

BEVOLKINGS - STATISTIEKEN

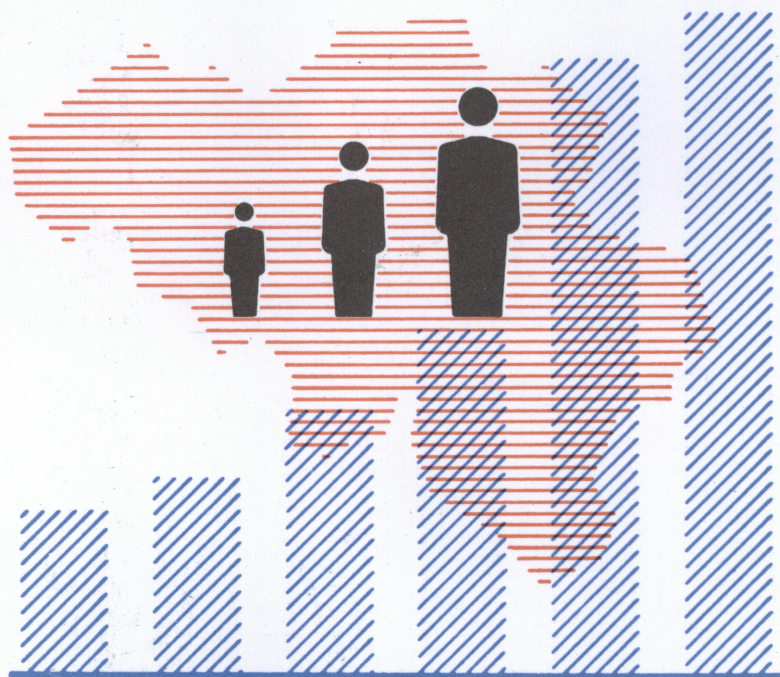

1990

Nr. 2

NATIONAAL INSTITUUT VOOR DE STATISTIEK

KONINKRIJK BELGIE

MINISTERIE VAN ECONOMISCHE ZAKEN

BEVOLKINGS - STATISTIEKEN

1990

Nr. 2

Verkrijgbaar bij het **NATIONAAL INSTITUUT VOOR DE STATISTIEK**

Leuvenseweg, 44	- 1000 Brussel
Rubenslei, 2	- 2018 Antwerpen
Coupure Rechts, 620	- 9000 Gent

Dit nummer	België	:	100 F
	Buitenland	:	200 BF
Abonnement	België	:	290 F
	Buitenland	:	590 BF

Postrekening Nr 000-2005886-23 van het
NIS, Leuvenseweg, 44 - 1000 Brussel

Auteursrecht voorbehouden

Het reproduceren van de inhoud van deze publicatie is niet toegelaten, noch geheel, noch gedeeltelijk, noch in de oorspronkelijke, noch in bewerkte vorm, tenzij met schriftelijke machtiging vanwege het **Nationaal Instituut voor de Statistiek**.

Het gebruiken van de inhoud van deze publicatie als toelichting of bewijsvoering in een artikel, een boekbespreking of een boek is toegestaan, mits de bron duidelijk en nauwkeurig wordt vermeld.

INHOUDSOPGAVE

	Blz.
Verklarende noten	5
STERFTE IN 1985	
Tabel 1 : Algemene ontwikkeling van de sterfte sedert 1935	8
Tabel 2 : Algemene evolutie van de sterfte per provincie sedert 1955 en per gewest sedert 1973	
A. Absoluut aantal	9
B. Verhouding tot 1 000 inwoners	10
Tabel 3 : Sterfte naar geslacht en leeftijdsgroep, in absolute cijfers, van 1974 tot 1985	11
Tabel 4 : Procentuele indeling van het aantal overledenen naar geslacht en leeftijdsgroep van 1974 tot 1985	12
Tabel 5 : Sterftecijfer naar geslacht en leeftijdsgroep, van 1974 tot 1985	13
Tabel 6 : Overledenen naar geslacht, geboortjaar, leeftijd en burgerlijke staat	
A. Het Rijk	14
B. Brussels gewest	22
C. Vlaams gewest	30
D. Waals gewest	38
Tabel 7 : Overledenen naar geslacht en leeftijdsgroep in de verschillende arrondissementen, provincies en gewesten	
A. Mannelijk geslacht	46
B. Vrouwelijk geslacht	48
Tabel 8 : Belgen en vreemdelingen overleden in 1984 en 1985 per arrondissement, provincie en gewest	50
Tabel 9 : Overledenen per maand, arrondissement, provincie en gewest	51
Tabel 10 : Overledenen in de leeftijdsgroepen van minder dan 20 jaar en van 60 jaar en meer, per provincie en gewest	52
Tabel 11 : De zuigelingensterfte (sterfte van kinderen jonger dan één jaar) van 1974 tot 1985	52
Tabel 12 : Zuigelingensterfte van Belgen en vreemdelingen van 1974 tot 1985	53
Tabel 13 : Overleden kinderen naar leeftijd bij het overlijden per arrondissement, provincie en gewest	
A. Mannelijk geslacht	54
B. Vrouwelijk geslacht	56
Tabel 14 : Overleden kinderen naar geslacht en naar leeftijd bij het overlijden, van 1970 tot 1985	58
Tabel 15 : Overledenen minder dan 1 jaar, per maand, geslacht, arrondissement, provincie en gewest	
A. Mannelijk geslacht	59
B. Vrouwelijk geslacht	60
Tabel 16 : Overleden kinderen van het mannelijk geslacht, per provincie, gewest en maand	61
Tabel 17 : Overleden kinderen van het mannelijk geslacht, per maand, van 1977 tot 1985	61
Tabel 18 : Overleden kinderen van het vrouwelijk geslacht, per provincie, gewest en maand	62
Tabel 19 : Overleden kinderen van het vrouwelijk geslacht, per maand, van 1977 tot 1985	62
Tabel 20 : Procentuele indeling van de zuigelingensterfte naar geslacht en leeftijd, van 1972 tot 1985	63
Tabel 21 : Zuigelingensterftcijfers per geslacht en per leeftijdsgroep, van 1972 tot 1985	64
Tabel 22 : Zuigelingensterfte naar geslacht en wettigheid, van 1972 tot 1985	65
Tabel 23 : Zuigelingensterfte naar geslacht, in de verschillende provincies en gewesten, in 1984 en 1985	65
Tabel 24 : Zuigelingensterftcijfers naar geslacht, per arrondissement, provincie en gewest	66
Tabel 25 : Zuigelingensterfte in de verschillende provincies en gewesten (1980 en 1985)	67
Tabel 26 : Neonatale sterfte van 1969 tot 1985 (kinderen die minder dan 28 dagen geleefd hebben)	67
Tabel 27 : Neonatale sterfte per provincie en gewest in 1984 en 1985	68
Tabel 28 : Neonatale sterftcijfers per provincie en gewest in 1984 en 1985 (brutocijfers voor 1 000 geboorten)	68
Tabel 29 : Perinatale sterfte van 1969 tot 1985 (dodgeboren en tijdens de eerste zes dagen overleden kinderen)	69
Tabel 30 : Perinatale sterfte per provincie en gewest	70
Tabel 31 : Perinatale sterftcijfers per provincie en gewest (verhouding per duizend)	71
Tabel 32 : Perinatale sterfte naar geslacht van 1969 tot 1985. Absoluut aantal	72
Tabel 33 : Perinatale sterfte naar geslacht van 1969 tot 1985. Verhouding tot 1 000 geboorten, doodgeboren ingebrepen	73
Tabel 34 : Vreemdelingen in België gevestigd, overleden in 1985, naar geslacht, geboortjaar, leeftijd en burgerlijke staat	74

INHOUDSOPGAVE (vervolg)

	Blz.
STERFTE IN 1986	
Tabel 1 :	Algemene ontwikkeling van de sterfte sedert 1935 84
Tabel 2 :	Algemene evolutie van de sterfte per provincie sedert 1956 en per gewest sedert 1974
	A. Absoluut aantal 85
	B. Verhouding tot 1 000 inwoners 86
Tabel 3 :	Sterfte naar geslacht en leeftijdsgroep, in absolute cijfers, van 1975 tot 1986 87
Tabel 4 :	Procentuele indeling van het aantal overledenen naar geslacht en leeftijdsgroep van 1975 tot 1986 88
Tabel 5 :	Sterftecijfer naar geslacht en leeftijdsgroep, van 1975 tot 1986 89
Tabel 6 :	Overledenen naar geslacht, geboortejaar, leeftijd en burgerlijke staat
	A. Het Rijk 90
	B. Brussels gewest 98
	C. Vlaams gewest 106
	D. Waals gewest 114
Tabel 7 :	Overledenen naar geslacht en leeftijdsgroep in de verschillende arrondissementen, provincies en gewesten
	A. Mannelijk geslacht 122
	B. Vrouwelijk geslacht 124
Tabel 8 :	Belgen en vreemdelingen overleden in 1985 en 1986 per arrondissement, provincie en gewest 126
Tabel 9 :	Overledenen per maand, arrondissement, provincie en gewest 127
Tabel 10 :	Overledenen in de leeftijdsgroepen van minder dan 20 jaar en van 60 jaar en meer, per provincie en gewest 128
Tabel 11 :	De zuigelingensterfte (sterfte van kinderen jonger dan één jaar) van 1975 tot 1986 128
Tabel 12 :	Zuigelingensterfte van Belgen en vreemdelingen van 1975 tot 1986 129
Tabel 13 :	Overleden kinderen naar leeftijd bij het overlijden per arrondissement, provincie en gewest
	A. Mannelijk geslacht 130
	B. Vrouwelijk geslacht 132
Tabel 14 :	Overleden kinderen naar geslacht en naar leeftijd bij het overlijden, van 1971 tot 1986 134
Tabel 15 :	Overledenen minder dan 1 jaar, per maand, geslacht, arrondissement, provincie en gewest
	A. Mannelijk geslacht 135
	B. Vrouwelijk geslacht 136
Tabel 16 :	Overleden kinderen van het mannelijk geslacht, per provincie, gewest en maand 137
Tabel 17 :	Overleden kinderen van het mannelijk geslacht, per maand, van 1978 tot 1986 137
Tabel 18 :	Overleden kinderen van het vrouwelijk geslacht, per provincie, gewest en maand 138
Tabel 19 :	Overleden kinderen van het vrouwelijk geslacht, per maand, van 1978 tot 1986 138
Tabel 20 :	Procentuele indeling van de zuigelingensterfte naar geslacht en leeftijd, van 1973 tot 1986 139
Tabel 21 :	Zuigelingensterftecijfers per geslacht en per leeftijdsgroep, van 1973 tot 1986 140
Tabel 22 :	Zuigelingensterfte naar geslacht en wettigheid, van 1973 tot 1986 141
Tabel 23 :	Zuigelingensterfte naar geslacht, in de verschillende provincies en gewesten, in 1985 en 1986 141
Tabel 24 :	Zuigelingensterftecijfers naar geslacht, per arrondissement, provincie en gewest 142
Tabel 25 :	Zuigelingensterfte in de verschillende provincies en gewesten (1985 en 1986) 143
Tabel 26 :	Neonatale sterfte van 1970 tot 1986 (kinderen die minder dan 28 dagen geleefd hebben) 143
Tabel 27 :	Neonatale sterfte per provincie en gewest in 1985 en 1986 144
Tabel 28 :	Neonatale sterftecijfers per provincie en gewest in 1985 en 1986 (brutocijfers voor 1 000 geboorten) 144
Tabel 29 :	Perinatale sterfte van 1970 tot 1986 (doodgeboren en tijdens de eerste zes dagen overleden kinderen) 145
Tabel 30 :	Perinatale sterfte per provincie en gewest 146
Tabel 31 :	Perinatale sterftecijfers per provincie en gewest (verhouding per duizend) 147
Tabel 32 :	Perinatale sterfte naar geslacht van 1970 tot 1986. Absoluut aantal 148
Tabel 33 :	Perinatale sterfte naar geslacht van 1970 tot 1986. Verhouding tot 1 000 geboorten, doodgeboren ingebrepen 149
Tabel 34 :	Vreemdelingen in België gevestigd, overleden in 1986, naar geslacht, geboortejaar, leeftijd en burgerlijke staat 150

TOELICHTINGEN

STERFGEVALLEN

De statistiek van de sterfte wordt uitgewerkt aan de hand van de individuele telformulieren die worden opgesteld bij de aangifte van het overlijden op het bureau van de burgerlijke stand van de gemeente waar het overlijden plaats vond (feitelijke gemeente). Doordat op de individuele telformulieren de gemeente van gewoon verblijf van de overledene vermeld wordt, is het mogelijk de sterfgevallen naar de gemeente van gewoon verblijf (werkelijke gemeente) te rangschikken en aldus het aantal werkelijke sterfgevallen van iedere gemeente te bepalen. Bij deze berekening worden de in het buitenland overleden inwoners van elke Belgische gemeente toegevoegd en worden in België gestorven maar in het buitenland wonende personen in mindering gebracht.

Hierdoor ontstaat een verschil tussen het aantal werkelijke en het aantal feitelijke sterfgevallen. Het aantal werkelijke sterfgevallen berekend uit de individuele telformulieren verschilt eveneens van het aantal werkelijke sterfgevallen berekend op basis van de bevolkingsregisters (zie de toelichtingen over de loop van de bevolking).

Tabel 11.- Het kind geboren in een bepaald jaar en gestorven voor het één jaar oud is kan ofwel gestorven zijn in het jaar van zijn geboorte ofwel in het daaropvolgend jaar. Het is dus niet helemaal correct de verhouding te berekenen tussen het aantal gestorven kinderen van minder dan één jaar, van een bepaald jaar en het aantal geboorten tijdens hetzelfde jaar (brutocijfers). Daarom werden verbeterde cijfers en quotiënten berekend. Voor toelichtingen in dit verband, zie Statistisch Tijdschrift nr. 7-8 van juli - augustus 1966 of nr. 11 van november 1967.

Tabel 14.- De leeftijd van de kinderen die minder dan een maand geleefd hebben worden berekend in uren en herleid tot dagen van 24 uur. Die berekening is slechts mogelijk wanneer op het telformulier het uur van geboorte en het uur van overlijden is vermeld. Indien zulks niet het geval is wordt het aantal geleefde dagen geraamd door het verschil te maken tussen de geboorte- en overlijdensdatum.

STERFTE

1 9 8 5

Tabel 1.- ALGEMENE ONTWIKKELING VAN DE STERFTE SEDERT 1935 *

JAREN	Aantal sterfgevallen			Brutosterftecijfer voor 1 000 inwoners		
	Mannelijk geslacht	Vrouwelijk geslacht	Totaal	Mannelijk geslacht	Vrouwelijk geslacht	Totaal
1935	55 995	51 258	107 253	13.65	12.21	12.92
1936	56 411	50 820	107 231	13.70	12.06	12.87
1937	57 844	52 486	110 330	14.00	12.41	13.20
1938	58 304	52 592	110 896	14.08	12.39	13.22
1939	61 550	55 297	116 847	14.85	13.01	13.92
1940 (1)	75 290	59 405	134 695	18.41	14.13	16.24
1941 (1)	66 463	55 482	121 945	16.35	13.24	14.77
1942 (1)	66 872	55 240	122 112	16.52	13.19	14.83
1943 (1)	59 875	51 998	111 873	14.78	12.39	13.57
1944	72 774	59 474	132 248	17.80	14.01	15.87
1945	66 159	57 711	123 870	16.18	13.56	14.84
1946	60 954	52 778	113 732	14.84	12.33	13.56
1947	60 044	52 245	112 289	14.30	12.11	13.19
1948	57 506	50 510	108 016	13.53	11.61	12.56
1949	59 069	52 035	111 104	13.90	11.89	12.88
1950	57 460	50 776	108 236	13.50	11.55	12.51
1951	58 010	51 753	109 763	13.53	11.72	12.61
1952	55 462	48 716	104 178	12.86	10.96	11.90
1953	56 384	49 479	105 863	13.03	11.07	12.03
1954	55 776	49 257	105 033	12.84	10.95	11.88
1955	57 913	50 830	108 743	13.24	11.24	12.22
1956	57 933	50 828	108 761	13.17	11.16	12.15
1957	57 436	50 404	107 840	12.94	10.99	11.95
1958	56 375	49 676	106 051	12.65	10.75	11.68
1959	55 450	48 483	103 933	12.38	10.42	11.39
1960	61 057	52 881	113 938	12.57	11.30	12.41
1961	57 477	49 508	106 985	12.78	10 55	11.59
1962	60 159	52 599	112 758	13.28	11.14	12.19
1963	62 373	54 345	116 718	13.64	11.42	12.51
1964	59 054	51 046	110 100	12.76	10.63	11.68
1965	61 623	53 422	115 045	13.22	11.04	12.11
1966	61 526	54 087	115 613	13.13	11.11	12.10
1967	61 653	53 559	115 212	13.09	10.94	11.99
1968	64 771	56 973	121 744	13.69	11.59	12.60
1969	64 323	56 148	120 471	13.60	11.39	12.47
1970	62 878	55 782	118 660	13.32	11.32	12.30
1971	63 390	56 081	119 471	13.36	11.33	12.32
1972	62 471	54 953	117 424	13.12	11.06	12.07
1973	62 606	55 648	118 254	13.11	11.17	12.12
1974	61 093	55 066	116 159	12.75	11.02	11.87
1975	62 609	56 816	119 425	13.03	11.35	12.17
1976	62 292	56 349	118 641	12.95	11.24	12.08
1977	59 220	53 452	112 672	13.32	10.66	11.47
1978	60 323	55 065	115 388	12.53	10.96	11.73
1979	58 805	53 205	112 010	12.22	10.58	11.38
1980	59 493	54 205	113 698	12.35	10.76	11.54
1981	58 498	53 828	112 326	12.13	10.68	11.39
1982	57 680	54 191	111 871	11.96	10.74	11.34
1983	58 757	55 959	114 534	12.21	11.09	11.62
1984	57 078	53 609	110 687	11.87	10.63	11.23
1985	57 424	54 188	111 612	11.93	10.74	11.32

(1) Van 1940 af tot en met 1943, waren er 41 gemeenten aan de belgische administratieve rechtsmaat onttrokken (88 090 inwoners op 31.12.1939).

* Feitelijke sterfgevallen tot en met 1953; werkelijke sterfgevallen vanaf 1954.

Tabel 2.- ALGEMENE EVOLUTIE VAN DE STERFTE PER PROVINCIE SEDERT 1955 EN PER GEWEST SEDERT 1973

A.- Absoluut aantal

JAREN	Antwerpen	Brabant	Henegouwen	Luik	Limburg	Luxemburg	Namen	Oost-Vlaanderen	West-Vlaanderen	Het Rijk
1955	14 368	23 185	18 573	13 672	4 319	2 768	5 245	15 151	11 462	108 743
1956	14 436	23 347	18 469	14 146	4 373	2 838	5 103	14 972	11 077	108 761
1957	14 362	23 264	18 087	13 763	4 488	2 842	5 036	15 000	10 998	107 840
1958	14 125	22 988	17 936	13 454	4 239	2 744	5 006	14 580	10 979	106 051
1959	14 023	22 353	17 111	13 475	4 300	2 655	4 917	14 255	10 844	103 933
1960	15 777	24 890	18 195	14 583	4 675	2 905	5 321	15 805	11 787	113 938
1961	14 845	23 754	17 009	13 638	4 498	2 736	4 930	14 678	10 897	106 985
1962	15 596	25 113	17 920	14 264	4 542	2 822	5 138	15 706	11 657	112 758
1963	16 164	25 724	19 743	14 598	4 781	2 947	5 283	16 263	11 215	116 718
1964 (1)	15 383	24 577	18 104	13 960	4 589	2 725	5 070	15 101	10 591	110 100
1965	16 166	25 857	18 905	14 646	4 810	2 815	5 143	15 692	11 011	115 045
1966	16 323	26 075	18 752	14 666	4 883	2 810	5 253	15 959	10 892	115 613
1967	16 469	26 130	18 571	14 457	4 846	2 711	5 107	15 716	11 205	115 212
1968	17 259	27 883	19 486	15 093	5 080	2 967	5 426	16 825	11 725	121 744
1969	17 294	27 592	19 129	14 927	5 139	2 876	5 279	16 469	11 766	120 471
1970	17 261	26 937	18 539	14 700	5 286	2 864	5 214	16 249	11 610	118 660
1971	17 136	27 409	18 905	14 613	5 297	2 876	5 289	16 250	11 696	119 471
1972	16 885	26 638	18 294	14 323	5 494	2 834	5 234	16 177	11 545	117 424
1973	16 817	27 125	18 857	14 348	5 114	2 830	5 247	16 469	11 447	118 254
1974	16 731	26 571	18 096	14 243	5 207	2 807	4 900	16 313	11 291	116 159
1975	17 493	27 230	18 512	14 460	5 283	2 852	5 342	16 542	11 711	119 425
1976	17 227	27 019	18 226	14 441	5 342	2 935	5 341	16 231	11 879	118 641
1977	16 427	25 316	17 289	13 870	4 997	2 808	5 139	15 541	11 285	112 672
1978	17 277	25 790	17 608	13 804	5 176	2 758	5 283	11 664	16 028	115 388
1979	16 540	25 131	17 273	13 477	5 122	2 711	4 990	15 253	11 513	112 010
1980	16 784	25 585	17 411	13 320	5 351	2 727	5 131	15 777	11 612	113 698
1981	16 723	25 762	16 959	13 220	4 847	2 727	5 220	15 267	11 601	112 326
1982	16 547	25 337	17 075	12 953	5 368	2 688	5 003	15 346	11 554	111 871
1983	17 180	26 235	17 063	13 053	5 405	2 672	5 275	15 843	11 831	114 534
1984	16 559	24 874	16 616	12 801	5 381	2 645	5 072	15 314	11 425	110 637
1985	16 702	25 252	16 643	12 767	5 507	2 647	5 008	15 412	11 674	111 612

JAREN	Brussels gewest			Vlaams gewest			Waals gewest		
	Mannelijk geslacht	Vrouwelijk geslacht	Totaal	Mannelijk geslacht	Vrouwelijk geslacht	Totaal	Mannelijk geslacht	Vrouwelijk geslacht	Totaal
1973	7 107	7 426	14 533	32 257	27 231	59 368	23 362	20 991	44 353
1974	6 814	7 242	14 056	31 555	27 419	58 974	22 724	20 405	43 129
1975	7 048	7 356	14 404	32 620	28 132	60 752	22 941	21 328	44 269
1976	6 782	7 383	14 165	32 564	27 906	60 470	22 946	21 060	44 006
1977	6 429	6 753	13 182	31 067	26 394	57 461	21 724	20 305	42 029
1978	6 452	6 909	13 361	32 009	27 582	59 591	21 862	20 574	42 436
1979	6 214	6 646	12 860	31 219	26 542	57 761	21 372	20 017	41 389
1980	6 439	6 878	13 317	31 668	27 075	58 743	21 386	20 252	41 638
1981	6 177	7 007	13 184	31 176	26 941	58 117	21 145	19 880	41 025
1982	5 991	6 795	12 786	30 886	27 516	58 402	20 803	19 880	40 683
1983	6 185	6 983	13 168	31 580	28 648	60 228	20 823	20 338	41 161
1984	5 747	6 547	12 294	31 033	27 230	58 263	20 298	19 832	40 130
1985	6 015	6 714	12 729	30 995	27 890	58 885	20 414	19 584	39 998

(1) Nieuwe administratieve indeling, voorzien door de wet van 2 augustus 1963.

Tabel 2.- ALGEMENE EVOLUTIE VAN DE STERFTE PER PROVINCIE SEDERT 1955 EN PER GEWEST SEDERT 1973 (vervolg)

B.- Verhouding tot 1 000 inwoners

JAREN	Antwerpen	Brabant	Henegouwen	Luik	Limburg	Luxemburg	Namen	Oost-Vlaanderen	West-Vlaanderen	Het Rijk
1955	10.54	12.28	14.73	13.75	8.18	12.79	14.40	12.13	11.10	12.22
1956	10.49	12.28	14.59	14.17	8.16	13.13	13.95	11.95	10.67	12.15
1957	10.33	12.12	14.14	13.68	8.21	13.14	13.70	11.93	10.53	11.95
1958	10.07	11.87	14.05	13.34	7.64	12.63	13.58	11.56	10.44	11.68
1959	9.90	11.46	13.45	13.33	7.63	12.17	13.27	11.24	10.24	11.39
1960	11.03	12.61	14.39	14.43	8.18	13.28	14.32	12.42	11.06	12.41
1961	10.29	11.92	13.62	13.59	7.83	12.62	13.34	11.54	10.19	11.64
1962	10.71	12.48	14.34	14.16	7.75	13.01	13.85	12.30	10.83	12.19
1963	11.01	12.53	14.94	14.55	7.99	13.57	14.18	12.69	11.51	12.51
1964 (1)	10.38	11.78	13.62	13.78	7.47	12.47	13.50	11.72	10.37	11.68
1965	10.82	12.26	14.18	14.39	7.70	12.83	13.60	12.12	10.70	12.11
1966	10.83	12.24	14.08	14.41	7.73	12.75	13.81	12.27	10.51	12.10
1967	10.85	12.16	13.95	14.19	7.59	12.36	13.38	12.04	10.75	11.99
1968	11.33	12.93	14.62	14.83	7.89	13.53	14.19	12.86	11.20	12.64
1969	11.30	12.74	14.36	14.69	7.90	13.11	13.76	12.57	11.18	12.47
1970	11.26	12.38	14.07	14.57	8.10	13.18	13.70	12.40	11.01	12.30
1971	11.12	12.51	14.33	14.45	8.02	13.24	13.35	12.36	11.04	12.32
1972	10.92	12.12	13.86	14.13	8.25	13.02	13.63	12.28	10.86	12.07
1973	10.85	12.30	14.27	14.12	7.61	12.97	13.60	12.48	10.73	12.12
1974	10.76	12.02	13.68	13.97	7.67	12.81	12.61	12.33	10.55	11.87
1975	11.22	12.27	14.00	14.19	7.71	12.98	13.68	12.48	10.93	12.17
1976	11.02	12.15	13.83	14.21	7.72	13.36	13.62	12.25	11.07	12.08
1977	10.48	11.41	13.12	13.73	7.22	12.75	12.88	11.73	10.51	11.47
1978	11.01	11.62	13.36	13.67	7.41	12.49	13.20	12.08	10.84	11.73
1979	10.53	11.34	13.15	13.38	7.27	12.25	12.40	11.49	10.70	11.38
1980	10.67	11.52	13.30	13.24	7.53	12.27	12.69	11.86	10.77	11.54
1981	10.61	11.60	12.99	13.17	6.77	12.21	12.86	11.47	10.74	11.34
1982	10.53	11.40	13.17	12.98	7.45	12.08	12.26	11.52	10.68	11.34
1983	10.39	11.81	13.21	13.11	7.47	11.99	12.91	11.84	10.91	11.62
1984	10.49	11.22	12.92	12.90	7.40	11.82	12.36	11.50	10.51	11.23
1985	10.56	11.39	12.98	12.86	7.55	11.80	12.18	11.58	10.72	11.32

JAREN	Brussels gewest			Vlaams gewest			Waals gewest		
	Mannelijk geslacht	Vrouwelijk geslacht	Totaal	Mannelijk geslacht	Vrouwelijk geslacht	Totaal	Mannelijk geslacht	Vrouwelijk geslacht	Totaal
1973	14.28	13.13	13.67	11.78	9.82	10.79	15.09	12.77	13.90
1974	13.77	12.93	13.32	11.51	9.84	10.67	14.60	12.37	13.45
1975	14.27	13.21	13.71	11.85	10.06	10.95	14.71	12.89	13.78
1976	13.84	13.38	13.59	11.80	9.94	10.86	14.72	12.71	13.69
1977	13.12	12.23	12.65	11.26	9.40	10.32	13.94	12.26	13.07
1978	13.33	12.60	12.98	11.57	9.79	10.67	13.99	12.39	13.16
1979	13.03	12.33	12.66	11.25	9.39	10.31	13.67	12.04	12.83
1980	13.59	12.86	13.20	11.39	9.54	10.45	13.68	12.17	12.90
1981	13.15	13.21	13.18	11.18	9.46	10.32	13.52	11.94	12.71
1982	12.84	12.86	12.85	11.07	9.65	10.35	13.36	11.97	12.64
1983	13.33	13.28	13.30	11.30	10.02	10.65	13.40	12.26	12.81
1984	12.50	12.52	12.51	11.09	9.51	10.29	13.08	11.97	12.51
1985	13.11	12.87	12.99	11.07	9.72	10.39	13.15	11.83	12.47

(1) Nieuwe administratieve indeling, voorzien door de wet van 2 augustus 1963.

Tabel 3.- STERFTE NAAR GESLACHT EN LEEFTIJDGROEP IN ABSOLUTE CIJFERS

Van 1974 tot 1985

JAREN	0 jaar	1 - 4 jaar	5 - 9 jaar	10 - 14 jaar	15 - 19 jaar	20 - 24 jaar	25 - 29 jaar	30 - 34 jaar	35 - 39 jaar	40 - 44 jaar
Mannelijk geslacht										
1974	1 253	231	165	191	469	588	417	433	587	1 003
1975	1 120	230	163	161	439	573	447	429	579	996
1976	1 075	208	157	156	468	549	421	471	610	928
1977	965	173	141	141	456	632	446	467	532	923
1978	966	173	145	136	473	616	521	526	537	873
1979	854	145	118	126	455	568	507	526	610	894
1980	871	159	128	108	457	604	528	547	567	922
1981	856	150	105	115	411	598	497	521	590	836
1982	769	144	98	117	371	572	489	502	619	786
1983	726	160	103	115	332	508	509	619	634	830
1984	701	145	87	94	309	541	487	581	678	755
1985	645	117	93	95	307	540	485	538	670	842
Vrouwelijk geslacht										
1974	896	180	106	99	172	205	193	217	352	616
1975	812	151	81	89	174	185	213	226	349	620
1976	773	163	93	95	175	193	214	259	354	592
1977	691	141	108	80	188	182	226	269	350	559
1978	660	127	110	115	167	198	229	276	360	583
1979	667	173	100	89	186	231	223	255	317	542
1980	639	153	78	91	157	204	216	288	344	543
1981	562	138	78	75	144	196	201	296	316	470
1982	560	111	74	76	144	183	225	254	345	489
1983	514	104	67	75	148	185	182	279	393	516
1984	457	106	59	72	137	163	192	255	352	472
1985	475	88	66	67	128	151	215	240	360	489
JAREN	45 - 49 jaar	50 - 54 jaar	55 - 59 jaar	60 - 64 jaar	65 - 69 jaar	70 - 74 jaar	75 - 79 jaar	80 - 84 jaar	85 jaar en meer	Totaal
Mannelijk geslacht										
1974	1 747	2 739	2 975	6 265	8 783	10 436	9 350	7 123	6 338	61 093
1975	1 662	2 824	3 077	6 024	8 765	10 793	10 100	7 621	6 606	62 609
1976	1 719	2 777	3 309	5 875	8 777	10 440	10 220	7 647	6 485	62 292
1977	1 637	2 875	3 443	5 179	8 349	10 054	9 775	7 121	5 911	59 220
1978	1 637	2 787	4 004	4 698	7 984	10 393	10 139	7 485	6 230	60 323
1979	1 607	2 634	4 111	4 221	7 669	9 809	10 145	7 700	6 106	58 805
1980	1 518	2 649	4 123	4 261	7 683	9 752	10 340	7 867	6 409	59 493
1981	1 469	2 482	4 008	4 344	7 163	9 519	10 345	7 997	6 492	58 498
1982	1 371	2 521	4 039	4 783	6 522	9 407	9 979	8 056	6 535	57 680
1983	1 382	2 439	3 902	5 218	5 694	9 550	10 197	8 629	7 073	58 578
1984	1 351	2 293	3 717	5 640	5 271	9 277	10 030	8 353	6 768	57 078
1985	1 234	2 223	3 666	5 802	5 431	8 955	10 188	8 518	7 075	57 424
Vrouwelijk geslacht										
1974	993	1 628	1 543	3 228	5 163	7 968	10 490	10 175	10 842	55 066
1975	999	1 576	1 631	3 153	5 293	8 309	10 882	10 831	11 242	56 816
1976	985	1 535	1 679	2 901	5 103	8 114	10 912	10 653	11 556	56 349
1977	950	1 469	1 816	2 680	4 694	7 724	10 304	10 379	10 642	53 452
1978	953	1 414	2 006	2 435	4 708	7 451	10 501	11 001	11 771	55 065
1979	917	1 433	2 076	2 059	4 342	7 284	10 154	10 730	11 427	53 205
1980	847	1 348	2 065	2 065	4 493	7 076	10 222	11 099	12 277	54 205
1981	825	1 330	2 051	2 287	4 163	6 779	10 130	11 141	12 646	53 828
1982	757	1 387	2 025	2 763	3 749	6 665	10 040	11 433	13 211	54 191
1983	802	1 337	1 933	2 713	3 455	6 685	10 213	11 980	14 380	55 961
1984	779	1 175	1 908	2 862	2 920	6 329	9 604	11 679	14 085	53 609
1985	795	1 158	1 749	2 819	2 868	6 242	9 595	11 717	14 966	54 188

Tabel 4.- PROCENTUELE INDELING VAN HET AANTAL OVERLEDENEN NAAR GESLACHT EN LEEFTIJDGROEP

Van 1974 tot 1985

JAREN	0 jaar	1 - 4 jaar	5 - 9 jaar	10 - 14 jaar	15 - 19 jaar	20 - 24 jaar	25 - 29 jaar	30 - 34 jaar	35 - 39 jaar	40 - 44 jaar
Mannelijk geslacht										
1974	2.05	0.38	0.27	0.31	0.77	0.96	0.68	0.71	0.96	1.65
1975	1.79	0.37	0.26	0.26	0.70	0.92	0.71	0.69	0.93	1.59
1976	1.72	0.33	0.25	0.25	0.75	0.88	0.68	0.76	0.98	1.49
1977	1.63	0.29	0.24	0.24	0.77	1.07	0.75	0.79	0.90	1.56
1978	1.60	0.29	0.24	0.23	0.78	1.02	0.86	0.87	0.89	1.45
1979	1.45	0.25	0.20	0.21	0.77	0.97	0.86	0.89	1.04	1.52
1980	1.46	0.27	0.22	0.18	0.77	1.02	0.89	0.92	0.95	1.55
1981	1.46	0.26	0.18	0.20	0.70	1.02	0.85	0.89	1.01	1.43
1982	1.34	0.25	0.17	0.20	0.64	0.99	0.85	0.87	1.07	1.36
1983	1.23	0.27	0.18	0.20	0.57	0.87	0.87	1.06	1.08	1.42
1984	1.23	0.25	0.15	0.17	0.54	0.95	0.85	1.02	1.19	1.32
1985	1.12	0.20	0.16	0.17	0.54	0.94	0.85	0.94	1.17	1.47
Vrouwelijk geslacht										
1974	1.63	0.33	0.19	0.18	0.31	0.37	0.35	0.39	0.64	1.12
1975	1.43	0.27	0.14	0.16	0.31	0.33	0.37	0.40	0.61	1.09
1976	1.37	0.29	0.16	0.17	0.31	0.34	0.38	0.46	0.63	1.05
1977	1.29	0.26	0.20	0.15	0.35	0.34	0.42	0.50	0.66	1.05
1978	1.20	0.23	0.20	0.21	0.30	0.36	0.42	0.50	0.65	1.06
1979	1.25	0.33	0.19	0.17	0.35	0.43	0.42	0.48	0.60	1.02
1980	1.18	0.28	0.14	0.17	0.29	0.38	0.40	0.53	0.63	1.00
1981	1.04	0.26	0.14	0.14	0.27	0.36	0.37	0.55	0.59	0.87
1982	1.03	0.20	0.14	0.14	0.27	0.34	0.41	0.47	0.64	0.90
1983	0.91	0.17	0.12	0.13	0.26	0.33	0.32	0.50	0.70	0.92
1984	0.85	0.20	0.11	0.13	0.26	0.30	0.36	0.48	0.66	0.89
1985	0.88	0.16	0.12	0.12	0.24	0.28	0.40	0.44	0.66	0.90
JAREN	45 - 49 jaar	50 - 54 jaar	55 - 59 jaar	60 - 64 jaar	65 - 69 jaar	70 - 74 jaar	75 - 79 jaar	80 - 84 jaar	85 jaar en meer	
Mannelijk geslacht										
1974	2.86	4.48	4.87	10.26	13.38	17.08	15.30	11.66	10.37	
1975	2.65	4.51	4.91	9.62	14.00	17.24	16.13	12.17	10.55	
1976	2.76	4.46	5.31	9.43	14.09	16.76	16.41	12.28	10.41	
1977	2.76	4.85	5.81	8.75	14.10	16.98	16.51	12.02	9.98	
1978	2.71	4.62	6.64	7.79	13.23	17.23	16.81	12.41	10.33	
1979	2.73	4.48	6.99	7.18	13.04	16.68	17.25	13.09	10.38	
1980	2.55	4.45	6.93	7.16	12.91	16.39	17.38	13.22	10.77	
1981	2.51	4.24	6.85	7.43	12.25	16.27	17.68	13.67	11.10	
1982	2.38	4.37	7.00	8.29	11.31	16.31	17.30	13.97	11.33	
1983	2.36	4.16	6.66	8.91	9.72	16.23	17.41	14.73	12.07	
1984	2.37	4.02	6.51	9.88	9.24	16.25	17.57	14.63	11.86	
1985	2.15	3.87	6.38	10.10	9.46	15.59	17.74	14.83	12.32	
Vrouwelijk geslacht										
1974	1.80	2.96	2.80	5.86	9.38	14.47	19.05	18.48	19.69	
1975	1.76	2.77	2.87	5.55	9.32	14.62	19.15	19.06	19.79	
1976	1.75	2.72	2.98	5.15	9.06	14.40	19.36	18.91	20.51	
1977	1.78	2.75	3.40	5.01	8.78	14.45	19.28	19.42	19.91	
1978	1.73	2.57	3.64	4.42	8.55	13.53	19.07	19.98	21.38	
1979	1.72	2.69	3.90	3.87	8.16	13.69	19.08	20.17	21.48	
1980	1.56	2.49	3.81	3.81	8.29	13.05	18.86	20.48	22.65	
1981	1.53	2.47	3.81	4.25	7.73	12.59	18.82	20.70	23.49	
1982	1.40	2.56	3.74	4.54	6.92	12.30	18.53	21.10	24.38	
1983	1.43	2.39	3.45	4.85	6.17	11.95	18.25	21.41	25.70	
1984	1.45	2.19	3.56	5.34	5.45	11.81	17.91	21.78	26.27	
1985	1.47	2.14	3.23	5.20	5.29	11.52	17.71	21.62	27.62	

Tabel 5.- STERFTECIJFERS NAAR GESLACHT EN LEEFTIJDGROEP

Van 1974 tot 1985

JAREN	0 jaar	1 - 4 jaar	5 - 9 jaar	10 - 14 jaar	15 - 19 jaar	20 - 24 jaar	25 - 29 jaar	30 - 34 jaar	35 - 39 jaar	40 - 44 jaar
-------	--------	------------	------------	--------------	--------------	--------------	--------------	--------------	--------------	--------------

Mannelijk geslacht

(Cijfers voor 10 000 mannen van dezelfde leeftijdsgroep)

1974	200	8	4	5	12	15	11	15	19	31
1975	184	9	4	4	11	15	12	14	19	32
1976	175	8	4	4	12	14	11	15	21	30
1977	157	7	4	4	11	16	12	15	19	30
1978	157	7	4	4	12	15	13	15	19	29
1979	136	6	3	3	11	14	13	14	21	30
1980	139	7	4	3	11	15	14	15	20	31
1981	136	6	3	3	10	15	13	14	20	29
1982	124	5	3	3	9	14	12	13	18	28
1983	117	6	3	3	8	12	13	17	19	30
1984	114	6	3	3	8	13	12	16	19	28
1985	110	5	3	3	8	13	12	14	19	30

Vrouwelijk geslacht

(Cijfers voor 10 000 vrouwen van dezelfde leeftijdsgroep)

1974	150	7	3	3	5	6	6	8	12	19
1975	141	6	2	2	5	5	6	8	12	20
1976	133	7	3	2	5	6	6	8	13	19
1977	119	6	3	2	5	5	6	9	12	18
1978	112	5	3	3	4	5	6	8	13	20
1979	113	7	3	2	5	6	6	7	12	18
1980	108	7	2	3	4	6	6	8	12	18
1981	93	6	2	2	4	5	5	8	11	16
1982	96	4	2	2	3	4	5	7	10	17
1983	88	4	2	2	4	5	5	8	12	19
1984	78	4	2	2	4	4	5	7	10	18
1985	85	4	2	2	4	4	6	7	10	18

JAREN	45 - 49 jaar	50 - 54 jaar	55 - 59 jaar	60 - 64 jaar	65 - 69 jaar	70 - 74 jaar	75 - 79 jaar	80 - 84 jaar	85 jaar en meer
-------	--------------	--------------	--------------	--------------	--------------	--------------	--------------	--------------	-----------------

Mannelijk geslacht

(Cijfers voor 10 000 mannen van dezelfde leeftijdsgroep)

1974	55	87	155	257	419	641	928	1 432	2 374
1975	52	90	148	257	418	660	987	1 511	2 514
1976	54	89	143	267	423	641	979	1 485	2 463
1977	51	93	150	237	406	622	936	1 357	2 023
1978	52	91	142	264	388	642	935	1 359	2 176
1979	51	87	140	244	373	610	917	1 364	2 109
1980	48	87	140	247	374	607	934	1 393	2 214
1981	48	82	137	231	363	591	929	1 384	2 360
1982	47	82	138	204	377	571	887	1 338	2 214
1983	48	80	134	223	330	577	907	1 434	2 364
1984	46	75	129	218	340	560	890	1 363	2 194
1985	43	74	128	215	360	541	898	1 345	2 090

Vrouwelijk geslacht

(Cijfers voor 10 000 vrouwen van dezelfde leeftijdsgroep)

1974	31	50	75	116	195	343	634	1 087	2 027
1975	31	49	73	118	200	356	642	1 126	2 053
1976	31	48	68	115	195	349	628	1 069	2 054
1977	30	46	73	107	180	333	597	1 040	1 784
1978	30	45	66	119	182	319	582	1 042	1 898
1979	29	46	66	104	168	312	554	983	1 800
1980	27	43	65	105	173	304	558	1 017	1 934
1981	27	42	65	107	167	291	548	993	1 899
1982	25	43	65	93	175	283	523	982	1 784
1983	27	42	62	103	162	285	533	966	1 792
1984	27	37	62	99	152	270	498	922	1 755
1985	27	37	57	93	155	267	497	900	1 704

Tabel 6.- OVERLEDENEN NAAR GESLACHT, GEBOORTEJAAR, LEEFTIJD EN BURGERLIJKE STAAT

JAAR 1985

GEBORTEJAAR		Leef- tijd in verstre- ken jaren	Burgerlijke staat								
			Ongehuwd			Gehuwd			Weduwnaar		
N	N-1		N	N-1	Totaal	N	N-1	Totaal	N	N-1	Totaal
- Het Rijk - Mannelijk geslacht											
1985	1984	000	536	109	645	-	-	-	-	-	-
1984	1983	001	32	14	46	-	-	-	-	-	-
1983	1982	002	12	15	27	-	-	-	-	-	-
1982	1981	003	11	11	22	-	-	-	-	-	-
1981	1980	004	12	10	22	-	-	-	-	-	-
Totaal			603	159	762	-	-	-	-	-	-
1980	1979	005	9	13	22	-	-	-	-	-	-
1979	1978	006	10	8	18	-	-	-	-	-	-
1978	1977	007	6	8	14	-	-	-	-	-	-
1977	1976	008	10	10	20	-	-	-	-	-	-
1976	1975	009	11	8	19	-	-	-	-	-	-
Totaal			46	47	93	-	-	-	-	-	-
1975	1974	010	6	6	12	-	-	-	-	-	-
1974	1973	011	7	8	15	-	-	-	-	-	-
1973	1972	012	6	7	13	-	-	-	-	-	-
1972	1971	013	15	9	24	-	-	-	-	-	-
1971	1970	014	15	16	31	-	-	-	-	-	-
Totaal			49	46	95	-	-	-	-	-	-
1970	1969	015	12	18	30	-	-	-	-	-	-
1969	1968	016	22	22	44	-	-	-	-	-	-
1968	1967	017	26	29	55	-	-	-	-	-	-
1967	1966	018	42	44	86	-	-	-	-	-	-
1966	1965	019	50	42	92	-	-	-	-	-	-
Totaal			152	155	307	-	-	-	-	-	-
1965	1964	020	67	47	114	3	4	7	-	1	1
1964	1963	021	48	32	80	-	4	4	-	1	1
1963	1962	022	55	48	103	9	9	18	-	1	1
1962	1961	023	40	45	85	5	11	16	-	-	-
1961	1960	024	49	28	77	17	15	32	-	-	-
Totaal			259	200	459	34	43	77	-	3	3
1960	1959	025	35	31	66	27	13	40	1	-	1
1959	1958	026	28	28	56	21	18	39	2	-	2
1958	1957	027	21	23	44	23	25	48	-	-	-
1957	1956	028	14	17	31	25	17	42	-	2	2
1956	1955	029	17	21	38	23	31	54	1	-	1
Totaal			115	120	235	119	104	223	4	2	6
1955	1954	030	19	24	43	29	28	57	2	1	3
1954	1953	031	19	19	38	34	35	69	-	-	-
1953	1952	032	15	16	31	26	29	55	-	1	1
1952	1951	033	20	12	32	37	22	59	1	1	2
1951	1950	034	12	14	26	33	33	66	-	1	1
Totaal			85	85	170	159	147	306	3	4	7
1950	1949	035	15	17	32	43	34	77	-	-	-
1949	1948	036	15	18	33	39	41	80	-	2	2
1948	1947	037	17	16	33	46	42	88	1	1	2
1947	1946	038	11	11	22	49	52	101	3	3	6
1946	1945	039	9	12	21	56	43	99	3	1	4
Totaal			67	74	141	233	212	445	7	7	14
1945	1944	040	14	8	22	51	59	110	1	2	3
1944	1943	041	18	10	28	57	54	111	3	1	4
1943	1942	042	18	13	31	67	56	123	2	1	3
1942	1941	043	17	19	36	50	56	106	8	2	10
1941	1940	044	8	16	24	44	66	110	1	2	3
Totaal			75	66	141	269	291	560	15	8	23
1940	1939	045	14	16	30	59	74	133	5	3	8
1939	1938	046	17	27	44	81	74	155	5	3	8
1938	1937	047	25	17	42	89	96	185	5	6	11
1937	1936	048	24	24	48	88	87	175	5	2	7
1936	1935	049	21	25	46	98	115	213	3	5	8
Totaal			101	109	210	415	446	861	23	19	42
1935	1934	050	23	24	47	113	140	253	6	5	11
1934	1933	051	22	34	56	138	117	255	5	7	12
1933	1932	052	26	34	60	171	171	342	9	11	20
1932	1931	053	25	30	55	186	198	384	10	10	20
1931	1930	054	43	34	77	186	223	409	15	10	25
Totaal			139	156	295	794	849	1 643	45	43	88

Tabel 6.- OVERLEDENEN NAAR GESLACHT, GEBORTEJAAR, LEEFTIJD EN BURGERLIJKE STAAT (vervolg)

JAAR 1985

GEBORTEJAAR		Leef- tijd in verstre- ken jaren	Burgerlijke staat								
			Gescheiden			Onbekend			Totaal		
N	N-1		N	N-1	Totaal	N	N-1	Totaal	N	N-1	Totaal
- Het Rijk - Mannelijk geslacht											
1985	1984	000	-	-	-	-	-	-	536	109	645
1984	1983	001	-	-	-	-	-	-	32	14	46
1983	1982	002	-	-	-	-	-	-	12	15	27
1982	1981	003	-	-	-	-	-	-	11	11	22
1981	1980	004	-	-	-	-	-	-	12	10	22
Totaal			-	-	-	-	-	-	603	159	762
1980	1979	005	-	-	-	-	-	-	9	13	22
1979	1978	006	-	-	-	-	-	-	10	8	18
1978	1977	007	-	-	-	-	-	-	6	8	14
1977	1976	008	-	-	-	-	-	-	10	10	20
1976	1975	009	-	-	-	-	-	-	11	8	19
Totaal			-	-	-	-	-	-	46	47	93
1975	1974	010	-	-	-	-	-	-	6	6	12
1974	1973	011	-	-	-	-	-	-	7	8	15
1973	1972	012	-	-	-	-	-	-	6	7	13
1972	1971	013	-	-	-	-	-	-	15	9	24
1971	1970	014	-	-	-	-	-	-	15	16	31
Totaal			-	-	-	-	-	-	49	46	95
1970	1969	015	-	-	-	-	-	-	12	18	30
1969	1968	016	-	-	-	-	-	-	22	22	44
1968	1967	017	-	-	-	-	-	-	26	29	55
1967	1966	018	-	-	-	-	-	-	42	44	86
1966	1965	019	-	-	-	-	-	-	50	42	92
Totaal			-	-	-	-	-	-	152	155	307
1965	1964	020	-	-	-	-	-	-	70	52	122
1964	1963	021	-	-	-	-	-	-	48	37	85
1963	1962	022	-	-	-	-	-	-	64	58	122
1962	1961	023	-	-	-	-	-	-	45	56	101
1961	1960	024	1	-	1	-	-	-	67	43	110
Totaal			1	-	1	-	-	-	294	246	540
1960	1959	025	-	-	-	-	-	-	63	44	107
1959	1958	026	1	3	4	-	-	-	52	49	101
1958	1957	027	4	2	6	-	-	-	48	50	98
1957	1956	028	1	4	5	-	-	-	40	40	80
1956	1955	029	2	4	6	-	-	-	43	56	99
Totaal			8	13	21	-	-	-	246	239	485
1955	1954	030	7	-	7	-	-	-	57	53	110
1954	1953	031	6	5	11	-	-	-	59	59	118
1953	1952	032	-	4	4	-	-	-	41	50	91
1952	1951	033	7	10	17	-	-	-	65	45	110
1951	1950	034	5	11	16	-	-	-	50	59	109
Totaal			25	30	55	-	-	-	272	266	538
1950	1949	035	6	4	10	-	-	-	64	55	119
1949	1948	036	7	9	16	-	-	-	61	70	131
1948	1947	037	5	7	12	-	-	-	69	66	135
1947	1946	038	10	7	17	-	-	-	73	73	146
1946	1945	039	8	7	15	-	-	-	76	63	139
Totaal			36	34	70	-	-	-	343	327	670
1945	1944	040	14	8	22	-	-	-	80	77	157
1944	1943	041	14	8	22	-	-	-	92	73	165
1943	1942	042	17	16	33	-	-	-	104	86	190
1942	1941	043	9	8	17	-	-	-	84	85	169
1941	1940	044	11	13	24	-	-	-	64	97	161
Totaal			65	53	118	-	-	-	424	418	842
1940	1939	045	16	11	27	-	-	-	94	104	198
1939	1938	046	7	18	25	-	-	-	110	122	232
1938	1937	047	11	13	24	-	-	-	130	132	262
1937	1936	048	12	8	20	-	-	-	129	121	250
1936	1935	049	15	10	25	-	-	-	137	155	292
Totaal			61	60	121	-	-	-	600	634	1 234
1935	1934	050	22	18	40	-	-	-	164	187	351
1934	1933	051	16	13	29	-	-	-	181	171	352
1933	1932	052	23	18	41	-	-	-	229	234	463
1932	1931	053	19	19	38	-	-	-	240	257	497
1931	1930	054	26	23	49	-	-	-	270	290	560
Totaal			106	91	197	-	-	-	1 084	1 139	2 223

Tabel 6.- OVERLEDENEN NAAR GESLACHT, GEBOORTEJAAR, LEEFTIJD EN BURGERLIJKE STAAT (vervolg)

JAAR 1985

GEBOORTEJAAR		Leef- tijd in verstre- ken jaren	Burgerlijke staat								
			Ongehuwd			Gehuwd			Weduwnaar		
N	N-1		N	N-1	Totaal	N	N-1	Totaal	N	N-1	Totaal
- Het Rijk - Mannelijk geslacht											
1930	1929	055	36	38	74	219	236	455	15	19	34
1929	1928	056	38	40	78	242	257	499	15	20	35
1928	1927	057	35	49	84	282	265	547	20	18	38
1927	1926	058	49	43	92	264	320	584	30	34	64
1926	1925	059	51	50	101	351	329	680	37	31	68
Totaal			209	220	429	1 358	1 407	2 765	117	122	239
1925	1924	060	40	50	90	383	400	783	40	35	75
1924	1923	061	54	44	98	422	419	841	45	53	98
1923	1922	062	53	42	95	445	469	914	47	63	110
1922	1921	063	54	66	120	458	467	925	38	58	96
1921	1920	064	55	70	125	524	522	1 046	42	73	115
Totaal			256	272	528	2 232	2 277	4 509	212	282	494
1920	1919	065	68	46	114	578	462	1 040	79	70	149
1919	1918	066	35	37	72	383	365	748	63	50	113
1918	1917	067	41	30	71	308	306	614	43	56	99
1917	1916	068	41	62	103	386	345	731	80	82	162
1916	1915	069	44	50	94	447	491	938	81	92	173
Totaal			229	225	454	2 102	1 969	4 071	346	350	696
1915	1914	070	56	66	122	535	587	1 122	118	142	260
1914	1913	071	69	85	154	619	641	1 260	144	159	303
1913	1912	072	81	83	164	664	650	1 314	156	197	353
1912	1911	073	82	78	160	663	564	1 227	204	212	416
1911	1910	074	71	84	155	595	647	1 242	200	227	427
Totaal			359	396	755	3 076	3 089	6 165	822	937	1 759
1910	1909	075	79	93	172	645	635	1 280	224	256	480
1909	1908	076	92	99	191	649	606	1 255	269	260	529
1908	1907	077	86	75	161	673	618	1 291	290	348	638
1907	1906	078	85	83	168	595	566	1 161	335	320	655
1906	1905	079	64	67	131	578	549	1 127	342	357	699
Totaal			406	417	823	3 140	2 974	6 114	1 460	1 541	3 001
1905	1904	080	71	64	135	490	537	1 027	364	386	750
1904	1903	081	64	64	128	480	421	901	386	339	725
1903	1902	082	59	58	117	415	393	808	369	378	747
1902	1901	083	70	52	122	376	354	730	383	388	771
1901	1900	084	51	34	85	322	276	598	382	364	746
Totaal			315	272	587	2 083	1 981	4 064	1 884	1 855	3 739
1900	1899	085	51	36	87	258	237	495	344	347	691
1899	1898	086	27	34	61	204	190	394	336	319	655
1898	1897	087	19	22	41	167	150	317	307	306	613
1897	1896	088	19	26	45	129	114	243	269	256	525
1896	1895	089	20	15	35	80	74	154	242	207	449
Totaal			136	133	269	838	765	1 603	1 498	1 435	2 933
1895	1894	090	21	9	30	78	72	150	184	224	408
1894	1893	091	16	14	30	54	44	98	145	161	306
1893	1892	092	14	10	24	36	33	69	128	113	241
1892	1891	093	3	13	16	22	26	48	83	93	176
1891	1890	094	5	7	12	18	14	32	80	73	153
Totaal			59	53	112	208	189	397	620	664	1 284
1890	1889	095	4	5	9	8	11	19	52	48	100
1889	1888	096	3	2	5	2	7	9	48	34	82
1888	1887	097	2	1	3	3	6	9	18	42	60
1887	1886	098	1	2	3	1	2	3	14	17	31
1886	1885	099	-	1	1	2	1	3	11	14	25
Totaal			10	11	21	16	27	43	143	155	298
1885	1884	100	-	-	-	4	-	4	7	11	18
1884	1883	101	1	-	1	-	-	-	6	2	8
1883	1882	102	1	-	1	-	-	-	1	1	2
1882	1881	103	-	-	-	-	-	-	-	-	-
1881	1880	104	-	-	-	-	-	-	-	-	-
Totaal			2	-	2	4	-	4	15	14	29
1880	1879	105	-	1	1	-	-	-	-	-	-
1879	1878	106	-	-	-	-	-	-	-	-	-
1878	1877	107	-	-	-	-	-	-	1	-	1
1877	1876	108	-	-	-	-	-	-	-	-	-
1876	1875	109	-	-	-	-	-	-	-	-	-
Totaal			-	1	1	-	-	-	1	-	1
110 jaar en meer			-	-	-	-	-	-	-	-	-
Algemeen totaal			3 672	3 217	6 889	17 080	16 770	33 850	7 215	7 441	14 656

Tabel 6.- OVERLEDENEN NAAR GESLACHT, GEBOORTEJAAR, LEEFTIJD EN BURGERLIJKE STAAT (vervolg)

JAAR 1985

GEBORTEJAAR		Leef- tijd in verstre- ken jaren	Burgerlijke staat								
			Gescheiden			Onbekend			Totaal		
N	N-1		N	N-1	Totaal	N	N-1	Totaal	N	N-1	Totaal
- Het Rijk - Mannelijk geslacht											
1930	1929	055	29	26	55	-	-	-	299	319	618
1929	1928	056	20	19	39	-	-	-	315	336	651
1928	1927	057	24	16	40	-	-	-	361	348	709
1927	1926	058	26	22	48	-	-	-	369	419	788
1926	1925	059	27	24	51	-	-	-	466	434	900
Totaal			126	107	233	-	-	-	1 810	1 856	3 666
1925	1924	060	22	17	39	-	-	-	485	502	987
1924	1923	061	26	35	61	-	-	-	547	551	1 098
1923	1922	062	33	26	59	-	-	-	578	600	1 178
1922	1921	063	31	27	58	-	-	-	581	618	1 199
1921	1920	064	25	29	54	-	-	-	646	694	1 340
Totaal			137	134	271	-	-	-	2 837	2 965	5 802
1920	1919	065	31	25	56	-	-	-	756	603	1 359
1919	1918	066	22	23	45	-	-	-	503	475	978
1918	1917	067	17	13	30	-	-	-	409	405	814
1917	1916	068	22	18	40	-	-	-	529	507	1 036
1916	1915	069	25	14	39	-	-	-	597	647	1 244
Totaal			117	93	210	-	-	-	2 794	2 637	5 431
1915	1914	070	26	20	46	-	-	-	735	815	1 550
1914	1913	071	25	30	55	-	-	-	857	915	1 772
1913	1912	072	26	36	62	-	-	-	927	966	1 893
1912	1911	073	22	28	50	-	-	-	971	882	1 853
1911	1910	074	34	29	63	-	-	-	900	987	1 887
Totaal			133	143	276	-	-	-	4 390	4 565	8 955
1910	1909	075	39	35	74	-	-	-	987	1 019	2 006
1909	1908	076	27	18	45	-	-	-	1 037	983	2 020
1908	1907	077	23	26	49	-	-	-	1 072	1 067	2 139
1907	1906	078	23	22	45	-	-	-	1 038	991	2 029
1906	1905	079	16	20	36	1	-	1	1 001	993	1 994
Totaal			128	121	249	1	-	1	5 135	5 053	10 188
1905	1904	080	13	13	26	-	-	-	938	1 000	1 938
1904	1903	081	22	13	35	-	-	-	952	837	1 789
1903	1902	082	11	13	24	-	-	-	854	842	1 696
1902	1901	083	13	14	27	-	-	-	842	808	1 650
1901	1900	084	6	10	16	-	-	-	761	684	1 445
Totaal			65	63	128	-	-	-	4 347	4 171	8 518
1900	1899	085	9	9	18	-	-	-	662	629	1 291
1899	1898	086	9	7	16	-	-	-	576	550	1 126
1898	1897	087	8	3	11	-	-	-	501	481	982
1897	1896	088	4	3	7	-	-	-	421	399	820
1896	1895	089	5	4	9	-	-	-	347	300	647
Totaal			35	26	61	-	-	-	2 507	2 359	4 866
1895	1894	090	3	3	6	-	-	-	286	308	594
1894	1893	091	1	2	3	-	-	-	216	221	437
1893	1892	092	1	1	2	-	-	-	179	157	336
1892	1891	093	2	1	3	-	-	-	110	133	243
1891	1890	094	1	1	2	-	-	-	104	94	198
Totaal			8	7	15	-	-	-	895	913	1 808
1890	1889	095	-	1	1	-	-	-	64	65	129
1889	1888	096	-	-	-	-	-	-	53	43	96
1888	1887	097	-	1	1	-	-	-	23	50	73
1887	1886	098	-	-	-	-	-	-	16	21	37
1886	1885	099	-	-	-	-	-	-	13	16	29
Totaal			-	2	2	-	-	-	169	195	364
1885	1884	100	-	-	-	-	-	-	11	11	22
1884	1883	101	-	-	-	-	-	-	7	2	9
1883	1882	102	-	-	-	-	-	-	2	1	3
1882	1881	103	-	-	-	-	-	-	-	-	-
1881	1880	104	-	-	-	-	-	-	1	-	1
Totaal			-	-	-	-	-	-	21	14	35
1880	1879	105	-	-	-	-	-	-	-	1	1
1879	1878	106	-	-	-	-	-	-	-	-	-
1878	1877	107	-	-	-	-	-	-	1	-	1
1877	1876	108	-	-	-	-	-	-	-	-	-
1876	1875	109	-	-	-	-	-	-	-	-	-
Totaal			-	-	-	-	-	-	1	1	2
110 jaar en meer			-	-	-	-	-	-	-	-	-
Algemeen totaal			1 051	977	2 028	1	-	1	29 019	28 405	57 424

Tabel 6.- OVERLEDENEN NAAR GESLACHT, GEBOORTEJAAR, LEEFTIJD EN BURGERLIJKE STAAT

JAAR 1985

GEBORTEJAAR		Leef- tijd in verstre- ken jaren	Burgerlijke staat								
			Ongehuwd			Gehuwd			Weduwe		
N	N-1		N	N-1	Totaal	N	N-1	Totaal	N	N-1	Totaal
- Het Rijk - Vrouwelijk geslacht											
1985	1984	000	387	88	475	-	-	-	-	-	-
1984	1983	001	22	18	40	-	-	-	-	-	-
1983	1982	002	7	11	18	-	-	-	-	-	-
1982	1981	003	9	8	17	-	-	-	-	-	-
1981	1980	004	5	8	13	-	-	-	-	-	-
Totaal			430	133	563	-	-	-	-	-	-
1980	1979	005	9	6	15	-	-	-	-	-	-
1979	1978	006	6	6	12	-	-	-	-	-	-
1978	1977	007	10	3	13	-	-	-	-	-	-
1977	1976	008	6	11	17	-	-	-	-	-	-
1976	1975	009	7	2	9	-	-	-	-	-	-
Totaal			38	28	66	-	-	-	-	-	-
1975	1974	010	5	10	15	-	-	-	-	-	-
1974	1973	011	8	2	10	-	-	-	-	-	-
1973	1972	012	5	6	11	-	-	-	-	-	-
1972	1971	013	2	8	10	-	-	-	-	-	-
1971	1970	014	9	12	21	-	-	-	-	-	-
Totaal			29	38	67	-	-	-	-	-	-
1970	1969	015	13	8	21	-	-	-	1	-	1
1969	1968	016	9	11	20	-	-	-	-	-	-
1968	1967	017	11	13	24	-	1	1	1	-	1
1967	1966	018	16	13	29	1	1	2	-	-	-
1966	1965	019	19	5	24	1	4	5	-	-	-
Totaal			68	50	118	2	6	8	2	-	2
1965	1964	020	11	16	27	1	3	4	-	-	-
1964	1963	021	10	8	18	4	4	8	-	-	-
1963	1962	022	11	7	18	4	4	8	1	-	1
1962	1961	023	9	8	17	5	13	18	1	1	2
1961	1960	024	10	8	18	5	5	10	-	1	1
Totaal			51	47	98	19	29	48	2	2	4
1960	1959	025	13	13	26	10	15	25	1	1	2
1959	1958	026	4	3	7	12	6	18	1	1	2
1958	1957	027	7	6	13	11	20	31	-	-	-
1957	1956	028	7	6	13	12	13	25	-	2	2
1956	1955	029	3	6	9	14	13	27	-	-	-
Totaal			34	34	68	59	67	126	2	4	6
1955	1954	030	3	4	7	12	11	23	1	-	1
1954	1953	031	7	4	11	14	13	27	1	-	1
1953	1952	032	3	8	11	10	19	29	-	-	-
1952	1951	033	5	6	11	22	20	42	1	-	1
1951	1950	034	4	7	11	20	17	37	-	-	-
Totaal			22	29	51	78	80	158	3	-	3
1950	1949	035	4	4	8	19	20	39	-	3	3
1949	1948	036	7	5	12	16	27	43	-	-	-
1948	1947	037	4	5	9	22	27	49	2	3	5
1947	1946	038	1	5	6	25	30	55	2	1	3
1946	1945	039	4	9	13	37	26	63	2	3	5
Totaal			20	28	48	119	130	249	6	10	16
1945	1944	040	5	6	11	35	44	79	2	1	3
1944	1943	041	5	5	10	38	29	67	3	3	6
1943	1942	042	6	2	8	33	31	64	2	3	5
1942	1941	043	5	6	11	32	43	75	2	-	2
1941	1940	044	1	8	9	36	52	88	-	2	2
Totaal			22	27	49	174	199	373	9	9	18
1940	1939	045	5	4	9	56	47	103	6	6	12
1939	1938	046	6	9	15	71	60	131	11	4	15
1938	1937	047	6	5	11	48	59	107	6	6	12
1937	1936	048	10	7	17	56	68	124	4	4	8
1936	1935	049	4	10	14	54	72	126	9	4	13
Totaal			31	35	66	285	306	591	36	24	60
1935	1934	050	5	9	14	61	71	132	13	9	22
1934	1933	051	7	6	13	74	69	143	12	5	17
1933	1932	052	5	13	18	85	77	162	10	13	23
1932	1931	053	8	6	14	104	95	199	6	24	30
1931	1930	054	14	16	30	115	104	219	23	17	40
Totaal			39	50	89	439	416	855	64	68	132

Tabel 6.- OVERLEDENEN NAAR GESLACHT, GEBOORTEJAAR, LEEFTIJD EN BURGERLIJKE STAAT (vervolg)

JAAR 1985

GEBOORTEJAAR		Leef- tijd in verstre- ken jaren	Burgerlijke staat								
			Gescheiden			Onbekend			Totaal		
N	N-1		N	N-1	Totaal	N	N-1	Totaal	N	N-1	Totaal
- Het Rijk - Vrouwelijk geslacht											
1985	1984	000	-	-	-	-	-	-	387	88	475
1984	1983	001	-	-	-	-	-	-	22	18	40
1983	1982	002	-	-	-	-	-	-	7	11	18
1982	1981	003	-	-	-	-	-	-	9	8	17
1981	1980	004	-	-	-	-	-	-	5	8	13
Totaal			-	-	-	-	-	-	430	133	563
1980	1979	005	-	-	-	-	-	-	9	6	15
1979	1978	006	-	-	-	-	-	-	6	6	12
1978	1977	007	-	-	-	-	-	-	10	3	13
1977	1976	008	-	-	-	-	-	-	6	11	17
1976	1975	009	-	-	-	-	-	-	7	2	9
Totaal			-	-	-	-	-	-	38	28	66
1975	1974	010	-	-	-	-	-	-	5	10	15
1974	1973	011	-	-	-	-	-	-	8	2	10
1973	1972	012	-	-	-	-	-	-	5	6	11
1972	1971	013	-	-	-	-	-	-	2	8	10
1971	1970	014	-	-	-	-	-	-	9	12	21
Totaal			-	-	-	-	-	-	29	38	67
1970	1969	015	-	-	-	-	-	-	14	8	22
1969	1968	016	-	-	-	-	-	-	9	11	20
1968	1967	017	-	-	-	-	-	-	12	14	26
1967	1966	018	-	-	-	-	-	-	17	14	31
1966	1965	019	-	-	-	-	-	-	20	9	29
Totaal			-	-	-	-	-	-	72	56	128
1965	1964	020	-	-	-	-	-	-	12	19	31
1964	1963	021	-	-	-	-	-	-	14	12	26
1963	1962	022	1	-	1	-	-	-	17	11	28
1962	1961	023	-	-	-	-	-	-	15	22	37
1961	1960	024	-	-	-	-	-	-	15	14	29
Totaal			1	-	1	-	-	-	73	78	151
1960	1959	025	2	1	3	-	-	-	26	30	56
1959	1958	026	-	-	-	-	-	-	17	10	27
1958	1957	027	1	1	2	-	-	-	19	27	46
1957	1956	028	3	2	5	-	-	-	22	23	45
1956	1955	029	4	1	5	-	-	-	21	20	41
Totaal			10	5	15	-	-	-	105	110	215
1955	1954	030	3	3	6	-	-	-	19	18	37
1954	1953	031	1	1	2	-	-	-	23	18	41
1953	1952	032	3	4	7	-	-	-	16	31	47
1952	1951	033	6	4	10	-	-	-	34	30	64
1951	1950	034	3	-	3	-	-	-	27	24	51
Totaal			16	12	28	-	-	-	119	121	240
1950	1949	035	6	5	11	-	-	-	29	32	61
1949	1948	036	3	5	8	-	-	-	26	37	63
1948	1947	037	5	2	7	-	-	-	33	37	70
1947	1946	038	2	5	7	-	-	-	30	41	71
1946	1945	039	5	9	14	-	-	-	48	47	95
Totaal			21	26	47	-	-	-	166	194	360
1945	1944	040	6	1	7	-	-	-	48	52	100
1944	1943	041	4	6	10	-	-	-	50	43	93
1943	1942	042	5	6	11	-	-	-	46	42	88
1942	1941	043	5	5	10	-	-	-	44	54	98
1941	1940	044	4	7	11	-	-	-	41	69	110
Totaal			24	25	49	-	-	-	229	260	489
1940	1939	045	7	6	13	-	-	-	74	63	137
1939	1938	046	9	8	17	-	-	-	97	81	178
1938	1937	047	5	16	21	-	-	-	65	86	151
1937	1936	048	13	5	18	-	-	-	83	84	167
1936	1935	049	5	4	9	-	-	-	72	90	162
Totaal			39	39	78	-	-	-	391	404	795
1935	1934	050	12	8	20	-	-	-	91	97	188
1934	1933	051	6	4	10	-	-	-	99	84	183
1933	1932	052	7	11	18	-	-	-	107	114	221
1932	1931	053	14	5	19	-	-	-	132	130	262
1931	1930	054	7	8	15	-	-	-	159	145	304
Totaal			46	36	82	-	-	-	588	570	1 158

Tabel 6.- OVERLEDENEN NAAR GESLACHT, GEBOORTEJAAR, LEEFTIJD EN BURGERLIJKE STAAT (vervolg)

JAAR 1985

GEBOORTEJAAR		Leef- tijd in verstre- ken jaren	Burgerlijke staat								
			Ongehuwd			Gehuwd			Weduwe		
N	N-1		N	N-1	Totaal	N	N-1	Totaal	N	N-1	Totaal
- Het Rijk - Vrouwelijk geslacht											
1930	1929	055	16	17	33	128	81	209	22	16	38
1929	1928	056	14	9	23	100	103	203	21	25	46
1928	1927	057	12	14	26	107	134	241	33	32	65
1927	1926	058	22	14	36	126	116	242	47	45	92
1926	1925	059	24	17	41	140	119	259	44	44	88
Totaal			88	71	159	601	553	1 154	167	162	329
1925	1924	060	16	22	38	165	150	315	47	68	115
1924	1923	061	17	29	46	156	164	320	67	82	149
1923	1922	062	25	24	49	165	166	331	70	64	134
1922	1921	063	27	27	54	163	183	346	97	89	186
1921	1920	064	18	22	40	181	173	354	99	126	225
Totaal			103	124	227	830	836	1 666	380	429	809
1920	1919	065	40	24	64	203	150	353	135	130	265
1919	1918	066	24	10	34	148	119	267	93	74	167
1918	1917	067	12	20	32	118	104	222	81	80	161
1917	1916	068	24	33	57	113	142	255	105	119	224
1916	1915	069	24	29	53	152	176	328	105	176	281
Totaal			124	116	240	734	691	1 425	519	579	1 098
1915	1914	070	44	49	93	222	221	443	195	233	428
1914	1913	071	59	37	96	223	240	463	251	283	534
1913	1912	072	53	53	106	254	267	521	294	327	621
1912	1911	073	43	49	92	263	223	486	358	356	714
1911	1910	074	54	70	124	218	255	473	418	440	858
Totaal			253	258	511	1 180	1 206	2 386	1 516	1 639	3 155
1910	1909	075	81	60	141	237	270	507	449	496	945
1909	1908	076	85	77	162	251	239	490	516	555	1 071
1908	1907	077	84	72	156	263	281	544	632	664	1 296
1907	1906	078	93	78	171	241	230	471	669	718	1 387
1906	1905	079	87	87	174	222	225	447	686	732	1 418
Totaal			430	374	804	1 214	1 245	2 459	2 952	3 165	6 117
1905	1904	080	89	94	183	233	209	442	776	821	1 597
1904	1903	081	74	104	178	205	197	402	819	852	1 671
1903	1902	082	116	114	230	195	184	379	844	899	1 743
1902	1901	083	106	135	241	132	153	285	901	931	1 832
1901	1900	084	106	103	209	131	118	249	947	922	1 869
Totaal			491	550	1 041	896	861	1 757	4 287	4 425	8 712
1900	1899	085	87	97	184	96	113	209	883	917	1 800
1899	1898	086	80	97	177	80	77	157	820	850	1 670
1898	1897	087	102	109	211	69	66	135	763	730	1 493
1897	1896	088	82	94	176	44	45	89	740	731	1 471
1896	1895	089	65	72	137	53	43	96	629	612	1 241
Totaal			416	469	885	342	344	686	3 835	3 840	7 675
1895	1894	090	74	75	149	28	27	55	548	511	1 059
1894	1893	091	57	52	109	18	17	35	461	412	873
1893	1892	092	59	39	98	13	11	24	378	383	761
1892	1891	093	28	38	66	10	14	24	282	287	569
1891	1890	094	32	27	59	4	4	8	244	233	477
Totaal			250	231	481	73	73	146	1 913	1 826	3 739
1890	1889	095	17	18	35	3	1	4	171	148	319
1889	1888	096	22	15	37	2	1	3	108	116	224
1888	1887	097	17	11	28	-	1	1	84	78	162
1887	1886	098	10	12	22	-	2	2	44	52	96
1886	1885	099	8	2	10	2	-	2	28	24	52
Totaal			74	58	132	7	5	12	435	418	853
1885	1884	100	4	3	7	-	-	-	25	13	38
1884	1883	101	3	2	5	-	-	-	14	15	29
1883	1882	102	1	1	2	-	-	-	8	4	12
1882	1881	103	-	1	1	-	-	-	5	3	8
1881	1880	104	1	-	1	-	-	-	2	3	5
Totaal			9	7	16	-	-	-	54	38	92
1880	1879	105	-	-	-	-	-	-	1	-	1
1879	1878	106	-	-	-	-	-	-	-	-	-
1878	1877	107	-	-	-	-	-	-	-	-	-
1877	1876	108	-	-	-	-	-	-	-	-	-
1876	1875	109	-	-	-	-	-	-	-	-	-
Totaal			-	-	-	-	-	-	1	1	2
110 jaar en meer			-	-	-	-	-	-	-	-	-
Algemeen totaal			3 022	2 757	5 779	7 052	7 047	14 099	16 183	16 639	32 822

Tabel 6.- OVERLEDENEN NAAR GESLACHT, GEBOORTEJAAR, LEEFTIJD EN BURGERLIJKE STAAT (vervolg)

JAAR 1985

GEBORTEJAAR		Leef- tijd in verstre- ken jaren	Burgerlijke staat								
			Gescheiden			Onbekend			Totaal		
N	N-1		N	N-1	Totaal	N	N-1	Totaal	N	N-1	Totaal
- Het Rijk - Vrouwelijk geslacht											
1930	1929	055	10	7	17	-	-	-	176	121	297
1929	1928	056	17	13	30	-	-	-	152	150	302
1928	1927	057	9	12	21	-	-	-	161	192	353
1927	1926	058	8	14	22	-	-	-	203	189	392
1926	1925	059	9	8	17	-	-	-	217	188	405
Totaal			53	54	107	-	-	-	909	840	1 749
1925	1924	060	11	11	22	-	-	-	239	251	490
1924	1923	061	10	18	28	-	-	-	250	293	543
1923	1922	062	11	8	19	-	-	-	271	262	533
1922	1921	063	5	14	19	-	-	-	292	313	605
1921	1920	064	12	17	29	-	-	-	310	338	648
Totaal			49	68	117	-	-	-	1 362	1 457	2 819
1920	1919	065	12	10	22	-	-	-	390	314	704
1919	1918	066	11	13	24	-	-	-	276	216	492
1918	1917	067	7	8	15	-	-	-	218	212	430
1917	1916	068	13	6	19	-	-	-	255	300	555
1916	1915	069	12	13	25	-	-	-	293	394	687
Totaal			55	50	105	-	-	-	1 432	1 436	2 868
1915	1914	070	14	17	31	-	-	-	475	520	995
1914	1913	071	20	18	38	-	-	-	553	578	1 131
1913	1912	072	22	14	36	-	-	-	623	661	1 284
1912	1911	073	27	17	44	-	-	-	691	645	1 336
1911	1910	074	18	23	41	-	-	-	708	788	1 496
Totaal			101	89	190	-	-	-	3 050	3 192	6 242
1910	1909	075	20	16	36	-	-	-	787	842	1 629
1909	1908	076	23	24	47	-	-	-	875	895	1 770
1908	1907	077	26	24	50	-	-	-	1 005	1 041	2 046
1907	1906	078	17	24	41	-	-	-	1 020	1 050	2 070
1906	1905	079	23	18	41	-	-	-	1 018	1 062	2 080
Totaal			109	106	215	-	-	-	4 705	4 890	9 595
1905	1904	080	25	21	46	-	-	-	1 123	1 145	2 268
1904	1903	081	23	23	46	-	-	-	1 121	1 176	2 297
1903	1902	082	20	17	37	-	-	-	1 175	1 214	2 389
1902	1901	083	20	16	36	-	-	-	1 159	1 235	2 394
1901	1900	084	21	21	42	-	-	-	1 205	1 164	2 369
Totaal			109	98	207	-	-	-	5 783	5 934	11 717
1900	1899	085	24	18	42	-	1	1	1 090	1 146	2 236
1899	1898	086	21	12	33	-	-	-	1 001	1 036	2 037
1898	1897	087	21	18	39	-	-	-	955	923	1 878
1897	1896	088	13	11	24	-	-	-	879	881	1 760
1896	1895	089	12	11	23	-	-	-	759	738	1 497
Totaal			91	70	161	-	1	1	4 684	4 724	9 408
1895	1894	090	7	7	14	-	-	-	657	620	1 277
1894	1893	091	4	6	10	-	-	-	540	487	1 027
1893	1892	092	10	6	16	-	-	-	460	439	899
1892	1891	093	7	5	12	-	-	-	327	344	671
1891	1890	094	5	6	11	-	-	-	285	270	555
Totaal			33	30	63	-	-	-	2 269	2 160	4 429
1890	1889	095	3	4	7	-	-	-	194	171	365
1889	1888	096	2	4	6	-	-	-	134	136	270
1888	1887	097	-	4	4	-	-	-	101	94	195
1887	1886	098	-	1	1	-	-	-	54	67	121
1886	1885	099	-	1	1	-	-	-	38	27	65
Totaal			5	14	19	-	-	-	521	495	1 016
1885	1884	100	1	-	1	-	-	-	30	16	46
1884	1883	101	-	-	-	-	-	-	17	17	34
1883	1882	102	-	2	2	-	-	-	9	7	16
1882	1881	103	-	-	-	-	-	-	5	4	9
1881	1880	104	-	-	-	-	-	-	3	3	6
Totaal			1	2	3	-	-	-	64	47	111
1880	1879	105	-	-	-	-	-	-	1	-	1
1879	1878	106	-	-	-	-	-	-	-	-	-
1878	1877	107	-	-	-	-	-	-	-	1	1
1877	1876	108	-	-	-	-	-	-	-	-	-
1876	1875	109	-	-	-	-	-	-	-	-	-
Totaal			-	-	-	-	-	-	1	1	2
110 jaar en meer			-	-	-	-	-	-	-	-	-
Algemeen totaal			763	724	1 487	-	1	1	27 020	27 168	54 188

Tabel 6.- OVERLEDENEN NAAR GESLACHT, GEBORTEJAAR, LEEFTIJD EN BURGERLIJKE STAAT

JAAR 1985

GEBORTEJAAR		Leef- tijd in verstre- ken jaren	Burgerlijke staat								
			Ongehuwd			Gehuwd			Weduwnaar		
N	N-1		N	N-1	Totaal	N	N-1	Totaal	N	N-1	Totaal
- Brussels gewest - Mannelijk geslacht											
1985	1984	000	57	11	68	-	-	-	-	-	-
1984	1983	001	6	1	7	-	-	-	-	-	-
1983	1982	002	-	3	3	-	-	-	-	-	-
1982	1981	003	1	1	2	-	-	-	-	-	-
1981	1980	004	-	1	1	-	-	-	-	-	-
Totaal			64	17	81	-	-	-	-	-	-
1980	1979	005	1	-	1	-	-	-	-	-	-
1979	1978	006	1	-	1	-	-	-	-	-	-
1978	1977	007	-	2	2	-	-	-	-	-	-
1977	1976	008	3	1	4	-	-	-	-	-	-
1976	1975	009	-	2	2	-	-	-	-	-	-
Totaal			5	5	10	-	-	-	-	-	-
1975	1974	010	2	-	2	-	-	-	-	-	-
1974	1973	011	2	1	3	-	-	-	-	-	-
1973	1972	012	-	-	-	-	-	-	-	-	-
1972	1971	013	1	1	2	-	-	-	-	-	-
1971	1970	014	-	-	-	-	-	-	-	-	-
Totaal			5	2	7	-	-	-	-	-	-
1970	1969	015	-	1	1	-	-	-	-	-	-
1969	1968	016	2	2	4	-	-	-	-	-	-
1968	1967	017	2	3	5	-	-	-	-	-	-
1967	1966	018	4	7	11	-	-	-	-	-	-
1966	1965	019	4	7	11	-	-	-	-	-	-
Totaal			12	20	32	-	-	-	-	-	-
1965	1964	020	4	2	6	-	1	1	-	-	-
1964	1963	021	2	1	3	-	1	1	-	-	-
1963	1962	022	5	3	8	1	2	3	-	-	-
1962	1961	023	3	4	7	1	3	4	-	-	-
1961	1960	024	5	4	9	2	-	2	-	-	-
Totaal			19	14	33	4	7	11	-	-	-
1960	1959	025	6	6	12	-	2	2	-	-	-
1959	1958	026	5	3	8	3	2	5	-	-	-
1958	1957	027	4	3	7	3	1	4	-	-	-
1957	1956	028	-	5	5	-	1	1	-	1	1
1956	1955	029	1	4	5	2	4	6	1	1	2
Totaal			16	21	37	8	10	18	1	1	2
1955	1954	030	3	5	8	1	4	5	-	-	-
1954	1953	031	2	3	5	1	1	2	-	-	-
1953	1952	032	3	-	3	-	1	1	-	-	-
1952	1951	033	1	-	1	2	1	3	-	-	-
1951	1950	034	-	3	3	4	2	6	-	-	-
Totaal			9	11	20	8	9	17	-	-	-
1950	1949	035	2	-	2	1	3	4	-	-	-
1949	1948	036	4	2	6	3	2	5	-	1	1
1948	1947	037	-	2	2	3	4	7	-	-	-
1947	1946	038	1	3	4	6	6	12	-	-	-
1946	1945	039	1	2	3	4	5	9	2	-	2
Totaal			8	9	17	17	20	37	2	1	3
1945	1944	040	2	-	2	2	8	10	-	-	-
1944	1943	041	2	1	3	5	6	11	-	-	-
1943	1942	042	3	1	4	3	3	6	-	-	-
1942	1941	043	2	4	6	5	9	14	-	1	1
1941	1940	044	-	3	3	2	7	9	-	-	-
Totaal			9	9	18	17	33	50	-	1	1
1940	1939	045	2	2	4	6	5	11	-	-	-
1939	1938	046	1	6	7	5	7	12	-	2	2
1938	1937	047	1	3	4	4	8	12	-	2	2
1937	1936	048	1	2	3	9	6	15	-	-	-
1936	1935	049	5	4	9	8	14	22	-	1	1
Totaal			10	17	27	32	40	72	-	5	5
1935	1934	050	3	3	6	9	12	21	-	1	1
1934	1933	051	2	3	5	16	13	29	1	1	2
1933	1932	052	5	2	7	15	16	31	2	1	3
1932	1931	053	4	3	7	20	20	40	1	1	2
1931	1930	054	4	-	4	11	19	30	2	2	4
Totaal			18	11	29	71	80	151	6	6	12

Tabel 6.- OVERLEDENEN NAAR GESLACHT, GEBORTEJAAR, LEEFTIJD EN BURGERLIJKE STAAT (vervolg)

JAAR 1985

GEBORTEJAAR		Leef- tijd in verstre- ken jaren	Burgerlijke staat								
			Gescheiden			Onbekend			Totaal		
N	N-1		N	N-1	Totaal	N	N-1	Totaal	N	N-1	Totaal
- Brussels gewest - Mannelijk geslacht											
1985	1984	000	-	-	-	-	-	-	57	11	68
1984	1983	001	-	-	-	-	-	-	6	1	7
1983	1982	002	-	-	-	-	-	-	-	3	3
1982	1981	003	-	-	-	-	-	-	1	1	2
1981	1980	004	-	-	-	-	-	-	-	1	1
Totaal			-	-	-	-	-	-	64	17	81
1980	1979	005	-	-	-	-	-	-	1	-	1
1979	1978	006	-	-	-	-	-	-	1	-	1
1978	1977	007	-	-	-	-	-	-	-	2	2
1977	1976	008	-	-	-	-	-	-	3	1	4
1976	1975	009	-	-	-	-	-	-	-	2	2
Totaal			-	-	-	-	-	-	5	5	10
1975	1974	010	-	-	-	-	-	-	2	-	2
1974	1973	011	-	-	-	-	-	-	2	1	3
1973	1972	012	-	-	-	-	-	-	-	-	-
1972	1971	013	-	-	-	-	-	-	1	1	2
1971	1970	014	-	-	-	-	-	-	-	-	-
Totaal			-	-	-	-	-	-	5	2	7
1970	1969	015	-	-	-	-	-	-	-	1	1
1969	1968	016	-	-	-	-	-	-	2	2	4
1968	1967	017	-	-	-	-	-	-	2	3	5
1967	1966	018	-	-	-	-	-	-	4	7	11
1966	1965	019	-	-	-	-	-	-	4	7	11
Totaal			-	-	-	-	-	-	12	20	32
1965	1964	020	-	-	-	-	-	-	4	3	7
1964	1963	021	-	-	-	-	-	-	2	2	4
1963	1962	022	-	-	-	-	-	-	6	5	11
1962	1961	023	-	-	-	-	-	-	4	7	11
1961	1960	024	-	-	-	-	-	-	7	4	11
Totaal			-	-	-	-	-	-	23	21	44
1960	1959	025	-	-	-	-	-	-	6	8	14
1959	1958	026	-	1	1	-	-	-	8	6	14
1958	1957	027	-	-	-	-	-	-	7	4	11
1957	1956	028	-	-	-	-	-	-	-	7	7
1956	1955	029	-	-	-	-	-	-	4	8	12
Totaal			-	1	1	-	-	-	25	33	58
1955	1954	030	4	-	4	-	-	-	8	9	17
1954	1953	031	1	1	2	-	-	-	4	5	9
1953	1952	032	-	1	1	-	-	-	3	2	5
1952	1951	033	1	3	4	-	-	-	4	4	8
1951	1950	034	1	2	3	-	-	-	5	7	12
Totaal			7	7	14	-	-	-	24	27	51
1950	1949	035	-	-	-	-	-	-	3	3	6
1949	1948	036	1	-	1	-	-	-	8	5	13
1948	1947	037	1	-	1	-	-	-	4	6	10
1947	1946	038	2	-	2	-	-	-	9	9	18
1946	1945	039	3	-	3	-	-	-	10	7	17
Totaal			7	-	7	-	-	-	34	30	64
1945	1944	040	2	3	5	-	-	-	6	11	17
1944	1943	041	4	1	5	-	-	-	11	8	19
1943	1942	042	3	4	7	-	-	-	9	8	17
1942	1941	043	1	1	2	-	-	-	8	15	23
1941	1940	044	5	-	5	-	-	-	7	10	17
Totaal			15	9	24	-	-	-	41	52	93
1940	1939	045	2	4	6	-	-	-	10	11	21
1939	1938	046	-	4	4	-	-	-	6	19	25
1938	1937	047	1	2	3	-	-	-	6	15	21
1937	1936	048	5	3	8	-	-	-	15	11	26
1936	1935	049	2	-	2	-	-	-	15	19	34
Totaal			10	13	23	-	-	-	52	75	127
1935	1934	050	6	4	10	-	-	-	18	20	38
1934	1933	051	3	2	5	-	-	-	22	19	41
1933	1932	052	4	2	6	-	-	-	26	21	47
1932	1931	053	4	4	8	-	-	-	29	28	57
1931	1930	054	5	3	8	-	-	-	22	24	46
Totaal			22	15	37	-	-	-	117	112	229

Tabel 6.- OVERLEDENEN NAAR GESLACHT, GEBOORTEJAAR, LEEFTIJD EN BURGERLIJKE STAAT (vervolg)

JAAR 1985

GEBOORTEJAAR		Leef- tijd in verstre- ken jaren	Burgerlijke staat								
			Ongehuwd			Gehuwd			Weduwnaar		
N	N-1		N	N-1	Totaal	N	N-1	Totaal	N	N-1	Totaal
- Brussels gewest - Mannelijk geslacht											
1930	1929	055	3	5	8	18	24	42	2	2	4
1929	1928	056	5	7	12	23	29	52	1	2	3
1928	1927	057	1	4	5	23	31	54	1	1	3
1927	1926	058	4	5	9	24	32	56	2	5	7
1926	1925	059	4	5	9	34	27	61	4	3	7
Totaal			17	26	43	122	143	265	10	14	24
1925	1924	060	4	2	6	33	30	63	3	2	5
1924	1923	061	5	3	8	39	35	74	2	5	7
1923	1922	062	2	4	6	42	50	92	6	5	11
1922	1921	063	4	11	15	48	40	88	4	7	11
1921	1920	064	4	6	10	45	36	81	3	9	12
Totaal			19	26	45	207	191	398	18	28	46
1920	1919	065	8	1	9	53	36	89	4	7	11
1919	1918	066	5	4	9	39	36	75	9	6	15
1918	1917	067	5	4	9	30	35	65	3	8	11
1917	1916	068	4	4	8	33	24	57	14	8	22
1916	1915	069	2	3	5	47	38	85	7	13	20
Totaal			24	16	40	202	169	371	37	42	79
1915	1914	070	6	6	12	55	51	106	13	20	33
1914	1913	071	5	5	10	48	66	114	26	23	49
1913	1912	072	4	9	13	55	66	121	14	16	30
1912	1911	073	8	7	15	71	53	124	23	23	46
1911	1910	074	11	9	20	61	70	131	26	23	49
Totaal			34	36	70	290	306	596	102	105	207
1910	1909	075	3	7	10	64	63	127	24	20	44
1909	1908	076	15	9	24	69	64	133	20	18	38
1908	1907	077	4	7	11	60	52	112	33	37	70
1907	1906	078	4	7	11	69	49	118	39	38	77
1906	1905	079	9	6	15	66	63	129	35	31	66
Totaal			35	36	71	328	291	619	151	144	295
1905	1904	080	8	3	11	55	58	113	34	32	66
1904	1903	081	5	3	8	57	54	111	38	39	77
1903	1902	082	3	6	9	56	46	102	46	35	81
1902	1901	083	5	5	10	45	43	88	44	37	81
1901	1900	084	5	4	9	41	36	77	41	45	86
Totaal			26	21	47	254	237	491	203	188	391
1900	1899	085	4	3	7	38	38	76	40	32	72
1899	1898	086	2	3	5	23	19	42	26	38	64
1898	1897	087	2	-	2	21	24	45	29	25	54
1897	1896	088	3	1	4	14	10	24	33	28	61
1896	1895	089	1	2	2	10	9	19	32	28	60
Totaal			11	9	20	106	100	206	160	151	311
1895	1894	090	3	-	3	11	12	23	24	32	56
1894	1893	091	1	-	1	10	7	17	20	25	42
1893	1892	092	3	-	3	8	4	12	13	15	28
1892	1891	093	-	-	-	5	3	8	12	6	18
1891	1890	094	1	1	2	4	3	7	8	10	18
Totaal			8	1	9	38	29	67	77	85	162
1890	1889	095	1	1	2	1	2	3	7	7	14
1889	1888	096	-	-	-	1	1	2	3	5	8
1888	1887	097	-	-	-	2	2	4	3	5	8
1887	1886	098	-	-	-	-	-	-	1	3	4
1886	1885	099	-	-	-	1	-	1	2	1	3
Totaal			1	1	2	5	5	10	16	21	37
1885	1884	100	-	-	-	1	-	1	-	1	1
1884	1883	101	-	-	-	-	-	-	1	-	1
1883	1882	102	-	-	-	-	-	-	-	-	-
1882	1881	103	-	-	-	-	-	-	-	-	-
1881	1880	104	-	-	-	-	-	-	-	-	-
Totaal			-	-	-	1	-	1	1	1	2
1880	1879	105	-	-	-	-	-	-	-	-	-
1879	1878	106	-	-	-	-	-	-	-	-	-
1878	1877	107	-	-	-	-	-	-	-	-	-
1877	1876	108	-	-	-	-	-	-	-	-	-
1876	1875	109	-	-	-	-	-	-	-	-	-
Totaal			-	-	-	-	-	-	-	-	-
110 jaar en meer			-	-	-	-	-	-	-	-	-
Algemeen totaal			350	308	658	1 710	1 670	3 380	784	793	1 577

Tabel 6.- OVERLEDENEN NAAR GESLACHT, GEBOORTEJAAR, LEEFTIJD EN BURGERLIJKE STAAT (vervolg)

JAAR 1985

GEBORTEJAAR		Leef- tijd in verstre- ken jaren	Burgerlijke staat								
			Gescheiden			Onbekend			Totaal		
N	N-1		N	N-1	Totaal	N	N-1	Totaal	N	N-1	Totaal
- Brussels gewest - Mannelijk geslacht											
1930	1929	055	6	3	9	-	-	-	29	34	63
1929	1928	056	2	5	7	-	-	-	31	43	74
1928	1927	057	4	2	6	-	-	-	29	39	68
1927	1926	058	2	4	6	-	-	-	32	46	78
1926	1925	059	3	3	6	-	-	-	45	38	83
Totaal			17	17	34	-	-	-	166	200	366
1925	1924	060	4	6	10	-	-	-	44	40	84
1924	1923	061	5	8	13	-	-	-	51	51	102
1923	1922	062	7	3	10	-	-	-	57	62	119
1922	1921	063	5	9	14	-	-	-	61	67	128
1921	1920	064	4	4	8	-	-	-	56	55	111
Totaal			25	30	55	-	-	-	269	275	544
1920	1919	065	3	1	4	-	-	-	68	45	113
1919	1918	066	3	8	11	-	-	-	56	54	110
1918	1917	067	3	5	8	-	-	-	41	52	93
1917	1916	068	7	4	11	-	-	-	58	40	98
1916	1915	069	8	-	8	-	-	-	64	54	118
Totaal			24	18	42	-	-	-	287	245	532
1915	1914	070	8	3	11	-	-	-	82	80	162
1914	1913	071	9	5	14	-	-	-	88	99	187
1913	1912	072	6	7	13	-	-	-	79	98	177
1912	1911	073	5	6	11	-	-	-	107	89	196
1911	1910	074	8	7	15	-	-	-	106	109	215
Totaal			36	28	64	-	-	-	462	475	937
1910	1909	075	10	6	16	-	-	-	101	96	197
1909	1908	076	3	4	7	-	-	-	107	95	202
1908	1907	077	1	4	5	-	-	-	98	100	198
1907	1906	078	1	4	5	-	-	-	113	98	211
1906	1905	079	4	6	10	-	-	-	114	106	220
Totaal			19	24	43	-	-	-	533	495	1 028
1905	1904	080	2	2	4	-	-	-	99	95	194
1904	1903	081	1	4	5	-	-	-	101	100	201
1903	1902	082	3	2	5	-	-	-	108	89	197
1902	1901	083	4	2	6	-	-	-	98	87	185
1901	1900	084	1	4	5	-	-	-	88	89	177
Totaal			11	14	25	-	-	-	494	460	954
1900	1899	085	2	5	7	-	-	-	84	78	162
1899	1898	086	3	4	7	-	-	-	54	64	118
1898	1897	087	1	3	4	-	-	-	53	52	105
1897	1896	088	1	2	3	-	-	-	51	41	92
1896	1895	089	1	2	3	-	-	-	43	41	84
Totaal			8	16	24	-	-	-	285	276	561
1895	1894	090	1	2	3	-	-	-	39	46	85
1894	1893	091	-	1	1	-	-	-	31	30	61
1893	1892	092	1	-	1	-	-	-	25	19	44
1892	1891	093	1	1	2	-	-	-	18	10	28
1891	1890	094	-	-	-	-	-	-	13	14	27
Totaal			3	4	7	-	-	-	126	119	245
1890	1889	095	-	-	-	-	-	-	9	10	19
1889	1888	096	-	-	-	-	-	-	4	6	10
1888	1887	097	-	-	-	-	-	-	5	7	12
1887	1886	098	-	-	-	-	-	-	1	3	4
1886	1885	099	-	-	-	-	-	-	3	1	4
Totaal			-	-	-	-	-	-	22	27	49
1885	1884	100	-	-	-	-	-	-	1	1	2
1884	1883	101	-	-	-	-	-	-	1	-	1
1883	1882	102	-	-	-	-	-	-	-	-	-
1882	1881	103	-	-	-	-	-	-	-	-	-
1881	1880	104	-	-	-	-	-	-	-	-	-
Totaal			-	-	-	-	-	-	2	1	3
1880	1879	105	-	-	-	-	-	-	-	-	-
1879	1878	106	-	-	-	-	-	-	-	-	-
1878	1877	107	-	-	-	-	-	-	-	-	-
1877	1876	108	-	-	-	-	-	-	-	-	-
1876	1875	109	-	-	-	-	-	-	-	-	-
Totaal			-	-	-	-	-	-	-	-	-
110 jaar en meer			-	-	-	-	-	-	-	-	-
Algemeen totaal			204	196	400	-	-	-	3 048	2 967	6 015

Tabel 6.- OVERLEDENEN NAAR GESLACHT, GEBOORTEJAAR, LEEFTIJD EN BURGERLIJKE STAAT

JAAR 1985

GEBOORTEJAAR		Leef- tijd in verstre- ken jaren	Burgerlijke staat								
			Ongehuwd			Gehuwd			Weduwe		
N	N-1		N	N-1	Totaal	N	N-1	Totaal	N	N-1	Totaal
- Brussels gewest - Vrouwelijk geslacht											
1985	1984	000	52	11	63	-	-	-	-	-	-
1984	1983	001	3	1	4	-	-	-	-	-	-
1983	1982	002	2	1	3	-	-	-	-	-	-
1982	1981	003	1	1	2	-	-	-	-	-	-
1981	1980	004	-	-	-	-	-	-	-	-	-
Totaal			58	14	72						
1980	1979	005	2	2	4	-	-	-	-	-	-
1979	1978	006	2	1	3	-	-	-	-	-	-
1978	1977	007	2	-	2	-	-	-	-	-	-
1977	1976	008	2	2	4	-	-	-	-	-	-
1976	1975	009	-	-	-	-	-	-	-	-	-
Totaal			8	5	13						
1975	1974	010	-	-	-	-	-	-	-	-	-
1974	1973	011	1	1	2	-	-	-	-	-	-
1973	1972	012	1	-	1	-	-	-	-	-	-
1972	1971	013	-	1	1	-	-	-	-	-	-
1971	1970	014	-	-	-	-	-	-	-	-	-
Totaal			2	2	4						
1970	1969	015	1	1	2	-	-	-	-	-	-
1969	1968	016	2	1	3	-	-	-	-	-	-
1968	1967	017	-	1	1	-	-	-	-	-	-
1967	1966	018	1	-	1	-	-	-	-	-	-
1966	1965	019	2	-	2	1	-	1	-	-	-
Totaal			6	3	9	1		1			
1965	1964	020	-	-	-	-	-	-	-	-	-
1964	1963	021	2	2	4	-	1	1	-	-	-
1963	1962	022	1	3	4	1	-	1	-	-	-
1962	1961	023	2	2	4	-	1	1	-	-	-
1961	1960	024	-	2	2	-	-	-	-	-	-
Totaal			5	9	14	1	2	3			
1960	1959	025	-	3	3	2	3	5	-	-	-
1959	1958	026	1	-	1	2	-	2	-	-	-
1958	1957	027	-	-	-	2	1	3	-	-	-
1957	1956	028	-	1	1	1	1	2	-	2	2
1956	1955	029	-	-	-	1	1	2	-	-	-
Totaal			1	4	5	6	6	12		2	2
1955	1954	030	2	2	4	-	-	-	-	-	-
1954	1953	031	1	2	3	3	1	4	-	-	-
1953	1952	032	1	2	3	2	4	6	-	-	-
1952	1951	033	-	2	2	1	1	2	-	-	-
1951	1950	034	1	1	2	2	2	4	-	-	-
Totaal			5	9	14	8	8	16			
1950	1949	035	-	-	-	2	4	6	-	-	-
1949	1948	036	1	-	1	1	-	1	-	-	-
1948	1947	037	-	1	1	1	2	3	-	-	-
1947	1946	038	-	-	-	3	6	9	-	-	-
1946	1945	039	-	2	2	4	4	5	-	-	-
Totaal			1	3	4	11	13	24			
1945	1944	040	-	-	-	3	6	9	-	-	-
1944	1943	041	1	-	1	5	1	6	-	-	-
1943	1942	042	2	-	2	-	2	2	-	1	1
1942	1941	043	-	1	1	3	1	4	-	-	-
1941	1940	044	-	4	4	2	5	7	-	-	-
Totaal			3	5	8	13	15	28		1	1
1940	1939	045	-	2	2	4	6	10	-	3	3
1939	1938	046	1	1	2	6	6	12	-	-	-
1938	1937	047	-	-	-	9	5	14	2	-	2
1937	1936	048	-	1	1	3	6	9	-	1	1
1936	1935	049	1	1	2	5	7	12	1	1	2
Totaal			2	5	7	27	30	57	3	5	8
1935	1934	050	-	1	1	6	6	12	-	1	4
1934	1933	051	2	-	2	4	5	9	3	1	4
1933	1932	052	3	3	6	8	6	14	1	3	4
1932	1931	053	-	1	1	6	10	16	-	1	1
1931	1930	054	4	3	7	8	6	14	3	-	3
Totaal			9	8	17	32	33	65	10	6	16

Tabel 6.- OVERLEDENEN NAAR GESLACHT, GEBORTEJAAR, LEEFTIJD EN BURGERLIJKE STAAT (vervolg)

JAAR 1985

GEBORTEJAAR		Leef- tijd in verstre- ken jaren	Burgerlijke staat								
			Gescheiden			Onbekend			Totaal		
N	N-1		N	N-1	Totaal	N	N-1	Totaal	N	N-1	Totaal
- Brussels gewest - Vrouwelijk geslacht											
1985	1984	000	-	-	-	-	-	-	52	11	63
1984	1983	001	-	-	-	-	-	-	3	1	4
1983	1982	002	-	-	-	-	-	-	2	1	3
1982	1981	003	-	-	-	-	-	-	1	1	2
1981	1980	004	-	-	-	-	-	-	-	-	-
Totaal			-	-	-	-	-	-	58	14	72
1980	1979	005	-	-	-	-	-	-	2	2	4
1979	1978	006	-	-	-	-	-	-	2	1	3
1978	1977	007	-	-	-	-	-	-	2	-	2
1977	1976	008	-	-	-	-	-	-	2	2	4
1976	1975	009	-	-	-	-	-	-	-	-	-
Totaal			-	-	-	-	-	-	8	5	13
1975	1974	010	-	-	-	-	-	-	-	-	-
1974	1973	011	-	-	-	-	-	-	1	1	2
1973	1972	012	-	-	-	-	-	-	1	-	1
1972	1971	013	-	-	-	-	-	-	-	1	1
1971	1970	014	-	-	-	-	-	-	-	-	-
Totaal			-	-	-	-	-	-	2	2	4
1970	1969	015	-	-	-	-	-	-	1	1	2
1969	1968	016	-	-	-	-	-	-	2	1	3
1968	1967	017	-	-	-	-	-	-	-	1	1
1967	1966	018	-	-	-	-	-	-	1	-	1
1966	1965	019	-	-	-	-	-	-	3	-	3
Totaal			-	-	-	-	-	-	7	3	10
1965	1964	020	-	-	-	-	-	-	-	-	-
1964	1963	021	-	-	-	-	-	-	2	3	5
1963	1962	022	-	-	-	-	-	-	2	3	5
1962	1961	023	-	-	-	-	-	-	2	3	5
1961	1960	024	-	-	-	-	-	-	-	2	2
Totaal			-	-	-	-	-	-	6	11	17
1960	1959	025	-	-	-	-	-	-	2	6	8
1959	1958	026	-	-	-	-	-	-	1	-	1
1958	1957	027	1	-	1	-	-	-	3	1	4
1957	1956	028	-	-	-	-	-	-	1	4	5
1956	1955	029	-	-	-	-	-	-	1	1	2
Totaal			1	-	1	-	-	-	8	12	20
1955	1954	030	-	-	-	-	-	-	2	2	4
1954	1953	031	-	-	-	-	-	-	4	3	7
1953	1952	032	-	1	1	-	-	-	3	7	10
1952	1951	033	-	1	1	-	-	-	1	4	5
1951	1950	034	1	-	1	-	-	-	4	3	7
Totaal			1	2	3	-	-	-	14	19	33
1950	1949	035	2	-	2	-	-	-	4	4	8
1949	1948	036	1	-	1	-	-	-	3	-	3
1948	1947	037	1	1	2	-	-	-	2	4	6
1947	1946	038	-	-	-	-	-	-	3	6	9
1946	1945	039	-	2	2	-	-	-	4	5	9
Totaal			4	3	7	-	-	-	16	19	35
1945	1944	040	-	1	1	-	-	-	3	7	10
1944	1943	041	1	2	3	-	-	-	7	3	10
1943	1942	042	-	3	3	-	-	-	2	6	8
1942	1941	043	2	-	2	-	-	-	5	2	7
1941	1940	044	-	2	2	-	-	-	2	11	13
Totaal			3	8	11	-	-	-	19	29	48
1940	1939	045	2	3	5	-	-	-	6	14	20
1939	1938	046	1	3	4	-	-	-	8	10	18
1938	1937	047	1	3	4	-	-	-	12	8	20
1937	1936	048	4	2	6	-	-	-	7	10	17
1936	1935	049	-	-	-	-	-	-	7	9	16
Totaal			8	11	19	-	-	-	40	51	91
1935	1934	050	1	2	3	-	-	-	10	10	20
1934	1933	051	2	-	2	-	-	-	11	6	17
1933	1932	052	1	3	4	-	-	-	13	15	28
1932	1931	053	3	-	3	-	-	-	9	12	21
1931	1930	054	3	3	6	-	-	-	18	12	30
Totaal			10	8	18	-	-	-	61	55	116

Tabel 6.- OVERLEDENEN NAAR GESLACHT, GEBOORTEJAAR, LEEFTIJD EN BURGERLIJKE STAAT (vervolg)

JAAR 1985

GEBOORTEJAAR		Leef- tijd in verstre- ken jaren	Burgerlijke staat								
			Ongehuwd			Gehuwd			Weduwe		
N	N-1		N	N-1	Totaal	N	N-1	Totaal	N	N-1	Totaal
- Brussels gewest - Vrouwelijk geslacht											
1930	1929	055	2	2	4	14	5	19	2	2	4
1929	1928	056	-	-	-	7	10	17	1	1	2
1928	1927	057	3	3	6	5	10	15	2	2	3
1927	1926	058	3	-	3	12	10	22	5	4	9
1926	1925	059	3	7	10	9	13	22	2	3	5
Totaal			11	12	23	47	48	95	11	12	23
1925	1924	060	1	3	4	13	12	25	4	7	11
1924	1923	061	1	2	3	13	24	37	15	9	24
1923	1922	062	4	5	9	16	15	31	4	12	16
1922	1921	063	3	5	8	18	25	43	14	11	25
1921	1920	064	2	7	9	20	24	44	10	13	23
Totaal			11	22	33	80	100	180	47	52	99
1920	1919	065	3	5	8	18	15	33	16	19	35
1919	1918	066	3	3	6	20	12	32	9	8	17
1918	1917	067	-	4	4	11	9	20	9	13	22
1917	1916	068	7	4	11	7	11	18	8	6	14
1916	1915	069	1	2	3	15	16	31	13	25	38
Totaal			14	18	32	71	63	134	55	71	126
1915	1914	070	3	6	9	21	30	51	27	20	47
1914	1913	071	9	5	14	22	20	42	21	31	52
1913	1912	072	5	4	9	26	31	57	22	42	64
1912	1911	073	9	4	13	30	20	50	36	30	66
1911	1910	074	5	8	13	23	30	53	48	50	98
Totaal			31	27	58	122	131	253	154	173	327
1910	1909	075	9	9	18	25	23	48	50	64	114
1909	1908	076	13	11	24	30	21	51	62	54	116
1908	1907	077	18	6	24	30	27	57	75	64	139
1907	1906	078	11	10	21	20	31	51	72	76	148
1906	1905	079	17	11	28	21	31	52	72	92	164
Totaal			68	47	115	126	133	259	331	350	681
1905	1904	080	12	12	24	21	26	47	85	95	180
1904	1903	081	9	11	20	23	19	42	80	107	187
1903	1902	082	16	14	30	22	30	52	95	89	184
1902	1901	083	13	17	30	12	20	32	121	115	236
1901	1900	084	10	15	25	18	14	32	119	100	219
Totaal			60	69	129	96	109	205	500	506	1 006
1900	1899	085	8	16	24	19	14	33	107	100	207
1899	1898	086	17	9	26	10	13	23	104	97	201
1898	1897	087	13	14	27	13	11	24	114	108	222
1897	1896	088	13	14	27	7	4	11	82	109	191
1896	1895	089	14	17	31	8	8	16	86	93	179
Totaal			65	70	135	57	50	107	493	507	1 000
1895	1894	090	4	9	13	4	5	9	80	87	167
1894	1893	091	11	6	17	4	5	9	85	62	147
1893	1892	092	12	6	18	3	2	5	52	61	113
1892	1891	093	6	4	10	1	3	4	35	51	86
1891	1890	094	9	4	13	-	-	-	41	35	76
Totaal			42	29	71	12	15	27	293	296	589
1890	1889	095	2	3	5	2	-	2	24	25	49
1889	1888	096	9	3	12	-	-	-	18	17	35
1888	1887	097	3	2	5	-	-	-	11	13	24
1887	1886	098	-	-	-	-	-	-	2	10	12
1886	1885	099	1	-	1	1	-	1	8	3	11
Totaal			15	8	23	3	-	3	63	68	131
1885	1884	100	1	-	1	-	-	-	6	3	9
1884	1883	101	1	-	1	-	-	-	1	3	4
1883	1882	102	-	-	-	-	-	-	1	2	3
1882	1881	103	-	-	-	-	-	-	1	-	1
1881	1880	104	-	-	-	-	-	-	1	-	1
Totaal			2	-	2	-	-	-	10	8	18
1880	1879	105	-	-	-	-	-	-	-	-	-
1879	1878	106	-	-	-	-	-	-	-	-	-
1878	1877	107	-	-	-	-	-	-	-	-	-
1877	1876	108	-	-	-	-	-	-	-	-	-
1876	1875	109	-	-	-	-	-	-	-	-	-
Totaal			-	-	-	-	-	-	-	-	-
110 jaar en meer			-	-	-	-	-	-	-	-	-
Algemeen totaal			419	369	788	713	756	1 469	1 970	2 057	4 027

Tabel 6.- OVERLEDENEN NAAR GESLACHT, GEBOORTEJAAR, LEEFTIJD EN BURGERLIJKE STAAT (vervolg)

JAAR 1985

GEBOORTEJAAR		Leef- tijd in verstre- ken jaren	Burgerlijke staat								
			Gescheiden			Onbekend			Totaal		
N	N-1		N	N-1	Totaal	N	N-1	Totaal	N	N-1	Totaal
- Brussels gewest - Vrouwelijk geslacht											
1930	1929	055	5	2	7	-	-	-	23	11	34
1929	1928	056	5	2	7	-	-	-	13	13	26
1928	1927	057	-	2	2	-	-	-	9	17	26
1927	1926	058	2	4	6	-	-	-	22	18	40
1926	1925	059	4	1	5	-	-	-	18	24	42
Totaal			16	11	27	-	-	-	85	83	168
1925	1924	060	4	2	6	-	-	-	22	24	46
1924	1923	061	2	6	8	-	-	-	31	41	72
1923	1922	062	1	3	4	-	-	-	25	35	60
1922	1921	063	3	3	6	-	-	-	38	44	82
1921	1920	064	3	4	7	-	-	-	35	48	83
Totaal			13	18	31	-	-	-	151	192	343
1920	1919	065	2	1	3	-	-	-	39	40	79
1919	1918	066	4	3	7	-	-	-	36	26	62
1918	1917	067	3	2	5	-	-	-	23	28	51
1917	1916	068	5	2	7	-	-	-	27	23	50
1916	1915	069	4	4	8	-	-	-	33	47	80
Totaal			18	12	30	-	-	-	158	164	322
1915	1914	070	3	4	7	-	-	-	54	60	114
1914	1913	071	6	2	8	-	-	-	58	58	116
1913	1912	072	8	6	14	-	-	-	61	83	144
1912	1911	073	8	7	15	-	-	-	83	61	144
1911	1910	074	3	5	8	-	-	-	79	93	172
Totaal			28	24	52	-	-	-	335	355	690
1910	1909	075	6	7	13	-	-	-	90	103	193
1909	1908	076	5	6	11	-	-	-	110	92	202
1908	1907	077	9	8	17	-	-	-	132	105	237
1907	1906	078	5	8	13	-	-	-	108	125	233
1906	1905	079	4	7	11	-	-	-	114	141	255
Totaal			29	36	65	-	-	-	554	566	1 120
1905	1904	080	9	6	15	-	-	-	127	139	266
1904	1903	081	6	5	11	-	-	-	118	142	260
1903	1902	082	3	4	7	-	-	-	136	137	273
1902	1901	083	8	10	18	-	-	-	154	162	316
1901	1900	084	6	3	9	-	-	-	153	132	285
Totaal			32	28	60	-	-	-	688	712	1 400
1900	1899	085	10	5	15	-	-	-	144	135	279
1899	1898	086	10	5	15	-	-	-	141	124	265
1898	1897	087	12	9	21	-	-	-	152	142	294
1897	1896	088	7	2	9	-	-	-	109	129	238
1896	1895	089	5	5	10	-	-	-	113	123	236
Totaal			44	26	70	-	-	-	659	653	1 312
1895	1894	090	4	1	5	-	-	-	92	102	194
1894	1893	091	1	3	4	-	-	-	101	76	177
1893	1892	092	4	2	6	-	-	-	71	71	142
1892	1891	093	3	3	6	-	-	-	45	61	106
1891	1890	094	1	5	6	-	-	-	51	44	95
Totaal			13	14	27	-	-	-	360	354	714
1890	1889	095	2	1	3	-	-	-	30	29	59
1889	1888	096	1	2	3	-	-	-	28	22	50
1888	1887	097	-	2	2	-	-	-	14	17	31
1887	1886	098	-	1	1	-	-	-	2	10	12
1886	1885	099	-	1	1	-	-	-	10	4	14
Totaal			3	6	9	-	-	-	84	82	166
1885	1884	100	-	-	-	-	-	-	7	3	10
1884	1883	101	-	-	-	-	-	-	2	3	5
1883	1882	102	-	-	-	-	-	-	1	2	3
1882	1881	103	-	-	-	-	-	-	1	-	1
1881	1880	104	-	-	-	-	-	-	1	-	1
Totaal			-	-	-	-	-	-	12	8	20
1880	1879	105	-	-	-	-	-	-	-	-	-
1879	1878	106	-	-	-	-	-	-	-	-	-
1878	1877	107	-	-	-	-	-	-	-	-	-
1877	1876	108	-	-	-	-	-	-	-	-	-
1876	1875	109	-	-	-	-	-	-	-	-	-
Totaal			-	-	-	-	-	-	-	-	-
110 jaar en meer			-	-	-	-	-	-	-	-	-
Algemeen totaal			223	207	430	-	-	-	3 325	3 389	6 714

Tabel 6.- OVERLEDENEN NAAR GESLACHT, GEBOORTEJAAR, LEEFTIJD EN BURGERLIJKE STAAT

JAAR 1985

GEBOORTEJAAR		Leef- tijd in verstre- ken jaren	Burgerlijke staat								
			Ongehuwd			Gehuwd			Weduwnaar		
N	N-1		N	N-1	Totaal	N	N-1	Totaal	N	N-1	Totaal
- Vlaams gewest - Mannelijk geslacht											
1985	1984	000	302	64	366	-	-	-	-	-	-
1984	1983	001	19	6	25	-	-	-	-	-	-
1983	1982	002	6	8	14	-	-	-	-	-	-
1982	1981	003	8	7	15	-	-	-	-	-	-
1981	1980	004	8	7	15	-	-	-	-	-	-
Totaal			343	92	435	-	-	-	-	-	-
1980	1979	005	5	7	12	-	-	-	-	-	-
1979	1978	006	4	4	8	-	-	-	-	-	-
1978	1977	007	2	5	7	-	-	-	-	-	-
1977	1976	008	4	6	10	-	-	-	-	-	-
1976	1975	009	8	5	13	-	-	-	-	-	-
Totaal			23	27	50	-	-	-	-	-	-
1975	1974	010	1	3	4	-	-	-	-	-	-
1974	1973	011	1	6	7	-	-	-	-	-	-
1973	1972	012	2	4	6	-	-	-	-	-	-
1972	1971	013	10	3	13	-	-	-	-	-	-
1971	1970	014	8	7	15	-	-	-	-	-	-
Totaal			22	23	45	-	-	-	-	-	-
1970	1969	015	8	12	20	-	-	-	-	-	-
1969	1968	016	9	17	26	-	-	-	-	-	-
1968	1967	017	15	16	31	-	-	-	-	-	-
1967	1966	018	17	24	41	-	-	-	-	-	-
1966	1965	019	24	19	43	-	-	-	-	-	-
Totaal			73	88	161	-	-	-	-	-	-
1965	1964	020	44	23	67	1	2	3	-	-	-
1964	1963	021	21	17	38	-	1	1	-	-	-
1963	1962	022	31	20	51	6	5	11	-	-	-
1962	1961	023	22	24	46	2	6	8	-	-	-
1961	1960	024	28	14	42	12	11	23	-	-	-
Totaal			146	98	244	21	25	46	-	-	-
1960	1959	025	14	10	24	19	10	29	-	-	-
1959	1958	026	16	14	30	9	12	21	2	-	2
1958	1957	027	10	14	24	10	15	25	-	-	-
1957	1956	028	5	5	10	20	12	32	-	-	-
1956	1955	029	6	12	18	10	11	21	-	-	-
Totaal			51	55	106	68	60	128	2	-	2
1955	1954	030	7	9	16	12	13	25	1	-	1
1954	1953	031	10	6	16	18	20	38	-	-	-
1953	1952	032	8	6	14	14	18	32	-	1	1
1952	1951	033	12	8	20	21	8	29	1	-	1
1951	1950	034	6	9	15	17	16	33	-	-	-
Totaal			43	38	81	82	75	157	2	1	3
1950	1949	035	7	8	15	23	16	39	-	-	-
1949	1948	036	4	9	13	16	27	43	-	1	1
1948	1947	037	9	12	21	26	22	48	-	1	1
1947	1946	038	5	4	9	20	19	39	1	1	2
1946	1945	039	6	9	15	24	22	46	1	-	1
Totaal			31	42	73	109	106	215	2	3	5
1945	1944	040	7	5	12	31	28	59	1	2	3
1944	1943	041	13	6	19	37	31	68	1	1	2
1943	1942	042	10	5	15	32	36	68	-	1	1
1942	1941	043	7	11	18	35	31	66	3	1	4
1941	1940	044	5	11	16	22	30	52	-	2	2
Totaal			42	38	80	157	156	313	5	7	12
1940	1939	045	6	7	13	35	37	72	2	2	4
1939	1938	046	11	13	24	49	39	88	4	1	5
1938	1937	047	14	8	22	45	53	98	2	1	3
1937	1936	048	16	16	32	44	52	96	2	1	3
1936	1935	049	10	13	23	55	62	117	2	3	5
Totaal			57	57	114	228	243	471	12	8	20
1935	1934	050	12	11	23	60	70	130	3	4	7
1934	1933	051	12	24	36	65	58	123	1	3	4
1933	1932	052	12	18	30	95	92	187	2	6	8
1932	1931	053	12	19	31	95	103	198	5	5	10
1931	1930	054	24	26	50	99	129	228	6	3	9
Totaal			72	98	170	414	452	866	17	21	38

Tabel 6.- OVERLEDENEN NAAR GESLACHT, GEBOORTEJAAR, LEEFTIJD EN BURGERLIJKE STAAT (vervolg)

JAAR 1985

GEBOORTEJAAR		Leef- tijd in verstre- ken jaren	Burgerlijke staat								
			Gescheiden			Onbekend			Totaal		
N	N-1		N	N-1	Totaal	N	N-1	Totaal	N	N-1	Totaal
- Vlaams gewest - Mannelijk geslacht											
1985	1984	000	-	-	-	-	-	-	302	64	366
1984	1983	001	-	-	-	-	-	-	19	6	25
1983	1982	002	-	-	-	-	-	-	6	8	14
1982	1981	003	-	-	-	-	-	-	8	7	15
1981	1980	004	-	-	-	-	-	-	8	7	15
Totaal			-	-	-	-	-	-	343	92	435
1980	1979	005	-	-	-	-	-	-	5	7	12
1979	1978	006	-	-	-	-	-	-	4	4	8
1978	1977	007	-	-	-	-	-	-	2	5	7
1977	1976	008	-	-	-	-	-	-	4	6	10
1976	1975	009	-	-	-	-	-	-	8	5	13
Totaal			-	-	-	-	-	-	23	27	50
1975	1974	010	-	-	-	-	-	-	1	3	4
1974	1973	011	-	-	-	-	-	-	1	6	7
1973	1972	012	-	-	-	-	-	-	2	4	6
1972	1971	013	-	-	-	-	-	-	10	3	13
1971	1970	014	-	-	-	-	-	-	8	7	15
Totaal			-	-	-	-	-	-	22	23	45
1970	1969	015	-	-	-	-	-	-	8	12	20
1969	1968	016	-	-	-	-	-	-	9	17	26
1968	1967	017	-	-	-	-	-	-	15	16	31
1967	1966	018	-	-	-	-	-	-	17	24	41
1966	1965	019	-	-	-	-	-	-	24	19	43
Totaal			-	-	-	-	-	-	73	88	161
1965	1964	020	-	-	-	-	-	-	45	25	70
1964	1963	021	-	-	-	-	-	-	21	18	39
1963	1962	022	-	-	-	-	-	-	37	25	62
1962	1961	023	-	-	-	-	-	-	24	30	54
1961	1960	024	1	-	1	-	-	-	41	25	66
Totaal			1	-	1	-	-	-	168	123	291
1960	1959	025	-	-	-	-	-	-	33	20	53
1959	1958	026	1	2	3	-	-	-	28	28	56
1958	1957	027	3	-	3	-	-	-	23	29	52
1957	1956	028	1	4	5	-	-	-	26	21	47
1956	1955	029	1	1	2	-	-	-	17	24	41
Totaal			6	7	13	-	-	-	127	122	249
1955	1954	030	2	-	2	-	-	-	22	22	44
1954	1953	031	5	4	9	-	-	-	33	30	63
1953	1952	032	-	2	2	-	-	-	22	27	49
1952	1951	033	1	6	7	-	-	-	35	22	57
1951	1950	034	1	3	4	-	-	-	24	28	52
Totaal			9	15	24	-	-	-	136	129	265
1950	1949	035	3	2	5	-	-	-	33	26	59
1949	1948	036	3	5	8	-	-	-	23	42	65
1948	1947	037	2	3	5	-	-	-	37	38	75
1947	1946	038	4	3	7	-	-	-	30	27	57
1946	1945	039	2	5	7	-	-	-	33	36	69
Totaal			14	18	32	-	-	-	156	169	325
1945	1944	040	7	2	9	-	-	-	46	37	83
1944	1943	041	4	3	7	-	-	-	55	41	96
1943	1942	042	8	6	14	-	-	-	50	48	98
1942	1941	043	5	4	9	-	-	-	50	47	97
1941	1940	044	4	7	11	-	-	-	31	50	81
Totaal			28	22	50	-	-	-	232	223	455
1940	1939	045	6	3	9	-	-	-	49	49	98
1939	1938	046	5	5	10	-	-	-	69	58	127
1938	1937	047	5	4	9	-	-	-	66	66	132
1937	1936	048	3	3	6	-	-	-	65	72	137
1936	1935	049	5	5	10	-	-	-	72	83	155
Totaal			24	20	44	-	-	-	321	328	649
1935	1934	050	12	4	16	-	-	-	87	89	176
1934	1933	051	4	5	9	-	-	-	82	90	172
1933	1932	052	5	8	13	-	-	-	114	124	238
1932	1931	053	4	7	11	-	-	-	116	134	250
1931	1930	054	9	7	16	-	-	-	138	165	303
Totaal			34	31	65	-	-	-	537	602	1 139

Tabel 6.- OVERLEDENEN NAAR GESLACHT, GEBOORTEJAAR, LEEFTIJD EN BURGERLIJKE STAAT (vervolg)

JAAR 1985

GEBOORTEJAAR		Leef- tijd in verstre- ken jaren	Burgerlijke staat								
			Ongehuwd			Gehuwd			Weduwnaar		
N	N-1		N	N-1	Totaal	N	N-1	Totaal	N	N-1	Totaal
- Vlaams gewest - Mannelijk geslacht											
1930	1929	055	16	20	36	123	126	249	7	8	15
1929	1928	056	19	21	40	128	135	263	4	12	16
1928	1927	057	20	27	47	157	120	277	13	10	23
1927	1926	058	24	26	50	127	161	288	14	13	27
1926	1925	059	31	31	62	171	178	349	18	14	32
Totaal			110	125	235	706	720	1 426	56	57	113
1925	1924	060	17	27	44	200	215	415	18	11	29
1924	1923	061	27	27	54	214	228	442	24	31	55
1923	1922	062	28	23	51	234	249	483	24	28	52
1922	1921	063	30	29	59	238	238	476	16	30	46
1921	1920	064	32	38	70	261	287	548	17	33	50
Totaal			134	144	278	1 147	1 217	2 364	99	133	232
1920	1919	065	34	23	57	297	239	536	41	39	80
1919	1918	066	19	23	42	203	172	375	31	27	58
1918	1917	067	19	17	36	153	161	314	16	27	43
1917	1916	068	23	39	62	203	194	397	40	44	84
1916	1915	069	29	30	59	254	257	511	42	45	87
Totaal			124	132	256	1 110	1 023	2 133	170	182	352
1915	1914	070	31	39	70	274	342	616	64	74	138
1914	1913	071	45	47	92	336	358	694	76	72	148
1913	1912	072	49	44	93	377	359	736	87	118	205
1912	1911	073	46	45	91	368	309	677	104	114	218
1911	1910	074	37	46	83	326	355	681	114	118	232
Totaal			208	221	429	1 681	1 723	3 404	445	496	941
1910	1909	075	38	52	90	341	354	695	126	155	281
1909	1908	076	56	60	116	352	307	659	158	154	312
1908	1907	077	62	45	107	380	360	740	143	206	349
1907	1906	078	66	48	114	339	331	670	190	175	365
1906	1905	079	38	40	78	315	299	614	191	215	406
Totaal			260	245	505	1 727	1 651	3 378	808	905	1 713
1905	1904	080	43	37	80	246	297	543	189	235	424
1904	1903	081	41	41	82	268	219	487	208	193	401
1903	1902	082	38	36	74	216	215	431	204	223	427
1902	1901	083	46	25	71	210	204	414	209	221	430
1901	1900	084	20	25	45	179	155	334	197	201	398
Totaal			188	164	352	1 119	1 090	2 209	1 007	1 073	2 080
1900	1899	085	35	24	59	141	127	268	195	205	400
1899	1898	086	17	21	38	117	106	223	199	174	373
1898	1897	087	13	14	27	94	80	174	187	186	373
1897	1896	088	12	20	32	63	70	133	154	137	291
1896	1895	089	12	11	23	48	42	90	135	116	251
Totaal			89	90	179	463	425	888	870	818	1 688
1895	1894	090	12	6	18	41	32	73	109	130	239
1894	1893	091	11	8	19	24	27	51	76	95	171
1893	1892	092	7	7	14	22	18	40	66	63	129
1892	1891	093	3	8	11	12	14	26	46	62	108
1891	1890	094	1	5	6	11	7	18	43	37	80
Totaal			34	34	68	110	98	208	340	387	727
1890	1889	095	2	3	5	4	5	9	27	30	57
1889	1888	096	2	2	4	1	3	4	32	17	49
1888	1887	097	1	-	1	-	2	2	8	31	39
1887	1886	098	-	2	2	1	2	3	11	11	22
1886	1885	099	-	-	-	1	-	1	7	11	18
Totaal			5	7	12	7	12	19	85	100	185
1885	1884	100	-	-	-	2	-	2	2	7	9
1884	1883	101	-	-	-	-	-	-	5	1	6
1883	1882	102	1	-	1	-	-	-	-	-	-
1882	1881	103	-	-	-	-	-	-	-	-	-
1881	1880	104	-	-	-	-	-	-	1	-	1
Totaal			1	-	1	2	-	2	8	8	16
1880	1879	105	-	-	-	-	-	-	-	-	-
1879	1878	106	-	-	-	-	-	-	-	-	-
1878	1877	107	-	-	-	-	-	-	-	-	-
1877	1876	108	-	-	-	-	-	-	-	-	-
1876	1875	109	-	-	-	-	-	-	-	-	-
Totaal			-	-	-	-	-	-	-	-	-
110 jaar en meer			-	-	-	-	-	-	-	-	-
Algemeen totaal			2 056	1 818	3 874	9 151	9 076	18 227	3 928	4 199	8 127

Tabel 6.- OVERLEDENEN NAAR GESLACHT, GEBORTEJAAR, LEEFTIJD EN BURGERLIJKE STAAT (vervolg)

JAAR 1985

GEBORTEJAAR		Leef- tijd in verstre- ken jaren	Burgerlijke staat								
			Gescheiden			Onbekend			Totaal		
N	N-1		N	N-1	Totaal	N	N-1	Totaal	N	N-1	Totaal
- Vlaams gewest - Mannelijk geslacht											
1930	1929	055	12	14	26	-	-	-	158	168	326
1929	1928	056	11	7	18	-	-	-	162	175	337
1928	1927	057	10	9	19	-	-	-	200	166	366
1927	1926	058	10	8	18	-	-	-	175	208	383
1926	1925	059	12	12	24	-	-	-	232	235	467
Totaal			55	50	105	-	-	-	927	952	1 879
1925	1924	060	8	3	11	-	-	-	243	256	499
1924	1923	061	10	12	22	-	-	-	275	298	573
1923	1922	062	10	13	23	-	-	-	296	313	609
1922	1921	063	10	11	21	-	-	-	294	308	602
1921	1920	064	6	11	17	-	-	-	316	369	685
Totaal			44	50	94	-	-	-	1 424	1 544	2 968
1920	1919	065	15	10	25	-	-	-	387	311	698
1919	1918	066	8	5	13	-	-	-	261	227	488
1918	1917	067	5	2	7	-	-	-	193	207	400
1917	1916	068	9	9	18	-	-	-	275	286	561
1916	1915	069	11	7	18	-	-	-	356	339	675
Totaal			48	33	81	-	-	-	1 452	1 370	2 822
1915	1914	070	9	7	16	-	-	-	378	462	840
1914	1913	071	11	9	20	-	-	-	468	486	954
1913	1912	072	8	16	24	-	-	-	521	537	1 058
1912	1911	073	9	6	15	-	-	-	527	474	1 001
1911	1910	074	12	14	26	-	-	-	489	533	1 022
Totaal			49	52	101	-	-	-	2 383	2 492	4 875
1910	1909	075	11	9	20	-	-	-	516	570	1 086
1909	1908	076	16	9	25	-	-	-	582	530	1 112
1908	1907	077	7	9	16	-	-	-	592	620	1 212
1907	1906	078	12	12	24	-	-	-	607	566	1 173
1906	1905	079	6	9	15	-	-	-	550	563	1 113
Totaal			52	48	100	-	-	-	2 847	2 849	5 696
1905	1904	080	2	6	8	-	-	-	480	575	1 055
1904	1903	081	7	5	12	-	-	-	524	458	982
1903	1902	082	2	1	3	-	-	-	460	475	935
1902	1901	083	4	5	9	-	-	-	469	455	924
1901	1900	084	2	2	4	-	-	-	398	383	781
Totaal			17	19	36	-	-	-	2 331	2 346	4 677
1900	1899	085	3	2	5	-	-	-	374	358	732
1899	1898	086	2	1	3	-	-	-	335	302	637
1898	1897	087	3	-	3	-	-	-	297	280	577
1897	1896	088	1	1	2	-	-	-	230	228	458
1896	1895	089	1	1	2	-	-	-	196	170	366
Totaal			10	5	15	-	-	-	1 432	1 338	2 770
1895	1894	090	1	-	1	-	-	-	163	168	331
1894	1893	091	1	1	2	-	-	-	112	131	243
1893	1892	092	-	1	1	-	-	-	95	89	184
1892	1891	093	1	-	1	-	-	-	62	84	146
1891	1890	094	1	-	1	-	-	-	56	49	105
Totaal			4	2	6	-	-	-	488	521	1 009
1890	1889	095	-	-	-	-	-	-	33	38	71
1889	1888	096	-	-	-	-	-	-	35	22	57
1888	1887	097	-	-	-	-	-	-	9	33	42
1887	1886	098	-	-	-	-	-	-	12	15	27
1886	1885	099	-	-	-	-	-	-	8	11	19
Totaal			-	-	-	-	-	-	97	119	216
1885	1884	100	-	-	-	-	-	-	4	7	11
1884	1883	101	-	-	-	-	-	-	5	1	6
1883	1882	102	-	-	-	-	-	-	1	-	1
1882	1881	103	-	-	-	-	-	-	-	-	-
1881	1880	104	-	-	-	-	-	-	1	-	1
Totaal			-	-	-	-	-	-	11	8	19
1880	1879	105	-	-	-	-	-	-	-	-	-
1879	1878	106	-	-	-	-	-	-	-	-	-
1878	1877	107	-	-	-	-	-	-	-	-	-
1877	1876	108	-	-	-	-	-	-	-	-	-
1876	1875	109	-	-	-	-	-	-	-	-	-
Totaal			-	-	-	-	-	-	-	-	-
110 jaar en meer			-	-	-	-	-	-	-	-	-
Algemeen totaal			395	372	767	-	-	-	15 530	15 465	30 995

Tabel 6.- OVERLEDENEN NAAR GESLACHT, GEBOORTEJAAR, LEEFTIJD EN BURGERLIJKE STAAT

JAAR 1985

GEBOORTEJAAR		Leef- tijd in verstre- ken jaren	Burgerlijke staat								
			Ongehuwd			Gehuwd			Weduwe		
N	N-1		N	N-1	Totaal	N	N-1	Totaal	N	N-1	Totaal
- Vlaams gewest - Vrouwelijk geslacht											
1985	1984	000	226	48	274	-	-	-	-	-	-
1984	1983	001	13	6	19	-	-	-	-	-	-
1983	1982	002	2	5	7	-	-	-	-	-	-
1982	1981	003	6	5	11	-	-	-	-	-	-
1981	1980	004	5	2	7	-	-	-	-	-	-
Totaal			252	66	318						
1980	1979	005	4	1	5	-	-	-	-	-	-
1979	1978	006	1	3	4	-	-	-	-	-	-
1978	1977	007	6	1	7	-	-	-	-	-	-
1977	1976	008	3	6	9	-	-	-	-	-	-
1976	1975	009	7	1	8	-	-	-	-	-	-
Totaal			21	12	33						
1975	1974	010	4	7	11	-	-	-	-	-	-
1974	1973	011	3	1	4	-	-	-	-	-	-
1973	1972	012	1	4	5	-	-	-	-	-	-
1972	1971	013	1	6	7	-	-	-	-	-	-
1971	1970	014	7	10	17	-	-	-	-	-	-
Totaal			16	28	44						
1970	1969	015	5	3	8	-	-	-	-	-	-
1969	1968	016	5	6	11	-	-	-	-	-	-
1968	1967	017	7	7	14	-	1	1	1	-	1
1967	1966	018	10	7	17	1	-	1	-	-	-
1966	1965	019	10	2	12	-	1	1	-	-	-
Totaal			37	25	62	1	2	3	1		1
1965	1964	020	7	7	14	1	2	3	-	-	-
1964	1963	021	6	4	10	3	2	5	-	-	-
1963	1962	022	4	2	6	2	2	4	1	-	1
1962	1961	023	5	1	6	3	7	10	1	1	2
1961	1960	024	6	3	9	4	2	6	-	1	1
Totaal			28	17	45	13	15	28	2	2	4
1960	1959	025	7	4	11	5	7	12	-	1	1
1959	1958	026	2	2	4	6	3	9	-	1	1
1958	1957	027	3	5	8	4	12	16	-	-	-
1957	1956	028	5	3	8	9	6	15	-	-	-
1956	1955	029	-	2	2	10	8	18	-	-	-
Totaal			17	16	33	34	36	70		2	2
1955	1954	030	1	2	3	7	7	14	1	-	1
1954	1953	031	2	1	3	10	7	17	-	-	-
1953	1952	032	2	2	4	6	10	16	-	-	-
1952	1951	033	3	2	5	11	13	24	1	-	1
1951	1950	034	3	3	6	12	8	20	-	-	-
Totaal			11	10	21	46	45	91	2		2
1950	1949	035	4	3	7	4	12	16	-	1	1
1949	1948	036	4	4	8	11	13	24	-	-	-
1948	1947	037	3	2	5	14	11	25	1	-	1
1947	1946	038	1	3	4	10	13	23	1	-	1
1946	1945	039	2	6	8	20	15	35	2	-	2
Totaal			14	18	32	59	64	123	4	1	5
1945	1944	040	1	3	4	20	26	46	-	1	1
1944	1943	041	4	3	7	17	16	33	-	1	1
1943	1942	042	3	1	4	22	19	41	1	1	2
1942	1941	043	4	2	6	18	22	40	-	-	-
1941	1940	044	1	1	2	22	33	55	-	-	-
Totaal			13	10	23	99	116	215	1	3	4
1940	1939	045	3	1	4	39	28	67	3	2	5
1939	1938	046	2	4	6	42	34	76	7	2	9
1938	1937	047	4	3	7	19	37	56	2	4	6
1937	1936	048	7	5	12	30	33	63	3	-	3
1936	1935	049	2	5	7	29	44	73	5	1	6
Totaal			18	18	36	159	176	335	20	9	29
1935	1934	050	4	6	10	35	41	76	4	5	9
1934	1933	051	2	4	6	44	38	82	4	1	5
1933	1932	052	2	7	9	52	41	93	6	3	9
1932	1931	053	4	5	9	59	54	113	3	12	15
1931	1930	054	8	8	16	67	50	117	15	10	25
Totaal			20	30	50	257	224	481	32	31	63

Tabel 6.- OVERLEDENEN NAAR GESLACHT, GEBOORTEJAAR, LEEFTIJD EN BURGERLIJKE STAAT (vervolg)

JAAR 1985

GEBORTEJAAR		Leef- tijd in verstre- ken jaren	Burgerlijke staat								
			Gescheiden			Onbekend			Totaal		
N	N-1		N	N-1	Totaal	N	N-1	Totaal	N	N-1	Totaal
- Vlaams gewest - Vrouwelijk geslacht											
1985	1984	000	-	-	-	-	-	-	226	48	274
1984	1983	001	-	-	-	-	-	-	13	6	19
1983	1982	002	-	-	-	-	-	-	2	5	7
1982	1981	003	-	-	-	-	-	-	6	5	11
1981	1980	004	-	-	-	-	-	-	5	2	7
Totaal			-	-	-	-	-	-	252	66	318
1980	1979	005	-	-	-	-	-	-	4	1	5
1979	1978	006	-	-	-	-	-	-	1	3	4
1978	1977	007	-	-	-	-	-	-	6	1	7
1977	1976	008	-	-	-	-	-	-	3	6	9
1976	1975	009	-	-	-	-	-	-	7	1	8
Totaal			-	-	-	-	-	-	21	12	33
1975	1974	010	-	-	-	-	-	-	4	7	11
1974	1973	011	-	-	-	-	-	-	3	1	4
1973	1972	012	-	-	-	-	-	-	1	4	5
1972	1971	013	-	-	-	-	-	-	1	6	7
1971	1970	014	-	-	-	-	-	-	7	10	17
Totaal			-	-	-	-	-	-	16	28	44
1970	1969	015	-	-	-	-	-	-	5	3	8
1969	1968	016	-	-	-	-	-	-	5	6	11
1968	1967	017	-	-	-	-	-	-	8	8	16
1967	1966	018	-	-	-	-	-	-	11	7	18
1966	1965	019	-	-	-	-	-	-	10	3	13
Totaal			-	-	-	-	-	-	39	27	66
1965	1964	020	-	-	-	-	-	-	8	9	17
1964	1963	021	-	-	-	-	-	-	9	6	15
1963	1962	022	1	-	1	-	-	-	8	4	12
1962	1961	023	-	-	-	-	-	-	9	9	18
1961	1960	024	-	-	-	-	-	-	10	6	16
Totaal			1	-	1	-	-	-	44	34	78
1960	1959	025	-	-	-	-	-	-	12	12	24
1959	1958	026	-	-	-	-	-	-	8	6	14
1958	1957	027	-	-	-	-	-	-	7	17	24
1957	1956	028	1	1	2	-	-	-	15	10	25
1956	1955	029	1	1	2	-	-	-	11	11	22
Totaal			2	2	4	-	-	-	53	56	109
1955	1954	030	1	1	2	-	-	-	10	10	20
1954	1953	031	1	1	2	-	-	-	13	9	22
1953	1952	032	2	1	3	-	-	-	10	13	23
1952	1951	033	2	2	4	-	-	-	17	17	34
1951	1950	034	1	-	1	-	-	-	16	11	27
Totaal			7	5	12	-	-	-	66	60	126
1950	1949	035	-	3	3	-	-	-	8	19	27
1949	1948	036	-	-	-	-	-	-	15	17	32
1948	1947	037	1	1	2	-	-	-	19	14	33
1947	1946	038	1	1	2	-	-	-	13	17	30
1946	1945	039	4	4	8	-	-	-	28	25	53
Totaal			6	9	15	-	-	-	83	92	175
1945	1944	040	3	-	3	-	-	-	24	30	54
1944	1943	041	3	3	6	-	-	-	24	23	47
1943	1942	042	3	1	4	-	-	-	29	22	51
1942	1941	043	2	3	5	-	-	-	24	27	51
1941	1940	044	4	3	7	-	-	-	27	37	64
Totaal			15	10	25	-	-	-	128	139	267
1940	1939	045	2	1	3	-	-	-	47	32	79
1939	1938	046	4	2	6	-	-	-	55	42	97
1938	1937	047	2	12	14	-	-	-	27	56	83
1937	1936	048	5	1	6	-	-	-	45	39	84
1936	1935	049	4	-	4	-	-	-	40	50	90
Totaal			17	16	33	-	-	-	214	219	433
1935	1934	050	5	3	8	-	-	-	48	55	103
1934	1933	051	3	-	3	-	-	-	53	43	96
1933	1932	052	3	4	7	-	-	-	63	55	118
1932	1931	053	5	3	8	-	-	-	71	74	145
1931	1930	054	1	1	2	-	-	-	91	69	160
Totaal			17	11	28	-	-	-	326	296	622

Tabel 6.- OVERLEDENEN NAAR GESLACHT, GEBOORTEJAAR, LEEFTIJD EN BURGERLIJKE STAAT (vervolg)

JAAR 1985

GEBOORTEJAAR		Leef- tijd in verstre- ken jaren	Burgerlijke staat								
			Ongehuwd			Gehuwd			Weduwe		
N	N-1		N	N-1	Totaal	N	N-1	Totaal	N	N-1	Totaal
- Vlaams gewest - Vrouwelijk geslacht											
1930	1929	055	7	12	19	66	57	123	8	8	16
1929	1928	056	9	7	16	58	54	112	12	13	25
1928	1927	057	7	7	14	59	80	139	13	11	24
1927	1926	058	14	7	21	73	72	145	21	21	42
1926	1925	059	12	6	18	78	68	146	20	19	39
Totaal			49	39	88	334	331	665	74	72	146
1925	1924	060	10	12	22	91	85	176	23	34	57
1924	1923	061	11	20	31	80	86	166	29	41	70
1923	1922	062	18	15	33	91	88	179	35	20	55
1922	1921	063	11	13	24	83	98	181	34	43	77
1921	1920	064	9	9	18	105	92	197	43	54	97
Totaal			59	69	128	450	449	899	164	192	356
1920	1919	065	25	11	36	106	83	189	54	57	111
1919	1918	066	11	5	16	85	64	149	47	29	76
1918	1917	067	10	11	21	67	50	117	48	35	83
1917	1916	068	10	24	34	53	84	137	57	68	125
1916	1915	069	14	12	26	94	105	199	53	86	139
Totaal			70	63	133	405	386	791	259	275	534
1915	1914	070	26	32	58	123	130	253	103	117	220
1914	1913	071	34	18	52	146	140	286	120	146	266
1913	1912	072	39	39	78	158	155	313	149	161	310
1912	1911	073	29	31	60	154	140	294	175	164	339
1911	1910	074	32	43	75	116	142	258	216	221	437
Totaal			160	163	323	697	707	1 404	763	809	1 572
1910	1909	075	45	30	75	123	164	287	215	250	465
1909	1908	076	50	48	98	136	147	283	245	276	521
1908	1907	077	53	45	98	148	175	323	308	349	657
1907	1906	078	59	45	104	135	131	266	321	355	676
1906	1905	079	48	48	96	134	132	266	329	358	687
Totaal			255	216	471	676	749	1 425	1 418	1 588	3 006
1905	1904	080	60	50	110	135	118	253	384	423	807
1904	1903	081	38	69	107	125	115	240	417	439	856
1903	1902	082	69	63	132	107	106	213	422	471	893
1902	1901	083	58	67	125	81	73	154	439	444	883
1901	1900	084	62	64	126	75	75	150	430	492	922
Totaal			287	313	600	523	487	1 010	2 092	2 269	4 361
1900	1899	085	54	57	111	51	65	116	420	488	908
1899	1898	086	37	54	91	40	46	86	402	444	846
1898	1897	087	62	62	124	35	35	70	360	363	723
1897	1896	088	44	59	103	24	29	53	374	339	713
1896	1895	089	40	34	74	30	20	50	306	291	597
Totaal			237	266	503	180	195	375	1 862	1 925	3 787
1895	1894	090	43	37	80	15	11	26	261	242	503
1894	1893	091	31	31	62	10	7	17	197	206	403
1893	1892	092	32	23	55	6	5	11	177	173	350
1892	1891	093	16	28	44	8	6	14	150	139	289
1891	1890	094	13	17	30	2	4	6	119	120	239
Totaal			135	136	271	41	33	74	904	880	1 784
1890	1889	095	11	8	19	1	-	1	85	74	159
1889	1888	096	10	9	19	1	1	2	53	48	101
1888	1887	097	10	5	15	-	-	-	44	38	82
1887	1886	098	4	5	9	-	2	2	19	25	44
1886	1885	099	3	2	5	1	-	1	10	14	24
Totaal			38	29	67	3	3	6	211	199	410
1885	1884	100	2	3	5	-	-	-	11	4	15
1884	1883	101	1	1	2	-	-	-	8	5	13
1883	1882	102	-	1	1	-	-	-	5	-	5
1882	1881	103	-	1	1	-	-	-	1	1	2
1881	1880	104	1	-	1	-	-	-	1	2	3
Totaal			4	6	10	-	-	-	26	12	38
1880	1879	105	-	-	-	-	-	-	1	-	1
1879	1878	106	-	-	-	-	-	-	-	-	-
1878	1877	107	-	-	-	-	-	-	-	-	-
1877	1876	108	-	-	-	-	-	-	-	-	-
1876	1875	109	-	-	-	-	-	-	-	-	-
Totaal			-	-	-	-	-	-	1	-	1
110 jaar en meer			-	-	-	-	-	-	-	-	-
Algemeen totaal			1 741	1 550	3 291	3 977	4 018	7 995	7 836	8 269	16 105

Tabel 6.- OVERLEDENEN NAAR GESLACHT, GEBORTEJAAR, LEEFTIJD EN BURGERLIJKE STAAT (vervolg)

JAAR 1985

GEBORTEJAAR		Leef- tijd in verstre- ken jaren	Burgerlijke staat								
			Gescheiden			Onbekend			Totaal		
N	N-1		N	N-1	Totaal	N	N-1	Totaal	N	N-1	Totaal
- Vlaams gewest - Vrouwelijk geslacht											
1930	1929	055	1	1	2	-	-	-	82	78	160
1929	1928	056	6	4	10	-	-	-	85	78	163
1928	1927	057	5	4	9	-	-	-	84	102	186
1927	1926	058	4	4	8	-	-	-	112	104	216
1926	1925	059	2	1	3	-	-	-	112	94	206
Totaal			18	14	32	-	-	-	475	456	931
1925	1924	060	5	2	7	-	-	-	129	133	262
1924	1923	061	3	7	10	-	-	-	123	154	277
1923	1922	062	2	1	3	-	-	-	146	124	270
1922	1921	063	2	5	7	-	-	-	130	159	289
1921	1920	064	2	3	5	-	-	-	159	158	317
Totaal			14	18	32	-	-	-	687	728	1 415
1920	1919	065	4	4	8	-	-	-	189	155	344
1919	1918	066	5	3	8	-	-	-	148	101	249
1918	1917	067	3	2	5	-	-	-	128	98	226
1917	1916	068	5	3	8	-	-	-	125	179	304
1916	1915	069	4	5	9	-	-	-	165	208	373
Totaal			21	17	38	-	-	-	755	741	1 496
1915	1914	070	7	5	12	-	-	-	259	284	543
1914	1913	071	6	11	17	-	-	-	306	315	621
1913	1912	072	9	5	14	-	-	-	355	360	715
1912	1911	073	9	4	13	-	-	-	367	339	706
1911	1910	074	10	10	20	-	-	-	374	416	790
Totaal			41	35	76	-	-	-	1 661	1 714	3 375
1910	1909	075	11	6	17	-	-	-	394	450	844
1909	1908	076	10	10	20	-	-	-	441	481	922
1908	1907	077	7	4	11	-	-	-	516	573	1 089
1907	1906	078	4	7	11	-	-	-	519	538	1 057
1906	1905	079	11	4	15	-	-	-	522	542	1 064
Totaal			43	31	74	-	-	-	2 392	2 584	4 976
1905	1904	080	9	8	17	-	-	-	588	599	1 187
1904	1903	081	7	6	13	-	-	-	587	629	1 216
1903	1902	082	7	6	13	-	-	-	605	646	1 251
1902	1901	083	7	2	9	-	-	-	585	586	1 171
1901	1900	084	8	12	20	-	-	-	575	643	1 218
Totaal			38	34	72	-	-	-	2 940	3 103	6 043
1900	1899	085	6	4	10	-	-	-	531	614	1 145
1899	1898	086	4	3	7	-	-	-	483	547	1 030
1898	1897	087	6	4	10	-	-	-	463	464	927
1897	1896	088	3	5	8	-	-	-	445	432	877
1896	1895	089	1	1	2	-	-	-	377	346	723
Totaal			20	17	37	-	-	-	2 299	2 403	4 702
1895	1894	090	1	-	1	-	-	-	320	290	610
1894	1893	091	1	-	1	-	-	-	239	244	483
1893	1892	092	4	1	5	-	-	-	219	202	421
1892	1891	093	3	1	4	-	-	-	177	174	351
1891	1890	094	1	-	1	-	-	-	135	141	276
Totaal			10	2	12	-	-	-	1 090	1 051	2 141
1890	1889	095	-	2	2	-	-	-	97	84	181
1889	1888	096	1	2	3	-	-	-	65	60	125
1888	1887	097	-	2	2	-	-	-	54	45	99
1887	1886	098	-	-	-	-	-	-	23	32	55
1886	1885	099	-	-	-	-	-	-	14	16	30
Totaal			1	6	7	-	-	-	253	237	490
1885	1884	100	-	-	-	-	-	-	13	7	20
1884	1883	101	-	-	-	-	-	-	9	6	15
1883	1882	102	-	1	1	-	-	-	5	2	7
1882	1881	103	-	-	-	-	-	-	1	2	3
1881	1880	104	-	-	-	-	-	-	2	2	4
Totaal			-	1	1	-	-	-	30	19	49
1880	1879	105	-	-	-	-	-	-	1	-	1
1879	1878	106	-	-	-	-	-	-	-	-	-
1878	1877	107	-	-	-	-	-	-	-	-	-
1877	1876	108	-	-	-	-	-	-	-	-	-
1876	1875	109	-	-	-	-	-	-	-	-	-
Totaal			-	-	-	-	-	-	1	-	1
110 jaar en meer			-	-	-	-	-	-	-	-	-
Algemeen totaal			271	228	499	-	-	-	13 825	14 065	27 890

Tabel 6.- OVERLEDENEN NAAR GESLACHT, GEBOORTEJAAR, LEEFTIJD EN BURGERLIJKE STAAT

JAAR 1985

GEBOORTEJAAR		Leef- tijd in verstre- ken jaren	Burgerlijke staat								
			Ongehuwd			Gehuwd			Weduwnaar		
N	N-1		N	N-1	Totaal	N	N-1	Totaal	N	N-1	Totaal
- Waals gewest - Mannelijk geslacht											
1985	1984	000	177	34	211	-	-	-	-	-	-
1984	1983	001	7	7	14	-	-	-	-	-	-
1983	1982	002	6	4	10	-	-	-	-	-	-
1982	1981	003	2	3	5	-	-	-	-	-	-
1981	1980	004	4	2	6	-	-	-	-	-	-
Totaal			196	50	246	-	-	-	-	-	-
1980	1979	005	3	6	9	-	-	-	-	-	-
1979	1978	006	5	4	9	-	-	-	-	-	-
1978	1977	007	4	1	5	-	-	-	-	-	-
1977	1976	008	3	3	6	-	-	-	-	-	-
1976	1975	009	3	1	4	-	-	-	-	-	-
Totaal			18	15	33	-	-	-	-	-	-
1975	1974	010	3	3	6	-	-	-	-	-	-
1974	1973	011	4	1	5	-	-	-	-	-	-
1973	1972	012	4	3	7	-	-	-	-	-	-
1972	1971	013	4	5	9	-	-	-	-	-	-
1971	1970	014	7	9	16	-	-	-	-	-	-
Totaal			22	21	43	-	-	-	-	-	-
1970	1969	015	4	5	9	-	-	-	-	-	-
1969	1968	016	11	3	14	-	-	-	-	-	-
1968	1967	017	9	10	19	-	-	-	-	-	-
1967	1966	018	21	13	34	-	-	-	-	-	-
1966	1965	019	22	16	38	-	-	-	-	-	-
Totaal			67	47	114	-	-	-	-	-	-
1965	1964	020	19	22	41	2	1	3	-	1	1
1964	1963	021	25	14	39	-	2	2	-	1	1
1963	1962	022	19	25	44	2	2	4	-	1	1
1962	1961	023	15	17	32	2	2	4	-	-	-
1961	1960	024	16	10	26	3	4	7	-	-	-
Totaal			94	88	182	9	11	20	-	3	3
1960	1959	025	15	15	30	8	1	9	1	-	1
1959	1958	026	7	11	18	9	4	13	-	-	-
1958	1957	027	7	6	13	10	9	19	-	-	-
1957	1956	028	9	7	16	5	4	9	-	1	1
1956	1955	029	10	5	15	11	16	27	-	-	-
Totaal			48	44	92	43	34	77	1	1	2
1955	1954	030	9	10	19	16	11	27	1	1	2
1954	1953	031	7	10	17	15	14	29	-	-	-
1953	1952	032	4	10	14	12	10	22	-	-	-
1952	1951	033	7	4	11	14	13	27	-	1	1
1951	1950	034	6	2	8	12	15	27	-	1	1
Totaal			33	36	69	69	63	132	1	3	4
1950	1949	035	6	9	15	19	15	34	-	-	-
1949	1948	036	7	7	14	20	12	32	-	-	-
1948	1947	037	8	2	10	17	16	33	1	-	1
1947	1946	038	5	4	9	23	27	50	2	2	4
1946	1945	039	2	1	3	28	16	44	-	1	1
Totaal			28	23	51	107	86	193	3	3	6
1945	1944	040	5	3	8	18	23	41	-	-	-
1944	1943	041	3	3	6	15	17	32	2	-	2
1943	1942	042	5	7	12	32	17	49	2	-	2
1942	1941	043	8	4	12	10	16	26	5	-	5
1941	1940	044	3	2	5	20	29	49	1	-	1
Totaal			24	19	43	95	102	197	10	-	10
1940	1939	045	6	7	13	18	32	50	3	1	4
1939	1938	046	5	8	13	27	28	55	1	-	1
1938	1937	047	10	6	16	40	35	75	3	3	6
1937	1936	048	7	6	13	35	29	64	3	1	4
1936	1935	049	6	8	14	35	39	74	1	1	2
Totaal			34	35	69	155	163	318	11	6	17
1935	1934	050	8	10	18	44	58	102	3	-	3
1934	1933	051	8	7	15	57	46	103	3	3	6
1933	1932	052	9	14	23	61	63	124	5	4	9
1932	1931	053	9	8	17	71	75	146	4	4	8
1931	1930	054	15	8	23	76	75	151	7	5	12
Totaal			49	47	96	309	317	626	22	16	38

Tabel 6.- OVERLEDENEN NAAR GESLACHT, GEBOORTEJAAR, LEEFTIJD EN BURGERLIJKE STAAT (vervolg)

JAAR 1985

GEBOORTEJAAR		Leef- tijd in verstre- ken jaren	Burgerlijke staat								
			Gescheiden			Onbekend			Totaal		
N	N-1		N	N-1	Totaal	N	N-1	Totaal	N	N-1	Totaal
- Waals gewest - Mannelijk geslacht											
1985	1984	000	-	-	-	-	-	-	177	34	211
1984	1983	001	-	-	-	-	-	-	7	7	14
1983	1982	002	-	-	-	-	-	-	6	4	10
1982	1981	003	-	-	-	-	-	-	2	3	5
1981	1980	004	-	-	-	-	-	-	4	2	6
Totaal			-	-	-	-	-	-	196	50	246
1980	1979	005	-	-	-	-	-	-	3	6	9
1979	1978	006	-	-	-	-	-	-	5	4	9
1978	1977	007	-	-	-	-	-	-	4	1	5
1977	1976	008	-	-	-	-	-	-	3	3	6
1976	1975	009	-	-	-	-	-	-	3	1	4
Totaal			-	-	-	-	-	-	18	15	33
1975	1974	010	-	-	-	-	-	-	3	3	6
1974	1973	011	-	-	-	-	-	-	4	1	5
1973	1972	012	-	-	-	-	-	-	4	3	7
1972	1971	013	-	-	-	-	-	-	4	5	9
1971	1970	014	-	-	-	-	-	-	7	9	16
Totaal			-	-	-	-	-	-	22	21	43
1970	1969	015	-	-	-	-	-	-	4	5	9
1969	1968	016	-	-	-	-	-	-	11	3	14
1968	1967	017	-	-	-	-	-	-	9	10	19
1967	1966	018	-	-	-	-	-	-	21	13	34
1966	1965	019	-	-	-	-	-	-	22	16	38
Totaal			-	-	-	-	-	-	67	47	114
1965	1964	020	-	-	-	-	-	-	21	24	45
1964	1963	021	-	-	-	-	-	-	25	17	42
1963	1962	022	-	-	-	-	-	-	21	28	49
1962	1961	023	-	-	-	-	-	-	17	19	36
1961	1960	024	-	-	-	-	-	-	19	14	33
Totaal			-	-	-	-	-	-	103	102	205
1960	1959	025	-	-	-	-	-	-	24	16	40
1959	1958	026	-	-	-	-	-	-	16	15	31
1958	1957	027	1	2	3	-	-	-	18	17	35
1957	1956	028	-	-	-	-	-	-	14	12	26
1956	1955	029	1	3	4	-	-	-	22	24	46
Totaal			2	5	7	-	-	-	94	84	178
1955	1954	030	1	-	1	-	-	-	27	22	49
1954	1953	031	-	-	-	-	-	-	22	24	46
1953	1952	032	-	1	1	-	-	-	16	21	37
1952	1951	033	5	1	6	-	-	-	26	19	45
1951	1950	034	3	6	9	-	-	-	21	24	45
Totaal			9	8	17	-	-	-	112	110	222
1950	1949	035	3	2	5	-	-	-	28	26	54
1949	1948	036	3	4	7	-	-	-	30	23	53
1948	1947	037	2	4	6	-	-	-	28	22	50
1947	1946	038	4	4	8	-	-	-	34	37	71
1946	1945	039	3	2	5	-	-	-	33	20	53
Totaal			15	16	31	-	-	-	153	128	281
1945	1944	040	5	3	8	-	-	-	28	29	57
1944	1943	041	6	4	10	-	-	-	26	24	50
1943	1942	042	6	6	12	-	-	-	45	30	75
1942	1941	043	3	3	6	-	-	-	26	23	49
1941	1940	044	2	6	8	-	-	-	26	37	63
Totaal			22	22	44	-	-	-	151	143	294
1940	1939	045	8	4	12	-	-	-	35	44	79
1939	1938	046	2	9	11	-	-	-	35	45	80
1938	1937	047	5	7	12	-	-	-	58	51	109
1937	1936	048	4	2	6	-	-	-	49	38	87
1936	1935	049	8	5	13	-	-	-	50	53	103
Totaal			27	27	54	-	-	-	227	231	458
1935	1934	050	4	10	14	-	-	-	59	78	137
1934	1933	051	9	6	15	-	-	-	77	62	139
1933	1932	052	14	8	22	-	-	-	89	89	178
1932	1931	053	11	8	19	-	-	-	95	95	190
1931	1930	054	12	13	25	-	-	-	110	101	211
Totaal			50	45	95	-	-	-	430	425	855

Tabel 6.- OVERLEDENEN NAAR GESLACHT, GEBOORTEJAAR, LEEFTIJD EN BURGERLIJKE STAAT (vervolg)

JAAR 1985

GEBOORTEJAAR		Leef- tijd in verstre- ken jaren	Burgerlijke staat								
			Ongehuwd			Gehuwd			Weduwnaar		
N	N-1		N	N-1	Totaal	N	N-1	Totaal	N	N-1	Totaal
- Waals gewest - Mannelijk geslacht											
1930	1929	055	17	13	30	78	86	164	6	9	15
1929	1928	056	14	12	26	91	93	184	10	6	16
1928	1927	057	14	18	32	102	114	216	6	6	12
1927	1926	058	21	12	33	113	127	240	14	16	30
1926	1925	059	16	14	30	146	124	270	15	14	29
Totaal			82	69	151	530	544	1 074	51	51	102
1925	1924	060	19	21	40	150	155	305	19	22	41
1924	1923	061	22	14	36	169	156	325	19	17	36
1923	1922	062	23	15	38	169	170	339	17	30	47
1922	1921	063	20	26	46	172	189	361	18	21	39
1921	1920	064	19	26	45	218	199	417	22	31	53
Totaal			103	102	205	878	869	1 747	95	121	216
1920	1919	065	26	22	48	228	187	415	34	24	58
1919	1918	066	11	10	21	141	157	298	23	17	40
1918	1917	067	17	9	26	125	110	235	24	21	45
1917	1916	068	14	19	33	150	127	277	26	30	56
1916	1915	069	13	17	30	146	196	342	32	34	66
Totaal			81	77	158	790	777	1 567	139	126	265
1915	1914	070	19	21	40	206	194	400	41	48	89
1914	1913	071	19	33	52	235	217	452	42	64	106
1913	1912	072	28	30	58	232	225	457	55	63	118
1912	1911	073	28	26	54	224	202	426	77	75	152
1911	1910	074	23	29	52	208	222	430	60	86	146
Totaal			117	139	256	1 105	1 060	2 165	275	336	611
1910	1909	075	38	34	72	240	218	458	74	81	155
1909	1908	076	21	30	51	228	235	463	91	88	179
1908	1907	077	20	23	43	233	206	439	114	105	219
1907	1906	078	15	28	43	187	186	373	106	107	213
1906	1905	079	17	21	38	197	187	384	116	111	227
Totaal			111	136	247	1 085	1 032	2 117	501	492	993
1905	1904	080	20	24	44	189	182	371	141	119	260
1904	1903	081	18	20	38	155	148	303	140	107	247
1903	1902	082	18	16	34	143	132	275	119	120	239
1902	1901	083	19	22	41	121	107	228	130	130	260
1901	1900	084	26	5	31	102	85	187	144	118	262
Totaal			101	87	188	710	654	1 364	674	594	1 268
1900	1899	085	12	9	21	79	72	151	109	110	219
1899	1898	086	8	10	18	64	65	129	111	107	218
1898	1897	087	4	8	12	52	46	98	91	95	186
1897	1896	088	4	5	9	52	34	86	82	91	173
1896	1895	089	8	2	10	22	23	45	75	63	138
Totaal			36	34	70	269	240	509	468	466	934
1895	1894	090	6	3	9	26	28	54	51	62	113
1894	1893	091	4	6	10	20	10	30	49	44	93
1893	1892	092	4	3	7	6	11	17	49	35	84
1892	1891	093	-	5	5	5	9	14	25	25	50
1891	1890	094	3	1	4	3	4	7	29	26	55
Totaal			17	18	35	60	62	122	203	192	395
1890	1889	095	1	1	2	3	4	7	18	11	29
1889	1888	096	1	-	1	-	3	3	13	12	25
1888	1887	097	1	1	2	1	2	3	7	6	13
1887	1886	098	1	-	1	-	-	-	2	3	5
1886	1885	099	-	1	1	-	1	1	2	2	4
Totaal			4	3	7	4	10	14	42	34	76
1885	1884	100	-	-	-	1	-	1	5	3	8
1884	1883	101	1	-	1	-	-	-	-	1	1
1883	1882	102	-	-	-	-	-	-	-	-	-
1882	1881	103	-	-	-	-	-	-	-	-	-
1881	1880	104	-	-	-	-	-	-	-	-	-
Totaal			1	-	1	1	-	1	6	5	11
1880	1879	105	-	1	1	-	-	-	-	-	-
1879	1878	106	-	-	-	-	-	-	-	-	-
1878	1877	107	-	-	-	-	-	-	1	-	1
1877	1876	108	-	-	-	-	-	-	-	-	-
1876	1875	109	-	-	-	-	-	-	-	-	-
Totaal			-	1	1	-	-	-	1	-	1
110 jaar en meer			-	-	-	-	-	-	-	-	-
Algemeen totaal			1 266	1 091	2 357	6 219	6 024	12 243	2 503	2 449	4 952

Tabel 6.- OVERLEDENEN NAAR GESLACHT, GEBOORTEJAAR, LEEFTIJD EN BURGERLIJKE STAAT (vervolg)

JAAR 1985

GEBOORTEJAAR		Leef- tijd in verstre- ken jaren	Burgerlijke staat								
			Gescheiden			Onbekend			Totaal		
N	N-1		N	N-1	Totaal	N	N-1	Totaal	N	N-1	Totaal
- Waals gewest - Mannelijk geslacht											
1930	1929	055	11	9	20	-	-	-	112	117	229
1929	1928	056	7	7	14	-	-	-	122	118	240
1928	1927	057	10	5	15	-	-	-	132	143	275
1927	1926	058	14	10	24	-	-	-	162	165	327
1926	1925	059	12	9	21	-	-	-	189	161	350
Totaal			54	40	94	-	-	-	717	704	1 421
1925	1924	060	10	8	18	-	-	-	198	206	404
1924	1923	061	11	15	26	-	-	-	221	202	423
1923	1922	062	16	10	26	-	-	-	225	225	450
1922	1921	063	16	7	23	-	-	-	226	243	469
1921	1920	064	15	14	29	-	-	-	274	270	544
Totaal			68	54	122	-	-	-	1 144	1 146	2 290
1920	1919	065	13	14	27	-	-	-	301	247	548
1919	1918	066	11	10	21	-	-	-	186	194	380
1918	1917	067	9	6	15	-	-	-	175	146	321
1917	1916	068	6	5	11	-	-	-	196	181	377
1916	1915	069	6	7	13	-	-	-	197	254	451
Totaal			45	42	87	-	-	-	1 055	1 022	2 077
1915	1914	070	9	10	19	-	-	-	275	273	548
1914	1913	071	5	16	21	-	-	-	301	330	631
1913	1912	072	12	13	25	-	-	-	327	331	658
1912	1911	073	8	16	24	-	-	-	337	319	656
1911	1910	074	14	8	22	-	-	-	305	345	650
Totaal			48	63	111	-	-	-	1 545	1 598	3 143
1910	1909	075	18	20	38	-	-	-	370	353	723
1909	1908	076	8	5	13	-	-	-	348	358	706
1908	1907	077	15	13	28	-	-	-	382	347	729
1907	1906	078	10	6	16	-	-	-	318	327	645
1906	1905	079	6	5	11	1	-	1	337	324	661
Totaal			57	49	106	1	-	1	1 755	1 709	3 464
1905	1904	080	9	5	14	-	-	-	359	330	689
1904	1903	081	14	4	18	-	-	-	327	279	606
1903	1902	082	6	10	16	-	-	-	286	278	564
1902	1901	083	5	7	12	-	-	-	275	266	541
1901	1900	084	3	4	7	-	-	-	275	212	487
Totaal			37	30	67	-	-	-	1 522	1 365	2 887
1900	1899	085	4	2	6	-	-	-	204	193	397
1899	1898	086	4	2	6	-	-	-	187	184	371
1898	1897	087	4	-	4	-	-	-	151	149	300
1897	1896	088	2	-	2	-	-	-	140	130	270
1896	1895	089	3	1	4	-	-	-	108	89	197
Totaal			17	5	22	-	-	-	790	745	1 535
1895	1894	090	1	1	2	-	-	-	84	94	178
1894	1893	091	-	-	-	-	-	-	73	60	133
1893	1892	092	-	-	-	-	-	-	59	49	108
1892	1891	093	-	-	-	-	-	-	30	39	69
1891	1890	094	-	-	-	-	-	-	35	31	66
Totaal			1	1	2	-	-	-	281	273	554
1890	1889	095	-	1	1	-	-	-	22	17	39
1889	1888	096	-	-	-	-	-	-	14	15	29
1888	1887	097	-	1	1	-	-	-	9	10	19
1887	1886	098	-	-	-	-	-	-	3	3	6
1886	1885	099	-	-	-	-	-	-	2	4	6
Totaal			-	2	2	-	-	-	50	49	99
1885	1884	100	-	-	-	-	-	-	6	3	9
1884	1883	101	-	-	-	-	-	-	1	1	2
1883	1882	102	-	-	-	-	-	-	1	1	2
1882	1881	103	-	-	-	-	-	-	-	-	-
1881	1880	104	-	-	-	-	-	-	-	-	-
Totaal			-	-	-	-	-	-	8	5	13
1880	1879	105	-	-	-	-	-	-	-	1	1
1879	1878	106	-	-	-	-	-	-	-	-	-
1878	1877	107	-	-	-	-	-	-	1	-	1
1877	1876	108	-	-	-	-	-	-	-	-	-
1876	1875	109	-	-	-	-	-	-	-	-	-
Totaal			-	-	-	-	-	-	1	1	2
110 jaar en meer			-	-	-	-	-	-	-	-	-
Algemeen totaal			452	409	861	1	-	1	10 441	9 973	20 414

Tabel 6.- OVERLEDENEN NAAR GESLACHT, GEBOORTEJAAR, LEEFTIJD EN BURGERLIJKE STAAT

JAAR 1985

GEBOORTEJAAR		Leef- tijd in verstre- ken jaren	Burgerlijke staat								
			Ongehuwd			Gehuwd			Weduwe		
N	N-1		N	N-1	Totaal	N	N-1	Totaal	N	N-1	Totaal
- Waals gewest - Vrouwelijk geslacht											
1985	1984	000	109	29	138	-	-	-	-	-	-
1984	1983	001	6	11	17	-	-	-	-	-	-
1983	1982	002	3	5	8	-	-	-	-	-	-
1982	1981	003	2	2	4	-	-	-	-	-	-
1981	1980	004	-	6	6	-	-	-	-	-	-
Totaal			120	53	173						
1980	1979	005	3	3	6	-	-	-	-	-	-
1979	1978	006	3	2	5	-	-	-	-	-	-
1978	1977	007	2	2	4	-	-	-	-	-	-
1977	1976	008	1	3	4	-	-	-	-	-	-
1976	1975	009	-	1	1	-	-	-	-	-	-
Totaal			9	11	20						
1975	1974	010	1	3	4	-	-	-	-	-	-
1974	1973	011	4	-	4	-	-	-	-	-	-
1973	1972	012	3	2	5	-	-	-	-	-	-
1972	1971	013	1	1	2	-	-	-	-	-	-
1971	1970	014	2	2	4	-	-	-	-	-	-
Totaal			11	8	19						
1970	1969	015	7	4	11	-	-	-	1	-	1
1969	1968	016	2	4	6	-	-	-	-	-	-
1968	1967	017	4	5	9	-	-	-	-	-	-
1967	1966	018	5	6	11	-	1	1	-	-	-
1966	1965	019	7	3	10	-	3	3	-	-	-
Totaal			25	22	47		4	4	1		1
1965	1964	020	4	9	13	-	1	1	-	-	-
1964	1963	021	2	2	4	1	1	2	-	-	-
1963	1962	022	6	2	8	1	2	3	-	-	-
1962	1961	023	2	5	7	2	5	7	-	-	-
1961	1960	024	4	3	7	1	3	4	-	-	-
Totaal			18	21	39	5	12	17			
1960	1959	025	6	6	12	3	5	8	1	-	1
1959	1958	026	1	1	2	6	3	9	1	-	1
1958	1957	027	4	1	5	5	7	12	-	-	-
1957	1956	028	2	2	4	2	6	8	-	-	-
1956	1955	029	3	4	7	3	4	7	-	-	-
Totaal			16	14	30	19	25	44	2		2
1955	1954	030	-	-	-	5	4	9	-	-	-
1954	1953	031	4	1	5	1	5	6	1	-	1
1953	1952	032	-	4	4	2	5	7	-	-	-
1952	1951	033	2	2	4	10	6	16	-	-	-
1951	1950	034	-	3	3	6	7	13	-	-	-
Totaal			6	10	16	24	27	51	1		1
1950	1949	035	-	1	1	13	4	17	-	2	2
1949	1948	036	2	1	3	4	14	18	-	-	-
1948	1947	037	1	2	3	7	14	21	1	3	4
1947	1946	038	-	2	2	12	11	23	1	1	2
1946	1945	039	2	1	3	13	10	23	-	3	3
Totaal			5	7	12	49	53	102	2	9	11
1945	1944	040	4	3	7	12	12	24	-	-	2
1944	1943	041	-	2	2	16	12	28	3	2	5
1943	1942	042	1	1	2	11	10	21	1	1	2
1942	1941	043	1	3	4	11	20	31	2	-	2
1941	1940	044	-	3	3	12	14	26	-	2	2
Totaal			6	12	18	62	68	130	8	5	13
1940	1939	045	2	1	3	13	13	26	3	1	4
1939	1938	046	3	4	7	23	20	43	4	2	6
1938	1937	047	2	2	4	20	17	37	2	2	4
1937	1936	048	3	1	4	23	29	52	1	3	4
1936	1935	049	1	4	5	20	21	41	3	2	5
Totaal			11	12	23	99	100	199	13	10	23
1935	1934	050	1	2	3	20	24	44	6	3	9
1934	1933	051	3	2	5	26	26	52	5	3	8
1933	1932	052	-	3	3	25	30	55	3	7	10
1932	1931	053	4	-	4	39	31	70	3	11	14
1931	1930	054	2	5	7	40	48	88	5	7	12
Totaal			10	12	22	150	159	309	22	31	53

Tabel 6.- OVERLEDENEN NAAR GESLACHT, GEBOORTEJAAR, LEEFTIJD EN BURGERLIJKE STAAT (vervolg)

JAAR 1985

GEBOORTEJAAR		Leef- tijd in verstre- ken jaren	Burgerlijke staat								
			Gescheiden			Onbekend			Totaal		
N	N-1		N	N-1	Totaal	N	N-1	Totaal	N	N-1	Totaal
- Waals gewest - Vrouwelijk geslacht											
1985	1984	000	-	-	-	-	-	-	109	29	138
1984	1983	001	-	-	-	-	-	-	6	11	17
1983	1982	002	-	-	-	-	-	-	3	5	8
1982	1981	003	-	-	-	-	-	-	2	2	4
1981	1980	004	-	-	-	-	-	-	-	6	6
Totaal			-	-	-	-	-	-	120	53	173
1980	1979	005	-	-	-	-	-	-	3	3	6
1979	1978	006	-	-	-	-	-	-	3	2	5
1978	1977	007	-	-	-	-	-	-	2	2	4
1977	1976	008	-	-	-	-	-	-	1	3	4
1976	1975	009	-	-	-	-	-	-	-	1	1
Totaal			-	-	-	-	-	-	9	11	20
1975	1974	010	-	-	-	-	-	-	1	3	4
1974	1973	011	-	-	-	-	-	-	4	-	4
1973	1972	012	-	-	-	-	-	-	3	2	5
1972	1971	013	-	-	-	-	-	-	1	1	2
1971	1970	014	-	-	-	-	-	-	2	2	4
Totaal			-	-	-	-	-	-	11	8	19
1970	1969	015	-	-	-	-	-	-	8	4	12
1969	1968	016	-	-	-	-	-	-	2	4	6
1968	1967	017	-	-	-	-	-	-	4	5	9
1967	1966	018	-	-	-	-	-	-	5	7	12
1966	1965	019	-	-	-	-	-	-	7	6	13
Totaal			-	-	-	-	-	-	26	26	52
1965	1964	020	-	-	-	-	-	-	4	10	14
1964	1963	021	-	-	-	-	-	-	3	3	6
1963	1962	022	-	-	-	-	-	-	7	4	11
1962	1961	023	-	-	-	-	-	-	4	10	14
1961	1960	024	-	-	-	-	-	-	5	6	11
Totaal			-	-	-	-	-	-	23	33	56
1960	1959	025	2	1	3	-	-	-	12	12	24
1959	1958	026	-	-	-	-	-	-	8	4	12
1958	1957	027	-	1	1	-	-	-	9	9	18
1957	1956	028	2	1	3	-	-	-	6	9	15
1956	1955	029	3	-	3	-	-	-	9	8	17
Totaal			7	3	10	-	-	-	44	42	86
1955	1954	030	2	2	4	-	-	-	7	6	13
1954	1953	031	-	-	-	-	-	-	6	6	12
1953	1952	032	1	2	3	-	-	-	3	11	14
1952	1951	033	4	1	5	-	-	-	16	9	25
1951	1950	034	1	-	1	-	-	-	7	10	17
Totaal			8	5	13	-	-	-	39	42	81
1950	1949	035	4	2	6	-	-	-	17	9	26
1949	1948	036	2	5	7	-	-	-	8	20	28
1948	1947	037	3	-	3	-	-	-	12	19	31
1947	1946	038	1	4	5	-	-	-	14	18	32
1946	1945	039	1	3	4	-	-	-	16	17	33
Totaal			11	14	25	-	-	-	67	83	150
1945	1944	040	3	-	3	-	-	-	21	15	36
1944	1943	041	-	1	1	-	-	-	19	17	36
1943	1942	042	2	2	4	-	-	-	15	14	29
1942	1941	043	1	2	3	-	-	-	15	25	40
1941	1940	044	-	2	2	-	-	-	12	21	33
Totaal			6	7	13	-	-	-	82	92	174
1940	1939	045	3	2	5	-	-	-	21	17	38
1939	1938	046	4	3	7	-	-	-	34	29	63
1938	1937	047	2	1	3	-	-	-	26	22	48
1937	1936	048	4	2	6	-	-	-	31	35	66
1936	1935	049	1	4	5	-	-	-	25	31	56
Totaal			14	12	26	-	-	-	137	134	271
1935	1934	050	6	3	9	-	-	-	33	32	65
1934	1933	051	1	4	5	-	-	-	35	35	70
1933	1932	052	3	4	7	-	-	-	31	44	75
1932	1931	053	6	2	8	-	-	-	52	44	96
1931	1930	054	3	4	7	-	-	-	50	64	114
Totaal			19	17	36	-	-	-	201	219	420

Tabel 6. - OVERLEDENEN NAAR GESLACHT, GEBOORTEJAAR, LEEFTIJD EN BURGERLIJKE STAAT (vervolg)

JAAR 1985

GEBOORTEJAAR		Leef- tijd in verstre- ken jaren	Burgerlijke staat								
			Ongehuwd			Gehuwd			Weduwe		
N	N-1		N	N-1	Totaal	N	N-1	Totaal	N	N-1	Totaal
- Waals gewest - Vrouwelijk geslacht											
1930	1929	055	7	3	10	48	19	67	12	6	18
1929	1928	056	5	2	7	35	39	74	8	11	19
1928	1927	057	2	4	6	43	44	87	19	19	38
1927	1926	058	5	7	12	41	34	75	21	20	41
1926	1925	059	9	4	13	53	38	91	22	22	44
Totaal			28	20	48	220	174	394	82	78	160
1925	1924	060	5	7	12	61	53	114	20	27	47
1924	1923	061	5	7	12	63	54	117	23	32	55
1923	1922	062	3	4	7	58	63	121	31	32	63
1922	1921	063	13	9	22	62	60	122	49	35	84
1921	1920	064	7	6	13	56	57	113	46	59	105
Totaal			33	33	66	300	287	587	169	185	354
1920	1919	065	12	8	20	79	52	131	65	54	119
1919	1918	066	10	2	12	43	43	86	37	37	74
1918	1917	067	2	5	7	40	45	85	24	32	56
1917	1916	068	7	5	12	53	47	100	40	45	85
1916	1915	069	9	15	24	43	55	98	39	65	104
Totaal			40	35	75	258	242	500	205	233	438
1915	1914	070	15	11	26	78	61	139	65	96	161
1914	1913	071	16	14	30	55	80	135	110	106	216
1913	1912	072	9	10	19	70	81	151	123	124	247
1912	1911	073	5	14	19	79	63	142	147	162	309
1911	1910	074	17	19	36	79	83	162	154	169	323
Totaal			62	68	130	361	368	729	599	657	1 256
1910	1909	075	27	21	48	89	83	172	184	182	366
1909	1908	076	22	18	40	85	71	156	209	225	434
1908	1907	077	13	21	34	85	79	164	249	251	500
1907	1906	078	23	23	46	86	68	154	276	287	563
1906	1905	079	22	28	50	67	62	129	285	282	567
Totaal			107	111	218	412	363	775	1 203	1 227	2 430
1905	1904	080	17	32	49	77	65	142	307	303	610
1904	1903	081	27	24	51	57	63	120	322	306	628
1903	1902	082	31	37	68	66	48	114	327	339	666
1902	1901	083	35	51	86	39	60	99	341	372	713
1901	1900	084	34	24	58	38	29	67	398	330	728
Totaal			144	168	312	277	265	542	1 695	1 650	3 345
1900	1899	085	25	24	49	26	34	60	356	329	685
1899	1898	086	26	34	60	30	18	48	314	309	623
1898	1897	087	27	33	60	21	20	41	289	259	548
1897	1896	088	25	21	46	13	12	25	284	283	567
1896	1895	089	11	21	32	15	15	30	237	228	465
Totaal			114	133	247	105	99	204	1 480	1 408	2 888
1895	1894	090	27	29	56	9	11	20	207	182	389
1894	1893	091	15	15	30	4	5	9	179	144	323
1893	1892	092	15	10	25	4	4	8	149	149	298
1892	1891	093	6	6	12	1	5	6	97	97	194
1891	1890	094	10	6	16	2	-	2	84	78	162
Totaal			73	66	139	20	25	45	716	650	1 366
1890	1889	095	4	7	11	-	1	1	62	49	111
1889	1888	096	3	3	6	1	-	1	37	51	88
1888	1887	097	4	4	8	-	1	1	29	27	56
1887	1886	098	6	7	13	-	-	-	23	17	40
1886	1885	099	4	-	4	-	-	-	10	7	17
Totaal			21	21	42	1	2	3	161	151	312
1885	1884	100	1	-	1	-	-	-	8	6	14
1884	1883	101	1	1	2	-	-	-	5	7	12
1883	1882	102	1	-	1	-	-	-	2	2	4
1882	1881	103	-	-	-	-	-	-	3	2	5
1881	1880	104	-	-	-	-	-	-	-	1	1
Totaal			3	1	4	-	-	-	18	18	36
1880	1879	105	-	-	-	-	-	-	-	-	-
1879	1878	106	-	-	-	-	-	-	-	-	-
1878	1877	107	-	-	-	-	-	-	-	1	1
1877	1876	108	-	-	-	-	-	-	-	-	-
1876	1875	109	-	-	-	-	-	-	-	-	-
Totaal			-	-	-	-	-	-	-	1	1
110 jaar en meer			-	-	-	-	-	-	-	-	-
Algemeen totaal			862	838	1 700	2 362	2 273	4 635	6 377	6 313	12 690

Tabel 6.- OVERLEDENEN NAAR GESLACHT, GEBOORTEJAAR, LEEFTIJD EN BURGERLIJKE STAAT (vervolg)

JAAR 1985

GEBOORTEJAAR		Leef- tijd in verstre- ken jaren	Burgerlijke staat								
			Gescheiden			Onbekend			Totaal		
N	N-1		N	N-1	Totaal	N	N-1	Totaal	N	N-1	Totaal
- Waals gewest - Vrouwelijk geslacht											
1930	1929	055	4	4	8	-	-	-	71	32	103
1929	1928	056	6	7	13	-	-	-	54	59	113
1928	1927	057	4	6	10	-	-	-	68	73	141
1927	1926	058	2	6	8	-	-	-	69	67	136
1926	1925	059	3	6	9	-	-	-	87	70	157
Totaal			19	29	48	-	-	-	349	301	650
1925	1924	060	2	7	9	-	-	-	88	94	182
1924	1923	061	5	5	10	-	-	-	96	98	194
1923	1922	062	8	4	12	-	-	-	100	103	203
1922	1921	063	-	6	6	-	-	-	124	110	234
1921	1920	064	7	10	17	-	-	-	116	132	248
Totaal			22	32	54	-	-	-	524	537	1 061
1920	1919	065	6	5	11	-	-	-	162	119	281
1919	1918	066	2	7	9	-	-	-	92	89	181
1918	1917	067	1	4	5	-	-	-	67	86	153
1917	1916	068	3	1	4	-	-	-	103	98	201
1916	1915	069	4	4	8	-	-	-	95	139	234
Totaal			16	21	37	-	-	-	519	531	1 050
1915	1914	070	4	8	12	-	-	-	162	176	338
1914	1913	071	8	5	13	-	-	-	189	205	394
1913	1912	072	5	3	8	-	-	-	207	218	425
1912	1911	073	10	6	16	-	-	-	241	245	486
1911	1910	074	5	8	13	-	-	-	255	279	534
Totaal			32	30	62	-	-	-	1 054	1 123	2 177
1910	1909	075	3	3	6	-	-	-	303	289	592
1909	1908	076	8	8	16	-	-	-	324	322	646
1908	1907	077	10	12	22	-	-	-	357	363	720
1907	1906	078	8	9	17	-	-	-	393	387	780
1906	1905	079	8	7	15	-	-	-	382	379	761
Totaal			37	39	76	-	-	-	1 759	1 740	3 499
1905	1904	080	7	7	14	-	-	-	408	407	815
1904	1903	081	10	12	22	-	-	-	416	405	821
1903	1902	082	10	7	17	-	-	-	434	431	865
1902	1901	083	5	4	9	-	-	-	420	487	907
1901	1900	084	7	6	13	-	-	-	477	389	866
Totaal			39	36	75	-	-	-	2 155	2 119	4 274
1900	1899	085	8	9	17	-	1	1	415	397	812
1899	1898	086	7	4	11	-	-	-	377	365	742
1898	1897	087	3	5	8	-	-	-	340	317	657
1897	1896	088	3	4	7	-	-	-	325	320	645
1896	1895	089	6	5	11	-	-	-	269	269	538
Totaal			27	27	54	-	1	1	1 726	1 668	3 394
1895	1894	090	2	6	8	-	-	-	245	228	473
1894	1893	091	2	3	5	-	-	-	200	167	367
1893	1892	092	2	3	5	-	-	-	170	166	336
1892	1891	093	1	1	2	-	-	-	105	109	214
1891	1890	094	3	1	4	-	-	-	99	85	184
Totaal			10	14	24	-	-	-	819	755	1 574
1890	1889	095	1	1	2	-	-	-	67	58	125
1889	1888	096	-	-	-	-	-	-	41	54	95
1888	1887	097	-	-	-	-	-	-	33	32	65
1887	1886	098	-	1	1	-	-	-	29	25	54
1886	1885	099	-	-	-	-	-	-	14	7	21
Totaal			1	2	3	-	-	-	184	176	360
1885	1884	100	1	-	1	-	-	-	10	6	16
1884	1883	101	-	-	-	-	-	-	6	8	14
1883	1882	102	-	1	1	-	-	-	3	3	6
1882	1881	103	-	-	-	-	-	-	3	2	5
1881	1880	104	-	-	-	-	-	-	-	1	1
Totaal			1	1	2	-	-	-	22	20	42
1880	1879	105	-	-	-	-	-	-	-	-	-
1879	1878	106	-	-	-	-	-	-	-	-	-
1878	1877	107	-	-	-	-	-	-	-	1	1
1877	1876	108	-	-	-	-	-	-	-	-	-
1876	1875	109	-	-	-	-	-	-	-	-	-
Totaal			-	-	-	-	-	-	-	1	1
110 jaar en meer			-	-	-	-	-	-	-	-	-
Algemeen totaal			269	289	558	-	1	1	9 870	9 714	19 584

Tabel 7.- OVERLEDENEN NAAR GESLACHT EN LEEFTIJDGROEP

ARRONDISSEMENTEN, PROVINCIES EN GEWESTEN	< 1 jaar	1 - < 5 jaar	5 - < 10 jaar	10 - < 15 jaar	15 - < 20 jaar	20 - < 25 jaar	25 - < 30 jaar	30 - < 35 jaar
A. - Mannelijk								
Antwerpen	66	8	3	10	17	44	40	30
Mechelen	18	3	1	1	4	6	17	14
Turnhout	20	6	7	5	11	17	19	12
Provincie Antwerpen	104	17	11	16	32	67	76	56
Brussel-Hoofdstad	68	13	10	7	32	44	58	51
Halle-Vilvoorde	38	6	6	7	19	12	19	30
Leuven	23	3	1	2	15	29	23	21
Nijvel	16	4	3	3	6	19	15	19
Provincie Brabant	145	26	20	19	72	104	115	121
Aat	4	-	-	1	2	6	3	2
Charleroi	33	10	7	6	17	29	23	25
Bergen	15	2	3	4	6	17	6	23
Moeskroen	9	1	-	-	6	4	1	3
Zinnik	10	1	1	3	2	12	16	9
Thuin	9	2	2	1	7	7	10	9
Doornik	9	2	1	-	5	9	8	13
Provincie Henegouwen	89	18	14	15	45	84	67	84
Hoei	9	2	-	-	3	3	5	7
Luik	35	3	5	13	25	39	37	44
Verviers	13	3	2	3	16	9	8	16
Borgworm	8	1	2	-	1	1	4	3
Provincie Luik	65	9	9	16	45	52	54	70
Hasselt	30	4	5	3	6	17	13	19
Maaseik	12	4	1	1	8	18	7	5
Tongeren	7	4	-	1	5	8	5	8
Provincie Limburg	49	12	6	5	19	43	25	32
Aarlen	3	-	-	-	1	3	2	3
Bastenaken	2	-	-	-	1	2	2	2
Marche-en-Famenne	5	-	-	1	3	3	3	3
Neufchâteau	3	-	1	1	-	4	3	4
Virton	4	-	-	-	2	3	3	2
Provincie Luxemburg	17	-	1	2	7	15	13	14
Dinant	6	2	2	2	5	11	3	7
Namen	15	2	3	2	4	22	20	17
Philippeville	3	-	1	3	2	2	6	11
Provincie Namen	24	4	6	7	11	35	29	35
Aalst	11	3	2	1	7	17	10	12
Dendermonde	13	-	2	-	8	14	5	4
Eeklo	4	4	-	-	3	6	5	4
Gent	34	9	6	3	16	27	23	28
Oudenaarde	13	3	1	1	4	9	4	10
Sint-Niklaas	8	5	-	1	7	11	13	13
Provincie Oost-Vlaanderen	83	24	11	6	45	84	60	71
Brugge	14	1	3	2	3	12	10	15
Diksmuide	4	-	-	1	4	1	-	6
Ieper	5	3	2	-	4	9	4	3
Kortrijk	18	1	6	4	5	11	15	13
Oostende	12	-	1	1	1	9	8	5
Roeselare	8	1	1	-	9	5	4	9
Tielt	2	-	1	1	4	6	2	3
Veurne	6	1	1	-	1	3	3	1
Provincie West-Vlaanderen	69	7	15	9	31	56	46	55
Het Rijk	645	117	93	95	307	540	485	538
Brussels gewest	68	13	10	7	32	44	58	51
Vlaams gewest	366	69	50	45	161	291	249	265
Waals gewest	211	35	33	43	114	205	178	222

IN DE VERSCHILLENDE ARRONDISSEMENTEN, PROVINCIES EN GEWESTEN

JAAR 1985

35 - < 40 jaar	40 - < 45 jaar	45 - < 50 jaar	50 - < 55 jaar	55 - < 60 jaar	60 - < 65 jaar	65 - < 70 jaar	70 - < 75 jaar	75 - < 80 jaar	80 - < 85 jaar	85 jaar en meer	Totaal
geslacht											
53	92	126	198	314	519	504	904	1 000	832	659	5 419
17	24	27	65	95	152	172	265	343	271	235	1 730
22	29	39	54	87	152	150	274	311	232	180	1 627
92	145	192	317	496	823	826	1 443	1 654	1 335	1 074	8 776
64	93	127	229	366	544	532	937	1 028	954	858	6 015
31	44	75	103	185	276	238	431	486	428	324	2 758
19	30	34	80	134	203	213	353	444	342	298	2 267
25	23	28	68	99	148	136	224	261	215	177	1 489
139	190	264	480	784	1 171	1 119	1 945	2 219	1 939	1 657	12 529
6	5	9	25	37	55	59	84	98	105	62	563
57	36	68	128	216	392	324	443	468	378	258	2 918
18	26	47	67	134	220	193	269	270	237	157	1 714
4	8	6	17	30	44	37	67	97	75	61	470
16	19	23	43	63	127	111	193	194	174	136	1 153
14	15	9	45	73	128	107	132	144	147	87	948
11	14	23	37	65	78	78	141	178	136	134	942
126	123	185	362	618	1 044	909	1 329	1 449	1 252	895	8 708
13	7	10	26	43	60	60	90	116	72	68	594
48	59	89	171	275	438	400	596	639	534	388	3 838
11	16	38	55	89	140	141	237	258	213	173	1 441
7	6	9	21	25	63	58	70	63	66	53	461
79	88	146	273	432	701	659	993	1 076	885	682	6 334
26	16	37	73	111	166	170	212	231	179	167	1 485
4	17	19	33	48	75	71	100	118	82	74	697
6	11	19	30	78	101	114	136	141	116	101	891
36	44	75	136	237	342	355	448	490	377	342	3 073
4	5	7	4	18	22	28	41	38	37	29	245
3	1	7	11	17	25	25	36	55	42	24	255
3	5	4	16	15	28	38	52	53	30	37	299
6	2	13	12	28	33	32	45	48	45	28	308
2	3	1	6	12	29	20	36	43	46	36	248
18	16	32	49	90	137	143	210	237	200	154	1 355
13	11	16	24	48	47	52	92	106	84	69	600
16	28	38	64	108	179	142	236	284	190	189	1 559
4	5	13	15	26	34	36	59	51	61	37	369
33	44	67	103	182	260	230	387	441	335	295	2 528
13	23	37	67	96	163	128	253	259	238	201	1 541
15	21	16	56	64	108	105	183	170	152	133	1 069
9	5	12	15	34	45	36	78	107	82	74	523
35	43	59	87	155	259	246	472	550	465	414	2 931
8	15	13	24	49	65	56	112	135	113	113	748
12	16	18	43	79	110	107	180	258	192	138	1 211
92	123	155	292	477	750	678	1 278	1 479	1 242	1 073	8 023
13	21	23	40	72	134	119	216	249	204	199	1 350
-	1	4	14	15	23	18	32	57	55	52	287
8	7	15	26	31	51	65	80	102	116	97	628
21	16	30	58	84	162	112	226	269	197	195	1 443
6	12	21	29	53	80	63	138	168	127	110	844
1	7	12	19	49	51	79	114	151	135	112	767
4	4	11	19	28	37	35	68	88	82	100	495
2	1	2	6	18	36	21	48	59	37	38	284
55	69	118	211	350	574	512	922	1 143	953	903	6 098
670	842	1 234	2 223	3 666	5 802	5 431	8 955	10 188	8 518	7 075	57 424
64	93	127	229	366	544	532	937	1 028	954	858	6 015
325	455	649	1 139	1 879	2 968	2 822	4 875	5 696	4 677	4 014	30 995
281	294	458	855	1 421	2 290	2 077	3 143	3 464	2 887	2 203	20 414

Tabel 7.- OVERLEDENEN NAAR GESLACHT EN LEEFTIJDSGROEP

ARRONDISSEMENTEN, PROVINCIES EN GEWESTEN	< 1 jaar	1 - < 5 jaar	5 - < 10 jaar	10 - < 15 jaar	15 - < 20 jaar	20 - < 25 jaar	25 - < 30 jaar	30 - < 35 jaar
B. - Vrouwelijk								
Antwerpen	34	5	6	6	10	17	22	21
Mechelen	16	1	1	2	4	5	6	6
Turnhout	17	4	2	3	5	8	5	10
Provincie Antwerpen	67	10	9	11	19	30	33	37
Brussel-Hoofdstad	63	9	13	4	10	17	20	33
Halle-Vilvoorde	17	4	2	4	7	3	7	17
Leuven	21	3	2	3	6	9	9	9
Nijvel	8	-	1	1	6	4	2	5
Provincie Brabant	109	16	18	12	29	33	38	64
Aat	6	1	-	-	-	2	3	-
Charleroi	12	7	5	4	8	6	9	10
Bergen	12	1	-	2	4	3	7	5
Moeskroen	3	1	-	-	2	1	3	1
Zinnik	10	3	-	1	1	3	4	5
Thuin	5	3	-	1	4	1	5	3
Doornik	4	4	2	1	2	1	5	4
Provincie Henegouwen	52	20	7	9	21	17	36	28
Hoei	3	-	1	1	1	2	2	3
Luik	30	5	3	2	10	9	14	18
Verviers	15	4	3	-	2	3	3	7
Borgworm	4	-	1	-	2	-	1	2
Provincie Luik	52	9	8	3	15	14	20	30
Hasselt	20	1	-	5	6	4	12	4
Maaseik	11	-	4	2	2	1	5	2
Tongeren	5	4	2	-	4	2	4	4
Provincie Limburg	36	5	6	7	12	7	21	10
Aarlen	2	1	-	1	2	2	2	2
Bastenaken	3	-	-	-	-	1	-	1
Marche-en-Famenne	3	-	1	-	-	2	-	2
Neufchâteau	2	1	-	-	2	3	3	-
Virton	2	-	-	1	-	1	2	3
Provincie Luxemburg	12	2	1	2	4	9	7	8
Dinant	3	3	1	1	1	2	6	1
Namen	10	1	-	2	5	7	14	6
Philippeville	1	-	2	1	-	3	1	3
Provincie Namen	14	4	3	4	6	12	21	10
Aalst	9	2	4	4	2	3	-	3
Dendermonde	23	2	1	2	1	3	2	5
Eeklo	2	1	-	1	2	3	1	2
Gent	22	2	-	6	4	5	12	15
Oudenaarde	5	-	-	-	-	-	-	1
Sint-Niklaas	11	2	2	2	2	2	4	8
Provincie Oost-Vlaanderen	72	9	7	15	11	16	19	34
Brugge	14	3	1	-	6	5	4	9
Diksmuide	1	1	-	-	1	2	1	1
Ieper	5	1	1	1	1	-	2	2
Kortrijk	17	5	2	-	2	3	5	2
Oostende	7	2	-	1	1	2	4	4
Roeselare	6	-	-	2	-	-	1	-
Tielt	7	-	1	-	-	1	1	1
Veurne	4	1	2	-	-	-	2	-
Provincie West-Vlaanderen	61	13	7	4	11	13	20	19
Het Rijk	475	88	66	67	128	151	215	240
Brussels gewest	63	9	13	4	10	17	20	33
Vlaams gewest	274	44	33	44	66	78	109	126
Waals gewest	138	35	20	19	52	56	86	81

IN DE VERSCHILLENDE ARRONDISSEMENTEN, PROVINCIES EN GEWESTEN

JAAR 1985

	35 - < 40 jaar	40 - < 45 jaar	45 - < 50 jaar	50 - < 55 jaar	55 - < 60 jaar	60 - < 65 jaar	65 - < 70 jaar	70 - < 75 jaar	75 - < 80 jaar	80 - < 85 jaar	85 jaar en meer	Totaal
geslacht												
29	48	73	114	175	275	290	616	903	1 111	1 413	5 168	
3	15	18	27	51	68	87	165	249	357	386	1 467	
11	18	27	32	43	79	84	162	261	254	266	1 291	
43	81	118	173	269	422	461	943	1 413	1 722	2 065	7 926	
35	48	91	116	168	343	322	690	1 120	1 400	2 212	6 714	
19	23	35	61	82	117	98	286	410	568	737	2 497	
17	13	29	53	58	92	113	254	335	420	622	2 068	
10	12	21	37	49	72	75	146	248	326	421	1 444	
81	96	176	267	357	624	608	1 376	2 113	2 714	3 992	12 723	
2	1	6	8	16	29	32	56	82	109	136	489	
25	24	35	61	97	162	163	297	513	595	723	2 756	
9	11	27	31	49	97	82	205	296	322	389	1 552	
2	5	4	5	13	20	18	50	81	86	121	416	
6	8	8	20	33	58	53	105	180	215	265	978	
6	9	12	13	22	44	44	76	136	216	211	811	
11	5	13	19	23	37	33	108	182	198	281	933	
61	63	105	157	253	447	425	897	1 470	1 741	2 126	7 935	
1	6	7	14	12	29	34	73	94	135	167	585	
35	45	60	92	154	237	218	430	719	850	1 070	4 001	
11	12	18	25	50	81	81	167	258	326	392	1 458	
6	3	2	10	4	21	19	44	62	87	121	389	
53	66	87	141	220	368	352	714	1 133	1 398	1 750	6 433	
8	21	28	35	64	91	72	136	224	223	262	1 216	
5	6	17	23	14	26	37	81	90	103	102	531	
7	8	9	15	26	34	40	86	126	153	158	687	
20	35	54	73	104	151	149	303	440	479	522	2 434	
1	5	9	6	10	17	16	25	47	51	60	259	
4	5	2	5	12	8	13	25	48	49	53	229	
1	1	2	7	13	9	19	25	36	51	68	240	
1	2	5	7	6	14	20	31	53	59	80	289	
-	3	5	4	10	12	10	35	50	65	72	275	
7	16	23	29	51	60	78	141	234	275	333	1 292	
6	5	6	11	21	35	27	58	86	104	146	523	
11	10	23	34	48	67	71	175	272	347	502	1 605	
2	2	6	11	8	12	22	46	56	83	93	352	
19	17	35	56	77	114	120	279	414	534	741	2 480	
9	10	21	29	48	74	74	162	257	329	355	1 395	
7	13	18	13	25	39	51	157	182	208	229	981	
3	1	8	6	6	15	13	49	89	102	124	428	
13	26	53	46	99	150	140	353	519	614	757	2 836	
1	5	5	14	21	23	35	81	125	153	202	671	
8	7	12	23	36	59	74	134	228	221	243	1 078	
41	62	117	131	235	360	387	936	1 400	1 627	1 910	7 389	
10	14	15	28	33	72	61	156	236	273	362	1 302	
4	1	2	9	9	15	13	25	46	56	57	244	
4	2	3	10	23	19	26	64	99	117	157	537	
6	9	22	35	44	72	74	166	222	314	354	1 354	
4	9	8	17	32	33	38	101	130	155	194	742	
5	9	17	18	23	31	37	70	122	141	182	664	
2	5	7	9	12	18	24	46	79	98	139	450	
-	4	6	5	7	13	15	25	44	73	82	283	
35	53	80	131	183	273	288	653	978	1 227	1 527	5 576	
360	489	795	1 158	1 749	2 819	2 868	6 242	9 595	11 717	14 966	54 188	
35	48	91	116	168	343	322	690	1 120	1 400	2 212	6 714	
175	267	433	622	931	1 415	1 496	3 375	4 976	6 043	7 383	27 890	
150	174	271	420	650	1 061	1 050	2 177	3 499	4 274	5 371	19 584	

Tabel 8.- OVERLEDEN BELGEN EN VREEMDELINGEN, PER ARRONDISSEMENT, PROVINCIE EN GEWEST

JAREN 1984-1985

ARRONDISSEMENTEN, PROVINCIES EN GEWESTEN	1984		1985					
	Belgen	Vreem- de- lin- gen	Belgen			Vreemdelingen		
			Mannen	Vrouwen	Totaal	Mannen	Vrouwen	Totaal
Antwerpen	10 096	287	5 272	5 085	10 357	147	83	230
Mechelen	3 307	22	1 716	1 459	3 175	14	8	22
Turnhout	2 796	51	1 602	1 277	2 879	25	14	39
Provincie Antwerpen	16 199	360	8 590	7 821	16 411	186	105	291
Brussel-Hoofdstad	11 518	776	5 565	6 366	11 931	450	348	798
Halle-Vilvoorde	5 177	99	2 711	2 449	5 160	47	48	95
Leuven	4 273	35	2 250	2 054	4 304	17	14	31
Nijvel	2 915	81	1 434	1 408	2 842	55	36	91
Provincie Brabant	23 883	991	11 960	12 277	24 237	569	446	1 015
Aat	1 043	20	549	479	1 028	14	10	24
Charleroi	5 151	443	2 663	2 618	5 281	255	138	393
Bergen	3 093	139	1 592	1 476	3 068	122	76	198
Moeskroen	811	45	444	394	838	26	22	48
Zinnik	2 010	127	1 077	933	2 010	76	45	121
Thuin	1 656	113	879	770	1 649	69	41	110
Doornik	1 914	51	894	892	1 786	48	41	89
Provincie Henegouwen	15 678	938	8 098	7 562	15 660	610	373	983
Hoei	1 183	33	577	583	1 160	17	2	19
Luik	7 172	577	3 474	3 786	7 260	364	215	579
Verviers	2 814	106	1 384	1 416	2 800	57	42	99
Borgworm	905	11	453	386	839	8	3	11
Provincie Luik	12 074	727	5 888	6 171	12 059	446	262	708
Hasselt	2 492	126	1 413	1 163	2 576	72	53	125
Maaseik	1 137	68	651	505	1 156	46	26	72
Tongeren	1 471	87	855	663	1 518	36	24	60
Provincie Limburg	5 100	281	2 919	2 331	5 250	154	103	257
Aarlen	469	28	229	244	473	16	15	31
Bastenaken	444	5	250	223	473	5	6	11
Marche-en-Famenne	502	5	296	236	532	3	4	7
Neufchâteau	623	4	305	288	593	3	1	4
Virton	546	19	243	269	512	5	6	11
Provincie Luxemburg	2 584	61	1 323	1 260	2 583	32	32	64
Dinant	1 125	23	589	517	1 106	11	6	17
Namen	3 074	101	1 494	1 579	3 073	65	26	91
Philippeville	728	21	356	346	702	13	6	19
Provincie Namen	4 927	145	2 439	2 442	4 881	89	38	127
Aalst	2 947	10	1 537	1 392	2 929	4	3	7
Dendermonde	1 956	8	1 068	978	2 046	1	3	4
Eeklo	923	5	517	425	942	6	3	9
Gent	5 734	39	2 901	2 818	5 719	30	18	48
Oudenaarde	1 447	6	743	668	1 411	5	3	8
Sint-Niklaas	2 215	24	1 196	1 067	2 263	15	11	26
Provincie Oost-Vlaanderen	15 222	92	7 962	7 348	15 310	61	41	102
Brugge	2 612	14	1 340	1 293	2 633	10	9	19
Diksmuide	513	-	287	244	531	-	-	-
Ieper	1 158	10	620	534	1 154	8	3	11
Kortrijk	2 761	17	1 434	1 337	2 771	9	17	26
Oostende	1 564	12	839	737	1 576	5	5	10
Roeselare	1 300	6	766	663	1 429	1	1	2
Tielt	893	3	494	449	943	1	1	2
Veurne	557	5	281	281	562	3	2	5
Provincie West-Vlaanderen	11 358	67	6 061	5 538	11 599	37	38	75
Het Rijk	107 025	3 662	55 240	52 750	107 990	2 184	1 438	3 622
Brussels gewest	11 518	776	5 565	6 366	11 931	450	348	798
Vlaams gewest	57 329	934	30 493	27 541	58 034	502	349	851
WaaIs gewest	38 178	1 952	19 182	18 843	38 025	1 232	741	1 973

**Tabel 9.- OVERLEDEN PER MAAND, ARRONDISSEMENT, PROVINCIE EN GEWEST
(BELGEN + VREEMDELINGEN)**

JAAR 1985

GEWONE VERBLIJF- PLAATS	Maand van overlijden												Totaal
	1	2	3	4	5	6	7	8	9	10	11	12	
Totale bevolking													
Antwerpen	1 042	944	1 015	847	839	783	800	767	798	851	961	940	10 587
Mechelen	326	294	294	252	259	230	222	256	228	260	290	286	3 197
Turnhout	297	255	233	246	233	216	220	231	237	237	256	257	2 918
Provincie Antwerpen	1 665	1 493	1 542	1 345	1 331	1 229	1 242	1 254	1 263	1 348	1 507	1 483	16 702
Brussel-Hoofdstad	1 256	1 100	1 185	1 065	979	941	1 042	940	909	1 042	1 087	1 183	12 729
Halle-Vilvoorde	506	475	505	451	441	364	434	420	332	407	453	467	5 255
Leuven	410	369	426	346	347	335	311	351	325	375	376	364	4 335
Nijvel	330	250	235	260	241	232	242	196	209	230	233	275	2 933
Provincie Brabant	2 502	2 194	2 351	2 122	2 008	1 872	2 029	1 907	1 775	2 054	2 149	2 289	25 252
Aat	117	90	97	76	85	97	81	76	85	73	96	79	1 052
Charleroi	559	482	514	466	473	475	423	420	412	437	515	498	5 674
Bergen	330	278	281	283	276	257	214	251	244	275	288	289	3 266
Moeskroen	78	77	84	73	55	70	89	55	70	66	88	81	886
Zinnik	224	217	202	148	161	162	155	154	163	193	162	190	2 131
Thuin	168	139	180	131	141	134	127	131	126	131	166	185	1 759
Doornik	187	143	177	156	180	144	136	149	123	145	166	169	1 875
Provincie Henegouwen	1 663	1 426	1 535	1 333	1 371	1 339	1 225	1 236	1 223	1 320	1 481	1 491	16 643
Hoei	123	83	107	109	101	85	99	85	89	99	107	92	1 179
Luik	852	637	711	641	656	575	649	563	595	632	660	668	7 839
Verviers	280	255	269	249	250	218	229	247	211	218	227	246	2 899
Borgworm	94	70	69	78	67	61	62	74	53	69	82	71	850
Provincie Luik	1 349	1 045	1 156	1 077	1 074	939	1 039	969	948	1 018	1 076	1 077	12 767
Hasselt	267	231	268	229	231	191	192	188	220	226	239	219	2 701
Maaseik	105	98	123	99	111	95	101	96	98	107	91	104	1 228
Tongeren	145	136	128	134	113	131	126	124	135	144	136	126	1 578
Provincie Limburg	517	465	519	462	455	417	419	408	453	477	466	449	5 507
Aarlen	57	35	51	45	43	38	46	36	36	39	38	40	504
Bastenaken	50	36	43	35	50	48	34	34	41	44	34	35	484
Marche-en-Famenne	50	44	37	45	53	43	28	51	46	49	52	41	539
Neufchâteau	63	49	46	31	60	45	48	42	52	56	53	52	597
Virton	48	47	44	47	39	36	37	32	46	43	43	61	523
Provincie Luxemburg	268	211	221	203	245	210	193	195	221	231	220	229	2 647
Dinant	119	95	92	89	91	91	88	85	88	92	99	94	1 123
Namen	306	267	263	267	277	248	255	237	216	247	300	281	3 164
Philippeville	77	61	69	51	52	62	58	50	52	52	65	72	721
Provincie Namen	502	423	424	407	420	401	401	372	356	391	464	447	5 008
Aalst	288	265	275	229	248	220	234	183	222	235	260	277	2 936
Dendermonde	223	203	177	191	167	140	162	150	151	145	151	190	2 050
Eeklo	97	92	84	99	83	79	64	67	86	64	68	68	951
Gent	587	545	549	453	481	419	438	427	406	451	473	538	5 767
Oudenaarde	138	156	115	116	133	104	107	93	90	114	133	120	1 419
Sint-Niklaas	222	222	212	192	184	187	161	175	179	192	190	173	2 289
Provincie Oost-Vlaanderen	1 555	1 483	1 412	1 280	1 296	1 149	1 166	1 095	1 134	1 201	1 275	1 366	15 412
Brugge	278	229	258	218	210	178	203	203	193	224	214	244	2 652
Diksmuide	61	52	49	41	38	39	46	30	34	44	50	47	531
Ieper	130	112	110	94	95	92	94	82	76	91	88	101	1 165
Kortrijk	280	229	259	219	233	234	202	195	211	239	251	245	2 797
Oostende	149	104	148	127	130	126	122	118	123	158	152	129	1 586
Roeselare	141	113	132	116	115	104	113	112	105	117	127	136	1 431
Tielt	96	79	80	76	94	70	72	75	65	68	91	79	945
Veurne	56	61	66	52	37	39	40	40	32	49	40	55	567
Provincie West-Vlaanderen	1 191	979	1 102	943	952	882	892	855	839	990	1 013	1 036	11 674
Het Rijk	11 212	9 719	10 262	9 172	9 152	8 438	8 606	8 291	8 212	9 030	9 651	9 867	111 612
Brussels gewest	1 256	1 100	1 185	1 065	979	941	1 042	940	909	1 042	1 087	1 183	12 729
Vlaams gewest	5 844	5 264	5 506	4 827	4 822	4 376	4 464	4 383	4 346	4 798	5 090	5 165	58 885
Waalsgewest	4 112	3 355	3 571	3 280	3 351	3 121	3 100	2 968	2 957	3 190	3 474	3 519	39 998

Tabel 10.- OVERLEDENEN IN DE LEEFTIJDGROEPEN VAN MINDER DAN 20 JAAR EN VAN 60 JAAR EN MEER, PER PROVINCIE EN GEWEST

JAAR 1985

PROVINCIES EN GEWESTEN	Absoluut aantal sterfgevallen naar de leeftijd van de overledenen		Relatieve belangrijkheid t.o.v. het totaal aantal sterfgevallen	
	Minder dan 20 jaar	60 jaar en meer	Minder dan 20 jaar	60 jaar en meer
Antwerpen	296	14 181	1,77	84,91
Brabant	466	21 477	1,85	85,05
Henegouwen	290	13 984	1,74	84,02
Luik	231	10 711	1,81	83,90
Limburg	157	4 398	2,85	79,86
Luxemburg	48	2 202	1,81	83,19
Namen	83	4 150	1,66	82,87
Oost-Vlaanderen	283	13 120	1,84	85,13
West-Vlaanderen	227	9 953	1,94	85,26
Het Rijk	2 081	94 176	1,86	84,38
Brussels gewest	229	10 940	1,80	85,95
Vlaams gewest	1 152	49 740	1,96	84,47
Waals gewest	700	33 496	1,75	83,74

Tabel 11.- DE ZUIGELINGENSTERFTE

(Sterfte van kinderen jonger dan één jaar)

Van 1974 tot 1985

JAREN	Brutosterftecijfer (1)			Verbeterde sterftecijfers (2)			Werkelijke sterftecijfers (3)		
	Mannelijk geslacht	Vrouwelijk geslacht	Totaal	Mannelijk geslacht	Vrouwelijk geslacht	Totaal	Mannelijk geslacht	Vrouwelijk geslacht	Totaal
1974	19.70	14.91	17.38	19.55	14.80	17.24	19.33	14.23	16.85
1975	18.19	13.97	16.14	18.09	13.89	16.05	17.80	14.44	16.17
1976	17.28	13.14	15.27	17.31	13.17	15.30	17.64	12.75	15.27
1977	15.45	11.63	13.59	15.46	11.65	13.61	15.45	11.60	13.57
1978	15.35	11.07	13.26	15.37	11.07	13.28	14.93	11.27	13.15
1979	13.32	11.17	12.28	13.36	11.17	12.30	13.67	11.33	12.54
1980	13.67	10.54	12.15	13.65	10.57	12.15	13.63	9.95	11.87
1981	13.44	9.35	11.45	13.43	9.34	11.44	13.45	9.67	11.45
1982	12.49	9.61	11.09	12.37	9.44	11.00	12.13	9.19	10.70
1983	12.00	8.99	10.54	12.00	8.99	10.53	12.57	8.97	10.82
1984	11.82	8.11	10.01	11.79	8.10	9.99	11.38	8.43	9.94
1985	11.01	8.56	9.82	10.99	8.53	9.79	11.47	8.66	10.11

(1) Verhouding van het aantal overleden kinderen van minder dan 1 jaar tot het aantal geboorten tijdens hetzelfde jaar x 1 000.

(2) Verhouding van het aantal overleden kinderen van minder dan 1 jaar x 1 000 tot het gewogen gemiddeld aantal geboorten tijdens het voorgaande (1/6) en het beschouwde (5/6) (zie toelichtingen).

(3) Verhouding van het aantal kinderen van minder dan 1 jaar x 1 000 behorende tot een bepaalde generatie en overleden tijdens het beschouwde en het daaropvolgende jaar, t.o.v. het aantal levende geboorten van die generatie.

Tabel 12. - ZUIGELINGENSTERFTE VAN BELGEN EN VREEMDELINGEN

Van 1974 tot 1985

JAREN	Belgen			Vreemdelingen			Totaal		
	M.	V.	M. + V.	M.	V.	M. + V.	M.	V.	M. + V.
A.- Absoluut aantal									
1974	1 106	790	1 896	147	106	253	1 253	896	2 149
1975	954	696	1 650	166	116	282	1 120	812	1 932
1976	932	649	1 581	143	124	267	1 075	773	1 848
1977	834	598	1 432	131	93	224	965	691	1 656
1978	822	576	1 398	144	84	228	966	660	1 626
1979	726	572	1 298	128	95	223	854	667	1 521
1980	739	534	1 273	132	105	237	871	639	1 510
1981	723	467	1 190	133	96	229	857	562	1 419
1982	666	477	1 143	103	83	186	769	560	1 329
1983	630	442	1 072	93	70	163	723	512	1 235
1984	611	387	998	90	70	160	701	457	1 158
1985	565	410	975	80	65	145	645	475	1 120

B.- Verhouding tot 1 000 levende geboorten

1974	20.12	15.22	17.74	17.02	12.99	15.06	19.70	14.91	17.38
1975	18.12	13.97	16.10	18.60	14.00	16.38	18.19	13.97	16.14
1976	17.53	12.98	15.33	15.76	14.07	14.93	17.28	13.14	15.27
1977	15.73	11.92	13.87	13.91	10.08	12.02	15.45	11.63	13.59
1978	15.46	11.42	13.49	14.74	9.13	12.02	15.35	11.07	13.26
1979	13.39	11.32	12.39	12.95	10.31	11.68	13.32	11.17	12.28
1980	13.76	10.45	12.14	13.11	11.05	12.11	13.66	10.54	12.14
1981	13.23	9.22	11.37	14.80	10.16	11.94	13.45	9.35	11.45
1982	12.72	9.67	11.24	10.88	9.15	10.03	13.86	9.59	11.05
1983	12.24	9.11	10.73	10.62	8.29	9.48	12.00	8.99	10.54
1984	12.11	8.10	10.16	10.14	8.21	9.19	11.81	8.11	10.01
1985	11.33	8.66	10.03	9.18	7.92	8.57	11.01	8.55	9.82

Tabel 13.- OVERLEDEN KINDEREN NAAR LEEFTIJD BIJ HET OVERLIJDEN PER

ARRONDISSEMENTEN PROVINCIES EN GEWESTEN	Dood gebore- nen	Leven loos aange- geven	Dagen							Tot. 0 - < 7 d.
			0	1	2	3	4	5	6	
A. - Mannelijk										
Antwerpen	32	8	12	4	3	4	-	1	-	24
Mechelen	12	5	5	2	-	1	-	1	-	9
Turnhout	8	3	3	1	1	-	-	-	-	5
Provincie Antwerpen	52	16	20	7	4	5	-	2	-	38
Brussel-Hoofdstad	43	22	2	2	2	2	3	3	1	15
Halle-Vilvoorde	19	5	5	1	3	4	1	1	1	16
Leuven	6	1	3	3	1	-	1	-	1	9
Nijvel	8	4	-	1	1	-	-	-	1	3
Provincie Brabant	76	32	10	7	7	6	5	4	4	43
Aat	6	1	1	-	-	-	-	-	-	1
Charleroi	22	6	1	2	2	2	-	-	2	9
Bergen	16	3	2	2	1	-	1	-	-	6
Moeskroen	2	3	-	-	-	-	-	1	-	1
Zinnik	4	-	2	2	2	-	-	-	-	6
Thuin	4	1	-	-	1	-	2	-	-	3
Doornik	8	-	1	1	-	-	-	-	-	2
Provincie Henegouwen	62	14	7	7	6	2	3	1	2	28
Hoei	1	3	1	-	-	-	-	-	-	1
Luik	20	3	7	1	1	2	1	-	-	12
Verviers	13	1	-	-	-	-	-	-	1	1
Borgworm	2	-	1	-	1	-	-	1	-	3
Provincie Luik	36	7	9	1	2	2	1	1	1	17
Hasselt	12	2	4	1	-	1	1	-	-	7
Maaseik	15	3	-	-	1	1	-	-	-	2
Tongeren	7	1	-	-	1	1	1	-	-	2
Provincie Limburg	34	6	4	1	2	2	2	-	-	11
Aarlen	1	1	-	-	-	-	-	-	-	-
Bastenaken	1	-	-	-	-	-	-	-	1	1
Marche-en-Famenne	2	-	-	-	-	-	-	-	-	-
Neufchâteau	1	-	-	1	-	-	-	-	-	1
Virton	1	1	-	-	-	-	-	-	-	-
Provincie Luxemburg	6	2	-	1	-	-	-	-	1	2
Dinant	4	1	1	-	-	-	-	-	-	1
Namen	13	1	3	1	-	-	-	-	-	4
Philippeville	2	-	-	-	2	-	-	-	-	2
Provincie Namen	19	2	4	1	2	-	-	-	-	7
Aalst	12	7	-	-	-	-	-	-	-	-
Dendermonde	6	-	-	-	-	2	1	-	2	5
Eeklo	1	-	-	-	-	-	1	-	-	1
Gent	28	8	3	-	1	2	-	-	1	7
Oudenaarde	2	3	1	-	-	-	2	-	-	3
Sint-Niklaas	13	2	-	-	-	1	-	-	-	1
Provincie Oost-Vlaanderen	62	20	4	-	1	5	4	-	3	17
Brugge	12	3	2	-	-	-	-	-	1	3
Diksmuide	-	1	1	-	-	-	-	-	-	1
Ieper	3	2	-	-	-	-	-	-	-	-
Kortrijk	9	7	1	1	-	-	1	-	-	3
Oostende	5	-	2	1	-	-	-	-	2	5
Roeselare	8	3	1	-	-	-	-	1	-	2
Tielt	4	1	1	-	-	-	-	-	-	1
Veurne	2	-	1	-	1	1	-	1	-	4
Provincie West-Vlaanderen	43	17	9	2	1	1	1	2	3	19
Het Rijk	390	116	67	27	25	23	16	10	14	182
Brussels gewest	43	22	2	2	2	2	3	3	1	15
Vlaams gewest	216	65	45	14	12	17	9	5	8	110
Waaals gewest	131	29	20	11	11	4	4	2	5	57

ARRONDISSEMENT, PROVINCIE EN GEWEST - BELGEN + VREEMDELINGEN

JAAR 1985

Weken				Maanden						Jaren					Totaal
1	2	3	Tot. 0 - < 28 d.	28 d. < 2	2 - < 3	3 - < 6	6 - < 9	9 - < 12	Tot. 0 - < 12 m.	1	2	3	4	Tot. 1 - < 5	
geslacht															
2	-	6	32	4	3	14	1	4	58	5	1	2	-	8	66
1	-	-	10	1	-	1	1	-	13	2	-	-	1	3	16
-	-	1	6	3	2	1	5	-	17	1	-	3	2	6	23
3	-	7	48	8	5	16	7	4	88	8	1	5	3	17	105
4	2	1	22	5	6	7	-	6	46	7	3	2	1	13	59
1	2	1	20	2	3	6	1	1	33	4	1	-	1	6	39
2	-	1	12	-	2	5	2	1	22	-	2	-	1	3	25
1	1	2	7	1	1	-	2	1	12	2	2	-	-	4	16
8	5	5	61	8	12	18	5	9	113	13	8	2	3	26	139
-	-	1	2	-	-	1	-	-	3	-	-	-	-	-	3
2	1	-	12	3	2	7	2	1	27	4	4	1	1	10	37
-	1	-	7	1	2	1	1	-	12	-	-	1	1	2	14
-	-	-	1	2	1	1	1	-	6	1	-	-	-	1	7
1	-	-	7	-	-	1	-	2	10	-	1	-	-	1	11
1	-	1	5	2	-	-	1	-	8	1	-	1	-	2	10
2	-	-	4	-	-	5	-	-	9	-	-	-	2	2	11
6	2	2	38	8	5	16	5	3	75	6	5	3	4	18	93
-	1	-	2	-	1	1	-	2	6	1	1	-	-	2	8
4	3	-	19	2	4	6	1	-	32	-	-	1	2	3	35
-	1	-	2	2	2	3	2	1	12	2	-	1	-	3	15
-	-	-	3	1	1	2	-	1	8	-	1	-	-	1	9
4	5	-	26	5	8	12	3	4	58	3	2	2	2	9	67
1	1	-	9	4	2	6	5	2	28	1	2	1	-	4	32
-	1	-	3	1	-	3	2	-	9	1	-	1	2	4	13
1	1	-	4	1	-	-	1	-	6	-	-	3	1	4	10
2	3	-	16	6	2	9	8	2	43	2	2	5	3	12	55
-	1	-	1	-	1	-	-	-	2	-	-	-	-	-	2
-	-	-	1	-	1	-	-	-	2	-	-	-	-	-	2
-	-	1	1	-	-	2	2	-	5	-	-	-	-	-	5
1	-	-	2	-	1	-	-	-	3	-	-	-	-	-	3
-	-	-	-	1	-	2	-	-	3	-	-	-	-	-	3
1	1	1	5	1	3	4	2	-	15	-	-	-	-	-	15
-	-	-	1	-	-	3	1	-	5	1	1	-	-	2	7
1	-	1	6	-	3	4	-	1	14	2	-	-	-	2	16
-	-	1	3	-	-	-	-	-	3	-	-	-	-	-	3
1	-	2	10	-	3	7	1	1	22	3	1	-	-	4	26
-	-	-	-	1	1	1	1	-	4	1	1	-	1	3	7
3	-	-	8	1	-	2	1	1	13	-	-	-	-	-	13
2	-	-	3	-	-	1	-	-	4	2	1	1	-	4	8
3	1	-	11	2	5	6	1	1	26	2	4	3	-	9	35
1	-	1	5	1	1	1	1	1	10	1	-	1	1	3	13
-	1	2	4	-	-	2	-	-	6	3	-	-	2	5	11
9	2	3	31	5	7	13	4	3	63	9	6	5	4	24	87
-	1	1	5	-	2	2	2	-	11	1	-	-	-	1	12
-	-	1	2	-	-	-	1	-	3	-	-	-	-	-	3
-	-	-	-	-	2	1	-	-	3	-	1	-	2	3	6
-	1	-	4	-	1	4	-	2	11	1	-	-	-	1	12
-	2	-	7	1	-	3	-	1	12	-	-	-	-	-	12
-	-	-	2	-	-	2	-	1	5	-	1	-	-	1	6
-	-	-	1	-	-	-	-	-	1	-	-	-	-	-	1
1	-	-	5	-	-	-	1	-	6	-	-	-	1	1	7
1	4	2	26	1	5	12	4	4	52	2	2	-	3	7	59
35	22	22	261	42	50	107	39	30	529	46	27	22	22	117	646
4	2	1	22	5	6	7	-	6	46	7	3	2	1	13	59
18	11	14	153	22	24	61	26	15	301	25	14	15	15	69	370
13	9	7	86	15	20	39	13	9	182	14	10	5	6	35	217

Tabel 13.- OVERLEDEN KINDEREN NAAR LEEFTIJD BIJ HET OVERLIJDEN PER

ARRONDISSEMENTEN PROVINCIES EN GEWESTEN	Dood gebore- nen	Leven loos aange- geven	Dagen							Tot. 0 - < 7 d.	
			0	1	2	3	4	5	6		
B. - Vrouwelijk											
Antwerpen	33	4	7	3	1	-	-	-	1	-	12
Mechelen	7	2	4	1	1	-	-	-	-	-	6
Turnhout	9	4	-	-	-	-	-	-	1	-	1
Provincie Antwerpen	49	10	11	4	2	-	-	-	2	-	19
Brussel-Hoofdstad	32	13	6	1	3	5	3	1	2	-	21
Halle-Vilvoorde	7	2	3	2	-	-	1	-	-	-	6
Leuven	19	1	5	4	-	2	-	1	1	1	13
Nijvel	6	-	-	1	1	-	1	-	-	-	3
Provincie Brabant	64	16	14	8	4	7	5	2	3	3	43
Aat	3	-	1	-	-	-	-	-	-	-	1
Charleroi	16	2	-	-	-	-	1	-	-	-	1
Bergen	12	2	-	-	-	1	-	-	-	-	1
Moeskroen	4	-	1	-	-	-	-	-	-	-	1
Zinnik	6	-	1	-	-	-	-	-	-	1	2
Thuin	7	-	-	1	-	-	-	-	-	-	1
Doornik	4	1	1	-	-	-	1	-	-	-	2
Provincie Henegouwen	52	5	4	1	-	1	2	-	1	-	9
Hoer	4	-	-	-	-	-	-	-	-	-	-
Luik	21	2	4	3	1	2	1	-	1	-	12
Verviers	7	-	1	1	1	-	1	-	-	-	4
Borgworm	3	1	1	-	-	-	-	-	-	-	1
Provincie Luik	35	3	6	4	2	2	2	-	1	-	17
Hasselt	14	6	-	-	2	1	1	-	-	-	4
Maaseik	9	2	1	-	-	-	-	-	-	-	1
Tongeren	5	1	1	-	-	1	-	-	-	-	2
Provincie Limburg	28	9	2	-	2	2	1	-	-	-	7
Aarlen	1	-	-	-	1	-	-	-	-	-	1
Bastenaken	1	1	-	-	-	-	-	-	-	-	-
Marche-en-Famenne	2	1	1	-	-	-	-	-	-	-	1
Neufchâteau	2	-	-	-	-	-	-	-	-	-	-
Virton	1	1	-	-	-	-	-	-	-	-	-
Provincie Luxemburg	7	3	1	-	1	-	-	-	-	-	2
Dinant	2	-	-	1	1	-	-	-	-	-	2
Namen	7	4	2	-	-	-	-	-	-	-	2
Philippeville	2	1	-	-	-	-	-	-	-	-	-
Provincie Namen	11	5	2	1	1	-	-	-	-	-	4
Aalst	7	5	-	-	-	-	-	1	-	-	1
Dendermonde	9	12	-	1	-	-	1	-	-	-	2
Eeklo	-	-	1	-	-	-	-	-	-	-	1
Gent	15	11	-	-	-	-	-	-	-	-	-
Oudenaarde	1	2	-	-	-	1	-	-	-	-	1
Sint-Niklaas	8	5	1	-	-	-	-	-	2	-	3
Provincie Oost-Vlaanderen	40	35	2	1	-	1	1	1	2	-	8
Brugge	8	4	2	2	-	-	-	-	-	-	4
Diksmuide	2	1	-	-	-	-	-	-	-	-	-
Ieper	2	1	-	-	-	-	-	-	-	-	-
Kortrijk	5	2	4	2	-	-	1	1	-	-	8
Oostende	7	1	2	-	1	1	-	-	-	-	4
Roeselare	11	1	2	-	-	-	-	-	-	-	2
Tielt	2	-	1	1	1	-	-	-	-	-	3
Veurne	1	2	-	-	-	-	-	1	-	-	1
Provincie West-Vlaanderen	38	12	11	5	2	1	1	2	-	-	22
Het Rijk	324	98	53	24	14	14	12	7	7	-	131
Brussels gewest	32	13	6	1	3	5	3	1	2	-	21
Vlaams gewest	181	69	34	16	6	6	4	6	3	-	75
WaaIs gewest	111	16	13	7	5	3	5	-	2	-	35

ARRONDISSEMENT, PROVINCIE EN GEWEST - BELGEN + VREEMDELINGEN (vervolg)

JAAR 1985

Weken				Maanden						Jaren					Totaal
1	2	3	Tot. 0 - < 28 d.	28 d. < 2	2 - < 3	3 - < 6	6 - < 9	9 - < 12	Tot. 0 - < 12 m.	1	2	3	4	Tot. 1 - < 5	
geslacht															
3	2	-	17	1	-	5	4	3	30	2	1	2	-	5	35
-	1	-	7	-	1	1	4	1	14	-	-	1	-	1	15
4	1	1	7	-	1	3	2	-	13	2	-	1	1	4	17
7	4	1	31	1	2	9	10	4	57	4	1	4	1	10	67
2	2	1	26	3	7	7	5	2	50	4	3	2	-	9	59
2	2	2	12	1	-	1	1	-	15	2	-	1	1	4	19
-	-	-	13	1	-	3	3	-	20	3	-	-	-	3	23
1	-	-	4	-	1	1	1	1	8	-	-	-	-	-	8
5	4	3	55	5	8	12	10	3	93	9	3	3	1	16	109
1	-	-	2	1	-	3	-	-	6	1	-	-	-	1	7
1	-	-	2	1	2	2	2	1	10	1	-	3	3	7	17
1	-	-	2	1	1	5	1	-	10	1	-	-	-	1	11
-	-	-	1	-	-	2	-	-	3	-	-	-	1	1	4
1	-	1	4	1	1	1	3	-	10	2	1	-	-	3	13
-	-	-	1	-	-	2	2	-	5	2	1	-	-	3	8
1	-	-	3	-	-	-	-	-	3	2	1	-	1	4	7
5	-	1	15	4	4	15	8	1	47	9	3	3	5	20	67
-	-	-	-	2	-	-	-	1	3	-	-	-	-	-	3
3	-	-	15	6	1	4	2	-	28	3	1	-	1	5	33
1	-	1	6	1	2	5	-	1	15	1	2	1	-	4	19
-	-	-	1	1	-	1	-	-	3	-	-	-	-	-	3
4	-	1	22	10	3	10	2	2	49	4	3	1	1	9	58
1	-	-	5	1	-	6	2	-	14	1	-	-	-	1	15
1	2	-	4	1	1	2	1	-	9	-	-	-	-	-	9
-	1	-	3	1	-	-	-	-	4	2	1	-	1	4	8
2	3	-	12	3	1	8	3	-	27	3	1	-	1	5	32
1	-	-	2	-	-	-	-	-	2	1	-	-	-	1	3
-	-	1	1	-	1	-	-	-	2	-	-	-	-	-	2
-	-	-	1	-	-	1	-	-	2	-	-	-	-	-	2
-	1	-	1	-	1	-	-	-	2	-	1	-	-	1	3
-	-	-	-	-	-	1	-	-	1	-	-	-	-	-	1
1	1	1	5	-	2	2	-	-	9	1	1	-	-	2	11
-	-	-	2	-	-	-	1	-	3	2	1	-	-	3	6
-	-	-	2	2	1	-	1	-	6	1	-	-	-	1	7
-	-	-	4	2	1	-	2	-	9	3	1	-	-	4	13
-	1	-	2	-	1	-	-	1	4	-	-	1	1	2	6
2	-	-	4	1	1	2	1	2	11	1	1	-	-	2	13
-	-	-	1	1	-	-	-	-	2	1	-	-	-	1	3
1	1	1	3	1	1	3	2	1	11	-	2	-	-	2	13
1	-	1	3	-	-	-	-	-	3	-	-	-	-	-	3
-	-	-	3	-	-	1	2	-	6	1	-	1	-	2	8
4	2	2	16	3	3	6	5	4	37	3	3	2	1	9	46
-	-	-	4	3	-	2	1	-	10	-	1	2	-	3	13
-	-	-	-	-	-	-	-	-	-	-	-	-	1	1	1
2	-	-	2	-	-	-	2	-	4	1	-	-	-	1	5
-	1	-	9	1	3	1	1	-	15	3	1	1	-	5	20
-	-	-	4	-	1	1	-	-	6	-	-	-	2	2	8
-	-	-	2	-	-	1	-	2	5	-	-	-	-	-	5
1	1	-	5	2	-	-	-	-	7	-	-	-	-	-	7
-	-	-	1	-	-	1	-	-	2	-	-	1	-	1	3
3	2	-	27	6	4	6	4	2	49	4	2	4	3	13	62
31	16	9	187	34	28	68	44	16	377	40	18	17	13	88	465
2	2	1	26	3	7	7	5	2	50	4	3	2	-	9	59
18	13	5	111	15	10	33	26	10	205	19	7	11	7	44	249
11	1	3	50	16	11	28	13	4	122	17	8	4	6	35	157

Tabel 14.- OVERLEDEN KINDEREN NAAR GESLACHT EN NAAR LEEFTIJD BIJ HET OVERLIJDEN

Van 1970 tot 1985

JAAR VAN HET OVER- LIJDEN	Ge- slacht	0 dagen	1 dag	7 dagen	14 dagen	21 dagen	28 dagen	2 maand	3 maand	6 maand	Totaal minder dan 1 jaar
			- 6 dagen	- 13 dagen	- 20 dagen	- 27 dagen	- 1 maand		- 5 maand	- 11 maand	
1970	M	590	441	83	48	36	102	79	197	186	1 762
	V	392	304	56	46	26	94	57	120	142	1 237
	T	982	745	139	94	62	196	136	317	328	2 999
1971	M	618	394	90	32	36	133	67	174	152	1 696
	V	412	271	49	39	29	78	64	121	123	1 186
	T	1 030	665	139	71	65	211	131	295	275	2 882
1972	M	504	389	74	32	19	78	82	144	145	1 467
	V	379	294	54	31	15	68	60	90	107	1 098
	T	883	683	28	63	34	146	142	234	252	2 565
1973	M	456	358	54	34	16	65	75	142	103	1 303
	V	309	261	51	25	18	69	37	110	108	988
	T	765	619	105	59	34	134	112	252	211	2 291
1974	M	465	304	68	28	22	78	70	124	94	1 253
	V	297	214	49	28	14	50	53	106	85	896
	T	762	518	117	56	36	128	123	230	179	2 149
1975	M	404	296	50	37	22	67	54	106	84	1 120
	V	318	179	58	25	15	43	30	68	76	812
	T	722	475	108	62	37	110	84	174	160	1 932
1976	M	363	305	51	33	19	71	50	104	79	1 075
	V	239	204	37	29	10	50	45	92	67	773
	T	602	509	88	62	29	121	95	196	146	1 848
1977	M	304	273	42	24	13	61	60	98	90	965
	V	210	175	37	21	13	43	51	69	72	691
	T	514	448	79	45	26	104	111	167	162	1 656
1978	M	284	245	65	24	21	66	62	109	90	966
	V	191	153	40	18	17	44	37	95	65	660
	T	475	398	105	42	38	110	99	204	155	1 626
1979	M	292	209	45	20	21	60	52	93	62	854
	V	210	141	41	22	12	47	44	86	64	667
	T	502	350	86	42	33	107	96	179	126	1 521
1980	M	253	199	50	28	14	77	60	120	70	871
	V	186	137	41	19	11	48	45	82	70	639
	T	439	336	91	47	25	125	105	202	140	1 510
1981	M	297	187	42	19	23	52	62	105	69	856
	V	157	113	41	18	11	46	35	90	51	562
	T	454	300	83	37	34	98	97	195	120	1 418
1982	M	227	153	39	23	18	58	54	114	83	769
	V	155	135	19	19	12	47	39	68	66	560
	T	382	288	58	42	30	105	93	182	149	1 329
1983	M	195	151	56	24	19	72	42	97	70	726
	V	166	110	21	11	15	42	35	66	48	514
	T	361	261	77	35	34	114	77	163	118	1 240
1984	M	191	147	38	21	14	49	60	106	75	701
	V	123	86	30	19	12	43	33	68	43	457
	T	314	233	68	40	26	92	93	174	118	1 158
1985	M	153	144	36	22	22	42	50	107	69	645
	V	127	102	31	16	9	34	28	68	60	475
	T	280	246	67	38	31	76	78	175	129	1 120

Tabel 15.- OVERLEDENEN MINDER DAN 1 JAAR PER MAAND, GESLACHT, ARRONDISSEMENT, PROVINCIE EN GEWEST (Belgen + vreemdelingen)

JAAR 1985

GEWONE VERBLIJFPLAATS	Maand van overlijden												Totaal
	1	2	3	4	5	6	7	8	9	10	11	12	
Mannelijk geslacht													
Antwerpen	9	9	3	5	2	3	6	1	3	9	9	7	66
Mechelen	4	-	-	-	-	2	2	1	1	4	2	2	18
Turnhout	2	1	3	1	1	3	1	2	3	1	2	-	20
Provincie Antwerpen	15	10	6	6	3	8	9	4	7	14	13	9	104
Brussel-Hoofdstad	6	8	6	5	5	6	3	4	7	4	7	7	68
Halle-Vilvoorde	3	1	4	4	2	4	6	4	1	2	1	6	38
Leuven	1	3	6	1	1	1	-	2	2	2	3	1	23
Nijvel	-	1	1	-	1	1	1	2	2	4	1	2	16
Provincie Brabant	10	13	17	10	9	12	10	12	12	12	12	16	145
Aat	-	1	-	-	-	1	1	-	-	-	1	-	4
Charleroi	1	1	4	4	4	3	2	1	3	2	4	4	33
Bergen	1	1	-	1	-	3	3	1	2	1	1	1	15
Moeskroen	-	2	-	-	1	3	-	-	-	1	-	2	9
Zinnik	1	-	3	-	-	1	1	2	1	1	-	-	10
Thuin	-	1	-	1	-	-	1	-	-	1	1	4	9
Doornik	-	-	1	2	1	2	-	-	1	-	1	1	9
Provincie Henegouwen	3	6	8	8	6	13	8	4	7	6	8	12	89
Hoei	2	1	2	1	-	1	1	-	-	-	1	-	9
Luik	1	4	2	2	4	3	3	2	4	1	5	4	35
Verviers	-	1	4	-	3	-	-	1	2	1	-	1	13
Borgworm	2	-	1	1	1	-	-	1	-	-	1	1	8
Provincie Luik	5	6	9	4	8	4	4	4	6	2	7	6	65
Hasselt	5	4	3	3	1	2	1	2	2	2	-	5	30
Maaseik	2	1	4	1	-	1	1	-	-	-	1	1	12
Tongeren	-	1	-	1	1	-	2	-	-	-	2	-	7
Provincie Limburg	7	6	7	5	2	3	4	2	2	2	3	6	49
Aarlen	-	1	-	-	-	-	-	-	-	-	2	-	3
Bastenaken	-	-	1	-	1	-	-	-	-	-	-	-	2
Marche-en-Famenne	1	-	-	-	1	-	-	-	1	-	1	1	5
Neufchâteau	1	1	-	-	-	-	-	-	-	-	1	-	3
Virton	1	1	-	-	-	-	1	-	1	-	-	-	4
Provincie Luxemburg	3	3	1	-	2	-	1	-	2	-	4	1	17
Dinant	1	1	1	1	-	1	-	1	-	-	-	-	6
Namen	2	-	3	-	2	-	1	2	2	-	2	1	15
Philippeville	-	-	-	1	1	-	-	1	-	-	-	-	3
Provincie Namen	3	1	4	2	3	1	1	4	2	-	2	1	24
Aalst	2	-	1	2	-	3	-	-	1	1	-	1	11
Dendermonde	2	3	2	2	2	-	-	1	-	-	1	-	13
Eeklo	-	-	-	-	-	1	1	-	-	2	-	-	4
Gent	2	4	3	3	5	-	3	2	3	3	5	1	34
Oudenaarde	-	1	1	1	3	-	2	1	-	-	-	4	13
Sint-Niklaas	3	-	1	-	-	-	1	1	1	-	-	1	8
Provincie Oost-Vlaanderen	9	8	8	8	10	4	7	5	5	6	6	7	83
Brugge	1	1	1	3	1	1	1	1	-	3	-	1	14
Diksmuide	-	1	-	1	1	-	1	-	-	-	-	-	4
Ieper	-	1	-	-	-	2	1	-	-	-	1	-	5
Kortrijk	1	1	3	1	1	1	4	1	-	2	2	1	18
Oostende	1	-	1	2	1	2	1	-	2	-	-	2	12
Roeselare	1	-	-	2	-	1	-	-	1	1	2	-	8
Tielt	-	-	-	-	-	1	-	-	-	-	1	-	2
Veurne	-	-	-	-	-	1	2	1	1	-	-	1	6
Provincie West-Vlaanderen	4	4	5	9	4	9	10	3	4	6	6	5	69
Het Rijk	59	57	65	52	47	54	54	38	47	48	61	63	645
Brussels gewest	6	8	6	5	5	6	3	4	7	4	7	7	68
Vlaams gewest	39	32	36	33	22	29	36	20	21	32	32	34	366
Waals gewest	14	17	23	14	20	19	15	14	19	12	22	22	211

Tabel 15.- OVERLEDENEN MINDER DAN 1 JAAR PER MAAND, GESLACHT, ARRONDISSEMENT, PROVINCIE EN GEWEST (Belgen + vreemdelingen)

JAAR 1985

GEWONE VERBLIJFPLAATS	Maand van overlijden												Totaal
	1	2	3	4	5	6	7	8	9	10	11	12	
Vrouwelijk geslacht													
Antwerpen	2	1	2	4	4	3	4	2	2	3	4	3	34
Mechelen	4	1	1	-	2	1	-	1	3	1	-	2	16
Turnhout	1	2	3	1	-	-	2	3	1	1	-	3	17
Provincie Antwerpen	7	4	6	5	6	4	6	6	6	5	4	8	67
Brussel-Hoofdstad	7	3	4	6	4	4	3	7	7	4	8	6	63
Halle-Vilvoorde	1	1	4	-	1	1	2	4	1	-	-	2	17
Leuven	2	1	2	2	1	3	1	3	1	2	1	2	21
Nijvel	1	1	1	-	1	-	-	1	-	1	-	2	8
Provincie Brabant	11	6	11	8	7	8	6	15	9	7	9	12	109
Aat	-	1	-	-	-	1	1	1	1	-	1	-	6
Charleroi	1	1	2	-	1	1	3	1	-	1	1	-	12
Bergen	1	-	1	-	2	2	-	2	2	-	2	-	12
Moeskroen	-	-	1	-	-	-	1	-	-	-	-	1	3
Zinnik	1	1	2	1	-	2	1	-	-	2	-	-	10
Thuin	-	-	1	-	1	-	-	-	-	1	1	1	5
Doornik	-	-	-	-	2	-	-	1	1	-	-	-	4
Provincie Henegouwen	3	3	7	1	6	6	6	5	4	4	5	2	52
Hoei	-	1	-	1	-	-	-	-	-	-	1	-	3
Luik	2	-	5	2	2	4	4	2	3	-	4	2	30
Verviers	1	-	2	2	4	1	-	-	1	2	1	1	15
Borgworm	1	-	-	1	1	-	-	-	-	1	-	-	4
Provincie Luik	4	1	7	6	7	5	4	2	4	3	6	3	52
Hasselt	1	-	3	1	2	-	2	2	5	-	3	1	20
Maaseik	-	2	2	1	1	2	-	1	-	-	-	2	11
Tongeren	-	-	2	-	-	-	-	-	1	-	1	1	5
Provincie Limburg	1	2	7	2	3	2	2	3	6	-	4	4	36
Aarlen	-	-	-	-	-	1	-	-	-	-	-	1	2
Bastenaken	-	-	-	-	-	-	-	1	-	1	1	-	3
Marche-en-Famenne	1	-	-	-	-	1	-	-	-	1	-	-	3
Neufchâteau	-	-	-	-	-	1	-	-	1	-	-	-	2
Virton	-	-	-	-	-	-	1	-	-	1	-	-	2
Provincie Luxemburg	1	-	-	-	-	3	1	1	1	3	1	1	12
Dinant	-	1	-	-	-	-	1	-	-	-	1	-	3
Namen	1	1	1	-	1	2	-	-	2	2	-	-	10
Philippeville	-	-	-	-	1	-	-	-	-	-	-	-	1
Provincie Namen	1	2	1	-	2	2	1	-	2	2	1	-	14
Aalst	3	-	-	1	-	-	1	1	1	-	1	1	9
Dendermonde	4	1	5	1	3	-	3	-	1	1	1	3	23
Eeklo	-	1	1	-	-	-	-	-	-	-	-	-	2
Gent	-	1	3	3	1	2	2	3	-	2	5	-	22
Oudenaarde	-	-	1	-	-	-	1	1	2	-	-	-	5
Sint-Niklaas	1	1	2	1	2	2	-	-	2	-	-	-	11
Provincie Oost-Vlaanderen	8	4	12	6	6	4	7	5	6	3	7	4	72
Brugge	2	1	1	2	2	-	1	2	1	-	-	2	14
Diksmuide	-	-	-	-	-	-	-	-	-	-	1	-	1
Ieper	1	-	1	1	-	-	-	1	-	-	1	-	5
Kortrijk	2	2	-	-	4	2	1	1	2	2	1	-	17
Oostende	1	-	1	1	-	-	1	-	-	1	-	2	7
Roeselare	2	1	-	1	-	2	-	-	-	-	-	-	6
Tielt	-	1	1	1	2	-	-	2	-	-	-	-	7
Veurne	-	1	-	-	-	-	-	2	-	-	-	1	4
Provincie West-Vlaanderen	8	6	4	6	8	4	3	8	3	3	3	5	61
Het Rijk	44	28	55	34	45	38	36	45	41	30	40	39	475
Brussels gewest	7	3	4	6	4	4	3	7	7	4	8	6	63
Vlaams gewest	27	18	35	21	25	18	21	29	23	13	19	25	274
Waaals gewest	10	7	16	7	16	16	12	9	11	13	13	8	138

Tabel 16.- OVERLEDEN KINDEREN VAN HET MANNELIJK GESLACHT, PER PROVINCIE, GEWEST EN MAAND

JAAR 1985

PROVINCIES EN GEWESTEN	Jan.	Feb.	Maart	April	Mei	Juni	Juli	Aug.	Sept.	Okt.	Nov.	Dec.	Totaal
Antwerpen	15	10	6	6	3	8	9	4	7	14	13	9	104
Brabant	10	13	17	10	9	12	10	12	12	12	12	16	145
Henegouwen	3	6	8	8	6	13	8	4	7	6	8	12	89
Luik	5	6	9	4	8	4	4	4	6	2	7	6	65
Limburg	7	6	7	5	2	3	4	2	2	2	3	6	49
Luxemburg	3	3	1	-	2	-	1	-	2	-	4	1	17
Namen	3	1	4	2	3	1	1	4	2	-	2	1	24
Oost-Vlaanderen	9	8	8	8	10	4	7	5	5	6	6	7	83
West-Vlaanderen	4	4	5	9	4	9	10	3	4	6	6	5	69
Het Rijk	59	57	65	52	47	54	54	38	47	48	61	63	645
Brussels gewest	6	8	6	5	5	6	3	4	7	4	7	7	68
Vlaams gewest	39	32	36	33	22	29	36	20	21	32	32	34	366
WaaIs gewest	14	17	23	14	20	19	15	14	19	12	22	22	211

Tabel 17.- OVERLEDEN KINDEREN VAN HET MANNELIJK GESLACHT, PER MAAND

Van 1977 tot 1985

JAREN	Jan.	Feb.	Maart	April	Mei	Juni	Juli	Aug.	Sept.	Okt.	Nov.	Dec.	Totaal
-------	------	------	-------	-------	-----	------	------	------	-------	------	------	------	--------

Absoluut aantal

1977	91	79	75	83	90	86	57	74	92	80	62	96	965
1978	89	62	85	70	84	85	92	74	76	81	78	90	966
1979	67	77	72	76	58	90	68	52	60	85	72	77	854
1980	67	92	74	66	76	77	75	80	64	67	65	68	871
1981	76	67	72	79	63	76	70	77	73	61	65	77	856
1982	58	62	58	54	70	71	61	65	61	56	71	82	769
1983	48	62	66	61	62	71	49	48	57	69	66	67	726
1984	74	57	58	58	59	43	62	61	59	65	51	54	701
1985	59	57	65	52	47	54	54	38	47	48	61	63	645

Verhoudingscijfers

1977	9.43	8.19	7.77	8.60	9.33	8.91	5.91	7.67	9.53	8.29	6.42	9.95	100.00
1978	9.21	6.42	8.80	7.25	8.70	8.80	9.52	7.66	7.87	8.38	8.07	9.32	100.00
1979	7.85	9.02	8.43	8.90	6.79	10.53	7.96	6.09	7.03	9.95	8.43	9.02	100.00
1980	7.69	10.56	8.50	7.58	8.73	8.84	8.61	9.18	7.35	7.69	7.46	7.81	100.00
1981	8.88	7.83	8.41	9.23	7.36	8.88	8.18	8.99	8.53	7.13	7.59	8.99	100.00
1982	7.54	8.06	7.54	7.02	9.10	9.23	7.94	8.46	7.94	7.28	9.23	10.66	100.00
1983	6.61	8.54	9.09	8.40	8.54	9.78	6.75	6.61	7.85	9.50	9.09	9.24	100.00
1984	10.56	8.13	8.28	8.28	8.42	6.13	8.84	8.70	8.42	9.27	7.27	7.70	100.00
1985	9.14	8.84	10.08	8.06	7.29	8.37	8.37	5.89	7.29	7.44	9.46	9.77	100.00

Tabel 18.- OVERLEDEN KINDEREN VAN HET VROUWELIJK GESLACHT, PER PROVINCIE, GEWEST EN MAAND

JAAR 1985

PROVINCIES EN GEWESTEN	Jan.	Feb.	Maart	April	Mei	Juni	Juli	Aug.	Sept.	Okt.	Nov.	Dec.	Totaal
Antwerpen	7	4	6	5	6	4	6	6	6	5	4	8	67
Brabant	11	6	11	8	7	8	6	15	9	7	9	12	109
Henegouwen	3	3	7	1	6	6	6	5	4	4	5	2	52
Luik	4	1	7	6	7	5	4	2	4	3	6	3	52
Limburg	1	2	7	2	3	2	2	3	6	-	4	4	36
Luxemburg	1	-	-	-	-	3	1	1	1	3	1	1	12
Namen	1	2	1	-	2	2	1	-	2	2	1	-	14
Oost-Vlaanderen	8	4	12	6	6	4	7	5	6	3	7	4	72
West-Vlaanderen	8	6	4	6	8	4	3	8	3	3	3	5	61
Het Rijk	44	28	55	34	45	38	36	45	41	30	40	39	475
Brussels gewest	7	3	4	6	4	4	3	7	7	4	8	6	63
Vlaams gewest	27	18	35	21	25	18	21	29	23	13	19	25	274
Waals gewest	10	7	16	7	16	16	12	9	11	13	13	8	138

Tabel 19.- OVERLEDEN KINDEREN VAN HET VROUWELIJK GESLACHT, PER MAAND

Van 1977 tot 1985

JAREN	Jan.	Feb.	Maart	April	Mei	Juni	Juli	Aug.	Sept.	Okt.	Nov.	Dec.	Totaal
-------	------	------	-------	-------	-----	------	------	------	-------	------	------	------	--------

Absoluut aantal

1977	75	53	54	52	63	52	53	53	56	63	61	56	691
1978	49	64	57	48	53	50	59	59	48	51	61	61	660
1979	61	52	56	64	63	41	49	63	52	56	63	47	667
1980	64	55	48	49	61	49	54	45	52	50	52	60	639
1981	42	45	37	45	48	45	45	49	41	46	61	58	562
1982	60	51	43	45	50	48	41	42	39	40	46	55	560
1983	44	48	53	28	44	42	40	41	37	41	51	45	514
1984	43	36	29	33	47	34	32	38	46	38	38	43	457
1985	44	28	55	34	45	38	36	45	41	30	40	39	475

Verhoudingscijfers

1977	10.85	7.67	7.81	7.53	9.12	7.53	7.67	7.67	8.10	9.12	8.83	8.10	100.00
1978	7.42	9.70	8.64	7.27	8.03	7.58	8.94	8.94	7.27	7.73	9.24	9.24	100.00
1979	9.14	7.80	8.40	9.60	9.44	6.15	7.35	9.44	7.80	8.40	9.44	7.04	100.00
1980	10.01	8.61	7.51	7.67	9.55	7.67	8.45	7.04	8.14	7.82	8.14	9.39	100.00
1981	7.47	8.00	6.58	8.00	8.54	8.00	8.00	8.79	7.29	8.18	10.84	10.31	100.00
1982	10.71	9.11	7.68	8.04	8.93	8.57	7.32	7.50	6.96	7.14	8.22	9.82	100.00
1983	8.56	9.34	10.31	5.45	8.56	8.17	7.78	7.98	7.20	7.98	9.92	8.75	100.00
1984	9.41	7.88	6.35	7.22	10.28	7.44	7.00	8.31	10.07	8.31	8.32	9.41	100.00
1985	9.26	5.90	11.58	7.16	9.47	8.00	7.58	9.47	8.63	6.32	8.42	8.21	100.00

Tabel 20.- PROCENTUELE INDELING VAN DE ZUIGELINGENSTERFTE NAAR GESLACHT EN LEEFTIJD

Van 1972 tot 1985

JAAR VAN OVERLIJDEN	0 dagen	1 dag - 6 dagen	7 dagen - 13 dagen	14 dagen - 20 dagen	21 dagen - 27 dagen	28 dagen - 1 maand	2 maand	3 maand - 5 maand	6 maand - 11 maand
A.- Mannelijk geslacht									
1972	34.36	26.52	5.04	2.18	1.30	5.31	5.59	9.82	9.88
1973	35.00	27.47	4.14	2.61	1.23	4.99	5.76	10.90	7.90
1974	37.11	24.26	5.43	2.23	1.76	6.22	5.59	9.90	7.50
1975	36.07	26.43	4.47	3.30	1.96	5.98	4.82	9.47	7.50
1976	33.77	28.37	4.74	3.07	1.77	6.60	4.65	9.67	7.35
1977	31.50	28.29	4.35	2.49	1.35	6.32	6.22	10.15	9.33
1978	29.40	25.36	6.73	2.49	2.17	6.83	6.42	11.28	9.32
1979	34.19	24.47	5.27	2.34	2.46	7.03	6.09	10.89	7.26
1980	29.04	22.85	5.74	3.21	1.61	8.84	6.89	13.78	8.04
1981	34.70	21.85	4.91	2.22	2.69	6.07	7.24	12.26	8.06
1982	29.52	19.90	5.07	2.99	2.35	7.54	7.02	14.82	10.79
1983	26.86	20.80	7.71	3.31	2.62	9.92	5.78	13.36	9.64
1984	27.25	20.97	5.42	3.00	2.00	6.99	8.56	15.12	10.69
1985	23.72	22.33	5.58	3.41	3.41	6.51	7.75	16.59	10.70

B.- Vrouwelijk geslacht

1972	34.52	26.78	4.92	2.82	1.37	6.19	5.46	8.20	9.74
1973	31.28	26.42	5.16	2.53	1.82	6.99	3.74	11.13	10.93
1974	33.15	23.88	5.47	3.12	1.56	5.58	5.92	11.83	9.49
1975	39.16	22.04	7.14	3.08	1.85	5.30	3.70	8.37	9.36
1976	30.92	26.39	4.29	3.75	1.29	6.47	5.82	11.90	8.67
1977	30.39	25.33	5.35	3.04	1.88	6.22	7.38	9.99	10.42
1978	28.94	23.18	6.06	2.73	2.57	6.67	5.61	14.39	9.85
1979	31.48	21.14	6.15	3.30	1.80	7.04	6.60	12.89	9.60
1980	29.11	21.44	6.42	2.97	1.72	7.51	7.04	12.83	10.96
1981	27.94	20.11	7.29	3.20	1.96	8.18	6.23	16.02	9.07
1982	27.68	24.11	3.39	3.39	2.15	8.39	6.96	12.14	11.79
1983	32.30	21.40	4.09	2.14	2.92	8.17	6.80	12.84	9.34
1984	26.91	18.82	6.56	4.16	2.63	9.41	7.22	14.88	9.41
1985	26.74	21.47	6.53	3.37	1.89	7.16	5.89	14.32	12.63

Tabel 21.- ZUIGELINGENSTERFTECIJFERS PER GESLACHT EN PER LEEFTIJDGROEP

Van 1972 tot 1985

JAAR VAN OVERLIJDEN	0 dagen	1 dag - 6 dagen	7 dagen - 13 dagen	14 dagen - 20 dagen	21 dagen - 27 dagen	28 dagen - 1 maand	2 maand	3 maand - 5 maand	6 maand - 11 maand	Totaal minder dan 1 jaar
A.- Mannelijke zuigelingensterfte										
Sterftecijfer voor 1 000 levende geboorten van het mannelijk geslacht										
1972	7.20	5.55	1.06	0.46	0.27	1.11	1.17	2.06	2.07	20.95
1973	6.85	5.38	0.81	0.51	0.24	0.97	1.13	2.13	1.55	19.57
1974	7.31	4.78	1.07	0.44	0.35	1.23	1.10	1.95	1.48	19.70
1975	6.56	4.81	0.81	0.60	0.36	1.09	0.88	1.72	1.36	18.19
1976	5.83	4.90	0.82	0.53	0.31	1.14	0.81	1.67	1.27	17.28
1977	4.87	4.37	0.67	0.38	0.21	0.98	0.96	1.57	1.44	15.45
1978	4.51	3.89	1.03	0.38	0.33	1.05	0.98	1.73	1.43	15.35
1979	4.56	3.26	0.70	0.31	0.33	0.94	0.81	1.45	0.97	13.32
1980	3.97	3.12	0.78	0.44	0.22	1.21	0.94	1.88	1.10	13.66
1981	4.66	2.94	0.66	0.30	0.36	0.82	0.97	1.65	1.08	13.44
1982	3.67	2.47	0.63	0.37	0.29	0.94	0.87	1.84	1.34	12.44
1983	3.24	2.51	0.93	0.40	0.32	1.20	0.70	1.61	1.16	12.06
1984	3.21	2.48	0.64	0.35	0.24	0.83	1.01	1.79	1.26	11.81
1985	2.61	2.45	0.61	0.38	0.38	0.72	0.85	1.83	1.18	11.01

B.- Vrouwelijke zuigelingensterfte										
Sterftecijfer voor 1 000 levende geboorten van het vrouwelijk geslacht										
1972	5.72	4.43	0.81	0.47	0.23	1.03	0.91	1.36	1.61	16.56
1973	4.92	4.15	0.81	0.40	0.28	1.10	0.59	1.75	1.72	15.72
1974	4.94	3.56	0.82	0.47	0.23	0.83	0.88	1.76	1.41	14.91
1975	5.47	3.08	1.00	0.43	0.26	0.74	0.52	1.17	1.31	13.97
1976	4.06	3.47	0.63	0.49	0.17	0.85	0.77	1.56	1.14	13.14
1977	3.54	2.95	0.62	0.35	0.22	0.72	0.86	1.16	1.21	11.63
1978	3.20	2.57	0.67	0.30	0.29	0.74	0.62	1.59	1.09	11.07
1979	3.51	2.36	0.69	0.37	0.20	0.79	0.74	1.44	1.07	11.17
1980	3.07	2.26	0.68	0.31	0.18	0.79	0.74	1.35	1.15	10.54
1981	2.61	1.88	0.68	0.30	0.18	0.76	0.58	1.50	0.85	9.35
1982	2.65	2.31	0.32	0.32	0.20	0.80	0.67	1.16	1.13	9.59
1983	2.92	1.93	0.37	0.19	0.26	0.74	0.61	1.16	0.84	9.03
1984	2.18	1.53	0.53	0.34	0.21	0.76	0.59	1.21	0.76	8.11
1985	2.29	1.84	0.56	0.29	0.16	0.61	0.50	1.22	1.08	8.55

Tabel 22.- ZUIGELINGENSTERFTE NAAR GESLACHT EN WETTIGHEID

Van 1972 tot 1985

JAREN	Aantal sterfgevallen van kinderen van minder dan 1 jaar (dodgeboren niet inbegrepen)											
	Mannelijk geslacht				Vrouwelijk geslacht				Totaal			
	Wettig	On-wettig	Totaal	Per 1 000 geboorten	Wettig	On-wettig	Totaal	Per 1 000 geboorten	Wettig	On-wettig	Totaal	Per 1 000 geboorten
1972	1 406	61	1 467	20.95	1 041	57	1 098	16.56	2 447	118	2 565	18.82
1973	1 243	60	1 303	19.57	947	41	988	15.72	2 190	101	2 291	17.70
1974	1 206	47	1 253	19.70	872	24	896	14.91	2 078	71	2 149	17.38
1975	1 069	51	1 120	18.19	780	32	812	13.97	1 849	83	1 932	16.14
1976	1 024	51	1 075	17.28	744	29	773	13.14	1 768	80	1 848	15.27
1977	927	38	965	15.45	669	22	691	11.63	1 596	60	1 656	13.59
1978	923	43	966	15.35	630	30	660	11.07	1 553	73	1 626	13.26
1979	803	51	854	13.32	628	39	667	11.17	1 431	90	1 521	12.28
1980	812	59	871	13.66	611	28	639	10.54	1 423	87	1 510	12.14
1981	802	54	856	13.44	525	37	562	9.35	1 327	91	1 418	11.45
1982	705	64	769	12.49	531	29	560	9.61	1 236	93	1 329	11.09
1983	680	46	726	12.00	477	37	514	8.99	1 157	83	1 240	10.54
1984	628	73	701	11.82	407	50	457	8.11	1 035	123	1 158	10.01
1985	584	61	645	11.01	430	45	475	8.56	1 014	106	1 120	9.82

Tabel 23.- ZUIGELINGENSTERFTE NAAR GESLACHT, IN DE VERSCHILLENDE PROVINCIES EN GEWESTEN

JAREN 1984-1985

PROVINCIES EN GEWESTEN	Aantal sterfgevallen					
	1984			1985		
	Mannelijk geslacht	Vrouwelijk geslacht	Totaal	Mannelijk geslacht	Vrouwelijk geslacht	Totaal
Antwerpen	114	85	199	104	67	171
Brabant	141	96	237	145	109	254
Henegouwen	78	58	136	89	52	141
Luik	73	43	116	65	52	117
Limburg	59	32	91	49	36	85
Luxemburg	26	17	43	17	12	29
Namen	26	16	42	24	14	38
Oost-Vlaanderen	83	59	142	83	72	155
West-Vlaanderen	101	51	152	69	61	130
Het Rijk	701	457	1 158	645	475	1 120
Brussels gewest	68	48	116	68	63	131
Vlaams gewest	418	264	682	366	274	640
Waals gewest	215	145	360	211	138	349

Tabel 24.- ZUIGELINGENSTERFTECIJFERS NAAR GESLACHT, PER ARRONDISSEMENT, PROVINCIE EN GEWEST

JAAR 1985

ARRONDISSEMENTEN PROVINCIES GEWESTEN	Aantal geboorten			Zuigelingssterfte per 1 000 levendgeborenen		
	Mannen	Vrouwen	Totaal	Mannen	Vrouwen	Totaal
Antwerpen	5 318	5 093	10 411	12,41	6,68	9,61
Mechelen	1 661	1 555	3 216	10,84	10,29	10,57
Turnhout	2 353	2 297	4 650	8,50	7,40	7,96
Provincie Antwerpen	9 332	8 945	18 277	11,14	7,49	9,36
Brussel-Hoofdstad	6 163	5 807	11 970	11,03	10,85	10,94
Halle-Vilvoorde	2 701	2 658	5 359	14,07	6,40	10,26
Leuven	2 369	2 190	4 559	9,71	9,59	9,65
Nijvel	1 798	1 681	3 479	8,90	4,76	6,90
Provincie Brabant	13 031	12 336	25 367	11,13	8,84	10,01
Aat	429	393	822	9,32	15,27	12,17
Charleroi	2 568	2 415	4 983	12,85	4,97	9,03
Bergen	1 529	1 474	3 003	9,81	8,14	8,99
Moeskroen	425	401	826	21,18	7,48	14,53
Zinnik	1 005	930	1 935	9,95	10,75	10,34
Thuin	894	841	1 735	10,07	5,95	8,07
Doornik	798	742	1 540	11,28	5,39	8,44
Provincie Henegouwen	7 648	7 196	14 844	11,64	7,23	9,50
Hoei	564	554	1 118	15,96	5,42	10,73
Luik	3 412	3 221	6 633	10,26	9,31	9,80
Verviers	1 532	1 544	3 076	8,49	9,72	9,10
Borgworm	357	297	654	22,41	13,47	18,35
Provincie Luik	5 865	5 616	11 481	11,08	9,26	10,19
Hasselt	2 286	2 078	4 364	13,12	9,62	11,46
Maaseik	1 349	1 244	2 593	8,90	8,84	8,87
Tongeren	1 100	998	2 098	6,36	5,01	5,72
Provincie Limburg	4 735	4 320	9 055	10,35	8,33	9,39
Aarlen	340	319	659	8,82	6,27	7,59
Bastenaken	287	270	557	6,97	11,11	8,98
Marche-en-Famenne	337	315	652	14,84	9,52	12,27
Neufchâteau	345	328	673	8,70	6,10	7,43
Virton	295	269	564	13,56	7,43	10,64
Provincie Luxemburg	1 604	1 501	3 105	10,60	7,99	9,34
Dinant	600	581	1 181	10,00	5,16	7,62
Namen	1 674	1 615	3 289	8,96	6,19	7,60
Philippeville	328	349	677	9,15	2,87	5,91
Provincie Namen	2 602	2 545	5 147	9,22	5,50	7,38
Aalst	1 346	1 245	2 591	8,17	7,23	7,72
Dendermonde	1 033	918	1 951	12,58	25,05	18,45
Eeklo	404	358	762	9,90	5,59	7,87
Gent	2 687	2 571	5 258	12,65	8,56	10,65
Oudenaarde	663	596	1 259	19,61	8,39	14,30
Sint-Niklaas	1 254	1 165	2 419	6,38	9,44	7,85
Provincie Oost-Vlaanderen	7 387	6 853	14 240	11,24	10,51	10,88
Brugge	1 505	1 403	2 908	9,30	9,98	9,63
Diksmuide	304	270	574	13,16	3,70	8,71
Ieper	636	636	1 272	7,86	7,86	7,86
Kortrijk	1 632	1 617	3 249	11,03	10,51	10,77
Oostende	716	706	1 422	16,76	9,92	13,36
Roeselare	802	784	1 586	9,98	7,65	8,83
Tielt	504	506	1 010	3,97	13,83	8,91
Veurne	269	286	555	22,30	13,99	18,02
Provincie West-Vlaanderen	6 368	6 208	12 576	10,84	9,83	10,34
Het Rijk	58 572	55 520	114 092	11,01	8,56	9,82
Brussels gewest	6 163	5 807	11 970	11,03	10,85	10,94
Vlaams gewest	32 892	31 174	64 066	11,13	8,79	9,99
Waals gewest	19 517	18 539	38 056	10,81	7,44	9,17

Tabel 25.- ZUIGELINGENSTERFTE IN DE VERSCHILLENDE PROVINCIES EN GEWESTEN

JAREN 1980 - 1985

PROVINCIES EN GEWESTEN	Mannelijk geslacht		Vrouwelijk geslacht		Totaal		
	1980	1985	1980	1985	1980	1985	1980/1985
Brutocijfers voor 1 000 geboorten van het beschouwde geslacht							
Antwerpen	11.28	11.14	8.49	7.49	9.92	9.36	94.27
Brabant	11.97	11.13	10.29	8.84	11.16	10.01	89.71
Henegouwen	13.73	11.64	12.39	7.23	13.07	8.37	69.51
Luik	12.39	11.08	11.45	9.26	11.93	10.19	85.35
Limburg	17.64	10.35	12.26	8.33	15.05	9.39	62.45
Luxemburg	16.18	10.60	7.36	7.99	11.84	9.34	78.94
Namen	13.88	9.22	9.12	5.50	11.55	7.38	63.96
Oost-Vlaanderen	15.61	11.24	11.23	10.51	13.48	10.88	80.93
West-Vlaanderen	15.32	10.84	10.19	9.83	12.84	10.34	80.86
Het Rijk	13.66	11.01	10.54	8.55	12.14	9.82	80.85
Brussels gewest	13.88	11.03	12.08	10.85	12.99	10.94	84.26
Vlaams gewest	13.81	11.13	10.01	8.79	11.97	9.99	83.57
Waals gewest	13.30	10.81	11.01	7.44	12.18	9.17	75.14

Tabel 26.- NEONATALE STERFTE (Kinderen die minder dan 28 dagen geleefd hebben)

Van 1969 tot 1985

JAREN	Sterfgevallen			Brutosterftecijfers (in o/oo)		
	Mannelijk geslacht	Vrouwelijk geslacht	Totaal	Mannelijk geslacht	Vrouwelijk geslacht	Totaal
1969	1 284	820	2 104	17.6	11.9	14.8
1970	1 198	824	2 022	16.4	11.9	14.2
1971	1 170	800	1 970	16.1	11.6	13.9
1972	1 018	773	1 791	14.5	11.7	13.1
1973	918	664	1 582	13.8	10.6	12.2
1974	887	602	1 489	13.9	10.0	12.0
1975	809	595	1 404	13.1	10.2	11.7
1976	771	519	1 290	12.4	8.8	10.7
1977	656	456	1 112	10.5	7.7	9.1
1978	639	419	1 058	10.2	7.0	8.6
1979	587	426	1 013	9.2	7.1	8.2
1980	544	394	938	8.5	6.5	7.5
1981	568	340	908	8.9	5.7	7.3
1982	769	340	1 109	12.4	5.8	9.2
1983	445	323	768	7.4	5.7	6.6
1984	411	270	681	6.9	4.8	5.9
1985	377	285	662	6.4	5.1	5.8

Tabel 27.- NEONATALE STERFTE PER PROVINCIE EN GEWEST

JAREN 1984-1985

PROVINCIES EN GEWESTEN	Aantal sterfgevallen in 1984			Aantal sterfgevallen in 1985		
	Mannelijk geslacht	Vrouwelijk geslacht	Totaal	Mannelijk geslacht	Vrouwelijk geslacht	Totaal
Antwerpen	30	20	50	48	31	79
Brabant	42	38	80	61	55	116
Henegouwen	25	18	43	38	15	53
Luik	23	20	43	26	22	48
Limburg	20	10	30	16	12	28
Luxemburg	6	3	9	5	5	10
Namen	10	7	17	10	4	14
Oost-Vlaanderen	30	21	51	31	16	47
West-Vlaanderen	31	17	48	26	27	53
Het Rijk	217	154	371	261	187	448
Brussels gewest	21	18	39	22	26	48
Vlaams gewest	131	84	215	153	111	264
Waals gewest	65	52	117	86	50	136

Tabel 28.- NEONATALE STERFTECIJFERS PER PROVINCIE EN GEWEST (Brutocijfer voor 1 000 geboorten)

JAREN 1984-1985

PROVINCIES EN GEWESTEN	1984			1985		
	Mannelijk geslacht	Vrouwelijk geslacht	Totaal	Mannelijk geslacht	Vrouwelijk geslacht	Totaal
Antwerpen	3,10	2,20	2,67	5,12	3,45	4,30
Brabant	3,14	2,99	3,07	4,65	4,44	4,55
Henegouwen	3,32	2,51	2,92	4,93	2,07	3,54
Luik	3,90	3,57	3,74	4,41	3,89	4,16
Limburg	4,17	2,14	3,17	3,36	2,76	3,07
Luxemburg	3,79	2,04	2,95	3,11	3,32	3,21
Namen	3,72	2,70	3,22	3,82	1,56	2,70
Oost-Vlaanderen	3,93	2,97	3,47	4,16	2,32	3,28
West-Vlaanderen	4,70	2,70	3,72	4,06	4,32	4,19
Het Rijk	3,63	2,72	3,19	4,43	3,35	3,90
Brussels gewest	3,35	2,99	3,17	3,54	4,45	3,99
Vlaams gewest	3,86	2,61	3,25	4,62	3,54	4,10
Waals gewest	3,33	2,80	3,08	4,38	2,68	3,55

**Tabel 29.- PERINATALE STERFTE
(Doodgeboren en tijdens de eerste zes dagen overleden kinderen)**

Van 1969 tot 1985

JAREN	Absoluut aantal						Brutosterftecijfer (in o/oo)			
	Mannelijk geslacht			Vrouwelijk geslacht			Totaal	Mannelijk geslacht	Vrouwelijk geslacht	Totaal
	Doodgeboren	Tijdens de eerste zes dagen overleden	Totaal	Doodgeboren	Tijdens de eerste zes dagen overleden	Totaal				
1969	923	1 137	2 060	814	688	1 502	3 562	27.9	21.6	24.8
1970	890	1 031	1 921	726	696	1 422	3 343	25.9	20.4	23.3
1971	868	1 012	1 880	712	683	1 395	3 275	25.5	20.1	22.9
1972	779	893	1 672	692	673	1 365	3 037	23.6	20.4	22.0
1973	720	814	1 534	672	570	1 242	2 776	22.8	19.6	21.2
1974	663	769	1 432	613	511	1 124	2 556	22.3	18.5	20.5
1975	678	700	1 378	549	497	1 046	2 424	22.1	17.8	20.0
1976	591	668	1 259	497	443	940	2 199	20.0	15.9	18.0
1977	564	577	1 141	519	385	904	2 045	18.1	15.1	16.6
1978	515	529	1 044	520	344	864	1 908	16.5	14.4	16.0
1979	496	501	997	483	351	834	1 831	15.4	13.9	14.7
1980	543	452	995	448	323	771	1 766	15.6	12.7	14.2
1981	462	484	946	429	270	699	1 645	14.7	11.5	13.2
1982	434	380	814	424	290	714	1 528	13.1	12.1	12.6
1983	451	346	797	388	276	664	1 461	13.1	11.0	12.4
1984	421	338	759	369	209	578	1 337	12.7	9.7	11.5
1985	390	297	687	324	229	553	1 240	11.7	10.0	10.9

Tabel 30.- PERINATALE STERFTE PER PROVINCIE EN GEWEST

JAAR 1985

PROVINCIES EN GEWESTEN	Doodge- boren	Levensduur								Alge- meen totaal
		0 dagen	1 dag	2 dagen	3 dagen	4 dagen	5 dagen	6 dagen	Totaal minder dan 7 dagen	
Antwerpen	101	47	18	7	7	-	4	-	83	184
Brabant	140	63	21	12	14	10	6	7	133	273
Henegouwen	114	26	11	7	3	5	1	3	56	170
Luik	71	23	7	4	4	3	1	2	44	115
Limburg	62	18	3	4	4	4	-	-	33	95
Luxemburg	13	5	2	1	-	-	-	1	9	22
Namen	30	12	2	4	-	-	-	-	18	48
Oost-Vlaanderen	102	44	13	5	7	5	1	5	80	182
West-Vlaanderen	81	42	12	4	2	2	4	4	70	151
Het Rijk	714	280	89	48	41	29	17	22	526	1 240
Brussels gewest	75	37	7	5	8	6	4	3	70	145
Vlaams gewest	397	175	57	24	26	14	11	12	319	716
Waals gewest	242	68	25	19	7	9	2	7	137	379
Jaargemiddelden :										
Het Rijk (van 1980 tot 1984)	874	390	110	67	36	29	21	19	674	1 546

Tabel 31.- PERINATALE STERFTECIJFERS PER PROVINCIE EN GEWEST (Aantal doodgeborenen en aantal tijdens de eerste zes levensdagen overleden kinderen in verhouding tot het aantal doodgeborenen en levend geboren kinderen)

JAAR 1985

PROVINCIES EN GEWESTEN	Dood- gebore- nen (1)	Levensduur								Perina tale sterfte (10) = (1)+(9)
		0 dagen (2)	1 dag (3)	2 dagen (4)	3 dagen (5)	4 dagen (6)	5 dagen (7)	6 dagen (8)	Totaal minder dan 7 dagen (9)=(2) tot (8)	
Verhouding per duizend										
Antwerpen	5,50	2,56	0,98	0,38	0,38	-	0,22	-	4,52	10,01
Brabant	5,49	2,47	0,82	0,47	0,55	0,39	0,24	0,27	5,21	10,70
Henegouwen	7,62	1,74	0,74	0,47	0,20	0,33	0,07	0,20	3,74	11,37
Luik	6,15	1,99	0,61	0,35	0,35	0,26	0,09	0,17	3,81	9,95
Limburg	6,80	1,97	0,33	0,44	0,44	0,44	-	-	3,62	10,42
Luxemburg	4,17	1,60	0,64	0,32	-	-	-	0,32	2,89	7,06
Namen	5,79	2,32	0,39	0,77	-	-	-	-	3,48	9,27
Oost-Vlaanderen	7,11	3,07	0,91	0,35	0,49	0,35	0,07	0,35	5,58	12,69
West-Vlaanderen	6,40	3,32	0,95	0,32	0,16	0,16	0,32	0,32	5,53	11,93
Het Rijk	6,22	2,44	0,78	0,42	0,36	0,25	0,15	0,19	4,58	10,80
Brussels gewest	6,23	3,07	0,58	0,42	0,66	0,50	0,33	0,25	5,81	12,04
Vlaams gewest	6,16	2,71	0,88	0,37	0,40	0,22	0,17	0,19	4,95	11,11
Waals gewest	6,32	1,78	0,65	0,50	0,18	0,23	0,05	0,18	3,58	9,90
Jaargemiddelen :										
Het Rijk (1980 tot 1984)	7,22	3,22	0,91	0,55	0,30	0,24	0,17	0,16	5,56	12,76

Tabel 32.- PERINATALE STERFTE NAAR GESLACHT
Absoluut aantal

Van 1969 tot 1985

JAAR VAN OVERLIJDEN	Dood-geboren	0 dagen	1 dag	2 dagen	3 - 4 dagen	5 - 6 dagen	Totaal minder dan 7 dagen	Totaal dood-geboren inbegrepen
A.- Mannelijk geslacht								
1969	923	634	232	105	107	59	1 137	2 060
1970	890	590	205	105	85	46	1 031	1 921
1971	868	618	174	86	78	56	1 012	1 880
1972	779	504	170	81	95	43	893	1 672
1973	720	456	144	91	74	49	814	1 534
1974	663	465	113	75	72	44	769	1 432
1975	678	404	127	80	49	40	700	1 378
1976	591	363	123	72	66	44	668	1 259
1977	564	304	111	56	64	42	577	1 141
1978	515	284	97	57	56	35	529	1 044
1979	496	292	89	43	48	29	501	997
1980	543	253	94	40	42	23	452	995
1981	462	297	68	49	43	27	484	946
1982	434	227	60	37	41	15	380	814
1983	451	195	59	39	30	23	346	797
1984	421	191	59	35	34	19	338	759
1985	390	153	48	30	42	24	297	687
B.- Vrouwelijk geslacht								
1969	814	412	130	57	58	31	688	1 502
1970	726	392	126	75	59	44	696	1 422
1971	712	412	105	61	67	38	683	1 395
1972	692	379	128	69	62	35	673	1 365
1973	672	309	102	59	60	40	570	1 242
1974	613	297	95	55	39	25	511	1 124
1975	549	318	74	40	45	20	497	1 046
1976	497	239	88	46	43	27	443	940
1977	519	210	69	29	52	25	385	904
1978	520	191	75	31	31	16	344	864
1979	483	210	60	29	30	22	351	834
1980	448	186	53	28	36	20	323	771
1981	429	157	38	25	25	25	270	699
1982	424	155	44	37	35	19	290	714
1983	388	166	45	26	22	17	276	664
1984	369	123	32	21	18	15	209	578
1985	324	127	41	18	28	15	229	553

Tabel 33.- PERINATALE STERFTE NAAR GESLACHT
Verhouding tot 1 000 geboorten, doodgeboren inbegrepen

Van 1969 tot 1985

JAAR VAN OVERLIJDEN	Dood- geboren	0 dagen	1 dag	2 dagen	3 - 4 dagen	5 - 6 dagen	Totaal minder dan 7 dagen	Totaal dood- geboren inbegrepen
A.- Mannelijk geslacht								
1969	12,5	8,6	3,1	1,4	1,4	0,8	15,4	27,9
1970	12,0	8,0	2,8	1,4	1,1	0,6	13,9	25,9
1971	11,8	8,4	2,4	1,2	1,1	0,8	13,7	25,5
1972	11,0	7,1	2,4	1,1	1,3	0,6	12,6	23,6
1973	10,9	6,8	2,1	1,4	1,1	0,7	12,1	22,8
1974	10,3	7,2	1,8	1,2	1,1	0,7	12,0	22,3
1975	10,9	6,5	2,0	1,3	0,8	0,6	11,2	22,1
1976	9,4	5,8	2,0	1,1	1,1	0,7	10,6	20,0
1977	8,9	4,8	1,8	0,9	1,0	0,7	9,2	18,1
1978	8,1	4,5	1,5	0,9	0,9	0,6	8,3	16,5
1979	7,7	4,5	1,4	0,7	0,7	0,4	7,8	15,4
1980	8,4	4,0	1,5	0,6	0,7	0,4	7,0	15,5
1981	7,2	4,6	1,1	0,8	0,7	0,4	7,5	14,7
1982	7,0	3,6	1,0	0,6	0,7	0,2	6,1	13,1
1983	7,4	3,2	1,0	0,6	0,5	0,4	5,7	13,1
1984	7,0	3,2	1,0	0,6	0,6	0,3	5,7	12,7
1985	6,6	2,6	0,8	0,5	0,7	0,4	5,0	11,7
B.- Vrouwelijk geslacht								
1969	11,7	5,9	1,9	0,8	0,8	0,4	9,9	21,6
1970	10,4	5,6	1,9	1,1	0,8	0,6	10,0	20,4
1971	10,2	5,9	1,5	0,9	1,0	0,5	9,8	20,1
1972	10,3	5,7	1,9	1,0	0,9	0,5	10,0	20,4
1973	10,6	4,9	1,6	0,9	0,9	0,6	9,0	19,6
1974	10,1	4,9	1,6	0,9	0,6	0,4	8,4	18,5
1975	9,4	5,4	1,3	0,7	0,8	0,3	8,5	17,8
1976	8,4	4,0	1,5	0,8	0,7	0,5	7,5	15,9
1977	8,7	3,5	1,2	0,5	0,9	0,4	6,4	15,1
1978	8,6	3,2	1,2	0,5	0,5	0,3	5,7	14,4
1979	8,0	3,5	1,0	0,5	0,5	0,4	5,8	13,9
1980	7,3	3,0	0,9	0,5	0,6	0,3	5,3	12,6
1981	7,1	2,6	0,6	0,4	0,4	0,4	4,5	11,5
1982	7,2	2,6	0,7	0,6	0,6	0,3	4,9	12,1
1983	6,8	2,9	0,8	0,5	0,4	0,3	4,8	11,6
1984	6,5	2,2	0,6	0,4	0,3	0,3	3,7	10,2
1985	5,8	2,3	0,7	0,3	0,5	0,3	4,1	9,9

Tabel 34.- VREEMDELINGEN IN BELGIE GEVESTIGD OVERLEDEN NAAR GESLACHT, GEBOORTEJAAR, LEEFTIJD EN BURGERLIJKE STAAT

JAAR 1985

GEBOORTEJAAR		Leef- tijd in verstre- ken jaren	Burgerlijke staat								
			Ongehuwd			Gehuwd			Weduwnaar		
N	N-1		N	N-1	Totaal	N	N-1	Totaal	N	N-1	Totaal
- Het Rijk - Mannelijk geslacht											
1985	1984	000	67	13	80	-	-	-	-	-	-
1984	1983	001	6	1	7	-	-	-	-	-	-
1983	1982	002	1	3	4	-	-	-	-	-	-
1982	1981	003	3	1	4	-	-	-	-	-	-
1981	1980	004	1	1	2	-	-	-	-	-	-
Totaal			78	19	97	-	-	-	-	-	-
1980	1979	005	-	4	4	-	-	-	-	-	-
1979	1978	006	-	1	1	-	-	-	-	-	-
1978	1977	007	-	-	-	-	-	-	-	-	-
1977	1976	008	2	2	4	-	-	-	-	-	-
1976	1975	009	1	2	3	-	-	-	-	-	-
Totaal			3	9	12	-	-	-	-	-	-
1975	1974	010	3	-	3	-	-	-	-	-	-
1974	1973	011	2	-	2	-	-	-	-	-	-
1973	1972	012	1	-	1	-	-	-	-	-	-
1972	1971	013	2	-	2	-	-	-	-	-	-
1971	1970	014	1	-	1	-	-	-	-	-	-
Totaal			9	-	9	-	-	-	-	-	-
1970	1969	015	2	-	2	-	-	-	-	-	-
1969	1968	016	3	1	4	-	-	-	-	-	-
1968	1967	017	1	2	3	-	-	-	-	-	-
1967	1966	018	6	4	10	-	-	-	-	-	-
1966	1965	019	5	5	10	-	-	-	-	-	-
Totaal			17	12	29	-	-	-	-	-	-
1965	1964	020	2	1	3	-	1	1	-	-	-
1964	1963	021	4	3	7	-	1	1	-	1	1
1963	1962	022	3	3	6	2	1	3	-	-	-
1962	1961	023	1	4	5	-	2	2	-	-	-
1961	1960	024	8	3	11	1	1	2	-	-	-
Totaal			18	14	32	3	6	9	-	1	1
1960	1959	025	3	5	8	2	1	3	-	-	-
1959	1958	026	3	4	7	3	2	5	-	-	-
1958	1957	027	3	5	8	1	4	5	-	-	-
1957	1956	028	1	1	2	-	1	1	-	-	-
1956	1955	029	1	2	3	3	4	7	-	-	-
Totaal			11	17	28	9	12	21	-	-	-
1955	1954	030	-	2	2	2	1	3	-	-	-
1954	1953	031	3	-	3	4	-	4	-	-	-
1953	1952	032	2	2	4	3	2	5	-	-	-
1952	1951	033	1	1	2	4	4	8	-	-	-
1951	1950	034	-	1	1	3	5	8	-	-	-
Totaal			6	6	12	16	12	28	-	-	-
1950	1949	035	1	-	1	-	-	-	-	-	-
1949	1948	036	3	-	3	4	3	7	-	-	-
1948	1947	037	1	-	1	5	6	11	-	-	-
1947	1946	038	-	2	2	4	5	9	1	-	1
1946	1945	039	-	2	2	5	-	5	1	-	1
Totaal			5	4	9	18	14	32	2	-	2
1945	1944	040	1	1	2	4	4	8	-	-	-
1944	1943	041	-	1	1	2	3	5	-	-	-
1943	1942	042	1	-	1	2	8	10	-	-	-
1942	1941	043	-	-	-	4	3	7	2	1	3
1941	1940	044	-	1	1	2	7	9	-	-	-
Totaal			2	3	5	14	25	39	2	1	3
1940	1939	045	2	2	4	2	10	12	-	-	-
1939	1938	046	-	3	3	7	8	15	-	1	1
1938	1937	047	1	1	2	5	6	11	-	1	1
1937	1936	048	-	1	1	7	8	15	-	-	-
1936	1935	049	1	2	3	8	4	12	-	-	-
Totaal			4	9	13	29	36	65	-	2	2
1935	1934	050	1	1	2	6	4	10	-	-	-
1934	1933	051	-	1	1	8	9	17	-	-	-
1933	1932	052	-	1	1	9	12	21	-	-	-
1932	1931	053	2	2	4	11	12	23	1	-	1
1931	1930	054	3	3	6	14	13	27	-	1	1
Totaal			6	8	14	48	50	98	1	1	2

Tabel 34.- VREEMDELINGEN IN BELGIE GEVESTIGD OVERLEDEN NAAR GESLACHT, GEBOORTEJAAR, LEEFTIJD EN BURGERSLIJKE STAAT (vervolg)

JAAR 1985

GEBOORTEJAAR		Leef- tijd in verstre- ken jaren	Burgerlijke staat								
			Gescheiden			Onbekend			Totaal		
N	N-1		N	N-1	Totaal	N	N-1	Totaal	N	N-1	Totaal
- Het Rijk - Mannelijk geslacht											
1985	1984	000	-	-	-	-	-	-	67	13	80
1984	1983	001	-	-	-	-	-	-	6	1	7
1983	1982	002	-	-	-	-	-	-	1	3	4
1982	1981	003	-	-	-	-	-	-	3	1	4
1981	1980	004	-	-	-	-	-	-	1	1	2
Totaal			-	-	-	-	-	-	78	19	97
1980	1979	005	-	-	-	-	-	-	-	4	4
1979	1978	006	-	-	-	-	-	-	-	1	1
1978	1977	007	-	-	-	-	-	-	-	-	-
1977	1976	008	-	-	-	-	-	-	2	2	4
1976	1975	009	-	-	-	-	-	-	1	2	3
Totaal			-	-	-	-	-	-	3	9	12
1975	1974	010	-	-	-	-	-	-	3	-	3
1974	1973	011	-	-	-	-	-	-	2	-	2
1973	1972	012	-	-	-	-	-	-	1	-	1
1972	1971	013	-	-	-	-	-	-	2	-	2
1971	1970	014	-	-	-	-	-	-	1	-	1
Totaal			-	-	-	-	-	-	9	-	9
1970	1969	015	-	-	-	-	-	-	2	-	2
1969	1968	016	-	-	-	-	-	-	3	1	4
1968	1967	017	-	-	-	-	-	-	1	2	3
1967	1966	018	-	-	-	-	-	-	6	4	10
1966	1965	019	-	-	-	-	-	-	5	5	10
Totaal			-	-	-	-	-	-	17	12	29
1965	1964	020	-	-	-	-	-	-	2	2	4
1964	1963	021	-	-	-	-	-	-	4	5	9
1963	1962	022	-	-	-	-	-	-	5	4	9
1962	1961	023	-	-	-	-	-	-	1	6	7
1961	1960	024	-	-	-	-	-	-	9	4	13
Totaal			-	-	-	-	-	-	21	21	42
1960	1959	025	-	-	-	-	-	-	5	6	11
1959	1958	026	-	-	-	-	-	-	6	6	12
1958	1957	027	-	-	-	-	-	-	4	9	13
1957	1956	028	-	-	-	-	-	-	1	2	3
1956	1955	029	-	-	-	-	-	-	4	6	10
Totaal			-	-	-	-	-	-	20	29	49
1955	1954	030	1	-	1	-	-	-	3	3	6
1954	1953	031	-	-	-	-	-	-	7	-	7
1953	1952	032	-	1	1	-	-	-	5	5	10
1952	1951	033	-	1	1	-	-	-	5	6	11
1951	1950	034	-	1	1	-	-	-	3	7	10
Totaal			1	3	4	-	-	-	23	21	44
1950	1949	035	1	-	1	-	-	-	2	-	2
1949	1948	036	1	-	1	-	-	-	8	3	11
1948	1947	037	-	-	-	-	-	-	6	6	12
1947	1946	038	-	-	-	-	-	-	5	7	12
1946	1945	039	-	-	-	-	-	-	6	2	8
Totaal			2	-	2	-	-	-	27	18	45
1945	1944	040	-	1	1	-	-	-	5	6	11
1944	1943	041	2	-	2	-	-	-	4	4	8
1943	1942	042	2	2	4	-	-	-	5	10	15
1942	1941	043	1	-	1	-	-	-	7	4	11
1941	1940	044	-	-	-	-	-	-	2	8	10
Totaal			5	3	8	-	-	-	23	32	55
1940	1939	045	-	1	1	-	-	-	4	13	17
1939	1938	046	-	1	1	-	-	-	7	13	20
1938	1937	047	-	2	2	-	-	-	6	10	16
1937	1936	048	1	-	1	-	-	-	8	9	17
1936	1935	049	1	1	2	-	-	-	10	7	17
Totaal			2	5	7	-	-	-	35	52	87
1935	1934	050	-	-	-	-	-	-	7	5	12
1934	1933	051	1	-	1	-	-	-	9	10	19
1933	1932	052	1	-	1	-	-	-	10	13	23
1932	1931	053	-	2	2	-	-	-	14	16	30
1931	1930	054	2	-	2	-	-	-	19	17	36
Totaal			4	2	6	-	-	-	59	61	120

Tabel 34.- VREEMDELINGEN IN BELGIE GEVESTIGD OVERLEDEN NAAR GESLACHT, GEBOORTEJAAR, LEEFTIJD EN BURGERLIJKE STAAT

JAAR 1985

GEBOORTEJAAR		Leef- tijd in verstre- ken jaren	Burgerlijke staat								
			Ongehuwd			Gehuwd			Weduwnaar		
N	N-1		N	N-1	Totaal	N	N-1	Totaal	N	N-1	Totaal
- Het Rijk - Mannelijk geslacht (vervolg)											
1930	1929	055	2	3	5	14	12	26	1	1	2
1929	1928	056	-	2	2	13	22	35	-	-	2
1928	1927	057	4	1	5	14	17	31	2	2	4
1927	1926	058	5	2	7	9	15	24	2	2	4
1926	1925	059	3	1	4	22	23	45	1	-	1
Totaal			14	9	23	72	89	161	6	7	13
1925	1924	060	2	3	5	27	19	46	1	4	5
1924	1923	061	3	6	9	21	22	43	3	3	6
1923	1922	062	5	4	9	27	22	49	2	6	8
1922	1921	063	2	6	8	18	14	32	1	2	3
1921	1920	064	3	6	9	20	23	43	2	4	6
Totaal			15	25	40	113	100	213	9	19	28
1920	1919	065	4	3	7	28	21	49	5	2	7
1919	1918	066	2	2	4	13	26	39	4	1	5
1918	1917	067	3	1	4	9	10	19	4	3	7
1917	1916	068	2	5	7	9	12	21	3	6	9
1916	1915	069	3	4	7	22	18	40	2	4	6
Totaal			14	15	29	81	87	168	18	16	34
1915	1914	070	3	5	8	23	21	44	3	7	10
1914	1913	071	1	6	7	18	16	34	1	7	8
1913	1912	072	3	3	6	18	16	34	5	10	15
1912	1911	073	6	2	8	25	12	37	3	3	6
1911	1910	074	1	5	6	16	17	33	8	1	9
Totaal			14	21	35	100	82	182	20	28	48
1910	1909	075	4	3	7	16	14	30	4	3	7
1909	1908	076	5	2	7	16	12	28	6	7	13
1908	1907	077	2	3	5	10	25	35	9	11	20
1907	1906	078	1	-	1	11	15	26	8	4	12
1906	1905	079	6	4	10	13	15	28	9	7	16
Totaal			18	12	30	66	81	147	36	32	68
1905	1904	080	3	1	4	14	10	24	6	6	12
1904	1903	081	2	2	4	12	13	25	11	8	19
1903	1902	082	1	4	5	8	8	16	6	9	15
1902	1901	083	1	-	1	4	9	13	5	9	14
1901	1900	084	1	1	2	6	9	15	9	6	15
Totaal			8	8	16	44	49	93	37	38	75
1900	1899	085	2	1	3	6	6	12	10	6	16
1899	1898	086	2	-	3	3	6	9	3	11	14
1898	1897	087	-	-	-	5	1	6	3	5	8
1897	1896	088	1	-	1	3	4	7	6	7	13
1896	1895	089	-	-	-	-	1	1	7	-	7
Totaal			5	2	7	17	18	35	29	29	58
1895	1894	090	-	-	-	2	2	4	2	3	5
1894	1893	091	1	-	1	2	-	2	1	2	3
1893	1892	092	-	-	-	1	1	2	4	3	7
1892	1891	093	-	-	-	-	1	1	-	2	2
1891	1890	094	-	1	1	2	-	2	1	1	2
Totaal			1	1	2	7	4	11	8	11	19
1890	1889	095	-	-	-	-	-	-	-	1	1
1889	1888	096	1	-	1	1	-	1	1	-	1
1888	1887	097	-	-	-	-	-	-	-	1	2
1887	1886	098	-	-	-	-	-	-	1	-	1
1886	1885	099	-	-	-	-	-	-	1	-	1
Totaal			1	-	1	1	-	1	4	2	6
1885	1884	100	-	-	-	1	-	1	-	-	-
1884	1883	101	-	-	-	-	-	-	-	-	-
1883	1882	102	-	-	-	-	-	-	-	-	-
1882	1881	103	-	-	-	-	-	-	-	-	-
1881	1880	104	-	-	-	-	-	-	-	-	-
Totaal			-	-	-	1	-	1	-	-	-
1880	1879	105	-	-	-	-	-	-	-	-	-
1879	1878	106	-	-	-	-	-	-	-	-	-
1878	1877	107	-	-	-	-	-	-	-	-	-
1877	1876	108	-	-	-	-	-	-	-	-	-
1876	1875	109	-	-	-	-	-	-	-	-	-
Totaal			-	-	-	-	-	-	-	-	-
110 jaar en meer			-	-	-	-	-	-	-	-	-
Algemeen totaal			249	194	443	639	665	1 304	172	187	359

Tabel 34. - VREEMDELINGEN IN BELGIE GEVESTIGD OVERLEDEN NAAR GESLACHT, GEBOORTEJAAR, LEEFTIJD EN BURGERLIJKE STAAT

JAAR 1985

GEBOORTEJAAR		Leef- tijd in verstre- ken jaren	Burgerlijke staat								
			Gescheiden			Onbekend			Totaal		
N	N-1		N	N-1	Totaal	N	N-1	Totaal	N	N-1	Totaal
- Het Rijk - Mannelijk geslacht (vervolg)											
1930	1929	055	-	-	-	-	-	-	17	16	33
1929	1928	056	1	1	2	-	-	-	14	27	41
1928	1927	057	1	1	2	-	-	-	21	21	42
1927	1926	058	3	2	5	-	-	-	19	21	40
1926	1925	059	2	2	4	-	-	-	28	26	54
Totaal			7	6	13	-	-	-	99	111	210
1925	1924	060	1	-	1	-	-	-	31	26	57
1924	1923	061	1	5	6	-	-	-	28	36	64
1923	1922	062	1	1	2	-	-	-	35	33	68
1922	1921	063	1	2	3	-	-	-	22	22	44
1921	1920	064	1	2	3	-	-	-	26	35	61
Totaal			5	8	13	-	-	-	142	152	294
1920	1919	065	-	-	-	-	-	-	37	26	63
1919	1918	066	-	1	1	-	-	-	19	30	49
1918	1917	067	1	-	1	-	-	-	17	14	31
1917	1916	068	1	1	2	-	-	-	15	24	39
1916	1915	069	2	-	2	-	-	-	29	26	55
Totaal			4	2	6	-	-	-	117	120	237
1915	1914	070	-	1	1	-	-	-	29	34	63
1914	1913	071	-	2	2	-	-	-	20	31	51
1913	1912	072	1	1	2	-	-	-	27	30	57
1912	1911	073	-	-	-	-	-	-	34	17	51
1911	1910	074	1	2	3	-	-	-	26	25	51
Totaal			2	6	8	-	-	-	136	137	273
1910	1909	075	2	1	3	-	-	-	26	21	47
1909	1908	076	1	2	3	-	-	-	28	23	51
1908	1907	077	1	1	2	-	-	-	22	40	62
1907	1906	078	-	-	-	-	-	-	20	19	39
1906	1905	079	1	-	1	-	-	-	29	26	55
Totaal			5	4	9	-	-	-	125	129	254
1905	1904	080	-	-	-	-	-	-	23	17	40
1904	1903	081	-	-	-	-	-	-	25	23	48
1903	1902	082	-	1	1	-	-	-	15	22	37
1902	1901	083	-	-	-	-	-	-	10	18	28
1901	1900	084	-	-	-	-	-	-	16	16	32
Totaal			-	1	1	-	-	-	89	96	185
1900	1899	085	-	-	-	-	-	-	18	13	31
1899	1898	086	-	-	-	-	-	-	8	18	26
1898	1897	087	-	1	1	-	-	-	8	7	15
1897	1896	088	-	-	-	-	-	-	10	11	21
1896	1895	089	-	-	-	-	-	-	7	1	8
Totaal			-	1	1	-	-	-	51	50	101
1895	1894	090	-	-	-	-	-	-	4	5	9
1894	1893	091	-	-	-	-	-	-	4	2	6
1893	1892	092	-	-	-	-	-	-	5	4	9
1892	1891	093	-	-	-	-	-	-	-	3	3
1891	1890	094	-	-	-	-	-	-	3	2	5
Totaal			-	-	-	-	-	-	16	16	32
1890	1889	095	-	-	-	-	-	-	-	1	1
1889	1888	096	-	-	-	-	-	-	3	-	3
1888	1887	097	-	-	-	-	-	-	1	1	2
1887	1886	098	-	-	-	-	-	-	1	-	1
1886	1885	099	-	-	-	-	-	-	1	-	1
Totaal			-	-	-	-	-	-	6	2	8
1885	1884	100	-	-	-	-	-	-	1	-	1
1884	1883	101	-	-	-	-	-	-	-	-	-
1883	1882	102	-	-	-	-	-	-	-	-	-
1882	1881	103	-	-	-	-	-	-	-	-	-
1881	1880	104	-	-	-	-	-	-	-	-	-
Totaal			-	-	-	-	-	-	1	-	1
1880	1879	105	-	-	-	-	-	-	-	-	-
1879	1878	106	-	-	-	-	-	-	-	-	-
1878	1877	107	-	-	-	-	-	-	-	-	-
1877	1876	108	-	-	-	-	-	-	-	-	-
1876	1875	109	-	-	-	-	-	-	-	-	-
Totaal			-	-	-	-	-	-	-	-	-
110 jaar en meer			-	-	-	-	-	-	-	-	-
Algemeen totaal			37	41	78	-	-	-	1 097	1 087	2 184

Tabel 34.- VREEMDELINGEN IN BELGIE GEVESTIGD OVERLEDEN NAAR GESLACHT, GEBOORTEJAAR, LEEFTIJD EN BURGERLIJKE STAAT

JAAR 1985

GEBOORTEJAAR		Leef- tijd in verstre- ken jaren	Burgerlijke staat								
			Ongehuwd			Gehuwd			Weduwe		
N	N-1		N	N-1	Totaal	N	N-1	Totaal	N	N-1	Totaal
- Het Rijk - Vrouwelijk geslacht											
1985	1984	000	51	14	65	-	-	-	-	-	-
1984	1983	001	3	4	7	-	-	-	-	-	-
1983	1982	002	1	1	2	-	-	-	-	-	-
1982	1981	003	1	-	1	-	-	-	-	-	-
1981	1980	004	-	-	-	-	-	-	-	-	-
Totaal			56	19	75	-	-	-	-	-	-
1980	1979	005	3	2	5	-	-	-	-	-	-
1979	1978	006	5	-	5	-	-	-	-	-	-
1978	1977	007	2	-	2	-	-	-	-	-	-
1977	1976	008	2	1	3	-	-	-	-	-	-
1976	1975	009	-	1	1	-	-	-	-	-	-
Totaal			12	4	16	-	-	-	-	-	-
1975	1974	010	-	2	2	-	-	-	-	-	-
1974	1973	011	1	-	1	-	-	-	-	-	-
1973	1972	012	1	-	1	-	-	-	-	-	-
1972	1971	013	-	2	2	-	-	-	-	-	-
1971	1970	014	2	1	3	-	-	-	-	-	-
Totaal			4	5	9	-	-	-	-	-	-
1970	1969	015	1	-	1	-	-	-	-	-	-
1969	1968	016	-	1	1	-	-	-	-	-	-
1968	1967	017	1	-	1	-	-	-	-	-	-
1967	1966	018	2	2	4	1	-	1	-	-	-
1966	1965	019	-	1	1	-	1	1	-	-	-
Totaal			4	4	8	1	1	2	-	-	-
1965	1964	020	-	-	-	-	-	-	-	-	-
1964	1963	021	1	2	3	-	1	1	-	-	-
1963	1962	022	1	-	1	1	-	1	-	-	-
1962	1961	023	3	2	5	-	1	1	-	-	-
1961	1960	024	1	1	2	-	-	-	-	-	-
Totaal			6	5	11	1	2	3	-	-	-
1960	1959	025	-	2	2	2	1	3	-	-	-
1959	1958	026	-	-	-	-	-	-	-	-	-
1958	1957	027	-	-	-	-	2	2	-	-	-
1957	1956	028	-	-	-	1	3	4	-	1	1
1956	1955	029	-	1	1	-	3	3	-	-	-
Totaal			-	3	3	3	9	12	-	1	1
1955	1954	030	2	1	3	-	-	-	-	-	-
1954	1953	031	1	2	3	2	-	2	-	-	-
1953	1952	032	-	-	-	-	1	1	-	-	-
1952	1951	033	1	1	2	-	1	1	-	-	-
1951	1950	034	-	-	-	1	2	3	-	-	-
Totaal			4	4	8	3	4	7	-	-	-
1950	1949	035	1	-	1	2	-	2	-	-	-
1949	1948	036	-	2	2	-	1	1	-	-	-
1948	1947	037	1	-	1	2	3	5	-	-	-
1947	1946	038	-	-	-	2	4	6	-	-	-
1946	1945	039	-	1	1	-	-	-	-	-	-
Totaal			2	3	5	6	8	14	-	-	-
1945	1944	040	-	-	-	-	3	3	-	-	-
1944	1943	041	1	-	1	1	1	2	1	-	1
1943	1942	042	-	-	-	1	2	3	-	-	-
1942	1941	043	-	1	1	2	2	4	-	-	-
1941	1940	044	-	-	-	1	2	3	-	-	-
Totaal			1	1	2	5	10	15	2	-	2
1940	1939	045	-	2	2	6	2	8	-	-	-
1939	1938	046	-	-	-	2	6	8	1	-	1
1938	1937	047	-	1	1	5	6	11	1	-	1
1937	1936	048	-	-	-	5	2	7	-	-	-
1936	1935	049	-	1	1	1	4	5	-	-	-
Totaal			-	4	4	19	20	39	2	-	2
1935	1934	050	-	-	-	5	1	6	-	-	-
1934	1933	051	-	1	1	3	3	6	1	-	1
1933	1932	052	-	-	-	4	5	9	-	2	2
1932	1931	053	1	-	1	6	5	11	-	2	2
1931	1930	054	3	-	3	4	4	8	1	1	2
Totaal			4	1	5	22	18	40	2	5	7

Tabel 34.- VREEMDELINGEN IN BELGIE GEVESTIGD OVERLEDEN NAAR GESLACHT, GEBORTEJAAR, LEEFTIJD EN BURGERLIJKE STAAT (vervolg)

JAAR 1985

GEBORTEJAAR		Leef- tijd in verstre- ken jaren	Burgerlijke staat								
			Gescheiden			Onbekend			Totaal		
N	N-1		N	N-1	Totaal	N	N-1	Totaal	N	N-1	Totaal
- Het Rijk - Vrouwelijk geslacht											
1985	1984	000	-	-	-	-	-	-	51	14	65
1984	1983	001	-	-	-	-	-	-	3	4	7
1983	1982	002	-	-	-	-	-	-	1	1	2
1982	1981	003	-	-	-	-	-	-	1	-	1
1981	1980	004	-	-	-	-	-	-	-	-	-
Totaal			-	-	-	-	-	-	56	19	75
1980	1979	005	-	-	-	-	-	-	3	2	5
1979	1978	006	-	-	-	-	-	-	5	-	5
1978	1977	007	-	-	-	-	-	-	2	-	2
1977	1976	008	-	-	-	-	-	-	2	1	3
1976	1975	009	-	-	-	-	-	-	-	1	1
Totaal			-	-	-	-	-	-	12	4	16
1975	1974	010	-	-	-	-	-	-	-	2	2
1974	1973	011	-	-	-	-	-	-	1	-	1
1973	1972	012	-	-	-	-	-	-	1	-	1
1972	1971	013	-	-	-	-	-	-	-	2	2
1971	1970	014	-	-	-	-	-	-	2	1	3
Totaal			-	-	-	-	-	-	4	5	9
1970	1969	015	-	-	-	-	-	-	1	-	1
1969	1968	016	-	-	-	-	-	-	-	1	1
1968	1967	017	-	-	-	-	-	-	1	-	1
1967	1966	018	-	-	-	-	-	-	3	2	5
1966	1965	019	-	-	-	-	-	-	-	2	2
Totaal			-	-	-	-	-	-	5	5	10
1965	1964	020	-	-	-	-	-	-	-	-	-
1964	1963	021	-	-	-	-	-	-	1	3	4
1963	1962	022	-	-	-	-	-	-	2	-	2
1962	1961	023	-	-	-	-	-	-	3	3	6
1961	1960	024	-	-	-	-	-	-	1	1	2
Totaal			-	-	-	-	-	-	7	7	14
1960	1959	025	-	-	-	-	-	-	2	3	5
1959	1958	026	-	-	-	-	-	-	-	-	-
1958	1957	027	-	-	-	-	-	-	-	2	2
1957	1956	028	-	-	-	-	-	-	1	4	5
1956	1955	029	-	-	-	-	-	-	-	4	4
Totaal			-	-	-	-	-	-	3	13	16
1955	1954	030	-	-	-	-	-	-	2	1	3
1954	1953	031	-	-	-	-	-	-	3	2	5
1953	1952	032	-	-	-	-	-	-	-	1	1
1952	1951	033	-	-	-	-	-	-	1	2	3
1951	1950	034	-	-	-	-	-	-	1	2	3
Totaal			-	-	-	-	-	-	7	8	15
1950	1949	035	-	-	-	-	-	-	3	-	3
1949	1948	036	-	-	-	-	-	-	-	3	3
1948	1947	037	-	-	-	-	-	-	3	3	6
1947	1946	038	-	-	-	-	-	-	2	4	6
1946	1945	039	-	1	1	-	-	-	-	2	2
Totaal			-	1	1	-	-	-	8	12	20
1945	1944	040	-	-	-	-	-	-	-	3	3
1944	1943	041	1	-	1	-	-	-	4	1	5
1943	1942	042	-	1	1	-	-	-	2	3	5
1942	1941	043	2	-	2	-	-	-	4	3	7
1941	1940	044	-	-	-	-	-	-	1	2	3
Totaal			3	1	4	-	-	-	11	12	23
1940	1939	045	-	-	-	-	-	-	6	4	10
1939	1938	046	-	1	1	-	-	-	3	7	10
1938	1937	047	-	-	-	-	-	-	6	7	13
1937	1936	048	1	1	2	-	-	-	6	3	9
1936	1935	049	-	-	-	-	-	-	1	5	6
Totaal			1	2	3	-	-	-	22	26	48
1935	1934	050	-	-	-	-	-	-	5	1	6
1934	1933	051	-	-	-	-	-	-	4	4	8
1933	1932	052	-	1	1	-	-	-	4	8	12
1932	1931	053	1	-	1	-	-	-	8	7	15
1931	1930	054	-	-	-	-	-	-	8	5	13
Totaal			1	1	2	-	-	-	29	25	54

Tabel 34.- VREEMDELINGEN IN BELGIE GEVESTIGD OVERLEDEN NAAR GESLACHT, GEBOORTEJAAR, LEEFTIJD EN BURGERLIJKE STAAT

JAAR 1985

GEBOORTEJAAR		Leef- tijd in verstre- ken jaren	Burgerlijke staat								
			Ongehuwd			Gehuwd			Weduwe		
N	N-1		N	N-1	Totaal	N	N-1	Totaal	N	N-1	Totaal
- Het Rijk - Vrouwelijk geslacht (vervolg)											
1930	1929	055	1	-	1	6	4	10	1	-	1
1929	1928	056	-	-	-	3	2	5	-	-	-
1928	1927	057	1	-	1	6	3	9	-	-	1
1927	1926	058	1	-	1	2	5	7	2	1	4
1926	1925	059	2	-	2	5	5	10	1	1	2
Totaal			5	-	5	22	19	41	4	4	8
1925	1924	060	1	-	1	6	4	10	-	-	4
1924	1923	061	1	-	1	5	5	10	3	1	4
1923	1922	062	-	-	-	4	7	11	4	1	5
1922	1921	063	1	1	2	7	11	18	5	4	9
1921	1920	064	-	-	-	5	3	8	4	8	12
Totaal			3	1	4	27	30	57	16	18	34
1920	1919	065	1	3	4	12	7	19	1	7	8
1919	1918	066	1	1	2	2	4	6	4	4	8
1918	1917	067	-	-	-	4	2	6	6	5	11
1917	1916	068	-	2	2	6	2	8	3	3	6
1916	1915	069	2	-	2	6	2	8	3	5	6
Totaal			4	6	10	30	17	47	15	24	39
1915	1914	070	2	2	4	7	2	9	4	9	13
1914	1913	071	1	-	1	5	5	10	8	6	14
1913	1912	072	-	1	1	6	4	10	3	6	9
1912	1911	073	2	3	5	7	4	9	3	6	20
1911	1910	074	2	2	4	1	2	8	8	12	19
Totaal			7	8	15	26	20	46	26	49	75
1910	1909	075	2	5	7	6	3	9	14	11	25
1909	1908	076	2	3	5	2	2	4	11	11	22
1908	1907	077	6	2	8	6	4	10	13	12	25
1907	1906	078	2	2	4	4	3	7	9	16	25
1906	1905	079	3	3	6	1	1	2	16	16	32
Totaal			15	15	30	19	13	32	63	66	129
1905	1904	080	-	3	3	3	3	6	19	12	31
1904	1903	081	1	4	5	2	4	6	20	15	35
1903	1902	082	2	2	4	2	-	2	25	22	47
1902	1901	083	4	6	10	1	3	4	19	13	32
1901	1900	084	3	3	6	3	4	7	8	19	27
Totaal			10	18	28	11	14	25	91	81	172
1900	1899	085	1	4	5	-	3	3	26	15	41
1899	1898	086	4	2	6	-	1	1	11	10	21
1898	1897	087	5	4	9	1	1	2	12	12	24
1897	1896	088	1	3	4	2	3	5	12	12	24
1896	1895	089	1	7	8	3	-	3	9	15	24
Totaal			12	20	32	6	8	14	70	64	134
1895	1894	090	3	3	6	-	-	-	16	7	23
1894	1893	091	2	5	7	-	1	1	12	8	20
1893	1892	092	3	-	3	-	-	-	5	5	10
1892	1891	093	1	1	2	-	-	-	3	4	7
1891	1890	094	3	1	4	-	-	-	3	5	12
Totaal			12	10	22	-	1	1	43	29	72
1890	1889	095	1	-	1	-	-	-	1	4	5
1889	1888	096	5	-	5	-	-	-	-	3	3
1888	1887	097	-	-	-	-	-	-	4	2	6
1887	1886	098	1	-	1	-	-	-	1	-	1
1886	1885	099	-	-	-	1	-	1	1	1	2
Totaal			7	-	7	1	-	1	7	10	17
1885	1884	100	-	-	-	-	-	-	2	-	2
1884	1883	101	1	-	1	-	-	-	-	-	-
1883	1882	102	-	1	1	-	-	-	-	-	-
1882	1881	103	-	-	-	-	-	-	-	-	-
1881	1880	104	-	-	-	-	-	-	-	1	1
Totaal			1	1	2	-	-	-	2	1	3
1880	1879	105	-	-	-	-	-	-	-	-	-
1879	1878	106	-	-	-	-	-	-	-	-	-
1878	1877	107	-	-	-	-	-	-	-	-	-
1877	1876	108	-	-	-	-	-	-	-	-	-
1876	1875	109	-	-	-	-	-	-	-	-	-
Totaal			-	-	-	-	-	-	-	-	-
110 jaar en meer			-	-	-	-	-	-	-	-	-
Algemeen totaal			169	132	301	202	194	396	343	352	695

Tabel 34.- VREEMDELINGEN IN BELGIE GEVESTIGD OVERLEDEN NAAR GESLACHT, GEBORTEJAAR, LEEFTIJD EN BURGERLIJKE STAAT

JAAR 1985

GEBORTEJAAR		Leef- tijd in verstre- ken jaren	Burgerlijke staat								
			Gescheiden			Onbekend			Totaal		
N	N-1		N	N-1	Totaal	N	N-1	Totaal	N	N-1	Totaal
- Het Rijk - Vrouwelijk geslacht (vervolg)											
1930	1929	055	1	1	2	-	-	-	9	5	14
1929	1928	056	-	-	-	-	-	-	3	2	5
1928	1927	057	-	-	-	-	-	-	7	4	11
1927	1926	058	-	-	-	-	-	-	5	7	12
1926	1925	059	-	-	-	-	-	-	8	6	14
Totaal			1	1	2	-	-	-	32	24	56
1925	1924	060	-	2	2	-	-	-	7	10	17
1924	1923	061	1	1	2	-	-	-	10	7	17
1923	1922	062	1	-	1	-	-	-	9	8	17
1922	1921	063	-	1	1	-	-	-	13	17	30
1921	1920	064	1	-	1	-	-	-	10	11	21
Totaal			3	4	7	-	-	-	49	53	102
1920	1919	065	1	-	1	-	-	-	15	17	32
1919	1918	066	1	1	2	-	-	-	8	10	18
1918	1917	067	1	-	1	-	-	-	11	7	18
1917	1916	068	-	-	-	-	-	-	9	7	16
1916	1915	069	-	-	-	-	-	-	9	7	16
Totaal			3	1	4	-	-	-	52	48	100
1915	1914	070	-	-	-	-	-	-	13	13	26
1914	1913	071	1	-	1	-	-	-	15	11	26
1913	1912	072	1	-	1	-	-	-	10	11	21
1912	1911	073	1	-	1	-	-	-	18	17	35
1911	1910	074	1	-	1	-	-	-	7	25	32
Totaal			4	-	4	-	-	-	63	77	140
1910	1909	075	-	-	-	-	-	-	22	19	41
1909	1908	076	-	-	-	-	-	-	15	16	31
1908	1907	077	2	-	2	-	-	-	27	18	45
1907	1906	078	-	1	1	-	-	-	15	22	37
1906	1905	079	-	-	-	-	-	-	20	20	40
Totaal			2	1	3	-	-	-	99	95	194
1905	1904	080	-	-	-	-	-	-	22	18	40
1904	1903	081	-	-	-	-	-	-	23	23	46
1903	1902	082	1	1	2	-	-	-	30	25	55
1902	1901	083	1	-	1	-	-	-	25	22	47
1901	1900	084	1	1	2	-	-	-	15	27	42
Totaal			3	2	5	-	-	-	115	115	230
1900	1899	085	1	2	3	-	1	1	28	25	53
1899	1898	086	1	-	1	-	-	-	16	13	29
1898	1897	087	1	-	1	-	-	-	19	17	36
1897	1896	088	-	-	-	-	-	-	15	18	33
1896	1895	089	-	-	-	-	-	-	13	22	35
Totaal			3	2	5	-	1	1	91	95	186
1895	1894	090	-	-	-	-	-	-	19	11	30
1894	1893	091	1	-	1	-	-	-	15	13	28
1893	1892	092	1	-	1	-	-	-	9	5	14
1892	1891	093	-	-	-	-	-	-	4	5	9
1891	1890	094	-	1	1	-	-	-	10	7	17
Totaal			2	1	3	-	-	-	57	41	98
1890	1889	095	-	-	-	-	-	-	2	4	6
1889	1888	096	-	1	1	-	-	-	5	4	9
1888	1887	097	-	1	1	-	-	-	4	3	7
1887	1886	098	-	-	-	-	-	-	2	-	2
1886	1885	099	-	-	-	-	-	-	2	1	3
Totaal			-	2	2	-	-	-	15	12	27
1885	1884	100	-	-	-	-	-	-	2	-	2
1884	1883	101	-	-	-	-	-	-	1	-	1
1883	1882	102	-	-	-	-	-	-	-	1	1
1882	1881	103	-	-	-	-	-	-	-	-	-
1881	1880	104	-	-	-	-	-	-	-	1	1
Totaal			-	-	-	-	-	-	3	2	5
1880	1879	105	-	-	-	-	-	-	-	-	-
1879	1878	106	-	-	-	-	-	-	-	-	-
1878	1877	107	-	-	-	-	-	-	-	-	-
1877	1876	108	-	-	-	-	-	-	-	-	-
1876	1875	109	-	-	-	-	-	-	-	-	-
Totaal			-	-	-	-	-	-	-	-	-
110 jaar en meer			-	-	-	-	-	-	-	-	-
Algemeen totaal			26	19	45	-	1	1	740	698	1 438

STERFTE

1 9 8 6

Tabel 1.- ALGEMENE ONTWIKKELING VAN DE STERFTE SEDERT 1935 *

JAREN	Aantal sterfgevallen			Brutosterftecijfer voor 1 000 inwoners		
	Mannelijk geslacht	Vrouwelijk geslacht	Totaal	Mannelijk geslacht	Vrouwelijk geslacht	Totaal
1935	55 995	51 258	107 253	13.65	12.21	12.92
1936	56 411	50 820	107 231	13.70	12.06	12.87
1937	57 844	52 486	110 330	14.00	12.41	13.20
1938	58 304	52 592	110 896	14.08	12.39	13.22
1939	61 550	55 297	116 847	14.85	13.01	13.92
1940 (1)	75 290	59 405	134 695	18.41	14.13	16.24
1941 (1)	66 463	55 482	121 945	16.35	13.24	14.77
1942 (1)	66 872	55 240	122 112	16.52	13.19	14.83
1943 (1)	59 875	51 998	111 873	14.78	12.39	13.57
1944	72 774	59 474	132 248	17.80	14.01	15.87
1945	66 159	57 711	123 870	16.18	13.56	14.84
1946	60 954	52 778	113 732	14.84	12.33	13.56
1947	60 044	52 245	112 289	14.30	12.11	13.19
1948	57 506	50 510	108 016	13.53	11.61	12.56
1949	59 069	52 035	111 104	13.90	11.89	12.88
1950	57 460	50 776	108 236	13.50	11.55	12.51
1951	58 010	51 753	109 763	13.53	11.72	12.61
1952	55 462	48 716	104 178	12.86	10.96	11.90
1953	56 384	49 479	105 863	13.03	11.07	12.03
1954	55 776	49 257	105 033	12.84	10.95	11.88
1955	57 913	50 830	108 743	13.24	11.24	12.22
1956	57 933	50 828	108 761	13.17	11.16	12.15
1957	57 436	50 404	107 840	12.94	10.99	11.95
1958	56 375	49 676	106 051	12.65	10.75	11.68
1959	55 450	48 483	103 933	12.38	10.42	11.39
1960	61 057	52 881	113 938	12.57	11.30	12.41
1961	57 477	49 508	106 985	12.78	10 55	11.59
1962	60 159	52 599	112 758	13.28	11.14	12.19
1963	62 373	54 345	116 718	13.64	11.42	12.51
1964	59 054	51 046	110 100	12.76	10.63	11.68
1965	61 623	53 422	115 045	13.22	11.04	12.11
1966	61 526	54 087	115 613	13.13	11.11	12.10
1967	61 653	53 559	115 212	13.09	10.94	11.99
1968	64 771	56 973	121 744	13.69	11.59	12.60
1969	64 323	56 148	120 471	13.60	11.39	12.47
1970	62 878	55 782	118 660	13.32	11.32	12.30
1971	63 390	56 081	119 471	13.36	11.33	12.32
1972	62 471	54 953	117 424	13.12	11.06	12.07
1973	62 606	55 648	118 254	13.11	11.17	12.12
1974	61 093	55 066	116 159	12.75	11.02	11.87
1975	62 609	56 816	119 425	13.03	11.35	12.17
1976	62 292	56 349	118 641	12.95	11.24	12.08
1977	59 220	53 452	112 672	13.32	10.66	11.47
1978	60 323	55 065	115 388	12.53	10.96	11.73
1979	58 805	53 205	112 010	12.22	10.58	11.38
1980	59 493	54 205	113 698	12.35	10.76	11.54
1981	58 498	53 828	112 326	12.13	10.68	11.39
1982	57 680	54 191	111 871	11.96	10.74	11.34
1983	58 757	55 959	114 534	12.21	11.09	11.62
1984	57 078	53 609	110 687	11.87	10.63	11.23
1985	57 424	54 188	111 612	11.93	10.74	11.32
1986	56 649	54 694	111 343	11.77	10.84	11.29

(1) Van 1940 af tot en met 1943, waren er 41 gemeenten aan de belgische administratieve rechtsmaat onttrokken (88 090 inwoners op 31.12.1939).

* Feitelijke sterfgevallen tot en met 1953; werkelijke sterfgevallen vanaf 1954.

Tabel 2.- ALGEMENE EVOLUTIE VAN DE STERFTE PER PROVINCIE SEDERT 1956 EN PER GEWEST SEDERT 1974

A.- Absoluut aantal

JAREN	Antwerpen	Brabant	Henegouwen	Luik	Limburg	Luxemburg	Namen	Oost-Vlaanderen	West-Vlaanderen	Het Rijk
1956	14 436	23 347	18 469	14 146	4 373	2 838	5 103	14 972	11 077	108 761
1957	14 362	23 264	18 087	13 763	4 488	2 842	5 036	15 000	10 998	107 840
1958	14 125	22 988	17 936	13 454	4 239	2 744	5 006	14 580	10 979	106 051
1959	14 023	22 353	17 111	13 475	4 300	2 655	4 917	14 255	10 844	103 933
1960	15 777	24 890	18 195	14 583	4 675	2 905	5 321	15 805	11 787	113 938
1961	14 845	23 754	17 009	13 638	4 498	2 736	4 930	14 678	10 897	106 985
1962	15 596	25 113	17 920	14 264	4 542	2 822	5 138	15 706	11 657	112 758
1963	16 164	25 724	19 743	14 598	4 781	2 947	5 283	16 263	11 215	116 718
1964 (1)	15 383	24 577	18 104	13 960	4 589	2 725	5 070	15 101	10 591	110 100
1965	16 166	25 857	18 905	14 646	4 810	2 815	5 143	15 692	11 011	115 045
1966	16 323	26 075	18 752	14 666	4 883	2 810	5 253	15 959	10 892	115 613
1967	16 469	26 130	18 571	14 457	4 846	2 711	5 107	15 716	11 205	115 212
1968	17 259	27 883	19 486	15 093	5 080	2 967	5 426	16 825	11 725	121 744
1969	17 294	27 592	19 129	14 927	5 139	2 876	5 279	16 469	11 766	120 471
1970	17 261	26 937	18 539	14 700	5 286	2 864	5 214	16 249	11 610	118 660
1971	17 136	27 409	18 905	14 613	5 297	2 876	5 289	16 250	11 696	119 471
1972	16 885	26 638	18 294	14 323	5 494	2 834	5 234	16 177	11 545	117 424
1973	16 817	27 125	18 857	14 348	5 114	2 830	5 247	16 469	11 447	118 254
1974	16 731	26 571	18 096	14 243	5 207	2 807	4 900	16 313	11 291	116 159
1975	17 493	27 230	18 512	14 460	5 283	2 852	5 342	16 542	11 711	119 425
1976	17 227	27 019	18 226	14 441	5 342	2 935	5 341	16 231	11 879	118 641
1977	16 427	25 316	17 289	13 870	4 997	2 808	5 139	15 541	11 285	112 672
1978	17 277	25 790	17 608	13 804	5 176	2 758	5 283	11 664	16 028	115 388
1979	16 540	25 131	17 273	13 477	5 122	2 711	4 990	15 253	11 513	112 010
1980	16 784	25 585	17 411	13 320	5 351	2 727	5 131	15 777	11 612	113 698
1981	16 723	25 762	16 959	13 220	4 847	2 727	5 220	15 267	11 601	112 326
1982	16 547	25 337	17 075	12 953	5 368	2 688	5 003	15 346	11 554	111 871
1983	17 180	26 235	17 063	13 053	5 405	2 672	5 275	15 843	11 831	114 534
1984	16 559	24 874	16 616	12 801	5 381	2 645	5 072	15 314	11 425	110 637
1985	16 702	25 252	16 643	12 767	5 507	2 647	5 008	15 412	11 674	111 612
1986	16 766	25 133	16 754	12 500	5 505	2 753	5 077	15 154	11 701	111 343

JAREN	Brussels gewest			Vlaams gewest			Waals gewest		
	Mannelijk geslacht	Vrouwelijk geslacht	Totaal	Mannelijk geslacht	Vrouwelijk geslacht	Totaal	Mannelijk geslacht	Vrouwelijk geslacht	Totaal
1974	6 814	7 242	14 056	31 555	27 419	58 974	22 724	20 405	43 129
1975	7 048	7 356	14 404	32 620	28 132	60 752	22 941	21 328	44 269
1976	6 782	7 383	14 165	32 564	27 906	60 470	22 946	21 060	44 006
1977	6 429	6 753	13 182	31 067	26 394	57 461	21 724	20 305	42 029
1978	6 452	6 909	13 361	32 009	27 582	59 591	21 862	20 574	42 436
1979	6 214	6 646	12 860	31 219	26 542	57 761	21 372	20 017	41 389
1980	6 439	6 878	13 317	31 668	27 075	58 743	21 386	20 252	41 638
1981	6 177	7 007	13 184	31 176	26 941	58 117	21 145	19 880	41 025
1982	5 991	6 795	12 786	30 886	27 516	58 402	20 803	19 880	40 683
1983	6 185	6 983	13 168	31 580	28 648	60 228	20 823	20 338	41 161
1984	5 747	6 547	12 294	31 033	27 230	58 263	20 298	19 832	40 130
1985	6 015	6 714	12 729	30 995	27 890	58 885	20 414	19 584	39 998
1986	5 810	6 688	12 498	30 687	28 052	58 739	20 152	19 954	40 106

(1) Nieuwe administratieve indeling, voorzien door de wet van 2 augustus 1963.

Tabel 2.- ALGEMENE EVOLUTIE VAN DE STERFTE PER PROVINCIE SEDERT 1956 EN PER GEWEST SEDERT 1974 (vervolg)

B.- Verhouding tot 1 000 inwoners

JAREN	Antwerpen	Brabant	Henegouwen	Luik	Limburg	Luxemburg	Namen	Oost-Vlaanderen	West-Vlaanderen	Het Rijk
1956	10.49	12.28	14.59	14.17	8.16	13.13	13.95	11.95	10.67	12.15
1957	10.33	12.12	14.14	13.68	8.21	13.14	13.70	11.93	10.53	11.95
1958	10.07	11.87	14.05	13.34	7.64	12.63	13.58	11.56	10.44	11.68
1959	9.90	11.46	13.45	13.33	7.63	12.17	13.27	11.24	10.24	11.39
1960	11.03	12.61	14.39	14.43	8.18	13.28	14.32	12.42	11.06	12.41
1961	10.29	11.92	13.62	13.59	7.83	12.62	13.34	11.54	10.19	11.64
1962	10.71	12.48	14.34	14.16	7.75	13.01	13.85	12.30	10.83	12.19
1963	11.01	12.53	14.94	14.55	7.99	13.57	14.18	12.69	11.51	12.51
1964 (1)	10.38	11.78	13.62	13.78	7.47	12.47	13.50	11.72	10.37	11.68
1965	10.82	12.26	14.18	14.39	7.70	12.83	13.60	12.12	10.70	12.11
1966	10.83	12.24	14.08	14.41	7.73	12.75	13.81	12.27	10.51	12.10
1967	10.85	12.16	13.95	14.19	7.59	12.36	13.38	12.04	10.75	11.99
1968	11.33	12.93	14.62	14.83	7.89	13.53	14.19	12.86	11.20	12.64
1969	11.30	12.74	14.36	14.69	7.90	13.11	13.76	12.57	11.18	12.47
1970	11.26	12.38	14.07	14.57	8.10	13.18	13.70	12.40	11.01	12.30
1971	11.12	12.51	14.33	14.45	8.02	13.24	13.35	12.36	11.04	12.32
1972	10.92	12.12	13.86	14.13	8.25	13.02	13.63	12.28	10.86	12.07
1973	10.85	12.30	14.27	14.12	7.61	12.97	13.60	12.48	10.73	12.12
1974	10.76	12.02	13.68	13.97	7.67	12.81	12.61	12.33	10.55	11.87
1975	11.22	12.27	14.00	14.19	7.71	12.98	13.68	12.48	10.93	12.17
1976	11.02	12.15	13.83	14.21	7.72	13.36	13.62	12.25	11.07	12.08
1977	10.48	11.41	13.12	13.73	7.22	12.75	12.88	11.73	10.51	11.47
1978	11.01	11.62	13.36	13.67	7.41	12.49	13.20	12.08	10.84	11.73
1979	10.53	11.34	13.15	13.38	7.27	12.25	12.40	11.49	10.70	11.38
1980	10.67	11.52	13.30	13.24	7.53	12.27	12.69	11.86	10.77	11.54
1981	10.61	11.60	12.99	13.17	6.77	12.21	12.86	11.47	10.74	11.34
1982	10.53	11.40	13.17	12.98	7.45	12.08	12.26	11.52	10.68	11.34
1983	10.39	11.81	13.21	13.11	7.47	11.99	12.91	11.84	10.91	11.62
1984	10.49	11.22	12.92	12.90	7.40	11.82	12.36	11.50	10.51	11.23
1985	10.56	11.39	12.98	12.86	7.55	11.80	12.18	11.58	10.72	11.32
1986	10.59	11.33	13.11	12.61	7.52	12.24	12.32	11.40	10.73	11.29

JAREN	Brussels gewest			Vlaams gewest			Waals gewest		
	Mannelijk geslacht	Vrouwelijk geslacht	Totaal	Mannelijk geslacht	Vrouwelijk geslacht	Totaal	Mannelijk geslacht	Vrouwelijk geslacht	Totaal
1974	13.77	12.93	13.32	11.51	9.84	10.67	14.60	12.37	13.45
1975	14.27	13.21	13.71	11.85	10.06	10.95	14.71	12.89	13.78
1976	13.84	13.38	13.59	11.80	9.94	10.86	14.72	12.71	13.69
1977	13.12	12.23	12.65	11.26	9.40	10.32	13.94	12.26	13.07
1978	13.33	12.60	12.98	11.57	9.79	10.67	13.99	12.39	13.16
1979	13.03	12.33	12.66	11.25	9.39	10.31	13.67	12.04	12.83
1980	13.59	12.86	13.20	11.39	9.54	10.45	13.68	12.17	12.90
1981	13.15	13.21	13.18	11.18	9.46	10.32	13.52	11.94	12.71
1982	12.84	12.86	12.85	11.07	9.65	10.35	13.36	11.97	12.64
1983	13.33	13.28	13.30	11.30	10.02	10.65	13.40	12.26	12.81
1984	12.50	12.52	12.51	11.09	9.51	10.29	13.08	11.97	12.51
1985	13.11	12.87	12.99	11.07	9.72	10.39	13.15	11.83	12.47
1986	12.71	12.88	12.80	10.95	9.76	10.35	12.99	12.06	12.51

(1) Nieuwe administratieve indeling, voorzien door de wet van 2 augustus 1963.

Tabel 3.- STERFTE NAAR GESLACHT EN LEEFTIJDGROEP IN ABSOLUTE CIJFERS

Van 1975 tot 1986

JAREN	0 jaar	1 - 4 jaar	5 - 9 jaar	10 - 14 jaar	15 - 19 jaar	20 - 24 jaar	25 - 29 jaar	30 - 34 jaar	35 - 39 jaar	40 - 44 jaar
-------	--------	------------	------------	--------------	--------------	--------------	--------------	--------------	--------------	--------------

Mannelijk geslacht

1975	1 120	230	163	161	439	573	447	429	579	996
1976	1 075	208	157	156	468	549	421	471	610	928
1977	965	173	141	141	456	632	446	467	532	923
1978	966	173	145	136	473	616	521	526	537	873
1979	854	145	118	126	455	568	507	526	610	894
1980	871	159	128	108	457	604	528	547	567	922
1981	856	150	105	115	411	598	497	521	590	836
1982	769	144	98	117	371	572	489	502	619	786
1983	726	160	103	115	332	508	509	619	634	830
1984	701	145	87	94	309	541	487	581	678	755
1985	645	117	93	95	307	540	485	538	670	842
1986	699	93	97	90	310	510	501	514	712	869

Vrouwelijk geslacht

1975	812	151	81	89	174	185	213	226	349	620
1976	773	163	93	95	175	193	214	259	354	592
1977	691	141	108	80	188	182	226	269	350	559
1978	660	127	110	115	167	198	229	276	360	583
1979	667	173	100	89	186	231	223	255	317	542
1980	639	153	78	91	157	204	216	288	344	543
1981	562	138	78	75	144	196	201	296	316	470
1982	560	111	74	76	144	183	225	254	345	489
1983	514	104	67	75	148	185	182	279	393	516
1984	457	106	59	72	137	163	192	255	352	472
1985	475	88	66	67	128	151	215	240	360	489
1986	425	87	59	50	115	176	180	260	402	516

JAREN	45 - 49 jaar	50 - 54 jaar	55 - 59 jaar	60 - 64 jaar	65 - 69 jaar	70 - 74 jaar	75 - 79 jaar	80 - 84 jaar	85 jaar en meer	Totaal
-------	--------------	--------------	--------------	--------------	--------------	--------------	--------------	--------------	-----------------	--------

Mannelijk geslacht

1975	1 662	2 824	3 077	6 024	8 765	10 793	10 100	7 621	6 606	62 609
1976	1 719	2 777	3 309	5 875	8 777	10 440	10 220	7 647	6 485	62 292
1977	1 637	2 875	3 443	5 179	8 349	10 054	9 775	7 121	5 911	59 220
1978	1 637	2 787	4 004	4 698	7 984	10 393	10 139	7 485	6 230	60 323
1979	1 607	2 634	4 111	4 221	7 669	9 809	10 145	7 700	6 106	58 805
1980	1 518	2 649	4 123	4 261	7 683	9 752	10 340	7 867	6 409	59 493
1981	1 469	2 482	4 008	4 344	7 163	9 519	10 345	7 997	6 492	58 498
1982	1 371	2 521	4 039	4 783	6 522	9 407	9 979	8 056	6 535	57 680
1983	1 382	2 439	3 902	5 218	5 694	9 550	10 197	8 629	7 073	58 578
1984	1 351	2 293	3 717	5 640	5 271	9 277	10 030	8 353	6 768	57 078
1985	1 234	2 223	3 666	5 802	5 431	8 955	10 188	8 518	7 075	57 424
1986	1 246	1 986	3 518	5 457	5 624	8 387	9 914	8 713	7 404	56 649

Vrouwelijk geslacht

1975	999	1 576	1 631	3 153	5 293	8 309	10 882	10 831	11 242	56 816
1976	985	1 535	1 679	2 901	5 103	8 114	10 912	10 653	11 556	56 349
1977	950	1 469	1 816	2 680	4 694	7 724	10 304	10 379	10 642	53 452
1978	953	1 414	2 006	2 435	4 708	7 451	10 501	11 001	11 771	55 065
1979	917	1 433	2 076	2 059	4 342	7 284	10 154	10 730	11 427	53 205
1980	847	1 348	2 065	2 065	4 493	7 076	10 222	11 099	12 277	54 205
1981	825	1 330	2 051	2 287	4 163	6 779	10 130	11 141	12 646	53 828
1982	757	1 387	2 025	2 763	3 749	6 665	10 040	11 433	13 211	54 191
1983	802	1 337	1 933	2 713	3 455	6 685	10 213	11 980	14 380	55 961
1984	779	1 175	1 908	2 862	2 920	6 329	9 604	11 679	14 085	53 609
1985	795	1 158	1 749	2 819	2 868	6 242	9 595	11 717	14 966	54 188
1986	711	1 085	1 849	2 804	3 202	5 843	9 413	11 993	15 519	54 694

Tabel 4. - PROCENTUELE INDELING VAN HET AANTAL OVERLEDENEN NAAR GESLACHT EN LEEFTIJDGROEP

Van 1975 tot 1986

JAREN	0 jaar	1 - 4 jaar	5 - 9 jaar	10 - 14 jaar	15 - 19 jaar	20 - 24 jaar	25 - 29 jaar	30 - 34 jaar	35 - 39 jaar	40 - 44 jaar
Mannelijk geslacht										
1975	1.79	0.37	0.26	0.26	0.70	0.92	0.71	0.69	0.93	1.59
1976	1.72	0.33	0.25	0.25	0.75	0.88	0.68	0.76	0.98	1.49
1977	1.63	0.29	0.24	0.24	0.77	1.07	0.75	0.79	0.90	1.56
1978	1.60	0.29	0.24	0.23	0.78	1.02	0.86	0.87	0.89	1.45
1979	1.45	0.25	0.20	0.21	0.77	0.97	0.86	0.89	1.04	1.52
1980	1.46	0.27	0.22	0.18	0.77	1.02	0.89	0.92	0.95	1.55
1981	1.46	0.26	0.18	0.20	0.70	1.02	0.85	0.89	1.01	1.43
1982	1.34	0.25	0.17	0.20	0.64	0.99	0.85	0.87	1.07	1.36
1983	1.23	0.27	0.18	0.20	0.57	0.87	0.87	1.06	1.08	1.42
1984	1.23	0.25	0.15	0.17	0.54	0.95	0.85	1.02	1.19	1.32
1985	1.12	0.20	0.16	0.17	0.54	0.94	0.85	0.94	1.17	1.47
1986	1.23	0.16	0.17	0.16	0.55	0.90	0.88	0.91	1.26	1.53

Vrouwelijk geslacht										
1975	1.43	0.27	0.14	0.16	0.31	0.33	0.37	0.40	0.61	1.09
1976	1.37	0.29	0.16	0.17	0.31	0.34	0.38	0.46	0.63	1.05
1977	1.29	0.26	0.20	0.15	0.35	0.34	0.42	0.50	0.66	1.05
1978	1.20	0.23	0.20	0.21	0.30	0.36	0.42	0.50	0.65	1.06
1979	1.25	0.33	0.19	0.17	0.35	0.43	0.42	0.48	0.60	1.02
1980	1.18	0.28	0.14	0.17	0.29	0.38	0.40	0.53	0.63	1.00
1981	1.04	0.26	0.14	0.14	0.27	0.36	0.37	0.55	0.59	0.87
1982	1.03	0.20	0.14	0.14	0.27	0.34	0.41	0.47	0.64	0.90
1983	0.91	0.17	0.12	0.13	0.26	0.33	0.32	0.50	0.70	0.92
1984	0.85	0.20	0.11	0.13	0.26	0.30	0.36	0.48	0.66	0.89
1985	1.88	0.16	0.12	0.12	0.24	0.28	0.40	0.44	0.66	0.90
1986	0.78	0.16	0.11	0.09	0.21	0.32	0.33	0.47	0.73	0.94

JAREN	45 - 49 jaar	50 - 54 jaar	55 - 59 jaar	60 - 64 jaar	65 - 69 jaar	70 - 74 jaar	75 - 79 jaar	80 - 84 jaar	85 jaar en meer
Mannelijk geslacht									
1975	2.65	4.51	4.91	9.62	14.00	17.24	16.13	12.17	10.55
1976	2.76	4.46	5.31	9.43	14.09	16.76	16.41	12.28	10.41
1977	2.76	4.85	5.81	8.75	14.10	16.98	16.51	12.02	9.98
1978	2.71	4.62	6.64	7.79	13.23	17.23	16.81	12.41	10.33
1979	2.73	4.48	6.99	7.18	13.04	16.68	17.25	13.09	10.38
1980	2.55	4.45	6.93	7.16	12.91	16.39	17.38	13.22	10.77
1981	2.51	4.24	6.85	7.43	12.25	16.27	17.68	13.67	11.10
1982	2.38	4.37	7.00	8.29	11.31	16.31	17.30	13.97	11.33
1983	2.36	4.16	6.66	8.91	9.72	16.23	17.41	14.73	12.07
1984	2.37	4.02	6.51	9.88	9.24	16.25	17.57	14.63	11.86
1985	2.15	3.87	6.38	10.10	9.46	15.59	17.74	14.83	12.32
1986	2.20	3.51	6.21	9.63	9.93	14.80	17.50	15.39	13.07

Vrouwelijk geslacht									
1975	1.76	2.77	2.87	5.55	9.32	14.62	19.15	19.06	19.79
1976	1.75	2.72	2.98	5.15	9.06	14.40	19.36	18.91	20.51
1977	1.78	2.75	3.40	5.01	8.78	14.45	19.28	19.42	19.91
1978	1.73	2.57	3.64	4.42	8.55	13.53	19.07	19.98	21.38
1979	1.72	2.69	3.90	3.87	8.16	13.69	19.08	20.17	21.48
1980	1.56	2.49	3.81	3.81	8.29	13.05	18.86	20.48	22.65
1981	1.53	2.47	3.81	4.25	7.73	12.59	18.82	20.70	23.49
1982	1.40	2.56	3.74	4.54	6.92	12.30	18.53	21.10	24.38
1983	1.43	2.39	3.45	4.85	6.17	11.95	18.25	21.41	25.70
1984	1.45	2.19	3.56	5.34	5.45	11.81	17.91	21.78	26.27
1985	1.47	2.14	3.23	5.20	5.29	11.52	17.71	21.62	27.62
1986	1.30	1.98	3.38	5.13	5.85	10.69	17.21	21.93	28.37

Tabel 5.- STERFTECIJFERS NAAR GESLACHT EN LEEFTIJDGROEP

Van 1975 tot 1986

JAREN	0 jaar	1 - 4 jaar	5 - 9 jaar	10 - 14 jaar	15 - 19 jaar	20 - 24 jaar	25 - 29 jaar	30 - 34 jaar	35 - 39 jaar	40 - 44 jaar
-------	--------	------------	------------	--------------	--------------	--------------	--------------	--------------	--------------	--------------

Mannelijk geslacht

(Cijfers voor 10 000 mannen van dezelfde leeftijdsgroep)

1975	184	9	4	4	11	15	12	14	19	32
1976	175	8	4	4	12	14	11	15	21	30
1977	157	7	4	4	11	16	12	15	19	30
1978	157	7	4	4	12	15	13	15	19	29
1979	136	6	3	3	11	14	13	14	21	30
1980	139	7	4	3	11	15	14	15	20	31
1981	136	6	3	3	10	15	13	14	20	29
1982	124	5	3	3	9	14	12	13	18	28
1983	117	6	3	3	8	12	13	17	19	30
1984	114	6	3	3	8	13	12	16	19	28
1985	110	5	3	3	8	13	12	14	19	30
1986	121	4	3	3	8	13	12	14	19	30

Vrouwelijk geslacht

(Cijfers voor 10 000 vrouwen van dezelfde leeftijdsgroep)

1975	141	6	2	2	5	5	6	8	12	20
1976	133	7	3	2	5	5	6	8	13	19
1977	119	6	3	2	5	5	6	9	12	18
1978	112	5	3	3	4	5	6	8	13	20
1979	113	7	3	2	5	6	6	7	12	18
1980	108	7	2	2	4	5	6	8	12	18
1981	93	6	2	2	4	5	5	8	11	16
1982	96	4	2	2	4	4	6	7	10	17
1983	88	4	2	2	4	5	5	8	12	19
1984	78	4	2	2	4	4	5	7	10	18
1985	85	4	2	2	4	4	6	7	10	18
1986	77	4	2	2	3	5	5	7	11	19

JAREN	45 - 49 jaar	50 - 54 jaar	55 - 59 jaar	60 - 64 jaar	65 - 69 jaar	70 - 74 jaar	75 - 79 jaar	80 - 84 jaar	85 jaar en meer
-------	--------------	--------------	--------------	--------------	--------------	--------------	--------------	--------------	-----------------

Mannelijk geslacht

(Cijfers voor 10 000 mannen van dezelfde leeftijdsgroep)

1975	52	90	148	257	418	660	987	1 511	2 514
1976	54	89	143	267	423	641	979	1 485	2 463
1977	51	93	150	237	406	622	936	1 357	2 023
1978	52	91	142	264	388	642	935	1 359	2 176
1979	51	87	140	244	373	610	917	1 364	2 109
1980	48	87	140	247	374	607	934	1 393	2 214
1981	48	82	137	231	363	591	929	1 384	2 360
1982	47	82	138	204	377	571	887	1 338	2 214
1983	48	80	134	223	330	577	907	1 434	2 364
1984	46	75	129	218	340	560	890	1 363	2 194
1985	43	74	128	215	360	541	898	1 345	2 090
1986	44	68	122	203	341	525	867	1 307	2 187

Vrouwelijk geslacht

(Cijfers voor 10 000 vrouwen van dezelfde leeftijdsgroep)

1975	31	49	73	118	200	356	642	1 126	2 053
1976	31	48	68	115	195	349	628	1 069	2 054
1977	30	46	73	107	180	333	597	1 040	1 784
1978	30	45	66	119	182	319	582	1 042	1 898
1979	29	46	66	104	168	312	554	983	1 800
1980	27	43	65	105	173	304	558	1 017	1 934
1981	27	42	65	107	167	291	548	993	1 899
1982	25	43	65	93	175	283	523	982	1 784
1983	27	42	62	103	162	285	533	966	1 792
1984	27	37	62	99	152	270	498	922	1 755
1985	27	37	57	93	155	267	497	900	1 704
1986	25	36	60	93	160	260	487	906	1 768

Tabel 6.- OVERLEDENEN NAAR GESLACHT, GEBORTEJAAR, LEEFTIJD EN BURGERLIJKE STAAT

JAAR 1986

GEBORTEJAAR		Leef- tijd in verstre- ken jaren	Burgerlijke staat								
			Ongehuwd			Gehuwd			Weduwnaar		
N	N-1		N	N-1	Totaal	N	N-1	Totaal	N	N-1	Totaal
- Het Rijk - Mannelijk geslacht											
1986	1985	000	563	136	699	-	-	-	-	-	-
1985	1984	001	23	17	40	-	-	-	-	-	-
1984	1983	002	13	12	25	-	-	-	-	-	-
1983	1982	003	7	10	17	-	-	-	-	-	-
1982	1981	004	5	6	11	-	-	-	-	-	-
Totaal			611	181	792	-	-	-	-	-	-
1981	1980	005	5	14	19	-	-	-	-	-	-
1980	1979	006	8	11	19	-	-	-	-	-	-
1979	1978	007	8	6	14	-	-	-	-	-	-
1978	1977	008	18	11	29	-	-	-	-	-	-
1977	1976	009	11	5	16	-	-	-	-	-	-
Totaal			50	47	97	-	-	-	-	-	-
1976	1975	010	5	11	16	-	-	-	-	-	-
1975	1974	011	6	10	16	-	-	-	-	-	-
1974	1973	012	10	7	17	-	-	-	-	-	-
1973	1972	013	10	13	23	-	-	-	-	-	-
1972	1971	014	10	8	18	-	-	-	-	-	-
Totaal			41	49	90	-	-	-	-	-	-
1971	1970	015	7	8	15	-	-	-	-	-	-
1970	1969	016	21	21	42	-	-	-	-	-	-
1969	1968	017	35	26	61	-	-	-	-	-	-
1968	1967	018	36	42	78	-	-	-	-	-	-
1967	1966	019	56	57	113	-	-	-	-	1	1
Totaal			155	154	309	-	-	-	-	1	1
1966	1965	020	44	59	103	2	4	6	-	-	-
1965	1964	021	49	44	93	2	4	6	-	-	-
1964	1963	022	45	52	97	11	3	14	-	1	1
1963	1962	023	42	39	81	13	9	22	-	-	-
1962	1961	024	34	30	64	14	9	23	-	-	-
Totaal			214	224	438	42	29	71	-	1	1
1961	1960	025	30	44	74	16	11	27	-	-	-
1960	1959	026	22	24	46	15	21	36	-	-	-
1959	1958	027	30	22	52	14	42	56	-	-	-
1958	1957	028	20	26	46	18	22	40	-	-	-
1957	1956	029	20	23	43	26	33	59	-	-	-
Totaal			122	139	261	89	129	218	-	-	-
1956	1955	030	18	17	35	23	29	52	2	-	2
1955	1954	031	19	13	32	26	29	55	-	-	-
1954	1953	032	17	18	35	31	25	56	-	-	-
1953	1952	033	18	15	33	24	34	58	-	1	1
1952	1951	034	15	21	36	30	33	63	1	1	2
Totaal			87	84	171	134	150	284	3	2	5
1951	1950	035	19	20	39	31	34	65	1	3	4
1950	1949	036	23	13	36	39	42	81	1	1	2
1949	1948	037	13	13	26	31	31	62	-	2	2
1948	1947	038	18	18	36	63	39	102	1	2	3
1947	1946	039	12	15	27	51	65	116	6	-	6
Totaal			85	79	164	215	211	426	9	8	17
1946	1945	040	12	24	36	39	40	79	-	2	2
1945	1944	041	21	15	36	49	64	113	1	2	3
1944	1943	042	16	16	32	60	57	117	2	2	4
1943	1942	043	10	12	22	73	63	136	1	2	3
1942	1941	044	18	13	31	68	51	119	1	2	3
Totaal			77	80	157	289	275	564	5	10	15
1941	1940	045	13	13	26	67	56	123	4	5	9
1940	1939	046	13	20	33	76	80	156	3	4	7
1939	1938	047	19	21	40	87	86	173	2	5	7
1938	1937	048	20	17	37	87	97	184	4	4	8
1937	1936	049	18	24	42	120	118	238	6	5	11
Totaal			83	95	178	437	437	874	19	23	42
1936	1935	050	21	28	49	122	122	244	3	5	8
1935	1934	051	27	21	48	110	100	210	11	6	17
1934	1933	052	36	24	60	136	136	272	5	7	12
1933	1932	053	31	33	64	164	196	360	9	9	18
1932	1931	054	36	29	65	184	177	361	8	10	18
Totaal			151	135	286	716	731	1 447	36	37	73

Tabel 6.- OVERLEDENEN NAAR GESLACHT, GEBORTEJAAR, LEEFTIJD EN BURGERLIJKE STAAT (vervolg)

JAAR 1986

GEBORTEJAAR		Leef- tijd in verstre- ken jaren	Burgerlijke staat								
			Gescheiden			Onbekend			Totaal		
N	N-1		N	N-1	Totaal	N	N-1	Totaal	N	N-1	Totaal
- Het Rijk - Mannelijk geslacht											
1986	1985	000	-	-	-	-	-	-	563	136	699
1985	1984	001	-	-	-	-	-	-	23	17	40
1984	1983	002	-	-	-	-	-	-	13	12	25
1983	1982	003	-	-	-	-	-	-	7	10	17
1982	1981	004	-	-	-	-	-	-	5	6	11
Totaal			-	-	-	-	-	-	611	181	792
1981	1980	005	-	-	-	-	-	-	5	14	19
1980	1979	006	-	-	-	-	-	-	8	11	19
1979	1978	007	-	-	-	-	-	-	8	6	14
1978	1977	008	-	-	-	-	-	-	18	11	29
1977	1976	009	-	-	-	-	-	-	11	5	16
Totaal			-	-	-	-	-	-	50	47	97
1976	1975	010	-	-	-	-	-	-	5	11	16
1975	1974	011	-	-	-	-	-	-	6	10	16
1974	1973	012	-	-	-	-	-	-	10	7	17
1973	1972	013	-	-	-	-	-	-	10	13	23
1972	1971	014	-	-	-	-	-	-	10	8	18
Totaal			-	-	-	-	-	-	41	49	90
1971	1970	015	-	-	-	-	-	-	7	8	15
1970	1969	016	-	-	-	-	-	-	21	21	42
1969	1968	017	-	-	-	-	-	-	35	26	61
1968	1967	018	-	-	-	-	-	-	36	42	78
1967	1966	019	-	-	-	-	-	-	56	58	114
Totaal			-	-	-	-	-	-	155	155	310
1966	1965	020	-	-	-	-	-	-	46	63	109
1965	1964	021	-	-	-	-	-	-	51	49	100
1964	1963	022	-	-	-	-	-	-	56	55	111
1963	1962	023	-	-	-	-	-	-	55	48	103
1962	1961	024	-	-	-	-	-	-	48	39	87
Totaal			-	-	-	-	-	-	256	254	510
1961	1960	025	-	2	2	1	-	1	47	57	104
1960	1959	026	1	2	3	-	-	-	38	47	85
1959	1958	027	-	1	1	-	-	-	44	65	109
1958	1957	028	5	3	8	-	-	-	43	51	94
1957	1956	029	-	7	7	-	-	-	46	63	109
Totaal			6	15	21	1	-	1	218	283	501
1956	1955	030	4	3	7	-	-	-	47	49	96
1955	1954	031	3	1	4	-	-	-	48	43	91
1954	1953	032	6	7	13	-	-	-	54	50	104
1953	1952	033	5	9	14	-	-	-	47	59	106
1952	1951	034	7	9	16	-	-	-	53	64	117
Totaal			25	29	54	-	-	-	249	265	514
1951	1950	035	11	3	14	-	-	-	62	60	122
1950	1949	036	7	8	15	-	-	-	70	64	134
1949	1948	037	11	12	23	-	-	-	55	58	113
1948	1947	038	10	12	22	-	-	-	92	71	163
1947	1946	039	15	16	31	-	-	-	84	96	180
Totaal			54	51	105	-	-	-	363	349	712
1946	1945	040	13	8	21	-	-	-	64	74	138
1945	1944	041	12	9	21	-	-	-	83	90	173
1944	1943	042	24	13	37	-	-	-	102	88	190
1943	1942	043	23	9	32	-	-	-	107	86	193
1942	1941	044	7	15	22	-	-	-	94	81	175
Totaal			79	54	133	-	-	-	450	419	869
1941	1940	045	8	11	19	1	-	1	93	85	178
1940	1939	046	13	13	26	-	-	-	105	117	222
1939	1938	047	18	15	33	-	-	-	126	127	253
1938	1937	048	17	23	40	-	-	-	128	141	269
1937	1936	049	20	13	33	-	-	-	164	160	324
Totaal			76	75	151	1	-	1	616	630	1 246
1936	1935	050	22	10	32	-	-	-	168	165	333
1935	1934	051	17	22	39	-	-	-	165	149	314
1934	1933	052	19	15	34	-	-	-	196	182	378
1933	1932	053	17	18	35	-	-	-	221	256	477
1932	1931	054	15	25	40	-	-	-	243	241	484
Totaal			90	90	180	-	-	-	993	993	1 986

Tabel 6.- OVERLEDENEN NAAR GESLACHT, GEBOORTEJAAR, LEEFTIJD EN BURGERLIJKE STAAT (vervolg)

JAAR 1986

GEBOORTEJAAR		Leef- tijd in verstre- ken jaren	Burgerlijke staat								
			Ongehuwd			Gehuwd			Weduwnaar		
N	N-1		N	N-1	Totaal	N	N-1	Totaal	N	N-1	Totaal
- Het Rijk - Mannelijk geslacht											
1931	1930	055	30	49	79	231	236	467	15	14	29
1930	1929	056	41	36	77	222	253	475	13	21	34
1929	1928	057	39	42	81	291	267	558	18	20	38
1928	1927	058	34	44	78	283	286	569	20	27	47
1927	1926	059	35	35	70	318	335	653	25	29	54
Totaal			179	206	385	1 345	1 377	2 722	91	111	202
1926	1925	060	43	49	92	356	358	714	30	32	62
1925	1924	061	57	64	121	357	366	723	39	45	84
1924	1923	062	52	48	100	399	430	829	40	48	88
1923	1922	063	56	70	126	488	400	888	54	73	127
1922	1921	064	48	56	104	463	502	965	58	67	125
Totaal			256	287	543	2 063	2 056	4 119	221	265	486
1921	1920	065	48	54	102	516	571	1 087	67	69	136
1920	1919	066	49	44	93	591	487	1 078	78	102	180
1919	1918	067	44	39	83	373	340	713	68	48	116
1918	1917	068	34	37	71	289	342	631	56	66	122
1917	1916	069	44	62	106	371	377	748	69	80	149
Totaal			219	236	455	2 140	2 117	4 257	338	365	703
1916	1915	070	35	57	92	470	460	930	97	94	191
1915	1914	071	64	86	150	540	616	1 156	140	157	297
1914	1913	072	73	73	146	560	591	1 151	170	181	351
1913	1912	073	77	94	171	620	655	1 275	197	221	418
1912	1911	074	71	80	151	587	642	1 229	226	208	434
Totaal			320	390	710	2 777	2 964	5 741	830	861	1 691
1911	1910	075	74	90	164	648	662	1 310	220	253	473
1910	1909	076	68	90	158	600	655	1 255	260	304	564
1909	1908	077	86	72	158	588	592	1 180	270	288	558
1908	1907	078	86	88	174	545	588	1 133	287	348	635
1907	1906	079	58	74	132	562	544	1 106	318	372	690
Totaal			372	414	786	2 943	3 041	5 984	1 355	1 565	2 920
1906	1905	080	75	90	165	478	520	998	348	369	717
1905	1904	081	57	68	125	477	469	946	348	404	752
1904	1903	082	65	49	114	417	445	862	325	409	734
1903	1902	083	44	49	93	397	384	781	325	446	771
1902	1901	084	39	48	87	312	322	634	346	439	785
Totaal			280	304	584	2 081	2 140	4 221	1 692	2 067	3 759
1901	1900	085	47	49	96	274	250	524	358	367	725
1900	1899	086	39	51	90	211	201	412	304	334	638
1899	1898	087	31	39	70	152	175	327	260	328	588
1898	1897	088	23	29	52	128	136	264	290	281	571
1897	1896	089	20	26	46	91	93	184	226	289	515
Totaal			160	194	354	856	855	1 711	1 438	1 599	3 037
1896	1895	090	18	14	32	76	72	148	168	210	378
1895	1894	091	10	14	24	42	62	104	161	207	368
1894	1893	092	12	15	27	34	25	59	130	120	250
1893	1892	093	5	13	18	27	25	52	91	107	198
1892	1891	094	3	6	9	15	21	36	58	75	133
Totaal			48	62	110	194	205	399	608	719	1 327
1891	1890	095	2	7	9	9	12	21	38	59	97
1890	1889	096	2	3	5	5	4	9	35	45	80
1889	1888	097	4	1	5	3	1	4	27	23	50
1888	1887	098	2	2	4	1	-	1	16	13	29
1887	1886	099	-	1	1	-	2	2	12	10	22
Totaal			10	14	24	18	19	37	128	150	278
1886	1885	100	-	2	2	-	1	1	4	6	10
1885	1884	101	-	-	-	-	-	-	3	1	4
1884	1883	102	-	-	-	-	-	-	2	1	3
1883	1882	103	-	-	-	1	-	1	-	-	-
1882	1881	104	-	-	-	-	-	-	1	3	4
Totaal			-	2	2	1	1	2	10	11	21
1881	1880	105	-	-	-	-	-	-	-	-	-
1880	1879	106	-	-	-	-	-	-	-	-	-
1879	1878	107	-	-	-	-	-	-	-	-	-
1878	1877	108	-	-	-	-	-	-	-	-	-
1877	1876	109	-	-	-	-	-	-	-	-	-
Totaal			-	-	-	-	-	-	-	-	-
110 jaar en meer			-	-	-	-	-	-	-	-	-
Algemeen totaal			3 520	3 376	6 896	16 340	16 737	33 077	6 783	7 795	14 578

Tabel 6.- OVERLEDENEN NAAR GESLACHT, GEBORTEJAAR, LEEFTIJD EN BURGERLIJKE STAAT (vervolg)

JAAR 1986

GEBORTEJAAR		Leef- tijd in verstre- ken jaren	Burgerlijke staat								
			Gescheiden			Onbekend			Totaal		
N	N-1		N	N-1	Totaal	N	N-1	Totaal	N	N-1	Totaal
- Het Rijk - Mannelijk geslacht											
1931	1930	055	21	20	41	-	-	-	297	319	616
1930	1929	056	27	20	47	-	-	-	303	330	633
1929	1928	057	24	18	42	-	-	-	372	347	719
1928	1927	058	20	22	42	-	-	-	357	379	736
1927	1926	059	19	18	37	-	-	-	397	417	814
Totaal			111	98	209	-	-	-	1 726	1 792	3 518
1926	1925	060	25	36	61	-	-	-	454	475	929
1925	1924	061	34	33	67	-	-	-	487	508	995
1924	1923	062	34	23	57	-	-	-	525	549	1 074
1923	1922	063	37	23	60	-	-	-	635	566	1 201
1922	1921	064	26	38	64	-	-	-	595	663	1 258
Totaal			156	153	309	-	-	-	2 696	2 761	5 457
1921	1920	065	31	35	66	-	-	-	662	729	1 391
1920	1919	066	29	28	57	-	-	-	747	661	1 408
1919	1918	067	7	15	22	-	-	-	492	442	934
1918	1917	068	12	16	28	-	-	-	391	461	852
1917	1916	069	13	23	36	-	-	-	497	542	1 039
Totaal			92	117	209	-	-	-	2 789	2 835	5 624
1916	1915	070	22	27	49	-	-	-	624	638	1 262
1915	1914	071	15	21	36	-	-	-	759	880	1 639
1914	1913	072	29	28	57	-	-	-	832	873	1 705
1913	1912	073	28	30	58	-	-	-	922	1 000	1 922
1912	1911	074	26	19	45	-	-	-	910	949	1 859
Totaal			120	125	245	-	-	-	4 047	4 340	8 387
1911	1910	075	25	26	51	-	-	-	967	1 031	1 998
1910	1909	076	16	21	37	-	-	-	944	1 070	2 014
1909	1908	077	17	36	53	-	-	-	961	988	1 949
1908	1907	078	22	23	45	-	-	-	940	1 047	1 987
1907	1906	079	20	18	38	-	-	-	958	1 008	1 966
Totaal			100	124	224	-	-	-	4 770	5 144	9 914
1906	1905	080	12	20	32	-	-	-	913	999	1 912
1905	1904	081	18	22	40	-	-	-	900	963	1 863
1904	1903	082	13	16	29	-	-	-	820	919	1 739
1903	1902	083	13	17	30	-	-	-	779	896	1 675
1902	1901	084	12	11	23	-	-	-	709	820	1 529
Totaal			68	86	154	-	-	-	4 121	4 597	8 718
1901	1900	085	12	10	22	-	-	-	691	676	1 367
1900	1899	086	10	11	21	-	-	-	564	597	1 161
1899	1898	087	7	7	14	-	-	-	450	549	999
1898	1897	088	6	5	11	-	-	-	447	451	898
1897	1896	089	4	3	7	-	-	-	341	411	752
Totaal			39	36	75	-	-	-	2 493	2 684	5 177
1896	1895	090	1	4	5	-	-	-	263	300	563
1895	1894	091	2	3	5	-	-	-	215	286	501
1894	1893	092	2	2	4	-	-	-	178	162	340
1893	1892	093	2	1	3	-	-	-	125	146	271
1892	1891	094	3	1	4	-	-	-	79	103	182
Totaal			10	11	21	-	-	-	860	997	1 857
1891	1890	095	1	1	2	-	-	-	50	79	129
1890	1889	096	-	-	-	-	-	-	42	52	94
1889	1888	097	1	1	2	-	-	-	35	26	61
1888	1887	098	-	2	2	-	-	-	19	17	36
1887	1886	099	-	-	-	-	-	-	12	13	25
Totaal			2	4	6	-	-	-	158	187	345
1886	1885	100	-	-	-	-	-	-	4	9	13
1885	1884	101	-	-	-	-	-	-	3	1	4
1884	1883	102	-	-	-	-	-	-	2	1	3
1883	1882	103	-	-	-	-	-	-	1	-	1
1882	1881	104	-	-	-	-	-	-	1	3	4
Totaal			-	-	-	-	-	-	11	14	25
1881	1880	105	-	-	-	-	-	-	-	-	-
1880	1879	106	-	-	-	-	-	-	-	-	-
1879	1878	107	-	-	-	-	-	-	-	-	-
1878	1877	108	-	-	-	-	-	-	-	-	-
1877	1876	109	-	-	-	-	-	-	-	-	-
Totaal			-	-	-	-	-	-	-	-	-
110 jaar en meer			-	-	-	-	-	-	-	-	-
Algemeen totaal			1 028	1 068	2 096	2	-	2	27 673	28 976	56 649

Tabel 6.- OVERLEDENEN NAAR GESLACHT, GEBOORTEJAAR, LEEFTIJD EN BURGERLIJKE STAAT

JAAR 1986

GEBORTEJAAR		Leef- tijd in verstre- ken jaren	Burgerlijke staat								
			Ongehuwd			Gehuwd			Weduwe		
			N	N-1	Totaal	N	N-1	Totaal	N	N-1	Totaal
- Het Rijk - Vrouwelijk geslacht											
1986	1985	000	331	94	425	-	-	-	-	-	-
1985	1984	001	19	15	34	-	-	-	-	-	-
1984	1983	002	9	8	17	-	-	-	-	-	-
1983	1982	003	11	8	19	-	-	-	-	-	-
1982	1981	004	9	8	17	-	-	-	-	-	-
Totaal			379	133	512						
1981	1980	005	5	7	12	-	-	-	-	-	-
1980	1979	006	3	1	4	-	-	-	-	-	-
1979	1978	007	5	5	10	-	-	-	-	-	-
1978	1977	008	9	6	15	-	-	-	-	-	-
1977	1976	009	8	10	18	-	-	-	-	-	-
Totaal			30	29	59						
1976	1975	010	5	3	8	-	-	-	-	-	-
1975	1974	011	3	5	8	-	-	-	-	-	-
1974	1973	012	3	5	8	-	-	-	-	-	-
1973	1972	013	6	6	12	-	-	-	-	-	-
1972	1971	014	12	2	14	-	-	-	-	-	-
Totaal			29	21	50						
1971	1970	015	8	10	18	-	-	-	-	-	-
1970	1969	016	8	11	19	-	-	-	-	-	-
1969	1968	017	14	10	24	-	-	-	-	-	-
1968	1967	018	13	15	28	-	-	-	1	-	1
1967	1966	019	10	13	23	1	-	1	-	1	1
Totaal			53	59	112	1	-	1	1	1	2
1966	1965	020	12	11	23	1	4	5	1	-	1
1965	1964	021	17	15	32	1	2	3	-	1	1
1964	1963	022	11	13	24	6	4	10	-	-	-
1963	1962	023	13	9	22	1	4	5	-	-	-
1962	1961	024	11	9	20	13	12	25	-	3	3
Totaal			64	57	121	22	26	48	1	4	5
1961	1960	025	7	6	13	9	13	22	1	1	2
1960	1959	026	10	5	15	9	8	17	2	-	2
1959	1958	027	10	2	12	6	8	14	-	-	-
1958	1957	028	7	7	14	8	13	21	-	-	-
1957	1956	029	4	3	7	14	13	27	-	1	1
Totaal			38	23	61	46	55	101	3	2	5
1956	1955	030	6	4	10	12	10	22	1	-	1
1955	1954	031	7	6	13	25	17	42	-	-	-
1954	1953	032	3	3	6	20	13	33	-	1	1
1953	1952	033	3	4	7	16	24	40	1	-	1
1952	1951	034	3	4	7	24	18	42	-	1	1
Totaal			22	21	43	97	82	179	2	2	4
1951	1950	035	1	6	7	22	17	39	2	1	3
1950	1949	036	7	2	9	23	19	42	1	-	1
1949	1948	037	-	3	3	31	28	59	2	1	3
1948	1947	038	8	8	16	32	35	67	3	1	4
1947	1946	039	1	6	7	41	34	75	1	3	4
Totaal			17	25	42	149	133	282	9	6	15
1946	1945	040	4	7	11	34	43	77	-	3	3
1945	1944	041	3	6	9	29	41	70	-	5	5
1944	1943	042	3	5	8	42	39	81	-	4	4
1943	1942	043	4	2	6	51	42	93	3	-	3
1942	1941	044	2	5	7	39	31	70	4	2	6
Totaal			16	25	41	195	196	391	7	14	21
1941	1940	045	13	5	18	31	46	77	7	4	11
1940	1939	046	5	8	13	38	53	91	-	2	2
1939	1938	047	10	6	16	62	57	119	3	4	7
1938	1937	048	9	5	14	47	55	102	2	7	9
1937	1936	049	4	4	8	63	63	126	4	13	17
Totaal			41	28	69	241	274	515	16	30	46
1936	1935	050	4	9	13	78	70	148	4	9	13
1935	1934	051	6	2	8	65	71	136	10	15	25
1934	1933	052	5	10	15	82	93	175	9	9	18
1933	1932	053	10	8	18	89	86	175	10	12	22
1932	1931	054	9	12	21	102	70	172	17	21	38
Totaal			34	41	75	416	390	806	50	66	116

Tabel 6.- OVERLEDENEN NAAR GESLACHT, GEBORTEJAAR, LEEFTIJD EN BURGERLIJKE STAAT (vervolg)

JAAR 1986

GEBORTEJAAR		Leef- tijd in verstre- ken jaren	Burgerlijke staat								
			Gescheiden			Onbekend			Totaal		
N	N-1		N	N-1	Totaal	N	N-1	Totaal	N	N-1	Totaal
- Het Rijk - Vrouwelijk geslacht											
1986	1985	000	-	-	-	-	-	-	331	94	425
1985	1984	001	-	-	-	-	-	-	19	15	34
1984	1983	002	-	-	-	-	-	-	9	8	17
1983	1982	003	-	-	-	-	-	-	11	8	19
1982	1981	004	-	-	-	-	-	-	9	8	17
Totaal			-	-	-	-	-	-	379	133	512
1981	1980	005	-	-	-	-	-	-	5	7	12
1980	1979	006	-	-	-	-	-	-	3	1	4
1979	1978	007	-	-	-	-	-	-	5	5	10
1978	1977	008	-	-	-	-	-	-	9	6	15
1977	1976	009	-	-	-	-	-	-	8	10	18
Totaal			-	-	-	-	-	-	30	29	59
1976	1975	010	-	-	-	-	-	-	5	3	8
1975	1974	011	-	-	-	-	-	-	3	5	8
1974	1973	012	-	-	-	-	-	-	3	5	8
1973	1972	013	-	-	-	-	-	-	6	6	12
1972	1971	014	-	-	-	-	-	-	12	2	14
Totaal			-	-	-	-	-	-	29	21	50
1971	1970	015	-	-	-	-	-	-	8	10	18
1970	1969	016	-	-	-	-	-	-	8	11	19
1969	1968	017	-	-	-	-	-	-	14	10	24
1968	1967	018	-	-	-	-	-	-	14	15	29
1967	1966	019	-	-	-	-	-	-	11	14	25
Totaal			-	-	-	-	-	-	55	60	115
1966	1965	020	-	-	-	-	-	-	14	15	29
1965	1964	021	-	-	-	-	-	-	18	18	36
1964	1963	022	-	1	1	-	-	-	17	18	35
1963	1962	023	1	-	1	-	-	-	15	13	28
1962	1961	024	-	-	-	-	-	-	24	24	48
Totaal			1	1	2	-	-	-	88	88	176
1961	1960	025	1	1	2	-	-	-	18	21	39
1960	1959	026	-	-	-	-	-	-	21	13	34
1959	1958	027	1	1	2	-	-	-	17	11	28
1958	1957	028	3	3	6	-	-	-	18	23	41
1957	1956	029	-	3	3	-	-	-	18	20	38
Totaal			5	8	13	-	-	-	92	88	180
1956	1955	030	2	3	5	-	-	-	21	17	38
1955	1954	031	3	3	6	-	-	-	35	26	61
1954	1953	032	2	1	3	-	-	-	25	18	43
1953	1952	033	7	4	11	-	-	-	27	32	59
1952	1951	034	5	4	9	-	-	-	32	27	59
Totaal			19	15	34	-	-	-	140	120	260
1951	1950	035	6	6	12	-	-	-	31	30	61
1950	1949	036	4	1	5	-	-	-	35	22	57
1949	1948	037	2	10	12	-	-	-	35	42	77
1948	1947	038	9	7	16	-	-	-	52	51	103
1947	1946	039	12	6	18	-	-	-	55	49	104
Totaal			33	30	63	-	-	-	208	194	402
1946	1945	040	4	4	8	-	-	-	42	57	99
1945	1944	041	6	5	11	-	-	-	38	57	95
1944	1943	042	7	7	14	-	-	-	52	55	107
1943	1942	043	7	7	14	-	-	-	65	51	116
1942	1941	044	7	9	16	-	-	-	52	47	99
Totaal			31	32	63	-	-	-	249	267	516
1941	1940	045	8	7	15	-	-	-	59	62	121
1940	1939	046	5	8	13	-	-	-	48	71	119
1939	1938	047	8	8	16	-	-	-	83	75	158
1938	1937	048	8	6	14	-	-	-	66	73	139
1937	1936	049	13	10	23	-	-	-	84	90	174
Totaal			42	39	81	-	-	-	340	371	711
1936	1935	050	9	8	17	-	-	-	95	96	191
1935	1934	051	3	12	15	-	-	-	84	100	184
1934	1933	052	8	8	16	-	-	-	104	120	224
1933	1932	053	8	6	14	-	-	-	117	112	229
1932	1931	054	14	12	26	-	-	-	142	115	257
Totaal			42	46	88	-	-	-	542	543	1 085

Tabel 6.- OVERLEDENEN NAAR GESLACHT, GEBOORTEJAAR, LEEFTIJD EN BURGERLIJKE STAAT (vervolg)

JAAR 1986

GEBORTEJAAR		Leef- tijd in verstre- ken jaren	Burgerlijke staat								
			Ongehuwd			Gehuwd			Weduwe		
N	N-1		N	N-1	Totaal	N	N-1	Totaal	N	N-1	Totaal
- Het Rijk - Vrouwelijk geslacht											
1931	1930	055	10	5	15	126	108	234	22	24	46
1930	1929	056	13	17	30	132	128	260	27	20	47
1929	1928	057	13	15	28	125	116	241	23	35	58
1928	1927	058	13	17	30	132	134	266	43	50	93
1927	1926	059	13	19	32	136	130	266	43	47	90
Totaal			62	73	135	651	616	1 267	158	176	334
1926	1925	060	27	24	51	137	154	291	60	64	124
1925	1924	061	17	23	40	159	177	336	54	64	118
1924	1923	062	35	14	49	145	166	311	67	84	151
1923	1922	063	23	35	58	179	183	362	106	73	179
1922	1921	064	22	31	53	185	195	380	96	89	185
Totaal			124	127	251	805	875	1 680	383	374	757
1921	1920	065	29	25	54	191	192	383	112	124	236
1920	1919	066	30	38	68	247	192	439	149	122	271
1919	1918	067	19	29	48	142	120	262	102	99	201
1918	1917	068	19	28	47	115	129	244	102	125	227
1917	1916	069	20	22	42	159	162	321	103	116	219
Totaal			117	142	259	854	795	1 649	568	586	1 154
1916	1915	070	16	35	51	184	162	346	170	173	343
1915	1914	071	30	49	79	213	206	419	233	274	507
1914	1913	072	34	65	99	227	262	489	312	324	636
1913	1912	073	42	56	98	221	298	519	317	388	705
1912	1911	074	55	57	112	229	267	496	377	395	772
Totaal			177	262	439	1 074	1 195	2 269	1 409	1 554	2 963
1911	1910	075	51	65	116	226	271	497	408	505	913
1910	1909	076	72	62	134	221	237	458	519	556	1 075
1909	1908	077	64	83	147	263	248	511	567	639	1 206
1908	1907	078	86	103	189	227	253	480	602	758	1 360
1907	1906	079	78	112	190	229	212	441	719	741	1 460
Totaal			351	425	776	1 166	1 221	2 387	2 815	3 199	6 014
1906	1905	080	63	111	174	222	236	458	816	842	1 658
1905	1904	081	80	116	196	204	215	419	781	877	1 658
1904	1903	082	104	116	220	157	179	336	854	955	1 809
1903	1902	083	89	114	203	132	162	294	898	987	1 885
1902	1901	084	112	119	231	138	138	276	903	1 050	1 953
Totaal			448	576	1 024	853	930	1 783	4 252	4 711	8 963
1901	1900	085	94	117	211	122	104	226	865	950	1 815
1900	1899	086	86	116	202	103	81	184	837	959	1 796
1899	1898	087	84	86	170	67	66	133	766	818	1 584
1898	1897	088	84	112	196	68	49	117	651	753	1 404
1897	1896	089	86	85	171	42	37	79	656	687	1 343
Totaal			434	516	950	402	337	739	3 775	4 167	7 942
1896	1895	090	72	79	151	27	24	51	560	548	1 108
1895	1894	091	63	72	135	23	21	44	450	444	894
1894	1893	092	51	65	116	10	12	22	365	436	801
1893	1892	093	33	40	73	9	5	14	298	287	585
1892	1891	094	22	29	51	6	6	12	235	230	465
Totaal			241	285	526	75	68	143	1 908	1 945	3 853
1891	1890	095	20	25	45	4	7	11	147	144	291
1890	1889	096	19	19	38	2	1	3	122	121	243
1889	1888	097	8	17	25	3	2	5	59	91	150
1888	1887	098	8	6	14	1	1	2	51	49	100
1887	1886	099	6	6	12	-	-	-	32	41	73
Totaal			61	73	134	10	11	21	411	446	857
1886	1885	100	1	5	6	1	-	1	24	25	49
1885	1884	101	1	3	4	-	-	-	16	6	22
1884	1883	102	-	1	1	-	-	-	12	1	13
1883	1882	103	-	1	1	1	-	1	5	5	10
1882	1881	104	-	1	1	-	-	-	1	2	3
Totaal			2	11	13	2	-	2	58	39	97
1881	1880	105	-	-	-	-	-	-	-	1	1
1880	1879	106	-	-	-	-	-	-	2	1	3
1879	1878	107	-	-	-	-	-	-	-	-	-
1878	1877	108	-	-	-	-	-	-	-	-	-
1877	1876	109	-	-	-	-	-	-	-	-	-
Totaal			-	-	-	-	-	-	2	2	4
110 jaar en meer			-	-	-	-	-	-	-	-	-
Algemeen totaal			2 740	2 952	5 692	7 059	7 204	14 263	15 828	17 324	33 152

Tabel 6.- OVERLEDENEN NAAR GESLACHT, GEBORTEJAAR, LEEFTIJD EN BURGERLIJKE STAAT (vervolg)

JAAR 1986

GEBORTEJAAR		Leef- tijd in verstre- ken jaren	Burgerlijke staat								
			Gescheiden			Onbekend			Totaal		
N	N-1		N	N-1	Totaal	N	N-1	Totaal	N	N-1	Totaal
- Het Rijk - Vrouwelijk geslacht											
1931	1930	055	8	12	20	-	-	-	166	149	315
1930	1929	056	13	9	22	-	-	-	185	174	359
1929	1928	057	11	10	21	-	-	-	172	176	348
1928	1927	058	11	13	24	-	-	-	199	214	413
1927	1926	059	13	13	26	-	-	-	205	209	414
Totaal			56	57	113	-	-	-	927	922	1 849
1926	1925	060	9	12	21	-	-	-	233	254	487
1925	1924	061	12	8	20	-	-	-	242	272	514
1924	1923	062	17	9	26	-	-	-	264	273	537
1923	1922	063	13	15	28	-	-	-	321	306	627
1922	1921	064	11	10	21	-	-	-	314	325	639
Totaal			62	54	116	-	-	-	1 374	1 430	2 804
1921	1920	065	8	23	31	-	-	-	340	364	704
1920	1919	066	23	16	39	-	-	-	449	368	817
1919	1918	067	8	9	17	-	-	-	271	257	528
1918	1917	068	11	8	19	-	-	-	247	290	537
1917	1916	069	18	16	34	-	-	-	300	316	616
Totaal			68	72	140	-	-	-	1 607	1 595	3 202
1916	1915	070	9	9	18	-	-	-	379	379	758
1915	1914	071	13	17	30	-	-	-	489	546	1 035
1914	1913	072	12	23	35	-	-	-	585	674	1 259
1913	1912	073	25	20	45	-	-	-	605	762	1 367
1912	1911	074	29	20	49	-	-	-	690	739	1 429
Totaal			88	89	177	-	-	-	2 748	3 100	5 848
1911	1910	075	26	25	51	-	-	-	711	866	1 577
1910	1909	076	21	22	43	-	-	-	833	878	1 711
1909	1908	077	20	29	49	-	1	1	914	999	1 913
1908	1907	078	30	24	54	-	-	-	945	1 138	2 083
1907	1906	079	24	14	38	-	-	-	1 050	1 079	2 129
Totaal			121	114	235	-	1	1	4 453	4 960	9 413
1906	1905	080	26	21	47	-	-	-	1 127	1 210	2 337
1905	1904	081	24	20	44	-	-	-	1 089	1 228	2 317
1904	1903	082	28	18	46	-	-	-	1 143	1 268	2 411
1903	1902	083	18	20	38	-	-	-	1 137	1 283	2 420
1902	1901	084	28	20	48	-	-	-	1 181	1 327	2 508
Totaal			124	99	223	-	-	-	5 677	6 316	11 993
1901	1900	085	25	16	41	-	-	-	1 106	1 187	2 293
1900	1899	086	18	18	36	-	-	-	1 044	1 174	2 218
1899	1898	087	14	16	30	-	-	-	931	986	1 917
1898	1897	088	15	12	27	-	-	-	818	926	1 744
1897	1896	089	7	10	17	-	-	-	791	819	1 610
Totaal			79	72	151	-	-	-	4 690	5 092	9 782
1896	1895	090	12	12	24	-	-	-	671	663	1 334
1895	1894	091	7	6	13	-	-	-	543	543	1 086
1894	1893	092	7	8	15	-	-	-	433	521	954
1893	1892	093	5	5	10	-	-	-	345	337	682
1892	1891	094	2	5	7	-	-	-	265	270	535
Totaal			33	36	69	-	-	-	2 257	2 334	4 591
1891	1890	095	1	4	5	-	-	-	172	180	352
1890	1889	096	3	3	6	-	-	-	146	144	290
1889	1888	097	2	1	3	-	-	-	72	111	183
1888	1887	098	1	1	2	-	-	-	61	57	118
1887	1886	099	-	-	-	-	-	-	38	47	85
Totaal			7	9	16	-	-	-	489	539	1 028
1886	1885	100	-	1	1	-	-	-	26	31	57
1885	1884	101	1	-	1	-	-	-	18	9	27
1884	1883	102	-	-	-	-	-	-	12	2	14
1883	1882	103	-	-	-	-	-	-	6	6	12
1882	1881	104	-	-	-	-	-	-	1	3	4
Totaal			1	1	2	-	-	-	63	51	114
1881	1880	105	-	-	-	-	-	-	-	1	1
1880	1879	106	-	-	-	-	-	-	2	1	3
1879	1878	107	-	-	-	-	-	-	-	-	-
1878	1877	108	-	-	-	-	-	-	-	-	-
1877	1876	109	-	-	-	-	-	-	-	-	-
Totaal			-	-	-	-	-	-	2	2	4
110 jaar en meer			-	-	-	-	-	-	-	-	-
Algemeen totaal			812	774	1 586	-	1	1	26 439	28 255	54 694

Tabel 6.- OVERLEDENEN NAAR GESLACHT, GEBOORTEJAAR, LEEFTIJD EN BURGERLIJKE STAAT

JAAR 1986

GEBORTEJAAR		Leef- tijd in verstre- ken jaren	Burgerlijke staat								
			Ongehuwd			Gehuwd			Weduwnaar		
N	N-1		N	N-1	Totaal	N	N-1	Totaal	N	N-1	Totaal
- Brussels gewest - Mannelijk geslacht											
1986	1985	000	54	18	72	-	-	-	-	-	-
1985	1984	001	-	1	1	-	-	-	-	-	-
1984	1983	002	1	1	2	-	-	-	-	-	-
1983	1982	003	1	-	1	-	-	-	-	-	-
1982	1981	004	1	1	2	-	-	-	-	-	-
Totaal			57	21	78	-	-	-	-	-	-
1981	1980	005	-	1	1	-	-	-	-	-	-
1980	1979	006	-	1	1	-	-	-	-	-	-
1979	1978	007	-	2	2	-	-	-	-	-	-
1978	1977	008	1	2	3	-	-	-	-	-	-
1977	1976	009	4	-	4	-	-	-	-	-	-
Totaal			5	6	11	-	-	-	-	-	-
1976	1975	010	1	1	2	-	-	-	-	-	-
1975	1974	011	1	1	2	-	-	-	-	-	-
1974	1973	012	-	1	1	-	-	-	-	-	-
1973	1972	013	1	-	1	-	-	-	-	-	-
1972	1971	014	-	1	1	-	-	-	-	-	-
Totaal			3	4	7	-	-	-	-	-	-
1971	1970	015	-	-	-	-	-	-	-	-	-
1970	1969	016	2	-	2	-	-	-	-	-	-
1969	1968	017	2	2	4	-	-	-	-	-	-
1968	1967	018	2	5	7	-	-	-	-	-	-
1967	1966	019	7	3	10	-	-	-	-	-	-
Totaal			13	10	23	-	-	-	-	-	-
1966	1965	020	2	3	5	-	-	-	-	-	-
1965	1964	021	5	3	8	1	-	1	-	-	-
1964	1963	022	3	4	7	-	-	-	-	-	-
1963	1962	023	5	4	9	-	-	-	-	-	-
1962	1961	024	1	3	4	1	-	1	-	-	-
Totaal			16	17	33	2	-	2	-	-	-
1961	1960	025	4	5	9	1	1	2	-	-	-
1960	1959	026	3	2	5	2	1	3	-	-	-
1959	1958	027	4	2	6	-	2	2	-	-	-
1958	1957	028	1	7	8	2	1	3	-	-	-
1957	1956	029	3	3	6	-	3	3	-	-	-
Totaal			15	19	34	5	8	13	-	-	-
1956	1955	030	3	5	8	1	4	5	-	-	-
1955	1954	031	3	1	4	1	3	4	-	-	-
1954	1953	032	1	3	4	1	2	3	-	-	-
1953	1952	033	1	2	3	2	3	5	-	-	-
1952	1951	034	5	2	7	2	4	6	-	-	-
Totaal			13	13	26	7	16	23	-	-	-
1951	1950	035	3	2	5	2	4	6	-	2	2
1950	1949	036	2	2	4	3	4	7	-	-	-
1949	1948	037	1	2	3	-	2	2	-	-	-
1948	1947	038	1	5	6	5	3	8	-	-	-
1947	1946	039	1	2	3	5	7	12	-	-	-
Totaal			8	13	21	15	20	35	-	2	2
1946	1945	040	2	3	5	5	-	5	-	-	-
1945	1944	041	2	6	8	1	8	9	-	1	1
1944	1943	042	1	1	2	3	8	11	-	1	1
1943	1942	043	5	1	6	7	5	12	-	-	-
1942	1941	044	3	1	4	8	8	16	1	-	1
Totaal			13	12	25	24	29	53	1	2	3
1941	1940	045	1	2	3	7	2	9	-	-	-
1940	1939	046	1	-	1	7	7	14	-	-	-
1939	1938	047	-	5	5	13	5	18	-	-	-
1938	1937	048	1	2	3	7	7	14	-	-	-
1937	1936	049	2	1	3	13	12	25	1	1	2
Totaal			5	10	15	47	33	80	1	1	2
1936	1935	050	1	4	5	8	13	21	1	-	1
1935	1934	051	3	2	5	7	9	16	2	-	2
1934	1933	052	2	3	5	15	15	30	-	-	-
1933	1932	053	-	5	5	14	15	29	2	-	2
1932	1931	054	4	1	5	22	10	32	2	1	3
Totaal			10	15	25	66	62	128	7	1	8

Tabel 6.- OVERLEDENEN NAAR GESLACHT, GEBORTEJAAR, LEEFTIJD EN BURGERLIJKE STAAT (vervolg)

JAAR 1986

GEBORTEJAAR		Leef- tijd in verstre- ken jaren	Burgerlijke staat								
			Gescheiden			Onbekend			Totaal		
N	N-1		N	N-1	Totaal	N	N-1	Totaal	N	N-1	Totaal
- Brussels gewest - Mannelijk geslacht											
1986	1985	000	-	-	-	-	-	-	54	18	72
1985	1984	001	-	-	-	-	-	-	-	1	1
1984	1983	002	-	-	-	-	-	-	1	1	2
1983	1982	003	-	-	-	-	-	-	1	-	1
1982	1981	004	-	-	-	-	-	-	1	1	2
Totaal			-	-	-	-	-	-	57	21	78
1981	1980	005	-	-	-	-	-	-	-	1	1
1980	1979	006	-	-	-	-	-	-	-	1	1
1979	1978	007	-	-	-	-	-	-	-	2	2
1978	1977	008	-	-	-	-	-	-	1	2	3
1977	1976	009	-	-	-	-	-	-	4	-	4
Totaal			-	-	-	-	-	-	5	6	11
1976	1975	010	-	-	-	-	-	-	1	1	2
1975	1974	011	-	-	-	-	-	-	1	1	2
1974	1973	012	-	-	-	-	-	-	-	1	1
1973	1972	013	-	-	-	-	-	-	1	-	1
1972	1971	014	-	-	-	-	-	-	-	1	1
Totaal			-	-	-	-	-	-	3	4	7
1971	1970	015	-	-	-	-	-	-	-	-	-
1970	1969	016	-	-	-	-	-	-	2	-	2
1969	1968	017	-	-	-	-	-	-	2	2	4
1968	1967	018	-	-	-	-	-	-	2	5	7
1967	1966	019	-	-	-	-	-	-	7	3	10
Totaal			-	-	-	-	-	-	13	10	23
1966	1965	020	-	-	-	-	-	-	2	3	5
1965	1964	021	-	-	-	-	-	-	6	3	9
1964	1963	022	-	-	-	-	-	-	3	4	7
1963	1962	023	-	-	-	-	-	-	5	4	9
1962	1961	024	-	-	-	-	-	-	2	3	5
Totaal			-	-	-	-	-	-	18	17	35
1961	1960	025	-	-	-	-	-	-	5	6	11
1960	1959	026	-	-	-	-	-	-	5	3	8
1959	1958	027	-	-	-	-	-	-	4	4	8
1958	1957	028	-	-	-	-	-	-	3	8	11
1957	1956	029	-	2	2	-	-	-	3	8	11
Totaal			-	2	2	-	-	-	20	29	49
1956	1955	030	1	-	1	-	-	-	5	9	14
1955	1954	031	-	-	-	-	-	-	4	4	8
1954	1953	032	-	1	1	-	-	-	2	6	8
1953	1952	033	-	1	1	-	-	-	3	6	9
1952	1951	034	-	-	-	-	-	-	7	6	13
Totaal			1	2	3	-	-	-	21	31	52
1951	1950	035	4	-	4	-	-	-	9	8	17
1950	1949	036	-	1	1	-	-	-	5	7	12
1949	1948	037	2	-	2	-	-	-	3	4	7
1948	1947	038	-	2	2	-	-	-	6	10	16
1947	1946	039	-	3	3	-	-	-	6	12	18
Totaal			6	6	12	-	-	-	29	41	70
1946	1945	040	2	1	3	-	-	-	9	4	13
1945	1944	041	2	-	2	-	-	-	5	15	20
1944	1943	042	5	2	7	-	-	-	9	12	21
1943	1942	043	5	2	7	-	-	-	17	8	25
1942	1941	044	2	2	4	-	-	-	14	11	25
Totaal			16	7	23	-	-	-	54	50	104
1941	1940	045	2	1	3	-	-	-	10	5	15
1940	1939	046	3	3	6	-	-	-	11	10	21
1939	1938	047	6	5	11	-	-	-	19	15	34
1938	1937	048	5	3	8	-	-	-	13	12	25
1937	1936	049	4	3	7	-	-	-	20	17	37
Totaal			20	15	35	-	-	-	73	59	132
1936	1935	050	1	2	3	-	-	-	11	19	30
1935	1934	051	3	6	9	-	-	-	15	17	32
1934	1933	052	3	2	5	-	-	-	20	20	40
1933	1932	053	3	5	8	-	-	-	19	25	44
1932	1931	054	1	4	5	-	-	-	29	16	45
Totaal			11	19	30	-	-	-	94	97	191

Tabel 6.- OVERLEDENEN NAAR GESLACHT, GEBOORTEJAAR, LEEFTIJD EN BURGERLIJKE STAAT (vervolg)

JAAR 1986

GEBOORTEJAAR		Leef- tijd in verstre- ken jaren	Burgerlijke staat								
N	N-1		Ongehuwd			Gehuwd			Weduwnaar		
			N	N-1	Totaal	N	N-1	Totaal	N	N-1	Totaal
- Brussels gewest - Mannelijk geslacht											
1931	1930	055	1	5	6	15	35	50	2	-	2
1930	1929	056	2	-	2	12	28	40	3	2	5
1929	1928	057	5	2	7	22	24	46	1	-	1
1928	1927	058	1	2	3	26	22	48	2	-	2
1927	1926	059	3	1	4	18	27	45	2	2	4
Totaal			12	10	22	93	136	229	10	4	14
1926	1925	060	8	8	16	50	24	74	5	6	11
1925	1924	061	8	6	14	36	25	61	3	2	5
1924	1923	062	7	7	14	31	44	75	5	7	12
1923	1922	063	4	6	10	42	38	80	6	10	16
1922	1921	064	4	3	7	34	49	83	8	6	14
Totaal			31	30	61	193	180	373	27	31	58
1921	1920	065	7	5	12	46	54	100	3	6	9
1920	1919	066	8	3	11	56	38	94	12	21	33
1919	1918	067	4	1	5	35	27	62	6	6	12
1918	1917	068	2	2	4	33	27	60	8	10	18
1917	1916	069	4	7	11	33	39	72	10	7	17
Totaal			25	18	43	203	185	388	39	50	89
1916	1915	070	3	9	12	42	40	82	11	17	28
1915	1914	071	8	11	19	52	50	102	18	12	30
1914	1913	072	7	4	11	51	44	95	17	14	31
1913	1912	073	11	8	19	57	58	115	26	26	52
1912	1911	074	9	6	15	52	58	110	19	29	48
Totaal			38	38	76	254	250	504	91	98	189
1911	1910	075	5	10	15	64	55	119	21	31	52
1910	1909	076	6	5	11	72	54	126	34	26	60
1909	1908	077	6	5	11	57	55	112	27	27	54
1908	1907	078	11	3	14	62	58	120	32	39	71
1907	1906	079	6	6	12	66	50	116	46	38	84
Totaal			34	29	63	321	272	593	160	161	321
1906	1905	080	7	11	18	48	61	109	42	42	84
1905	1904	081	7	5	12	46	57	103	36	43	79
1904	1903	082	3	2	5	30	46	76	31	39	70
1903	1902	083	5	4	9	52	47	99	41	58	99
1902	1901	084	4	4	8	33	34	67	30	38	68
Totaal			26	26	52	209	245	454	180	220	400
1901	1900	085	2	2	4	28	31	59	28	40	68
1900	1899	086	5	4	9	25	18	43	35	29	64
1899	1898	087	3	5	8	25	22	47	25	45	70
1898	1897	088	1	1	2	19	16	35	26	29	55
1897	1896	089	7	1	8	11	11	22	19	25	44
Totaal			18	13	31	108	98	206	133	168	301
1896	1895	090	2	2	4	15	4	19	20	30	50
1895	1894	091	-	-	-	6	15	21	18	21	39
1894	1893	092	2	1	3	3	2	5	15	13	28
1893	1892	093	1	2	3	7	5	12	10	13	23
1892	1891	094	-	2	2	4	3	7	6	3	9
Totaal			5	7	12	35	29	64	69	80	149
1891	1890	095	1	2	3	1	5	6	4	8	12
1890	1889	096	-	-	-	-	-	-	5	3	8
1889	1888	097	-	-	-	-	-	-	7	3	10
1888	1887	098	1	-	1	1	-	1	1	-	1
1887	1886	099	-	-	-	-	-	-	1	1	2
Totaal			2	2	4	2	5	7	18	15	33
1886	1885	100	-	-	-	-	-	-	1	1	2
1885	1884	101	-	-	-	-	-	-	-	-	-
1884	1883	102	-	-	-	-	-	-	-	-	-
1883	1882	103	-	-	-	-	-	-	-	-	-
1882	1881	104	-	-	-	-	-	-	-	1	1
Totaal			-	-	-	-	-	-	1	2	3
1881	1880	105	-	-	-	-	-	-	-	-	-
1880	1879	106	-	-	-	-	-	-	-	-	-
1879	1878	107	-	-	-	-	-	-	-	-	-
1878	1877	108	-	-	-	-	-	-	-	-	-
1877	1876	109	-	-	-	-	-	-	-	-	-
Totaal			-	-	-	-	-	-	-	-	-
110 jaar en meer			-	-	-	-	-	-	-	-	-
Algemeen totaal			349	313	662	1 584	1 568	3 152	737	835	1 572

Tabel 6.- OVERLEDENEN NAAR GESLACHT, GEBORTEJAAR, LEEFTIJD EN BURGERLIJKE STAAT (vervolg)

JAAR 1986

GEBORTEJAAR		Leef- tijd in verstre- ken jaren	Burgerlijke staat								
			Gescheiden			Onbekend			Totaal		
N	N-1		N	N-1	Totaal	N	N-1	Totaal	N	N-1	Totaal
- Brussels gewest - Mannelijk geslacht											
1931	1930	055	7	3	10	-	-	-	25	43	68
1930	1929	056	5	4	9	-	-	-	22	34	56
1929	1928	057	4	1	5	-	-	-	32	27	59
1928	1927	058	8	2	10	-	-	-	37	26	63
1927	1926	059	3	4	7	-	-	-	26	34	60
Totaal			27	14	41	-	-	-	142	164	306
1926	1925	060	4	8	12	-	-	-	67	46	113
1925	1924	061	10	7	17	-	-	-	57	40	97
1924	1923	062	4	3	7	-	-	-	47	61	108
1923	1922	063	11	4	15	-	-	-	63	58	121
1922	1921	064	4	5	9	-	-	-	50	63	113
Totaal			33	27	60	-	-	-	284	268	552
1921	1920	065	7	4	11	-	-	-	63	69	132
1920	1919	066	5	6	11	-	-	-	81	68	149
1919	1918	067	2	4	6	-	-	-	47	38	85
1918	1917	068	3	5	8	-	-	-	46	44	90
1917	1916	069	3	4	7	-	-	-	50	57	107
Totaal			20	23	43	-	-	-	287	276	563
1916	1915	070	3	8	11	-	-	-	59	74	133
1915	1914	071	5	5	10	-	-	-	83	78	161
1914	1913	072	5	7	12	-	-	-	80	69	149
1913	1912	073	8	4	12	-	-	-	102	96	198
1912	1911	074	6	3	9	-	-	-	86	96	182
Totaal			27	27	54	-	-	-	410	413	823
1911	1910	075	5	6	11	-	-	-	95	102	197
1910	1909	076	4	2	6	-	-	-	116	87	203
1909	1908	077	4	7	11	-	-	-	94	94	188
1908	1907	078	6	3	9	-	-	-	111	103	214
1907	1906	079	7	3	10	-	-	-	125	97	222
Totaal			26	21	47	-	-	-	541	483	1 024
1906	1905	080	2	5	7	-	-	-	99	119	218
1905	1904	081	6	5	11	-	-	-	95	110	205
1904	1903	082	3	4	7	-	-	-	67	91	158
1903	1902	083	3	5	8	-	-	-	101	114	215
1902	1901	084	3	5	8	-	-	-	70	81	151
Totaal			17	24	41	-	-	-	432	515	947
1901	1900	085	4	4	8	-	-	-	62	77	139
1900	1899	086	4	3	7	-	-	-	69	54	123
1899	1898	087	1	1	2	-	-	-	54	73	127
1898	1897	088	4	2	6	-	-	-	50	48	98
1897	1896	089	2	1	3	-	-	-	39	38	77
Totaal			15	11	26	-	-	-	274	290	564
1896	1895	090	1	2	3	-	-	-	38	38	76
1895	1894	091	-	-	-	-	-	-	24	36	60
1894	1893	092	1	1	2	-	-	-	21	17	38
1893	1892	093	-	-	-	-	-	-	18	20	38
1892	1891	094	1	-	1	-	-	-	11	8	19
Totaal			3	3	6	-	-	-	112	119	231
1891	1890	095	1	-	1	-	-	-	7	15	22
1890	1889	096	-	-	-	-	-	-	5	3	8
1889	1888	097	-	-	-	-	-	-	7	3	10
1888	1887	098	-	-	-	-	-	-	3	-	3
1887	1886	099	-	-	-	-	-	-	1	1	2
Totaal			1	-	1	-	-	-	23	22	45
1886	1885	100	-	-	-	-	-	-	1	1	2
1885	1884	101	-	-	-	-	-	-	-	-	-
1884	1883	102	-	-	-	-	-	-	-	-	-
1883	1882	103	-	-	-	-	-	-	-	-	-
1882	1881	104	-	-	-	-	-	-	-	1	1
Totaal			-	-	-	-	-	-	1	2	3
1881	1880	105	-	-	-	-	-	-	-	-	-
1880	1879	106	-	-	-	-	-	-	-	-	-
1879	1878	107	-	-	-	-	-	-	-	-	-
1878	1877	108	-	-	-	-	-	-	-	-	-
1877	1876	109	-	-	-	-	-	-	-	-	-
Totaal			-	-	-	-	-	-	-	-	-
110 jaar en meer			-	-	-	-	-	-	-	-	-
Algemeen totaal			223	201	424	-	-	-	2 893	2 917	5 810

Tabel 6.- OVERLEDENEN NAAR GESLACHT, GEBOORTEJAAR, LEEFTIJD EN BURGERLIJKE STAAT

JAAR 1986

GEBORTEJAAR		Leef- tijd in verstre- ken jaren	Burgerlijke staat								
			Ongehuwd			Gehuwd			Weduwe		
N	N-1		N	N-1	Totaal	N	N-1	Totaal	N	N-1	Totaal
- Brussels gewest - Vrouwelijk geslacht											
1986	1985	000	33	14	47	-	-	-	-	-	-
1985	1984	001	2	1	3	-	-	-	-	-	-
1984	1983	002	-	2	2	-	-	-	-	-	-
1983	1982	003	1	2	3	-	-	-	-	-	-
1982	1981	004	1	-	1	-	-	-	-	-	-
Totaal			37	19	56	-	-	-	-	-	-
1981	1980	005	2	2	4	-	-	-	-	-	-
1980	1979	006	-	1	1	-	-	-	-	-	-
1979	1978	007	1	-	1	-	-	-	-	-	-
1978	1977	008	-	-	-	-	-	-	-	-	-
1977	1976	009	1	2	3	-	-	-	-	-	-
Totaal			4	5	9	-	-	-	-	-	-
1976	1975	010	-	1	1	-	-	-	-	-	-
1975	1974	011	-	-	-	-	-	-	-	-	-
1974	1973	012	-	-	-	-	-	-	-	-	-
1973	1972	013	-	1	1	-	-	-	-	-	-
1972	1971	014	-	-	-	-	-	-	-	-	-
Totaal			-	2	2	-	-	-	-	-	-
1971	1970	015	1	1	2	-	-	-	-	-	-
1970	1969	016	2	2	4	-	-	-	-	-	-
1969	1968	017	-	2	2	-	-	-	-	-	-
1968	1967	018	-	-	-	-	-	-	-	-	-
1967	1966	019	1	3	4	-	-	-	-	1	1
Totaal			4	8	12	-	-	-	-	1	1
1966	1965	020	2	-	2	-	-	-	-	-	-
1965	1964	021	4	3	7	-	-	-	-	-	-
1964	1963	022	1	1	2	1	1	2	-	-	-
1963	1962	023	2	1	3	-	-	-	-	-	-
1962	1961	024	2	-	2	2	5	7	-	-	-
Totaal			11	5	16	3	6	9	-	-	-
1961	1960	025	1	2	3	2	2	4	-	-	-
1960	1959	026	1	-	1	2	1	3	1	-	1
1959	1958	027	4	1	5	2	1	3	-	-	-
1958	1957	028	1	2	3	3	2	5	-	-	-
1957	1956	029	-	2	2	1	-	1	-	1	1
Totaal			7	7	14	10	6	16	1	1	2
1956	1955	030	1	1	2	-	-	-	-	-	-
1955	1954	031	-	1	1	4	3	7	-	-	-
1954	1953	032	-	-	-	4	1	5	-	1	1
1953	1952	033	1	-	1	-	3	3	-	-	-
1952	1951	034	-	1	1	2	3	5	-	-	-
Totaal			2	3	5	10	10	20	-	1	1
1951	1950	035	-	1	1	4	-	4	1	1	2
1950	1949	036	-	-	-	2	1	3	-	-	-
1949	1948	037	-	1	1	2	1	3	-	-	-
1948	1947	038	-	2	2	-	2	2	-	-	-
1947	1946	039	-	2	2	7	5	12	-	1	1
Totaal			-	6	6	15	9	24	1	2	3
1946	1945	040	2	3	5	2	-	2	-	-	-
1945	1944	041	1	1	2	5	3	8	-	2	2
1944	1943	042	1	1	2	5	3	8	-	-	-
1943	1942	043	1	-	1	6	4	10	2	-	2
1942	1941	044	-	2	2	5	1	6	-	1	1
Totaal			5	7	12	23	11	34	2	3	5
1941	1940	045	3	1	4	6	4	10	-	1	1
1940	1939	046	-	1	1	3	5	8	-	-	-
1939	1938	047	3	-	3	5	8	13	1	-	1
1938	1937	048	-	1	1	-	6	6	-	-	-
1937	1936	049	-	1	1	6	2	8	1	1	2
Totaal			6	4	10	20	25	45	2	2	4
1936	1935	050	2	1	3	5	10	15	2	-	2
1935	1934	051	-	-	-	7	4	11	3	1	4
1934	1933	052	-	-	-	9	7	16	-	3	3
1933	1932	053	-	-	-	11	6	17	-	3	3
1932	1931	054	2	1	3	5	5	10	1	3	4
Totaal			4	2	6	37	32	69	6	10	16

Tabel 6.- OVERLEDENEN NAAR GESLACHT, GEBOORTEJAAR, LEEFTIJD EN BURGERLIJKE STAAT (vervolg)

JAAR 1986

GEBOORTEJAAR		Leef- tijd in verstre- ken jaren	Burgerlijke staat								
			Gescheiden			Onbekend			Totaal		
N	N-1		N	N-1	Totaal	N	N-1	Totaal	N	N-1	Totaal
- Brussels gewest - Vrouwelijk geslacht											
1986	1985	000	-	-	-	-	-	-	33	14	47
1985	1984	001	-	-	-	-	-	-	2	1	3
1984	1983	002	-	-	-	-	-	-	-	2	2
1983	1982	003	-	-	-	-	-	-	1	2	3
1982	1981	004	-	-	-	-	-	-	1	-	1
Totaal			-	-	-	-	-	-	37	19	56
1981	1980	005	-	-	-	-	-	-	2	2	4
1980	1979	006	-	-	-	-	-	-	-	1	1
1979	1978	007	-	-	-	-	-	-	1	-	1
1978	1977	008	-	-	-	-	-	-	-	-	-
1977	1976	009	-	-	-	-	-	-	1	2	3
Totaal			-	-	-	-	-	-	4	5	9
1976	1975	010	-	-	-	-	-	-	-	1	1
1975	1974	011	-	-	-	-	-	-	-	-	-
1974	1973	012	-	-	-	-	-	-	-	-	-
1973	1972	013	-	-	-	-	-	-	-	1	1
1972	1971	014	-	-	-	-	-	-	-	-	-
Totaal			-	-	-	-	-	-	-	2	2
1971	1970	015	-	-	-	-	-	-	1	1	2
1970	1969	016	-	-	-	-	-	-	2	2	4
1969	1968	017	-	-	-	-	-	-	-	2	2
1968	1967	018	-	-	-	-	-	-	-	-	-
1967	1966	019	-	-	-	-	-	-	1	4	5
Totaal			-	-	-	-	-	-	4	9	13
1966	1965	020	-	-	-	-	-	-	2	-	2
1965	1964	021	-	-	-	-	-	-	4	3	7
1964	1963	022	-	-	-	-	-	-	2	2	4
1963	1962	023	-	-	-	-	-	-	2	1	3
1962	1961	024	-	-	-	-	-	-	4	5	9
Totaal			-	-	-	-	-	-	14	11	25
1961	1960	025	-	-	-	-	-	-	3	4	7
1960	1959	026	-	-	-	-	-	-	4	1	5
1959	1958	027	-	1	1	-	-	-	6	3	9
1958	1957	028	-	1	1	-	-	-	4	5	9
1957	1956	029	-	-	-	-	-	-	1	3	4
Totaal			-	2	2	-	-	-	18	16	34
1956	1955	030	-	2	2	-	-	-	1	3	4
1955	1954	031	-	-	-	-	-	-	4	4	8
1954	1953	032	-	-	1	-	-	-	5	2	7
1953	1952	033	1	-	1	-	-	-	2	3	5
1952	1951	034	1	-	1	-	-	-	3	4	7
Totaal			3	2	5	-	-	-	15	16	31
1951	1950	035	2	1	3	-	-	-	7	3	10
1950	1949	036	-	-	-	-	-	-	2	1	3
1949	1948	037	1	2	3	-	-	-	3	4	7
1948	1947	038	-	3	3	-	-	-	-	7	7
1947	1946	039	2	-	2	-	-	-	9	8	17
Totaal			5	6	11	-	-	-	21	23	44
1946	1945	040	1	-	1	-	-	-	5	3	8
1945	1944	041	2	1	3	-	-	-	8	7	15
1944	1943	042	1	-	1	-	-	-	7	4	11
1943	1942	043	1	2	3	-	-	-	10	6	16
1942	1941	044	1	2	3	-	-	-	6	6	12
Totaal			6	5	11	-	-	-	36	26	62
1941	1940	045	1	1	2	-	-	-	10	7	17
1940	1939	046	-	2	2	-	-	-	3	8	11
1939	1938	047	2	4	6	-	-	-	11	12	23
1938	1937	048	1	2	3	-	-	-	1	9	10
1937	1936	049	4	1	5	-	-	-	11	5	16
Totaal			8	10	18	-	-	-	36	41	77
1936	1935	050	3	-	3	-	-	-	12	11	23
1935	1934	051	1	2	3	-	-	-	11	7	18
1934	1933	052	2	-	2	-	-	-	11	10	21
1933	1932	053	1	4	5	-	-	-	12	13	25
1932	1931	054	1	4	5	-	-	-	9	13	22
Totaal			8	10	18	-	-	-	55	54	109

Tabel 6.- OVERLEDENEN NAAR GESLACHT, GEBOORTEJAAR, LEEFTIJD EN BURGERLIJKE STAAT (vervolg)

JAAR 1986

GEBORTEJAAR		Leef- tijd in verstre- ken jaren	Burgerlijke staat								
			Ongehuwd			Gehuwd			Weduwe		
N	N-1		N	N-1	Totaal	N	N-1	Totaal	N	N-1	Totaal
- Brussels gewest - Vrouwelijk geslacht											
1931	1930	055	2	-	2	12	14	26	2	2	4
1930	1929	056	4	1	5	10	16	26	2	3	5
1929	1928	057	5	2	7	15	10	25	4	-	4
1928	1927	058	6	1	7	7	8	20	2	4	6
1927	1926	059	2	1	3	11	12	23	3	5	8
Totaal			19	5	24	56	72	128	13	14	27
1926	1925	060	2	5	7	14	13	27	4	6	10
1925	1924	061	2	5	7	12	19	31	6	5	11
1924	1923	062	6	2	8	13	15	28	1	5	6
1923	1922	063	3	4	7	23	24	47	8	7	15
1922	1921	064	2	6	8	12	14	26	16	11	27
Totaal			15	22	37	74	85	159	35	34	69
1921	1920	065	4	6	10	17	25	42	16	13	29
1920	1919	066	3	6	9	23	19	42	16	16	32
1919	1918	067	1	4	5	7	14	21	9	10	19
1918	1917	068	3	1	4	13	11	24	12	19	31
1917	1916	069	2	3	5	9	8	17	10	15	25
Totaal			13	20	33	69	77	146	63	73	136
1916	1915	070	2	3	5	11	21	32	22	22	44
1915	1914	071	5	8	13	19	21	40	28	34	62
1914	1913	072	4	8	12	25	17	42	43	36	79
1913	1912	073	8	10	18	16	28	44	42	57	99
1912	1911	074	9	5	14	25	31	56	40	40	80
Totaal			28	34	62	96	118	214	175	189	364
1911	1910	075	7	8	15	17	24	41	48	48	96
1910	1909	076	14	-	14	12	24	36	67	62	129
1909	1908	077	5	12	17	31	30	61	70	77	147
1908	1907	078	11	8	19	18	25	43	59	84	143
1907	1906	079	13	11	24	26	27	53	73	71	144
Totaal			50	39	89	104	130	234	317	342	659
1906	1905	080	8	14	22	15	27	42	90	94	184
1905	1904	081	9	13	22	24	17	41	85	96	181
1904	1903	082	13	13	26	18	18	36	101	117	218
1903	1902	083	16	12	28	10	23	33	88	112	200
1902	1901	084	18	23	41	17	17	34	108	141	249
Totaal			64	75	139	84	102	186	472	560	1 032
1901	1900	085	5	24	29	17	17	34	102	106	208
1900	1899	086	16	9	25	19	6	25	102	109	211
1899	1898	087	13	14	27	14	7	21	85	93	178
1898	1897	088	8	13	21	14	12	26	84	109	193
1897	1896	089	14	10	24	10	6	16	91	101	192
Totaal			56	70	126	74	48	122	464	518	982
1896	1895	090	4	5	9	4	2	6	84	96	180
1895	1894	091	15	7	22	4	3	7	70	57	127
1894	1893	092	9	8	17	1	2	3	54	64	118
1893	1892	093	10	10	20	2	-	2	49	36	85
1892	1891	094	4	7	11	1	1	2	42	38	80
Totaal			42	37	79	12	8	20	299	291	590
1891	1890	095	3	3	6	1	1	2	26	19	45
1890	1889	096	4	3	7	1	-	1	21	27	48
1889	1888	097	-	3	3	2	-	2	10	15	25
1888	1887	098	1	1	2	-	1	1	7	8	15
1887	1886	099	-	-	-	-	-	-	5	1	6
Totaal			8	10	18	4	2	6	69	70	139
1886	1885	100	-	-	-	-	-	-	3	7	10
1885	1884	101	-	-	-	-	-	-	6	2	8
1884	1883	102	-	-	-	-	-	-	3	-	3
1883	1882	103	-	1	1	1	-	1	-	-	-
1882	1881	104	-	-	-	-	-	-	-	1	1
Totaal			-	1	1	1	-	1	12	10	22
1881	1880	105	-	-	-	-	-	-	-	-	-
1880	1879	106	-	-	-	-	-	-	1	-	1
1879	1878	107	-	-	-	-	-	-	-	-	-
1878	1877	108	-	-	-	-	-	-	-	-	-
1877	1876	109	-	-	-	-	-	-	-	-	-
Totaal			-	-	-	-	-	-	1	-	1
110 jaar en meer			-	-	-	-	-	-	-	-	-
Algemeen totaal			375	381	756	692	741	1 433	1 932	2 121	4 053

Tabel 6.- OVERLEDENEN NAAR GESLACHT, GEBORTEJAAR, LEEFTIJD EN BURGERLIJKE STAAT (vervolg)

JAAR 1986

GEBORTEJAAR		Leef- tijd in verstre- ken jaren	Burgerlijke staat								
			Gescheiden			Onbekend			Totaal		
N	N-1		N	N-1	Totaal	N	N-1	Totaal	N	N-1	Totaal
- Brussels gewest - Vrouwelijk geslacht											
1931	1930	055	1	4	5	-	-	-	17	20	37
1930	1929	056	3	2	5	-	-	-	19	22	41
1929	1928	057	3	2	5	-	-	-	27	14	41
1928	1927	058	1	4	5	-	-	-	17	29	46
1927	1926	059	2	4	6	-	-	-	18	22	40
Totaal			10	16	26	-	-	-	98	107	205
1926	1925	060	2	3	5	-	-	-	22	27	49
1925	1924	061	4	2	6	-	-	-	24	31	55
1924	1923	062	4	1	5	-	-	-	24	23	47
1923	1922	063	2	5	7	-	-	-	36	40	76
1922	1921	064	3	3	6	-	-	-	33	34	67
Totaal			15	14	29	-	-	-	139	155	294
1921	1920	065	3	6	9	-	-	-	40	50	90
1920	1919	066	7	7	14	-	-	-	49	48	97
1919	1918	067	2	2	4	-	-	-	19	30	49
1918	1917	068	2	5	7	-	-	-	30	36	66
1917	1916	069	6	6	12	-	-	-	27	32	59
Totaal			20	26	46	-	-	-	165	196	361
1916	1915	070	1	-	1	-	-	-	36	46	82
1915	1914	071	3	3	6	-	-	-	55	66	121
1914	1913	072	3	7	10	-	-	-	75	68	143
1913	1912	073	7	4	11	-	-	-	73	99	172
1912	1911	074	7	3	10	-	-	-	81	79	160
Totaal			21	17	38	-	-	-	320	358	678
1911	1910	075	13	6	19	-	-	-	85	86	171
1910	1909	076	6	7	13	-	-	-	99	93	192
1909	1908	077	1	9	10	-	-	-	107	128	235
1908	1907	078	9	9	18	-	-	-	97	126	223
1907	1906	079	5	4	9	-	-	-	117	113	230
Totaal			34	35	69	-	-	-	505	546	1 051
1906	1905	080	9	7	16	-	-	-	122	142	264
1905	1904	081	9	7	16	-	-	-	127	133	260
1904	1903	082	9	7	16	-	-	-	141	155	296
1903	1902	083	6	7	13	-	-	-	120	154	274
1902	1901	084	11	6	17	-	-	-	154	187	341
Totaal			44	34	78	-	-	-	664	771	1 435
1901	1900	085	9	5	14	-	-	-	133	152	285
1900	1899	086	9	4	13	-	-	-	146	128	274
1899	1898	087	3	5	8	-	-	-	115	119	234
1898	1897	088	6	3	9	-	-	-	112	137	249
1897	1896	089	4	3	7	-	-	-	119	120	239
Totaal			31	20	51	-	-	-	625	656	1 281
1896	1895	090	6	7	13	-	-	-	98	110	208
1895	1894	091	4	5	9	-	-	-	93	72	165
1894	1893	092	1	4	5	-	-	-	65	78	143
1893	1892	093	2	2	4	-	-	-	63	48	111
1892	1891	094	2	3	5	-	-	-	49	49	98
Totaal			15	21	36	-	-	-	368	357	725
1891	1890	095	1	-	1	-	-	-	31	23	54
1890	1889	096	1	2	3	-	-	-	27	32	59
1889	1888	097	2	1	3	-	-	-	14	19	33
1888	1887	098	-	1	1	-	-	-	8	11	19
1887	1886	099	-	-	-	-	-	-	5	1	6
Totaal			4	4	8	-	-	-	85	86	171
1886	1885	100	-	-	-	-	-	-	3	7	10
1885	1884	101	-	-	-	-	-	-	6	2	8
1884	1883	102	-	-	-	-	-	-	3	-	3
1883	1882	103	-	-	-	-	-	-	1	1	2
1882	1881	104	-	-	-	-	-	-	-	1	1
Totaal			-	-	-	-	-	-	13	11	24
1881	1880	105	-	-	-	-	-	-	-	-	-
1880	1879	106	-	-	-	-	-	-	1	-	1
1879	1878	107	-	-	-	-	-	-	-	-	-
1878	1877	108	-	-	-	-	-	-	-	-	-
1877	1876	109	-	-	-	-	-	-	-	-	-
Totaal			-	-	-	-	-	-	1	-	1
110 jaar en meer			-	-	-	-	-	-	-	-	-
Algemeen totaal			224	222	446	-	-	-	3 223	3 465	6 688

Tabel 6. - OVERLEDENEN NAAR GESLACHT, GEBOORTEJAAR, LEEFTIJD EN BURGERLIJKE STAAT

JAAR 1986

GEBOORTEJAAR		Leef- tijd in verstre- ken jaren	Burgerlijke staat								
			Ongehuwd			Gehuwd			Weduwnaar		
			N	N-1	Totaal	N	N-1	Totaal	N	N-1	Totaal
- Vlaams gewest - Mannelijk geslacht											
1986	1985	000	308	75	383	-	-	-	-	-	-
1985	1984	001	10	12	22	-	-	-	-	-	-
1984	1983	002	8	3	11	-	-	-	-	-	-
1983	1982	003	3	6	9	-	-	-	-	-	-
1982	1981	004	2	3	5	-	-	-	-	-	-
Totaal			331	99	430						
1981	1980	005	3	6	9	-	-	-	-	-	-
1980	1979	006	2	5	7	-	-	-	-	-	-
1979	1978	007	3	3	6	-	-	-	-	-	-
1978	1977	008	11	7	18	-	-	-	-	-	-
1977	1976	009	3	3	6	-	-	-	-	-	-
Totaal			22	24	46						
1976	1975	010	1	3	4	-	-	-	-	-	-
1975	1974	011	4	5	9	-	-	-	-	-	-
1974	1973	012	5	4	9	-	-	-	-	-	-
1973	1972	013	4	11	15	-	-	-	-	-	-
1972	1971	014	7	5	12	-	-	-	-	-	-
Totaal			21	28	49						
1971	1970	015	5	4	9	-	-	-	-	-	-
1970	1969	016	12	10	22	-	-	-	-	-	-
1969	1968	017	20	16	36	-	-	-	-	-	-
1968	1967	018	18	31	49	-	-	-	-	-	-
1967	1966	019	29	31	60	-	-	-	-	1	1
Totaal			84	92	176					1	1
1966	1965	020	26	37	63	1	3	4	-	-	-
1965	1964	021	23	26	49	1	2	3	-	1	1
1964	1963	022	25	26	51	7	1	8	-	-	-
1963	1962	023	23	20	43	9	7	16	-	-	-
1962	1961	024	20	14	34	7	3	10	-	-	-
Totaal			117	123	240	25	16	41		1	1
1961	1960	025	14	23	37	12	7	19	-	-	-
1960	1959	026	11	10	21	7	15	22	-	-	-
1959	1958	027	12	13	25	7	20	27	-	-	-
1958	1957	028	9	6	15	10	16	26	-	-	-
1957	1956	029	6	8	14	15	16	31	-	-	-
Totaal			52	60	112	51	74	125			
1956	1955	030	10	9	19	14	15	29	2	-	2
1955	1954	031	10	7	17	12	16	28	-	-	-
1954	1953	032	9	9	18	17	13	30	-	-	-
1953	1952	033	9	10	19	11	22	33	-	1	1
1952	1951	034	5	12	17	12	11	23	-	1	1
Totaal			43	47	90	66	77	143	2	2	4
1951	1950	035	7	11	18	19	15	34	1	-	1
1950	1949	036	16	6	22	15	22	37	-	-	-
1949	1948	037	4	6	10	20	16	36	-	-	-
1948	1947	038	8	7	15	29	19	48	1	1	2
1947	1946	039	6	9	15	19	30	49	3	-	3
Totaal			41	39	80	102	102	204	5	1	6
1946	1945	040	5	12	17	22	26	48	-	2	2
1945	1944	041	11	7	18	22	42	64	1	1	2
1944	1943	042	10	11	21	30	31	61	1	1	2
1943	1942	043	2	5	7	38	46	84	1	-	1
1942	1941	044	9	7	16	39	29	68	-	2	2
Totaal			37	42	79	151	174	325	3	6	9
1941	1940	045	10	4	14	31	28	59	1	2	3
1940	1939	046	6	14	20	37	49	86	2	1	3
1939	1938	047	11	11	22	50	48	98	1	2	3
1938	1937	048	8	7	15	44	53	97	3	3	6
1937	1936	049	8	17	25	56	59	115	1	2	3
Totaal			43	53	96	218	237	455	8	10	18
1936	1935	050	14	14	28	66	62	128	1	2	3
1935	1934	051	11	12	23	62	54	116	4	2	6
1934	1933	052	21	14	35	73	76	149	1	1	2
1933	1932	053	20	15	35	88	102	190	6	2	8
1932	1931	054	20	23	43	90	100	190	3	6	9
Totaal			86	78	164	379	394	773	15	13	28

Tabel 6.- OVERLEDENEN NAAR GESLACHT, GEBOORTEJAAR, LEEFTIJD EN BURGERLIJKE STAAT (vervolg)

JAAR 1986

GEBORTEJAAR		Leef- tijd in verstre- ken jaren	Burgerlijke staat								
			Gescheiden			Onbekend			Totaal		
N	N-1		N	N-1	Totaal	N	N-1	Totaal	N	N-1	Totaal
- Vlaams gewest - Mannelijk geslacht											
1986	1985	000	-	-	-	-	-	-	308	75	383
1985	1984	001	-	-	-	-	-	-	10	12	22
1984	1983	002	-	-	-	-	-	-	8	3	11
1983	1982	003	-	-	-	-	-	-	3	6	9
1982	1981	004	-	-	-	-	-	-	2	3	5
Totaal			-	-	-	-	-	-	331	99	430
1981	1980	005	-	-	-	-	-	-	3	6	9
1980	1979	006	-	-	-	-	-	-	2	5	7
1979	1978	007	-	-	-	-	-	-	3	3	6
1978	1977	008	-	-	-	-	-	-	11	7	18
1977	1976	009	-	-	-	-	-	-	3	3	6
Totaal			-	-	-	-	-	-	22	24	46
1976	1975	010	-	-	-	-	-	-	1	3	4
1975	1974	011	-	-	-	-	-	-	4	5	9
1974	1973	012	-	-	-	-	-	-	5	4	9
1973	1972	013	-	-	-	-	-	-	4	11	15
1972	1971	014	-	-	-	-	-	-	7	5	12
Totaal			-	-	-	-	-	-	21	28	49
1971	1970	015	-	-	-	-	-	-	5	4	9
1970	1969	016	-	-	-	-	-	-	12	10	22
1969	1968	017	-	-	-	-	-	-	20	16	36
1968	1967	018	-	-	-	-	-	-	18	31	49
1967	1966	019	-	-	-	-	-	-	29	32	61
Totaal			-	-	-	-	-	-	84	93	177
1966	1965	020	-	-	-	-	-	-	27	40	67
1965	1964	021	-	-	-	-	-	-	24	29	53
1964	1963	022	-	-	-	-	-	-	32	27	59
1963	1962	023	-	-	-	-	-	-	32	27	59
1962	1961	024	-	-	-	-	-	-	27	17	44
Totaal			-	-	-	-	-	-	142	140	282
1961	1960	025	-	1	1	1	1	1	27	31	58
1960	1959	026	1	1	2	2	-	-	19	26	45
1959	1958	027	-	1	1	-	-	-	19	34	53
1958	1957	028	3	1	4	-	-	-	22	23	45
1957	1956	029	-	1	1	-	-	-	21	25	46
Totaal			4	5	9	1	-	1	108	139	247
1956	1955	030	2	2	4	-	-	-	28	26	54
1955	1954	031	3	-	3	-	-	-	25	23	48
1954	1953	032	3	1	4	-	-	-	29	23	52
1953	1952	033	3	6	9	-	-	-	23	39	62
1952	1951	034	4	4	8	-	-	-	21	28	49
Totaal			15	13	28	-	-	-	126	139	265
1951	1950	035	4	1	5	-	-	-	31	27	58
1950	1949	036	2	4	6	-	-	-	33	32	65
1949	1948	037	2	5	7	-	-	-	26	27	53
1948	1947	038	5	6	11	-	-	-	43	33	76
1947	1946	039	10	5	15	-	-	-	38	44	82
Totaal			23	21	44	-	-	-	171	163	334
1946	1945	040	7	3	10	-	-	-	34	43	77
1945	1944	041	2	4	6	-	-	-	36	54	90
1944	1943	042	8	6	14	-	-	-	49	49	98
1943	1942	043	7	3	10	-	-	-	48	54	102
1942	1941	044	2	5	7	-	-	-	50	43	93
Totaal			26	21	47	-	-	-	217	243	460
1941	1940	045	2	5	7	1	-	1	45	39	84
1940	1939	046	3	6	9	-	-	-	48	70	118
1939	1938	047	3	2	5	-	-	-	65	63	128
1938	1937	048	7	12	19	-	-	-	62	75	137
1937	1936	049	9	6	15	-	-	-	74	84	158
Totaal			24	31	55	1	-	1	294	331	625
1936	1935	050	12	6	18	-	-	-	93	84	177
1935	1934	051	5	7	12	-	-	-	82	75	157
1934	1933	052	9	3	12	-	-	-	104	94	198
1933	1932	053	4	5	9	-	-	-	118	124	242
1932	1931	054	11	9	20	-	-	-	124	138	262
Totaal			41	30	71	-	-	-	521	515	1 036

Tabel 6.- OVERLEDENEN NAAR GESLACHT, GEBORTEJAAR, LEEFTIJD EN BURGERLIJKE STAAT (vervolg)

JAAR 1986

GEBORTEJAAR		Leef- tijd in verstre- ken jaren	Burgerlijke staat								
			Ongehuwd			Gehuwd			Weduwnaar		
N	N-1		N	N-1	Totaal	N	N-1	Totaal	N	N-1	Totaal
- Vlaams gewest - Mannelijk geslacht											
1931	1930	055	14	22	36	127	114	241	6	8	14
1930	1929	056	23	22	45	112	127	239	2	10	12
1929	1928	057	21	25	46	153	139	292	10	8	18
1928	1927	058	18	21	39	151	145	296	11	15	26
1927	1926	059	16	22	38	178	170	348	15	11	26
Totaal			92	112	204	721	695	1 416	44	52	96
1926	1925	060	26	24	50	157	178	335	14	14	28
1925	1924	061	24	34	58	184	197	381	15	28	43
1924	1923	062	22	27	49	207	221	428	21	17	38
1923	1922	063	31	40	71	252	192	444	27	33	60
1922	1921	064	23	33	56	225	244	469	24	40	64
Totaal			126	158	284	1 025	1 032	2 057	101	132	233
1921	1920	065	20	26	46	272	308	580	32	36	68
1920	1919	066	25	31	56	290	255	545	38	54	92
1919	1918	067	27	21	48	206	191	397	32	22	54
1918	1917	068	23	20	43	139	196	335	21	38	59
1917	1916	069	24	35	59	191	209	400	26	35	61
Totaal			119	133	252	1 098	1 159	2 257	149	185	334
1916	1915	070	21	28	49	263	263	526	55	46	101
1915	1914	071	36	53	89	296	341	637	68	90	158
1914	1913	072	44	42	86	302	345	647	96	100	196
1913	1912	073	40	61	101	338	359	697	108	113	221
1912	1911	074	41	45	86	337	368	705	129	104	233
Totaal			182	229	411	1 536	1 676	3 212	456	453	909
1911	1910	075	37	54	91	349	389	738	117	138	255
1910	1909	076	40	62	102	318	370	688	141	168	309
1909	1908	077	50	41	91	329	335	664	144	156	300
1908	1907	078	44	58	102	287	333	620	162	184	346
1907	1906	079	31	39	70	315	321	636	174	205	379
Totaal			202	254	456	1 598	1 748	3 346	738	851	1 589
1906	1905	080	49	48	97	257	320	577	177	202	379
1905	1904	081	25	42	67	271	266	537	216	225	441
1904	1903	082	36	34	70	248	254	502	175	221	396
1903	1902	083	31	33	64	221	226	447	176	246	422
1902	1901	084	27	32	59	190	187	377	195	253	448
Totaal			168	189	357	1 187	1 253	2 440	939	1 147	2 086
1901	1900	085	33	25	58	149	134	283	208	209	417
1900	1899	086	25	31	56	114	116	230	170	201	371
1899	1898	087	20	25	45	76	104	180	170	195	365
1898	1897	088	13	20	33	59	75	134	175	159	334
1897	1896	089	10	15	25	53	47	100	136	190	326
Totaal			101	116	217	451	476	927	859	954	1 813
1896	1895	090	14	7	21	41	49	90	98	122	220
1895	1894	091	9	13	22	20	26	46	84	125	209
1894	1893	092	4	12	16	25	12	37	76	79	155
1893	1892	093	3	7	10	14	16	30	53	68	121
1892	1891	094	2	4	6	11	13	24	35	49	84
Totaal			32	43	75	111	116	227	346	443	789
1891	1890	095	-	3	3	7	4	11	21	35	56
1890	1889	096	2	3	5	3	3	6	18	29	47
1889	1888	097	3	1	4	-	-	-	13	13	26
1888	1887	098	1	1	2	-	-	-	10	11	21
1887	1886	099	-	1	1	-	2	2	10	6	16
Totaal			6	9	15	10	9	19	72	94	166
1886	1885	100	-	1	1	-	-	-	2	3	5
1885	1884	101	-	-	-	-	-	-	2	1	3
1884	1883	102	-	-	-	-	-	-	1	1	2
1883	1882	103	-	-	-	-	-	-	-	-	-
1882	1881	104	-	-	-	-	-	-	-	2	2
Totaal			-	1	1	-	-	-	5	7	12
1881	1880	105	-	-	-	-	-	-	-	-	-
1880	1879	106	-	-	-	-	-	-	-	-	-
1879	1878	107	-	-	-	-	-	-	-	-	-
1878	1877	108	-	-	-	-	-	-	-	-	-
1877	1876	109	-	-	-	-	-	-	-	-	-
Totaal			-	-	-	-	-	-	-	-	-
110 jaar en meer			-	-	-	-	-	-	-	-	-
Algemeen totaal			1 905	1 929	3 834	8 729	9 238	17 967	3 742	4 352	8 094

Tabel 6.- OVERLEDENEN NAAR GESLACHT, GEBOORTEJAAR, LEEFTIJD EN BURGERLIJKE STAAT (vervolg)

JAAR 1986

GEBOORTEJAAR		Leef- tijd in verstre- ken jaren	Burgerlijke staat								
			Gescheiden			Onbekend			Totaal		
N	N-1		N	N-1	Totaal	N	N-1	Totaal	N	N-1	Totaal
- Vlaams gewest - Mannelijk geslacht											
1931	1930	055	9	9	18	-	-	-	156	153	309
1930	1929	056	11	9	20	-	-	-	148	168	316
1929	1928	057	10	5	15	-	-	-	194	177	371
1928	1927	058	5	9	14	-	-	-	185	190	375
1927	1926	059	9	4	13	-	-	-	218	207	425
Totaal			44	36	80	-	-	-	901	895	1 796
1926	1925	060	7	10	17	-	-	-	204	226	430
1925	1924	061	7	10	17	-	-	-	230	269	499
1924	1923	062	16	6	22	-	-	-	266	271	537
1923	1922	063	12	9	21	-	-	-	322	274	596
1922	1921	064	9	18	27	-	-	-	281	335	616
Totaal			51	53	104	-	-	-	1 303	1 375	2 678
1921	1920	065	10	15	25	-	-	-	334	385	719
1920	1919	066	15	12	27	-	-	-	368	352	720
1919	1918	067	2	6	8	-	-	-	267	240	507
1918	1917	068	6	4	10	-	-	-	189	258	447
1917	1916	069	6	10	16	-	-	-	247	289	536
Totaal			39	47	86	-	-	-	1 405	1 524	2 929
1916	1915	070	13	8	21	-	-	-	352	345	697
1915	1914	071	4	4	8	-	-	-	404	488	892
1914	1913	072	9	11	20	-	-	-	451	498	949
1913	1912	073	12	12	24	-	-	-	498	545	1 043
1912	1911	074	8	7	15	-	-	-	515	524	1 039
Totaal			46	42	88	-	-	-	2 220	2 400	4 620
1911	1910	075	10	14	24	-	-	-	513	595	1 108
1910	1909	076	9	9	18	-	-	-	508	609	1 117
1909	1908	077	4	15	19	-	-	-	527	547	1 074
1908	1907	078	6	8	14	-	-	-	499	583	1 082
1907	1906	079	5	6	11	-	-	-	525	571	1 096
Totaal			34	52	86	-	-	-	2 572	2 905	5 477
1906	1905	080	4	7	11	-	-	-	487	577	1 064
1905	1904	081	6	10	16	-	-	-	518	543	1 061
1904	1903	082	5	6	11	-	-	-	464	515	979
1903	1902	083	5	7	12	-	-	-	433	512	945
1902	1901	084	4	4	8	-	-	-	416	476	892
Totaal			24	34	58	-	-	-	2 318	2 623	4 941
1901	1900	085	2	3	5	-	-	-	392	371	763
1900	1899	086	3	6	9	-	-	-	312	354	666
1899	1898	087	2	3	5	-	-	-	268	327	595
1898	1897	088	1	1	2	-	-	-	248	255	503
1897	1896	089	1	2	3	-	-	-	200	254	454
Totaal			9	15	24	-	-	-	1 420	1 561	2 981
1896	1895	090	-	1	1	-	-	-	153	179	332
1895	1894	091	1	2	3	-	-	-	114	166	280
1894	1893	092	-	-	-	-	-	-	105	103	208
1893	1892	093	1	-	1	-	-	-	71	91	162
1892	1891	094	2	1	3	-	-	-	50	67	117
Totaal			4	4	8	-	-	-	493	606	1 099
1891	1890	095	-	-	-	-	-	-	28	42	70
1890	1889	096	-	-	-	-	-	-	23	35	58
1889	1888	097	1	1	2	-	-	-	17	15	32
1888	1887	098	-	-	-	-	-	-	11	12	23
1887	1886	099	-	-	-	-	-	-	10	9	19
Totaal			1	1	2	-	-	-	89	113	202
1886	1885	100	-	-	-	-	-	-	2	4	6
1885	1884	101	-	-	-	-	-	-	2	1	3
1884	1883	102	-	-	-	-	-	-	1	1	2
1883	1882	103	-	-	-	-	-	-	-	-	-
1882	1881	104	-	-	-	-	-	-	-	2	2
Totaal			-	-	-	-	-	-	5	8	13
1881	1880	105	-	-	-	-	-	-	-	-	-
1880	1879	106	-	-	-	-	-	-	-	-	-
1879	1878	107	-	-	-	-	-	-	-	-	-
1878	1877	108	-	-	-	-	-	-	-	-	-
1877	1876	109	-	-	-	-	-	-	-	-	-
Totaal			-	-	-	-	-	-	-	-	-
110 jaar en meer			-	-	-	-	-	-	-	-	-
Algemeen totaal			385	405	790	2	-	2	14 763	15 924	30 687

Tabel 6.- OVERLEDENEN NAAR GESLACHT, GEBORTEJAAR, LEEFTIJD EN BURGERLIJKE STAAT

JAAR 1986

GEBORTEJAAR		Leef- tijd in verstre- ken jaren	Burgerlijke staat								
			Ongehuwd			Gehuwd			Weduwe		
N	N-1		N	N-1	Totaal	N	N-1	Totaal	N	N-1	Totaal
- Vlaams gewest - Vrouwelijk geslacht											
1986	1985	000	190	50	240	-	-	-	-	-	-
1985	1984	001	8	10	18	-	-	-	-	-	-
1984	1983	002	7	3	10	-	-	-	-	-	-
1983	1982	003	7	4	11	-	-	-	-	-	-
1982	1981	004	4	3	7	-	-	-	-	-	-
Totaal			216	70	286	-	-	-	-	-	-
1981	1980	005	2	1	3	-	-	-	-	-	-
1980	1979	006	2	-	2	-	-	-	-	-	-
1979	1978	007	2	3	5	-	-	-	-	-	-
1978	1977	008	6	3	9	-	-	-	-	-	-
1977	1976	009	5	5	10	-	-	-	-	-	-
Totaal			17	12	29	-	-	-	-	-	-
1976	1975	010	2	1	3	-	-	-	-	-	-
1975	1974	011	2	3	5	-	-	-	-	-	-
1974	1973	012	2	4	6	-	-	-	-	-	-
1973	1972	013	1	2	3	-	-	-	-	-	-
1972	1971	014	11	2	13	-	-	-	-	-	-
Totaal			18	12	30	-	-	-	-	-	-
1971	1970	015	6	5	11	-	-	-	-	-	-
1970	1969	016	3	5	8	-	-	-	-	-	-
1969	1968	017	10	5	15	-	-	-	-	-	-
1968	1967	018	6	12	18	-	-	-	-	-	-
1967	1966	019	6	3	9	1	-	1	-	-	-
Totaal			31	30	61	1	-	1	-	-	-
1966	1965	020	6	6	12	-	3	3	-	-	-
1965	1964	021	7	8	15	1	-	1	-	1	1
1964	1963	022	6	8	14	3	1	4	-	-	-
1963	1962	023	6	4	10	-	4	4	-	-	-
1962	1961	024	4	7	11	5	5	10	-	3	3
Totaal			29	33	62	9	13	22	-	4	4
1961	1960	025	5	1	6	4	6	10	1	1	2
1960	1959	026	3	4	7	5	5	10	1	-	1
1959	1958	027	2	1	3	-	6	6	-	-	-
1958	1957	028	5	3	8	2	7	9	-	-	-
1957	1956	029	3	1	4	6	9	15	-	-	-
Totaal			18	10	28	17	33	50	2	1	3
1956	1955	030	1	2	3	7	3	10	1	-	1
1955	1954	031	3	3	6	11	8	19	-	-	-
1954	1953	032	3	1	4	10	7	17	-	-	-
1953	1952	033	-	2	2	10	11	21	-	-	-
1952	1951	034	3	-	3	12	5	17	-	-	-
Totaal			10	8	18	50	34	84	1	-	1
1951	1950	035	1	3	4	12	13	25	1	-	1
1950	1949	036	4	1	5	8	12	20	-	-	-
1949	1948	037	-	-	-	21	14	35	2	-	2
1948	1947	038	4	2	6	15	20	35	1	1	2
1947	1946	039	-	3	3	14	17	31	1	-	1
Totaal			9	9	18	70	76	146	5	1	6
1946	1945	040	1	2	3	18	23	41	-	1	1
1945	1944	041	-	4	4	19	25	44	-	2	2
1944	1943	042	1	2	3	21	21	42	-	2	2
1943	1942	043	1	1	2	30	23	53	1	-	1
1942	1941	044	2	2	4	26	17	43	3	-	3
Totaal			5	11	16	114	109	223	4	5	9
1941	1940	045	5	3	8	17	30	47	4	2	6
1940	1939	046	2	3	5	26	32	58	-	1	1
1939	1938	047	3	4	7	36	35	71	-	3	3
1938	1937	048	5	3	8	34	26	60	1	1	2
1937	1936	049	3	3	6	35	40	75	3	7	10
Totaal			18	16	34	148	163	311	8	14	22
1936	1935	050	2	4	6	45	36	81	1	5	6
1935	1934	051	3	1	4	35	41	76	3	8	11
1934	1933	052	3	5	8	48	58	106	7	3	10
1933	1932	053	5	3	8	46	51	97	8	5	13
1932	1931	054	6	7	13	64	43	107	8	8	16
Totaal			19	20	39	238	229	467	27	29	56

Tabel 6.- OVERLEDENEN NAAR GESLACHT, GEBOORTEJAAR, LEEFTIJD EN BURGERLIJKE STAAT (vervolg)

JAAR 1986

GEBORTEJAAR		Leef- tijd in verstre- ken jaren	Burgerlijke staat								
			Gescheiden			Onbekend			Totaal		
N	N-1		N	N-1	Totaal	N	N-1	Totaal	N	N-1	Totaal
- Vlaams gewest - Vrouwelijk geslacht											
1986	1985	000	-	-	-	-	-	-	190	50	240
1985	1984	001	-	-	-	-	-	-	8	10	18
1984	1983	002	-	-	-	-	-	-	7	3	10
1983	1982	003	-	-	-	-	-	-	7	4	11
1982	1981	004	-	-	-	-	-	-	4	3	7
Totaal			-	-	-	-	-	-	216	70	286
1981	1980	005	-	-	-	-	-	-	2	1	3
1980	1979	006	-	-	-	-	-	-	2	-	2
1979	1978	007	-	-	-	-	-	-	2	3	5
1978	1977	008	-	-	-	-	-	-	6	3	9
1977	1976	009	-	-	-	-	-	-	5	5	10
Totaal			-	-	-	-	-	-	17	12	29
1976	1975	010	-	-	-	-	-	-	2	1	3
1975	1974	011	-	-	-	-	-	-	2	3	5
1974	1973	012	-	-	-	-	-	-	2	4	6
1973	1972	013	-	-	-	-	-	-	1	2	3
1972	1971	014	-	-	-	-	-	-	11	2	13
Totaal			-	-	-	-	-	-	18	12	30
1971	1970	015	-	-	-	-	-	-	6	5	11
1970	1969	016	-	-	-	-	-	-	3	5	8
1969	1968	017	-	-	-	-	-	-	10	5	15
1968	1967	018	-	-	-	-	-	-	6	12	18
1967	1966	019	-	-	-	-	-	-	7	3	10
Totaal			-	-	-	-	-	-	32	30	62
1966	1965	020	-	-	-	-	-	-	6	9	15
1965	1964	021	-	-	-	-	-	-	8	9	17
1964	1963	022	-	-	-	-	-	-	9	9	18
1963	1962	023	1	-	1	-	-	-	7	8	15
1962	1961	024	-	-	-	-	-	-	9	15	24
Totaal			1	-	1	-	-	-	39	50	89
1961	1960	025	-	-	-	-	-	-	10	8	18
1960	1959	026	-	-	-	-	-	-	9	9	18
1959	1958	027	-	-	-	-	-	-	2	7	9
1958	1957	028	3	1	4	-	-	-	10	11	21
1957	1956	029	-	1	1	-	-	-	9	11	20
Totaal			3	2	5	-	-	-	40	46	86
1956	1955	030	-	-	-	-	-	-	9	5	14
1955	1954	031	2	1	3	-	-	-	16	12	28
1954	1953	032	1	-	1	-	-	-	14	8	22
1953	1952	033	2	3	5	-	-	-	12	16	28
1952	1951	034	2	-	2	-	-	-	17	5	22
Totaal			7	4	11	-	-	-	68	46	114
1951	1950	035	1	2	3	-	-	-	15	18	33
1950	1949	036	1	1	2	-	-	-	13	14	27
1949	1948	037	-	2	2	-	-	-	23	16	39
1948	1947	038	4	3	7	-	-	-	24	26	50
1947	1946	039	2	4	6	-	-	-	17	24	41
Totaal			8	12	20	-	-	-	92	98	190
1946	1945	040	1	2	3	-	-	-	20	28	48
1945	1944	041	4	2	6	-	-	-	23	33	56
1944	1943	042	2	2	4	-	-	-	24	27	51
1943	1942	043	1	3	4	-	-	-	33	27	60
1942	1941	044	3	1	4	-	-	-	34	20	54
Totaal			11	10	21	-	-	-	134	135	269
1941	1940	045	5	-	5	-	-	-	31	35	66
1940	1939	046	2	2	4	-	-	-	30	38	68
1939	1938	047	4	2	6	-	-	-	43	44	87
1938	1937	048	5	3	8	-	-	-	45	33	78
1937	1936	049	4	3	7	-	-	-	45	53	98
Totaal			20	10	30	-	-	-	194	203	397
1936	1935	050	4	6	10	-	-	-	52	51	103
1935	1934	051	1	7	8	-	-	-	42	57	99
1934	1933	052	2	2	4	-	-	-	60	68	128
1933	1932	053	3	1	4	-	-	-	62	60	122
1932	1931	054	5	7	12	-	-	-	83	65	148
Totaal			15	23	38	-	-	-	299	301	600

Tabel 6.- OVERLEDENEN NAAR GESLACHT, GEBOORTEJAAR, LEEFTIJD EN BURGERLIJKE STAAT (vervolg)

JAAR 1986

GEBOORTEJAAR		Leef- tijd in verstre- ken jaren	Burgerlijke staat								
			Ongehuwd			Gehuwd			Weduwe		
N	N-1		N	N-1	Totaal	N	N-1	Totaal	N	N-1	Totaal
- Vlaams gewest - Vrouwelijk geslacht											
1931	1930	055	5	2	7	72	59	131	9	7	16
1930	1929	056	7	11	18	61	69	130	12	7	19
1929	1928	057	6	8	14	68	70	138	11	23	34
1928	1927	058	7	10	17	82	69	151	20	21	41
1927	1926	059	6	11	17	80	67	147	21	27	48
Totaal			31	42	73	363	334	697	73	85	158
1926	1925	060	15	16	31	79	91	170	28	26	54
1925	1924	061	6	12	18	86	109	195	25	33	58
1924	1923	062	17	10	27	84	91	175	30	41	71
1923	1922	063	11	15	26	91	101	192	42	35	77
1922	1921	064	13	11	24	102	95	197	48	41	89
Totaal			62	64	126	442	487	929	173	176	349
1921	1920	065	17	10	27	105	90	195	48	62	110
1920	1919	066	19	19	38	134	107	241	67	57	124
1919	1918	067	10	16	26	96	60	156	48	43	91
1918	1917	068	10	19	29	65	77	142	46	59	105
1917	1916	069	14	12	26	93	109	202	44	52	96
Totaal			70	76	146	493	443	936	253	273	526
1916	1915	070	7	24	31	109	97	206	88	81	169
1915	1914	071	13	26	39	131	119	250	116	130	246
1914	1913	072	22	35	57	130	153	283	152	162	314
1913	1912	073	25	31	56	126	176	302	150	190	340
1912	1911	074	25	35	60	135	145	280	201	196	397
Totaal			92	151	243	631	690	1 321	707	759	1 466
1911	1910	075	25	34	59	136	166	302	190	265	455
1910	1909	076	40	42	82	132	151	283	257	289	546
1909	1908	077	38	51	89	146	147	293	263	318	581
1908	1907	078	53	56	109	131	147	278	305	380	685
1907	1906	079	40	71	111	130	119	249	339	378	717
Totaal			196	254	450	675	730	1 405	1 354	1 630	2 984
1906	1905	080	33	63	96	143	135	278	399	431	830
1905	1904	081	48	61	109	117	143	260	385	434	819
1904	1903	082	61	75	136	89	103	192	395	487	882
1903	1902	083	49	64	113	78	75	153	461	519	980
1902	1901	084	68	58	126	66	74	140	432	529	961
Totaal			259	321	580	493	530	1 023	2 072	2 400	4 472
1901	1900	085	55	56	111	73	56	129	417	490	907
1900	1899	086	54	77	131	56	50	106	392	464	856
1899	1898	087	40	49	89	34	43	77	389	433	822
1898	1897	088	52	66	118	30	25	55	316	350	666
1897	1896	089	41	45	86	15	20	35	300	318	618
Totaal			242	293	535	208	194	402	1 814	2 055	3 869
1896	1895	090	42	52	94	13	14	27	261	276	537
1895	1894	091	27	42	69	10	9	19	198	233	431
1894	1893	092	19	45	64	7	7	14	172	220	392
1893	1892	093	18	19	37	5	5	10	135	152	287
1892	1891	094	11	17	28	4	2	6	105	117	222
Totaal			117	175	292	39	37	76	871	998	1 869
1891	1890	095	13	14	27	3	3	6	70	59	129
1890	1889	096	11	10	21	-	1	1	59	59	118
1889	1888	097	5	10	15	1	2	3	29	45	74
1888	1887	098	6	2	8	-	-	-	27	31	58
1887	1886	099	3	3	6	-	-	-	18	25	43
Totaal			38	39	77	4	6	10	203	219	422
1886	1885	100	-	3	3	1	-	1	17	9	26
1885	1884	101	1	1	2	-	-	-	5	2	7
1884	1883	102	-	1	1	-	-	-	7	1	8
1883	1882	103	-	-	-	-	-	-	3	2	5
1882	1881	104	-	1	1	-	-	-	1	1	2
Totaal			1	6	7	1	-	1	33	15	48
1881	1880	105	-	-	-	-	-	-	-	1	1
1880	1879	106	-	-	-	-	-	-	-	-	-
1879	1878	107	-	-	-	-	-	-	1	1	2
1878	1877	108	-	-	-	-	-	-	-	-	-
1877	1876	109	-	-	-	-	-	-	-	-	-
Totaal			-	-	-	-	-	-	1	2	3
110 jaar en meer			-	-	-	-	-	-	-	-	-
Algemeen totaal			1 498	1 652	3 150	3 996	4 108	8 104	7 601	8 666	16 267

Tabel 6.- OVERLEDENEN NAAR GESLACHT, GEBORTEJAAR, LEEFTIJD EN BURGERLIJKE STAAT (vervolg)

JAAR 1986

GEBORTEJAAR		Leef- tijd in verstre- ken jaren	Burgerlijke staat								
			Gescheiden			Onbekend			Totaal		
N	N-1		N	N-1	Totaal	N	N-1	Totaal	N	N-1	Totaal
- Vlaams gewest - Vrouwelijk geslacht											
1931	1930	055	4	3	7	-	-	-	90	71	161
1930	1929	056	6	2	8	-	-	-	86	89	175
1929	1928	057	1	3	4	-	-	-	86	104	190
1928	1927	058	4	6	10	-	-	-	113	106	219
1927	1926	059	4	4	8	-	-	-	111	109	220
Totaal			19	18	37	-	-	-	486	479	965
1926	1925	060	3	2	5	-	-	-	125	135	260
1925	1924	061	5	4	9	-	-	-	122	158	280
1924	1923	062	6	6	12	-	-	-	137	148	285
1923	1922	063	6	5	11	-	-	-	150	156	306
1922	1921	064	3	3	6	-	-	-	166	150	316
Totaal			23	20	43	-	-	-	700	747	1 447
1921	1920	065	4	7	11	-	-	-	174	169	343
1920	1919	066	6	4	10	-	-	-	226	187	413
1919	1918	067	3	5	8	-	-	-	157	124	281
1918	1917	068	5	2	7	-	-	-	126	157	283
1917	1916	069	6	5	11	-	-	-	157	178	335
Totaal			24	23	47	-	-	-	840	815	1 655
1916	1915	070	3	5	8	-	-	-	207	207	414
1915	1914	071	6	5	11	-	-	-	266	280	546
1914	1913	072	4	12	16	-	-	-	308	362	670
1913	1912	073	6	9	15	-	-	-	307	406	713
1912	1911	074	11	9	20	-	-	-	372	385	757
Totaal			30	40	70	-	-	-	1 460	1 640	3 100
1911	1910	075	6	8	14	-	-	-	357	473	830
1910	1909	076	8	7	15	-	-	-	437	489	926
1909	1908	077	9	12	21	-	-	-	456	528	984
1908	1907	078	12	9	21	-	-	-	501	592	1 093
1907	1906	079	6	2	8	-	-	-	515	570	1 085
Totaal			41	38	79	-	-	-	2 266	2 652	4 918
1906	1905	080	7	9	16	-	-	-	582	638	1 220
1905	1904	081	7	5	12	-	-	-	557	643	1 200
1904	1903	082	9	3	12	-	-	-	554	668	1 222
1903	1902	083	6	6	12	-	-	-	594	664	1 258
1902	1901	084	6	5	11	-	-	-	572	666	1 238
Totaal			35	28	63	-	-	-	2 859	3 279	6 138
1901	1900	085	10	5	15	-	-	-	555	607	1 162
1900	1899	086	5	4	9	-	-	-	507	595	1 102
1899	1898	087	7	7	14	-	-	-	470	532	1 002
1898	1897	088	2	4	6	-	-	-	400	445	845
1897	1896	089	2	3	5	-	-	-	358	386	744
Totaal			26	23	49	-	-	-	2 290	2 565	4 855
1896	1895	090	3	3	6	-	-	-	319	345	664
1895	1894	091	-	-	-	-	-	-	235	284	519
1894	1893	092	2	-	2	-	-	-	200	272	472
1893	1892	093	1	1	2	-	-	-	159	177	336
1892	1891	094	-	2	2	-	-	-	120	138	258
Totaal			6	6	12	-	-	-	1 033	1 216	2 249
1891	1890	095	-	1	1	-	-	-	86	77	163
1890	1889	096	2	-	2	-	-	-	72	70	142
1889	1888	097	-	-	-	-	-	-	35	57	92
1888	1887	098	1	-	1	-	-	-	34	33	67
1887	1886	099	-	-	-	-	-	-	21	28	49
Totaal			3	1	4	-	-	-	248	265	513
1886	1885	100	-	-	-	-	-	-	18	12	30
1885	1884	101	1	-	1	-	-	-	7	3	10
1884	1883	102	-	-	-	-	-	-	7	2	9
1883	1882	103	-	-	-	-	-	-	3	2	5
1882	1881	104	-	-	-	-	-	-	1	2	3
Totaal			1	-	1	-	-	-	36	21	57
1881	1880	105	-	-	-	-	-	-	-	1	1
1880	1879	106	-	-	-	-	-	-	1	1	2
1879	1878	107	-	-	-	-	-	-	-	-	-
1878	1877	108	-	-	-	-	-	-	-	-	-
1877	1876	109	-	-	-	-	-	-	-	-	-
Totaal			-	-	-	-	-	-	1	2	3
110 jaar en meer			-	-	-	-	-	-	-	-	-
Algemeen totaal			273	258	531	-	-	-	13 368	14 684	28 052

Tabel 6.- OVERLEDENEN NAAR GESLACHT, GEBOORTEJAAR, LEEFTIJD EN BURGERLIJKE STAAT

JAAR 1986

GEBOORTEJAAR		Leef- tijd in verstre- ken jaren	Burgerlijke staat								
N	N-1		Ongehuwd			Gehuwd			Weduwnaar		
			N	N-1	Totaal	N	N-1	Totaal	N	N-1	Totaal
- Waals gewest - Mannelijk geslacht											
1986	1985	000	201	43	244	-	-	-	-	-	-
1985	1984	001	13	4	17	-	-	-	-	-	-
1984	1983	002	4	8	12	-	-	-	-	-	-
1983	1982	003	3	4	7	-	-	-	-	-	-
1982	1981	004	2	2	4	-	-	-	-	-	-
Totaal			223	61	284	-	-	-	-	-	-
1981	1980	005	2	7	9	-	-	-	-	-	-
1980	1979	006	6	5	11	-	-	-	-	-	-
1979	1978	007	5	1	6	-	-	-	-	-	-
1978	1977	008	6	2	8	-	-	-	-	-	-
1977	1976	009	4	2	6	-	-	-	-	-	-
Totaal			23	17	40	-	-	-	-	-	-
1976	1975	010	3	7	10	-	-	-	-	-	-
1975	1974	011	1	4	5	-	-	-	-	-	-
1974	1973	012	5	2	7	-	-	-	-	-	-
1973	1972	013	5	2	7	-	-	-	-	-	-
1972	1971	014	3	2	5	-	-	-	-	-	-
Totaal			17	17	34	-	-	-	-	-	-
1971	1970	015	2	4	6	-	-	-	-	-	-
1970	1969	016	7	11	18	-	-	-	-	-	-
1969	1968	017	13	8	21	-	-	-	-	-	-
1968	1967	018	16	6	22	-	-	-	-	-	-
1967	1966	019	20	23	43	-	-	-	-	-	-
Totaal			58	52	110	-	-	-	-	-	-
1966	1965	020	16	19	35	1	1	2	-	-	-
1965	1964	021	21	15	36	-	2	2	-	-	-
1964	1963	022	17	22	39	4	2	6	-	-	-
1963	1962	023	14	15	29	4	2	6	-	-	-
1962	1961	024	13	13	26	6	6	12	-	-	-
Totaal			81	84	165	15	13	28	-	-	-
1961	1960	025	12	16	28	3	3	6	-	-	-
1960	1959	026	8	12	20	6	5	11	-	-	-
1959	1958	027	14	7	21	7	20	27	-	-	-
1958	1957	028	10	13	23	6	5	11	-	-	-
1957	1956	029	11	12	23	11	14	25	-	-	-
Totaal			55	60	115	33	47	80	-	-	-
1956	1955	030	5	3	8	8	10	18	-	-	-
1955	1954	031	6	5	11	13	10	23	-	-	-
1954	1953	032	7	6	13	13	10	23	-	-	-
1953	1952	033	8	3	11	11	9	20	-	-	-
1952	1951	034	5	7	12	16	18	34	1	-	1
Totaal			31	24	55	61	57	118	1	-	1
1951	1950	035	9	7	16	10	15	25	-	1	1
1950	1949	036	5	5	10	21	16	37	1	1	2
1949	1948	037	8	5	13	11	13	24	-	2	2
1948	1947	038	9	6	15	29	17	46	-	1	1
1947	1946	039	5	4	9	27	28	55	3	-	3
Totaal			36	27	63	98	89	187	4	5	9
1946	1945	040	5	9	14	12	14	26	-	-	-
1945	1944	041	8	2	10	26	14	40	-	-	-
1944	1943	042	5	4	9	27	18	45	1	-	1
1943	1942	043	3	6	9	28	12	40	-	2	2
1942	1941	044	6	5	11	21	14	35	-	-	-
Totaal			27	26	53	114	72	186	1	2	3
1941	1940	045	2	7	9	29	26	55	3	3	6
1940	1939	046	6	6	12	32	24	56	1	3	4
1939	1938	047	8	5	13	24	33	57	1	3	4
1938	1937	048	11	8	19	36	37	73	1	1	2
1937	1936	049	8	6	14	51	47	98	4	2	6
Totaal			35	32	67	172	167	339	10	12	22
1936	1935	050	6	10	16	48	47	95	1	3	4
1935	1934	051	13	7	20	41	37	78	5	4	9
1934	1933	052	13	7	20	48	45	93	4	6	10
1933	1932	053	11	13	24	62	79	141	1	7	8
1932	1931	054	12	5	17	72	67	139	3	3	6
Totaal			55	42	97	271	275	546	14	23	37

Tabel 6.- OVERLEDENEN NAAR GESLACHT, GEBOORTEJAAR, LEEFTIJD EN BURGERLIJKE STAAT (vervolg)

JAAR 1986

GEBORTEJAAR		Leef- tijd in verstre- ken jaren	Burgerlijke staat								
			Gescheiden			Onbekend			Totaal		
N	N-1		N	N-1	Totaal	N	N-1	Totaal	N	N-1	Totaal
- Waals gewest - Mannelijk geslacht											
1986	1985	000	-	-	-	-	-	-	201	43	244
1985	1984	001	-	-	-	-	-	-	13	4	17
1984	1983	002	-	-	-	-	-	-	4	8	12
1983	1982	003	-	-	-	-	-	-	3	4	7
1982	1981	004	-	-	-	-	-	-	2	2	4
Totaal			-	-	-	-	-	-	223	61	284
1981	1980	005	-	-	-	-	-	-	2	7	9
1980	1979	006	-	-	-	-	-	-	6	5	11
1979	1978	007	-	-	-	-	-	-	5	1	6
1978	1977	008	-	-	-	-	-	-	6	2	8
1977	1976	009	-	-	-	-	-	-	4	2	6
Totaal			-	-	-	-	-	-	23	17	40
1976	1975	010	-	-	-	-	-	-	3	7	10
1975	1974	011	-	-	-	-	-	-	1	4	5
1974	1973	012	-	-	-	-	-	-	5	2	7
1973	1972	013	-	-	-	-	-	-	5	2	7
1972	1971	014	-	-	-	-	-	-	3	2	5
Totaal			-	-	-	-	-	-	17	17	34
1971	1970	015	-	-	-	-	-	-	2	4	6
1970	1969	016	-	-	-	-	-	-	7	11	18
1969	1968	017	-	-	-	-	-	-	13	8	21
1968	1967	018	-	-	-	-	-	-	16	6	22
1967	1966	019	-	-	-	-	-	-	20	23	43
Totaal			-	-	-	-	-	-	58	52	110
1966	1965	020	-	-	-	-	-	-	17	20	37
1965	1964	021	-	-	-	-	-	-	21	17	38
1964	1963	022	-	-	-	-	-	-	21	24	45
1963	1962	023	-	-	-	-	-	-	18	17	35
1962	1961	024	-	-	-	-	-	-	19	19	38
Totaal			-	-	-	-	-	-	96	97	193
1961	1960	025	-	1	1	-	-	-	15	20	35
1960	1959	026	-	1	1	-	-	-	14	18	32
1959	1958	027	-	-	-	-	-	-	21	27	48
1958	1957	028	2	2	4	-	-	-	18	20	38
1957	1956	029	-	4	4	-	-	-	22	30	52
Totaal			2	8	10	-	-	-	90	115	205
1956	1955	030	1	1	2	-	-	-	14	14	28
1955	1954	031	-	1	1	-	-	-	19	16	35
1954	1953	032	3	5	8	-	-	-	23	21	44
1953	1952	033	2	2	4	-	-	-	21	14	35
1952	1951	034	3	5	8	-	-	-	25	30	55
Totaal			9	14	23	-	-	-	102	95	197
1951	1950	035	3	2	5	-	-	-	22	25	47
1950	1949	036	5	3	8	-	-	-	32	25	57
1949	1948	037	7	7	14	-	-	-	26	27	53
1948	1947	038	5	4	9	-	-	-	43	28	71
1947	1946	039	5	8	13	-	-	-	40	40	80
Totaal			25	24	49	-	-	-	163	145	308
1946	1945	040	4	4	8	-	-	-	21	27	48
1945	1944	041	8	5	13	-	-	-	42	21	63
1944	1943	042	11	5	16	-	-	-	44	27	71
1943	1942	043	11	4	15	-	-	-	42	24	66
1942	1941	044	3	8	11	-	-	-	30	2	57
Totaal			37	26	63	-	-	-	179	126	305
1941	1940	045	4	5	9	-	-	-	38	41	79
1940	1939	046	7	4	11	-	-	-	46	37	83
1939	1938	047	9	8	17	-	-	-	42	49	91
1938	1937	048	5	8	13	-	-	-	53	54	107
1937	1936	049	7	4	11	-	-	-	70	59	129
Totaal			32	29	61	-	-	-	249	240	489
1936	1935	050	9	2	11	-	-	-	64	62	126
1935	1934	051	9	9	18	-	-	-	68	57	125
1934	1933	052	7	10	17	-	-	-	72	68	140
1933	1932	053	10	8	18	-	-	-	84	107	191
1932	1931	054	3	12	15	-	-	-	90	87	177
Totaal			38	41	79	-	-	-	378	381	759

Tabel 6.- OVERLEDENEN NAAR GESLACHT, GEBORTEJAAR, LEEFTIJD EN BURGERLIJKE STAAT (vervolg)

JAAR 1986

GEBORTEJAAR		Leef- tijd in verstre- ken jaren	Burgerlijke staat									
			Ongehuwd			Gehuwd			Weduwnaar			
N	N-1		N	N-1	Totaal	N	N-1	Totaal	N	N-1	Totaal	
- Waals gewest - Mannelijk geslacht												
1931	1930	055	15	22	37	89	87	176	7	6	13	
1930	1929	056	16	14	30	98	98	196	8	9	17	
1929	1928	057	13	15	28	116	104	220	7	12	19	
1928	1927	058	15	21	36	106	119	225	7	12	19	
1927	1926	059	16	12	28	122	138	260	8	16	24	
Totaal			75	84	159	531	546	1 077	37	55	92	
1926	1925	060	9	17	26	149	156	305	11	12	23	
1925	1924	061	25	24	49	137	144	281	21	15	36	
1924	1923	062	23	14	37	161	165	326	14	24	38	
1923	1922	063	21	24	45	194	170	364	21	30	51	
1922	1921	064	21	20	41	204	209	413	26	21	47	
Totaal			99	99	198	845	844	1 689	93	102	195	
1921	1920	065	21	23	44	198	209	407	32	27	59	
1920	1919	066	16	10	26	245	194	439	28	27	55	
1919	1918	067	13	17	30	132	122	254	30	20	50	
1918	1917	068	9	15	24	117	119	236	27	18	45	
1917	1916	069	16	20	36	147	129	276	33	38	71	
Totaal			75	85	160	839	773	1 612	150	130	280	
1916	1915	070	11	20	31	165	157	322	31	31	62	
1915	1914	071	20	22	42	192	225	417	54	55	109	
1914	1913	072	22	27	49	207	202	409	57	67	124	
1913	1912	073	26	25	51	225	238	463	63	82	145	
1912	1911	074	21	29	50	198	216	414	78	75	153	
Totaal			100	123	223	987	1 038	2 025	283	310	593	
1911	1910	075	32	26	58	235	218	453	82	84	166	
1910	1909	076	22	23	45	210	231	441	85	110	195	
1909	1908	077	30	26	56	202	202	404	99	105	204	
1908	1907	078	31	27	58	196	197	393	93	125	218	
1907	1906	079	21	29	50	181	173	354	98	129	227	
Totaal			136	131	267	1 024	1 021	2 045	457	553	1 010	
1906	1905	080	19	31	50	173	139	312	129	125	254	
1905	1904	081	25	21	46	160	146	306	96	136	232	
1904	1903	082	26	13	39	139	145	284	119	149	268	
1903	1902	083	8	12	20	124	111	235	108	142	250	
1902	1901	084	8	12	20	89	101	190	121	148	269	
Totaal			86	89	175	685	642	1 327	573	700	1 273	
1901	1900	085	12	22	34	97	85	182	122	118	240	
1900	1899	086	9	16	25	72	67	139	99	104	203	
1899	1898	087	8	9	17	51	49	100	65	88	153	
1898	1897	088	9	8	17	50	45	95	89	93	182	
1897	1896	089	3	10	13	27	35	62	71	74	145	
Totaal			41	65	106	297	281	578	446	477	923	
1896	1895	090	2	5	7	20	19	39	50	58	108	
1895	1894	091	1	1	2	16	21	37	59	61	120	
1894	1893	092	6	2	8	6	11	17	39	28	67	
1893	1892	093	1	4	5	6	4	10	28	26	54	
1892	1891	094	1	-	1	-	5	5	17	23	40	
Totaal			11	12	23	48	60	108	193	196	389	
1891	1890	095	1	2	3	1	3	4	13	16	29	
1890	1889	096	-	-	-	2	1	3	12	13	25	
1889	1888	097	1	1	2	3	1	4	7	7	14	
1888	1887	098	-	1	1	-	-	-	5	2	7	
1887	1886	099	-	-	-	-	-	-	1	3	4	
Totaal			2	3	5	6	5	11	38	41	79	
1886	1885	100	-	1	1	-	1	1	1	2	3	
1885	1884	101	-	-	-	-	-	-	1	-	1	
1884	1883	102	-	-	-	-	-	-	1	-	1	
1883	1882	103	-	-	-	1	-	1	-	-	-	
1882	1881	104	-	-	-	-	-	-	1	-	1	
Totaal			-	1	1	1	1	2	4	2	6	
1881	1880	105	-	-	-	-	-	-	-	-	-	
1880	1879	106	-	-	-	-	-	-	-	-	-	
1879	1878	107	-	-	-	-	-	-	-	-	-	
1878	1877	108	-	-	-	-	-	-	-	-	-	
1877	1876	109	-	-	-	-	-	-	-	-	-	
Totaal			-	-	-	-	-	-	-	-	-	
110 jaar en meer			-	-	-	-	-	-	-	-	-	
Algemeen totaal			1 266	1 134	2 400	6 027	5 931	11 958	2 304	2 608	4 912	

Tabel 6.- OVERLEDENEN NAAR GESLACHT, GEBORTEJAAR, LEEFTIJD EN BURGERLIJKE STAAT (vervolg)

JAAR 1986

GEBORTEJAAR		Leef- tijd in verstre- ken jaren	Burgerlijke staat								
			Gescheiden			Onbekend			Totaal		
N	N-1		N	N-1	Totaal	N	N-1	Totaal	N	N-1	Totaal
- Waals gewest - Mannelijk geslacht											
1931	1930	055	5	8	13	-	-	-	116	123	239
1930	1929	056	11	7	18	-	-	-	133	128	261
1929	1928	057	10	12	22	-	-	-	146	143	289
1928	1927	058	7	11	18	-	-	-	135	163	298
1927	1926	059	7	10	17	-	-	-	153	176	329
Totaal			40	48	88	-	-	-	683	733	1 416
1926	1925	060	14	18	32	-	-	-	183	203	386
1925	1924	061	17	16	33	-	-	-	200	199	399
1924	1923	062	14	14	28	-	-	-	212	217	429
1923	1922	063	14	10	24	-	-	-	250	234	484
1922	1921	064	13	15	28	-	-	-	264	265	529
Totaal			72	73	145	-	-	-	1 109	1 118	2 227
1921	1920	065	14	16	30	-	-	-	265	275	540
1920	1919	066	9	10	19	-	-	-	298	241	539
1919	1918	067	3	5	8	-	-	-	178	164	342
1918	1917	068	3	7	10	-	-	-	156	159	315
1917	1916	069	4	9	13	-	-	-	200	196	396
Totaal			33	47	80	-	-	-	1 097	1 035	2 132
1916	1915	070	6	11	17	-	-	-	213	219	432
1915	1914	071	6	12	18	-	-	-	272	314	586
1914	1913	072	15	10	25	-	-	-	301	306	607
1913	1912	073	8	14	22	-	-	-	322	359	681
1912	1911	074	12	9	21	-	-	-	309	329	638
Totaal			47	56	103	-	-	-	1 417	1 527	2 944
1911	1910	075	10	6	16	-	-	-	359	334	693
1910	1909	076	3	10	13	-	-	-	320	374	694
1909	1908	077	9	14	23	-	-	-	340	347	687
1908	1907	078	10	12	22	-	-	-	330	361	691
1907	1906	079	8	9	17	-	-	-	308	340	648
Totaal			40	51	91	-	-	-	1 657	1 756	3 413
1906	1905	080	6	8	14	-	-	-	327	303	630
1905	1904	081	6	7	13	-	-	-	287	310	597
1904	1903	082	5	6	11	-	-	-	289	313	602
1903	1902	083	5	5	10	-	-	-	245	270	515
1902	1901	084	5	2	7	-	-	-	223	263	486
Totaal			27	28	55	-	-	-	1 371	1 459	2 830
1901	1900	085	6	3	9	-	-	-	237	228	465
1900	1899	086	3	2	5	-	-	-	183	189	372
1899	1898	087	4	3	7	-	-	-	128	149	277
1898	1897	088	1	2	3	-	-	-	149	148	297
1897	1896	089	1	-	1	-	-	-	102	119	221
Totaal			15	10	25	-	-	-	799	833	1 632
1896	1895	090	-	1	1	-	-	-	72	83	155
1895	1894	091	1	1	2	-	-	-	77	84	161
1894	1893	092	1	1	2	-	-	-	52	42	94
1893	1892	093	1	1	2	-	-	-	36	35	71
1892	1891	094	-	-	-	-	-	-	18	28	46
Totaal			3	4	7	-	-	-	255	272	527
1891	1890	095	-	1	1	-	-	-	15	22	37
1890	1889	096	-	-	-	-	-	-	14	14	28
1889	1888	097	-	-	-	-	-	-	11	8	19
1888	1887	098	-	2	2	-	-	-	5	5	10
1887	1886	099	-	-	-	-	-	-	1	3	4
Totaal			-	3	3	-	-	-	46	52	98
1886	1885	100	-	-	-	-	-	-	1	4	5
1885	1884	101	-	-	-	-	-	-	1	-	1
1884	1883	102	-	-	-	-	-	-	1	-	1
1883	1882	103	-	-	-	-	-	-	1	-	1
1882	1881	104	-	-	-	-	-	-	1	-	1
Totaal			-	-	-	-	-	-	5	4	9
1881	1880	105	-	-	-	-	-	-	-	-	-
1880	1879	106	-	-	-	-	-	-	-	-	-
1879	1878	107	-	-	-	-	-	-	-	-	-
1878	1877	108	-	-	-	-	-	-	-	-	-
1877	1876	109	-	-	-	-	-	-	-	-	-
Totaal			-	-	-	-	-	-	-	-	-
110 jaar en meer			-	-	-	-	-	-	-	-	-
Algemeen totaal			420	462	882	-	-	-	10 017	10 135	20 152

Tabel 6.- OVERLEDENEN NAAR GESLACHT, GEBORTEJAAR, LEEFTIJD EN BURGERLIJKE STAAT

JAAR 1986

GEBORTEJAAR		Leef- tijd in verstre- ken jaren	Burgerlijke staat								
			Ongehuwd			Gehuwd			Weduwe		
N	N-1		N	N-1	Totaal	N	N-1	Totaal	N	N-1	Totaal
- Waals gewest - Vrouwelijk geslacht											
1986	1985	000	108	30	138	-	-	-	-	-	-
1985	1984	001	9	4	13	-	-	-	-	-	-
1984	1983	002	2	3	5	-	-	-	-	-	-
1983	1982	003	3	2	5	-	-	-	-	-	-
1982	1981	004	4	5	9	-	-	-	-	-	-
Totaal			126	44	170	-	-	-	-	-	-
1981	1980	005	1	4	5	-	-	-	-	-	-
1980	1979	006	1	-	1	-	-	-	-	-	-
1979	1978	007	2	2	4	-	-	-	-	-	-
1978	1977	008	3	3	6	-	-	-	-	-	-
1977	1976	009	2	3	5	-	-	-	-	-	-
Totaal			9	12	21	-	-	-	-	-	-
1976	1975	010	3	1	4	-	-	-	-	-	-
1975	1974	011	1	2	3	-	-	-	-	-	-
1974	1973	012	1	1	2	-	-	-	-	-	-
1973	1972	013	5	3	8	-	-	-	-	-	-
1972	1971	014	1	-	1	-	-	-	-	-	-
Totaal			11	7	18	-	-	-	-	-	-
1971	1970	015	1	4	5	-	-	-	-	-	-
1970	1969	016	3	4	7	-	-	-	-	-	-
1969	1968	017	4	3	7	-	-	-	-	-	-
1968	1967	018	7	3	10	-	-	-	1	-	1
1967	1966	019	3	7	10	-	-	-	-	-	-
Totaal			18	21	39	-	-	-	1	-	1
1966	1965	020	4	5	9	1	1	2	1	-	1
1965	1964	021	6	4	10	-	2	2	-	-	-
1964	1963	022	4	4	8	2	2	4	-	-	-
1963	1962	023	5	4	9	1	-	1	-	-	-
1962	1961	024	5	2	7	6	2	8	-	-	-
Totaal			24	19	43	10	7	17	1	-	1
1961	1960	025	1	3	4	3	5	8	-	-	-
1960	1959	026	6	1	7	2	2	4	-	-	-
1959	1958	027	4	-	4	4	1	5	-	-	-
1958	1957	028	1	2	3	3	4	7	-	-	-
1957	1956	029	1	-	1	7	4	11	-	-	-
Totaal			13	6	19	19	16	35	-	-	-
1956	1955	030	4	1	5	5	7	12	-	-	-
1955	1954	031	4	2	6	10	6	16	-	-	-
1954	1953	032	-	2	2	6	5	11	-	-	-
1953	1952	033	2	2	4	6	10	16	1	-	1
1952	1951	034	-	3	3	10	10	20	-	1	1
Totaal			10	10	20	37	38	75	1	1	2
1951	1950	035	-	2	2	6	4	10	-	-	-
1950	1949	036	3	1	4	13	6	19	1	-	1
1949	1948	037	-	2	2	8	13	21	-	1	1
1948	1947	038	4	4	8	17	13	30	2	-	2
1947	1946	039	1	1	2	20	12	32	-	2	2
Totaal			8	10	18	64	48	112	3	3	6
1946	1945	040	1	2	3	14	20	34	-	2	2
1945	1944	041	2	1	3	5	13	18	-	1	1
1944	1943	042	1	2	3	16	15	31	-	2	2
1943	1942	043	2	1	3	15	15	30	-	-	-
1942	1941	044	-	1	1	8	13	21	1	1	2
Totaal			6	7	13	58	76	134	1	6	7
1941	1940	045	5	1	6	8	12	20	3	1	4
1940	1939	046	3	4	7	9	16	25	-	1	1
1939	1938	047	4	2	6	21	14	35	2	1	3
1938	1937	048	4	1	5	13	23	36	1	6	7
1937	1936	049	1	-	1	22	21	43	-	5	5
Totaal			17	8	25	73	86	159	6	14	20
1936	1935	050	-	4	4	28	24	52	1	4	5
1935	1934	051	3	1	4	23	26	49	4	6	10
1934	1933	052	2	5	7	25	28	53	2	3	5
1933	1932	053	5	5	10	32	29	61	2	4	6
1932	1931	054	1	4	5	33	22	55	8	10	18
Totaal			11	19	30	141	129	270	17	27	44

Tabel 6.- OVERLEDENEN NAAR GESLACHT, GEBOORTEJAAR, LEEFTIJD EN BURGERLIJKE STAAT (vervolg)

JAAR 1986

GEBORTEJAAR		Leef- tijd in verstre- ken jaren	Burgerlijke staat								
			Gescheiden			Onbekend			Totaal		
N	N-1		N	N-1	Totaal	N	N-1	Totaal	N	N-1	Totaal
- Waals gewest - Vrouwelijk geslacht											
1986	1985	000	-	-	-	-	-	-	108	30	138
1985	1984	001	-	-	-	-	-	-	9	4	13
1984	1983	002	-	-	-	-	-	-	2	3	5
1983	1982	003	-	-	-	-	-	-	3	2	5
1982	1981	004	-	-	-	-	-	-	4	5	9
Totaal			-	-	-	-	-	-	126	44	170
1981	1980	005	-	-	-	-	-	-	1	4	5
1980	1979	006	-	-	-	-	-	-	1	-	1
1979	1978	007	-	-	-	-	-	-	2	2	4
1978	1977	008	-	-	-	-	-	-	3	3	6
1977	1976	009	-	-	-	-	-	-	2	3	5
Totaal			-	-	-	-	-	-	9	12	21
1976	1975	010	-	-	-	-	-	-	3	1	4
1975	1974	011	-	-	-	-	-	-	1	2	3
1974	1973	012	-	-	-	-	-	-	1	1	2
1973	1972	013	-	-	-	-	-	-	5	3	8
1972	1971	014	-	-	-	-	-	-	1	-	1
Totaal			-	-	-	-	-	-	11	7	18
1971	1970	015	-	-	-	-	-	-	1	4	5
1970	1969	016	-	-	-	-	-	-	3	4	7
1969	1968	017	-	-	-	-	-	-	4	3	7
1968	1967	018	-	-	-	-	-	-	8	3	11
1967	1966	019	-	-	-	-	-	-	3	7	10
Totaal			-	-	-	-	-	-	19	21	40
1966	1965	020	-	-	-	-	-	-	6	6	12
1965	1964	021	-	-	-	-	-	-	6	6	12
1964	1963	022	-	1	1	-	-	-	6	7	13
1963	1962	023	-	-	-	-	-	-	6	4	10
1962	1961	024	-	-	-	-	-	-	11	4	15
Totaal			-	1	1	-	-	-	35	27	62
1961	1960	025	1	1	2	-	-	-	5	9	14
1960	1959	026	-	-	-	-	-	-	8	3	11
1959	1958	027	1	-	1	-	-	-	9	1	10
1958	1957	028	-	1	1	-	-	-	4	7	11
1957	1956	029	-	2	2	-	-	-	8	6	14
Totaal			2	4	6	-	-	-	34	26	60
1956	1955	030	2	1	3	-	-	-	11	9	20
1955	1954	031	1	2	3	-	-	-	15	10	25
1954	1953	032	-	1	1	-	-	-	6	8	14
1953	1952	033	4	1	5	-	-	-	13	13	26
1952	1951	034	2	4	6	-	-	-	12	18	30
Totaal			9	9	18	-	-	-	57	58	115
1951	1950	035	3	3	6	-	-	-	9	9	18
1950	1949	036	3	-	3	-	-	-	20	7	27
1949	1948	037	1	6	7	-	-	-	9	22	31
1948	1947	038	5	1	6	-	-	-	28	18	46
1947	1946	039	8	2	10	-	-	-	29	17	46
Totaal			20	12	32	-	-	-	95	73	168
1946	1945	040	2	2	4	-	-	-	17	26	43
1945	1944	041	-	2	2	-	-	-	7	17	24
1944	1943	042	4	5	9	-	-	-	21	24	45
1943	1942	043	5	2	7	-	-	-	22	18	40
1942	1941	044	3	6	9	-	-	-	12	21	33
Totaal			14	17	31	-	-	-	79	106	185
1941	1940	045	2	6	8	-	-	-	18	20	38
1940	1939	046	3	4	7	-	-	-	15	25	40
1939	1938	047	2	2	4	-	-	-	29	19	48
1938	1937	048	2	1	3	-	-	-	20	31	51
1937	1936	049	5	6	11	-	-	-	28	32	60
Totaal			14	19	33	-	-	-	110	127	237
1936	1935	050	2	2	4	-	-	-	31	34	65
1935	1934	051	1	3	4	-	-	-	31	36	67
1934	1933	052	4	6	10	-	-	-	33	42	75
1933	1932	053	4	1	5	-	-	-	43	39	82
1932	1931	054	8	1	9	-	-	-	50	37	87
Totaal			19	13	32	-	-	-	188	188	376

Tabel 6.- OVERLEDENEN NAAR GESLACHT, GEBOORTEJAAR, LEEFTIJD EN BURGERLIJKE STAAT (vervolg)

JAAR 1986

GEBORTEJAAR		Leef- tijd in verstre- ken jaren	Burgerlijke staat								
			Ongehuwd			Gehuwd			Weduwe		
N	N-1		N	N-1	Totaal	N	N-1	Totaal	N	N-1	Totaal
- Waals gewest - Vrouwelijk geslacht											
1931	1930	055	3	3	6	42	35	77	11	15	26
1930	1929	056	2	5	7	61	43	104	13	10	23
1929	1928	057	2	5	7	42	36	78	8	12	20
1928	1927	058	-	6	6	42	45	87	21	25	46
1927	1926	059	5	7	12	45	51	96	19	15	34
Totaal			12	26	38	232	210	442	72	77	149
1926	1925	060	10	3	13	44	50	94	28	32	60
1925	1924	061	9	6	15	61	49	110	23	26	49
1924	1923	062	12	2	14	48	60	108	36	38	74
1923	1922	063	9	16	25	65	58	123	56	31	87
1922	1921	064	7	14	21	71	86	157	32	37	69
Totaal			47	41	88	289	303	592	175	164	339
1921	1920	065	8	9	17	69	77	146	48	49	97
1920	1919	066	8	13	21	90	66	156	66	49	115
1919	1918	067	8	9	17	39	46	85	45	46	91
1918	1917	068	6	8	14	37	41	78	44	47	91
1917	1916	069	4	7	11	57	45	102	49	49	98
Totaal			34	46	80	292	275	567	252	240	492
1916	1915	070	7	8	15	64	44	108	60	70	130
1915	1914	071	12	15	27	63	66	129	89	110	199
1914	1913	072	8	22	30	72	92	164	117	126	243
1913	1912	073	9	15	24	79	94	173	125	141	266
1912	1911	074	21	17	38	69	91	160	136	159	295
Totaal			57	77	134	347	387	734	527	606	1 133
1911	1910	075	19	23	42	73	81	154	170	192	362
1910	1909	076	18	20	38	77	62	139	195	205	400
1909	1908	077	21	20	41	86	71	157	234	244	478
1908	1907	078	22	39	61	78	81	159	238	294	532
1907	1906	079	25	30	55	73	66	139	307	292	599
Totaal			105	132	237	387	361	748	1 144	1 227	2 371
1906	1905	080	22	34	56	64	74	138	327	317	644
1905	1904	081	23	42	65	63	55	118	311	347	658
1904	1903	082	30	28	58	50	58	108	358	351	709
1903	1902	083	24	38	62	44	64	108	349	356	705
1902	1901	084	26	38	64	55	47	102	363	380	743
Totaal			125	180	305	276	298	574	1 708	1 751	3 459
1901	1900	085	34	37	71	32	31	63	346	354	700
1900	1899	086	16	30	46	28	25	53	343	386	729
1899	1898	087	31	23	54	19	16	35	292	292	584
1898	1897	088	24	33	57	24	12	36	251	294	545
1897	1896	089	31	30	61	17	11	28	265	268	533
Totaal			136	153	289	120	95	215	1 497	1 594	3 091
1896	1895	090	26	22	48	10	8	18	215	176	391
1895	1894	091	21	23	44	9	9	18	182	154	336
1894	1893	092	23	12	35	2	3	5	139	152	291
1893	1892	093	5	11	16	2	-	2	114	99	213
1892	1891	094	7	5	12	1	3	4	88	75	163
Totaal			82	73	155	24	23	47	738	656	1 394
1891	1890	095	4	8	12	-	3	3	51	66	117
1890	1889	096	4	6	10	1	-	1	42	35	77
1889	1888	097	3	4	7	-	-	-	20	31	51
1888	1887	098	1	3	4	1	-	1	17	10	27
1887	1886	099	3	3	6	-	-	-	9	15	24
Totaal			15	24	39	2	3	5	139	157	296
1886	1885	100	1	2	3	-	-	-	4	9	13
1885	1884	101	-	2	2	-	-	-	5	2	7
1884	1883	102	-	-	-	-	-	-	2	-	2
1883	1882	103	-	-	-	-	-	-	-	3	5
1882	1881	104	-	-	-	-	-	-	2	-	-
Totaal			1	4	5	-	-	-	13	14	27
1881	1880	105	-	-	-	-	-	-	-	-	-
1880	1879	106	-	-	-	-	-	-	-	-	-
1879	1878	107	-	-	-	-	-	-	-	-	-
1878	1877	108	-	-	-	-	-	-	-	-	-
1877	1876	109	-	-	-	-	-	-	-	-	-
Totaal			-	-	-	-	-	-	-	-	-
110 jaar en meer			-	-	-	-	-	-	-	-	-
Algemeen totaal			867	919	1 786	2 371	2 355	4 726	6 295	6 537	12 832

Tabel 6.- OVERLEDENEN NAAR GESLACHT, GEBORTEJAAR, LEEFTIJD EN BURGERLIJKE STAAT (vervolg)

JAAR 1986

GEBORTEJAAR		Leef- tijd in verstre- ken jaren	Burgerlijke staat								
			Gescheiden			Onbekend			Totaal		
N	N-1		N	N-1	Totaal	N	N-1	Totaal	N	N-1	Totaal
- Waals gewest - Vrouwelijk geslacht											
1931	1930	055	3	5	8	-	-	-	59	58	117
1930	1929	056	4	5	9	-	-	-	80	63	143
1929	1928	057	7	5	12	-	-	-	59	58	117
1928	1927	058	6	3	9	-	-	-	69	79	148
1927	1926	059	7	5	12	-	-	-	76	78	154
Totaal			27	23	50	-	-	-	343	336	679
1926	1925	060	4	7	11	-	-	-	86	92	178
1925	1924	061	3	2	5	-	-	-	96	83	179
1924	1923	062	7	2	9	-	-	-	103	102	205
1923	1922	063	5	5	10	-	-	-	135	110	245
1922	1921	064	5	4	9	-	-	-	115	141	256
Totaal			24	20	44	-	-	-	535	528	1 063
1921	1920	065	1	10	11	-	-	-	126	145	271
1920	1919	066	10	5	15	-	-	-	174	133	307
1919	1918	067	3	2	5	-	-	-	95	103	198
1918	1917	068	4	1	5	-	-	-	91	97	188
1917	1916	069	6	5	11	-	-	-	116	106	222
Totaal			24	23	47	-	-	-	602	584	1 186
1916	1915	070	5	4	9	-	-	-	136	126	262
1915	1914	071	4	9	13	-	-	-	168	200	368
1914	1913	072	5	4	9	-	-	-	202	244	446
1913	1912	073	12	7	19	-	-	-	225	257	482
1912	1911	074	11	8	19	-	-	-	237	275	512
Totaal			37	32	69	-	-	-	968	1 102	2 070
1911	1910	075	7	11	18	-	-	-	269	307	576
1910	1909	076	7	8	15	-	-	1	297	296	593
1909	1908	077	10	8	18	-	-	-	351	343	694
1908	1907	078	9	6	15	-	-	-	347	420	767
1907	1906	079	13	8	21	-	-	-	418	396	814
Totaal			46	41	87	-	1	1	1 682	1 762	3 444
1906	1905	080	10	5	15	-	-	-	423	430	853
1905	1904	081	8	8	16	-	-	-	405	452	857
1904	1903	082	10	8	18	-	-	-	448	445	893
1903	1902	083	6	7	13	-	-	-	423	465	888
1902	1901	084	11	9	20	-	-	-	455	474	929
Totaal			45	37	82	-	-	-	2 154	2 266	4 420
1901	1900	085	6	6	12	-	-	-	418	428	846
1900	1899	086	4	10	14	-	-	-	391	451	842
1899	1898	087	4	4	8	-	-	-	346	335	681
1898	1897	088	7	5	12	-	-	-	306	344	650
1897	1896	089	1	4	5	-	-	-	314	313	627
Totaal			22	29	51	-	-	-	1 775	1 871	3 646
1896	1895	090	3	2	5	-	-	-	254	208	462
1895	1894	091	3	1	4	-	-	-	215	187	402
1894	1893	092	4	4	8	-	-	-	168	171	339
1893	1892	093	2	2	4	-	-	-	123	112	235
1892	1891	094	-	-	-	-	-	-	96	83	179
Totaal			12	9	21	-	-	-	856	761	1 617
1891	1890	095	-	3	3	-	-	-	55	80	135
1890	1889	096	-	1	1	-	-	-	47	42	89
1889	1888	097	-	-	-	-	-	-	23	35	58
1888	1887	098	-	-	-	-	-	-	19	13	32
1887	1886	099	-	-	-	-	-	-	12	18	30
Totaal			-	4	4	-	-	-	156	188	344
1886	1885	100	-	1	1	-	-	-	5	12	17
1885	1884	101	-	-	-	-	-	-	5	4	9
1884	1883	102	-	-	-	-	-	-	2	-	2
1883	1882	103	-	-	-	-	-	-	2	3	5
1882	1881	104	-	-	-	-	-	-	-	-	-
Totaal			-	1	1	-	-	-	14	19	33
1881	1880	105	-	-	-	-	-	-	-	-	-
1880	1879	106	-	-	-	-	-	-	-	-	-
1879	1878	107	-	-	-	-	-	-	-	-	-
1878	1877	108	-	-	-	-	-	-	-	-	-
1877	1876	109	-	-	-	-	-	-	-	-	-
Totaal			-	-	-	-	-	-	-	-	-
110 jaar en meer			-	-	-	-	-	-	-	-	-
Algemeen totaal			315	294	609	-	1	1	9 848	10 106	19 954

Tabel 7.- OVERLEDENEN NAAR GESLACHT EN LEEFTIJDGROEP

ARRONDISSEMENTEN, PROVINCIES EN GEWESTEN	< 1 jaar	1 - < 5 jaar	5 - < 10 jaar	10 - < 15 jaar	15 - < 20 jaar	20 - < 25 jaar	25 - < 30 jaar	30 - < 35 jaar
A. - Mannelijk								
Antwerpen	66	8	10	10	25	33	41	52
Mechelen	17	-	1	1	12	15	11	11
Turnhout	23	2	2	4	13	21	19	16
Provincie Antwerpen	106	10	13	15	50	69	71	79
Brussel-Hoofdstad	72	6	11	7	23	35	49	52
Halle-Vilvoorde	27	5	5	3	16	12	22	19
Leuven	35	2	3	2	15	26	13	15
Nijvel	13	5	4	4	11	19	17	16
Provincie Brabant	147	18	23	16	65	92	101	102
Aat	4	2	-	3	2	4	3	8
Charleroi	23	7	4	4	17	29	26	27
Bergen	22	-	3	3	8	11	18	9
Moeskroen	7	2	1	1	1	-	1	3
Zinnik	10	1	1	-	4	6	5	12
Thuin	6	2	3	-	4	9	10	9
Doornik	15	3	3	-	2	11	8	13
Provincie Henegouwen	87	17	15	11	38	70	71	81
Hoei	10	-	1	1	6	7	2	5
Luik	48	8	8	6	14	28	40	37
Verviers	21	1	1	-	10	15	19	14
Borgworm	4	-	2	1	2	5	2	4
Provincie Luik	83	9	12	8	32	55	63	60
Hasselt	30	6	4	4	9	22	20	19
Maaseik	26	1	3	1	5	13	2	15
Tongeren	9	-	-	4	2	7	10	8
Provincie Limburg	65	7	7	9	16	42	32	42
Aarlen	4	-	-	-	4	2	6	3
Bastenaken	2	1	-	1	3	3	2	2
Marche-en-Famenne	7	-	2	-	1	4	2	8
Neufchâteau	5	1	-	1	-	4	4	-
Virton	6	-	-	2	1	2	4	4
Provincie Luxemburg	24	2	2	4	9	15	18	17
Dinant	10	1	1	1	4	9	11	4
Namen	21	5	3	5	11	21	21	15
Philippeville	6	1	3	1	5	4	4	4
Provincie Namen	37	7	7	7	20	34	36	23
Aalst	17	3	4	1	7	17	14	18
Dendermonde	8	3	-	3	5	13	9	7
Eeklo	5	2	-	1	9	6	6	3
Gent	28	4	7	2	17	14	18	19
Oudenaarde	4	-	-	1	1	7	9	6
Sint-Niklaas	18	3	4	3	2	8	16	6
Provincie Oost-Vlaanderen	80	15	15	11	41	65	72	59
Brugge	15	-	-	1	6	22	11	10
Diksmuide	2	-	-	-	3	3	-	2
Ieper	6	3	-	4	3	1	8	4
Kortrijk	18	1	1	2	9	10	8	12
Oostende	9	-	1	2	5	13	1	11
Roeselare	12	1	-	-	4	13	6	5
Tielt	6	1	1	-	4	4	2	2
Veurne	2	2	-	-	5	2	1	5
Provincie West-Vlaanderen	70	8	3	9	39	68	37	51
Het Rijk	699	93	97	90	310	510	501	514
Brussels gewest	72	6	11	7	23	35	49	52
Vlaams gewest	383	47	46	49	177	282	247	265
Waa's gewest	244	40	40	34	110	193	205	197

IN DE VERSCHILLENDE ARRONDISSEMENTEN, PROVINCIES EN GEWESTEN

JAAR 1986

	35 - < 40 jaar	40 - < 45 jaar	45 - < 50 jaar	50 - < 55 jaar	55 - < 60 jaar	60 - < 65 jaar	65 - < 70 jaar	70 - < 75 jaar	75 - < 80 jaar	80 - < 85 jaar	85 jaar en meer	Totaal
geslacht												
50	73	96	175	327	411	563	828	960	855	717	5 300	
16	18	33	47	98	138	160	268	317	299	227	1 689	
16	36	34	63	93	158	175	238	294	266	209	1 682	
82	127	163	285	518	707	898	1 334	1 571	1 420	1 153	8 671	
70	104	132	191	306	552	563	823	1 024	947	843	5 810	
35	51	57	89	158	239	252	437	502	404	362	2 695	
30	39	48	73	130	217	230	351	428	382	325	2 364	
29	26	34	71	97	148	144	218	263	237	194	1 550	
164	220	271	424	691	1 156	1 189	1 829	2 217	1 970	1 724	12 419	
9	7	12	11	34	52	52	91	100	80	79	553	
46	57	62	124	207	369	313	375	432	345	292	2 759	
20	19	40	75	122	228	170	246	282	230	156	1 662	
2	6	9	15	33	47	61	64	64	70	67	454	
9	19	23	34	73	106	91	175	188	143	127	1 027	
13	14	20	36	81	109	106	140	175	139	99	975	
14	16	22	32	59	92	90	133	178	165	139	995	
113	138	188	327	609	1 003	883	1 224	1 419	1 172	959	8 425	
11	8	19	9	39	59	65	76	99	90	70	577	
60	52	107	124	278	412	408	542	593	531	400	3 696	
12	18	28	51	91	152	162	218	265	209	151	1 438	
6	4	15	13	33	37	46	60	83	54	49	420	
89	82	169	197	441	660	681	896	1 040	884	670	6 131	
16	28	47	66	118	156	187	236	223	177	131	1 499	
11	14	17	23	41	78	76	94	113	89	82	704	
9	13	27	31	52	84	82	138	139	116	105	836	
36	55	91	120	211	318	345	468	475	382	318	3 039	
2	6	10	9	20	23	28	37	42	35	28	259	
2	4	4	4	18	20	22	37	51	29	21	226	
5	1	8	13	20	35	38	53	46	42	33	318	
5	3	5	20	14	30	34	53	69	45	43	336	
5	2	8	11	19	32	25	38	59	43	49	310	
19	16	35	57	91	140	147	218	267	194	174	1 449	
13	14	9	22	36	54	57	95	90	79	60	570	
37	25	45	66	113	190	171	237	274	213	175	1 648	
8	4	9	19	29	32	49	56	60	51	34	379	
58	43	63	107	178	276	277	388	424	343	269	2 597	
20	25	37	54	82	150	132	219	265	242	202	1 509	
4	19	13	34	58	97	105	173	210	167	156	1 084	
3	4	9	15	35	34	39	69	97	89	92	518	
32	41	46	110	172	211	242	440	528	495	464	2 890	
9	6	15	20	38	70	59	109	109	112	125	700	
21	17	28	31	39	116	122	178	212	222	151	1 197	
89	112	148	264	424	678	699	1 188	1 421	1 327	1 190	7 898	
15	22	25	52	67	133	114	179	238	232	205	1 347	
4	2	7	7	15	30	22	44	52	53	45	291	
7	8	10	11	31	36	55	101	105	105	97	595	
11	20	33	56	99	115	130	221	287	269	254	1 556	
11	13	14	28	45	82	69	118	152	141	99	814	
3	6	13	30	53	63	64	88	121	115	115	712	
7	2	7	10	30	32	32	56	71	73	89	429	
4	3	9	11	15	28	19	35	54	38	43	276	
62	76	118	205	355	519	505	842	1 080	1 026	947	6 020	
712	869	1 246	1 986	3 518	5 457	5 624	8 387	9 914	8 718	7 404	56 649	
70	104	132	191	306	552	563	823	1 024	947	843	5 810	
334	460	625	1 036	1 796	2 678	2 929	4 620	5 477	4 941	4 295	30 687	
308	305	489	759	1 416	2 227	2 132	2 944	3 413	2 830	2 266	20 152	

Tabel 7.- OVERLEDENEN NAAR GESLACHT EN LEEFTIJDGROEP

ARRONDISSEMENTEN, PROVINCIES EN GEWESTEN	< 1 jaar	1 - < 5 jaar	5 - < 10 jaar	10 - < 15 jaar	15 - < 20 jaar	20 - < 25 jaar	25 - < 30 jaar	30 - < 35 jaar
B. - Vrouwelijk								
Antwerpen	46	7	3	3	9	16	14	24
Mechelen	6	1	1	1	3	4	5	5
Turnhout	18	4	1	-	5	3	6	5
Provincie Antwerpen	70	12	5	4	17	23	25	34
Brussel-Hoofdstad	47	9	9	2	13	25	34	31
Halle-Vilvoorde	18	1	4	1	9	2	11	11
Leuven	19	4	3	2	2	7	10	5
Nijvel	16	4	1	1	4	14	5	6
Provincie Brabant	100	18	17	6	28	48	60	53
Aat	4	1	2	1	-	1	-	1
Charleroi	21	5	3	2	4	8	7	14
Bergen	9	2	-	5	2	2	8	8
Moeskroen	4	1	1	-	-	2	1	4
Zinnik	8	1	1	-	-	3	5	8
Thuin	7	-	1	-	-	3	1	7
Doornik	4	2	1	-	2	2	-	7
Provincie Henegouwen	57	12	9	8	8	21	22	49
Hoei	2	-	-	-	1	-	1	2
Luik	20	7	3	4	10	11	11	28
Verviers	9	2	-	1	6	6	4	4
Borgworm	3	1	1	-	-	4	1	3
Provincie Luik	34	10	4	5	17	21	17	37
Hasselt	12	3	4	3	3	4	2	10
Maaseik	16	-	-	2	2	9	-	4
Tongeren	8	-	-	1	1	1	3	3
Provincie Limburg	36	3	4	6	6	14	5	17
Aarlen	2	1	-	-	3	-	2	1
Bastenaken	-	1	-	-	-	1	-	1
Marche-en-Famenne	4	-	-	1	2	-	1	-
Neufchâteau	5	-	-	-	1	-	1	3
Virton	1	-	-	-	1	-	-	-
Provincie Luxemburg	12	2	-	1	7	1	4	5
Dinant	5	2	1	2	-	1	1	6
Namen	10	1	5	-	3	4	9	9
Philippeville	4	1	1	1	1	-	2	3
Provincie Namen	19	4	7	3	4	5	12	18
Aalst	9	2	2	2	1	5	7	6
Dendermonde	1	5	1	2	3	2	3	3
Eeklo	2	1	-	-	2	2	1	1
Gent	22	4	1	2	6	10	4	13
Oudenaarde	4	2	-	1	3	2	1	2
Sint-Niklaas	11	1	1	1	-	8	2	5
Provincie Oost-Vlaanderen	49	15	5	8	15	29	18	30
Brugge	7	3	1	3	5	3	4	3
Diksmuide	3	-	-	1	-	-	1	-
Ieper	7	1	1	-	-	1	-	4
Kortrijk	16	4	2	4	2	7	5	8
Oostende	4	1	1	-	2	1	4	1
Roeselare	6	-	2	1	-	2	1	-
Tielt	4	1	-	-	2	-	1	-
Veurne	1	1	1	-	2	-	1	1
Provincie West-Vlaanderen	48	11	8	9	13	14	17	17
Het Rijk	425	87	59	50	115	176	180	260
Brussels gewest	47	9	9	2	13	25	34	31
Vlaams gewest	240	46	29	30	62	89	86	114
WaaIs gewest	138	32	21	18	40	62	60	115

IN DE VERSCHILLENDE ARRONDISSEMENTEN, PROVINCIES EN GEWESTEN

JAAR 1986

35 - < 40 jaar	40 - < 45 jaar	45 - < 50 jaar	50 - < 55 jaar	55 - < 60 jaar	60 - < 65 jaar	65 - < 70 jaar	70 - < 75 jaar	75 - < 80 jaar	80 - < 85 jaar	85 jaar en meer	Totaal
geslacht											
28	43	68	116	204	271	318	551	886	1 075	1 484	5 166
6	19	20	30	58	86	94	199	290	356	454	1 638
10	10	21	29	45	70	85	175	236	297	271	1 291
44	72	109	175	307	427	497	925	1 412	1 728	2 209	8 095
44	62	77	109	205	294	361	678	1 051	1 435	2 202	6 688
20	29	47	49	95	133	141	258	414	569	713	2 525
16	20	27	42	63	98	128	213	335	424	611	2 029
16	26	24	28	51	85	82	131	240	315	423	1 472
96	137	175	228	414	610	712	1 280	2 040	2 743	3 949	12 714
1	5	4	7	18	15	29	61	103	107	138	498
31	30	22	54	96	154	180	283	483	606	764	2 767
14	11	23	24	55	88	115	191	285	379	474	1 695
1	4	3	11	15	34	20	42	67	114	147	471
16	3	16	17	34	49	70	118	176	225	271	1 021
3	9	19	15	36	53	45	97	133	192	263	884
5	10	4	17	26	48	50	94	163	240	318	993
71	72	91	145	280	441	509	886	1 410	1 863	2 375	8 329
7	5	6	11	20	36	36	67	110	127	162	593
32	40	58	81	159	201	231	398	693	840	1 044	3 871
8	10	15	26	45	77	98	173	257	330	411	1 482
4	1	6	9	7	21	32	50	80	89	111	423
51	56	85	127	231	335	397	688	1 140	1 386	1 728	6 369
16	14	27	30	42	80	76	161	211	202	278	1 178
5	5	16	18	27	35	34	81	93	122	117	586
6	8	12	14	28	44	43	105	119	146	160	702
27	27	55	62	97	159	153	347	423	470	555	2 466
3	4	3	7	11	13	13	19	34	49	61	226
1	-	1	2	8	6	12	25	40	50	53	201
2	2	3	2	8	12	14	29	41	58	64	243
4	2	2	6	13	15	15	30	53	78	104	332
2	6	2	5	8	12	10	28	51	79	97	302
12	14	11	22	48	58	64	131	219	314	379	1 304
4	2	3	12	15	37	29	56	96	135	154	561
11	11	17	33	44	90	88	136	282	337	485	1 575
3	4	6	9	10	17	17	42	57	70	96	344
18	17	26	54	69	144	134	234	435	542	735	2 480
9	12	11	27	39	72	88	133	253	309	315	1 302
4	9	14	22	30	55	48	106	185	213	261	967
2	2	4	4	14	17	17	35	77	113	126	420
23	24	23	56	77	127	158	303	470	658	837	2 818
5	6	10	11	18	35	31	65	127	138	203	664
6	12	13	33	26	54	77	135	180	255	265	1 085
49	65	75	153	204	360	419	777	1 292	1 686	2 007	7 256
6	9	13	24	40	50	75	143	223	270	392	1 274
1	-	3	2	12	10	6	31	41	55	57	223
4	10	6	12	12	36	44	62	103	139	154	596
10	11	27	28	43	66	81	133	245	325	377	1 394
7	14	15	19	35	40	46	75	133	157	199	754
3	4	11	16	29	34	27	73	135	145	183	672
3	6	6	11	14	18	20	38	88	99	127	438
-	2	3	7	14	16	18	25	74	71	93	330
34	56	84	119	199	270	317	580	1 042	1 261	1 582	5 681
402	516	711	1 085	1 849	2 804	3 202	5 848	9 413	11 993	15 519	54 694
44	62	77	109	205	294	361	678	1 051	1 435	2 202	6 688
190	269	397	600	965	1 447	1 655	3 100	4 918	6 138	7 677	28 052
168	185	237	376	679	1 063	1 186	2 070	3 444	4 420	5 640	19 954

Tabel 8.- OVERLEDEN BELGEN EN VREEMDELINGEN, PER ARRONDISSEMENT, PROVINCIE EN GEWEST

JAREN 1985-1986

ARRONDISSEMENTEN, PROVINCIES EN GEWESTEN	1985		1986					
	Belgen	Vreem- de- lin- gen	Belgen			Vreemdelingen		
			Mannen	Vrouwen	Totaal	Mannen	Vrouwen	Totaal
Antwerpen	10 357	230	5 127	5 058	10 185	173	108	281
Mechelen	3 175	22	1 681	1 631	3 312	8	7	15
Turnhout	2 879	39	1 638	1 276	2 914	44	15	59
Provincie Antwerpen	16 411	291	8 446	7 965	16 411	225	130	355
Brussel-Hoofdstad	11 931	798	5 327	6 362	11 689	483	326	809
Halle-Vilvoorde	5 160	95	2 651	2 487	5 138	44	38	82
Leuven	4 304	31	2 350	2 013	4 363	14	16	30
Nijvel	2 842	91	1 490	1 425	2 915	60	47	107
Provincie Brabant	24 237	1 015	11 818	12 287	24 105	601	427	1 028
Aat	1 028	24	543	492	1 035	10	6	16
Charleroi	5 281	393	2 475	2 627	5 102	284	140	424
Bergen	3 068	198	1 552	1 613	3 165	110	82	192
Moeskroen	838	48	426	448	874	28	23	51
Zinnik	2 010	121	967	986	1 953	60	35	95
Thuin	1 649	110	903	842	1 745	72	42	114
Doornik	1 786	89	952	945	1 897	43	48	91
Provincie Henegouwen	15 660	983	7 818	7 953	15 771	607	376	983
Hoei	1 160	19	558	578	1 136	19	15	34
Luik	7 260	579	3 353	3 650	7 003	343	221	564
Verviers	2 800	99	1 384	1 452	2 836	54	30	84
Borgworm	839	11	411	419	830	9	4	13
Provincie Luik	12 059	708	5 706	6 099	11 805	425	270	695
Hasselt	2 576	125	1 408	1 135	2 543	91	43	134
Maaseik	1 156	72	653	559	1 212	51	27	78
Tongeren	1 518	60	798	674	1 472	38	28	66
Provincie Limburg	5 250	257	2 859	2 368	5 227	180	98	278
Aarlen	473	31	245	219	464	14	7	21
Bastenaken	473	11	225	200	425	1	1	2
Marche-en-Famenne	532	7	316	240	556	2	3	5
Neufchâteau	593	4	335	329	664	1	3	4
Virton	512	11	304	296	600	6	6	12
Provincie Luxemburg	2 583	64	1 425	1 284	2 709	24	20	44
Dinant	1 106	17	553	547	1 100	17	14	31
Namen	3 073	91	1 594	1 541	3 135	54	34	88
Philippeville	702	19	366	340	706	13	4	17
Provincie Namen	4 881	127	2 513	2 428	4 941	84	52	136
Aalst	2 929	7	1 505	1 296	2 801	4	6	10
Dendermonde	2 046	4	1 080	964	2 044	4	3	7
Eeklo	942	9	513	419	932	5	1	6
Gent	5 719	48	2 866	2 800	5 666	24	18	42
Oudenaarde	1 411	8	697	662	1 359	3	2	5
Sint-Niklaas	2 263	26	1 182	1 076	2 258	15	9	24
Provincie Oost-Vlaanderen	15 310	102	7 843	7 217	15 060	55	39	94
Brugge	2 633	19	1 337	1 266	2 603	10	8	18
Diksmuide	531	-	291	223	514	-	-	-
Ieper	1 154	11	587	589	1 176	8	7	15
Kortrijk	2 771	26	1 540	1 362	2 902	16	32	48
Oostende	1 576	10	803	751	1 554	11	3	14
Roeselare	1 429	2	712	670	1 382	-	2	2
Tielt	943	2	429	438	867	-	-	-
Veurne	562	5	271	328	599	5	2	7
Provincie West-Vlaanderen	11 599	75	5 970	5 627	11 597	50	54	104
Het Rijk	107 990	3 622	54 398	53 228	107 626	2 251	1 466	3 717
Brussels gewest	11 931	798	5 327	6 362	11 689	483	326	809
Vlaams gewest	58 034	851	30 119	27 677	57 796	568	375	943
Waaals gewest	38 025	1 973	18 952	19 189	38 141	1 200	765	1 965

**Tabel 9.- OVERLEDEN PER MAAND, ARRONDISSEMENT, PROVINCIE EN GEWEST
(BELGEN + VREEMDELINGEN)**

JAAR 1986

GEWONE VERBLIJF- PLAATS	Maand van overlijden												Totaal
	1	2	3	4	5	6	7	8	9	10	11	12	
Totale bevolking													
Antwerpen	1 043	1 228	987	845	828	821	703	706	759	787	878	881	10 466
Mechelen	341	338	355	257	228	227	275	229	274	273	254	276	3 327
Turnhout	302	344	315	221	260	223	189	229	203	223	214	250	2 973
Provincie Antwerpen	1 686	1 910	1 657	1 323	1 316	1 271	1 167	1 164	1 236	1 283	1 346	1 407	16 766
Brussel-Hoofdstad	1 283	1 204	1 237	1 007	989	1 005	974	861	949	989	956	1 044	12 498
Halle-Vilvoorde	518	543	477	468	433	410	382	365	383	413	392	436	5 220
Leuven	464	492	421	383	358	295	341	329	308	332	333	337	4 393
Nijvel	318	279	307	229	225	223	235	246	248	242	220	250	3 022
Provincie Brabant	2 583	2 518	2 442	2 087	2 005	1 933	1 932	1 801	1 888	1 976	1 901	2 067	25 133
Aat	103	124	103	88	83	70	80	68	77	77	86	92	1 051
Charleroi	591	608	535	440	429	402	417	421	400	403	407	473	5 526
Bergen	330	356	318	285	238	273	265	233	302	244	232	281	3 357
Moeskroen	99	103	80	80	79	77	56	68	76	58	76	73	925
Zinnik	208	204	207	171	156	177	159	154	140	147	161	164	2 048
Thuin	197	177	179	146	151	142	153	124	141	134	155	160	1 859
Doornik	208	243	200	168	142	146	125	145	138	151	135	187	1 988
Provincie Henegouwen	1 736	1 815	1 622	1 378	1 278	1 287	1 255	1 213	1 274	1 214	1 252	1 430	16 754
Hoei	100	114	116	96	88	77	86	98	97	98	86	114	1 170
Luik	725	722	750	593	587	607	591	566	603	626	577	620	7 567
Verviers	251	275	274	252	237	230	254	237	220	239	210	241	2 920
Borgworm	80	68	77	61	71	75	46	70	64	85	68	78	843
Provincie Luik	1 156	1 179	1 217	1 002	983	989	977	971	984	1 048	941	1 053	12 500
Hasselt	256	274	278	212	195	214	193	191	213	227	212	212	2 677
Maaseik	132	129	114	102	99	97	108	93	88	91	111	126	1 290
Tongeren	188	167	165	104	106	127	112	109	114	107	110	129	1 538
Provincie Limburg	576	570	557	418	400	438	413	393	415	425	433	467	5 505
Aarlen	48	60	41	46	45	28	30	32	35	39	43	38	485
Bastenaken	54	33	42	36	27	22	39	25	35	36	33	45	427
Marche-en-Famenne	54	66	59	35	53	46	26	43	55	38	41	45	561
Neufchâteau	68	76	70	57	58	49	58	39	43	45	48	57	668
Virton	59	65	56	55	46	43	41	42	45	51	48	61	612
Provincie Luxemburg	283	300	268	229	229	188	194	181	213	209	213	246	2 753
Dinant	126	92	126	81	87	75	96	83	82	98	90	95	1 131
Namen	314	317	303	269	260	243	223	254	282	242	228	288	3 223
Philippeville	69	79	70	57	61	59	58	60	52	51	41	66	723
Provincie Namen	509	488	499	407	408	377	377	397	416	391	359	449	5 077
Aalst	278	327	293	206	217	211	192	212	225	214	215	221	2 811
Dendermonde	209	226	227	168	158	153	153	157	130	172	151	147	2 051
Eeklo	103	123	100	91	53	64	58	66	75	62	69	74	938
Gent	585	688	599	445	430	395	413	427	428	442	425	431	5 708
Oudenaarde	145	150	145	120	106	121	84	94	106	82	106	105	1 364
Sint-Niklaas	236	230	239	166	177	183	163	172	173	191	166	186	2 282
Provincie Oost-Vlaanderen	1 556	1 744	1 603	1 196	1 141	1 127	1 063	1 128	1 137	1 163	1 132	1 164	15 154
Brugge	283	289	258	216	173	192	191	195	176	217	218	213	2 621
Diksmuide	43	55	52	52	43	38	43	24	43	38	38	45	514
Ieper	118	127	101	100	117	108	81	75	94	88	97	85	1 191
Kortrijk	291	335	319	218	227	203	208	222	207	215	225	280	2 950
Oostende	154	151	152	131	128	110	127	116	125	124	128	122	1 568
Roeselare	147	144	134	117	118	109	112	100	97	99	102	105	1 384
Tielt	78	117	89	62	55	83	68	74	57	60	56	68	867
Veurne	76	52	67	44	51	54	41	43	37	45	45	51	606
Provincie West-Vlaanderen	1 190	1 270	1 172	940	912	897	871	849	836	886	909	969	11 701
Het Rijk	11 275	11 794	11 037	8 980	8 672	8 507	8 249	8 097	8 399	8 595	8 486	9 252	111 343
Brussels gewest	1 283	1 204	1 237	1 007	989	1 005	974	861	949	989	956	1 044	12 498
Vlaams gewest	5 990	6 529	5 887	4 728	4 560	4 438	4 237	4 228	4 315	4 502	4 545	4 780	58 739
Waals gewest	4 002	4 061	3 913	3 245	3 123	3 064	3 038	3 008	3 135	3 104	2 985	3 428	40 106

Tabel 10.- OVERLEDENEN IN DE LEEFTIJDGROEPEN VAN MINDER DAN 20 JAAR EN VAN 60 JAAR EN MEER, PER PROVINCIE EN GEWEST

JAAR 1986

PROVINCIES EN GEWESTEN	Absoluut aantal sterfgevallen naar de leeftijd van de overledenen		Relatieve belangrijkheid t.o.v. het totaal aantal sterfgevallen	
	Minder dan 20 jaar	60 jaar en meer	Minder dan 20 jaar	60 jaar en meer
Antwerpen	302	14 281	1,80	85,18
Brabant	438	21 419	1,74	85,22
Henegouwen	262	14 144	1,56	84,42
Luik	214	10 505	1,71	84,04
Limburg	159	4 413	2,89	80,16
Luxemburg	63	2 305	2,29	83,73
Namen	115	4 201	2,27	82,75
Oost-Vlaanderen	254	13 044	1,68	86,08
West-Vlaanderen	218	9 971	1,86	85,21
Het Rijk	2 025	94 283	1,82	84,68
Brussels gewest	199	10 773	1,59	86,20
Vlaams gewest	1 109	49 875	1,89	84,91
Waals gewest	717	33 635	1,79	83,87

Tabel 11.- DE ZUIGELINGENSTERFTE

(Sterfte van kinderen jonger dan één jaar)

Van 1975 tot 1986

JAREN	Brutosterftecijfer (1)			Verbeterde sterftecijfers (2)			Werkelijke sterftecijfers (3)		
	Mannelijk geslacht	Vrouwelijk geslacht	Totaal	Mannelijk geslacht	Vrouwelijk geslacht	Totaal	Mannelijk geslacht	Vrouwelijk geslacht	Totaal
1975	18.19	13.97	16.14	18.09	13.89	16.05	17.80	14.44	16.17
1976	17.28	13.14	15.27	17.31	13.17	15.30	17.64	12.75	15.27
1977	15.45	11.63	13.59	15.46	11.65	13.61	15.45	11.60	13.57
1978	15.35	11.07	13.26	15.37	11.07	13.28	14.93	11.27	13.15
1979	13.32	11.17	12.28	13.36	11.17	12.30	13.67	11.33	12.54
1980	13.67	10.54	12.15	13.65	10.57	12.15	13.63	9.95	11.87
1981	13.44	9.35	11.45	13.43	9.34	11.44	13.45	9.67	11.45
1982	12.49	9.61	11.09	12.37	9.44	11.00	12.13	9.19	10.70
1983	12.00	8.99	10.54	12.00	8.99	10.53	12.57	8.97	10.82
1984	11.82	8.11	10.01	11.79	8.10	9.99	11.38	8.43	9.94
1985	11.01	8.56	9.82	10.99	8.53	9.79	11.47	8.66	10.11
1986	11.56	7.51	9.60	11.62	7.53	9.64			

- (1) Verhouding van het aantal overleden kinderen van minder dan 1 jaar tot het aantal geboorten tijdens hetzelfde jaar x 1 000.
- (2) Verhouding van het aantal overleden kinderen van minder dan 1 jaar x 1 000 tot het gewogen gemiddeld aantal geboorten tijdens het voorgaande (1/6) en het beschouwde (5/6) (zie toelichtingen).
- (3) Verhouding van het aantal kinderen van minder dan 1 jaar x 1 000 behorende tot een bepaalde generatie en overleden tijdens het beschouwde en het daaropvolgende jaar, t.o.v. het aantal levende geboorten van die generatie.

Tabel 12. - ZUIGELINGENSTERFTE VAN BELGEN EN VREEMDELINGEN

Van 1975 tot 1986

JAREN	Belgen			Vreemdelingen			Totaal		
	M.	V.	M. + V.	M.	V.	M. + V.	M.	V.	M. + V.
A.- Absoluut aantal									
1975	954	696	1 650	166	116	282	1 120	812	1 932
1976	932	649	1 581	143	124	267	1 075	773	1 848
1977	834	598	1 432	131	93	224	965	691	1 656
1978	822	576	1 398	144	84	228	966	660	1 626
1979	726	572	1 298	128	95	223	854	667	1 521
1980	739	534	1 273	132	105	237	871	639	1 510
1981	723	467	1 190	133	96	229	857	562	1 419
1982	666	477	1 143	103	83	186	769	560	1 329
1983	630	442	1 072	93	70	163	723	512	1 235
1984	611	387	998	90	70	160	701	457	1 158
1985	565	410	975	80	65	145	645	475	1 120
1986	593	370	963	106	55	161	699	425	1 124

B.- Verhouding tot 1 000 levende geboorten

1975	18.12	13.97	16.10	18.60	14.00	16.38	18.19	13.97	16.14
1976	17.53	12.98	15.33	15.76	14.07	14.93	17.28	13.14	15.27
1977	15.73	11.92	13.87	13.91	10.08	12.02	15.45	11.63	13.59
1978	15.46	11.42	13.49	14.74	9.13	12.02	15.35	11.07	13.26
1979	13.39	11.32	12.39	12.95	10.31	11.68	13.32	11.17	12.28
1980	13.76	10.45	12.14	13.11	11.05	12.11	13.66	10.54	12.14
1981	13.23	9.22	11.37	14.80	10.16	11.94	13.45	9.35	11.45
1982	12.72	9.67	11.24	10.88	9.15	10.03	13.86	9.59	11.05
1983	12.24	9.11	10.73	10.62	8.29	9.48	12.00	8.99	10.54
1984	12.11	8.10	10.16	10.14	8.21	9.19	11.81	8.11	10.01
1985	11.33	8.66	10.03	9.18	7.92	8.57	11.01	8.55	9.82
1986	11.45	7.64	9.61	12.16	6.71	9.52	11.56	7.51	9.60

Tabel 13.- OVERLEDEN KINDEREN NAAR LEEFTIJD BIJ HET OVERLIJDEN PER

ARRONDISSEMENTEN PROVINCIES EN GEWESTEN	Dood gebore- nen	Leven loos aange- geven	Dagen							Tot. 0 - < 7 d.
			0	1	2	3	4	5	6	
A. - Mannelijk										
Antwerpen	36	4	20	8	3	-	-	2	-	33
Mechelen	6	-	2	1	2	-	-	-	1	6
Turnhout	11	1	4	2	2	-	2	-	-	10
Provincie Antwerpen	53	5	26	11	7	-	2	2	1	49
Brussel-Hoofdstad	44	7	9	8	6	4	1	2	-	30
Halle-Vilvoorde	22	1	8	2	-	1	-	1	1	13
Leuven	10	1	7	1	1	4	2	-	-	15
Nijvel	3	1	2	1	-	-	-	-	2	5
Provincie Brabant	79	10	26	12	7	9	3	3	3	63
Aat	2	-	-	-	-	1	-	-	-	1
Charleroi	24	3	3	2	-	2	-	-	-	7
Bergen	11	6	7	3	-	2	-	1	1	14
Moeskroen	2	-	1	-	-	-	-	-	-	1
Zinnik	4	3	2	1	2	-	-	-	1	6
Thuin	9	2	1	1	-	-	-	-	-	2
Doornik	8	3	3	-	-	1	-	-	-	4
Provincie Henegouwen	60	17	17	7	2	6	-	1	2	35
Hoer	3	1	3	3	-	-	-	-	-	6
Luik	28	1	12	2	4	2	-	-	-	20
Verviers	5	-	2	2	1	1	-	-	1	7
Borgworm	4	-	-	1	-	-	-	-	-	1
Provincie Luik	40	2	17	8	5	3	-	-	1	34
Hasselt	13	5	6	4	1	1	1	-	1	14
Maaseik	6	6	6	1	1	2	-	-	1	11
Tongeren	7	-	1	-	-	-	-	-	-	1
Provincie Limburg	26	11	13	5	2	3	1	-	2	26
Aarlen	2	1	2	-	1	-	1	-	-	4
Bastenaken	4	-	1	-	-	-	-	-	-	1
Marche-en-Famenne	2	1	2	1	-	-	-	-	-	3
Neufchâteau	2	-	1	1	-	-	-	-	-	2
Virton	2	1	1	-	1	-	-	-	-	2
Provincie Luxemburg	12	3	7	2	2	-	1	-	-	12
Dinant	4	3	4	1	2	-	-	-	-	7
Namen	19	1	5	1	-	-	1	-	-	7
Philippeville	2	1	1	1	-	-	-	-	-	2
Provincie Namen	25	5	10	3	2	-	1	-	-	16
Aalst	16	6	6	2	-	1	-	-	-	9
Dendermonde	4	3	2	1	-	-	-	-	-	3
Eeklo	5	2	1	1	-	-	-	-	-	2
Gent	23	7	5	-	2	-	1	-	-	8
Oudenaarde	2	1	-	1	-	-	-	-	-	1
Sint-Niklaas	9	6	3	3	1	-	1	-	-	8
Provincie Oost-Vlaanderen	59	25	17	8	3	1	2	-	-	31
Brugge	11	1	1	-	3	1	-	1	-	6
Diksmuide	2	-	-	-	-	1	-	-	-	1
Ieper	-	2	2	1	-	-	-	-	-	3
Kortrijk	11	2	3	-	2	-	1	-	-	6
Oostende	2	-	2	1	-	-	-	-	1	4
Roeselare	2	5	4	2	1	-	-	-	-	7
Tielt	1	-	1	1	-	-	-	-	-	2
Veurne	3	-	1	-	-	-	-	-	-	1
Provincie West-Vlaanderen	32	10	14	5	6	2	1	1	1	30
Het Rijk	386	88	147	61	36	24	11	7	10	296
Brussels gewest	44	7	9	8	6	4	1	2	-	30
Vlaams gewest	202	53	85	32	19	11	8	4	5	164
WaaIs gewest	140	28	53	21	11	9	2	1	5	102

ARRONDISSEMENT, PROVINCIE EN GEWEST - BELGEN + VREEMDELINGEN

JAAR 1986

Weken				Maanden						Jaren					Totaal
1	2	3	Tot. 0 - < 28 d.	28 d. < 2	2 - < 3	3 - < 6	6 - < 9	9 - < 12	Tot. 0 - < 12 m.	1	2	3	4	Tot. 1 - < 5	
geslacht															
2	1	-	36	7	4	12	5	2	66	3	2	2	1	8	74
-	1	2	9	2	1	4	-	1	17	-	-	-	-	-	17
2	-	2	14	-	3	1	4	1	23	1	-	-	1	2	25
4	2	4	59	9	8	17	9	4	106	4	2	2	2	10	116
5	1	2	38	4	9	14	2	5	72	1	2	1	2	6	78
4	1	-	18	1	1	3	3	1	27	2	1	1	1	5	32
2	-	1	18	2	3	7	4	1	35	1	-	1	-	2	37
-	-	-	5	1	-	4	2	1	13	5	-	-	-	5	18
11	2	3	79	8	13	28	11	8	147	9	3	3	3	18	165
-	-	-	1	-	-	2	1	-	4	-	-	1	1	2	6
1	-	-	8	3	3	5	4	-	23	2	1	3	1	7	30
1	-	-	15	1	2	2	1	1	22	-	-	-	-	-	22
-	-	-	1	-	2	4	-	-	7	1	-	1	-	2	9
-	1	-	7	-	2	1	-	-	10	1	-	-	-	1	11
1	-	1	4	-	-	1	-	1	6	-	1	1	-	2	8
1	-	1	6	2	2	1	4	-	15	-	2	-	1	3	18
4	1	2	42	6	11	16	10	2	87	4	4	6	3	17	104
-	-	-	6	2	2	-	-	-	10	-	-	-	-	-	10
7	1	1	29	5	2	8	1	3	48	2	5	1	-	8	56
-	-	-	7	5	4	3	-	2	21	1	-	-	-	1	22
-	-	-	1	2	-	1	-	-	4	-	-	-	-	-	4
7	1	1	43	14	8	12	1	5	83	3	5	1	-	9	92
-	-	5	19	1	3	3	4	-	30	4	1	1	-	6	36
-	1	-	12	5	2	5	2	-	26	-	1	-	-	1	27
2	-	-	3	2	1	2	-	1	9	-	-	-	-	-	9
2	1	5	34	8	6	10	6	1	65	4	2	1	-	7	72
-	-	-	4	-	-	-	-	-	4	-	-	-	-	-	4
-	1	-	2	-	-	-	-	-	2	-	1	-	-	1	3
-	-	-	3	-	1	3	-	-	7	-	-	-	-	-	7
-	-	-	2	1	1	1	-	-	5	1	-	-	-	1	6
-	1	-	3	-	-	1	-	2	6	-	-	-	-	-	6
-	2	-	14	1	2	5	-	2	24	1	1	-	-	2	26
1	-	-	8	-	1	-	1	-	10	1	-	-	-	1	11
-	1	1	9	4	2	4	1	1	21	2	2	-	1	5	26
-	-	-	2	1	1	1	1	-	6	1	-	-	-	1	7
1	1	1	19	5	4	5	3	1	37	4	2	-	1	7	44
1	1	-	11	-	1	4	1	-	17	1	-	1	1	3	20
-	-	1	4	1	1	1	1	-	8	2	1	-	-	3	11
-	-	-	2	1	-	2	-	-	5	-	1	1	-	2	7
1	1	1	11	1	5	3	2	6	28	3	1	-	-	4	32
-	-	-	1	1	-	-	2	-	4	-	-	-	-	-	4
-	-	-	8	2	2	3	2	1	18	2	1	-	-	3	21
2	2	2	37	6	9	13	8	7	80	8	4	2	1	15	95
-	-	-	6	1	-	1	6	1	15	-	-	-	-	-	15
-	-	-	1	-	-	1	-	-	2	-	-	-	-	-	2
-	-	-	3	1	-	1	1	-	6	1	1	1	-	3	9
1	1	-	8	4	2	2	2	-	18	1	-	-	-	1	19
1	-	-	5	-	-	2	2	-	9	-	-	-	-	-	9
-	1	-	8	-	1	1	-	2	12	1	-	-	-	1	13
-	1	-	3	1	-	1	1	-	6	-	1	-	-	1	7
-	-	-	1	-	-	1	-	-	2	-	-	1	1	2	4
2	3	-	35	7	3	10	12	3	70	3	2	2	1	8	78
33	15	18	362	64	64	116	60	33	699	40	25	17	11	93	792
5	1	2	38	4	9	14	2	5	72	1	2	1	2	6	78
16	9	12	201	33	30	60	42	17	383	22	11	9	5	47	430
12	5	4	123	27	25	42	16	11	244	17	12	7	4	40	284

Tabel 13.- OVERLEDEN KINDEREN NAAR LEEFTIJD BIJ HET OVERLIJDEN PER

ARRONDISSEMENTEN PROVINCIES EN GEWESTEN	Dood gebore- nen	Leven loos aange- geven	Dagen							Tot. 0 - < 7 d.
			0	1	2	3	4	5	6	
B. - Vrouwelijk										
Antwerpen	35	5	10	3	1	2	1	-	-	17
Mechelen	10	1	4	-	-	-	-	-	-	4
Turnhout	11	6	3	3	2	-	1	2	-	11
Provincie Antwerpen	56	12	17	6	3	2	2	2	-	32
Brussel-Hoofdstad	47	5	10	2	1	2	1	2	1	19
Halle-Vilvoorde	14	1	4	-	-	2	1	-	-	7
Leuven	15	2	5	-	1	-	-	2	-	8
Nijvel	13	1	4	1	-	-	-	-	-	5
Provincie Brabant	89	9	23	3	2	4	2	4	1	39
Aat	4	1	1	-	-	-	-	-	-	1
Charleroi	13	5	3	1	1	2	-	1	-	8
Bergen	7	4	5	1	1	-	1	-	-	8
Moeskroen	1	1	-	2	-	-	-	1	-	3
Zinnik	6	2	4	-	1	1	-	-	-	6
Thuin	1	1	2	-	-	-	-	1	1	4
Doornik	3	-	3	-	-	-	-	-	-	3
Provincie Henegouwen	35	14	18	4	3	3	1	3	1	33
Hoei	5	-	-	-	1	-	-	-	-	1
Luik	21	-	3	2	3	2	-	-	1	11
Verviers	9	-	1	1	-	-	-	-	-	2
Borgworm	3	-	1	-	-	-	-	-	-	1
Provincie Luik	38	-	5	3	4	2	-	-	1	15
Hasselt	11	1	2	1	1	-	1	1	1	7
Maaseik	9	1	3	1	1	-	-	-	-	5
Tongeren	3	1	2	-	1	-	-	-	1	4
Provincie Limburg	23	3	7	2	3	-	1	1	2	16
Aarlen	8	-	-	1	-	-	-	-	-	1
Bastenaken	2	-	-	-	-	-	-	-	-	-
Marche-en-Famenne	-	1	1	-	-	-	-	-	1	2
Neufchâteau	1	-	-	1	1	-	-	1	-	3
Virton	6	-	-	-	-	-	-	-	-	-
Provincie Luxemburg	17	1	1	2	1	-	-	1	1	6
Dinant	-	-	1	-	-	-	-	-	-	1
Namen	13	-	-	1	1	-	1	-	-	3
Philippeville	-	-	-	-	1	-	1	-	-	2
Provincie Namen	13	-	1	1	2	-	2	-	-	6
Aalst	12	1	2	-	-	-	-	-	1	3
Dendermonde	5	-	-	-	1	-	-	-	-	1
Eeklo	-	2	1	1	-	-	-	-	-	2
Gent	17	7	6	-	2	-	1	-	-	9
Oudenaarde	-	-	-	-	-	1	-	-	-	1
Sint-Niklaas	7	4	3	1	-	-	-	-	-	4
Provincie Oost-Vlaanderen	41	14	12	2	3	1	1	-	1	20
Brugge	6	1	2	-	1	-	-	-	-	3
Diksmuide	1	1	-	3	-	-	-	-	-	3
Ieper	4	2	1	1	2	-	-	-	-	4
Kortrijk	10	1	3	-	-	-	-	1	-	4
Oostende	5	1	1	1	-	-	-	-	-	2
Roeselare	10	3	2	-	1	1	-	-	-	4
Tielt	7	1	1	1	-	-	-	-	-	2
Veurne	5	-	-	-	-	-	-	-	-	-
Provincie West-Vlaanderen	48	10	10	6	4	1	-	1	-	22
Het Rijk	360	63	94	29	25	13	9	12	7	189
Brussels gewest	47	5	10	2	1	2	1	2	1	19
Vlaams gewest	197	42	55	16	14	6	5	6	3	105
WaaIs gewest	116	16	29	11	10	5	3	4	3	65

ARRONDISSEMENT, PROVINCIE EN GEWEST - BELGEN + VREEMDELINGEN (vervolg)

JAAR 1986

Weken				Maanden						Jaren					Totaal
1	2	3	Tot. 0 - < 28 d.	28 d. < 2	2 - < 3	3 - < 6	6 - < 9	9 - < 12	Tot. 0 - < 12 m.	1	2	3	4	Tot. 1 - < 5	
geslacht															
4	2	1	24	4	3	6	8	1	46	3	2	2	-	7	53
-	-	-	4	1	-	1	-	-	6	-	1	-	-	1	7
1	1	-	13	2	-	1	2	-	18	1	1	2	-	4	22
5	3	1	41	7	3	8	10	1	70	4	4	4	-	12	82
2	1	3	25	3	6	8	1	4	47	3	2	3	1	9	56
3	-	-	10	4	-	3	-	1	18	-	-	1	-	1	19
3	-	-	11	3	-	2	2	1	19	3	1	-	-	4	23
2	-	2	9	2	1	1	1	2	16	2	-	-	2	4	20
10	1	5	55	12	7	14	4	8	100	8	3	4	3	18	118
-	-	-	1	-	1	1	1	-	4	1	-	-	-	1	5
-	2	2	12	4	-	4	1	-	21	1	1	1	2	5	26
-	-	-	8	-	1	-	-	-	9	1	-	-	1	2	11
-	-	-	3	-	-	1	-	-	4	1	-	-	-	1	5
-	-	-	6	-	-	1	-	1	8	1	-	-	-	1	9
-	-	-	4	-	1	1	1	-	7	-	-	-	-	-	7
-	-	-	3	-	-	-	-	1	4	1	-	1	-	2	6
-	2	2	37	4	3	8	3	2	57	6	1	2	3	12	69
-	-	-	1	1	-	-	-	-	2	-	-	-	-	-	2
-	-	-	11	-	1	3	2	3	20	1	2	1	3	7	27
-	-	-	2	3	-	4	-	-	9	1	-	1	-	2	11
-	-	-	1	1	-	-	1	-	3	-	-	1	-	1	4
-	-	-	15	5	1	7	3	3	34	2	2	3	3	10	44
-	-	-	7	-	-	2	1	2	12	1	1	-	1	3	15
1	-	1	7	2	-	6	1	-	16	-	-	-	-	-	16
-	-	-	4	-	1	2	1	-	8	-	-	-	-	-	8
1	-	1	18	2	1	10	3	2	36	1	1	-	1	3	39
-	-	-	1	-	1	-	-	-	2	1	-	-	-	1	3
-	-	-	-	-	-	-	-	-	-	1	-	-	-	1	1
-	-	-	2	1	-	-	-	1	4	-	-	-	-	-	4
-	-	-	3	-	-	1	-	-	5	-	-	-	-	-	5
-	-	-	-	1	-	-	-	-	1	-	-	-	-	-	1
-	-	-	6	2	1	1	-	2	12	2	-	-	-	2	14
-	1	1	3	-	1	-	-	1	5	-	1	-	1	2	7
-	-	-	3	2	1	2	1	1	10	-	1	-	-	1	11
1	-	-	3	1	-	-	-	-	4	1	-	-	-	1	5
1	1	1	9	3	2	2	1	2	19	1	2	-	1	4	23
2	-	-	5	1	-	-	2	1	9	-	-	1	1	2	11
-	-	-	1	-	-	-	-	-	1	3	-	2	-	5	6
-	-	-	2	-	-	-	-	-	2	-	-	-	1	1	3
-	1	-	10	1	3	5	2	1	22	1	-	1	2	4	26
-	-	1	2	-	-	1	1	-	4	1	1	-	-	2	6
-	-	-	4	1	2	2	1	1	11	-	-	-	1	1	12
2	1	1	24	3	5	8	6	3	49	5	1	4	5	15	64
-	1	-	4	-	-	1	1	1	7	1	1	-	1	3	10
-	-	-	3	-	-	-	-	-	3	-	-	-	-	-	3
-	-	1	5	-	-	1	-	1	7	-	-	1	-	1	8
1	-	1	6	2	2	2	3	1	16	2	2	-	-	4	20
-	-	-	2	-	-	1	-	1	4	1	-	-	-	1	5
-	-	1	5	-	-	-	1	-	6	-	-	-	-	-	6
1	-	-	3	-	-	1	-	-	4	-	-	1	-	1	5
-	-	-	-	-	-	1	-	-	1	1	-	-	-	1	2
2	1	3	28	2	2	7	5	4	48	5	3	2	1	11	59
21	9	14	233	40	25	65	35	27	425	34	17	19	17	87	512
2	1	3	25	3	6	8	1	4	47	3	2	3	1	9	56
16	5	6	132	21	11	38	26	12	240	18	10	11	7	46	286
3	3	5	76	16	8	19	8	11	138	13	5	5	9	32	170

Tabel 14.- OVERLEDEN KINDEREN NAAR GESLACHT EN NAAR LEEFTIJD BIJ HET OVERLIJDEN

Van 1971 tot 1986

JAAR VAN HET OVER- LIJDEN	Ge- slacht	0 dagen	1 dag	7 dagen	14 dagen	21 dagen	28 dagen	2 maand	3 maand	6 maand	Totaal minder dan 1 jaar
			6 dagen	13 dagen	20 dagen	27 dagen	1 maand		5 maand	11 maand	
1971	M	618	394	90	32	36	133	67	174	152	1 696
	V	412	271	49	39	29	78	64	121	123	1 186
	T	1 030	665	139	71	65	211	131	295	275	2 882
1972	M	504	389	74	32	19	78	82	144	145	1 467
	V	379	294	54	31	15	68	60	90	107	1 098
	T	883	683	28	63	34	146	142	234	252	2 565
1973	M	456	358	54	34	16	65	75	142	103	1 303
	V	309	261	51	25	18	69	37	110	108	988
	T	765	619	105	59	34	134	112	252	211	2 291
1974	M	465	304	68	28	22	78	70	124	94	1 253
	V	297	214	49	28	14	50	53	106	85	896
	T	762	518	117	56	36	128	123	230	179	2 149
1975	M	404	296	50	37	22	67	54	106	84	1 120
	V	318	179	58	25	15	43	30	68	76	812
	T	722	475	108	62	37	110	84	174	160	1 932
1976	M	363	305	51	33	19	71	50	104	79	1 075
	V	239	204	37	29	10	50	45	92	67	773
	T	602	509	88	62	29	121	95	196	146	1 848
1977	M	304	273	42	24	13	61	60	98	90	965
	V	210	175	37	21	13	43	51	69	72	691
	T	514	448	79	45	26	104	111	167	162	1 656
1978	M	284	245	65	24	21	66	62	109	90	966
	V	191	153	40	18	17	44	37	95	65	660
	T	475	398	105	42	38	110	99	204	155	1 626
1979	M	292	209	45	20	21	60	52	93	62	854
	V	210	141	41	22	12	47	44	86	64	667
	T	502	350	86	42	33	107	96	179	126	1 521
1980	M	253	199	50	28	14	77	60	120	70	871
	V	186	137	41	19	11	48	45	82	70	639
	T	439	336	91	47	25	125	105	202	140	1 510
1981	M	297	187	42	19	23	52	62	105	69	856
	V	157	113	41	18	11	46	35	90	51	562
	T	454	300	83	37	34	98	97	195	120	1 418
1982	M	227	153	39	23	18	58	54	114	83	769
	V	155	135	19	19	12	47	39	68	66	560
	T	382	288	58	42	30	105	93	182	149	1 329
1983	M	195	151	56	24	19	72	42	97	70	726
	V	166	110	21	11	15	42	35	66	48	514
	T	361	261	77	35	34	114	77	163	118	1 240
1984	M	191	147	38	21	14	49	60	106	75	701
	V	123	86	30	19	12	43	33	68	43	457
	T	314	233	68	40	26	92	93	174	118	1 158
1985	M	153	144	36	22	22	42	50	107	69	645
	V	127	102	31	16	9	34	28	68	60	475
	T	280	246	67	38	31	76	78	175	129	1 120
1986	M	147	149	33	15	18	64	64	116	93	699
	V	94	95	21	9	14	40	25	65	62	425
	T	241	244	54	24	32	104	89	181	155	1 124

Tabel 15.- OVERLEDENEN MINDER DAN 1 JAAR PER MAAND, GESLACHT, ARRONDISSEMENT, PROVINCIE EN GEWEST (Belgen + vreemdelingen)

JAAR 1986

GEWONE VERBLIJFPLAATS	Maand van overlijden												Totaal
	1	2	3	4	5	6	7	8	9	10	11	12	
Mannelijk geslacht													
Antwerpen	7	2	6	1	6	5	9	7	4	3	11	5	66
Mechelen	-	2	2	1	-	2	3	1	2	2	2	-	17
Turnhout	1	2	1	1	3	-	1	2	4	1	3	4	23
Provincie Antwerpen	8	6	9	3	9	7	13	10	10	6	16	9	106
Brussel-Hoofdstad	12	6	7	8	3	5	9	3	6	5	2	6	72
Halle-Vilvoorde	2	-	3	5	3	2	1	4	1	2	-	4	27
Leuven	4	-	3	2	7	1	3	2	3	4	4	2	35
Nijvel	1	2	1	-	-	1	-	1	2	1	1	3	13
Provincie Brabant	19	8	14	15	13	9	13	10	12	12	7	15	147
Aat	1	-	-	-	1	1	-	-	-	-	1	-	4
Charleroi	2	3	3	1	2	3	-	3	2	2	-	2	23
Bergen	-	2	2	4	3	1	2	2	-	1	1	4	22
Moeskroen	1	-	-	-	1	-	-	1	2	1	1	-	7
Zinnik	-	-	1	-	1	1	1	2	1	1	2	-	10
Thuin	-	-	1	-	1	-	1	-	1	1	1	-	6
Doornik	2	2	-	1	2	-	1	2	-	1	2	2	15
Provincie Henegouwen	6	7	7	6	11	6	5	10	6	7	8	8	87
Hoei	-	-	4	-	1	2	-	-	1	1	-	1	10
Luik	3	3	7	3	4	4	2	6	5	5	3	3	48
Verviers	2	-	-	4	3	2	1	1	1	1	3	3	21
Borgworm	-	-	-	-	-	-	-	1	1	1	-	1	4
Provincie Luik	5	3	11	7	8	8	4	8	8	7	7	7	83
Hasselt	5	2	5	3	1	1	4	2	3	1	3	-	30
Maaseik	4	-	1	1	4	1	3	-	4	-	3	5	26
Tongeren	-	1	3	-	-	-	1	-	-	2	1	1	9
Provincie Limburg	9	3	9	4	5	2	8	2	7	3	7	6	65
Aarlen	-	1	-	1	-	-	-	-	-	-	-	2	4
Bastenaken	1	-	1	-	-	-	-	-	-	-	-	-	2
Marche-en-Famenne	1	2	-	2	-	-	-	-	-	-	1	1	7
Neufchâteau	-	-	-	-	1	-	1	1	-	-	-	2	5
Virton	1	-	1	-	2	-	-	1	-	-	-	1	6
Provincie Luxemburg	3	3	2	3	3	-	1	2	-	-	1	6	24
Dinant	1	-	1	-	-	-	1	3	1	2	-	1	10
Namen	2	3	-	1	1	1	3	2	3	3	-	2	21
Philippeville	-	1	-	1	1	1	-	-	1	1	-	-	6
Provincie Namen	3	4	1	2	2	2	4	5	5	6	-	3	37
Aalst	2	1	1	1	2	1	1	2	1	2	2	1	17
Dendermonde	1	1	1	-	-	-	-	2	1	1	-	1	8
Eeklo	1	-	-	-	-	-	-	2	-	1	-	1	5
Gent	2	4	2	2	2	1	2	3	2	2	2	4	28
Oudenaarde	-	-	-	1	-	1	-	-	1	-	-	1	4
Sint-Niklaas	1	-	2	1	1	2	1	3	1	1	2	3	18
Provincie Oost-Vlaanderen	7	6	6	5	5	5	6	10	7	6	7	10	80
Brugge	1	1	2	1	-	-	2	2	-	1	4	1	15
Diksmuide	-	-	-	1	-	-	-	-	-	-	-	1	2
Ieper	2	-	-	-	-	1	2	-	-	-	1	-	6
Kortrijk	-	3	2	1	1	1	1	2	3	2	-	2	18
Oostende	1	-	1	2	3	-	1	-	1	-	-	-	9
Roeselare	-	-	2	1	-	1	1	2	3	-	2	-	12
Tielt	-	-	-	1	1	-	-	-	1	1	2	-	6
Veurne	1	-	-	-	-	-	-	-	1	-	-	-	2
Provincie West-Vlaanderen	5	4	7	7	5	3	7	6	9	4	9	4	70
Het Rijk	65	44	66	52	61	42	61	63	64	51	62	68	699
Brussels gewest	12	6	7	8	3	5	9	3	6	5	2	6	72
Vlaams gewest	35	19	37	26	34	20	38	34	37	25	43	35	383
Waal's gewest	18	19	22	18	24	17	14	26	21	21	17	27	244

Tabel 15.- OVERLEDENEN MINDER DAN 1 JAAR PER MAAND, GESLACHT, ARRONDISSEMENT, PROVINCIE EN GEWEST (Belgen + vreemdelingen)

JAAR 1986

GEWONE VERBLIJFPLAATS	Maand van overlijden												Totaal
	1	2	3	4	5	6	7	8	9	10	11	12	
Vrouwelijk geslacht													
Antwerpen	3	5	4	2	3	3	4	4	4	5	1	8	46
Mechelen	-	-	1	-	2	-	-	-	1	1	1	-	6
Turnhout	1	2	2	-	2	1	1	1	5	2	1	-	18
Provincie Antwerpen	4	7	7	2	7	4	5	5	10	8	3	8	70
Brussel-Hoofdstad	7	6	4	5	1	3	2	-	3	5	5	6	47
Halle-Vilvoorde	6	1	1	2	-	4	1	1	-	-	1	1	18
Leuven	-	1	-	2	2	1	3	-	2	1	2	5	19
Nijvel	1	3	-	-	-	1	3	-	4	-	3	1	16
Provincie Brabant	14	11	5	9	3	9	9	1	9	6	11	13	100
Aat	-	1	-	-	1	-	-	-	-	2	-	-	4
Charleroi	-	4	2	4	2	2	-	1	1	1	1	3	21
Bergen	-	1	-	1	-	-	-	2	-	1	1	2	9
Moeskroen	1	-	1	-	-	-	-	-	1	-	1	-	4
Zinnik	1	1	1	-	-	-	-	-	2	1	1	1	8
Thuin	-	3	1	-	1	-	-	-	2	-	-	-	7
Doornik	-	1	-	1	-	-	-	1	-	-	-	1	4
Provincie Henegouwen	2	11	5	6	4	2	3	3	6	5	6	4	57
Hoei	-	-	-	1	-	-	-	-	-	-	-	1	2
Luik	1	1	3	3	-	2	2	1	2	3	2	-	20
Verviers	3	1	-	-	1	-	-	1	1	1	-	1	9
Borgworm	-	-	1	-	1	-	-	1	-	-	-	-	3
Provincie Luik	4	2	4	4	2	2	2	3	3	4	2	2	34
Hasselt	2	1	-	2	-	1	2	-	2	-	1	1	12
Maaseik	2	1	3	4	2	-	-	1	2	-	1	-	16
Tongeren	1	1	-	1	1	1	1	1	-	-	1	-	8
Provincie Limburg	5	3	3	7	3	2	3	2	4	-	3	1	36
Aarlen	-	1	-	-	-	-	-	1	-	-	-	-	2
Bastenaken	-	-	-	-	-	-	-	-	-	-	-	-	-
Marche-en-Famenne	-	1	-	-	1	-	-	-	-	-	1	1	4
Neufchâteau	-	-	-	-	1	-	2	1	-	-	1	-	5
Virton	-	-	-	-	-	-	-	-	-	-	-	1	1
Provincie Luxemburg	-	2	-	-	2	-	2	2	-	-	2	2	12
Dinant	-	-	-	-	-	-	2	1	-	1	1	-	5
Namen	-	1	2	-	-	1	-	2	1	1	1	1	10
Philippeville	-	-	1	1	-	-	-	1	1	-	-	-	4
Provincie Namen	-	1	3	1	-	1	2	4	2	2	2	1	19
Aalst	1	-	-	-	1	1	2	-	-	2	-	2	9
Dendermonde	-	-	-	-	-	-	-	1	-	-	-	-	1
Eeklo	-	-	1	-	-	-	-	1	-	-	-	-	2
Gent	3	2	-	2	4	2	-	2	4	1	-	2	22
Oudenaarde	-	1	-	-	-	1	-	1	-	-	-	1	4
Sint-Niklaas	3	1	1	1	1	-	-	-	2	2	-	-	11
Provincie Oost-Vlaanderen	7	4	2	3	6	4	2	5	6	5	-	5	49
Brugge	1	1	2	-	1	-	-	-	-	1	-	1	7
Diksmuide	2	-	-	-	-	-	-	-	-	1	-	-	3
Ieper	-	1	-	-	2	-	1	-	-	2	1	-	7
Kortrijk	3	3	2	1	-	-	1	2	-	1	2	1	16
Oostende	-	1	1	1	-	-	-	-	-	1	-	-	4
Roeselare	-	-	-	-	3	-	-	1	1	-	1	-	6
Tielt	-	-	1	1	1	-	-	-	1	-	-	-	4
Veurne	-	-	-	-	-	-	-	1	-	-	-	-	1
Provincie West-Vlaanderen	6	6	6	3	7	-	2	4	2	6	4	2	48
Het Rijk	42	47	35	35	34	24	30	29	42	36	33	38	425
Brussels gewest	7	6	4	5	1	3	2	-	3	5	5	6	47
Vlaams gewest	28	22	19	19	25	15	16	17	24	20	13	22	240
WaaIs gewest	7	19	12	11	8	6	12	12	15	11	15	10	138

Tabel 16.- OVERLEDEN KINDEREN VAN HET MANNELIJK GESLACHT, PER PROVINCIE, GEWEST EN MAAND

JAAR 1986

PROVINCIES EN GEWESTEN	Jan.	Feb.	Maart	April	Mei	Juni	Juli	Aug.	Sept.	Okt.	Nov.	Dec.	Totaal
Antwerpen	8	6	9	3	9	7	13	10	10	6	16	9	106
Brabant	19	8	14	15	13	9	13	10	12	12	7	15	147
Henegouwen	6	7	7	6	11	6	5	10	6	7	8	8	87
Luik	5	3	11	7	8	8	4	8	8	7	7	7	83
Limburg	9	3	9	4	5	2	8	2	7	3	7	6	65
Luxemburg	3	3	2	3	3	-	1	2	-	-	1	6	24
Namen	3	4	1	2	2	2	4	5	5	6	-	3	37
Oost-Vlaanderen	7	6	6	5	5	5	6	10	7	6	7	10	80
West-Vlaanderen	5	4	7	7	5	3	7	6	9	4	9	4	70
Het Rijk	65	44	66	52	61	42	61	63	64	51	62	68	699
Brussels gewest	12	6	7	8	3	5	9	3	6	5	2	6	72
Vlaams gewest	35	19	37	26	34	20	38	34	37	25	43	35	383
Waals gewest	18	19	22	18	24	17	14	26	21	21	17	27	244

Tabel 17.- OVERLEDEN KINDEREN VAN HET MANNELIJK GESLACHT, PER MAAND

Van 1978 tot 1986

JAREN	Jan.	Feb.	Maart	April	Mei	Juni	Juli	Aug.	Sept.	Okt.	Nov.	Dec.	Totaal
-------	------	------	-------	-------	-----	------	------	------	-------	------	------	------	--------

Absoluut aantal

1978	89	62	85	70	84	85	92	74	76	81	78	90	966
1979	67	77	72	76	58	90	68	52	60	85	72	77	854
1980	67	92	74	66	76	77	75	80	64	67	65	68	871
1981	76	67	72	79	63	76	70	77	73	61	65	77	856
1982	58	62	58	54	70	71	61	65	61	56	71	82	769
1983	48	62	66	61	62	71	49	48	57	69	66	67	726
1984	74	57	58	58	59	43	62	61	59	65	51	54	701
1985	59	57	65	52	47	54	54	38	47	48	61	63	645
1986	65	44	66	52	61	42	61	63	64	51	62	68	699

Verhoudingscijfers

1978	9.21	6.42	8.80	7.25	8.70	8.80	9.52	7.66	7.87	8.38	8.07	9.32	100.00
1979	7.85	9.02	8.43	8.90	6.79	10.53	7.96	6.09	7.03	9.95	8.43	9.02	100.00
1980	7.69	10.56	8.50	7.58	8.73	8.84	8.61	9.18	7.35	7.69	7.46	7.81	100.00
1981	8.88	7.83	8.41	9.23	7.36	8.88	8.18	8.99	8.53	7.13	7.59	8.99	100.00
1982	7.54	8.06	7.54	7.02	9.10	9.23	7.94	8.46	7.94	7.28	9.23	10.66	100.00
1983	6.61	8.54	9.09	8.40	8.54	9.78	6.75	6.61	7.85	9.50	9.09	9.24	100.00
1984	10.56	8.13	8.28	8.28	8.42	6.13	8.84	8.70	8.42	9.27	7.27	7.70	100.00
1985	9.14	8.84	10.08	8.06	7.29	8.37	8.37	5.89	7.29	7.44	9.46	9.77	100.00
1986	9.30	6.29	9.44	7.44	8.73	6.01	8.73	9.01	9.16	7.30	8.87	9.72	100.00

Tabel 18.- OVERLEDEN KINDEREN VAN HET VROUWELIJK GESLACHT, PER PROVINCIE, GEWEST EN MAAND

JAAR 1986

PROVINCIES EN GEWESTEN	Jan.	Feb.	Maart	April	Mei	Juni	Juli	Aug.	Sept.	Okt.	Nov.	Dec.	Totaal
Antwerpen	4	7	7	2	7	4	5	5	10	8	3	8	70
Brabant	14	11	5	9	3	9	9	1	9	6	11	13	100
Henegouwen	2	11	5	6	4	2	3	3	6	5	6	4	57
Luik	4	2	4	4	2	2	2	3	3	4	2	2	34
Limburg	5	3	3	7	3	2	3	2	4	-	3	1	36
Luxemburg	-	2	-	-	2	-	2	2	-	-	2	2	12
Namen	-	1	3	1	-	1	2	4	2	2	2	1	19
Oost-Vlaanderen	7	4	2	3	6	4	2	5	6	5	-	5	49
West-Vlaanderen	6	6	6	3	7	-	2	4	2	6	4	2	48
Het Rijk	42	47	35	35	34	24	30	29	42	36	33	38	425
Brussels gewest	7	6	4	5	1	3	2	-	3	5	5	6	47
Vlaams gewest	28	22	19	19	25	15	16	17	24	20	13	22	240
Waals gewest	7	19	12	11	8	6	12	12	15	11	15	10	138

Tabel 19.- OVERLEDEN KINDEREN VAN HET VROUWELIJK GESLACHT, PER MAAND

Van 1978 tot 1986

JAREN	Jan.	Feb.	Maart	April	Mei	Juni	Juli	Aug.	Sept.	Okt.	Nov.	Dec.	Totaal
-------	------	------	-------	-------	-----	------	------	------	-------	------	------	------	--------

Absoluut aantal

1978	49	64	57	48	53	50	59	59	48	51	61	61	660
1979	61	52	56	64	63	41	49	63	52	56	63	47	667
1980	64	55	48	49	61	49	54	45	52	50	52	60	639
1981	42	45	37	45	48	45	45	49	41	46	61	58	562
1982	60	51	43	45	50	48	41	42	39	40	46	55	560
1983	44	48	53	28	44	42	40	41	37	41	51	45	514
1984	43	36	29	33	47	34	32	38	46	38	38	43	457
1985	44	28	55	34	45	38	36	45	41	30	40	39	475
1986	42	47	35	35	34	24	30	29	42	36	33	38	425

Verhoudingscijfers

1978	7.42	9.70	8.64	7.27	8.03	7.58	8.94	8.94	7.27	7.73	9.24	9.24	100.00
1979	9.14	7.80	8.40	9.60	9.44	6.15	7.35	9.44	7.80	8.40	9.44	7.04	100.00
1980	10.01	8.61	7.51	7.67	9.55	7.67	8.45	7.04	8.14	7.82	8.14	9.39	100.00
1981	7.47	8.00	6.58	8.00	8.54	8.00	8.00	8.79	7.29	8.18	10.84	10.31	100.00
1982	10.71	9.11	7.68	8.04	8.93	8.57	7.32	7.50	6.96	7.14	8.22	9.82	100.00
1983	8.56	9.34	10.31	5.45	8.56	8.17	7.78	7.98	7.20	7.98	9.92	8.75	100.00
1984	9.41	7.88	6.35	7.22	10.28	7.44	7.00	8.31	10.07	8.31	8.32	9.41	100.00
1985	9.26	5.90	11.58	7.16	9.47	8.00	7.58	9.47	8.63	6.32	8.42	8.21	100.00
1986	9.88	11.06	8.24	8.24	8.00	5.65	7.06	6.82	9.88	8.47	7.76	8.94	100.00

Tabel 20.- PROCENTUELE INDELING VAN DE ZUIGELINGENSTERFTE NAAR GESLACHT EN LEEFTIJD

Van 1973 tot 1986

JAAR VAN OVERLIJDEN	0 dagen	1 dag - 6 dagen	7 dagen - 13 dagen	14 dagen - 20 dagen	21 dagen - 27 dagen	28 dagen - 1 maand	2 maand	3 maand - 5 maand	6 maand - 11 maand
---------------------------	---------	-----------------------	--------------------------	---------------------------	---------------------------	--------------------------	---------	-------------------------	--------------------------

A.- Mannelijk geslacht

1973	35.00	27.47	4.14	2.61	1.23	4.99	5.76	10.90	7.90
1974	37.11	24.26	5.43	2.23	1.76	6.22	5.59	9.90	7.50
1975	36.07	26.43	4.47	3.30	1.96	5.98	4.82	9.47	7.50
1976	33.77	28.37	4.74	3.07	1.77	6.60	4.65	9.67	7.35
1977	31.50	28.29	4.35	2.49	1.35	6.32	6.22	10.15	9.33
1978	29.40	25.36	6.73	2.49	2.17	6.83	6.42	11.28	9.32
1979	34.19	24.47	5.27	2.34	2.46	7.03	6.09	10.89	7.26
1980	29.04	22.85	5.74	3.21	1.61	8.84	6.89	13.78	8.04
1981	34.70	21.85	4.91	2.22	2.69	6.07	7.24	12.26	8.06
1982	29.52	19.90	5.07	2.99	2.35	7.54	7.02	14.82	10.79
1983	26.86	20.80	7.71	3.31	2.62	9.92	5.78	13.36	9.64
1984	27.25	20.97	5.42	3.00	2.00	6.99	8.56	15.12	10.69
1985	23.72	22.33	5.58	3.41	3.41	6.51	7.75	16.59	10.70
1986	21.03	21.32	4.72	2.15	2.58	9.15	9.15	16.60	13.30

B.- Vrouwelijk geslacht

1973	31.28	26.42	5.16	2.53	1.82	6.99	3.74	11.13	10.93
1974	33.15	23.88	5.47	3.12	1.56	5.58	5.92	11.83	9.49
1975	39.16	22.04	7.14	3.08	1.85	5.30	3.70	8.37	9.36
1976	30.92	26.39	4.29	3.75	1.29	6.47	5.82	11.90	8.67
1977	30.39	25.33	5.35	3.04	1.88	6.22	7.38	9.99	10.42
1978	28.94	23.18	6.06	2.73	2.57	6.67	5.61	14.39	9.85
1979	31.48	21.14	6.15	3.30	1.80	7.04	6.60	12.89	9.60
1980	29.11	21.44	6.42	2.97	1.72	7.51	7.04	12.83	10.96
1981	27.94	20.11	7.29	3.20	1.96	8.18	6.23	16.02	9.07
1982	27.68	24.11	3.39	3.39	2.15	8.39	6.96	12.14	11.79
1983	32.30	21.40	4.09	2.14	2.92	8.17	6.80	12.84	9.34
1984	26.91	18.82	6.56	4.16	2.63	9.41	7.22	14.88	9.41
1985	26.74	21.47	6.53	3.37	1.89	7.16	5.89	14.32	12.63
1986	22.12	22.35	4.94	2.12	3.29	9.41	5.88	15.29	14.59

Tabel 21.- ZUIGELINGENSTERFTECIJFERS PER GESLACHT EN PER LEEFTIJDSGROEP

Van 1973 tot 1986

JAAR VAN OVERLIJDEN	0 dagen	1 dag - 6 dagen	7 dagen - 13 dagen	14 dagen - 20 dagen	21 dagen - 27 dagen	28 dagen - 1 maand	2 maand	3 maand - 5 maand	6 maand - 11 maand	Totaal minder dan 1 jaar
A.- Mannelijke zuigelingensterfte										
Sterftecijfer voor 1 000 levende geboorten van het mannelijk geslacht										
1973	6.85	5.38	0.81	0.51	0.24	0.97	1.13	2.13	1.55	19.57
1974	7.31	4.78	1.07	0.44	0.35	1.23	1.10	1.95	1.48	19.70
1975	6.56	4.81	0.81	0.60	0.36	1.09	0.88	1.72	1.36	18.19
1976	5.83	4.90	0.82	0.53	0.31	1.14	0.81	1.67	1.27	17.28
1977	4.87	4.37	0.67	0.38	0.21	0.98	0.96	1.57	1.44	15.45
1978	4.51	3.89	1.03	0.38	0.33	1.05	0.98	1.73	1.43	15.35
1979	4.56	3.26	0.70	0.31	0.33	0.94	0.81	1.45	0.97	13.32
1980	3.97	3.12	0.78	0.44	0.22	1.21	0.94	1.88	1.10	13.66
1981	4.66	2.94	0.66	0.30	0.36	0.82	0.97	1.65	1.08	13.44
1982	3.67	2.47	0.63	0.37	0.29	0.94	0.87	1.84	1.34	12.44
1983	3.24	2.51	0.93	0.40	0.32	1.20	0.70	1.61	1.16	12.06
1984	3.21	2.48	0.64	0.35	0.24	0.83	1.01	1.79	1.26	11.81
1985	2.61	2.45	0.61	0.38	0.38	0.72	0.85	1.83	1.18	11.01
1986	2.43	2.46	0.55	0.25	0.30	1.06	1.06	1.92	1.54	11.56

B.- Vrouwelijke zuigelingensterfte

Sterftecijfer voor 1 000 levende geboorten van het vrouwelijk geslacht

1973	4.92	4.15	0.81	0.40	0.28	1.10	0.59	1.75	1.72	15.72
1974	4.94	3.56	0.82	0.47	0.23	0.83	0.88	1.76	1.41	14.91
1975	5.47	3.08	1.00	0.43	0.26	0.74	0.52	1.17	1.31	13.97
1976	4.06	3.47	0.63	0.49	0.17	0.85	0.77	1.56	1.14	13.14
1977	3.54	2.95	0.62	0.35	0.22	0.72	0.86	1.16	1.21	11.63
1978	3.20	2.57	0.67	0.30	0.29	0.74	0.62	1.59	1.09	11.07
1979	3.51	2.36	0.69	0.37	0.20	0.79	0.74	1.44	1.07	11.17
1980	3.07	2.26	0.68	0.31	0.18	0.79	0.74	1.35	1.15	10.54
1981	2.61	1.88	0.68	0.30	0.18	0.76	0.58	1.50	0.85	9.35
1982	2.65	2.31	0.32	0.32	0.20	0.80	0.67	1.16	1.13	9.59
1983	2.92	1.93	0.37	0.19	0.26	0.74	0.61	1.16	0.84	9.03
1984	2.18	1.53	0.53	0.34	0.21	0.76	0.59	1.21	0.76	8.11
1985	2.29	1.84	0.56	0.29	0.16	0.61	0.50	1.22	1.08	8.55
1986	1.66	1.68	0.37	0.16	0.25	0.71	0.44	1.15	1.10	7.51

Tabel 22.- ZUIGELINGENSTERFTE NAAR GESLACHT EN WETTIGHEID

Van 1973 tot 1986

JAREN	Aantal sterfgevallen van kinderen van minder dan 1 jaar (dodgeborenen niet inbegrepen)											
	Mannelijk geslacht				Vrouwelijk geslacht				Totaal			
	Wettig	On-wettig	Totaal	Per 1 000 geboorten	Wettig	On-wettig	Totaal	Per 1 000 geboorten	Wettig	On-wettig	Totaal	Per 1 000 geboorten
1973	1 243	60	1 303	19.57	947	41	988	15.72	2 190	101	2 291	17.70
1974	1 206	47	1 253	19.70	872	24	896	14.91	2 078	71	2 149	17.38
1975	1 069	51	1 120	18.19	780	32	812	13.97	1 849	83	1 932	16.14
1976	1 024	51	1 075	17.28	744	29	773	13.14	1 768	80	1 848	15.27
1977	927	38	965	15.45	669	22	691	11.63	1 596	60	1 656	13.59
1978	923	43	966	15.35	630	30	660	11.07	1 553	73	1 626	13.26
1979	803	51	854	13.32	628	39	667	11.17	1 431	90	1 521	12.28
1980	812	59	871	13.66	611	28	639	10.54	1 423	87	1 510	12.14
1981	802	54	856	13.44	525	37	562	9.35	1 327	91	1 418	11.45
1982	705	64	769	12.49	531	29	560	9.61	1 236	93	1 329	11.09
1983	680	46	726	12.00	477	37	514	8.99	1 157	83	1 240	10.54
1984	628	73	701	11.82	407	50	457	8.11	1 035	123	1 158	10.01
1985	584	61	645	11.01	430	45	475	8.56	1 014	106	1 120	9.82
1986	624	75	699	11.56	382	43	425	7.51	1 006	118	1 124	9.60

Tabel 23.- ZUIGELINGENSTERFTE NAAR GESLACHT, IN DE VERSCHILLENDE PROVINCIES EN GEWESTEN

JAREN 1985-1986

PROVINCIES EN GEWESTEN	Aantal sterfgevallen					
	1985			1986		
	Mannelijk geslacht	Vrouwelijk geslacht	Totaal	Mannelijk geslacht	Vrouwelijk geslacht	Totaal
Antwerpen	104	67	171	106	70	176
Brabant	145	109	254	147	100	247
Henegouwen	89	52	141	87	57	144
Luik	65	52	117	83	34	117
Limburg	49	36	85	65	36	101
Luxemburg	17	12	29	24	12	36
Namen	24	14	38	37	19	56
Oost-Vlaanderen	83	72	155	80	49	129
West-Vlaanderen	69	61	130	70	48	118
Het Rijk	645	475	1 120	699	425	1 124
Brussels gewest	68	63	131	72	47	119
Vlaams gewest	366	274	640	383	240	623
Waals gewest	211	138	349	244	138	382

Tabel 24.- ZUIGELINGENSTERFTECIJFERS NAAR GESLACHT, PER ARRONDISSEMENT, PROVINCIE EN GEWEST

JAAR 1986

ARRONDISSEMENTEN PROVINCIES GEWESTEN	Aantal geboorten			Zuigelingssterfte per 1 000 levendgeborenen		
	Mannen	Vrouwen	Totaal	Mannen	Vrouwen	Totaal
Antwerpen	5 559	5 228	10 787	11,87	8,80	10,38
Mechelen	1 678	1 527	3 205	10,13	3,93	7,18
Turnhout	2 250	2 266	4 516	10,22	7,94	9,08
Provincie Antwerpen	9 487	9 021	18 508	11,17	7,76	9,51
Brussel-Hoofdstad	6 476	6 101	12 577	11,12	7,70	9,46
Halle-Vilvoorde	2 845	2 708	5 553	9,49	6,65	8,10
Leuven	2 502	2 219	4 721	13,99	8,56	11,44
Nijvel	1 860	1 721	3 581	6,99	9,30	8,10
Provincie Brabant	13 683	12 749	26 432	10,74	7,84	9,34
Aat	447	392	839	8,95	10,20	9,54
Charleroi	2 579	2 552	5 131	8,92	8,23	8,58
Bergen	1 608	1 424	3 032	13,68	6,32	10,22
Moeskroen	421	391	812	16,63	10,23	13,55
Zinnik	1 076	1 023	2 099	9,29	7,82	8,58
Thuin	907	783	1 690	6,62	8,94	7,69
Doornik	826	831	1 657	18,16	4,81	11,47
Provincie Henegouwen	7 864	7 396	15 260	11,06	7,71	9,44
Hoei	585	519	1 104	17,09	3,85	10,87
Luik	3 533	3 360	6 893	13,59	5,95	9,87
Verviers	1 720	1 530	3 250	12,21	5,88	9,23
Borgworm	352	312	664	11,36	9,62	10,54
Provincie Luik	6 190	5 721	11 911	13,41	5,94	9,82
Hasselt	2 348	2 157	4 505	12,78	5,56	9,32
Maaseik	1 312	1 239	2 551	19,82	12,91	16,46
Tongerren	1 029	922	1 951	8,75	8,68	8,71
Provincie Limburg	4 689	4 318	9 007	13,86	8,34	11,21
Aarlen	365	320	685	10,96	6,25	8,76
Bastenaken	254	291	545	7,87	0,00	3,67
Marche-en-Famenne	353	320	673	19,83	12,50	16,34
Neufchâteau	399	360	759	12,53	13,89	13,18
Virton	291	275	566	20,62	3,64	12,37
Provincie Luxemburg	1 662	1 566	3 228	14,44	7,66	11,15
Dinant	630	572	1 202	15,87	8,74	12,48
Namen	1 707	1 648	3 355	12,30	6,07	9,24
Philippeville	344	335	679	17,44	11,94	14,73
Provincie Namen	2 681	2 555	5 236	13,80	7,44	10,70
Aalst	1 323	1 279	2 602	12,85	7,04	9,99
Dendermonde	1 015	937	1 952	7,88	1,07	4,61
Eeklo	401	401	802	12,47	4,99	8,73
Gent	2 838	2 678	5 516	9,87	8,22	9,06
Oudenaarde	632	555	1 187	6,33	7,21	6,74
Sint-Niklaas	1 307	1 186	2 493	13,77	9,27	11,63
Provincie Oost-Vlaanderen	7 516	7 036	14 552	10,64	6,96	8,86
Brugge	1 574	1 479	3 053	9,53	4,73	7,21
Diksmuide	314	255	569	6,37	11,76	8,79
Ieper	680	598	1 278	8,82	11,71	10,17
Kortrijk	1 718	1 636	3 354	10,48	9,78	10,14
Oostende	765	688	1 453	11,76	5,81	8,95
Roeselare	829	752	1 581	14,48	7,98	11,39
Tielt	538	533	1 071	11,15	7,50	9,34
Veurne	303	318	621	6,60	3,14	4,83
Provincie West-Vlaanderen	6 721	6 259	12 980	10,42	7,67	9,09
Het Rijk	60 493	56 621	117 114	11,56	7,51	9,60
Brussels gewest	6 476	6 101	12 577	11,12	7,70	9,46
Vlaams gewest	33 760	31 561	65 321	11,34	7,60	9,54
Waals gewest	20 257	18 959	39 216	12,05	7,28	9,74

Tabel 25.- ZUIGELINGENSTERFTE IN DE VERSCHILLENDE PROVINCIES EN GEWESTEN

JAREN 1985 - 1986

PROVINCIES EN GEWESTEN	Mannelijk geslacht		Vrouwelijk geslacht		Totaal		
	1985	1986	1985	1986	1985	1986	1985/1986
Brutocijfers voor 1 000 geboorten van het beschouwde geslacht							
Antwerpen	11.14	11.17	7.49	7.76	9.36	9.51	89.38
Brabant	11.13	10.74	8.84	7.84	10.01	9.34	71.19
Henegouwen	11.64	11.06	7.23	7.71	8.37	9.44	110.67
Luik	11.08	13.41	9.26	5.94	10.19	9.82	94.88
Limburg	10.35	13.86	8.33	8.34	9.39	11.21	87.78
Luxemburg	10.60	14.44	7.99	7.66	9.34	11.15	78.19
Namen	9.22	13.80	5.50	7.44	7.38	10.70	109.07
Oost-Vlaanderen	16.24	10.64	10.51	6.96	10.88	8.86	77.92
West-Vlaanderen	10.84	10.42	9.83	7.67	10.34	9.09	71.86
Het Rijk	11.01	11.56	8.55	7.51	9.82	9.60	83.84
Brussels gewest	11.03	11.12	10.85	7.70	10.94	9.46	67.86
Vlaams gewest	11.13	11.34	8.79	7.60	9.99	9.54	80.98
Waals gewest	10.81	12.05	7.44	7.28	9.17	9.74	96.82

Tabel 26.- NEONATALE STERFTE (Kinderen die minder dan 28 dagen geleefd hebben)

Van 1970 tot 1986

JAREN	Sterfgevallen			Brutosterftecijfers (in o/oo)		
	Mannelijk geslacht	Vrouwelijk geslacht	Totaal	Mannelijk geslacht	Vrouwelijk geslacht	Totaal
1970	1 198	824	2 022	16.4	11.9	14.2
1971	1 170	800	1 970	16.1	11.6	13.9
1972	1 018	773	1 791	14.5	11.7	13.1
1973	918	664	1 582	13.8	10.6	12.2
1974	887	602	1 489	13.9	10.0	12.0
1975	809	595	1 404	13.1	10.2	11.7
1976	771	519	1 290	12.4	8.8	10.7
1977	656	456	1 112	10.5	7.7	9.1
1978	639	419	1 058	10.2	7.0	8.6
1979	587	426	1 013	9.2	7.1	8.2
1980	544	394	938	8.5	6.5	7.5
1981	568	340	908	8.9	5.7	7.3
1982	769	340	1 109	12.4	5.8	9.2
1983	445	323	768	7.4	5.7	6.6
1984	411	270	681	6.9	4.8	5.9
1985	377	285	662	6.4	5.1	5.8
1986	362	233	595	6.0	4.1	5.1

Tabel 27.- NEONATALE STERFTE PER PROVINCIE EN GEWEST

JAREN 1985-1986

PROVINCIES EN GEWESTEN	Aantal sterfgevallen in 1985			Aantal sterfgevallen in 1986		
	Mannelijk geslacht	Vrouwelijk geslacht	Totaal	Mannelijk geslacht	Vrouwelijk geslacht	Totaal
Antwerpen	64	41	105	59	41	100
Brabant	93	71	164	79	55	134
Henegouwen	52	20	72	42	37	79
Luik	33	25	58	43	15	58
Limburg	22	21	43	34	18	52
Luxemburg	7	8	15	14	6	20
Namen	12	9	21	19	9	28
Oost-Vlaanderen	51	51	102	37	24	61
West-Vlaanderen	43	39	82	35	28	63
Het Rijk	377	285	662	362	233	595
Brussels gewest	44	39	83	38	25	63
Vlaams gewest	218	180	398	201	132	333
Waals gewest	115	66	181	123	76	199

Tabel 28.- NEONATALE STERFTECIJFERS PER PROVINCIE EN GEWEST (Brutocijfer voor 1 000 geboorten)

JAREN 1985-1986

PROVINCIES EN GEWESTEN	1985			1986		
	Mannelijk geslacht	Vrouwelijk geslacht	Totaal	Mannelijk geslacht	Vrouwelijk geslacht	Totaal
Antwerpen	6,86	4,58	5,74	6,22	4,54	5,40
Brabant	7,14	5,76	6,47	5,77	4,31	5,07
Henegouwen	6,80	2,78	4,85	5,34	5,00	5,18
Luik	5,63	4,45	5,05	6,95	2,62	4,87
Limburg	4,65	4,86	4,75	7,25	4,17	5,77
Luxemburg	4,36	5,33	4,83	8,42	3,83	6,20
Namen	4,61	3,54	4,08	7,09	3,52	5,35
Oost-Vlaanderen	6,90	7,44	7,16	4,92	3,41	4,19
West-Vlaanderen	6,75	6,28	6,52	5,21	4,47	4,85
Het Rijk	6,44	5,13	5,80	5,98	4,12	5,08
Brussels gewest	7,14	6,72	6,93	5,87	4,10	5,01
Vlaams gewest	6,63	5,77	6,21	5,95	4,18	5,10
Waals gewest	5,89	3,56	4,76	6,07	4,01	5,07

Tabel 29.- PERINATALE STERFTE
(Doodgeboren en tijdens de eerste zes dagen overleden kinderen)

Van 1970 tot 1986

JAREN	Absoluut aantal						Brutosterftecijfer (in o/oo)			
	Mannelijk geslacht			Vrouwelijk geslacht			Totaal	Mannelijk geslacht	Vrouwelijk geslacht	Totaal
	Doodgeboren	Tijdens de eerste zes dagen overleden	Totaal	Doodgeboren	Tijdens de eerste zes dagen overleden	Totaal				
1970	890	1 031	1 921	726	696	1 422	3 343	25.9	20.4	23.3
1971	868	1 012	1 880	712	683	1 395	3 275	25.5	20.1	22.9
1972	779	893	1 672	692	673	1 365	3 037	23.6	20.4	22.0
1973	720	814	1 534	672	570	1 242	2 776	22.8	19.6	21.2
1974	663	769	1 432	613	511	1 124	2 556	22.3	18.5	20.5
1975	678	700	1 378	549	497	1 046	2 424	22.1	17.8	20.0
1976	591	668	1 259	497	443	940	2 199	20.0	15.9	18.0
1977	564	577	1 141	519	385	904	2 045	18.1	15.1	16.6
1978	515	529	1 044	520	344	864	1 908	16.5	14.4	16.0
1979	496	501	997	483	351	834	1 831	15.4	13.9	14.7
1980	543	452	995	448	323	771	1 766	15.6	12.7	14.2
1981	462	484	946	429	270	699	1 645	14.7	11.5	13.2
1982	434	380	814	424	290	714	1 528	13.1	12.1	12.6
1983	451	346	797	388	276	664	1 461	13.1	11.0	12.4
1984	421	338	759	369	209	578	1 337	12.7	9.7	11.5
1985	390	297	687	324	229	553	1 240	11.7	10.0	10.9
1986	386	296	682	360	189	549	1 231	11.2	9.6	10.4

Tabel 30.- PERINATALE STERFTE PER PROVINCIE EN GEWEST

JAAR 1986

PROVINCIES EN GEWESTEN	Doodge- boren	Levensduur								Alge- meen totaal
		0 dagen	1 dag	2 dagen	3 dagen	4 dagen	5 dagen	6 dagen	Totaal minder dan 7 dagen	
Antwerpen	109	43	17	10	2	4	4	1	81	190
Brabant	168	49	15	9	13	5	7	4	102	270
Henegouwen	95	35	11	5	9	1	4	3	68	163
Luik	78	22	11	9	3	-	-	2	49	127
Limburg	49	20	7	5	3	2	1	4	42	91
Luxemburg	29	8	4	3	-	1	1	1	18	47
Namen	38	11	4	4	-	3	-	-	22	60
Oost-Vlaanderen	100	29	10	6	2	3	-	1	51	101
West-Vlaanderen	80	24	11	10	3	1	2	1	52	132
Het Rijk	746	241	90	61	37	20	19	17	485	1 231
Brussels gewest	91	19	10	7	6	2	4	1	49	140
Vlaams gewest	399	140	48	33	17	13	10	8	269	668
Waals gewest	256	82	32	21	14	5	5	8	167	423
Jaargemiddelden :										
Het Rijk (van 1981 tot 1985)	818	358	99	63	43	33	32	24	624	1 442

Tabel 31.- PERINATALE STERFTECIJFERS PER PROVINCIE EN GEWEST (Aantal doodgeborenen en aantal tijdens de eerste zes levensdagen overleden kinderen in verhouding tot het aantal doodgeborenen en levend geboren kinderen)

JAAR 1986

PROVINCIES EN GEWESTEN	Dood- gebore- nen (1)	Levensduur								Perina- tale sterfte (10) = (1)+(9)
		0 dagen (2)	1 dag (3)	2 dagen (4)	3 dagen (5)	4 dagen (6)	5 dagen (7)	6 dagen (8)	Totaal minder dan 7 dagen (9)=(2) tot (8)	
Verhouding per duizend										
Antwerpen	5,85	2,31	0,91	0,54	0,11	0,21	0,21	0,05	4,35	10,21
Brabant	6,32	1,84	0,56	0,34	0,49	0,19	0,26	0,15	3,83	10,15
Henegouwen	6,19	2,28	0,72	0,33	0,59	0,07	0,26	0,20	4,43	10,62
Luik	6,51	1,84	0,92	0,75	0,42	-	-	0,17	4,09	10,59
Limburg	5,41	2,21	0,77	0,55	0,33	0,22	0,11	0,44	4,64	10,05
Luxemburg	8,90	2,46	1,23	0,92	-	0,31	0,31	0,31	5,53	14,43
Namen	7,21	2,09	0,76	0,76	-	0,57	-	-	4,17	11,38
Oost-Vlaanderen	6,83	1,98	0,68	0,41	0,14	0,20	-	0,07	3,48	10,31
West-Vlaanderen	6,13	1,84	0,84	0,77	0,23	0,08	0,15	0,08	3,98	10,11
Het Rijk	6,33	2,04	0,76	0,52	0,31	0,17	0,16	0,14	4,12	10,44
Brussels gewest	7,18	1,50	0,79	0,55	0,47	0,16	0,32	0,08	3,87	11,05
Vlaams gewest	6,07	2,13	0,73	0,50	0,26	0,20	0,15	0,12	4,09	10,16
Waals gewest	6,49	2,08	0,81	0,53	0,35	0,13	0,13	0,20	4,23	10,72
Jaargemiddelen :										
Het Rijk (1981 tot 1985)	6,87	3,01	0,83	0,54	0,31	0,23	0,17	0,16	5,24	12,12

Tabel 32.- PERINATALE STERFTE NAAR GESLACHT
Absoluut aantal

Van 1970 tot 1986

JAAR VAN OVERLIJDEN	Dood-geboren	0 dagen	1 dag	2 dagen	3 - 4 dagen	5 - 6 dagen	Totaal minder dan 7 dagen	Totaal dood-geboren inbegrepen
A.- Mannelijk geslacht								
1970	890	590	205	105	85	46	1 031	1 921
1971	868	618	174	86	78	56	1 012	1 880
1972	779	504	170	81	95	43	893	1 672
1973	720	456	144	91	74	49	814	1 534
1974	663	465	113	75	72	44	769	1 432
1975	678	404	127	80	49	40	700	1 378
1976	591	363	123	72	66	44	668	1 259
1977	564	304	111	56	64	42	577	1 141
1978	515	284	97	57	56	35	529	1 044
1979	496	292	89	43	48	29	501	997
1980	543	253	94	40	42	23	452	995
1981	462	297	68	49	43	27	484	946
1982	434	227	60	37	41	15	380	814
1983	451	195	59	39	30	23	346	797
1984	421	191	59	35	34	19	338	759
1985	390	153	48	30	42	24	297	687
1986	386	147	61	36	35	17	296	682
B.- Vrouwelijk geslacht								
1970	726	392	126	75	59	44	696	1 422
1971	712	412	105	61	67	38	683	1 395
1972	692	379	128	69	62	35	673	1 365
1973	672	309	102	59	60	40	570	1 242
1974	613	297	95	55	39	25	511	1 124
1975	549	318	74	40	45	20	497	1 046
1976	497	239	88	46	43	27	443	940
1977	519	210	69	29	52	25	385	904
1978	520	191	75	31	31	16	344	864
1979	483	210	60	29	30	22	351	834
1980	448	186	53	28	36	20	323	771
1981	429	157	38	25	25	25	270	699
1982	424	155	44	37	35	19	290	714
1983	388	166	45	26	22	17	276	664
1984	369	123	32	21	18	15	209	578
1985	324	127	41	18	28	15	229	553
1986	360	94	29	25	22	19	189	549

Tabel 33.- PERINATALE STERFTE NAAR GESLACHT
Verhouding tot 1 000 geboorten, doodgeboren inbegrepen

Van 1970 tot 1986

JAAR VAN OVERLIJDEN	Dood- geboren	0 dagen	1 dag	2 dagen	3 - 4 dagen	5 - 6 dagen	Totaal minder dan 7 dagen	Totaal dood- geboren inbegrepen
A.- Mannelijk geslacht								
1970	12,0	8,0	2,8	1,4	1,1	0,6	13,9	25,9
1971	11,8	8,4	2,4	1,2	1,1	0,8	13,7	25,5
1972	11,0	7,1	2,4	1,1	1,3	0,6	12,6	23,6
1973	10,9	6,8	2,1	1,4	1,1	0,7	12,1	22,8
1974	10,3	7,2	1,8	1,2	1,1	0,7	12,0	22,3
1975	10,9	6,5	2,0	1,3	0,8	0,6	11,2	22,1
1976	9,4	5,8	2,0	1,1	1,1	0,7	10,6	20,0
1977	8,9	4,8	1,8	0,9	1,0	0,7	9,2	18,1
1978	8,1	4,5	1,5	0,9	0,9	0,6	8,3	16,5
1979	7,7	4,5	1,4	0,7	0,7	0,4	7,8	15,4
1980	8,4	4,0	1,5	0,6	0,7	0,4	7,0	15,5
1981	7,2	4,6	1,1	0,8	0,7	0,4	7,5	14,7
1982	7,0	3,6	1,0	0,6	0,7	0,2	6,1	13,1
1983	7,4	3,2	1,0	0,6	0,5	0,4	5,7	13,1
1984	7,0	3,2	1,0	0,6	0,6	0,3	5,7	12,7
1985	6,6	2,6	0,8	0,5	0,7	0,4	5,0	11,7
1986	6,3	2,4	1,0	0,6	0,6	0,3	4,9	11,2
B.- Vrouwelijk geslacht								
1970	10,4	5,6	1,9	1,1	0,8	0,6	10,0	20,4
1971	10,2	5,9	1,5	0,9	1,0	0,5	9,8	20,1
1972	10,3	5,7	1,9	1,0	0,9	0,5	10,0	20,4
1973	10,6	4,9	1,6	0,9	0,9	0,6	9,0	19,6
1974	10,1	4,9	1,6	0,9	0,6	0,4	8,4	18,5
1975	9,4	5,4	1,3	0,7	0,8	0,3	8,5	17,8
1976	8,4	4,0	1,5	0,8	0,7	0,5	7,5	15,9
1977	8,7	3,5	1,2	0,5	0,9	0,4	6,4	15,1
1978	8,6	3,2	1,2	0,5	0,5	0,3	5,7	14,4
1979	8,0	3,5	1,0	0,5	0,5	0,4	5,8	13,9
1980	7,3	3,0	0,9	0,5	0,6	0,3	5,3	12,6
1981	7,1	2,6	0,6	0,4	0,4	0,4	4,5	11,5
1982	7,2	2,6	0,7	0,6	0,6	0,3	4,9	12,1
1983	6,8	2,9	0,8	0,5	0,4	0,3	4,8	11,6
1984	6,5	2,2	0,6	0,4	0,3	0,3	3,7	10,2
1985	5,8	2,3	0,7	0,3	0,5	0,3	4,1	9,9
1986	6,3	1,6	0,5	0,4	0,4	0,3	3,3	9,6

Tabel 34.- VREEMDELINGEN IN BELGIE GEVESTIGD OVERLEDEN NAAR GESLACHT, GEBOORTEJAAR, LEEFTIJD EN BURGERLIJKE STAAT

JAAR 1986

GEBOORTEJAAR		Leef- tijd in verstre- ken jaren	Burgerlijke staat								
			Ongehuwd			Gehuwd			Weduwnaar		
N	N-1		N	N-1	Totaal	N	N-1	Totaal	N	N-1	Totaal
- Het Rijk - Mannelijk geslacht											
1986	1985	000	88	18	106	-	-	-	-	-	-
1985	1984	001	1	4	5	-	-	-	-	-	-
1984	1983	002	1	2	3	-	-	-	-	-	-
1983	1982	003	1	1	2	-	-	-	-	-	-
1982	1981	004	-	-	-	-	-	-	-	-	-
Totaal			91	25	116						
1981	1980	005	-	1	1	-	-	-	-	-	-
1980	1979	006	-	1	1	-	-	-	-	-	-
1979	1978	007	2	1	3	-	-	-	-	-	-
1978	1977	008	2	1	3	-	-	-	-	-	-
1977	1976	009	1	-	1	-	-	-	-	-	-
Totaal			5	4	9						
1976	1975	010	2	-	2	-	-	-	-	-	-
1975	1974	011	-	-	-	-	-	-	-	-	-
1974	1973	012	-	1	1	-	-	-	-	-	-
1973	1972	013	2	2	4	-	-	-	-	-	-
1972	1971	014	1	1	2	-	-	-	-	-	-
Totaal			5	4	9						
1971	1970	015	-	-	-	-	-	-	-	-	-
1970	1969	016	2	-	2	-	-	-	-	-	-
1969	1968	017	2	1	3	-	-	-	-	-	-
1968	1967	018	3	1	4	-	-	-	-	-	-
1967	1966	019	8	5	13	-	-	-	-	-	-
Totaal			15	7	22						
1966	1965	020	1	-	1	-	-	-	-	-	-
1965	1964	021	4	1	5	-	-	-	-	-	-
1964	1963	022	2	2	4	-	-	-	-	-	-
1963	1962	023	1	3	4	1	1	2	-	-	-
1962	1961	024	2	3	5	3	2	5	-	-	-
Totaal			10	9	19	4	3	7			
1961	1960	025	-	7	7	2	2	4	-	-	-
1960	1959	026	2	2	4	3	2	5	-	-	-
1959	1958	027	4	1	5	2	7	9	-	-	-
1958	1957	028	-	2	2	1	2	3	-	-	-
1957	1956	029	1	3	4	3	-	3	-	-	-
Totaal			7	15	22	11	13	24			
1956	1955	030	2	-	2	-	4	4	-	-	-
1955	1954	031	1	1	2	-	4	4	-	-	-
1954	1953	032	-	2	2	2	1	3	-	-	-
1953	1952	033	1	2	3	3	2	5	-	-	-
1952	1951	034	1	5	6	1	3	4	-	-	-
Totaal			5	10	15	6	14	20			
1951	1950	035	1	2	3	1	5	6	-	2	2
1950	1949	036	1	1	2	4	1	5	-	-	-
1949	1948	037	-	-	-	2	2	4	-	-	-
1948	1947	038	2	1	3	5	1	6	-	-	-
1947	1946	039	-	1	1	4	4	8	-	-	-
Totaal			4	5	9	16	13	29		2	2
1946	1945	040	2	1	3	4	3	7	-	-	-
1945	1944	041	1	-	1	1	6	7	-	-	-
1944	1943	042	-	2	2	4	2	6	-	-	-
1943	1942	043	-	1	1	3	5	8	-	-	-
1942	1941	044	-	2	2	1	4	5	-	-	-
Totaal			3	6	9	13	20	33			
1941	1940	045	1	-	1	4	6	10	-	1	1
1940	1939	046	-	1	1	6	4	10	-	-	-
1939	1938	047	-	1	1	3	5	8	-	-	-
1938	1937	048	2	3	5	6	10	16	-	-	-
1937	1936	049	-	2	2	1	15	16	1	1	2
Totaal			3	7	10	20	40	60	1	2	3
1936	1935	050	-	6	6	8	10	18	-	1	1
1935	1934	051	1	1	2	9	3	12	-	-	-
1934	1933	052	2	-	2	9	5	14	-	-	-
1933	1932	053	1	2	3	10	12	22	2	1	3
1932	1931	054	3	-	3	18	9	27	-	-	-
Totaal			7	9	16	54	39	93	2	2	4

Tabel 34. - VREEMDELINGEN IN BELGIE GEVESTIGD OVERLEDEN NAAR GESLACHT, GEBOORTEJAAR, LEEFTIJD EN BURGERLIJKE STAAT (vervolg)

JAAR 1986

GEBOORTEJAAR		Leef- tijd in verstre- ken jaren	Burgerlijke staat								
			Gescheiden			Onbekend			Totaal		
N	N-1		N	N-1	Totaal	N	N-1	Totaal	N	N-1	Totaal
- Het Rijk - Mannelijk geslacht											
1986	1985	000	-	-	-	-	-	-	88	18	106
1985	1984	001	-	-	-	-	-	-	1	4	5
1984	1983	002	-	-	-	-	-	-	1	2	3
1983	1982	003	-	-	-	-	-	-	1	1	2
1982	1981	004	-	-	-	-	-	-	-	-	-
Totaal			-	-	-	-	-	-	91	25	116
1981	1980	005	-	-	-	-	-	-	-	1	1
1980	1979	006	-	-	-	-	-	-	-	1	1
1979	1978	007	-	-	-	-	-	-	2	1	3
1978	1977	008	-	-	-	-	-	-	2	1	3
1977	1976	009	-	-	-	-	-	-	1	-	1
Totaal			-	-	-	-	-	-	5	4	9
1976	1975	010	-	-	-	-	-	-	2	-	2
1975	1974	011	-	-	-	-	-	-	-	-	-
1974	1973	012	-	-	-	-	-	-	-	1	1
1973	1972	013	-	-	-	-	-	-	2	2	4
1972	1971	014	-	-	-	-	-	-	1	1	2
Totaal			-	-	-	-	-	-	5	4	9
1971	1970	015	-	-	-	-	-	-	-	-	-
1970	1969	016	-	-	-	-	-	-	2	-	2
1969	1968	017	-	-	-	-	-	-	2	1	3
1968	1967	018	-	-	-	-	-	-	3	1	4
1967	1966	019	-	-	-	-	-	-	8	5	13
Totaal			-	-	-	-	-	-	15	7	22
1966	1965	020	-	-	-	-	-	-	1	-	1
1965	1964	021	-	-	-	-	-	-	4	1	5
1964	1963	022	-	-	-	-	-	-	2	2	4
1963	1962	023	-	-	-	-	-	-	2	4	6
1962	1961	024	-	-	-	-	-	-	5	5	10
Totaal			-	-	-	-	-	-	14	12	26
1961	1960	025	-	-	-	1	-	1	3	9	12
1960	1959	026	-	-	-	-	-	-	5	4	9
1959	1958	027	-	-	-	-	-	-	6	8	14
1958	1957	028	1	-	1	-	-	-	2	4	6
1957	1956	029	-	-	-	-	-	-	4	3	7
Totaal			1	-	1	1	-	1	20	28	48
1956	1955	030	-	-	-	-	-	-	2	4	6
1955	1954	031	-	-	-	-	-	-	1	5	6
1954	1953	032	-	-	-	-	-	-	2	3	5
1953	1952	033	-	-	-	-	-	-	4	4	8
1952	1951	034	-	1	1	-	-	-	2	9	11
Totaal			-	1	1	-	-	-	11	25	36
1951	1950	035	-	-	-	-	-	-	2	9	11
1950	1949	036	-	-	-	-	-	-	5	2	7
1949	1948	037	1	2	3	-	-	-	3	4	7
1948	1947	038	-	-	-	-	-	-	7	2	9
1947	1946	039	2	-	2	-	-	-	6	5	11
Totaal			3	2	5	-	-	-	23	22	45
1946	1945	040	-	-	-	-	-	-	6	4	10
1945	1944	041	1	1	2	-	-	-	3	7	10
1944	1943	042	1	1	2	-	-	-	5	5	10
1943	1942	043	2	1	3	-	-	-	5	7	12
1942	1941	044	1	2	3	-	-	-	2	8	10
Totaal			5	5	10	-	-	-	21	31	52
1941	1940	045	1	1	2	1	-	1	7	8	15
1940	1939	046	-	1	1	-	-	-	6	6	12
1939	1938	047	1	1	2	-	-	-	4	7	11
1938	1937	048	2	3	5	-	-	-	10	16	26
1937	1936	049	-	3	3	-	-	-	2	21	23
Totaal			4	9	13	1	-	1	29	58	87
1936	1935	050	-	1	1	-	-	-	8	18	26
1935	1934	051	3	-	3	-	-	-	13	4	17
1934	1933	052	1	-	1	-	-	-	12	5	17
1933	1932	053	1	1	2	-	-	-	14	16	30
1932	1931	054	1	2	3	-	-	-	22	11	33
Totaal			6	4	10	-	-	-	69	54	123

Tabel 34. - VREEMDELINGEN IN BELGIE GEVESTIGD OVERLEDEN NAAR GESLACHT, GEBOORTEJAAR, LEEFTIJD EN BURGERLIJKE STAAT

JAAR 1986

GEBORTEJAAR		Leef- tijd in verstre- ken jaren	Burgerlijke staat								
			Ongehuwd			Gehuwd			Weduwnaar		
N	N-1		N	N-1	Totaal	N	N-1	Totaal	N	N-1	Totaal
- Het Rijk - Mannelijk geslacht (vervolg)											
1931	1930	055	4	2	6	9	15	24	-	-	-
1930	1929	056	2	-	2	8	22	30	-	1	1
1929	1928	057	4	1	5	17	18	35	1	3	4
1928	1927	058	1	4	5	18	20	38	-	1	1
1927	1926	059	2	1	3	13	18	31	-	2	2
Totaal			13	8	21	65	93	158	1	7	8
1926	1925	060	4	6	10	19	14	33	5	-	1
1925	1924	061	3	7	10	29	27	56	1	4	5
1924	1923	062	8	6	14	17	27	44	2	4	6
1923	1922	063	4	6	10	20	27	47	3	4	7
1922	1921	064	4	3	7	23	20	43	4	4	7
Totaal			23	28	51	108	115	223	15	12	27
1921	1920	065	3	3	6	21	25	46	1	-	1
1920	1919	066	-	4	4	29	20	49	4	4	8
1919	1918	067	-	4	4	17	21	38	2	2	4
1918	1917	068	3	1	4	15	12	27	2	1	3
1917	1916	069	5	3	8	9	19	28	-	2	2
Totaal			11	15	26	91	97	188	9	9	18
1916	1915	070	2	2	4	14	17	31	2	6	8
1915	1914	071	6	1	7	20	13	33	6	8	14
1914	1913	072	4	5	9	28	15	43	4	5	9
1913	1912	073	5	4	9	18	20	38	8	5	13
1912	1911	074	3	1	4	16	15	31	5	9	14
Totaal			20	13	33	96	80	176	25	33	58
1911	1910	075	2	4	6	17	21	38	4	11	15
1910	1909	076	2	2	4	14	24	38	6	9	15
1909	1908	077	2	3	5	21	11	32	5	5	10
1908	1907	078	4	2	6	14	20	34	5	2	7
1907	1906	079	1	4	5	15	11	26	9	8	17
Totaal			11	15	26	81	87	168	30	39	69
1906	1905	080	4	1	5	14	14	28	6	7	13
1905	1904	081	2	2	4	10	12	22	8	8	16
1904	1903	082	2	1	3	10	7	17	4	7	11
1903	1902	083	1	2	3	13	14	27	6	7	13
1902	1901	084	-	-	-	7	2	9	12	9	21
Totaal			9	6	15	54	49	103	36	38	74
1901	1900	085	-	2	2	6	6	12	5	13	18
1900	1899	086	-	2	2	6	4	10	7	4	11
1899	1898	087	-	2	2	6	2	8	4	6	10
1898	1897	088	-	1	1	3	3	6	11	9	20
1897	1896	089	2	-	2	3	2	5	2	5	7
Totaal			2	7	9	21	17	38	29	37	66
1896	1895	090	-	-	-	1	3	4	7	4	11
1895	1894	091	-	-	-	3	1	4	4	3	7
1894	1893	092	-	2	2	1	1	2	2	-	2
1893	1892	093	-	1	1	-	-	1	1	-	1
1892	1891	094	-	-	-	-	-	-	1	2	3
Totaal			-	3	3	5	6	11	15	9	24
1891	1890	095	-	-	-	1	2	3	2	3	5
1890	1889	096	-	-	-	-	-	-	1	1	2
1889	1888	097	-	-	-	-	-	-	2	1	3
1888	1887	098	-	-	-	-	-	-	-	-	-
1887	1886	099	-	-	-	-	-	-	-	1	1
Totaal			-	-	-	1	2	3	5	6	11
1886	1885	100	-	-	-	-	-	-	1	-	1
1885	1884	101	-	-	-	-	-	-	-	-	-
1884	1883	102	-	-	-	-	-	-	-	-	-
1883	1882	103	-	-	-	-	-	-	-	-	-
1882	1881	104	-	-	-	-	-	-	-	-	-
Totaal			-	-	-	-	-	-	1	-	1
1881	1880	105	-	-	-	-	-	-	-	-	-
1880	1879	106	-	-	-	-	-	-	-	-	-
1879	1878	107	-	-	-	-	-	-	-	-	-
1878	1877	108	-	-	-	-	-	-	-	-	-
1877	1876	109	-	-	-	-	-	-	-	-	-
Totaal			-	-	-	-	-	-	-	-	-
110 jaar en meer			-	-	-	-	-	-	-	-	-
Algemeen totaal			244	196	440	646	688	1 334	169	196	365

Tabel 34. - VREEMDELINGEN IN BELGIE GEVESTIGD OVERLEDEN NAAR GESLACHT, GEBORTEJAAR, LEEFTIJD EN BURGERLIJKE STAAT

JAAR 1986

GEBORTEJAAR		Leef- tijd in verstre- ken jaren	Burgerlijke staat								
			Gescheiden			Onbekend			Totaal		
N	N-1		N	N-1	Totaal	N	N-1	Totaal	N	N-1	Totaal
- Het Rijk - Mannelijk geslacht (vervolg)											
1931	1930	055	2	2	4	-	-	-	15	19	34
1930	1929	056	2	1	3	-	-	-	12	24	36
1929	1928	057	1	1	2	-	-	-	23	23	46
1928	1927	058	-	1	1	-	-	-	19	26	45
1927	1926	059	2	-	2	-	-	-	17	21	38
Totaal			7	5	12	-	-	-	86	113	199
1926	1925	060	2	2	4	-	-	-	26	22	48
1925	1924	061	2	4	6	-	-	-	39	42	81
1924	1923	062	-	2	2	-	-	-	27	39	66
1923	1922	063	4	1	5	-	-	-	31	38	69
1922	1921	064	-	1	1	-	-	-	31	24	55
Totaal			8	10	18	-	-	-	154	165	319
1921	1920	065	2	3	5	-	-	-	27	31	58
1920	1919	066	3	1	4	-	-	-	36	29	65
1919	1918	067	-	-	-	-	-	-	19	27	46
1918	1917	068	-	1	1	-	-	-	20	15	35
1917	1916	069	-	2	2	-	-	-	14	26	40
Totaal			5	7	12	-	-	-	116	128	244
1916	1915	070	2	-	2	-	-	-	20	25	45
1915	1914	071	-	2	2	-	-	-	32	24	56
1914	1913	072	-	1	1	-	-	-	36	26	62
1913	1912	073	-	1	1	-	-	-	31	30	61
1912	1911	074	1	-	1	-	-	-	25	25	50
Totaal			3	4	7	-	-	-	144	130	274
1911	1910	075	1	3	4	-	-	-	24	39	63
1910	1909	076	-	-	-	-	-	-	22	35	57
1909	1908	077	3	3	6	-	-	-	31	26	57
1908	1907	078	2	2	4	-	-	-	26	26	52
1907	1906	079	1	-	1	-	-	-	26	23	49
Totaal			7	8	15	-	-	-	129	149	278
1906	1905	080	1	1	2	-	-	-	25	23	48
1905	1904	081	-	-	-	-	-	-	20	22	42
1904	1903	082	1	1	2	-	-	-	17	16	33
1903	1902	083	1	-	1	-	-	-	21	23	44
1902	1901	084	-	-	-	-	-	-	19	11	30
Totaal			3	2	5	-	-	-	102	95	197
1901	1900	085	-	-	-	-	-	-	11	21	32
1900	1899	086	-	1	1	-	-	-	13	11	24
1899	1898	087	-	-	-	-	-	-	10	10	20
1898	1897	088	-	-	-	-	-	-	14	13	27
1897	1896	089	-	-	-	-	-	-	4	7	11
Totaal			-	1	1	-	-	-	52	62	114
1896	1895	090	-	-	-	-	-	-	8	7	15
1895	1894	091	-	-	-	-	-	-	7	4	11
1894	1893	092	-	-	-	-	-	-	3	3	6
1893	1892	093	-	-	-	-	-	-	1	2	3
1892	1891	094	-	-	-	-	-	-	1	2	3
Totaal			-	-	-	-	-	-	20	18	38
1891	1890	095	-	-	-	-	-	-	3	5	8
1890	1889	096	-	-	-	-	-	-	1	1	2
1889	1888	097	-	-	-	-	-	-	2	1	3
1888	1887	098	-	-	-	-	-	-	-	-	-
1887	1886	099	-	-	-	-	-	-	-	1	1
Totaal			-	-	-	-	-	-	6	8	14
1886	1885	100	-	-	-	-	-	-	1	-	1
1885	1884	101	-	-	-	-	-	-	-	-	-
1884	1883	102	-	-	-	-	-	-	-	-	-
1883	1882	103	-	-	-	-	-	-	-	-	-
1882	1881	104	-	-	-	-	-	-	-	-	-
Totaal			-	-	-	-	-	-	1	-	1
1881	1880	105	-	-	-	-	-	-	-	-	-
1880	1879	106	-	-	-	-	-	-	-	-	-
1879	1878	107	-	-	-	-	-	-	-	-	-
1878	1877	108	-	-	-	-	-	-	-	-	-
1877	1876	109	-	-	-	-	-	-	-	-	-
Totaal			-	-	-	-	-	-	-	-	-
110 jaar en meer			-	-	-	-	-	-	-	-	-
Algemeen totaal			52	58	110	2	-	2	1 113	1 138	2 251

Tabel 34. - VREEMDELINGEN IN BELGIE GEVESTIGD OVERLEDEN NAAR GESLACHT, GEBORTEJAAR, LEEFTIJD EN BURGERLIJKE STAAT

JAAR 1986

GEBORTEJAAR		Leef- tijd in verstre- ken jaren	Burgerlijke staat								
			Ongehuwd			Gehuwd			Weduwe		
N	N-1		N	N-1	Totaal	N	N-1	Totaal	N	N-1	Totaal
- Het Rijk - Vrouwelijk geslacht											
1986	1985	000	44	11	55	-	-	-	-	-	-
1985	1984	001	3	2	5	-	-	-	-	-	-
1984	1983	002	1	2	3	-	-	-	-	-	-
1983	1982	003	1	1	2	-	-	-	-	-	-
1982	1981	004	2	1	3	-	-	-	-	-	-
Totaal			51	17	68	-	-	-	-	-	-
1981	1980	005	1	-	1	-	-	-	-	-	-
1980	1979	006	-	-	-	-	-	-	-	-	-
1979	1978	007	-	-	-	-	-	-	-	-	-
1978	1977	008	1	-	1	-	-	-	-	-	-
1977	1976	009	-	1	1	-	-	-	-	-	-
Totaal			2	1	3	-	-	-	-	-	-
1976	1975	010	2	1	3	-	-	-	-	-	-
1975	1974	011	1	-	1	-	-	-	-	-	-
1974	1973	012	-	-	-	-	-	-	-	-	-
1973	1972	013	3	-	3	-	-	-	-	-	-
1972	1971	014	2	-	2	-	-	-	-	-	-
Totaal			8	1	9	-	-	-	-	-	-
1971	1970	015	1	1	2	-	-	-	-	-	-
1970	1969	016	2	1	3	-	-	-	-	-	-
1969	1968	017	-	2	2	-	-	-	-	-	-
1968	1967	018	1	1	2	-	-	-	-	-	-
1967	1966	019	-	3	3	1	-	1	-	-	-
Totaal			4	8	12	1	-	1	-	-	-
1966	1965	020	1	-	1	-	-	-	-	-	-
1965	1964	021	2	-	2	-	1	1	-	-	-
1964	1963	022	1	1	2	1	-	1	-	-	-
1963	1962	023	1	-	1	-	1	1	-	-	-
1962	1961	024	1	-	1	1	-	1	-	-	-
Totaal			6	1	7	2	2	4	-	-	-
1961	1960	025	-	1	1	1	1	2	-	-	-
1960	1959	026	3	1	4	1	-	1	-	-	-
1959	1958	027	-	1	1	-	1	1	-	-	-
1958	1957	028	1	1	2	3	1	4	-	-	-
1957	1956	029	-	-	-	-	1	1	-	-	-
Totaal			4	4	8	5	4	9	-	-	-
1956	1955	030	-	2	2	-	-	-	-	-	-
1955	1954	031	1	-	1	5	6	11	-	-	-
1954	1953	032	-	-	-	1	1	2	-	-	-
1953	1952	033	-	1	1	1	1	2	1	-	1
1952	1951	034	-	-	-	1	4	5	-	-	-
Totaal			1	3	4	8	12	20	1	-	1
1951	1950	035	-	1	1	-	1	1	-	-	-
1950	1949	036	-	-	-	3	1	4	-	-	-
1949	1948	037	-	1	1	5	-	5	-	-	-
1948	1947	038	1	1	2	1	2	3	-	-	-
1947	1946	039	-	-	-	6	1	7	-	-	-
Totaal			1	3	4	15	5	20	-	-	-
1946	1945	040	-	-	-	1	1	2	-	-	-
1945	1944	041	1	-	1	2	-	2	-	-	-
1944	1943	042	1	-	1	6	1	7	-	-	-
1943	1942	043	-	1	1	-	3	3	-	-	-
1942	1941	044	-	-	-	1	4	5	-	-	-
Totaal			2	1	3	10	9	19	-	-	-
1941	1940	045	-	-	-	1	1	2	-	-	-
1940	1939	046	-	-	-	3	6	9	-	-	-
1939	1938	047	-	-	-	2	2	4	-	-	-
1938	1937	048	-	-	-	2	1	3	-	2	2
1937	1936	049	1	-	1	6	4	10	-	1	1
Totaal			1	-	1	14	14	28	-	3	3
1936	1935	050	-	-	-	2	5	7	-	-	-
1935	1934	051	-	-	-	2	2	4	-	-	-
1934	1933	052	-	5	5	3	1	4	-	-	-
1933	1932	053	-	1	1	6	5	11	-	1	1
1932	1931	054	1	-	1	5	2	7	1	1	2
Totaal			1	6	7	18	15	33	1	2	3

Tabel 34. - VREEMDELINGEN IN BELGIE GEVESTIGD OVERLEDEN NAAR GESLACHT, GEBOORTEJAAR, LEEFTIJD EN BURGERLIJKE STAAT (vervolg)

JAAR 1986

GEBOORTEJAAR		Leef- tijd in verstre- ken jaren	Burgerlijke staat								
			Gescheiden			Onbekend			Totaal		
N	N-1		N	N-1	Totaal	N	N-1	Totaal	N	N-1	Totaal
- Het Rijk - Vrouwelijk geslacht											
1986	1985	000	-	-	-	-	-	-	44	11	55
1985	1984	001	-	-	-	-	-	-	3	2	5
1984	1983	002	-	-	-	-	-	-	1	2	3
1983	1982	003	-	-	-	-	-	-	1	1	2
1982	1981	004	-	-	-	-	-	-	2	1	3
Totaal			-	-	-	-	-	-	51	17	68
1981	1980	005	-	-	-	-	-	-	1	-	1
1980	1979	006	-	-	-	-	-	-	-	-	-
1979	1978	007	-	-	-	-	-	-	-	-	-
1978	1977	008	-	-	-	-	-	-	1	-	1
1977	1976	009	-	-	-	-	-	-	-	1	1
Totaal			-	-	-	-	-	-	2	1	3
1976	1975	010	-	-	-	-	-	-	2	1	3
1975	1974	011	-	-	-	-	-	-	1	-	1
1974	1973	012	-	-	-	-	-	-	-	-	-
1973	1972	013	-	-	-	-	-	-	3	-	3
1972	1971	014	-	-	-	-	-	-	2	-	2
Totaal			-	-	-	-	-	-	8	1	9
1971	1970	015	-	-	-	-	-	-	1	1	2
1970	1969	016	-	-	-	-	-	-	2	1	3
1969	1968	017	-	-	-	-	-	-	-	2	2
1968	1967	018	-	-	-	-	-	-	1	1	2
1967	1966	019	-	-	-	-	-	-	1	3	4
Totaal			-	-	-	-	-	-	5	8	13
1966	1965	020	-	-	-	-	-	-	1	-	1
1965	1964	021	-	-	-	-	-	-	2	1	3
1964	1963	022	-	-	-	-	-	-	2	1	3
1963	1962	023	-	-	-	-	-	-	1	1	2
1962	1961	024	-	-	-	-	-	-	2	-	2
Totaal			-	-	-	-	-	-	8	3	11
1961	1960	025	-	-	-	-	-	-	1	2	3
1960	1959	026	-	-	-	-	-	-	4	1	5
1959	1958	027	-	-	-	-	-	-	-	2	2
1958	1957	028	-	-	-	-	-	-	4	2	6
1957	1956	029	-	-	-	-	-	-	-	1	1
Totaal			-	-	-	-	-	-	9	8	17
1956	1955	030	-	-	-	-	-	-	-	2	2
1955	1954	031	-	-	-	-	-	-	6	6	12
1954	1953	032	-	-	-	-	-	-	1	1	2
1953	1952	033	-	-	-	-	-	-	2	2	4
1952	1951	034	-	-	-	-	-	-	1	4	5
Totaal			-	-	-	-	-	-	10	15	25
1951	1950	035	-	-	-	-	-	-	-	2	2
1950	1949	036	-	-	-	-	-	-	3	1	4
1949	1948	037	-	1	1	-	-	-	5	2	7
1948	1947	038	-	-	-	-	-	-	2	3	5
1947	1946	039	-	-	-	-	-	-	6	1	7
Totaal			-	1	1	-	-	-	16	9	25
1946	1945	040	-	-	-	-	-	-	1	1	2
1945	1944	041	1	-	1	-	-	-	4	-	4
1944	1943	042	1	-	1	-	-	-	8	1	9
1943	1942	043	1	-	1	-	-	-	1	4	5
1942	1941	044	-	1	1	-	-	-	1	5	6
Totaal			3	1	4	-	-	-	15	11	26
1941	1940	045	-	-	-	-	-	-	1	1	2
1940	1939	046	-	-	-	-	-	-	3	6	9
1939	1938	047	-	-	-	-	-	-	2	2	4
1938	1937	048	-	1	1	-	-	-	2	4	6
1937	1936	049	2	1	3	-	-	-	9	6	15
Totaal			2	2	4	-	-	-	17	19	36
1936	1935	050	-	-	-	-	-	-	2	5	7
1935	1934	051	-	1	1	-	-	-	2	3	5
1934	1933	052	-	-	-	-	-	-	3	6	9
1933	1932	053	1	-	1	-	-	-	7	7	14
1932	1931	054	-	-	-	-	-	-	7	3	10
Totaal			1	1	2	-	-	-	21	24	45

Tabel 34. - VREEMDELINGEN IN BELGIE GEVESTIGD OVERLEDEN NAAR GESLACHT, GEBORTEJAAR, LEEFTIJD EN BURGERLIJKE STAAT

JAAR 1986

GEBORTEJAAR		Leef- tijd in verstre- ken jaren	Burgerlijke staat								
			Ongehuwd			Gehuwd			Weduwe		
			N	N-1	Totaal	N	N-1	Totaal	N	N-1	Totaal
- Het Rijk - Vrouwelijk geslacht (vervolg)											
1931	1930	055	-	1	1	2	4	6	1	-	1
1930	1929	056	-	1	1	2	4	10	3	1	4
1929	1928	057	2	-	2	4	4	6	1	1	1
1928	1927	058	-	-	-	4	3	7	5	2	7
1927	1926	059	-	-	-	4	3	7	2	3	5
Totaal			2	2	4	20	16	36	11	7	18
1926	1925	060	1	1	2	9	7	16	3	3	6
1925	1924	061	1	-	1	4	4	8	2	3	5
1924	1923	062	1	-	1	4	9	13	5	5	10
1923	1922	063	-	1	1	4	11	15	4	1	5
1922	1921	064	1	3	4	9	14	23	7	5	12
Totaal			4	5	9	30	45	75	21	17	38
1921	1920	065	2	-	2	-	6	6	3	-	6
1920	1919	066	-	1	1	7	5	12	8	3	12
1919	1918	067	1	2	3	3	5	8	-	1	1
1918	1917	068	3	2	5	4	7	11	1	3	4
1917	1916	069	-	2	2	3	7	10	1	2	3
Totaal			6	7	13	17	30	47	13	13	26
1916	1915	070	2	1	3	2	6	8	3	4	7
1915	1914	071	1	3	4	5	4	9	7	11	18
1914	1913	072	1	2	3	1	6	7	8	11	19
1913	1912	073	-	4	4	6	4	10	10	8	18
1912	1911	074	2	1	3	7	4	11	12	11	23
Totaal			6	11	17	21	24	45	40	45	85
1911	1910	075	2	1	3	8	6	14	10	10	20
1910	1909	076	8	-	8	3	4	6	9	9	18
1909	1908	077	3	6	9	4	9	13	18	12	30
1908	1907	078	1	5	6	3	5	8	15	17	32
1907	1906	079	2	5	7	1	7	4	8	13	21
Totaal			16	17	33	19	26	45	60	61	121
1906	1905	080	4	5	9	5	8	13	14	14	28
1905	1904	081	4	6	10	1	4	5	16	20	36
1904	1903	082	3	-	3	5	3	8	13	12	25
1903	1902	083	4	3	7	1	2	3	22	17	39
1902	1901	084	3	6	9	2	1	3	18	18	36
Totaal			18	20	38	14	18	32	83	81	164
1901	1900	085	4	3	7	1	1	2	12	17	29
1900	1899	086	5	2	7	1	1	2	12	20	32
1899	1898	087	1	4	5	1	2	3	16	18	34
1898	1897	088	1	2	3	-	-	-	17	9	26
1897	1896	089	1	4	5	-	-	-	16	14	30
Totaal			12	15	27	3	4	7	73	78	151
1896	1895	090	1	3	4	-	2	2	17	10	27
1895	1894	091	1	3	4	-	-	-	10	10	20
1894	1893	092	2	4	6	-	-	-	5	7	12
1893	1892	093	2	2	4	-	-	-	8	2	10
1892	1891	094	2	1	3	-	-	-	7	3	10
Totaal			8	13	21	-	2	2	47	32	79
1891	1890	095	2	-	2	-	1	1	2	2	4
1890	1889	096	1	2	3	-	-	-	5	2	7
1889	1888	097	-	2	2	-	-	-	-	1	1
1888	1887	098	-	-	-	-	-	-	2	-	2
1887	1886	099	-	-	-	-	-	-	-	2	2
Totaal			3	4	7	-	1	1	9	7	16
1886	1885	100	-	-	-	-	-	-	-	1	1
1885	1884	101	-	1	1	-	-	-	-	-	-
1884	1883	102	-	-	-	-	-	-	-	-	-
1883	1882	103	-	-	-	-	-	-	-	-	-
1882	1881	104	-	-	-	-	-	-	-	-	-
Totaal			-	1	1	-	-	-	-	1	1
1881	1880	105	-	-	-	-	-	-	-	-	-
1880	1879	106	-	-	-	-	-	-	-	-	-
1879	1878	107	-	-	-	-	-	-	-	-	-
1878	1877	108	-	-	-	-	-	-	-	-	-
1877	1876	109	-	-	-	-	-	-	-	-	-
Totaal			-	-	-	-	-	-	-	-	-
110 jaar en meer			-	-	-	-	-	-	-	-	-
Algemeen totaal			156	140	296	197	227	424	359	347	706

Tabel 34.- VREEMDELINGEN IN BELGIE GEVESTIGD OVERLEDEN NAAR GESLACHT, GEBORTEJAAR, LEEFTIJD EN BURGERLIJKE STAAT

JAAR 1986

GEBORTEJAAR		Leef- tijd in verstre- ken jaren	Burgerlijke staat								
			Gescheiden			Onbekend			Totaal		
N	N-1		N	N-1	Totaal	N	N-1	Totaal	N	N-1	Totaal
- Het Rijk - Vrouwelijk geslacht (vervolg)											
1931	1930	055	1	-	1	-	-	-	4	5	9
1930	1929	056	-	-	-	-	-	-	9	6	15
1929	1928	057	1	-	1	-	-	-	7	3	10
1928	1927	058	-	-	-	-	-	-	9	5	14
1927	1926	059	-	1	1	-	-	-	6	7	13
Totaal			2	1	3	-	-	-	35	26	61
1926	1925	060	-	-	-	-	-	-	13	11	24
1925	1924	061	2	-	2	-	-	-	9	7	16
1924	1923	062	-	-	-	-	-	-	10	14	24
1923	1922	063	-	-	-	-	-	-	8	13	21
1922	1921	064	-	-	-	-	-	-	17	22	39
Totaal			2	-	2	-	-	-	57	67	124
1921	1920	065	-	-	-	-	-	-	5	9	14
1920	1919	066	1	1	2	-	-	-	16	11	27
1919	1918	067	-	1	1	-	-	-	4	9	13
1918	1917	068	-	-	-	-	-	-	8	12	20
1917	1916	069	-	-	-	-	-	-	4	11	15
Totaal			1	2	3	-	-	-	37	52	89
1916	1915	070	-	-	-	-	-	-	7	11	18
1915	1914	071	-	1	1	-	-	-	13	19	32
1914	1913	072	-	1	1	-	-	-	10	20	30
1913	1912	073	-	-	-	-	-	-	16	16	32
1912	1911	074	-	2	2	-	-	-	21	18	39
Totaal			-	4	4	-	-	-	67	84	151
1911	1910	075	-	2	2	-	-	-	20	19	39
1910	1909	076	1	-	1	-	-	1	21	13	34
1909	1908	077	-	-	-	-	-	-	25	27	52
1908	1907	078	2	3	5	-	-	-	21	30	51
1907	1906	079	1	-	1	-	-	-	12	21	33
Totaal			4	5	9	-	1	1	99	110	209
1906	1905	080	1	-	1	-	-	-	24	27	51
1905	1904	081	1	-	1	-	-	-	22	30	52
1904	1903	082	-	-	-	-	-	-	21	15	36
1903	1902	083	-	-	-	-	-	-	27	22	49
1902	1901	084	-	1	1	-	-	-	23	26	49
Totaal			2	1	3	-	-	-	117	120	237
1901	1900	085	-	1	1	-	-	-	17	22	39
1900	1899	086	-	-	-	-	-	-	18	23	41
1899	1898	087	1	-	1	-	-	-	19	24	43
1898	1897	088	1	-	1	-	-	-	19	11	30
1897	1896	089	-	-	-	-	-	-	17	18	35
Totaal			2	1	3	-	-	-	90	98	188
1896	1895	090	1	-	1	-	-	-	19	15	34
1895	1894	091	-	-	-	-	-	-	11	13	24
1894	1893	092	-	-	-	-	-	-	7	11	18
1893	1892	093	-	-	-	-	-	-	10	4	14
1892	1891	094	-	-	-	-	-	-	9	4	13
Totaal			1	-	1	-	-	-	56	47	103
1891	1890	095	-	-	-	-	-	-	4	3	7
1890	1889	096	-	-	-	-	-	-	6	4	10
1889	1888	097	-	-	-	-	-	-	-	3	3
1888	1887	098	-	-	-	-	-	-	2	-	2
1887	1886	099	-	-	-	-	-	-	-	2	2
Totaal			-	-	-	-	-	-	12	12	24
1886	1885	100	-	-	-	-	-	-	-	1	1
1885	1884	101	-	-	-	-	-	-	-	1	1
1884	1883	102	-	-	-	-	-	-	-	-	-
1883	1882	103	-	-	-	-	-	-	-	-	-
1882	1881	104	-	-	-	-	-	-	-	-	-
Totaal			-	-	-	-	-	-	-	2	2
1881	1880	105	-	-	-	-	-	-	-	-	-
1880	1879	106	-	-	-	-	-	-	-	-	-
1879	1878	107	-	-	-	-	-	-	-	-	-
1878	1877	108	-	-	-	-	-	-	-	-	-
1877	1876	109	-	-	-	-	-	-	-	-	-
Totaal			-	-	-	-	-	-	-	-	-
110 jaar en meer			-	-	-	-	-	-	-	-	-
Algemeen totaal			20	19	39	-	1	1	732	734	1 466

