

**Population et ménages**

**Mortalité**

La Direction générale Statistique et Information économique propose des informations statistiques impartiales. Les informations sont diffusées conformément à la loi, notamment pour ce qui concerne leur confidentialité.

Nous classons les statistiques en huit domaines :

- Généralités
- Territoire et environnement
- Population
- Société
- Économie et finances
- Agriculture et activités assimilées
- Industrie
- Services, commerce et transports

Tous droits de traduction, d'adaptation, de reproduction par tous procédés, y compris la photographie et le microfilm sont soumis à autorisation préalable de la Direction générale Statistique et Information économique. Toutefois, la citation de courts extraits, à titre explicatif ou justificatif, dans un article, un compte-rendu ou un livre, est autorisée moyennant indication claire et précise de la source.

Éditeur responsable : Fernand Sonck

© 2004, **DIRECTION GÉNÉRALE STATISTIQUE ET INFORMATION ÉCONOMIQUE** | éditeur  
B-1000 Bruxelles – 44 rue de Louvain

# **Avant-Propos**

## **Les décès**

Les données sur les décès peuvent être obtenues suivant deux sources : les bulletins de décès et le registre national.

Les bulletins sont remplis lors de chaque décès et fournissent des renseignements socio-démographiques sur la personne décédée ainsi qu'un volet médical qui contient la cause de décès. En raison de ce dernier volet, ces bulletins suivent un long circuit et la statistique qu'ils permettent d'établir accuse un important retard. C'est pourquoi, il a semblé opportun de publier des tableaux de décès dont les données sont extraites du registre national et dont la disponibilité est assez rapide. C'est le but de la présente brochure.

Les décès ont été classés suivant les critères suivants : sexe, âge, année de naissance, état civil et nationalité des décédés. Les tableaux sont établis à différents niveaux dans le temps et dans l'espace : par jour et par mois d'une part, par région, province, arrondissement et commune d'autre part. Des taux et des pourcentages ont été calculés et certains tableaux donnent une évolution chronologique. La première brochure porte sur l'année 1998. Dans celle-ci, les tableaux chronologiques remontent au moins jusqu'à l'année 1993 qui est la plus ancienne année pour laquelle toutes les données des tableaux sont disponibles. Comme c'est le cas habituellement, le critère retenu pour les tableaux est la résidence. Un seul tableau fait la distinction entre le nombre de décès dans la commune de résidence, en dehors de celle-ci et le nombre de décès de personnes qui ne résident pas dans la commune.

Cette brochure ne contient pas de tableaux sur les mort-nés ni sur la mortalité périnatale, ces données n'étant accessibles que par les bulletins de décès. Elle ne comprend pas non plus de tableaux sur la mortalité néo-natale mais bien sur les décès d'enfants de moins d'un an (mortalité infantile) Certains décès d'enfants qui surviennent surtout le premier jour de vie mais aussi dans une moindre mesure dans les jours suivants de vie ne sont pas repris dans le registre national. Il faut donc tenir compte du fait que le nombre de décès d'enfants de moins d'un an semble légèrement sous-évalué.

Les décès de mort-nés, la mortalité périnatale, néo-natale et infantile seront repris dans une brochure ayant comme source les bulletins de naissance et de décès et qui comprendra donc aussi des données extraites des bulletins de naissance.

La brochure spécifique sur les causes de décès continuera bien entendu d'exister.



# **Population et ménages**

## **Mortalité en 2001**

# Sommaire

## Tableaux généraux

Évolution des décès et du taux ( <sup>0</sup> / <sub>00</sub> ) de mortalité par sexe depuis 1932 .....	2
Évolution des décès et du taux ( <sup>0</sup> / <sub>00</sub> ) de mortalité par région et sexe .....	3
Évolution des décès et du taux ( <sup>0</sup> / <sub>00</sub> ) de mortalité par province.....	4
Taux ( <sup>0</sup> / <sub>00</sub> ) de mortalité par province selon le sexe (cartes).....	5
Décès par arrondissement selon l'état civil et le sexe .....	8
Taux ( <sup>0</sup> / <sub>00</sub> ) de mortalité par arrondissement selon l'état civil et le sexe.....	10
Décès par commune selon l'état civil et le sexe .....	12
Évolution mensuelle des décès par arrondissement .....	36
Décès et taux ( <sup>0</sup> / <sub>00</sub> ) de mortalité par sexe et jour de la semaine .....	38
Évolution mensuelle et journalière des décès par sexe (graphiques).....	39
Évolution journalière des décès par sexe .....	40
Évolution des décès par sexe et groupe d'âges .....	44
Évolution de la répartition (en %) des décès par sexe et groupe d'âges .....	46
Évolution (en indice sur base 1993=100) des décès par sexe et groupe d'âges.....	48
Évolution du taux ( <sup>0</sup> / <sub>00</sub> ) de mortalité par sexe et groupe d'âges .....	50
Répartition du pourcentage de décès par sexe et groupe d'âges (graphique).....	52
Décès par arrondissement selon le groupe d'âges et le sexe.....	54
Décès par région selon le sexe, l'âge, l'état civil et l'année de naissance	
<i>Belgique</i> .....	70
<i>Région de Bruxelles-Capitale</i> .....	79
<i>Région flamande</i> .....	88
<i>Région wallonne</i> .....	97
<i>Communauté germanophone</i> .....	106
Décès de résidents et non-résidents par commune et par sexe .....	114

## **Zuigelingensterfte**

Evolutie van de kindersterfte en het kindersterftcijfer (‰) per provincie en geslacht .....	142
Evolutie van de kindersterfte per arrondissement .....	143
Evolutie van de kindersterfte en het kindersterftcijfer (‰) per geslacht en per arrondissement.....	144
Evolutie van de kindersterfte per maand en per geslacht.....	151
Maandelijks evolutie van de kindersterfte per geslacht en per arrondissement .....	152

## **Mortaliteit volgens nationaliteit**

Evolutie van de sterfgevallen van Belgen en vreemdelingen naar geslacht (grafieken).....	164
Evolutie van de sterfgevallen van Belgen en vreemdelingen per geslacht en per gewest.....	165
Sterfgevallen van Belgen en vreemdelingen per geslacht en per arrondissement .....	167
Sterftcijfers (‰) van de Belgen en vreemdelingen per geslacht en per arrondissement .....	168
Maandelijks evolutie van de sterfgevallen van Belgen en vreemdelingen per geslacht .....	169
Sterfgevallen naar nationaliteit, burgerlijke staat en geslacht .....	170
Sterfgevallen per nationaliteitsgroep, leeftijdsgroep en geslacht.....	176
Sterfgevallen naar geslacht, leeftijd, burgerlijke staat en geboortjaar .....	182

### Conventionele tekens

Gegevens ontbreken	..
0 of minder dan de helft van de gebruikte eenheid	-
Voorlopige cijfers	(*)
Verbeterde cijfers	-
De komma wordt gebruikt om de eenheden af te zonderen van de decimalen	,





# **Tableaux généraux**

## Évolution des décès et du taux (%) de mortalité par sexe depuis 1932

	Chiffres absolus			Taux		
	Total	Hommes	Femmes	Total	Hommes	Femmes
2001	<b>103.447</b>	51.506	51.941	<b>10,08</b>	10,26	9,90
2000	<b>104.903</b>	52.330	52.573	<b>10,25</b>	10,45	10,05
1999	<b>104.904</b>	52.366	52.538	<b>10,27</b>	10,49	10,06
1998	<b>104.583</b>	52.109	52.474	<b>10,26</b>	10,46	10,07
1997	<b>103.802</b>	51.866	51.936	<b>10,21</b>	10,43	9,99
1990	<b>104.130</b>	52.825	51.305	<b>10,47</b>	10,87	10,08
1980	<b>113.698</b>	59.493	54.205	<b>11,54</b>	12,35	10,76
1970	<b>118.660</b>	62.878	55.782	<b>12,28</b>	13,29	11,31
1960	<b>113.938</b>	61.057	52.881	<b>12,48</b>	13,64	11,37
1932	<b>109.226</b>	56.442	52.784	<b>13,30</b>	13,88	12,73

## Taux en ‰

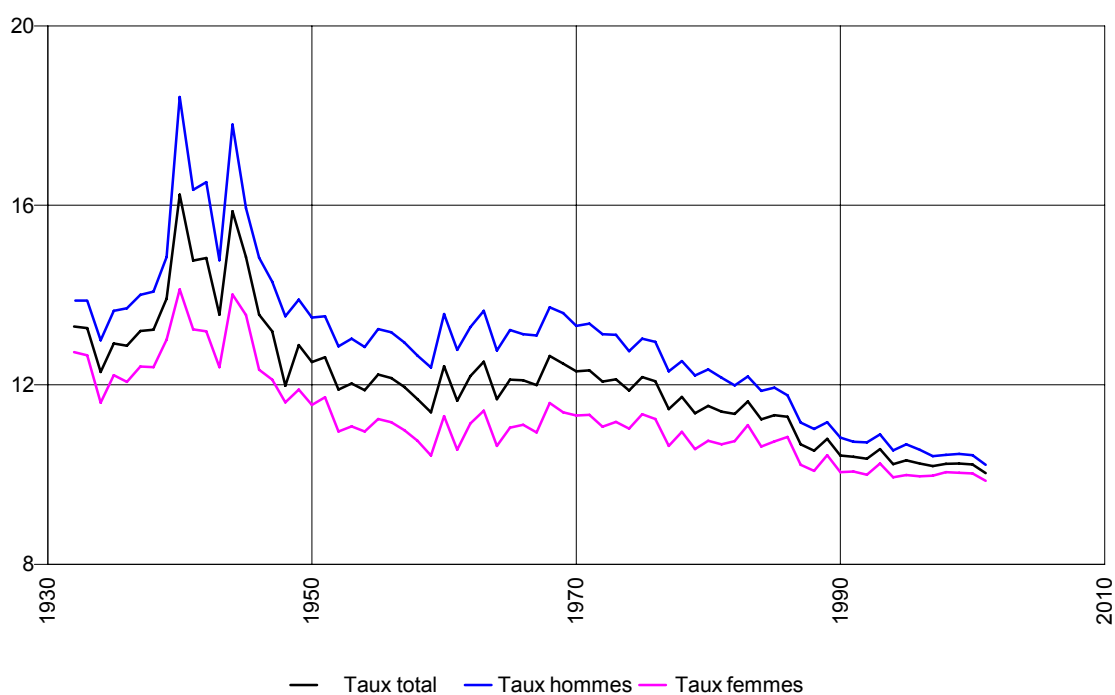

**Évolution des décès et du taux (%) de mortalité par région et sexe**

*Chiffres absolus*

		2001	2000	1999	1998	1997	1996	1995	1994
<b>Belgique</b>	<b>H + F</b>	<b>103.447</b>	<b>104.903</b>	<b>104.904</b>	<b>104.583</b>	<b>103.802</b>	<b>104.205</b>	<b>104.676</b>	<b>103.662</b>
	H	51.506	52.330	52.366	52.109	51.866	52.441	52.907	52.222
	F	51.941	52.573	52.538	52.474	51.936	51.764	51.769	51.440
<i>Région de Bruxelles-Capitale</i>	<b>H + F</b>	<b>10.176</b>	<b>10.213</b>	<b>10.553</b>	<b>10.381</b>	<b>10.487</b>	<b>10.458</b>	<b>10.753</b>	<b>10.909</b>
	H	4.661	4.678	4.853	4.728	4.850	4.835	5.011	5.050
	F	5.515	5.535	5.700	5.653	5.637	5.623	5.742	5.859
<i>Région flamande</i>	<b>H + F</b>	<b>56.521</b>	<b>57.502</b>	<b>57.411</b>	<b>57.075</b>	<b>56.546</b>	<b>56.816</b>	<b>56.967</b>	<b>56.364</b>
	H	28.711	29.241	29.169	29.022	28.889	29.174	29.352	28.846
	F	27.810	28.261	28.242	28.053	27.657	27.642	27.615	27.518
<i>Région wallonne</i>	<b>H + F</b>	<b>36.750</b>	<b>37.188</b>	<b>36.940</b>	<b>37.127</b>	<b>36.769</b>	<b>36.931</b>	<b>36.956</b>	<b>36.389</b>
	H	18.134	18.411	18.344	18.359	18.127	18.432	18.544	18.326
	F	18.616	18.777	18.596	18.768	18.642	18.499	18.412	18.063
<b>dont C. Germanophone</b>	<b>H + F</b>	<b>616</b>	<b>653</b>	<b>629</b>	<b>631</b>	<b>636</b>	<b>625</b>	<b>668</b>	<b>634</b>
	H	293	322	298	341	336	332	365	325
	F	323	331	331	290	300	293	303	309

*Taux de mortalité (%)*

		2001	2000	1999	1998	1997	1996	1995	1994
<b>Belgique</b>	<b>H + F</b>	<b>10,08</b>	<b>10,25</b>	<b>10,27</b>	<b>10,26</b>	<b>10,21</b>	<b>10,27</b>	<b>10,33</b>	<b>10,26</b>
	H	10,26	10,45	10,49	10,46	10,43	10,58	10,68	10,57
	F	9,90	10,05	10,06	10,07	9,99	9,98	10,00	9,97
<i>Région de Bruxelles-Capitale</i>	<b>H + F</b>	<b>10,55</b>	<b>10,65</b>	<b>11,06</b>	<b>10,89</b>	<b>11,03</b>	<b>11,03</b>	<b>11,30</b>	<b>11,49</b>
	H	10,11	10,22	10,67	10,42	10,74	10,74	11,10	11,24
	F	10,96	11,04	11,41	11,32	11,30	11,29	11,48	11,72
<i>Région flamande</i>	<b>H + F</b>	<b>9,50</b>	<b>9,68</b>	<b>9,69</b>	<b>9,65</b>	<b>9,59</b>	<b>9,66</b>	<b>9,71</b>	<b>9,64</b>
	H	9,78	9,98	9,98	9,95	9,93	10,05	10,13	9,99
	F	9,22	9,39	9,40	9,36	9,26	9,28	9,30	9,30
<i>Région wallonne</i>	<b>H + F</b>	<b>10,98</b>	<b>11,14</b>	<b>11,08</b>	<b>11,16</b>	<b>11,07</b>	<b>11,14</b>	<b>11,16</b>	<b>11,01</b>
	H	11,18	11,37	11,36	11,39	11,26	11,47	11,54	11,43
	F	10,80	10,91	10,83	10,95	10,89	10,83	10,79	10,61
<b>dont C. Germanophone</b>	<b>H + F</b>	<b>8,67</b>	<b>9,22</b>	<b>8,93</b>	<b>9,00</b>	<b>9,12</b>	<b>9,00</b>	<b>9,69</b>	<b>9,22</b>
	H	8,32	9,16	8,53	9,81	9,72	9,64	10,65	9,51
	F	9,02	9,28	9,32	8,20	8,54	8,37	8,73	8,94

*Évolution du taux de mortalité par région (%)*

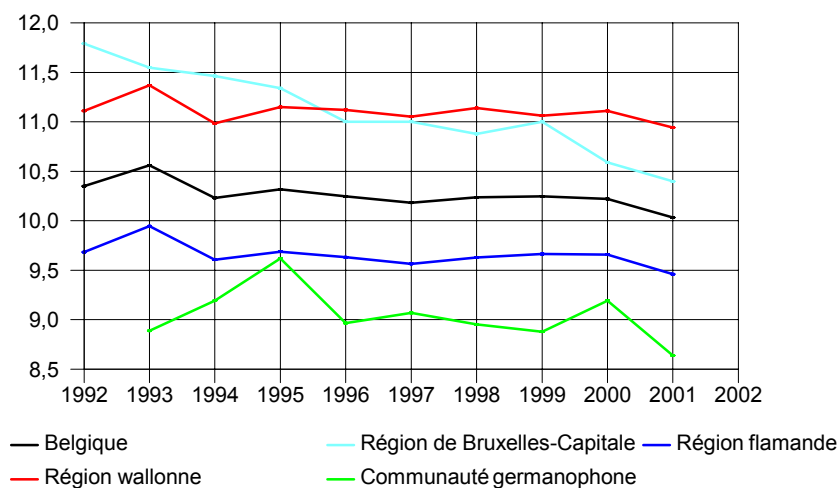

## Évolution des décès et du taux (‰) de mortalité par province

## Chiffres absolus

	2001	2000	1999	1998	1997	1996	1995	1994	1993
<b>Belgique</b>	<b>103.447</b>	<b>104.903</b>	<b>104.904</b>	<b>104.583</b>	<b>103.802</b>	<b>104.205</b>	<b>104.676</b>	<b>103.662</b>	<b>106.692</b>
<i>Région de Bruxelles-Capitale</i>	10.176	10.213	10.553	10.381	10.487	10.458	10.753	10.909	10.961
<i>Région flamande</i>	56.521	57.502	57.411	57.075	56.546	56.816	56.967	56.364	58.161
<b>Province d'Anvers</b>	15.809	16.341	16.219	16.263	15.902	15.912	16.255	15.931	16.594
<b>Province de Limbourg</b>	6.086	6.158	5.993	5.924	5.686	5.644	5.823	5.562	5.659
<b>Province de Flandre orientale</b>	13.844	14.021	14.110	14.109	14.223	14.143	14.284	13.985	14.826
<b>Province de Brabant flamand</b>	9.421	9.547	9.634	9.453	9.384	9.268	9.172		
<b>Province de Flandre occidentale</b>	11.361	11.435	11.455	11.326	11.351	11.849	11.433	11.589	11.788
<i>Région wallonne</i>	36.750	37.188	36.940	37.127	36.769	36.931	36.956	36.389	37.570
<b>Province de Brabant wallon</b>	3.113	3.152	3.096	3.211	3.045	3.151	3.058		
<b>Province de Hainaut</b>	15.018	15.348	15.169	15.191	15.311	15.179	15.175	14.958	15.432
<b>Province de Liège</b>	11.309	11.380	11.394	11.354	11.115	11.338	11.276	11.149	11.601
<i>dont C. Germanophone</i>	616	653	629	631	636	625	668	634	611
<b>Province de Luxembourg</b>	2.527	2.494	2.569	2.654	2.572	2.614	2.554	2.534	2.638
<b>Province de Namur</b>	4.783	4.814	4.712	4.717	4.726	4.649	4.893	4.840	4.911

## Taux de mortalité (‰)

	2001	2000	1999	1998	1997	1996	1995	1994	1993
<b>Belgique</b>	<b>10,08</b>	<b>10,25</b>	<b>10,27</b>	<b>10,26</b>	<b>10,21</b>	<b>10,27</b>	<b>10,33</b>	<b>10,26</b>	<b>10,60</b>
<i>Région de Bruxelles-Capitale</i>	10,55	10,65	11,06	10,89	11,03	11,03	11,30	11,49	11,53
<i>Région flamande</i>	9,50	9,68	9,69	9,65	9,59	9,66	9,71	9,64	9,99
<b>Province d'Anvers</b>	9,61	9,94	9,88	9,93	9,72	9,75	9,98	9,80	10,25
<b>Province de Limbourg</b>	7,66	7,78	7,61	7,56	7,29	7,28	7,55	7,25	7,43
<b>Province de Flandre orientale</b>	10,15	10,30	10,38	10,39	10,50	10,46	10,59	10,38	11,03
<b>Province de Brabant flamand</b>	9,25	9,41	9,52	9,38	9,34	9,28	9,18		
<b>Province de Flandre occidentale</b>	10,05	10,13	10,16	10,07	10,10	10,55	10,20	10,36	10,56
<i>Région wallonne</i>	10,98	11,14	11,08	11,16	11,07	11,14	11,16	11,01	11,41
<b>Province de Brabant wallon</b>	8,84	9,01	8,91	9,32	8,91	9,29	9,02		
<b>Province de Hainaut</b>	11,73	12,00	11,85	11,84	11,92	11,81	11,79	11,63	12,00
<b>Province de Liège</b>	11,09	11,16	11,19	11,17	10,95	11,18	11,11	10,99	11,47
<i>dont C. Germanophone</i>	8,67	9,22	8,93	9,00	9,12	9,00	9,69	9,22	
<b>Province de Luxembourg</b>	10,16	10,10	10,48	10,89	10,61	10,83	10,63	10,64	11,14
<b>Province de Namur</b>	10,73	10,84	10,68	10,75	10,80	10,67	11,26	11,20	11,43

Taux (%) de mortalité par province selon le sexe  
*Hommes et femmes*

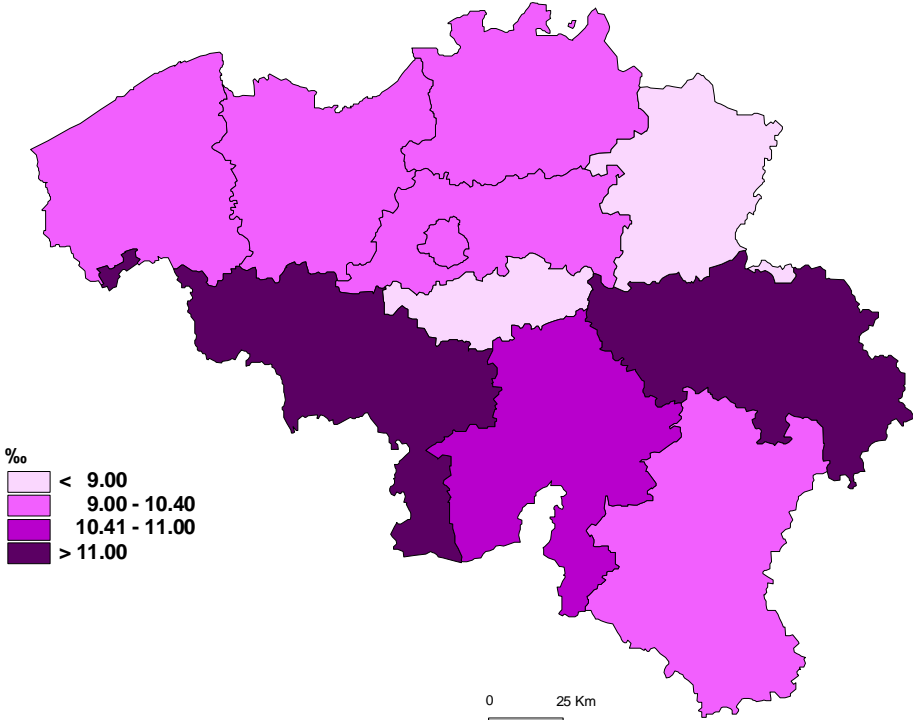

Taux (%) de mortalité par province selon le sexe

Hommes

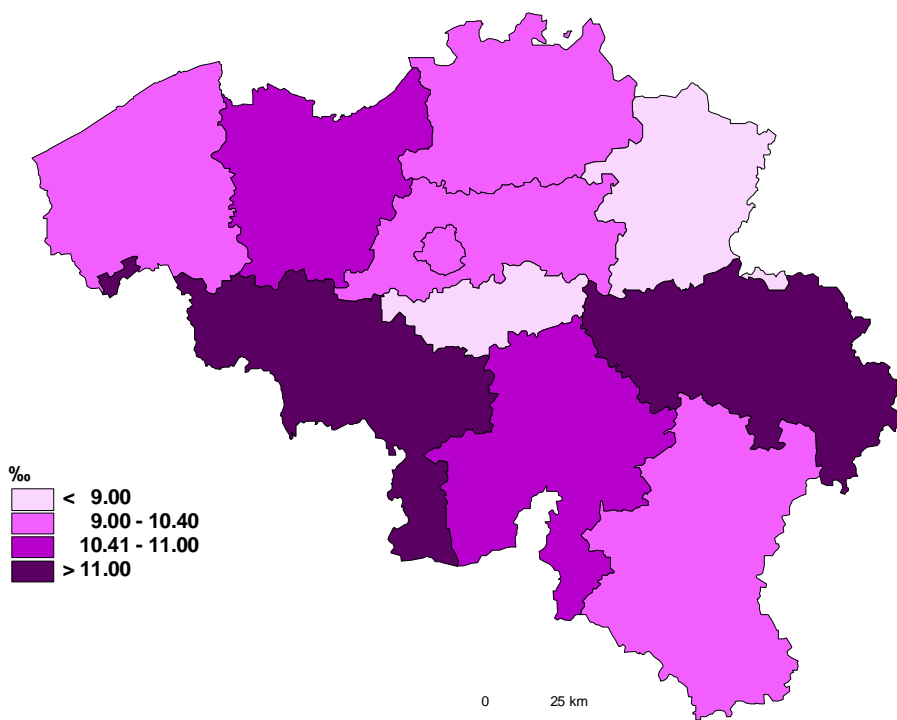

Taux (‰) de mortalité par province selon le sexe

Femmes

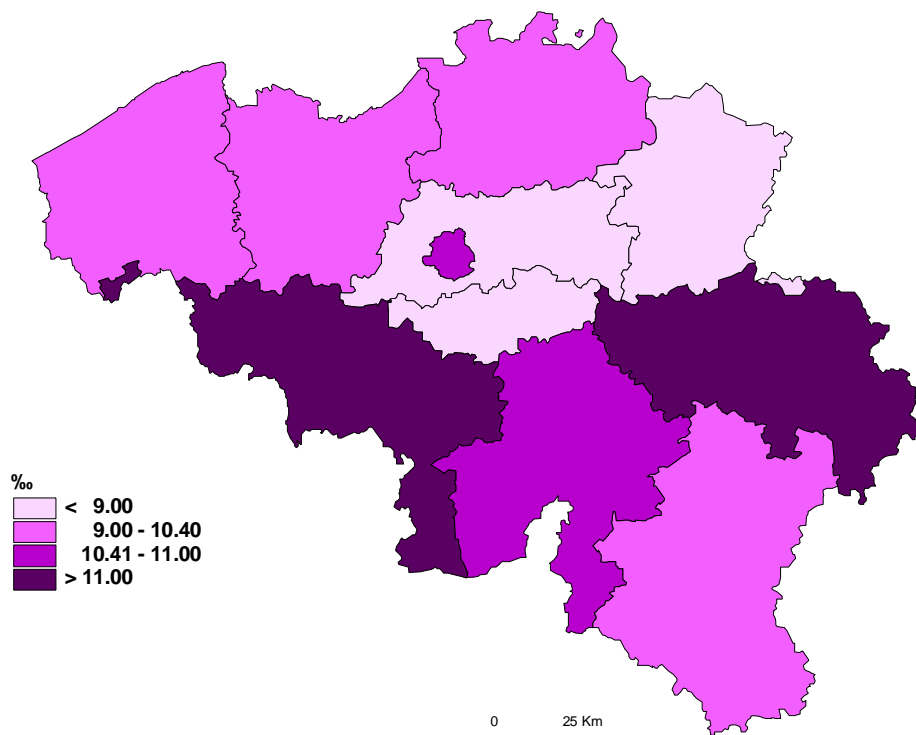

## Décès par arrondissement selon l'état civil et le sexe

	Total			Célibataires		
	H + F	Hommes	Femmes	H + F	Hommes	Femmes
<b>Belgique</b>	<b>103.447</b>	<b>51.506</b>	<b>51.941</b>	<b>11.213</b>	<b>6.284</b>	<b>4.929</b>
<i>Région de Bruxelles-Capitale</i>	<b>10.176</b>	4.661	5.515	1.313	630	683
<i>Région flamande</i>	<b>56.521</b>	28.711	27.810	6.239	3.461	2.778
<b>Province d'Anvers</b>	<b>15.809</b>	7.852	7.957	1.665	933	732
Arr. d'Anvers	<b>9.554</b>	4.657	4.897	960	527	433
Arr. de Malines	<b>3.067</b>	1.503	1.564	344	193	151
Arr. de Turnhout	<b>3.188</b>	1.692	1.496	361	213	148
<b>Province de Limbourg</b>	<b>6.086</b>	3.240	2.846	722	453	269
Arr. de Hasselt	<b>3.049</b>	1.614	1.435	354	217	137
Arr. de Maaseik	<b>1.439</b>	783	656	163	108	55
Arr. de Tongres	<b>1.598</b>	843	755	205	128	77
<b>Province de Flandre orientale</b>	<b>13.844</b>	7.055	6.789	1.584	839	745
Arr. d'Alost	<b>2.765</b>	1.392	1.373	281	144	137
Arr. de Termonde	<b>1.828</b>	926	902	192	106	86
Arr. d'Eeklo	<b>815</b>	441	374	121	74	47
Arr. de Gand	<b>5.079</b>	2.565	2.514	619	316	303
Arr. d'Audenarde	<b>1.262</b>	639	623	150	68	82
Arr. de Saint-Nicolas	<b>2.095</b>	1.092	1.003	221	131	90
<b>Province de Brabant flamand</b>	<b>9.421</b>	4.806	4.615	953	522	431
Arr. de Hal-Vilvorde	<b>5.074</b>	2.619	2.455	431	248	183
Arr. de Louvain	<b>4.347</b>	2.187	2.160	522	274	248
<b>Province de Flandre occidentale</b>	<b>11.361</b>	5.758	5.603	1.315	714	601
Arr. de Bruges	<b>2.710</b>	1.342	1.368	329	174	155
Arr. de Dixmude	<b>500</b>	256	244	68	36	32
Arr. d'Ypres	<b>1.090</b>	556	534	134	76	58
Arr. de Courtrai	<b>2.615</b>	1.353	1.262	275	151	124
Arr. d'Ostende	<b>1.660</b>	817	843	180	101	79
Arr. de Roulers	<b>1.262</b>	649	613	146	83	63
Arr. de Tielt	<b>852</b>	423	429	118	56	62
Arr. de Furnes	<b>672</b>	362	310	65	37	28
<i>Région wallonne</i>	<b>36.750</b>	18.134	18.616	3.661	2.193	1.468
<b>Province de Brabant wallon</b>	<b>3.113</b>	1.551	1.562	279	170	109
Arr. de Nivelles	<b>3.113</b>	1.551	1.562	279	170	109
<b>Province de Hainaut</b>	<b>15.018</b>	7.505	7.513	1.352	854	498
Arr. d'Ath	<b>936</b>	479	457	84	60	24
Arr. de Charleroi	<b>4.914</b>	2.449	2.465	418	256	162
Arr. de Mons	<b>2.974</b>	1.475	1.499	264	169	95
Arr. de Mouscron	<b>851</b>	431	420	82	51	31
Arr. de Soignies	<b>1.890</b>	936	954	166	100	66
Arr. de Thuin	<b>1.683</b>	812	871	135	91	44
Arr. de Tournai	<b>1.770</b>	923	847	203	127	76
<b>Province de Liège</b>	<b>11.309</b>	5.503	5.806	1.154	682	472
Arr. de Huy	<b>1.106</b>	544	562	108	63	45
Arr. de Liège	<b>6.701</b>	3.239	3.462	624	385	239
Arr. de Verviers	<b>2.680</b>	1.297	1.383	340	174	166
<i>dont C. germanophone</i>	<b>616</b>	293	323	79	38	41
Arr. de Waremme	<b>822</b>	423	399	82	60	22
<b>Province de Luxembourg</b>	<b>2.527</b>	1.285	1.242	335	201	134
Arr. d'Arlon	<b>472</b>	240	232	58	33	25
Arr. de Bastogne	<b>394</b>	190	204	63	34	29
Arr. de Marche-en-Famenne	<b>529</b>	283	246	59	36	23
Arr. de Neufchâteau	<b>598</b>	304	294	93	52	41
Arr. de Virton	<b>534</b>	268	266	62	46	16
<b>Province de Namur</b>	<b>4.783</b>	2.290	2.493	541	286	255
Arr. de Dinant	<b>1.100</b>	553	547	153	82	71
Arr. de Namur	<b>2.966</b>	1.387	1.579	329	171	158
Arr. de Philippeville	<b>717</b>	350	367	59	33	26



Mariés			Veufs			Divorcés		
H + F	Hommes	Femmes	H + F	Hommes	Femmes	H + F	Hommes	Femmes
<b>42.382</b>	<b>29.975</b>	<b>12.407</b>	<b>43.360</b>	<b>11.398</b>	<b>31.962</b>	<b>6.492</b>	<b>3.849</b>	<b>2.643</b>
3.588	2.532	1.056	4.224	979	3.245	1.051	520	531
24.152	16.924	7.228	23.287	6.552	16.735	2.843	1.774	1.069
6.667	4.583	2.084	6.560	1.794	4.766	917	542	375
3.941	2.704	1.237	3.991	1.053	2.938	662	373	289
1.263	862	401	1.323	364	959	137	84	53
1.463	1.017	446	1.246	377	869	118	85	33
2.832	2.003	829	2.328	645	1.683	204	139	65
1.416	1.005	411	1.167	319	848	112	73	39
718	512	206	525	138	387	33	25	8
698	486	212	636	188	448	59	41	18
5.745	4.064	1.681	5.790	1.680	4.110	725	472	253
1.167	839	328	1.192	321	871	125	88	37
743	520	223	799	231	568	94	69	25
327	240	87	330	96	234	37	31	6
2.060	1.450	610	2.079	610	1.469	321	189	132
522	363	159	536	171	365	54	37	17
926	652	274	854	251	603	94	58	36
4.201	2.943	1.258	3.862	1.099	2.763	405	242	163
2.335	1.660	675	2.090	589	1.501	218	122	96
1.866	1.283	583	1.772	510	1.262	187	120	67
4.707	3.331	1.376	4.747	1.334	3.413	592	379	213
1.123	799	324	1.111	285	826	147	84	63
198	139	59	210	63	147	24	18	6
468	327	141	452	131	321	36	22	14
1.102	780	322	1.095	326	769	143	96	47
660	468	192	699	178	521	121	70	51
534	367	167	528	162	366	54	37	17
331	239	92	380	111	269	23	17	6
291	212	79	272	78	194	44	35	9
14.642	10.519	4.123	15.849	3.867	11.982	2.598	1.555	1.043
1.292	946	346	1.345	330	1.015	197	105	92
1.292	946	346	1.345	330	1.015	197	105	92
6.049	4.375	1.674	6.544	1.624	4.920	1.073	652	421
396	283	113	401	100	301	55	36	19
1.985	1.454	531	2.112	506	1.606	399	233	166
1.187	856	331	1.312	331	981	211	119	92
348	246	102	376	102	274	45	32	13
759	542	217	852	225	627	113	69	44
678	473	205	756	175	581	114	73	41
696	521	175	735	185	550	136	90	46
4.472	3.172	1.300	4.813	1.142	3.671	870	507	363
444	321	123	471	105	366	83	55	28
2.614	1.827	787	2.875	690	2.185	588	337	251
1.074	769	305	1.103	258	845	163	96	67
276	189	87	235	53	182	26	13	13
340	255	85	364	89	275	36	19	17
983	715	268	1.072	277	795	137	92	45
201	142	59	177	44	133	36	21	15
152	105	47	163	39	124	16	12	4
223	172	51	217	54	163	30	21	9
220	167	53	254	66	188	31	19	12
187	129	58	261	74	187	24	19	5
1.846	1.311	535	2.075	494	1.581	321	199	122
432	320	112	452	113	339	63	38	25
1.129	787	342	1.297	295	1.002	211	134	77
285	204	81	326	86	240	47	27	20

## Taux (‰) de mortalité par arrondissement selon l'état civil et le sexe

	Total			Célibataires		
	H + F	Hommes	Femmes	H + F	Hommes	Femmes
<b>Belgique</b>	<b>10,08</b>	<b>10,26</b>	<b>9,90</b>	<b>2,70</b>	<b>2,83</b>	<b>2,55</b>
<i>Région de Bruxelles-Capitale</i>	<b>10,55</b>	10,11	10,96	2,89	2,68	3,12
<i>Région flamande</i>	<b>9,50</b>	9,78	9,22	2,71	2,79	2,61
<b>Province d'Anvers</b>	<b>9,61</b>	9,68	9,53	2,56	2,67	2,43
Arr. d'Anvers	<b>10,26</b>	10,22	10,29	2,56	2,64	2,47
Arr. de Malines	<b>10,01</b>	9,97	10,04	2,94	3,08	2,78
Arr. de Turnhout	<b>7,82</b>	8,26	7,37	2,27	2,45	2,05
<b>Province de Limbourg</b>	<b>7,66</b>	8,16	7,16	2,33	2,67	1,91
Arr. de Hasselt	<b>7,93</b>	8,44	7,42	2,37	2,68	2,01
Arr. de Maaseik	<b>6,53</b>	7,04	6,02	1,85	2,23	1,39
Arr. de Tongres	<b>8,41</b>	8,89	7,93	2,79	3,18	2,33
<b>Province de Flandre orientale</b>	<b>10,15</b>	10,52	9,80	3,03	2,99	3,08
Arr. d'Alost	<b>10,54</b>	10,81	10,28	2,94	2,78	3,12
Arr. de Termonde	<b>9,80</b>	10,06	9,54	2,75	2,81	2,69
Arr. d'Eeklo	<b>10,26</b>	11,16	9,37	4,09	4,54	3,54
Arr. de Gand	<b>10,23</b>	10,54	9,93	3,13	3,00	3,27
Arr. d'Audenarde	<b>11,03</b>	11,37	10,71	3,45	2,90	4,10
Arr. de Saint-Nicolas	<b>9,34</b>	9,86	8,83	2,56	2,83	2,25
<b>Province de Brabant flamand</b>	<b>9,25</b>	9,63	8,88	2,37	2,45	2,29
Arr. de Hal-Vilvorde	<b>9,06</b>	9,60	8,54	1,95	2,13	1,75
Arr. de Louvain	<b>9,49</b>	9,67	9,31	2,88	2,82	2,95
<b>Province de Flandre occidentale</b>	<b>10,05</b>	10,34	9,78	3,13	3,15	3,11
Arr. de Bruges	<b>9,98</b>	10,09	9,88	3,20	3,17	3,24
Arr. de Dixmude	<b>10,40</b>	10,63	10,17	3,77	3,61	3,97
Arr. d'Ypres	<b>10,45</b>	10,75	10,16	3,36	3,49	3,20
Arr. de Courtrai	<b>9,41</b>	9,87	8,97	2,65	2,70	2,60
Arr. d'Ostende	<b>11,61</b>	11,73	11,50	3,52	3,66	3,36
Arr. de Roulers	<b>8,97</b>	9,31	8,64	2,82	2,96	2,66
Arr. de Tielt	<b>9,68</b>	9,61	9,75	3,59	3,11	4,18
Arr. de Furnes	<b>11,84</b>	13,06	10,68	3,19	3,39	2,96
<i>Région wallonne</i>	<b>10,98</b>	11,18	10,80	2,62	2,94	2,26
<b>Province de Brabant wallon</b>	<b>8,84</b>	9,05	8,64	1,85	2,13	1,53
Arr. de Nivelles	<b>8,84</b>	9,05	8,64	1,85	2,13	1,53
<b>Province de Hainaut</b>	<b>11,73</b>	12,17	11,33	2,57	3,04	2,04
Arr. d'Ath	<b>11,79</b>	12,39	11,22	2,60	3,42	1,63
Arr. de Charleroi	<b>11,69</b>	12,13	11,29	2,44	2,80	2,03
Arr. de Mons	<b>11,94</b>	12,42	11,50	2,51	3,02	1,94
Arr. de Mouscron	<b>12,15</b>	12,74	11,61	2,98	3,49	2,40
Arr. de Soignies	<b>10,85</b>	11,12	10,61	2,33	2,63	1,98
Arr. de Thuin	<b>11,51</b>	11,45	11,56	2,30	2,89	1,62
Arr. de Tournai	<b>12,58</b>	13,49	11,72	3,45	4,01	2,80
<b>Province de Liège</b>	<b>11,09</b>	11,13	11,05	2,73	3,02	2,40
Arr. de Huy	<b>11,00</b>	11,04	10,96	2,56	2,77	2,31
Arr. de Liège	<b>11,47</b>	11,52	11,41	2,60	3,01	2,13
Arr. de Verviers	<b>10,06</b>	9,91	10,21	3,01	2,86	3,19
<i>dont C. germanophone</i>	<b>8,67</b>	8,32	9,02	2,73	2,39	3,15
Arr. de Waremme	<b>11,95</b>	12,67	11,28	2,99	4,09	1,73
<b>Province de Luxembourg</b>	<b>10,16</b>	10,48	9,85	3,11	3,44	2,72
Arr. d'Arlon	<b>9,02</b>	9,30	8,75	2,64	2,74	2,50
Arr. de Bastogne	<b>9,59</b>	9,31	9,86	3,41	3,35	3,48
Arr. de Marche-en-Famenne	<b>10,39</b>	11,28	9,52	2,66	3,03	2,24
Arr. de Neufchâteau	<b>10,73</b>	11,13	10,34	3,83	3,99	3,64
Arr. de Virton	<b>10,97</b>	11,16	10,78	2,99	4,06	1,70
<b>Province de Namur</b>	<b>10,73</b>	10,57	10,88	2,84	2,82	2,87
Arr. de Dinant	<b>10,97</b>	11,30	10,65	3,54	3,55	3,52
Arr. de Namur	<b>10,45</b>	10,08	10,80	2,71	2,65	2,78
Arr. de Philippeville	<b>11,61</b>	11,61	11,62	2,31	2,42	2,18

Mariés			Veufs			Divorcés		
H + F	Hommes	Femmes	H + F	Hommes	Femmes	H + F	Hommes	Femmes
<b>8,92</b>	<b>12,63</b>	<b>5,21</b>	<b>59,45</b>	<b>84,24</b>	<b>53,80</b>	<b>10,40</b>	<b>13,38</b>	<b>7,85</b>
9,75	13,76	5,74	61,98	89,05	56,77	14,15	17,02	12,15
8,26	11,59	4,94	58,60	81,91	52,73	8,75	11,53	6,25
8,49	11,67	5,30	59,53	78,78	54,51	9,27	11,71	7,13
9,20	12,63	5,78	60,24	79,56	55,41	10,61	12,98	8,58
8,39	11,46	5,32	61,36	78,38	56,68	7,96	10,41	5,79
7,08	9,84	4,31	55,67	77,08	49,68	6,12	8,96	3,37
6,99	9,90	4,09	51,57	74,11	46,19	6,00	8,46	3,70
7,26	10,32	4,21	51,36	74,60	45,97	6,40	8,72	4,27
6,33	9,04	3,63	48,59	61,86	45,14	4,08	6,24	1,96
7,22	10,06	4,38	54,76	85,61	47,57	7,05	10,14	4,16
8,60	12,17	5,03	60,49	87,21	53,76	9,39	12,84	6,25
8,85	12,72	4,97	60,83	83,14	55,35	8,25	12,16	4,68
7,96	11,14	4,77	60,31	85,02	53,93	9,27	14,20	4,73
8,22	12,08	4,37	57,59	81,84	51,35	8,50	14,32	2,74
8,77	12,34	5,19	61,50	91,33	54,16	10,70	13,51	8,25
9,17	12,76	5,58	61,57	99,42	52,25	10,15	14,12	6,30
8,32	11,74	4,92	58,38	80,60	52,37	7,66	9,87	5,63
8,45	11,87	5,05	58,41	83,07	52,24	7,60	9,99	5,61
8,56	12,22	4,93	57,06	80,45	51,21	7,28	9,24	5,73
8,32	11,45	5,19	60,10	86,31	53,53	8,01	10,88	5,44
8,29	11,74	4,84	59,17	83,25	53,16	9,61	12,55	6,78
8,43	12,02	4,86	59,12	76,39	54,84	8,78	10,66	7,11
8,02	11,25	4,78	61,69	85,14	55,18	12,28	17,70	6,40
8,92	12,47	5,37	60,62	87,04	53,94	8,06	9,85	6,27
7,81	11,05	4,56	57,96	86,29	50,88	10,12	13,89	6,52
9,59	13,62	5,57	58,73	80,65	53,74	10,89	12,79	9,05
7,28	10,01	4,55	56,82	85,71	49,44	8,62	11,84	5,42
7,17	10,35	3,98	65,86	90,17	59,26	7,10	10,08	3,86
10,42	15,15	5,67	57,68	82,80	51,40	11,76	18,72	4,81
10,02	14,45	5,63	60,07	87,25	54,58	11,55	15,07	8,57
8,22	12,10	4,38	60,71	81,08	56,13	9,14	11,33	7,49
8,22	12,10	4,38	60,71	81,08	56,13	9,14	11,33	7,49
10,85	15,78	5,98	60,09	91,50	53,97	12,13	15,95	8,85
11,32	16,22	6,45	58,80	85,40	53,28	10,44	14,42	6,85
10,98	16,12	5,86	57,87	88,06	52,23	12,59	16,10	9,64
11,30	16,54	6,21	59,76	97,93	52,82	12,30	15,36	9,78
10,70	15,20	6,24	66,74	99,03	59,51	10,47	16,03	5,64
9,80	14,10	5,56	61,29	94,90	54,38	9,90	13,03	7,19
10,30	14,40	6,22	61,07	84,30	56,39	12,28	16,34	8,51
11,44	17,14	5,75	62,73	93,72	56,45	14,59	20,46	9,34
10,10	14,36	5,86	59,74	82,48	55,02	11,77	15,08	9,01
10,24	14,81	5,68	61,21	75,92	57,98	11,36	15,69	7,37
10,52	14,73	6,32	58,93	83,77	53,89	12,60	16,11	9,75
9,01	12,93	5,11	59,36	79,14	55,15	10,43	13,36	7,94
8,11	11,14	5,10	49,56	66,42	46,15	7,86	8,47	7,34
10,77	16,18	5,38	66,13	92,13	60,60	8,35	9,47	7,38
8,85	12,88	4,82	58,98	91,45	52,49	11,64	16,24	7,37
8,32	11,77	4,87	49,40	81,18	43,74	14,18	17,92	10,98
8,44	11,66	5,23	54,85	82,28	49,64	9,81	15,58	4,65
10,05	15,46	4,61	58,60	82,70	53,44	10,49	14,77	6,26
8,93	13,56	4,30	59,28	90,04	52,93	12,39	15,40	9,46
8,47	11,72	5,24	71,86	118,02	62,23	10,70	17,79	4,26
9,61	13,66	5,56	60,92	87,76	55,60	10,96	14,45	7,87
9,97	14,76	5,17	58,96	87,80	53,14	10,48	13,26	7,95
9,29	12,97	5,62	60,27	84,14	55,62	10,92	15,05	7,40
10,43	14,95	5,93	66,84	102,87	59,39	11,89	13,49	10,26

## Décès par commune selon l'état civil et le sexe

	Total			Célibataires		
	H+F	Hommes	Femmes	H+F	Hommes	Femmes
<b>Belgique</b>	<b>103.447</b>	<b>51.506</b>	<b>51.941</b>	<b>11.213</b>	<b>6.284</b>	<b>4.929</b>
<i>Région de Bruxelles-Capitale</i>	<b>10.176</b>	4.661	5.515	1.313	630	683
Anderlecht	<b>1.035</b>	469	566	104	58	46
Auderghem	<b>322</b>	162	160	23	10	13
Berchem-Sainte-Agathe	<b>287</b>	141	146	30	14	16
Bruxelles	<b>1.395</b>	681	714	216	115	101
Etterbeek	<b>395</b>	171	224	49	25	24
Evere	<b>372</b>	164	208	33	19	14
Forest	<b>480</b>	217	263	65	37	28
Ganshoren	<b>251</b>	128	123	24	10	14
Ixelles	<b>641</b>	278	363	106	50	56
Jette	<b>497</b>	211	286	52	20	32
Koekelberg	<b>203</b>	99	104	17	10	7
Molenbeek-Saint-Jean	<b>789</b>	351	438	89	49	40
Saint-Gilles	<b>355</b>	171	184	65	32	33
Saint-Josse-ten-Noode	<b>154</b>	67	87	36	18	18
Schaerbeek	<b>986</b>	437	549	150	62	88
Uccle	<b>892</b>	398	494	109	43	66
Watermael-Boitsfort	<b>274</b>	127	147	37	18	19
Woluwe-Saint-Lambert	<b>505</b>	235	270	66	27	39
Woluwe-Saint-Pierre	<b>343</b>	154	189	42	13	29
<i>Région flamande</i>	<b>56.521</b>	28.711	27.810	6.239	3.461	2.778
<b>Province d'Anvers</b>	<b>15.809</b>	7.852	7.957	1.665	933	732
<i>Arrondissement d'Anvers</i>	<b>9.554</b>	4.657	4.897	960	527	433
Aartselaar	<b>146</b>	59	87	7	1	6
Anvers	<b>5.193</b>	2.521	2.672	542	293	249
Boechout	<b>120</b>	62	58	15	11	4
Boom	<b>184</b>	95	89	13	11	2
Borsbeek	<b>80</b>	40	40	8	6	2
Brasschaat	<b>328</b>	144	184	26	11	15
Brecht	<b>174</b>	98	76	22	16	6
Edegem	<b>195</b>	89	106	13	3	10
Essen	<b>118</b>	55	63	16	8	8
Hemiksem	<b>85</b>	41	44	8	8	0
Hove	<b>74</b>	34	40	5	5	0
Kalmthout	<b>159</b>	77	82	10	5	5
Kapellen	<b>246</b>	117	129	20	9	11
Kontich	<b>160</b>	95	65	14	10	4
Lint	<b>33</b>	15	18	1	0	1
Mortsel	<b>277</b>	146	131	39	21	18
Niel	<b>82</b>	52	30	12	9	3
Ranst	<b>133</b>	68	65	14	7	7
Rumst	<b>150</b>	72	78	17	8	9
Schelle	<b>74</b>	39	35	5	3	2
Schilde	<b>164</b>	89	75	27	14	13
Schoten	<b>291</b>	138	153	15	10	5
Stabroek	<b>100</b>	53	47	8	7	1
Wijnegem	<b>105</b>	47	58	6	3	3
Wommelgem	<b>138</b>	60	78	4	3	1
Wuustwezel	<b>131</b>	72	59	18	12	6
Zandhoven	<b>103</b>	53	50	13	8	5
Zoersel	<b>175</b>	70	105	18	5	13
Zwijndrecht	<b>194</b>	96	98	15	9	6
Malle	<b>142</b>	60	82	29	11	18

H+F	Mariés		Veufs			Divorcés		
	Hommes	Femmes	H+F	Hommes	Femmes	H+F	Hommes	Femmes
<b>42.382</b>	<b>29.975</b>	<b>12.407</b>	<b>6.492</b>	<b>3.849</b>	<b>2.643</b>	<b>43.360</b>	<b>11.398</b>	<b>31.962</b>
3.588	2.532	1.056	1.051	520	531	4.224	979	3.245
410	278	132	94	45	49	427	88	339
134	94	40	32	17	15	133	41	92
102	77	25	20	11	9	135	39	96
458	337	121	185	94	91	536	135	401
129	88	41	46	24	22	171	34	137
139	89	50	28	10	18	172	46	126
170	119	51	42	16	26	203	45	158
107	76	31	25	15	10	95	27	68
190	131	59	85	50	35	260	47	213
171	116	55	44	23	21	230	52	178
82	61	21	22	11	11	82	17	65
268	192	76	74	34	40	358	76	282
104	77	27	53	32	21	133	30	103
47	30	17	25	10	15	46	9	37
361	256	105	105	47	58	370	72	298
312	224	88	74	37	37	397	94	303
95	62	33	27	16	11	115	31	84
178	130	48	44	18	26	217	60	157
131	95	36	26	10	16	144	36	108
24.152	16.924	7.228	2.843	1.774	1.069	23.287	6.552	16.735
6.667	4.583	2.084	917	542	375	6.560	1.794	4.766
3.941	2.704	1.237	662	373	289	3.991	1.053	2.938
53	37	16	7	2	5	79	19	60
2.091	1.428	663	449	243	206	2.111	557	1.554
42	29	13	6	3	3	57	19	38
69	48	21	12	11	1	90	25	65
39	26	13	4	3	1	29	5	24
142	90	52	17	7	10	143	36	107
76	54	22	5	3	2	71	25	46
97	69	28	6	3	3	79	14	65
46	32	14	6	4	2	50	11	39
33	24	9	3	2	1	41	7	34
31	22	9	1	1	0	37	6	31
60	47	13	7	6	1	82	19	63
110	71	39	8	4	4	108	33	75
83	61	22	5	4	1	58	20	38
16	12	4	1	0	1	15	3	12
118	76	42	17	12	5	103	37	66
38	29	9				32	14	18
52	37	15	14	11	3	53	13	40
59	44	15	6	5	1	68	15	53
34	23	11	2	0	2	33	13	20
74	54	20	6	5	1	57	16	41
139	95	44	27	11	16	110	22	88
43	27	16	9	7	2	40	12	28
41	30	11	6	3	3	52	11	41
60	38	22	7	3	4	67	16	51
50	35	15	7	6	1	56	19	37
42	31	11	4	2	2	44	12	32
73	47	26	9	3	6	75	15	60
77	59	18	7	5	2	95	23	72
53	29	24	4	4	0	56	16	40

## Décès par commune selon l'état civil et le sexe - suite

	Total			Célibataires		
	H+F	Hommes	Femmes	H+F	Hommes	Femmes
<i>Arrondissement de Malines</i>	<b>3.067</b>	1.503	1.564	344	193	151
Berlaar	106	47	59	16	11	5
Bonheiden	152	69	83	14	7	7
Bornem	164	83	81	17	7	10
Duffel	183	83	100	22	10	12
Heist-op-den-Berg	365	183	182	40	23	17
Lierre	312	145	167	41	18	23
Malines	786	379	407	80	49	31
Nijlen	187	107	80	24	18	6
Putte	134	73	61	13	9	4
Puurs	160	80	80	24	15	9
Sint-Amands	84	32	52	7	1	6
Sint-Katelijne-Waver	200	102	98	23	12	11
Willebroek	234	120	114	23	13	10
<i>Arrondissement de Turnhout</i>	<b>3.188</b>	1.692	1.496	361	213	148
Arendonk	96	51	45	13	9	4
Baerle-Duc	19	14	5	2	2	0
Balen	163	93	70	14	12	2
Beerse	116	51	65	9	4	5
Dessel	62	28	34	4	4	0
Geel	325	155	170	49	27	22
Grobbendonk	69	34	35	8	5	3
Herentals	227	133	94	32	14	18
Herenthout	91	48	43	7	4	3
Herselt	150	78	72	11	6	5
Hoogstraten	124	74	50	19	11	8
Hulshout	65	27	38	5	4	1
Kasterlee	108	67	41	15	10	5
Lille	114	62	52	11	8	3
Meerhout	85	42	43	7	5	2
Merksplas	41	25	16	5	3	2
Mol	255	134	121	25	13	12
Olen	74	42	32	8	7	1
Oud-Turnhout	84	45	39	10	7	3
Ravels	75	38	37	7	4	3
Retie	65	36	29	7	4	3
Rijkevorsel	71	40	31	5	2	3
Turnhout	308	150	158	35	14	21
Vorselaar	46	29	17	5	4	1
Vosselaar	63	34	29	8	2	6
Westerlo	151	84	67	22	15	7
Laakdal	141	78	63	18	13	5
<b>Province de Limbourg</b>	<b>6.086</b>	3.240	2.846	722	453	269
<i>Arrondissement de Hasselt</i>	<b>3.049</b>	1.614	1.435	354	217	137
As	52	25	27	7	5	2
Beringen	290	138	152	23	14	9
Diepenbeek	111	61	50	19	13	6
Genk	472	274	198	52	35	17
Gingelom	85	38	47	11	4	7
Halen	84	42	42	3	2	1
Hasselt	587	304	283	69	36	33
Herck-la-Ville	88	43	45	15	6	9
Bourg-Léopold	110	68	42	8	6	2
Lummen	98	57	41	12	10	2
Nieuwerkerken	55	30	25	5	2	3

	Mariés		Veufs			Divorcés		
	H+F	Hommes	Femmes	H+F	Hommes	Femmes	H+F	Hommes
1.263	862	401	137	84	53	1.323	364	959
39	21	18	1	1	0	50	14	36
67	46	21	5	3	2	66	13	53
71	52	19	9	5	4	67	19	48
78	45	33	11	7	4	72	21	51
152	101	51	13	7	6	160	52	108
132	87	45	18	8	10	121	32	89
303	211	92	49	32	17	354	87	267
92	62	30	6	2	4	65	25	40
66	50	16	2	1	1	53	13	40
63	41	22	3	3	0	70	21	49
30	19	11	3	1	2	44	11	33
75	56	19	5	5	0	97	29	68
95	71	24	12	9	3	104	27	77
1.463	1.017	446	118	85	33	1.246	377	869
33	23	10	5	5	0	45	14	31
13	9	4	3	3	0	1	0	1
72	55	17	5	4	1	72	22	50
55	32	23	3	2	1	49	13	36
31	17	14	2	1	1	25	6	19
142	97	45	9	4	5	125	27	98
35	22	13				26	7	19
109	83	26	14	12	2	72	24	48
47	33	14	1	1	0	36	10	26
65	47	18	6	2	4	68	23	45
55	40	15	4	4	0	46	19	27
30	15	15	1	1	0	29	7	22
56	43	13	2	2	0	35	12	23
55	38	17	3	3	0	45	13	32
36	17	19	3	2	1	39	18	21
26	18	8				10	4	6
116	83	33	8	7	1	106	31	75
35	23	12	5	5	0	26	7	19
43	31	12	4	3	1	27	4	23
34	28	6	1	1	0	33	5	28
36	25	11	1	1	0	21	6	15
32	23	9	2	2	0	32	13	19
122	85	37	22	13	9	129	38	91
24	18	6	2	2	0	15	5	10
32	22	10	5	3	2	18	7	11
61	45	16	3	0	3	65	24	41
68	45	23	4	2	2	51	18	33
2.832	2.003	829	204	139	65	2.328	645	1.683
1.416	1.005	411	112	73	39	1.167	319	848
24	14	10	1	1	0	20	5	15
129	86	43	9	6	3	129	32	97
52	37	15	7	3	4	33	8	25
252	180	72	15	12	3	153	47	106
41	27	14				33	7	26
36	28	8	2	1	1	43	11	32
263	190	73	32	17	15	223	61	162
38	28	10	1	1	0	34	8	26
59	43	16	5	5	0	38	14	24
44	33	11	3	2	1	39	12	27
23	19	4	1	1	0	26	8	18

## Décès par commune selon l'état civil et le sexe - suite

	Total			Célibataires		
	H+F	Hommes	Femmes	H+F	Hommes	Femmes
Opglabbeek	43	27	16	4	2	2
Saint-Trond	396	196	200	70	45	25
Tessenderlo	118	68	50	9	5	4
Zonhoven	125	54	71	16	8	8
Zutendaal	48	30	18	4	4	0
Ham	79	44	35	7	6	1
Heusden-Zolder	208	115	93	20	14	6
<i>Arrondissement de Maaseik</i>	<b>1.439</b>	783	656	163	108	55
Bocholt	84	37	47	7	2	5
Bree	96	56	40	14	11	3
Kinrooi	60	35	25	5	3	2
Lommel	173	87	86	12	8	4
Maaseik	178	98	80	20	10	10
Neerpelt	100	59	41	14	10	4
Overpelt	83	43	40	9	6	3
Peer	93	46	47	15	8	7
Hamont-Achel	111	58	53	16	13	3
Hechtel-Eksel	76	49	27	8	7	1
Houthalen-Helchteren	173	99	74	16	10	6
Meeuwen-Gruitrode	71	45	26	8	7	1
Dilsen-Stokkem	141	71	70	19	13	6
<i>Arrondissement de Tongres</i>	<b>1.598</b>	843	755	205	128	77
Alken	70	33	37	13	8	5
Bilzen	213	109	104	39	20	19
Looz	106	52	54	16	11	5
Heers	71	37	34	5	3	2
Hoeselt	75	39	36	9	7	2
Kortesseem	61	31	30	7	5	2
Lanaken	168	105	63	21	14	7
Riemst	137	69	68	17	13	4
Tongres	350	178	172	38	21	17
Wellen	43	21	22	6	4	2
Maasmechelen	264	149	115	24	18	6
Fourons	40	20	20	10	4	6
<b>Province de Flandre orientale</b>	<b>13.844</b>	7.055	6.789	1.584	839	745
<i>Arrondissement d'Alost</i>	<b>2.765</b>	1.392	1.373	281	144	137
Alost	763	384	379	88	41	47
Denderleeuw	157	91	66	14	10	4
Grammont	389	195	194	29	17	12
Haaltert	161	76	85	19	10	9
Herzele	174	91	83	10	8	2
Lede	174	99	75	25	11	14
Ninove	333	171	162	33	20	13
Sint-Lievens-Houtem	122	65	57	10	6	4
Zottegem	270	124	146	33	14	19
Erpe-Mere	222	96	126	20	7	13
<i>Arrondissement de Termonde</i>	<b>1.828</b>	926	902	192	106	86
Berlare	155	81	74	21	14	7
Buggenhout	129	85	44	10	8	2
Termonde	448	211	237	41	21	20
Hamme	225	123	102	23	14	9
Laarne	94	52	42	11	9	2
Lebbeke	182	87	95	13	8	5
Waasmunster	71	39	32	6	2	4
Wetteren	217	105	112	27	9	18



Mariés			Veufs			Divorcés		
H+F	Hommes	Femmes	H+F	Hommes	Femmes	H+F	Hommes	Femmes
22	18	4				17	7	10
153	99	54	19	11	8	154	41	113
62	40	22	5	4	1	42	19	23
49	34	15	4	2	2	56	10	46
26	20	6				18	6	12
35	27	8	2	2	0	35	9	26
108	82	26	6	5	1	74	14	60
718	512	206	33	25	8	525	138	387
40	28	12	2	2	0	35	5	30
46	31	15	3	3	0	33	11	22
31	22	9				24	10	14
84	61	23	8	4	4	69	14	55
94	69	25	6	4	2	58	15	43
56	39	17	3	2	1	27	8	19
36	27	9	2	1	1	36	9	27
34	28	6				44	10	34
56	37	19	1	1	0	38	7	31
47	35	12	1	1	0	20	6	14
91	63	28	5	5	0	61	21	40
43	31	12	2	2	0	18	5	13
60	41	19				62	17	45
698	486	212	59	41	18	636	188	448
32	20	12				25	5	20
92	66	26	8	6	2	74	17	57
46	27	19	3	2	1	41	12	29
34	23	11	4	2	2	28	9	19
36	22	14	2	1	1	28	9	19
23	15	8	1	0	1	30	11	19
82	63	19	10	8	2	55	20	35
46	31	15	2	2	0	72	23	49
153	110	43	15	10	5	144	37	107
22	11	11				15	6	9
115	85	30	13	9	4	112	37	75
17	13	4	1	1	0	12	2	10
5.745	4.064	1.681	725	472	253	5.790	1.680	4.110
1.167	839	328	125	88	37	1.192	321	871
324	228	96	48	29	19	303	86	217
66	49	17	4	2	2	73	30	43
166	123	43	19	13	6	175	42	133
71	46	25	10	8	2	61	12	49
76	57	19	8	7	1	80	19	61
90	68	22	6	3	3	53	17	36
135	94	41	12	8	4	153	49	104
53	42	11	5	5	0	54	12	42
102	71	31	11	11	0	124	28	96
84	61	23	2	2	0	116	26	90
743	520	223	94	69	25	799	231	568
54	39	15	13	10	3	67	18	49
66	53	13	5	3	2	48	21	27
174	122	52	30	20	10	203	48	155
103	77	26	10	7	3	89	25	64
46	28	18	1	1	0	36	14	22
65	39	26	7	5	2	97	35	62
31	23	8	4	3	1	30	11	19
83	59	24	12	11	1	95	26	69

## Décès par commune selon l'état civil et le sexe - suite

	Total			Célibataires		
	H+F	Hommes	Femmes	H+F	Hommes	Femmes
Wichelen	99	48	51	12	8	4
Zelee	208	95	113	28	13	15
<i>Arrondissement d'Eeklo</i>	<b>815</b>	441	374	121	74	47
Assenede	138	77	61	17	8	9
Eeklo	225	103	122	29	12	17
Kaprijke	65	35	30	16	11	5
Maldegem	210	115	95	29	21	8
Sint-Laureins	59	40	19	8	6	2
Zelzate	118	71	47	22	16	6
<i>Arrondissement de Gand</i>	<b>5.079</b>	2.565	2.514	619	316	303
Aalter	163	80	83	26	10	16
Deinze	278	135	143	43	18	25
De Pinte	69	42	27	3	3	0
Destelbergen	157	81	76	13	6	7
Evergem	326	172	154	48	33	15
Gavere	114	69	45	10	5	5
Gand	2.457	1.236	1.221	291	139	152
Knesselare	70	40	30	13	8	5
Lochristi	173	83	90	28	14	14
Lovendegem	93	45	48	15	5	10
Melle	110	49	61	12	6	6
Merelbeke	215	102	113	18	9	9
Moerbeke	63	42	21	7	7	0
Nazareth	130	63	67	14	8	6
Nevele	94	49	45	16	10	6
Oosterzele	115	48	67	9	3	6
Sint-Martens-Latem	70	33	37	6	2	4
Waarschoot	76	33	43	8	5	3
Wachtebeke	91	49	42	12	8	4
Zomergem	107	56	51	16	10	6
Zulte	108	58	50	11	7	4
<i>Arrondissement d'Audenarde</i>	<b>1.262</b>	639	623	150	68	82
Kruishoutem	71	34	37	4	3	1
Audenarde	283	154	129	42	22	20
Renaix	286	157	129	30	15	15
Zingem	58	25	33	3	2	1
Brakel	180	82	98	23	8	15
Kluisbergen	69	43	26	8	5	3
Wortegem-Petegem	50	31	19	3	1	2
Horebeke	26	9	17	4	2	2
Lierde	55	25	30	7	2	5
Maarkedal	101	39	62	19	4	15
Zwalm	83	40	43	7	4	3
<i>Arrondissement de Saint-Nicolas</i>	<b>2.095</b>	1.092	1.003	221	131	90
Beveren	399	222	177	38	25	13
Kruibeke	143	68	75	18	15	3
Lokeren	340	164	176	39	24	15
Sint-Gillis-Waas	169	87	82	14	7	7
Saint-Nicolas	700	354	346	85	39	46
Stekene	137	80	57	11	8	3
Tamise	207	117	90	16	13	3
<b>Province de Brabant flamand</b>	<b>9.421</b>	4.806	4.615	953	522	431
<i>Arrondissement de Hal-Vilvorde</i>	<b>5.074</b>	2.619	2.455	431	248	183
Asse	257	128	129	18	13	5
Beersel	187	103	84	8	5	3

H+F	Mariés		H+F	Veufs		H+F	Divorcés	
	Hommes	Femmes		Hommes	Femmes		Hommes	Femmes
38	26	12	2	0	2	47	14	33
83	54	29	10	9	1	87	19	68
327	240	87	37	31	6	330	96	234
54	40	14	6	5	1	61	24	37
88	60	28	10	7	3	98	24	74
21	13	8	2	2	0	26	9	17
92	70	22	7	5	2	82	19	63
27	24	3				24	10	14
45	33	12	12	12	0	39	10	29
2.060	1.450	610	321	189	132	2.079	610	1.469
68	42	26	2	0	2	67	28	39
119	81	38	16	8	8	100	28	72
42	31	11	1	1	0	23	7	16
78	53	25	5	4	1	61	18	43
132	96	36	17	10	7	129	33	96
61	47	14	1	1	0	42	16	26
968	682	286	216	127	89	982	288	694
27	22	5	3	2	1	27	8	19
59	44	15	5	4	1	81	21	60
39	28	11	3	3	0	36	9	27
39	27	12	5	1	4	54	15	39
90	61	29	7	7	0	100	25	75
22	21	1	3	2	1	31	12	19
39	33	6	3	1	2	74	21	53
35	24	11	2	1	1	41	14	27
49	32	17	5	2	3	52	11	41
37	23	14	7	3	4	20	5	15
28	15	13	3	2	1	37	11	26
32	19	13	5	2	3	42	20	22
39	31	8	7	4	3	45	11	34
57	38	19	5	4	1	35	9	26
522	363	159	54	37	17	536	171	365
24	15	9	3	2	1	40	14	26
125	90	35	11	8	3	105	34	71
128	91	37	21	15	6	107	36	71
29	16	13	3	2	1	23	5	18
73	50	23	8	4	4	76	20	56
30	24	6	2	2	0	29	12	17
20	15	5				27	15	12
8	4	4				14	3	11
28	17	11				20	6	14
24	20	4	6	4	2	52	11	41
33	21	12				43	15	28
926	652	274	94	58	36	854	251	603
193	136	57	11	8	3	157	53	104
46	29	17	9	4	5	70	20	50
144	100	44	15	6	9	142	34	108
78	57	21	2	1	1	75	22	53
303	210	93	44	31	13	268	74	194
65	50	15	6	3	3	55	19	36
97	70	27	7	5	2	87	29	58
4.201	2.943	1.258	405	242	163	3.862	1.099	2.763
2.335	1.660	675	218	122	96	2.090	589	1.501
111	73	38	10	7	3	118	35	83
99	79	20	9	5	4	71	14	57

## Décès par commune selon l'état civil et le sexe - suite

	Total			Célibataires		
	H+F	Hommes	Femmes	H+F	Hommes	Femmes
Biévène	18	9	9	1	1	0
Dilbeek	359	186	173	30	19	11
Gammerages	83	48	35	9	5	4
Gooik	73	38	35	6	2	4
Grimbergen	335	171	164	23	14	9
Hal	303	170	133	30	19	11
Herne	68	35	33	5	2	3
Hoeilaart	79	44	35	9	7	2
Kampenhout	105	50	55	9	6	3
Kapelle-op-den-Bos	62	31	31	8	6	2
Liedekerke	131	52	79	7	3	4
Londerzeel	131	73	58	10	6	4
Machelen	95	50	45	8	8	0
Meise	119	70	49	19	13	6
Merchtem	123	67	56	16	11	5
Opwijk	94	50	44	8	5	3
Overijse	200	96	104	15	7	8
Pepingen	60	26	34	8	3	5
Sint-Pieters-Leeuw	284	161	123	29	19	10
Steenokkerzeel	114	56	58	19	5	14
Ternat	126	62	64	12	8	4
Vilvorde	373	161	212	25	13	12
Zaventem	257	149	108	18	9	9
Zemst	146	86	60	11	9	2
Roosdaal	98	54	44	6	3	3
Drogenbos	84	40	44	6	3	3
Kraainem	94	50	44	9	4	5
Linkebeek	42	25	17			
Rhode-Saint-Genèse	145	74	71	12	4	8
Wemmel	150	68	82	10	2	8
Wezembeek-Oppeem	105	56	49	10	7	3
Lennik	59	29	30	9	5	4
Affligem	115	51	64	8	2	6
<i>Arrondissement de Louvain</i>	<b>4.347</b>	2.187	2.160	522	274	248
Aarschot	299	154	145	22	15	7
Begijnendijk	76	40	36	8	5	3
Bekkevoort	77	35	42	8	7	1
Bertem	94	48	46	18	7	11
Bierbeek	75	42	33	6	4	2
Boortmeerbeek	101	55	46	10	8	2
Boutersem	70	34	36	11	7	4
Diest	192	110	82	26	16	10
Geetbets	56	27	29	5	3	2
Haacht	119	51	68	11	2	9
Herent	171	67	104	16	6	10
Hoegaarden	64	30	34	6	4	2
Holsbeek	77	35	42	5	4	1
Huldenberg	99	44	55	14	1	13
Keerbergen	91	55	36	9	4	5
Kortenaken	68	26	42	7	2	5
Kortenberg	141	80	61	8	6	2
Landen	146	84	62	13	7	6
Louvain	849	407	442	159	69	90
Lubbeek	90	46	44	5	2	3
Oud-Heverlee	72	42	30	2	2	0

H+F	Mariés		H+F	Veufs		H+F	Divorcés	
	Hommes	Femmes		Hommes	Femmes		Hommes	Femmes
9	6	3	2	1	1	6	1	5
162	113	49	12	5	7	155	49	106
43	31	12	2	1	1	29	11	18
36	27	9	2	2	0	29	7	22
147	113	34	16	7	9	149	37	112
156	112	44	15	8	7	102	31	71
28	18	10	1	1	0	34	14	20
34	26	8	4	3	1	32	8	24
50	31	19	4	1	3	42	12	30
24	15	9	1	1	0	29	9	20
45	30	15	6	4	2	73	15	58
64	45	19	4	3	1	53	19	34
50	27	23	5	5	0	32	10	22
57	41	16	4	3	1	39	13	26
55	40	15	5	3	2	47	13	34
49	34	15	4	1	3	33	10	23
88	63	25	10	6	4	87	20	67
19	12	7	2	2	0	31	9	22
121	89	32	15	13	2	119	40	79
53	38	15	1	0	1	41	13	28
51	36	15	3	2	1	60	16	44
167	104	63	11	6	5	170	38	132
120	94	26	18	10	8	101	36	65
79	62	17	2	1	1	54	14	40
51	40	11	4	2	2	37	9	28
34	27	7	5	1	4	39	9	30
43	32	11	8	1	7	34	13	21
21	15	6	6	2	4	15	8	7
70	51	19	9	3	6	54	16	38
72	47	25	5	4	1	63	15	48
46	34	12	4	2	2	45	13	32
23	17	6	5	3	2	22	4	18
58	38	20	4	3	1	45	8	37
1.866	1.283	583	187	120	67	1.772	510	1.262
130	83	47	14	10	4	133	46	87
32	20	12	2	2	0	34	13	21
24	13	11	3	1	2	42	14	28
28	20	8	2	0	2	46	21	25
37	28	9	2	1	1	30	9	21
49	34	15	6	3	3	36	10	26
27	15	12	4	3	1	28	9	19
92	67	25	8	6	2	66	21	45
24	15	9	2	1	1	25	8	17
46	31	15	4	1	3	58	17	41
65	44	21	3	1	2	87	16	71
22	14	8	3	3	0	33	9	24
30	20	10	2	1	1	40	10	30
37	26	11	5	3	2	43	14	29
50	42	8	2	1	1	30	8	22
30	17	13	2	2	0	29	5	24
68	49	19	6	5	1	59	20	39
70	50	20	9	7	2	54	20	34
340	227	113	52	34	18	298	77	221
39	31	8	1	0	1	45	13	32
38	29	9	4	2	2	28	9	19

## Décès par commune selon l'état civil et le sexe - suite

	Total			Célibataires		
	H+F	Hommes	Femmes	H+F	Hommes	Femmes
Rotselaar	127	59	68	14	7	7
Tervuren	150	83	67	17	10	7
Tirlemont	387	190	197	37	21	16
Tremelo	143	73	70	18	13	5
Léau	86	42	44	11	6	5
Lintar	80	43	37	9	7	2
Montaigu-Zichem	205	108	97	30	20	10
Tielt-Winge	91	48	43	11	5	6
Glabbeek	51	29	22	6	4	2
<b>Province de Flandre occidentale</b>	<b>11.361</b>	<b>5.758</b>	<b>5.603</b>	<b>1.315</b>	<b>714</b>	<b>601</b>
<i>Arrondissement de Bruges</i>	<b>2.710</b>	<b>1.342</b>	<b>1.368</b>	<b>329</b>	<b>174</b>	<b>155</b>
Beernem	136	75	61	26	21	5
Blankenberge	264	131	133	20	10	10
Bruges	1.166	546	620	153	70	83
Damme	103	58	45	19	10	9
Jabbeke	88	41	47	10	4	6
Oostkamp	182	101	81	15	11	4
Torhout	179	85	94	26	19	7
Zedelgem	172	86	86	21	10	11
Zuienkerke	21	10	11			
Knokke-Heist	399	209	190	39	19	20
<i>Arrondissement de Dixmude</i>	<b>500</b>	<b>256</b>	<b>244</b>	<b>68</b>	<b>36</b>	<b>32</b>
Dixmude	143	67	76	18	9	9
Houthulst	100	50	50	13	6	7
Koekelare	95	50	45	8	5	3
Kortemark	123	68	55	14	7	7
Lo-Reninge	39	21	18	15	9	6
<i>Arrondissement d'Ypres</i>	<b>1.090</b>	<b>556</b>	<b>534</b>	<b>134</b>	<b>76</b>	<b>58</b>
Ypres	369	193	176	40	19	21
Messines	7	6	1			
Poperinge	206	106	100	36	23	13
Wervik	189	90	99	22	11	11
Zonnebeke	117	58	59	13	9	4
Heuvelland	83	46	37	11	8	3
Langemark-Poelkapelle	78	42	36	5	2	3
Vleteren	41	15	26	7	4	3
<i>Arrondissement de Courtrai</i>	<b>2.615</b>	<b>1.353</b>	<b>1.262</b>	<b>275</b>	<b>151</b>	<b>124</b>
Anzegem	112	51	61	11	4	7
Avelgem	110	62	48	10	6	4
Deerlijk	98	50	48	4	4	0
Harelbeke	201	118	83	13	5	8
Courtrai	806	403	403	112	60	52
Kuurne	102	52	50	14	6	8
Lendelede	52	24	28	5	1	4
Menin	359	187	172	33	20	13
Waregem	284	135	149	28	17	11
Wevelgem	243	130	113	17	11	6
Zwevegem	231	127	104	26	16	10
Espierres-Helchin	17	14	3	2	1	1
<i>Arrondissement d'Ostende</i>	<b>1.660</b>	<b>817</b>	<b>843</b>	<b>180</b>	<b>101</b>	<b>79</b>
Bredene	143	68	75	14	6	8
Gistel	108	51	57	18	12	6
Ichtegem	117	73	44	8	5	3
Middelkerke	182	96	86	17	9	8
Ostende	905	435	470	109	60	49

Mariés			Veufs			Divorcés		
H+F	Hommes	Femmes	H+F	Hommes	Femmes	H+F	Hommes	Femmes
54	34	20	2	2	0	57	16	41
80	57	23	2	1	1	51	15	36
172	117	55	22	15	7	156	37	119
52	35	17	10	6	4	63	19	44
31	22	9	1	1	0	43	13	30
37	25	12	4	1	3	30	10	20
98	67	31	5	3	2	72	18	54
37	31	6	4	4	0	39	8	31
27	20	7	1	0	1	17	5	12
4.707	3.331	1.376	592	379	213	4.747	1.334	3.413
1.123	799	324	147	84	63	1.111	285	826
58	43	15	5	3	2	47	8	39
105	79	26	29	13	16	110	29	81
456	311	145	72	41	31	485	124	361
42	34	8	1	1	0	41	13	28
37	25	12	3	2	1	38	10	28
88	66	22	6	5	1	73	19	54
76	45	31	4	2	2	73	19	54
76	53	23	5	5	0	70	18	52
12	9	3				9	1	8
173	134	39	22	12	10	165	44	121
198	139	59	24	18	6	210	63	147
55	38	17	6	4	2	64	16	48
39	28	11	3	3	0	45	13	32
45	30	15	9	7	2	33	8	25
49	36	13	4	3	1	56	22	34
10	7	3	2	1	1	12	4	8
468	327	141	36	22	14	452	131	321
166	119	47	15	10	5	148	45	103
3	3	0	1	1	0	3	2	1
85	56	29	6	3	3	79	24	55
81	52	29	7	5	2	79	22	57
49	34	15	1	0	1	54	15	39
30	24	6	4	2	2	38	12	26
37	29	8	1	1	0	35	10	25
17	10	7	1	0	1	16	1	15
1.102	780	322	143	96	47	1.095	326	769
46	29	17	3	1	2	52	17	35
52	34	18	6	5	1	42	17	25
47	32	15	5	4	1	42	10	32
95	75	20	11	9	2	82	29	53
297	202	95	56	35	21	341	106	235
46	32	14	4	4	0	38	10	28
18	13	5	3	1	2	26	9	17
157	111	46	24	17	7	145	39	106
121	81	40	10	7	3	125	30	95
107	78	29	9	4	5	110	37	73
104	81	23	12	9	3	89	21	68
12	12	0				3	1	2
660	468	192	121	70	51	699	178	521
66	49	17	7	2	5	56	11	45
40	30	10				50	9	41
59	43	16	2	2	0	48	23	25
79	59	20	17	12	5	69	16	53
326	230	96	87	49	38	383	96	287

## Décès par commune selon l'état civil et le sexe - suite

	Total			Célibataires		
	H+F	Hommes	Femmes	H+F	Hommes	Femmes
Oudenburg	89	38	51	9	6	3
De Haan	116	56	60	5	3	2
<i>Arrondissement de Roulers</i>	<b>1.262</b>	649	613	146	83	63
Hooglede	70	43	27	8	4	4
Ingelmunster	101	53	48	9	3	6
Izegem	235	118	117	18	10	8
Ledegem	71	39	32	6	4	2
Lichtervelde	76	37	39	6	2	4
Moorslede	121	57	64	22	12	10
Roulers	492	252	240	64	40	24
Staden	96	50	46	13	8	5
<i>Arrondissement de Tielt</i>	<b>852</b>	423	429	118	56	62
Dentergem	100	54	46	12	8	4
Meulebeke	122	68	54	21	13	8
Oostrozebeke	59	37	22	8	5	3
Pittem	53	27	26	12	2	10
Ruiselede	49	22	27	7	3	4
Tielt	193	92	101	26	11	15
Wielsbeke	68	38	30	6	3	3
Wingene	120	52	68	13	5	8
Ardooie	88	33	55	13	6	7
<i>Arrondissement de Furnes</i>	<b>672</b>	362	310	65	37	28
Alveringem	45	31	14	7	7	0
La Panne	141	77	64	14	7	7
Koksijde	208	112	96	18	11	7
Nieuport	123	67	56	10	3	7
Furnes	155	75	80	16	9	7
<i>Région wallonne</i>	<b>36.750</b>	18.134	18.616	3.661	2.193	1.468
<b>Province de Brabant wallon</b>	<b>3.113</b>	1.551	1.562	279	170	109
<i>Arrondissement de Nivelles</i>	<b>3.113</b>	1.551	1.562	279	170	109
Beauvechain	54	31	23	10	8	2
Braine-l'Alleud	308	145	163	17	9	8
Braine-le-Château	82	41	41	6	4	2
Chaumont-Gistoux	81	45	36	5	4	1
Court-Saint-Etienne	71	32	39	12	8	4
Genappe	159	78	81	12	7	5
Grez-Doiceau	125	63	62	16	9	7
Incourt	27	14	13	2	1	1
Ittre	49	25	24	1	1	0
Jodoigne	93	45	48	11	6	5
La Hulpe	70	34	36	13	5	8
Mont-Saint-Guibert	53	21	32	8	5	3
Nivelles	250	133	117	16	10	6
Perwez	74	41	33	5	3	2
Rixensart	179	79	100	12	7	5
Tubize	210	107	103	10	7	3
Villers-la-Ville	80	36	44	5	5	0
Waterloo	243	116	127	26	14	12
Wavre	281	141	140	26	17	9
Chastre	37	17	20	4	3	1
Hélécine	18	15	3	3	3	0
Lasne	114	60	54	9	4	5
Orp-Jauche	82	45	37	9	7	2
Ottignies-Louvain-la-Neuve	189	96	93	21	13	8



H+F	Mariés		H+F	Veufs		H+F	Divorcés	
	Hommes	Femmes		Hommes	Femmes		Hommes	Femmes
42	24	18				38	8	30
48	33	15	8	5	3	55	15	40
534	367	167	54	37	17	528	162	366
31	23	8	3	3	0	28	13	15
46	32	14	3	3	0	43	15	28
102	70	32	9	6	3	106	32	74
35	23	12	2	1	1	28	11	17
33	25	8	4	3	1	33	7	26
45	27	18	2	2	0	52	16	36
203	141	62	27	15	12	198	56	142
39	26	13	4	4	0	40	12	28
331	239	92	23	17	6	380	111	269
30	19	11	2	2	0	56	25	31
45	37	8	6	2	4	50	16	34
23	19	4	2	2	0	26	11	15
20	17	3	1	1	0	20	7	13
22	13	9	2	2	0	18	4	14
75	53	22	7	6	1	85	22	63
40	29	11				22	6	16
41	31	10	3	2	1	63	14	49
35	21	14				40	6	34
291	212	79	44	35	9	272	78	194
17	13	4	2	2	0	19	9	10
62	49	13	10	8	2	55	13	42
97	66	31	14	11	3	79	24	55
56	42	14	9	8	1	48	14	34
59	42	17	9	6	3	71	18	53
14.642	10.519	4.123	2.598	1.555	1.043	15.849	3.867	11.982
1.292	946	346	197	105	92	1.345	330	1.015
1.292	946	346	197	105	92	1.345	330	1.015
26	19	7				18	4	14
140	101	39	25	11	14	126	24	102
29	23	6	4	2	2	43	12	31
32	24	8	8	5	3	36	12	24
21	15	6	8	5	3	30	4	26
66	49	17	15	8	7	66	14	52
41	30	11	9	5	4	59	19	40
10	9	1	1	1	0	14	3	11
22	15	7	2	0	2	24	9	15
28	21	7	5	2	3	49	16	33
27	22	5	4	2	2	26	5	21
17	12	5	4	1	3	24	3	21
115	85	30	15	8	7	104	30	74
28	24	4	6	6	0	35	8	27
79	49	30	9	4	5	79	19	60
93	65	28	19	10	9	88	25	63
35	23	12	4	2	2	36	6	30
109	78	31	14	4	10	94	20	74
117	86	31	15	9	6	123	29	94
14	10	4	3	3	0	16	1	15
9	9	0				6	3	3
49	37	12	4	2	2	52	17	35
46	33	13	2	1	1	25	4	21
73	54	19	12	9	3	83	20	63

## Décès par commune selon l'état civil et le sexe - suite

	Total			Célibataires		
	H+F	Hommes	Femmes	H+F	Hommes	Femmes
Ramillies	38	17	21	6	3	3
Rebecq	98	50	48	6	3	3
Walhain	48	24	24	8	4	4
<b>Province de Hainaut</b>	<b>15.018</b>	<b>7.505</b>	<b>7.513</b>	<b>1.352</b>	<b>854</b>	<b>498</b>
<i>Arrondissement d'Ath</i>	<b>936</b>	<b>479</b>	<b>457</b>	<b>84</b>	<b>60</b>	<b>24</b>
Ath	278	123	155	28	19	9
Beloeil	156	90	66	10	8	2
Bernissart	124	64	60	9	8	1
Brugelle	35	24	11	3	0	3
Chièvres	92	43	49	7	4	3
Ellezelles	83	52	31	12	11	1
Flobecq	50	24	26	5	3	2
Frasnes-lez-Anvaing	118	59	59	10	7	3
<i>Arrondissement de Charleroi</i>	<b>4.914</b>	<b>2.449</b>	<b>2.465</b>	<b>418</b>	<b>256</b>	<b>162</b>
Chapelle-lez-Herlaimont	158	86	72	8	5	3
Charleroi	2.473	1.203	1.270	229	141	88
Châtelet	413	208	205	35	18	17
Courcelles	317	169	148	22	13	9
Farciennes	135	54	81	13	7	6
Fleurus	232	121	111	18	11	7
Fontaine-l'Evêque	196	107	89	14	11	3
Gerpennes	115	52	63	10	4	6
Manage	239	127	112	25	13	12
Montigny-le-Tilleul	131	61	70	11	9	2
Pont-à-Celles	210	118	92	14	10	4
Seneffe	105	57	48	7	6	1
Aiseau-Prestes	92	45	47	4	2	2
Les Bons Villers	98	41	57	8	6	2
<i>Arrondissement de Mons</i>	<b>2.974</b>	<b>1.475</b>	<b>1.499</b>	<b>264</b>	<b>169</b>	<b>95</b>
Boussu	249	119	130	22	16	6
Dour	259	121	138	23	14	9
Frameries	239	129	110	20	12	8
Hensies	77	46	31	10	9	1
Jurbise	68	25	43	3	1	2
Lens	34	18	16	1	1	0
Mons	1.031	517	514	112	65	47
Quaregnon	207	116	91	17	15	2
Quiévrain	107	48	59	8	1	7
Saint-Ghislain	300	125	175	17	10	7
Colfontaine	250	133	117	17	12	5
Honnelles	55	29	26	6	6	0
Quévy	98	49	49	8	7	1
<i>Arrondissement de Mouscron</i>	<b>851</b>	<b>431</b>	<b>420</b>	<b>82</b>	<b>51</b>	<b>31</b>
Mouscron	605	313	292	54	34	20
Comines-Warneton	246	118	128	28	17	11
<i>Arrondissement de Soignies</i>	<b>1.890</b>	<b>936</b>	<b>954</b>	<b>166</b>	<b>100</b>	<b>66</b>
Braine-le-Comte	199	92	107	22	12	10
Enghien	112	53	59	8	4	4
La Louvière	843	417	426	74	51	23
Lessines	203	100	103	15	9	6
Le Roeulx	74	46	28	2	2	0
Silly	65	29	36	3	1	2
Soignies	278	133	145	30	13	17
Ecaussinnes	116	66	50	12	8	4
<i>Arrondissement de Thuin</i>	<b>1.683</b>	<b>812</b>	<b>871</b>	<b>135</b>	<b>91</b>	<b>44</b>

H+F	Mariés		H+F	Veufs		H+F	Divorcés	
	Hommes	Femmes		Hommes	Femmes		Hommes	Femmes
15	12	3				17	2	15
35	28	7	6	3	3	51	16	35
16	13	3	3	2	1	21	5	16
6.049	4.375	1.674	1.073	652	421	6.544	1.624	4.920
396	283	113	55	36	19	401	100	301
110	65	45	24	13	11	116	26	90
73	56	17	8	8	0	65	18	47
55	40	15	5	4	1	55	12	43
17	15	2	4	1	3	11	8	3
37	29	8	1	1	0	47	9	38
41	30	11	4	3	1	26	8	18
15	12	3	1	1	0	29	8	21
48	36	12	8	5	3	52	11	41
1.985	1.454	531	399	233	166	2.112	506	1.606
73	62	11	11	6	5	66	13	53
948	696	252	218	122	96	1.078	244	834
172	120	52	35	21	14	171	49	122
142	110	32	17	10	7	136	36	100
52	32	20	13	7	6	57	8	49
100	73	27	20	12	8	94	25	69
84	69	15	11	6	5	87	21	66
48	30	18	5	4	1	52	14	38
108	78	30	23	16	7	83	20	63
50	35	15	7	5	2	63	12	51
83	65	18	22	13	9	91	30	61
49	33	16	4	3	1	45	15	30
43	33	10	6	3	3	39	7	32
33	18	15	7	5	2	50	12	38
1.187	856	331	211	119	92	1.312	331	981
100	70	30	11	6	5	116	27	89
102	72	30	18	9	9	116	26	90
111	81	30	14	10	4	94	26	68
33	26	7	4	3	1	30	8	22
26	17	9	4	0	4	35	7	28
16	11	5	4	2	2	13	4	9
391	282	109	89	51	38	439	119	320
92	66	26	15	10	5	83	25	58
41	32	9	4	4	0	54	11	43
103	67	36	21	11	10	159	37	122
105	85	20	22	10	12	106	26	80
24	17	7	3	1	2	22	5	17
43	30	13	2	2	0	45	10	35
348	246	102	45	32	13	376	102	274
244	176	68	34	25	9	273	78	195
104	70	34	11	7	4	103	24	79
759	542	217	113	69	44	852	225	627
60	42	18	10	9	1	107	29	78
45	30	15	6	3	3	53	16	37
348	256	92	53	30	23	368	80	288
84	58	26	15	12	3	89	21	68
42	33	9	2	1	1	28	10	18
23	17	6	3	1	2	36	10	26
113	74	39	16	8	8	119	38	81
44	32	12	8	5	3	52	21	31
678	473	205	114	73	41	756	175	581

## Décès par commune selon l'état civil et le sexe - suite

	Total			Célibataires		
	H+F	Hommes	Femmes	H+F	Hommes	Femmes
Anderlues	150	76	74	10	7	3
Beaumont	78	41	37	8	7	1
Binche	391	192	199	27	21	6
Chimay	113	53	60	13	4	9
Erquelinnes	120	62	58	11	8	3
Froidchapelle	41	18	23	6	4	2
Lobbès	57	29	28	6	4	2
Merbes-le-Château	35	26	9	4	3	1
Momignies	54	28	26	2	2	0
Thuin	142	68	74	15	10	5
Estinnes	81	42	39	8	5	3
Ham-sur-Heure-Nalinnes	131	56	75	9	5	4
Morlanwelz	255	108	147	14	11	3
Sivry-Rance	35	13	22	2	0	2
<i>Arrondissement de Tournai</i>	<b>1.770</b>	923	847	203	127	76
Antoing	99	54	45	11	6	5
Celles	85	42	43	11	8	3
Estaimpuis	115	64	51	21	12	9
Pecq	55	30	25	8	4	4
Péruwelz	189	107	82	27	21	6
Rumes	65	37	28	4	2	2
Tournai	869	430	439	91	53	38
Brunehaut	86	49	37	12	9	3
Leuze-en-Hainaut	157	81	76	12	9	3
Mont-de-l'Enclus	50	29	21	6	3	3
<b>Province de Liège</b>	<b>11.309</b>	5.503	5.806	1.154	682	472
<i>Arrondissement de Huy</i>	<b>1.106</b>	544	562	108	63	45
Amay	164	65	99	12	5	7
Burdinne	32	17	15	1	1	0
Clavier	37	14	23	8	5	3
Ferrières	46	25	21	3	2	1
Hamoir	35	13	22	6	3	3
Héron	34	19	15	4	3	1
Huy	250	122	128	29	17	12
Marchin	44	23	21	6	5	1
Modave	19	11	8	2	0	2
Nandrin	64	31	33	9	6	3
Ouffet	18	9	9	2	1	1
Verlaine	29	20	9	1	1	0
Villers-Le-Bouillet	53	27	26	6	5	1
Wanze	163	79	84	8	2	6
Anthisnes	39	21	18	5	3	2
Engis	48	31	17	3	1	2
Tinlot	31	17	14	3	3	0
<i>Arrondissement de Liège</i>	<b>6.701</b>	3.239	3.462	624	385	239
Ans	274	137	137	20	10	10
Awans	109	55	54	11	8	3
Aywaille	85	44	41	10	6	4
Bassenge	78	37	41	9	5	4
Beyne-Heusay	103	49	54	7	5	2
Chaufontaine	261	110	151	15	5	10
Comblain-au-Pont	56	23	33	3	1	2
Dalhem	33	16	17	3	2	1
Esneux	164	75	89	9	6	3
Fléron	185	86	99	17	8	9

Mariés			Veufs			Divorcés		
H+F	Hommes	Femmes	H+F	Hommes	Femmes	H+F	Hommes	Femmes
62	49	13	9	8	1	69	12	57
24	20	4	6	2	4	40	12	28
178	128	50	21	10	11	165	33	132
40	30	10	9	5	4	51	14	37
54	40	14	7	4	3	48	10	38
14	9	5	4	3	1	17	2	15
22	14	8	3	3	0	26	8	18
14	13	1	8	5	3	9	5	4
29	20	9	4	2	2	19	4	15
55	34	21	6	4	2	66	20	46
30	19	11	7	6	1	36	12	24
47	29	18	9	8	1	66	14	52
90	59	31	19	11	8	132	27	105
19	9	10	2	2	0	12	2	10
696	521	175	136	90	46	735	185	550
37	31	6	8	7	1	43	10	33
29	24	5	2	1	1	43	9	34
50	41	9	2	1	1	42	10	32
23	17	6	2	2	0	22	7	15
81	63	18	13	8	5	68	15	53
34	28	6	2	1	1	25	6	19
323	233	90	85	52	33	370	92	278
33	23	10	6	5	1	35	12	23
64	45	19	11	10	1	70	17	53
22	16	6	5	3	2	17	7	10
4.472	3.172	1.300	870	507	363	4.813	1.142	3.671
444	321	123	83	55	28	471	105	366
59	37	22	11	6	5	82	17	65
16	11	5	2	1	1	13	4	9
10	6	4	4	2	2	15	1	14
22	17	5	2	2	0	19	4	15
15	9	6	2	1	1	12	0	12
13	11	2	4	3	1	13	2	11
93	65	28	28	15	13	100	25	75
20	17	3	3	1	2	15	0	15
11	8	3				6	3	3
21	17	4	1	1	0	33	7	26
10	7	3				6	1	5
18	13	5	2	2	0	8	4	4
20	16	4	4	4	0	23	2	21
55	40	15	12	10	2	88	27	61
18	13	5	2	2	0	14	3	11
30	24	6	3	3	0	12	3	9
13	10	3	3	2	1	12	2	10
2.614	1.827	787	588	337	251	2.875	690	2.185
115	85	30	22	11	11	117	31	86
31	23	8	12	8	4	55	16	39
41	26	15	8	6	2	26	6	20
34	22	12	5	5	0	30	5	25
39	27	12	9	5	4	48	12	36
108	67	41	8	5	3	130	33	97
22	15	7	2	2	0	29	5	24
14	10	4	1	1	0	15	3	12
73	48	25	11	8	3	71	13	58
76	58	18	15	7	8	77	13	64

## Décès par commune selon l'état civil et le sexe - suite

	Total			Célibataires		
	H+F	Hommes	Femmes	H+F	Hommes	Femmes
Herstal	452	210	242	44	33	11
Juprelle	79	33	46	5	3	2
Liège	2.408	1.155	1.253	289	181	108
Oupeye	227	109	118	18	12	6
Saint-Nicolas	273	134	139	22	13	9
Seraing	727	370	357	37	25	12
Soumagne	132	65	67	11	10	1
Sprimont	130	69	61	12	4	8
Visé	153	77	76	20	13	7
Grâce-Hollogne	226	123	103	25	20	5
Blégny	87	48	39	9	5	4
Flémalle	309	143	166	14	3	11
Neupré	81	37	44	6	3	3
Trooz	69	34	35	8	4	4
<i>Arrondissement de Verviers</i>	<b>2.680</b>	1.297	1.383	340	174	166
Aubel	48	26	22	5	3	2
Baelen	28	15	13	4	3	1
Dison	144	69	75	10	5	5
Herve	162	90	72	26	15	11
Jalhay	68	32	36	4	2	2
Lierneux	36	19	17	11	7	4
Limbourg	68	32	36	9	3	6
Malmedy	108	55	53	10	4	6
Olné	29	15	14	3	1	2
Pepinster	83	35	48	18	9	9
Plombières	117	55	62	18	6	12
Spa	157	77	80	26	13	13
Stavelot	71	30	41	8	5	3
Stoumont	48	18	30	5	1	4
Theux	101	49	52	13	9	4
Thimister-Clermont	32	17	15	3	1	2
Trois-Ponts	19	6	13	1	0	1
Verviers	602	286	316	76	42	34
Waimes	61	32	29	3	2	1
Welkenraedt	82	46	36	8	5	3
<i>dont C. germanophone</i>	<b>616</b>	293	323	79	38	41
Amblève	40	16	24	3	1	2
Bullange	47	24	23	9	5	4
Burg-Reuland	26	13	13	6	3	3
Butgenbach	53	26	27	13	5	8
Eupen	176	80	96	18	7	11
La Calamine	81	46	35	6	4	2
Lontzen	58	26	32	9	5	4
Raeren	68	32	36	3	2	1
Saint-Vith	67	30	37	12	6	6
<i>Arrondissement de Waremme</i>	<b>822</b>	423	399	82	60	22
Berloz	32	16	16	3	3	0
Braives	63	27	36	6	3	3
Crisnée	22	11	11	3	3	0
Donceel	22	12	10	2	1	1
Fexhe-le-Haut-Clocher	43	24	19	3	2	1
Geer	27	16	11	2	2	0
Hannut	173	96	77	18	12	6
Lincet	38	20	18	3	3	0
Oreye	42	21	21	4	4	0

H+F	Mariés		H+F	Veufs		H+F	Divorcés	
	Hommes	Femmes		Hommes	Femmes		Hommes	Femmes
188	119	69	38	17	21	182	41	141
25	16	9	5	4	1	44	10	34
851	587	264	282	158	124	986	229	757
92	63	29	17	10	7	100	24	76
106	78	28	19	9	10	126	34	92
300	220	80	59	38	21	331	87	244
60	40	20	5	5	0	56	10	46
53	41	12	8	7	1	57	17	40
59	44	15	13	7	6	61	13	48
89	71	18	11	4	7	101	28	73
41	31	10	6	3	3	31	9	22
133	95	38	21	10	11	141	35	106
28	21	7	7	4	3	40	9	31
36	20	16	4	3	1	21	7	14
1.074	769	305	163	96	67	1.103	258	845
19	15	4	2	1	1	22	7	15
15	10	5				9	2	7
61	42	19	11	4	7	62	18	44
70	50	20	6	4	2	60	21	39
25	20	5	3	2	1	36	8	28
13	9	4	3	1	2	9	2	7
23	20	3	6	2	4	30	7	23
45	38	7	5	1	4	48	12	36
10	6	4	4	4	0	12	4	8
25	15	10	4	2	2	36	9	27
47	35	12	7	5	2	45	9	36
51	40	11	13	13	0	67	11	56
24	18	6	3	1	2	36	6	30
15	10	5	5	5	0	23	2	21
40	32	8	4	1	3	44	7	37
20	13	7				9	3	6
6	3	3	1	1	0	11	2	9
221	157	64	52	32	20	253	55	198
30	19	11	5	1	4	23	10	13
38	28	10	3	3	0	33	10	23
276	189	87	26	13	13	235	53	182
19	13	6	1	1	0	17	1	16
23	14	9	1	1	0	14	4	10
14	10	4				6	0	6
24	16	8	1	1	0	15	4	11
76	51	25	9	4	5	73	18	55
40	34	6	11	5	6	24	3	21
20	15	5	2	1	1	27	5	22
29	20	9	1	0	1	35	10	25
31	16	15				24	8	16
340	255	85	36	19	17	364	89	275
11	6	5	2	1	1	16	6	10
26	17	9	3	2	1	28	5	23
7	5	2				12	3	9
12	9	3				8	2	6
15	12	3	4	3	1	21	7	14
12	9	3	1	1	0	12	4	8
76	61	15	6	3	3	73	20	53
12	9	3	3	3	0	20	5	15
17	13	4	2	2	0	19	2	17

## Décès par commune selon l'état civil et le sexe - suite

	Total			Célibataires		
	H+F	Hommes	Femmes	H+F	Hommes	Femmes
Remicourt	64	33	31	10	7	3
Saint-Georges-sur-Meuse	73	39	34	6	3	3
Wareme	160	82	78	15	14	1
Wasseiges	28	11	17	2	1	1
Faimes	35	15	20	5	2	3
<b>Province de Luxembourg</b>	<b>2.527</b>	<b>1.285</b>	<b>1.242</b>	<b>335</b>	<b>201</b>	<b>134</b>
<i>Arrondissement d'Arlon</i>	<b>472</b>	240	232	58	33	25
Arlon	232	116	116	29	17	12
Attert	27	16	11	7	3	4
Aubange	139	68	71	14	7	7
Martelange	17	6	11	1	0	1
Messancy	57	34	23	7	6	1
<i>Arrondissement de Bastogne</i>	<b>394</b>	190	204	63	34	29
Bastogne	119	57	62	18	10	8
Bertogne	24	14	10	4	3	1
Fauvillers	13	9	4	2	1	1
Houffalize	51	23	28	9	4	5
Vielsalm	85	43	42	19	8	11
Vaux-sur-Sûre	38	17	21	6	3	3
Gouvy	37	13	24	2	2	0
Sainte-Ode	27	14	13	3	3	0
<i>Arrondissement de Marche-en-Famenne</i>	<b>529</b>	283	246	59	36	23
Durbuy	113	52	61	13	8	5
Erezée	42	24	18	5	3	2
Hotton	53	32	21	3	1	2
La Roche-en-Ardenne	56	28	28	8	5	3
Marche-en-Famenne	149	81	68	18	11	7
Nassogne	35	17	18	4	2	2
Rendeux	33	23	10	2	2	0
Tenneville	22	12	10	4	3	1
Manhay	26	14	12	2	1	1
<i>Arrondissement de Neufchâteau</i>	<b>598</b>	304	294	93	52	41
Bertrix	80	41	39	9	6	3
Bouillon	85	42	43	8	5	3
Daverdisse	12	5	7	1	0	1
Herbeumont	21	10	11	4	2	2
Léglise	23	7	16	4	2	2
Libin	47	22	25	4	1	3
Neufchâteau	61	33	28	11	8	3
Paliseul	53	30	23	11	6	5
Saint-Hubert	69	31	38	14	7	7
Tellin	20	10	10	4	4	0
Wellin	36	15	21	8	4	4
Libramont-Chevigny	91	58	33	15	7	8
<i>Arrondissement de Virton</i>	<b>534</b>	268	266	62	46	16
Chiny	59	27	32	8	5	3
Etalle	27	12	15	3	3	0
Florenville	88	47	41	11	8	3
Meix-devant-Virton	25	18	7	3	3	0
Musson	28	20	8	2	2	0
Saint-Léger	29	20	9	3	3	0
Tintigny	42	23	19	7	5	2
Virton	137	58	79	16	12	4
Habay	70	33	37	7	4	3
Rouvroy	29	10	19	2	1	1



H+F	Mariés		H+F	Veufs		H+F	Divorcés	
	Hommes	Femmes		Hommes	Femmes		Hommes	Femmes
22	19	3	3	1	2	29	6	23
33	26	7	2	1	1	32	9	23
73	52	21	8	2	6	64	14	50
11	8	3	1	0	1	14	2	12
13	9	4	1	0	1	16	4	12
983	715	268	137	92	45	1.072	277	795
201	142	59	36	21	15	177	44	133
103	71	32	19	11	8	81	17	64
10	8	2	1	1	0	9	4	5
61	42	19	12	6	6	52	13	39
4	3	1	1	0	1	11	3	8
23	18	5	3	3	0	24	7	17
152	105	47	16	12	4	163	39	124
46	29	17	5	4	1	50	14	36
12	9	3	1	0	1	7	2	5
8	6	2	1	1	0	2	1	1
14	11	3	1	1	0	27	7	20
33	24	9	5	3	2	28	8	20
15	11	4				17	3	14
16	9	7	1	1	0	18	1	17
8	6	2	2	2	0	14	3	11
223	172	51	30	21	9	217	54	163
42	31	11	11	7	4	47	6	41
15	10	5	3	2	1	19	9	10
26	24	2	4	3	1	20	4	16
21	15	6	2	1	1	25	7	18
63	50	13	5	4	1	63	16	47
17	13	4	1	1	0	13	1	12
18	14	4	3	2	1	10	5	5
8	5	3				10	4	6
13	10	3	1	1	0	10	2	8
220	167	53	31	19	12	254	66	188
32	27	5	5	5	0	34	3	31
27	19	8	6	3	3	44	15	29
4	2	2	1	1	0	6	2	4
6	4	2	1	1	0	10	3	7
9	5	4	1	0	1	9	0	9
23	17	6	1	1	0	19	3	16
24	16	8	4	1	3	22	8	14
18	17	1	1	0	1	23	7	16
21	16	5	2	1	1	32	7	25
7	5	2	1	1	0	8	0	8
9	6	3	2	0	2	17	5	12
40	33	7	6	5	1	30	13	17
187	129	58	24	19	5	261	74	187
19	11	8	7	4	3	25	7	18
8	4	4				16	5	11
36	25	11	3	3	0	38	11	27
8	7	1	1	1	0	13	7	6
12	8	4	3	3	0	11	7	4
16	14	2	1	1	0	9	2	7
14	8	6				21	10	11
39	28	11	4	3	1	78	15	63
29	19	10	5	4	1	29	6	23
6	5	1				21	4	17

## Décès par commune selon l'état civil et le sexe - suite et fin

	Total			Célibataires		
	H+F	Hommes	Femmes	H+F	Hommes	Femmes
<b>Province de Namur</b>	<b>4.783</b>	2.290	2.493	541	286	255
<i>Arrondissement de Dinant</i>	<b>1.100</b>	553	547	153	82	71
Anhée	71	30	41	6	3	3
Beauraing	89	42	47	20	9	11
Bièvre	46	21	25	12	6	6
Ciney	180	94	86	34	17	17
Dinant	157	82	75	23	16	7
Gedinne	45	19	26	7	4	3
Hamois	55	32	23	10	5	5
Havelange	49	25	24	5	3	2
Houyet	56	25	31	2	0	2
Onhaye	26	13	13	3	1	2
Rochefort	111	61	50	15	10	5
Somme-Leuze	43	24	19			
Yvoir	71	28	43	8	4	4
Hastière	59	40	19	3	1	2
Vresse-sur-Semois	42	17	25	5	3	2
<i>Arrondissement de Namur</i>	<b>2.966</b>	1.387	1.579	329	171	158
Andenne	271	132	139	27	19	8
Assesse	54	23	31	3	1	2
Eghezée	159	76	83	13	6	7
Floreffe	69	35	34	8	3	5
Fosses-la-Ville	89	41	48	7	4	3
Gesves	45	20	25	7	3	4
Mettet	120	55	65	16	9	7
Namur	1.155	519	636	168	74	94
Ohey	30	14	16	5	3	2
Profondeville	101	50	51	9	5	4
Sombreffe	76	33	43	5	3	2
Sambreville	313	143	170	26	19	7
Fernelmont	61	29	32	2	1	1
Jemeppe-sur-Sambre	175	101	74	12	9	3
La Bruyère	68	38	30	4	3	1
Gembloux	180	78	102	17	9	8
<i>Arrondissement de Philippeville</i>	<b>717</b>	350	367	59	33	26
Cerfontaine	52	29	23	3	2	1
Couvin	166	77	89	24	9	15
Doische	55	24	31	3	1	2
Florennes	93	43	50	7	6	1
Philippeville	84	45	39	7	7	0
Viroinval	65	36	29	3	2	1
Walcourt	202	96	106	12	6	6

	Mariés		Veufs			Divorcés		
	H+F	Hommes	Femmes	H+F	Hommes	Femmes	H+F	Hommes
1.846	1.311	535	321	199	122	2.075	494	1.581
432	320	112	63	38	25	452	113	339
24	15	9	3	2	1	38	10	28
32	24	8	2	1	1	35	8	27
11	9	2	3	3	0	20	3	17
69	56	13	7	6	1	70	15	55
59	45	14	16	4	12	59	17	42
13	9	4	3	2	1	22	4	18
33	23	10	1	1	0	11	3	8
19	15	4	3	2	1	22	5	17
22	16	6	3	2	1	29	7	22
12	10	2	2	1	1	9	1	8
49	34	15	5	4	1	42	13	29
25	17	8	5	4	1	13	3	10
20	14	6	3	1	2	40	9	31
29	26	3	5	3	2	22	10	12
15	7	8	2	2	0	20	5	15
1.129	787	342	211	134	77	1.297	295	1.002
99	67	32	27	17	10	118	29	89
25	16	9	5	1	4	21	5	16
62	46	16	9	5	4	75	19	56
30	21	9				31	11	20
36	22	14	8	8	0	38	7	31
16	12	4	1	0	1	21	5	16
49	32	17	8	6	2	47	8	39
426	291	135	90	49	41	471	105	366
13	7	6	1	1	0	11	3	8
38	30	8	10	9	1	44	6	38
21	14	7	4	2	2	46	14	32
115	84	31	20	14	6	152	26	126
26	18	8	2	2	0	31	8	23
81	63	18	11	10	1	71	19	52
28	20	8	5	2	3	31	13	18
64	44	20	10	8	2	89	17	72
285	204	81	47	27	20	326	86	240
22	18	4	5	3	2	22	6	16
59	41	18	14	9	5	69	18	51
22	15	7	2	0	2	28	8	20
40	24	16	3	3	0	43	10	33
42	32	10	6	3	3	29	3	26
28	20	8	4	2	2	30	12	18
72	54	18	13	7	6	105	29	76

## Évolution mensuelle des décès par arrondissement

	Total	Janvier	Février	Mars	Avril	Mai	Juin
<b>Belgique</b>	<b>103.447</b>	<b>10.102</b>	<b>8.463</b>	<b>9.114</b>	<b>8.563</b>	<b>8.872</b>	<b>8.301</b>
<i>Région de Bruxelles-Capitale</i>	<b>10.176</b>	890	844	875	868	867	819
<i>Région flamande</i>	<b>56.521</b>	5.605	4.616	4.997	4.607	4.882	4.555
<b>Province d'Anvers</b>	<b>15.809</b>	1.545	1.338	1.418	1.287	1.365	1.276
Arr. d'Anvers	<b>9.554</b>	923	795	874	752	806	797
Arr. de Malines	<b>3.067</b>	295	267	276	266	271	245
Arr. de Turnhout	<b>3.188</b>	327	276	268	269	288	234
<b>Province de Limbourg</b>	<b>6.086</b>	602	492	542	475	517	489
Arr. de Hasselt	<b>3.049</b>	318	261	258	220	257	246
Arr. de Maaseik	<b>1.439</b>	140	99	138	119	127	119
Arr. de Tongres	<b>1.598</b>	144	132	146	136	133	124
<b>Province de Flandre orientale</b>	<b>13.844</b>	1.372	1.096	1.233	1.104	1.222	1.121
Arr. d'Alost	<b>2.765</b>	288	202	272	210	267	216
Arr. de Termonde	<b>1.828</b>	157	155	138	159	167	150
Arr. d'Eeklo	<b>815</b>	78	76	81	61	79	65
Arr. de Gand	<b>5.079</b>	536	377	445	404	443	416
Arr. d'Audenarde	<b>1.262</b>	129	107	111	89	101	101
Arr. de Saint-Nicolas	<b>2.095</b>	184	179	186	181	165	173
<b>Province de Brabant flamand</b>	<b>9.421</b>	923	762	822	796	835	767
Arr. de Hal-Vilvorde	<b>5.074</b>	491	424	447	422	422	426
Arr. de Louvain	<b>4.347</b>	432	338	375	374	413	341
<b>Province de Flandre occidentale</b>	<b>11.361</b>	1.163	928	982	945	943	902
Arr. de Bruges	<b>2.710</b>	273	234	222	238	232	202
Arr. de Dixmude	<b>500</b>	56	43	48	44	55	37
Arr. d'Ypres	<b>1.090</b>	107	89	107	90	95	83
Arr. de Courtrai	<b>2.615</b>	261	210	222	193	213	220
Arr. d'Ostende	<b>1.660</b>	172	132	143	141	106	124
Arr. de Roulers	<b>1.262</b>	145	101	99	112	109	113
Arr. de Tielt	<b>852</b>	83	62	77	70	71	68
Arr. de Furnes	<b>672</b>	66	57	64	57	62	55
<i>Région wallonne</i>	<b>36.750</b>	3.607	3.003	3.242	3.088	3.123	2.927
<b>Province de Brabant wallon</b>	<b>3.113</b>	302	239	304	243	241	240
Arr. de Nivelles	<b>3.113</b>	302	239	304	243	241	240
<b>Province de Hainaut</b>	<b>15.018</b>	1.522	1.248	1.298	1.275	1.264	1.208
Arr. d'Ath	<b>936</b>	85	80	81	82	85	80
Arr. de Charleroi	<b>4.914</b>	489	424	450	412	405	393
Arr. de Mons	<b>2.974</b>	305	223	240	241	257	226
Arr. de Mouscron	<b>851</b>	90	73	70	76	79	57
Arr. de Soignies	<b>1.890</b>	205	166	153	192	140	161
Arr. de Thuin	<b>1.683</b>	167	139	143	143	148	140
Arr. de Tournai	<b>1.770</b>	181	143	161	129	150	151
<b>Province de Liège</b>	<b>11.309</b>	1.040	904	1.005	939	997	895
Arr. de Huy	<b>1.106</b>	112	86	92	99	106	84
Arr. de Liège	<b>6.701</b>	612	546	615	535	568	549
<i>dont C. Germanophone</i>	<b>616</b>	61	49	59	63	57	40
Arr. de Verviers	<b>2.680</b>	243	198	248	246	239	200
Arr. de Waremme	<b>822</b>	73	74	50	59	84	62
<b>Province de Luxembourg</b>	<b>2.527</b>	254	209	208	227	229	192
Arr. d'Arlon	<b>472</b>	39	38	38	38	47	36
Arr. de Bastogne	<b>394</b>	41	34	34	35	44	30
Arr. de Marche-en-Famenne	<b>529</b>	53	49	52	54	39	33
Arr. de Neufchâteau	<b>598</b>	61	49	56	49	54	47
Arr. de Virton	<b>534</b>	60	39	28	51	45	46
<b>Province de Namur</b>	<b>4.783</b>	489	403	427	404	392	392
Arr. de Dinant	<b>1.100</b>	115	85	98	103	98	101
Arr. de Namur	<b>2.966</b>	296	264	259	234	243	225
Arr. de Philippeville	<b>717</b>	78	54	70	67	51	66

Juillet	Août	Septembre	Octobre	Novembre	Décembre	
<b>8.301</b>	<b>8.278</b>	<b>7.736</b>	<b>7.973</b>	<b>8.268</b>	<b>9.476</b>	<b>Belgique</b>
850	811	743	789	861	959	<i>Région de Bruxelles-Capitale</i>
4.462	4.476	4.277	4.369	4.492	5.183	<i>Région flamande</i>
1.223	1.276	1.176	1.199	1.241	1.465	<b>Province d'Anvers</b>
751	805	727	687	764	873	Arr. d'Anvers
223	240	226	259	230	269	Arr. de Malines
249	231	223	253	247	323	Arr. de Turnhout
457	455	477	492	499	589	<b>Province de Limbourg</b>
224	243	240	254	254	274	Arr. de Hasselt
109	97	119	98	130	144	Arr. de Maaseik
124	115	118	140	115	171	Arr. de Tongres
1.114	1.094	1.061	1.058	1.111	1.258	<b>Province de Flandre orientale</b>
202	213	218	213	217	247	Arr. d'Alost
157	149	149	142	135	170	Arr. de Termonde
77	58	59	58	53	70	Arr. d'Eeklo
426	389	385	377	412	469	Arr. de Gand
95	114	102	93	104	116	Arr. d'Audenarde
157	171	148	175	190	186	Arr. de Saint-Nicolas
723	744	715	745	734	855	<b>Province de Brabant flamand</b>
371	399	384	421	402	465	Arr. de Hal-Vilvorde
352	345	331	324	332	390	Arr. de Louvain
945	907	848	875	907	1.016	<b>Province de Flandre occidentale</b>
198	214	220	219	213	245	Arr. de Bruges
33	42	35	38	26	43	Arr. de Dixmude
115	67	83	63	93	98	Arr. d'Ypres
225	209	190	214	216	242	Arr. de Courtrai
130	168	125	119	141	159	Arr. d'Ostende
108	95	85	92	96	107	Arr. de Roulers
77	62	70	77	71	64	Arr. de Tielt
59	50	40	53	51	58	Arr. de Furnes
2.989	2.991	2.716	2.815	2.915	3.334	<i>Région wallonne</i>
249	237	241	253	279	285	<b>Province de Brabant wallon</b>
249	237	241	253	279	285	Arr. de Nivelles
1.228	1.175	1.119	1.142	1.190	1.349	<b>Province de Hainaut</b>
92	73	57	68	76	77	Arr. d'Ath
361	406	390	364	383	437	Arr. de Charleroi
270	225	209	260	248	270	Arr. de Mons
64	62	70	66	63	81	Arr. de Mouscron
155	131	116	138	149	184	Arr. de Soignies
135	142	130	114	126	156	Arr. de Thuin
151	136	147	132	145	144	Arr. de Tournai
909	969	825	881	910	1.035	<b>Province de Liège</b>
104	94	75	87	74	93	Arr. de Huy
529	573	494	520	562	598	Arr. de Liège
51	44	42	53	37	60	<b>dont C. Germanophone</b>
212	207	199	203	213	272	Arr. de Verviers
64	95	57	71	61	72	Arr. de Waremme
198	205	199	178	180	248	<b>Province de Luxembourg</b>
34	41	44	29	34	54	Arr. d'Arlon
23	26	32	32	24	39	Arr. de Bastogne
44	50	42	28	36	49	Arr. de Marche-en-Famenne
46	45	45	50	44	52	Arr. de Neufchâteau
51	43	36	39	42	54	Arr. de Virton
405	405	332	361	356	417	<b>Province de Namur</b>
87	88	83	77	84	81	Arr. de Dinant
259	266	201	224	222	273	Arr. de Namur
59	51	48	60	50	63	Arr. de Philippeville

**Décès et taux (‰) de mortalité par sexe et jour de la semaine.***Par jour de la semaine*

	Chiffres absolus			Taux ‰		
	H + F	Hommes	Femmes	H + F	Hommes	Femmes
<b>Total général</b>	<b>103.447</b>	<b>51.506</b>	<b>51.941</b>	<b>10,08</b>	<b>10,26</b>	<b>9,90</b>
Lundi	14.835	7.458	7.377	1,45	1,49	1,41
Mardi	14.913	7.448	7.465	1,45	1,48	1,42
Mercredi	14.651	7.337	7.314	1,43	1,46	1,39
Jeudi	14.883	7.304	7.579	1,45	1,46	1,44
Vendredi	14.947	7.499	7.448	1,46	1,49	1,42
Samedi	15.004	7.402	7.602	1,46	1,48	1,45
Dimanche	14.214	7.058	7.156	1,38	1,41	1,36

*Par jour férié*

	Chiffres absolus			Taux ‰		
	H + F	Hommes	Femmes	H + F	Hommes	Femmes
<b>Total jours fériés</b>	<b>3.918</b>	<b>1.955</b>	<b>1.963</b>	<b>0,38</b>	<b>0,39</b>	<b>0,37</b>
Nouvel an	337	160	177	0,03	0,03	0,03
Pâques	247	123	124	0,02	0,02	0,02
Lundi de Pâques	257	139	118	0,03	0,03	0,02
Fête du travail	267	130	137	0,03	0,03	0,03
Ascension	297	153	144	0,03	0,03	0,03
Pentecôte	258	116	142	0,03	0,02	0,03
Lundi de Pentecôte	254	136	118	0,02	0,03	0,02
Fête nationale	252	132	120	0,02	0,03	0,02
Assomption	288	141	147	0,03	0,03	0,03
Toussaint	246	130	116	0,02	0,03	0,02
Jour des morts	250	114	136	0,02	0,02	0,03
Armistice	281	135	146	0,03	0,03	0,03
Noël	353	183	170	0,03	0,04	0,03
Le lendemain de la Noël	331	163	168	0,03	0,03	0,03

**Évolution mensuelle et journalière des décès par sexe**

Graphique évolution journalière

Chiffres absolus

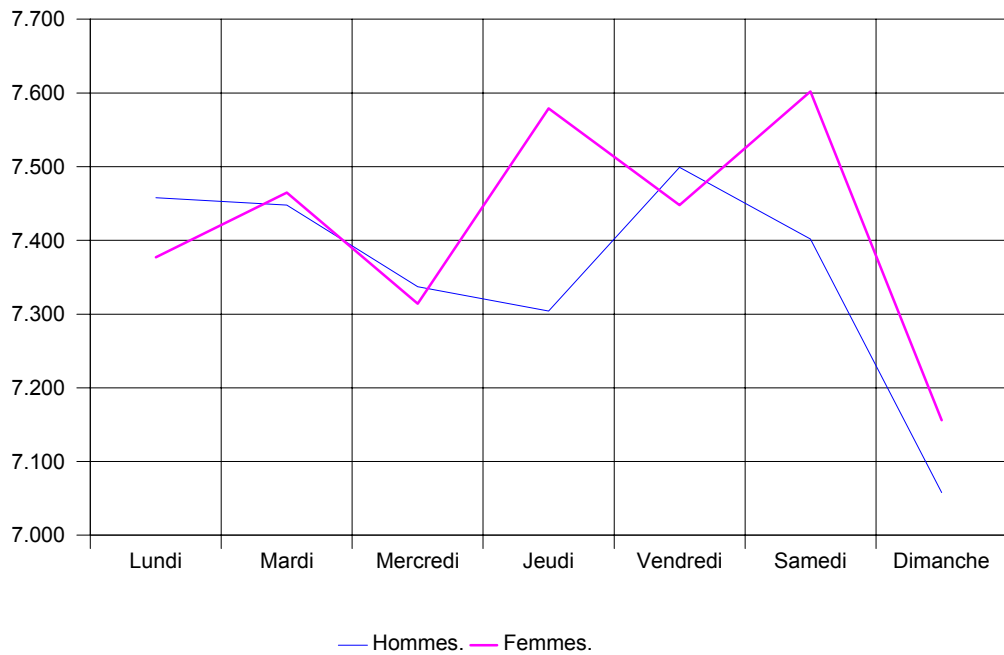

Graphique évolution mensuelle

Chiffres absolus

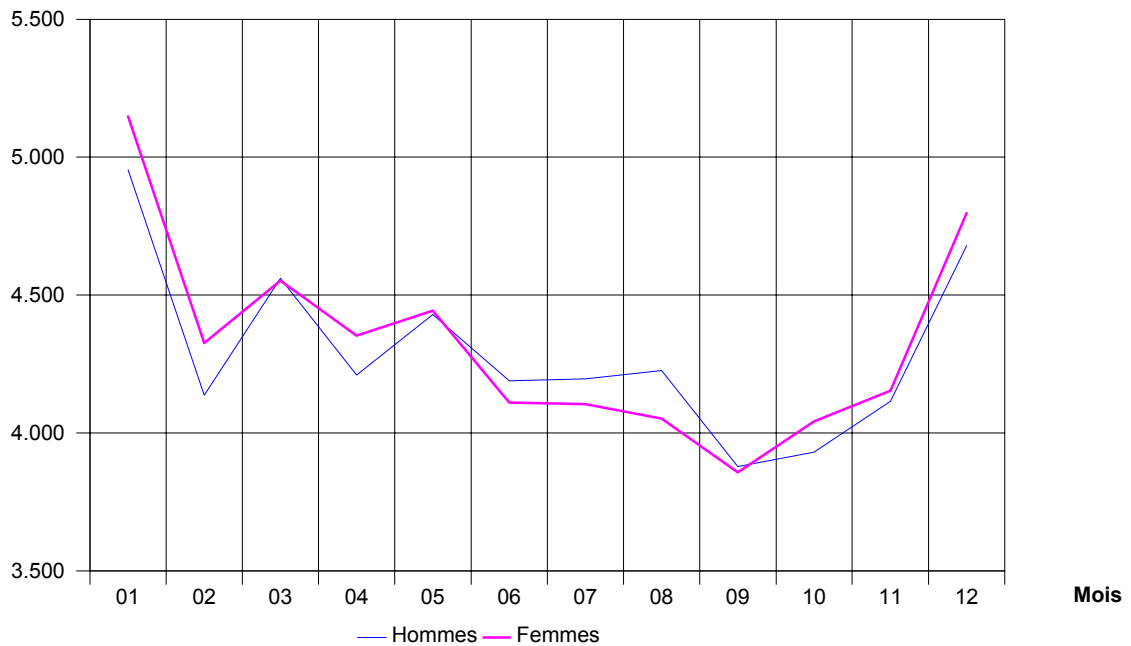

## Évolution journalière des décès par sexe

Jour	Sexe	Total	Janvier	Février	Mars	Avril	Mai	Juin
<b>Total</b>	<b>H+F</b>	<b>103.447</b>	<b>10.102</b>	<b>8.463</b>	<b>9.114</b>	<b>8.563</b>	<b>8.872</b>	<b>8.301</b>
	<b>Hommes</b>	<b>51.506</b>	<b>4.954</b>	<b>4.137</b>	<b>4.561</b>	<b>4.210</b>	<b>4.429</b>	<b>4.190</b>
	<b>Femmes</b>	<b>51.941</b>	<b>5.148</b>	<b>4.326</b>	<b>4.553</b>	<b>4.353</b>	<b>4.443</b>	<b>4.111</b>
01	<b>H+F</b>	<b>3.374</b>	<b>337</b>	<b>315</b>	<b>303</b>	<b>299</b>	<b>267</b>	<b>276</b>
	Hommes	1.728	160	165	155	158	130	145
	Femmes	1.646	177	150	148	141	137	131
02	<b>H+F</b>	<b>3.463</b>	<b>334</b>	<b>286</b>	<b>324</b>	<b>329</b>	<b>303</b>	<b>277</b>
	Hommes	1.708	170	144	160	164	148	137
	Femmes	1.755	164	142	164	165	155	140
03	<b>H+F</b>	<b>3.445</b>	<b>350</b>	<b>327</b>	<b>307</b>	<b>313</b>	<b>295</b>	<b>258</b>
	Hommes	1.683	183	163	149	149	134	116
	Femmes	1.762	167	164	158	164	161	142
04	<b>H+F</b>	<b>3.306</b>	<b>285</b>	<b>332</b>	<b>278</b>	<b>271</b>	<b>282</b>	<b>254</b>
	Hommes	1.660	137	163	145	132	143	136
	Femmes	1.646	148	169	133	139	139	118
05	<b>H+F</b>	<b>3.363</b>	<b>326</b>	<b>298</b>	<b>274</b>	<b>300</b>	<b>298</b>	<b>261</b>
	Hommes	1.723	166	143	144	156	159	134
	Femmes	1.640	160	155	130	144	139	127
06	<b>H+F</b>	<b>3.503</b>	<b>335</b>	<b>339</b>	<b>301</b>	<b>322</b>	<b>285</b>	<b>289</b>
	Hommes	1.761	167	146	164	163	149	153
	Femmes	1.742	168	193	137	159	136	136
07	<b>H+F</b>	<b>3.281</b>	<b>310</b>	<b>332</b>	<b>309</b>	<b>289</b>	<b>267</b>	<b>264</b>
	Hommes	1.683	158	166	165	139	138	135
	Femmes	1.598	152	166	144	150	129	129
08	<b>H+F</b>	<b>3.390</b>	<b>306</b>	<b>341</b>	<b>338</b>	<b>282</b>	<b>310</b>	<b>267</b>
	Hommes	1.678	157	165	174	136	164	124
	Femmes	1.712	149	176	164	146	146	143
09	<b>H+F</b>	<b>3.396</b>	<b>360</b>	<b>305</b>	<b>307</b>	<b>288</b>	<b>285</b>	<b>280</b>
	Hommes	1.695	173	150	161	138	147	137
	Femmes	1.701	187	155	146	150	138	143
10	<b>H+F</b>	<b>3.383</b>	<b>291</b>	<b>311</b>	<b>326</b>	<b>259</b>	<b>329</b>	<b>277</b>
	Hommes	1.694	138	151	156	112	168	148
	Femmes	1.689	153	160	170	147	161	129
11	<b>H+F</b>	<b>3.319</b>	<b>340</b>	<b>313</b>	<b>321</b>	<b>276</b>	<b>285</b>	<b>245</b>
	Hommes	1.625	173	136	152	140	138	122
	Femmes	1.694	167	177	169	136	147	123
12	<b>H+F</b>	<b>3.354</b>	<b>315</b>	<b>300</b>	<b>301</b>	<b>287</b>	<b>321</b>	<b>269</b>
	Hommes	1.671	144	155	145	143	153	136
	Femmes	1.683	171	145	156	144	168	133
13	<b>H+F</b>	<b>3.344</b>	<b>331</b>	<b>308</b>	<b>283</b>	<b>250</b>	<b>298</b>	<b>262</b>
	Hommes	1.743	174	146	146	133	148	148
	Femmes	1.601	157	162	137	117	150	114
14	<b>H+F</b>	<b>3.387</b>	<b>301</b>	<b>262</b>	<b>277</b>	<b>285</b>	<b>303</b>	<b>308</b>
	Hommes	1.626	134	121	133	124	146	152
	Femmes	1.761	167	141	144	161	157	156
15	<b>H+F</b>	<b>3.367</b>	<b>312</b>	<b>290</b>	<b>302</b>	<b>247</b>	<b>298</b>	<b>297</b>
	Hommes	1.645	144	129	142	123	138	160
	Femmes	1.722	168	161	160	124	160	137
16	<b>H+F</b>	<b>3.305</b>	<b>322</b>	<b>311</b>	<b>294</b>	<b>257</b>	<b>267</b>	<b>304</b>
	Hommes	1.642	157	149	151	139	140	131
	Femmes	1.663	165	162	143	118	127	173



Juillet	Août	Septembre	Octobre	Novembre	Décembre	Sexe	Jour
<b>8.301</b>	<b>8.278</b>	<b>7.736</b>	<b>7.973</b>	<b>8.268</b>	<b>9.476</b>	<b>H+F</b>	<b>Total</b>
<b>4.196</b>	<b>4.226</b>	<b>3.878</b>	<b>3.931</b>	<b>4.115</b>	<b>4.679</b>	<b>Hommes</b>	
<b>4.105</b>	<b>4.052</b>	<b>3.858</b>	<b>4.042</b>	<b>4.153</b>	<b>4.797</b>	<b>Femmes</b>	
<b>275</b>	<b>232</b>	<b>253</b>	<b>267</b>	<b>246</b>	<b>304</b>	<b>H+F</b>	01
150	110	136	138	130	151	Hommes	
125	122	117	129	116	153	Femmes	
<b>298</b>	<b>273</b>	<b>248</b>	<b>278</b>	<b>250</b>	<b>263</b>	<b>H+F</b>	02
156	129	113	137	114	136	Hommes	
142	144	135	141	136	127	Femmes	
<b>268</b>	<b>295</b>	<b>246</b>	<b>268</b>	<b>255</b>	<b>263</b>	<b>H+F</b>	03
139	155	124	131	118	122	Hommes	
129	140	122	137	137	141	Femmes	
<b>283</b>	<b>267</b>	<b>256</b>	<b>267</b>	<b>252</b>	<b>279</b>	<b>H+F</b>	04
132	142	133	129	135	133	Hommes	
151	125	123	138	117	146	Femmes	
<b>311</b>	<b>265</b>	<b>245</b>	<b>244</b>	<b>284</b>	<b>257</b>	<b>H+F</b>	05
157	138	123	131	139	133	Hommes	
154	127	122	113	145	124	Femmes	
<b>330</b>	<b>250</b>	<b>224</b>	<b>280</b>	<b>265</b>	<b>283</b>	<b>H+F</b>	06
170	132	104	134	144	135	Hommes	
160	118	120	146	121	148	Femmes	
<b>281</b>	<b>237</b>	<b>230</b>	<b>236</b>	<b>243</b>	<b>283</b>	<b>H+F</b>	07
134	135	122	123	132	136	Hommes	
147	102	108	113	111	147	Femmes	
<b>236</b>	<b>260</b>	<b>261</b>	<b>218</b>	<b>284</b>	<b>287</b>	<b>H+F</b>	08
111	130	129	95	142	151	Hommes	
125	130	132	123	142	136	Femmes	
<b>246</b>	<b>253</b>	<b>270</b>	<b>292</b>	<b>259</b>	<b>251</b>	<b>H+F</b>	09
123	127	139	152	124	124	Hommes	
123	126	131	140	135	127	Femmes	
<b>276</b>	<b>235</b>	<b>273</b>	<b>267</b>	<b>271</b>	<b>268</b>	<b>H+F</b>	10
138	126	140	132	141	144	Hommes	
138	109	133	135	130	124	Femmes	
<b>233</b>	<b>223</b>	<b>236</b>	<b>255</b>	<b>281</b>	<b>311</b>	<b>H+F</b>	11
120	117	122	114	135	156	Hommes	
113	106	114	141	146	155	Femmes	
<b>232</b>	<b>238</b>	<b>247</b>	<b>279</b>	<b>291</b>	<b>274</b>	<b>H+F</b>	12
113	122	125	142	155	138	Hommes	
119	116	122	137	136	136	Femmes	
<b>271</b>	<b>250</b>	<b>254</b>	<b>266</b>	<b>298</b>	<b>273</b>	<b>H+F</b>	13
145	127	144	144	150	138	Hommes	
126	123	110	122	148	135	Femmes	
<b>257</b>	<b>285</b>	<b>249</b>	<b>288</b>	<b>256</b>	<b>316</b>	<b>H+F</b>	14
141	147	129	142	113	144	Hommes	
116	138	120	146	143	172	Femmes	
<b>233</b>	<b>288</b>	<b>236</b>	<b>251</b>	<b>261</b>	<b>352</b>	<b>H+F</b>	15
127	141	111	138	131	161	Hommes	
106	147	125	113	130	191	Femmes	
<b>242</b>	<b>286</b>	<b>227</b>	<b>236</b>	<b>266</b>	<b>293</b>	<b>H+F</b>	16
133	128	106	112	143	153	Hommes	
109	158	121	124	123	140	Femmes	

## Évolution journalière des décès par sexe - suite et fin

Jour	Sexe	Total	Janvier	Février	Mars	Avril	Mai	Juin
<b>Total</b>	<b>H+F</b>	<b>103.447</b>	<b>10.102</b>	<b>8.463</b>	<b>9.114</b>	<b>8.563</b>	<b>8.872</b>	<b>8.301</b>
	<b>Hommes</b>	<b>51.506</b>	<b>4.954</b>	<b>4.137</b>	<b>4.561</b>	<b>4.210</b>	<b>4.429</b>	<b>4.190</b>
	<b>Femmes</b>	<b>51.941</b>	<b>5.148</b>	<b>4.326</b>	<b>4.553</b>	<b>4.353</b>	<b>4.443</b>	<b>4.111</b>
17	<b>H+F</b>	<b>3.348</b>	<b>334</b>	<b>293</b>	<b>294</b>	<b>300</b>	<b>295</b>	<b>274</b>
	Hommes	1.713	173	153	144	154	146	141
	Femmes	1.635	161	140	150	146	149	133
18	<b>H+F</b>	<b>3.351</b>	<b>344</b>	<b>291</b>	<b>265</b>	<b>282</b>	<b>264</b>	<b>248</b>
	Hommes	1.647	155	145	141	146	126	125
	Femmes	1.704	189	146	124	136	138	123
19	<b>H+F</b>	<b>3.433</b>	<b>339</b>	<b>304</b>	<b>261</b>	<b>268</b>	<b>278</b>	<b>299</b>
	Hommes	1.736	161	146	129	149	131	154
	Femmes	1.697	178	158	132	119	147	145
20	<b>H+F</b>	<b>3.349</b>	<b>319</b>	<b>273</b>	<b>259</b>	<b>327</b>	<b>224</b>	<b>261</b>
	Hommes	1.645	171	139	118	158	119	136
	Femmes	1.704	148	134	141	169	105	125
21	<b>H+F</b>	<b>3.445</b>	<b>329</b>	<b>306</b>	<b>303</b>	<b>284</b>	<b>267</b>	<b>314</b>
	Hommes	1.750	157	172	151	142	135	173
	Femmes	1.695	172	134	152	142	132	141
22	<b>H+F</b>	<b>3.426</b>	<b>333</b>	<b>273</b>	<b>277</b>	<b>268</b>	<b>270</b>	<b>284</b>
	Hommes	1.702	179	115	143	125	150	146
	Femmes	1.724	154	158	134	143	120	138
23	<b>H+F</b>	<b>3.391</b>	<b>325</b>	<b>290</b>	<b>305</b>	<b>291</b>	<b>251</b>	<b>284</b>
	Hommes	1.677	165	146	147	136	120	142
	Femmes	1.714	160	144	158	155	131	142
24	<b>H+F</b>	<b>3.438</b>	<b>341</b>	<b>304</b>	<b>321</b>	<b>277</b>	<b>297</b>	<b>246</b>
	Hommes	1.674	158	153	144	134	153	124
	Femmes	1.764	183	151	177	143	144	122
25	<b>H+F</b>	<b>3.429</b>	<b>339</b>	<b>237</b>	<b>233</b>	<b>293</b>	<b>289</b>	<b>256</b>
	Hommes	1.710	158	129	114	136	150	119
	Femmes	1.719	181	108	119	157	139	137
26	<b>H+F</b>	<b>3.488</b>	<b>316</b>	<b>299</b>	<b>306</b>	<b>309</b>	<b>269</b>	<b>293</b>
	Hommes	1.708	151	149	149	151	133	141
	Femmes	1.780	165	150	157	158	136	152
27	<b>H+F</b>	<b>3.463</b>	<b>331</b>	<b>301</b>	<b>304</b>	<b>270</b>	<b>279</b>	<b>311</b>
	Hommes	1.727	163	140	165	138	138	157
	Femmes	1.736	168	161	139	132	141	154
28	<b>H+F</b>	<b>3.447</b>	<b>317</b>	<b>322</b>	<b>269</b>	<b>265</b>	<b>320</b>	<b>271</b>
	Hommes	1.686	142	158	136	127	158	130
	Femmes	1.761	175	164	133	138	162	141
29	<b>H+F</b>	<b>3.163</b>	<b>281</b>		<b>291</b>	<b>284</b>	<b>296</b>	<b>296</b>
	Hommes	1.541	141		144	133	146	153
	Femmes	1.622	140		147	151	150	143
30	<b>H+F</b>	<b>3.253</b>	<b>350</b>		<b>309</b>	<b>291</b>	<b>301</b>	<b>276</b>
	Hommes	1.604	157		166	132	139	135
	Femmes	1.649	193		143	159	162	141
31	<b>H+F</b>	<b>2.043</b>	<b>349</b>		<b>272</b>		<b>279</b>	
	Hommes	1.021	188		128		142	
	Femmes	1.022	161		144		137	

Juillet	Août	Septembre	Octobre	Novembre	Décembre	Sexe	Jour
<b>8.301</b>	<b>8.278</b>	<b>7.736</b>	<b>7.973</b>	<b>8.268</b>	<b>9.476</b>	<b>H+F</b>	<b>Total</b>
<b>4.196</b>	<b>4.226</b>	<b>3.878</b>	<b>3.931</b>	<b>4.115</b>	<b>4.679</b>	<b>Hommes</b>	
<b>4.105</b>	<b>4.052</b>	<b>3.858</b>	<b>4.042</b>	<b>4.153</b>	<b>4.797</b>	<b>Femmes</b>	
<b>235</b>	<b>272</b>	<b>258</b>	<b>237</b>	<b>267</b>	<b>289</b>	<b>H+F</b>	17
115	138	135	130	132	152	Hommes	
120	134	123	107	135	137	Femmes	
<b>262</b>	<b>280</b>	<b>255</b>	<b>256</b>	<b>303</b>	<b>301</b>	<b>H+F</b>	18
124	147	118	112	156	152	Hommes	
138	133	137	144	147	149	Femmes	
<b>265</b>	<b>268</b>	<b>244</b>	<b>277</b>	<b>271</b>	<b>359</b>	<b>H+F</b>	19
132	145	123	136	132	198	Hommes	
133	123	121	141	139	161	Femmes	
<b>271</b>	<b>252</b>	<b>290</b>	<b>268</b>	<b>292</b>	<b>313</b>	<b>H+F</b>	20
132	125	144	119	145	139	Hommes	
139	127	146	149	147	174	Femmes	
<b>252</b>	<b>264</b>	<b>267</b>	<b>240</b>	<b>299</b>	<b>320</b>	<b>H+F</b>	21
132	144	128	117	141	158	Hommes	
120	120	139	123	158	162	Femmes	
<b>276</b>	<b>278</b>	<b>269</b>	<b>259</b>	<b>310</b>	<b>329</b>	<b>H+F</b>	22
135	141	126	134	152	156	Hommes	
141	137	143	125	158	173	Femmes	
<b>262</b>	<b>270</b>	<b>260</b>	<b>279</b>	<b>276</b>	<b>298</b>	<b>H+F</b>	23
125	139	129	147	137	144	Hommes	
137	131	131	132	139	154	Femmes	
<b>259</b>	<b>295</b>	<b>252</b>	<b>224</b>	<b>292</b>	<b>330</b>	<b>H+F</b>	24
132	162	134	95	125	160	Hommes	
127	133	118	129	167	170	Femmes	
<b>277</b>	<b>331</b>	<b>293</b>	<b>243</b>	<b>285</b>	<b>353</b>	<b>H+F</b>	25
143	175	168	100	135	183	Hommes	
134	156	125	143	150	170	Femmes	
<b>250</b>	<b>278</b>	<b>296</b>	<b>258</b>	<b>283</b>	<b>331</b>	<b>H+F</b>	26
123	128	139	123	158	163	Hommes	
127	150	157	135	125	168	Femmes	
<b>280</b>	<b>278</b>	<b>256</b>	<b>238</b>	<b>275</b>	<b>340</b>	<b>H+F</b>	27
136	136	120	141	127	166	Hommes	
144	142	136	97	148	174	Femmes	
<b>297</b>	<b>273</b>	<b>287</b>	<b>217</b>	<b>275</b>	<b>334</b>	<b>H+F</b>	28
152	130	141	106	141	165	Hommes	
145	143	146	111	134	169	Femmes	
<b>269</b>	<b>279</b>	<b>285</b>	<b>280</b>	<b>280</b>	<b>322</b>	<b>H+F</b>	29
124	140	139	137	142	142	Hommes	
145	139	146	143	138	180	Femmes	
<b>293</b>	<b>254</b>	<b>269</b>	<b>265</b>	<b>298</b>	<b>347</b>	<b>H+F</b>	30
166	127	134	125	146	177	Hommes	
127	127	135	140	152	170	Femmes	
<b>281</b>	<b>269</b>		<b>240</b>		<b>353</b>	<b>H+F</b>	31
136	143		115		169	Hommes	
145	126		125		184	Femmes	

## Évolution des décès par sexe et groupe d'âges

		2001	2000	1999	1998	1997	1996	1995
<b>Total</b>	<b>H + F</b>	<b>103.447</b>	<b>104.903</b>	<b>104.904</b>	<b>104.583</b>	<b>103.802</b>	<b>104.205</b>	<b>104.676</b>
	Hommes	51.506	52.330	52.366	52.109	51.866	52.441	52.907
	Femmes	51.941	52.573	52.538	52.474	51.936	51.764	51.769
<b>Moins de 20 ans</b>	<b>H + F</b>	<b>1.176</b>	<b>1.187</b>	<b>1.193</b>	<b>1.252</b>	<b>1.253</b>	<b>1.261</b>	<b>1.409</b>
	Hommes	709	716	742	742	739	771	883
	Femmes	467	471	451	510	514	490	526
<b>De 20 à 39 ans</b>	<b>H + F</b>	<b>2.602</b>	<b>2.786</b>	<b>2.686</b>	<b>2.665</b>	<b>2.873</b>	<b>2.940</b>	<b>3.044</b>
	Hommes	1.833	1.961	1.908	1.847	2.021	2.072	2.136
	Femmes	769	825	778	818	852	868	908
<b>De 40 à 59 ans</b>	<b>H + F</b>	<b>10.805</b>	<b>10.536</b>	<b>10.501</b>	<b>10.467</b>	<b>10.378</b>	<b>10.251</b>	<b>10.432</b>
	Hommes	7.044	6.861	6.896	6.686	6.705	6.642	6.821
	Femmes	3.761	3.675	3.605	3.781	3.673	3.609	3.611
<b>De 60 à 79 ans</b>	<b>H + F</b>	<b>42.116</b>	<b>43.827</b>	<b>44.593</b>	<b>44.426</b>	<b>42.483</b>	<b>42.250</b>	<b>42.665</b>
	Hommes	25.188	26.402	26.861	26.795	25.752	25.907	25.916
	Femmes	16.928	17.425	17.732	17.631	16.731	16.343	16.749
<b>De 80 à 99 ans</b>	<b>H + F</b>	<b>46.266</b>	<b>46.118</b>	<b>45.474</b>	<b>45.369</b>	<b>46.433</b>	<b>47.146</b>	<b>46.823</b>
	Hommes	16.666	16.330	15.889	15.971	16.591	16.991	17.098
	Femmes	29.600	29.788	29.585	29.398	29.842	30.155	29.725
<b>100 ans et plus</b>	<b>H + F</b>	<b>482</b>	<b>449</b>	<b>457</b>	<b>404</b>	<b>382</b>	<b>357</b>	<b>303</b>
	Hommes	66	60	70	68	58	58	53
	Femmes	416	389	387	336	324	299	250

		2001	2000	1999	1998	1997	1996	1995
Moins de 5 ans	H + F	662	693	683	733	751	711	850
	Hommes	375	390	404	402	421	405	524
	Femmes	287	303	279	331	330	306	326
De 5 à 9 ans	H + F	99	62	95	104	97	89	92
	Hommes	55	36	56	50	58	58	47
	Femmes	44	26	39	54	39	31	45
De 10 à 14 ans	H + F	99	101	99	101	90	120	132
	Hommes	58	55	52	54	51	69	78
	Femmes	41	46	47	47	39	51	54
De 15 à 19 ans	H + F	316	331	316	314	315	341	335
	Hommes	221	235	230	236	209	239	234
	Femmes	95	96	86	78	106	102	101
De 20 à 24 ans	H + F	489	551	491	493	515	547	551
	Hommes	379	415	365	383	397	428	405
	Femmes	110	136	126	110	118	119	146
De 25 à 29 ans	H + F	526	534	534	538	589	593	633
	Hommes	394	400	404	403	443	419	481
	Femmes	132	134	130	135	146	174	152
De 30 à 34 ans	H + F	649	707	664	679	714	756	768
	Hommes	460	493	482	462	484	533	521
	Femmes	189	214	182	217	230	223	247
De 35 à 39 ans	H + F	938	994	997	955	1.055	1.044	1.092
	Hommes	600	653	657	599	697	692	729
	Femmes	338	341	340	356	358	352	363
De 40 à 44 ans	H + F	1.523	1.465	1.471	1.498	1.518	1.539	1.548
	Hommes	994	931	913	921	990	984	976
	Femmes	529	534	558	577	528	555	572

## Évolution des décès par sexe et groupe d'âges - suite et fin

		2001	2000	1999	1998	1997	1996	1995
De 45 à 49 ans	H + F	2.274	2.207	2.213	2.225	2.175	2.257	2.268
	Hommes	1.496	1.411	1.437	1.407	1.364	1.428	1.469
	Femmes	778	796	776	818	811	829	799
De 50 à 54 ans	H + F	3.199	3.177	3.157	3.101	2.975	2.784	2.628
	Hommes	2.060	2.087	2.081	1.964	1.890	1.828	1.761
	Femmes	1.139	1.090	1.076	1.137	1.085	956	867
De 55 à 59 ans	H + F	3.809	3.687	3.660	3.643	3.710	3.671	3.988
	Hommes	2.494	2.432	2.465	2.394	2.461	2.402	2.615
	Femmes	1.315	1.255	1.195	1.249	1.249	1.269	1.373
De 60 à 64 ans	H + F	5.112	5.315	5.556	5.587	5.620	5.929	6.487
	Hommes	3.402	3.445	3.684	3.699	3.709	4.011	4.300
	Femmes	1.710	1.870	1.872	1.888	1.911	1.918	2.187
De 65 à 69 ans	H + F	8.052	8.516	8.872	9.256	9.236	9.379	9.703
	Hommes	5.197	5.619	5.806	6.035	6.017	6.127	6.308
	Femmes	2.855	2.897	3.066	3.221	3.219	3.252	3.395
De 70 à 74 ans	H + F	12.073	12.678	12.721	13.283	13.240	13.749	14.012
	Hommes	7.346	7.802	7.827	8.204	8.236	8.492	8.542
	Femmes	4.727	4.876	4.894	5.079	5.004	5.257	5.470
De 75 à 79 ans	H + F	16.879	17.318	17.444	16.300	14.387	13.193	12.463
	Hommes	9.243	9.536	9.544	8.857	7.790	7.277	6.766
	Femmes	7.636	7.782	7.900	7.443	6.597	5.916	5.697
De 80 à 84 ans	H + F	15.272	14.324	14.116	15.310	16.947	18.071	18.807
	Hommes	7.083	6.603	6.353	6.855	7.540	8.053	8.529
	Femmes	8.189	7.721	7.763	8.455	9.407	10.018	10.278
De 85 à 89 ans	H + F	16.796	17.829	17.581	17.341	17.066	16.947	16.541
	Hommes	6.072	6.296	6.180	6.005	5.944	5.824	5.692
	Femmes	10.724	11.533	11.401	11.336	11.122	11.123	10.849
De 90 à 94 ans	H + F	10.795	10.687	10.556	9.870	9.691	9.556	9.008
	Hommes	2.842	2.767	2.750	2.535	2.550	2.550	2.326
	Femmes	7.953	7.920	7.806	7.335	7.141	7.006	6.682
De 95 à 99 ans	H + F	3.403	3.278	3.221	2.848	2.729	2.572	2.467
	Hommes	669	664	606	576	557	564	551
	Femmes	2.734	2.614	2.615	2.272	2.172	2.008	1.916
De 100 à 104 ans	H + F	450	430	433	386	371	350	292
	Hommes	62	58	67	65	56	58	53
	Femmes	388	372	366	321	315	292	239
De 105 à 109 ans	H + F	32	18	22	18	10	6	10
	Hommes	4	2	3	3	2	0	0
	Femmes	28	16	19	15	8	6	10
De 110 à 114 ans	H + F	0	1	2	0	1	1	1
	Hommes	0	0	0	0	0	0	0
	Femmes	0	1	2	0	1	1	1

## Évolution de la répartition (en %) des décès par sexe et groupe d'âges

		2001	2000	1999	1998	1997	1996	1995
<b>Total</b>	<b>H + F</b>	<b>100,00</b>	<b>100,00</b>	<b>100,00</b>	<b>100,00</b>	<b>100,00</b>	<b>100,00</b>	<b>100,00</b>
	Hommes	100,00	100,00	100,00	100,00	100,00	100,00	100,00
	Femmes	100,00	100,00	100,00	100,00	100,00	100,00	100,00
<b>Moins de 20 ans</b>	<b>H + F</b>	<b>1,14</b>	<b>1,13</b>	<b>1,14</b>	<b>1,20</b>	<b>1,21</b>	<b>1,21</b>	<b>1,35</b>
	Hommes	1,38	1,37	1,42	1,42	1,42	1,47	1,67
	Femmes	0,90	0,90	0,86	0,97	0,99	0,95	1,02
<b>De 20 à 39 ans</b>	<b>H + F</b>	<b>2,52</b>	<b>2,66</b>	<b>2,56</b>	<b>2,55</b>	<b>2,77</b>	<b>2,82</b>	<b>2,91</b>
	Hommes	3,56	3,75	3,64	3,54	3,90	3,95	4,04
	Femmes	1,48	1,57	1,48	1,56	1,64	1,68	1,75
<b>De 40 à 59 ans</b>	<b>H + F</b>	<b>10,44</b>	<b>10,04</b>	<b>10,01</b>	<b>10,01</b>	<b>10,00</b>	<b>9,84</b>	<b>9,97</b>
	Hommes	13,68	13,11	13,17	12,83	12,93	12,67	12,89
	Femmes	7,24	6,99	6,86	7,21	7,07	6,97	6,98
<b>De 60 à 79 ans</b>	<b>H + F</b>	<b>40,71</b>	<b>41,78</b>	<b>42,51</b>	<b>42,48</b>	<b>40,93</b>	<b>40,55</b>	<b>40,76</b>
	Hommes	48,90	50,45	51,29	51,42	49,65	49,40	48,98
	Femmes	32,59	33,14	33,75	33,60	32,21	31,57	32,35
<b>De 80 à 99 ans</b>	<b>H + F</b>	<b>44,72</b>	<b>43,96</b>	<b>43,35</b>	<b>43,38</b>	<b>44,73</b>	<b>45,24</b>	<b>44,73</b>
	Hommes	32,36	31,21	30,34	30,65	31,99	32,40	32,32
	Femmes	56,99	56,66	56,31	56,02	57,46	58,25	57,42
<b>100 ans et plus</b>	<b>H + F</b>	<b>0,47</b>	<b>0,43</b>	<b>0,44</b>	<b>0,39</b>	<b>0,37</b>	<b>0,34</b>	<b>0,29</b>
	Hommes	0,13	0,11	0,13	0,13	0,11	0,11	0,10
	Femmes	0,80	0,74	0,74	0,64	0,62	0,58	0,48

		1999	1998	1997	1996	1995	1994	1993
Moins de 5 ans	<b>H + F</b>	<b>0,65</b>	<b>0,70</b>	<b>0,72</b>	<b>0,68</b>	<b>0,81</b>		
	Hommes	0,77	0,77	0,81	0,77	0,99		
	Femmes	0,53	0,63	0,64	0,59	0,63		
De 5 à 9 ans	<b>H + F</b>	<b>0,09</b>	<b>0,10</b>	<b>0,09</b>	<b>0,09</b>	<b>0,09</b>		
	Hommes	0,11	0,10	0,11	0,11	0,09		
	Femmes	0,07	0,10	0,08	0,06	0,09		
De 10 à 14 ans	<b>H + F</b>	<b>0,09</b>	<b>0,10</b>	<b>0,09</b>	<b>0,12</b>	<b>0,13</b>		
	Hommes	0,10	0,10	0,10	0,13	0,15		
	Femmes	0,09	0,09	0,08	0,10	0,10		
De 15 à 19 ans	<b>H + F</b>	<b>0,30</b>	<b>0,30</b>	<b>0,30</b>	<b>0,33</b>	<b>0,32</b>		
	Hommes	0,44	0,45	0,40	0,46	0,44		
	Femmes	0,16	0,15	0,20	0,20	0,20		
De 20 à 24 ans	<b>H + F</b>	<b>0,47</b>	<b>0,47</b>	<b>0,50</b>	<b>0,52</b>	<b>0,53</b>		
	Hommes	0,70	0,73	0,77	0,82	0,77		
	Femmes	0,24	0,21	0,23	0,23	0,28		
De 25 à 29 ans	<b>H + F</b>	<b>0,51</b>	<b>0,51</b>	<b>0,57</b>	<b>0,57</b>	<b>0,60</b>		
	Hommes	0,77	0,77	0,85	0,80	0,91		
	Femmes	0,25	0,26	0,28	0,34	0,29		
De 30 à 34 ans	<b>H + F</b>	<b>0,63</b>	<b>0,65</b>	<b>0,69</b>	<b>0,73</b>	<b>0,73</b>		
	Hommes	0,92	0,89	0,93	1,02	0,98		
	Femmes	0,35	0,41	0,44	0,43	0,48		
De 35 à 39 ans	<b>H + F</b>	<b>0,95</b>	<b>0,91</b>	<b>1,02</b>	<b>1,00</b>	<b>1,04</b>		
	Hommes	1,25	1,15	1,34	1,32	1,38		
	Femmes	0,65	0,68	0,69	0,68	0,70		
De 40 à 44 ans	<b>H + F</b>	<b>1,40</b>	<b>1,43</b>	<b>1,46</b>	<b>1,48</b>	<b>1,48</b>		
	Hommes	1,74	1,77	1,91	1,88	1,84		
	Femmes	1,06	1,10	1,02	1,07	1,10		

## Évolution de la répartition en % des décès par sexe et groupe d'âges - suite et fin

		1999	1998	1997	1996	1995	1994	1993
De 45 à 49 ans	H + F	<b>2,11</b>	<b>2,13</b>	<b>2,10</b>	<b>2,17</b>	<b>2,17</b>		
	Hommes	2,74	2,70	2,63	2,72	2,78		
	Femmes	1,48	1,56	1,56	1,60	1,54		
De 50 à 54 ans	H + F	<b>3,01</b>	<b>2,97</b>	<b>2,87</b>	<b>2,67</b>	<b>2,51</b>		
	Hommes	3,97	3,77	3,64	3,49	3,33		
	Femmes	2,05	2,17	2,09	1,85	1,67		
De 55 à 59 ans	H + F	<b>3,49</b>	<b>3,48</b>	<b>3,57</b>	<b>3,52</b>	<b>3,81</b>		
	Hommes	4,71	4,59	4,74	4,58	4,94		
	Femmes	2,27	2,38	2,40	2,45	2,65		
De 60 à 64 ans	H + F	<b>5,30</b>	<b>5,34</b>	<b>5,41</b>	<b>5,69</b>	<b>6,20</b>		
	Hommes	7,04	7,10	7,15	7,65	8,13		
	Femmes	3,56	3,60	3,68	3,71	4,22		
De 65 à 69 ans	H + F	<b>8,46</b>	<b>8,85</b>	<b>8,90</b>	<b>9,00</b>	<b>9,27</b>		
	Hommes	11,09	11,58	11,60	11,68	11,92		
	Femmes	5,84	6,14	6,20	6,28	6,56		
De 70 à 74 ans	H + F	<b>12,13</b>	<b>12,70</b>	<b>12,76</b>	<b>13,19</b>	<b>13,39</b>		
	Hommes	14,95	15,74	15,88	16,19	16,15		
	Femmes	9,32	9,68	9,63	10,16	10,57		
De 75 à 79 ans	H + F	<b>16,63</b>	<b>15,59</b>	<b>13,86</b>	<b>12,66</b>	<b>11,91</b>		
	Hommes	18,23	17,00	15,02	13,88	12,79		
	Femmes	15,04	14,18	12,70	11,43	11,00		
De 80 à 84 ans	H + F	<b>13,46</b>	<b>14,64</b>	<b>16,33</b>	<b>17,34</b>	<b>17,97</b>		
	Hommes	12,13	13,16	14,54	15,36	16,12		
	Femmes	14,78	16,11	18,11	19,35	19,85		
De 85 à 89 ans	H + F	<b>16,76</b>	<b>16,58</b>	<b>16,44</b>	<b>16,26</b>	<b>15,80</b>		
	Hommes	11,80	11,52	11,46	11,11	10,76		
	Femmes	21,70	21,60	21,41	21,49	20,96		
De 90 à 94 ans	H + F	<b>10,06</b>	<b>9,44</b>	<b>9,34</b>	<b>9,17</b>	<b>8,61</b>		
	Hommes	5,25	4,86	4,92	4,86	4,40		
	Femmes	14,86	13,98	13,75	13,53	12,91		
De 95 à 99 ans	H + F	<b>3,07</b>	<b>2,72</b>	<b>2,63</b>	<b>2,47</b>	<b>2,36</b>		
	Hommes	1,16	1,11	1,07	1,08	1,04		
	Femmes	4,98	4,33	4,18	3,88	3,70		

## Évolution (en indice sur base 1993=100) des décès par sexe et groupe d'âges

		2001	2000	1999	1998	1997	1996	1995
<b>Total</b>	<b>H + F</b>	<b>96,96</b>	<b>98,32</b>	<b>98,32</b>	<b>98,02</b>	<b>97,29</b>	<b>97,67</b>	<b>98,11</b>
	Hommes	95,70	97,24	97,30	96,82	96,37	97,44	98,31
	Femmes	98,24	99,43	99,36	99,24	98,23	97,90	97,91
<b>Moins de 20 ans</b>	<b>H + F</b>	<b>69,71</b>	<b>70,36</b>	<b>70,72</b>	<b>74,21</b>	<b>74,27</b>	<b>74,75</b>	<b>83,52</b>
	Hommes	67,33	68,00	70,47	70,47	70,18	73,22	83,86
	Femmes	73,66	74,29	71,14	80,44	81,07	77,29	82,97
<b>De 20 à 39 ans</b>	<b>H + F</b>	<b>83,08</b>	<b>88,95</b>	<b>85,76</b>	<b>85,09</b>	<b>91,73</b>	<b>93,87</b>	<b>97,19</b>
	Hommes	81,68	87,39	85,03	82,31	90,06	92,34	95,19
	Femmes	86,60	92,91	87,61	92,12	95,95	97,75	102,25
<b>De 40 à 59 ans</b>	<b>H + F</b>	<b>105,36</b>	<b>102,74</b>	<b>102,40</b>	<b>102,07</b>	<b>101,20</b>	<b>99,96</b>	<b>101,73</b>
	Hommes	105,46	102,72	103,25	100,10	100,39	99,45	102,13
	Femmes	105,17	102,77	100,81	105,73	102,71	100,92	100,98
<b>De 60 à 79 ans</b>	<b>H + F</b>	<b>96,43</b>	<b>100,34</b>	<b>102,10</b>	<b>101,71</b>	<b>97,27</b>	<b>96,73</b>	<b>97,68</b>
	Hommes	94,77	99,33	101,06	100,81	96,89	97,47	97,51
	Femmes	99,01	101,91	103,71	103,12	97,85	95,58	97,96
<b>De 80 à 99 ans</b>	<b>H + F</b>	<b>97,09</b>	<b>96,77</b>	<b>95,42</b>	<b>95,20</b>	<b>97,44</b>	<b>98,93</b>	<b>98,25</b>
	Hommes	96,88	94,93	92,37	92,84	96,45	98,77	99,40
	Femmes	97,20	97,82	97,15	96,54	97,99	99,02	97,61
<b>100 ans et plus</b>	<b>H + F</b>	<b>168,53</b>	<b>156,99</b>	<b>159,79</b>	<b>141,26</b>	<b>133,57</b>	<b>124,83</b>	<b>105,94</b>
	Hommes	108,20	98,36	114,75	111,48	95,08	95,08	86,89
	Femmes	184,89	172,89	172,00	149,33	144,00	132,89	111,11

		2001	2000	1999	1998	1997	1996	1995
<b>Moins de 5 ans</b>	<b>H + F</b>	59,80	62,60	61,70	66,21	67,84	64,23	76,78
	Hommes	56,14	58,38	60,48	60,18	63,02	60,63	78,44
	Femmes	65,38	69,02	63,55	75,40	75,17	69,70	74,26
<b>De 5 à 9 ans</b>	<b>H + F</b>	103,13	64,58	98,96	108,33	101,04	92,71	95,83
	Hommes	107,84	70,59	109,80	98,04	113,73	113,73	92,16
	Femmes	97,78	57,78	86,67	120,00	86,67	68,89	100,00
<b>De 10 à 14 ans</b>	<b>H + F</b>	83,90	85,59	83,90	85,59	76,27	101,69	111,86
	Hommes	84,06	79,71	75,36	78,26	73,91	100,00	113,04
	Femmes	83,67	93,88	95,92	95,92	79,59	104,08	110,20
<b>De 15 à 19 ans</b>	<b>H + F</b>	86,34	90,44	86,34	85,79	86,07	93,17	91,53
	Hommes	83,40	88,68	86,79	89,06	78,87	90,19	88,30
	Femmes	94,06	95,05	85,15	77,23	104,95	100,99	100,00
<b>De 20 à 24 ans</b>	<b>H + F</b>	78,24	88,16	78,56	78,88	82,40	87,52	88,16
	Hommes	79,62	87,18	76,68	80,46	83,40	89,92	85,08
	Femmes	73,83	91,28	84,56	73,83	79,19	79,87	97,99
<b>De 25 à 29 ans</b>	<b>H + F</b>	76,90	78,07	78,07	78,65	86,11	86,70	92,54
	Hommes	76,95	78,13	78,91	78,71	86,52	81,84	93,95
	Femmes	76,74	77,91	75,58	78,49	84,88	101,16	88,37
<b>De 30 à 34 ans</b>	<b>H + F</b>	84,29	91,82	86,23	88,18	92,73	98,18	99,74
	Hommes	81,85	87,72	85,77	82,21	86,12	94,84	92,70
	Femmes	90,87	102,88	87,50	104,33	110,58	107,21	118,75
<b>De 35 à 39 ans</b>	<b>H + F</b>	89,08	94,40	94,68	90,69	100,19	99,15	103,70
	Hommes	86,46	94,09	94,67	86,31	100,43	99,71	105,04
	Femmes	94,15	94,99	94,71	99,16	99,72	98,05	101,11
<b>De 40 à 44 ans</b>	<b>H + F</b>	97,57	93,85	94,23	95,96	97,25	98,59	99,17
	Hommes	102,05	95,59	93,74	94,56	101,64	101,03	100,21
	Femmes	90,12	90,97	95,06	98,30	89,95	94,55	97,44



## Évolution (en indice sur base 1993=100) des décès par sexe et groupe d'âges

		2001	2000	1999	1998	1997	1996	1995
De 45 à 49 ans	H + F	106,01	102,89	103,17	103,73	101,40	105,22	105,73
	Hommes	105,20	99,23	101,05	98,95	95,92	100,42	103,31
	Femmes	107,61	110,10	107,33	113,14	112,17	114,66	110,51
De 50 à 54 ans	H + F	128,27	127,39	126,58	124,34	119,29	111,63	105,37
	Hommes	128,83	130,52	130,14	122,83	118,20	114,32	110,13
	Femmes	127,26	121,79	120,22	127,04	121,23	106,82	96,87
De 55 à 59 ans	H + F	93,93	90,92	90,26	89,84	91,49	90,53	98,35
	Hommes	92,92	90,61	91,84	89,20	91,69	89,49	97,43
	Femmes	95,92	91,54	87,16	91,10	91,10	92,56	100,15
De 60 à 64 ans	H + F	77,30	80,37	84,02	84,49	84,98	89,66	98,09
	Hommes	76,59	77,56	82,94	83,27	83,50	90,30	96,80
	Femmes	78,77	86,14	86,23	86,96	88,02	88,35	100,74
De 65 à 69 ans	H + F	79,38	83,96	87,47	91,26	91,06	92,47	95,66
	Hommes	78,47	84,84	87,66	91,12	90,85	92,51	95,24
	Femmes	81,11	82,30	87,10	91,51	91,45	92,39	96,45
De 70 à 74 ans	H + F	92,57	97,21	97,54	101,85	101,52	105,42	107,44
	Hommes	91,88	97,59	97,90	102,61	103,01	106,22	106,84
	Femmes	93,66	96,61	96,97	100,63	99,15	104,16	108,38
De 75 à 79 ans	H + F	121,62	124,78	125,69	117,44	103,66	95,06	89,80
	Hommes	122,93	126,83	126,93	117,79	103,60	96,78	89,99
	Femmes	120,06	122,36	124,21	117,03	103,73	93,02	89,58
De 80 à 84 ans	H + F	77,79	72,96	71,90	77,98	86,32	92,05	95,80
	Hommes	82,52	76,93	74,02	79,87	87,85	93,83	99,37
	Femmes	74,12	69,88	70,26	76,52	85,14	90,67	93,02
De 85 à 89 ans	H + F	99,99	106,14	104,66	103,23	101,60	100,89	98,47
	Hommes	105,91	109,82	107,80	104,74	103,68	101,59	99,28
	Femmes	96,92	104,23	103,04	102,45	100,52	100,52	98,05
De 90 à 94 ans	H + F	120,91	119,70	118,23	110,55	108,55	107,03	100,90
	Hommes	119,92	116,75	116,03	106,96	107,59	107,59	98,14
	Femmes	121,27	120,77	119,03	111,85	108,89	106,83	101,89
De 95 à 99 ans	H + F	148,15	142,71	140,23	123,99	118,81	111,97	107,40
	Hommes	129,65	128,68	117,44	111,63	107,95	109,30	106,78
	Femmes	153,51	146,77	146,83	127,57	121,95	112,75	107,58

## Évolution du taux (‰) de mortalité par sexe et groupe d'âges

		2001	2000	1999	1998	1997	1996	1995
<b>Total</b>	<b>H + F</b>	10,22	10,25	10,27	10,26	10,21	10,27	10,33
	Hommes	10,44	10,46	10,49	10,46	10,43	10,58	10,68
	Femmes	10,02	10,04	10,06	10,07	9,99	9,98	10,00
<b>Moins de 20 ans</b>	<b>H + F</b>	0,49	0,49	0,49	0,52	0,51	0,52	0,58
	Hommes	0,60	0,60	0,60	0,60	0,59	0,62	0,71
	Femmes	0,38	0,38	0,38	0,43	0,43	0,41	0,44
<b>De 20 à 39 ans</b>	<b>H + F</b>	0,93	0,93	0,92	0,90	0,96	0,98	1,00
	Hommes	1,31	1,30	1,29	1,23	1,33	1,36	1,38
	Femmes	0,55	0,54	0,54	0,56	0,58	0,59	0,61
<b>De 40 à 59 ans</b>	<b>H + F</b>	3,85	3,92	3,98	4,03	4,05	4,06	4,19
	Hommes	5,03	5,12	5,20	5,12	5,21	5,24	5,45
	Femmes	2,66	2,71	2,75	2,92	2,88	2,87	2,91
<b>De 60 à 79 ans</b>	<b>H + F</b>	23,81	23,67	23,83	24,13	23,45	23,64	24,08
	Hommes	31,83	31,72	31,96	32,42	31,70	32,33	32,66
	Femmes	17,23	17,09	17,20	17,38	16,75	16,57	17,12
<b>De 80 à 99 ans</b>	<b>H + F</b>	121,47	127,89	128,98	124,65	123,25	122,28	121,42
	Hommes	139,16	149,66	152,90	148,45	148,06	147,79	148,76
	Femmes	113,70	118,62	118,98	114,66	112,75	111,45	109,81
<b>100 ans et plus</b>	<b>H + F</b>	466,33	498,36	494,05	456,50	467,56	485,71	478,67
	Hommes	564,52	608,70	598,29	535,43	517,86	574,26	490,74
	Femmes	452,10	482,54	478,96	443,27	459,57	471,61	476,19

		2001	2000	1999	1998	1997	1996	1995
Moins de 5 ans	<b>H + F</b>	1,18	1,18	1,18	1,25	1,26	1,18	1,38
	Hommes	1,37	1,37	1,36	1,34	1,39	1,31	1,67
	Femmes	0,99	0,99	0,99	1,16	1,14	1,04	1,09
De 5 à 9 ans	<b>H + F</b>	0,16	0,15	0,15	0,17	0,16	0,15	0,15
	Hommes	0,18	0,18	0,17	0,16	0,18	0,18	0,15
	Femmes	0,13	0,13	0,13	0,18	0,13	0,10	0,15
De 10 à 14 ans	<b>H + F</b>	0,16	0,16	0,17	0,17	0,15	0,20	0,22
	Hommes	0,16	0,17	0,17	0,18	0,17	0,22	0,25
	Femmes	0,16	0,16	0,16	0,16	0,13	0,17	0,18
De 15 à 19 ans	<b>H + F</b>	0,52	0,51	0,51	0,50	0,51	0,55	0,55
	Hommes	0,74	0,73	0,73	0,74	0,66	0,76	0,75
	Femmes	0,29	0,29	0,28	0,26	0,35	0,34	0,34
De 20 à 24 ans	<b>H + F</b>	0,77	0,78	0,78	0,78	0,80	0,82	0,80
	Hommes	1,14	1,15	1,15	1,19	1,21	1,27	1,16
	Femmes	0,40	0,41	0,41	0,35	0,37	0,36	0,43
De 25 à 29 ans	<b>H + F</b>	0,79	0,76	0,75	0,74	0,80	0,80	0,84
	Hommes	1,18	1,14	1,12	1,10	1,19	1,11	1,25
	Femmes	0,39	0,38	0,37	0,38	0,40	0,48	0,41
De 30 à 34 ans	<b>H + F</b>	0,89	0,87	0,85	0,85	0,89	0,93	0,94
	Hommes	1,27	1,25	1,22	1,14	1,18	1,29	1,26
	Femmes	0,49	0,49	0,48	0,56	0,58	0,56	0,62
De 35 à 39 ans	<b>H + F</b>	1,23	1,23	1,24	1,19	1,32	1,32	1,39
	Hommes	1,60	1,60	1,61	1,47	1,72	1,73	1,84
	Femmes	0,85	0,85	0,85	0,90	0,91	0,91	0,94
De 40 à 44 ans	<b>H + F</b>	1,88	1,89	1,92	1,99	2,04	2,10	2,14
	Hommes	2,31	2,33	2,36	2,42	2,63	2,65	2,66
	Femmes	1,44	1,45	1,47	1,55	1,44	1,54	1,61

## Évolution du taux (‰) de mortalité par sexe et groupe d'âges - suite et fin

		2001	2000	1999	1998	1997	1996	1995
De 45 à 49 ans	<b>H + F</b>	3,06	3,10	3,13	3,16	3,10	3,20	3,30
	Hommes	3,94	3,99	4,02	3,95	3,84	4,00	4,22
	Femmes	2,17	2,20	2,23	2,35	2,34	2,38	2,36
De 50 à 54 ans	<b>H + F</b>	4,56	4,69	4,82	4,92	5,02	5,11	4,95
	Hommes	5,97	6,14	6,31	6,20	6,35	6,69	6,63
	Femmes	3,13	3,22	3,30	3,63	3,68	3,51	3,27
De 55 à 59 ans	<b>H + F</b>	6,92	7,11	7,19	7,12	7,08	6,77	7,24
	Hommes	9,39	9,66	9,80	9,49	9,54	9,01	9,68
	Femmes	4,48	4,60	4,64	4,81	4,69	4,60	4,90
De 60 à 64 ans	<b>H + F</b>	10,72	10,57	10,54	10,60	10,49	10,82	11,55
	Hommes	14,68	14,50	14,46	14,54	14,39	15,24	15,98
	Femmes	7,00	6,89	6,87	6,92	6,87	6,73	7,47
De 65 à 69 ans	<b>H + F</b>	17,40	17,02	16,90	17,54	17,65	18,08	18,84
	Hommes	24,40	23,94	23,84	24,75	24,94	25,71	26,70
	Femmes	11,27	10,99	10,89	11,35	11,42	11,60	12,17
De 70 à 74 ans	<b>H + F</b>	27,51	27,79	27,76	28,92	28,80	29,86	30,51
	Hommes	38,69	39,21	39,30	41,19	41,48	42,82	43,36
	Femmes	18,81	18,96	18,89	19,52	19,16	20,06	20,86
De 75 à 79 ans	<b>H + F</b>	45,67	45,98	48,35	49,89	49,18	50,71	52,84
	Hommes	62,54	63,32	66,78	68,71	67,86	71,66	74,25
	Femmes	34,45	34,55	36,26	37,63	37,12	37,30	39,36
De 80 à 84 ans	<b>H + F</b>	74,04	82,99	82,43	81,48	82,29	82,75	84,14
	Hommes	95,46	108,86	110,37	108,92	109,36	110,77	115,26
	Femmes	62,55	69,48	68,29	67,66	68,66	68,76	68,74
De 85 à 89 ans	<b>H + F</b>	139,66	136,05	139,21	140,30	141,57	142,76	142,81
	Hommes	173,33	170,57	176,55	177,88	182,47	182,33	183,48
	Femmes	126,36	122,60	124,89	126,18	126,43	128,19	127,93
De 90 à 94 ans	<b>H + F</b>	220,77	226,10	229,56	224,16	229,32	232,52	229,18
	Hommes	267,51	276,10	279,19	267,52	278,99	284,44	271,57
	Femmes	207,97	212,54	216,03	212,27	215,62	218,03	217,36
De 95 à 99 ans	<b>H + F</b>	321,62	336,36	355,68	336,56	342,19	349,88	353,59
	Hommes	357,52	375,46	404,00	405,92	399,57	413,19	407,54
	Femmes	314,30	328,44	346,08	322,59	330,04	335,45	340,62

Répartition du pourcentage de décès par sexe et groupe d'âges

Pourcentage de décès

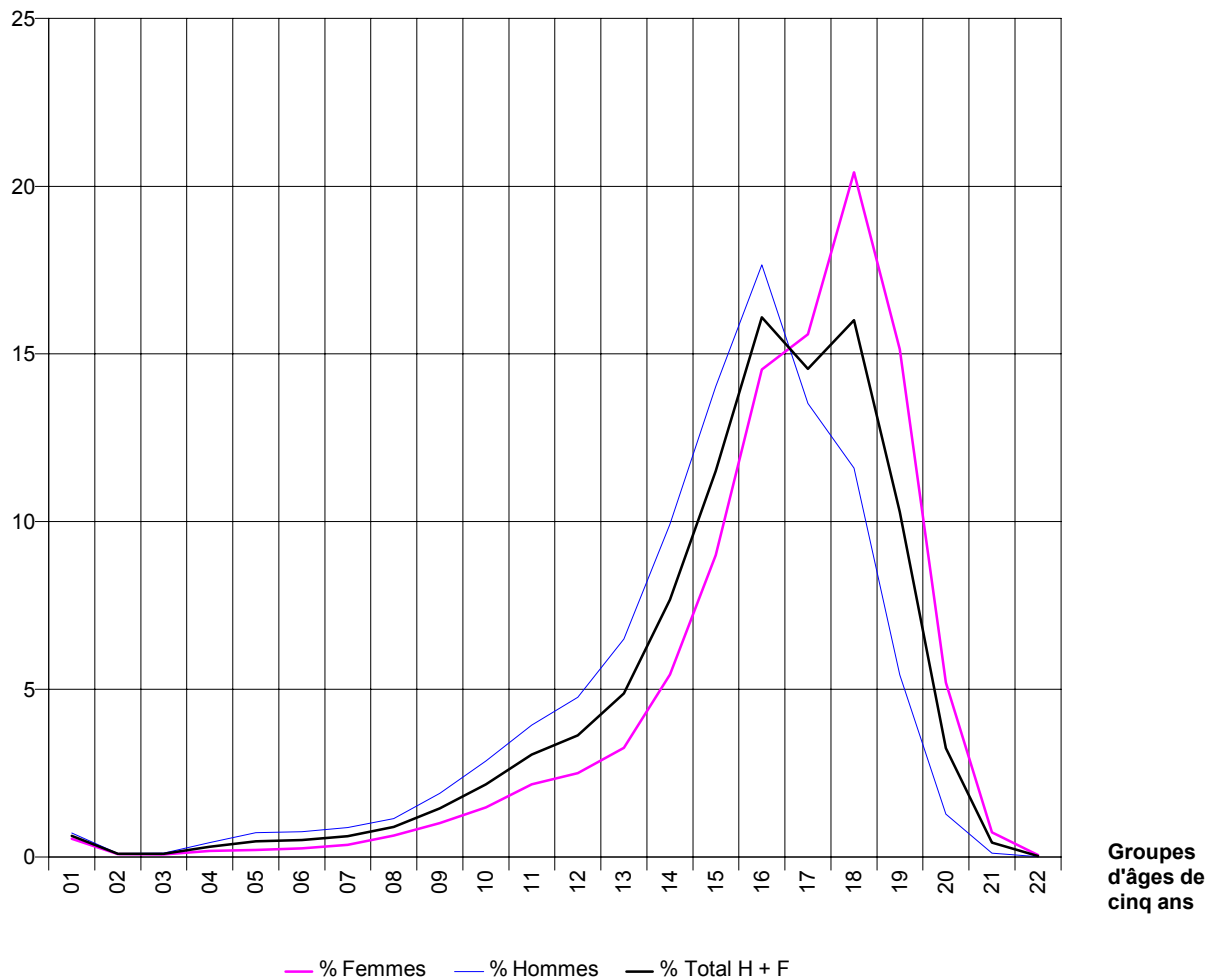

Groupes d'âges de cinq ans

- 01 : de 0 à 4 ans;      02 : de 5 à 9 ans;      03 : de 10 à 14 ans;
- 04 : de 15 à 19 ans;      05 : de 20 à 24 ans;      06 : de 25 à 29 ans;
- 07 : de 30 à 34 ans;      08 : de 35 à 39 ans;      09 : de 40 à 44 ans;
- 10 : de 45 à 49 ans;      11 : de 50 à 54 ans;      12 : de 55 à 59 ans;
- 13 : de 60 à 64 ans;      14 : de 65 à 69 ans;      15 : de 70 à 74 ans;
- 16 : de 75 à 79 ans;      17 : de 80 à 84 ans;      18 : de 85 à 89 ans;
- 19 : de 90 à 94 ans;      20 : de 95 à 99 ans;      21 : de 100 à 104 ans;
- 22 : de 105 à 109 ans;      23 : de 110 à 114 ans.



## Décès par arrondissement selon le groupe d'âges et le sexe

		Total	Moins de 20 ans	De 20 à 39 ans	De 40 à 59 ans	De 60 à 79 ans	De 80 à 99 ans	100 ans et plus	Moins de 5 ans
<b>Belgique</b>	<b>H + F</b>	<b>103.447</b>	<b>1.176</b>	<b>2.602</b>	<b>10.805</b>	<b>42.116</b>	<b>46.266</b>	<b>482</b>	<b>662</b>
	<b>Hommes</b>	<b>51.506</b>	<b>709</b>	<b>1.833</b>	<b>7.044</b>	<b>25.188</b>	<b>16.666</b>	<b>66</b>	<b>375</b>
	<b>Femmes</b>	<b>51.941</b>	<b>467</b>	<b>769</b>	<b>3.761</b>	<b>16.928</b>	<b>29.600</b>	<b>416</b>	<b>287</b>
<i>Région de Bruxelles-Capitale</i>	<b>H + F</b>	<b>10.176</b>	<b>122</b>	<b>237</b>	<b>1.020</b>	<b>3.799</b>	<b>4.938</b>	<b>60</b>	<b>84</b>
	Hommes	4.661	64	155	653	2.156	1.628	5	41
	Femmes	5.515	58	82	367	1.643	3.310	55	43
<i>Région flamande</i>	<b>H + F</b>	<b>56.521</b>	<b>634</b>	<b>1.332</b>	<b>5.503</b>	<b>23.044</b>	<b>25.740</b>	<b>268</b>	<b>348</b>
	Hommes	28.711	384	938	3.519	14.061	9.769	40	201
	Femmes	27.810	250	394	1.984	8.983	15.971	228	147
<b>Province d'Anvers</b>	<b>H + F</b>	<b>15.809</b>	<b>167</b>	<b>368</b>	<b>1.428</b>	<b>6.506</b>	<b>7.257</b>	<b>83</b>	<b>86</b>
	Hommes	7.852	99	254	884	3.913	2.690	12	46
	Femmes	7.957	68	114	544	2.593	4.567	71	40
Arrondissement d'Anvers	<b>H + F</b>	<b>9.554</b>	<b>106</b>	<b>184</b>	<b>857</b>	<b>3.882</b>	<b>4.468</b>	<b>57</b>	<b>60</b>
	Hommes	4.657	64	138	530	2.286	1.632	7	31
	Femmes	4.897	42	46	327	1.596	2.836	50	29
Arrondissement de Malines	<b>H + F</b>	<b>3.067</b>	<b>26</b>	<b>70</b>	<b>268</b>	<b>1.231</b>	<b>1.457</b>	<b>15</b>	<b>13</b>
	Hommes	1.503	13	40	164	745	540	1	7
	Femmes	1.564	13	30	104	486	917	14	6
Arrondissement de Turnhout	<b>H + F</b>	<b>3.188</b>	<b>35</b>	<b>114</b>	<b>303</b>	<b>1.393</b>	<b>1.332</b>	<b>11</b>	<b>13</b>
	Hommes	1.692	22	76	190	882	518	4	8
	Femmes	1.496	13	38	113	511	814	7	5
<b>Province de Limbourg</b>	<b>H + F</b>	<b>6.086</b>	<b>73</b>	<b>183</b>	<b>683</b>	<b>2.681</b>	<b>2.446</b>	<b>20</b>	<b>39</b>
	Hommes	3.240	50	131	410	1.667	977	5	26
	Femmes	2.846	23	52	273	1.014	1.469	15	13
Arrondissement de Hasselt	<b>H + F</b>	<b>3.049</b>	<b>30</b>	<b>102</b>	<b>344</b>	<b>1.336</b>	<b>1.225</b>	<b>12</b>	<b>14</b>
	Hommes	1.614	21	71	202	828	490	2	10
	Femmes	1.435	9	31	142	508	735	10	4
Arrondissement de Maaseik	<b>H + F</b>	<b>1.439</b>	<b>28</b>	<b>48</b>	<b>151</b>	<b>678</b>	<b>531</b>	<b>3</b>	<b>15</b>
	Hommes	783	20	33	86	436	206	2	10
	Femmes	656	8	15	65	242	325	1	5
Arrondissement de Tongres	<b>H + F</b>	<b>1.598</b>	<b>15</b>	<b>33</b>	<b>188</b>	<b>667</b>	<b>690</b>	<b>5</b>	<b>10</b>
	Hommes	843	9	27	122	403	281	1	6
	Femmes	755	6	6	66	264	409	4	4
<b>Province de Flandre orientale</b>	<b>H + F</b>	<b>13.844</b>	<b>164</b>	<b>341</b>	<b>1.400</b>	<b>5.501</b>	<b>6.372</b>	<b>66</b>	<b>91</b>
	Hommes	7.055	97	237	931	3.356	2.427	7	50
	Femmes	6.789	67	104	469	2.145	3.945	59	41
Arrondissement d'Alost	<b>H + F</b>	<b>2.765</b>	<b>25</b>	<b>62</b>	<b>294</b>	<b>1.156</b>	<b>1.221</b>	<b>7</b>	<b>12</b>
	Hommes	1.392	15	44	200	697	435	1	7
	Femmes	1.373	10	18	94	459	786	6	5
Arrondissement de Termonde	<b>H + F</b>	<b>1.828</b>	<b>16</b>	<b>53</b>	<b>188</b>	<b>753</b>	<b>813</b>	<b>5</b>	<b>8</b>
	Hommes	926	9	39	127	475	276	0	5
	Femmes	902	7	14	61	278	537	5	3
Arrondissement d'Eeklo	<b>H + F</b>	<b>815</b>	<b>14</b>	<b>19</b>	<b>70</b>	<b>301</b>	<b>403</b>	<b>8</b>	<b>7</b>
	Hommes	441	10	11	50	194	173	3	6
	Femmes	374	4	8	20	107	230	5	1
Arrondissement de Gand	<b>H + F</b>	<b>5.079</b>	<b>71</b>	<b>126</b>	<b>504</b>	<b>1.976</b>	<b>2.367</b>	<b>35</b>	<b>38</b>
	Hommes	2.565	39	91	319	1.198	916	2	16
	Femmes	2.514	32	35	185	778	1.451	33	22

De 5 à 9 ans	De 10 à 14 ans	De 15 à 19 ans	De 20 à 24 ans	De 25 à 29 ans	De 30 à 34 ans	De 35 à 39 ans		
<b>99</b>	<b>99</b>	<b>316</b>	<b>489</b>	<b>526</b>	<b>649</b>	<b>938</b>	<b>H + F</b>	<b>Belgique</b>
<b>55</b>	<b>58</b>	<b>221</b>	<b>379</b>	<b>394</b>	<b>460</b>	<b>600</b>	<b>Hommes</b>	
<b>44</b>	<b>41</b>	<b>95</b>	<b>110</b>	<b>132</b>	<b>189</b>	<b>338</b>	<b>Femmes</b>	
<b>7</b>	<b>7</b>	<b>24</b>	<b>30</b>	<b>47</b>	<b>73</b>	<b>87</b>	<b>H + F</b>	<i>Région de Bruxelles-Capitale</i>
5	4	14	20	36	49	50	Hommes	
2	3	10	10	11	24	37	Femmes	
<b>51</b>	<b>52</b>	<b>183</b>	<b>276</b>	<b>273</b>	<b>317</b>	<b>466</b>	<b>H + F</b>	<i>Région flamande</i>
24	29	130	208	203	225	302	Hommes	
27	23	53	68	70	92	164	Femmes	
<b>16</b>	<b>15</b>	<b>50</b>	<b>68</b>	<b>73</b>	<b>90</b>	<b>137</b>	<b>H + F</b>	<b>Province d'Anvers</b>
10	8	35	52	50	62	90	Hommes	
6	7	15	16	23	28	47	Femmes	
<b>12</b>	<b>9</b>	<b>25</b>	<b>33</b>	<b>31</b>	<b>44</b>	<b>76</b>	<b>H + F</b>	Arrondissement d'Anvers
8	6	19	27	24	34	53	Hommes	
4	3	6	6	7	10	23	Femmes	
<b>2</b>	<b>1</b>	<b>10</b>	<b>8</b>	<b>12</b>	<b>15</b>	<b>35</b>	<b>H + F</b>	Arrondissement de Malines
0	0	6	7	6	6	21	Hommes	
2	1	4	1	6	9	14	Femmes	
<b>2</b>	<b>5</b>	<b>15</b>	<b>27</b>	<b>30</b>	<b>31</b>	<b>26</b>	<b>H + F</b>	Arrondissement de Turnhout
2	2	10	18	20	22	16	Hommes	
0	3	5	9	10	9	10	Femmes	
<b>4</b>	<b>6</b>	<b>24</b>	<b>47</b>	<b>46</b>	<b>35</b>	<b>55</b>	<b>H + F</b>	<b>Province de Limbourg</b>
3	4	17	36	34	26	35	Hommes	
1	2	7	11	12	9	20	Femmes	
<b>0</b>	<b>4</b>	<b>12</b>	<b>19</b>	<b>28</b>	<b>25</b>	<b>30</b>	<b>H + F</b>	Arrondissement de Hasselt
0	2	9	16	19	18	18	Hommes	
0	2	3	3	9	7	12	Femmes	
<b>1</b>	<b>1</b>	<b>11</b>	<b>17</b>	<b>9</b>	<b>8</b>	<b>14</b>	<b>H + F</b>	Arrondissement de Maaseik
1	1	8	12	7	6	8	Hommes	
0	0	3	5	2	2	6	Femmes	
<b>3</b>	<b>1</b>	<b>1</b>	<b>11</b>	<b>9</b>	<b>2</b>	<b>11</b>	<b>H + F</b>	Arrondissement de Tongres
2	1	0	8	8	2	9	Hommes	
1	0	1	3	1	0	2	Femmes	
<b>16</b>	<b>13</b>	<b>44</b>	<b>66</b>	<b>71</b>	<b>87</b>	<b>117</b>	<b>H + F</b>	<b>Province de Flandre orientale</b>
7	9	31	47	54	60	76	Hommes	
9	4	13	19	17	27	41	Femmes	
<b>1</b>	<b>3</b>	<b>9</b>	<b>15</b>	<b>14</b>	<b>13</b>	<b>20</b>	<b>H + F</b>	Arrondissement d'Alost
1	2	5	11	10	9	14	Hommes	
0	1	4	4	4	4	6	Femmes	
<b>2</b>	<b>0</b>	<b>6</b>	<b>11</b>	<b>12</b>	<b>12</b>	<b>18</b>	<b>H + F</b>	Arrondissement de Termonde
1	0	3	7	11	8	13	Hommes	
1	0	3	4	1	4	5	Femmes	
<b>4</b>	<b>1</b>	<b>2</b>	<b>3</b>	<b>5</b>	<b>5</b>	<b>6</b>	<b>H + F</b>	Arrondissement d'Eeklo
2	1	1	3	2	4	2	Hommes	
2	0	1	0	3	1	4	Femmes	
<b>6</b>	<b>9</b>	<b>18</b>	<b>21</b>	<b>28</b>	<b>37</b>	<b>40</b>	<b>H + F</b>	Arrondissement de Gand
2	6	15	15	24	23	29	Hommes	
4	3	3	6	4	14	11	Femmes	

## Décès par arrondissement selon le groupe d'âges et le sexe - suite

		De 40 à 44 ans	De 45 à 49 ans	De 50 à 54 ans	De 55 à 59 ans	De 60 à 64 ans	De 65 à 69 ans	De 70 à 74 ans	De 75 à 79 ans
<b>Belgique</b>	<b>H + F</b>	<b>1.523</b>	<b>2.274</b>	<b>3.199</b>	<b>3.809</b>	<b>5.112</b>	<b>8.052</b>	<b>12.073</b>	<b>16.879</b>
	<b>Hommes</b>	<b>994</b>	<b>1.496</b>	<b>2.060</b>	<b>2.494</b>	<b>3.402</b>	<b>5.197</b>	<b>7.346</b>	<b>9.243</b>
	<b>Femmes</b>	<b>529</b>	<b>778</b>	<b>1.139</b>	<b>1.315</b>	<b>1.710</b>	<b>2.855</b>	<b>4.727</b>	<b>7.636</b>
<i>Région de Bruxelles-Capitale</i>	<b>H + F</b>	<b>162</b>	<b>202</b>	<b>291</b>	<b>365</b>	<b>493</b>	<b>696</b>	<b>1.036</b>	<b>1.574</b>
	Hommes	105	129	186	233	320	433	568	835
	Femmes	57	73	105	132	173	263	468	739
<i>Région flamande</i>	<b>H + F</b>	<b>731</b>	<b>1.165</b>	<b>1.552</b>	<b>2.055</b>	<b>2.788</b>	<b>4.471</b>	<b>6.676</b>	<b>9.109</b>
	Hommes	457	755	969	1.338	1.872	2.935	4.130	5.124
	Femmes	274	410	583	717	916	1.536	2.546	3.985
<b>Province d'Anvers</b>	<b>H + F</b>	<b>185</b>	<b>290</b>	<b>385</b>	<b>568</b>	<b>794</b>	<b>1.231</b>	<b>1.854</b>	<b>2.627</b>
	Hommes	118	178	231	357	535	764	1.118	1.496
	Femmes	67	112	154	211	259	467	736	1.131
Arrondissement d'Anvers	<b>H + F</b>	<b>108</b>	<b>192</b>	<b>218</b>	<b>339</b>	<b>484</b>	<b>736</b>	<b>1.080</b>	<b>1.582</b>
	Hommes	75	122	124	209	324	451	643	868
	Femmes	33	70	94	130	160	285	437	714
Arrondissement de Malines	<b>H + F</b>	<b>33</b>	<b>51</b>	<b>73</b>	<b>111</b>	<b>153</b>	<b>223</b>	<b>355</b>	<b>500</b>
	Hommes	16	35	44	69	100	130	215	300
	Femmes	17	16	29	42	53	93	140	200
Arrondissement de Turnhout	<b>H + F</b>	<b>44</b>	<b>47</b>	<b>94</b>	<b>118</b>	<b>157</b>	<b>272</b>	<b>419</b>	<b>545</b>
	Hommes	27	21	63	79	111	183	260	328
	Femmes	17	26	31	39	46	89	159	217
<b>Province de Limbourg</b>	<b>H + F</b>	<b>100</b>	<b>152</b>	<b>192</b>	<b>239</b>	<b>365</b>	<b>528</b>	<b>783</b>	<b>1.005</b>
	Hommes	63	97	104	146	255	367	484	561
	Femmes	37	55	88	93	110	161	299	444
Arrondissement de Hasselt	<b>H + F</b>	<b>50</b>	<b>78</b>	<b>103</b>	<b>113</b>	<b>172</b>	<b>244</b>	<b>414</b>	<b>506</b>
	Hommes	36	48	53	65	118	169	247	294
	Femmes	14	30	50	48	54	75	167	212
Arrondissement de Maaseik	<b>H + F</b>	<b>30</b>	<b>31</b>	<b>38</b>	<b>52</b>	<b>104</b>	<b>147</b>	<b>189</b>	<b>238</b>
	Hommes	14	19	20	33	78	108	125	125
	Femmes	16	12	18	19	26	39	64	113
Arrondissement de Tongres	<b>H + F</b>	<b>20</b>	<b>43</b>	<b>51</b>	<b>74</b>	<b>89</b>	<b>137</b>	<b>180</b>	<b>261</b>
	Hommes	13	30	31	48	59	90	112	142
	Femmes	7	13	20	26	30	47	68	119
<b>Province de Flandre orientale</b>	<b>H + F</b>	<b>189</b>	<b>284</b>	<b>377</b>	<b>550</b>	<b>629</b>	<b>1.113</b>	<b>1.592</b>	<b>2.167</b>
	Hommes	125	184	252	370	437	738	994	1.187
	Femmes	64	100	125	180	192	375	598	980
Arrondissement d'Alost	<b>H + F</b>	<b>45</b>	<b>53</b>	<b>81</b>	<b>115</b>	<b>120</b>	<b>244</b>	<b>359</b>	<b>433</b>
	Hommes	29	37	56	78	85	156	219	237
	Femmes	16	16	25	37	35	88	140	196
Arrondissement de Termonde	<b>H + F</b>	<b>21</b>	<b>49</b>	<b>50</b>	<b>68</b>	<b>82</b>	<b>159</b>	<b>211</b>	<b>301</b>
	Hommes	16	32	36	43	58	112	138	167
	Femmes	5	17	14	25	24	47	73	134
Arrondissement d'Eeklo	<b>H + F</b>	<b>13</b>	<b>9</b>	<b>17</b>	<b>31</b>	<b>32</b>	<b>60</b>	<b>86</b>	<b>123</b>
	Hommes	9	4	14	23	25	44	61	64
	Femmes	4	5	3	8	7	16	25	59
Arrondissement de Gand	<b>H + F</b>	<b>64</b>	<b>117</b>	<b>133</b>	<b>190</b>	<b>240</b>	<b>393</b>	<b>553</b>	<b>790</b>
	Hommes	40	76	82	121	164	261	349	424
	Femmes	24	41	51	69	76	132	204	366



De 80 à 84 ans	De 85 à 89 ans	De 90 à 94 ans	De 95 à 99 ans	De 100 à 104 ans	De 105 à 109 ans		
<b>15.272</b>	<b>16.796</b>	<b>10.795</b>	<b>3.403</b>	<b>450</b>	<b>32</b>	<b>H + F</b>	<b>Belgique</b>
<b>7.083</b>	<b>6.072</b>	<b>2.842</b>	<b>669</b>	<b>62</b>	<b>4</b>	<b>Hommes</b>	
<b>8.189</b>	<b>10.724</b>	<b>7.953</b>	<b>2.734</b>	<b>388</b>	<b>28</b>	<b>Femmes</b>	
<b>1.526</b>	<b>1.767</b>	<b>1.228</b>	<b>417</b>	<b>60</b>	<b>0</b>	<b>H + F</b>	<i>Région de Bruxelles-Capitale</i>
643	622	289	74	5	0	Hommes	
883	1.145	939	343	55	0	Femmes	
<b>8.351</b>	<b>9.480</b>	<b>5.966</b>	<b>1.943</b>	<b>244</b>	<b>24</b>	<b>H + F</b>	<i>Région flamande</i>
4.024	3.613	1.718	414	37	3	Hommes	
4.327	5.867	4.248	1.529	207	21	Femmes	
<b>2.435</b>	<b>2.627</b>	<b>1.628</b>	<b>567</b>	<b>73</b>	<b>10</b>	<b>H + F</b>	<b>Province d'Anvers</b>
1.171	977	437	105	10	2	Hommes	
1.264	1.650	1.191	462	63	8	Femmes	
<b>1.480</b>	<b>1.582</b>	<b>1.030</b>	<b>376</b>	<b>51</b>	<b>6</b>	<b>H + F</b>	Arrondissement d'Anvers
713	576	272	71	6	1	Hommes	
767	1.006	758	305	45	5	Femmes	
<b>496</b>	<b>541</b>	<b>312</b>	<b>108</b>	<b>14</b>	<b>1</b>	<b>H + F</b>	Arrondissement de Malines
241	207	77	15	1	0	Hommes	
255	334	235	93	13	1	Femmes	
<b>459</b>	<b>504</b>	<b>286</b>	<b>83</b>	<b>8</b>	<b>3</b>	<b>H + F</b>	Arrondissement de Turnhout
217	194	88	19	3	1	Hommes	
242	310	198	64	5	2	Femmes	
<b>880</b>	<b>894</b>	<b>523</b>	<b>149</b>	<b>18</b>	<b>2</b>	<b>H + F</b>	<b>Province de Limbourg</b>
435	338	160	44	5	0	Hommes	
445	556	363	105	13	2	Femmes	
<b>440</b>	<b>448</b>	<b>262</b>	<b>75</b>	<b>10</b>	<b>2</b>	<b>H + F</b>	Arrondissement de Hasselt
215	183	73	19	2	0	Hommes	
225	265	189	56	8	2	Femmes	
<b>186</b>	<b>192</b>	<b>120</b>	<b>33</b>	<b>3</b>	<b>0</b>	<b>H + F</b>	Arrondissement de Maaseik
92	66	37	11	2	0	Hommes	
94	126	83	22	1	0	Femmes	
<b>254</b>	<b>254</b>	<b>141</b>	<b>41</b>	<b>5</b>	<b>0</b>	<b>H + F</b>	Arrondissement de Tongres
128	89	50	14	1	0	Hommes	
126	165	91	27	4	0	Femmes	
<b>1.978</b>	<b>2.406</b>	<b>1.501</b>	<b>487</b>	<b>62</b>	<b>4</b>	<b>H + F</b>	<b>Province de Flandre orientale</b>
957	895	461	114	7	0	Hommes	
1.021	1.511	1.040	373	55	4	Femmes	
<b>400</b>	<b>458</b>	<b>282</b>	<b>81</b>	<b>6</b>	<b>1</b>	<b>H + F</b>	Arrondissement d'Alost
190	161	73	11	1	0	Hommes	
210	297	209	70	5	1	Femmes	
<b>253</b>	<b>326</b>	<b>185</b>	<b>49</b>	<b>5</b>	<b>0</b>	<b>H + F</b>	Arrondissement de Termonde
115	102	54	5	0	0	Hommes	
138	224	131	44	5	0	Femmes	
<b>120</b>	<b>132</b>	<b>118</b>	<b>33</b>	<b>8</b>	<b>0</b>	<b>H + F</b>	Arrondissement d'Eeklo
64	54	43	12	3	0	Hommes	
56	78	75	21	5	0	Femmes	
<b>713</b>	<b>895</b>	<b>552</b>	<b>207</b>	<b>32</b>	<b>3</b>	<b>H + F</b>	Arrondissement de Gand
343	334	178	61	2	0	Hommes	
370	561	374	146	30	3	Femmes	

## Décès par arrondissement selon le groupe d'âges et le sexe - suite

		Total	Moins de 20 ans	De 20 à 39 ans	De 40 à 59 ans	De 60 à 79 ans	De 80 à 99 ans	100 ans et plus	Moins de 5 ans
Arrondissement d'Audenarde	<b>H + F</b>	<b>1.262</b>	<b>14</b>	<b>36</b>	<b>129</b>	<b>456</b>	<b>621</b>	<b>6</b>	<b>7</b>
	Hommes	639	9	21	92	280	236	1	4
	Femmes	623	5	15	37	176	385	5	3
Arrondissement de Saint-Nicolas	<b>H + F</b>	<b>2.095</b>	<b>24</b>	<b>45</b>	<b>215</b>	<b>859</b>	<b>947</b>	<b>5</b>	<b>19</b>
	Hommes	1.092	15	31	143	512	391	0	12
	Femmes	1.003	9	14	72	347	556	5	7
Arrondissement de Hal-Vilvorde	<b>H + F</b>	<b>5.074</b>	<b>56</b>	<b>109</b>	<b>491</b>	<b>2.105</b>	<b>2.295</b>	<b>18</b>	<b>37</b>
	Hommes	2.619	36	75	319	1.304	883	2	25
	Femmes	2.455	20	34	172	801	1.412	16	12
Arrondissement de Louvain	<b>H + F</b>	<b>4.347</b>	<b>48</b>	<b>67</b>	<b>428</b>	<b>1.775</b>	<b>2.009</b>	<b>20</b>	<b>30</b>
	Hommes	2.187	27	44	257	1.079	776	4	15
	Femmes	2.160	21	23	171	696	1.233	16	15
<b>Province de Flandre occidentale</b>	<b>H + F</b>	<b>11.361</b>	<b>126</b>	<b>264</b>	<b>1.073</b>	<b>4.476</b>	<b>5.361</b>	<b>61</b>	<b>65</b>
	Hommes	5.758	75	197	718	2.742	2.016	10	39
	Femmes	5.603	51	67	355	1.734	3.345	51	26
Arrondissement de Bruges	<b>H + F</b>	<b>2.710</b>	<b>26</b>	<b>54</b>	<b>260</b>	<b>1.052</b>	<b>1.299</b>	<b>19</b>	<b>15</b>
	Hommes	1.342	14	41	172	639	474	2	9
	Femmes	1.368	12	13	88	413	825	17	6
Arrondissement de Dixmude	<b>H + F</b>	<b>500</b>	<b>6</b>	<b>14</b>	<b>39</b>	<b>194</b>	<b>244</b>	<b>3</b>	<b>3</b>
	Hommes	256	3	10	25	125	92	1	2
	Femmes	244	3	4	14	69	152	2	1
Arrondissement d'Ypres	<b>H + F</b>	<b>1.090</b>	<b>18</b>	<b>32</b>	<b>85</b>	<b>453</b>	<b>490</b>	<b>12</b>	<b>4</b>
	Hommes	556	11	23	56	274	191	1	3
	Femmes	534	7	9	29	179	299	11	1
Arrondissement de Courtrai	<b>H + F</b>	<b>2.615</b>	<b>32</b>	<b>61</b>	<b>272</b>	<b>1.005</b>	<b>1.236</b>	<b>9</b>	<b>18</b>
	Hommes	1.353	20	47	187	626	471	2	11
	Femmes	1.262	12	14	85	379	765	7	7
Arrondissement d'Ostende	<b>H + F</b>	<b>1.660</b>	<b>14</b>	<b>34</b>	<b>175</b>	<b>663</b>	<b>768</b>	<b>6</b>	<b>6</b>
	Hommes	817	10	23	120	401	263	0	3
	Femmes	843	4	11	55	262	505	6	3
Arrondissement de Roulers	<b>H + F</b>	<b>1.262</b>	<b>16</b>	<b>35</b>	<b>121</b>	<b>492</b>	<b>592</b>	<b>6</b>	<b>11</b>
	Hommes	649	9	26	79	290	243	2	6
	Femmes	613	7	9	42	202	349	4	5
Arrondissement de Tielt	<b>H + F</b>	<b>852</b>	<b>9</b>	<b>19</b>	<b>60</b>	<b>331</b>	<b>430</b>	<b>3</b>	<b>6</b>
	Hommes	423	6	13	36	213	154	1	5
	Femmes	429	3	6	24	118	276	2	1
Arrondissement de Furnes	<b>H + F</b>	<b>672</b>	<b>5</b>	<b>15</b>	<b>61</b>	<b>286</b>	<b>302</b>	<b>3</b>	<b>2</b>
	Hommes	362	2	14	43	174	128	1	0
	Femmes	310	3	1	18	112	174	2	2
<i>Région wallonne</i>	<b>H + F</b>	<b>36.750</b>	<b>420</b>	<b>1.033</b>	<b>4.282</b>	<b>15.273</b>	<b>15.588</b>	<b>154</b>	<b>230</b>
	Hommes	18.134	261	740	2.872	8.971	5.269	21	133
	Femmes	18.616	159	293	1.410	6.302	10.319	133	97
Arrondissement de Nivelles	<b>H + F</b>	<b>3.113</b>	<b>36</b>	<b>82</b>	<b>364</b>	<b>1.231</b>	<b>1.384</b>	<b>16</b>	<b>18</b>
	Hommes	1.551	24	57	237	735	495	3	11
	Femmes	1.562	12	25	127	496	889	13	7
<b>Province de Hainaut</b>	<b>H + F</b>	<b>15.018</b>	<b>160</b>	<b>392</b>	<b>1.882</b>	<b>6.238</b>	<b>6.285</b>	<b>61</b>	<b>85</b>
	Hommes	7.505	102	287	1.276	3.708	2.125	7	52
	Femmes	7.513	58	105	606	2.530	4.160	54	33

De 5 à 9 ans	De 10 à 14 ans	De 15 à 19 ans	De 20 à 24 ans	De 25 à 29 ans	De 30 à 34 ans	De 35 à 39 ans		
<b>2</b>	<b>0</b>	<b>5</b>	<b>7</b>	<b>3</b>	<b>11</b>	<b>15</b>	<b>H + F</b>	Arrondissement d'Audenarde
1	0	4	4	1	8	8	Hommes	
1	0	1	3	2	3	7	Femmes	
<b>1</b>	<b>0</b>	<b>4</b>	<b>9</b>	<b>9</b>	<b>9</b>	<b>18</b>	<b>H + F</b>	Arrondissement de Saint-Nicolas
0	0	3	7	6	8	10	Hommes	
1	0	1	2	3	1	8	Femmes	
<b>3</b>	<b>3</b>	<b>13</b>	<b>21</b>	<b>23</b>	<b>23</b>	<b>42</b>	<b>H + F</b>	Arrondissement de Hal-Vilvorde
1	2	8	16	16	15	28	Hommes	
2	1	5	5	7	8	14	Femmes	
<b>2</b>	<b>3</b>	<b>13</b>	<b>13</b>	<b>14</b>	<b>13</b>	<b>27</b>	<b>H + F</b>	Arrondissement de Louvain
0	2	10	9	12	8	15	Hommes	
2	1	3	4	2	5	12	Femmes	
<b>10</b>	<b>12</b>	<b>39</b>	<b>61</b>	<b>46</b>	<b>69</b>	<b>88</b>	<b>H + F</b>	<b>Province de Flandre occidentale</b>
3	4	29	48	37	54	58	Hommes	
7	8	10	13	9	15	30	Femmes	
<b>2</b>	<b>2</b>	<b>7</b>	<b>6</b>	<b>10</b>	<b>17</b>	<b>21</b>	<b>H + F</b>	Arrondissement de Bruges
0	0	5	4	9	14	14	Hommes	
2	2	2	2	1	3	7	Femmes	
<b>1</b>	<b>1</b>	<b>1</b>	<b>4</b>	<b>2</b>	<b>4</b>	<b>4</b>	<b>H + F</b>	Arrondissement de Dixmude
0	0	1	2	2	4	2	Hommes	
1	1	0	2	0	0	2	Femmes	
<b>1</b>	<b>2</b>	<b>11</b>	<b>13</b>	<b>6</b>	<b>3</b>	<b>10</b>	<b>H + F</b>	Arrondissement d'Ypres
0	2	6	11	4	3	5	Hommes	
1	0	5	2	2	0	5	Femmes	
<b>4</b>	<b>4</b>	<b>6</b>	<b>14</b>	<b>10</b>	<b>16</b>	<b>21</b>	<b>H + F</b>	Arrondissement de Courtrai
2	1	6	12	9	11	15	Hommes	
2	3	0	2	1	5	6	Femmes	
<b>1</b>	<b>1</b>	<b>6</b>	<b>10</b>	<b>6</b>	<b>8</b>	<b>10</b>	<b>H + F</b>	Arrondissement d'Ostende
1	1	5	8	4	7	4	Hommes	
0	0	1	2	2	1	6	Femmes	
<b>0</b>	<b>2</b>	<b>3</b>	<b>5</b>	<b>6</b>	<b>13</b>	<b>11</b>	<b>H + F</b>	Arrondissement de Roulers
0	0	3	4	4	8	10	Hommes	
0	2	0	1	2	5	1	Femmes	
<b>0</b>	<b>0</b>	<b>3</b>	<b>5</b>	<b>2</b>	<b>4</b>	<b>8</b>	<b>H + F</b>	Arrondissement de Tielt
0	0	1	3	2	3	5	Hommes	
0	0	2	2	0	1	3	Femmes	
<b>1</b>	<b>0</b>	<b>2</b>	<b>4</b>	<b>4</b>	<b>4</b>	<b>3</b>	<b>H + F</b>	Arrondissement de Furnes
0	0	2	4	3	4	3	Hommes	
1	0	0	0	1	0	0	Femmes	
<b>41</b>	<b>40</b>	<b>109</b>	<b>183</b>	<b>206</b>	<b>259</b>	<b>385</b>	<b>H + F</b>	<i>Région wallonne</i>
26	25	77	151	155	186	248	Hommes	
15	15	32	32	51	73	137	Femmes	
<b>1</b>	<b>4</b>	<b>13</b>	<b>13</b>	<b>12</b>	<b>23</b>	<b>34</b>	<b>H + F</b>	Arrondissement de Nivelles
1	3	9	11	9	14	23	Hommes	
0	1	4	2	3	9	11	Femmes	
<b>14</b>	<b>20</b>	<b>41</b>	<b>56</b>	<b>84</b>	<b>95</b>	<b>157</b>	<b>H + F</b>	<b>Province de Hainaut</b>
9	13	28	47	60	75	105	Hommes	
5	7	13	9	24	20	52	Femmes	

## Décès par arrondissement selon le groupe d'âges et le sexe - suite

		De 40 à 44 ans	De 45 à 49 ans	De 50 à 54 ans	De 55 à 59 ans	De 60 à 64 ans	De 65 à 69 ans	De 70 à 74 ans	De 75 à 79 ans
Arrondissement d'Audenarde	<b>H + F</b>	<b>17</b>	<b>17</b>	<b>38</b>	<b>57</b>	<b>43</b>	<b>84</b>	<b>128</b>	<b>201</b>
	Hommes	13	10	27	42	25	61	75	119
	Femmes	4	7	11	15	18	23	53	82
Arrondissement de Saint-Nicolas	<b>H + F</b>	<b>29</b>	<b>39</b>	<b>58</b>	<b>89</b>	<b>112</b>	<b>173</b>	<b>255</b>	<b>319</b>
	Hommes	18	25	37	63	80	104	152	176
	Femmes	11	14	21	26	32	69	103	143
Arrondissement de Hal-Vilvorde	<b>H + F</b>	<b>63</b>	<b>115</b>	<b>139</b>	<b>174</b>	<b>253</b>	<b>408</b>	<b>622</b>	<b>822</b>
	Hommes	39	78	82	120	163	282	385	474
	Femmes	24	37	57	54	90	126	237	348
Arrondissement de Louvain	<b>H + F</b>	<b>57</b>	<b>100</b>	<b>114</b>	<b>157</b>	<b>201</b>	<b>313</b>	<b>512</b>	<b>749</b>
	Hommes	26	63	66	102	126	211	324	418
	Femmes	31	37	48	55	75	102	188	331
<b>Province de Flandre occidentale</b>	<b>H + F</b>	<b>137</b>	<b>224</b>	<b>345</b>	<b>367</b>	<b>546</b>	<b>878</b>	<b>1.313</b>	<b>1.739</b>
	Hommes	86	155	234	243	356	573	825	988
	Femmes	51	69	111	124	190	305	488	751
Arrondissement de Bruges	<b>H + F</b>	<b>36</b>	<b>58</b>	<b>79</b>	<b>87</b>	<b>119</b>	<b>212</b>	<b>324</b>	<b>397</b>
	Hommes	23	40	56	53	81	140	195	223
	Femmes	13	18	23	34	38	72	129	174
Arrondissement de Dixmude	<b>H + F</b>	<b>7</b>	<b>11</b>	<b>12</b>	<b>9</b>	<b>26</b>	<b>34</b>	<b>56</b>	<b>78</b>
	Hommes	4	8	9	4	17	24	35	49
	Femmes	3	3	3	5	9	10	21	29
Arrondissement d'Ypres	<b>H + F</b>	<b>12</b>	<b>17</b>	<b>25</b>	<b>31</b>	<b>63</b>	<b>81</b>	<b>127</b>	<b>182</b>
	Hommes	6	13	11	26	39	51	78	106
	Femmes	6	4	14	5	24	30	49	76
Arrondissement de Courtrai	<b>H + F</b>	<b>32</b>	<b>51</b>	<b>94</b>	<b>95</b>	<b>124</b>	<b>211</b>	<b>293</b>	<b>377</b>
	Hommes	23	37	62	65	80	140	204	202
	Femmes	9	14	32	30	44	71	89	175
Arrondissement d'Ostende	<b>H + F</b>	<b>24</b>	<b>41</b>	<b>54</b>	<b>56</b>	<b>80</b>	<b>133</b>	<b>176</b>	<b>274</b>
	Hommes	17	25	40	38	52	85	103	161
	Femmes	7	16	14	18	28	48	73	113
Arrondissement de Roulers	<b>H + F</b>	<b>16</b>	<b>21</b>	<b>36</b>	<b>48</b>	<b>69</b>	<b>88</b>	<b>150</b>	<b>185</b>
	Hommes	9	16	24	30	46	53	92	99
	Femmes	7	5	12	18	23	35	58	86
Arrondissement de Tielt	<b>H + F</b>	<b>6</b>	<b>10</b>	<b>23</b>	<b>21</b>	<b>39</b>	<b>63</b>	<b>99</b>	<b>130</b>
	Hommes	3	6	14	13	25	41	63	84
	Femmes	3	4	9	8	14	22	36	46
Arrondissement de Furnes	<b>H + F</b>	<b>4</b>	<b>15</b>	<b>22</b>	<b>20</b>	<b>26</b>	<b>56</b>	<b>88</b>	<b>116</b>
	Hommes	1	10	18	14	16	39	55	64
	Femmes	3	5	4	6	10	17	33	52
<i>Région wallonne</i>	<b>H + F</b>	<b>630</b>	<b>907</b>	<b>1.356</b>	<b>1.389</b>	<b>1.831</b>	<b>2.885</b>	<b>4.361</b>	<b>6.196</b>
	Hommes	432	612	905	923	1.210	1.829	2.648	3.284
	Femmes	198	295	451	466	621	1.056	1.713	2.912
Arrondissement de Nivelles	<b>H + F</b>	<b>54</b>	<b>65</b>	<b>110</b>	<b>135</b>	<b>136</b>	<b>228</b>	<b>358</b>	<b>509</b>
	Hommes	35	48	65	89	89	153	236	257
	Femmes	19	17	45	46	47	75	122	252
<b>Province de Hainaut</b>	<b>H + F</b>	<b>262</b>	<b>427</b>	<b>610</b>	<b>583</b>	<b>777</b>	<b>1.173</b>	<b>1.748</b>	<b>2.540</b>
	Hommes	175	281	422	398	528	767	1.067	1.346
	Femmes	87	146	188	185	249	406	681	1.194

De 80 à 84 ans	De 85 à 89 ans	De 90 à 94 ans	De 95 à 99 ans	De 100 à 104 ans	De 105 à 109 ans		
<b>179</b>	<b>231</b>	<b>159</b>	<b>52</b>	<b>6</b>	<b>0</b>	<b>H + F</b>	Arrondissement d'Audenarde
95	94	40	7	1	0	Hommes	
84	137	119	45	5	0	Femmes	
<b>313</b>	<b>364</b>	<b>205</b>	<b>65</b>	<b>5</b>	<b>0</b>	<b>H + F</b>	Arrondissement de Saint-Nicolas
150	150	73	18	0	0	Hommes	
163	214	132	47	5	0	Femmes	
<b>771</b>	<b>848</b>	<b>521</b>	<b>155</b>	<b>17</b>	<b>1</b>	<b>H + F</b>	Arrondissement de Hal-Vilvorde
376	329	150	28	2	0	Hommes	
395	519	371	127	15	1	Femmes	
<b>645</b>	<b>760</b>	<b>464</b>	<b>140</b>	<b>20</b>	<b>0</b>	<b>H + F</b>	Arrondissement de Louvain
321	300	124	31	4	0	Hommes	
324	460	340	109	16	0	Femmes	
<b>1.642</b>	<b>1.945</b>	<b>1.329</b>	<b>445</b>	<b>54</b>	<b>7</b>	<b>H + F</b>	<b>Province de Flandre occidentale</b>
764	774	386	92	9	1	Hommes	
878	1.171	943	353	45	6	Femmes	
<b>404</b>	<b>490</b>	<b>303</b>	<b>102</b>	<b>16</b>	<b>3</b>	<b>H + F</b>	Arrondissement de Bruges
190	192	74	18	2	0	Hommes	
214	298	229	84	14	3	Femmes	
<b>71</b>	<b>79</b>	<b>75</b>	<b>19</b>	<b>3</b>	<b>0</b>	<b>H + F</b>	Arrondissement de Dixmude
35	32	23	2	1	0	Hommes	
36	47	52	17	2	0	Femmes	
<b>162</b>	<b>167</b>	<b>108</b>	<b>53</b>	<b>10</b>	<b>2</b>	<b>H + F</b>	Arrondissement d'Ypres
80	74	28	9	1	0	Hommes	
82	93	80	44	9	2	Femmes	
<b>368</b>	<b>480</b>	<b>298</b>	<b>90</b>	<b>9</b>	<b>0</b>	<b>H + F</b>	Arrondissement de Courtrai
168	183	97	23	2	0	Hommes	
200	297	201	67	7	0	Femmes	
<b>247</b>	<b>238</b>	<b>197</b>	<b>86</b>	<b>5</b>	<b>1</b>	<b>H + F</b>	Arrondissement d'Ostende
103	94	49	17	0	0	Hommes	
144	144	148	69	5	1	Femmes	
<b>169</b>	<b>225</b>	<b>157</b>	<b>41</b>	<b>5</b>	<b>1</b>	<b>H + F</b>	Arrondissement de Roulers
91	88	55	9	1	1	Hommes	
78	137	102	32	4	0	Femmes	
<b>118</b>	<b>164</b>	<b>115</b>	<b>33</b>	<b>3</b>	<b>0</b>	<b>H + F</b>	Arrondissement de Tielt
40	66	39	9	1	0	Hommes	
78	98	76	24	2	0	Femmes	
<b>103</b>	<b>102</b>	<b>76</b>	<b>21</b>	<b>3</b>	<b>0</b>	<b>H + F</b>	Arrondissement de Furnes
57	45	21	5	1	0	Hommes	
46	57	55	16	2	0	Femmes	
<b>5.395</b>	<b>5.549</b>	<b>3.601</b>	<b>1.043</b>	<b>146</b>	<b>8</b>	<b>H + F</b>	<i>Région wallonne</i>
2.416	1.837	835	181	20	1	Hommes	
2.979	3.712	2.766	862	126	7	Femmes	
<b>445</b>	<b>501</b>	<b>347</b>	<b>91</b>	<b>16</b>	<b>0</b>	<b>H + F</b>	Arrondissement de Nivelles
210	188	79	18	3	0	Hommes	
235	313	268	73	13	0	Femmes	
<b>2.181</b>	<b>2.195</b>	<b>1.469</b>	<b>440</b>	<b>59</b>	<b>2</b>	<b>H + F</b>	<b>Province de Hainaut</b>
960	738	358	69	7	0	Hommes	
1.221	1.457	1.111	371	52	2	Femmes	

## Décès par arrondissement selon le groupe d'âges et le sexe - suite

		Total	Moins de 20 ans	De 20 à 39 ans	De 40 à 59 ans	De 60 à 79 ans	De 80 à 99 ans	100 ans et plus	Moins de 5 ans
Arrondissement d'Ath	<b>H + F</b>	<b>936</b>	<b>8</b>	<b>22</b>	<b>114</b>	<b>406</b>	<b>384</b>	<b>2</b>	<b>2</b>
	Hommes	479	5	18	81	239	135	1	0
	Femmes	457	3	4	33	167	249	1	2
Arrondissement de Charleroi	<b>H + F</b>	<b>4.914</b>	<b>43</b>	<b>136</b>	<b>649</b>	<b>2.116</b>	<b>1.953</b>	<b>17</b>	<b>27</b>
	Hommes	2.449	22	93	422	1.279	633	0	16
	Femmes	2.465	21	43	227	837	1.320	17	11
Arrondissement de Mons	<b>H + F</b>	<b>2.974</b>	<b>26</b>	<b>78</b>	<b>406</b>	<b>1.238</b>	<b>1.218</b>	<b>8</b>	<b>16</b>
	Hommes	1.475	15	60	265	717	417	1	8
	Femmes	1.499	11	18	141	521	801	7	8
Arrondissement de Mouscron	<b>H + F</b>	<b>851</b>	<b>16</b>	<b>15</b>	<b>88</b>	<b>337</b>	<b>391</b>	<b>4</b>	<b>10</b>
	Hommes	431	13	14	63	202	138	1	8
	Femmes	420	3	1	25	135	253	3	2
Arrondissement de Soignies	<b>H + F</b>	<b>1.890</b>	<b>27</b>	<b>52</b>	<b>217</b>	<b>755</b>	<b>827</b>	<b>12</b>	<b>13</b>
	Hommes	936	19	39	148	445	282	3	8
	Femmes	954	8	13	69	310	545	9	5
Arrondissement de Thuin	<b>H + F</b>	<b>1.683</b>	<b>17</b>	<b>50</b>	<b>189</b>	<b>697</b>	<b>722</b>	<b>8</b>	<b>7</b>
	Hommes	812	12	34	137	398	230	1	6
	Femmes	871	5	16	52	299	492	7	1
Arrondissement de Tournai	<b>H + F</b>	<b>1.770</b>	<b>23</b>	<b>39</b>	<b>219</b>	<b>689</b>	<b>790</b>	<b>10</b>	<b>10</b>
	Hommes	923	16	29	160	428	290	0	6
	Femmes	847	7	10	59	261	500	10	4
<b>Province de Liège</b>	<b>H + F</b>	<b>11.309</b>	<b>122</b>	<b>297</b>	<b>1.221</b>	<b>4.853</b>	<b>4.771</b>	<b>45</b>	<b>70</b>
	Hommes	5.503	72	207	806	2.809	1.604	5	38
	Femmes	5.806	50	90	415	2.044	3.167	40	32
Arrondissement de Huy	<b>H + F</b>	<b>1.106</b>	<b>13</b>	<b>28</b>	<b>127</b>	<b>461</b>	<b>472</b>	<b>5</b>	<b>5</b>
	Hommes	544	9	22	95	263	154	1	2
	Femmes	562	4	6	32	198	318	4	3
Arrondissement de Liège	<b>H + F</b>	<b>6.701</b>	<b>65</b>	<b>179</b>	<b>715</b>	<b>2.947</b>	<b>2.769</b>	<b>26</b>	<b>36</b>
	Hommes	3.239	38	121	463	1.692	923	2	22
	Femmes	3.462	27	58	252	1.255	1.846	24	14
Arrondissement de Verviers	<b>H + F</b>	<b>2.680</b>	<b>34</b>	<b>71</b>	<b>285</b>	<b>1.116</b>	<b>1.163</b>	<b>11</b>	<b>21</b>
	Hommes	1.297	16	52	188	643	398	0	7
	Femmes	1.383	18	19	97	473	765	11	14
<i>dont C. Germanophone</i>	<b>H + F</b>	<b>616</b>	<b>6</b>	<b>11</b>	<b>67</b>	<b>280</b>	<b>246</b>	<b>6</b>	<b>5</b>
	Hommes	293	1	7	42	163	80	0	1
	Femmes	323	5	4	25	117	166	6	4
Arrondissement de Waremme	<b>H + F</b>	<b>822</b>	<b>10</b>	<b>19</b>	<b>94</b>	<b>329</b>	<b>367</b>	<b>3</b>	<b>8</b>
	Hommes	423	9	12	60	211	129	2	7
	Femmes	399	1	7	34	118	238	1	1
<b>Province de Luxembourg</b>	<b>H + F</b>	<b>2.527</b>	<b>37</b>	<b>98</b>	<b>285</b>	<b>962</b>	<b>1.133</b>	<b>12</b>	<b>20</b>
	Hommes	1.285	21	71	207	583	400	3	11
	Femmes	1.242	16	27	78	379	733	9	9
Arrondissement d'Arlon	<b>H + F</b>	<b>472</b>	<b>9</b>	<b>19</b>	<b>51</b>	<b>210</b>	<b>181</b>	<b>2</b>	<b>3</b>
	Hommes	240	5	15	36	117	67	0	1
	Femmes	232	4	4	15	93	114	2	2
Arrondissement de Bastogne	<b>H + F</b>	<b>394</b>	<b>4</b>	<b>17</b>	<b>43</b>	<b>145</b>	<b>184</b>	<b>1</b>	<b>2</b>
	Hommes	190	3	12	29	85	61	0	2
	Femmes	204	1	5	14	60	123	1	0

De 5 à 9 ans	De 10 à 14 ans	De 15 à 19 ans	De 20 à 24 ans	De 25 à 29 ans	De 30 à 34 ans	De 35 à 39 ans		
<b>1</b>	<b>1</b>	<b>4</b>	<b>2</b>	<b>2</b>	<b>8</b>	<b>10</b>	<b>H + F</b>	Arrondissement d'Ath
1	1	3	2	2	7	7	Hommes	
0	0	1	0	0	1	3	Femmes	
<b>3</b>	<b>5</b>	<b>8</b>	<b>20</b>	<b>25</b>	<b>32</b>	<b>59</b>	<b>H + F</b>	Arrondissement de Charleroi
0	2	4	15	17	24	37	Hommes	
3	3	4	5	8	8	22	Femmes	
<b>3</b>	<b>2</b>	<b>5</b>	<b>10</b>	<b>17</b>	<b>19</b>	<b>32</b>	<b>H + F</b>	Arrondissement de Mons
2	1	4	9	12	17	22	Hommes	
1	1	1	1	5	2	10	Femmes	
<b>1</b>	<b>2</b>	<b>3</b>	<b>2</b>	<b>6</b>	<b>3</b>	<b>4</b>	<b>H + F</b>	Arrondissement de Mouscron
1	1	3	2	6	3	3	Hommes	
0	1	0	0	0	0	1	Femmes	
<b>3</b>	<b>6</b>	<b>5</b>	<b>7</b>	<b>16</b>	<b>14</b>	<b>15</b>	<b>H + F</b>	Arrondissement de Soignies
2	6	3	6	12	12	9	Hommes	
1	0	2	1	4	2	6	Femmes	
<b>3</b>	<b>0</b>	<b>7</b>	<b>10</b>	<b>8</b>	<b>7</b>	<b>25</b>	<b>H + F</b>	Arrondissement de Thuin
3	0	3	8	5	4	17	Hommes	
0	0	4	2	3	3	8	Femmes	
<b>0</b>	<b>4</b>	<b>9</b>	<b>5</b>	<b>10</b>	<b>12</b>	<b>12</b>	<b>H + F</b>	Arrondissement de Tournai
0	2	8	5	6	8	10	Hommes	
0	2	1	0	4	4	2	Femmes	
<b>17</b>	<b>7</b>	<b>28</b>	<b>58</b>	<b>61</b>	<b>81</b>	<b>97</b>	<b>H + F</b>	<b>Province de Liège</b>
12	2	20	45	46	55	61	Hommes	
5	5	8	13	15	26	36	Femmes	
<b>3</b>	<b>0</b>	<b>5</b>	<b>6</b>	<b>6</b>	<b>6</b>	<b>10</b>	<b>H + F</b>	Arrondissement de Huy
3	0	4	5	5	5	7	Hommes	
0	0	1	1	1	1	3	Femmes	
<b>10</b>	<b>5</b>	<b>14</b>	<b>30</b>	<b>35</b>	<b>53</b>	<b>61</b>	<b>H + F</b>	Arrondissement de Liège
5	0	11	24	27	33	37	Hommes	
5	5	3	6	8	20	24	Femmes	
<b>2</b>	<b>2</b>	<b>9</b>	<b>15</b>	<b>15</b>	<b>17</b>	<b>24</b>	<b>H + F</b>	Arrondissement de Verviers
2	2	5	12	10	13	17	Hommes	
0	0	4	3	5	4	7	Femmes	
<b>0</b>	<b>0</b>	<b>1</b>	<b>1</b>	<b>0</b>	<b>5</b>	<b>5</b>	<b>H + F</b>	<i>dont C. Germanophone</i>
0	0	0	1	0	3	3	Hommes	
0	0	1	0	0	2	2	Femmes	
<b>2</b>	<b>0</b>	<b>0</b>	<b>7</b>	<b>5</b>	<b>5</b>	<b>2</b>	<b>H + F</b>	Arrondissement de Waremme
2	0	0	4	4	4	0	Hommes	
0	0	0	3	1	1	2	Femmes	
<b>4</b>	<b>2</b>	<b>11</b>	<b>27</b>	<b>18</b>	<b>19</b>	<b>34</b>	<b>H + F</b>	<b>Province de Luxembourg</b>
2	1	7	22	14	14	21	Hommes	
2	1	4	5	4	5	13	Femmes	
<b>1</b>	<b>0</b>	<b>5</b>	<b>3</b>	<b>4</b>	<b>3</b>	<b>9</b>	<b>H + F</b>	Arrondissement d'Arlon
0	0	4	3	4	2	6	Hommes	
1	0	1	0	0	1	3	Femmes	
<b>0</b>	<b>1</b>	<b>1</b>	<b>5</b>	<b>3</b>	<b>5</b>	<b>4</b>	<b>H + F</b>	Arrondissement de Bastogne
0	0	1	2	2	5	3	Hommes	
0	1	0	3	1	0	1	Femmes	

## Décès par arrondissement selon le groupe d'âges et le sexe - suite

		De 40 à 44 ans	De 45 à 49 ans	De 50 à 54 ans	De 55 à 59 ans	De 60 à 64 ans	De 65 à 69 ans	De 70 à 74 ans	De 75 à 79 ans
Arrondissement d'Ath	<b>H + F</b>	<b>16</b>	<b>24</b>	<b>41</b>	<b>33</b>	<b>55</b>	<b>76</b>	<b>121</b>	<b>154</b>
	Hommes	11	14	31	25	38	46	69	86
	Femmes	5	10	10	8	17	30	52	68
Arrondissement de Charleroi	<b>H + F</b>	<b>97</b>	<b>146</b>	<b>211</b>	<b>195</b>	<b>271</b>	<b>400</b>	<b>615</b>	<b>830</b>
	Hommes	61	96	142	123	186	255	396	442
	Femmes	36	50	69	72	85	145	219	388
Arrondissement de Mons	<b>H + F</b>	<b>51</b>	<b>100</b>	<b>119</b>	<b>136</b>	<b>150</b>	<b>225</b>	<b>312</b>	<b>551</b>
	Hommes	34	61	80	90	97	146	193	281
	Femmes	17	39	39	46	53	79	119	270
Arrondissement de Mouscron	<b>H + F</b>	<b>7</b>	<b>16</b>	<b>35</b>	<b>30</b>	<b>40</b>	<b>62</b>	<b>95</b>	<b>140</b>
	Hommes	4	14	29	16	27	46	58	71
	Femmes	3	2	6	14	13	16	37	69
Arrondissement de Soignies	<b>H + F</b>	<b>27</b>	<b>52</b>	<b>70</b>	<b>68</b>	<b>95</b>	<b>150</b>	<b>207</b>	<b>303</b>
	Hommes	17	35	45	51	62	99	116	168
	Femmes	10	17	25	17	33	51	91	135
Arrondissement de Thuin	<b>H + F</b>	<b>30</b>	<b>34</b>	<b>67</b>	<b>58</b>	<b>79</b>	<b>123</b>	<b>198</b>	<b>297</b>
	Hommes	22	22	48	45	48	77	117	156
	Femmes	8	12	19	13	31	46	81	141
Arrondissement de Tournai	<b>H + F</b>	<b>34</b>	<b>55</b>	<b>67</b>	<b>63</b>	<b>87</b>	<b>137</b>	<b>200</b>	<b>265</b>
	Hommes	26	39	47	48	70	98	118	142
	Femmes	8	16	20	15	17	39	82	123
<b>Province de Liège</b>	<b>H + F</b>	<b>185</b>	<b>248</b>	<b>391</b>	<b>397</b>	<b>557</b>	<b>948</b>	<b>1.411</b>	<b>1.937</b>
	Hommes	129	166	255	256	353	576	824	1.056
	Femmes	56	82	136	141	204	372	587	881
Arrondissement de Huy	<b>H + F</b>	<b>18</b>	<b>29</b>	<b>38</b>	<b>42</b>	<b>52</b>	<b>93</b>	<b>147</b>	<b>169</b>
	Hommes	13	27	27	28	35	54	86	88
	Femmes	5	2	11	14	17	39	61	81
Arrondissement de Liège	<b>H + F</b>	<b>103</b>	<b>152</b>	<b>231</b>	<b>229</b>	<b>342</b>	<b>577</b>	<b>862</b>	<b>1.166</b>
	Hommes	74	96	148	145	214	350	486	642
	Femmes	29	56	83	84	128	227	376	524
Arrondissement de Verviers	<b>H + F</b>	<b>46</b>	<b>57</b>	<b>82</b>	<b>100</b>	<b>130</b>	<b>219</b>	<b>310</b>	<b>457</b>
	Hommes	30	38	54	66	78	132	194	239
	Femmes	16	19	28	34	52	87	116	218
<i>dont C. Germanophone</i>	<b>H + F</b>	<b>12</b>	<b>16</b>	<b>13</b>	<b>26</b>	<b>29</b>	<b>59</b>	<b>84</b>	<b>108</b>
	Hommes	11	11	6	14	19	33	60	51
	Femmes	1	5	7	12	10	26	24	57
Arrondissement de Waremme	<b>H + F</b>	<b>18</b>	<b>10</b>	<b>40</b>	<b>26</b>	<b>33</b>	<b>59</b>	<b>92</b>	<b>145</b>
	Hommes	12	5	26	17	26	40	58	87
	Femmes	6	5	14	9	7	19	34	58
<b>Province de Luxembourg</b>	<b>H + F</b>	<b>43</b>	<b>53</b>	<b>92</b>	<b>97</b>	<b>121</b>	<b>165</b>	<b>265</b>	<b>411</b>
	Hommes	34	42	66	65	84	102	171	226
	Femmes	9	11	26	32	37	63	94	185
Arrondissement d'Arlon	<b>H + F</b>	<b>6</b>	<b>7</b>	<b>17</b>	<b>21</b>	<b>34</b>	<b>38</b>	<b>55</b>	<b>83</b>
	Hommes	5	5	10	16	21	23	34	39
	Femmes	1	2	7	5	13	15	21	44
Arrondissement de Bastogne	<b>H + F</b>	<b>11</b>	<b>5</b>	<b>16</b>	<b>11</b>	<b>15</b>	<b>27</b>	<b>39</b>	<b>64</b>
	Hommes	8	3	11	7	8	12	25	40
	Femmes	3	2	5	4	7	15	14	24



De 80 à 84 ans	De 85 à 89 ans	De 90 à 94 ans	De 95 à 99 ans	De 100 à 104 ans	De 105 à 109 ans		
<b>141</b>	<b>137</b>	<b>80</b>	<b>26</b>	<b>2</b>	<b>0</b>	<b>H + F</b>	Arrondissement d'Ath
68	39	21	7	1	0	Hommes	
73	98	59	19	1	0	Femmes	
<b>718</b>	<b>669</b>	<b>433</b>	<b>133</b>	<b>16</b>	<b>1</b>	<b>H + F</b>	Arrondissement de Charleroi
327	207	85	14	0	0	Hommes	
391	462	348	119	16	1	Femmes	
<b>433</b>	<b>420</b>	<b>295</b>	<b>70</b>	<b>8</b>	<b>0</b>	<b>H + F</b>	Arrondissement de Mons
176	157	71	13	1	0	Hommes	
257	263	224	57	7	0	Femmes	
<b>114</b>	<b>134</b>	<b>103</b>	<b>40</b>	<b>4</b>	<b>0</b>	<b>H + F</b>	Arrondissement de Mouscron
50	45	36	7	1	0	Hommes	
64	89	67	33	3	0	Femmes	
<b>276</b>	<b>316</b>	<b>174</b>	<b>61</b>	<b>11</b>	<b>1</b>	<b>H + F</b>	Arrondissement de Soignies
115	107	49	11	3	0	Hommes	
161	209	125	50	8	1	Femmes	
<b>234</b>	<b>251</b>	<b>180</b>	<b>57</b>	<b>8</b>	<b>0</b>	<b>H + F</b>	Arrondissement de Thuin
98	83	41	8	1	0	Hommes	
136	168	139	49	7	0	Femmes	
<b>265</b>	<b>268</b>	<b>204</b>	<b>53</b>	<b>10</b>	<b>0</b>	<b>H + F</b>	Arrondissement de Tournai
126	100	55	9	0	0	Hommes	
139	168	149	44	10	0	Femmes	
<b>1.699</b>	<b>1.715</b>	<b>1.050</b>	<b>307</b>	<b>41</b>	<b>4</b>	<b>H + F</b>	<b>Province de Liège</b>
758	547	240	59	5	0	Hommes	
941	1.168	810	248	36	4	Femmes	
<b>184</b>	<b>162</b>	<b>105</b>	<b>21</b>	<b>5</b>	<b>0</b>	<b>H + F</b>	Arrondissement de Huy
75	48	28	3	1	0	Hommes	
109	114	77	18	4	0	Femmes	
<b>1.000</b>	<b>989</b>	<b>597</b>	<b>183</b>	<b>23</b>	<b>3</b>	<b>H + F</b>	Arrondissement de Liège
450	312	124	37	2	0	Hommes	
550	677	473	146	21	3	Femmes	
<b>386</b>	<b>430</b>	<b>271</b>	<b>76</b>	<b>10</b>	<b>1</b>	<b>H + F</b>	Arrondissement de Verviers
173	141	69	15	0	0	Hommes	
213	289	202	61	10	1	Femmes	
<b>92</b>	<b>87</b>	<b>53</b>	<b>14</b>	<b>5</b>	<b>1</b>	<b>H + F</b>	<b>dont C. Germanophone</b>
44	21	13	2	0	0	Hommes	
48	66	40	12	5	1	Femmes	
<b>129</b>	<b>134</b>	<b>77</b>	<b>27</b>	<b>3</b>	<b>0</b>	<b>H + F</b>	Arrondissement de Waremme
60	46	19	4	2	0	Hommes	
69	88	58	23	1	0	Femmes	
<b>375</b>	<b>431</b>	<b>269</b>	<b>58</b>	<b>11</b>	<b>1</b>	<b>H + F</b>	<b>Province de Luxembourg</b>
173	140	72	15	2	1	Hommes	
202	291	197	43	9	0	Femmes	
<b>54</b>	<b>74</b>	<b>45</b>	<b>8</b>	<b>2</b>	<b>0</b>	<b>H + F</b>	Arrondissement d'Arlon
31	21	13	2	0	0	Hommes	
23	53	32	6	2	0	Femmes	
<b>57</b>	<b>72</b>	<b>45</b>	<b>10</b>	<b>1</b>	<b>0</b>	<b>H + F</b>	Arrondissement de Bastogne
24	27	10	0	0	0	Hommes	
33	45	35	10	1	0	Femmes	

## Décès par arrondissement selon le groupe d'âges et le sexe - suite

		<b>Total</b>	Moins de 20 ans	De 20 à 39 ans	De 40 à 59 ans	De 60 à 79 ans	De 80 à 99 ans	100 ans et plus	Moins de 5 ans
Arrondissement de Marche-en-Famenne	<b>H + F</b>	<b>529</b>	<b>7</b>	<b>20</b>	<b>68</b>	<b>212</b>	<b>220</b>	<b>2</b>	<b>5</b>
	Hommes	283	4	14	53	136	76	0	2
	Femmes	246	3	6	15	76	144	2	3
Arrondissement de Neufchâteau	<b>H + F</b>	<b>598</b>	<b>9</b>	<b>22</b>	<b>61</b>	<b>192</b>	<b>310</b>	<b>4</b>	<b>6</b>
	Hommes	304	4	15	43	130	111	1	3
	Femmes	294	5	7	18	62	199	3	3
Arrondissement de Virton	<b>H + F</b>	<b>534</b>	<b>8</b>	<b>20</b>	<b>62</b>	<b>203</b>	<b>238</b>	<b>3</b>	<b>4</b>
	Hommes	268	5	15	46	115	85	2	3
	Femmes	266	3	5	16	88	153	1	1
<b>Province de Namur</b>	<b>H + F</b>	<b>4.783</b>	<b>65</b>	<b>164</b>	<b>530</b>	<b>1.989</b>	<b>2.015</b>	<b>20</b>	<b>37</b>
	Hommes	2.290	42	118	346	1.136	645	3	21
	Femmes	2.493	23	46	184	853	1.370	17	16
Arrondissement de Dinant	<b>H + F</b>	<b>1.100</b>	<b>15</b>	<b>43</b>	<b>124</b>	<b>457</b>	<b>456</b>	<b>5</b>	<b>9</b>
	Hommes	553	9	30	88	261	163	2	4
	Femmes	547	6	13	36	196	293	3	5
Arrondissement de Namur	<b>H + F</b>	<b>2.966</b>	<b>40</b>	<b>107</b>	<b>322</b>	<b>1.237</b>	<b>1.249</b>	<b>11</b>	<b>23</b>
	Hommes	1.387	25	76	202	709	374	1	13
	Femmes	1.579	15	31	120	528	875	10	10
Arrondissement de Philippeville	<b>H + F</b>	<b>717</b>	<b>10</b>	<b>14</b>	<b>84</b>	<b>295</b>	<b>310</b>	<b>4</b>	<b>5</b>
	Hommes	350	8	12	56	166	108	0	4
	Femmes	367	2	2	28	129	202	4	1

De 5 à 9 ans	De 10 à 14 ans	De 15 à 19 ans	De 20 à 24 ans	De 25 à 29 ans	De 30 à 34 ans	De 35 à 39 ans		
<b>1</b>	<b>0</b>	<b>1</b>	<b>6</b>	<b>4</b>	<b>3</b>	<b>7</b>	<b>H + F</b>	Arrondissement de Marche-en-Famenne
1	0	1	6	2	2	4	Hommes	
0	0	0	0	2	1	3	Femmes	
<b>1</b>	<b>1</b>	<b>1</b>	<b>8</b>	<b>3</b>	<b>4</b>	<b>7</b>	<b>H + F</b>	Arrondissement de Neufchâteau
0	1	0	7	2	2	4	Hommes	
1	0	1	1	1	2	3	Femmes	
<b>1</b>	<b>0</b>	<b>3</b>	<b>5</b>	<b>4</b>	<b>4</b>	<b>7</b>	<b>H + F</b>	Arrondissement de Virton
1	0	1	4	4	3	4	Hommes	
0	0	2	1	0	1	3	Femmes	
<b>5</b>	<b>7</b>	<b>16</b>	<b>29</b>	<b>31</b>	<b>41</b>	<b>63</b>	<b>H + F</b>	<b>Province de Namur</b>
2	6	13	26	26	28	38	Hommes	
3	1	3	3	5	13	25	Femmes	
<b>1</b>	<b>1</b>	<b>4</b>	<b>9</b>	<b>8</b>	<b>9</b>	<b>17</b>	<b>H + F</b>	Arrondissement de Dinant
0	1	4	8	7	5	10	Hommes	
1	0	0	1	1	4	7	Femmes	
<b>3</b>	<b>3</b>	<b>11</b>	<b>19</b>	<b>20</b>	<b>28</b>	<b>40</b>	<b>H + F</b>	Arrondissement de Namur
1	3	8	17	16	19	24	Hommes	
2	0	3	2	4	9	16	Femmes	
<b>1</b>	<b>3</b>	<b>1</b>	<b>1</b>	<b>3</b>	<b>4</b>	<b>6</b>	<b>H + F</b>	Arrondissement de Philippeville
1	2	1	1	3	4	4	Hommes	
0	1	0	0	0	0	2	Femmes	

---

**Décès par arrondissement selon le groupe d'âges et le sexe - suite et fin**

---

		De 40 à 44 ans	De 45 à 49 ans	De 50 à 54 ans	De 55 à 59 ans	De 60 à 64 ans	De 65 à 69 ans	De 70 à 74 ans	De 75 à 79 ans
Arrondissement de Marche-en-Famenne	<b>H + F</b>	<b>13</b>	<b>12</b>	<b>26</b>	<b>17</b>	<b>32</b>	<b>33</b>	<b>58</b>	<b>89</b>
	Hommes	9	11	19	14	26	25	35	50
	Femmes	4	1	7	3	6	8	23	39
Arrondissement de Neufchâteau	<b>H + F</b>	<b>6</b>	<b>19</b>	<b>18</b>	<b>18</b>	<b>27</b>	<b>32</b>	<b>51</b>	<b>82</b>
	Hommes	5	13	14	11	22	25	34	49
	Femmes	1	6	4	7	5	7	17	33
Arrondissement de Virton	<b>H + F</b>	<b>7</b>	<b>10</b>	<b>15</b>	<b>30</b>	<b>13</b>	<b>35</b>	<b>62</b>	<b>93</b>
	Hommes	7	10	12	17	7	17	43	48
	Femmes	0	0	3	13	6	18	19	45
<b>Province de Namur</b>	<b>H + F</b>	<b>86</b>	<b>114</b>	<b>153</b>	<b>177</b>	<b>240</b>	<b>371</b>	<b>579</b>	<b>799</b>
	Hommes	59	75	97	115	156	231	350	399
	Femmes	27	39	56	62	84	140	229	400
Arrondissement de Dinant	<b>H + F</b>	<b>16</b>	<b>26</b>	<b>41</b>	<b>41</b>	<b>50</b>	<b>84</b>	<b>132</b>	<b>191</b>
	Hommes	10	20	28	30	34	48	90	89
	Femmes	6	6	13	11	16	36	42	102
Arrondissement de Namur	<b>H + F</b>	<b>56</b>	<b>74</b>	<b>85</b>	<b>107</b>	<b>154</b>	<b>231</b>	<b>352</b>	<b>500</b>
	Hommes	38	45	57	62	103	147	203	256
	Femmes	18	29	28	45	51	84	149	244
Arrondissement de Philippeville	<b>H + F</b>	<b>14</b>	<b>14</b>	<b>27</b>	<b>29</b>	<b>36</b>	<b>56</b>	<b>95</b>	<b>108</b>
	Hommes	11	10	12	23	19	36	57	54
	Femmes	3	4	15	6	17	20	38	54

---

De 80 à 84 ans	De 85 à 89 ans	De 90 à 94 ans	De 95 à 99 ans	De 100 à 104 ans	De 105 à 109 ans		
<b>83</b>	<b>78</b>	<b>48</b>	<b>11</b>	<b>2</b>	<b>0</b>	<b>H + F</b>	Arrondissement de Marche-en-Famenne
35	24	15	2	0	0	Hommes	
48	54	33	9	2	0	Femmes	
<b>99</b>	<b>121</b>	<b>76</b>	<b>14</b>	<b>4</b>	<b>0</b>	<b>H + F</b>	Arrondissement de Neufchâteau
45	42	19	5	1	0	Hommes	
54	79	57	9	3	0	Femmes	
<b>82</b>	<b>86</b>	<b>55</b>	<b>15</b>	<b>2</b>	<b>1</b>	<b>H + F</b>	Arrondissement de Virton
38	26	15	6	1	1	Hommes	
44	60	40	9	1	0	Femmes	
<b>695</b>	<b>707</b>	<b>466</b>	<b>147</b>	<b>19</b>	<b>1</b>	<b>H + F</b>	<b>Province de Namur</b>
315	224	86	20	3	0	Hommes	
380	483	380	127	16	1	Femmes	
<b>159</b>	<b>155</b>	<b>106</b>	<b>36</b>	<b>4</b>	<b>1</b>	<b>H + F</b>	Arrondissement de Dinant
84	54	21	4	2	0	Hommes	
75	101	85	32	2	1	Femmes	
<b>432</b>	<b>442</b>	<b>288</b>	<b>87</b>	<b>11</b>	<b>0</b>	<b>H + F</b>	Arrondissement de Namur
183	134	44	13	1	0	Hommes	
249	308	244	74	10	0	Femmes	
<b>104</b>	<b>110</b>	<b>72</b>	<b>24</b>	<b>4</b>	<b>0</b>	<b>H + F</b>	Arrondissement de Philippeville
48	36	21	3	0	0	Hommes	
56	74	51	21	4	0	Femmes	

## Décès par région selon le sexe, l'âge, l'état civil et l'année de naissance

Belgique

		<b>Total</b>		Célibataires		Mariés		Veufs		Divorcés	
		An +	An -	An +	An -	An +	An -	An +	An -	An +	An -
<b>Total</b>	<b>H + F</b>	<b>52.247</b>	<b>51.200</b>	<b>5.812</b>	<b>5.401</b>	<b>21.504</b>	<b>20.878</b>	<b>21.595</b>	<b>21.765</b>	<b>3.336</b>	<b>3.156</b>
	H	26.098	25.408	3.230	3.054	15.200	14.775	5.673	5.725	1.995	1.854
	F	26.149	25.792	2.582	2.347	6.304	6.103	15.922	16.040	1.341	1.302
<b>Moins de 20 ans</b>	<b>H + F</b>	<b>766</b>	<b>410</b>	<b>765</b>	<b>409</b>	<b>1</b>	<b>1</b>	<b>0</b>	<b>0</b>	<b>0</b>	<b>0</b>
	H	456	253	456	253	0	0	0	0	0	0
	F	310	157	309	156	1	1	0	0	0	0
<b>De 20 à 39 ans</b>	<b>H + F</b>	<b>1.308</b>	<b>1.294</b>	<b>774</b>	<b>733</b>	<b>411</b>	<b>431</b>	<b>10</b>	<b>11</b>	<b>113</b>	<b>119</b>
	H	920	913	601	560	246	276	3	6	70	71
	F	388	381	173	173	165	155	7	5	43	48
<b>De 40 à 59 ans</b>	<b>H + F</b>	<b>5.547</b>	<b>5.258</b>	<b>796</b>	<b>774</b>	<b>3.308</b>	<b>3.125</b>	<b>285</b>	<b>287</b>	<b>1.158</b>	<b>1.072</b>
	H	3.616	3.428	588	596	2.100	1.988	114	108	814	736
	F	1.931	1.830	208	178	1.208	1.137	171	179	344	336
<b>De 60 à 79 ans</b>	<b>H + F</b>	<b>21.121</b>	<b>20.995</b>	<b>1.676</b>	<b>1.760</b>	<b>12.203</b>	<b>12.115</b>	<b>5.740</b>	<b>5.761</b>	<b>1.502</b>	<b>1.359</b>
	H	12.632	12.556	1.090	1.153	8.721	8.659	1.906	1.884	915	860
	F	8.489	8.439	586	607	3.482	3.456	3.834	3.877	587	499
<b>De 80 à 99 ans</b>	<b>H + F</b>	<b>23.243</b>	<b>23.023</b>	<b>1.772</b>	<b>1.697</b>	<b>5.575</b>	<b>5.205</b>	<b>15.337</b>	<b>15.517</b>	<b>559</b>	<b>604</b>
	H	8.442	8.224	495	491	4.128	3.851	3.623	3.695	196	187
	F	14.801	14.799	1.277	1.206	1.447	1.354	11.714	11.822	363	417
<b>100 ans et plus</b>	<b>H + F</b>	<b>262</b>	<b>220</b>	<b>29</b>	<b>28</b>	<b>6</b>	<b>1</b>	<b>223</b>	<b>189</b>	<b>4</b>	<b>2</b>
	H	32	34	0	1	5	1	27	32	0	0
	F	230	186	29	27	1	0	196	157	4	2
		<b>Total</b>		Célibataires		Mariés		Veufs		Divorcés	
		An +	An -	An +	An -	An +	An -	An +	An -	An +	An -
Moins de 5 ans	H + F	514	148	514	148	0	0	0	0	0	0
	H	292	83	292	83	0	0	0	0	0	0
	F	222	65	222	65	0	0	0	0	0	0
De 5 à 9 ans	H + F	54	45	54	45	0	0	0	0	0	0
	H	29	26	29	26	0	0	0	0	0	0
	F	25	19	25	19	0	0	0	0	0	0
De 10 à 14 ans	H + F	46	53	46	53	0	0	0	0	0	0
	H	27	31	27	31	0	0	0	0	0	0
	F	19	22	19	22	0	0	0	0	0	0
De 15 à 19 ans	H + F	152	164	151	163	1	1	0	0	0	0
	H	108	113	108	113	0	0	0	0	0	0
	F	44	51	43	50	1	1	0	0	0	0
De 20 à 24 ans	H + F	246	243	236	232	10	10	0	0	0	1
	H	187	192	181	185	6	7	0	0	0	0
	F	59	51	55	47	4	3	0	0	0	1
De 25 à 29 ans	H + F	269	257	202	171	62	74	0	2	5	10
	H	201	193	162	135	38	51	0	2	1	5
	F	68	64	40	36	24	23	0	0	4	5
De 30 à 34 ans	H + F	315	334	167	173	117	134	3	2	28	25
	H	223	237	129	127	73	92	1	1	20	17
	F	92	97	38	46	44	42	2	1	8	8
De 35 à 39 ans	H + F	478	460	169	157	222	213	7	7	80	83
	H	309	291	129	113	129	126	2	3	49	49
	F	169	169	40	44	93	87	5	4	31	34
De 40 à 44 ans	H + F	807	716	189	158	422	364	13	20	183	174
	H	519	475	142	124	256	231	1	7	120	113
	F	288	241	47	34	166	133	12	13	63	61

## Décès par région selon le sexe, l'âge, l'état civil et l'année de naissance - suite

		Total		Célibataires		Mariés		Veufs		Divorcés	
		An +	An -	An +	An -	An +	An -	An +	An -	An +	An -
De 45 à 49 ans	H + F	1.159	1.115	196	193	638	617	43	39	282	266
	H	751	745	142	146	393	393	21	16	195	190
	F	408	370	54	47	245	224	22	23	87	76
De 50 à 54 ans	H + F	1.615	1.584	203	212	987	946	84	87	341	339
	H	1.048	1.012	145	166	632	582	30	32	241	232
	F	567	572	58	46	355	364	54	55	100	107
De 55 à 59 ans	H + F	1.966	1.843	208	211	1.261	1.198	145	141	352	293
	H	1.298	1.196	159	160	819	782	62	53	258	201
	F	668	647	49	51	442	416	83	88	94	92
De 60 à 64 ans	H + F	2.605	2.507	242	240	1.723	1.653	271	302	369	312
	H	1.744	1.658	180	181	1.204	1.137	105	123	255	217
	F	861	849	62	59	519	516	166	179	114	95
De 65 à 69 ans	H + F	4.030	4.022	337	368	2.670	2.609	658	706	365	339
	H	2.627	2.570	254	267	1.916	1.819	234	257	223	227
	F	1.403	1.452	83	101	754	790	424	449	142	112
De 70 à 74 ans	H + F	5.985	6.088	488	523	3.540	3.636	1.558	1.556	399	373
	H	3.619	3.727	341	350	2.525	2.628	523	513	230	236
	F	2.366	2.361	147	173	1.015	1.008	1.035	1.043	169	137
De 75 à 79 ans	H + F	8.501	8.378	609	629	4.270	4.217	3.253	3.197	369	335
	H	4.642	4.601	315	355	3.076	3.075	1.044	991	207	180
	F	3.859	3.777	294	274	1.194	1.142	2.209	2.206	162	155
De 80 à 84 ans	H + F	7.850	7.422	546	489	3.096	2.765	3.968	3.952	240	216
	H	3.692	3.391	236	209	2.275	1.997	1.079	1.086	102	99
	F	4.158	4.031	310	280	821	768	2.889	2.866	138	117
De 85 à 89 ans	H + F	8.165	8.631	587	628	1.800	1.849	5.604	5.941	174	213
	H	2.913	3.159	154	186	1.334	1.416	1.367	1.499	58	58
	F	5.252	5.472	433	442	466	433	4.237	4.442	116	155
De 90 à 94 ans	H + F	5.435	5.360	466	423	593	534	4.268	4.269	108	134
	H	1.467	1.375	87	82	447	395	905	872	28	26
	F	3.968	3.985	379	341	146	139	3.363	3.397	80	108
De 95 à 99 ans	H + F	1.793	1.610	173	157	86	57	1.497	1.355	37	41
	H	370	299	18	14	72	43	272	238	8	4
	F	1.423	1.311	155	143	14	14	1.225	1.117	29	37
De 100 à 104 ans	H + F	243	207	26	25	6	1	207	179	4	2
	H	30	32	0	1	5	1	25	30	0	0
	F	213	175	26	24	1	0	182	149	4	2
De 105 à 109 ans	H + F	19	13	3	3	0	0	16	10	0	0
	H	2	2	0	0	0	0	2	2	0	0
	F	17	11	3	3	0	0	14	8	0	0

## Note explicative

Ce tableau présente page suivante, le nombre de décès par âge, sexe état civil et année de naissance. Il permet de distinguer dans l'année de leur décès, les personnes ayant atteint leur date anniversaire ou non.

Les colonnes intitulées " An + " (Anniversaire +) et " An - " (Anniversaire -) permettent cette distinction.

La colonne " An + " indique le nombre de personnes décédées à l'âge mentionné après avoir eu leur dernier anniversaire dans l'année calendrier du décès.

La colonne " An - " indique le nombre de personnes décédées à l'âge mentionné après avoir eu leur dernier anniversaire pendant l'année calendrier précédente.

## Décès par région selon le sexe, l'âge, l'état civil et l'année de naissance - suite

Âge et année de naissance		Total		Célibataires		Mariés		Veufs		Divorcés	
		An +	An -	An +	An -	An +	An -	An +	An -	An +	An -
0 an	H + F	440	78	440	78	0	0	0	0	0	0
2001 - 2000	H	252	44	252	44	0	0	0	0	0	0
	F	188	34	188	34	0	0	0	0	0	0
1 an	H + F	32	19	32	19	0	0	0	0	0	0
2000 - 1999	H	18	5	18	5	0	0	0	0	0	0
	F	14	14	14	14	0	0	0	0	0	0
2 ans	H + F	20	22	20	22	0	0	0	0	0	0
1999 - 1998	H	10	13	10	13	0	0	0	0	0	0
	F	10	9	10	9	0	0	0	0	0	0
3 ans	H + F	12	15	12	15	0	0	0	0	0	0
1998 - 1997	H	9	10	9	10	0	0	0	0	0	0
	F	3	5	3	5	0	0	0	0	0	0
4 ans	H + F	10	14	10	14	0	0	0	0	0	0
1997 - 1996	H	3	11	3	11	0	0	0	0	0	0
	F	7	3	7	3	0	0	0	0	0	0
5 ans	H + F	8	11	8	11	0	0	0	0	0	0
1996 - 1995	H	4	6	4	6	0	0	0	0	0	0
	F	4	5	4	5	0	0	0	0	0	0
6 ans	H + F	12	7	12	7	0	0	0	0	0	0
1995 - 1994	H	6	6	6	6	0	0	0	0	0	0
	F	6	1	6	1	0	0	0	0	0	0
7 ans	H + F	15	12	15	12	0	0	0	0	0	0
1994 - 1993	H	6	5	6	5	0	0	0	0	0	0
	F	9	7	9	7	0	0	0	0	0	0
8 ans	H + F	12	9	12	9	0	0	0	0	0	0
1993 - 1992	H	9	6	9	6	0	0	0	0	0	0
	F	3	3	3	3	0	0	0	0	0	0
9 ans	H + F	7	6	7	6	0	0	0	0	0	0
1992 - 1991	H	4	3	4	3	0	0	0	0	0	0
	F	3	3	3	3	0	0	0	0	0	0
10 ans	H + F	8	10	8	10	0	0	0	0	0	0
1991 - 1990	H	6	5	6	5	0	0	0	0	0	0
	F	2	5	2	5	0	0	0	0	0	0
11 ans	H + F	10	6	10	6	0	0	0	0	0	0
1990 - 1989	H	5	3	5	3	0	0	0	0	0	0
	F	5	3	5	3	0	0	0	0	0	0
12 ans	H + F	5	9	5	9	0	0	0	0	0	0
1989 - 1988	H	2	3	2	3	0	0	0	0	0	0
	F	3	6	3	6	0	0	0	0	0	0
13 ans	H + F	12	10	12	10	0	0	0	0	0	0
1988 - 1987	H	5	7	5	7	0	0	0	0	0	0
	F	7	3	7	3	0	0	0	0	0	0
14 ans	H + F	11	18	11	18	0	0	0	0	0	0
1987 - 1986	H	9	13	9	13	0	0	0	0	0	0
	F	2	5	2	5	0	0	0	0	0	0
15 ans	H + F	15	22	15	22	0	0	0	0	0	0
1986 - 1985	H	11	14	11	14	0	0	0	0	0	0
	F	4	8	4	8	0	0	0	0	0	0
16 ans	H + F	26	37	26	37	0	0	0	0	0	0
1985 - 1984	H	18	25	18	25	0	0	0	0	0	0
	F	8	12	8	12	0	0	0	0	0	0



## Décès par région selon le sexe, l'âge, l'état civil et l'année de naissance - suite

Âge et année de naissance		Total		Célibataires		Mariés		Veufs		Divorcés	
		An +	An -	An +	An -	An +	An -	An +	An -	An +	An -
17 ans	H + F	30	29	30	29	0	0	0	0	0	0
1984 - 1983	H	20	21	20	21	0	0	0	0	0	0
	F	10	8	10	8	0	0	0	0	0	0
18 ans	H + F	40	28	40	27	0	1	0	0	0	0
1983 - 1982	H	29	17	29	17	0	0	0	0	0	0
	F	11	11	11	10	0	1	0	0	0	0
19 ans	H + F	41	48	40	48	1	0	0	0	0	0
1982 - 1981	H	30	36	30	36	0	0	0	0	0	0
	F	11	12	10	12	1	0	0	0	0	0
20 ans	H + F	44	49	42	47	2	2	0	0	0	0
1981 - 1980	H	33	39	33	37	0	2	0	0	0	0
	F	11	10	9	10	2	0	0	0	0	0
21 ans	H + F	57	41	56	40	1	1	0	0	0	0
1980 - 1979	H	41	28	40	28	1	0	0	0	0	0
	F	16	13	16	12	0	1	0	0	0	0
22 ans	H + F	58	52	56	51	2	1	0	0	0	0
1979 - 1978	H	46	43	45	42	1	1	0	0	0	0
	F	12	9	11	9	1	0	0	0	0	0
23 ans	H + F	45	52	41	48	4	3	0	0	0	1
1978 - 1977	H	37	42	34	39	3	3	0	0	0	0
	F	8	10	7	9	1	0	0	0	0	1
24 ans	H + F	42	49	41	46	1	3	0	0	0	0
1977 - 1976	H	30	40	29	39	1	1	0	0	0	0
	F	12	9	12	7	0	2	0	0	0	0
25 ans	H + F	58	53	50	44	7	9	0	0	1	0
1976 - 1975	H	51	44	45	36	6	8	0	0	0	0
	F	7	9	5	8	1	1	0	0	1	0
26 ans	H + F	35	57	27	36	8	16	0	0	0	5
1975 - 1974	H	27	39	21	30	6	8	0	0	0	1
	F	8	18	6	6	2	8	0	0	0	4
27 ans	H + F	55	49	42	35	11	13	0	0	2	1
1974 - 1973	H	36	32	30	23	5	8	0	0	1	1
	F	19	17	12	12	6	5	0	0	1	0
28 ans	H + F	62	54	41	34	20	18	0	0	1	2
1973 - 1972	H	44	43	33	28	11	13	0	0	0	2
	F	18	11	8	6	9	5	0	0	1	0
29 ans	H + F	59	44	42	22	16	18	0	2	1	2
1972 - 1971	H	43	35	33	18	10	14	0	2	0	1
	F	16	9	9	4	6	4	0	0	1	1
30 ans	H + F	55	74	33	37	19	31	0	1	3	5
1971 - 1970	H	41	50	27	27	11	20	0	0	3	3
	F	14	24	6	10	8	11	0	1	0	2
31 ans	H + F	53	53	28	29	19	20	0	0	6	4
1970 - 1969	H	39	37	23	20	14	13	0	0	2	4
	F	14	16	5	9	5	7	0	0	4	0
32 ans	H + F	65	67	41	32	18	29	1	0	5	6
1969 - 1968	H	45	47	30	23	10	19	0	0	5	5
	F	20	20	11	9	8	10	1	0	0	1
33 ans	H + F	66	61	31	26	29	30	2	1	4	4
1968 - 1967	H	43	49	23	19	17	26	1	1	2	3
	F	23	12	8	7	12	4	1	0	2	1

## Décès par région selon le sexe, l'âge, l'état civil et l'année de naissance - suite

Âge et année de naissance		Total		Célibataires		Mariés		Veufs		Divorcés	
		An +	An -	An +	An -	An +	An -	An +	An -	An +	An -
34 ans	H + F	76	79	34	49	32	24	0	0	10	6
1967 - 1966	H	55	54	26	38	21	14	0	0	8	2
	F	21	25	8	11	11	10	0	0	2	4
35 ans	H + F	83	87	28	34	42	37	1	2	12	14
1966 - 1965	H	52	52	22	21	23	24	0	1	7	6
	F	31	35	6	13	19	13	1	1	5	8
36 ans	H + F	85	84	31	25	41	45	1	0	12	14
1965 - 1964	H	51	53	20	20	24	24	1	0	6	9
	F	34	31	11	5	17	21	0	0	6	5
37 ans	H + F	101	97	44	42	41	33	2	2	14	20
1964 - 1963	H	64	62	30	31	25	18	1	1	8	12
	F	37	35	14	11	16	15	1	1	6	8
38 ans	H + F	102	91	30	28	48	43	1	1	23	19
1963 - 1962	H	72	64	25	21	32	29	0	1	15	13
	F	30	27	5	7	16	14	1	0	8	6
39 ans	H + F	107	101	36	28	50	55	2	2	19	16
1962 - 1961	H	70	60	32	20	25	31	0	0	13	9
	F	37	41	4	8	25	24	2	2	6	7
40 ans	H + F	133	113	39	32	59	43	1	6	34	32
1961 - 1960	H	81	75	25	25	34	28	0	2	22	20
	F	52	38	14	7	25	15	1	4	12	12
41 ans	H + F	160	120	42	20	87	72	4	2	27	26
1960 - 1959	H	112	83	34	16	59	45	1	1	18	21
	F	48	37	8	4	28	27	3	1	9	5
42 ans	H + F	163	159	47	38	75	81	3	5	38	35
1959 - 1958	H	112	102	37	29	49	49	0	2	26	22
	F	51	57	10	9	26	32	3	3	12	13
43 ans	H + F	171	153	31	32	86	71	4	4	50	46
1958 - 1957	H	102	108	21	23	48	55	0	1	33	29
	F	69	45	10	9	38	16	4	3	17	17
44 ans	H + F	180	171	30	36	115	97	1	3	34	35
1957 - 1956	H	112	107	25	31	66	54	0	1	21	21
	F	68	64	5	5	49	43	1	2	13	14
45 ans	H + F	190	214	46	35	99	110	7	6	38	63
1956 - 1955	H	122	145	32	27	62	69	2	1	26	48
	F	68	69	14	8	37	41	5	5	12	15
46 ans	H + F	226	190	39	39	119	111	7	5	61	35
1955 - 1954	H	149	121	32	31	70	63	3	3	44	24
	F	77	69	7	8	49	48	4	2	17	11
47 ans	H + F	231	225	44	30	132	130	6	8	49	57
1954 - 1953	H	145	141	35	19	77	80	2	3	31	39
	F	86	84	9	11	55	50	4	5	18	18
48 ans	H + F	252	251	34	46	141	140	11	8	66	57
1953 - 1952	H	165	181	24	35	89	104	7	5	45	37
	F	87	70	10	11	52	36	4	3	21	20
49 ans	H + F	260	235	33	43	147	126	12	12	68	54
1952 - 1951	H	170	157	19	34	95	77	7	4	49	42
	F	90	78	14	9	52	49	5	8	19	12
50 ans	H + F	263	286	26	32	164	162	12	22	61	70
1951 - 1950	H	183	177	20	25	112	99	6	9	45	44
	F	80	109	6	7	52	63	6	13	16	26

Décès par région selon le sexe, l'âge, l'état civil et l'année de naissance - suite

Âge et année de naissance		Total		Célibataires		Mariés		Veufs		Divorcés	
		An +	An -	An +	An -	An +	An -	An +	An -	An +	An -
51 ans	H + F	307	300	41	37	179	189	16	12	71	62
1950 - 1949	H	196	191	30	28	100	116	8	6	58	41
	F	111	109	11	9	79	73	8	6	13	21
52 ans	H + F	315	306	43	52	195	181	16	10	61	63
1949 - 1948	H	207	197	33	43	131	110	4	3	39	41
	F	108	109	10	9	64	71	12	7	22	22
53 ans	H + F	366	338	48	38	220	206	18	24	80	70
1948 - 1947	H	228	217	30	27	147	127	5	10	46	53
	F	138	121	18	11	73	79	13	14	34	17
54 ans	H + F	364	354	45	53	229	208	22	19	68	74
1947 - 1946	H	234	230	32	43	142	130	7	4	53	53
	F	130	124	13	10	87	78	15	15	15	21
55 ans	H + F	426	345	47	36	274	226	31	15	74	68
1946 - 1945	H	282	228	40	32	174	147	14	3	54	46
	F	144	117	7	4	100	79	17	12	20	22
56 ans	H + F	374	376	36	45	250	249	26	26	62	56
1945 - 1944	H	246	237	26	31	162	159	14	9	44	38
	F	128	139	10	14	88	90	12	17	18	18
57 ans	H + F	414	402	38	46	267	257	37	35	72	64
1944 - 1943	H	271	257	25	33	182	167	14	14	50	43
	F	143	145	13	13	85	90	23	21	22	21
58 ans	H + F	375	355	46	44	238	230	26	33	65	48
1943 - 1942	H	256	231	36	31	161	151	10	18	49	31
	F	119	124	10	13	77	79	16	15	16	17
59 ans	H + F	377	365	41	40	232	236	25	32	79	57
1942 - 1941	H	243	243	32	33	140	158	10	9	61	43
	F	134	122	9	7	92	78	15	23	18	14
60 ans	H + F	404	371	44	31	266	239	28	34	66	67
1941 - 1940	H	257	251	26	28	183	162	6	13	42	48
	F	147	120	18	3	83	77	22	21	24	19
61 ans	H + F	475	429	42	53	320	279	45	41	68	56
1940 - 1939	H	316	282	32	38	223	193	16	14	45	37
	F	159	147	10	15	97	86	29	27	23	19
62 ans	H + F	576	538	60	56	379	360	56	56	81	66
1939 - 1938	H	374	362	46	39	251	257	18	22	59	44
	F	202	176	14	17	128	103	38	34	22	22
63 ans	H + F	528	530	50	52	350	346	65	72	63	60
1938 - 1937	H	364	333	37	38	250	219	34	31	43	45
	F	164	197	13	14	100	127	31	41	20	15
64 ans	H + F	622	639	46	48	408	429	77	99	91	63
1937 - 1936	H	433	430	39	38	297	306	31	43	66	43
	F	189	209	7	10	111	123	46	56	25	20
65 ans	H + F	640	621	51	58	446	400	74	93	69	70
1936 - 1935	H	456	398	41	38	337	283	32	32	46	45
	F	184	223	10	20	109	117	42	61	23	25
66 ans	H + F	736	713	62	70	478	467	125	110	71	66
1935 - 1934	H	460	446	49	54	322	312	49	31	40	49
	F	276	267	13	16	156	155	76	79	31	17
67 ans	H + F	788	777	71	73	525	505	123	129	69	70
1934 - 1933	H	499	501	55	58	359	354	42	49	43	40
	F	289	276	16	15	166	151	81	80	26	30

## Décès par région selon le sexe, l'âge, l'état civil et l'année de naissance - suite

Âge et année de naissance		Total		Célibataires		Mariés		Veufs		Divorcés	
		An +	An -	An +	An -	An +	An -	An +	An -	An +	An -
68 ans	H + F	883	922	63	82	587	606	155	171	78	63
1933 - 1932	H	569	609	45	63	428	439	49	66	47	41
	F	314	313	18	19	159	167	106	105	31	22
69 ans	H + F	983	989	90	85	634	631	181	203	78	70
1932 - 1931	H	643	616	64	54	470	431	62	79	47	52
	F	340	373	26	31	164	200	119	124	31	18
70 ans	H + F	1.034	1.126	111	111	640	679	211	252	72	84
1931 - 1930	H	650	725	82	80	450	494	75	92	43	59
	F	384	401	29	31	190	185	136	160	29	25
71 ans	H + F	1.182	1.091	98	89	708	667	275	258	101	77
1930 - 1929	H	727	680	69	60	503	489	90	83	65	48
	F	455	411	29	29	205	178	185	175	36	29
72 ans	H + F	1.185	1.232	92	116	713	739	296	305	84	72
1929 - 1928	H	731	744	64	75	518	530	104	95	45	44
	F	454	488	28	41	195	209	192	210	39	28
73 ans	H + F	1.282	1.244	97	102	739	732	379	329	67	81
1928 - 1927	H	759	763	64	65	523	540	133	111	39	47
	F	523	481	33	37	216	192	246	218	28	34
74 ans	H + F	1.302	1.395	90	105	740	819	397	412	75	59
1927 - 1926	H	752	815	62	70	531	575	121	132	38	38
	F	550	580	28	35	209	244	276	280	37	21
75 ans	H + F	1.437	1.411	113	99	782	782	469	472	73	58
1926 - 1925	H	818	803	64	59	564	548	152	161	38	35
	F	619	608	49	40	218	234	317	311	35	23
76 ans	H + F	1.639	1.639	106	128	870	864	586	576	77	71
1925 - 1924	H	929	929	47	77	637	629	197	178	48	45
	F	710	710	59	51	233	235	389	398	29	26
77 ans	H + F	1.705	1.735	116	137	889	868	626	661	74	69
1924 - 1923	H	938	943	69	77	627	626	199	207	43	33
	F	767	792	47	60	262	242	427	454	31	36
78 ans	H + F	1.785	1.725	134	122	859	863	719	667	73	73
1923 - 1922	H	958	966	72	63	631	665	213	201	42	37
	F	827	759	62	59	228	198	506	466	31	36
79 ans	H + F	1.935	1.868	140	143	870	840	853	821	72	64
1922 - 1921	H	999	960	63	79	617	607	283	244	36	30
	F	936	908	77	64	253	233	570	577	36	34
80 ans	H + F	2.004	1.926	151	108	874	836	898	927	81	55
1921 - 1920	H	969	936	64	55	620	603	256	254	29	24
	F	1.035	990	87	53	254	233	642	673	52	31
81 ans	H + F	2.157	1.794	134	105	955	699	1.002	929	66	61
1920 - 1919	H	1.105	827	72	50	712	485	281	264	40	28
	F	1.052	967	62	55	243	214	721	665	26	33
82 ans	H + F	1.429	1.151	97	85	545	413	748	613	39	40
1919 - 1918	H	656	531	34	34	406	304	202	177	14	16
	F	773	620	63	51	139	109	546	436	25	24
83 ans	H + F	1.118	1.177	74	87	350	385	670	673	24	32
1918 - 1917	H	478	510	37	29	255	290	179	175	7	16
	F	640	667	37	58	95	95	491	498	17	16
84 ans	H + F	1.142	1.374	90	104	372	432	650	810	30	28
1917 - 1916	H	484	587	29	41	282	315	161	216	12	15
	F	658	787	61	63	90	117	489	594	18	13

Décès par région selon le sexe, l'âge, l'état civil et l'année de naissance - suite

Âge et année de naissance		Total		Célibataires		Mariés		Veufs		Divorcés	
		An +	An -	An +	An -	An +	An -	An +	An -	An +	An -
85 ans	H + F	1.337	1.538	102	107	364	450	845	943	26	38
1916 - 1915	H	515	654	34	40	263	339	211	263	7	12
	F	822	884	68	67	101	111	634	680	19	26
86 ans	H + F	1.697	1.832	131	142	427	420	1.100	1.224	39	46
1915 - 1914	H	664	703	29	43	327	334	288	314	20	12
	F	1.033	1.129	102	99	100	86	812	910	19	34
87 ans	H + F	1.820	1.860	118	128	407	397	1.255	1.291	40	44
1914 - 1913	H	654	666	28	34	309	294	303	327	14	11
	F	1.166	1.194	90	94	98	103	952	964	26	33
88 ans	H + F	1.669	1.826	124	119	325	326	1.190	1.330	30	51
1913 - 1912	H	555	614	35	34	243	253	270	312	7	15
	F	1.114	1.212	89	85	82	73	920	1.018	23	36
89 ans	H + F	1.642	1.575	112	132	277	256	1.214	1.153	39	34
1912 - 1911	H	525	522	28	35	192	196	295	283	10	8
	F	1.117	1.053	84	97	85	60	919	870	29	26
90 ans	H + F	1.420	1.492	112	122	204	181	1.081	1.145	23	44
1911 - 1910	H	445	405	28	21	153	131	259	245	5	8
	F	975	1.087	84	101	51	50	822	900	18	36
91 ans	H + F	1.253	1.208	108	103	153	131	968	951	24	23
1910 - 1909	H	334	333	17	20	116	102	199	203	2	8
	F	919	875	91	83	37	29	769	748	22	15
92 ans	H + F	1.041	1.083	94	81	101	119	824	851	22	32
1909 - 1908	H	278	273	19	19	75	84	176	167	8	3
	F	763	810	75	62	26	35	648	684	14	29
93 ans	H + F	942	872	80	57	84	69	758	736	20	10
1908 - 1907	H	228	209	11	11	64	50	148	145	5	3
	F	714	663	69	46	20	19	610	591	15	7
94 ans	H + F	779	705	72	60	51	34	637	586	19	25
1907 - 1906	H	182	155	12	11	39	28	123	112	8	4
	F	597	550	60	49	12	6	514	474	11	21
95 ans	H + F	580	576	47	48	38	27	482	483	13	18
1906 - 1905	H	115	118	8	4	32	22	73	91	2	1
	F	465	458	39	44	6	5	409	392	11	17
96 ans	H + F	470	357	47	35	23	13	392	297	8	12
1905 - 1904	H	99	78	5	1	20	9	73	66	1	2
	F	371	279	42	34	3	4	319	231	7	10
97 ans	H + F	349	327	36	39	16	12	291	270	6	6
1904 - 1903	H	76	65	1	4	14	8	60	53	1	0
	F	273	262	35	35	2	4	231	217	5	6
98 ans	H + F	231	199	24	22	7	4	195	171	5	2
1903 - 1902	H	50	29	2	4	6	3	41	21	1	1
	F	181	170	22	18	1	1	154	150	4	1
99 ans	H + F	163	151	19	13	2	1	137	134	5	3
1902 - 1901	H	30	9	2	1	0	1	25	7	3	0
	F	133	142	17	12	2	0	112	127	2	3
100 ans	H + F	120	88	9	15	3	0	106	73	2	0
1901 - 1900	H	18	16	0	1	3	0	15	15	0	0
	F	102	72	9	14	0	0	91	58	2	0
101 ans	H + F	63	54	10	3	1	0	51	50	1	1
1900 - 1899	H	5	8	0	0	0	0	5	8	0	0
	F	58	46	10	3	1	0	46	42	1	1

---

**Décès par région selon le sexe, l'âge, l'état civil et l'année de naissance - suite**

---

Âge et année de naissance		Total		Célibataires		Mariés		Veufs		Divorcés	
		An +	An -	An +	An -	An +	An -	An +	An -	An +	An -
102 ans	H + F	33	36	3	5	1	1	29	30	0	0
1899 - 1898	H	4	4	0	0	1	1	3	3	0	0
	F	29	32	3	5	0	0	26	27	0	0
103 ans	H + F	16	21	4	2	0	0	12	18	0	1
1898 - 1897	H	2	4	0	0	0	0	2	4	0	0
	F	14	17	4	2	0	0	10	14	0	1
104 ans	H + F	11	8	0	0	1	0	9	8	1	0
1897 - 1896	H	1	0	0	0	1	0	0	0	0	0
	F	10	8	0	0	0	0	9	8	1	0
105 ans	H + F	7	6	0	1	0	0	7	5	0	0
1896 - 1895	H	0	1	0	0	0	0	0	1	0	0
	F	7	5	0	1	0	0	7	4	0	0
106 ans	H + F	9	4	1	0	0	0	8	4	0	0
1895 - 1894	H	2	1	0	0	0	0	2	1	0	0
	F	7	3	1	0	0	0	6	3	0	0
107 ans	H + F	2	1	2	1	0	0	0	0	0	0
1894 - 1893	H	0	0	0	0	0	0	0	0	0	0
	F	2	1	2	1	0	0	0	0	0	0

---

## Décès par région selon le sexe, l'âge, l'état civil et l'année de naissance - suite

## Région de Bruxelles-Capitale

		Total		Célibataires		Mariés		Veufs		Divorcés	
		An +	An -	An +	An -	An +	An -	An +	An -	An +	An -
<b>Total</b>	<b>H + F</b>	<b>5.267</b>	<b>4.909</b>	<b>700</b>	<b>613</b>	<b>1.891</b>	<b>1.697</b>	<b>2.126</b>	<b>2.098</b>	<b>550</b>	<b>501</b>
	H	2.444	2.217	333	297	1.341	1.191	493	486	277	243
	F	2.823	2.692	367	316	550	506	1.633	1.612	273	258
<b>Moins de 20 ans</b>	<b>H + F</b>	<b>90</b>	<b>32</b>	<b>90</b>	<b>32</b>	<b>0</b>	<b>0</b>	<b>0</b>	<b>0</b>	<b>0</b>	<b>0</b>
	H	46	18	46	18	0	0	0	0	0	0
	F	44	14	44	14	0	0	0	0	0	0
<b>De 20 à 39 ans</b>	<b>H + F</b>	<b>120</b>	<b>117</b>	<b>79</b>	<b>62</b>	<b>32</b>	<b>41</b>	<b>0</b>	<b>1</b>	<b>9</b>	<b>13</b>
	H	82	73	60	40	18	26	0	1	4	6
	F	38	44	19	22	14	15	0	0	5	7
<b>De 40 à 59 ans</b>	<b>H + F</b>	<b>540</b>	<b>480</b>	<b>115</b>	<b>131</b>	<b>265</b>	<b>204</b>	<b>28</b>	<b>15</b>	<b>132</b>	<b>130</b>
	H	347	306	79	90	167	127	10	5	91	84
	F	193	174	36	41	98	77	18	10	41	46
<b>De 60 à 79 ans</b>	<b>H + F</b>	<b>1.953</b>	<b>1.846</b>	<b>207</b>	<b>183</b>	<b>998</b>	<b>935</b>	<b>488</b>	<b>512</b>	<b>260</b>	<b>216</b>
	H	1.118	1.038	104	103	727	660	146	160	141	115
	F	835	808	103	80	271	275	342	352	119	101
<b>De 80 à 99 ans</b>	<b>H + F</b>	<b>2.531</b>	<b>2.407</b>	<b>206</b>	<b>199</b>	<b>592</b>	<b>517</b>	<b>1.586</b>	<b>1.549</b>	<b>147</b>	<b>142</b>
	H	847	781	44	46	426	378	336	319	41	38
	F	1.684	1.626	162	153	166	139	1.250	1.230	106	104
<b>100 ans et plus</b>	<b>H + F</b>	<b>33</b>	<b>27</b>	<b>3</b>	<b>6</b>	<b>4</b>	<b>0</b>	<b>24</b>	<b>21</b>	<b>2</b>	<b>0</b>
	H	4	1	0	0	3	0	1	1	0	0
	F	29	26	3	6	1	0	23	20	2	0
		Total		Célibataires		Mariés		Veufs		Divorcés	
		An +	An -	An +	An -	An +	An -	An +	An -	An +	An -
Moins de 5 ans	H + F	71	13	71	13	0	0	0	0	0	0
	H	33	8	33	8	0	0	0	0	0	0
	F	38	5	38	5	0	0	0	0	0	0
De 5 à 9 ans	H + F	4	3	4	3	0	0	0	0	0	0
	H	2	3	2	3	0	0	0	0	0	0
	F	2	0	2	0	0	0	0	0	0	0
De 10 à 14 ans	H + F	5	2	5	2	0	0	0	0	0	0
	H	4	0	4	0	0	0	0	0	0	0
	F	1	2	1	2	0	0	0	0	0	0
De 15 à 19 ans	H + F	10	14	10	14	0	0	0	0	0	0
	H	7	7	7	7	0	0	0	0	0	0
	F	3	7	3	7	0	0	0	0	0	0
De 20 à 24 ans	H + F	15	15	12	13	3	2	0	0	0	0
	H	8	12	7	10	1	2	0	0	0	0
	F	7	3	5	3	2	0	0	0	0	0
De 25 à 29 ans	H + F	29	18	22	9	7	7	0	0	0	2
	H	22	14	18	7	4	6	0	0	0	1
	F	7	4	4	2	3	1	0	0	0	1
De 30 à 34 ans	H + F	36	37	22	20	12	12	0	0	2	5
	H	26	23	20	12	6	8	0	0	0	3
	F	10	14	2	8	6	4	0	0	2	2
De 35 à 39 ans	H + F	40	47	23	20	10	20	0	1	7	6
	H	26	24	15	11	7	10	0	1	4	2
	F	14	23	8	9	3	10	0	0	3	4
De 40 à 44 ans	H + F	96	66	34	27	41	23	3	1	18	15
	H	59	46	27	19	20	17	0	1	12	9
	F	37	20	7	8	21	6	3	0	6	6

## Décès par région selon le sexe, l'âge, l'état civil et l'année de naissance - suite

		Total		Célibataires		Mariés		Veufs		Divorcés	
		An +	An -	An +	An -	An +	An -	An +	An -	An +	An -
De 45 à 49 ans	H + F	102	100	25	31	45	40	3	1	29	28
	H	65	64	17	19	32	22	0	1	16	22
	F	37	36	8	12	13	18	3	0	13	6
De 50 à 54 ans	H + F	148	143	31	36	78	56	8	2	31	49
	H	96	90	22	25	49	37	2	0	23	28
	F	52	53	9	11	29	19	6	2	8	21
De 55 à 59 ans	H + F	194	171	25	37	101	85	14	11	54	38
	H	127	106	13	27	66	51	8	3	40	25
	F	67	65	12	10	35	34	6	8	14	13
De 60 à 64 ans	H + F	263	230	36	37	141	125	32	22	54	46
	H	175	145	21	23	105	87	12	8	37	27
	F	88	85	15	14	36	38	20	14	17	19
De 65 à 69 ans	H + F	376	320	35	34	219	181	55	60	67	45
	H	241	192	22	25	162	122	20	21	37	24
	F	135	128	13	9	57	59	35	39	30	21
De 70 à 74 ans	H + F	517	519	53	45	264	271	125	140	75	63
	H	275	293	27	24	184	190	32	45	32	34
	F	242	226	26	21	80	81	93	95	43	29
De 75 à 79 ans	H + F	797	777	83	67	374	358	276	290	64	62
	H	427	408	34	31	276	261	82	86	35	30
	F	370	369	49	36	98	97	194	204	29	32
De 80 à 84 ans	H + F	812	714	76	67	309	253	378	351	49	43
	H	357	286	25	18	227	170	86	79	19	19
	F	455	428	51	49	82	83	292	272	30	24
De 85 à 89 ans	H + F	905	862	64	67	194	189	602	560	45	46
	H	303	319	10	19	138	151	142	138	13	11
	F	602	543	54	48	56	38	460	422	32	35
De 90 à 94 ans	H + F	600	628	50	48	77	67	433	470	40	43
	H	141	148	7	7	52	51	77	83	5	7
	F	459	480	43	41	25	16	356	387	35	36
De 95 à 99 ans	H + F	214	203	16	17	12	8	173	168	13	10
	H	46	28	2	2	9	6	31	19	4	1
	F	168	175	14	15	3	2	142	149	9	9
De 100 à 104 ans	H + F	33	27	3	6	4	0	24	21	2	0
	H	4	1	0	0	3	0	1	1	0	0
	F	29	26	3	6	1	0	23	20	2	0

## Note explicative

Ce tableau présente page suivante, le nombre de décès par âge, sexe état civil et année de naissance. Il permet de distinguer dans l'année de leur décès, les personnes ayant atteint leur date anniversaire ou non.

Les colonnes intitulées " An + " (Anniversaire +) et " An - " (Anniversaire -) permettent cette distinction.

La colonne " An + " indique le nombre de personnes décédées à l'âge mentionné après avoir eu leur dernier anniversaire dans l'année calendrier du décès.

La colonne " An - " indique le nombre de personnes décédées à l'âge mentionné après avoir eu leur dernier anniversaire pendant l'année calendrier précédente.



Décès par région selon le sexe, l'âge, l'état civil et l'année de naissance - suite

Âge et année de naissance		Total		Célibataires		Mariés		Veufs		Divorcés	
		An +	An -	An +	An -	An +	An -	An +	An -	An +	An -
0 an	H + F	64	4	64	4	0	0	0	0	0	0
2001 - 2000	H	31	3	31	3	0	0	0	0	0	0
	F	33	1	33	1	0	0	0	0	0	0
1 an	H + F	3	5	3	5	0	0	0	0	0	0
2000 - 1999	H	1	2	1	2	0	0	0	0	0	0
	F	2	3	2	3	0	0	0	0	0	0
2 ans	H + F	2	2	2	2	0	0	0	0	0	0
1999 - 1998	H	0	1	0	1	0	0	0	0	0	0
	F	2	1	2	1	0	0	0	0	0	0
3 ans	H + F	0	2	0	2	0	0	0	0	0	0
1997 - 1996	H	0	2	0	2	0	0	0	0	0	0
	F	0	0	0	0	0	0	0	0	0	0
4 ans	H + F	2	0	2	0	0	0	0	0	0	0
1997 - 1996	H	1	0	1	0	0	0	0	0	0	0
	F	1	0	1	0	0	0	0	0	0	0
5 ans	H + F	0	1	0	1	0	0	0	0	0	0
1995 - 1994	H	0	1	0	1	0	0	0	0	0	0
	F	0	0	0	0	0	0	0	0	0	0
7 ans	H + F	2	1	2	1	0	0	0	0	0	0
1994 - 1993	H	1	1	1	1	0	0	0	0	0	0
	F	1	0	1	0	0	0	0	0	0	0
8 ans	H + F	0	1	0	1	0	0	0	0	0	0
1992 - 1991	H	0	1	0	1	0	0	0	0	0	0
	F	0	0	0	0	0	0	0	0	0	0
9 ans	H + F	2	0	2	0	0	0	0	0	0	0
1992 - 1991	H	1	0	1	0	0	0	0	0	0	0
	F	1	0	1	0	0	0	0	0	0	0
10 ans	H + F	2	0	2	0	0	0	0	0	0	0
1991 - 1990	H	1	0	1	0	0	0	0	0	0	0
	F	1	0	1	0	0	0	0	0	0	0
11 ans	H + F	1	0	1	0	0	0	0	0	0	0
1990 - 1989	H	1	0	1	0	0	0	0	0	0	0
	F	0	0	0	0	0	0	0	0	0	0
12 ans	H + F	1	0	1	0	0	0	0	0	0	0
1989 - 1988	H	1	0	1	0	0	0	0	0	0	0
	F	0	0	0	0	0	0	0	0	0	0
13 ans	H + F	1	1	1	1	0	0	0	0	0	0
1988 - 1987	H	1	0	1	0	0	0	0	0	0	0
	F	0	1	0	1	0	0	0	0	0	0
14 ans	H + F	0	1	0	1	0	0	0	0	0	0
1986 - 1985	H	0	0	0	0	0	0	0	0	0	0
	F	0	1	0	1	0	0	0	0	0	0
15 ans	H + F	2	2	2	2	0	0	0	0	0	0
1986 - 1985	H	1	1	1	1	0	0	0	0	0	0
	F	1	1	1	1	0	0	0	0	0	0
16 ans	H + F	1	3	1	3	0	0	0	0	0	0
1985 - 1984	H	1	1	1	1	0	0	0	0	0	0
	F	0	2	0	2	0	0	0	0	0	0
17 ans	H + F	2	2	2	2	0	0	0	0	0	0
1984 - 1983	H	1	1	1	1	0	0	0	0	0	0
	F	1	1	1	1	0	0	0	0	0	0

## Décès par région selon le sexe, l'âge, l'état civil et l'année de naissance - suite

Âge et année de naissance		Total		Célibataires		Mariés		Veufs		Divorcés	
		An +	An -	An +	An -	An +	An -	An +	An -	An +	An -
18 ans	H + F	2	3	2	3	0	0	0	0	0	0
1983 - 1982	H	2	0	2	0	0	0	0	0	0	0
	F	0	3	0	3	0	0	0	0	0	0
19 ans	H + F	3	4	3	4	0	0	0	0	0	0
1982 - 1981	H	2	4	2	4	0	0	0	0	0	0
	F	1	0	1	0	0	0	0	0	0	0
20 ans	H + F	4	3	3	3	1	0	0	0	0	0
1981 - 1980	H	1	2	1	2	0	0	0	0	0	0
	F	3	1	2	1	1	0	0	0	0	0
21 ans	H + F	1	2	0	2	1	0	0	0	0	0
1980 - 1979	H	1	2	0	2	1	0	0	0	0	0
	F	0	0	0	0	0	0	0	0	0	0
22 ans	H + F	3	3	2	3	1	0	0	0	0	0
1979 - 1978	H	1	3	1	3	0	0	0	0	0	0
	F	2	0	1	0	1	0	0	0	0	0
23 ans	H + F	3	2	3	1	0	1	0	0	0	0
1978 - 1977	H	2	2	2	1	0	1	0	0	0	0
	F	1	0	1	0	0	0	0	0	0	0
24 ans	H + F	4	5	4	4	0	1	0	0	0	0
1977 - 1976	H	3	3	3	2	0	1	0	0	0	0
	F	1	2	1	2	0	0	0	0	0	0
25 ans	H + F	2	4	2	3	0	1	0	0	0	0
1976 - 1975	H	2	3	2	2	0	1	0	0	0	0
	F	0	1	0	1	0	0	0	0	0	0
26 ans	H + F	3	6	2	2	1	3	0	0	0	1
1975 - 1974	H	1	4	1	2	0	2	0	0	0	0
	F	2	2	1	0	1	1	0	0	0	1
27 ans	H + F	7	2	4	0	3	2	0	0	0	0
1974 - 1973	H	5	2	3	0	2	2	0	0	0	0
	F	2	0	1	0	1	0	0	0	0	0
28 ans	H + F	7	4	5	3	2	0	0	0	0	1
1973 - 1972	H	5	3	4	2	1	0	0	0	0	1
	F	2	1	1	1	1	0	0	0	0	0
29 ans	H + F	10	2	9	1	1	1	0	0	0	0
1972 - 1971	H	9	2	8	1	1	1	0	0	0	0
	F	1	0	1	0	0	0	0	0	0	0
30 ans	H + F	10	6	7	1	3	4	0	0	0	1
1971 - 1970	H	8	2	7	0	1	2	0	0	0	0
	F	2	4	0	1	2	2	0	0	0	1
31 ans	H + F	5	7	2	4	2	1	0	0	1	2
1970 - 1969	H	3	4	2	2	1	0	0	0	0	2
	F	2	3	0	2	1	1	0	0	1	0
32 ans	H + F	5	6	5	3	0	3	0	0	0	0
1969 - 1968	H	5	3	5	1	0	2	0	0	0	0
	F	0	3	0	2	0	1	0	0	0	0
33 ans	H + F	5	9	3	5	2	2	0	0	0	2
1968 - 1967	H	3	6	2	3	1	2	0	0	0	1
	F	2	3	1	2	1	0	0	0	0	1
34 ans	H + F	11	9	5	7	5	2	0	0	1	0
1967 - 1966	H	7	8	4	6	3	2	0	0	0	0
	F	4	1	1	1	2	0	0	0	1	0

Décès par région selon le sexe, l'âge, l'état civil et l'année de naissance - suite

Âge et année de naissance		Total		Célibataires		Mariés		Veufs		Divorcés	
		An +	An -	An +	An -	An +	An -	An +	An -	An +	An -
35 ans	H + F	7	8	4	4	3	3	0	0	0	1
1966 - 1965	H	5	3	3	2	2	1	0	0	0	0
	F	2	5	1	2	1	2	0	0	0	1
36 ans	H + F	6	9	3	4	2	3	0	0	1	2
1965 - 1964	H	3	4	1	2	1	1	0	0	1	1
	F	3	5	2	2	1	2	0	0	0	1
37 ans	H + F	15	8	11	4	2	3	0	0	2	1
1964 - 1963	H	10	5	8	2	1	3	0	0	1	0
	F	5	3	3	2	1	0	0	0	1	1
38 ans	H + F	5	12	1	5	1	5	0	1	3	1
1963 - 1962	H	3	8	1	3	1	3	0	1	1	1
	F	2	4	0	2	0	2	0	0	2	0
39 ans	H + F	7	10	4	3	2	6	0	0	1	1
1962 - 1961	H	5	4	2	2	2	2	0	0	1	0
	F	2	6	2	1	0	4	0	0	0	1
40 ans	H + F	12	4	8	1	2	0	0	0	2	3
1961 - 1960	H	8	2	5	1	2	0	0	0	1	1
	F	4	2	3	0	0	0	0	0	1	2
41 ans	H + F	27	7	8	2	15	2	2	1	2	2
1960 - 1959	H	17	6	8	1	8	2	0	1	1	2
	F	10	1	0	1	7	0	2	0	1	0
42 ans	H + F	18	17	8	10	4	6	0	0	6	1
1959 - 1958	H	11	11	6	7	0	3	0	0	5	1
	F	7	6	2	3	4	3	0	0	1	0
43 ans	H + F	20	15	3	6	10	7	1	0	6	2
1958 - 1957	H	9	9	2	3	3	5	0	0	4	1
	F	11	6	1	3	7	2	1	0	2	1
44 ans	H + F	19	23	7	8	10	8	0	0	2	7
1957 - 1956	H	14	18	6	7	7	7	0	0	1	4
	F	5	5	1	1	3	1	0	0	1	3
45 ans	H + F	14	25	5	8	7	8	0	1	2	8
1956 - 1955	H	11	19	3	6	6	5	0	1	2	7
	F	3	6	2	2	1	3	0	0	0	1
46 ans	H + F	25	12	4	3	13	7	0	0	8	2
1955 - 1954	H	16	9	3	3	8	4	0	0	5	2
	F	9	3	1	0	5	3	0	0	3	0
47 ans	H + F	19	20	5	3	10	12	1	0	3	5
1954 - 1953	H	11	9	4	0	5	5	0	0	2	4
	F	8	11	1	3	5	7	1	0	1	1
48 ans	H + F	20	21	8	8	6	5	1	0	5	8
1953 - 1952	H	11	16	5	6	4	4	0	0	2	6
	F	9	5	3	2	2	1	1	0	3	2
49 ans	H + F	24	22	3	9	9	8	1	0	11	5
1952 - 1951	H	16	11	2	4	9	4	0	0	5	3
	F	8	11	1	5	0	4	1	0	6	2
50 ans	H + F	31	24	7	2	16	11	0	0	8	11
1951 - 1950	H	25	15	6	1	12	8	0	0	7	6
	F	6	9	1	1	4	3	0	0	1	5
51 ans	H + F	34	20	6	8	20	6	2	0	6	6
1950 - 1949	H	24	15	5	6	13	6	2	0	4	3
	F	10	5	1	2	7	0	0	0	2	3

## Décès par région selon le sexe, l'âge, l'état civil et l'année de naissance - suite

Âge et année de naissance		Total		Célibataires		Mariés		Veufs		Divorcés	
		An +	An -	An +	An -	An +	An -	An +	An -	An +	An -
52 ans	H + F	24	30	4	14	8	9	2	0	10	7
1949 - 1948	H	17	20	4	10	6	5	0	0	7	5
	F	7	10	0	4	2	4	2	0	3	2
53 ans	H + F	28	31	6	5	14	16	2	2	6	8
1948 - 1947	H	14	18	3	3	7	10	0	0	4	5
	F	14	13	3	2	7	6	2	2	2	3
54 ans	H + F	31	38	8	7	20	14	2	0	1	17
1947 - 1946	H	16	22	4	5	11	8	0	0	1	9
	F	15	16	4	2	9	6	2	0	0	8
55 ans	H + F	42	36	6	6	23	13	5	2	8	15
1946 - 1945	H	26	23	3	6	16	8	3	0	4	9
	F	16	13	3	0	7	5	2	2	4	6
56 ans	H + F	33	27	3	6	17	15	4	2	9	4
1945 - 1944	H	19	14	1	4	9	8	3	0	6	2
	F	14	13	2	2	8	7	1	2	3	2
57 ans	H + F	39	41	3	10	20	22	2	3	14	6
1944 - 1943	H	25	23	3	8	12	11	0	1	10	3
	F	14	18	0	2	8	11	2	2	4	3
58 ans	H + F	39	32	6	7	21	18	2	2	10	5
1943 - 1942	H	28	25	3	4	16	15	1	2	8	4
	F	11	7	3	3	5	3	1	0	2	1
59 ans	H + F	41	35	7	8	20	17	1	2	13	8
1942 - 1941	H	29	21	3	5	13	9	1	0	12	7
	F	12	14	4	3	7	8	0	2	1	1
60 ans	H + F	45	34	7	4	24	19	3	1	11	10
1941 - 1940	H	25	24	2	3	17	12	1	0	5	9
	F	20	10	5	1	7	7	2	1	6	1
61 ans	H + F	41	43	9	10	24	20	2	3	6	10
1940 - 1939	H	27	33	5	7	18	17	1	2	3	7
	F	14	10	4	3	6	3	1	1	3	3
62 ans	H + F	47	53	7	11	21	27	6	5	13	10
1939 - 1938	H	34	28	5	6	15	15	3	1	11	6
	F	13	25	2	5	6	12	3	4	2	4
63 ans	H + F	54	41	6	8	31	22	8	5	9	6
1938 - 1937	H	35	26	3	5	24	17	2	2	6	2
	F	19	15	3	3	7	5	6	3	3	4
64 ans	H + F	76	59	7	4	41	37	13	8	15	10
1937 - 1936	H	54	34	6	2	31	26	5	3	12	3
	F	22	25	1	2	10	11	8	5	3	7
65 ans	H + F	70	57	3	6	42	27	12	12	13	12
1936 - 1935	H	47	34	1	4	35	18	4	4	7	8
	F	23	23	2	2	7	9	8	8	6	4
66 ans	H + F	59	54	6	6	37	31	9	8	7	9
1935 - 1934	H	39	36	3	5	31	24	3	2	2	5
	F	20	18	3	1	6	7	6	6	5	4
67 ans	H + F	71	63	7	8	45	39	7	11	12	5
1934 - 1933	H	45	34	5	6	29	23	2	4	9	1
	F	26	29	2	2	16	16	5	7	3	4
68 ans	H + F	88	62	8	9	48	34	12	10	20	9
1933 - 1932	H	56	35	5	7	34	23	4	2	13	3
	F	32	27	3	2	14	11	8	8	7	6

Décès par région selon le sexe, l'âge, l'état civil et l'année de naissance - suite

Âge et année de naissance		Total		Célibataires		Mariés		Veufs		Divorcés	
		An +	An -	An +	An -	An +	An -	An +	An -	An +	An -
69 ans	H + F	88	84	11	5	47	50	15	19	15	10
1932 - 1931	H	54	53	8	3	33	34	7	9	6	7
	F	34	31	3	2	14	16	8	10	9	3
70 ans	H + F	77	96	10	11	39	47	14	23	14	15
1931 - 1930	H	39	60	4	6	26	37	2	9	7	8
	F	38	36	6	5	13	10	12	14	7	7
71 ans	H + F	123	97	11	9	58	54	32	24	22	10
1930 - 1929	H	67	56	7	4	40	36	10	11	10	5
	F	56	41	4	5	18	18	22	13	12	5
72 ans	H + F	98	108	8	8	56	56	19	31	15	13
1929 - 1928	H	54	59	4	4	37	37	6	10	7	8
	F	44	49	4	4	19	19	13	21	8	5
73 ans	H + F	103	90	12	6	53	50	31	21	7	13
1928 - 1927	H	54	50	5	4	37	36	8	5	4	5
	F	49	40	7	2	16	14	23	16	3	8
74 ans	H + F	116	128	12	11	58	64	29	41	17	12
1927 - 1926	H	61	68	7	6	44	44	6	10	4	8
	F	55	60	5	5	14	20	23	31	13	4
75 ans	H + F	133	122	10	8	68	61	40	45	15	8
1926 - 1925	H	80	62	6	5	56	43	12	11	6	3
	F	53	60	4	3	12	18	28	34	9	5
76 ans	H + F	152	145	20	11	71	60	46	57	15	17
1925 - 1924	H	83	80	7	5	53	48	13	16	10	11
	F	69	65	13	6	18	12	33	41	5	6
77 ans	H + F	164	178	17	19	81	92	53	59	13	8
1924 - 1923	H	85	90	9	6	54	63	17	18	5	3
	F	79	88	8	13	27	29	36	41	8	5
78 ans	H + F	158	164	15	14	73	79	59	55	11	16
1923 - 1922	H	83	83	4	6	56	56	16	15	7	6
	F	75	81	11	8	17	23	43	40	4	10
79 ans	H + F	190	168	21	15	81	66	78	74	10	13
1922 - 1921	H	96	93	8	9	57	51	24	26	7	7
	F	94	75	13	6	24	15	54	48	3	6
80 ans	H + F	235	184	22	14	100	75	93	85	20	10
1921 - 1920	H	108	77	7	3	73	50	23	21	5	3
	F	127	107	15	11	27	25	70	64	15	7
81 ans	H + F	212	169	20	14	83	61	98	83	11	11
1920 - 1919	H	97	69	7	3	57	40	26	22	7	4
	F	115	100	13	11	26	21	72	61	4	7
82 ans	H + F	136	111	12	15	41	32	71	53	12	11
1919 - 1918	H	53	43	2	3	32	20	15	14	4	6
	F	83	68	10	12	9	12	56	39	8	5
83 ans	H + F	98	115	7	10	38	40	51	59	2	6
1918 - 1917	H	36	46	2	4	25	29	8	10	1	3
	F	62	69	5	6	13	11	43	49	1	3
84 ans	H + F	131	135	15	14	47	45	65	71	4	5
1917 - 1916	H	63	51	7	5	40	31	14	12	2	3
	F	68	84	8	9	7	14	51	59	2	2
85 ans	H + F	147	149	12	16	33	41	99	89	3	3
1916 - 1915	H	49	61	4	5	23	30	22	25	0	1
	F	98	88	8	11	10	11	77	64	3	2

## Décès par région selon le sexe, l'âge, l'état civil et l'année de naissance - suite

Âge et année de naissance		Total		Célibataires		Mariés		Veufs		Divorcés	
		An +	An -	An +	An -	An +	An -	An +	An -	An +	An -
86 ans	H + F	166	172	6	18	37	41	115	104	8	9
1915 - 1914	H	60	69	0	6	26	33	31	29	3	1
	F	106	103	6	12	11	8	84	75	5	8
87 ans	H + F	204	197	16	16	51	37	123	127	14	17
1914 - 1913	H	73	66	2	3	36	31	31	30	4	2
	F	131	131	14	13	15	6	92	97	10	15
88 ans	H + F	193	183	17	9	38	38	127	129	11	7
1913 - 1912	H	62	62	1	2	28	31	30	26	3	3
	F	131	121	16	7	10	7	97	103	8	4
89 ans	H + F	195	161	13	8	35	32	138	111	9	10
1912 - 1911	H	59	61	3	3	25	26	28	28	3	4
	F	136	100	10	5	10	6	110	83	6	6
90 ans	H + F	158	174	11	12	28	21	112	122	7	19
1911 - 1910	H	46	39	3	1	17	19	25	17	1	2
	F	112	135	8	11	11	2	87	105	6	17
91 ans	H + F	142	141	11	14	18	15	102	105	11	7
1910 - 1909	H	30	42	2	2	12	12	16	26	0	2
	F	112	99	9	12	6	3	86	79	11	5
92 ans	H + F	105	107	11	5	7	14	79	80	8	8
1909 - 1908	H	18	25	0	1	4	10	12	13	2	1
	F	87	82	11	4	3	4	67	67	6	7
93 ans	H + F	101	113	7	11	17	10	69	87	8	5
1908 - 1907	H	30	27	1	3	14	5	14	17	1	2
	F	71	86	6	8	3	5	55	70	7	3
94 ans	H + F	94	93	10	6	7	7	71	76	6	4
1907 - 1906	H	17	15	1	0	5	5	10	10	1	0
	F	77	78	9	6	2	2	61	66	5	4
95 ans	H + F	62	62	0	5	7	1	51	51	4	5
1906 - 1905	H	12	7	0	1	6	1	6	5	0	0
	F	50	55	0	4	1	0	45	46	4	5
96 ans	H + F	61	38	6	2	2	3	50	31	3	2
1905 - 1904	H	12	5	1	0	1	1	10	4	0	0
	F	49	33	5	2	1	2	40	27	3	2
97 ans	H + F	39	48	2	7	3	2	34	38	0	1
1904 - 1903	H	8	8	0	1	2	2	6	5	0	0
	F	31	40	2	6	1	0	28	33	0	1
98 ans	H + F	23	33	4	1	0	2	18	29	1	1
1903 - 1902	H	7	8	0	0	0	2	6	5	1	1
	F	16	25	4	1	0	0	12	24	0	0
99 ans	H + F	29	22	4	2	0	0	20	19	5	1
1902 - 1901	H	7	0	1	0	0	0	3	0	3	0
	F	22	22	3	2	0	0	17	19	2	1
100 ans	H + F	16	12	0	4	1	0	14	8	1	0
1901 - 1900	H	1	1	0	0	1	0	0	1	0	0
	F	15	11	0	4	0	0	14	7	1	0
101 ans	H + F	5	7	1	2	1	0	2	5	1	0
1900 - 1899	H	0	0	0	0	0	0	0	0	0	0
	F	5	7	1	2	1	0	2	5	1	0
102 ans	H + F	6	5	0	0	1	0	5	5	0	0
1899 - 1898	H	2	0	0	0	1	0	1	0	0	0
	F	4	5	0	0	0	0	4	5	0	0

**Décès par région selon le sexe, l'âge, l'état civil et l'année de naissance - suite**

Âge et année de naissance		Total		Célibataires		Mariés		Veufs		Divorcés	
		An +	An -	An +	An -	An +	An -	An +	An -	An +	An -
103 ans	H + F	4	2	2	0	0	0	2	2	0	0
1898 - 1897	H	0	0	0	0	0	0	0	0	0	0
	F	4	2	2	0	0	0	2	2	0	0
104 ans	H + F	2	1	0	0	1	0	1	1	0	0
1897 - 1896	H	1	0	0	0	1	0	0	0	0	0
	F	1	1	0	0	0	0	1	1	0	0

## Décès par région selon le sexe, l'âge, l'état civil et l'année de naissance - suite

## Région flamande

		Total		Célibataires		Mariés		Veufs		Divorcés	
		An +	An -	An +	An -	An +	An -	An +	An -	An +	An -
<b>Total</b>	<b>H + F</b>	<b>28.448</b>	<b>28.073</b>	<b>3.215</b>	<b>3.024</b>	<b>12.253</b>	<b>11.899</b>	<b>11.509</b>	<b>11.778</b>	<b>1.471</b>	<b>1.372</b>
	H	14.537	14.174	1.800	1.661	8.566	8.358	3.244	3.308	927	847
	F	13.911	13.899	1.415	1.363	3.687	3.541	8.265	8.470	544	525
<b>Moins de 20 ans</b>	<b>H + F</b>	<b>398</b>	<b>236</b>	<b>398</b>	<b>235</b>	<b>0</b>	<b>1</b>	<b>0</b>	<b>0</b>	<b>0</b>	<b>0</b>
	H	239	145	239	145	0	0	0	0	0	0
	F	159	91	159	90	0	1	0	0	0	0
<b>De 20 à 39 ans</b>	<b>H + F</b>	<b>664</b>	<b>668</b>	<b>376</b>	<b>364</b>	<b>224</b>	<b>233</b>	<b>7</b>	<b>7</b>	<b>57</b>	<b>64</b>
	H	466	472	290	279	136	145	2	3	38	45
	F	198	196	86	85	88	88	5	4	19	19
<b>De 40 à 59 ans</b>	<b>H + F</b>	<b>2.830</b>	<b>2.673</b>	<b>384</b>	<b>365</b>	<b>1.782</b>	<b>1.691</b>	<b>142</b>	<b>120</b>	<b>522</b>	<b>497</b>
	H	1.826	1.693	296	280	1.104	1.029	58	45	368	339
	F	1.004	980	88	85	678	662	84	75	154	158
<b>De 60 à 79 ans</b>	<b>H + F</b>	<b>11.551</b>	<b>11.493</b>	<b>963</b>	<b>1.001</b>	<b>7.023</b>	<b>6.997</b>	<b>2.887</b>	<b>2.929</b>	<b>678</b>	<b>566</b>
	H	7.046	7.015	664	653	4.941	4.975	1.001	1.009	440	378
	F	4.505	4.478	299	348	2.082	2.022	1.886	1.920	238	188
<b>De 80 à 99 ans</b>	<b>H + F</b>	<b>12.857</b>	<b>12.883</b>	<b>1.074</b>	<b>1.045</b>	<b>3.224</b>	<b>2.976</b>	<b>8.347</b>	<b>8.619</b>	<b>212</b>	<b>243</b>
	H	4.944	4.825	311	303	2.385	2.208	2.167	2.229	81	85
	F	7.913	8.058	763	742	839	768	6.180	6.390	131	158
<b>100 ans et plus</b>	<b>H + F</b>	<b>148</b>	<b>120</b>	<b>20</b>	<b>14</b>	<b>0</b>	<b>1</b>	<b>126</b>	<b>103</b>	<b>2</b>	<b>2</b>
	H	16	24	0	1	0	1	16	22	0	0
	F	132	96	20	13	0	0	110	81	2	2
		Total		Célibataires		Mariés		Veufs		Divorcés	
		An +	An -	An +	An -	An +	An -	An +	An -	An +	An -
Moins de 5 ans	H + F	256	92	256	92	0	0	0	0	0	0
	H	152	49	152	49	0	0	0	0	0	0
	F	104	43	104	43	0	0	0	0	0	0
De 5 à 9 ans	H + F	32	19	32	19	0	0	0	0	0	0
	H	14	10	14	10	0	0	0	0	0	0
	F	18	9	18	9	0	0	0	0	0	0
De 10 à 14 ans	H + F	20	32	20	32	0	0	0	0	0	0
	H	10	19	10	19	0	0	0	0	0	0
	F	10	13	10	13	0	0	0	0	0	0
De 15 à 19 ans	H + F	90	93	90	92	0	1	0	0	0	0
	H	63	67	63	67	0	0	0	0	0	0
	F	27	26	27	25	0	1	0	0	0	0
De 20 à 24 ans	H + F	139	137	135	130	4	6	0	0	0	1
	H	105	103	102	99	3	4	0	0	0	0
	F	34	34	33	31	1	2	0	0	0	1
De 25 à 29 ans	H + F	139	134	101	87	35	38	0	2	3	7
	H	102	101	81	69	20	27	0	2	1	3
	F	37	33	20	18	15	11	0	0	2	4
De 30 à 34 ans	H + F	148	169	73	81	58	76	3	1	14	11
	H	105	120	53	62	39	48	1	0	12	10
	F	43	49	20	19	19	28	2	1	2	1
De 35 à 39 ans	H + F	238	228	67	66	127	113	4	4	40	45
	H	154	148	54	49	74	66	1	1	25	32
	F	84	80	13	17	53	47	3	3	15	13
De 40 à 44 ans	H + F	386	345	80	62	211	192	5	8	90	83
	H	245	212	61	47	121	109	1	3	62	53
	F	141	133	19	15	90	83	4	5	28	30



## Décès par région selon le sexe, l'âge, l'état civil et l'année de naissance - suite

		Total		Célibataires		Mariés		Veufs		Divorcés	
		An +	An -	An +	An -	An +	An -	An +	An -	An +	An -
De 45 à 49 ans	H + F	600	565	99	101	352	327	22	11	127	126
	H	393	362	76	76	209	196	14	4	94	86
	F	207	203	23	25	143	131	8	7	33	40
De 50 à 54 ans	H + F	779	773	93	102	492	487	42	35	152	149
	H	494	475	69	80	303	285	16	10	106	100
	F	285	298	24	22	189	202	26	25	46	49
De 55 à 59 ans	H + F	1.065	990	112	100	727	685	73	66	153	139
	H	694	644	90	77	471	439	27	28	106	100
	F	371	346	22	23	256	246	46	38	47	39
De 60 à 64 ans	H + F	1.427	1.361	131	124	1.007	941	123	159	166	137
	H	969	903	108	100	686	638	58	63	117	102
	F	458	458	23	24	321	303	65	96	49	35
De 65 à 69 ans	H + F	2.239	2.232	211	210	1.532	1.524	323	354	173	144
	H	1.486	1.449	164	157	1.086	1.064	118	128	118	100
	F	753	783	47	53	446	460	205	226	55	44
De 70 à 74 ans	H + F	3.304	3.372	293	307	2.044	2.131	792	777	175	157
	H	2.023	2.107	213	203	1.431	1.527	270	274	109	103
	F	1.281	1.265	80	104	613	604	522	503	66	54
De 75 à 79 ans	H + F	4.581	4.528	328	360	2.440	2.401	1.649	1.639	164	128
	H	2.568	2.556	179	193	1.738	1.746	555	544	96	73
	F	2.013	1.972	149	167	702	655	1.094	1.095	68	55
De 80 à 84 ans	H + F	4.268	4.083	310	288	1.780	1.560	2.079	2.146	99	89
	H	2.098	1.926	136	129	1.306	1.122	615	630	41	45
	F	2.170	2.157	174	159	474	438	1.464	1.516	58	44
De 85 à 89 ans	H + F	4.544	4.936	356	388	1.052	1.084	3.070	3.372	66	92
	H	1.718	1.895	101	111	781	831	813	923	23	30
	F	2.826	3.041	255	277	271	253	2.257	2.449	43	62
De 90 à 94 ans	H + F	3.012	2.954	290	273	344	303	2.339	2.334	39	44
	H	896	822	60	57	260	230	561	527	15	8
	F	2.116	2.132	230	216	84	73	1.778	1.807	24	36
De 95 à 99 ans	H + F	1.033	910	118	96	48	29	859	767	8	18
	H	232	182	14	6	38	25	178	149	2	2
	F	801	728	104	90	10	4	681	618	6	16
De 100 à 104 ans	H + F	132	112	17	13	0	1	113	96	2	2
	H	15	22	0	1	0	1	15	20	0	0
	F	117	90	17	12	0	0	98	76	2	2
De 105 à 109 ans	H + F	16	8	3	1	0	0	13	7	0	0
	H	1	2	0	0	0	0	1	2	0	0
	F	15	6	3	1	0	0	12	5	0	0

## Note explicative

Ce tableau présente page suivante, le nombre de décès par âge, sexe état civil et année de naissance. Il permet de distinguer dans l'année de leur décès, les personnes ayant atteint leur date anniversaire ou non.

Les colonnes intitulées " An + " (Anniversaire +) et " An - " (Anniversaire -) permettent cette distinction.

La colonne " An + " indique le nombre de personnes décédées à l'âge mentionné après avoir eu leur dernier anniversaire dans l'année calendrier du décès.

La colonne " An - " indique le nombre de personnes décédées à l'âge mentionné après avoir eu leur dernier anniversaire pendant l'année calendrier précédente.

## Décès par région selon le sexe, l'âge, l'état civil et l'année de naissance - suite

Âge et année de naissance		Total		Célibataires		Mariés		Veufs		Divorcés	
		An +	An -	An +	An -	An +	An -	An +	An -	An +	An -
0 an	H + F	213	53	213	53	0	0	0	0	0	0
2001 - 2000	H	129	27	129	27	0	0	0	0	0	0
	F	84	26	84	26	0	0	0	0	0	0
	H + F	15	7	15	7	0	0	0	0	0	0
1 an	H + F	15	7	15	7	0	0	0	0	0	0
2000 - 1999	H	7	1	7	1	0	0	0	0	0	0
	F	8	6	8	6	0	0	0	0	0	0
	H + F	11	15	11	15	0	0	0	0	0	0
2 ans	H + F	11	15	11	15	0	0	0	0	0	0
1999 - 1998	H	6	8	6	8	0	0	0	0	0	0
	F	5	7	5	7	0	0	0	0	0	0
	H + F	10	6	10	6	0	0	0	0	0	0
3 ans	H + F	10	6	10	6	0	0	0	0	0	0
1998 - 1997	H	8	4	8	4	0	0	0	0	0	0
	F	2	2	2	2	0	0	0	0	0	0
	H + F	7	11	7	11	0	0	0	0	0	0
4 ans	H + F	7	11	7	11	0	0	0	0	0	0
1997 - 1996	H	2	9	2	9	0	0	0	0	0	0
	F	5	2	5	2	0	0	0	0	0	0
	H + F	4	4	4	4	0	0	0	0	0	0
5 ans	H + F	4	4	4	4	0	0	0	0	0	0
1996 - 1995	H	1	2	1	2	0	0	0	0	0	0
	F	3	2	3	2	0	0	0	0	0	0
	H + F	10	1	10	1	0	0	0	0	0	0
6 ans	H + F	10	1	10	1	0	0	0	0	0	0
1995 - 1994	H	5	1	5	1	0	0	0	0	0	0
	F	5	0	5	0	0	0	0	0	0	0
	H + F	9	5	9	5	0	0	0	0	0	0
7 ans	H + F	9	5	9	5	0	0	0	0	0	0
1994 - 1993	H	2	2	2	2	0	0	0	0	0	0
	F	7	3	7	3	0	0	0	0	0	0
	H + F	5	5	5	5	0	0	0	0	0	0
8 ans	H + F	5	5	5	5	0	0	0	0	0	0
1993 - 1992	H	3	3	3	3	0	0	0	0	0	0
	F	2	2	2	2	0	0	0	0	0	0
	H + F	4	4	4	4	0	0	0	0	0	0
9 ans	H + F	4	4	4	4	0	0	0	0	0	0
1992 - 1991	H	3	2	3	2	0	0	0	0	0	0
	F	1	2	1	2	0	0	0	0	0	0
	H + F	1	7	1	7	0	0	0	0	0	0
10 ans	H + F	1	7	1	7	0	0	0	0	0	0
1991 - 1990	H	0	2	0	2	0	0	0	0	0	0
	F	1	5	1	5	0	0	0	0	0	0
	H + F	4	4	4	4	0	0	0	0	0	0
11 ans	H + F	4	4	4	4	0	0	0	0	0	0
1990 - 1989	H	2	3	2	3	0	0	0	0	0	0
	F	2	1	2	1	0	0	0	0	0	0
	H + F	3	4	3	4	0	0	0	0	0	0
12 ans	H + F	3	4	3	4	0	0	0	0	0	0
1989 - 1988	H	1	1	1	1	0	0	0	0	0	0
	F	2	3	2	3	0	0	0	0	0	0
	H + F	7	7	7	7	0	0	0	0	0	0
13 ans	H + F	7	7	7	7	0	0	0	0	0	0
1988 - 1987	H	3	5	3	5	0	0	0	0	0	0
	F	4	2	4	2	0	0	0	0	0	0
	H + F	5	10	5	10	0	0	0	0	0	0
14 ans	H + F	5	10	5	10	0	0	0	0	0	0
1987 - 1986	H	4	8	4	8	0	0	0	0	0	0
	F	1	2	1	2	0	0	0	0	0	0
	H + F	7	14	7	14	0	0	0	0	0	0
15 ans	H + F	7	14	7	14	0	0	0	0	0	0
1986 - 1985	H	5	10	5	10	0	0	0	0	0	0
	F	2	4	2	4	0	0	0	0	0	0
	H + F	16	20	16	20	0	0	0	0	0	0
16 ans	H + F	16	20	16	20	0	0	0	0	0	0
1985 - 1984	H	10	15	10	15	0	0	0	0	0	0
	F	6	5	6	5	0	0	0	0	0	0

## Décès par région selon le sexe, l'âge, l'état civil et l'année de naissance - suite

Âge et année de naissance		Total		Célibataires		Mariés		Veufs		Divorcés	
		An +	An -	An +	An -	An +	An -	An +	An -	An +	An -
17 ans	H + F	14	17	14	17	0	0	0	0	0	0
1984 - 1983	H	9	13	9	13	0	0	0	0	0	0
	F	5	4	5	4	0	0	0	0	0	0
18 ans	H + F	29	15	29	14	0	1	0	0	0	0
1983 - 1982	H	21	10	21	10	0	0	0	0	0	0
	F	8	5	8	4	0	1	0	0	0	0
19 ans	H + F	24	27	24	27	0	0	0	0	0	0
1982 - 1981	H	18	19	18	19	0	0	0	0	0	0
	F	6	8	6	8	0	0	0	0	0	0
20 ans	H + F	26	26	25	24	1	2	0	0	0	0
1981 - 1980	H	21	19	21	17	0	2	0	0	0	0
	F	5	7	4	7	1	0	0	0	0	0
21 ans	H + F	37	27	37	26	0	1	0	0	0	0
1980 - 1979	H	24	16	24	16	0	0	0	0	0	0
	F	13	11	13	10	0	1	0	0	0	0
22 ans	H + F	30	33	30	32	0	1	0	0	0	0
1979 - 1978	H	24	26	24	25	0	1	0	0	0	0
	F	6	7	6	7	0	0	0	0	0	0
23 ans	H + F	27	29	25	27	2	1	0	0	0	1
1978 - 1977	H	23	23	21	22	2	1	0	0	0	0
	F	4	6	4	5	0	0	0	0	0	1
24 ans	H + F	19	22	18	21	1	1	0	0	0	0
1977 - 1976	H	13	19	12	19	1	0	0	0	0	0
	F	6	3	6	2	0	1	0	0	0	0
25 ans	H + F	36	25	31	21	4	4	0	0	1	0
1976 - 1975	H	31	23	28	19	3	4	0	0	0	0
	F	5	2	3	2	1	0	0	0	1	0
26 ans	H + F	13	26	11	17	2	6	0	0	0	3
1975 - 1974	H	12	17	10	14	2	3	0	0	0	0
	F	1	9	1	3	0	3	0	0	0	3
27 ans	H + F	32	26	25	20	6	5	0	0	1	1
1974 - 1973	H	20	18	17	13	2	4	0	0	1	1
	F	12	8	8	7	4	1	0	0	0	0
28 ans	H + F	33	28	18	13	14	14	0	0	1	1
1973 - 1972	H	23	19	15	9	8	9	0	0	0	1
	F	10	9	3	4	6	5	0	0	1	0
29 ans	H + F	25	29	16	16	9	9	0	2	0	2
1972 - 1971	H	16	24	11	14	5	7	0	2	0	1
	F	9	5	5	2	4	2	0	0	0	1
30 ans	H + F	25	49	16	27	7	19	0	1	2	2
1971 - 1970	H	18	34	13	21	3	11	0	0	2	2
	F	7	15	3	6	4	8	0	1	0	0
31 ans	H + F	22	28	9	13	11	13	0	0	2	2
1970 - 1969	H	17	18	8	9	8	7	0	0	1	2
	F	5	10	1	4	3	6	0	0	1	0
32 ans	H + F	30	38	17	15	9	19	1	0	3	4
1969 - 1968	H	20	29	11	13	6	13	0	0	3	3
	F	10	9	6	2	3	6	1	0	0	1
33 ans	H + F	32	25	15	8	13	16	2	0	2	1
1968 - 1967	H	22	20	11	6	9	13	1	0	1	1
	F	10	5	4	2	4	3	1	0	1	0

## Décès par région selon le sexe, l'âge, l'état civil et l'année de naissance - suite

Âge et année de naissance		Total		Célibataires		Mariés		Veufs		Divorcés	
		An +	An -	An +	An -	An +	An -	An +	An -	An +	An -
34 ans	H + F	39	29	16	18	18	9	0	0	5	2
1967 - 1966	H	28	19	10	13	13	4	0	0	5	2
	F	11	10	6	5	5	5	0	0	0	0
35 ans	H + F	41	46	12	13	21	23	1	2	7	8
1966 - 1965	H	25	30	9	8	12	16	0	1	4	5
	F	16	16	3	5	9	7	1	1	3	3
36 ans	H + F	45	42	16	9	25	27	0	0	4	6
1965 - 1964	H	29	25	11	8	16	12	0	0	2	5
	F	16	17	5	1	9	15	0	0	2	1
37 ans	H + F	43	49	10	20	25	17	2	0	6	12
1964 - 1963	H	27	32	6	14	16	10	1	0	4	8
	F	16	17	4	6	9	7	1	0	2	4
38 ans	H + F	55	42	15	9	29	19	0	0	11	14
1963 - 1962	H	40	28	14	7	19	12	0	0	7	9
	F	15	14	1	2	10	7	0	0	4	5
39 ans	H + F	54	49	14	15	27	27	1	2	12	5
1962 - 1961	H	33	33	14	12	11	16	0	0	8	5
	F	21	16	0	3	16	11	1	2	4	0
40 ans	H + F	65	59	15	13	34	25	0	3	16	18
1961 - 1960	H	43	38	9	9	20	14	0	2	14	13
	F	22	21	6	4	14	11	0	1	2	5
41 ans	H + F	75	59	22	7	34	42	2	0	17	10
1960 - 1959	H	52	36	18	5	21	23	1	0	12	8
	F	23	23	4	2	13	19	1	0	5	2
42 ans	H + F	74	76	15	12	41	43	0	3	18	18
1959 - 1958	H	52	46	12	10	28	24	0	1	12	11
	F	22	30	3	2	13	19	0	2	6	7
43 ans	H + F	81	74	13	15	43	36	2	0	23	23
1958 - 1957	H	47	48	10	10	23	27	0	0	14	11
	F	34	26	3	5	20	9	2	0	9	12
44 ans	H + F	91	77	15	15	59	46	1	2	16	14
1957 - 1956	H	51	44	12	13	29	21	0	0	10	10
	F	40	33	3	2	30	25	1	2	6	4
45 ans	H + F	105	99	22	16	56	51	4	2	23	30
1956 - 1955	H	65	61	16	11	33	30	1	0	15	20
	F	40	38	6	5	23	21	3	2	8	10
46 ans	H + F	124	100	25	20	66	61	4	2	29	17
1955 - 1954	H	85	59	22	15	36	33	2	1	25	10
	F	39	41	3	5	30	28	2	1	4	7
47 ans	H + F	104	111	23	14	64	62	2	2	15	33
1954 - 1953	H	63	71	18	9	36	38	1	1	8	23
	F	41	40	5	5	28	24	1	1	7	10
48 ans	H + F	132	127	14	28	80	75	5	3	33	21
1953 - 1952	H	85	84	10	20	49	48	4	2	22	14
	F	47	43	4	8	31	27	1	1	11	7
49 ans	H + F	135	128	15	23	86	78	7	2	27	25
1952 - 1951	H	95	87	10	21	55	47	6	0	24	19
	F	40	41	5	2	31	31	1	2	3	6
50 ans	H + F	131	124	10	17	85	74	8	7	28	26
1951 - 1950	H	87	70	7	12	53	41	4	2	23	15
	F	44	54	3	5	32	33	4	5	5	11

## Décès par région selon le sexe, l'âge, l'état civil et l'année de naissance - suite

Âge et année de naissance		Total		Célibataires		Mariés		Veufs		Divorcés	
		An +	An -	An +	An -	An +	An -	An +	An -	An +	An -
51 ans	H + F	128	155	17	17	77	95	6	8	28	35
1950 - 1949	H	76	96	12	13	38	56	4	4	22	23
	F	52	59	5	4	39	39	2	4	6	12
52 ans	H + F	155	138	23	20	101	90	7	2	24	26
1949 - 1948	H	98	82	17	18	64	49	2	0	15	15
	F	57	56	6	2	37	41	5	2	9	11
53 ans	H + F	184	165	20	21	113	104	9	10	42	30
1948 - 1947	H	117	104	14	16	79	62	2	3	22	23
	F	67	61	6	5	34	42	7	7	20	7
54 ans	H + F	181	191	23	27	116	124	12	8	30	32
1947 - 1946	H	116	123	19	21	69	77	4	1	24	24
	F	65	68	4	6	47	47	8	7	6	8
55 ans	H + F	204	186	28	16	136	133	13	7	27	30
1946 - 1945	H	139	126	25	15	86	86	6	2	22	23
	F	65	60	3	1	50	47	7	5	5	7
56 ans	H + F	214	204	16	26	160	136	11	13	27	29
1945 - 1944	H	143	129	12	19	107	85	6	5	18	20
	F	71	75	4	7	53	51	5	8	9	9
57 ans	H + F	233	215	22	19	159	148	20	16	32	32
1944 - 1943	H	152	138	14	13	109	95	7	7	22	23
	F	81	77	8	6	50	53	13	9	10	9
58 ans	H + F	210	182	25	19	142	128	13	14	30	21
1943 - 1942	H	140	108	21	13	93	73	6	9	20	13
	F	70	74	4	6	49	55	7	5	10	8
59 ans	H + F	204	203	21	20	130	140	16	16	37	27
1942 - 1941	H	120	143	18	17	76	100	2	5	24	21
	F	84	60	3	3	54	40	14	11	13	6
60 ans	H + F	205	189	18	17	148	129	12	19	27	24
1941 - 1940	H	141	124	15	16	101	87	5	6	20	15
	F	64	65	3	1	47	42	7	13	7	9
61 ans	H + F	248	237	23	26	177	165	20	21	28	25
1940 - 1939	H	165	152	20	21	117	106	9	7	19	18
	F	83	85	3	5	60	59	11	14	9	7
62 ans	H + F	332	277	35	24	238	192	26	29	33	32
1939 - 1938	H	208	188	28	19	151	134	8	12	21	23
	F	124	89	7	5	87	58	18	17	12	9
63 ans	H + F	293	311	32	28	201	214	25	39	35	30
1938 - 1937	H	204	198	25	20	140	137	15	16	24	25
	F	89	113	7	8	61	77	10	23	11	5
64 ans	H + F	349	347	23	29	243	241	40	51	43	26
1937 - 1936	H	251	241	20	24	177	174	21	22	33	21
	F	98	106	3	5	66	67	19	29	10	5
65 ans	H + F	358	348	31	37	252	234	40	48	35	29
1936 - 1935	H	255	230	28	24	185	163	18	22	24	21
	F	103	118	3	13	67	71	22	26	11	8
66 ans	H + F	444	378	43	40	300	265	64	45	37	28
1935 - 1934	H	280	231	37	31	196	169	23	10	24	21
	F	164	147	6	9	104	96	41	35	13	7
67 ans	H + F	416	439	43	40	275	299	64	68	34	32
1934 - 1933	H	270	293	36	35	184	211	23	28	27	19
	F	146	146	7	5	91	88	41	40	7	13

## Décès par région selon le sexe, l'âge, l'état civil et l'année de naissance - suite

Âge et année de naissance		Total		Célibataires		Mariés		Veufs		Divorcés	
		An +	An -	An +	An -	An +	An -	An +	An -	An +	An -
68 ans	H + F	477	534	36	45	343	364	73	99	25	26
1933 - 1932	H	313	362	26	36	249	273	25	36	13	17
	F	164	172	10	9	94	91	48	63	12	9
69 ans	H + F	544	533	58	48	362	362	82	94	42	29
1932 - 1931	H	368	333	37	31	272	248	29	32	30	22
	F	176	200	21	17	90	114	53	62	12	7
70 ans	H + F	572	630	70	60	367	401	104	128	31	41
1931 - 1930	H	360	398	54	42	251	277	35	50	20	29
	F	212	232	16	18	116	124	69	78	11	12
71 ans	H + F	645	584	62	48	396	380	140	119	47	37
1930 - 1929	H	385	371	42	33	265	272	43	39	35	27
	F	260	213	20	15	131	108	97	80	12	10
72 ans	H + F	646	665	57	78	409	423	149	142	31	22
1929 - 1928	H	407	426	41	50	298	307	54	54	14	15
	F	239	239	16	28	111	116	95	88	17	7
73 ans	H + F	714	713	52	65	432	441	194	179	36	28
1928 - 1927	H	439	449	38	43	302	327	79	65	20	14
	F	275	264	14	22	130	114	115	114	16	14
74 ans	H + F	727	780	52	56	440	486	205	209	30	29
1927 - 1926	H	432	463	38	35	315	344	59	66	20	18
	F	295	317	14	21	125	142	146	143	10	11
75 ans	H + F	796	771	66	60	464	451	233	240	33	20
1926 - 1925	H	465	447	36	37	329	306	80	89	20	15
	F	331	324	30	23	135	145	153	151	13	5
76 ans	H + F	878	889	57	76	502	515	284	274	35	24
1925 - 1924	H	504	520	30	45	354	371	95	91	25	13
	F	374	369	27	31	148	144	189	183	10	11
77 ans	H + F	920	960	60	77	498	494	329	360	33	29
1924 - 1923	H	528	541	35	42	355	360	117	121	21	18
	F	392	419	25	35	143	134	212	239	12	11
78 ans	H + F	985	921	75	67	495	479	383	347	32	28
1923 - 1922	H	534	525	47	30	353	365	117	116	17	14
	F	451	396	28	37	142	114	266	231	15	14
79 ans	H + F	1.002	987	70	80	481	462	420	418	31	27
1922 - 1921	H	537	523	31	39	347	344	146	127	13	13
	F	465	464	39	41	134	118	274	291	18	14
80 ans	H + F	1.059	1.036	89	63	484	466	459	488	27	19
1921 - 1920	H	527	512	38	33	337	330	143	139	9	10
	F	532	524	51	30	147	136	316	349	18	9
81 ans	H + F	1.157	988	68	65	540	398	520	502	29	23
1920 - 1919	H	614	481	38	31	399	279	161	159	16	12
	F	543	507	30	34	141	119	359	343	13	11
82 ans	H + F	814	610	58	39	333	227	408	328	15	16
1919 - 1918	H	403	287	20	19	259	161	118	100	6	7
	F	411	323	38	20	74	66	290	228	9	9
83 ans	H + F	613	683	44	57	203	222	355	387	11	17
1918 - 1917	H	276	305	25	18	150	170	97	108	4	9
	F	337	378	19	39	53	52	258	279	7	8
84 ans	H + F	625	766	51	64	220	247	337	441	17	14
1917 - 1916	H	278	341	15	28	161	182	96	124	6	7
	F	347	425	36	36	59	65	241	317	11	7

Décès par région selon le sexe, l'âge, l'état civil et l'année de naissance - suite

Âge et année de naissance		Total		Célibataires		Mariés		Veufs		Divorcés	
		An +	An -	An +	An -	An +	An -	An +	An -	An +	An -
85 ans	H + F	757	876	65	60	222	270	463	531	7	15
1916 - 1915	H	328	383	23	21	165	207	139	148	1	7
	F	429	493	42	39	57	63	324	383	6	8
86 ans	H + F	971	1.045	83	83	254	240	617	701	17	21
1915 - 1914	H	393	430	20	21	192	193	173	209	8	7
	F	578	615	63	62	62	47	444	492	9	14
87 ans	H + F	1.022	1.075	78	81	237	237	694	739	13	18
1914 - 1913	H	382	404	21	25	181	174	175	199	5	6
	F	640	671	57	56	56	63	519	540	8	12
88 ans	H + F	911	1.058	67	75	178	193	656	765	10	25
1913 - 1912	H	310	374	22	22	133	150	151	194	4	8
	F	601	684	45	53	45	43	505	571	6	17
89 ans	H + F	883	882	63	89	161	144	640	636	19	13
1912 - 1911	H	305	304	15	22	110	107	175	173	5	2
	F	578	578	48	67	51	37	465	463	14	11
90 ans	H + F	777	814	69	78	123	105	574	620	11	11
1911 - 1910	H	276	249	20	14	95	74	157	159	4	2
	F	501	565	49	64	28	31	417	461	7	9
91 ans	H + F	682	679	65	65	86	79	522	529	9	6
1910 - 1909	H	206	192	10	12	65	62	129	115	2	3
	F	476	487	55	53	21	17	393	414	7	3
92 ans	H + F	595	604	60	58	59	66	471	467	5	13
1909 - 1908	H	175	163	12	14	45	49	116	99	2	1
	F	420	441	48	44	14	17	355	368	3	12
93 ans	H + F	511	480	46	35	46	38	411	404	8	3
1908 - 1907	H	123	123	7	7	33	32	80	84	3	0
	F	388	357	39	28	13	6	331	320	5	3
94 ans	H + F	447	377	50	37	30	15	361	314	6	11
1907 - 1906	H	116	95	11	10	22	13	79	70	4	2
	F	331	282	39	27	8	2	282	244	2	9
95 ans	H + F	335	326	38	30	20	14	274	274	3	8
1906 - 1905	H	70	71	6	2	15	12	47	56	2	1
	F	265	255	32	28	5	2	227	218	1	7
96 ans	H + F	267	204	31	22	12	6	223	171	1	5
1905 - 1904	H	61	50	4	0	11	6	46	43	0	1
	F	206	154	27	22	1	0	177	128	1	4
97 ans	H + F	197	182	24	20	10	8	161	150	2	4
1904 - 1903	H	50	42	1	2	9	6	40	34	0	0
	F	147	140	23	18	1	2	121	116	2	4
98 ans	H + F	143	114	14	16	4	0	123	98	2	0
1903 - 1902	H	33	13	2	2	3	0	28	11	0	0
	F	110	101	12	14	1	0	95	87	2	0
99 ans	H + F	91	84	11	8	2	1	78	74	0	1
1902 - 1901	H	18	6	1	0	0	1	17	5	0	0
	F	73	78	10	8	2	0	61	69	0	1
100 ans	H + F	62	47	5	9	0	0	56	38	1	0
1901 - 1900	H	11	12	0	1	0	0	11	11	0	0
	F	51	35	5	8	0	0	45	27	1	0
101 ans	H + F	38	27	8	0	0	0	30	26	0	1
1900 - 1899	H	3	5	0	0	0	0	3	5	0	0
	F	35	22	8	0	0	0	27	21	0	1

## Décès par région selon le sexe, l'âge, l'état civil et l'année de naissance - suite

Âge et année de naissance		Total		Célibataires		Mariés		Veufs		Divorcés	
		An +	An -	An +	An -	An +	An -	An +	An -	An +	An -
102 ans	H + F	20	19	2	3	0	1	18	15	0	0
1899 - 1898	H	1	1	0	0	0	1	1	0	0	0
	F	19	18	2	3	0	0	17	15	0	0
103 ans	H + F	5	15	2	1	0	0	3	13	0	1
1898 - 1897	H	0	4	0	0	0	0	0	4	0	0
	F	5	11	2	1	0	0	3	9	0	1
104 ans	H + F	7	4	0	0	0	0	6	4	1	0
1897 - 1896	H	0	0	0	0	0	0	0	0	0	0
	F	7	4	0	0	0	0	6	4	1	0
105 ans	H + F	7	5	0	1	0	0	7	4	0	0
1896 - 1895	H	0	1	0	0	0	0	0	1	0	0
	F	7	4	0	1	0	0	7	3	0	0
106 ans	H + F	6	3	1	0	0	0	5	3	0	0
1895 - 1894	H	1	1	0	0	0	0	1	1	0	0
	F	5	2	1	0	0	0	4	2	0	0
107 ans	H + F	2	0	2	0	0	0	0	0	0	0
1894 - 1893	H	0	0	0	0	0	0	0	0	0	0
	F	2	0	2	0	0	0	0	0	0	0



## Décès par région selon le sexe, l'âge, l'état civil et l'année de naissance - suite

## Région wallonne

		<b>Total</b>		Célibataires		Mariés		Veufs		Divorcés	
		An +	An -	An +	An -	An +	An -	An +	An -	An +	An -
<b>Total</b>	<b>H + F</b>	<b>18.532</b>	<b>18.218</b>	<b>1.897</b>	<b>1.764</b>	<b>7.360</b>	<b>7.282</b>	<b>7.960</b>	<b>7.889</b>	<b>1.315</b>	<b>1.283</b>
	H	9.117	9.017	1.097	1.096	5.293	5.226	1.936	1.931	791	764
	F	9.415	9.201	800	668	2.067	2.056	6.024	5.958	524	519
<b>Moins de 20 ans</b>	<b>H + F</b>	<b>278</b>	<b>142</b>	<b>277</b>	<b>142</b>	<b>1</b>	<b>0</b>	<b>0</b>	<b>0</b>	<b>0</b>	<b>0</b>
	H	171	90	171	90	0	0	0	0	0	0
	F	107	52	106	52	1	0	0	0	0	0
<b>De 20 à 39 ans</b>	<b>H + F</b>	<b>524</b>	<b>509</b>	<b>319</b>	<b>307</b>	<b>155</b>	<b>157</b>	<b>3</b>	<b>3</b>	<b>47</b>	<b>42</b>
	H	372	368	251	241	92	105	1	2	28	20
	F	152	141	68	66	63	52	2	1	19	22
<b>De 40 à 59 ans</b>	<b>H + F</b>	<b>2.177</b>	<b>2.105</b>	<b>297</b>	<b>278</b>	<b>1.261</b>	<b>1.230</b>	<b>115</b>	<b>152</b>	<b>504</b>	<b>445</b>
	H	1.443	1.429	213	226	829	832	46	58	355	313
	F	734	676	84	52	432	398	69	94	149	132
<b>De 60 à 79 ans</b>	<b>H + F</b>	<b>7.617</b>	<b>7.656</b>	<b>506</b>	<b>576</b>	<b>4.182</b>	<b>4.183</b>	<b>2.365</b>	<b>2.320</b>	<b>564</b>	<b>577</b>
	H	4.468	4.503	322	397	3.053	3.024	759	715	334	367
	F	3.149	3.153	184	179	1.129	1.159	1.606	1.605	230	210
<b>De 80 à 99 ans</b>	<b>H + F</b>	<b>7.855</b>	<b>7.733</b>	<b>492</b>	<b>453</b>	<b>1.759</b>	<b>1.712</b>	<b>5.404</b>	<b>5.349</b>	<b>200</b>	<b>219</b>
	H	2.651	2.618	140	142	1.317	1.265	1.120	1.147	74	64
	F	5.204	5.115	352	311	442	447	4.284	4.202	126	155
<b>100 ans et plus</b>	<b>H + F</b>	<b>81</b>	<b>73</b>	<b>6</b>	<b>8</b>	<b>2</b>	<b>0</b>	<b>73</b>	<b>65</b>	<b>0</b>	<b>0</b>
	H	12	9	0	0	2	0	10	9	0	0
	F	69	64	6	8	0	0	63	56	0	0
		<b>Total</b>		Célibataires		Mariés		Veufs		Divorcés	
		An +	An -	An +	An -	An +	An -	An +	An -	An +	An -
Moins de 5 ans	H + F	187	43	187	43	0	0	0	0	0	0
	H	107	26	107	26	0	0	0	0	0	0
	F	80	17	80	17	0	0	0	0	0	0
De 5 à 9 ans	H + F	18	23	18	23	0	0	0	0	0	0
	H	13	13	13	13	0	0	0	0	0	0
	F	5	10	5	10	0	0	0	0	0	0
De 10 à 14 ans	H + F	21	19	21	19	0	0	0	0	0	0
	H	13	12	13	12	0	0	0	0	0	0
	F	8	7	8	7	0	0	0	0	0	0
De 15 à 19 ans	H + F	52	57	51	57	1	0	0	0	0	0
	H	38	39	38	39	0	0	0	0	0	0
	F	14	18	13	18	1	0	0	0	0	0
De 20 à 24 ans	H + F	92	91	89	89	3	2	0	0	0	0
	H	74	77	72	76	2	1	0	0	0	0
	F	18	14	17	13	1	1	0	0	0	0
De 25 à 29 ans	H + F	101	105	79	75	20	29	0	0	2	1
	H	77	78	63	59	14	18	0	0	0	1
	F	24	27	16	16	6	11	0	0	2	0
De 30 à 34 ans	H + F	131	128	72	72	47	46	0	1	12	9
	H	92	94	56	53	28	36	0	1	8	4
	F	39	34	16	19	19	10	0	0	4	5
De 35 à 39 ans	H + F	200	185	79	71	85	80	3	2	33	32
	H	129	119	60	53	48	50	1	1	20	15
	F	71	66	19	18	37	30	2	1	13	17
De 40 à 44 ans	H + F	325	305	75	69	170	149	5	11	75	76
	H	215	217	54	58	115	105	0	3	46	51
	F	110	88	21	11	55	44	5	8	29	25

## Décès par région selon le sexe, l'âge, l'état civil et l'année de naissance - suite

		Total		Célibataires		Mariés		Veufs		Divorcés	
		An +	An -	An +	An -	An +	An -	An +	An -	An +	An -
De 45 à 49 ans	H + F	457	450	72	61	241	250	18	27	126	112
	H	293	319	49	51	152	175	7	11	85	82
	F	164	131	23	10	89	75	11	16	41	30
De 50 à 54 ans	H + F	688	668	79	74	417	403	34	50	158	141
	H	458	447	54	61	280	260	12	22	112	104
	F	230	221	25	13	137	143	22	28	46	37
De 55 à 59 ans	H + F	707	682	71	74	433	428	58	64	145	116
	H	477	446	56	56	282	292	27	22	112	76
	F	230	236	15	18	151	136	31	42	33	40
De 60 à 64 ans	H + F	915	916	75	79	575	587	116	121	149	129
	H	600	610	51	58	413	412	35	52	101	88
	F	315	306	24	21	162	175	81	69	48	41
De 65 à 69 ans	H + F	1.415	1.470	91	124	919	904	280	292	125	150
	H	900	929	68	85	668	633	96	108	68	103
	F	515	541	23	39	251	271	184	184	57	47
De 70 à 74 ans	H + F	2.164	2.197	142	171	1.232	1.234	641	639	149	153
	H	1.321	1.327	101	123	910	911	221	194	89	99
	F	843	870	41	48	322	323	420	445	60	54
De 75 à 79 ans	H + F	3.123	3.073	198	202	1.456	1.458	1.328	1.268	141	145
	H	1.647	1.637	102	131	1.062	1.068	407	361	76	77
	F	1.476	1.436	96	71	394	390	921	907	65	68
De 80 à 84 ans	H + F	2.770	2.625	160	134	1.007	952	1.511	1.455	92	84
	H	1.237	1.179	75	62	742	705	378	377	42	35
	F	1.533	1.446	85	72	265	247	1.133	1.078	50	49
De 85 à 89 ans	H + F	2.716	2.833	167	173	554	576	1.932	2.009	63	75
	H	892	945	43	56	415	434	412	438	22	17
	F	1.824	1.888	124	117	139	142	1.520	1.571	41	58
De 90 à 94 ans	H + F	1.823	1.778	126	102	172	164	1.496	1.465	29	47
	H	430	405	20	18	135	114	267	262	8	11
	F	1.393	1.373	106	84	37	50	1.229	1.203	21	36
De 95 à 99 ans	H + F	546	497	39	44	26	20	465	420	16	13
	H	92	89	2	6	25	12	63	70	2	1
	F	454	408	37	38	1	8	402	350	14	12
De 100 à 104 ans	H + F	78	68	6	6	2	0	70	62	0	0
	H	11	9	0	0	2	0	9	9	0	0
	F	67	59	6	6	0	0	61	53	0	0
De 105 à 109 ans	H + F	3	5	0	2	0	0	3	3	0	0
	H	1	0	0	0	0	0	1	0	0	0
	F	2	5	0	2	0	0	2	3	0	0

## Note explicative

Ce tableau présente page suivante, le nombre de décès par âge, sexe état civil et année de naissance. Il permet de distinguer dans l'année de leur décès, les personnes ayant atteint leur date anniversaire ou non.

Les colonnes intitulées " An + " (Anniversaire +) et " An - " (Anniversaire -) permettent cette distinction.

La colonne " An + " indique le nombre de personnes décédées à l'âge mentionné après avoir eu leur dernier anniversaire dans l'année calendrier du décès.

La colonne " An - " indique le nombre de personnes décédées à l'âge mentionné après avoir eu leur dernier anniversaire pendant l'année calendrier précédente.

## Décès par région selon le sexe, l'âge, l'état civil et l'année de naissance - suite

Âge et année de naissance		Total		Célibataires		Mariés		Veufs		Divorcés	
		An +	An -	An +	An -	An +	An -	An +	An -	An +	An -
0 an	H + F	163	21	163	21	0	0	0	0	0	0
2001 - 2000	H	92	14	92	14	0	0	0	0	0	0
	F	71	7	71	7	0	0	0	0	0	0
1 an	H + F	14	7	14	7	0	0	0	0	0	0
2000 - 1999	H	10	2	10	2	0	0	0	0	0	0
	F	4	5	4	5	0	0	0	0	0	0
2 ans	H + F	7	5	7	5	0	0	0	0	0	0
1999 - 1998	H	4	4	4	4	0	0	0	0	0	0
	F	3	1	3	1	0	0	0	0	0	0
3 ans	H + F	2	7	2	7	0	0	0	0	0	0
1998 - 1997	H	1	4	1	4	0	0	0	0	0	0
	F	1	3	1	3	0	0	0	0	0	0
4 ans	H + F	1	3	1	3	0	0	0	0	0	0
1997 - 1996	H	0	2	0	2	0	0	0	0	0	0
	F	1	1	1	1	0	0	0	0	0	0
5 ans	H + F	4	6	4	6	0	0	0	0	0	0
1996 - 1995	H	3	3	3	3	0	0	0	0	0	0
	F	1	3	1	3	0	0	0	0	0	0
6 ans	H + F	2	6	2	6	0	0	0	0	0	0
1995 - 1994	H	1	5	1	5	0	0	0	0	0	0
	F	1	1	1	1	0	0	0	0	0	0
7 ans	H + F	4	6	4	6	0	0	0	0	0	0
1994 - 1993	H	3	2	3	2	0	0	0	0	0	0
	F	1	4	1	4	0	0	0	0	0	0
8 ans	H + F	7	3	7	3	0	0	0	0	0	0
1993 - 1992	H	6	2	6	2	0	0	0	0	0	0
	F	1	1	1	1	0	0	0	0	0	0
9 ans	H + F	1	2	1	2	0	0	0	0	0	0
1992 - 1991	H	0	1	0	1	0	0	0	0	0	0
	F	1	1	1	1	0	0	0	0	0	0
10 ans	H + F	5	3	5	3	0	0	0	0	0	0
1991 - 1990	H	5	3	5	3	0	0	0	0	0	0
	F	0	0	0	0	0	0	0	0	0	0
11 ans	H + F	5	2	5	2	0	0	0	0	0	0
1990 - 1989	H	2	0	2	0	0	0	0	0	0	0
	F	3	2	3	2	0	0	0	0	0	0
12 ans	H + F	1	5	1	5	0	0	0	0	0	0
1989 - 1988	H	0	2	0	2	0	0	0	0	0	0
	F	1	3	1	3	0	0	0	0	0	0
13 ans	H + F	4	2	4	2	0	0	0	0	0	0
1988 - 1987	H	1	2	1	2	0	0	0	0	0	0
	F	3	0	3	0	0	0	0	0	0	0
14 ans	H + F	6	7	6	7	0	0	0	0	0	0
1987 - 1986	H	5	5	5	5	0	0	0	0	0	0
	F	1	2	1	2	0	0	0	0	0	0
15 ans	H + F	6	6	6	6	0	0	0	0	0	0
1986 - 1985	H	5	3	5	3	0	0	0	0	0	0
	F	1	3	1	3	0	0	0	0	0	0
16 ans	H + F	9	14	9	14	0	0	0	0	0	0
1985 - 1984	H	7	9	7	9	0	0	0	0	0	0
	F	2	5	2	5	0	0	0	0	0	0

## Décès par région selon le sexe, l'âge, l'état civil et l'année de naissance - suite

Âge et année de naissance		Total		Célibataires		Mariés		Veufs		Divorcés	
		An +	An -	An +	An -	An +	An -	An +	An -	An +	An -
17 ans	H + F	14	10	14	10	0	0	0	0	0	0
1984 - 1983	H	10	7	10	7	0	0	0	0	0	0
	F	4	3	4	3	0	0	0	0	0	0
18 ans	H + F	9	10	9	10	0	0	0	0	0	0
1983 - 1982	H	6	7	6	7	0	0	0	0	0	0
	F	3	3	3	3	0	0	0	0	0	0
19 ans	H + F	14	17	13	17	1	0	0	0	0	0
1982 - 1981	H	10	13	10	13	0	0	0	0	0	0
	F	4	4	3	4	1	0	0	0	0	0
20 ans	H + F	14	20	14	20	0	0	0	0	0	0
1981 - 1980	H	11	18	11	18	0	0	0	0	0	0
	F	3	2	3	2	0	0	0	0	0	0
21 ans	H + F	19	12	19	12	0	0	0	0	0	0
1980 - 1979	H	16	10	16	10	0	0	0	0	0	0
	F	3	2	3	2	0	0	0	0	0	0
22 ans	H + F	25	16	24	16	1	0	0	0	0	0
1979 - 1978	H	21	14	20	14	1	0	0	0	0	0
	F	4	2	4	2	0	0	0	0	0	0
23 ans	H + F	15	21	13	20	2	1	0	0	0	0
1978 - 1977	H	12	17	11	16	1	1	0	0	0	0
	F	3	4	2	4	1	0	0	0	0	0
24 ans	H + F	19	22	19	21	0	1	0	0	0	0
1977 - 1976	H	14	18	14	18	0	0	0	0	0	0
	F	5	4	5	3	0	1	0	0	0	0
25 ans	H + F	20	24	17	20	3	4	0	0	0	0
1976 - 1975	H	18	18	15	15	3	3	0	0	0	0
	F	2	6	2	5	0	1	0	0	0	0
26 ans	H + F	19	25	14	17	5	7	0	0	0	1
1975 - 1974	H	14	18	10	14	4	3	0	0	0	1
	F	5	7	4	3	1	4	0	0	0	0
27 ans	H + F	16	21	13	15	2	6	0	0	1	0
1974 - 1973	H	11	12	10	10	1	2	0	0	0	0
	F	5	9	3	5	1	4	0	0	1	0
28 ans	H + F	22	22	18	18	4	4	0	0	0	0
1973 - 1972	H	16	21	14	17	2	4	0	0	0	0
	F	6	1	4	1	2	0	0	0	0	0
29 ans	H + F	24	13	17	5	6	8	0	0	1	0
1972 - 1971	H	18	9	14	3	4	6	0	0	0	0
	F	6	4	3	2	2	2	0	0	1	0
30 ans	H + F	20	19	10	9	9	8	0	0	1	2
1971 - 1970	H	15	14	7	6	7	7	0	0	1	1
	F	5	5	3	3	2	1	0	0	0	1
31 ans	H + F	26	18	17	12	6	6	0	0	3	0
1970 - 1969	H	19	15	13	9	5	6	0	0	1	0
	F	7	3	4	3	1	0	0	0	2	0
32 ans	H + F	30	23	19	14	9	7	0	0	2	2
1969 - 1968	H	20	15	14	9	4	4	0	0	2	2
	F	10	8	5	5	5	3	0	0	0	0
33 ans	H + F	29	27	13	13	14	12	0	1	2	1
1968 - 1967	H	18	23	10	10	7	11	0	1	1	1
	F	11	4	3	3	7	1	0	0	1	0

Décès par région selon le sexe, l'âge, l'état civil et l'année de naissance - suite

Âge et année de naissance		Total		Célibataires		Mariés		Veufs		Divorcés	
		An +	An -	An +	An -	An +	An -	An +	An -	An +	An -
34 ans 1967 - 1966	H + F	26	41	13	24	9	13	0	0	4	4
	H	20	27	12	19	5	8	0	0	3	0
	F	6	14	1	5	4	5	0	0	1	4
35 ans 1966 - 1965	H + F	35	33	12	17	18	11	0	0	5	5
	H	22	19	10	11	9	7	0	0	3	1
	F	13	14	2	6	9	4	0	0	2	4
36 ans 1965 - 1964	H + F	34	33	12	12	14	15	1	0	7	6
	H	19	24	8	10	7	11	1	0	3	3
	F	15	9	4	2	7	4	0	0	4	3
37 ans 1964 - 1963	H + F	43	40	23	18	14	13	0	2	6	7
	H	27	25	16	15	8	5	0	1	3	4
	F	16	15	7	3	6	8	0	1	3	3
38 ans 1963 - 1962	H + F	42	37	14	14	18	19	1	0	9	4
	H	29	28	10	11	12	14	0	0	7	3
	F	13	9	4	3	6	5	1	0	2	1
39 ans 1962 - 1961	H + F	46	42	18	10	21	22	1	0	6	10
	H	32	23	16	6	12	13	0	0	4	4
	F	14	19	2	4	9	9	1	0	2	6
40 ans 1961 - 1960	H + F	56	50	16	18	23	18	1	3	16	11
	H	30	35	11	15	12	14	0	0	7	6
	F	26	15	5	3	11	4	1	3	9	5
41 ans 1960 - 1959	H + F	58	54	12	11	38	28	0	1	8	14
	H	43	41	8	10	30	20	0	0	5	11
	F	15	13	4	1	8	8	0	1	3	3
42 ans 1959 - 1958	H + F	71	66	24	16	30	32	3	2	14	16
	H	49	45	19	12	21	22	0	1	9	10
	F	22	21	5	4	9	10	3	1	5	6
43 ans 1958 - 1957	H + F	70	64	15	11	33	28	1	4	21	21
	H	46	51	9	10	22	23	0	1	15	17
	F	24	13	6	1	11	5	1	3	6	4
44 ans 1957 - 1956	H + F	70	71	8	13	46	43	0	1	16	14
	H	47	45	7	11	30	26	0	1	10	7
	F	23	26	1	2	16	17	0	0	6	7
45 ans 1956 - 1955	H + F	71	90	19	11	36	51	3	3	13	25
	H	46	65	13	10	23	34	1	0	9	21
	F	25	25	6	1	13	17	2	3	4	4
46 ans 1955 - 1954	H + F	77	78	10	16	40	43	3	3	24	16
	H	48	53	7	13	26	26	1	2	14	12
	F	29	25	3	3	14	17	2	1	10	4
47 ans 1954 - 1953	H + F	108	94	16	13	58	56	3	6	31	19
	H	71	61	13	10	36	37	1	2	21	12
	F	37	33	3	3	22	19	2	4	10	7
48 ans 1953 - 1952	H + F	100	103	12	10	55	60	5	5	28	28
	H	69	81	9	9	36	52	3	3	21	17
	F	31	22	3	1	19	8	2	2	7	11
49 ans 1952 - 1951	H + F	101	85	15	11	52	40	4	10	30	24
	H	59	59	7	9	31	26	1	4	20	20
	F	42	26	8	2	21	14	3	6	10	4
50 ans 1951 - 1950	H + F	101	138	9	13	63	77	4	15	25	33
	H	71	92	7	12	47	50	2	7	15	23
	F	30	46	2	1	16	27	2	8	10	10

## Décès par région selon le sexe, l'âge, l'état civil et l'année de naissance - suite

Âge et année de naissance		Total		Célibataires		Mariés		Veufs		Divorcés	
		An +	An -	An +	An -	An +	An -	An +	An -	An +	An -
51 ans	H + F	145	125	18	12	82	88	8	4	37	21
1950 - 1949	H	96	80	13	9	49	54	2	2	32	15
	F	49	45	5	3	33	34	6	2	5	6
52 ans	H + F	136	138	16	18	86	82	7	8	27	30
1949 - 1948	H	92	95	12	15	61	56	2	3	17	21
	F	44	43	4	3	25	26	5	5	10	9
53 ans	H + F	154	142	22	12	93	86	7	12	32	32
1948 - 1947	H	97	95	13	8	61	55	3	7	20	25
	F	57	47	9	4	32	31	4	5	12	7
54 ans	H + F	152	125	14	19	93	70	8	11	37	25
1947 - 1946	H	102	85	9	17	62	45	3	3	28	20
	F	50	40	5	2	31	25	5	8	9	5
55 ans	H + F	180	123	13	14	115	80	13	6	39	23
1946 - 1945	H	117	79	12	11	72	53	5	1	28	14
	F	63	44	1	3	43	27	8	5	11	9
56 ans	H + F	127	145	17	13	73	98	11	11	26	23
1945 - 1944	H	84	94	13	8	46	66	5	4	20	16
	F	43	51	4	5	27	32	6	7	6	7
57 ans	H + F	142	146	13	17	88	87	15	16	26	26
1944 - 1943	H	94	96	8	12	61	61	7	6	18	17
	F	48	50	5	5	27	26	8	10	8	9
58 ans	H + F	126	141	15	18	75	84	11	17	25	22
1943 - 1942	H	88	98	12	14	52	63	3	7	21	14
	F	38	43	3	4	23	21	8	10	4	8
59 ans	H + F	132	127	13	12	82	79	8	14	29	22
1942 - 1941	H	94	79	11	11	51	49	7	4	25	15
	F	38	48	2	1	31	30	1	10	4	7
60 ans	H + F	154	148	19	10	94	91	13	14	28	33
1941 - 1940	H	91	103	9	9	65	63	0	7	17	24
	F	63	45	10	1	29	28	13	7	11	9
61 ans	H + F	186	149	10	17	119	94	23	17	34	21
1940 - 1939	H	124	97	7	10	88	70	6	5	23	12
	F	62	52	3	7	31	24	17	12	11	9
62 ans	H + F	197	208	18	21	120	141	24	22	35	24
1939 - 1938	H	132	146	13	14	85	108	7	9	27	15
	F	65	62	5	7	35	33	17	13	8	9
63 ans	H + F	181	178	12	16	118	110	32	28	19	24
1938 - 1937	H	125	109	9	13	86	65	17	13	13	18
	F	56	69	3	3	32	45	15	15	6	6
64 ans	H + F	197	233	16	15	124	151	24	40	33	27
1937 - 1936	H	128	155	13	12	89	106	5	18	21	19
	F	69	78	3	3	35	45	19	22	12	8
65 ans	H + F	212	216	17	15	152	139	22	33	21	29
1936 - 1935	H	154	134	12	10	117	102	10	6	15	16
	F	58	82	5	5	35	37	12	27	6	13
66 ans	H + F	233	281	13	24	141	171	52	57	27	29
1935 - 1934	H	141	179	9	18	95	119	23	19	14	23
	F	92	102	4	6	46	52	29	38	13	6
67 ans	H + F	301	275	21	25	205	167	52	50	23	33
1934 - 1933	H	184	174	14	17	146	120	17	17	7	20
	F	117	101	7	8	59	47	35	33	16	13

## Décès par région selon le sexe, l'âge, l'état civil et l'année de naissance - suite

Âge et année de naissance		Total		Célibataires		Mariés		Veufs		Divorcés	
		An +	An -	An +	An -	An +	An -	An +	An -	An +	An -
68 ans	H + F	318	326	19	28	196	208	70	62	33	28
1933 - 1932	H	200	212	14	20	145	143	20	28	21	21
	F	118	114	5	8	51	65	50	34	12	7
69 ans	H + F	351	372	21	32	225	219	84	90	21	31
1932 - 1931	H	221	230	19	20	165	149	26	38	11	23
	F	130	142	2	12	60	70	58	52	10	8
70 ans	H + F	385	400	31	40	234	231	93	101	27	28
1931 - 1930	H	251	267	24	32	173	180	38	33	16	22
	F	134	133	7	8	61	51	55	68	11	6
71 ans	H + F	414	410	25	32	254	233	103	115	32	30
1930 - 1929	H	275	253	20	23	198	181	37	33	20	16
	F	139	157	5	9	56	52	66	82	12	14
72 ans	H + F	441	459	27	30	248	260	128	132	38	37
1929 - 1928	H	270	259	19	21	183	186	44	31	24	21
	F	171	200	8	9	65	74	84	101	14	16
73 ans	H + F	465	441	33	31	254	241	154	129	24	40
1928 - 1927	H	266	264	21	18	184	177	46	41	15	28
	F	199	177	12	13	70	64	108	88	9	12
74 ans	H + F	459	487	26	38	242	269	163	162	28	18
1927 - 1926	H	259	284	17	29	172	187	56	56	14	12
	F	200	203	9	9	70	82	107	106	14	6
75 ans	H + F	508	518	37	31	250	270	196	187	25	30
1926 - 1925	H	273	294	22	17	179	199	60	61	12	17
	F	235	224	15	14	71	71	136	126	13	13
76 ans	H + F	609	605	29	41	297	289	256	245	27	30
1925 - 1924	H	342	329	10	27	230	210	89	71	13	21
	F	267	276	19	14	67	79	167	174	14	9
77 ans	H + F	621	597	39	41	310	282	244	242	28	32
1924 - 1923	H	325	312	25	29	218	203	65	68	17	12
	F	296	285	14	12	92	79	179	174	11	20
78 ans	H + F	642	640	44	41	291	305	277	265	30	29
1923 - 1922	H	341	358	21	27	222	244	80	70	18	17
	F	301	282	23	14	69	61	197	195	12	12
79 ans	H + F	743	713	49	48	308	312	355	329	31	24
1922 - 1921	H	366	344	24	31	213	212	113	91	16	10
	F	377	369	25	17	95	100	242	238	15	14
80 ans	H + F	710	706	40	31	290	295	346	354	34	26
1921 - 1920	H	334	347	19	19	210	223	90	94	15	11
	F	376	359	21	12	80	72	256	260	19	15
81 ans	H + F	788	637	46	26	332	240	384	344	26	27
1920 - 1919	H	394	277	27	16	256	166	94	83	17	12
	F	394	360	19	10	76	74	290	261	9	15
82 ans	H + F	479	430	27	31	171	154	269	232	12	13
1919 - 1918	H	200	201	12	12	115	123	69	63	4	3
	F	279	229	15	19	56	31	200	169	8	10
83 ans	H + F	407	379	23	20	109	123	264	227	11	9
1918 - 1917	H	166	159	10	7	80	91	74	57	2	4
	F	241	220	13	13	29	32	190	170	9	5
84 ans	H + F	386	473	24	26	105	140	248	298	9	9
1917 - 1916	H	143	195	7	8	81	102	51	80	4	5
	F	243	278	17	18	24	38	197	218	5	4

## Décès par région selon le sexe, l'âge, l'état civil et l'année de naissance - suite

Âge et année de naissance		Total		Célibataires		Mariés		Veufs		Divorcés	
		An +	An -	An +	An -	An +	An -	An +	An -	An +	An -
85 ans	H + F	433	513	25	31	109	139	283	323	16	20
1916 - 1915	H	138	210	7	14	75	102	50	90	6	4
	F	295	303	18	17	34	37	233	233	10	16
86 ans	H + F	560	615	42	41	136	139	368	419	14	16
1915 - 1914	H	211	204	9	16	109	108	84	76	9	4
	F	349	411	33	25	27	31	284	343	5	12
87 ans	H + F	594	588	24	31	119	123	438	425	13	9
1914 - 1913	H	199	196	5	6	92	89	97	98	5	3
	F	395	392	19	25	27	34	341	327	8	6
88 ans	H + F	565	585	40	35	109	95	407	436	9	19
1913 - 1912	H	183	178	12	10	82	72	89	92	0	4
	F	382	407	28	25	27	23	318	344	9	15
89 ans	H + F	564	532	36	35	81	80	436	406	11	11
1912 - 1911	H	161	157	10	10	57	63	92	82	2	2
	F	403	375	26	25	24	17	344	324	9	9
90 ans	H + F	485	504	32	32	53	55	395	403	5	14
1911 - 1910	H	123	117	5	6	41	38	77	69	0	4
	F	362	387	27	26	12	17	318	334	5	10
91 ans	H + F	429	388	32	24	49	37	344	317	4	10
1910 - 1909	H	98	99	5	6	39	28	54	62	0	3
	F	331	289	27	18	10	9	290	255	4	7
92 ans	H + F	341	372	23	18	35	39	274	304	9	11
1909 - 1908	H	85	85	7	4	26	25	48	55	4	1
	F	256	287	16	14	9	14	226	249	5	10
93 ans	H + F	330	279	27	11	21	21	278	245	4	2
1908 - 1907	H	75	59	3	1	17	13	54	44	1	1
	F	255	220	24	10	4	8	224	201	3	1
94 ans	H + F	238	235	12	17	14	12	205	196	7	10
1907 - 1906	H	49	45	0	1	12	10	34	32	3	2
	F	189	190	12	16	2	2	171	164	4	8
95 ans	H + F	183	188	9	13	11	12	157	158	6	5
1906 - 1905	H	33	40	2	1	11	9	20	30	0	0
	F	150	148	7	12	0	3	137	128	6	5
96 ans	H + F	142	115	10	11	9	4	119	95	4	5
1905 - 1904	H	26	23	0	1	8	2	17	19	1	1
	F	116	92	10	10	1	2	102	76	3	4
97 ans	H + F	113	97	10	12	3	2	96	82	4	1
1904 - 1903	H	18	15	0	1	3	0	14	14	1	0
	F	95	82	10	11	0	2	82	68	3	1
98 ans	H + F	65	52	6	5	3	2	54	44	2	1
1903 - 1902	H	10	8	0	2	3	1	7	5	0	0
	F	55	44	6	3	0	1	47	39	2	1
99 ans	H + F	43	45	4	3	0	0	39	41	0	1
1902 - 1901	H	5	3	0	1	0	0	5	2	0	0
	F	38	42	4	2	0	0	34	39	0	1
100 ans	H + F	42	29	4	2	2	0	36	27	0	0
1901 - 1900	H	6	3	0	0	2	0	4	3	0	0
	F	36	26	4	2	0	0	32	24	0	0
101 ans	H + F	20	20	1	1	0	0	19	19	0	0
1900 - 1899	H	2	3	0	0	0	0	2	3	0	0
	F	18	17	1	1	0	0	17	16	0	0



Décès par région selon le sexe, l'âge, l'état civil et l'année de naissance - suite

Âge et année de naissance		Total		Célibataires		Mariés		Veufs		Divorcés	
		An +	An -	An +	An -	An +	An -	An +	An -	An +	An -
102 ans	H + F	7	12	1	2	0	0	6	10	0	0
1899 - 1898	H	1	3	0	0	0	0	1	3	0	0
	F	6	9	1	2	0	0	5	7	0	0
103 ans	H + F	7	4	0	1	0	0	7	3	0	0
1898 - 1897	H	2	0	0	0	0	0	2	0	0	0
	F	5	4	0	1	0	0	5	3	0	0
104 ans	H + F	2	3	0	0	0	0	2	3	0	0
1897 - 1896	H	0	0	0	0	0	0	0	0	0	0
	F	2	3	0	0	0	0	2	3	0	0
105 ans	H + F	0	1	0	0	0	0	0	1	0	0
1895 - 1894	H	0	0	0	0	0	0	0	0	0	0
	F	0	1	0	0	0	0	0	1	0	0
106 ans	H + F	3	1	0	0	0	0	3	1	0	0
1895 - 1894	H	1	0	0	0	0	0	1	0	0	0
	F	2	1	0	0	0	0	2	1	0	0
107 ans	H + F	0	1	0	1	0	0	0	0	0	0
1893 - 1892	H	0	0	0	0	0	0	0	0	0	0
	F	0	1	0	1	0	0	0	0	0	0

## Décès par région selon le sexe, l'âge, l'état civil et l'année de naissance - suite

## Communauté germanophone

		<b>Total</b>		Célibataires		Mariés		Veufs		Divorcés	
		An +	An -	An +	An -	An +	An -	An +	An -	An +	An -
<b>Total</b>	<b>H + F</b>	<b>303</b>	<b>313</b>	<b>44</b>	<b>35</b>	<b>127</b>	<b>149</b>	<b>125</b>	<b>110</b>	<b>7</b>	<b>19</b>
	H	139	154	23	15	87	102	27	26	2	11
	F	164	159	21	20	40	47	98	84	5	8
<b>Moins de 20 ans</b>	<b>H + F</b>	<b>5</b>	<b>1</b>	<b>5</b>	<b>1</b>	<b>0</b>	<b>0</b>	<b>0</b>	<b>0</b>	<b>0</b>	<b>0</b>
	H	1	0	1	0	0	0	0	0	0	0
	F	4	1	4	1	0	0	0	0	0	0
<b>De 20 à 39 ans</b>	<b>H + F</b>	<b>6</b>	<b>5</b>	<b>2</b>	<b>1</b>	<b>2</b>	<b>3</b>	<b>0</b>	<b>0</b>	<b>2</b>	<b>1</b>
	H	3	4	2	1	1	2	0	0	0	1
	F	3	1	0	0	1	1	0	0	2	0
<b>De 40 à 59 ans</b>	<b>H + F</b>	<b>24</b>	<b>43</b>	<b>7</b>	<b>9</b>	<b>14</b>	<b>23</b>	<b>0</b>	<b>2</b>	<b>3</b>	<b>9</b>
	H	15	27	3	7	11	14	0	1	1	5
	F	9	16	4	2	3	9	0	1	2	4
<b>De 60 à 79 ans</b>	<b>H + F</b>	<b>139</b>	<b>141</b>	<b>18</b>	<b>15</b>	<b>82</b>	<b>87</b>	<b>39</b>	<b>33</b>	<b>0</b>	<b>6</b>
	H	84	79	14	6	55	58	15	11	0	4
	F	55	62	4	9	27	29	24	22	0	2
<b>De 80 à 99 ans</b>	<b>H + F</b>	<b>125</b>	<b>121</b>	<b>11</b>	<b>9</b>	<b>29</b>	<b>36</b>	<b>83</b>	<b>73</b>	<b>2</b>	<b>3</b>
	H	36	44	3	1	20	28	12	14	1	1
	F	89	77	8	8	9	8	71	59	1	2
<b>100 ans et plus</b>	<b>H + F</b>	<b>4</b>	<b>2</b>	<b>1</b>	<b>0</b>	<b>0</b>	<b>0</b>	<b>3</b>	<b>2</b>	<b>0</b>	<b>0</b>
	H	0	0	0	0	0	0	0	0	0	0
	F	4	2	1	0	0	0	3	2	0	0
		<b>Total</b>		Célibataires		Mariés		Veufs		Divorcés	
		An +	An -	An +	An -	An +	An -	An +	An -	An +	An -
Moins de 5 ans	H + F	5	0	5	0	0	0	0	0	0	0
	H	1	0	1	0	0	0	0	0	0	0
	F	4	0	4	0	0	0	0	0	0	0
De 15 à 19 ans	H + F	0	1	0	1	0	0	0	0	0	0
	H	0	0	0	0	0	0	0	0	0	0
	F	0	1	0	1	0	0	0	0	0	0
De 20 à 24 ans	H + F	1	0	1	0	0	0	0	0	0	0
	H	1	0	1	0	0	0	0	0	0	0
	F	0	0	0	0	0	0	0	0	0	0
De 30 à 34 ans	H + F	4	1	1	0	1	1	0	0	2	0
	H	2	1	1	0	1	1	0	0	0	0
	F	2	0	0	0	0	0	0	0	2	0
De 35 à 39 ans	H + F	1	4	0	1	1	2	0	0	0	1
	H	0	3	0	1	0	1	0	0	0	1
	F	1	1	0	0	1	1	0	0	0	0
De 40 à 44 ans	H + F	7	5	2	2	4	3	0	0	1	0
	H	7	4	2	2	4	2	0	0	1	0
	F	0	1	0	0	0	1	0	0	0	0
De 45 à 49 ans	H + F	6	10	2	2	4	3	0	0	0	5
	H	3	8	1	2	2	3	0	0	0	3
	F	3	2	1	0	2	0	0	0	0	2
De 50 à 54 ans	H + F	5	8	1	1	4	7	0	0	0	0
	H	3	3	0	1	3	2	0	0	0	0
	F	2	5	1	0	1	5	0	0	0	0
De 55 à 59 ans	H + F	6	20	2	4	2	10	0	2	2	4
	H	2	12	0	2	2	7	0	1	0	2
	F	4	8	2	2	0	3	0	1	2	2

## Décès par région selon le sexe, l'âge, l'état civil et l'année de naissance - suite

		Total		Célibataires		Mariés		Veufs		Divorcés	
		An +	An -	An +	An -	An +	An -	An +	An -	An +	An -
De 60 à 64 ans	H + F	15	14	4	1	9	9	2	3	0	1
	H	12	7	4	0	7	5	1	1	0	1
	F	3	7	0	1	2	4	1	2	0	0
De 65 à 69 ans	H + F	31	28	4	6	24	19	3	3	0	0
	H	16	17	4	5	12	12	0	0	0	0
	F	15	11	0	1	12	7	3	3	0	0
De 70 à 74 ans	H + F	42	42	6	4	23	28	13	7	0	3
	H	32	28	5	1	20	22	7	3	0	2
	F	10	14	1	3	3	6	6	4	0	1
De 75 à 79 ans	H + F	51	57	4	4	26	31	21	20	0	2
	H	24	27	1	0	16	19	7	7	0	1
	F	27	30	3	4	10	12	14	13	0	1
De 80 à 84 ans	H + F	39	53	2	4	16	24	21	23	0	2
	H	19	25	1	0	11	19	7	6	0	0
	F	20	28	1	4	5	5	14	17	0	2
De 85 à 89 ans	H + F	50	37	3	1	8	9	37	26	2	1
	H	10	11	1	0	5	6	3	4	1	1
	F	40	26	2	1	3	3	34	22	1	0
De 90 à 94 ans	H + F	31	22	4	1	5	3	22	18	0	0
	H	7	6	1	0	4	3	2	3	0	0
	F	24	16	3	1	1	0	20	15	0	0
De 95 à 99 ans	H + F	5	9	2	3	0	0	3	6	0	0
	H	0	2	0	1	0	0	0	1	0	0
	F	5	7	2	2	0	0	3	5	0	0
De 100 à 104 ans	H + F	3	2	1	0	0	0	2	2	0	0
	H	0	0	0	0	0	0	0	0	0	0
	F	3	2	1	0	0	0	2	2	0	0
De 105 à 109 ans	H + F	1	0	0	0	0	0	1	0	0	0
	H	0	0	0	0	0	0	0	0	0	0
	F	1	0	0	0	0	0	1	0	0	0

## Note explicative

Ce tableau présente page suivante, le nombre de décès par âge, sexe état civil et année de naissance. Il permet de distinguer dans l'année de leur décès, les personnes ayant atteint leur date anniversaire ou non.

Les colonnes intitulées " An + " (Anniversaire +) et " An - " (Anniversaire -) permettent cette distinction.

La colonne " An + " indique le nombre de personnes décédées à l'âge mentionné après avoir eu leur dernier anniversaire dans l'année calendrier du décès.

La colonne " An - " indique le nombre de personnes décédées à l'âge mentionné après avoir eu leur dernier anniversaire pendant l'année calendrier précédente.

## Décès par région selon le sexe, l'âge, l'état civil et l'année de naissance - suite

Âge et année de naissance		Total		Célibataires		Mariés		Veufs		Divorcés	
		An +	An -	An +	An -	An +	An -	An +	An -	An +	An -
0 an	H + F	4	0	4	0	0	0	0	0	0	0
2001 - 2000	H	1	0	1	0	0	0	0	0	0	0
	F	3	0	3	0	0	0	0	0	0	0
3 ans	H + F	1	0	1	0	0	0	0	0	0	0
1998 - 1997	H	0	0	0	0	0	0	0	0	0	0
	F	1	0	1	0	0	0	0	0	0	0
16 ans	H + F	0	1	0	1	0	0	0	0	0	0
1984 - 1983	H	0	0	0	0	0	0	0	0	0	0
	F	0	1	0	1	0	0	0	0	0	0
22 ans	H + F	1	0	1	0	0	0	0	0	0	0
1979 - 1978	H	1	0	1	0	0	0	0	0	0	0
	F	0	0	0	0	0	0	0	0	0	0
31 ans	H + F	1	0	0	0	0	0	0	0	1	0
1970 - 1969	H	0	0	0	0	0	0	0	0	0	0
	F	1	0	0	0	0	0	0	0	1	0
34 ans	H + F	3	1	1	0	1	1	0	0	1	0
1967 - 1966	H	2	1	1	0	1	1	0	0	0	0
	F	1	0	0	0	0	0	0	0	1	0
35 ans	H + F	1	1	0	0	1	1	0	0	0	0
1966 - 1965	H	0	0	0	0	0	0	0	0	0	0
	F	1	1	0	0	1	1	0	0	0	0
37 ans	H + F	0	1	0	1	0	0	0	0	0	0
1963 - 1962	H	0	1	0	1	0	0	0	0	0	0
	F	0	0	0	0	0	0	0	0	0	0
38 ans	H + F	0	2	0	0	0	1	0	0	0	1
1962 - 1961	H	0	2	0	0	0	1	0	0	0	1
	F	0	0	0	0	0	0	0	0	0	0
40 ans	H + F	0	1	0	1	0	0	0	0	0	0
1960 - 1959	H	0	1	0	1	0	0	0	0	0	0
	F	0	0	0	0	0	0	0	0	0	0
41 ans	H + F	2	1	0	0	2	1	0	0	0	0
1960 - 1959	H	2	0	0	0	2	0	0	0	0	0
	F	0	1	0	0	0	1	0	0	0	0
42 ans	H + F	4	0	2	0	1	0	0	0	1	0
1959 - 1958	H	4	0	2	0	1	0	0	0	1	0
	F	0	0	0	0	0	0	0	0	0	0
43 ans	H + F	1	1	0	0	1	1	0	0	0	0
1958 - 1957	H	1	1	0	0	1	1	0	0	0	0
	F	0	0	0	0	0	0	0	0	0	0
44 ans	H + F	0	2	0	1	0	1	0	0	0	0
1956 - 1955	H	0	2	0	1	0	1	0	0	0	0
	F	0	0	0	0	0	0	0	0	0	0
45 ans	H + F	2	1	0	0	2	0	0	0	0	1
1956 - 1955	H	2	1	0	0	2	0	0	0	0	1
	F	0	0	0	0	0	0	0	0	0	0
46 ans	H + F	2	0	1	0	1	0	0	0	0	0
1955 - 1954	H	0	0	0	0	0	0	0	0	0	0
	F	2	0	1	0	1	0	0	0	0	0
47 ans	H + F	0	3	0	1	0	2	0	0	0	0
1953 - 1952	H	0	3	0	1	0	2	0	0	0	0
	F	0	0	0	0	0	0	0	0	0	0

Décès par région selon le sexe, l'âge, l'état civil et l'année de naissance - suite

Âge et année de naissance		Total		Célibataires		Mariés		Veufs		Divorcés	
		An +	An -	An +	An -	An +	An -	An +	An -	An +	An -
48 ans	H + F	0	3	0	0	0	0	0	0	0	3
1952 - 1951	H	0	2	0	0	0	0	0	0	0	2
	F	0	1	0	0	0	0	0	0	0	1
49 ans	H + F	2	3	1	1	1	1	0	0	0	1
1952 - 1951	H	1	2	1	1	0	1	0	0	0	0
	F	1	1	0	0	1	0	0	0	0	1
50 ans	H + F	0	2	0	0	0	2	0	0	0	0
1950 - 1949	H	0	0	0	0	0	0	0	0	0	0
	F	0	2	0	0	0	2	0	0	0	0
51 ans	H + F	2	0	0	0	2	0	0	0	0	0
1950 - 1949	H	1	0	0	0	1	0	0	0	0	0
	F	1	0	0	0	1	0	0	0	0	0
52 ans	H + F	0	1	0	0	0	1	0	0	0	0
1948 - 1947	H	0	1	0	0	0	1	0	0	0	0
	F	0	0	0	0	0	0	0	0	0	0
53 ans	H + F	1	4	1	1	0	3	0	0	0	0
1948 - 1947	H	0	2	0	1	0	1	0	0	0	0
	F	1	2	1	0	0	2	0	0	0	0
54 ans	H + F	2	1	0	0	2	1	0	0	0	0
1947 - 1946	H	2	0	0	0	2	0	0	0	0	0
	F	0	1	0	0	0	1	0	0	0	0
55 ans	H + F	0	7	0	1	0	5	0	0	0	1
1945 - 1944	H	0	4	0	1	0	3	0	0	0	0
	F	0	3	0	0	0	2	0	0	0	1
56 ans	H + F	0	5	0	2	0	1	0	1	0	1
1944 - 1943	H	0	2	0	0	0	1	0	0	0	1
	F	0	3	0	2	0	0	0	1	0	0
57 ans	H + F	1	0	1	0	0	0	0	0	0	0
1944 - 1943	H	0	0	0	0	0	0	0	0	0	0
	F	1	0	1	0	0	0	0	0	0	0
58 ans	H + F	3	3	1	1	1	1	0	0	1	1
1943 - 1942	H	1	2	0	1	1	1	0	0	0	0
	F	2	1	1	0	0	0	0	0	1	1
59 ans	H + F	2	5	0	0	1	3	0	1	1	1
1942 - 1941	H	1	4	0	0	1	2	0	1	0	1
	F	1	1	0	0	0	1	0	0	1	0
60 ans	H + F	2	3	0	0	2	2	0	0	0	1
1941 - 1940	H	2	3	0	0	2	2	0	0	0	1
	F	0	0	0	0	0	0	0	0	0	0
61 ans	H + F	0	3	0	0	0	3	0	0	0	0
1939 - 1938	H	0	1	0	0	0	1	0	0	0	0
	F	0	2	0	0	0	2	0	0	0	0
62 ans	H + F	4	2	0	0	4	1	0	1	0	0
1939 - 1938	H	3	1	0	0	3	1	0	0	0	0
	F	1	1	0	0	1	0	0	1	0	0
63 ans	H + F	3	2	2	0	0	2	1	0	0	0
1938 - 1937	H	3	1	2	0	0	1	1	0	0	0
	F	0	1	0	0	0	1	0	0	0	0
64 ans	H + F	6	4	2	1	3	1	1	2	0	0
1937 - 1936	H	4	1	2	0	2	0	0	1	0	0
	F	2	3	0	1	1	1	1	1	0	0

## Décès par région selon le sexe, l'âge, l'état civil et l'année de naissance - suite

Âge et année de naissance		Total		Célibataires		Mariés		Veufs		Divorcés	
		An +	An -	An +	An -	An +	An -	An +	An -	An +	An -
65 ans	H + F	9	4	3	1	6	3	0	0	0	0
1936 - 1935	H	8	3	3	1	5	2	0	0	0	0
	F	1	1	0	0	1	1	0	0	0	0
66 ans	H + F	8	4	0	1	7	3	1	0	0	0
1935 - 1934	H	5	2	0	1	5	1	0	0	0	0
	F	3	2	0	0	2	2	1	0	0	0
67 ans	H + F	4	3	0	0	3	2	1	1	0	0
1934 - 1933	H	0	2	0	0	0	2	0	0	0	0
	F	4	1	0	0	3	0	1	1	0	0
68 ans	H + F	2	6	1	1	1	5	0	0	0	0
1933 - 1932	H	1	4	1	1	0	3	0	0	0	0
	F	1	2	0	0	1	2	0	0	0	0
69 ans	H + F	8	11	0	3	7	6	1	2	0	0
1932 - 1931	H	2	6	0	2	2	4	0	0	0	0
	F	6	5	0	1	5	2	1	2	0	0
70 ans	H + F	8	7	2	2	2	2	4	2	0	1
1931 - 1930	H	6	5	2	0	2	2	2	2	0	1
	F	2	2	0	2	0	0	2	0	0	0
71 ans	H + F	7	8	1	0	5	6	1	2	0	0
1930 - 1929	H	7	5	1	0	5	5	1	0	0	0
	F	0	3	0	0	0	1	0	2	0	0
72 ans	H + F	13	9	1	1	9	7	3	1	0	0
1929 - 1928	H	11	5	1	0	8	4	2	1	0	0
	F	2	4	0	1	1	3	1	0	0	0
73 ans	H + F	7	7	2	0	3	6	2	1	0	0
1928 - 1927	H	4	5	1	0	3	5	0	0	0	0
	F	3	2	1	0	0	1	2	1	0	0
74 ans	H + F	7	11	0	1	4	7	3	1	0	2
1927 - 1926	H	4	8	0	1	2	6	2	0	0	1
	F	3	3	0	0	2	1	1	1	0	1
75 ans	H + F	7	11	1	1	3	6	3	4	0	0
1926 - 1925	H	1	6	0	0	1	5	0	1	0	0
	F	6	5	1	1	2	1	3	3	0	0
76 ans	H + F	10	8	0	0	6	7	4	0	0	1
1925 - 1924	H	6	6	0	0	4	5	2	0	0	1
	F	4	2	0	0	2	2	2	0	0	0
77 ans	H + F	10	10	0	3	7	3	3	4	0	0
1924 - 1923	H	5	3	0	0	4	2	1	1	0	0
	F	5	7	0	3	3	1	2	3	0	0
78 ans	H + F	12	9	2	0	6	5	4	3	0	1
1923 - 1922	H	6	4	1	0	4	3	1	1	0	0
	F	6	5	1	0	2	2	3	2	0	1
79 ans	H + F	12	19	1	0	4	10	7	9	0	0
1922 - 1921	H	6	8	0	0	3	4	3	4	0	0
	F	6	11	1	0	1	6	4	5	0	0
80 ans	H + F	9	10	0	0	2	6	7	4	0	0
1921 - 1920	H	6	8	0	0	2	6	4	2	0	0
	F	3	2	0	0	0	0	3	2	0	0
81 ans	H + F	7	11	2	1	4	3	1	5	0	2
1920 - 1919	H	4	3	1	0	3	2	0	1	0	0
	F	3	8	1	1	1	1	1	4	0	2

Décès par région selon le sexe, l'âge, l'état civil et l'année de naissance - suite

Âge et année de naissance		Total		Célibataires		Mariés		Veufs		Divorcés	
		An +	An -	An +	An -	An +	An -	An +	An -	An +	An -
82 ans	H + F	10	10	0	1	3	5	7	4	0	0
1919 - 1918	H	5	6	0	0	2	5	3	1	0	0
	F	5	4	0	1	1	0	4	3	0	0
83 ans	H + F	10	13	0	1	5	5	5	7	0	0
1918 - 1917	H	3	4	0	0	3	2	0	2	0	0
	F	7	9	0	1	2	3	5	5	0	0
84 ans	H + F	3	9	0	1	2	5	1	3	0	0
1917 - 1916	H	1	4	0	0	1	4	0	0	0	0
	F	2	5	0	1	1	1	1	3	0	0
85 ans	H + F	9	7	0	0	2	3	7	4	0	0
1916 - 1915	H	1	2	0	0	1	2	0	0	0	0
	F	8	5	0	0	1	1	7	4	0	0
86 ans	H + F	11	3	2	1	1	0	8	2	0	0
1915 - 1914	H	4	0	1	0	1	0	2	0	0	0
	F	7	3	1	1	0	0	6	2	0	0
87 ans	H + F	7	9	1	0	2	2	4	7	0	0
1914 - 1913	H	1	2	0	0	1	1	0	1	0	0
	F	6	7	1	0	1	1	4	6	0	0
88 ans	H + F	14	9	0	0	3	3	10	5	1	1
1913 - 1912	H	3	3	0	0	2	2	1	0	0	1
	F	11	6	0	0	1	1	9	5	1	0
89 ans	H + F	9	9	0	0	0	1	8	8	1	0
1912 - 1911	H	1	4	0	0	0	1	0	3	1	0
	F	8	5	0	0	0	0	8	5	0	0
90 ans	H + F	6	4	0	0	1	0	5	4	0	0
1911 - 1910	H	1	1	0	0	1	0	0	1	0	0
	F	5	3	0	0	0	0	5	3	0	0
91 ans	H + F	5	9	0	0	1	2	4	7	0	0
1910 - 1909	H	0	3	0	0	0	2	0	1	0	0
	F	5	6	0	0	1	0	4	6	0	0
92 ans	H + F	5	5	1	1	2	0	2	4	0	0
1909 - 1908	H	3	1	1	0	2	0	0	1	0	0
	F	2	4	0	1	0	0	2	3	0	0
93 ans	H + F	8	4	2	0	0	1	6	3	0	0
1908 - 1907	H	2	1	0	0	0	1	2	0	0	0
	F	6	3	2	0	0	0	4	3	0	0
94 ans	H + F	7	0	1	0	1	0	5	0	0	0
1907 - 1906	H	1	0	0	0	1	0	0	0	0	0
	F	6	0	1	0	0	0	5	0	0	0
95 ans	H + F	1	3	0	1	0	0	1	2	0	0
1906 - 1905	H	0	1	0	0	0	0	0	1	0	0
	F	1	2	0	1	0	0	1	1	0	0
96 ans	H + F	1	1	1	0	0	0	0	1	0	0
1905 - 1904	H	0	0	0	0	0	0	0	0	0	0
	F	1	1	1	0	0	0	0	1	0	0
97 ans	H + F	3	2	1	2	0	0	2	0	0	0
1904 - 1903	H	0	1	0	1	0	0	0	0	0	0
	F	3	1	1	1	0	0	2	0	0	0
98 ans	H + F	0	3	0	0	0	0	0	3	0	0
1902 - 1901	H	0	0	0	0	0	0	0	0	0	0
	F	0	3	0	0	0	0	0	3	0	0

---

**Décès par région selon le sexe, l'âge, l'état civil et l'année de naissance - fin**

---

Âge et année de naissance		Total		Célibataires		Mariés		Veufs		Divorcés	
		An +	An -	An +	An -	An +	An -	An +	An -	An +	An -
100 ans	H + F	2	2	1	0	0	0	1	2	0	0
1901 - 1900	H	0	0	0	0	0	0	0	0	0	0
	F	2	2	1	0	0	0	1	2	0	0
102 ans	H + F	1	0	0	0	0	0	1	0	0	0
1899 - 1898	H	0	0	0	0	0	0	0	0	0	0
	F	1	0	0	0	0	0	1	0	0	0
106 ans	H + F	1	0	0	0	0	0	1	0	0	0
1895 - 1894	H	0	0	0	0	0	0	0	0	0	0
	F	1	0	0	0	0	0	1	0	0	0

---





## Décès de résidents et non-résidents par commune et sexe

	Total des décès de résidents			Résidents décédés dans l'entité		
	H + F	Hommes	Femmes	H + F	Hommes	Femmes
<b>Belgique</b>	<b>103.447</b>	<b>51.506</b>	<b>51.941</b>	<b>63.869</b>	<b>30.446</b>	<b>33.423</b>
<i>Région de Bruxelles-Capitale</i>	<b>10.176</b>	4.661	5.515	<b>5.554</b>	2.387	3.167
Anderlecht	<b>1.035</b>	469	566	<b>791</b>	349	442
Auderghem	<b>322</b>	162	160	<b>131</b>	56	75
Berchem-Sainte-Agathe	<b>287</b>	141	146	<b>160</b>	73	87
Bruxelles	<b>1.395</b>	681	714	<b>923</b>	434	489
Etterbeek	<b>395</b>	171	224	<b>209</b>	82	127
Evere	<b>372</b>	164	208	<b>142</b>	63	79
Forest	<b>480</b>	217	263	<b>211</b>	93	118
Ganshoren	<b>251</b>	128	123	<b>98</b>	50	48
Ixelles	<b>641</b>	278	363	<b>327</b>	125	202
Jette	<b>497</b>	211	286	<b>327</b>	137	190
Koekelberg	<b>203</b>	99	104	<b>69</b>	30	39
Molenbeek-Saint-Jean	<b>789</b>	351	438	<b>290</b>	106	184
Saint-Gilles	<b>355</b>	171	184	<b>122</b>	55	67
Saint-Josse-ten-Noode	<b>154</b>	67	87	<b>61</b>	25	36
Schaerbeek	<b>986</b>	437	549	<b>491</b>	199	292
Uccle	<b>892</b>	398	494	<b>647</b>	270	377
Watermael-Boitsfort	<b>274</b>	127	147	<b>134</b>	63	71
Woluwe-Saint-Lambert	<b>505</b>	235	270	<b>281</b>	129	152
Woluwe-Saint-Pierre	<b>343</b>	154	189	<b>140</b>	48	92
<i>Région flamande</i>	<b>56.521</b>	28.711	27.810	<b>36.139</b>	17.487	18.652
<b>Province d'Anvers</b>	<b>15.809</b>	7.852	7.957	<b>10.607</b>	4.947	5.660
<i>Arrondissement d'Anvers</i>	<b>9.554</b>	4.657	4.897	<b>6.756</b>	3.103	3.653
Aartselaar	<b>146</b>	59	87	<b>68</b>	23	45
Anvers	<b>5.193</b>	2.521	2.672	<b>4.582</b>	2.152	2.430
Boechout	<b>120</b>	62	58	<b>60</b>	26	34
Boom	<b>184</b>	95	89	<b>126</b>	66	60
Borsbeek	<b>80</b>	40	40	<b>26</b>	10	16
Brasschaat	<b>328</b>	144	184	<b>260</b>	108	152
Brecht	<b>174</b>	98	76	<b>70</b>	41	29
Edegem	<b>195</b>	89	106	<b>95</b>	41	54
Essen	<b>118</b>	55	63	<b>73</b>	31	42
Hemiksem	<b>85</b>	41	44	<b>35</b>	14	21
Hove	<b>74</b>	34	40	<b>40</b>	14	26
Kalmthout	<b>159</b>	77	82	<b>78</b>	37	41
Kapellen	<b>246</b>	117	129	<b>107</b>	47	60
Kontich	<b>160</b>	95	65	<b>51</b>	29	22
Lint	<b>33</b>	15	18	<b>13</b>	4	9
Mortsel	<b>277</b>	146	131	<b>150</b>	75	75
Niel	<b>82</b>	52	30	<b>35</b>	18	17
Ranst	<b>133</b>	68	65	<b>41</b>	22	19
Rumst	<b>150</b>	72	78	<b>96</b>	43	53
Schelle	<b>74</b>	39	35	<b>25</b>	10	15
Schilde	<b>164</b>	89	75	<b>65</b>	26	39
Schoten	<b>291</b>	138	153	<b>112</b>	49	63
Stabroek	<b>100</b>	53	47	<b>40</b>	17	23
Wijnegem	<b>105</b>	47	58	<b>45</b>	14	31
Wommelgem	<b>138</b>	60	78	<b>56</b>	20	36
Wuustwezel	<b>131</b>	72	59	<b>65</b>	35	30
Zandhoven	<b>103</b>	53	50	<b>40</b>	14	26
Zoersel	<b>175</b>	70	105	<b>84</b>	28	56
Zwijndrecht	<b>194</b>	96	98	<b>92</b>	38	54
Malle	<b>142</b>	60	82	<b>126</b>	51	75
<i>Arrondissement de Malines</i>	<b>3.067</b>	1.503	1.564	<b>1.994</b>	927	1.067

Résidents décédés hors de l'entité			Personnes ne résidant pas dans l'entité			
H + F	Hommes	Femmes	H + F	Hommes	Femmes	
<b>39.578</b>	<b>21.060</b>	<b>18.518</b>	<b>38.552</b>	<b>20.365</b>	<b>18.187</b>	<b>Belgique</b>
<b>4.622</b>	2.274	2.348	<b>5.829</b>	2.996	2.833	<i>Région de Bruxelles-Capitale</i>
<b>244</b>	120	124	<b>796</b>	459	337	Anderlecht
<b>191</b>	106	85	<b>39</b>	16	23	Auderghem
<b>127</b>	68	59	<b>179</b>	83	96	Berchem-Sainte-Agathe
<b>472</b>	247	225	<b>1.520</b>	774	746	Bruxelles
<b>186</b>	89	97	<b>344</b>	166	178	Etterbeek
<b>230</b>	101	129	<b>16</b>	6	10	Evere
<b>269</b>	124	145	<b>171</b>	78	93	Forest
<b>153</b>	78	75	<b>46</b>	19	27	Ganshoren
<b>314</b>	153	161	<b>235</b>	110	125	Ixelles
<b>170</b>	74	96	<b>929</b>	481	448	Jette
<b>134</b>	69	65	<b>4</b>	2	2	Koekelberg
<b>499</b>	245	254	<b>47</b>	23	24	Molenbeek-Saint-Jean
<b>233</b>	116	117	<b>20</b>	14	6	Saint-Gilles
<b>93</b>	42	51	<b>70</b>	31	39	Saint-Josse-ten-Noode
<b>495</b>	238	257	<b>104</b>	37	67	Schaerbeek
<b>245</b>	128	117	<b>585</b>	280	305	Uccle
<b>140</b>	64	76	<b>22</b>	12	10	Watermael-Boitsfort
<b>224</b>	106	118	<b>681</b>	390	291	Woluwe-Saint-Lambert
<b>203</b>	106	97	<b>21</b>	15	6	Woluwe-Saint-Pierre
<b>20.382</b>	11.224	9.158	<b>19.235</b>	10.482	8.753	<i>Région flamande</i>
<b>5.202</b>	2.905	2.297	<b>5.153</b>	2.833	2.320	<b>Province d'Anvers</b>
<b>2.798</b>	1.554	1.244	<b>2.702</b>	1.480	1.222	<i>Arrondissement d'Anvers</i>
<b>78</b>	36	42	<b>15</b>	9	6	Aartselaar
<b>611</b>	369	242	<b>970</b>	514	456	Anvers
<b>60</b>	36	24	<b>19</b>	11	8	Boechout
<b>58</b>	29	29	<b>63</b>	34	29	Boom
<b>54</b>	30	24	<b>3</b>	2	1	Borsbeek
<b>68</b>	36	32	<b>407</b>	222	185	Brasschaat
<b>104</b>	57	47	<b>11</b>	6	5	Brecht
<b>100</b>	48	52	<b>438</b>	272	166	Edegem
<b>45</b>	24	21	<b>5</b>	4	1	Essen
<b>50</b>	27	23	<b>0</b>	0	0	Hemiksem
<b>34</b>	20	14	<b>6</b>	2	4	Hove
<b>81</b>	40	41	<b>9</b>	5	4	Kalmthout
<b>139</b>	70	69	<b>9</b>	5	4	Kapellen
<b>109</b>	66	43	<b>5</b>	4	1	Kontich
<b>20</b>	11	9	<b>1</b>	0	1	Lint
<b>127</b>	71	56	<b>74</b>	39	35	Mortsel
<b>47</b>	34	13	<b>3</b>	1	2	Niel
<b>92</b>	46	46	<b>5</b>	4	1	Ranst
<b>54</b>	29	25	<b>189</b>	103	86	Rumst
<b>49</b>	29	20	<b>1</b>	1	0	Schelle
<b>99</b>	63	36	<b>7</b>	5	2	Schilde
<b>179</b>	89	90	<b>6</b>	3	3	Schoten
<b>60</b>	36	24	<b>4</b>	3	1	Stabroek
<b>60</b>	33	27	<b>8</b>	5	3	Wijnegem
<b>82</b>	40	42	<b>12</b>	8	4	Wommelgem
<b>66</b>	37	29	<b>90</b>	48	42	Wuustwezel
<b>63</b>	39	24	<b>15</b>	7	8	Zandhoven
<b>91</b>	42	49	<b>36</b>	20	16	Zoersel
<b>102</b>	58	44	<b>11</b>	6	5	Zwijndrecht
<b>16</b>	9	7	<b>280</b>	137	143	Malle
<b>1.073</b>	576	497	<b>1.455</b>	784	671	<i>Arrondissement de Malines</i>

## Décès de résidents et non-résidents par commune et sexe - suite

	Total des décès de résidents			Résidents décédés dans l'entité		
	H + F	Hommes	Femmes	H + F	Hommes	Femmes
Berlaar	106	47	59	42	16	26
Bonheiden	152	69	83	117	53	64
Bornem	164	83	81	145	74	71
Duffel	183	83	100	165	74	91
Heist-op-den-Berg	365	183	182	164	73	91
Lierre	312	145	167	269	117	152
Malines	786	379	407	622	291	331
Nijlen	187	107	80	71	38	33
Putte	134	73	61	60	33	27
Puurs	160	80	80	59	31	28
Sint-Amands	84	32	52	41	12	29
Sint-Katelijne-Waver	200	102	98	83	34	49
Willebroek	234	120	114	156	81	75
<i>Arrondissement de Turnhout</i>	<b>3.188</b>	1.692	1.496	<b>1.857</b>	917	940
Arendonk	96	51	45	50	25	25
Baerle-Duc	19	14	5	2	1	1
Balen	163	93	70	69	30	39
Beerse	116	51	65	62	27	35
Dessel	62	28	34	25	7	18
Geel	325	155	170	282	133	149
Grobbendonk	69	34	35	35	18	17
Herentals	227	133	94	178	103	75
Herenthout	91	48	43	40	17	23
Herselt	150	78	72	68	36	32
Hoogstraten	124	74	50	64	34	30
Hulshout	65	27	38	34	13	21
Kasterlee	108	67	41	48	33	15
Lille	114	62	52	58	28	30
Meerhout	85	42	43	49	25	24
Merksplas	41	25	16	10	5	5
Mol	255	134	121	191	91	100
Olen	74	42	32	30	18	12
Oud-Turnhout	84	45	39	33	15	18
Ravels	75	38	37	32	17	15
Retie	65	36	29	22	12	10
Rijkevorsel	71	40	31	33	16	17
Turnhout	308	150	158	287	136	151
Vorselaar	46	29	17	11	5	6
Vosselaar	63	34	29	28	14	14
Westerlo	151	84	67	68	38	30
Laakdal	141	78	63	48	20	28
<b>Province de Limbourg</b>	<b>6.086</b>	3.240	2.846	<b>3.642</b>	1.894	1.748
<i>Arrondissement de Hasselt</i>	<b>3.049</b>	1.614	1.435	<b>2.007</b>	1.053	954
As	52	25	27	21	11	10
Beringen	290	138	152	99	51	48
Diepenbeek	111	61	50	42	25	17
Genk	472	274	198	406	228	178
Gingelom	85	38	47	33	16	17
Halen	84	42	42	37	17	20
Hasselt	587	304	283	519	264	255
Herck-la-Ville	88	43	45	66	32	34
Bourg-Léopold	110	68	42	40	27	13
Lummen	98	57	41	42	26	16
Nieuwerkerken	55	30	25	26	15	11
Opglabbeek	43	27	16	14	11	3

Résidents décédés hors de l'entité			Personnes ne résidant pas dans l'entité			
H + F	Hommes	Femmes	H + F	Hommes	Femmes	
<b>64</b>	31	33	<b>3</b>	1	2	Berlaar
<b>35</b>	16	19	<b>408</b>	227	181	Bonheiden
<b>19</b>	9	10	<b>116</b>	56	60	Bornem
<b>18</b>	9	9	<b>207</b>	114	93	Duffel
<b>201</b>	110	91	<b>32</b>	12	20	Heist-op-den-Berg
<b>43</b>	28	15	<b>409</b>	223	186	Lierre
<b>164</b>	88	76	<b>217</b>	115	102	Malines
<b>116</b>	69	47	<b>8</b>	4	4	Nijlen
<b>74</b>	40	34	<b>5</b>	3	2	Putte
<b>101</b>	49	52	<b>1</b>	1	0	Puurs
<b>43</b>	20	23	<b>9</b>	2	7	Sint-Amands
<b>117</b>	68	49	<b>11</b>	5	6	Sint-Katelijne-Waver
<b>78</b>	39	39	<b>29</b>	21	8	Willebroek
<b>1.331</b>	775	556	<b>996</b>	569	427	<i>Arrondissement de Turnhout</i>
<b>46</b>	26	20	<b>5</b>	2	3	Arendonk
<b>17</b>	13	4	<b>1</b>	0	1	Baerle-Duc
<b>94</b>	63	31	<b>5</b>	2	3	Balen
<b>54</b>	24	30	<b>4</b>	0	4	Beerse
<b>37</b>	21	16	<b>7</b>	4	3	Dessel
<b>43</b>	22	21	<b>203</b>	127	76	Geel
<b>34</b>	16	18	<b>10</b>	7	3	Grobbendonk
<b>49</b>	30	19	<b>161</b>	91	70	Herentals
<b>51</b>	31	20	<b>3</b>	1	2	Herenthout
<b>82</b>	42	40	<b>9</b>	3	6	Herselt
<b>60</b>	40	20	<b>2</b>	2	0	Hoogstraten
<b>31</b>	14	17	<b>3</b>	3	0	Hulshout
<b>60</b>	34	26	<b>3</b>	1	2	Kasterlee
<b>56</b>	34	22	<b>11</b>	6	5	Lille
<b>36</b>	17	19	<b>4</b>	1	3	Meerhout
<b>31</b>	20	11	<b>1</b>	1	0	Merksplas
<b>64</b>	43	21	<b>100</b>	58	42	Mol
<b>44</b>	24	20	<b>5</b>	2	3	Olen
<b>51</b>	30	21	<b>3</b>	2	1	Oud-Turnhout
<b>43</b>	21	22	<b>1</b>	0	1	Ravels
<b>43</b>	24	19	<b>1</b>	1	0	Retie
<b>38</b>	24	14	<b>3</b>	1	2	Rijkevorsel
<b>21</b>	14	7	<b>424</b>	240	184	Turnhout
<b>35</b>	24	11	<b>0</b>	0	0	Vorselaar
<b>35</b>	20	15	<b>4</b>	3	1	Vosselaar
<b>83</b>	46	37	<b>7</b>	4	3	Westerlo
<b>93</b>	58	35	<b>16</b>	7	9	Laakdal
<b>2.444</b>	1.346	1.098	<b>2.246</b>	1.226	1.020	<b>Province de Limbourg</b>
<b>1.042</b>	561	481	<b>1.582</b>	864	718	<i>Arrondissement de Hasselt</i>
<b>31</b>	14	17	<b>3</b>	2	1	As
<b>191</b>	87	104	<b>25</b>	10	15	Beringen
<b>69</b>	36	33	<b>1</b>	1	0	Diepenbeek
<b>66</b>	46	20	<b>432</b>	240	192	Genk
<b>52</b>	22	30	<b>3</b>	2	1	Gingelom
<b>47</b>	25	22	<b>5</b>	1	4	Halen
<b>68</b>	40	28	<b>559</b>	314	245	Hasselt
<b>22</b>	11	11	<b>88</b>	39	49	Herck-la-Ville
<b>70</b>	41	29	<b>2</b>	2	0	Bourg-Léopold
<b>56</b>	31	25	<b>8</b>	8	0	Lummen
<b>29</b>	15	14	<b>6</b>	3	3	Nieuwerkerken
<b>29</b>	16	13	<b>2</b>	0	2	Opglabbeek

## Décès de résidents et non-résidents par commune et sexe - suite

	Total des décès de résidents			Résidents décédés dans l'entité		
	H + F	Hommes	Femmes	H + F	Hommes	Femmes
Saint-Trond	396	196	200	348	168	180
Tessenderlo	118	68	50	54	32	22
Zonhoven	125	54	71	61	25	36
Zutendaal	48	30	18	22	14	8
Ham	79	44	35	30	17	13
Heusden-Zolder	208	115	93	147	74	73
<i>Arrondissement de Maaseik</i>	<b>1.439</b>	783	656	<b>810</b>	427	383
Bocholt	84	37	47	31	16	15
Bree	96	56	40	69	42	27
Kinrooi	60	35	25	38	22	16
Lommel	173	87	86	121	60	61
Maaseik	178	98	80	121	66	55
Neerpelt	100	59	41	82	46	36
Overpelt	83	43	40	44	15	29
Peer	93	46	47	48	25	23
Hamont-Achel	111	58	53	62	30	32
Hechtel-Eksel	76	49	27	25	17	8
Houthalen-Helchteren	173	99	74	71	38	33
Meeuwen-Gruitrode	71	45	26	31	20	11
Dilsen-Stokkem	141	71	70	67	30	37
<i>Arrondissement de Tongres</i>	<b>1.598</b>	843	755	<b>825</b>	414	411
Alken	70	33	37	29	12	17
Bilzen	213	109	104	75	37	38
Looz	106	52	54	53	24	29
Heers	71	37	34	26	12	14
Hoeselt	75	39	36	29	13	16
Kortesseem	61	31	30	21	8	13
Lanaken	168	105	63	102	67	35
Riemst	137	69	68	45	23	22
Tongres	350	178	172	300	149	151
Wellen	43	21	22	17	6	11
Maasmechelen	264	149	115	112	56	56
Fourons	40	20	20	16	7	9
<b>Province de Flandre orientale</b>	<b>13.844</b>	7.055	6.789	<b>9.462</b>	4.648	4.814
<i>Arrondissement d'Alost</i>	<b>2.765</b>	1.392	1.373	<b>1.824</b>	867	957
Alost	763	384	379	692	348	344
Denderleeuw	157	91	66	57	32	25
Grammont	389	195	194	315	150	165
Haaltert	161	76	85	64	25	39
Herzele	174	91	83	72	37	35
Lede	174	99	75	70	35	35
Ninove	333	171	162	150	68	82
Sint-Lievens-Houtem	122	65	57	52	28	24
Zottegem	270	124	146	231	98	133
Erpe-Mere	222	96	126	121	46	75
<i>Arrondissement de Termonde</i>	<b>1.828</b>	926	902	<b>1.185</b>	587	598
Berlare	155	81	74	85	43	42
Buggenhout	129	85	44	72	46	26
Termonde	448	211	237	370	173	197
Hamme	225	123	102	154	83	71
Laarne	94	52	42	47	22	25
Lebbeke	182	87	95	81	40	41
Waasmunster	71	39	32	38	24	14
Wetteren	217	105	112	155	73	82
Wichelen	99	48	51	57	28	29

Résidents décédés hors de l'entité			Personnes ne résidant pas dans l'entité			
H + F	Hommes	Femmes	H + F	Hommes	Femmes	
48	28	20	247	140	107	Saint-Trond
64	36	28	3	2	1	Tessenderlo
64	29	35	5	1	4	Zonhoven
26	16	10	6	5	1	Zutendaal
49	27	22	4	2	2	Ham
61	41	20	183	92	91	Heusden-Zolder
629	356	273	315	173	142	<i>Arrondissement de Maaseik</i>
53	21	32	2	1	1	Boholt
27	14	13	21	12	9	Bree
22	13	9	2	1	1	Kinrooi
52	27	25	71	38	33	Lommel
57	32	25	67	38	29	Maaseik
18	13	5	125	64	61	Neerpelt
39	28	11	4	3	1	Overpelt
45	21	24	2	2	0	Peer
49	28	21	5	5	0	Hamont-Achel
51	32	19	2	2	0	Hechtel-Eksel
102	61	41	8	4	4	Houthalen-Helchteren
40	25	15	2	0	2	Meeuwen-Gruitrode
74	41	33	4	3	1	Dilsen-Stokkem
773	429	344	349	189	160	<i>Arrondissement de Tongres</i>
41	21	20	4	1	3	Alken
138	72	66	29	16	13	Bilzen
53	28	25	5	1	4	Looz
45	25	20	5	1	4	Heers
46	26	20	7	5	2	Hoeselt
40	23	17	0	0	0	Kortesseem
66	38	28	80	48	32	Lanaken
92	46	46	1	1	0	Riemst
50	29	21	205	111	94	Tongres
26	15	11	1	1	0	Wellen
152	93	59	8	3	5	Maasmechelen
24	13	11	4	1	3	Fourons
4.382	2.407	1.975	4.578	2.481	2.097	<b>Province de Flandre orientale</b>
941	525	416	1.392	747	645	<i>Arrondissement d'Alost</i>
71	36	35	951	515	436	Alost
100	59	41	11	5	6	Denderleeuw
74	45	29	99	48	51	Grammont
97	51	46	6	2	4	Haaltert
102	54	48	10	6	4	Herzele
104	64	40	5	3	2	Lede
183	103	80	14	6	8	Ninove
70	37	33	3	1	2	Sint-Lievens-Houtem
39	26	13	269	150	119	Zottegem
101	50	51	24	11	13	Erpe-Mere
643	339	304	425	229	196	<i>Arrondissement de Termonde</i>
70	38	32	11	5	6	Berlare
57	39	18	14	7	7	Buggenhout
78	38	40	206	113	93	Termonde
71	40	31	7	4	3	Hamme
47	30	17	5	5	0	Laarne
101	47	54	2	0	2	Lebbeke
33	15	18	4	4	0	Waasmunster
62	32	30	66	36	30	Wetteren
42	20	22	3	2	1	Wichelen

## Décès de résidents et non-résidents par commune et sexe - suite

	Total des décès de résidents			Résidents décédés dans l'entité		
	H + F	Hommes	Femmes	H + F	Hommes	Femmes
Zelev	208	95	113	126	55	71
<i>Arrondissement d'Eeklo</i>	<b>815</b>	441	374	<b>472</b>	236	236
Assenede	138	77	61	80	39	41
Eeklo	225	103	122	187	82	105
Kaprijke	65	35	30	33	18	15
Maldegem	210	115	95	90	48	42
Sint-Laureins	59	40	19	25	16	9
Zelzate	118	71	47	57	33	24
<i>Arrondissement de Gand</i>	<b>5.079</b>	2.565	2.514	<b>3.645</b>	1.772	1.873
Aalter	163	80	83	89	38	51
Deinze	278	135	143	221	105	116
De Pinte	69	42	27	18	12	6
Destelbergen	157	81	76	64	27	37
Evergem	326	172	154	140	66	74
Gavere	114	69	45	52	29	23
Gand	2.457	1.236	1.221	2.338	1.160	1.178
Knesselare	70	40	30	27	19	8
Lochristi	173	83	90	101	43	58
Lovendegem	93	45	48	39	15	24
Melle	110	49	61	53	23	30
Merelbeke	215	102	113	93	44	49
Moerbeke	63	42	21	27	18	9
Nazareth	130	63	67	71	33	38
Nevele	94	49	45	38	17	21
Oosterzele	115	48	67	51	20	31
Sint-Martens-Latem	70	33	37	17	10	7
Waarschoot	76	33	43	36	12	24
Wachtebeke	91	49	42	58	31	27
Zomergem	107	56	51	67	31	36
Zulte	108	58	50	45	19	26
<i>Arrondissement d'Audenarde</i>	<b>1.262</b>	639	623	<b>794</b>	395	399
Kruishoutem	71	34	37	37	18	19
Audenarde	283	154	129	219	111	108
Renaix	286	157	129	246	139	107
Zingem	58	25	33	21	8	13
Brakel	180	82	98	82	34	48
Kluisbergen	69	43	26	38	20	18
Wortegem-Petegem	50	31	19	21	15	6
Horebeke	26	9	17	14	5	9
Lierde	55	25	30	18	7	11
Maarkedal	101	39	62	55	18	37
Zwalm	83	40	43	43	20	23
<i>Arrondissement de Saint-Nicolas</i>	<b>2.095</b>	1.092	1.003	<b>1.542</b>	791	751
Beveren	399	222	177	254	141	113
Kruibeke	143	68	75	68	30	38
Lokeren	340	164	176	264	117	147
Sint-Gillis-Waas	169	87	82	111	55	56
Saint-Nicolas	700	354	346	611	314	297
Stekene	137	80	57	69	40	29
Tamise	207	117	90	165	94	71
<b>Province de Brabant flamand</b>	<b>9.421</b>	4.806	4.615	<b>4.837</b>	2.322	2.515
<i>Arrondissement de Hal-Vilvorde</i>	<b>5.074</b>	2.619	2.455	<b>2.379</b>	1.121	1.258
Asse	257	128	129	164	74	90
Beersel	187	103	84	93	44	49
Biévène	18	9	9	4	4	0



Résidents décédés hors de l'entité			Personnes ne résidant pas dans l'entité			
H + F	Hommes	Femmes	H + F	Hommes	Femmes	
82	40	42	107	53	54	Zelee
343	205	138	188	111	77	<i>Arrondissement d'Eeklo</i>
58	38	20	7	3	4	Assenede
38	21	17	166	97	69	Eeklo
32	17	15	2	2	0	Kaprijke
120	67	53	4	2	2	Maldegem
34	24	10	1	0	1	Sint-Laureins
61	38	23	8	7	1	Zelzate
1.434	793	641	1.640	898	742	<i>Arrondissement de Gand</i>
74	42	32	28	12	16	Aalter
57	30	27	77	53	24	Deinze
51	30	21	3	2	1	De Pinte
93	54	39	2	2	0	Destelbergen
186	106	80	4	2	2	Evergem
62	40	22	2	1	1	Gavere
119	76	43	1.425	781	644	Gand
43	21	22	2	1	1	Knesselare
72	40	32	5	2	3	Lochristi
54	30	24	1	0	1	Lovendegem
57	26	31	9	2	7	Melle
122	58	64	34	14	20	Merelbeke
36	24	12	1	1	0	Moerbeke
59	30	29	15	7	8	Nazareth
56	32	24	4	4	0	Nevele
64	28	36	5	2	3	Oosterzele
53	23	30	2	0	2	Sint-Martens-Latem
40	21	19	4	3	1	Waarschoot
33	18	15	4	3	1	Wachtebeke
40	25	15	6	4	2	Zomergem
63	39	24	7	2	5	Zulte
468	244	224	465	248	217	<i>Arrondissement d'Audenarde</i>
34	16	18	7	6	1	Kruishoutem
64	43	21	107	59	48	Audenarde
40	18	22	293	155	138	Renaix
37	17	20	3	2	1	Zingem
98	48	50	19	9	10	Brakel
31	23	8	2	0	2	Kluisbergen
29	16	13	3	3	0	Wortegem-Petegem
12	4	8	3	1	2	Horebeke
37	18	19	2	0	2	Lierde
46	21	25	21	12	9	Maarkedal
40	20	20	5	1	4	Zwalm
553	301	252	468	248	220	<i>Arrondissement de Saint-Nicolas</i>
145	81	64	26	11	15	Beveren
75	38	37	2	0	2	Kruikebeke
76	47	29	70	31	39	Lokeren
58	32	26	36	16	20	Sint-Gillis-Waas
89	40	49	243	135	108	Saint-Nicolas
68	40	28	7	4	3	Stekene
42	23	19	84	51	33	Tamise
4.584	2.484	2.100	3.265	1.753	1.512	<b>Province de Brabant flamand</b>
2.695	1.498	1.197	1.004	541	463	<i>Arrondissement de Hal-Vilvorde</i>
93	54	39	147	67	80	Asse
94	59	35	9	5	4	Beersel
14	5	9	1	1	0	Biévène

## Décès de résidents et non-résidents par commune et sexe - suite

	Total des décès de résidents			Résidents décédés dans l'entité		
	H + F	Hommes	Femmes	H + F	Hommes	Femmes
Dilbeek	359	186	173	160	74	86
Gammerages	83	48	35	30	19	11
Gooik	73	38	35	30	13	17
Grimbergen	335	171	164	139	67	72
Hal	303	170	133	215	118	97
Herne	68	35	33	28	13	15
Hoeilaart	79	44	35	35	14	21
Kampenhout	105	50	55	42	16	26
Kapelle-op-den-Bos	62	31	31	25	13	12
Liedekerke	131	52	79	53	13	40
Londerzeel	131	73	58	56	34	22
Machelen	95	50	45	35	17	18
Meise	119	70	49	41	19	22
Merchtem	123	67	56	50	26	24
Opwijk	94	50	44	44	24	20
Overijse	200	96	104	91	40	51
Pepingen	60	26	34	40	15	25
Sint-Pieters-Leeuw	284	161	123	100	50	50
Steenokkerzeel	114	56	58	56	26	30
Ternat	126	62	64	58	29	29
Vilvorde	373	161	212	294	121	173
Zaventem	257	149	108	108	64	44
Zemst	146	86	60	58	30	28
Roosdaal	98	54	44	41	19	22
Drogenbos	84	40	44	40	14	26
Kraainem	94	50	44	39	19	20
Linkebeek	42	25	17	11	6	5
Rhode-Saint-Genèse	145	74	71	67	31	36
Wemmel	150	68	82	45	15	30
Wezembeek-Oppem	105	56	49	34	17	17
Lennik	59	29	30	17	5	12
Affligem	115	51	64	36	18	18
<i>Arrondissement de Louvain</i>	<b>4.347</b>	2.187	2.160	<b>2.458</b>	1.201	1.257
Aarschot	299	154	145	141	62	79
Begijnendijk	76	40	36	32	19	13
Bekkevoort	77	35	42	30	9	21
Bertem	94	48	46	47	23	24
Bierbeek	75	42	33	27	15	12
Boortmeerbeek	101	55	46	45	23	22
Boutersem	70	34	36	19	11	8
Diest	192	110	82	143	80	63
Geetbets	56	27	29	21	8	13
Haacht	119	51	68	31	14	17
Herent	171	67	104	90	28	62
Hoegaarden	64	30	34	17	12	5
Holsbeek	77	35	42	39	18	21
Huldenberg	99	44	55	50	20	30
Keerbergen	91	55	36	37	23	14
Kortenaken	68	26	42	30	14	16
Kortenberg	141	80	61	70	36	34
Landen	146	84	62	47	26	21
Louvain	849	407	442	774	365	409
Lubbeek	90	46	44	32	13	19
Oud-Heverlee	72	42	30	22	14	8
Rotselaar	127	59	68	42	23	19

Résidents décédés hors de l'entité			Personnes ne résidant pas dans l'entité			
H + F	Hommes	Femmes	H + F	Hommes	Femmes	
199	112	87	28	17	11	Dilbeek
53	29	24	9	5	4	Gammerages
43	25	18	9	5	4	Gooik
196	104	92	19	11	8	Grimbergen
88	52	36	176	103	73	Hal
40	22	18	4	2	2	Herne
44	30	14	7	5	2	Hoeilaart
63	34	29	0	0	0	Kampenhout
37	18	19	5	1	4	Kapelle-op-den-Bos
78	39	39	22	8	14	Liedekerke
75	39	36	2	2	0	Londerzeel
60	33	27	6	5	1	Machelen
78	51	27	12	7	5	Meise
73	41	32	2	1	1	Merchtem
50	26	24	2	2	0	Opwijk
109	56	53	31	18	13	Overijse
20	11	9	46	27	19	Pepingen
184	111	73	43	30	13	Sint-Pieters-Leeuw
58	30	28	17	6	11	Steenokkerzeel
68	33	35	7	1	6	Ternat
79	40	39	332	178	154	Vilvorde
149	85	64	7	5	2	Zaventem
88	56	32	5	5	0	Zemst
57	35	22	6	1	5	Roosdaal
44	26	18	5	3	2	Drogenbos
55	31	24	14	4	10	Kraainem
31	19	12	4	1	3	Linkebeek
78	43	35	6	4	2	Rhode-Saint-Genèse
105	53	52	9	4	5	Wemmel
71	39	32	5	2	3	Wezembeek-Opem
42	24	18	3	2	1	Lennik
79	33	46	4	3	1	Affligem
1.889	986	903	2.261	1.212	1.049	<i>Arrondissement de Louvain</i>
158	92	66	9	5	4	Aarschot
44	21	23	7	2	5	Begijnendijk
47	26	21	20	11	9	Bekkevoort
47	25	22	12	4	8	Bertem
48	27	21	8	7	1	Bierbeek
56	32	24	2	2	0	Boortmeerbeek
51	23	28	6	0	6	Boutersem
49	30	19	191	97	94	Diest
35	19	16	0	0	0	Geetbets
88	37	51	6	2	4	Haacht
81	39	42	31	10	21	Herent
47	18	29	0	0	0	Hoegaarden
38	17	21	1	1	0	Holsbeek
49	24	25	11	4	7	Huldenberg
54	32	22	6	4	2	Keerbergen
38	12	26	2	2	0	Kortenaken
71	44	27	7	3	4	Kortenberg
99	58	41	3	2	1	Landen
75	42	33	1.506	878	628	Louvain
58	33	25	22	6	16	Lubbeek
50	28	22	4	2	2	Oud-Heverlee
85	36	49	3	1	2	Rotselaar

## Décès de résidents et non-résidents par commune et sexe - suite

	Total des décès de résidents			Résidents décédés dans l'entité		
	H + F	Hommes	Femmes	H + F	Hommes	Femmes
Tervuren	150	83	67	65	42	23
Tirlemont	387	190	197	319	158	161
Tremelo	143	73	70	79	40	39
Léau	86	42	44	42	19	23
Lintar	80	43	37	26	17	9
Montaigu-Zichem	205	108	97	89	43	46
Tielt-Winge	91	48	43	36	17	19
Glabbeek	51	29	22	16	9	7
<b>Province de Flandre occidentale</b>	<b>11.361</b>	<b>5.758</b>	<b>5.603</b>	<b>7.591</b>	<b>3.676</b>	<b>3.915</b>
<i>Arrondissement de Bruges</i>	<b>2.710</b>	<b>1.342</b>	<b>1.368</b>	<b>2.039</b>	<b>964</b>	<b>1.075</b>
Beernem	136	75	61	70	38	32
Blankenberge	264	131	133	209	100	109
Bruges	1.166	546	620	1.041	481	560
Damme	103	58	45	71	35	36
Jabbeke	88	41	47	37	16	21
Oostkamp	182	101	81	83	39	44
Torhout	179	85	94	144	63	81
Zedelgem	172	86	86	65	32	33
Zuienkerke	21	10	11	9	5	4
Knokke-Heist	399	209	190	310	155	155
<i>Arrondissement de Dixmude</i>	<b>500</b>	<b>256</b>	<b>244</b>	<b>240</b>	<b>112</b>	<b>128</b>
Dixmude	143	67	76	54	22	32
Houthulst	100	50	50	53	22	31
Koekelare	95	50	45	47	25	22
Kortemark	123	68	55	61	30	31
Lo-Reninge	39	21	18	25	13	12
<i>Arrondissement d'Ypres</i>	<b>1.090</b>	<b>556</b>	<b>534</b>	<b>714</b>	<b>366</b>	<b>348</b>
Ypres	369	193	176	329	171	158
Messines	7	6	1	3	2	1
Poperinge	206	106	100	174	86	88
Wervik	189	90	99	87	44	43
Zonnebeke	117	58	59	40	20	20
Heuvelland	83	46	37	27	16	11
Langemark-Poelkapelle	78	42	36	39	22	17
Vleteren	41	15	26	15	5	10
<i>Arrondissement de Courtrai</i>	<b>2.615</b>	<b>1.353</b>	<b>1.262</b>	<b>1.772</b>	<b>880</b>	<b>892</b>
Anzegem	112	51	61	52	22	30
Avelgem	110	62	48	53	30	23
Deerlijk	98	50	48	47	19	28
Harelbeke	201	118	83	85	51	34
Courtrai	806	403	403	748	369	379
Kuurne	102	52	50	43	20	23
Lendelede	52	24	28	29	13	16
Menin	359	187	172	271	140	131
Waregem	284	135	149	233	109	124
Wevelgem	243	130	113	114	56	58
Zwevegem	231	127	104	93	48	45
Espierres-Helchin	17	14	3	4	3	1
<i>Arrondissement d'Ostende</i>	<b>1.660</b>	<b>817</b>	<b>843</b>	<b>1.122</b>	<b>528</b>	<b>594</b>
Bredene	143	68	75	47	16	31
Gistel	108	51	57	48	19	29
Ichtegem	117	73	44	42	24	18
Middelkerke	182	96	86	62	33	29
Ostende	905	435	470	825	393	432
Oudenburg	89	38	51	39	14	25

Résidents décédés hors de l'entité			Personnes ne résidant pas dans l'entité			
H + F	Hommes	Femmes	H + F	Hommes	Femmes	
85	41	44	10	4	6	Tervuren
68	32	36	272	121	151	Tirlemont
64	33	31	73	26	47	Tremelo
44	23	21	19	3	16	Léau
54	26	28	13	7	6	Lintar
116	65	51	8	5	3	Montaigu-Zichem
55	31	24	9	3	6	Tielt-Winge
35	20	15	0	0	0	Glabbeek
<b>3.770</b>	<b>2.082</b>	<b>1.688</b>	<b>3.993</b>	<b>2.189</b>	<b>1.804</b>	<b>Province de Flandre occidentale</b>
<b>671</b>	<b>378</b>	<b>293</b>	<b>1.044</b>	<b>587</b>	<b>457</b>	<i>Arrondissement de Bruges</i>
66	37	29	17	15	2	Beernem
55	31	24	79	39	40	Blankenberge
125	65	60	499	287	212	Bruges
32	23	9	197	106	91	Damme
51	25	26	4	1	3	Jabbeke
99	62	37	8	4	4	Oostkamp
35	22	13	181	102	79	Torhout
107	54	53	3	2	1	Zedelgem
12	5	7	0	0	0	Zuienkerke
89	54	35	56	31	25	Knokke-Heist
260	144	116	43	23	20	<i>Arrondissement de Dixmude</i>
89	45	44	0	0	0	Dixmude
47	28	19	8	3	5	Houthulst
48	25	23	3	3	0	Koekelare
62	38	24	25	13	12	Kortemark
14	8	6	7	4	3	Lo-Reninge
376	190	186	299	152	147	<i>Arrondissement d'Ypres</i>
40	22	18	215	108	107	Ypres
4	4	0	0	0	0	Messines
32	20	12	65	34	31	Poperinge
102	46	56	11	5	6	Wervik
77	38	39	3	1	2	Zonnebeke
56	30	26	3	2	1	Heuvelland
39	20	19	2	2	0	Langemark-Poelkapelle
26	10	16	0	0	0	Vleteren
843	473	370	936	505	431	<i>Arrondissement de Courtrai</i>
60	29	31	5	2	3	Anzegem
57	32	25	2	1	1	Avelgem
51	31	20	3	2	1	Deerlijk
116	67	49	4	3	1	Harelbeke
58	34	24	649	358	291	Courtrai
59	32	27	3	3	0	Kuurne
23	11	12	1	1	0	Lendelede
88	47	41	124	60	64	Menin
51	26	25	133	68	65	Waregem
129	74	55	3	3	0	Wevelgem
138	79	59	9	4	5	Zwevegem
13	11	2	0	0	0	Espierres-Helchin
538	289	249	450	249	201	<i>Arrondissement d'Ostende</i>
96	52	44	7	3	4	Bredene
60	32	28	6	3	3	Gistel
75	49	26	6	5	1	Ichtegem
120	63	57	15	12	3	Middelkerke
80	42	38	391	214	177	Ostende
50	24	26	3	3	0	Oudenburg

## Décès de résidents et non-résidents par commune et sexe - suite

	Total des décès de résidents			Résidents décédés dans l'entité		
	H + F	Hommes	Femmes	H + F	Hommes	Femmes
De Haan	116	56	60	59	29	30
<i>Arrondissement de Roulers</i>	<b>1.262</b>	649	613	<b>883</b>	440	443
Hooglede	70	43	27	37	25	12
Ingelmunster	101	53	48	44	22	22
Izegem	235	118	117	195	96	99
Ledegem	71	39	32	27	14	13
Lichtervelde	76	37	39	29	14	15
Moorslede	121	57	64	58	21	37
Roulers	492	252	240	446	226	220
Staden	96	50	46	47	22	25
<i>Arrondissement de Tielt</i>	<b>852</b>	423	429	<b>502</b>	231	271
Dentergem	100	54	46	67	37	30
Meulebeke	122	68	54	56	25	31
Oostrozebeke	59	37	22	29	18	11
Pittem	53	27	26	21	9	12
Ruiselede	49	22	27	24	10	14
Tielt	193	92	101	167	72	95
Wielsbeke	68	38	30	38	24	14
Wingene	120	52	68	55	19	36
Ardoie	88	33	55	45	17	28
<i>Arrondissement de Furnes</i>	<b>672</b>	362	310	<b>319</b>	155	164
Alveringem	45	31	14	11	6	5
La Panne	141	77	64	46	25	21
Koksijde	208	112	96	83	44	39
Nieuport	123	67	56	51	22	29
Furnes	155	75	80	128	58	70
<i>Région wallonne</i>	<b>36.750</b>	18.134	18.616	<b>22.176</b>	10.572	11.604
<b>Province de Brabant wallon</b>	<b>3.113</b>	1.551	1.562	<b>1.621</b>	752	869
<i>Arrondissement de Nivelles</i>	<b>3.113</b>	1.551	1.562	<b>1.621</b>	752	869
Beauvechain	54	31	23	21	12	9
Braine-l'Alleud	308	145	163	232	102	130
Braine-le-Château	82	41	41	34	13	21
Chaumont-Gistoux	81	45	36	35	18	17
Court-Saint-Etienne	71	32	39	35	14	21
Genappe	159	78	81	72	28	44
Grez-Doiceau	125	63	62	61	29	32
Incourt	27	14	13	13	9	4
Ittre	49	25	24	20	12	8
Jodoigne	93	45	48	48	24	24
La Hulpe	70	34	36	28	9	19
Mont-Saint-Guibert	53	21	32	13	4	9
Nivelles	250	133	117	195	94	101
Perwez	74	41	33	42	20	22
Rixensart	179	79	100	55	25	30
Tubize	210	107	103	154	74	80
Villers-la-Ville	80	36	44	41	16	25
Waterloo	243	116	127	76	34	42
Wavre	281	141	140	127	59	68
Chastre	37	17	20	13	5	8
Hélécine	18	15	3	4	4	0
Lasne	114	60	54	50	21	29
Orp-Jauche	82	45	37	33	20	13
Ottignies-Louvain-la-Neuve	189	96	93	148	72	76
Ramillies	38	17	21	17	11	6
Rebecq	98	50	48	34	15	19

Résidents décédés hors de l'entité			Personnes ne résidant pas dans l'entité			
H + F	Hommes	Femmes	H + F	Hommes	Femmes	
57	27	30	22	9	13	De Haan
379	209	170	712	394	318	<i>Arrondissement de Roulers</i>
33	18	15	5	3	2	Hooglede
57	31	26	3	2	1	Ingelmunster
40	22	18	128	65	63	Izegem
44	25	19	4	3	1	Ledegem
47	23	24	2	2	0	Lichtervelde
63	36	27	5	4	1	Moorslede
46	26	20	562	313	249	Roulers
49	28	21	3	2	1	Staden
350	192	158	189	105	84	<i>Arrondissement de Tielt</i>
33	17	16	10	6	4	Dentergem
66	43	23	1	0	1	Meulebeke
30	19	11	1	1	0	Oostrozebeke
32	18	14	2	1	1	Pittem
25	12	13	3	1	2	Ruiselede
26	20	6	154	85	69	Tielt
30	14	16	5	4	1	Wielsbeke
65	33	32	3	3	0	Wingene
43	16	27	10	4	6	Ardoois
353	207	146	320	174	146	<i>Arrondissement de Furnes</i>
34	25	9	3	3	0	Alveringem
95	52	43	10	4	6	La Panne
125	68	57	84	45	39	Koksijde
72	45	27	16	7	9	Nieuport
27	17	10	207	115	92	Furnes
14.574	7.562	7.012	13.488	6.887	6.601	<i>Région wallonne</i>
1.492	799	693	1.153	555	598	<b>Province de Brabant wallon</b>
1.492	799	693	1.153	555	598	<i>Arrondissement de Nivelles</i>
33	19	14	1	0	1	Beauvechain
76	43	33	231	111	120	Braine-l'Alleud
48	28	20	9	4	5	Braine-le-Château
46	27	19	8	3	5	Chaumont-Gistoux
36	18	18	6	4	2	Court-Saint-Etienne
87	50	37	19	13	6	Genappe
64	34	30	16	9	7	Grez-Doiceau
14	5	9	3	2	1	Incourt
29	13	16	4	1	3	Ittre
45	21	24	6	2	4	Jodogne
42	25	17	90	47	43	La Hulpe
40	17	23	9	2	7	Mont-Saint-Guibert
55	39	16	78	47	31	Nivelles
32	21	11	3	1	2	Perwez
124	54	70	5	2	3	Rixensart
56	33	23	73	37	36	Tubize
39	20	19	6	2	4	Villers-la-Ville
167	82	85	7	5	2	Waterloo
154	82	72	92	44	48	Wavre
24	12	12	10	1	9	Chastre
14	11	3	1	1	0	Hélécine
64	39	25	12	3	9	Lasne
49	25	24	6	1	5	Orp-Jauche
41	24	17	449	207	242	Ottignies-Louvain-la-Neuve
21	6	15	2	2	0	Ramillies
64	35	29	2	2	0	Rebecq

## Décès de résidents et non-résidents par commune et sexe - suite

	Total des décès de résidents			Résidents décédés dans l'entité		
	H + F	Hommes	Femmes	H + F	Hommes	Femmes
Walhain	48	24	24	20	8	12
<b>Province de Hainaut</b>	<b>15.018</b>	7.505	7.513	<b>9.366</b>	4.553	4.813
<i>Arrondissement d'Ath</i>	<b>936</b>	479	457	<b>508</b>	243	265
Ath	278	123	155	242	101	141
Beloeil	156	90	66	66	37	29
Bernissart	124	64	60	44	24	20
Brugellette	35	24	11	13	11	2
Chièvres	92	43	49	39	18	21
Ellezelles	83	52	31	42	28	14
Flobecq	50	24	26	27	8	19
Frasnes-lez-Anvaing	118	59	59	35	16	19
<i>Arrondissement de Charleroi</i>	<b>4.914</b>	2.449	2.465	<b>3.116</b>	1.525	1.591
Chapelle-lez-Herlaimont	158	86	72	62	35	27
Charleroi	2.473	1.203	1.270	2.033	996	1.037
Châtelet	413	208	205	196	94	102
Courcelles	317	169	148	150	76	74
Farciennes	135	54	81	37	15	22
Fleurus	232	121	111	100	47	53
Fontaine-l'Evêque	196	107	89	69	41	28
Gerpennes	115	52	63	77	32	45
Manage	239	127	112	91	43	48
Montigny-le-Tilleul	131	61	70	107	49	58
Pont-à-Celles	210	118	92	82	39	43
Seneffe	105	57	48	43	20	23
Aiseau-Presles	92	45	47	28	17	11
Les Bons Villers	98	41	57	41	21	20
<i>Arrondissement de Mons</i>	<b>2.974</b>	1.475	1.499	<b>1.787</b>	852	935
Boussu	249	119	130	206	97	109
Dour	259	121	138	117	48	69
Frameries	239	129	110	144	69	75
Hensies	77	46	31	25	16	9
Jurbise	68	25	43	38	15	23
Lens	34	18	16	20	8	12
Mons	1.031	517	514	800	400	400
Quaregnon	207	116	91	68	42	26
Quiévrain	107	48	59	51	17	34
Saint-Ghislain	300	125	175	178	65	113
Colfontaine	250	133	117	76	42	34
Honnelles	55	29	26	27	11	16
Quévy	98	49	49	37	22	15
<i>Arrondissement de Mouscron</i>	<b>851</b>	431	420	<b>661</b>	334	327
Mouscron	605	313	292	542	276	266
Comines-Warneton	246	118	128	119	58	61
<i>Arrondissement de Soignies</i>	<b>1.890</b>	936	954	<b>1.311</b>	654	657
Braine-le-Comte	199	92	107	100	42	58
Enghien	112	53	59	51	26	25
La Louvière	843	417	426	753	370	383
Lessines	203	100	103	76	43	33
Le Roeulx	74	46	28	28	21	7
Silly	65	29	36	26	13	13
Soignies	278	133	145	225	108	117
Ecaussinnes	116	66	50	52	31	21
<i>Arrondissement de Thuin</i>	<b>1.683</b>	812	871	<b>772</b>	343	429
Anderlues	150	76	74	69	31	38
Beaumont	78	41	37	42	18	24



Résidents décédés hors de l'entité			Personnes ne résidant pas dans l'entité			
H + F	Hommes	Femmes	H + F	Hommes	Femmes	
28	16	12	5	2	3	Walhain
<b>5.652</b>	2.952	2.700	<b>5.279</b>	2.708	2.571	<b>Province de Hainaut</b>
<b>428</b>	236	192	<b>193</b>	97	96	<i>Arrondissement d'Ath</i>
<b>36</b>	22	14	<b>168</b>	88	80	Ath
<b>90</b>	53	37	<b>6</b>	1	5	Beloeil
<b>80</b>	40	40	<b>2</b>	0	2	Bernissart
<b>22</b>	13	9	<b>0</b>	0	0	Brugelette
<b>53</b>	25	28	<b>5</b>	1	4	Chièvres
<b>41</b>	24	17	<b>4</b>	3	1	Ellezelles
<b>23</b>	16	7	<b>3</b>	0	3	Flobecq
<b>83</b>	43	40	<b>5</b>	4	1	Frasnes-lez-Anvaing
<b>1.798</b>	924	874	<b>1.859</b>	934	925	<i>Arrondissement de Charleroi</i>
<b>96</b>	51	45	<b>12</b>	7	5	Chapelle-lez-Herlaimont
<b>440</b>	207	233	<b>1.037</b>	531	506	Charleroi
<b>217</b>	114	103	<b>60</b>	24	36	Châtelet
<b>167</b>	93	74	<b>13</b>	8	5	Courcelles
<b>98</b>	39	59	<b>15</b>	5	10	Farciennes
<b>132</b>	74	58	<b>15</b>	10	5	Fleurus
<b>127</b>	66	61	<b>6</b>	3	3	Fontaine-l'Evêque
<b>38</b>	20	18	<b>253</b>	113	140	Gerpennes
<b>148</b>	84	64	<b>12</b>	9	3	Manage
<b>24</b>	12	12	<b>407</b>	207	200	Montigny-le-Tilleul
<b>128</b>	79	49	<b>10</b>	8	2	Pont-à-Celles
<b>62</b>	37	25	<b>8</b>	4	4	Seneffe
<b>64</b>	28	36	<b>2</b>	1	1	Aiseau-Presles
<b>57</b>	20	37	<b>9</b>	4	5	Les Bons Villers
<b>1.187</b>	623	564	<b>1.189</b>	607	582	<i>Arrondissement de Mons</i>
<b>43</b>	22	21	<b>579</b>	303	276	Boussu
<b>142</b>	73	69	<b>14</b>	8	6	Dour
<b>95</b>	60	35	<b>103</b>	39	64	Frameries
<b>52</b>	30	22	<b>1</b>	1	0	Hensies
<b>30</b>	10	20	<b>8</b>	3	5	Jurbise
<b>14</b>	10	4	<b>0</b>	0	0	Lens
<b>231</b>	117	114	<b>240</b>	118	122	Mons
<b>139</b>	74	65	<b>9</b>	5	4	Quaregnon
<b>56</b>	31	25	<b>5</b>	2	3	Quiévrain
<b>122</b>	60	62	<b>216</b>	122	94	Saint-Ghislain
<b>174</b>	91	83	<b>2</b>	1	1	Colfontaine
<b>28</b>	18	10	<b>0</b>	0	0	Honnelles
<b>61</b>	27	34	<b>12</b>	5	7	Quévy
<b>190</b>	97	93	<b>69</b>	37	32	<i>Arrondissement de Mouscron</i>
<b>63</b>	37	26	<b>69</b>	37	32	Mouscron
<b>127</b>	60	67	<b>0</b>	0	0	Comines-Warneton
<b>579</b>	282	297	<b>970</b>	496	474	<i>Arrondissement de Soignies</i>
<b>99</b>	50	49	<b>31</b>	13	18	Braine-le-Comte
<b>61</b>	27	34	<b>12</b>	4	8	Enghien
<b>90</b>	47	43	<b>724</b>	379	345	La Louvière
<b>127</b>	57	70	<b>7</b>	5	2	Lessines
<b>46</b>	25	21	<b>3</b>	2	1	Le Roeulx
<b>39</b>	16	23	<b>8</b>	5	3	Silly
<b>53</b>	25	28	<b>179</b>	84	95	Soignies
<b>64</b>	35	29	<b>6</b>	4	2	Ecaussinnes
<b>911</b>	469	442	<b>406</b>	203	203	<i>Arrondissement de Thuin</i>
<b>81</b>	45	36	<b>15</b>	8	7	Anderlues
<b>36</b>	23	13	<b>8</b>	4	4	Beaumont

## Décès de résidents et non-résidents par commune et sexe - suite

	Total des décès de résidents			Résidents décédés dans l'entité		
	H + F	Hommes	Femmes	H + F	Hommes	Femmes
Binche	391	192	199	165	69	96
Chimay	113	53	60	96	45	51
Erquelinnes	120	62	58	52	24	28
Froidchapelle	41	18	23	9	4	5
Lobbès	57	29	28	36	19	17
Merbes-le-Château	35	26	9	11	9	2
Momignies	54	28	26	17	8	9
Thuin	142	68	74	54	28	26
Estinnes	81	42	39	27	16	11
Ham-sur-Heure-Nalinnes	131	56	75	55	19	36
Morlanwelz	255	108	147	127	50	77
Sivry-Rance	35	13	22	12	3	9
<i>Arrondissement de Tournai</i>	<b>1.770</b>	923	847	<b>1.211</b>	602	609
Antoing	99	54	45	31	19	12
Celles	85	42	43	45	19	26
Estaimpuis	115	64	51	44	23	21
Pecq	55	30	25	26	12	14
Péruwelz	189	107	82	98	54	44
Rumes	65	37	28	28	14	14
Tournai	869	430	439	811	394	417
Brunehaut	86	49	37	44	23	21
Leuze-en-Hainaut	157	81	76	58	30	28
Mont-de-l'Enclus	50	29	21	26	14	12
<b>Province de Liège</b>	<b>11.309</b>	5.503	5.806	<b>6.920</b>	3.271	3.649
<i>Arrondissement de Huy</i>	<b>1.106</b>	544	562	<b>592</b>	281	311
Amay	164	65	99	90	31	59
Burdinne	32	17	15	11	6	5
Clavier	37	14	23	16	3	13
Ferrières	46	25	21	24	13	11
Hamoir	35	13	22	9	2	7
Héron	34	19	15	19	13	6
Huy	250	122	128	218	101	117
Marchin	44	23	21	12	7	5
Modave	19	11	8	6	5	1
Nandrin	64	31	33	34	15	19
Ouffet	18	9	9	5	3	2
Verlaine	29	20	9	11	9	2
Villers-Le-Bouillet	53	27	26	20	8	12
Wanze	163	79	84	65	29	36
Anthisnes	39	21	18	17	11	6
Engis	48	31	17	20	15	5
Tinlot	31	17	14	15	10	5
<i>Arrondissement de Liège</i>	<b>6.701</b>	3.239	3.462	<b>4.284</b>	2.017	2.267
Ans	274	137	137	112	49	63
Awans	109	55	54	47	18	29
Aywaille	85	44	41	28	18	10
Bassenge	78	37	41	31	11	20
Beyne-Heusay	103	49	54	31	19	12
Chaufontaine	261	110	151	125	47	78
Comblain-au-Pont	56	23	33	28	15	13
Dalhem	33	16	17	12	7	5
Esneux	164	75	89	119	48	71
Fléron	185	86	99	69	35	34
Herstal	452	210	242	288	131	157
Juprelle	79	33	46	42	12	30

Résidents décédés hors de l'entité			Personnes ne résidant pas dans l'entité			
H + F	Hommes	Femmes	H + F	Hommes	Femmes	
<b>226</b>	123	103	<b>19</b>	7	12	Binche
<b>17</b>	8	9	<b>141</b>	75	66	Chimay
<b>68</b>	38	30	<b>7</b>	2	5	Erquelinnes
<b>32</b>	14	18	<b>9</b>	4	5	Froidchapelle
<b>21</b>	10	11	<b>152</b>	78	74	Lobbes
<b>24</b>	17	7	<b>2</b>	1	1	Merbes-le-Château
<b>37</b>	20	17	<b>0</b>	0	0	Momignies
<b>88</b>	40	48	<b>6</b>	5	1	Thuin
<b>54</b>	26	28	<b>7</b>	3	4	Estinnes
<b>76</b>	37	39	<b>13</b>	4	9	Ham-sur-Heure-Nalinnes
<b>128</b>	58	70	<b>25</b>	11	14	Morlanwelz
<b>23</b>	10	13	<b>2</b>	1	1	Sivry-Rance
<b>559</b>	321	238	<b>593</b>	334	259	<i>Arrondissement de Tournai</i>
<b>68</b>	35	33	<b>3</b>	2	1	Antoing
<b>40</b>	23	17	<b>1</b>	1	0	Celles
<b>71</b>	41	30	<b>1</b>	0	1	Estaimpuis
<b>29</b>	18	11	<b>9</b>	7	2	Pecq
<b>91</b>	53	38	<b>36</b>	21	15	Péruwelz
<b>37</b>	23	14	<b>2</b>	1	1	Rumes
<b>58</b>	36	22	<b>510</b>	286	224	Tournai
<b>42</b>	26	16	<b>11</b>	4	7	Brunehaut
<b>99</b>	51	48	<b>11</b>	8	3	Leuze-en-Hainaut
<b>24</b>	15	9	<b>9</b>	4	5	Mont-de-l'Enclus
<b>4.389</b>	2.232	2.157	<b>4.394</b>	2.226	2.168	<b>Province de Liège</b>
<b>514</b>	263	251	<b>441</b>	212	229	<i>Arrondissement de Huy</i>
<b>74</b>	34	40	<b>20</b>	9	11	Amay
<b>21</b>	11	10	<b>0</b>	0	0	Burdinne
<b>21</b>	11	10	<b>12</b>	5	7	Clavier
<b>22</b>	12	10	<b>5</b>	2	3	Ferrières
<b>26</b>	11	15	<b>4</b>	2	2	Hamoir
<b>15</b>	6	9	<b>4</b>	4	0	Héron
<b>32</b>	21	11	<b>328</b>	157	171	Huy
<b>32</b>	16	16	<b>1</b>	1	0	Marchin
<b>13</b>	6	7	<b>1</b>	1	0	Modave
<b>30</b>	16	14	<b>18</b>	8	10	Nandrin
<b>13</b>	6	7	<b>4</b>	1	3	Ouffet
<b>18</b>	11	7	<b>1</b>	1	0	Verlaine
<b>33</b>	19	14	<b>12</b>	3	9	Villers-Le-Bouillet
<b>98</b>	50	48	<b>12</b>	8	4	Wanze
<b>22</b>	10	12	<b>1</b>	1	0	Anthisnes
<b>28</b>	16	12	<b>1</b>	1	0	Engis
<b>16</b>	7	9	<b>17</b>	8	9	Tinlot
<b>2.417</b>	1.222	1.195	<b>2.707</b>	1.395	1.312	<i>Arrondissement de Liège</i>
<b>162</b>	88	74	<b>13</b>	4	9	Ans
<b>62</b>	37	25	<b>19</b>	5	14	Awans
<b>57</b>	26	31	<b>10</b>	7	3	Aywaille
<b>47</b>	26	21	<b>4</b>	2	2	Bassenge
<b>72</b>	30	42	<b>2</b>	2	0	Beyne-Heusay
<b>136</b>	63	73	<b>40</b>	20	20	Chaufontaine
<b>28</b>	8	20	<b>7</b>	3	4	Comblain-au-Pont
<b>21</b>	9	12	<b>0</b>	0	0	Dalhem
<b>45</b>	27	18	<b>96</b>	47	49	Esneux
<b>116</b>	51	65	<b>8</b>	3	5	Fléron
<b>164</b>	79	85	<b>168</b>	65	103	Herstal
<b>37</b>	21	16	<b>20</b>	15	5	Juprelle

## Décès de résidents et non-résidents par commune et sexe - suite

	Total des décès de résidents			Résidents décédés dans l'entité		
	H + F	Hommes	Femmes	H + F	Hommes	Femmes
Liège	2.408	1.155	1.253	2.046	983	1.063
Oupeye	227	109	118	130	56	74
Saint-Nicolas	273	134	139	142	68	74
Seraing	727	370	357	513	255	258
Soumagne	132	65	67	60	26	34
Sprimont	130	69	61	72	29	43
Visé	153	77	76	50	24	26
Grâce-Hollogne	226	123	103	85	42	43
Blégny	87	48	39	39	23	16
Flémalle	309	143	166	153	72	81
Neupré	81	37	44	35	15	20
Trooz	69	34	35	27	14	13
<i>Arrondissement de Verviers</i>	<b>2.680</b>	<b>1.297</b>	<b>1.383</b>	<b>1.665</b>	<b>779</b>	<b>886</b>
Aubel	48	26	22	25	13	12
Baelen	28	15	13	11	4	7
Dison	144	69	75	67	29	38
Herve	162	90	72	75	44	31
Jalhay	68	32	36	35	17	18
Lierneux	36	19	17	15	8	7
Limbourg	68	32	36	31	17	14
Malmedy	108	55	53	95	45	50
Olné	29	15	14	15	7	8
Pepinster	83	35	48	30	9	21
Plombières	117	55	62	73	31	42
Spa	157	77	80	78	31	47
Stavelot	71	30	41	37	14	23
Stoumont	48	18	30	27	10	17
Theux	101	49	52	52	21	31
Thimister-Clermont	32	17	15	14	8	6
Trois-Ponts	19	6	13	3	1	2
Verviers	602	286	316	518	241	277
Waimes	61	32	29	32	20	12
Welkenraedt	82	46	36	40	26	14
<i>dont C. Germanophone</i>	<b>616</b>	<b>293</b>	<b>323</b>	<b>392</b>	<b>183</b>	<b>209</b>
Amblève	40	16	24	21	10	11
Bullange	47	24	23	22	13	9
Burg-Reuland	26	13	13	14	5	9
Butgenbach	53	26	27	30	13	17
Eupen	176	80	96	146	65	81
La Calamine	81	46	35	30	20	10
Lontzen	58	26	32	30	12	18
Raeren	68	32	36	42	19	23
Saint-Vith	67	30	37	57	26	31
<i>Arrondissement de Waremme</i>	<b>822</b>	<b>423</b>	<b>399</b>	<b>379</b>	<b>194</b>	<b>185</b>
Berloz	32	16	16	8	3	5
Braives	63	27	36	13	6	7
Crisnée	22	11	11	8	3	5
Donceel	22	12	10	15	10	5
Faimes	35	15	20	12	2	10
Fexhe-le-Haut-Clocher	43	24	19	21	14	7
Geer	27	16	11	12	10	2
Hannut	173	96	77	57	32	25
Lincet	38	20	18	13	9	4
Oreye	42	21	21	16	8	8
Remicourt	64	33	31	28	14	14

Résidents décédés hors de l'entité			Personnes ne résidant pas dans l'entité			
H + F	Hommes	Femmes	H + F	Hommes	Femmes	
<b>362</b>	172	190	<b>1.718</b>	926	792	Liège
<b>97</b>	53	44	<b>196</b>	102	94	Oupeye
<b>131</b>	66	65	<b>87</b>	47	40	Saint-Nicolas
<b>214</b>	115	99	<b>212</b>	106	106	Seraing
<b>72</b>	39	33	<b>9</b>	1	8	Soumagne
<b>58</b>	40	18	<b>19</b>	3	16	Sprimont
<b>103</b>	53	50	<b>19</b>	10	9	Visé
<b>141</b>	81	60	<b>13</b>	7	6	Grâce-Hollogne
<b>48</b>	25	23	<b>8</b>	5	3	Blégny
<b>156</b>	71	85	<b>26</b>	9	17	Flémalle
<b>46</b>	22	24	<b>9</b>	3	6	Neupré
<b>42</b>	20	22	<b>4</b>	3	1	Trooz
<b>1.015</b>	518	497	<b>952</b>	473	479	<i>Arrondissement de Verviers</i>
<b>23</b>	13	10	<b>4</b>	4	0	Aubel
<b>17</b>	11	6	<b>8</b>	2	6	Baelen
<b>77</b>	40	37	<b>15</b>	10	5	Dison
<b>87</b>	46	41	<b>9</b>	7	2	Herve
<b>33</b>	15	18	<b>12</b>	2	10	Jalhay
<b>21</b>	11	10	<b>0</b>	0	0	Lierneux
<b>37</b>	15	22	<b>3</b>	0	3	Limbourg
<b>13</b>	10	3	<b>90</b>	40	50	Malmedy
<b>14</b>	8	6	<b>0</b>	0	0	Olné
<b>53</b>	26	27	<b>5</b>	1	4	Pepinster
<b>44</b>	24	20	<b>69</b>	32	37	Plombières
<b>79</b>	46	33	<b>45</b>	17	28	Spa
<b>34</b>	16	18	<b>9</b>	5	4	Stavelot
<b>21</b>	8	13	<b>30</b>	18	12	Stoumont
<b>49</b>	28	21	<b>11</b>	6	5	Theux
<b>18</b>	9	9	<b>5</b>	4	1	Thimister-Clermont
<b>16</b>	5	11	<b>1</b>	1	0	Trois-Ponts
<b>84</b>	45	39	<b>446</b>	232	214	Verviers
<b>29</b>	12	17	<b>1</b>	1	0	Waimés
<b>42</b>	20	22	<b>11</b>	6	5	Welkenraedt
<b>224</b>	110	114	<b>178</b>	85	93	<i>dont C. Germanophone</i>
<b>19</b>	6	13	<b>1</b>	1	0	Amblève
<b>25</b>	11	14	<b>1</b>	1	0	Bullange
<b>12</b>	8	4	<b>2</b>	2	0	Burg-Reuland
<b>23</b>	13	10	<b>6</b>	2	4	Butgenbach
<b>30</b>	15	15	<b>103</b>	54	49	Eupen
<b>51</b>	26	25	<b>1</b>	1	0	La Calamine
<b>28</b>	14	14	<b>4</b>	1	3	Lontzen
<b>26</b>	13	13	<b>0</b>	0	0	Raeren
<b>10</b>	4	6	<b>60</b>	23	37	Saint-Vith
<b>443</b>	229	214	<b>294</b>	146	148	<i>Arrondissement de Waremme</i>
<b>24</b>	13	11	<b>1</b>	1	0	Berloz
<b>50</b>	21	29	<b>10</b>	8	2	Braives
<b>14</b>	8	6	<b>1</b>	1	0	Crisnée
<b>7</b>	2	5	<b>1</b>	1	0	Donceel
<b>23</b>	13	10	<b>2</b>	1	1	Faimés
<b>22</b>	10	12	<b>16</b>	6	10	Fexhe-le-Haut-Clocher
<b>15</b>	6	9	<b>1</b>	1	0	Geer
<b>116</b>	64	52	<b>9</b>	6	3	Hannut
<b>25</b>	11	14	<b>4</b>	2	2	Lincé
<b>26</b>	13	13	<b>4</b>	2	2	Oreye
<b>36</b>	19	17	<b>8</b>	7	1	Remicourt

## Décès de résidents et non-résidents par commune et sexe - suite

	Total des décès de résidents			Résidents décédés dans l'entité		
	H + F	Hommes	Femmes	H + F	Hommes	Femmes
Saint-Georges-sur-Meuse	73	39	34	31	15	16
Waremme	160	82	78	127	62	65
Wasseiges	28	11	17	18	6	12
<b>Province de Luxembourg</b>	<b>2.527</b>	<b>1.285</b>	<b>1.242</b>	<b>1.371</b>	<b>670</b>	<b>701</b>
<i>Arrondissement d'Arlon</i>	<b>472</b>	<b>240</b>	<b>232</b>	<b>251</b>	<b>128</b>	<b>123</b>
Arlon	232	116	116	167	84	83
Attert	27	16	11	6	3	3
Aubange	139	68	71	51	28	23
Martelange	17	6	11	8	3	5
Messancy	57	34	23	19	10	9
<i>Arrondissement de Bastogne</i>	<b>394</b>	<b>190</b>	<b>204</b>	<b>224</b>	<b>100</b>	<b>124</b>
Bastogne	119	57	62	90	40	50
Bertogne	24	14	10	10	6	4
Fauvillers	13	9	4	4	2	2
Houffalize	51	23	28	27	12	15
Vielsalm	85	43	42	40	18	22
Vaux-sur-Sûre	38	17	21	21	10	11
Gouvy	37	13	24	16	5	11
Sainte-Ode	27	14	13	16	7	9
<i>Arrondissement de Marche-en-Famenne</i>	<b>529</b>	<b>283</b>	<b>246</b>	<b>310</b>	<b>164</b>	<b>146</b>
Durbuy	113	52	61	60	26	34
Erezée	42	24	18	26	15	11
Hotton	53	32	21	24	17	7
La Roche-en-Ardenne	56	28	28	29	13	16
Marche-en-Famenne	149	81	68	118	61	57
Nassogne	35	17	18	15	5	10
Rendeux	33	23	10	16	14	2
Tenneville	22	12	10	13	7	6
Manhay	26	14	12	9	6	3
<i>Arrondissement de Neufchâteau</i>	<b>598</b>	<b>304</b>	<b>294</b>	<b>313</b>	<b>151</b>	<b>162</b>
Bertrix	80	41	39	41	16	25
Bouillon	85	42	43	57	23	34
Daverdisse	12	5	7	3	2	1
Herbeumont	21	10	11	12	5	7
Léglise	23	7	16	11	3	8
Libin	47	22	25	26	12	14
Neufchâteau	61	33	28	31	17	14
Paliseul	53	30	23	19	14	5
Saint-Hubert	69	31	38	28	13	15
Tellin	20	10	10	6	2	4
Wellin	36	15	21	19	7	12
Libramont-Chevigny	91	58	33	60	37	23
<i>Arrondissement de Virton</i>	<b>534</b>	<b>268</b>	<b>266</b>	<b>273</b>	<b>127</b>	<b>146</b>
Chiny	59	27	32	22	12	10
Etalle	27	12	15	12	6	6
Florenville	88	47	41	43	22	21
Meix-devant-Virton	25	18	7	8	7	1
Musson	28	20	8	6	6	0
Saint-Léger	29	20	9	6	2	4
Tintigny	42	23	19	16	10	6
Virton	137	58	79	115	44	71
Habay	70	33	37	32	16	16
Rouvroy	29	10	19	13	2	11
<b>Province de Namur</b>	<b>4.783</b>	<b>2.290</b>	<b>2.493</b>	<b>2.898</b>	<b>1.326</b>	<b>1.572</b>
<i>Arrondissement de Dinant</i>	<b>1.100</b>	<b>553</b>	<b>547</b>	<b>563</b>	<b>280</b>	<b>283</b>

Résidents décédés hors de l'entité			Personnes ne résidant pas dans l'entité			
H + F	Hommes	Femmes	H + F	Hommes	Femmes	
42	24	18	3	1	2	Saint-Georges-sur-Meuse
33	20	13	229	106	123	Waremme
10	5	5	5	3	2	Wasseiges
<b>1.156</b>	615	541	<b>1.033</b>	527	506	<b>Province de Luxembourg</b>
<b>221</b>	112	109	<b>210</b>	118	92	<i>Arrondissement d'Arlon</i>
65	32	33	170	97	73	Arlon
21	13	8	2	1	1	Attert
88	40	48	20	8	12	Aubange
9	3	6	12	7	5	Martelange
38	24	14	6	5	1	Messancy
170	90	80	239	116	123	<i>Arrondissement de Bastogne</i>
29	17	12	56	23	33	Bastogne
14	8	6	0	0	0	Bertogne
9	7	2	0	0	0	Fauvillers
24	11	13	9	5	4	Houffalize
45	25	20	11	7	4	Vielsalm
17	7	10	7	3	4	Vaux-sur-Sûre
21	8	13	4	3	1	Gouvy
11	7	4	152	75	77	Sainte-Ode
219	119	100	184	89	95	<i>Arrondissement de Marche-en-Famenne</i>
53	26	27	20	8	12	Durbuy
16	9	7	7	1	6	Erezée
29	15	14	3	1	2	Hotton
27	15	12	7	3	4	La Roche-en-Ardenne
31	20	11	140	74	66	Marche-en-Famenne
20	12	8	3	2	1	Nassogne
17	9	8	0	0	0	Rendeux
9	5	4	4	0	4	Tenneville
17	8	9	0	0	0	Manhay
285	153	132	234	128	106	<i>Arrondissement de Neufchâteau</i>
39	25	14	3	2	1	Bertrix
28	19	9	19	11	8	Bouillon
9	3	6	1	0	1	Daverdisse
9	5	4	5	3	2	Herbeumont
12	4	8	1	0	1	Léglise
21	10	11	10	3	7	Libin
30	16	14	6	3	3	Neufchâteau
34	16	18	3	1	2	Paliseul
41	18	23	5	4	1	Saint-Hubert
14	8	6	3	1	2	Tellin
17	8	9	14	8	6	Wellin
31	21	10	164	92	72	Libramont-Chevigny
261	141	120	166	76	90	<i>Arrondissement de Virton</i>
37	15	22	2	2	0	Chiny
15	6	9	1	0	1	Etalle
45	25	20	9	3	6	Florenville
17	11	6	0	0	0	Meix-devant-Virton
22	14	8	1	0	1	Musson
23	18	5	0	0	0	Saint-Léger
26	13	13	1	0	1	Tintigny
22	14	8	133	66	67	Virton
38	17	21	17	5	12	Habay
16	8	8	2	0	2	Rouvroy
<b>1.885</b>	964	921	<b>1.629</b>	871	758	<b>Province de Namur</b>
537	273	264	592	336	256	<i>Arrondissement de Dinant</i>

## Décès de résidents et non-résidents par commune et sexe - suite et fin

	Total des décès de résidents			Résidents décédés dans l'entité		
	H + F	Hommes	Femmes	H + F	Hommes	Femmes
Anhée	71	30	41	29	12	17
Beauraing	89	42	47	41	14	27
Bièvre	46	21	25	26	14	12
Ciney	180	94	86	90	44	46
Dinant	157	82	75	123	63	60
Gedinne	45	19	26	19	8	11
Hamois	55	32	23	20	13	7
Havelange	49	25	24	27	12	15
Houyet	56	25	31	30	11	19
Onhaye	26	13	13	12	9	3
Rochefort	111	61	50	55	31	24
Somme-Leuze	43	24	19	13	8	5
Yvoir	71	28	43	44	19	25
Hastière	59	40	19	20	15	5
Vresse-sur-Semois	42	17	25	14	7	7
<i>Arrondissement de Namur</i>	<b>2.966</b>	1.387	1.579	<b>2.009</b>	887	1.122
Andenne	271	132	139	127	51	76
Assesse	54	23	31	27	13	14
Eghezée	159	76	83	88	37	51
Floreffe	69	35	34	28	16	12
Fosses-la-Ville	89	41	48	44	22	22
Gesves	45	20	25	26	10	16
Mettet	120	55	65	51	26	25
Namur	1.155	519	636	1.030	455	575
Ohey	30	14	16	13	5	8
Profondeville	101	50	51	52	20	32
Sombreffe	76	33	43	49	17	32
Sambreville	313	143	170	233	98	135
Fernelmont	61	29	32	29	14	15
Jemeppe-sur-Sambre	175	101	74	75	40	35
La Bruyère	68	38	30	40	23	17
Gembloux	180	78	102	97	40	57
<i>Arrondissement de Philippeville</i>	<b>717</b>	350	367	<b>326</b>	159	167
Cerfontaine	52	29	23	17	13	4
Couvin	166	77	89	92	40	52
Doische	55	24	31	20	9	11
Florennes	93	43	50	37	14	23
Philippeville	84	45	39	43	26	17
Viroinval	65	36	29	26	16	10
Walcourt	202	96	106	91	41	50



Résidents décédés hors de l'entité			Personnes ne résidant pas dans l'entité			
H + F	Hommes	Femmes	H + F	Hommes	Femmes	
42	18	24	1	1	0	Anhée
48	28	20	9	0	9	Beauraing
20	7	13	2	2	0	Bièvre
90	50	40	18	5	13	Ciney
34	19	15	215	111	104	Dinant
26	11	15	2	1	1	Gedinne
35	19	16	4	3	1	Hamois
22	13	9	5	3	2	Havelange
26	14	12	13	9	4	Houyet
14	4	10	1	1	0	Onhaye
56	30	26	4	3	1	Rochefort
30	16	14	3	0	3	Somme-Leuze
27	9	18	310	195	115	Yvoir
39	25	14	3	1	2	Hastière
28	10	18	2	1	1	Vresse-sur-Semois
957	500	457	976	510	466	<i>Arrondissement de Namur</i>
144	81	63	23	8	15	Andenne
27	10	17	2	0	2	Assesse
71	39	32	15	7	8	Eghezée
41	19	22	10	6	4	Floreffe
45	19	26	61	27	34	Fosses-la-Ville
19	10	9	8	2	6	Gesves
69	29	40	7	2	5	Mettet
125	64	61	667	368	299	Namur
17	9	8	1	0	1	Ohey
49	30	19	13	3	10	Profondeville
27	16	11	10	3	7	Sombreffe
80	45	35	112	55	57	Sambreville
32	15	17	6	5	1	Fernelmont
100	61	39	9	6	3	Jemeppe-sur-Sambre
28	15	13	12	7	5	La Bruyère
83	38	45	20	11	9	Gembloux
391	191	200	61	25	36	<i>Arrondissement de Philippeville</i>
35	16	19	7	6	1	Cerfontaine
74	37	37	5	3	2	Couvin
35	15	20	9	2	7	Doische
56	29	27	9	2	7	Florennes
41	19	22	9	4	5	Philippeville
39	20	19	4	3	1	Viroinval
111	55	56	18	5	13	Walcourt



**Mortalité infantile (moins d'un an)**

## Évolution de la mortalité et du taux (‰) de mortalité infantile par province et sexe

2001	Chiffres absolus			Taux ‰		
	H + F	Hommes	Femmes	H + F	Hommes	Femmes
<b>Belgique</b>	<b>296</b>	518	222	<b>5,08</b>	4,54	3,97
<i>Région de Bruxelles-Capitale</i>	<b>34</b>	68	34	<b>4,63</b>	4,69	4,75
<i>Région flamande</i>	<b>156</b>	266	110	<b>5,03</b>	4,39	3,71
<b>Province d'Anvers</b>	<b>30</b>	61	31	<b>3,43</b>	3,56	3,70
<b>Province de Limbourg</b>	<b>17</b>	26	9	<b>4,12</b>	3,25	2,32
<b>Province de Flandre orientale</b>	<b>41</b>	72	31	<b>5,67</b>	5,10	4,50
<b>Province de Flandre occidentale</b>	<b>31</b>	50	19	<b>5,59</b>	4,57	3,53
<b>Province de Brabant flamand</b>	<b>37</b>	57	20	<b>6,91</b>	5,44	3,90
<i>Région wallonne</i>	<b>106</b>	184	78	<b>5,33</b>	4,72	4,08
<b>Province de Brabant wallon</b>	<b>9</b>	14	5	<b>4,54</b>	3,51	2,50
<b>Province de Hainaut</b>	<b>44</b>	70	26	<b>5,66</b>	4,65	3,57
<b>Province de Liège</b>	<b>27</b>	53	26	<b>4,59</b>	4,56	4,52
<i>dont C. Germanophone</i>	<b>1</b>	4	3	<b>2,86</b>	5,79	8,80
<b>Province de Luxembourg</b>	<b>10</b>	18	8	<b>6,22</b>	5,73	5,20
<b>Province de Namur</b>	<b>16</b>	29	13	<b>6,07</b>	5,59	5,09

2000	Chiffres absolus			Taux ‰		
	H + F	Hommes	Femmes	H + F	Hommes	Femmes
<b>Belgique</b>	<b>305</b>	554	249	<b>5,19</b>	4,82	4,44
<i>Région de Bruxelles-Capitale</i>	<b>33</b>	74	41	<b>4,69</b>	5,43	6,22
<i>Région flamande</i>	<b>160</b>	294	134	<b>5,07</b>	4,75	4,42
<b>Province d'Anvers</b>	<b>54</b>	91	37	<b>6,02</b>	5,18	4,30
<b>Province de Limbourg</b>	<b>21</b>	34	13	<b>5,05</b>	4,23	3,36
<b>Province de Flandre orientale</b>	<b>43</b>	75	32	<b>5,80</b>	5,19	4,55
<b>Province de Flandre occidentale</b>	<b>20</b>	52	32	<b>3,50</b>	4,62	5,79
<b>Province de Brabant flamand</b>	<b>22</b>	42	20	<b>4,15</b>	3,98	3,80
<i>Région wallonne</i>	<b>112</b>	186	74	<b>5,55</b>	4,72	3,85
<b>Province de Brabant wallon</b>	<b>6</b>	13	7	<b>2,98</b>	3,30	3,64
<b>Province de Hainaut</b>	<b>46</b>	71	25	<b>5,97</b>	4,72	3,41
<b>Province de Liège</b>	<b>36</b>	58	22	<b>6,05</b>	5,01	3,91
<i>dont C. Germanophone</i>	<b>2</b>	4	2	<b>5,22</b>	5,26	5,29
<b>Province de Luxembourg</b>	<b>4</b>	9	5	<b>2,34</b>	2,67	3,02
<b>Province de Namur</b>	<b>20</b>	35	15	<b>7,15</b>	6,42	5,65

1999	Chiffres absolus			Taux ‰		
	H + F	Hommes	Femmes	H + F	Hommes	Femmes
<b>Belgique</b>	<b>325</b>	556	231	<b>5,62</b>	4,90	4,15
<i>Région de Bruxelles-Capitale</i>	<b>40</b>	71	31	<b>5,96</b>	5,36	4,75
<i>Région flamande</i>	<b>165</b>	292	127	<b>5,24</b>	4,72	4,18
<b>Province d'Anvers</b>	<b>40</b>	80	40	<b>4,45</b>	4,54	4,64
<b>Province de Limbourg</b>	<b>18</b>	39	21	<b>4,33</b>	4,79	5,27
<b>Province de Flandre orientale</b>	<b>40</b>	68	28	<b>5,52</b>	4,76	3,98
<b>Province de Flandre occidentale</b>	<b>40</b>	61	21	<b>6,97</b>	5,43	3,83
<b>Province de Brabant flamand</b>	<b>27</b>	44	17	<b>5,02</b>	4,13	3,23
<i>Région wallonne</i>	<b>120</b>	193	73	<b>6,11</b>	5,04	3,91
<b>Province de Brabant wallon</b>	<b>10</b>	17	7	<b>5,06</b>	4,34	3,62
<b>Province de Hainaut</b>	<b>44</b>	66	22	<b>5,91</b>	4,51	3,05
<b>Province de Liège</b>	<b>28</b>	60	32	<b>4,77</b>	5,25	5,76
<i>dont C. Germanophone</i>	<b>2</b>	3	1	<b>5,00</b>	3,95	2,78
<b>Province de Luxembourg</b>	<b>16</b>	20	4	<b>9,77</b>	6,37	2,66
<b>Province de Namur</b>	<b>22</b>	30	8	<b>8,14</b>	5,77	3,21

## Évolution de la mortalité et du taux (‰) de mortalité infantile par province et sexe - suite et fin

1998	Chiffres absolus			Taux ‰		
	H + F	Hommes	Femmes	H + F	Hommes	Femmes
<b>Belgique</b>	<b>327</b>	591	264	<b>5,58</b>	5,17	4,74
<i>Région de Bruxelles-Capitale</i>	<b>35</b>	67	32	<b>5,35</b>	5,19	5,03
<i>Région flamande</i>	<b>173</b>	322	149	<b>5,34</b>	5,11	4,86
<b>Province d'Anvers</b>	<b>49</b>	90	41	<b>5,31</b>	4,99	4,66
<b>Province de Limbourg</b>	<b>14</b>	38	24	<b>3,36</b>	4,64	5,98
<b>Province de Flandre orientale</b>	<b>54</b>	88	34	<b>7,14</b>	6,02	4,81
<b>Province de Flandre occidentale</b>	<b>32</b>	56	24	<b>5,35</b>	4,79	4,22
<b>Province de Brabant flamand</b>	<b>24</b>	50	26	<b>4,39</b>	4,75	5,14
<i>Région wallonne</i>	<b>119</b>	202	83	<b>6,07</b>	5,27	4,43
<b>Province de Brabant wallon</b>	<b>15</b>	19	4	<b>7,41</b>	4,81	2,07
<b>Province de Hainaut</b>	<b>45</b>	79	34	<b>6,06</b>	5,44	4,80
<b>Province de Liège</b>	<b>38</b>	62	24	<b>6,50</b>	5,46	4,36
<i>dont C. Germanophone</i>	<b>4</b>	4	0	<b>9,11</b>	4,95	0,00
<b>Province de Luxembourg</b>	<b>8</b>	12	4	<b>4,98</b>	3,82	2,60
<b>Province de Namur</b>	<b>13</b>	30	17	<b>4,83</b>	5,60	6,37

1997	Chiffres absolus			Taux ‰		
	H + F	Hommes	Femmes	H + F	Hommes	Femmes
<b>Belgique</b>	<b>346</b>	623	277	<b>5,84</b>	5,38	4,90
<i>Région de Bruxelles-Capitale</i>	<b>47</b>	74	27	<b>7,06</b>	5,80	4,43
<i>Région flamande</i>	<b>186</b>	329	143	<b>5,64</b>	5,10	4,52
<b>Province d'Anvers</b>	<b>56</b>	83	27	<b>6,06</b>	4,54	2,99
<b>Province de Limbourg</b>	<b>26</b>	51	25	<b>5,97</b>	5,96	5,95
<b>Province de Flandre orientale</b>	<b>44</b>	79	35	<b>5,73</b>	5,26	4,78
<b>Province de Flandre occidentale</b>	<b>37</b>	70	33	<b>5,92</b>	5,86	5,78
<b>Province de Brabant flamand</b>	<b>23</b>	46	23	<b>4,23</b>	4,27	4,30
<i>Région wallonne</i>	<b>113</b>	220	107	<b>5,75</b>	5,71	5,67
<b>Province de Brabant wallon</b>	<b>10</b>	16	6	<b>4,96</b>	4,08	3,15
<b>Province de Hainaut</b>	<b>38</b>	80	42	<b>5,11</b>	5,45	5,80
<b>Province de Liège</b>	<b>36</b>	66	30	<b>6,13</b>	5,73	5,31
<i>dont C. Germanophone</i>	<b>2</b>	2	0	<b>4,42</b>	2,41	0,00
<b>Province de Luxembourg</b>	<b>8</b>	22	14	<b>4,88</b>	6,95	9,19
<b>Province de Namur</b>	<b>21</b>	36	15	<b>7,82</b>	6,85	5,84

1996	Chiffres absolus			Taux ‰		
	H + F	Hommes	Femmes	H + F	Hommes	Femmes
<b>Belgique</b>	<b>332</b>	578	246	<b>5,65</b>	5,02	4,35
<i>Région de Bruxelles-Capitale</i>	<b>26</b>	46	20	<b>4,10</b>	3,67	3,22
<i>Région flamande</i>	<b>199</b>	339	140	<b>6,08</b>	5,28	4,45
<b>Province d'Anvers</b>	<b>50</b>	86	36	<b>5,42</b>	4,75	4,05
<b>Province de Limbourg</b>	<b>24</b>	41	17	<b>5,61</b>	4,94	4,24
<b>Province de Flandre orientale</b>	<b>48</b>	82	34	<b>6,31</b>	5,49	4,64
<b>Province de Flandre occidentale</b>	<b>53</b>	86	33	<b>8,64</b>	7,09	5,50
<b>Province de Brabant flamand</b>	<b>24</b>	44	20	<b>4,38</b>	4,11	3,82
<i>Région wallonne</i>	<b>107</b>	193	86	<b>5,44</b>	5,01	4,57
<b>Province de Brabant wallon</b>	<b>7</b>	19	12	<b>3,55</b>	4,89	6,27
<b>Province de Hainaut</b>	<b>41</b>	79	38	<b>5,44</b>	5,41	5,37
<b>Province de Liège</b>	<b>29</b>	54	25	<b>4,91</b>	4,66	4,40
<i>dont C. Germanophone</i>	<b>2</b>	2	0	<b>4,78</b>	2,46	0,00
<b>Province de Luxembourg</b>	<b>13</b>	15	2	<b>7,98</b>	4,72	1,29
<b>Province de Namur</b>	<b>17</b>	26	9	<b>6,49</b>	4,97	3,45



## Évolution de la mortalité infantile par arrondissement (chiffres absolus)

	2001	2000	1999	1998	1997	1996	1995
<b>Belgique</b>	<b>518</b>	<b>554</b>	<b>556</b>	<b>591</b>	<b>623</b>	<b>578</b>	<b>674</b>
<i>Région de Bruxelles-Capitale</i>	<b>68</b>	<b>74</b>	<b>71</b>	<b>67</b>	<b>74</b>	<b>46</b>	<b>78</b>
<i>Région flamande</i>	<b>266</b>	<b>294</b>	<b>292</b>	<b>322</b>	<b>329</b>	<b>339</b>	<b>385</b>
<b>Province d'Anvers</b>	<b>61</b>	<b>91</b>	<b>80</b>	<b>90</b>	<b>83</b>	<b>86</b>	<b>98</b>
Arrondissement d'Anvers	41	55	40	50	52	53	51
Arrondissement de Malines	9	15	26	19	15	17	20
Arrondissement de Turnhout	11	21	14	21	16	16	27
<b>Province de Limbourg</b>	<b>26</b>	<b>34</b>	<b>39</b>	<b>38</b>	<b>51</b>	<b>41</b>	<b>56</b>
Arrondissement de Hasselt	7	11	17	18	28	22	26
Arrondissement de Maaseik	12	11	15	8	12	9	17
Arrondissement de Tongres	7	12	7	12	11	10	13
<b>Province de Flandre orientale</b>	<b>72</b>	<b>75</b>	<b>68</b>	<b>88</b>	<b>79</b>	<b>82</b>	<b>100</b>
Arrondissement d'Alost	10	10	13	19	11	16	20
Arrondissement de Termonde	7	10	8	10	14	14	12
Arrondissement d'Eeklo	6	7	3	4	5	4	5
Arrondissement de Gand	28	26	31	37	36	32	41
Arrondissement d'Audenarde	6	8	6	9	5	6	11
Arrondissement de Saint-Nicolas	15	14	7	9	8	10	11
<b>Province de Brabant flamand</b>	<b>57</b>	<b>42</b>	<b>44</b>	<b>50</b>	<b>46</b>	<b>44</b>	<b>55</b>
Arrondissement de Hal-Vilvorde	32	25	21	24	35	22	36
Arrondissement de Louvain	25	17	23	26	11	22	19
<b>Province de Flandre occidentale</b>	<b>50</b>	<b>52</b>	<b>61</b>	<b>56</b>	<b>70</b>	<b>86</b>	<b>76</b>
Arrondissement de Bruges	13	9	14	12	11	14	16
Arrondissement de Dixmude	2	1	2	0	3	5	1
Arrondissement d'Ypres	3	5	9	6	7	10	3
Arrondissement de Courtrai	14	16	10	18	22	23	19
Arrondissement d'Ostende	4	5	7	9	6	9	12
Arrondissement de Roulers	9	9	8	6	9	14	10
Arrondissement de Tielt	3	4	7	2	7	9	7
Arrondissement de Furnes	2	3	4	3	5	2	8
<i>Région wallonne</i>	<b>184</b>	<b>186</b>	<b>193</b>	<b>202</b>	<b>220</b>	<b>193</b>	<b>211</b>
<b>Province de Brabant wallon</b>	<b>14</b>	<b>13</b>	<b>17</b>	<b>19</b>	<b>16</b>	<b>19</b>	<b>9</b>
Arrondissement de Nivelles	14	13	17	19	16	19	9
<b>Province de Hainaut</b>	<b>70</b>	<b>71</b>	<b>66</b>	<b>79</b>	<b>80</b>	<b>79</b>	<b>75</b>
Arrondissement d'Ath	2	2	6	3	4	4	1
Arrondissement de Charleroi	23	24	22	29	28	21	27
Arrondissement de Mons	13	9	19	16	17	22	20
Arrondissement de Mouscron	10	3	2	7	6	4	4
Arrondissement de Soignies	10	16	6	9	13	8	6
Arrondissement de Thuin	6	9	6	7	5	9	11
Arrondissement de Tournai	6	8	5	8	7	11	6
<b>Province de Liège</b>	<b>53</b>	<b>58</b>	<b>60</b>	<b>62</b>	<b>66</b>	<b>54</b>	<b>64</b>
Arrondissement de Huy	4	8	4	5	4	1	5
Arrondissement de Liège	29	33	28	36	45	33	36
Arrondissement de Verviers	16	13	22	17	11	18	21
<i>dont C. Germanophone</i>	<b>4</b>	<b>4</b>	<b>3</b>	<b>4</b>	<b>2</b>	<b>2</b>	<b>9</b>
Arrondissement de Waremme	4	4	6	4	6	2	2
<b>Province de Luxembourg</b>	<b>18</b>	<b>9</b>	<b>20</b>	<b>12</b>	<b>22</b>	<b>15</b>	<b>20</b>
Arrondissement d'Arlon	2	3	3	0	5	2	5
Arrondissement de Bastogne	2	2	7	0	3	1	3
Arrondissement de Marche-en-Famenne	5	1	3	3	6	4	4
Arrondissement de Neufchâteau	6	2	3	4	2	3	7
Arrondissement de Virton	3	1	4	5	6	5	1
<b>Province de Namur</b>	<b>29</b>	<b>35</b>	<b>30</b>	<b>30</b>	<b>36</b>	<b>26</b>	<b>43</b>
Arrondissement de Dinant	6	9	8	10	7	4	9
Arrondissement de Namur	19	18	19	20	20	17	31
Arrondissement de Philippeville	4	8	3	0	9	5	3

## Évolution de la mortalité et du taux (‰) de mortalité infantile par arrondissement selon le sexe

2001	Chiffres absolus			Taux ‰		
	Total	Hommes	Femmes	Total	Hommes	Femmes
<b>Belgique</b>	<b>518</b>	<b>296</b>	<b>222</b>	<b>4,54</b>	<b>5,08</b>	<b>3,97</b>
<i>Région de Bruxelles-Capitale</i>	<b>68</b>	34	34	4,69	4,63	4,75
<i>Région flamande</i>	<b>266</b>	156	110	4,39	5,03	3,71
<b>Province d'Anvers</b>	<b>61</b>	30	31	3,56	3,43	3,70
Arrondissement d'Anvers	<b>41</b>	19	22	4,10	3,72	4,48
Arrondissement de Malines	<b>9</b>	4	5	2,87	2,49	3,27
Arrondissement de Turnhout	<b>11</b>	7	4	2,77	3,43	2,07
<b>Province de Limbourg</b>	<b>26</b>	17	9	3,25	4,12	2,32
Arrondissement de Hasselt	<b>7</b>	5	2	1,80	2,50	1,06
Arrondissement de Maaseik	<b>12</b>	8	4	5,30	6,87	3,63
Arrondissement de Tongres	<b>7</b>	4	3	3,80	4,17	3,41
<b>Province de Flandre orientale</b>	<b>72</b>	41	31	5,10	5,67	4,50
Arrondissement d'Alost	<b>10</b>	6	4	4,18	4,81	3,50
Arrondissement de Termonde	<b>7</b>	5	2	3,66	5,18	2,12
Arrondissement d'Eeklo	<b>6</b>	5	1	7,96	13,37	2,63
Arrondissement de Gand	<b>28</b>	12	16	5,10	4,21	6,07
Arrondissement d'Audenarde	<b>6</b>	3	3	5,13	5,03	5,24
Arrondissement de Saint-Nicolas	<b>15</b>	10	5	6,26	8,40	4,15
<b>Province de Brabant flamand</b>	<b>57</b>	37	20	5,44	6,91	3,90
Arrondissement de Hal-Vilvorde	<b>32</b>	23	9	5,61	7,83	3,26
Arrondissement de Louvain	<b>25</b>	14	11	5,23	5,79	4,66
<b>Province de Flandre occidentale</b>	<b>50</b>	31	19	4,57	5,59	3,53
Arrondissement de Bruges	<b>13</b>	8	5	5,28	6,46	4,08
Arrondissement de Dixmude	<b>2</b>	1	1	4,07	4,03	4,12
Arrondissement d'Ypres	<b>3</b>	2	1	2,82	3,70	1,92
Arrondissement de Courtrai	<b>14</b>	9	5	4,98	6,34	3,60
Arrondissement d'Ostende	<b>4</b>	2	2	3,13	3,03	3,25
Arrondissement de Roulers	<b>9</b>	6	3	6,24	8,19	4,23
Arrondissement de Tielt	<b>3</b>	3	0	3,35	6,41	0,00
Arrondissement de Furnes	<b>2</b>	0	2	4,07	0,00	8,03
<i>Région wallonne</i>	<b>184</b>	106	78	4,72	5,33	4,08
<b>Province de Brabant wallon</b>	<b>14</b>	9	5	3,51	4,54	2,50
Arrondissement de Nivelles	<b>14</b>	9	5	3,51	4,54	2,50
<b>Province de Hainaut</b>	<b>70</b>	44	26	4,65	5,66	3,57
Arrondissement d'Ath	<b>2</b>	0	2	2,12	0,00	4,28
Arrondissement de Charleroi	<b>23</b>	14	9	4,59	5,36	3,76
Arrondissement de Mons	<b>13</b>	7	6	4,56	4,71	4,38
Arrondissement de Mouscron	<b>10</b>	8	2	11,72	17,94	4,91
Arrondissement de Soignies	<b>10</b>	5	5	4,69	4,60	4,78
Arrondissement de Thuin	<b>6</b>	5	1	3,69	5,92	1,28
Arrondissement de Tournai	<b>6</b>	5	1	3,64	6,08	1,21
<b>Province de Liège</b>	<b>53</b>	27	26	4,56	4,59	4,52
Arrondissement de Huy	<b>4</b>	1	3	3,33	1,70	4,89
Arrondissement de Liège	<b>29</b>	17	12	4,46	5,14	3,76
Arrondissement de Verviers	<b>16</b>	6	10	5,06	3,77	6,37
<i>dont C. Germanophone</i>	<b>4</b>	1	3	5,79	2,86	8,80
Arrondissement de Waremme	<b>4</b>	3	1	5,17	7,67	2,61
<b>Province de Luxembourg</b>	<b>18</b>	10	8	5,73	6,22	5,20
Arrondissement d'Arlon	<b>2</b>	1	1	2,91	2,87	2,96
Arrondissement de Bastogne	<b>2</b>	2	0	3,72	7,30	0,00
Arrondissement de Marche-en-Famenne	<b>5</b>	2	3	8,38	6,64	10,14
Arrondissement de Neufchâteau	<b>6</b>	3	3	8,82	8,60	9,06
Arrondissement de Virton	<b>3</b>	2	1	4,67	5,99	3,25
<b>Province de Namur</b>	<b>29</b>	16	13	5,59	6,07	5,09
Arrondissement de Dinant	<b>6</b>	2	4	5,16	3,33	7,12
Arrondissement de Namur	<b>19</b>	11	8	5,69	6,49	4,87
Arrondissement de Philippeville	<b>4</b>	3	1	5,80	8,88	2,84



### Évolution de la mortalité et du taux (‰) de mortalité infantile par arrondissement selon le sexe - suite

2000	Chiffres absolus			Taux ‰		
	Total	Hommes	Femmes	Total	Hommes	Femmes
<b>Belgique</b>	<b>554</b>	<b>305</b>	<b>249</b>	<b>4,82</b>	<b>5,19</b>	<b>4,44</b>
<i>Région de Bruxelles-Capitale</i>	<b>74</b>	33	41	5,43	4,69	6,22
<i>Région flamande</i>	<b>294</b>	160	134	4,75	5,07	4,42
<b>Province d'Anvers</b>	<b>91</b>	54	37	5,18	6,02	4,30
Arrondissement d'Anvers	<b>55</b>	33	22	5,39	6,33	4,41
Arrondissement de Malines	<b>15</b>	9	6	4,72	5,61	3,80
Arrondissement de Turnhout	<b>21</b>	12	9	5,01	5,55	4,43
<b>Province de Limbourg</b>	<b>34</b>	21	13	4,23	5,05	3,36
Arrondissement de Hasselt	<b>11</b>	6	5	2,78	2,99	2,57
Arrondissement de Maaseik	<b>11</b>	8	3	4,86	6,70	2,81
Arrondissement de Tongres	<b>12</b>	7	5	6,61	7,31	5,83
<b>Province de Flandre orientale</b>	<b>75</b>	43	32	5,19	5,80	4,55
Arrondissement d'Alost	<b>10</b>	3	7	3,99	2,31	5,81
Arrondissement de Termonde	<b>10</b>	6	4	5,28	5,98	4,48
Arrondissement d'Eeklo	<b>7</b>	6	1	9,32	16,39	2,60
Arrondissement de Gand	<b>26</b>	14	12	4,63	4,87	4,37
Arrondissement d'Audenarde	<b>8</b>	5	3	6,62	8,04	5,12
Arrondissement de Saint-Nicolas	<b>14</b>	9	5	5,66	7,19	4,10
<b>Province de Brabant flamand</b>	<b>42</b>	22	20	3,98	4,15	3,80
Arrondissement de Hal-Vilvorde	<b>25</b>	12	13	4,35	4,15	4,55
Arrondissement de Louvain	<b>17</b>	10	7	3,53	4,15	2,91
<b>Province de Flandre occidentale</b>	<b>52</b>	20	32	4,62	3,50	5,79
Arrondissement de Bruges	<b>9</b>	3	6	3,47	2,36	4,55
Arrondissement de Dixmude	<b>1</b>	0	1	2,02	0,00	4,12
Arrondissement d'Ypres	<b>5</b>	1	4	4,47	1,72	7,48
Arrondissement de Courtrai	<b>16</b>	10	6	5,61	6,92	4,26
Arrondissement d'Ostende	<b>5</b>	2	3	3,95	3,07	4,88
Arrondissement de Roulers	<b>9</b>	4	5	5,93	5,17	6,71
Arrondissement de Tielt	<b>4</b>	0	4	4,29	0,00	9,17
Arrondissement de Furnes	<b>3</b>	0	3	6,28	0,00	13,10
<i>Région wallonne</i>	<b>186</b>	112	74	4,72	5,55	3,85
<b>Province de Brabant wallon</b>	<b>13</b>	6	7	3,30	2,98	3,64
Arrondissement de Nivelles	<b>13</b>	6	7	3,30	2,98	3,64
<b>Province de Hainaut</b>	<b>71</b>	46	25	4,72	5,97	3,41
Arrondissement d'Ath	<b>2</b>	2	0	2,34	4,60	0,00
Arrondissement de Charleroi	<b>24</b>	15	9	4,71	5,70	3,66
Arrondissement de Mons	<b>9</b>	5	4	3,11	3,39	2,81
Arrondissement de Mouscron	<b>3</b>	2	1	3,59	4,69	2,44
Arrondissement de Soignies	<b>16</b>	11	5	8,02	10,99	5,04
Arrondissement de Thuin	<b>9</b>	6	3	5,25	6,80	3,61
Arrondissement de Tournai	<b>8</b>	5	3	4,83	5,83	3,76
<b>Province de Liège</b>	<b>58</b>	36	22	5,01	6,05	3,91
Arrondissement de Huy	<b>8</b>	6	2	6,73	10,07	3,37
Arrondissement de Liège	<b>33</b>	17	16	5,15	5,14	5,16
Arrondissement de Verviers	<b>13</b>	10	3	4,11	6,19	1,94
<i>dont C. Germanophone</i>	<b>4</b>	2	2	5,26	5,22	5,29
Arrondissement de Waremme	<b>4</b>	3	1	4,85	6,99	2,53
<b>Province de Luxembourg</b>	<b>9</b>	4	5	2,67	2,34	3,02
Arrondissement d'Arlon	<b>3</b>	1	2	4,24	2,73	5,87
Arrondissement de Bastogne	<b>2</b>	1	1	3,51	3,58	3,45
Arrondissement de Marche-en-Famenne	<b>1</b>	0	1	1,45	0,00	2,99
Arrondissement de Neufchâteau	<b>2</b>	1	1	2,79	2,73	2,85
Arrondissement de Virton	<b>1</b>	1	0	1,47	2,92	0,00
<b>Province de Namur</b>	<b>35</b>	20	15	6,42	7,15	5,65
Arrondissement de Dinant	<b>9</b>	6	3	6,83	9,16	4,52
Arrondissement de Namur	<b>18</b>	9	9	5,29	5,07	5,54
Arrondissement de Philippeville	<b>8</b>	5	3	10,87	13,62	8,13

### Évolution de la mortalité et du taux (‰) de mortalité infantile par arrondissement selon le sexe - suite

1999	Chiffres absolus			Taux ‰		
	Total	Hommes	Femmes	Total	Hommes	Femmes
<b>Belgique</b>	<b>556</b>	<b>325</b>	<b>231</b>	<b>4,90</b>	<b>5,62</b>	<b>4,15</b>
<i>Région de Bruxelles-Capitale</i>	71	40	31	5,36	5,96	4,75
<i>Région flamande</i>	<b>292</b>	165	127	4,72	5,24	4,18
<b>Province d'Anvers</b>	<b>80</b>	40	40	4,54	4,45	4,64
Arrondissement d'Anvers	40	18	22	3,93	3,46	4,41
Arrondissement de Malines	26	14	12	8,01	8,41	7,59
Arrondissement de Turnhout	14	8	6	3,35	3,77	2,92
<b>Province de Limbourg</b>	<b>39</b>	18	21	4,79	4,33	5,27
Arrondissement de Hasselt	17	8	9	4,23	3,87	4,61
Arrondissement de Maaseik	15	8	7	6,49	6,82	6,15
Arrondissement de Tongres	7	2	5	3,86	2,18	5,59
<b>Province de Flandre orientale</b>	<b>68</b>	40	28	4,76	5,52	3,98
Arrondissement d'Alost	13	8	5	5,05	6,14	3,93
Arrondissement de Termonde	8	3	5	4,20	3,21	5,16
Arrondissement d'Eeklo	3	2	1	3,74	4,83	2,57
Arrondissement de Gand	31	20	11	5,70	7,13	4,17
Arrondissement d'Audenarde	6	5	1	5,10	8,36	1,73
Arrondissement de Saint-Nicolas	7	2	5	2,93	1,68	4,18
<b>Province de Brabant flamand</b>	<b>44</b>	27	17	4,13	5,02	3,23
Arrondissement de Hal-Vilvorde	21	12	9	3,67	4,13	3,20
Arrondissement de Louvain	23	15	8	4,67	6,06	3,27
<b>Province de Flandre occidentale</b>	<b>61</b>	40	21	5,43	6,97	3,83
Arrondissement de Bruges	14	9	5	5,39	6,98	3,83
Arrondissement de Dixmude	2	2	0	4,15	7,41	0,00
Arrondissement d'Ypres	9	5	4	8,23	8,55	7,86
Arrondissement de Courtrai	10	9	1	3,55	6,27	0,72
Arrondissement d'Ostende	7	5	2	5,37	7,51	3,14
Arrondissement de Roulers	8	4	4	5,56	5,59	5,53
Arrondissement de Tielt	7	4	3	7,09	7,69	6,41
Arrondissement de Furnes	4	2	2	7,89	7,72	8,06
<i>Région wallonne</i>	<b>193</b>	120	73	5,04	6,11	3,91
<b>Province de Brabant wallon</b>	<b>17</b>	10	7	4,34	5,06	3,62
Arrondissement de Nivelles	17	10	7	4,34	5,06	3,62
<b>Province de Hainaut</b>	<b>66</b>	44	22	4,51	5,91	3,05
Arrondissement d'Ath	6	5	1	6,64	10,87	2,25
Arrondissement de Charleroi	22	14	8	4,46	5,64	3,27
Arrondissement de Mons	19	12	7	6,78	8,25	5,19
Arrondissement de Mouscron	2	1	1	2,54	2,46	2,64
Arrondissement de Soignies	6	4	2	2,96	3,89	2,00
Arrondissement de Thuin	6	4	2	3,67	4,83	2,48
Arrondissement de Tournai	5	4	1	3,21	5,11	1,29
<b>Province de Liège</b>	<b>60</b>	28	32	5,25	4,77	5,76
Arrondissement de Huy	4	1	3	3,57	1,74	5,48
Arrondissement de Liège	28	15	13	4,33	4,51	4,15
Arrondissement de Verviers	22	10	12	7,08	6,31	7,88
<i>dont C. Germanophone</i>	3	2	1	3,95	5,00	2,78
Arrondissement de Waremme	6	2	4	8,16	5,21	11,40
<b>Province de Luxembourg</b>	<b>20</b>	16	4	6,37	9,77	2,66
Arrondissement d'Arlon	3	3	0	4,56	9,06	0,00
Arrondissement de Bastogne	7	5	2	12,05	15,92	7,49
Arrondissement de Marche-en-Famenne	3	3	0	4,73	9,15	0,00
Arrondissement de Neufchâteau	3	2	1	4,42	5,45	3,22
Arrondissement de Virton	4	3	1	6,81	10,10	3,45
<b>Province de Namur</b>	<b>30</b>	22	8	5,77	8,14	3,21
Arrondissement de Dinant	8	6	2	6,66	10,02	3,32
Arrondissement de Namur	19	14	5	5,66	7,80	3,20
Arrondissement de Philippeville	3	2	1	4,67	6,45	3,01

### Évolution de la mortalité et du taux (‰) de mortalité infantile par arrondissement selon le sexe - suite

1998	Chiffres absolus			Taux ‰		
	Total	Hommes	Femmes	Total	Hommes	Femmes
<b>Belgique</b>	<b>591</b>	<b>327</b>	<b>264</b>	<b>5,17</b>	<b>5,58</b>	<b>4,74</b>
<i>Région de Bruxelles-Capitale</i>	<b>67</b>	35	32	5,19	5,35	5,03
<i>Région flamande</i>	<b>322</b>	173	149	5,11	5,34	4,86
<b>Province d'Anvers</b>	<b>90</b>	49	41	4,99	5,31	4,66
Arrondissement d'Anvers	<b>50</b>	25	25	4,78	4,65	4,91
Arrondissement de Malines	<b>19</b>	9	10	5,66	5,19	6,17
Arrondissement de Turnhout	<b>21</b>	15	6	4,98	7,05	2,87
<b>Province de Limbourg</b>	<b>38</b>	14	24	4,64	3,36	5,98
Arrondissement de Hasselt	<b>18</b>	6	12	4,46	2,96	5,97
Arrondissement de Maaseik	<b>8</b>	3	5	3,49	2,56	4,46
Arrondissement de Tongres	<b>12</b>	5	7	6,48	5,17	7,90
<b>Province de Flandre orientale</b>	<b>88</b>	54	34	6,02	7,14	4,81
Arrondissement d'Alost	<b>19</b>	12	7	7,47	8,96	5,81
Arrondissement de Termonde	<b>10</b>	5	5	5,23	4,96	5,53
Arrondissement d'Eeklo	<b>4</b>	1	3	5,13	2,46	8,04
Arrondissement de Gand	<b>37</b>	25	12	6,68	8,82	4,44
Arrondissement d'Audenarde	<b>9</b>	6	3	7,49	9,46	5,28
Arrondissement de Saint-Nicolas	<b>9</b>	5	4	3,40	3,74	3,05
<b>Province de Brabant flamand</b>	<b>50</b>	24	26	4,75	4,39	5,14
Arrondissement de Hal-Vilvorde	<b>24</b>	13	11	4,23	4,47	3,97
Arrondissement de Louvain	<b>26</b>	11	15	5,37	4,30	6,57
<b>Province de Flandre occidentale</b>	<b>56</b>	32	24	4,79	5,35	4,22
Arrondissement de Bruges	<b>12</b>	4	8	4,35	2,82	5,98
Arrondissement de Dixmude	<b>0</b>	0	0	0,00	0,00	0,00
Arrondissement d'Ypres	<b>6</b>	3	3	5,19	5,18	5,20
Arrondissement de Courtrai	<b>18</b>	9	9	6,19	6,28	6,10
Arrondissement d'Ostende	<b>9</b>	9	0	7,01	13,04	0,00
Arrondissement de Roulers	<b>6</b>	4	2	3,87	4,85	2,75
Arrondissement de Tielt	<b>2</b>	1	1	2,08	2,02	2,14
Arrondissement de Furnes	<b>3</b>	2	1	5,74	7,25	4,05
<i>Région wallonne</i>	<b>202</b>	119	83	5,27	6,07	4,43
<b>Province de Brabant wallon</b>	<b>19</b>	15	4	4,81	7,41	2,07
Arrondissement de Nivelles	<b>19</b>	15	4	4,81	7,41	2,07
<b>Province de Hainaut</b>	<b>79</b>	45	34	5,44	6,06	4,80
Arrondissement d'Ath	<b>3</b>	1	2	3,34	2,16	4,59
Arrondissement de Charleroi	<b>29</b>	18	11	6,02	7,34	4,66
Arrondissement de Mons	<b>16</b>	8	8	5,67	5,32	6,07
Arrondissement de Mouscron	<b>7</b>	2	5	8,95	5,00	13,09
Arrondissement de Soignies	<b>9</b>	6	3	4,43	5,87	2,98
Arrondissement de Thuin	<b>7</b>	4	3	4,51	5,15	3,87
Arrondissement de Tournai	<b>8</b>	6	2	4,96	7,40	2,50
<b>Province de Liège</b>	<b>62</b>	38	24	5,46	6,50	4,36
Arrondissement de Huy	<b>5</b>	3	2	4,38	5,15	3,58
Arrondissement de Liège	<b>36</b>	20	16	5,74	6,21	5,24
Arrondissement de Verviers	<b>17</b>	14	3	5,31	8,28	1,99
<i>dont C. Germanophone</i>	<b>4</b>	4	0	4,95	9,11	0,00
Arrondissement de Waremmes	<b>4</b>	1	3	5,40	2,82	7,77
<b>Province de Luxembourg</b>	<b>12</b>	8	4	3,82	4,98	2,60
Arrondissement d'Arlon	<b>0</b>	0	0	0,00	0,00	0,00
Arrondissement de Bastogne	<b>0</b>	0	0	0,00	0,00	0,00
Arrondissement de Marche-en-Famenne	<b>3</b>	3	0	4,47	9,15	0,00
Arrondissement de Neufchâteau	<b>4</b>	1	3	5,83	2,90	8,80
Arrondissement de Virton	<b>5</b>	4	1	7,85	12,01	3,29
<b>Province de Namur</b>	<b>30</b>	13	17	5,60	4,83	6,37
Arrondissement de Dinant	<b>10</b>	3	7	7,78	4,57	11,13
Arrondissement de Namur	<b>20</b>	10	10	5,91	5,88	5,94
Arrondissement de Philippeville	<b>0</b>	0	0	0,00	0,00	0,00

### Évolution de la mortalité et du taux (‰) de mortalité infantile par arrondissement selon le sexe - suite

1997	Chiffres absolus			Taux ‰		
	Total	Hommes	Femmes	Total	Hommes	Femmes
<b>Belgique</b>	<b>623</b>	<b>346</b>	<b>277</b>	<b>5,38</b>	<b>5,84</b>	<b>4,90</b>
<i>Région de Bruxelles-Capitale</i>	<b>74</b>	47	27	5,80	7,06	4,43
<i>Région flamande</i>	<b>329</b>	186	143	5,10	5,64	4,52
<b>Province d'Anvers</b>	<b>83</b>	56	27	4,54	6,06	2,99
Arrondissement d'Anvers	<b>52</b>	34	18	4,85	6,27	3,40
Arrondissement de Malines	<b>15</b>	13	2	4,53	7,94	1,20
Arrondissement de Turnhout	<b>16</b>	9	7	3,77	4,14	3,39
<b>Province de Limbourg</b>	<b>51</b>	26	25	5,96	5,97	5,95
Arrondissement de Hasselt	<b>28</b>	14	14	6,71	6,45	6,99
Arrondissement de Maaseik	<b>12</b>	8	4	4,97	6,65	3,30
Arrondissement de Tongres	<b>11</b>	4	7	5,59	4,07	7,10
<b>Province de Flandre orientale</b>	<b>79</b>	44	35	5,26	5,73	4,78
Arrondissement d'Alost	<b>11</b>	7	4	4,08	5,17	2,99
Arrondissement de Termonde	<b>14</b>	7	7	6,77	6,77	6,77
Arrondissement d'Eeklo	<b>5</b>	2	3	6,08	4,45	8,04
Arrondissement de Gand	<b>36</b>	19	17	6,36	6,61	6,11
Arrondissement d'Audenarde	<b>5</b>	3	2	4,31	5,10	3,50
Arrondissement de Saint-Nicolas	<b>8</b>	6	2	3,07	4,36	1,63
<b>Province de Brabant flamand</b>	<b>46</b>	23	23	4,27	4,23	4,30
Arrondissement de Hal-Vilvorde	<b>35</b>	15	20	5,98	5,03	6,96
Arrondissement de Louvain	<b>11</b>	8	3	2,23	3,25	1,21
<b>Province de Flandre occidentale</b>	<b>70</b>	37	33	5,86	5,92	5,78
Arrondissement de Bruges	<b>11</b>	6	5	3,87	4,12	3,61
Arrondissement de Dixmude	<b>3</b>	1	2	5,99	4,37	7,35
Arrondissement d'Ypres	<b>7</b>	4	3	6,21	6,77	5,59
Arrondissement de Courtrai	<b>22</b>	11	11	7,27	6,73	7,90
Arrondissement d'Ostende	<b>6</b>	2	4	4,27	2,79	5,81
Arrondissement de Roulers	<b>9</b>	6	3	5,79	7,60	3,92
Arrondissement de Tielt	<b>7</b>	3	4	7,35	5,59	9,62
Arrondissement de Furnes	<b>5</b>	4	1	9,24	13,61	4,05
<i>Région wallonne</i>	<b>220</b>	113	107	5,71	5,75	5,67
<b>Province de Brabant wallon</b>	<b>16</b>	10	6	4,08	4,96	3,15
Arrondissement de Nivelles	<b>16</b>	10	6	4,08	4,96	3,15
<b>Province de Hainaut</b>	<b>80</b>	38	42	5,45	5,11	5,80
Arrondissement d'Ath	<b>4</b>	2	2	4,43	4,65	4,23
Arrondissement de Charleroi	<b>28</b>	15	13	5,59	5,85	5,33
Arrondissement de Mons	<b>17</b>	8	9	5,98	5,49	6,49
Arrondissement de Mouscron	<b>6</b>	4	2	7,12	9,39	4,80
Arrondissement de Soignies	<b>13</b>	5	8	6,61	5,07	8,15
Arrondissement de Thuin	<b>5</b>	2	3	3,18	2,55	3,81
Arrondissement de Tournai	<b>7</b>	2	5	4,52	2,53	6,61
<b>Province de Liège</b>	<b>66</b>	36	30	5,73	6,13	5,31
Arrondissement de Huy	<b>4</b>	1	3	3,56	1,71	5,57
Arrondissement de Liège	<b>45</b>	26	19	6,93	7,95	5,90
Arrondissement de Verviers	<b>11</b>	6	5	3,41	3,57	3,24
<i>dont C. Germanophone</i>	<b>2</b>	2	0	2,41	4,42	0,00
Arrondissement de Waremme	<b>6</b>	3	3	8,80	8,80	8,80
<b>Province de Luxembourg</b>	<b>22</b>	8	14	6,95	4,88	9,19
Arrondissement d'Arlon	<b>5</b>	1	4	7,05	2,63	12,16
Arrondissement de Bastogne	<b>3</b>	1	2	5,35	3,53	7,19
Arrondissement de Marche-en-Famenne	<b>6</b>	3	3	9,27	9,01	9,55
Arrondissement de Neufchâteau	<b>2</b>	1	1	3,14	3,09	3,21
Arrondissement de Virton	<b>6</b>	2	4	9,80	6,23	13,75
<b>Province de Namur</b>	<b>36</b>	21	15	6,85	7,82	5,84
Arrondissement de Dinant	<b>7</b>	4	3	6,07	7,14	5,05
Arrondissement de Namur	<b>20</b>	10	10	5,81	5,62	6,02
Arrondissement de Philippeville	<b>9</b>	7	2	13,70	20,23	6,43

### Évolution de la mortalité et du taux (‰) de mortalité infantile par arrondissement selon le sexe - suite

1996	Chiffres absolus			Taux ‰		
	Total	Hommes	Femmes	Total	Hommes	Femmes
<b>Belgique</b>	<b>578</b>	<b>332</b>	<b>246</b>	<b>5,02</b>	<b>5,65</b>	<b>4,35</b>
<i>Région de Bruxelles-Capitale</i>	<b>46</b>	26	20	3,67	4,10	3,22
<i>Région flamande</i>	<b>339</b>	199	140	5,28	6,08	4,45
<b>Province d'Anvers</b>	<b>86</b>	50	36	4,75	5,42	4,05
Arrondissement d'Anvers	<b>53</b>	33	20	4,99	6,06	3,86
Arrondissement de Malines	<b>17</b>	9	8	5,19	5,57	4,82
Arrondissement de Turnhout	<b>16</b>	8	8	3,80	3,71	3,91
<b>Province de Limbourg</b>	<b>41</b>	24	17	4,94	5,61	4,24
Arrondissement de Hasselt	<b>22</b>	14	8	5,57	6,81	4,22
Arrondissement de Maaseik	<b>9</b>	3	6	3,77	2,44	5,19
Arrondissement de Tongres	<b>10</b>	7	3	5,12	7,04	3,13
<b>Province de Flandre orientale</b>	<b>82</b>	48	34	5,49	6,31	4,64
Arrondissement d'Alost	<b>16</b>	8	8	6,15	6,06	6,25
Arrondissement de Termonde	<b>14</b>	6	8	6,89	5,76	8,06
Arrondissement d'Eeklo	<b>4</b>	2	2	4,96	4,96	4,96
Arrondissement de Gand	<b>32</b>	19	13	5,60	6,49	4,67
Arrondissement d'Audenarde	<b>6</b>	6	0	4,77	9,57	0,00
Arrondissement de Saint-Nicolas	<b>10</b>	7	3	3,97	5,43	2,44
<b>Province de Brabant flamand</b>	<b>44</b>	24	20	4,11	4,38	3,82
Arrondissement de Hal-Vilvorde	<b>22</b>	11	11	3,80	3,69	3,91
Arrondissement de Louvain	<b>22</b>	13	9	4,47	5,20	3,72
<b>Province de Flandre occidentale</b>	<b>86</b>	53	33	7,09	8,64	5,50
Arrondissement de Bruges	<b>14</b>	8	6	4,99	5,72	4,27
Arrondissement de Dixmude	<b>5</b>	5	0	9,58	19,01	0,00
Arrondissement d'Ypres	<b>10</b>	4	6	8,58	6,68	10,58
Arrondissement de Courtrai	<b>23</b>	12	11	7,34	7,66	7,02
Arrondissement d'Ostende	<b>9</b>	7	2	6,53	9,78	3,02
Arrondissement de Roulers	<b>14</b>	11	3	8,79	13,72	3,80
Arrondissement de Tielt	<b>9</b>	4	5	9,05	7,75	10,46
Arrondissement de Furnes	<b>2</b>	2	0	3,67	7,30	0,00
<i>Région wallonne</i>	<b>193</b>	107	86	5,01	5,44	4,57
<b>Province de Brabant wallon</b>	<b>19</b>	7	12	4,89	3,55	6,27
Arrondissement de Nivelles	<b>19</b>	7	12	4,89	3,55	6,27
<b>Province de Hainaut</b>	<b>79</b>	41	38	5,41	5,44	5,37
Arrondissement d'Ath	<b>4</b>	4	0	4,50	8,68	0,00
Arrondissement de Charleroi	<b>21</b>	13	8	4,24	5,07	3,35
Arrondissement de Mons	<b>22</b>	11	11	7,91	7,93	7,88
Arrondissement de Mouscron	<b>4</b>	2	2	5,05	5,05	5,05
Arrondissement de Soignies	<b>8</b>	5	3	4,06	4,86	3,18
Arrondissement de Thuin	<b>9</b>	3	6	5,63	3,50	8,10
Arrondissement de Tournai	<b>11</b>	3	8	6,79	3,59	10,19
<b>Province de Liège</b>	<b>54</b>	29	25	4,66	4,91	4,40
Arrondissement de Huy	<b>1</b>	1	0	0,92	1,81	0,00
Arrondissement de Liège	<b>33</b>	15	18	4,97	4,43	5,53
Arrondissement de Verviers	<b>18</b>	11	7	5,61	6,75	4,44
<i>dont C. Germanophone</i>	<b>2</b>	2	0	2,46	4,78	0,00
Arrondissement de Waremme	<b>2</b>	2	0	3,03	5,78	0,00
<b>Province de Luxembourg</b>	<b>15</b>	13	2	4,72	7,98	1,29
Arrondissement d'Arlon	<b>2</b>	1	1	2,98	2,96	3,00
Arrondissement de Bastogne	<b>1</b>	1	0	1,78	3,50	0,00
Arrondissement de Marche-en-Famenne	<b>4</b>	4	0	6,32	12,08	0,00
Arrondissement de Neufchâteau	<b>3</b>	3	0	4,56	9,62	0,00
Arrondissement de Virton	<b>5</b>	4	1	7,68	11,02	3,47
<b>Province de Namur</b>	<b>26</b>	17	9	4,97	6,49	3,45
Arrondissement de Dinant	<b>4</b>	2	2	3,32	3,17	3,47
Arrondissement de Namur	<b>17</b>	13	4	5,10	7,84	2,39
Arrondissement de Philippeville	<b>5</b>	2	3	7,19	6,04	8,24

**Évolution de la mortalité et du taux (‰) de mortalité infantile par arrondissement  
selon le sexe - suite et fin**

1995	Chiffres absolus			Taux ‰		
	Total	Hommes	Femmes	Total	Hommes	Femmes
<b>Belgique</b>	<b>674</b>	<b>421</b>	<b>253</b>	<b>5,90</b>	<b>7,21</b>	<b>4,53</b>
<i>Région de Bruxelles-Capitale</i>	<b>78</b>	46	32	6,32	7,27	5,32
<i>Région flamande</i>	<b>385</b>	244	141	5,99	7,42	4,49
<b>Province d'Anvers</b>	<b>98</b>	60	38	5,38	6,39	4,30
Arrondissement d'Anvers	<b>51</b>	29	22	4,78	5,31	4,22
Arrondissement de Malines	<b>20</b>	14	6	6,09	8,14	3,84
Arrondissement de Turnhout	<b>27</b>	17	10	6,31	7,67	4,85
<b>Province de Limbourg</b>	<b>56</b>	36	20	6,62	8,29	4,85
Arrondissement de Hasselt	<b>26</b>	16	10	6,35	7,75	4,93
Arrondissement de Maaseik	<b>17</b>	15	2	7,06	11,93	1,74
Arrondissement de Tongres	<b>13</b>	5	8	6,63	4,91	8,49
<b>Province de Flandre orientale</b>	<b>100</b>	58	42	6,81	7,81	5,79
Arrondissement d'Alost	<b>20</b>	11	9	7,54	7,97	7,07
Arrondissement de Termonde	<b>12</b>	7	5	6,02	7,18	4,90
Arrondissement d'Eeklo	<b>5</b>	1	4	6,42	2,43	10,90
Arrondissement de Gand	<b>41</b>	26	15	7,36	9,31	5,40
Arrondissement d'Audenarde	<b>11</b>	7	4	9,43	12,05	6,84
Arrondissement de Saint-Nicolas	<b>11</b>	6	5	4,36	4,66	4,04
<b>Province de Brabant flamand</b>	<b>55</b>	40	15	5,14	7,37	2,85
Arrondissement de Hal-Vilvorde	<b>36</b>	23	13	6,25	7,90	4,57
Arrondissement de Louvain	<b>19</b>	17	2	3,85	6,76	0,83
<b>Province de Flandre occidentale</b>	<b>76</b>	50	26	6,22	7,94	4,39
Arrondissement de Bruges	<b>16</b>	13	3	5,63	8,95	2,16
Arrondissement de Dixmude	<b>1</b>	1	0	1,91	3,55	0,00
Arrondissement d'Ypres	<b>3</b>	2	1	2,61	3,26	1,87
Arrondissement de Courtrai	<b>19</b>	11	8	5,98	6,90	5,06
Arrondissement d'Ostende	<b>12</b>	7	5	8,65	9,75	7,46
Arrondissement de Roulers	<b>10</b>	6	4	6,45	7,50	5,33
Arrondissement de Tielt	<b>7</b>	5	2	6,92	9,80	3,99
Arrondissement de Furnes	<b>8</b>	5	3	13,68	15,20	11,72
<i>Région wallonne</i>	<b>211</b>	131	80	5,61	6,83	4,35
<b>Province de Brabant wallon</b>	<b>9</b>	4	5	2,41	2,14	2,69
Arrondissement de Nivelles	<b>9</b>	4	5	2,41	2,14	2,69
<b>Province de Hainaut</b>	<b>75</b>	52	23	5,23	7,07	3,29
Arrondissement d'Ath	<b>1</b>	1	0	1,09	2,09	0,00
Arrondissement de Charleroi	<b>27</b>	22	5	5,60	9,03	2,10
Arrondissement de Mons	<b>20</b>	11	9	7,17	7,83	6,51
Arrondissement de Mouscron	<b>4</b>	3	1	5,03	7,44	2,55
Arrondissement de Soignies	<b>6</b>	3	3	3,06	2,94	3,19
Arrondissement de Thuin	<b>11</b>	9	2	7,40	11,41	2,87
Arrondissement de Tournai	<b>6</b>	3	3	3,82	3,66	4,00
<b>Province de Liège</b>	<b>64</b>	38	26	5,65	6,56	4,70
Arrondissement de Huy	<b>5</b>	4	1	4,51	6,87	1,90
Arrondissement de Liège	<b>36</b>	24	12	5,72	7,55	3,85
Arrondissement de Verviers	<b>21</b>	9	12	6,54	5,40	7,79
<i>dont C. Germanophone</i>	<b>9</b>	4	5	10,50	8,85	12,35
Arrondissement de Waremme	<b>2</b>	1	1	2,79	2,72	2,87
<b>Province de Luxembourg</b>	<b>20</b>	11	9	6,46	6,85	6,04
Arrondissement d'Arlon	<b>5</b>	1	4	7,56	3,08	11,90
Arrondissement de Bastogne	<b>3</b>	2	1	5,77	7,52	3,94
Arrondissement de Marche-en-Famenne	<b>4</b>	3	1	6,35	8,82	3,45
Arrondissement de Neufchâteau	<b>7</b>	4	3	10,42	11,40	9,35
Arrondissement de Virton	<b>1</b>	1	0	1,63	3,10	0,00
<b>Province de Namur</b>	<b>43</b>	26	17	8,42	10,11	6,71
Arrondissement de Dinant	<b>9</b>	5	4	7,60	8,32	6,86
Arrondissement de Namur	<b>31</b>	20	11	9,52	12,20	6,80
Arrondissement de Philippeville	<b>3</b>	1	2	4,52	3,01	6,04

Évolution de la mortalité infantile par mois et par sexe

	2001			2000			1999		
	Total	Hommes	Femmes	Total	Hommes	Femmes	Total	Hommes	Femmes
<b>Total</b>	<b>518</b>	<b>296</b>	<b>222</b>	<b>554</b>	<b>305</b>	<b>249</b>	<b>556</b>	<b>325</b>	<b>231</b>
Janvier	49	27	22	55	31	24	50	26	24
Février	39	26	13	56	29	27	41	24	17
Mars	46	26	20	42	23	19	51	28	23
Avril	48	28	20	37	21	16	46	33	13
Mai	56	34	22	47	28	19	40	23	17
Juin	42	27	15	38	24	14	38	19	19
Juillet	43	22	21	29	12	17	48	27	21
Août	52	29	23	51	26	25	48	31	17
Septembre	35	21	14	51	27	24	50	34	16
Octobre	31	16	15	52	27	25	48	27	21
Novembre	39	20	19	51	26	25	52	30	22
Décembre	38	20	18	45	31	14	44	23	21

	1998			1997			1996		
	Total	Hommes	Femmes	Total	Hommes	Femmes	Total	Hommes	Femmes
<b>Total</b>	<b>591</b>	<b>327</b>	<b>264</b>	<b>623</b>	<b>346</b>	<b>277</b>	<b>578</b>	<b>332</b>	<b>246</b>
Janvier	50	32	18	58	29	29	50	28	22
Février	59	27	32	44	22	22	42	27	15
Mars	43	23	20	59	33	26	47	27	20
Avril	44	28	16	45	24	21	49	32	17
Mai	46	24	22	52	33	19	45	25	20
Juin	54	28	26	58	40	18	58	29	29
Juillet	46	29	17	42	30	12	41	19	22
Août	39	17	22	51	24	27	62	40	22
Septembre	65	34	31	51	28	23	53	27	26
Octobre	49	30	19	57	33	24	47	29	18
Novembre	41	22	19	56	25	31	46	28	18
Décembre	55	33	22	50	25	25	38	21	17

	1995			1994			1993		
	Total	Hommes	Femmes	Total	Hommes	Femmes	Total	Hommes	Femmes
<b>Total</b>	<b>674</b>	<b>421</b>	<b>253</b>	<b>855</b>	<b>489</b>	<b>366</b>	<b>941</b>	<b>564</b>	<b>377</b>
Janvier	76	52	24	73	38	35	86	55	31
Février	67	37	30	75	45	30	67	38	29
Mars	62	37	25	80	52	28	97	59	38
Avril	56	37	19	57	37	20	75	47	28
Mai	65	47	18	69	36	33	70	42	28
Juin	54	34	20	73	40	33	96	67	29
Juillet	55	38	17	74	41	33	77	36	41
Août	51	30	21	59	33	26	56	34	22
Septembre	57	36	21	78	40	38	65	40	25
Octobre	47	26	21	69	46	23	78	41	37
Novembre	48	30	18	72	37	35	96	55	41
Décembre	36	17	19	76	44	32	78	50	28

## Évolution mensuelle de la mortalité infantile par arrondissement et par sexe

	Total	Janvier	Février	Mars	Avril	Mai	Juin
<b>Belgique</b>							
<b>Hommes + Femmes</b>	<b>518</b>	<b>49</b>	<b>39</b>	<b>46</b>	<b>48</b>	<b>56</b>	<b>42</b>
Hommes	296	27	26	26	28	34	27
Femmes	222	22	13	20	20	22	15
<i>Région de Bruxelles-Capitale</i>							
<b>Hommes + Femmes</b>	<b>68</b>	<b>3</b>	<b>7</b>	<b>4</b>	<b>9</b>	<b>9</b>	<b>1</b>
Hommes	34	3	5	1	2	6	1
Femmes	34	0	2	3	7	3	0
<i>Région flamande</i>							
<b>Hommes + Femmes</b>	<b>266</b>	<b>26</b>	<b>21</b>	<b>24</b>	<b>29</b>	<b>26</b>	<b>25</b>
Hommes	156	11	12	14	22	14	15
Femmes	110	15	9	10	7	12	10
<b>Province d'Anvers</b>							
<b>Hommes + Femmes</b>	<b>61</b>	<b>6</b>	<b>1</b>	<b>2</b>	<b>8</b>	<b>9</b>	<b>7</b>
Hommes	30	3	1	1	6	2	2
Femmes	31	3	0	1	2	7	5
Arrondissement d'Anvers							
<b>Hommes + Femmes</b>	<b>41</b>	<b>6</b>	<b>1</b>	<b>2</b>	<b>4</b>	<b>5</b>	<b>4</b>
Hommes	19	3	1	1	4	0	1
Femmes	22	3	0	1	0	5	3
Arrondissement de Malines							
<b>Hommes + Femmes</b>	<b>9</b>	<b>0</b>	<b>0</b>	<b>0</b>	<b>2</b>	<b>1</b>	<b>1</b>
Hommes	4	0	0	0	1	0	0
Femmes	5	0	0	0	1	1	1
Arrondissement de Turnhout							
<b>Hommes + Femmes</b>	<b>11</b>	<b>0</b>	<b>0</b>	<b>0</b>	<b>2</b>	<b>3</b>	<b>2</b>
Hommes	7	0	0	0	1	2	1
Femmes	4	0	0	0	1	1	1
<b>Province de Limbourg</b>							
<b>Hommes + Femmes</b>	<b>26</b>	<b>1</b>	<b>2</b>	<b>3</b>	<b>2</b>	<b>1</b>	<b>6</b>
Hommes	17	1	1	3	1	1	5
Femmes	9	0	1	0	1	0	1
Arrondissement de Hasselt							
<b>Hommes + Femmes</b>	<b>7</b>	<b>0</b>	<b>2</b>	<b>1</b>	<b>1</b>	<b>0</b>	<b>1</b>
Hommes	5	0	1	1	1	0	1
Femmes	2	0	1	0	0	0	0
Arrondissement de Maaseik							
<b>Hommes + Femmes</b>	<b>12</b>	<b>1</b>	<b>0</b>	<b>2</b>	<b>0</b>	<b>0</b>	<b>4</b>
Hommes	8	1	0	2	0	0	3
Femmes	4	0	0	0	0	0	1
Arrondissement de Tongres							
<b>Hommes + Femmes</b>	<b>7</b>	<b>0</b>	<b>0</b>	<b>0</b>	<b>1</b>	<b>1</b>	<b>1</b>
Hommes	4	0	0	0	0	1	1
Femmes	3	0	0	0	1	0	0
<b>Province de Flandre orientale</b>							
<b>Hommes + Femmes</b>	<b>72</b>	<b>9</b>	<b>7</b>	<b>8</b>	<b>6</b>	<b>7</b>	<b>6</b>
Hommes	41	3	4	4	6	5	4
Femmes	31	6	3	4	0	2	2
Arrondissement d'Alost							
<b>Hommes + Femmes</b>	<b>10</b>	<b>0</b>	<b>0</b>	<b>1</b>	<b>2</b>	<b>1</b>	<b>1</b>
Hommes	6	0	0	1	2	0	1
Femmes	4	0	0	0	0	1	0



Juillet	Août	Septembre	Octobre	Novembre	Décembre	
<b>43</b>	<b>52</b>	<b>35</b>	<b>31</b>	<b>39</b>	<b>38</b>	<b>Belgique</b>
22	29	21	16	20	20	<b>Hommes + Femmes</b>
21	23	14	15	19	18	Hommes
						Femmes
						<i>Région de Bruxelles-Capitale</i>
7	7	5	2	5	9	<b>Hommes + Femmes</b>
2	4	2	1	2	5	Hommes
5	3	3	1	3	4	Femmes
						<i>Région flamande</i>
16	26	20	12	22	19	<b>Hommes + Femmes</b>
9	15	14	8	11	11	Hommes
7	11	6	4	11	8	Femmes
						<b>Province d'Anvers</b>
5	10	5	2	4	2	<b>Hommes + Femmes</b>
3	5	2	2	1	2	Hommes
2	5	3	0	3	0	Femmes
						Arrondissement d'Anvers
2	7	3	2	3	2	<b>Hommes + Femmes</b>
0	4	1	2	0	2	Hommes
2	3	2	0	3	0	Femmes
						Arrondissement de Malines
1	3	0	0	1	0	<b>Hommes + Femmes</b>
1	1	0	0	1	0	Hommes
0	2	0	0	0	0	Femmes
						Arrondissement de Turnhout
2	0	2	0	0	0	<b>Hommes + Femmes</b>
2	0	1	0	0	0	Hommes
0	0	1	0	0	0	Femmes
						<b>Province de Limbourg</b>
0	3	4	1	1	2	<b>Hommes + Femmes</b>
0	1	4	0	0	0	Hommes
0	2	0	1	1	2	Femmes
						Arrondissement de Hasselt
0	1	1	0	0	0	<b>Hommes + Femmes</b>
0	0	1	0	0	0	Hommes
0	1	0	0	0	0	Femmes
						Arrondissement de Maaseik
0	0	2	0	1	2	<b>Hommes + Femmes</b>
0	0	2	0	0	0	Hommes
0	0	0	0	1	2	Femmes
						Arrondissement de Tongres
0	2	1	1	0	0	<b>Hommes + Femmes</b>
0	1	1	0	0	0	Hommes
0	1	0	1	0	0	Femmes
						<b>Province de Flandre orientale</b>
4	6	5	1	9	4	<b>Hommes + Femmes</b>
3	2	3	1	4	2	Hommes
1	4	2	0	5	2	Femmes
						Arrondissement d'Alost
1	2	1	1	0	0	<b>Hommes + Femmes</b>
1	0	0	1	0	0	Hommes
0	2	1	0	0	0	Femmes

## Évolution mensuelle de la mortalité infantile par arrondissement et par sexe - suite

	Total	Janvier	Février	Mars	Avril	Mai	Juin
Arrondissement de Termonde							
<b>Hommes + Femmes</b>	<b>7</b>	1	0	1	1	1	1
Hommes	5	0	0	0	1	1	1
Femmes	2	1	0	1	0	0	0
Arrondissement d'Eeklo							
<b>Hommes + Femmes</b>	<b>6</b>	1	1	0	0	0	0
Hommes	5	1	0	0	0	0	0
Femmes	1	0	1	0	0	0	0
Arrondissement de Gand							
<b>Hommes + Femmes</b>	<b>28</b>	4	4	2	1	4	2
Hommes	12	0	3	0	1	3	1
Femmes	16	4	1	2	0	1	1
Arrondissement d'Audenarde							
<b>Hommes + Femmes</b>	<b>6</b>	2	0	0	1	0	1
Hommes	3	1	0	0	1	0	1
Femmes	3	1	0	0	0	0	0
Arrondissement de Saint-Nicolas							
<b>Hommes + Femmes</b>	<b>15</b>	1	2	4	1	1	1
Hommes	10	1	1	3	1	1	0
Femmes	5	0	1	1	0	0	1
<b>Province de Brabant flamand</b>							
<b>Hommes + Femmes</b>	<b>57</b>	9	5	2	5	6	5
Hommes	37	3	3	1	5	4	3
Femmes	20	6	2	1	0	2	2
Arrondissement de Hal-Vilvorde							
<b>Hommes + Femmes</b>	<b>32</b>	4	2	1	2	4	3
Hommes	23	2	2	1	2	3	2
Femmes	9	2	0	0	0	1	1
Arrondissement de Louvain							
<b>Hommes + Femmes</b>	<b>25</b>	5	3	1	3	2	2
Hommes	14	1	1	0	3	1	1
Femmes	11	4	2	1	0	1	1
<b>Province de Flandre occidentale</b>							
<b>Hommes + Femmes</b>	<b>50</b>	1	6	9	8	3	1
Hommes	31	1	3	5	4	2	1
Femmes	19	0	3	4	4	1	0
Arrondissement de Bruges							
<b>Hommes + Femmes</b>	<b>13</b>	1	2	1	3	0	0
Hommes	8	1	1	0	1	0	0
Femmes	5	0	1	1	2	0	0
Arrondissement de Dixmude							
<b>Hommes + Femmes</b>	<b>2</b>	0	0	1	1	0	0
Hommes	1	0	0	1	0	0	0
Femmes	1	0	0	0	1	0	0
Arrondissement d'Ypres							
<b>Hommes + Femmes</b>	<b>3</b>	0	0	0	0	0	0
Hommes	2	0	0	0	0	0	0
Femmes	1	0	0	0	0	0	0
Arrondissement de Courtrai							
<b>Hommes + Femmes</b>	<b>14</b>	0	1	3	2	2	0
Hommes	9	0	1	2	2	1	0
Femmes	5	0	0	1	0	1	0

Juillet	Août	Septembre	Octobre	Novembre	Décembre	
						Arrondissement de Termonde
0	0	0	0	0	2	<b>Hommes + Femmes</b>
0	0	0	0	0	2	Hommes
0	0	0	0	0	0	Femmes
						Arrondissement d'Eeklo
1	0	2	0	1	0	<b>Hommes + Femmes</b>
1	0	2	0	1	0	Hommes
0	0	0	0	0	0	Femmes
						Arrondissement de Gand
2	2	1	0	5	1	<b>Hommes + Femmes</b>
1	0	1	0	2	0	Hommes
1	2	0	0	3	1	Femmes
						Arrondissement d'Audenarde
0	0	1	0	1	0	<b>Hommes + Femmes</b>
0	0	0	0	0	0	Hommes
0	0	1	0	1	0	Femmes
						Arrondissement de Saint-Nicolas
0	2	0	0	2	1	<b>Hommes + Femmes</b>
0	2	0	0	1	0	Hommes
0	0	0	0	1	1	Femmes
						<b>Province de Brabant flamand</b>
2	2	2	7	6	6	<b>Hommes + Femmes</b>
1	2	2	5	5	3	Hommes
1	0	0	2	1	3	Femmes
						Arrondissement de Hal-Vilvorde
1	1	2	6	2	4	<b>Hommes + Femmes</b>
1	1	2	4	1	2	Hommes
0	0	0	2	1	2	Femmes
						Arrondissement de Louvain
1	1	0	1	4	2	<b>Hommes + Femmes</b>
0	1	0	1	4	1	Hommes
1	0	0	0	0	1	Femmes
						<b>Province de Flandre occidentale</b>
5	5	4	1	2	5	<b>Hommes + Femmes</b>
2	5	3	0	1	4	Hommes
3	0	1	1	1	1	Femmes
						Arrondissement de Bruges
2	2	0	0	0	2	<b>Hommes + Femmes</b>
1	2	0	0	0	2	Hommes
1	0	0	0	0	0	Femmes
						Arrondissement de Dixmude
0	0	0	0	0	0	<b>Hommes + Femmes</b>
0	0	0	0	0	0	Hommes
0	0	0	0	0	0	Femmes
						Arrondissement d'Ypres
1	0	1	0	0	1	<b>Hommes + Femmes</b>
0	0	1	0	0	1	Hommes
1	0	0	0	0	0	Femmes
						Arrondissement de Courtrai
1	1	2	0	1	1	<b>Hommes + Femmes</b>
0	1	1	0	0	1	Hommes
1	0	1	0	1	0	Femmes

## Évolution mensuelle de la mortalité infantile par arrondissement et par sexe - suite

	Total	Janvier	Février	Mars	Avril	Mai	Juin
Arrondissement d'Ostende							
<b>Hommes + Femmes</b>	<b>4</b>	0	0	1	1	0	0
Hommes	2	0	0	0	0	0	0
Femmes	2	0	0	1	1	0	0
Arrondissement de Roulers							
<b>Hommes + Femmes</b>	<b>9</b>	0	2	2	0	1	0
Hommes	6	0	0	2	0	1	0
Femmes	3	0	2	0	0	0	0
Arrondissement de Tielt							
<b>Hommes + Femmes</b>	<b>3</b>	0	1	0	1	0	1
Hommes	3	0	1	0	1	0	1
Femmes	0	0	0	0	0	0	0
Arrondissement de Furnes							
<b>Hommes + Femmes</b>	<b>2</b>	0	0	1	0	0	0
Hommes	0	0	0	0	0	0	0
Femmes	2	0	0	1	0	0	0
<i>Région wallonne</i>							
<b>Hommes + Femmes</b>	<b>184</b>	20	11	18	10	21	16
Hommes	106	13	9	11	4	14	11
Femmes	78	7	2	7	6	7	5
<b>Province de Brabant wallon</b>							
<b>Hommes + Femmes</b>	<b>14</b>	1	1	1	0	3	1
Hommes	9	1	1	0	0	3	0
Femmes	5	0	0	1	0	0	1
Arrondissement de Nivelles							
<b>Hommes + Femmes</b>	<b>14</b>	1	1	1	0	3	1
Hommes	9	1	1	0	0	3	0
Femmes	5	0	0	1	0	0	1
<b>Province de Hainaut</b>							
<b>Hommes + Femmes</b>	<b>70</b>	6	5	7	4	9	3
Hommes	44	5	5	3	1	6	2
Femmes	26	1	0	4	3	3	1
Arrondissement d'Ath							
<b>Hommes + Femmes</b>	<b>2</b>	0	0	0	0	1	0
Hommes	0	0	0	0	0	0	0
Femmes	2	0	0	0	0	1	0
Arrondissement de Charleroi							
<b>Hommes + Femmes</b>	<b>23</b>	2	1	3	2	1	0
Hommes	14	2	1	2	0	1	0
Femmes	9	0	0	1	2	0	0
Arrondissement de Mons							
<b>Hommes + Femmes</b>	<b>13</b>	2	0	2	1	1	0
Hommes	7	1	0	0	1	1	0
Femmes	6	1	0	2	0	0	0
Arrondissement de Mouscron							
<b>Hommes + Femmes</b>	<b>10</b>	0	1	1	0	0	1
Hommes	8	0	1	1	0	0	1
Femmes	2	0	0	0	0	0	0
Arrondissement de Soignies							
<b>Hommes + Femmes</b>	<b>10</b>	2	1	1	0	2	1
Hommes	5	2	1	0	0	1	0
Femmes	5	0	0	1	0	1	1

Juillet	Août	Septembre	Octobre	Novembre	Décembre	
						Arrondissement d'Ostende
0	0	1	0	1	0	<b>Hommes + Femmes</b>
0	0	1	0	1	0	Hommes
0	0	0	0	0	0	Femmes
						Arrondissement de Roulers
1	2	0	1	0	0	<b>Hommes + Femmes</b>
1	2	0	0	0	0	Hommes
0	0	0	1	0	0	Femmes
						Arrondissement de Tielt
0	0	0	0	0	0	<b>Hommes + Femmes</b>
0	0	0	0	0	0	Hommes
0	0	0	0	0	0	Femmes
						Arrondissement de Furnes
0	0	0	0	0	1	<b>Hommes + Femmes</b>
0	0	0	0	0	0	Hommes
0	0	0	0	0	1	Femmes
						<i>Région wallonne</i>
20	19	10	17	12	10	<b>Hommes + Femmes</b>
11	10	5	7	7	4	Hommes
9	9	5	10	5	6	Femmes
						<b>Province de Brabant wallon</b>
2	3	0	0	1	1	<b>Hommes + Femmes</b>
1	1	0	0	1	1	Hommes
1	2	0	0	0	0	Femmes
						Arrondissement de Nivelles
2	3	0	0	1	1	<b>Hommes + Femmes</b>
1	1	0	0	1	1	Hommes
1	2	0	0	0	0	Femmes
						<b>Province de Hainaut</b>
8	10	4	7	2	5	<b>Hommes + Femmes</b>
5	8	3	3	1	2	Hommes
3	2	1	4	1	3	Femmes
						Arrondissement d'Ath
0	0	0	0	0	1	<b>Hommes + Femmes</b>
0	0	0	0	0	0	Hommes
0	0	0	0	0	1	Femmes
						Arrondissement de Charleroi
1	5	3	3	0	2	<b>Hommes + Femmes</b>
1	4	2	1	0	0	Hommes
0	1	1	2	0	2	Femmes
						Arrondissement de Mons
1	3	0	2	0	1	<b>Hommes + Femmes</b>
0	2	0	1	0	1	Hommes
1	1	0	1	0	0	Femmes
						Arrondissement de Mouscron
6	0	0	0	0	1	<b>Hommes + Femmes</b>
4	0	0	0	0	1	Hommes
2	0	0	0	0	0	Femmes
						Arrondissement de Soignies
0	1	0	1	1	0	<b>Hommes + Femmes</b>
0	1	0	0	0	0	Hommes
0	0	0	1	1	0	Femmes

## Évolution mensuelle de la mortalité infantile par arrondissement et par sexe - suite

	Total	Janvier	Février	Mars	Avril	Mai	Juin
Arrondissement de Thuin							
<b>Hommes + Femmes</b>	<b>6</b>	0	2	0	1	0	0
Hommes	5	0	2	0	0	0	0
Femmes	1	0	0	0	1	0	0
Arrondissement de Tournai							
<b>Hommes + Femmes</b>	<b>6</b>	0	0	0	0	4	1
Hommes	5	0	0	0	0	3	1
Femmes	1	0	0	0	0	1	0
<b>Province de Liège</b>							
<b>Hommes + Femmes</b>	<b>53</b>	6	4	7	4	3	8
Hommes	27	3	2	6	2	2	6
Femmes	26	3	2	1	2	1	2
Arrondissement de Huy							
<b>Hommes + Femmes</b>	<b>4</b>	0	1	0	1	0	1
Hommes	1	0	0	0	1	0	0
Femmes	3	0	1	0	0	0	1
Arrondissement de Liège							
<b>Hommes + Femmes</b>	<b>29</b>	3	0	4	1	2	5
Hommes	17	2	0	4	1	2	4
Femmes	12	1	0	0	0	0	1
Arrondissement de Verviers							
<b>Hommes + Femmes</b>	<b>16</b>	1	2	3	2	1	2
Hommes	6	0	1	2	0	0	2
Femmes	10	1	1	1	2	1	0
<b>dont C. Germanophone</b>							
<b>Hommes + Femmes</b>	<b>4</b>	1	1	1	0	0	0
Hommes	1	0	1	0	0	0	0
Femmes	3	1	0	1	0	0	0
Arrondissement de Waremme							
<b>Hommes + Femmes</b>	<b>4</b>	2	1	0	0	0	0
Hommes	3	1	1	0	0	0	0
Femmes	1	1	0	0	0	0	0
<b>Province de Luxembourg</b>							
<b>Hommes + Femmes</b>	<b>18</b>	3	0	2	1	2	0
Hommes	10	2	0	2	0	0	0
Femmes	8	1	0	0	1	2	0
Arrondissement d'Arlon							
<b>Hommes + Femmes</b>	<b>2</b>	0	0	0	0	0	0
Hommes	1	0	0	0	0	0	0
Femmes	1	0	0	0	0	0	0
Arrondissement de Bastogne							
<b>Hommes + Femmes</b>	<b>2</b>	0	0	1	0	0	0
Hommes	2	0	0	1	0	0	0
Femmes	0	0	0	0	0	0	0
Arrondissement de Marche-en-Famenne							
<b>Hommes + Femmes</b>	<b>5</b>	0	0	1	0	2	0
Hommes	2	0	0	1	0	0	0
Femmes	3	0	0	0	0	2	0
Arrondissement de Neufchâteau							
<b>Hommes + Femmes</b>	<b>6</b>	2	0	0	1	0	0
Hommes	3	1	0	0	0	0	0
Femmes	3	1	0	0	1	0	0

Juillet	Août	Septembre	Octobre	Novembre	Décembre	
						Arrondissement de Thuin
0	1	1	1	0	0	<b>Hommes + Femmes</b>
0	1	1	1	0	0	Hommes
0	0	0	0	0	0	Femmes
						Arrondissement de Tournai
0	0	0	0	1	0	<b>Hommes + Femmes</b>
0	0	0	0	1	0	Hommes
0	0	0	0	0	0	Femmes
						<b>Province de Liège</b>
4	3	3	6	4	1	<b>Hommes + Femmes</b>
1	0	1	2	2	0	Hommes
3	3	2	4	2	1	Femmes
						Arrondissement de Huy
0	0	1	0	0	0	<b>Hommes + Femmes</b>
0	0	0	0	0	0	Hommes
0	0	1	0	0	0	Femmes
						Arrondissement de Liège
3	1	1	4	4	1	<b>Hommes + Femmes</b>
1	0	0	1	2	0	Hommes
2	1	1	3	2	1	Femmes
						Arrondissement de Verviers
1	2	1	1	0	0	<b>Hommes + Femmes</b>
0	0	1	0	0	0	Hommes
1	2	0	1	0	0	Femmes
						<b>dont C. Germanophone</b>
0	0	0	1	0	0	<b>Hommes + Femmes</b>
0	0	0	0	0	0	Hommes
0	0	0	1	0	0	Femmes
						Arrondissement de Waremme
0	0	0	1	0	0	<b>Hommes + Femmes</b>
0	0	0	1	0	0	Hommes
0	0	0	0	0	0	Femmes
						<b>Province de Luxembourg</b>
4	1	2	1	1	1	<b>Hommes + Femmes</b>
3	1	1	0	1	0	Hommes
1	0	1	1	0	1	Femmes
						Arrondissement d'Arlon
1	0	1	0	0	0	<b>Hommes + Femmes</b>
1	0	0	0	0	0	Hommes
0	0	1	0	0	0	Femmes
						Arrondissement de Bastogne
0	1	0	0	0	0	<b>Hommes + Femmes</b>
0	1	0	0	0	0	Hommes
0	0	0	0	0	0	Femmes
						Arrondissement de Marche-en-Famenne
0	0	1	0	0	1	<b>Hommes + Femmes</b>
0	0	1	0	0	0	Hommes
0	0	0	0	0	1	Femmes
						Arrondissement de Neufchâteau
2	0	0	1	0	0	<b>Hommes + Femmes</b>
2	0	0	0	0	0	Hommes
0	0	0	1	0	0	Femmes

## Évolution mensuelle de la mortalité infantile par arrondissement et par sexe - fin

	<b>Total</b>	Janvier	Février	Mars	Avril	Mai	Juin
Arrondissement de Virton							
<b>Hommes + Femmes</b>	<b>3</b>	1	0	0	0	0	0
Hommes	2	1	0	0	0	0	0
Femmes	1	0	0	0	0	0	0
Province de Namur							
<b>Hommes + Femmes</b>	<b>29</b>	4	1	1	1	4	4
Hommes	16	2	1	0	1	3	3
Femmes	13	2	0	1	0	1	1
Arrondissement de Dinant							
<b>Hommes + Femmes</b>	<b>6</b>	0	0	0	0	2	1
Hommes	2	0	0	0	0	1	0
Femmes	4	0	0	0	0	1	1
Arrondissement de Namur							
<b>Hommes + Femmes</b>	<b>19</b>	3	1	1	1	2	2
Hommes	11	1	1	0	1	2	2
Femmes	8	2	0	1	0	0	0
Arrondissement de Philippeville							
<b>Hommes + Femmes</b>	<b>4</b>	1	0	0	0	0	1
Hommes	3	1	0	0	0	0	1
Femmes	1	0	0	0	0	0	0



Juillet	Août	Septembre	Octobre	Novembre	Décembre	
						Arrondissement de Virton
1	0	0	0	1	0	<b>Hommes + Femmes</b>
0	0	0	0	1	0	Hommes
1	0	0	0	0	0	Femmes
						<b>Province de Namur</b>
2	2	1	3	4	2	<b>Hommes + Femmes</b>
1	0	0	2	2	1	Hommes
1	2	1	1	2	1	Femmes
						Arrondissement de Dinant
1	1	0	0	0	1	<b>Hommes + Femmes</b>
0	0	0	0	0	1	Hommes
1	1	0	0	0	0	Femmes
						Arrondissement de Namur
1	1	1	2	3	1	<b>Hommes + Femmes</b>
1	0	0	1	2	0	Hommes
0	1	1	1	1	1	Femmes
						Arrondissement de Philippeville
0	0	0	1	1	0	<b>Hommes + Femmes</b>
0	0	0	1	0	0	Hommes
0	0	0	0	1	0	Femmes



# **Mortalité selon la nationalité**

Évolution des décès des Belges et des étrangers par sexe

Population totale

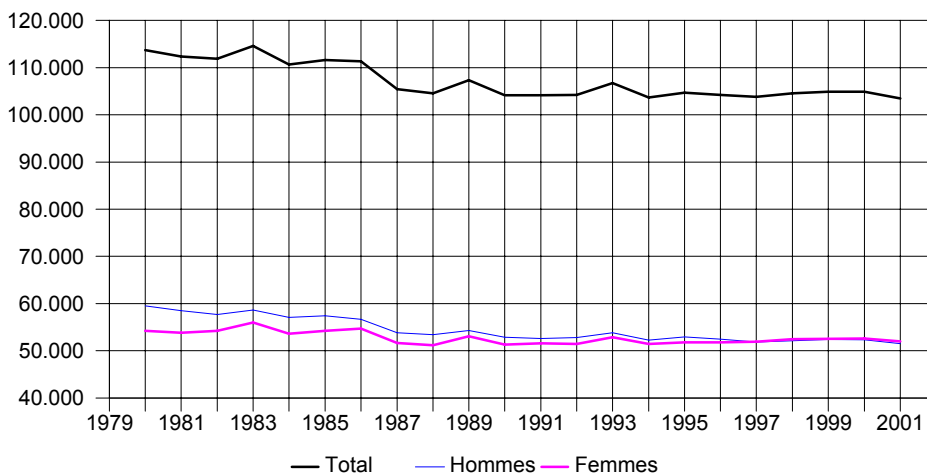

Population belge

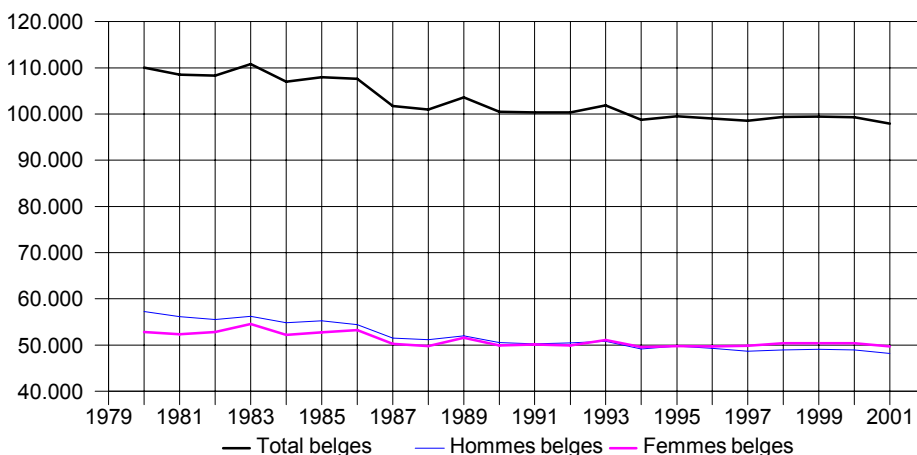

Population étrangère

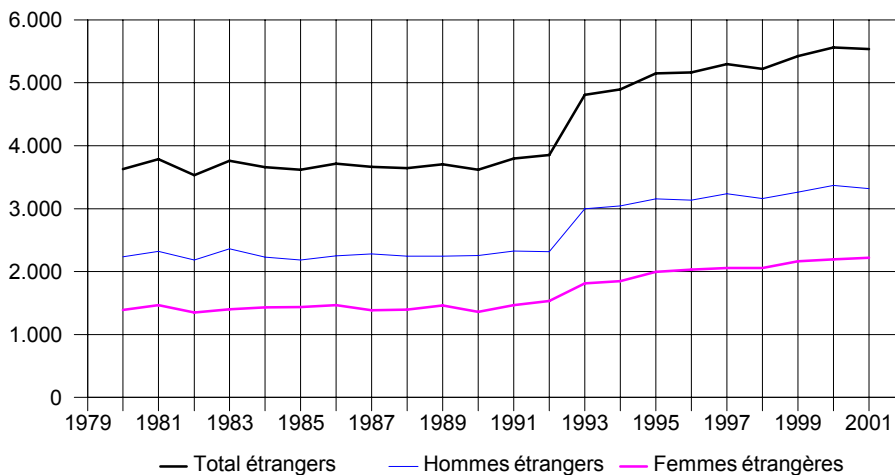

## Évolution des décès des Belges et des étrangers par région et par sexe

2001

	Total	Population belge			Population étrangère		
		Total	Hommes	Femmes	Total	Hommes	Femmes
<b>Belgique</b>	<b>103.447</b>	<b>97.911</b>	<b>48.187</b>	<b>49.724</b>	<b>5.536</b>	<b>3.319</b>	<b>2.217</b>
<i>Région de Bruxelles-Capitale</i>	<b>10.176</b>	<b>9.178</b>	4.046	5.132	<b>998</b>	615	383
<i>Région flamande</i>	<b>56.521</b>	<b>55.011</b>	27.745	27.266	<b>1.510</b>	966	544
<i>Région wallonne</i>	<b>36.750</b>	<b>33.722</b>	16.396	17.326	<b>3.028</b>	1.738	1.290
<b>dont C. Germanophone</b>	<b>616</b>	<b>550</b>	254	296	<b>66</b>	39	27

2000

	Total	Population belge			Population étrangère		
		Total	Hommes	Femmes	Total	Hommes	Femmes
<b>Belgique</b>	<b>104.903</b>	<b>99.338</b>	<b>48.962</b>	<b>50.376</b>	<b>5.565</b>	<b>3.368</b>	<b>2.197</b>
<i>Région de Bruxelles-Capitale</i>	<b>10.213</b>	<b>9.137</b>	4.048	5.089	<b>1.076</b>	630	446
<i>Région flamande</i>	<b>57.502</b>	<b>55.974</b>	28.272	27.702	<b>1.528</b>	969	559
<i>Région wallonne</i>	<b>37.188</b>	<b>34.227</b>	16.642	17.585	<b>2.961</b>	1.769	1.192
<b>dont C. Germanophone</b>	<b>653</b>	<b>574</b>	279	295	<b>79</b>	43	36

1999

	Total	Population belge			Population étrangère		
		Total	Hommes	Femmes	Total	Hommes	Femmes
<b>Belgique</b>	<b>104.904</b>	<b>99.482</b>	<b>49.106</b>	<b>50.376</b>	<b>5.422</b>	<b>3.260</b>	<b>2.162</b>
<i>Région de Bruxelles-Capitale</i>	<b>10.553</b>	<b>9.559</b>	4.254	5.305	<b>994</b>	599	395
<i>Région flamande</i>	<b>57.411</b>	<b>55.961</b>	28.246	27.715	<b>1.450</b>	923	527
<i>Région wallonne</i>	<b>36.940</b>	<b>33.962</b>	16.606	17.356	<b>2.978</b>	1.738	1.240
<b>dont C. Germanophone</b>	<b>629</b>	<b>556</b>	254	302	<b>73</b>	44	29

1998

	Total	Population belge			Population étrangère		
		Total	Hommes	Femmes	Total	Hommes	Femmes
<b>Belgique</b>	<b>104.583</b>	<b>99.359</b>	<b>48.945</b>	<b>50.414</b>	<b>5.224</b>	<b>3.164</b>	<b>2.060</b>
<i>Région de Bruxelles-Capitale</i>	<b>10.381</b>	<b>9.431</b>	4.185	5.246	<b>950</b>	543	407
<i>Région flamande</i>	<b>57.075</b>	<b>55.717</b>	28.165	27.552	<b>1.358</b>	857	501
<i>Région wallonne</i>	<b>37.127</b>	<b>34.211</b>	16.595	17.616	<b>2.916</b>	1.764	1.152
<b>dont C. Germanophone</b>	<b>631</b>	<b>569</b>	299	270	<b>62</b>	42	20

1997

	Total	Population belge			Population étrangère		
		Total	Hommes	Femmes	Total	Hommes	Femmes
<b>Belgique</b>	<b>103.802</b>	<b>98.507</b>	<b>48.631</b>	<b>49.876</b>	<b>5.295</b>	<b>3.235</b>	<b>2.060</b>
<i>Région de Bruxelles-Capitale</i>	<b>10.487</b>	<b>9.465</b>	4.242	5.223	<b>1.022</b>	608	414
<i>Région flamande</i>	<b>56.546</b>	<b>55.217</b>	28.032	27.185	<b>1.329</b>	857	472
<i>Région wallonne</i>	<b>36.769</b>	<b>33.825</b>	16.357	17.468	<b>2.944</b>	1.770	1.174
<b>dont C. Germanophone</b>	<b>636</b>	<b>555</b>	287	268	<b>81</b>	49	32

## Évolution des décès des Belges et des étrangers par région et par sexe - suite et fin

1996

	Total	Population belge			Population étrangère		
		Total	Hommes	Femmes	Total	Hommes	Femmes
<b>Belgique</b>	<b>104.205</b>	<b>99.039</b>	<b>49.308</b>	<b>49.731</b>	<b>5.166</b>	<b>3.133</b>	<b>2.033</b>
<i>Région de Bruxelles-Capitale</i>	<b>10.458</b>	<b>9.465</b>	4.254	5.211	<b>993</b>	581	412
<i>Région flamande</i>	<b>56.816</b>	<b>55.496</b>	28.315	27.181	<b>1.320</b>	859	461
<i>Région wallonne</i>	<b>36.931</b>	<b>34.078</b>	16.739	17.339	<b>2.853</b>	1.693	1.160
<b>dont C. Germanophone</b>	<b>625</b>	<b>558</b>	291	267	<b>67</b>	41	26

1995

	Total	Population belge			Population étrangère		
		Total	Hommes	Femmes	Total	Hommes	Femmes
<b>Belgique</b>	<b>104.676</b>	<b>99.524</b>	<b>49.753</b>	<b>49.771</b>	<b>5.152</b>	<b>3.154</b>	<b>1.998</b>
<i>Région de Bruxelles-Capitale</i>	<b>10.753</b>	<b>9.792</b>	4.437	5.355	<b>961</b>	574	387
<i>Région flamande</i>	<b>56.967</b>	<b>55.626</b>	28.508	27.118	<b>1.341</b>	844	497
<i>Région wallonne</i>	<b>36.956</b>	<b>34.106</b>	16.808	17.298	<b>2.850</b>	1.736	1.114
<b>dont C. Germanophone</b>	<b>668</b>	<b>596</b>	314	282	<b>72</b>	51	21

1994

	Total	Population belge			Population étrangère		
		Total	Hommes	Femmes	Total	Hommes	Femmes
<b>Belgique</b>	<b>103.662</b>	<b>98.768</b>	<b>49.180</b>	<b>49.588</b>	<b>4.894</b>	<b>3.042</b>	<b>1.852</b>
<i>Région de Bruxelles-Capitale</i>	<b>10.909</b>	<b>9.950</b>	4.482	5.468	<b>959</b>	568	391
<i>Région flamande</i>	<b>56.364</b>	<b>55.046</b>	27.973	27.073	<b>1.318</b>	873	445
<i>Région wallonne</i>	<b>36.389</b>	<b>33.772</b>	16.725	17.047	<b>2.617</b>	1.601	1.016
<b>dont C. Germanophone</b>	<b>634</b>	<b>561</b>	282	279	<b>73</b>	43	30

1993

	Total	Population belge			Population étrangère		
		Total	Hommes	Femmes	Total	Hommes	Femmes
<b>Belgique</b>	<b>106.692</b>	<b>101.882</b>	<b>50.818</b>	<b>51.064</b>	<b>4.810</b>	<b>3.000</b>	<b>1.810</b>
<i>Région de Bruxelles-Capitale</i>	<b>10.961</b>	<b>10.016</b>	4.533	5.483	<b>945</b>	582	363
<i>Région flamande</i>	<b>58.161</b>	<b>56.904</b>	29.048	27.856	<b>1.257</b>	808	449
<i>Région wallonne</i>	<b>37.570</b>	<b>34.962</b>	17.237	17.725	<b>2.608</b>	1.610	998
<b>dont C. Germanophone</b>	<b>611</b>	<b>552</b>	237	315	<b>59</b>	36	23

1992

	Total	Population belge			Population étrangère		
		Total	Hommes	Femmes	Total	Hommes	Femmes
<b>Belgique</b>	<b>104.200</b>	<b>100.348</b>	<b>50.450</b>	<b>49.898</b>	<b>3.852</b>	<b>2.316</b>	<b>1.536</b>
<i>Région de Bruxelles-Capitale</i>	<b>11.204</b>	<b>10.400</b>	4.743	5.657	<b>804</b>	471	333
<i>Région flamande</i>	<b>56.403</b>	<b>55.458</b>	28.554	26.904	<b>945</b>	580	365
<i>Région wallonne</i>	<b>36.593</b>	<b>34.490</b>	17.153	17.337	<b>2.103</b>	1.265	838

## Décès des Belges et des étrangers par sexe et arrondissement

	Total	Population belge			Population étrangère		
		Total	Hommes	Femmes	Total	Hommes	Femmes
<b>Belgique</b>	<b>103.447</b>	<b>97.911</b>	<b>48.187</b>	<b>49.724</b>	<b>5.536</b>	<b>3.319</b>	<b>2.217</b>
<i>Région de Bruxelles-Capitale</i>	10.176	9.178	4.046	5.132	998	615	383
<i>Région flamande</i>	56.521	55.011	27.745	27.266	1.510	966	544
<b>Province d'Anvers</b>	<b>15.809</b>	<b>15.272</b>	7.510	7.762	<b>537</b>	342	195
Arrondissement d'Anvers	9.554	9.166	4.401	4.765	388	256	132
Arrondissement de Malines	3.067	3.024	1.479	1.545	43	24	19
Arrondissement de Turnhout	3.188	3.082	1.630	1.452	106	62	44
<b>Province de Limbourg</b>	<b>6.086</b>	<b>5.666</b>	2.963	2.703	<b>420</b>	277	143
Arrondissement de Hasselt	3.049	2.852	1.489	1.363	197	125	72
Arrondissement de Maaseik	1.439	1.314	696	618	125	87	38
Arrondissement de Tongres	1.598	1.500	778	722	98	65	33
<b>Province de Flandre orientale</b>	<b>13.844</b>	<b>13.649</b>	6.927	6.722	<b>195</b>	128	67
Arrondissement d'Alost	2.765	2.747	1.379	1.368	18	13	5
Arrondissement de Termonde	1.828	1.814	916	898	14	10	4
Arrondissement d'Eeklo	815	798	428	370	17	13	4
Arrondissement de Gand	5.079	4.985	2.506	2.479	94	59	35
Arrondissement d'Audenarde	1.262	1.247	631	616	15	8	7
Arrondissement de Saint-Nicolas	2.095	2.058	1.067	991	37	25	12
<b>Province de Brabant flamand</b>	<b>9.421</b>	<b>9.200</b>	4.670	4.530	<b>221</b>	136	85
Arrondissement de Hal-Vilvorde	5.074	4.922	2.529	2.393	152	90	62
Arrondissement de Louvain	4.347	4.278	2.141	2.137	69	46	23
<b>Province de Flandre occidentale</b>	<b>11.361</b>	<b>11.224</b>	5.675	5.549	<b>137</b>	83	54
Arrondissement de Bruges	2.710	2.676	1.323	1.353	34	19	15
Arrondissement de Dixmude	500	500	256	244			
Arrondissement d'Ypres	1.090	1.065	541	524	25	15	10
Arrondissement de Courtrai	2.615	2.577	1.328	1.249	38	25	13
Arrondissement d'Ostende	1.660	1.634	801	833	26	16	10
Arrondissement de Roulers	1.262	1.258	646	612	4	3	1
Arrondissement de Tielt	852	849	422	427	3	1	2
Arrondissement de Furnes	672	665	358	307	7	4	3
<i>Région wallonne</i>	36.750	33.722	16.396	17.326	3.028	1.738	1.290
<b>Province de Brabant wallon</b>	<b>3.113</b>	<b>2.961</b>	1.453	1.508	<b>152</b>	98	54
Arrondissement de Nivelles	3.113	2.961	1.453	1.508	152	98	54
<b>Province de Hainaut</b>	<b>15.018</b>	<b>13.430</b>	6.611	6.819	<b>1.588</b>	894	694
Arrondissement d'Ath	936	893	453	440	43	26	17
Arrondissement de Charleroi	4.914	4.295	2.071	2.224	619	378	241
Arrondissement de Mons	2.974	2.654	1.296	1.358	320	179	141
Arrondissement de Mouscron	851	721	370	351	130	61	69
Arrondissement de Soignies	1.890	1.672	808	864	218	128	90
Arrondissement de Thuin	1.683	1.548	738	810	135	74	61
Arrondissement de Tournai	1.770	1.647	875	772	123	48	75
<b>Province de Liège</b>	<b>11.309</b>	<b>10.290</b>	4.912	5.378	<b>1.019</b>	591	428
Arrondissement de Huy	1.106	1.058	516	542	48	28	20
Arrondissement de Liège	6.701	5.932	2.792	3.140	769	447	322
Arrondissement de Verviers	2.680	2.494	1.192	1.302	186	105	81
<i>dont C. Germanophone</i>	616	550	254	296	66	39	27
Arrondissement de Waremmé	822	806	412	394	16	11	5
<b>Province de Luxembourg</b>	<b>2.527</b>	<b>2.447</b>	1.235	1.212	<b>80</b>	50	30
Arrondissement d'Arion	472	440	216	224	32	24	8
Arrondissement de Bastogne	394	389	188	201	5	2	3
Arrondissement de Marche-en-Famenne	529	515	274	241	14	9	5
Arrondissement de Neufchâteau	598	586	296	290	12	8	4
Arrondissement de Virton	534	517	261	256	17	7	10
<b>Province de Namur</b>	<b>4.783</b>	<b>4.594</b>	2.185	2.409	<b>189</b>	105	84
Arrondissement de Dinant	1.100	1.068	535	533	32	18	14
Arrondissement de Namur	2.966	2.845	1.322	1.523	121	65	56
Arrondissement de Philippeville	717	681	328	353	36	22	14

**Taux (‰) de mortalité des Belges et des étrangers par sexe et arrondissement**

	Total	Population belge			Population étrangère		
		Total	Hommes	Femmes	Total	Hommes	Femmes
<b>Belgique</b>	<b>10,08</b>	<b>10,41</b>	<b>10,54</b>	<b>10,30</b>	<b>6,42</b>	<b>7,44</b>	<b>5,33</b>
<i>Rég de Bruxelles-Capitale</i>	<b>10,55</b>	13,08	12,31	13,76	3,80	4,64	2,94
<i>Région flamande</i>	<b>9,50</b>	9,70	9,95	9,45	5,37	6,55	4,08
<b>Prov. Anvers</b>	<b>9,61</b>	9,89	9,93	9,86	5,26	6,26	4,10
Arr. d'Anvers	<b>10,26</b>	10,71	10,59	10,81	5,15	6,36	3,76
Arr. de Malines	<b>10,01</b>	10,18	10,15	10,21	4,64	4,89	4,35
Arr. de Turnhout	<b>7,82</b>	7,90	8,35	7,45	6,05	6,56	5,45
<b>Prov. Limbourg</b>	<b>7,66</b>	7,75	8,14	7,37	6,57	8,40	4,62
Arr. d'Hasselt	<b>7,93</b>	7,93	8,33	7,53	7,94	10,11	5,78
Arr. de Maaseik	<b>6,53</b>	6,59	6,95	6,23	5,97	7,83	3,86
Arr. de Tongres	<b>8,41</b>	8,73	9,12	8,34	5,39	6,83	3,80
<b>Prov. Flandre orientale</b>	<b>10,15</b>	10,28	10,63	9,95	5,35	6,64	3,91
Arr. d'Alost	<b>10,54</b>	10,60	10,85	10,36	5,65	7,74	3,32
Arr. de Termonde	<b>9,80</b>	9,89	10,13	9,65	4,54	6,32	2,66
Arr. d'Eeklo	<b>10,26</b>	10,27	11,11	9,44	9,89	13,03	5,55
Arr. de Gand	<b>10,23</b>	10,44	10,74	10,15	4,92	5,90	3,85
Arr. d'Audenarde	<b>11,03</b>	11,08	11,42	10,75	8,09	8,29	7,87
Arr. de Saint-Nicolas	<b>9,34</b>	9,49	10,00	9,00	4,94	6,16	3,50
<b>Prov. Brabant flamand</b>	<b>9,25</b>	9,59	9,96	9,23	3,76	4,50	2,98
Arr. de Hal-Vilvorde	<b>9,06</b>	9,43	9,98	8,91	3,97	4,63	3,28
Arr. de Louvain	<b>9,49</b>	9,77	9,94	9,61	3,37	4,26	2,38
<b>Prov. Flandre occidentale</b>	<b>10,05</b>	10,11	10,38	9,84	6,98	7,95	5,89
Arr. de Bruges	<b>9,98</b>	10,04	10,15	9,94	6,84	7,25	6,38
Arr. de Dixmude	<b>10,40</b>	10,46	10,69	10,23	0,00	0,00	0,00
Arr. d'Ypres	<b>10,45</b>	10,42	10,70	10,15	11,78	12,93	10,40
Arr. de Courtrai	<b>9,41</b>	9,48	9,92	9,05	6,38	7,77	4,75
Arr. d'Ostende	<b>11,61</b>	11,66	11,75	11,58	9,24	10,83	7,49
Arr. de Roulers	<b>8,97</b>	9,01	9,35	8,69	3,62	5,10	1,93
Arr. de Tielt	<b>9,68</b>	9,73	9,68	9,79	3,66	2,29	5,22
Arr. de Furnes	<b>11,84</b>	12,05	13,31	10,85	4,48	4,87	4,05
<i>Région wallonne</i>	<b>10,98</b>	11,13	11,26	11,02	9,52	10,48	8,48
<b>Prov. Brabant wallon</b>	<b>8,84</b>	9,19	9,32	9,06	5,12	6,38	3,77
Arr. de Nivelles	<b>8,84</b>	9,19	9,32	9,06	5,12	6,38	3,77
<b>Prov. Hainaut</b>	<b>11,73</b>	11,89	12,27	11,55	10,55	11,45	9,58
Arr. d'Ath	<b>11,79</b>	11,79	12,36	11,27	11,75	13,07	10,19
Arr. de Charleroi	<b>11,69</b>	11,93	12,19	11,69	10,28	11,77	8,58
Arr. de Mons	<b>11,94</b>	12,22	12,59	11,90	9,98	11,29	8,70
Arr. de Mouscron	<b>12,15</b>	12,16	12,96	11,41	12,13	11,52	12,73
Arr. de Soignies	<b>10,85</b>	10,95	11,06	10,85	10,18	11,50	8,75
Arr. de Thuin	<b>11,51</b>	11,57	11,46	11,66	10,87	11,28	10,41
Arr. de Tournai	<b>12,58</b>	12,61	13,82	11,47	12,24	9,39	15,18
<b>Prov. Liège</b>	<b>11,09</b>	11,29	11,22	11,35	9,40	10,40	8,29
Arr. de Huy	<b>11,00</b>	10,94	10,95	10,93	12,46	13,00	11,77
Arr. de Liège	<b>11,47</b>	11,70	11,60	11,79	9,95	11,07	8,73
Arr. de Verviers	<b>10,06</b>	10,36	10,14	10,56	7,29	7,89	6,63
<i>Dont C. germanophone</i>	<b>8,67</b>	9,36	8,81	9,89	5,38	6,09	4,60
Arr. de Waremme	<b>11,95</b>	12,03	12,70	11,41	8,91	11,43	6,00
<b>Prov. Luxembourg</b>	<b>10,16</b>	10,29	10,58	10,01	7,30	8,49	5,92
Arr. d'Arlon	<b>9,02</b>	9,23	9,32	9,14	6,90	9,12	3,98
Arr. de Bastogne	<b>9,59</b>	9,76	9,51	10,00	4,05	3,08	5,13
Arr. de Marche-en-famenne	<b>10,39</b>	10,41	11,25	9,60	9,58	12,43	6,78
Arr. de Neufchâteau	<b>10,73</b>	10,78	11,12	10,46	8,58	11,66	5,62
Arr. de Virton	<b>10,97</b>	11,13	11,43	10,83	7,65	5,86	9,75
<b>Prov. Namur</b>	<b>10,73</b>	10,75	10,56	10,92	10,29	10,72	9,79
Arr. de Dinant	<b>10,97</b>	10,96	11,28	10,66	11,17	11,90	10,36
Arr. de Namur	<b>10,45</b>	10,52	10,13	10,88	9,06	9,09	9,02
Arr. de Philippeville	<b>11,61</b>	11,43	11,31	11,55	16,75	19,45	13,75



## Évolution mensuelle des décès de Belges et étrangers par sexe

	Total			Belges			Étrangers		
	H + F	Hommes	Femmes	H + F	Hommes	Femmes	H + F	Hommes	Femmes
<b>Total</b>	<b>103.447</b>	51.506	51.941	<b>97.911</b>	<b>48.187</b>	<b>49.724</b>	<b>5.536</b>	<b>3.319</b>	<b>2.217</b>
Janvier	<b>10.102</b>	4.954	5.148	<b>9.551</b>	4.616	4.935	<b>551</b>	338	213
Février	<b>8.463</b>	4.137	4.326	<b>8.006</b>	3.855	4.151	<b>457</b>	282	175
Mars	<b>9.114</b>	4.561	4.553	<b>8.620</b>	4.253	4.367	<b>494</b>	308	186
Avril	<b>8.563</b>	4.210	4.353	<b>8.092</b>	3.947	4.145	<b>471</b>	263	208
Mai	<b>8.872</b>	4.429	4.443	<b>8.401</b>	4.149	4.252	<b>471</b>	280	191
Juin	<b>8.301</b>	4.190	4.111	<b>7.859</b>	3.919	3.940	<b>442</b>	271	171
Juillet	<b>8.301</b>	4.196	4.105	<b>7.853</b>	3.930	3.923	<b>448</b>	266	182
Août	<b>8.278</b>	4.226	4.052	<b>7.857</b>	3.972	3.885	<b>421</b>	254	167
Septembre	<b>7.736</b>	3.878	3.858	<b>7.332</b>	3.634	3.698	<b>404</b>	244	160
Octobre	<b>7.973</b>	3.931	4.042	<b>7.528</b>	3.667	3.861	<b>445</b>	264	181
Novembre	<b>8.268</b>	4.115	4.153	<b>7.829</b>	3.856	3.973	<b>439</b>	259	180
Décembre	<b>9.476</b>	4.679	4.797	<b>8.983</b>	4.389	4.594	<b>493</b>	290	203

## Décès par nationalité selon l'état civil et le sexe

	Total			Célibataires		
	H + F	Hommes	Femmes	H + F	Hommes	Femmes
<b>Europe</b>						
<b>Belgique</b>	<b>100.076</b>	<b>49.143</b>	<b>50.933</b>	<b>10.419</b>	<b>5.945</b>	<b>4.474</b>
Allemagne	229	147	82	39	16	23
Autriche	6	1	5	0	0	0
Bosnie-Herzégovine	6	5	1	0	0	0
Bulgarie	2	1	1	1	1	0
Croatie	9	6	3	0	0	0
Danemark	4	2	2	0	0	0
Espagne	268	170	98	25	15	10
Finlande	1	1	0	0	0	0
France	943	447	496	119	59	60
Grande-Bretagne	137	99	38	18	10	8
Grèce	106	71	35	13	12	1
Hongrie	12	3	9	7	2	5
Irlande	6	4	2	2	0	2
Italie	1.959	1.197	762	126	103	23
Luxembourg	63	40	23	15	8	7
Macedoine (A.R.Y.)	4	2	2	2	0	2
Norvège	4	4	0	2	2	0
Pays-Bas	716	444	272	92	45	47
Pologne	68	34	34	17	8	9
Portugal	72	43	29	13	10	3
Roumanie	9	6	3	1	1	0
Russie	2	2	0	0	0	0
Slovaquie	2	0	2	1	0	1
Slovénie	5	2	3	0	0	0
Suède	9	5	4	2	1	1
Suisse	21	10	11	3	0	3
Tchécoslovaquie	4	1	3	0	0	0
Tchéquie	2	1	1	0	0	0
Turquie	176	97	79	9	6	3
Union soviétique (ex)	1	0	1	0	0	0
Yougoslavie (ex)	24	12	12	1	1	0
Yougoslavie (Rép. féd.)	4	3	1	3	2	1

Mariés			Veufs			Divorcés			
H + F	Hommes	Femmes	H + F	Hommes	Femmes	H + F	Hommes	Femmes	
<b>40.407</b>	<b>28.351</b>	<b>12.056</b>	<b>42.759</b>	<b>11.054</b>	<b>31.705</b>	<b>6.491</b>	<b>3.793</b>	<b>2.698</b>	<b>Europe</b>
<b>95</b>	79	16	<b>72</b>	32	40	<b>23</b>	20	3	<b>Belgique</b>
<b>3</b>	1	2	<b>3</b>	0	3	<b>0</b>	0	0	Allemagne
<b>5</b>	5	0	<b>1</b>	0	1	<b>0</b>	0	0	Autriche
<b>1</b>	0	1	<b>0</b>	0	0	<b>0</b>	0	0	Bosnie-Herzégovine
<b>2</b>	2	0	<b>4</b>	1	3	<b>3</b>	3	0	Bulgarie
<b>2</b>	1	1	<b>1</b>	1	0	<b>1</b>	0	1	Croatie
<b>155</b>	117	38	<b>74</b>	27	47	<b>14</b>	11	3	Danemark
<b>1</b>	1	0	<b>0</b>	0	0	<b>0</b>	0	0	Espagne
<b>364</b>	251	113	<b>377</b>	76	301	<b>83</b>	61	22	Finlande
<b>68</b>	59	9	<b>39</b>	19	20	<b>12</b>	11	1	France
<b>67</b>	52	15	<b>24</b>	5	19	<b>2</b>	2	0	Grande-Bretagne
<b>1</b>	0	1	<b>3</b>	0	3	<b>1</b>	1	0	Grèce
<b>3</b>	3	0	<b>1</b>	1	0	<b>0</b>	0	0	Hongrie
<b>1.002</b>	799	203	<b>755</b>	236	519	<b>76</b>	59	17	Irlande
<b>19</b>	19	0	<b>22</b>	10	12	<b>7</b>	3	4	Italie
<b>1</b>	1	0	<b>1</b>	1	0	<b>0</b>	0	0	Luxembourg
<b>2</b>	2	0	<b>0</b>	0	0	<b>0</b>	0	0	Macedoine (A.R.Y.)
<b>351</b>	270	81	<b>207</b>	81	126	<b>66</b>	48	18	Norvège
<b>15</b>	11	4	<b>29</b>	8	21	<b>7</b>	7	0	Pays-Bas
<b>47</b>	28	19	<b>11</b>	5	6	<b>1</b>	0	1	Pologne
<b>4</b>	4	0	<b>4</b>	1	3	<b>0</b>	0	0	Portugal
<b>2</b>	2	0	<b>0</b>	0	0	<b>0</b>	0	0	Roumanie
<b>0</b>	0	0	<b>1</b>	0	1	<b>0</b>	0	0	Russie
<b>3</b>	2	1	<b>1</b>	0	1	<b>1</b>	0	1	Slovaquie
<b>4</b>	4	0	<b>3</b>	0	3	<b>0</b>	0	0	Slovénie
<b>6</b>	5	1	<b>10</b>	5	5	<b>2</b>	0	2	Suède
<b>0</b>	0	0	<b>4</b>	1	3	<b>0</b>	0	0	Suisse
<b>0</b>	0	0	<b>2</b>	1	1	<b>0</b>	0	0	Tchécoslovaquie
<b>118</b>	80	38	<b>42</b>	8	34	<b>7</b>	3	4	Tchéquie
<b>0</b>	0	0	<b>1</b>	0	1	<b>0</b>	0	0	Turquie
<b>13</b>	10	3	<b>10</b>	1	9	<b>0</b>	0	0	Union soviétique (ex)
<b>1</b>	1	0	<b>0</b>	0	0	<b>0</b>	0	0	Yougoslavie (ex)
									Yougoslavie (Rép. féd.)

## Décès par nationalité selon l'état civil et le sexe - suite

	Total			Célibataires		
	H + F	Hommes	Femmes	H + F	Hommes	Femmes
<b>Asie</b>						
Chine (Rép. populaire)	5	0	5	2	0	2
Inde	4	4	0	0	0	0
Iran	5	2	3	1	0	1
Israël	4	2	2	0	0	0
Japon	4	4	0	1	1	0
Liban	1	1	0	1	1	0
Pakistan	5	5	0	0	0	0
Philippines	4	2	2	0	0	0
T'ai-Wan	2	1	1	1	1	0
Algérie	53	45	8	4	4	0
Burkina Faso	1	0	1	0	0	0
Burundi	1	1	0	0	0	0
Cameroun	4	3	1	1	1	0
Congo (Rép. dém.)	24	14	10	11	5	6
Côte-d'Ivoire	1	1	0	0	0	0
Egypte	3	3	0	1	1	0
Ghana	1	0	1	1	0	1
Maroc	301	193	108	43	31	12
Maurice	6	3	3	1	0	1
Nigeria	3	2	1	1	1	0
Rwanda	5	1	4	3	1	2
Tunisie	11	5	6	1	0	1
Canada	8	5	3	0	0	0
Etats-Unis d'Amérique	49	34	15	8	5	3
Haïti	3	3	0	2	2	0
<b>Réfugié politique</b>						
Réfugié politique	7	4	3	2	0	2
D'origine arménienne	1	1	0	1	1	0
D'origine bosniaque	1	0	1	0	0	0
D'origine bulgare	2	2	0	0	0	0
D'origine ghanéenne	1	1	0	0	0	0
D'origine hongroise	10	8	2	3	3	0
D'origine iranienne	1	0	1	0	0	0
D'origine lettonienne	3	2	1	1	0	1
D'origine lithuanienne	3	2	1	0	0	0
D'origine polonaise	48	16	32	9	9	0
D'origine roumaine	1	0	1	0	0	0
D'origine ruandaise	4	4	0	2	2	0
D'origine russe	7	6	1	2	1	1
D'origine soviétique	2	2	0	0	0	0
D'origine tchèque	1	1	0	0	0	0
D'origine turque	10	2	8	1	0	1
D'origine ukrainienne	11	5	6	2	1	1
D'origine vietnamienne	6	3	3	0	0	0
D'origine yougoslave	9	7	2	5	4	1
D'origine zaïroise	3	2	1	1	1	0

Mariés			Veufs			Divorcés			
H + F	Hommes	Femmes	H + F	Hommes	Femmes	H + F	Hommes	Femmes	
<b>0</b>	0	0	<b>2</b>	0	2	<b>1</b>	0	1	<b>Asie</b>
<b>2</b>	2	0	<b>1</b>	1	0	<b>1</b>	1	0	Chine (Rép. populaire)
<b>2</b>	2	0	<b>2</b>	0	2	<b>0</b>	0	0	Inde
<b>1</b>	0	1	<b>3</b>	2	1	<b>0</b>	0	0	Iran
<b>2</b>	2	0	<b>1</b>	1	0	<b>0</b>	0	0	Israël
<b>0</b>	0	0	<b>0</b>	0	0	<b>0</b>	0	0	Japon
<b>5</b>	5	0	<b>0</b>	0	0	<b>0</b>	0	0	Liban
<b>3</b>	2	1	<b>1</b>	0	1	<b>0</b>	0	0	Pakistan
<b>1</b>	0	1	<b>0</b>	0	0	<b>0</b>	0	0	Philippines
<b>36</b>	33	3	<b>7</b>	2	5	<b>6</b>	6	0	T'ai-Wan
<b>1</b>	0	1	<b>0</b>	0	0	<b>0</b>	0	0	Algérie
<b>1</b>	1	0	<b>0</b>	0	0	<b>0</b>	0	0	Burkina Faso
<b>3</b>	2	1	<b>0</b>	0	0	<b>0</b>	0	0	Burundi
<b>9</b>	5	4	<b>3</b>	3	0	<b>1</b>	1	0	Cameroun
<b>1</b>	1	0	<b>0</b>	0	0	<b>0</b>	0	0	Congo (Rép. dém.)
<b>1</b>	1	0	<b>1</b>	1	0	<b>0</b>	0	0	Côte-d'Ivoire
<b>0</b>	0	0	<b>0</b>	0	0	<b>0</b>	0	0	Egypte
<b>202</b>	145	57	<b>39</b>	6	33	<b>17</b>	11	6	Ghana
<b>1</b>	1	0	<b>2</b>	0	2	<b>2</b>	2	0	Maroc
<b>2</b>	1	1	<b>0</b>	0	0	<b>0</b>	0	0	Maurice
<b>1</b>	0	1	<b>0</b>	0	0	<b>1</b>	0	1	Nigeria
<b>2</b>	2	0	<b>4</b>	1	3	<b>4</b>	2	2	Rwanda
<b>4</b>	4	0	<b>2</b>	0	2	<b>2</b>	1	1	Tunisie
<b>22</b>	17	5	<b>14</b>	7	7	<b>5</b>	5	0	Canada
<b>1</b>	1	0	<b>0</b>	0	0	<b>0</b>	0	0	Etats-Unis d'Amérique
									Haiti
<b>2</b>	2	0	<b>2</b>	1	1	<b>1</b>	1	0	<b>Réfugié politique</b>
<b>0</b>	0	0	<b>0</b>	0	0	<b>0</b>	0	0	Réfugié politique
<b>1</b>	0	1	<b>0</b>	0	0	<b>0</b>	0	0	D'origine arménienne
<b>1</b>	1	0	<b>0</b>	0	0	<b>1</b>	1	0	D'origine bosniaque
<b>1</b>	1	0	<b>0</b>	0	0	<b>0</b>	0	0	D'origine bulgare
<b>2</b>	1	1	<b>3</b>	2	1	<b>2</b>	2	0	D'origine ghanéenne
<b>1</b>	0	1	<b>0</b>	0	0	<b>0</b>	0	0	D'origine hongroise
<b>2</b>	2	0	<b>0</b>	0	0	<b>0</b>	0	0	D'origine iranienne
<b>2</b>	2	0	<b>0</b>	0	0	<b>0</b>	0	0	D'origine lettonienne
<b>2</b>	2	0	<b>1</b>	0	1	<b>0</b>	0	0	D'origine lithuanienne
<b>7</b>	3	4	<b>30</b>	2	28	<b>2</b>	2	0	D'origine polonaise
<b>0</b>	0	0	<b>1</b>	0	1	<b>0</b>	0	0	D'origine roumaine
<b>1</b>	1	0	<b>1</b>	1	0	<b>0</b>	0	0	D'origine rouandaise
<b>2</b>	2	0	<b>3</b>	3	0	<b>0</b>	0	0	D'origine russe
<b>2</b>	2	0	<b>0</b>	0	0	<b>0</b>	0	0	D'origine soviétique
<b>0</b>	0	0	<b>1</b>	1	0	<b>0</b>	0	0	D'origine tchèque
<b>5</b>	2	3	<b>4</b>	0	4	<b>0</b>	0	0	D'origine turque
<b>0</b>	0	0	<b>8</b>	3	5	<b>1</b>	1	0	D'origine ukrainienne
<b>3</b>	2	1	<b>3</b>	1	2	<b>0</b>	0	0	D'origine vietnamienne
<b>1</b>	1	0	<b>1</b>	0	1	<b>2</b>	2	0	D'origine yougoslave
<b>2</b>	1	1	<b>0</b>	0	0	<b>0</b>	0	0	D'origine zairoise

## Décès par nationalité selon l'état civil et le sexe - suite et fin

	Total			Célibataires		
	H + F	Hommes	Femmes	H + F	Hommes	Femmes
<b>Apatride et inconnu</b>						
Apatride	7	4	3	2	0	2
Inconnu	5	5	0	1	1	0
Saint-Marin	2	1	1	0	0	0
U.R.S.S.	1	0	1	0	0	0
Liberia	1	1	0	1	1	0
Togo	1	1	0	0	0	0
Angola	1	1	0	1	1	0
Argentine	1	0	1	0	0	0
Chili	3	1	2	1	0	1
D'origine laotienne	1	0	1	0	0	0
D'origine afghane	2	0	2	0	0	0
Afghanistan	1	1	0	1	1	0
Géorgie	1	1	0	0	0	0
Irak	1	0	1	0	0	0
Congo (Rép.)	2	2	0	1	1	0
Somalie	1	1	0	0	0	0
El Salvador	1	0	1	0	0	0
D'origine congolaise	2	1	1	1	0	1
Albanie	1	1	0	0	0	0
Vietnam	2	0	2	1	0	1
Kazakhstan	1	1	0	1	1	0
Hong-Kong	1	0	1	0	0	0
Arménie	4	3	1	0	0	0
Arabie Saoudite	1	1	0	0	0	0
Haute-Volta	1	1	0	1	1	0
Kenya	1	0	1	0	0	0
D'origine libanaise	1	0	1	0	0	0
D'origine palestinienne (IL)	1	1	0	1	1	0
D'origine burundaise	1	0	1	0	0	0

Mariés			Veufs			Divorcés			
H + F	Hommes	Femmes	H + F	Hommes	Femmes	H + F	Hommes	Femmes	
2	2	0	1	0	1	2	2	0	Apatride
2	2	0	2	2	0	0	0	0	Inconnu
1	1	0	1	0	1	0	0	0	Saint-Marin
0	0	0	1	0	1	0	0	0	U.R.S.S.
0	0	0	0	0	0	0	0	0	Liberia
1	1	0	0	0	0	0	0	0	Togo
0	0	0	0	0	0	0	0	0	Angola
0	0	0	1	0	1	0	0	0	Argentine
2	1	1	0	0	0	0	0	0	Chili
1	0	1	0	0	0	0	0	0	D'origine laotienne
0	0	0	2	0	2	0	0	0	D'origine afghane
0	0	0	0	0	0	0	0	0	Afghanistan
0	0	0	1	1	0	0	0	0	Géorgie
1	0	1	0	0	0	0	0	0	Irak
1	1	0	0	0	0	0	0	0	Congo (Rép.)
1	1	0	0	0	0	0	0	0	Somalie
0	0	0	1	0	1	0	0	0	El Salvador
1	1	0	0	0	0	0	0	0	D'origine congolaise
1	1	0	0	0	0	0	0	0	Albanie
0	0	0	0	0	0	1	0	1	Vietnam
0	0	0	0	0	0	0	0	0	Kazakhstan
0	0	0	1	0	1	0	0	0	Hong-Kong
3	3	0	1	0	1	0	0	0	Arménie
0	0	0	1	1	0	0	0	0	Arabie Saoudite
0	0	0	0	0	0	0	0	0	Haute-Volta
1	0	1	0	0	0	0	0	0	Kenya
0	0	0	1	0	1	0	0	0	D'origine libanaise
0	0	0	0	0	0	0	0	0	D'origine palestinienne (IL)
0	0	0	1	0	1	0	0	0	D'origine burundaise

## Décès par groupe de nationalités, sexe et groupe d'âges

Belgique

	Total			Belges			Etrangers		
	H + F	Hommes	Femmes	H + F	Hommes	Femmes	H + F	Hommes	Femmes
<b>Total</b>	<b>103.447</b>	51.506	51.941	<b>97.911</b>	48.187	49.724	<b>5.536</b>	3.319	2.217
< 20	<b>1.176</b>	709	467	<b>1.095</b>	661	434	<b>81</b>	48	33
20 à 39	<b>2.602</b>	1.833	769	<b>2.393</b>	1.687	706	<b>209</b>	146	63
40 à 59	<b>10.805</b>	7.044	3.761	<b>10.048</b>	6.489	3.559	<b>757</b>	555	202
60 à 79	<b>42.116</b>	25.188	16.928	<b>39.385</b>	23.330	16.055	<b>2.731</b>	1.858	873
80 à 99	<b>46.266</b>	16.666	29.600	<b>44.522</b>	15.958	28.564	<b>1.744</b>	708	1.036
>= 100	<b>482</b>	66	416	<b>468</b>	62	406	<b>14</b>	4	10

	Total			Belges			Etrangers		
	H + F	Hommes	Femmes	H + F	Hommes	Femmes	H + F	Hommes	Femmes
< 5	<b>1.362</b>	774	588	<b>617</b>	348	269	<b>45</b>	27	18
5 à 9	<b>204</b>	115	89	<b>92</b>	49	43	<b>7</b>	6	1
10 à 14	<b>203</b>	118	85	<b>91</b>	53	38	<b>8</b>	5	3
15 à 19	<b>648</b>	450	198	<b>295</b>	211	84	<b>21</b>	10	11
20 à 24	<b>1.003</b>	775	228	<b>459</b>	359	100	<b>30</b>	20	10
25 à 29	<b>1.082</b>	810	272	<b>485</b>	365	120	<b>41</b>	29	12
30 à 34	<b>1.348</b>	960	388	<b>582</b>	412	170	<b>67</b>	48	19
35 à 39	<b>1.934</b>	1.240	694	<b>867</b>	551	316	<b>71</b>	49	22
40 à 44	<b>3.153</b>	2.071	1.082	<b>1.393</b>	895	498	<b>130</b>	99	31
45 à 49	<b>4.679</b>	3.085	1.594	<b>2.122</b>	1.388	734	<b>152</b>	108	44
50 à 54	<b>6.612</b>	4.278	2.334	<b>2.971</b>	1.894	1.077	<b>228</b>	166	62
55 à 59	<b>7.850</b>	5.159	2.691	<b>3.562</b>	2.312	1.250	<b>247</b>	182	65
60 à 64	<b>10.621</b>	7.105	3.516	<b>4.685</b>	3.077	1.608	<b>427</b>	325	102
65 à 69	<b>16.660</b>	10.775	5.885	<b>7.447</b>	4.775	2.672	<b>605</b>	422	183
70 à 74	<b>24.820</b>	15.156	9.664	<b>11.332</b>	6.835	4.497	<b>741</b>	511	230
75 à 79	<b>34.606</b>	19.014	15.592	<b>15.921</b>	8.643	7.278	<b>958</b>	600	358
80 à 84	<b>31.187</b>	14.506	16.681	<b>14.552</b>	6.700	7.852	<b>720</b>	383	337
85 à 89	<b>34.083</b>	12.343	21.740	<b>16.240</b>	5.849	10.391	<b>556</b>	223	333
90 à 94	<b>21.883</b>	5.750	16.133	<b>10.456</b>	2.764	7.692	<b>339</b>	78	261
95 à 99	<b>6.906</b>	1.358	5.548	<b>3.274</b>	645	2.629	<b>129</b>	24	105
100 à 104	<b>909</b>	125	784	<b>436</b>	58	378	<b>14</b>	4	10
105 à 109	<b>64</b>	8	56	<b>32</b>	4	28	<b>0</b>	0	0

	Total			Belges			Etrangers		
	H + F	Hommes	Femmes	H + F	Hommes	Femmes	H + F	Hommes	Femmes
<b>Total</b>	<b>103.447</b>	51.506	51.941	<b>97.911</b>	48.187	49.724	<b>5.536</b>	3.319	2.217
0	<b>518</b>	296	222	<b>479</b>	273	206	<b>39</b>	23	16
1	<b>51</b>	23	28	<b>47</b>	20	27	<b>4</b>	3	1
2	<b>42</b>	23	19	<b>41</b>	23	18	<b>1</b>	0	1
3	<b>27</b>	19	8	<b>26</b>	18	8	<b>1</b>	1	0
4	<b>24</b>	14	10	<b>24</b>	14	10	<b>0</b>	0	0
5	<b>19</b>	10	9	<b>19</b>	10	9	<b>0</b>	0	0
6	<b>19</b>	12	7	<b>16</b>	9	7	<b>3</b>	3	0
7	<b>27</b>	11	16	<b>24</b>	9	15	<b>3</b>	2	1
8	<b>21</b>	15	6	<b>20</b>	14	6	<b>1</b>	1	0
9	<b>13</b>	7	6	<b>13</b>	7	6	<b>0</b>	0	0
10	<b>18</b>	11	7	<b>14</b>	9	5	<b>4</b>	2	2
11	<b>16</b>	8	8	<b>15</b>	7	8	<b>1</b>	1	0
12	<b>14</b>	5	9	<b>13</b>	4	9	<b>1</b>	1	0
13	<b>22</b>	12	10	<b>21</b>	12	9	<b>1</b>	0	1



Europe 15			Maroc			Turquie			Total
H + F	Hommes	Femmes	H + F	Hommes	Femmes	H + F	Hommes	Femmes	
<b>4.433</b>	2.639	1.794	<b>299</b>	200	99	<b>191</b>	124	67	
<b>32</b>	22	10	<b>19</b>	9	10	<b>14</b>	8	6	< 20
<b>111</b>	77	34	<b>34</b>	26	8	<b>18</b>	16	2	20 à 39
<b>590</b>	453	137	<b>56</b>	31	25	<b>38</b>	21	17	40 à 59
<b>2.194</b>	1.478	716	<b>170</b>	120	50	<b>111</b>	76	35	60 à 79
<b>1.497</b>	608	889	<b>20</b>	14	6	<b>10</b>	3	7	80 à 99
<b>9</b>	1	8	<b>0</b>	0	0	<b>0</b>	0	0	>= 100

Europe 15			Maroc			Turquie			
H + F	Hommes	Femmes	H + F	Hommes	Femmes	H + F	Hommes	Femmes	
<b>21</b>	17	4	<b>11</b>	4	7	<b>6</b>	3	3	< 5
<b>1</b>	1	0	<b>2</b>	1	1	<b>3</b>	3	0	5 à 9
<b>1</b>	0	1	<b>1</b>	1	0	<b>3</b>	1	2	10 à 14
<b>9</b>	4	5	<b>5</b>	3	2	<b>2</b>	1	1	15 à 19
<b>20</b>	13	7	<b>3</b>	2	1	<b>2</b>	2	0	20 à 24
<b>17</b>	12	5	<b>9</b>	7	2	<b>4</b>	3	1	25 à 29
<b>32</b>	26	6	<b>12</b>	9	3	<b>6</b>	5	1	30 à 34
<b>42</b>	26	16	<b>10</b>	8	2	<b>6</b>	6	0	35 à 39
<b>92</b>	72	20	<b>8</b>	7	1	<b>7</b>	4	3	40 à 44
<b>109</b>	82	27	<b>16</b>	9	7	<b>6</b>	2	4	45 à 49
<b>184</b>	139	45	<b>19</b>	11	8	<b>11</b>	8	3	50 à 54
<b>205</b>	160	45	<b>13</b>	4	9	<b>14</b>	7	7	55 à 59
<b>315</b>	242	73	<b>48</b>	34	14	<b>34</b>	25	9	60 à 64
<b>458</b>	309	149	<b>59</b>	43	16	<b>39</b>	29	10	65 à 69
<b>599</b>	415	184	<b>44</b>	30	14	<b>31</b>	19	12	70 à 74
<b>822</b>	512	310	<b>19</b>	13	6	<b>7</b>	3	4	75 à 79
<b>624</b>	327	297	<b>15</b>	11	4	<b>4</b>	2	2	80 à 84
<b>485</b>	196	289	<b>5</b>	3	2	<b>1</b>	0	1	85 à 89
<b>289</b>	65	224	<b>0</b>	0	0	<b>4</b>	1	3	90 à 94
<b>99</b>	20	79	<b>0</b>	0	0	<b>1</b>	0	1	95 à 99
<b>9</b>	1	8	<b>0</b>	0	0	<b>0</b>	0	0	100 à 104
<b>0</b>	0	0	<b>0</b>	0	0	<b>0</b>	0	0	105 à 109

Europe 15			Maroc			Turquie			Total
H + F	Hommes	Femmes	H + F	Hommes	Femmes	H + F	Hommes	Femmes	
<b>4.433</b>	2.639	1.794	<b>299</b>	200	99	<b>191</b>	124	67	
<b>18</b>	14	4	<b>9</b>	3	6	<b>6</b>	3	3	0
<b>2</b>	2	0	<b>2</b>	1	1	<b>0</b>	0	0	1
<b>0</b>	0	0	<b>0</b>	0	0	<b>0</b>	0	0	2
<b>1</b>	1	0	<b>0</b>	0	0	<b>0</b>	0	0	3
<b>0</b>	0	0	<b>0</b>	0	0	<b>0</b>	0	0	4
<b>0</b>	0	0	<b>0</b>	0	0	<b>0</b>	0	0	5
<b>1</b>	1	0	<b>1</b>	1	0	<b>0</b>	0	0	6
<b>0</b>	0	0	<b>1</b>	0	1	<b>2</b>	2	0	7
<b>0</b>	0	0	<b>0</b>	0	0	<b>1</b>	1	0	8
<b>0</b>	0	0	<b>0</b>	0	0	<b>0</b>	0	0	9
<b>0</b>	0	0	<b>1</b>	1	0	<b>2</b>	0	2	10
<b>0</b>	0	0	<b>0</b>	0	0	<b>0</b>	0	0	11
<b>0</b>	0	0	<b>0</b>	0	0	<b>0</b>	0	0	12
<b>1</b>	0	1	<b>0</b>	0	0	<b>0</b>	0	0	13

## Décès par groupe de nationalités, sexe et groupe d'âges - suite

Belgique

	Total			Belges			Etrangers		
	H + F	Hommes	Femmes	H + F	Hommes	Femmes	H + F	Hommes	Femmes
14	29	22	7	28	21	7	1	1	0
15	37	25	12	35	24	11	2	1	1
16	63	43	20	61	42	19	2	1	1
17	59	41	18	54	39	15	5	2	3
18	68	46	22	63	45	18	5	1	4
19	89	66	23	82	61	21	7	5	2
20	93	72	21	87	68	19	6	4	2
21	98	69	29	92	66	26	6	3	3
22	110	89	21	102	82	20	8	7	1
23	97	79	18	93	76	17	4	3	1
24	91	70	21	85	67	18	6	3	3
25	111	95	16	103	88	15	8	7	1
26	92	66	26	86	61	25	6	5	1
27	104	68	36	93	62	31	11	6	5
28	116	87	29	107	80	27	9	7	2
29	103	78	25	96	74	22	7	4	3
30	129	91	38	118	82	36	11	9	2
31	106	76	30	97	71	26	9	5	4
32	132	92	40	119	82	37	13	10	3
33	127	92	35	113	82	31	14	10	4
34	155	109	46	135	95	40	20	14	6
35	170	104	66	158	95	63	12	9	3
36	169	104	65	157	98	59	12	6	6
37	198	126	72	185	116	69	13	10	3
38	193	136	57	178	123	55	15	13	2
39	208	130	78	189	119	70	19	11	8
40	246	156	90	225	139	86	21	17	4
41	280	195	85	252	173	79	28	22	6
42	322	214	108	291	189	102	31	25	6
43	324	210	114	297	194	103	27	16	11
44	351	219	132	328	200	128	23	19	4
45	404	267	137	375	248	127	29	19	10
46	416	270	146	384	249	135	32	21	11
47	456	286	170	433	267	166	23	19	4
48	503	346	157	471	321	150	32	25	7
49	495	327	168	459	303	156	36	24	12
50	549	360	189	504	324	180	45	36	9
51	607	387	220	561	355	206	46	32	14
52	621	404	217	585	380	205	36	24	12
53	704	445	259	654	406	248	50	39	11
54	718	464	254	667	429	238	51	35	16
55	771	510	261	720	470	250	51	40	11
56	750	483	267	715	460	255	35	23	12
57	816	528	288	763	489	274	53	39	14
58	730	487	243	685	453	232	45	34	11
59	742	486	256	679	440	239	63	46	17
60	775	508	267	706	454	252	69	54	15
61	904	598	306	826	535	291	78	63	15
62	1.114	736	378	1.027	668	359	87	68	19
63	1.058	697	361	979	642	337	79	55	24
64	1.261	863	398	1.147	778	369	114	85	29
65	1.261	854	407	1.143	761	382	118	93	25
66	1.449	906	543	1.349	843	506	100	63	37
67	1.565	1.000	565	1.458	927	531	107	73	34
68	1.805	1.178	627	1.664	1.083	581	141	95	46
69	1.972	1.259	713	1.833	1.161	672	139	98	41

	Europe 15			Maroc			Turquie			
	H + F	Hommes	Femmes	H + F	Hommes	Femmes	H + F	Hommes	Femmes	
0	0	0	0	0	0	0	1	1	0	14
1	1	0	0	0	0	0	0	0	0	15
1	0	1	1	1	1	0	0	0	0	16
2	1	1	1	1	0	1	1	1	0	17
2	0	2	2	1	0	1	1	0	1	18
3	2	1	2	2	2	0	0	0	0	19
4	2	2	2	1	1	0	0	0	0	20
4	2	2	0	0	0	0	1	1	0	21
6	5	1	0	0	0	0	1	1	0	22
4	3	1	0	0	0	0	0	0	0	23
2	1	1	2	1	1	1	0	0	0	24
2	2	0	2	1	1	1	1	1	0	25
1	1	0	3	3	0	0	0	0	0	26
6	3	3	1	1	0	0	0	0	0	27
6	4	2	0	0	0	0	2	2	0	28
2	2	0	3	2	1	1	1	0	1	29
5	3	2	2	2	0	0	1	1	0	30
2	2	0	1	0	1	3	2	1	31	
9	9	0	1	0	1	0	0	0	0	32
6	5	1	2	1	1	2	2	0	33	
10	7	3	6	6	0	0	0	0	0	34
6	4	2	0	0	0	2	2	0	35	
5	2	3	2	1	1	1	1	0	36	
8	6	2	5	4	1	0	0	0	37	
9	7	2	3	3	0	0	0	0	38	
14	7	7	0	0	0	3	3	0	39	
15	13	2	2	1	1	1	0	1	40	
22	18	4	0	0	0	4	3	1	41	
20	16	4	1	1	0	1	1	0	42	
20	12	8	2	2	0	1	0	1	43	
15	13	2	3	3	0	0	0	0	44	
20	12	8	3	2	1	3	2	1	45	
28	18	10	3	2	1	0	0	0	46	
19	17	2	1	0	1	1	0	1	47	
24	22	2	2	1	1	2	0	2	48	
18	13	5	7	4	3	0	0	0	49	
39	32	7	0	0	0	2	2	0	50	
35	25	10	6	3	3	2	2	0	51	
28	20	8	4	3	1	2	0	2	52	
43	33	10	2	2	0	2	2	0	53	
39	29	10	7	3	4	3	2	1	54	
44	35	9	1	0	1	2	2	0	55	
32	22	10	0	0	0	1	0	1	56	
43	34	9	2	0	2	4	2	2	57	
37	31	6	4	1	3	3	1	2	58	
49	38	11	6	3	3	4	2	2	59	
55	43	12	2	1	1	9	7	2	60	
56	45	11	8	6	2	6	4	2	61	
66	56	10	9	5	4	5	4	1	62	
52	33	19	16	13	3	5	4	1	63	
86	65	21	13	9	4	9	6	3	64	
86	67	19	17	14	3	6	4	2	65	
76	48	28	14	9	5	6	4	2	66	
74	47	27	12	10	2	12	9	3	67	
114	73	41	8	5	3	8	6	2	68	
108	74	34	8	5	3	7	6	1	69	

## Décès par groupe de nationalités, sexe et groupe d'âges - suite et fin

Belgique

	Total			Belges			Etrangers		
	H + F	Hommes	Femmes	H + F	Hommes	Femmes	H + F	Hommes	Femmes
70	2.160	1.375	785	2.018	1.273	745	142	102	40
71	2.273	1.407	866	2.143	1.314	829	130	93	37
72	2.417	1.475	942	2.275	1.376	899	142	99	43
73	2.526	1.522	1.004	2.374	1.424	950	152	98	54
74	2.697	1.567	1.130	2.522	1.448	1.074	175	119	56
75	2.848	1.621	1.227	2.693	1.524	1.169	155	97	58
76	3.278	1.858	1.420	3.104	1.752	1.352	174	106	68
77	3.440	1.881	1.559	3.215	1.739	1.476	225	142	83
78	3.510	1.924	1.586	3.312	1.793	1.519	198	131	67
79	3.803	1.959	1.844	3.597	1.835	1.762	206	124	82
80	3.930	1.905	2.025	3.730	1.799	1.931	200	106	94
81	3.951	1.932	2.019	3.769	1.828	1.941	182	104	78
82	2.580	1.187	1.393	2.468	1.129	1.339	112	58	54
83	2.295	988	1.307	2.179	927	1.252	116	61	55
84	2.516	1.071	1.445	2.406	1.017	1.389	110	54	56
85	2.875	1.169	1.706	2.776	1.123	1.653	99	46	53
86	3.529	1.367	2.162	3.427	1.327	2.100	102	40	62
87	3.680	1.320	2.360	3.552	1.266	2.286	128	54	74
88	3.495	1.169	2.326	3.380	1.128	2.252	115	41	74
89	3.217	1.047	2.170	3.105	1.005	2.100	112	42	70
90	2.912	850	2.062	2.818	829	1.989	94	21	73
91	2.461	667	1.794	2.378	649	1.729	83	18	65
92	2.124	551	1.573	2.056	537	1.519	68	14	54
93	1.814	437	1.377	1.764	425	1.339	50	12	38
94	1.484	337	1.147	1.440	324	1.116	44	13	31
95	1.156	233	923	1.106	219	887	50	14	36
96	827	177	650	799	173	626	28	4	24
97	676	141	535	654	139	515	22	2	20
98	430	79	351	424	77	347	6	2	4
99	314	39	275	291	37	254	23	2	21
100	208	34	174	201	32	169	7	2	5
101	117	13	104	115	12	103	2	1	1
102	69	8	61	67	8	59	2	0	2
103	37	6	31	34	5	29	3	1	2
104	19	1	18	19	1	18	0	0	0
105	13	1	12	13	1	12	0	0	0
106	13	3	10	13	3	10	0	0	0
107	3	0	3	3	0	3	0	0	0
108	2	0	2	2	0	2	0	0	0
109	1	0	1	1	0	1	0	0	0

Europe 15			Maroc			Turquie			
H + F	Hommes	Femmes	H + F	Hommes	Femmes	H + F	Hommes	Femmes	
118	85	33	4	4	0	10	7	3	70
101	74	27	16	10	6	5	3	2	71
114	84	30	6	2	4	8	3	5	72
124	79	45	7	5	2	4	2	2	73
142	93	49	11	9	2	4	4	0	74
137	87	50	3	2	1	2	1	1	75
140	83	57	5	3	2	2	0	2	76
194	122	72	5	4	1	0	0	0	77
170	110	60	3	3	0	3	2	1	78
181	110	71	3	1	2	0	0	0	79
184	99	85	2	1	1	1	0	1	80
150	85	65	7	5	2	0	0	0	81
100	51	49	3	2	1	0	0	0	82
100	50	50	2	2	0	0	0	0	83
90	42	48	1	1	0	3	2	1	84
84	39	45	3	2	1	0	0	0	85
88	34	54	1	1	0	0	0	0	86
114	49	65	1	0	1	0	0	0	87
103	38	65	0	0	0	1	0	1	88
96	36	60	0	0	0	0	0	0	89
86	18	68	0	0	0	1	0	1	90
67	16	51	0	0	0	2	0	2	91
57	9	48	0	0	0	0	0	0	92
42	11	31	0	0	0	0	0	0	93
37	11	26	0	0	0	1	1	0	94
38	10	28	0	0	0	1	0	1	95
20	4	16	0	0	0	0	0	0	96
17	2	15	0	0	0	0	0	0	97
3	2	1	0	0	0	0	0	0	98
21	2	19	0	0	0	0	0	0	99
5	1	4	0	0	0	0	0	0	100
0	0	0	0	0	0	0	0	0	101
2	0	2	0	0	0	0	0	0	102
2	0	2	0	0	0	0	0	0	103
0	0	0	0	0	0	0	0	0	104
0	0	0	0	0	0	0	0	0	105
0	0	0	0	0	0	0	0	0	106
0	0	0	0	0	0	0	0	0	107
0	0	0	0	0	0	0	0	0	108
0	0	0	0	0	0	0	0	0	109

---

**Décès par sexe, âge, état civil et année de naissance**

---

Le présent tableau présente le nombre de décès par âge, sexe état civil et année de naissance. Il permet de distinguer dans l'année de leur décès, les personnes ayant atteint leur date anniversaire ou non.

Les colonnes intitulées " An + " (Anniversaire +) et " An - " (Anniversaire -) permettent cette distinction.

La colonne " An + " indique le nombre de personnes décédées à l'âge mentionné après avoir eu leur dernier anniversaire dans l'année calendrier du décès.

La colonne " An - " indique le nombre de personnes décédées à l'âge mentionné après avoir eu leur dernier anniversaire pendant l'année calendrier précédente.

		<b>Total</b>		Célibataires		Mariés		Veufs		Divorcés	
		An +	An -	An +	An -	An +	An -	An +	An -	An +	An -
<b>Pop. totale</b>	<b>H + F</b>	<b>52.247</b>	<b>51.200</b>	<b>5.812</b>	<b>5.401</b>	<b>21.504</b>	<b>20.878</b>	<b>21.595</b>	<b>21.765</b>	<b>3.336</b>	<b>3.156</b>
	H	26.098	25.408	3.230	3.054	15.200	14.775	5.673	5.725	1.995	1.854
	F	26.149	25.792	2.582	6.304	6.304	6.103	15.922	16.040	1.341	1.302
Pop. tot. belge	<b>H + F</b>	<b>49.348</b>	<b>48.563</b>	<b>5.496</b>	<b>5.081</b>	<b>20.002</b>	<b>19.640</b>	<b>20.695</b>	<b>20.853</b>	<b>3.155</b>	<b>2.989</b>
	H	24.359	23.828	3.044	2.849	14.040	13.793	5.414	5.452	1.861	1.734
	F	24.989	24.735	2.452	5.962	5.962	5.847	15.281	15.401	1.294	1.255
Pop. tot. étrangère	<b>H + F</b>	<b>2.899</b>	<b>2.637</b>	<b>316</b>	<b>320</b>	<b>1.502</b>	<b>1.238</b>	<b>900</b>	<b>912</b>	<b>181</b>	<b>167</b>
	H	1.739	1.580	186	205	1.160	982	259	273	134	120
	F	1.160	1.057	130	342	342	256	641	639	47	47

---

## Décès par sexe, âge, état civil et année de naissance

Âge / années de naissance		Total		Célibataires		Mariés		Veufs		Divorcés	
		An +	An -	An +	An -	An +	An -	An +	An -	An +	An -
0 an / 2001 - 2000											
<b>Pop. totale</b>	<b>H + F</b>	<b>440</b>	<b>78</b>	<b>440</b>	<b>78</b>	<b>0</b>	<b>0</b>	<b>0</b>	<b>0</b>	<b>0</b>	<b>0</b>
	H	252	44	252	44	0	0	0	0	0	0
	F	188	34	188	0	0	0	0	0	0	0
Pop. belge	H + F	408	71	408	71	0	0	0	0	0	0
	H	233	40	233	44	0	0	0	0	0	0
	F	175	31	175	0	0	0	0	0	0	0
Pop. étrangère	H + F	32	7	32	7	0	0	0	0	0	0
	H	19	4	19	4	0	0	0	0	0	0
	F	13	3	13	0	0	0	0	0	0	0
1 an / 2000 - 1999											
<b>Pop. totale</b>	<b>H + F</b>	<b>32</b>	<b>19</b>	<b>32</b>	<b>19</b>	<b>0</b>	<b>0</b>	<b>0</b>	<b>0</b>	<b>0</b>	<b>0</b>
	H	18	5	18	5	0	0	0	0	0	0
	F	14	14	14	0	0	0	0	0	0	0
Pop. belge	H + F	30	17	30	17	0	0	0	0	0	0
	H	16	4	16	5	0	0	0	0	0	0
	F	14	13	14	0	0	0	0	0	0	0
Pop. étrangère	H + F	2	2	2	2	0	0	0	0	0	0
	H	2	1	2	1	0	0	0	0	0	0
	F	0	1	0	0	0	0	0	0	0	0
2 ans / 1999 - 1998											
<b>Pop. totale</b>	<b>H + F</b>	<b>20</b>	<b>22</b>	<b>20</b>	<b>22</b>	<b>0</b>	<b>0</b>	<b>0</b>	<b>0</b>	<b>0</b>	<b>0</b>
	H	10	13	10	13	0	0	0	0	0	0
	F	10	9	10	0	0	0	0	0	0	0
Pop. belge	H + F	19	22	19	22	0	0	0	0	0	0
	H	10	13	10	13	0	0	0	0	0	0
	F	9	9	9	0	0	0	0	0	0	0
Pop. étrangère	H + F	1	0	1	0	0	0	0	0	0	0
	H	0	0	0	0	0	0	0	0	0	0
	F	1	0	1	0	0	0	0	0	0	0
3 ans / 1998 - 1997											
<b>Pop. totale</b>	<b>H + F</b>	<b>12</b>	<b>15</b>	<b>12</b>	<b>15</b>	<b>0</b>	<b>0</b>	<b>0</b>	<b>0</b>	<b>0</b>	<b>0</b>
	H	9	10	9	10	0	0	0	0	0	0
	F	3	5	3	0	0	0	0	0	0	0
Pop. belge	H + F	12	14	12	14	0	0	0	0	0	0
	H	9	9	9	10	0	0	0	0	0	0
	F	3	5	3	0	0	0	0	0	0	0
Pop. étrangère	H + F	0	1	0	1	0	0	0	0	0	0
	H	0	1	0	1	0	0	0	0	0	0
	F	0	0	0	0	0	0	0	0	0	0
4 ans / 1997 - 1996											
<b>Pop. totale</b>	<b>H + F</b>	<b>10</b>	<b>14</b>	<b>10</b>	<b>14</b>	<b>0</b>	<b>0</b>	<b>0</b>	<b>0</b>	<b>0</b>	<b>0</b>
	H	3	11	3	11	0	0	0	0	0	0
	F	7	3	7	0	0	0	0	0	0	0
Pop. belge	H + F	10	14	10	14	0	0	0	0	0	0
	H	3	11	3	11	0	0	0	0	0	0
	F	7	3	7	0	0	0	0	0	0	0
Pop. étrangère	H + F	0	0	0	0	0	0	0	0	0	0
	H	0	0	0	0	0	0	0	0	0	0
	F	0	0	0	0	0	0	0	0	0	0

## Décès par sexe, âge, état civil et année de naissance - suite

Âge / années de naissance		Total		Célibataires		Mariés		Veufs		Divorcés	
		An +	An -	An +	An -	An +	An -	An +	An -	An +	An -
5 ans / 1996 - 1995											
<b>Pop. totale</b>	<b>H + F</b>	<b>8</b>	<b>11</b>	<b>8</b>	<b>11</b>	<b>0</b>	<b>0</b>	<b>0</b>	<b>0</b>	<b>0</b>	<b>0</b>
	H	4	6	4	6	0	0	0	0	0	0
	F	4	5	4	0	0	0	0	0	0	0
<i>Pop. belge</i>	<b>H + F</b>	<b>8</b>	<b>11</b>	<b>8</b>	<b>11</b>	<b>0</b>	<b>0</b>	<b>0</b>	<b>0</b>	<b>0</b>	<b>0</b>
	H	4	6	4	6	0	0	0	0	0	0
	F	4	5	4	0	0	0	0	0	0	0
<i>Pop. étrangère</i>	<b>H + F</b>	<b>0</b>	<b>0</b>	<b>0</b>	<b>0</b>	<b>0</b>	<b>0</b>	<b>0</b>	<b>0</b>	<b>0</b>	<b>0</b>
	H	0	0	0	0	0	0	0	0	0	0
	F	0	0	0	0	0	0	0	0	0	0
6 ans / 1995 - 1994											
<b>Pop. totale</b>	<b>H + F</b>	<b>12</b>	<b>7</b>	<b>12</b>	<b>7</b>	<b>0</b>	<b>0</b>	<b>0</b>	<b>0</b>	<b>0</b>	<b>0</b>
	H	6	6	6	6	0	0	0	0	0	0
	F	6	1	6	0	0	0	0	0	0	0
<i>Pop. belge</i>	<b>H + F</b>	<b>10</b>	<b>6</b>	<b>10</b>	<b>6</b>	<b>0</b>	<b>0</b>	<b>0</b>	<b>0</b>	<b>0</b>	<b>0</b>
	H	4	5	4	6	0	0	0	0	0	0
	F	6	1	6	0	0	0	0	0	0	0
<i>Pop. étrangère</i>	<b>H + F</b>	<b>2</b>	<b>1</b>	<b>2</b>	<b>1</b>	<b>0</b>	<b>0</b>	<b>0</b>	<b>0</b>	<b>0</b>	<b>0</b>
	H	2	1	2	1	0	0	0	0	0	0
	F	0	0	0	0	0	0	0	0	0	0
7 ans / 1994 - 1993											
<b>Pop. totale</b>	<b>H + F</b>	<b>15</b>	<b>12</b>	<b>15</b>	<b>12</b>	<b>0</b>	<b>0</b>	<b>0</b>	<b>0</b>	<b>0</b>	<b>0</b>
	H	6	5	6	5	0	0	0	0	0	0
	F	9	7	9	0	0	0	0	0	0	0
<i>Pop. belge</i>	<b>H + F</b>	<b>14</b>	<b>10</b>	<b>14</b>	<b>10</b>	<b>0</b>	<b>0</b>	<b>0</b>	<b>0</b>	<b>0</b>	<b>0</b>
	H	6	3	6	5	0	0	0	0	0	0
	F	8	7	8	0	0	0	0	0	0	0
<i>Pop. étrangère</i>	<b>H + F</b>	<b>1</b>	<b>2</b>	<b>1</b>	<b>2</b>	<b>0</b>	<b>0</b>	<b>0</b>	<b>0</b>	<b>0</b>	<b>0</b>
	H	0	2	0	2	0	0	0	0	0	0
	F	1	0	1	0	0	0	0	0	0	0
8 ans / 1993 - 1992											
<b>Pop. totale</b>	<b>H + F</b>	<b>12</b>	<b>9</b>	<b>12</b>	<b>9</b>	<b>0</b>	<b>0</b>	<b>0</b>	<b>0</b>	<b>0</b>	<b>0</b>
	H	9	6	9	6	0	0	0	0	0	0
	F	3	3	3	0	0	0	0	0	0	0
<i>Pop. belge</i>	<b>H + F</b>	<b>12</b>	<b>8</b>	<b>12</b>	<b>8</b>	<b>0</b>	<b>0</b>	<b>0</b>	<b>0</b>	<b>0</b>	<b>0</b>
	H	9	5	9	6	0	0	0	0	0	0
	F	3	3	3	0	0	0	0	0	0	0
<i>Pop. étrangère</i>	<b>H + F</b>	<b>0</b>	<b>1</b>	<b>0</b>	<b>1</b>	<b>0</b>	<b>0</b>	<b>0</b>	<b>0</b>	<b>0</b>	<b>0</b>
	H	0	1	0	1	0	0	0	0	0	0
	F	0	0	0	0	0	0	0	0	0	0
9 ans / 1992 - 1991											
<b>Pop. totale</b>	<b>H + F</b>	<b>7</b>	<b>6</b>	<b>7</b>	<b>6</b>	<b>0</b>	<b>0</b>	<b>0</b>	<b>0</b>	<b>0</b>	<b>0</b>
	H	4	3	4	3	0	0	0	0	0	0
	F	3	3	3	0	0	0	0	0	0	0
<i>Pop. belge</i>	<b>H + F</b>	<b>7</b>	<b>6</b>	<b>7</b>	<b>6</b>	<b>0</b>	<b>0</b>	<b>0</b>	<b>0</b>	<b>0</b>	<b>0</b>
	H	4	3	4	3	0	0	0	0	0	0
	F	3	3	3	0	0	0	0	0	0	0
<i>Pop. étrangère</i>	<b>H + F</b>	<b>0</b>	<b>0</b>	<b>0</b>	<b>0</b>	<b>0</b>	<b>0</b>	<b>0</b>	<b>0</b>	<b>0</b>	<b>0</b>
	H	0	0	0	0	0	0	0	0	0	0
	F	0	0	0	0	0	0	0	0	0	0



## Décès par sexe, âge, état civil et année de naissance - suite

Âge / années de naissance		Total		Célibataires		Mariés		Veufs		Divorcés	
		An +	An -	An +	An -	An +	An -	An +	An -	An +	An -
10 ans / 1991 - 1990											
<b>Pop. totale</b>	<b>H + F</b>	<b>8</b>	<b>10</b>	<b>8</b>	<b>10</b>	<b>0</b>	<b>0</b>	<b>0</b>	<b>0</b>	<b>0</b>	<b>0</b>
	H	6	5	6	5	0	0	0	0	0	0
	F	2	5	2	0	0	0	0	0	0	0
<i>Pop. belge</i>	<b>H + F</b>	<b>6</b>	<b>8</b>	<b>6</b>	<b>8</b>	<b>0</b>	<b>0</b>	<b>0</b>	<b>0</b>	<b>0</b>	<b>0</b>
	H	4	5	4	5	0	0	0	0	0	0
	F	2	3	2	0	0	0	0	0	0	0
<i>Pop. étrangère</i>	<b>H + F</b>	<b>2</b>	<b>2</b>	<b>2</b>	<b>2</b>	<b>0</b>	<b>0</b>	<b>0</b>	<b>0</b>	<b>0</b>	<b>0</b>
	H	2	0	2	0	0	0	0	0	0	0
	F	0	2	0	0	0	0	0	0	0	0
11 ans / 1990 - 1989											
<b>Pop. totale</b>	<b>H + F</b>	<b>10</b>	<b>6</b>	<b>10</b>	<b>6</b>	<b>0</b>	<b>0</b>	<b>0</b>	<b>0</b>	<b>0</b>	<b>0</b>
	H	5	3	5	3	0	0	0	0	0	0
	F	5	3	5	0	0	0	0	0	0	0
<i>Pop. belge</i>	<b>H + F</b>	<b>9</b>	<b>6</b>	<b>9</b>	<b>6</b>	<b>0</b>	<b>0</b>	<b>0</b>	<b>0</b>	<b>0</b>	<b>0</b>
	H	4	3	4	3	0	0	0	0	0	0
	F	5	3	5	0	0	0	0	0	0	0
<i>Pop. étrangère</i>	<b>H + F</b>	<b>1</b>	<b>0</b>	<b>1</b>	<b>0</b>	<b>0</b>	<b>0</b>	<b>0</b>	<b>0</b>	<b>0</b>	<b>0</b>
	H	1	0	1	0	0	0	0	0	0	0
	F	0	0	0	0	0	0	0	0	0	0
12 ans / 1989 - 1988											
<b>Pop. totale</b>	<b>H + F</b>	<b>5</b>	<b>9</b>	<b>5</b>	<b>9</b>	<b>0</b>	<b>0</b>	<b>0</b>	<b>0</b>	<b>0</b>	<b>0</b>
	H	2	3	2	3	0	0	0	0	0	0
	F	3	6	3	0	0	0	0	0	0	0
<i>Pop. belge</i>	<b>H + F</b>	<b>4</b>	<b>9</b>	<b>4</b>	<b>9</b>	<b>0</b>	<b>0</b>	<b>0</b>	<b>0</b>	<b>0</b>	<b>0</b>
	H	1	3	1	3	0	0	0	0	0	0
	F	3	6	3	0	0	0	0	0	0	0
<i>Pop. étrangère</i>	<b>H + F</b>	<b>1</b>	<b>0</b>	<b>1</b>	<b>0</b>	<b>0</b>	<b>0</b>	<b>0</b>	<b>0</b>	<b>0</b>	<b>0</b>
	H	1	0	1	0	0	0	0	0	0	0
	F	0	0	0	0	0	0	0	0	0	0
13 ans / 1988 - 1987											
<b>Pop. totale</b>	<b>H + F</b>	<b>12</b>	<b>10</b>	<b>12</b>	<b>10</b>	<b>0</b>	<b>0</b>	<b>0</b>	<b>0</b>	<b>0</b>	<b>0</b>
	H	5	7	5	7	0	0	0	0	0	0
	F	7	3	7	0	0	0	0	0	0	0
<i>Pop. belge</i>	<b>H + F</b>	<b>11</b>	<b>10</b>	<b>11</b>	<b>10</b>	<b>0</b>	<b>0</b>	<b>0</b>	<b>0</b>	<b>0</b>	<b>0</b>
	H	5	7	5	7	0	0	0	0	0	0
	F	6	3	6	0	0	0	0	0	0	0
<i>Pop. étrangère</i>	<b>H + F</b>	<b>1</b>	<b>0</b>	<b>1</b>	<b>0</b>	<b>0</b>	<b>0</b>	<b>0</b>	<b>0</b>	<b>0</b>	<b>0</b>
	H	0	0	0	0	0	0	0	0	0	0
	F	1	0	1	0	0	0	0	0	0	0
14 ans / 1987 - 1986											
<b>Pop. totale</b>	<b>H + F</b>	<b>11</b>	<b>18</b>	<b>11</b>	<b>18</b>	<b>0</b>	<b>0</b>	<b>0</b>	<b>0</b>	<b>0</b>	<b>0</b>
	H	9	13	9	13	0	0	0	0	0	0
	F	2	5	2	0	0	0	0	0	0	0
<i>Pop. belge</i>	<b>H + F</b>	<b>11</b>	<b>17</b>	<b>11</b>	<b>17</b>	<b>0</b>	<b>0</b>	<b>0</b>	<b>0</b>	<b>0</b>	<b>0</b>
	H	9	12	9	13	0	0	0	0	0	0
	F	2	5	2	0	0	0	0	0	0	0
<i>Pop. étrangère</i>	<b>H + F</b>	<b>0</b>	<b>1</b>	<b>0</b>	<b>1</b>	<b>0</b>	<b>0</b>	<b>0</b>	<b>0</b>	<b>0</b>	<b>0</b>
	H	0	1	0	1	0	0	0	0	0	0
	F	0	0	0	0	0	0	0	0	0	0

## Décès par sexe, âge, état civil et année de naissance - suite

Âge / années de naissance		Total		Célibataires		Mariés		Veufs		Divorcés	
		An +	An -	An +	An -	An +	An -	An +	An -	An +	An -
15 ans / 1986 - 1985											
<b>Pop. totale</b>	<b>H + F</b>	<b>15</b>	<b>22</b>	<b>15</b>	<b>22</b>	<b>0</b>	<b>0</b>	<b>0</b>	<b>0</b>	<b>0</b>	<b>0</b>
	H	11	14	11	14	0	0	0	0	0	0
	F	4	8	4	0	0	0	0	0	0	0
<i>Pop. belge</i>	<b>H + F</b>	<b>14</b>	<b>21</b>	<b>14</b>	<b>21</b>	<b>0</b>	<b>0</b>	<b>0</b>	<b>0</b>	<b>0</b>	<b>0</b>
	H	10	14	10	14	0	0	0	0	0	0
	F	4	7	4	0	0	0	0	0	0	0
<i>Pop. étrangère</i>	<b>H + F</b>	<b>1</b>	<b>1</b>	<b>1</b>	<b>1</b>	<b>0</b>	<b>0</b>	<b>0</b>	<b>0</b>	<b>0</b>	<b>0</b>
	H	1	0	1	0	0	0	0	0	0	0
	F	0	1	0	0	0	0	0	0	0	0
16 ans / 1985 - 1984											
<b>Pop. totale</b>	<b>H + F</b>	<b>26</b>	<b>37</b>	<b>26</b>	<b>37</b>	<b>0</b>	<b>0</b>	<b>0</b>	<b>0</b>	<b>0</b>	<b>0</b>
	H	18	25	18	25	0	0	0	0	0	0
	F	8	12	8	0	0	0	0	0	0	0
<i>Pop. belge</i>	<b>H + F</b>	<b>25</b>	<b>36</b>	<b>25</b>	<b>36</b>	<b>0</b>	<b>0</b>	<b>0</b>	<b>0</b>	<b>0</b>	<b>0</b>
	H	18	24	18	25	0	0	0	0	0	0
	F	7	12	7	0	0	0	0	0	0	0
<i>Pop. étrangère</i>	<b>H + F</b>	<b>1</b>	<b>1</b>	<b>1</b>	<b>1</b>	<b>0</b>	<b>0</b>	<b>0</b>	<b>0</b>	<b>0</b>	<b>0</b>
	H	0	1	0	1	0	0	0	0	0	0
	F	1	0	1	0	0	0	0	0	0	0
17 ans / 1984 - 1983											
<b>Pop. totale</b>	<b>H + F</b>	<b>30</b>	<b>29</b>	<b>30</b>	<b>29</b>	<b>0</b>	<b>0</b>	<b>0</b>	<b>0</b>	<b>0</b>	<b>0</b>
	H	20	21	20	21	0	0	0	0	0	0
	F	10	8	10	0	0	0	0	0	0	0
<i>Pop. belge</i>	<b>H + F</b>	<b>28</b>	<b>26</b>	<b>28</b>	<b>26</b>	<b>0</b>	<b>0</b>	<b>0</b>	<b>0</b>	<b>0</b>	<b>0</b>
	H	19	20	19	21	0	0	0	0	0	0
	F	9	6	9	0	0	0	0	0	0	0
<i>Pop. étrangère</i>	<b>H + F</b>	<b>2</b>	<b>3</b>	<b>2</b>	<b>3</b>	<b>0</b>	<b>0</b>	<b>0</b>	<b>0</b>	<b>0</b>	<b>0</b>
	H	1	1	1	1	0	0	0	0	0	0
	F	1	2	1	0	0	0	0	0	0	0
18 ans / 1983 - 1982											
<b>Pop. totale</b>	<b>H + F</b>	<b>40</b>	<b>28</b>	<b>40</b>	<b>27</b>	<b>0</b>	<b>1</b>	<b>0</b>	<b>0</b>	<b>0</b>	<b>0</b>
	H	29	17	29	17	0	0	0	0	0	0
	F	11	11	11	0	0	1	0	0	0	0
<i>Pop. belge</i>	<b>H + F</b>	<b>39</b>	<b>24</b>	<b>39</b>	<b>24</b>	<b>0</b>	<b>0</b>	<b>0</b>	<b>0</b>	<b>0</b>	<b>0</b>
	H	28	17	28	17	0	0	0	0	0	0
	F	11	7	11	0	0	0	0	0	0	0
<i>Pop. étrangère</i>	<b>H + F</b>	<b>1</b>	<b>4</b>	<b>1</b>	<b>3</b>	<b>0</b>	<b>1</b>	<b>0</b>	<b>0</b>	<b>0</b>	<b>0</b>
	H	1	0	1	0	0	0	0	0	0	0
	F	0	4	0	0	0	1	0	0	0	0
19 ans / 1982 - 1981											
<b>Pop. totale</b>	<b>H + F</b>	<b>41</b>	<b>48</b>	<b>40</b>	<b>48</b>	<b>1</b>	<b>0</b>	<b>0</b>	<b>0</b>	<b>0</b>	<b>0</b>
	H	30	36	30	36	0	0	0	0	0	0
	F	11	12	10	1	1	0	0	0	0	0
<i>Pop. belge</i>	<b>H + F</b>	<b>37</b>	<b>45</b>	<b>36</b>	<b>45</b>	<b>1</b>	<b>0</b>	<b>0</b>	<b>0</b>	<b>0</b>	<b>0</b>
	H	27	34	27	36	0	0	0	0	0	0
	F	10	11	9	1	1	0	0	0	0	0
<i>Pop. étrangère</i>	<b>H + F</b>	<b>4</b>	<b>3</b>	<b>4</b>	<b>3</b>	<b>0</b>	<b>0</b>	<b>0</b>	<b>0</b>	<b>0</b>	<b>0</b>
	H	3	2	3	2	0	0	0	0	0	0
	F	1	1	1	0	0	0	0	0	0	0

## Décès par sexe, âge, état civil et année de naissance - suite

Âge / années de naissance		Total		Célibataires		Mariés		Veufs		Divorcés	
		An +	An -	An +	An -	An +	An -	An +	An -	An +	An -
20 ans / 1981 - 1980											
<b>Pop. totale</b>	<b>H + F</b>	<b>44</b>	<b>49</b>	<b>42</b>	<b>47</b>	<b>2</b>	<b>2</b>	<b>0</b>	<b>0</b>	<b>0</b>	<b>0</b>
	H	33	39	33	37	0	2	0	0	0	0
	F	11	10	9	2	2	0	0	0	0	0
<i>Pop. belge</i>	<b>H + F</b>	<b>41</b>	<b>46</b>	39	45	2	1	0	0	0	0
	H	32	36	32	37	0	1	0	0	0	0
	F	9	10	7	2	2	0	0	0	0	0
<i>Pop. étrangère</i>	<b>H + F</b>	<b>3</b>	<b>3</b>	3	2	0	1	0	0	0	0
	H	1	3	1	2	0	1	0	0	0	0
	F	2	0	2	0	0	0	0	0	0	0
21 ans / 1980 - 1979											
<b>Pop. totale</b>	<b>H + F</b>	<b>57</b>	<b>41</b>	<b>56</b>	<b>40</b>	<b>1</b>	<b>1</b>	<b>0</b>	<b>0</b>	<b>0</b>	<b>0</b>
	H	41	28	40	28	1	0	0	0	0	0
	F	16	13	16	0	0	1	0	0	0	0
<i>Pop. belge</i>	<b>H + F</b>	<b>54</b>	<b>38</b>	54	37	0	1	0	0	0	0
	H	40	26	40	28	0	0	0	0	0	0
	F	14	12	14	0	0	1	0	0	0	0
<i>Pop. étrangère</i>	<b>H + F</b>	<b>3</b>	<b>3</b>	2	3	1	0	0	0	0	0
	H	1	2	0	2	1	0	0	0	0	0
	F	2	1	2	0	0	0	0	0	0	0
22 ans / 1979 - 1978											
<b>Pop. totale</b>	<b>H + F</b>	<b>58</b>	<b>52</b>	<b>56</b>	<b>51</b>	<b>2</b>	<b>1</b>	<b>0</b>	<b>0</b>	<b>0</b>	<b>0</b>
	H	46	43	45	42	1	1	0	0	0	0
	F	12	9	11	1	1	0	0	0	0	0
<i>Pop. belge</i>	<b>H + F</b>	<b>54</b>	<b>48</b>	52	47	2	1	0	0	0	0
	H	42	40	41	42	1	1	0	0	0	0
	F	12	8	11	1	1	0	0	0	0	0
<i>Pop. étrangère</i>	<b>H + F</b>	<b>4</b>	<b>4</b>	4	4	0	0	0	0	0	0
	H	4	3	4	3	0	0	0	0	0	0
	F	0	1	0	0	0	0	0	0	0	0
23 ans / 1978 - 1977											
<b>Pop. totale</b>	<b>H + F</b>	<b>45</b>	<b>52</b>	<b>41</b>	<b>48</b>	<b>4</b>	<b>3</b>	<b>0</b>	<b>0</b>	<b>0</b>	<b>1</b>
	H	37	42	34	39	3	3	0	0	0	0
	F	8	10	7	1	1	0	0	0	0	1
<i>Pop. belge</i>	<b>H + F</b>	<b>44</b>	<b>49</b>	40	45	4	3	0	0	0	1
	H	36	40	33	39	3	3	0	0	0	0
	F	8	9	7	1	1	0	0	0	0	1
<i>Pop. étrangère</i>	<b>H + F</b>	<b>1</b>	<b>3</b>	1	3	0	0	0	0	0	0
	H	1	2	1	2	0	0	0	0	0	0
	F	0	1	0	0	0	0	0	0	0	0
24 ans / 1977 - 1976											
<b>Pop. totale</b>	<b>H + F</b>	<b>42</b>	<b>49</b>	<b>41</b>	<b>46</b>	<b>1</b>	<b>3</b>	<b>0</b>	<b>0</b>	<b>0</b>	<b>0</b>
	H	30	40	29	39	1	1	0	0	0	0
	F	12	9	12	0	0	2	0	0	0	0
<i>Pop. belge</i>	<b>H + F</b>	<b>40</b>	<b>45</b>	39	43	1	2	0	0	0	0
	H	29	38	28	39	1	1	0	0	0	0
	F	11	7	11	0	0	1	0	0	0	0
<i>Pop. étrangère</i>	<b>H + F</b>	<b>2</b>	<b>4</b>	2	3	0	1	0	0	0	0
	H	1	2	1	2	0	0	0	0	0	0
	F	1	2	1	0	0	1	0	0	0	0

## Décès par sexe, âge, état civil et année de naissance - suite

Âge / années de naissance		Total		Célibataires		Mariés		Veufs		Divorcés	
		An +	An -	An +	An -	An +	An -	An +	An -	An +	An -
25 ans / 1976 - 1975											
<b>Pop. totale</b>	<b>H + F</b>	<b>58</b>	<b>53</b>	<b>50</b>	<b>44</b>	<b>7</b>	<b>9</b>	<b>0</b>	<b>0</b>	<b>1</b>	<b>0</b>
	H	51	44	45	36	6	8	0	0	0	0
	F	7	9	5	1	1	1	0	0	1	0
<i>Pop. belge</i>	<b>H + F</b>	<b>55</b>	<b>48</b>	<b>47</b>	<b>40</b>	<b>7</b>	<b>8</b>	<b>0</b>	<b>0</b>	<b>1</b>	<b>0</b>
	H	49	39	43	36	6	7	0	0	0	0
	F	6	9	4	1	1	1	0	0	1	0
<i>Pop. étrangère</i>	<b>H + F</b>	<b>3</b>	<b>5</b>	<b>3</b>	<b>4</b>	<b>0</b>	<b>1</b>	<b>0</b>	<b>0</b>	<b>0</b>	<b>0</b>
	H	2	5	2	4	0	1	0	0	0	0
	F	1	0	1	0	0	0	0	0	0	0
26 ans / 1975 - 1974											
<b>Pop. totale</b>	<b>H + F</b>	<b>35</b>	<b>57</b>	<b>27</b>	<b>36</b>	<b>8</b>	<b>16</b>	<b>0</b>	<b>0</b>	<b>0</b>	<b>5</b>
	H	27	39	21	30	6	8	0	0	0	1
	F	8	18	6	2	2	8	0	0	0	4
<i>Pop. belge</i>	<b>H + F</b>	<b>34</b>	<b>52</b>	<b>27</b>	<b>35</b>	<b>7</b>	<b>12</b>	<b>0</b>	<b>0</b>	<b>0</b>	<b>5</b>
	H	26	35	21	30	5	5	0	0	0	1
	F	8	17	6	2	2	7	0	0	0	4
<i>Pop. étrangère</i>	<b>H + F</b>	<b>1</b>	<b>5</b>	<b>0</b>	<b>1</b>	<b>1</b>	<b>4</b>	<b>0</b>	<b>0</b>	<b>0</b>	<b>0</b>
	H	1	4	0	1	1	3	0	0	0	0
	F	0	1	0	0	0	1	0	0	0	0
27 ans / 1974 - 1973											
<b>Pop. totale</b>	<b>H + F</b>	<b>55</b>	<b>49</b>	<b>42</b>	<b>35</b>	<b>11</b>	<b>13</b>	<b>0</b>	<b>0</b>	<b>2</b>	<b>1</b>
	H	36	32	30	23	5	8	0	0	1	1
	F	19	17	12	6	6	5	0	0	1	0
<i>Pop. belge</i>	<b>H + F</b>	<b>49</b>	<b>44</b>	<b>38</b>	<b>33</b>	<b>9</b>	<b>10</b>	<b>0</b>	<b>0</b>	<b>2</b>	<b>1</b>
	H	34	28	29	23	4	6	0	0	1	1
	F	15	16	9	5	5	4	0	0	1	0
<i>Pop. étrangère</i>	<b>H + F</b>	<b>6</b>	<b>5</b>	<b>4</b>	<b>2</b>	<b>2</b>	<b>3</b>	<b>0</b>	<b>0</b>	<b>0</b>	<b>0</b>
	H	2	4	1	2	1	2	0	0	0	0
	F	4	1	3	1	1	1	0	0	0	0
28 ans / 1973 - 1972											
<b>Pop. totale</b>	<b>H + F</b>	<b>62</b>	<b>54</b>	<b>41</b>	<b>34</b>	<b>20</b>	<b>18</b>	<b>0</b>	<b>0</b>	<b>1</b>	<b>2</b>
	H	44	43	33	28	11	13	0	0	0	2
	F	18	11	8	9	9	5	0	0	1	0
<i>Pop. belge</i>	<b>H + F</b>	<b>59</b>	<b>48</b>	<b>40</b>	<b>30</b>	<b>18</b>	<b>17</b>	<b>0</b>	<b>0</b>	<b>1</b>	<b>1</b>
	H	41	39	32	28	9	12	0	0	0	1
	F	18	9	8	9	9	5	0	0	1	0
<i>Pop. étrangère</i>	<b>H + F</b>	<b>3</b>	<b>6</b>	<b>1</b>	<b>4</b>	<b>2</b>	<b>1</b>	<b>0</b>	<b>0</b>	<b>0</b>	<b>1</b>
	H	3	4	1	2	2	1	0	0	0	1
	F	0	2	0	0	0	0	0	0	0	0
29 ans / 1972 - 1971											
<b>Pop. totale</b>	<b>H + F</b>	<b>59</b>	<b>44</b>	<b>42</b>	<b>22</b>	<b>16</b>	<b>18</b>	<b>0</b>	<b>2</b>	<b>1</b>	<b>2</b>
	H	43	35	33	18	10	14	0	2	0	1
	F	16	9	9	6	6	4	0	0	1	1
<i>Pop. belge</i>	<b>H + F</b>	<b>54</b>	<b>42</b>	<b>39</b>	<b>21</b>	<b>15</b>	<b>17</b>	<b>0</b>	<b>2</b>	<b>0</b>	<b>2</b>
	H	39	35	30	18	9	14	0	2	0	1
	F	15	7	9	6	6	3	0	0	0	1
<i>Pop. étrangère</i>	<b>H + F</b>	<b>5</b>	<b>2</b>	<b>3</b>	<b>1</b>	<b>1</b>	<b>1</b>	<b>0</b>	<b>0</b>	<b>1</b>	<b>0</b>
	H	4	0	3	0	1	0	0	0	0	0
	F	1	2	0	0	0	1	0	0	1	0

## Décès par sexe, âge, état civil et année de naissance - suite

Âge / années de naissance		Total		Célibataires		Mariés		Veufs		Divorcés	
		An +	An -	An +	An -	An +	An -	An +	An -	An +	An -
30 ans / 1971 - 1970											
<b>Pop. totale</b>	<b>H + F</b>	<b>55</b>	<b>74</b>	<b>33</b>	<b>37</b>	<b>19</b>	<b>31</b>	<b>0</b>	<b>1</b>	<b>3</b>	<b>5</b>
	H	41	50	27	27	11	20	0	0	3	3
	F	14	24	6	8	8	11	0	1	0	2
<i>Pop. belge</i>	<b>H + F</b>	<b>49</b>	<b>69</b>	<b>28</b>	<b>35</b>	<b>18</b>	<b>28</b>	<b>0</b>	<b>1</b>	<b>3</b>	<b>5</b>
	H	36	46	23	27	10	17	0	0	3	3
	F	13	23	5	8	8	11	0	1	0	2
<i>Pop. étrangère</i>	<b>H + F</b>	<b>6</b>	<b>5</b>	<b>5</b>	<b>2</b>	<b>1</b>	<b>3</b>	<b>0</b>	<b>0</b>	<b>0</b>	<b>0</b>
	H	5	4	4	1	1	3	0	0	0	0
	F	1	1	1	0	0	0	0	0	0	0
31 ans / 1970 - 1969											
<b>Pop. totale</b>	<b>H + F</b>	<b>53</b>	<b>53</b>	<b>28</b>	<b>29</b>	<b>19</b>	<b>20</b>	<b>0</b>	<b>0</b>	<b>6</b>	<b>4</b>
	H	39	37	23	20	14	13	0	0	2	4
	F	14	16	5	5	5	7	0	0	4	0
<i>Pop. belge</i>	<b>H + F</b>	<b>49</b>	<b>48</b>	<b>27</b>	<b>27</b>	<b>16</b>	<b>17</b>	<b>0</b>	<b>0</b>	<b>6</b>	<b>4</b>
	H	36	35	22	20	12	12	0	0	2	4
	F	13	13	5	4	4	5	0	0	4	0
<i>Pop. étrangère</i>	<b>H + F</b>	<b>4</b>	<b>5</b>	<b>1</b>	<b>2</b>	<b>3</b>	<b>3</b>	<b>0</b>	<b>0</b>	<b>0</b>	<b>0</b>
	H	3	2	1	1	2	1	0	0	0	0
	F	1	3	0	1	1	2	0	0	0	0
32 ans / 1969 - 1968											
<b>Pop. totale</b>	<b>H + F</b>	<b>65</b>	<b>67</b>	<b>41</b>	<b>32</b>	<b>18</b>	<b>29</b>	<b>1</b>	<b>0</b>	<b>5</b>	<b>6</b>
	H	45	47	30	23	10	19	0	0	5	5
	F	20	20	11	8	8	10	1	0	0	1
<i>Pop. belge</i>	<b>H + F</b>	<b>59</b>	<b>60</b>	<b>39</b>	<b>28</b>	<b>16</b>	<b>26</b>	<b>1</b>	<b>0</b>	<b>3</b>	<b>6</b>
	H	41	41	28	23	10	16	0	0	3	5
	F	18	19	11	6	6	10	1	0	0	1
<i>Pop. étrangère</i>	<b>H + F</b>	<b>6</b>	<b>7</b>	<b>2</b>	<b>4</b>	<b>2</b>	<b>3</b>	<b>0</b>	<b>0</b>	<b>2</b>	<b>0</b>
	H	4	6	2	3	0	3	0	0	2	0
	F	2	1	0	2	2	0	0	0	0	0
33 ans / 1968 - 1967											
<b>Pop. totale</b>	<b>H + F</b>	<b>66</b>	<b>61</b>	<b>31</b>	<b>26</b>	<b>29</b>	<b>30</b>	<b>2</b>	<b>1</b>	<b>4</b>	<b>4</b>
	H	43	49	23	19	17	26	1	1	2	3
	F	23	12	8	12	12	4	1	0	2	1
<i>Pop. belge</i>	<b>H + F</b>	<b>60</b>	<b>53</b>	<b>31</b>	<b>23</b>	<b>24</b>	<b>26</b>	<b>2</b>	<b>1</b>	<b>3</b>	<b>3</b>
	H	39	43	23	19	14	22	1	1	1	3
	F	21	10	8	10	10	4	1	0	2	0
<i>Pop. étrangère</i>	<b>H + F</b>	<b>6</b>	<b>8</b>	<b>0</b>	<b>3</b>	<b>5</b>	<b>4</b>	<b>0</b>	<b>0</b>	<b>1</b>	<b>1</b>
	H	4	6	0	2	3	4	0	0	1	0
	F	2	2	0	2	2	0	0	0	0	1
34 ans / 1967 - 1966											
<b>Pop. totale</b>	<b>H + F</b>	<b>76</b>	<b>79</b>	<b>34</b>	<b>49</b>	<b>32</b>	<b>24</b>	<b>0</b>	<b>0</b>	<b>10</b>	<b>6</b>
	H	55	54	26	38	21	14	0	0	8	2
	F	21	25	8	11	11	10	0	0	2	4
<i>Pop. belge</i>	<b>H + F</b>	<b>67</b>	<b>68</b>	<b>30</b>	<b>44</b>	<b>29</b>	<b>18</b>	<b>0</b>	<b>0</b>	<b>8</b>	<b>6</b>
	H	50	45	24	38	19	10	0	0	7	2
	F	17	23	6	10	10	8	0	0	1	4
<i>Pop. étrangère</i>	<b>H + F</b>	<b>9</b>	<b>11</b>	<b>4</b>	<b>5</b>	<b>3</b>	<b>6</b>	<b>0</b>	<b>0</b>	<b>2</b>	<b>0</b>
	H	5	9	2	5	2	4	0	0	1	0
	F	4	2	2	1	1	2	0	0	1	0

## Décès par sexe, âge, état civil et année de naissance - suite

Âge / années de naissance		Total		Célibataires		Mariés		Veufs		Divorcés	
		An +	An -	An +	An -	An +	An -	An +	An -	An +	An -
35 ans / 1966 - 1965											
<b>Pop. totale</b>	<b>H + F</b>	<b>83</b>	<b>87</b>	<b>28</b>	<b>34</b>	<b>42</b>	<b>37</b>	<b>1</b>	<b>2</b>	<b>12</b>	<b>14</b>
	H	52	52	22	21	23	24	0	1	7	6
	F	31	35	6	19	19	13	1	1	5	8
<i>Pop. belge</i>	<b>H + F</b>	<b>76</b>	<b>82</b>	<b>26</b>	<b>34</b>	<b>37</b>	<b>32</b>	<b>1</b>	<b>2</b>	<b>12</b>	<b>14</b>
	H	47	48	21	21	19	20	0	1	7	6
	F	29	34	5	18	18	12	1	1	5	8
<i>Pop. étrangère</i>	<b>H + F</b>	<b>7</b>	<b>5</b>	<b>2</b>	<b>0</b>	<b>5</b>	<b>5</b>	<b>0</b>	<b>0</b>	<b>0</b>	<b>0</b>
	H	5	4	1	0	4	4	0	0	0	0
	F	2	1	1	1	1	1	0	0	0	0
36 ans / 1965 - 1964											
<b>Pop. totale</b>	<b>H + F</b>	<b>85</b>	<b>84</b>	<b>31</b>	<b>25</b>	<b>41</b>	<b>45</b>	<b>1</b>	<b>0</b>	<b>12</b>	<b>14</b>
	H	51	53	20	20	24	24	1	0	6	9
	F	34	31	11	17	17	21	0	0	6	5
<i>Pop. belge</i>	<b>H + F</b>	<b>77</b>	<b>80</b>	<b>30</b>	<b>23</b>	<b>37</b>	<b>44</b>	<b>1</b>	<b>0</b>	<b>9</b>	<b>13</b>
	H	48	50	20	20	22	23	1	0	5	8
	F	29	30	10	15	15	21	0	0	4	5
<i>Pop. étrangère</i>	<b>H + F</b>	<b>8</b>	<b>4</b>	<b>1</b>	<b>2</b>	<b>4</b>	<b>1</b>	<b>0</b>	<b>0</b>	<b>3</b>	<b>1</b>
	H	3	3	0	1	2	1	0	0	1	1
	F	5	1	1	2	2	0	0	0	2	0
37 ans / 1964 - 1963											
<b>Pop. totale</b>	<b>H + F</b>	<b>101</b>	<b>97</b>	<b>44</b>	<b>42</b>	<b>41</b>	<b>33</b>	<b>2</b>	<b>2</b>	<b>14</b>	<b>20</b>
	H	64	62	30	31	25	18	1	1	8	12
	F	37	35	14	16	16	15	1	1	6	8
<i>Pop. belge</i>	<b>H + F</b>	<b>91</b>	<b>94</b>	<b>37</b>	<b>40</b>	<b>38</b>	<b>32</b>	<b>2</b>	<b>2</b>	<b>14</b>	<b>20</b>
	H	57	59	24	31	24	17	1	1	8	12
	F	34	35	13	14	14	15	1	1	6	8
<i>Pop. étrangère</i>	<b>H + F</b>	<b>10</b>	<b>3</b>	<b>7</b>	<b>2</b>	<b>3</b>	<b>1</b>	<b>0</b>	<b>0</b>	<b>0</b>	<b>0</b>
	H	7	3	6	2	1	1	0	0	0	0
	F	3	0	1	2	2	0	0	0	0	0
38 ans / 1963 - 1962											
<b>Pop. totale</b>	<b>H + F</b>	<b>102</b>	<b>91</b>	<b>30</b>	<b>28</b>	<b>48</b>	<b>43</b>	<b>1</b>	<b>1</b>	<b>23</b>	<b>19</b>
	H	72	64	25	21	32	29	0	1	15	13
	F	30	27	5	16	16	14	1	0	8	6
<i>Pop. belge</i>	<b>H + F</b>	<b>95</b>	<b>83</b>	<b>28</b>	<b>25</b>	<b>44</b>	<b>40</b>	<b>1</b>	<b>0</b>	<b>22</b>	<b>18</b>
	H	66	57	23	21	29	26	0	0	14	12
	F	29	26	5	15	15	14	1	0	8	6
<i>Pop. étrangère</i>	<b>H + F</b>	<b>7</b>	<b>8</b>	<b>2</b>	<b>3</b>	<b>4</b>	<b>3</b>	<b>0</b>	<b>1</b>	<b>1</b>	<b>1</b>
	H	6	7	2	2	3	3	0	1	1	1
	F	1	1	0	1	1	0	0	0	0	0
39 ans / 1962 - 1961											
<b>Pop. totale</b>	<b>H + F</b>	<b>107</b>	<b>101</b>	<b>36</b>	<b>28</b>	<b>50</b>	<b>55</b>	<b>2</b>	<b>2</b>	<b>19</b>	<b>16</b>
	H	70	60	32	20	25	31	0	0	13	9
	F	37	41	4	25	25	24	2	2	6	7
<i>Pop. belge</i>	<b>H + F</b>	<b>100</b>	<b>89</b>	<b>34</b>	<b>23</b>	<b>46</b>	<b>50</b>	<b>2</b>	<b>1</b>	<b>18</b>	<b>15</b>
	H	66	53	31	20	22	28	0	0	13	8
	F	34	36	3	24	24	22	2	1	5	7
<i>Pop. étrangère</i>	<b>H + F</b>	<b>7</b>	<b>12</b>	<b>2</b>	<b>5</b>	<b>4</b>	<b>5</b>	<b>0</b>	<b>1</b>	<b>1</b>	<b>1</b>
	H	4	7	1	3	3	3	0	0	0	1
	F	3	5	1	1	1	2	0	1	1	0

## Décès par sexe, âge, état civil et année de naissance - suite

Âge / années de naissance		Total		Célibataires		Mariés		Veufs		Divorcés	
		An +	An -	An +	An -	An +	An -	An +	An -	An +	An -
40 ans / 1961 - 1960											
<b>Pop. totale</b>	<b>H + F</b>	<b>133</b>	<b>113</b>	<b>39</b>	<b>32</b>	<b>59</b>	<b>43</b>	<b>1</b>	<b>6</b>	<b>34</b>	<b>32</b>
	H	81	75	25	25	34	28	0	2	22	20
	F	52	38	14	25	25	15	1	4	12	12
<i>Pop. belge</i>	<b>H + F</b>	<b>119</b>	<b>106</b>	<b>34</b>	<b>29</b>	<b>54</b>	<b>40</b>	<b>1</b>	<b>6</b>	<b>30</b>	<b>31</b>
	H	70	69	21	25	31	26	0	2	18	19
	F	49	37	13	23	23	14	1	4	12	12
<i>Pop. étrangère</i>	<b>H + F</b>	<b>14</b>	<b>7</b>	<b>5</b>	<b>3</b>	<b>5</b>	<b>3</b>	<b>0</b>	<b>0</b>	<b>4</b>	<b>1</b>
	H	11	6	4	3	3	2	0	0	4	1
	F	3	1	1	2	2	1	0	0	0	0
41 ans / 1960 - 1959											
<b>Pop. totale</b>	<b>H + F</b>	<b>160</b>	<b>120</b>	<b>42</b>	<b>20</b>	<b>87</b>	<b>72</b>	<b>4</b>	<b>2</b>	<b>27</b>	<b>26</b>
	H	112	83	34	16	59	45	1	1	18	21
	F	48	37	8	28	28	27	3	1	9	5
<i>Pop. belge</i>	<b>H + F</b>	<b>143</b>	<b>109</b>	<b>36</b>	<b>17</b>	<b>78</b>	<b>67</b>	<b>4</b>	<b>1</b>	<b>25</b>	<b>24</b>
	H	99	74	30	16	52	41	1	0	16	19
	F	44	35	6	26	26	26	3	1	9	5
<i>Pop. étrangère</i>	<b>H + F</b>	<b>17</b>	<b>11</b>	<b>6</b>	<b>3</b>	<b>9</b>	<b>5</b>	<b>0</b>	<b>1</b>	<b>2</b>	<b>2</b>
	H	13	9	4	2	7	4	0	1	2	2
	F	4	2	2	2	2	1	0	0	0	0
42 ans / 1959 - 1958											
<b>Pop. totale</b>	<b>H + F</b>	<b>163</b>	<b>159</b>	<b>47</b>	<b>38</b>	<b>75</b>	<b>81</b>	<b>3</b>	<b>5</b>	<b>38</b>	<b>35</b>
	H	112	102	37	29	49	49	0	2	26	22
	F	51	57	10	26	26	32	3	3	12	13
<i>Pop. belge</i>	<b>H + F</b>	<b>148</b>	<b>143</b>	<b>40</b>	<b>30</b>	<b>70</b>	<b>75</b>	<b>3</b>	<b>5</b>	<b>35</b>	<b>33</b>
	H	99	90	30	29	46	46	0	2	23	20
	F	49	53	10	24	24	29	3	3	12	13
<i>Pop. étrangère</i>	<b>H + F</b>	<b>15</b>	<b>16</b>	<b>7</b>	<b>8</b>	<b>5</b>	<b>6</b>	<b>0</b>	<b>0</b>	<b>3</b>	<b>2</b>
	H	13	12	7	7	3	3	0	0	3	2
	F	2	4	0	2	2	3	0	0	0	0
43 ans / 1958 - 1957											
<b>Pop. totale</b>	<b>H + F</b>	<b>171</b>	<b>153</b>	<b>31</b>	<b>32</b>	<b>86</b>	<b>71</b>	<b>4</b>	<b>4</b>	<b>50</b>	<b>46</b>
	H	102	108	21	23	48	55	0	1	33	29
	F	69	45	10	38	38	16	4	3	17	17
<i>Pop. belge</i>	<b>H + F</b>	<b>155</b>	<b>142</b>	<b>29</b>	<b>31</b>	<b>74</b>	<b>64</b>	<b>3</b>	<b>4</b>	<b>49</b>	<b>43</b>
	H	94	100	20	23	42	50	0	1	32	26
	F	61	42	9	32	32	14	3	3	17	17
<i>Pop. étrangère</i>	<b>H + F</b>	<b>16</b>	<b>11</b>	<b>2</b>	<b>1</b>	<b>12</b>	<b>7</b>	<b>1</b>	<b>0</b>	<b>1</b>	<b>3</b>
	H	8	8	1	0	6	5	0	0	1	3
	F	8	3	1	6	6	2	1	0	0	0
44 ans / 1957 - 1956											
<b>Pop. totale</b>	<b>H + F</b>	<b>180</b>	<b>171</b>	<b>30</b>	<b>36</b>	<b>115</b>	<b>97</b>	<b>1</b>	<b>3</b>	<b>34</b>	<b>35</b>
	H	112	107	25	31	66	54	0	1	21	21
	F	68	64	5	49	49	43	1	2	13	14
<i>Pop. belge</i>	<b>H + F</b>	<b>168</b>	<b>160</b>	<b>28</b>	<b>34</b>	<b>108</b>	<b>91</b>	<b>1</b>	<b>2</b>	<b>31</b>	<b>33</b>
	H	101	99	23	31	60	49	0	1	18	20
	F	67	61	5	48	48	42	1	1	13	13
<i>Pop. étrangère</i>	<b>H + F</b>	<b>12</b>	<b>11</b>	<b>2</b>	<b>2</b>	<b>7</b>	<b>6</b>	<b>0</b>	<b>1</b>	<b>3</b>	<b>2</b>
	H	11	8	2	2	6	5	0	0	3	1
	F	1	3	0	1	1	1	0	1	0	1

## Décès par sexe, âge, état civil et année de naissance - suite

Âge / années de naissance		Total		Célibataires		Mariés		Veufs		Divorcés	
		An +	An -	An +	An -	An +	An -	An +	An -	An +	An -
45 ans / 1956 - 1955											
<b>Pop. totale</b>	<b>H + F</b>	<b>190</b>	<b>214</b>	<b>46</b>	<b>35</b>	<b>99</b>	<b>110</b>	<b>7</b>	<b>6</b>	<b>38</b>	<b>63</b>
	H	122	145	32	27	62	69	2	1	26	48
	F	68	69	14	37	37	41	5	5	12	15
<i>Pop. belge</i>	<b>H + F</b>	<b>172</b>	<b>203</b>	<b>42</b>	<b>33</b>	<b>88</b>	<b>106</b>	<b>6</b>	<b>6</b>	<b>36</b>	<b>58</b>
	H	112	136	30	27	56	65	1	1	25	44
	F	60	67	12	32	32	41	5	5	11	14
<i>Pop. étrangère</i>	<b>H + F</b>	<b>18</b>	<b>11</b>	<b>4</b>	<b>2</b>	<b>11</b>	<b>4</b>	<b>1</b>	<b>0</b>	<b>2</b>	<b>5</b>
	H	10	9	2	1	6	4	1	0	1	4
	F	8	2	2	5	5	0	0	0	1	1
46 ans / 1955 - 1954											
<b>Pop. totale</b>	<b>H + F</b>	<b>226</b>	<b>190</b>	<b>39</b>	<b>39</b>	<b>119</b>	<b>111</b>	<b>7</b>	<b>5</b>	<b>61</b>	<b>35</b>
	H	149	121	32	31	70	63	3	3	44	24
	F	77	69	7	49	49	48	4	2	17	11
<i>Pop. belge</i>	<b>H + F</b>	<b>204</b>	<b>180</b>	<b>35</b>	<b>38</b>	<b>104</b>	<b>103</b>	<b>7</b>	<b>5</b>	<b>58</b>	<b>34</b>
	H	137	112	29	31	63	56	3	3	42	23
	F	67	68	6	41	41	47	4	2	16	11
<i>Pop. étrangère</i>	<b>H + F</b>	<b>22</b>	<b>10</b>	<b>4</b>	<b>1</b>	<b>15</b>	<b>8</b>	<b>0</b>	<b>0</b>	<b>3</b>	<b>1</b>
	H	12	9	3	1	7	7	0	0	2	1
	F	10	1	1	8	8	1	0	0	1	0
47 ans / 1954 - 1953											
<b>Pop. totale</b>	<b>H + F</b>	<b>231</b>	<b>225</b>	<b>44</b>	<b>30</b>	<b>132</b>	<b>130</b>	<b>6</b>	<b>8</b>	<b>49</b>	<b>57</b>
	H	145	141	35	19	77	80	2	3	31	39
	F	86	84	9	55	55	50	4	5	18	18
<i>Pop. belge</i>	<b>H + F</b>	<b>214</b>	<b>219</b>	<b>42</b>	<b>27</b>	<b>123</b>	<b>127</b>	<b>5</b>	<b>8</b>	<b>44</b>	<b>57</b>
	H	131	136	33	19	70	77	1	3	27	39
	F	83	83	9	53	53	50	4	5	17	18
<i>Pop. étrangère</i>	<b>H + F</b>	<b>17</b>	<b>6</b>	<b>2</b>	<b>3</b>	<b>9</b>	<b>3</b>	<b>1</b>	<b>0</b>	<b>5</b>	<b>0</b>
	H	14	5	2	2	7	3	1	0	4	0
	F	3	1	0	2	2	0	0	0	1	0
48 ans / 1953 - 1952											
<b>Pop. totale</b>	<b>H + F</b>	<b>252</b>	<b>251</b>	<b>34</b>	<b>46</b>	<b>141</b>	<b>140</b>	<b>11</b>	<b>8</b>	<b>66</b>	<b>57</b>
	H	165	181	24	35	89	104	7	5	45	37
	F	87	70	10	52	52	36	4	3	21	20
<i>Pop. belge</i>	<b>H + F</b>	<b>238</b>	<b>233</b>	<b>31</b>	<b>43</b>	<b>132</b>	<b>130</b>	<b>11</b>	<b>8</b>	<b>64</b>	<b>52</b>
	H	155	166	22	35	83	96	7	5	43	32
	F	83	67	9	49	49	34	4	3	21	20
<i>Pop. étrangère</i>	<b>H + F</b>	<b>14</b>	<b>18</b>	<b>3</b>	<b>3</b>	<b>9</b>	<b>10</b>	<b>0</b>	<b>0</b>	<b>2</b>	<b>5</b>
	H	10	15	2	2	6	8	0	0	2	5
	F	4	3	1	3	3	2	0	0	0	0
49 ans / 1952 - 1951											
<b>Pop. totale</b>	<b>H + F</b>	<b>260</b>	<b>235</b>	<b>33</b>	<b>43</b>	<b>147</b>	<b>126</b>	<b>12</b>	<b>12</b>	<b>68</b>	<b>54</b>
	H	170	157	19	34	95	77	7	4	49	42
	F	90	78	14	52	52	49	5	8	19	12
<i>Pop. belge</i>	<b>H + F</b>	<b>239</b>	<b>220</b>	<b>31</b>	<b>39</b>	<b>132</b>	<b>118</b>	<b>10</b>	<b>11</b>	<b>66</b>	<b>52</b>
	H	157	146	19	34	85	72	6	3	47	40
	F	82	74	12	47	47	46	4	8	19	12
<i>Pop. étrangère</i>	<b>H + F</b>	<b>21</b>	<b>15</b>	<b>2</b>	<b>4</b>	<b>15</b>	<b>8</b>	<b>2</b>	<b>1</b>	<b>2</b>	<b>2</b>
	H	13	11	0	3	10	5	1	1	2	2
	F	8	4	2	5	5	3	1	0	0	0



## Décès par sexe, âge, état civil et année de naissance - suite

Âge / années de naissance		Total		Célibataires		Mariés		Veufs		Divorcés	
		An +	An -	An +	An -	An +	An -	An +	An -	An +	An -
50 ans / 1951 - 1950											
<b>Pop. totale</b>	<b>H + F</b>	<b>263</b>	<b>286</b>	<b>26</b>	<b>32</b>	<b>164</b>	<b>162</b>	<b>12</b>	<b>22</b>	<b>61</b>	<b>70</b>
	H	183	177	20	25	112	99	6	9	45	44
	F	80	109	6	52	52	63	6	13	16	26
<i>Pop. belge</i>	<b>H + F</b>	<b>243</b>	<b>261</b>	25	30	148	145	12	21	58	65
	H	168	156	20	25	99	84	6	9	43	40
	F	75	105	5	49	49	61	6	12	15	25
<i>Pop. étrangère</i>	<b>H + F</b>	<b>20</b>	<b>25</b>	1	2	16	17	0	1	3	5
	H	15	21	0	2	13	15	0	0	2	4
	F	5	4	1	3	3	2	0	1	1	1
51 ans / 1950 - 1949											
<b>Pop. totale</b>	<b>H + F</b>	<b>307</b>	<b>300</b>	<b>41</b>	<b>37</b>	<b>179</b>	<b>189</b>	<b>16</b>	<b>12</b>	<b>71</b>	<b>62</b>
	H	196	191	30	28	100	116	8	6	58	41
	F	111	109	11	79	79	73	8	6	13	21
<i>Pop. belge</i>	<b>H + F</b>	<b>284</b>	<b>277</b>	37	31	164	173	15	12	68	61
	H	181	174	27	28	90	104	8	6	56	40
	F	103	103	10	74	74	69	7	6	12	21
<i>Pop. étrangère</i>	<b>H + F</b>	<b>23</b>	<b>23</b>	4	6	15	16	1	0	3	1
	H	15	17	3	4	10	12	0	0	2	1
	F	8	6	1	5	5	4	1	0	1	0
52 ans / 1949 - 1948											
<b>Pop. totale</b>	<b>H + F</b>	<b>315</b>	<b>306</b>	<b>43</b>	<b>52</b>	<b>195</b>	<b>181</b>	<b>16</b>	<b>10</b>	<b>61</b>	<b>63</b>
	H	207	197	33	43	131	110	4	3	39	41
	F	108	109	10	64	64	71	12	7	22	22
<i>Pop. belge</i>	<b>H + F</b>	<b>295</b>	<b>290</b>	39	51	183	169	15	10	58	60
	H	193	187	30	43	122	102	4	3	37	39
	F	102	103	9	61	61	67	11	7	21	21
<i>Pop. étrangère</i>	<b>H + F</b>	<b>20</b>	<b>16</b>	4	1	12	12	1	0	3	3
	H	14	10	3	0	9	8	0	0	2	2
	F	6	6	1	3	3	4	1	0	1	1
53 ans / 1948 - 1947											
<b>Pop. totale</b>	<b>H + F</b>	<b>366</b>	<b>338</b>	<b>48</b>	<b>38</b>	<b>220</b>	<b>206</b>	<b>18</b>	<b>24</b>	<b>80</b>	<b>70</b>
	H	228	217	30	27	147	127	5	10	46	53
	F	138	121	18	73	73	79	13	14	34	17
<i>Pop. belge</i>	<b>H + F</b>	<b>345</b>	<b>309</b>	45	37	205	186	18	23	77	63
	H	211	195	28	27	135	111	5	9	43	49
	F	134	114	17	70	70	75	13	14	34	14
<i>Pop. étrangère</i>	<b>H + F</b>	<b>21</b>	<b>29</b>	3	1	15	20	0	1	3	7
	H	17	22	2	1	12	16	0	1	3	4
	F	4	7	1	3	3	4	0	0	0	3
54 ans / 1947 - 1946											
<b>Pop. totale</b>	<b>H + F</b>	<b>364</b>	<b>354</b>	<b>45</b>	<b>53</b>	<b>229</b>	<b>208</b>	<b>22</b>	<b>19</b>	<b>68</b>	<b>74</b>
	H	234	230	32	43	142	130	7	4	53	53
	F	130	124	13	87	87	78	15	15	15	21
<i>Pop. belge</i>	<b>H + F</b>	<b>336</b>	<b>331</b>	41	49	205	195	22	19	68	68
	H	218	211	30	43	128	120	7	4	53	48
	F	118	120	11	77	77	75	15	15	15	20
<i>Pop. étrangère</i>	<b>H + F</b>	<b>28</b>	<b>23</b>	4	4	24	13	0	0	0	6
	H	16	19	2	4	14	10	0	0	0	5
	F	12	4	2	10	10	3	0	0	0	1

## Décès par sexe, âge, état civil et année de naissance - suite

Âge / années de naissance		Total		Célibataires		Mariés		Veufs		Divorcés	
		An +	An -	An +	An -	An +	An -	An +	An -	An +	An -
55 ans / 1946 - 1945											
<b>Pop. totale</b>	<b>H + F</b>	<b>426</b>	<b>345</b>	<b>47</b>	<b>36</b>	<b>274</b>	<b>226</b>	<b>31</b>	<b>15</b>	<b>74</b>	<b>68</b>
	H	282	228	40	32	174	147	14	3	54	46
	F	144	117	7	100	100	79	17	12	20	22
<i>Pop. belge</i>	<b>H + F</b>	<b>399</b>	<b>321</b>	<b>45</b>	<b>34</b>	<b>256</b>	<b>206</b>	<b>29</b>	<b>15</b>	<b>69</b>	<b>66</b>
	H	259	211	38	32	159	133	12	3	50	44
	F	140	110	7	97	97	73	17	12	19	22
<i>Pop. étrangère</i>	<b>H + F</b>	<b>27</b>	<b>24</b>	<b>2</b>	<b>2</b>	<b>18</b>	<b>20</b>	<b>2</b>	<b>0</b>	<b>5</b>	<b>2</b>
	H	23	17	2	1	15	14	2	0	4	2
	F	4	7	0	3	3	6	0	0	1	0
56 ans / 1945 - 1944											
<b>Pop. totale</b>	<b>H + F</b>	<b>374</b>	<b>376</b>	<b>36</b>	<b>45</b>	<b>250</b>	<b>249</b>	<b>26</b>	<b>26</b>	<b>62</b>	<b>56</b>
	H	246	237	26	31	162	159	14	9	44	38
	F	128	139	10	88	88	90	12	17	18	18
<i>Pop. belge</i>	<b>H + F</b>	<b>352</b>	<b>363</b>	<b>33</b>	<b>44</b>	<b>235</b>	<b>239</b>	<b>25</b>	<b>25</b>	<b>59</b>	<b>55</b>
	H	232	228	24	31	154	152	13	8	41	37
	F	120	135	9	81	81	87	12	17	18	18
<i>Pop. étrangère</i>	<b>H + F</b>	<b>22</b>	<b>13</b>	<b>3</b>	<b>1</b>	<b>15</b>	<b>10</b>	<b>1</b>	<b>1</b>	<b>3</b>	<b>1</b>
	H	14	9	2	0	8	7	1	1	3	1
	F	8	4	1	7	7	3	0	0	0	0
57 ans / 1944 - 1943											
<b>Pop. totale</b>	<b>H + F</b>	<b>414</b>	<b>402</b>	<b>38</b>	<b>46</b>	<b>267</b>	<b>257</b>	<b>37</b>	<b>35</b>	<b>72</b>	<b>64</b>
	H	271	257	25	33	182	167	14	14	50	43
	F	143	145	13	85	85	90	23	21	22	21
<i>Pop. belge</i>	<b>H + F</b>	<b>385</b>	<b>378</b>	<b>36</b>	<b>41</b>	<b>248</b>	<b>243</b>	<b>33</b>	<b>33</b>	<b>68</b>	<b>61</b>
	H	250	239	23	33	168	158	13	13	46	40
	F	135	139	13	80	80	85	20	20	22	21
<i>Pop. étrangère</i>	<b>H + F</b>	<b>29</b>	<b>24</b>	<b>2</b>	<b>5</b>	<b>19</b>	<b>14</b>	<b>4</b>	<b>2</b>	<b>4</b>	<b>3</b>
	H	21	18	2	5	14	9	1	1	4	3
	F	8	6	0	5	5	5	3	1	0	0
58 ans / 1943 - 1942											
<b>Pop. totale</b>	<b>H + F</b>	<b>375</b>	<b>355</b>	<b>46</b>	<b>44</b>	<b>238</b>	<b>230</b>	<b>26</b>	<b>33</b>	<b>65</b>	<b>48</b>
	H	256	231	36	31	161	151	10	18	49	31
	F	119	124	10	77	77	79	16	15	16	17
<i>Pop. belge</i>	<b>H + F</b>	<b>348</b>	<b>337</b>	<b>43</b>	<b>41</b>	<b>217</b>	<b>215</b>	<b>26</b>	<b>33</b>	<b>62</b>	<b>48</b>
	H	238	215	35	31	146	137	10	18	47	31
	F	110	122	8	71	71	78	16	15	15	17
<i>Pop. étrangère</i>	<b>H + F</b>	<b>27</b>	<b>18</b>	<b>3</b>	<b>3</b>	<b>21</b>	<b>15</b>	<b>0</b>	<b>0</b>	<b>3</b>	<b>0</b>
	H	18	16	1	2	15	14	0	0	2	0
	F	9	2	2	6	6	1	0	0	1	0
59 ans / 1942 - 1941											
<b>Pop. totale</b>	<b>H + F</b>	<b>377</b>	<b>365</b>	<b>41</b>	<b>40</b>	<b>232</b>	<b>236</b>	<b>25</b>	<b>32</b>	<b>79</b>	<b>57</b>
	H	243	243	32	33	140	158	10	9	61	43
	F	134	122	9	92	92	78	15	23	18	14
<i>Pop. belge</i>	<b>H + F</b>	<b>341</b>	<b>338</b>	<b>38</b>	<b>39</b>	<b>205</b>	<b>215</b>	<b>22</b>	<b>31</b>	<b>76</b>	<b>53</b>
	H	219	221	29	33	123	139	9	9	58	41
	F	122	117	9	82	82	76	13	22	18	12
<i>Pop. étrangère</i>	<b>H + F</b>	<b>36</b>	<b>27</b>	<b>3</b>	<b>1</b>	<b>27</b>	<b>21</b>	<b>3</b>	<b>1</b>	<b>3</b>	<b>4</b>
	H	24	22	3	1	17	19	1	0	3	2
	F	12	5	0	10	10	2	2	1	0	2

## Décès par sexe, âge, état civil et année de naissance - suite

Âge / années de naissance		Total		Célibataires		Mariés		Veufs		Divorcés	
		An +	An -	An +	An -	An +	An -	An +	An -	An +	An -
60 ans / 1941 - 1940											
<b>Pop. totale</b>	<b>H + F</b>	<b>404</b>	<b>371</b>	<b>44</b>	<b>31</b>	<b>266</b>	<b>239</b>	<b>28</b>	<b>34</b>	<b>66</b>	<b>67</b>
	H	257	251	26	28	183	162	6	13	42	48
	F	147	120	18	83	83	77	22	21	24	19
<i>Pop. belge</i>	<b>H + F</b>	<b>363</b>	<b>343</b>	<b>38</b>	<b>28</b>	<b>238</b>	<b>223</b>	<b>24</b>	<b>32</b>	<b>63</b>	<b>60</b>
	H	227	227	24	28	158	149	5	12	40	41
	F	136	116	14	80	80	74	19	20	23	19
<i>Pop. étrangère</i>	<b>H + F</b>	<b>41</b>	<b>28</b>	<b>6</b>	<b>3</b>	<b>28</b>	<b>16</b>	<b>4</b>	<b>2</b>	<b>3</b>	<b>7</b>
	H	30	24	2	3	25	13	1	1	2	7
	F	11	4	4	3	3	3	3	1	1	0
61 ans / 1940 - 1939											
<b>Pop. totale</b>	<b>H + F</b>	<b>475</b>	<b>429</b>	<b>42</b>	<b>53</b>	<b>320</b>	<b>279</b>	<b>45</b>	<b>41</b>	<b>68</b>	<b>56</b>
	H	316	282	32	38	223	193	16	14	45	37
	F	159	147	10	97	97	86	29	27	23	19
<i>Pop. belge</i>	<b>H + F</b>	<b>431</b>	<b>395</b>	<b>39</b>	<b>49</b>	<b>286</b>	<b>257</b>	<b>43</b>	<b>37</b>	<b>63</b>	<b>52</b>
	H	279	256	29	38	196	174	14	13	40	33
	F	152	139	10	90	90	83	29	24	23	19
<i>Pop. étrangère</i>	<b>H + F</b>	<b>44</b>	<b>34</b>	<b>3</b>	<b>4</b>	<b>34</b>	<b>22</b>	<b>2</b>	<b>4</b>	<b>5</b>	<b>4</b>
	H	37	26	3	2	27	19	2	1	5	4
	F	7	8	0	7	7	3	0	3	0	0
62 ans / 1939 - 1938											
<b>Pop. totale</b>	<b>H + F</b>	<b>576</b>	<b>538</b>	<b>60</b>	<b>56</b>	<b>379</b>	<b>360</b>	<b>56</b>	<b>56</b>	<b>81</b>	<b>66</b>
	H	374	362	46	39	251	257	18	22	59	44
	F	202	176	14	128	128	103	38	34	22	22
<i>Pop. belge</i>	<b>H + F</b>	<b>534</b>	<b>493</b>	<b>55</b>	<b>53</b>	<b>346</b>	<b>326</b>	<b>52</b>	<b>53</b>	<b>81</b>	<b>61</b>
	H	344	324	43	39	224	227	18	20	59	39
	F	190	169	12	122	122	99	34	33	22	22
<i>Pop. étrangère</i>	<b>H + F</b>	<b>42</b>	<b>45</b>	<b>5</b>	<b>3</b>	<b>33</b>	<b>34</b>	<b>4</b>	<b>3</b>	<b>0</b>	<b>5</b>
	H	30	38	3	1	27	30	0	2	0	5
	F	12	7	2	6	6	4	4	1	0	0
63 ans / 1938 - 1937											
<b>Pop. totale</b>	<b>H + F</b>	<b>528</b>	<b>530</b>	<b>50</b>	<b>52</b>	<b>350</b>	<b>346</b>	<b>65</b>	<b>72</b>	<b>63</b>	<b>60</b>
	H	364	333	37	38	250	219	34	31	43	45
	F	164	197	13	100	100	127	31	41	20	15
<i>Pop. belge</i>	<b>H + F</b>	<b>484</b>	<b>495</b>	<b>46</b>	<b>46</b>	<b>317</b>	<b>321</b>	<b>63</b>	<b>71</b>	<b>58</b>	<b>57</b>
	H	329	313	34	38	223	207	33	30	39	42
	F	155	182	12	94	94	114	30	41	19	15
<i>Pop. étrangère</i>	<b>H + F</b>	<b>44</b>	<b>35</b>	<b>4</b>	<b>6</b>	<b>33</b>	<b>25</b>	<b>2</b>	<b>1</b>	<b>5</b>	<b>3</b>
	H	35	20	3	4	27	12	1	1	4	3
	F	9	15	1	6	6	13	1	0	1	0
64 ans / 1937 - 1936											
<b>Pop. totale</b>	<b>H + F</b>	<b>622</b>	<b>639</b>	<b>46</b>	<b>48</b>	<b>408</b>	<b>429</b>	<b>77</b>	<b>99</b>	<b>91</b>	<b>63</b>
	H	433	430	39	38	297	306	31	43	66	43
	F	189	209	7	111	111	123	46	56	25	20
<i>Pop. belge</i>	<b>H + F</b>	<b>556</b>	<b>591</b>	<b>44</b>	<b>46</b>	<b>360</b>	<b>395</b>	<b>70</b>	<b>90</b>	<b>82</b>	<b>60</b>
	H	384	394	37	38	260	279	30	38	57	40
	F	172	197	7	100	100	116	40	52	25	20
<i>Pop. étrangère</i>	<b>H + F</b>	<b>66</b>	<b>48</b>	<b>2</b>	<b>2</b>	<b>48</b>	<b>34</b>	<b>7</b>	<b>9</b>	<b>9</b>	<b>3</b>
	H	49	36	2	1	37	27	1	5	9	3
	F	17	12	0	11	11	7	6	4	0	0

## Décès par sexe, âge, état civil et année de naissance - suite

Âge / années de naissance		Total		Célibataires		Mariés		Veufs		Divorcés	
		An +	An -	An +	An -	An +	An -	An +	An -	An +	An -
65 ans / 1936 - 1935											
<b>Pop. totale</b>	<b>H + F</b>	<b>640</b>	<b>621</b>	<b>51</b>	<b>58</b>	<b>446</b>	<b>400</b>	<b>74</b>	<b>93</b>	<b>69</b>	<b>70</b>
	H	456	398	41	38	337	283	32	32	46	45
	F	184	223	10	109	109	117	42	61	23	25
<i>Pop. belge</i>	<b>H + F</b>	<b>567</b>	<b>576</b>	<b>48</b>	<b>57</b>	<b>387</b>	<b>368</b>	<b>70</b>	<b>86</b>	<b>62</b>	<b>65</b>
	H	394	367	39	38	285	256	30	32	40	42
	F	173	209	9	102	102	112	40	54	22	23
<i>Pop. étrangère</i>	<b>H + F</b>	<b>73</b>	<b>45</b>	<b>3</b>	<b>1</b>	<b>59</b>	<b>32</b>	<b>4</b>	<b>7</b>	<b>7</b>	<b>5</b>
	H	62	31	2	1	52	27	2	0	6	3
	F	11	14	1	7	7	5	2	7	1	2
66 ans / 1935 - 1934											
<b>Pop. totale</b>	<b>H + F</b>	<b>736</b>	<b>713</b>	<b>62</b>	<b>70</b>	<b>478</b>	<b>467</b>	<b>125</b>	<b>110</b>	<b>71</b>	<b>66</b>
	H	460	446	49	54	322	312	49	31	40	49
	F	276	267	13	156	156	155	76	79	31	17
<i>Pop. belge</i>	<b>H + F</b>	<b>675</b>	<b>674</b>	<b>57</b>	<b>67</b>	<b>439</b>	<b>445</b>	<b>112</b>	<b>102</b>	<b>67</b>	<b>60</b>
	H	421	422	45	54	295	296	44	29	37	44
	F	254	252	12	144	144	149	68	73	30	16
<i>Pop. étrangère</i>	<b>H + F</b>	<b>61</b>	<b>39</b>	<b>5</b>	<b>3</b>	<b>39</b>	<b>22</b>	<b>13</b>	<b>8</b>	<b>4</b>	<b>6</b>
	H	39	24	4	1	27	16	5	2	3	5
	F	22	15	1	12	12	6	8	6	1	1
67 ans / 1934 - 1933											
<b>Pop. totale</b>	<b>H + F</b>	<b>788</b>	<b>777</b>	<b>71</b>	<b>73</b>	<b>525</b>	<b>505</b>	<b>123</b>	<b>129</b>	<b>69</b>	<b>70</b>
	H	499	501	55	58	359	354	42	49	43	40
	F	289	276	16	166	166	151	81	80	26	30
<i>Pop. belge</i>	<b>H + F</b>	<b>724</b>	<b>734</b>	<b>68</b>	<b>72</b>	<b>474</b>	<b>476</b>	<b>118</b>	<b>120</b>	<b>64</b>	<b>66</b>
	H	454	473	54	58	321	333	40	46	39	37
	F	270	261	14	153	153	143	78	74	25	29
<i>Pop. étrangère</i>	<b>H + F</b>	<b>64</b>	<b>43</b>	<b>3</b>	<b>1</b>	<b>51</b>	<b>29</b>	<b>5</b>	<b>9</b>	<b>5</b>	<b>4</b>
	H	45	28	1	1	38	21	2	3	4	3
	F	19	15	2	13	13	8	3	6	1	1
68 ans / 1933 - 1932											
<b>Pop. totale</b>	<b>H + F</b>	<b>883</b>	<b>922</b>	<b>63</b>	<b>82</b>	<b>587</b>	<b>606</b>	<b>155</b>	<b>171</b>	<b>78</b>	<b>63</b>
	H	569	609	45	63	428	439	49	66	47	41
	F	314	313	18	159	159	167	106	105	31	22
<i>Pop. belge</i>	<b>H + F</b>	<b>814</b>	<b>850</b>	<b>61</b>	<b>79</b>	<b>539</b>	<b>554</b>	<b>145</b>	<b>158</b>	<b>69</b>	<b>59</b>
	H	522	561	44	63	388	401	49	61	41	39
	F	292	289	17	151	151	153	96	97	28	20
<i>Pop. étrangère</i>	<b>H + F</b>	<b>69</b>	<b>72</b>	<b>2</b>	<b>3</b>	<b>48</b>	<b>52</b>	<b>10</b>	<b>13</b>	<b>9</b>	<b>4</b>
	H	47	48	1	3	40	38	0	5	6	2
	F	22	24	1	8	8	14	10	8	3	2
69 ans / 1932 - 1931											
<b>Pop. totale</b>	<b>H + F</b>	<b>983</b>	<b>989</b>	<b>90</b>	<b>85</b>	<b>634</b>	<b>631</b>	<b>181</b>	<b>203</b>	<b>78</b>	<b>70</b>
	H	643	616	64	54	470	431	62	79	47	52
	F	340	373	26	164	164	200	119	124	31	18
<i>Pop. belge</i>	<b>H + F</b>	<b>895</b>	<b>938</b>	<b>86</b>	<b>79</b>	<b>575</b>	<b>599</b>	<b>158</b>	<b>191</b>	<b>76</b>	<b>69</b>
	H	583	578	60	54	421	407	56	71	46	51
	F	312	360	26	154	154	192	102	120	30	18
<i>Pop. étrangère</i>	<b>H + F</b>	<b>88</b>	<b>51</b>	<b>4</b>	<b>6</b>	<b>59</b>	<b>32</b>	<b>23</b>	<b>12</b>	<b>2</b>	<b>1</b>
	H	60	38	4	5	49	24	6	8	1	1
	F	28	13	0	10	10	8	17	4	1	0

## Décès par sexe, âge, état civil et année de naissance - suite

Âge / années de naissance		Total		Célibataires		Mariés		Veufs		Divorcés	
		An +	An -	An +	An -	An +	An -	An +	An -	An +	An -
70 ans / 1931 - 1930											
<b>Pop. totale</b>	<b>H + F</b>	<b>1.034</b>	<b>1.126</b>	<b>111</b>	<b>111</b>	<b>640</b>	<b>679</b>	<b>211</b>	<b>252</b>	<b>72</b>	<b>84</b>
	H	650	725	82	80	450	494	75	92	43	59
	F	384	401	29	190	190	185	136	160	29	25
<i>Pop. belge</i>	<b>H + F</b>	<b>967</b>	<b>1.051</b>	106	101	591	634	200	238	70	78
	H	600	673	78	80	409	456	71	89	42	53
	F	367	378	28	182	182	178	129	149	28	25
<i>Pop. étrangère</i>	<b>H + F</b>	<b>67</b>	<b>75</b>	5	10	49	45	11	14	2	6
	H	50	52	4	5	41	38	4	3	1	6
	F	17	23	1	8	8	7	7	11	1	0
71 ans / 1930 - 1929											
<b>Pop. totale</b>	<b>H + F</b>	<b>1.182</b>	<b>1.091</b>	<b>98</b>	<b>89</b>	<b>708</b>	<b>667</b>	<b>275</b>	<b>258</b>	<b>101</b>	<b>77</b>
	H	727	680	69	60	503	489	90	83	65	48
	F	455	411	29	205	205	178	185	175	36	29
<i>Pop. belge</i>	<b>H + F</b>	<b>1.115</b>	<b>1.028</b>	96	81	667	630	257	243	95	74
	H	680	634	68	60	467	458	85	77	60	47
	F	435	394	28	200	200	172	172	166	35	27
<i>Pop. étrangère</i>	<b>H + F</b>	<b>67</b>	<b>63</b>	2	8	41	37	18	15	6	3
	H	47	46	1	8	36	31	5	6	5	1
	F	20	17	1	5	5	6	13	9	1	2
72 ans / 1929 - 1928											
<b>Pop. totale</b>	<b>H + F</b>	<b>1.185</b>	<b>1.232</b>	<b>92</b>	<b>116</b>	<b>713</b>	<b>739</b>	<b>296</b>	<b>305</b>	<b>84</b>	<b>72</b>
	H	731	744	64	75	518	530	104	95	45	44
	F	454	488	28	195	195	209	192	210	39	28
<i>Pop. belge</i>	<b>H + F</b>	<b>1.116</b>	<b>1.159</b>	88	113	675	687	274	291	79	68
	H	686	690	62	75	489	487	95	89	40	42
	F	430	469	26	186	186	200	179	202	39	26
<i>Pop. étrangère</i>	<b>H + F</b>	<b>69</b>	<b>73</b>	4	3	38	52	22	14	5	4
	H	45	54	2	3	29	43	9	6	5	2
	F	24	19	2	9	9	9	13	8	0	2
73 ans / 1928 - 1927											
<b>Pop. totale</b>	<b>H + F</b>	<b>1.282</b>	<b>1.244</b>	<b>97</b>	<b>102</b>	<b>739</b>	<b>732</b>	<b>379</b>	<b>329</b>	<b>67</b>	<b>81</b>
	H	759	763	64	65	523	540	133	111	39	47
	F	523	481	33	216	216	192	246	218	28	34
<i>Pop. belge</i>	<b>H + F</b>	<b>1.196</b>	<b>1.178</b>	93	95	685	694	357	310	61	79
	H	705	719	62	65	480	510	129	104	34	45
	F	491	459	31	205	205	184	228	206	27	34
<i>Pop. étrangère</i>	<b>H + F</b>	<b>86</b>	<b>66</b>	4	7	54	38	22	19	6	2
	H	54	44	2	5	43	30	4	7	5	2
	F	32	22	2	11	11	8	18	12	1	0
74 ans / 1927 - 1926											
<b>Pop. totale</b>	<b>H + F</b>	<b>1.302</b>	<b>1.395</b>	<b>90</b>	<b>105</b>	<b>740</b>	<b>819</b>	<b>397</b>	<b>412</b>	<b>75</b>	<b>59</b>
	H	752	815	62	70	531	575	121	132	38	38
	F	550	580	28	209	209	244	276	280	37	21
<i>Pop. belge</i>	<b>H + F</b>	<b>1.216</b>	<b>1.306</b>	84	94	685	774	375	382	72	56
	H	693	755	59	70	486	537	113	123	35	35
	F	523	551	25	199	199	237	262	259	37	21
<i>Pop. étrangère</i>	<b>H + F</b>	<b>86</b>	<b>89</b>	6	11	55	45	22	30	3	3
	H	59	60	3	10	45	38	8	9	3	3
	F	27	29	3	10	10	7	14	21	0	0

## Décès par sexe, âge, état civil et année de naissance - suite

Âge / années de naissance		Total		Célibataires		Mariés		Veufs		Divorcés	
		An +	An -	An +	An -	An +	An -	An +	An -	An +	An -
75 ans / 1926 - 1925											
<b>Pop. totale</b>	<b>H + F</b>	<b>1.437</b>	<b>1.411</b>	<b>113</b>	<b>99</b>	<b>782</b>	<b>782</b>	<b>469</b>	<b>472</b>	<b>73</b>	<b>58</b>
	H	818	803	64	59	564	548	152	161	38	35
	F	619	608	49	218	218	234	317	311	35	23
<i>Pop. belge</i>	<b>H + F</b>	<b>1.351</b>	<b>1.342</b>	106	93	731	740	442	452	72	57
	H	767	757	58	59	529	516	142	151	38	35
	F	584	585	48	202	202	224	300	301	34	22
<i>Pop. étrangère</i>	<b>H + F</b>	<b>86</b>	<b>69</b>	7	6	51	42	27	20	1	1
	H	51	46	6	4	35	32	10	10	0	0
	F	35	23	1	16	16	10	17	10	1	1
76 ans / 1925 - 1924											
<b>Pop. totale</b>	<b>H + F</b>	<b>1.639</b>	<b>1.639</b>	<b>106</b>	<b>128</b>	<b>870</b>	<b>864</b>	<b>586</b>	<b>576</b>	<b>77</b>	<b>71</b>
	H	929	929	47	77	637	629	197	178	48	45
	F	710	710	59	233	233	235	389	398	29	26
<i>Pop. belge</i>	<b>H + F</b>	<b>1.547</b>	<b>1.557</b>	99	122	816	824	559	544	73	67
	H	873	879	44	77	595	596	188	170	46	41
	F	674	678	55	221	221	228	371	374	27	26
<i>Pop. étrangère</i>	<b>H + F</b>	<b>92</b>	<b>82</b>	7	6	54	40	27	32	4	4
	H	56	50	3	5	42	33	9	8	2	4
	F	36	32	4	12	12	7	18	24	2	0
77 ans / 1924 - 1923											
<b>Pop. totale</b>	<b>H + F</b>	<b>1.705</b>	<b>1.735</b>	<b>116</b>	<b>137</b>	<b>889</b>	<b>868</b>	<b>626</b>	<b>661</b>	<b>74</b>	<b>69</b>
	H	938	943	69	77	627	626	199	207	43	33
	F	767	792	47	262	262	242	427	454	31	36
<i>Pop. belge</i>	<b>H + F</b>	<b>1.604</b>	<b>1.611</b>	111	131	834	807	587	608	72	65
	H	877	862	67	77	582	571	187	189	41	31
	F	727	749	44	252	252	236	400	419	31	34
<i>Pop. étrangère</i>	<b>H + F</b>	<b>101</b>	<b>124</b>	5	6	55	61	39	53	2	4
	H	61	81	2	6	45	55	12	18	2	2
	F	40	43	3	10	10	6	27	35	0	2
78 ans / 1923 - 1922											
<b>Pop. totale</b>	<b>H + F</b>	<b>1.785</b>	<b>1.725</b>	<b>134</b>	<b>122</b>	<b>859</b>	<b>863</b>	<b>719</b>	<b>667</b>	<b>73</b>	<b>73</b>
	H	958	966	72	63	631	665	213	201	42	37
	F	827	759	62	228	228	198	506	466	31	36
<i>Pop. belge</i>	<b>H + F</b>	<b>1.683</b>	<b>1.629</b>	130	115	804	816	679	629	70	69
	H	887	906	71	63	579	625	198	190	39	35
	F	796	723	59	225	225	191	481	439	31	34
<i>Pop. étrangère</i>	<b>H + F</b>	<b>102</b>	<b>96</b>	4	7	55	47	40	38	3	4
	H	71	60	1	7	52	40	15	11	3	2
	F	31	36	3	3	3	7	25	27	0	2
79 ans / 1922 - 1921											
<b>Pop. totale</b>	<b>H + F</b>	<b>1.935</b>	<b>1.868</b>	<b>140</b>	<b>143</b>	<b>870</b>	<b>840</b>	<b>853</b>	<b>821</b>	<b>72</b>	<b>64</b>
	H	999	960	63	79	617	607	283	244	36	30
	F	936	908	77	253	253	233	570	577	36	34
<i>Pop. belge</i>	<b>H + F</b>	<b>1.839</b>	<b>1.758</b>	136	134	821	788	814	776	68	60
	H	943	892	60	79	580	567	268	223	35	28
	F	896	866	76	241	241	221	546	553	33	32
<i>Pop. étrangère</i>	<b>H + F</b>	<b>96</b>	<b>110</b>	4	9	49	52	39	45	4	4
	H	56	68	3	5	37	40	15	21	1	2
	F	40	42	1	12	12	12	24	24	3	2

## Décès par sexe, âge, état civil et année de naissance - suite

Âge / années de naissance		Total		Célibataires		Mariés		Veufs		Divorcés	
		An +	An -	An +	An -	An +	An -	An +	An -	An +	An -
80 ans / 1921 - 1920											
<b>Pop. totale</b>	<b>H + F</b>	<b>2.004</b>	<b>1.926</b>	<b>151</b>	<b>108</b>	<b>874</b>	<b>836</b>	<b>898</b>	<b>927</b>	<b>81</b>	<b>55</b>
	H	969	936	64	55	620	603	256	254	29	24
	F	1.035	990	87	254	254	233	642	673	52	31
<i>Pop. belge</i>	<b>H + F</b>	<b>1.903</b>	<b>1.827</b>	147	106	819	792	861	877	76	52
	H	915	884	62	55	579	569	247	240	27	22
	F	988	943	85	240	240	223	614	637	49	30
<i>Pop. étrangère</i>	<b>H + F</b>	<b>101</b>	<b>99</b>	4	2	55	44	37	50	5	3
	H	54	52	2	2	41	34	9	14	2	2
	F	47	47	2	14	14	10	28	36	3	1
81 ans / 1920 - 1919											
<b>Pop. totale</b>	<b>H + F</b>	<b>2.157</b>	<b>1.794</b>	<b>134</b>	<b>105</b>	<b>955</b>	<b>699</b>	<b>1.002</b>	<b>929</b>	<b>66</b>	<b>61</b>
	H	1.105	827	72	50	712	485	281	264	40	28
	F	1.052	967	62	243	243	214	721	665	26	33
<i>Pop. belge</i>	<b>H + F</b>	<b>2.056</b>	<b>1.713</b>	127	97	902	671	963	888	64	57
	H	1.045	783	68	50	666	464	272	248	39	27
	F	1.011	930	59	236	236	207	691	640	25	30
<i>Pop. étrangère</i>	<b>H + F</b>	<b>101</b>	<b>81</b>	7	8	53	28	39	41	2	4
	H	60	44	4	6	46	21	9	16	1	1
	F	41	37	3	7	7	7	30	25	1	3
82 ans / 1919 - 1918											
<b>Pop. totale</b>	<b>H + F</b>	<b>1.429</b>	<b>1.151</b>	<b>97</b>	<b>85</b>	<b>545</b>	<b>413</b>	<b>748</b>	<b>613</b>	<b>39</b>	<b>40</b>
	H	656	531	34	34	406	304	202	177	14	16
	F	773	620	63	139	139	109	546	436	25	24
<i>Pop. belge</i>	<b>H + F</b>	<b>1.356</b>	<b>1.112</b>	94	80	517	398	710	597	35	37
	H	619	510	33	34	385	293	190	170	11	15
	F	737	602	61	132	132	105	520	427	24	22
<i>Pop. étrangère</i>	<b>H + F</b>	<b>73</b>	<b>39</b>	3	5	28	15	38	16	4	3
	H	37	21	1	2	21	11	12	7	3	1
	F	36	18	2	7	7	4	26	9	1	2
83 ans / 1918 - 1917											
<b>Pop. totale</b>	<b>H + F</b>	<b>1.118</b>	<b>1.177</b>	<b>74</b>	<b>87</b>	<b>350</b>	<b>385</b>	<b>670</b>	<b>673</b>	<b>24</b>	<b>32</b>
	H	478	510	37	29	255	290	179	175	7	16
	F	640	667	37	95	95	95	491	498	17	16
<i>Pop. belge</i>	<b>H + F</b>	<b>1.054</b>	<b>1.125</b>	68	84	329	368	636	642	21	31
	H	444	483	33	29	240	274	165	164	6	16
	F	610	642	35	89	89	94	471	478	15	15
<i>Pop. étrangère</i>	<b>H + F</b>	<b>64</b>	<b>52</b>	6	3	21	17	34	31	3	1
	H	34	27	4	0	15	16	14	11	1	0
	F	30	25	2	6	6	1	20	20	2	1
84 ans / 1917 - 1916											
<b>Pop. totale</b>	<b>H + F</b>	<b>1.142</b>	<b>1.374</b>	<b>90</b>	<b>104</b>	<b>372</b>	<b>432</b>	<b>650</b>	<b>810</b>	<b>30</b>	<b>28</b>
	H	484	587	29	41	282	315	161	216	12	15
	F	658	787	61	90	90	117	489	594	18	13
<i>Pop. belge</i>	<b>H + F</b>	<b>1.093</b>	<b>1.313</b>	87	96	356	417	621	773	29	27
	H	458	559	28	41	270	302	149	206	11	14
	F	635	754	59	86	86	115	472	567	18	13
<i>Pop. étrangère</i>	<b>H + F</b>	<b>49</b>	<b>61</b>	3	8	16	15	29	37	1	1
	H	26	28	1	4	12	13	12	10	1	1
	F	23	33	2	4	4	2	17	27	0	0

## Décès par sexe, âge, état civil et année de naissance - suite

Âge / années de naissance		Total		Célibataires		Mariés		Veufs		Divorcés	
		An +	An -	An +	An -	An +	An -	An +	An -	An +	An -
85 ans / 1916 - 1915											
<b>Pop. totale</b>	<b>H + F</b>	<b>1.337</b>	<b>1.538</b>	<b>102</b>	<b>107</b>	<b>364</b>	<b>450</b>	<b>845</b>	<b>943</b>	<b>26</b>	<b>38</b>
	H	515	654	34	40	263	339	211	263	7	12
	F	822	884	68	101	101	111	634	680	19	26
<i>Pop. belge</i>	<b>H + F</b>	<b>1.294</b>	<b>1.482</b>	100	105	348	432	820	908	26	37
	H	498	625	34	40	252	324	205	251	7	11
	F	796	857	66	96	96	108	615	657	19	26
<i>Pop. étrangère</i>	<b>H + F</b>	<b>43</b>	<b>56</b>	2	2	16	18	25	35	0	1
	H	17	29	0	1	11	15	6	12	0	1
	F	26	27	2	5	5	3	19	23	0	0
86 ans / 1915 - 1914											
<b>Pop. totale</b>	<b>H + F</b>	<b>1.697</b>	<b>1.832</b>	<b>131</b>	<b>142</b>	<b>427</b>	<b>420</b>	<b>1.100</b>	<b>1.224</b>	<b>39</b>	<b>46</b>
	H	664	703	29	43	327	334	288	314	20	12
	F	1.033	1.129	102	100	100	86	812	910	19	34
<i>Pop. belge</i>	<b>H + F</b>	<b>1.648</b>	<b>1.779</b>	127	138	417	408	1.066	1.188	38	45
	H	646	681	28	43	319	324	280	306	19	11
	F	1.002	1.098	99	98	98	84	786	882	19	34
<i>Pop. étrangère</i>	<b>H + F</b>	<b>49</b>	<b>53</b>	4	4	10	12	34	36	1	1
	H	18	22	1	3	8	10	8	8	1	1
	F	31	31	3	2	2	2	26	28	0	0
87 ans / 1914 - 1913											
<b>Pop. totale</b>	<b>H + F</b>	<b>1.820</b>	<b>1.860</b>	<b>118</b>	<b>128</b>	<b>407</b>	<b>397</b>	<b>1.255</b>	<b>1.291</b>	<b>40</b>	<b>44</b>
	H	654	666	28	34	309	294	303	327	14	11
	F	1.166	1.194	90	98	98	103	952	964	26	33
<i>Pop. belge</i>	<b>H + F</b>	<b>1.762</b>	<b>1.790</b>	115	124	393	382	1.217	1.241	37	43
	H	627	639	26	34	297	283	291	313	13	11
	F	1.135	1.151	89	96	96	99	926	928	24	32
<i>Pop. étrangère</i>	<b>H + F</b>	<b>58</b>	<b>70</b>	3	4	14	15	38	50	3	1
	H	27	27	2	2	12	11	12	14	1	0
	F	31	43	1	2	2	4	26	36	2	1
88 ans / 1913 - 1912											
<b>Pop. totale</b>	<b>H + F</b>	<b>1.669</b>	<b>1.826</b>	<b>124</b>	<b>119</b>	<b>325</b>	<b>326</b>	<b>1.190</b>	<b>1.330</b>	<b>30</b>	<b>51</b>
	H	555	614	35	34	243	253	270	312	7	15
	F	1.114	1.212	89	82	82	73	920	1.018	23	36
<i>Pop. belge</i>	<b>H + F</b>	<b>1.609</b>	<b>1.771</b>	118	116	319	312	1.145	1.295	27	48
	H	536	592	32	34	240	243	257	302	7	14
	F	1.073	1.179	86	79	79	69	888	993	20	34
<i>Pop. étrangère</i>	<b>H + F</b>	<b>60</b>	<b>55</b>	6	3	6	14	45	35	3	3
	H	19	22	3	1	3	10	13	10	0	1
	F	41	33	3	3	3	4	32	25	3	2
89 ans / 1912 - 1911											
<b>Pop. totale</b>	<b>H + F</b>	<b>1.642</b>	<b>1.575</b>	<b>112</b>	<b>132</b>	<b>277</b>	<b>256</b>	<b>1.214</b>	<b>1.153</b>	<b>39</b>	<b>34</b>
	H	525	522	28	35	192	196	295	283	10	8
	F	1.117	1.053	84	85	85	60	919	870	29	26
<i>Pop. belge</i>	<b>H + F</b>	<b>1.585</b>	<b>1.520</b>	110	125	264	246	1.174	1.116	37	33
	H	502	503	28	35	183	188	282	275	9	7
	F	1.083	1.017	82	81	81	58	892	841	28	26
<i>Pop. étrangère</i>	<b>H + F</b>	<b>57</b>	<b>55</b>	2	7	13	10	40	37	2	1
	H	23	19	0	2	9	8	13	8	1	1
	F	34	36	2	4	4	2	27	29	1	0



Décès par sexe, âge, état civil et année de naissance - suite

Âge / années de naissance		Total		Célibataires		Mariés		Veufs		Divorcés	
		An +	An -	An +	An -	An +	An -	An +	An -	An +	An -
90 ans / 1911 - 1910											
<b>Pop. totale</b>	<b>H + F</b>	<b>1.420</b>	<b>1.492</b>	<b>112</b>	<b>122</b>	<b>204</b>	<b>181</b>	<b>1.081</b>	<b>1.145</b>	<b>23</b>	<b>44</b>
	H	445	405	28	21	153	131	259	245	5	8
	F	975	1.087	84	51	51	50	822	900	18	36
<i>Pop. belge</i>	<b>H + F</b>	<b>1.381</b>	<b>1.437</b>	106	113	201	176	1.051	1.107	23	41
	H	437	392	27	21	151	127	254	238	5	8
	F	944	1.045	79	50	50	49	797	869	18	33
<i>Pop. étrangère</i>	<b>H + F</b>	<b>39</b>	<b>55</b>	6	9	3	5	30	38	0	3
	H	8	13	1	2	2	4	5	7	0	0
	F	31	42	5	1	1	1	25	31	0	3
91 ans / 1910 - 1909											
<b>Pop. totale</b>	<b>H + F</b>	<b>1.253</b>	<b>1.208</b>	<b>108</b>	<b>103</b>	<b>153</b>	<b>131</b>	<b>968</b>	<b>951</b>	<b>24</b>	<b>23</b>
	H	334	333	17	20	116	102	199	203	2	8
	F	919	875	91	37	37	29	769	748	22	15
<i>Pop. belge</i>	<b>H + F</b>	<b>1.214</b>	<b>1.164</b>	106	100	147	128	938	915	23	21
	H	326	323	17	20	112	100	195	196	2	7
	F	888	841	89	35	35	28	743	719	21	14
<i>Pop. étrangère</i>	<b>H + F</b>	<b>39</b>	<b>44</b>	2	3	6	3	30	36	1	2
	H	8	10	0	0	4	2	4	7	0	1
	F	31	34	2	2	2	1	26	29	1	1
92 ans / 1909 - 1908											
<b>Pop. totale</b>	<b>H + F</b>	<b>1.041</b>	<b>1.083</b>	<b>94</b>	<b>81</b>	<b>101</b>	<b>119</b>	<b>824</b>	<b>851</b>	<b>22</b>	<b>32</b>
	H	278	273	19	19	75	84	176	167	8	3
	F	763	810	75	26	26	35	648	684	14	29
<i>Pop. belge</i>	<b>H + F</b>	<b>1.006</b>	<b>1.050</b>	92	77	98	112	795	831	21	30
	H	272	265	18	19	72	80	174	163	8	3
	F	734	785	74	26	26	32	621	668	13	27
<i>Pop. étrangère</i>	<b>H + F</b>	<b>35</b>	<b>33</b>	2	4	3	7	29	20	1	2
	H	6	8	1	0	3	4	2	4	0	0
	F	29	25	1	0	0	3	27	16	1	2
93 ans / 1908 - 1907											
<b>Pop. totale</b>	<b>H + F</b>	<b>942</b>	<b>872</b>	<b>80</b>	<b>57</b>	<b>84</b>	<b>69</b>	<b>758</b>	<b>736</b>	<b>20</b>	<b>10</b>
	H	228	209	11	11	64	50	148	145	5	3
	F	714	663	69	20	20	19	610	591	15	7
<i>Pop. belge</i>	<b>H + F</b>	<b>919</b>	<b>845</b>	78	57	84	63	738	715	19	10
	H	221	204	11	11	64	45	141	145	5	3
	F	698	641	67	20	20	18	597	570	14	7
<i>Pop. étrangère</i>	<b>H + F</b>	<b>23</b>	<b>27</b>	2	0	0	6	20	21	1	0
	H	7	5	0	0	0	5	7	0	0	0
	F	16	22	2	0	0	1	13	21	1	0
94 ans / 1907 - 1906											
<b>Pop. totale</b>	<b>H + F</b>	<b>779</b>	<b>705</b>	<b>72</b>	<b>60</b>	<b>51</b>	<b>34</b>	<b>637</b>	<b>586</b>	<b>19</b>	<b>25</b>
	H	182	155	12	11	39	28	123	112	8	4
	F	597	550	60	12	12	6	514	474	11	21
<i>Pop. belge</i>	<b>H + F</b>	<b>755</b>	<b>685</b>	70	59	50	31	616	572	19	23
	H	174	150	11	11	38	25	117	110	8	4
	F	581	535	59	12	12	6	499	462	11	19
<i>Pop. étrangère</i>	<b>H + F</b>	<b>24</b>	<b>20</b>	2	1	1	3	21	14	0	2
	H	8	5	1	0	1	3	6	2	0	0
	F	16	15	1	0	0	0	15	12	0	2

## Décès par sexe, âge, état civil et année de naissance - suite

Âge / années de naissance		Total		Célibataires		Mariés		Veufs		Divorcés	
		An +	An -	An +	An -	An +	An -	An +	An -	An +	An -
95 ans / 1906 - 1905											
<b>Pop. totale</b>	<b>H + F</b>	<b>580</b>	<b>576</b>	<b>47</b>	<b>48</b>	<b>38</b>	<b>27</b>	<b>482</b>	<b>483</b>	<b>13</b>	<b>18</b>
	H	115	118	8	4	32	22	73	91	2	1
	F	465	458	39	6	6	5	409	392	11	17
<i>Pop. belge</i>	<b>H + F</b>	<b>558</b>	<b>548</b>	<b>44</b>	<b>44</b>	<b>36</b>	<b>24</b>	<b>465</b>	<b>463</b>	<b>13</b>	<b>17</b>
	H	111	108	8	4	31	19	70	85	2	1
	F	447	440	36	5	5	5	395	378	11	16
<i>Pop. étrangère</i>	<b>H + F</b>	<b>22</b>	<b>28</b>	<b>3</b>	<b>4</b>	<b>2</b>	<b>3</b>	<b>17</b>	<b>20</b>	<b>0</b>	<b>1</b>
	H	4	10	0	1	1	3	3	6	0	0
	F	18	18	3	1	1	0	14	14	0	1
96 ans / 1905 - 1904											
<b>Pop. totale</b>	<b>H + F</b>	<b>470</b>	<b>357</b>	<b>47</b>	<b>35</b>	<b>23</b>	<b>13</b>	<b>392</b>	<b>297</b>	<b>8</b>	<b>12</b>
	H	99	78	5	1	20	9	73	66	1	2
	F	371	279	42	3	3	4	319	231	7	10
<i>Pop. belge</i>	<b>H + F</b>	<b>455</b>	<b>344</b>	<b>46</b>	<b>33</b>	<b>23</b>	<b>13</b>	<b>378</b>	<b>286</b>	<b>8</b>	<b>12</b>
	H	98	75	5	1	20	9	72	64	1	2
	F	357	269	41	3	3	4	306	222	7	10
<i>Pop. étrangère</i>	<b>H + F</b>	<b>15</b>	<b>13</b>	<b>1</b>	<b>2</b>	<b>0</b>	<b>0</b>	<b>14</b>	<b>11</b>	<b>0</b>	<b>0</b>
	H	1	3	0	1	0	0	1	2	0	0
	F	14	10	1	0	0	0	13	9	0	0
97 ans / 1904 - 1903											
<b>Pop. totale</b>	<b>H + F</b>	<b>349</b>	<b>327</b>	<b>36</b>	<b>39</b>	<b>16</b>	<b>12</b>	<b>291</b>	<b>270</b>	<b>6</b>	<b>6</b>
	H	76	65	1	4	14	8	60	53	1	0
	F	273	262	35	2	2	4	231	217	5	6
<i>Pop. belge</i>	<b>H + F</b>	<b>340</b>	<b>314</b>	<b>36</b>	<b>36</b>	<b>16</b>	<b>12</b>	<b>282</b>	<b>260</b>	<b>6</b>	<b>6</b>
	H	76	63	1	4	14	8	60	51	1	0
	F	264	251	35	2	2	4	222	209	5	6
<i>Pop. étrangère</i>	<b>H + F</b>	<b>9</b>	<b>13</b>	<b>0</b>	<b>3</b>	<b>0</b>	<b>0</b>	<b>9</b>	<b>10</b>	<b>0</b>	<b>0</b>
	H	0	2	0	0	0	0	0	2	0	0
	F	9	11	0	0	0	0	9	8	0	0
98 ans / 1903 - 1902											
<b>Pop. totale</b>	<b>H + F</b>	<b>231</b>	<b>199</b>	<b>24</b>	<b>22</b>	<b>7</b>	<b>4</b>	<b>195</b>	<b>171</b>	<b>5</b>	<b>2</b>
	H	50	29	2	4	6	3	41	21	1	1
	F	181	170	22	1	1	1	154	150	4	1
<i>Pop. belge</i>	<b>H + F</b>	<b>228</b>	<b>196</b>	<b>22</b>	<b>22</b>	<b>6</b>	<b>3</b>	<b>195</b>	<b>170</b>	<b>5</b>	<b>1</b>
	H	49	28	2	4	5	3	41	21	1	0
	F	179	168	20	1	1	0	154	149	4	1
<i>Pop. étrangère</i>	<b>H + F</b>	<b>3</b>	<b>3</b>	<b>2</b>	<b>0</b>	<b>1</b>	<b>1</b>	<b>0</b>	<b>1</b>	<b>0</b>	<b>1</b>
	H	1	1	0	0	1	0	0	0	0	1
	F	2	2	2	0	0	1	0	1	0	0
99 ans / 1902 - 1901											
<b>Pop. totale</b>	<b>H + F</b>	<b>163</b>	<b>151</b>	<b>19</b>	<b>13</b>	<b>2</b>	<b>1</b>	<b>137</b>	<b>134</b>	<b>5</b>	<b>3</b>
	H	30	9	2	1	0	1	25	7	3	0
	F	133	142	17	2	2	0	112	127	2	3
<i>Pop. belge</i>	<b>H + F</b>	<b>152</b>	<b>139</b>	<b>16</b>	<b>11</b>	<b>2</b>	<b>1</b>	<b>130</b>	<b>124</b>	<b>4</b>	<b>3</b>
	H	28	9	2	1	0	1	24	7	2	0
	F	124	130	14	2	2	0	106	117	2	3
<i>Pop. étrangère</i>	<b>H + F</b>	<b>11</b>	<b>12</b>	<b>3</b>	<b>2</b>	<b>0</b>	<b>0</b>	<b>7</b>	<b>10</b>	<b>1</b>	<b>0</b>
	H	2	0	0	0	0	0	1	0	1	0
	F	9	12	3	0	0	0	6	10	0	0

Décès par sexe, âge, état civil et année de naissance - suite

Âge / années de naissance		Total		Célibataires		Mariés		Veufs		Divorcés	
		An +	An -	An +	An -	An +	An -	An +	An -	An +	An -
100 ans / 1901 - 1900											
<b>Pop. totale</b>	<b>H + F</b>	<b>120</b>	<b>88</b>	<b>9</b>	<b>15</b>	<b>3</b>	<b>0</b>	<b>106</b>	<b>73</b>	<b>2</b>	<b>0</b>
	H	18	16	0	1	3	0	15	15	0	0
	F	102	72	9	0	0	0	91	58	2	0
<i>Pop. belge</i>	<b>H + F</b>	<b>116</b>	<b>85</b>	<b>9</b>	<b>14</b>	<b>2</b>	<b>0</b>	<b>103</b>	<b>71</b>	<b>2</b>	<b>0</b>
	H	16	16	0	1	2	0	14	15	0	0
	F	100	69	9	0	0	0	89	56	2	0
<i>Pop. étrangère</i>	<b>H + F</b>	<b>4</b>	<b>3</b>	<b>0</b>	<b>1</b>	<b>1</b>	<b>0</b>	<b>3</b>	<b>2</b>	<b>0</b>	<b>0</b>
	H	2	0	0	0	1	0	1	0	0	0
	F	2	3	0	0	0	0	2	2	0	0
101 ans / 1900 - 1899											
<b>Pop. totale</b>	<b>H + F</b>	<b>63</b>	<b>54</b>	<b>10</b>	<b>3</b>	<b>1</b>	<b>0</b>	<b>51</b>	<b>50</b>	<b>1</b>	<b>1</b>
	H	5	8	0	0	0	0	5	8	0	0
	F	58	46	10	1	1	0	46	42	1	1
<i>Pop. belge</i>	<b>H + F</b>	<b>61</b>	<b>54</b>	<b>10</b>	<b>3</b>	<b>1</b>	<b>0</b>	<b>49</b>	<b>50</b>	<b>1</b>	<b>1</b>
	H	4	8	0	0	0	0	4	8	0	0
	F	57	46	10	1	1	0	45	42	1	1
<i>Pop. étrangère</i>	<b>H + F</b>	<b>2</b>	<b>0</b>	<b>0</b>	<b>0</b>	<b>0</b>	<b>0</b>	<b>2</b>	<b>0</b>	<b>0</b>	<b>0</b>
	H	1	0	0	0	0	0	1	0	0	0
	F	1	0	0	0	0	0	1	0	0	0
102 ans / 1899 - 1898											
<b>Pop. totale</b>	<b>H + F</b>	<b>33</b>	<b>36</b>	<b>3</b>	<b>5</b>	<b>1</b>	<b>1</b>	<b>29</b>	<b>30</b>	<b>0</b>	<b>0</b>
	H	4	4	0	0	1	1	3	3	0	0
	F	29	32	3	0	0	0	26	27	0	0
<i>Pop. belge</i>	<b>H + F</b>	<b>33</b>	<b>34</b>	<b>3</b>	<b>4</b>	<b>1</b>	<b>1</b>	<b>29</b>	<b>29</b>	<b>0</b>	<b>0</b>
	H	4	4	0	0	1	1	3	3	0	0
	F	29	30	3	0	0	0	26	26	0	0
<i>Pop. étrangère</i>	<b>H + F</b>	<b>0</b>	<b>2</b>	<b>0</b>	<b>1</b>	<b>0</b>	<b>0</b>	<b>0</b>	<b>1</b>	<b>0</b>	<b>0</b>
	H	0	0	0	0	0	0	0	0	0	0
	F	0	2	0	0	0	0	0	1	0	0
103 ans / 1898 - 1897											
<b>Pop. totale</b>	<b>H + F</b>	<b>16</b>	<b>21</b>	<b>4</b>	<b>2</b>	<b>0</b>	<b>0</b>	<b>12</b>	<b>18</b>	<b>0</b>	<b>1</b>
	H	2	4	0	0	0	0	2	4	0	0
	F	14	17	4	0	0	0	10	14	0	1
<i>Pop. belge</i>	<b>H + F</b>	<b>14</b>	<b>20</b>	<b>3</b>	<b>2</b>	<b>0</b>	<b>0</b>	<b>11</b>	<b>17</b>	<b>0</b>	<b>1</b>
	H	1	4	0	0	0	0	1	4	0	0
	F	13	16	3	0	0	0	10	13	0	1
<i>Pop. étrangère</i>	<b>H + F</b>	<b>2</b>	<b>1</b>	<b>1</b>	<b>0</b>	<b>0</b>	<b>0</b>	<b>1</b>	<b>1</b>	<b>0</b>	<b>0</b>
	H	1	0	0	0	0	0	1	0	0	0
	F	1	1	1	0	0	0	0	1	0	0
104 ans / 1897 - 1896											
<b>Pop. totale</b>	<b>H + F</b>	<b>11</b>	<b>8</b>	<b>0</b>	<b>0</b>	<b>1</b>	<b>0</b>	<b>9</b>	<b>8</b>	<b>1</b>	<b>0</b>
	H	1	0	0	0	1	0	0	0	0	0
	F	10	8	0	0	0	0	9	8	1	0
<i>Pop. belge</i>	<b>H + F</b>	<b>11</b>	<b>8</b>	<b>0</b>	<b>0</b>	<b>1</b>	<b>0</b>	<b>9</b>	<b>8</b>	<b>1</b>	<b>0</b>
	H	1	0	0	0	1	0	0	0	0	0
	F	10	8	0	0	0	0	9	8	1	0
<i>Pop. étrangère</i>	<b>H + F</b>	<b>0</b>	<b>0</b>	<b>0</b>	<b>0</b>	<b>0</b>	<b>0</b>	<b>0</b>	<b>0</b>	<b>0</b>	<b>0</b>
	H	0	0	0	0	0	0	0	0	0	0
	F	0	0	0	0	0	0	0	0	0	0

## Décès par sexe, âge, état civil et année de naissance - suite et fin

Âge / années de naissance		Total		Célibataires		Mariés		Veufs		Divorcés	
		An +	An -	An +	An -	An +	An -	An +	An -	An +	An -
105 ans / 1896 - 1895											
<b>Pop. totale</b>	<b>H + F</b>	<b>7</b>	<b>6</b>	<b>0</b>	<b>1</b>	<b>0</b>	<b>0</b>	<b>7</b>	<b>5</b>	<b>0</b>	<b>0</b>
	H	0	1	0	0	0	0	0	1	0	0
	F	7	5	0	0	0	0	7	4	0	0
<i>Pop. belge</i>	<b>H + F</b>	<b>7</b>	<b>6</b>	<b>0</b>	<b>1</b>	<b>0</b>	<b>0</b>	<b>7</b>	<b>5</b>	<b>0</b>	<b>0</b>
	H	0	1	0	0	0	0	0	1	0	0
	F	7	5	0	0	0	0	7	4	0	0
<i>Pop. étrangère</i>	<b>H + F</b>	<b>0</b>	<b>0</b>	<b>0</b>	<b>0</b>	<b>0</b>	<b>0</b>	<b>0</b>	<b>0</b>	<b>0</b>	<b>0</b>
	H	0	0	0	0	0	0	0	0	0	0
	F	0	0	0	0	0	0	0	0	0	0
106 ans / 1895 - 1894											
<b>Pop. totale</b>	<b>H + F</b>	<b>9</b>	<b>4</b>	<b>1</b>	<b>0</b>	<b>0</b>	<b>0</b>	<b>8</b>	<b>4</b>	<b>0</b>	<b>0</b>
	H	2	1	0	0	0	0	2	1	0	0
	F	7	3	1	0	0	0	6	3	0	0
<i>Pop. belge</i>	<b>H + F</b>	<b>9</b>	<b>4</b>	<b>1</b>	<b>0</b>	<b>0</b>	<b>0</b>	<b>8</b>	<b>4</b>	<b>0</b>	<b>0</b>
	H	2	1	0	0	0	0	2	1	0	0
	F	7	3	1	0	0	0	6	3	0	0
<i>Pop. étrangère</i>	<b>H + F</b>	<b>0</b>	<b>0</b>	<b>0</b>	<b>0</b>	<b>0</b>	<b>0</b>	<b>0</b>	<b>0</b>	<b>0</b>	<b>0</b>
	H	0	0	0	0	0	0	0	0	0	0
	F	0	0	0	0	0	0	0	0	0	0
107 ans / 1894 - 1893											
<b>Pop. totale</b>	<b>H + F</b>	<b>2</b>	<b>1</b>	<b>2</b>	<b>1</b>	<b>0</b>	<b>0</b>	<b>0</b>	<b>0</b>	<b>0</b>	<b>0</b>
	H	0	0	0	0	0	0	0	0	0	0
	F	2	1	2	0	0	0	0	0	0	0
<i>Pop. belge</i>	<b>H + F</b>	<b>2</b>	<b>1</b>	<b>2</b>	<b>1</b>	<b>0</b>	<b>0</b>	<b>0</b>	<b>0</b>	<b>0</b>	<b>0</b>
	H	0	0	0	0	0	0	0	0	0	0
	F	2	1	2	0	0	0	0	0	0	0
<i>Pop. étrangère</i>	<b>H + F</b>	<b>0</b>	<b>0</b>	<b>0</b>	<b>0</b>	<b>0</b>	<b>0</b>	<b>0</b>	<b>0</b>	<b>0</b>	<b>0</b>
	H	0	0	0	0	0	0	0	0	0	0
	F	0	0	0	0	0	0	0	0	0	0

# **Informations**

## Où trouver l'information statistique?

Dans cinq grandes villes du pays, nous mettons à la disposition du public :

- ◇ Des annuaires et des publications spécialisées ainsi qu'une sélection de disquettes et de cédéroms.
- ◇ Une salle de lecture où il est possible de consulter nos publications, d'autres ministères ou d'institutions belges et internationales.

Toutes nos bibliothèques sont accessibles les jours ouvrables de 9h à 12h et de 13h à 16h.

### Bruxelles

Rue de Louvain 44, B-1000 Bruxelles  
 tél. 02/548.63.65 – 02/548.63.66 fax 02/548.63.67

Train (B) : Gare Centrale ou Congrès  
 Métro (M) : ligne 1A et 1B, station Parc ou Arts-Loi  
 ligne 2, station Arts-Loi ou Madou  
 Tram-Bus : 92, 93, 94 arrêt Parc  
 65, 66 arrêt Presse  
 29, 63 arrêt Congrès  
 Parking (P) : Cité administrative (payant)

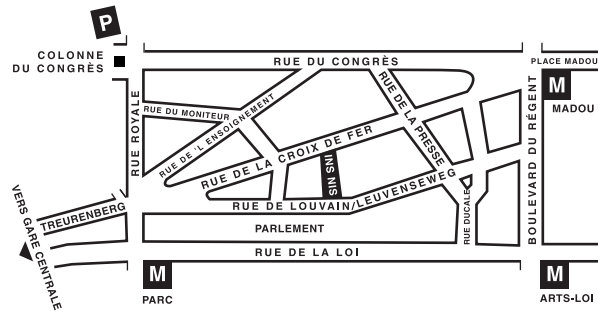

### Anvers

Italiëlei 124 - bus 85, B-2000 Antwerpen  
 tél. 03/229.07.00 fax 03/233.28.30

Train (B) : Centraal Station  
 Métro (M) : arrêt Opera  
 Tram-Bus : accès facile (Fr. Rooseveltplaats)



### Charleroi

Tour Biarent, Bd Audent 14/5, B-6000 Charleroi  
 tél. 071/27.44.14 fax 071/27.44.19

Train (B) : Charleroi Sud, 20 min depuis la gare (Place Buisset, Rue du Collège, Place Charles II, Boulevard Tirou, Rue de Montagne)  
 Bus : arrêt Tirou  
 Autoroute : petite ceinture de Charleroi - sortie Gare du Sud  
 Parking (P) : payant face à l'INS

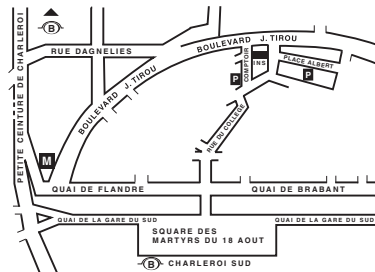

### Gand

Coupure rechts 620, B-9000 Gent  
 tél. 09/267.27.00.16 fax 09/267.27.29

Train (B) : Gent St. Pieters  
 Tram-Bus : 40, 43 arrêt Theresianenstraat  
 Autoroute : accès aisé par autoroute E40 (sortie N° 13 - Gent - West/Drongen)  
 Parking (P) : au long de la "Coupure Rechts"

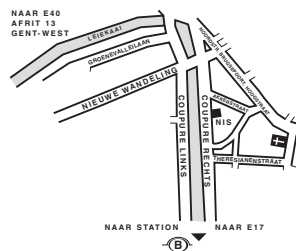

### Liège

Bd de la Sauvenière 73-75, B-4000 Liège  
 tél. 04/223.84.11 fax 04/222.49.94

Train (B) : Gare des Guillemins ou Gare du Palais  
 Tram-Bus : (Guillemins) 1 et 4 arrêt Sauvenière  
 Parking (P) : Neujean (à 20 m - même trottoir)  
 Mercure (en face)

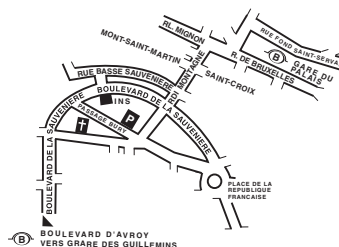

Nous diffusons de nombreux produits qui donnent une image chiffrée de la réalité démographique et socio-économique belge.

Ces produits, repris dans notre catalogue, sont disponibles auprès de nos centres régionaux ou auprès de notre service de Documentation - vente de Bruxelles. Notre catalogue vous sera envoyé sur simple demande. (voir adresses ci-contre).

Vous trouverez également un extrait de nos données, ainsi que la liste de nos publications sur notre site Internet : <http://statbel.fgov.be>

## Population : autres publications

### *Perspectives de la population 2000-2050*

Cette publication est le fruit d'une collaboration étroite entre l'I.N.S., le Bureau du Plan et plusieurs experts. Ces résultats, indispensables aux prises de décisions économiques et sociales, se basent sur des hypothèses élaborées concernant la natalité, la mortalité ou les migrations entre les arrondissements et avec l'étranger. Les données de départ sont les observations faites jusqu'au 1er janvier 2000 ainsi que les décisions politiques les plus récentes en matière de naturalisation et de régularisation. Plusieurs équipes spécialisées ont contribué à la validation des hypothèses d'évolution.

Ces perspectives de population 2000-2050 informent sur l'évolution globale du pays quant au nombre d'habitants par sexe et âge, sur la fécondité ou le vieillissement de la population, mais également sur les spécificités de l'évolution de chaque arrondissement.

### *Mouvement de la population*

Sur base d'informations du Registre national des personnes physiques, cette brochure répertorie toutes les statistiques relatives aux modifications intervenues durant l'année dans la situation administrative des habitants belges ou étrangers à différents niveaux géographiques, jusqu'au niveau communal.

Les mouvements naturels (naissances, décès), les changements de nationalité ou les mouvements migratoires (changements de résidence,...) sont dénombrés. Ces derniers sont également analysés selon leurs aspects les plus pertinents.

## Quelques autres publications

### *Publications générales*

Annuaire de statistiques régionales  
Bulletin de statistique - *Mensuelle*

### *Territoire et environnement*

Statistique de l'occupation du sol  
(disquette) - *Annuelle*  
Aperçu Environnement - *Annuelle*

### *Société*

Causes de décès - *Annuelle*  
Accidents de la circulation  
Statistique fiscale des revenus - *Annuelle*

### *Économie et finances*

Ventes de biens immobiliers - *Annuelle*

### *Agriculture*

Recensement agricole et horticole  
au 15 mai - *Annuelle*

### *Industrie*

Production industrielle et construction - *Mensuelle*

### *Commerce, services et transports*

Statistiques mensuelles du transport - *Mensuelle*  
Commerce intérieur - *Annuelle*



SERVICE PUBLIC FEDERAL  
ECONOMIE, P.M.E.,  
CLASSES MOYENNES & ENERGIE

Statistique et  
Information économique

**Première édition**

Achévé d'imprimer  
par l'imprimerie de l'INS  
B-1000 Bruxelles

Octobre 2004