

Population et ménages

Mortalité

La Direction générale Statistique et Information économique propose des informations statistiques impartiales. Les informations sont diffusées conformément à la loi, notamment pour ce qui concerne leur confidentialité.

Nous classons les statistiques en huit domaines :

- Généralités
- Territoire et environnement
- Population
- Société
- Économie et finances
- Agriculture et activités assimilées
- Industrie
- Services, commerce et transports

Tous droits de traduction, d'adaptation, de reproduction par tous procédés, y compris la photographie et le microfilm sont soumis à autorisation préalable de la Direction générale Statistique et Information économique. Toutefois, la citation de courts extraits, à titre explicatif ou justificatif, dans un article, un compte-rendu ou un livre, est autorisée moyennant indication claire et précise de la source.

Éditeur responsable : Fernand Sonck

© 2004, **DIRECTION GÉNÉRALE STATISTIQUE ET INFORMATION ÉCONOMIQUE** | éditeur
B-1000 Bruxelles – 44 rue de Louvain

Avant-Propos

Les décès

Les données sur les décès peuvent être obtenues suivant deux sources : les bulletins de décès et le registre national.

Les bulletins sont remplis lors de chaque décès et fournissent des renseignements socio-démographiques sur la personne décédée ainsi qu'un volet médical qui contient la cause de décès. En raison de ce dernier volet, ces bulletins suivent un long circuit et la statistique qu'ils permettent d'établir accuse un important retard. C'est pourquoi, il a semblé opportun de publier des tableaux de décès dont les données sont extraites du registre national et dont la disponibilité est assez rapide. C'est le but de la présente brochure.

Les décès ont été classés suivant les critères suivants : sexe, âge, année de naissance, état civil et nationalité des décédés. Les tableaux sont établis à différents niveaux dans le temps et dans l'espace : par jour et par mois d'une part, par région, province, arrondissement et commune d'autre part. Des taux et des pourcentages ont été calculés et certains tableaux donnent une évolution chronologique. La première brochure porte sur l'année 1998. Dans celle-ci, les tableaux chronologiques remontent au moins jusqu'à l'année 1993 qui est la plus ancienne année pour laquelle toutes les données des tableaux sont disponibles. Comme c'est le cas habituellement, le critère retenu pour les tableaux est la résidence. Un seul tableau fait la distinction entre le nombre de décès dans la commune de résidence, en dehors de celle-ci et le nombre de décès de personnes qui ne résident pas dans la commune.

Cette brochure ne contient pas de tableaux sur les mort-nés ni sur la mortalité périnatale, ces données n'étant accessibles que par les bulletins de décès. Elle ne comprend pas non plus de tableaux sur la mortalité néo-natale mais bien sur les décès d'enfants de moins d'un an (mortalité infantile) Certains décès d'enfants qui surviennent surtout le premier jour de vie mais aussi dans une moindre mesure dans les jours suivants de vie ne sont pas repris dans le registre national. Il faut donc tenir compte du fait que le nombre de décès d'enfants de moins d'un an semble légèrement sous-évalué.

Les décès de mort-nés, la mortalité périnatale, néo-natale et infantile seront repris dans une brochure ayant comme source les bulletins de naissance et de décès et qui comprendra donc aussi des données extraites des bulletins de naissance.

La brochure spécifique sur les causes de décès continuera bien entendu d'exister.

Population et ménages

Mortalité en 2000

Sommaire

Tableaux généraux

Évolution des décès et du taux (⁰ / ₁₀₀) de mortalité par sexe depuis 1932	2
Évolution des décès et du taux (⁰ / ₁₀₀) de mortalité par région et sexe	3
Évolution des décès et du taux (⁰ / ₁₀₀) de mortalité par province.....	4
Taux (⁰ / ₁₀₀) de mortalité par province selon le sexe (cartes).....	5
Décès par arrondissement selon l'état civil et le sexe	8
Taux (⁰ / ₁₀₀) de mortalité par arrondissement selon l'état civil et le sexe.....	10
Décès par commune selon l'état civil et le sexe	12
Évolution mensuelle des décès par arrondissement	36
Décès et taux (⁰ / ₁₀₀) de mortalité par sexe et jour de la semaine	38
Évolution mensuelle et journalière des décès par sexe (graphiques).....	39
Évolution journalière des décès par sexe	40
Évolution des décès par sexe et groupe d'âges	44
Évolution de la répartition (en %) des décès par sexe et groupe d'âges	46
Évolution (en indice sur base 1993=100) des décès par sexe et groupe d'âges.....	48
Évolution du taux (⁰ / ₁₀₀) de mortalité par sexe et groupe d'âges	50
Répartition du pourcentage de décès par sexe et groupe d'âges (graphique).....	52
Décès par arrondissement selon le groupe d'âges et le sexe.....	54
Décès par région selon le sexe, l'âge, l'état civil et l'année de naissance	
<i>Belgique</i>	70
<i>Région de Bruxelles-Capitale</i>	79
<i>Région flamande</i>	88
<i>Région wallonne</i>	97
<i>Communauté germanophone</i>	106
Décès de résidents et non-résidents par commune et par sexe	114

Mortalité infantile

Évolution de la mortalité et du taux (‰) de mortalité infantile par province et sexe	140
Évolution de la mortalité infantile par arrondissement	143
Évolution de la mortalité et du taux (‰) de mortalité infantile par arrondissement selon le sexe.....	144
Évolution de la mortalité infantile par mois et par sexe	151
Évolution mensuelle de la mortalité infantile par arrondissement et par sexe	152

Mortalité selon la nationalité

Évolution des décès des Belges et des étrangers par sexe (graphiques)	164
Évolution des décès des Belges et des étrangers par région et par sexe	165
Décès des Belges et des étrangers par sexe et arrondissement.....	167
Taux (‰) de mortalité des Belges et des étrangers par sexe et arrondissement	168
Évolution mensuelle des décès de Belges et étrangers par sexe	169
Décès par nationalité selon l'état civil et le sexe	170
Décès par groupe de nationalité, sexe et groupe d'âges	176
Décès par sexe, âge, état civil et année de naissance.....	182

Signes conventionnels

Les renseignements ne sont pas disponibles	..
0 ou inférieur à la moitié de l'unité utilisée	-
Chiffres provisoires	(*)
Chiffres rectifiés	-
La virgule est employée pour séparer les unités décimales	,

Tableaux généraux

Évolution des décès et du taux (%) de mortalité par sexe depuis 1932

	Chiffres absolus			Taux		
	Total	Hommes	Femmes	Total	Hommes	Femmes
2000	104.903	52.330	52.573	10,25	10,45	10,05
1999	104.904	52.366	52.538	10,27	10,49	10,06
1998	104.583	52.109	52.474	10,26	10,46	10,07
1997	103.802	51.866	51.936	10,21	10,43	9,99
1996	104.205	52.441	51.764	10,27	10,58	9,98
1990	104.130	52.825	51.305	10,47	10,87	10,08
1980	113.698	59.493	54.205	11,54	12,35	10,76
1970	118.660	62.878	55.782	12,28	13,29	11,31
1960	113.938	61.057	52.881	12,48	13,64	11,37
1932	109.226	56.442	52.784	13,30	13,88	12,73

Taux en ‰

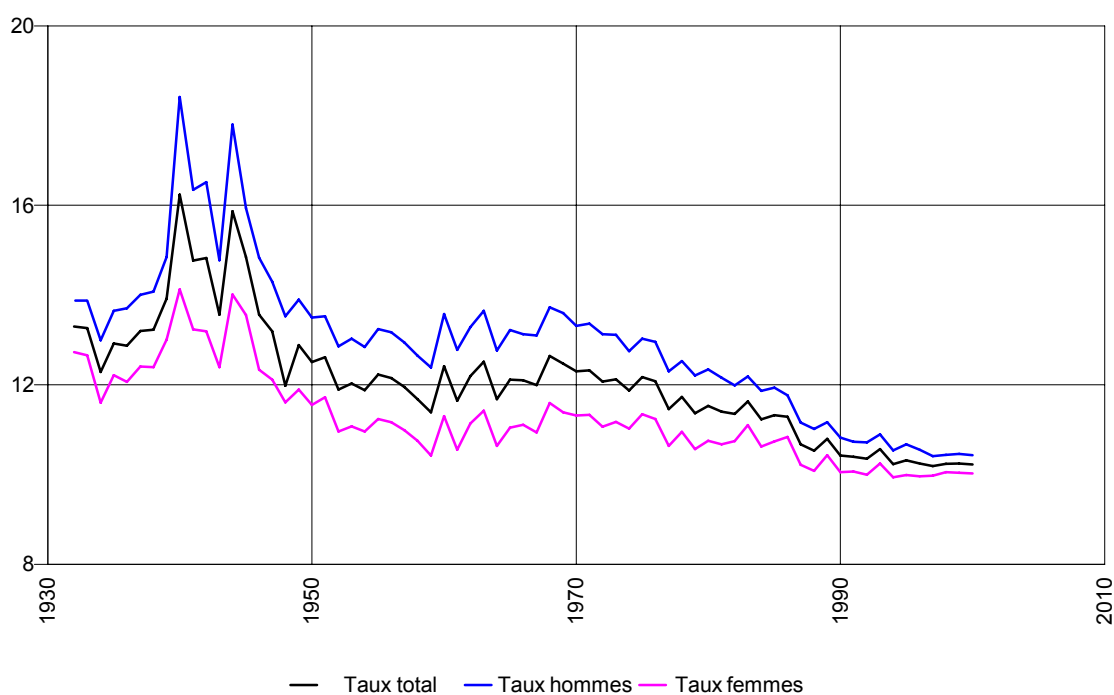

Évolution des décès et du taux (%) de mortalité par région et sexe

Chiffres absolus

		2000	1999	1998	1997	1996	1995	1994	1993
Belgique	H + F	104.903	104.904	104.583	103.802	104.205	104.676	103.662	106.692
	H	52.330	52.366	52.109	51.866	52.441	52.907	52.222	53.818
	F	52.573	52.538	52.474	51.936	51.764	51.769	51.440	52.874
<i>Région de Bruxelles-Capitale</i>	H + F	10.213	10.553	10.381	10.487	10.458	10.753	10.909	10.961
	H	4.678	4.853	4.728	4.850	4.835	5.011	5.050	5.115
	F	5.535	5.700	5.653	5.637	5.623	5.742	5.859	5.846
<i>Région flamande</i>	H + F	57.502	57.411	57.075	56.546	56.816	56.967	56.364	58.161
	H	29.241	29.169	29.022	28.889	29.174	29.352	28.846	29.856
	F	28.261	28.242	28.053	27.657	27.642	27.615	27.518	28.305
<i>Région wallonne</i>	H + F	37.188	36.940	37.127	36.769	36.931	36.956	36.389	37.570
	H	18.411	18.344	18.359	18.127	18.432	18.544	18.326	18.847
	F	18.777	18.596	18.768	18.642	18.499	18.412	18.063	18.723
dont C. Germanophone	H + F	653	629	631	636	625	668	634	611
	H	322	298	341	336	332	365	325	273
	F	331	331	290	300	293	303	309	338

Taux de mortalité (%)

		2000	1999	1998	1997	1996	1995	1994	1993
Belgique	H + F	10,25	10,27	10,26	10,21	10,27	10,33	10,26	10,60
	H	10,45	10,49	10,46	10,43	10,58	10,68	10,57	10,93
	F	10,05	10,06	10,07	9,99	9,98	10,00	9,97	10,28
<i>Région de Bruxelles-Capitale</i>	H + F	10,65	11,06	10,89	11,03	11,03	11,30	11,49	11,53
	H	10,22	10,67	10,42	10,74	10,74	11,10	11,24	11,38
	F	11,04	11,41	11,32	11,30	11,29	11,48	11,72	11,67
<i>Région flamande</i>	H + F	9,68	9,69	9,65	9,59	9,66	9,71	9,64	9,99
	H	9,98	9,98	9,95	9,93	10,05	10,13	9,99	10,38
	F	9,39	9,40	9,36	9,26	9,28	9,30	9,30	9,60
<i>Région wallonne</i>	H + F	11,14	11,08	11,16	11,07	11,14	11,16	11,01	11,41
	H	11,37	11,36	11,39	11,26	11,47	11,54	11,43	11,80
	F	10,91	10,83	10,95	10,89	10,83	10,79	10,61	11,04
dont C. Germanophone	H + F	9,22	8,93	9,00	9,12	9,00	9,69	9,22	
	H	9,16	8,53	9,81	9,72	9,64	10,65	9,51	
	F	9,28	9,32	8,20	8,54	8,37	8,73	8,94	

Évolution du taux de mortalité par région (%)

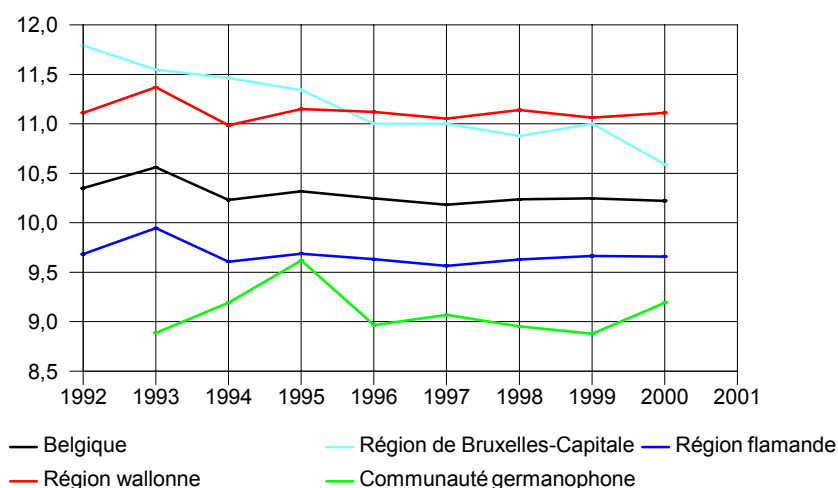

Évolution des décès et du taux (%) de mortalité par province

Chiffres absolus

	2000	1999	1998	1997	1996	1995	1994	1993	1992
Belgique	104.903	104.904	104.583	103.802	104.205	104.676	103.662	106.692	104.200
<i>Région de Bruxelles-Capitale</i>	10.213	10.553	10.381	10.487	10.458	10.753	10.909	10.961	11.204
<i>Région flamande</i>	57.502	57.411	57.075	56.546	56.816	56.967	56.364	58.161	56.403
Province d'Anvers	16.341	16.219	16.263	15.902	15.912	16.255	15.931	16.594	16.008
Province de Limbourg	6.158	5.993	5.924	5.686	5.644	5.823	5.562	5.659	5.531
Province de Flandre orientale	14.021	14.110	14.109	14.223	14.143	14.284	13.985	14.826	14.248
Province de Brabant flamand	9.547	9.634	9.453	9.384	9.268	9.172			
Province de Flandre occidentale	11.435	11.455	11.326	11.351	11.849	11.433	11.589	11.788	11.274
<i>Région wallonne</i>	37.188	36.940	37.127	36.769	36.931	36.956	36.389	37.570	36.593
Province de Brabant wallon	3.152	3.096	3.211	3.045	3.151	3.058			
Province de Hainaut	15.348	15.169	15.191	15.311	15.179	15.175	14.958	15.432	15.089
Province de Liège	11.380	11.394	11.354	11.115	11.338	11.276	11.149	11.601	11.482
<i>dont C. Germanophone</i>	653	629	631	636	625	668	634	611	
Province de Luxembourg	2.494	2.569	2.654	2.572	2.614	2.554	2.534	2.638	2.463
Province de Namur	4.814	4.712	4.717	4.726	4.649	4.893	4.840	4.911	4.614

Taux de mortalité (‰)

	2000	1999	1998	1997	1996	1995	1994	1993	1992
Belgique	10,25	10,27	10,26	10,21	10,27	10,33	10,26	10,60	10,40
<i>Région de Bruxelles-Capitale</i>	10,65	11,06	10,89	11,03	11,03	11,30	11,49	11,53	11,78
<i>Région flamande</i>	9,68	9,69	9,65	9,59	9,66	9,71	9,64	9,99	9,73
Province d'Anvers	9,94	9,88	9,93	9,72	9,75	9,98	9,80	10,25	9,94
Province de Limbourg	7,78	7,61	7,56	7,29	7,28	7,55	7,25	7,43	7,32
Province de Flandre orientale	10,30	10,38	10,39	10,50	10,46	10,59	10,38	11,03	10,63
Province de Brabant flamand	9,41	9,52	9,38	9,34	9,28	9,18			
Province de Flandre occidentale	10,13	10,16	10,07	10,10	10,55	10,20	10,36	10,56	10,14
<i>Région wallonne</i>	11,14	11,08	11,16	11,07	11,14	11,16	11,01	11,41	11,17
Province de Brabant wallon	9,01	8,91	9,32	8,91	9,29	9,02			
Province de Hainaut	12,00	11,85	11,84	11,92	11,81	11,79	11,63	12,00	11,76
Province de Liège	11,16	11,19	11,17	10,95	11,18	11,11	10,99	11,47	11,41
<i>dont C. Germanophone</i>	9,22	8,93	9,00	9,12	9,00	9,69	9,22		
Province de Luxembourg	10,10	10,48	10,89	10,61	10,83	10,63	10,64	11,14	10,50
Province de Namur	10,84	10,68	10,75	10,80	10,67	11,26	11,20	11,43	10,82

Taux (‰) de mortalité par province selon le sexe
Hommes et femmes

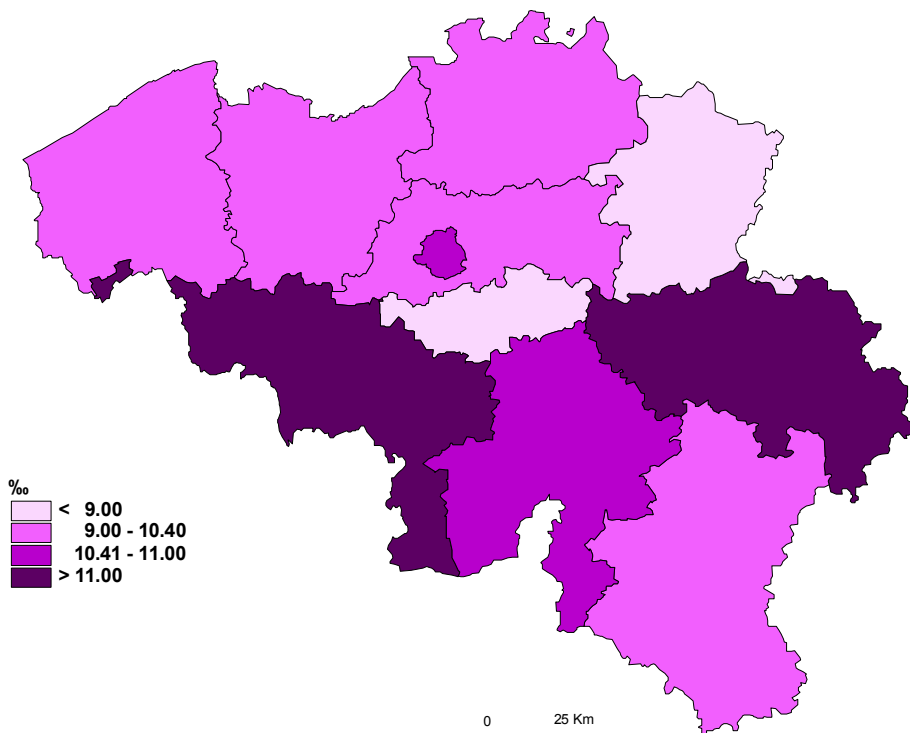

Taux (%) de mortalité par province selon le sexe
Hommes

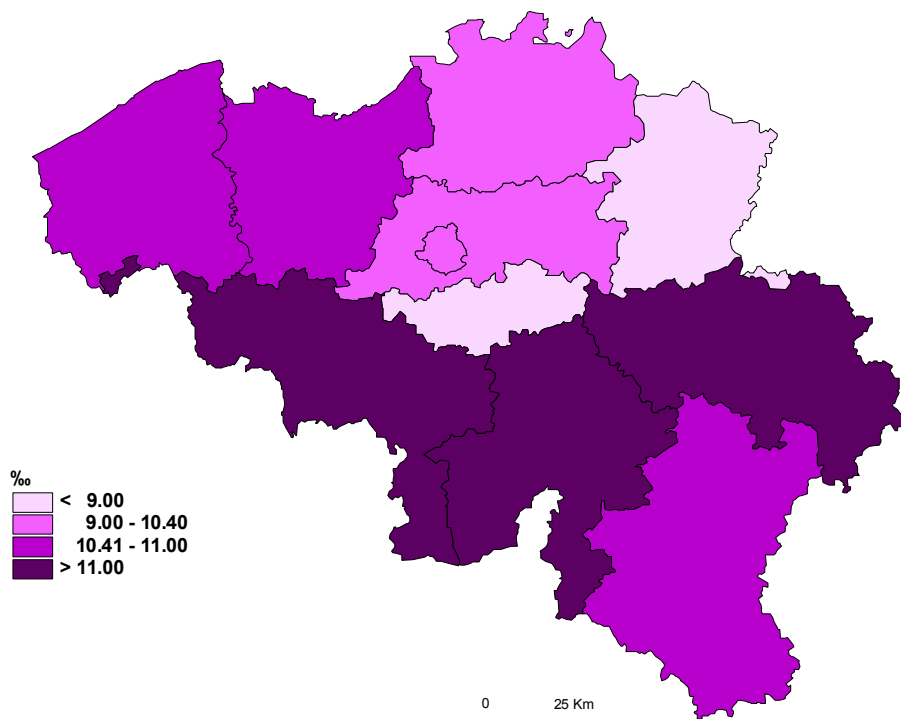

Taux (‰) de mortalité par province selon le sexe
Femmes

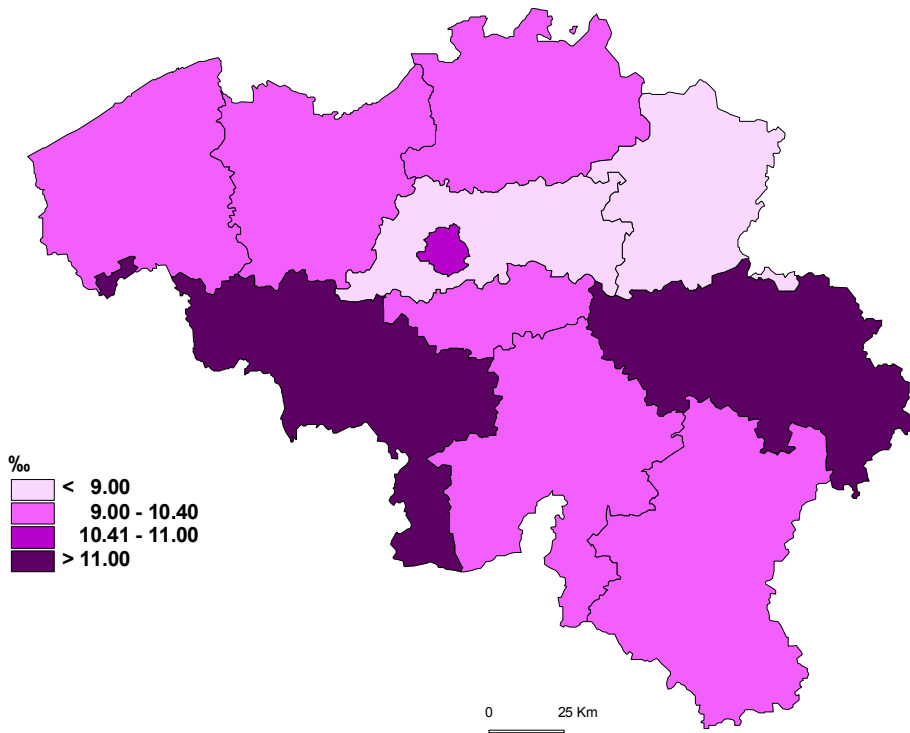

Décès par arrondissement selon l'état civil et le sexe

	Total			Célibataires		
	H + F	Hommes	Femmes	H + F	Hommes	Femmes
Belgique	104.903	52.330	52.573	11.280	6.455	4.825
<i>Région de Bruxelles-Capitale</i>	10.213	4.678	5.535	1.246	601	645
<i>Région flamande</i>	57.502	29.241	28.261	6.354	3.579	2.775
Province d'Anvers	16.341	8.139	8.202	1.737	988	749
Arr. d'Anvers	9.795	4.753	5.042	986	519	467
Arr. de Malines	3.244	1.644	1.600	347	196	151
Arr. de Turnhout	3.302	1.742	1.560	404	273	131
Province de Limbourg	6.158	3.284	2.874	765	485	280
Arr. de Hasselt	3.046	1.613	1.433	374	233	141
Arr. de Maaseik	1.484	806	678	169	118	51
Arr. de Tongres	1.628	865	763	222	134	88
Province de Flandre orientale	14.021	7.053	6.968	1.571	853	718
Arr. d'Alost	2.751	1.425	1.326	283	163	120
Arr. de Termonde	1.960	1.006	954	201	106	95
Arr. d'Eeklo	826	404	422	104	67	37
Arr. de Gand	5.134	2.551	2.583	592	316	276
Arr. d'Audenarde	1.251	598	653	172	82	90
Arr. de Saint-Nicolas	2.099	1.069	1.030	219	119	100
Province de Brabant flamand	9.547	4.918	4.629	1.003	581	422
Arr. de Hal-Vilvorde	5.175	2.655	2.520	457	260	197
Arr. de Louvain	4.372	2.263	2.109	546	321	225
Province de Flandre occidentale	11.435	5.847	5.588	1.278	672	606
Arr. de Bruges	2.728	1.365	1.363	315	164	151
Arr. de Dixmude	508	257	251	73	33	40
Arr. d'Ypres	1.017	531	486	127	67	60
Arr. de Courtrai	2.669	1.352	1.317	270	150	120
Arr. d'Ostende	1.665	836	829	154	85	69
Arr. de Roulers	1.333	697	636	143	66	77
Arr. de Tielt	872	466	406	132	67	65
Arr. de Furnes	643	343	300	64	40	24
<i>Région wallonne</i>	37.188	18.411	18.777	3.680	2.275	1.405
Province de Brabant wallon	3.152	1.493	1.659	259	134	125
Arr. de Nivelles	3.152	1.493	1.659	259	134	125
Province de Hainaut	15.348	7.675	7.673	1.357	902	455
Arr. d'Ath	942	489	453	79	54	25
Arr. de Charleroi	4.958	2.447	2.511	401	277	124
Arr. de Mons	3.081	1.565	1.516	252	172	80
Arr. de Mouscron	858	427	431	54	30	24
Arr. de Soignies	1.991	983	1.008	192	124	68
Arr. de Thuin	1.763	892	871	160	114	46
Arr. de Tournai	1.755	872	883	219	131	88
Province de Liège	11.380	5.523	5.857	1.173	709	464
Arr. de Huy	1.116	533	583	93	64	29
Arr. de Liège	6.726	3.266	3.460	642	392	250
Arr. de Verviers	2.759	1.340	1.419	347	196	151
<i>dont C. germanophone</i>	653	322	331	77	41	36
Arr. de Waremme	779	384	395	91	57	34
Province de Luxembourg	2.494	1.281	1.213	341	197	144
Arr. d'Arlon	474	249	225	51	26	25
Arr. de Bastogne	418	219	199	77	43	34
Arr. de Marche-en-Famenne	488	259	229	61	41	20
Arr. de Neufchâteau	604	296	308	89	50	39
Arr. de Virton	510	258	252	63	37	26
Province de Namur	4.814	2.439	2.375	550	333	217
Arr. de Dinant	1.058	583	475	134	82	52
Arr. de Namur	3.035	1.502	1.533	343	207	136
Arr. de Philippeville	721	354	367	73	44	29

Mariés			Veufs			Divorcés		
H + F	Hommes	Femmes	H + F	Hommes	Femmes	H + F	Hommes	Femmes
42.986	30.505	12.481	44.462	11.747	32.715	6.175	3.623	2.552
3.585	2.544	1.041	4.312	1.021	3.291	1.070	512	558
24.581	17.317	7.264	23.952	6.728	17.224	2.615	1.617	998
6.927	4.792	2.135	6.843	1.885	4.958	834	474	360
4.027	2.796	1.231	4.184	1.116	3.068	598	322	276
1.407	973	434	1.367	402	965	123	73	50
1.493	1.023	470	1.292	367	925	113	79	34
2.851	2.032	819	2.342	643	1.699	200	124	76
1.382	990	392	1.173	313	860	117	77	40
718	497	221	564	169	395	33	22	11
751	545	206	605	161	444	50	25	25
5.820	4.076	1.744	6.005	1.719	4.286	625	405	220
1.215	855	360	1.140	326	814	113	81	32
826	583	243	859	267	592	74	50	24
312	212	100	376	103	273	34	22	12
2.097	1.464	633	2.196	618	1.578	249	153	96
481	340	141	556	145	411	42	31	11
889	622	267	878	260	618	113	68	45
4.159	2.949	1.210	3.979	1.127	2.852	406	261	145
2.316	1.648	668	2.179	615	1.564	223	132	91
1.843	1.301	542	1.800	512	1.288	183	129	54
4.824	3.468	1.356	4.783	1.354	3.429	550	353	197
1.122	797	325	1.139	316	823	152	88	64
216	152	64	200	56	144	19	16	3
420	308	112	430	131	299	40	25	15
1.127	799	328	1.148	323	825	124	80	44
689	490	199	705	184	521	117	77	40
605	442	163	540	157	383	45	32	13
361	269	92	363	122	241	16	8	8
284	211	73	258	65	193	37	27	10
14.820	10.644	4.176	16.198	3.998	12.200	2.490	1.494	996
1.364	927	437	1.344	326	1.018	185	106	79
1.364	927	437	1.344	326	1.018	185	106	79
6.109	4.420	1.689	6.808	1.714	5.094	1.074	639	435
382	273	109	417	117	300	64	45	19
1.991	1.429	562	2.196	520	1.676	370	221	149
1.271	926	345	1.354	345	1.009	204	122	82
350	264	86	399	105	294	55	28	27
789	554	235	887	235	652	123	70	53
678	499	179	794	205	589	131	74	57
648	475	173	761	187	574	127	79	48
4.465	3.181	1.284	4.916	1.159	3.757	826	474	352
414	283	131	525	129	396	84	57	27
2.672	1.899	773	2.857	674	2.183	555	301	254
1.072	776	296	1.186	272	914	154	96	58
275	206	69	277	60	217	24	15	9
307	223	84	348	84	264	33	20	13
982	737	245	1.076	286	790	95	61	34
194	153	41	203	50	153	26	20	6
167	126	41	164	45	119	10	5	5
198	146	52	211	57	154	18	15	3
220	164	56	263	65	198	32	17	15
203	148	55	235	69	166	9	4	5
1.900	1.379	521	2.054	513	1.541	310	214	96
424	338	86	439	117	322	61	46	15
1.186	841	345	1.303	318	985	203	136	67
290	200	90	312	78	234	46	32	14

Taux (‰) de mortalité par arrondissement selon l'état civil et le sexe

	Total			Célibataires		
	H + F	Hommes	Femmes	H + F	Hommes	Femmes
Belgique	10,25	10,45	10,05	2,74	2,93	2,52
<i>Région de Bruxelles-Capitale</i>	10,65	10,22	11,04	2,78	2,59	2,99
<i>Région flamande</i>	9,68	9,98	9,39	2,78	2,91	2,63
Province d'Anvers	9,94	10,04	9,84	2,69	2,85	2,51
Arr. d'Anvers	10,51	10,43	10,59	2,65	2,62	2,69
Arr. de Malines	10,61	10,93	10,30	3,00	3,15	2,82
Arr. de Turnhout	8,13	8,54	7,72	2,56	3,16	1,83
Province de Limbourg	7,78	8,30	7,26	2,48	2,87	2,00
Arr. de Hasselt	7,95	8,46	7,45	2,52	2,88	2,08
Arr. de Maaseik	6,78	7,29	6,27	1,94	2,46	1,30
Arr. de Tongres	8,59	9,16	8,03	3,04	3,34	2,66
Province de Flandre orientale	10,30	10,53	10,07	3,03	3,07	3,00
Arr. d'Alost	10,49	11,06	9,93	2,98	3,17	2,75
Arr. de Termonde	10,51	10,93	10,10	2,90	2,82	2,99
Arr. d'Eeklo	10,39	10,21	10,57	3,52	4,11	2,80
Arr. de Gand	10,36	10,51	10,22	3,03	3,04	3,02
Arr. d'Audenarde	10,94	10,65	11,22	3,98	3,52	4,51
Arr. de Saint-Nicolas	9,39	9,68	9,10	2,56	2,60	2,53
Province de Brabant flamand	9,41	9,89	8,95	2,53	2,75	2,27
Arr. de Hal-Vilvorde	9,27	9,76	8,80	2,10	2,26	1,91
Arr. de Louvain	9,58	10,04	9,13	3,05	3,34	2,72
Province de Flandre occidentale	10,13	10,51	9,76	3,05	2,97	3,15
Arr. de Bruges	10,07	10,29	9,87	3,08	3,00	3,17
Arr. de Dixmude	10,59	10,69	10,48	4,07	3,33	4,99
Arr. d'Ypres	9,75	10,26	9,25	3,20	3,10	3,33
Arr. de Courtrai	9,59	9,84	9,35	2,61	2,69	2,52
Arr. d'Ostende	11,69	12,05	11,35	3,04	3,10	2,96
Arr. de Roulers	9,49	10,02	8,97	2,78	2,37	3,26
Arr. de Tielt	9,90	10,58	9,22	4,01	3,72	4,37
Arr. de Furnes	11,41	12,47	10,39	3,15	3,68	2,54
<i>Région wallonne</i>	11,14	11,37	10,91	2,66	3,08	2,18
Province de Brabant wallon	9,01	8,77	9,24	1,73	1,70	1,77
Arr. de Nivelles	9,01	8,77	9,24	1,73	1,70	1,77
Province de Hainaut	12,00	12,45	11,58	2,61	3,24	1,88
Arr. d'Ath	11,91	12,70	11,16	2,48	3,12	1,72
Arr. de Charleroi	11,78	12,09	11,48	2,36	3,05	1,57
Arr. de Mons	12,36	13,15	11,63	2,43	3,11	1,65
Arr. de Mouscron	12,25	12,61	11,91	1,97	2,06	1,87
Arr. de Soignies	11,49	11,73	11,26	2,73	3,30	2,08
Arr. de Thuin	12,07	12,59	11,57	2,75	3,65	1,71
Arr. de Tournai	12,49	12,75	12,23	3,76	4,18	3,28
Province de Liège	11,16	11,17	11,15	2,80	3,16	2,38
Arr. de Huy	11,16	10,87	11,44	2,23	2,84	1,51
Arr. de Liège	11,48	11,59	11,38	2,69	3,08	2,24
Arr. de Verviers	10,39	10,27	10,50	3,10	3,24	2,93
<i>dont C. germanophone</i>	9,22	9,16	9,28	2,68	2,58	2,79
Arr. de Waremme	11,42	11,61	11,25	3,39	3,97	2,72
Province de Luxembourg	10,10	10,53	9,69	3,21	3,42	2,96
Arr. d'Arlon	9,13	9,72	8,56	2,35	2,19	2,55
Arr. de Bastogne	10,30	10,87	9,74	4,23	4,31	4,15
Arr. de Marche-en-Famenne	9,69	10,43	8,97	2,80	3,50	1,99
Arr. de Neufchâteau	10,86	10,88	10,85	3,69	3,86	3,48
Arr. de Virton	10,54	10,82	10,27	3,07	3,31	2,79
Province de Namur	10,84	11,31	10,41	2,93	3,33	2,47
Arr. de Dinant	10,61	11,98	9,31	3,14	3,59	2,62
Arr. de Namur	10,73	10,96	10,52	2,86	3,25	2,42
Arr. de Philippeville	11,72	11,81	11,65	2,88	3,26	2,46

Mariés			Veufs			Divorcés		
H + F	Hommes	Femmes	H + F	Hommes	Femmes	H + F	Hommes	Femmes
8,97	12,75	5,20	60,71	86,55	54,83	10,34	13,14	7,93
9,70	13,76	5,64	62,21	91,37	56,61	14,76	17,26	13,03
8,34	11,76	4,93	60,25	84,05	54,25	8,48	11,04	6,16
8,73	12,08	5,38	61,93	83,01	56,48	8,82	10,67	7,18
9,28	12,89	5,67	62,69	84,17	57,36	9,97	11,59	8,57
9,26	12,82	5,71	63,43	86,69	57,05	7,52	9,56	5,73
7,18	9,84	4,52	58,21	76,25	53,21	6,22	8,79	3,70
7,02	10,02	4,03	52,41	74,73	47,09	6,30	8,07	4,64
7,07	10,14	4,01	52,04	73,63	47,03	7,08	9,72	4,65
6,33	8,77	3,90	52,88	77,20	46,60	4,44	5,98	2,93
7,73	11,24	4,24	52,70	74,40	47,65	6,43	6,63	6,24
8,63	12,09	5,17	62,54	88,86	55,90	8,51	11,55	5,74
9,11	12,83	5,40	58,31	84,61	51,86	7,90	11,81	4,30
8,76	12,36	5,15	64,84	97,30	56,35	7,70	10,82	4,81
7,79	10,59	4,99	64,82	86,99	59,13	8,32	10,72	5,89
8,83	12,33	5,33	64,61	92,03	57,85	8,69	11,40	6,31
8,40	11,88	4,92	63,36	84,45	58,23	8,38	12,47	4,35
7,95	11,13	4,77	59,95	82,99	53,68	9,62	12,10	7,34
8,30	11,80	4,82	60,11	84,65	53,93	8,03	11,27	5,29
8,41	12,02	4,84	59,47	83,41	53,44	7,86	10,50	5,76
8,16	11,53	4,79	60,90	86,20	54,54	8,24	12,19	4,65
8,44	12,14	4,74	59,70	84,24	53,54	9,44	12,38	6,63
8,38	11,92	4,85	60,60	84,61	54,65	9,58	11,82	7,60
8,70	12,24	5,16	59,19	75,98	54,50	10,26	16,53	3,40
7,93	11,64	4,23	57,50	85,62	50,27	9,51	11,76	7,21
7,91	11,22	4,60	60,60	84,80	54,51	9,26	12,20	6,44
9,95	14,18	5,74	59,30	83,67	53,77	11,05	14,79	7,42
8,18	11,96	4,41	58,31	82,72	52,02	7,74	11,05	4,45
7,77	11,59	3,96	63,11	97,21	53,59	5,34	5,14	5,57
10,19	15,12	5,24	55,77	71,35	51,95	10,48	15,36	5,64
10,05	14,48	5,65	61,00	89,82	55,20	11,51	15,02	8,52
8,65	11,81	5,52	60,91	81,66	56,32	8,93	11,88	6,70
8,65	11,81	5,52	60,91	81,66	56,32	8,93	11,88	6,70
10,82	15,74	5,96	62,01	95,65	55,45	12,57	16,12	9,49
10,81	15,48	6,16	60,58	98,98	52,61	12,72	18,91	7,16
10,85	15,60	6,12	59,58	90,14	53,91	12,08	15,76	8,98
11,90	17,58	6,38	61,16	100,67	53,93	12,30	16,16	9,08
10,68	16,19	5,22	69,93	99,43	63,23	13,05	14,31	11,96
10,11	14,30	5,97	63,58	98,99	56,31	11,12	13,64	8,94
10,20	15,04	5,37	63,81	97,53	56,95	14,64	17,13	12,32
10,53	15,45	5,62	64,43	93,08	58,56	14,08	18,48	10,12
9,97	14,23	5,72	60,57	83,65	55,82	11,62	14,63	9,09
9,51	13,00	6,02	67,66	94,02	62,00	11,86	16,71	7,35
10,57	15,06	6,11	58,09	81,48	53,36	12,32	14,92	10,21
8,94	12,97	4,93	63,52	83,82	59,25	10,34	13,92	7,26
8,05	12,09	4,03	58,03	74,81	54,65	7,70	10,37	5,39
9,69	14,09	5,30	62,69	86,87	57,59	8,07	10,45	5,97
8,83	13,27	4,40	58,83	92,68	51,96	8,58	11,49	5,91
8,02	12,68	3,38	56,30	90,42	50,11	10,86	18,12	4,65
9,31	14,04	4,57	55,63	94,74	48,12	6,63	7,05	6,26
8,94	13,16	4,70	56,66	86,63	50,23	6,65	11,01	2,23
8,88	13,23	4,52	60,49	86,67	55,03	13,73	15,03	12,51
9,19	13,44	4,96	64,12	106,15	55,06	4,23	3,99	4,45
9,81	14,25	5,37	60,04	90,68	53,96	11,08	16,22	6,49
9,72	15,51	3,94	56,93	87,90	50,47	10,83	16,97	5,13
9,68	13,74	5,62	60,31	90,91	54,40	10,93	15,86	6,70
10,54	14,55	6,54	63,73	94,20	57,52	12,19	16,81	7,48

Décès par commune selon l'état civil et le sexe

	Total			Célibataires		
	H+F	Hommes	Femmes	H+F	Hommes	Femmes
Belgique	104.903	52.330	52.573	11.280	6.455	4.825
<i>Région de Bruxelles-Capitale</i>	10.213	4.678	5.535	1.246	601	645
Anderlecht	1.052	523	529	99	51	48
Auderghem	345	151	194	30	10	20
Berchem-Sainte-Agathe	248	96	152	19	5	14
Bruxelles	1.397	698	699	193	116	77
Etterbeek	413	175	238	45	19	26
Evere	366	166	200	28	15	13
Forest	448	203	245	56	31	25
Ganshoren	299	136	163	33	15	18
Ixelles	717	318	399	137	64	73
Jette	478	212	266	56	26	30
Koekelberg	183	87	96	20	10	10
Molenbeek-Saint-Jean	779	358	421	74	41	33
Saint-Gilles	378	178	200	73	38	35
Saint-Josse-ten-Noode	134	65	69	24	11	13
Schaerbeek	902	414	488	116	58	58
Uccle	909	376	533	111	42	69
Watermael-Boitsfort	316	153	163	50	26	24
Woluwe-Saint-Lambert	483	193	290	44	10	34
Woluwe-Saint-Pierre	366	176	190	38	13	25
<i>Région flamande</i>	57.502	29.241	28.261	6.354	3.579	2.775
Province d'Anvers	16.341	8.139	8.202	1.737	988	749
<i>Arrondissement d'Anvers</i>	9.795	4.753	5.042	986	519	467
Aartselaar	143	61	82	11	7	4
Anvers	5.329	2.560	2.769	552	294	258
Boechout	133	58	75	19	10	9
Boom	190	96	94	23	19	4
Borsbeek	96	51	45	7	3	4
Brasschaat	316	145	171	29	15	14
Brecht	180	105	75	12	10	2
Edegem	219	111	108	12	6	6
Essen	131	64	67	11	6	5
Hemiksem	105	58	47	5	4	1
Hove	82	35	47	7	2	5
Kalmthout	171	77	94	32	17	15
Kapellen	285	123	162	20	7	13
Kontich	130	62	68	15	4	11
Lint	57	29	28	5	3	2
Mortsel	244	126	118	32	21	11
Niel	91	49	42	9	4	5
Ranst	157	77	80	15	9	6
Rumst	135	57	78	12	7	5
Schelle	72	37	35	3	2	1
Schilde	153	81	72	19	8	11
Schoten	287	161	126	16	10	6
Stabroek	124	66	58	6	3	3
Wijnegem	120	48	72	12	4	8
Wommelgem	131	62	69	2	2	0
Wuustwezel	120	62	58	18	6	12
Zandhoven	113	54	59	15	10	5
Zoersel	176	75	101	21	8	13
Zwijndrecht	195	109	86	17	8	9
Malle	110	54	56	29	10	19

H+F	Mariés		H+F	Veufs		H+F	Divorcés	
	Hommes	Femmes		Hommes	Femmes		Hommes	Femmes
42.986	30.505	12.481	44.462	11.747	32.715	6.175	3.623	2.552
3.585	2.544	1.041	4.312	1.021	3.291	1.070	512	558
394	287	107	446	124	322	113	61	52
135	98	37	160	37	123	20	6	14
76	54	22	121	22	99	32	15	17
479	327	152	558	164	394	167	91	76
126	90	36	187	47	140	55	19	36
132	88	44	173	46	127	33	17	16
148	103	45	187	45	142	57	24	33
114	77	37	119	29	90	33	15	18
211	152	59	298	62	236	71	40	31
160	123	37	224	46	178	38	17	21
73	51	22	76	18	58	14	8	6
289	207	82	336	67	269	80	43	37
116	84	32	130	25	105	59	31	28
48	34	14	44	11	33	18	9	9
323	234	89	369	78	291	94	44	50
296	207	89	424	97	327	78	30	48
123	90	33	115	24	91	28	13	15
184	122	62	203	43	160	52	18	34
158	116	42	142	36	106	28	11	17
24.581	17.317	7.264	23.952	6.728	17.224	2.615	1.617	998
6.927	4.792	2.135	6.843	1.885	4.958	834	474	360
4.027	2.796	1.231	4.184	1.116	3.068	598	322	276
51	36	15	77	17	60	4	1	3
2.110	1.460	650	2.245	567	1.678	422	239	183
42	31	11	67	14	53	5	3	2
80	51	29	78	22	56	9	4	5
32	28	4	51	18	33	6	2	4
148	95	53	120	24	96	19	11	8
100	71	29	61	20	41	7	4	3
102	71	31	100	30	70	5	4	1
65	44	21	53	14	39	2	0	2
48	32	16	49	21	28	3	1	2
32	19	13	39	13	26	4	1	3
59	37	22	76	22	54	4	1	3
108	75	33	141	35	106	16	6	10
53	35	18	56	22	34	6	1	5
23	18	5	28	7	21	1	1	0
105	80	25	95	18	77	12	7	5
43	32	11	36	11	25	3	2	1
63	44	19	76	21	55	3	3	0
56	39	17	65	10	55	2	1	1
40	27	13	28	8	20	1	0	1
80	55	25	49	17	32	5	1	4
136	104	32	120	39	81	15	8	7
67	45	22	44	15	29	7	3	4
46	34	12	57	8	49	5	2	3
51	30	21	71	27	44	7	3	4
61	45	16	39	9	30	2	2	0
47	27	20	46	15	31	5	2	3
65	41	24	81	24	57	9	2	7
81	65	16	90	31	59	7	5	2
33	25	8	46	17	29	2	2	0

Décès par commune selon l'état civil et le sexe - suite

	Total			Célibataires		
	H+F	Hommes	Femmes	H+F	Hommes	Femmes
<i>Arrondissement de Malines</i>	3.244	1.644	1.600	347	196	151
Berlaar	117	63	54	20	8	12
Bonheiden	160	75	85	12	5	7
Bornem	212	108	104	26	18	8
Duffel	190	86	104	38	16	22
Heist-op-den-Berg	368	177	191	35	21	14
Lierre	344	186	158	40	22	18
Malines	817	411	406	71	37	34
Nijlen	190	98	92	16	9	7
Putte	149	83	66	22	15	7
Puurs	158	79	79	13	10	3
Sint-Amands	111	54	57	9	8	1
Sint-Katelijne-Waver	213	100	113	22	11	11
Willebroek	215	124	91	23	16	7
<i>Arrondissement de Turnhout</i>	3.302	1.742	1.560	404	273	131
Arendonk	116	67	49	16	9	7
Baerle-Duc	19	9	10	2	1	1
Balen	193	104	89	20	16	4
Beerse	116	65	51	10	7	3
Dessel	71	46	25	9	9	0
Geel	314	166	148	46	31	15
Grobbendonk	92	51	41	10	9	1
Herentals	206	106	100	32	21	11
Herenthout	72	36	36	11	7	4
Herselt	126	60	66	14	8	6
Hoogstraten	141	68	73	18	12	6
Hulshout	64	32	32	7	5	2
Kasterlee	122	68	54	16	13	3
Lille	104	54	50	16	11	5
Meerhout	89	42	47	14	10	4
Merksplas	46	26	20	5	4	1
Mol	281	158	123	26	20	6
Olen	86	39	47	6	3	3
Oud-Turnhout	77	45	32	5	3	2
Ravels	85	46	39	13	9	4
Retie	47	23	24	7	6	1
Rijkevorsel	83	35	48	4	4	0
Turnhout	316	155	161	40	17	23
Vorselaar	67	39	28	12	8	4
Vosselaar	77	40	37	3	1	2
Westerlo	156	82	74	26	18	8
Laakdal	136	80	56	16	11	5
Province de Limbourg	6.158	3.284	2.874	765	485	280
<i>Arrondissement de Hasselt</i>	3.046	1.613	1.433	374	233	141
As	45	29	16	12	8	4
Beringen	269	144	125	36	23	13
Diepenbeek	108	56	52	18	13	5
Genk	519	305	214	66	43	23
Gingelom	99	46	53	8	7	1
Halen	62	34	28	2	1	1
Hasselt	584	282	302	67	29	38
Herck-la-Ville	93	48	45	18	10	8
Bourg-Léopold	102	51	51	5	4	1
Lummen	91	49	42	13	9	4
Nieuwerkerken	64	33	31	7	5	2

H+F	Mariés		H+F	Veufs		H+F	Divorcés	
	Hommes	Femmes		Hommes	Femmes		Hommes	Femmes
1.407	973	434	1.367	402	965	123	73	50
54	38	16	42	17	25	1	0	1
64	42	22	77	22	55	7	6	1
95	68	27	86	21	65	5	1	4
69	45	24	77	22	55	6	3	3
160	107	53	157	39	118	16	10	6
156	108	48	137	49	88	11	7	4
374	254	120	328	91	237	44	29	15
86	64	22	78	22	56	10	3	7
59	46	13	62	19	43	6	3	3
76	47	29	67	20	47	2	2	0
32	22	10	66	22	44	4	2	2
84	60	24	105	28	77	2	1	1
98	72	26	85	30	55	9	6	3
1.493	1.023	470	1.292	367	925	113	79	34
44	33	11	53	22	31	3	3	0
12	7	5	5	1	4			
96	60	36	73	25	48	4	3	1
49	39	10	52	16	36	5	3	2
29	22	7	29	11	18	4	4	0
132	86	46	123	40	83	13	9	4
42	25	17	36	15	21	4	2	2
77	53	24	85	22	63	12	10	2
32	20	12	27	8	19	2	1	1
54	39	15	53	10	43	5	3	2
66	41	25	50	12	38	7	3	4
34	23	11	23	4	19			
63	44	19	41	10	31	2	1	1
47	32	15	36	6	30	5	5	0
38	26	12	35	6	29	2	0	2
23	15	8	15	5	10	3	2	1
145	109	36	100	21	79	10	8	2
41	25	16	38	10	28	1	1	0
38	30	8	34	12	22			
39	24	15	29	10	19	4	3	1
18	10	8	22	7	15			
31	18	13	45	11	34	3	2	1
146	104	42	119	27	92	11	7	4
22	16	6	29	12	17	4	3	1
42	31	11	30	7	23	2	1	1
68	44	24	58	17	41	4	3	1
65	47	18	52	20	32	3	2	1
2.851	2.032	819	2.342	643	1.699	200	124	76
1.382	990	392	1.173	313	860	117	77	40
25	16	9	5	2	3	3	3	0
117	78	39	104	35	69	12	8	4
40	27	13	41	9	32	9	7	2
247	195	52	191	55	136	15	12	3
42	30	12	49	9	40			
32	23	9	25	8	17	3	2	1
264	184	80	225	53	172	28	16	12
38	24	14	36	13	23	1	1	0
53	32	21	40	13	27	4	2	2
38	30	8	40	10	30			
28	24	4	29	4	25			

Décès par commune selon l'état civil et le sexe - suite

	Total			Célibataires		
	H+F	Hommes	Femmes	H+F	Hommes	Femmes
Opglabbeek	52	31	21	5	4	1
Saint-Trond	387	195	192	66	40	26
Tessenderlo	112	59	53	9	6	3
Zonhoven	124	64	60	16	11	5
Zutendaal	47	25	22	3	3	0
Ham	73	45	28	5	5	0
Heusden-Zolder	215	117	98	18	12	6
<i>Arrondissement de Maaseik</i>	1.484	806	678	169	118	51
Bocholt	90	50	40	13	5	8
Bree	115	62	53	15	9	6
Kinrooi	61	29	32	7	5	2
Lommel	211	121	90	23	20	3
Maaseik	165	95	70	19	15	4
Neerpelt	110	62	48	11	3	8
Overpelt	76	38	38	11	7	4
Peer	95	48	47	12	9	3
Hamont-Achel	113	62	51	11	8	3
Hechtel-Eksel	63	33	30	3	3	0
Houthalen-Helchteren	186	98	88	24	18	6
Meeuwen-Gruitrode	63	35	28	6	4	2
Dilsen-Stokkem	136	73	63	14	12	2
<i>Arrondissement de Tongres</i>	1.628	865	763	222	134	88
Alken	70	36	34	12	8	4
Bilzen	247	140	107	43	24	19
Looz	111	53	58	11	6	5
Heers	86	42	44	15	10	5
Hoeselt	68	37	31	5	4	1
Kortesseem	65	25	40	6	2	4
Lanaken	181	116	65	36	25	11
Riemst	136	65	71	15	9	6
Tongres	303	165	138	32	18	14
Wellen	54	25	29	2	2	0
Maasmechelen	264	140	124	39	21	18
Fourons	43	21	22	6	5	1
Province de Flandre orientale	14.021	7.053	6.968	1.571	853	718
<i>Arrondissement d'Alost</i>	2.751	1.425	1.326	283	163	120
Alost	763	421	342	66	36	30
Denderleeuw	167	85	82	17	12	5
Grammont	383	192	191	41	25	16
Haaltert	172	89	83	21	8	13
Herzele	148	66	82	12	11	1
Lede	150	77	73	24	13	11
Ninove	341	176	165	39	23	16
Sint-Lievens-Houtem	112	58	54	13	8	5
Zottegem	275	146	129	28	17	11
Erpe-Mere	240	115	125	22	10	12
<i>Arrondissement de Termonde</i>	1.960	1.006	954	201	106	95
Berlare	167	83	84	17	7	10
Buggenhout	138	60	78	15	7	8
Termonde	497	260	237	53	30	23
Hamme	221	114	107	24	13	11
Laarne	99	54	45	6	3	3
Lebbeke	187	113	74	22	14	8
Waasmunster	82	41	41	12	7	5
Wetteren	256	132	124	21	11	10

H+F	Mariés		H+F	Veufs		H+F	Divorcés	
	Hommes	Femmes		Hommes	Femmes		Hommes	Femmes
30	21	9	16	5	11	1	1	0
149	111	38	155	32	123	17	12	5
50	36	14	45	12	33	8	5	3
60	41	19	42	9	33	6	3	3
25	17	8	17	3	14	2	2	0
37	31	6	30	8	22	1	1	0
107	70	37	83	33	50	7	2	5
718	497	221	564	169	395	33	22	11
46	31	15	30	13	17	1	1	0
46	35	11	52	18	34	2	0	2
27	19	8	27	5	22			
94	67	27	87	29	58	7	5	2
72	55	17	69	21	48	5	4	1
57	45	12	40	13	27	2	1	1
31	21	10	32	8	24	2	2	0
44	29	15	38	9	29	1	1	0
56	37	19	43	16	27	3	1	2
37	23	14	20	5	15	3	2	1
95	62	33	65	16	49	2	2	0
39	26	13	18	5	13			
74	47	27	43	11	32	5	3	2
751	545	206	605	161	444	50	25	25
24	20	4	32	8	24	2	0	2
104	82	22	91	28	63	9	6	3
58	35	23	38	11	27	4	1	3
35	22	13	34	9	25	2	1	1
39	26	13	24	7	17			
26	18	8	31	4	27	2	1	1
79	66	13	53	16	37	13	9	4
70	46	24	50	10	40	1	0	1
147	113	34	119	33	86	5	1	4
27	17	10	24	6	18	1	0	1
127	92	35	90	23	67	8	4	4
15	8	7	19	6	13	3	2	1
5.820	4.076	1.744	6.005	1.719	4.286	625	405	220
1.215	855	360	1.140	326	814	113	81	32
362	259	103	292	95	197	43	31	12
66	44	22	76	23	53	8	6	2
156	117	39	171	39	132	15	11	4
71	51	20	75	27	48	5	3	2
63	37	26	69	17	52	4	1	3
63	43	20	53	12	41	10	9	1
153	100	53	137	44	93	12	9	3
46	31	15	50	17	33	3	2	1
131	97	34	108	26	82	8	6	2
104	76	28	109	26	83	5	3	2
826	583	243	859	267	592	74	50	24
69	48	21	76	25	51	5	3	2
58	37	21	61	14	47	4	2	2
203	149	54	220	67	153	21	14	7
90	59	31	101	37	64	6	5	1
46	34	12	40	11	29	7	6	1
85	68	17	75	29	46	5	2	3
35	27	8	31	4	27	4	3	1
100	69	31	121	41	80	14	11	3

Décès par commune selon l'état civil et le sexe - suite

	Total			Célibataires		
	H+F	Hommes	Femmes	H+F	Hommes	Femmes
Wichelen	103	58	45	12	9	3
Zelee	210	91	119	19	5	14
<i>Arrondissement d'Eeklo</i>	826	404	422	104	67	37
Assenede	135	62	73	11	9	2
Eeklo	223	100	123	24	10	14
Kaprijke	66	29	37	13	6	7
Maldegem	221	116	105	31	24	7
Sint-Laureins	59	31	28	5	2	3
Zelzate	122	66	56	20	16	4
<i>Arrondissement de Gand</i>	5.134	2.551	2.583	592	316	276
Aalter	165	86	79	20	12	8
Deinze	277	149	128	35	16	19
De Pinte	61	35	26	2	1	1
Destelbergen	152	91	61	14	11	3
Evergem	327	151	176	28	14	14
Gavere	113	60	53	12	3	9
Gand	2.509	1.245	1.264	317	167	150
Knesselare	86	47	39	17	14	3
Lochristi	166	71	95	14	7	7
Lovendegem	68	32	36	13	2	11
Melle	109	41	68	15	6	9
Merelbeke	213	103	110	8	6	2
Moerbeke	68	35	33	9	8	1
Nazareth	146	57	89	14	9	5
Nevele	96	57	39	11	7	4
Oosterzele	100	43	57	11	4	7
Sint-Martens-Latem	65	36	29	8	5	3
Waarschoot	87	44	43	8	4	4
Wachtebeke	94	47	47	8	5	3
Zomergem	108	50	58	19	9	10
Zulte	124	71	53	9	6	3
<i>Arrondissement d'Audenarde</i>	1.251	598	653	172	82	90
Kruishoutem	72	34	38	8	3	5
Audenarde	242	114	128	31	14	17
Renaix	298	153	145	37	24	13
Zingem	70	33	37	9	6	3
Brakel	182	70	112	30	10	20
Kluisbergen	64	37	27	10	5	5
Wortegem-Petegem	50	30	20	4	1	3
Horebeke	38	18	20	6	4	2
Lierde	59	29	30	2	0	2
Maarkedal	105	41	64	24	7	17
Zwalm	71	39	32	11	8	3
<i>Arrondissement de Saint-Nicolas</i>	2.099	1.069	1.030	219	119	100
Beveren	402	227	175	38	26	12
Kruibeke	140	76	64	12	7	5
Lokeren	339	160	179	36	20	16
Sint-Gillis-Waas	165	94	71	21	12	9
Saint-Nicolas	682	334	348	80	30	50
Stekene	139	70	69	14	12	2
Tamise	232	108	124	18	12	6
Province de Brabant flamand	9.547	4.918	4.629	1.003	581	422
<i>Arrondissement de Hal-Vilvorde</i>	5.175	2.655	2.520	457	260	197
Asse	265	150	115	26	17	9
Beersel	198	107	91	12	4	8

	Mariés		Veufs			Divorcés		
	H+F	Hommes	Femmes	H+F	Hommes	Femmes	H+F	Hommes
51	31	20	39	17	22	1	1	0
89	61	28	95	22	73	7	3	4
312	212	100	376	103	273	34	22	12
53	37	16	67	14	53	4	2	2
81	54	27	103	27	76	15	9	6
22	14	8	31	9	22			
87	62	25	102	29	73	1	1	0
23	18	5	28	9	19	3	2	1
46	27	19	45	15	30	11	8	3
2.097	1.464	633	2.196	618	1.578	249	153	96
73	50	23	69	22	47	3	2	1
105	80	25	132	50	82	5	3	2
33	22	11	22	8	14	4	4	0
65	50	15	62	24	38	11	6	5
138	97	41	147	29	118	14	11	3
54	42	12	45	13	32	2	2	0
1.016	695	321	1.005	278	727	171	105	66
36	26	10	32	7	25	1	0	1
66	37	29	82	25	57	4	2	2
27	20	7	26	10	16	2	0	2
36	23	13	57	12	45	1	0	1
88	63	25	109	31	78	8	3	5
24	14	10	30	8	22	5	5	0
46	33	13	85	15	70	1	0	1
48	34	14	35	15	20	2	1	1
45	28	17	40	9	31	4	2	2
36	25	11	20	6	14	1	0	1
37	29	8	42	11	31			
34	27	7	47	11	36	5	4	1
32	24	8	54	16	38	3	1	2
58	45	13	55	18	37	2	2	0
481	340	141	556	145	411	42	31	11
27	21	6	36	10	26	1	0	1
107	75	32	99	24	75	5	1	4
109	77	32	135	38	97	17	14	3
26	18	8	31	7	24	4	2	2
56	36	20	91	20	71	5	4	1
22	17	5	30	13	17	2	2	0
26	22	4	17	4	13	3	3	0
12	8	4	18	4	14	2	2	0
38	21	17	16	5	11	3	3	0
30	23	7	51	11	40			
28	22	6	32	9	23			
889	622	267	878	260	618	113	68	45
195	138	57	148	47	101	21	16	5
58	43	15	64	21	43	6	5	1
128	91	37	157	39	118	18	10	8
70	50	20	64	25	39	10	7	3
267	193	74	287	87	200	48	24	24
58	43	15	63	13	50	4	2	2
113	64	49	95	28	67	6	4	2
4.159	2.949	1.210	3.979	1.127	2.852	406	261	145
2.316	1.648	668	2.179	615	1.564	223	132	91
120	89	31	108	36	72	11	8	3
103	72	31	73	23	50	10	8	2

Décès par commune selon l'état civil et le sexe - suite

	Total			Célibataires		
	H+F	Hommes	Femmes	H+F	Hommes	Femmes
Biévène	25	16	9	3	1	2
Dilbeek	381	188	193	29	18	11
Gammerages	78	49	29	10	5	5
Gooik	85	47	38	9	6	3
Grimbergen	319	163	156	22	13	9
Hal	338	178	160	32	16	16
Herne	68	34	34	6	3	3
Hoeilaart	84	38	46	10	6	4
Kampenhout	77	46	31	7	5	2
Kapelle-op-den-Bos	75	34	41	5	3	2
Liedekerke	127	63	64	13	8	5
Londerzeel	161	73	88	16	5	11
Machelen	111	60	51	6	3	3
Meise	143	77	66	11	9	2
Merchtem	125	70	55	22	14	8
Opwijk	102	49	53	15	9	6
Overijse	180	86	94	21	12	9
Pepingen	65	21	44	10	4	6
Sint-Pieters-Leeuw	287	148	139	23	16	7
Steenokkerzeel	89	40	49	11	3	8
Ternat	105	56	49	13	10	3
Vilvorde	390	204	186	25	14	11
Zaventem	236	127	109	16	10	6
Zemst	168	78	90	11	5	6
Roosdaal	109	53	56	9	7	2
Drogenbos	75	34	41	9	5	4
Kraainem	101	53	48	8	3	5
Linkebeek	46	18	28	2	1	1
Rhode-Saint-Genèse	134	76	58	9	5	4
Wemmel	145	69	76	12	6	6
Wezembeek-Oppem	99	47	52	8	3	5
Lennik	91	57	34	10	8	2
Affligem	93	46	47	6	3	3
<i>Arrondissement de Louvain</i>	4.372	2.263	2.109	546	321	225
Aarschot	285	172	113	41	32	9
Begijnendijk	76	43	33	11	8	3
Bekkevoort	64	30	34	9	7	2
Bertem	81	35	46	14	3	11
Bierbeek	73	49	24	11	9	2
Boortmeerbeek	92	44	48	8	5	3
Boutersem	93	45	48	16	13	3
Diest	202	96	106	26	14	12
Geetbets	60	34	26	9	5	4
Haacht	116	64	52	10	7	3
Herent	173	76	97	13	6	7
Hoegaarden	61	29	32	4	3	1
Holsbeek	94	48	46	8	7	1
Huldenberg	93	51	42	19	5	14
Keerbergen	100	57	43	6	5	1
Kortenaken	72	40	32	12	10	2
Kortenberg	146	73	73	18	13	5
Landen	132	68	64	9	4	5
Louvain	879	427	452	143	67	76
Lubbeek	97	47	50	7	2	5
Oud-Heverlee	80	41	39	4	3	1

H+F	Mariés		H+F	Veufs		H+F	Divorcés	
	Hommes	Femmes		Hommes	Femmes		Hommes	Femmes
10	9	1	9	4	5	3	2	1
170	116	54	161	40	121	21	14	7
40	32	8	26	12	14	2	0	2
35	22	13	39	17	22	2	2	0
152	108	44	134	34	100	11	8	3
152	111	41	140	44	96	14	7	7
31	23	8	24	2	22	7	6	1
36	22	14	35	9	26	3	1	2
36	30	6	33	10	23	1	1	0
26	17	9	42	12	30	2	2	0
53	39	14	59	14	45	2	2	0
76	50	26	64	14	50	5	4	1
51	36	15	52	20	32	2	1	1
66	48	18	59	17	42	7	3	4
58	44	14	40	9	31	5	3	2
41	25	16	45	15	30	1	0	1
70	49	21	79	22	57	10	3	7
18	12	6	37	5	32			
124	87	37	124	37	87	16	8	8
39	27	12	36	8	28	3	2	1
46	36	10	43	8	35	3	2	1
182	134	48	164	45	119	19	11	8
118	86	32	91	25	66	11	6	5
76	46	30	72	23	49	9	4	5
41	26	15	56	17	39	3	3	0
21	13	8	36	11	25	9	5	4
43	37	6	43	9	34	7	4	3
17	12	5	25	5	20	2	0	2
67	50	17	52	17	35	6	4	2
60	41	19	66	19	47	7	3	4
51	32	19	33	8	25	7	4	3
40	33	7	39	15	24	2	1	1
47	34	13	40	9	31			
1.843	1.301	542	1.800	512	1.288	183	129	54
126	89	37	108	43	65	10	8	2
30	24	6	33	10	23	2	1	1
27	15	12	25	5	20	3	3	0
28	22	6	35	7	28	4	3	1
38	29	9	20	7	13	4	4	0
39	22	17	40	13	27	5	4	1
26	20	6	50	12	38	1	0	1
90	59	31	78	19	59	8	4	4
27	17	10	22	10	12	2	2	0
67	44	23	36	11	25	3	2	1
62	40	22	95	28	67	3	2	1
27	20	7	26	3	23	4	3	1
42	27	15	42	13	29	2	1	1
38	32	6	35	14	21	1	0	1
47	33	14	43	16	27	4	3	1
29	20	9	30	9	21	1	1	0
58	41	17	62	15	47	8	4	4
59	43	16	60	18	42	4	3	1
339	246	93	345	81	264	52	33	19
38	27	11	50	16	34	2	2	0
40	25	15	33	11	22	3	2	1

Décès par commune selon l'état civil et le sexe - suite

	Total			Célibataires		
	H+F	Hommes	Femmes	H+F	Hommes	Femmes
Rotselaar	114	67	47	10	6	4
Tervuren	143	70	73	12	7	5
Tirlemont	392	206	186	51	26	25
Tremelo	140	74	66	23	18	5
Léau	106	65	41	13	10	3
Lintar	63	40	23	7	6	1
Montaigu-Zichem	207	103	104	20	12	8
Tielt-Winge	80	42	38	6	5	1
Glabbeek	58	27	31	6	3	3
Province de Flandre occidentale	11.435	5.847	5.588	1.278	672	606
<i>Arrondissement de Bruges</i>	2.728	1.365	1.363	315	164	151
Beernem	131	83	48	26	23	3
Blankenberge	234	107	127	13	5	8
Bruges	1.206	563	643	165	75	90
Damme	103	56	47	11	5	6
Jabbeke	120	71	49	21	14	7
Oostkamp	180	92	88	16	8	8
Torhout	156	91	65	19	15	4
Zedelgem	170	93	77	14	7	7
Zuienkerke	22	11	11	1	0	1
Knokke-Heist	406	198	208	29	12	17
<i>Arrondissement de Dixmude</i>	508	257	251	73	33	40
Dixmude	144	70	74	22	9	13
Houthulst	111	56	55	8	4	4
Koekelare	97	52	45	12	6	6
Kortemark	119	63	56	21	10	11
Lo-Reninge	37	16	21	10	4	6
<i>Arrondissement d'Ypres</i>	1.017	531	486	127	67	60
Ypres	336	157	179	49	19	30
Messines	10	6	4			
Poperinge	189	105	84	21	12	9
Wervik	176	93	83	20	12	8
Zonnebeke	117	63	54	9	7	2
Heuvelland	80	46	34	12	8	4
Langemark-Poelkapelle	74	39	35	8	4	4
Vleteren	35	22	13	8	5	3
<i>Arrondissement de Courtrai</i>	2.669	1.352	1.317	270	150	120
Anzegem	120	55	65	14	8	6
Avelgem	103	50	53	12	6	6
Deerlijk	95	53	42	8	5	3
Harelbeke	237	132	105	21	14	7
Courtrai	834	427	407	101	45	56
Kuurne	135	70	65	9	7	2
Lendelede	54	27	27	7	3	4
Menin	346	165	181	37	19	18
Waregem	257	140	117	17	13	4
Wevelgem	272	130	142	23	14	9
Zwevegem	202	94	108	18	13	5
Espierres-Helchin	14	9	5	3	3	0
<i>Arrondissement d'Ostende</i>	1.665	836	829	154	85	69
Bredene	135	66	69	4	3	1
Gistel	102	54	48	13	6	7
Ichtegem	108	59	49	9	5	4
Middelkerke	187	94	93	17	12	5
Ostende	963	470	493	96	49	47

H+F	Mariés		H+F	Veufs		H+F	Divorcés	
	Hommes	Femmes		Hommes	Femmes		Hommes	Femmes
66	46	20	35	12	23	3	3	0
70	46	24	53	13	40	8	4	4
168	127	41	155	39	116	18	14	4
43	30	13	62	15	47	12	11	1
40	36	4	50	17	33	3	2	1
25	18	7	29	14	15	2	2	0
96	63	33	81	21	60	10	7	3
39	28	11	35	9	26			
19	12	7	32	11	21	1	1	0
4.824	3.468	1.356	4.783	1.354	3.429	550	353	197
1.122	797	325	1.139	316	823	152	88	64
51	38	13	49	18	31	5	4	1
80	63	17	123	28	95	18	11	7
474	321	153	499	131	368	68	36	32
47	38	9	41	9	32	4	4	0
58	45	13	39	12	27	2	0	2
75	50	25	84	30	54	5	4	1
67	47	20	60	21	39	10	8	2
87	63	24	66	20	46	3	3	0
11	7	4	8	3	5	2	1	1
172	125	47	170	44	126	35	17	18
216	152	64	200	56	144	19	16	3
63	44	19	54	14	40	5	3	2
47	34	13	50	13	37	6	5	1
38	27	11	41	13	28	6	6	0
58	39	19	39	13	26	1	1	0
10	8	2	16	3	13	1	1	0
420	308	112	430	131	299	40	25	15
130	90	40	131	33	98	26	15	11
5	3	2	4	2	2	1	1	0
83	67	16	83	24	59	2	2	0
69	54	15	83	25	58	4	2	2
48	36	12	58	19	39	2	1	1
36	24	12	30	12	18	2	2	0
33	24	9	30	9	21	3	2	1
16	10	6	11	7	4			
1.127	799	328	1.148	323	825	124	80	44
54	36	18	51	10	41	1	1	0
43	34	9	45	8	37	3	2	1
47	31	16	37	14	23	3	3	0
123	84	39	84	27	57	9	7	2
331	253	78	360	104	256	42	25	17
51	39	12	67	20	47	8	4	4
16	8	8	27	13	14	4	3	1
122	87	35	163	47	116	24	12	12
124	91	33	104	29	75	12	7	5
113	74	39	125	33	92	11	9	2
97	60	37	82	16	66	5	5	0
6	2	4	3	2	1	2	2	0
689	490	199	705	184	521	117	77	40
58	40	18	62	15	47	11	8	3
45	31	14	39	14	25	5	3	2
49	33	16	47	18	29	3	3	0
66	49	17	88	22	66	16	11	5
399	285	114	395	92	303	73	44	29

Décès par commune selon l'état civil et le sexe - suite

	Total			Célibataires		
	H+F	Hommes	Femmes	H+F	Hommes	Femmes
Oudenburg	58	35	23	10	7	3
De Haan	112	58	54	5	3	2
<i>Arrondissement de Roulers</i>	1.333	697	636	143	66	77
Hooglede	63	33	30	6	3	3
Ingelmunster	101	56	45	8	4	4
Izegem	239	123	116	23	10	13
Ledegem	82	42	40	10	4	6
Lichtervelde	81	52	29	9	6	3
Moorslede	106	51	55	16	7	9
Roulers	558	293	265	55	27	28
Staden	103	47	56	16	5	11
<i>Arrondissement de Tielt</i>	872	466	406	132	67	65
Dentergem	98	45	53	17	9	8
Meulebeke	117	55	62	18	12	6
Oostrozebeke	72	41	31	6	3	3
Pittem	74	44	30	20	8	12
Ruiselede	49	24	25	5	4	1
Tielt	175	98	77	23	7	16
Wielsbeke	72	37	35	10	8	2
Wingene	126	77	49	19	10	9
Ardooie	89	45	44	14	6	8
<i>Arrondissement de Furnes</i>	643	343	300	64	40	24
Alveringem	51	27	24	7	4	3
La Panne	105	69	36	12	8	4
Koksijde	204	110	94	11	7	4
Nieuport	131	67	64	12	9	3
Furnes	152	70	82	22	12	10
<i>Région wallonne</i>	37.188	18.411	18.777	3.680	2.275	1.405
Province de Brabant wallon	3.152	1.493	1.659	259	134	125
<i>Arrondissement de Nivelles</i>	3.152	1.493	1.659	259	134	125
Beauvechain	49	25	24	4	1	3
Braine-l'Alleud	345	153	192	20	10	10
Braine-le-Château	81	37	44	6	5	1
Chaumont-Gistoux	77	33	44	5	3	2
Court-Saint-Etienne	69	36	33	7	4	3
Genappe	153	68	85	11	7	4
Grez-Doiceau	112	55	57	14	6	8
Incourt	26	14	12	4	3	1
Ittre	78	36	42	6	3	3
Jodoigne	114	52	62	12	5	7
La Hulpe	70	30	40	14	3	11
Mont-Saint-Guibert	57	29	28	5	4	1
Nivelles	221	99	122	17	9	8
Perwez	77	40	37	6	5	1
Rixensart	211	108	103	16	7	9
Tubize	221	105	116	9	5	4
Villers-la-Ville	89	54	35	5	3	2
Waterloo	231	107	124	25	13	12
Wavre	266	123	143	20	9	11
Chastre	44	22	22	2	1	1
Hélécine	38	16	22	1	1	0
Lasne	89	43	46	4	1	3
Orp-Jauche	70	33	37	10	5	5
Ottignies-Louvain-la-Neuve	170	91	79	25	15	10

	Mariés		Veufs			Divorcés		
	H+F	Hommes	Femmes	H+F	Hommes	Femmes	H+F	Hommes
26	18	8	20	8	12	2	2	0
46	34	12	54	15	39	7	6	1
605	442	163	540	157	383	45	32	13
30	24	6	25	5	20	2	1	1
50	35	15	40	15	25	3	2	1
107	84	23	102	22	80	7	7	0
38	29	9	34	9	25			
47	37	10	22	6	16	3	3	0
38	26	12	50	17	33	2	1	1
253	178	75	224	71	153	26	17	9
42	29	13	43	12	31	2	1	1
361	269	92	363	122	241	16	8	8
32	21	11	49	15	34			
43	34	9	54	9	45	2	0	2
33	24	9	33	14	19			
32	26	6	21	10	11	1	0	1
16	10	6	27	10	17	1	0	1
77	63	14	70	24	46	5	4	1
30	19	11	31	10	21	1	0	1
60	49	11	44	16	28	3	2	1
38	23	15	34	14	20	3	2	1
284	211	73	258	65	193	37	27	10
21	15	6	21	7	14	2	1	1
46	40	6	35	12	23	12	9	3
113	79	34	72	17	55	8	7	1
52	38	14	57	14	43	10	6	4
52	39	13	73	15	58	5	4	1
14.820	10.644	4.176	16.198	3.998	12.200	2.490	1.494	996
1.364	927	437	1.344	326	1.018	185	106	79
1.364	927	437	1.344	326	1.018	185	106	79
27	18	9	17	6	11	1	0	1
150	100	50	156	34	122	19	9	10
28	21	7	41	9	32	6	2	4
33	19	14	34	8	26	5	3	2
33	24	9	28	8	20	1	0	1
67	39	28	71	19	52	4	3	1
45	35	10	49	10	39	4	4	0
12	7	5	9	3	6	1	1	0
27	20	7	38	8	30	7	5	2
48	31	17	42	9	33	12	7	5
29	21	8	23	3	20	4	3	1
23	17	6	23	5	18	6	3	3
89	58	31	104	27	77	11	5	6
28	17	11	37	14	23	6	4	2
99	77	22	88	20	68	8	4	4
100	61	39	89	24	65	23	15	8
45	30	15	36	18	18	3	3	0
97	64	33	94	22	72	15	8	7
111	75	36	112	25	87	23	14	9
21	14	7	19	5	14	2	2	0
20	12	8	16	3	13	1	0	1
50	33	17	30	8	22	5	1	4
31	22	9	28	5	23	1	1	0
72	55	17	65	17	48	8	4	4

Décès par commune selon l'état civil et le sexe - suite

	Total			Célibataires		
	H+F	Hommes	Femmes	H+F	Hommes	Femmes
Ramillies	41	18	23	1	1	0
Rebecq	88	39	49	4	1	3
Walhain	65	27	38	6	4	2
Province de Hainaut	15.348	7.675	7.673	1.357	902	455
<i>Arrondissement d'Ath</i>	942	489	453	79	54	25
Ath	283	153	130	26	16	10
Beloeil	162	99	63	14	13	1
Bernissart	142	71	71	6	3	3
Brugelle	25	11	14	2	1	1
Chièvres	87	34	53	7	3	4
Ellezelles	58	31	27	2	2	0
Flobecq	47	22	25	6	5	1
Frasnes-lez-Anvaing	138	68	70	16	11	5
<i>Arrondissement de Charleroi</i>	4.958	2.447	2.511	401	277	124
Chapelle-lez-Herlaimont	155	72	83	4	1	3
Charleroi	2.488	1.204	1.284	231	160	71
Châtelet	401	201	200	23	18	5
Courcelles	346	190	156	25	19	6
Farciennes	145	78	67	12	11	1
Fleurus	240	112	128	19	10	9
Fontaine-l'Evêque	188	101	87	21	13	8
Gerpennes	141	76	65	7	5	2
Manage	250	128	122	25	17	8
Montigny-le-Tilleul	128	62	66	5	5	0
Pont-à-Celles	163	79	84	10	7	3
Seneffe	107	42	65	5	3	2
Aiseau-Prestes	106	56	50	5	2	3
Les Bons Villers	100	46	54	9	6	3
<i>Arrondissement de Mons</i>	3.081	1.565	1.516	252	172	80
Boussu	234	116	118	24	18	6
Dour	264	126	138	19	14	5
Frameries	275	137	138	18	11	7
Hensies	82	36	46	3	2	1
Jurbise	95	47	48	9	7	2
Lens	58	30	28	5	5	0
Mons	1.068	541	527	87	59	28
Quaregnon	234	128	106	17	10	7
Quiévrain	97	49	48	12	6	6
Saint-Ghislain	326	166	160	30	20	10
Colfontaine	212	118	94	12	10	2
Honnelles	63	32	31	9	6	3
Quévy	73	39	34	7	4	3
<i>Arrondissement de Mouscron</i>	858	427	431	54	30	24
Mouscron	639	328	311	41	22	19
Comines-Warneton	219	99	120	13	8	5
<i>Arrondissement de Soignies</i>	1.991	983	1.008	192	124	68
Braine-le-Comte	197	86	111	11	10	1
Enghien	107	48	59	12	6	6
La Louvière	871	447	424	78	51	27
Lessines	232	132	100	27	21	6
Le Roeulx	84	36	48	12	5	7
Silly	70	32	38	2	1	1
Soignies	301	147	154	39	26	13
Ecaussinnes	129	55	74	11	4	7
<i>Arrondissement de Thuin</i>	1.763	892	871	160	114	46

H+F	Mariés		H+F	Veufs		H+F	Divorcés	
	Hommes	Femmes		Hommes	Femmes		Hommes	Femmes
14	10	4	21	5	16	5	2	3
38	29	9	43	6	37	3	3	0
27	18	9	31	5	26	1	0	1
6.109	4.420	1.689	6.808	1.714	5.094	1.074	639	435
382	273	109	417	117	300	64	45	19
113	88	25	125	34	91	19	15	4
60	48	12	72	28	44	16	10	6
68	48	20	61	15	46	7	5	2
12	8	4	9	2	7	2	0	2
34	17	17	40	10	30	6	4	2
27	19	8	27	8	19	2	2	0
16	10	6	22	5	17	3	2	1
52	35	17	61	15	46	9	7	2
1.991	1.429	562	2.196	520	1.676	370	221	149
60	45	15	79	21	58	12	5	7
948	666	282	1.089	256	833	220	122	98
180	132	48	168	33	135	30	18	12
159	121	38	139	32	107	23	18	5
68	54	14	59	12	47	6	1	5
85	66	19	121	25	96	15	11	4
79	59	20	79	22	57	9	7	2
60	43	17	69	23	46	5	5	0
102	73	29	108	27	81	15	11	4
50	36	14	67	18	49	6	3	3
57	40	17	81	20	61	15	12	3
47	28	19	49	8	41	6	3	3
54	42	12	42	9	33	5	3	2
42	24	18	46	14	32	3	2	1
1.271	926	345	1.354	345	1.009	204	122	82
95	71	24	102	20	82	13	7	6
107	74	33	128	33	95	10	5	5
112	85	27	122	28	94	23	13	10
39	28	11	35	5	30	5	1	4
37	25	12	42	11	31	7	4	3
27	20	7	25	5	20	1	0	1
446	316	130	455	112	343	80	54	26
105	79	26	107	35	72	5	4	1
34	22	12	39	13	26	12	8	4
122	87	35	146	46	100	28	13	15
99	80	19	86	19	67	15	9	6
23	18	5	29	7	22	2	1	1
25	21	4	38	11	27	3	3	0
350	264	86	399	105	294	55	28	27
267	206	61	289	77	212	42	23	19
83	58	25	110	28	82	13	5	8
789	554	235	887	235	652	123	70	53
74	45	29	100	23	77	12	8	4
39	29	10	51	11	40	5	2	3
360	260	100	375	102	273	58	34	24
79	62	17	107	40	67	19	9	10
37	25	12	33	5	28	2	1	1
33	19	14	34	11	23	1	1	0
119	82	37	123	27	96	20	12	8
48	32	16	64	16	48	6	3	3
678	499	179	794	205	589	131	74	57

Décès par commune selon l'état civil et le sexe - suite

	Total			Célibataires		
	H+F	Hommes	Femmes	H+F	Hommes	Femmes
Anderlues	156	75	81	11	10	1
Beaumont	81	51	30	12	7	5
Binche	424	219	205	38	26	12
Chimay	96	56	40	21	13	8
Erquelinnes	109	63	46	13	10	3
Froidchapelle	45	26	19	4	4	0
Lobbès	51	23	28	5	1	4
Merbes-le-Château	34	22	12	2	1	1
Momignies	58	34	24	8	6	2
Thuin	162	82	80	17	13	4
Estinnes	86	45	41	4	3	1
Ham-sur-Heure-Nalinnes	142	65	77	7	5	2
Morlanwelz	269	105	164	15	12	3
Sivry-Rance	50	26	24	3	3	0
<i>Arrondissement de Tournai</i>	1.755	872	883	219	131	88
Antoing	78	31	47	10	5	5
Celles	84	43	41	16	6	10
Estaimpuis	99	59	40	10	8	2
Pecq	60	33	27	9	5	4
Péruwelz	184	93	91	20	17	3
Rumes	81	41	40	14	11	3
Tournai	870	427	443	103	56	47
Brunehaut	93	39	54	10	9	1
Leuze-en-Hainaut	160	87	73	23	13	10
Mont-de-l'Enclus	46	19	27	4	1	3
Province de Liège	11.380	5.523	5.857	1.173	709	464
<i>Arrondissement de Huy</i>	1.116	533	583	93	64	29
Amay	181	76	105	11	7	4
Burdinne	22	13	9	1	0	1
Clavier	49	25	24	6	3	3
Ferrières	33	14	19	3	2	1
Hamoir	28	13	15	3	1	2
Héron	40	18	22	4	3	1
Huy	259	129	130	26	19	7
Marchin	35	13	22	1	1	0
Modave	33	26	7	3	3	0
Nandrin	72	20	52	8	4	4
Ouffet	22	12	10	1	1	0
Verlaine	22	15	7	3	3	0
Villers-Le-Bouillet	69	34	35	4	3	1
Wanze	144	73	71	10	8	2
Anthisnes	30	15	15	2	1	1
Engis	62	31	31	6	4	2
Tinlot	15	6	9	1	1	0
<i>Arrondissement de Liège</i>	6.726	3.266	3.460	642	392	250
Ans	307	146	161	29	14	15
Awans	97	37	60	6	3	3
Aywaille	87	51	36	7	6	1
Bassenge	94	38	56	13	6	7
Beyne-Heusay	108	66	42	9	4	5
Chaufontaine	278	112	166	20	7	13
Comblain-au-Pont	44	24	20	1	1	0
Dalhem	46	27	19	3	3	0
Esneux	151	70	81	12	5	7
Fléron	131	62	69	14	10	4

Mariés			Veufs			Divorcés		
H+F	Hommes	Femmes	H+F	Hommes	Femmes	H+F	Hommes	Femmes
55	43	12	80	18	62	10	4	6
30	24	6	34	17	17	5	3	2
176	136	40	183	46	137	27	11	16
37	23	14	27	11	16	11	9	2
46	33	13	37	9	28	13	11	2
23	18	5	16	3	13	2	1	1
19	14	5	23	5	18	4	3	1
18	14	4	12	6	6	2	1	1
21	16	5	24	9	15	5	3	2
66	45	21	63	16	47	16	8	8
36	24	12	39	14	25	7	4	3
54	40	14	72	15	57	9	5	4
71	50	21	165	33	132	18	10	8
26	19	7	19	3	16	2	1	1
648	475	173	761	187	574	127	79	48
28	17	11	34	5	29	6	4	2
31	27	4	35	9	26	2	1	1
45	39	6	38	10	28	6	2	4
29	23	6	18	3	15	4	2	2
68	47	21	79	19	60	17	10	7
23	17	6	41	11	30	3	2	1
318	235	83	390	102	288	59	34	25
37	18	19	38	7	31	8	5	3
53	43	10	65	15	50	19	16	3
16	9	7	23	6	17	3	3	0
4.465	3.181	1.284	4.916	1.159	3.757	826	474	352
414	283	131	525	129	396	84	57	27
61	42	19	101	22	79	8	5	3
5	4	1	13	6	7	3	3	0
21	10	11	17	8	9	5	4	1
12	8	4	15	2	13	3	2	1
8	5	3	15	6	9	2	1	1
18	14	4	16	1	15	2	0	2
80	59	21	122	29	93	31	22	9
16	8	8	15	2	13	3	2	1
19	17	2	11	6	5			
21	10	11	41	4	37	2	2	0
12	8	4	6	2	4	3	1	2
8	6	2	10	5	5	1	1	0
31	22	9	29	6	23	5	3	2
54	44	10	71	15	56	9	6	3
16	9	7	11	4	7	1	1	0
27	15	12	23	8	15	6	4	2
5	2	3	9	3	6			
2.672	1.899	773	2.857	674	2.183	555	301	254
130	95	35	121	27	94	27	10	17
31	19	12	53	12	41	7	3	4
43	32	11	33	11	22	4	2	2
32	22	10	45	7	38	4	3	1
57	43	14	35	14	21	7	5	2
111	71	40	127	25	102	20	9	11
17	13	4	21	7	14	5	3	2
25	17	8	16	6	10	2	1	1
57	44	13	74	17	57	8	4	4
45	35	10	65	13	52	7	4	3

Décès par commune selon l'état civil et le sexe - suite

	Total			Célibataires		
	H+F	Hommes	Femmes	H+F	Hommes	Femmes
Herstal	464	220	244	36	28	8
Juprelle	77	22	55	2	1	1
Liège	2.355	1.165	1.190	286	171	115
Oupeye	225	97	128	19	10	9
Saint-Nicolas	234	121	113	19	12	7
Seraing	761	379	382	55	39	16
Soumagne	134	70	64	11	9	2
Sprimont	123	52	71	18	5	13
Visé	161	79	82	16	11	5
Grâce-Hollogne	237	122	115	18	14	4
Blégny	113	60	53	12	6	6
Flémalle	354	173	181	28	21	7
Neupré	82	38	44	5	3	2
Trooz	63	35	28	3	3	0
<i>Arrondissement de Verviers</i>	2.759	1.340	1.419	347	196	151
Aubel	40	25	15	7	6	1
Baelen	36	17	19	7	3	4
Dison	143	75	68	23	17	6
Herve	136	68	68	16	5	11
Jalhay	69	29	40	4	1	3
Lierneux	48	23	25	11	5	6
Limbourg	65	28	37	12	8	4
Malmedy	118	60	58	13	7	6
Olné	27	17	10	1	1	0
Pepinster	100	45	55	13	7	6
Plombières	104	50	54	17	8	9
Spa	160	77	83	20	11	9
Stavelot	61	31	30	6	2	4
Stoumont	31	16	15	4	1	3
Theux	122	63	59	15	8	7
Thimister-Clermont	36	15	21	5	0	5
Trois-Ponts	28	15	13	3	2	1
Verviers	632	300	332	76	51	25
Waimes	52	23	29	5	2	3
Welkenraedt	98	41	57	12	10	2
<i>dont C. germanophone</i>	653	322	331	77	41	36
Amblève	41	20	21	7	4	3
Bullange	44	24	20	6	3	3
Burg-Reuland	33	14	19	5	3	2
Butgenbach	55	29	26	5	2	3
Eupen	186	85	101	21	12	9
La Calamine	83	43	40	6	3	3
Lontzen	40	22	18	7	5	2
Raeren	95	49	46	9	4	5
Saint-Vith	76	36	40	11	5	6
<i>Arrondissement de Waremme</i>	779	384	395	91	57	34
Berloz	27	12	15	2	0	2
Braives	54	28	26	6	4	2
Crisnée	29	16	13	7	3	4
Donceel	29	14	15	2	1	1
Fexhe-le-Haut-Clocher	25	13	12			
Geer	25	12	13	3	2	1
Hannut	148	73	75	20	14	6
Lincet	45	29	16	7	5	2
Oreye	38	16	22	6	3	3

H+F	Mariés		H+F	Veufs		H+F	Divorcés	
	Hommes	Femmes		Hommes	Femmes		Hommes	Femmes
172	125	47	218	48	170	38	19	19
26	13	13	44	7	37	5	1	4
915	649	266	919	211	708	235	134	101
89	57	32	101	22	79	16	8	8
106	77	29	94	23	71	15	9	6
306	220	86	325	73	252	75	47	28
46	35	11	69	22	47	8	4	4
46	37	9	54	9	45	5	1	4
71	51	20	66	13	53	8	4	4
100	76	24	105	25	80	14	7	7
46	31	15	46	17	29	9	6	3
134	96	38	165	44	121	27	12	15
37	21	16	37	13	24	3	1	2
30	20	10	24	8	16	6	4	2
1.072	776	296	1.186	272	914	154	96	58
14	13	1	16	3	13	3	3	0
13	9	4	14	3	11	2	2	0
54	42	12	58	10	48	8	6	2
63	39	24	48	16	32	9	8	1
28	20	8	34	7	27	3	1	2
15	12	3	20	5	15	2	1	1
23	14	9	27	5	22	3	1	2
45	36	9	54	12	42	6	5	1
12	10	2	13	5	8	1	1	0
38	25	13	40	11	29	9	2	7
38	28	10	48	14	34	1	0	1
59	41	18	63	14	49	18	11	7
23	18	5	29	9	20	3	2	1
12	8	4	14	6	8	1	1	0
49	33	16	52	19	33	6	3	3
14	8	6	14	4	10	3	3	0
15	9	6	8	2	6	2	2	0
228	169	59	282	54	228	46	26	20
21	16	5	25	4	21	1	1	0
33	20	13	50	9	41	3	2	1
275	206	69	277	60	217	24	15	9
16	13	3	18	3	15			
20	18	2	18	3	15			
17	10	7	11	1	10			
19	17	2	29	9	20	2	1	1
79	55	24	79	16	63	7	2	5
39	28	11	30	5	25	8	7	1
12	12	0	21	5	16			
44	30	14	38	11	27	4	4	0
29	23	6	33	7	26	3	1	2
307	223	84	348	84	264	33	20	13
12	9	3	12	2	10	1	1	0
20	17	3	27	6	21	1	1	0
14	12	2	8	1	7			
11	8	3	12	3	9	4	2	2
7	7	0	15	4	11	3	2	1
12	8	4	10	2	8			
54	37	17	72	21	51	2	1	1
20	17	3	18	7	11			
14	10	4	15	1	14	3	2	1

Décès par commune selon l'état civil et le sexe - suite

	Total			Célibataires		
	H+F	Hommes	Femmes	H+F	Hommes	Femmes
Remicourt	57	28	29	4	2	2
Saint-Georges-sur-Meuse	74	37	37	5	4	1
Wareme	161	75	86	22	14	8
Wasseiges	32	16	16	4	4	0
Faimes	35	15	20	3	1	2
Province de Luxembourg	2.494	1.281	1.213	341	197	144
<i>Arrondissement d'Arlon</i>	474	249	225	51	26	25
Arlon	221	110	111	26	13	13
Attert	39	20	19	7	3	4
Aubange	138	81	57	12	8	4
Martelange	20	11	9	3	2	1
Messancy	56	27	29	3	0	3
<i>Arrondissement de Bastogne</i>	418	219	199	77	43	34
Bastogne	130	57	73	21	8	13
Bertogne	23	15	8	3	3	0
Fauvillers	15	7	8	2	1	1
Houffalize	56	26	30	8	4	4
Vielsalm	75	46	29	16	8	8
Vaux-sur-Sûre	43	26	17	10	8	2
Gouvy	55	33	22	10	6	4
Sainte-Ode	21	9	12	7	5	2
<i>Arrondissement de Marche-en-Famenne</i>	488	259	229	61	41	20
Durbuy	110	58	52	14	9	5
Erezée	30	22	8	10	6	4
Hotton	35	24	11	3	2	1
La Roche-en-Ardenne	49	33	16	7	7	0
Marche-en-Famenne	146	63	83	12	9	3
Nassogne	43	18	25	6	2	4
Rendeux	29	16	13	3	2	1
Tenneville	23	12	11	1	0	1
Manhay	23	13	10	5	4	1
<i>Arrondissement de Neufchâteau</i>	604	296	308	89	50	39
Bertrix	81	38	43	14	9	5
Bouillon	94	42	52	12	9	3
Daverdisse	13	9	4	1	1	0
Herbeumont	18	9	9	3	1	2
Léglise	40	17	23	9	2	7
Libin	46	22	24	8	3	5
Neufchâteau	68	37	31	9	6	3
Paliseul	50	25	25	9	6	3
Saint-Hubert	52	25	27	9	5	4
Tellin	24	12	12			
Wellin	41	22	19	4	2	2
Libramont-Chevigny	77	38	39	11	6	5
<i>Arrondissement de Virton</i>	510	258	252	63	37	26
Chiny	76	45	31	10	6	4
Etalle	35	22	13	5	5	0
Florenville	89	39	50	13	6	7
Meix-devant-Virton	27	15	12			
Musson	28	14	14	3	2	1
Saint-Léger	25	16	9	3	2	1
Tintigny	20	11	9	1	1	0
Virton	125	55	70	13	5	8
Habay	62	30	32	8	6	2
Rouvroy	23	11	12	7	4	3

H+F	Mariés		H+F	Veufs		H+F	Divorcés	
	Hommes	Femmes		Hommes	Femmes		Hommes	Femmes
22	17	5	29	8	21	2	1	1
38	22	16	23	5	18	8	6	2
61	43	18	71	15	56	7	3	4
8	6	2	19	5	14	1	1	0
14	10	4	17	4	13	1	0	1
982	737	245	1.076	286	790	95	61	34
194	153	41	203	50	153	26	20	6
90	67	23	96	23	73	9	7	2
18	14	4	11	2	9	3	1	2
59	51	8	59	16	43	8	6	2
5	3	2	9	3	6	3	3	0
22	18	4	28	6	22	3	3	0
167	126	41	164	45	119	10	5	5
52	34	18	53	13	40	4	2	2
11	10	1	9	2	7			
5	4	1	8	2	6			
20	11	9	26	10	16	2	1	1
36	31	5	21	6	15	2	1	1
13	11	2	20	7	13			
24	21	3	19	5	14	2	1	1
6	4	2	8	0	8			
198	146	52	211	57	154	18	15	3
38	27	11	54	18	36	4	4	0
14	13	1	5	2	3	1	1	0
21	17	4	10	4	6	1	1	0
25	20	5	16	5	11	1	1	0
53	33	20	73	14	59	8	7	1
15	10	5	21	5	16	1	1	0
16	13	3	10	1	9			
9	6	3	13	6	7			
7	7	0	9	2	7	2	0	2
220	164	56	263	65	198	32	17	15
32	22	10	28	4	24	7	3	4
33	23	10	44	8	36	5	2	3
7	6	1	5	2	3			
8	7	1	7	1	6			
17	12	5	13	2	11	1	1	0
15	12	3	21	6	15	2	1	1
25	18	7	31	12	19	3	1	2
15	10	5	24	8	16	2	1	1
18	13	5	23	5	18	2	2	0
8	8	0	11	1	10	5	3	2
13	12	1	22	6	16	2	2	0
29	21	8	34	10	24	3	1	2
203	148	55	235	69	166	9	4	5
39	31	8	25	6	19	2	2	0
15	10	5	14	7	7	1	0	1
26	20	6	49	13	36	1	0	1
18	13	5	9	2	7			
13	9	4	12	3	9			
10	9	1	11	5	6	1	0	1
8	7	1	11	3	8			
40	26	14	70	23	47	2	1	1
24	17	7	29	7	22	1	0	1
10	6	4	5	0	5	1	1	0

Décès par commune selon l'état civil et le sexe - suite et fin

	Total			Célibataires		
	H+F	Hommes	Femmes	H+F	Hommes	Femmes
Province de Namur	4.814	2.439	2.375	550	333	217
<i>Arrondissement de Dinant</i>	1.058	583	475	134	82	52
Anhée	75	38	37	12	11	1
Beauraing	94	52	42	17	6	11
Bièvre	41	26	15	7	4	3
Ciney	160	87	73	21	14	7
Dinant	144	74	70	19	11	8
Gedinne	52	36	16	8	6	2
Hamois	49	32	17	5	4	1
Havelange	49	26	23	9	7	2
Houyet	65	24	41	7	4	3
Onhaye	29	19	10	3	0	3
Rochefort	112	61	51	12	6	6
Somme-Leuze	31	17	14	3	1	2
Yvoir	61	28	33	6	5	1
Hastière	56	41	15	2	2	0
Vresse-sur-Semois	40	22	18	3	1	2
<i>Arrondissement de Namur</i>	3.035	1.502	1.533	343	207	136
Andenne	279	157	122	26	19	7
Assesse	37	21	16	5	4	1
Eghezée	143	71	72	22	14	8
Floreffe	75	42	33	9	7	2
Fosses-la-Ville	96	44	52	6	5	1
Gesves	60	22	38	5	2	3
Mettet	106	59	47	7	3	4
Namur	1.176	557	619	177	94	83
Ohey	28	19	9	2	2	0
Profondeville	103	46	57	8	3	5
Sombreffe	89	48	41	6	5	1
Sambreville	342	171	171	27	22	5
Fernelmont	54	28	26	4	4	0
Jemeppe-sur-Sambre	191	102	89	15	10	5
La Bruyère	55	27	28	4	3	1
Gembloux	201	88	113	20	10	10
<i>Arrondissement de Philippeville</i>	721	354	367	73	44	29
Cerfontaine	53	27	26	4	3	1
Couvin	144	73	71	21	12	9
Doische	41	19	22	5	4	1
Florennes	115	62	53	14	11	3
Philippeville	79	37	42	5	1	4
Viroinval	89	43	46	5	2	3
Walcourt	200	93	107	19	11	8

	Mariés		Veufs			Divorcés		
	H+F	Hommes	Femmes	H+F	Hommes	Femmes	H+F	Hommes
1.900	1.379	521	2.054	513	1.541	310	214	96
424	338	86	439	117	322	61	46	15
33	22	11	26	4	22	4	1	3
33	30	3	42	14	28	2	2	0
19	18	1	15	4	11			
61	48	13	69	17	52	9	8	1
44	32	12	67	21	46	14	10	4
24	21	3	17	6	11	3	3	0
20	19	1	23	8	15	1	1	0
21	15	6	18	3	15	1	1	0
18	13	5	39	6	33	1	1	0
17	15	2	8	4	4	1	0	1
47	35	12	44	12	32	9	8	1
13	11	2	12	3	9	3	2	1
23	15	8	31	7	24	1	1	0
33	29	4	12	4	8	9	6	3
18	15	3	16	4	12	3	2	1
1.186	841	345	1.303	318	985	203	136	67
114	77	37	117	45	72	22	16	6
21	13	8	10	3	7	1	1	0
55	45	10	62	10	52	4	2	2
35	27	8	29	6	23	2	2	0
36	24	12	48	10	38	6	5	1
13	10	3	39	7	32	3	3	0
49	37	12	39	10	29	11	9	2
409	292	117	494	117	377	96	54	42
21	15	6	5	2	3			
37	26	11	54	14	40	4	3	1
49	37	12	31	6	25	3	0	3
144	97	47	157	41	116	14	11	3
21	14	7	25	6	19	4	4	0
79	60	19	79	16	63	18	16	2
22	16	6	25	6	19	4	2	2
81	51	30	89	19	70	11	8	3
290	200	90	312	78	234	46	32	14
28	19	9	18	3	15	3	2	1
44	30	14	64	20	44	15	11	4
12	10	2	22	3	19	2	2	0
49	36	13	47	12	35	5	3	2
38	27	11	34	8	26	2	1	1
34	26	8	46	12	34	4	3	1
85	52	33	81	20	61	15	10	5

Évolution mensuelle des décès par arrondissement

	Total	Janvier	Février	Mars	Avril	Mai	Juin
Belgique	104.903	12.008	9.169	8.788	8.417	8.247	8.197
<i>Région de Bruxelles-Capitale</i>	10.213	1.204	876	862	807	788	815
<i>Région flamande</i>	57.502	6.430	5.124	4.836	4.629	4.597	4.490
Province d'Anvers	16.341	1.759	1.396	1.396	1.371	1.243	1.282
Arr. d'Anvers	9.795	1.086	833	827	803	777	764
Arr. de Malines	3.244	344	288	276	282	230	242
Arr. de Turnhout	3.302	329	275	293	286	236	276
Province de Limbourg	6.158	691	540	489	451	475	513
Arr. de Hasselt	3.046	321	265	256	216	235	264
Arr. de Maaseik	1.484	197	123	107	111	118	117
Arr. de Tongres	1.628	173	152	126	124	122	132
Province de Flandre orientale	14.021	1.579	1.294	1.193	1.111	1.146	1.080
Arr. d'Alost	2.751	309	248	220	213	239	220
Arr. de Termonde	1.960	228	180	196	156	150	147
Arr. d'Eeklo	826	100	85	63	63	73	69
Arr. de Gand	5.134	538	454	435	404	429	399
Arr. d'Audenarde	1.251	151	123	114	100	101	92
Arr. de Saint-Nicolas	2.099	253	204	165	175	154	153
Province de Brabant flamand	9.547	1.070	874	790	778	771	758
Arr. de Hal-Vilvorde	5.175	603	479	408	399	425	424
Arr. de Louvain	4.372	467	395	382	379	346	334
Province de Flandre occidentale	11.435	1.331	1.020	968	918	962	857
Arr. de Bruges	2.728	300	232	219	229	231	195
Arr. de Dixmude	508	48	41	40	42	37	47
Arr. d'Ypres	1.017	104	83	92	72	73	80
Arr. de Courtrai	2.669	337	234	251	213	222	195
Arr. d'Ostende	1.665	207	180	141	132	144	132
Arr. de Roulers	1.333	154	122	109	97	117	85
Arr. de Tielt	872	105	85	73	76	81	67
Arr. de Furnes	643	76	43	43	57	57	56
<i>Région wallonne</i>	37.188	4.374	3.169	3.090	2.981	2.862	2.892
Province de Brabant wallon	3.152	378	276	250	250	264	274
Arr. de Nivelles	3.152	378	276	250	250	264	274
Province de Hainaut	15.348	1.789	1.307	1.313	1.266	1.123	1.176
Arr. d'Ath	942	89	90	83	87	84	76
Arr. de Charleroi	4.958	619	415	414	422	366	374
Arr. de Mons	3.081	335	253	275	260	208	224
Arr. de Mouscron	858	96	81	72	66	57	61
Arr. de Soignies	1.991	227	180	170	171	142	152
Arr. de Thuin	1.763	229	149	156	118	126	145
Arr. de Tournai	1.755	194	139	143	142	140	144
Province de Liège	11.380	1.362	962	935	883	895	885
Arr. de Huy	1.116	111	84	83	80	96	93
Arr. de Liège	6.726	838	576	559	504	537	518
<i>dont C. Germanophone</i>	653	55	62	60	41	55	52
Arr. de Verviers	2.759	324	237	233	224	200	227
Arr. de Waremme	779	89	65	60	75	62	47
Province de Luxembourg	2.494	271	224	216	196	219	183
Arr. d'Arlon	474	54	44	45	29	43	31
Arr. de Bastogne	418	58	31	34	33	38	27
Arr. de Marche-en-Famenne	488	37	42	50	39	42	41
Arr. de Neufchâteau	604	65	67	46	44	52	43
Arr. de Virton	510	57	40	41	51	44	41
Province de Namur	4.814	574	400	376	386	361	374
Arr. de Dinant	1.058	109	104	80	91	78	74
Arr. de Namur	3.035	374	229	243	247	223	237
Arr. de Philippeville	721	91	67	53	48	60	63

Juillet	Août	Septembre	Octobre	Novembre	Décembre	
8.236	8.253	7.733	8.366	8.626	8.863	Belgique
809	775	803	826	804	844	<i>Région de Bruxelles-Capitale</i>
4.517	4.560	4.135	4.559	4.739	4.886	<i>Région flamande</i>
1.295	1.316	1.222	1.336	1.315	1.410	Province d'Anvers
789	780	706	806	782	842	Arr. d'Anvers
243	277	265	269	255	273	Arr. de Malines
263	259	251	261	278	295	Arr. de Turnhout
485	499	431	511	508	565	Province de Limbourg
247	234	214	272	243	279	Arr. de Hasselt
108	122	107	133	121	120	Arr. de Maaseik
130	143	110	106	144	166	Arr. de Tongres
1.139	1.059	1.004	1.089	1.190	1.137	Province de Flandre orientale
232	199	199	226	247	199	Arr. d'Alost
156	141	159	127	166	154	Arr. de Termonde
64	61	56	58	63	71	Arr. d'Eeklo
409	415	351	407	448	445	Arr. de Gand
108	86	86	102	90	98	Arr. d'Audenarde
170	157	153	169	176	170	Arr. de Saint-Nicolas
714	793	650	760	780	809	Province de Brabant flamand
398	418	345	428	414	434	Arr. de Hal-Vilvorde
316	375	305	332	366	375	Arr. de Louvain
884	893	828	863	946	965	Province de Flandre occidentale
232	219	193	204	236	238	Arr. de Bruges
33	45	45	37	46	47	Arr. de Dixmude
90	80	85	74	89	95	Arr. d'Ypres
195	207	192	200	202	221	Arr. de Courtrai
120	123	106	130	124	126	Arr. d'Ostende
109	108	112	91	120	109	Arr. de Roulers
59	57	51	74	75	69	Arr. de Tielt
46	54	44	53	54	60	Arr. de Furnes
2.910	2.918	2.795	2.981	3.083	3.133	<i>Région wallonne</i>
229	237	217	236	261	280	Province de Brabant wallon
229	237	217	236	261	280	Arr. de Nivelles
1.174	1.201	1.160	1.279	1.307	1.253	Province de Hainaut
59	75	71	78	81	69	Arr. d'Ath
381	392	356	389	420	410	Arr. de Charleroi
232	250	239	277	275	253	Arr. de Mons
69	60	76	71	80	69	Arr. de Mouscron
156	178	140	161	145	169	Arr. de Soignies
141	121	138	149	150	141	Arr. de Thuin
136	125	140	154	156	142	Arr. de Tournai
925	901	890	893	899	950	Province de Liège
98	89	90	92	98	102	Arr. de Huy
521	535	522	524	540	552	Arr. de Liège
56	55	49	54	61	53	dont C. Germanophone
243	210	219	205	199	238	Arr. de Verviers
63	67	59	72	62	58	Arr. de Waremme
205	196	176	185	216	207	Province de Luxembourg
44	44	29	36	38	37	Arr. d'Arlon
27	29	29	34	36	42	Arr. de Bastogne
45	37	38	41	36	40	Arr. de Marche-en-Famenne
44	47	37	43	66	50	Arr. de Neufchâteau
45	39	43	31	40	38	Arr. de Virton
377	383	352	388	400	443	Province de Namur
79	91	81	84	95	92	Arr. de Dinant
237	242	218	259	243	283	Arr. de Namur
61	50	53	45	62	68	Arr. de Philippeville

Décès et taux (‰) de mortalité par sexe et jour de la semaine.*Par jour de la semaine*

	Chiffres absolus			Taux ‰		
	H + F	Hommes	Femmes	H + F	Hommes	Femmes
Total général	104.903	52.330	52.573	10,25	10,45	10,05
Lundi	15.001	7.526	7.475	1,47	1,50	1,43
Mardi	15.211	7.635	7.576	1,49	1,53	1,45
Mercredi	14.795	7.318	7.477	1,44	1,46	1,43
Jeudi	15.004	7.407	7.597	1,47	1,48	1,45
Vendredi	14.934	7.445	7.489	1,46	1,49	1,43
Samedi	14.966	7.458	7.508	1,46	1,49	1,43
Dimanche	14.992	7.541	7.451	1,46	1,51	1,42

Par jour férié

	Chiffres absolus			Taux ‰		
	H + F	Hommes	Femmes	H + F	Hommes	Femmes
Total jours fériés	4.013	1.980	2.033	0,39	0,40	0,39
Nouvel an	424	194	230	0,04	0,04	0,04
Pâques	289	132	157	0,03	0,03	0,03
Lundi de Pâques	288	152	136	0,03	0,03	0,03
Fête du travail	255	126	129	0,02	0,03	0,02
Ascension	275	145	130	0,03	0,03	0,02
Pentecôte	267	141	126	0,03	0,03	0,02
Lundi de Pentecôte	236	104	132	0,02	0,02	0,03
Fête nationale	232	115	117	0,02	0,02	0,02
Assomption	275	122	153	0,03	0,02	0,03
Toussaint	273	151	122	0,03	0,03	0,02
Jour des morts	279	123	156	0,03	0,02	0,03
Armistice	310	169	141	0,03	0,03	0,03
Noël	292	134	158	0,03	0,03	0,03
Le lendemain de la Noël	318	172	146	0,03	0,03	0,03

Évolution mensuelle et journalière des décès par sexe

Graphique évolution journalière

Chiffres absolus

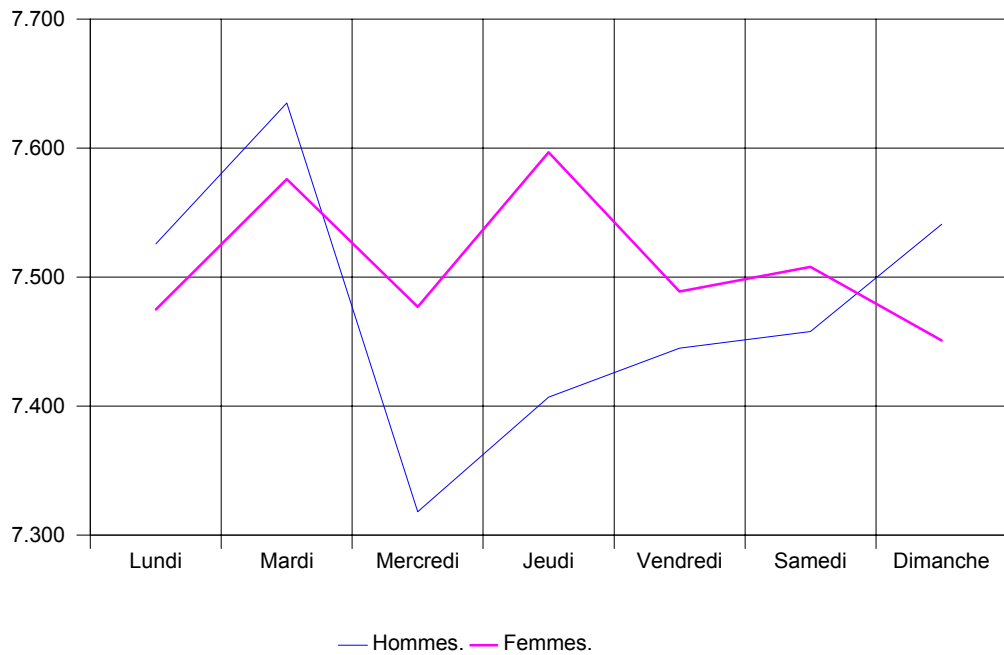

Graphique évolution mensuelle

Chiffres absolus

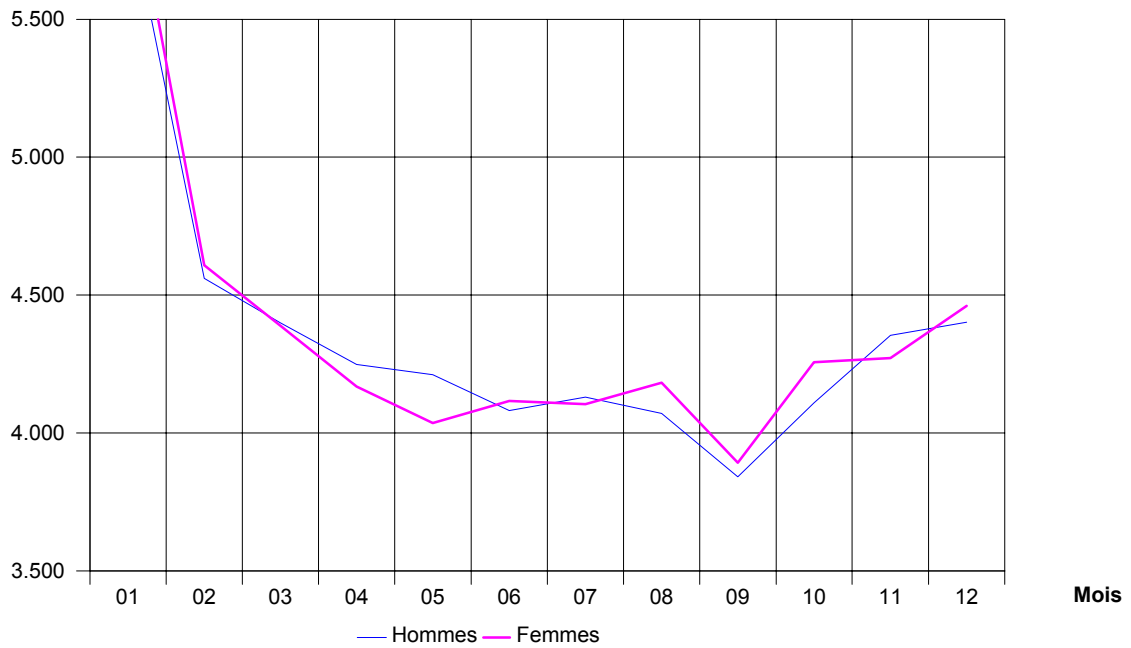

Évolution journalière des décès par sexe

Jour	Sexe	Total	Janvier	Février	Mars	Avril	Mai	Juin
Total	H+F	104.903	12.008	9.169	8.788	8.417	8.247	8.197
	Hommes	52.330	5.921	4.561	4.399	4.249	4.211	4.081
	Femmes	52.573	6.087	4.608	4.389	4.168	4.036	4.116
01	H+F	3.550	424	372	301	279	255	275
	Hommes	1.804	194	198	145	141	126	145
	Femmes	1.746	230	174	156	138	129	130
02	H+F	3.441	404	369	324	246	254	277
	Hommes	1.696	222	175	165	120	124	146
	Femmes	1.745	182	194	159	126	130	131
03	H+F	3.530	424	315	304	284	279	257
	Hommes	1.732	214	152	153	139	140	131
	Femmes	1.798	210	163	151	145	139	126
04	H+F	3.474	413	355	259	291	277	290
	Hommes	1.729	191	167	101	148	141	153
	Femmes	1.745	222	188	158	143	136	137
05	H+F	3.377	388	313	260	282	279	276
	Hommes	1.661	179	168	123	146	143	148
	Femmes	1.716	209	145	137	136	136	128
06	H+F	3.597	439	343	278	283	299	258
	Hommes	1.813	218	197	141	150	159	124
	Femmes	1.784	221	146	137	133	140	134
07	H+F	3.426	397	319	289	283	264	267
	Hommes	1.787	208	167	150	146	134	134
	Femmes	1.639	189	152	139	137	130	133
08	H+F	3.437	381	332	274	256	301	290
	Hommes	1.700	191	161	139	132	152	158
	Femmes	1.737	190	171	135	124	149	132
09	H+F	3.535	372	302	302	294	282	309
	Hommes	1.765	179	131	152	168	150	151
	Femmes	1.770	193	171	150	126	132	158
10	H+F	3.573	416	327	320	267	296	270
	Hommes	1.763	216	151	158	129	154	138
	Femmes	1.810	200	176	162	138	142	132
11	H+F	3.565	416	316	298	290	295	267
	Hommes	1.799	194	154	146	156	139	141
	Femmes	1.766	222	162	152	134	156	126
12	H+F	3.415	407	311	268	272	257	236
	Hommes	1.690	198	154	121	131	135	104
	Femmes	1.725	209	157	147	141	122	132
13	H+F	3.433	378	294	285	299	252	278
	Hommes	1.674	180	136	140	137	128	146
	Femmes	1.759	198	158	145	162	124	132
14	H+F	3.431	403	330	302	310	269	267
	Hommes	1.738	203	168	164	163	127	134
	Femmes	1.693	200	162	138	147	142	133
15	H+F	3.420	367	321	318	271	274	262
	Hommes	1.726	200	150	168	143	143	128
	Femmes	1.694	167	171	150	128	131	134
16	H+F	3.366	373	315	246	293	308	244
	Hommes	1.676	183	154	115	164	160	110
	Femmes	1.690	190	161	131	129	148	134

Juillet	Août	Septembre	Octobre	Novembre	Décembre	Sexe	Jour
8.236	8.253	7.733	8.366	8.626	8.863	H+F	Total
4.131	4.071	3.841	4.109	4.354	4.402	Hommes	
4.105	4.182	3.892	4.257	4.272	4.461	Femmes	
295	273	260	256	273	287	H+F	01
156	137	127	135	151	149	Hommes	
139	136	133	121	122	138	Femmes	
287	261	219	249	279	272	H+F	02
139	121	98	125	123	138	Hommes	
148	140	121	124	156	134	Femmes	
298	283	226	283	292	285	H+F	03
145	124	123	134	142	135	Hommes	
153	159	103	149	150	150	Femmes	
288	275	240	252	285	249	H+F	04
152	132	118	135	155	136	Hommes	
136	143	122	117	130	113	Femmes	
250	239	272	282	254	282	H+F	05
111	117	124	140	119	143	Hommes	
139	122	148	142	135	139	Femmes	
308	281	251	246	312	299	H+F	06
157	154	129	118	135	131	Hommes	
151	127	122	128	177	168	Femmes	
287	250	242	254	309	265	H+F	07
151	137	140	139	144	137	Hommes	
136	113	102	115	165	128	Femmes	
222	271	258	285	286	281	H+F	08
110	135	124	111	141	146	Hommes	
112	136	134	174	145	135	Femmes	
268	269	277	320	271	269	H+F	09
124	136	137	178	125	134	Hommes	
144	133	140	142	146	135	Femmes	
276	309	270	269	287	266	H+F	10
128	142	130	136	146	135	Hommes	
148	167	140	133	141	131	Femmes	
236	287	263	286	310	301	H+F	11
122	143	134	140	169	161	Hommes	
114	144	129	146	141	140	Femmes	
275	254	285	262	296	292	H+F	12
144	129	153	129	152	140	Hommes	
131	125	132	133	144	152	Femmes	
294	287	219	278	318	251	H+F	13
156	147	101	125	158	120	Hommes	
138	140	118	153	160	131	Femmes	
235	279	224	282	272	258	H+F	14
121	141	108	139	142	128	Hommes	
114	138	116	143	130	130	Femmes	
254	275	260	264	276	278	H+F	15
129	122	128	141	143	131	Hommes	
125	153	132	123	133	147	Femmes	
224	296	235	258	308	266	H+F	16
123	162	114	119	160	112	Hommes	
101	134	121	139	148	154	Femmes	

Évolution journalière des décès par sexe - suite et fin

Jour	Sexe	Total	Janvier	Février	Mars	Avril	Mai	Juin
Total	H+F	104.903	12.008	9.169	8.788	8.417	8.247	8.197
	Hommes	52.330	5.921	4.561	4.399	4.249	4.211	4.081
	Femmes	52.573	6.087	4.608	4.389	4.168	4.036	4.116
17	H+F	3.426	407	312	320	282	257	252
	Hommes	1.732	200	150	166	135	134	134
	Femmes	1.694	207	162	154	147	123	118
18	H+F	3.325	410	303	270	284	261	260
	Hommes	1.662	210	148	135	143	136	124
	Femmes	1.663	200	155	135	141	125	136
19	H+F	3.407	377	303	271	286	235	302
	Hommes	1.710	187	146	131	157	121	158
	Femmes	1.697	190	157	140	129	114	144
20	H+F	3.371	345	283	303	274	238	334
	Hommes	1.692	162	149	164	138	124	160
	Femmes	1.679	183	134	139	136	114	174
21	H+F	3.357	372	295	268	269	261	304
	Hommes	1.708	175	139	140	140	138	158
	Femmes	1.649	197	156	128	129	123	146
22	H+F	3.469	360	311	293	268	268	292
	Hommes	1.701	167	157	148	132	132	134
	Femmes	1.768	193	154	145	136	136	158
23	H+F	3.382	369	292	248	289	246	280
	Hommes	1.634	170	151	122	132	121	121
	Femmes	1.748	199	141	126	157	125	159
24	H+F	3.445	390	306	314	288	233	269
	Hommes	1.737	192	160	158	152	124	118
	Femmes	1.708	198	146	156	136	109	151
25	H+F	3.339	389	282	260	284	269	245
	Hommes	1.651	188	152	140	142	131	118
	Femmes	1.688	201	130	120	142	138	127
26	H+F	3.388	334	313	244	299	259	269
	Hommes	1.655	155	148	128	145	120	124
	Femmes	1.733	179	165	116	154	139	145
27	H+F	3.476	404	328	267	263	257	267
	Hommes	1.718	194	169	125	131	144	138
	Femmes	1.758	210	159	142	132	113	129
28	H+F	3.454	352	314	279	307	257	271
	Hommes	1.710	191	153	145	135	137	136
	Femmes	1.744	161	161	134	172	120	135
29	H+F	3.380	390	293	269	278	233	276
	Hommes	1.692	199	156	138	135	121	131
	Femmes	1.688	191	137	131	143	112	145
30	H+F	3.093	373		295	246	246	253
	Hommes	1.554	189		142	119	133	136
	Femmes	1.539	184		153	127	113	117
31	H+F	2.021	334		259		286	
	Hommes	1.021	172		136		140	
	Femmes	1.000	162		123		146	

Juillet	Août	Septembre	Octobre	Novembre	Décembre	Sexe	Jour
8.236	8.253	7.733	8.366	8.626	8.863	H+F	Total
4.131	4.071	3.841	4.109	4.354	4.402	Hommes	
4.105	4.182	3.892	4.257	4.272	4.461	Femmes	
271	271	258	258	259	279	H+F	17
148	137	127	122	125	154	Hommes	
123	134	131	136	134	125	Femmes	
269	222	227	235	309	275	H+F	18
135	101	121	109	158	142	Hommes	
134	121	106	126	151	133	Femmes	
246	299	243	282	279	284	H+F	19
122	142	110	142	145	149	Hommes	
124	157	133	140	134	135	Femmes	
266	261	262	271	270	264	H+F	20
143	129	141	136	133	113	Hommes	
123	132	121	135	137	151	Femmes	
232	270	245	245	292	304	H+F	21
115	147	114	122	158	162	Hommes	
117	123	131	123	134	142	Femmes	
243	272	275	277	291	319	H+F	22
115	130	125	144	146	171	Hommes	
128	142	150	133	145	148	Femmes	
253	253	305	274	291	282	H+F	23
119	125	156	127	152	138	Hommes	
134	128	149	147	139	144	Femmes	
277	248	282	265	295	278	H+F	24
140	118	145	145	165	120	Hommes	
137	130	137	120	130	158	Femmes	
267	260	268	272	251	292	H+F	25
134	131	134	119	128	134	Hommes	
133	129	134	153	123	158	Femmes	
272	277	270	259	274	318	H+F	26
122	141	134	126	140	172	Hommes	
150	136	136	133	134	146	Femmes	
256	266	274	277	294	323	H+F	27
123	136	137	131	137	153	Hommes	
133	130	137	146	157	170	Femmes	
280	229	280	273	309	303	H+F	28
142	112	139	119	154	147	Hommes	
138	117	141	154	155	156	Femmes	
279	242	268	269	277	306	H+F	29
129	113	137	132	154	147	Hommes	
150	129	131	137	123	159	Femmes	
269	244	275	285	307	300	H+F	30
139	111	133	145	154	153	Hommes	
130	133	142	140	153	147	Femmes	
259	250		298		335	H+F	31
137	119		146		171	Hommes	
122	131		152		164	Femmes	

Évolution des décès par sexe et groupe d'âges

		2000	1999	1998	1997	1996	1995	1994
Total	H + F	104.903	104.904	104.583	103.802	104.205	104.676	103.662
	Hommes	52.330	52.366	52.109	51.866	52.441	52.907	52.222
	Femmes	52.573	52.538	52.474	51.936	51.764	51.769	51.440
Moins de 20 ans	H + F	1.187	1.193	1.252	1.253	1.261	1.409	1.603
	Hommes	716	742	742	739	771	883	979
	Femmes	471	451	510	514	490	526	624
De 20 à 39 ans	H + F	2.786	2.686	2.665	2.873	2.940	3.044	3.159
	Hommes	1.961	1.908	1.847	2.021	2.072	2.136	2.249
	Femmes	825	778	818	852	868	908	910
De 40 à 59 ans	H + F	10.536	10.501	10.467	10.378	10.251	10.432	10.343
	Hommes	6.861	6.896	6.686	6.705	6.642	6.821	6.700
	Femmes	3.675	3.605	3.781	3.673	3.609	3.611	3.643
De 60 à 79 ans	H + F	43.827	44.593	44.426	42.483	42.250	42.665	41.991
	Hommes	26.402	26.861	26.795	25.752	25.907	25.916	25.447
	Femmes	17.425	17.732	17.631	16.731	16.343	16.749	16.544
De 80 à 99 ans	H + F	46.118	45.474	45.369	46.433	47.146	46.823	46.276
	Hommes	16.330	15.889	15.971	16.591	16.991	17.098	16.789
	Femmes	29.788	29.585	29.398	29.842	30.155	29.725	29.487
100 ans et plus	H + F	449	457	404	382	357	303	290
	Hommes	60	70	68	58	58	53	58
	Femmes	389	387	336	324	299	250	232

		2000	1999	1998	1997	1996	1995	1994
Moins de 5 ans	H + F	693	683	733	751	711	850	1.014
	Hommes	390	404	402	421	405	524	589
	Femmes	303	279	331	330	306	326	425
De 5 à 9 ans	H + F	62	95	104	97	89	92	97
	Hommes	36	56	50	58	58	47	56
	Femmes	26	39	54	39	31	45	41
De 10 à 14 ans	H + F	101	99	101	90	120	132	119
	Hommes	55	52	54	51	69	78	70
	Femmes	46	47	47	39	51	54	49
De 15 à 19 ans	H + F	331	316	314	315	341	335	373
	Hommes	235	230	236	209	239	234	264
	Femmes	96	86	78	106	102	101	109
De 20 à 24 ans	H + F	551	491	493	515	547	551	642
	Hommes	415	365	383	397	428	405	512
	Femmes	136	126	110	118	119	146	130
De 25 à 29 ans	H + F	534	534	538	589	593	633	655
	Hommes	400	404	403	443	419	481	481
	Femmes	134	130	135	146	174	152	174
De 30 à 34 ans	H + F	707	664	679	714	756	768	777
	Hommes	493	482	462	484	533	521	542
	Femmes	214	182	217	230	223	247	235
De 35 à 39 ans	H + F	994	997	955	1.055	1.044	1.092	1.085
	Hommes	653	657	599	697	692	729	714
	Femmes	341	340	356	358	352	363	371
De 40 à 44 ans	H + F	1.465	1.471	1.498	1.518	1.539	1.548	1.560
	Hommes	931	913	921	990	984	976	1.001
	Femmes	534	558	577	528	555	572	559

Évolution des décès par sexe et groupe d'âges - suite et fin

		2000	1999	1998	1997	1996	1995	1994
De 45 à 49 ans	H + F	2.207	2.213	2.225	2.175	2.257	2.268	2.148
	Hommes	1.411	1.437	1.407	1.364	1.428	1.469	1.386
	Femmes	796	776	818	811	829	799	762
De 50 à 54 ans	H + F	3.177	3.157	3.101	2.975	2.784	2.628	2.625
	Hommes	2.087	2.081	1.964	1.890	1.828	1.761	1.688
	Femmes	1.090	1.076	1.137	1.085	956	867	937
De 55 à 59 ans	H + F	3.687	3.660	3.643	3.710	3.671	3.988	4.010
	Hommes	2.432	2.465	2.394	2.461	2.402	2.615	2.625
	Femmes	1.255	1.195	1.249	1.249	1.269	1.373	1.385
De 60 à 64 ans	H + F	5.315	5.556	5.587	5.620	5.929	6.487	6.457
	Hommes	3.445	3.684	3.699	3.709	4.011	4.300	4.275
	Femmes	1.870	1.872	1.888	1.911	1.918	2.187	2.182
De 65 à 69 ans	H + F	8.516	8.872	9.256	9.236	9.379	9.703	9.713
	Hommes	5.619	5.806	6.035	6.017	6.127	6.308	6.286
	Femmes	2.897	3.066	3.221	3.219	3.252	3.395	3.427
De 70 à 74 ans	H + F	12.678	12.721	13.283	13.240	13.749	14.012	13.949
	Hommes	7.802	7.827	8.204	8.236	8.492	8.542	8.492
	Femmes	4.876	4.894	5.079	5.004	5.257	5.470	5.457
De 75 à 79 ans	H + F	17.318	17.444	16.300	14.387	13.193	12.463	11.872
	Hommes	9.536	9.544	8.857	7.790	7.277	6.766	6.394
	Femmes	7.782	7.900	7.443	6.597	5.916	5.697	5.478
De 80 à 84 ans	H + F	14.324	14.116	15.310	16.947	18.071	18.807	18.773
	Hommes	6.603	6.353	6.855	7.540	8.053	8.529	8.350
	Femmes	7.721	7.763	8.455	9.407	10.018	10.278	10.423
De 85 à 89 ans	H + F	17.829	17.581	17.341	17.066	16.947	16.541	16.464
	Hommes	6.296	6.180	6.005	5.944	5.824	5.692	5.612
	Femmes	11.533	11.401	11.336	11.122	11.123	10.849	10.852
De 90 à 94 ans	H + F	10.687	10.556	9.870	9.691	9.556	9.008	8.699
	Hommes	2.767	2.750	2.535	2.550	2.550	2.326	2.296
	Femmes	7.920	7.806	7.335	7.141	7.006	6.682	6.403
De 95 à 99 ans	H + F	3.278	3.221	2.848	2.729	2.572	2.467	2.340
	Hommes	664	606	576	557	564	551	531
	Femmes	2.614	2.615	2.272	2.172	2.008	1.916	1.809
De 100 à 104 ans	H + F	430	433	386	371	350	292	276
	Hommes	58	67	65	56	58	53	54
	Femmes	372	366	321	315	292	239	222
De 105 à 109 ans	H + F	18	22	18	10	6	10	14
	Hommes	2	3	3	2	0	0	4
	Femmes	16	19	15	8	6	10	10
De 110 à 114 ans	H + F	1	2	0	1	1	1	0
	Hommes	0	0	0	0	0	0	0
	Femmes	1	2	0	1	1	1	0

Évolution de la répartition (en %) des décès par sexe et groupe d'âges

		2000	1999	1998	1997	1996	1995	1994
Total	H + F	100,00	100,00	100,00	100,00	100,00	100,00	100,00
	Hommes	100,00	100,00	100,00	100,00	100,00	100,00	100,00
	Femmes	100,00	100,00	100,00	100,00	100,00	100,00	100,00
Moins de 20 ans	H + F	1,13	1,14	1,20	1,21	1,21	1,35	1,55
	Hommes	1,37	1,42	1,42	1,42	1,47	1,67	1,87
	Femmes	0,90	0,86	0,97	0,99	0,95	1,02	1,21
De 20 à 39 ans	H + F	2,66	2,56	2,55	2,77	2,82	2,91	3,05
	Hommes	3,75	3,64	3,54	3,90	3,95	4,04	4,31
	Femmes	1,57	1,48	1,56	1,64	1,68	1,75	1,77
De 40 à 59 ans	H + F	10,04	10,01	10,01	10,00	9,84	9,97	9,98
	Hommes	13,11	13,17	12,83	12,93	12,67	12,89	12,83
	Femmes	6,99	6,86	7,21	7,07	6,97	6,98	7,08
De 60 à 79 ans	H + F	41,78	42,51	42,48	40,93	40,55	40,76	40,51
	Hommes	50,45	51,29	51,42	49,65	49,40	48,98	48,73
	Femmes	33,14	33,75	33,60	32,21	31,57	32,35	32,16
De 80 à 99 ans	H + F	43,96	43,35	43,38	44,73	45,24	44,73	44,64
	Hommes	31,21	30,34	30,65	31,99	32,40	32,32	32,15
	Femmes	56,66	56,31	56,02	57,46	58,25	57,42	57,32
100 ans et plus	H + F	0,43	0,44	0,39	0,37	0,34	0,29	0,28
	Hommes	0,11	0,13	0,13	0,11	0,11	0,10	0,11
	Femmes	0,74	0,74	0,64	0,62	0,58	0,48	0,45

		1999	1998	1997	1996	1995	1994	1993
Moins de 5 ans	H + F	0,65	0,70	0,72	0,68	0,81	0,98	
	Hommes	0,77	0,77	0,81	0,77	0,99	1,13	
	Femmes	0,53	0,63	0,64	0,59	0,63	0,83	
De 5 à 9 ans	H + F	0,09	0,10	0,09	0,09	0,09	0,09	
	Hommes	0,11	0,10	0,11	0,11	0,09	0,11	
	Femmes	0,07	0,10	0,08	0,06	0,09	0,08	
De 10 à 14 ans	H + F	0,09	0,10	0,09	0,12	0,13	0,11	
	Hommes	0,10	0,10	0,10	0,13	0,15	0,13	
	Femmes	0,09	0,09	0,08	0,10	0,10	0,10	
De 15 à 19 ans	H + F	0,30	0,30	0,30	0,33	0,32	0,36	
	Hommes	0,44	0,45	0,40	0,46	0,44	0,51	
	Femmes	0,16	0,15	0,20	0,20	0,20	0,21	
De 20 à 24 ans	H + F	0,47	0,47	0,50	0,52	0,53	0,62	
	Hommes	0,70	0,73	0,77	0,82	0,77	0,98	
	Femmes	0,24	0,21	0,23	0,23	0,28	0,25	
De 25 à 29 ans	H + F	0,51	0,51	0,57	0,57	0,60	0,63	
	Hommes	0,77	0,77	0,85	0,80	0,91	0,92	
	Femmes	0,25	0,26	0,28	0,34	0,29	0,34	
De 30 à 34 ans	H + F	0,63	0,65	0,69	0,73	0,73	0,75	
	Hommes	0,92	0,89	0,93	1,02	0,98	1,04	
	Femmes	0,35	0,41	0,44	0,43	0,48	0,46	
De 35 à 39 ans	H + F	0,95	0,91	1,02	1,00	1,04	1,05	
	Hommes	1,25	1,15	1,34	1,32	1,38	1,37	
	Femmes	0,65	0,68	0,69	0,68	0,70	0,72	
De 40 à 44 ans	H + F	1,40	1,43	1,46	1,48	1,48	1,50	
	Hommes	1,74	1,77	1,91	1,88	1,84	1,92	
	Femmes	1,06	1,10	1,02	1,07	1,10	1,09	

Évolution de la répartition en % des décès par sexe et groupe d'âges - suite et fin

		1999	1998	1997	1996	1995	1994	1993
De 45 à 49 ans	H + F	2,11	2,13	2,10	2,17	2,17	2,07	
	Hommes	2,74	2,70	2,63	2,72	2,78	2,65	
	Femmes	1,48	1,56	1,56	1,60	1,54	1,48	
De 50 à 54 ans	H + F	3,01	2,97	2,87	2,67	2,51	2,53	
	Hommes	3,97	3,77	3,64	3,49	3,33	3,23	
	Femmes	2,05	2,17	2,09	1,85	1,67	1,82	
De 55 à 59 ans	H + F	3,49	3,48	3,57	3,52	3,81	3,87	
	Hommes	4,71	4,59	4,74	4,58	4,94	5,03	
	Femmes	2,27	2,38	2,40	2,45	2,65	2,69	
De 60 à 64 ans	H + F	5,30	5,34	5,41	5,69	6,20	6,23	
	Hommes	7,04	7,10	7,15	7,65	8,13	8,19	
	Femmes	3,56	3,60	3,68	3,71	4,22	4,24	
De 65 à 69 ans	H + F	8,46	8,85	8,90	9,00	9,27	9,37	
	Hommes	11,09	11,58	11,60	11,68	11,92	12,04	
	Femmes	5,84	6,14	6,20	6,28	6,56	6,66	
De 70 à 74 ans	H + F	12,13	12,70	12,76	13,19	13,39	13,46	
	Hommes	14,95	15,74	15,88	16,19	16,15	16,26	
	Femmes	9,32	9,68	9,63	10,16	10,57	10,61	
De 75 à 79 ans	H + F	16,63	15,59	13,86	12,66	11,91	11,45	
	Hommes	18,23	17,00	15,02	13,88	12,79	12,24	
	Femmes	15,04	14,18	12,70	11,43	11,00	10,65	
De 80 à 84 ans	H + F	13,46	14,64	16,33	17,34	17,97	18,11	
	Hommes	12,13	13,16	14,54	15,36	16,12	15,99	
	Femmes	14,78	16,11	18,11	19,35	19,85	20,26	
De 85 à 89 ans	H + F	16,76	16,58	16,44	16,26	15,80	15,88	
	Hommes	11,80	11,52	11,46	11,11	10,76	10,75	
	Femmes	21,70	21,60	21,41	21,49	20,96	21,10	
De 90 à 94 ans	H + F	10,06	9,44	9,34	9,17	8,61	8,39	
	Hommes	5,25	4,86	4,92	4,86	4,40	4,40	
	Femmes	14,86	13,98	13,75	13,53	12,91	12,45	
De 95 à 99 ans	H + F	3,07	2,72	2,63	2,47	2,36	2,26	
	Hommes	1,16	1,11	1,07	1,08	1,04	1,02	
	Femmes	4,98	4,33	4,18	3,88	3,70	3,52	

Évolution (en indice sur base 1993=100) des décès par sexe et groupe d'âges

		2000	1999	1998	1997	1996	1995	1994
Total	H + F	98,32	98,32	98,02	97,29	97,67	98,11	97,16
	Hommes	97,24	97,30	96,82	96,37	97,44	98,31	97,03
	Femmes	99,43	99,36	99,24	98,23	97,90	97,91	97,29
Moins de 20 ans	H + F	70,36	70,72	74,21	74,27	74,75	83,52	95,02
	Hommes	68,00	70,47	70,47	70,18	73,22	83,86	92,97
	Femmes	74,29	71,14	80,44	81,07	77,29	82,97	98,42
De 20 à 39 ans	H + F	88,95	85,76	85,09	91,73	93,87	97,19	100,86
	Hommes	87,39	85,03	82,31	90,06	92,34	95,19	100,22
	Femmes	92,91	87,61	92,12	95,95	97,75	102,25	102,48
De 40 à 59 ans	H + F	102,74	102,40	102,07	101,20	99,96	101,73	100,86
	Hommes	102,72	103,25	100,10	100,39	99,45	102,13	100,31
	Femmes	102,77	100,81	105,73	102,71	100,92	100,98	101,87
De 60 à 79 ans	H + F	100,34	102,10	101,71	97,27	96,73	97,68	96,14
	Hommes	99,33	101,06	100,81	96,89	97,47	97,51	95,74
	Femmes	101,91	103,71	103,12	97,85	95,58	97,96	96,76
De 80 à 99 ans	H + F	96,77	95,42	95,20	97,44	98,93	98,25	97,11
	Hommes	94,93	92,37	92,84	96,45	98,77	99,40	97,60
	Femmes	97,82	97,15	96,54	97,99	99,02	97,61	96,83
100 ans et plus	H + F	156,99	159,79	141,26	133,57	124,83	105,94	101,40
	Hommes	98,36	114,75	111,48	95,08	95,08	86,89	95,08
	Femmes	172,89	172,00	149,33	144,00	132,89	111,11	103,11

		2000	1999	1998	1997	1996	1995	1994
Moins de 5 ans	H + F	62,60	61,70	66,21	67,84	64,23	76,78	91,60
	Hommes	58,38	60,48	60,18	63,02	60,63	78,44	88,17
	Femmes	69,02	63,55	75,40	75,17	69,70	74,26	96,81
De 5 à 9 ans	H + F	64,58	98,96	108,33	101,04	92,71	95,83	101,04
	Hommes	70,59	109,80	98,04	113,73	113,73	92,16	109,80
	Femmes	57,78	86,67	120,00	86,67	68,89	100,00	91,11
De 10 à 14 ans	H + F	85,59	83,90	85,59	76,27	101,69	111,86	100,85
	Hommes	79,71	75,36	78,26	73,91	100,00	113,04	101,45
	Femmes	93,88	95,92	95,92	79,59	104,08	110,20	100,00
De 15 à 19 ans	H + F	90,44	86,34	85,79	86,07	93,17	91,53	101,91
	Hommes	88,68	86,79	89,06	78,87	90,19	88,30	99,62
	Femmes	95,05	85,15	77,23	104,95	100,99	100,00	107,92
De 20 à 24 ans	H + F	88,16	78,56	78,88	82,40	87,52	88,16	102,72
	Hommes	87,18	76,68	80,46	83,40	89,92	85,08	107,56
	Femmes	91,28	84,56	73,83	79,19	79,87	97,99	87,25
De 25 à 29 ans	H + F	78,07	78,07	78,65	86,11	86,70	92,54	95,76
	Hommes	78,13	78,91	78,71	86,52	81,84	93,95	93,95
	Femmes	77,91	75,58	78,49	84,88	101,16	88,37	101,16
De 30 à 34 ans	H + F	91,82	86,23	88,18	92,73	98,18	99,74	100,91
	Hommes	87,72	85,77	82,21	86,12	94,84	92,70	96,44
	Femmes	102,88	87,50	104,33	110,58	107,21	118,75	112,98
De 35 à 39 ans	H + F	94,40	94,68	90,69	100,19	99,15	103,70	103,04
	Hommes	94,09	94,67	86,31	100,43	99,71	105,04	102,88
	Femmes	94,99	94,71	99,16	99,72	98,05	101,11	103,34
De 40 à 44 ans	H + F	93,85	94,23	95,96	97,25	98,59	99,17	99,94
	Hommes	95,59	93,74	94,56	101,64	101,03	100,21	102,77
	Femmes	90,97	95,06	98,30	89,95	94,55	97,44	95,23

Évolution (en indice sur base 1993=100) des décès par sexe et groupe d'âges

		2000	1999	1998	1997	1996	1995	1994
De 45 à 49 ans	H + F	102,89	103,17	103,73	101,40	105,22	105,73	100,14
	Hommes	99,23	101,05	98,95	95,92	100,42	103,31	97,47
	Femmes	110,10	107,33	113,14	112,17	114,66	110,51	105,39
De 50 à 54 ans	H + F	127,39	126,58	124,34	119,29	111,63	105,37	105,25
	Hommes	130,52	130,14	122,83	118,20	114,32	110,13	105,57
	Femmes	121,79	120,22	127,04	121,23	106,82	96,87	104,69
De 55 à 59 ans	H + F	90,92	90,26	89,84	91,49	90,53	98,35	98,89
	Hommes	90,61	91,84	89,20	91,69	89,49	97,43	97,80
	Femmes	91,54	87,16	91,10	91,10	92,56	100,15	101,02
De 60 à 64 ans	H + F	80,37	84,02	84,49	84,98	89,66	98,09	97,64
	Hommes	77,56	82,94	83,27	83,50	90,30	96,80	96,24
	Femmes	86,14	86,23	86,96	88,02	88,35	100,74	100,51
De 65 à 69 ans	H + F	83,96	87,47	91,26	91,06	92,47	95,66	95,76
	Hommes	84,84	87,66	91,12	90,85	92,51	95,24	94,91
	Femmes	82,30	87,10	91,51	91,45	92,39	96,45	97,36
De 70 à 74 ans	H + F	97,21	97,54	101,85	101,52	105,42	107,44	106,95
	Hommes	97,59	97,90	102,61	103,01	106,22	106,84	106,22
	Femmes	96,61	96,97	100,63	99,15	104,16	108,38	108,12
De 75 à 79 ans	H + F	124,78	125,69	117,44	103,66	95,06	89,80	85,54
	Hommes	126,83	126,93	117,79	103,60	96,78	89,99	85,04
	Femmes	122,36	124,21	117,03	103,73	93,02	89,58	86,13
De 80 à 84 ans	H + F	72,96	71,90	77,98	86,32	92,05	95,80	95,62
	Hommes	76,93	74,02	79,87	87,85	93,83	99,37	97,29
	Femmes	69,88	70,26	76,52	85,14	90,67	93,02	94,33
De 85 à 89 ans	H + F	106,14	104,66	103,23	101,60	100,89	98,47	98,01
	Hommes	109,82	107,80	104,74	103,68	101,59	99,28	97,89
	Femmes	104,23	103,04	102,45	100,52	100,52	98,05	98,08
De 90 à 94 ans	H + F	119,70	118,23	110,55	108,55	107,03	100,90	97,44
	Hommes	116,75	116,03	106,96	107,59	107,59	98,14	96,88
	Femmes	120,77	119,03	111,85	108,89	106,83	101,89	97,64
De 95 à 99 ans	H + F	142,71	140,23	123,99	118,81	111,97	107,40	101,87
	Hommes	128,68	117,44	111,63	107,95	109,30	106,78	102,91
	Femmes	146,77	146,83	127,57	121,95	112,75	107,58	101,57

Évolution du taux (‰) de mortalité par sexe et groupe d'âges

		2000	1999	1998	1997	1996	1995	1994
Total	H + F	10,25	10,27	10,26	10,21	10,27	10,33	10,26
	Hommes	10,46	10,49	10,46	10,43	10,58	10,68	10,57
	Femmes	10,04	10,06	10,07	9,99	9,98	10,00	9,97
Moins de 20 ans	H + F	0,49	0,49	0,52	0,51	0,52	0,58	0,66
	Hommes	0,60	0,60	0,60	0,59	0,62	0,71	0,78
	Femmes	0,38	0,38	0,43	0,43	0,41	0,44	0,52
De 20 à 39 ans	H + F	0,93	0,92	0,90	0,96	0,98	1,00	1,03
	Hommes	1,30	1,29	1,23	1,33	1,36	1,38	1,44
	Femmes	0,54	0,54	0,56	0,58	0,59	0,61	0,61
De 40 à 59 ans	H + F	3,92	3,98	4,03	4,05	4,06	4,19	4,20
	Hommes	5,12	5,20	5,12	5,21	5,24	5,45	5,42
	Femmes	2,71	2,75	2,92	2,88	2,87	2,91	2,97
De 60 à 79 ans	H + F	23,67	23,83	24,13	23,45	23,64	24,08	23,85
	Hommes	31,72	31,96	32,42	31,70	32,33	32,66	32,38
	Femmes	17,09	17,20	17,38	16,75	16,57	17,12	16,98
De 80 à 99 ans	H + F	127,89	128,98	124,65	123,25	122,28	121,42	122,73
	Hommes	149,66	152,90	148,45	148,06	147,79	148,76	149,85
	Femmes	118,62	118,98	114,66	112,75	111,45	109,81	111,26
100 ans et plus	H + F	498,36	494,05	456,50	467,56	485,71	478,67	505,23
	Hommes	608,70	598,29	535,43	517,86	574,26	490,74	542,06
	Femmes	482,54	478,96	443,27	459,57	471,61	476,19	496,79
		2000	1999	1998	1997	1996	1995	1994
Moins de 5 ans	H + F	1,18	1,18	1,25	1,26	1,18	1,38	1,63
	Hommes	1,37	1,36	1,34	1,39	1,31	1,67	1,86
	Femmes	0,99	0,99	1,16	1,14	1,04	1,09	1,40
De 5 à 9 ans	H + F	0,15	0,15	0,17	0,16	0,15	0,15	0,16
	Hommes	0,18	0,17	0,16	0,18	0,18	0,15	0,18
	Femmes	0,13	0,13	0,18	0,13	0,10	0,15	0,14
De 10 à 14 ans	H + F	0,16	0,17	0,17	0,15	0,20	0,22	0,19
	Hommes	0,17	0,17	0,18	0,17	0,22	0,25	0,22
	Femmes	0,16	0,16	0,16	0,13	0,17	0,18	0,16
De 15 à 19 ans	H + F	0,51	0,51	0,50	0,51	0,55	0,55	0,61
	Hommes	0,73	0,73	0,74	0,66	0,76	0,75	0,85
	Femmes	0,29	0,28	0,26	0,35	0,34	0,34	0,36
De 20 à 24 ans	H + F	0,78	0,78	0,78	0,80	0,82	0,80	0,91
	Hommes	1,15	1,15	1,19	1,21	1,27	1,16	1,43
	Femmes	0,41	0,41	0,35	0,37	0,36	0,43	0,38
De 25 à 29 ans	H + F	0,76	0,75	0,74	0,80	0,80	0,84	0,84
	Hommes	1,14	1,12	1,10	1,19	1,11	1,25	1,22
	Femmes	0,38	0,37	0,38	0,40	0,48	0,41	0,46
De 30 à 34 ans	H + F	0,87	0,85	0,85	0,89	0,93	0,94	0,96
	Hommes	1,25	1,22	1,14	1,18	1,29	1,26	1,32
	Femmes	0,49	0,48	0,56	0,58	0,56	0,62	0,59
De 35 à 39 ans	H + F	1,23	1,24	1,19	1,32	1,32	1,39	1,41
	Hommes	1,60	1,61	1,47	1,72	1,73	1,84	1,82
	Femmes	0,85	0,85	0,90	0,91	0,91	0,94	0,98
De 40 à 44 ans	H + F	1,89	1,92	1,99	2,04	2,10	2,14	2,18
	Hommes	2,33	2,36	2,42	2,63	2,65	2,66	2,75
	Femmes	1,45	1,47	1,55	1,44	1,54	1,61	1,59

Évolution du taux (‰) de mortalité par sexe et groupe d'âges - suite et fin

		2000	1999	1998	1997	1996	1995	1994
De 45 à 49 ans	H + F	3,10	3,13	3,16	3,10	3,20	3,30	3,21
	Hommes	3,99	4,02	3,95	3,84	4,00	4,22	4,10
	Femmes	2,20	2,23	2,35	2,34	2,38	2,36	2,31
De 50 à 54 ans	H + F	4,69	4,82	4,92	5,02	5,11	4,95	5,00
	Hommes	6,14	6,31	6,20	6,35	6,69	6,63	6,45
	Femmes	3,22	3,30	3,63	3,68	3,51	3,27	3,56
De 55 à 59 ans	H + F	7,11	7,19	7,12	7,08	6,77	7,24	7,27
	Hommes	9,66	9,80	9,49	9,54	9,01	9,68	9,69
	Femmes	4,60	4,64	4,81	4,69	4,60	4,90	4,93
De 60 à 64 ans	H + F	10,57	10,54	10,60	10,49	10,82	11,55	11,40
	Hommes	14,50	14,46	14,54	14,39	15,24	15,98	15,79
	Femmes	6,89	6,87	6,92	6,87	6,73	7,47	7,38
De 65 à 69 ans	H + F	17,02	16,90	17,54	17,65	18,08	18,84	18,81
	Hommes	23,94	23,84	24,75	24,94	25,71	26,70	26,59
	Femmes	10,99	10,89	11,35	11,42	11,60	12,17	12,23
De 70 à 74 ans	H + F	27,79	27,76	28,92	28,80	29,86	30,51	31,87
	Hommes	39,21	39,30	41,19	41,48	42,82	43,36	45,32
	Femmes	18,96	18,89	19,52	19,16	20,06	20,86	21,80
De 75 à 79 ans	H + F	45,98	48,35	49,89	49,18	50,71	52,84	49,50
	Hommes	63,32	66,78	68,71	67,86	71,66	74,25	69,98
	Femmes	34,55	36,26	37,63	37,12	37,30	39,36	36,89
De 80 à 84 ans	H + F	82,99	82,43	81,48	82,29	82,75	84,14	85,49
	Hommes	108,86	110,37	108,92	109,36	110,77	115,26	115,63
	Femmes	69,48	68,29	67,66	68,66	68,76	68,74	70,72
De 85 à 89 ans	H + F	136,05	139,21	140,30	141,57	142,76	142,81	144,91
	Hommes	170,57	176,55	177,88	182,47	182,33	183,48	185,27
	Femmes	122,60	124,89	126,18	126,43	128,19	127,93	130,24
De 90 à 94 ans	H + F	226,10	229,56	224,16	229,32	232,52	229,18	233,44
	Hommes	276,10	279,19	267,52	278,99	284,44	271,57	278,67
	Femmes	212,54	216,03	212,27	215,62	218,03	217,36	220,60
De 95 à 99 ans	H + F	336,36	355,68	336,56	342,19	349,88	353,59	355,41
	Hommes	375,46	404,00	405,92	399,57	413,19	407,54	411,31
	Femmes	328,44	346,08	322,59	330,04	335,45	340,62	341,77

Répartition du pourcentage de décès par sexe et groupe d'âges

Pourcentage de décès

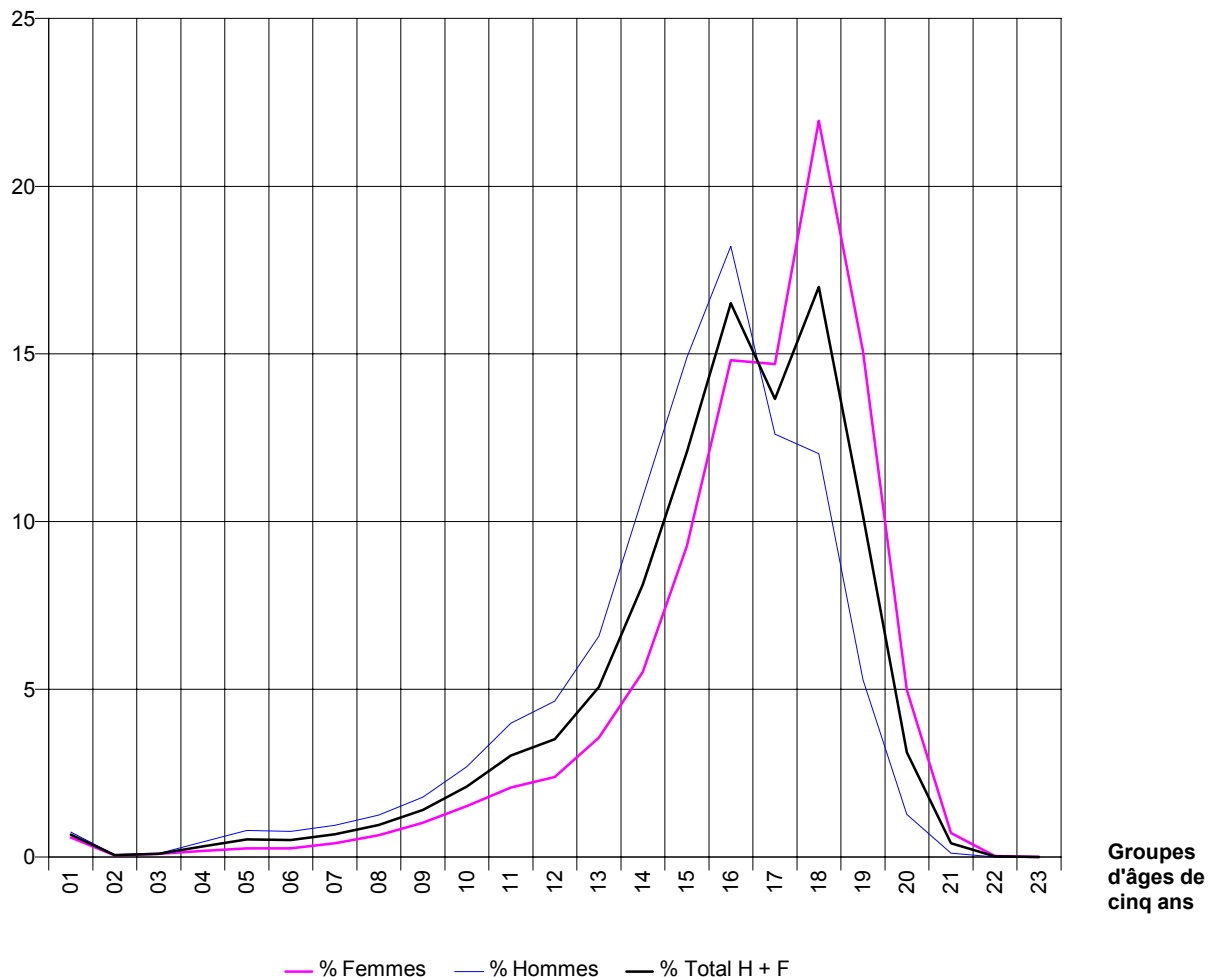

Groupes d'âges de cinq ans

- | | | |
|------------------------|------------------------|------------------------|
| 01 : de 0 à 4 ans; | 02 : de 5 à 9 ans; | 03 : de 10 à 14 ans; |
| 04 : de 15 à 19 ans; | 05 : de 20 à 24 ans; | 06 : de 25 à 29 ans; |
| 07 : de 30 à 34 ans; | 08 : de 35 à 39 ans; | 09 : de 40 à 44 ans; |
| 10 : de 45 à 49 ans; | 11 : de 50 à 54 ans; | 12 : de 55 à 59 ans; |
| 13 : de 60 à 64 ans; | 14 : de 65 à 69 ans; | 15 : de 70 à 74 ans; |
| 16 : de 75 à 79 ans; | 17 : de 80 à 84 ans; | 18 : de 85 à 89 ans; |
| 19 : de 90 à 94 ans; | 20 : de 95 à 99 ans; | 21 : de 100 à 104 ans; |
| 22 : de 105 à 109 ans; | 23 : de 110 à 114 ans. | |

Décès par arrondissement selon le groupe d'âges et le sexe

		Total	Moins de 20 ans	De 20 à 39 ans	De 40 à 59 ans	De 60 à 79 ans	De 80 à 99 ans	100 ans et plus	Moins de 5 ans
Belgique	H + F	104.903	1.187	2.786	10.536	43.827	46.118	449	693
	Hommes	52.330	716	1.961	6.861	26.402	16.330	60	390
	Femmes	52.573	471	825	3.675	17.425	29.788	389	303
<i>Région de Bruxelles-Capitale</i>	H + F	10.213	128	268	950	3.906	4.878	83	89
	Hommes	4.678	72	187	598	2.223	1.584	14	46
	Femmes	5.535	56	81	352	1.683	3.294	69	43
<i>Région flamande</i>	H + F	57.502	644	1.461	5.483	23.904	25.784	226	367
	Hommes	29.241	384	993	3.553	14.650	9.631	30	204
	Femmes	28.261	260	468	1.930	9.254	16.153	196	163
Province d'Anvers	H + F	16.341	173	374	1.581	6.801	7.338	74	109
	Hommes	8.139	104	253	986	4.127	2.659	10	66
	Femmes	8.202	69	121	595	2.674	4.679	64	43
Arrondissement d'Anvers	H + F	9.795	106	211	923	4.039	4.470	46	66
	Hommes	4.753	61	137	578	2.394	1.577	6	39
	Femmes	5.042	45	74	345	1.645	2.893	40	27
Arrondissement de Malines	H + F	3.244	27	70	306	1.350	1.480	11	17
	Hommes	1.644	17	49	188	820	567	3	11
	Femmes	1.600	10	21	118	530	913	8	6
Arrondissement de Turnhout	H + F	3.302	40	93	352	1.412	1.388	17	26
	Hommes	1.742	26	67	220	913	515	1	16
	Femmes	1.560	14	26	132	499	873	16	10
Province de Limbourg	H + F	6.158	85	237	677	2.836	2.314	9	45
	Hommes	3.284	53	167	428	1.816	818	2	28
	Femmes	2.874	32	70	249	1.020	1.496	7	17
Arrondissement de Hasselt	H + F	3.046	30	118	325	1.401	1.169	3	14
	Hommes	1.613	19	83	205	894	411	1	7
	Femmes	1.433	11	35	120	507	758	2	7
Arrondissement de Maaseik	H + F	1.484	29	70	162	688	533	2	17
	Hommes	806	19	51	110	439	187	0	12
	Femmes	678	10	19	52	249	346	2	5
Arrondissement de Tongres	H + F	1.628	26	49	190	747	612	4	14
	Hommes	865	15	33	113	483	220	1	9
	Femmes	763	11	16	77	264	392	3	5
Province de Flandre orientale	H + F	14.021	169	338	1.289	5.798	6.377	50	92
	Hommes	7.053	107	228	847	3.475	2.388	8	52
	Femmes	6.968	62	110	442	2.323	3.989	42	40
Arrondissement d'Alost	H + F	2.751	28	71	290	1.159	1.195	8	16
	Hommes	1.425	15	44	207	727	429	3	7
	Femmes	1.326	13	27	83	432	766	5	9
Arrondissement de Termonde	H + F	1.960	27	46	174	836	875	2	14
	Hommes	1.006	19	37	110	496	343	1	10
	Femmes	954	8	9	64	340	532	1	4
Arrondissement d'Eeklo	H + F	826	10	20	64	327	404	1	8
	Hommes	404	6	14	45	197	142	0	6
	Femmes	422	4	6	19	130	262	1	2
Arrondissement de Gand	H + F	5.134	62	108	467	2.077	2.393	27	28
	Hommes	2.551	40	63	302	1.227	916	3	14
	Femmes	2.583	22	45	165	850	1.477	24	14

De 5 à 9 ans	De 10 à 14 ans	De 15 à 19 ans	De 20 à 24 ans	De 25 à 29 ans	De 30 à 34 ans	De 35 à 39 ans		
62	101	331	551	534	707	994	H + F	Belgique
36	55	235	415	400	493	653	Hommes	
26	46	96	136	134	214	341	Femmes	
7	7	25	38	54	80	96	H + F	<i>Région de Bruxelles-Capitale</i>
5	2	19	27	41	56	63	Hommes	
2	5	6	11	13	24	33	Femmes	
32	51	194	306	297	348	510	H + F	<i>Région flamande</i>
18	29	133	227	219	234	313	Hommes	
14	22	61	79	78	114	197	Femmes	
8	12	44	79	76	101	118	H + F	Province d'Anvers
4	5	29	57	55	69	72	Hommes	
4	7	15	22	21	32	46	Femmes	
5	6	29	44	44	51	72	H + F	Arrondissement d'Anvers
1	2	19	29	32	32	44	Hommes	
4	4	10	15	12	19	28	Femmes	
1	3	6	13	10	26	21	H + F	Arrondissement de Malines
1	2	3	11	5	21	12	Hommes	
0	1	3	2	5	5	9	Femmes	
2	3	9	22	22	24	25	H + F	Arrondissement de Turnhout
2	1	7	17	18	16	16	Hommes	
0	2	2	5	4	8	9	Femmes	
3	10	27	55	51	55	76	H + F	Province de Limbourg
1	6	18	42	38	38	49	Hommes	
2	4	9	13	13	17	27	Femmes	
1	2	13	27	26	25	40	H + F	Arrondissement de Hasselt
1	1	10	20	20	19	24	Hommes	
0	1	3	7	6	6	16	Femmes	
1	4	7	16	13	19	22	H + F	Arrondissement de Maaseik
0	2	5	14	9	13	15	Hommes	
1	2	2	2	4	6	7	Femmes	
1	4	7	12	12	11	14	H + F	Arrondissement de Tongres
0	3	3	8	9	6	10	Hommes	
1	1	4	4	3	5	4	Femmes	
9	15	53	59	72	83	124	H + F	Province de Flandre orientale
4	8	43	45	56	52	75	Hommes	
5	7	10	14	16	31	49	Femmes	
1	2	9	12	15	18	26	H + F	Arrondissement d'Alost
1	1	6	7	10	11	16	Hommes	
0	1	3	5	5	7	10	Femmes	
2	1	10	6	14	10	16	H + F	Arrondissement de Termonde
0	0	9	6	13	8	10	Hommes	
2	1	1	0	1	2	6	Femmes	
0	0	2	4	3	6	7	H + F	Arrondissement d'Eeklo
0	0	0	4	2	4	4	Hommes	
0	0	2	0	1	2	3	Femmes	
3	8	23	19	19	27	43	H + F	Arrondissement de Gand
1	6	19	14	12	15	22	Hommes	
2	2	4	5	7	12	21	Femmes	

Décès par arrondissement selon le groupe d'âges et le sexe - suite

		De 40 à 44 ans	De 45 à 49 ans	De 50 à 54 ans	De 55 à 59 ans	De 60 à 64 ans	De 65 à 69 ans	De 70 à 74 ans	De 75 à 79 ans
Belgique	H + F	1.465	2.207	3.177	3.687	5.315	8.516	12.678	17.318
	Hommes	931	1.411	2.087	2.432	3.445	5.619	7.802	9.536
	Femmes	534	796	1.090	1.255	1.870	2.897	4.876	7.782
<i>Région de Bruxelles-Capitale</i>	H + F	147	200	262	341	491	801	1.077	1.537
	Hommes	97	123	159	219	300	502	608	813
	Femmes	50	77	103	122	191	299	469	724
<i>Région flamande</i>	H + F	752	1.086	1.588	2.057	2.982	4.681	6.909	9.332
	Hommes	463	680	1.040	1.370	1.930	3.117	4.359	5.244
	Femmes	289	406	548	687	1.052	1.564	2.550	4.088
Province d'Anvers	H + F	211	311	443	616	823	1.317	1.959	2.702
	Hommes	120	186	290	390	521	869	1.204	1.533
	Femmes	91	125	153	226	302	448	755	1.169
Arrondissement d'Anvers	H + F	121	173	267	362	460	766	1.207	1.606
	Hommes	69	101	175	233	284	487	724	899
	Femmes	52	72	92	129	176	279	483	707
Arrondissement de Malines	H + F	40	60	79	127	158	255	387	550
	Hommes	21	41	49	77	102	171	244	303
	Femmes	19	19	30	50	56	84	143	247
Arrondissement de Turnhout	H + F	50	78	97	127	205	296	365	546
	Hommes	30	44	66	80	135	211	236	331
	Femmes	20	34	31	47	70	85	129	215
Province de Limbourg	H + F	88	142	194	253	370	558	860	1.048
	Hommes	59	80	125	164	254	390	551	621
	Femmes	29	62	69	89	116	168	309	427
Arrondissement de Hasselt	H + F	41	76	83	125	193	287	410	511
	Hommes	29	42	56	78	139	192	255	308
	Femmes	12	34	27	47	54	95	155	203
Arrondissement de Maaseik	H + F	23	32	54	53	85	135	225	243
	Hommes	17	22	32	39	46	103	147	143
	Femmes	6	10	22	14	39	32	78	100
Arrondissement de Tongres	H + F	24	34	57	75	92	136	225	294
	Hommes	13	16	37	47	69	95	149	170
	Femmes	11	18	20	28	23	41	76	124
Province de Flandre orientale	H + F	178	235	383	493	729	1.119	1.687	2.263
	Hommes	113	145	254	335	476	715	1.047	1.237
	Femmes	65	90	129	158	253	404	640	1.026
Arrondissement d'Alost	H + F	43	56	84	107	156	228	367	408
	Hommes	31	41	59	76	108	157	227	235
	Femmes	12	15	25	31	48	71	140	173
Arrondissement de Termonde	H + F	19	38	61	56	99	172	232	333
	Hommes	12	19	41	38	65	108	144	179
	Femmes	7	19	20	18	34	64	88	154
Arrondissement d'Eeklo	H + F	10	9	16	29	27	69	99	132
	Hommes	9	8	8	20	17	45	62	73
	Femmes	1	1	8	9	10	24	37	59
Arrondissement de Gand	H + F	62	71	138	196	269	382	607	819
	Hommes	36	41	92	133	178	240	367	442
	Femmes	26	30	46	63	91	142	240	377

De 80 à 84 ans	De 85 à 89 ans	De 90 à 94 ans	De 95 à 99 ans	De 100 à 104 ans	De 105 à 109 ans	De 110 à 114 ans		
14.324	17.829	10.687	3.278	430	18	1	H + F	Belgique
6.603	6.296	2.767	664	58	2	0	Hommes	
7.721	11.533	7.920	2.614	372	16	1	Femmes	
1.335	1.875	1.231	437	80	2	1	H + F	<i>Région de Bruxelles-Capitale</i>
589	601	313	81	14	0	0	Hommes	
746	1.274	918	356	66	2	1	Femmes	
8.020	9.969	5.973	1.822	217	9	0	H + F	<i>Région flamande</i>
3.871	3.692	1.671	397	29	1	0	Hommes	
4.149	6.277	4.302	1.425	188	8	0	Femmes	
2.365	2.819	1.659	495	68	6	0	H + F	Province d'Anvers
1.122	995	447	95	10	0	0	Hommes	
1.243	1.824	1.212	400	58	6	0	Femmes	
1.448	1.679	1.027	316	44	2	0	H + F	Arrondissement d'Anvers
661	582	270	64	6	0	0	Hommes	
787	1.097	757	252	38	2	0	Femmes	
462	591	320	107	9	2	0	H + F	Arrondissement de Malines
233	226	92	16	3	0	0	Hommes	
229	365	228	91	6	2	0	Femmes	
455	549	312	72	15	2	0	H + F	Arrondissement de Turnhout
228	187	85	15	1	0	0	Hommes	
227	362	227	57	14	2	0	Femmes	
780	899	500	135	9	0	0	H + F	Province de Limbourg
364	310	118	26	2	0	0	Hommes	
416	589	382	109	7	0	0	Femmes	
411	430	249	79	3	0	0	H + F	Arrondissement de Hasselt
192	143	61	15	1	0	0	Hommes	
219	287	188	64	2	0	0	Femmes	
168	223	113	29	2	0	0	H + F	Arrondissement de Maaseik
81	78	22	6	0	0	0	Hommes	
87	145	91	23	2	0	0	Femmes	
201	246	138	27	4	0	0	H + F	Arrondissement de Tongres
91	89	35	5	1	0	0	Hommes	
110	157	103	22	3	0	0	Femmes	
1.939	2.501	1.497	440	50	0	0	H + F	Province de Flandre orientale
904	944	426	114	8	0	0	Hommes	
1.035	1.557	1.071	326	42	0	0	Femmes	
386	463	275	71	8	0	0	H + F	Arrondissement d'Alost
175	155	80	19	3	0	0	Hommes	
211	308	195	52	5	0	0	Femmes	
290	340	197	48	2	0	0	H + F	Arrondissement de Termonde
145	132	55	11	1	0	0	Hommes	
145	208	142	37	1	0	0	Femmes	
102	159	98	45	1	0	0	H + F	Arrondissement d'Eeklo
46	53	27	16	0	0	0	Hommes	
56	106	71	29	1	0	0	Femmes	
714	938	567	174	27	0	0	H + F	Arrondissement de Gand
342	371	163	40	3	0	0	Hommes	
372	567	404	134	24	0	0	Femmes	

Décès par arrondissement selon le groupe d'âges et le sexe - suite

		Total	Moins de 20 ans	De 20 à 39 ans	De 40 à 59 ans	De 60 à 79 ans	De 80 à 99 ans	100 ans et plus	Moins de 5 ans
Arrondissement d'Audenarde	H + F	1.251	14	36	105	491	599	6	10
	Hommes	598	8	29	69	287	204	1	6
	Femmes	653	6	7	36	204	395	5	4
Arrondissement de Saint-Nicolas	H + F	2.099	28	57	189	908	911	6	16
	Hommes	1.069	19	41	114	541	354	0	9
	Femmes	1.030	9	16	75	367	557	6	7
Arrondissement de Hal-Vilvorde	H + F	5.175	51	120	482	2.168	2.335	19	31
	Hommes	2.655	27	88	320	1.333	885	2	15
	Femmes	2.520	24	32	162	835	1.450	17	16
Arrondissement de Louvain	H + F	4.372	44	110	385	1.765	2.055	13	23
	Hommes	2.263	26	69	264	1.084	820	0	13
	Femmes	2.109	18	41	121	681	1.235	13	10
Province de Flandre occidentale	H + F	11.435	122	282	1.069	4.536	5.365	61	67
	Hommes	5.847	67	188	708	2.815	2.061	8	30
	Femmes	5.588	55	94	361	1.721	3.304	53	37
Arrondissement de Bruges	H + F	2.728	22	83	271	1.043	1.294	15	12
	Hommes	1.365	13	54	171	659	466	2	6
	Femmes	1.363	9	29	100	384	828	13	6
Arrondissement de Dixmude	H + F	508	8	12	41	194	248	5	1
	Hommes	257	5	7	30	110	105	0	0
	Femmes	251	3	5	11	84	143	5	1
Arrondissement d'Ypres	H + F	1.017	9	36	94	396	477	5	5
	Hommes	531	4	24	62	249	190	2	1
	Femmes	486	5	12	32	147	287	3	4
Arrondissement de Courtrai	H + F	2.669	30	63	253	1.077	1.236	10	19
	Hommes	1.352	20	44	160	664	463	1	12
	Femmes	1.317	10	19	93	413	773	9	7
Arrondissement d'Ostende	H + F	1.665	15	26	171	702	743	8	8
	Hommes	836	9	16	110	434	267	0	5
	Femmes	829	6	10	61	268	476	8	3
Arrondissement de Roulers	H + F	1.333	18	30	106	538	636	5	12
	Hommes	697	8	19	82	329	258	1	4
	Femmes	636	10	11	24	209	378	4	8
Arrondissement de Tielt	H + F	872	15	18	74	327	430	8	6
	Hommes	466	6	13	56	213	177	1	1
	Femmes	406	9	5	18	114	253	7	5
Arrondissement de Furnes	H + F	643	5	14	59	259	301	5	4
	Hommes	343	2	11	37	157	135	1	1
	Femmes	300	3	3	22	102	166	4	3
<i>Région wallonne</i>	H + F	37.188	415	1.057	4.103	16.017	15.456	140	237
	Hommes	18.411	260	781	2.710	9.529	5.115	16	140
	Femmes	18.777	155	276	1.393	6.488	10.341	124	97
Arrondissement de Nivelles	H + F	3.152	33	85	345	1.263	1.412	14	19
	Hommes	1.493	22	58	203	759	450	1	10
	Femmes	1.659	11	27	142	504	962	13	9
Province de Hainaut	H + F	15.348	153	433	1.764	6.797	6.150	51	90
	Hommes	7.675	92	329	1.193	4.019	2.034	8	56
	Femmes	7.673	61	104	571	2.778	4.116	43	34

De 5 à 9 ans	De 10 à 14 ans	De 15 à 19 ans	De 20 à 24 ans	De 25 à 29 ans	De 30 à 34 ans	De 35 à 39 ans		
1	3	0	6	9	9	12	H + F	Arrondissement d'Audenarde
1	1	0	4	9	5	11	Hommes	
0	2	0	2	0	4	1	Femmes	
2	1	9	12	12	13	20	H + F	Arrondissement de Saint-Nicolas
1	0	9	10	10	9	12	Hommes	
1	1	0	2	2	4	8	Femmes	
2	2	16	25	25	30	40	H + F	Arrondissement de Hal-Vilvorde
2	1	9	17	20	21	30	Hommes	
0	1	7	8	5	9	10	Femmes	
3	4	14	26	21	18	45	H + F	Arrondissement de Louvain
2	3	8	21	12	14	22	Hommes	
1	1	6	5	9	4	23	Femmes	
7	8	40	62	52	61	107	H + F	Province de Flandre occidentale
5	6	26	45	38	40	65	Hommes	
2	2	14	17	14	21	42	Femmes	
1	3	6	11	11	21	40	H + F	Arrondissement de Bruges
1	3	3	8	7	13	26	Hommes	
0	0	3	3	4	8	14	Femmes	
2	1	4	1	2	1	8	H + F	Arrondissement de Dixmude
2	0	3	0	1	1	5	Hommes	
0	1	1	1	1	0	3	Femmes	
0	0	4	7	8	12	9	H + F	Arrondissement d'Ypres
0	0	3	4	8	8	4	Hommes	
0	0	1	3	0	4	5	Femmes	
1	2	8	22	12	11	18	H + F	Arrondissement de Courtrai
1	1	6	17	9	8	10	Hommes	
0	1	2	5	3	3	8	Femmes	
0	0	7	4	7	3	12	H + F	Arrondissement d'Ostende
0	0	4	4	3	2	7	Hommes	
0	0	3	0	4	1	5	Femmes	
1	0	5	11	4	6	9	H + F	Arrondissement de Roulers
1	0	3	7	2	4	6	Hommes	
0	0	2	4	2	2	3	Femmes	
2	2	5	4	4	4	6	H + F	Arrondissement de Tielt
0	2	3	3	4	3	3	Hommes	
2	0	2	1	0	1	3	Femmes	
0	0	1	2	4	3	5	H + F	Arrondissement de Furnes
0	0	1	2	4	1	4	Hommes	
0	0	0	0	0	2	1	Femmes	
23	43	112	207	183	279	388	H + F	<i>Région wallonne</i>
13	24	83	161	140	203	277	Hommes	
10	19	29	46	43	76	111	Femmes	
3	2	9	18	16	19	32	H + F	Arrondissement de Nivelles
3	2	7	12	10	15	21	Hommes	
0	0	2	6	6	4	11	Femmes	
10	17	36	79	67	117	170	H + F	Province de Hainaut
5	6	25	64	55	85	125	Hommes	
5	11	11	15	12	32	45	Femmes	

Décès par arrondissement selon le groupe d'âges et le sexe - suite

		De 40 à 44 ans	De 45 à 49 ans	De 50 à 54 ans	De 55 à 59 ans	De 60 à 64 ans	De 65 à 69 ans	De 70 à 74 ans	De 75 à 79 ans
Arrondissement d'Audenarde	H + F	15	27	32	31	66	85	133	207
	Hommes	10	15	23	21	41	49	86	111
	Femmes	5	12	9	10	25	36	47	96
Arrondissement de Saint-Nicolas	H + F	29	34	52	74	112	183	249	364
	Hommes	15	21	31	47	67	116	161	197
	Femmes	14	13	21	27	45	67	88	167
Arrondissement de Hal-Vilvorde	H + F	53	108	144	177	270	400	612	886
	Hommes	32	75	90	123	168	259	407	499
	Femmes	21	33	54	54	102	141	205	387
Arrondissement de Louvain	H + F	60	69	122	134	195	353	506	711
	Hommes	43	44	86	91	125	229	330	400
	Femmes	17	25	36	43	70	124	176	311
Province de Flandre occidentale	H + F	162	221	302	384	595	934	1.285	1.722
	Hommes	96	150	195	267	386	655	820	954
	Femmes	66	71	107	117	209	279	465	768
Arrondissement de Bruges	H + F	40	55	78	98	132	218	302	391
	Hommes	28	36	42	65	85	146	197	231
	Femmes	12	19	36	33	47	72	105	160
Arrondissement de Dixmude	H + F	8	3	14	16	31	34	55	74
	Hommes	5	2	12	11	19	22	30	39
	Femmes	3	1	2	5	12	12	25	35
Arrondissement d'Ypres	H + F	9	21	33	31	44	75	109	168
	Hommes	6	10	23	23	28	56	72	93
	Femmes	3	11	10	8	16	19	37	75
Arrondissement de Courtrai	H + F	41	51	64	97	127	205	317	428
	Hommes	24	30	41	65	80	147	207	230
	Femmes	17	21	23	32	47	58	110	198
Arrondissement d'Ostende	H + F	31	32	52	56	99	150	189	264
	Hommes	16	26	32	36	68	110	121	135
	Femmes	15	6	20	20	31	40	68	129
Arrondissement de Roulers	H + F	13	24	28	41	77	128	142	191
	Hommes	7	21	22	32	49	85	88	107
	Femmes	6	3	6	9	28	43	54	84
Arrondissement de Tielt	H + F	12	19	19	24	45	73	95	114
	Hommes	7	13	14	22	33	52	61	67
	Femmes	5	6	5	2	12	21	34	47
Arrondissement de Furnes	H + F	8	16	14	21	40	51	76	92
	Hommes	3	12	9	13	24	37	44	52
	Femmes	5	4	5	8	16	14	32	40
<i>Région wallonne</i>	H + F	566	921	1.327	1.289	1.842	3.034	4.692	6.449
	Hommes	371	608	888	843	1.215	2.000	2.835	3.479
	Femmes	195	313	439	446	627	1.034	1.857	2.970
Arrondissement de Nivelles	H + F	39	72	116	118	131	243	372	517
	Hommes	24	36	74	69	80	165	225	289
	Femmes	15	36	42	49	51	78	147	228
Province de Hainaut	H + F	255	403	580	526	792	1.281	1.991	2.733
	Hommes	167	270	400	356	513	844	1.190	1.472
	Femmes	88	133	180	170	279	437	801	1.261

De 80 à 84 ans	De 85 à 89 ans	De 90 à 94 ans	De 95 à 99 ans	De 100 à 104 ans	De 105 à 109 ans	De 110 à 114 ans		
164	250	139	46	6	0	0	H + F	Arrondissement d'Audenarde
59	93	39	13	1	0	0	Hommes	
105	157	100	33	5	0	0	Femmes	
283	351	221	56	6	0	0	H + F	Arrondissement de Saint-Nicolas
137	140	62	15	0	0	0	Hommes	
146	211	159	41	6	0	0	Femmes	
739	896	535	165	18	1	0	H + F	Arrondissement de Hal-Vilvorde
357	352	149	27	2	0	0	Hommes	
382	544	386	138	16	1	0	Femmes	
661	775	459	160	12	1	0	H + F	Arrondissement de Louvain
356	294	142	28	0	0	0	Hommes	
305	481	317	132	12	1	0	Femmes	
1.536	2.079	1.323	427	60	1	0	H + F	Province de Flandre occidentale
768	797	389	107	7	1	0	Hommes	
768	1.282	934	320	53	0	0	Femmes	
358	493	343	100	14	1	0	H + F	Arrondissement de Bruges
178	163	107	18	1	1	0	Hommes	
180	330	236	82	13	0	0	Femmes	
67	93	64	24	5	0	0	H + F	Arrondissement de Dixmude
38	38	22	7	0	0	0	Hommes	
29	55	42	17	5	0	0	Femmes	
157	176	105	39	5	0	0	H + F	Arrondissement d'Ypres
76	66	37	11	2	0	0	Hommes	
81	110	68	28	3	0	0	Femmes	
325	524	300	87	10	0	0	H + F	Arrondissement de Courtrai
154	200	85	24	1	0	0	Hommes	
171	324	215	63	9	0	0	Femmes	
218	297	164	64	8	0	0	H + F	Arrondissement d'Ostende
107	108	33	19	0	0	0	Hommes	
111	189	131	45	8	0	0	Femmes	
190	241	149	56	5	0	0	H + F	Arrondissement de Roulers
97	102	46	13	1	0	0	Hommes	
93	139	103	43	4	0	0	Femmes	
127	155	119	29	8	0	0	H + F	Arrondissement de Tielt
62	71	35	9	1	0	0	Hommes	
65	84	84	20	7	0	0	Femmes	
94	100	79	28	5	0	0	H + F	Arrondissement de Furnes
56	49	24	6	1	0	0	Hommes	
38	51	55	22	4	0	0	Femmes	
4.969	5.985	3.483	1.019	133	7	0	H + F	<i>Région wallonne</i>
2.143	2.003	783	186	15	1	0	Hommes	
2.826	3.982	2.700	833	118	6	0	Femmes	
439	532	323	118	14	0	0	H + F	Arrondissement de Nivelles
181	176	69	24	1	0	0	Hommes	
258	356	254	94	13	0	0	Femmes	
1.887	2.408	1.456	399	51	0	0	H + F	Province de Hainaut
851	799	319	65	8	0	0	Hommes	
1.036	1.609	1.137	334	43	0	0	Femmes	

Décès par arrondissement selon le groupe d'âges et le sexe - suite

		Total	Moins de 20 ans	De 20 à 39 ans	De 40 à 59 ans	De 60 à 79 ans	De 80 à 99 ans	100 ans et plus	Moins de 5 ans
Arrondissement d'Ath	H + F	942	6	23	124	396	388	5	3
	Hommes	489	6	18	80	235	149	1	3
	Femmes	453	0	5	44	161	239	4	0
Arrondissement de Charleroi	H + F	4.958	53	143	555	2.282	1.907	18	34
	Hommes	2.447	32	111	382	1.327	593	2	22
	Femmes	2.511	21	32	173	955	1.314	16	12
Arrondissement de Mons	H + F	3.081	31	87	383	1.417	1.156	7	15
	Hommes	1.565	13	67	256	836	393	0	6
	Femmes	1.516	18	20	127	581	763	7	9
Arrondissement de Mouscron	H + F	858	8	19	91	353	382	5	4
	Hommes	427	6	12	67	204	137	1	3
	Femmes	431	2	7	24	149	245	4	1
Arrondissement de Soignies	H + F	1.991	26	65	208	837	848	7	17
	Hommes	983	16	43	134	501	288	1	11
	Femmes	1.008	10	22	74	336	560	6	6
Arrondissement de Thuin	H + F	1.763	14	41	218	782	707	1	9
	Hommes	892	10	34	145	471	231	1	6
	Femmes	871	4	7	73	311	476	0	3
Arrondissement de Tournai	H + F	1.755	15	55	185	730	762	8	8
	Hommes	872	9	44	129	445	243	2	5
	Femmes	883	6	11	56	285	519	6	3
Province de Liège	H + F	11.380	130	316	1.174	4.910	4.805	45	74
	Hommes	5.523	83	224	768	2.891	1.550	7	44
	Femmes	5.857	47	92	406	2.019	3.255	38	30
Arrondissement de Huy	H + F	1.116	14	23	116	464	496	3	10
	Hommes	533	11	19	75	265	163	0	7
	Femmes	583	3	4	41	199	333	3	3
Arrondissement de Liège	H + F	6.726	67	193	721	2.948	2.763	34	41
	Hommes	3.266	39	134	466	1.742	881	4	20
	Femmes	3.460	28	59	255	1.206	1.882	30	21
Arrondissement de Verviers	H + F	2.759	36	77	259	1.175	1.206	6	18
	Hommes	1.340	23	52	180	693	390	2	14
	Femmes	1.419	13	25	79	482	816	4	4
<i>dont C. Germanophone</i>	H + F	653	12	14	70	296	260	1	5
	Hommes	322	6	9	49	181	77	0	3
	Femmes	331	6	5	21	115	183	1	2
Arrondissement de Waremme	H + F	779	13	23	78	323	340	2	5
	Hommes	384	10	19	47	191	116	1	3
	Femmes	395	3	4	31	132	224	1	2
Province de Luxembourg	H + F	2.494	31	81	253	1.026	1.094	9	12
	Hommes	1.281	18	61	167	650	385	0	5
	Femmes	1.213	13	20	86	376	709	9	7
Arrondissement d'Arlon	H + F	474	8	14	55	216	180	1	4
	Hommes	249	3	13	41	134	58	0	1
	Femmes	225	5	1	14	82	122	1	3
Arrondissement de Bastogne	H + F	418	4	17	37	185	173	2	2
	Hommes	219	2	13	23	115	66	0	1
	Femmes	199	2	4	14	70	107	2	1

De 5 à 9 ans	De 10 à 14 ans	De 15 à 19 ans	De 20 à 24 ans	De 25 à 29 ans	De 30 à 34 ans	De 35 à 39 ans		
1	0	2	4	4	4	11	H + F	Arrondissement d'Ath
1	0	2	3	4	3	8	Hommes	
0	0	0	1	0	1	3	Femmes	
5	7	7	30	18	38	57	H + F	Arrondissement de Charleroi
2	4	4	25	15	28	43	Hommes	
3	3	3	5	3	10	14	Femmes	
1	5	10	12	15	26	34	H + F	Arrondissement de Mons
1	1	5	9	9	20	29	Hommes	
0	4	5	3	6	6	5	Femmes	
1	0	3	3	2	5	9	H + F	Arrondissement de Mouscron
1	0	2	3	1	4	4	Hommes	
0	0	1	0	1	1	5	Femmes	
1	3	5	11	6	20	28	H + F	Arrondissement de Soignies
0	1	4	10	6	12	15	Hommes	
1	2	1	1	0	8	13	Femmes	
0	1	4	11	7	9	14	H + F	Arrondissement de Thuin
0	0	4	8	6	8	12	Hommes	
0	1	0	3	1	1	2	Femmes	
1	1	5	8	15	15	17	H + F	Arrondissement de Tournai
0	0	4	6	14	10	14	Hommes	
1	1	1	2	1	5	3	Femmes	
5	14	37	62	58	82	114	H + F	Province de Liège
3	10	26	49	42	54	79	Hommes	
2	4	11	13	16	28	35	Femmes	
0	2	2	3	5	4	11	H + F	Arrondissement de Huy
0	2	2	3	5	3	8	Hommes	
0	0	0	0	0	1	3	Femmes	
2	8	16	40	36	54	63	H + F	Arrondissement de Liège
2	5	12	32	22	35	45	Hommes	
0	3	4	8	14	19	18	Femmes	
3	2	13	15	15	18	29	H + F	Arrondissement de Verviers
1	1	7	10	13	12	17	Hommes	
2	1	6	5	2	6	12	Femmes	
2	0	5	3	2	2	7	H + F	dont C. Germanophone
1	0	2	2	2	0	5	Hommes	
1	0	3	1	0	2	2	Femmes	
0	2	6	4	2	6	11	H + F	Arrondissement de Waremme
0	2	5	4	2	4	9	Hommes	
0	0	1	0	0	2	2	Femmes	
2	8	9	15	15	25	26	H + F	Province de Luxembourg
1	5	7	10	10	22	19	Hommes	
1	3	2	5	5	3	7	Femmes	
0	1	3	2	4	5	3	H + F	Arrondissement d'Arlon
0	0	2	2	3	5	3	Hommes	
0	1	1	0	1	0	0	Femmes	
0	0	2	3	3	7	4	H + F	Arrondissement de Bastogne
0	0	1	1	2	6	4	Hommes	
0	0	1	2	1	1	0	Femmes	

Décès par arrondissement selon le groupe d'âges et le sexe - suite

		De 40 à 44 ans	De 45 à 49 ans	De 50 à 54 ans	De 55 à 59 ans	De 60 à 64 ans	De 65 à 69 ans	De 70 à 74 ans	De 75 à 79 ans
Arrondissement d'Ath	H + F	14	36	40	34	47	78	111	160
	Hommes	5	28	23	24	26	53	64	92
	Femmes	9	8	17	10	21	25	47	68
Arrondissement de Charleroi	H + F	82	128	180	165	260	460	668	894
	Hommes	58	85	126	113	159	295	399	474
	Femmes	24	43	54	52	101	165	269	420
Arrondissement de Mons	H + F	53	88	142	100	163	245	425	584
	Hommes	34	58	99	65	106	168	253	309
	Femmes	19	30	43	35	57	77	172	275
Arrondissement de Mouscron	H + F	16	19	30	26	40	53	112	148
	Hommes	9	15	22	21	29	35	61	79
	Femmes	7	4	8	5	11	18	51	69
Arrondissement de Soignies	H + F	34	52	62	60	104	161	251	321
	Hommes	23	34	40	37	66	108	151	176
	Femmes	11	18	22	23	38	53	100	145
Arrondissement de Thuin	H + F	30	36	66	86	88	154	212	328
	Hommes	20	22	44	59	61	104	126	180
	Femmes	10	14	22	27	27	50	86	148
Arrondissement de Tournai	H + F	26	44	60	55	90	130	212	298
	Hommes	18	28	46	37	66	81	136	162
	Femmes	8	16	14	18	24	49	76	136
Province de Liège	H + F	156	235	383	400	541	925	1.413	2.031
	Hommes	100	160	247	261	361	593	845	1.092
	Femmes	56	75	136	139	180	332	568	939
Arrondissement de Huy	H + F	20	25	36	35	52	87	126	199
	Hommes	15	12	25	23	36	50	78	101
	Femmes	5	13	11	12	16	37	48	98
Arrondissement de Liège	H + F	86	134	250	251	311	561	867	1.209
	Hommes	54	95	159	158	204	369	504	665
	Femmes	32	39	91	93	107	192	363	544
Arrondissement de Verviers	H + F	40	60	66	93	143	217	336	479
	Hommes	27	42	43	68	94	144	210	245
	Femmes	13	18	23	25	49	73	126	234
<i>dont C. Germanophone</i>	H + F	6	15	18	31	38	44	96	118
	Hommes	4	8	12	25	25	30	69	57
	Femmes	2	7	6	6	13	14	27	61
Arrondissement de Waremme	H + F	10	16	31	21	35	60	84	144
	Hommes	4	11	20	12	27	30	53	81
	Femmes	6	5	11	9	8	30	31	63
Province de Luxembourg	H + F	38	74	70	71	132	198	311	385
	Hommes	29	49	46	43	96	134	210	210
	Femmes	9	25	24	28	36	64	101	175
Arrondissement d'Arlon	H + F	9	15	14	17	19	44	63	90
	Hommes	7	10	12	12	13	30	43	48
	Femmes	2	5	2	5	6	14	20	42
Arrondissement de Bastogne	H + F	6	8	8	15	21	33	59	72
	Hommes	4	6	4	9	14	21	41	39
	Femmes	2	2	4	6	7	12	18	33

De 80 à 84 ans	De 85 à 89 ans	De 90 à 94 ans	De 95 à 99 ans	De 100 à 104 ans	De 105 à 109 ans	De 110 à 114 ans		
126	153	85	24	5	0	0	H + F	Arrondissement d'Ath
57	62	22	8	1	0	0	Hommes	
69	91	63	16	4	0	0	Femmes	
593	750	433	131	18	0	0	H + F	Arrondissement de Charleroi
272	219	84	18	2	0	0	Hommes	
321	531	349	113	16	0	0	Femmes	
384	452	258	62	7	0	0	H + F	Arrondissement de Mons
167	158	58	10	0	0	0	Hommes	
217	294	200	52	7	0	0	Femmes	
93	147	117	25	5	0	0	H + F	Arrondissement de Mouscron
45	58	31	3	1	0	0	Hommes	
48	89	86	22	4	0	0	Femmes	
265	336	195	52	7	0	0	H + F	Arrondissement de Soignies
135	106	42	5	1	0	0	Hommes	
130	230	153	47	6	0	0	Femmes	
223	267	165	52	1	0	0	H + F	Arrondissement de Thuin
95	85	40	11	1	0	0	Hommes	
128	182	125	41	0	0	0	Femmes	
203	303	203	53	8	0	0	H + F	Arrondissement de Tournai
80	111	42	10	2	0	0	Hommes	
123	192	161	43	6	0	0	Femmes	
1.604	1.854	1.049	298	41	4	0	H + F	Province de Liège
656	609	227	58	6	1	0	Hommes	
948	1.245	822	240	35	3	0	Femmes	
181	188	104	23	3	0	0	H + F	Arrondissement de Huy
76	61	24	2	0	0	0	Hommes	
105	127	80	21	3	0	0	Femmes	
917	1.067	598	181	31	3	0	H + F	Arrondissement de Liège
363	354	129	35	4	0	0	Hommes	
554	713	469	146	27	3	0	Femmes	
397	473	267	69	6	0	0	H + F	Arrondissement de Verviers
164	160	52	14	2	0	0	Hommes	
233	313	215	55	4	0	0	Femmes	
74	105	64	17	1	0	0	H + F	dont C. Germanophone
30	28	16	3	0	0	0	Hommes	
44	77	48	14	1	0	0	Femmes	
109	126	80	25	1	1	0	H + F	Arrondissement de Waremme
53	34	22	7	0	1	0	Hommes	
56	92	58	18	1	0	0	Femmes	
369	423	229	73	9	0	0	H + F	Province de Luxembourg
163	148	59	15	0	0	0	Hommes	
206	275	170	58	9	0	0	Femmes	
55	71	42	12	1	0	0	H + F	Arrondissement d'Arlon
19	23	13	3	0	0	0	Hommes	
36	48	29	9	1	0	0	Femmes	
69	67	34	3	2	0	0	H + F	Arrondissement de Bastogne
39	22	5	0	0	0	0	Hommes	
30	45	29	3	2	0	0	Femmes	

Décès par arrondissement selon le groupe d'âges et le sexe - suite

		Total	Moins de 20 ans	De 20 à 39 ans	De 40 à 59 ans	De 60 à 79 ans	De 80 à 99 ans	100 ans et plus	Moins de 5 ans
Arrondissement de Marche-en-Famenne	H + F	488	8	15	41	218	203	3	2
	Hommes	259	5	11	32	143	68	0	0
	Femmes	229	3	4	9	75	135	3	2
Arrondissement de Neufchâteau	H + F	604	7	17	75	214	289	2	3
	Hommes	296	4	11	47	133	101	0	2
	Femmes	308	3	6	28	81	188	2	1
Arrondissement de Virton	H + F	510	4	18	45	193	249	1	1
	Hommes	258	4	13	24	125	92	0	1
	Femmes	252	0	5	21	68	157	1	0
Province de Namur	H + F	4.814	68	142	567	2.021	1.995	21	42
	Hommes	2.439	45	109	379	1.210	696	0	25
	Femmes	2.375	23	33	188	811	1.299	21	17
Arrondissement de Dinant	H + F	1.058	16	28	127	437	446	4	11
	Hommes	583	12	25	89	280	177	0	8
	Femmes	475	4	3	38	157	269	4	3
Arrondissement de Namur	H + F	3.035	39	89	346	1.286	1.262	13	22
	Hommes	1.502	26	65	224	769	418	0	12
	Femmes	1.533	13	24	122	517	844	13	10
Arrondissement de Philippeville	H + F	721	13	25	94	298	287	4	9
	Hommes	354	7	19	66	161	101	0	5
	Femmes	367	6	6	28	137	186	4	4

De 5 à 9 ans	De 10 à 14 ans	De 15 à 19 ans	De 20 à 24 ans	De 25 à 29 ans	De 30 à 34 ans	De 35 à 39 ans		
1	3	2	3	1	5	6	H + F	Arrondissement de Marche-en-Famenne
1	2	2	2	1	5	3	Hommes	
0	1	0	1	0	0	3	Femmes	
1	2	1	3	3	4	7	H + F	Arrondissement de Neufchâteau
0	1	1	2	1	3	5	Hommes	
1	1	0	1	2	1	2	Femmes	
0	2	1	4	4	4	6	H + F	Arrondissement de Virton
0	2	1	3	3	3	4	Hommes	
0	0	0	1	1	1	2	Femmes	
3	2	21	33	27	36	46	H + F	Province de Namur
1	1	18	26	23	27	33	Hommes	
2	1	3	7	4	9	13	Femmes	
0	0	5	9	3	7	9	H + F	Arrondissement de Dinant
0	0	4	9	3	7	6	Hommes	
0	0	1	0	0	0	3	Femmes	
1	2	14	21	22	20	26	H + F	Arrondissement de Namur
1	1	12	15	19	14	17	Hommes	
0	1	2	6	3	6	9	Femmes	
2	0	2	3	2	9	11	H + F	Arrondissement de Philippeville
0	0	2	2	1	6	10	Hommes	
2	0	0	1	1	3	1	Femmes	

Décès par arrondissement selon le groupe d'âges et le sexe - suite et fin

		De 40 à 44 ans	De 45 à 49 ans	De 50 à 54 ans	De 55 à 59 ans	De 60 à 64 ans	De 65 à 69 ans	De 70 à 74 ans	De 75 à 79 ans
Arrondissement de Marche-en-Famenne	H + F	5	12	12	12	35	45	61	77
	Hommes	4	10	9	9	28	29	42	44
	Femmes	1	2	3	3	7	16	19	33
Arrondissement de Neufchâteau	H + F	13	25	22	15	31	34	71	78
	Hommes	11	16	13	7	21	25	44	43
	Femmes	2	9	9	8	10	9	27	35
Arrondissement de Virton	H + F	5	14	14	12	26	42	57	68
	Hommes	3	7	8	6	20	29	40	36
	Femmes	2	7	6	6	6	13	17	32
Province de Namur	H + F	78	137	178	174	246	387	605	783
	Hommes	51	93	121	114	165	264	365	416
	Femmes	27	44	57	60	81	123	240	367
Arrondissement de Dinant	H + F	23	31	27	46	51	88	136	162
	Hommes	15	22	23	29	36	63	88	93
	Femmes	8	9	4	17	15	25	48	69
Arrondissement de Namur	H + F	43	88	118	97	156	245	381	504
	Hommes	27	58	75	64	102	163	230	274
	Femmes	16	30	43	33	54	82	151	230
Arrondissement de Philippeville	H + F	12	18	33	31	39	54	88	117
	Hommes	9	13	23	21	27	38	47	49
	Femmes	3	5	10	10	12	16	41	68

De 80 à 84 ans	De 85 à 89 ans	De 90 à 94 ans	De 95 à 99 ans	De 100 à 104 ans	De 105 à 109 ans	De 110 à 114 ans		
79	71	38	15	3	0	0	H + F	Arrondissement de Marche-en-Famenne
32	24	8	4	0	0	0	Hommes	
47	47	30	11	3	0	0	Femmes	
83	119	63	24	2	0	0	H + F	Arrondissement de Neufchâteau
34	43	18	6	0	0	0	Hommes	
49	76	45	18	2	0	0	Femmes	
83	95	52	19	1	0	0	H + F	Arrondissement de Virton
39	36	15	2	0	0	0	Hommes	
44	59	37	17	1	0	0	Femmes	
670	768	426	131	18	3	0	H + F	Province de Namur
292	271	109	24	0	0	0	Hommes	
378	497	317	107	18	3	0	Femmes	
146	171	102	27	4	0	0	H + F	Arrondissement de Dinant
69	66	33	9	0	0	0	Hommes	
77	105	69	18	4	0	0	Femmes	
419	492	266	85	10	3	0	H + F	Arrondissement de Namur
179	167	62	10	0	0	0	Hommes	
240	325	204	75	10	3	0	Femmes	
105	105	58	19	4	0	0	H + F	Arrondissement de Philippeville
44	38	14	5	0	0	0	Hommes	
61	67	44	14	4	0	0	Femmes	

Décès par région selon le sexe, l'âge, l'état civil et l'année de naissance

Belgique

		Total		Célibataires		Mariés		Veufs		Divorcés	
		An +	An -	An +	An -	An +	An -	An +	An -	An +	An -
Total	H + F	51.798	53.105	5.749	5.531	21.523	21.463	21.404	23.058	3.122	3.053
	H	25.922	26.408	3.276	3.179	15.255	15.250	5.580	6.167	1.811	1.812
	F	25.876	26.697	2.473	2.352	6.268	6.213	15.824	16.891	1.311	1.241
Moins de 20 ans	H + F	782	405	782	405	0	0	0	0	0	0
	H	465	251	465	251	0	0	0	0	0	0
	F	317	154	317	154	0	0	0	0	0	0
De 20 à 39 ans	H + F	1.406	1.380	784	767	516	478	9	2	97	133
	H	991	970	598	603	330	280	4	1	59	86
	F	415	410	186	164	186	198	5	1	38	47
De 40 à 59 ans	H + F	5.201	5.335	707	767	3.244	3.297	247	286	1.003	985
	H	3.424	3.437	551	586	2.099	2.076	91	111	683	664
	F	1.777	1.898	156	181	1.145	1.221	156	175	320	321
De 60 à 79 ans	H + F	21.585	22.242	1.781	1.834	12.598	12.490	5.779	6.493	1.427	1.425
	H	13.015	13.387	1.178	1.229	8.969	9.021	1.970	2.250	898	887
	F	8.570	8.855	603	605	3.629	3.469	3.809	4.243	529	538
De 80 à 99 ans	H + F	22.588	23.530	1.667	1.738	5.159	5.192	15.172	16.091	590	509
	H	7.993	8.337	483	510	3.851	3.868	3.488	3.784	171	175
	F	14.595	15.193	1.184	1.228	1.308	1.324	11.684	12.307	419	334
100 ans et plus	H + F	236	213	28	20	6	6	197	186	5	1
	H	34	26	1	0	6	5	27	21	0	0
	F	202	187	27	20	0	1	170	165	5	1
		Total		Célibataires		Mariés		Veufs		Divorcés	
		An +	An -	An +	An -	An +	An -	An +	An -	An +	An -
Moins de 5 ans	H + F	537	156	537	156	0	0	0	0	0	0
	H	302	88	302	88	0	0	0	0	0	0
	F	235	68	235	68	0	0	0	0	0	0
De 5 à 9 ans	H + F	30	32	30	32	0	0	0	0	0	0
	H	20	16	20	16	0	0	0	0	0	0
	F	10	16	10	16	0	0	0	0	0	0
De 10 à 14 ans	H + F	51	50	51	50	0	0	0	0	0	0
	H	32	23	32	23	0	0	0	0	0	0
	F	19	27	19	27	0	0	0	0	0	0
De 15 à 19 ans	H + F	164	167	164	167	0	0	0	0	0	0
	H	111	124	111	124	0	0	0	0	0	0
	F	53	43	53	43	0	0	0	0	0	0
De 20 à 24 ans	H + F	264	287	244	261	18	26	0	0	2	0
	H	198	217	189	206	7	11	0	0	2	0
	F	66	70	55	55	11	15	0	0	0	0
De 25 à 29 ans	H + F	262	272	187	200	67	61	1	1	7	10
	H	195	205	147	166	41	34	1	1	6	4
	F	67	67	40	34	26	27	0	0	1	6
De 30 à 34 ans	H + F	379	328	188	161	166	129	2	1	23	37
	H	265	228	135	123	117	84	1	0	12	21
	F	114	100	53	38	49	45	1	1	11	16
De 35 à 39 ans	H + F	501	493	165	145	265	262	6	0	65	86
	H	333	320	127	108	165	151	2	0	39	61
	F	168	173	38	37	100	111	4	0	26	25
De 40 à 44 ans	H + F	707	758	158	185	377	401	7	20	165	152
	H	455	476	125	136	222	232	1	6	107	102
	F	252	282	33	49	155	169	6	14	58	50

Décès par région selon le sexe, l'âge, l'état civil et l'année de naissance - suite

		Total		Célibataires		Mariés		Veufs		Divorcés	
		An +	An -	An +	An -	An +	An -	An +	An -	An +	An -
De 45 à 49 ans	H + F	1.101	1.106	176	183	672	669	29	40	224	214
	H	709	702	126	133	415	404	9	16	159	149
	F	392	404	50	50	257	265	20	24	65	65
De 50 à 54 ans	H + F	1.597	1.580	184	198	1.015	954	85	92	313	336
	H	1.060	1.027	152	162	663	606	36	41	209	218
	F	537	553	32	36	352	348	49	51	104	118
De 55 à 59 ans	H + F	1.796	1.891	189	201	1.180	1.273	126	134	301	283
	H	1.200	1.232	148	155	799	834	45	48	208	195
	F	596	659	41	46	381	439	81	86	93	88
De 60 à 64 ans	H + F	2.650	2.665	233	292	1.790	1.705	299	335	328	333
	H	1.702	1.743	162	218	1.213	1.159	105	139	222	227
	F	948	922	71	74	577	546	194	196	106	106
De 65 à 69 ans	H + F	4.254	4.262	405	402	2.766	2.736	713	763	370	361
	H	2.783	2.836	309	319	1.950	1.968	281	301	243	248
	F	1.471	1.426	96	83	816	768	432	462	127	113
De 70 à 74 ans	H + F	6.305	6.373	538	521	3.786	3.684	1.613	1.790	368	378
	H	3.893	3.909	370	358	2.726	2.714	557	618	240	219
	F	2.412	2.464	168	163	1.060	970	1.056	1.172	128	159
De 75 à 79 ans	H + F	8.376	8.942	605	619	4.256	4.365	3.154	3.605	361	353
	H	4.637	4.899	337	334	3.080	3.180	1.027	1.192	193	193
	F	3.739	4.043	268	285	1.176	1.185	2.127	2.413	168	160
De 80 à 84 ans	H + F	7.011	7.313	487	492	2.607	2.688	3.713	3.943	204	190
	H	3.241	3.362	203	198	1.934	2.009	1.030	1.068	74	87
	F	3.770	3.951	284	294	673	679	2.683	2.875	130	103
De 85 à 89 ans	H + F	8.595	9.234	594	655	1.913	1.895	5.853	6.480	235	204
	H	3.033	3.263	158	203	1.427	1.413	1.378	1.579	70	68
	F	5.562	5.971	436	452	486	482	4.475	4.901	165	136
De 90 à 94 ans	H + F	5.331	5.356	430	442	559	534	4.222	4.290	120	90
	H	1.380	1.387	95	94	431	385	829	892	25	16
	F	3.951	3.969	335	348	128	149	3.393	3.398	95	74
De 95 à 99 ans	H + F	1.651	1.627	156	149	80	75	1.384	1.378	31	25
	H	339	325	27	15	59	61	251	245	2	4
	F	1.312	1.302	129	134	21	14	1.133	1.133	29	21
De 100 à 104 ans	H + F	225	205	26	19	6	6	188	179	5	1
	H	34	24	1	0	6	5	27	19	0	0
	F	191	181	25	19	0	1	161	160	5	1
De 105 à 109 ans	H + F	10	8	2	1	0	0	8	7	0	0
	H	0	2	0	0	0	0	0	2	0	0
	F	10	6	2	1	0	0	8	5	0	0
De 110 à 114 ans	H + F	1	0	0	0	0	0	1	0	0	0
	H	0	0	0	0	0	0	0	0	0	0
	F	1	0	0	0	0	0	1	0	0	0

Note explicative

Ce tableau présente page suivante, le nombre de décès par âge, sexe état civil et année de naissance. Il permet de distinguer dans l'année de leur décès, les personnes ayant atteint leur date anniversaire ou non.

Les colonnes intitulées " An + " (Anniversaire +) et " An - " (Anniversaire -) permettent cette distinction.

La colonne " An + " indique le nombre de personnes décédées à l'âge mentionné après avoir eu leur dernier anniversaire dans l'année calendrier du décès.

La colonne " An - " indique le nombre de personnes décédées à l'âge mentionné après avoir eu leur dernier anniversaire pendant l'année calendrier précédente.

Décès par région selon le sexe, l'âge, l'état civil et l'année de naissance - suite

Âge et année de naissance		Total		Célibataires		Mariés		Veufs		Divorcés	
		An +	An -	An +	An -	An +	An -	An +	An -	An +	An -
0 an	H + F	462	92	462	92	0	0	0	0	0	0
2000 - 1999	H	256	49	256	49	0	0	0	0	0	0
	F	206	43	206	43	0	0	0	0	0	0
	H + F	23	27	23	27	0	0	0	0	0	0
1 an 1999 - 1998	H	12	18	12	18	0	0	0	0	0	0
	F	11	9	11	9	0	0	0	0	0	0
	H + F	24	13	24	13	0	0	0	0	0	0
2 ans 1998 - 1997	H	18	8	18	8	0	0	0	0	0	0
	F	6	5	6	5	0	0	0	0	0	0
	H + F	17	15	17	15	0	0	0	0	0	0
3 ans 1997 - 1996	H	9	9	9	9	0	0	0	0	0	0
	F	8	6	8	6	0	0	0	0	0	0
	H + F	11	9	11	9	0	0	0	0	0	0
4 ans 1996 - 1995	H	7	4	7	4	0	0	0	0	0	0
	F	4	5	4	5	0	0	0	0	0	0
	H + F	5	3	5	3	0	0	0	0	0	0
5 ans 1995 - 1994	H	4	1	4	1	0	0	0	0	0	0
	F	1	2	1	2	0	0	0	0	0	0
	H + F	3	9	3	9	0	0	0	0	0	0
6 ans 1994 - 1993	H	2	5	2	5	0	0	0	0	0	0
	F	1	4	1	4	0	0	0	0	0	0
	H + F	5	10	5	10	0	0	0	0	0	0
7 ans 1993 - 1992	H	3	6	3	6	0	0	0	0	0	0
	F	2	4	2	4	0	0	0	0	0	0
	H + F	10	5	10	5	0	0	0	0	0	0
8 ans 1992 - 1991	H	6	1	6	1	0	0	0	0	0	0
	F	4	4	4	4	0	0	0	0	0	0
	H + F	7	5	7	5	0	0	0	0	0	0
9 ans 1991 - 1990	H	5	3	5	3	0	0	0	0	0	0
	F	2	2	2	2	0	0	0	0	0	0
	H + F	10	4	10	4	0	0	0	0	0	0
10 ans 1990 - 1989	H	4	2	4	2	0	0	0	0	0	0
	F	6	2	6	2	0	0	0	0	0	0
	H + F	5	6	5	6	0	0	0	0	0	0
11 ans 1989 - 1988	H	4	4	4	4	0	0	0	0	0	0
	F	1	2	1	2	0	0	0	0	0	0
	H + F	9	13	9	13	0	0	0	0	0	0
12 ans 1988 - 1987	H	6	4	6	4	0	0	0	0	0	0
	F	3	9	3	9	0	0	0	0	0	0
	H + F	14	14	14	14	0	0	0	0	0	0
13 ans 1987 - 1986	H	10	7	10	7	0	0	0	0	0	0
	F	4	7	4	7	0	0	0	0	0	0
	H + F	13	13	13	13	0	0	0	0	0	0
14 ans 1986 - 1985	H	8	6	8	6	0	0	0	0	0	0
	F	5	7	5	7	0	0	0	0	0	0
	H + F	21	17	21	17	0	0	0	0	0	0
15 ans 1985 - 1984	H	14	8	14	8	0	0	0	0	0	0
	F	7	9	7	9	0	0	0	0	0	0
	H + F	22	26	22	26	0	0	0	0	0	0
16 ans 1984 - 1983	H	15	20	15	20	0	0	0	0	0	0
	F	7	6	7	6	0	0	0	0	0	0

Décès par région selon le sexe, l'âge, l'état civil et l'année de naissance - suite

Âge et année de naissance		Total		Célibataires		Mariés		Veufs		Divorcés	
		An +	An -	An +	An -	An +	An -	An +	An -	An +	An -
17 ans	H + F	17	35	17	35	0	0	0	0	0	0
1983 - 1982	H	8	25	8	25	0	0	0	0	0	0
	F	9	10	9	10	0	0	0	0	0	0
18 ans	H + F	47	47	47	47	0	0	0	0	0	0
1982 - 1981	H	30	37	30	37	0	0	0	0	0	0
	F	17	10	17	10	0	0	0	0	0	0
19 ans	H + F	57	42	57	42	0	0	0	0	0	0
1981 - 1980	H	44	34	44	34	0	0	0	0	0	0
	F	13	8	13	8	0	0	0	0	0	0
20 ans	H + F	52	48	51	48	1	0	0	0	0	0
1980 - 1979	H	44	36	43	36	1	0	0	0	0	0
	F	8	12	8	12	0	0	0	0	0	0
21 ans	H + F	62	56	56	54	5	2	0	0	1	0
1979 - 1978	H	46	42	43	42	2	0	0	0	1	0
	F	16	14	13	12	3	2	0	0	0	0
22 ans	H + F	54	54	53	48	1	6	0	0	0	0
1978 - 1977	H	40	41	40	38	0	3	0	0	0	0
	F	14	13	13	10	1	3	0	0	0	0
23 ans	H + F	44	56	38	48	5	8	0	0	1	0
1977 - 1976	H	33	41	30	39	2	2	0	0	1	0
	F	11	15	8	9	3	6	0	0	0	0
24 ans	H + F	52	73	46	63	6	10	0	0	0	0
1976 - 1975	H	35	57	33	51	2	6	0	0	0	0
	F	17	16	13	12	4	4	0	0	0	0
25 ans	H + F	54	55	46	44	7	9	0	0	1	2
1975 - 1974	H	42	46	37	38	4	7	0	0	1	1
	F	12	9	9	6	3	2	0	0	0	1
26 ans	H + F	45	58	35	45	10	11	0	0	0	2
1974 - 1973	H	34	41	28	33	6	6	0	0	0	2
	F	11	17	7	12	4	5	0	0	0	0
27 ans	H + F	59	57	47	42	12	13	0	1	0	1
1973 - 1972	H	42	40	33	33	9	6	0	1	0	0
	F	17	17	14	9	3	7	0	0	0	1
28 ans	H + F	60	45	37	29	20	13	1	0	2	3
1972 - 1971	H	46	32	31	25	13	7	1	0	1	0
	F	14	13	6	4	7	6	0	0	1	3
29 ans	H + F	44	57	22	40	18	15	0	0	4	2
1971 - 1970	H	31	46	18	37	9	8	0	0	4	1
	F	13	11	4	3	9	7	0	0	0	1
30 ans	H + F	77	42	49	23	24	18	0	0	4	1
1970 - 1969	H	61	28	38	19	20	9	0	0	3	0
	F	16	14	11	4	4	9	0	0	1	1
31 ans	H + F	85	50	40	30	41	15	1	0	3	5
1969 - 1968	H	58	36	29	26	27	9	0	0	2	1
	F	27	14	11	4	14	6	1	0	1	4
32 ans	H + F	72	60	35	26	29	24	0	0	8	10
1968 - 1967	H	47	46	25	21	19	19	0	0	3	6
	F	25	14	10	5	10	5	0	0	5	4
33 ans	H + F	71	89	32	38	35	40	0	0	4	11
1967 - 1966	H	49	60	22	26	25	27	0	0	2	7
	F	22	29	10	12	10	13	0	0	2	4

Décès par région selon le sexe, l'âge, l'état civil et l'année de naissance - suite

Âge et année de naissance		Total		Célibataires		Mariés		Veufs		Divorcés	
		An +	An -	An +	An -	An +	An -	An +	An -	An +	An -
34 ans	H + F	74	87	32	44	37	32	1	1	4	10
1966 - 1965	H	50	58	21	31	26	20	1	0	2	7
	F	24	29	11	13	11	12	0	1	2	3
35 ans	H + F	77	78	18	30	43	37	2	0	14	11
1965 - 1964	H	50	46	14	23	26	16	0	0	10	7
	F	27	32	4	7	17	21	2	0	4	4
36 ans	H + F	100	85	40	26	45	39	0	0	15	20
1964 - 1963	H	67	60	29	20	28	24	0	0	10	16
	F	33	25	11	6	17	15	0	0	5	4
37 ans	H + F	99	107	38	36	49	54	2	0	10	17
1963 - 1962	H	73	75	31	31	35	30	1	0	6	14
	F	26	32	7	5	14	24	1	0	4	3
38 ans	H + F	113	117	38	29	63	66	0	0	12	22
1962 - 1961	H	74	77	30	19	38	43	0	0	6	15
	F	39	40	8	10	25	23	0	0	6	7
39 ans	H + F	112	106	31	24	65	66	2	0	14	16
1961 - 1960	H	69	62	23	15	38	38	1	0	7	9
	F	43	44	8	9	27	28	1	0	7	7
40 ans	H + F	106	127	26	33	60	65	1	1	19	28
1960 - 1959	H	66	84	24	25	34	40	0	0	8	19
	F	40	43	2	8	26	25	1	1	11	9
41 ans	H + F	160	144	37	46	85	67	0	5	38	26
1959 - 1958	H	98	91	29	33	46	39	0	2	23	17
	F	62	53	8	13	39	28	0	3	15	9
42 ans	H + F	135	154	32	32	70	88	2	2	31	32
1958 - 1957	H	90	97	23	24	44	48	0	0	23	25
	F	45	57	9	8	26	40	2	2	8	7
43 ans	H + F	139	159	26	42	78	78	1	5	34	34
1957 - 1956	H	95	101	21	32	48	46	0	2	26	21
	F	44	58	5	10	30	32	1	3	8	13
44 ans	H + F	167	174	37	32	84	103	3	7	43	32
1956 - 1955	H	106	103	28	22	50	59	1	2	27	20
	F	61	71	9	10	34	44	2	5	16	12
45 ans	H + F	185	197	34	36	113	112	3	3	35	46
1955 - 1954	H	114	127	24	24	68	61	0	0	22	42
	F	71	70	10	12	45	51	3	3	13	4
46 ans	H + F	180	189	31	30	105	107	4	6	40	46
1954 - 1953	H	110	126	22	21	60	69	0	1	28	35
	F	70	63	9	9	45	38	4	5	12	11
47 ans	H + F	249	236	40	57	147	136	7	8	55	35
1953 - 1952	H	162	150	31	42	87	82	4	5	40	21
	F	87	86	9	15	60	54	3	3	15	14
48 ans	H + F	222	214	33	24	140	141	6	10	43	39
1952 - 1951	H	152	130	22	19	97	82	1	5	32	24
	F	70	84	11	5	43	59	5	5	11	15
49 ans	H + F	265	270	38	36	167	173	9	13	51	48
1951 - 1950	H	171	169	27	27	103	110	4	5	37	27
	F	94	101	11	9	64	63	5	8	14	21
50 ans	H + F	281	284	31	38	192	165	9	16	49	65
1950 - 1949	H	183	176	27	28	117	103	3	7	36	38
	F	98	108	4	10	75	62	6	9	13	27

Décès par région selon le sexe, l'âge, l'état civil et l'année de naissance - suite

Âge et année de naissance		Total		Célibataires		Mariés		Veufs		Divorcés	
		An +	An -	An +	An -	An +	An -	An +	An -	An +	An -
51 ans	H + F	295	275	34	40	173	164	21	12	67	59
1949 - 1948	H	188	170	30	31	110	97	5	7	43	35
	F	107	105	4	9	63	67	16	5	24	24
52 ans	H + F	301	318	39	35	195	184	17	18	50	81
1948 - 1947	H	199	208	32	28	128	120	8	4	31	56
	F	102	110	7	7	67	64	9	14	19	25
53 ans	H + F	357	375	46	47	216	230	17	20	78	78
1947 - 1946	H	242	256	39	40	139	153	8	10	56	53
	F	115	119	7	7	77	77	9	10	22	25
54 ans	H + F	363	328	34	38	239	211	21	26	69	53
1946 - 1945	H	248	217	24	35	169	133	12	13	43	36
	F	115	111	10	3	70	78	9	13	26	17
55 ans	H + F	364	384	35	32	249	262	21	26	59	64
1945 - 1944	H	246	239	31	24	168	154	6	13	41	48
	F	118	145	4	8	81	108	15	13	18	16
56 ans	H + F	363	409	40	51	222	270	29	24	72	64
1944 - 1943	H	230	262	29	37	144	177	10	6	47	42
	F	133	147	11	14	78	93	19	18	25	22
57 ans	H + F	347	363	42	43	217	252	25	25	63	43
1943 - 1942	H	240	246	33	35	150	175	9	9	48	27
	F	107	117	9	8	67	77	16	16	15	16
58 ans	H + F	367	345	40	29	249	225	26	32	52	59
1942 - 1941	H	248	226	29	20	173	155	11	10	35	41
	F	119	119	11	9	76	70	15	22	17	18
59 ans	H + F	355	390	32	46	243	264	25	27	55	53
1941 - 1940	H	236	259	26	39	164	173	9	10	37	37
	F	119	131	6	7	79	91	16	17	18	16
60 ans	H + F	439	468	39	57	299	298	37	46	64	67
1940 - 1939	H	296	297	29	38	212	200	13	14	42	45
	F	143	171	10	19	87	98	24	32	22	22
61 ans	H + F	488	534	47	50	320	352	63	63	58	69
1939 - 1938	H	307	337	31	42	213	226	20	27	43	42
	F	181	197	16	8	107	126	43	36	15	27
62 ans	H + F	554	512	47	53	387	331	55	69	65	59
1938 - 1937	H	353	337	37	41	258	221	17	31	41	44
	F	201	175	10	12	129	110	38	38	24	15
63 ans	H + F	557	554	48	67	372	356	70	66	67	65
1937 - 1936	H	356	381	29	49	258	249	25	35	44	48
	F	201	173	19	18	114	107	45	31	23	17
64 ans	H + F	612	597	52	65	412	368	74	91	74	73
1936 - 1935	H	390	391	36	48	272	263	30	32	52	48
	F	222	206	16	17	140	105	44	59	22	25
65 ans	H + F	693	710	69	65	475	471	89	102	60	72
1935 - 1934	H	456	476	53	55	326	327	39	45	38	49
	F	237	234	16	10	149	144	50	57	22	23
66 ans	H + F	761	718	73	68	518	495	98	96	72	59
1934 - 1933	H	493	487	55	58	353	351	40	34	45	44
	F	268	231	18	10	165	144	58	62	27	15
67 ans	H + F	800	792	80	77	500	503	135	145	85	67
1933 - 1932	H	555	527	67	61	356	359	64	59	68	48
	F	245	265	13	16	144	144	71	86	17	19

Décès par région selon le sexe, l'âge, l'état civil et l'année de naissance - suite

Âge et année de naissance		Total		Célibataires		Mariés		Veufs		Divorcés	
		An +	An -	An +	An -	An +	An -	An +	An -	An +	An -
68 ans	H + F	933	975	88	99	594	597	170	195	81	84
1932 - 1931	H	588	664	62	70	426	456	53	83	47	55
	F	345	311	26	29	168	141	117	112	34	29
69 ans	H + F	1.067	1.067	95	93	679	670	221	225	72	79
1931 - 1930	H	691	682	72	75	489	475	85	80	45	52
	F	376	385	23	18	190	195	136	145	27	27
70 ans	H + F	1.137	1.089	107	87	713	673	229	248	88	81
1930 - 1929	H	748	692	79	65	523	482	86	94	60	51
	F	389	397	28	22	190	191	143	154	28	30
71 ans	H + F	1.196	1.171	112	108	740	714	266	278	78	71
1929 - 1928	H	734	746	80	78	514	531	90	100	50	37
	F	462	425	32	30	226	183	176	178	28	34
72 ans	H + F	1.262	1.226	107	110	767	712	319	324	69	80
1928 - 1927	H	800	739	70	70	560	512	126	109	44	48
	F	462	487	37	40	207	200	193	215	25	32
73 ans	H + F	1.300	1.396	101	97	769	782	353	441	77	76
1927 - 1926	H	777	831	72	70	540	575	110	138	55	48
	F	523	565	29	27	229	207	243	303	22	28
74 ans	H + F	1.410	1.491	111	119	797	803	446	499	56	70
1926 - 1925	H	834	901	69	75	589	614	145	177	31	35
	F	576	590	42	44	208	189	301	322	25	35
75 ans	H + F	1.554	1.598	127	120	882	849	488	563	57	66
1925 - 1924	H	901	892	79	72	624	602	170	181	28	37
	F	653	706	48	48	258	247	318	382	29	29
76 ans	H + F	1.586	1.738	123	124	812	912	567	619	84	83
1924 - 1923	H	916	1.023	78	74	602	688	187	214	49	47
	F	670	715	45	50	210	224	380	405	35	36
77 ans	H + F	1.676	1.679	114	122	895	825	597	660	70	72
1923 - 1922	H	962	919	60	64	672	601	196	213	34	41
	F	714	760	54	58	223	224	401	447	36	31
78 ans	H + F	1.741	1.964	120	128	833	922	723	838	65	76
1922 - 1921	H	911	1.055	62	70	585	669	228	278	36	38
	F	830	909	58	58	248	253	495	560	29	38
79 ans	H + F	1.819	1.963	121	125	834	857	779	925	85	56
1921 - 1920	H	947	1.010	58	54	597	620	246	306	46	30
	F	872	953	63	71	237	237	533	619	39	26
80 ans	H + F	2.107	1.889	149	129	906	826	977	869	75	65
1920 - 1919	H	1.041	990	70	62	665	638	280	258	26	32
	F	1.066	899	79	67	241	188	697	611	49	33
81 ans	H + F	1.335	1.236	92	76	559	464	647	663	37	33
1919 - 1918	H	672	550	45	31	420	330	191	173	16	16
	F	663	686	47	45	139	134	456	490	21	17
82 ans	H + F	1.078	1.197	77	86	375	404	600	674	26	33
1918 - 1917	H	484	497	30	31	279	293	167	159	8	14
	F	594	700	47	55	96	111	433	515	18	19
83 ans	H + F	1.154	1.342	74	90	379	480	666	740	35	32
1917 - 1916	H	498	602	27	36	278	359	179	192	14	15
	F	656	740	47	54	101	121	487	548	21	17
84 ans	H + F	1.337	1.649	95	111	388	514	823	997	31	27
1916 - 1915	H	546	723	31	38	292	389	213	286	10	10
	F	791	926	64	73	96	125	610	711	21	17

Décès par région selon le sexe, l'âge, l'état civil et l'année de naissance - suite

Âge et année de naissance		Total		Célibataires		Mariés		Veufs		Divorcés	
		An +	An -	An +	An -	An +	An -	An +	An -	An +	An -
85 ans	H + F	1.760	2.065	121	135	485	546	1.113	1.342	41	42
1915 - 1914	H	708	810	33	47	365	414	292	336	18	13
	F	1.052	1.255	88	88	120	132	821	1.006	23	29
86 ans	H + F	1.864	1.931	135	137	439	440	1.243	1.318	47	36
1914 - 1913	H	675	700	37	49	333	316	293	320	12	15
	F	1.189	1.231	98	88	106	124	950	998	35	21
87 ans	H + F	1.816	1.906	115	121	426	384	1.221	1.362	54	39
1913 - 1912	H	629	673	25	37	317	280	278	341	9	15
	F	1.187	1.233	90	84	109	104	943	1.021	45	24
88 ans	H + F	1.692	1.690	125	129	339	305	1.180	1.215	48	41
1912 - 1911	H	581	555	36	39	244	223	283	283	18	10
	F	1.111	1.135	89	90	95	82	897	932	30	31
89 ans	H + F	1.463	1.642	98	133	224	220	1.096	1.243	45	46
1911 - 1910	H	440	525	27	31	168	180	232	299	13	15
	F	1.023	1.117	71	102	56	40	864	944	32	31
90 ans	H + F	1.433	1.471	88	122	217	199	1.100	1.123	28	27
1910 - 1909	H	426	422	26	22	159	146	237	251	4	3
	F	1.007	1.049	62	100	58	53	863	872	24	24
91 ans	H + F	1.213	1.258	106	103	135	140	945	998	27	17
1909 - 1908	H	306	332	20	23	106	95	173	211	7	3
	F	907	926	86	80	29	45	772	787	20	14
92 ans	H + F	1.093	1.080	100	77	88	94	873	891	32	18
1908 - 1907	H	273	277	24	18	72	72	170	185	7	2
	F	820	803	76	59	16	22	703	706	25	16
93 ans	H + F	897	845	79	75	72	56	726	695	20	19
1907 - 1906	H	212	195	15	15	57	39	135	136	5	5
	F	685	650	64	60	15	17	591	559	15	14
94 ans	H + F	695	702	57	65	47	45	578	583	13	9
1906 - 1905	H	163	161	10	16	37	33	114	109	2	3
	F	532	541	47	49	10	12	464	474	11	6
95 ans	H + F	529	623	46	58	34	36	444	517	5	12
1905 - 1904	H	126	121	12	6	25	27	89	85	0	3
	F	403	502	34	52	9	9	355	432	5	9
96 ans	H + F	434	380	44	30	20	11	361	333	9	6
1904 - 1903	H	86	74	7	1	13	9	65	64	1	0
	F	348	306	37	29	7	2	296	269	8	6
97 ans	H + F	304	287	31	28	10	17	252	238	11	4
1903 - 1902	H	55	70	3	4	9	16	42	49	1	1
	F	249	217	28	24	1	1	210	189	10	3
98 ans	H + F	234	216	22	16	12	8	195	191	5	1
1902 - 1901	H	47	37	4	1	11	6	32	30	0	0
	F	187	179	18	15	1	2	163	161	5	1
99 ans	H + F	150	121	13	17	4	3	132	99	1	2
1901 - 1900	H	25	23	1	3	1	3	23	17	0	0
	F	125	98	12	14	3	0	109	82	1	2
100 ans	H + F	102	75	8	3	3	2	88	69	3	1
1900 - 1899	H	13	9	1	0	3	2	9	7	0	0
	F	89	66	7	3	0	0	79	62	3	1
101 ans	H + F	49	51	3	5	2	2	44	44	0	0
1899 - 1898	H	10	7	0	0	2	2	8	5	0	0
	F	39	44	3	5	0	0	36	39	0	0

Décès par région selon le sexe, l'âge, l'état civil et l'année de naissance - suite

Âge et année de naissance		Total		Célibataires		Mariés		Veufs		Divorcés	
		An +	An -	An +	An -	An +	An -	An +	An -	An +	An -
102 ans	H + F	42	47	9	6	1	2	30	39	2	0
1898 - 1897	H	9	6	0	0	1	1	8	5	0	0
	F	33	41	9	6	0	1	22	34	2	0
103 ans	H + F	23	22	4	3	0	0	19	19	0	0
1897 - 1896	H	2	1	0	0	0	0	2	1	0	0
	F	21	21	4	3	0	0	17	18	0	0
104 ans	H + F	9	10	2	2	0	0	7	8	0	0
1896 - 1895	H	0	1	0	0	0	0	0	1	0	0
	F	9	9	2	2	0	0	7	7	0	0
105 ans	H + F	6	6	1	1	0	0	5	5	0	0
1895 - 1894	H	0	2	0	0	0	0	0	2	0	0
	F	6	4	1	1	0	0	5	3	0	0
106 ans	H + F	2	1	1	0	0	0	1	1	0	0
1894 - 1893	H	0	0	0	0	0	0	0	0	0	0
	F	2	1	1	0	0	0	1	1	0	0
107 ans	H + F	2	1	0	0	0	0	2	1	0	0
1893 - 1892	H	0	0	0	0	0	0	0	0	0	0
	F	2	1	0	0	0	0	2	1	0	0
110 ans	H + F	1	0	0	0	0	0	1	0	0	0
1890 - 1889	H	0	0	0	0	0	0	0	0	0	0
	F	1	0	0	0	0	0	1	0	0	0

Décès par région selon le sexe, l'âge, l'état civil et l'année de naissance - suite

Région de Bruxelles-Capitale

		Total		Célibataires		Mariés		Veufs		Divorcés	
		An +	An -	An +	An -	An +	An -	An +	An -	An +	An -
Total	H + F	5.110	5.103	636	610	1.805	1.780	2.092	2.220	577	493
	H	2.366	2.312	317	284	1.276	1.268	505	516	268	244
	F	2.744	2.791	319	326	529	512	1.587	1.704	309	249
Moins de 20 ans	H + F	92	36	92	36	0	0	0	0	0	0
	H	49	23	49	23	0	0	0	0	0	0
	F	43	13	43	13	0	0	0	0	0	0
De 20 à 39 ans	H + F	139	129	89	77	40	40	0	0	10	12
	H	103	84	69	58	27	20	0	0	7	6
	F	36	45	20	19	13	20	0	0	3	6
De 40 à 59 ans	H + F	474	476	91	102	236	238	20	26	127	110
	H	289	309	68	68	139	165	6	13	76	63
	F	185	167	23	34	97	73	14	13	51	47
De 60 à 79 ans	H + F	1.962	1.944	168	187	1.020	968	505	539	269	250
	H	1.128	1.095	90	96	725	693	166	169	147	137
	F	834	849	78	91	295	275	339	370	122	113
De 80 à 99 ans	H + F	2.403	2.475	190	204	506	531	1.539	1.619	168	121
	H	791	793	41	39	382	388	330	328	38	38
	F	1.612	1.682	149	165	124	143	1.209	1.291	130	83
100 ans et plus	H + F	40	43	6	4	3	3	28	36	3	0
	H	6	8	0	0	3	2	3	6	0	0
	F	34	35	6	4	0	1	25	30	3	0
		Total		Célibataires		Mariés		Veufs		Divorcés	
		An +	An -	An +	An -	An +	An -	An +	An -	An +	An -
Moins de 5 ans	H + F	72	17	72	17	0	0	0	0	0	0
	H	34	12	34	12	0	0	0	0	0	0
	F	38	5	38	5	0	0	0	0	0	0
De 5 à 9 ans	H + F	1	6	1	6	0	0	0	0	0	0
	H	1	4	1	4	0	0	0	0	0	0
	F	0	2	0	2	0	0	0	0	0	0
De 10 à 14 ans	H + F	6	1	6	1	0	0	0	0	0	0
	H	2	0	2	0	0	0	0	0	0	0
	F	4	1	4	1	0	0	0	0	0	0
De 15 à 19 ans	H + F	13	12	13	12	0	0	0	0	0	0
	H	12	7	12	7	0	0	0	0	0	0
	F	1	5	1	5	0	0	0	0	0	0
De 20 à 24 ans	H + F	22	16	19	15	2	1	0	0	1	0
	H	14	13	13	12	0	1	0	0	1	0
	F	8	3	6	3	2	0	0	0	0	0
De 25 à 29 ans	H + F	25	29	16	24	8	5	0	0	1	0
	H	18	23	12	20	5	3	0	0	1	0
	F	7	6	4	4	3	2	0	0	0	0
De 30 à 34 ans	H + F	43	37	28	22	13	12	0	0	2	3
	H	33	23	22	13	10	7	0	0	1	3
	F	10	14	6	9	3	5	0	0	1	0
De 35 à 39 ans	H + F	49	47	26	16	17	22	0	0	6	9
	H	38	25	22	13	12	9	0	0	4	3
	F	11	22	4	3	5	13	0	0	2	6
De 40 à 44 ans	H + F	69	78	19	27	39	32	0	0	11	19
	H	43	54	16	19	21	24	0	0	6	11
	F	26	24	3	8	18	8	0	0	5	8

Décès par région selon le sexe, l'âge, l'état civil et l'année de naissance - suite

		Total		Célibataires		Mariés		Veufs		Divorcés	
		An +	An -	An +	An -	An +	An -	An +	An -	An +	An -
De 45 à 49 ans	H + F	106	94	26	24	50	48	1	2	29	20
	H	63	60	18	14	25	31	0	0	20	15
	F	43	34	8	10	25	17	1	2	9	5
De 50 à 54 ans	H + F	122	140	30	26	53	68	7	9	32	37
	H	73	86	23	15	32	46	5	5	13	20
	F	49	54	7	11	21	22	2	4	19	17
De 55 à 59 ans	H + F	177	164	16	25	94	90	12	15	55	34
	H	110	109	11	20	61	64	1	8	37	17
	F	67	55	5	5	33	26	11	7	18	17
De 60 à 64 ans	H + F	244	247	28	29	136	134	29	30	51	54
	H	148	152	19	22	94	87	5	11	30	32
	F	96	95	9	7	42	47	24	19	21	22
De 65 à 69 ans	H + F	412	389	32	45	250	206	62	82	68	56
	H	271	231	24	33	180	144	23	25	44	29
	F	141	158	8	12	70	62	39	57	24	27
De 70 à 74 ans	H + F	557	520	49	48	296	270	131	127	81	75
	H	315	293	24	20	207	192	40	43	44	38
	F	242	227	25	28	89	78	91	84	37	37
De 75 à 79 ans	H + F	749	788	59	65	338	358	283	300	69	65
	H	394	419	23	21	244	270	98	90	29	38
	F	355	369	36	44	94	88	185	210	40	27
De 80 à 84 ans	H + F	668	667	39	55	228	231	344	341	57	40
	H	293	296	10	20	172	171	95	83	16	22
	F	375	371	29	35	56	60	249	258	41	18
De 85 à 89 ans	H + F	909	966	83	72	185	210	572	639	69	45
	H	291	310	17	11	144	155	113	130	17	14
	F	618	656	66	61	41	55	459	509	52	31
De 90 à 94 ans	H + F	615	616	47	55	79	74	456	463	33	24
	H	168	145	11	7	57	48	95	89	5	1
	F	447	471	36	48	22	26	361	374	28	23
De 95 à 99 ans	H + F	211	226	21	22	14	16	167	176	9	12
	H	39	42	3	1	9	14	27	26	0	1
	F	172	184	18	21	5	2	140	150	9	11
De 100 à 104 ans	H + F	39	41	6	4	3	3	27	34	3	0
	H	6	8	0	0	3	2	3	6	0	0
	F	33	33	6	4	0	1	24	28	3	0
De 105 à 109 ans	H + F	0	2	0	0	0	0	0	2	0	0
	H	0	0	0	0	0	0	0	0	0	0
	F	0	2	0	0	0	0	0	2	0	0
De 110 à 114 ans	H + F	1	0	0	0	0	0	1	0	0	0
	H	0	0	0	0	0	0	0	0	0	0
	F	1	0	0	0	0	0	1	0	0	0

Note explicative

Ce tableau présente page suivante, le nombre de décès par âge, sexe état civil et année de naissance. Il permet de distinguer dans l'année de leur décès, les personnes ayant atteint leur date anniversaire ou non.

Les colonnes intitulées " An + " (Anniversaire +) et " An - " (Anniversaire -) permettent cette distinction.

La colonne " An + " indique le nombre de personnes décédées à l'âge mentionné après avoir eu leur dernier anniversaire dans l'année calendrier du décès.

La colonne " An - " indique le nombre de personnes décédées à l'âge mentionné après avoir eu leur dernier anniversaire pendant l'année calendrier précédente.

Décès par région selon le sexe, l'âge, l'état civil et l'année de naissance - suite

Âge et année de naissance		Total		Célibataires		Mariés		Veufs		Divorcés	
		An +	An -	An +	An -	An +	An -	An +	An -	An +	An -
0 an	H + F	64	10	64	10	0	0	0	0	0	0
2000 - 1999	H	27	6	27	6	0	0	0	0	0	0
	F	37	4	37	4	0	0	0	0	0	0
	H + F	2	2	2	2	0	0	0	0	0	0
1 an	H + F	2	2	2	2	0	0	0	0	0	0
1999 - 1998	H	2	2	2	2	0	0	0	0	0	0
	F	0	0	0	0	0	0	0	0	0	0
	H + F	6	0	6	0	0	0	0	0	0	0
2 ans	H + F	6	0	6	0	0	0	0	0	0	0
1998 - 1997	H	5	0	5	0	0	0	0	0	0	0
	F	1	0	1	0	0	0	0	0	0	0
	H + F	0	3	0	3	0	0	0	0	0	0
3 ans	H + F	0	3	0	3	0	0	0	0	0	0
1996 - 1995	H	0	2	0	2	0	0	0	0	0	0
	F	0	1	0	1	0	0	0	0	0	0
	H + F	0	2	0	2	0	0	0	0	0	0
4 ans	H + F	0	2	0	2	0	0	0	0	0	0
1995 - 1994	H	0	2	0	2	0	0	0	0	0	0
	F	0	0	0	0	0	0	0	0	0	0
	H + F	0	1	0	1	0	0	0	0	0	0
5 ans	H + F	0	1	0	1	0	0	0	0	0	0
1994 - 1993	H	0	1	0	1	0	0	0	0	0	0
	F	0	0	0	0	0	0	0	0	0	0
	H + F	0	1	0	1	0	0	0	0	0	0
6 ans	H + F	0	1	0	1	0	0	0	0	0	0
1993 - 1992	H	0	0	0	0	0	0	0	0	0	0
	F	0	1	0	1	0	0	0	0	0	0
	H + F	1	1	1	1	0	0	0	0	0	0
7 ans	H + F	1	1	1	1	0	0	0	0	0	0
1993 - 1992	H	1	1	1	1	0	0	0	0	0	0
	F	0	0	0	0	0	0	0	0	0	0
	H + F	0	2	0	2	0	0	0	0	0	0
8 ans	H + F	0	2	0	2	0	0	0	0	0	0
1991 - 1990	H	0	1	0	1	0	0	0	0	0	0
	F	0	1	0	1	0	0	0	0	0	0
	H + F	0	1	0	1	0	0	0	0	0	0
9 ans	H + F	0	1	0	1	0	0	0	0	0	0
1990 - 1989	H	0	1	0	1	0	0	0	0	0	0
	F	0	0	0	0	0	0	0	0	0	0
	H + F	3	0	3	0	0	0	0	0	0	0
10 ans	H + F	3	0	3	0	0	0	0	0	0	0
1990 - 1989	H	1	0	1	0	0	0	0	0	0	0
	F	2	0	2	0	0	0	0	0	0	0
	H + F	1	0	1	0	0	0	0	0	0	0
12 ans	H + F	1	0	1	0	0	0	0	0	0	0
1988 - 1987	H	0	0	0	0	0	0	0	0	0	0
	F	1	0	1	0	0	0	0	0	0	0
	H + F	1	1	1	1	0	0	0	0	0	0
13 ans	H + F	1	1	1	1	0	0	0	0	0	0
1987 - 1986	H	1	0	1	0	0	0	0	0	0	0
	F	0	1	0	1	0	0	0	0	0	0
	H + F	1	0	1	0	0	0	0	0	0	0
14 ans	H + F	1	0	1	0	0	0	0	0	0	0
1986 - 1985	H	0	0	0	0	0	0	0	0	0	0
	F	1	0	1	0	0	0	0	0	0	0
	H + F	2	1	2	1	0	0	0	0	0	0
15 ans	H + F	2	1	2	1	0	0	0	0	0	0
1985 - 1984	H	2	1	2	1	0	0	0	0	0	0
	F	0	0	0	0	0	0	0	0	0	0
	H + F	2	2	2	2	0	0	0	0	0	0
16 ans	H + F	2	2	2	2	0	0	0	0	0	0
1984 - 1983	H	2	1	2	1	0	0	0	0	0	0
	F	0	1	0	1	0	0	0	0	0	0
	H + F	2	0	2	0	0	0	0	0	0	0
17 ans	H + F	2	0	2	0	0	0	0	0	0	0
1983 - 1982	H	2	0	2	0	0	0	0	0	0	0
	F	0	0	0	0	0	0	0	0	0	0

Décès par région selon le sexe, l'âge, l'état civil et l'année de naissance - suite

Âge et année de naissance		Total		Célibataires		Mariés		Veufs		Divorcés	
		An +	An -	An +	An -	An +	An -	An +	An -	An +	An -
18 ans	H + F	2	5	2	5	0	0	0	0	0	0
1982 - 1981	H	1	3	1	3	0	0	0	0	0	0
	F	1	2	1	2	0	0	0	0	0	0
19 ans	H + F	5	4	5	4	0	0	0	0	0	0
1981 - 1980	H	5	2	5	2	0	0	0	0	0	0
	F	0	2	0	2	0	0	0	0	0	0
20 ans	H + F	3	2	3	2	0	0	0	0	0	0
1980 - 1979	H	3	1	3	1	0	0	0	0	0	0
	F	0	1	0	1	0	0	0	0	0	0
21 ans	H + F	7	0	5	0	1	0	0	0	1	0
1979 - 1978	H	5	0	4	0	0	0	0	0	1	0
	F	2	0	1	0	1	0	0	0	0	0
22 ans	H + F	5	2	5	2	0	0	0	0	0	0
1978 - 1977	H	3	2	3	2	0	0	0	0	0	0
	F	2	0	2	0	0	0	0	0	0	0
23 ans	H + F	2	4	1	3	1	1	0	0	0	0
1977 - 1976	H	0	3	0	2	0	1	0	0	0	0
	F	2	1	1	1	1	0	0	0	0	0
24 ans	H + F	5	8	5	8	0	0	0	0	0	0
1976 - 1975	H	3	7	3	7	0	0	0	0	0	0
	F	2	1	2	1	0	0	0	0	0	0
25 ans	H + F	4	7	4	4	0	3	0	0	0	0
1975 - 1974	H	3	5	3	3	0	2	0	0	0	0
	F	1	2	1	1	0	1	0	0	0	0
26 ans	H + F	3	10	2	9	1	1	0	0	0	0
1974 - 1973	H	2	8	2	7	0	1	0	0	0	0
	F	1	2	0	2	1	0	0	0	0	0
27 ans	H + F	6	3	4	3	2	0	0	0	0	0
1973 - 1972	H	4	2	2	2	2	0	0	0	0	0
	F	2	1	2	1	0	0	0	0	0	0
28 ans	H + F	6	3	3	3	2	0	0	0	1	0
1972 - 1971	H	5	3	3	3	1	0	0	0	1	0
	F	1	0	0	0	1	0	0	0	0	0
29 ans	H + F	6	6	3	5	3	1	0	0	0	0
1971 - 1970	H	4	5	2	5	2	0	0	0	0	0
	F	2	1	1	0	1	1	0	0	0	0
30 ans	H + F	15	3	10	3	4	0	0	0	1	0
1970 - 1969	H	11	1	7	1	4	0	0	0	0	0
	F	4	2	3	2	0	0	0	0	1	0
31 ans	H + F	5	5	3	3	2	2	0	0	0	0
1969 - 1968	H	3	4	2	3	1	1	0	0	0	0
	F	2	1	1	0	1	1	0	0	0	0
32 ans	H + F	8	3	6	2	2	1	0	0	0	0
1968 - 1967	H	7	3	6	2	1	1	0	0	0	0
	F	1	0	0	0	1	0	0	0	0	0
33 ans	H + F	5	14	4	4	1	8	0	0	0	2
1967 - 1966	H	2	9	2	2	0	5	0	0	0	2
	F	3	5	2	2	1	3	0	0	0	0
34 ans	H + F	10	12	5	10	4	1	0	0	1	1
1966 - 1965	H	10	6	5	5	4	0	0	0	1	1
	F	0	6	0	5	0	1	0	0	0	0

Décès par région selon le sexe, l'âge, l'état civil et l'année de naissance - suite

Âge et année de naissance		Total		Célibataires		Mariés		Veufs		Divorcés	
		An +	An -	An +	An -	An +	An -	An +	An -	An +	An -
35 ans	H + F	10	8	5	3	4	5	0	0	1	0
1965 - 1964	H	9	2	5	2	3	0	0	0	1	0
	F	1	6	0	1	1	5	0	0	0	0
36 ans	H + F	9	9	5	5	3	3	0	0	1	1
1964 - 1963	H	8	5	4	4	3	1	0	0	1	0
	F	1	4	1	1	0	2	0	0	0	1
37 ans	H + F	8	8	4	1	3	5	0	0	1	2
1963 - 1962	H	6	5	4	1	1	3	0	0	1	1
	F	2	3	0	0	2	2	0	0	0	1
38 ans	H + F	7	8	4	2	2	3	0	0	1	3
1962 - 1961	H	6	5	4	1	1	3	0	0	1	1
	F	1	3	0	1	1	0	0	0	0	2
39 ans	H + F	15	14	8	5	5	6	0	0	2	3
1961 - 1960	H	9	8	5	5	4	2	0	0	0	1
	F	6	6	3	0	1	4	0	0	2	2
40 ans	H + F	13	17	4	9	6	7	0	0	3	1
1960 - 1959	H	10	14	4	7	4	7	0	0	2	0
	F	3	3	0	2	2	0	0	0	1	1
41 ans	H + F	18	6	6	2	10	1	0	0	2	3
1959 - 1958	H	11	3	6	2	5	0	0	0	0	1
	F	7	3	0	0	5	1	0	0	2	2
42 ans	H + F	12	23	2	7	9	10	0	0	1	6
1958 - 1957	H	10	17	2	4	7	8	0	0	1	5
	F	2	6	0	3	2	2	0	0	0	1
43 ans	H + F	5	14	2	5	3	6	0	0	0	3
1957 - 1956	H	2	10	1	4	1	4	0	0	0	2
	F	3	4	1	1	2	2	0	0	0	1
44 ans	H + F	21	18	5	4	11	8	0	0	5	6
1956 - 1955	H	10	10	3	2	4	5	0	0	3	3
	F	11	8	2	2	7	3	0	0	2	3
45 ans	H + F	17	16	3	2	8	8	0	0	6	6
1955 - 1954	H	10	12	2	1	3	6	0	0	5	5
	F	7	4	1	1	5	2	0	0	1	1
46 ans	H + F	18	12	4	3	8	4	0	1	6	4
1954 - 1953	H	10	6	2	1	3	2	0	0	5	3
	F	8	6	2	2	5	2	0	1	1	1
47 ans	H + F	28	27	9	11	13	13	1	1	5	2
1953 - 1952	H	20	15	9	7	6	7	0	0	5	1
	F	8	12	0	4	7	6	1	1	0	1
48 ans	H + F	18	19	3	3	9	13	0	0	6	3
1952 - 1951	H	10	13	0	2	8	8	0	0	2	3
	F	8	6	3	1	1	5	0	0	4	0
49 ans	H + F	25	20	7	5	12	10	0	0	6	5
1951 - 1950	H	13	14	5	3	5	8	0	0	3	3
	F	12	6	2	2	7	2	0	0	3	2
50 ans	H + F	20	28	7	6	9	11	1	2	3	9
1950 - 1949	H	13	14	6	2	4	7	0	1	3	4
	F	7	14	1	4	5	4	1	1	0	5
51 ans	H + F	25	13	9	5	10	5	0	0	6	3
1949 - 1948	H	17	5	8	4	8	0	0	0	1	1
	F	8	8	1	1	2	5	0	0	5	2

Décès par région selon le sexe, l'âge, l'état civil et l'année de naissance - suite

Âge et année de naissance		Total		Célibataires		Mariés		Veufs		Divorcés	
		An +	An -	An +	An -	An +	An -	An +	An -	An +	An -
52 ans	H + F	24	23	5	5	10	8	2	4	7	6
1948 - 1947	H	13	13	3	1	7	6	1	2	2	4
	F	11	10	2	4	3	2	1	2	5	2
53 ans	H + F	21	42	5	6	10	24	0	1	6	11
1947 - 1946	H	10	28	3	4	5	16	0	0	2	8
	F	11	14	2	2	5	8	0	1	4	3
54 ans	H + F	32	34	4	4	14	20	4	2	10	8
1946 - 1945	H	20	26	3	4	8	17	4	2	5	3
	F	12	8	1	0	6	3	0	0	5	5
55 ans	H + F	33	37	1	6	18	21	5	1	9	9
1945 - 1944	H	20	25	1	5	13	13	0	1	6	6
	F	13	12	0	1	5	8	5	0	3	3
56 ans	H + F	31	30	4	6	12	17	2	1	13	6
1944 - 1943	H	19	20	2	5	6	12	1	0	10	3
	F	12	10	2	1	6	5	1	1	3	3
57 ans	H + F	35	28	5	3	17	16	1	3	12	6
1943 - 1942	H	23	16	4	2	12	13	0	0	7	1
	F	12	12	1	1	5	3	1	3	5	5
58 ans	H + F	35	36	4	4	21	19	3	5	7	8
1942 - 1941	H	20	21	2	3	14	11	0	3	4	4
	F	15	15	2	1	7	8	3	2	3	4
59 ans	H + F	43	33	2	6	26	17	1	5	14	5
1941 - 1940	H	28	27	2	5	16	15	0	4	10	3
	F	15	6	0	1	10	2	1	1	4	2
60 ans	H + F	44	42	4	3	27	26	3	4	10	9
1940 - 1939	H	26	26	3	2	18	18	0	0	5	6
	F	18	16	1	1	9	8	3	4	5	3
61 ans	H + F	41	46	5	3	24	29	6	2	6	12
1939 - 1938	H	28	22	3	2	18	16	1	1	6	3
	F	13	24	2	1	6	13	5	1	0	9
62 ans	H + F	58	54	8	9	33	27	3	7	14	11
1938 - 1937	H	38	38	6	8	26	19	1	3	5	8
	F	20	16	2	1	7	8	2	4	9	3
63 ans	H + F	43	54	2	7	25	30	4	6	12	11
1937 - 1936	H	26	34	1	6	16	17	0	2	9	9
	F	17	20	1	1	9	13	4	4	3	2
64 ans	H + F	58	51	9	7	27	22	13	11	9	11
1936 - 1935	H	30	32	6	4	16	17	3	5	5	6
	F	28	19	3	3	11	5	10	6	4	5
65 ans	H + F	66	70	6	5	40	43	7	10	13	12
1935 - 1934	H	42	49	4	5	27	34	2	3	9	7
	F	24	21	2	0	13	9	5	7	4	5
66 ans	H + F	90	64	6	9	57	45	9	5	18	5
1934 - 1933	H	59	43	4	8	40	30	3	2	12	3
	F	31	21	2	1	17	15	6	3	6	2
67 ans	H + F	80	57	5	6	47	21	16	18	12	12
1933 - 1932	H	60	32	5	5	35	12	10	9	10	6
	F	20	25	0	1	12	9	6	9	2	6
68 ans	H + F	67	90	6	11	36	41	11	25	14	13
1932 - 1931	H	41	47	5	7	28	28	1	6	7	6
	F	26	43	1	4	8	13	10	19	7	7

Décès par région selon le sexe, l'âge, l'état civil et l'année de naissance - suite

Âge et année de naissance		Total		Célibataires		Mariés		Veufs		Divorcés	
		An +	An -	An +	An -	An +	An -	An +	An -	An +	An -
69 ans	H + F	109	108	9	14	70	56	19	24	11	14
1931 - 1930	H	69	60	6	8	50	40	7	5	6	7
	F	40	48	3	6	20	16	12	19	5	7
70 ans	H + F	98	90	11	6	55	56	16	12	16	16
1930 - 1929	H	55	52	6	5	40	35	4	4	5	8
	F	43	38	5	1	15	21	12	8	11	8
71 ans	H + F	113	98	9	10	63	46	23	27	18	15
1929 - 1928	H	59	55	5	3	37	33	6	10	11	9
	F	54	43	4	7	26	13	17	17	7	6
72 ans	H + F	117	88	16	5	56	43	30	24	15	16
1928 - 1927	H	69	44	7	1	42	28	10	9	10	6
	F	48	44	9	4	14	15	20	15	5	10
73 ans	H + F	113	115	2	13	68	63	21	29	22	10
1927 - 1926	H	70	67	1	6	49	48	6	7	14	6
	F	43	48	1	7	19	15	15	22	8	4
74 ans	H + F	116	129	11	14	54	62	41	35	10	18
1926 - 1925	H	62	75	5	5	39	48	14	13	4	9
	F	54	54	6	9	15	14	27	22	6	9
75 ans	H + F	129	138	6	6	66	77	47	46	10	9
1925 - 1924	H	75	87	3	3	50	60	18	16	4	8
	F	54	51	3	3	16	17	29	30	6	1
76 ans	H + F	129	146	12	11	62	71	42	45	13	19
1924 - 1923	H	72	82	6	6	52	51	12	13	2	12
	F	57	64	6	5	10	20	30	32	11	7
77 ans	H + F	155	162	14	14	69	73	58	60	14	15
1923 - 1922	H	86	87	5	6	50	55	25	17	6	9
	F	69	75	9	8	19	18	33	43	8	6
78 ans	H + F	156	143	11	15	71	61	65	57	9	10
1922 - 1921	H	79	69	3	3	50	46	20	15	6	5
	F	77	74	8	12	21	15	45	42	3	5
79 ans	H + F	180	199	16	19	70	76	71	92	23	12
1921 - 1920	H	82	94	6	3	42	58	23	29	11	4
	F	98	105	10	16	28	18	48	63	12	8
80 ans	H + F	201	179	11	14	81	71	91	82	18	12
1920 - 1919	H	101	93	5	7	68	55	23	23	5	8
	F	100	86	6	7	13	16	68	59	13	4
81 ans	H + F	122	101	6	8	57	35	52	56	7	2
1919 - 1918	H	64	34	1	3	45	19	17	11	1	1
	F	58	67	5	5	12	16	35	45	6	1
82 ans	H + F	100	100	6	8	28	34	56	51	10	7
1918 - 1917	H	42	42	2	4	19	24	17	12	4	2
	F	58	58	4	4	9	10	39	39	6	5
83 ans	H + F	111	129	6	13	27	39	66	66	12	11
1917 - 1916	H	40	53	1	2	19	32	17	12	3	7
	F	71	76	5	11	8	7	49	54	9	4
84 ans	H + F	134	158	10	12	35	52	79	86	10	8
1916 - 1915	H	46	74	1	4	21	41	21	25	3	4
	F	88	84	9	8	14	11	58	61	7	4
85 ans	H + F	156	206	16	18	36	59	93	121	11	8
1915 - 1914	H	68	66	7	1	31	46	25	18	5	1
	F	88	140	9	17	5	13	68	103	6	7

Décès par région selon le sexe, l'âge, l'état civil et l'année de naissance - suite

Âge et année de naissance		Total		Célibataires		Mariés		Veufs		Divorcés	
		An +	An -	An +	An -	An +	An -	An +	An -	An +	An -
86 ans	H + F	194	194	19	16	40	46	122	124	13	8
1914 - 1913	H	57	76	2	5	30	34	23	32	2	5
	F	137	118	17	11	10	12	99	92	11	3
87 ans	H + F	205	205	19	14	47	42	121	143	18	6
1913 - 1912	H	56	62	2	1	36	30	16	27	2	4
	F	149	143	17	13	11	12	105	116	16	2
88 ans	H + F	170	173	17	10	34	32	102	122	17	9
1912 - 1911	H	56	53	4	3	24	22	23	27	5	1
	F	114	120	13	7	10	10	79	95	12	8
89 ans	H + F	184	188	12	14	28	31	134	129	10	14
1911 - 1910	H	54	53	2	1	23	23	26	26	3	3
	F	130	135	10	13	5	8	108	103	7	11
90 ans	H + F	167	168	4	13	33	29	125	121	5	5
1910 - 1909	H	49	50	1	0	23	21	25	29	0	0
	F	118	118	3	13	10	8	100	92	5	5
91 ans	H + F	154	132	19	13	21	12	106	102	8	5
1909 - 1908	H	40	25	3	2	14	5	20	18	3	0
	F	114	107	16	11	7	7	86	84	5	5
92 ans	H + F	124	132	14	10	6	16	93	100	11	6
1908 - 1907	H	34	32	4	1	5	13	24	18	1	0
	F	90	100	10	9	1	3	69	82	10	6
93 ans	H + F	98	102	6	7	12	10	75	80	5	5
1907 - 1906	H	26	21	1	2	10	5	14	14	1	0
	F	72	81	5	5	2	5	61	66	4	5
94 ans	H + F	72	82	4	12	7	7	57	60	4	3
1906 - 1905	H	19	17	2	2	5	4	12	10	0	1
	F	53	65	2	10	2	3	45	50	4	2
95 ans	H + F	62	67	7	8	7	9	46	45	2	5
1905 - 1904	H	12	16	1	1	4	7	7	7	0	1
	F	50	51	6	7	3	2	39	38	2	4
96 ans	H + F	65	70	6	8	4	2	52	57	3	3
1904 - 1903	H	10	12	1	0	2	2	7	10	0	0
	F	55	58	5	8	2	0	45	47	3	3
97 ans	H + F	40	41	5	3	1	4	33	31	1	3
1903 - 1902	H	9	8	1	0	1	4	7	4	0	0
	F	31	33	4	3	0	0	26	27	1	3
98 ans	H + F	22	31	2	3	1	1	17	27	2	0
1902 - 1901	H	4	4	0	0	1	1	3	3	0	0
	F	18	27	2	3	0	0	14	24	2	0
99 ans	H + F	22	17	1	0	1	0	19	16	1	1
1901 - 1900	H	4	2	0	0	1	0	3	2	0	0
	F	18	15	1	0	0	0	16	14	1	1
100 ans	H + F	19	17	2	1	2	0	13	16	2	0
1900 - 1899	H	4	3	0	0	2	0	2	3	0	0
	F	15	14	2	1	0	0	11	13	2	0
101 ans	H + F	8	12	0	2	1	1	7	9	0	0
1899 - 1898	H	1	2	0	0	1	1	0	1	0	0
	F	7	10	0	2	0	0	7	8	0	0
102 ans	H + F	6	7	2	1	0	2	3	4	1	0
1898 - 1897	H	1	1	0	0	0	1	1	0	0	0
	F	5	6	2	1	0	1	2	4	1	0

Décès par région selon le sexe, l'âge, l'état civil et l'année de naissance - suite

Âge et année de naissance		Total		Célibataires		Mariés		Veufs		Divorcés	
		An +	An -	An +	An -	An +	An -	An +	An -	An +	An -
103 ans	H + F	4	3	1	0	0	0	3	3	0	0
1897 - 1896	H	0	1	0	0	0	0	0	1	0	0
	F	4	2	1	0	0	0	3	2	0	0
104 ans	H + F	2	2	1	0	0	0	1	2	0	0
1896 - 1895	H	0	1	0	0	0	0	0	1	0	0
	F	2	1	1	0	0	0	1	1	0	0
105 ans	H + F	0	2	0	0	0	0	0	2	0	0
1894 - 1893	H	0	0	0	0	0	0	0	0	0	0
	F	0	2	0	0	0	0	0	2	0	0
110 ans	H + F	1	0	0	0	0	0	1	0	0	0
1890 - 1889	H	0	0	0	0	0	0	0	0	0	0
	F	1	0	0	0	0	0	1	0	0	0

Décès par région selon le sexe, l'âge, l'état civil et l'année de naissance - suite

Région flamande

		Total		Célibataires		Mariés		Veufs		Divorcés	
		An +	An -	An +	An -	An +	An -	An +	An -	An +	An -
Total	H + F	28.320	29.182	3.219	3.135	12.360	12.221	11.415	12.537	1.326	1.289
	H	14.441	14.800	1.797	1.782	8.699	8.618	3.139	3.589	806	811
	F	13.879	14.382	1.422	1.353	3.661	3.603	8.276	8.948	520	478
Moins de 20 ans	H + F	423	221	423	221	0	0	0	0	0	0
	H	249	135	249	135	0	0	0	0	0	0
	F	174	86	174	86	0	0	0	0	0	0
De 20 à 39 ans	H + F	736	725	392	396	290	267	3	0	51	62
	H	489	504	293	314	166	151	1	0	29	39
	F	247	221	99	82	124	116	2	0	22	23
De 40 à 59 ans	H + F	2.737	2.746	366	397	1.808	1.799	109	119	454	431
	H	1.794	1.759	283	311	1.155	1.106	48	41	308	301
	F	943	987	83	86	653	693	61	78	146	130
De 60 à 79 ans	H + F	11.808	12.096	1.013	1.040	7.234	7.089	2.961	3.362	600	605
	H	7.223	7.427	676	708	5.128	5.088	1.027	1.234	392	397
	F	4.585	4.669	337	332	2.106	2.001	1.934	2.128	208	208
De 80 à 99 ans	H + F	12.492	13.292	1.012	1.070	3.027	3.064	8.234	8.968	219	190
	H	4.668	4.963	295	314	2.249	2.271	2.047	2.304	77	74
	F	7.824	8.329	717	756	778	793	6.187	6.664	142	116
100 ans et plus	H + F	124	102	13	11	1	2	108	88	2	1
	H	18	12	1	0	1	2	16	10	0	0
	F	106	90	12	11	0	0	92	78	2	1
		Total		Célibataires		Mariés		Veufs		Divorcés	
		An +	An -	An +	An -	An +	An -	An +	An -	An +	An -
Moins de 5 ans	H + F	287	80	287	80	0	0	0	0	0	0
	H	160	44	160	44	0	0	0	0	0	0
	F	127	36	127	36	0	0	0	0	0	0
De 5 à 9 ans	H + F	18	14	18	14	0	0	0	0	0	0
	H	11	7	11	7	0	0	0	0	0	0
	F	7	7	7	7	0	0	0	0	0	0
De 10 à 14 ans	H + F	28	23	28	23	0	0	0	0	0	0
	H	19	10	19	10	0	0	0	0	0	0
	F	9	13	9	13	0	0	0	0	0	0
De 15 à 19 ans	H + F	90	104	90	104	0	0	0	0	0	0
	H	59	74	59	74	0	0	0	0	0	0
	F	31	30	31	30	0	0	0	0	0	0
De 20 à 24 ans	H + F	142	164	129	147	12	17	0	0	1	0
	H	104	123	98	117	5	6	0	0	1	0
	F	38	41	31	30	7	11	0	0	0	0
De 25 à 29 ans	H + F	148	149	101	107	41	36	1	0	5	6
	H	110	109	81	89	24	18	1	0	4	2
	F	38	40	20	18	17	18	0	0	1	4
De 30 à 34 ans	H + F	179	169	80	73	90	75	0	0	9	21
	H	117	117	53	57	59	48	0	0	5	12
	F	62	52	27	16	31	27	0	0	4	9
De 35 à 39 ans	H + F	267	243	82	69	147	139	2	0	36	35
	H	158	155	61	51	78	79	0	0	19	25
	F	109	88	21	18	69	60	2	0	17	10
De 40 à 44 ans	H + F	375	377	82	86	207	212	4	8	82	71
	H	234	229	60	61	119	116	1	2	54	50
	F	141	148	22	25	88	96	3	6	28	21

Décès par région selon le sexe, l'âge, l'état civil et l'année de naissance - suite

		Total		Célibataires		Mariés		Veufs		Divorcés	
		An +	An -	An +	An -	An +	An -	An +	An -	An +	An -
De 45 à 49 ans	H + F	556	530	85	87	361	346	10	14	100	83
	H	352	328	64	65	213	200	5	7	70	56
	F	204	202	21	22	148	146	5	7	30	27
De 50 à 54 ans	H + F	811	777	89	106	552	489	39	34	131	148
	H	541	499	74	92	360	301	18	10	89	96
	F	270	278	15	14	192	188	21	24	42	52
De 55 à 59 ans	H + F	995	1.062	110	118	688	752	56	63	141	129
	H	667	703	85	93	463	489	24	22	95	99
	F	328	359	25	25	225	263	32	41	46	30
De 60 à 64 ans	H + F	1.497	1.485	132	164	1.071	997	142	169	152	155
	H	952	978	92	122	697	680	54	68	109	108
	F	545	507	40	42	374	317	88	101	43	47
De 65 à 69 ans	H + F	2.350	2.331	232	225	1.600	1.581	360	378	158	147
	H	1.561	1.556	171	183	1.138	1.103	148	157	104	113
	F	789	775	61	42	462	478	212	221	54	34
De 70 à 74 ans	H + F	3.434	3.475	295	296	2.166	2.086	834	933	139	160
	H	2.148	2.211	208	212	1.556	1.545	290	356	94	98
	F	1.286	1.264	87	84	610	541	544	577	45	62
De 75 à 79 ans	H + F	4.527	4.805	354	355	2.397	2.425	1.625	1.882	151	143
	H	2.562	2.682	205	191	1.737	1.760	535	653	85	78
	F	1.965	2.123	149	164	660	665	1.090	1.229	66	65
De 80 à 84 ans	H + F	3.880	4.140	304	284	1.515	1.605	1.983	2.164	78	87
	H	1.872	1.999	124	108	1.111	1.209	605	641	32	41
	F	2.008	2.141	180	176	404	396	1.378	1.523	46	46
De 85 à 89 ans	H + F	4.752	5.217	348	411	1.151	1.108	3.171	3.626	82	72
	H	1.775	1.917	94	128	852	806	795	958	34	25
	F	2.977	3.300	254	283	299	302	2.376	2.668	48	47
De 90 à 94 ans	H + F	2.920	3.053	260	279	312	310	2.300	2.438	48	26
	H	812	859	58	66	246	225	497	561	11	7
	F	2.108	2.194	202	213	66	85	1.803	1.877	37	19
De 95 à 99 ans	H + F	940	882	100	96	49	41	780	740	11	5
	H	209	188	19	12	40	31	150	144	0	1
	F	731	694	81	84	9	10	630	596	11	4
De 100 à 104 ans	H + F	119	98	13	10	1	2	103	85	2	1
	H	18	11	1	0	1	2	16	9	0	0
	F	101	87	12	10	0	0	87	76	2	1
De 105 à 109 ans	H + F	5	4	0	1	0	0	5	3	0	0
	H	0	1	0	0	0	0	0	1	0	0
	F	5	3	0	1	0	0	5	2	0	0

Note explicative

Ce tableau présente page suivante, le nombre de décès par âge, sexe état civil et année de naissance. Il permet de distinguer dans l'année de leur décès, les personnes ayant atteint leur date anniversaire ou non.

Les colonnes intitulées " An + " (Anniversaire +) et " An - " (Anniversaire -) permettent cette distinction.

La colonne " An + " indique le nombre de personnes décédées à l'âge mentionné après avoir eu leur dernier anniversaire dans l'année calendrier du décès.

La colonne " An - " indique le nombre de personnes décédées à l'âge mentionné après avoir eu leur dernier anniversaire pendant l'année calendrier précédente.

Décès par région selon le sexe, l'âge, l'état civil et l'année de naissance - suite

Âge et année de naissance		Total		Célibataires		Mariés		Veufs		Divorcés	
		An +	An -	An +	An -	An +	An -	An +	An -	An +	An -
0 an	H + F	246	48	246	48	0	0	0	0	0	0
2000 - 1999	H	136	24	136	24	0	0	0	0	0	0
	F	110	24	110	24	0	0	0	0	0	0
	H + F	14	13	14	13	0	0	0	0	0	0
1 an	H	8	9	8	9	0	0	0	0	0	0
	F	6	4	6	4	0	0	0	0	0	0
	H + F	11	8	11	8	0	0	0	0	0	0
1998 - 1997	H	8	5	8	5	0	0	0	0	0	0
	F	3	3	3	3	0	0	0	0	0	0
	H + F	13	7	13	7	0	0	0	0	0	0
3 ans	H	7	6	7	6	0	0	0	0	0	0
	F	6	1	6	1	0	0	0	0	0	0
	H + F	3	4	3	4	0	0	0	0	0	0
1996 - 1995	H	1	0	1	0	0	0	0	0	0	0
	F	2	4	2	4	0	0	0	0	0	0
	H + F	3	1	3	1	0	0	0	0	0	0
5 ans	H	2	0	2	0	0	0	0	0	0	0
	F	1	1	1	1	0	0	0	0	0	0
	H + F	3	4	3	4	0	0	0	0	0	0
1994 - 1993	H	2	2	2	2	0	0	0	0	0	0
	F	1	2	1	2	0	0	0	0	0	0
	H + F	3	6	3	6	0	0	0	0	0	0
7 ans	H	2	4	2	4	0	0	0	0	0	0
	F	1	2	1	2	0	0	0	0	0	0
	H + F	4	1	4	1	0	0	0	0	0	0
8 ans	H	2	0	2	0	0	0	0	0	0	0
	F	2	1	2	1	0	0	0	0	0	0
	H + F	5	2	5	2	0	0	0	0	0	0
9 ans	H	3	1	3	1	0	0	0	0	0	0
	F	2	1	2	1	0	0	0	0	0	0
	H + F	5	1	5	1	0	0	0	0	0	0
10 ans	H	1	0	1	0	0	0	0	0	0	0
	F	4	1	4	1	0	0	0	0	0	0
	H + F	3	3	3	3	0	0	0	0	0	0
11 ans	H	2	2	2	2	0	0	0	0	0	0
	F	1	1	1	1	0	0	0	0	0	0
	H + F	5	6	5	6	0	0	0	0	0	0
12 ans	H	4	0	4	0	0	0	0	0	0	0
	F	1	6	1	6	0	0	0	0	0	0
	H + F	7	6	7	6	0	0	0	0	0	0
13 ans	H	6	5	6	5	0	0	0	0	0	0
	F	1	1	1	1	0	0	0	0	0	0
	H + F	8	7	8	7	0	0	0	0	0	0
14 ans	H	6	3	6	3	0	0	0	0	0	0
	F	2	4	2	4	0	0	0	0	0	0
	H + F	8	14	8	14	0	0	0	0	0	0
15 ans	H	5	5	5	5	0	0	0	0	0	0
	F	3	9	3	9	0	0	0	0	0	0
	H + F	14	14	14	14	0	0	0	0	0	0
16 ans	H	9	10	9	10	0	0	0	0	0	0
	F	5	4	5	4	0	0	0	0	0	0

Décès par région selon le sexe, l'âge, l'état civil et l'année de naissance - suite

Âge et année de naissance		Total		Célibataires		Mariés		Veufs		Divorcés	
		An +	An -	An +	An -	An +	An -	An +	An -	An +	An -
17 ans	H + F	7	21	7	21	0	0	0	0	0	0
1983 - 1982	H	3	15	3	15	0	0	0	0	0	0
	F	4	6	4	6	0	0	0	0	0	0
18 ans	H + F	28	29	28	29	0	0	0	0	0	0
1982 - 1981	H	18	23	18	23	0	0	0	0	0	0
	F	10	6	10	6	0	0	0	0	0	0
19 ans	H + F	33	26	33	26	0	0	0	0	0	0
1981 - 1980	H	24	21	24	21	0	0	0	0	0	0
	F	9	5	9	5	0	0	0	0	0	0
20 ans	H + F	29	30	28	30	1	0	0	0	0	0
1980 - 1979	H	23	25	22	25	1	0	0	0	0	0
	F	6	5	6	5	0	0	0	0	0	0
21 ans	H + F	35	32	31	30	4	2	0	0	0	0
1979 - 1978	H	26	22	24	22	2	0	0	0	0	0
	F	9	10	7	8	2	2	0	0	0	0
22 ans	H + F	25	30	25	26	0	4	0	0	0	0
1978 - 1977	H	18	21	18	20	0	1	0	0	0	0
	F	7	9	7	6	0	3	0	0	0	0
23 ans	H + F	25	32	21	30	3	2	0	0	1	0
1977 - 1976	H	18	24	16	24	1	0	0	0	1	0
	F	7	8	5	6	2	2	0	0	0	0
24 ans	H + F	28	40	24	31	4	9	0	0	0	0
1976 - 1975	H	19	31	18	26	1	5	0	0	0	0
	F	9	9	6	5	3	4	0	0	0	0
25 ans	H + F	34	32	26	25	7	6	0	0	1	1
1975 - 1974	H	25	25	20	20	4	5	0	0	1	0
	F	9	7	6	5	3	1	0	0	0	1
26 ans	H + F	26	29	23	21	3	7	0	0	0	1
1974 - 1973	H	22	18	20	14	2	3	0	0	0	1
	F	4	11	3	7	1	4	0	0	0	0
27 ans	H + F	33	32	26	25	7	6	0	0	0	1
1973 - 1972	H	23	24	18	22	5	2	0	0	0	0
	F	10	8	8	3	2	4	0	0	0	1
28 ans	H + F	30	26	16	16	12	9	1	0	1	1
1972 - 1971	H	23	17	14	14	8	3	1	0	0	0
	F	7	9	2	2	4	6	0	0	1	1
29 ans	H + F	25	30	10	20	12	8	0	0	3	2
1971 - 1970	H	17	25	9	19	5	5	0	0	3	1
	F	8	5	1	1	7	3	0	0	0	1
30 ans	H + F	32	29	19	12	13	17	0	0	0	0
1970 - 1969	H	26	20	14	11	12	9	0	0	0	0
	F	6	9	5	1	1	8	0	0	0	0
31 ans	H + F	44	24	19	12	23	11	0	0	2	1
1969 - 1968	H	30	15	15	9	14	6	0	0	1	0
	F	14	9	4	3	9	5	0	0	1	1
32 ans	H + F	35	31	15	12	17	11	0	0	3	8
1968 - 1967	H	21	23	9	11	10	8	0	0	2	4
	F	14	8	6	1	7	3	0	0	1	4
33 ans	H + F	35	44	13	18	19	20	0	0	3	6
1967 - 1966	H	21	31	8	13	11	14	0	0	2	4
	F	14	13	5	5	8	6	0	0	1	2

Décès par région selon le sexe, l'âge, l'état civil et l'année de naissance - suite

Âge et année de naissance		Total		Célibataires		Mariés		Veufs		Divorcés	
		An +	An -	An +	An -	An +	An -	An +	An -	An +	An -
34 ans	H + F	33	41	14	19	18	16	0	0	1	6
1966 - 1965	H	19	28	7	13	12	11	0	0	0	4
	F	14	13	7	6	6	5	0	0	1	2
35 ans	H + F	39	34	6	14	27	16	0	0	6	4
1965 - 1964	H	22	19	4	11	13	6	0	0	5	2
	F	17	15	2	3	14	10	0	0	1	2
36 ans	H + F	60	39	24	10	27	22	0	0	9	7
1964 - 1963	H	35	30	16	8	13	16	0	0	6	6
	F	25	9	8	2	14	6	0	0	3	1
37 ans	H + F	46	58	21	16	19	33	1	0	5	9
1963 - 1962	H	31	41	19	14	10	20	0	0	2	7
	F	15	17	2	2	9	13	1	0	3	2
38 ans	H + F	67	59	20	17	40	32	0	0	7	10
1962 - 1961	H	42	36	14	11	26	19	0	0	2	6
	F	25	23	6	6	14	13	0	0	5	4
39 ans	H + F	55	53	11	12	34	36	1	0	9	5
1961 - 1960	H	28	29	8	7	16	18	0	0	4	4
	F	27	24	3	5	18	18	1	0	5	1
40 ans	H + F	51	67	11	15	32	32	1	1	7	19
1960 - 1959	H	31	47	10	11	20	21	0	0	1	15
	F	20	20	1	4	12	11	1	1	6	4
41 ans	H + F	86	84	23	26	45	45	0	1	18	12
1959 - 1958	H	50	48	16	16	22	24	0	1	12	7
	F	36	36	7	10	23	21	0	0	6	5
42 ans	H + F	80	65	17	11	44	43	2	0	17	11
1958 - 1957	H	46	40	10	10	26	22	0	0	10	8
	F	34	25	7	1	18	21	2	0	7	3
43 ans	H + F	74	70	16	19	41	35	0	2	17	14
1957 - 1956	H	52	44	13	14	25	20	0	0	14	10
	F	22	26	3	5	16	15	0	2	3	4
44 ans	H + F	84	91	15	15	45	57	1	4	23	15
1956 - 1955	H	55	50	11	10	26	29	1	1	17	10
	F	29	41	4	5	19	28	0	3	6	5
45 ans	H + F	93	96	22	16	53	65	1	0	17	15
1955 - 1954	H	57	54	17	11	29	30	0	0	11	13
	F	36	42	5	5	24	35	1	0	6	2
46 ans	H + F	104	86	17	13	69	51	1	2	17	20
1954 - 1953	H	63	62	12	10	40	34	0	0	11	18
	F	41	24	5	3	29	17	1	2	6	2
47 ans	H + F	117	110	18	24	76	70	3	4	20	12
1953 - 1952	H	74	71	14	18	41	43	3	4	16	6
	F	43	39	4	6	35	27	0	0	4	6
48 ans	H + F	105	109	12	17	71	69	3	5	19	18
1952 - 1951	H	72	61	9	14	49	36	1	2	13	9
	F	33	48	3	3	22	33	2	3	6	9
49 ans	H + F	137	129	16	17	92	91	2	3	27	18
1951 - 1950	H	86	80	12	12	54	57	1	1	19	10
	F	51	49	4	5	38	34	1	2	8	8
50 ans	H + F	151	136	15	19	109	82	6	5	21	30
1950 - 1949	H	102	86	15	15	70	50	3	2	14	19
	F	49	50	0	4	39	32	3	3	7	11

Décès par région selon le sexe, l'âge, l'état civil et l'année de naissance - suite

Âge et année de naissance		Total		Célibataires		Mariés		Veufs		Divorcés	
		An +	An -	An +	An -	An +	An -	An +	An -	An +	An -
51 ans	H + F	151	146	12	25	104	86	9	6	26	29
1949 - 1948	H	95	87	9	19	67	51	2	2	17	15
	F	56	59	3	6	37	35	7	4	9	14
52 ans	H + F	153	140	20	18	103	87	6	6	24	29
1948 - 1947	H	101	92	19	17	61	56	3	1	18	18
	F	52	48	1	1	42	31	3	5	6	11
53 ans	H + F	177	175	25	22	110	114	11	5	31	34
1947 - 1946	H	123	116	22	19	75	72	6	1	20	24
	F	54	59	3	3	35	42	5	4	11	10
54 ans	H + F	179	180	17	22	126	120	7	12	29	26
1946 - 1945	H	120	118	9	22	87	72	4	4	20	20
	F	59	62	8	0	39	48	3	8	9	6
55 ans	H + F	200	217	20	19	141	157	10	12	29	29
1945 - 1944	H	129	136	17	14	90	92	4	6	18	24
	F	71	81	3	5	51	65	6	6	11	5
56 ans	H + F	194	234	21	30	133	162	9	12	31	30
1944 - 1943	H	130	151	15	22	89	103	5	4	21	22
	F	64	83	6	8	44	59	4	8	10	8
57 ans	H + F	193	201	25	23	130	147	12	11	26	20
1943 - 1942	H	126	137	19	20	85	99	3	3	19	15
	F	67	64	6	3	45	48	9	8	7	5
58 ans	H + F	210	195	24	22	139	132	13	16	34	25
1942 - 1941	H	151	129	19	15	100	90	7	5	25	19
	F	59	66	5	7	39	42	6	11	9	6
59 ans	H + F	198	215	20	24	145	154	12	12	21	25
1941 - 1940	H	131	150	15	22	99	105	5	4	12	19
	F	67	65	5	2	46	49	7	8	9	6
60 ans	H + F	249	280	20	30	183	191	17	24	29	35
1940 - 1939	H	170	174	16	19	124	125	6	8	24	22
	F	79	106	4	11	59	66	11	16	5	13
61 ans	H + F	273	289	29	26	191	194	23	33	30	36
1939 - 1938	H	174	191	20	22	124	129	8	13	22	27
	F	99	98	9	4	67	65	15	20	8	9
62 ans	H + F	290	286	21	32	217	193	27	32	25	29
1938 - 1937	H	181	190	18	24	136	129	9	15	18	22
	F	109	96	3	8	81	64	18	17	7	7
63 ans	H + F	335	293	34	39	229	196	42	35	30	23
1937 - 1936	H	207	205	18	30	154	142	17	19	18	14
	F	128	88	16	9	75	54	25	16	12	9
64 ans	H + F	350	337	28	37	251	223	33	45	38	32
1936 - 1935	H	220	218	20	27	159	155	14	13	27	23
	F	130	119	8	10	92	68	19	32	11	9
65 ans	H + F	379	383	36	40	271	267	44	47	28	29
1935 - 1934	H	254	252	27	32	185	178	25	21	17	21
	F	125	131	9	8	86	89	19	26	11	8
66 ans	H + F	431	408	40	39	314	294	49	48	28	27
1934 - 1933	H	284	277	31	33	216	202	21	20	16	22
	F	147	131	9	6	98	92	28	28	12	5
67 ans	H + F	442	447	43	42	295	305	69	74	35	26
1933 - 1932	H	305	303	33	36	212	215	30	30	30	22
	F	137	144	10	6	83	90	39	44	5	4

Décès par région selon le sexe, l'âge, l'état civil et l'année de naissance - suite

Âge et année de naissance		Total		Célibataires		Mariés		Veufs		Divorcés	
		An +	An -	An +	An -	An +	An -	An +	An -	An +	An -
68 ans	H + F	535	526	60	56	353	347	85	92	37	31
1932 - 1931	H	344	365	42	41	253	257	26	44	23	23
	F	191	161	18	15	100	90	59	48	14	8
69 ans	H + F	563	567	53	48	367	368	113	117	30	34
1931 - 1930	H	374	359	38	41	272	251	46	42	18	25
	F	189	208	15	7	95	117	67	75	12	9
70 ans	H + F	591	575	64	52	386	362	108	128	33	33
1930 - 1929	H	391	370	49	40	274	253	44	55	24	22
	F	200	205	15	12	112	109	64	73	9	11
71 ans	H + F	670	642	63	72	428	402	155	139	24	29
1929 - 1928	H	413	434	44	59	300	305	54	54	15	16
	F	257	208	19	13	128	97	101	85	9	13
72 ans	H + F	695	689	50	61	449	431	169	160	27	37
1928 - 1927	H	441	439	36	40	327	312	61	62	17	25
	F	254	250	14	21	122	119	108	98	10	12
73 ans	H + F	710	772	55	49	440	446	181	241	34	36
1927 - 1926	H	428	470	40	35	312	330	52	85	24	20
	F	282	302	15	14	128	116	129	156	10	16
74 ans	H + F	768	797	63	62	463	445	221	265	21	25
1926 - 1925	H	475	498	39	38	343	345	79	100	14	15
	F	293	299	24	24	120	100	142	165	7	10
75 ans	H + F	857	864	74	74	501	473	253	292	29	25
1925 - 1924	H	516	481	43	43	367	333	90	93	16	12
	F	341	383	31	31	134	140	163	199	13	13
76 ans	H + F	865	940	70	72	448	517	305	323	42	28
1924 - 1923	H	494	566	48	43	322	395	99	111	25	17
	F	371	374	22	29	126	122	206	212	17	11
77 ans	H + F	922	877	69	68	514	441	311	341	28	27
1923 - 1922	H	540	470	38	28	391	313	96	113	15	16
	F	382	407	31	40	123	128	215	228	13	11
78 ans	H + F	946	1.072	75	72	483	521	366	443	22	36
1922 - 1921	H	510	594	42	43	334	374	124	161	10	16
	F	436	478	33	29	149	147	242	282	12	20
79 ans	H + F	937	1.052	66	69	451	473	390	483	30	27
1921 - 1920	H	502	571	34	34	323	345	126	175	19	17
	F	435	481	32	35	128	128	264	308	11	10
80 ans	H + F	1.124	1.046	82	65	497	498	512	454	33	29
1920 - 1919	H	563	584	36	27	352	386	164	153	11	18
	F	561	462	46	38	145	112	348	301	22	11
81 ans	H + F	770	651	58	42	333	269	362	324	17	16
1919 - 1918	H	399	316	27	15	250	193	113	99	9	9
	F	371	335	31	27	83	76	249	225	8	7
82 ans	H + F	575	717	54	55	218	251	296	396	7	15
1918 - 1917	H	283	297	21	16	165	178	94	98	3	5
	F	292	420	33	39	53	73	202	298	4	10
83 ans	H + F	654	751	47	53	240	269	357	415	10	14
1917 - 1916	H	301	354	19	24	175	209	101	115	6	6
	F	353	397	28	29	65	60	256	300	4	8
84 ans	H + F	757	975	63	69	227	318	456	575	11	13
1916 - 1915	H	326	448	21	26	169	243	133	176	3	3
	F	431	527	42	43	58	75	323	399	8	10

Décès par région selon le sexe, l'âge, l'état civil et l'année de naissance - suite

Âge et année de naissance		Total		Célibataires		Mariés		Veufs		Divorcés	
		An +	An -	An +	An -	An +	An -	An +	An -	An +	An -
85 ans	H + F	986	1.150	64	81	294	306	607	750	21	13
1915 - 1914	H	406	468	15	28	215	228	168	208	8	4
	F	580	682	49	53	79	78	439	542	13	9
86 ans	H + F	1.025	1.091	81	87	262	251	670	739	12	14
1914 - 1913	H	396	390	24	30	199	169	168	186	5	5
	F	629	701	57	57	63	82	502	553	7	9
87 ans	H + F	1.030	1.093	65	80	268	233	680	763	17	17
1913 - 1912	H	402	415	16	30	202	167	179	212	5	6
	F	628	678	49	50	66	66	501	551	12	11
88 ans	H + F	940	968	80	85	202	184	638	684	20	15
1912 - 1911	H	320	327	21	22	143	131	145	171	11	3
	F	620	641	59	63	59	53	493	513	9	12
89 ans	H + F	771	915	58	78	125	134	576	690	12	13
1911 - 1910	H	251	317	18	18	93	111	135	181	5	7
	F	520	598	40	60	32	23	441	509	7	6
90 ans	H + F	809	839	51	74	127	110	619	645	12	10
1910 - 1909	H	247	253	13	15	95	77	138	158	1	3
	F	562	586	38	59	32	33	481	487	11	7
91 ans	H + F	661	732	65	64	72	91	513	571	11	6
1909 - 1908	H	177	217	15	17	58	64	102	134	2	2
	F	484	515	50	47	14	27	411	437	9	4
92 ans	H + F	579	608	60	50	50	51	456	502	13	5
1908 - 1907	H	152	169	15	14	42	41	90	114	5	0
	F	427	439	45	36	8	10	366	388	8	5
93 ans	H + F	489	480	47	51	34	29	399	395	9	5
1907 - 1906	H	131	111	8	8	28	22	92	79	3	2
	F	358	369	39	43	6	7	307	316	6	3
94 ans	H + F	382	394	37	40	29	29	313	325	3	0
1906 - 1905	H	105	109	7	12	23	21	75	76	0	0
	F	277	285	30	28	6	8	238	249	3	0
95 ans	H + F	324	359	32	34	19	20	272	301	1	4
1905 - 1904	H	82	71	7	5	16	13	59	52	0	1
	F	242	288	25	29	3	7	213	249	1	3
96 ans	H + F	237	191	32	17	11	5	192	168	2	1
1904 - 1903	H	55	42	6	0	9	4	40	38	0	0
	F	182	149	26	17	2	1	152	130	2	1
97 ans	H + F	161	155	12	18	6	9	138	128	5	0
1903 - 1902	H	28	38	1	3	6	8	21	27	0	0
	F	133	117	11	15	0	1	117	101	5	0
98 ans	H + F	141	109	16	12	10	6	112	91	3	0
1902 - 1901	H	32	24	4	1	9	5	19	18	0	0
	F	109	85	12	11	1	1	93	73	3	0
99 ans	H + F	77	68	8	15	3	1	66	52	0	0
1901 - 1900	H	12	13	1	3	0	1	11	9	0	0
	F	65	55	7	12	3	0	55	43	0	0
100 ans	H + F	54	35	4	1	1	1	48	32	1	1
1900 - 1899	H	7	5	1	0	1	1	5	4	0	0
	F	47	30	3	1	0	0	43	28	1	1
101 ans	H + F	22	26	2	3	0	1	20	22	0	0
1899 - 1898	H	3	3	0	0	0	1	3	2	0	0
	F	19	23	2	3	0	0	17	20	0	0

Décès par région selon le sexe, l'âge, l'état civil et l'année de naissance - suite

Âge et année de naissance		Total		Célibataires		Mariés		Veufs		Divorcés	
		An +	An -	An +	An -	An +	An -	An +	An -	An +	An -
102 ans	H + F	24	20	4	3	0	0	19	17	1	0
1898 - 1897	H	6	3	0	0	0	0	6	3	0	0
	F	18	17	4	3	0	0	13	14	1	0
103 ans	H + F	14	14	2	2	0	0	12	12	0	0
1897 - 1896	H	2	0	0	0	0	0	2	0	0	0
	F	12	14	2	2	0	0	10	12	0	0
104 ans	H + F	5	3	1	1	0	0	4	2	0	0
1896 - 1895	H	0	0	0	0	0	0	0	0	0	0
	F	5	3	1	1	0	0	4	2	0	0
105 ans	H + F	3	3	0	1	0	0	3	2	0	0
1895 - 1894	H	0	1	0	0	0	0	0	1	0	0
	F	3	2	0	1	0	0	3	1	0	0
106 ans	H + F	1	1	0	0	0	0	1	1	0	0
1894 - 1893	H	0	0	0	0	0	0	0	0	0	0
	F	1	1	0	0	0	0	1	1	0	0
107 ans	H + F	1	0	0	0	0	0	1	0	0	0
1893 - 1892	H	0	0	0	0	0	0	0	0	0	0
	F	1	0	0	0	0	0	1	0	0	0

Décès par région selon le sexe, l'âge, l'état civil et l'année de naissance - suite

Région wallonne

		Total		Célibataires		Mariés		Veufs		Divorcés	
		An +	An -	An +	An -	An +	An -	An +	An -	An +	An -
Total	H + F	18.368	18.820	1.894	1.786	7.358	7.462	7.897	8.301	1.219	1.271
	H	9.115	9.296	1.162	1.113	5.280	5.364	1.936	2.062	737	757
	F	9.253	9.524	732	673	2.078	2.098	5.961	6.239	482	514
Moins de 20 ans	H + F	267	148	267	148	0	0	0	0	0	0
	H	167	93	167	93	0	0	0	0	0	0
	F	100	55	100	55	0	0	0	0	0	0
De 20 à 39 ans	H + F	531	526	303	294	186	171	6	2	36	59
	H	399	382	236	231	137	109	3	1	23	41
	F	132	144	67	63	49	62	3	1	13	18
De 40 à 59 ans	H + F	1.990	2.113	250	268	1.200	1.260	118	141	422	444
	H	1.341	1.369	200	207	805	805	37	57	299	300
	F	649	744	50	61	395	455	81	84	123	144
De 60 à 79 ans	H + F	7.815	8.202	600	607	4.344	4.433	2.313	2.592	558	570
	H	4.664	4.865	412	425	3.116	3.240	777	847	359	353
	F	3.151	3.337	188	182	1.228	1.193	1.536	1.745	199	217
De 80 à 99 ans	H + F	7.693	7.763	465	464	1.626	1.597	5.399	5.504	203	198
	H	2.534	2.581	147	157	1.220	1.209	1.111	1.152	56	63
	F	5.159	5.182	318	307	406	388	4.288	4.352	147	135
100 ans et plus	H + F	72	68	9	5	2	1	61	62	0	0
	H	10	6	0	0	2	1	8	5	0	0
	F	62	62	9	5	0	0	53	57	0	0
		Total		Célibataires		Mariés		Veufs		Divorcés	
		An +	An -	An +	An -	An +	An -	An +	An -	An +	An -
Moins de 5 ans	H + F	178	59	178	59	0	0	0	0	0	0
	H	108	32	108	32	0	0	0	0	0	0
	F	70	27	70	27	0	0	0	0	0	0
De 5 à 9 ans	H + F	11	12	11	12	0	0	0	0	0	0
	H	8	5	8	5	0	0	0	0	0	0
	F	3	7	3	7	0	0	0	0	0	0
De 10 à 14 ans	H + F	17	26	17	26	0	0	0	0	0	0
	H	11	13	11	13	0	0	0	0	0	0
	F	6	13	6	13	0	0	0	0	0	0
De 15 à 19 ans	H + F	61	51	61	51	0	0	0	0	0	0
	H	40	43	40	43	0	0	0	0	0	0
	F	21	8	21	8	0	0	0	0	0	0
De 20 à 24 ans	H + F	100	107	96	99	4	8	0	0	0	0
	H	80	81	78	77	2	4	0	0	0	0
	F	20	26	18	22	2	4	0	0	0	0
De 25 à 29 ans	H + F	89	94	70	69	18	20	0	1	1	4
	H	67	73	54	57	12	13	0	1	1	2
	F	22	21	16	12	6	7	0	0	0	2
De 30 à 34 ans	H + F	157	122	80	66	63	42	2	1	12	13
	H	115	88	60	53	48	29	1	0	6	6
	F	42	34	20	13	15	13	1	1	6	7
De 35 à 39 ans	H + F	185	203	57	60	101	101	4	0	23	42
	H	137	140	44	44	75	63	2	0	16	33
	F	48	63	13	16	26	38	2	0	7	9
De 40 à 44 ans	H + F	263	303	57	72	131	157	3	12	72	62
	H	178	193	49	56	82	92	0	4	47	41
	F	85	110	8	16	49	65	3	8	25	21

Décès par région selon le sexe, l'âge, l'état civil et l'année de naissance - suite

		Total		Célibataires		Mariés		Veufs		Divorcés	
		An +	An -	An +	An -	An +	An -	An +	An -	An +	An -
De 45 à 49 ans	H + F	439	482	65	72	261	275	18	24	95	111
	H	294	314	44	54	177	173	4	9	69	78
	F	145	168	21	18	84	102	14	15	26	33
De 50 à 54 ans	H + F	664	663	65	66	410	397	39	49	150	151
	H	446	442	55	55	271	259	13	26	107	102
	F	218	221	10	11	139	138	26	23	43	49
De 55 à 59 ans	H + F	624	665	63	58	398	431	58	56	105	120
	H	423	420	52	42	275	281	20	18	76	79
	F	201	245	11	16	123	150	38	38	29	41
De 60 à 64 ans	H + F	909	933	73	99	583	574	128	136	125	124
	H	602	613	51	74	422	392	46	60	83	87
	F	307	320	22	25	161	182	82	76	42	37
De 65 à 69 ans	H + F	1.492	1.542	141	132	916	949	291	303	144	158
	H	951	1.049	114	103	632	721	110	119	95	106
	F	541	493	27	29	284	228	181	184	49	52
De 70 à 74 ans	H + F	2.314	2.378	194	177	1.324	1.328	648	730	148	143
	H	1.430	1.405	138	126	963	977	227	219	102	83
	F	884	973	56	51	361	351	421	511	46	60
De 75 à 79 ans	H + F	3.100	3.349	192	199	1.521	1.582	1.246	1.423	141	145
	H	1.681	1.798	109	122	1.099	1.150	394	449	79	77
	F	1.419	1.551	83	77	422	432	852	974	62	68
De 80 à 84 ans	H + F	2.463	2.506	144	153	864	852	1.386	1.438	69	63
	H	1.076	1.067	69	70	651	629	330	344	26	24
	F	1.387	1.439	75	83	213	223	1.056	1.094	43	39
De 85 à 89 ans	H + F	2.934	3.051	163	172	577	577	2.110	2.215	84	87
	H	967	1.036	47	64	431	452	470	491	19	29
	F	1.967	2.015	116	108	146	125	1.640	1.724	65	58
De 90 à 94 ans	H + F	1.796	1.687	123	108	168	150	1.466	1.389	39	40
	H	400	383	26	21	128	112	237	242	9	8
	F	1.396	1.304	97	87	40	38	1.229	1.147	30	32
De 95 à 99 ans	H + F	500	519	35	31	17	18	437	462	11	8
	H	91	95	5	2	10	16	74	75	2	2
	F	409	424	30	29	7	2	363	387	9	6
De 100 à 104 ans	H + F	67	66	7	5	2	1	58	60	0	0
	H	10	5	0	0	2	1	8	4	0	0
	F	57	61	7	5	0	0	50	56	0	0
De 105 à 109 ans	H + F	5	2	2	0	0	0	3	2	0	0
	H	0	1	0	0	0	0	0	1	0	0
	F	5	1	2	0	0	0	3	1	0	0

Note explicative

Ce tableau présente page suivante, le nombre de décès par âge, sexe état civil et année de naissance. Il permet de distinguer dans l'année de leur décès, les personnes ayant atteint leur date anniversaire ou non.

Les colonnes intitulées " An + " (Anniversaire +) et " An - " (Anniversaire -) permettent cette distinction.

La colonne " An + " indique le nombre de personnes décédées à l'âge mentionné après avoir eu leur dernier anniversaire dans l'année calendrier du décès.

La colonne " An - " indique le nombre de personnes décédées à l'âge mentionné après avoir eu leur dernier anniversaire pendant l'année calendrier précédente.

Décès par région selon le sexe, l'âge, l'état civil et l'année de naissance - suite

Âge et année de naissance		Total		Célibataires		Mariés		Veufs		Divorcés	
		An +	An -	An +	An -	An +	An -	An +	An -	An +	An -
0 an	H + F	152	34	152	34	0	0	0	0	0	0
2000 - 1999	H	93	19	93	19	0	0	0	0	0	0
	F	59	15	59	15	0	0	0	0	0	0
	H + F	7	12	7	12	0	0	0	0	0	0
1 an 1999 - 1998	H	2	7	2	7	0	0	0	0	0	0
	F	5	5	5	5	0	0	0	0	0	0
	H + F	7	5	7	5	0	0	0	0	0	0
2 ans 1998 - 1997	H	5	3	5	3	0	0	0	0	0	0
	F	2	2	2	2	0	0	0	0	0	0
	H + F	4	5	4	5	0	0	0	0	0	0
3 ans 1997 - 1996	H	2	1	2	1	0	0	0	0	0	0
	F	2	4	2	4	0	0	0	0	0	0
	H + F	8	3	8	3	0	0	0	0	0	0
4 ans 1996 - 1995	H	6	2	6	2	0	0	0	0	0	0
	F	2	1	2	1	0	0	0	0	0	0
	H + F	2	1	2	1	0	0	0	0	0	0
5 ans 1995 - 1994	H	2	0	2	0	0	0	0	0	0	0
	F	0	1	0	1	0	0	0	0	0	0
	H + F	0	4	0	4	0	0	0	0	0	0
6 ans 1993 - 1992	H	0	3	0	3	0	0	0	0	0	0
	F	0	1	0	1	0	0	0	0	0	0
	H + F	1	3	1	3	0	0	0	0	0	0
7 ans 1993 - 1992	H	0	1	0	1	0	0	0	0	0	0
	F	1	2	1	2	0	0	0	0	0	0
	H + F	6	2	6	2	0	0	0	0	0	0
8 ans 1992 - 1991	H	4	0	4	0	0	0	0	0	0	0
	F	2	2	2	2	0	0	0	0	0	0
	H + F	2	2	2	2	0	0	0	0	0	0
9 ans 1991 - 1990	H	2	1	2	1	0	0	0	0	0	0
	F	0	1	0	1	0	0	0	0	0	0
	H + F	2	3	2	3	0	0	0	0	0	0
10 ans 1990 - 1989	H	2	2	2	2	0	0	0	0	0	0
	F	0	1	0	1	0	0	0	0	0	0
	H + F	2	3	2	3	0	0	0	0	0	0
11 ans 1989 - 1988	H	2	2	2	2	0	0	0	0	0	0
	F	0	1	0	1	0	0	0	0	0	0
	H + F	3	7	3	7	0	0	0	0	0	0
12 ans 1988 - 1987	H	2	4	2	4	0	0	0	0	0	0
	F	1	3	1	3	0	0	0	0	0	0
	H + F	6	7	6	7	0	0	0	0	0	0
13 ans 1987 - 1986	H	3	2	3	2	0	0	0	0	0	0
	F	3	5	3	5	0	0	0	0	0	0
	H + F	4	6	4	6	0	0	0	0	0	0
14 ans 1986 - 1985	H	2	3	2	3	0	0	0	0	0	0
	F	2	3	2	3	0	0	0	0	0	0
	H + F	11	2	11	2	0	0	0	0	0	0
15 ans 1985 - 1984	H	7	2	7	2	0	0	0	0	0	0
	F	4	0	4	0	0	0	0	0	0	0
	H + F	6	10	6	10	0	0	0	0	0	0
16 ans 1984 - 1983	H	4	9	4	9	0	0	0	0	0	0
	F	2	1	2	1	0	0	0	0	0	0

Décès par région selon le sexe, l'âge, l'état civil et l'année de naissance - suite

Âge et année de naissance		Total		Célibataires		Mariés		Veufs		Divorcés	
		An +	An -	An +	An -	An +	An -	An +	An -	An +	An -
17 ans	H + F	8	14	8	14	0	0	0	0	0	0
1983 - 1982	H	3	10	3	10	0	0	0	0	0	0
	F	5	4	5	4	0	0	0	0	0	0
18 ans	H + F	17	13	17	13	0	0	0	0	0	0
1982 - 1981	H	11	11	11	11	0	0	0	0	0	0
	F	6	2	6	2	0	0	0	0	0	0
19 ans	H + F	19	12	19	12	0	0	0	0	0	0
1981 - 1980	H	15	11	15	11	0	0	0	0	0	0
	F	4	1	4	1	0	0	0	0	0	0
20 ans	H + F	20	16	20	16	0	0	0	0	0	0
1980 - 1979	H	18	10	18	10	0	0	0	0	0	0
	F	2	6	2	6	0	0	0	0	0	0
21 ans	H + F	20	24	20	24	0	0	0	0	0	0
1979 - 1978	H	15	20	15	20	0	0	0	0	0	0
	F	5	4	5	4	0	0	0	0	0	0
22 ans	H + F	24	22	23	20	1	2	0	0	0	0
1978 - 1977	H	19	18	19	16	0	2	0	0	0	0
	F	5	4	4	4	1	0	0	0	0	0
23 ans	H + F	17	20	16	15	1	5	0	0	0	0
1977 - 1976	H	15	14	14	13	1	1	0	0	0	0
	F	2	6	2	2	0	4	0	0	0	0
24 ans	H + F	19	25	17	24	2	1	0	0	0	0
1976 - 1975	H	13	19	12	18	1	1	0	0	0	0
	F	6	6	5	6	1	0	0	0	0	0
25 ans	H + F	16	16	16	15	0	0	0	0	0	1
1975 - 1974	H	14	16	14	15	0	0	0	0	0	1
	F	2	0	2	0	0	0	0	0	0	0
26 ans	H + F	16	19	10	15	6	3	0	0	0	1
1974 - 1973	H	10	15	6	12	4	2	0	0	0	1
	F	6	4	4	3	2	1	0	0	0	0
27 ans	H + F	20	22	17	14	3	7	0	1	0	0
1973 - 1972	H	15	14	13	9	2	4	0	1	0	0
	F	5	8	4	5	1	3	0	0	0	0
28 ans	H + F	24	16	18	10	6	4	0	0	0	2
1972 - 1971	H	18	12	14	8	4	4	0	0	0	0
	F	6	4	4	2	2	0	0	0	0	2
29 ans	H + F	13	21	9	15	3	6	0	0	1	0
1971 - 1970	H	10	16	7	13	2	3	0	0	1	0
	F	3	5	2	2	1	3	0	0	0	0
30 ans	H + F	30	10	20	8	7	1	0	0	3	1
1970 - 1969	H	24	7	17	7	4	0	0	0	3	0
	F	6	3	3	1	3	1	0	0	0	1
31 ans	H + F	36	21	18	15	16	2	1	0	1	4
1969 - 1968	H	25	17	12	14	12	2	0	0	1	1
	F	11	4	6	1	4	0	1	0	0	3
32 ans	H + F	29	26	14	12	10	12	0	0	5	2
1968 - 1967	H	19	20	10	8	8	10	0	0	1	2
	F	10	6	4	4	2	2	0	0	4	0
33 ans	H + F	31	31	15	16	15	12	0	0	1	3
1967 - 1966	H	26	20	12	11	14	8	0	0	0	1
	F	5	11	3	5	1	4	0	0	1	2

Décès par région selon le sexe, l'âge, l'état civil et l'année de naissance - suite

Âge et année de naissance		Total		Célibataires		Mariés		Veufs		Divorcés	
		An +	An -	An +	An -	An +	An -	An +	An -	An +	An -
34 ans	H + F	31	34	13	15	15	15	1	1	2	3
1966 - 1965	H	21	24	9	13	10	9	1	0	1	2
	F	10	10	4	2	5	6	0	1	1	1
35 ans	H + F	28	36	7	13	12	16	2	0	7	7
1965 - 1964	H	19	25	5	10	10	10	0	0	4	5
	F	9	11	2	3	2	6	2	0	3	2
36 ans	H + F	31	37	11	11	15	14	0	0	5	12
1964 - 1963	H	24	25	9	8	12	7	0	0	3	10
	F	7	12	2	3	3	7	0	0	2	2
37 ans	H + F	45	41	13	19	27	16	1	0	4	6
1963 - 1962	H	36	29	8	16	24	7	1	0	3	6
	F	9	12	5	3	3	9	0	0	1	0
38 ans	H + F	39	50	14	10	21	31	0	0	4	9
1962 - 1961	H	26	36	12	7	11	21	0	0	3	8
	F	13	14	2	3	10	10	0	0	1	1
39 ans	H + F	42	39	12	7	26	24	1	0	3	8
1961 - 1960	H	32	25	10	3	18	18	1	0	3	4
	F	10	14	2	4	8	6	0	0	0	4
40 ans	H + F	42	43	11	9	22	26	0	0	9	8
1960 - 1959	H	25	23	10	7	10	12	0	0	5	4
	F	17	20	1	2	12	14	0	0	4	4
41 ans	H + F	56	54	8	18	30	21	0	4	18	11
1959 - 1958	H	37	40	7	15	19	15	0	1	11	9
	F	19	14	1	3	11	6	0	3	7	2
42 ans	H + F	43	66	13	14	17	35	0	2	13	15
1958 - 1957	H	34	40	11	10	11	18	0	0	12	12
	F	9	26	2	4	6	17	0	2	1	3
43 ans	H + F	60	75	8	18	34	37	1	3	17	17
1957 - 1956	H	41	47	7	14	22	22	0	2	12	9
	F	19	28	1	4	12	15	1	1	5	8
44 ans	H + F	62	65	17	13	28	38	2	3	15	11
1956 - 1955	H	41	43	14	10	20	25	0	1	7	7
	F	21	22	3	3	8	13	2	2	8	4
45 ans	H + F	75	85	9	18	52	39	2	3	12	25
1955 - 1954	H	47	61	5	12	36	25	0	0	6	24
	F	28	24	4	6	16	14	2	3	6	1
46 ans	H + F	58	91	10	14	28	52	3	3	17	22
1954 - 1953	H	37	58	8	10	17	33	0	1	12	14
	F	21	33	2	4	11	19	3	2	5	8
47 ans	H + F	104	99	13	22	58	53	3	3	30	21
1953 - 1952	H	68	64	8	17	40	32	1	1	19	14
	F	36	35	5	5	18	21	2	2	11	7
48 ans	H + F	99	86	18	4	60	59	3	5	18	18
1952 - 1951	H	70	56	13	3	40	38	0	3	17	12
	F	29	30	5	1	20	21	3	2	1	6
49 ans	H + F	103	121	15	14	63	72	7	10	18	25
1951 - 1950	H	72	75	10	12	44	45	3	4	15	14
	F	31	46	5	2	19	27	4	6	3	11
50 ans	H + F	110	120	9	13	74	72	2	9	25	26
1950 - 1949	H	68	76	6	11	43	46	0	4	19	15
	F	42	44	3	2	31	26	2	5	6	11

Décès par région selon le sexe, l'âge, l'état civil et l'année de naissance - suite

Âge et année de naissance		Total		Célibataires		Mariés		Veufs		Divorcés	
		An +	An -	An +	An -	An +	An -	An +	An -	An +	An -
51 ans	H + F	119	116	13	10	59	73	12	6	35	27
1949 - 1948	H	76	78	13	8	35	46	3	5	25	19
	F	43	38	0	2	24	27	9	1	10	8
52 ans	H + F	124	155	14	12	82	89	9	8	19	46
1948 - 1947	H	85	103	10	10	60	58	4	1	11	34
	F	39	52	4	2	22	31	5	7	8	12
53 ans	H + F	159	158	16	19	96	92	6	14	41	33
1947 - 1946	H	109	112	14	17	59	65	2	9	34	21
	F	50	46	2	2	37	27	4	5	7	12
54 ans	H + F	152	114	13	12	99	71	10	12	30	19
1946 - 1945	H	108	73	12	9	74	44	4	7	18	13
	F	44	41	1	3	25	27	6	5	12	6
55 ans	H + F	131	130	14	7	90	84	6	13	21	26
1945 - 1944	H	97	78	13	5	65	49	2	6	17	18
	F	34	52	1	2	25	35	4	7	4	8
56 ans	H + F	138	145	15	15	77	91	18	11	28	28
1944 - 1943	H	81	91	12	10	49	62	4	2	16	17
	F	57	54	3	5	28	29	14	9	12	11
57 ans	H + F	119	134	12	17	70	89	12	11	25	17
1943 - 1942	H	91	93	10	13	53	63	6	6	22	11
	F	28	41	2	4	17	26	6	5	3	6
58 ans	H + F	122	114	12	3	89	74	10	11	11	26
1942 - 1941	H	77	76	8	2	59	54	4	2	6	18
	F	45	38	4	1	30	20	6	9	5	8
59 ans	H + F	114	142	10	16	72	93	12	10	20	23
1941 - 1940	H	77	82	9	12	49	53	4	2	15	15
	F	37	60	1	4	23	40	8	8	5	8
60 ans	H + F	146	146	15	24	89	81	17	18	25	23
1940 - 1939	H	100	97	10	17	70	57	7	6	13	17
	F	46	49	5	7	19	24	10	12	12	6
61 ans	H + F	174	199	13	21	105	129	34	28	22	21
1939 - 1938	H	105	124	8	18	71	81	11	13	15	12
	F	69	75	5	3	34	48	23	15	7	9
62 ans	H + F	206	172	18	12	137	111	25	30	26	19
1938 - 1937	H	134	109	13	9	96	73	7	13	18	14
	F	72	63	5	3	41	38	18	17	8	5
63 ans	H + F	179	207	12	21	118	130	24	25	25	31
1937 - 1936	H	123	142	10	13	88	90	8	14	17	25
	F	56	65	2	8	30	40	16	11	8	6
64 ans	H + F	204	209	15	21	134	123	28	35	27	30
1936 - 1935	H	140	141	10	17	97	91	13	14	20	19
	F	64	68	5	4	37	32	15	21	7	11
65 ans	H + F	248	257	27	20	164	161	38	45	19	31
1935 - 1934	H	160	175	22	18	114	115	12	21	12	21
	F	88	82	5	2	50	46	26	24	7	10
66 ans	H + F	240	246	27	20	147	156	40	43	26	27
1934 - 1933	H	150	167	20	17	97	119	16	12	17	19
	F	90	79	7	3	50	37	24	31	9	8
67 ans	H + F	278	288	32	29	158	177	50	53	38	29
1933 - 1932	H	190	192	29	20	109	132	24	20	28	20
	F	88	96	3	9	49	45	26	33	10	9

Décès par région selon le sexe, l'âge, l'état civil et l'année de naissance - suite

Âge et année de naissance		Total		Célibataires		Mariés		Veufs		Divorcés	
		An +	An -	An +	An -	An +	An -	An +	An -	An +	An -
68 ans	H + F	331	359	22	32	205	209	74	78	30	40
1932 - 1931	H	203	252	15	22	145	171	26	33	17	26
	F	128	107	7	10	60	38	48	45	13	14
69 ans	H + F	395	392	33	31	242	246	89	84	31	31
1931 - 1930	H	248	263	28	26	167	184	32	33	21	20
	F	147	129	5	5	75	62	57	51	10	11
70 ans	H + F	448	424	32	29	272	255	105	108	39	32
1930 - 1929	H	302	270	24	20	209	194	38	35	31	21
	F	146	154	8	9	63	61	67	73	8	11
71 ans	H + F	413	431	40	26	249	266	88	112	36	27
1929 - 1928	H	262	257	31	16	177	193	30	36	24	12
	F	151	174	9	10	72	73	58	76	12	15
72 ans	H + F	450	449	41	44	262	238	120	140	27	27
1928 - 1927	H	290	256	27	29	191	172	55	38	17	17
	F	160	193	14	15	71	66	65	102	10	10
73 ans	H + F	477	509	44	35	261	273	151	171	21	30
1927 - 1926	H	279	294	31	29	179	197	52	46	17	22
	F	198	215	13	6	82	76	99	125	4	8
74 ans	H + F	526	565	37	43	280	296	184	199	25	27
1926 - 1925	H	297	328	25	32	207	221	52	64	13	11
	F	229	237	12	11	73	75	132	135	12	16
75 ans	H + F	568	596	47	40	315	299	188	225	18	32
1925 - 1924	H	310	324	33	26	207	209	62	72	8	17
	F	258	272	14	14	108	90	126	153	10	15
76 ans	H + F	592	652	41	41	302	324	220	251	29	36
1924 - 1923	H	350	375	24	25	228	242	76	90	22	18
	F	242	277	17	16	74	82	144	161	7	18
77 ans	H + F	599	640	31	40	312	311	228	259	28	30
1923 - 1922	H	336	362	17	30	231	233	75	83	13	16
	F	263	278	14	10	81	78	153	176	15	14
78 ans	H + F	639	749	34	41	279	340	292	338	34	30
1922 - 1921	H	322	392	17	24	201	249	84	102	20	17
	F	317	357	17	17	78	91	208	236	14	13
79 ans	H + F	702	712	39	37	313	308	318	350	32	17
1921 - 1920	H	363	345	18	17	232	217	97	102	16	9
	F	339	367	21	20	81	91	221	248	16	8
80 ans	H + F	782	664	56	50	328	257	374	333	24	24
1920 - 1919	H	377	313	29	28	245	197	93	82	10	6
	F	405	351	27	22	83	60	281	251	14	18
81 ans	H + F	443	484	28	26	169	160	233	283	13	15
1919 - 1918	H	209	200	17	13	125	118	61	63	6	6
	F	234	284	11	13	44	42	172	220	7	9
82 ans	H + F	403	380	17	23	129	119	248	227	9	11
1918 - 1917	H	159	158	7	11	95	91	56	49	1	7
	F	244	222	10	12	34	28	192	178	8	4
83 ans	H + F	389	462	21	24	112	172	243	259	13	7
1917 - 1916	H	157	195	7	10	84	118	61	65	5	2
	F	232	267	14	14	28	54	182	194	8	5
84 ans	H + F	446	516	22	30	126	144	288	336	10	6
1916 - 1915	H	174	201	9	8	102	105	59	85	4	3
	F	272	315	13	22	24	39	229	251	6	3

Décès par région selon le sexe, l'âge, l'état civil et l'année de naissance - suite

Âge et année de naissance		Total		Célibataires		Mariés		Veufs		Divorcés	
		An +	An -	An +	An -	An +	An -	An +	An -	An +	An -
85 ans	H + F	618	709	41	36	155	181	413	471	9	21
1915 - 1914	H	234	276	11	18	119	140	99	110	5	8
	F	384	433	30	18	36	41	314	361	4	13
86 ans	H + F	645	646	35	34	137	143	451	455	22	14
1914 - 1913	H	222	234	11	14	104	113	102	102	5	5
	F	423	412	24	20	33	30	349	353	17	9
87 ans	H + F	581	608	31	27	111	109	420	456	19	16
1913 - 1912	H	171	196	7	6	79	83	83	102	2	5
	F	410	412	24	21	32	26	337	354	17	11
88 ans	H + F	582	549	28	34	103	89	440	409	11	17
1912 - 1911	H	205	175	11	14	77	70	115	85	2	6
	F	377	374	17	20	26	19	325	324	9	11
89 ans	H + F	508	539	28	41	71	55	386	424	23	19
1911 - 1910	H	135	155	7	12	52	46	71	92	5	5
	F	373	384	21	29	19	9	315	332	18	14
90 ans	H + F	457	464	33	35	57	60	356	357	11	12
1910 - 1909	H	130	119	12	7	41	48	74	64	3	0
	F	327	345	21	28	16	12	282	293	8	12
91 ans	H + F	398	394	22	26	42	37	326	325	8	6
1909 - 1908	H	89	90	2	4	34	26	51	59	2	1
	F	309	304	20	22	8	11	275	266	6	5
92 ans	H + F	390	340	26	17	32	27	324	289	8	7
1908 - 1907	H	87	76	5	3	25	18	56	53	1	2
	F	303	264	21	14	7	9	268	236	7	5
93 ans	H + F	310	263	26	17	26	17	252	220	6	9
1907 - 1906	H	55	63	6	5	19	12	29	43	1	3
	F	255	200	20	12	7	5	223	177	5	6
94 ans	H + F	241	226	16	13	11	9	208	198	6	6
1906 - 1905	H	39	35	1	2	9	8	27	23	2	2
	F	202	191	15	11	2	1	181	175	4	4
95 ans	H + F	143	197	7	16	8	7	126	171	2	3
1905 - 1904	H	32	34	4	0	5	7	23	26	0	1
	F	111	163	3	16	3	0	103	145	2	2
96 ans	H + F	132	119	6	5	5	4	117	108	4	2
1904 - 1903	H	21	20	0	1	2	3	18	16	1	0
	F	111	99	6	4	3	1	99	92	3	2
97 ans	H + F	103	91	14	7	3	4	81	79	5	1
1903 - 1902	H	18	24	1	1	2	4	14	18	1	1
	F	85	67	13	6	1	0	67	61	4	0
98 ans	H + F	71	76	4	1	1	1	66	73	0	1
1902 - 1901	H	11	9	0	0	1	0	10	9	0	0
	F	60	67	4	1	0	1	56	64	0	1
99 ans	H + F	51	36	4	2	0	2	47	31	0	1
1901 - 1900	H	9	8	0	0	0	2	9	6	0	0
	F	42	28	4	2	0	0	38	25	0	1
100 ans	H + F	29	23	2	1	0	1	27	21	0	0
1900 - 1899	H	2	1	0	0	0	1	2	0	0	0
	F	27	22	2	1	0	0	25	21	0	0
101 ans	H + F	19	13	1	0	1	0	17	13	0	0
1899 - 1898	H	6	2	0	0	1	0	5	2	0	0
	F	13	11	1	0	0	0	12	11	0	0

Décès par région selon le sexe, l'âge, l'état civil et l'année de naissance - fin

Âge et année de naissance		Total		Célibataires		Mariés		Veufs		Divorcés	
		An +	An -	An +	An -	An +	An -	An +	An -	An +	An -
102 ans	H + F	12	20	3	2	1	0	8	18	0	0
1898 - 1897	H	2	2	0	0	1	0	1	2	0	0
	F	10	18	3	2	0	0	7	16	0	0
103 ans	H + F	5	5	1	1	0	0	4	4	0	0
1897 - 1896	H	0	0	0	0	0	0	0	0	0	0
	F	5	5	1	1	0	0	4	4	0	0
104 ans	H + F	2	5	0	1	0	0	2	4	0	0
1896 - 1895	H	0	0	0	0	0	0	0	0	0	0
	F	2	5	0	1	0	0	2	4	0	0
105 ans	H + F	3	1	1	0	0	0	2	1	0	0
1895 - 1894	H	0	1	0	0	0	0	0	1	0	0
	F	3	0	1	0	0	0	2	0	0	0
106 ans	H + F	1	0	1	0	0	0	0	0	0	0
1894 - 1893	H	0	0	0	0	0	0	0	0	0	0
	F	1	0	1	0	0	0	0	0	0	0
107 ans	H + F	1	1	0	0	0	0	1	1	0	0
1893 - 1892	H	0	0	0	0	0	0	0	0	0	0
	F	1	1	0	0	0	0	1	1	0	0

Décès par région selon le sexe, l'âge, l'état civil et l'année de naissance - fin

Communauté germanophone

		Total		Célibataires		Mariés		Veufs		Divorcés	
		An +	An -	An +	An -	An +	An -	An +	An -	An +	An -
Total	H + F	345	308	45	32	142	133	143	134	15	9
	H	168	154	25	16	102	104	30	30	11	4
	F	177	154	20	16	40	29	113	104	4	5
Moins de 20 ans	H + F	7	5	7	5	0	0	0	0	0	0
	H	4	2	4	2	0	0	0	0	0	0
	F	3	3	3	3	0	0	0	0	0	0
De 20 à 39 ans	H + F	10	4	5	2	3	2	0	0	2	0
	H	7	2	4	2	2	0	0	0	1	0
	F	3	2	1	0	1	2	0	0	1	0
De 40 à 59 ans	H + F	39	31	6	0	26	28	2	1	5	2
	H	29	20	4	0	19	18	1	0	5	2
	F	10	11	2	0	7	10	1	1	0	0
De 60 à 79 ans	H + F	159	137	15	15	94	77	44	39	6	6
	H	89	92	9	10	66	64	9	16	5	2
	F	70	45	6	5	28	13	35	23	1	4
De 80 à 99 ans	H + F	130	130	12	10	19	26	97	93	2	1
	H	39	38	4	2	15	22	20	14	0	0
	F	91	92	8	8	4	4	77	79	2	1
100 ans et plus	H + F	0	1	0	0	0	0	0	1	0	0
	H	0	0	0	0	0	0	0	0	0	0
	F	0	1	0	0	0	0	0	1	0	0
		Total		Célibataires		Mariés		Veufs		Divorcés	
		An +	An -	An +	An -	An +	An -	An +	An -	An +	An -
Moins de 5 ans	H + F	3	2	3	2	0	0	0	0	0	0
	H	2	1	2	1	0	0	0	0	0	0
	F	1	1	1	1	0	0	0	0	0	0
De 5 à 9 ans	H + F	1	1	1	1	0	0	0	0	0	0
	H	1	0	1	0	0	0	0	0	0	0
	F	0	1	0	1	0	0	0	0	0	0
De 15 à 19 ans	H + F	3	2	3	2	0	0	0	0	0	0
	H	1	1	1	1	0	0	0	0	0	0
	F	2	1	2	1	0	0	0	0	0	0
De 20 à 24 ans	H + F	1	2	1	1	0	1	0	0	0	0
	H	1	1	1	1	0	0	0	0	0	0
	F	0	1	0	0	0	1	0	0	0	0
De 25 à 29 ans	H + F	2	0	2	0	0	0	0	0	0	0
	H	2	0	2	0	0	0	0	0	0	0
	F	0	0	0	0	0	0	0	0	0	0
De 30 à 34 ans	H + F	2	0	1	0	0	0	0	0	1	0
	H	0	0	0	0	0	0	0	0	0	0
	F	2	0	1	0	0	0	0	0	1	0
De 35 à 39 ans	H + F	5	2	1	1	3	1	0	0	1	0
	H	4	1	1	1	2	0	0	0	1	0
	F	1	1	0	0	1	1	0	0	0	0
De 40 à 44 ans	H + F	4	2	0	0	4	2	0	0	0	0
	H	2	2	0	0	2	2	0	0	0	0
	F	2	0	0	0	2	0	0	0	0	0
De 45 à 49 ans	H + F	7	8	2	0	4	8	0	0	1	0
	H	3	5	0	0	2	5	0	0	1	0
	F	4	3	2	0	2	3	0	0	0	0

Décès par région selon le sexe, l'âge, l'état civil et l'année de naissance - fin

		Total		Célibataires		Mariés		Veufs		Divorcés	
		An +	An -	An +	An -	An +	An -	An +	An -	An +	An -
De 50 à 54 ans	H + F	13	5	3	0	9	4	0	1	1	0
	H	12	0	3	0	8	0	0	0	1	0
	F	1	5	0	0	1	4	0	1	0	0
De 55 à 59 ans	H + F	15	16	1	0	9	14	2	0	3	2
	H	12	13	1	0	7	11	1	0	3	2
	F	3	3	0	0	2	3	1	0	0	0
De 60 à 64 ans	H + F	23	15	0	1	20	13	1	1	2	0
	H	16	9	0	1	14	8	0	0	2	0
	F	7	6	0	0	6	5	1	1	0	0
De 65 à 69 ans	H + F	23	21	0	6	17	11	6	3	0	1
	H	14	16	0	5	13	9	1	1	0	1
	F	9	5	0	1	4	2	5	2	0	0
De 70 à 74 ans	H + F	48	48	8	3	27	31	11	13	2	1
	H	33	36	7	2	22	27	3	7	1	0
	F	15	12	1	1	5	4	8	6	1	1
De 75 à 79 ans	H + F	65	53	7	5	30	22	26	22	2	4
	H	26	31	2	2	17	20	5	8	2	1
	F	39	22	5	3	13	2	21	14	0	3
De 80 à 84 ans	H + F	35	39	3	4	9	14	23	21	0	0
	H	14	16	0	2	7	13	7	1	0	0
	F	21	23	3	2	2	1	16	20	0	0
De 85 à 89 ans	H + F	54	51	4	2	9	10	39	38	2	1
	H	16	12	2	0	7	7	7	5	0	0
	F	38	39	2	2	2	3	32	33	2	1
De 90 à 94 ans	H + F	30	34	4	3	1	2	25	29	0	0
	H	7	9	2	0	1	2	4	7	0	0
	F	23	25	2	3	0	0	21	22	0	0
De 95 à 99 ans	H + F	11	6	1	1	0	0	10	5	0	0
	H	2	1	0	0	0	0	2	1	0	0
	F	9	5	1	1	0	0	8	4	0	0
De 100 à 104 ans	H + F	0	1	0	0	0	0	0	1	0	0
	H	0	0	0	0	0	0	0	0	0	0
	F	0	1	0	0	0	0	0	1	0	0

Note explicative

Ce tableau présente page suivante, le nombre de décès par âge, sexe état civil et année de naissance. Il permet de distinguer dans l'année de leur décès, les personnes ayant atteint leur date anniversaire ou non.

Les colonnes intitulées " An + " (Anniversaire +) et " An - " (Anniversaire -) permettent cette distinction.

La colonne " An + " indique le nombre de personnes décédées à l'âge mentionné après avoir eu leur dernier anniversaire dans l'année calendrier du décès.

La colonne " An - " indique le nombre de personnes décédées à l'âge mentionné après avoir eu leur dernier anniversaire pendant l'année calendrier précédente.

Décès par région selon le sexe, l'âge, l'état civil et l'année de naissance - fin

Âge et année de naissance		Total		Célibataires		Mariés		Veufs		Divorcés	
		An +	An -	An +	An -	An +	An -	An +	An -	An +	An -
0 an	H + F	2	2	2	2	0	0	0	0	0	0
2000 - 1999	H	1	1	1	1	0	0	0	0	0	0
	F	1	1	1	1	0	0	0	0	0	0
	H + F	1	0	1	0	0	0	0	0	0	0
4 ans 1996 - 1995	H	1	0	1	0	0	0	0	0	0	0
	F	0	0	0	0	0	0	0	0	0	0
	H + F	1	0	1	0	0	0	0	0	0	0
5 ans 1995 - 1994	H	1	0	1	0	0	0	0	0	0	0
	F	0	0	0	0	0	0	0	0	0	0
	H + F	0	1	0	1	0	0	0	0	0	0
8 ans 1991 - 1990	H	0	0	0	0	0	0	0	0	0	0
	F	0	1	0	1	0	0	0	0	0	0
	H + F	0	1	0	1	0	0	0	0	0	0
16 ans 1983 - 1982	H	0	0	0	0	0	0	0	0	0	0
	F	0	1	0	1	0	0	0	0	0	0
	H + F	1	0	1	0	0	0	0	0	0	0
17 ans 1983 - 1982	H	0	0	0	0	0	0	0	0	0	0
	F	1	0	1	0	0	0	0	0	0	0
	H + F	1	0	1	0	0	0	0	0	0	0
18 ans 1982 - 1981	H	0	0	0	0	0	0	0	0	0	0
	F	1	0	1	0	0	0	0	0	0	0
	H + F	1	0	1	0	0	0	0	0	0	0
19 ans 1981 - 1980	H	1	1	1	1	0	0	0	0	0	0
	F	0	0	0	0	0	0	0	0	0	0
	H + F	1	1	1	1	0	0	0	0	0	0
23 ans 1977 - 1976	H	1	0	1	0	0	0	0	0	0	0
	F	0	1	0	0	0	1	0	0	0	0
	H + F	0	1	0	1	0	0	0	0	0	0
24 ans 1975 - 1974	H	0	1	0	1	0	0	0	0	0	0
	F	0	0	0	0	0	0	0	0	0	0
	H + F	1	0	1	0	0	0	0	0	0	0
25 ans 1975 - 1974	H	1	0	1	0	0	0	0	0	0	0
	F	0	0	0	0	0	0	0	0	0	0
	H + F	1	0	1	0	0	0	0	0	0	0
27 ans 1973 - 1972	H	1	0	1	0	0	0	0	0	0	0
	F	0	0	0	0	0	0	0	0	0	0
	H + F	1	0	1	0	0	0	0	0	0	0
31 ans 1969 - 1968	H	0	0	0	0	0	0	0	0	0	0
	F	1	0	1	0	0	0	0	0	0	0
	H + F	1	0	0	0	0	0	0	0	1	0
32 ans 1968 - 1967	H	0	0	0	0	0	0	0	0	0	0
	F	1	0	0	0	0	0	0	0	1	0
	H + F	1	0	1	0	0	0	0	0	0	0
36 ans 1964 - 1963	H	1	0	1	0	0	0	0	0	0	0
	F	0	0	0	0	0	0	0	0	0	0
	H + F	2	1	0	1	1	0	0	0	1	0
37 ans 1963 - 1962	H	2	1	0	1	1	0	0	0	1	0
	F	0	0	0	0	0	0	0	0	0	0
	H + F	0	1	0	0	0	1	0	0	0	0
38 ans 1961 - 1960	H	0	0	0	0	0	0	0	0	0	0
	F	0	1	0	0	0	1	0	0	0	0
	H + F	0	1	0	0	0	1	0	0	0	0

Décès par région selon le sexe, l'âge, l'état civil et l'année de naissance - fin

Âge et année de naissance		Total		Célibataires		Mariés		Veufs		Divorcés	
		An +	An -	An +	An -	An +	An -	An +	An -	An +	An -
39 ans	H + F	2	0	0	0	2	0	0	0	0	0
1961 - 1960	H	1	0	0	0	1	0	0	0	0	0
	F	1	0	0	0	1	0	0	0	0	0
40 ans	H + F	1	0	0	0	1	0	0	0	0	0
1960 - 1959	H	0	0	0	0	0	0	0	0	0	0
	F	1	0	0	0	1	0	0	0	0	0
41 ans	H + F	2	0	0	0	2	0	0	0	0	0
1959 - 1958	H	1	0	0	0	1	0	0	0	0	0
	F	1	0	0	0	1	0	0	0	0	0
43 ans	H + F	1	1	0	0	1	1	0	0	0	0
1957 - 1956	H	1	1	0	0	1	1	0	0	0	0
	F	0	0	0	0	0	0	0	0	0	0
44 ans	H + F	0	1	0	0	0	1	0	0	0	0
1955 - 1954	H	0	1	0	0	0	1	0	0	0	0
	F	0	0	0	0	0	0	0	0	0	0
45 ans	H + F	2	1	0	0	2	1	0	0	0	0
1955 - 1954	H	1	1	0	0	1	1	0	0	0	0
	F	1	0	0	0	1	0	0	0	0	0
46 ans	H + F	0	1	0	0	0	1	0	0	0	0
1953 - 1952	H	0	0	0	0	0	0	0	0	0	0
	F	0	1	0	0	0	1	0	0	0	0
47 ans	H + F	2	4	1	0	1	4	0	0	0	0
1953 - 1952	H	1	2	0	0	1	2	0	0	0	0
	F	1	2	1	0	0	2	0	0	0	0
48 ans	H + F	1	0	1	0	0	0	0	0	0	0
1952 - 1951	H	0	0	0	0	0	0	0	0	0	0
	F	1	0	1	0	0	0	0	0	0	0
49 ans	H + F	2	2	0	0	1	2	0	0	1	0
1951 - 1950	H	1	2	0	0	0	2	0	0	1	0
	F	1	0	0	0	1	0	0	0	0	0
50 ans	H + F	4	1	0	0	4	1	0	0	0	0
1950 - 1949	H	3	0	0	0	3	0	0	0	0	0
	F	1	1	0	0	1	1	0	0	0	0
51 ans	H + F	1	1	0	0	1	1	0	0	0	0
1949 - 1948	H	1	0	0	0	1	0	0	0	0	0
	F	0	1	0	0	0	1	0	0	0	0
52 ans	H + F	2	2	2	0	0	1	0	1	0	0
1948 - 1947	H	2	0	2	0	0	0	0	0	0	0
	F	0	2	0	0	0	1	0	1	0	0
53 ans	H + F	1	1	1	0	0	1	0	0	0	0
1947 - 1946	H	1	0	1	0	0	0	0	0	0	0
	F	0	1	0	0	0	1	0	0	0	0
54 ans	H + F	5	0	0	0	4	0	0	0	1	0
1946 - 1945	H	5	0	0	0	4	0	0	0	1	0
	F	0	0	0	0	0	0	0	0	0	0
55 ans	H + F	1	8	0	0	1	8	0	0	0	0
1945 - 1944	H	1	6	0	0	1	6	0	0	0	0
	F	0	2	0	0	0	2	0	0	0	0
56 ans	H + F	3	0	0	0	2	0	0	0	1	0
1944 - 1943	H	3	0	0	0	2	0	0	0	1	0
	F	0	0	0	0	0	0	0	0	0	0

Décès par région selon le sexe, l'âge, l'état civil et l'année de naissance - fin

Âge et année de naissance		Total		Célibataires		Mariés		Veufs		Divorcés	
		An +	An -	An +	An -	An +	An -	An +	An -	An +	An -
57 ans	H + F	3	4	1	0	1	3	0	0	1	1
1943 - 1942	H	2	3	1	0	0	2	0	0	1	1
	F	1	1	0	0	1	1	0	0	0	0
58 ans	H + F	4	2	0	0	2	1	1	0	1	1
1942 - 1941	H	4	2	0	0	2	1	1	0	1	1
	F	0	0	0	0	0	0	0	0	0	0
59 ans	H + F	4	2	0	0	3	2	1	0	0	0
1941 - 1940	H	2	2	0	0	2	2	0	0	0	0
	F	2	0	0	0	1	0	1	0	0	0
60 ans	H + F	3	1	0	0	2	1	0	0	1	0
1940 - 1939	H	3	0	0	0	2	0	0	0	1	0
	F	0	1	0	0	0	1	0	0	0	0
61 ans	H + F	3	4	0	0	3	4	0	0	0	0
1939 - 1938	H	2	1	0	0	2	1	0	0	0	0
	F	1	3	0	0	1	3	0	0	0	0
62 ans	H + F	5	3	0	0	4	2	0	1	1	0
1938 - 1937	H	5	1	0	0	4	1	0	0	1	0
	F	0	2	0	0	0	1	0	1	0	0
63 ans	H + F	7	2	0	1	6	1	1	0	0	0
1937 - 1936	H	3	2	0	1	3	1	0	0	0	0
	F	4	0	0	0	3	0	1	0	0	0
64 ans	H + F	5	5	0	0	5	5	0	0	0	0
1936 - 1935	H	3	5	0	0	3	5	0	0	0	0
	F	2	0	0	0	2	0	0	0	0	0
65 ans	H + F	6	3	0	2	4	1	2	0	0	0
1935 - 1934	H	4	3	0	2	3	1	1	0	0	0
	F	2	0	0	0	1	0	1	0	0	0
66 ans	H + F	3	2	0	1	2	1	1	0	0	0
1934 - 1933	H	1	2	0	1	1	1	0	0	0	0
	F	2	0	0	0	1	0	1	0	0	0
67 ans	H + F	4	5	0	1	4	2	0	2	0	0
1933 - 1932	H	2	2	0	0	2	2	0	0	0	0
	F	2	3	0	1	2	0	0	2	0	0
68 ans	H + F	5	2	0	1	3	0	2	0	0	1
1932 - 1931	H	3	2	0	1	3	0	0	0	0	1
	F	2	0	0	0	0	0	2	0	0	0
69 ans	H + F	5	9	0	1	4	7	1	1	0	0
1931 - 1930	H	4	7	0	1	4	5	0	1	0	0
	F	1	2	0	0	0	2	1	0	0	0
70 ans	H + F	9	14	2	2	6	10	1	2	0	0
1930 - 1929	H	7	11	1	1	6	8	0	2	0	0
	F	2	3	1	1	0	2	1	0	0	0
71 ans	H + F	7	4	0	0	5	3	1	1	1	0
1929 - 1928	H	4	2	0	0	4	2	0	0	0	0
	F	3	2	0	0	1	1	1	1	1	0
72 ans	H + F	8	5	1	1	4	3	3	1	0	0
1928 - 1927	H	3	4	1	1	2	3	0	0	0	0
	F	5	1	0	0	2	0	3	1	0	0
73 ans	H + F	12	12	5	0	4	6	2	6	1	0
1927 - 1926	H	10	8	5	0	3	6	1	2	1	0
	F	2	4	0	0	1	0	1	4	0	0

Décès par région selon le sexe, l'âge, l'état civil et l'année de naissance - fin

Âge et année de naissance		Total		Célibataires		Mariés		Veufs		Divorcés	
		An +	An -	An +	An -	An +	An -	An +	An -	An +	An -
74 ans	H + F	12	13	0	0	8	9	4	3	0	1
1926 - 1925	H	9	11	0	0	7	8	2	3	0	0
	F	3	2	0	0	1	1	2	0	0	1
75 ans	H + F	18	6	1	1	10	4	7	0	0	1
1925 - 1924	H	6	3	0	0	6	3	0	0	0	0
	F	12	3	1	1	4	1	7	0	0	1
76 ans	H + F	18	18	1	3	6	6	10	7	1	2
1924 - 1923	H	7	10	0	2	4	5	2	2	1	1
	F	11	8	1	1	2	1	8	5	0	1
77 ans	H + F	9	12	2	0	5	6	2	6	0	0
1923 - 1922	H	4	11	1	0	2	6	1	5	0	0
	F	5	1	1	0	3	0	1	1	0	0
78 ans	H + F	11	6	1	1	6	1	3	3	1	1
1922 - 1921	H	5	1	0	0	4	1	0	0	1	0
	F	6	5	1	1	2	0	3	3	0	1
79 ans	H + F	9	11	2	0	3	5	4	6	0	0
1921 - 1920	H	4	6	1	0	1	5	2	1	0	0
	F	5	5	1	0	2	0	2	5	0	0
80 ans	H + F	9	15	0	4	3	6	6	5	0	0
1920 - 1919	H	4	7	0	2	2	5	2	0	0	0
	F	5	8	0	2	1	1	4	5	0	0
81 ans	H + F	7	6	0	0	3	3	4	3	0	0
1919 - 1918	H	3	3	0	0	2	3	1	0	0	0
	F	4	3	0	0	1	0	3	3	0	0
82 ans	H + F	6	6	0	0	0	2	6	4	0	0
1918 - 1917	H	2	2	0	0	0	2	2	0	0	0
	F	4	4	0	0	0	0	4	4	0	0
83 ans	H + F	5	8	1	0	2	2	2	6	0	0
1917 - 1916	H	2	3	0	0	2	2	0	1	0	0
	F	3	5	1	0	0	0	2	5	0	0
84 ans	H + F	8	4	2	0	1	1	5	3	0	0
1916 - 1915	H	3	1	0	0	1	1	2	0	0	0
	F	5	3	2	0	0	0	3	3	0	0
85 ans	H + F	4	14	0	2	1	3	3	8	0	1
1915 - 1914	H	1	3	0	0	1	3	0	0	0	0
	F	3	11	0	2	0	0	3	8	0	1
86 ans	H + F	11	11	0	0	4	2	7	9	0	0
1914 - 1913	H	3	4	0	0	2	1	1	3	0	0
	F	8	7	0	0	2	1	6	6	0	0
87 ans	H + F	20	10	2	0	2	2	15	8	1	0
1913 - 1912	H	5	1	0	0	2	1	3	0	0	0
	F	15	9	2	0	0	1	12	8	1	0
88 ans	H + F	3	7	1	0	0	1	2	6	0	0
1912 - 1911	H	2	1	1	0	0	1	1	0	0	0
	F	1	6	0	0	0	0	1	6	0	0
89 ans	H + F	16	9	1	0	2	2	12	7	1	0
1911 - 1910	H	5	3	1	0	2	1	2	2	0	0
	F	11	6	0	0	0	1	10	5	1	0
90 ans	H + F	7	13	2	1	0	0	5	12	0	0
1910 - 1909	H	3	2	2	0	0	0	1	2	0	0
	F	4	11	0	1	0	0	4	10	0	0

Décès par région selon le sexe, l'âge, l'état civil et l'année de naissance - fin

Âge et année de naissance		Total		Célibataires		Mariés		Veufs		Divorcés	
		An +	An -	An +	An -	An +	An -	An +	An -	An +	An -
91 ans	H + F	8	7	0	1	1	2	7	4	0	0
1909 - 1908	H	2	3	0	0	1	2	1	1	0	0
	F	6	4	0	1	0	0	6	3	0	0
92 ans	H + F	6	4	0	0	0	0	6	4	0	0
1908 - 1907	H	1	3	0	0	0	0	1	3	0	0
	F	5	1	0	0	0	0	5	1	0	0
93 ans	H + F	7	4	2	0	0	0	5	4	0	0
1907 - 1906	H	0	0	0	0	0	0	0	0	0	0
	F	7	4	2	0	0	0	5	4	0	0
94 ans	H + F	2	6	0	1	0	0	2	5	0	0
1906 - 1905	H	1	1	0	0	0	0	1	1	0	0
	F	1	5	0	1	0	0	1	4	0	0
95 ans	H + F	4	1	0	0	0	0	4	1	0	0
1905 - 1904	H	1	0	0	0	0	0	1	0	0	0
	F	3	1	0	0	0	0	3	1	0	0
96 ans	H + F	3	1	0	0	0	0	3	1	0	0
1904 - 1903	H	0	1	0	0	0	0	0	1	0	0
	F	3	0	0	0	0	0	3	0	0	0
97 ans	H + F	3	4	1	1	0	0	2	3	0	0
1903 - 1902	H	1	0	0	0	0	0	1	0	0	0
	F	2	4	1	1	0	0	1	3	0	0
99 ans	H + F	1	0	0	0	0	0	1	0	0	0
1901 - 1900	H	0	0	0	0	0	0	0	0	0	0
	F	1	0	0	0	0	0	1	0	0	0
102 ans	H + F	0	1	0	0	0	0	0	1	0	0
1897 - 1896	H	0	0	0	0	0	0	0	0	0	0
	F	0	1	0	0	0	0	0	1	0	0

Décès de résidents et non-résidents par commune et sexe

	Total des décès de résidents			Résidents décédés dans l'entité		
	H + F	Hommes	Femmes	H + F	Hommes	Femmes
Belgique	104.903	52.330	52.573	64.766	30.990	33.776
<i>Région de Bruxelles-Capitale</i>	10.213	4.678	5.535	5.485	2.353	3.132
Anderlecht	1.052	523	529	788	377	411
Auderghem	345	151	194	142	55	87
Berchem-Sainte-Agathe	248	96	152	141	45	96
Bruxelles	1.397	698	699	917	440	477
Etterbeek	413	175	238	213	77	136
Evere	366	166	200	134	55	79
Forest	448	203	245	224	102	122
Ganshoren	299	136	163	111	42	69
Ixelles	717	318	399	378	168	210
Jette	478	212	266	335	140	195
Koekelberg	183	87	96	50	23	27
Molenbeek-Saint-Jean	779	358	421	268	108	160
Saint-Gilles	378	178	200	127	53	74
Saint-Josse-ten-Noode	134	65	69	57	24	33
Schaerbeek	902	414	488	439	182	257
Uccle	909	376	533	635	234	401
Watermael-Boitsfort	316	153	163	138	67	71
Woluwe-Saint-Lambert	483	193	290	236	96	140
Woluwe-Saint-Pierre	366	176	190	152	65	87
<i>Région flamande</i>	57.502	29.241	28.261	36.927	17.932	18.995
Province d'Anvers	16.341	8.139	8.202	11.017	5.202	5.815
<i>Arrondissement d'Anvers</i>	9.795	4.753	5.042	6.901	3.164	3.737
Aartselaar	143	61	82	75	21	54
Anvers	5.329	2.560	2.769	4.731	2.223	2.508
Boechout	133	58	75	72	26	46
Boom	190	96	94	122	63	59
Borsbeek	96	51	45	35	16	19
Brasschaat	316	145	171	247	101	146
Brecht	180	105	75	69	41	28
Edegem	219	111	108	99	46	53
Essen	131	64	67	78	36	42
Hemiksem	105	58	47	27	12	15
Hove	82	35	47	42	12	30
Kalmthout	171	77	94	89	36	53
Kapellen	285	123	162	137	53	84
Kontich	130	62	68	54	27	27
Lint	57	29	28	27	9	18
Mortsel	244	126	118	123	61	62
Niel	91	49	42	43	23	20
Ranst	157	77	80	52	25	27
Rumst	135	57	78	75	25	50
Schelle	72	37	35	17	6	11
Schilde	153	81	72	59	31	28
Schoten	287	161	126	95	51	44
Stabroek	124	66	58	47	25	22
Wijnegem	120	48	72	59	15	44
Wommelgem	131	62	69	62	27	35
Wuustwezel	120	62	58	65	31	34
Zandhoven	113	54	59	44	16	28
Zoersel	176	75	101	69	18	51
Zwijndrecht	195	109	86	91	43	48
Malle	110	54	56	96	45	51
<i>Arrondissement de Malines</i>	3.244	1.644	1.600	2.186	1.077	1.109

Résidents décédés hors de l'entité			Personnes ne résidant pas dans l'entité			
H + F	Hommes	Femmes	H + F	Hommes	Femmes	
40.137	21.340	18.797	39.232	20.725	18.507	Belgique
4.728	2.325	2.403	6.027	3.082	2.945	<i>Région de Bruxelles-Capitale</i>
264	146	118	800	458	342	Anderlecht
203	96	107	32	12	20	Auderghem
107	51	56	200	105	95	Berchem-Sainte-Agathe
480	258	222	1.495	757	738	Bruxelles
200	98	102	378	157	221	Etterbeek
232	111	121	21	7	14	Evere
224	101	123	220	109	111	Forest
188	94	94	40	18	22	Ganshoren
339	150	189	260	110	150	Ixelles
143	72	71	949	519	430	Jette
133	64	69	4	4	0	Koekelberg
511	250	261	23	10	13	Molenbeek-Saint-Jean
251	125	126	26	15	11	Saint-Gilles
77	41	36	81	44	37	Saint-Josse-ten-Noode
463	232	231	136	58	78	Schaerbeek
274	142	132	635	306	329	Uccle
178	86	92	40	17	23	Watermael-Boitsfort
247	97	150	669	370	299	Woluwe-Saint-Lambert
214	111	103	18	6	12	Woluwe-Saint-Pierre
20.575	11.309	9.266	19.426	10.572	8.854	<i>Région flamande</i>
5.324	2.937	2.387	5.361	2.917	2.444	Province d'Anvers
2.894	1.589	1.305	2.864	1.556	1.308	<i>Arrondissement d'Anvers</i>
68	40	28	11	2	9	Aartselaar
598	337	261	1.064	608	456	Anvers
61	32	29	8	2	6	Boechout
68	33	35	78	46	32	Boom
61	35	26	9	4	5	Borsbeek
69	44	25	420	203	217	Brasschaat
111	64	47	10	6	4	Brecht
120	65	55	437	268	169	Edegem
53	28	25	3	2	1	Essen
78	46	32	0	0	0	Hemiksem
40	23	17	8	3	5	Hove
82	41	41	9	4	5	Kalmthout
148	70	78	19	8	11	Kapellen
76	35	41	6	3	3	Kontich
30	20	10	1	0	1	Lint
121	65	56	85	50	35	Mortsel
48	26	22	7	6	1	Niel
105	52	53	5	2	3	Ranst
60	32	28	210	110	100	Rumst
55	31	24	2	2	0	Schelle
94	50	44	11	6	5	Schilde
192	110	82	8	3	5	Schoten
77	41	36	3	1	2	Stabroek
61	33	28	2	1	1	Wijnegem
69	35	34	17	7	10	Wommelgem
55	31	24	73	32	41	Wuustwezel
69	38	31	8	3	5	Zandhoven
107	57	50	45	20	25	Zoersel
104	66	38	13	8	5	Zwijndrecht
14	9	5	292	146	146	Malle
1.058	567	491	1.434	772	662	<i>Arrondissement de Malines</i>

Décès de résidents et non-résidents par commune et sexe - suite

	Total des décès de résidents			Résidents décédés dans l'entité		
	H + F	Hommes	Femmes	H + F	Hommes	Femmes
Berlaar	117	63	54	52	26	26
Bonheiden	160	75	85	138	62	76
Bornem	212	108	104	180	95	85
Duffel	190	86	104	167	75	92
Heist-op-den-Berg	368	177	191	194	100	94
Lierre	344	186	158	304	162	142
Malines	817	411	406	655	322	333
Nijlen	190	98	92	80	34	46
Putte	149	83	66	70	42	28
Puurs	158	79	79	62	27	35
Sint-Amands	111	54	57	59	23	36
Sint-Katelijne-Waver	213	100	113	90	38	52
Willebroek	215	124	91	135	71	64
<i>Arrondissement de Turnhout</i>	3.302	1.742	1.560	1.930	961	969
Arendonk	116	67	49	71	38	33
Baerle-Duc	19	9	10	5	3	2
Balen	193	104	89	84	48	36
Beerse	116	65	51	66	35	31
Dessel	71	46	25	26	18	8
Geel	314	166	148	272	142	130
Grobbendonk	92	51	41	40	17	23
Herentals	206	106	100	162	81	81
Herenthout	72	36	36	28	11	17
Herselt	126	60	66	70	28	42
Hoogstraten	141	68	73	62	23	39
Hulshout	64	32	32	24	12	12
Kasterlee	122	68	54	59	30	29
Lille	104	54	50	44	17	27
Meerhout	89	42	47	41	18	23
Merksplas	46	26	20	10	6	4
Mol	281	158	123	223	124	99
Olen	86	39	47	36	13	23
Oud-Turnhout	77	45	32	29	14	15
Ravels	85	46	39	33	15	18
Retie	47	23	24	17	9	8
Rijkevorsel	83	35	48	37	12	25
Turnhout	316	155	161	287	139	148
Vorselaar	67	39	28	32	17	15
Vosselaar	77	40	37	38	17	21
Westerlo	156	82	74	75	38	37
Laakdal	136	80	56	59	36	23
Province de Limbourg	6.158	3.284	2.874	3.690	1.918	1.772
<i>Arrondissement de Hasselt</i>	3.046	1.613	1.433	2.009	1.045	964
As	45	29	16	21	11	10
Beringen	269	144	125	104	43	61
Diepenbeek	108	56	52	38	22	16
Genk	519	305	214	438	253	185
Gingelom	99	46	53	50	22	28
Halen	62	34	28	23	14	9
Hasselt	584	282	302	519	243	276
Herck-la-Ville	93	48	45	61	31	30
Bourg-Léopold	102	51	51	28	19	9
Lummen	91	49	42	28	17	11
Nieuwerkerken	64	33	31	29	16	13
Opglabbeek	52	31	21	19	11	8

Résidents décédés hors de l'entité			Personnes ne résidant pas dans l'entité			
H + F	Hommes	Femmes	H + F	Hommes	Femmes	
65	37	28	3	1	2	Berlaar
22	13	9	423	230	193	Bonheiden
32	13	19	111	61	50	Bornem
23	11	12	200	110	90	Duffel
174	77	97	36	19	17	Heist-op-den-Berg
40	24	16	396	213	183	Lierre
162	89	73	212	107	105	Malines
110	64	46	4	3	1	Nijlen
79	41	38	5	3	2	Putte
96	52	44	9	7	2	Puurs
52	31	21	8	5	3	Sint-Amands
123	62	61	6	3	3	Sint-Katelijne-Waver
80	53	27	21	10	11	Willebroek
1.372	781	591	1.063	589	474	<i>Arrondissement de Turnhout</i>
45	29	16	16	7	9	Arendonk
14	6	8	0	0	0	Baerle-Duc
109	56	53	8	2	6	Balen
50	30	20	6	2	4	Beerse
45	28	17	4	1	3	Dessel
42	24	18	199	108	91	Geel
52	34	18	2	0	2	Grobbendonk
44	25	19	186	115	71	Herentals
44	25	19	2	1	1	Herenthout
56	32	24	14	8	6	Herselt
79	45	34	2	1	1	Hoogstraten
40	20	20	5	0	5	Hulshout
63	38	25	0	0	0	Kasterlee
60	37	23	13	7	6	Lille
48	24	24	2	1	1	Meerhout
36	20	16	3	3	0	Merksplas
58	34	24	111	55	56	Mol
50	26	24	11	2	9	Olen
48	31	17	1	1	0	Oud-Turnhout
52	31	21	1	0	1	Ravels
30	14	16	4	2	2	Retie
46	23	23	1	0	1	Rijkevorsel
29	16	13	454	261	193	Turnhout
35	22	13	0	0	0	Vorselaar
39	23	16	3	3	0	Vosselaar
81	44	37	2	1	1	Westerlo
77	44	33	13	8	5	Laakdal
2.468	1.366	1.102	2.220	1.196	1.024	Province de Limbourg
1.037	568	469	1.501	805	696	<i>Arrondissement de Hasselt</i>
24	18	6	1	0	1	As
165	101	64	19	11	8	Beringen
70	34	36	5	4	1	Diepenbeek
81	52	29	424	249	175	Genk
49	24	25	6	3	3	Gingelom
39	20	19	4	0	4	Halen
65	39	26	539	275	264	Hasselt
32	17	15	88	39	49	Herck-la-Ville
74	32	42	1	0	1	Bourg-Léopold
63	32	31	3	3	0	Lummen
35	17	18	6	2	4	Nieuwerkerken
33	20	13	0	0	0	Opglabbeek

Décès de résidents et non-résidents par commune et sexe - suite

	Total des décès de résidents			Résidents décédés dans l'entité		
	H + F	Hommes	Femmes	H + F	Hommes	Femmes
Saint-Trond	387	195	192	341	167	174
Tessenderlo	112	59	53	52	28	24
Zonhoven	124	64	60	54	30	24
Zutendaal	47	25	22	17	6	11
Ham	73	45	28	30	21	9
Heusden-Zolder	215	117	98	157	91	66
<i>Arrondissement de Maaseik</i>	1.484	806	678	828	442	386
Bocholt	90	50	40	43	28	15
Bree	115	62	53	80	41	39
Kinrooi	61	29	32	27	14	13
Lommel	211	121	90	152	82	70
Maaseik	165	95	70	124	72	52
Neerpelt	110	62	48	82	44	38
Overpelt	76	38	38	33	16	17
Peer	95	48	47	58	28	30
Hamont-Achel	113	62	51	56	25	31
Hechtel-Eksel	63	33	30	28	17	11
Houthalen-Helchteren	186	98	88	72	38	34
Meeuwen-Gruitrode	63	35	28	24	10	14
Dilsen-Stokkem	136	73	63	49	27	22
<i>Arrondissement de Tongres</i>	1.628	865	763	853	431	422
Alken	70	36	34	33	14	19
Bilzen	247	140	107	108	56	52
Looz	111	53	58	48	21	27
Heers	86	42	44	32	13	19
Hoeselt	68	37	31	30	12	18
Kortesseem	65	25	40	26	5	21
Lanaken	181	116	65	117	74	43
Riemst	136	65	71	49	25	24
Tongres	303	165	138	255	136	119
Wellen	54	25	29	18	9	9
Maasmechelen	264	140	124	115	55	60
Fourons	43	21	22	22	11	11
Province de Flandre orientale	14.021	7.053	6.968	9.618	4.665	4.953
<i>Arrondissement d'Alost</i>	2.751	1.425	1.326	1.903	967	936
Alost	763	421	342	680	379	301
Denderleeuw	167	85	82	70	31	39
Grammont	383	192	191	286	132	154
Haaltert	172	89	83	82	42	40
Herzele	148	66	82	74	34	40
Lede	150	77	73	63	28	35
Ninove	341	176	165	216	104	112
Sint-Lievens-Houtem	112	58	54	66	32	34
Zottegem	275	146	129	238	125	113
Erpe-Mere	240	115	125	128	60	68
<i>Arrondissement de Termonde</i>	1.960	1.006	954	1.230	602	628
Berlare	167	83	84	70	31	39
Buggenhout	138	60	78	70	27	43
Termonde	497	260	237	403	206	197
Hamme	221	114	107	152	77	75
Laarne	99	54	45	44	24	20
Lebbeke	187	113	74	97	59	38
Waasmunster	82	41	41	37	17	20
Wetteren	256	132	124	196	96	100
Wichelen	103	58	45	47	24	23

Résidents décédés hors de l'entité			Personnes ne résidant pas dans l'entité			
H + F	Hommes	Femmes	H + F	Hommes	Femmes	
46	28	18	230	126	104	Saint-Trond
60	31	29	5	4	1	Tessenderlo
70	34	36	4	3	1	Zonhoven
30	19	11	7	4	3	Zutendaal
43	24	19	6	3	3	Ham
58	26	32	153	79	74	Heusden-Zolder
656	364	292	370	193	177	<i>Arrondissement de Maaseik</i>
47	22	25	5	4	1	Boholt
35	21	14	31	15	16	Bree
34	15	19	7	4	3	Kinrooi
59	39	20	78	28	50	Lommel
41	23	18	88	49	39	Maaseik
28	18	10	121	69	52	Neerpelt
43	22	21	12	8	4	Overpelt
37	20	17	2	1	1	Peer
57	37	20	8	5	3	Hamont-Achel
35	16	19	5	3	2	Hechtel-Eksel
114	60	54	5	3	2	Houthalen-Helchteren
39	25	14	2	1	1	Meeuwen-Gruitrode
87	46	41	6	3	3	Dilsen-Stokkem
775	434	341	349	198	151	<i>Arrondissement de Tongres</i>
37	22	15	5	3	2	Alken
139	84	55	22	11	11	Bilzen
63	32	31	3	3	0	Looz
54	29	25	4	2	2	Heers
38	25	13	1	1	0	Hoeselt
39	20	19	4	4	0	Kortesseem
64	42	22	91	53	38	Lanaken
87	40	47	1	1	0	Riemst
48	29	19	211	119	92	Tongres
36	16	20	0	0	0	Wellen
149	85	64	4	1	3	Maasmechelen
21	10	11	3	0	3	Fourons
4.403	2.388	2.015	4.584	2.505	2.079	Province de Flandre orientale
848	458	390	1.294	714	580	<i>Arrondissement d'Alost</i>
83	42	41	903	516	387	Alost
97	54	43	7	3	4	Denderleeuw
97	60	37	72	32	40	Grammont
90	47	43	4	1	3	Haaltert
74	32	42	9	3	6	Herzele
87	49	38	11	5	6	Lede
125	72	53	45	25	20	Ninove
46	26	20	4	3	1	Sint-Lievens-Houtem
37	21	16	221	119	102	Zottegem
112	55	57	18	7	11	Erpe-Mere
730	404	326	413	212	201	<i>Arrondissement de Termonde</i>
97	52	45	5	1	4	Berlare
68	33	35	6	3	3	Buggenhout
94	54	40	224	106	118	Termonde
69	37	32	5	3	2	Hamme
55	30	25	4	4	0	Laarne
90	54	36	4	2	2	Lebbeke
45	24	21	1	1	0	Waasmunster
60	36	24	72	44	28	Wetteren
56	34	22	3	2	1	Wichelen

Décès de résidents et non-résidents par commune et sexe - suite

	Total des décès de résidents			Résidents décédés dans l'entité		
	H + F	Hommes	Femmes	H + F	Hommes	Femmes
Zele	210	91	119	114	41	73
<i>Arrondissement d'Eeklo</i>	826	404	422	456	216	240
Assenede	135	62	73	70	35	35
Eeklo	223	100	123	183	76	107
Kaprijke	66	29	37	39	14	25
Maldegem	221	116	105	79	43	36
Sint-Laureins	59	31	28	31	17	14
Zelzate	122	66	56	54	31	23
<i>Arrondissement de Gand</i>	5.134	2.551	2.583	3.706	1.769	1.937
Aalter	165	86	79	80	38	42
Deinze	277	149	128	228	124	104
De Pinte	61	35	26	20	8	12
Destelbergen	152	91	61	53	30	23
Evergem	327	151	176	150	61	89
Gavere	113	60	53	50	25	25
Gand	2.509	1.245	1.264	2.374	1.163	1.211
Knesselare	86	47	39	32	18	14
Lochristi	166	71	95	93	35	58
Lovendegem	68	32	36	30	9	21
Melle	109	41	68	54	15	39
Merelbeke	213	103	110	93	42	51
Moerbeke	68	35	33	33	16	17
Nazareth	146	57	89	89	31	58
Nevele	96	57	39	48	28	20
Oosterzele	100	43	57	51	15	36
Sint-Martens-Latem	65	36	29	25	14	11
Waarschoot	87	44	43	46	20	26
Wachtebeke	94	47	47	47	19	28
Zomergem	108	50	58	61	28	33
Zulte	124	71	53	49	30	19
<i>Arrondissement d'Audenarde</i>	1.251	598	653	806	377	429
Kruishoutem	72	34	38	39	18	21
Audenarde	242	114	128	190	89	101
Renaix	298	153	145	265	132	133
Zingem	70	33	37	32	18	14
Brakel	182	70	112	95	34	61
Kluisbergen	64	37	27	32	20	12
Wortegem-Petegem	50	30	20	27	12	15
Horebeke	38	18	20	20	7	13
Lierde	59	29	30	19	11	8
Maarkedal	105	41	64	48	16	32
Zwalm	71	39	32	39	20	19
<i>Arrondissement de Saint-Nicolas</i>	2.099	1.069	1.030	1.517	734	783
Beveren	402	227	175	244	137	107
Kruibeke	140	76	64	48	20	28
Lokeren	339	160	179	271	121	150
Sint-Gillis-Waas	165	94	71	121	64	57
Saint-Nicolas	682	334	348	591	282	309
Stekene	139	70	69	61	30	31
Tamise	232	108	124	181	80	101
Province de Brabant flamand	9.547	4.918	4.629	4.892	2.385	2.507
<i>Arrondissement de Hal-Vilvorde</i>	5.175	2.655	2.520	2.426	1.186	1.240
Asse	265	150	115	161	88	73
Beersel	198	107	91	76	41	35
Biévène	25	16	9	10	7	3

Résidents décédés hors de l'entité			Personnes ne résidant pas dans l'entité			
H + F	Hommes	Femmes	H + F	Hommes	Femmes	
96	50	46	89	46	43	Zelee
370	188	182	206	103	103	<i>Arrondissement d'Eeklo</i>
65	27	38	6	4	2	Assenede
40	24	16	188	89	99	Eeklo
27	15	12	2	2	0	Kaprijke
142	73	69	3	1	2	Maldegem
28	14	14	1	1	0	Sint-Laureins
68	35	33	6	6	0	Zelzate
1.428	782	646	1.658	928	730	<i>Arrondissement de Gand</i>
85	48	37	36	22	14	Aalter
49	25	24	101	49	52	Deinze
41	27	14	1	0	1	De Pinte
99	61	38	4	3	1	Destelbergen
177	90	87	7	5	2	Evergem
63	35	28	4	2	2	Gavere
135	82	53	1.392	783	609	Gand
54	29	25	1	1	0	Knesselare
73	36	37	12	7	5	Lochristi
38	23	15	5	2	3	Lovendegem
55	26	29	16	8	8	Melle
120	61	59	39	22	17	Merelbeke
35	19	16	0	0	0	Moerbeke
57	26	31	15	10	5	Nazareth
48	29	19	2	0	2	Nevele
49	28	21	7	3	4	Oosterzele
40	22	18	4	3	1	Sint-Martens-Latem
41	24	17	1	0	1	Waarschoot
47	28	19	3	3	0	Wachtebeke
47	22	25	4	3	1	Zomergem
75	41	34	4	2	2	Zulte
445	221	224	481	251	230	<i>Arrondissement d'Audenarde</i>
33	16	17	7	6	1	Kruishoutem
52	25	27	105	53	52	Audenarde
33	21	12	322	171	151	Renaix
38	15	23	0	0	0	Zingem
87	36	51	24	10	14	Brakel
32	17	15	2	0	2	Kluisbergen
23	18	5	2	2	0	Wortegem-Petegem
18	11	7	5	2	3	Horebeke
40	18	22	1	1	0	Lierde
57	25	32	9	4	5	Maarkedal
32	19	13	4	2	2	Zwalm
582	335	247	532	297	235	<i>Arrondissement de Saint-Nicolas</i>
158	90	68	31	21	10	Beveren
92	56	36	7	6	1	Kruikebeke
68	39	29	85	46	39	Lokeren
44	30	14	76	41	35	Sint-Gillis-Waas
91	52	39	222	115	107	Saint-Nicolas
78	40	38	3	3	0	Stekene
51	28	23	108	65	43	Tamise
4.655	2.533	2.122	3.272	1.748	1.524	Province de Brabant flamand
2.749	1.469	1.280	1.029	515	514	<i>Arrondissement de Hal-Vilvorde</i>
104	62	42	143	60	83	Asse
122	66	56	6	4	2	Beersel
15	9	6	0	0	0	Biéville

Décès de résidents et non-résidents par commune et sexe - suite

	Total des décès de résidents			Résidents décédés dans l'entité		
	H + F	Hommes	Femmes	H + F	Hommes	Femmes
Dilbeek	381	188	193	161	76	85
Gammerages	78	49	29	27	18	9
Gooik	85	47	38	33	17	16
Grimbergen	319	163	156	129	61	68
Hal	338	178	160	231	128	103
Herne	68	34	34	31	14	17
Hoeilaart	84	38	46	45	20	25
Kampenhout	77	46	31	25	14	11
Kapelle-op-den-Bos	75	34	41	34	17	17
Liedekerke	127	63	64	67	30	37
Londerzeel	161	73	88	80	33	47
Machelen	111	60	51	22	10	12
Meise	143	77	66	64	34	30
Merchtem	125	70	55	60	34	26
Opwijk	102	49	53	49	24	25
Overijse	180	86	94	85	40	45
Pepingen	65	21	44	39	11	28
Sint-Pieters-Leeuw	287	148	139	103	54	49
Steenokkerzeel	89	40	49	34	13	21
Ternat	105	56	49	45	21	24
Vilvorde	390	204	186	313	157	156
Zaventem	236	127	109	91	45	46
Zemst	168	78	90	59	22	37
Roosdaal	109	53	56	54	22	32
Drogenbos	75	34	41	34	15	19
Kraainem	101	53	48	28	10	18
Linkebeek	46	18	28	21	5	16
Rhode-Saint-Genèse	134	76	58	61	30	31
Wemmel	145	69	76	52	26	26
Wezembeek-Oppem	99	47	52	37	15	22
Lennik	91	57	34	27	19	8
Affligem	93	46	47	38	15	23
<i>Arrondissement de Louvain</i>	4.372	2.263	2.109	2.466	1.199	1.267
Aarschot	285	172	113	140	80	60
Begijnendijk	76	43	33	38	19	19
Bekkevoort	64	30	34	27	9	18
Bertem	81	35	46	43	16	27
Bierbeek	73	49	24	20	12	8
Boortmeerbeek	92	44	48	32	10	22
Boutersem	93	45	48	36	18	18
Diest	202	96	106	143	69	74
Geetbets	60	34	26	26	15	11
Haacht	116	64	52	35	15	20
Herent	173	76	97	90	32	58
Hoegaarden	61	29	32	16	6	10
Holsbeek	94	48	46	44	22	22
Huldenberg	93	51	42	47	21	26
Keerbergen	100	57	43	40	21	19
Kortenaken	72	40	32	16	7	9
Kortenberg	146	73	73	46	19	27
Landen	132	68	64	42	24	18
Louvain	879	427	452	810	397	413
Lubbeek	97	47	50	37	16	21
Oud-Heverlee	80	41	39	20	12	8
Rotselaar	114	67	47	45	23	22

Résidents décédés hors de l'entité			Personnes ne résidant pas dans l'entité			
H + F	Hommes	Femmes	H + F	Hommes	Femmes	
220	112	108	36	17	19	Dilbeek
51	31	20	8	8	0	Gammerages
52	30	22	2	0	2	Gooik
190	102	88	22	11	11	Grimbergen
107	50	57	160	81	79	Hal
37	20	17	4	0	4	Herne
39	18	21	8	4	4	Hoeilaart
52	32	20	2	2	0	Kampenhout
41	17	24	6	1	5	Kapelle-op-den-Bos
60	33	27	16	11	5	Liedekerke
81	40	41	5	5	0	Londerzeel
89	50	39	7	6	1	Machelen
79	43	36	11	4	7	Meise
65	36	29	3	0	3	Merchtem
53	25	28	5	2	3	Opwijk
95	46	49	18	12	6	Overijse
26	10	16	51	19	32	Pepingen
184	94	90	55	30	25	Sint-Pieters-Leeuw
55	27	28	17	7	10	Steenokkerzeel
60	35	25	16	8	8	Ternat
77	47	30	355	187	168	Vilvorde
145	82	63	16	11	5	Zaventem
109	56	53	6	4	2	Zemst
55	31	24	3	0	3	Roosdaal
41	19	22	6	3	3	Drogenbos
73	43	30	7	4	3	Kraainem
25	13	12	2	0	2	Linkebeek
73	46	27	9	2	7	Rhode-Saint-Genèse
93	43	50	8	4	4	Wemmel
62	32	30	5	4	1	Wezembeek-Opem
64	38	26	6	3	3	Lennik
55	31	24	5	1	4	Affligem
1.906	1.064	842	2.243	1.233	1.010	<i>Arrondissement de Louvain</i>
145	92	53	13	9	4	Aarschot
38	24	14	5	3	2	Begijnendijk
37	21	16	11	4	7	Bekkevoort
38	19	19	10	3	7	Bertem
53	37	16	13	10	3	Bierbeek
60	34	26	1	0	1	Boortmeerbeek
57	27	30	6	4	2	Boutersem
59	27	32	157	80	77	Diest
34	19	15	0	0	0	Geetbets
81	49	32	5	4	1	Haacht
83	44	39	35	11	24	Herent
45	23	22	0	0	0	Hoegaarden
50	26	24	3	2	1	Holsbeek
46	30	16	15	4	11	Huldenberg
60	36	24	8	6	2	Keerbergen
56	33	23	5	4	1	Kortenaken
100	54	46	14	7	7	Kortenberg
90	44	46	4	1	3	Landen
69	30	39	1.520	894	626	Louvain
60	31	29	15	6	9	Lubbeek
60	29	31	1	0	1	Oud-Heverlee
69	44	25	2	2	0	Rotselaar

Décès de résidents et non-résidents par commune et sexe - suite

	Total des décès de résidents			Résidents décédés dans l'entité		
	H + F	Hommes	Femmes	H + F	Hommes	Femmes
Tervuren	143	70	73	64	28	36
Tirlemont	392	206	186	326	164	162
Tremelo	140	74	66	89	40	49
Léau	106	65	41	49	27	22
Lintar	63	40	23	19	13	6
Montaigu-Zichem	207	103	104	79	35	44
Tielt-Winge	80	42	38	28	17	11
GlabbEEK	58	27	31	19	12	7
Province de Flandre occidentale	11.435	5.847	5.588	7.710	3.762	3.948
<i>Arrondissement de Bruges</i>	2.728	1.365	1.363	2.083	992	1.091
Beernem	131	83	48	64	40	24
Blankenberge	234	107	127	194	87	107
Bruges	1.206	563	643	1.103	506	597
Damme	103	56	47	75	43	32
Jabbeke	120	71	49	50	28	22
Oostkamp	180	92	88	98	43	55
Torhout	156	91	65	126	73	53
Zedelgem	170	93	77	54	27	27
Zuienkerke	22	11	11	10	5	5
Knokke-Heist	406	198	208	309	140	169
<i>Arrondissement de Dixmude</i>	508	257	251	249	122	127
Dixmude	144	70	74	77	36	41
Houthulst	111	56	55	55	30	25
Koekelare	97	52	45	35	13	22
Kortemark	119	63	56	57	32	25
Lo-Reninge	37	16	21	25	11	14
<i>Arrondissement d'Ypres</i>	1.017	531	486	658	314	344
Ypres	336	157	179	303	141	162
Messines	10	6	4	2	0	2
Poperinge	189	105	84	156	77	79
Wervik	176	93	83	84	45	39
Zonnebeke	117	63	54	47	21	26
Heuvelland	80	46	34	29	15	14
Langemark-Poelkapelle	74	39	35	24	7	17
Vleteren	35	22	13	13	8	5
<i>Arrondissement de Courtrai</i>	2.669	1.352	1.317	1.778	855	923
Anzegem	120	55	65	54	24	30
Avelgem	103	50	53	58	22	36
Deerlijk	95	53	42	41	22	19
Harelbeke	237	132	105	73	32	41
Courtrai	834	427	407	769	382	387
Kuurne	135	70	65	65	30	35
Lendelede	54	27	27	26	13	13
Menin	346	165	181	264	122	142
Waregem	257	140	117	208	115	93
Wevelgem	272	130	142	124	52	72
Zwevegем	202	94	108	92	39	53
Espierres-Helchin	14	9	5	4	2	2
<i>Arrondissement d'Ostende</i>	1.665	836	829	1.156	558	598
Bredene	135	66	69	53	21	32
Gistel	102	54	48	46	22	24
Ichtegem	108	59	49	36	18	18
Middelkerke	187	94	93	68	31	37
Ostende	963	470	493	879	428	451
Oudenburg	58	35	23	24	16	8

Résidents décédés hors de l'entité			Personnes ne résidant pas dans l'entité			
H + F	Hommes	Femmes	H + F	Hommes	Femmes	
79	42	37	6	4	2	Tervuren
66	42	24	312	141	171	Tirlemont
51	34	17	50	23	27	Tremelo
57	38	19	20	3	17	Léau
44	27	17	1	1	0	Lintar
128	68	60	3	3	0	Montaigu-Zichem
52	25	27	6	2	4	Tielt-Winge
39	15	24	2	2	0	Glabbeek
3.725	2.085	1.640	3.989	2.206	1.783	Province de Flandre occidentale
645	373	272	1.074	586	488	<i>Arrondissement de Bruges</i>
67	43	24	12	8	4	Beernem
40	20	20	83	43	40	Blankenberge
103	57	46	517	297	220	Bruges
28	13	15	221	106	115	Damme
70	43	27	7	1	6	Jabbeke
82	49	33	9	6	3	Oostkamp
30	18	12	171	96	75	Torhout
116	66	50	5	4	1	Zedelgem
12	6	6	2	2	0	Zuienkerke
97	58	39	47	23	24	Knokke-Heist
259	135	124	50	24	26	<i>Arrondissement de Dixmude</i>
67	34	33	8	2	6	Dixmude
56	26	30	10	7	3	Houthulst
62	39	23	3	1	2	Koekelare
62	31	31	26	13	13	Kortemark
12	5	7	3	1	2	Lo-Reninge
359	217	142	297	175	122	<i>Arrondissement d'Ypres</i>
33	16	17	211	121	90	Ypres
8	6	2	0	0	0	Messines
33	28	5	61	38	23	Poperinge
92	48	44	14	6	8	Wervik
70	42	28	4	4	0	Zonnebeke
51	31	20	2	2	0	Heuvelland
50	32	18	4	3	1	Langemark-Poelkapelle
22	14	8	1	1	0	Vleteren
891	497	394	941	527	414	<i>Arrondissement de Courtrai</i>
66	31	35	5	2	3	Anzegem
45	28	17	9	7	2	Avelgem
54	31	23	5	1	4	Deerlijk
164	100	64	7	5	2	Harelbeke
65	45	20	663	371	292	Courtrai
70	40	30	2	2	0	Kuurne
28	14	14	2	2	0	Lendelede
82	43	39	99	44	55	Menin
49	25	24	141	86	55	Waregem
148	78	70	5	4	1	Wevelgem
110	55	55	3	3	0	Zwevegem
10	7	3	0	0	0	Espierres-Helchin
509	278	231	455	253	202	<i>Arrondissement d'Ostende</i>
82	45	37	9	6	3	Bredene
56	32	24	5	4	1	Gistel
72	41	31	4	2	2	Ichtegem
119	63	56	29	19	10	Middelkerke
84	42	42	379	210	169	Ostende
34	19	15	4	2	2	Oudenburg

Décès de résidents et non-résidents par commune et sexe - suite

	Total des décès de résidents			Résidents décédés dans l'entité		
	H + F	Hommes	Femmes	H + F	Hommes	Femmes
De Haan	112	58	54	50	22	28
<i>Arrondissement de Roulers</i>	1.333	697	636	953	506	447
Hooglede	63	33	30	26	13	13
Ingelmunster	101	56	45	37	22	15
Izegem	239	123	116	198	100	98
Ledegem	82	42	40	42	25	17
Lichtervelde	81	52	29	30	19	11
Moorslede	106	51	55	54	26	28
Roulers	558	293	265	515	271	244
Staden	103	47	56	51	30	21
<i>Arrondissement de Tielt</i>	872	466	406	500	248	252
Dentergem	98	45	53	65	27	38
Meulebeke	117	55	62	56	22	34
Oostrozebeke	72	41	31	32	16	16
Pittem	74	44	30	36	22	14
Ruiselede	49	24	25	31	14	17
Tielt	175	98	77	147	79	68
Wielsbeke	72	37	35	27	11	16
Wingene	126	77	49	64	38	26
Ardooie	89	45	44	42	19	23
<i>Arrondissement de Furnes</i>	643	343	300	333	167	166
Alveringem	51	27	24	28	14	14
La Panne	105	69	36	43	26	17
Koksijde	204	110	94	84	45	39
Nieuport	131	67	64	46	23	23
Furnes	152	70	82	132	59	73
<i>Région wallonne</i>	37.188	18.411	18.777	22.354	10.705	11.649
Province de Brabant wallon	3.152	1.493	1.659	1.679	769	910
<i>Arrondissement de Nivelles</i>	3.152	1.493	1.659	1.679	769	910
Beauvechain	49	25	24	20	11	9
Braine-l'Alleud	345	153	192	280	121	159
Braine-le-Château	81	37	44	40	17	23
Chaumont-Gistoux	77	33	44	40	16	24
Court-Saint-Etienne	69	36	33	29	14	15
Genappe	153	68	85	61	26	35
Grez-Doiceau	112	55	57	51	23	28
Incourt	26	14	12	14	9	5
Ittre	78	36	42	34	15	19
Jodoigne	114	52	62	50	26	24
La Hulpe	70	30	40	32	14	18
Mont-Saint-Guibert	57	29	28	30	16	14
Nivelles	221	99	122	171	70	101
Perwez	77	40	37	40	18	22
Rixensart	211	108	103	92	41	51
Tubize	221	105	116	143	69	74
Villers-la-Ville	89	54	35	36	24	12
Waterloo	231	107	124	74	31	43
Wavre	266	123	143	127	50	77
Chastre	44	22	22	12	5	7
Hélécine	38	16	22	12	6	6
Lasne	89	43	46	37	19	18
Orp-Jauche	70	33	37	33	19	14
Ottignies-Louvain-la-Neuve	170	91	79	134	74	60
Ramillies	41	18	23	14	6	8
Rebecq	88	39	49	42	20	22

Résidents décédés hors de l'entité			Personnes ne résidant pas dans l'entité			
H + F	Hommes	Femmes	H + F	Hommes	Femmes	
62	36	26	25	10	15	De Haan
380	191	189	685	364	321	<i>Arrondissement de Roulers</i>
37	20	17	1	1	0	Hooglede
64	34	30	1	1	0	Ingelmunster
41	23	18	121	60	61	Izegem
40	17	23	1	0	1	Ledegem
51	33	18	3	1	2	Lichtervelde
52	25	27	4	2	2	Moorslede
43	22	21	553	299	254	Roulers
52	17	35	1	0	1	Staden
372	218	154	216	116	100	<i>Arrondissement de Tielt</i>
33	18	15	8	4	4	Dentergem
61	33	28	3	1	2	Meulebeke
40	25	15	1	0	1	Oostrozebeke
38	22	16	0	0	0	Pittem
18	10	8	0	0	0	Ruiselede
28	19	9	191	102	89	Tielt
45	26	19	1	1	0	Wielsbeke
62	39	23	7	4	3	Wingene
47	26	21	5	4	1	Ardoois
310	176	134	271	161	110	<i>Arrondissement de Furnes</i>
23	13	10	1	1	0	Alveringem
62	43	19	9	7	2	La Panne
120	65	55	84	48	36	Koksijde
85	44	41	12	7	5	Nieuport
20	11	9	165	98	67	Furnes
14.834	7.706	7.128	13.779	7.071	6.708	<i>Région wallonne</i>
1.473	724	749	1.096	514	582	Province de Brabant wallon
1.473	724	749	1.096	514	582	<i>Arrondissement de Nivelles</i>
29	14	15	3	2	1	Beauvechain
65	32	33	208	92	116	Braine-l'Alleud
41	20	21	7	4	3	Braine-le-Château
37	17	20	2	0	2	Chaumont-Gistoux
40	22	18	5	2	3	Court-Saint-Etienne
92	42	50	14	7	7	Genappe
61	32	29	12	7	5	Grez-Doiceau
12	5	7	1	1	0	Incourt
44	21	23	6	1	5	Ittre
64	26	38	6	4	2	Jodoigne
38	16	22	99	35	64	La Hulpe
27	13	14	4	2	2	Mont-Saint-Guibert
50	29	21	97	37	60	Nivelles
37	22	15	7	4	3	Perwez
119	67	52	12	4	8	Rixensart
78	36	42	72	30	42	Tubize
53	30	23	4	2	2	Villers-la-Ville
157	76	81	14	8	6	Waterloo
139	73	66	97	39	58	Wavre
32	17	15	2	2	0	Chastre
26	10	16	1	1	0	Hélécine
52	24	28	5	4	1	Lasne
37	14	23	3	1	2	Orp-Jauche
36	17	19	401	218	183	Ottignies-Louvain-la-Neuve
27	12	15	1	1	0	Ramillies
46	19	27	5	4	1	Rebecq

Décès de résidents et non-résidents par commune et sexe - suite

	Total des décès de résidents			Résidents décédés dans l'entité		
	H + F	Hommes	Femmes	H + F	Hommes	Femmes
Walhain	65	27	38	31	9	22
Province de Hainaut	15.348	7.675	7.673	9.460	4.588	4.872
<i>Arrondissement d'Ath</i>	942	489	453	492	263	229
Ath	283	153	130	239	131	108
Beloeil	162	99	63	75	44	31
Bernissart	142	71	71	54	34	20
Brugellette	25	11	14	4	3	1
Chièvres	87	34	53	31	12	19
Ellezelles	58	31	27	13	8	5
Flobecq	47	22	25	20	8	12
Frasnes-lez-Anvaing	138	68	70	56	23	33
<i>Arrondissement de Charleroi</i>	4.958	2.447	2.511	3.106	1.481	1.625
Chapelle-lez-Herlaimont	155	72	83	57	23	34
Charleroi	2.488	1.204	1.284	2.034	966	1.068
Châtelet	401	201	200	192	92	100
Courcelles	346	190	156	136	74	62
Farciennes	145	78	67	48	26	22
Fleurus	240	112	128	104	43	61
Fontaine-l'Evêque	188	101	87	71	34	37
Gerpennes	141	76	65	80	42	38
Manage	250	128	122	98	50	48
Montigny-le-Tilleul	128	62	66	99	46	53
Pont-à-Celles	163	79	84	71	32	39
Seneffe	107	42	65	39	14	25
Aiseau-Presles	106	56	50	36	19	17
Les Bons Villers	100	46	54	41	20	21
<i>Arrondissement de Mons</i>	3.081	1.565	1.516	1.797	891	906
Boussu	234	116	118	193	92	101
Dour	264	126	138	111	51	60
Frameries	275	137	138	175	85	90
Hensies	82	36	46	31	16	15
Jurbise	95	47	48	41	18	23
Lens	58	30	28	16	9	7
Mons	1.068	541	527	800	403	397
Quaregnon	234	128	106	70	36	34
Quiévrain	97	49	48	42	20	22
Saint-Ghislain	326	166	160	210	101	109
Colfontaine	212	118	94	56	31	25
Honnelles	63	32	31	24	13	11
Quévy	73	39	34	28	16	12
<i>Arrondissement de Mouscron</i>	858	427	431	706	338	368
Mouscron	639	328	311	588	293	295
Comines-Warleton	219	99	120	118	45	73
<i>Arrondissement de Soignies</i>	1.991	983	1.008	1.367	673	694
Braine-le-Comte	197	86	111	86	33	53
Enghien	107	48	59	54	22	32
La Louvière	871	447	424	787	401	386
Lessines	232	132	100	90	53	37
Le Roeulx	84	36	48	39	17	22
Silly	70	32	38	29	13	16
Soignies	301	147	154	233	113	120
Ecaussinnes	129	55	74	49	21	28
<i>Arrondissement de Thuin</i>	1.763	892	871	786	368	418
Anderlues	156	75	81	65	33	32
Beaumont	81	51	30	36	21	15

Résidents décédés hors de l'entité			Personnes ne résidant pas dans l'entité			
H + F	Hommes	Femmes	H + F	Hommes	Femmes	
34	18	16	8	2	6	Walhain
5.888	3.087	2.801	5.563	2.855	2.708	Province de Hainaut
450	226	224	238	118	120	<i>Arrondissement d'Ath</i>
44	22	22	205	104	101	Ath
87	55	32	6	2	4	Beloeil
88	37	51	1	1	0	Bernissart
21	8	13	0	0	0	Brugelle
56	22	34	7	1	6	Chièvres
45	23	22	2	2	0	Ellezelles
27	14	13	12	3	9	Flobecq
82	45	37	5	5	0	Frasnes-lez-Anvaing
1.852	966	886	1.892	989	903	<i>Arrondissement de Charleroi</i>
98	49	49	7	4	3	Chapelle-lez-Herlaimont
454	238	216	1.031	542	489	Charleroi
209	109	100	80	38	42	Châtelet
210	116	94	12	5	7	Courcelles
97	52	45	30	19	11	Farciennes
136	69	67	20	15	5	Fleurus
117	67	50	4	1	3	Fontaine-l'Evêque
61	34	27	231	112	119	Gerpennes
152	78	74	11	8	3	Manage
29	16	13	434	234	200	Montigny-le-Tilleul
92	47	45	9	2	7	Pont-à-Celles
68	28	40	10	7	3	Seneffe
70	37	33	0	0	0	Aiseau-Presles
59	26	33	13	2	11	Les Bons Villers
1.284	674	610	1.245	647	598	<i>Arrondissement de Mons</i>
41	24	17	595	304	291	Boussu
153	75	78	11	6	5	Dour
100	52	48	100	56	44	Frameries
51	20	31	5	4	1	Hensies
54	29	25	9	3	6	Jurbise
42	21	21	2	2	0	Lens
268	138	130	269	142	127	Mons
164	92	72	5	2	3	Quaregnon
55	29	26	4	0	4	Quiévrain
116	65	51	230	120	110	Saint-Ghislain
156	87	69	2	2	0	Colfontaine
39	19	20	3	2	1	Honnelles
45	23	22	10	4	6	Quévy
152	89	63	47	22	25	<i>Arrondissement de Mouscron</i>
51	35	16	45	20	25	Mouscron
101	54	47	2	2	0	Comines-Warneton
624	310	314	1.075	538	537	<i>Arrondissement de Soignies</i>
111	53	58	35	17	18	Braine-le-Comte
53	26	27	7	2	5	Enghien
84	46	38	818	419	399	La Louvière
142	79	63	9	6	3	Lessines
45	19	26	7	5	2	Le Roeulx
41	19	22	10	7	3	Silly
68	34	34	184	77	107	Soignies
80	34	46	5	5	0	Ecaussinnes
977	524	453	441	216	225	<i>Arrondissement de Thuin</i>
91	42	49	18	5	13	Anderlues
45	30	15	5	3	2	Beaumont

Décès de résidents et non-résidents par commune et sexe - suite

	Total des décès de résidents			Résidents décédés dans l'entité		
	H + F	Hommes	Femmes	H + F	Hommes	Femmes
Binche	424	219	205	171	74	97
Chimay	96	56	40	82	47	35
Erquelinnes	109	63	46	49	25	24
Froidchapelle	45	26	19	13	8	5
Lobbès	51	23	28	42	19	23
Merbes-le-Château	34	22	12	11	8	3
Momignies	58	34	24	16	10	6
Thuin	162	82	80	57	25	32
Estinnes	86	45	41	33	18	15
Ham-sur-Heure-Nalinnes	142	65	77	62	23	39
Morlanwelz	269	105	164	132	47	85
Sivry-Rance	50	26	24	17	10	7
<i>Arrondissement de Tournai</i>	1.755	872	883	1.206	574	632
Antoing	78	31	47	22	6	16
Celles	84	43	41	46	22	24
Estaimpuis	99	59	40	35	19	16
Pecq	60	33	27	21	10	11
Péruwelz	184	93	91	101	50	51
Rumes	81	41	40	27	13	14
Tournai	870	427	443	824	395	429
Brunehaut	93	39	54	40	18	22
Leuze-en-Hainaut	160	87	73	65	35	30
Mont-de-l'Enclus	46	19	27	25	6	19
Province de Liège	11.380	5.523	5.857	6.952	3.285	3.667
<i>Arrondissement de Huy</i>	1.116	533	583	607	296	311
Amay	181	76	105	95	35	60
Burdinne	22	13	9	8	5	3
Clavier	49	25	24	34	18	16
Ferrières	33	14	19	11	5	6
Hamoir	28	13	15	7	5	2
Héron	40	18	22	16	8	8
Huy	259	129	130	224	113	111
Marchin	35	13	22	8	5	3
Modave	33	26	7	16	14	2
Nandrin	72	20	52	35	8	27
Ouffet	22	12	10	11	8	3
Verlaine	22	15	7	12	9	3
Villers-Le-Bouillet	69	34	35	28	11	17
Wanze	144	73	71	63	32	31
Anthisnes	30	15	15	10	6	4
Engis	62	31	31	20	9	11
Tinlot	15	6	9	9	5	4
<i>Arrondissement de Liège</i>	6.726	3.266	3.460	4.249	2.018	2.231
Ans	307	146	161	109	54	55
Awans	97	37	60	41	14	27
Aywaille	87	51	36	30	16	14
Bassenge	94	38	56	41	16	25
Beyne-Heusay	108	66	42	39	28	11
Chaudfontaine	278	112	166	137	51	86
Comblain-au-Pont	44	24	20	18	7	11
Dalhem	46	27	19	20	16	4
Esneux	151	70	81	91	40	51
Fléron	131	62	69	47	24	23
Herstal	464	220	244	292	118	174
Juprelle	77	22	55	36	8	28

Résidents décédés hors de l'entité			Personnes ne résidant pas dans l'entité			
H + F	Hommes	Femmes	H + F	Hommes	Femmes	
253	145	108	16	10	6	Binche
14	9	5	175	89	86	Chimay
60	38	22	3	1	2	Erquelinnes
32	18	14	2	2	0	Froidchapelle
9	4	5	160	78	82	Lobbes
23	14	9	1	1	0	Merbes-le-Château
42	24	18	0	0	0	Momignies
105	57	48	6	5	1	Thuin
53	27	26	6	3	3	Estinnes
80	42	38	24	9	15	Ham-sur-Heure-Nalinnes
137	58	79	22	7	15	Morlanwelz
33	16	17	3	3	0	Sivry-Rance
549	298	251	625	325	300	<i>Arrondissement de Tournai</i>
56	25	31	6	4	2	Antoing
38	21	17	2	2	0	Celles
64	40	24	1	1	0	Estaimpuis
39	23	16	6	3	3	Pecq
83	43	40	38	18	20	Péruwelz
54	28	26	0	0	0	Rumes
46	32	14	550	286	264	Tournai
53	21	32	7	1	6	Brunehaut
95	52	43	10	6	4	Leuze-en-Hainaut
21	13	8	5	4	1	Mont-de-l'Enclus
4.428	2.238	2.190	4.441	2.253	2.188	Province de Liège
509	237	272	412	191	221	<i>Arrondissement de Huy</i>
86	41	45	24	11	13	Amay
14	8	6	1	0	1	Burdinne
15	7	8	17	9	8	Clavier
22	9	13	5	3	2	Ferrières
21	8	13	1	0	1	Hamoir
24	10	14	0	0	0	Héron
35	16	19	299	137	162	Huy
27	8	19	1	0	1	Marchin
17	12	5	4	3	1	Modave
37	12	25	15	7	8	Nandrin
11	4	7	1	0	1	Ouffet
10	6	4	0	0	0	Verlaine
41	23	18	5	1	4	Villers-Le-Bouillet
81	41	40	10	5	5	Wanze
20	9	11	4	2	2	Anthisnes
42	22	20	2	1	1	Engis
6	1	5	23	12	11	Tinlot
2.477	1.248	1.229	2.761	1.421	1.340	<i>Arrondissement de Liège</i>
198	92	106	20	7	13	Ans
56	23	33	31	3	28	Awans
57	35	22	8	6	2	Aywaille
53	22	31	9	1	8	Bassenge
69	38	31	5	3	2	Beyne-Heusay
141	61	80	28	10	18	Chaufontaine
26	17	9	3	2	1	Comblain-au-Pont
26	11	15	1	1	0	Dalhem
60	30	30	81	36	45	Esneux
84	38	46	11	4	7	Fléron
172	102	70	179	96	83	Herstal
41	14	27	15	6	9	Juprelle

Décès de résidents et non-résidents par commune et sexe - suite

	Total des décès de résidents			Résidents décédés dans l'entité		
	H + F	Hommes	Femmes	H + F	Hommes	Femmes
Liège	2.355	1.165	1.190	2.013	1.000	1.013
Oupeye	225	97	128	136	51	85
Saint-Nicolas	234	121	113	128	66	62
Seraing	761	379	382	543	261	282
Soumagne	134	70	64	63	31	32
Sprimont	123	52	71	72	33	39
Visé	161	79	82	69	32	37
Grâce-Hollogne	237	122	115	85	41	44
Blégny	113	60	53	37	19	18
Flémalle	354	173	181	147	63	84
Neupré	82	38	44	35	18	17
Trooz	63	35	28	20	11	9
<i>Arrondissement de Verviers</i>	2.759	1.340	1.419	1.726	792	934
Aubel	40	25	15	23	10	13
Baelen	36	17	19	18	6	12
Dison	143	75	68	56	31	25
Herve	136	68	68	69	34	35
Jalhay	69	29	40	31	11	20
Lierneux	48	23	25	22	13	9
Limbourg	65	28	37	34	14	20
Malmedy	118	60	58	98	48	50
Olné	27	17	10	7	6	1
Pepinster	100	45	55	46	14	32
Plombières	104	50	54	64	30	34
Spa	160	77	83	93	40	53
Stavelot	61	31	30	25	12	13
Stoumont	31	16	15	20	12	8
Theux	122	63	59	63	29	34
Thimister-Clermont	36	15	21	22	10	12
Trois-Ponts	28	15	13	3	3	0
Verviers	632	300	332	557	262	295
Waimes	52	23	29	25	9	16
Welkenraedt	98	41	57	56	22	34
<i>dont C. Germanophone</i>	653	322	331	394	176	218
Amblève	41	20	21	26	13	13
Bullange	44	24	20	16	8	8
Burg-Reuland	33	14	19	10	5	5
Butgenbach	55	29	26	29	12	17
Eupen	186	85	101	160	67	93
La Calamine	83	43	40	25	12	13
Lontzen	40	22	18	22	13	9
Raeren	95	49	46	41	17	24
Saint-Vith	76	36	40	65	29	36
<i>Arrondissement de Waremme</i>	779	384	395	370	179	191
Berloz	27	12	15	8	6	2
Braives	54	28	26	24	12	12
Crisnée	29	16	13	7	5	2
Donceel	29	14	15	12	6	6
Faimes	35	15	20	12	3	9
Fexhe-le-Haut-Clocher	25	13	12	10	4	6
Geer	25	12	13	9	3	6
Hannut	148	73	75	50	29	21
Lincet	45	29	16	18	10	8
Oreye	38	16	22	19	6	13
Remicourt	57	28	29	23	12	11

Résidents décédés hors de l'entité			Personnes ne résidant pas dans l'entité			
H + F	Hommes	Femmes	H + F	Hommes	Femmes	
342	165	177	1.683	910	773	Liège
89	46	43	199	102	97	Oupeye
106	55	51	125	63	62	Saint-Nicolas
218	118	100	260	128	132	Seraing
71	39	32	6	2	4	Soumagne
51	19	32	21	7	14	Sprimont
92	47	45	26	12	14	Visé
152	81	71	14	5	9	Grâce-Hollogne
76	41	35	7	1	6	Blégny
207	110	97	20	10	10	Flémalle
47	20	27	5	4	1	Neupré
43	24	19	4	2	2	Trooz
1.033	548	485	972	512	460	<i>Arrondissement de Verviers</i>
17	15	2	3	2	1	Aubel
18	11	7	1	1	0	Baelen
87	44	43	11	7	4	Dison
67	34	33	8	4	4	Herve
38	18	20	14	9	5	Jalhay
26	10	16	3	2	1	Lierneux
31	14	17	4	3	1	Limbourg
20	12	8	101	48	53	Malmedy
20	11	9	2	2	0	Olné
54	31	23	6	4	2	Pepinster
40	20	20	59	28	31	Plombières
67	37	30	44	21	23	Spa
36	19	17	5	2	3	Stavelot
11	4	7	44	30	14	Stoumont
59	34	25	13	5	8	Theux
14	5	9	5	3	2	Thimister-Clermont
25	12	13	1	0	1	Trois-Ponts
75	38	37	459	237	222	Verviers
27	14	13	8	5	3	Waimés
42	19	23	10	7	3	Welkenraedt
259	146	113	171	92	79	<i>dont C. Germanophone</i>
15	7	8	0	0	0	Ambève
28	16	12	1	0	1	Bullange
23	9	14	2	1	1	Burg-Reuland
26	17	9	9	5	4	Butgenbach
26	18	8	100	50	50	Eupen
58	31	27	1	1	0	La Calamine
18	9	9	0	0	0	Lontzen
54	32	22	2	1	1	Raeren
11	7	4	56	34	22	Saint-Vith
409	205	204	296	129	167	<i>Arrondissement de Waremme</i>
19	6	13	1	1	0	Berloz
30	16	14	4	3	1	Braives
22	11	11	2	1	1	Crisnée
17	8	9	2	2	0	Donceel
23	12	11	2	1	1	Faimés
15	9	6	8	1	7	Fexhe-le-Haut-Clocher
16	9	7	1	1	0	Geer
98	44	54	9	4	5	Hannut
27	19	8	4	2	2	Lincé
19	10	9	1	0	1	Oreye
34	16	18	8	3	5	Rémicourt

Décès de résidents et non-résidents par commune et sexe - suite

	Total des décès de résidents			Résidents décédés dans l'entité		
	H + F	Hommes	Femmes	H + F	Hommes	Femmes
Saint-Georges-sur-Meuse	74	37	37	30	16	14
Waremme	161	75	86	127	56	71
Wasseiges	32	16	16	21	11	10
Province de Luxembourg	2.494	1.281	1.213	1.369	675	694
<i>Arrondissement d'Arlon</i>	474	249	225	264	140	124
Arlon	221	110	111	167	81	86
Attert	39	20	19	12	8	4
Aubange	138	81	57	52	33	19
Martelange	20	11	9	7	4	3
Messancy	56	27	29	26	14	12
<i>Arrondissement de Bastogne</i>	418	219	199	236	119	117
Bastogne	130	57	73	99	46	53
Bertogne	23	15	8	9	6	3
Fauvillers	15	7	8	5	2	3
Houffalize	56	26	30	32	11	21
Vielsalm	75	46	29	37	21	16
Vaux-sur-Sûre	43	26	17	20	12	8
Gouvy	55	33	22	19	14	5
Sainte-Ode	21	9	12	15	7	8
<i>Arrondissement de Marche-en-Famenne</i>	488	259	229	271	133	138
Durbuy	110	58	52	58	28	30
Erezée	30	22	8	15	11	4
Hotton	35	24	11	14	11	3
La Roche-en-Ardenne	49	33	16	23	12	11
Marche-en-Famenne	146	63	83	115	47	68
Nassogne	43	18	25	15	5	10
Rendeux	29	16	13	10	6	4
Tenneville	23	12	11	15	7	8
Manhay	23	13	10	6	6	0
<i>Arrondissement de Neufchâteau</i>	604	296	308	308	143	165
Bertrix	81	38	43	32	15	17
Bouillon	94	42	52	59	24	35
Daverdisse	13	9	4	4	2	2
Herbeumont	18	9	9	8	5	3
Léglise	40	17	23	22	8	14
Libin	46	22	24	20	11	9
Neufchâteau	68	37	31	32	16	16
Paliseul	50	25	25	26	12	14
Saint-Hubert	52	25	27	22	9	13
Tellin	24	12	12	8	3	5
Wellin	41	22	19	16	11	5
Libramont-Chevigny	77	38	39	59	27	32
<i>Arrondissement de Virton</i>	510	258	252	290	140	150
Chiny	76	45	31	33	18	15
Etalle	35	22	13	12	6	6
Florenville	89	39	50	41	16	25
Meix-devant-Virton	27	15	12	9	6	3
Musson	28	14	14	13	9	4
Saint-Léger	25	16	9	11	6	5
Tintigny	20	11	9	11	5	6
Virton	125	55	70	117	51	66
Habay	62	30	32	36	20	16
Rouvroy	23	11	12	7	3	4
Province de Namur	4.814	2.439	2.375	2.894	1.388	1.506
<i>Arrondissement de Dinant</i>	1.058	583	475	556	293	263

Résidents décédés hors de l'entité			Personnes ne résidant pas dans l'entité			
H + F	Hommes	Femmes	H + F	Hommes	Femmes	
44	21	23	6	4	2	Saint-Georges-sur-Meuse
34	19	15	242	106	136	Waremme
11	5	6	6	0	6	Wasseiges
1.125	606	519	1.009	539	470	Province de Luxembourg
210	109	101	163	80	83	<i>Arrondissement d'Arlon</i>
54	29	25	134	69	65	Arlon
27	12	15	0	0	0	Attert
86	48	38	12	3	9	Aubange
13	7	6	8	3	5	Martelange
30	13	17	9	5	4	Messancy
182	100	82	229	136	93	<i>Arrondissement de Bastogne</i>
31	11	20	52	30	22	Bastogne
14	9	5	2	1	1	Bertogne
10	5	5	1	1	0	Fauvillers
24	15	9	11	6	5	Houffalize
38	25	13	11	3	8	Vielsalm
23	14	9	13	8	5	Vaux-sur-Sûre
36	19	17	1	1	0	Gouvy
6	2	4	138	86	52	Sainte-Ode
217	126	91	165	93	72	<i>Arrondissement de Marche-en-Famenne</i>
52	30	22	19	9	10	Durbuy
15	11	4	5	3	2	Erezée
21	13	8	4	4	0	Hotton
26	21	5	1	0	1	La Roche-en-Ardenne
31	16	15	127	72	55	Marche-en-Famenne
28	13	15	1	0	1	Nassogne
19	10	9	2	2	0	Rendeux
8	5	3	5	2	3	Tenneville
17	7	10	1	1	0	Manhay
296	153	143	279	143	136	<i>Arrondissement de Neufchâteau</i>
49	23	26	5	2	3	Bertrix
35	18	17	11	4	7	Bouillon
9	7	2	3	3	0	Daverdisse
10	4	6	4	1	3	Herbeumont
18	9	9	3	1	2	Léglise
26	11	15	3	2	1	Libin
36	21	15	5	2	3	Neufchâteau
24	13	11	8	5	3	Paliseul
30	16	14	2	2	0	Saint-Hubert
16	9	7	7	3	4	Tellin
25	11	14	16	5	11	Wellin
18	11	7	212	113	99	Libramont-Chevigny
220	118	102	173	87	86	<i>Arrondissement de Virton</i>
43	27	16	4	2	2	Chiny
23	16	7	4	3	1	Etalle
48	23	25	11	3	8	Florenville
18	9	9	0	0	0	Meix-devant-Virton
15	5	10	1	0	1	Musson
14	10	4	2	2	0	Saint-Léger
9	6	3	1	1	0	Tintigny
8	4	4	136	69	67	Virton
26	10	16	10	6	4	Habay
16	8	8	4	1	3	Rouvroy
1.920	1.051	869	1.670	910	760	Province de Namur
502	290	212	606	370	236	<i>Arrondissement de Dinant</i>

Décès de résidents et non-résidents par commune et sexe - suite et fin

	Total des décès de résidents			Résidents décédés dans l'entité		
	H + F	Hommes	Femmes	H + F	Hommes	Femmes
Anhée	75	38	37	33	16	17
Beauraing	94	52	42	39	24	15
Bièvre	41	26	15	14	12	2
Ciney	160	87	73	85	46	39
Dinant	144	74	70	121	55	66
Gedinne	52	36	16	22	15	7
Hamois	49	32	17	20	12	8
Havelange	49	26	23	31	16	15
Houyet	65	24	41	32	11	21
Onhaye	29	19	10	13	7	6
Rochefort	112	61	51	46	27	19
Somme-Leuze	31	17	14	15	8	7
Yvoir	61	28	33	48	20	28
Hastière	56	41	15	21	14	7
Vresse-sur-Semois	40	22	18	16	10	6
<i>Arrondissement de Namur</i>	3.035	1.502	1.533	2.016	941	1.075
Andenne	279	157	122	152	79	73
Assesse	37	21	16	14	8	6
Eghezée	143	71	72	73	32	41
Floreffe	75	42	33	34	19	15
Fosses-la-Ville	96	44	52	46	20	26
Gesves	60	22	38	33	11	22
Mettet	106	59	47	51	30	21
Namur	1.176	557	619	1.049	488	561
Ohey	28	19	9	12	9	3
Profondeville	103	46	57	37	12	25
Sombreffe	89	48	41	36	12	24
Sambreville	342	171	171	268	123	145
Fernelmont	54	28	26	19	11	8
Jemeppe-sur-Sambre	191	102	89	73	37	36
La Bruyère	55	27	28	19	8	11
Gembloux	201	88	113	100	42	58
<i>Arrondissement de Philippeville</i>	721	354	367	322	154	168
Cerfontaine	53	27	26	23	12	11
Couvin	144	73	71	69	32	37
Doische	41	19	22	24	10	14
Florennes	115	62	53	58	28	30
Philippeville	79	37	42	32	20	12
Viroinval	89	43	46	36	17	19
Walcourt	200	93	107	80	35	45

Résidents décédés hors de l'entité			Personnes ne résidant pas dans l'entité			
H + F	Hommes	Femmes	H + F	Hommes	Femmes	
42	22	20	4	3	1	Anhée
55	28	27	8	5	3	Beauraing
27	14	13	2	1	1	Bièvre
75	41	34	15	9	6	Ciney
23	19	4	195	107	88	Dinant
30	21	9	9	4	5	Gedinne
29	20	9	4	4	0	Hamois
18	10	8	7	4	3	Havelange
33	13	20	14	5	9	Houyet
16	12	4	0	0	0	Onhaye
66	34	32	3	1	2	Rochefort
16	9	7	1	1	0	Somme-Leuze
13	8	5	332	219	113	Yvoir
35	27	8	7	5	2	Hastière
24	12	12	5	2	3	Vresse-sur-Semois
1.019	561	458	1.025	522	503	<i>Arrondissement de Namur</i>
127	78	49	23	11	12	Andenne
23	13	10	3	3	0	Assesse
70	39	31	20	8	12	Eghezée
41	23	18	5	3	2	Floreffe
50	24	26	60	33	27	Fosses-la-Ville
27	11	16	4	0	4	Gesves
55	29	26	13	7	6	Mettet
127	69	58	675	353	322	Namur
16	10	6	0	0	0	Ohey
66	34	32	8	2	6	Profondeville
53	36	17	8	3	5	Sombrefe
74	48	26	162	81	81	Sambreville
35	17	18	8	2	6	Fernelmont
118	65	53	11	4	7	Jemeppe-sur-Sambre
36	19	17	5	1	4	La Bruyère
101	46	55	20	11	9	Gembloux
399	200	199	39	18	21	<i>Arrondissement de Philippeville</i>
30	15	15	3	2	1	Cerfontaine
75	41	34	5	1	4	Couvin
17	9	8	4	3	1	Doische
57	34	23	11	3	8	Florennes
47	17	30	3	3	0	Philippeville
53	26	27	4	2	2	Viroinval
120	58	62	9	4	5	Walcourt

Mortalité infantile (moins d'un an)

Évolution de la mortalité et du taux (%) de mortalité infantile par province et sexe

2000	Chiffres absolus			Taux ‰		
	H + F	Hommes	Femmes	H + F	Hommes	Femmes
Belgique	305	554	249	5,19	4,82	4,44
<i>Région de Bruxelles-Capitale</i>	33	74	41	4,69	5,43	6,22
<i>Région flamande</i>	160	294	134	5,07	4,75	4,42
Province d'Anvers	54	91	37	6,02	5,18	4,30
Province de Limbourg	21	34	13	5,05	4,23	3,36
Province de Flandre orientale	43	75	32	5,80	5,19	4,55
Province de Flandre occidentale	20	52	32	3,50	4,62	5,79
Province de Brabant flamand	22	42	20	4,15	3,98	3,80
<i>Région wallonne</i>	112	186	74	5,55	4,72	3,85
Province de Brabant wallon	6	13	7	2,98	3,30	3,64
Province de Hainaut	46	71	25	5,97	4,72	3,41
Province de Liège	36	58	22	6,05	5,01	3,91
<i>dont C. Germanophone</i>	2	4	2	5,22	5,26	5,29
Province de Luxembourg	4	9	5	2,34	2,67	3,02
Province de Namur	20	35	15	7,15	6,42	5,65

1999	Chiffres absolus			Taux ‰		
	H + F	Hommes	Femmes	H + F	Hommes	Femmes
Belgique	325	556	231	5,62	4,90	4,15
<i>Région de Bruxelles-Capitale</i>	40	71	31	5,96	5,36	4,75
<i>Région flamande</i>	165	292	127	5,24	4,72	4,18
Province d'Anvers	40	80	40	4,45	4,54	4,64
Province de Limbourg	18	39	21	4,33	4,79	5,27
Province de Flandre orientale	40	68	28	5,52	4,76	3,98
Province de Flandre occidentale	40	61	21	6,97	5,43	3,83
Province de Brabant flamand	27	44	17	5,02	4,13	3,23
<i>Région wallonne</i>	120	193	73	6,11	5,04	3,91
Province de Brabant wallon	10	17	7	5,06	4,34	3,62
Province de Hainaut	44	66	22	5,91	4,51	3,05
Province de Liège	28	60	32	4,77	5,25	5,76
<i>dont C. Germanophone</i>	2	3	1	5,00	3,95	2,78
Province de Luxembourg	16	20	4	9,77	6,37	2,66
Province de Namur	22	30	8	8,14	5,77	3,21

1998	Chiffres absolus			Taux ‰		
	H + F	Hommes	Femmes	H + F	Hommes	Femmes
Belgique	327	591	264	5,58	5,17	4,74
<i>Région de Bruxelles-Capitale</i>	35	67	32	5,35	5,19	5,03
<i>Région flamande</i>	173	322	149	5,34	5,11	4,86
Province d'Anvers	49	90	41	5,31	4,99	4,66
Province de Limbourg	14	38	24	3,36	4,64	5,98
Province de Flandre orientale	54	88	34	7,14	6,02	4,81
Province de Flandre occidentale	32	56	24	5,35	4,79	4,22
Province de Brabant flamand	24	50	26	4,39	4,75	5,14
<i>Région wallonne</i>	119	202	83	6,07	5,27	4,43
Province de Brabant wallon	15	19	4	7,41	4,81	2,07
Province de Hainaut	45	79	34	6,06	5,44	4,80
Province de Liège	38	62	24	6,50	5,46	4,36
<i>dont C. Germanophone</i>	4	4	0	9,11	4,95	0,00
Province de Luxembourg	8	12	4	4,98	3,82	2,60
Province de Namur	13	30	17	4,83	5,60	6,37

Évolution de la mortalité et du taux (‰) de mortalité infantile par province et sexe suite

1997	Chiffres absolus			Taux ‰		
	H + F	Hommes	Femmes	H + F	Hommes	Femmes
Belgique	346	623	277	5,84	5,38	4,90
<i>Région de Bruxelles-Capitale</i>	47	74	27	7,06	5,80	4,43
<i>Région flamande</i>	186	329	143	5,64	5,10	4,52
Province d'Anvers	56	83	27	6,06	4,54	2,99
Province de Limbourg	26	51	25	5,97	5,96	5,95
Province de Flandre orientale	44	79	35	5,73	5,26	4,78
Province de Flandre occidentale	37	70	33	5,92	5,86	5,78
Province de Brabant flamand	23	46	23	4,23	4,27	4,30
<i>Région wallonne</i>	113	220	107	5,75	5,71	5,67
Province de Brabant wallon	10	16	6	4,96	4,08	3,15
Province de Hainaut	38	80	42	5,11	5,45	5,80
Province de Liège	36	66	30	6,13	5,73	5,31
<i>dont C. Germanophone</i>	2	2	0	4,42	2,41	0,00
Province de Luxembourg	8	22	14	4,88	6,95	9,19
Province de Namur	21	36	15	7,82	6,85	5,84

1996	Chiffres absolus			Taux ‰		
	H + F	Hommes	Femmes	H + F	Hommes	Femmes
Belgique	332	578	246	5,65	5,02	4,35
<i>Région de Bruxelles-Capitale</i>	26	46	20	4,10	3,67	3,22
<i>Région flamande</i>	199	339	140	6,08	5,28	4,45
Province d'Anvers	50	86	36	5,42	4,75	4,05
Province de Limbourg	24	41	17	5,61	4,94	4,24
Province de Flandre orientale	48	82	34	6,31	5,49	4,64
Province de Flandre occidentale	53	86	33	8,64	7,09	5,50
Province de Brabant flamand	24	44	20	4,38	4,11	3,82
<i>Région wallonne</i>	107	193	86	5,44	5,01	4,57
Province de Brabant wallon	7	19	12	3,55	4,89	6,27
Province de Hainaut	41	79	38	5,44	5,41	5,37
Province de Liège	29	54	25	4,91	4,66	4,40
<i>dont C. Germanophone</i>	2	2	0	4,78	2,46	0,00
Province de Luxembourg	13	15	2	7,98	4,72	1,29
Province de Namur	17	26	9	6,49	4,97	3,45

1995	Chiffres absolus			Taux ‰		
	H + F	Hommes	Femmes	H + F	Hommes	Femmes
Belgique	421	674	253	7,21	5,90	4,53
<i>Région de Bruxelles-Capitale</i>	46	78	32	7,27	6,32	5,32
<i>Région flamande</i>	244	385	141	7,42	5,99	4,49
Province d'Anvers	60	98	38	6,39	5,38	4,30
Province de Limbourg	36	56	20	8,29	6,62	4,85
Province de Flandre orientale	58	100	42	7,81	6,81	5,79
Province de Flandre occidentale	50	76	26	7,94	6,22	4,39
Province de Brabant flamand	40	55	15	7,37	5,14	2,85
<i>Région wallonne</i>	131	211	80	6,83	5,61	4,35
Province de Brabant wallon	4	9	5	2,14	2,41	2,69
Province de Hainaut	52	75	23	7,07	5,23	3,29
Province de Liège	38	64	26	6,56	5,65	4,70
<i>dont C. Germanophone</i>	4	9	5	8,85	10,50	12,35
Province de Luxembourg	11	20	9	6,85	6,46	6,04
Province de Namur	26	43	17	10,11	8,42	6,71

Évolution de la mortalité infantile par arrondissement (chiffres absolus)

	2000	1999	1998	1997	1996	1995	1994
Belgique	554	556	591	623	578	674	855
<i>Région de Bruxelles-Capitale</i>	74	71	67	74	46	78	88
<i>Région flamande</i>	294	292	322	329	339	385	459
Province d'Anvers	91	80	90	83	86	98	125
Arrondissement d'Anvers	55	40	50	52	53	51	66
Arrondissement de Malines	15	26	19	15	17	20	25
Arrondissement de Turnhout	21	14	21	16	16	27	34
Province de Limbourg	34	39	38	51	41	56	58
Arrondissement de Hasselt	11	17	18	28	22	26	32
Arrondissement de Maaseik	11	15	8	12	9	17	18
Arrondissement de Tongres	12	7	12	11	10	13	8
Province de Flandre orientale	75	68	88	79	82	100	117
Arrondissement d'Alost	10	13	19	11	16	20	21
Arrondissement de Termonde	10	8	10	14	14	12	21
Arrondissement d'Eeklo	7	3	4	5	4	5	7
Arrondissement de Gand	26	31	37	36	32	41	40
Arrondissement d'Audenarde	8	6	9	5	6	11	11
Arrondissement de Saint-Nicolas	14	7	9	8	10	11	17
Province de Brabant flamand	42	44	50	46	44	55	0
Arrondissement de Hal-Vilvorde	25	21	24	35	22	36	48
Arrondissement de Louvain	17	23	26	11	22	19	26
Province de Flandre occidentale	52	61	56	70	86	76	85
Arrondissement de Bruges	9	14	12	11	14	16	17
Arrondissement de Dixmude	1	2	0	3	5	1	3
Arrondissement d'Ypres	5	9	6	7	10	3	5
Arrondissement de Courtrai	16	10	18	22	23	19	26
Arrondissement d'Ostende	5	7	9	6	9	12	8
Arrondissement de Roulers	9	8	6	9	14	10	11
Arrondissement de Tielt	4	7	2	7	9	7	11
Arrondissement de Furnes	3	4	3	5	2	8	4
<i>Région wallonne</i>	186	193	202	220	193	211	308
Province de Brabant wallon	13	17	19	16	19	9	0
Arrondissement de Nivelles	13	17	19	16	19	9	30
Province de Hainaut	71	66	79	80	79	75	136
Arrondissement d'Ath	2	6	3	4	4	1	8
Arrondissement de Charleroi	24	22	29	28	21	27	43
Arrondissement de Mons	9	19	16	17	22	20	29
Arrondissement de Mouscron	3	2	7	6	4	4	6
Arrondissement de Soignies	16	6	9	13	8	6	17
Arrondissement de Thuin	9	6	7	5	9	11	21
Arrondissement de Tournai	8	5	8	7	11	6	12
Province de Liège	58	60	62	66	54	64	85
Arrondissement de Huy	8	4	5	4	1	5	11
Arrondissement de Liège	33	28	36	45	33	36	46
Arrondissement de Verviers	13	22	17	11	18	21	21
<i>dont C. Germanophone</i>	4	3	4	2	2	9	7
Arrondissement de Waremme	4	6	4	6	2	2	7
Province de Luxembourg	9	20	12	22	15	20	25
Arrondissement d'Arlon	3	3	0	5	2	5	8
Arrondissement de Bastogne	2	7	0	3	1	3	5
Arrondissement de Marche-en-Famenne	1	3	3	6	4	4	4
Arrondissement de Neufchâteau	2	3	4	2	3	7	5
Arrondissement de Virton	1	4	5	6	5	1	3
Province de Namur	35	30	30	36	26	43	32
Arrondissement de Dinant	9	8	10	7	4	9	4
Arrondissement de Namur	18	19	20	20	17	31	23
Arrondissement de Philippeville	8	3	0	9	5	3	5

Évolution de la mortalité et du taux (‰) de mortalité infantile par arrondissement selon le sexe

2000	Chiffres absolus			Taux ‰		
	Total	Hommes	Femmes	Total	Hommes	Femmes
Belgique	554	305	249	4,82	5,19	4,44
<i>Région de Bruxelles-Capitale</i>	74	33	41	5,43	4,69	6,22
<i>Région flamande</i>	294	160	134	4,75	5,07	4,42
Province d'Anvers	91	54	37	5,18	6,02	4,30
Arrondissement d'Anvers	55	33	22	5,39	6,33	4,41
Arrondissement de Malines	15	9	6	4,72	5,61	3,80
Arrondissement de Turnhout	21	12	9	5,01	5,55	4,43
Province de Limbourg	34	21	13	4,23	5,05	3,36
Arrondissement de Hasselt	11	6	5	2,78	2,99	2,57
Arrondissement de Maaseik	11	8	3	4,86	6,70	2,81
Arrondissement de Tongres	12	7	5	6,61	7,31	5,83
Province de Flandre orientale	75	43	32	5,19	5,80	4,55
Arrondissement d'Alost	10	3	7	3,99	2,31	5,81
Arrondissement de Termonde	10	6	4	5,28	5,98	4,48
Arrondissement d'Eeklo	7	6	1	9,32	16,39	2,60
Arrondissement de Gand	26	14	12	4,63	4,87	4,37
Arrondissement d'Audenarde	8	5	3	6,62	8,04	5,12
Arrondissement de Saint-Nicolas	14	9	5	5,66	7,19	4,10
Province de Brabant flamand	42	22	20	3,98	4,15	3,80
Arrondissement de Hal-Vilvorde	25	12	13	4,35	4,15	4,55
Arrondissement de Louvain	17	10	7	3,53	4,15	2,91
Province de Flandre occidentale	52	20	32	4,62	3,50	5,79
Arrondissement de Bruges	9	3	6	3,47	2,36	4,55
Arrondissement de Dixmude	1	0	1	2,02	0,00	4,12
Arrondissement d'Ypres	5	1	4	4,47	1,72	7,48
Arrondissement de Courtrai	16	10	6	5,61	6,92	4,26
Arrondissement d'Ostende	5	2	3	3,95	3,07	4,88
Arrondissement de Roulers	9	4	5	5,93	5,17	6,71
Arrondissement de Tielt	4	0	4	4,29	0,00	9,17
Arrondissement de Furnes	3	0	3	6,28	0,00	13,10
<i>Région wallonne</i>	186	112	74	4,72	5,55	3,85
Province de Brabant wallon	13	6	7	3,30	2,98	3,64
Arrondissement de Nivelles	13	6	7	3,30	2,98	3,64
Province de Hainaut	71	46	25	4,72	5,97	3,41
Arrondissement d'Ath	2	2	0	2,34	4,60	0,00
Arrondissement de Charleroi	24	15	9	4,71	5,70	3,66
Arrondissement de Mons	9	5	4	3,11	3,39	2,81
Arrondissement de Mouscron	3	2	1	3,59	4,69	2,44
Arrondissement de Soignies	16	11	5	8,02	10,99	5,04
Arrondissement de Thuin	9	6	3	5,25	6,80	3,61
Arrondissement de Tournai	8	5	3	4,83	5,83	3,76
Province de Liège	58	36	22	5,01	6,05	3,91
Arrondissement de Huy	8	6	2	6,73	10,07	3,37
Arrondissement de Liège	33	17	16	5,15	5,14	5,16
Arrondissement de Verviers	13	10	3	4,11	6,19	1,94
<i>dont C. Germanophone</i>	4	2	2	5,26	5,22	5,29
Arrondissement de Waremme	4	3	1	4,85	6,99	2,53
Province de Luxembourg	9	4	5	2,67	2,34	3,02
Arrondissement d'Arlon	3	1	2	4,24	2,73	5,87
Arrondissement de Bastogne	2	1	1	3,51	3,58	3,45
Arrondissement de Marche-en-Famenne	1	0	1	1,45	0,00	2,99
Arrondissement de Neufchâteau	2	1	1	2,79	2,73	2,85
Arrondissement de Virton	1	1	0	1,47	2,92	0,00
Province de Namur	35	20	15	6,42	7,15	5,65
Arrondissement de Dinant	9	6	3	6,83	9,16	4,52
Arrondissement de Namur	18	9	9	5,29	5,07	5,54
Arrondissement de Philippeville	8	5	3	10,87	13,62	8,13

Évolution de la mortalité et du taux (‰) de mortalité infantile par arrondissement selon le sexe - suite

1999	Chiffres absolus			Taux ‰		
	Total	Hommes	Femmes	Total	Hommes	Femmes
Belgique	556	325	231	4,90	5,62	4,15
<i>Région de Bruxelles-Capitale</i>	71	40	31	5,36	5,96	4,75
<i>Région flamande</i>	292	165	127	4,72	5,24	4,18
Province d'Anvers	80	40	40	4,54	4,45	4,64
Arrondissement d'Anvers	40	18	22	3,93	3,46	4,41
Arrondissement de Malines	26	14	12	8,01	8,41	7,59
Arrondissement de Turnhout	14	8	6	3,35	3,77	2,92
Province de Limbourg	39	18	21	4,79	4,33	5,27
Arrondissement de Hasselt	17	8	9	4,23	3,87	4,61
Arrondissement de Maaseik	15	8	7	6,49	6,82	6,15
Arrondissement de Tongres	7	2	5	3,86	2,18	5,59
Province de Flandre orientale	68	40	28	4,76	5,52	3,98
Arrondissement d'Alost	13	8	5	5,05	6,14	3,93
Arrondissement de Termonde	8	3	5	4,20	3,21	5,16
Arrondissement d'Eeklo	3	2	1	3,74	4,83	2,57
Arrondissement de Gand	31	20	11	5,70	7,13	4,17
Arrondissement d'Audenarde	6	5	1	5,10	8,36	1,73
Arrondissement de Saint-Nicolas	7	2	5	2,93	1,68	4,18
Province de Brabant flamand	44	27	17	4,13	5,02	3,23
Arrondissement de Hal-Vilvorde	21	12	9	3,67	4,13	3,20
Arrondissement de Louvain	23	15	8	4,67	6,06	3,27
Province de Flandre occidentale	61	40	21	5,43	6,97	3,83
Arrondissement de Bruges	14	9	5	5,39	6,98	3,83
Arrondissement de Dixmude	2	2	0	4,15	7,41	0,00
Arrondissement d'Ypres	9	5	4	8,23	8,55	7,86
Arrondissement de Courtrai	10	9	1	3,55	6,27	0,72
Arrondissement d'Ostende	7	5	2	5,37	7,51	3,14
Arrondissement de Roulers	8	4	4	5,56	5,59	5,53
Arrondissement de Tielt	7	4	3	7,09	7,69	6,41
Arrondissement de Furnes	4	2	2	7,89	7,72	8,06
<i>Région wallonne</i>	193	120	73	5,04	6,11	3,91
Province de Brabant wallon	17	10	7	4,34	5,06	3,62
Arrondissement de Nivelles	17	10	7	4,34	5,06	3,62
Province de Hainaut	66	44	22	4,51	5,91	3,05
Arrondissement d'Ath	6	5	1	6,64	10,87	2,25
Arrondissement de Charleroi	22	14	8	4,46	5,64	3,27
Arrondissement de Mons	19	12	7	6,78	8,25	5,19
Arrondissement de Mouscron	2	1	1	2,54	2,46	2,64
Arrondissement de Soignies	6	4	2	2,96	3,89	2,00
Arrondissement de Thuin	6	4	2	3,67	4,83	2,48
Arrondissement de Tournai	5	4	1	3,21	5,11	1,29
Province de Liège	60	28	32	5,25	4,77	5,76
Arrondissement de Huy	4	1	3	3,57	1,74	5,48
Arrondissement de Liège	28	15	13	4,33	4,51	4,15
Arrondissement de Verviers	22	10	12	7,08	6,31	7,88
<i>dont C. Germanophone</i>	3	2	1	3,95	5,00	2,78
Arrondissement de Waremme	6	2	4	8,16	5,21	11,40
Province de Luxembourg	20	16	4	6,37	9,77	2,66
Arrondissement d'Arlon	3	3	0	4,56	9,06	0,00
Arrondissement de Bastogne	7	5	2	12,05	15,92	7,49
Arrondissement de Marche-en-Famenne	3	3	0	4,73	9,15	0,00
Arrondissement de Neufchâteau	3	2	1	4,42	5,45	3,22
Arrondissement de Virton	4	3	1	6,81	10,10	3,45
Province de Namur	30	22	8	5,77	8,14	3,21
Arrondissement de Dinant	8	6	2	6,66	10,02	3,32
Arrondissement de Namur	19	14	5	5,66	7,80	3,20
Arrondissement de Philippeville	3	2	1	4,67	6,45	3,01

Évolution de la mortalité et du taux (‰) de mortalité infantile par arrondissement selon le sexe - suite

1998	Chiffres absolus			Taux ‰		
	Total	Hommes	Femmes	Total	Hommes	Femmes
Belgique	591	327	264	5,17	5,58	4,74
<i>Région de Bruxelles-Capitale</i>	67	35	32	5,19	5,35	5,03
<i>Région flamande</i>	322	173	149	5,11	5,34	4,86
Province d'Anvers	90	49	41	4,99	5,31	4,66
Arrondissement d'Anvers	50	25	25	4,78	4,65	4,91
Arrondissement de Malines	19	9	10	5,66	5,19	6,17
Arrondissement de Turnhout	21	15	6	4,98	7,05	2,87
Province de Limbourg	38	14	24	4,64	3,36	5,98
Arrondissement de Hasselt	18	6	12	4,46	2,96	5,97
Arrondissement de Maaseik	8	3	5	3,49	2,56	4,46
Arrondissement de Tongres	12	5	7	6,48	5,17	7,90
Province de Flandre orientale	88	54	34	6,02	7,14	4,81
Arrondissement d'Alost	19	12	7	7,47	8,96	5,81
Arrondissement de Termonde	10	5	5	5,23	4,96	5,53
Arrondissement d'Eeklo	4	1	3	5,13	2,46	8,04
Arrondissement de Gand	37	25	12	6,68	8,82	4,44
Arrondissement d'Audenarde	9	6	3	7,49	9,46	5,28
Arrondissement de Saint-Nicolas	9	5	4	3,40	3,74	3,05
Province de Brabant flamand	50	24	26	4,75	4,39	5,14
Arrondissement de Hal-Vilvorde	24	13	11	4,23	4,47	3,97
Arrondissement de Louvain	26	11	15	5,37	4,30	6,57
Province de Flandre occidentale	56	32	24	4,79	5,35	4,22
Arrondissement de Bruges	12	4	8	4,35	2,82	5,98
Arrondissement de Dixmude	0	0	0	0,00	0,00	0,00
Arrondissement d'Ypres	6	3	3	5,19	5,18	5,20
Arrondissement de Courtrai	18	9	9	6,19	6,28	6,10
Arrondissement d'Ostende	9	9	0	7,01	13,04	0,00
Arrondissement de Roulers	6	4	2	3,87	4,85	2,75
Arrondissement de Tielt	2	1	1	2,08	2,02	2,14
Arrondissement de Furnes	3	2	1	5,74	7,25	4,05
<i>Région wallonne</i>	202	119	83	5,27	6,07	4,43
Province de Brabant wallon	19	15	4	4,81	7,41	2,07
Arrondissement de Nivelles	19	15	4	4,81	7,41	2,07
Province de Hainaut	79	45	34	5,44	6,06	4,80
Arrondissement d'Ath	3	1	2	3,34	2,16	4,59
Arrondissement de Charleroi	29	18	11	6,02	7,34	4,66
Arrondissement de Mons	16	8	8	5,67	5,32	6,07
Arrondissement de Mouscron	7	2	5	8,95	5,00	13,09
Arrondissement de Soignies	9	6	3	4,43	5,87	2,98
Arrondissement de Thuin	7	4	3	4,51	5,15	3,87
Arrondissement de Tournai	8	6	2	4,96	7,40	2,50
Province de Liège	62	38	24	5,46	6,50	4,36
Arrondissement de Huy	5	3	2	4,38	5,15	3,58
Arrondissement de Liège	36	20	16	5,74	6,21	5,24
Arrondissement de Verviers	17	14	3	5,31	8,28	1,99
<i>dont C. Germanophone</i>	4	4	0	4,95	9,11	0,00
Arrondissement de Waremme	4	1	3	5,40	2,82	7,77
Province de Luxembourg	12	8	4	3,82	4,98	2,60
Arrondissement d'Arlon	0	0	0	0,00	0,00	0,00
Arrondissement de Bastogne	0	0	0	0,00	0,00	0,00
Arrondissement de Marche-en-Famenne	3	3	0	4,47	9,15	0,00
Arrondissement de Neufchâteau	4	1	3	5,83	2,90	8,80
Arrondissement de Virton	5	4	1	7,85	12,01	3,29
Province de Namur	30	13	17	5,60	4,83	6,37
Arrondissement de Dinant	10	3	7	7,78	4,57	11,13
Arrondissement de Namur	20	10	10	5,91	5,88	5,94
Arrondissement de Philippeville	0	0	0	0,00	0,00	0,00

**Évolution de la mortalité et du taux (‰) de mortalité infantile par arrondissement
selon le sexe - suite**

1997	Chiffres absolus			Taux ‰		
	Total	Hommes	Femmes	Total	Hommes	Femmes
Belgique	623	346	277	5,38	5,84	4,90
<i>Région de Bruxelles-Capitale</i>	74	47	27	5,80	7,06	4,43
<i>Région flamande</i>	329	186	143	5,10	5,64	4,52
Province d'Anvers	83	56	27	4,54	6,06	2,99
Arrondissement d'Anvers	52	34	18	4,85	6,27	3,40
Arrondissement de Malines	15	13	2	4,53	7,94	1,20
Arrondissement de Turnhout	16	9	7	3,77	4,14	3,39
Province de Limbourg	51	26	25	5,96	5,97	5,95
Arrondissement de Hasselt	28	14	14	6,71	6,45	6,99
Arrondissement de Maaseik	12	8	4	4,97	6,65	3,30
Arrondissement de Tongres	11	4	7	5,59	4,07	7,10
Province de Flandre orientale	79	44	35	5,26	5,73	4,78
Arrondissement d'Alost	11	7	4	4,08	5,17	2,99
Arrondissement de Termonde	14	7	7	6,77	6,77	6,77
Arrondissement d'Eeklo	5	2	3	6,08	4,45	8,04
Arrondissement de Gand	36	19	17	6,36	6,61	6,11
Arrondissement d'Audenarde	5	3	2	4,31	5,10	3,50
Arrondissement de Saint-Nicolas	8	6	2	3,07	4,36	1,63
Province de Brabant flamand	46	23	23	4,27	4,23	4,30
Arrondissement de Hal-Vilvorde	35	15	20	5,98	5,03	6,96
Arrondissement de Louvain	11	8	3	2,23	3,25	1,21
Province de Flandre occidentale	70	37	33	5,86	5,92	5,78
Arrondissement de Bruges	11	6	5	3,87	4,12	3,61
Arrondissement de Dixmude	3	1	2	5,99	4,37	7,35
Arrondissement d'Ypres	7	4	3	6,21	6,77	5,59
Arrondissement de Courtrai	22	11	11	7,27	6,73	7,90
Arrondissement d'Ostende	6	2	4	4,27	2,79	5,81
Arrondissement de Roulers	9	6	3	5,79	7,60	3,92
Arrondissement de Tielt	7	3	4	7,35	5,59	9,62
Arrondissement de Furnes	5	4	1	9,24	13,61	4,05
<i>Région wallonne</i>	220	113	107	5,71	5,75	5,67
Province de Brabant wallon	16	10	6	4,08	4,96	3,15
Arrondissement de Nivelles	16	10	6	4,08	4,96	3,15
Province de Hainaut	80	38	42	5,45	5,11	5,80
Arrondissement d'Ath	4	2	2	4,43	4,65	4,23
Arrondissement de Charleroi	28	15	13	5,59	5,85	5,33
Arrondissement de Mons	17	8	9	5,98	5,49	6,49
Arrondissement de Mouscron	6	4	2	7,12	9,39	4,80
Arrondissement de Soignies	13	5	8	6,61	5,07	8,15
Arrondissement de Thuin	5	2	3	3,18	2,55	3,81
Arrondissement de Tournai	7	2	5	4,52	2,53	6,61
Province de Liège	66	36	30	5,73	6,13	5,31
Arrondissement de Huy	4	1	3	3,56	1,71	5,57
Arrondissement de Liège	45	26	19	6,93	7,95	5,90
Arrondissement de Verviers	11	6	5	3,41	3,57	3,24
<i>dont C. Germanophone</i>	2	2	0	2,41	4,42	0,00
Arrondissement de Waremme	6	3	3	8,80	8,80	8,80
Province de Luxembourg	22	8	14	6,95	4,88	9,19
Arrondissement d'Arlon	5	1	4	7,05	2,63	12,16
Arrondissement de Bastogne	3	1	2	5,35	3,53	7,19
Arrondissement de Marche-en-Famenne	6	3	3	9,27	9,01	9,55
Arrondissement de Neufchâteau	2	1	1	3,14	3,09	3,21
Arrondissement de Virton	6	2	4	9,80	6,23	13,75
Province de Namur	36	21	15	6,85	7,82	5,84
Arrondissement de Dinant	7	4	3	6,07	7,14	5,05
Arrondissement de Namur	20	10	10	5,81	5,62	6,02
Arrondissement de Philippeville	9	7	2	13,70	20,23	6,43

Évolution de la mortalité et du taux (‰) de mortalité infantile par arrondissement selon le sexe - suite

1996	Chiffres absolus			Taux ‰		
	Total	Hommes	Femmes	Total	Hommes	Femmes
Belgique	578	332	246	5,02	5,65	4,35
<i>Région de Bruxelles-Capitale</i>	46	26	20	3,67	4,10	3,22
<i>Région flamande</i>	339	199	140	5,28	6,08	4,45
Province d'Anvers	86	50	36	4,75	5,42	4,05
Arrondissement d'Anvers	53	33	20	4,99	6,06	3,86
Arrondissement de Malines	17	9	8	5,19	5,57	4,82
Arrondissement de Turnhout	16	8	8	3,80	3,71	3,91
Province de Limbourg	41	24	17	4,94	5,61	4,24
Arrondissement de Hasselt	22	14	8	5,57	6,81	4,22
Arrondissement de Maaseik	9	3	6	3,77	2,44	5,19
Arrondissement de Tongres	10	7	3	5,12	7,04	3,13
Province de Flandre orientale	82	48	34	5,49	6,31	4,64
Arrondissement d'Alost	16	8	8	6,15	6,06	6,25
Arrondissement de Termonde	14	6	8	6,89	5,76	8,06
Arrondissement d'Eeklo	4	2	2	4,96	4,96	4,96
Arrondissement de Gand	32	19	13	5,60	6,49	4,67
Arrondissement d'Audenarde	6	6	0	4,77	9,57	0,00
Arrondissement de Saint-Nicolas	10	7	3	3,97	5,43	2,44
Province de Brabant flamand	44	24	20	4,11	4,38	3,82
Arrondissement de Hal-Vilvorde	22	11	11	3,80	3,69	3,91
Arrondissement de Louvain	22	13	9	4,47	5,20	3,72
Province de Flandre occidentale	86	53	33	7,09	8,64	5,50
Arrondissement de Bruges	14	8	6	4,99	5,72	4,27
Arrondissement de Dixmude	5	5	0	9,58	19,01	0,00
Arrondissement d'Ypres	10	4	6	8,58	6,68	10,58
Arrondissement de Courtrai	23	12	11	7,34	7,66	7,02
Arrondissement d'Ostende	9	7	2	6,53	9,78	3,02
Arrondissement de Roulers	14	11	3	8,79	13,72	3,80
Arrondissement de Tielt	9	4	5	9,05	7,75	10,46
Arrondissement de Furnes	2	2	0	3,67	7,30	0,00
<i>Région wallonne</i>	193	107	86	5,01	5,44	4,57
Province de Brabant wallon	19	7	12	4,89	3,55	6,27
Arrondissement de Nivelles	19	7	12	4,89	3,55	6,27
Province de Hainaut	79	41	38	5,41	5,44	5,37
Arrondissement d'Ath	4	4	0	4,50	8,68	0,00
Arrondissement de Charleroi	21	13	8	4,24	5,07	3,35
Arrondissement de Mons	22	11	11	7,91	7,93	7,88
Arrondissement de Mouscron	4	2	2	5,05	5,05	5,05
Arrondissement de Soignies	8	5	3	4,06	4,86	3,18
Arrondissement de Thuin	9	3	6	5,63	3,50	8,10
Arrondissement de Tournai	11	3	8	6,79	3,59	10,19
Province de Liège	54	29	25	4,66	4,91	4,40
Arrondissement de Huy	1	1	0	0,92	1,81	0,00
Arrondissement de Liège	33	15	18	4,97	4,43	5,53
Arrondissement de Verviers	18	11	7	5,61	6,75	4,44
<i>dont C. Germanophone</i>	2	2	0	2,46	4,78	0,00
Arrondissement de Waremme	2	2	0	3,03	5,78	0,00
Province de Luxembourg	15	13	2	4,72	7,98	1,29
Arrondissement d'Arlon	2	1	1	2,98	2,96	3,00
Arrondissement de Bastogne	1	1	0	1,78	3,50	0,00
Arrondissement de Marche-en-Famenne	4	4	0	6,32	12,08	0,00
Arrondissement de Neufchâteau	3	3	0	4,56	9,62	0,00
Arrondissement de Virton	5	4	1	7,68	11,02	3,47
Province de Namur	26	17	9	4,97	6,49	3,45
Arrondissement de Dinant	4	2	2	3,32	3,17	3,47
Arrondissement de Namur	17	13	4	5,10	7,84	2,39
Arrondissement de Philippeville	5	2	3	7,19	6,04	8,24

**Évolution de la mortalité et du taux (‰) de mortalité infantile par arrondissement
selon le sexe - suite**

1995	Chiffres absolus			Taux ‰		
	Total	Hommes	Femmes	Total	Hommes	Femmes
Belgique	674	421	253	5,90	7,21	4,53
<i>Région de Bruxelles-Capitale</i>	78	46	32	6,32	7,27	5,32
<i>Région flamande</i>	385	244	141	5,99	7,42	4,49
Province d'Anvers	98	60	38	5,38	6,39	4,30
Arrondissement d'Anvers	51	29	22	4,78	5,31	4,22
Arrondissement de Malines	20	14	6	6,09	8,14	3,84
Arrondissement de Turnhout	27	17	10	6,31	7,67	4,85
Province de Limbourg	56	36	20	6,62	8,29	4,85
Arrondissement de Hasselt	26	16	10	6,35	7,75	4,93
Arrondissement de Maaseik	17	15	2	7,06	11,93	1,74
Arrondissement de Tongres	13	5	8	6,63	4,91	8,49
Province de Flandre orientale	100	58	42	6,81	7,81	5,79
Arrondissement d'Alost	20	11	9	7,54	7,97	7,07
Arrondissement de Termonde	12	7	5	6,02	7,18	4,90
Arrondissement d'Eeklo	5	1	4	6,42	2,43	10,90
Arrondissement de Gand	41	26	15	7,36	9,31	5,40
Arrondissement d'Audenarde	11	7	4	9,43	12,05	6,84
Arrondissement de Saint-Nicolas	11	6	5	4,36	4,66	4,04
Province de Brabant flamand	55	40	15	5,14	7,37	2,85
Arrondissement de Hal-Vilvorde	36	23	13	6,25	7,90	4,57
Arrondissement de Louvain	19	17	2	3,85	6,76	0,83
Province de Flandre occidentale	76	50	26	6,22	7,94	4,39
Arrondissement de Bruges	16	13	3	5,63	8,95	2,16
Arrondissement de Dixmude	1	1	0	1,91	3,55	0,00
Arrondissement d'Ypres	3	2	1	2,61	3,26	1,87
Arrondissement de Courtrai	19	11	8	5,98	6,90	5,06
Arrondissement d'Ostende	12	7	5	8,65	9,75	7,46
Arrondissement de Roulers	10	6	4	6,45	7,50	5,33
Arrondissement de Tielt	7	5	2	6,92	9,80	3,99
Arrondissement de Furnes	8	5	3	13,68	15,20	11,72
<i>Région wallonne</i>	211	131	80	5,61	6,83	4,35
Province de Brabant wallon	9	4	5	2,41	2,14	2,69
Arrondissement de Nivelles	9	4	5	2,41	2,14	2,69
Province de Hainaut	75	52	23	5,23	7,07	3,29
Arrondissement d'Ath	1	1	0	1,09	2,09	0,00
Arrondissement de Charleroi	27	22	5	5,60	9,03	2,10
Arrondissement de Mons	20	11	9	7,17	7,83	6,51
Arrondissement de Mouscron	4	3	1	5,03	7,44	2,55
Arrondissement de Soignies	6	3	3	3,06	2,94	3,19
Arrondissement de Thuin	11	9	2	7,40	11,41	2,87
Arrondissement de Tournai	6	3	3	3,82	3,66	4,00
Province de Liège	64	38	26	5,65	6,56	4,70
Arrondissement de Huy	5	4	1	4,51	6,87	1,90
Arrondissement de Liège	36	24	12	5,72	7,55	3,85
Arrondissement de Verviers	21	9	12	6,54	5,40	7,79
<i>dont C. Germanophone</i>	9	4	5	10,50	8,85	12,35
Arrondissement de Waremme	2	1	1	2,79	2,72	2,87
Province de Luxembourg	20	11	9	6,46	6,85	6,04
Arrondissement d'Arlon	5	1	4	7,56	3,08	11,90
Arrondissement de Bastogne	3	2	1	5,77	7,52	3,94
Arrondissement de Marche-en-Famenne	4	3	1	6,35	8,82	3,45
Arrondissement de Neufchâteau	7	4	3	10,42	11,40	9,35
Arrondissement de Virton	1	1	0	1,63	3,10	0,00
Province de Namur	43	26	17	8,42	10,11	6,71
Arrondissement de Dinant	9	5	4	7,60	8,32	6,86
Arrondissement de Namur	31	20	11	9,52	12,20	6,80
Arrondissement de Philippeville	3	1	2	4,52	3,01	6,04

**Évolution de la mortalité et du taux (‰) de mortalité infantile par arrondissement
selon le sexe - suite et fin**

1994	Chiffres absolus			Taux ‰		
	Total	Hommes	Femmes	Total	Hommes	Femmes
Belgique	855	489	366	7,41	8,24	6,53
<i>Région de Bruxelles-Capitale</i>	88	49	39	7,04	7,53	6,52
<i>Région flamande</i>	459	265	194	7,07	7,94	6,14
Province d'Anvers	125	80	45	6,78	8,45	5,02
Arrondissement d'Anvers	66	46	20	6,08	8,25	3,78
Arrondissement de Malines	25	15	10	7,52	8,82	6,16
Arrondissement de Turnhout	34	19	15	8,01	8,69	7,29
Province de Limbourg	58	37	21	6,86	8,32	5,24
Arrondissement de Hasselt	32	19	13	7,86	8,98	6,65
Arrondissement de Maaseik	18	10	8	7,42	7,87	6,92
Arrondissement de Tongres	8	8	0	4,09	7,56	0,00
Province de Flandre orientale	117	58	59	7,93	7,69	8,18
Arrondissement d'Alost	21	9	12	8,18	6,84	9,59
Arrondissement de Termonde	21	13	8	10,51	12,61	8,26
Arrondissement d'Eeklo	7	2	5	8,63	4,61	13,26
Arrondissement de Gand	40	18	22	7,08	6,29	7,89
Arrondissement d'Audenarde	11	6	5	9,16	9,69	8,59
Arrondissement de Saint-Nicolas	17	10	7	6,73	7,82	5,61
Arrondissement de Hal-Vilvorde	48	27	21	8,20	9,11	7,26
Arrondissement de Louvain	26	16	10	5,26	6,25	4,19
Province de Flandre occidentale	85	47	38	6,79	7,34	6,22
Arrondissement de Bruges	17	10	7	5,99	6,96	5,00
Arrondissement de Dixmude	3	0	3	5,38	0,00	10,83
Arrondissement d'Ypres	5	2	3	4,19	3,13	5,43
Arrondissement de Courtrai	26	18	8	7,90	10,57	5,03
Arrondissement d'Ostende	8	4	4	5,45	5,26	5,66
Arrondissement de Roulers	11	6	5	6,95	7,70	6,22
Arrondissement de Tielt	11	7	4	11,00	14,08	7,95
Arrondissement de Furnes	4	0	4	6,83	0,00	14,44
<i>Région wallonne</i>	308	175	133	8,13	9,00	7,21
Arrondissement de Nivelles	30	16	14	7,86	8,05	7,65
Province de Hainaut	136	73	63	9,52	9,85	9,16
Arrondissement d'Ath	8	6	2	9,93	14,49	5,10
Arrondissement de Charleroi	43	28	15	8,80	10,98	6,41
Arrondissement de Mons	29	15	14	10,40	10,34	10,46
Arrondissement de Mouscron	6	5	1	7,92	12,99	2,68
Arrondissement de Soignies	17	8	9	8,74	7,91	9,65
Arrondissement de Thuin	21	9	12	13,22	10,88	15,77
Arrondissement de Tournai	12	2	10	7,92	2,59	13,46
Province de Liège	85	52	33	7,38	8,90	5,81
Arrondissement de Huy	11	7	4	9,32	11,69	6,88
Arrondissement de Liège	46	27	19	7,17	8,27	6,02
Arrondissement de Verviers	21	13	8	6,45	7,96	4,93
<i>dont C. Germanophone</i>	7	5	2	8,46	11,85	4,94
Arrondissement de Waremme	7	5	2	10,54	14,45	6,29
Province de Luxembourg	25	15	10	8,30	9,70	6,82
Arrondissement d'Arlon	8	6	2	11,89	17,39	6,10
Arrondissement de Bastogne	5	3	2	9,60	11,03	8,03
Arrondissement de Marche-en-Famenne	4	2	2	6,94	6,76	7,14
Arrondissement de Neufchâteau	5	2	3	7,82	5,95	9,90
Arrondissement de Virton	3	2	1	4,97	6,73	3,26
Province de Namur	32	19	13	6,08	7,12	5,00
Arrondissement de Dinant	4	3	1	3,47	5,29	1,71
Arrondissement de Namur	23	12	11	6,68	6,86	6,49
Arrondissement de Philippeville	5	4	1	7,46	11,33	3,15

Évolution de la mortalité infantile par mois et par sexe

	2000			1999			1998		
	Total	Hommes	Femmes	Total	Hommes	Femmes	Total	Hommes	Femmes
Total	554	305	249	556	325	231	591	327	264
Janvier	55	31	24	50	26	24	50	32	18
Février	56	29	27	41	24	17	59	27	32
Mars	42	23	19	51	28	23	43	23	20
Avril	37	21	16	46	33	13	44	28	16
Mai	47	28	19	40	23	17	46	24	22
Juin	38	24	14	38	19	19	54	28	26
Juillet	29	12	17	48	27	21	46	29	17
Août	51	26	25	48	31	17	39	17	22
Septembre	51	27	24	50	34	16	65	34	31
Octobre	52	27	25	48	27	21	49	30	19
Novembre	51	26	25	52	30	22	41	22	19
Décembre	45	31	14	44	23	21	55	33	22

	1997			1996			1995		
	Total	Hommes	Femmes	Total	Hommes	Femmes	Total	Hommes	Femmes
Total	623	346	277	578	332	246	674	421	253
Janvier	58	29	29	50	28	22	76	52	24
Février	44	22	22	42	27	15	67	37	30
Mars	59	33	26	47	27	20	62	37	25
Avril	45	24	21	49	32	17	56	37	19
Mai	52	33	19	45	25	20	65	47	18
Juin	58	40	18	58	29	29	54	34	20
Juillet	42	30	12	41	19	22	55	38	17
Août	51	24	27	62	40	22	51	30	21
Septembre	51	28	23	53	27	26	57	36	21
Octobre	57	33	24	47	29	18	47	26	21
Novembre	56	25	31	46	28	18	48	30	18
Décembre	50	25	25	38	21	17	36	17	19

	1994			1993		
	Total	Hommes	Femmes	Total	Hommes	Femmes
Total	855	489	366	941	564	377
Janvier	73	38	35	86	55	31
Février	75	45	30	67	38	29
Mars	80	52	28	97	59	38
Avril	57	37	20	75	47	28
Mai	69	36	33	70	42	28
Juin	73	40	33	96	67	29
Juillet	74	41	33	77	36	41
Août	59	33	26	56	34	22
Septembre	78	40	38	65	40	25
Octobre	69	46	23	78	41	37
Novembre	72	37	35	96	55	41
Décembre	76	44	32	78	50	28

Évolution mensuelle de la mortalité infantile par arrondissement et par sexe

	Total	Janvier	Février	Mars	Avril	Mai	Juin
Belgique							
Hommes + Femmes	554	55	56	42	37	47	38
Hommes	305	31	29	23	21	28	24
Femmes	249	24	27	19	16	19	14
<i>Région de Bruxelles-Capitale</i>							
Hommes + Femmes	74	5	11	5	5	5	6
Hommes	33	2	5	1	4	3	1
Femmes	41	3	6	4	1	2	5
<i>Région flamande</i>							
Hommes + Femmes	294	35	29	20	22	27	23
Hommes	160	18	17	10	11	16	16
Femmes	134	17	12	10	11	11	7
Province d'Anvers							
Hommes + Femmes	91	12	8	8	7	8	8
Hommes	54	7	4	4	4	6	5
Femmes	37	5	4	4	3	2	3
Arrondissement d'Anvers							
Hommes + Femmes	55	4	4	5	5	6	4
Hommes	33	3	1	2	2	5	3
Femmes	22	1	3	3	3	1	1
Arrondissement de Malines							
Hommes + Femmes	15	2	1	1	2	1	2
Hommes	9	1	1	0	2	0	1
Femmes	6	1	0	1	0	1	1
Arrondissement de Turnhout							
Hommes + Femmes	21	6	3	2	0	1	2
Hommes	12	3	2	2	0	1	1
Femmes	9	3	1	0	0	0	1
Province de Limbourg							
Hommes + Femmes	34	8	4	0	1	4	3
Hommes	21	4	2	0	0	4	3
Femmes	13	4	2	0	1	0	0
Arrondissement de Hasselt							
Hommes + Femmes	11	3	1	0	1	0	1
Hommes	6	1	0	0	0	0	1
Femmes	5	2	1	0	1	0	0
Arrondissement de Maaseik							
Hommes + Femmes	11	3	2	0	0	3	0
Hommes	8	2	1	0	0	3	0
Femmes	3	1	1	0	0	0	0
Arrondissement de Tongres							
Hommes + Femmes	12	2	1	0	0	1	2
Hommes	7	1	1	0	0	1	2
Femmes	5	1	0	0	0	0	0
Province de Flandre orientale							
Hommes + Femmes	75	6	8	6	3	8	5
Hommes	43	3	8	3	2	3	4
Femmes	32	3	0	3	1	5	1
Arrondissement d'Alost							
Hommes + Femmes	10	0	0	0	1	2	2
Hommes	3	0	0	0	0	0	2
Femmes	7	0	0	0	1	2	0

Juillet	Août	Septembre	Octobre	Novembre	Décembre	
29	51	51	52	51	45	Belgique
12	26	27	27	26	31	Hommes + Femmes
17	25	24	25	25	14	Hommes
						Femmes
						<i>Région de Bruxelles-Capitale</i>
6	8	6	6	8	3	Hommes + Femmes
2	4	3	2	4	2	Hommes
4	4	3	4	4	1	Femmes
						<i>Région flamande</i>
14	25	21	31	26	21	Hommes + Femmes
6	10	8	18	14	16	Hommes
8	15	13	13	12	5	Femmes
						Province d'Anvers
5	5	5	11	7	7	Hommes + Femmes
2	2	4	6	4	6	Hommes
3	3	1	5	3	1	Femmes
						Arrondissement d'Anvers
2	1	3	9	7	5	Hommes + Femmes
1	1	2	5	4	4	Hommes
1	0	1	4	3	1	Femmes
						Arrondissement de Malines
0	2	1	2	0	1	Hommes + Femmes
0	1	1	1	0	1	Hommes
0	1	0	1	0	0	Femmes
						Arrondissement de Turnhout
3	2	1	0	0	1	Hommes + Femmes
1	0	1	0	0	1	Hommes
2	2	0	0	0	0	Femmes
						Province de Limbourg
1	5	1	2	2	3	Hommes + Femmes
0	4	0	1	1	2	Hommes
1	1	1	1	1	1	Femmes
						Arrondissement de Hasselt
0	2	0	0	2	1	Hommes + Femmes
0	2	0	0	1	1	Hommes
0	0	0	0	1	0	Femmes
						Arrondissement de Maaseik
0	1	0	1	0	1	Hommes + Femmes
0	1	0	1	0	0	Hommes
0	0	0	0	0	1	Femmes
						Arrondissement de Tongres
1	2	1	1	0	1	Hommes + Femmes
0	1	0	0	0	1	Hommes
1	1	1	1	0	0	Femmes
						Province de Flandre orientale
4	4	11	7	8	5	Hommes + Femmes
4	2	2	5	3	4	Hommes
0	2	9	2	5	1	Femmes
						Arrondissement d'Alost
0	1	2	0	1	1	Hommes + Femmes
0	0	0	0	1	0	Hommes
0	1	2	0	0	1	Femmes

Évolution mensuelle de la mortalité infantile par arrondissement et par sexe - suite

	Total	Janvier	Février	Mars	Avril	Mai	Juin
Arrondissement de Termonde							
Hommes + Femmes	10	0	2	2	0	1	0
Hommes	6	0	2	1	0	0	0
Femmes	4	0	0	1	0	1	0
Arrondissement d'Eeklo							
Hommes + Femmes	7	0	3	0	0	0	1
Hommes	6	0	3	0	0	0	1
Femmes	1	0	0	0	0	0	0
Arrondissement de Gand							
Hommes + Femmes	26	5	2	2	0	2	1
Hommes	14	3	2	1	0	1	1
Femmes	12	2	0	1	0	1	0
Arrondissement d'Audenarde							
Hommes + Femmes	8	0	0	1	0	1	1
Hommes	5	0	0	0	0	1	0
Femmes	3	0	0	1	0	0	1
Arrondissement de Saint-Nicolas							
Hommes + Femmes	14	1	1	1	2	2	0
Hommes	9	0	1	1	2	1	0
Femmes	5	1	0	0	0	1	0
Province de Brabant flamand							
Hommes + Femmes	42	5	2	0	8	2	5
Hommes	22	2	1	0	4	1	3
Femmes	20	3	1	0	4	1	2
Arrondissement de Hal-Vilvorde							
Hommes + Femmes	25	4	1	0	5	2	5
Hommes	12	1	1	0	3	1	3
Femmes	13	3	0	0	2	1	2
Arrondissement de Louvain							
Hommes + Femmes	17	1	1	0	3	0	0
Hommes	10	1	0	0	1	0	0
Femmes	7	0	1	0	2	0	0
Province de Flandre occidentale							
Hommes + Femmes	52	4	7	6	3	5	2
Hommes	20	2	2	3	1	2	1
Femmes	32	2	5	3	2	3	1
Arrondissement de Bruges							
Hommes + Femmes	9	0	1	1	0	0	0
Hommes	3	0	0	1	0	0	0
Femmes	6	0	1	0	0	0	0
Arrondissement de Dixmude							
Hommes + Femmes	1	0	0	0	0	0	0
Hommes	0	0	0	0	0	0	0
Femmes	1	0	0	0	0	0	0
Arrondissement d'Ypres							
Hommes + Femmes	5	0	1	0	1	0	1
Hommes	1	0	0	0	1	0	0
Femmes	4	0	1	0	0	0	1
Arrondissement de Courtrai							
Hommes + Femmes	16	2	4	4	1	1	0
Hommes	10	1	2	2	0	1	0
Femmes	6	1	2	2	1	0	0

Juillet	Août	Septembre	Octobre	Novembre	Décembre	
						Arrondissement de Termonde
0	2	1	0	1	1	Hommes + Femmes
0	1	0	0	1	1	Hommes
0	1	1	0	0	0	Femmes
						Arrondissement d'Eeklo
0	1	1	0	1	0	Hommes + Femmes
0	1	1	0	0	0	Hommes
0	0	0	0	1	0	Femmes
						Arrondissement de Gand
1	0	5	3	4	1	Hommes + Femmes
1	0	1	2	1	1	Hommes
0	0	4	1	3	0	Femmes
						Arrondissement d'Audenarde
2	0	1	1	0	1	Hommes + Femmes
2	0	0	1	0	1	Hommes
0	0	1	0	0	0	Femmes
						Arrondissement de Saint-Nicolas
1	0	1	3	1	1	Hommes + Femmes
1	0	0	2	0	1	Hommes
0	0	1	1	1	0	Femmes
						Province de Brabant flamand
2	4	2	5	4	3	Hommes + Femmes
0	0	1	3	4	3	Hommes
2	4	1	2	0	0	Femmes
						Arrondissement de Hal-Vilvorde
0	3	0	3	2	0	Hommes + Femmes
0	0	0	1	2	0	Hommes
0	3	0	2	0	0	Femmes
						Arrondissement de Louvain
2	1	2	2	2	3	Hommes + Femmes
0	0	1	2	2	3	Hommes
2	1	1	0	0	0	Femmes
						Province de Flandre occidentale
2	7	2	6	5	3	Hommes + Femmes
0	2	1	3	2	1	Hommes
2	5	1	3	3	2	Femmes
						Arrondissement de Bruges
0	2	0	3	1	1	Hommes + Femmes
0	0	0	1	1	0	Hommes
0	2	0	2	0	1	Femmes
						Arrondissement de Dixmude
0	0	0	0	1	0	Hommes + Femmes
0	0	0	0	0	0	Hommes
0	0	0	0	1	0	Femmes
						Arrondissement d'Ypres
0	0	0	1	1	0	Hommes + Femmes
0	0	0	0	0	0	Hommes
0	0	0	1	1	0	Femmes
						Arrondissement de Courtrai
0	1	1	1	0	1	Hommes + Femmes
0	1	1	1	0	1	Hommes
0	0	0	0	0	0	Femmes

Évolution mensuelle de la mortalité infantile par arrondissement et par sexe - suite

	Total	Janvier	Février	Mars	Avril	Mai	Juin
Arrondissement d'Ostende							
Hommes + Femmes	5	1	0	0	0	0	1
Hommes	2	0	0	0	0	0	1
Femmes	3	1	0	0	0	0	0
Arrondissement de Roulers							
Hommes + Femmes	9	1	1	1	0	3	0
Hommes	4	1	0	0	0	1	0
Femmes	5	0	1	1	0	2	0
Arrondissement de Tielt							
Hommes + Femmes	4	0	0	0	1	0	0
Hommes	0	0	0	0	0	0	0
Femmes	4	0	0	0	1	0	0
Arrondissement de Furnes							
Hommes + Femmes	3	0	0	0	0	1	0
Hommes	0	0	0	0	0	0	0
Femmes	3	0	0	0	0	1	0
<i>Région wallonne</i>							
Hommes + Femmes	186	15	16	17	10	15	9
Hommes	112	11	7	12	6	9	7
Femmes	74	4	9	5	4	6	2
Province de Brabant wallon							
Hommes + Femmes	13	0	1	3	1	0	0
Hommes	6	0	1	1	0	0	0
Femmes	7	0	0	2	1	0	0
Arrondissement de Nivelles							
Hommes + Femmes	13	0	1	3	1	0	0
Hommes	6	0	1	1	0	0	0
Femmes	7	0	0	2	1	0	0
Province de Hainaut							
Hommes + Femmes	71	10	6	3	3	5	5
Hommes	46	8	2	3	2	4	3
Femmes	25	2	4	0	1	1	2
Arrondissement d'Ath							
Hommes + Femmes	2	0	0	0	0	1	1
Hommes	2	0	0	0	0	1	1
Femmes	0	0	0	0	0	0	0
Arrondissement de Charleroi							
Hommes + Femmes	24	6	3	1	0	2	0
Hommes	15	5	1	1	0	2	0
Femmes	9	1	2	0	0	0	0
Arrondissement de Mons							
Hommes + Femmes	9	1	0	0	0	0	1
Hommes	5	1	0	0	0	0	1
Femmes	4	0	0	0	0	0	0
Arrondissement de Mouscron							
Hommes + Femmes	3	1	0	0	1	0	0
Hommes	2	1	0	0	0	0	0
Femmes	1	0	0	0	1	0	0
Arrondissement de Soignies							
Hommes + Femmes	16	1	2	1	1	0	3
Hommes	11	1	1	1	1	0	1
Femmes	5	0	1	0	0	0	2

Juillet	Août	Septembre	Octobre	Novembre	Décembre	
						Arrondissement d'Ostende
0	2	0	1	0	0	Hommes + Femmes
0	0	0	1	0	0	Hommes
0	2	0	0	0	0	Femmes
						Arrondissement de Roulers
1	1	0	0	1	0	Hommes + Femmes
0	1	0	0	1	0	Hommes
1	0	0	0	0	0	Femmes
						Arrondissement de Tielt
0	1	1	0	1	0	Hommes + Femmes
0	0	0	0	0	0	Hommes
0	1	1	0	1	0	Femmes
						Arrondissement de Furnes
1	0	0	0	0	1	Hommes + Femmes
0	0	0	0	0	0	Hommes
1	0	0	0	0	1	Femmes
						<i>Région wallonne</i>
9	18	24	15	17	21	Hommes + Femmes
4	12	16	7	8	13	Hommes
5	6	8	8	9	8	Femmes
						Province de Brabant wallon
1	2	1	1	1	2	Hommes + Femmes
0	2	1	0	0	1	Hommes
1	0	0	1	1	1	Femmes
						Arrondissement de Nivelles
1	2	1	1	1	2	Hommes + Femmes
0	2	1	0	0	1	Hommes
1	0	0	1	1	1	Femmes
						Province de Hainaut
2	7	8	9	4	9	Hommes + Femmes
1	4	5	4	4	6	Hommes
1	3	3	5	0	3	Femmes
						Arrondissement d'Ath
0	0	0	0	0	0	Hommes + Femmes
0	0	0	0	0	0	Hommes
0	0	0	0	0	0	Femmes
						Arrondissement de Charleroi
0	3	2	3	0	4	Hommes + Femmes
0	1	1	2	0	2	Hommes
0	2	1	1	0	2	Femmes
						Arrondissement de Mons
1	0	2	2	1	1	Hommes + Femmes
0	0	1	0	1	1	Hommes
1	0	1	2	0	0	Femmes
						Arrondissement de Mouscron
0	1	0	0	0	0	Hommes + Femmes
0	1	0	0	0	0	Hommes
0	0	0	0	0	0	Femmes
						Arrondissement de Soignies
0	0	3	2	1	2	Hommes + Femmes
0	0	2	1	1	2	Hommes
0	0	1	1	0	0	Femmes

Évolution mensuelle de la mortalité infantile par arrondissement et par sexe - suite

	Total	Janvier	Février	Mars	Avril	Mai	Juin
Arrondissement de Thuin							
Hommes + Femmes	9	1	0	0	1	1	0
Hommes	6	0	0	0	1	0	0
Femmes	3	1	0	0	0	1	0
Arrondissement de Tournai							
Hommes + Femmes	8	0	1	1	0	1	0
Hommes	5	0	0	1	0	1	0
Femmes	3	0	1	0	0	0	0
Province de Liège							
Hommes + Femmes	58	1	6	8	5	5	4
Hommes	36	0	3	7	3	2	4
Femmes	22	1	3	1	2	3	0
Arrondissement de Huy							
Hommes + Femmes	8	0	2	2	0	0	1
Hommes	6	0	1	2	0	0	1
Femmes	2	0	1	0	0	0	0
Arrondissement de Liège							
Hommes + Femmes	33	1	2	4	3	4	2
Hommes	17	0	1	3	2	1	2
Femmes	16	1	1	1	1	3	0
Arrondissement de Verviers							
Hommes + Femmes	13	0	2	1	2	1	1
Hommes	10	0	1	1	1	1	1
Femmes	3	0	1	0	1	0	0
dont C. Germanophone							
Hommes + Femmes	4	0	1	0	0	0	0
Hommes	2	0	0	0	0	0	0
Femmes	2	0	1	0	0	0	0
Arrondissement de Waremme							
Hommes + Femmes	4	0	0	1	0	0	0
Hommes	3	0	0	1	0	0	0
Femmes	1	0	0	0	0	0	0
Province de Luxembourg							
Hommes + Femmes	9	1	1	0	0	1	0
Hommes	4	0	0	0	0	1	0
Femmes	5	1	1	0	0	0	0
Arrondissement d'Arlon							
Hommes + Femmes	3	1	0	0	0	0	0
Hommes	1	0	0	0	0	0	0
Femmes	2	1	0	0	0	0	0
Arrondissement de Bastogne							
Hommes + Femmes	2	0	0	0	0	0	0
Hommes	1	0	0	0	0	0	0
Femmes	1	0	0	0	0	0	0
Arrondissement de Marche-en-Famenne							
Hommes + Femmes	1	0	1	0	0	0	0
Hommes	0	0	0	0	0	0	0
Femmes	1	0	1	0	0	0	0
Arrondissement de Neufchâteau							
Hommes + Femmes	2	0	0	0	0	1	0
Hommes	1	0	0	0	0	1	0
Femmes	1	0	0	0	0	0	0

Juillet	Août	Septembre	Octobre	Novembre	Décembre	
						Arrondissement de Thuin
0	3	0	1	2	0	Hommes + Femmes
0	2	0	1	2	0	Hommes
0	1	0	0	0	0	Femmes
						Arrondissement de Tournai
1	0	1	1	0	2	Hommes + Femmes
1	0	1	0	0	1	Hommes
0	0	0	1	0	1	Femmes
						Province de Liège
4	6	10	1	6	2	Hommes + Femmes
2	6	6	1	2	0	Hommes
2	0	4	0	4	2	Femmes
						Arrondissement de Huy
1	0	0	0	2	0	Hommes + Femmes
1	0	0	0	1	0	Hommes
0	0	0	0	1	0	Femmes
						Arrondissement de Liège
2	3	7	0	3	2	Hommes + Femmes
1	3	4	0	0	0	Hommes
1	0	3	0	3	2	Femmes
						Arrondissement de Verviers
1	3	1	1	0	0	Hommes + Femmes
0	3	1	1	0	0	Hommes
1	0	0	0	0	0	Femmes
						dont C. Germanophone
1	2	0	0	0	0	Hommes + Femmes
0	2	0	0	0	0	Hommes
1	0	0	0	0	0	Femmes
						Arrondissement de Waremme
0	0	2	0	1	0	Hommes + Femmes
0	0	1	0	1	0	Hommes
0	0	1	0	0	0	Femmes
						Province de Luxembourg
1	0	1	0	1	3	Hommes + Femmes
1	0	1	0	0	1	Hommes
0	0	0	0	1	2	Femmes
						Arrondissement d'Arlon
1	0	0	0	1	0	Hommes + Femmes
1	0	0	0	0	0	Hommes
0	0	0	0	1	0	Femmes
						Arrondissement de Bastogne
0	0	0	0	0	2	Hommes + Femmes
0	0	0	0	0	1	Hommes
0	0	0	0	0	1	Femmes
						Arrondissement de Marche-en-Famenne
0	0	0	0	0	0	Hommes + Femmes
0	0	0	0	0	0	Hommes
0	0	0	0	0	0	Femmes
						Arrondissement de Neufchâteau
0	0	0	0	0	1	Hommes + Femmes
0	0	0	0	0	0	Hommes
0	0	0	0	0	1	Femmes

Évolution mensuelle de la mortalité infantile par arrondissement et par sexe - fin

	Total	Janvier	Février	Mars	Avril	Mai	Juin
Arrondissement de Virton							
Hommes + Femmes	1	0	0	0	0	0	0
Hommes	1	0	0	0	0	0	0
Femmes	0	0	0	0	0	0	0
Province de Namur							
Hommes + Femmes	35	3	2	3	1	4	0
Hommes	20	3	1	1	1	2	0
Femmes	15	0	1	2	0	2	0
Arrondissement de Dinant							
Hommes + Femmes	9	0	1	0	1	0	0
Hommes	6	0	1	0	1	0	0
Femmes	3	0	0	0	0	0	0
Arrondissement de Namur							
Hommes + Femmes	18	2	1	2	0	4	0
Hommes	9	2	0	1	0	2	0
Femmes	9	0	1	1	0	2	0
Arrondissement de Philippeville							
Hommes + Femmes	8	1	0	1	0	0	0
Hommes	5	1	0	0	0	0	0
Femmes	3	0	0	1	0	0	0

Juillet	Août	Septembre	Octobre	Novembre	Décembre	
						Arrondissement de Virton
0	0	1	0	0	0	Hommes + Femmes
0	0	1	0	0	0	Hommes
0	0	0	0	0	0	Femmes
						Province de Namur
1	3	4	4	5	5	Hommes + Femmes
0	0	3	2	2	5	Hommes
1	3	1	2	3	0	Femmes
						Arrondissement de Dinant
0	1	1	0	3	2	Hommes + Femmes
0	0	1	0	1	2	Hommes
0	1	0	0	2	0	Femmes
						Arrondissement de Namur
1	2	1	3	1	1	Hommes + Femmes
0	0	0	2	1	1	Hommes
1	2	1	1	0	0	Femmes
						Arrondissement de Philippeville
0	0	2	1	1	2	Hommes + Femmes
0	0	2	0	0	2	Hommes
0	0	0	1	1	0	Femmes

Mortalité selon la nationalité

Évolution des décès des Belges et des étrangers par sexe

Population totale

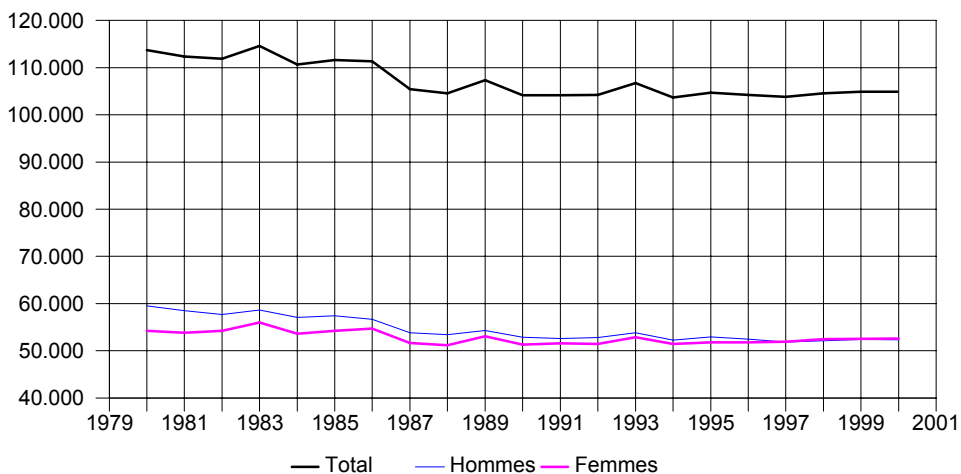

Population belge

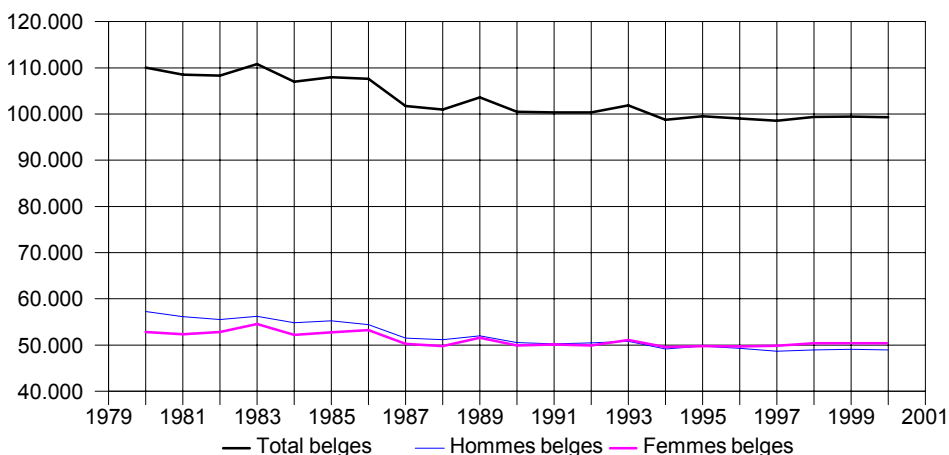

Population étrangère

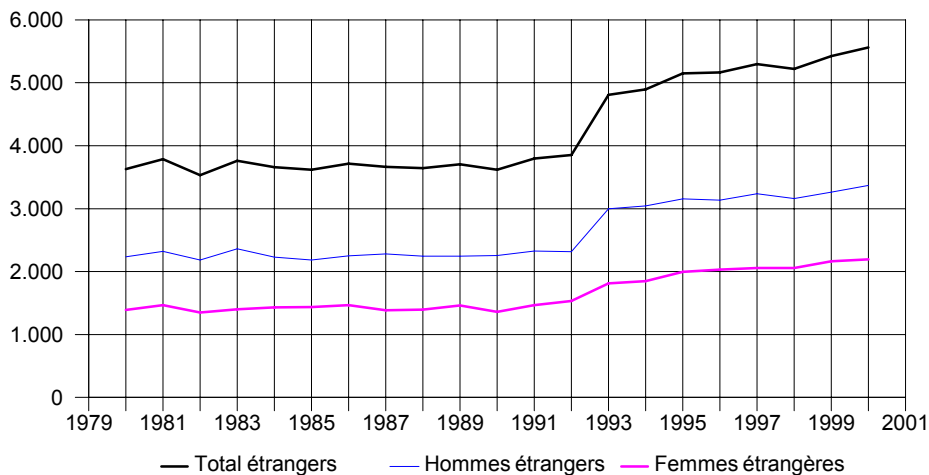

Évolution des décès des Belges et des étrangers par région et par sexe

2000

	Total	Population belge			Population étrangère		
		Total	Hommes	Femmes	Total	Hommes	Femmes
Belgique	104.903	99.338	48.962	50.376	5.565	3.368	2.197
<i>Région de Bruxelles-Capitale</i>	10.213	9.137	4.048	5.089	1.076	630	446
<i>Région flamande</i>	57.502	55.974	28.272	27.702	1.528	969	559
<i>Région wallonne</i>	37.188	34.227	16.642	17.585	2.961	1.769	1.192
dont C. Germanophone	653	574	279	295	79	43	36

1999

	Total	Population belge			Population étrangère		
		Total	Hommes	Femmes	Total	Hommes	Femmes
Belgique	104.904	99.482	49.106	50.376	5.422	3.260	2.162
<i>Région de Bruxelles-Capitale</i>	10.553	9.559	4.254	5.305	994	599	395
<i>Région flamande</i>	57.411	55.961	28.246	27.715	1.450	923	527
<i>Région wallonne</i>	36.940	33.962	16.606	17.356	2.978	1.738	1.240
dont C. Germanophone	629	556	254	302	73	44	29

1998

	Total	Population belge			Population étrangère		
		Total	Hommes	Femmes	Total	Hommes	Femmes
Belgique	104.583	99.359	48.945	50.414	5.224	3.164	2.060
<i>Région de Bruxelles-Capitale</i>	10.381	9.431	4.185	5.246	950	543	407
<i>Région flamande</i>	57.075	55.717	28.165	27.552	1.358	857	501
<i>Région wallonne</i>	37.127	34.211	16.595	17.616	2.916	1.764	1.152
dont C. Germanophone	631	569	299	270	62	42	20

1997

	Total	Population belge			Population étrangère		
		Total	Hommes	Femmes	Total	Hommes	Femmes
Belgique	103.802	98.507	48.631	49.876	5.295	3.235	2.060
<i>Région de Bruxelles-Capitale</i>	10.487	9.465	4.242	5.223	1.022	608	414
<i>Région flamande</i>	56.546	55.217	28.032	27.185	1.329	857	472
<i>Région wallonne</i>	36.769	33.825	16.357	17.468	2.944	1.770	1.174
dont C. Germanophone	636	555	287	268	81	49	32

1996

	Total	Population belge			Population étrangère		
		Total	Hommes	Femmes	Total	Hommes	Femmes
Belgique	104.205	99.039	49.308	49.731	5.166	3.133	2.033
<i>Région de Bruxelles-Capitale</i>	10.458	9.465	4.254	5.211	993	581	412
<i>Région flamande</i>	56.816	55.496	28.315	27.181	1.320	859	461
<i>Région wallonne</i>	36.931	34.078	16.739	17.339	2.853	1.693	1.160
dont C. Germanophone	625	558	291	267	67	41	26

Évolution des décès des Belges et des étrangers par région et par sexe - suite et fin

1995

	Total	Population belge			Population étrangère		
		Total	Hommes	Femmes	Total	Hommes	Femmes
Belgique	104.676	99.524	49.753	49.771	5.152	3.154	1.998
<i>Région de Bruxelles-Capitale</i>	10.753	9.792	4.437	5.355	961	574	387
<i>Région flamande</i>	56.967	55.626	28.508	27.118	1.341	844	497
<i>Région wallonne</i>	36.956	34.106	16.808	17.298	2.850	1.736	1.114
dont C. Germanophone	668	596	314	282	72	51	21

1994

	Total	Population belge			Population étrangère		
		Total	Hommes	Femmes	Total	Hommes	Femmes
Belgique	103.662	98.768	49.180	49.588	4.894	3.042	1.852
<i>Région de Bruxelles-Capitale</i>	10.909	9.950	4.482	5.468	959	568	391
<i>Région flamande</i>	56.364	55.046	27.973	27.073	1.318	873	445
<i>Région wallonne</i>	36.389	33.772	16.725	17.047	2.617	1.601	1.016
dont C. Germanophone	634	561	282	279	73	43	30

1993

	Total	Population belge			Population étrangère		
		Total	Hommes	Femmes	Total	Hommes	Femmes
Belgique	106.692	101.882	50.818	51.064	4.810	3.000	1.810
<i>Région de Bruxelles-Capitale</i>	10.961	10.016	4.533	5.483	945	582	363
<i>Région flamande</i>	58.161	56.904	29.048	27.856	1.257	808	449
<i>Région wallonne</i>	37.570	34.962	17.237	17.725	2.608	1.610	998
dont C. Germanophone	611	552	237	315	59	36	23

1992

	Total	Population belge			Population étrangère		
		Total	Hommes	Femmes	Total	Hommes	Femmes
Belgique	104.200	100.348	50.450	49.898	3.852	2.316	1.536
<i>Région de Bruxelles-Capitale</i>	11.204	10.400	4.743	5.657	804	471	333
<i>Région flamande</i>	56.403	55.458	28.554	26.904	945	580	365
<i>Région wallonne</i>	36.593	34.490	17.153	17.337	2.103	1.265	838

1991

	Total	Population belge			Population étrangère		
		Total	Hommes	Femmes	Total	Hommes	Femmes
Belgique	104.149	100.354	50.256	50.098	3.795	2.328	1.467
<i>Région de Bruxelles-Capitale</i>	11.339	10.506	4.764	5.742	833	488	345
<i>Région flamande</i>	55.797	54.866	28.093	26.773	931	604	327
<i>Région wallonne</i>	37.013	34.982	17.399	17.583	2.031	1.236	795

Décès des Belges et des étrangers par sexe et arrondissement

	Total	Population belge			Population étrangère		
		Total	Hommes	Femmes	Total	Hommes	Femmes
Belgique	104.903	99.338	48.962	50.376	5.565	3.368	2.197
<i>Région de Bruxelles-Capitale</i>	10.213	9.137	4.048	5.089	1.076	630	446
<i>Région flamande</i>	57.502	55.974	28.272	27.702	1.528	969	559
Province d'Anvers	16.341	15.794	7.793	8.001	547	346	201
Arrondissement d'Anvers	9.795	9.392	4.500	4.892	403	253	150
Arrondissement de Malines	3.244	3.196	1.613	1.583	48	31	17
Arrondissement de Turnhout	3.302	3.206	1.680	1.526	96	62	34
Province de Limbourg	6.158	5.697	2.989	2.708	461	295	166
Arrondissement de Hasselt	3.046	2.836	1.475	1.361	210	138	72
Arrondissement de Maaseik	1.484	1.357	722	635	127	84	43
Arrondissement de Tongres	1.628	1.504	792	712	124	73	51
Province de Flandre orientale	14.021	13.834	6.924	6.910	187	129	58
Arrondissement d'Alost	2.751	2.734	1.416	1.318	17	9	8
Arrondissement de Termonde	1.960	1.952	1.003	949	8	3	5
Arrondissement d'Eeklo	826	815	395	420	11	9	2
Arrondissement de Gand	5.134	5.041	2.487	2.554	93	64	29
Arrondissement d'Audenarde	1.251	1.239	588	651	12	10	2
Arrondissement de Saint-Nicolas	2.099	2.053	1.035	1.018	46	34	12
Province de Brabant flamand	9.547	9.374	4.811	4.563	173	107	66
Arrondissement de Hal-Vilvorde	5.175	5.054	2.581	2.473	121	74	47
Arrondissement de Louvain	4.372	4.320	2.230	2.090	52	33	19
Province de Flandre occidentale	11.435	11.275	5.755	5.520	160	92	68
Arrondissement de Bruges	2.728	2.685	1.336	1.349	43	29	14
Arrondissement de Dixmude	508	506	255	251	2	2	0
Arrondissement d'Ypres	1.017	996	520	476	21	11	10
Arrondissement de Courtrai	2.669	2.627	1.330	1.297	42	22	20
Arrondissement d'Ostende	1.665	1.631	818	813	34	18	16
Arrondissement de Roulers	1.333	1.332	697	635	1	0	1
Arrondissement de Tielt	872	869	464	405	3	2	1
Arrondissement de Furnes	643	629	335	294	14	8	6
<i>Région wallonne</i>	37.188	34.227	16.642	17.585	2.961	1.769	1.192
Province de Brabant wallon	3.152	3.011	1.407	1.604	141	86	55
Arrondissement de Nivelles	3.152	3.011	1.407	1.604	141	86	55
Province de Hainaut	15.348	13.772	6.738	7.034	1.576	937	639
Arrondissement d'Ath	942	905	467	438	37	22	15
Arrondissement de Charleroi	4.958	4.342	2.044	2.298	616	403	213
Arrondissement de Mons	3.081	2.755	1.372	1.383	326	193	133
Arrondissement de Mouscron	858	715	368	347	143	59	84
Arrondissement de Soignies	1.991	1.814	873	941	177	110	67
Arrondissement de Thuin	1.763	1.614	799	815	149	93	56
Arrondissement de Tournai	1.755	1.627	815	812	128	57	71
Province de Liège	11.380	10.404	4.928	5.476	976	595	381
Arrondissement de Huy	1.116	1.063	503	560	53	30	23
Arrondissement de Liège	6.726	5.996	2.820	3.176	730	446	284
Arrondissement de Verviers	2.759	2.585	1.233	1.352	174	107	67
<i>dont C. Germanophone</i>	653	574	279	295	79	43	36
Arrondissement de Waremmes	779	760	372	388	19	12	7
Province de Luxembourg	2.494	2.406	1.238	1.168	88	43	45
Arrondissement d'Arlon	474	436	224	212	38	25	13
Arrondissement de Bastogne	418	410	216	194	8	3	5
Arrondissement de Marche-en-Famenne	488	480	255	225	8	4	4
Arrondissement de Neufchâteau	604	592	292	300	12	4	8
Arrondissement de Virton	510	488	251	237	22	7	15
Province de Namur	4.814	4.634	2.331	2.303	180	108	72
Arrondissement de Dinant	1.058	1.026	562	464	32	21	11
Arrondissement de Namur	3.035	2.911	1.428	1.483	124	74	50
Arrondissement de Philippeville	721	697	341	356	24	13	11

Taux (‰) de mortalité des Belges et des étrangers par sexe et arrondissement

	Total	Population belge			Population étrangère		
		Total	Hommes	Femmes	Total	Hommes	Femmes
Belgique	10,25	10,63	10,78	10,49	6,20	7,23	5,10
<i>Rég de Bruxelles-Capitale</i>	10,65	13,32	12,67	13,89	3,93	4,55	3,30
<i>Région flamande</i>	9,68	9,91	10,19	9,65	5,20	6,27	4,02
Prov. Anvers	9,94	10,29	10,36	10,21	5,04	5,95	3,99
Arr. d'Anvers	10,51	11,02	10,90	11,14	5,04	5,91	4,04
Arr. de Malines	10,61	10,86	11,17	10,56	4,23	5,18	3,17
Arr. de Turnhout	8,13	8,24	8,63	7,86	5,59	6,65	4,34
Prov. Limbourg	7,78	7,87	8,28	7,46	6,89	8,54	5,13
Arr. d'Hasselt	7,95	7,99	8,35	7,63	7,52	9,85	5,17
Arr. de Maaseik	6,78	6,85	7,25	6,44	6,16	7,67	4,44
Arr. de Tongres	8,59	8,79	9,33	8,26	6,75	7,61	5,82
Prov. Flandre orientale	10,30	10,47	10,68	10,27	4,65	6,03	3,08
Arr. d'Alost	10,49	10,56	11,15	9,99	5,00	4,94	5,08
Arr. de Termonde	10,51	10,66	11,11	10,23	2,35	1,70	3,05
Arr. d'Eeklo	10,39	10,49	10,26	10,72	6,19	8,63	2,72
Arr. de Gand	10,36	10,61	10,72	10,51	4,55	5,94	3,01
Arr. d'Audenarde	10,94	11,06	10,70	11,40	5,27	8,55	1,81
Arr. de Saint-Nicolas	9,39	9,56	9,80	9,33	5,14	7,04	2,91
Prov. Brabant flamand	9,41	9,80	10,29	9,33	2,97	3,57	2,33
Arr. de Hal-Vilvorde	9,27	9,72	10,21	9,25	3,18	3,84	2,50
Arr. de Louvain	9,58	9,90	10,38	9,43	2,58	3,09	2,00
Prov. Flandre occidentale	10,13	10,17	10,54	9,80	8,09	8,69	7,39
Arr. de Bruges	10,07	10,10	10,27	9,93	8,65	10,99	6,00
Arr. de Dixmude	10,59	10,61	10,67	10,55	7,07	14,71	0,00
Arr. d'Ypres	9,75	9,74	10,27	9,23	10,18	9,73	10,74
Arr. de Courtrai	9,59	9,65	9,91	9,39	7,02	6,77	7,33
Arr. d'Ostende	11,69	11,69	12,05	11,34	11,83	11,85	11,82
Arr. de Roulers	9,49	9,56	10,10	9,03	0,89	0,00	1,90
Arr. de Tielt	9,90	9,97	10,66	9,29	3,22	4,02	2,30
Arr. de Furnes	11,41	11,48	12,55	10,45	8,99	9,83	8,06
<i>Région wallonne</i>	11,14	11,37	11,51	11,24	8,98	10,24	7,59
Prov. Brabant wallon	9,01	9,42	9,10	9,72	4,64	5,45	3,77
Arr. de Nivelles	9,01	9,42	9,10	9,72	4,64	5,45	3,77
Prov. Hainaut	12,00	12,25	12,57	11,95	10,16	11,61	8,60
Arr. d'Ath	11,91	12,00	12,79	11,26	10,08	10,97	9,00
Arr. de Charleroi	11,78	12,12	12,12	12,13	9,79	11,95	7,29
Arr. de Mons	12,36	12,72	13,36	12,15	9,93	11,81	8,07
Arr. de Mouscron	12,25	12,03	12,86	11,25	13,48	11,21	15,71
Arr. de Soignies	11,49	12,00	12,08	11,93	7,98	9,54	6,29
Arr. de Thuin	12,07	12,11	12,47	11,78	11,64	13,76	9,27
Arr. de Tournai	12,49	12,46	12,88	12,07	12,77	11,14	14,46
Prov. Liège	11,16	11,49	11,34	11,62	8,59	9,94	7,09
Arr. de Huy	11,16	11,08	10,77	11,39	12,89	12,88	12,91
Arr. de Liège	11,48	11,89	11,80	11,97	8,97	10,43	7,35
Arr. de Verviers	10,39	10,80	10,57	11,03	6,63	7,77	5,37
<i>Dont C. germanophone</i>	9,22	9,79	9,70	9,88	6,48	6,73	6,20
Arr. de Waremme	11,42	11,45	11,59	11,32	10,47	12,21	8,41
Prov. Luxembourg	10,10	10,21	10,71	9,73	7,86	7,17	8,66
Arr. d'Arlon	9,13	9,24	9,76	8,74	8,08	9,42	6,35
Arr. de Bastogne	10,30	10,42	11,08	9,77	6,57	4,68	8,67
Arr. de Marche-en-famenne	9,69	9,84	10,61	9,09	5,05	5,04	5,06
Arr. de Neufchâteau	10,86	10,92	11,01	10,84	8,58	5,80	11,30
Arr. de Virton	10,54	10,59	11,10	10,10	9,60	5,73	14,01
Prov. Namur	10,84	10,92	11,36	10,51	9,17	10,32	7,87
Arr. de Dinant	10,61	10,60	11,92	9,35	10,96	13,71	7,93
Arr. de Namur	10,73	10,85	11,05	10,68	8,53	9,48	7,42
Arr. de Philippeville	11,72	11,75	11,82	11,68	11,12	11,52	10,68

Évolution mensuelle des décès de Belges et étrangers par sexe

	Total			Belges			Étrangers		
	H + F	Hommes	Femmes	H + F	Hommes	Femmes	H + F	Hommes	Femmes
Total	104.903	52.330	52.573	99.338	48.962	50.376	5.565	3.368	2.197
Janvier	12.008	5.921	6.087	11.355	5.530	5.825	653	391	262
Février	9.169	4.561	4.608	8.688	4.260	4.428	481	301	180
Mars	8.788	4.399	4.389	8.322	4.117	4.205	466	282	184
Avril	8.417	4.249	4.168	7.947	3.968	3.979	470	281	189
Mai	8.247	4.211	4.036	7.804	3.923	3.881	443	288	155
Juin	8.197	4.081	4.116	7.777	3.829	3.948	420	252	168
Juillet	8.236	4.131	4.105	7.790	3.865	3.925	446	266	180
Août	8.253	4.071	4.182	7.829	3.819	4.010	424	252	172
Septembre	7.733	3.841	3.892	7.285	3.566	3.719	448	275	173
Octobre	8.366	4.109	4.257	7.921	3.848	4.073	445	261	184
Novembre	8.626	4.354	4.272	8.227	4.125	4.102	399	229	170
Décembre	8.863	4.402	4.461	8.393	4.112	4.281	470	290	180

Décès par nationalité selon l'état civil et le sexe

	Total			Célibataires		
	H + F	Hommes	Femmes	H + F	Hommes	Femmes
Europe						
Belgique	99.338	48.962	50.376	10.624	6.052	4.572
Allemagne	237	147	90	26	12	14
Autriche	9	5	4	2	1	1
Bosnie-Herzégovine	7	3	4	0	0	0
Croatie	8	3	5	1	1	0
Danemark	6	5	1	1	1	0
Espagne	270	178	92	33	18	15
Finlande	4	3	1	0	0	0
France	1.020	471	549	119	52	67
Grande-Bretagne	130	75	55	12	4	8
Grèce	97	64	33	4	4	0
Hongrie	4	2	2	2	2	0
Irlande	3	2	1	1	0	1
Italie	1.914	1.223	691	148	116	32
Luxembourg	71	44	27	12	5	7
Macedoine (A.R.Y.)	3	3	0	1	1	0
Norvège	8	7	1	2	2	0
Pays-Bas	685	441	244	103	56	47
Pologne	68	29	39	8	7	1
Portugal	49	37	12	9	5	4
Roumanie	5	3	2	1	1	0
Russie	1	1	0	0	0	0
Slovaquie	2	0	2	0	0	0
Slovénie	1	1	0	0	0	0
Suède	7	6	1	1	1	0
Suisse	32	15	17	9	3	6
Tchécoslovaquie	6	2	4	1	1	0
Tchéquie	2	1	1	1	0	1
Turquie	178	120	58	20	13	7
Ukraine	1	1	0	1	1	0
Union soviétique (ex)	5	5	0	1	1	0
Yougoslavie (ex)	30	18	12	3	2	1
Yougoslavie (Rép. féd.)	5	3	2	4	3	1
Asie						
Chine (Rép. populaire)	6	6	0	0	0	0
Inde	6	4	2	1	1	0
Indonésie	2	1	1	0	0	0
Iran	3	0	3	1	0	1
Israël	4	0	4	1	0	1
Japon	3	2	1	0	0	0
Liban	1	0	1	0	0	0
Pakistan	2	1	1	0	0	0
Philippines	3	0	3	1	0	1

Mariés			Veufs			Divorcés			
H + F	Hommes	Femmes	H + F	Hommes	Femmes	H + F	Hommes	Femmes	
40.142	28.300	11.842	42.721	11.205	31.516	5.851	3.405	2.446	Europe
119	93	26	74	27	47	18	15	3	Belgique
4	3	1	1	0	1	2	1	1	Allemagne
4	3	1	3	0	3	0	0	0	Autriche
1	1	0	6	1	5	0	0	0	Bosnie-Herzégovine
5	4	1	0	0	0	0	0	0	Croatie
171	134	37	54	18	36	12	8	4	Danemark
4	3	1	0	0	0	0	0	0	Espagne
395	287	108	421	90	331	85	42	43	Finlande
68	48	20	35	13	22	15	10	5	France
70	53	17	21	5	16	2	2	0	Grande-Bretagne
2	0	2	0	0	0	0	0	0	Grèce
1	1	0	1	1	0	0	0	0	Hongrie
1.045	838	207	659	222	437	62	47	15	Irlande
26	24	2	28	11	17	5	4	1	Italie
1	1	0	1	1	0	0	0	0	Luxembourg
2	2	0	3	3	0	1	0	1	Macedoine (A.R.Y.)
341	264	77	184	80	104	57	41	16	Norvège
15	13	2	41	6	35	4	3	1	Pays-Bas
29	25	4	7	4	3	4	3	1	Pologne
3	2	1	1	0	1	0	0	0	Portugal
1	1	0	0	0	0	0	0	0	Roumanie
0	0	0	2	0	2	0	0	0	Russie
1	1	0	0	0	0	0	0	0	Slovaquie
3	2	1	3	3	0	0	0	0	Slovénie
6	4	2	12	5	7	5	3	2	Suède
1	0	1	4	1	3	0	0	0	Suisse
1	1	0	0	0	0	0	0	0	Tchécoslovaquie
136	103	33	21	3	18	1	1	0	Tchéquie
0	0	0	0	0	0	0	0	0	Turquie
0	0	0	3	3	0	1	1	0	Ukraine
19	13	6	5	1	4	3	2	1	Union soviétique (ex)
1	0	1	0	0	0	0	0	0	Yougoslavie (ex)
									Yougoslavie (Rép. féd.)
									Asie
5	5	0	1	1	0	0	0	0	Chine (Rép. populaire)
5	3	2	0	0	0	0	0	0	Inde
1	1	0	1	0	1	0	0	0	Indonésie
1	0	1	1	0	1	0	0	0	Iran
1	0	1	1	0	1	1	0	1	Israël
2	2	0	1	0	1	0	0	0	Japon
1	0	1	0	0	0	0	0	0	Liban
2	1	1	0	0	0	0	0	0	Pakistan
0	0	0	2	0	2	0	0	0	Philippines

Décès par nationalité selon l'état civil et le sexe - suite

	Total			Célibataires		
	H + F	Hommes	Femmes	H + F	Hommes	Femmes
Afrique						
Afrique du Sud (Rép.)	4	1	3	0	0	0
Algérie	63	56	7	10	10	0
Burkina Faso	1	1	0	0	0	0
Cameroun	1	1	0	1	1	0
Congo (Rép. dém.)	25	13	12	13	5	8
Ghana	1	1	0	0	0	0
Libye	1	1	0	0	0	0
Madagascar	1	0	1	0	0	0
Maroc	303	191	112	54	37	17
Maurice	2	0	2	0	0	0
Nigeria	1	0	1	1	0	1
Rwanda	1	1	0	0	0	0
Tunisie	8	7	1	2	2	0
Amérique						
Brésil	3	2	1	1	1	0
Canada	9	7	2	2	2	0
Etats-Unis d'Amérique	39	24	15	5	4	1
Haiti	1	0	1	0	0	0
Réfugié politique						
Réfugié politique	6	4	2	2	0	2
D'origine albanaise	4	1	3	0	0	0
D'origine bulgare	1	1	0	0	0	0
D'origine cambodgienne	1	1	0	0	0	0
D'origine estonienne	1	1	0	0	0	0
D'origine hongroise	13	6	7	4	2	2
D'origine lettonienne	1	1	0	0	0	0
D'origine lithuanienne	2	1	1	0	0	0
D'origine polonaise	71	39	32	8	7	1
D'origine roumaine	1	0	1	1	0	1
D'origine ruandaise	1	1	0	0	0	0
D'origine russe	2	2	0	1	1	0
D'origine soviétique	1	0	1	0	0	0
D'origine tchèque	2	1	1	0	0	0
D'origine turque	12	6	6	0	0	0
D'origine ukrainienne	20	17	3	5	5	0
D'origine vietnamienne	3	3	0	2	2	0
D'origine yougoslave	10	7	3	1	1	0
D'origine zaïroise	4	4	0	1	1	0

Mariés			Veufs			Divorcés			
H + F	Hommes	Femmes	H + F	Hommes	Femmes	H + F	Hommes	Femmes	
Afrique									
2	1	1	2	0	2	0	0	0	Afrique du Sud (Rép.)
36	33	3	10	6	4	7	7	0	Algérie
1	1	0	0	0	0	0	0	0	Burkina Faso
0	0	0	0	0	0	0	0	0	Cameroun
8	6	2	2	1	1	2	1	1	Congo (Rép. dém.)
1	1	0	0	0	0	0	0	0	Ghana
1	1	0	0	0	0	0	0	0	Libye
0	0	0	1	0	1	0	0	0	Madagascar
195	140	55	35	3	32	19	11	8	Maroc
1	0	1	1	0	1	0	0	0	Maurice
0	0	0	0	0	0	0	0	0	Nigeria
1	1	0	0	0	0	0	0	0	Rwanda
5	4	1	0	0	0	1	1	0	Tunisie
Amérique									
2	1	1	0	0	0	0	0	0	Brésil
1	1	0	5	3	2	1	1	0	Canada
19	16	3	14	4	10	1	0	1	Etats-Unis d'Amérique
1	0	1	0	0	0	0	0	0	Haïti
Réfugié politique									
4	4	0	0	0	0	0	0	0	Réfugié politique
4	1	3	0	0	0	0	0	0	D'origine albanaise
0	0	0	1	1	0	0	0	0	D'origine bulgare
0	0	0	1	1	0	0	0	0	D'origine cambodgienne
1	1	0	0	0	0	0	0	0	D'origine estonienne
5	3	2	4	1	3	0	0	0	D'origine hongroise
1	1	0	0	0	0	0	0	0	D'origine lettonienne
1	1	0	1	0	1	0	0	0	D'origine lithuanienne
17	15	2	38	10	28	8	7	1	D'origine polonaise
0	0	0	0	0	0	0	0	0	D'origine roumaine
1	1	0	0	0	0	0	0	0	D'origine rouandaise
0	0	0	1	1	0	0	0	0	D'origine russe
0	0	0	1	0	1	0	0	0	D'origine soviétique
1	1	0	1	0	1	0	0	0	D'origine tchèque
9	6	3	3	0	3	0	0	0	D'origine turque
5	5	0	8	5	3	2	2	0	D'origine ukrainienne
1	1	0	0	0	0	0	0	0	D'origine vietnamienne
5	4	1	2	0	2	2	2	0	D'origine yougoslave
2	2	0	1	1	0	0	0	0	D'origine zairoise

Décès par nationalité selon l'état civil et le sexe - suite et fin

	Total			Célibataires		
	H + F	Hommes	Femmes	H + F	Hommes	Femmes
Apatride et inconnu						
Apatride	10	7	3	2	2	0
Inconnu	3	2	1	2	1	1
Saint-Marin	1	1	0	0	0	0
Tchécoslovaquie (ex)	1	0	1	0	0	0
Lituanie	1	0	1	0	0	0
U.R.S.S.	2	2	0	0	0	0
Gambie	1	1	0	0	0	0
Guinée	1	0	1	1	0	1
Liberia	1	0	1	0	0	0
Togo	2	2	0	2	2	0
Angola	2	1	1	2	1	1
Comores	1	1	0	1	1	0
Jamaïque	1	1	0	1	1	0
Barbade	1	1	0	0	0	0
Argentine	2	2	0	0	0	0
Bolivie	1	1	0	0	0	0
Chili	1	0	1	1	0	1
Paraguay	1	1	0	0	0	0
Venezuela	2	1	1	0	0	0
Australie	2	2	0	0	0	0
D'origine chilienne	2	2	0	0	0	0
D'origine géorgienne	1	1	0	0	0	0
D'origine syrienne	2	1	1	0	0	0
D'origine angolaise	1	0	1	0	0	0
D'origine laotienne	1	1	0	0	0	0
D'origine d'Afrique du Sud	1	1	0	0	0	0
D'origine afghane	1	1	0	0	0	0
D'origine camerounaise	1	1	0	0	0	0

Mariés			Veufs			Divorcés			
H + F	Hommes	Femmes	H + F	Hommes	Femmes	H + F	Hommes	Femmes	
3	3	0	4	1	3	1	1	0	Apatride et inconnu
0	0	0	1	1	0	0	0	0	Apatride
1	1	0	0	0	0	0	0	0	Inconnu
0	0	0	1	0	1	0	0	0	Saint-Marin
0	0	0	1	0	1	0	0	0	Tchécoslovaquie (ex)
2	2	0	0	0	0	0	0	0	Lituanie
1	1	0	0	0	0	0	0	0	U.R.S.S.
0	0	0	0	0	0	0	0	0	Gambie
1	0	1	0	0	0	0	0	0	Guinée
0	0	0	0	0	0	0	0	0	Liberia
0	0	0	0	0	0	0	0	0	Togo
0	0	0	0	0	0	0	0	0	Angola
0	0	0	0	0	0	0	0	0	Comores
0	0	0	0	0	0	0	0	0	Jamaïque
1	1	0	0	0	0	0	0	0	Barbade
1	1	0	1	1	0	0	0	0	Argentine
0	0	0	1	1	0	0	0	0	Bolivie
0	0	0	0	0	0	0	0	0	Chili
1	1	0	0	0	0	0	0	0	Paraguay
1	1	0	1	0	1	0	0	0	Venezuela
1	1	0	1	1	0	0	0	0	Australie
2	2	0	0	0	0	0	0	0	D'origine chilienne
1	1	0	0	0	0	0	0	0	D'origine géorgienne
1	0	1	1	1	0	0	0	0	D'origine syrienne
1	0	1	0	0	0	0	0	0	D'origine angolaise
0	0	0	0	0	0	1	1	0	D'origine laotienne
0	0	0	0	0	0	1	1	0	D'origine d'Afrique du Sud
1	1	0	0	0	0	0	0	0	D'origine afghane
1	1	0	0	0	0	0	0	0	D'origine camerounaise

Décès par groupe de nationalités, sexe et groupe d'âges

Belgique

	Total			Belges			Etrangers		
	H + F	Hommes	Femmes	H + F	Hommes	Femmes	H + F	Hommes	Femmes
Total	104.903	52.330	52.573	99.338	48.962	50.376	5.565	3.368	2.197
< 20	1.187	716	471	1.098	664	434	89	52	37
20 à 39	2.786	1.961	825	2.530	1.776	754	256	185	71
40 à 59	10.536	6.861	3.675	9.777	6.324	3.453	759	537	222
60 à 79	43.827	26.402	17.425	41.057	24.491	16.566	2.770	1.911	859
80 à 99	46.118	16.330	29.788	44.446	15.652	28.794	1.672	678	994
>= 100	449	60	389	430	55	375	19	5	14

	Total			Belges			Etrangers		
	H + F	Hommes	Femmes	H + F	Hommes	Femmes	H + F	Hommes	Femmes
< 5	1.427	801	626	634	359	275	59	31	28
5 à 9	129	75	54	57	33	24	5	3	2
10 à 14	206	112	94	96	52	44	5	3	2
15 à 19	681	484	197	311	220	91	20	15	5
20 à 24	1.132	852	280	514	388	126	37	27	10
25 à 29	1.103	829	274	488	367	121	46	33	13
30 à 34	1.476	1.034	442	625	429	196	82	64	18
35 à 39	2.067	1.360	707	903	592	311	91	61	30
40 à 44	3.037	1.932	1.105	1.341	846	495	124	85	39
45 à 49	4.542	2.908	1.634	2.065	1.314	751	142	97	45
50 à 54	6.544	4.309	2.235	2.962	1.931	1.031	215	156	59
55 à 59	7.630	5.044	2.586	3.409	2.233	1.176	278	199	79
60 à 64	11.000	7.159	3.841	4.915	3.153	1.762	400	292	108
65 à 69	17.566	11.627	5.939	7.938	5.194	2.744	578	425	153
70 à 74	26.110	16.125	9.985	11.862	7.240	4.622	816	562	254
75 à 79	35.521	19.638	15.883	16.342	8.904	7.438	976	632	344
80 à 84	29.194	13.496	15.698	13.709	6.280	7.429	615	323	292
85 à 89	36.228	12.809	23.419	17.182	6.047	11.135	647	249	398
90 à 94	21.644	5.601	16.043	10.371	2.687	7.684	316	80	236
95 à 99	6.636	1.352	5.284	3.184	638	2.546	94	26	68
100 à 104	878	121	757	412	53	359	18	5	13
105 à 109	36	4	32	18	2	16	0	0	0
110 à 114	2	0	2	0	0	0	1	0	1

	Total			Belges			Etrangers		
	H + F	Hommes	Femmes	H + F	Hommes	Femmes	H + F	Hommes	Femmes
Total	104.903	52.330	52.573	99.338	48.962	50.376	5.565	3.368	2.197
0	554	305	249	504	280	224	50	25	25
1	50	30	20	47	28	19	3	2	1
2	37	26	11	35	24	11	2	2	0
3	32	18	14	29	16	13	3	2	1
4	20	11	9	19	11	8	1	0	1
5	8	5	3	8	5	3	0	0	0
6	12	7	5	12	7	5	0	0	0
7	15	9	6	13	8	5	2	1	1
8	15	7	8	13	6	7	2	1	1
9	12	8	4	11	7	4	1	1	0
10	14	6	8	12	5	7	2	1	1
11	11	8	3	10	7	3	1	1	0
12	22	10	12	21	10	11	1	0	1
13	28	17	11	27	16	11	1	1	0

Europe 15			Maroc			Turquie			Total
H + F	Hommes	Femmes	H + F	Hommes	Femmes	H + F	Hommes	Femmes	
4.502	2.701	1.801	303	191	112	178	120	58	
31	19	12	27	15	12	11	6	5	< 20
145	104	41	39	31	8	22	18	4	20 à 39
580	404	176	66	41	25	35	26	9	40 à 59
2.294	1.583	711	146	93	53	103	69	34	60 à 79
1.434	586	848	25	11	14	7	1	6	80 à 99
18	5	13	0	0	0	0	0	0	>= 100

Europe 15			Maroc			Turquie			Total
H + F	Hommes	Femmes	H + F	Hommes	Femmes	H + F	Hommes	Femmes	
15	7	8	21	11	10	5	3	2	< 5
2	2	0	2	1	1	1	0	1	5 à 9
3	2	1	0	0	0	1	0	1	10 à 14
11	8	3	4	3	1	4	3	1	15 à 19
17	12	5	7	6	1	6	4	2	20 à 24
23	18	5	7	7	0	5	4	1	25 à 29
40	30	10	13	9	4	9	9	0	30 à 34
65	44	21	12	9	3	2	1	1	35 à 39
89	58	31	12	7	5	6	5	1	40 à 44
110	73	37	12	7	5	6	6	0	45 à 49
171	128	43	12	5	7	7	2	5	50 à 54
210	145	65	30	22	8	16	13	3	55 à 59
293	219	74	42	27	15	35	23	12	60 à 64
435	322	113	57	35	22	42	32	10	65 à 69
701	489	212	30	19	11	23	13	10	70 à 74
865	553	312	17	12	5	3	1	2	75 à 79
529	280	249	14	9	5	3	1	2	80 à 84
559	215	344	10	2	8	1	0	1	85 à 89
266	67	199	1	0	1	3	0	3	90 à 94
80	24	56	0	0	0	0	0	0	95 à 99
18	5	13	0	0	0	0	0	0	100 à 104
0	0	0	0	0	0	0	0	0	105 à 109
0	0	0	0	0	0	0	0	0	110 à 114

Europe 15			Maroc			Turquie			Total
H + F	Hommes	Femmes	H + F	Hommes	Femmes	H + F	Hommes	Femmes	
4.502	2.701	1.801	303	191	112	178	120	58	
14	7	7	18	8	10	3	2	1	0
1	0	1	1	1	0	0	0	0	1
0	0	0	1	1	0	0	0	0	2
0	0	0	1	1	0	1	1	0	3
0	0	0	0	0	0	1	0	1	4
0	0	0	0	0	0	0	0	0	5
0	0	0	0	0	0	0	0	0	6
0	0	0	1	1	0	1	0	1	7
1	1	0	1	0	1	0	0	0	8
1	1	0	0	0	0	0	0	0	9
0	0	0	0	0	0	1	0	1	10
1	1	0	0	0	0	0	0	0	11
1	0	1	0	0	0	0	0	0	12
1	1	0	0	0	0	0	0	0	13

Décès par groupe de nationalités, sexe et groupe d'âges - suite

Belgique

	Total			Belges			Etrangers		
	H + F	Hommes	Femmes	H + F	Hommes	Femmes	H + F	Hommes	Femmes
14	26	14	12	26	14	12	0	0	0
15	38	22	16	35	21	14	3	1	2
16	48	35	13	47	34	13	1	1	0
17	52	33	19	49	31	18	3	2	1
18	94	67	27	87	61	26	7	6	1
19	99	78	21	93	73	20	6	5	1
20	100	80	20	90	70	20	10	10	0
21	118	88	30	116	86	30	2	2	0
22	108	81	27	102	77	25	6	4	2
23	100	74	26	88	67	21	12	7	5
24	125	92	33	118	88	30	7	4	3
25	109	88	21	103	83	20	6	5	1
26	103	75	28	92	67	25	11	8	3
27	116	82	34	105	74	31	11	8	3
28	105	78	27	95	72	23	10	6	4
29	101	77	24	93	71	22	8	6	2
30	119	89	30	107	80	27	12	9	3
31	135	94	41	114	77	37	21	17	4
32	132	93	39	119	84	35	13	9	4
33	160	109	51	143	95	48	17	14	3
34	161	108	53	142	93	49	19	15	4
35	155	96	59	138	88	50	17	8	9
36	185	127	58	171	117	54	14	10	4
37	206	148	58	185	131	54	21	17	4
38	230	151	79	212	138	74	18	13	5
39	218	131	87	197	118	79	21	13	8
40	233	150	83	212	137	75	21	13	8
41	304	189	115	276	168	108	28	21	7
42	289	187	102	269	172	97	20	15	5
43	298	196	102	272	177	95	26	19	7
44	341	209	132	312	192	120	29	17	12
45	382	241	141	358	221	137	24	20	4
46	369	236	133	352	226	126	17	10	7
47	485	312	173	448	288	160	37	24	13
48	436	282	154	412	265	147	24	17	7
49	535	340	195	495	314	181	40	26	14
50	565	359	206	526	329	197	39	30	9
51	570	358	212	526	325	201	44	33	11
52	619	407	212	581	386	195	38	21	17
53	732	498	234	687	465	222	45	33	12
54	691	465	226	642	426	216	49	39	10
55	748	485	263	699	450	249	49	35	14
56	772	492	280	725	461	264	47	31	16
57	710	486	224	656	443	213	54	43	11
58	712	474	238	653	433	220	59	41	18
59	745	495	250	676	446	230	69	49	20
60	907	593	314	816	526	290	91	67	24
61	1.022	644	378	960	604	356	62	40	22
62	1.066	690	376	983	630	353	83	60	23
63	1.111	737	374	1.037	685	352	74	52	22
64	1.209	781	428	1.119	708	411	90	73	17
65	1.403	932	471	1.305	859	446	98	73	25
66	1.479	980	499	1.372	907	465	107	73	34
67	1.592	1.082	510	1.474	989	485	118	93	25
68	1.908	1.252	656	1.780	1.158	622	128	94	34
69	2.134	1.373	761	2.007	1.281	726	127	92	35

	Europe 15			Maroc			Turquie			
	H + F	Hommes	Femmes	H + F	Hommes	Femmes	H + F	Hommes	Femmes	
	0	0	0	0	0	0	0	0	0	14
	0	0	0	2	1	1	1	0	1	15
	1	1	0	0	0	0	0	0	0	16
	1	0	1	1	1	0	1	1	0	17
	4	3	1	1	1	0	1	1	0	18
	5	4	1	0	0	0	1	1	0	19
	6	6	0	2	2	0	1	1	0	20
	0	0	0	1	1	0	1	1	0	21
	3	2	1	2	1	1	1	1	0	22
	4	2	2	1	1	0	3	1	2	23
	4	2	2	1	1	0	0	0	0	24
	3	3	0	0	0	0	2	2	0	25
	7	6	1	1	1	0	2	1	1	26
	4	3	1	2	2	0	1	1	0	27
	7	4	3	1	1	0	0	0	0	28
	2	2	0	3	3	0	0	0	0	29
	2	1	1	4	3	1	4	4	0	30
	12	10	2	2	1	1	0	0	0	31
	7	3	4	2	2	0	2	2	0	32
	9	8	1	1	1	0	1	1	0	33
	10	8	2	4	2	2	2	2	0	34
	10	4	6	3	2	1	0	0	0	35
	9	6	3	3	3	0	0	0	0	36
	15	13	2	1	1	0	2	1	1	37
	15	11	4	2	1	1	0	0	0	38
	16	10	6	3	2	1	0	0	0	39
	14	9	5	3	1	2	1	0	1	40
	19	13	6	1	1	0	3	3	0	41
	14	9	5	0	0	0	1	1	0	42
	23	17	6	2	1	1	0	0	0	43
	19	10	9	6	4	2	1	1	0	44
	21	18	3	2	1	1	1	1	0	45
	14	7	7	1	1	0	0	0	0	46
	25	15	10	3	1	2	5	5	0	47
	18	13	5	2	1	1	0	0	0	48
	32	20	12	4	3	1	0	0	0	49
	31	26	5	4	1	3	2	1	1	50
	36	28	8	3	2	1	1	0	1	51
	31	18	13	2	1	1	0	0	0	52
	35	25	10	0	0	0	2	0	2	53
	38	31	7	3	1	2	2	1	1	54
	39	28	11	5	3	2	4	3	1	55
	39	26	13	1	0	1	4	2	2	56
	38	28	10	8	7	1	6	6	0	57
	46	32	14	6	4	2	2	2	0	58
	48	31	17	10	8	2	0	0	0	59
	63	45	18	10	6	4	10	9	1	60
	46	32	14	7	5	2	6	2	4	61
	62	47	15	7	5	2	10	6	4	62
	60	42	18	3	2	1	3	2	1	63
	62	53	9	15	9	6	6	4	2	64
	72	56	16	13	6	7	3	3	0	65
	79	52	27	13	9	4	9	7	2	66
	88	70	18	9	5	4	13	10	3	67
	101	75	26	11	7	4	7	6	1	68
	95	69	26	11	8	3	10	6	4	69

Décès par groupe de nationalités, sexe et groupe d'âges - suite et fin

Belgique

	Total			Belges			Etrangers		
	H + F	Hommes	Femmes	H + F	Hommes	Femmes	H + F	Hommes	Femmes
70	2.226	1.440	786	2.073	1.329	744	153	111	42
71	2.367	1.480	887	2.213	1.373	840	154	107	47
72	2.488	1.539	949	2.336	1.430	906	152	109	43
73	2.696	1.608	1.088	2.544	1.512	1.032	152	96	56
74	2.901	1.735	1.166	2.696	1.596	1.100	205	139	66
75	3.152	1.793	1.359	2.967	1.670	1.297	185	123	62
76	3.324	1.939	1.385	3.107	1.794	1.313	217	145	72
77	3.355	1.881	1.474	3.157	1.754	1.403	198	127	71
78	3.705	1.966	1.739	3.522	1.835	1.687	183	131	52
79	3.782	1.957	1.825	3.589	1.851	1.738	193	106	87
80	3.996	2.031	1.965	3.833	1.936	1.897	163	95	68
81	2.571	1.222	1.349	2.451	1.158	1.293	120	64	56
82	2.275	981	1.294	2.162	925	1.237	113	56	57
83	2.496	1.100	1.396	2.393	1.042	1.351	103	58	45
84	2.986	1.269	1.717	2.870	1.219	1.651	116	50	66
85	3.825	1.518	2.307	3.673	1.452	2.221	152	66	86
86	3.795	1.375	2.420	3.663	1.323	2.340	132	52	80
87	3.722	1.302	2.420	3.597	1.253	2.344	125	49	76
88	3.382	1.136	2.246	3.265	1.097	2.168	117	39	78
89	3.105	965	2.140	2.984	922	2.062	121	43	78
90	2.904	848	2.056	2.828	829	1.999	76	19	57
91	2.471	638	1.833	2.399	617	1.782	72	21	51
92	2.173	550	1.623	2.112	536	1.576	61	14	47
93	1.742	407	1.335	1.686	388	1.298	56	19	37
94	1.397	324	1.073	1.346	317	1.029	51	7	44
95	1.152	247	905	1.127	239	888	25	8	17
96	814	160	654	795	156	639	19	4	15
97	591	125	466	570	118	452	21	7	14
98	450	84	366	433	81	352	17	3	14
99	271	48	223	259	44	215	12	4	8
100	177	22	155	170	20	150	7	2	5
101	100	17	83	98	16	82	2	1	1
102	89	15	74	82	13	69	7	2	5
103	45	3	42	44	3	41	1	0	1
104	19	1	18	18	1	17	1	0	1
105	12	2	10	12	2	10	0	0	0
106	3	0	3	3	0	3	0	0	0
107	3	0	3	3	0	3	0	0	0
110	1	0	1	0	0	0	1	0	1

	Europe 15			Maroc			Turquie			
	H + F	Hommes	Femmes	H + F	Hommes	Femmes	H + F	Hommes	Femmes	
125	98	27	13	6	7	8	3	5	70	
136	96	40	6	5	1	3	2	1	71	
134	97	37	3	2	1	3	2	1	72	
126	79	47	4	2	2	3	3	0	73	
180	119	61	4	4	0	6	3	3	74	
162	106	56	5	5	0	0	0	0	75	
189	122	67	2	2	0	0	0	0	76	
180	117	63	4	2	2	0	0	0	77	
158	113	45	5	3	2	2	1	1	78	
176	95	81	1	0	1	1	0	1	79	
142	83	59	5	3	2	0	0	0	80	
104	61	43	1	1	0	1	0	1	81	
96	47	49	3	2	1	0	0	0	82	
88	49	39	2	1	1	0	0	0	83	
99	40	59	3	2	1	2	1	1	84	
135	58	77	1	0	1	0	0	0	85	
115	45	70	2	0	2	1	0	1	86	
110	44	66	4	1	3	0	0	0	87	
99	31	68	2	1	1	0	0	0	88	
100	37	63	1	0	1	0	0	0	89	
66	18	48	0	0	0	1	0	1	90	
59	17	42	0	0	0	1	0	1	91	
53	12	41	1	0	1	1	0	1	92	
47	16	31	0	0	0	0	0	0	93	
41	4	37	0	0	0	0	0	0	94	
21	8	13	0	0	0	0	0	0	95	
15	4	11	0	0	0	0	0	0	96	
20	6	14	0	0	0	0	0	0	97	
14	3	11	0	0	0	0	0	0	98	
10	3	7	0	0	0	0	0	0	99	
7	2	5	0	0	0	0	0	0	100	
2	1	1	0	0	0	0	0	0	101	
7	2	5	0	0	0	0	0	0	102	
1	0	1	0	0	0	0	0	0	103	
1	0	1	0	0	0	0	0	0	104	
0	0	0	0	0	0	0	0	0	105	
0	0	0	0	0	0	0	0	0	106	
0	0	0	0	0	0	0	0	0	107	
0	0	0	0	0	0	0	0	0	110	

Décès par sexe, âge, état civil et année de naissance

Le présent tableau présente le nombre de décès par âge, sexe état civil et année de naissance. Il permet de distinguer dans l'année de leur décès, les personnes ayant atteint leur date anniversaire ou non.

Les colonnes intitulées " An + " (Anniversaire +) et " An - " (Anniversaire -) permettent cette distinction.

La colonne " An + " indique le nombre de personnes décédées à l'âge mentionné après avoir eu leur dernier anniversaire dans l'année calendrier du décès.

La colonne " An - " indique le nombre de personnes décédées à l'âge mentionné après avoir eu leur dernier anniversaire pendant l'année calendrier précédente.

		Total		Célibataires		Mariés		Veufs		Divorcés	
		An +	An -	An +	An -	An +	An -	An +	An -	An +	An -
Pop. totale	H + F	51.798	53.105	5.749	5.531	21.523	21.463	21.404	23.058	3.122	3.053
	H	25.922	26.408	3.276	3.179	15.255	15.250	5.580	6.167	1.811	1.812
	F	25.876	26.697	2.473	6.268	6.268	6.213	15.824	16.891	1.311	1.241
Pop. tot. belge	H + F	48.885	50.453	5.412	5.212	19.986	20.156	20.535	22.186	2.952	2.899
	H	24.145	24.817	3.084	2.968	14.057	14.243	5.313	5.892	1.691	1.714
	F	24.740	25.636	2.328	5.929	5.929	5.913	15.222	16.294	1.261	1.185
Pop. tot. étrangère	H + F	2.913	2.652	337	319	1.537	1.307	869	872	170	154
	H	1.777	1.591	192	211	1.198	1.007	267	275	120	98
	F	1.136	1.061	145	339	339	300	602	597	50	56

Décès par sexe, âge, état civil et année de naissance

Âge / années de naissance		Total		Célibataires		Mariés		Veufs		Divorcés	
		An +	An -	An +	An -	An +	An -	An +	An -	An +	An -
0 an / 2000 - 1999											
Pop. totale	H + F	462	92	462	92	0	0	0	0	0	0
	H	256	49	256	49	0	0	0	0	0	0
	F	206	43	206	0	0	0	0	0	0	0
<i>Pop. belge</i>	H + F	418	86	418	86	0	0	0	0	0	0
	H	234	46	234	49	0	0	0	0	0	0
	F	184	40	184	0	0	0	0	0	0	0
<i>Pop. étrangère</i>	H + F	44	6	44	6	0	0	0	0	0	0
	H	22	3	22	3	0	0	0	0	0	0
	F	22	3	22	0	0	0	0	0	0	0
1 an / 1999 - 1998											
Pop. totale	H + F	23	27	23	27	0	0	0	0	0	0
	H	12	18	12	18	0	0	0	0	0	0
	F	11	9	11	0	0	0	0	0	0	0
<i>Pop. belge</i>	H + F	22	25	22	25	0	0	0	0	0	0
	H	11	17	11	18	0	0	0	0	0	0
	F	11	8	11	0	0	0	0	0	0	0
<i>Pop. étrangère</i>	H + F	1	2	1	2	0	0	0	0	0	0
	H	1	1	1	1	0	0	0	0	0	0
	F	0	1	0	0	0	0	0	0	0	0
2 ans / 1998 - 1997											
Pop. totale	H + F	24	13	24	13	0	0	0	0	0	0
	H	18	8	18	8	0	0	0	0	0	0
	F	6	5	6	0	0	0	0	0	0	0
<i>Pop. belge</i>	H + F	23	12	23	12	0	0	0	0	0	0
	H	17	7	17	8	0	0	0	0	0	0
	F	6	5	6	0	0	0	0	0	0	0
<i>Pop. étrangère</i>	H + F	1	1	1	1	0	0	0	0	0	0
	H	1	1	1	1	0	0	0	0	0	0
	F	0	0	0	0	0	0	0	0	0	0
3 ans / 1997 - 1996											
Pop. totale	H + F	17	15	17	15	0	0	0	0	0	0
	H	9	9	9	9	0	0	0	0	0	0
	F	8	6	8	0	0	0	0	0	0	0
<i>Pop. belge</i>	H + F	15	14	15	14	0	0	0	0	0	0
	H	8	8	8	9	0	0	0	0	0	0
	F	7	6	7	0	0	0	0	0	0	0
<i>Pop. étrangère</i>	H + F	2	1	2	1	0	0	0	0	0	0
	H	1	1	1	1	0	0	0	0	0	0
	F	1	0	1	0	0	0	0	0	0	0
4 ans / 1996 - 1995											
Pop. totale	H + F	11	9	11	9	0	0	0	0	0	0
	H	7	4	7	4	0	0	0	0	0	0
	F	4	5	4	0	0	0	0	0	0	0
<i>Pop. belge</i>	H + F	11	8	11	8	0	0	0	0	0	0
	H	7	4	7	4	0	0	0	0	0	0
	F	4	4	4	0	0	0	0	0	0	0
<i>Pop. étrangère</i>	H + F	0	1	0	1	0	0	0	0	0	0
	H	0	0	0	0	0	0	0	0	0	0
	F	0	1	0	0	0	0	0	0	0	0

Décès par sexe, âge, état civil et année de naissance - suite

Âge / années de naissance		Total		Célibataires		Mariés		Veufs		Divorcés	
		An +	An -	An +	An -	An +	An -	An +	An -	An +	An -
5 ans / 1995 - 1994											
Pop. totale	H + F	5	3	5	3	0	0	0	0	0	0
	H	4	1	4	1	0	0	0	0	0	0
	F	1	2	1	0	0	0	0	0	0	0
<i>Pop. belge</i>	H + F	5	3	5	3	0	0	0	0	0	0
	H	4	1	4	1	0	0	0	0	0	0
	F	1	2	1	0	0	0	0	0	0	0
<i>Pop. étrangère</i>	H + F	0	0	0	0	0	0	0	0	0	0
	H	0	0	0	0	0	0	0	0	0	0
	F	0	0	0	0	0	0	0	0	0	0
6 ans / 1994 - 1993											
Pop. totale	H + F	3	9	3	9	0	0	0	0	0	0
	H	2	5	2	5	0	0	0	0	0	0
	F	1	4	1	0	0	0	0	0	0	0
<i>Pop. belge</i>	H + F	3	9	3	9	0	0	0	0	0	0
	H	2	5	2	5	0	0	0	0	0	0
	F	1	4	1	0	0	0	0	0	0	0
<i>Pop. étrangère</i>	H + F	0	0	0	0	0	0	0	0	0	0
	H	0	0	0	0	0	0	0	0	0	0
	F	0	0	0	0	0	0	0	0	0	0
7 ans / 1993 - 1992											
Pop. totale	H + F	5	10	5	10	0	0	0	0	0	0
	H	3	6	3	6	0	0	0	0	0	0
	F	2	4	2	0	0	0	0	0	0	0
<i>Pop. belge</i>	H + F	5	8	5	8	0	0	0	0	0	0
	H	3	5	3	6	0	0	0	0	0	0
	F	2	3	2	0	0	0	0	0	0	0
<i>Pop. étrangère</i>	H + F	0	2	0	2	0	0	0	0	0	0
	H	0	1	0	1	0	0	0	0	0	0
	F	0	1	0	0	0	0	0	0	0	0
8 ans / 1992 - 1991											
Pop. totale	H + F	10	5	10	5	0	0	0	0	0	0
	H	6	1	6	1	0	0	0	0	0	0
	F	4	4	4	0	0	0	0	0	0	0
<i>Pop. belge</i>	H + F	8	5	8	5	0	0	0	0	0	0
	H	5	1	5	1	0	0	0	0	0	0
	F	3	4	3	0	0	0	0	0	0	0
<i>Pop. étrangère</i>	H + F	2	0	2	0	0	0	0	0	0	0
	H	1	0	1	0	0	0	0	0	0	0
	F	1	0	1	0	0	0	0	0	0	0
9 ans / 1991 - 1990											
Pop. totale	H + F	7	5	7	5	0	0	0	0	0	0
	H	5	3	5	3	0	0	0	0	0	0
	F	2	2	2	0	0	0	0	0	0	0
<i>Pop. belge</i>	H + F	7	4	7	4	0	0	0	0	0	0
	H	5	2	5	3	0	0	0	0	0	0
	F	2	2	2	0	0	0	0	0	0	0
<i>Pop. étrangère</i>	H + F	0	1	0	1	0	0	0	0	0	0
	H	0	1	0	1	0	0	0	0	0	0
	F	0	0	0	0	0	0	0	0	0	0

Décès par sexe, âge, état civil et année de naissance - suite

Âge / années de naissance		Total		Célibataires		Mariés		Veufs		Divorcés	
		An +	An -	An +	An -	An +	An -	An +	An -	An +	An -
10 ans / 1990 - 1989											
Pop. totale	H + F	10	4	10	4	0	0	0	0	0	0
	H	4	2	4	2	0	0	0	0	0	0
	F	6	2	6	0	0	0	0	0	0	0
<i>Pop. belge</i>	H + F	9	3	9	3	0	0	0	0	0	0
	H	4	1	4	2	0	0	0	0	0	0
	F	5	2	5	0	0	0	0	0	0	0
<i>Pop. étrangère</i>	H + F	1	1	1	1	0	0	0	0	0	0
	H	0	1	0	1	0	0	0	0	0	0
	F	1	0	1	0	0	0	0	0	0	0
11 ans / 1989 - 1988											
Pop. totale	H + F	5	6	5	6	0	0	0	0	0	0
	H	4	4	4	4	0	0	0	0	0	0
	F	1	2	1	0	0	0	0	0	0	0
<i>Pop. belge</i>	H + F	5	5	5	5	0	0	0	0	0	0
	H	4	3	4	4	0	0	0	0	0	0
	F	1	2	1	0	0	0	0	0	0	0
<i>Pop. étrangère</i>	H + F	0	1	0	1	0	0	0	0	0	0
	H	0	1	0	1	0	0	0	0	0	0
	F	0	0	0	0	0	0	0	0	0	0
12 ans / 1988 - 1987											
Pop. totale	H + F	9	13	9	13	0	0	0	0	0	0
	H	6	4	6	4	0	0	0	0	0	0
	F	3	9	3	0	0	0	0	0	0	0
<i>Pop. belge</i>	H + F	9	12	9	12	0	0	0	0	0	0
	H	6	4	6	4	0	0	0	0	0	0
	F	3	8	3	0	0	0	0	0	0	0
<i>Pop. étrangère</i>	H + F	0	1	0	1	0	0	0	0	0	0
	H	0	0	0	0	0	0	0	0	0	0
	F	0	1	0	0	0	0	0	0	0	0
13 ans / 1987 - 1986											
Pop. totale	H + F	14	14	14	14	0	0	0	0	0	0
	H	10	7	10	7	0	0	0	0	0	0
	F	4	7	4	0	0	0	0	0	0	0
<i>Pop. belge</i>	H + F	13	14	13	14	0	0	0	0	0	0
	H	9	7	9	7	0	0	0	0	0	0
	F	4	7	4	0	0	0	0	0	0	0
<i>Pop. étrangère</i>	H + F	1	0	1	0	0	0	0	0	0	0
	H	1	0	1	0	0	0	0	0	0	0
	F	0	0	0	0	0	0	0	0	0	0
14 ans / 1986 - 1985											
Pop. totale	H + F	13	13	13	13	0	0	0	0	0	0
	H	8	6	8	6	0	0	0	0	0	0
	F	5	7	5	0	0	0	0	0	0	0
<i>Pop. belge</i>	H + F	13	13	13	13	0	0	0	0	0	0
	H	8	6	8	6	0	0	0	0	0	0
	F	5	7	5	0	0	0	0	0	0	0
<i>Pop. étrangère</i>	H + F	0	0	0	0	0	0	0	0	0	0
	H	0	0	0	0	0	0	0	0	0	0
	F	0	0	0	0	0	0	0	0	0	0

Décès par sexe, âge, état civil et année de naissance - suite

Âge / années de naissance		Total		Célibataires		Mariés		Veufs		Divorcés	
		An +	An -	An +	An -	An +	An -	An +	An -	An +	An -
15 ans / 1985 - 1984											
Pop. totale	H + F	21	17	21	17	0	0	0	0	0	0
	H	14	8	14	8	0	0	0	0	0	0
	F	7	9	7	0	0	0	0	0	0	0
<i>Pop. belge</i>	H + F	19	16	19	16	0	0	0	0	0	0
	H	14	7	14	8	0	0	0	0	0	0
	F	5	9	5	0	0	0	0	0	0	0
<i>Pop. étrangère</i>	H + F	2	1	2	1	0	0	0	0	0	0
	H	0	1	0	1	0	0	0	0	0	0
	F	2	0	2	0	0	0	0	0	0	0
16 ans / 1984 - 1983											
Pop. totale	H + F	22	26	22	26	0	0	0	0	0	0
	H	15	20	15	20	0	0	0	0	0	0
	F	7	6	7	0	0	0	0	0	0	0
<i>Pop. belge</i>	H + F	21	26	21	26	0	0	0	0	0	0
	H	14	20	14	20	0	0	0	0	0	0
	F	7	6	7	0	0	0	0	0	0	0
<i>Pop. étrangère</i>	H + F	1	0	1	0	0	0	0	0	0	0
	H	1	0	1	0	0	0	0	0	0	0
	F	0	0	0	0	0	0	0	0	0	0
17 ans / 1983 - 1982											
Pop. totale	H + F	17	35	17	35	0	0	0	0	0	0
	H	8	25	8	25	0	0	0	0	0	0
	F	9	10	9	0	0	0	0	0	0	0
<i>Pop. belge</i>	H + F	16	33	16	33	0	0	0	0	0	0
	H	8	23	8	25	0	0	0	0	0	0
	F	8	10	8	0	0	0	0	0	0	0
<i>Pop. étrangère</i>	H + F	1	2	1	2	0	0	0	0	0	0
	H	0	2	0	2	0	0	0	0	0	0
	F	1	0	1	0	0	0	0	0	0	0
18 ans / 1982 - 1981											
Pop. totale	H + F	47	47	47	47	0	0	0	0	0	0
	H	30	37	30	37	0	0	0	0	0	0
	F	17	10	17	0	0	0	0	0	0	0
<i>Pop. belge</i>	H + F	45	42	45	42	0	0	0	0	0	0
	H	29	32	29	37	0	0	0	0	0	0
	F	16	10	16	0	0	0	0	0	0	0
<i>Pop. étrangère</i>	H + F	2	5	2	5	0	0	0	0	0	0
	H	1	5	1	5	0	0	0	0	0	0
	F	1	0	1	0	0	0	0	0	0	0
19 ans / 1981 - 1980											
Pop. totale	H + F	57	42	57	42	0	0	0	0	0	0
	H	44	34	44	34	0	0	0	0	0	0
	F	13	8	13	0	0	0	0	0	0	0
<i>Pop. belge</i>	H + F	53	40	53	40	0	0	0	0	0	0
	H	41	32	41	34	0	0	0	0	0	0
	F	12	8	12	0	0	0	0	0	0	0
<i>Pop. étrangère</i>	H + F	4	2	4	2	0	0	0	0	0	0
	H	3	2	3	2	0	0	0	0	0	0
	F	1	0	1	0	0	0	0	0	0	0

Décès par sexe, âge, état civil et année de naissance - suite

Âge / années de naissance		Total		Célibataires		Mariés		Veufs		Divorcés	
		An +	An -	An +	An -	An +	An -	An +	An -	An +	An -
20 ans / 1980 - 1979											
Pop. totale	H + F	52	48	51	48	1	0	0	0	0	0
	H	44	36	43	36	1	0	0	0	0	0
	F	8	12	8	0	0	0	0	0	0	0
<i>Pop. belge</i>	H + F	49	41	49	41	0	0	0	0	0	0
	H	41	29	41	36	0	0	0	0	0	0
	F	8	12	8	0	0	0	0	0	0	0
<i>Pop. étrangère</i>	H + F	3	7	2	7	1	0	0	0	0	0
	H	3	7	2	7	1	0	0	0	0	0
	F	0	0	0	0	0	0	0	0	0	0
21 ans / 1979 - 1978											
Pop. totale	H + F	62	56	56	54	5	2	0	0	1	0
	H	46	42	43	42	2	0	0	0	1	0
	F	16	14	13	3	3	2	0	0	0	0
<i>Pop. belge</i>	H + F	60	56	56	54	3	2	0	0	1	0
	H	44	42	43	42	0	0	0	0	1	0
	F	16	14	13	3	3	2	0	0	0	0
<i>Pop. étrangère</i>	H + F	2	0	0	0	2	0	0	0	0	0
	H	2	0	0	0	2	0	0	0	0	0
	F	0	0	0	0	0	0	0	0	0	0
22 ans / 1978 - 1977											
Pop. totale	H + F	54	54	53	48	1	6	0	0	0	0
	H	40	41	40	38	0	3	0	0	0	0
	F	14	13	13	1	1	3	0	0	0	0
<i>Pop. belge</i>	H + F	50	52	49	47	1	5	0	0	0	0
	H	38	39	38	38	0	2	0	0	0	0
	F	12	13	11	1	1	3	0	0	0	0
<i>Pop. étrangère</i>	H + F	4	2	4	1	0	1	0	0	0	0
	H	2	2	2	1	0	1	0	0	0	0
	F	2	0	2	0	0	0	0	0	0	0
23 ans / 1977 - 1976											
Pop. totale	H + F	44	56	38	48	5	8	0	0	1	0
	H	33	41	30	39	2	2	0	0	1	0
	F	11	15	8	3	3	6	0	0	0	0
<i>Pop. belge</i>	H + F	40	48	36	43	3	5	0	0	1	0
	H	31	36	30	39	0	2	0	0	1	0
	F	9	12	6	3	3	3	0	0	0	0
<i>Pop. étrangère</i>	H + F	4	8	2	5	2	3	0	0	0	0
	H	2	5	0	5	2	0	0	0	0	0
	F	2	3	2	0	0	3	0	0	0	0
24 ans / 1976 - 1975											
Pop. totale	H + F	52	73	46	63	6	10	0	0	0	0
	H	35	57	33	51	2	6	0	0	0	0
	F	17	16	13	4	4	4	0	0	0	0
<i>Pop. belge</i>	H + F	50	68	44	59	6	9	0	0	0	0
	H	34	54	32	51	2	6	0	0	0	0
	F	16	14	12	4	4	3	0	0	0	0
<i>Pop. étrangère</i>	H + F	2	5	2	4	0	1	0	0	0	0
	H	1	3	1	3	0	0	0	0	0	0
	F	1	2	1	0	0	1	0	0	0	0

Décès par sexe, âge, état civil et année de naissance - suite

Âge / années de naissance		Total		Célibataires		Mariés		Veufs		Divorcés	
		An +	An -	An +	An -	An +	An -	An +	An -	An +	An -
25 ans / 1975 - 1974											
Pop. totale	H + F	54	55	46	44	7	9	0	0	1	2
	H	42	46	37	38	4	7	0	0	1	1
	F	12	9	9	3	3	2	0	0	0	1
<i>Pop. belge</i>	H + F	52	51	44	42	7	7	0	0	1	2
	H	41	42	36	38	4	5	0	0	1	1
	F	11	9	8	3	3	2	0	0	0	1
<i>Pop. étrangère</i>	H + F	2	4	2	2	0	2	0	0	0	0
	H	1	4	1	2	0	2	0	0	0	0
	F	1	0	1	0	0	0	0	0	0	0
26 ans / 1974 - 1973											
Pop. totale	H + F	45	58	35	45	10	11	0	0	0	2
	H	34	41	28	33	6	6	0	0	0	2
	F	11	17	7	4	4	5	0	0	0	0
<i>Pop. belge</i>	H + F	39	53	30	42	9	9	0	0	0	2
	H	29	38	23	33	6	5	0	0	0	2
	F	10	15	7	3	3	4	0	0	0	0
<i>Pop. étrangère</i>	H + F	6	5	5	3	1	2	0	0	0	0
	H	5	3	5	2	0	1	0	0	0	0
	F	1	2	0	1	1	1	0	0	0	0
27 ans / 1973 - 1972											
Pop. totale	H + F	59	57	47	42	12	13	0	1	0	1
	H	42	40	33	33	9	6	0	1	0	0
	F	17	17	14	3	3	7	0	0	0	1
<i>Pop. belge</i>	H + F	57	48	45	35	12	11	0	1	0	1
	H	40	34	31	33	9	6	0	1	0	0
	F	17	14	14	3	3	5	0	0	0	1
<i>Pop. étrangère</i>	H + F	2	9	2	7	0	2	0	0	0	0
	H	2	6	2	6	0	0	0	0	0	0
	F	0	3	0	0	0	2	0	0	0	0
28 ans / 1972 - 1971											
Pop. totale	H + F	60	45	37	29	20	13	1	0	2	3
	H	46	32	31	25	13	7	1	0	1	0
	F	14	13	6	7	7	6	0	0	1	3
<i>Pop. belge</i>	H + F	51	44	32	29	17	12	1	0	1	3
	H	40	32	28	25	11	7	1	0	0	0
	F	11	12	4	6	6	5	0	0	1	3
<i>Pop. étrangère</i>	H + F	9	1	5	0	3	1	0	0	1	0
	H	6	0	3	0	2	0	0	0	1	0
	F	3	1	2	1	1	1	0	0	0	0
29 ans / 1971 - 1970											
Pop. totale	H + F	44	57	22	40	18	15	0	0	4	2
	H	31	46	18	37	9	8	0	0	4	1
	F	13	11	4	9	9	7	0	0	0	1
<i>Pop. belge</i>	H + F	41	52	21	37	16	14	0	0	4	1
	H	29	42	17	37	8	8	0	0	4	0
	F	12	10	4	8	8	6	0	0	0	1
<i>Pop. étrangère</i>	H + F	3	5	1	3	2	1	0	0	0	1
	H	2	4	1	3	1	0	0	0	0	1
	F	1	1	0	1	1	1	0	0	0	0

Décès par sexe, âge, état civil et année de naissance - suite

Âge / années de naissance		Total		Célibataires		Mariés		Veufs		Divorcés	
		An +	An -	An +	An -	An +	An -	An +	An -	An +	An -
30 ans / 1970 - 1969											
Pop. totale	H + F	77	42	49	23	24	18	0	0	4	1
	H	61	28	38	19	20	9	0	0	3	0
	F	16	14	11	4	4	9	0	0	1	1
<i>Pop. belge</i>	H + F	69	38	45	23	21	14	0	0	3	1
	H	54	26	35	19	17	7	0	0	2	0
	F	15	12	10	4	4	7	0	0	1	1
<i>Pop. étrangère</i>	H + F	8	4	4	0	3	4	0	0	1	0
	H	7	2	3	0	3	2	0	0	1	0
	F	1	2	1	0	0	2	0	0	0	0
31 ans / 1969 - 1968											
Pop. totale	H + F	85	50	40	30	41	15	1	0	3	5
	H	58	36	29	26	27	9	0	0	2	1
	F	27	14	11	14	14	6	1	0	1	4
<i>Pop. belge</i>	H + F	73	41	35	25	35	13	0	0	3	3
	H	48	29	25	26	21	8	0	0	2	0
	F	25	12	10	14	14	5	0	0	1	3
<i>Pop. étrangère</i>	H + F	12	9	5	5	6	2	1	0	0	2
	H	10	7	4	5	6	1	0	0	0	1
	F	2	2	1	0	0	1	1	0	0	1
32 ans / 1968 - 1967											
Pop. totale	H + F	72	60	35	26	29	24	0	0	8	10
	H	47	46	25	21	19	19	0	0	3	6
	F	25	14	10	10	10	5	0	0	5	4
<i>Pop. belge</i>	H + F	67	52	34	22	26	21	0	0	7	9
	H	44	40	25	21	16	16	0	0	3	6
	F	23	12	9	10	10	5	0	0	4	3
<i>Pop. étrangère</i>	H + F	5	8	1	4	3	3	0	0	1	1
	H	3	6	0	3	3	3	0	0	0	0
	F	2	2	1	0	0	0	0	0	1	1
33 ans / 1967 - 1966											
Pop. totale	H + F	71	89	32	38	35	40	0	0	4	11
	H	49	60	22	26	25	27	0	0	2	7
	F	22	29	10	10	10	13	0	0	2	4
<i>Pop. belge</i>	H + F	65	78	28	31	33	36	0	0	4	11
	H	44	51	19	26	23	23	0	0	2	7
	F	21	27	9	10	10	13	0	0	2	4
<i>Pop. étrangère</i>	H + F	6	11	4	7	2	4	0	0	0	0
	H	5	9	3	5	2	4	0	0	0	0
	F	1	2	1	0	0	0	0	0	0	0
34 ans / 1966 - 1965											
Pop. totale	H + F	74	87	32	44	37	32	1	1	4	10
	H	50	58	21	31	26	20	1	0	2	7
	F	24	29	11	11	11	12	0	1	2	3
<i>Pop. belge</i>	H + F	65	77	28	40	33	26	1	1	3	10
	H	42	51	17	31	22	16	1	0	2	7
	F	23	26	11	11	11	10	0	1	1	3
<i>Pop. étrangère</i>	H + F	9	10	4	4	4	6	0	0	1	0
	H	8	7	4	3	4	4	0	0	0	0
	F	1	3	0	0	0	2	0	0	1	0

Décès par sexe, âge, état civil et année de naissance - suite

Âge / années de naissance		Total		Célibataires		Mariés		Veufs		Divorcés	
		An +	An -	An +	An -	An +	An -	An +	An -	An +	An -
35 ans / 1965 - 1964											
Pop. totale	H + F	77	78	18	30	43	37	2	0	14	11
	H	50	46	14	23	26	16	0	0	10	7
	F	27	32	4	17	17	21	2	0	4	4
<i>Pop. belge</i>	H + F	68	70	16	26	39	33	1	0	12	11
	H	43	45	12	23	23	16	0	0	8	7
	F	25	25	4	16	16	17	1	0	4	4
<i>Pop. étrangère</i>	H + F	9	8	2	4	4	4	1	0	2	0
	H	7	1	2	1	3	0	0	0	2	0
	F	2	7	0	1	1	4	1	0	0	0
36 ans / 1964 - 1963											
Pop. totale	H + F	100	85	40	26	45	39	0	0	15	20
	H	67	60	29	20	28	24	0	0	10	16
	F	33	25	11	17	17	15	0	0	5	4
<i>Pop. belge</i>	H + F	92	79	36	24	41	38	0	0	15	17
	H	62	55	27	20	25	23	0	0	10	14
	F	30	24	9	16	16	15	0	0	5	3
<i>Pop. étrangère</i>	H + F	8	6	4	2	4	1	0	0	0	3
	H	5	5	2	2	3	1	0	0	0	2
	F	3	1	2	1	1	0	0	0	0	1
37 ans / 1963 - 1962											
Pop. totale	H + F	99	107	38	36	49	54	2	0	10	17
	H	73	75	31	31	35	30	1	0	6	14
	F	26	32	7	14	14	24	1	0	4	3
<i>Pop. belge</i>	H + F	89	96	37	30	42	49	2	0	8	17
	H	64	67	30	31	29	27	1	0	4	14
	F	25	29	7	13	13	22	1	0	4	3
<i>Pop. étrangère</i>	H + F	10	11	1	6	7	5	0	0	2	0
	H	9	8	1	5	6	3	0	0	2	0
	F	1	3	0	1	1	2	0	0	0	0
38 ans / 1962 - 1961											
Pop. totale	H + F	113	117	38	29	63	66	0	0	12	22
	H	74	77	30	19	38	43	0	0	6	15
	F	39	40	8	25	25	23	0	0	6	7
<i>Pop. belge</i>	H + F	104	108	34	27	59	59	0	0	11	22
	H	68	70	27	19	36	37	0	0	5	15
	F	36	38	7	23	23	22	0	0	6	7
<i>Pop. étrangère</i>	H + F	9	9	4	2	4	7	0	0	1	0
	H	6	7	3	1	2	6	0	0	1	0
	F	3	2	1	2	2	1	0	0	0	0
39 ans / 1961 - 1960											
Pop. totale	H + F	112	106	31	24	65	66	2	0	14	16
	H	69	62	23	15	38	38	1	0	7	9
	F	43	44	8	27	27	28	1	0	7	7
<i>Pop. belge</i>	H + F	99	98	28	23	57	60	1	0	13	15
	H	62	56	21	15	34	34	0	0	7	8
	F	37	42	7	23	23	26	1	0	6	7
<i>Pop. étrangère</i>	H + F	13	8	3	1	8	6	1	0	1	1
	H	7	6	2	1	4	4	1	0	0	1
	F	6	2	1	4	4	2	0	0	1	0

Décès par sexe, âge, état civil et année de naissance - suite

Âge / années de naissance		Total		Célibataires		Mariés		Veufs		Divorcés	
		An +	An -	An +	An -	An +	An -	An +	An -	An +	An -
40 ans / 1960 - 1959											
Pop. totale	H + F	106	127	26	33	60	65	1	1	19	28
	H	66	84	24	25	34	40	0	0	8	19
	F	40	43	2	26	26	25	1	1	11	9
<i>Pop. belge</i>	H + F	94	118	25	27	50	63	0	1	19	27
	H	60	77	23	25	29	38	0	0	8	18
	F	34	41	2	21	21	25	0	1	11	9
<i>Pop. étrangère</i>	H + F	12	9	1	6	10	2	1	0	0	1
	H	6	7	1	4	5	2	0	0	0	1
	F	6	2	0	5	5	0	1	0	0	0
41 ans / 1959 - 1958											
Pop. totale	H + F	160	144	37	46	85	67	0	5	38	26
	H	98	91	29	33	46	39	0	2	23	17
	F	62	53	8	39	39	28	0	3	15	9
<i>Pop. belge</i>	H + F	142	134	36	43	70	63	0	4	36	24
	H	84	84	28	33	35	37	0	2	21	15
	F	58	50	8	35	35	26	0	2	15	9
<i>Pop. étrangère</i>	H + F	18	10	1	3	15	4	0	1	2	2
	H	14	7	1	3	11	2	0	0	2	2
	F	4	3	0	4	4	2	0	1	0	0
42 ans / 1958 - 1957											
Pop. totale	H + F	135	154	32	32	70	88	2	2	31	32
	H	90	97	23	24	44	48	0	0	23	25
	F	45	57	9	26	26	40	2	2	8	7
<i>Pop. belge</i>	H + F	127	142	32	29	63	80	2	2	30	31
	H	82	90	23	24	37	44	0	0	22	25
	F	45	52	9	26	26	36	2	2	8	6
<i>Pop. étrangère</i>	H + F	8	12	0	3	7	8	0	0	1	1
	H	8	7	0	3	7	4	0	0	1	0
	F	0	5	0	0	0	4	0	0	0	1
43 ans / 1957 - 1956											
Pop. totale	H + F	139	159	26	42	78	78	1	5	34	34
	H	95	101	21	32	48	46	0	2	26	21
	F	44	58	5	30	30	32	1	3	8	13
<i>Pop. belge</i>	H + F	128	144	24	37	71	69	1	5	32	33
	H	87	90	20	32	43	40	0	2	24	20
	F	41	54	4	28	28	29	1	3	8	13
<i>Pop. étrangère</i>	H + F	11	15	2	5	7	9	0	0	2	1
	H	8	11	1	4	5	6	0	0	2	1
	F	3	4	1	2	2	3	0	0	0	0
44 ans / 1956 - 1955											
Pop. totale	H + F	167	174	37	32	84	103	3	7	43	32
	H	106	103	28	22	50	59	1	2	27	20
	F	61	71	9	34	34	44	2	5	16	12
<i>Pop. belge</i>	H + F	153	159	34	29	74	92	3	7	42	31
	H	97	95	26	22	43	54	1	2	27	20
	F	56	64	8	31	31	38	2	5	15	11
<i>Pop. étrangère</i>	H + F	14	15	3	3	10	11	0	0	1	1
	H	9	8	2	3	7	5	0	0	0	0
	F	5	7	1	3	3	6	0	0	1	1

Décès par sexe, âge, état civil et année de naissance - suite

Âge / années de naissance		Total		Célibataires		Mariés		Veufs		Divorcés	
		An +	An -	An +	An -	An +	An -	An +	An -	An +	An -
45 ans / 1955 - 1954											
Pop. totale	H + F	185	197	34	36	113	112	3	3	35	46
	H	114	127	24	24	68	61	0	0	22	42
	F	71	70	10	45	45	51	3	3	13	4
<i>Pop. belge</i>	H + F	169	189	30	33	103	109	2	3	34	44
	H	101	120	21	24	59	58	0	0	21	40
	F	68	69	9	44	44	51	2	3	13	4
<i>Pop. étrangère</i>	H + F	16	8	4	3	10	3	1	0	1	2
	H	13	7	3	2	9	3	0	0	1	2
	F	3	1	1	1	1	0	1	0	0	0
46 ans / 1954 - 1953											
Pop. totale	H + F	180	189	31	30	105	107	4	6	40	46
	H	110	126	22	21	60	69	0	1	28	35
	F	70	63	9	45	45	38	4	5	12	11
<i>Pop. belge</i>	H + F	172	180	28	28	102	101	3	6	39	45
	H	105	121	19	21	58	66	0	1	28	34
	F	67	59	9	44	44	35	3	5	11	11
<i>Pop. étrangère</i>	H + F	8	9	3	2	3	6	1	0	1	1
	H	5	5	3	1	2	3	0	0	0	1
	F	3	4	0	1	1	3	1	0	1	0
47 ans / 1953 - 1952											
Pop. totale	H + F	249	236	40	57	147	136	7	8	55	35
	H	162	150	31	42	87	82	4	5	40	21
	F	87	86	9	60	60	54	3	3	15	14
<i>Pop. belge</i>	H + F	229	219	37	52	135	126	5	6	52	35
	H	149	139	29	42	81	76	2	4	37	21
	F	80	80	8	54	54	50	3	2	15	14
<i>Pop. étrangère</i>	H + F	20	17	3	5	12	10	2	2	3	0
	H	13	11	2	4	6	6	2	1	3	0
	F	7	6	1	6	6	4	0	1	0	0
48 ans / 1952 - 1951											
Pop. totale	H + F	222	214	33	24	140	141	6	10	43	39
	H	152	130	22	19	97	82	1	5	32	24
	F	70	84	11	43	43	59	5	5	11	15
<i>Pop. belge</i>	H + F	213	199	31	23	135	129	6	9	41	38
	H	144	121	21	19	92	74	1	5	30	24
	F	69	78	10	43	43	55	5	4	11	14
<i>Pop. étrangère</i>	H + F	9	15	2	1	5	12	0	1	2	1
	H	8	9	1	1	5	8	0	0	2	0
	F	1	6	1	0	0	4	0	1	0	1
49 ans / 1951 - 1950											
Pop. totale	H + F	265	270	38	36	167	173	9	13	51	48
	H	171	169	27	27	103	110	4	5	37	27
	F	94	101	11	64	64	63	5	8	14	21
<i>Pop. belge</i>	H + F	238	257	34	35	150	163	8	12	46	47
	H	153	161	25	27	93	105	3	4	32	26
	F	85	96	9	57	57	58	5	8	14	21
<i>Pop. étrangère</i>	H + F	27	13	4	1	17	10	1	1	5	1
	H	18	8	2	1	10	5	1	1	5	1
	F	9	5	2	7	7	5	0	0	0	0

Décès par sexe, âge, état civil et année de naissance - suite

Âge / années de naissance		Total		Célibataires		Mariés		Veufs		Divorcés	
		An +	An -	An +	An -	An +	An -	An +	An -	An +	An -
50 ans / 1950 - 1949											
Pop. totale	H + F	281	284	31	38	192	165	9	16	49	65
	H	183	176	27	28	117	103	3	7	36	38
	F	98	108	4	75	75	62	6	9	13	27
<i>Pop. belge</i>	H + F	263	263	30	32	178	151	9	16	46	64
	H	169	160	26	28	107	92	3	7	33	37
	F	94	103	4	71	71	59	6	9	13	27
<i>Pop. étrangère</i>	H + F	18	21	1	6	14	14	0	0	3	1
	H	14	16	1	4	10	11	0	0	3	1
	F	4	5	0	4	4	3	0	0	0	0
51 ans / 1949 - 1948											
Pop. totale	H + F	295	275	34	40	173	164	21	12	67	59
	H	188	170	30	31	110	97	5	7	43	35
	F	107	105	4	63	63	67	16	5	24	24
<i>Pop. belge</i>	H + F	269	257	32	40	157	151	19	12	61	54
	H	166	159	28	31	96	90	4	7	38	31
	F	103	98	4	61	61	61	15	5	23	23
<i>Pop. étrangère</i>	H + F	26	18	2	0	16	13	2	0	6	5
	H	22	11	2	0	14	7	1	0	5	4
	F	4	7	0	2	2	6	1	0	1	1
52 ans / 1948 - 1947											
Pop. totale	H + F	301	318	39	35	195	184	17	18	50	81
	H	199	208	32	28	128	120	8	4	31	56
	F	102	110	7	67	67	64	9	14	19	25
<i>Pop. belge</i>	H + F	280	301	37	35	179	171	16	17	48	78
	H	191	195	31	28	121	110	8	4	31	53
	F	89	106	6	58	58	61	8	13	17	25
<i>Pop. étrangère</i>	H + F	21	17	2	0	16	13	1	1	2	3
	H	8	13	1	0	7	10	0	0	0	3
	F	13	4	1	9	9	3	1	1	2	0
53 ans / 1947 - 1946											
Pop. totale	H + F	357	375	46	47	216	230	17	20	78	78
	H	242	256	39	40	139	153	8	10	56	53
	F	115	119	7	77	77	77	9	10	22	25
<i>Pop. belge</i>	H + F	339	348	45	45	203	209	15	20	76	74
	H	229	236	39	40	129	138	7	10	54	50
	F	110	112	6	74	74	71	8	10	22	24
<i>Pop. étrangère</i>	H + F	18	27	1	2	13	21	2	0	2	4
	H	13	20	0	2	10	15	1	0	2	3
	F	5	7	1	3	3	6	1	0	0	1
54 ans / 1946 - 1945											
Pop. totale	H + F	363	328	34	38	239	211	21	26	69	53
	H	248	217	24	35	169	133	12	13	43	36
	F	115	111	10	70	70	78	9	13	26	17
<i>Pop. belge</i>	H + F	337	305	29	36	221	192	20	24	67	53
	H	229	197	21	35	156	117	11	11	41	36
	F	108	108	8	65	65	75	9	13	26	17
<i>Pop. étrangère</i>	H + F	26	23	5	2	18	19	1	2	2	0
	H	19	20	3	2	13	16	1	2	2	0
	F	7	3	2	5	5	3	0	0	0	0

Décès par sexe, âge, état civil et année de naissance - suite

Âge / années de naissance		Total		Célibataires		Mariés		Veufs		Divorcés	
		An +	An -	An +	An -	An +	An -	An +	An -	An +	An -
55 ans / 1945 - 1944											
Pop. totale	H + F	364	384	35	32	249	262	21	26	59	64
	H	246	239	31	24	168	154	6	13	41	48
	F	118	145	4	81	81	108	15	13	18	16
<i>Pop. belge</i>	H + F	339	360	33	30	231	247	19	24	56	59
	H	226	224	29	24	153	145	6	13	38	44
	F	113	136	4	78	78	102	13	11	18	15
<i>Pop. étrangère</i>	H + F	25	24	2	2	18	15	2	2	3	5
	H	20	15	2	2	15	9	0	0	3	4
	F	5	9	0	3	3	6	2	2	0	1
56 ans / 1944 - 1943											
Pop. totale	H + F	363	409	40	51	222	270	29	24	72	64
	H	230	262	29	37	144	177	10	6	47	42
	F	133	147	11	78	78	93	19	18	25	22
<i>Pop. belge</i>	H + F	338	387	37	50	205	253	28	23	68	61
	H	213	248	27	37	132	164	10	6	44	42
	F	125	139	10	73	73	89	18	17	24	19
<i>Pop. étrangère</i>	H + F	25	22	3	1	17	17	1	1	4	3
	H	17	14	2	1	12	13	0	0	3	0
	F	8	8	1	5	5	4	1	1	1	3
57 ans / 1943 - 1942											
Pop. totale	H + F	347	363	42	43	217	252	25	25	63	43
	H	240	246	33	35	150	175	9	9	48	27
	F	107	117	9	67	67	77	16	16	15	16
<i>Pop. belge</i>	H + F	321	335	41	41	197	231	23	25	60	38
	H	220	223	32	35	134	157	8	9	46	23
	F	101	112	9	63	63	74	15	16	14	15
<i>Pop. étrangère</i>	H + F	26	28	1	2	20	21	2	0	3	5
	H	20	23	1	1	16	18	1	0	2	4
	F	6	5	0	4	4	3	1	0	1	1
58 ans / 1942 - 1941											
Pop. totale	H + F	367	345	40	29	249	225	26	32	52	59
	H	248	226	29	20	173	155	11	10	35	41
	F	119	119	11	76	76	70	15	22	17	18
<i>Pop. belge</i>	H + F	331	322	38	26	220	210	22	29	51	57
	H	224	209	28	20	152	143	9	8	35	41
	F	107	113	10	68	68	67	13	21	16	16
<i>Pop. étrangère</i>	H + F	36	23	2	3	29	15	4	3	1	2
	H	24	17	1	3	21	12	2	2	0	0
	F	12	6	1	8	8	3	2	1	1	2
59 ans / 1941 - 1940											
Pop. totale	H + F	355	390	32	46	243	264	25	27	55	53
	H	236	259	26	39	164	173	9	10	37	37
	F	119	131	6	79	79	91	16	17	18	16
<i>Pop. belge</i>	H + F	320	356	29	43	215	237	24	24	52	52
	H	211	235	23	39	144	153	9	9	35	36
	F	109	121	6	71	71	84	15	15	17	16
<i>Pop. étrangère</i>	H + F	35	34	3	3	28	27	1	3	3	1
	H	25	24	3	2	20	20	0	1	2	1
	F	10	10	0	8	8	7	1	2	1	0

Décès par sexe, âge, état civil et année de naissance - suite

Âge / années de naissance		Total		Célibataires		Mariés		Veufs		Divorcés	
		An +	An -	An +	An -	An +	An -	An +	An -	An +	An -
60 ans / 1940 - 1939											
Pop. totale	H + F	439	468	39	57	299	298	37	46	64	67
	H	296	297	29	38	212	200	13	14	42	45
	F	143	171	10	87	87	98	24	32	22	22
<i>Pop. belge</i>	H + F	392	424	37	55	264	262	32	43	59	64
	H	262	264	27	38	185	174	11	12	39	42
	F	130	160	10	79	79	88	21	31	20	22
<i>Pop. étrangère</i>	H + F	47	44	2	2	35	36	5	3	5	3
	H	34	33	2	2	27	26	2	2	3	3
	F	13	11	0	8	8	10	3	1	2	0
61 ans / 1939 - 1938											
Pop. totale	H + F	488	534	47	50	320	352	63	63	58	69
	H	307	337	31	42	213	226	20	27	43	42
	F	181	197	16	107	107	126	43	36	15	27
<i>Pop. belge</i>	H + F	453	507	43	46	299	334	59	59	52	68
	H	283	321	29	42	198	216	19	25	37	42
	F	170	186	14	101	101	118	40	34	15	26
<i>Pop. étrangère</i>	H + F	35	27	4	4	21	18	4	4	6	1
	H	24	16	2	4	15	10	1	2	6	0
	F	11	11	2	6	6	8	3	2	0	1
62 ans / 1938 - 1937											
Pop. totale	H + F	554	512	47	53	387	331	55	69	65	59
	H	353	337	37	41	258	221	17	31	41	44
	F	201	175	10	129	129	110	38	38	24	15
<i>Pop. belge</i>	H + F	503	480	43	53	350	307	50	66	60	54
	H	313	317	34	41	226	206	16	30	37	40
	F	190	163	9	124	124	101	34	36	23	14
<i>Pop. étrangère</i>	H + F	51	32	4	0	37	24	5	3	5	5
	H	40	20	3	0	32	15	1	1	4	4
	F	11	12	1	5	5	9	4	2	1	1
63 ans / 1937 - 1936											
Pop. totale	H + F	557	554	48	67	372	356	70	66	67	65
	H	356	381	29	49	258	249	25	35	44	48
	F	201	173	19	114	114	107	45	31	23	17
<i>Pop. belge</i>	H + F	511	526	47	63	338	340	64	60	62	63
	H	325	360	28	49	232	236	24	31	41	46
	F	186	166	19	106	106	104	40	29	21	17
<i>Pop. étrangère</i>	H + F	46	28	1	4	34	16	6	6	5	2
	H	31	21	1	2	26	13	1	4	3	2
	F	15	7	0	8	8	3	5	2	2	0
64 ans / 1936 - 1935											
Pop. totale	H + F	612	597	52	65	412	368	74	91	74	73
	H	390	391	36	48	272	263	30	32	52	48
	F	222	206	16	140	140	105	44	59	22	25
<i>Pop. belge</i>	H + F	552	567	51	63	363	346	67	86	71	72
	H	341	367	35	48	230	244	27	28	49	48
	F	211	200	16	133	133	102	40	58	22	24
<i>Pop. étrangère</i>	H + F	60	30	1	2	49	22	7	5	3	1
	H	49	24	1	1	42	19	3	4	3	0
	F	11	6	0	7	7	3	4	1	0	1

Décès par sexe, âge, état civil et année de naissance - suite

Âge / années de naissance		Total		Célibataires		Mariés		Veufs		Divorcés	
		An +	An -	An +	An -	An +	An -	An +	An -	An +	An -
65 ans / 1935 - 1934											
Pop. totale	H + F	693	710	69	65	475	471	89	102	60	72
	H	456	476	53	55	326	327	39	45	38	49
	F	237	234	16	149	149	144	50	57	22	23
<i>Pop. belge</i>	H + F	635	670	64	62	432	445	83	96	56	67
	H	415	444	48	55	297	303	36	43	34	46
	F	220	226	16	135	135	142	47	53	22	21
<i>Pop. étrangère</i>	H + F	58	40	5	3	43	26	6	6	4	5
	H	41	32	5	3	29	24	3	2	4	3
	F	17	8	0	14	14	2	3	4	0	2
66 ans / 1934 - 1933											
Pop. totale	H + F	761	718	73	68	518	495	98	96	72	59
	H	493	487	55	58	353	351	40	34	45	44
	F	268	231	18	165	165	144	58	62	27	15
<i>Pop. belge</i>	H + F	698	674	71	65	468	463	90	90	69	56
	H	452	455	54	58	318	326	38	32	42	41
	F	246	219	17	150	150	137	52	58	27	15
<i>Pop. étrangère</i>	H + F	63	44	2	3	50	32	8	6	3	3
	H	41	32	1	2	35	25	2	2	3	3
	F	22	12	1	15	15	7	6	4	0	0
67 ans / 1933 - 1932											
Pop. totale	H + F	800	792	80	77	500	503	135	145	85	67
	H	555	527	67	61	356	359	64	59	68	48
	F	245	265	13	144	144	144	71	86	17	19
<i>Pop. belge</i>	H + F	734	740	73	76	457	465	124	138	80	61
	H	505	484	61	61	324	326	57	55	63	43
	F	229	256	12	133	133	139	67	83	17	18
<i>Pop. étrangère</i>	H + F	66	52	7	1	43	38	11	7	5	6
	H	50	43	6	1	32	33	7	4	5	5
	F	16	9	1	11	11	5	4	3	0	1
68 ans / 1932 - 1931											
Pop. totale	H + F	933	975	88	99	594	597	170	195	81	84
	H	588	664	62	70	426	456	53	83	47	55
	F	345	311	26	168	168	141	117	112	34	29
<i>Pop. belge</i>	H + F	859	921	82	97	542	559	163	184	72	81
	H	532	626	58	70	380	427	51	78	43	52
	F	327	295	24	162	162	132	112	106	29	29
<i>Pop. étrangère</i>	H + F	74	54	6	2	52	38	7	11	9	3
	H	56	38	4	1	46	29	2	5	4	3
	F	18	16	2	6	6	9	5	6	5	0
69 ans / 1931 - 1930											
Pop. totale	H + F	1.067	1.067	95	93	679	670	221	225	72	79
	H	691	682	72	75	489	475	85	80	45	52
	F	376	385	23	190	190	195	136	145	27	27
<i>Pop. belge</i>	H + F	1.008	999	90	90	636	626	213	212	69	71
	H	644	637	68	75	453	441	81	76	42	47
	F	364	362	22	183	183	185	132	136	27	24
<i>Pop. étrangère</i>	H + F	59	68	5	3	43	44	8	13	3	8
	H	47	45	4	2	36	34	4	4	3	5
	F	12	23	1	7	7	10	4	9	0	3

Décès par sexe, âge, état civil et année de naissance - suite

Âge / années de naissance		Total		Célibataires		Mariés		Veufs		Divorcés	
		An +	An -	An +	An -	An +	An -	An +	An -	An +	An -
70 ans / 1930 - 1929											
Pop. totale	H + F	1.137	1.089	107	87	713	673	229	248	88	81
	H	748	692	79	65	523	482	86	94	60	51
	F	389	397	28	190	190	191	143	154	28	30
<i>Pop. belge</i>	H + F	1.046	1.027	101	84	642	633	219	234	84	76
	H	683	646	75	65	468	451	82	86	58	47
	F	363	381	26	174	174	182	137	148	26	29
<i>Pop. étrangère</i>	H + F	91	62	6	3	71	40	10	14	4	5
	H	65	46	4	3	55	31	4	8	2	4
	F	26	16	2	16	16	9	6	6	2	1
71 ans / 1929 - 1928											
Pop. totale	H + F	1.196	1.171	112	108	740	714	266	278	78	71
	H	734	746	80	78	514	531	90	100	50	37
	F	462	425	32	226	226	183	176	178	28	34
<i>Pop. belge</i>	H + F	1.121	1.092	107	103	691	663	249	262	74	64
	H	686	687	79	78	476	485	85	94	46	33
	F	435	405	28	215	215	178	164	168	28	31
<i>Pop. étrangère</i>	H + F	75	79	5	5	49	51	17	16	4	7
	H	48	59	1	3	38	46	5	6	4	4
	F	27	20	4	11	11	5	12	10	0	3
72 ans / 1928 - 1927											
Pop. totale	H + F	1.262	1.226	107	110	767	712	319	324	69	80
	H	800	739	70	70	560	512	126	109	44	48
	F	462	487	37	207	207	200	193	215	25	32
<i>Pop. belge</i>	H + F	1.182	1.154	102	106	716	664	296	306	68	78
	H	744	686	66	70	518	470	117	102	43	47
	F	438	468	36	198	198	194	179	204	25	31
<i>Pop. étrangère</i>	H + F	80	72	5	4	51	48	23	18	1	2
	H	56	53	4	3	42	42	9	7	1	1
	F	24	19	1	9	9	6	14	11	0	1
73 ans / 1927 - 1926											
Pop. totale	H + F	1.300	1.396	101	97	769	782	353	441	77	76
	H	777	831	72	70	540	575	110	138	55	48
	F	523	565	29	229	229	207	243	303	22	28
<i>Pop. belge</i>	H + F	1.219	1.325	99	89	718	740	330	422	72	74
	H	730	782	70	70	504	543	106	128	50	48
	F	489	543	29	214	214	197	224	294	22	26
<i>Pop. étrangère</i>	H + F	81	71	2	8	51	42	23	19	5	2
	H	47	49	2	7	36	32	4	10	5	0
	F	34	22	0	15	15	10	19	9	0	2
74 ans / 1926 - 1925											
Pop. totale	H + F	1.410	1.491	111	119	797	803	446	499	56	70
	H	834	901	69	75	589	614	145	177	31	35
	F	576	590	42	208	208	189	301	322	25	35
<i>Pop. belge</i>	H + F	1.314	1.382	103	104	738	743	418	469	55	66
	H	767	829	63	75	540	568	133	165	31	31
	F	547	553	40	198	198	175	285	304	24	35
<i>Pop. étrangère</i>	H + F	96	109	8	15	59	60	28	30	1	4
	H	67	72	6	10	49	46	12	12	0	4
	F	29	37	2	10	10	14	16	18	1	0

Décès par sexe, âge, état civil et année de naissance - suite

Âge / années de naissance		Total		Célibataires		Mariés		Veufs		Divorcés	
		An +	An -	An +	An -	An +	An -	An +	An -	An +	An -
75 ans / 1925 - 1924											
Pop. totale	H + F	1.554	1.598	127	120	882	849	488	563	57	66
	H	901	892	79	72	624	602	170	181	28	37
	F	653	706	48	258	258	247	318	382	29	29
<i>Pop. belge</i>	H + F	1.458	1.509	123	115	827	798	455	535	53	61
	H	838	832	76	72	580	559	157	172	25	33
	F	620	677	47	247	247	239	298	363	28	28
<i>Pop. étrangère</i>	H + F	96	89	4	5	55	51	33	28	4	5
	H	63	60	3	4	44	43	13	9	3	4
	F	33	29	1	11	11	8	20	19	1	1
76 ans / 1924 - 1923											
Pop. totale	H + F	1.586	1.738	123	124	812	912	567	619	84	83
	H	916	1.023	78	74	602	688	187	214	49	47
	F	670	715	45	210	210	224	380	405	35	36
<i>Pop. belge</i>	H + F	1.482	1.625	113	121	753	851	537	580	79	73
	H	850	944	69	74	559	637	177	196	45	40
	F	632	681	44	194	194	214	360	384	34	33
<i>Pop. étrangère</i>	H + F	104	113	10	3	59	61	30	39	5	10
	H	66	79	9	3	43	51	10	18	4	7
	F	38	34	1	16	16	10	20	21	1	3
77 ans / 1923 - 1922											
Pop. totale	H + F	1.676	1.679	114	122	895	825	597	660	70	72
	H	962	919	60	64	672	601	196	213	34	41
	F	714	760	54	223	223	224	401	447	36	31
<i>Pop. belge</i>	H + F	1.575	1.582	109	113	832	779	568	622	66	68
	H	893	861	56	64	619	562	187	204	31	38
	F	682	721	53	213	213	217	381	418	35	30
<i>Pop. étrangère</i>	H + F	101	97	5	9	63	46	29	38	4	4
	H	69	58	4	7	53	39	9	9	3	3
	F	32	39	1	10	10	7	20	29	1	1
78 ans / 1922 - 1921											
Pop. totale	H + F	1.741	1.964	120	128	833	922	723	838	65	76
	H	911	1.055	62	70	585	669	228	278	36	38
	F	830	909	58	248	248	253	495	560	29	38
<i>Pop. belge</i>	H + F	1.643	1.879	114	120	778	875	691	813	60	71
	H	840	995	58	70	541	629	209	265	32	36
	F	803	884	56	237	237	246	482	548	28	35
<i>Pop. étrangère</i>	H + F	98	85	6	8	55	47	32	25	5	5
	H	71	60	4	5	44	40	19	13	4	2
	F	27	25	2	11	11	7	13	12	1	3
79 ans / 1921 - 1920											
Pop. totale	H + F	1.819	1.963	121	125	834	857	779	925	85	56
	H	947	1.010	58	54	597	620	246	306	46	30
	F	872	953	63	237	237	237	533	619	39	26
<i>Pop. belge</i>	H + F	1.723	1.866	114	117	794	809	734	887	81	53
	H	894	957	56	54	565	586	229	291	44	29
	F	829	909	58	229	229	223	505	596	37	24
<i>Pop. étrangère</i>	H + F	96	97	7	8	40	48	45	38	4	3
	H	53	53	2	3	32	34	17	15	2	1
	F	43	44	5	8	8	14	28	23	2	2

Décès par sexe, âge, état civil et année de naissance - suite

Âge / années de naissance		Total		Célibataires		Mariés		Veufs		Divorcés	
		An +	An -	An +	An -	An +	An -	An +	An -	An +	An -
80 ans / 1920 - 1919											
Pop. totale	H + F	2.107	1.889	149	129	906	826	977	869	75	65
	H	1.041	990	70	62	665	638	280	258	26	32
	F	1.066	899	79	241	241	188	697	611	49	33
<i>Pop. belge</i>	H + F	2.005	1.828	139	121	858	793	937	850	71	64
	H	982	954	65	62	625	610	268	255	24	32
	F	1.023	874	74	233	233	183	669	595	47	32
<i>Pop. étrangère</i>	H + F	102	61	10	8	48	33	40	19	4	1
	H	59	36	5	5	40	28	12	3	2	0
	F	43	25	5	8	8	5	28	16	2	1
81 ans / 1919 - 1918											
Pop. totale	H + F	1.335	1.236	92	76	559	464	647	663	37	33
	H	672	550	45	31	420	330	191	173	16	16
	F	663	686	47	139	139	134	456	490	21	17
<i>Pop. belge</i>	H + F	1.274	1.177	85	70	531	449	624	628	34	30
	H	636	522	43	31	399	319	179	160	15	14
	F	638	655	42	132	132	130	445	468	19	16
<i>Pop. étrangère</i>	H + F	61	59	7	6	28	15	23	35	3	3
	H	36	28	2	2	21	11	12	13	1	2
	F	25	31	5	7	7	4	11	22	2	1
82 ans / 1918 - 1917											
Pop. totale	H + F	1.078	1.197	77	86	375	404	600	674	26	33
	H	484	497	30	31	279	293	167	159	8	14
	F	594	700	47	96	96	111	433	515	18	19
<i>Pop. belge</i>	H + F	1.025	1.137	73	79	352	385	575	641	25	32
	H	458	467	28	31	263	277	160	149	7	14
	F	567	670	45	89	89	108	415	492	18	18
<i>Pop. étrangère</i>	H + F	53	60	4	7	23	19	25	33	1	1
	H	26	30	2	4	16	16	7	10	1	0
	F	27	30	2	7	7	3	18	23	0	1
83 ans / 1917 - 1916											
Pop. totale	H + F	1.154	1.342	74	90	379	480	666	740	35	32
	H	498	602	27	36	278	359	179	192	14	15
	F	656	740	47	101	101	121	487	548	21	17
<i>Pop. belge</i>	H + F	1.110	1.283	72	85	359	452	645	717	34	29
	H	471	571	25	36	260	336	173	186	13	14
	F	639	712	47	99	99	116	472	531	21	15
<i>Pop. étrangère</i>	H + F	44	59	2	5	20	28	21	23	1	3
	H	27	31	2	1	18	23	6	6	1	1
	F	17	28	0	2	2	5	15	17	0	2
84 ans / 1916 - 1915											
Pop. totale	H + F	1.337	1.649	95	111	388	514	823	997	31	27
	H	546	723	31	38	292	389	213	286	10	10
	F	791	926	64	96	96	125	610	711	21	17
<i>Pop. belge</i>	H + F	1.282	1.588	90	105	369	496	793	961	30	26
	H	522	697	30	38	276	375	206	277	10	10
	F	760	891	60	93	93	121	587	684	20	16
<i>Pop. étrangère</i>	H + F	55	61	5	6	19	18	30	36	1	1
	H	24	26	1	3	16	14	7	9	0	0
	F	31	35	4	3	3	4	23	27	1	1

Décès par sexe, âge, état civil et année de naissance - suite

Âge / années de naissance		Total		Célibataires		Mariés		Veufs		Divorcés	
		An +	An -	An +	An -	An +	An -	An +	An -	An +	An -
85 ans / 1915 - 1914											
Pop. totale	H + F	1.760	2.065	121	135	485	546	1.113	1.342	41	42
	H	708	810	33	47	365	414	292	336	18	13
	F	1.052	1.255	88	120	120	132	821	1.006	23	29
<i>Pop. belge</i>	H + F	1.687	1.986	116	130	467	522	1.063	1.294	41	40
	H	680	772	32	47	349	394	281	320	18	12
	F	1.007	1.214	84	118	118	128	782	974	23	28
<i>Pop. étrangère</i>	H + F	73	79	5	5	18	24	50	48	0	2
	H	28	38	1	1	16	20	11	16	0	1
	F	45	41	4	2	2	4	39	32	0	1
86 ans / 1914 - 1913											
Pop. totale	H + F	1.864	1.931	135	137	439	440	1.243	1.318	47	36
	H	675	700	37	49	333	316	293	320	12	15
	F	1.189	1.231	98	106	106	124	950	998	35	21
<i>Pop. belge</i>	H + F	1.797	1.866	130	132	433	425	1.190	1.274	44	35
	H	657	666	36	49	327	304	283	302	11	14
	F	1.140	1.200	94	106	106	121	907	972	33	21
<i>Pop. étrangère</i>	H + F	67	65	5	5	6	15	53	44	3	1
	H	18	34	1	3	6	12	10	18	1	1
	F	49	31	4	0	0	3	43	26	2	0
87 ans / 1913 - 1912											
Pop. totale	H + F	1.816	1.906	115	121	426	384	1.221	1.362	54	39
	H	629	673	25	37	317	280	278	341	9	15
	F	1.187	1.233	90	109	109	104	943	1.021	45	24
<i>Pop. belge</i>	H + F	1.762	1.835	108	113	413	370	1.189	1.315	52	37
	H	607	646	25	37	305	269	270	328	7	14
	F	1.155	1.189	83	108	108	101	919	987	45	23
<i>Pop. étrangère</i>	H + F	54	71	7	8	13	14	32	47	2	2
	H	22	27	0	2	12	11	8	13	2	1
	F	32	44	7	1	1	3	24	34	0	1
88 ans / 1912 - 1911											
Pop. totale	H + F	1.692	1.690	125	129	339	305	1.180	1.215	48	41
	H	581	555	36	39	244	223	283	283	18	10
	F	1.111	1.135	89	95	95	82	897	932	30	31
<i>Pop. belge</i>	H + F	1.625	1.640	121	125	323	294	1.135	1.182	46	39
	H	556	541	35	39	233	217	271	278	17	9
	F	1.069	1.099	86	90	90	77	864	904	29	30
<i>Pop. étrangère</i>	H + F	67	50	4	4	16	11	45	33	2	2
	H	25	14	1	2	11	6	12	5	1	1
	F	42	36	3	5	5	5	33	28	1	1
89 ans / 1911 - 1910											
Pop. totale	H + F	1.463	1.642	98	133	224	220	1.096	1.243	45	46
	H	440	525	27	31	168	180	232	299	13	15
	F	1.023	1.117	71	56	56	40	864	944	32	31
<i>Pop. belge</i>	H + F	1.408	1.576	95	130	213	208	1.056	1.195	44	43
	H	418	504	26	31	159	171	220	288	13	15
	F	990	1.072	69	54	54	37	836	907	31	28
<i>Pop. étrangère</i>	H + F	55	66	3	3	11	12	40	48	1	3
	H	22	21	1	1	9	9	12	11	0	0
	F	33	45	2	2	2	3	28	37	1	3

Décès par sexe, âge, état civil et année de naissance - suite

Âge / années de naissance		Total		Célibataires		Mariés		Veufs		Divorcés	
		An +	An -	An +	An -	An +	An -	An +	An -	An +	An -
90 ans / 1910 - 1909											
Pop. totale	H + F	1.433	1.471	88	122	217	199	1.100	1.123	28	27
	H	426	422	26	22	159	146	237	251	4	3
	F	1.007	1.049	62	58	58	53	863	872	24	24
<i>Pop. belge</i>	H + F	1.392	1.436	85	118	209	193	1.072	1.098	26	27
	H	414	415	25	22	154	143	231	247	4	3
	F	978	1.021	60	55	55	50	841	851	22	24
<i>Pop. étrangère</i>	H + F	41	35	3	4	8	6	28	25	2	0
	H	12	7	1	0	5	3	6	4	0	0
	F	29	28	2	3	3	3	22	21	2	0
91 ans / 1909 - 1908											
Pop. totale	H + F	1.213	1.258	106	103	135	140	945	998	27	17
	H	306	332	20	23	106	95	173	211	7	3
	F	907	926	86	29	29	45	772	787	20	14
<i>Pop. belge</i>	H + F	1.176	1.223	102	100	126	135	921	972	27	16
	H	293	324	20	23	97	92	169	208	7	3
	F	883	899	82	29	29	43	752	764	20	13
<i>Pop. étrangère</i>	H + F	37	35	4	3	9	5	24	26	0	1
	H	13	8	0	2	9	3	4	3	0	0
	F	24	27	4	0	0	2	20	23	0	1
92 ans / 1908 - 1907											
Pop. totale	H + F	1.093	1.080	100	77	88	94	873	891	32	18
	H	273	277	24	18	72	72	170	185	7	2
	F	820	803	76	16	16	22	703	706	25	16
<i>Pop. belge</i>	H + F	1.062	1.050	98	75	86	93	848	864	30	18
	H	266	270	24	18	70	71	165	179	7	2
	F	796	780	74	16	16	22	683	685	23	16
<i>Pop. étrangère</i>	H + F	31	30	2	2	2	1	25	27	2	0
	H	7	7	0	0	2	1	5	6	0	0
	F	24	23	2	0	0	0	20	21	2	0
93 ans / 1907 - 1906											
Pop. totale	H + F	897	845	79	75	72	56	726	695	20	19
	H	212	195	15	15	57	39	135	136	5	5
	F	685	650	64	15	15	17	591	559	15	14
<i>Pop. belge</i>	H + F	867	819	77	74	64	52	708	674	18	19
	H	201	187	15	15	50	36	131	131	5	5
	F	666	632	62	14	14	16	577	543	13	14
<i>Pop. étrangère</i>	H + F	30	26	2	1	8	4	18	21	2	0
	H	11	8	0	0	7	3	4	5	0	0
	F	19	18	2	1	1	1	14	16	2	0
94 ans / 1906 - 1905											
Pop. totale	H + F	695	702	57	65	47	45	578	583	13	9
	H	163	161	10	16	37	33	114	109	2	3
	F	532	541	47	10	10	12	464	474	11	6
<i>Pop. belge</i>	H + F	669	677	54	63	45	44	558	562	12	8
	H	159	158	10	16	35	32	112	107	2	3
	F	510	519	44	10	10	12	446	455	10	5
<i>Pop. étrangère</i>	H + F	26	25	3	2	2	1	20	21	1	1
	H	4	3	0	0	2	1	2	2	0	0
	F	22	22	3	0	0	0	18	19	1	1

Décès par sexe, âge, état civil et année de naissance - suite

Âge / années de naissance		Total		Célibataires		Mariés		Veufs		Divorcés	
		An +	An -	An +	An -	An +	An -	An +	An -	An +	An -
95 ans / 1905 - 1904											
Pop. totale	H + F	529	623	46	58	34	36	444	517	5	12
	H	126	121	12	6	25	27	89	85	0	3
	F	403	502	34	9	9	9	355	432	5	9
<i>Pop. belge</i>	H + F	517	610	44	52	31	34	437	512	5	12
	H	121	118	12	6	23	25	86	84	0	3
	F	396	492	32	8	8	9	351	428	5	9
<i>Pop. étrangère</i>	H + F	12	13	2	6	3	2	7	5	0	0
	H	5	3	0	0	2	2	3	1	0	0
	F	7	10	2	1	1	0	4	4	0	0
96 ans / 1904 - 1903											
Pop. totale	H + F	434	380	44	30	20	11	361	333	9	6
	H	86	74	7	1	13	9	65	64	1	0
	F	348	306	37	7	7	2	296	269	8	6
<i>Pop. belge</i>	H + F	423	372	41	29	19	10	354	328	9	5
	H	83	73	5	1	13	8	64	64	1	0
	F	340	299	36	6	6	2	290	264	8	5
<i>Pop. étrangère</i>	H + F	11	8	3	1	1	1	7	5	0	1
	H	3	1	2	0	0	1	1	0	0	0
	F	8	7	1	1	1	0	6	5	0	1
97 ans / 1903 - 1902											
Pop. totale	H + F	304	287	31	28	10	17	252	238	11	4
	H	55	70	3	4	9	16	42	49	1	1
	F	249	217	28	1	1	1	210	189	10	3
<i>Pop. belge</i>	H + F	295	275	28	27	9	16	247	228	11	4
	H	53	65	3	4	8	15	41	46	1	1
	F	242	210	25	1	1	1	206	182	10	3
<i>Pop. étrangère</i>	H + F	9	12	3	1	1	1	5	10	0	0
	H	2	5	0	1	1	1	1	3	0	0
	F	7	7	3	0	0	0	4	7	0	0
98 ans / 1902 - 1901											
Pop. totale	H + F	234	216	22	16	12	8	195	191	5	1
	H	47	37	4	1	11	6	32	30	0	0
	F	187	179	18	1	1	2	163	161	5	1
<i>Pop. belge</i>	H + F	227	206	20	15	12	8	191	182	4	1
	H	45	36	4	1	11	6	30	29	0	0
	F	182	170	16	1	1	2	161	153	4	1
<i>Pop. étrangère</i>	H + F	7	10	2	1	0	0	4	9	1	0
	H	2	1	0	0	0	0	2	1	0	0
	F	5	9	2	0	0	0	2	8	1	0
99 ans / 1901 - 1900											
Pop. totale	H + F	150	121	13	17	4	3	132	99	1	2
	H	25	23	1	3	1	3	23	17	0	0
	F	125	98	12	3	3	0	109	82	1	2
<i>Pop. belge</i>	H + F	146	113	13	15	4	0	128	96	1	2
	H	24	20	1	3	1	0	22	17	0	0
	F	122	93	12	3	3	0	106	79	1	2
<i>Pop. étrangère</i>	H + F	4	8	0	2	0	3	4	3	0	0
	H	1	3	0	0	0	3	1	0	0	0
	F	3	5	0	0	0	0	3	3	0	0

Décès par sexe, âge, état civil et année de naissance - suite

Âge / années de naissance		Total		Célibataires		Mariés		Veufs		Divorcés	
		An +	An -	An +	An -	An +	An -	An +	An -	An +	An -
100 ans / 1900 - 1899											
Pop. totale	H + F	102	75	8	3	3	2	88	69	3	1
	H	13	9	1	0	3	2	9	7	0	0
	F	89	66	7	0	0	0	79	62	3	1
<i>Pop. belge</i>	H + F	98	72	7	3	3	2	85	66	3	1
	H	11	9	1	0	3	2	7	7	0	0
	F	87	63	6	0	0	0	78	59	3	1
<i>Pop. étrangère</i>	H + F	4	3	1	0	0	0	3	3	0	0
	H	2	0	0	0	0	0	2	0	0	0
	F	2	3	1	0	0	0	1	3	0	0
101 ans / 1899 - 1898											
Pop. totale	H + F	49	51	3	5	2	2	44	44	0	0
	H	10	7	0	0	2	2	8	5	0	0
	F	39	44	3	0	0	0	36	39	0	0
<i>Pop. belge</i>	H + F	49	49	3	5	2	2	44	42	0	0
	H	10	6	0	0	2	2	8	4	0	0
	F	39	43	3	0	0	0	36	38	0	0
<i>Pop. étrangère</i>	H + F	0	2	0	0	0	0	0	2	0	0
	H	0	1	0	0	0	0	0	1	0	0
	F	0	1	0	0	0	0	0	1	0	0
102 ans / 1898 - 1897											
Pop. totale	H + F	42	47	9	6	1	2	30	39	2	0
	H	9	6	0	0	1	1	8	5	0	0
	F	33	41	9	0	0	1	22	34	2	0
<i>Pop. belge</i>	H + F	38	44	9	6	1	1	28	37	0	0
	H	8	5	0	0	1	1	7	4	0	0
	F	30	39	9	0	0	0	21	33	0	0
<i>Pop. étrangère</i>	H + F	4	3	0	0	0	1	2	2	2	0
	H	1	1	0	0	0	0	1	1	0	0
	F	3	2	0	0	0	1	1	1	2	0
103 ans / 1897 - 1896											
Pop. totale	H + F	23	22	4	3	0	0	19	19	0	0
	H	2	1	0	0	0	0	2	1	0	0
	F	21	21	4	0	0	0	17	18	0	0
<i>Pop. belge</i>	H + F	23	21	4	3	0	0	19	18	0	0
	H	2	1	0	0	0	0	2	1	0	0
	F	21	20	4	0	0	0	17	17	0	0
<i>Pop. étrangère</i>	H + F	0	1	0	0	0	0	0	1	0	0
	H	0	0	0	0	0	0	0	0	0	0
	F	0	1	0	0	0	0	0	1	0	0
104 ans / 1896 - 1895											
Pop. totale	H + F	9	10	2	2	0	0	7	8	0	0
	H	0	1	0	0	0	0	0	1	0	0
	F	9	9	2	0	0	0	7	7	0	0
<i>Pop. belge</i>	H + F	8	10	1	2	0	0	7	8	0	0
	H	0	1	0	0	0	0	0	1	0	0
	F	8	9	1	0	0	0	7	7	0	0
<i>Pop. étrangère</i>	H + F	1	0	1	0	0	0	0	0	0	0
	H	0	0	0	0	0	0	0	0	0	0
	F	1	0	1	0	0	0	0	0	0	0

Décès par sexe, âge, état civil et année de naissance - suite et fin

Âge / années de naissance		Total		Célibataires		Mariés		Veufs		Divorcés	
		An +	An -	An +	An -	An +	An -	An +	An -	An +	An -
105 ans / 1895 - 1894											
Pop. totale	H + F	6	6	1	1	0	0	5	5	0	0
	H	0	2	0	0	0	0	0	2	0	0
	F	6	4	1	0	0	0	5	3	0	0
<i>Pop. belge</i>	H + F	6	6	1	1	0	0	5	5	0	0
	H	0	2	0	0	0	0	0	2	0	0
	F	6	4	1	0	0	0	5	3	0	0
<i>Pop. étrangère</i>	H + F	0	0	0	0	0	0	0	0	0	0
	H	0	0	0	0	0	0	0	0	0	0
	F	0	0	0	0	0	0	0	0	0	0
106 ans / 1894 - 1893											
Pop. totale	H + F	2	1	1	0	0	0	1	1	0	0
	H	0	0	0	0	0	0	0	0	0	0
	F	2	1	1	0	0	0	1	1	0	0
<i>Pop. belge</i>	H + F	2	1	1	0	0	0	1	1	0	0
	H	0	0	0	0	0	0	0	0	0	0
	F	2	1	1	0	0	0	1	1	0	0
<i>Pop. étrangère</i>	H + F	0	0	0	0	0	0	0	0	0	0
	H	0	0	0	0	0	0	0	0	0	0
	F	0	0	0	0	0	0	0	0	0	0
107 ans / 1893 - 1892											
Pop. totale	H + F	2	1	0	0	0	0	2	1	0	0
	H	0	0	0	0	0	0	0	0	0	0
	F	2	1	0	0	0	0	2	1	0	0
<i>Pop. belge</i>	H + F	2	1	0	0	0	0	2	1	0	0
	H	0	0	0	0	0	0	0	0	0	0
	F	2	1	0	0	0	0	2	1	0	0
<i>Pop. étrangère</i>	H + F	0	0	0	0	0	0	0	0	0	0
	H	0	0	0	0	0	0	0	0	0	0
	F	0	0	0	0	0	0	0	0	0	0
110 ans / 1890 - 1889											
Pop. totale	H + F	1	0	0	0	0	0	1	0	0	0
	H	0	0	0	0	0	0	0	0	0	0
	F	1	0	0	0	0	0	1	0	0	0
<i>Pop. belge</i>	H + F	0	0	0	0	0	0	0	0	0	0
	H	0	0	0	0	0	0	0	0	0	0
	F	0	0	0	0	0	0	0	0	0	0
<i>Pop. étrangère</i>	H + F	1	0	0	0	0	0	1	0	0	0
	H	0	0	0	0	0	0	0	0	0	0
	F	1	0	0	0	0	0	1	0	0	0

Informations

Où trouver l'information statistique ?

Dans cinq grandes villes du pays, nous mettons met à la disposition du public :

- ◇ Des annuaires et des publications spécialisées ainsi qu'une sélection de disquettes et de cédéroms.
- ◇ Une salle de lecture où il est possible de consulter nos publications, d'autres ministères ou d'institutions belges et internationales.

Toutes nos bibliothèques sont accessibles les jours ouvrables de 9h à 12h et de 13h à 16h.

Bruxelles

Rue de Louvain 44, B-1000 Bruxelles
 tél. 02/548.63.65 – 02/548.63.66 fax 02/548.63.67

- Train (B) : Gare Centrale ou Congrès
 Métro (M) : ligne 1A et 1B, station Parc ou Arts-Loi
 ligne 2, station Arts-Loi ou Madou
 Tram-Bus : 92, 93, 94 arrêt Parc
 65, 66 arrêt Presse
 29, 63 arrêt Congrès
 Parking (P) : Cité administrative (payant)

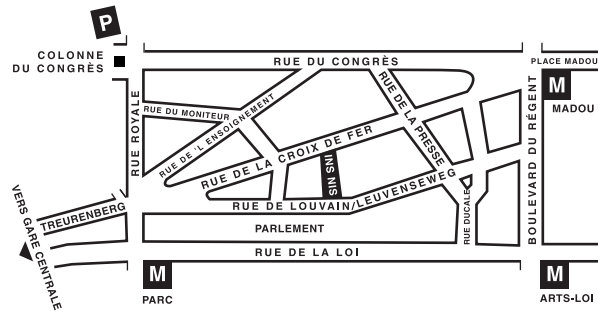

Anvers

Italiëlei 124 - bus 85, B-2000 Antwerpen
 tél. 03/229.07.00 fax 03/233.28.30

- Train (B) : Centraal Station
 Métro (M) : arrêt Opera
 Tram-Bus : accès facile (Fr. Rooseveltplaats)

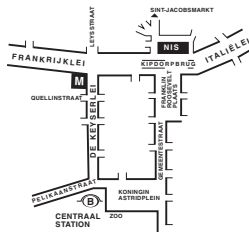

Charleroi

Tour Biarent, Bd Audent 14/5, B-6000 Charleroi
 tél. 071/27.44.14 fax 071/27.44.19

- Train (B) : Charleroi Sud, 20 min depuis la gare (Place Buisset, Rue du Collège, Place Charles II, Boulevard Tirou, Rue de Montagne)
 Bus : arrêt Tirou
 Autoroute : petite ceinture de Charleroi - sortie Gare du Sud
 Parking (P) : payant face à l'INS

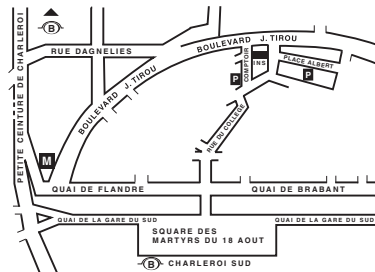

Gand

Coupure rechts 620, B-9000 Gent
 tél. 09/267.27.00.16 fax 09/267.27.29

- Train (B) : Gent St. Pieters
 Tram-Bus : 40, 43 arrêt Theresianenstraat
 Autoroute : accès aisé par autoroute E40 (sortie N° 13 - Gent - West/Drongen)
 Parking (P) : au long de la "Coupure Rechts"

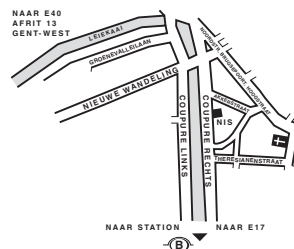

Liège

Bd de la Sauvenière 73-75, B-4000 Liège
 tél. 04/223.84.11 fax 04/222.49.94

- Train (B) : Gare des Guillemins ou Gare du Palais
 Tram-Bus : (Guillemins) 1 et 4 arrêt Sauvenière
 Parking (P) : Neujean (à 20 m - même trottoir)
 Mercure (en face)



Nous diffusons de nombreux produits qui donnent une image chiffrée de la réalité démographique et socio-économique belge.

Ces produits, repris dans notre catalogue, sont disponibles auprès de nos centres régionaux ou auprès de notre service de Documentation - vente de Bruxelles. Notre catalogue vous sera envoyé sur simple demande. (voir adresses ci-contre).

Vous trouverez également un extrait de nos données, ainsi que la liste de nos publications sur notre site Internet : <http://statbel.fgov.be>

Population : autres publications

Perspectives de la population 2000-2050

Cette publication est le fruit d'une collaboration étroite entre l'I.N.S., le Bureau du Plan et plusieurs experts. Ces résultats, indispensables aux prises de décisions économiques et sociales, se basent sur des hypothèses élaborées concernant la natalité, la mortalité ou les migrations entre les arrondissements et avec l'étranger. Les données de départ sont les observations faites jusqu'au 1er janvier 2000 ainsi que les décisions politiques les plus récentes en matière de naturalisation et de régularisation. Plusieurs équipes spécialisées ont contribué à la validation des hypothèses d'évolution.

Ces perspectives de population 2000-2050 informent sur l'évolution globale du pays quant au nombre d'habitants par sexe et âge, sur la fécondité ou le vieillissement de la population, mais également sur les spécificités de l'évolution de chaque arrondissement.

Mouvement de la population

Sur base d'informations du Registre national des personnes physiques, cette brochure répertorie toutes les statistiques relatives aux modifications intervenues durant l'année dans la situation administrative des habitants belges ou étrangers à différents niveaux géographiques, jusqu'au niveau communal.

Les mouvements naturels (naissances, décès), les changements de nationalité ou les mouvements migratoires (changements de résidence,...) sont dénombrés. Ces derniers sont également analysés selon leurs aspects les plus pertinents.

Quelques autres publications

Publications générales

Annuaire de statistiques régionales
Bulletin de statistique - *Mensuelle*

Territoire et environnement

Statistique de l'occupation du sol
(disquette) - *Annuelle*
Aperçu Environnement - *Annuelle*

Société

Causes de décès - *Annuelle*
Accidents de la circulation
Statistique fiscale des revenus - *Annuelle*

Économie et finances

Ventes de biens immobiliers - *Annuelle*

Agriculture

Recensement agricole et horticole
au 15 mai - *Annuelle*

Industrie

Production industrielle et construction - *Mensuelle*

Commerce, services et transports

Statistiques mensuelles du transport - *Mensuelle*
Commerce intérieur - *Annuelle*



SERVICE PUBLIC FEDERAL
ECONOMIE, P.M.E.,
CLASSES MOYENNES & ENERGIE

Statistique et
Information économique

Première édition

Achévé d'imprimer
par l'imprimerie de l'INS
B-1000 Bruxelles

Octobre 2004