

Population et ménages

Mortalité

L'Institut national de statistique propose des informations impartiales à un prix abordable.

Les informations sont diffusées conformément à la loi, notamment pour ce qui concerne leur confidentialité.

Nous classons les statistiques en huit domaines :

Généralités	Économie et finances
Territoire et environnement	Agriculture et activités assimilées
Population	Industrie
Société	Services, commerce et transports

Tous droits de traduction, d'adaptation, de reproduction par tous procédés, y compris la photographie et le microfilm sont soumis à autorisation préalable de l'Institut national de statistique.

Toutefois, la citation de courts extraits, à titre explicatif ou justificatif, dans un article, un compte-rendu ou un livre, est autorisée moyennant indication claire et précise de la source.

Éditeur responsable : Hans D'Hondt



Statistique et
Information économique

©2003, INSTITUT NATIONAL DE STATISTIQUE *éditeur*

B-1000 Bruxelles – 44 rue de Louvain

Avant-Propos

Les décès

Les données sur les décès peuvent être obtenues suivant deux sources : les bulletins de décès et le registre national.

Les bulletins sont remplis lors de chaque décès et fournissent des renseignements socio-démographiques sur la personne décédée ainsi qu'un volet médical qui contient la cause de décès. En raison de ce dernier volet, ces bulletins suivent un long circuit et la statistique qu'ils permettent d'établir accuse un important retard. C'est pourquoi, il a semblé opportun de publier des tableaux de décès dont les données sont extraites du registre national et dont la disponibilité est assez rapide. C'est le but de la présente brochure.

Les décès ont été classés suivant les critères suivants : sexe, âge, année de naissance, état civil et nationalité des décédés. Les tableaux sont établis à différents niveaux dans le temps et dans l'espace : par jour et par mois d'une part, par région, province, arrondissement et commune d'autre part. Des taux et des pourcentages ont été calculés et certains tableaux donnent une évolution chronologique. La première brochure porte sur l'année 1998. Dans celle-ci, les tableaux chronologiques remontent au moins jusqu'à l'année 1993 qui est la plus ancienne année pour laquelle toutes les données des tableaux sont disponibles. Comme c'est le cas habituellement, le critère retenu pour les tableaux est la résidence. Un seul tableau fait la distinction entre le nombre de décès dans la commune de résidence, en dehors de celle-ci et le nombre de décès de personnes qui ne résident pas dans la commune.

Cette brochure ne contient pas de tableaux sur les mort-nés ni sur la mortalité périnatale, ces données n'étant accessibles que par les bulletins de décès. Elle ne comprend pas non plus de tableaux sur la mortalité néo-natale mais bien sur les décès d'enfants de moins d'un an (mortalité infantile) Certains décès d'enfants qui surviennent surtout le premier jour de vie mais aussi dans une moindre mesure dans les jours suivants de vie ne sont pas repris dans le registre national. Il faut donc tenir compte du fait que le nombre de décès d'enfants de moins d'un an semble légèrement sous-évalué.

Les décès de mort-nés, la mortalité périnatale, néo-natale et infantile seront repris dans une brochure ayant comme source les bulletins de naissance et de décès et qui comprendra donc aussi des données extraites des bulletins de naissance.

La brochure spécifique sur les causes de décès continuera bien entendu d'exister.

Population et ménages

Mortalité en 1999

Sommaire

Tableaux généraux

Évolution des décès et du taux (°/00) de mortalité par sexe depuis 1932	2
Évolution des décès et du taux (°/00) de mortalité par région et sexe	3
Évolution des décès et du taux (°/00) de mortalité par province.....	4
Taux (°/00) de mortalité par province selon le sexe (cartes).....	5
Décès par arrondissement selon l'état civil et le sexe	8
Taux (°/00) de mortalité par arrondissement selon l'état civil et le sexe.....	10
Décès par commune selon l'état civil et le sexe	12
Évolution mensuelle des décès par arrondissement	36
Décès et taux (°/00) de mortalité par sexe et jour de la semaine	38
Évolution mensuelle et journalière des décès par sexe (graphiques).....	39
Évolution journalière des décès par sexe	40
Évolution des décès par sexe et groupe d'âges	44
Évolution de la répartition (en %) des décès par sexe et groupe d'âges	46
Évolution (en indice sur base 1993=100) des décès par sexe et groupe d'âges.....	48
Évolution du taux (°/00) de mortalité par sexe et groupe d'âges	50
Répartition du pourcentage de décès par sexe et groupe d'âges (graphique).....	52
Évolution des déciles de l'âge au décès par sexe	53
Décès par arrondissement selon le groupe d'âges et le sexe.....	54
Décès par région selon le sexe, l'âge, l'état civil et l'année de naissance	
<i>Belgique</i>	70
<i>Région de Bruxelles-Capitale</i>	79
<i>Région flamande</i>	88
<i>Région wallonne</i>	96
Décès de résidents et non-résidents par commune et par sexe	106

Mortalité infantile

Évolution de la mortalité et du taux (‰) de mortalité infantile par province et sexe	132
Évolution de la mortalité infantile par arrondissement et sexe	135
Évolution de la mortalité et du taux (‰) de mortalité infantile par arrondissement selon le sexe.....	136
Évolution de la mortalité infantile par mois et par sexe	143
Évolution mensuelle de la mortalité infantile par arrondissement et par sexe	144

Mortalité selon la nationalité

Évolution des décès des Belges et des étrangers par sexe (graphiques)	156
Évolution des décès des Belges et des étrangers par région et par sexe	157
Décès des Belges et des étrangers par sexe et arrondissement.....	159
Taux (‰) de mortalité des Belges et des étrangers par sexe et arrondissement	160
Évolution mensuelle des décès de Belges et étrangers par sexe	161
Décès par nationalité selon l'état civil et le sexe	162
Décès par groupe de nationalité, sexe et groupe d'âges.....	168
Décès par sexe, âge, état civil et année de naissance.....	174

Signes conventionnels

Les renseignements ne sont pas disponibles	..
0 ou inférieur à la moitié de l'unité utilisée	-
Chiffres provisoires	(*)
Chiffres rectifiés	-
La virgule est employée pour séparer les unités décimales	,

Tableaux généraux

Évolution des décès et du taux (%) de mortalité par sexe depuis 1932

	Chiffres absolus			Taux		
	Total	Hommes	Femmes	Total	Hommes	Femmes
1999	104.904	52.366	52.538	10,27	10,49	10,06
1998	104.583	52.109	52.474	10,26	10,46	10,07
1997	103.802	51.866	51.936	10,21	10,43	9,99
1996	104.205	52.441	51.764	10,27	10,58	9,98
1995	104.676	52.907	51.769	10,33	10,68	10,00
1990	104.130	52.825	51.305	10,47	10,87	10,08
1980	113.698	59.493	54.205	11,54	12,35	10,76
1970	118.660	62.878	55.782	12,28	13,29	11,31
1960	113.938	61.057	52.881	12,48	13,64	11,37
1932	109.226	56.442	52.784	13,30	13,88	12,73

Taux en ‰

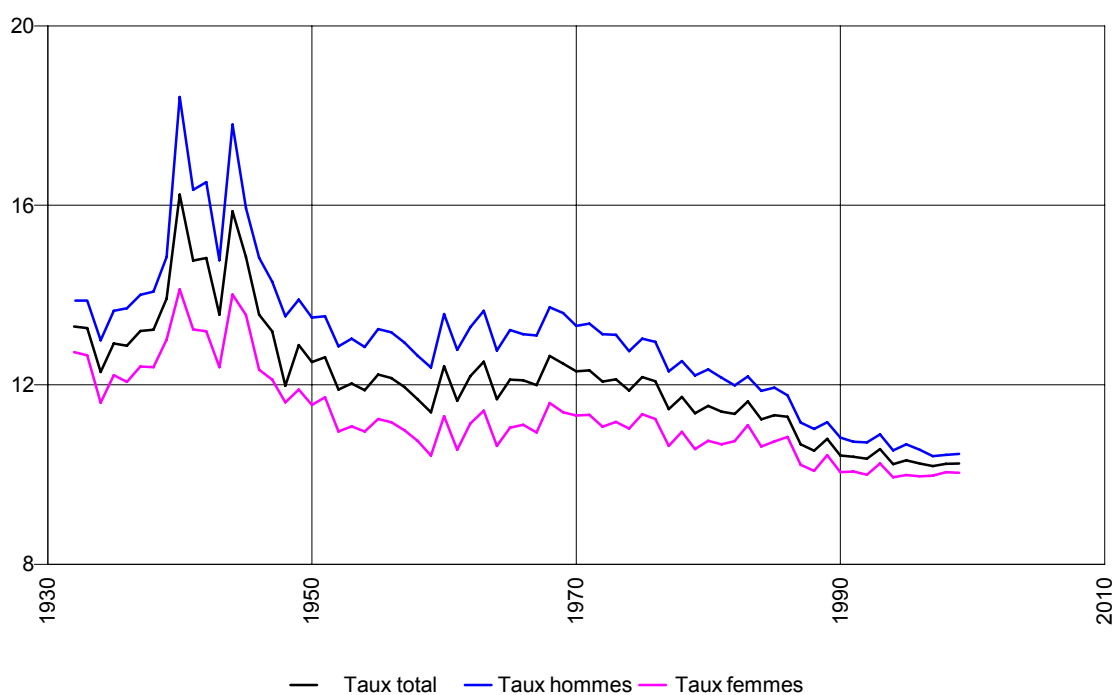

Évolution des décès et du taux (%) de mortalité par région et sexe

Chiffres absolus

		1999	1998	1997	1996	1995	1994	1993	1992
Belgique	H + F	104 904	104 583	103 802	104 205	104 676	103 662	106 692	104 200
	H	52 366	52 109	51 866	52 441	52 907	52 222	53 818	52 766
	F	52 538	52 474	51 936	51 764	51 769	51 440	52 874	51 434
<i>Région de Bruxelles-Capitale</i>	H + F	10 553	10 381	10 487	10 458	10 753	10 909	10 961	11 204
	H	4 853	4 728	4 850	4 835	5 011	5 050	5 115	5 214
	F	5 700	5 653	5 637	5 623	5 742	5 859	5 846	5 990
<i>Région flamande</i>	H + F	57 411	57 075	56 546	56 816	56 967	56 364	58 161	56 403
	H	29 169	29 022	28 889	29 174	29 352	28 846	29 856	29 134
	F	28 242	28 053	27 657	27 642	27 615	27 518	28 305	27 269
<i>Région wallonne</i>	H + F	36 940	37 127	36 769	36 931	36 956	36 389	37 570	36 593
	H	18 344	18 359	18 127	18 432	18 544	18 326	18 847	18 418
	F	18 596	18 768	18 642	18 499	18 412	18 063	18 723	18 175
dont C. Germanophone	H + F	629	631	636	625	668	634	611	
	H	298	341	336	332	365	325	273	
	F	331	290	300	293	303	309	338	

Taux de mortalité (%)

		1999	1998	1997	1996	1995	1994	1993	1992
Belgique	H + F	10,25	10,24	10,18	10,25	10,32	10,23	10,56	10,35
	H	10,46	10,43	10,41	10,55	10,67	10,54	10,89	10,72
	F	10,04	10,05	9,97	9,96	9,99	9,94	10,25	10,00
<i>Région de Bruxelles-Capitale</i>	H + F	11,00	10,88	11,00	11,00	11,34	11,46	11,55	11,79
	H	10,60	10,39	10,69	10,71	11,13	11,18	11,38	11,60
	F	11,37	11,32	11,29	11,27	11,53	11,72	11,70	11,96
<i>Région flamande</i>	H + F	9,66	9,63	9,56	9,63	9,69	9,61	9,95	9,68
	H	9,96	9,93	9,90	10,02	10,11	9,96	10,34	10,13
	F	9,38	9,34	9,23	9,25	9,27	9,27	9,57	9,25
<i>Région wallonne</i>	H + F	11,06	11,14	11,05	11,12	11,15	10,98	11,37	11,11
	H	11,33	11,37	11,24	11,45	11,54	11,41	11,76	11,53
	F	10,81	10,93	10,87	10,81	10,78	10,59	11,00	10,72
dont C. Germanophone	H + F	8,88	8,95	9,07	8,97	9,62	9,19	8,89	
	H	8,48	9,76	9,67	9,61	10,59	9,49	7,98	
	F	9,28	8,16	8,49	8,34	8,66	8,90	9,78	

Évolution du taux de mortalité par région (%)

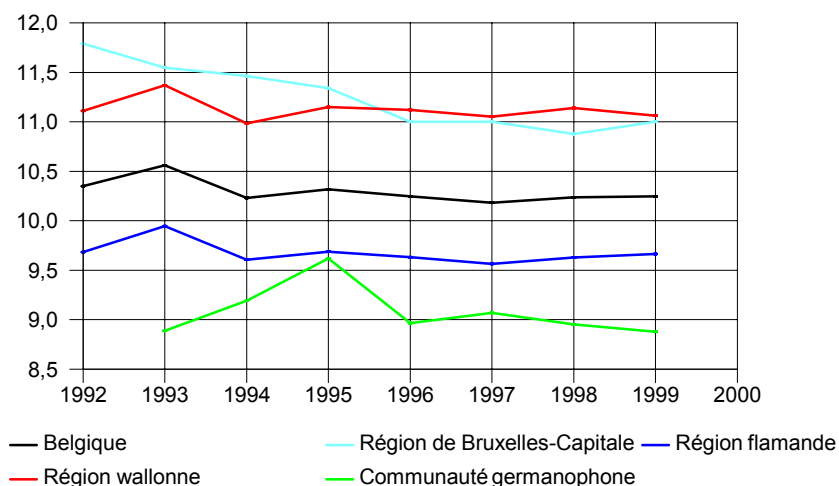

Évolution des décès et du taux (%) de mortalité par province

Chiffres absolus

	1999	1998	1997	1996	1995	1994	1993	1992	1991
Belgique	104 904	104 583	103 802	104 205	104 676	103 662	106 692	104 200	104 149
Province de Brabant						23 114	23 243	23 491	23 588
<i>Région de Bruxelles-Capitale</i>	10 553	10 381	10 487	10 458	10 753	10 909	10 961	11 204	11 339
<i>Région flamande</i>	57 411	57 075	56 546	56 816	56 967	56 364	58 161	56 403	55 797
Province d'Anvers	16 219	16 263	15 902	15 912	16 255	15 931	16 594	16 008	15 829
Province de Limbourg	5 993	5 924	5 686	5 644	5 823	5 562	5 659	5 531	5 346
Province de Flandre orientale	14 110	14 109	14 223	14 143	14 284	13 985	14 826	14 248	14 344
Province de Brabant flamand	9 634	9 453	9 384	9 268	9 172				
Province de Flandre occidentale	11 455	11 326	11 351	11 849	11 433	11 589	11 788	11 274	10 982
<i>Région wallonne</i>	36 940	37 127	36 769	36 931	36 956	36 389	37 570	36 593	37 013
Province de Brabant wallon	3 096	3 211	3 045	3 151	3 058				
Province de Hainaut	15 169	15 191	15 311	15 179	15 175	14 958	15 432	15 089	15 175
Province de Liège	11 394	11 354	11 115	11 338	11 276	11 149	11 601	11 482	11 456
<i>dont C. Germanophone</i>	629	631	636	625	668	634	611		
Province de Luxembourg	2 569	2 654	2 572	2 614	2 554	2 534	2 638	2 463	2 524
Province de Namur	4 712	4 717	4 726	4 649	4 893	4 840	4 911	4 614	4 905

Taux de mortalité (‰)

	1999	1998	1997	1996	1995	1994	1993	1992	1991
Belgique	10,25	10,24	10,18	10,25	10,32	10,23	10,56	10,35	10,39
Province de Brabant						10,12	10,23	10,38	10,47
<i>Région de Bruxelles-Capitale</i>	11,00	10,88	11,00	11,00	11,34	11,46	11,55	11,79	11,92
<i>Région flamande</i>	9,66	9,63	9,56	9,63	9,69	9,61	9,95	9,68	9,63
Province d'Anvers	9,87	9,91	9,71	9,73	9,96	9,78	10,21	9,88	9,83
Province de Limbourg	7,57	7,52	7,25	7,24	7,51	7,21	7,38	7,26	7,08
Province de Flandre orientale	10,36	10,38	10,48	10,44	10,57	10,36	11,01	10,60	10,70
Province de Brabant flamand	9,49	9,34	9,31	9,22	9,18				
Province de Flandre occidentale	10,15	10,05	10,09	10,54	10,18	10,34	10,53	10,10	9,88
<i>Région wallonne</i>	11,06	11,14	11,05	11,12	11,15	10,98	11,37	11,11	11,30
Province de Brabant wallon	8,85	9,24	8,84	9,23	9,02				
Province de Hainaut	11,86	11,86	11,94	11,82	11,81	11,63	11,99	11,73	11,83
Province de Liège	11,18	11,15	10,93	11,17	11,12	10,98	11,43	11,35	11,39
<i>dont C. Germanophone</i>	8,88	8,95	9,07	8,97	9,62	9,19	8,89		
Province de Luxembourg	10,41	10,83	10,55	10,78	10,58	10,55	11,08	10,40	10,76
Province de Namur	10,61	10,69	10,77	10,63	11,23	11,14	11,37	10,74	11,51

Taux (%) de mortalité par province selon le sexe
Hommes et femmes

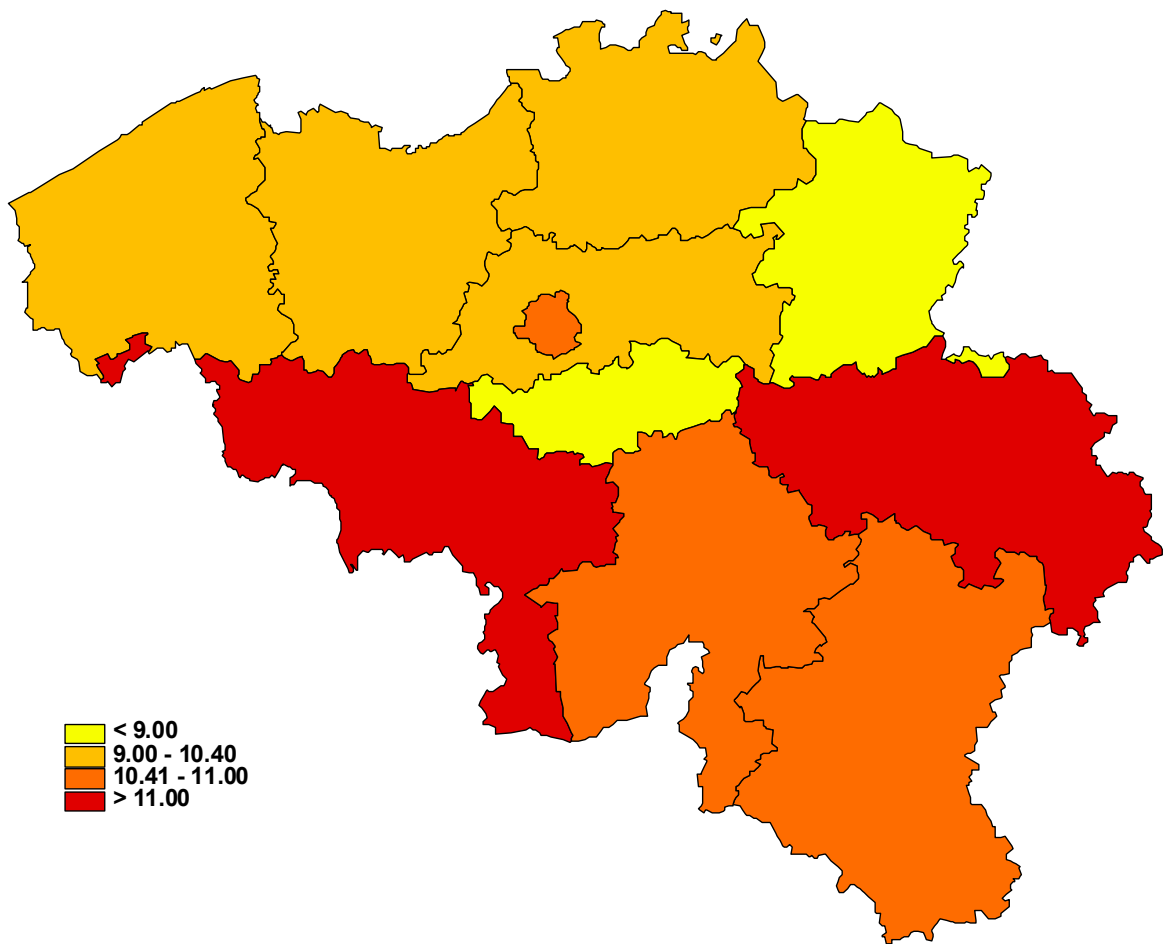

Taux (%) de mortalité par province selon le sexe

Hommes

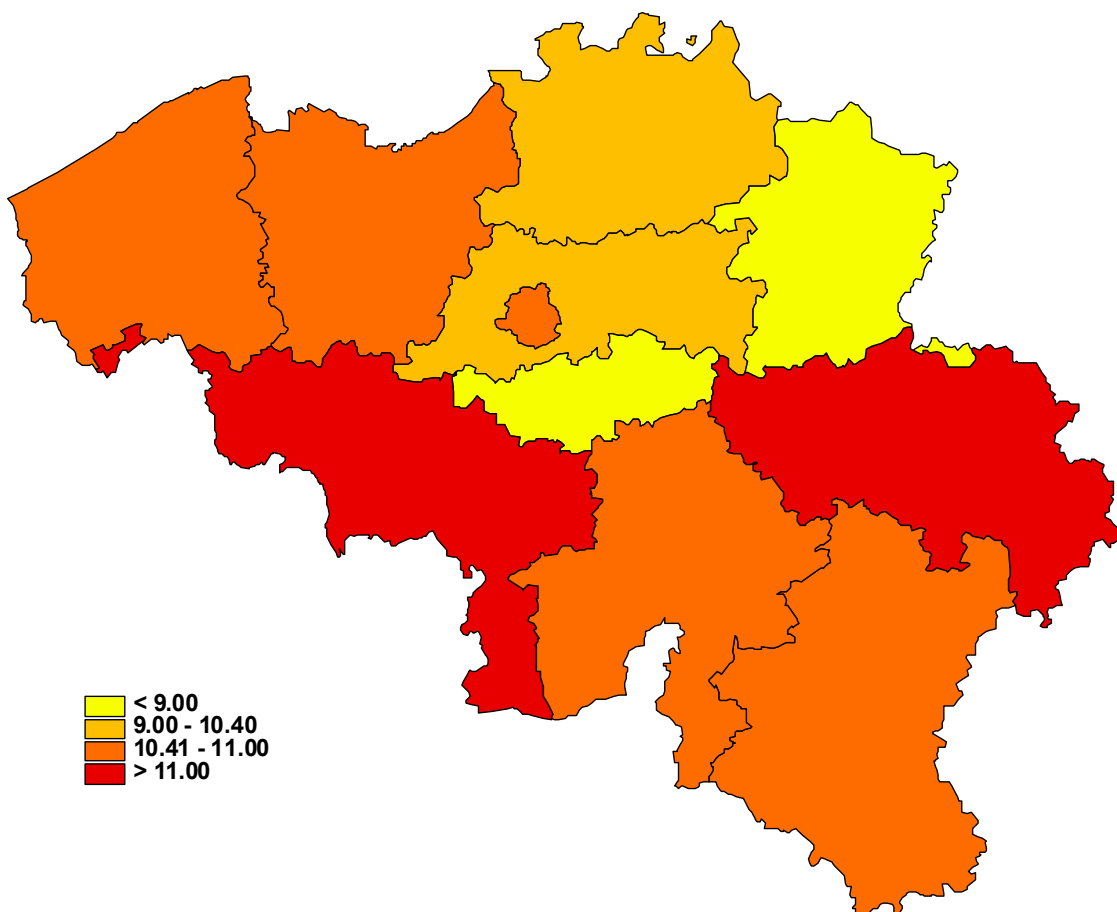

Taux (%) de mortalité par province selon le sexe
Femmes

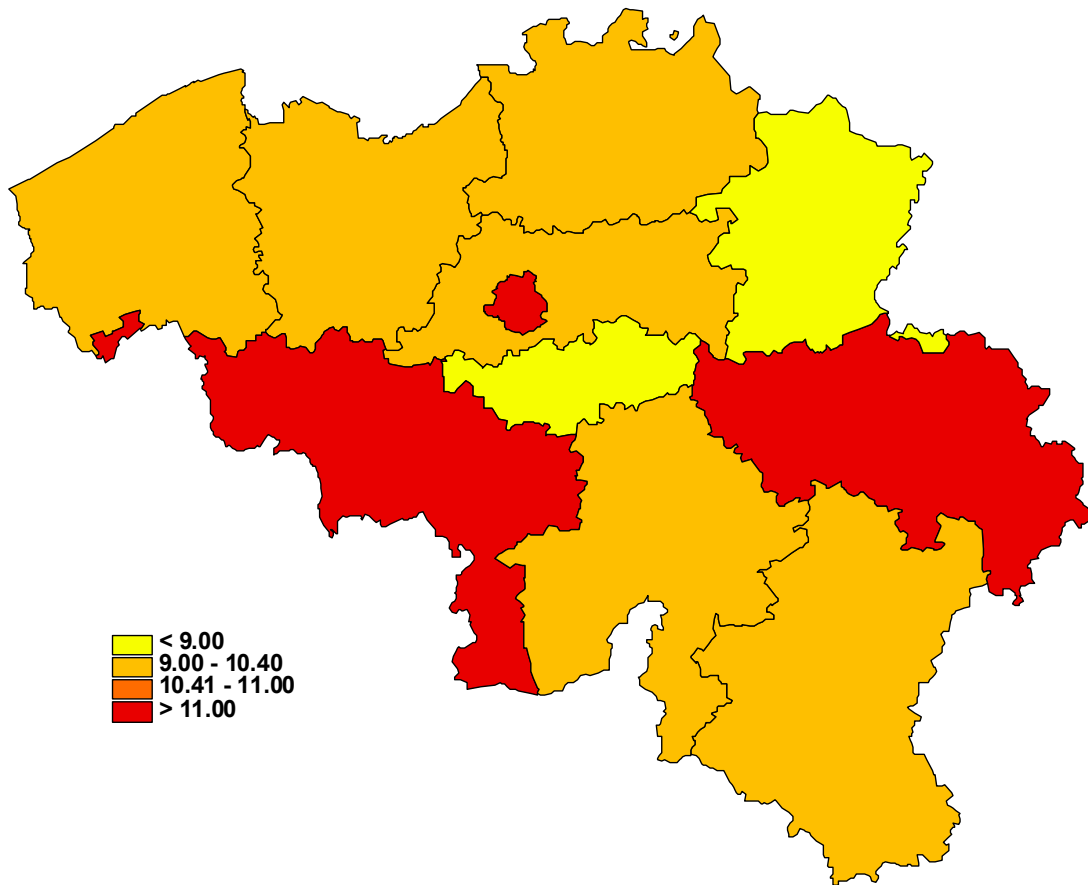

Décès par arrondissement selon l'état civil et le sexe

	Total			Célibataires		
	H + F	Hommes	Femmes	H + F	Hommes	Femmes
Belgique	104.904	52.366	52.538	11.343	6.466	4.877
<i>Région de Bruxelles-Capitale</i>	10.553	4.853	5.700	1.317	673	644
<i>Région flamande</i>	57.411	29.169	28.242	6.443	3.592	2.851
Province d'Anvers	16.219	8.122	8.097	1.703	954	749
Arr. d'Anvers	9.684	4.754	4.930	945	511	434
Arr. de Malines	3.322	1.655	1.667	366	185	181
Arr. de Turnhout	3.213	1.713	1.500	392	258	134
Province de Limbourg	5.993	3.192	2.801	723	442	281
Arr. de Hasselt	2.966	1.544	1.422	334	198	136
Arr. de Maaseik	1.392	800	592	179	115	64
Arr. de Tongres	1.635	848	787	210	129	81
Province de Flandre orientale	14.110	7.122	6.988	1.620	893	727
Arr. d'Alost	2.745	1.396	1.349	273	146	127
Arr. de Termonde	1.914	979	935	191	113	78
Arr. d'Eeklo	913	473	440	134	81	53
Arr. de Gand	5.089	2.505	2.584	615	328	287
Arr. d'Audenarde	1.284	658	626	170	90	80
Arr. de Saint-Nicolas	2.165	1.111	1.054	237	135	102
Province de Brabant flamand	9.634	4.926	4.708	1.000	582	418
Arr. de Hal-Vilvorde	5.135	2.620	2.515	465	271	194
Arr. de Louvain	4.499	2.306	2.193	535	311	224
Province de Flandre occidentale	11.455	5.807	5.648	1.397	721	676
Arr. de Bruges	2.720	1.332	1.388	367	181	186
Arr. de Dixmude	513	248	265	68	34	34
Arr. d'Ypres	1.094	550	544	149	83	66
Arr. de Courtrai	2.664	1.353	1.311	291	148	143
Arr. d'Ostende	1.580	800	780	162	79	83
Arr. de Roulers	1.317	710	607	153	79	74
Arr. de Tielt	878	467	411	135	78	57
Arr. de Furnes	689	347	342	72	39	33
<i>Région wallonne</i>	36.940	18.344	18.596	3.583	2.201	1.382
Province de Brabant wallon	3.096	1.508	1.588	273	161	112
Arr. de Nivelles	3.096	1.508	1.588	273	161	112
Province de Hainaut	15.169	7.647	7.522	1.292	853	439
Arr. d'Ath	963	515	448	94	66	28
Arr. de Charleroi	4.989	2.479	2.510	381	263	118
Arr. de Mons	3.043	1.597	1.446	267	182	85
Arr. de Mouscron	863	390	473	82	46	36
Arr. de Soignies	1.824	923	901	147	100	47
Arr. de Thuin	1.724	842	882	121	80	41
Arr. de Tournai	1.763	901	862	200	116	84
Province de Liège	11.394	5.526	5.868	1.150	673	477
Arr. de Huy	1.166	585	581	106	68	38
Arr. de Liège	6.761	3.286	3.475	644	385	259
Arr. de Verviers	2.731	1.315	1.416	339	188	151
<i>dont C. germanophone</i>	629	298	331	72	38	34
Arr. de Waremme	736	340	396	61	32	29
Province de Luxembourg	2.569	1.293	1.276	344	202	142
Arr. d'Arlon	518	264	254	58	36	22
Arr. de Bastogne	428	222	206	66	31	35
Arr. de Marche-en-Famenne	525	248	277	69	40	29
Arr. de Neufchâteau	597	310	287	85	53	32
Arr. de Virton	501	249	252	66	42	24
Province de Namur	4.712	2.370	2.342	524	312	212
Arr. de Dinant	1.089	545	544	135	80	55
Arr. de Namur	2.965	1.492	1.473	326	196	130
Arr. de Philippeville	658	333	325	63	36	27

Mariés			Veufs			Divorcés		
H + F	Hommes	Femmes	H + F	Hommes	Femmes	H + F	Hommes	Femmes
43.320	30.835	12.485	44.290	11.585	32.705	5.951	3.480	2.471
3.683	2.662	1.021	4.494	1.020	3.474	1.059	498	561
24.711	17.408	7.303	23.723	6.625	17.098	2.534	1.544	990
6.918	4.784	2.134	6.732	1.883	4.849	866	501	365
4.007	2.759	1.248	4.115	1.146	2.969	617	338	279
1.404	978	426	1.399	391	1.008	153	101	52
1.507	1.047	460	1.218	346	872	96	62	34
2.790	2.017	773	2.281	608	1.673	199	125	74
1.385	988	397	1.147	299	848	100	59	41
679	504	175	484	149	335	50	32	18
726	525	201	650	160	490	49	34	15
5.879	4.150	1.729	6.003	1.696	4.307	608	383	225
1.195	864	331	1.169	315	854	108	71	37
801	568	233	838	242	596	84	56	28
368	253	115	378	114	264	33	25	8
2.093	1.430	663	2.127	600	1.527	254	147	107
496	378	118	569	154	415	49	36	13
926	657	269	922	271	651	80	48	32
4.283	3.019	1.264	3.980	1.105	2.875	371	220	151
2.392	1.685	707	2.069	547	1.522	209	117	92
1.891	1.334	557	1.911	558	1.353	162	103	59
4.841	3.438	1.403	4.727	1.333	3.394	490	315	175
1.095	772	323	1.142	305	837	116	74	42
197	129	68	228	69	159	20	16	4
438	308	130	467	133	334	40	26	14
1.174	825	349	1.097	319	778	102	61	41
666	479	187	645	179	466	107	63	44
614	445	169	503	150	353	47	36	11
343	258	85	381	116	265	19	15	4
314	222	92	264	62	202	39	24	15
14.926	10.765	4.161	16.073	3.940	12.133	2.358	1.438	920
1.314	899	415	1.348	352	996	161	96	65
1.314	899	415	1.348	352	996	161	96	65
6.196	4.522	1.674	6.692	1.648	5.044	989	624	365
406	305	101	418	116	302	45	28	17
1.992	1.461	531	2.240	511	1.729	376	244	132
1.264	939	325	1.309	354	955	203	122	81
327	232	95	399	81	318	55	31	24
771	553	218	809	214	595	97	56	41
735	533	202	763	162	601	105	67	38
701	499	202	754	210	544	108	76	32
4.444	3.178	1.266	4.986	1.210	3.776	814	465	349
457	330	127	525	142	383	78	45	33
2.633	1.893	740	2.938	697	2.241	546	311	235
1.071	757	314	1.172	283	889	149	87	62
274	190	84	259	55	204	24	15	9
283	198	85	351	88	263	41	22	19
1.029	751	278	1.080	260	820	116	80	36
219	162	57	216	49	167	25	17	8
169	126	43	181	54	127	12	11	1
196	136	60	221	46	175	39	26	13
241	182	59	253	64	189	18	11	7
204	145	59	209	47	162	22	15	7
1.943	1.415	528	1.967	470	1.497	278	173	105
471	346	125	438	95	343	45	24	21
1.185	859	326	1.257	312	945	197	125	72
287	210	77	272	63	209	36	24	12

Taux (‰) de mortalité par arrondissement selon l'état civil et le sexe

	Total			Célibataires		
	H + F	Hommes	Femmes	H + F	Hommes	Femmes
Belgique	10,25	10,46	10,04	2,75	2,94	2,55
<i>Région de Bruxelles-Capitale</i>	11,00	10,60	11,37	2,94	2,90	2,98
<i>Région flamande</i>	9,66	9,96	9,38	2,82	2,92	2,70
Province d'Anvers	9,87	10,02	9,71	2,64	2,75	2,51
Arr. d'Anvers	10,39	10,43	10,35	2,54	2,58	2,50
Arr. de Malines	10,87	11,00	10,74	3,16	2,97	3,37
Arr. de Turnhout	7,91	8,39	7,42	2,48	2,99	1,87
Province de Limbourg	7,57	8,07	7,08	2,34	2,62	2,01
Arr. de Hasselt	7,74	8,10	7,39	2,25	2,45	2,01
Arr. de Maaseik	6,36	7,24	5,47	2,05	2,40	1,63
Arr. de Tongres	8,63	8,98	8,28	2,87	3,22	2,45
Province de Flandre orientale	10,36	10,63	10,10	3,13	3,21	3,04
Arr. d'Alost	10,47	10,84	10,11	2,87	2,84	2,91
Arr. de Termonde	10,26	10,63	9,90	2,76	3,01	2,45
Arr. d'Eeklo	11,49	11,96	11,02	4,54	4,97	4,01
Arr. de Gand	10,27	10,32	10,23	3,15	3,16	3,14
Arr. d'Audenarde	11,23	11,72	10,75	3,93	3,86	4,01
Arr. de Saint-Nicolas	9,68	10,06	9,31	2,78	2,95	2,58
Province de Brabant flamand	9,49	9,90	9,10	2,52	2,76	2,25
Arr. de Hal-Vilvorde	9,20	9,63	8,79	2,13	2,36	1,88
Arr. de Louvain	9,86	10,23	9,49	2,99	3,24	2,71
Province de Flandre occidentale	10,15	10,44	9,87	3,34	3,19	3,51
Arr. de Bruges	10,04	10,04	10,05	3,59	3,31	3,91
Arr. de Dixmude	10,69	10,31	11,07	3,79	3,43	4,24
Arr. d'Ypres	10,49	10,63	10,36	3,76	3,84	3,66
Arr. de Courtrai	9,57	9,85	9,31	2,81	2,65	3,00
Arr. d'Ostende	11,09	11,53	10,68	3,19	2,88	3,56
Arr. de Roulers	9,38	10,20	8,56	2,97	2,84	3,13
Arr. de Tielt	9,97	10,61	9,33	4,11	4,33	3,83
Arr. de Furnes	12,22	12,62	11,85	3,54	3,59	3,49
<i>Région wallonne</i>	11,06	11,33	10,81	2,59	2,98	2,15
Province de Brabant wallon	8,85	8,85	8,84	1,83	2,04	1,59
Arr. de Nivelles	8,85	8,85	8,84	1,83	2,04	1,59
Province de Hainaut	11,86	12,40	11,35	2,49	3,07	1,82
Arr. d'Ath	12,18	13,37	11,04	2,95	3,81	1,93
Arr. de Charleroi	11,85	12,25	11,47	2,24	2,89	1,49
Arr. de Mons	12,20	13,42	11,09	2,57	3,29	1,75
Arr. de Mouscron	12,32	11,51	13,07	3,00	3,16	2,81
Arr. de Soignies	10,53	11,02	10,07	2,09	2,66	1,44
Arr. de Thuin	11,80	11,89	11,72	2,08	2,56	1,52
Arr. de Tournai	12,54	13,18	11,94	3,44	3,70	3,13
Province de Liège	11,18	11,18	11,17	2,74	3,00	2,45
Arr. de Huy	11,66	11,93	11,40	2,54	3,02	1,98
Arr. de Liège	11,54	11,67	11,43	2,70	3,03	2,32
Arr. de Verviers	10,28	10,08	10,48	3,02	3,11	2,93
<i>dont C. germanophone</i>	8,88	8,48	9,28	2,50	2,39	2,64
Arr. de Waremme	10,79	10,28	11,28	2,27	2,23	2,32
Province de Luxembourg	10,41	10,63	10,19	3,24	3,50	2,92
Arr. d'Arlon	9,98	10,31	9,66	2,67	3,03	2,24
Arr. de Bastogne	10,55	11,02	10,08	3,63	3,10	4,27
Arr. de Marche-en-Famenne	10,43	9,99	10,85	3,17	3,42	2,88
Arr. de Neufchâteau	10,74	11,39	10,11	3,52	4,10	2,86
Arr. de Virton	10,35	10,44	10,27	3,22	3,76	2,57
Province de Namur	10,61	10,99	10,26	2,79	3,12	2,41
Arr. de Dinant	10,92	11,20	10,66	3,16	3,50	2,77
Arr. de Namur	10,49	10,88	10,11	2,72	3,07	2,31
Arr. de Philippeville	10,70	11,11	10,31	2,49	2,67	2,29

Mariés			Veufs			Divorcés		
H + F	Hommes	Femmes	H + F	Hommes	Femmes	H + F	Hommes	Femmes
9,04	12,89	5,20	60,48	85,35	54,82	9,96	12,63	7,68
9,97	14,40	5,53	64,84	91,28	59,75	14,61	16,79	13,10
8,39	11,82	4,95	59,68	82,76	53,86	8,21	10,54	6,11
8,72	12,06	5,38	60,93	82,92	55,24	9,16	11,28	7,28
9,23	12,72	5,75	61,65	86,43	55,51	10,28	12,16	8,66
9,24	12,89	5,61	64,92	84,32	59,60	9,35	13,22	5,96
7,25	10,07	4,42	54,87	71,89	50,16	5,28	6,90	3,70
6,87	9,95	3,80	51,05	70,66	46,37	6,27	8,13	4,52
7,09	10,12	4,06	50,89	70,34	46,37	6,05	7,45	4,76
5,99	8,90	3,08	45,38	68,07	39,52	6,72	8,69	4,79
7,48	10,83	4,13	56,62	73,94	52,59	6,30	9,02	3,74
8,72	12,31	5,12	62,52	87,67	56,18	8,28	10,92	5,87
8,96	12,97	4,96	59,80	81,75	54,41	7,55	10,35	4,97
8,49	12,05	4,94	63,25	88,19	56,73	8,74	12,11	5,61
9,19	12,64	5,74	65,16	96,28	57,18	8,07	12,18	3,93
8,81	12,04	5,58	62,58	89,35	55,98	8,87	10,95	7,03
8,66	13,20	4,12	64,84	89,69	58,80	9,78	14,48	5,15
8,28	11,76	4,81	62,95	86,50	56,54	6,81	8,54	5,22
8,55	12,08	5,03	60,12	83,00	54,36	7,33	9,50	5,50
8,69	12,29	5,12	56,47	74,19	52,00	7,36	9,31	5,82
8,37	11,82	4,93	64,65	93,94	57,29	7,30	9,73	5,08
8,47	12,03	4,90	59,00	82,93	52,99	8,41	11,05	5,89
8,18	11,54	4,82	60,76	81,66	55,58	7,31	9,94	4,99
7,94	10,39	5,48	67,48	93,62	60,18	10,80	16,53	4,53
8,27	11,64	4,91	62,45	86,93	56,15	9,51	12,23	6,73
8,24	11,58	4,89	57,91	83,75	51,40	7,62	9,30	6,00
9,62	13,86	5,39	54,26	81,40	48,10	10,10	12,10	8,17
8,30	12,04	4,57	54,31	79,03	47,94	8,08	12,43	3,77
7,39	11,12	3,66	66,24	92,43	58,93	6,35	9,63	2,78
11,26	15,91	6,61	57,07	68,06	54,37	11,05	13,65	8,46
10,12	14,64	5,63	60,53	88,52	54,90	10,90	14,46	7,87
8,34	11,46	5,24	61,09	88,18	55,10	7,77	10,76	5,51
8,34	11,46	5,24	61,09	88,18	55,10	7,77	10,76	5,51
10,98	16,10	5,90	60,95	91,97	54,90	11,57	15,74	7,96
11,49	17,29	5,71	60,72	98,14	52,96	8,94	11,76	6,41
10,86	15,95	5,78	60,78	88,58	55,62	12,28	17,40	7,95
11,84	17,82	6,01	59,13	103,30	51,04	12,24	16,16	8,97
9,98	14,23	5,77	69,93	76,70	68,39	13,05	15,85	10,63
9,88	14,28	5,54	57,98	90,14	51,39	8,77	10,91	6,92
11,06	16,07	6,06	61,31	77,07	58,11	11,73	15,51	8,21
11,39	16,23	6,56	63,84	104,53	55,50	11,98	17,78	6,75
9,92	14,22	5,64	61,43	87,33	56,10	11,45	14,35	9,02
10,50	15,16	5,84	67,66	103,50	59,97	11,01	13,19	8,99
10,42	15,02	5,84	59,74	84,26	54,78	12,12	15,42	9,45
8,93	12,66	5,23	62,77	87,21	57,63	10,01	12,61	7,76
8,02	11,15	4,90	54,26	68,58	51,37	7,70	10,37	5,39
8,93	12,51	5,36	63,23	91,00	57,37	10,02	11,50	8,73
9,26	13,52	5,00	59,05	84,25	53,93	10,48	15,07	6,25
9,05	13,42	4,70	59,90	88,61	54,70	10,44	15,40	6,20
9,42	14,04	4,80	61,40	113,68	51,35	7,96	15,51	1,25
8,85	12,26	5,42	59,34	69,91	57,08	14,40	19,08	9,67
9,72	14,68	4,76	58,19	85,33	52,53	7,73	9,73	5,84
9,23	13,16	5,32	57,03	72,31	53,73	10,35	14,96	6,23
10,03	14,62	5,45	57,49	83,08	52,42	9,93	13,12	7,10
10,80	15,88	5,73	56,80	71,37	53,76	7,99	8,86	7,18
9,67	14,03	5,31	58,18	89,19	52,19	10,61	14,58	7,20
10,43	15,27	5,59	55,56	76,09	51,38	9,54	12,61	6,41

Décès par commune selon l'état civil et le sexe

	Total			Célibataires		
	H+F	Hommes	Femmes	H+F	Hommes	Femmes
Belgique	104 904	52 366	52 538	11 343	6 466	4 877
<i>Région de Bruxelles-Capitale</i>	10 553	4 853	5 700	1 317	673	644
Anderlecht	1 026	482	544	101	55	46
Auderghem	331	129	202	30	8	22
Berchem-Sainte-Agathe	280	119	161	23	10	13
Bruxelles	1 438	691	747	237	137	100
Etterbeek	427	182	245	63	32	31
Evere	341	161	180	25	14	11
Forest	508	251	257	46	19	27
Ganshoren	293	141	152	28	16	12
Ixelles	722	308	414	123	59	64
Jette	535	225	310	57	22	35
Koekelberg	221	120	101	32	19	13
Molenbeek-Saint-Jean	784	352	432	96	46	50
Saint-Gilles	386	166	220	58	34	24
Saint-Josse-ten-Noode	135	69	66	24	14	10
Schaerbeek	945	454	491	134	74	60
Uccle	964	442	522	93	45	48
Watermael-Boitsfort	314	149	165	37	14	23
Woluwe-Saint-Lambert	500	224	276	62	29	33
Woluwe-Saint-Pierre	403	188	215	48	26	22
<i>Région flamande</i>	57 411	29 169	28 242	6 443	3 592	2 851
Province d'Anvers	16 219	8 122	8 097	1 703	954	749
<i>Arrondissement d'Anvers</i>	9 684	4 754	4 930	945	511	434
Aartselaar	129	67	62	11	6	5
Anvers	5 300	2 570	2 730	534	287	247
Boechout	106	49	57	16	8	8
Boom	184	79	105	16	8	8
Borsbeek	87	42	45	6	3	3
Brasschaat	313	153	160	22	11	11
Brecht	183	104	79	20	12	8
Edegem	182	97	85	16	8	8
Essen	151	74	77	23	13	10
Hemiksem	89	50	39	7	6	1
Hove	71	28	43	3	2	1
Kalmthout	167	80	87	21	9	12
Kapellen	237	120	117	14	8	6
Kontich	140	63	77	8	2	6
Lint	64	34	30	6	4	2
Mortsel	256	118	138	14	7	7
Niel	104	48	56	14	7	7
Ranst	133	69	64	6	2	4
Rumst	144	71	73	19	12	7
Schelle	83	39	44	5	3	2
Schilde	162	93	69	20	12	8
Schoten	300	164	136	19	11	8
Stabroek	132	75	57	13	10	3
Wijnegem	115	53	62	9	5	4
Wommelgem	108	57	51	9	8	1
Wuustwezel	112	58	54	16	9	7
Zandhoven	87	47	40	9	7	2
Zoersel	207	80	127	28	14	14
Zwijndrecht	205	98	107	12	7	5
Malle	133	74	59	29	10	19

	Mariés		Veufs			Divorcés		
	H+F	Hommes	Femmes	H+F	Hommes	Femmes	H+F	Hommes
43 320	30 835	12 485	44 290	11 585	32 705	5 951	3 480	2 471
3 683	2 662	1 021	4 494	1 020	3 474	1 059	498	561
382	268	114	438	103	335	105	56	49
126	87	39	153	25	128	22	9	13
101	77	24	132	26	106	24	6	18
436	316	120	561	136	425	204	102	102
140	99	41	185	35	150	39	16	23
147	104	43	144	37	107	25	6	19
197	151	46	216	54	162	49	27	22
125	86	39	119	29	90	21	10	11
229	153	76	296	60	236	74	36	38
179	129	50	248	48	200	51	26	25
82	58	24	90	33	57	17	10	7
261	191	70	367	82	285	60	33	27
124	86	38	155	29	126	49	17	32
38	28	10	49	14	35	24	13	11
314	236	78	384	90	294	113	54	59
340	253	87	453	107	346	78	37	41
104	84	20	136	31	105	37	20	17
193	139	54	207	49	158	38	7	31
165	117	48	161	32	129	29	13	16
24 711	17 408	7 303	23 723	6 625	17 098	2 534	1 544	990
6 918	4 784	2 134	6 732	1 883	4 849	866	501	365
4 007	2 759	1 248	4 115	1 146	2 969	617	338	279
49	37	12	62	22	40	7	2	5
2 105	1 453	652	2 233	601	1 632	428	229	199
33	24	9	53	14	39	4	3	1
66	41	25	91	24	67	11	6	5
42	28	14	36	10	26	3	1	2
155	108	47	123	27	96	13	7	6
75	57	18	79	29	50	9	6	3
92	66	26	65	17	48	9	6	3
59	40	19	65	18	47	4	3	1
39	29	10	38	13	25	5	2	3
29	20	9	35	6	29	4	0	4
71	51	20	71	18	53	4	2	2
110	75	35	104	31	73	9	6	3
72	43	29	58	17	41	2	1	1
30	20	10	26	8	18	2	2	0
126	81	45	103	24	79	13	6	7
40	24	16	44	13	31	6	4	2
67	46	21	55	16	39	5	5	0
52	36	16	71	21	50	2	2	0
41	29	12	33	5	28	4	2	2
68	50	18	72	29	43	2	2	0
150	109	41	116	34	82	15	10	5
66	46	20	48	18	30	5	1	4
41	26	15	57	17	40	8	5	3
39	28	11	56	17	39	4	4	0
47	29	18	42	15	27	7	5	2
39	25	14	34	11	23	5	4	1
71	43	28	93	17	76	15	6	9
80	51	29	105	37	68	8	3	5
53	44	9	47	17	30	4	3	1

Décès par commune selon l'état civil et le sexe - suite

	Total			Célibataires		
	H+F	Hommes	Femmes	H+F	Hommes	Femmes
<i>Arrondissement de Malines</i>	3 322	1 655	1 667	366	185	181
Berlaar	109	53	56	19	12	7
Bonheiden	133	61	72	9	3	6
Bornem	181	96	85	21	13	8
Duffel	181	87	94	31	12	19
Heist-op-den-Berg	465	223	242	54	31	23
Lierre	326	144	182	32	13	19
Malines	874	466	408	67	31	36
Nijlen	185	99	86	23	17	6
Putte	151	76	75	16	8	8
Puurs	134	66	68	14	7	7
Sint-Amands	106	54	52	19	11	8
Sint-Katelijne-Waver	218	95	123	39	12	27
Willebroek	259	135	124	22	15	7
<i>Arrondissement de Turnhout</i>	3 213	1 713	1 500	392	258	134
Arendonk	122	65	57	14	6	8
Baerle-Duc	14	11	3	2	2	0
Balen	186	85	101	15	12	3
Beerse	113	50	63	16	11	5
Dessel	77	37	40	11	6	5
Geel	310	177	133	59	42	17
Grobbendonk	79	48	31	6	4	2
Herentals	243	142	101	32	22	10
Herenthout	88	36	52	9	7	2
Herselt	120	68	52	12	7	5
Hoogstraten	94	46	48	8	4	4
Hulshout	72	41	31	6	4	2
Kasterlee	104	55	49	15	10	5
Lille	95	58	37	15	14	1
Meerhout	81	38	43	10	6	4
Merksplas	40	24	16	5	4	1
Mol	267	147	120	21	10	11
Olen	68	35	33	10	5	5
Oud-Turnhout	74	39	35	11	9	2
Ravels	90	50	40	8	3	5
Retie	67	39	28	5	5	0
Rijkevorsel	78	36	42	7	4	3
Turnhout	348	181	167	38	23	15
Vorselaar	52	22	30	7	3	4
Vosselaar	68	35	33	7	3	4
Westerlo	153	88	65	27	19	8
Laakdal	110	60	50	16	13	3
Province de Limbourg	5 993	3 192	2 801	723	442	281
<i>Arrondissement de Hasselt</i>	2 966	1 544	1 422	334	198	136
As	53	23	30	5	4	1
Beringen	280	137	143	37	20	17
Diepenbeek	113	52	61	20	10	10
Genk	483	269	214	49	32	17
Gingelom	77	42	35	10	5	5
Halen	72	37	35	8	4	4
Hasselt	560	282	278	66	31	35
Herck-la-Ville	79	30	49	12	4	8
Bourg-Léopold	114	51	63	9	5	4
Lummen	103	58	45	18	13	5
Nieuwerkerken	65	36	29	12	6	6

H+F	Mariés		H+F	Veufs		H+F	Divorcés	
	Hommes	Femmes		Hommes	Femmes		Hommes	Femmes
1 404	978	426	1 399	391	1 008	153	101	52
46	25	21	41	14	27	3	2	1
49	36	13	69	20	49	6	2	4
85	56	29	71	24	47	4	3	1
69	47	22	76	24	52	5	4	1
181	123	58	213	57	156	17	12	5
125	90	35	148	27	121	21	14	7
375	285	90	373	109	264	59	41	18
97	64	33	59	15	44	6	3	3
72	46	26	61	20	41	2	2	0
72	50	22	42	6	36	6	3	3
36	24	12	45	14	31	6	5	1
85	56	29	88	26	62	6	1	5
112	76	36	113	35	78	12	9	3
1 507	1 047	460	1 218	346	872	96	62	34
55	42	13	52	16	36	1	1	0
8	7	1	3	2	1	1	0	1
87	56	31	81	15	66	3	2	1
44	31	13	50	6	44	3	2	1
35	22	13	31	9	22			
149	101	48	94	29	65	8	5	3
44	34	10	26	7	19	3	3	0
118	89	29	79	23	56	14	8	6
34	18	16	43	10	33	2	1	1
51	34	17	52	23	29	5	4	1
40	27	13	46	15	31			
37	28	9	28	8	20	1	1	0
47	32	15	41	12	29	1	1	0
46	32	14	33	11	22	1	1	0
35	24	11	35	8	27	1	0	1
22	15	7	12	4	8	1	1	0
131	101	30	107	30	77	8	6	2
32	24	8	22	4	18	4	2	2
39	24	15	22	5	17	2	1	1
50	34	16	29	10	19	3	3	0
33	22	11	28	11	17	1	1	0
42	27	15	29	5	24			
154	110	44	134	33	101	22	15	7
20	13	7	22	6	16	3	0	3
35	22	13	25	9	16	1	1	0
73	48	25	47	18	29	6	3	3
46	30	16	47	17	30	1	0	1
2 790	2 017	773	2 281	608	1 673	199	125	74
1 385	988	397	1 147	299	848	100	59	41
29	16	13	19	3	16			
121	77	44	118	39	79	4	1	3
47	33	14	45	9	36	1	0	1
259	189	70	153	36	117	22	12	10
38	29	9	26	6	20	3	2	1
28	24	4	34	9	25	2	0	2
246	183	63	221	52	169	27	16	11
34	19	15	31	7	24	2	0	2
48	27	21	47	11	36	10	8	2
44	32	12	41	13	28			
30	23	7	21	5	16	2	2	0

Décès par commune selon l'état civil et le sexe - suite

	Total			Célibataires		
	H+F	Hommes	Femmes	H+F	Hommes	Femmes
Opglabbeek	37	23	14	1	1	0
Saint-Trond	415	209	206	53	36	17
Tessenderlo	117	60	57	7	3	4
Zonhoven	119	62	57	9	7	2
Zutendaal	35	22	13	3	3	0
Ham	65	39	26	2	2	0
Heusden-Zolder	179	112	67	13	12	1
<i>Arrondissement de Maaseik</i>	1 392	800	592	179	115	64
Bocholt	68	42	26	11	7	4
Bree	94	59	35	10	4	6
Kinrooi	79	48	31	14	11	3
Lommel	201	106	95	21	14	7
Maaseik	152	91	61	25	16	9
Neerpelt	98	57	41	16	11	5
Overpelt	78	40	38	7	4	3
Peer	114	61	53	16	11	5
Hamont-Achel	112	70	42	15	10	5
Hechtel-Eksel	55	30	25	6	2	4
Houthalen-Helchteren	137	79	58	16	10	6
Meeuwen-Gruitrode	60	36	24	8	5	3
Dilsen-Stokkem	144	81	63	14	10	4
<i>Arrondissement de Tongres</i>	1 635	848	787	210	129	81
Alken	95	48	47	7	5	2
Bilzen	221	119	102	29	14	15
Looz	97	47	50	12	6	6
Heers	78	40	38	7	4	3
Hoeselt	71	42	29	6	2	4
Kortesseem	64	37	27	10	8	2
Lanaken	214	115	99	47	34	13
Riemst	129	68	61	16	8	8
Tongres	331	163	168	44	23	21
Wellen	46	27	19	3	3	0
Maasmechelen	255	130	125	24	18	6
Fourons	34	12	22	5	4	1
Province de Flandre orientale	14 110	7 122	6 988	1 620	893	727
<i>Arrondissement d'Alost</i>	2 745	1 396	1 349	273	146	127
Alost	777	410	367	66	31	35
Denderleeuw	133	64	69	12	5	7
Grammont	362	165	197	33	18	15
Haaltert	155	81	74	13	7	6
Herzele	166	77	89	17	13	4
Lede	187	103	84	27	17	10
Ninove	358	174	184	39	18	21
Sint-Lievens-Houtem	100	49	51	15	9	6
Zottegem	278	159	119	28	16	12
Erpe-Mere	229	114	115	23	12	11
<i>Arrondissement de Termonde</i>	1 914	979	935	191	113	78
Berlare	145	68	77	14	9	5
Buggenhout	145	73	72	13	9	4
Termonde	488	240	248	48	31	17
Hamme	254	128	126	31	17	14
Laarne	102	61	41	10	5	5
Lebbeke	195	101	94	12	7	5
Waasmunster	89	58	31	10	6	4
Wetteren	239	116	123	18	9	9

Mariés			Veufs			Divorcés		
H+F	Hommes	Femmes	H+F	Hommes	Femmes	H+F	Hommes	Femmes
21	15	6	14	6	8	1	1	0
160	116	44	186	49	137	16	8	8
64	45	19	43	9	34	3	3	0
58	39	19	48	13	35	4	3	1
15	14	1	16	4	12	1	1	0
39	26	13	23	10	13	1	1	0
104	81	23	61	18	43	1	1	0
679	504	175	484	149	335	50	32	18
38	29	9	19	6	13			
47	42	5	36	12	24	1	1	0
33	23	10	30	12	18	2	2	0
91	62	29	78	26	52	11	4	7
75	56	19	48	17	31	4	2	2
45	32	13	33	11	22	4	3	1
35	24	11	33	10	23	3	2	1
46	36	10	48	12	36	4	2	2
61	47	14	32	9	23	4	4	0
29	19	10	15	4	11	5	5	0
74	52	22	44	16	28	3	1	2
34	25	9	16	4	12	2	2	0
71	57	14	52	10	42	7	4	3
726	525	201	650	160	490	49	34	15
51	32	19	35	9	26	2	2	0
109	83	26	79	21	58	4	1	3
36	32	4	44	8	36	5	1	4
39	30	9	32	6	26			
36	29	7	27	9	18	2	2	0
25	19	6	23	6	17	6	4	2
73	54	19	88	23	65	6	4	2
56	41	15	55	17	38	2	2	0
137	95	42	134	31	103	16	14	2
21	16	5	21	7	14	1	1	0
127	87	40	100	22	78	4	3	1
16	7	9	12	1	11	1	0	1
5 879	4 150	1 729	6 003	1 696	4 307	608	383	225
1 195	864	331	1 169	315	854	108	71	37
352	260	92	320	92	228	39	27	12
56	36	20	59	18	41	6	5	1
149	109	40	164	29	135	16	9	7
71	50	21	66	21	45	5	3	2
71	44	27	74	17	57	4	3	1
76	58	18	77	24	53	7	4	3
161	114	47	147	36	111	11	6	5
38	28	10	46	11	35	1	1	0
121	95	26	120	43	77	9	5	4
100	70	30	96	24	72	10	8	2
801	568	233	838	242	596	84	56	28
58	39	19	69	18	51	4	2	2
63	42	21	64	19	45	5	3	2
191	133	58	228	64	164	21	12	9
113	78	35	102	27	75	8	6	2
49	37	12	40	17	23	3	2	1
89	65	24	80	19	61	14	10	4
48	39	9	29	11	18	2	2	0
84	62	22	120	33	87	17	12	5

Décès par commune selon l'état civil et le sexe - suite

	Total			Célibataires		
	H+F	Hommes	Femmes	H+F	Hommes	Femmes
Wichelen	88	44	44	14	4	10
Zele	169	90	79	21	16	5
<i>Arrondissement d'Eeklo</i>	913	473	440	134	81	53
Assenede	161	84	77	14	9	5
Eeklo	226	105	121	27	12	15
Kaprijke	88	43	45	19	9	10
Maldegem	231	122	109	38	22	16
Sint-Laureins	60	32	28	9	8	1
Zelzate	147	87	60	27	21	6
<i>Arrondissement de Gand</i>	5 089	2 505	2 584	615	328	287
Aalter	172	78	94	26	16	10
Deinze	285	129	156	33	14	19
De Pinte	59	28	31	9	3	6
Destelbergen	133	73	60	10	4	6
Evergem	341	162	179	38	22	16
Gavere	105	50	55	14	4	10
Gand	2 459	1 219	1 240	308	164	144
Knesselare	69	36	33	6	3	3
Lochristi	183	86	97	19	15	4
Lovendegem	75	32	43	15	7	8
Melle	121	55	66	19	5	14
Merelbeke	223	105	118	18	11	7
Moerbeke	63	39	24	4	2	2
Nazareth	131	62	69	17	11	6
Nevele	93	51	42	10	7	3
Oosterzele	114	67	47	15	11	4
Sint-Martens-Latem	66	36	30	4	2	2
Waarschoot	76	43	33	7	2	5
Wachtebeke	85	40	45	16	8	8
Zomergem	106	41	65	9	5	4
Zulte	130	73	57	18	12	6
<i>Arrondissement d'Audenarde</i>	1 284	658	626	170	90	80
Kruishoutem	85	46	39	5	3	2
Audenarde	281	146	135	42	21	21
Renaix	256	130	126	31	19	12
Zingem	79	44	35	13	6	7
Brakel	193	90	103	29	16	13
Kluisbergen	64	34	30	4	3	1
Wortegem-Petegem	63	33	30	9	8	1
Horebeke	26	15	11	7	5	2
Lierde	56	32	24	7	3	4
Maarkedal	95	38	57	12	2	10
Zwalm	86	50	36	11	4	7
<i>Arrondissement de Saint-Nicolas</i>	2 165	1 111	1 054	237	135	102
Beveren	421	219	202	49	31	18
Kruibeke	138	69	69	12	7	5
Lokeren	325	164	161	38	22	16
Sint-Gillis-Waas	174	90	84	23	14	9
Saint-Nicolas	705	350	355	74	31	43
Stekene	148	85	63	11	10	1
Tamise	254	134	120	30	20	10
Province de Brabant flamand	9 634	4 926	4 708	1 000	582	418
<i>Arrondissement de Hal-Vilvorde</i>	5 135	2 620	2 515	465	271	194
Asse	285	144	141	24	15	9
Beersel	192	106	86	15	11	4

H+F	Mariés		H+F	Veufs		H+F	Divorcés	
	Hommes	Femmes		Hommes	Femmes		Hommes	Femmes
40	28	12	30	9	21	4	3	1
66	45	21	76	25	51	6	4	2
368	253	115	378	114	264	33	25	8
61	45	16	80	25	55	6	5	1
89	57	32	97	27	70	13	9	4
30	23	7	37	10	27	2	1	1
103	68	35	87	29	58	3	3	0
23	17	6	27	6	21	1	1	0
62	43	19	50	17	33	8	6	2
2 093	1 430	663	2 127	600	1 527	254	147	107
62	33	29	73	23	50	11	6	5
126	84	42	120	29	91	6	2	4
26	16	10	21	7	14	3	2	1
69	47	22	43	15	28	11	7	4
126	93	33	165	41	124	12	6	6
51	31	20	39	15	24	1	0	1
990	682	308	999	278	721	162	95	67
35	21	14	27	11	16	1	1	0
74	44	30	85	23	62	5	4	1
26	17	9	33	7	26	1	1	0
43	34	9	54	14	40	5	2	3
99	65	34	102	26	76	4	3	1
38	31	7	21	6	15			
45	31	14	64	17	47	5	3	2
33	23	10	48	19	29	2	2	0
51	41	10	44	11	33	4	4	0
34	20	14	20	8	12	8	6	2
44	30	14	24	11	13	1	0	1
25	17	8	39	13	26	5	2	3
40	29	11	53	7	46	4	0	4
56	41	15	53	19	34	3	1	2
496	378	118	569	154	415	49	36	13
38	27	11	40	14	26	2	2	0
105	78	27	127	42	85	7	5	2
101	75	26	102	22	80	22	14	8
28	23	5	36	13	23	2	2	0
65	51	14	96	21	75	3	2	1
27	21	6	31	8	23	2	2	0
28	18	10	23	5	18	3	2	1
10	8	2	9	2	7			
25	21	4	21	6	15	3	2	1
35	28	7	48	8	40			
34	28	6	36	13	23	5	5	0
926	657	269	922	271	651	80	48	32
195	137	58	166	44	122	11	7	4
54	36	18	66	23	43	6	3	3
144	104	40	139	37	102	4	1	3
80	52	28	67	24	43	4	0	4
276	200	76	311	92	219	44	27	17
64	48	16	69	23	46	4	4	0
113	80	33	104	28	76	7	6	1
4 283	3 019	1 264	3 980	1 105	2 875	371	220	151
2 392	1 685	707	2 069	547	1 522	209	117	92
131	94	37	117	26	91	13	9	4
96	67	29	70	24	46	11	4	7

Décès par commune selon l'état civil et le sexe - suite

	Total			Célibataires		
	H+F	Hommes	Femmes	H+F	Hommes	Femmes
Biévène	12	7	5	3	3	0
Dilbeek	361	198	163	34	19	15
Gammerages	80	46	34	9	6	3
Gooik	84	44	40	6	4	2
Grimbergen	336	152	184	24	15	9
Hal	324	182	142	20	13	7
Herne	66	41	25	7	6	1
Hoeilaart	71	40	31	3	2	1
Kampenhout	94	46	48	12	6	6
Kapelle-op-den-Bos	88	44	44	8	4	4
Liedekerke	105	46	59	8	3	5
Londerzeel	176	88	88	12	5	7
Machelen	108	52	56	11	7	4
Meise	133	69	64	11	2	9
Merchtem	120	57	63	19	14	5
Opwijk	114	57	57	13	9	4
Overijse	205	102	103	27	12	15
Pepingen	36	18	18	4	3	1
Sint-Pieters-Leeuw	264	130	134	23	13	10
Steenokkerzeel	115	48	67	15	7	8
Ternat	143	69	74	12	6	6
Vilvorde	362	183	179	25	15	10
Zaventem	220	113	107	13	8	5
Zemst	166	90	76	16	12	4
Roosdaal	102	53	49	12	8	4
Drogenbos	76	35	41	7	4	3
Kraainem	89	52	37	11	5	6
Linkebeek	50	25	25	4	4	0
Rhode-Saint-Genèse	130	64	66	8	5	3
Wemmel	153	67	86	10	5	5
Wezembeek-Oppem	102	51	51	14	8	6
Lennik	59	34	25	6	2	4
Affligem	114	67	47	19	10	9
<i>Arrondissement de Louvain</i>	4 499	2 306	2 193	535	311	224
Aarschot	281	160	121	32	27	5
Begijnendijk	77	39	38	7	5	2
Bekkevoort	74	45	29	11	10	1
Bertem	92	41	51	15	7	8
Bierbeek	85	41	44	8	4	4
Boortmeerbeek	70	38	32	5	3	2
Boutersem	77	41	36	6	5	1
Diest	197	108	89	22	12	10
Geetbets	54	34	20	9	6	3
Haacht	121	65	56	8	5	3
Herent	181	81	100	12	3	9
Hoegaarden	70	35	35	7	2	5
Holsbeek	71	39	32	7	3	4
Huldenberg	102	50	52	18	8	10
Keerbergen	83	42	41	6	5	1
Kortenaken	91	41	50	8	5	3
Kortenberg	149	76	73	12	8	4
Landen	151	81	70	17	12	5
Louvain	937	454	483	174	78	96
Lubbeek	105	52	53	10	7	3
Oud-Heverlee	70	40	30	5	2	3

Mariés			Veufs			Divorcés		
H+F	Hommes	Femmes	H+F	Hommes	Femmes	H+F	Hommes	Femmes
6	3	3	3	1	2			
162	116	46	149	54	95	16	9	7
37	31	6	30	7	23	4	2	2
40	29	11	37	10	27	1	1	0
142	96	46	153	34	119	17	7	10
175	126	49	114	37	77	15	6	9
33	27	6	25	7	18	1	1	0
35	22	13	30	13	17	3	3	0
34	23	11	45	15	30	3	2	1
45	31	14	34	9	25	1	0	1
45	29	16	50	12	38	2	2	0
78	59	19	85	23	62	1	1	0
49	31	18	43	10	33	5	4	1
69	53	16	44	10	34	9	4	5
45	28	17	55	15	40	1	0	1
51	39	12	48	8	40	2	1	1
95	68	27	77	20	57	6	2	4
14	10	4	18	5	13			
133	89	44	97	20	77	11	8	3
53	30	23	46	10	36	1	1	0
68	46	22	61	16	45	2	1	1
156	116	40	159	41	118	22	11	11
102	75	27	92	22	70	13	8	5
87	57	30	58	17	41	5	4	1
48	37	11	38	6	32	4	2	2
27	19	8	36	9	27	6	3	3
43	32	11	31	13	18	4	2	2
23	19	4	20	1	19	3	1	2
65	43	22	49	11	38	8	5	3
72	47	25	65	11	54	6	4	2
48	33	15	32	6	26	8	4	4
37	26	11	15	5	10	1	1	0
48	34	14	43	19	24	4	4	0
1 891	1 334	557	1 911	558	1 353	162	103	59
118	89	29	120	36	84	11	8	3
37	27	10	30	5	25	3	2	1
33	27	6	30	8	22			
36	24	12	39	8	31	2	2	0
36	22	14	38	12	26	3	3	0
32	26	6	31	8	23	2	1	1
27	17	10	42	17	25	2	2	0
91	64	27	75	25	50	9	7	2
30	22	8	15	6	9			
56	43	13	52	14	38	5	3	2
76	51	25	86	23	63	7	4	3
27	21	6	34	10	24	2	2	0
34	23	11	27	10	17	3	3	0
42	32	10	41	9	32	1	1	0
38	27	11	36	10	26	3	0	3
39	24	15	42	10	32	2	2	0
66	44	22	66	22	44	5	2	3
64	47	17	66	19	47	4	3	1
353	242	111	371	112	259	39	22	17
46	30	16	48	15	33	1	0	1
36	25	11	26	10	16	3	3	0

Décès par commune selon l'état civil et le sexe - suite

	Total			Célibataires		
	H+F	Hommes	Femmes	H+F	Hommes	Femmes
Rotselaar	122	72	50	16	11	5
Tervuren	150	81	69	10	7	3
Tirlemont	392	186	206	31	21	10
Tremelo	143	91	52	15	14	1
Léau	129	58	71	23	13	10
Lintar	80	44	36	9	6	3
Montaigu-Zichem	187	94	93	20	15	5
Tielt-Winge	97	45	52	7	3	4
Glabbeek	61	32	29	5	4	1
Province de Flandre occidentale	11 455	5 807	5 648	1 397	721	676
<i>Arrondissement de Bruges</i>	2 720	1 332	1 388	367	181	186
Beernem	152	97	55	31	26	5
Blankenberge	262	119	143	26	15	11
Bruges	1 226	571	655	178	73	105
Damme	83	37	46	17	6	11
Jabbeke	114	52	62	9	3	6
Oostkamp	165	83	82	20	11	9
Torhout	176	82	94	24	12	12
Zedelgem	153	78	75	19	11	8
Zuienkerke	18	10	8	2	1	1
Knokke-Heist	371	203	168	41	23	18
<i>Arrondissement de Dixmude</i>	513	248	265	68	34	34
Dixmude	142	64	78	9	5	4
Houthulst	109	53	56	15	12	3
Koekelare	80	45	35	11	5	6
Kortemark	132	64	68	24	8	16
Lo-Reninge	50	22	28	9	4	5
<i>Arrondissement d'Ypres</i>	1 094	550	544	149	83	66
Ypres	378	177	201	50	25	25
Messines	10	6	4	1	0	1
Poperinge	201	106	95	34	21	13
Wervik	193	96	97	25	15	10
Zonnebeke	132	65	67	13	6	7
Heuvelland	77	39	38	12	6	6
Langemark-Poelkapelle	66	37	29	9	5	4
Vleteren	37	24	13	5	5	0
<i>Arrondissement de Courtrai</i>	2 664	1 353	1 311	291	148	143
Anzegem	130	74	56	18	10	8
Avelgem	114	56	58	20	11	9
Deerlijk	89	37	52	12	5	7
Harelbeke	212	121	91	19	9	10
Courtrai	811	418	393	102	51	51
Kuurne	120	64	56	10	4	6
Lendelede	53	18	35	5	2	3
Menin	388	181	207	33	18	15
Waregem	279	152	127	27	18	9
Wevelgem	264	116	148	27	11	16
Zwevegem	185	105	80	17	8	9
Espierres-Helchin	19	11	8	1	1	0
<i>Arrondissement d'Ostende</i>	1 580	800	780	162	79	83
Bredene	119	67	52	9	5	4
Gistel	77	34	43	8	3	5
Ichtegem	104	55	49	10	5	5
Middelkerke	162	85	77	16	6	10
Ostende	929	456	473	109	53	56

H+F	Mariés		H+F	Veufs		H+F	Divorcés	
	Hommes	Femmes		Hommes	Femmes		Hommes	Femmes
60	40	20	43	20	23	3	1	2
80	61	19	53	11	42	7	2	5
153	109	44	193	49	144	15	7	8
48	38	10	66	28	38	14	11	3
38	23	15	63	18	45	5	4	1
37	27	10	34	11	23			
83	56	27	77	18	59	7	5	2
48	34	14	39	5	34	3	3	0
27	19	8	28	9	19	1	0	1
4 841	3 438	1 403	4 727	1 333	3 394	490	315	175
1 095	772	323	1 142	305	837	116	74	42
67	49	18	46	15	31	8	7	1
101	67	34	125	32	93	10	5	5
477	329	148	517	135	382	54	34	20
32	22	10	32	9	23	2	0	2
62	41	21	40	6	34	3	2	1
60	46	14	81	23	58	4	3	1
61	48	13	85	21	64	6	1	5
71	47	24	60	18	42	3	2	1
8	6	2	6	1	5	2	2	0
156	117	39	150	45	105	24	18	6
197	129	68	228	69	159	20	16	4
56	33	23	70	20	50	7	6	1
34	23	11	55	15	40	5	3	2
36	28	8	31	10	21	2	2	0
56	36	20	47	16	31	5	4	1
15	9	6	25	8	17	1	1	0
438	308	130	467	133	334	40	26	14
142	95	47	163	43	120	23	14	9
4	3	1	5	3	2			
76	57	19	83	22	61	8	6	2
74	56	18	91	23	68	3	2	1
56	33	23	62	25	37	1	1	0
38	25	13	24	5	19	3	3	0
31	25	6	24	7	17	2	0	2
17	14	3	15	5	10			
1 174	825	349	1 097	319	778	102	61	41
55	45	10	52	15	37	5	4	1
48	30	18	41	10	31	5	5	0
37	18	19	38	13	25	2	1	1
102	74	28	82	33	49	9	5	4
356	248	108	313	93	220	40	26	14
57	40	17	51	18	33	2	2	0
18	10	8	30	6	24			
150	105	45	186	49	137	19	9	10
136	101	35	113	32	81	3	1	2
114	79	35	115	23	92	8	3	5
92	68	24	69	26	43	7	3	4
9	7	2	7	1	6	2	2	0
666	479	187	645	179	466	107	63	44
52	40	12	52	17	35	6	5	1
36	22	14	33	9	24			
47	35	12	42	11	31	5	4	1
76	57	19	61	18	43	9	4	5
372	262	110	372	100	272	76	41	35

Décès par commune selon l'état civil et le sexe - suite

	Total			Célibataires		
	H+F	Hommes	Femmes	H+F	Hommes	Femmes
Oudenburg	62	35	27	6	5	1
De Haan	127	68	59	4	2	2
<i>Arrondissement de Roulers</i>	1 317	710	607	153	79	74
Hooglede	79	39	40	9	5	4
Ingelmunster	105	56	49	18	7	11
Izegem	235	136	99	23	12	11
Ledegem	91	51	40	12	8	4
Lichtervelde	70	45	25	9	7	2
Moorslede	115	61	54	15	6	9
Roulers	508	260	248	55	29	26
Staden	114	62	52	12	5	7
<i>Arrondissement de Tielt</i>	878	467	411	135	78	57
Dentergem	105	58	47	20	11	9
Meulebeke	116	57	59	17	11	6
Oostrozebeke	67	40	27	11	9	2
Pittem	44	30	14	8	4	4
Ruiselede	53	23	30	6	3	3
Tielt	207	110	97	36	17	19
Wielsbeke	70	34	36	7	3	4
Wingene	127	68	59	18	13	5
Ardooie	89	47	42	12	7	5
<i>Arrondissement de Furnes</i>	689	347	342	72	39	33
Alveringem	67	32	35	13	7	6
La Panne	140	72	68	11	5	6
Koksijde	231	116	115	20	12	8
Nieuport	127	69	58	16	8	8
Furnes	124	58	66	12	7	5
<i>Région wallonne</i>	36 940	18 344	18 596	3 583	2 201	1 382
Province de Brabant wallon	3 096	1 508	1 588	273	161	112
<i>Arrondissement de Nivelles</i>	3 096	1 508	1 588	273	161	112
Beauvechain	73	31	42	6	4	2
Braine-l'Alleud	324	157	167	25	23	2
Braine-le-Château	87	41	46	6	5	1
Chaumont-Gistoux	73	40	33	9	7	2
Court-Saint-Etienne	83	46	37	4	2	2
Genappe	128	59	69	10	4	6
Grez-Doiceau	110	47	63	8	5	3
Incourt	32	18	14	3	2	1
Ittre	55	30	25	2	1	1
Jodoigne	134	61	73	20	9	11
La Hulpe	51	29	22	9	3	6
Mont-Saint-Guibert	48	23	25	5	2	3
Nivelles	234	108	126	19	10	9
Perwez	73	42	31	10	7	3
Rixensart	176	82	94	16	8	8
Tubize	211	98	113	11	6	5
Villers-la-Ville	59	29	30	8	5	3
Waterloo	252	129	123	19	7	12
Wavre	282	129	153	25	12	13
Chastre	45	26	19	6	4	2
Hélécine	49	21	28	10	6	4
Lasne	102	48	54	10	9	1
Orp-Jauche	58	36	22	5	5	0
Ottignies-Louvain-la-Neuve	164	76	88	14	8	6

	Mariés		Veufs			Divorcés			
	H+F	Hommes	Femmes	H+F	Hommes	Femmes	H+F	Hommes	Femmes
22		16	6	30	10	20	4	4	0
61		47	14	55	14	41	7	5	2
614		445	169	503	150	353	47	36	11
32		24	8	36	8	28	2	2	0
50		39	11	36	9	27	1	1	0
101		75	26	99	37	62	12	12	0
39		29	10	39	13	26	1	1	0
41		30	11	17	7	10	3	1	2
56		41	15	40	11	29	4	3	1
242		166	76	188	50	138	23	15	8
53		41	12	48	15	33	1	1	0
343		258	85	381	116	265	19	15	4
30		24	6	52	20	32	3	3	0
43		31	12	55	14	41	1	1	0
21		16	5	35	15	20			
22		20	2	13	5	8	1	1	0
20		13	7	26	6	20	1	1	0
82		61	21	83	27	56	6	5	1
33		25	8	30	6	24			
55		38	17	51	14	37	3	3	0
37		30	7	36	9	27	4	1	3
314		222	92	264	62	202	39	24	15
26		18	8	26	5	21	2	2	0
61		45	16	54	15	39	14	7	7
124		80	44	75	16	59	12	8	4
55		44	11	47	11	36	9	6	3
48		35	13	62	15	47	2	1	1
14 926		10 765	4 161	16 073	3 940	12 133	2 358	1 438	920
1 314		899	415	1 348	352	996	161	96	65
1 314		899	415	1 348	352	996	161	96	65
26		18	8	38	8	30	3	1	2
134		84	50	141	37	104	24	13	11
34		25	9	40	9	31	7	2	5
30		19	11	26	8	18	8	6	2
41		33	8	32	6	26	6	5	1
59		39	20	54	13	41	5	3	2
40		24	16	56	14	42	6	4	2
13		11	2	14	3	11	2	2	0
21		17	4	30	10	20	2	2	0
56		36	20	55	14	41	3	2	1
19		14	5	17	7	10	6	5	1
15		13	2	26	6	20	2	2	0
98		66	32	106	24	82	11	8	3
29		22	7	30	10	20	4	3	1
81		57	24	74	15	59	5	2	3
93		62	31	97	24	73	10	6	4
24		16	8	24	7	17	3	1	2
122		90	32	102	28	74	9	4	5
122		75	47	118	34	84	17	8	9
24		18	6	13	3	10	2	1	1
15		9	6	24	6	18			
37		21	16	50	17	33	5	1	4
27		23	4	24	7	17	2	1	1
67		45	22	76	17	59	7	6	1

Décès par commune selon l'état civil et le sexe - suite

	Total			Célibataires		
	H+F	Hommes	Femmes	H+F	Hommes	Femmes
Ramillies	49	31	18	3	2	1
Rebecq	99	53	46	6	3	3
Walhain	45	18	27	4	2	2
Province de Hainaut	15 169	7 647	7 522	1 292	853	439
<i>Arrondissement d'Ath</i>	963	515	448	94	66	28
Ath	305	162	143	30	22	8
Beloeil	178	104	74	14	11	3
Bernissart	123	72	51	7	6	1
Brugelle	29	16	13	3	3	0
Chièvres	71	31	40	6	3	3
Ellezelles	68	34	34	11	5	6
Flobecq	55	29	26	10	8	2
Frasnes-lez-Anvaing	134	67	67	13	8	5
<i>Arrondissement de Charleroi</i>	4 989	2 479	2 510	381	263	118
Chapelle-lez-Herlaimont	154	73	81	10	9	1
Charleroi	2 461	1 256	1 205	202	134	68
Châtelet	438	208	230	28	21	7
Courcelles	349	171	178	22	14	8
Farciennes	122	55	67	10	5	5
Fleurus	240	121	119	15	8	7
Fontaine-l'Evêque	192	98	94	16	12	4
Gerpennes	132	53	79	14	11	3
Manage	272	135	137	20	15	5
Montigny-le-Tilleul	148	76	72	8	6	2
Pont-à-Celles	178	82	96	7	7	0
Seneffe	96	44	52	6	5	1
Aiseau-Prestes	106	59	47	12	9	3
Les Bons Villers	101	48	53	11	7	4
<i>Arrondissement de Mons</i>	3 043	1 597	1 446	267	182	85
Boussu	244	126	118	27	18	9
Dour	267	138	129	27	20	7
Frameries	253	148	105	16	9	7
Hensies	72	50	22	10	9	1
Jurbise	91	51	40	9	7	2
Lens	44	21	23	1	1	0
Mons	1 057	546	511	113	71	42
Quaregnon	221	120	101	14	8	6
Quiévrain	94	44	50	7	6	1
Saint-Ghislain	303	140	163	20	14	6
Colfontaine	229	128	101	16	14	2
Honnelles	63	34	29	3	1	2
Quévy	105	51	54	4	4	0
<i>Arrondissement de Mouscron</i>	863	390	473	82	46	36
Mouscron	641	294	347	62	34	28
Comines-Warneton	222	96	126	20	12	8
<i>Arrondissement de Soignies</i>	1 824	923	901	147	100	47
Braine-le-Comte	200	92	108	16	10	6
Enghien	97	53	44	13	8	5
La Louvière	818	409	409	64	44	20
Lessines	202	107	95	14	10	4
Le Roeulx	76	46	30	8	5	3
Silly	59	37	22	4	1	3
Soignies	266	130	136	22	16	6
Ecaussinnes	106	49	57	6	6	0
<i>Arrondissement de Thuin</i>	1 724	842	882	121	80	41

Mariés			Veufs			Divorcés		
H+F	Hommes	Femmes	H+F	Hommes	Femmes	H+F	Hommes	Femmes
19	16	3	22	9	13	5	4	1
50	32	18	38	14	24	5	4	1
18	14	4	21	2	19	2	0	2
6 196	4 522	1 674	6 692	1 648	5 044	989	624	365
406	305	101	418	116	302	45	28	17
127	89	38	129	39	90	19	12	7
76	64	12	82	24	58	6	5	1
70	52	18	44	13	31	2	1	1
10	7	3	14	4	10	2	2	0
26	17	9	35	10	25	4	1	3
27	21	6	25	5	20	5	3	2
17	15	2	28	6	22			
53	40	13	61	15	46	7	4	3
1 992	1 461	531	2 240	511	1 729	376	244	132
71	48	23	64	10	54	9	6	3
963	735	228	1 089	248	841	207	139	68
170	118	52	204	46	158	36	23	13
147	112	35	158	32	126	22	13	9
57	38	19	50	8	42	5	4	1
93	67	26	115	35	80	17	11	6
92	64	28	77	17	60	7	5	2
39	25	14	71	13	58	8	4	4
112	80	32	121	26	95	19	14	5
56	44	12	72	19	53	12	7	5
70	45	25	87	21	66	14	9	5
36	25	11	48	13	35	6	1	5
50	36	14	37	9	28	7	5	2
36	24	12	47	14	33	7	3	4
1 264	939	325	1 309	354	955	203	122	81
104	80	24	101	23	78	12	5	7
98	72	26	127	36	91	15	10	5
115	88	27	103	38	65	19	13	6
27	21	6	32	18	14	3	2	1
42	28	14	33	11	22	7	5	2
20	12	8	22	7	15	1	1	0
426	306	120	433	117	316	85	52	33
101	82	19	98	23	75	8	7	1
36	28	8	48	9	39	3	1	2
110	85	25	150	30	120	23	11	12
102	75	27	94	27	67	17	12	5
36	25	11	19	5	14	5	3	2
47	37	10	49	10	39	5	0	5
327	232	95	399	81	318	55	31	24
246	171	75	288	62	226	45	27	18
81	61	20	111	19	92	10	4	6
771	553	218	809	214	595	97	56	41
86	53	33	88	23	65	10	6	4
45	32	13	35	10	25	4	3	1
347	262	85	358	78	280	49	25	24
79	56	23	103	36	67	6	5	1
37	28	9	27	10	17	4	3	1
29	21	8	23	13	10	3	2	1
114	76	38	111	27	84	19	11	8
34	25	9	64	17	47	2	1	1
735	533	202	763	162	601	105	67	38

Décès par commune selon l'état civil et le sexe - suite

	Total			Célibataires		
	H+F	Hommes	Femmes	H+F	Hommes	Femmes
Anderlues	165	77	88	11	7	4
Beaumont	87	38	49	9	7	2
Binche	398	201	197	26	16	10
Chimay	109	53	56	11	6	5
Erquelinnes	112	49	63	6	4	2
Froidchapelle	39	20	19	4	2	2
Lobbès	51	20	31	3	0	3
Merbes-le-Château	46	24	22	1	1	0
Momignies	58	30	28	9	8	1
Thuin	149	78	71	7	3	4
Estinnes	84	42	42	2	0	2
Ham-sur-Heure-Nalinnes	112	56	56	4	4	0
Morlanwelz	268	130	138	22	19	3
Sivry-Rance	46	24	22	6	3	3
<i>Arrondissement de Tournai</i>	1 763	901	862	200	116	84
Antoing	94	41	53	8	7	1
Celles	65	30	35	13	7	6
Estaimpuis	114	60	54	13	8	5
Pecq	49	24	25	7	4	3
Péruwelz	202	101	101	20	14	6
Rumes	71	40	31	5	5	0
Tournai	857	432	425	102	48	54
Brunehaut	100	63	37	8	7	1
Leuze-en-Hainaut	162	87	75	21	14	7
Mont-de-l'Enclus	49	23	26	3	2	1
Province de Liège	11 394	5 526	5 868	1 150	673	477
<i>Arrondissement de Huy</i>	1 166	585	581	106	68	38
Amay	200	97	103	13	9	4
Burdinne	23	10	13	2	1	1
Clavier	40	20	20	7	4	3
Ferrières	36	18	18	3	1	2
Hamoir	32	17	15	1	1	0
Héron	35	25	10	4	4	0
Huy	283	130	153	24	14	10
Marchin	51	31	20	5	4	1
Modave	34	22	12	4	2	2
Nandrin	48	19	29	6	2	4
Ouffet	25	12	13	3	3	0
Verlaine	21	13	8	4	4	0
Villers-Le-Bouillet	54	27	27	6	2	4
Wanze	161	82	79	11	8	3
Anthisnes	30	12	18	1	0	1
Engis	66	35	31	8	6	2
Tinlot	27	15	12	4	3	1
<i>Arrondissement de Liège</i>	6 761	3 286	3 475	644	385	259
Ans	311	156	155	28	15	13
Awans	99	44	55	8	5	3
Aywaille	117	65	52	12	11	1
Bassenge	88	46	42	8	6	2
Beyne-Heusay	110	56	54	9	6	3
Chaufontaine	246	115	131	21	11	10
Comblain-au-Pont	54	30	24	4	0	4
Dalhem	39	29	10	3	2	1
Esneux	147	70	77	17	9	8
Fléron	140	70	70	10	8	2

H+F	Mariés		H+F	Veufs		H+F	Divorcés	
	Hommes	Femmes		Hommes	Femmes		Hommes	Femmes
68	49	19	81	17	64	5	4	1
34	24	10	44	7	37			
164	123	41	179	41	138	29	21	8
40	25	15	44	12	32	14	10	4
51	32	19	47	9	38	8	4	4
15	11	4	17	5	12	3	2	1
24	18	6	22	2	20	2	0	2
25	19	6	20	4	16			
24	18	6	23	4	19	2	0	2
76	52	24	55	15	40	11	8	3
47	33	14	31	7	24	4	2	2
43	35	8	59	12	47	6	5	1
106	77	29	124	25	99	16	9	7
18	17	1	17	2	15	5	2	3
701	499	202	754	210	544	108	76	32
35	22	13	45	10	35	6	2	4
19	14	5	32	9	23	1	0	1
55	38	17	44	12	32	2	2	0
18	12	6	22	6	16	2	2	0
76	51	25	93	28	65	13	8	5
33	24	9	29	9	20	4	2	2
327	236	91	367	101	266	61	47	14
48	41	7	36	10	26	8	5	3
73	51	22	57	14	43	11	8	3
17	10	7	29	11	18			
4 444	3 178	1 266	4 986	1 210	3 776	814	465	349
457	330	127	525	142	383	78	45	33
81	56	25	94	24	70	12	8	4
6	6	0	14	3	11	1	0	1
17	12	5	15	3	12	1	1	0
12	9	3	18	5	13	3	3	0
19	14	5	11	1	10	1	1	0
19	16	3	11	4	7	1	1	0
100	72	28	133	32	101	26	12	14
23	19	4	20	7	13	3	1	2
18	15	3	10	4	6	2	1	1
14	10	4	21	3	18	7	4	3
10	6	4	11	2	9	1	1	0
9	6	3	8	3	5			
19	15	4	28	9	19	1	1	0
60	43	17	77	26	51	13	5	8
13	8	5	15	3	12	1	1	0
28	17	11	26	8	18	4	4	0
9	6	3	13	5	8	1	1	0
2 633	1 893	740	2 938	697	2 241	546	311	235
142	110	32	127	24	103	14	7	7
33	24	9	53	12	41	5	3	2
48	35	13	50	13	37	7	6	1
33	22	11	41	13	28	6	5	1
54	37	17	43	10	33	4	3	1
92	69	23	114	28	86	19	7	12
28	21	7	21	8	13	1	1	0
20	18	2	13	6	7	3	3	0
56	40	16	65	17	48	9	4	5
63	47	16	59	10	49	8	5	3

Décès par commune selon l'état civil et le sexe - suite

	Total			Célibataires		
	H+F	Hommes	Femmes	H+F	Hommes	Femmes
Herstal	450	197	253	30	22	8
Juprelle	81	35	46	8	5	3
Liège	2 420	1 148	1 272	297	162	135
Oupeye	227	109	118	10	8	2
Saint-Nicolas	256	120	136	26	18	8
Seraing	805	395	410	61	38	23
Soumagne	130	66	64	11	10	1
Sprimont	126	61	65	12	7	5
Visé	168	86	82	24	15	9
Grâce-Hollogne	208	112	96	14	10	4
Blégny	82	43	39	10	6	4
Flémalle	305	147	158	12	6	6
Neupré	75	46	29	4	2	2
Trooz	77	40	37	5	3	2
<i>Arrondissement de Verviers</i>	2 731	1 315	1 416	339	188	151
Aubel	30	14	16	4	3	1
Baelen	40	20	20	5	1	4
Dison	143	64	79	15	8	7
Herve	151	78	73	19	11	8
Jalhay	67	31	36	8	4	4
Lierneux	35	15	20	9	4	5
Limbourg	51	27	24	5	3	2
Malmedy	121	63	58	22	13	9
Olné	24	11	13	2	1	1
Pepinster	111	49	62	9	6	3
Plombières	95	48	47	14	5	9
Spa	152	72	80	15	11	4
Stavelot	87	42	45	13	7	6
Stoumont	46	22	24	10	5	5
Theux	98	48	50	20	9	11
Thimister-Clermont	45	29	16	6	5	1
Trois-Ponts	28	15	13	6	4	2
Verviers	608	279	329	63	35	28
Waimes	66	36	30	12	9	3
Welkenraedt	104	54	50	10	6	4
<i>dont C. germanophone</i>	629	298	331	72	38	34
Amblève	31	17	14	9	5	4
Bullange	39	22	17	5	1	4
Burg-Reuland	28	16	12	5	4	1
Butgenbach	42	20	22	4	1	3
Eupen	181	87	94	19	9	10
La Calamine	83	45	38	4	1	3
Lontzen	54	19	35	3	2	1
Raeren	91	36	55	9	6	3
Saint-Vith	80	36	44	14	9	5
<i>Arrondissement de Waremme</i>	736	340	396	61	32	29
Berloz	31	15	16	4	3	1
Braives	55	20	35	4	3	1
Crisnée	24	12	12	3	1	2
Donceel	21	11	10	2	1	1
Fexhe-le-Haut-Clocher	36	16	20	5	1	4
Geer	21	12	9	1	0	1
Hannut	138	55	83	9	2	7
Lincet	38	16	22			
Oreye	40	22	18	8	3	5

H+F	Mariés		H+F	Veufs		H+F	Divorcés	
	Hommes	Femmes		Hommes	Femmes		Hommes	Femmes
162	114	48	221	43	178	37	18	19
25	16	9	42	9	33	6	5	1
851	593	258	1 014	247	767	258	146	112
94	68	26	106	25	81	17	8	9
102	74	28	113	23	90	15	5	10
336	239	97	349	82	267	59	36	23
50	38	12	57	12	45	12	6	6
51	38	13	58	12	46	5	4	1
57	42	15	75	19	56	12	10	2
93	70	23	86	21	65	15	11	4
32	23	9	36	12	24	4	2	2
131	96	35	143	36	107	19	9	10
41	35	6	26	6	20	4	3	1
39	24	15	26	9	17	7	4	3
1 071	757	314	1 172	283	889	149	87	62
10	8	2	14	2	12	2	1	1
18	15	3	16	3	13	1	1	0
56	33	23	61	17	44	11	6	5
58	46	12	72	19	53	2	2	0
23	16	7	30	7	23	6	4	2
11	6	5	14	4	10	1	1	0
20	17	3	24	6	18	2	1	1
42	31	11	51	14	37	6	5	1
13	9	4	8	1	7	1	0	1
39	27	12	56	12	44	7	4	3
40	26	14	36	12	24	5	5	0
53	39	14	76	18	58	8	4	4
32	24	8	36	9	27	6	2	4
17	13	4	17	3	14	2	1	1
36	26	10	39	11	28	3	2	1
26	16	10	13	8	5			
8	4	4	12	6	6	2	1	1
230	160	70	262	55	207	53	29	24
23	20	3	29	6	23	2	1	1
42	31	11	47	15	32	5	2	3
274	190	84	259	55	204	24	15	9
11	8	3	10	4	6	1	0	1
21	17	4	13	4	9			
8	6	2	15	6	9			
20	15	5	17	4	13	1	0	1
77	55	22	75	15	60	10	8	2
42	28	14	29	10	19	8	6	2
18	13	5	31	4	27	2	0	2
45	27	18	37	3	34			
32	21	11	32	5	27	2	1	1
283	198	85	351	88	263	41	22	19
7	4	3	18	6	12	2	2	0
18	10	8	28	5	23	5	2	3
12	10	2	9	1	8			
7	6	1	10	2	8	2	2	0
14	8	6	16	7	9	1	0	1
12	7	5	8	5	3			
44	32	12	81	18	63	4	3	1
21	15	6	16	1	15	1	0	1
13	11	2	18	8	10	1	0	1

Décès par commune selon l'état civil et le sexe - suite

	Total			Célibataires		
	H+F	Hommes	Femmes	H+F	Hommes	Femmes
Remicourt	47	28	19	6	5	1
Saint-Georges-sur-Meuse	77	36	41	7	5	2
Wareme	153	71	82	8	4	4
Wasseiges	20	11	9	3	3	0
Faimes	35	15	20	1	1	0
Province de Luxembourg	2 569	1 293	1 276	344	202	142
<i>Arrondissement d'Arlon</i>	518	264	254	58	36	22
Arlon	240	124	116	31	17	14
Attert	27	9	18	4	1	3
Aubange	168	89	79	12	10	2
Martelange	24	12	12	3	2	1
Messancy	59	30	29	8	6	2
<i>Arrondissement de Bastogne</i>	428	222	206	66	31	35
Bastogne	135	68	67	22	9	13
Bertogne	20	9	11	4	2	2
Fauvillers	17	13	4	3	2	1
Houffalize	73	34	39	8	3	5
Vielsalm	69	37	32	11	5	6
Vaux-sur-Sûre	51	30	21	9	6	3
Gouvy	40	19	21	5	3	2
Sainte-Ode	23	12	11	4	1	3
<i>Arrondissement de Marche-en-Famenne</i>	525	248	277	69	40	29
Durbuy	119	55	64	10	9	1
Erezée	35	14	21	8	1	7
Hotton	35	17	18	4	1	3
La Roche-en-Ardenne	60	29	31	14	7	7
Marche-en-Famenne	158	67	91	17	10	7
Nassogne	41	26	15	6	4	2
Rendeux	23	11	12	1	1	0
Tenneville	25	11	14	4	3	1
Manhay	29	18	11	5	4	1
<i>Arrondissement de Neufchâteau</i>	597	310	287	85	53	32
Bertrix	74	35	39	18	10	8
Bouillon	73	37	36	6	4	2
Daverdisse	20	11	9	1	0	1
Herbeumont	20	9	11	4	3	1
Léglise	39	20	19	5	3	2
Libin	39	21	18	5	2	3
Neufchâteau	73	41	32	8	6	2
Paliseul	57	29	28	13	7	6
Saint-Hubert	62	34	28	8	7	1
Tellin	25	15	10	3	3	0
Wellin	34	17	17	2	2	0
Libramont-Chevigny	81	41	40	12	6	6
<i>Arrondissement de Virton</i>	501	249	252	66	42	24
Chiny	55	29	26	8	6	2
Etalle	32	15	17	3	3	0
Florenville	79	38	41	12	9	3
Meix-devant-Virton	35	22	13	3	3	0
Musson	30	17	13	2	1	1
Saint-Léger	23	9	14	4	2	2
Tintigny	38	18	20	6	3	3
Virton	136	62	74	18	8	10
Habay	56	29	27	6	4	2
Rouvroy	17	10	7	4	3	1

H+F	Mariés		H+F	Veufs		H+F	Divorcés	
	Hommes	Femmes		Hommes	Femmes		Hommes	Femmes
20	17	3	16	4	12	5	2	3
27	19	8	39	9	30	4	3	1
65	45	20	65	15	50	15	7	8
7	5	2	10	3	7			
16	9	7	17	4	13	1	1	0
1 029	751	278	1 080	260	820	116	80	36
219	162	57	216	49	167	25	17	8
103	81	22	94	17	77	12	9	3
10	6	4	11	0	11	2	2	0
76	53	23	72	22	50	8	4	4
10	6	4	11	4	7			
20	16	4	28	6	22	3	2	1
169	126	43	181	54	127	12	11	1
49	38	11	59	16	43	5	5	0
5	4	1	11	3	8			
9	8	1	4	2	2	1	1	0
28	18	10	35	11	24	2	2	0
28	22	6	28	9	19	2	1	1
22	17	5	19	6	13	1	1	0
17	11	6	17	4	13	1	1	0
11	8	3	8	3	5			
196	136	60	221	46	175	39	26	13
50	38	12	51	5	46	8	3	5
10	8	2	13	2	11	4	3	1
11	7	4	17	6	11	3	3	0
22	15	7	20	5	15	4	2	2
47	30	17	81	18	63	13	9	4
21	14	7	12	6	6	2	2	0
14	8	6	7	1	6	1	1	0
8	6	2	12	2	10	1	0	1
13	10	3	8	1	7	3	3	0
241	182	59	253	64	189	18	11	7
26	20	6	28	4	24	2	1	1
36	25	11	31	8	23			
11	10	1	8	1	7			
6	4	2	10	2	8			
16	13	3	17	4	13	1	0	1
21	15	6	13	4	9			
27	21	6	35	11	24	3	3	0
23	18	5	19	3	16	2	1	1
26	21	5	26	5	21	2	1	1
6	6	0	15	6	9	1	0	1
11	7	4	18	5	13	3	3	0
32	22	10	33	11	22	4	2	2
204	145	59	209	47	162	22	15	7
25	19	6	19	3	16	3	1	2
17	10	7	11	2	9	1	0	1
30	18	12	36	10	26	1	1	0
19	16	3	11	2	9	2	1	1
19	15	4	9	1	8			
9	6	3	8	1	7	2	0	2
13	8	5	18	6	12	1	1	0
45	32	13	64	14	50	9	8	1
20	15	5	28	8	20	2	2	0
7	6	1	5	0	5	1	1	0

Décès par commune selon l'état civil et le sexe - suite et fin

	Total			Célibataires		
	H+F	Hommes	Femmes	H+F	Hommes	Femmes
Province de Namur	4 712	2 370	2 342	524	312	212
<i>Arrondissement de Dinant</i>	1 089	545	544	135	80	55
Anhée	78	42	36	8	5	3
Beauraing	105	59	46	16	7	9
Bièvre	32	16	16	4	3	1
Ciney	179	84	95	25	15	10
Dinant	161	84	77	20	14	6
Gedinne	50	23	27	8	6	2
Hamois	28	14	14	4	1	3
Havelange	49	28	21	7	3	4
Houyet	55	30	25	8	5	3
Onhaye	23	10	13	3	1	2
Rochefort	116	62	54	15	11	4
Somme-Leuze	36	20	16	3	3	0
Yvoir	78	23	55	6	1	5
Hastière	69	37	32	6	4	2
Vresse-sur-Semois	30	13	17	2	1	1
<i>Arrondissement de Namur</i>	2 965	1 492	1 473	326	196	130
Andenne	272	149	123	21	18	3
Assesse	45	23	22	5	5	0
Eghezée	117	55	62	11	5	6
Floreffe	69	39	30	4	3	1
Fosses-la-Ville	92	42	50	11	7	4
Gesves	50	24	26	4	4	0
Mettet	119	63	56	16	11	5
Namur	1 136	547	589	146	71	75
Ohey	35	24	11	6	2	4
Profondeville	109	62	47	11	8	3
Sombreffe	85	36	49	7	4	3
Sambreville	316	162	154	28	20	8
Fernelmont	59	28	31	7	7	0
Jemeppe-sur-Sambre	185	91	94	16	10	6
La Bruyère	62	34	28	7	3	4
Gembloux	214	113	101	26	18	8
<i>Arrondissement de Philippeville</i>	658	333	325	63	36	27
Cerfontaine	45	21	24	3	3	0
Couvin	145	65	80	20	7	13
Doische	30	14	16	5	3	2
Florennes	108	55	53	9	6	3
Philippeville	84	47	37	10	7	3
Viroinval	82	41	41	4	3	1
Walcourt	164	90	74	12	7	5

	Mariés		Veufs			Divorcés		
	H+F	Hommes	Femmes	H+F	Hommes	Femmes	H+F	Hommes
1 943	1 415	528	1 967	470	1 497	278	173	105
471	346	125	438	95	343	45	24	21
32	28	4	36	9	27	2	0	2
48	36	12	39	16	23	2	0	2
13	12	1	15	1	14			
69	52	17	79	15	64	6	2	4
74	53	21	55	9	46	12	8	4
18	12	6	23	5	18	1	0	1
14	11	3	9	1	8	1	1	0
23	20	3	16	3	13	3	2	1
22	19	3	23	6	17	2	0	2
11	6	5	9	3	6			
55	36	19	40	9	31	6	6	0
23	15	8	9	1	8	1	1	0
26	17	9	43	4	39	3	1	2
30	20	10	29	11	18	4	2	2
13	9	4	13	2	11	2	1	1
1 185	859	326	1 257	312	945	197	125	72
109	86	23	123	31	92	19	14	5
23	13	10	17	5	12			
50	33	17	47	13	34	9	4	5
26	23	3	33	8	25	6	5	1
29	18	11	44	11	33	8	6	2
20	14	6	24	6	18	2	0	2
42	32	10	52	14	38	9	6	3
440	317	123	470	112	358	80	47	33
19	17	2	10	5	5			
42	32	10	47	15	32	9	7	2
32	21	11	41	9	32	5	2	3
131	91	40	132	31	101	25	20	5
28	17	11	21	3	18	3	1	2
78	59	19	81	16	65	10	6	4
28	22	6	23	7	16	4	2	2
88	64	24	92	26	66	8	5	3
287	210	77	272	63	209	36	24	12
22	15	7	18	2	16	2	1	1
56	40	16	61	15	46	8	3	5
9	6	3	15	4	11	1	1	0
44	33	11	48	12	36	7	4	3
44	32	12	22	3	19	8	5	3
33	24	9	40	9	31	5	5	0
79	60	19	68	18	50	5	5	0

Évolution mensuelle des décès par arrondissement

	Total	Janvier	Février	Mars	Avril	Mai	Juin
Belgique	104 904	9 485	9 170	9 992	8 510	8 376	7 905
<i>Région de Bruxelles-Capitale</i>	10 553	919	964	1 017	842	911	759
<i>Région flamande</i>	57 411	5 180	4 911	5 495	4 723	4 535	4 379
Province d'Anvers	16 219	1 484	1 363	1 606	1 291	1 240	1 274
Arr. d'Anvers	9 684	923	810	955	770	739	750
Arr. de Malines	3 322	296	289	334	265	254	273
Arr. de Turnhout	3 213	265	264	317	256	247	251
Province de Limbourg	5 993	535	484	560	525	471	467
Arr. de Hasselt	2 966	277	237	265	262	222	228
Arr. de Maaseik	1 392	118	109	142	119	109	117
Arr. de Tongres	1 635	140	138	153	144	140	122
Province de Flandre orientale	14 110	1 280	1 214	1 363	1 178	1 088	1 043
Arr. d'Alost	2 745	235	242	267	230	208	167
Arr. de Termonde	1 914	183	163	180	156	154	132
Arr. d'Eeklo	913	80	91	84	56	71	63
Arr. de Gand	5 089	458	399	512	449	380	395
Arr. d'Audenarde	1 284	121	108	122	101	93	120
Arr. de Saint-Nicolas	2 165	203	211	198	186	182	166
Province de Brabant flamand	9 634	887	871	907	772	776	741
Arr. de Hal-Vilvorde	5 135	465	470	482	423	392	410
Arr. de Louvain	4 499	422	401	425	349	384	331
Province de Flandre occidentale	11 455	994	979	1 059	957	960	854
Arr. de Bruges	2 720	249	209	236	229	197	210
Arr. de Dixmude	513	41	40	47	43	50	45
Arr. d'Ypres	1 094	98	105	93	109	85	88
Arr. de Courtrai	2 664	227	230	243	201	250	201
Arr. d'Ostende	1 580	129	145	148	123	135	113
Arr. de Roulers	1 317	124	104	136	106	124	90
Arr. de Tielt	878	71	72	80	87	68	63
Arr. de Furnes	689	55	74	76	59	51	44
<i>Région wallonne</i>	36 940	3 386	3 295	3 480	2 945	2 930	2 767
Province de Brabant wallon	3 096	283	284	299	246	232	236
Arr. de Nivelles	3 096	283	284	299	246	232	236
Province de Hainaut	15 169	1 426	1 435	1 411	1 239	1 190	1 189
Arr. d'Ath	963	67	82	97	92	76	84
Arr. de Charleroi	4 989	468	446	450	419	420	431
Arr. de Mons	3 043	283	304	288	256	203	225
Arr. de Mouscron	863	74	89	82	67	79	61
Arr. de Soignies	1 824	177	159	172	126	152	126
Arr. de Thuin	1 724	185	175	172	134	132	121
Arr. de Tournai	1 763	172	180	150	145	128	141
Province de Liège	11 394	1 027	945	1 054	892	932	832
Arr. de Huy	1 166	106	107	119	102	85	64
Arr. de Liège	6 761	620	569	604	519	533	495
<i>dont C. Germanophone</i>	629	46	48	72	54	51	55
Arr. de Verviers	2 731	235	209	255	216	242	223
Arr. de Waremme	736	66	60	76	55	72	50
Province de Luxembourg	2 569	237	210	244	204	201	191
Arr. d'Arlon	518	45	52	51	40	40	39
Arr. de Bastogne	428	38	32	39	38	32	39
Arr. de Marche-en-Famenne	525	44	44	48	34	36	32
Arr. de Neufchâteau	597	55	46	53	49	52	47
Arr. de Virton	501	55	36	53	43	41	34
Province de Namur	4 712	413	421	472	364	375	319
Arr. de Dinant	1 089	97	105	121	90	75	58
Arr. de Namur	2 965	251	255	284	223	241	209
Arr. de Philippeville	658	65	61	67	51	59	52

Juillet	Août	Septembre	Octobre	Novembre	Décembre	
8 322	8 271	7 736	8 630	8 435	10 072	Belgique
851	837	809	846	803	995	<i>Région de Bruxelles-Capitale</i>
4 569	4 487	4 216	4 712	4 686	5 518	<i>Région flamande</i>
1 239	1 228	1 248	1 340	1 374	1 532	Province d'Anvers
712	782	729	803	809	902	Arr. d'Anvers
274	209	256	268	285	319	Arr. de Malines
253	237	263	269	280	311	Arr. de Turnhout
489	455	457	500	439	611	Province de Limbourg
242	230	216	239	219	329	Arr. de Hasselt
117	94	114	123	93	137	Arr. de Maaseik
130	131	127	138	127	145	Arr. de Tongres
1 157	1 123	1 006	1 133	1 146	1 379	Province de Flandre orientale
224	223	201	217	242	289	Arr. d'Alost
158	160	134	151	160	183	Arr. de Termonde
73	83	66	77	82	87	Arr. d'Eeklo
414	393	349	424	406	510	Arr. de Gand
125	89	104	101	91	109	Arr. d'Audenarde
163	175	152	163	165	201	Arr. de Saint-Nicolas
735	777	687	796	825	860	Province de Brabant flamand
389	417	359	428	463	437	Arr. de Hal-Vilvorde
346	360	328	368	362	423	Arr. de Louvain
949	904	818	943	902	1 136	Province de Flandre occidentale
236	239	187	237	218	273	Arr. de Bruges
54	31	41	38	38	45	Arr. de Dixmude
80	64	85	92	88	107	Arr. d'Ypres
194	234	183	221	198	282	Arr. de Courtrai
144	106	112	130	147	148	Arr. d'Ostende
99	111	98	93	91	141	Arr. de Roulers
74	69	63	77	76	78	Arr. de Tielt
68	50	49	55	46	62	Arr. de Furnes
2 902	2 947	2 711	3 072	2 946	3 559	<i>Région wallonne</i>
255	244	220	268	237	292	Province de Brabant wallon
255	244	220	268	237	292	Arr. de Nivelles
1 192	1 155	1 118	1 242	1 205	1 367	Province de Hainaut
82	62	72	82	84	83	Arr. d'Ath
375	358	368	409	380	465	Arr. de Charleroi
227	263	220	252	265	257	Arr. de Mons
70	59	57	78	69	78	Arr. de Mouscron
173	148	129	149	148	165	Arr. de Soignies
127	121	134	138	128	157	Arr. de Thuin
138	144	138	134	131	162	Arr. de Tournai
891	958	851	925	912	1 175	Province de Liège
97	100	99	90	88	109	Arr. de Huy
558	576	486	568	543	690	Arr. de Liège
34	53	40	48	58	70	dont C. Germanophone
186	220	209	222	219	295	Arr. de Verviers
50	62	57	45	62	81	Arr. de Waremme
206	227	179	219	207	244	Province de Luxembourg
35	52	33	40	38	53	Arr. d'Arlon
30	36	36	37	25	46	Arr. de Bastogne
49	53	38	41	44	62	Arr. de Marche-en-Famenne
51	55	36	56	48	49	Arr. de Neufchâteau
41	31	36	45	52	34	Arr. de Virton
358	363	343	418	385	481	Province de Namur
81	98	77	94	83	110	Arr. de Dinant
234	222	226	263	248	309	Arr. de Namur
43	43	40	61	54	62	Arr. de Philippeville

Décès et taux (‰) de mortalité par sexe et jour de la semaine.*Par jour de la semaine*

	Chiffres absolus			Taux ‰		
	H + F	Hommes	Femmes	H + F	Hommes	Femmes
Total général	104 904	52 366	52 538	10,25	10,46	10,04
Lundi	14 950	7 485	7 465	1,46	1,50	1,43
Mardi	15 016	7 566	7 450	1,47	1,51	1,42
Mercredi	14 932	7 460	7 472	1,46	1,49	1,43
Jeudi	15 118	7 533	7 585	1,48	1,50	1,45
Vendredi	15 227	7 595	7 632	1,49	1,52	1,46
Samedi	15 096	7 510	7 586	1,47	1,50	1,45
Dimanche	14 565	7 217	7 348	1,42	1,44	1,40

Par jour férié

	Chiffres absolus			Taux ‰		
	H + F	Hommes	Femmes	H + F	Hommes	Femmes
Total jours fériés	4 066	2 039	2 027	0,40	0,41	0,39
Nouvel an	307	140	167	0,03	0,03	0,03
Pâques	313	164	149	0,03	0,03	0,03
Lundi de Pâques	285	148	137	0,03	0,03	0,03
Fête du travail	266	142	124	0,03	0,03	0,02
Ascension	256	121	135	0,03	0,02	0,03
Pentecôte	234	125	109	0,02	0,02	0,02
Lundi de Pentecôte	248	133	115	0,02	0,03	0,02
Fête nationale	245	124	121	0,02	0,02	0,02
Assomption	260	134	126	0,03	0,03	0,02
Toussaint	284	144	140	0,03	0,03	0,03
Jour des morts	265	145	120	0,03	0,03	0,02
Armistice	295	135	160	0,03	0,03	0,03
Noël	423	208	215	0,04	0,04	0,04
Le lendemain de la Noël	385	176	209	0,04	0,04	0,04

Évolution mensuelle et journalière des décès par sexe

Graphique évolution journalière

Chiffres absolus

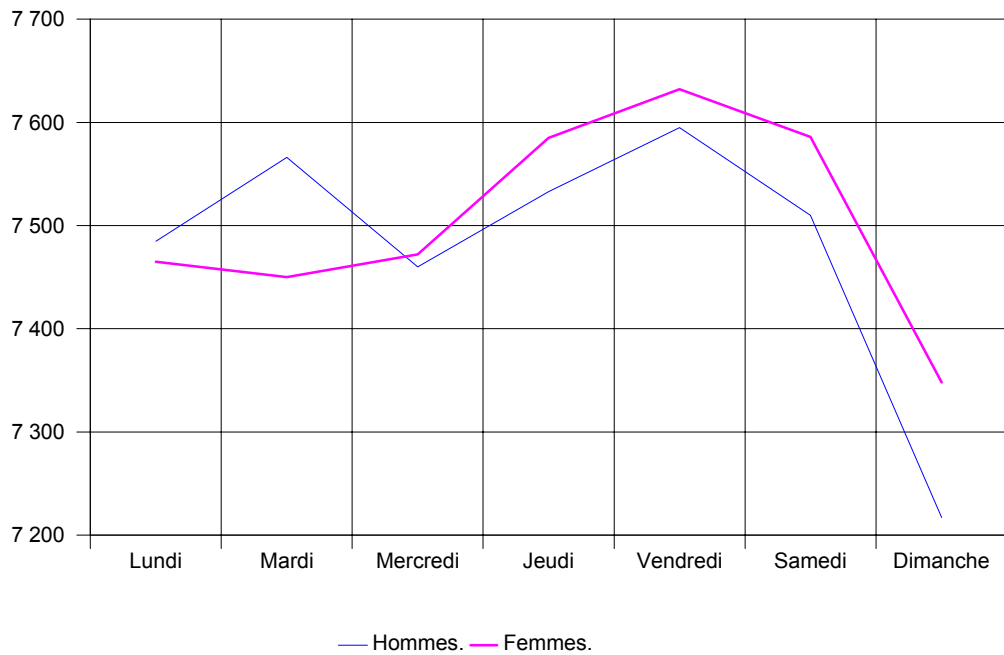

Graphique évolution mensuelle

Chiffres absolus

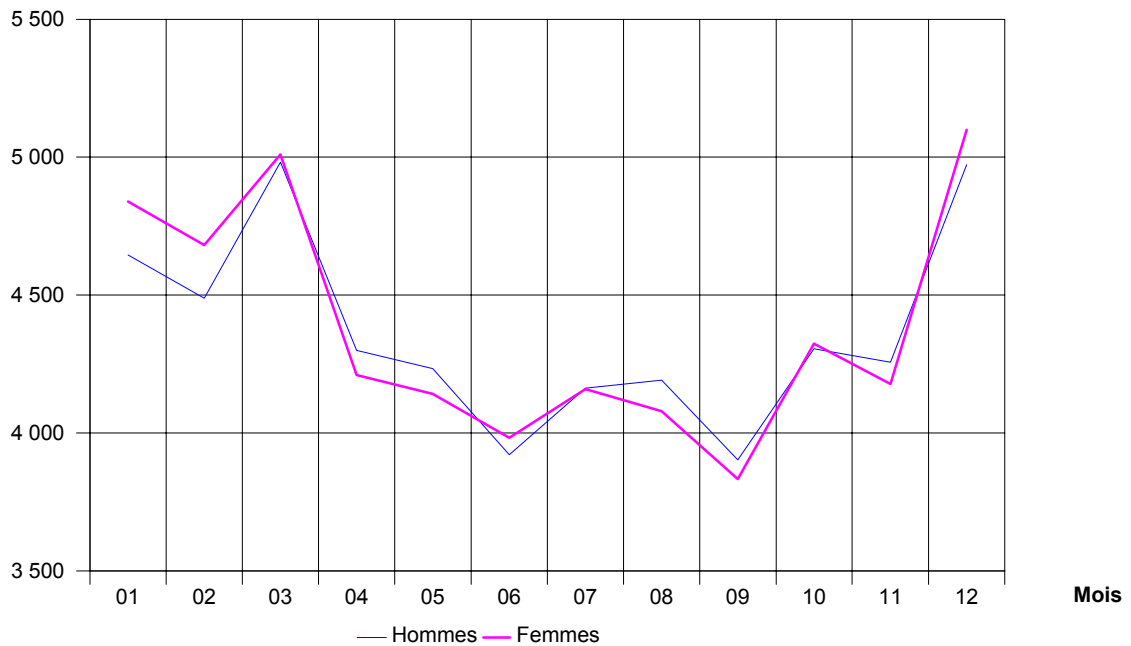

Évolution journalière des décès par sexe

Jour	Sexe	Total	Janvier	Février	Mars	Avril	Mai	Juin
Total	H+F	104 904	9 485	9 170	9 992	8 510	8 376	7 905
	Hommes	52 366	4 646	4 489	4 982	4 300	4 234	3 922
	Femmes	52 538	4 839	4 681	5 010	4 210	4 142	3 983
01	H+F	3 472	307	319	345	319	266	275
	Hommes	1 713	140	152	155	154	142	125
	Femmes	1 759	167	167	190	165	124	150
02	H+F	3 478	335	293	347	309	263	281
	Hommes	1 750	165	142	175	156	118	135
	Femmes	1 728	170	151	172	153	145	146
03	H+F	3 402	292	320	318	295	278	272
	Hommes	1 672	123	161	157	150	135	137
	Femmes	1 730	169	159	161	145	143	135
04	H+F	3 575	339	350	350	313	274	274
	Hommes	1 801	175	166	183	164	146	140
	Femmes	1 774	164	184	167	149	128	134
05	H+F	3 371	283	310	339	285	260	252
	Hommes	1 639	124	160	152	148	128	114
	Femmes	1 732	159	150	187	137	132	138
06	H+F	3 369	293	312	322	320	270	252
	Hommes	1 681	151	149	159	157	121	123
	Femmes	1 688	142	163	163	163	149	129
07	H+F	3 390	301	314	296	281	286	239
	Hommes	1 727	161	168	143	133	154	120
	Femmes	1 663	140	146	153	148	132	119
08	H+F	3 492	311	317	314	293	294	282
	Hommes	1 738	160	148	164	131	150	131
	Femmes	1 754	151	169	150	162	144	151
09	H+F	3 416	305	310	353	275	254	274
	Hommes	1 759	146	147	192	165	126	145
	Femmes	1 657	159	163	161	110	128	129
10	H+F	3 420	261	298	350	298	272	260
	Hommes	1 710	123	150	175	163	121	133
	Femmes	1 710	138	148	175	135	151	127
11	H+F	3 294	308	289	356	293	258	215
	Hommes	1 640	147	143	184	147	124	113
	Femmes	1 654	161	146	172	146	134	102
12	H+F	3 428	306	332	294	312	235	267
	Hommes	1 742	156	184	138	156	131	141
	Femmes	1 686	150	148	156	156	104	126
13	H+F	3 455	325	299	335	279	256	275
	Hommes	1 703	154	158	161	137	121	121
	Femmes	1 752	171	141	174	142	135	154
14	H+F	3 380	317	290	307	269	257	281
	Hommes	1 716	176	138	154	134	117	138
	Femmes	1 664	141	152	153	135	140	143
15	H+F	3 353	308	329	285	276	289	265
	Hommes	1 701	155	163	146	149	135	135
	Femmes	1 652	153	166	139	127	154	130
16	H+F	3 401	311	329	332	261	245	296
	Hommes	1 711	133	158	165	140	135	154
	Femmes	1 690	178	171	167	121	110	142

Juillet	Août	Septembre	Octobre	Novembre	Décembre	Sexe	Jour
8 322	8 271	7 736	8 630	8 435	10 072	H+F	Total
4 162	4 192	3 903	4 306	4 257	4 973	Hommes	
4 160	4 079	3 833	4 324	4 178	5 099	Femmes	
261	288	263	263	284	282	H+F	01
130	154	130	143	144	144	Hommes	
131	134	133	120	140	138	Femmes	
258	285	261	273	265	308	H+F	02
142	140	125	143	145	164	Hommes	
116	145	136	130	120	144	Femmes	
288	293	249	249	270	278	H+F	03
142	158	137	110	130	132	Hommes	
146	135	112	139	140	146	Femmes	
263	291	264	282	290	285	H+F	04
128	141	122	149	148	139	Hommes	
135	150	142	133	142	146	Femmes	
248	295	297	254	272	276	H+F	05
133	148	149	126	124	133	Hommes	
115	147	148	128	148	143	Femmes	
241	291	229	292	273	274	H+F	06
131	155	131	138	136	130	Hommes	
110	136	98	154	137	144	Femmes	
241	284	271	296	257	324	H+F	07
117	145	141	155	131	159	Hommes	
124	139	130	141	126	165	Femmes	
260	290	279	272	285	295	H+F	08
126	145	150	139	156	138	Hommes	
134	145	129	133	129	157	Femmes	
256	269	270	272	266	312	H+F	09
127	132	127	135	154	163	Hommes	
129	137	143	137	112	149	Femmes	
278	280	269	276	283	295	H+F	10
136	152	137	125	163	132	Hommes	
142	128	132	151	120	163	Femmes	
247	239	254	255	295	285	H+F	11
121	112	144	131	135	139	Hommes	
126	127	110	124	160	146	Femmes	
313	239	257	271	293	309	H+F	12
154	110	132	138	146	156	Hommes	
159	129	125	133	147	153	Femmes	
298	277	267	277	272	295	H+F	13
156	131	140	130	150	144	Hommes	
142	146	127	147	122	151	Femmes	
280	267	273	247	283	309	H+F	14
145	150	143	128	141	152	Hommes	
135	117	130	119	142	157	Femmes	
265	260	255	269	274	278	H+F	15
132	134	128	142	144	138	Hommes	
133	126	127	127	130	140	Femmes	
241	266	250	294	283	293	H+F	16
114	134	122	146	157	153	Hommes	
127	132	128	148	126	140	Femmes	

Évolution journalière des décès par sexe - suite et fin

Jour	Sexe	Total	Janvier	Février	Mars	Avril	Mai	Juin
Total	H+F	104 904	9 485	9 170	9 992	8 510	8 376	7 905
	Hommes	52 366	4 646	4 489	4 982	4 300	4 234	3 922
	Femmes	52 538	4 839	4 681	5 010	4 210	4 142	3 983
17	H+F	3 402	304	364	330	266	271	256
	Hommes	1 730	168	173	167	132	144	125
	Femmes	1 672	136	191	163	134	127	131
18	H+F	3 509	344	356	314	252	284	259
	Hommes	1 756	167	175	154	122	150	133
	Femmes	1 753	177	181	160	130	134	126
19	H+F	3 435	293	326	312	291	266	263
	Hommes	1 727	141	158	156	150	137	142
	Femmes	1 708	152	168	156	141	129	121
20	H+F	3 401	293	344	313	269	249	255
	Hommes	1 663	137	151	155	122	121	125
	Femmes	1 738	156	193	158	147	128	130
21	H+F	3 500	308	356	364	285	279	249
	Hommes	1 788	150	179	191	151	139	131
	Femmes	1 712	158	177	173	134	140	118
22	H+F	3 430	307	334	318	272	270	225
	Hommes	1 692	145	158	155	134	131	110
	Femmes	1 738	162	176	163	138	139	115
23	H+F	3 409	319	326	313	265	234	260
	Hommes	1 700	138	146	163	132	125	135
	Femmes	1 709	181	180	150	133	109	125
24	H+F	3 455	305	330	323	270	248	264
	Hommes	1 721	148	178	165	136	133	133
	Femmes	1 734	157	152	158	134	115	131
25	H+F	3 611	318	361	338	243	296	257
	Hommes	1 767	143	172	168	130	155	113
	Femmes	1 844	175	189	170	113	141	144
26	H+F	3 566	302	340	322	289	251	291
	Hommes	1 736	150	165	157	154	125	153
	Femmes	1 830	152	175	165	135	126	138
27	H+F	3 531	309	372	300	278	292	295
	Hommes	1 727	157	181	153	144	146	139
	Femmes	1 804	152	191	147	134	146	156
28	H+F	3 364	286	350	254	261	291	233
	Hommes	1 664	150	166	126	117	149	118
	Femmes	1 700	136	184	128	144	142	115
29	H+F	3 221	316		310	305	291	261
	Hommes	1 592	159		142	154	169	131
	Femmes	1 629	157		168	151	122	130
30	H+F	3 264	285		320	286	325	277
	Hommes	1 631	142		170	138	172	129
	Femmes	1 633	143		150	148	153	148
31	H+F	2 110	294		318		272	
	Hommes	1 069	162		157		134	
	Femmes	1 041	132		161		138	

Juillet	Août	Septembre	Octobre	Novembre	Décembre	Sexe	Jour
8 322	8 271	7 736	8 630	8 435	10 072	H+F	Total
4 162	4 192	3 903	4 306	4 257	4 973	Hommes	
4 160	4 079	3 833	4 324	4 178	5 099	Femmes	
258	254	235	259	267	338	H+F	17
131	135	117	123	153	162	Hommes	
127	119	118	136	114	176	Femmes	
303	243	252	281	310	311	H+F	18
153	120	124	147	158	153	Hommes	
150	123	128	134	152	158	Femmes	
358	266	223	279	260	298	H+F	19
178	117	120	139	134	155	Hommes	
180	149	103	140	126	143	Femmes	
291	229	236	296	290	336	H+F	20
153	118	113	140	151	177	Hommes	
138	111	123	156	139	159	Femmes	
245	239	267	297	264	347	H+F	21
124	129	141	156	126	171	Hommes	
121	110	126	141	138	176	Femmes	
236	254	266	305	317	326	H+F	22
116	127	155	156	152	153	Hommes	
120	127	111	149	165	173	Femmes	
258	242	258	283	311	340	H+F	23
136	130	125	147	150	173	Hommes	
122	112	133	136	161	167	Femmes	
271	236	268	277	295	368	H+F	24
116	116	132	132	150	182	Hommes	
155	120	136	145	145	186	Femmes	
240	291	279	298	267	423	H+F	25
118	148	132	154	126	208	Hommes	
122	143	147	144	141	215	Femmes	
238	269	274	282	323	385	H+F	26
107	139	127	131	152	176	Hommes	
131	130	147	151	171	209	Femmes	
238	272	225	302	291	357	H+F	27
119	128	114	145	115	186	Hommes	
119	144	111	157	176	171	Femmes	
270	263	240	288	234	394	H+F	28
141	139	118	142	107	191	Hommes	
129	124	122	146	127	203	Femmes	
290	248	245	293	268	394	H+F	29
152	122	108	137	135	183	Hommes	
138	126	137	156	133	211	Femmes	
285	268	260	280	293	385	H+F	30
138	133	119	143	144	203	Hommes	
147	135	141	137	149	182	Femmes	
303	283		268		372	H+F	31
146	150		136		184	Hommes	
157	133		132		188	Femmes	

Évolution des décès par sexe et groupe d'âges

		1999	1998	1997	1996	1995	1994	1993
Total	H + F	104 904	104 583	103 802	104 205	104 676	103 662	106 692
	Hommes	52 366	52 109	51 866	52 441	52 907	52 222	53 818
	Femmes	52 538	52 474	51 936	51 764	51 769	51 440	52 874
Moins de 20 ans	H + F	1 193	1 252	1 253	1 261	1 409	1 603	1 687
	Hommes	742	742	739	771	883	979	1 053
	Femmes	451	510	514	490	526	624	634
De 20 à 39 ans	H + F	2 686	2 665	2 873	2 940	3 044	3 159	3 132
	Hommes	1 908	1 847	2 021	2 072	2 136	2 249	2 244
	Femmes	778	818	852	868	908	910	888
De 40 à 59 ans	H + F	10 501	10 467	10 378	10 251	10 432	10 343	10 255
	Hommes	6 896	6 686	6 705	6 642	6 821	6 700	6 679
	Femmes	3 605	3 781	3 673	3 609	3 611	3 643	3 576
De 60 à 79 ans	H + F	44 593	44 426	42 483	42 250	42 665	41 991	43 677
	Hommes	26 861	26 795	25 752	25 907	25 916	25 447	26 579
	Femmes	17 732	17 631	16 731	16 343	16 749	16 544	17 098
De 80 à 99 ans	H + F	45 474	45 369	46 433	47 146	46 823	46 276	47 655
	Hommes	15 889	15 971	16 591	16 991	17 098	16 789	17 202
	Femmes	29 585	29 398	29 842	30 155	29 725	29 487	30 453
100 ans et plus	H + F	457	404	382	357	303	290	286
	Hommes	70	68	58	58	53	58	61
	Femmes	387	336	324	299	250	232	225

		1999	1998	1997	1996	1995	1994	1993
Moins de 5 ans	H + F	683	733	751	711	850	1 014	1 107
	Hommes	404	402	421	405	524	589	668
	Femmes	279	331	330	306	326	425	439
De 5 à 9 ans	H + F	95	104	97	89	92	97	96
	Hommes	56	50	58	58	47	56	51
	Femmes	39	54	39	31	45	41	45
De 10 à 14 ans	H + F	99	101	90	120	132	119	118
	Hommes	52	54	51	69	78	70	69
	Femmes	47	47	39	51	54	49	49
De 15 à 19 ans	H + F	316	314	315	341	335	373	366
	Hommes	230	236	209	239	234	264	265
	Femmes	86	78	106	102	101	109	101
De 20 à 24 ans	H + F	491	493	515	547	551	642	625
	Hommes	365	383	397	428	405	512	476
	Femmes	126	110	118	119	146	130	149
De 25 à 29 ans	H + F	534	538	589	593	633	655	684
	Hommes	404	403	443	419	481	481	512
	Femmes	130	135	146	174	152	174	172
De 30 à 34 ans	H + F	664	679	714	756	768	777	770
	Hommes	482	462	484	533	521	542	562
	Femmes	182	217	230	223	247	235	208
De 35 à 39 ans	H + F	997	955	1 055	1 044	1 092	1 085	1 053
	Hommes	657	599	697	692	729	714	694
	Femmes	340	356	358	352	363	371	359
De 40 à 44 ans	H + F	1 471	1 498	1 518	1 539	1 548	1 560	1 561
	Hommes	913	921	990	984	976	1 001	974
	Femmes	558	577	528	555	572	559	587

Évolution des décès par sexe et groupe d'âges - suite et fin

		1999	1998	1997	1996	1995	1994	1993
De 45 à 49 ans	H + F	2 213	2 225	2 175	2 257	2 268	2 148	2 145
	Hommes	1 437	1 407	1 364	1 428	1 469	1 386	1 422
	Femmes	776	818	811	829	799	762	723
De 50 à 54 ans	H + F	3 157	3 101	2 975	2 784	2 628	2 625	2 494
	Hommes	2 081	1 964	1 890	1 828	1 761	1 688	1 599
	Femmes	1 076	1 137	1 085	956	867	937	895
De 55 à 59 ans	H + F	3 660	3 643	3 710	3 671	3 988	4 010	4 055
	Hommes	2 465	2 394	2 461	2 402	2 615	2 625	2 684
	Femmes	1 195	1 249	1 249	1 269	1 373	1 385	1 371
De 60 à 64 ans	H + F	5 556	5 587	5 620	5 929	6 487	6 457	6 613
	Hommes	3 684	3 699	3 709	4 011	4 300	4 275	4 442
	Femmes	1 872	1 888	1 911	1 918	2 187	2 182	2 171
De 65 à 69 ans	H + F	8 872	9 256	9 236	9 379	9 703	9 713	10 143
	Hommes	5 806	6 035	6 017	6 127	6 308	6 286	6 623
	Femmes	3 066	3 221	3 219	3 252	3 395	3 427	3 520
De 70 à 74 ans	H + F	12 721	13 283	13 240	13 749	14 012	13 949	13 042
	Hommes	7 827	8 204	8 236	8 492	8 542	8 492	7 995
	Femmes	4 894	5 079	5 004	5 257	5 470	5 457	5 047
De 75 à 79 ans	H + F	17 444	16 300	14 387	13 193	12 463	11 872	13 879
	Hommes	9 544	8 857	7 790	7 277	6 766	6 394	7 519
	Femmes	7 900	7 443	6 597	5 916	5 697	5 478	6 360
De 80 à 84 ans	H + F	14 116	15 310	16 947	18 071	18 807	18 773	19 632
	Hommes	6 353	6 855	7 540	8 053	8 529	8 350	8 583
	Femmes	7 763	8 455	9 407	10 018	10 278	10 423	11 049
De 85 à 89 ans	H + F	17 581	17 341	17 066	16 947	16 541	16 464	16 798
	Hommes	6 180	6 005	5 944	5 824	5 692	5 612	5 733
	Femmes	11 401	11 336	11 122	11 123	10 849	10 852	11 065
De 90 à 94 ans	H + F	10 556	9 870	9 691	9 556	9 008	8 699	8 928
	Hommes	2 750	2 535	2 550	2 550	2 326	2 296	2 370
	Femmes	7 806	7 335	7 141	7 006	6 682	6 403	6 558
De 95 à 99 ans	H + F	3 221	2 848	2 729	2 572	2 467	2 340	2 297
	Hommes	606	576	557	564	551	531	516
	Femmes	2 615	2 272	2 172	2 008	1 916	1 809	1 781
De 100 à 104 ans	H + F	433	386	371	350	292	276	269
	Hommes	67	65	56	58	53	54	60
	Femmes	366	321	315	292	239	222	209
De 105 à 109 ans	H + F	22	18	10	6	10	14	16
	Hommes	3	3	2	0	0	4	1
	Femmes	19	15	8	6	10	10	15
De 110 à 114 ans	H + F	2	0	1	1	1	0	1
	Hommes	0	0	0	0	0	0	0
	Femmes	2	0	1	1	1	0	1

Évolution de la répartition (en %) des décès par sexe et groupe d'âges

		1999	1998	1997	1996	1995	1994	1993
Total	H + F	100,00	100,00	100,00	100,00	100,00	100,00	100,00
	Hommes	100,00	100,00	100,00	100,00	100,00	100,00	100,00
	Femmes	100,00	100,00	100,00	100,00	100,00	100,00	100,00
Moins de 20 ans	H + F	1,14	1,20	1,21	1,21	1,35	1,55	1,58
	Hommes	1,42	1,42	1,42	1,47	1,67	1,87	1,96
	Femmes	0,86	0,97	0,99	0,95	1,02	1,21	1,20
De 20 à 39 ans	H + F	2,56	2,55	2,77	2,82	2,91	3,05	2,94
	Hommes	3,64	3,54	3,90	3,95	4,04	4,31	4,17
	Femmes	1,48	1,56	1,64	1,68	1,75	1,77	1,68
De 40 à 59 ans	H + F	10,01	10,01	10,00	9,84	9,97	9,98	9,61
	Hommes	13,17	12,83	12,93	12,67	12,89	12,83	12,41
	Femmes	6,86	7,21	7,07	6,97	6,98	7,08	6,76
De 60 à 79 ans	H + F	42,51	42,48	40,93	40,55	40,76	40,51	40,94
	Hommes	51,29	51,42	49,65	49,40	48,98	48,73	49,39
	Femmes	33,75	33,60	32,21	31,57	32,35	32,16	32,34
De 80 à 99 ans	H + F	43,35	43,38	44,73	45,24	44,73	44,64	44,67
	Hommes	30,34	30,65	31,99	32,40	32,32	32,15	31,96
	Femmes	56,31	56,02	57,46	58,25	57,42	57,32	57,60
100 ans et plus	H + F	0,44	0,39	0,37	0,34	0,29	0,28	0,27
	Hommes	0,13	0,13	0,11	0,11	0,10	0,11	0,11
	Femmes	0,74	0,64	0,62	0,58	0,48	0,45	0,43

		1999	1998	1997	1996	1995	1994	1993
Moins de 5 ans	H + F	0,65	0,70	0,72	0,68	0,81	0,98	1,04
	Hommes	0,77	0,77	0,81	0,77	0,99	1,13	1,24
	Femmes	0,53	0,63	0,64	0,59	0,63	0,83	0,83
De 5 à 9 ans	H + F	0,09	0,10	0,09	0,09	0,09	0,09	0,09
	Hommes	0,11	0,10	0,11	0,11	0,09	0,11	0,09
	Femmes	0,07	0,10	0,08	0,06	0,09	0,08	0,09
De 10 à 14 ans	H + F	0,09	0,10	0,09	0,12	0,13	0,11	0,11
	Hommes	0,10	0,10	0,10	0,13	0,15	0,13	0,13
	Femmes	0,09	0,09	0,08	0,10	0,10	0,10	0,09
De 15 à 19 ans	H + F	0,30	0,30	0,30	0,33	0,32	0,36	0,34
	Hommes	0,44	0,45	0,40	0,46	0,44	0,51	0,49
	Femmes	0,16	0,15	0,20	0,20	0,20	0,21	0,19
De 20 à 24 ans	H + F	0,47	0,47	0,50	0,52	0,53	0,62	0,59
	Hommes	0,70	0,73	0,77	0,82	0,77	0,98	0,88
	Femmes	0,24	0,21	0,23	0,23	0,28	0,25	0,28
De 25 à 29 ans	H + F	0,51	0,51	0,57	0,57	0,60	0,63	0,64
	Hommes	0,77	0,77	0,85	0,80	0,91	0,92	0,95
	Femmes	0,25	0,26	0,28	0,34	0,29	0,34	0,33
De 30 à 34 ans	H + F	0,63	0,65	0,69	0,73	0,73	0,75	0,72
	Hommes	0,92	0,89	0,93	1,02	0,98	1,04	1,04
	Femmes	0,35	0,41	0,44	0,43	0,48	0,46	0,39
De 35 à 39 ans	H + F	0,95	0,91	1,02	1,00	1,04	1,05	0,99
	Hommes	1,25	1,15	1,34	1,32	1,38	1,37	1,29
	Femmes	0,65	0,68	0,69	0,68	0,70	0,72	0,68
De 40 à 44 ans	H + F	1,40	1,43	1,46	1,48	1,48	1,50	1,46
	Hommes	1,74	1,77	1,91	1,88	1,84	1,92	1,81
	Femmes	1,06	1,10	1,02	1,07	1,10	1,09	1,11

Évolution de la répartition en % des décès par sexe et groupe d'âges - suite et fin

		1999	1998	1997	1996	1995	1994	1993
De 45 à 49 ans	H + F	2,11	2,13	2,10	2,17	2,17	2,07	2,01
	Hommes	2,74	2,70	2,63	2,72	2,78	2,65	2,64
	Femmes	1,48	1,56	1,56	1,60	1,54	1,48	1,37
De 50 à 54 ans	H + F	3,01	2,97	2,87	2,67	2,51	2,53	2,34
	Hommes	3,97	3,77	3,64	3,49	3,33	3,23	2,97
	Femmes	2,05	2,17	2,09	1,85	1,67	1,82	1,69
De 55 à 59 ans	H + F	3,49	3,48	3,57	3,52	3,81	3,87	3,80
	Hommes	4,71	4,59	4,74	4,58	4,94	5,03	4,99
	Femmes	2,27	2,38	2,40	2,45	2,65	2,69	2,59
De 60 à 64 ans	H + F	5,30	5,34	5,41	5,69	6,20	6,23	6,20
	Hommes	7,04	7,10	7,15	7,65	8,13	8,19	8,25
	Femmes	3,56	3,60	3,68	3,71	4,22	4,24	4,11
De 65 à 69 ans	H + F	8,46	8,85	8,90	9,00	9,27	9,37	9,51
	Hommes	11,09	11,58	11,60	11,68	11,92	12,04	12,31
	Femmes	5,84	6,14	6,20	6,28	6,56	6,66	6,66
De 70 à 74 ans	H + F	12,13	12,70	12,76	13,19	13,39	13,46	12,22
	Hommes	14,95	15,74	15,88	16,19	16,15	16,26	14,86
	Femmes	9,32	9,68	9,63	10,16	10,57	10,61	9,55
De 75 à 79 ans	H + F	16,63	15,59	13,86	12,66	11,91	11,45	13,01
	Hommes	18,23	17,00	15,02	13,88	12,79	12,24	13,97
	Femmes	15,04	14,18	12,70	11,43	11,00	10,65	12,03
De 80 à 84 ans	H + F	13,46	14,64	16,33	17,34	17,97	18,11	18,40
	Hommes	12,13	13,16	14,54	15,36	16,12	15,99	15,95
	Femmes	14,78	16,11	18,11	19,35	19,85	20,26	20,90
De 85 à 89 ans	H + F	16,76	16,58	16,44	16,26	15,80	15,88	15,74
	Hommes	11,80	11,52	11,46	11,11	10,76	10,75	10,65
	Femmes	21,70	21,60	21,41	21,49	20,96	21,10	20,93
De 90 à 94 ans	H + F	10,06	9,44	9,34	9,17	8,61	8,39	8,37
	Hommes	5,25	4,86	4,92	4,86	4,40	4,40	4,40
	Femmes	14,86	13,98	13,75	13,53	12,91	12,45	12,40
De 95 à 99 ans	H + F	3,07	2,72	2,63	2,47	2,36	2,26	2,15
	Hommes	1,16	1,11	1,07	1,08	1,04	1,02	0,96
	Femmes	4,98	4,33	4,18	3,88	3,70	3,52	3,37

Évolution (en indice sur base 1993=100) des décès par sexe et groupe d'âges

		1999	1998	1997	1996	1995	1994	1993
Total	H + F	98,32	98,02	97,29	97,67	98,11	97,16	100,00
	Hommes	97,30	96,82	96,37	97,44	98,31	97,03	100,00
	Femmes	99,36	99,24	98,23	97,90	97,91	97,29	100,00
Moins de 20 ans	H + F	70,72	74,21	74,27	74,75	83,52	95,02	100,00
	Hommes	70,47	70,47	70,18	73,22	83,86	92,97	100,00
	Femmes	71,14	80,44	81,07	77,29	82,97	98,42	100,00
De 20 à 39 ans	H + F	85,76	85,09	91,73	93,87	97,19	100,86	100,00
	Hommes	85,03	82,31	90,06	92,34	95,19	100,22	100,00
	Femmes	87,61	92,12	95,95	97,75	102,25	102,48	100,00
De 40 à 59 ans	H + F	102,40	102,07	101,20	99,96	101,73	100,86	100,00
	Hommes	103,25	100,10	100,39	99,45	102,13	100,31	100,00
	Femmes	100,81	105,73	102,71	100,92	100,98	101,87	100,00
De 60 à 79 ans	H + F	102,10	101,71	97,27	96,73	97,68	96,14	100,00
	Hommes	101,06	100,81	96,89	97,47	97,51	95,74	100,00
	Femmes	103,71	103,12	97,85	95,58	97,96	96,76	100,00
De 80 à 99 ans	H + F	95,42	95,20	97,44	98,93	98,25	97,11	100,00
	Hommes	92,37	92,84	96,45	98,77	99,40	97,60	100,00
	Femmes	97,15	96,54	97,99	99,02	97,61	96,83	100,00
100 ans et plus	H + F	159,79	141,26	133,57	124,83	105,94	101,40	100,00
	Hommes	114,75	111,48	95,08	95,08	86,89	95,08	100,00
	Femmes	172,00	149,33	144,00	132,89	111,11	103,11	100,00

		1999	1998	1997	1996	1995	1994	1993
Moins de 5 ans	H + F	61,70	66,21	67,84	64,23	76,78	91,60	100,00
	Hommes	60,48	60,18	63,02	60,63	78,44	88,17	100,00
	Femmes	63,55	75,40	75,17	69,70	74,26	96,81	100,00
De 5 à 9 ans	H + F	98,96	108,33	101,04	92,71	95,83	101,04	100,00
	Hommes	109,80	98,04	113,73	113,73	92,16	109,80	100,00
	Femmes	86,67	120,00	86,67	68,89	100,00	91,11	100,00
De 10 à 14 ans	H + F	83,90	85,59	76,27	101,69	111,86	100,85	100,00
	Hommes	75,36	78,26	73,91	100,00	113,04	101,45	100,00
	Femmes	95,92	95,92	79,59	104,08	110,20	100,00	100,00
De 15 à 19 ans	H + F	86,34	85,79	86,07	93,17	91,53	101,91	100,00
	Hommes	86,79	89,06	78,87	90,19	88,30	99,62	100,00
	Femmes	85,15	77,23	104,95	100,99	100,00	107,92	100,00
De 20 à 24 ans	H + F	78,56	78,88	82,40	87,52	88,16	102,72	100,00
	Hommes	76,68	80,46	83,40	89,92	85,08	107,56	100,00
	Femmes	84,56	73,83	79,19	79,87	97,99	87,25	100,00
De 25 à 29 ans	H + F	78,07	78,65	86,11	86,70	92,54	95,76	100,00
	Hommes	78,91	78,71	86,52	81,84	93,95	93,95	100,00
	Femmes	75,58	78,49	84,88	101,16	88,37	101,16	100,00
De 30 à 34 ans	H + F	86,23	88,18	92,73	98,18	99,74	100,91	100,00
	Hommes	85,77	82,21	86,12	94,84	92,70	96,44	100,00
	Femmes	87,50	104,33	110,58	107,21	118,75	112,98	100,00
De 35 à 39 ans	H + F	94,68	90,69	100,19	99,15	103,70	103,04	100,00
	Hommes	94,67	86,31	100,43	99,71	105,04	102,88	100,00
	Femmes	94,71	99,16	99,72	98,05	101,11	103,34	100,00
De 40 à 44 ans	H + F	94,23	95,96	97,25	98,59	99,17	99,94	100,00
	Hommes	93,74	94,56	101,64	101,03	100,21	102,77	100,00
	Femmes	95,06	98,30	89,95	94,55	97,44	95,23	100,00

Evolution (en indice sur base 1993=100) des décès par sexe et groupe d'âges - fin

		1999	1998	1997	1996	1995	1994	1993
De 45 à 49 ans	H + F	103,17	103,73	101,40	105,22	105,73	100,14	100,00
	Hommes	101,05	98,95	95,92	100,42	103,31	97,47	100,00
	Femmes	107,33	113,14	112,17	114,66	110,51	105,39	100,00
De 50 à 54 ans	H + F	126,58	124,34	119,29	111,63	105,37	105,25	100,00
	Hommes	130,14	122,83	118,20	114,32	110,13	105,57	100,00
	Femmes	120,22	127,04	121,23	106,82	96,87	104,69	100,00
De 55 à 59 ans	H + F	90,26	89,84	91,49	90,53	98,35	98,89	100,00
	Hommes	91,84	89,20	91,69	89,49	97,43	97,80	100,00
	Femmes	87,16	91,10	91,10	92,56	100,15	101,02	100,00
De 60 à 64 ans	H + F	84,02	84,49	84,98	89,66	98,09	97,64	100,00
	Hommes	82,94	83,27	83,50	90,30	96,80	96,24	100,00
	Femmes	86,23	86,96	88,02	88,35	100,74	100,51	100,00
De 65 à 69 ans	H + F	87,47	91,26	91,06	92,47	95,66	95,76	100,00
	Hommes	87,66	91,12	90,85	92,51	95,24	94,91	100,00
	Femmes	87,10	91,51	91,45	92,39	96,45	97,36	100,00
De 70 à 74 ans	H + F	97,54	101,85	101,52	105,42	107,44	106,95	100,00
	Hommes	97,90	102,61	103,01	106,22	106,84	106,22	100,00
	Femmes	96,97	100,63	99,15	104,16	108,38	108,12	100,00
De 75 à 79 ans	H + F	125,69	117,44	103,66	95,06	89,80	85,54	100,00
	Hommes	126,93	117,79	103,60	96,78	89,99	85,04	100,00
	Femmes	124,21	117,03	103,73	93,02	89,58	86,13	100,00
De 80 à 84 ans	H + F	71,90	77,98	86,32	92,05	95,80	95,62	100,00
	Hommes	74,02	79,87	87,85	93,83	99,37	97,29	100,00
	Femmes	70,26	76,52	85,14	90,67	93,02	94,33	100,00
De 85 à 89 ans	H + F	104,66	103,23	101,60	100,89	98,47	98,01	100,00
	Hommes	107,80	104,74	103,68	101,59	99,28	97,89	100,00
	Femmes	103,04	102,45	100,52	100,52	98,05	98,08	100,00
De 90 à 94 ans	H + F	118,23	110,55	108,55	107,03	100,90	97,44	100,00
	Hommes	116,03	106,96	107,59	107,59	98,14	96,88	100,00
	Femmes	119,03	111,85	108,89	106,83	101,89	97,64	100,00
De 95 à 99 ans	H + F	140,23	123,99	118,81	111,97	107,40	101,87	100,00
	Hommes	117,44	111,63	107,95	109,30	106,78	102,91	100,00
	Femmes	146,83	127,57	121,95	112,75	107,58	101,57	100,00

Évolution du taux (‰) de mortalité par sexe et groupe d'âges

		1999	1998	1997	1996	1995	1994	1993
Total	H + F	10,25	10,24	10,18	10,25	10,32	10,23	10,56
	Hommes	10,46	10,43	10,41	10,55	10,67	10,54	10,89
	Femmes	10,04	10,05	9,97	9,96	9,99	9,94	10,25
Moins de 20 ans	H + F	0,49	0,51	0,51	0,52	0,58	0,65	0,69
	Hommes	0,59	0,59	0,59	0,62	0,70	0,78	0,84
	Femmes	0,38	0,43	0,43	0,41	0,44	0,52	0,53
De 20 à 39 ans	H + F	0,88	0,87	0,94	0,96	0,99	1,03	1,02
	Hommes	1,22	1,18	1,29	1,33	1,37	1,44	1,44
	Femmes	0,52	0,54	0,57	0,58	0,60	0,60	0,59
De 40 à 59 ans	H + F	4,31	4,30	4,26	4,21	4,29	4,25	4,21
	Hommes	5,65	5,48	5,49	5,44	5,59	5,49	5,47
	Femmes	2,97	3,12	3,03	2,97	2,98	3,00	2,95
De 60 à 79 ans	H + F	25,50	25,40	24,29	24,16	24,39	24,01	24,97
	Hommes	34,50	34,42	33,08	33,28	33,29	32,69	34,14
	Femmes	18,27	18,17	17,24	16,84	17,26	17,05	17,62
De 80 à 99 ans	H + F	122,91	122,63	125,50	127,43	126,56	125,08	128,81
	Hommes	144,84	145,59	151,24	154,89	155,87	153,05	156,81
	Femmes	113,67	112,95	114,66	115,86	114,21	113,29	117,00
100 ans et plus	H + F	833,94	737,23	697,08	651,46	552,92	529,20	521,90
	Hommes	700,00	680,00	580,00	580,00	530,00	580,00	610,00
	Femmes	863,84	750,00	723,21	667,41	558,04	517,86	502,23
Moins de 5 ans	H + F	1,10	1,18	1,21	1,15	1,37	1,63	1,78
	Hommes	1,27	1,27	1,33	1,28	1,65	1,85	2,10
	Femmes	0,92	1,09	1,09	1,01	1,08	1,40	1,45
De 5 à 9 ans	H + F	0,16	0,18	0,16	0,15	0,16	0,16	0,16
	Hommes	0,18	0,17	0,19	0,19	0,16	0,18	0,17
	Femmes	0,14	0,19	0,14	0,11	0,16	0,14	0,16
De 10 à 14 ans	H + F	0,16	0,16	0,15	0,19	0,21	0,19	0,19
	Hommes	0,16	0,17	0,16	0,22	0,25	0,22	0,22
	Femmes	0,16	0,16	0,13	0,17	0,18	0,16	0,16
De 15 à 19 ans	H + F	0,51	0,51	0,51	0,55	0,54	0,60	0,59
	Hommes	0,73	0,75	0,66	0,76	0,74	0,84	0,84
	Femmes	0,28	0,26	0,35	0,34	0,33	0,36	0,33
De 20 à 24 ans	H + F	0,69	0,69	0,72	0,77	0,77	0,90	0,88
	Hommes	1,01	1,06	1,09	1,18	1,12	1,41	1,31
	Femmes	0,36	0,31	0,34	0,34	0,42	0,37	0,43
De 25 à 29 ans	H + F	0,68	0,68	0,74	0,75	0,80	0,83	0,86
	Hommes	1,00	1,00	1,10	1,04	1,19	1,19	1,27
	Femmes	0,34	0,35	0,38	0,45	0,39	0,45	0,44
De 30 à 34 ans	H + F	0,83	0,84	0,89	0,94	0,96	0,97	0,96
	Hommes	1,18	1,13	1,18	1,30	1,27	1,32	1,37
	Femmes	0,46	0,55	0,58	0,56	0,63	0,60	0,53
De 35 à 39 ans	H + F	1,31	1,26	1,39	1,37	1,44	1,43	1,39
	Hommes	1,70	1,55	1,81	1,79	1,89	1,85	1,80
	Femmes	0,91	0,95	0,96	0,94	0,97	0,99	0,96
De 40 à 44 ans	H + F	2,06	2,10	2,13	2,16	2,17	2,19	2,19
	Hommes	2,52	2,54	2,73	2,71	2,69	2,76	2,68
	Femmes	1,59	1,65	1,51	1,58	1,63	1,60	1,68

Évolution du taux (‰) de mortalité par sexe et groupe d'âges - suite et fin

		1999	1998	1997	1996	1995	1994	1993
De 45 à 49 ans	H + F	3,45	3,47	3,39	3,52	3,53	3,35	3,34
	Hommes	4,42	4,33	4,20	4,40	4,52	4,27	4,38
	Femmes	2,45	2,58	2,56	2,61	2,52	2,40	2,28
De 50 à 54 ans	H + F	5,99	5,88	5,64	5,28	4,99	4,98	4,73
	Hommes	7,94	7,49	7,21	6,97	6,72	6,44	6,10
	Femmes	4,06	4,29	4,10	3,61	3,27	3,54	3,38
De 55 à 59 ans	H + F	6,63	6,60	6,72	6,65	7,23	7,27	7,35
	Hommes	9,10	8,84	9,09	8,87	9,66	9,69	9,91
	Femmes	4,25	4,44	4,44	4,51	4,88	4,93	4,88
De 60 à 64 ans	H + F	9,76	9,81	9,87	10,41	11,39	11,34	11,61
	Hommes	13,57	13,63	13,66	14,78	15,84	15,75	16,37
	Femmes	6,28	6,33	6,41	6,44	7,34	7,32	7,28
De 65 à 69 ans	H + F	17,11	17,85	17,81	18,08	18,71	18,73	19,56
	Hommes	24,51	25,48	25,40	25,86	26,63	26,54	27,96
	Femmes	10,88	11,43	11,43	11,54	12,05	12,16	12,49
De 70 à 74 ans	H + F	32,07	33,49	33,38	34,66	35,33	35,17	32,88
	Hommes	46,17	48,40	48,59	50,10	50,39	50,10	47,16
	Femmes	21,55	22,36	22,03	23,15	24,08	24,03	22,22
De 75 à 79 ans	H + F	66,02	61,69	54,45	49,93	47,17	44,93	52,53
	Hommes	94,81	87,99	77,39	72,29	67,22	63,52	74,70
	Femmes	48,30	45,51	40,33	36,17	34,83	33,49	38,88
De 80 à 84 ans	H + F	65,11	70,62	78,17	83,35	86,75	86,59	90,55
	Hommes	90,09	97,21	106,92	114,19	120,94	118,40	121,71
	Femmes	53,07	57,80	64,31	68,48	70,26	71,25	75,53
De 85 à 89 ans	H + F	158,65	156,48	154,00	152,93	149,26	148,57	151,58
	Hommes	207,24	201,37	199,33	195,31	190,88	188,20	192,25
	Femmes	140,76	139,95	137,31	137,32	133,94	133,98	136,61
De 90 à 94 ans	H + F	292,71	273,69	268,72	264,98	249,79	241,22	247,57
	Hommes	340,39	313,78	315,63	315,63	287,91	284,19	293,35
	Femmes	278,95	262,11	255,18	250,36	238,78	228,81	234,35
De 95 à 99 ans	H + F	512,16	452,85	433,93	408,97	392,27	372,08	365,24
	Hommes	474,55	451,06	436,18	441,66	431,48	415,82	404,07
	Femmes	521,75	453,31	433,36	400,64	382,28	360,93	355,35

Répartition du pourcentage de décès par sexe et groupe d'âges

Pourcentage de décès

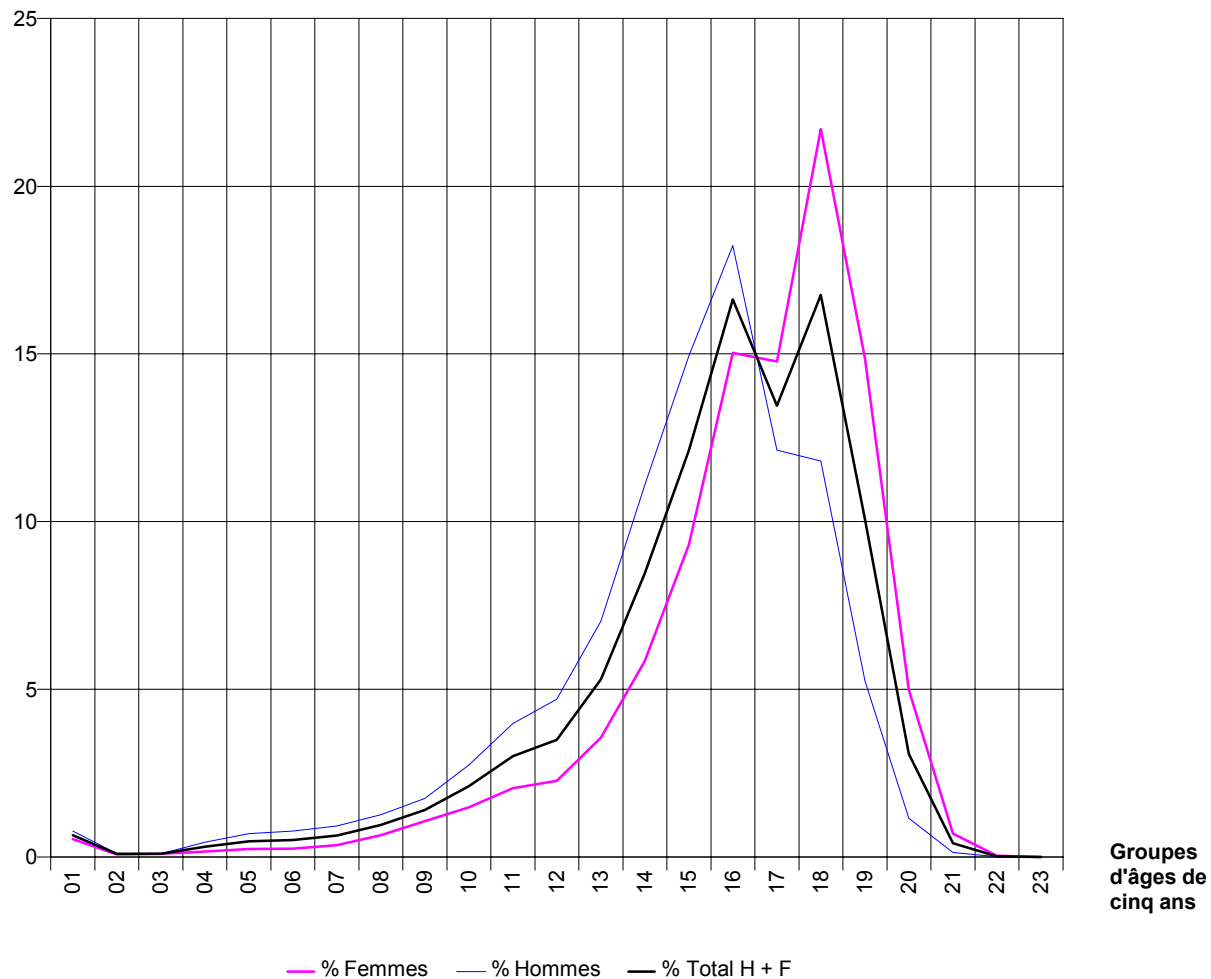

Groupes d'âges de cinq ans

01 : de 0 à 4 ans;	02 : de 5 à 9 ans;	03 : de 10 à 14 ans;
04 : de 15 à 19 ans;	05 : de 20 à 24 ans;	06 : de 25 à 29 ans;
07 : de 30 à 34 ans;	08 : de 35 à 39 ans;	09 : de 40 à 44 ans;
10 : de 45 à 49 ans;	11 : de 50 à 54 ans;	12 : de 55 à 59 ans;
13 : de 60 à 64 ans;	14 : de 65 à 69 ans;	15 : de 70 à 74 ans;
16 : de 75 à 79 ans;	17 : de 80 à 84 ans;	18 : de 85 à 89 ans;
19 : de 90 à 94 ans;	20 : de 95 à 99 ans;	21 : de 100 à 104 ans;
22 : de 105 à 109 ans;	23 : de 110 à 114 ans.	

Évolution des déciles de l'âge au décès par sexe

	01*			02			03		
	Total	Hommes	Femmes	Total	Hommes	Femmes	Total	Hommes	Femmes
1999	54	50	61	65	61	70	71	67	75
1998	54	50	60	65	61	70	70	67	75
1997	54	50	60	65	61	70	70	67	75
1996	54	49	60	65	61	70	70	66	75
1995	54	49	60	64	61	69	70	66	74
1994	53	48	59	64	60	69	69	66	74
1993	54	48	60	64	61	69	70	66	75

	04			05			06		
	Total	Hommes	Femmes	Total	Hommes	Femmes	Total	Hommes	Femmes
1999	75	71	79	78	74	82	81	77	85
1998	74	71	78	77	74	82	81	77	85
1997	74	71	79	77	74	82	82	77	84
1996	74	70	79	77	73	82	81	76	84
1995	73	70	79	77	73	82	81	76	84
1994	73	70	79	78	73	82	81	77	84
1993	73	70	79	78	73	82	81	77	84

	07			08			09		
	Total	Hommes	Femmes	Total	Hommes	Femmes	Total	Hommes	Femmes
1999	85	80	87	87	84	90	91	88	93
1998	84	80	87	87	84	89	91	87	92
1997	84	80	87	87	84	89	90	87	92
1996	84	80	87	87	84	89	90	87	92
1995	84	80	86	87	83	89	90	87	92
1994	84	80	86	86	83	89	90	87	92
1993	84	80	86	86	83	88	90	87	91

* Exemple à lire de la façon suivante:

Sachant qu'un décile correspond à 10% des décès, dans le décile 01, pour l'année 1999, 10% des hommes décédés avaient de 0 à 50 ans et 10 % des femmes de 0 à 61 ans.

Décès par arrondissement selon le groupe d'âges et le sexe

		Total	Moins de 20 ans	De 20 à 39 ans	De 40 à 59 ans	De 60 à 79 ans	De 80 à 99 ans	100 ans et plus	Moins de 5 ans
Belgique	H + F	104.904	1.193	2.686	10.501	44.593	45.474	457	683
	Hommes	52.366	742	1.908	6.896	26.861	15.889	70	404
	Femmes	52.538	451	778	3.605	17.732	29.585	387	279
<i>Région de Bruxelles-Capitale</i>	H + F	10.553	120	277	1.047	4.010	5.026	73	84
	Hommes	4.853	77	192	690	2.310	1.576	8	49
	Femmes	5.700	43	85	357	1.700	3.450	65	35
<i>Région flamande</i>	H + F	57.411	666	1.376	5.482	24.232	25.416	239	364
	Hommes	29.169	394	951	3.552	14.848	9.379	45	206
	Femmes	28.242	272	425	1.930	9.384	16.037	194	158
Province d'Anvers	H + F	16.219	186	371	1.501	6.857	7.239	65	108
	Hommes	8.122	106	246	948	4.108	2.708	6	58
	Femmes	8.097	80	125	553	2.749	4.531	59	50
Arrondissement d'Anvers	H + F	9.684	95	190	869	4.112	4.378	40	58
	Hommes	4.754	50	123	536	2.439	1.600	6	30
	Femmes	4.930	45	67	333	1.673	2.778	34	28
Arrondissement de Malines	H + F	3.322	50	79	287	1.368	1.522	16	33
	Hommes	1.655	28	48	186	815	578	0	18
	Femmes	1.667	22	31	101	553	944	16	15
Arrondissement de Turnhout	H + F	3.213	41	102	345	1.377	1.339	9	17
	Hommes	1.713	28	75	226	854	530	0	10
	Femmes	1.500	13	27	119	523	809	9	7
Province de Limbourg	H + F	5.993	91	174	675	2.736	2.295	22	48
	Hommes	3.192	56	118	400	1.720	893	5	25
	Femmes	2.801	35	56	275	1.016	1.402	17	23
Arrondissement de Hasselt	H + F	2.966	40	83	312	1.363	1.159	9	22
	Hommes	1.544	24	56	180	841	441	2	11
	Femmes	1.422	16	27	132	522	718	7	11
Arrondissement de Maaseik	H + F	1.392	35	51	182	621	498	5	17
	Hommes	800	23	37	116	410	213	1	10
	Femmes	592	12	14	66	211	285	4	7
Arrondissement de Tongres	H + F	1.635	16	40	181	752	638	8	9
	Hommes	848	9	25	104	469	239	2	4
	Femmes	787	7	15	77	283	399	6	5
Province de Flandre orientale	H + F	14.110	161	329	1.305	5.894	6.368	53	88
	Hommes	7.122	98	237	884	3.597	2.290	16	51
	Femmes	6.988	63	92	421	2.297	4.078	37	37
Arrondissement d'Alost	H + F	2.745	27	54	265	1.210	1.182	7	18
	Hommes	1.396	14	43	189	738	410	2	10
	Femmes	1.349	13	11	76	472	772	5	8
Arrondissement de Termonde	H + F	1.914	12	37	207	820	832	6	9
	Hommes	979	5	24	146	498	303	3	4
	Femmes	935	7	13	61	322	529	3	5
Arrondissement d'Eeklo	H + F	913	14	27	63	369	433	7	7
	Hommes	473	8	20	38	232	172	3	3
	Femmes	440	6	7	25	137	261	4	4
Arrondissement de Gand	H + F	5.089	65	139	438	2.071	2.357	19	37
	Hommes	2.505	45	99	281	1.236	838	6	23
	Femmes	2.584	20	40	157	835	1.519	13	14

De 5 à 9 ans	De 10 à 14 ans	De 15 à 19 ans	De 20 à 24 ans	De 25 à 29 ans	De 30 à 34 ans	De 35 à 39 ans		
95	99	316	491	534	664	997	H + F	Belgique
56	52	230	365	404	482	657	Hommes	
39	47	86	126	130	182	340	Femmes	
9	9	18	39	59	88	91	H + F	<i>Région de Bruxelles-Capitale</i>
7	7	14	23	46	65	58	Hommes	
2	2	4	16	13	23	33	Femmes	
53	58	191	255	270	334	517	H + F	<i>Région flamande</i>
28	22	138	192	202	227	330	Hommes	
25	36	53	63	68	107	187	Femmes	
17	14	47	68	69	92	142	H + F	Province d'Anvers
7	4	37	50	55	59	82	Hommes	
10	10	10	18	14	33	60	Femmes	
11	8	18	29	28	50	83	H + F	Arrondissement d'Anvers
4	3	13	21	24	28	50	Hommes	
7	5	5	8	4	22	33	Femmes	
3	4	10	12	14	21	32	H + F	Arrondissement de Malines
1	1	8	8	10	16	14	Hommes	
2	3	2	4	4	5	18	Femmes	
3	2	19	27	27	21	27	H + F	Arrondissement de Turnhout
2	0	16	21	21	15	18	Hommes	
1	2	3	6	6	6	9	Femmes	
8	7	28	39	29	47	59	H + F	Province de Limbourg
5	5	21	27	25	30	36	Hommes	
3	2	7	12	4	17	23	Femmes	
5	3	10	17	12	26	28	H + F	Arrondissement de Hasselt
4	1	8	13	11	17	15	Hommes	
1	2	2	4	1	9	13	Femmes	
3	2	13	11	10	10	20	H + F	Arrondissement de Maaseik
1	2	10	7	9	8	13	Hommes	
2	0	3	4	1	2	7	Femmes	
0	2	5	11	7	11	11	H + F	Arrondissement de Tongres
0	2	3	7	5	5	8	Hommes	
0	0	2	4	2	6	3	Femmes	
10	13	50	53	72	81	123	H + F	Province de Flandre orientale
7	4	36	37	52	61	87	Hommes	
3	9	14	16	20	20	36	Femmes	
1	2	6	4	11	12	27	H + F	Arrondissement d'Alost
1	0	3	2	9	11	21	Hommes	
0	2	3	2	2	1	6	Femmes	
1	0	2	5	8	11	13	H + F	Arrondissement de Termonde
0	0	1	4	5	8	7	Hommes	
1	0	1	1	3	3	6	Femmes	
2	1	4	8	7	4	8	H + F	Arrondissement d'Eeklo
2	0	3	7	5	2	6	Hommes	
0	1	1	1	2	2	2	Femmes	
3	5	20	21	31	34	53	H + F	Arrondissement de Gand
2	3	17	12	22	25	40	Hommes	
1	2	3	9	9	9	13	Femmes	

Décès par arrondissement selon le groupe d'âges et le sexe - suite

		De 40 à 44 ans	De 45 à 49 ans	De 50 à 54 ans	De 55 à 59 ans	De 60 à 64 ans	De 65 à 69 ans	De 70 à 74 ans	De 75 à 79 ans
Belgique	H + F	1.471	2.213	3.157	3.660	5.556	8.872	12.721	17.444
	Hommes	913	1.437	2.081	2.465	3.684	5.806	7.827	9.544
	Femmes	558	776	1.076	1.195	1.872	3.066	4.894	7.900
<i>Région de Bruxelles-Capitale</i>	H + F	135	222	320	370	477	787	1.085	1.661
	Hommes	80	151	207	252	313	491	634	872
	Femmes	55	71	113	118	164	296	451	789
<i>Région flamande</i>	H + F	742	1.073	1.614	2.053	3.124	4.817	6.910	9.381
	Hommes	444	675	1.062	1.371	2.086	3.173	4.341	5.248
	Femmes	298	398	552	682	1.038	1.644	2.569	4.133
Province d'Anvers	H + F	209	283	420	589	883	1.328	1.931	2.715
	Hommes	112	176	276	384	583	855	1.186	1.484
	Femmes	97	107	144	205	300	473	745	1.231
Arrondissement d'Anvers	H + F	119	178	226	346	513	789	1.134	1.676
	Hommes	65	109	135	227	330	510	671	928
	Femmes	54	69	91	119	183	279	463	748
Arrondissement de Malines	H + F	44	46	92	105	164	266	406	532
	Hommes	21	29	62	74	116	155	252	292
	Femmes	23	17	30	31	48	111	154	240
Arrondissement de Turnhout	H + F	46	59	102	138	206	273	391	507
	Hommes	26	38	79	83	137	190	263	264
	Femmes	20	21	23	55	69	83	128	243
Province de Limbourg	H + F	83	145	189	258	388	581	786	981
	Hommes	44	76	110	170	269	394	526	531
	Femmes	39	69	79	88	119	187	260	450
Arrondissement de Hasselt	H + F	46	68	87	111	192	285	387	499
	Hommes	24	37	48	71	123	196	258	264
	Femmes	22	31	39	40	69	89	129	235
Arrondissement de Maaseik	H + F	21	40	55	66	85	139	192	205
	Hommes	14	20	37	45	64	82	140	124
	Femmes	7	20	18	21	21	57	52	81
Arrondissement de Tongres	H + F	16	37	47	81	111	157	207	277
	Hommes	6	19	25	54	82	116	128	143
	Femmes	10	18	22	27	29	41	79	134
Province de Flandre orientale	H + F	168	247	412	478	742	1.211	1.686	2.255
	Hommes	111	157	286	330	484	791	1.057	1.265
	Femmes	57	90	126	148	258	420	629	990
Arrondissement d'Alost	H + F	39	48	88	90	159	273	353	425
	Hommes	27	32	62	68	120	174	218	226
	Femmes	12	16	26	22	39	99	135	199
Arrondissement de Termonde	H + F	24	43	55	85	115	148	224	333
	Hommes	17	31	40	58	70	97	137	194
	Femmes	7	12	15	27	45	51	87	139
Arrondissement d'Eeklo	H + F	9	11	22	21	50	76	103	140
	Hommes	7	5	11	15	31	49	70	82
	Femmes	2	6	11	6	19	27	33	58
Arrondissement de Gand	H + F	55	90	132	161	260	438	579	794
	Hommes	31	57	88	105	156	283	354	443
	Femmes	24	33	44	56	104	155	225	351

De 80 à 84 ans	De 85 à 89 ans	De 90 à 94 ans	De 95 à 99 ans	De 100 à 104 ans	De 105 à 109 ans	De 110 à 114 ans		
14.116	17.581	10.556	3.221	433	22	2	H + F	Belgique
6.353	6.180	2.750	606	67	3	0	Hommes	
7.763	11.401	7.806	2.615	366	19	2	Femmes	
1.403	1.892	1.282	449	66	7	0	H + F	<i>Région de Bruxelles-Capitale</i>
574	597	319	86	7	1	0	Hommes	
829	1.295	963	363	59	6	0	Femmes	
7.879	9.867	5.924	1.746	229	8	2	H + F	<i>Région flamande</i>
3.674	3.691	1.665	349	44	1	0	Hommes	
4.205	6.176	4.259	1.397	185	7	2	Femmes	
2.329	2.780	1.661	469	64	1	0	H + F	Province d'Anvers
1.104	1.051	457	96	5	1	0	Hommes	
1.225	1.729	1.204	373	59	0	0	Femmes	
1.390	1.695	1.000	293	39	1	0	H + F	Arrondissement d'Anvers
660	612	268	60	5	1	0	Hommes	
730	1.083	732	233	34	0	0	Femmes	
478	580	351	113	16	0	0	H + F	Arrondissement de Malines
223	231	104	20	0	0	0	Hommes	
255	349	247	93	16	0	0	Femmes	
461	505	310	63	9	0	0	H + F	Arrondissement de Turnhout
221	208	85	16	0	0	0	Hommes	
240	297	225	47	9	0	0	Femmes	
837	838	487	133	21	1	0	H + F	Province de Limbourg
416	318	133	26	5	0	0	Hommes	
421	520	354	107	16	1	0	Femmes	
410	423	260	66	8	1	0	H + F	Arrondissement de Hasselt
207	157	64	13	2	0	0	Hommes	
203	266	196	53	6	1	0	Femmes	
195	186	93	24	5	0	0	H + F	Arrondissement de Maaseik
105	69	35	4	1	0	0	Hommes	
90	117	58	20	4	0	0	Femmes	
232	229	134	43	8	0	0	H + F	Arrondissement de Tongres
104	92	34	9	2	0	0	Hommes	
128	137	100	34	6	0	0	Femmes	
1.919	2.535	1.468	446	51	1	1	H + F	Province de Flandre orientale
870	927	418	75	16	0	0	Hommes	
1.049	1.608	1.050	371	35	1	1	Femmes	
376	481	247	78	7	0	0	H + F	Arrondissement d'Alost
160	172	72	6	2	0	0	Hommes	
216	309	175	72	5	0	0	Femmes	
279	325	183	45	5	1	0	H + F	Arrondissement de Termonde
127	126	42	8	3	0	0	Hommes	
152	199	141	37	2	1	0	Femmes	
113	166	110	44	7	0	0	H + F	Arrondissement d'Eeklo
56	61	43	12	3	0	0	Hommes	
57	105	67	32	4	0	0	Femmes	
663	948	572	174	19	0	0	H + F	Arrondissement de Gand
287	350	169	32	6	0	0	Hommes	
376	598	403	142	13	0	0	Femmes	

Décès par arrondissement selon le groupe d'âges et le sexe - suite

		Total	Moins de 20 ans	De 20 à 39 ans	De 40 à 59 ans	De 60 à 79 ans	De 80 à 99 ans	100 ans et plus	Moins de 5 ans
Arrondissement d'Audenarde	H + F	1.284	19	24	105	501	626	9	7
	Hommes	658	15	19	78	327	218	1	6
	Femmes	626	4	5	27	174	408	8	1
Arrondissement de Saint-Nicolas	H + F	2.165	24	48	227	923	938	5	10
	Hommes	1.111	11	32	152	566	349	1	5
	Femmes	1.054	13	16	75	357	589	4	5
Arrondissement de Hal-Vilvorde	H + F	5.135	53	124	508	2.212	2.222	16	23
	Hommes	2.620	28	84	317	1.390	796	5	13
	Femmes	2.515	25	40	191	822	1.426	11	10
Arrondissement de Louvain	H + F	4.499	46	96	404	1.875	2.049	29	24
	Hommes	2.306	27	73	267	1.179	754	6	15
	Femmes	2.193	19	23	137	696	1.295	23	9
Province de Flandre occidentale	H + F	11.455	129	282	1.089	4.658	5.243	54	73
	Hommes	5.807	79	193	736	2.854	1.938	7	44
	Femmes	5.648	50	89	353	1.804	3.305	47	29
Arrondissement de Bruges	H + F	2.720	30	58	241	1.070	1.304	17	17
	Hommes	1.332	19	41	164	658	448	2	9
	Femmes	1.388	11	17	77	412	856	15	8
Arrondissement de Dixmude	H + F	513	3	15	43	199	251	2	2
	Hommes	248	3	9	26	115	95	0	2
	Femmes	265	0	6	17	84	156	2	0
Arrondissement d'Ypres	H + F	1.094	19	27	111	418	516	3	10
	Hommes	550	12	18	79	240	201	0	6
	Femmes	544	7	9	32	178	315	3	4
Arrondissement de Courtrai	H + F	2.664	27	66	281	1.108	1.173	9	14
	Hommes	1.353	16	43	197	662	432	3	9
	Femmes	1.311	11	23	84	446	741	6	5
Arrondissement d'Ostende	H + F	1.580	16	33	172	701	649	9	8
	Hommes	800	10	20	112	427	231	0	6
	Femmes	780	6	13	60	274	418	9	2
Arrondissement de Roulers	H + F	1.317	13	37	121	545	596	5	10
	Hommes	710	7	29	77	353	242	2	5
	Femmes	607	6	8	44	192	354	3	5
Arrondissement de Tielt	H + F	878	15	28	64	317	449	5	8
	Hommes	467	9	19	47	207	185	0	5
	Femmes	411	6	9	17	110	264	5	3
Arrondissement de Furnes	H + F	689	6	18	56	300	305	4	4
	Hommes	347	3	14	34	192	104	0	2
	Femmes	342	3	4	22	108	201	4	2
<i>Région wallonne</i>	H + F	36.940	407	1.033	3.972	16.351	15.032	145	235
	Hommes	18.344	271	765	2.654	9.703	4.934	17	149
	Femmes	18.596	136	268	1.318	6.648	10.098	128	86
Arrondissement de Nivelles	H + F	3.096	36	80	318	1.292	1.358	12	19
	Hommes	1.508	22	66	207	749	461	3	11
	Femmes	1.588	14	14	111	543	897	9	8
Province de Hainaut	H + F	15.169	146	405	1.682	6.895	5.985	56	83
	Hommes	7.647	100	297	1.126	4.149	1.970	5	56
	Femmes	7.522	46	108	556	2.746	4.015	51	27

De 5 à 9 ans	De 10 à 14 ans	De 15 à 19 ans	De 20 à 24 ans	De 25 à 29 ans	De 30 à 34 ans	De 35 à 39 ans		
1	3	8	5	2	7	10	H + F	Arrondissement d'Audenarde
1	1	7	5	2	5	7	Hommes	
0	2	1	0	0	2	3	Femmes	
2	2	10	10	13	13	12	H + F	Arrondissement de Saint-Nicolas
1	0	5	7	9	10	6	Hommes	
1	2	5	3	4	3	6	Femmes	
8	7	15	24	18	21	61	H + F	Arrondissement de Hal-Vilvorde
4	1	10	21	10	12	41	Hommes	
4	6	5	3	8	9	20	Femmes	
4	6	12	20	19	18	39	H + F	Arrondissement de Louvain
2	2	8	17	18	11	27	Hommes	
2	4	4	3	1	7	12	Femmes	
6	11	39	51	63	75	93	H + F	Province de Flandre occidentale
3	6	26	40	42	54	57	Hommes	
3	5	13	11	21	21	36	Femmes	
3	4	6	11	14	11	22	H + F	Arrondissement de Bruges
2	3	5	10	11	6	14	Hommes	
1	1	1	1	3	5	8	Femmes	
0	0	1	2	6	4	3	H + F	Arrondissement de Dixmude
0	0	1	1	2	4	2	Hommes	
0	0	0	1	4	0	1	Femmes	
1	1	7	7	7	9	4	H + F	Arrondissement d'Ypres
1	1	4	4	5	6	3	Hommes	
0	0	3	3	2	3	1	Femmes	
2	3	8	9	10	21	26	H + F	Arrondissement de Courtrai
0	2	5	8	6	14	15	Hommes	
2	1	3	1	4	7	11	Femmes	
0	3	5	7	7	7	12	H + F	Arrondissement d'Ostende
0	0	4	5	4	5	6	Hommes	
0	3	1	2	3	2	6	Femmes	
0	0	3	6	9	9	13	H + F	Arrondissement de Roulers
0	0	2	6	7	6	10	Hommes	
0	0	1	0	2	3	3	Femmes	
0	0	7	6	5	7	10	H + F	Arrondissement de Tielt
0	0	4	3	4	6	6	Hommes	
0	0	3	3	1	1	4	Femmes	
0	0	2	3	5	7	3	H + F	Arrondissement de Furnes
0	0	1	3	3	7	1	Hommes	
0	0	1	0	2	0	2	Femmes	
33	32	107	197	205	242	389	H + F	<i>Région wallonne</i>
21	23	78	150	156	190	269	Hommes	
12	9	29	47	49	52	120	Femmes	
7	4	6	18	10	26	26	H + F	Arrondissement de Nivelles
5	2	4	17	9	23	17	Hommes	
2	2	2	1	1	3	9	Femmes	
8	16	39	62	85	88	170	H + F	Province de Hainaut
6	13	25	45	65	68	119	Hommes	
2	3	14	17	20	20	51	Femmes	

Décès par arrondissement selon le groupe d'âges et le sexe - suite

		De 40 à 44 ans	De 45 à 49 ans	De 50 à 54 ans	De 55 à 59 ans	De 60 à 64 ans	De 65 à 69 ans	De 70 à 74 ans	De 75 à 79 ans
Arrondissement d'Audenarde	H + F	15	16	40	34	55	104	139	203
	Hommes	13	10	32	23	42	72	95	118
	Femmes	2	6	8	11	13	32	44	85
Arrondissement de Saint-Nicolas	H + F	26	39	75	87	103	172	288	360
	Hommes	16	22	53	61	65	116	183	202
	Femmes	10	17	22	26	38	56	105	158
Arrondissement de Hal-Vilvorde	H + F	63	108	169	168	288	436	637	851
	Hommes	35	72	97	113	204	286	414	486
	Femmes	28	36	72	55	84	150	223	365
Arrondissement de Louvain	H + F	66	80	111	147	211	377	534	753
	Hommes	43	52	78	94	137	248	351	443
	Femmes	23	28	33	53	74	129	183	310
Province de Flandre occidentale	H + F	153	210	313	413	612	884	1.336	1.826
	Hommes	99	142	215	280	409	599	807	1.039
	Femmes	54	68	98	133	203	285	529	787
Arrondissement de Bruges	H + F	26	42	74	99	138	210	277	445
	Hommes	16	27	47	74	92	148	172	246
	Femmes	10	15	27	25	46	62	105	199
Arrondissement de Dixmude	H + F	5	12	10	16	20	39	61	79
	Hommes	2	8	8	8	13	29	29	44
	Femmes	3	4	2	8	7	10	32	35
Arrondissement d'Ypres	H + F	17	17	38	39	41	80	129	168
	Hommes	15	11	25	28	28	50	72	90
	Femmes	2	6	13	11	13	30	57	78
Arrondissement de Courtrai	H + F	43	69	77	92	152	202	350	404
	Hommes	28	50	54	65	97	130	207	228
	Femmes	15	19	23	27	55	72	143	176
Arrondissement d'Ostende	H + F	23	33	49	67	96	138	194	273
	Hommes	15	22	34	41	64	92	116	155
	Femmes	8	11	15	26	32	46	78	118
Arrondissement de Roulers	H + F	21	20	31	49	85	105	142	213
	Hommes	14	11	24	28	60	75	87	131
	Femmes	7	9	7	21	25	30	55	82
Arrondissement de Tielt	H + F	9	10	17	28	42	59	91	125
	Hommes	5	8	14	20	32	42	59	74
	Femmes	4	2	3	8	10	17	32	51
Arrondissement de Furnes	H + F	9	7	17	23	38	51	92	119
	Hommes	4	5	9	16	23	33	65	71
	Femmes	5	2	8	7	15	18	27	48
<i>Région wallonne</i>	H + F	594	918	1.223	1.237	1.955	3.268	4.726	6.402
	Hommes	389	611	812	842	1.285	2.142	2.852	3.424
	Femmes	205	307	411	395	670	1.126	1.874	2.978
Arrondissement de Nivelles	H + F	44	66	101	107	169	267	349	507
	Hommes	31	41	64	71	101	171	203	274
	Femmes	13	25	37	36	68	96	146	233
Province de Hainaut	H + F	256	384	513	529	813	1.373	1.950	2.759
	Hommes	166	250	342	368	549	911	1.202	1.487
	Femmes	90	134	171	161	264	462	748	1.272

De 80 à 84 ans	De 85 à 89 ans	De 90 à 94 ans	De 95 à 99 ans	De 100 à 104 ans	De 105 à 109 ans	De 110 à 114 ans		
175	252	155	44	8	0	1	H + F	Arrondissement d'Audenarde
87	81	43	7	1	0	0	Hommes	
88	171	112	37	7	0	1	Femmes	
313	363	201	61	5	0	0	H + F	Arrondissement de Saint-Nicolas
153	137	49	10	1	0	0	Hommes	
160	226	152	51	4	0	0	Femmes	
729	840	501	152	16	0	0	H + F	Arrondissement de Hal-Vilvorde
344	282	144	26	5	0	0	Hommes	
385	558	357	126	11	0	0	Femmes	
582	796	516	155	27	1	1	H + F	Arrondissement de Louvain
266	308	144	36	6	0	0	Hommes	
316	488	372	119	21	1	1	Femmes	
1.483	2.078	1.291	391	50	4	0	H + F	Province de Flandre occidentale
674	805	369	90	7	0	0	Hommes	
809	1.273	922	301	43	4	0	Femmes	
376	519	310	99	16	1	0	H + F	Arrondissement de Bruges
160	187	79	22	2	0	0	Hommes	
216	332	231	77	14	1	0	Femmes	
68	103	59	21	1	1	0	H + F	Arrondissement de Dixmude
25	42	21	7	0	0	0	Hommes	
43	61	38	14	1	1	0	Femmes	
153	199	130	34	3	0	0	H + F	Arrondissement d'Ypres
71	81	42	7	0	0	0	Hommes	
82	118	88	27	3	0	0	Femmes	
341	459	283	90	9	0	0	H + F	Arrondissement de Courtrai
164	175	73	20	3	0	0	Hommes	
177	284	210	70	6	0	0	Femmes	
183	236	180	50	7	2	0	H + F	Arrondissement d'Ostende
78	93	50	10	0	0	0	Hommes	
105	143	130	40	7	2	0	Femmes	
178	223	151	44	5	0	0	H + F	Arrondissement de Roulers
92	91	51	8	2	0	0	Hommes	
86	132	100	36	3	0	0	Femmes	
102	203	112	32	5	0	0	H + F	Arrondissement de Tielt
52	88	35	10	0	0	0	Hommes	
50	115	77	22	5	0	0	Femmes	
82	136	66	21	4	0	0	H + F	Arrondissement de Furnes
32	48	18	6	0	0	0	Hommes	
50	88	48	15	4	0	0	Femmes	
4.834	5.822	3.350	1.026	138	7	0	H + F	<i>Région wallonne</i>
2.105	1.892	766	171	16	1	0	Hommes	
2.729	3.930	2.584	855	122	6	0	Femmes	
432	511	310	105	12	0	0	H + F	Arrondissement de Nivelles
194	176	77	14	3	0	0	Hommes	
238	335	233	91	9	0	0	Femmes	
1.845	2.347	1.387	406	54	2	0	H + F	Province de Hainaut
819	784	308	59	5	0	0	Hommes	
1.026	1.563	1.079	347	49	2	0	Femmes	

Décès par arrondissement selon le groupe d'âges et le sexe - suite

		Total	Moins de 20 ans	De 20 à 39 ans	De 40 à 59 ans	De 60 à 79 ans	De 80 à 99 ans	100 ans et plus	Moins de 5 ans
Arrondissement d'Ath	H + F	963	10	28	109	427	384	5	9
	Hommes	515	8	22	69	267	148	1	7
	Femmes	448	2	6	40	160	236	4	2
Arrondissement de Charleroi	H + F	4.989	46	133	584	2.363	1.840	23	27
	Hommes	2.479	32	90	394	1.399	562	2	18
	Femmes	2.510	14	43	190	964	1.278	21	9
Arrondissement de Mons	H + F	3.043	41	96	335	1.448	1.117	6	25
	Hommes	1.597	27	78	225	881	385	1	16
	Femmes	1.446	14	18	110	567	732	5	9
Arrondissement de Mouscron	H + F	863	5	27	86	326	416	3	2
	Hommes	390	3	22	61	178	126	0	1
	Femmes	473	2	5	25	148	290	3	1
Arrondissement de Soignies	H + F	1.824	15	44	190	815	751	9	7
	Hommes	923	9	30	119	506	259	0	4
	Femmes	901	6	14	71	309	492	9	3
Arrondissement de Thuin	H + F	1.724	14	38	186	771	712	3	6
	Hommes	842	11	23	124	472	212	0	4
	Femmes	882	3	15	62	299	500	3	2
Arrondissement de Tournai	H + F	1.763	15	39	192	745	765	7	7
	Hommes	901	10	32	134	446	278	1	6
	Femmes	862	5	7	58	299	487	6	1
Province de Liège	H + F	11.394	122	317	1.152	5.033	4.722	48	71
	Hommes	5.526	73	237	747	2.954	1.509	6	35
	Femmes	5.868	49	80	405	2.079	3.213	42	36
Arrondissement de Huy	H + F	1.166	10	33	130	486	505	2	7
	Hommes	585	5	27	88	280	185	0	2
	Femmes	581	5	6	42	206	320	2	5
Arrondissement de Liège	H + F	6.761	63	180	709	3.061	2.716	32	33
	Hommes	3.286	39	133	457	1.808	844	5	19
	Femmes	3.475	24	47	252	1.253	1.872	27	14
Arrondissement de Verviers	H + F	2.731	40	83	248	1.177	1.175	8	24
	Hommes	1.315	25	62	165	686	376	1	11
	Femmes	1.416	15	21	83	491	799	7	13
<i>dont C. Germanophone</i>	H + F	629	6	21	63	266	271	2	3
	Hommes	298	5	14	40	151	87	1	2
	Femmes	331	1	7	23	115	184	1	1
Arrondissement de Waremme	H + F	736	9	21	65	309	326	6	7
	Hommes	340	4	15	37	180	104	0	3
	Femmes	396	5	6	28	129	222	6	4
Province de Luxembourg	H + F	2.569	43	82	279	1.074	1.080	11	25
	Hommes	1.293	31	61	197	631	372	1	19
	Femmes	1.276	12	21	82	443	708	10	6
Arrondissement d'Arlon	H + F	518	6	20	56	224	209	3	4
	Hommes	264	5	15	40	128	75	1	3
	Femmes	254	1	5	16	96	134	2	1
Arrondissement de Bastogne	H + F	428	12	16	42	189	168	1	8
	Hommes	222	8	12	28	109	65	0	5
	Femmes	206	4	4	14	80	103	1	3

De 5 à 9 ans	De 10 à 14 ans	De 15 à 19 ans	De 20 à 24 ans	De 25 à 29 ans	De 30 à 34 ans	De 35 à 39 ans		
1	0	0	1	6	9	12	H + F	Arrondissement d'Ath
1	0	0	0	6	7	9	Hommes	
0	0	0	1	0	2	3	Femmes	
2	5	12	18	31	28	56	H + F	Arrondissement de Charleroi
2	4	8	11	23	21	35	Hommes	
0	1	4	7	8	7	21	Femmes	
2	2	12	15	19	21	41	H + F	Arrondissement de Mons
1	2	8	12	15	18	33	Hommes	
1	0	4	3	4	3	8	Femmes	
0	2	1	8	5	6	8	H + F	Arrondissement de Mouscron
0	2	0	7	3	5	7	Hommes	
0	0	1	1	2	1	1	Femmes	
2	1	5	10	8	7	19	H + F	Arrondissement de Soignies
1	0	4	7	5	5	13	Hommes	
1	1	1	3	3	2	6	Femmes	
0	4	4	3	7	11	17	H + F	Arrondissement de Thuin
0	4	3	2	5	6	10	Hommes	
0	0	1	1	2	5	7	Femmes	
1	2	5	7	9	6	17	H + F	Arrondissement de Tournai
1	1	2	6	8	6	12	Hommes	
0	1	3	1	1	0	5	Femmes	
7	4	40	74	61	78	104	H + F	Province de Liège
3	2	33	58	47	59	73	Hommes	
4	2	7	16	14	19	31	Femmes	
0	0	3	11	6	9	7	H + F	Arrondissement de Huy
0	0	3	9	5	8	5	Hommes	
0	0	0	2	1	1	2	Femmes	
5	2	23	35	38	49	58	H + F	Arrondissement de Liège
1	1	18	26	30	35	42	Hommes	
4	1	5	9	8	14	16	Femmes	
2	2	12	22	15	15	31	H + F	Arrondissement de Verviers
2	1	11	17	11	12	22	Hommes	
0	1	1	5	4	3	9	Femmes	
1	0	2	6	4	6	5	H + F	<i>dont C. Germanophone</i>
1	0	2	4	2	5	3	Hommes	
0	0	0	2	2	1	2	Femmes	
0	0	2	6	2	5	8	H + F	Arrondissement de Waremme
0	0	1	6	1	4	4	Hommes	
0	0	1	0	1	1	4	Femmes	
4	3	11	19	17	17	29	H + F	Province de Luxembourg
2	2	8	12	15	13	21	Hommes	
2	1	3	7	2	4	8	Femmes	
0	0	2	4	4	5	7	H + F	Arrondissement d'Arlon
0	0	2	2	3	4	6	Hommes	
0	0	0	2	1	1	1	Femmes	
0	1	3	5	5	1	5	H + F	Arrondissement de Bastogne
0	1	2	2	5	1	4	Hommes	
0	0	1	3	0	0	1	Femmes	

Décès par arrondissement selon le groupe d'âges et le sexe - suite

		De 40 à 44 ans	De 45 à 49 ans	De 50 à 54 ans	De 55 à 59 ans	De 60 à 64 ans	De 65 à 69 ans	De 70 à 74 ans	De 75 à 79 ans
Arrondissement d'Ath	H + F	18	21	27	43	45	79	127	176
	Hommes	10	14	19	26	32	52	75	108
	Femmes	8	7	8	17	13	27	52	68
Arrondissement de Charleroi	H + F	96	148	166	174	284	457	687	935
	Hommes	63	94	107	130	188	303	409	499
	Femmes	33	54	59	44	96	154	278	436
Arrondissement de Mons	H + F	36	67	123	109	165	288	432	563
	Hommes	27	45	87	66	109	190	271	311
	Femmes	9	22	36	43	56	98	161	252
Arrondissement de Mouscron	H + F	10	15	29	32	41	71	84	130
	Hommes	6	11	20	24	25	41	45	67
	Femmes	4	4	9	8	16	30	39	63
Arrondissement de Soignies	H + F	34	43	60	53	99	168	232	316
	Hommes	18	25	36	40	74	115	153	164
	Femmes	16	18	24	13	25	53	79	152
Arrondissement de Thuin	H + F	25	49	45	67	91	153	195	332
	Hommes	15	31	32	46	57	100	135	180
	Femmes	10	18	13	21	34	53	60	152
Arrondissement de Tournai	H + F	37	41	63	51	88	157	193	307
	Hommes	27	30	41	36	64	110	114	158
	Femmes	10	11	22	15	24	47	79	149
Province de Liège	H + F	163	266	350	373	570	1.018	1.519	1.926
	Hommes	104	171	234	238	379	653	893	1.029
	Femmes	59	95	116	135	191	365	626	897
Arrondissement de Huy	H + F	23	32	36	39	50	108	140	188
	Hommes	15	16	31	26	36	68	84	92
	Femmes	8	16	5	13	14	40	56	96
Arrondissement de Liège	H + F	102	159	217	231	353	586	944	1.178
	Hommes	68	107	134	148	234	389	556	629
	Femmes	34	52	83	83	119	197	388	549
Arrondissement de Verviers	H + F	29	55	78	86	137	255	346	439
	Hommes	15	37	58	55	90	153	196	247
	Femmes	14	18	20	31	47	102	150	192
<i>dont C. Germanophone</i>	H + F	9	13	21	20	41	63	77	85
	Hommes	7	8	16	9	29	32	42	48
	Femmes	2	5	5	11	12	31	35	37
Arrondissement de Waremme	H + F	9	20	19	17	30	69	89	121
	Hommes	6	11	11	9	19	43	57	61
	Femmes	3	9	8	8	11	26	32	60
Province de Luxembourg	H + F	49	64	82	84	138	209	328	399
	Hommes	33	45	56	63	83	137	199	212
	Femmes	16	19	26	21	55	72	129	187
Arrondissement d'Arlon	H + F	15	10	7	24	38	42	63	81
	Hommes	11	6	5	18	24	31	36	37
	Femmes	4	4	2	6	14	11	27	44
Arrondissement de Bastogne	H + F	4	14	14	10	23	31	62	73
	Hommes	2	11	7	8	14	20	33	42
	Femmes	2	3	7	2	9	11	29	31

De 80 à 84 ans	De 85 à 89 ans	De 90 à 94 ans	De 95 à 99 ans	De 100 à 104 ans	De 105 à 109 ans	De 110 à 114 ans		
145	133	88	18	5	0	0	H + F	Arrondissement d'Ath
61	65	20	2	1	0	0	Hommes	
84	68	68	16	4	0	0	Femmes	
575	707	423	135	21	2	0	H + F	Arrondissement de Charleroi
234	222	93	13	2	0	0	Hommes	
341	485	330	122	19	2	0	Femmes	
357	459	228	73	6	0	0	H + F	Arrondissement de Mons
166	157	47	15	1	0	0	Hommes	
191	302	181	58	5	0	0	Femmes	
115	160	107	34	3	0	0	H + F	Arrondissement de Mouscron
52	50	20	4	0	0	0	Hommes	
63	110	87	30	3	0	0	Femmes	
243	291	178	39	9	0	0	H + F	Arrondissement de Soignies
113	93	45	8	0	0	0	Hommes	
130	198	133	31	9	0	0	Femmes	
195	278	192	47	3	0	0	H + F	Arrondissement de Thuin
86	80	44	2	0	0	0	Hommes	
109	198	148	45	3	0	0	Femmes	
215	319	171	60	7	0	0	H + F	Arrondissement de Tournai
107	117	39	15	1	0	0	Hommes	
108	202	132	45	6	0	0	Femmes	
1.594	1.813	1.023	292	45	3	0	H + F	Province de Liège
666	556	233	54	5	1	0	Hommes	
928	1.257	790	238	40	2	0	Femmes	
184	181	103	37	2	0	0	H + F	Arrondissement de Huy
89	70	21	5	0	0	0	Hommes	
95	111	82	32	2	0	0	Femmes	
890	1.042	613	171	30	2	0	H + F	Arrondissement de Liège
367	311	134	32	4	1	0	Hommes	
523	731	479	139	26	1	0	Femmes	
420	455	233	67	7	1	0	H + F	Arrondissement de Verviers
170	131	60	15	1	0	0	Hommes	
250	324	173	52	6	1	0	Femmes	
91	114	52	14	2	0	0	H + F	dont C. Germanophone
34	31	18	4	1	0	0	Hommes	
57	83	34	10	1	0	0	Femmes	
100	135	74	17	6	0	0	H + F	Arrondissement de Waremme
40	44	18	2	0	0	0	Hommes	
60	91	56	15	6	0	0	Femmes	
375	411	215	79	9	2	0	H + F	Province de Luxembourg
158	147	51	16	1	0	0	Hommes	
217	264	164	63	8	2	0	Femmes	
79	69	43	18	3	0	0	H + F	Arrondissement d'Arlon
37	24	11	3	1	0	0	Hommes	
42	45	32	15	2	0	0	Femmes	
72	61	26	9	1	0	0	H + F	Arrondissement de Bastogne
32	22	11	0	0	0	0	Hommes	
40	39	15	9	1	0	0	Femmes	

Décès par arrondissement selon le groupe d'âges et le sexe - suite

		Total	Moins de 20 ans	De 20 à 39 ans	De 40 à 59 ans	De 60 à 79 ans	De 80 à 99 ans	100 ans et plus	Moins de 5 ans
Arrondissement de Marche-en-Famenne	H + F	525	8	12	63	221	219	2	5
	Hommes	248	6	11	42	119	70	0	5
	Femmes	277	2	1	21	102	149	2	0
Arrondissement de Neufchâteau	H + F	597	5	18	59	234	277	4	3
	Hommes	310	3	14	44	144	105	0	2
	Femmes	287	2	4	15	90	172	4	1
Arrondissement de Virton	H + F	501	12	16	59	206	207	1	5
	Hommes	249	9	9	43	131	57	0	4
	Femmes	252	3	7	16	75	150	1	1
Province de Namur	H + F	4.712	60	149	541	2.057	1.887	18	37
	Hommes	2.370	45	104	377	1.220	622	2	28
	Femmes	2.342	15	45	164	837	1.265	16	9
Arrondissement de Dinant	H + F	1.089	19	37	108	491	428	6	9
	Hommes	545	15	24	75	266	164	1	7
	Femmes	544	4	13	33	225	264	5	2
Arrondissement de Namur	H + F	2.965	32	96	354	1.272	1.200	11	24
	Hommes	1.492	24	69	245	774	379	1	18
	Femmes	1.473	8	27	109	498	821	10	6
Arrondissement de Philippeville	H + F	658	9	16	79	294	259	1	4
	Hommes	333	6	11	57	180	79	0	3
	Femmes	325	3	5	22	114	180	1	1

De 5 à 9 ans	De 10 à 14 ans	De 15 à 19 ans	De 20 à 24 ans	De 25 à 29 ans	De 30 à 34 ans	De 35 à 39 ans		
2	0	1	4	3	2	3	H + F	Arrondissement de Marche-en-Famenne
0	0	1	3	3	2	3	Hommes	
2	0	0	1	0	0	0	Femmes	
0	1	1	5	3	2	8	H + F	Arrondissement de Neufchâteau
0	0	1	5	3	1	5	Hommes	
0	1	0	0	0	1	3	Femmes	
2	1	4	1	2	7	6	H + F	Arrondissement de Virton
2	1	2	0	1	5	3	Hommes	
0	0	2	1	1	2	3	Femmes	
7	5	11	24	32	33	60	H + F	Province de Namur
5	4	8	18	20	27	39	Hommes	
2	1	3	6	12	6	21	Femmes	
5	2	3	8	13	7	9	H + F	Arrondissement de Dinant
3	2	3	6	7	5	6	Hommes	
2	0	0	2	6	2	3	Femmes	
1	1	6	15	17	21	43	H + F	Arrondissement de Namur
1	1	4	11	11	19	28	Hommes	
0	0	2	4	6	2	15	Femmes	
1	2	2	1	2	5	8	H + F	Arrondissement de Philippeville
1	1	1	1	2	3	5	Hommes	
0	1	1	0	0	2	3	Femmes	

Décès par arrondissement selon le groupe d'âges et le sexe - suite et fin

		De 40 à 44 ans	De 45 à 49 ans	De 50 à 54 ans	De 55 à 59 ans	De 60 à 64 ans	De 65 à 69 ans	De 70 à 74 ans	De 75 à 79 ans
Arrondissement de Marche-en-Famenne	H + F	6	16	28	13	28	39	70	84
	Hommes	4	12	19	7	13	23	42	41
	Femmes	2	4	9	6	15	16	28	43
Arrondissement de Neufchâteau	H + F	5	14	18	22	27	48	71	88
	Hommes	4	10	12	18	20	29	47	48
	Femmes	1	4	6	4	7	19	24	40
Arrondissement de Virton	H + F	19	10	15	15	22	49	62	73
	Hommes	12	6	13	12	12	34	41	44
	Femmes	7	4	2	3	10	15	21	29
Province de Namur	H + F	82	138	177	144	265	401	580	811
	Hommes	55	104	116	102	173	270	355	422
	Femmes	27	34	61	42	92	131	225	389
Arrondissement de Dinant	H + F	26	29	31	22	70	96	138	187
	Hommes	19	24	20	12	40	65	74	87
	Femmes	7	5	11	10	30	31	64	100
Arrondissement de Namur	H + F	48	87	116	103	150	252	368	502
	Hommes	28	63	77	77	103	166	235	270
	Femmes	20	24	39	26	47	86	133	232
Arrondissement de Philippeville	H + F	8	22	30	19	45	53	74	122
	Hommes	8	17	19	13	30	39	46	65
	Femmes	0	5	11	6	15	14	28	57

De 80 à 84 ans	De 85 à 89 ans	De 90 à 94 ans	De 95 à 99 ans	De 100 à 104 ans	De 105 à 109 ans	De 110 à 114 ans		
75	88	46	10	2	0	0	H + F	Arrondissement de Marche-en-Famenne
28	34	7	1	0	0	0	Hommes	
47	54	39	9	2	0	0	Femmes	
90	111	53	23	2	2	0	H + F	Arrondissement de Neufchâteau
40	43	15	7	0	0	0	Hommes	
50	68	38	16	2	2	0	Femmes	
59	82	47	19	1	0	0	H + F	Arrondissement de Virton
21	24	7	5	0	0	0	Hommes	
38	58	40	14	1	0	0	Femmes	
588	740	415	144	18	0	0	H + F	Province de Namur
268	229	97	28	2	0	0	Hommes	
320	511	318	116	16	0	0	Femmes	
147	167	90	24	6	0	0	H + F	Arrondissement de Dinant
81	54	24	5	1	0	0	Hommes	
66	113	66	19	5	0	0	Femmes	
360	481	258	101	11	0	0	H + F	Arrondissement de Namur
153	146	60	20	1	0	0	Hommes	
207	335	198	81	10	0	0	Femmes	
81	92	67	19	1	0	0	H + F	Arrondissement de Philippeville
34	29	13	3	0	0	0	Hommes	
47	63	54	16	1	0	0	Femmes	

Décès par région selon le sexe, l'âge, l'état civil et l'année de naissance - suite

		Total		Célibataires		Mariés		Veufs		Divorcés	
		An +	An -	An +	An -	An +	An -	An +	An -	An +	An -
De 45 à 49 ans	H + F	1.165	1.048	188	158	693	631	39	30	245	229
	H	775	662	147	118	442	384	14	11	172	149
	F	390	386	41	40	251	247	25	19	73	80
De 50 à 54 ans	H + F	1.667	1.490	216	194	1.059	956	83	67	309	273
	H	1.100	981	172	142	696	621	30	28	202	190
	F	567	509	44	52	363	335	53	39	107	83
De 55 à 59 ans	H + F	1.872	1.788	220	207	1.223	1.155	143	144	286	282
	H	1.284	1.181	184	165	833	771	62	52	205	193
	F	588	607	36	42	390	384	81	92	81	89
De 60 à 64 ans	H + F	2.866	2.690	298	277	1.921	1.785	352	310	295	318
	H	1.870	1.814	230	208	1.309	1.244	124	134	207	228
	F	996	876	68	69	612	541	228	176	88	90
De 65 à 69 ans	H + F	4.479	4.393	373	432	2.928	2.794	816	839	362	328
	H	2.923	2.883	281	323	2.110	2.009	296	314	236	237
	F	1.556	1.510	92	109	818	785	520	525	126	91
De 70 à 74 ans	H + F	6.341	6.380	457	499	3.874	3.854	1.674	1.690	336	337
	H	3.937	3.890	301	324	2.838	2.783	588	571	210	212
	F	2.404	2.490	156	175	1.036	1.071	1.086	1.119	126	125
De 75 à 79 ans	H + F	8.870	8.574	622	612	4.500	4.227	3.406	3.395	342	340
	H	4.894	4.650	340	338	3.312	3.057	1.062	1.077	180	178
	F	3.976	3.924	282	274	1.188	1.170	2.344	2.318	162	162
De 80 à 84 ans	H + F	6.939	7.177	474	507	2.538	2.451	3.727	4.015	200	204
	H	3.171	3.182	219	189	1.874	1.817	992	1.093	86	83
	F	3.768	3.995	255	318	664	634	2.735	2.922	114	121
De 85 à 89 ans	H + F	8.891	8.690	631	678	1.976	1.801	6.038	6.017	246	194
	H	3.163	3.017	182	211	1.445	1.314	1.468	1.432	68	60
	F	5.728	5.673	449	467	531	487	4.570	4.585	178	134
De 90 à 94 ans	H + F	5.402	5.154	444	449	574	506	4.276	4.084	108	115
	H	1.377	1.373	96	96	425	386	838	871	18	20
	F	4.025	3.781	348	353	149	120	3.438	3.213	90	95
De 95 à 99 ans	H + F	1.761	1.460	184	156	78	62	1.476	1.222	23	20
	H	351	255	14	21	66	45	266	187	5	2
	F	1.410	1.205	170	135	12	17	1.210	1.035	18	18
De 100 à 104 ans	H + F	233	200	29	16	3	3	198	178	3	3
	H	41	26	5	0	2	2	34	24	0	0
	F	192	174	24	16	1	1	164	154	3	3
De 105 à 109 ans	H + F	13	9	3	1	0	0	10	8	0	0
	H	2	1	0	0	0	0	2	1	0	0
	F	11	8	3	1	0	0	8	7	0	0
De 110 à 114 ans	H + F	1	1	1	0	0	0	0	1	0	0
	H	0	0	0	0	0	0	0	0	0	0
	F	1	1	1	0	0	0	0	1	0	0

Note explicative

Ce tableau présente page suivante, le nombre de décès par âge, sexe état civil et année de naissance. Il permet de distinguer dans l'année de leur décès, les personnes ayant atteint leur date anniversaire ou non.

Les colonnes intitulées " An + " (Anniversaire +) et " An - " (Anniversaire -) permettent cette distinction.

La colonne " An + " indique le nombre de personnes décédées à l'âge mentionné après avoir eu leur dernier anniversaire dans l'année calendrier du décès.

La colonne " An - " indique le nombre de personnes décédées à l'âge mentionné après avoir eu leur dernier anniversaire pendant l'année calendrier précédente.

Décès par région selon le sexe, l'âge, l'état civil et l'année de naissance - suite

Âge et année de naissance		Total		Célibataires		Mariés		Veufs		Divorcés	
		An +	An -	An +	An -	An +	An -	An +	An -	An +	An -
0 an	H + F	482	74	482	74	0	0	0	0	0	0
1999 - 1998	H	278	47	278	47	0	0	0	0	0	0
	F	204	27	204	27	0	0	0	0	0	0
1 an	H + F	18	31	18	31	0	0	0	0	0	0
1998 - 1997	H	12	15	12	15	0	0	0	0	0	0
	F	6	16	6	16	0	0	0	0	0	0
2 ans	H + F	13	9	13	9	0	0	0	0	0	0
1997 - 1996	H	11	5	11	5	0	0	0	0	0	0
	F	2	4	2	4	0	0	0	0	0	0
3 ans	H + F	19	13	19	13	0	0	0	0	0	0
1996 - 1995	H	13	9	13	9	0	0	0	0	0	0
	F	6	4	6	4	0	0	0	0	0	0
4 ans	H + F	15	9	15	9	0	0	0	0	0	0
1995 - 1994	H	9	5	9	5	0	0	0	0	0	0
	F	6	4	6	4	0	0	0	0	0	0
5 ans	H + F	14	9	14	9	0	0	0	0	0	0
1994 - 1993	H	8	8	8	8	0	0	0	0	0	0
	F	6	1	6	1	0	0	0	0	0	0
6 ans	H + F	9	10	9	10	0	0	0	0	0	0
1993 - 1992	H	5	4	5	4	0	0	0	0	0	0
	F	4	6	4	6	0	0	0	0	0	0
7 ans	H + F	12	9	12	9	0	0	0	0	0	0
1992 - 1991	H	5	5	5	5	0	0	0	0	0	0
	F	7	4	7	4	0	0	0	0	0	0
8 ans	H + F	6	7	6	7	0	0	0	0	0	0
1991 - 1990	H	4	3	4	3	0	0	0	0	0	0
	F	2	4	2	4	0	0	0	0	0	0
9 ans	H + F	8	11	8	11	0	0	0	0	0	0
1990 - 1989	H	7	7	7	7	0	0	0	0	0	0
	F	1	4	1	4	0	0	0	0	0	0
10 ans	H + F	6	5	6	5	0	0	0	0	0	0
1989 - 1988	H	3	3	3	3	0	0	0	0	0	0
	F	3	2	3	2	0	0	0	0	0	0
11 ans	H + F	8	6	8	6	0	0	0	0	0	0
1988 - 1987	H	5	1	5	1	0	0	0	0	0	0
	F	3	5	3	5	0	0	0	0	0	0
12 ans	H + F	13	14	13	14	0	0	0	0	0	0
1987 - 1986	H	5	7	5	7	0	0	0	0	0	0
	F	8	7	8	7	0	0	0	0	0	0
13 ans	H + F	10	9	10	9	0	0	0	0	0	0
1986 - 1985	H	8	5	8	5	0	0	0	0	0	0
	F	2	4	2	4	0	0	0	0	0	0
14 ans	H + F	14	14	14	14	0	0	0	0	0	0
1985 - 1984	H	8	7	8	7	0	0	0	0	0	0
	F	6	7	6	7	0	0	0	0	0	0
15 ans	H + F	15	22	15	22	0	0	0	0	0	0
1984 - 1983	H	11	16	11	16	0	0	0	0	0	0
	F	4	6	4	6	0	0	0	0	0	0
16 ans	H + F	22	20	22	20	0	0	0	0	0	0
1983 - 1982	H	16	11	16	11	0	0	0	0	0	0
	F	6	9	6	9	0	0	0	0	0	0

Décès par région selon le sexe, l'âge, l'état civil et l'année de naissance - suite

Âge et année de naissance		Total		Célibataires		Mariés		Veufs		Divorcés	
		An +	An -	An +	An -	An +	An -	An +	An -	An +	An -
17 ans	H + F	34	36	34	36	0	0	0	0	0	0
1982 - 1981	H	20	30	20	30	0	0	0	0	0	0
	F	14	6	14	6	0	0	0	0	0	0
18 ans	H + F	36	37	36	37	0	0	0	0	0	0
1981 - 1980	H	28	26	28	26	0	0	0	0	0	0
	F	8	11	8	11	0	0	0	0	0	0
19 ans	H + F	45	49	45	49	0	0	0	0	0	0
1980 - 1979	H	35	37	35	37	0	0	0	0	0	0
	F	10	12	10	12	0	0	0	0	0	0
20 ans	H + F	48	46	47	44	1	2	0	0	0	0
1979 - 1978	H	35	37	35	36	0	1	0	0	0	0
	F	13	9	12	8	1	1	0	0	0	0
21 ans	H + F	48	49	48	48	0	1	0	0	0	0
1978 - 1977	H	37	36	37	36	0	0	0	0	0	0
	F	11	13	11	12	0	1	0	0	0	0
22 ans	H + F	58	57	54	53	4	4	0	0	0	0
1977 - 1976	H	42	43	40	42	2	1	0	0	0	0
	F	16	14	14	11	2	3	0	0	0	0
23 ans	H + F	60	45	55	38	5	7	0	0	0	0
1976 - 1975	H	46	29	45	26	1	3	0	0	0	0
	F	14	16	10	12	4	4	0	0	0	0
24 ans	H + F	45	35	37	31	6	4	0	0	2	0
1975 - 1974	H	37	23	32	22	3	1	0	0	2	0
	F	8	12	5	9	3	3	0	0	0	0
25 ans	H + F	47	49	42	38	5	11	0	0	0	0
1974 - 1973	H	39	39	36	32	3	7	0	0	0	0
	F	8	10	6	6	2	4	0	0	0	0
26 ans	H + F	54	57	44	40	9	14	0	0	1	3
1973 - 1972	H	42	49	37	35	5	11	0	0	0	3
	F	12	8	7	5	4	3	0	0	1	0
27 ans	H + F	68	55	47	35	18	20	1	0	2	0
1972 - 1971	H	47	37	36	26	10	11	0	0	1	0
	F	21	18	11	9	8	9	1	0	1	0
28 ans	H + F	38	48	20	25	16	20	0	0	2	3
1971 - 1970	H	29	37	18	22	9	12	0	0	2	3
	F	9	11	2	3	7	8	0	0	0	0
29 ans	H + F	56	62	39	45	15	15	0	0	2	2
1970 - 1969	H	40	45	27	34	11	10	0	0	2	1
	F	16	17	12	11	4	5	0	0	0	1
30 ans	H + F	63	51	35	29	20	17	1	1	7	4
1969 - 1968	H	44	38	30	23	9	11	1	1	4	3
	F	19	13	5	6	11	6	0	0	3	1
31 ans	H + F	62	70	32	37	27	26	0	0	3	7
1968 - 1967	H	50	53	27	33	21	17	0	0	2	3
	F	12	17	5	4	6	9	0	0	1	4
32 ans	H + F	54	64	27	31	26	28	0	1	1	4
1967 - 1966	H	43	44	23	26	19	15	0	0	1	3
	F	11	20	4	5	7	13	0	1	0	1
33 ans	H + F	72	65	35	35	32	18	1	3	4	9
1966 - 1965	H	45	50	27	28	15	14	0	2	3	6
	F	27	15	8	7	17	4	1	1	1	3

Décès par région selon le sexe, l'âge, l'état civil et l'année de naissance - suite

Âge et année de naissance		Total		Célibataires		Mariés		Veufs		Divorcés	
		An +	An -	An +	An -	An +	An -	An +	An -	An +	An -
34 ans	H + F	87	76	42	33	37	33	0	0	8	10
1965 - 1964	H	62	53	35	28	23	19	0	0	4	6
	F	25	23	7	5	14	14	0	0	4	4
35 ans	H + F	89	83	35	35	41	37	0	2	13	9
1964 - 1963	H	58	51	25	24	26	18	0	1	7	8
	F	31	32	10	11	15	19	0	1	6	1
36 ans	H + F	81	87	30	29	35	48	1	0	15	10
1963 - 1962	H	55	55	20	20	25	33	0	0	10	2
	F	26	32	10	9	10	15	1	0	5	8
37 ans	H + F	102	96	36	35	50	47	1	0	15	14
1962 - 1961	H	71	59	29	25	31	29	0	0	11	5
	F	31	37	7	10	19	18	1	0	4	9
38 ans	H + F	103	96	31	27	49	45	0	1	23	23
1961 - 1960	H	71	65	25	20	30	30	0	0	16	15
	F	32	31	6	7	19	15	0	1	7	8
39 ans	H + F	127	133	34	35	68	75	0	4	25	19
1960 - 1959	H	88	84	27	25	45	46	0	0	16	13
	F	39	49	7	10	23	29	0	4	9	6
40 ans	H + F	118	121	26	24	64	64	3	4	25	29
1959 - 1958	H	77	81	20	19	39	45	0	1	18	16
	F	41	40	6	5	25	19	3	3	7	13
41 ans	H + F	129	143	34	31	67	77	2	2	26	33
1958 - 1957	H	76	93	20	25	38	47	1	1	17	20
	F	53	50	14	6	29	30	1	1	9	13
42 ans	H + F	160	127	47	26	81	70	4	2	28	29
1957 - 1956	H	79	74	32	20	34	40	0	1	13	13
	F	81	53	15	6	47	30	4	1	15	16
43 ans	H + F	164	177	33	43	99	88	5	6	27	40
1956 - 1955	H	106	106	26	33	59	50	2	2	19	21
	F	58	71	7	10	40	38	3	4	8	19
44 ans	H + F	177	155	38	29	92	90	6	1	41	35
1955 - 1954	H	114	107	26	23	61	60	1	0	26	24
	F	63	48	12	6	31	30	5	1	15	11
45 ans	H + F	190	177	37	29	108	102	4	2	41	44
1954 - 1953	H	128	107	26	20	71	53	1	0	30	34
	F	62	70	11	9	37	49	3	2	11	10
46 ans	H + F	218	194	37	41	120	111	8	6	53	36
1953 - 1952	H	138	125	29	31	69	77	2	0	38	17
	F	80	69	8	10	51	34	6	6	15	19
47 ans	H + F	248	199	33	24	143	131	13	4	59	40
1952 - 1951	H	167	133	29	19	92	82	5	1	41	31
	F	81	66	4	5	51	49	8	3	18	9
48 ans	H + F	228	227	36	36	154	130	3	7	35	54
1951 - 1950	H	153	141	26	28	102	76	1	4	24	33
	F	75	86	10	8	52	54	2	3	11	21
49 ans	H + F	281	251	45	28	168	157	11	11	57	55
1950 - 1949	H	189	156	37	20	108	96	5	6	39	34
	F	92	95	8	8	60	61	6	5	18	21
50 ans	H + F	300	275	44	42	187	170	12	2	57	61
1949 - 1948	H	197	177	32	32	132	103	1	0	32	42
	F	103	98	12	10	55	67	11	2	25	19

Décès par région selon le sexe, l'âge, l'état civil et l'année de naissance - suite

Âge et année de naissance		Total		Célibataires		Mariés		Veufs		Divorcés	
		An +	An -	An +	An -	An +	An -	An +	An -	An +	An -
51 ans	H + F	341	317	50	39	216	201	8	14	67	63
1948 - 1947	H	214	205	41	30	126	127	3	5	44	43
	F	127	112	9	9	90	74	5	9	23	20
52 ans	H + F	356	295	51	41	214	186	26	18	65	50
1947 - 1946	H	226	194	36	28	136	129	9	5	45	32
	F	130	101	15	13	78	57	17	13	20	18
53 ans	H + F	381	273	37	38	253	182	20	18	71	35
1946 - 1945	H	261	181	33	31	169	115	10	11	49	24
	F	120	92	4	7	84	67	10	7	22	11
54 ans	H + F	289	330	34	34	189	217	17	15	49	64
1945 - 1944	H	202	224	30	21	133	147	7	7	32	49
	F	87	106	4	13	56	70	10	8	17	15
55 ans	H + F	363	337	47	43	238	214	14	23	64	57
1944 - 1943	H	249	217	36	31	164	140	5	10	44	36
	F	114	120	11	12	74	74	9	13	20	21
56 ans	H + F	367	360	41	47	224	221	29	30	73	62
1943 - 1942	H	248	239	36	37	145	149	16	10	51	43
	F	119	121	5	10	79	72	13	20	22	19
57 ans	H + F	348	345	37	35	227	221	37	27	47	62
1942 - 1941	H	233	235	28	30	156	150	15	10	34	45
	F	115	110	9	5	71	71	22	17	13	17
58 ans	H + F	369	316	46	35	231	207	34	31	58	43
1941 - 1940	H	259	210	41	26	161	142	15	13	42	29
	F	110	106	5	9	70	65	19	18	16	14
59 ans	H + F	425	430	49	47	303	292	29	33	44	58
1940 - 1939	H	295	280	43	41	207	190	11	9	34	40
	F	130	150	6	6	96	102	18	24	10	18
60 ans	H + F	458	504	52	50	291	338	52	49	63	67
1939 - 1938	H	289	335	40	33	189	230	17	22	43	50
	F	169	169	12	17	102	108	35	27	20	17
61 ans	H + F	561	464	69	50	372	315	70	49	50	50
1938 - 1937	H	362	321	49	37	254	227	24	18	35	39
	F	199	143	20	13	118	88	46	31	15	11
62 ans	H + F	571	489	63	48	389	316	65	59	54	66
1937 - 1936	H	379	318	52	39	266	217	22	23	39	39
	F	192	171	11	9	123	99	43	36	15	27
63 ans	H + F	615	591	52	60	428	386	71	74	64	71
1936 - 1935	H	396	394	41	47	286	264	25	32	44	51
	F	219	197	11	13	142	122	46	42	20	20
64 ans	H + F	661	642	62	69	441	430	94	79	64	64
1935 - 1934	H	444	446	48	52	314	306	36	39	46	49
	F	217	196	14	17	127	124	58	40	18	15
65 ans	H + F	715	693	63	73	468	459	119	102	65	59
1934 - 1933	H	472	463	50	58	330	324	53	38	39	43
	F	243	230	13	15	138	135	66	64	26	16
66 ans	H + F	772	815	68	66	501	540	137	147	66	62
1933 - 1932	H	506	544	51	50	358	389	50	62	47	43
	F	266	271	17	16	143	151	87	85	19	19
67 ans	H + F	922	895	89	94	601	565	157	158	75	78
1932 - 1931	H	611	595	67	72	437	414	60	53	47	56
	F	311	300	22	22	164	151	97	105	28	22

Décès par région selon le sexe, l'âge, l'état civil et l'année de naissance - suite

Âge et année de naissance		Total		Célibataires		Mariés		Veufs		Divorcés	
		An +	An -	An +	An -	An +	An -	An +	An -	An +	An -
68 ans	H + F	977	943	73	89	640	605	184	195	80	54
1931 - 1930	H	637	619	53	71	466	435	64	73	54	40
	F	340	324	20	18	174	170	120	122	26	14
69 ans	H + F	1.093	1.047	80	110	718	625	219	237	76	75
1930 - 1929	H	697	662	60	72	519	447	69	88	49	55
	F	396	385	20	38	199	178	150	149	27	20
70 ans	H + F	1.083	1.101	94	93	707	690	217	240	65	78
1929 - 1928	H	700	683	59	66	515	489	83	76	43	52
	F	383	418	35	27	192	201	134	164	22	26
71 ans	H + F	1.202	1.141	78	95	748	726	302	261	74	59
1928 - 1927	H	742	735	56	74	521	525	117	97	48	39
	F	460	406	22	21	227	201	185	164	26	20
72 ans	H + F	1.222	1.263	85	92	763	768	304	342	70	61
1927 - 1926	H	771	766	60	59	559	554	117	112	35	41
	F	451	497	25	33	204	214	187	230	35	20
73 ans	H + F	1.389	1.403	108	108	820	809	396	409	65	77
1926 - 1925	H	874	825	71	65	628	584	131	135	44	41
	F	515	578	37	43	192	225	265	274	21	36
74 ans	H + F	1.445	1.472	92	111	836	861	455	438	62	62
1925 - 1924	H	850	881	55	60	615	631	140	151	40	39
	F	595	591	37	51	221	230	315	287	22	23
75 ans	H + F	1.561	1.569	106	129	888	833	488	531	79	76
1924 - 1923	H	928	897	66	80	659	601	157	173	46	43
	F	633	672	40	49	229	232	331	358	33	33
76 ans	H + F	1.687	1.625	131	134	870	840	608	585	78	66
1923 - 1922	H	974	908	71	78	650	600	207	195	46	35
	F	713	717	60	56	220	240	401	390	32	31
77 ans	H + F	1.727	1.796	131	114	887	890	658	726	51	66
1922 - 1921	H	948	1.005	70	76	640	646	210	246	28	37
	F	779	791	61	38	247	244	448	480	23	29
78 ans	H + F	1.892	1.869	125	140	915	877	793	779	59	73
1921 - 1920	H	1.024	971	60	65	699	636	235	237	30	33
	F	868	898	65	75	216	241	558	542	29	40
79 ans	H + F	2.003	1.715	129	95	940	787	859	774	75	59
1920 - 1919	H	1.020	869	73	39	664	574	253	226	30	30
	F	983	846	56	56	276	213	606	548	45	29
80 ans	H + F	1.359	1.119	95	78	593	478	628	529	43	34
1919 - 1918	H	688	557	50	36	435	353	181	152	22	16
	F	671	562	45	42	158	125	447	377	21	18
81 ans	H + F	1.152	1.100	70	67	472	415	579	580	31	38
1918 - 1917	H	553	511	29	24	360	313	152	158	12	16
	F	599	589	41	43	112	102	427	422	19	22
82 ans	H + F	1.242	1.344	88	102	433	468	681	740	40	34
1917 - 1916	H	551	616	43	38	319	345	170	216	19	17
	F	691	728	45	64	114	123	511	524	21	17
83 ans	H + F	1.389	1.642	95	121	467	511	785	965	42	45
1916 - 1915	H	630	695	44	44	347	376	220	260	19	15
	F	759	947	51	77	120	135	565	705	23	30
84 ans	H + F	1.797	1.972	126	139	573	579	1.054	1.201	44	53
1915 - 1914	H	749	803	53	47	413	430	269	307	14	19
	F	1.048	1.169	73	92	160	149	785	894	30	34

Décès par région selon le sexe, l'âge, l'état civil et l'année de naissance - suite

Âge et année de naissance		Total		Célibataires		Mariés		Veufs		Divorcés	
		An +	An -	An +	An -	An +	An -	An +	An -	An +	An -
85 ans	H + F	1.973	1.974	123	156	518	511	1.276	1.268	56	39
1914 - 1913	H	786	751	39	48	392	367	341	320	14	16
	F	1.187	1.223	84	108	126	144	935	948	42	23
86 ans	H + F	1.910	1.920	142	151	505	450	1.210	1.269	53	50
1913 - 1912	H	747	765	47	63	361	356	317	335	22	11
	F	1.163	1.155	95	88	144	94	893	934	31	39
87 ans	H + F	1.849	1.693	139	146	409	321	1.244	1.185	57	41
1912 - 1911	H	640	541	41	44	299	219	283	266	17	12
	F	1.209	1.152	98	102	110	102	961	919	40	29
88 ans	H + F	1.618	1.587	121	119	316	283	1.138	1.148	43	37
1911 - 1910	H	536	511	28	34	231	203	267	261	10	13
	F	1.082	1.076	93	85	85	80	871	887	33	24
89 ans	H + F	1.541	1.516	106	106	228	236	1.170	1.147	37	27
1910 - 1909	H	454	449	27	22	162	169	260	250	5	8
	F	1.087	1.067	79	84	66	67	910	897	32	19
90 ans	H + F	1.423	1.399	123	112	194	181	1.080	1.073	26	33
1909 - 1908	H	397	411	33	27	153	136	204	244	7	4
	F	1.026	988	90	85	41	45	876	829	19	29
91 ans	H + F	1.256	1.227	109	105	155	135	965	958	27	29
1908 - 1907	H	344	356	24	25	116	104	201	218	3	9
	F	912	871	85	80	39	31	764	740	24	20
92 ans	H + F	1.102	985	88	85	121	90	871	787	22	23
1907 - 1906	H	264	263	15	18	79	69	166	173	4	3
	F	838	722	73	67	42	21	705	614	18	20
93 ans	H + F	893	832	67	80	64	57	740	676	22	19
1906 - 1905	H	205	178	12	15	46	47	146	113	1	3
	F	688	654	55	65	18	10	594	563	21	16
94 ans	H + F	728	711	57	67	40	43	620	590	11	11
1905 - 1904	H	167	165	12	11	31	30	121	123	3	1
	F	561	546	45	56	9	13	499	467	8	10
95 ans	H + F	607	529	50	47	38	30	512	445	7	7
1904 - 1903	H	136	100	5	8	35	22	93	70	3	0
	F	471	429	45	39	3	8	419	375	4	7
96 ans	H + F	413	377	40	42	17	15	351	315	5	5
1903 - 1902	H	86	64	4	5	14	12	66	47	2	0
	F	327	313	36	37	3	3	285	268	3	5
97 ans	H + F	327	262	39	33	12	6	271	221	5	2
1902 - 1901	H	60	38	2	1	8	4	50	33	0	0
	F	267	224	37	32	4	2	221	188	5	2
98 ans	H + F	260	161	32	22	11	8	212	128	5	3
1901 - 1900	H	52	35	1	5	9	5	42	23	0	2
	F	208	126	31	17	2	3	170	105	5	1
99 ans	H + F	154	131	23	12	0	3	130	113	1	3
1900 - 1899	H	17	18	2	2	0	2	15	14	0	0
	F	137	113	21	10	0	1	115	99	1	3
100 ans	H + F	90	87	11	6	1	2	77	79	1	0
1899 - 1898	H	16	9	2	0	0	2	14	7	0	0
	F	74	78	9	6	1	0	63	72	1	0
101 ans	H + F	62	49	6	4	2	1	53	44	1	0
1898 - 1897	H	12	11	1	0	2	0	9	11	0	0
	F	50	38	5	4	0	1	44	33	1	0

Décès par région selon le sexe, l'âge, l'état civil et l'année de naissance - suite

Âge et année de naissance		Total		Célibataires		Mariés		Veufs		Divorcés	
		An +	An -	An +	An -	An +	An -	An +	An -	An +	An -
102 ans	H + F	38	36	5	2	0	0	32	33	1	1
1897 - 1896	H	5	6	1	0	0	0	4	6	0	0
	F	33	30	4	2	0	0	28	27	1	1
103 ans	H + F	30	21	5	3	0	0	25	16	0	2
1896 - 1895	H	4	0	0	0	0	0	4	0	0	0
	F	26	21	5	3	0	0	21	16	0	2
104 ans	H + F	13	7	2	1	0	0	11	6	0	0
1895 - 1894	H	4	0	1	0	0	0	3	0	0	0
	F	9	7	1	1	0	0	8	6	0	0
105 ans	H + F	7	5	1	0	0	0	6	5	0	0
1894 - 1893	H	1	1	0	0	0	0	1	1	0	0
	F	6	4	1	0	0	0	5	4	0	0
106 ans	H + F	2	2	1	0	0	0	1	2	0	0
1893 - 1892	H	1	0	0	0	0	0	1	0	0	0
	F	1	2	1	0	0	0	0	2	0	0
107 ans	H + F	4	2	1	1	0	0	3	1	0	0
1892 - 1891	H	0	0	0	0	0	0	0	0	0	0
	F	4	2	1	1	0	0	3	1	0	0
110 ans	H + F	1	1	1	0	0	0	0	1	0	0
1889 - 1888	H	0	0	0	0	0	0	0	0	0	0
	F	1	1	1	0	0	0	0	1	0	0

Décès par région selon le sexe, l'âge, l'état civil et l'année de naissance - suite

Région de Bruxelles-Capitale

		Total		Célibataires		Mariés		Veufs		Divorcés	
		An +	An -	An +	An -	An +	An -	An +	An -	An +	An -
Total	H + F	5.388	5.165	691	626	1.935	1.748	2.232	2.262	530	529
	H	2.507	2.346	362	311	1.404	1.258	495	525	246	252
	F	2.881	2.819	329	315	531	490	1.737	1.737	284	277
Moins de 20 ans	H + F	86	34	86	34	0	0	0	0	0	0
	H	54	23	54	23	0	0	0	0	0	0
	F	32	11	32	11	0	0	0	0	0	0
De 20 à 39 ans	H + F	138	139	93	95	32	32	0	3	13	9
	H	97	95	69	70	21	20	0	0	7	5
	F	41	44	24	25	11	12	0	3	6	4
De 40 à 59 ans	H + F	557	490	112	97	277	242	29	22	139	129
	H	369	321	77	71	194	159	9	12	89	79
	F	188	169	35	26	83	83	20	10	50	50
De 60 à 79 ans	H + F	2.050	1.960	188	200	1.048	983	582	540	232	237
	H	1.170	1.140	114	109	770	728	168	174	118	129
	F	880	820	74	91	278	255	414	366	114	108
De 80 à 99 ans	H + F	2.518	2.508	205	198	577	491	1.591	1.667	145	152
	H	813	763	48	38	418	351	315	335	32	39
	F	1.705	1.745	157	160	159	140	1.276	1.332	113	113
100 ans et plus	H + F	39	34	7	2	1	0	30	30	1	2
	H	4	4	0	0	1	0	3	4	0	0
	F	35	30	7	2	0	0	27	26	1	2
		Total		Célibataires		Mariés		Veufs		Divorcés	
		An +	An -	An +	An -	An +	An -	An +	An -	An +	An -
Moins de 5 ans	H + F	68	16	68	16	0	0	0	0	0	0
	H	40	9	40	9	0	0	0	0	0	0
	F	28	7	28	7	0	0	0	0	0	0
De 5 à 9 ans	H + F	7	2	7	2	0	0	0	0	0	0
	H	5	2	5	2	0	0	0	0	0	0
	F	2	0	2	0	0	0	0	0	0	0
De 10 à 14 ans	H + F	5	4	5	4	0	0	0	0	0	0
	H	3	4	3	4	0	0	0	0	0	0
	F	2	0	2	0	0	0	0	0	0	0
De 15 à 19 ans	H + F	6	12	6	12	0	0	0	0	0	0
	H	6	8	6	8	0	0	0	0	0	0
	F	0	4	0	4	0	0	0	0	0	0
De 20 à 24 ans	H + F	19	20	16	20	3	0	0	0	0	0
	H	11	12	9	12	2	0	0	0	0	0
	F	8	8	7	8	1	0	0	0	0	0
De 25 à 29 ans	H + F	29	30	22	24	7	5	0	0	0	1
	H	23	23	19	19	4	3	0	0	0	1
	F	6	7	3	5	3	2	0	0	0	0
De 30 à 34 ans	H + F	49	39	35	24	10	12	0	0	4	3
	H	38	27	27	20	8	5	0	0	3	2
	F	11	12	8	4	2	7	0	0	1	1
De 35 à 39 ans	H + F	41	50	20	27	12	15	0	3	9	5
	H	25	33	14	19	7	12	0	0	4	2
	F	16	17	6	8	5	3	0	3	5	3
De 40 à 44 ans	H + F	74	61	28	19	29	25	2	2	15	15
	H	40	40	13	13	20	15	0	2	7	10
	F	34	21	15	6	9	10	2	0	8	5

Décès par région selon le sexe, l'âge, l'état civil et l'année de naissance - suite

		Total		Célibataires		Mariés		Veufs		Divorcés	
		An +	An -	An +	An -	An +	An -	An +	An -	An +	An -
De 45 à 49 ans	H + F	117	105	31	24	55	48	4	3	27	30
	H	81	70	24	18	40	35	0	1	17	16
	F	36	35	7	6	15	13	4	2	10	14
De 50 à 54 ans	H + F	169	151	28	25	86	82	8	5	47	39
	H	105	102	20	17	53	56	2	3	30	26
	F	64	49	8	8	33	26	6	2	17	13
De 55 à 59 ans	H + F	197	173	25	29	107	87	15	12	50	45
	H	143	109	20	23	81	53	7	6	35	27
	F	54	64	5	6	26	34	8	6	15	18
De 60 à 64 ans	H + F	256	221	34	31	140	124	41	23	41	43
	H	159	154	28	24	93	94	10	9	28	27
	F	97	67	6	7	47	30	31	14	13	16
De 65 à 69 ans	H + F	429	358	45	40	238	190	78	70	68	58
	H	264	227	29	25	174	142	27	23	34	37
	F	165	131	16	15	64	48	51	47	34	21
De 70 à 74 ans	H + F	539	546	51	52	288	286	139	145	61	63
	H	326	308	29	24	217	209	46	46	34	29
	F	213	238	22	28	71	77	93	99	27	34
De 75 à 79 ans	H + F	826	835	58	77	382	383	324	302	62	73
	H	421	451	28	36	286	283	85	96	22	36
	F	405	384	30	41	96	100	239	206	40	37
De 80 à 84 ans	H + F	678	725	54	60	251	217	328	400	45	48
	H	301	273	19	16	182	151	88	88	12	18
	F	377	452	35	44	69	66	240	312	33	30
De 85 à 89 ans	H + F	952	940	72	70	223	187	598	623	59	60
	H	305	292	17	16	162	131	113	128	13	17
	F	647	648	55	54	61	56	485	495	46	43
De 90 à 94 ans	H + F	637	645	55	55	93	74	456	478	33	38
	H	156	163	11	6	67	59	72	94	6	4
	F	481	482	44	49	26	15	384	384	27	34
De 95 à 99 ans	H + F	251	198	24	13	10	13	209	166	8	6
	H	51	35	1	0	7	10	42	25	1	0
	F	200	163	23	13	3	3	167	141	7	6
De 100 à 104 ans	H + F	35	31	6	2	1	0	27	27	1	2
	H	3	4	0	0	1	0	2	4	0	0
	F	32	27	6	2	0	0	25	23	1	2
De 105 à 109 ans	H + F	4	3	1	0	0	0	3	3	0	0
	H	1	0	0	0	0	0	1	0	0	0
	F	3	3	1	0	0	0	2	3	0	0

Note explicative

Ce tableau présente page suivante, le nombre de décès par âge, sexe état civil et année de naissance. Il permet de distinguer dans l'année de leur décès, les personnes ayant atteint leur date anniversaire ou non.

Les colonnes intitulées " An + " (Anniversaire +) et " An - " (Anniversaire -) permettent cette distinction.

La colonne " An + " indique le nombre de personnes décédées à l'âge mentionné après avoir eu leur dernier anniversaire dans l'année calendrier du décès.

La colonne " An - " indique le nombre de personnes décédées à l'âge mentionné après avoir eu leur dernier anniversaire pendant l'année calendrier précédente.

Décès par région selon le sexe, l'âge, l'état civil et l'année de naissance - suite

Âge et année de naissance		Total		Célibataires		Mariés		Veufs		Divorcés	
		An +	An -	An +	An -	An +	An -	An +	An -	An +	An -
0 an	H + F	62	9	62	9	0	0	0	0	0	0
1999 - 1998	H	36	4	36	4	0	0	0	0	0	0
	F	26	5	26	5	0	0	0	0	0	0
1 an	H + F	1	5	1	5	0	0	0	0	0	0
1998 - 1997	H	1	4	1	4	0	0	0	0	0	0
	F	0	1	0	1	0	0	0	0	0	0
2 ans	H + F	2	0	2	0	0	0	0	0	0	0
1997 - 1996	H	2	0	2	0	0	0	0	0	0	0
	F	0	0	0	0	0	0	0	0	0	0
3 ans	H + F	3	1	3	1	0	0	0	0	0	0
1996 - 1995	H	1	0	1	0	0	0	0	0	0	0
	F	2	1	2	1	0	0	0	0	0	0
4 ans	H + F	0	1	0	1	0	0	0	0	0	0
1994 - 1993	H	0	1	0	1	0	0	0	0	0	0
	F	0	0	0	0	0	0	0	0	0	0
5 ans	H + F	2	0	2	0	0	0	0	0	0	0
1994 - 1993	H	2	0	2	0	0	0	0	0	0	0
	F	0	0	0	0	0	0	0	0	0	0
6 ans	H + F	2	1	2	1	0	0	0	0	0	0
1993 - 1992	H	1	1	1	1	0	0	0	0	0	0
	F	1	0	1	0	0	0	0	0	0	0
7 ans	H + F	2	1	2	1	0	0	0	0	0	0
1992 - 1991	H	1	1	1	1	0	0	0	0	0	0
	F	1	0	1	0	0	0	0	0	0	0
8 ans	H + F	1	0	1	0	0	0	0	0	0	0
1991 - 1990	H	1	0	1	0	0	0	0	0	0	0
	F	0	0	0	0	0	0	0	0	0	0
10 ans	H + F	0	1	0	1	0	0	0	0	0	0
1988 - 1987	H	0	1	0	1	0	0	0	0	0	0
	F	0	0	0	0	0	0	0	0	0	0
11 ans	H + F	2	0	2	0	0	0	0	0	0	0
1988 - 1987	H	1	0	1	0	0	0	0	0	0	0
	F	1	0	1	0	0	0	0	0	0	0
12 ans	H + F	2	1	2	1	0	0	0	0	0	0
1987 - 1986	H	1	1	1	1	0	0	0	0	0	0
	F	1	0	1	0	0	0	0	0	0	0
13 ans	H + F	1	2	1	2	0	0	0	0	0	0
1986 - 1985	H	1	2	1	2	0	0	0	0	0	0
	F	0	0	0	0	0	0	0	0	0	0
15 ans	H + F	1	2	1	2	0	0	0	0	0	0
1984 - 1983	H	1	2	1	2	0	0	0	0	0	0
	F	0	0	0	0	0	0	0	0	0	0
16 ans	H + F	1	0	1	0	0	0	0	0	0	0
1983 - 1982	H	1	0	1	0	0	0	0	0	0	0
	F	0	0	0	0	0	0	0	0	0	0
17 ans	H + F	0	4	0	4	0	0	0	0	0	0
1981 - 1980	H	0	2	0	2	0	0	0	0	0	0
	F	0	2	0	2	0	0	0	0	0	0
18 ans	H + F	2	4	2	4	0	0	0	0	0	0
1981 - 1980	H	2	3	2	3	0	0	0	0	0	0
	F	0	1	0	1	0	0	0	0	0	0

Décès par région selon le sexe, l'âge, l'état civil et l'année de naissance - suite

Âge et année de naissance		Total		Célibataires		Mariés		Veufs		Divorcés	
		An +	An -	An +	An -	An +	An -	An +	An -	An +	An -
19 ans	H + F	2	2	2	2	0	0	0	0	0	0
1980 - 1979	H	2	1	2	1	0	0	0	0	0	0
	F	0	1	0	1	0	0	0	0	0	0
20 ans	H + F	3	2	2	2	1	0	0	0	0	0
1979 - 1978	H	0	0	0	0	0	0	0	0	0	0
	F	3	2	2	2	1	0	0	0	0	0
21 ans	H + F	5	4	5	4	0	0	0	0	0	0
1978 - 1977	H	2	3	2	3	0	0	0	0	0	0
	F	3	1	3	1	0	0	0	0	0	0
22 ans	H + F	2	5	2	5	0	0	0	0	0	0
1977 - 1976	H	1	3	1	3	0	0	0	0	0	0
	F	1	2	1	2	0	0	0	0	0	0
23 ans	H + F	3	2	2	2	1	0	0	0	0	0
1976 - 1975	H	3	2	2	2	1	0	0	0	0	0
	F	0	0	0	0	0	0	0	0	0	0
24 ans	H + F	6	7	5	7	1	0	0	0	0	0
1975 - 1974	H	5	4	4	4	1	0	0	0	0	0
	F	1	3	1	3	0	0	0	0	0	0
25 ans	H + F	4	3	4	3	0	0	0	0	0	0
1974 - 1973	H	3	1	3	1	0	0	0	0	0	0
	F	1	2	1	2	0	0	0	0	0	0
26 ans	H + F	9	5	7	4	2	1	0	0	0	0
1973 - 1972	H	6	4	6	3	0	1	0	0	0	0
	F	3	1	1	1	2	0	0	0	0	0
27 ans	H + F	4	7	3	5	1	2	0	0	0	0
1972 - 1971	H	3	5	3	4	0	1	0	0	0	0
	F	1	2	0	1	1	1	0	0	0	0
28 ans	H + F	4	6	3	5	1	0	0	0	0	1
1971 - 1970	H	4	6	3	5	1	0	0	0	0	1
	F	0	0	0	0	0	0	0	0	0	0
29 ans	H + F	8	9	5	7	3	2	0	0	0	0
1970 - 1969	H	7	7	4	6	3	1	0	0	0	0
	F	1	2	1	1	0	1	0	0	0	0
30 ans	H + F	8	7	4	5	2	2	0	0	2	0
1969 - 1968	H	6	7	4	5	1	2	0	0	1	0
	F	2	0	0	0	1	0	0	0	1	0
31 ans	H + F	11	5	8	3	3	2	0	0	0	0
1968 - 1967	H	8	3	5	3	3	0	0	0	0	0
	F	3	2	3	0	0	2	0	0	0	0
32 ans	H + F	7	8	5	6	2	2	0	0	0	0
1967 - 1966	H	6	6	4	5	2	1	0	0	0	0
	F	1	2	1	1	0	1	0	0	0	0
33 ans	H + F	8	7	6	6	1	1	0	0	1	0
1966 - 1965	H	6	4	5	4	0	0	0	0	1	0
	F	2	3	1	2	1	1	0	0	0	0
34 ans	H + F	15	12	12	4	2	5	0	0	1	3
1965 - 1964	H	12	7	9	3	2	2	0	0	1	2
	F	3	5	3	1	0	3	0	0	0	1
35 ans	H + F	5	8	2	5	3	1	0	1	0	1
1964 - 1963	H	4	6	1	4	3	1	0	0	0	1
	F	1	2	1	1	0	0	0	1	0	0

Décès par région selon le sexe, l'âge, l'état civil et l'année de naissance - suite

Âge et année de naissance		Total		Célibataires		Mariés		Veufs		Divorcés	
		An +	An -	An +	An -	An +	An -	An +	An -	An +	An -
36 ans	H + F	4	9	4	7	0	2	0	0	0	0
1963 - 1962	H	2	6	2	4	0	2	0	0	0	0
	F	2	3	2	3	0	0	0	0	0	0
37 ans	H + F	11	9	5	4	4	3	0	0	2	2
1962 - 1961	H	4	5	3	4	1	1	0	0	0	0
	F	7	4	2	0	3	2	0	0	2	2
38 ans	H + F	7	10	4	6	1	2	0	1	2	1
1961 - 1960	H	4	6	3	4	1	2	0	0	0	0
	F	3	4	1	2	0	0	0	1	2	1
39 ans	H + F	14	14	5	5	4	7	0	1	5	1
1960 - 1959	H	11	10	5	3	2	6	0	0	4	1
	F	3	4	0	2	2	1	0	1	1	0
40 ans	H + F	10	9	3	2	4	4	0	0	3	3
1959 - 1958	H	8	6	2	1	3	3	0	0	3	2
	F	2	3	1	1	1	1	0	0	0	1
41 ans	H + F	16	13	6	4	7	6	0	0	3	3
1958 - 1957	H	8	9	4	3	4	4	0	0	0	2
	F	8	4	2	1	3	2	0	0	3	1
42 ans	H + F	21	10	10	2	6	4	2	1	3	3
1957 - 1956	H	7	5	3	2	3	1	0	1	1	1
	F	14	5	7	0	3	3	2	0	2	2
43 ans	H + F	9	15	4	7	4	4	0	1	1	3
1956 - 1955	H	5	10	1	4	3	3	0	1	1	2
	F	4	5	3	3	1	1	0	0	0	1
44 ans	H + F	18	14	5	4	8	7	0	0	5	3
1955 - 1954	H	12	10	3	3	7	4	0	0	2	3
	F	6	4	2	1	1	3	0	0	3	0
45 ans	H + F	18	18	5	3	7	10	1	0	5	5
1954 - 1953	H	14	12	4	1	6	7	0	0	4	4
	F	4	6	1	2	1	3	1	0	1	1
46 ans	H + F	25	19	8	4	10	11	1	0	6	4
1953 - 1952	H	14	14	4	4	7	8	0	0	3	2
	F	11	5	4	0	3	3	1	0	3	2
47 ans	H + F	26	18	5	7	13	8	1	1	7	2
1952 - 1951	H	16	14	5	6	8	6	0	0	3	2
	F	10	4	0	1	5	2	1	1	4	0
48 ans	H + F	19	25	5	7	10	8	0	1	4	9
1951 - 1950	H	15	16	5	5	6	6	0	1	4	4
	F	4	9	0	2	4	2	0	0	0	5
49 ans	H + F	29	25	8	3	15	11	1	1	5	10
1950 - 1949	H	22	14	6	2	13	8	0	0	3	4
	F	7	11	2	1	2	3	1	1	2	6
50 ans	H + F	34	25	8	7	15	13	0	0	11	5
1949 - 1948	H	20	17	4	3	11	10	0	0	5	4
	F	14	8	4	4	4	3	0	0	6	1
51 ans	H + F	36	35	10	4	15	18	3	1	8	12
1948 - 1947	H	20	24	7	3	6	12	1	0	6	9
	F	16	11	3	1	9	6	2	1	2	3
52 ans	H + F	28	34	3	6	17	16	2	3	6	9
1947 - 1946	H	17	23	2	3	11	12	0	2	4	6
	F	11	11	1	3	6	4	2	1	2	3

Décès par région selon le sexe, l'âge, l'état civil et l'année de naissance - suite

Âge et année de naissance		Total		Célibataires		Mariés		Veufs		Divorcés	
		An +	An -	An +	An -	An +	An -	An +	An -	An +	An -
53 ans	H + F	38	20	1	6	23	8	1	1	13	5
1946 - 1945	H	26	16	1	6	15	6	0	1	10	3
	F	12	4	0	0	8	2	1	0	3	2
54 ans	H + F	33	37	6	2	16	27	2	0	9	8
1945 - 1944	H	22	22	6	2	10	16	1	0	5	4
	F	11	15	0	0	6	11	1	0	4	4
55 ans	H + F	41	47	6	10	22	23	1	2	12	12
1944 - 1943	H	32	31	5	7	18	14	1	2	8	8
	F	9	16	1	3	4	9	0	0	4	4
56 ans	H + F	44	34	5	3	21	17	2	4	16	10
1943 - 1942	H	28	20	5	2	13	9	1	1	9	8
	F	16	14	0	1	8	8	1	3	7	2
57 ans	H + F	37	26	5	6	22	12	4	2	6	6
1942 - 1941	H	27	12	3	5	18	4	1	1	5	2
	F	10	14	2	1	4	8	3	1	1	4
58 ans	H + F	25	29	4	4	8	14	4	2	9	9
1941 - 1940	H	19	18	4	3	6	9	3	1	6	5
	F	6	11	0	1	2	5	1	1	3	4
59 ans	H + F	50	37	5	6	34	21	4	2	7	8
1940 - 1939	H	37	28	3	6	26	17	1	1	7	4
	F	13	9	2	0	8	4	3	1	0	4
60 ans	H + F	51	40	6	6	30	27	7	1	8	6
1939 - 1938	H	32	32	6	4	18	22	1	1	7	5
	F	19	8	0	2	12	5	6	0	1	1
61 ans	H + F	47	44	11	6	20	24	8	3	8	11
1938 - 1937	H	28	32	7	6	14	18	1	1	6	7
	F	19	12	4	0	6	6	7	2	2	4
62 ans	H + F	50	45	6	5	30	26	9	8	5	6
1937 - 1936	H	27	30	5	4	16	21	3	3	3	2
	F	23	15	1	1	14	5	6	5	2	4
63 ans	H + F	55	45	4	8	28	20	12	5	11	12
1936 - 1935	H	36	27	4	6	21	14	4	2	7	5
	F	19	18	0	2	7	6	8	3	4	7
64 ans	H + F	53	47	7	6	32	27	5	6	9	8
1935 - 1934	H	36	33	6	4	24	19	1	2	5	8
	F	17	14	1	2	8	8	4	4	4	0
65 ans	H + F	62	63	10	10	35	28	6	13	11	12
1934 - 1933	H	38	38	5	6	25	19	4	6	4	7
	F	24	25	5	4	10	9	2	7	7	5
66 ans	H + F	74	58	7	4	39	32	15	11	13	11
1933 - 1932	H	46	33	5	1	27	20	7	4	7	8
	F	28	25	2	3	12	12	8	7	6	3
67 ans	H + F	85	69	7	10	44	38	20	10	14	11
1932 - 1931	H	57	49	6	8	33	32	9	3	9	6
	F	28	20	1	2	11	6	11	7	5	5
68 ans	H + F	90	75	8	7	53	42	13	18	16	8
1931 - 1930	H	56	49	6	4	40	35	2	6	8	4
	F	34	26	2	3	13	7	11	12	8	4
69 ans	H + F	118	93	13	9	67	50	24	18	14	16
1930 - 1929	H	67	58	7	6	49	36	5	4	6	12
	F	51	35	6	3	18	14	19	14	8	4

Décès par région selon le sexe, l'âge, l'état civil et l'année de naissance - suite

Âge et année de naissance		Total		Célibataires		Mariés		Veufs		Divorcés	
		An +	An -	An +	An -	An +	An -	An +	An -	An +	An -
70 ans	H + F	111	106	17	7	59	60	22	21	13	18
1929 - 1928	H	67	68	9	4	45	46	6	8	7	10
	F	44	38	8	3	14	14	16	13	6	8
71 ans	H + F	85	83	3	8	49	46	21	23	12	6
1928 - 1927	H	55	41	2	5	37	29	10	5	6	2
	F	30	42	1	3	12	17	11	18	6	4
72 ans	H + F	85	120	5	12	51	65	18	36	11	7
1927 - 1926	H	52	71	1	4	37	50	9	12	5	5
	F	33	49	4	8	14	15	9	24	6	2
73 ans	H + F	117	125	13	13	64	56	30	34	10	22
1926 - 1925	H	72	64	9	5	49	39	7	11	7	9
	F	45	61	4	8	15	17	23	23	3	13
74 ans	H + F	141	112	13	12	65	59	48	31	15	10
1925 - 1924	H	80	64	8	6	49	45	14	10	9	3
	F	61	48	5	6	16	14	34	21	6	7
75 ans	H + F	146	150	9	16	81	70	43	42	13	22
1924 - 1923	H	81	83	5	9	58	50	13	13	5	11
	F	65	67	4	7	23	20	30	29	8	11
76 ans	H + F	145	155	14	23	58	68	58	45	15	19
1923 - 1922	H	78	87	7	9	46	55	19	15	6	8
	F	67	68	7	14	12	13	39	30	9	11
77 ans	H + F	160	187	15	16	74	88	63	75	8	8
1922 - 1921	H	78	105	5	8	55	66	14	26	4	5
	F	82	82	10	8	19	22	49	49	4	3
78 ans	H + F	181	171	8	10	93	91	72	58	8	12
1921 - 1920	H	91	90	4	3	71	64	14	17	2	6
	F	90	81	4	7	22	27	58	41	6	6
79 ans	H + F	194	172	12	12	76	66	88	82	18	12
1920 - 1919	H	93	86	7	7	56	48	25	25	5	6
	F	101	86	5	5	20	18	63	57	13	6
80 ans	H + F	122	107	11	9	50	39	54	52	7	7
1919 - 1918	H	60	46	2	3	33	27	23	13	2	3
	F	62	61	9	6	17	12	31	39	5	4
81 ans	H + F	122	96	10	6	58	33	51	49	3	8
1918 - 1917	H	59	37	3	2	43	22	11	10	2	3
	F	63	59	7	4	15	11	40	39	1	5
82 ans	H + F	125	146	8	7	39	49	68	80	10	10
1917 - 1916	H	45	63	3	3	26	36	14	19	2	5
	F	80	83	5	4	13	13	54	61	8	5
83 ans	H + F	122	167	11	13	45	46	57	96	9	12
1916 - 1915	H	53	60	5	4	33	32	12	22	3	2
	F	69	107	6	9	12	14	45	74	6	10
84 ans	H + F	187	209	14	25	59	50	98	123	16	11
1915 - 1914	H	84	67	6	4	47	34	28	24	3	5
	F	103	142	8	21	12	16	70	99	13	6
85 ans	H + F	207	211	10	23	59	49	126	134	12	5
1914 - 1913	H	76	66	4	4	44	32	24	29	4	1
	F	131	145	6	19	15	17	102	105	8	4
86 ans	H + F	196	202	11	12	61	49	112	124	12	17
1913 - 1912	H	72	77	3	0	44	40	23	33	2	4
	F	124	125	8	12	17	9	89	91	10	13

Décès par région selon le sexe, l'âge, l'état civil et l'année de naissance - suite

Âge et année de naissance		Total		Célibataires		Mariés		Veufs		Divorcés	
		An +	An -	An +	An -	An +	An -	An +	An -	An +	An -
87 ans	H + F	200	179	15	10	39	32	129	121	17	16
1912 - 1911	H	61	58	3	5	28	21	25	28	5	4
	F	139	121	12	5	11	11	104	93	12	12
88 ans	H + F	175	188	20	16	41	37	104	126	10	9
1911 - 1910	H	51	53	3	5	30	25	17	18	1	5
	F	124	135	17	11	11	12	87	108	9	4
89 ans	H + F	174	160	16	9	23	20	127	118	8	13
1910 - 1909	H	45	38	4	2	16	13	24	20	1	3
	F	129	122	12	7	7	7	103	98	7	10
90 ans	H + F	164	162	11	11	23	26	123	117	7	8
1909 - 1908	H	43	44	3	1	19	22	20	21	1	0
	F	121	118	8	10	4	4	103	96	6	8
91 ans	H + F	149	145	13	15	28	23	101	100	7	7
1908 - 1907	H	45	42	5	2	19	16	19	23	2	1
	F	104	103	8	13	9	7	82	77	5	6
92 ans	H + F	126	122	13	6	23	11	83	96	7	9
1907 - 1906	H	29	30	1	0	14	9	12	20	2	1
	F	97	92	12	6	9	2	71	76	5	8
93 ans	H + F	117	119	11	12	11	9	87	89	8	9
1906 - 1905	H	23	24	0	2	9	7	13	14	1	1
	F	94	95	11	10	2	2	74	75	7	8
94 ans	H + F	81	97	7	11	8	5	62	76	4	5
1905 - 1904	H	16	23	2	1	6	5	8	16	0	1
	F	65	74	5	10	2	0	54	60	4	4
95 ans	H + F	75	56	6	2	4	5	63	47	2	2
1904 - 1903	H	23	10	0	0	4	4	19	6	0	0
	F	52	46	6	2	0	1	44	41	2	2
96 ans	H + F	49	54	3	5	2	4	42	43	2	2
1903 - 1902	H	9	8	1	0	1	3	6	5	1	0
	F	40	46	2	5	1	1	36	38	1	2
97 ans	H + F	51	34	5	2	1	1	44	31	1	0
1902 - 1901	H	7	7	0	0	0	0	7	7	0	0
	F	44	27	5	2	1	1	37	24	1	0
98 ans	H + F	52	28	7	4	3	2	39	22	3	0
1901 - 1900	H	10	5	0	0	2	2	8	3	0	0
	F	42	23	7	4	1	0	31	19	3	0
99 ans	H + F	24	26	3	0	0	1	21	23	0	2
1900 - 1899	H	2	5	0	0	0	1	2	4	0	0
	F	22	21	3	0	0	0	19	19	0	2
100 ans	H + F	8	12	0	2	0	0	8	10	0	0
1899 - 1898	H	0	0	0	0	0	0	0	0	0	0
	F	8	12	0	2	0	0	8	10	0	0
101 ans	H + F	15	6	3	0	1	0	10	6	1	0
1898 - 1897	H	3	2	0	0	1	0	2	2	0	0
	F	12	4	3	0	0	0	8	4	1	0
102 ans	H + F	7	7	2	0	0	0	5	7	0	0
1897 - 1896	H	0	2	0	0	0	0	0	2	0	0
	F	7	5	2	0	0	0	5	5	0	0
103 ans	H + F	3	6	1	0	0	0	2	4	0	2
1896 - 1895	H	0	0	0	0	0	0	0	0	0	0
	F	3	6	1	0	0	0	2	4	0	2

Décès par région selon le sexe, l'âge, l'état civil et l'année de naissance - suite

Âge et année de naissance		Total		Célibataires		Mariés		Veufs		Divorcés	
		An +	An -	An +	An -	An +	An -	An +	An -	An +	An -
104 ans	H + F	2	0	0	0	0	0	2	0	0	0
1895 - 1894	H	0	0	0	0	0	0	0	0	0	0
	F	2	0	0	0	0	0	2	0	0	0
105 ans	H + F	2	3	0	0	0	0	2	3	0	0
1894 - 1893	H	1	0	0	0	0	0	1	0	0	0
	F	1	3	0	0	0	0	1	3	0	0
106 ans	H + F	1	0	1	0	0	0	0	0	0	0
1893 - 1892	H	0	0	0	0	0	0	0	0	0	0
	F	1	0	1	0	0	0	0	0	0	0
107 ans	H + F	1	0	0	0	0	0	1	0	0	0
1892 - 1891	H	0	0	0	0	0	0	0	0	0	0
	F	1	0	0	0	0	0	1	0	0	0

Décès par région selon le sexe, l'âge, l'état civil et l'année de naissance - suite

Région flamande

		Total		Célibataires		Mariés		Veufs		Divorcés	
		An +	An -	An +	An -	An +	An -	An +	An -	An +	An -
Total	H + F	29.181	28.230	3.294	3.149	12.653	12.058	11.962	11.761	1.272	1.262
	H	14.889	14.280	1.869	1.723	8.927	8.481	3.330	3.295	763	781
	F	14.292	13.950	1.425	1.426	3.726	3.577	8.632	8.466	509	481
Moins de 20 ans	H + F	434	232	434	232	0	0	0	0	0	0
	H	258	136	258	136	0	0	0	0	0	0
	F	176	96	176	96	0	0	0	0	0	0
De 20 à 39 ans	H + F	715	661	376	342	280	257	2	3	57	59
	H	495	456	293	262	163	153	0	1	39	40
	F	220	205	83	80	117	104	2	2	18	19
De 40 à 59 ans	H + F	2.840	2.642	391	372	1.894	1.717	138	111	417	442
	H	1.850	1.702	314	284	1.197	1.087	55	41	284	290
	F	990	940	77	88	697	630	83	70	133	152
De 60 à 79 ans	H + F	12.271	11.961	998	1.045	7.562	7.203	3.142	3.143	569	570
	H	7.546	7.302	664	690	5.425	5.123	1.082	1.110	375	379
	F	4.725	4.659	334	355	2.137	2.080	2.060	2.033	194	191
De 80 à 99 ans	H + F	12.793	12.623	1.077	1.150	2.917	2.879	8.572	8.403	227	191
	H	4.711	4.668	336	351	2.142	2.117	2.168	2.128	65	72
	F	8.082	7.955	741	799	775	762	6.404	6.275	162	119
100 ans et plus	H + F	128	111	18	8	0	2	108	101	2	0
	H	29	16	4	0	0	1	25	15	0	0
	F	99	95	14	8	0	1	83	86	2	0
		Total		Célibataires		Mariés		Veufs		Divorcés	
		An +	An -	An +	An -	An +	An -	An +	An -	An +	An -
Moins de 5 ans	H + F	288	76	288	76	0	0	0	0	0	0
	H	163	43	163	43	0	0	0	0	0	0
	F	125	33	125	33	0	0	0	0	0	0
De 5 à 9 ans	H + F	27	26	27	26	0	0	0	0	0	0
	H	16	12	16	12	0	0	0	0	0	0
	F	11	14	11	14	0	0	0	0	0	0
De 10 à 14 ans	H + F	26	32	26	32	0	0	0	0	0	0
	H	11	11	11	11	0	0	0	0	0	0
	F	15	21	15	21	0	0	0	0	0	0
De 15 à 19 ans	H + F	93	98	93	98	0	0	0	0	0	0
	H	68	70	68	70	0	0	0	0	0	0
	F	25	28	25	28	0	0	0	0	0	0
De 20 à 24 ans	H + F	135	120	123	109	10	11	0	0	2	0
	H	103	89	98	85	3	4	0	0	2	0
	F	32	31	25	24	7	7	0	0	0	0
De 25 à 29 ans	H + F	130	140	94	92	31	44	1	0	4	4
	H	97	105	73	73	21	28	0	0	3	4
	F	33	35	21	19	10	16	1	0	1	0
De 30 à 34 ans	H + F	172	162	77	78	85	64	0	1	10	19
	H	113	114	60	61	47	39	0	1	6	13
	F	59	48	17	17	38	25	0	0	4	6
De 35 à 39 ans	H + F	278	239	82	63	154	138	1	2	41	36
	H	182	148	62	43	92	82	0	0	28	23
	F	96	91	20	20	62	56	1	2	13	13
De 40 à 44 ans	H + F	373	369	74	77	215	201	10	5	74	86
	H	218	226	55	58	114	119	2	0	47	49
	F	155	143	19	19	101	82	8	5	27	37

Décès par région selon le sexe, l'âge, l'état civil et l'année de naissance - suite

		Total		Célibataires		Mariés		Veufs		Divorcés	
		An +	An -	An +	An -	An +	An -	An +	An -	An +	An -
De 45 à 49 ans	H + F	569	504	92	73	360	325	17	9	100	97
	H	374	301	73	53	221	185	10	3	70	60
	F	195	203	19	20	139	140	7	6	30	37
De 50 à 54 ans	H + F	843	771	102	103	580	515	40	27	121	126
	H	550	512	82	77	374	338	13	10	81	87
	F	293	259	20	26	206	177	27	17	40	39
De 55 à 59 ans	H + F	1.055	998	123	119	739	676	71	70	122	133
	H	708	663	104	96	488	445	30	28	86	94
	F	347	335	19	23	251	231	41	42	36	39
De 60 à 64 ans	H + F	1.639	1.485	161	147	1.151	1.042	178	140	149	156
	H	1.071	1.015	123	108	780	723	64	66	104	118
	F	568	470	38	39	371	319	114	74	45	38
De 65 à 69 ans	H + F	2.451	2.366	218	248	1.678	1.576	414	410	141	132
	H	1.610	1.563	168	192	1.194	1.120	156	153	92	98
	F	841	803	50	56	484	456	258	257	49	34
De 70 à 74 ans	H + F	3.445	3.465	250	293	2.222	2.205	837	822	136	145
	H	2.174	2.167	168	187	1.611	1.576	308	311	87	93
	F	1.271	1.298	82	106	611	629	529	511	49	52
De 75 à 79 ans	H + F	4.736	4.645	369	357	2.511	2.380	1.713	1.771	143	137
	H	2.691	2.557	205	203	1.840	1.704	554	580	92	70
	F	2.045	2.088	164	154	671	676	1.159	1.191	51	67
De 80 à 84 ans	H + F	3.874	4.005	281	328	1.450	1.458	2.072	2.143	71	76
	H	1.806	1.868	129	128	1.062	1.078	587	626	28	36
	F	2.068	2.137	152	200	388	380	1.485	1.517	43	40
De 85 à 89 ans	H + F	4.993	4.874	404	430	1.114	1.085	3.371	3.289	104	70
	H	1.881	1.810	125	137	809	791	919	856	28	26
	F	3.112	3.064	279	293	305	294	2.452	2.433	76	44
De 90 à 94 ans	H + F	2.992	2.932	282	283	313	302	2.351	2.310	46	37
	H	824	841	71	70	237	223	508	540	8	8
	F	2.168	2.091	211	213	76	79	1.843	1.770	38	29
De 95 à 99 ans	H + F	934	812	110	109	40	34	778	661	6	8
	H	200	149	11	16	34	25	154	106	1	2
	F	734	663	99	93	6	9	624	555	5	6
De 100 à 104 ans	H + F	122	107	15	8	0	2	105	97	2	0
	H	29	15	4	0	0	1	25	14	0	0
	F	93	92	11	8	0	1	80	83	2	0
De 105 à 109 ans	H + F	5	3	2	0	0	0	3	3	0	0
	H	0	1	0	0	0	0	0	1	0	0
	F	5	2	2	0	0	0	3	2	0	0
De 110 à 114 ans	H + F	1	1	1	0	0	0	0	1	0	0
	H	0	0	0	0	0	0	0	0	0	0
	F	1	1	1	0	0	0	0	1	0	0

Note explicative

Ce tableau présente page suivante, le nombre de décès par âge, sexe état civil et année de naissance. Il permet de distinguer dans l'année de leur décès, les personnes ayant atteint leur date anniversaire ou non.

Les colonnes intitulées " An + " (Anniversaire +) et " An - " (Anniversaire -) permettent cette distinction.

La colonne " An + " indique le nombre de personnes décédées à l'âge mentionné après avoir eu leur dernier anniversaire dans l'année calendrier du décès.

La colonne " An - " indique le nombre de personnes décédées à l'âge mentionné après avoir eu leur dernier anniversaire pendant l'année calendrier précédente.

Décès par région selon le sexe, l'âge, l'état civil et l'année de naissance - suite

Âge et année de naissance		Total		Célibataires		Mariés		Veufs		Divorcés	
		An +	An -	An +	An -	An +	An -	An +	An -	An +	An -
0 an	H + F	252	40	252	40	0	0	0	0	0	0
1999 - 1998	H	141	24	141	24	0	0	0	0	0	0
	F	111	16	111	16	0	0	0	0	0	0
1 an	H + F	16	18	16	18	0	0	0	0	0	0
1998 - 1997	H	11	7	11	7	0	0	0	0	0	0
	F	5	11	5	11	0	0	0	0	0	0
2 ans	H + F	6	5	6	5	0	0	0	0	0	0
1997 - 1996	H	5	3	5	3	0	0	0	0	0	0
	F	1	2	1	2	0	0	0	0	0	0
3 ans	H + F	6	8	6	8	0	0	0	0	0	0
1996 - 1995	H	4	5	4	5	0	0	0	0	0	0
	F	2	3	2	3	0	0	0	0	0	0
4 ans	H + F	8	5	8	5	0	0	0	0	0	0
1995 - 1994	H	2	4	2	4	0	0	0	0	0	0
	F	6	1	6	1	0	0	0	0	0	0
5 ans	H + F	8	5	8	5	0	0	0	0	0	0
1994 - 1993	H	4	4	4	4	0	0	0	0	0	0
	F	4	1	4	1	0	0	0	0	0	0
6 ans	H + F	6	5	6	5	0	0	0	0	0	0
1993 - 1992	H	4	0	4	0	0	0	0	0	0	0
	F	2	5	2	5	0	0	0	0	0	0
7 ans	H + F	7	5	7	5	0	0	0	0	0	0
1992 - 1991	H	3	2	3	2	0	0	0	0	0	0
	F	4	3	4	3	0	0	0	0	0	0
8 ans	H + F	2	4	2	4	0	0	0	0	0	0
1991 - 1990	H	2	1	2	1	0	0	0	0	0	0
	F	0	3	0	3	0	0	0	0	0	0
9 ans	H + F	4	7	4	7	0	0	0	0	0	0
1990 - 1989	H	3	5	3	5	0	0	0	0	0	0
	F	1	2	1	2	0	0	0	0	0	0
10 ans	H + F	4	3	4	3	0	0	0	0	0	0
1989 - 1988	H	2	2	2	2	0	0	0	0	0	0
	F	2	1	2	1	0	0	0	0	0	0
11 ans	H + F	4	3	4	3	0	0	0	0	0	0
1988 - 1987	H	3	0	3	0	0	0	0	0	0	0
	F	1	3	1	3	0	0	0	0	0	0
12 ans	H + F	6	10	6	10	0	0	0	0	0	0
1987 - 1986	H	1	3	1	3	0	0	0	0	0	0
	F	5	7	5	7	0	0	0	0	0	0
13 ans	H + F	4	6	4	6	0	0	0	0	0	0
1986 - 1985	H	2	2	2	2	0	0	0	0	0	0
	F	2	4	2	4	0	0	0	0	0	0
14 ans	H + F	8	10	8	10	0	0	0	0	0	0
1985 - 1984	H	3	4	3	4	0	0	0	0	0	0
	F	5	6	5	6	0	0	0	0	0	0
15 ans	H + F	11	11	11	11	0	0	0	0	0	0
1984 - 1983	H	9	7	9	7	0	0	0	0	0	0
	F	2	4	2	4	0	0	0	0	0	0
16 ans	H + F	13	12	13	12	0	0	0	0	0	0
1983 - 1982	H	11	7	11	7	0	0	0	0	0	0
	F	2	5	2	5	0	0	0	0	0	0

Décès par région selon le sexe, l'âge, l'état civil et l'année de naissance - suite

Âge et année de naissance		Total		Célibataires		Mariés		Veufs		Divorcés	
		An +	An -	An +	An -	An +	An -	An +	An -	An +	An -
17 ans	H + F	19	23	19	23	0	0	0	0	0	0
1982 - 1981	H	9	19	9	19	0	0	0	0	0	0
	F	10	4	10	4	0	0	0	0	0	0
18 ans	H + F	22	23	22	23	0	0	0	0	0	0
1981 - 1980	H	18	16	18	16	0	0	0	0	0	0
	F	4	7	4	7	0	0	0	0	0	0
19 ans	H + F	28	29	28	29	0	0	0	0	0	0
1980 - 1979	H	21	21	21	21	0	0	0	0	0	0
	F	7	8	7	8	0	0	0	0	0	0
20 ans	H + F	28	27	28	26	0	1	0	0	0	0
1979 - 1978	H	22	21	22	21	0	0	0	0	0	0
	F	6	6	6	5	0	1	0	0	0	0
21 ans	H + F	18	19	18	18	0	1	0	0	0	0
1978 - 1977	H	15	14	15	14	0	0	0	0	0	0
	F	3	5	3	4	0	1	0	0	0	0
22 ans	H + F	34	32	30	29	4	3	0	0	0	0
1977 - 1976	H	23	26	21	25	2	1	0	0	0	0
	F	11	6	9	4	2	2	0	0	0	0
23 ans	H + F	32	26	29	23	3	3	0	0	0	0
1976 - 1975	H	25	18	25	16	0	2	0	0	0	0
	F	7	8	4	7	3	1	0	0	0	0
24 ans	H + F	23	16	18	13	3	3	0	0	2	0
1975 - 1974	H	18	10	15	9	1	1	0	0	2	0
	F	5	6	3	4	2	2	0	0	0	0
25 ans	H + F	23	27	21	20	2	7	0	0	0	0
1974 - 1973	H	21	21	19	17	2	4	0	0	0	0
	F	2	6	2	3	0	3	0	0	0	0
26 ans	H + F	27	29	22	19	5	8	0	0	0	2
1973 - 1972	H	20	26	16	17	4	7	0	0	0	2
	F	7	3	6	2	1	1	0	0	0	0
27 ans	H + F	40	27	26	17	11	10	1	0	2	0
1972 - 1971	H	26	17	18	11	7	6	0	0	1	0
	F	14	10	8	6	4	4	1	0	1	0
28 ans	H + F	19	25	10	12	8	12	0	0	1	1
1971 - 1970	H	13	18	9	11	3	6	0	0	1	1
	F	6	7	1	1	5	6	0	0	0	0
29 ans	H + F	21	32	15	24	5	7	0	0	1	1
1970 - 1969	H	17	23	11	17	5	5	0	0	1	1
	F	4	9	4	7	0	2	0	0	0	0
30 ans	H + F	35	29	16	14	16	11	0	1	3	3
1969 - 1968	H	20	17	11	9	7	5	0	1	2	2
	F	15	12	5	5	9	6	0	0	1	1
31 ans	H + F	29	45	14	25	12	16	0	0	3	4
1968 - 1967	H	21	37	12	22	7	13	0	0	2	2
	F	8	8	2	3	5	3	0	0	1	2
32 ans	H + F	32	26	19	13	13	11	0	0	0	2
1967 - 1966	H	27	16	17	10	10	4	0	0	0	2
	F	5	10	2	3	3	7	0	0	0	0
33 ans	H + F	38	28	17	14	19	8	0	0	2	6
1966 - 1965	H	22	21	12	10	9	6	0	0	1	5
	F	16	7	5	4	10	2	0	0	1	1

Décès par région selon le sexe, l'âge, l'état civil et l'année de naissance - suite

Âge et année de naissance		Total		Célibataires		Mariés		Veufs		Divorcés	
		An +	An -	An +	An -	An +	An -	An +	An -	An +	An -
34 ans	H + F	38	34	11	12	25	18	0	0	2	4
1965 - 1964	H	23	23	8	10	14	11	0	0	1	2
	F	15	11	3	2	11	7	0	0	1	2
35 ans	H + F	53	43	18	18	27	20	0	0	8	5
1964 - 1963	H	33	28	14	13	15	10	0	0	4	5
	F	20	15	4	5	12	10	0	0	4	0
36 ans	H + F	43	48	12	13	24	30	0	0	7	5
1963 - 1962	H	30	31	9	10	17	20	0	0	4	1
	F	13	17	3	3	7	10	0	0	3	4
37 ans	H + F	50	44	18	12	25	24	1	0	6	8
1962 - 1961	H	33	26	14	7	14	15	0	0	5	4
	F	17	18	4	5	11	9	1	0	1	4
38 ans	H + F	64	37	19	7	33	20	0	0	12	10
1961 - 1960	H	45	26	15	5	20	13	0	0	10	8
	F	19	11	4	2	13	7	0	0	2	2
39 ans	H + F	68	67	15	13	45	44	0	2	8	8
1960 - 1959	H	41	37	10	8	26	24	0	0	5	5
	F	27	30	5	5	19	20	0	2	3	3
40 ans	H + F	58	72	13	16	31	41	2	2	12	13
1959 - 1958	H	36	50	10	13	17	29	0	0	9	8
	F	22	22	3	3	14	12	2	2	3	5
41 ans	H + F	63	79	11	17	35	44	1	0	16	18
1958 - 1957	H	34	53	4	14	19	26	0	0	11	13
	F	29	26	7	3	16	18	1	0	5	5
42 ans	H + F	83	60	20	13	48	29	1	1	14	17
1957 - 1956	H	41	33	16	9	18	18	0	0	7	6
	F	42	27	4	4	30	11	1	1	7	11
43 ans	H + F	88	79	15	15	53	40	4	2	16	22
1956 - 1955	H	56	38	14	10	30	17	1	0	11	11
	F	32	41	1	5	23	23	3	2	5	11
44 ans	H + F	81	79	15	16	48	47	2	0	16	16
1955 - 1954	H	51	52	11	12	30	29	1	0	9	11
	F	30	27	4	4	18	18	1	0	7	5
45 ans	H + F	93	89	18	15	58	52	1	1	16	21
1954 - 1953	H	58	53	12	10	35	26	0	0	11	17
	F	35	36	6	5	23	26	1	1	5	4
46 ans	H + F	100	87	17	16	57	53	3	3	23	15
1953 - 1952	H	64	50	14	12	30	33	1	0	19	5
	F	36	37	3	4	27	20	2	3	4	10
47 ans	H + F	119	87	17	10	73	65	5	0	24	12
1952 - 1951	H	82	53	14	8	46	37	3	0	19	8
	F	37	34	3	2	27	28	2	0	5	4
48 ans	H + F	118	105	20	15	81	68	1	2	16	20
1951 - 1950	H	77	58	14	11	54	35	1	1	8	11
	F	41	47	6	4	27	33	0	1	8	9
49 ans	H + F	139	136	20	17	91	87	7	3	21	29
1950 - 1949	H	93	87	19	12	56	54	5	2	13	19
	F	46	49	1	5	35	33	2	1	8	10
50 ans	H + F	145	139	19	17	98	93	6	2	22	27
1949 - 1948	H	94	92	13	14	68	60	0	0	13	18
	F	51	47	6	3	30	33	6	2	9	9

Décès par région selon le sexe, l'âge, l'état civil et l'année de naissance - suite

Âge et année de naissance		Total		Célibataires		Mariés		Veufs		Divorcés	
		An +	An -	An +	An -	An +	An -	An +	An -	An +	An -
51 ans	H + F	177	158	19	22	125	105	4	6	29	25
1948 - 1947	H	112	106	16	17	77	69	1	2	18	18
	F	65	52	3	5	48	36	3	4	11	7
52 ans	H + F	170	140	29	20	103	94	9	4	29	22
1947 - 1946	H	103	98	22	15	58	67	3	2	20	14
	F	67	42	7	5	45	27	6	2	9	8
53 ans	H + F	192	155	20	20	139	109	10	8	23	18
1946 - 1945	H	130	94	16	15	91	64	6	4	17	11
	F	62	61	4	5	48	45	4	4	6	7
54 ans	H + F	159	179	15	24	115	114	11	7	18	34
1945 - 1944	H	111	122	15	16	80	78	3	2	13	26
	F	48	57	0	8	35	36	8	5	5	8
55 ans	H + F	198	180	29	26	141	116	7	11	21	27
1944 - 1943	H	130	121	22	19	92	79	1	5	15	18
	F	68	59	7	7	49	37	6	6	6	9
56 ans	H + F	196	200	18	27	135	135	12	12	31	26
1943 - 1942	H	127	132	16	23	84	88	6	5	21	16
	F	69	68	2	4	51	47	6	7	10	10
57 ans	H + F	201	200	23	21	136	128	18	18	24	33
1942 - 1941	H	136	138	18	17	91	89	10	7	17	25
	F	65	62	5	4	45	39	8	11	7	8
58 ans	H + F	206	169	24	21	142	119	16	13	24	16
1941 - 1940	H	139	114	22	17	93	79	5	6	19	12
	F	67	55	2	4	49	40	11	7	5	4
59 ans	H + F	254	249	29	24	185	178	18	16	22	31
1940 - 1939	H	176	158	26	20	128	110	8	5	14	23
	F	78	91	3	4	57	68	10	11	8	8
60 ans	H + F	258	263	29	30	171	186	27	17	31	30
1939 - 1938	H	152	175	21	20	103	124	7	8	21	23
	F	106	88	8	10	68	62	20	9	10	7
61 ans	H + F	314	242	33	27	224	169	32	26	25	20
1938 - 1937	H	206	166	23	19	156	121	12	10	15	16
	F	108	76	10	8	68	48	20	16	10	4
62 ans	H + F	341	274	38	26	237	187	37	26	29	35
1937 - 1936	H	231	186	31	20	167	131	13	11	20	24
	F	110	88	7	6	70	56	24	15	9	11
63 ans	H + F	365	337	30	28	266	245	31	30	38	34
1936 - 1935	H	233	232	23	22	173	167	11	14	26	29
	F	132	105	7	6	93	78	20	16	12	5
64 ans	H + F	361	369	31	36	253	255	51	41	26	37
1935 - 1934	H	249	256	25	27	181	180	21	23	22	26
	F	112	113	6	9	72	75	30	18	4	11
65 ans	H + F	395	384	33	43	269	264	63	53	30	24
1934 - 1933	H	253	260	29	37	184	184	24	21	16	18
	F	142	124	4	6	85	80	39	32	14	6
66 ans	H + F	418	431	41	40	281	302	71	66	25	23
1933 - 1932	H	287	295	34	37	208	213	25	28	20	17
	F	131	136	7	3	73	89	46	38	5	6
67 ans	H + F	503	483	46	57	352	325	77	71	28	30
1932 - 1931	H	342	323	34	41	259	232	30	26	19	24
	F	161	160	12	16	93	93	47	45	9	6

Décès par région selon le sexe, l'âge, l'état civil et l'année de naissance - suite

Âge et année de naissance		Total		Célibataires		Mariés		Veufs		Divorcés	
		An +	An -	An +	An -	An +	An -	An +	An -	An +	An -
68 ans	H + F	546	507	51	45	382	343	86	98	27	21
1931 - 1930	H	363	339	36	37	272	250	33	37	22	15
	F	183	168	15	8	110	93	53	61	5	6
69 ans	H + F	589	561	47	63	394	342	117	122	31	34
1930 - 1929	H	365	346	35	40	271	241	44	41	15	24
	F	224	215	12	23	123	101	73	81	16	10
70 ans	H + F	590	597	46	53	415	401	107	112	22	31
1929 - 1928	H	389	383	29	36	297	287	50	39	13	21
	F	201	214	17	17	118	114	57	73	9	10
71 ans	H + F	665	577	49	53	431	386	153	112	32	26
1928 - 1927	H	411	388	35	41	291	281	61	48	24	18
	F	254	189	14	12	140	105	92	64	8	8
72 ans	H + F	688	669	51	55	445	419	161	161	31	34
1927 - 1926	H	438	417	34	35	323	296	64	65	17	21
	F	250	252	17	20	122	123	97	96	14	13
73 ans	H + F	757	783	55	61	475	475	198	213	29	34
1926 - 1925	H	494	467	41	37	367	335	65	74	21	21
	F	263	316	14	24	108	140	133	139	8	13
74 ans	H + F	745	839	49	71	456	524	218	224	22	20
1925 - 1924	H	442	512	29	38	333	377	68	85	12	12
	F	303	327	20	33	123	147	150	139	10	8
75 ans	H + F	833	884	67	71	479	482	255	300	32	31
1924 - 1923	H	484	518	41	46	343	357	77	100	23	15
	F	349	366	26	25	136	125	178	200	9	16
76 ans	H + F	929	864	75	72	506	469	306	300	42	23
1923 - 1922	H	539	494	41	46	375	326	97	111	26	11
	F	390	370	34	26	131	143	209	189	16	12
77 ans	H + F	911	941	75	64	494	471	321	375	21	31
1922 - 1921	H	534	524	44	46	355	336	119	126	16	16
	F	377	417	31	18	139	135	202	249	5	15
78 ans	H + F	991	1.018	75	90	498	501	399	399	19	28
1921 - 1920	H	552	532	34	40	381	357	124	121	13	14
	F	439	486	41	50	117	144	275	278	6	14
79 ans	H + F	1.072	938	77	60	534	457	432	397	29	24
1920 - 1919	H	582	489	45	25	386	328	137	122	14	14
	F	490	449	32	35	148	129	295	275	15	10
80 ans	H + F	769	628	54	51	347	297	354	270	14	10
1919 - 1918	H	402	329	31	24	257	216	107	83	7	6
	F	367	299	23	27	90	81	247	187	7	4
81 ans	H + F	636	605	42	49	254	245	330	295	10	16
1918 - 1917	H	306	304	17	19	191	186	96	93	2	6
	F	330	301	25	30	63	59	234	202	8	10
82 ans	H + F	676	769	53	71	239	269	368	415	16	14
1917 - 1916	H	315	365	27	24	178	201	101	132	9	8
	F	361	404	26	47	61	68	267	283	7	6
83 ans	H + F	761	907	50	73	258	297	437	520	16	17
1916 - 1915	H	349	405	22	27	188	220	134	148	5	10
	F	412	502	28	46	70	77	303	372	11	7
84 ans	H + F	1.032	1.096	82	84	352	350	583	643	15	19
1915 - 1914	H	434	465	32	34	248	255	149	170	5	6
	F	598	631	50	50	104	95	434	473	10	13

Décès par région selon le sexe, l'âge, l'état civil et l'année de naissance - suite

Âge et année de naissance		Total		Célibataires		Mariés		Veufs		Divorcés	
		An +	An -	An +	An -	An +	An -	An +	An -	An +	An -
85 ans	H + F	1.079	1.104	80	98	281	311	693	674	25	21
1914 - 1913	H	455	444	28	31	210	223	215	180	2	10
	F	624	660	52	67	71	88	478	494	23	11
86 ans	H + F	1.084	1.064	95	101	287	271	684	679	18	13
1913 - 1912	H	441	451	36	44	203	213	193	190	9	4
	F	643	613	59	57	84	58	491	489	9	9
87 ans	H + F	1.009	975	91	93	234	189	660	682	24	11
1912 - 1911	H	369	328	28	27	169	131	165	166	7	4
	F	640	647	63	66	65	58	495	516	17	7
88 ans	H + F	949	900	75	69	178	168	675	646	21	17
1911 - 1910	H	335	317	17	20	131	120	181	170	6	7
	F	614	583	58	49	47	48	494	476	15	10
89 ans	H + F	872	831	63	69	134	146	659	608	16	8
1910 - 1909	H	281	270	16	15	96	104	165	150	4	1
	F	591	561	47	54	38	42	494	458	12	7
90 ans	H + F	816	792	81	72	118	106	606	602	11	12
1909 - 1908	H	249	252	25	20	94	75	127	155	3	2
	F	567	540	56	52	24	31	479	447	8	10
91 ans	H + F	673	706	69	62	80	91	508	545	16	8
1908 - 1907	H	200	225	16	16	63	70	120	136	1	3
	F	473	481	53	46	17	21	388	409	15	5
92 ans	H + F	624	563	53	58	64	49	497	448	10	8
1907 - 1906	H	156	163	13	14	41	37	101	110	1	2
	F	468	400	40	44	23	12	396	338	9	6
93 ans	H + F	464	473	42	49	31	29	386	390	5	5
1906 - 1905	H	115	104	11	12	22	23	82	68	0	1
	F	349	369	31	37	9	6	304	322	5	4
94 ans	H + F	415	398	37	42	20	27	354	325	4	4
1905 - 1904	H	104	97	6	8	17	18	78	71	3	0
	F	311	301	31	34	3	9	276	254	1	4
95 ans	H + F	336	290	35	37	20	15	281	235	0	3
1904 - 1903	H	76	59	4	6	18	12	54	41	0	0
	F	260	231	31	31	2	3	227	194	0	3
96 ans	H + F	223	225	23	28	11	9	187	187	2	1
1903 - 1902	H	50	41	3	4	9	8	37	29	1	0
	F	173	184	20	24	2	1	150	158	1	1
97 ans	H + F	159	143	20	24	6	4	131	115	2	0
1902 - 1901	H	30	16	1	0	4	3	25	13	0	0
	F	129	127	19	24	2	1	106	102	2	0
98 ans	H + F	125	93	17	13	3	5	104	72	1	3
1901 - 1900	H	32	25	1	5	3	2	28	16	0	2
	F	93	68	16	8	0	3	76	56	1	1
99 ans	H + F	91	61	15	7	0	1	75	52	1	1
1900 - 1899	H	12	8	2	1	0	0	10	7	0	0
	F	79	53	13	6	0	1	65	45	1	1
100 ans	H + F	52	42	7	2	0	1	44	39	1	0
1899 - 1898	H	12	5	1	0	0	1	11	4	0	0
	F	40	37	6	2	0	0	33	35	1	0
101 ans	H + F	29	32	3	2	0	1	26	29	0	0
1898 - 1897	H	5	7	1	0	0	0	4	7	0	0
	F	24	25	2	2	0	1	22	22	0	0

Décès par région selon le sexe, l'âge, l'état civil et l'année de naissance - suite

Âge et année de naissance		Total		Célibataires		Mariés		Veufs		Divorcés	
		An +	An -	An +	An -	An +	An -	An +	An -	An +	An -
102 ans	H + F	18	18	2	2	0	0	15	16	1	0
1897 - 1896	H	5	3	1	0	0	0	4	3	0	0
	F	13	15	1	2	0	0	11	13	1	0
103 ans	H + F	16	11	1	2	0	0	15	9	0	0
1896 - 1895	H	3	0	0	0	0	0	3	0	0	0
	F	13	11	1	2	0	0	12	9	0	0
104 ans	H + F	7	4	2	0	0	0	5	4	0	0
1895 - 1894	H	4	0	1	0	0	0	3	0	0	0
	F	3	4	1	0	0	0	2	4	0	0
105 ans	H + F	4	1	1	0	0	0	3	1	0	0
1894 - 1893	H	0	1	0	0	0	0	0	1	0	0
	F	4	0	1	0	0	0	3	0	0	0
106 ans	H + F	0	1	0	0	0	0	0	1	0	0
1892 - 1891	H	0	0	0	0	0	0	0	0	0	0
	F	0	1	0	0	0	0	0	1	0	0
107 ans	H + F	1	1	1	0	0	0	0	1	0	0
1892 - 1891	H	0	0	0	0	0	0	0	0	0	0
	F	1	1	1	0	0	0	0	1	0	0
110 ans	H + F	1	1	1	0	0	0	0	1	0	0
1889 - 1888	H	0	0	0	0	0	0	0	0	0	0
	F	1	1	1	0	0	0	0	1	0	0

Décès par région selon le sexe, l'âge, l'état civil et l'année de naissance - suite

Région wallonne

		Total		Célibataires		Mariés		Veufs		Divorcés	
		An +	An -	An +	An -	An +	An -	An +	An -	An +	An -
Total	H + F	18.840	18.100	1.902	1.681	7.646	7.280	8.069	8.004	1.223	1.135
	H	9.416	8.928	1.166	1.035	5.540	5.225	1.956	1.984	754	684
	F	9.424	9.172	736	646	2.106	2.055	6.113	6.020	469	451
Moins de 20 ans	H + F	279	128	279	128	0	0	0	0	0	0
	H	179	92	179	92	0	0	0	0	0	0
	F	100	36	100	36	0	0	0	0	0	0
De 20 à 39 ans	H + F	509	524	301	286	152	183	3	6	53	49
	H	389	376	249	231	104	116	1	3	35	26
	F	120	148	52	55	48	67	2	3	18	23
De 40 à 59 ans	H + F	2.055	1.917	299	243	1.207	1.172	118	123	431	379
	H	1.392	1.262	236	190	811	772	46	43	299	257
	F	663	655	63	53	396	400	72	80	132	122
De 60 à 79 ans	H + F	8.235	8.116	564	575	4.613	4.474	2.524	2.551	534	516
	H	4.908	4.795	374	394	3.374	3.242	820	812	340	347
	F	3.327	3.321	190	181	1.239	1.232	1.704	1.739	194	169
De 80 à 99 ans	H + F	7.682	7.350	451	442	1.672	1.450	5.354	5.268	205	190
	H	2.538	2.396	127	128	1.250	1.094	1.081	1.120	80	54
	F	5.144	4.954	324	314	422	356	4.273	4.148	125	136
100 ans et plus	H + F	80	65	8	7	2	1	70	56	0	1
	H	10	7	1	0	1	1	8	6	0	0
	F	70	58	7	7	1	0	62	50	0	1
		Total		Célibataires		Mariés		Veufs		Divorcés	
		An +	An -	An +	An -	An +	An -	An +	An -	An +	An -
Moins de 5 ans	H + F	191	44	191	44	0	0	0	0	0	0
	H	120	29	120	29	0	0	0	0	0	0
	F	71	15	71	15	0	0	0	0	0	0
De 5 à 9 ans	H + F	15	18	15	18	0	0	0	0	0	0
	H	8	13	8	13	0	0	0	0	0	0
	F	7	5	7	5	0	0	0	0	0	0
De 10 à 14 ans	H + F	20	12	20	12	0	0	0	0	0	0
	H	15	8	15	8	0	0	0	0	0	0
	F	5	4	5	4	0	0	0	0	0	0
De 15 à 19 ans	H + F	53	54	53	54	0	0	0	0	0	0
	H	36	42	36	42	0	0	0	0	0	0
	F	17	12	17	12	0	0	0	0	0	0
De 20 à 24 ans	H + F	105	92	102	85	3	7	0	0	0	0
	H	83	67	82	65	1	2	0	0	0	0
	F	22	25	20	20	2	5	0	0	0	0
De 25 à 29 ans	H + F	104	101	76	67	25	31	0	0	3	3
	H	77	79	62	57	13	20	0	0	2	2
	F	27	22	14	10	12	11	0	0	1	1
De 30 à 34 ans	H + F	117	125	59	63	47	46	2	4	9	12
	H	93	97	55	57	32	32	1	2	5	6
	F	24	28	4	6	15	14	1	2	4	6
De 35 à 39 ans	H + F	183	206	64	71	77	99	1	2	41	34
	H	136	133	50	52	58	62	0	1	28	18
	F	47	73	14	19	19	37	1	1	13	16
De 40 à 44 ans	H + F	301	293	76	57	159	163	8	8	58	65
	H	194	195	56	49	97	108	2	3	39	35
	F	107	98	20	8	62	55	6	5	19	30

Décès par région selon le sexe, l'âge, l'état civil et l'année de naissance - suite

		Total		Célibataires		Mariés		Veufs		Divorcés	
		An +	An -	An +	An -	An +	An -	An +	An -	An +	An -
De 45 à 49 ans	H + F	479	439	65	61	278	258	18	18	118	102
	H	320	291	50	47	181	164	4	7	85	73
	F	159	148	15	14	97	94	14	11	33	29
De 50 à 54 ans	H + F	655	568	86	66	393	359	35	35	141	108
	H	445	367	70	48	269	227	15	15	91	77
	F	210	201	16	18	124	132	20	20	50	31
De 55 à 59 ans	H + F	620	617	72	59	377	392	57	62	114	104
	H	433	409	60	46	264	273	25	18	84	72
	F	187	208	12	13	113	119	32	44	30	32
De 60 à 64 ans	H + F	971	984	103	99	630	619	133	147	105	119
	H	640	645	79	76	436	427	50	59	75	83
	F	331	339	24	23	194	192	83	88	30	36
De 65 à 69 ans	H + F	1.599	1.669	110	144	1.012	1.028	324	359	153	138
	H	1.049	1.093	84	106	742	747	113	138	110	102
	F	550	576	26	38	270	281	211	221	43	36
De 70 à 74 ans	H + F	2.357	2.369	156	154	1.364	1.363	698	723	139	129
	H	1.437	1.415	104	113	1.010	998	234	214	89	90
	F	920	954	52	41	354	365	464	509	50	39
De 75 à 79 ans	H + F	3.308	3.094	195	178	1.607	1.464	1.369	1.322	137	130
	H	1.782	1.642	107	99	1.186	1.070	423	401	66	72
	F	1.526	1.452	88	79	421	394	946	921	71	58
De 80 à 84 ans	H + F	2.387	2.447	139	119	837	776	1.327	1.472	84	80
	H	1.064	1.041	71	45	630	588	317	379	46	29
	F	1.323	1.406	68	74	207	188	1.010	1.093	38	51
De 85 à 89 ans	H + F	2.946	2.876	155	178	639	529	2.069	2.105	83	64
	H	977	915	40	58	474	392	436	448	27	17
	F	1.969	1.961	115	120	165	137	1.633	1.657	56	47
De 90 à 94 ans	H + F	1.773	1.577	107	111	168	130	1.469	1.296	29	40
	H	397	369	14	20	121	104	258	237	4	8
	F	1.376	1.208	93	91	47	26	1.211	1.059	25	32
De 95 à 99 ans	H + F	576	450	50	34	28	15	489	395	9	6
	H	100	71	2	5	25	10	70	56	3	0
	F	476	379	48	29	3	5	419	339	6	6
De 100 à 104 ans	H + F	76	62	8	6	2	1	66	54	0	1
	H	9	7	1	0	1	1	7	6	0	0
	F	67	55	7	6	1	0	59	48	0	1
De 105 à 109 ans	H + F	4	3	0	1	0	0	4	2	0	0
	H	1	0	0	0	0	0	1	0	0	0
	F	3	3	0	1	0	0	3	2	0	0

Note explicative

Ce tableau présente page suivante, le nombre de décès par âge, sexe état civil et année de naissance. Il permet de distinguer dans l'année de leur décès, les personnes ayant atteint leur date anniversaire ou non.

Les colonnes intitulées " An + " (Anniversaire +) et " An - " (Anniversaire -) permettent cette distinction.

La colonne " An + " indique le nombre de personnes décédées à l'âge mentionné après avoir eu leur dernier anniversaire dans l'année calendrier du décès.

La colonne " An - " indique le nombre de personnes décédées à l'âge mentionné après avoir eu leur dernier anniversaire pendant l'année calendrier précédente.

Décès par région selon le sexe, l'âge, l'état civil et l'année de naissance - suite

Âge et année de naissance		Total		Célibataires		Mariés		Veufs		Divorcés	
		An +	An -	An +	An -	An +	An -	An +	An -	An +	An -
0 an	H + F	168	25	168	25	0	0	0	0	0	0
1999 - 1998	H	101	19	101	19	0	0	0	0	0	0
	F	67	6	67	6	0	0	0	0	0	0
1 an	H + F	1	8	1	8	0	0	0	0	0	0
1998 - 1997	H	0	4	0	4	0	0	0	0	0	0
	F	1	4	1	4	0	0	0	0	0	0
2 ans	H + F	5	4	5	4	0	0	0	0	0	0
1997 - 1996	H	4	2	4	2	0	0	0	0	0	0
	F	1	2	1	2	0	0	0	0	0	0
3 ans	H + F	10	4	10	4	0	0	0	0	0	0
1996 - 1995	H	8	4	8	4	0	0	0	0	0	0
	F	2	0	2	0	0	0	0	0	0	0
4 ans	H + F	7	3	7	3	0	0	0	0	0	0
1995 - 1994	H	7	0	7	0	0	0	0	0	0	0
	F	0	3	0	3	0	0	0	0	0	0
5 ans	H + F	4	4	4	4	0	0	0	0	0	0
1994 - 1993	H	2	4	2	4	0	0	0	0	0	0
	F	2	0	2	0	0	0	0	0	0	0
6 ans	H + F	1	4	1	4	0	0	0	0	0	0
1993 - 1992	H	0	3	0	3	0	0	0	0	0	0
	F	1	1	1	1	0	0	0	0	0	0
7 ans	H + F	3	3	3	3	0	0	0	0	0	0
1992 - 1991	H	1	2	1	2	0	0	0	0	0	0
	F	2	1	2	1	0	0	0	0	0	0
8 ans	H + F	3	3	3	3	0	0	0	0	0	0
1991 - 1990	H	1	2	1	2	0	0	0	0	0	0
	F	2	1	2	1	0	0	0	0	0	0
9 ans	H + F	4	4	4	4	0	0	0	0	0	0
1990 - 1989	H	4	2	4	2	0	0	0	0	0	0
	F	0	2	0	2	0	0	0	0	0	0
10 ans	H + F	2	1	2	1	0	0	0	0	0	0
1989 - 1988	H	1	0	1	0	0	0	0	0	0	0
	F	1	1	1	1	0	0	0	0	0	0
11 ans	H + F	2	3	2	3	0	0	0	0	0	0
1988 - 1987	H	1	1	1	1	0	0	0	0	0	0
	F	1	2	1	2	0	0	0	0	0	0
12 ans	H + F	5	3	5	3	0	0	0	0	0	0
1987 - 1986	H	3	3	3	3	0	0	0	0	0	0
	F	2	0	2	0	0	0	0	0	0	0
13 ans	H + F	5	1	5	1	0	0	0	0	0	0
1986 - 1985	H	5	1	5	1	0	0	0	0	0	0
	F	0	0	0	0	0	0	0	0	0	0
14 ans	H + F	6	4	6	4	0	0	0	0	0	0
1985 - 1984	H	5	3	5	3	0	0	0	0	0	0
	F	1	1	1	1	0	0	0	0	0	0
15 ans	H + F	3	9	3	9	0	0	0	0	0	0
1984 - 1983	H	1	7	1	7	0	0	0	0	0	0
	F	2	2	2	2	0	0	0	0	0	0
16 ans	H + F	8	8	8	8	0	0	0	0	0	0
1983 - 1982	H	4	4	4	4	0	0	0	0	0	0
	F	4	4	4	4	0	0	0	0	0	0

Décès par région selon le sexe, l'âge, l'état civil et l'année de naissance - suite

Âge et année de naissance		Total		Célibataires		Mariés		Veufs		Divorcés	
		An +	An -	An +	An -	An +	An -	An +	An -	An +	An -
17 ans	H + F	15	9	15	9	0	0	0	0	0	0
1982 - 1981	H	11	9	11	9	0	0	0	0	0	0
	F	4	0	4	0	0	0	0	0	0	0
18 ans	H + F	12	10	12	10	0	0	0	0	0	0
1981 - 1980	H	8	7	8	7	0	0	0	0	0	0
	F	4	3	4	3	0	0	0	0	0	0
19 ans	H + F	15	18	15	18	0	0	0	0	0	0
1980 - 1979	H	12	15	12	15	0	0	0	0	0	0
	F	3	3	3	3	0	0	0	0	0	0
20 ans	H + F	17	17	17	16	0	1	0	0	0	0
1979 - 1978	H	13	16	13	15	0	1	0	0	0	0
	F	4	1	4	1	0	0	0	0	0	0
21 ans	H + F	25	26	25	26	0	0	0	0	0	0
1978 - 1977	H	20	19	20	19	0	0	0	0	0	0
	F	5	7	5	7	0	0	0	0	0	0
22 ans	H + F	22	20	22	19	0	1	0	0	0	0
1977 - 1976	H	18	14	18	14	0	0	0	0	0	0
	F	4	6	4	5	0	1	0	0	0	0
23 ans	H + F	25	17	24	13	1	4	0	0	0	0
1976 - 1975	H	18	9	18	8	0	1	0	0	0	0
	F	7	8	6	5	1	3	0	0	0	0
24 ans	H + F	16	12	14	11	2	1	0	0	0	0
1975 - 1974	H	14	9	13	9	1	0	0	0	0	0
	F	2	3	1	2	1	1	0	0	0	0
25 ans	H + F	20	19	17	15	3	4	0	0	0	0
1974 - 1973	H	15	17	14	14	1	3	0	0	0	0
	F	5	2	3	1	2	1	0	0	0	0
26 ans	H + F	18	23	15	17	2	5	0	0	1	1
1973 - 1972	H	16	19	15	15	1	3	0	0	0	1
	F	2	4	0	2	1	2	0	0	1	0
27 ans	H + F	24	21	18	13	6	8	0	0	0	0
1972 - 1971	H	18	15	15	11	3	4	0	0	0	0
	F	6	6	3	2	3	4	0	0	0	0
28 ans	H + F	15	17	7	8	7	8	0	0	1	1
1971 - 1970	H	12	13	6	6	5	6	0	0	1	1
	F	3	4	1	2	2	2	0	0	0	0
29 ans	H + F	27	21	19	14	7	6	0	0	1	1
1970 - 1969	H	16	15	12	11	3	4	0	0	1	0
	F	11	6	7	3	4	2	0	0	0	1
30 ans	H + F	20	15	15	10	2	4	1	0	2	1
1969 - 1968	H	18	14	15	9	1	4	1	0	1	1
	F	2	1	0	1	1	0	0	0	1	0
31 ans	H + F	22	20	10	9	12	8	0	0	0	3
1968 - 1967	H	21	13	10	8	11	4	0	0	0	1
	F	1	7	0	1	1	4	0	0	0	2
32 ans	H + F	15	30	3	12	11	15	0	1	1	2
1967 - 1966	H	10	22	2	11	7	10	0	0	1	1
	F	5	8	1	1	4	5	0	1	0	1
33 ans	H + F	26	30	12	15	12	9	1	3	1	3
1966 - 1965	H	17	25	10	14	6	8	0	2	1	1
	F	9	5	2	1	6	1	1	1	0	2

Décès par région selon le sexe, l'âge, l'état civil et l'année de naissance - suite

Âge et année de naissance		Total		Célibataires		Mariés		Veufs		Divorcés	
		An +	An -	An +	An -	An +	An -	An +	An -	An +	An -
34 ans	H + F	34	30	19	17	10	10	0	0	5	3
1965 - 1964	H	27	23	18	15	7	6	0	0	2	2
	F	7	7	1	2	3	4	0	0	3	1
35 ans	H + F	31	32	15	12	11	16	0	1	5	3
1964 - 1963	H	21	17	10	7	8	7	0	1	3	2
	F	10	15	5	5	3	9	0	0	2	1
36 ans	H + F	34	30	14	9	11	16	1	0	8	5
1963 - 1962	H	23	18	9	6	8	11	0	0	6	1
	F	11	12	5	3	3	5	1	0	2	4
37 ans	H + F	41	43	13	19	21	20	0	0	7	4
1962 - 1961	H	34	28	12	14	16	13	0	0	6	1
	F	7	15	1	5	5	7	0	0	1	3
38 ans	H + F	32	49	8	14	15	23	0	0	9	12
1961 - 1960	H	22	33	7	11	9	15	0	0	6	7
	F	10	16	1	3	6	8	0	0	3	5
39 ans	H + F	45	52	14	17	19	24	0	1	12	10
1960 - 1959	H	36	37	12	14	17	16	0	0	7	7
	F	9	15	2	3	2	8	0	1	5	3
40 ans	H + F	50	40	10	6	29	19	1	2	10	13
1959 - 1958	H	33	25	8	5	19	13	0	1	6	6
	F	17	15	2	1	10	6	1	1	4	7
41 ans	H + F	50	51	17	10	25	27	1	2	7	12
1958 - 1957	H	34	31	12	8	15	17	1	1	6	5
	F	16	20	5	2	10	10	0	1	1	7
42 ans	H + F	56	57	17	11	27	37	1	0	11	9
1957 - 1956	H	31	36	13	9	13	21	0	0	5	6
	F	25	21	4	2	14	16	1	0	6	3
43 ans	H + F	67	83	14	21	42	44	1	3	10	15
1956 - 1955	H	45	58	11	19	26	30	1	1	7	8
	F	22	25	3	2	16	14	0	2	3	7
44 ans	H + F	78	62	18	9	36	36	4	1	20	16
1955 - 1954	H	51	45	12	8	24	27	0	0	15	10
	F	27	17	6	1	12	9	4	1	5	6
45 ans	H + F	79	70	14	11	43	40	2	1	20	18
1954 - 1953	H	56	42	10	9	30	20	1	0	15	13
	F	23	28	4	2	13	20	1	1	5	5
46 ans	H + F	93	88	12	21	53	47	4	3	24	17
1953 - 1952	H	60	61	11	15	32	36	1	0	16	10
	F	33	27	1	6	21	11	3	3	8	7
47 ans	H + F	103	94	11	7	57	58	7	3	28	26
1952 - 1951	H	69	66	10	5	38	39	2	1	19	21
	F	34	28	1	2	19	19	5	2	9	5
48 ans	H + F	91	97	11	14	63	54	2	4	15	25
1951 - 1950	H	61	67	7	12	42	35	0	2	12	18
	F	30	30	4	2	21	19	2	2	3	7
49 ans	H + F	113	90	17	8	62	59	3	7	31	16
1950 - 1949	H	74	55	12	6	39	34	0	4	23	11
	F	39	35	5	2	23	25	3	3	8	5
50 ans	H + F	121	111	17	18	74	64	6	0	24	29
1949 - 1948	H	83	68	15	15	53	33	1	0	14	20
	F	38	43	2	3	21	31	5	0	10	9

Décès par région selon le sexe, l'âge, l'état civil et l'année de naissance - suite

Âge et année de naissance		Total		Célibataires		Mariés		Veufs		Divorcés	
		An +	An -	An +	An -	An +	An -	An +	An -	An +	An -
51 ans	H + F	128	124	21	13	76	78	1	7	30	26
1948 - 1947	H	82	75	18	10	43	46	1	3	20	16
	F	46	49	3	3	33	32	0	4	10	10
52 ans	H + F	158	121	19	15	94	76	15	11	30	19
1947 - 1946	H	106	73	12	10	67	50	6	1	21	12
	F	52	48	7	5	27	26	9	10	9	7
53 ans	H + F	151	98	16	12	91	65	9	9	35	12
1946 - 1945	H	105	71	16	10	63	45	4	6	22	10
	F	46	27	0	2	28	20	5	3	13	2
54 ans	H + F	97	114	13	8	58	76	4	8	22	22
1945 - 1944	H	69	80	9	3	43	53	3	5	14	19
	F	28	34	4	5	15	23	1	3	8	3
55 ans	H + F	124	110	12	7	75	75	6	10	31	18
1944 - 1943	H	87	65	9	5	54	47	3	3	21	10
	F	37	45	3	2	21	28	3	7	10	8
56 ans	H + F	127	126	18	17	68	69	15	14	26	26
1943 - 1942	H	93	87	15	12	48	52	9	4	21	19
	F	34	39	3	5	20	17	6	10	5	7
57 ans	H + F	110	119	9	8	69	81	15	7	17	23
1942 - 1941	H	70	85	7	8	47	57	4	2	12	18
	F	40	34	2	0	22	24	11	5	5	5
58 ans	H + F	138	118	18	10	81	74	14	16	25	18
1941 - 1940	H	101	78	15	6	62	54	7	6	17	12
	F	37	40	3	4	19	20	7	10	8	6
59 ans	H + F	121	144	15	17	84	93	7	15	15	19
1940 - 1939	H	82	94	14	15	53	63	2	3	13	13
	F	39	50	1	2	31	30	5	12	2	6
60 ans	H + F	149	201	17	14	90	125	18	31	24	31
1939 - 1938	H	105	128	13	9	68	84	9	13	15	22
	F	44	73	4	5	22	41	9	18	9	9
61 ans	H + F	200	178	25	17	128	122	30	20	17	19
1938 - 1937	H	128	123	19	12	84	88	11	7	14	16
	F	72	55	6	5	44	34	19	13	3	3
62 ans	H + F	180	170	19	17	122	103	19	25	20	25
1937 - 1936	H	121	102	16	15	83	65	6	9	16	13
	F	59	68	3	2	39	38	13	16	4	12
63 ans	H + F	195	209	18	24	134	121	28	39	15	25
1936 - 1935	H	127	135	14	19	92	83	10	16	11	17
	F	68	74	4	5	42	38	18	23	4	8
64 ans	H + F	247	226	24	27	156	148	38	32	29	19
1935 - 1934	H	159	157	17	21	109	107	14	14	19	15
	F	88	69	7	6	47	41	24	18	10	4
65 ans	H + F	258	246	20	20	164	167	50	36	24	23
1934 - 1933	H	181	165	16	15	121	121	25	11	19	18
	F	77	81	4	5	43	46	25	25	5	5
66 ans	H + F	280	326	20	22	181	206	51	70	28	28
1933 - 1932	H	173	216	12	12	123	156	18	30	20	18
	F	107	110	8	10	58	50	33	40	8	10
67 ans	H + F	334	343	36	27	205	202	60	77	33	37
1932 - 1931	H	212	223	27	23	145	150	21	24	19	26
	F	122	120	9	4	60	52	39	53	14	11

Décès par région selon le sexe, l'âge, l'état civil et l'année de naissance - suite

Âge et année de naissance		Total		Célibataires		Mariés		Veufs		Divorcés	
		An +	An -	An +	An -	An +	An -	An +	An -	An +	An -
68 ans	H + F	341	361	14	37	205	220	85	79	37	25
1931 - 1930	H	218	231	11	30	154	150	29	30	24	21
	F	123	130	3	7	51	70	56	49	13	4
69 ans	H + F	386	393	20	38	257	233	78	97	31	25
1930 - 1929	H	265	258	18	26	199	170	20	43	28	19
	F	121	135	2	12	58	63	58	54	3	6
70 ans	H + F	382	398	31	33	233	229	88	107	30	29
1929 - 1928	H	244	232	21	26	173	156	27	29	23	21
	F	138	166	10	7	60	73	61	78	7	8
71 ans	H + F	452	481	26	34	268	294	128	126	30	27
1928 - 1927	H	276	306	19	28	193	215	46	44	18	19
	F	176	175	7	6	75	79	82	82	12	8
72 ans	H + F	449	474	29	25	267	284	125	145	28	20
1927 - 1926	H	281	278	25	20	199	208	44	35	13	15
	F	168	196	4	5	68	76	81	110	15	5
73 ans	H + F	515	495	40	34	281	278	168	162	26	21
1926 - 1925	H	308	294	21	23	212	210	59	50	16	11
	F	207	201	19	11	69	68	109	112	10	10
74 ans	H + F	559	521	30	28	315	278	189	183	25	32
1925 - 1924	H	328	305	18	16	233	209	58	56	19	24
	F	231	216	12	12	82	69	131	127	6	8
75 ans	H + F	582	535	30	42	328	281	190	189	34	23
1924 - 1923	H	363	296	20	25	258	194	67	60	18	17
	F	219	239	10	17	70	87	123	129	16	6
76 ans	H + F	613	606	42	39	306	303	244	240	21	24
1923 - 1922	H	357	327	23	23	229	219	91	69	14	16
	F	256	279	19	16	77	84	153	171	7	8
77 ans	H + F	656	668	41	34	319	331	274	276	22	27
1922 - 1921	H	336	376	21	22	230	244	77	94	8	16
	F	320	292	20	12	89	87	197	182	14	11
78 ans	H + F	720	680	42	40	324	285	322	322	32	33
1921 - 1920	H	381	349	22	22	247	215	97	99	15	13
	F	339	331	20	18	77	70	225	223	17	20
79 ans	H + F	737	605	40	23	330	264	339	295	28	23
1920 - 1919	H	345	294	21	7	222	198	91	79	11	10
	F	392	311	19	16	108	66	248	216	17	13
80 ans	H + F	468	384	30	18	196	142	220	207	22	17
1919 - 1918	H	226	182	17	9	145	110	51	56	13	7
	F	242	202	13	9	51	32	169	151	9	10
81 ans	H + F	394	399	18	12	160	137	198	236	18	14
1918 - 1917	H	188	170	9	3	126	105	45	55	8	7
	F	206	229	9	9	34	32	153	181	10	7
82 ans	H + F	441	429	27	24	155	150	245	245	14	10
1917 - 1916	H	191	188	13	11	115	108	55	65	8	4
	F	250	241	14	13	40	42	190	180	6	6
83 ans	H + F	506	568	34	35	164	168	291	349	17	16
1916 - 1915	H	228	230	17	13	126	124	74	90	11	3
	F	278	338	17	22	38	44	217	259	6	13
84 ans	H + F	578	667	30	30	162	179	373	435	13	23
1915 - 1914	H	231	271	15	9	118	141	92	113	6	8
	F	347	396	15	21	44	38	281	322	7	15

Décès par région selon le sexe, l'âge, l'état civil et l'année de naissance - suite

Âge et année de naissance		Total		Célibataires		Mariés		Veufs		Divorcés	
		An +	An -	An +	An -	An +	An -	An +	An -	An +	An -
85 ans	H + F	687	659	33	35	178	151	457	460	19	13
1914 - 1913	H	255	241	7	13	138	112	102	111	8	5
	F	432	418	26	22	40	39	355	349	11	8
86 ans	H + F	630	654	36	38	157	130	414	466	23	20
1913 - 1912	H	234	237	8	19	114	103	101	112	11	3
	F	396	417	28	19	43	27	313	354	12	17
87 ans	H + F	640	539	33	43	136	100	455	382	16	14
1912 - 1911	H	210	155	10	12	102	67	93	72	5	4
	F	430	384	23	31	34	33	362	310	11	10
88 ans	H + F	494	499	26	34	97	78	359	376	12	11
1911 - 1910	H	150	141	8	9	70	58	69	73	3	1
	F	344	358	18	25	27	20	290	303	9	10
89 ans	H + F	495	525	27	28	71	70	384	421	13	6
1910 - 1909	H	128	141	7	5	50	52	71	80	0	4
	F	367	384	20	23	21	18	313	341	13	2
90 ans	H + F	443	445	31	29	53	49	351	354	8	13
1909 - 1908	H	105	115	5	6	40	39	57	68	3	2
	F	338	330	26	23	13	10	294	286	5	11
91 ans	H + F	434	376	27	28	47	21	356	313	4	14
1908 - 1907	H	99	89	3	7	34	18	62	59	0	5
	F	335	287	24	21	13	3	294	254	4	9
92 ans	H + F	352	300	22	21	34	30	291	243	5	6
1907 - 1906	H	79	70	1	4	24	23	53	43	1	0
	F	273	230	21	17	10	7	238	200	4	6
93 ans	H + F	312	240	14	19	22	19	267	197	9	5
1906 - 1905	H	67	50	1	1	15	17	51	31	0	1
	F	245	190	13	18	7	2	216	166	9	4
94 ans	H + F	232	216	13	14	12	11	204	189	3	2
1905 - 1904	H	47	45	4	2	8	7	35	36	0	0
	F	185	171	9	12	4	4	169	153	3	2
95 ans	H + F	196	183	9	8	14	10	168	163	5	2
1904 - 1903	H	37	31	1	2	13	6	20	23	3	0
	F	159	152	8	6	1	4	148	140	2	2
96 ans	H + F	141	98	14	9	4	2	122	85	1	2
1903 - 1902	H	27	15	0	1	4	1	23	13	0	0
	F	114	83	14	8	0	1	99	72	1	2
97 ans	H + F	117	85	14	7	5	1	96	75	2	2
1902 - 1901	H	23	15	1	1	4	1	18	13	0	0
	F	94	70	13	6	1	0	78	62	2	2
98 ans	H + F	83	40	8	5	5	1	69	34	1	0
1901 - 1900	H	10	5	0	0	4	1	6	4	0	0
	F	73	35	8	5	1	0	63	30	1	0
99 ans	H + F	39	44	5	5	0	1	34	38	0	0
1900 - 1899	H	3	5	0	1	0	1	3	3	0	0
	F	36	39	5	4	0	0	31	35	0	0
100 ans	H + F	30	33	4	2	1	1	25	30	0	0
1899 - 1898	H	4	4	1	0	0	1	3	3	0	0
	F	26	29	3	2	1	0	22	27	0	0
101 ans	H + F	18	11	0	2	1	0	17	9	0	0
1898 - 1897	H	4	2	0	0	1	0	3	2	0	0
	F	14	9	0	2	0	0	14	7	0	0

Décès par région selon le sexe, l'âge, l'état civil et l'année de naissance - fin

Âge et année de naissance		Total		Célibataires		Mariés		Veufs		Divorcés	
		An +	An -	An +	An -	An +	An -	An +	An -	An +	An -
102 ans	H + F	13	11	1	0	0	0	12	10	0	1
1897 - 1896	H	0	1	0	0	0	0	0	1	0	0
	F	13	10	1	0	0	0	12	9	0	1
103 ans	H + F	11	4	3	1	0	0	8	3	0	0
1896 - 1895	H	1	0	0	0	0	0	1	0	0	0
	F	10	4	3	1	0	0	7	3	0	0
104 ans	H + F	4	3	0	1	0	0	4	2	0	0
1895 - 1894	H	0	0	0	0	0	0	0	0	0	0
	F	4	3	0	1	0	0	4	2	0	0
105 ans	H + F	1	1	0	0	0	0	1	1	0	0
1894 - 1893	H	0	0	0	0	0	0	0	0	0	0
	F	1	1	0	0	0	0	1	1	0	0
106 ans	H + F	1	1	0	0	0	0	1	1	0	0
1893 - 1892	H	1	0	0	0	0	0	1	0	0	0
	F	0	1	0	0	0	0	0	1	0	0
107 ans	H + F	2	1	0	1	0	0	2	0	0	0
1892 - 1891	H	0	0	0	0	0	0	0	0	0	0
	F	2	1	0	1	0	0	2	0	0	0

Décès de résidents et non-résidents par commune et sexe

	Total des décès de résidents			Résidents décédés dans l'entité		
	H + F	Hommes	Femmes	H + F	Hommes	Femmes
Belgique	104.904	52.366	52.538	65.192	31.400	33.792
<i>Région de Bruxelles-Capitale</i>	10.553	4.853	5.700	5.842	2.495	3.347
<i>Arrondissement de Bruxelles-Capitale</i>	10.553	4.853	5.700	5.842	2.495	3.347
Anderlecht	1.026	482	544	776	349	427
Auderghem	331	129	202	142	48	94
Berchem-Sainte-Agathe	280	119	161	166	58	108
Bruxelles	1.438	691	747	961	443	518
Etterbeek	427	182	245	237	90	147
Evere	341	161	180	119	55	64
Forest	508	251	257	274	126	148
Ganshoren	293	141	152	117	50	67
Ixelles	722	308	414	385	148	237
Jette	535	225	310	340	138	202
Koekelberg	221	120	101	50	28	22
Molenbeek-Saint-Jean	784	352	432	305	118	187
Saint-Gilles	386	166	220	140	46	94
Saint-Josse-ten-Noode	135	69	66	51	25	26
Schaerbeek	945	454	491	484	217	267
Uccle	964	442	522	700	299	401
Watermael-Boitsfort	314	149	165	177	73	104
Woluwe-Saint-Lambert	500	224	276	249	110	139
Woluwe-Saint-Pierre	403	188	215	169	74	95
<i>Région flamande</i>	57.411	29.169	28.242	37.044	18.131	18.913
Province d'Anvers	16.219	8.122	8.097	11.104	5.353	5.751
<i>Arrondissement d'Anvers</i>	9.684	4.754	4.930	6.996	3.299	3.697
Aartselaar	129	67	62	65	27	38
Anvers	5.300	2.570	2.730	4.741	2.274	2.467
Boechout	106	49	57	63	25	38
Boom	184	79	105	124	51	73
Borsbeek	87	42	45	33	16	17
Brasschaat	313	153	160	230	114	116
Brecht	183	104	79	67	40	27
Edegem	182	97	85	87	42	45
Essen	151	74	77	87	36	51
Hemiksem	89	50	39	26	13	13
Hove	71	28	43	37	13	24
Kalmthout	167	80	87	90	45	45
Kapellen	237	120	117	170	81	89
Kontich	140	63	77	57	26	31
Lint	64	34	30	33	17	16
Mortsel	256	118	138	142	68	74
Niel	104	48	56	37	12	25
Ranst	133	69	64	42	23	19
Rumst	144	71	73	94	38	56
Schelle	83	39	44	27	9	18
Schilde	162	93	69	64	30	34
Schoten	300	164	136	100	52	48
Stabroek	132	75	57	54	30	24
Wijnegem	115	53	62	58	19	39
Wommelgem	108	57	51	43	15	28
Wuustwezel	112	58	54	62	30	32
Zandhoven	87	47	40	42	22	20
Zoersel	207	80	127	111	39	72
Zwijndrecht	205	98	107	101	34	67
Malle	133	74	59	109	58	51

Résidents décédés hors de l'entité			Personnes ne résidant pas dans l'entité			
H + F	Hommes	Femmes	H + F	Hommes	Femmes	
39.712	20.966	18.746	38.635	20.245	18.390	Belgique
4.711	2.358	2.353	6.091	3.091	3.000	<i>Région de Bruxelles-Capitale</i>
4.711	2.358	2.353	6.091	3.091	3.000	<i>Arrondissement de Bruxelles-Capitale</i>
250	133	117	898	508	390	Anderlecht
189	81	108	34	10	24	Auderghem
114	61	53	185	91	94	Berchem-Sainte-Agathe
477	248	229	1.451	729	722	Bruxelles
190	92	98	373	172	201	Etterbeek
222	106	116	20	6	14	Evere
234	125	109	200	99	101	Forest
176	91	85	57	28	29	Ganshoren
337	160	177	251	108	143	Ixelles
195	87	108	945	492	453	Jette
171	92	79	3	2	1	Koekelberg
479	234	245	52	25	27	Molenbeek-Saint-Jean
246	120	126	20	12	8	Saint-Gilles
84	44	40	68	31	37	Saint-Josse-ten-Noode
461	237	224	110	41	69	Schaerbeek
264	143	121	666	312	354	Uccle
137	76	61	38	23	15	Watermael-Boitsfort
251	114	137	706	396	310	Woluwe-Saint-Lambert
234	114	120	14	6	8	Woluwe-Saint-Pierre
20.367	11.038	9.329	19.151	10.279	8.872	<i>Région flamande</i>
5.115	2.769	2.346	5.145	2.786	2.359	Province d'Anvers
2.688	1.455	1.233	2.693	1.473	1.220	<i>Arrondissement d'Anvers</i>
64	40	24	13	5	8	Aartselaar
559	296	263	1.041	560	481	Anvers
43	24	19	12	6	6	Boechout
60	28	32	95	60	35	Boom
54	26	28	2	2	0	Borsbeek
83	39	44	222	124	98	Brasschaat
116	64	52	6	3	3	Brecht
95	55	40	438	271	167	Edegem
64	38	26	14	7	7	Essen
63	37	26	2	1	1	Hemiksem
34	15	19	7	2	5	Hove
77	35	42	6	3	3	Kalmthout
67	39	28	100	46	54	Kapellen
83	37	46	5	3	2	Kontich
31	17	14	0	0	0	Lint
114	50	64	71	40	31	Mortsel
67	36	31	11	5	6	Niel
91	46	45	10	5	5	Ranst
50	33	17	200	109	91	Rumst
56	30	26	1	0	1	Schelle
98	63	35	7	4	3	Schilde
200	112	88	5	4	1	Schoten
78	45	33	0	0	0	Stabroek
57	34	23	10	3	7	Wijnegem
65	42	23	9	5	4	Wommelgem
50	28	22	71	40	31	Wuustwezel
45	25	20	9	3	6	Zandhoven
96	41	55	34	17	17	Zoersel
104	64	40	6	4	2	Zwijndrecht
24	16	8	286	141	145	Malle

Décès de résidents et non-résidents par commune et sexe - suite

	Total des décès de résidents			Résidents décédés dans l'entité		
	H + F	Hommes	Femmes	H + F	Hommes	Femmes
<i>Arrondissement de Malines</i>	3.322	1.655	1.667	2.159	1.042	1.117
Berlaar	109	53	56	41	21	20
Bonheiden	133	61	72	104	52	52
Bornem	181	96	85	155	77	78
Duffel	181	87	94	164	76	88
Heist-op-den-Berg	465	223	242	214	97	117
Lierre	326	144	182	281	122	159
Malines	874	466	408	679	350	329
Nijlen	185	99	86	74	38	36
Putte	151	76	75	58	31	27
Puurs	134	66	68	51	20	31
Sint-Amands	106	54	52	52	23	29
Sint-Katelijne-Waver	218	95	123	120	51	69
Willebroek	259	135	124	166	84	82
<i>Arrondissement de Turnhout</i>	3.213	1.713	1.500	1.949	1.012	937
Arendonk	122	65	57	64	33	31
Baerle-Duc	14	11	3	4	3	1
Balen	186	85	101	82	32	50
Beerse	113	50	63	55	23	32
Dessel	77	37	40	34	18	16
Geel	310	177	133	268	145	123
Grobbendonk	79	48	31	31	12	19
Herentals	243	142	101	201	114	87
Herenthout	88	36	52	37	10	27
Herselt	120	68	52	61	35	26
Hoogstraten	94	46	48	54	24	30
Hulshout	72	41	31	35	22	13
Kasterlee	104	55	49	42	20	22
Lille	95	58	37	54	31	23
Meerhout	81	38	43	44	22	22
Merksplas	40	24	16	13	8	5
Mol	267	147	120	214	117	97
Olen	68	35	33	26	17	9
Oud-Turnhout	74	39	35	31	17	14
Ravels	90	50	40	37	19	18
Retie	67	39	28	35	19	16
Rijkevorsel	78	36	42	39	16	23
Turnhout	348	181	167	310	159	151
Vorselaar	52	22	30	20	8	12
Vosselaar	68	35	33	28	12	16
Westerlo	153	88	65	73	41	32
Laakdal	110	60	50	57	35	22
Province de Limbourg	5.993	3.192	2.801	3.615	1.865	1.750
<i>Arrondissement de Hasselt</i>	2.966	1.544	1.422	1.916	969	947
As	53	23	30	19	7	12
Beringen	280	137	143	107	46	61
Diepenbeek	113	52	61	34	9	25
Genk	483	269	214	403	222	181
Gingelom	77	42	35	24	11	13
Halen	72	37	35	24	11	13
Hasselt	560	282	278	510	250	260
Herck-la-Ville	79	30	49	56	21	35
Bourg-Léopold	114	51	63	46	21	25
Lummen	103	58	45	47	24	23
Nieuwerkerken	65	36	29	27	16	11

Résidents décédés hors de l'entité			Personnes ne résidant pas dans l'entité			
H + F	Hommes	Femmes	H + F	Hommes	Femmes	
1.163	613	550	1.457	780	677	<i>Arrondissement de Malines</i>
68	32	36	7	4	3	Berlaar
29	9	20	462	261	201	Bonheiden
26	19	7	110	65	45	Bornem
17	11	6	196	99	97	Duffel
251	126	125	33	18	15	Heist-op-den-Berg
45	22	23	383	197	186	Lierre
195	116	79	198	109	89	Malines
111	61	50	8	2	6	Nijlen
93	45	48	6	2	4	Putte
83	46	37	6	3	3	Puurs
54	31	23	11	6	5	Sint-Amands
98	44	54	5	2	3	Sint-Katelijne-Waver
93	51	42	32	12	20	Willebroek
1.264	701	563	995	533	462	<i>Arrondissement de Turnhout</i>
58	32	26	8	4	4	Arendonk
10	8	2	0	0	0	Baerle-Duc
104	53	51	6	3	3	Balen
58	27	31	11	5	6	Bearse
43	19	24	3	0	3	Dessel
42	32	10	168	97	71	Geel
48	36	12	3	1	2	Grobbendonk
42	28	14	189	98	91	Herentals
51	26	25	7	3	4	Herenthout
59	33	26	16	5	11	Herselt
40	22	18	1	0	1	Hoogstraten
37	19	18	6	4	2	Hulshout
62	35	27	4	3	1	Kasterlee
41	27	14	10	7	3	Lille
37	16	21	2	0	2	Meerhout
27	16	11	5	3	2	Merksplas
53	30	23	121	58	63	Mol
42	18	24	5	1	4	Olen
43	22	21	3	2	1	Oud-Turnhout
53	31	22	2	1	1	Ravels
32	20	12	1	1	0	Retie
39	20	19	8	5	3	Rijkevorsel
38	22	16	397	223	174	Turnhout
32	14	18	4	1	3	Vorselaar
40	23	17	3	2	1	Vosselaar
80	47	33	4	3	1	Westerlo
53	25	28	8	3	5	Laakdal
2.378	1.327	1.051	2.183	1.188	995	Province de Limbourg
1.050	575	475	1.501	810	691	<i>Arrondissement de Hasselt</i>
34	16	18	3	2	1	As
173	91	82	16	9	7	Beringen
79	43	36	8	6	2	Diepenbeek
80	47	33	378	226	152	Genk
53	31	22	4	0	4	Gingelom
48	26	22	10	5	5	Halen
50	32	18	545	273	272	Hasselt
23	9	14	91	42	49	Herck-la-Ville
68	30	38	7	5	2	Bourg-Léopold
56	34	22	3	3	0	Lummen
38	20	18	3	0	3	Nieuwerkerken

Décès de résidents et non-résidents par commune et sexe - suite

	Total des décès de résidents			Résidents décédés dans l'entité		
	H + F	Hommes	Femmes	H + F	Hommes	Femmes
Opglabbeek	37	23	14	21	15	6
Saint-Trond	415	209	206	364	181	183
Tessenderlo	117	60	57	39	17	22
Zonhoven	119	62	57	45	27	18
Zutendaal	35	22	13	10	5	5
Ham	65	39	26	21	13	8
Heusden-Zolder	179	112	67	119	73	46
<i>Arrondissement de Maaseik</i>	1.392	800	592	773	427	346
Bocholt	68	42	26	19	11	8
Bree	94	59	35	76	47	29
Kinrooi	79	48	31	34	21	13
Lommel	201	106	95	156	81	75
Maaseik	152	91	61	111	61	50
Neerpelt	98	57	41	72	42	30
Overpelt	78	40	38	38	17	21
Peer	114	61	53	62	33	29
Hamont-Achel	112	70	42	58	32	26
Hechtel-Eksel	55	30	25	20	13	7
Houthalen-Helchteren	137	79	58	43	26	17
Meeuwen-Gruitrode	60	36	24	23	16	7
Dilsen-Stokkem	144	81	63	61	27	34
<i>Arrondissement de Tongres</i>	1.635	848	787	926	469	457
Alken	95	48	47	50	27	23
Bilzen	221	119	102	127	61	66
Looz	97	47	50	48	26	22
Heers	78	40	38	37	17	20
Hoeselt	71	42	29	30	19	11
Kortesseem	64	37	27	15	8	7
Lanaken	214	115	99	146	77	69
Riemst	129	68	61	39	22	17
Tongres	331	163	168	281	133	148
Wellen	46	27	19	19	12	7
Maasmechelen	255	130	125	114	58	56
Fourons	34	12	22	20	9	11
Province de Flandre orientale	14.110	7.122	6.988	9.644	4.692	4.952
<i>Arrondissement d'Alost</i>	2.745	1.396	1.349	1.871	937	934
Alost	777	410	367	685	361	324
Denderleeuw	133	64	69	47	24	23
Grammont	362	165	197	268	112	156
Haaltert	155	81	74	65	31	34
Herzele	166	77	89	71	33	38
Lede	187	103	84	82	44	38
Ninove	358	174	184	231	112	119
Sint-Lievens-Houtem	100	49	51	58	25	33
Zottegem	278	159	119	246	137	109
Erpe-Mere	229	114	115	118	58	60
<i>Arrondissement de Termonde</i>	1.914	979	935	1.250	607	643
Berlare	145	68	77	75	29	46
Buggenhout	145	73	72	68	29	39
Termonde	488	240	248	417	203	214
Hamme	254	128	126	175	90	85
Laarne	102	61	41	48	25	23
Lebbeke	195	101	94	88	43	45
Waasmunster	89	58	31	48	28	20
Wetteren	239	116	123	198	96	102

Résidents décédés hors de l'entité			Personnes ne résidant pas dans l'entité			
H + F	Hommes	Femmes	H + F	Hommes	Femmes	
16	8	8	0	0	0	Opglabbeek
51	28	23	236	128	108	Saint-Trond
78	43	35	7	6	1	Tessenderlo
74	35	39	5	2	3	Zonhoven
25	17	8	3	1	2	Zutendaal
44	26	18	6	4	2	Ham
60	39	21	176	98	78	Heusden-Zolder
619	373	246	335	188	147	<i>Arrondissement de Maaseik</i>
49	31	18	6	4	2	Bocholt
18	12	6	32	14	18	Bree
45	27	18	1	1	0	Kinrooi
45	25	20	67	33	34	Lommel
41	30	11	60	37	23	Maaseik
26	15	11	132	78	54	Neerpelt
40	23	17	18	9	9	Overpelt
52	28	24	1	1	0	Peer
54	38	16	4	1	3	Hamont-Achel
35	17	18	3	2	1	Hechtel-Eksel
94	53	41	6	4	2	Houthalen-Helchteren
37	20	17	3	3	0	Meeuwen-Gruitrode
83	54	29	2	1	1	Dilsen-Stokkem
709	379	330	347	190	157	<i>Arrondissement de Tongres</i>
45	21	24	1	0	1	Alken
94	58	36	33	15	18	Bilzen
49	21	28	2	2	0	Looz
41	23	18	3	0	3	Heers
41	23	18	4	2	2	Hoeselt
49	29	20	4	3	1	Kortesseem
68	38	30	111	65	46	Lanaken
90	46	44	1	1	0	Riemst
50	30	20	175	95	80	Tongres
27	15	12	0	0	0	Wellen
141	72	69	9	6	3	Maasmechelen
14	3	11	4	1	3	Fourons
4.466	2.430	2.036	4.648	2.507	2.141	Province de Flandre orientale
874	459	415	1.368	732	636	<i>Arrondissement d'Alost</i>
92	49	43	928	510	418	Alost
86	40	46	5	2	3	Denderleeuw
94	53	41	86	43	43	Grammont
90	50	40	9	6	3	Haaltert
95	44	51	8	3	5	Herzele
105	59	46	8	3	5	Lede
127	62	65	47	20	27	Ninove
42	24	18	9	2	7	Sint-Lievens-Houtem
32	22	10	250	137	113	Zottegem
111	56	55	18	6	12	Erpe-Mere
664	372	292	398	208	190	<i>Arrondissement de Termonde</i>
70	39	31	7	3	4	Berlare
77	44	33	13	4	9	Buggenhout
71	37	34	253	133	120	Termonde
79	38	41	8	5	3	Hamme
54	36	18	1	1	0	Laarne
107	58	49	6	1	5	Lebbeke
41	30	11	3	3	0	Waasmunster
41	20	21	63	32	31	Wetteren

Décès de résidents et non-résidents par commune et sexe - suite

	Total des décès de résidents			Résidents décédés dans l'entité		
	H + F	Hommes	Femmes	H + F	Hommes	Femmes
Wichelen	88	44	44	36	21	15
Zele	169	90	79	97	43	54
<i>Arrondissement d'Eeklo</i>	913	473	440	478	235	243
Assenede	161	84	77	86	41	45
Eeklo	226	105	121	181	79	102
Kaprijke	88	43	45	52	22	30
Maldegem	231	122	109	79	46	33
Sint-Laureins	60	32	28	24	13	11
Zelzate	147	87	60	56	34	22
<i>Arrondissement de Gand</i>	5.089	2.505	2.584	3.670	1.755	1.915
Aalter	172	78	94	88	30	58
Deinze	285	129	156	225	103	122
De Pinte	59	28	31	27	12	15
Destelbergen	133	73	60	57	30	27
Evergem	341	162	179	167	80	87
Gavere	105	50	55	52	27	25
Gand	2.459	1.219	1.240	2.351	1.167	1.184
Knesselare	69	36	33	32	15	17
Lochristi	183	86	97	98	41	57
Lovendegem	75	32	43	35	11	24
Melle	121	55	66	62	27	35
Merelbeke	223	105	118	91	32	59
Moerbeke	63	39	24	30	19	11
Nazareth	131	62	69	69	28	41
Nevele	93	51	42	42	23	19
Oosterzele	114	67	47	49	29	20
Sint-Martens-Latem	66	36	30	13	5	8
Waarschoot	76	43	33	33	18	15
Wachtebeke	85	40	45	35	12	23
Zomergem	106	41	65	54	17	37
Zulte	130	73	57	60	29	31
<i>Arrondissement d'Audenarde</i>	1.284	658	626	783	370	413
Kruishoutem	85	46	39	31	17	14
Audenarde	281	146	135	231	114	117
Renaix	256	130	126	227	114	113
Zingem	79	44	35	34	17	17
Brakel	193	90	103	98	36	62
Kluisbergen	64	34	30	21	9	12
Wortegem-Petegem	63	33	30	24	11	13
Horebeke	26	15	11	14	6	8
Lierde	56	32	24	22	14	8
Maarkedal	95	38	57	46	16	30
Zwalm	86	50	36	35	16	19
<i>Arrondissement de Saint-Nicolas</i>	2.165	1.111	1.054	1.592	788	804
Beveren	421	219	202	266	129	137
Kruibeke	138	69	69	58	30	28
Lokeren	325	164	161	265	129	136
Sint-Gillis-Waas	174	90	84	114	56	58
Saint-Nicolas	705	350	355	624	311	313
Stekene	148	85	63	58	28	30
Tamise	254	134	120	207	105	102
Province de Brabant flamand	9.634	4.926	4.708	4.958	2.435	2.523
<i>Arrondissement de Hal-Vilvorde</i>	5.135	2.620	2.515	2.401	1.159	1.242
Asse	285	144	141	172	80	92
Beersel	192	106	86	70	39	31

Résidents décédés hors de l'entité			Personnes ne résidant pas dans l'entité			
H + F	Hommes	Femmes	H + F	Hommes	Femmes	
52	23	29	2	0	2	Wichelen
72	47	25	42	26	16	Zelee
435	238	197	232	129	103	<i>Arrondissement d'Eeklo</i>
75	43	32	11	5	6	Assenede
45	26	19	196	106	90	Eeklo
36	21	15	6	4	2	Kaprijke
152	76	76	5	3	2	Maldegem
36	19	17	4	4	0	Sint-Laureins
91	53	38	10	7	3	Zelzate
1.419	750	669	1.710	923	787	<i>Arrondissement de Gand</i>
84	48	36	33	11	22	Aalter
60	26	34	108	61	47	Deinze
32	16	16	4	4	0	De Pinte
76	43	33	3	0	3	Destelbergen
174	82	92	7	4	3	Evergem
53	23	30	5	2	3	Gavere
108	52	56	1.442	796	646	Gand
37	21	16	3	2	1	Knesselare
85	45	40	9	6	3	Lochristi
40	21	19	6	1	5	Lovendegem
59	28	31	10	3	7	Melle
132	73	59	35	10	25	Merelbeke
33	20	13	2	2	0	Moerbeke
62	34	28	21	8	13	Nazareth
51	28	23	2	2	0	Nevele
65	38	27	3	3	0	Oosterzele
53	31	22	3	1	2	Sint-Martens-Latem
43	25	18	4	3	1	Waarschoot
50	28	22	3	1	2	Wachtebeke
52	24	28	5	2	3	Zomergem
70	44	26	2	1	1	Zulte
501	288	213	455	240	215	<i>Arrondissement d'Audenarde</i>
54	29	25	3	2	1	Kruishoutem
50	32	18	120	69	51	Audenarde
29	16	13	279	137	142	Renaix
45	27	18	4	3	1	Zingem
95	54	41	23	13	10	Brakel
43	25	18	4	3	1	Kluisbergen
39	22	17	2	2	0	Wortegem-Petegem
12	9	3	2	1	1	Horebeke
34	18	16	0	0	0	Lierde
49	22	27	12	7	5	Maarkedal
51	34	17	6	3	3	Zwalm
573	323	250	485	275	210	<i>Arrondissement de Saint-Nicolas</i>
155	90	65	31	17	14	Beveren
80	39	41	8	5	3	Kruikebeke
60	35	25	55	37	18	Lokeren
60	34	26	72	39	33	Sint-Gillis-Waas
81	39	42	241	135	106	Saint-Nicolas
90	57	33	4	2	2	Stekene
47	29	18	74	40	34	Tamise
4.676	2.491	2.185	3.191	1.658	1.533	Province de Brabant flamand
2.734	1.461	1.273	926	449	477	<i>Arrondissement de Hal-Vilvorde</i>
113	64	49	112	56	56	Asse
122	67	55	12	5	7	Beersel

Décès de résidents et non-résidents par commune et sexe - suite

	Total des décès de résidents			Résidents décédés dans l'entité		
	H + F	Hommes	Femmes	H + F	Hommes	Femmes
Biévène	12	7	5	5	3	2
Dilbeek	361	198	163	172	89	83
Gammerages	80	46	34	26	16	10
Gooik	84	44	40	36	21	15
Grimbergen	336	152	184	142	61	81
Hal	324	182	142	218	121	97
Herne	66	41	25	25	15	10
Hoeilaart	71	40	31	32	16	16
Kampenhout	94	46	48	40	19	21
Kapelle-op-den-Bos	88	44	44	39	18	21
Liedekerke	105	46	59	42	11	31
Londerzeel	176	88	88	76	34	42
Machelen	108	52	56	23	11	12
Meise	133	69	64	61	33	28
Merchtem	120	57	63	54	26	28
Opwijk	114	57	57	54	22	32
Overijse	205	102	103	95	44	51
Pepingen	36	18	18	26	11	15
Sint-Pieters-Leeuw	264	130	134	93	43	50
Steenokkerzeel	115	48	67	55	21	34
Ternat	143	69	74	59	25	34
Vilvorde	362	183	179	276	140	136
Zaventem	220	113	107	84	33	51
Zemst	166	90	76	70	39	31
Roosdaal	102	53	49	54	28	26
Drogenbos	76	35	41	41	15	26
Kraainem	89	52	37	38	23	15
Linkebeek	50	25	25	14	7	7
Rhode-Saint-Genèse	130	64	66	58	25	33
Wemmel	153	67	86	49	20	29
Wezembeek-Oppem	102	51	51	41	19	22
Lennik	59	34	25	23	11	12
Affligem	114	67	47	38	20	18
<i>Arrondissement de Louvain</i>	4.499	2.306	2.193	2.557	1.276	1.281
Aarschot	281	160	121	146	76	70
Begijnendijk	77	39	38	30	14	16
Bekkevoort	74	45	29	27	20	7
Bertem	92	41	51	48	21	27
Bierbeek	85	41	44	26	12	14
Boortmeerbeek	70	38	32	36	19	17
Boutersem	77	41	36	25	14	11
Diest	197	108	89	146	77	69
Geetbets	54	34	20	19	13	6
Haacht	121	65	56	45	26	19
Herent	181	81	100	98	38	60
Hoegaarden	70	35	35	15	9	6
Holsbeek	71	39	32	29	14	15
Huldenberg	102	50	52	55	26	29
Keerbergen	83	42	41	37	14	23
Kortenaken	91	41	50	36	16	20
Kortenbergh	149	76	73	71	36	35
Landen	151	81	70	50	29	21
Louvain	937	454	483	849	417	432
Lubbeek	105	52	53	47	24	23
Oud-Heverlee	70	40	30	16	10	6

Résidents décédés hors de l'entité			Personnes ne résidant pas dans l'entité			
H + F	Hommes	Femmes	H + F	Hommes	Femmes	
7	4	3	0	0	0	Biévène
189	109	80	32	18	14	Dilbeek
54	30	24	1	0	1	Gammerages
48	23	25	4	3	1	Gooik
194	91	103	12	7	5	Grimbergen
106	61	45	153	82	71	Hal
41	26	15	2	2	0	Herne
39	24	15	4	1	3	Hoeilaart
54	27	27	5	4	1	Kampenhout
49	26	23	9	3	6	Kapelle-op-den-Bos
63	35	28	14	4	10	Liedekerke
100	54	46	2	1	1	Londerzeel
85	41	44	5	4	1	Machelen
72	36	36	19	8	11	Meise
66	31	35	1	0	1	Merchtem
60	35	25	3	1	2	Opwijk
110	58	52	18	9	9	Overijse
10	7	3	34	15	19	Pepingen
171	87	84	58	29	29	Sint-Pieters-Leeuw
60	27	33	16	6	10	Steenokkerzeel
84	44	40	6	3	3	Ternat
86	43	43	340	160	180	Vilvorde
136	80	56	13	6	7	Zaventem
96	51	45	4	3	1	Zemst
48	25	23	4	2	2	Roosdaal
35	20	15	7	3	4	Drogenbos
51	29	22	7	3	4	Kraainem
36	18	18	3	1	2	Linkebeek
72	39	33	4	2	2	Rhode-Saint-Genèse
104	47	57	8	2	6	Wemmel
61	32	29	6	4	2	Wezembeek-Opem
36	23	13	6	1	5	Lennik
76	47	29	2	1	1	Affligem
1.942	1.030	912	2.265	1.209	1.056	<i>Arrondissement de Louvain</i>
135	84	51	16	7	9	Aarschot
47	25	22	11	4	7	Begijnendijk
47	25	22	9	1	8	Bekkevoort
44	20	24	10	2	8	Bertem
59	29	30	8	5	3	Bierbeek
34	19	15	1	1	0	Boortmeerbeek
52	27	25	4	3	1	Boutersem
51	31	20	178	95	83	Diest
35	21	14	2	2	0	Geetbets
76	39	37	3	2	1	Haacht
83	43	40	40	12	28	Herent
55	26	29	2	1	1	Hoegaarden
42	25	17	4	2	2	Holsbeek
47	24	23	15	6	9	Huldenberg
46	28	18	7	3	4	Keerbergen
55	25	30	3	2	1	Kortenaken
78	40	38	13	7	6	Kortenberg
101	52	49	4	2	2	Landen
88	37	51	1.469	848	621	Louvain
58	28	30	31	17	14	Lubbeek
54	30	24	1	0	1	Oud-Heverlee

Décès de résidents et non-résidents par commune et sexe - suite

	Total des décès de résidents			Résidents décédés dans l'entité		
	H + F	Hommes	Femmes	H + F	Hommes	Femmes
Rotselaar	122	72	50	42	27	15
Tervuren	150	81	69	68	35	33
Tirlemont	392	186	206	330	150	180
Tremelo	143	91	52	74	39	35
Léau	129	58	71	49	23	26
Lintar	80	44	36	24	16	8
Montaigu-Zichem	187	94	93	67	36	31
Tielt-Winge	97	45	52	34	14	20
Glabbeek	61	32	29	18	11	7
Province de Flandre occidentale	11.455	5.807	5.648	7.723	3.786	3.937
<i>Arrondissement de Bruges</i>	2.720	1.332	1.388	2.062	978	1.084
Beernem	152	97	55	68	42	26
Blankenberge	262	119	143	209	95	114
Bruges	1.226	571	655	1.121	511	610
Damme	83	37	46	61	28	33
Jabbeke	114	52	62	51	25	26
Oostkamp	165	83	82	69	33	36
Torhout	176	82	94	140	68	72
Zedelgem	153	78	75	44	19	25
Zuienkerke	18	10	8	8	5	3
Knokke-Heist	371	203	168	291	152	139
<i>Arrondissement de Dixmude</i>	513	248	265	258	118	140
Dixmude	142	64	78	59	28	31
Houthulst	109	53	56	60	26	34
Koekelare	80	45	35	40	21	19
Kortemark	132	64	68	68	28	40
Lo-Reninge	50	22	28	31	15	16
<i>Arrondissement d'Ypres</i>	1.094	550	544	740	361	379
Ypres	378	177	201	341	160	181
Messines	10	6	4	6	4	2
Poperinge	201	106	95	176	91	85
Wervik	193	96	97	92	43	49
Zonnebeke	132	65	67	57	26	31
Heuvelland	77	39	38	26	11	15
Langemark-Poelkapelle	66	37	29	28	16	12
Vleteren	37	24	13	14	10	4
<i>Arrondissement de Courtrai</i>	2.664	1.353	1.311	1.818	899	919
Anzegem	130	74	56	43	24	19
Avelgem	114	56	58	62	31	31
Deerlijk	89	37	52	47	19	28
Harelbeke	212	121	91	94	51	43
Courtrai	811	418	393	744	380	364
Kuurne	120	64	56	59	32	27
Lendelede	53	18	35	28	8	20
Menin	388	181	207	311	141	170
Waregem	279	152	127	217	113	104
Wevelgem	264	116	148	112	41	71
Zwevegem	185	105	80	97	56	41
Espierres-Helchin	19	11	8	4	3	1
<i>Arrondissement d'Ostende</i>	1.580	800	780	1.086	531	555
Bredene	119	67	52	45	21	24
Gistel	77	34	43	33	13	20
Ichtegem	104	55	49	37	22	15
Middelkerke	162	85	77	63	30	33
Ostende	929	456	473	841	406	435

Résidents décédés hors de l'entité			Personnes ne résidant pas dans l'entité			
H + F	Hommes	Femmes	H + F	Hommes	Femmes	
80	45	35	2	0	2	Rotselaar
82	46	36	7	2	5	Tervuren
62	36	26	317	148	169	Tirlemont
69	52	17	69	23	46	Tremelo
80	35	45	20	6	14	Léau
56	28	28	2	2	0	Lintar
120	58	62	8	3	5	Montaigu-Zichem
63	31	32	6	2	4	Tielt-Winge
43	21	22	3	1	2	Glabbeek
3.732	2.021	1.711	3.984	2.140	1.844	Province de Flandre occidentale
658	354	304	1.059	581	478	<i>Arrondissement de Bruges</i>
84	55	29	16	12	4	Beernem
53	24	29	87	48	39	Blankenberge
105	60	45	498	261	237	Bruges
22	9	13	228	123	105	Damme
63	27	36	7	3	4	Jabbeke
96	50	46	14	12	2	Oostkamp
36	14	22	150	86	64	Torhout
109	59	50	7	5	2	Zedelgem
10	5	5	1	0	1	Zuienkerke
80	51	29	51	31	20	Knokke-Heist
255	130	125	48	24	24	<i>Arrondissement de Dixmude</i>
83	36	47	4	1	3	Dixmude
49	27	22	6	4	2	Houthulst
40	24	16	2	2	0	Koekelare
64	36	28	34	16	18	Kortemark
19	7	12	2	1	1	Lo-Reninge
354	189	165	277	148	129	<i>Arrondissement d'Ypres</i>
37	17	20	211	109	102	Ypres
4	2	2	0	0	0	Messines
25	15	10	55	32	23	Poperinge
101	53	48	5	3	2	Wervik
75	39	36	2	0	2	Zonnebeke
51	28	23	3	3	0	Heuvelland
38	21	17	1	1	0	Langemark-Poelkapelle
23	14	9	0	0	0	Vleteren
846	454	392	927	490	437	<i>Arrondissement de Courtrai</i>
87	50	37	0	0	0	Anzegem
52	25	27	4	2	2	Avelgem
42	18	24	5	3	2	Deerlijk
118	70	48	9	7	2	Harelbeke
67	38	29	622	333	289	Courtrai
61	32	29	0	0	0	Kuurne
25	10	15	1	1	0	Lendelede
77	40	37	120	60	60	Menin
62	39	23	153	78	75	Waregem
152	75	77	6	3	3	Wevelgem
88	49	39	6	2	4	Zwevegem
15	8	7	1	1	0	Espierres-Helchin
494	269	225	419	225	194	<i>Arrondissement d'Ostende</i>
74	46	28	10	8	2	Bredene
44	21	23	5	4	1	Gistel
67	33	34	2	0	2	Ichtegem
99	55	44	26	13	13	Middelkerke
88	50	38	350	187	163	Ostende

Décès de résidents et non-résidents par commune et sexe - suite

	Total des décès de résidents			Résidents décédés dans l'entité		
	H + F	Hommes	Femmes	H + F	Hommes	Femmes
Oudenburg	62	35	27	23	16	7
De Haan	127	68	59	44	23	21
<i>Arrondissement de Roulers</i>	1.317	710	607	912	477	435
Hooglede	79	39	40	35	16	19
Ingelmunster	105	56	49	41	21	20
Izegem	235	136	99	196	113	83
Ledegem	91	51	40	39	20	19
Lichtervelde	70	45	25	17	8	9
Moorslede	115	61	54	60	33	27
Roulers	508	260	248	471	240	231
Staden	114	62	52	53	26	27
<i>Arrondissement de Tielt</i>	878	467	411	528	273	255
Dentergem	105	58	47	63	31	32
Meulebeke	116	57	59	61	28	33
Oostrozebeke	67	40	27	26	14	12
Pittem	44	30	14	21	12	9
Ruiselede	53	23	30	29	11	18
Tielt	207	110	97	184	96	88
Wielsbeke	70	34	36	28	18	10
Wingene	127	68	59	66	38	28
Ardoie	89	47	42	50	25	25
<i>Arrondissement de Furnes</i>	689	347	342	319	149	170
Alveringem	67	32	35	19	8	11
La Panne	140	72	68	51	22	29
Koksijde	231	116	115	99	50	49
Nieuport	127	69	58	46	22	24
Furnes	124	58	66	104	47	57
<i>Région wallonne</i>	36.940	18.344	18.596	22.306	10.774	11.532
Province de Brabant wallon	3.096	1.508	1.588	1.617	749	868
<i>Arrondissement de Nivelles</i>	3.096	1.508	1.588	1.617	749	868
Beauvechain	73	31	42	27	10	17
Braine-l'Alleud	324	157	167	248	118	130
Braine-le-Château	87	41	46	36	17	19
Chaumont-Gistoux	73	40	33	36	19	17
Court-Saint-Etienne	83	46	37	33	20	13
Genappe	128	59	69	47	19	28
Grez-Doiceau	110	47	63	60	18	42
Incourt	32	18	14	16	8	8
Ittre	55	30	25	23	12	11
Jodoigne	134	61	73	60	27	33
La Hulpe	51	29	22	16	9	7
Mont-Saint-Guibert	48	23	25	25	12	13
Nivelles	234	108	126	191	83	108
Perwez	73	42	31	42	26	16
Rixensart	176	82	94	65	22	43
Tubize	211	98	113	138	62	76
Villers-la-Ville	59	29	30	22	11	11
Waterloo	252	129	123	91	48	43
Wavre	282	129	153	137	49	88
Chastre	45	26	19	13	7	6
Hélécine	49	21	28	15	9	6
Lasne	102	48	54	40	15	25
Orp-Jauche	58	36	22	25	17	8
Ottignies-Louvain-la-Neuve	164	76	88	126	63	63
Ramillies	49	31	18	21	14	7

Résidents décédés hors de l'entité			Personnes ne résidant pas dans l'entité			
H + F	Hommes	Femmes	H + F	Hommes	Femmes	
39	19	20	2	0	2	Oudenburg
83	45	38	24	13	11	De Haan
405	233	172	735	383	352	<i>Arrondissement de Roulers</i>
44	23	21	1	1	0	Hooglede
64	35	29	3	1	2	Ingelmunster
39	23	16	129	68	61	Izegem
52	31	21	1	0	1	Ledegem
53	37	16	3	3	0	Lichtervelde
55	28	27	10	7	3	Moorslede
37	20	17	586	302	284	Roulers
61	36	25	2	1	1	Staden
350	194	156	198	115	83	<i>Arrondissement de Tielt</i>
42	27	15	13	6	7	Dentergem
55	29	26	2	2	0	Meulebeke
41	26	15	2	2	0	Oostrozebeke
23	18	5	2	0	2	Pittem
24	12	12	2	1	1	Ruiselede
23	14	9	162	95	67	Tielt
42	16	26	3	1	2	Wielsbeke
61	30	31	7	6	1	Wingene
39	22	17	5	2	3	Ardooie
370	198	172	321	174	147	<i>Arrondissement de Furnes</i>
48	24	24	1	1	0	Alveringem
89	50	39	5	4	1	La Panne
132	66	66	86	49	37	Koksijde
81	47	34	18	13	5	Nieuport
20	11	9	211	107	104	Furnes
14.634	7.570	7.064	13.393	6.875	6.518	<i>Région wallonne</i>
1.479	759	720	1.039	520	519	Province de Brabant wallon
1.479	759	720	1.039	520	519	<i>Arrondissement de Nivelles</i>
46	21	25	2	1	1	Beauvechain
76	39	37	218	99	119	Braine-l'Alleud
51	24	27	8	4	4	Braine-le-Château
37	21	16	6	1	5	Chaumont-Gistoux
50	26	24	3	2	1	Court-Saint-Etienne
81	40	41	16	10	6	Genappe
50	29	21	14	6	8	Grez-Doiceau
16	10	6	0	0	0	Incourt
32	18	14	6	2	4	Ittre
74	34	40	1	0	1	Jodoigne
35	20	15	87	50	37	La Hulpe
23	11	12	8	5	3	Mont-Saint-Guibert
43	25	18	91	41	50	Nivelles
31	16	15	3	0	3	Perwez
111	60	51	9	2	7	Rixensart
73	36	37	70	36	34	Tubize
37	18	19	2	0	2	Villers-la-Ville
161	81	80	15	6	9	Waterloo
145	80	65	86	27	59	Wavre
32	19	13	3	2	1	Chastre
34	12	22	0	0	0	Hélécine
62	33	29	7	2	5	Lasne
33	19	14	1	1	0	Orp-Jauche
38	13	25	375	217	158	Ottignies-Louvain-la-Neuve
28	17	11	3	3	0	Ramillies

Décès de résidents et non-résidents par commune et sexe - suite

	Total des décès de résidents			Résidents décédés dans l'entité		
	H + F	Hommes	Femmes	H + F	Hommes	Femmes
Rebecq	99	53	46	42	26	16
Walhain	45	18	27	22	8	14
Province de Hainaut	15.169	7.647	7.522	9.421	4.630	4.791
<i>Arrondissement d'Ath</i>	963	515	448	524	271	253
Ath	305	162	143	268	140	128
Beloeil	178	104	74	75	41	34
Bernissart	123	72	51	46	28	18
Brugelle	29	16	13	12	7	5
Chièvres	71	31	40	19	7	12
Ellezelles	68	34	34	29	13	16
Flobecq	55	29	26	25	9	16
Frasnes-lez-Anvaing	134	67	67	50	26	24
<i>Arrondissement de Charleroi</i>	4.989	2.479	2.510	3.186	1.573	1.613
Chapelle-lez-Herlaimont	154	73	81	54	24	30
Charleroi	2.461	1.256	1.205	2.092	1.068	1.024
Châtelet	438	208	230	218	95	123
Courcelles	349	171	178	133	59	74
Farciennes	122	55	67	37	17	20
Fleurus	240	121	119	109	54	55
Fontaine-l'Evêque	192	98	94	83	39	44
Gerpennes	132	53	79	72	27	45
Manage	272	135	137	101	50	51
Montigny-le-Tilleul	148	76	72	112	55	57
Pont-à-Celles	178	82	96	83	39	44
Seneffe	96	44	52	29	15	14
Aiseau-Prés	106	59	47	22	13	9
Les Bons Villers	101	48	53	41	18	23
<i>Arrondissement de Mons</i>	3.043	1.597	1.446	1.768	903	865
Boussu	244	126	118	186	93	93
Dour	267	138	129	109	52	57
Frameries	253	148	105	168	99	69
Hensies	72	50	22	18	9	9
Jurbise	91	51	40	45	21	24
Lens	44	21	23	18	11	7
Mons	1.057	546	511	802	422	380
Quaregnon	221	120	101	58	26	32
Quiévrain	94	44	50	37	17	20
Saint-Ghislain	303	140	163	195	90	105
Colfontaine	229	128	101	68	29	39
Honnelles	63	34	29	26	17	9
Quévy	105	51	54	38	17	21
<i>Arrondissement de Mouscron</i>	863	390	473	703	310	393
Mouscron	641	294	347	582	262	320
Comines-Warneton	222	96	126	121	48	73
<i>Arrondissement de Soignies</i>	1.824	923	901	1.242	618	624
Braine-le-Comte	200	92	108	99	44	55
Enghien	97	53	44	46	22	24
La Louvière	818	409	409	725	361	364
Lessines	202	107	95	68	41	27
Le Roeulx	76	46	30	28	16	12
Silly	59	37	22	25	18	7
Soignies	266	130	136	201	95	106
Ecaussinnes	106	49	57	50	21	29
<i>Arrondissement de Thuin</i>	1.724	842	882	813	372	441
Anderlues	165	77	88	79	39	40

Résidents décédés hors de l'entité			Personnes ne résidant pas dans l'entité			
H + F	Hommes	Femmes	H + F	Hommes	Femmes	
57	27	30	2	1	1	Rebecq
23	10	13	3	2	1	Walhain
5.748	3.017	2.731	5.329	2.793	2.536	Province de Hainaut
439	244	195	219	103	116	<i>Arrondissement d'Ath</i>
37	22	15	174	83	91	Ath
103	63	40	20	7	13	Beloeil
77	44	33	4	3	1	Bernissart
17	9	8	1	0	1	Brugelette
52	24	28	6	2	4	Chièvres
39	21	18	1	0	1	Ellezelles
30	20	10	8	6	2	Flobecq
84	41	43	5	2	3	Frasnes-lez-Anvaing
1.803	906	897	1.802	910	892	<i>Arrondissement de Charleroi</i>
100	49	51	6	4	2	Chapelle-lez-Herlaimont
369	188	181	1.032	524	508	Charleroi
220	113	107	76	44	32	Châtelet
216	112	104	6	4	2	Courcelles
85	38	47	21	11	10	Farciennes
131	67	64	19	9	10	Fleurus
109	59	50	12	6	6	Fontaine-l'Evêque
60	26	34	226	109	117	Gerpennes
171	85	86	12	6	6	Manage
36	21	15	355	178	177	Montigny-le-Tilleul
95	43	52	12	5	7	Pont-à-Celles
67	29	38	9	4	5	Seneffe
84	46	38	3	1	2	Aiseau-Presles
60	30	30	13	5	8	Les Bons Villers
1.275	694	581	1.239	679	560	<i>Arrondissement de Mons</i>
58	33	25	539	299	240	Boussu
158	86	72	6	3	3	Dour
85	49	36	97	48	49	Frameries
54	41	13	4	0	4	Hensies
46	30	16	6	1	5	Jurbise
26	10	16	0	0	0	Lens
255	124	131	280	153	127	Mons
163	94	69	14	8	6	Quaregnon
57	27	30	7	0	7	Quiévrain
108	50	58	262	155	107	Saint-Ghislain
161	99	62	7	5	2	Colfontaine
37	17	20	2	0	2	Honnelles
67	34	33	15	7	8	Quévy
160	80	80	52	28	24	<i>Arrondissement de Mouscron</i>
59	32	27	51	27	24	Mouscron
101	48	53	1	1	0	Comines-Warneton
582	305	277	991	512	479	<i>Arrondissement de Soignies</i>
101	48	53	31	17	14	Braine-le-Comte
51	31	20	5	0	5	Enghien
93	48	45	742	385	357	La Louvière
134	66	68	6	5	1	Lessines
48	30	18	9	4	5	Le Roeulx
34	19	15	7	2	5	Silly
65	35	30	182	95	87	Soignies
56	28	28	9	4	5	Ecaussinnes
911	470	441	419	217	202	<i>Arrondissement de Thuin</i>
86	38	48	14	4	10	Anderlues

Décès de résidents et non-résidents par commune et sexe - suite

	Total des décès de résidents			Résidents décédés dans l'entité		
	H + F	Hommes	Femmes	H + F	Hommes	Femmes
Beaumont	87	38	49	37	15	22
Binche	398	201	197	179	80	99
Chimay	109	53	56	83	39	44
Erquelinnes	112	49	63	49	20	29
Froidchapelle	39	20	19	21	10	11
Lobbès	51	20	31	37	15	22
Merbes-le-Château	46	24	22	15	7	8
Momignies	58	30	28	21	11	10
Thuin	149	78	71	56	25	31
Estinnes	84	42	42	33	19	14
Ham-sur-Heure-Nalinnes	112	56	56	48	23	25
Morlanwelz	268	130	138	137	60	77
Sivry-Rance	46	24	22	18	9	9
<i>Arrondissement de Tournai</i>	1.763	901	862	1.185	583	602
Antoing	94	41	53	32	14	18
Celles	65	30	35	24	8	16
Estaimpuis	114	60	54	42	19	23
Pecq	49	24	25	20	7	13
Péruwelz	202	101	101	120	58	62
Rumes	71	40	31	28	13	15
Tournai	857	432	425	780	386	394
Brunehaut	100	63	37	42	28	14
Leuze-en-Hainaut	162	87	75	74	39	35
Mont-de-l'Enclus	49	23	26	23	11	12
Province de Liège	11.394	5.526	5.868	6.951	3.287	3.664
<i>Arrondissement de Huy</i>	1.166	585	581	621	291	330
Amay	200	97	103	98	41	57
Burdinne	23	10	13	12	4	8
Clavier	40	20	20	24	9	15
Ferrières	36	18	18	14	8	6
Hamoir	32	17	15	14	9	5
Héron	35	25	10	15	12	3
Huy	283	130	153	247	106	141
Marchin	51	31	20	14	9	5
Modave	34	22	12	14	10	4
Nandrin	48	19	29	24	9	15
Ouffet	25	12	13	9	4	5
Verlaine	21	13	8	6	4	2
Villers-Le-Bouillet	54	27	27	17	9	8
Wanze	161	82	79	57	27	30
Anthisnes	30	12	18	16	9	7
Engis	66	35	31	26	13	13
Tinlot	27	15	12	14	8	6
<i>Arrondissement de Liège</i>	6.761	3.286	3.475	4.285	2.046	2.239
Ans	311	156	155	92	46	46
Awans	99	44	55	57	23	34
Aywaille	117	65	52	35	22	13
Bassenge	88	46	42	39	21	18
Beyne-Heusay	110	56	54	29	17	12
Chaudfontaine	246	115	131	134	59	75
Comblain-au-Pont	54	30	24	26	11	15
Dalhem	39	29	10	12	8	4
Esneux	147	70	77	93	42	51
Fléron	140	70	70	51	29	22
Herstal	450	197	253	292	113	179

Résidents décédés hors de l'entité			Personnes ne résidant pas dans l'entité			
H + F	Hommes	Femmes	H + F	Hommes	Femmes	
50	23	27	14	9	5	Beaumont
219	121	98	21	9	12	Binche
26	14	12	144	75	69	Chimay
63	29	34	3	2	1	Erquelinnes
18	10	8	6	5	1	Froidchapelle
14	5	9	162	83	79	Lobbes
31	17	14	0	0	0	Merbes-le-Château
37	19	18	3	1	2	Momignies
93	53	40	8	6	2	Thuin
51	23	28	5	3	2	Estinnes
64	33	31	15	8	7	Ham-sur-Heure-Nalinnes
131	70	61	22	11	11	Morlanwelz
28	15	13	2	1	1	Sivry-Rance
578	318	260	607	344	263	<i>Arrondissement de Tournai</i>
62	27	35	1	1	0	Antoing
41	22	19	3	3	0	Celles
72	41	31	3	2	1	Estaimpuis
29	17	12	8	6	2	Pecq
82	43	39	41	18	23	Péruwelz
43	27	16	2	0	2	Rumes
77	46	31	526	304	222	Tournai
58	35	23	5	3	2	Brunehaut
88	48	40	13	6	7	Leuze-en-Hainaut
26	12	14	5	1	4	Mont-de-l'Enclus
4.443	2.239	2.204	4.416	2.225	2.191	Province de Liège
545	294	251	441	237	204	<i>Arrondissement de Huy</i>
102	56	46	32	15	17	Amay
11	6	5	1	1	0	Burdinne
16	11	5	9	5	4	Clavier
22	10	12	5	4	1	Ferrières
18	8	10	2	1	1	Hamoir
20	13	7	1	1	0	Héron
36	24	12	336	183	153	Huy
37	22	15	1	1	0	Marchin
20	12	8	2	1	1	Modave
24	10	14	18	7	11	Nandrin
16	8	8	0	0	0	Ouffet
15	9	6	0	0	0	Verlaine
37	18	19	5	2	3	Villers-Le-Bouillet
104	55	49	9	5	4	Wanze
14	3	11	1	1	0	Anthisnes
40	22	18	1	0	1	Engis
13	7	6	18	10	8	Tinlot
2.476	1.240	1.236	2.748	1.411	1.337	<i>Arrondissement de Liège</i>
219	110	109	13	8	5	Ans
42	21	21	22	6	16	Awans
82	43	39	9	7	2	Aywaille
49	25	24	10	4	6	Bassenge
81	39	42	1	1	0	Beyne-Heusay
112	56	56	34	11	23	Chaufontaine
28	19	9	14	2	12	Comblain-au-Pont
27	21	6	2	1	1	Dalhem
54	28	26	93	45	48	Esneux
89	41	48	18	7	11	Fléron
158	84	74	194	89	105	Herstal

Décès de résidents et non-résidents par commune et sexe - suite

	Total des décès de résidents			Résidents décédés dans l'entité		
	H + F	Hommes	Femmes	H + F	Hommes	Femmes
Juprelle	81	35	46	44	17	27
Liège	2.420	1.148	1.272	2.086	1.004	1.082
Oupeye	227	109	118	122	54	68
Saint-Nicolas	256	120	136	130	60	70
Seraing	805	395	410	554	274	280
Soumagne	130	66	64	46	25	21
Sprimont	126	61	65	72	34	38
Visé	168	86	82	81	35	46
Grâce-Hollogne	208	112	96	84	47	37
Blégny	82	43	39	30	16	14
Flémalle	305	147	158	118	53	65
Neupré	75	46	29	30	21	9
Trooz	77	40	37	28	15	13
<i>Arrondissement de Verviers</i>	2.731	1.315	1.416	1.684	782	902
Aubel	30	14	16	18	9	9
Baelen	40	20	20	15	12	3
Dison	143	64	79	49	22	27
Herve	151	78	73	80	36	44
Jalhay	67	31	36	35	15	20
Lierneux	35	15	20	12	5	7
Limbourg	51	27	24	26	13	13
Malmedy	121	63	58	103	51	52
Olné	24	11	13	9	4	5
Pepinster	111	49	62	52	20	32
Plombières	95	48	47	66	31	35
Spa	152	72	80	86	41	45
Stavelot	87	42	45	45	20	25
Stoumont	46	22	24	30	10	20
Theux	98	48	50	53	25	28
Thimister-Clermont	45	29	16	23	12	11
Trois-Ponts	28	15	13	7	4	3
Verviers	608	279	329	527	239	288
Waimes	66	36	30	17	8	9
Welkenraedt	104	54	50	46	22	24
<i>dont C. Germanophone</i>	629	298	331	385	183	202
Amblève	31	17	14	16	8	8
Bullange	39	22	17	19	11	8
Burg-Reuland	28	16	12	10	7	3
Butgenbach	42	20	22	25	12	13
Eupen	181	87	94	152	67	85
La Calamine	83	45	38	29	18	11
Lontzen	54	19	35	33	13	20
Raeren	91	36	55	43	18	25
Saint-Vith	80	36	44	58	29	29
<i>Arrondissement de Waremme</i>	736	340	396	361	168	193
Berloz	31	15	16	8	7	1
Braives	55	20	35	30	10	20
Crisnée	24	12	12	8	4	4
Donceel	21	11	10	5	5	0
Faimes	35	15	20	14	6	8
Fexhe-le-Haut-Clocher	36	16	20	10	5	5
Geer	21	12	9	6	4	2
Hannut	138	55	83	61	29	32
Lincet	38	16	22	15	5	10
Oreye	40	22	18	16	8	8

Résidents décédés hors de l'entité			Personnes ne résidant pas dans l'entité			
H + F	Hommes	Femmes	H + F	Hommes	Femmes	
37	18	19	13	4	9	Juprelle
334	144	190	1.692	910	782	Liège
105	55	50	162	79	83	Oupeye
126	60	66	122	64	58	Saint-Nicolas
251	121	130	222	114	108	Seraing
84	41	43	9	6	3	Soumagne
54	27	27	34	13	21	Sprimont
87	51	36	20	9	11	Visé
124	65	59	22	8	14	Grâce-Hollogne
52	27	25	12	7	5	Blégny
187	94	93	14	7	7	Flémalle
45	25	20	11	5	6	Neupré
49	25	24	5	4	1	Trooz
1.047	533	514	944	458	486	<i>Arrondissement de Verviers</i>
12	5	7	4	3	1	Aubel
25	8	17	1	0	1	Baelen
94	42	52	11	6	5	Dison
71	42	29	8	2	6	Herve
32	16	16	6	2	4	Jalhay
23	10	13	3	3	0	Lierneux
25	14	11	0	0	0	Limbourg
18	12	6	89	44	45	Malmedy
15	7	8	2	2	0	Olné
59	29	30	4	2	2	Pepinster
29	17	12	56	21	35	Plombières
66	31	35	55	24	31	Spa
42	22	20	7	5	2	Stavelot
16	12	4	37	19	18	Stoumont
45	23	22	14	6	8	Theux
22	17	5	3	1	2	Thimister-Clermont
21	11	10	1	1	0	Trois-Ponts
81	40	41	450	229	221	Verviers
49	28	21	2	0	2	Waimés
58	32	26	8	2	6	Welkenraedt
244	115	129	183	86	97	<i>dont C. Germanophone</i>
15	9	6	3	1	2	Amblève
20	11	9	0	0	0	Bullange
18	9	9	0	0	0	Burg-Reuland
17	8	9	20	8	12	Butgenbach
29	20	9	108	50	58	Eupen
54	27	27	2	1	1	La Calamine
21	6	15	8	5	3	Lontzen
48	18	30	6	5	1	Raeren
22	7	15	36	16	20	Saint-Vith
375	172	203	283	119	164	<i>Arrondissement de Waremme</i>
23	8	15	3	0	3	Berloz
25	10	15	7	2	5	Braives
16	8	8	0	0	0	Crisnée
16	6	10	0	0	0	Donceel
21	9	12	3	1	2	Faimés
26	11	15	6	0	6	Fexhe-le-Haut-Clocher
15	8	7	0	0	0	Geer
77	26	51	8	4	4	Hannut
23	11	12	5	1	4	Lincé
24	14	10	3	0	3	Oreye

Décès de résidents et non-résidents par commune et sexe - suite

	Total des décès de résidents			Résidents décédés dans l'entité		
	H + F	Hommes	Femmes	H + F	Hommes	Femmes
Remicourt	47	28	19	20	11	9
Saint-Georges-sur-Meuse	77	36	41	30	12	18
Waremme	153	71	82	130	59	71
Wasseiges	20	11	9	8	3	5
Province de Luxembourg	2.569	1.293	1.276	1.411	698	713
<i>Arrondissement d'Arlon</i>	518	264	254	297	153	144
Arlon	240	124	116	186	96	90
Attert	27	9	18	11	6	5
Aubange	168	89	79	66	31	35
Martelange	24	12	12	9	5	4
Messancy	59	30	29	25	15	10
<i>Arrondissement de Bastogne</i>	428	222	206	241	127	114
Bastogne	135	68	67	101	50	51
Bertogne	20	9	11	8	5	3
Fauvillers	17	13	4	7	7	0
Houffalize	73	34	39	39	18	21
Vielsalm	69	37	32	31	15	16
Vaux-sur-Sûre	51	30	21	27	17	10
Gouvy	40	19	21	13	7	6
Sainte-Ode	23	12	11	15	8	7
<i>Arrondissement de Marche-en-Famenne</i>	525	248	277	294	132	162
Durbuy	119	55	64	69	29	40
Erezée	35	14	21	19	6	13
Hotton	35	17	18	10	6	4
La Roche-en-Ardenne	60	29	31	29	15	14
Marche-en-Famenne	158	67	91	122	51	71
Nassogne	41	26	15	16	10	6
Rendeux	23	11	12	8	4	4
Tenneville	25	11	14	11	5	6
Manhay	29	18	11	10	6	4
<i>Arrondissement de Neufchâteau</i>	597	310	287	300	152	148
Bertrix	74	35	39	31	13	18
Bouillon	73	37	36	46	18	28
Daverdisse	20	11	9	8	1	7
Herbeumont	20	9	11	8	4	4
Léglise	39	20	19	21	14	7
Libin	39	21	18	13	9	4
Neufchâteau	73	41	32	40	24	16
Paliseul	57	29	28	26	14	12
Saint-Hubert	62	34	28	22	12	10
Tellin	25	15	10	10	5	5
Wellin	34	17	17	17	9	8
Libramont-Chevigny	81	41	40	58	29	29
<i>Arrondissement de Virton</i>	501	249	252	279	134	145
Chiny	55	29	26	26	15	11
Etalle	32	15	17	14	5	9
Florenville	79	38	41	38	19	19
Meix-devant-Virton	35	22	13	11	6	5
Musson	30	17	13	9	7	2
Saint-Léger	23	9	14	6	4	2
Tintigny	38	18	20	21	10	11
Virton	136	62	74	110	49	61
Habay	56	29	27	36	15	21
Rouvroy	17	10	7	8	4	4
Province de Namur	4.712	2.370	2.342	2.906	1.410	1.496

Résidents décédés hors de l'entité			Personnes ne résidant pas dans l'entité			
H + F	Hommes	Femmes	H + F	Hommes	Femmes	
27	17	10	9	4	5	Remicourt
47	24	23	9	4	5	Saint-Georges-sur-Meuse
23	12	11	225	100	125	Waremme
12	8	4	5	3	2	Wasseiges
1.158	595	563	997	506	491	Province de Luxembourg
221	111	110	176	90	86	<i>Arrondissement d'Arlon</i>
54	28	26	128	75	53	Arlon
16	3	13	2	1	1	Attert
102	58	44	18	4	14	Aubange
15	7	8	7	1	6	Martelange
34	15	19	21	9	12	Messancy
187	95	92	234	117	117	<i>Arrondissement de Bastogne</i>
34	18	16	64	31	33	Bastogne
12	4	8	0	0	0	Bertogne
10	6	4	1	1	0	Fauvillers
34	16	18	11	4	7	Houffalize
38	22	16	7	2	5	Vielsalm
24	13	11	8	4	4	Vaux-sur-Sûre
27	12	15	1	1	0	Guvy
8	4	4	142	74	68	Sainte-Ode
231	116	115	163	90	73	<i>Arrondissement de Marche-en-Famenne</i>
50	26	24	16	9	7	Durbuy
16	8	8	1	1	0	Erezée
25	11	14	2	1	1	Hotton
31	14	17	4	1	3	La Roche-en-Ardenne
36	16	20	125	69	56	Marche-en-Famenne
25	16	9	2	2	0	Nassogne
15	7	8	1	1	0	Rendeux
14	6	8	7	3	4	Tenneville
19	12	7	5	3	2	Manhay
297	158	139	252	125	127	<i>Arrondissement de Neufchâteau</i>
43	22	21	6	3	3	Bertrix
27	19	8	12	6	6	Bouillon
12	10	2	0	0	0	Daverdisse
12	5	7	4	2	2	Herbeumont
18	6	12	5	3	2	Léglise
26	12	14	3	2	1	Libin
33	17	16	3	1	2	Neufchâteau
31	15	16	5	2	3	Paliseul
40	22	18	5	3	2	Saint-Hubert
15	10	5	9	4	5	Tellin
17	8	9	24	11	13	Wellin
23	12	11	176	88	88	Libramont-Chevigny
222	115	107	172	84	88	<i>Arrondissement de Virton</i>
29	14	15	2	1	1	Chiny
18	10	8	4	2	2	Etalle
41	19	22	4	0	4	Florenville
24	16	8	2	2	0	Meix-devant-Virton
21	10	11	0	0	0	Musson
17	5	12	2	1	1	Saint-Léger
17	8	9	0	0	0	Tintigny
26	13	13	137	74	63	Virton
20	14	6	13	4	9	Habay
9	6	3	8	0	8	Rouvroy
1.806	960	846	1.612	831	781	Province de Namur

Décès de résidents et non-résidents par commune et sexe - suite et fin

	Total des décès de résidents			Résidents décédés dans l'entité		
	H + F	Hommes	Femmes	H + F	Hommes	Femmes
<i>Arrondissement de Dinant</i>	1.089	545	544	563	284	279
Anhée	78	42	36	38	17	21
Beauraing	105	59	46	46	29	17
Bièvre	32	16	16	17	10	7
Ciney	179	84	95	85	40	45
Dinant	161	84	77	132	66	66
Gedinne	50	23	27	19	11	8
Hamois	28	14	14	8	6	2
Havelange	49	28	21	26	14	12
Houyet	55	30	25	28	16	12
Onhaye	23	10	13	4	1	3
Rochefort	116	62	54	51	28	23
Somme-Leuze	36	20	16	18	11	7
Yvoir	78	23	55	56	17	39
Hastière	69	37	32	22	14	8
Vresse-sur-Semois	30	13	17	13	4	9
<i>Arrondissement de Namur</i>	2.965	1.492	1.473	2.020	984	1.036
Andenne	272	149	123	143	72	71
Assesse	45	23	22	24	12	12
Eghezée	117	55	62	60	30	30
Floreffe	69	39	30	43	27	16
Fosses-la-Ville	92	42	50	57	29	28
Gesves	50	24	26	33	17	16
Mettet	119	63	56	67	38	29
Namur	1.136	547	589	1.011	479	532
Ohey	35	24	11	14	10	4
Profondeville	109	62	47	48	29	19
Sombreffe	85	36	49	45	17	28
Sambreville	316	162	154	235	113	122
Fernelmont	59	28	31	23	10	13
Jemeppe-sur-Sambre	185	91	94	87	38	49
La Bruyère	62	34	28	28	13	15
Gembloux	214	113	101	102	50	52
<i>Arrondissement de Philippeville</i>	658	333	325	323	142	181
Cerfontaine	45	21	24	23	12	11
Couvin	145	65	80	78	30	48
Doische	30	14	16	11	7	4
Florennes	108	55	53	62	28	34
Philippeville	84	47	37	38	21	17
Viroinval	82	41	41	42	14	28
Walcourt	164	90	74	69	30	39

Résidents décédés hors de l'entité			Personnes ne résidant pas dans l'entité			
H + F	Hommes	Femmes	H + F	Hommes	Femmes	
526	261	265	610	321	289	<i>Arrondissement de Dinant</i>
40	25	15	5	1	4	Anhée
59	30	29	2	2	0	Beuraing
15	6	9	2	2	0	Bièvre
94	44	50	14	4	10	Ciney
29	18	11	218	98	120	Dinant
31	12	19	2	1	1	Gedinne
20	8	12	5	3	2	Hamois
23	14	9	5	1	4	Havelange
27	14	13	16	5	11	Houyet
19	9	10	1	0	1	Onhaye
65	34	31	4	1	3	Rochefort
18	9	9	1	1	0	Somme-Leuze
22	6	16	325	195	130	Yvoir
47	23	24	4	2	2	Hastière
17	9	8	6	5	1	Vresse-sur-Semois
945	508	437	959	486	473	<i>Arrondissement de Namur</i>
129	77	52	23	8	15	Andenne
21	11	10	3	1	2	Assesse
57	25	32	18	8	10	Eghezée
26	12	14	8	2	6	Floreffe
35	13	22	54	23	31	Fosses-la-Ville
17	7	10	9	6	3	Gesves
52	25	27	5	4	1	Mettet
125	68	57	622	332	290	Namur
21	14	7	4	3	1	Ohey
61	33	28	21	12	9	Profondeville
40	19	21	11	3	8	Sombreffe
81	49	32	136	65	71	Sambreville
36	18	18	5	0	5	Fernelmont
98	53	45	11	5	6	Jemeppe-sur-Sambre
34	21	13	7	3	4	La Bruyère
112	63	49	22	11	11	Gembloux
335	191	144	43	24	19	<i>Arrondissement de Philippeville</i>
22	9	13	3	1	2	Cerfontaine
67	35	32	8	5	3	Couvin
19	7	12	7	3	4	Doische
46	27	19	6	3	3	Florennes
46	26	20	5	3	2	Philippeville
40	27	13	4	2	2	Viroinval
95	60	35	10	7	3	Walcourt

Mortalité infantile (moins d'un an)

Évolution de la mortalité et du taux (%) de mortalité infantile par province et sexe

1999	Chiffres absolus			Taux ‰		
	H + F	Hommes	Femmes	H + F	Hommes	Femmes
Belgique	325	556	231	5,62	4,90	4,15
<i>Région de Bruxelles-Capitale</i>	40	71	31	5,96	5,36	4,75
<i>Région flamande</i>	165	292	127	5,24	4,72	4,18
Province d'Anvers	40	80	40	4,45	4,54	4,64
Province de Limbourg	18	39	21	4,33	4,79	5,27
Province de Flandre orientale	40	68	28	5,52	4,76	3,98
Province de Flandre occidentale	40	61	21	6,97	5,43	3,83
Province de Brabant flamand	27	44	17	5,02	4,13	3,23
<i>Région wallonne</i>	120	193	73	6,11	5,04	3,91
Province de Brabant wallon	10	17	7	5,06	4,34	3,62
Province de Hainaut	44	66	22	5,91	4,51	3,05
Province de Liège	28	60	32	4,77	5,25	5,76
<i>dont C. Germanophone</i>	2	3	1	5,00	3,95	2,78
Province de Luxembourg	16	20	4	9,77	6,37	2,66
Province de Namur	22	30	8	8,14	5,77	3,21

1998	Chiffres absolus			Taux ‰		
	H + F	Hommes	Femmes	H + F	Hommes	Femmes
Belgique	327	591	264	5,58	5,17	4,74
<i>Région de Bruxelles-Capitale</i>	35	67	32	5,35	5,19	5,03
<i>Région flamande</i>	173	322	149	5,34	5,11	4,86
Province d'Anvers	49	90	41	5,31	4,99	4,66
Province de Limbourg	14	38	24	3,36	4,64	5,98
Province de Flandre orientale	54	88	34	7,14	6,02	4,81
Province de Flandre occidentale	32	56	24	5,35	4,79	4,22
Province de Brabant flamand	24	50	26	4,39	4,75	5,14
<i>Région wallonne</i>	119	202	83	6,07	5,27	4,43
Province de Brabant wallon	15	19	4	7,41	4,81	2,07
Province de Hainaut	45	79	34	6,06	5,44	4,80
Province de Liège	38	62	24	6,50	5,46	4,36
<i>dont C. Germanophone</i>	4	4	0	9,11	4,95	0,00
Province de Luxembourg	8	12	4	4,98	3,82	2,60
Province de Namur	13	30	17	4,83	5,60	6,37

1997	Chiffres absolus			Taux ‰		
	H + F	Hommes	Femmes	H + F	Hommes	Femmes
Belgique	346	623	277	5,84	5,38	4,90
<i>Région de Bruxelles-Capitale</i>	47	74	27	7,06	5,80	4,43
<i>Région flamande</i>	186	329	143	5,64	5,10	4,52
Province d'Anvers	56	83	27	6,06	4,54	2,99
Province de Limbourg	26	51	25	5,97	5,96	5,95
Province de Flandre orientale	44	79	35	5,73	5,26	4,78
Province de Flandre occidentale	37	70	33	5,92	5,86	5,78
Province de Brabant flamand	23	46	23	4,23	4,27	4,30
<i>Région wallonne</i>	113	220	107	5,75	5,71	5,67
Province de Brabant wallon	10	16	6	4,96	4,08	3,15
Province de Hainaut	38	80	42	5,11	5,45	5,80
Province de Liège	36	66	30	6,13	5,73	5,31
<i>dont C. Germanophone</i>	2	2	0	4,42	2,41	0,00
Province de Luxembourg	8	22	14	4,88	6,95	9,19
Province de Namur	21	36	15	7,82	6,85	5,84

Évolution de la mortalité et du taux (‰) de mortalité infantile par province et sexe suite

1996	Chiffres absolus			Taux ‰		
	H + F	Hommes	Femmes	H + F	Hommes	Femmes
Belgique	332	578	246	5,65	5,02	4,35
<i>Région de Bruxelles-Capitale</i>	26	46	20	4,10	3,67	3,22
<i>Région flamande</i>	199	339	140	6,08	5,28	4,45
Province d'Anvers	50	86	36	5,42	4,75	4,05
Province de Limbourg	24	41	17	5,61	4,94	4,24
Province de Flandre orientale	48	82	34	6,31	5,49	4,64
Province de Flandre occidentale	53	86	33	8,64	7,09	5,50
Province de Brabant flamand	24	44	20	4,38	4,11	3,82
<i>Région wallonne</i>	107	193	86	5,44	5,01	4,57
Province de Brabant wallon	7	19	12	3,55	4,89	6,27
Province de Hainaut	41	79	38	5,44	5,41	5,37
Province de Liège	29	54	25	4,91	4,66	4,40
<i>dont C. Germanophone</i>	2	2	0	4,78	2,46	0,00
Province de Luxembourg	13	15	2	7,98	4,72	1,29
Province de Namur	17	26	9	6,49	4,97	3,45

1995	Chiffres absolus			Taux ‰		
	H + F	Hommes	Femmes	H + F	Hommes	Femmes
Belgique	421	674	253	7,21	5,90	4,53
<i>Région de Bruxelles-Capitale</i>	46	78	32	7,27	6,32	5,32
<i>Région flamande</i>	244	385	141	7,42	5,99	4,49
Province d'Anvers	60	98	38	6,39	5,38	4,30
Province de Limbourg	36	56	20	8,29	6,62	4,85
Province de Flandre orientale	58	100	42	7,81	6,81	5,79
Province de Flandre occidentale	50	76	26	7,94	6,22	4,39
Province de Brabant flamand	40	55	15	7,37	5,14	2,85
<i>Région wallonne</i>	131	211	80	6,83	5,61	4,35
Province de Brabant wallon	4	9	5	2,14	2,41	2,69
Province de Hainaut	52	75	23	7,07	5,23	3,29
Province de Liège	38	64	26	6,56	5,65	4,70
<i>dont C. Germanophone</i>	4	9	5	8,85	10,50	12,35
Province de Luxembourg	11	20	9	6,85	6,46	6,04
Province de Namur	26	43	17	10,11	8,42	6,71

1994	Chiffres absolus			Taux ‰		
	H + F	Hommes	Femmes	H + F	Hommes	Femmes
Belgique	489	855	366	8,24	7,41	6,53
<i>Région de Bruxelles-Capitale</i>	49	88	39	7,53	7,04	6,52
<i>Région flamande</i>	265	459	194	7,94	7,07	6,14
Province d'Anvers	80	125	45	8,45	6,78	5,02
Province de Limbourg	37	58	21	8,32	6,86	5,24
Province de Flandre orientale	58	117	59	7,69	7,93	8,18
Arrondissement de Hal-Vilvorde	27	48	21	9,11	8,20	7,26
Arrondissement de Louvain	16	26	10	6,25	5,26	4,19
Province de Flandre occidentale	47	85	38	7,34	6,79	6,22
<i>Région wallonne</i>	175	308	133	9,00	8,13	7,21
Arrondissement de Nivelles	16	30	14	8,05	7,86	7,65
Province de Hainaut	73	136	63	9,85	9,52	9,16
Province de Liège	52	85	33	8,90	7,38	5,81
<i>dont C. Germanophone</i>	5	7	2	11,85	8,46	4,94
Province de Luxembourg	15	25	10	9,70	8,30	6,82
Province de Namur	19	32	13	7,12	6,08	5,00

Évolution de la mortalité et du taux (‰) de mortalité infantile par province et sexe
suite et fin

1993	Chiffres absolus			Taux ‰		
	H + F	Hommes	Femmes	H + F	Hommes	Femmes
Belgique	564	941	377	9,20	7,85	6,44
<i>Région de Bruxelles-Capitale</i>	56	92	36	8,74	7,39	5,96
<i>Région flamande</i>	299	521	222	8,63	7,66	6,66
Province d'Anvers	88	145	57	8,96	7,54	6,05
Province de Limbourg	47	79	32	10,01	8,58	7,08
Province de Flandre orientale	70	115	45	9,02	7,48	5,92
Arrondissement de Hal-Vilvorde	14	35	21	4,64	6,00	7,45
Arrondissement de Louvain	25	44	19	9,67	8,75	7,77
Province de Flandre occidentale	55	103	48	8,14	7,75	7,34
<i>Région wallonne</i>	209	328	119	10,30	8,33	6,23
Arrondissement de Nivelles	21	30	9	10,57	7,76	4,78
Province de Hainaut	80	122	42	10,28	8,13	5,81
Province de Liège	63	107	44	10,23	8,87	7,46
<i>dont C. Germanophone</i>	4	5	1	8,89	5,92	2,54
Province de Luxembourg	20	29	9	12,10	9,14	5,92
Province de Namur	25	40	15	9,24	7,57	5,82

Évolution de la mortalité infantile par arrondissement (chiffres absolus)

	1998	1997	1996	1995	1994	1993
Belgique	591	623	578	674	855	941
<i>Région de Bruxelles-Capitale</i>	67	74	46	78	88	92
<i>Région flamande</i>	322	329	339	385	459	521
Province d'Anvers	90	83	86	98	125	145
Arrondissement d'Anvers	50	52	53	51	66	86
Arrondissement de Malines	19	15	17	20	25	30
Arrondissement de Turnhout	21	16	16	27	34	29
Province de Limbourg	38	51	41	56	58	79
Arrondissement de Hasselt	18	28	22	26	32	43
Arrondissement de Maaseik	8	12	9	17	18	19
Arrondissement de Tongres	12	11	10	13	8	17
Province de Flandre orientale	88	79	82	100	117	115
Arrondissement d'Alost	19	11	16	20	21	17
Arrondissement de Termonde	10	14	14	12	21	16
Arrondissement d'Eeklo	4	5	4	5	7	4
Arrondissement de Gand	37	36	32	41	40	48
Arrondissement d'Audenarde	9	5	6	11	11	8
Arrondissement de Saint-Nicolas	9	8	10	11	17	22
Province de Brabant flamand	50	46	44	55	0	0
Arrondissement de Hal-Vilvorde	24	35	22	36	48	35
Arrondissement de Louvain	26	11	22	19	26	44
Province de Flandre occidentale	56	70	86	76	85	103
Arrondissement de Bruges	12	11	14	16	17	20
Arrondissement de Dixmude	0	3	5	1	3	2
Arrondissement d'Ypres	6	7	10	3	5	8
Arrondissement de Courtrai	18	22	23	19	26	29
Arrondissement d'Ostende	9	6	9	12	8	12
Arrondissement de Roulers	6	9	14	10	11	14
Arrondissement de Tielt	2	7	9	7	11	8
Arrondissement de Furnes	3	5	2	8	4	10
<i>Région wallonne</i>	202	220	193	211	308	328
Province de Brabant wallon	19	16	19	9	0	0
Arrondissement de Nivelles	19	16	19	9	30	30
Province de Hainaut	79	80	79	75	136	122
Arrondissement d'Ath	3	4	4	1	8	5
Arrondissement de Charleroi	29	28	21	27	43	37
Arrondissement de Mons	16	17	22	20	29	25
Arrondissement de Mouscron	7	6	4	4	6	10
Arrondissement de Soignies	9	13	8	6	17	18
Arrondissement de Thuin	7	5	9	11	21	13
Arrondissement de Tournai	8	7	11	6	12	14
Province de Liège	62	66	54	64	85	107
Arrondissement de Huy	5	4	1	5	11	6
Arrondissement de Liège	36	45	33	36	46	70
Arrondissement de Verviers	17	11	18	21	21	25
<i>dont C. Germanophone</i>	4	2	2	9	7	5
Arrondissement de Waremme	4	6	2	2	7	6
Province de Luxembourg	12	22	15	20	25	29
Arrondissement d'Arlon	0	5	2	5	8	9
Arrondissement de Bastogne	0	3	1	3	5	2
Arrondissement de Marche-en-Famenne	3	6	4	4	4	6
Arrondissement de Neufchâteau	4	2	3	7	5	10
Arrondissement de Virton	5	6	5	1	3	2
Province de Namur	30	36	26	43	32	40
Arrondissement de Dinant	10	7	4	9	4	8
Arrondissement de Namur	20	20	17	31	23	31
Arrondissement de Philippeville	0	9	5	3	5	1

Évolution de la mortalité et du taux (‰) de mortalité infantile par arrondissement selon le sexe

1999	Chiffres absolus			Taux ‰		
	Total	Hommes	Femmes	Total	Hommes	Femmes
Belgique	556	325	231	4,90	5,62	4,15
<i>Région de Bruxelles-Capitale</i>	71	40	31	5,36	5,96	4,75
Arrondissement de Bruxelles-Capitale	71	40	31	5,36	5,96	4,75
<i>Région flamande</i>	292	165	127	4,72	5,24	4,18
Province d'Anvers	80	40	40	4,54	4,45	4,64
Arrondissement d'Anvers	40	18	22	3,93	3,46	4,41
Arrondissement de Malines	26	14	12	8,01	8,41	7,59
Arrondissement de Turnhout	14	8	6	3,35	3,77	2,92
Province de Limbourg	39	18	21	4,79	4,33	5,27
Arrondissement de Hasselt	17	8	9	4,23	3,87	4,61
Arrondissement de Maaseik	15	8	7	6,49	6,82	6,15
Arrondissement de Tongres	7	2	5	3,86	2,18	5,59
Province de Flandre orientale	68	40	28	4,76	5,52	3,98
Arrondissement d'Alost	13	8	5	5,05	6,14	3,93
Arrondissement de Termonde	8	3	5	4,20	3,21	5,16
Arrondissement d'Eeklo	3	2	1	3,74	4,83	2,57
Arrondissement de Gand	31	20	11	5,70	7,13	4,17
Arrondissement d'Audenarde	6	5	1	5,10	8,36	1,73
Arrondissement de Saint-Nicolas	7	2	5	2,93	1,68	4,18
Province de Brabant flamand	44	27	17	4,13	5,02	3,23
Arrondissement de Hal-Vilvorde	21	12	9	3,67	4,13	3,20
Arrondissement de Louvain	23	15	8	4,67	6,06	3,27
Province de Flandre occidentale	61	40	21	5,43	6,97	3,83
Arrondissement de Bruges	14	9	5	5,39	6,98	3,83
Arrondissement de Dixmude	2	2	0	4,15	7,41	0,00
Arrondissement d'Ypres	9	5	4	8,23	8,55	7,86
Arrondissement de Courtrai	10	9	1	3,55	6,27	0,72
Arrondissement d'Ostende	7	5	2	5,37	7,51	3,14
Arrondissement de Roulers	8	4	4	5,56	5,59	5,53
Arrondissement de Tielt	7	4	3	7,09	7,69	6,41
Arrondissement de Furnes	4	2	2	7,89	7,72	8,06
<i>Région wallonne</i>	193	120	73	5,04	6,11	3,91
Province de Brabant wallon	17	10	7	4,34	5,06	3,62
Arrondissement de Nivelles	17	10	7	4,34	5,06	3,62
Province de Hainaut	66	44	22	4,51	5,91	3,05
Arrondissement d'Ath	6	5	1	6,64	10,87	2,25
Arrondissement de Charleroi	22	14	8	4,46	5,64	3,27
Arrondissement de Mons	19	12	7	6,78	8,25	5,19
Arrondissement de Mouscron	2	1	1	2,54	2,46	2,64
Arrondissement de Soignies	6	4	2	2,96	3,89	2,00
Arrondissement de Thuin	6	4	2	3,67	4,83	2,48
Arrondissement de Tournai	5	4	1	3,21	5,11	1,29
Province de Liège	60	28	32	5,25	4,77	5,76
Arrondissement de Huy	4	1	3	3,57	1,74	5,48
Arrondissement de Liège	28	15	13	4,33	4,51	4,15
Arrondissement de Verviers	22	10	12	7,08	6,31	7,88
<i>dont C. Germanophone</i>	3	2	1	3,95	5,00	2,78
Arrondissement de Waremmes	6	2	4	8,16	5,21	11,40
Province de Luxembourg	20	16	4	6,37	9,77	2,66
Arrondissement d'Arlon	3	3	0	4,56	9,06	0,00
Arrondissement de Bastogne	7	5	2	12,05	15,92	7,49
Arrondissement de Marche-en-Famenne	3	3	0	4,73	9,15	0,00
Arrondissement de Neufchâteau	3	2	1	4,42	5,45	3,22
Arrondissement de Virton	4	3	1	6,81	10,10	3,45
Province de Namur	30	22	8	5,77	8,14	3,21
Arrondissement de Dinant	8	6	2	6,66	10,02	3,32
Arrondissement de Namur	19	14	5	5,66	7,80	3,20
Arrondissement de Philippeville	3	2	1	4,67	6,45	3,01

Évolution de la mortalité et du taux (‰) de mortalité infantile par arrondissement selon le sexe - suite

1998	Chiffres absolus			Taux ‰		
	Total	Hommes	Femmes	Total	Hommes	Femmes
Belgique	591	327	264	5,17	5,58	4,74
<i>Région de Bruxelles-Capitale</i>	67	35	32	5,19	5,35	5,03
Arrondissement de Bruxelles-Capitale	67	35	32	5,19	5,35	5,03
<i>Région flamande</i>	322	173	149	5,11	5,34	4,86
Province d'Anvers	90	49	41	4,99	5,31	4,66
Arrondissement d'Anvers	50	25	25	4,78	4,65	4,91
Arrondissement de Malines	19	9	10	5,66	5,19	6,17
Arrondissement de Turnhout	21	15	6	4,98	7,05	2,87
Province de Limbourg	38	14	24	4,64	3,36	5,98
Arrondissement de Hasselt	18	6	12	4,46	2,96	5,97
Arrondissement de Maaseik	8	3	5	3,49	2,56	4,46
Arrondissement de Tongres	12	5	7	6,48	5,17	7,90
Province de Flandre orientale	88	54	34	6,02	7,14	4,81
Arrondissement d'Alost	19	12	7	7,47	8,96	5,81
Arrondissement de Termonde	10	5	5	5,23	4,96	5,53
Arrondissement d'Eeklo	4	1	3	5,13	2,46	8,04
Arrondissement de Gand	37	25	12	6,68	8,82	4,44
Arrondissement d'Audenarde	9	6	3	7,49	9,46	5,28
Arrondissement de Saint-Nicolas	9	5	4	3,40	3,74	3,05
Province de Brabant flamand	50	24	26	4,75	4,39	5,14
Arrondissement de Hal-Vilvorde	24	13	11	4,23	4,47	3,97
Arrondissement de Louvain	26	11	15	5,37	4,30	6,57
Province de Flandre occidentale	56	32	24	4,79	5,35	4,22
Arrondissement de Bruges	12	4	8	4,35	2,82	5,98
Arrondissement de Dixmude	0	0	0	0,00	0,00	0,00
Arrondissement d'Ypres	6	3	3	5,19	5,18	5,20
Arrondissement de Courtrai	18	9	9	6,19	6,28	6,10
Arrondissement d'Ostende	9	9	0	7,01	13,04	0,00
Arrondissement de Roulers	6	4	2	3,87	4,85	2,75
Arrondissement de Tielt	2	1	1	2,08	2,02	2,14
Arrondissement de Furnes	3	2	1	5,74	7,25	4,05
<i>Région wallonne</i>	202	119	83	5,27	6,07	4,43
Province de Brabant wallon	19	15	4	4,81	7,41	2,07
Arrondissement de Nivelles	19	15	4	4,81	7,41	2,07
Province de Hainaut	79	45	34	5,44	6,06	4,80
Arrondissement d'Ath	3	1	2	3,34	2,16	4,59
Arrondissement de Charleroi	29	18	11	6,02	7,34	4,66
Arrondissement de Mons	16	8	8	5,67	5,32	6,07
Arrondissement de Mouscron	7	2	5	8,95	5,00	13,09
Arrondissement de Soignies	9	6	3	4,43	5,87	2,98
Arrondissement de Thuin	7	4	3	4,51	5,15	3,87
Arrondissement de Tournai	8	6	2	4,96	7,40	2,50
Province de Liège	62	38	24	5,46	6,50	4,36
Arrondissement de Huy	5	3	2	4,38	5,15	3,58
Arrondissement de Liège	36	20	16	5,74	6,21	5,24
Arrondissement de Verviers	17	14	3	5,31	8,28	1,99
<i>dont C. Germanophone</i>	4	4	0	4,95	9,11	0,00
Arrondissement de Waremme	4	1	3	5,40	2,82	7,77
Province de Luxembourg	12	8	4	3,82	4,98	2,60
Arrondissement d'Arlon	0	0	0	0,00	0,00	0,00
Arrondissement de Bastogne	0	0	0	0,00	0,00	0,00
Arrondissement de Marche-en-Famenne	3	3	0	4,47	9,15	0,00
Arrondissement de Neufchâteau	4	1	3	5,83	2,90	8,80
Arrondissement de Virton	5	4	1	7,85	12,01	3,29
Province de Namur	30	13	17	5,60	4,83	6,37
Arrondissement de Dinant	10	3	7	7,78	4,57	11,13
Arrondissement de Namur	20	10	10	5,91	5,88	5,94
Arrondissement de Philippeville	0	0	0	0,00	0,00	0,00

**Évolution de la mortalité et du taux (‰) de mortalité infantile par arrondissement
selon le sexe - suite**

1997	Chiffres absolus			Taux ‰		
	Total	Hommes	Femmes	Total	Hommes	Femmes
Belgique	623	346	277	5,38	5,84	4,90
<i>Région de Bruxelles-Capitale</i>	74	47	27	5,80	7,06	4,43
Arrondissement de Bruxelles-Capitale	74	47	27	5,80	7,06	4,43
<i>Région flamande</i>	329	186	143	5,10	5,64	4,52
Province d'Anvers	83	56	27	4,54	6,06	2,99
Arrondissement d'Anvers	52	34	18	4,85	6,27	3,40
Arrondissement de Malines	15	13	2	4,53	7,94	1,20
Arrondissement de Turnhout	16	9	7	3,77	4,14	3,39
Province de Limbourg	51	26	25	5,96	5,97	5,95
Arrondissement de Hasselt	28	14	14	6,71	6,45	6,99
Arrondissement de Maaseik	12	8	4	4,97	6,65	3,30
Arrondissement de Tongres	11	4	7	5,59	4,07	7,10
Province de Flandre orientale	79	44	35	5,26	5,73	4,78
Arrondissement d'Alost	11	7	4	4,08	5,17	2,99
Arrondissement de Termonde	14	7	7	6,77	6,77	6,77
Arrondissement d'Eeklo	5	2	3	6,08	4,45	8,04
Arrondissement de Gand	36	19	17	6,36	6,61	6,11
Arrondissement d'Audenarde	5	3	2	4,31	5,10	3,50
Arrondissement de Saint-Nicolas	8	6	2	3,07	4,36	1,63
Province de Brabant flamand	46	23	23	4,27	4,23	4,30
Arrondissement de Hal-Vilvorde	35	15	20	5,98	5,03	6,96
Arrondissement de Louvain	11	8	3	2,23	3,25	1,21
Province de Flandre occidentale	70	37	33	5,86	5,92	5,78
Arrondissement de Bruges	11	6	5	3,87	4,12	3,61
Arrondissement de Dixmude	3	1	2	5,99	4,37	7,35
Arrondissement d'Ypres	7	4	3	6,21	6,77	5,59
Arrondissement de Courtrai	22	11	11	7,27	6,73	7,90
Arrondissement d'Ostende	6	2	4	4,27	2,79	5,81
Arrondissement de Roulers	9	6	3	5,79	7,60	3,92
Arrondissement de Tielt	7	3	4	7,35	5,59	9,62
Arrondissement de Furnes	5	4	1	9,24	13,61	4,05
<i>Région wallonne</i>	220	113	107	5,71	5,75	5,67
Province de Brabant wallon	16	10	6	4,08	4,96	3,15
Arrondissement de Nivelles	16	10	6	4,08	4,96	3,15
Province de Hainaut	80	38	42	5,45	5,11	5,80
Arrondissement d'Ath	4	2	2	4,43	4,65	4,23
Arrondissement de Charleroi	28	15	13	5,59	5,85	5,33
Arrondissement de Mons	17	8	9	5,98	5,49	6,49
Arrondissement de Mouscron	6	4	2	7,12	9,39	4,80
Arrondissement de Soignies	13	5	8	6,61	5,07	8,15
Arrondissement de Thuin	5	2	3	3,18	2,55	3,81
Arrondissement de Tournai	7	2	5	4,52	2,53	6,61
Province de Liège	66	36	30	5,73	6,13	5,31
Arrondissement de Huy	4	1	3	3,56	1,71	5,57
Arrondissement de Liège	45	26	19	6,93	7,95	5,90
Arrondissement de Verviers	11	6	5	3,41	3,57	3,24
<i>dont C. Germanophone</i>	2	2	0	2,41	4,42	0,00
Arrondissement de Waremmes	6	3	3	8,80	8,80	8,80
Province de Luxembourg	22	8	14	6,95	4,88	9,19
Arrondissement d'Arlon	5	1	4	7,05	2,63	12,16
Arrondissement de Bastogne	3	1	2	5,35	3,53	7,19
Arrondissement de Marche-en-Famenne	6	3	3	9,27	9,01	9,55
Arrondissement de Neufchâteau	2	1	1	3,14	3,09	3,21
Arrondissement de Virton	6	2	4	9,80	6,23	13,75
Province de Namur	36	21	15	6,85	7,82	5,84
Arrondissement de Dinant	7	4	3	6,07	7,14	5,05
Arrondissement de Namur	20	10	10	5,81	5,62	6,02
Arrondissement de Philippeville	9	7	2	13,70	20,23	6,43

**Évolution de la mortalité et du taux (‰) de mortalité infantile par arrondissement
selon le sexe - suite**

1996	Chiffres absolus			Taux ‰		
	Total	Hommes	Femmes	Total	Hommes	Femmes
Belgique	578	332	246	5,02	5,65	4,35
<i>Région de Bruxelles-Capitale</i>	46	26	20	3,67	4,10	3,22
Arrondissement de Bruxelles-Capitale	46	26	20	3,67	4,10	3,22
<i>Région flamande</i>	339	199	140	5,28	6,08	4,45
Province d'Anvers	86	50	36	4,75	5,42	4,05
Arrondissement d'Anvers	53	33	20	4,99	6,06	3,86
Arrondissement de Malines	17	9	8	5,19	5,57	4,82
Arrondissement de Turnhout	16	8	8	3,80	3,71	3,91
Province de Limbourg	41	24	17	4,94	5,61	4,24
Arrondissement de Hasselt	22	14	8	5,57	6,81	4,22
Arrondissement de Maaseik	9	3	6	3,77	2,44	5,19
Arrondissement de Tongres	10	7	3	5,12	7,04	3,13
Province de Flandre orientale	82	48	34	5,49	6,31	4,64
Arrondissement d'Alost	16	8	8	6,15	6,06	6,25
Arrondissement de Termonde	14	6	8	6,89	5,76	8,06
Arrondissement d'Eeklo	4	2	2	4,96	4,96	4,96
Arrondissement de Gand	32	19	13	5,60	6,49	4,67
Arrondissement d'Audenarde	6	6	0	4,77	9,57	0,00
Arrondissement de Saint-Nicolas	10	7	3	3,97	5,43	2,44
Province de Brabant flamand	44	24	20	4,11	4,38	3,82
Arrondissement de Hal-Vilvorde	22	11	11	3,80	3,69	3,91
Arrondissement de Louvain	22	13	9	4,47	5,20	3,72
Province de Flandre occidentale	86	53	33	7,09	8,64	5,50
Arrondissement de Bruges	14	8	6	4,99	5,72	4,27
Arrondissement de Dixmude	5	5	0	9,58	19,01	0,00
Arrondissement d'Ypres	10	4	6	8,58	6,68	10,58
Arrondissement de Courtrai	23	12	11	7,34	7,66	7,02
Arrondissement d'Ostende	9	7	2	6,53	9,78	3,02
Arrondissement de Roulers	14	11	3	8,79	13,72	3,80
Arrondissement de Tielt	9	4	5	9,05	7,75	10,46
Arrondissement de Furnes	2	2	0	3,67	7,30	0,00
<i>Région wallonne</i>	193	107	86	5,01	5,44	4,57
Province de Brabant wallon	19	7	12	4,89	3,55	6,27
Arrondissement de Nivelles	19	7	12	4,89	3,55	6,27
Province de Hainaut	79	41	38	5,41	5,44	5,37
Arrondissement d'Ath	4	4	0	4,50	8,68	0,00
Arrondissement de Charleroi	21	13	8	4,24	5,07	3,35
Arrondissement de Mons	22	11	11	7,91	7,93	7,88
Arrondissement de Mouscron	4	2	2	5,05	5,05	5,05
Arrondissement de Soignies	8	5	3	4,06	4,86	3,18
Arrondissement de Thuin	9	3	6	5,63	3,50	8,10
Arrondissement de Tournai	11	3	8	6,79	3,59	10,19
Province de Liège	54	29	25	4,66	4,91	4,40
Arrondissement de Huy	1	1	0	0,92	1,81	0,00
Arrondissement de Liège	33	15	18	4,97	4,43	5,53
Arrondissement de Verviers	18	11	7	5,61	6,75	4,44
<i>dont C. Germanophone</i>	2	2	0	2,46	4,78	0,00
Arrondissement de Waremme	2	2	0	3,03	5,78	0,00
Province de Luxembourg	15	13	2	4,72	7,98	1,29
Arrondissement d'Arlon	2	1	1	2,98	2,96	3,00
Arrondissement de Bastogne	1	1	0	1,78	3,50	0,00
Arrondissement de Marche-en-Famenne	4	4	0	6,32	12,08	0,00
Arrondissement de Neufchâteau	3	3	0	4,56	9,62	0,00
Arrondissement de Virton	5	4	1	7,68	11,02	3,47
Province de Namur	26	17	9	4,97	6,49	3,45
Arrondissement de Dinant	4	2	2	3,32	3,17	3,47
Arrondissement de Namur	17	13	4	5,10	7,84	2,39
Arrondissement de Philippeville	5	2	3	7,19	6,04	8,24

Évolution de la mortalité et du taux (‰) de mortalité infantile par arrondissement selon le sexe - suite

1995	Chiffres absolus			Taux ‰		
	Total	Hommes	Femmes	Total	Hommes	Femmes
Belgique	674	421	253	5,90	7,21	4,53
<i>Région de Bruxelles-Capitale</i>	78	46	32	6,32	7,27	5,32
Arrondissement de Bruxelles-Capitale	78	46	32	6,32	7,27	5,32
<i>Région flamande</i>	385	244	141	5,99	7,42	4,49
Province d'Anvers	98	60	38	5,38	6,39	4,30
Arrondissement d'Anvers	51	29	22	4,78	5,31	4,22
Arrondissement de Malines	20	14	6	6,09	8,14	3,84
Arrondissement de Turnhout	27	17	10	6,31	7,67	4,85
Province de Limbourg	56	36	20	6,62	8,29	4,85
Arrondissement de Hasselt	26	16	10	6,35	7,75	4,93
Arrondissement de Maaseik	17	15	2	7,06	11,93	1,74
Arrondissement de Tongres	13	5	8	6,63	4,91	8,49
Province de Flandre orientale	100	58	42	6,81	7,81	5,79
Arrondissement d'Alost	20	11	9	7,54	7,97	7,07
Arrondissement de Termonde	12	7	5	6,02	7,18	4,90
Arrondissement d'Eeklo	5	1	4	6,42	2,43	10,90
Arrondissement de Gand	41	26	15	7,36	9,31	5,40
Arrondissement d'Audenarde	11	7	4	9,43	12,05	6,84
Arrondissement de Saint-Nicolas	11	6	5	4,36	4,66	4,04
Province de Brabant flamand	55	40	15	5,14	7,37	2,85
Arrondissement de Hal-Vilvorde	36	23	13	6,25	7,90	4,57
Arrondissement de Louvain	19	17	2	3,85	6,76	0,83
Province de Flandre occidentale	76	50	26	6,22	7,94	4,39
Arrondissement de Bruges	16	13	3	5,63	8,95	2,16
Arrondissement de Dixmude	1	1	0	1,91	3,55	0,00
Arrondissement d'Ypres	3	2	1	2,61	3,26	1,87
Arrondissement de Courtrai	19	11	8	5,98	6,90	5,06
Arrondissement d'Ostende	12	7	5	8,65	9,75	7,46
Arrondissement de Roulers	10	6	4	6,45	7,50	5,33
Arrondissement de Tielt	7	5	2	6,92	9,80	3,99
Arrondissement de Furnes	8	5	3	13,68	15,20	11,72
<i>Région wallonne</i>	211	131	80	5,61	6,83	4,35
Province de Brabant wallon	9	4	5	2,41	2,14	2,69
Arrondissement de Nivelles	9	4	5	2,41	2,14	2,69
Province de Hainaut	75	52	23	5,23	7,07	3,29
Arrondissement d'Ath	1	1	0	1,09	2,09	0,00
Arrondissement de Charleroi	27	22	5	5,60	9,03	2,10
Arrondissement de Mons	20	11	9	7,17	7,83	6,51
Arrondissement de Mouscron	4	3	1	5,03	7,44	2,55
Arrondissement de Soignies	6	3	3	3,06	2,94	3,19
Arrondissement de Thuin	11	9	2	7,40	11,41	2,87
Arrondissement de Tournai	6	3	3	3,82	3,66	4,00
Province de Liège	64	38	26	5,65	6,56	4,70
Arrondissement de Huy	5	4	1	4,51	6,87	1,90
Arrondissement de Liège	36	24	12	5,72	7,55	3,85
Arrondissement de Verviers	21	9	12	6,54	5,40	7,79
<i>dont C. Germanophone</i>	9	4	5	10,50	8,85	12,35
Arrondissement de Waremme	2	1	1	2,79	2,72	2,87
Province de Luxembourg	20	11	9	6,46	6,85	6,04
Arrondissement d'Arlon	5	1	4	7,56	3,08	11,90
Arrondissement de Bastogne	3	2	1	5,77	7,52	3,94
Arrondissement de Marche-en-Famenne	4	3	1	6,35	8,82	3,45
Arrondissement de Neufchâteau	7	4	3	10,42	11,40	9,35
Arrondissement de Virton	1	1	0	1,63	3,10	0,00
Province de Namur	43	26	17	8,42	10,11	6,71
Arrondissement de Dinant	9	5	4	7,60	8,32	6,86
Arrondissement de Namur	31	20	11	9,52	12,20	6,80
Arrondissement de Philippeville	3	1	2	4,52	3,01	6,04

**Évolution de la mortalité et du taux (‰) de mortalité infantile par arrondissement
selon le sexe - suite**

1994	Chiffres absolus			Taux ‰		
	Total	Hommes	Femmes	Total	Hommes	Femmes
Belgique	855	489	366	7,41	8,24	6,53
<i>Région de Bruxelles-Capitale</i>	88	49	39	7,04	7,53	6,52
Arrondissement de Bruxelles-Capitale	88	49	39	7,04	7,53	6,52
<i>Région flamande</i>	459	265	194	7,07	7,94	6,14
Province d'Anvers	125	80	45	6,78	8,45	5,02
Arrondissement d'Anvers	66	46	20	6,08	8,25	3,78
Arrondissement de Malines	25	15	10	7,52	8,82	6,16
Arrondissement de Turnhout	34	19	15	8,01	8,69	7,29
Province de Limbourg	58	37	21	6,86	8,32	5,24
Arrondissement de Hasselt	32	19	13	7,86	8,98	6,65
Arrondissement de Maaseik	18	10	8	7,42	7,87	6,92
Arrondissement de Tongres	8	8	0	4,09	7,56	0,00
Province de Flandre orientale	117	58	59	7,93	7,69	8,18
Arrondissement d'Alost	21	9	12	8,18	6,84	9,59
Arrondissement de Termonde	21	13	8	10,51	12,61	8,26
Arrondissement d'Eeklo	7	2	5	8,63	4,61	13,26
Arrondissement de Gand	40	18	22	7,08	6,29	7,89
Arrondissement d'Audenarde	11	6	5	9,16	9,69	8,59
Arrondissement de Saint-Nicolas	17	10	7	6,73	7,82	5,61
Arrondissement de Hal-Vilvorde	48	27	21	8,20	9,11	7,26
Arrondissement de Louvain	26	16	10	5,26	6,25	4,19
Province de Flandre occidentale	85	47	38	6,79	7,34	6,22
Arrondissement de Bruges	17	10	7	5,99	6,96	5,00
Arrondissement de Dixmude	3	0	3	5,38	0,00	10,83
Arrondissement d'Ypres	5	2	3	4,19	3,13	5,43
Arrondissement de Courtrai	26	18	8	7,90	10,57	5,03
Arrondissement d'Ostende	8	4	4	5,45	5,26	5,66
Arrondissement de Roulers	11	6	5	6,95	7,70	6,22
Arrondissement de Tielt	11	7	4	11,00	14,08	7,95
Arrondissement de Furnes	4	0	4	6,83	0,00	14,44
<i>Région wallonne</i>	308	175	133	8,13	9,00	7,21
Arrondissement de Nivelles	30	16	14	7,86	8,05	7,65
Province de Hainaut	136	73	63	9,52	9,85	9,16
Arrondissement d'Ath	8	6	2	9,93	14,49	5,10
Arrondissement de Charleroi	43	28	15	8,80	10,98	6,41
Arrondissement de Mons	29	15	14	10,40	10,34	10,46
Arrondissement de Mouscron	6	5	1	7,92	12,99	2,68
Arrondissement de Soignies	17	8	9	8,74	7,91	9,65
Arrondissement de Thuin	21	9	12	13,22	10,88	15,77
Arrondissement de Tournai	12	2	10	7,92	2,59	13,46
Province de Liège	85	52	33	7,38	8,90	5,81
Arrondissement de Huy	11	7	4	9,32	11,69	6,88
Arrondissement de Liège	46	27	19	7,17	8,27	6,02
Arrondissement de Verviers	21	13	8	6,45	7,96	4,93
<i>dont C. Germanophone</i>	7	5	2	8,46	11,85	4,94
Arrondissement de Waremme	7	5	2	10,54	14,45	6,29
Province de Luxembourg	25	15	10	8,30	9,70	6,82
Arrondissement d'Arlon	8	6	2	11,89	17,39	6,10
Arrondissement de Bastogne	5	3	2	9,60	11,03	8,03
Arrondissement de Marche-en-Famenne	4	2	2	6,94	6,76	7,14
Arrondissement de Neufchâteau	5	2	3	7,82	5,95	9,90
Arrondissement de Virton	3	2	1	4,97	6,73	3,26
Province de Namur	32	19	13	6,08	7,12	5,00
Arrondissement de Dinant	4	3	1	3,47	5,29	1,71
Arrondissement de Namur	23	12	11	6,68	6,86	6,49
Arrondissement de Philippeville	5	4	1	7,46	11,33	3,15

**Évolution de la mortalité et du taux (‰) de mortalité infantile par arrondissement
selon le sexe - suite et fin**

1993	Chiffres absolus			Taux ‰		
	Total	Hommes	Femmes	Total	Hommes	Femmes
Belgique	941	564	377	7,85	9,20	6,44
<i>Région de Bruxelles-Capitale</i>	92	56	36	7,39	8,74	5,96
Arrondissement de Bruxelles-Capitale	92	56	36	7,39	8,74	5,96
<i>Région flamande</i>	521	299	222	7,66	8,63	6,66
Province d'Anvers	145	88	57	7,54	8,96	6,05
Arrondissement d'Anvers	86	53	33	7,55	9,09	5,94
Arrondissement de Malines	30	16	14	8,89	9,20	8,56
Arrondissement de Turnhout	29	19	10	6,48	8,44	4,49
Province de Limbourg	79	47	32	8,58	10,01	7,08
Arrondissement de Hasselt	43	21	22	9,81	9,22	10,44
Arrondissement de Maaseik	19	14	5	6,97	10,19	3,70
Arrondissement de Tongres	17	12	5	8,09	11,52	4,72
Province de Flandre orientale	115	70	45	7,48	9,02	5,92
Arrondissement d'Alost	17	8	9	6,35	5,98	6,73
Arrondissement de Termonde	16	10	6	8,01	10,00	6,02
Arrondissement d'Eeklo	4	2	2	4,86	4,87	4,85
Arrondissement de Gand	48	33	15	8,15	10,91	5,24
Arrondissement d'Audenarde	8	5	3	6,24	7,70	4,73
Arrondissement de Saint-Nicolas	22	12	10	8,16	8,97	7,36
Arrondissement de Hal-Vilvorde	35	14	21	6,00	4,64	7,45
Arrondissement de Louvain	44	25	19	8,75	9,67	7,77
Province de Flandre occidentale	103	55	48	7,75	8,14	7,34
Arrondissement de Bruges	20	12	8	6,65	7,74	5,49
Arrondissement de Dixmude	2	1	1	3,35	3,22	3,50
Arrondissement d'Ypres	8	4	4	5,93	6,05	5,81
Arrondissement de Courtrai	29	13	16	8,48	7,49	9,51
Arrondissement d'Ostende	12	7	5	7,52	8,65	6,35
Arrondissement de Roulers	14	7	7	8,60	8,59	8,61
Arrondissement de Tielt	8	4	4	7,40	7,23	7,58
Arrondissement de Furnes	10	7	3	16,16	21,88	10,03
<i>Région wallonne</i>	328	209	119	8,33	10,30	6,23
Arrondissement de Nivelles	30	21	9	7,76	10,57	4,78
Province de Hainaut	122	80	42	8,13	10,28	5,81
Arrondissement d'Ath	5	3	2	5,83	6,88	4,75
Arrondissement de Charleroi	37	29	8	7,37	11,23	3,29
Arrondissement de Mons	25	15	10	8,27	9,70	6,78
Arrondissement de Mouscron	10	6	4	12,42	14,12	10,53
Arrondissement de Soignies	18	11	7	8,75	10,49	6,94
Arrondissement de Thuin	13	7	6	7,62	7,83	7,38
Arrondissement de Tournai	14	9	5	9,05	10,56	7,19
Province de Liège	107	63	44	8,87	10,23	7,46
Arrondissement de Huy	6	3	3	5,37	5,42	5,32
Arrondissement de Liège	70	44	26	10,11	12,35	7,73
Arrondissement de Verviers	25	12	13	7,50	7,03	8,00
<i>dont C. Germanophone</i>	5	4	1	5,92	8,89	2,54
Arrondissement de Waremme	6	4	2	8,75	11,80	5,76
Province de Luxembourg	29	20	9	9,14	12,10	5,92
Arrondissement d'Arlon	9	5	4	14,02	15,02	12,94
Arrondissement de Bastogne	2	2	0	3,47	6,73	0,00
Arrondissement de Marche-en-Famenne	6	4	2	9,46	11,83	6,76
Arrondissement de Neufchâteau	10	7	3	14,66	19,72	9,17
Arrondissement de Virton	2	2	0	3,13	6,06	0,00
Province de Namur	40	25	15	7,57	9,24	5,82
Arrondissement de Dinant	8	6	2	6,43	9,45	3,28
Arrondissement de Namur	31	19	12	9,15	10,87	7,32
Arrondissement de Philippeville	1	0	1	1,54	0,00	3,05

Évolution de la mortalité infantile par mois et par sexe

	1999			1998			1997		
	Total	Hommes	Femmes	Total	Hommes	Femmes	Total	Hommes	Femmes
Total	556	325	231	591	327	264	623	346	277
Janvier	50	26	24	50	32	18	58	29	29
Février	41	24	17	59	27	32	44	22	22
Mars	51	28	23	43	23	20	59	33	26
Avril	46	33	13	44	28	16	45	24	21
Mai	40	23	17	46	24	22	52	33	19
Juin	38	19	19	54	28	26	58	40	18
Juillet	48	27	21	46	29	17	42	30	12
Août	48	31	17	39	17	22	51	24	27
Septembre	50	34	16	65	34	31	51	28	23
Octobre	48	27	21	49	30	19	57	33	24
Novembre	52	30	22	41	22	19	56	25	31
Décembre	44	23	21	55	33	22	50	25	25

	1996			1995			1994		
	Total	Hommes	Femmes	Total	Hommes	Femmes	Total	Hommes	Femmes
Total	578	332	246	674	421	253	855	489	366
Janvier	50	28	22	76	52	24	73	38	35
Février	42	27	15	67	37	30	75	45	30
Mars	47	27	20	62	37	25	80	52	28
Avril	49	32	17	56	37	19	57	37	20
Mai	45	25	20	65	47	18	69	36	33
Juin	58	29	29	54	34	20	73	40	33
Juillet	41	19	22	55	38	17	74	41	33
Août	62	40	22	51	30	21	59	33	26
Septembre	53	27	26	57	36	21	78	40	38
Octobre	47	29	18	47	26	21	69	46	23
Novembre	46	28	18	48	30	18	72	37	35
Décembre	38	21	17	36	17	19	76	44	32

	1993		
	Total	Hommes	Femmes
Total	941	564	377
Janvier	86	55	31
Février	67	38	29
Mars	97	59	38
Avril	75	47	28
Mai	70	42	28
Juin	96	67	29
Juillet	77	36	41
Août	56	34	22
Septembre	65	40	25
Octobre	78	41	37
Novembre	96	55	41
Décembre	78	50	28

Évolution mensuelle de la mortalité infantile par arrondissement et par sexe

	Total	Janvier	Février	Mars	Avril	Mai	Juin
Belgique							
Hommes + Femmes	556	50	41	51	46	40	38
Hommes	325	26	24	28	33	23	19
Femmes	231	24	17	23	13	17	19
<i>Région de Bruxelles-Capitale</i>							
Hommes + Femmes	71	6	9	2	6	8	2
Hommes	40	2	5	1	6	4	0
Femmes	31	4	4	1	0	4	2
<i>Région flamande</i>							
Hommes + Femmes	292	24	17	32	30	18	25
Hommes	165	13	9	15	19	11	14
Femmes	127	11	8	17	11	7	11
Province d'Anvers							
Hommes + Femmes	80	5	2	9	9	6	6
Hommes	40	3	1	4	6	1	2
Femmes	40	2	1	5	3	5	4
Arrondissement d'Anvers							
Hommes + Femmes	40	2	1	3	5	2	4
Hommes	18	1	1	1	3	1	1
Femmes	22	1	0	2	2	1	3
Arrondissement de Malines							
Hommes + Femmes	26	2	0	4	2	4	2
Hommes	14	2	0	1	1	0	1
Femmes	12	0	0	3	1	4	1
Arrondissement de Turnhout							
Hommes + Femmes	14	1	1	2	2	0	0
Hommes	8	0	0	2	2	0	0
Femmes	6	1	1	0	0	0	0
Province de Limbourg							
Hommes + Femmes	39	2	4	5	5	1	4
Hommes	18	1	2	1	4	0	2
Femmes	21	1	2	4	1	1	2
Arrondissement de Hasselt							
Hommes + Femmes	17	0	0	2	3	0	1
Hommes	8	0	0	0	2	0	1
Femmes	9	0	0	2	1	0	0
Arrondissement de Maaseik							
Hommes + Femmes	15	0	3	2	2	0	3
Hommes	8	0	2	0	2	0	1
Femmes	7	0	1	2	0	0	2
Arrondissement de Tongres							
Hommes + Femmes	7	2	1	1	0	1	0
Hommes	2	1	0	1	0	0	0
Femmes	5	1	1	0	0	1	0
Province de Flandre orientale							
Hommes + Femmes	68	5	4	5	8	1	3
Hommes	40	1	1	4	5	0	2
Femmes	28	4	3	1	3	1	1
Arrondissement d'Alost							
Hommes + Femmes	13	2	0	1	1	0	1
Hommes	8	1	0	1	1	0	0
Femmes	5	1	0	0	0	0	1

Juillet	Août	Septembre	Octobre	Novembre	Décembre	
48	48	50	48	52	44	Belgique
27	31	34	27	30	23	Hommes + Femmes
21	17	16	21	22	21	Hommes
						Femmes
						<i>Région de Bruxelles-Capitale</i>
5	8	3	9	9	4	Hommes + Femmes
4	6	2	3	5	2	Hommes
1	2	1	6	4	2	Femmes
						<i>Région flamande</i>
24	19	29	20	27	27	Hommes + Femmes
11	13	20	12	15	13	Hommes
13	6	9	8	12	14	Femmes
						Province d'Anvers
6	3	7	6	12	9	Hommes + Femmes
2	3	4	4	7	3	Hommes
4	0	3	2	5	6	Femmes
						Arrondissement d'Anvers
4	0	6	4	3	6	Hommes + Femmes
2	0	4	2	1	1	Hommes
2	0	2	2	2	5	Femmes
						Arrondissement de Malines
1	3	0	2	6	0	Hommes + Femmes
0	3	0	2	4	0	Hommes
1	0	0	0	2	0	Femmes
						Arrondissement de Turnhout
1	0	1	0	3	3	Hommes + Femmes
0	0	0	0	2	2	Hommes
1	0	1	0	1	1	Femmes
						Province de Limbourg
3	0	4	3	3	5	Hommes + Femmes
1	0	2	2	1	2	Hommes
2	0	2	1	2	3	Femmes
						Arrondissement de Hasselt
3	0	2	3	0	3	Hommes + Femmes
1	0	2	2	0	0	Hommes
2	0	0	1	0	3	Femmes
						Arrondissement de Maaseik
0	0	1	0	2	2	Hommes + Femmes
0	0	0	0	1	2	Hommes
0	0	1	0	1	0	Femmes
						Arrondissement de Tongres
0	0	1	0	1	0	Hommes + Femmes
0	0	0	0	0	0	Hommes
0	0	1	0	1	0	Femmes
						Province de Flandre orientale
8	6	7	6	8	7	Hommes + Femmes
6	5	6	3	4	3	Hommes
2	1	1	3	4	4	Femmes
						Arrondissement d'Alost
1	0	0	2	3	2	Hommes + Femmes
1	0	0	1	1	2	Hommes
0	0	0	1	2	0	Femmes

Évolution mensuelle de la mortalité infantile par arrondissement et par sexe - suite

	Total	Janvier	Février	Mars	Avril	Mai	Juin
Arrondissement de Termonde							
Hommes + Femmes	8	1	2	0	1	0	0
Hommes	3	0	0	0	0	0	0
Femmes	5	1	2	0	1	0	0
Arrondissement d'Eeklo							
Hommes + Femmes	3	1	0	1	0	0	0
Hommes	2	0	0	1	0	0	0
Femmes	1	1	0	0	0	0	0
Arrondissement de Gand							
Hommes + Femmes	31	1	0	2	6	0	1
Hommes	20	0	0	2	4	0	1
Femmes	11	1	0	0	2	0	0
Arrondissement d'Audenarde							
Hommes + Femmes	6	0	2	0	0	0	0
Hommes	5	0	1	0	0	0	0
Femmes	1	0	1	0	0	0	0
Arrondissement de Saint-Nicolas							
Hommes + Femmes	7	0	0	1	0	1	1
Hommes	2	0	0	0	0	0	1
Femmes	5	0	0	1	0	1	0
Province de Brabant flamand							
Hommes + Femmes	44	6	3	6	1	3	6
Hommes	27	2	2	2	1	3	4
Femmes	17	4	1	4	0	0	2
Arrondissement de Hal-Vilvorde							
Hommes + Femmes	21	4	2	3	0	1	2
Hommes	12	1	1	1	0	1	1
Femmes	9	3	1	2	0	0	1
Arrondissement de Louvain							
Hommes + Femmes	23	2	1	3	1	2	4
Hommes	15	1	1	1	1	2	3
Femmes	8	1	0	2	0	0	1
Province de Flandre occidentale							
Hommes + Femmes	61	6	4	7	7	7	6
Hommes	40	6	3	4	3	7	4
Femmes	21	0	1	3	4	0	2
Arrondissement de Bruges							
Hommes + Femmes	14	3	0	0	1	2	1
Hommes	9	3	0	0	0	2	1
Femmes	5	0	0	0	1	0	0
Arrondissement de Dixmude							
Hommes + Femmes	2	0	0	0	0	0	0
Hommes	2	0	0	0	0	0	0
Femmes	0	0	0	0	0	0	0
Arrondissement d'Ypres							
Hommes + Femmes	9	1	1	2	2	1	1
Hommes	5	1	1	1	1	1	0
Femmes	4	0	0	1	1	0	1
Arrondissement de Courtrai							
Hommes + Femmes	10	1	2	1	1	0	1
Hommes	9	1	2	1	0	0	1
Femmes	1	0	0	0	1	0	0

Juillet	Août	Septembre	Octobre	Novembre	Décembre	
						Arrondissement de Termonde
3	1	0	0	0	0	Hommes + Femmes
2	1	0	0	0	0	Hommes
1	0	0	0	0	0	Femmes
						Arrondissement d'Eeklo
0	1	0	0	0	0	Hommes + Femmes
0	1	0	0	0	0	Hommes
0	0	0	0	0	0	Femmes
						Arrondissement de Gand
3	3	5	2	4	4	Hommes + Femmes
3	2	4	1	2	1	Hommes
0	1	1	1	2	3	Femmes
						Arrondissement d'Audenarde
0	1	2	0	1	0	Hommes + Femmes
0	1	2	0	1	0	Hommes
0	0	0	0	0	0	Femmes
						Arrondissement de Saint-Nicolas
1	0	0	2	0	1	Hommes + Femmes
0	0	0	1	0	0	Hommes
1	0	0	1	0	1	Femmes
						Province de Brabant flamand
3	6	6	3	1	0	Hommes + Femmes
0	4	5	3	1	0	Hommes
3	2	1	0	0	0	Femmes
						Arrondissement de Hal-Vilvorde
1	4	3	0	1	0	Hommes + Femmes
0	4	2	0	1	0	Hommes
1	0	1	0	0	0	Femmes
						Arrondissement de Louvain
2	2	3	3	0	0	Hommes + Femmes
0	0	3	3	0	0	Hommes
2	2	0	0	0	0	Femmes
						Province de Flandre occidentale
4	4	5	2	3	6	Hommes + Femmes
2	1	3	0	2	5	Hommes
2	3	2	2	1	1	Femmes
						Arrondissement de Bruges
1	0	1	1	2	2	Hommes + Femmes
1	0	0	0	1	1	Hommes
0	0	1	1	1	1	Femmes
						Arrondissement de Dixmude
0	0	1	0	1	0	Hommes + Femmes
0	0	1	0	1	0	Hommes
0	0	0	0	0	0	Femmes
						Arrondissement d'Ypres
0	0	0	1	0	0	Hommes + Femmes
0	0	0	0	0	0	Hommes
0	0	0	1	0	0	Femmes
						Arrondissement de Courtrai
1	0	1	0	0	2	Hommes + Femmes
1	0	1	0	0	2	Hommes
0	0	0	0	0	0	Femmes

Évolution mensuelle de la mortalité infantile par arrondissement et par sexe - suite

	Total	Janvier	Février	Mars	Avril	Mai	Juin
Arrondissement d'Ostende							
Hommes + Femmes	7	1	0	0	0	0	3
Hommes	5	1	0	0	0	0	2
Femmes	2	0	0	0	0	0	1
Arrondissement de Roulers							
Hommes + Femmes	8	0	0	2	2	1	0
Hommes	4	0	0	1	1	1	0
Femmes	4	0	0	1	1	0	0
Arrondissement de Tielt							
Hommes + Femmes	7	0	0	2	1	2	0
Hommes	4	0	0	1	1	2	0
Femmes	3	0	0	1	0	0	0
Arrondissement de Furnes							
Hommes + Femmes	4	0	1	0	0	1	0
Hommes	2	0	0	0	0	1	0
Femmes	2	0	1	0	0	0	0
<i>Région wallonne</i>							
Hommes + Femmes	193	20	15	17	10	14	11
Hommes	120	11	10	12	8	8	5
Femmes	73	9	5	5	2	6	6
Province de Brabant wallon							
Hommes + Femmes	17	6	1	1	2	1	1
Hommes	10	3	1	1	1	0	1
Femmes	7	3	0	0	1	1	0
Arrondissement de Nivelles							
Hommes + Femmes	17	6	1	1	2	1	1
Hommes	10	3	1	1	1	0	1
Femmes	7	3	0	0	1	1	0
Province de Hainaut							
Hommes + Femmes	66	6	5	4	3	5	3
Hommes	44	3	3	3	3	3	1
Femmes	22	3	2	1	0	2	2
Arrondissement d'Ath							
Hommes + Femmes	6	0	0	1	0	1	0
Hommes	5	0	0	1	0	0	0
Femmes	1	0	0	0	0	1	0
Arrondissement de Charleroi							
Hommes + Femmes	22	1	3	2	3	0	1
Hommes	14	0	2	1	3	0	0
Femmes	8	1	1	1	0	0	1
Arrondissement de Mons							
Hommes + Femmes	19	4	0	1	0	1	0
Hommes	12	2	0	1	0	1	0
Femmes	7	2	0	0	0	0	0
Arrondissement de Mouscron							
Hommes + Femmes	2	0	0	0	0	0	1
Hommes	1	0	0	0	0	0	0
Femmes	1	0	0	0	0	0	1
Arrondissement de Soignies							
Hommes + Femmes	6	1	0	0	0	0	0
Hommes	4	1	0	0	0	0	0
Femmes	2	0	0	0	0	0	0

Juillet	Août	Septembre	Octobre	Novembre	Décembre	
						Arrondissement d'Ostende
0	2	0	0	0	1	Hommes + Femmes
0	1	0	0	0	1	Hommes
0	1	0	0	0	0	Femmes
						Arrondissement de Roulers
2	0	1	0	0	0	Hommes + Femmes
0	0	1	0	0	0	Hommes
2	0	0	0	0	0	Femmes
						Arrondissement de Tielt
0	1	1	0	0	0	Hommes + Femmes
0	0	0	0	0	0	Hommes
0	1	1	0	0	0	Femmes
						Arrondissement de Furnes
0	1	0	0	0	1	Hommes + Femmes
0	0	0	0	0	1	Hommes
0	1	0	0	0	0	Femmes
						<i>Région wallonne</i>
19	21	18	19	16	13	Hommes + Femmes
12	12	12	12	10	8	Hommes
7	9	6	7	6	5	Femmes
						Province de Brabant wallon
2	1	1	1	0	0	Hommes + Femmes
1	1	0	1	0	0	Hommes
1	0	1	0	0	0	Femmes
						Arrondissement de Nivelles
2	1	1	1	0	0	Hommes + Femmes
1	1	0	1	0	0	Hommes
1	0	1	0	0	0	Femmes
						Province de Hainaut
5	5	7	8	10	5	Hommes + Femmes
4	4	5	6	6	3	Hommes
1	1	2	2	4	2	Femmes
						Arrondissement d'Ath
0	0	0	3	1	0	Hommes + Femmes
0	0	0	3	1	0	Hommes
0	0	0	0	0	0	Femmes
						Arrondissement de Charleroi
2	2	2	0	5	1	Hommes + Femmes
2	1	2	0	2	1	Hommes
0	1	0	0	3	0	Femmes
						Arrondissement de Mons
1	2	1	4	3	2	Hommes + Femmes
0	2	1	2	2	1	Hommes
1	0	0	2	1	1	Femmes
						Arrondissement de Mouscron
0	0	0	0	1	0	Hommes + Femmes
0	0	0	0	1	0	Hommes
0	0	0	0	0	0	Femmes
						Arrondissement de Soignies
1	0	2	1	0	1	Hommes + Femmes
1	0	1	1	0	0	Hommes
0	0	1	0	0	1	Femmes

Évolution mensuelle de la mortalité infantile par arrondissement et par sexe - suite

	Total	Janvier	Février	Mars	Avril	Mai	Juin
Arrondissement de Thuin							
Hommes + Femmes	6	0	2	0	0	2	1
Hommes	4	0	1	0	0	1	1
Femmes	2	0	1	0	0	1	0
Arrondissement de Tournai							
Hommes + Femmes	5	0	0	0	0	1	0
Hommes	4	0	0	0	0	1	0
Femmes	1	0	0	0	0	0	0
Province de Liège							
Hommes + Femmes	60	4	7	7	2	4	7
Hommes	28	1	4	3	1	1	3
Femmes	32	3	3	4	1	3	4
Arrondissement de Huy							
Hommes + Femmes	4	1	0	0	0	0	0
Hommes	1	0	0	0	0	0	0
Femmes	3	1	0	0	0	0	0
Arrondissement de Liège							
Hommes + Femmes	28	2	1	4	0	2	5
Hommes	15	1	1	3	0	1	2
Femmes	13	1	0	1	0	1	3
Arrondissement de Verviers							
Hommes + Femmes	22	1	5	3	2	0	2
Hommes	10	0	3	0	1	0	1
Femmes	12	1	2	3	1	0	1
dont C. Germanophone							
Hommes + Femmes	3	0	2	0	0	0	0
Hommes	2	0	1	0	0	0	0
Femmes	1	0	1	0	0	0	0
Arrondissement de Waremme							
Hommes + Femmes	6	0	1	0	0	2	0
Hommes	2	0	0	0	0	0	0
Femmes	4	0	1	0	0	2	0
Province de Luxembourg							
Hommes + Femmes	20	3	0	2	1	2	0
Hommes	16	3	0	2	1	2	0
Femmes	4	0	0	0	0	0	0
Arrondissement d'Arlon							
Hommes + Femmes	3	1	0	0	0	0	0
Hommes	3	1	0	0	0	0	0
Femmes	0	0	0	0	0	0	0
Arrondissement de Bastogne							
Hommes + Femmes	7	0	0	1	0	1	0
Hommes	5	0	0	1	0	1	0
Femmes	2	0	0	0	0	0	0
Arrondissement de Marche-en-Famenne							
Hommes + Femmes	3	0	0	1	0	1	0
Hommes	3	0	0	1	0	1	0
Femmes	0	0	0	0	0	0	0
Arrondissement de Neufchâteau							
Hommes + Femmes	3	1	0	0	0	0	0
Hommes	2	1	0	0	0	0	0
Femmes	1	0	0	0	0	0	0

Juillet	Août	Septembre	Octobre	Novembre	Décembre	
						Arrondissement de Thuin
0	0	1	0	0	0	Hommes + Femmes
0	0	1	0	0	0	Hommes
0	0	0	0	0	0	Femmes
						Arrondissement de Tournai
1	1	1	0	0	1	Hommes + Femmes
1	1	0	0	0	1	Hommes
0	0	1	0	0	0	Femmes
						Province de Liège
4	5	6	7	4	3	Hommes + Femmes
2	0	5	3	3	2	Hommes
2	5	1	4	1	1	Femmes
						Arrondissement de Huy
0	1	1	1	0	0	Hommes + Femmes
0	0	1	0	0	0	Hommes
0	1	0	1	0	0	Femmes
						Arrondissement de Liège
3	1	4	3	2	1	Hommes + Femmes
2	0	3	1	1	0	Hommes
1	1	1	2	1	1	Femmes
						Arrondissement de Verviers
0	3	1	2	2	1	Hommes + Femmes
0	0	1	1	2	1	Hommes
0	3	0	1	0	0	Femmes
						dont C. Germanophone
0	0	0	0	0	1	Hommes + Femmes
0	0	0	0	0	1	Hommes
0	0	0	0	0	0	Femmes
						Arrondissement de Waremme
1	0	0	1	0	1	Hommes + Femmes
0	0	0	1	0	1	Hommes
1	0	0	0	0	0	Femmes
						Province de Luxembourg
2	6	2	0	0	2	Hommes + Femmes
1	5	1	0	0	1	Hommes
1	1	1	0	0	1	Femmes
						Arrondissement d'Arlon
0	2	0	0	0	0	Hommes + Femmes
0	2	0	0	0	0	Hommes
0	0	0	0	0	0	Femmes
						Arrondissement de Bastogne
0	2	2	0	0	1	Hommes + Femmes
0	1	1	0	0	1	Hommes
0	1	1	0	0	0	Femmes
						Arrondissement de Marche-en-Famenne
0	1	0	0	0	0	Hommes + Femmes
0	1	0	0	0	0	Hommes
0	0	0	0	0	0	Femmes
						Arrondissement de Neufchâteau
1	0	0	0	0	1	Hommes + Femmes
1	0	0	0	0	0	Hommes
0	0	0	0	0	1	Femmes

Évolution mensuelle de la mortalité infantile par arrondissement et par sexe - fin

	Total	Janvier	Février	Mars	Avril	Mai	Juin
Arrondissement de Virton							
Hommes + Femmes	4	1	0	0	1	0	0
Hommes	3	1	0	0	1	0	0
Femmes	1	0	0	0	0	0	0
Province de Namur							
Hommes + Femmes	30	1	2	3	2	2	0
Hommes	22	1	2	3	2	2	0
Femmes	8	0	0	0	0	0	0
Arrondissement de Dinant							
Hommes + Femmes	8	0	0	1	1	0	0
Hommes	6	0	0	1	1	0	0
Femmes	2	0	0	0	0	0	0
Arrondissement de Namur							
Hommes + Femmes	19	1	2	2	1	2	0
Hommes	14	1	2	2	1	2	0
Femmes	5	0	0	0	0	0	0
Arrondissement de Philippeville							
Hommes + Femmes	3	0	0	0	0	0	0
Hommes	2	0	0	0	0	0	0
Femmes	1	0	0	0	0	0	0

Juillet	Août	Septembre	Octobre	Novembre	Décembre	
						Arrondissement de Virton
1	1	0	0	0	0	Hommes + Femmes
0	1	0	0	0	0	Hommes
1	0	0	0	0	0	Femmes
						Province de Namur
6	4	2	3	2	3	Hommes + Femmes
4	2	1	2	1	2	Hommes
2	2	1	1	1	1	Femmes
						Arrondissement de Dinant
1	1	2	0	0	2	Hommes + Femmes
1	0	1	0	0	2	Hommes
0	1	1	0	0	0	Femmes
						Arrondissement de Namur
4	3	0	3	0	1	Hommes + Femmes
2	2	0	2	0	0	Hommes
2	1	0	1	0	1	Femmes
						Arrondissement de Philippeville
1	0	0	0	2	0	Hommes + Femmes
1	0	0	0	1	0	Hommes
0	0	0	0	1	0	Femmes

Mortalité selon la nationalité

Évolution des décès des Belges et des étrangers par sexe

Population totale

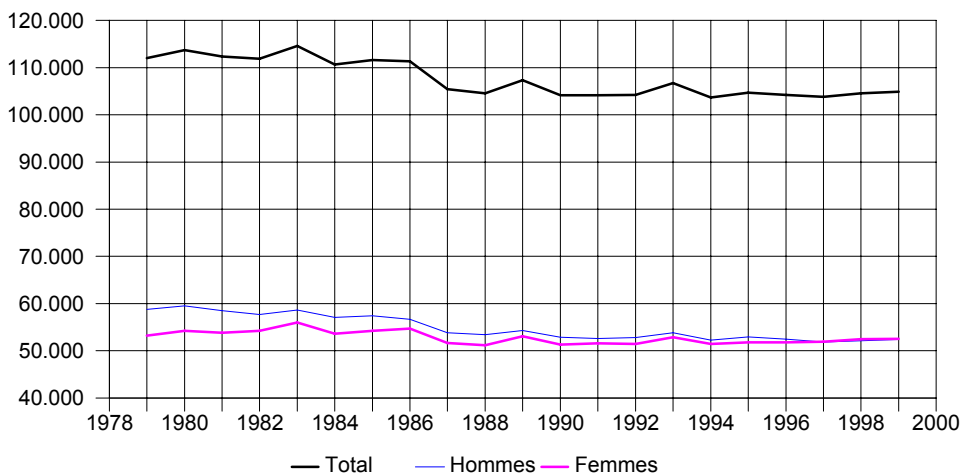

Population belge

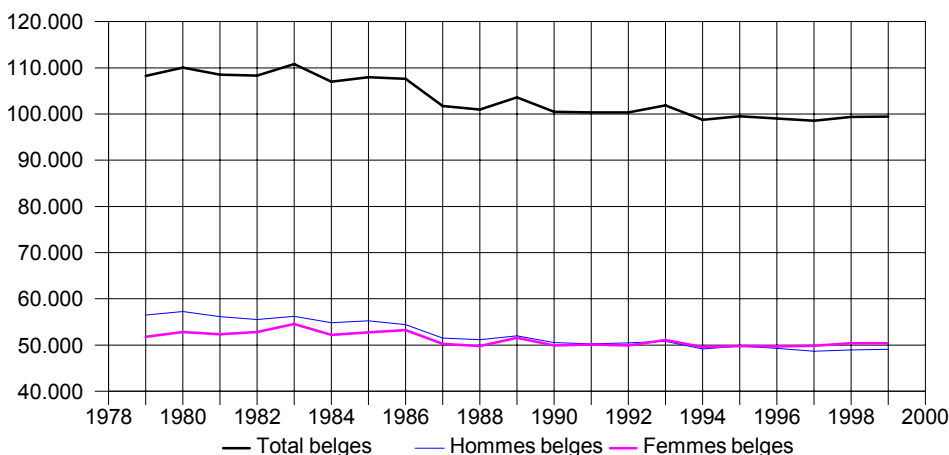

Population étrangère

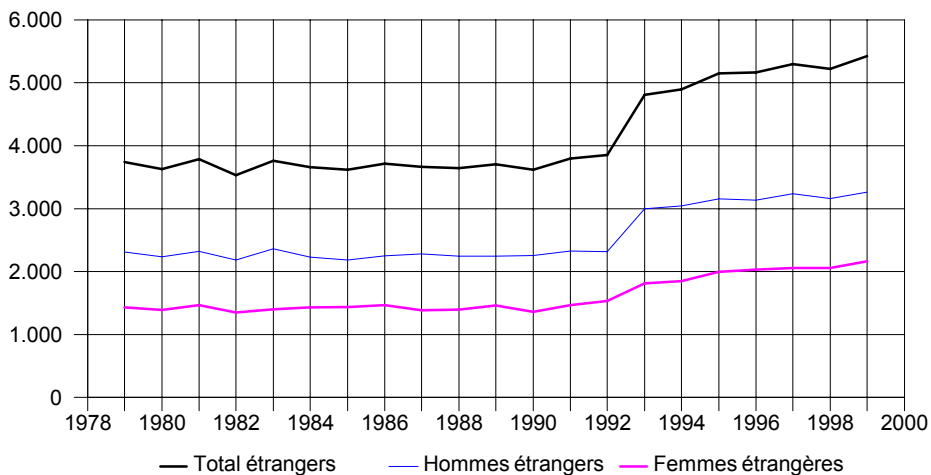

Évolution des décès des Belges et des étrangers par région et par sexe

1999

	Total	Population belge			Population étrangère		
		Total	Hommes	Femmes	Total	Hommes	Femmes
Belgique	104.904	99.482	49.106	50.376	5.422	3.260	2.162
<i>Région de Bruxelles-Capitale</i>	10.553	9.559	4.254	5.305	994	599	395
<i>Région flamande</i>	57.411	55.961	28.246	27.715	1.450	923	527
<i>Région wallonne</i>	36.940	33.962	16.606	17.356	2.978	1.738	1.240
dont C. Germanophone	629	556	254	302	73	44	29

1998

	Total	Population belge			Population étrangère		
		Total	Hommes	Femmes	Total	Hommes	Femmes
Belgique	104.583	99.359	48.945	50.414	5.224	3.164	2.060
<i>Région de Bruxelles-Capitale</i>	10.381	9.431	4.185	5.246	950	543	407
<i>Région flamande</i>	57.075	55.717	28.165	27.552	1.358	857	501
<i>Région wallonne</i>	37.127	34.211	16.595	17.616	2.916	1.764	1.152
dont C. Germanophone	631	569	299	270	62	42	20

1997

	Total	Population belge			Population étrangère		
		Total	Hommes	Femmes	Total	Hommes	Femmes
Belgique	103.802	98.507	48.631	49.876	5.295	3.235	2.060
<i>Région de Bruxelles-Capitale</i>	10.487	9.465	4.242	5.223	1.022	608	414
<i>Région flamande</i>	56.546	55.217	28.032	27.185	1.329	857	472
<i>Région wallonne</i>	36.769	33.825	16.357	17.468	2.944	1.770	1.174
dont C. Germanophone	636	555	287	268	81	49	32

1996

	Total	Population belge			Population étrangère		
		Total	Hommes	Femmes	Total	Hommes	Femmes
Belgique	104.205	99.039	49.308	49.731	5.166	3.133	2.033
<i>Région de Bruxelles-Capitale</i>	10.458	9.465	4.254	5.211	993	581	412
<i>Région flamande</i>	56.816	55.496	28.315	27.181	1.320	859	461
<i>Région wallonne</i>	36.931	34.078	16.739	17.339	2.853	1.693	1.160
dont C. Germanophone	625	558	291	267	67	41	26

1995

	Total	Population belge			Population étrangère		
		Total	Hommes	Femmes	Total	Hommes	Femmes
Belgique	104.676	99.524	49.753	49.771	5.152	3.154	1.998
<i>Région de Bruxelles-Capitale</i>	10.753	9.792	4.437	5.355	961	574	387
<i>Région flamande</i>	56.967	55.626	28.508	27.118	1.341	844	497
<i>Région wallonne</i>	36.956	34.106	16.808	17.298	2.850	1.736	1.114
dont C. Germanophone	668	596	314	282	72	51	21

Évolution des décès des Belges et des étrangers par région et par sexe - suite et fin

1994

	Total	Population belge			Population étrangère		
		Total	Hommes	Femmes	Total	Hommes	Femmes
Belgique	103.662	98.768	49.180	49.588	4.894	3.042	1.852
<i>Région de Bruxelles-Capitale</i>	10.909	9.950	4.482	5.468	959	568	391
<i>Région flamande</i>	56.364	55.046	27.973	27.073	1.318	873	445
<i>Région wallonne</i>	36.389	33.772	16.725	17.047	2.617	1.601	1.016
dont C. Germanophone	634	561	282	279	73	43	30

1993

	Total	Population belge			Population étrangère		
		Total	Hommes	Femmes	Total	Hommes	Femmes
Belgique	106.692	101.882	50.818	51.064	4.810	3.000	1.810
<i>Région de Bruxelles-Capitale</i>	10.961	10.016	4.533	5.483	945	582	363
<i>Région flamande</i>	58.161	56.904	29.048	27.856	1.257	808	449
<i>Région wallonne</i>	37.570	34.962	17.237	17.725	2.608	1.610	998
dont C. Germanophone	611	552	237	315	59	36	23

1992

	Total	Population belge			Population étrangère		
		Total	Hommes	Femmes	Total	Hommes	Femmes
Belgique	104.200	100.348	50.450	49.898	3.852	2.316	1.536
<i>Région de Bruxelles-Capitale</i>	11.204	10.400	4.743	5.657	804	471	333
<i>Région flamande</i>	56.403	55.458	28.554	26.904	945	580	365
<i>Région wallonne</i>	36.593	34.490	17.153	17.337	2.103	1.265	838

1991

	Total	Population belge			Population étrangère		
		Total	Hommes	Femmes	Total	Hommes	Femmes
Belgique	104.149	100.354	50.256	50.098	3.795	2.328	1.467
<i>Région de Bruxelles-Capitale</i>	11.339	10.506	4.764	5.742	833	488	345
<i>Région flamande</i>	55.797	54.866	28.093	26.773	931	604	327
<i>Région wallonne</i>	37.013	34.982	17.399	17.583	2.031	1.236	795

1990

	Total	Population belge			Population étrangère		
		Total	Hommes	Femmes	Total	Hommes	Femmes
Belgique	104.130	100.511	50.568	49.943	3.619	2.257	1.362
<i>Région de Bruxelles-Capitale</i>	11.475	10.723	4.851	5.872	752	455	297
<i>Région flamande</i>	55.977	55.123	28.579	26.544	854	563	291
<i>Région wallonne</i>	36.678	34.665	17.138	17.527	2.013	1.239	774

Décès des Belges et des étrangers par sexe et arrondissement

	Total	Population belge			Population étrangère		
		Total	Hommes	Femmes	Total	Hommes	Femmes
Belgique	104.904	99.482	49.106	50.376	5.422	3.260	2.162
<i>Région de Bruxelles-Capitale</i>	10.553	9.559	4.254	5.305	994	599	395
<i>Région flamande</i>	57.411	55.961	28.246	27.715	1.450	923	527
Province d'Anvers	16.219	15.734	7.794	7.940	485	328	157
Arrondissement d'Anvers	9.684	9.333	4.519	4.814	351	235	116
Arrondissement de Malines	3.322	3.285	1.633	1.652	37	22	15
Arrondissement de Turnhout	3.213	3.116	1.642	1.474	97	71	26
Province de Limbourg	5.993	5.546	2.922	2.624	447	270	177
Arrondissement de Hasselt	2.966	2.769	1.427	1.342	197	117	80
Arrondissement de Maaseik	1.392	1.260	714	546	132	86	46
Arrondissement de Tongres	1.635	1.517	781	736	118	67	51
Province de Flandre orientale	14.110	13.927	7.000	6.927	183	122	61
Arrondissement d'Alost	2.745	2.729	1.388	1.341	16	8	8
Arrondissement de Termonde	1.914	1.903	970	933	11	9	2
Arrondissement d'Eeklo	913	900	464	436	13	9	4
Arrondissement de Gand	5.089	5.002	2.447	2.555	87	58	29
Arrondissement d'Audenarde	1.284	1.268	649	619	16	9	7
Arrondissement de Saint-Nicolas	2.165	2.125	1.082	1.043	40	29	11
Province de Brabant flamand	9.634	9.447	4.810	4.637	187	116	71
Arrondissement de Hal-Vilvorde	5.135	5.001	2.540	2.461	134	80	54
Arrondissement de Louvain	4.499	4.446	2.270	2.176	53	36	17
Province de Flandre occidentale	11.455	11.307	5.720	5.587	148	87	61
Arrondissement de Bruges	2.720	2.685	1.305	1.380	35	27	8
Arrondissement de Dixmude	513	509	247	262	4	1	3
Arrondissement d'Ypres	1.094	1.082	543	539	12	7	5
Arrondissement de Courtrai	2.664	2.615	1.333	1.282	49	20	29
Arrondissement d'Ostende	1.580	1.554	782	772	26	18	8
Arrondissement de Roulers	1.317	1.313	707	606	4	3	1
Arrondissement de Tielt	878	876	467	409	2	0	2
Arrondissement de Furnes	689	673	336	337	16	11	5
<i>Région wallonne</i>	36.940	33.962	16.606	17.356	2.978	1.738	1.240
Province de Brabant wallon	3.096	2.958	1.427	1.531	138	81	57
Arrondissement de Nivelles	3.096	2.958	1.427	1.531	138	81	57
Province de Hainaut	15.169	13.577	6.738	6.839	1.592	909	683
Arrondissement d'Ath	963	916	491	425	47	24	23
Arrondissement de Charleroi	4.989	4.379	2.116	2.263	610	363	247
Arrondissement de Mons	3.043	2.699	1.379	1.320	344	218	126
Arrondissement de Mouscron	863	740	343	397	123	47	76
Arrondissement de Soignies	1.824	1.654	822	832	170	101	69
Arrondissement de Thuin	1.724	1.561	751	810	163	91	72
Arrondissement de Tournai	1.763	1.628	836	792	135	65	70
Province de Liège	11.394	10.416	4.932	5.484	978	594	384
Arrondissement de Huy	1.166	1.127	562	565	39	23	16
Arrondissement de Liège	6.761	5.991	2.815	3.176	770	471	299
Arrondissement de Verviers	2.731	2.583	1.224	1.359	148	91	57
<i>dont C. Germanophone</i>	629	556	254	302	73	44	29
Arrondissement de Waremmé	736	715	331	384	21	9	12
Province de Luxembourg	2.569	2.482	1.245	1.237	87	48	39
Arrondissement d'Arlon	518	476	242	234	42	22	20
Arrondissement de Bastogne	428	423	218	205	5	4	1
Arrondissement de Marche-en-Famenne	525	514	243	271	11	5	6
Arrondissement de Neufchâteau	597	590	306	284	7	4	3
Arrondissement de Virton	501	479	236	243	22	13	9
Province de Namur	4.712	4.529	2.264	2.265	183	106	77
Arrondissement de Dinant	1.089	1.062	529	533	27	16	11
Arrondissement de Namur	2.965	2.832	1.418	1.414	133	74	59
Arrondissement de Philippeville	658	635	317	318	23	16	7

Taux (‰) de mortalité des Belges et des étrangers par sexe et arrondissement

	Total	Population belge			Population étrangère		
		Total	Hommes	Femmes	Total	Hommes	Femmes
Belgique	10,25	10,65	10,82	10,49	6,04	7,00	5,01
<i>Rég de Bruxelles-Capitale</i>	11,00	13,94	13,32	14,48	3,63	4,33	2,92
<i>Région flamande</i>	9,66	9,91	10,18	9,65	4,94	5,97	3,79
Prov. Anvers	9,87	10,25	10,36	10,14	4,47	5,64	3,12
Arr. d'Anvers	10,39	10,95	10,94	10,96	4,39	5,49	3,12
Arr. de Malines	10,87	11,16	11,31	11,02	3,26	3,68	2,79
Arr. de Turnhout	7,91	8,01	8,43	7,59	5,65	7,61	3,32
Prov. Limbourg	7,57	7,66	8,09	7,22	6,68	7,82	5,47
Arr. d'Hasselt	7,74	7,80	8,08	7,52	7,05	8,35	5,75
Arr. de Maaseik	6,36	6,36	7,17	5,54	6,40	7,86	4,75
Arr. de Tongres	8,63	8,87	9,20	8,54	6,43	6,99	5,82
Prov. Flandre orientale	10,36	10,54	10,80	10,29	4,55	5,70	3,24
Arr. d'Alost	10,47	10,54	10,93	10,17	4,71	4,39	5,08
Arr. de Termonde	10,26	10,39	10,74	10,06	3,23	5,10	1,22
Arr. d'Eeklo	11,49	11,58	12,05	11,12	7,31	8,63	5,44
Arr. de Gand	10,27	10,53	10,55	10,51	4,26	5,38	3,01
Arr. d'Audenarde	11,23	11,31	11,81	10,84	7,03	7,69	6,33
Arr. de Saint-Nicolas	9,68	9,90	10,24	9,56	4,47	6,01	2,67
Prov. Brabant flamand	9,49	9,88	10,29	9,48	3,21	3,87	2,51
Arr. de Hal-Vilvorde	9,20	9,61	10,05	9,20	3,52	4,15	2,88
Arr. de Louvain	9,86	10,19	10,57	9,82	2,63	3,37	1,79
Prov. Flandre occidentale	10,15	10,20	10,48	9,92	7,48	8,22	6,63
Arr. de Bruges	10,04	10,10	10,03	10,16	7,04	10,23	3,43
Arr. de Dixmude	10,69	10,67	10,33	11,01	14,13	7,35	20,41
Arr. d'Ypres	10,49	10,59	10,73	10,45	5,82	6,19	5,37
Arr. de Courtrai	9,57	9,60	9,93	9,28	8,19	6,15	10,63
Arr. d'Ostende	11,09	11,14	11,52	10,77	9,05	11,85	5,91
Arr. de Roulers	9,38	9,42	10,25	8,61	3,56	5,00	1,90
Arr. de Tielt	9,97	10,05	10,73	9,38	2,15	0,00	4,61
Arr. de Furnes	12,22	12,28	12,59	11,98	10,27	13,51	6,72
<i>Région wallonne</i>	11,06	11,28	11,49	11,10	9,03	10,06	7,90
Prov. Brabant wallon	8,85	9,26	9,23	9,28	4,54	5,13	3,90
Arr. de Nivelles	8,85	9,26	9,23	9,28	4,54	5,13	3,90
Prov. Hainaut	11,86	12,07	12,57	11,62	10,27	11,26	9,19
Arr. d'Ath	12,18	12,15	13,45	10,92	12,80	11,97	13,80
Arr. de Charleroi	11,85	12,23	12,55	11,94	9,69	10,77	8,45
Arr. de Mons	12,20	12,47	13,43	11,59	10,48	13,34	7,64
Arr. de Mouscron	12,32	12,45	11,99	12,87	11,59	8,93	14,21
Arr. de Soignies	10,53	10,94	11,38	10,55	7,67	8,76	6,48
Arr. de Thuin	11,80	11,71	11,72	11,70	12,73	13,46	11,91
Arr. de Tournai	12,54	12,47	13,22	11,77	13,47	12,71	14,26
Prov. Liège	11,18	11,50	11,35	11,63	8,61	9,92	7,15
Arr. de Huy	11,66	11,75	12,03	11,49	9,49	9,88	8,98
Arr. de Liège	11,54	11,88	11,78	11,97	9,46	11,01	7,74
Arr. de Verviers	10,28	10,79	10,49	11,08	5,64	6,61	4,57
<i>Dont C. germanophone</i>	8,88	9,48	8,83	10,11	5,99	6,88	5,00
Arr. de Waremme	10,79	10,77	10,31	11,20	11,57	9,16	14,42
Prov. Luxembourg	10,41	10,53	10,77	10,31	7,77	8,00	7,51
Arr. d'Arlon	9,98	10,08	10,54	9,65	8,93	8,29	9,77
Arr. de Bastogne	10,55	10,75	11,18	10,32	4,11	6,24	1,73
Arr. de Marche-en-famenne	10,43	10,54	10,11	10,95	6,94	6,30	7,59
Arr. de Neufchâteau	10,74	10,89	11,53	10,26	5,01	5,80	4,24
Arr. de Virton	10,35	10,39	10,43	10,35	9,60	10,65	8,40
Prov. Namur	10,61	10,67	11,03	10,34	9,33	10,13	8,41
Arr. de Dinant	10,92	10,98	11,22	10,74	9,25	10,44	7,93
Arr. de Namur	10,49	10,56	10,97	10,18	9,15	9,48	8,76
Arr. de Philippeville	10,70	10,70	10,99	10,43	10,66	14,18	6,80

Évolution mensuelle des décès de Belges et étrangers par sexe

	Total			Belges			Étrangers		
	H + F	Hommes	Femmes	H + F	Hommes	Femmes	H + F	Hommes	Femmes
Total	104.904	52.366	52.538	99.482	49.106	50.376	5.422	3.260	2.162
Janvier	9.485	4.646	4.839	9.011	4.365	4.646	474	281	193
Février	9.170	4.489	4.681	8.687	4.216	4.471	483	273	210
Mars	9.992	4.982	5.010	9.500	4.691	4.809	492	291	201
Avril	8.510	4.300	4.210	8.050	4.027	4.023	460	273	187
Mai	8.376	4.234	4.142	7.937	3.972	3.965	439	262	177
Juin	7.905	3.922	3.983	7.504	3.667	3.837	401	255	146
Juillet	8.322	4.162	4.160	7.879	3.885	3.994	443	277	166
Août	8.271	4.192	4.079	7.800	3.894	3.906	471	298	173
Septembre	7.736	3.903	3.833	7.349	3.668	3.681	387	235	152
Octobre	8.630	4.306	4.324	8.194	4.054	4.140	436	252	184
Novembre	8.435	4.257	4.178	7.996	3.987	4.009	439	270	169
Décembre	10.072	4.973	5.099	9.575	4.680	4.895	497	293	204

Décès par nationalité selon l'état civil et le sexe

	Total			Célibataires		
	H + F	Hommes	Femmes	H + F	Hommes	Femmes
Europe						
Belgique	99.482	49.106	50.376	10.643	6.013	4.630
Allemagne	202	123	79	25	17	8
Autriche	13	7	6	1	1	0
Bosnie-Herzégovine	4	2	2	2	0	2
Bulgarie	4	2	2	0	0	0
Croatie	7	4	3	0	0	0
Danemark	7	3	4	0	0	0
Espagne	231	149	82	35	21	14
Finlande	4	3	1	1	1	0
France	1.002	472	530	132	67	65
Grande-Bretagne	123	90	33	10	6	4
Grèce	87	57	30	12	9	3
Hongrie	15	6	9	6	1	5
Irlande	3	1	2	2	0	2
Italie	1.929	1.208	721	154	126	28
Luxembourg	70	37	33	11	4	7
Macedoine (A.R.Y.)	1	0	1	0	0	0
Malte	1	1	0	0	0	0
Norvège	9	6	3	3	2	1
Pays-Bas	664	429	235	101	49	52
Pologne	93	33	60	11	11	0
Portugal	43	30	13	11	10	1
Roumanie	5	5	0	2	2	0
Russie	2	2	0	1	1	0
Slovaquie	3	0	3	0	0	0
Slovénie	3	1	2	0	0	0
Suède	7	5	2	0	0	0
Suisse	25	16	9	3	2	1
Tchécoslovaquie	3	2	1	0	0	0
Tchéquie	2	2	0	0	0	0
Turquie	182	121	61	30	15	15
Ukraine	1	0	1	0	0	0
Union soviétique (ex)	2	2	0	1	1	0
Yougoslavie (ex)	23	12	11	6	6	0
Yougoslavie (Rép. féd.)	5	1	4	1	0	1
Asie						
Chine (Rép. populaire)	6	4	2	0	0	0
Inde	5	5	0	1	1	0
Indonésie	1	1	0	0	0	0
Iran	1	0	1	0	0	0
Israël	2	2	0	1	1	0
Japon	2	2	0	0	0	0
Laos	1	0	1	0	0	0
Liban	2	0	2	0	0	0
Pakistan	4	2	2	1	1	0
Philippines	1	0	1	0	0	0
Syrie	2	1	1	0	0	0
T'ai-Wan	2	2	0	0	0	0
Thaïlande	2	0	2	0	0	0
Vietnam du Sud	1	0	1	1	0	1

Mariés			Veufs			Divorcés			
H + F	Hommes	Femmes	H + F	Hommes	Femmes	H + F	Hommes	Femmes	
40.678	28.758	11.920	42.539	11.069	31.470	5.622	3.266	2.356	Europe
									Belgique
94	72	22	65	20	45	18	14	4	Allemagne
4	4	0	4	0	4	4	2	2	Autriche
2	2	0	0	0	0	0	0	0	Bosnie-Herzégovine
3	2	1	1	0	1	0	0	0	Bulgarie
4	4	0	3	0	3	0	0	0	Croatie
6	2	4	1	1	0	0	0	0	Danemark
129	103	26	60	20	40	7	5	2	Espagne
1	0	1	2	2	0	0	0	0	Finlande
383	264	119	387	86	301	100	55	45	France
72	63	9	28	13	15	13	8	5	Grande-Bretagne
49	39	10	21	6	15	5	3	2	Grèce
4	2	2	4	2	2	1	1	0	Hongrie
1	1	0	0	0	0	0	0	0	Irlande
1.009	822	187	710	216	494	56	44	12	Italie
22	20	2	29	7	22	8	6	2	Luxembourg
0	0	0	1	0	1	0	0	0	Macedoine (A.R.Y.)
1	1	0	0	0	0	0	0	0	Malte
4	2	2	2	2	0	0	0	0	Norvège
329	264	65	182	79	103	52	37	15	Pays-Bas
16	13	3	62	9	53	4	0	4	Pologne
20	15	5	10	3	7	2	2	0	Portugal
2	2	0	0	0	0	1	1	0	Roumanie
0	0	0	1	1	0	0	0	0	Russie
1	0	1	2	0	2	0	0	0	Slovaquie
1	1	0	2	0	2	0	0	0	Slovénie
5	4	1	2	1	1	0	0	0	Suède
11	10	1	9	4	5	2	0	2	Suisse
2	2	0	1	0	1	0	0	0	Tchécoslovaquie
2	2	0	0	0	0	0	0	0	Tchéquie
131	100	31	17	4	13	4	2	2	Turquie
0	0	0	1	0	1	0	0	0	Ukraine
0	0	0	1	1	0	0	0	0	Union soviétique (ex)
10	5	5	6	1	5	1	0	1	Yougoslavie (ex)
3	1	2	1	0	1	0	0	0	Yougoslavie (Rép. féd.)
									Asie
5	3	2	1	1	0	0	0	0	Chine (Rép. populaire)
3	3	0	0	0	0	1	1	0	Inde
1	1	0	0	0	0	0	0	0	Indonésie
0	0	0	1	0	1	0	0	0	Iran
0	0	0	1	1	0	0	0	0	Israël
1	1	0	1	1	0	0	0	0	Japon
0	0	0	1	0	1	0	0	0	Laos
1	0	1	1	0	1	0	0	0	Liban
1	1	0	2	0	2	0	0	0	Pakistan
1	0	1	0	0	0	0	0	0	Philippines
0	0	0	1	0	1	1	1	0	Syrie
2	2	0	0	0	0	0	0	0	T'ai-Wan
0	0	0	1	0	1	1	0	1	Thaïlande
0	0	0	0	0	0	0	0	0	Vietnam du Sud

Décès par nationalité selon l'état civil et le sexe - suite

	Total			Célibataires		
	H + F	Hommes	Femmes	H + F	Hommes	Femmes
Afrique						
Afrique du Sud (Rép.)	1	0	1	0	0	0
Algérie	58	50	8	8	7	1
Burkina Faso	1	1	0	0	0	0
Burundi	1	0	1	1	0	1
Cameroun	1	1	0	1	1	0
Congo (Rép. dém.)	23	12	11	9	5	4
Côte-d'Ivoire	2	0	2	1	0	1
Egypte	1	1	0	0	0	0
Ghana	1	0	1	0	0	0
Libye	2	2	0	1	1	0
Madagascar	2	1	1	0	0	0
Mali	1	1	0	0	0	0
Maroc	261	178	83	52	35	17
Maurice	1	0	1	0	0	0
Nigeria	1	1	0	0	0	0
Rwanda	3	3	0	1	1	0
Sénégal	1	1	0	0	0	0
Sierra Leone	1	1	0	1	1	0
Tunisie	9	7	2	1	1	0
Amérique						
Brésil	1	1	0	0	0	0
Canada	6	4	2	2	2	0
Dominicaine (Rép.)	1	0	1	0	0	0
Etats-Unis d'Amérique	34	24	10	4	3	1
Haïti	2	0	2	0	0	0
Pérou	1	1	0	0	0	0
Uruguay	1	0	1	0	0	0
Réfugié politique						
Réfugié politique	7	3	4	3	2	1
D'origine albanaise	3	2	1	0	0	0
D'origine arménienne	2	1	1	0	0	0
D'origine bosniaque	1	0	1	0	0	0
D'origine bulgare	1	1	0	0	0	0
D'origine cambodgienne	1	0	1	0	0	0
D'origine estonienne	1	0	1	0	0	0
D'origine ghanéenne	1	0	1	0	0	0
D'origine hongroise	15	12	3	5	5	0
D'origine iranienne	1	1	0	0	0	0
D'origine lettonienne	1	0	1	0	0	0
D'origine lithuanienne	2	2	0	0	0	0
D'origine polonaise	63	32	31	12	10	2
D'origine roumaine	1	1	0	1	1	0
D'origine ruandaïse	4	2	2	0	0	0
D'origine russe	5	3	2	3	1	2
D'origine somalienne	1	1	0	0	0	0
D'origine soviétique	7	6	1	2	2	0
D'origine tchèque	4	4	0	1	1	0
D'origine turque	9	3	6	1	0	1
D'origine ukrainienne	14	9	5	1	1	0
D'origine vietnamienne	4	0	4	1	0	1
D'origine yougoslave	11	8	3	3	3	0
D'origine zairoise	7	5	2	1	1	0
ONU indéterminé	1	0	1	0	0	0

Mariés			Veufs			Divorcés			
H + F	Hommes	Femmes	H + F	Hommes	Femmes	H + F	Hommes	Femmes	
Afrique									
0	0	0	1	0	1	0	0	0	Afrique du Sud (Rép.)
38	35	3	6	2	4	6	6	0	Algérie
1	1	0	0	0	0	0	0	0	Burkina Faso
0	0	0	0	0	0	0	0	0	Burundi
0	0	0	0	0	0	0	0	0	Cameroun
8	7	1	6	0	6	0	0	0	Congo (Rép. dém.)
0	0	0	1	0	1	0	0	0	Côte-d'Ivoire
1	1	0	0	0	0	0	0	0	Egypte
1	0	1	0	0	0	0	0	0	Ghana
1	1	0	0	0	0	0	0	0	Libye
1	1	0	0	0	0	1	0	1	Madagascar
1	1	0	0	0	0	0	0	0	Mali
163	126	37	30	9	21	16	8	8	Maroc
1	0	1	0	0	0	0	0	0	Maurice
1	1	0	0	0	0	0	0	0	Nigeria
1	1	0	0	0	0	1	1	0	Rwanda
1	1	0	0	0	0	0	0	0	Sénégal
0	0	0	0	0	0	0	0	0	Sierra Leone
6	5	1	1	0	1	1	1	0	Tunisie
Amérique									
0	0	0	1	1	0	0	0	0	Brésil
3	1	2	0	0	0	1	1	0	Canada
1	0	1	0	0	0	0	0	0	Dominicaine (Rép.)
19	15	4	9	5	4	2	1	1	Etats-Unis d'Amérique
1	0	1	0	0	0	1	0	1	Haïti
1	1	0	0	0	0	0	0	0	Pérou
0	0	0	1	0	1	0	0	0	Uruguay
Réfugié politique									
1	1	0	3	0	3	0	0	0	Réfugié politique
1	1	0	2	1	1	0	0	0	D'origine albanaise
0	0	0	2	1	1	0	0	0	D'origine arménienne
0	0	0	1	0	1	0	0	0	D'origine bosniaque
1	1	0	0	0	0	0	0	0	D'origine bulgare
0	0	0	1	0	1	0	0	0	D'origine cambodgienne
0	0	0	1	0	1	0	0	0	D'origine estonienne
1	0	1	0	0	0	0	0	0	D'origine ghanéenne
4	4	0	4	1	3	2	2	0	D'origine hongroise
1	1	0	0	0	0	0	0	0	D'origine iranienne
0	0	0	1	0	1	0	0	0	D'origine lettienne
1	1	0	0	0	0	1	1	0	D'origine lithuanienne
16	12	4	30	7	23	5	3	2	D'origine polonaise
0	0	0	0	0	0	0	0	0	D'origine roumaine
1	1	0	2	1	1	1	0	1	D'origine rouandaise
1	1	0	1	1	0	0	0	0	D'origine russe
1	1	0	0	0	0	0	0	0	D'origine somalienne
4	3	1	0	0	0	1	1	0	D'origine soviétique
2	2	0	0	0	0	1	1	0	D'origine tchèque
4	3	1	4	0	4	0	0	0	D'origine turque
4	4	0	5	1	4	4	3	1	D'origine ukrainienne
1	0	1	2	0	2	0	0	0	D'origine vietnamienne
4	3	1	3	1	2	1	1	0	D'origine yougoslave
5	4	1	1	0	1	0	0	0	D'origine zaïroise
0	0	0	0	0	0	1	0	1	ONU indéterminé

Décès par nationalité selon l'état civil et le sexe - suite et fin

	Total			Célibataires		
	H + F	Hommes	Femmes	H + F	Hommes	Femmes
Apatride et inconnu						
Apatride	14	12	2	3	3	0
Inconnu	17	11	6	16	11	5

Mariés			Veufs			Divorcés			Apatride et inconnu
H + F	Hommes	Femmes	H + F	Hommes	Femmes	H + F	Hommes	Femmes	
3	3	0	6	4	2	2	2	0	Apatride
0	0	0	1	0	1	0	0	0	Inconnu

Décès par groupe de nationalités, sexe et groupe d'âges

Belgique

	Total			Belges			Etrangers		
	H + F	Hommes	Femmes	H + F	Hommes	Femmes	H + F	Hommes	Femmes
Total	104.904	52.366	52.538	99.482	49.106	50.376	5.422	3.260	2.162
< 20	1.193	742	451	1.097	690	407	96	52	44
20 à 39	2.686	1.908	778	2.437	1.718	719	249	190	59
40 à 59	10.501	6.896	3.605	9.720	6.334	3.386	781	562	219
60 à 79	44.593	26.861	17.732	41.929	25.058	16.871	2.664	1.803	861
80 à 99	45.474	15.889	29.585	43.858	15.239	28.619	1.616	650	966
>= 100	457	70	387	441	67	374	16	3	13

	Total			Belges			Etrangers		
	H + F	Hommes	Femmes	H + F	Hommes	Femmes	H + F	Hommes	Femmes
< 5	1.409	826	583	630	379	251	53	25	28
5 à 9	199	117	82	86	51	35	9	5	4
10 à 14	206	108	98	91	48	43	8	4	4
15 à 19	658	478	180	290	212	78	26	18	8
20 à 24	1.005	750	255	463	341	122	28	24	4
25 à 29	1.113	844	269	484	363	121	50	41	9
30 à 34	1.390	1.011	379	588	423	165	76	59	17
35 à 39	2.071	1.371	700	902	591	311	95	66	29
40 à 44	3.044	1.889	1.155	1.355	839	516	116	74	42
45 à 49	4.561	2.980	1.581	2.061	1.321	740	152	116	36
50 à 54	6.535	4.321	2.214	2.912	1.905	1.007	245	176	69
55 à 59	7.563	5.107	2.456	3.392	2.269	1.123	268	196	72
60 à 64	11.433	7.596	3.837	5.198	3.429	1.769	358	255	103
65 à 69	18.273	11.989	6.284	8.291	5.389	2.902	581	417	164
70 à 74	26.156	16.162	9.994	11.934	7.266	4.668	787	561	226
75 à 79	35.734	19.599	16.135	16.506	8.974	7.532	938	570	368
80 à 84	28.734	12.959	15.775	13.549	6.071	7.478	567	282	285
85 à 89	35.721	12.581	23.140	16.948	5.933	11.015	633	247	386
90 à 94	21.384	5.580	15.804	10.240	2.658	7.582	316	92	224
95 à 99	6.523	1.235	5.288	3.121	577	2.544	100	29	71
100 à 104	875	136	739	418	64	354	15	3	12
105 à 109	45	6	39	21	3	18	1	0	1
110 à 114	4	0	4	2	0	2	0	0	0

	Total			Belges			Etrangers		
	H + F	Hommes	Femmes	H + F	Hommes	Femmes	H + F	Hommes	Femmes
Total	104.904	52.366	52.538	99.482	49.106	50.376	5.422	3.260	2.162
< 1	556	325	231	514	305	209	42	20	22
1	49	27	22	41	24	17	8	3	5
2	22	16	6	22	16	6	0	0	0
3	32	22	10	29	20	9	3	2	1
4	24	14	10	24	14	10	0	0	0
5	23	16	7	23	16	7	0	0	0
6	19	9	10	18	8	10	1	1	0
7	21	10	11	18	9	9	3	1	2
8	13	7	6	12	6	6	1	1	0
9	19	14	5	15	12	3	4	2	2
10	11	6	5	8	3	5	3	3	0
11	14	6	8	13	6	7	1	0	1
12	27	12	15	27	12	15	0	0	0
13	19	13	6	18	13	5	1	0	1

Europe 15			Maroc			Turquie			Total
H + F	Hommes	Femmes	H + F	Hommes	Femmes	H + F	Hommes	Femmes	
4.385	2.614	1.771	261	178	83	182	121	61	< 20
36	21	15	26	12	14	24	12	12	20 à 39
150	113	37	42	35	7	15	12	3	40 à 59
598	439	159	62	40	22	41	26	15	60 à 79
2.197	1.473	724	115	80	35	98	71	27	80 à 99
1.394	566	828	16	11	5	4	0	4	>= 100
10	2	8	0	0	0	0	0	0	

Europe 15			Maroc			Turquie			Total
H + F	Hommes	Femmes	H + F	Hommes	Femmes	H + F	Hommes	Femmes	
14	9	5	17	5	12	12	4	8	< 5
4	1	3	0	0	0	5	4	1	5 à 9
6	2	4	1	1	0	1	1	0	10 à 14
12	9	3	8	6	2	6	3	3	15 à 19
14	12	2	5	4	1	4	4	0	20 à 24
27	19	8	14	13	1	4	4	0	25 à 29
44	34	10	13	9	4	5	4	1	30 à 34
65	48	17	10	9	1	2	0	2	35 à 39
88	55	33	9	4	5	5	4	1	40 à 44
121	95	26	7	5	2	7	6	1	45 à 49
192	139	53	18	13	5	11	7	4	50 à 54
197	150	47	28	18	10	18	9	9	55 à 59
245	174	71	42	28	14	34	26	8	60 à 64
456	321	135	32	25	7	41	31	10	65 à 69
673	481	192	23	15	8	18	12	6	70 à 74
823	497	326	18	12	6	5	2	3	75 à 79
489	244	245	11	9	2	2	0	2	80 à 84
554	220	334	3	1	2	2	0	2	85 à 89
270	79	191	2	1	1	0	0	0	90 à 94
81	23	58	0	0	0	0	0	0	95 à 99
9	2	7	0	0	0	0	0	0	100 à 104
1	0	1	0	0	0	0	0	0	105 à 109
0	0	0	0	0	0	0	0	0	110 à 114

Europe 15			Maroc			Turquie			Total
H + F	Hommes	Femmes	H + F	Hommes	Femmes	H + F	Hommes	Femmes	
4.385	2.614	1.771	261	178	83	182	121	61	< 1
10	6	4	11	3	8	11	4	7	1
2	1	1	5	2	3	1	0	1	2
0	0	0	0	0	0	0	0	0	3
2	2	0	1	0	1	0	0	0	4
0	0	0	0	0	0	0	0	0	5
0	0	0	0	0	0	1	1	0	6
1	0	1	0	0	0	2	1	1	7
1	1	0	0	0	0	0	0	0	8
2	0	2	0	0	0	2	2	0	9
2	2	0	1	1	0	0	0	0	10
1	0	1	0	0	0	0	0	0	11
0	0	0	0	0	0	0	0	0	12
1	0	1	0	0	0	0	0	0	13

Décès par groupe de nationalités, sexe et groupe d'âges - suite

Belgique

	Total			Belges			Etrangers		
	H + F	Hommes	Femmes	H + F	Hommes	Femmes	H + F	Hommes	Femmes
14	28	15	13	25	14	11	3	1	2
15	37	27	10	35	27	8	2	0	2
16	42	27	15	40	25	15	2	2	0
17	70	50	20	63	44	19	7	6	1
18	73	54	19	65	48	17	8	6	2
19	94	72	22	87	68	19	7	4	3
20	94	72	22	89	68	21	5	4	1
21	97	73	24	93	69	24	4	4	0
22	115	85	30	108	80	28	7	5	2
23	105	75	30	100	71	29	5	4	1
24	80	60	20	73	53	20	7	7	0
25	96	78	18	85	68	17	11	10	1
26	111	91	20	105	85	20	6	6	0
27	123	84	39	113	78	35	10	6	4
28	86	66	20	78	59	19	8	7	1
29	118	85	33	103	73	30	15	12	3
30	114	82	32	100	70	30	14	12	2
31	132	103	29	117	91	26	15	12	3
32	118	87	31	102	77	25	16	10	6
33	137	95	42	124	84	40	13	11	2
34	163	115	48	145	101	44	18	14	4
35	172	109	63	160	102	58	12	7	5
36	168	110	58	144	90	54	24	20	4
37	198	130	68	178	116	62	20	14	6
38	199	136	63	185	126	59	14	10	4
39	260	172	88	235	157	78	25	15	10
40	239	158	81	220	145	75	19	13	6
41	272	169	103	252	154	98	20	15	5
42	287	153	134	273	148	125	14	5	9
43	341	212	129	301	184	117	40	28	12
44	332	221	111	309	208	101	23	13	10
45	367	235	132	338	212	126	29	23	6
46	412	263	149	384	244	140	28	19	9
47	447	300	147	415	274	141	32	26	6
48	455	294	161	429	274	155	26	20	6
49	532	345	187	495	317	178	37	28	9
50	575	374	201	536	344	192	39	30	9
51	658	419	239	606	387	219	52	32	20
52	651	420	231	596	382	214	55	38	17
53	654	442	212	598	399	199	56	43	13
54	619	426	193	576	393	183	43	33	10
55	700	466	234	651	428	223	49	38	11
56	727	487	240	682	456	226	45	31	14
57	693	468	225	639	428	211	54	40	14
58	685	469	216	646	438	208	39	31	8
59	855	575	280	774	519	255	81	56	25
60	962	624	338	917	589	328	45	35	10
61	1.025	683	342	952	631	321	73	52	21
62	1.060	697	363	988	649	339	72	48	24
63	1.206	790	416	1.129	735	394	77	55	22
64	1.303	890	413	1.212	825	387	91	65	26
65	1.408	935	473	1.306	861	445	102	74	28
66	1.587	1.050	537	1.474	963	511	113	87	26
67	1.817	1.206	611	1.707	1.127	580	110	79	31
68	1.920	1.256	664	1.807	1.178	629	113	78	35
69	2.140	1.359	781	1.997	1.260	737	143	99	44

Europe 15			Maroc			Turquie			
H + F	Hommes	Femmes	H + F	Hommes	Femmes	H + F	Hommes	Femmes	
2	0	2	0	0	0	1	1	0	14
0	0	0	1	0	1	1	0	1	15
1	1	0	0	0	0	1	1	0	16
1	1	0	3	3	0	3	2	1	17
5	4	1	2	2	0	1	0	1	18
5	3	2	2	1	1	0	0	0	19
4	3	1	0	0	0	0	0	0	20
3	3	0	1	1	0	0	0	0	21
4	3	1	1	1	0	1	1	0	22
2	2	0	2	1	1	0	0	0	23
1	1	0	1	1	0	3	3	0	24
5	4	1	5	5	0	0	0	0	25
4	4	0	0	0	0	1	1	0	26
6	2	4	0	0	0	3	3	0	27
3	3	0	5	4	1	0	0	0	28
9	6	3	4	4	0	0	0	0	29
9	8	1	3	2	1	0	0	0	30
8	7	1	3	1	2	1	1	0	31
10	5	5	1	1	0	1	1	0	32
8	7	1	3	2	1	0	0	0	33
9	7	2	3	3	0	3	2	1	34
6	3	3	2	2	0	0	0	0	35
19	17	2	1	1	0	0	0	0	36
14	10	4	2	2	0	1	0	1	37
9	8	1	1	0	1	1	0	1	38
17	10	7	4	4	0	0	0	0	39
14	9	5	2	1	1	2	2	0	40
14	11	3	1	0	1	1	1	0	41
8	4	4	2	0	2	1	0	1	42
30	19	11	4	3	1	1	1	0	43
22	12	10	0	0	0	0	0	0	44
26	21	5	0	0	0	1	1	0	45
22	15	7	0	0	0	1	1	0	46
22	21	1	3	2	1	1	1	0	47
23	18	5	0	0	0	2	1	1	48
28	20	8	4	3	1	2	2	0	49
26	21	5	4	3	1	3	2	1	50
43	26	17	2	1	1	2	2	0	51
47	32	15	4	3	1	2	1	1	52
42	34	8	4	3	1	3	1	2	53
34	26	8	4	3	1	1	1	0	54
42	33	9	3	2	1	0	0	0	55
36	28	8	4	1	3	2	1	1	56
42	31	11	4	3	1	5	3	2	57
24	18	6	6	4	2	2	2	0	58
53	40	13	11	8	3	9	3	6	59
28	22	6	6	5	1	5	3	2	60
53	40	13	10	5	5	3	2	1	61
47	31	16	6	4	2	9	7	2	62
48	32	16	11	9	2	9	7	2	63
69	49	20	9	5	4	8	7	1	64
75	55	20	7	6	1	6	4	2	65
90	70	20	5	2	3	11	9	2	66
91	63	28	4	4	0	8	6	2	67
88	58	30	3	3	0	7	6	1	68
112	75	37	13	10	3	9	6	3	69

Décès par groupe de nationalités, sexe et groupe d'âges - suite et fin

Belgique

	Total			Belges			Etrangers		
	H + F	Hommes	Femmes	H + F	Hommes	Femmes	H + F	Hommes	Femmes
70	2.184	1.383	801	2.063	1.304	759	121	79	42
71	2.343	1.477	866	2.214	1.381	833	129	96	33
72	2.485	1.537	948	2.304	1.410	894	181	127	54
73	2.792	1.699	1.093	2.613	1.568	1.045	179	131	48
74	2.917	1.731	1.186	2.740	1.603	1.137	177	128	49
75	3.130	1.825	1.305	2.947	1.704	1.243	183	121	62
76	3.312	1.882	1.430	3.103	1.746	1.357	209	136	73
77	3.523	1.953	1.570	3.356	1.850	1.506	167	103	64
78	3.761	1.995	1.766	3.549	1.878	1.671	212	117	95
79	3.718	1.889	1.829	3.551	1.796	1.755	167	93	74
80	2.478	1.245	1.233	2.379	1.190	1.189	99	55	44
81	2.252	1.064	1.188	2.139	1.003	1.136	113	61	52
82	2.586	1.167	1.419	2.469	1.101	1.368	117	66	51
83	3.031	1.325	1.706	2.924	1.276	1.648	107	49	58
84	3.769	1.552	2.217	3.638	1.501	2.137	131	51	80
85	3.947	1.537	2.410	3.805	1.484	2.321	142	53	89
86	3.830	1.512	2.318	3.674	1.439	2.235	156	73	83
87	3.542	1.181	2.361	3.417	1.134	2.283	125	47	78
88	3.205	1.047	2.158	3.101	1.002	2.099	104	45	59
89	3.057	903	2.154	2.951	874	2.077	106	29	77
90	2.822	808	2.014	2.730	781	1.949	92	27	65
91	2.483	700	1.783	2.419	676	1.743	64	24	40
92	2.087	527	1.560	2.035	517	1.518	52	10	42
93	1.725	383	1.342	1.665	365	1.300	60	18	42
94	1.439	332	1.107	1.391	319	1.072	48	13	35
95	1.136	236	900	1.099	225	874	37	11	26
96	790	150	640	773	141	632	17	9	8
97	589	98	491	568	94	474	21	4	17
98	421	87	334	401	83	318	20	4	16
99	285	35	250	280	34	246	5	1	4
100	177	25	152	170	24	146	7	1	6
101	111	23	88	108	21	87	3	2	1
102	74	11	63	70	11	59	4	0	4
103	51	4	47	51	4	47	0	0	0
104	20	4	16	19	4	15	1	0	1
105	12	2	10	12	2	10	0	0	0
106	4	1	3	3	1	2	1	0	1
107	6	0	6	6	0	6	0	0	0
110	2	0	2	2	0	2	0	0	0

	Europe 15			Maroc			Turquie			
	H + F	Hommes	Femmes	H + F	Hommes	Femmes	H + F	Hommes	Femmes	
102	69	33	8	5	3	5	3	2	70	
107	80	27	4	3	1	6	3	3	71	
152	106	46	4	3	1	6	5	1	72	
157	114	43	4	3	1	1	1	0	73	
155	112	43	3	1	2	0	0	0	74	
155	98	57	4	4	0	2	2	0	75	
184	119	65	3	2	1	0	0	0	76	
147	87	60	3	3	0	2	0	2	77	
187	107	80	4	2	2	0	0	0	78	
150	86	64	4	1	3	1	0	1	79	
82	45	37	4	3	1	0	0	0	80	
96	54	42	3	2	1	0	0	0	81	
104	59	45	2	2	0	0	0	0	82	
89	40	49	2	2	0	1	0	1	83	
118	46	72	0	0	0	1	0	1	84	
129	50	79	0	0	0	0	0	0	85	
142	65	77	1	1	0	0	0	0	86	
106	42	64	1	0	1	1	0	1	87	
84	38	46	0	0	0	1	0	1	88	
93	25	68	1	0	1	0	0	0	89	
84	26	58	1	1	0	0	0	0	90	
57	22	35	0	0	0	0	0	0	91	
43	9	34	1	0	1	0	0	0	92	
48	13	35	0	0	0	0	0	0	93	
38	9	29	0	0	0	0	0	0	94	
27	8	19	0	0	0	0	0	0	95	
13	6	7	0	0	0	0	0	0	96	
18	4	14	0	0	0	0	0	0	97	
19	4	15	0	0	0	0	0	0	98	
4	1	3	0	0	0	0	0	0	99	
6	1	5	0	0	0	0	0	0	100	
2	1	1	0	0	0	0	0	0	101	
1	0	1	0	0	0	0	0	0	102	
0	0	0	0	0	0	0	0	0	103	
0	0	0	0	0	0	0	0	0	104	
0	0	0	0	0	0	0	0	0	105	
1	0	1	0	0	0	0	0	0	106	
0	0	0	0	0	0	0	0	0	107	
0	0	0	0	0	0	0	0	0	110	

Décès par sexe, âge, état civil et année de naissance

Le présent tableau présente le nombre de décès par âge, sexe état civil et année de naissance. Il permet de distinguer dans l'année de leur décès, les personnes ayant atteint leur date anniversaire ou non.

Les colonnes intitulées " An + " (Anniversaire +) et " An - " (Anniversaire -) permettent cette distinction.

La colonne " An + " indique le nombre de personnes décédées à l'âge mentionné après avoir eu leur dernier anniversaire dans l'année calendrier du décès.

La colonne " An - " indique le nombre de personnes décédées à l'âge mentionné après avoir eu leur dernier anniversaire pendant l'année calendrier précédente.

		Total		Célibataires		Mariés		Veufs		Divorcés	
		An +	An -	An +	An -	An +	An -	An +	An -	An +	An -
Pop. totale	H + F	53.409	51.495	5.887	5.456	22.234	21.086	22.263	22.027	3.025	2.926
	H	26.812	25.554	3.397	3.069	15.871	14.964	5.781	5.804	1.763	1.717
	F	26.597	25.941	2.490	6.363	6.363	6.122	16.482	16.223	1.262	1.209
Pop. tot. belge	H + F	50.456	49.026	5.520	5.123	20.729	19.949	21.353	21.186	2.854	2.768
	H	25.009	24.097	3.153	2.860	14.697	14.061	5.511	5.558	1.648	1.618
	F	25.447	24.929	2.367	6.032	6.032	5.888	15.842	15.628	1.206	1.150
Pop. tot. étrangère	H + F	2.953	2.469	367	333	1.505	1.137	910	841	171	158
	H	1.803	1.457	244	209	1.174	903	270	246	115	99
	F	1.150	1.012	123	331	331	234	640	595	56	59

Décès par sexe, âge, état civil et année de naissance

Âge / années de naissance		Total		Célibataires		Mariés		Veufs		Divorcés	
		An +	An -	An +	An -	An +	An -	An +	An -	An +	An -
Moins de 1 an / 1999 - 1998											
Pop. totale	H + F	482	74	482	74	0	0	0	0	0	0
	H	278	47	278	47	0	0	0	0	0	0
	F	204	27	204	0	0	0	0	0	0	0
Pop. belge	H + F	445	69	445	69	0	0	0	0	0	0
	H	261	44	261	47	0	0	0	0	0	0
	F	184	25	184	0	0	0	0	0	0	0
Pop. étrangère	H + F	37	5	37	5	0	0	0	0	0	0
	H	17	3	17	3	0	0	0	0	0	0
	F	20	2	20	0	0	0	0	0	0	0
1 an / 1998 - 1997											
Pop. totale	H + F	18	31	18	31	0	0	0	0	0	0
	H	12	15	12	15	0	0	0	0	0	0
	F	6	16	6	0	0	0	0	0	0	0
Pop. belge	H + F	17	24	17	24	0	0	0	0	0	0
	H	11	13	11	15	0	0	0	0	0	0
	F	6	11	6	0	0	0	0	0	0	0
Pop. étrangère	H + F	1	7	1	7	0	0	0	0	0	0
	H	1	2	1	2	0	0	0	0	0	0
	F	0	5	0	0	0	0	0	0	0	0
2 ans / 1997 - 1996											
Pop. totale	H + F	13	9	13	9	0	0	0	0	0	0
	H	11	5	11	5	0	0	0	0	0	0
	F	2	4	2	0	0	0	0	0	0	0
Pop. belge	H + F	13	9	13	9	0	0	0	0	0	0
	H	11	5	11	5	0	0	0	0	0	0
	F	2	4	2	0	0	0	0	0	0	0
Pop. étrangère	H + F	0	0	0	0	0	0	0	0	0	0
	H	0	0	0	0	0	0	0	0	0	0
	F	0	0	0	0	0	0	0	0	0	0
3 ans / 1996 - 1995											
Pop. totale	H + F	19	13	19	13	0	0	0	0	0	0
	H	13	9	13	9	0	0	0	0	0	0
	F	6	4	6	0	0	0	0	0	0	0
Pop. belge	H + F	17	12	17	12	0	0	0	0	0	0
	H	12	8	12	9	0	0	0	0	0	0
	F	5	4	5	0	0	0	0	0	0	0
Pop. étrangère	H + F	2	1	2	1	0	0	0	0	0	0
	H	1	1	1	1	0	0	0	0	0	0
	F	1	0	1	0	0	0	0	0	0	0
4 ans / 1995 - 1994											
Pop. totale	H + F	15	9	15	9	0	0	0	0	0	0
	H	9	5	9	5	0	0	0	0	0	0
	F	6	4	6	0	0	0	0	0	0	0
Pop. belge	H + F	15	9	15	9	0	0	0	0	0	0
	H	9	5	9	5	0	0	0	0	0	0
	F	6	4	6	0	0	0	0	0	0	0
Pop. étrangère	H + F	0	0	0	0	0	0	0	0	0	0
	H	0	0	0	0	0	0	0	0	0	0
	F	0	0	0	0	0	0	0	0	0	0

Décès par sexe, âge, état civil et année de naissance - suite

Âge / années de naissance		Total		Célibataires		Mariés		Veufs		Divorcés	
		An +	An -	An +	An -	An +	An -	An +	An -	An +	An -
5 ans / 1994 - 1993											
Pop. totale	H + F	14	9	14	9	0	0	0	0	0	0
	H	8	8	8	8	0	0	0	0	0	0
	F	6	1	6	0	0	0	0	0	0	0
<i>Pop. belge</i>	H + F	14	9	14	9	0	0	0	0	0	0
	H	8	8	8	8	0	0	0	0	0	0
	F	6	1	6	0	0	0	0	0	0	0
<i>Pop. étrangère</i>	H + F	0	0	0	0	0	0	0	0	0	0
	H	0	0	0	0	0	0	0	0	0	0
	F	0	0	0	0	0	0	0	0	0	0
6 ans / 1993 - 1992											
Pop. totale	H + F	9	10	9	10	0	0	0	0	0	0
	H	5	4	5	4	0	0	0	0	0	0
	F	4	6	4	0	0	0	0	0	0	0
<i>Pop. belge</i>	H + F	9	9	9	9	0	0	0	0	0	0
	H	5	3	5	4	0	0	0	0	0	0
	F	4	6	4	0	0	0	0	0	0	0
<i>Pop. étrangère</i>	H + F	0	1	0	1	0	0	0	0	0	0
	H	0	1	0	1	0	0	0	0	0	0
	F	0	0	0	0	0	0	0	0	0	0
7 ans / 1992 - 1991											
Pop. totale	H + F	12	9	12	9	0	0	0	0	0	0
	H	5	5	5	5	0	0	0	0	0	0
	F	7	4	7	0	0	0	0	0	0	0
<i>Pop. belge</i>	H + F	10	8	10	8	0	0	0	0	0	0
	H	4	5	4	5	0	0	0	0	0	0
	F	6	3	6	0	0	0	0	0	0	0
<i>Pop. étrangère</i>	H + F	2	1	2	1	0	0	0	0	0	0
	H	1	0	1	0	0	0	0	0	0	0
	F	1	1	1	0	0	0	0	0	0	0
8 ans / 1991 - 1990											
Pop. totale	H + F	6	7	6	7	0	0	0	0	0	0
	H	4	3	4	3	0	0	0	0	0	0
	F	2	4	2	0	0	0	0	0	0	0
<i>Pop. belge</i>	H + F	6	6	6	6	0	0	0	0	0	0
	H	4	2	4	3	0	0	0	0	0	0
	F	2	4	2	0	0	0	0	0	0	0
<i>Pop. étrangère</i>	H + F	0	1	0	1	0	0	0	0	0	0
	H	0	1	0	1	0	0	0	0	0	0
	F	0	0	0	0	0	0	0	0	0	0
9 ans / 1990 - 1989											
Pop. totale	H + F	8	11	8	11	0	0	0	0	0	0
	H	7	7	7	7	0	0	0	0	0	0
	F	1	4	1	0	0	0	0	0	0	0
<i>Pop. belge</i>	H + F	7	8	7	8	0	0	0	0	0	0
	H	6	6	6	7	0	0	0	0	0	0
	F	1	2	1	0	0	0	0	0	0	0
<i>Pop. étrangère</i>	H + F	1	3	1	3	0	0	0	0	0	0
	H	1	1	1	1	0	0	0	0	0	0
	F	0	2	0	0	0	0	0	0	0	0

Décès par sexe, âge, état civil et année de naissance - suite

Âge / années de naissance		Total		Célibataires		Mariés		Veufs		Divorcés	
		An +	An -	An +	An -	An +	An -	An +	An -	An +	An -
10 ans / 1989 - 1988											
Pop. totale	H + F	6	5	6	5	0	0	0	0	0	0
	H	3	3	3	3	0	0	0	0	0	0
	F	3	2	3	0	0	0	0	0	0	0
<i>Pop. belge</i>	H + F	4	4	4	4	0	0	0	0	0	0
	H	1	2	1	3	0	0	0	0	0	0
	F	3	2	3	0	0	0	0	0	0	0
<i>Pop. étrangère</i>	H + F	2	1	2	1	0	0	0	0	0	0
	H	2	1	2	1	0	0	0	0	0	0
	F	0	0	0	0	0	0	0	0	0	0
11 ans / 1988 - 1987											
Pop. totale	H + F	8	6	8	6	0	0	0	0	0	0
	H	5	1	5	1	0	0	0	0	0	0
	F	3	5	3	0	0	0	0	0	0	0
<i>Pop. belge</i>	H + F	7	6	7	6	0	0	0	0	0	0
	H	5	1	5	1	0	0	0	0	0	0
	F	2	5	2	0	0	0	0	0	0	0
<i>Pop. étrangère</i>	H + F	1	0	1	0	0	0	0	0	0	0
	H	0	0	0	0	0	0	0	0	0	0
	F	1	0	1	0	0	0	0	0	0	0
12 ans / 1987 - 1986											
Pop. totale	H + F	13	14	13	14	0	0	0	0	0	0
	H	5	7	5	7	0	0	0	0	0	0
	F	8	7	8	0	0	0	0	0	0	0
<i>Pop. belge</i>	H + F	13	14	13	14	0	0	0	0	0	0
	H	5	7	5	7	0	0	0	0	0	0
	F	8	7	8	0	0	0	0	0	0	0
<i>Pop. étrangère</i>	H + F	0	0	0	0	0	0	0	0	0	0
	H	0	0	0	0	0	0	0	0	0	0
	F	0	0	0	0	0	0	0	0	0	0
13 ans / 1986 - 1985											
Pop. totale	H + F	10	9	10	9	0	0	0	0	0	0
	H	8	5	8	5	0	0	0	0	0	0
	F	2	4	2	0	0	0	0	0	0	0
<i>Pop. belge</i>	H + F	9	9	9	9	0	0	0	0	0	0
	H	8	5	8	5	0	0	0	0	0	0
	F	1	4	1	0	0	0	0	0	0	0
<i>Pop. étrangère</i>	H + F	1	0	1	0	0	0	0	0	0	0
	H	0	0	0	0	0	0	0	0	0	0
	F	1	0	1	0	0	0	0	0	0	0
14 ans / 1985 - 1984											
Pop. totale	H + F	14	14	14	14	0	0	0	0	0	0
	H	8	7	8	7	0	0	0	0	0	0
	F	6	7	6	0	0	0	0	0	0	0
<i>Pop. belge</i>	H + F	13	12	13	12	0	0	0	0	0	0
	H	8	6	8	7	0	0	0	0	0	0
	F	5	6	5	0	0	0	0	0	0	0
<i>Pop. étrangère</i>	H + F	1	2	1	2	0	0	0	0	0	0
	H	0	1	0	1	0	0	0	0	0	0
	F	1	1	1	0	0	0	0	0	0	0

Décès par sexe, âge, état civil et année de naissance - suite

Âge / années de naissance		Total		Célibataires		Mariés		Veufs		Divorcés	
		An +	An -	An +	An -	An +	An -	An +	An -	An +	An -
15 ans / 1984 - 1983											
Pop. totale	H + F	15	22	15	22	0	0	0	0	0	0
	H	11	16	11	16	0	0	0	0	0	0
	F	4	6	4	0	0	0	0	0	0	0
<i>Pop. belge</i>	H + F	14	21	14	21	0	0	0	0	0	0
	H	11	16	11	16	0	0	0	0	0	0
	F	3	5	3	0	0	0	0	0	0	0
<i>Pop. étrangère</i>	H + F	1	1	1	1	0	0	0	0	0	0
	H	0	0	0	0	0	0	0	0	0	0
	F	1	1	1	0	0	0	0	0	0	0
16 ans / 1983 - 1982											
Pop. totale	H + F	22	20	22	20	0	0	0	0	0	0
	H	16	11	16	11	0	0	0	0	0	0
	F	6	9	6	0	0	0	0	0	0	0
<i>Pop. belge</i>	H + F	21	19	21	19	0	0	0	0	0	0
	H	15	10	15	11	0	0	0	0	0	0
	F	6	9	6	0	0	0	0	0	0	0
<i>Pop. étrangère</i>	H + F	1	1	1	1	0	0	0	0	0	0
	H	1	1	1	1	0	0	0	0	0	0
	F	0	0	0	0	0	0	0	0	0	0
17 ans / 1982 - 1981											
Pop. totale	H + F	34	36	34	36	0	0	0	0	0	0
	H	20	30	20	30	0	0	0	0	0	0
	F	14	6	14	0	0	0	0	0	0	0
<i>Pop. belge</i>	H + F	30	33	30	33	0	0	0	0	0	0
	H	16	28	16	30	0	0	0	0	0	0
	F	14	5	14	0	0	0	0	0	0	0
<i>Pop. étrangère</i>	H + F	4	3	4	3	0	0	0	0	0	0
	H	4	2	4	2	0	0	0	0	0	0
	F	0	1	0	0	0	0	0	0	0	0
18 ans / 1981 - 1980											
Pop. totale	H + F	36	37	36	37	0	0	0	0	0	0
	H	28	26	28	26	0	0	0	0	0	0
	F	8	11	8	0	0	0	0	0	0	0
<i>Pop. belge</i>	H + F	33	32	33	32	0	0	0	0	0	0
	H	25	23	25	26	0	0	0	0	0	0
	F	8	9	8	0	0	0	0	0	0	0
<i>Pop. étrangère</i>	H + F	3	5	3	5	0	0	0	0	0	0
	H	3	3	3	3	0	0	0	0	0	0
	F	0	2	0	0	0	0	0	0	0	0
19 ans / 1980 - 1979											
Pop. totale	H + F	45	49	45	49	0	0	0	0	0	0
	H	35	37	35	37	0	0	0	0	0	0
	F	10	12	10	0	0	0	0	0	0	0
<i>Pop. belge</i>	H + F	42	45	42	45	0	0	0	0	0	0
	H	33	35	33	37	0	0	0	0	0	0
	F	9	10	9	0	0	0	0	0	0	0
<i>Pop. étrangère</i>	H + F	3	4	3	4	0	0	0	0	0	0
	H	2	2	2	2	0	0	0	0	0	0
	F	1	2	1	0	0	0	0	0	0	0

Décès par sexe, âge, état civil et année de naissance - suite

Âge / années de naissance		Total		Célibataires		Mariés		Veufs		Divorcés	
		An +	An -	An +	An -	An +	An -	An +	An -	An +	An -
20 ans / 1979 - 1978											
Pop. totale	H + F	48	46	47	44	1	2	0	0	0	0
	H	35	37	35	36	0	1	0	0	0	0
	F	13	9	12	1	1	1	0	0	0	0
<i>Pop. belge</i>	H + F	46	43	45	41	1	2	0	0	0	0
	H	33	35	33	36	0	1	0	0	0	0
	F	13	8	12	1	1	1	0	0	0	0
<i>Pop. étrangère</i>	H + F	2	3	2	3	0	0	0	0	0	0
	H	2	2	2	2	0	0	0	0	0	0
	F	0	1	0	0	0	0	0	0	0	0
21 ans / 1978 - 1977											
Pop. totale	H + F	48	49	48	48	0	1	0	0	0	0
	H	37	36	37	36	0	0	0	0	0	0
	F	11	13	11	0	0	1	0	0	0	0
<i>Pop. belge</i>	H + F	46	47	46	46	0	1	0	0	0	0
	H	35	34	35	36	0	0	0	0	0	0
	F	11	13	11	0	0	1	0	0	0	0
<i>Pop. étrangère</i>	H + F	2	2	2	2	0	0	0	0	0	0
	H	2	2	2	2	0	0	0	0	0	0
	F	0	0	0	0	0	0	0	0	0	0
22 ans / 1977 - 1976											
Pop. totale	H + F	58	57	54	53	4	4	0	0	0	0
	H	42	43	40	42	2	1	0	0	0	0
	F	16	14	14	2	2	3	0	0	0	0
<i>Pop. belge</i>	H + F	55	53	51	50	4	3	0	0	0	0
	H	39	41	37	42	2	1	0	0	0	0
	F	16	12	14	2	2	2	0	0	0	0
<i>Pop. étrangère</i>	H + F	3	4	3	3	0	1	0	0	0	0
	H	3	2	3	2	0	0	0	0	0	0
	F	0	2	0	0	0	1	0	0	0	0
23 ans / 1976 - 1975											
Pop. totale	H + F	60	45	55	38	5	7	0	0	0	0
	H	46	29	45	26	1	3	0	0	0	0
	F	14	16	10	4	4	4	0	0	0	0
<i>Pop. belge</i>	H + F	58	42	54	36	4	6	0	0	0	0
	H	44	27	44	26	0	2	0	0	0	0
	F	14	15	10	4	4	4	0	0	0	0
<i>Pop. étrangère</i>	H + F	2	3	1	2	1	1	0	0	0	0
	H	2	2	1	1	1	1	0	0	0	0
	F	0	1	0	0	0	0	0	0	0	0
24 ans / 1975 - 1974											
Pop. totale	H + F	45	35	37	31	6	4	0	0	2	0
	H	37	23	32	22	3	1	0	0	2	0
	F	8	12	5	3	3	3	0	0	0	0
<i>Pop. belge</i>	H + F	41	32	36	28	3	4	0	0	2	0
	H	33	20	31	22	0	1	0	0	2	0
	F	8	12	5	3	3	3	0	0	0	0
<i>Pop. étrangère</i>	H + F	4	3	1	3	3	0	0	0	0	0
	H	4	3	1	3	3	0	0	0	0	0
	F	0	0	0	0	0	0	0	0	0	0

Décès par sexe, âge, état civil et année de naissance - suite

Âge / années de naissance		Total		Célibataires		Mariés		Veufs		Divorcés	
		An +	An -	An +	An -	An +	An -	An +	An -	An +	An -
25 ans / 1974 - 1973											
Pop. totale	H + F	47	49	42	38	5	11	0	0	0	0
	H	39	39	36	32	3	7	0	0	0	0
	F	8	10	6	2	2	4	0	0	0	0
<i>Pop. belge</i>	H + F	44	41	39	32	5	9	0	0	0	0
	H	36	32	33	32	3	5	0	0	0	0
	F	8	9	6	2	2	4	0	0	0	0
<i>Pop. étrangère</i>	H + F	3	8	3	6	0	2	0	0	0	0
	H	3	7	3	5	0	2	0	0	0	0
	F	0	1	0	0	0	0	0	0	0	0
26 ans / 1973 - 1972											
Pop. totale	H + F	54	57	44	40	9	14	0	0	1	3
	H	42	49	37	35	5	11	0	0	0	3
	F	12	8	7	4	4	3	0	0	1	0
<i>Pop. belge</i>	H + F	50	55	42	39	7	13	0	0	1	3
	H	38	47	35	35	3	10	0	0	0	3
	F	12	8	7	4	4	3	0	0	1	0
<i>Pop. étrangère</i>	H + F	4	2	2	1	2	1	0	0	0	0
	H	4	2	2	1	2	1	0	0	0	0
	F	0	0	0	0	0	0	0	0	0	0
27 ans / 1972 - 1971											
Pop. totale	H + F	68	55	47	35	18	20	1	0	2	0
	H	47	37	36	26	10	11	0	0	1	0
	F	21	18	11	8	8	9	1	0	1	0
<i>Pop. belge</i>	H + F	64	49	46	32	15	17	1	0	2	0
	H	45	33	36	26	8	10	0	0	1	0
	F	19	16	10	7	7	7	1	0	1	0
<i>Pop. étrangère</i>	H + F	4	6	1	3	3	3	0	0	0	0
	H	2	4	0	3	2	1	0	0	0	0
	F	2	2	1	1	1	2	0	0	0	0
28 ans / 1971 - 1970											
Pop. totale	H + F	38	48	20	25	16	20	0	0	2	3
	H	29	37	18	22	9	12	0	0	2	3
	F	9	11	2	7	7	8	0	0	0	0
<i>Pop. belge</i>	H + F	34	44	17	22	15	20	0	0	2	2
	H	26	33	15	22	9	12	0	0	2	2
	F	8	11	2	6	6	8	0	0	0	0
<i>Pop. étrangère</i>	H + F	4	4	3	3	1	0	0	0	0	1
	H	3	4	3	3	0	0	0	0	0	1
	F	1	0	0	1	1	0	0	0	0	0
29 ans / 1970 - 1969											
Pop. totale	H + F	56	62	39	45	15	15	0	0	2	2
	H	40	45	27	34	11	10	0	0	2	1
	F	16	17	12	4	4	5	0	0	0	1
<i>Pop. belge</i>	H + F	49	54	36	41	11	11	0	0	2	2
	H	33	40	24	34	7	7	0	0	2	1
	F	16	14	12	4	4	4	0	0	0	1
<i>Pop. étrangère</i>	H + F	7	8	3	4	4	4	0	0	0	0
	H	7	5	3	2	4	3	0	0	0	0
	F	0	3	0	0	0	1	0	0	0	0

Décès par sexe, âge, état civil et année de naissance - suite

Âge / années de naissance		Total		Célibataires		Mariés		Veufs		Divorcés	
		An +	An -	An +	An -	An +	An -	An +	An -	An +	An -
30 ans / 1969 - 1968											
Pop. totale	H + F	63	51	35	29	20	17	1	1	7	4
	H	44	38	30	23	9	11	1	1	4	3
	F	19	13	5	11	11	6	0	0	3	1
<i>Pop. belge</i>	H + F	53	47	30	28	16	14	1	1	6	4
	H	36	34	25	23	7	8	1	1	3	3
	F	17	13	5	9	9	6	0	0	3	1
<i>Pop. étrangère</i>	H + F	10	4	5	1	4	3	0	0	1	0
	H	8	4	5	1	2	3	0	0	1	0
	F	2	0	0	2	2	0	0	0	0	0
31 ans / 1968 - 1967											
Pop. totale	H + F	62	70	32	37	27	26	0	0	3	7
	H	50	53	27	33	21	17	0	0	2	3
	F	12	17	5	6	6	9	0	0	1	4
<i>Pop. belge</i>	H + F	54	63	28	33	23	23	0	0	3	7
	H	42	49	23	33	17	16	0	0	2	3
	F	12	14	5	6	6	7	0	0	1	4
<i>Pop. étrangère</i>	H + F	8	7	4	4	4	3	0	0	0	0
	H	8	4	4	3	4	1	0	0	0	0
	F	0	3	0	0	0	2	0	0	0	0
32 ans / 1967 - 1966											
Pop. totale	H + F	54	64	27	31	26	28	0	1	1	4
	H	43	44	23	26	19	15	0	0	1	3
	F	11	20	4	7	7	13	0	1	0	1
<i>Pop. belge</i>	H + F	46	56	26	26	19	25	0	1	1	4
	H	39	38	22	26	16	14	0	0	1	3
	F	7	18	4	3	3	11	0	1	0	1
<i>Pop. étrangère</i>	H + F	8	8	1	5	7	3	0	0	0	0
	H	4	6	1	5	3	1	0	0	0	0
	F	4	2	0	4	4	2	0	0	0	0
33 ans / 1966 - 1965											
Pop. totale	H + F	72	65	35	35	32	18	1	3	4	9
	H	45	50	27	28	15	14	0	2	3	6
	F	27	15	8	17	17	4	1	1	1	3
<i>Pop. belge</i>	H + F	66	58	30	32	31	15	1	2	4	9
	H	40	44	22	28	15	12	0	1	3	6
	F	26	14	8	16	16	3	1	1	1	3
<i>Pop. étrangère</i>	H + F	6	7	5	3	1	3	0	1	0	0
	H	5	6	5	3	0	2	0	1	0	0
	F	1	1	0	1	1	1	0	0	0	0
34 ans / 1965 - 1964											
Pop. totale	H + F	87	76	42	33	37	33	0	0	8	10
	H	62	53	35	28	23	19	0	0	4	6
	F	25	23	7	14	14	14	0	0	4	4
<i>Pop. belge</i>	H + F	75	70	37	31	30	30	0	0	8	9
	H	52	49	30	28	18	17	0	0	4	6
	F	23	21	7	12	12	13	0	0	4	3
<i>Pop. étrangère</i>	H + F	12	6	5	2	7	3	0	0	0	1
	H	10	4	5	2	5	2	0	0	0	0
	F	2	2	0	2	2	1	0	0	0	1

Décès par sexe, âge, état civil et année de naissance - suite

Âge / années de naissance		Total		Célibataires		Mariés		Veufs		Divorcés	
		An +	An -	An +	An -	An +	An -	An +	An -	An +	An -
35 ans / 1964 - 1963											
Pop. totale	H + F	89	83	35	35	41	37	0	2	13	9
	H	58	51	25	24	26	18	0	1	7	8
	F	31	32	10	15	15	19	0	1	6	1
<i>Pop. belge</i>	H + F	83	77	32	30	38	36	0	2	13	9
	H	54	48	24	24	23	18	0	1	7	8
	F	29	29	8	15	15	18	0	1	6	1
<i>Pop. étrangère</i>	H + F	6	6	3	5	3	1	0	0	0	0
	H	4	3	1	3	3	0	0	0	0	0
	F	2	3	2	0	0	1	0	0	0	0
36 ans / 1963 - 1962											
Pop. totale	H + F	81	87	30	29	35	48	1	0	15	10
	H	55	55	20	20	25	33	0	0	10	2
	F	26	32	10	10	10	15	1	0	5	8
<i>Pop. belge</i>	H + F	68	76	26	24	27	42	1	0	14	10
	H	45	45	18	20	18	28	0	0	9	2
	F	23	31	8	9	9	14	1	0	5	8
<i>Pop. étrangère</i>	H + F	13	11	4	5	8	6	0	0	1	0
	H	10	10	2	5	7	5	0	0	1	0
	F	3	1	2	1	1	1	0	0	0	0
37 ans / 1962 - 1961											
Pop. totale	H + F	102	96	36	35	50	47	1	0	15	14
	H	71	59	29	25	31	29	0	0	11	5
	F	31	37	7	19	19	18	1	0	4	9
<i>Pop. belge</i>	H + F	91	87	32	32	43	41	1	0	15	14
	H	64	52	25	25	28	24	0	0	11	5
	F	27	35	7	15	15	17	1	0	4	9
<i>Pop. étrangère</i>	H + F	11	9	4	3	7	6	0	0	0	0
	H	7	7	4	2	3	5	0	0	0	0
	F	4	2	0	4	4	1	0	0	0	0
38 ans / 1961 - 1960											
Pop. totale	H + F	103	96	31	27	49	45	0	1	23	23
	H	71	65	25	20	30	30	0	0	16	15
	F	32	31	6	19	19	15	0	1	7	8
<i>Pop. belge</i>	H + F	95	90	27	23	46	44	0	1	22	22
	H	66	60	22	20	29	29	0	0	15	14
	F	29	30	5	17	17	15	0	1	7	8
<i>Pop. étrangère</i>	H + F	8	6	4	4	3	1	0	0	1	1
	H	5	5	3	3	1	1	0	0	1	1
	F	3	1	1	2	2	0	0	0	0	0
39 ans / 1960 - 1959											
Pop. totale	H + F	127	133	34	35	68	75	0	4	25	19
	H	88	84	27	25	45	46	0	0	16	13
	F	39	49	7	23	23	29	0	4	9	6
<i>Pop. belge</i>	H + F	115	120	31	29	62	71	0	2	22	18
	H	80	77	24	25	42	44	0	0	14	13
	F	35	43	7	20	20	27	0	2	8	5
<i>Pop. étrangère</i>	H + F	12	13	3	6	6	4	0	2	3	1
	H	8	7	3	5	3	2	0	0	2	0
	F	4	6	0	3	3	2	0	2	1	1

Décès par sexe, âge, état civil et année de naissance - suite

Âge / années de naissance		Total		Célibataires		Mariés		Veufs		Divorcés	
		An +	An -	An +	An -	An +	An -	An +	An -	An +	An -
40 ans / 1959 - 1958											
Pop. totale	H + F	118	121	26	24	64	64	3	4	25	29
	H	77	81	20	19	39	45	0	1	18	16
	F	41	40	6	25	25	19	3	3	7	13
<i>Pop. belge</i>	H + F	102	118	23	24	54	63	2	4	23	27
	H	67	78	17	19	33	44	0	1	17	14
	F	35	40	6	21	21	19	2	3	6	13
<i>Pop. étrangère</i>	H + F	16	3	3	0	10	1	1	0	2	2
	H	10	3	3	0	6	1	0	0	1	2
	F	6	0	0	4	4	0	1	0	1	0
41 ans / 1958 - 1957											
Pop. totale	H + F	129	143	34	31	67	77	2	2	26	33
	H	76	93	20	25	38	47	1	1	17	20
	F	53	50	14	29	29	30	1	1	9	13
<i>Pop. belge</i>	H + F	120	132	32	27	61	72	2	2	25	31
	H	70	84	19	25	33	44	1	1	17	18
	F	50	48	13	28	28	28	1	1	8	13
<i>Pop. étrangère</i>	H + F	9	11	2	4	6	5	0	0	1	2
	H	6	9	1	4	5	3	0	0	0	2
	F	3	2	1	1	1	2	0	0	1	0
42 ans / 1957 - 1956											
Pop. totale	H + F	160	127	47	26	81	70	4	2	28	29
	H	79	74	32	20	34	40	0	1	13	13
	F	81	53	15	47	47	30	4	1	15	16
<i>Pop. belge</i>	H + F	149	124	46	25	75	69	3	2	25	28
	H	75	73	32	20	31	39	0	1	12	13
	F	74	51	14	44	44	30	3	1	13	15
<i>Pop. étrangère</i>	H + F	11	3	1	1	6	1	1	0	3	1
	H	4	1	0	0	3	1	0	0	1	0
	F	7	2	1	3	3	0	1	0	2	1
43 ans / 1956 - 1955											
Pop. totale	H + F	164	177	33	43	99	88	5	6	27	40
	H	106	106	26	33	59	50	2	2	19	21
	F	58	71	7	40	40	38	3	4	8	19
<i>Pop. belge</i>	H + F	145	156	30	38	85	76	4	6	26	36
	H	93	91	23	33	50	42	2	2	18	18
	F	52	65	7	35	35	34	2	4	8	18
<i>Pop. étrangère</i>	H + F	19	21	3	5	14	12	1	0	1	4
	H	13	15	3	4	9	8	0	0	1	3
	F	6	6	0	5	5	4	1	0	0	1
44 ans / 1955 - 1954											
Pop. totale	H + F	177	155	38	29	92	90	6	1	41	35
	H	114	107	26	23	61	60	1	0	26	24
	F	63	48	12	31	31	30	5	1	15	11
<i>Pop. belge</i>	H + F	164	145	32	25	88	87	5	1	39	32
	H	106	102	23	23	58	59	1	0	24	23
	F	58	43	9	30	30	28	4	1	15	9
<i>Pop. étrangère</i>	H + F	13	10	6	4	4	3	1	0	2	3
	H	8	5	3	3	3	1	0	0	2	1
	F	5	5	3	1	1	2	1	0	0	2

Décès par sexe, âge, état civil et année de naissance - suite

Âge / années de naissance		Total		Célibataires		Mariés		Veufs		Divorcés	
		An +	An -	An +	An -	An +	An -	An +	An -	An +	An -
45 ans / 1954 - 1953											
Pop. totale	H + F	190	177	37	29	108	102	4	2	41	44
	H	128	107	26	20	71	53	1	0	30	34
	F	62	70	11	37	37	49	3	2	11	10
<i>Pop. belge</i>	H + F	172	166	34	27	96	94	4	2	38	43
	H	111	101	23	20	60	49	1	0	27	33
	F	61	65	11	36	36	45	3	2	11	10
<i>Pop. étrangère</i>	H + F	18	11	3	2	12	8	0	0	3	1
	H	17	6	3	1	11	4	0	0	3	1
	F	1	5	0	1	1	4	0	0	0	0
46 ans / 1953 - 1952											
Pop. totale	H + F	218	194	37	41	120	111	8	6	53	36
	H	138	125	29	31	69	77	2	0	38	17
	F	80	69	8	51	51	34	6	6	15	19
<i>Pop. belge</i>	H + F	200	184	35	40	106	107	8	5	51	32
	H	126	118	27	31	60	73	2	0	37	15
	F	74	66	8	46	46	34	6	5	14	17
<i>Pop. étrangère</i>	H + F	18	10	2	1	14	4	0	1	2	4
	H	12	7	2	1	9	4	0	0	1	2
	F	6	3	0	5	5	0	0	1	1	2
47 ans / 1952 - 1951											
Pop. totale	H + F	248	199	33	24	143	131	13	4	59	40
	H	167	133	29	19	92	82	5	1	41	31
	F	81	66	4	51	51	49	8	3	18	9
<i>Pop. belge</i>	H + F	230	185	31	22	133	119	12	4	54	40
	H	152	122	27	19	83	72	5	1	37	31
	F	78	63	4	50	50	47	7	3	17	9
<i>Pop. étrangère</i>	H + F	18	14	2	2	10	12	1	0	5	0
	H	15	11	2	1	9	10	0	0	4	0
	F	3	3	0	1	1	2	1	0	1	0
48 ans / 1951 - 1950											
Pop. totale	H + F	228	227	36	36	154	130	3	7	35	54
	H	153	141	26	28	102	76	1	4	24	33
	F	75	86	10	52	52	54	2	3	11	21
<i>Pop. belge</i>	H + F	215	214	33	35	146	121	3	6	33	52
	H	145	129	25	28	97	68	1	3	22	31
	F	70	85	8	49	49	53	2	3	11	21
<i>Pop. étrangère</i>	H + F	13	13	3	1	8	9	0	1	2	2
	H	8	12	1	1	5	8	0	1	2	2
	F	5	1	2	3	3	1	0	0	0	0
49 ans / 1950 - 1949											
Pop. totale	H + F	281	251	45	28	168	157	11	11	57	55
	H	189	156	37	20	108	96	5	6	39	34
	F	92	95	8	60	60	61	6	5	18	21
<i>Pop. belge</i>	H + F	257	238	42	25	150	151	11	11	54	51
	H	172	145	35	20	95	90	5	6	37	31
	F	85	93	7	55	55	61	6	5	17	20
<i>Pop. étrangère</i>	H + F	24	13	3	3	18	6	0	0	3	4
	H	17	11	2	2	13	6	0	0	2	3
	F	7	2	1	5	5	0	0	0	1	1

Décès par sexe, âge, état civil et année de naissance - suite

Âge / années de naissance		Total		Célibataires		Mariés		Veufs		Divorcés	
		An +	An -	An +	An -	An +	An -	An +	An -	An +	An -
50 ans / 1949 - 1948											
Pop. totale	H + F	300	275	44	42	187	170	12	2	57	61
	H	197	177	32	32	132	103	1	0	32	42
	F	103	98	12	55	55	67	11	2	25	19
<i>Pop. belge</i>	H + F	276	260	40	41	169	160	12	2	55	57
	H	178	166	29	32	116	96	1	0	32	39
	F	98	94	11	53	53	64	11	2	23	18
<i>Pop. étrangère</i>	H + F	24	15	4	1	18	10	0	0	2	4
	H	19	11	3	1	16	7	0	0	0	3
	F	5	4	1	2	2	3	0	0	2	1
51 ans / 1948 - 1947											
Pop. totale	H + F	341	317	50	39	216	201	8	14	67	63
	H	214	205	41	30	126	127	3	5	44	43
	F	127	112	9	90	90	74	5	9	23	20
<i>Pop. belge</i>	H + F	315	291	44	35	200	180	8	14	63	62
	H	198	189	38	30	116	115	3	5	41	43
	F	117	102	6	84	84	65	5	9	22	19
<i>Pop. étrangère</i>	H + F	26	26	6	4	16	21	0	0	4	1
	H	16	16	3	4	10	12	0	0	3	0
	F	10	10	3	6	6	9	0	0	1	1
52 ans / 1947 - 1946											
Pop. totale	H + F	356	295	51	41	214	186	26	18	65	50
	H	226	194	36	28	136	129	9	5	45	32
	F	130	101	15	78	78	57	17	13	20	18
<i>Pop. belge</i>	H + F	319	277	48	38	188	177	24	16	59	46
	H	200	182	34	28	116	122	9	5	41	29
	F	119	95	14	72	72	55	15	11	18	17
<i>Pop. étrangère</i>	H + F	37	18	3	3	26	9	2	2	6	4
	H	26	12	2	2	20	7	0	0	4	3
	F	11	6	1	6	6	2	2	2	2	1
53 ans / 1946 - 1945											
Pop. totale	H + F	381	273	37	38	253	182	20	18	71	35
	H	261	181	33	31	169	115	10	11	49	24
	F	120	92	4	84	84	67	10	7	22	11
<i>Pop. belge</i>	H + F	347	251	34	32	226	170	20	17	67	32
	H	236	163	30	31	150	106	10	10	46	21
	F	111	88	4	76	76	64	10	7	21	11
<i>Pop. étrangère</i>	H + F	34	22	3	6	27	12	0	1	4	3
	H	25	18	3	5	19	9	0	1	3	3
	F	9	4	0	8	8	3	0	0	1	0
54 ans / 1945 - 1944											
Pop. totale	H + F	289	330	34	34	189	217	17	15	49	64
	H	202	224	30	21	133	147	7	7	32	49
	F	87	106	4	56	56	70	10	8	17	15
<i>Pop. belge</i>	H + F	268	308	29	33	175	199	17	15	47	61
	H	186	207	27	21	121	133	7	7	31	46
	F	82	101	2	54	54	66	10	8	16	15
<i>Pop. étrangère</i>	H + F	21	22	5	1	14	18	0	0	2	3
	H	16	17	3	0	12	14	0	0	1	3
	F	5	5	2	2	2	4	0	0	1	0

Décès par sexe, âge, état civil et année de naissance - suite

Âge / années de naissance		Total		Célibataires		Mariés		Veufs		Divorcés	
		An +	An -	An +	An -	An +	An -	An +	An -	An +	An -
55 ans / 1944 - 1943											
Pop. totale	H + F	363	337	47	43	238	214	14	23	64	57
	H	249	217	36	31	164	140	5	10	44	36
	F	114	120	11	74	74	74	9	13	20	21
<i>Pop. belge</i>	H + F	335	316	45	39	219	202	12	21	59	54
	H	224	204	35	31	146	132	4	10	39	34
	F	111	112	10	73	73	70	8	11	20	20
<i>Pop. étrangère</i>	H + F	28	21	2	4	19	12	2	2	5	3
	H	25	13	1	3	18	8	1	0	5	2
	F	3	8	1	1	1	4	1	2	0	1
56 ans / 1943 - 1942											
Pop. totale	H + F	367	360	41	47	224	221	29	30	73	62
	H	248	239	36	37	145	149	16	10	51	43
	F	119	121	5	79	79	72	13	20	22	19
<i>Pop. belge</i>	H + F	340	342	37	46	212	208	27	28	64	60
	H	228	228	33	37	137	141	15	10	43	41
	F	112	114	4	75	75	67	12	18	21	19
<i>Pop. étrangère</i>	H + F	27	18	4	1	12	13	2	2	9	2
	H	20	11	3	1	8	8	1	0	8	2
	F	7	7	1	4	4	5	1	2	1	0
57 ans / 1942 - 1941											
Pop. totale	H + F	348	345	37	35	227	221	37	27	47	62
	H	233	235	28	30	156	150	15	10	34	45
	F	115	110	9	71	71	71	22	17	13	17
<i>Pop. belge</i>	H + F	315	324	32	33	201	206	36	26	46	59
	H	208	220	23	30	137	138	15	10	33	43
	F	107	104	9	64	64	68	21	16	13	16
<i>Pop. étrangère</i>	H + F	33	21	5	2	26	15	1	1	1	3
	H	25	15	5	1	19	12	0	0	1	2
	F	8	6	0	7	7	3	1	1	0	1
58 ans / 1941 - 1940											
Pop. totale	H + F	369	316	46	35	231	207	34	31	58	43
	H	259	210	41	26	161	142	15	13	42	29
	F	110	106	5	70	70	65	19	18	16	14
<i>Pop. belge</i>	H + F	348	298	44	35	216	191	34	31	54	41
	H	242	196	39	26	149	130	15	13	39	27
	F	106	102	5	67	67	61	19	18	15	14
<i>Pop. étrangère</i>	H + F	21	18	2	0	15	16	0	0	4	2
	H	17	14	2	0	12	12	0	0	3	2
	F	4	4	0	3	3	4	0	0	1	0
59 ans / 1940 - 1939											
Pop. totale	H + F	425	430	49	47	303	292	29	33	44	58
	H	295	280	43	41	207	190	11	9	34	40
	F	130	150	6	96	96	102	18	24	10	18
<i>Pop. belge</i>	H + F	376	398	41	42	267	271	27	31	41	54
	H	261	258	37	41	182	176	11	9	31	37
	F	115	140	4	85	85	95	16	22	10	17
<i>Pop. étrangère</i>	H + F	49	32	8	5	36	21	2	2	3	4
	H	34	22	6	5	25	14	0	0	3	3
	F	15	10	2	11	11	7	2	2	0	1

Décès par sexe, âge, état civil et année de naissance - suite

Âge / années de naissance		Total		Célibataires		Mariés		Veufs		Divorcés	
		An +	An -	An +	An -	An +	An -	An +	An -	An +	An -
60 ans / 1939 - 1938											
Pop. totale	H + F	458	504	52	50	291	338	52	49	63	67
	H	289	335	40	33	189	230	17	22	43	50
	F	169	169	12	102	102	108	35	27	20	17
<i>Pop. belge</i>	H + F	434	483	50	49	276	323	48	48	60	63
	H	273	316	38	33	179	217	15	21	41	46
	F	161	167	12	97	97	106	33	27	19	17
<i>Pop. étrangère</i>	H + F	24	21	2	1	15	15	4	1	3	4
	H	16	19	2	1	10	13	2	1	2	4
	F	8	2	0	5	5	2	2	0	1	0
61 ans / 1938 - 1937											
Pop. totale	H + F	561	464	69	50	372	315	70	49	50	50
	H	362	321	49	37	254	227	24	18	35	39
	F	199	143	20	118	118	88	46	31	15	11
<i>Pop. belge</i>	H + F	520	432	60	48	347	290	67	47	46	47
	H	334	297	41	37	238	205	22	18	33	37
	F	186	135	19	109	109	85	45	29	13	10
<i>Pop. étrangère</i>	H + F	41	32	9	2	25	25	3	2	4	3
	H	28	24	8	0	16	22	2	0	2	2
	F	13	8	1	9	9	3	1	2	2	1
62 ans / 1937 - 1936											
Pop. totale	H + F	571	489	63	48	389	316	65	59	54	66
	H	379	318	52	39	266	217	22	23	39	39
	F	192	171	11	123	123	99	43	36	15	27
<i>Pop. belge</i>	H + F	528	460	59	44	355	297	61	55	53	64
	H	349	300	48	39	244	203	19	22	38	39
	F	179	160	11	111	111	94	42	33	15	25
<i>Pop. étrangère</i>	H + F	43	29	4	4	34	19	4	4	1	2
	H	30	18	4	3	22	14	3	1	1	0
	F	13	11	0	12	12	5	1	3	0	2
63 ans / 1936 - 1935											
Pop. totale	H + F	615	591	52	60	428	386	71	74	64	71
	H	396	394	41	47	286	264	25	32	44	51
	F	219	197	11	142	142	122	46	42	20	20
<i>Pop. belge</i>	H + F	571	558	51	54	392	366	66	69	62	69
	H	365	370	40	47	259	249	24	30	42	50
	F	206	188	11	133	133	117	42	39	20	19
<i>Pop. étrangère</i>	H + F	44	33	1	6	36	20	5	5	2	2
	H	31	24	1	6	27	15	1	2	2	1
	F	13	9	0	9	9	5	4	3	0	1
64 ans / 1935 - 1934											
Pop. totale	H + F	661	642	62	69	441	430	94	79	64	64
	H	444	446	48	52	314	306	36	39	46	49
	F	217	196	14	127	127	124	58	40	18	15
<i>Pop. belge</i>	H + F	612	600	58	66	405	400	90	73	59	61
	H	407	418	45	52	287	285	34	37	41	47
	F	205	182	13	118	118	115	56	36	18	14
<i>Pop. étrangère</i>	H + F	49	42	4	3	36	30	4	6	5	3
	H	37	28	3	3	27	21	2	2	5	2
	F	12	14	1	9	9	9	2	4	0	1

Décès par sexe, âge, état civil et année de naissance - suite

Âge / années de naissance		Total		Célibataires		Mariés		Veufs		Divorcés	
		An +	An -	An +	An -	An +	An -	An +	An -	An +	An -
65 ans / 1934 - 1933											
Pop. totale	H + F	715	693	63	73	468	459	119	102	65	59
	H	472	463	50	58	330	324	53	38	39	43
	F	243	230	13	138	138	135	66	64	26	16
<i>Pop. belge</i>	H + F	657	649	60	70	428	430	110	96	59	53
	H	429	432	48	58	297	299	49	38	35	40
	F	228	217	12	131	131	131	61	58	24	13
<i>Pop. étrangère</i>	H + F	58	44	3	3	40	29	9	6	6	6
	H	43	31	2	3	33	25	4	0	4	3
	F	15	13	1	7	7	4	5	6	2	3
66 ans / 1933 - 1932											
Pop. totale	H + F	772	815	68	66	501	540	137	147	66	62
	H	506	544	51	50	358	389	50	62	47	43
	F	266	271	17	143	143	151	87	85	19	19
<i>Pop. belge</i>	H + F	716	758	66	64	462	497	129	136	59	61
	H	465	498	49	50	326	351	46	56	44	43
	F	251	260	17	136	136	146	83	80	15	18
<i>Pop. étrangère</i>	H + F	56	57	2	2	39	43	8	11	7	1
	H	41	46	2	2	32	38	4	6	3	0
	F	15	11	0	7	7	5	4	5	4	1
67 ans / 1932 - 1931											
Pop. totale	H + F	922	895	89	94	601	565	157	158	75	78
	H	611	595	67	72	437	414	60	53	47	56
	F	311	300	22	164	164	151	97	105	28	22
<i>Pop. belge</i>	H + F	866	841	85	90	562	533	147	146	72	72
	H	568	559	63	72	405	391	55	49	45	50
	F	298	282	22	157	157	142	92	97	27	22
<i>Pop. étrangère</i>	H + F	56	54	4	4	39	32	10	12	3	6
	H	43	36	4	3	32	23	5	4	2	6
	F	13	18	0	7	7	9	5	8	1	0
68 ans / 1931 - 1930											
Pop. totale	H + F	977	943	73	89	640	605	184	195	80	54
	H	637	619	53	71	466	435	64	73	54	40
	F	340	324	20	174	174	170	120	122	26	14
<i>Pop. belge</i>	H + F	916	891	69	84	597	574	177	184	73	49
	H	593	585	50	71	431	411	63	69	49	38
	F	323	306	19	166	166	163	114	115	24	11
<i>Pop. étrangère</i>	H + F	61	52	4	5	43	31	7	11	7	5
	H	44	34	3	4	35	24	1	4	5	2
	F	17	18	1	8	8	7	6	7	2	3
69 ans / 1930 - 1929											
Pop. totale	H + F	1.093	1.047	80	110	718	625	219	237	76	75
	H	697	662	60	72	519	447	69	88	49	55
	F	396	385	20	199	199	178	150	149	27	20
<i>Pop. belge</i>	H + F	1.012	985	71	105	664	587	204	223	73	70
	H	643	617	54	72	476	416	67	82	46	52
	F	369	368	17	188	188	171	137	141	27	18
<i>Pop. étrangère</i>	H + F	81	62	9	5	54	38	15	14	3	5
	H	54	45	6	5	43	31	2	6	3	3
	F	27	17	3	11	11	7	13	8	0	2

Décès par sexe, âge, état civil et année de naissance - suite

Âge / années de naissance		Total		Célibataires		Mariés		Veufs		Divorcés	
		An +	An -	An +	An -	An +	An -	An +	An -	An +	An -
70 ans / 1929 - 1928											
Pop. totale	H + F	1.083	1.101	94	93	707	690	217	240	65	78
	H	700	683	59	66	515	489	83	76	43	52
	F	383	418	35	192	192	201	134	164	22	26
<i>Pop. belge</i>	H + F	1.019	1.044	87	86	664	656	206	227	62	75
	H	660	644	53	66	486	461	81	73	40	49
	F	359	400	34	178	178	195	125	154	22	26
<i>Pop. étrangère</i>	H + F	64	57	7	7	43	34	11	13	3	3
	H	40	39	6	5	29	28	2	3	3	3
	F	24	18	1	14	14	6	9	10	0	0
71 ans / 1928 - 1927											
Pop. totale	H + F	1.202	1.141	78	95	748	726	302	261	74	59
	H	742	735	56	74	521	525	117	97	48	39
	F	460	406	22	227	227	201	185	164	26	20
<i>Pop. belge</i>	H + F	1.132	1.082	75	90	702	682	284	252	71	58
	H	689	692	54	74	480	490	108	95	47	38
	F	443	390	21	222	222	192	176	157	24	20
<i>Pop. étrangère</i>	H + F	70	59	3	5	46	44	18	9	3	1
	H	53	43	2	5	41	35	9	2	1	1
	F	17	16	1	5	5	9	9	7	2	0
72 ans / 1927 - 1926											
Pop. totale	H + F	1.222	1.263	85	92	763	768	304	342	70	61
	H	771	766	60	59	559	554	117	112	35	41
	F	451	497	25	204	204	214	187	230	35	20
<i>Pop. belge</i>	H + F	1.123	1.181	79	86	698	716	282	324	64	55
	H	702	708	56	59	507	509	108	108	31	37
	F	421	473	23	191	191	207	174	216	33	18
<i>Pop. étrangère</i>	H + F	99	82	6	6	65	52	22	18	6	6
	H	69	58	4	5	52	45	9	4	4	4
	F	30	24	2	13	13	7	13	14	2	2
73 ans / 1926 - 1925											
Pop. totale	H + F	1.389	1.403	108	108	820	809	396	409	65	77
	H	874	825	71	65	628	584	131	135	44	41
	F	515	578	37	192	192	225	265	274	21	36
<i>Pop. belge</i>	H + F	1.286	1.327	99	103	764	765	361	389	62	70
	H	799	769	64	65	576	548	117	123	42	37
	F	487	558	35	188	188	217	244	266	20	33
<i>Pop. étrangère</i>	H + F	103	76	9	5	56	44	35	20	3	7
	H	75	56	7	4	52	36	14	12	2	4
	F	28	20	2	4	4	8	21	8	1	3
74 ans / 1925 - 1924											
Pop. totale	H + F	1.445	1.472	92	111	836	861	455	438	62	62
	H	850	881	55	60	615	631	140	151	40	39
	F	595	591	37	221	221	230	315	287	22	23
<i>Pop. belge</i>	H + F	1.353	1.387	86	109	774	810	434	410	59	58
	H	784	819	49	60	566	585	131	140	38	36
	F	569	568	37	208	208	225	303	270	21	22
<i>Pop. étrangère</i>	H + F	92	85	6	2	62	51	21	28	3	4
	H	66	62	6	2	49	46	9	11	2	3
	F	26	23	0	13	13	5	12	17	1	1

Décès par sexe, âge, état civil et année de naissance - suite

Âge / années de naissance		Total		Célibataires		Mariés		Veufs		Divorcés	
		An +	An -	An +	An -	An +	An -	An +	An -	An +	An -
75 ans / 1924 - 1923											
Pop. totale	H + F	1.561	1.569	106	129	888	833	488	531	79	76
	H	928	897	66	80	659	601	157	173	46	43
	F	633	672	40	229	229	232	331	358	33	33
<i>Pop. belge</i>	H + F	1.460	1.487	100	118	832	786	454	510	74	73
	H	867	837	62	80	616	562	145	160	44	41
	F	593	650	38	216	216	224	309	350	30	32
<i>Pop. étrangère</i>	H + F	101	82	6	11	56	47	34	21	5	3
	H	61	60	4	6	43	39	12	13	2	2
	F	40	22	2	13	13	8	22	8	3	1
76 ans / 1923 - 1922											
Pop. totale	H + F	1.687	1.625	131	134	870	840	608	585	78	66
	H	974	908	71	78	650	600	207	195	46	35
	F	713	717	60	220	220	240	401	390	32	31
<i>Pop. belge</i>	H + F	1.575	1.528	119	123	813	788	569	556	74	61
	H	897	849	63	78	604	558	187	187	43	33
	F	678	679	56	209	209	230	382	369	31	28
<i>Pop. étrangère</i>	H + F	112	97	12	11	57	52	39	29	4	5
	H	77	59	8	7	46	42	20	8	3	2
	F	35	38	4	11	11	10	19	21	1	3
77 ans / 1922 - 1921											
Pop. totale	H + F	1.727	1.796	131	114	887	890	658	726	51	66
	H	948	1.005	70	76	640	646	210	246	28	37
	F	779	791	61	247	247	244	448	480	23	29
<i>Pop. belge</i>	H + F	1.644	1.712	126	111	843	845	627	693	48	63
	H	895	955	66	76	602	614	200	232	27	36
	F	749	757	60	241	241	231	427	461	21	27
<i>Pop. étrangère</i>	H + F	83	84	5	3	44	45	31	33	3	3
	H	53	50	4	3	38	32	10	14	1	1
	F	30	34	1	6	6	13	21	19	2	2
78 ans / 1921 - 1920											
Pop. totale	H + F	1.892	1.869	125	140	915	877	793	779	59	73
	H	1.024	971	60	65	699	636	235	237	30	33
	F	868	898	65	216	216	241	558	542	29	40
<i>Pop. belge</i>	H + F	1.779	1.770	118	133	863	837	744	733	54	67
	H	958	920	55	65	657	603	220	226	26	30
	F	821	850	63	206	206	234	524	507	28	37
<i>Pop. étrangère</i>	H + F	113	99	7	7	52	40	49	46	5	6
	H	66	51	5	4	42	33	15	11	4	3
	F	47	48	2	10	10	7	34	35	1	3
79 ans / 1920 - 1919											
Pop. totale	H + F	2.003	1.715	129	95	940	787	859	774	75	59
	H	1.020	869	73	39	664	574	253	226	30	30
	F	983	846	56	276	276	213	606	548	45	29
<i>Pop. belge</i>	H + F	1.908	1.643	129	92	896	762	815	734	68	55
	H	968	828	73	39	629	551	240	211	26	27
	F	940	815	56	267	267	211	575	523	42	28
<i>Pop. étrangère</i>	H + F	95	72	0	3	44	25	44	40	7	4
	H	52	41	0	0	35	23	13	15	4	3
	F	43	31	0	9	9	2	31	25	3	1

Décès par sexe, âge, état civil et année de naissance - suite

Âge / années de naissance		Total		Célibataires		Mariés		Veufs		Divorcés	
		An +	An -	An +	An -	An +	An -	An +	An -	An +	An -
80 ans / 1919 - 1918											
Pop. totale	H + F	1.359	1.119	95	78	593	478	628	529	43	34
	H	688	557	50	36	435	353	181	152	22	16
	F	671	562	45	158	158	125	447	377	21	18
<i>Pop. belge</i>	H + F	1.302	1.077	88	74	567	457	607	514	40	32
	H	656	534	45	36	415	338	176	147	20	16
	F	646	543	43	152	152	119	431	367	20	16
<i>Pop. étrangère</i>	H + F	57	42	7	4	26	21	21	15	3	2
	H	32	23	5	3	20	15	5	5	2	0
	F	25	19	2	6	6	6	16	10	1	2
81 ans / 1918 - 1917											
Pop. totale	H + F	1.152	1.100	70	67	472	415	579	580	31	38
	H	553	511	29	24	360	313	152	158	12	16
	F	599	589	41	112	112	102	427	422	19	22
<i>Pop. belge</i>	H + F	1.085	1.054	65	64	442	405	547	548	31	37
	H	516	487	26	24	336	305	142	144	12	15
	F	569	567	39	106	106	100	405	404	19	22
<i>Pop. étrangère</i>	H + F	67	46	5	3	30	10	32	32	0	1
	H	37	24	3	1	24	8	10	14	0	1
	F	30	22	2	6	6	2	22	18	0	0
82 ans / 1917 - 1916											
Pop. totale	H + F	1.242	1.344	88	102	433	468	681	740	40	34
	H	551	616	43	38	319	345	170	216	19	17
	F	691	728	45	114	114	123	511	524	21	17
<i>Pop. belge</i>	H + F	1.186	1.283	86	98	409	445	652	710	39	30
	H	518	583	42	38	298	325	160	209	18	13
	F	668	700	44	111	111	120	492	501	21	17
<i>Pop. étrangère</i>	H + F	56	61	2	4	24	23	29	30	1	4
	H	33	33	1	2	21	20	10	7	1	4
	F	23	28	1	3	3	3	19	23	0	0
83 ans / 1916 - 1915											
Pop. totale	H + F	1.389	1.642	95	121	467	511	785	965	42	45
	H	630	695	44	44	347	376	220	260	19	15
	F	759	947	51	120	120	135	565	705	23	30
<i>Pop. belge</i>	H + F	1.339	1.585	88	112	454	499	757	932	40	42
	H	608	668	40	44	336	366	215	248	17	15
	F	731	917	48	118	118	133	542	684	23	27
<i>Pop. étrangère</i>	H + F	50	57	7	9	13	12	28	33	2	3
	H	22	27	4	5	11	10	5	12	2	0
	F	28	30	3	2	2	2	23	21	0	3
84 ans / 1915 - 1914											
Pop. totale	H + F	1.797	1.972	126	139	573	579	1.054	1.201	44	53
	H	749	803	53	47	413	430	269	307	14	19
	F	1.048	1.169	73	160	160	149	785	894	30	34
<i>Pop. belge</i>	H + F	1.731	1.907	123	131	549	557	1.016	1.166	43	53
	H	728	773	53	47	399	410	263	298	13	19
	F	1.003	1.134	70	150	150	147	753	868	30	34
<i>Pop. étrangère</i>	H + F	66	65	3	8	24	22	38	35	1	0
	H	21	30	0	1	14	20	6	9	1	0
	F	45	35	3	10	10	2	32	26	0	0

Décès par sexe, âge, état civil et année de naissance - suite

Âge / années de naissance		Total		Célibataires		Mariés		Veufs		Divorcés	
		An +	An -	An +	An -	An +	An -	An +	An -	An +	An -
85 ans / 1914 - 1913											
Pop. totale	H + F	1.973	1.974	123	156	518	511	1.276	1.268	56	39
	H	786	751	39	48	392	367	341	320	14	16
	F	1.187	1.223	84	126	126	144	935	948	42	23
<i>Pop. belge</i>	H + F	1.894	1.911	119	151	494	491	1.225	1.230	56	39
	H	754	730	39	48	373	351	328	316	14	16
	F	1.140	1.181	80	121	121	140	897	914	42	23
<i>Pop. étrangère</i>	H + F	79	63	4	5	24	20	51	38	0	0
	H	32	21	0	1	19	16	13	4	0	0
	F	47	42	4	5	5	4	38	34	0	0
86 ans / 1913 - 1912											
Pop. totale	H + F	1.910	1.920	142	151	505	450	1.210	1.269	53	50
	H	747	765	47	63	361	356	317	335	22	11
	F	1.163	1.155	95	144	144	94	893	934	31	39
<i>Pop. belge</i>	H + F	1.823	1.851	135	142	475	436	1.162	1.227	51	46
	H	706	733	43	63	338	343	303	322	22	9
	F	1.117	1.118	92	137	137	93	859	905	29	37
<i>Pop. étrangère</i>	H + F	87	69	7	9	30	14	48	42	2	4
	H	41	32	4	4	23	13	14	13	0	2
	F	46	37	3	7	7	1	34	29	2	2
87 ans / 1912 - 1911											
Pop. totale	H + F	1.849	1.693	139	146	409	321	1.244	1.185	57	41
	H	640	541	41	44	299	219	283	266	17	12
	F	1.209	1.152	98	110	110	102	961	919	40	29
<i>Pop. belge</i>	H + F	1.779	1.638	134	139	392	312	1.200	1.146	53	41
	H	609	525	40	44	283	213	270	257	16	12
	F	1.170	1.113	94	109	109	99	930	889	37	29
<i>Pop. étrangère</i>	H + F	70	55	5	7	17	9	44	39	4	0
	H	31	16	1	1	16	6	13	9	1	0
	F	39	39	4	1	1	3	31	30	3	0
88 ans / 1911 - 1910											
Pop. totale	H + F	1.618	1.587	121	119	316	283	1.138	1.148	43	37
	H	536	511	28	34	231	203	267	261	10	13
	F	1.082	1.076	93	85	85	80	871	887	33	24
<i>Pop. belge</i>	H + F	1.567	1.534	114	114	306	274	1.104	1.110	43	36
	H	514	488	26	34	221	194	257	250	10	12
	F	1.053	1.046	88	85	85	80	847	860	33	24
<i>Pop. étrangère</i>	H + F	51	53	7	5	10	9	34	38	0	1
	H	22	23	2	2	10	9	10	11	0	1
	F	29	30	5	0	0	0	24	27	0	0
89 ans / 1910 - 1909											
Pop. totale	H + F	1.541	1.516	106	106	228	236	1.170	1.147	37	27
	H	454	449	27	22	162	169	260	250	5	8
	F	1.087	1.067	79	66	66	67	910	897	32	19
<i>Pop. belge</i>	H + F	1.491	1.460	104	101	219	225	1.132	1.108	36	26
	H	442	432	27	22	156	160	254	242	5	8
	F	1.049	1.028	77	63	63	65	878	866	31	18
<i>Pop. étrangère</i>	H + F	50	56	2	5	9	11	38	39	1	1
	H	12	17	0	0	6	9	6	8	0	0
	F	38	39	2	3	3	2	32	31	1	1

Décès par sexe, âge, état civil et année de naissance - suite

Âge / années de naissance		Total		Célibataires		Mariés		Veufs		Divorcés	
		An +	An -	An +	An -	An +	An -	An +	An -	An +	An -
90 ans / 1909 - 1908											
Pop. totale	H + F	1.423	1.399	123	112	194	181	1.080	1.073	26	33
	H	397	411	33	27	153	136	204	244	7	4
	F	1.026	988	90	41	41	45	876	829	19	29
<i>Pop. belge</i>	H + F	1.375	1.355	113	104	187	178	1.049	1.043	26	30
	H	380	401	30	27	146	134	197	237	7	4
	F	995	954	83	41	41	44	852	806	19	26
<i>Pop. étrangère</i>	H + F	48	44	10	8	7	3	31	30	0	3
	H	17	10	3	1	7	2	7	7	0	0
	F	31	34	7	0	0	1	24	23	0	3
91 ans / 1908 - 1907											
Pop. totale	H + F	1.256	1.227	109	105	155	135	965	958	27	29
	H	344	356	24	25	116	104	201	218	3	9
	F	912	871	85	39	39	31	764	740	24	20
<i>Pop. belge</i>	H + F	1.216	1.203	103	105	145	130	941	939	27	29
	H	324	352	21	25	108	101	192	217	3	9
	F	892	851	82	37	37	29	749	722	24	20
<i>Pop. étrangère</i>	H + F	40	24	6	0	10	5	24	19	0	0
	H	20	4	3	0	8	3	9	1	0	0
	F	20	20	3	2	2	2	15	18	0	0
92 ans / 1907 - 1906											
Pop. totale	H + F	1.102	985	88	85	121	90	871	787	22	23
	H	264	263	15	18	79	69	166	173	4	3
	F	838	722	73	42	42	21	705	614	18	20
<i>Pop. belge</i>	H + F	1.076	959	87	83	117	89	850	764	22	23
	H	259	258	15	18	75	68	165	170	4	3
	F	817	701	72	42	42	21	685	594	18	20
<i>Pop. étrangère</i>	H + F	26	26	1	2	4	1	21	23	0	0
	H	5	5	0	1	4	1	1	3	0	0
	F	21	21	1	0	0	0	20	20	0	0
93 ans / 1906 - 1905											
Pop. totale	H + F	893	832	67	80	64	57	740	676	22	19
	H	205	178	12	15	46	47	146	113	1	3
	F	688	654	55	18	18	10	594	563	21	16
<i>Pop. belge</i>	H + F	867	798	65	76	59	52	723	652	20	18
	H	200	165	12	15	43	43	144	106	1	2
	F	667	633	53	16	16	9	579	546	19	16
<i>Pop. étrangère</i>	H + F	26	34	2	4	5	5	17	24	2	1
	H	5	13	0	1	3	4	2	7	0	1
	F	21	21	2	2	2	1	15	17	2	0
94 ans / 1905 - 1904											
Pop. totale	H + F	728	711	57	67	40	43	620	590	11	11
	H	167	165	12	11	31	30	121	123	3	1
	F	561	546	45	9	9	13	499	467	8	10
<i>Pop. belge</i>	H + F	706	685	56	64	36	43	603	567	11	11
	H	159	160	12	11	28	30	116	118	3	1
	F	547	525	44	8	8	13	487	449	8	10
<i>Pop. étrangère</i>	H + F	22	26	1	3	4	0	17	23	0	0
	H	8	5	0	0	3	0	5	5	0	0
	F	14	21	1	1	1	0	12	18	0	0

Décès par sexe, âge, état civil et année de naissance - suite

Âge / années de naissance		Total		Célibataires		Mariés		Veufs		Divorcés	
		An +	An -	An +	An -	An +	An -	An +	An -	An +	An -
95 ans / 1904 - 1903											
Pop. totale	H + F	607	529	50	47	38	30	512	445	7	7
	H	136	100	5	8	35	22	93	70	3	0
	F	471	429	45	3	3	8	419	375	4	7
<i>Pop. belge</i>	H + F	584	515	48	46	36	28	493	435	7	6
	H	130	95	5	8	33	20	89	67	3	0
	F	454	420	43	3	3	8	404	368	4	6
<i>Pop. étrangère</i>	H + F	23	14	2	1	2	2	19	10	0	1
	H	6	5	0	0	2	2	4	3	0	0
	F	17	9	2	0	0	0	15	7	0	1
96 ans / 1903 - 1902											
Pop. totale	H + F	413	377	40	42	17	15	351	315	5	5
	H	86	64	4	5	14	12	66	47	2	0
	F	327	313	36	3	3	3	285	268	3	5
<i>Pop. belge</i>	H + F	405	368	40	41	15	14	345	309	5	4
	H	82	59	4	5	12	11	64	44	2	0
	F	323	309	36	3	3	3	281	265	3	4
<i>Pop. étrangère</i>	H + F	8	9	0	1	2	1	6	6	0	1
	H	4	5	0	1	2	1	2	3	0	0
	F	4	4	0	0	0	0	4	3	0	1
97 ans / 1902 - 1901											
Pop. totale	H + F	327	262	39	33	12	6	271	221	5	2
	H	60	38	2	1	8	4	50	33	0	0
	F	267	224	37	4	4	2	221	188	5	2
<i>Pop. belge</i>	H + F	316	252	39	29	11	6	262	216	4	1
	H	57	37	2	1	7	4	48	32	0	0
	F	259	215	37	4	4	2	214	184	4	1
<i>Pop. étrangère</i>	H + F	11	10	0	4	1	0	9	5	1	1
	H	3	1	0	0	1	0	2	1	0	0
	F	8	9	0	0	0	0	7	4	1	1
98 ans / 1901 - 1900											
Pop. totale	H + F	260	161	32	22	11	8	212	128	5	3
	H	52	35	1	5	9	5	42	23	0	2
	F	208	126	31	2	2	3	170	105	5	1
<i>Pop. belge</i>	H + F	248	153	30	21	11	8	203	121	4	3
	H	50	33	1	5	9	5	40	21	0	2
	F	198	120	29	2	2	3	163	100	4	1
<i>Pop. étrangère</i>	H + F	12	8	2	1	0	0	9	7	1	0
	H	2	2	0	0	0	0	2	2	0	0
	F	10	6	2	0	0	0	7	5	1	0
99 ans / 1900 - 1899											
Pop. totale	H + F	154	131	23	12	0	3	130	113	1	3
	H	17	18	2	2	0	2	15	14	0	0
	F	137	113	21	0	0	1	115	99	1	3
<i>Pop. belge</i>	H + F	152	128	23	12	0	3	128	110	1	3
	H	16	18	2	2	0	2	14	14	0	0
	F	136	110	21	0	0	1	114	96	1	3
<i>Pop. étrangère</i>	H + F	2	3	0	0	0	0	2	3	0	0
	H	1	0	0	0	0	0	1	0	0	0
	F	1	3	0	0	0	0	1	3	0	0

Décès par sexe, âge, état civil et année de naissance - suite

Âge / années de naissance		Total		Célibataires		Mariés		Veufs		Divorcés	
		An +	An -	An +	An -	An +	An -	An +	An -	An +	An -
100 ans / 1899 - 1898											
Pop. totale	H + F	90	87	11	6	1	2	77	79	1	0
	H	16	9	2	0	0	2	14	7	0	0
	F	74	78	9	1	1	0	63	72	1	0
<i>Pop. belge</i>	H + F	86	84	10	5	0	2	75	77	1	0
	H	15	9	2	0	0	2	13	7	0	0
	F	71	75	8	0	0	0	62	70	1	0
<i>Pop. étrangère</i>	H + F	4	3	1	1	1	0	2	2	0	0
	H	1	0	0	0	0	0	1	0	0	0
	F	3	3	1	1	1	0	1	2	0	0
101 ans / 1898 - 1897											
Pop. totale	H + F	62	49	6	4	2	1	53	44	1	0
	H	12	11	1	0	2	0	9	11	0	0
	F	50	38	5	0	0	1	44	33	1	0
<i>Pop. belge</i>	H + F	60	48	6	4	1	1	52	43	1	0
	H	10	11	1	0	1	0	8	11	0	0
	F	50	37	5	0	0	1	44	32	1	0
<i>Pop. étrangère</i>	H + F	2	1	0	0	1	0	1	1	0	0
	H	2	0	0	0	1	0	1	0	0	0
	F	0	1	0	0	0	0	0	1	0	0
102 ans / 1897 - 1896											
Pop. totale	H + F	38	36	5	2	0	0	32	33	1	1
	H	5	6	1	0	0	0	4	6	0	0
	F	33	30	4	0	0	0	28	27	1	1
<i>Pop. belge</i>	H + F	36	34	4	2	0	0	31	31	1	1
	H	5	6	1	0	0	0	4	6	0	0
	F	31	28	3	0	0	0	27	25	1	1
<i>Pop. étrangère</i>	H + F	2	2	1	0	0	0	1	2	0	0
	H	0	0	0	0	0	0	0	0	0	0
	F	2	2	1	0	0	0	1	2	0	0
103 ans / 1896 - 1895											
Pop. totale	H + F	30	21	5	3	0	0	25	16	0	2
	H	4	0	0	0	0	0	4	0	0	0
	F	26	21	5	0	0	0	21	16	0	2
<i>Pop. belge</i>	H + F	30	21	5	3	0	0	25	16	0	2
	H	4	0	0	0	0	0	4	0	0	0
	F	26	21	5	0	0	0	21	16	0	2
<i>Pop. étrangère</i>	H + F	0	0	0	0	0	0	0	0	0	0
	H	0	0	0	0	0	0	0	0	0	0
	F	0	0	0	0	0	0	0	0	0	0
104 ans / 1895 - 1894											
Pop. totale	H + F	13	7	2	1	0	0	11	6	0	0
	H	4	0	1	0	0	0	3	0	0	0
	F	9	7	1	0	0	0	8	6	0	0
<i>Pop. belge</i>	H + F	12	7	2	1	0	0	10	6	0	0
	H	4	0	1	0	0	0	3	0	0	0
	F	8	7	1	0	0	0	7	6	0	0
<i>Pop. étrangère</i>	H + F	1	0	0	0	0	0	1	0	0	0
	H	0	0	0	0	0	0	0	0	0	0
	F	1	0	0	0	0	0	1	0	0	0

Décès par sexe, âge, état civil et année de naissance - suite et fin

Âge / années de naissance		Total		Célibataires		Mariés		Veufs		Divorcés	
		An +	An -	An +	An -	An +	An -	An +	An -	An +	An -
105 ans / 1894 - 1893											
Pop. totale	H + F	7	5	1	0	0	0	6	5	0	0
	H	1	1	0	0	0	0	1	1	0	0
	F	6	4	1	0	0	0	5	4	0	0
<i>Pop. belge</i>	H + F	7	5	1	0	0	0	6	5	0	0
	H	1	1	0	0	0	0	1	1	0	0
	F	6	4	1	0	0	0	5	4	0	0
<i>Pop. étrangère</i>	H + F	0	0	0	0	0	0	0	0	0	0
	H	0	0	0	0	0	0	0	0	0	0
	F	0	0	0	0	0	0	0	0	0	0
106 ans / 1893 - 1892											
Pop. totale	H + F	2	2	1	0	0	0	1	2	0	0
	H	1	0	0	0	0	0	1	0	0	0
	F	1	2	1	0	0	0	0	2	0	0
<i>Pop. belge</i>	H + F	2	1	1	0	0	0	1	1	0	0
	H	1	0	0	0	0	0	1	0	0	0
	F	1	1	1	0	0	0	0	1	0	0
<i>Pop. étrangère</i>	H + F	0	1	0	0	0	0	0	1	0	0
	H	0	0	0	0	0	0	0	0	0	0
	F	0	1	0	0	0	0	0	1	0	0
107 ans / 1892 - 1891											
Pop. totale	H + F	4	2	1	1	0	0	3	1	0	0
	H	0	0	0	0	0	0	0	0	0	0
	F	4	2	1	0	0	0	3	1	0	0
<i>Pop. belge</i>	H + F	4	2	1	1	0	0	3	1	0	0
	H	0	0	0	0	0	0	0	0	0	0
	F	4	2	1	0	0	0	3	1	0	0
<i>Pop. étrangère</i>	H + F	0	0	0	0	0	0	0	0	0	0
	H	0	0	0	0	0	0	0	0	0	0
	F	0	0	0	0	0	0	0	0	0	0
110 ans / 1889 - 1888											
Pop. totale	H + F	1	1	1	0	0	0	0	1	0	0
	H	0	0	0	0	0	0	0	0	0	0
	F	1	1	1	0	0	0	0	1	0	0
<i>Pop. belge</i>	H + F	1	1	1	0	0	0	0	1	0	0
	H	0	0	0	0	0	0	0	0	0	0
	F	1	1	1	0	0	0	0	1	0	0
<i>Pop. étrangère</i>	H + F	0	0	0	0	0	0	0	0	0	0
	H	0	0	0	0	0	0	0	0	0	0
	F	0	0	0	0	0	0	0	0	0	0

Informations

L'Institut national de statistique

Où trouver l'information de l'I.N.S. ?

Dans cinq grandes villes du pays, l'I.N.S. met à la disposition du public :

- ◇ Des annuaires et des publications spécialisées ainsi qu'une sélection de disquettes et de cédéroms.
- ◇ Une salle de lecture où il est possible de consulter les publications de l'I.N.S., d'autres ministères ou d'institutions belges et internationales.

Toutes nos bibliothèques sont accessibles les jours ouvrables de 9h à 12h et de 13h à 16h.

Bruxelles

Rue de Louvain 44, B-1000 Bruxelles
tél. 02/548.63.65 – 02/548.63.66 fax 02/548.63.67

Train (B) : Gare Centrale ou Congrès
Métro (M) : ligne 1A et 1B, station Parc ou Arts-Loi
ligne 2, station Arts-Loi ou Madou
Tram-Bus : 92, 93, 94 arrêt Parc
65, 66 arrêt Presse
29, 63 arrêt Congrès
Parking (P) : Cité administrative (payant)

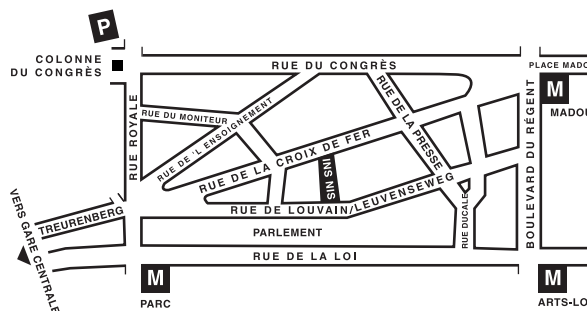

Anvers

Italiëlei 124 - bus 85, B-2000 Antwerpen
tél. 03/229.07.00 fax 03/233.28.30

Train (B) : Centraal Station
Métro (M) : arrêt Opera
Tram-Bus : accès facile (Fr. Rooseveltplaats)



Charleroi

Tour Biarent, Bd Audent 14/5, B-6000 Charleroi
tél. 071/27.44.14 fax 071/27.44.19

Train (B) : Charleroi Sud, 20 min depuis la gare (Place Buisset, Rue du Collège, Place Charles II, Boulevard Tirou, Rue de Montagne)
Bus : arrêt Tirou
Autoroute : petite ceinture de Charleroi - sortie Gare du Sud
Parking (P) : payant face à l'INS

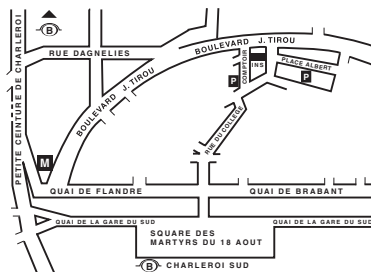

Gand

Coupure rechts 620, B-9000 Gent
tél. 09/267.27.00.16 fax 09/267.27.29

Train (B) : Gent St. Pieters
Tram-Bus : 40, 43 arrêt Theresianenstraat
Autoroute : accès aisé par autoroute E40 (sortie N° 13 - Gent - West/Drongen)
Parking (P) : au long de la "Coupure Rechts"

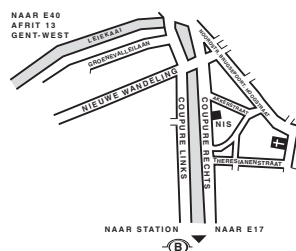

Liège

Bd de la Sauvenière 73-75, B-4000 Liège
tél. 04/223.84.11 fax 04/222.49.94

Train (B) : Gare des Guillemins ou Gare du Palais
Tram-Bus : (Guillemins) 1 et 4 arrêt Sauvenière
Parking (P) : Neujean (à 20 m - même trottoir)
Mercure (en face)

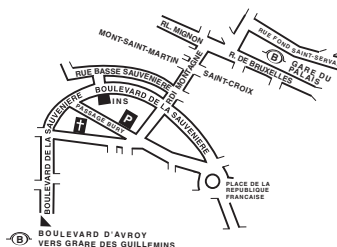

L'INS diffuse de nombreux produits qui donnent une image chiffrée de la réalité démographique et socio-économique belge.

Ces produits, repris dans notre catalogue, sont disponibles auprès de nos centres régionaux ou auprès de notre service de Documentation - vente de Bruxelles. Notre catalogue vous sera envoyé sur simple demande. (voir adresses ci-contre).

Vous trouverez également un extrait de nos données, ainsi que la liste de nos publications sur notre site Internet : <http://statbel.fgov.be>

Population : autres publications

Perspectives de la population 2000-2050

Cette publication est le fruit d'une collaboration étroite entre l'I.N.S., le Bureau du Plan et plusieurs experts. Ces résultats, indispensables aux prises de décisions économiques et sociales, se basent sur des hypothèses élaborées concernant la natalité, la mortalité ou les migrations entre les arrondissements et avec l'étranger. Les données de départ sont les observations faites jusqu'au 1er janvier 2000 ainsi que les décisions politiques les plus récentes en matière de naturalisation et de régularisation. Plusieurs équipes spécialisées ont contribué à la validation des hypothèses d'évolution.

Ces perspectives de population 2000-2050 informent sur l'évolution globale du pays quant au nombre d'habitants par sexe et âge, sur la fécondité ou le vieillissement de la population, mais également sur les spécificités de l'évolution de chaque arrondissement.

Mouvement de la population

Sur base d'informations du Registre national des personnes physiques, cette brochure répertorie toutes les statistiques relatives aux modifications intervenues durant l'année dans la situation administrative des habitants belges ou étrangers à différents niveaux géographiques, jusqu'au niveau communal.

Les mouvements naturels (naissances, décès), les changements de nationalité ou les mouvements migratoires (changements de résidence,...) sont dénombrés. Ces derniers sont également analysés selon leurs aspects les plus pertinents.

Quelques autres publications

Publications générales

Annuaire de statistiques régionales
Bulletin de statistique - *Mensuelle*

Territoire et environnement

Statistique de l'occupation du sol
(disquette) - *Annuelle*
Aperçu Environnement - *Annuelle*

Société

Causes de décès - *Annuelle*
Accidents de la circulation
Statistique fiscale des revenus - *Annuelle*

Économie et finances

Ventes de biens immobiliers - *Annuelle*

Agriculture

Recensement agricole et horticole
au 15 mai - *Annuelle*

Industrie

Production industrielle et construction - *Mensuelle*

Commerce, services et transports

Statistiques mensuelles du transport - *Mensuelle*
Commerce intérieur - *Annuelle*



Statistique et
Information économique

Première édition

Achévé d'imprimer
par l'imprimerie de l'INS
B-1000 Bruxelles

Octobre 2003