

BEVOLKINGS- STATISTIEKEN

HUWELIJKEN EN ECHTSCHEIDINGEN IN 1995

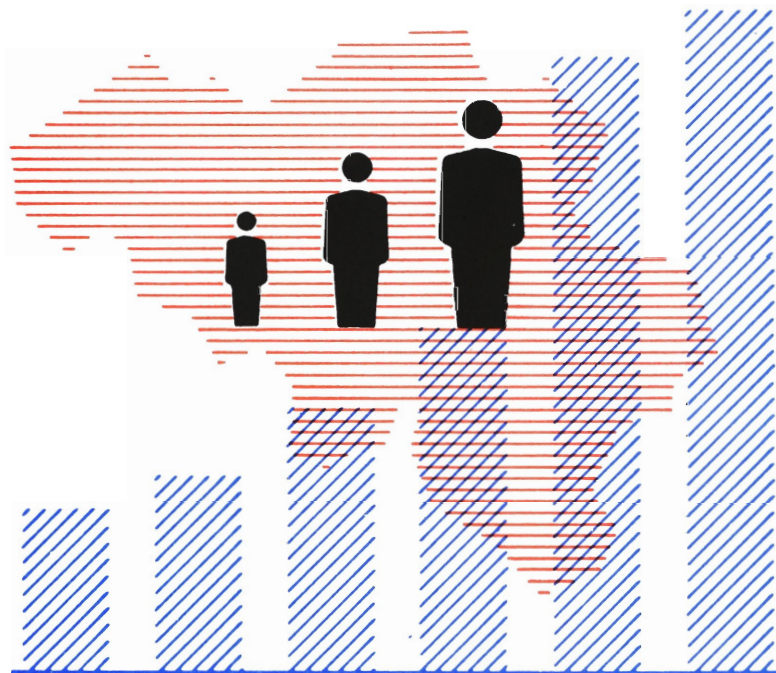

1996

Nr 3

NATIONAAL INSTITUUT VOOR DE STATISTIEK

MINISTERIE VAN ECONOMISCHE ZAKEN

KONINKRIJK BELGIE

BEVOLKINGS- STATISTIEKEN

1996

Nr. 3

Verkrijgbaar bij het **NATIONAAL INSTITUUT VOOR DE STATISTIEK**

Leuvenseweg, 44	- 1000 Brussel
Rubenslei, 2	- 2018 Antwerpen
Coupure rechts, 620	- 9000 Gent

Dit nummer	België	: 310 BEF
	Buitenland	: 385 BEF
Abonnement	België	: 1400 BEF
	Buitenland	: 1750 BEF

Postrekening N° 000-2005886-23 van het
NIS, Leuvenseweg, 44 - 1000 Brussel

Auteursrecht voorbehouden

Het reproduceren van de inhoud van deze publikatie is niet toegelaten, noch geheel, noch gedeeltelijk, noch in de oorspronkelijke, noch in bewerkte vorm, tenzij met schriftelijke machtiging vanwege het **Nationaal Instituut voor de Statistiek**.

Het gebruiken van de inhoud van deze publikatie als toelichting of bewijsvoering in een artikel, een boekbespreking of een boek is toegestaan, mits de bron duidelijk en nauwkeurig wordt vermeld.

Verantwoordelijke uitgever : Claude Cheruy, Leuvenseweg 44, 1000 Brussel

INHOUDSOPGAVE

	Blz.
HUWELIJKEN EN ECHTSCHEIDINGEN IN 1995	7
1. Huwelijken per arrondissement, provincie en gewest (jaren 1992 tot 1995)	9
2. Huwelijken naar de gewone verblijfplaats van de echtgenoten	10
3. Huwelijken naar de gewesten waar de echtgenoten woonden vóór het huwelijk	10
4. Huwelijken naar de vorige burgerlijke staat van de echtgenoten (jaren 1986 tot 1995)	12
5. Huwelijken naar de leeftijd van de echtgenoten (jaren 1986 tot 1995)	13
6. Huwelijken naar de leeftijd van de echtgenoten en hun vorige burgerlijke staat (jaren 1986 tot 1995)	14
7. Gemiddelde leeftijd en mediaanleeftijd van de echtgenoten (jaren 1986 tot 1995)	16
8. Gemiddelde leeftijd van de echtgenoten naar hun vorige burgerlijke staat (jaren 1993 tot 1995)	16
9. Gemiddelde leeftijd van de vrouw ten opzichte van de leeftijd van de man (jaren 1993 tot 1995)	16
10. Gemiddelde leeftijd van de man ten opzichte van de leeftijd van de vrouw (jaren 1993 tot 1995)	17
11. Huwelijken naar de gemiddelde leeftijd en de vorige burgerlijke staat van de echtgenoten	17
12. Huwelijken naar de respectieve leeftijd van de echtgenoten en hun vorige burgerlijke staat (algemeen overzicht van de schikking van de volgende tabellen)	17
13. Huwelijken naar geboortjaar, leeftijd en vorige burgerlijke staat van de echtgenoten	
A.- Het Rijk	26
B.- Brussels Hoofdstedelijk gewest	31
C.- Vlaams gewest	36
D.- Waals gewest	41
14. Huwelijken naar respectieve leeftijd van de echtgenoten, per provincie en gewest	46
15. Huwelijken van Belgen en vreemdelingen (jaren 1986 tot 1995)	53
16. Nationaliteit van de vreemde mannen die een Belgische vrouw gehuwd hebben (jaren 1991 tot 1995)	54
17. Nationaliteit van de vreemde vrouwen die een Belgische man gehuwd hebben (jaren 1991 tot 1995)	54
18. Huwelijken naar de respectieve nationaliteit van de echtgenoten	
A.- Het Rijk	56
B.- Brussels Hoofdstedelijk gewest	58
C.- Vlaams gewest	60
D.- Waals gewest	62
19. Huwelijken naar nationaliteit, leeftijd en vorige burgerlijke staat van de echtgenoten	
A.- Het Rijk	64
B.- Brussels Hoofdstedelijk gewest	66
C.- Vlaams gewest	68
D.- Waals gewest	70
20. Huwelijken naar het beroep en de sociale stand van de echtgenoten	
A.- Het Rijk	72
B.- Brussels Hoofdstedelijk gewest	80
C.- Vlaams gewest	88
D.- Waals gewest	96
21. Huwelijken per maand, provincie en gewest	104
22. Huwelijken per maand (jaren 1986 tot 1995)	104
23. Echtscheidingen per arrondissement, provincie en gewest (jaren 1992 tot 1995)	105
24. Echtscheidingen naar de leeftijd van de gescheidenen (perioden 1946 tot 1980, jaren 1981 tot 1995)	106
25. Procentuele indeling van de echtscheidingen naar de leeftijd van de gescheidenen (perioden 1946 tot 1980, jaren 1981 tot 1995)	107
26. Mediaanleeftijd van de gescheidenen (jaren 1983 tot 1995)	108
27. Mediaanduur van de ontbonden huwelijken (jaren 1983 tot 1995)	108

28.	Echtscheidingen naar de leeftijd en de burgerlijke staat vóór het laatste ontbonden huwelijk van de gescheidenen	
	A.- Het Rijk	108
	B.- Brussels Hoofdstedelijk gewest	109
	C.- Vlaams gewest	109
	D.- Waals gewest	109
29.	Echtscheidingen naar de duur van het ontbonden huwelijk (perioden 1956 tot 1980, jaren 1981 tot 1995)	110
30.	Procentuele indeling van de echtscheidingen naar de duur van het ontbonden huwelijk (perioden 1956 tot 1980, jaren 1981 tot 1995)	110
31.	Echtscheidingen per provincie en gewest naar de leeftijd van de gescheidenen	111
32.	Echtscheidingen naar de leeftijd van de gescheiden vrouw en de duur van het ontbonden huwelijk	
	A.- Het Rijk	118
	B.- Brussels Hoofdstedelijk gewest	120
	C.- Vlaams gewest	122
	D.- Waals gewest	124
33.	Echtscheidingen naar de leeftijd van de gescheiden man en de duur van het ontbonden huwelijk	
	A.- Het Rijk	126
	B.- Brussels Hoofdstedelijk gewest	128
	C.- Vlaams gewest	130
	D.- Waals gewest	132
34.	Echtscheidingen naar geboortjaar, leeftijd en geslacht van de gescheidenen	
	A.- Het Rijk	134
	B.- Brussels Hoofdstedelijk gewest	135
	C.- Vlaams gewest	136
	D.- Waals gewest	137
35.	Echtscheidingen naar het beroep en de sociale stand van de echtgenoten	
	A.- Het Rijk	138
	B.- Brussels Hoofdstedelijk gewest	146
	C.- Vlaams gewest	154
	D.- Waals gewest	162
36.	Echtscheidingen naar de eisende partij en het aantal minderjarige kinderen ten laste	
	A.- Het Rijk	170
	B.- Brussels Hoofdstedelijk gewest	170
	C.- Vlaams gewest	170
	D.- Waals gewest	170
37.	Echtscheidingen naar de eisende partij en naargelang een vonnis van scheiding van tafel en bed er al dan niet aan voorafgegaan is	
	A.- Het Rijk	171
	B.- Brussels Hoofdstedelijk gewest	171
	C.- Vlaams gewest	171
	D.- Waals gewest	171
38.	Algemene evolutie van de echtscheidingen en de scheidingen van tafel en bed (jaren 1976 tot 1995)	171

TOELICHTINGEN

HUWELIJKEN

De statistiek van de huwelijken omvat al de huwelijken voltrokken voor de beambten van de burgerlijke stand van de Belgische gemeenten. Zijn dus niet inbegrepen: de huwelijken die in het buitenland, in de consulaten of in het buitenland gelegerde Belgische korpsen en die welke op het Belgische grondgebied door beambten van de burgerlijke stand met extraterritorialiteitsstatuut, werden voltrokken.

Tabellen

1, 2 en 3 De indeling van de huwelijken in tabel 1 is, volgens bovenstaande bepaling, een statistiek van de feitelijke huwelijken; dezelfde huwelijken worden in tabel 2 en 3 ingedeeld naar verblijfplaats van de echtgenoten vóór het huwelijk.

Tabel 9 De leeftijd van de man stemt overeen met het midden van de volgende leeftijdsklassen: 18 tot 19 jaar, 20 jaar, 21 tot 24 jaar, 25 tot 29 jaar, 30 tot 34 jaar, 35 tot 39 jaar, 40 tot 44 jaar, 45 tot 49 jaar, 50 tot 59 jaar, 60 tot 69 jaar, 70 tot 79 jaar.

Tabel 10 De leeftijd van de vrouw stemt overeen met het midden van de volgende leeftijdsklassen: 15 tot 19 jaar, 20 jaar, 21 tot 24 jaar, enz...

ECHTSCHIEDINGEN

De statistiek van de echtscheidingen omvat al de echtscheidingen die tijdens het beschouwde jaar, in de huwelijksregisters van de Belgische gemeenten werden opgetekend; deze vermelding wordt alleen opgenomen wanneer ten minste één van de partijen de overschrijving van het vonnis in het echtscheidingsregister vraagt binnen de twee maanden volgend op de definitieve beslissing. Deze vermelding en overschrijving gebeurt in de registers van de burgerlijke stand van de gemeente waar het huwelijk gesloten werd (wanneer het huwelijk in het buitenland was aangegaan in de registers van de gemeente Brussel - eerste district).

Deze omschrijving omtrent de inhoud van de statistiek maakt het duidelijk waarom het aantal overgeschreven echtscheidingen van een bepaald jaar niet overeenstemt met het aantal in de gerechtelijke statistiek getelde vonnissen van echtscheiding tijdens hetzelfde jaar. Er treedt inderdaad een verschuiving in de tijd op terwijl sommige vonnissen niet overgeschreven worden wegens sterfgeval, verzoening, enz. Bovendien is het de rechtbank, waaronder de gemeente van gewoon verblijf van de verweerder ressorteert, die bevoegd is.

In de tabellen 24 tot 38 gaat het dus niet over "werkelijke" doch wel over "feitelijke" echtscheidingen.

**HUWELIJKEN EN
ECHTSCHIEDINGEN
1995**

HET AANTAL ECHTSCHIEDINGEN IS ONGEWOON HOOG GEWEEST IN 1995 (BIJNA 35 000 IN PLAATS VAN 22 000 VOOR DE LAATSTE JAREN) TEN GEVOLGE VAN DE WET VAN 30 JUNI 1994. DEZE WET HEEFT HET GEMAKKELIJKER GEMAAKT EEN ECHTSCHIEDING TE VERKRIJGEN EN HEEFT DE PROCEDURE BESPOEDIGD. ZE IS VAN KRACHT GEWORDEN OP 1 OKTOBER 1994.

Tabel 1.- HUWELIJKEN PER ARRONDISSEMENT, PROVINCIE EN GEWEST

JAREN 1992 - 1995

ARRONDISSEMENTEN, PROVINCIES EN GEWESTEN	Absolute cijfers				Per 1 000 inwoners			
	1992	1993	1994	1995	1992	1993	1994	1995
BELGIE	58 156	54 112	51 962	51 402	5.80	5.37	5.14	5.07
Brussels Hoofdstedelijk Gewest	5 275	4 778	4 768	4 585	5.54	5.02	5.02	4.81
Arr. Brussel-Hoofdstad	5 275	4 778	4 768	4 585	5.54	5.02	5.02	4.81
Vlaams Gewest	34 412	32 123	30 681	30 667	5.93	5.51	5.24	5.22
Prov. Antwerpen	9 476	8 914	8 358	8 242	5.88	5.50	5.14	5.06
Arr. Antwerpen	5 372	5 063	4 781	4 665	5.78	5.43	5.11	4.99
Arr. Mechelen	1 700	1 661	1 494	1 533	5.72	5.56	4.99	5.09
Arr. Turnhout	2 404	2 190	2 083	2 044	6.23	5.63	5.31	5.17
Prov. Limburg	4 396	4 146	3 973	3 923	5.81	5.44	5.18	5.08
Arr. Hasselt	2 075	1 954	1 945	1 873	5.64	5.27	5.21	5.00
Arr. Maaseik	1 259	1 172	1 104	1 077	6.15	5.66	5.29	5.11
Arr. Tongeren	1 062	1 020	924	973	5.79	5.52	4.97	5.21
Prov. Oost-Vlaanderen	8 152	7 517	7 213	7 366	6.08	5.59	5.35	5.45
Arr. Aalst	1 647	1 478	1 429	1 333	6.35	5.69	5.49	5.11
Arr. Dendermonde	1 104	1 081	960	1 013	6.02	5.87	5.21	5.48
Arr. Eeklo	483	441	421	438	6.12	5.57	5.30	5.51
Arr. Gent	2 939	2 713	2 657	2 713	6.01	5.53	5.41	5.52
Arr. Oudenaarde	626	596	578	603	5.55	5.27	5.09	5.30
Arr. Sint-Niklaas	1 353	1 208	1 168	1 266	6.23	5.52	5.32	5.74
Prov. Vlaams Brabant	5 188	5 013	4 746	4 795	5.31	5.09	4.79	4.81
Arr. Halle-Vilvoorde	2 767	2 705	2 520	2 573	5.11	4.97	4.61	4.68
Arr. Leuven	2 421	2 308	2 226	2 222	5.55	5.25	5.02	4.98
Prov. West-Vlaanderen	7 200	6 533	6 391	6 341	6.47	5.85	5.71	5.65
Arr. Brugge	1 802	1 526	1 496	1 460	6.79	5.72	5.59	5.45
Arr. Diksmuide	287	294	285	280	6.04	6.17	5.97	5.86
Arr. Ieper	668	601	582	589	6.42	5.76	5.57	5.64
Arr. Kortrijk	1 736	1 639	1 633	1 649	6.25	5.89	5.86	5.91
Arr. Oostende	908	807	765	795	6.53	5.76	5.43	5.63
Arr. Roeselare	895	870	827	794	6.46	6.26	5.94	5.70
Arr. Tielt	577	501	487	482	6.68	5.78	5.60	5.52
Arr. Veurne	327	295	316	292	6.07	5.41	5.76	5.28
Waals Gewest	18 469	17 211	16 513	16 150	5.63	5.22	4.99	4.87
Prov. Waals Brabant	1 764	1 768	1 675	1 629	5.41	5.36	5.03	4.84
Arr. Nijvel	1 764	1 768	1 675	1 629	5.41	5.36	5.03	4.84
Prov. Henegouwen	6 887	6 315	5 993	5 800	5.36	4.91	4.65	4.50
Arr. Aat	409	366	337	372	5.29	4.73	4.34	4.77
Arr. Charleroi	2 353	2 136	2 059	1 931	5.50	4.98	4.80	4.51
Arr. Bergen	1 239	1 079	1 102	1 040	4.89	4.25	4.35	4.11
Arr. Moeskroen	408	412	354	347	5.69	5.76	4.97	4.90
Arr. Zinnik	934	872	787	787	5.52	5.13	4.61	4.60
Arr. Thuin	755	735	662	661	5.24	5.08	4.56	4.54
Arr. Doornik	789	715	692	662	5.60	5.07	4.90	4.68
Prov. Luik	5 893	5 528	5 321	5 105	5.85	5.46	5.24	5.02
Arr. Huy	578	502	502	488	6.10	5.25	5.21	5.04
Arr. Luik	3 422	3 130	3 054	2 908	5.78	5.26	5.13	4.90
Arr. Verviers	1 558	1 553	1 463	1 397	6.09	6.03	5.64	5.36
Arr. Borgworm	335	343	302	312	5.25	5.32	4.66	4.78
Prov. Luxemburg	1 431	1 366	1 315	1 344	6.09	5.76	5.52	5.59
Arr. Aarlen	312	302	272	274	6.31	6.04	5.41	5.40
Arr. Bastenaken	252	230	205	224	6.62	5.99	5.31	5.73
Arr. Marche-en-Famenne	289	267	274	309	6.17	5.65	5.76	6.42
Arr. Neufchâteau	312	297	321	283	5.76	5.44	5.85	5.15
Arr. Virton	266	270	243	254	5.73	5.76	5.16	5.35
Prov. Namen	2 494	2 234	2 209	2 272	5.85	5.20	5.11	5.22
Arr. Dinant	596	502	519	521	6.30	5.26	5.39	5.37
Arr. Namen	1 600	1 460	1 395	1 461	5.87	5.32	5.05	5.26
Arr. Philippeville	298	272	295	290	5.01	4.53	4.91	4.81

Tabel 2.- HUWELIJKEN NAAR DE GEWONE VERBLIJFPLAATS VAN DE ECHTGENOTEN

JAAR 1995

GEWONE VERBLIJFPLAATS VAN DE ECHTGENOOT	Gewone verblijfplaats van de echtgenote							
	België	Arr. Brussels Hoofds. Gewest	Vlaams Gewest	Prov. Antwerpen	Prov. Limburg	Prov. Oost-Vlaanderen	Prov. Vlaams Brabant	Prov. West-Vlaanderen
BELGIE	48 841	3 912	29 698	7 961	3 736	7 143	4 674	6 184
Brussels Hoofdstedelijk Gewest	3 991	3 325	322	48	11	40	197	26
Vlaams Gewest	29 673	322	29 132	7 877	3 689	7 080	4 370	6 116
Prov. Antwerpen	7 956	36	7 897	7 363	128	161	179	66
Prov. Limburg	3 706	10	3 661	104	3 422	18	104	13
Prov. Oost-Vlaanderen	7 187	49	7 109	162	14	6 476	165	292
Prov. Vlaams Brabant	4 688	210	4 382	194	100	171	3 867	50
Prov. West-Vlaanderen	6 136	17	6 083	54	25	254	55	5 695
Waals Gewest	15 177	265	244	36	36	23	107	42
Prov. Waals Brabant	1 429	91	65	6	-	5	50	4
Prov. Henegouwen	5 458	85	77	6	1	12	25	33
Prov. Luik	4 849	34	60	14	33	3	8	2
Prov. Luxemburg	1 263	20	15	5	1	1	8	-
Prov. Namen	2 178	35	27	5	1	2	16	3
Buitenland	1 202	345	444	140	82	97	60	65
Algemeen totaal	50 043	4 257	30 142	8 101	3 818	7 240	4 734	6 249

Tabel 3. HUWELIJKEN NAAR DE GEWESTEN WAAR DE ECHTGENOTEN WOONDEN VOOR HET HUWELIJK

JAAR 1995

GEWONE VERBLIJFPLAATS VAN DE ECHTGENOOT	Gewone verblijfplaats van de echtgenote					
	Brussels Hoofdstedelijk gewest		Vlaams gewest		Waals gewest	
	Absolute cijfers	% van het totaal	Absolute cijfers	% van het totaal	Absolute cijfers	% van het totaal
Brussels Hoofdstedelijk Gewest	3 325	78,11	322	1,07	344	2,20
Vlaams Gewest	322	7,56	29 132	96,65	219	1,40
Waals Gewest	265	6,23	244	0,81	14 668	93,76
Eén der echtgenoten verblijft in het buitenland	345	8,10	444	1,47	413	2,64
Beide echtgenoten verblijven in het buitenland	-	-	-	-	-	-
Totaal	4 257	100,00	30 142	100,00	15 644	100,00

Tabel 2.- HUWELIJKEN NAAR DE GEWONE VERBLIJFPLAATS VAN DE ECHTGENOTEN

JAAR 1995

GEWONE VERBLIJFPLAATS VAN DE ECHTGENOOT	Gewone verblijfplaats van de echtgenote							
	Waals Gewest	Prov. Waals Brabant	Prov. Henegouwen	Prov. Luik	Prov. Luxemburg	Prov. Namen	Buitenland	Algemeen totaal
BELGIE	15 231	1 461	5 516	4 861	1 234	2 159	1 347	50 188
Brussels Hoofdstedelijk Gewest	344	148	104	41	14	37	355	4 346
Vlaams Gewest	219	72	66	54	7	20	572	30 245
Prov. Antwerpen	23	9	6	6	1	1	162	8 118
Prov. Limburg	35	2	2	30	-	1	111	3 817
Prov. Oost-Vlaanderen	29	5	13	4	4	3	109	7 296
Prov. Vlaams Brabant	96	54	15	13	1	13	109	4 797
Prov. West-Vlaanderen	36	2	30	1	1	2	81	6 217
Waals Gewest	14 668	1 241	5 346	4 766	1 213	2 102	420	15 597
Prov. Waals Brabant	1 273	1 132	80	24	7	30	54	1 483
Prov. Henegouwen	5 296	46	5 109	30	10	101	117	5 575
Prov. Luik	4 755	19	28	4 611	57	40	148	4 997
Prov. Luxemburg	1 228	5	18	54	1 104	47	43	1 306
Prov. Namen	2 116	39	111	47	35	1 884	58	2 236
Buitenland	413	56	174	100	40	43	12	1 214
Algemeen totaal	15 644	1 517	5 690	4 961	1 274	2 202	1 359	51 402

Tabel 3.- HUWELIJKEN NAAR DE GEWESTEN WAAR DE ECHTGENOTEN WOONDEN VOOR HET HUWELIJK

JAAR 1995

GEWONE VERBLIJFPLAATS VAN DE ECHTGENOOT	Gewone verblijfplaats van de echtgenote					
	Een echtgenoot verblijft in het buitenland		Beide echtgenoten verblijven in het buitenland		Totaal	
	Absolute cijfers	% van het totaal	Absolute cijfers	% van het totaal	Absolute cijfers	% van het totaal
Brussels Hoofdstedelijk Gewest	355	26,35	-	-	4 346	8,45
Vlaams Gewest	572	42,46	-	-	30 245	58,84
Waals Gewest	420	31,18	-	-	15 597	30,34
Eén der echtgenoten verblijft in het buitenland	-	-	-	-	1 202	2,34
Beide echtgenoten verblijven in het buitenland	-	-	12	100,00	12	0,02
Totaal	1 347	100,00	12	100,00	51 402	100,00

Tabel 4.- HUWELIJKEN NAAR DE VORIGE BURGERLIJKE STAAT VAN DE ECHTGENOTEN

JAREN 1986 - 1995

JAREN	Huwelijk gesloten tussen									Totaal aantal huwelijken
	twee ongehuwden	ongehuwde mannen en weduwen	ongehuwde mannen en gescheiden vrouwen	wedwnaars en ongehuwde vrouwen	wedwnaars en weduwen	wedwnaars en gescheiden vrouwen	gescheiden mannen en ongehuwde vrouwen	gescheiden mannen en weduwen	gescheiden onderling	

ABSOLUTE CIJFERS

1986	45 925	214	2 766	280	174	488	3 137	156	3 640	56 780
1987	44 878	208	3 153	265	163	531	3 095	170	4 100	56 563
1988	46 248	194	3 396	244	188	565	3 515	197	4 528	59 075
1989	48 121	215	3 903	313	159	641	4 077	234	5 848	63 511
1990	48 750	208	4 083	322	173	631	4 208	241	5 938	64 554
1991	45 403	195	3 854	256	151	589	4 108	217	5 967	60 740
1992	42 875	180	3 929	270	145	614	4 107	238	5 798	58 156
1993	39 493	212	3 644	236	145	574	3 976	236	5 596	54 112
1994	37 458	189	3 648	234	149	562	3 980	208	5 534	51 962
1995	35 459	156	3 963	233	130	621	4 189	209	6 442	51 402
België	35 459	156	3 963	233	130	621	4 189	209	6 442	51 402
Brussels Hoofdstedelijk Gewest	2 997	20	389	36	15	67	551	32	478	4 585
Vlaams Gewest	21 678	82	2 312	110	70	321	2 199	103	3 792	30 667
Waals Gewest	10 784	54	1 262	87	45	233	1 439	74	2 172	16 150

VERHOUDINGSCIJFERS

1986	80.88	0.37	4.87	0.49	0.30	0.85	5.52	0.27	6.41	100.00
1987	79.34	0.36	5.57	0.46	0.28	0.93	5.47	0.30	7.24	100.00
1988	78.28	0.32	5.74	0.41	0.31	0.95	5.95	0.33	7.66	100.00
1989	75.76	0.33	6.14	0.49	0.25	1.00	6.41	0.36	9.20	100.00
1990	75.51	0.32	6.32	0.49	0.26	0.97	6.51	0.37	9.19	100.00
1991	74.74	0.32	6.34	0.42	0.24	0.96	6.76	0.35	9.82	100.00
1992	73.72	0.30	6.75	0.46	0.24	1.05	7.06	0.40	9.96	100.00
1993	72.98	0.39	6.73	0.43	0.26	1.06	7.34	0.43	10.34	100.00
1994	72.08	0.36	7.02	0.45	0.28	1.08	7.65	0.40	10.65	100.00
1995	68.98	0.30	7.70	0.45	0.25	1.20	8.14	0.40	12.53	100.00

Tabel 5.- HUWELIJKEN NAAR DE LEEFTIJD VAN DE ECHTGENOTEN

JAREN 1986 - 1995

JAREN	< 20 jaar	20 - < 21 jaar	21 - < 25 jaar	25 - < 30 jaar	30-34 jaar	35-40 jaar	40 - < 45 jaar	45 - < 50 jaar	50 - < 60 jaar	60 - < 70 jaar	70 - < 80 jaar	80 jaar en meer	Totaal aantal huwelijken
-------	-----------	----------------	----------------	----------------	------------	------------	----------------	----------------	----------------	----------------	----------------	-----------------	--------------------------

LEEFTIJD VAN DE ECHTGENOTE

1986	6 913	5 714	25 675	10 430	3 475	1 859	1 021	707	712	211	50	13	56 780
1987	6 031	5 124	25 296	11 275	3 773	2 060	1 175	737	808	214	51	19	56 563
1988	5 474	4 626	26 067	12 759	4 340	2 220	1 527	826	907	226	62	41	59 075
1989	4 984	4 472	26 297	14 847	5 430	3 024	1 941	1 064	1 102	240	62	48	63 511
1990	4 833	4 441	25 782	15 781	5 836	3 209	2 040	1 165	1 092	291	66	18	64 554
1991	4 137	4 141	23 483	15 230	5 805	3 217	2 023	1 243	1 099	265	76	21	60 740
1992	3 418	3 498	21 965	15 250	5 939	3 271	2 012	1 374	1 067	248	60	54	58 156
1993	2 672	2 945	20 018	14 575	5 849	3 155	1 976	1 354	1 118	237	67	146	54 112
1994	2 263	2 308	18 836	14 287	6 044	3 235	2 060	1 483	1 112	229	90	15	51 962
1995	2 060	2 009	17 217	14 844	6 215	3 496	2 371	1 637	1 188	273	72	20	51 402

LEEFTIJD VAN DE ECHTGENOOT

1986	1 146	2 099	24 764	17 039	5 053	2 576	1 355	883	1 165	506	162	32	56 780
1987	989	1 852	23 303	17 789	5 507	2 608	1 584	943	1 292	507	139	50	56 563
1988	829	1 568	23 074	19 362	5 993	3 023	1 968	1 097	1 366	585	157	53	59 075
1989	792	1 461	22 029	21 523	7 296	3 712	2 534	1 437	1 806	712	155	54	63 511
1990	757	1 370	21 158	22 513	7 870	4 003	2 610	1 535	1 835	672	171	60	64 554
1991	666	1 283	18 608	21 592	7 744	3 898	2 601	1 643	1 767	727	170	41	60 740
1992	527	1 047	16 643	21 077	7 841	3 940	2 599	1 746	1 826	672	172	66	58 156
1993	390	814	14 615	19 640	7 632	3 917	2 551	1 828	1 773	670	164	118	54 112
1994	325	684	13 047	19 014	7 669	4 082	2 545	1 873	1 775	681	209	58	51 962
1995	301	566	11 262	18 743	8 194	4 307	2 914	2 134	2 003	721	203	54	51 402

Tabel 6.- HUWELIJKEN NAAR DE LEEFTIJD VAN DE ECHTGENOTEN

JAREN	< 20 jaar	20 - < 21 jaar	21 - < 25 jaar	25 - < 30 jaar	30 - < 35 jaar	35 - < 40 jaar
Ongehuwde mannen						
1986	1 145	2 095	24 674	16 015	3 316	948
1987	1 986	1 850	23 216	16 763	3 653	975
1988	828	1 567	23 010	18 315	4 097	1 159
1989	790	1 460	21 966	20 544	5 052	1 414
1990	757	1 369	21 097	21 485	5 611	1 651
1991	666	1 281	18 560	20 654	5 665	1 571
1992	526	1 046	16 591	20 220	5 822	1 620
1993	390	812	14 570	18 885	5 753	1 763
1994	323	681	13 015	18 319	5 853	1 960
1995	301	566	11 212	17 961	6 278	1 978
Weduwnaars						
1986	-	-	1	37	63	69
1987	1	-	4	35	57	73
1988	-	-	3	23	53	73
1989	-	1	4	30	70	87
1990	-	-	2	29	66	86
1991	-	-	2	17	51	59
1992	-	-	-	17	63	73
1993	-	-	1	25	41	63
1994	-	-	1	19	41	65
1995	-	-	3	21	32	68
Gescheiden mannen						
1986	1	4	89	987	1 674	1 559
1987	2	2	83	991	1 797	1 560
1988	1	1	61	1 024	1 843	1 791
1989	2	-	59	949	2 174	2 211
1990	-	1	59	999	2 193	2 266
1991	-	2	46	921	2 028	2 268
1992	1	1	52	840	1 956	2 247
1993	-	2	44	730	1 838	2 091
1994	2	3	31	676	1 775	2 057
1995	-	-	47	761	1 884	2 261
Ongehuwde vrouwen						
1986	6 906	5 702	25 360	8 749	1 714	482
1987	6 022	5 111	24 919	9 419	1 795	526
1988	5 469	4 618	25 737	10 905	2 163	583
1989	4 977	4 459	25 949	12 778	2 763	891
1990	4 831	4 433	25 484	13 830	3 046	929
1991	4 134	4 125	23 164	13 482	3 256	952
1992	3 415	3 487	21 676	13 526	3 394	1 031
1993	2 671	2 940	19 750	13 004	3 481	1 080
1994	2 260	2 299	18 563	12 878	3 759	1 153
1995	2 057	2 001	16 954	13 198	3 694	1 141
Weduwen						
1986	1	3	19	71	59	55
1987	2	1	28	69	64	59
1988	-	1	24	54	77	71
1989	2	-	20	60	108	57
1990	-	2	12	52	68	84
1991	1	-	15	58	77	61
1992	-	1	13	41	74	75
1993	-	-	7	51	83	82
1994	-	2	10	43	63	62
1995	-	1	8	41	55	63
Gescheide vrouwen						
1986	6	9	296	1 610	1 702	1 322
1987	7	12	349	1 787	1 914	1 475
1988	5	7	306	1 800	2 100	1 566
1989	5	13	328	2 009	2 559	2 076
1990	2	6	286	1 899	2 722	2 196
1991	2	16	304	1 690	2 472	2 204
1992	3	10	276	1 683	2 471	2 165
1993	1	5	261	1 520	2 285	1 993
1994	3	7	263	1 366	2 222	2 020
1995	3	7	255	1 605	2 466	2 292

EN HUN VORIGE BURGERLIJKE STAAT

JAREN 1986 - 1995

JAREN	40 - < 45 jaar	45 - < 50 jaar	50 - < 60 jaar	60 - < 70 jaar	70 - < 80 jaar	80 jaar en meer	Totaal aantal huwelijken
Ongehuwde mannen							
1986	306	178	154	51	21	2	48 905
1987	377	157	184	53	16	9	48 239
1988	429	172	181	58	12	10	49 838
1989	524	195	204	64	11	15	52 239
1990	571	226	188	62	15	9	53 041
1991	570	206	190	70	9	10	49 452
1992	598	247	206	69	16	23	46 984
1993	603	242	190	66	16	59	43 349
1994	615	249	186	67	17	10	41 295
1995	675	295	212	72	23	5	39 578
Weduwnaars							
1986	56	90	274	232	104	16	942
1987	71	109	265	227	87	30	959
1988	89	116	272	238	95	35	997
1989	107	113	285	285	96	35	1 113
1990	115	105	302	281	100	40	1 126
1991	89	95	292	263	102	26	996
1992	95	115	274	253	104	35	1 029
1993	92	107	263	224	103	36	955
1994	71	123	231	248	110	36	945
1995	86	130	242	235	126	41	984
Gescheiden mannen							
1986	993	615	737	223	37	14	6 933
1987	1 136	677	843	227	36	11	7 365
1988	1 450	809	913	289	50	8	8 240
1989	1 903	1 129	1 317	363	48	4	10 159
1990	1 924	1 204	1 345	329	56	11	10 387
1991	1 942	1 342	1 285	394	59	5	10 292
1992	1 906	1 384	1 346	350	52	8	10 143
1993	1 856	1 479	1 320	380	45	23	9 808
1994	1 859	1 501	1 358	366	82	12	9 722
1995	2 153	1 709	1 549	414	54	8	10 840
Ongehuwde vrouwen							
1986	171	101	104	39	9	5	49 342
1987	187	94	110	37	7	11	48 238
1988	237	103	124	38	5	25	50 007
1989	314	142	147	39	12	40	52 511
1990	347	182	139	47	7	5	53 280
1991	316	154	118	40	16	10	49 767
1992	351	175	111	39	13	34	47 252
1993	365	163	100	35	9	107	43 705
1994	416	180	110	33	19	2	41 672
1995	477	194	105	36	19	5	39 881
Weduwen							
1986	63	61	106	74	25	7	544
1987	51	35	113	85	27	7	541
1988	75	45	102	84	37	9	579
1989	76	44	124	77	33	7	608
1990	89	51	118	100	38	8	622
1991	75	58	108	73	33	4	563
1992	77	64	102	78	28	10	563
1993	67	68	104	82	35	14	593
1994	78	60	101	73	44	10	546
1995	58	59	83	84	31	12	495
Gescheiden vrouwen							
1986	787	545	502	98	16	1	6 894
1987	937	608	585	92	17	1	7 784
1988	1 215	678	681	104	20	7	8 489
1989	1 551	878	831	124	17	1	10 392
1990	1 604	932	835	144	21	5	10 652
1991	1 632	1 031	873	152	27	7	10 410
1992	1 584	1 135	854	131	19	10	10 341
1993	1 544	1 123	914	120	23	25	9 814
1994	1 566	1 243	901	123	27	3	9 744
1995	1 836	1 384	1 000	153	22	3	11 026

Tabel 7.- GEMIDDELDE LEEFTIJD EN MEDIAANLEEFTIJD VAN DE ECHTGENOTEN

JAREN 1986 - 1995

JAREN	Gemiddelde leeftijd		Mediaanleeftijd	
	Mannen	Vrouwen	Mannen	Vrouwen
1986	27 j. 06 m.	25 j. 01 m.	25 j. 00 m.	23 j. 01 m.
1987	27 j. 11 m.	25 j. 06 m.	25 j. 04 m.	23 j. 05 m.
1988	28 j. 04 m.	25 j. 11 m.	25 j. 07 m.	23 j. 09 m.
1989	29 j. 00 m.	26 j. 07 m.	26 j. 02 m.	24 j. 03 m.
1990	29 j. 03 m.	26 j. 10 m.	26 j. 05 m.	24 j. 05 m.
1991	29 j. 07 m.	27 j. 01 m.	26 j. 08 m.	24 j. 08 m.
1992	29 j. 11 m.	27 j. 06 m.	27 j. 00 m.	25 j. 00 m.
1993	30 j. 04 m.	27 j. 10 m.	27 j. 03 m.	25 j. 03 m.
1994	30 j. 09 m.	28 j. 03 m.	27 j. 08 m.	25 j. 06 m.
1995	31 j. 04 m.	28 j. 09 m.	28 j. 02 m.	26 j. 00 m.

Tabel 8.- GEMIDDELDE LEEFTIJD VAN DE ECHTGENOTEN NAAR HUN VORIGE BURGERLIJKE STAAT

JAREN 1993 - 1995

BURGERLIJKE STAAT	Gemiddelde leeftijd		
	1993	1994	1995
Ongehuwde mannen	27 j. 03 m.	27 j. 06 m.	27 j. 10 m.
Ongehuwde vrouwen	25 j. 03 m.	25 j. 07 m.	25 j. 09 m.
Weduwnaars	55 j. 06 m.	56 j. 04 m.	56 j. 04 m.
Weduwen	47 j. 05 m.	48 j. 01 m.	48 j. 07 m.
Gescheiden mannen	41 j. 08 m.	42 j. 00 m.	42 j. 00 m.
Gescheiden vrouwen	38 j. 03 m.	38 j. 06 m.	38 j. 06 m.

Tabel 9.- GEMIDDELDE LEEFTIJD VAN DE VROUW TEN OPZICHTE VAN DE LEEFTIJD VAN DE MAN

JAREN 1993 - 1995

LEEFTIJD VAN DE MAN	Gemiddelde leeftijd van de vrouw		
	1993	1994	1995
19 j. -	20 j. 08 m.	21 j. 00 m.	21 j. 05 m.
20 j. 6 m.	21 j. 03 m.	21 j. 02 m.	21 j. 04 m.
23 j.	22 j. 11 m.	23 j. 00 m.	23 j. 02 m.
27 j. 6 m.	25 j. 04 m.	25 j. 05 m.	25 j. 06 m.
32 j. 6 m.	29 j. 01 m.	29 j. 03 m.	29 j. 04 m.
37 j. 6 m.	32 j. 10 m.	33 j. 04 m.	33 j. 02 m.
42 j. 6 m.	36 j. 09 m.	36 j. 10 m.	37 j. 00 m.
47 j. 6 m.	40 j. 03 m.	40 j. 03 m.	40 j. 06 m.
55 j.	45 j. 01 m.	45 j. 00 m.	45 j. 01 m.
65 j.	51 j. 06 m.	51 j. 07 m.	51 j. 01 m.
75 j.	59 j. 03 m.	59 j. 00 m.	59 j. 05 m.

Tabel 10.- GEMIDDELDE LEEFTIJD VAN DE MAN TEN OPZICHTE VAN DE LEEFTIJD VAN DE VROUW

JAREN 1993 - 1995

LEEFTIJD VAN DE VROUW	Gemiddelde leeftijd van de man		
	1993	1994	1995
17 j. 6 m.	23 j. 10 m.	23 j. 11 m.	24 j. 02 m.
20 j. 6 m.	24 j. 05 m.	24 j. 05 m.	24 j. 09 m.
23 j.	25 j. 09 m.	25 j. 10 m.	26 j. 01 m.
27 j. 6 m.	29 j. 02 m.	29 j. 03 m.	29 j. 05 m.
32 j. 6 m.	34 j. 06 m.	34 j. 07 m.	34 j. 09 m.
37 j. 6 m.	39 j. 03 m.	39 j. 03 m.	39 j. 06 m.
42 j. 6 m.	43 j. 10 m.	43 j. 06 m.	44 j. 01 m.
47 j. 6 m.	48 j. 05 m.	48 j. 11 m.	48 j. 10 m.
55 j.	54 j. 09 m.	54 j. 09 m.	54 j. 01 m.
65 j.	64 j. 00 m.	63 j. 06 m.	63 j. 11 m.
75 j.	67 j. 09 m.	70 j. 07 m.	68 j. 08 m.

**Tabel 11.- HUWELIJKEN NAAR DE GEMIDDELDE LEEFTIJD
EN DE VORIGE BURGERLIJKE STAAT VAN DE ECHTGENOTEN**

JAAR 1995

HUWELIJKEN TUSSEN	Gemiddelde leeftijd van de man	Gemiddelde leeftijd van de vrouw	Vershil
Twee ongehuwden			
Ongehuwde mannen en weduwen	27 j. 2 m.	25 j. 1 m.	2 j. 1 m.
Ongehuwde mannen en gescheiden vrouwen	38 j. 10 m.	40 j. 7 m.	-1 j. 9 m.
Weduwnaars en ongehuwde vrouwen	33 j. 3 m.	35 j.	-1 j. 9 m.
Weduwnaars en weduwen	51 j. 6 m.	38 j. 10 m.	12 j. 8 m.
Weduwnaars en gescheiden vrouwen	67 j. 2 m.	62 j.	5 j. 2 m.
Gescheiden mannen en ongehuwde vrouwen	55 j. 10 m.	47 j. 1 m.	8 j. 9 m.
Gescheiden mannen en weduwen	38 j. 10 m.	30 j. 6 m.	8 j. 4 m.
Gescheiden mannen en gescheiden vrouwen	48 j. 10 m.	46 j. 4 m.	2 j. 6 m.

Tabel 12.- HUWELIJKEN NAAR DE VORIGE BURGERLIJKE STAAT VAN DE ECHTGENOTEN

(Algemeen overzicht van de schikking van de volgende tabellen)

	Totaal	Ongehuwde vrouwen	Weduwen	Gescheiden vrouwen
Totaal	A	B	C	D
Ongehuwde mannen	E	F	G	H
Weduwnaars	I	J	K	L
Gescheiden mannen	M	N	O	P

Tabel 12.- HUWELIJKEN NAAR DE RESPECTIEVE LEEFTIJD VAN DE ECHTGENOTEN EN HUN VORIGE BURGERLIJKE STAAT

JAAR 1995

LEEFTIJD VAN DE ECHTGENOOT	Leeftijd van de echtgenote													Totaal mannen
	< 20 jaar	20 - < 21 jaar	21 - < 25 jaar	25 - < 30 jaar	30 - < 35 jaar	35 - < 40 jaar	40 - < 45 jaar	45 - < 50 jaar	50 - < 60 jaar	60 - < 70 jaar	70 - < 80 jaar	80 jaar en +	Onbekend	

A.- TOTAAL AANTAL HUWELIJKEN

Minder dan 20 jaar	146	43	71	27	4	8	1	1	-	-	-	-	-	301
20 - < 21 jaar	193	123	200	35	9	5	1	-	-	-	-	-	-	566
21 - < 25 jaar	1 054	1 093	7 064	1 755	221	50	20	2	1	1	-	-	1	11 262
25 - < 30 jaar	519	608	8 050	7 954	1 238	256	87	19	10	-	-	-	2	18 743
30 - < 35 jaar	109	99	1 359	3 434	2 193	679	231	62	25	-	1	-	2	8 194
35 - < 40 jaar	26	31	300	1 042	1 372	957	372	139	61	5	-	-	2	4 307
40 - < 45 jaar	7	9	110	361	656	774	619	294	81	2	1	-	-	2 914
45 - < 50 jaar	3	1	39	147	327	462	515	444	186	6	4	-	-	2 134
50 - < 60 jaar	3	2	16	80	163	248	421	501	504	61	4	-	-	2 003
60 - < 70 jaar	-	-	7	9	23	50	90	152	260	113	15	2	-	721
70 - < 80 jaar	-	-	-	-	6	4	11	20	51	69	36	6	-	203
80 jaar en meer	-	-	1	-	3	3	3	3	9	16	11	4	-	53
Leeftijd onbekend	-	-	-	-	-	-	-	-	-	-	-	-	1	1
Totaal vrouwen	2 060	2 009	17 217	14 844	6 215	3 496	2 371	1 637	1 188	273	72	12	8	51 402

E.- TOTAAL AANTAL HUWELIJKEN VAN DE ONGEHUWDE MANNEN

Minder dan 20 jaar	146	43	71	27	4	8	1	1	-	-	-	-	-	301
20 - < 21 jaar	193	123	200	35	9	5	1	-	-	-	-	-	-	566
21 - < 25 jaar	1 050	1 089	7 043	1 745	213	49	18	2	1	1	-	-	1	11 212
25 - < 30 jaar	480	572	7 831	7 634	1 123	212	81	16	10	-	-	-	2	17 961
30 - < 35 jaar	84	74	1 072	2 751	1 623	444	165	44	18	-	1	-	2	6 278
35 - < 40 jaar	12	11	143	472	632	438	160	69	35	5	-	-	1	1 978
40 - < 45 jaar	2	2	31	77	151	172	141	69	30	-	-	-	-	675
45 - < 50 jaar	1	-	9	18	40	53	71	66	32	3	2	-	-	295
50 - < 60 jaar	-	-	1	7	14	26	43	54	51	14	2	-	-	212
60 - < 70 jaar	-	-	3	-	4	4	7	11	25	13	4	1	-	72
70 - < 80 jaar	-	-	-	-	-	-	-	1	3	10	8	1	-	23
80 jaar en meer	-	-	1	-	-	1	-	-	-	-	2	-	-	4
Leeftijd onbekend	-	-	-	-	-	-	-	-	-	-	-	-	1	1
Totaal vrouwen	1 968	1 914	16 405	12 766	3 813	1 412	688	333	205	46	19	2	7	39 578

Tabel 12.- HUWELIJKEN NAAR DE RESPECTIEVE LEEFTIJD VAN DE ECHTGENOTEN EN HUN VORIGE BURGERLIJKE STAAT (vervolg)

JAAR 1995

LEEFTIJD VAN DE ECHTGENOOT	Leeftijd van de echtgenote												Totaal mannen
	< 20 jaar	20 - < 21 jaar	21 - < 25 jaar	25 - < 30 jaar	30 - < 35 jaar	35 - < 40 jaar	40 - < 45 jaar	45 - < 50 jaar	50 - < 60 jaar	60 - < 70 jaar	70 - < 80 jaar	80 jaar en +	

B.- TOTAAL AANTAL HUWELIJKEN VAN ONGEHUWDE VROUWEN

Minder dan 20 jaar	146	43	69	23	-	1	-	-	-	-	-	-	-	282
20 - < 21 jaar	193	123	195	29	4	1	1	-	-	-	-	-	-	546
21 - < 25 jaar	1 053	1 092	7 004	1 609	114	16	-	-	-	1	-	-	1	10 890
25 - < 30 jaar	518	602	7 943	7 382	765	89	14	2	-	-	-	-	2	17 317
30 - < 35 jaar	108	98	1 294	2 936	1 436	222	39	7	4	-	1	-	1	6 146
35 - < 40 jaar	26	31	284	777	768	338	64	17	4	1	-	-	-	2 310
40 - < 45 jaar	7	9	107	265	323	212	129	28	8	1	1	-	-	1 090
45 - < 50 jaar	3	1	36	107	176	148	94	42	5	1	-	-	-	613
50 - < 60 jaar	3	2	15	62	87	88	99	60	37	5	1	-	-	459
60 - < 70 jaar	-	-	6	8	14	22	34	33	37	12	4	-	-	170
70 - < 80 jaar	-	-	-	-	4	3	3	5	9	11	10	-	-	45
80 jaar en meer	-	-	1	-	3	1	-	-	1	4	2	-	-	12
Leeftijd onbekend	-	-	-	-	-	-	-	-	-	-	-	-	1	1
Totaal vrouwen	2 057	2 001	16 954	13 198	3 694	1 141	477	194	105	36	19	-	5	39 881

F.- HUWELIJKEN VAN ONGEHUWDE MANNEN MET ONGEHUWDE VROUWEN

Minder dan 20 jaar	146	43	69	23	-	1	-	-	-	-	-	-	-	282
20 - < 21 jaar	193	123	195	29	4	1	1	-	-	-	-	-	-	546
21 - < 25 jaar	1 049	1 088	6 988	1 604	111	16	-	-	-	1	-	-	1	10 858
25 - < 30 jaar	479	566	7 748	7 159	718	77	12	1	-	-	-	-	2	16 762
30 - < 35 jaar	83	73	1 036	2 472	1 212	170	34	5	3	-	1	-	1	5 090
35 - < 40 jaar	12	11	137	404	462	238	39	8	3	1	-	-	-	1 315
40 - < 45 jaar	2	2	30	67	109	84	63	19	2	-	-	-	-	378
45 - < 50 jaar	1	-	9	16	27	24	22	18	2	1	-	-	-	120
50 - < 60 jaar	-	-	1	6	10	10	15	13	10	1	-	-	-	66
60 - < 70 jaar	-	-	3	-	2	4	6	2	12	1	1	-	-	31
70 - < 80 jaar	-	-	-	-	-	-	-	-	-	1	6	-	-	7
80 jaar en meer	-	-	1	-	-	1	-	-	-	-	1	-	-	3
Leeftijd onbekend	-	-	-	-	-	-	-	-	-	-	-	-	1	1
Totaal vrouwen	1 965	1 906	16 217	11 780	2 655	626	192	66	32	6	9	-	5	35 459

Tabel 12.- HUWELIJKEN NAAR DE RESPECTIEVE LEEFTIJD VAN DE ECHTGENOTEN EN HUN VORIGE BURGERLIJKE STAAT (vervolg)

JAAR 1995

LEEFTIJD VAN DE ECHTGENOOT	Leeftijd van de echtgenote												Onbekend	Totaal mannen
	< 20 jaar	20 - < 21 jaar	21 - < 25 jaar	25 - < 30 jaar	30 - < 35 jaar	35 - < 40 jaar	40 - < 45 jaar	45 - < 50 jaar	50 - < 60 jaar	60 - < 70 jaar	70 - < 80 jaar	80 jaar en +		

C.- TOTAAL AANTAL HUWELIJKEN VAN WEDUWEN

Minder dan 20 jaar	-	-	-	-	-	-	-	-	-	-	-	-	-	-
20 - < 21 jaar	-	-	-	-	1	-	-	-	-	-	-	-	-	1
21 - < 25 jaar	-	-	2	3	2	1	-	-	1	-	-	-	-	9
25 - < 30 jaar	-	1	4	13	12	4	5	1	3	-	-	-	-	43
30 - < 35 jaar	-	-	1	16	15	9	7	2	-	-	-	-	-	50
35 - < 40 jaar	-	-	1	5	13	17	9	4	3	1	-	-	-	53
40 - < 45 jaar	-	-	-	3	6	17	12	10	3	1	-	-	-	52
45 - < 50 jaar	-	-	-	1	5	8	10	18	6	-	1	-	-	49
50 - < 60 jaar	-	-	-	-	1	7	13	16	31	18	1	-	-	87
60 - < 70 jaar	-	-	-	-	-	-	2	7	29	35	3	2	-	78
70 - < 80 jaar	-	-	-	-	-	-	-	1	5	25	19	6	-	56
80 jaar en meer	-	-	-	-	-	-	-	-	2	4	7	4	-	17
Leeftijd onbekend	-	-	-	-	-	-	-	-	-	-	-	-	-	-
Totaal vrouwen	-	1	8	41	55	63	58	59	83	84	31	12	-	495

G.- HUWELIJKEN VAN ONGEHUWDE MANNEN MET WEDUWEN

Minder dan 20 jaar	-	-	-	-	-	-	-	-	-	-	-	-	-	-
20 - < 21 jaar	-	-	-	-	1	-	-	-	-	-	-	-	-	1
21 - < 25 jaar	-	-	2	3	1	1	-	-	1	-	-	-	-	8
25 - < 30 jaar	-	1	4	11	11	3	4	1	3	-	-	-	-	38
30 - < 35 jaar	-	-	1	13	8	7	4	2	-	-	-	-	-	35
35 - < 40 jaar	-	-	-	2	7	6	5	2	2	1	-	-	-	25
40 - < 45 jaar	-	-	-	-	1	3	4	3	-	-	-	-	-	11
45 - < 50 jaar	-	-	-	-	1	1	2	2	2	-	-	-	-	8
50 - < 60 jaar	-	-	-	-	-	2	3	2	3	3	1	-	-	14
60 - < 70 jaar	-	-	-	-	-	-	-	1	1	3	1	1	-	7
70 - < 80 jaar	-	-	-	-	-	-	-	-	-	6	2	1	-	9
80 jaar en meer	-	-	-	-	-	-	-	-	-	-	-	-	-	-
Leeftijd onbekend	-	-	-	-	-	-	-	-	-	-	-	-	-	-
Totaal vrouwen	-	1	7	29	30	23	22	13	12	13	4	2	-	156

Tabel 12.- HUWELIJKEN NAAR DE RESPECTIEVE LEEFTIJD VAN DE ECHTGENOTEN EN HUN VORIGE BURGERLIJKE STAAT (vervolg)

JAAR 1995

LEEFTIJD VAN DE ECHTGENOOT	Leeftijd van de echtgenote												Onbekend	Totaal mannen
	< 20 jaar	20 - < 21 jaar	21 - < 25 jaar	25 - < 30 jaar	30 - < 35 jaar	35 - < 40 jaar	40 - < 45 jaar	45 - < 50 jaar	50 - < 60 jaar	60 - < 70 jaar	70 - < 80 jaar	80 jaar en +		

D.- TOTAAL AANTAL HUWELIJKEN VAN GESCHIEDEN VROUWEN

Minder dan 20 jaar	-	-	2	4	4	7	1	1	-	-	-	-	-	19
20 - < 21 jaar	-	-	5	6	4	4	-	-	-	-	-	-	-	19
21 - < 25 jaar	1	1	58	143	105	33	20	2	-	-	-	-	-	363
25 - < 30 jaar	1	5	103	559	461	163	68	16	7	-	-	-	-	1 383
30 - < 35 jaar	1	1	64	482	742	448	185	53	21	-	-	-	1	1 998
35 - < 40 jaar	-	-	15	260	591	602	299	118	54	3	-	-	2	1 944
40 - < 45 jaar	-	-	3	93	327	545	478	256	70	-	-	-	-	1 772
45 - < 50 jaar	-	-	3	39	146	306	411	384	175	5	3	-	-	1 472
50 - < 60 jaar	-	-	1	18	75	153	309	425	436	38	2	-	-	1 457
60 - < 70 jaar	-	-	1	1	9	28	54	112	194	66	8	-	-	473
70 - < 80 jaar	-	-	-	-	2	1	8	14	37	33	7	-	-	102
80 jaar en meer	-	-	-	-	-	2	3	3	6	8	2	-	-	24
Leeftijd onbekend	-	-	-	-	-	-	-	-	-	-	-	-	-	-
Totaal vrouwen	3	7	255	1 605	2 466	2 292	1 836	1 384	1 000	153	22	-	3	11 026

H.- HUWELIJKEN VAN ONGEHUWDE MANNEN MET GESCHIEDEN VROUWEN

Minder dan 20 jaar	-	-	2	4	4	7	1	1	-	-	-	-	-	19
20 - < 21 jaar	-	-	5	6	4	4	-	-	-	-	-	-	-	19
21 - < 25 jaar	1	1	53	138	101	32	18	2	-	-	-	-	-	346
25 - < 30 jaar	1	5	79	464	394	132	65	14	7	-	-	-	-	1 161
30 - < 35 jaar	1	1	35	266	403	267	127	37	15	-	-	-	1	1 153
35 - < 40 jaar	-	-	6	66	163	194	116	59	30	3	-	-	1	638
40 - < 45 jaar	-	-	1	10	41	85	74	47	28	-	-	-	-	286
45 - < 50 jaar	-	-	-	2	12	28	47	46	28	2	2	-	-	167
50 - < 60 jaar	-	-	-	1	4	14	25	39	38	10	1	-	-	132
60 - < 70 jaar	-	-	-	-	2	-	1	8	12	9	2	-	-	34
70 - < 80 jaar	-	-	-	-	-	-	-	1	3	3	-	-	-	7
80 jaar en meer	-	-	-	-	-	-	-	-	-	-	1	-	-	1
Leeftijd onbekend	-	-	-	-	-	-	-	-	-	-	-	-	-	-
Totaal vrouwen	3	7	181	957	1 128	763	474	254	161	27	6	-	2	3 963

Tabel 12.- HUWELIJKEN NAAR DE RESPECTIEVE LEEFTIJD VAN DE ECHTGENOTEN EN HUN VORIGE BURGERLIJKE STAAT (vervolg)

JAAR 1995

LEEFTIJD VAN DE ECHTGENOOT	Leeftijd van de echtgenote													Totaal mannen
	< 20 jaar	20 - < 21 jaar	21 - < 25 jaar	25 - < 30 jaar	30 - < 35 jaar	35 - < 40 jaar	40 - < 45 jaar	45 - < 50 jaar	50 - < 60 jaar	60 - < 70 jaar	70 - < 80 jaar	80 jaar en +	Onbekend	

I.- TOTAAL AANTAL HUWELIJKEN VAN WEDUNAARS

Minder dan 20 jaar	-	-	-	-	-	-	-	-	-	-	-	-	-	-
20 - < 21 jaar	-	-	-	-	-	-	-	-	-	-	-	-	-	-
21 - < 25 jaar	-	1	2	-	-	-	-	-	-	-	-	-	-	3
25 - < 30 jaar	1	1	3	9	6	-	-	1	-	-	-	-	-	21
30 - < 35 jaar	-	2	6	14	5	4	1	-	-	-	-	-	-	32
35 - < 40 jaar	1	1	3	13	23	17	8	2	-	-	-	-	-	68
40 - < 45 jaar	1	-	1	11	19	19	18	15	1	1	-	-	-	86
45 - < 50 jaar	-	-	1	9	9	26	35	39	11	-	-	-	-	130
50 - < 60 jaar	1	1	1	9	17	20	46	67	74	5	1	-	-	242
60 - < 70 jaar	-	-	2	2	2	14	24	41	91	54	5	-	-	235
70 - < 80 jaar	-	-	-	-	2	3	5	13	36	40	22	5	-	126
80 jaar en meer	-	-	-	-	3	2	3	2	7	11	9	4	-	41
Leeftijd onbekend	-	-	-	-	-	-	-	-	-	-	-	-	-	-
Totaal vrouwen	4	6	19	67	86	105	140	180	220	111	37	9	-	984

M.- TOTAAL AANTAL HUWELIJKEN VAN GESCHIEDEN MANNEN

Minder dan 20 jaar	-	-	-	-	-	-	-	-	-	-	-	-	-	-
20 - < 21 jaar	-	-	-	-	-	-	-	-	-	-	-	-	-	-
21 - < 25 jaar	4	3	19	10	8	1	2	-	-	-	-	-	-	47
25 - < 30 jaar	38	35	216	311	109	44	6	2	-	-	-	-	-	761
30 - < 35 jaar	25	23	281	669	565	231	65	18	7	-	-	-	-	1 884
35 - < 40 jaar	13	19	154	557	717	502	204	68	26	-	-	-	1	2 261
40 - < 45 jaar	4	7	78	273	486	583	460	210	50	1	1	-	-	2 153
45 - < 50 jaar	2	1	29	120	278	383	409	339	143	3	2	-	-	1 709
50 - < 60 jaar	2	1	14	64	132	202	332	380	379	42	1	-	-	1 549
60 - < 70 jaar	-	-	2	7	17	32	59	100	144	46	6	1	-	414
70 - < 80 jaar	-	-	-	-	4	1	6	6	12	19	6	-	-	54
80 jaar en meer	-	-	-	-	-	-	-	1	2	5	-	-	-	8
Leeftijd onbekend	-	-	-	-	-	-	-	-	-	-	-	-	-	-
Totaal vrouwen	88	89	793	2 011	2 316	1 979	1 543	1 124	763	116	16	1	1	10 840

Tabel 12.- HUWELIJKEN NAAR DE RESPECTIEVE LEEFTIJD VAN DE ECHTGENOTEN EN HUN VORIGE BURGERLIJKE STAAT (vervolg)

JAAR 1995

LEEFTIJD VAN DE ECHTGENOOT	Leeftijd van de echtgenote												Onbekend	Totaal mannen
	< 20 jaar	20 - < 21 jaar	21 - < 25 jaar	25 - < 30 jaar	30 - < 35 jaar	35 - < 40 jaar	40 - < 45 jaar	45 - < 50 jaar	50 - < 60 jaar	60 - < 70 jaar	70 - < 80 jaar	80 jaar en +		

J.- HUWELIJKEN VAN WEDUNAARS MET ONGEHUWDE VROUWEN

Minder dan 20 jaar	-	-	-	-	-	-	-	-	-	-	-	-	-	-
20 - < 21 jaar	-	-	-	-	-	-	-	-	-	-	-	-	-	-
21 - < 25 jaar	-	1	1	-	-	-	-	-	-	-	-	-	-	2
25 - < 30 jaar	1	1	3	8	2	-	-	-	-	-	-	-	-	15
30 - < 35 jaar	-	2	6	12	1	-	-	-	-	-	-	-	-	21
35 - < 40 jaar	1	1	2	4	11	5	-	-	-	-	-	-	-	24
40 - < 45 jaar	1	-	1	6	8	6	1	1	-	-	-	-	-	24
45 - < 50 jaar	-	-	1	5	4	8	5	1	1	-	-	-	-	25
50 - < 60 jaar	1	1	1	7	7	8	10	7	2	-	1	-	-	45
60 - < 70 jaar	-	-	2	1	-	8	8	12	10	5	2	-	-	48
70 - < 80 jaar	-	-	-	-	2	2	-	2	7	7	3	-	-	23
80 jaar en meer	-	-	-	-	3	-	-	-	-	2	1	-	-	6
Leeftijd onbekend	-	-	-	-	-	-	-	-	-	-	-	-	-	-
Totaal vrouwen	4	6	17	43	38	37	24	23	20	14	7	-	-	233

N.- HUWELIJKEN VAN GESCHIEDEN MANNEN MET ONGEHUWDE VROUWEN

Minder dan 20 jaar	-	-	-	-	-	-	-	-	-	-	-	-	-	-
20 - < 21 jaar	-	-	-	-	-	-	-	-	-	-	-	-	-	-
21 - < 25 jaar	4	3	15	5	3	-	-	-	-	-	-	-	-	30
25 - < 30 jaar	38	35	192	215	45	12	2	1	-	-	-	-	-	540
30 - < 35 jaar	25	23	252	452	223	52	5	2	1	-	-	-	-	1 035
35 - < 40 jaar	13	19	145	369	295	95	25	9	1	-	-	-	-	971
40 - < 45 jaar	4	7	76	192	206	122	65	8	6	1	1	-	-	688
45 - < 50 jaar	2	1	26	86	145	116	67	23	2	-	-	-	-	468
50 - < 60 jaar	2	1	13	49	70	70	74	40	25	4	-	-	-	348
60 - < 70 jaar	-	-	1	7	12	10	20	19	15	6	1	-	-	91
70 - < 80 jaar	-	-	-	-	2	1	3	3	2	3	1	-	-	15
80 jaar en meer	-	-	-	-	-	-	-	-	1	2	-	-	-	3
Leeftijd onbekend	-	-	-	-	-	-	-	-	-	-	-	-	-	-
Totaal vrouwen	88	89	720	1 375	1 001	478	261	105	53	16	3	-	-	4 189

Tabel 12.- HUWELIJKEN NAAR DE RESPECTIEVE LEEFTIJD VAN DE ECHTGENOTEN EN HUN VORIGE BURGERLIJKE STAAT (vervolg)

JAAR 1995

LEEFTIJD VAN DE ECHTGENOOT	Leeftijd van de echtgenote												Onbekend	Totaal mannen
	< 20 jaar	20 - < 21 jaar	21 - < 25 jaar	25 - < 30 jaar	30 - < 35 jaar	35 - < 40 jaar	40 - < 45 jaar	45 - < 50 jaar	50 - < 60 jaar	60 - < 70 jaar	70 - < 80 jaar	80 jaar en +		

K.- HUWELIJKEN VAN WEDUNAARS MET WEDUWEN

Minder dan 20 jaar	-	-	-	-	-	-	-	-	-	-	-	-	-	-
20 - < 21 jaar	-	-	-	-	-	-	-	-	-	-	-	-	-	-
21 - < 25 jaar	-	-	-	-	-	-	-	-	-	-	-	-	-	-
25 - < 30 jaar	-	-	-	-	-	-	-	-	-	-	-	-	-	-
30 - < 35 jaar	-	-	-	-	-	-	-	-	-	-	-	-	-	-
35 - < 40 jaar	-	-	-	1	1	1	-	-	-	-	-	-	-	3
40 - < 45 jaar	-	-	-	-	-	1	2	1	-	1	-	-	-	5
45 - < 50 jaar	-	-	-	-	-	-	1	3	1	-	-	-	-	5
50 - < 60 jaar	-	-	-	-	-	4	1	1	7	2	-	-	-	15
60 - < 70 jaar	-	-	-	-	-	-	2	4	13	24	2	-	-	45
70 - < 80 jaar	-	-	-	-	-	-	-	1	4	17	14	5	-	41
80 jaar en meer	-	-	-	-	-	-	-	-	1	4	7	4	-	16
Leeftijd onbekend	-	-	-	-	-	-	-	-	-	-	-	-	-	-
Totaal vrouwen	-	-	-	1	1	6	6	10	26	48	23	9	-	130

O.- HUWELIJKEN VAN GESCHEIDEN MANNEN MET WEDUWEN

Minder dan 20 jaar	-	-	-	-	-	-	-	-	-	-	-	-	-	-
20 - < 21 jaar	-	-	-	-	-	-	-	-	-	-	-	-	-	-
21 - < 25 jaar	-	-	-	-	1	-	-	-	-	-	-	-	-	1
25 - < 30 jaar	-	-	-	2	1	1	1	-	-	-	-	-	-	5
30 - < 35 jaar	-	-	-	3	7	2	3	-	-	-	-	-	-	15
35 - < 40 jaar	-	-	1	2	5	10	4	2	1	-	-	-	-	25
40 - < 45 jaar	-	-	-	3	5	13	6	6	3	-	-	-	-	36
45 - < 50 jaar	-	-	-	1	4	7	7	13	3	-	1	-	-	36
50 - < 60 jaar	-	-	-	-	1	1	9	13	21	13	-	-	-	58
60 - < 70 jaar	-	-	-	-	-	-	-	2	15	8	-	1	-	26
70 - < 80 jaar	-	-	-	-	-	-	-	-	1	2	3	-	-	6
80 jaar en meer	-	-	-	-	-	-	-	-	1	-	-	-	-	1
Leeftijd onbekend	-	-	-	-	-	-	-	-	-	-	-	-	-	-
Totaal vrouwen	-	-	1	11	24	34	30	36	45	23	4	1	-	209

Tabel 12.- HUWELIJKEN NAAR DE RESPECTIEVE LEEFTIJD VAN DE ECHTGENOTEN EN HUN VORIGE BURGERLIJKE STAAT (vervolg)

JAAR 1995

LEEFTIJD VAN DE ECHTGENOOT	Leeftijd van de echtgenote												Onbekend	Totaal mannen
	< 20 jaar	20 - < 21 jaar	21 - < 25 jaar	25 - < 30 jaar	30 - < 35 jaar	35 - < 40 jaar	40 - < 45 jaar	45 - < 50 jaar	50 - < 60 jaar	60 - < 70 jaar	70 - < 80 jaar	80 jaar en +		

L.- HUWELIJKEN VAN WEDUNAARS MET GESCHIEDEN VROUWEN

Minder dan 20 jaar	-	-	-	-	-	-	-	-	-	-	-	-	-	-
20 - < 21 jaar	-	-	-	-	-	-	-	-	-	-	-	-	-	-
21 - < 25 jaar	-	-	1	-	-	-	-	-	-	-	-	-	-	1
25 - < 30 jaar	-	-	-	1	4	-	-	1	-	-	-	-	-	6
30 - < 35 jaar	-	-	-	2	4	4	1	-	-	-	-	-	-	11
35 - < 40 jaar	-	-	1	8	11	11	8	2	-	-	-	-	-	41
40 - < 45 jaar	-	-	-	5	11	12	15	13	1	-	-	-	-	57
45 - < 50 jaar	-	-	-	4	5	18	29	35	9	-	-	-	-	100
50 - < 60 jaar	-	-	-	2	10	8	35	59	65	3	-	-	-	182
60 - < 70 jaar	-	-	-	1	2	6	14	25	68	25	1	-	-	142
70 - < 80 jaar	-	-	-	-	-	1	5	10	25	16	5	-	-	62
80 jaar en meer	-	-	-	-	-	2	3	2	6	5	1	-	-	19
Leeftijd onbekend	-	-	-	-	-	-	-	-	-	-	-	-	-	-
Totaal vrouwen	-	-	2	23	47	62	110	147	174	49	7	-	-	621

P.- HUWELIJKEN VAN GESCHIEDEN MANNEN MET GESCHIEDEN VROUWEN

Minder dan 20 jaar	-	-	-	-	-	-	-	-	-	-	-	-	-	-
20 - < 21 jaar	-	-	-	-	-	-	-	-	-	-	-	-	-	-
21 - < 25 jaar	-	-	4	5	4	1	2	-	-	-	-	-	-	16
25 - < 30 jaar	-	-	24	94	63	31	3	1	-	-	-	-	-	216
30 - < 35 jaar	-	-	29	214	335	177	57	16	6	-	-	-	-	834
35 - < 40 jaar	-	-	8	186	417	397	175	57	24	-	-	-	1	1 265
40 - < 45 jaar	-	-	2	78	275	448	389	196	41	-	-	-	-	1 429
45 - < 50 jaar	-	-	3	33	129	260	335	303	138	3	1	-	-	1 205
50 - < 60 jaar	-	-	1	15	61	131	249	327	333	25	1	-	-	1 143
60 - < 70 jaar	-	-	1	-	5	22	39	79	114	32	5	-	-	297
70 - < 80 jaar	-	-	-	-	2	-	3	3	9	14	2	-	-	33
80 jaar en meer	-	-	-	-	-	-	-	1	-	3	-	-	-	4
Leeftijd onbekend	-	-	-	-	-	-	-	-	-	-	-	-	-	-
Totaal vrouwen	-	-	72	625	1 291	1 467	1 252	983	665	77	9	-	1	6 442

Tabel 13.- HUWELIJKEN NAAR GEBORTEJAAR, LEEFTIJD EN DE VORIGE
BURGERLIJKE STAAT VAN DE ECHTGENOTEN

A.- HET RIJK

JAAR 1995

GEBORTE- JAAR	LEEFTIJD IN VOLLE JAREN	Vorige burgerlijke staat van de echtgenoot				Vorige burgerlijke staat van de echtgenote			
		Totaal	Ongehuwd	Weduwnaar	Gescheiden	Totaal	Ongehuwd	Weduwe	Gescheiden
1981	< 14	-	-	-	-	-	-	-	-
	14	-	-	-	-	-	-	-	-
1980	14	-	-	-	-	-	-	-	-
1980	15	-	-	-	-	3	3	-	-
1979	15	-	-	-	-	7	7	-	-
1979	16	-	-	-	-	12	12	-	-
1978	16	2	2	-	-	21	21	-	-
1978	17	3	3	-	-	37	37	-	-
1977	17	1	1	-	-	41	41	-	-
1977	18	24	24	-	-	377	377	-	-
1976	18	56	56	-	-	366	365	-	1
1976	19	97	97	-	-	535	533	-	2
1975	19	118	118	-	-	661	661	-	-
	Totaal	301	301	-	-	2 060	2 057	-	3
1975	20	222	222	-	-	892	891	-	1
1974	20	344	344	-	-	1 117	1 110	1	6
1974	21	503	502	1	-	1 390	1 374	1	15
1973	21	654	653	-	1	1 607	1 598	1	8
1973	22	991	988	1	2	2 051	2 034	3	14
1972	22	1 205	1 202	-	3	2 077	2 052	-	25
1972	23	1 664	1 657	-	7	2 624	2 585	-	39
1971	23	1 806	1 796	1	9	2 366	2 338	-	28
1971	24	2 244	2 228	-	16	2 779	2 717	2	60
1970	24	2 195	2 186	-	9	2 323	2 256	1	66
	Totaal	11 828	11 778	3	47	19 226	18 955	9	262
1970	25	2 592	2 573	1	18	2 455	2 346	1	108
1969	25	2 172	2 132	2	38	1 838	1 741	2	95
1969	26	2 497	2 450	1	46	2 022	1 879	4	139
1968	26	1 873	1 826	-	47	1 494	1 342	4	148
1968	27	2 032	1 960	-	72	1 574	1 398	8	168
1967	27	1 650	1 564	5	81	1 125	982	3	140
1967	28	1 776	1 665	3	108	1 230	1 052	4	174
1966	28	1 383	1 291	2	90	1 012	846	5	161
1966	29	1 473	1 343	1	129	1 145	892	5	248
1965	29	1 295	1 157	6	132	949	720	5	224
	Totaal	18 743	17 961	21	761	14 844	13 198	41	1 605
1965	30	1 253	1 095	1	157	867	612	7	248
1964	30	971	817	4	150	731	490	5	236
1964	31	1 100	911	2	187	789	526	7	256
1963	31	809	643	5	161	635	408	7	220
1963	32	917	706	1	210	680	380	6	294
1962	32	693	494	4	195	545	308	3	234
1962	33	723	507	3	213	620	335	6	279
1961	33	593	392	2	199	432	218	3	211
1961	34	635	400	1	234	504	238	4	262
1960	34	500	313	9	178	412	179	7	226
	Totaal	8 194	6 278	32	1 884	6 215	3 694	55	2 466

Tabel 13.- HUWELIJKEN NAAR GEBORTEJAAR, LEEFTIJD EN DE VORIGE
BURGERLIJKE STAAT VAN DE ECHTGENOTEN (vervolg)

A.- HET RIJK

JAAR 1995

GEBORTE- JAAR	LEEFTIJD IN VOLLE JAREN	Vorige burgerlijke staat van de echtgenoot				Vorige burgerlijke staat van de echtgenote			
		Totaal	Ongehuwd	Weduwnaar	Gescheiden	Totaal	Ongehuwd	Weduwe	Gescheiden
1960	35	602	363	8	231	466	194	6	266
1959	35	473	242	5	226	387	159	8	220
1959	36	569	305	10	254	390	127	4	259
1958	36	424	205	3	216	363	117	9	237
1958	37	468	202	2	264	387	128	4	255
1957	37	352	143	7	202	316	94	5	217
1957	38	416	150	6	260	342	108	6	228
1956	38	337	143	9	185	264	69	3	192
1956	39	384	140	10	234	329	85	13	231
1955	39	282	85	8	189	252	60	5	187
	Totaal	4 307	1 978	68	2 261	3 496	1 141	63	2 292
1955	40	382	120	11	251	320	84	5	231
1954	40	293	72	3	218	241	53	8	180
1954	41	339	83	5	251	286	51	8	227
1953	41	270	68	16	186	216	53	6	157
1953	42	311	69	7	235	263	43	2	218
1952	42	266	59	7	200	228	48	5	175
1952	43	327	68	15	244	250	49	6	195
1951	43	216	47	9	160	171	34	7	130
1951	44	280	52	8	220	219	30	6	183
1950	44	230	37	5	188	177	32	5	140
	Totaal	2 914	675	86	2 153	2 371	477	58	1 836
1950	45	283	44	13	226	203	20	5	178
1949	45	197	37	10	150	163	29	5	129
1949	46	253	35	14	204	211	23	2	186
1948	46	175	23	8	144	156	22	7	127
1948	47	226	30	15	181	206	14	6	186
1947	47	191	25	9	157	144	19	5	120
1947	48	229	38	13	178	190	24	8	158
1946	48	183	23	13	147	109	15	7	87
1946	49	218	22	28	168	152	12	11	129
1945	49	179	18	7	154	103	16	3	84
	Totaal	2 134	295	130	1 709	1 637	194	59	1 384
1945	50	169	22	13	134	121	16	3	102
1944	50	136	16	11	109	94	7	1	86
1944	51	162	22	7	133	100	8	5	87
1943	51	137	12	15	110	95	8	6	81
1943	52	148	13	10	125	96	7	5	84
1942	52	93	9	7	77	59	6	6	47
1942	53	97	10	9	78	65	2	4	59
1941	53	99	6	13	80	50	4	3	43
1941	54	117	10	14	93	49	4	5	40
1940	54	93	11	11	71	34	2	2	30
	Totaal	1 251	131	110	1 010	763	64	40	659

Tabel 13.- HUWELIJKEN NAAR GEBOORTEJAAR, LEEFTIJD EN DE VORIGE
BURGERLIJKE STAAT VAN DE ECHTGENOTEN (vervolg)

A.- HET RIJK

JAAR 1995

GEBORTE- JAAR	LEEFTIJD IN VOLLE JAREN	Vorige burgerlijke staat van de echtgenoot				Vorige burgerlijke staat van de echtgenote			
		Totaal	Ongehuwd	Weduwnaar	Gescheiden	Totaal	Ongehuwd	Weduwe	Gescheiden
1940	55	108	9	17	82	55	4	6	45
1939	55	75	10	12	53	61	7	3	51
1939	56	91	12	13	66	58	5	2	51
1938	56	74	10	17	47	50	6	6	38
1938	57	81	4	15	62	47	6	4	37
1937	57	68	8	10	50	43	4	2	37
1937	58	81	8	18	55	35	3	4	28
1936	58	65	6	12	47	32	2	8	22
1936	59	63	6	11	46	29	4	4	21
1935	59	46	8	7	31	15	-	4	11
	Totaal	752	81	132	539	425	41	43	341
1935	60	63	4	16	43	36	3	11	22
1934	60	45	3	6	36	28	4	4	20
1934	61	69	10	16	43	15	3	3	9
1933	61	41	6	14	21	16	2	3	11
1933	62	40	5	7	28	16	1	7	8
1932	62	34	4	6	24	16	2	4	10
1932	63	32	4	10	18	19	2	5	12
1931	63	46	4	21	21	11	2	4	5
1931	64	34	2	11	21	6	-	2	4
1930	64	45	4	10	31	20	2	8	10
	Totaal	449	46	117	286	183	21	51	111
1930	65	45	4	21	20	6	-	2	4
1929	65	42	2	13	27	16	1	5	10
1929	66	28	2	10	16	10	3	3	4
1928	66	33	3	13	17	4	-	2	2
1928	67	18	5	6	7	11	2	3	6
1927	67	22	4	7	11	14	2	6	6
1927	68	22	2	11	9	8	1	5	2
1926	68	24	1	18	5	6	3	2	1
1926	69	21	2	11	8	7	1	3	3
1925	69	17	1	8	8	8	2	2	4
	Totaal	272	26	118	128	90	15	33	42
1925	70	21	2	10	9	5	2	-	3
1924	70	21	3	12	6	8	3	2	3
1924	71	21	2	11	8	-	-	-	-
1923	71	17	1	11	5	2	2	-	-
1923	72	16	2	10	4	5	1	2	2
1922	72	10	1	7	2	6	-	5	1
1922	73	12	2	7	3	9	3	5	1
1921	73	9	1	7	1	4	1	-	3
1921	74	14	3	8	3	7	2	3	2
1920	74	10	1	7	2	3	1	2	-
	Totaal	151	18	90	43	49	15	19	15

Tabel 13.- HUWELIJKEN NAAR GEBORTEJAAR, LEEFTIJD EN DE VORIGE
BURGERLIJKE STAAT VAN DE ECHTGENOTEN (vervolg)

A.- HET RIJK

JAAR 1995

GEBORTE- JAAR	LEEFTIJD IN VOLLE JAREN	Vorige burgerlijke staat van de echtgenoot				Vorige burgerlijke staat van de echtgenote			
		Totaal	Ongehuwd	Weduwnaar	Gescheiden	Totaal	Ongehuwd	Weduwe	Gescheiden
1920	75	10	-	9	1	4	1	1	2
1919	75	8	-	7	1	6	2	2	2
1919	76	5	-	4	1	7	-	5	2
1918	76	3	-	2	1	-	-	-	-
1918	77	5	2	3	-	1	-	1	-
1917	77	1	-	-	1	1	1	-	-
1917	78	5	1	4	-	-	-	-	-
1916	78	7	1	4	2	1	-	1	-
1916	79	3	1	2	-	-	-	-	-
1915	79	5	-	1	4	3	-	2	1
	Totaal	52	5	36	11	23	4	12	7
1915	80	4	-	2	2	1	-	1	-
1914	80	6	-	5	1	1	-	1	-
1914	81	6	1	4	1	-	-	-	-
1913	81	4	-	4	-	-	-	-	-
1913	82	2	-	2	-	1	-	1	-
1912	82	2	-	1	1	1	-	1	-
1912	83	3	1	2	-	-	-	-	-
1911	83	4	-	4	-	1	-	1	-
1911	84	4	1	3	-	1	-	1	-
1910	84	4	-	3	1	-	-	-	-
	Totaal	39	3	30	6	6	-	6	-
1910	85	-	-	-	-	1	-	1	-
1909	85	1	-	-	1	-	-	-	-
1909	86	1	-	1	-	-	-	-	-
1908	86	1	-	1	-	1	-	1	-
1908	87	-	-	-	-	-	-	-	-
1907	87	-	-	-	-	-	-	-	-
1907	88	2	-	2	-	1	-	1	-
1906	88	2	1	1	-	1	-	1	-
1906	89	2	-	2	-	1	-	1	-
1905	89	1	-	1	-	-	-	-	-
	Totaal	10	1	8	1	5	-	5	-

Tabel 13.- HUWELIJKEN NAAR GEBOORTEJAAR, LEEFTIJD EN DE VORIGE
BURGERLIJKE STAAT VAN DE ECHTGENOTEN (vervolg)

A.- HET RIJK

JAAR 1995

GEBORTE- JAAR	LEEFTIJD IN VOLLE JAREN	Vorige burgerlijke staat van de echtgenoot				Vorige burgerlijke staat van de echtgenote			
		Totaal	Ongehuwd	Weduwnaar	Gescheiden	Totaal	Ongehuwd	Weduwe	Gescheiden
1905	90	-	-	-	-	-	-	-	-
1904	90	2	-	2	-	1	-	1	-
1904	91	-	-	-	-	-	-	-	-
1903	91	-	-	-	-	-	-	-	-
1903	92	1	-	-	1	-	-	-	-
1902	92	-	-	-	-	-	-	-	-
1902	93	-	-	-	-	-	-	-	-
1901	93	-	-	-	-	-	-	-	-
1901	94	1	-	1	-	-	-	-	-
1900	94	-	-	-	-	-	-	-	-
	Totaal	4	-	3	1	1	-	1	-
1900	95	-	-	-	-	-	-	-	-
1899	95	-	-	-	-	-	-	-	-
1899	96	-	-	-	-	-	-	-	-
1898	96	-	-	-	-	-	-	-	-
1898	97	-	-	-	-	-	-	-	-
1897	97	-	-	-	-	-	-	-	-
1897	98	-	-	-	-	-	-	-	-
1896	98	-	-	-	-	-	-	-	-
1896	99	-	-	-	-	-	-	-	-
1895	99	-	-	-	-	-	-	-	-
	Totaal	-	-	-	-	-	-	-	-
1895	100	-	-	-	-	-	-	-	-
1894	100	-	-	-	-	-	-	-	-
1894	101	-	-	-	-	-	-	-	-
1893	101	-	-	-	-	-	-	-	-
1893	102	-	-	-	-	-	-	-	-
1892	102	-	-	-	-	-	-	-	-
1892	103	-	-	-	-	-	-	-	-
1891	103	-	-	-	-	-	-	-	-
1891	104	-	-	-	-	-	-	-	-
	Leeftijd onbekend	1	1	-	-	8	5	-	3
	Algemeen totaal	51 402	39 578	984	10 840	51 402	39 881	495	11 026

Tabel 13.- HUWELIJKEN NAAR GEBOORTEJAAR, LEEFTIJD EN DE VORIGE

BURGERLIJKE STAAT VAN DE ECHTGENOTEN (vervolg)

B.- BRUSSELS HOOFDSTEDELIJK GEWEST

JAAR 1995

GEBORTE- JAAR	LEEFTIJD IN VOLLE JAREN	Vorige burgerlijke staat van de echtgenoot				Vorige burgerlijke staat van de echtgenote			
		Totaal	Ongehuwd	Weduwnaar	Gescheiden	Totaal	Ongehuwd	Weduwe	Gescheiden
1981	< 14	-	-	-	-	-	-	-	-
	14	-	-	-	-	-	-	-	-
1980	14	-	-	-	-	-	-	-	-
1980	15	-	-	-	-	1	1	-	-
1979	15	-	-	-	-	2	2	-	-
1979	16	-	-	-	-	5	5	-	-
1978	16	-	-	-	-	2	2	-	-
1978	17	-	-	-	-	8	8	-	-
1977	17	-	-	-	-	6	6	-	-
1977	18	4	4	-	-	50	50	-	-
1976	18	3	3	-	-	39	38	-	1
1976	19	7	7	-	-	47	46	-	1
1975	19	7	7	-	-	53	53	-	-
	Totaal	21	21	-	-	213	211	-	2
1975	20	24	24	-	-	58	58	-	-
1974	20	27	27	-	-	69	67	1	1
1974	21	30	30	-	-	80	78	-	2
1973	21	32	32	-	-	83	83	-	-
1973	22	52	52	-	-	117	114	-	3
1972	22	58	58	-	-	92	90	-	2
1972	23	94	93	-	1	152	147	-	5
1971	23	107	107	-	-	135	134	-	1
1971	24	128	128	-	-	171	168	-	3
1970	24	123	122	-	1	157	155	-	2
	Totaal	675	673	-	2	1 114	1 094	1	19
1970	25	152	151	-	1	187	177	-	10
1969	25	148	145	-	3	171	167	-	4
1969	26	176	169	-	7	181	169	1	11
1968	26	146	142	-	4	135	125	1	9
1968	27	163	159	-	4	168	160	1	7
1967	27	141	134	-	7	128	120	-	8
1967	28	155	148	-	7	153	141	-	12
1966	28	137	131	-	6	122	113	-	9
1966	29	149	141	-	8	131	113	-	18
1965	29	118	108	-	10	105	88	-	17
	Totaal	1 485	1 428	-	57	1 481	1 373	3	105
1965	30	139	127	-	12	100	82	2	16
1964	30	117	108	-	9	99	75	1	23
1964	31	115	105	-	10	75	67	-	8
1963	31	94	80	-	14	87	67	1	19
1963	32	110	96	-	14	72	53	1	18
1962	32	91	73	-	18	48	31	1	16
1962	33	63	51	-	12	51	36	1	14
1961	33	71	55	-	16	47	35	1	11
1961	34	73	55	-	18	41	28	-	13
1960	34	70	54	1	15	36	24	-	12
	Totaal	943	804	1	138	656	498	8	150

Tabel 13.- HUWELIJKEN NAAR GEBOORTEJAAR, LEEFTIJD EN DE VORIGE

BURGERLIJKE STAAT VAN DE ECHTGENOTEN (vervolg)

B.- BRUSSELS HOOFDSTEDELIJK GEWEST

JAAR 1995

GEBORTE- JAAR	LEEFTIJD IN VOLLE JAREN	Vorige burgerlijke staat van de echtgenoot				Vorige burgerlijke staat van de echtgenote			
		Totaal	Ongehuwd	Weduwnaar	Gescheiden	Totaal	Ongehuwd	Weduwe	Gescheiden
1960	35	80	59	-	21	54	38	2	14
1959	35	48	29	-	19	47	24	-	23
1959	36	63	44	1	18	37	22	-	15
1958	36	42	23	-	19	49	27	1	21
1958	37	45	28	-	17	34	21	-	13
1957	37	50	28	1	21	34	13	1	20
1957	38	30	17	-	13	42	22	1	19
1956	38	33	20	-	13	34	14	-	20
1956	39	35	15	-	20	41	17	-	24
1955	39	23	6	1	16	30	9	1	20
	Totaal	449	269	3	177	402	207	6	189
1955	40	31	12	-	19	29	13	-	16
1954	40	37	18	1	18	29	14	1	14
1954	41	36	16	-	20	28	9	2	17
1953	41	37	10	1	26	21	6	1	14
1953	42	22	8	1	13	40	14	1	25
1952	42	34	12	1	21	37	15	1	21
1952	43	40	15	2	23	30	9	-	21
1951	43	31	5	2	24	22	11	2	9
1951	44	23	4	-	19	33	15	-	18
1950	44	23	9	-	14	24	10	1	13
	Totaal	314	109	8	197	293	116	9	168
1950	45	31	6	4	21	13	3	1	9
1949	45	27	3	-	24	16	4	-	12
1949	46	32	6	-	26	30	4	-	26
1948	46	20	6	-	14	18	2	1	15
1948	47	22	6	2	14	22	3	2	17
1947	47	20	5	1	14	19	7	-	12
1947	48	23	6	-	17	17	3	1	13
1946	48	23	3	3	17	10	3	-	7
1946	49	30	8	1	21	15	3	2	10
1945	49	19	1	-	18	11	2	-	9
	Totaal	247	50	11	186	171	34	7	130
1945	50	24	4	2	18	14	2	-	12
1944	50	20	4	1	15	12	1	-	11
1944	51	16	5	-	11	16	4	1	11
1943	51	22	-	1	21	9	1	1	7
1943	52	15	3	2	10	13	4	-	9
1942	52	18	1	-	17	11	-	2	9
1942	53	17	2	2	13	11	2	1	8
1941	53	13	1	2	10	7	-	1	6
1941	54	12	1	-	11	7	-	1	6
1940	54	11	1	-	10	7	-	-	7
	Totaal	168	22	10	136	107	14	7	86

Tabel 13.- HUWELIJKEN NAAR GEBOORTEJAAR, LEEFTIJD EN DE VORIGE

BURGERLIJKE STAAT VAN DE ECHTGENOTEN (vervolg)

B.- BRUSSELS HOOFDSTEDELIJK GEWEST

JAAR 1995

GEBOORTE- JAAR	LEEFTIJD IN VOLLE JAREN	Vorige burgerlijke staat van de echtgenoot				Vorige burgerlijke staat van de echtgenote			
		Totaal	Ongehuwd	Weduwnaar	Gescheiden	Totaal	Ongehuwd	Weduwe	Gescheiden
1940	55	13	1	2	10	11	2	1	8
1939	55	7	-	-	7	7	1	-	6
1939	56	6	1	-	5	8	3	-	5
1938	56	8	1	4	3	6	4	-	2
1938	57	14	-	2	12	5	1	-	4
1937	57	11	1	1	9	3	1	-	2
1937	58	23	2	2	19	8	2	-	6
1936	58	4	-	-	4	9	1	4	4
1936	59	9	2	-	7	6	1	1	4
1935	59	5	1	-	4	2	-	-	2
	Totaal	100	9	11	80	65	16	6	43
1935	60	14	-	3	11	6	1	-	5
1934	60	3	-	-	3	8	1	-	7
1934	61	13	3	3	7	1	-	-	1
1933	61	8	1	4	3	1	-	-	1
1933	62	5	1	-	4	4	-	2	2
1932	62	7	2	-	5	4	1	-	3
1932	63	5	1	1	3	5	1	-	4
1931	63	4	-	3	1	4	2	-	2
1931	64	9	-	1	8	1	-	1	-
1930	64	8	2	2	4	8	1	2	5
	Totaal	76	10	17	49	42	7	5	30
1930	65	6	-	4	2	1	-	-	1
1929	65	10	-	5	5	4	-	2	2
1929	66	5	-	3	2	3	1	1	1
1928	66	8	-	2	6	-	-	-	-
1928	67	4	-	2	2	3	1	1	1
1927	67	-	-	-	-	1	-	-	1
1927	68	6	-	1	5	1	1	-	-
1926	68	4	1	3	-	4	2	1	1
1926	69	4	-	3	1	-	-	-	-
1925	69	3	-	-	3	2	-	1	1
	Totaal	50	1	23	26	19	5	6	8
1925	70	5	-	3	2	1	1	-	-
1924	70	4	-	2	2	5	3	-	2
1924	71	4	-	3	1	-	-	-	-
1923	71	3	-	3	-	-	-	-	-
1923	72	1	-	1	-	1	-	1	-
1922	72	2	1	1	-	-	-	-	-
1922	73	3	1	1	1	2	1	1	-
1921	73	1	-	1	-	1	1	-	-
1921	74	4	2	1	1	2	1	1	-
1920	74	5	1	2	2	3	1	2	-
	Totaal	32	5	18	9	15	8	5	2

Tabel 13.- HUWELIJKEN NAAR GEBOORTEJAAR, LEEFTIJD EN DE VORIGE

BURGERLIJKE STAAT VAN DE ECHTGENOTEN (vervolg)

B.- BRUSSELS HOOFDSTEDELIJK GEWEST

JAAR 1995

GEBORTE- JAAR	LEEFTIJD IN VOLLE JAREN	Vorige burgerlijke staat van de echtgenoot				Vorige burgerlijke staat van de echtgenote			
		Totaal	Ongehuwd	Weduwnaar	Gescheiden	Totaal	Ongehuwd	Weduwe	Gescheiden
1920	75	1	-	1	-	1	-	-	1
1919	75	4	-	3	1	3	1	1	1
1919	76	2	-	1	1	1	-	1	-
1918	76	-	-	-	-	-	-	-	-
1918	77	3	2	1	-	-	-	-	-
1917	77	-	-	-	-	-	-	-	-
1917	78	1	1	-	-	-	-	-	-
1916	78	3	1	1	1	-	-	-	-
1916	79	-	-	-	-	-	-	-	-
1915	79	-	-	-	-	-	-	-	-
	Totaal	14	4	7	3	5	1	2	2
1915	80	2	-	1	1	-	-	-	-
1914	80	2	-	2	-	-	-	-	-
1914	81	-	-	-	-	-	-	-	-
1913	81	-	-	-	-	-	-	-	-
1913	82	1	-	1	-	-	-	-	-
1912	82	-	-	-	-	1	-	1	-
1912	83	1	1	-	-	-	-	-	-
1911	83	1	-	1	-	1	-	1	-
1911	84	-	-	-	-	-	-	-	-
1910	84	2	-	2	-	-	-	-	-
	Totaal	9	1	7	1	2	-	2	-
1910	85	-	-	-	-	-	-	-	-
1909	85	-	-	-	-	-	-	-	-
1909	86	-	-	-	-	-	-	-	-
1908	86	-	-	-	-	-	-	-	-
1908	87	-	-	-	-	-	-	-	-
1907	87	-	-	-	-	-	-	-	-
1907	88	-	-	-	-	-	-	-	-
1906	88	-	-	-	-	-	-	-	-
1906	89	-	-	-	-	-	-	-	-
1905	89	1	-	1	-	-	-	-	-
	Totaal	1	-	1	-	-	-	-	-

Tabel 13.- HUWELIJKEN NAAR GEBOORTEJAAR, LEEFTIJD EN DE VORIGE

BURGERLIJKE STAAT VAN DE ECHTGENOTEN (vervolg)

B.- BRUSSELS HOOFDSTEDELIJK GEWEST

JAAR 1995

GEBORTE- JAAR	LEEFTIJD IN VOLLE JAREN	Vorige burgerlijke staat van de echtgenoot				Vorige burgerlijke staat van de echtgenote			
		Totaal	Ongehuwd	Weduwnaar	Gescheiden	Totaal	Ongehuwd	Weduwe	Gescheiden
1905	90	-	-	-	-	-	-	-	-
1904	90	1	-	1	-	-	-	-	-
1904	91	-	-	-	-	-	-	-	-
1903	91	-	-	-	-	-	-	-	-
1903	92	-	-	-	-	-	-	-	-
1902	92	-	-	-	-	-	-	-	-
1902	93	-	-	-	-	-	-	-	-
1901	93	-	-	-	-	-	-	-	-
1901	94	-	-	-	-	-	-	-	-
1900	94	-	-	-	-	-	-	-	-
	Totaal	1	-	1	-	-	-	-	-
1900	95	-	-	-	-	-	-	-	-
1899	95	-	-	-	-	-	-	-	-
1899	96	-	-	-	-	-	-	-	-
1898	96	-	-	-	-	-	-	-	-
1898	97	-	-	-	-	-	-	-	-
1897	97	-	-	-	-	-	-	-	-
1897	98	-	-	-	-	-	-	-	-
1896	98	-	-	-	-	-	-	-	-
1896	99	-	-	-	-	-	-	-	-
1895	99	-	-	-	-	-	-	-	-
	Totaal	-	-	-	-	-	-	-	-
1895	100	-	-	-	-	-	-	-	-
1894	100	-	-	-	-	-	-	-	-
1894	101	-	-	-	-	-	-	-	-
1893	101	-	-	-	-	-	-	-	-
1893	102	-	-	-	-	-	-	-	-
1892	102	-	-	-	-	-	-	-	-
1892	103	-	-	-	-	-	-	-	-
1891	103	-	-	-	-	-	-	-	-
1891	104	-	-	-	-	-	-	-	-
	Leeftijd onbekend	-	-	-	-	-	-	-	-
	Algemeen totaal	4 585	3 406	118	1 061	4 585	3 584	67	934

Tabel 13.- HUWELIJKEN NAAR GEBOORTEJAAR, LEEFTIJD EN DE VORIGE
BURGERLIJKE STAAT VAN DE ECHTGENOTEN (vervolg)

C.- VLAAMS GEWEST

JAAR 1995

GEBORTE- JAAR	LEEFTIJD IN VOLLE JAREN	Vorige burgerlijke staat van de echtgenoot				Vorige burgerlijke staat van de echtgenote			
		Totaal	Ongehuwd	Weduwnaar	Gescheiden	Totaal	Ongehuwd	Weduwe	Gescheiden
1981	< 14	-	-	-	-	-	-	-	-
	14	-	-	-	-	-	-	-	-
1980	14	-	-	-	-	-	-	-	-
1980	15	-	-	-	-	2	2	-	-
1979	15	-	-	-	-	3	3	-	-
1979	16	-	-	-	-	2	2	-	-
1978	16	1	1	-	-	12	12	-	-
1978	17	1	1	-	-	14	14	-	-
1977	17	1	1	-	-	17	17	-	-
1977	18	8	8	-	-	186	186	-	-
1976	18	32	32	-	-	191	191	-	-
1976	19	49	49	-	-	300	299	-	1
1975	19	73	73	-	-	388	388	-	-
	Totaal	165	165	-	-	1 115	1 114	-	1
1975	20	128	128	-	-	491	490	-	1
1974	20	194	194	-	-	715	711	-	4
1974	21	293	292	1	-	881	873	-	8
1973	21	415	414	-	1	1 051	1 044	1	6
1973	22	592	590	1	1	1 275	1 264	2	9
1972	22	802	799	-	3	1 394	1 381	-	13
1972	23	1 017	1 015	-	2	1 669	1 652	-	17
1971	23	1 168	1 163	1	4	1 513	1 494	-	19
1971	24	1 466	1 455	-	11	1 777	1 736	1	40
1970	24	1 482	1 475	-	7	1 508	1 459	1	48
	Totaal	7 557	7 525	3	29	12 274	12 104	5	165
1970	25	1 683	1 670	-	13	1 548	1 486	-	62
1969	25	1 371	1 343	1	27	1 155	1 084	2	69
1969	26	1 552	1 528	-	24	1 210	1 120	1	89
1968	26	1 167	1 138	-	29	913	812	2	99
1968	27	1 256	1 209	-	47	932	810	6	116
1967	27	1 029	977	3	49	646	560	2	84
1967	28	1 067	992	3	72	702	595	3	104
1966	28	840	776	1	63	595	486	3	106
1966	29	879	795	-	84	648	491	2	155
1965	29	798	710	4	84	572	425	3	144
	Totaal	11 642	11 138	12	492	8 921	7 869	24	1 028
1965	30	737	640	-	97	498	335	4	159
1964	30	569	478	2	89	416	267	1	148
1964	31	654	537	-	117	440	277	4	159
1963	31	463	371	3	89	349	209	4	136
1963	32	506	385	-	121	404	208	2	194
1962	32	385	273	3	109	316	177	2	137
1962	33	453	306	2	145	358	183	4	171
1961	33	336	216	2	118	235	109	2	124
1961	34	355	218	-	137	291	126	4	161
1960	34	266	157	5	104	245	105	7	133
	Totaal	4 724	3 581	17	1 126	3 552	1 996	34	1 522

Tabel 13.- HUWELIJKEN NAAR GEBORTEJAAR, LEEFTIJD EN DE VORIGE
BURGERLIJKE STAAT VAN DE ECHTGENOTEN (vervolg)

C.- VLAAMS GEWEST

JAAR 1995

GEBORTE- JAAR	LEEFTIJD IN VOLLE JAREN	Vorige burgerlijke staat van de echtgenoot				Vorige burgerlijke staat van de echtgenote			
		Totaal	Ongehuwd	Weduwnaar	Gescheiden	Totaal	Ongehuwd	Weduwe	Gescheiden
1960	35	315	179	7	129	246	83	4	159
1959	35	263	125	2	136	198	85	5	108
1959	36	315	158	8	149	230	54	3	173
1958	36	251	117	2	132	195	49	3	143
1958	37	267	111	2	154	236	72	3	161
1957	37	194	77	4	113	170	40	4	126
1957	38	245	76	4	165	208	59	2	147
1956	38	182	71	4	107	137	26	3	108
1956	39	227	82	3	142	172	41	4	127
1955	39	153	45	4	104	123	19	1	103
	Totaal	2 412	1 041	40	1 331	1 915	528	32	1 355
1955	40	200	64	5	131	175	44	2	129
1954	40	164	34	1	129	134	22	5	107
1954	41	170	38	2	130	146	24	2	120
1953	41	142	34	11	97	121	25	3	93
1953	42	176	35	3	138	126	15	1	110
1952	42	139	27	4	108	103	17	3	83
1952	43	178	31	9	138	135	20	3	112
1951	43	108	20	6	82	84	16	3	65
1951	44	160	28	4	128	114	12	4	98
1950	44	116	14	2	100	89	14	-	75
	Totaal	1 553	325	47	1 181	1 227	209	26	992
1950	45	148	21	5	122	128	11	3	114
1949	45	110	23	8	79	89	16	4	69
1949	46	111	10	4	97	110	9	2	99
1948	46	98	12	6	80	82	13	4	65
1948	47	125	11	7	107	105	7	-	98
1947	47	110	12	5	93	71	7	3	61
1947	48	122	19	8	95	97	10	3	84
1946	48	88	14	6	68	59	9	5	45
1946	49	117	10	16	91	80	4	4	72
1945	49	102	12	4	86	51	7	-	44
	Totaal	1 131	144	69	918	872	93	28	751
1945	50	80	10	4	66	72	10	2	60
1944	50	72	6	6	60	58	4	1	53
1944	51	93	12	6	75	56	4	2	50
1943	51	68	8	11	49	45	2	1	42
1943	52	83	5	6	72	48	2	1	45
1942	52	43	7	4	32	34	4	3	27
1942	53	47	4	5	38	36	-	2	34
1941	53	52	4	4	44	28	1	2	25
1941	54	68	6	10	52	26	3	1	22
1940	54	52	8	5	39	16	2	1	13
	Totaal	658	70	61	527	419	32	16	371

Tabel 13.- HUWELIJKEN NAAR GEBORTEJAAR, LEEFTIJD EN DE VORIGE
BURGERLIJKE STAAT VAN DE ECHTGENOTEN (vervolg)

C.- VLAAMS GEWEST

JAAR 1995

GEBORTE- JAAR	LEEFTIJD IN VOLLE JAREN	Vorige burgerlijke staat van de echtgenoot				Vorige burgerlijke staat van de echtgenote			
		Totaal	Ongehuwd	Weduwnaar	Gescheiden	Totaal	Ongehuwd	Weduwe	Gescheiden
1940	55	55	4	9	42	32	2	4	26
1939	55	35	4	5	26	33	6	3	24
1939	56	48	5	6	37	29	1	2	26
1938	56	39	7	10	22	28	2	4	22
1938	57	36	2	8	26	24	5	1	18
1937	57	28	3	5	20	22	1	2	19
1937	58	34	5	11	18	14	-	2	12
1936	58	38	3	4	31	10	1	1	8
1936	59	35	3	6	26	12	2	2	8
1935	59	22	3	4	15	7	-	2	5
	Totaal	370	39	68	263	211	20	23	168
1935	60	27	3	8	16	19	1	8	10
1934	60	24	2	3	19	11	1	2	8
1934	61	30	4	6	20	6	1	1	4
1933	61	21	3	6	12	6	1	3	2
1933	62	19	2	6	11	7	-	3	4
1932	62	13	1	2	10	9	1	3	5
1932	63	14	-	4	10	10	1	3	6
1931	63	24	3	9	12	6	-	3	3
1931	64	15	1	6	8	3	-	1	2
1930	64	28	2	4	22	5	-	3	2
	Totaal	215	21	54	140	82	6	30	46
1930	65	24	4	11	9	1	-	-	1
1929	65	16	2	-	14	7	-	2	5
1929	66	11	2	4	5	4	1	1	2
1928	66	12	-	6	6	2	-	2	-
1928	67	9	3	2	4	5	1	1	3
1927	67	16	1	7	8	8	2	5	1
1927	68	8	1	4	3	3	-	1	2
1926	68	11	-	8	3	2	1	1	-
1926	69	11	1	5	5	4	1	1	2
1925	69	7	-	4	3	2	1	-	1
	Totaal	125	14	51	60	38	7	14	17
1925	70	6	-	3	3	2	-	-	2
1924	70	10	1	5	4	2	-	2	-
1924	71	9	1	5	3	-	-	-	-
1923	71	10	1	7	2	1	1	-	-
1923	72	9	2	5	2	3	1	1	1
1922	72	4	-	3	1	2	-	2	-
1922	73	8	-	6	2	4	1	2	1
1921	73	6	1	4	1	1	-	-	1
1921	74	7	1	5	1	4	1	2	1
1920	74	3	-	3	-	-	-	-	-
	Totaal	72	7	46	19	19	4	9	6

Tabel 13.- HUWELIJKEN NAAR GEBORTEJAAR, LEEFTIJD EN DE VORIGE
BURGERLIJKE STAAT VAN DE ECHTGENOTEN (vervolg)

C.- VLAAMS GEWEST

JAAR 1995

GEBORTE- JAAR	LEEFTIJD IN VOLLE JAREN	Vorige burgerlijke staat van de echtgenoot				Vorige burgerlijke staat van de echtgenote			
		Totaal	Ongehuwd	Weduwnaar	Gescheiden	Totaal	Ongehuwd	Weduwe	Gescheiden
1920	75	7	-	6	1	3	1	1	1
1919	75	2	-	2	-	1	-	1	-
1919	76	3	-	3	-	3	-	3	-
1918	76	-	-	-	-	-	-	-	-
1918	77	1	-	1	-	1	-	1	-
1917	77	-	-	-	-	-	-	-	-
1917	78	1	-	1	-	-	-	-	-
1916	78	2	-	1	1	1	-	1	-
1916	79	-	-	-	-	-	-	-	-
1915	79	3	-	1	2	2	-	2	-
	Totaal	19	-	15	4	11	1	9	1
1915	80	1	-	-	1	1	-	1	-
1914	80	3	-	2	1	-	-	-	-
1914	81	4	-	3	1	-	-	-	-
1913	81	2	-	2	-	-	-	-	-
1913	82	1	-	1	-	1	-	1	-
1912	82	2	-	1	1	-	-	-	-
1912	83	1	-	1	-	-	-	-	-
1911	83	2	-	2	-	-	-	-	-
1911	84	3	1	2	-	1	-	1	-
1910	84	-	-	-	-	-	-	-	-
	Totaal	19	1	14	4	3	-	3	-
1910	85	-	-	-	-	1	-	1	-
1909	85	-	-	-	-	-	-	-	-
1909	86	-	-	-	-	-	-	-	-
1908	86	-	-	-	-	-	-	-	-
1908	87	-	-	-	-	-	-	-	-
1907	87	-	-	-	-	-	-	-	-
1907	88	1	-	1	-	1	-	1	-
1906	88	1	1	-	-	-	-	-	-
1906	89	2	-	2	-	-	-	-	-
1905	89	-	-	-	-	-	-	-	-
	Totaal	4	1	3	-	2	-	2	-

Tabel 13.- HUWELIJKEN NAAR GEBOORTEJAAR, LEEFTIJD EN DE VORIGE
BURGERLIJKE STAAT VAN DE ECHTGENOTEN (vervolg)

C.- VLAAMS GEWEST

JAAR 1995

GEBORTE- JAAR	LEEFTIJD IN VOLLE JAREN	Vorige burgerlijke staat van de echtgenoot				Vorige burgerlijke staat van de echtgenote			
		Totaal	Ongehuwd	Weduwnaar	Gescheiden	Totaal	Ongehuwd	Weduwe	Gescheiden
1905	90	-	-	-	-	-	-	-	-
1904	90	-	-	-	-	-	-	-	-
1904	91	-	-	-	-	-	-	-	-
1903	91	-	-	-	-	-	-	-	-
1903	92	-	-	-	-	-	-	-	-
1902	92	-	-	-	-	-	-	-	-
1902	93	-	-	-	-	-	-	-	-
1901	93	-	-	-	-	-	-	-	-
1901	94	1	-	1	-	-	-	-	-
1900	94	-	-	-	-	-	-	-	-
	Totaal	1	-	1	-	-	-	-	-
1900	95	-	-	-	-	-	-	-	-
1899	95	-	-	-	-	-	-	-	-
1899	96	-	-	-	-	-	-	-	-
1898	96	-	-	-	-	-	-	-	-
1898	97	-	-	-	-	-	-	-	-
1897	97	-	-	-	-	-	-	-	-
1897	98	-	-	-	-	-	-	-	-
1896	98	-	-	-	-	-	-	-	-
1896	99	-	-	-	-	-	-	-	-
1895	99	-	-	-	-	-	-	-	-
	Totaal	-	-	-	-	-	-	-	-
1895	100	-	-	-	-	-	-	-	-
1894	100	-	-	-	-	-	-	-	-
1894	101	-	-	-	-	-	-	-	-
1893	101	-	-	-	-	-	-	-	-
1893	102	-	-	-	-	-	-	-	-
1892	102	-	-	-	-	-	-	-	-
1892	103	-	-	-	-	-	-	-	-
1891	103	-	-	-	-	-	-	-	-
1891	104	-	-	-	-	-	-	-	-
	Leeftijd onbekend	-	-	-	-	6	4	-	2
	Algemeen totaal	30 667	24 072	501	6 094	30 667	23 987	255	6 425

Tabel 13.- HUWELIJKEN NAAR GEBOORTEJAAR, LEEFTIJD EN DE VORIGE
BURGERLIJKE STAAT VAN DE ECHTGENOTEN (vervolg)

D.- WAALS GEWEST

JAAR 1995

GEBORTE- JAAR	LEEFTIJD IN VOLLE JAREN	Vorige burgerlijke staat van de echtgenoot				Vorige burgerlijke staat van de echtgenote			
		Totaal	Ongehuwd	Weduwnaar	Gescheiden	Totaal	Ongehuwd	Weduwe	Gescheiden
1981	< 14	-	-	-	-	-	-	-	-
	14	-	-	-	-	-	-	-	-
1980	14	-	-	-	-	-	-	-	-
1980	15	-	-	-	-	-	-	-	-
1979	15	-	-	-	-	2	2	-	-
1979	16	-	-	-	-	5	5	-	-
1978	16	1	1	-	-	7	7	-	-
1978	17	2	2	-	-	15	15	-	-
1977	17	-	-	-	-	18	18	-	-
1977	18	12	12	-	-	141	141	-	-
1976	18	21	21	-	-	136	136	-	-
1976	19	41	41	-	-	188	188	-	-
1975	19	38	38	-	-	220	220	-	-
	Totaal	115	115	-	-	732	732	-	-
1975	20	70	70	-	-	343	343	-	-
1974	20	123	123	-	-	333	332	-	1
1974	21	180	180	-	-	429	423	1	5
1973	21	207	207	-	-	473	471	-	2
1973	22	347	346	-	1	659	656	1	2
1972	22	345	345	-	-	591	581	-	10
1972	23	553	549	-	4	803	786	-	17
1971	23	531	526	-	5	718	710	-	8
1971	24	650	645	-	5	831	813	1	17
1970	24	590	589	-	1	658	642	-	16
	Totaal	3 596	3 580	-	16	5 838	5 757	3	78
1970	25	757	752	1	4	720	683	1	36
1969	25	653	644	1	8	512	490	-	22
1969	26	769	753	1	15	631	590	2	39
1968	26	560	546	-	14	446	405	1	40
1968	27	613	592	-	21	474	428	1	45
1967	27	480	453	2	25	351	302	1	48
1967	28	554	525	-	29	375	316	1	58
1966	28	406	384	1	21	295	247	2	46
1966	29	445	407	1	37	366	288	3	75
1965	29	379	339	2	38	272	207	2	63
	Totaal	5 616	5 395	9	212	4 442	3 956	14	472
1965	30	377	328	1	48	269	195	1	73
1964	30	285	231	2	52	216	148	3	65
1964	31	331	269	2	60	274	182	3	89
1963	31	252	192	2	58	199	132	2	65
1963	32	301	225	1	75	204	119	3	82
1962	32	217	148	1	68	181	100	-	81
1962	33	207	150	1	56	211	116	1	94
1961	33	186	121	-	65	150	74	-	76
1961	34	207	127	1	79	172	84	-	88
1960	34	164	102	3	59	131	50	-	81
	Totaal	2 527	1 893	14	620	2 007	1 200	13	794

Tabel 13.- HUWELIJKEN NAAR GEBOORTEJAAR, LEEFTIJD EN DE VORIGE
BURGERLIJKE STAAT VAN DE ECHTGENOTEN (vervolg)

D.- WAALS GEWEST

JAAR 1995

GEBORTE- JAAR	LEEFTIJD IN VOLLE JAREN	Vorige burgerlijke staat van de echtgenoot				Vorige burgerlijke staat van de echtgenote			
		Totaal	Ongehuwd	Weduwnaar	Gescheiden	Totaal	Ongehuwd	Weduwe	Gescheiden
1960	35	207	125	1	81	166	73	-	93
1959	35	162	88	3	71	142	50	3	89
1959	36	191	103	1	87	123	51	1	71
1958	36	131	65	1	65	119	41	5	73
1958	37	156	63	-	93	117	35	1	81
1957	37	108	38	2	68	112	41	-	71
1957	38	141	57	2	82	92	27	3	62
1956	38	122	52	5	65	93	29	-	64
1956	39	122	43	7	72	116	27	9	80
1955	39	106	34	3	69	99	32	3	64
	Totaal	1 446	668	25	753	1 179	406	25	748
1955	40	151	44	6	101	116	27	3	86
1954	40	92	20	1	71	78	17	2	59
1954	41	133	29	3	101	112	18	4	90
1953	41	91	24	4	63	74	22	2	50
1953	42	113	26	3	84	97	14	-	83
1952	42	93	20	2	71	88	16	1	71
1952	43	109	22	4	83	85	20	3	62
1951	43	77	22	1	54	65	7	2	56
1951	44	97	20	4	73	72	3	2	67
1950	44	91	14	3	74	64	8	4	52
	Totaal	1 047	241	31	775	851	152	23	676
1950	45	104	17	4	83	62	6	1	55
1949	45	60	11	2	47	58	9	1	48
1949	46	110	19	10	81	71	10	-	61
1948	46	57	5	2	50	56	7	2	47
1948	47	79	13	6	60	79	4	4	71
1947	47	61	8	3	50	54	5	2	47
1947	48	84	13	5	66	76	11	4	61
1946	48	72	6	4	62	40	3	2	35
1946	49	71	4	11	56	57	5	5	47
1945	49	58	5	3	50	41	7	3	31
	Totaal	756	101	50	605	594	67	24	503
1945	50	65	8	7	50	35	4	1	30
1944	50	44	6	4	34	24	2	-	22
1944	51	53	5	1	47	28	-	2	26
1943	51	47	4	3	40	41	5	4	32
1943	52	50	5	2	43	35	1	4	30
1942	52	32	1	3	28	14	2	1	11
1942	53	33	4	2	27	18	-	1	17
1941	53	34	1	7	26	15	3	-	12
1941	54	37	3	4	30	16	1	3	12
1940	54	30	2	6	22	11	-	1	10
	Totaal	425	39	39	347	237	18	17	202

Tabel 13.- HUWELIJKEN NAAR GEBORTEJAAR, LEEFTIJD EN DE VORIGE
BURGERLIJKE STAAT VAN DE ECHTGENOTEN (vervolg)

D.- WAALS GEWEST

JAAR 1995

GEBORTE- JAAR	LEEFTIJD IN VOLLE JAREN	Vorige burgerlijke staat van de echtgenoot				Vorige burgerlijke staat van de echtgenote			
		Totaal	Ongehuwd	Weduwnaar	Gescheiden	Totaal	Ongehuwd	Weduwe	Gescheiden
1940	55	40	4	6	30	12	-	1	11
1939	55	33	6	7	20	21	-	-	21
1939	56	37	6	7	24	21	1	-	20
1938	56	27	2	3	22	16	-	2	14
1938	57	31	2	5	24	18	-	3	15
1937	57	29	4	4	21	18	2	-	16
1937	58	24	1	5	18	13	1	2	10
1936	58	23	3	8	12	13	-	3	10
1936	59	19	1	5	13	11	1	1	9
1935	59	19	4	3	12	6	-	2	4
	Totaal	282	33	53	196	149	5	14	130
1935	60	22	1	5	16	11	1	3	7
1934	60	18	1	3	14	9	2	2	5
1934	61	26	3	7	16	8	2	2	4
1933	61	12	2	4	6	9	1	-	8
1933	62	16	2	1	13	5	1	2	2
1932	62	14	1	4	9	3	-	1	2
1932	63	13	3	5	5	4	-	2	2
1931	63	18	1	9	8	1	-	1	-
1931	64	10	1	4	5	2	-	-	2
1930	64	9	-	4	5	7	1	3	3
	Totaal	158	15	46	97	59	8	16	35
1930	65	15	-	6	9	4	-	2	2
1929	65	16	-	8	8	5	1	1	3
1929	66	12	-	3	9	3	1	1	1
1928	66	13	3	5	5	2	-	-	2
1928	67	5	2	2	1	3	-	1	2
1927	67	6	3	-	3	5	-	1	4
1927	68	8	1	6	1	4	-	4	-
1926	68	9	-	7	2	-	-	-	-
1926	69	6	1	3	2	3	-	2	1
1925	69	7	1	4	2	4	1	1	2
	Totaal	97	11	44	42	33	3	13	17
1925	70	10	2	4	4	2	1	-	1
1924	70	7	2	5	-	1	-	-	1
1924	71	8	1	3	4	-	-	-	-
1923	71	4	-	1	3	1	1	-	-
1923	72	6	-	4	2	1	-	-	1
1922	72	4	-	3	1	4	-	3	1
1922	73	1	1	-	-	3	1	2	-
1921	73	2	-	2	-	2	-	-	2
1921	74	3	-	2	1	1	-	-	1
1920	74	2	-	2	-	-	-	-	-
	Totaal	47	6	26	15	15	3	5	7

Tabel 13.- HUWELIJKEN NAAR GEBORTEJAAR, LEEFTIJD EN DE VORIGE
BURGERLIJKE STAAT VAN DE ECHTGENOTEN (vervolg)

D.- WAALS GEWEST

JAAR 1995

GEBORTE- JAAR	LEEFTIJD IN VOLLE JAREN	Vorige burgerlijke staat van de echtgenoot				Vorige burgerlijke staat van de echtgenote			
		Totaal	Ongehuwd	Weduwnaar	Gescheiden	Totaal	Ongehuwd	Weduwe	Gescheiden
1920	75	2	-	2	-	-	-	-	-
1919	75	2	-	2	-	2	1	-	1
1919	76	-	-	-	-	3	-	1	2
1918	76	3	-	2	1	-	-	-	-
1918	77	1	-	1	-	-	-	-	-
1917	77	1	-	-	1	1	1	-	-
1917	78	3	-	3	-	-	-	-	-
1916	78	2	-	2	-	-	-	-	-
1916	79	3	1	2	-	-	-	-	-
1915	79	2	-	-	2	1	-	-	1
	Totaal	19	1	14	4	7	2	1	4
1915	80	1	-	1	-	-	-	-	-
1914	80	1	-	1	-	1	-	1	-
1914	81	2	1	1	-	-	-	-	-
1913	81	2	-	2	-	-	-	-	-
1913	82	-	-	-	-	-	-	-	-
1912	82	-	-	-	-	-	-	-	-
1912	83	1	-	1	-	-	-	-	-
1911	83	1	-	1	-	-	-	-	-
1911	84	1	-	1	-	-	-	-	-
1910	84	2	-	1	1	-	-	-	-
	Totaal	11	1	9	1	1	-	1	-
1910	85	-	-	-	-	-	-	-	-
1909	85	1	-	-	1	-	-	-	-
1909	86	1	-	1	-	-	-	-	-
1908	86	1	-	1	-	1	-	1	-
1908	87	-	-	-	-	-	-	-	-
1907	87	-	-	-	-	-	-	-	-
1907	88	1	-	1	-	-	-	-	-
1906	88	1	-	1	-	1	-	1	-
1906	89	-	-	-	-	1	-	1	-
1905	89	-	-	-	-	-	-	-	-
	Totaal	5	-	4	1	3	-	3	-

Tabel 13.- HUWELIJKEN NAAR GEBOORTEJAAR, LEEFTIJD EN DE VORIGE
BURGERLIJKE STAAT VAN DE ECHTGENOTEN (vervolg)

D.- WAALS GEWEST

JAAR 1995

GEBORTE- JAAR	LEEFTIJD IN VOLLE JAREN	Vorige burgerlijke staat van de echtgenoot				Vorige burgerlijke staat van de echtgenote			
		Totaal	Ongehuwd	Weduwnaar	Gescheiden	Totaal	Ongehuwd	Weduwe	Gescheiden
1905	90	-	-	-	-	-	-	-	-
1904	90	1	-	1	-	1	-	1	-
1904	91	-	-	-	-	-	-	-	-
1903	91	-	-	-	-	-	-	-	-
1903	92	1	-	-	1	-	-	-	-
1902	92	-	-	-	-	-	-	-	-
1902	93	-	-	-	-	-	-	-	-
1901	93	-	-	-	-	-	-	-	-
1901	94	-	-	-	-	-	-	-	-
1900	94	-	-	-	-	-	-	-	-
	Totaal	2	-	1	1	1	-	1	-
1900	95	-	-	-	-	-	-	-	-
1899	95	-	-	-	-	-	-	-	-
1899	96	-	-	-	-	-	-	-	-
1898	96	-	-	-	-	-	-	-	-
1898	97	-	-	-	-	-	-	-	-
1897	97	-	-	-	-	-	-	-	-
1897	98	-	-	-	-	-	-	-	-
1896	98	-	-	-	-	-	-	-	-
1896	99	-	-	-	-	-	-	-	-
1895	99	-	-	-	-	-	-	-	-
	Totaal	-	-	-	-	-	-	-	-
1895	100	-	-	-	-	-	-	-	-
1894	100	-	-	-	-	-	-	-	-
1894	101	-	-	-	-	-	-	-	-
1893	101	-	-	-	-	-	-	-	-
1893	102	-	-	-	-	-	-	-	-
1892	102	-	-	-	-	-	-	-	-
1892	103	-	-	-	-	-	-	-	-
1891	103	-	-	-	-	-	-	-	-
1891	104	-	-	-	-	-	-	-	-
	Leeftijd onbekend	1	1	-	-	2	1	-	1
	Algemeen totaal	16 150	12 100	365	3 685	16 150	12 310	173	3 667

**Tabel 14.- HUWELIJKEN NAAR DE RESPECTIEVE LEEFTIJD VAN DE ECHTGENOTEN,
PER PROVINCIE EN GEWEST**

JAAR 1995

LEEFTIJD VAN DE ECHTGENOOT	Leeftijd van de echtgenote													On- be- kend	Totaal man- nen
	< 20 jaar	20 - < 21 jaar	21 - < 25 jaar	25 - < 30 jaar	30 - < 35 jaar	35 - < 40 jaar	40 - < 45 jaar	45 - < 50 jaar	50 - < 60 jaar	60 - < 70 jaar	70 - < 80 jaar	80 jaar en +			

BELGIE

Minder dan 20 jaar	146	43	71	27	4	8	1	1	-	-	-	-	-	301
20 - < 21 jaar	193	123	200	35	9	5	1	-	-	-	-	-	-	566
21 - < 25 jaar	1 054	1 093	7 064	1 755	221	50	20	2	1	1	-	-	1	11 262
25 - < 30 jaar	519	608	8 050	7 954	1 238	256	87	19	10	-	-	-	2	18 743
30 - < 35 jaar	109	99	1 359	3 434	2 193	679	231	62	25	-	1	-	2	8 194
35 - < 40 jaar	26	31	300	1 042	1 372	957	372	139	61	5	-	-	2	4 307
40 - < 45 jaar	7	9	110	361	656	774	619	294	81	2	1	-	-	2 914
45 - < 50 jaar	3	1	39	147	327	462	515	444	186	6	4	-	-	2 134
50 - < 60 jaar	3	2	16	80	163	248	421	501	504	61	4	-	-	2 003
60 - < 70 jaar	-	-	7	9	23	50	90	152	260	113	15	2	-	721
70 - < 80 jaar	-	-	-	-	6	4	11	20	51	69	36	6	-	203
80 jaar en meer	-	-	1	-	3	3	3	3	9	16	11	4	-	53
Leeftijd onbekend	-	-	-	-	-	-	-	-	-	-	-	-	1	1
Totaal vrouwen	2 060	2 009	17 217	14 844	6 215	3 496	2 371	1 637	1 188	273	72	12	8	51 402

BRUSSELS HOOFDSTEDELIJK GEWEST

Minder dan 20 jaar	9	2	4	4	-	2	-	-	-	-	-	-	-	21
20 - < 21 jaar	19	8	13	8	2	-	1	-	-	-	-	-	-	51
21 - < 25 jaar	84	62	306	136	23	9	4	-	-	-	-	-	-	624
25 - < 30 jaar	69	42	482	719	126	25	17	3	2	-	-	-	-	1 485
30 - < 35 jaar	23	8	126	407	243	88	38	5	5	-	-	-	-	943
35 - < 40 jaar	6	4	38	128	127	90	37	8	9	2	-	-	-	449
40 - < 45 jaar	2	1	14	45	71	81	62	26	11	1	-	-	-	314
45 - < 50 jaar	-	-	2	22	37	67	53	43	20	3	-	-	-	247
50 - < 60 jaar	1	-	-	11	20	33	65	66	57	15	-	-	-	268
60 - < 70 jaar	-	-	2	1	5	6	14	18	51	25	4	-	-	126
70 - < 80 jaar	-	-	-	-	1	-	2	2	14	12	13	2	-	46
80 jaar en meer	-	-	-	-	1	1	-	-	3	3	3	-	-	11
Leeftijd onbekend	-	-	-	-	-	-	-	-	-	-	-	-	-	-
Totaal vrouwen	213	127	987	1 481	656	402	293	171	172	61	20	2	-	4 585

**Tabel 14.- HUWELIJKEN NAAR DE RESPECTIEVE LEEFTIJD VAN DE ECHTGENOTEN,
PER PROVINCIE EN GEWEST (vervolg)**

JAAR 1995

LEEFTIJD VAN DE ECHTGENOOT	Leeftijd van de echtgenote													On- be- kend	Totaal man- nen
	< 20 jaar	20 - < 21 jaar	21 - < 25 jaar	25 - < 30 jaar	30 - < 35 jaar	35 - < 40 jaar	40 - < 45 jaar	45 - < 50 jaar	50 - < 60 jaar	60 - < 70 jaar	70 - < 80 jaar	80 jaar en +			

VLAAMS GEWEST

Minder dan 20 jaar	90	25	41	9	-	-	-	-	-	-	-	-	-	-	165
20 - < 21 jaar	112	72	112	18	4	4	-	-	-	-	-	-	-	-	322
21 - < 25 jaar	582	689	4 761	1 044	122	25	8	2	1	-	-	-	-	1	7 235
25 - < 30 jaar	261	351	5 118	4 989	720	140	46	9	6	-	-	-	-	2	11 642
30 - < 35 jaar	53	48	788	1 976	1 297	400	114	31	14	-	1	-	-	2	4 724
35 - < 40 jaar	12	13	150	579	782	565	194	79	35	2	-	-	-	1	2 412
40 - < 45 jaar	2	6	66	192	349	396	330	164	48	-	-	-	-	-	1 553
45 - < 50 jaar	2	-	16	69	177	231	282	246	105	-	3	-	-	-	1 131
50 - < 60 jaar	1	2	11	43	85	123	202	255	281	23	2	-	-	-	1 028
60 - < 70 jaar	-	-	4	2	12	29	43	76	118	52	4	-	-	-	340
70 - < 80 jaar	-	-	-	-	2	1	7	8	18	37	15	3	-	-	91
80 jaar en meer	-	-	1	-	2	1	1	2	4	6	5	2	-	-	24
Leeftijd onbekend	-	-	-	-	-	-	-	-	-	-	-	-	-	-	-
Totaal vrouwen	1 115	1 206	11 068	8 921	3 552	1 915	1 227	872	630	120	30	5	6	6	30 667

PROVINCIE ANTWERPEN

Minder dan 20 jaar	24	5	9	3	-	-	-	-	-	-	-	-	-	-	41
20 - < 21 jaar	15	10	21	5	2	1	-	-	-	-	-	-	-	-	54
21 - < 25 jaar	99	132	1 023	254	33	8	2	-	-	-	-	-	-	-	1 551
25 - < 30 jaar	67	76	1 321	1 434	210	43	15	3	2	-	-	-	-	2	3 173
30 - < 35 jaar	15	10	216	595	393	132	33	12	4	-	-	-	-	1	1 411
35 - < 40 jaar	1	4	39	167	231	161	60	23	13	-	-	-	-	1	700
40 - < 45 jaar	-	3	22	60	102	114	103	52	17	-	-	-	-	-	473
45 - < 50 jaar	1	-	3	20	52	72	90	69	32	-	1	-	-	-	340
50 - < 60 jaar	1	1	2	13	29	48	71	82	80	10	-	-	-	-	337
60 - < 70 jaar	-	-	2	2	6	11	16	24	40	21	-	-	-	-	122
70 - < 80 jaar	-	-	-	-	1	-	2	4	8	15	3	1	-	-	34
80 jaar en meer	-	-	-	-	-	1	1	1	-	1	1	1	-	-	6
Leeftijd onbekend	-	-	-	-	-	-	-	-	-	-	-	-	-	-	-
Totaal vrouwen	223	241	2 658	2 553	1 059	591	393	270	196	47	5	2	4	4	8 242

**Tabel 14.- HUWELIJKEN NAAR DE RESPECTIEVE LEEFTIJD VAN DE ECHTGENOTEN,
PER PROVINCIE EN GEWEST (vervolg)**

JAAR 1995

LEEFTIJD VAN DE ECHTGENOOT	Leeftijd van de echtgenote													Totaal man- nen
	< 20 jaar	20 - < 21 jaar	21 - < 25 jaar	25 - < 30 jaar	30 - < 35 jaar	35 - < 40 jaar	40 - < 45 jaar	45 - < 50 jaar	50 - < 60 jaar	60 - < 70 jaar	70 - < 80 jaar	80 jaar en +	On- be- kend	

PROVINCIE LIMBURG

Minder dan 20 jaar	12	5	5	-	-	-	-	-	-	-	-	-	-	-	22
20 - < 21 jaar	12	15	14	1	-	-	-	-	-	-	-	-	-	-	42
21 - < 25 jaar	87	88	596	139	6	1	-	-	-	-	-	-	-	-	917
25 - < 30 jaar	38	56	732	689	87	15	4	-	1	-	-	-	-	-	1 622
30 - < 35 jaar	5	4	123	270	162	38	11	1	2	-	-	-	1	617	
35 - < 40 jaar	1	3	24	71	94	57	16	5	2	-	-	-	-	273	
40 - < 45 jaar	-	-	6	28	45	42	36	14	6	-	-	-	-	177	
45 - < 50 jaar	-	-	3	3	21	27	30	22	6	-	-	-	-	112	
50 - < 60 jaar	-	1	3	5	16	9	21	31	14	2	-	-	-	102	
60 - < 70 jaar	-	-	1	-	1	4	2	10	8	4	-	-	-	30	
70 - < 80 jaar	-	-	-	-	-	1	1	-	1	1	3	-	-	7	
80 jaar en meer	-	-	-	-	-	-	-	-	1	1	-	-	-	2	
Leeftijd onbekend	-	-	-	-	-	-	-	-	-	-	-	-	-	-	
Totaal vrouwen	155	172	1 507	1 206	432	194	121	83	41	8	3	-	1	3 923	

PROVINCIE OOST-VLAANDEREN

Minder dan 20 jaar	22	3	13	1	-	-	-	-	-	-	-	-	-	-	39
20 - < 21 jaar	27	16	32	6	1	2	-	-	-	-	-	-	-	-	84
21 - < 25 jaar	140	167	1 260	264	35	8	2	1	1	-	-	-	-	-	1 878
25 - < 30 jaar	57	86	1 252	1 127	169	35	6	2	3	-	-	-	-	-	2 737
30 - < 35 jaar	9	17	167	448	292	98	27	7	4	-	1	-	-	-	1 070
35 - < 40 jaar	3	5	40	151	195	148	45	15	7	-	-	-	-	-	609
40 - < 45 jaar	1	-	17	51	82	85	77	34	8	-	-	-	-	-	355
45 - < 50 jaar	1	-	6	20	38	48	64	61	33	-	-	-	-	-	271
50 - < 60 jaar	-	-	1	13	20	21	46	62	66	5	1	-	-	-	235
60 - < 70 jaar	-	-	-	-	-	7	8	13	26	7	3	-	-	-	64
70 - < 80 jaar	-	-	-	-	-	-	1	1	3	9	4	-	-	-	18
80 jaar en meer	-	-	1	-	1	-	-	1	-	2	1	-	-	-	6
Leeftijd onbekend	-	-	-	-	-	-	-	-	-	-	-	-	-	-	-
Totaal vrouwen	260	294	2 789	2 081	833	452	276	197	151	23	10	-	-	7 366	

**Tabel 14.- HUWELIJKEN NAAR DE RESPECTIEVE LEEFTIJD VAN DE ECHTGENOTEN,
PER PROVINCIE EN GEWEST (vervolg)**

JAAR 1995

LEEFTIJD VAN DE ECHTGENOOT	Leeftijd van de echtgenote													Totaal man- nen
	< 20 jaar	20 - < 21 jaar	21 - < 25 jaar	25 - < 30 jaar	30 - < 35 jaar	35 - < 40 jaar	40 - < 45 jaar	45 - < 50 jaar	50 - < 60 jaar	60 - < 70 jaar	70 - < 80 jaar	80 jaar en +	On- be- kend	

PROVINCIE VLAAMS BRABANT

Minder dan 20 jaar	6	1	6	1	-	-	-	-	-	-	-	-	-	-	14
20 - < 21 jaar	8	9	12	3	-	1	-	-	-	-	-	-	-	-	33
21 - < 25 jaar	52	74	571	179	19	3	1	-	-	-	-	-	-	-	899
25 - < 30 jaar	35	40	762	898	125	23	9	3	-	-	-	-	-	-	1 895
30 - < 35 jaar	12	7	108	353	245	76	15	7	2	-	-	-	-	-	825
35 - < 40 jaar	2	-	21	84	125	97	36	16	4	1	-	-	-	-	386
40 - < 45 jaar	1	-	7	24	62	92	54	31	9	-	-	-	-	-	280
45 - < 50 jaar	-	-	1	12	38	45	47	44	10	-	2	-	-	-	199
50 - < 60 jaar	-	-	3	9	8	19	35	40	58	5	1	-	-	-	178
60 - < 70 jaar	-	-	-	-	3	4	11	14	24	10	1	-	-	-	67
70 - < 80 jaar	-	-	-	-	1	-	2	-	2	8	3	1	-	-	17
80 jaar en meer	-	-	-	-	-	-	-	-	-	1	1	-	-	-	2
Leeftijd onbekend	-	-	-	-	-	-	-	-	-	-	-	-	-	-	-
Totaal vrouwen	116	131	1 491	1 563	626	360	210	155	109	25	8	1	-	4 795	

PROVINCIE WEST-VLAANDEREN

Minder dan 20 jaar	26	11	8	4	-	-	-	-	-	-	-	-	-	-	49
20 - < 21 jaar	50	22	33	3	1	-	-	-	-	-	-	-	-	-	109
21 - < 25 jaar	204	228	1 311	208	29	5	3	1	-	-	-	-	1	1 990	
25 - < 30 jaar	64	93	1 051	841	129	24	12	1	-	-	-	-	-	2 215	
30 - < 35 jaar	12	10	174	310	205	56	28	4	2	-	-	-	-	801	
35 - < 40 jaar	5	1	26	106	137	102	37	20	9	1	-	-	-	444	
40 - < 45 jaar	-	3	14	29	58	63	60	33	8	-	-	-	-	268	
45 - < 50 jaar	-	-	3	14	28	39	51	50	24	-	-	-	-	209	
50 - < 60 jaar	-	-	2	3	12	26	29	40	63	1	-	-	-	176	
60 - < 70 jaar	-	-	1	-	2	3	6	15	20	10	-	-	-	57	
70 - < 80 jaar	-	-	-	-	-	-	1	3	4	4	2	1	-	15	
80 jaar en meer	-	-	-	-	1	-	-	-	3	1	2	1	-	8	
Leeftijd onbekend	-	-	-	-	-	-	-	-	-	-	-	-	-	-	
Totaal vrouwen	361	368	2 623	1 518	602	318	227	167	133	17	4	2	1	6 341	

**Tabel 14.- HUWELIJKEN NAAR DE RESPECTIEVE LEEFTIJD VAN DE ECHTGENOTEN,
PER PROVINCIE EN GEWEST (vervolg)**

JAAR 1995

LEEFTIJD VAN DE ECHTGENOOT	Leeftijd van de echtgenote													On- be- kend	Totaal man- nen
	< 20 jaar	20 - < 21 jaar	21 - < 25 jaar	25 - < 30 jaar	30 - < 35 jaar	35 - < 40 jaar	40 - < 45 jaar	45 - < 50 jaar	50 - < 60 jaar	60 - < 70 jaar	70 - < 80 jaar	80 jaar en +			

WAALS GEWEST

Minder dan 20 jaar	47	16	26	14	4	6	1	1	-	-	-	-	-	115
20 - < 21 jaar	62	43	75	9	3	1	-	-	-	-	-	-	-	193
21 - < 25 jaar	388	342	1 997	575	76	16	8	-	-	1	-	-	-	3 403
25 - < 30 jaar	189	215	2 450	2 246	392	91	24	7	2	-	-	-	-	5 616
30 - < 35 jaar	33	43	445	1 051	653	191	79	26	6	-	-	-	-	2 527
35 - < 40 jaar	8	14	112	335	463	302	141	52	17	1	-	-	1	1 446
40 - < 45 jaar	3	2	30	124	236	297	227	104	22	1	1	-	-	1 047
45 - < 50 jaar	1	1	21	56	113	164	180	155	61	3	1	-	-	756
50 - < 60 jaar	1	-	5	26	58	92	154	180	166	23	2	-	-	707
60 - < 70 jaar	-	-	1	6	6	15	33	58	91	36	7	2	-	255
70 - < 80 jaar	-	-	-	-	3	3	2	10	19	20	8	1	-	66
80 jaar en meer	-	-	-	-	-	1	2	1	2	7	3	2	-	18
Leeftijd onbekend	-	-	-	-	-	-	-	-	-	-	-	-	1	1
Totaal vrouwen	732	676	5 162	4 442	2 007	1 179	851	594	386	92	22	5	2	16 150

WAALS BRABANT

Minder dan 20 jaar	3	1	1	-	-	-	-	1	-	-	-	-	-	6
20 - < 21 jaar	7	-	5	1	-	-	-	-	-	-	-	-	-	13
21 - < 25 jaar	24	17	135	46	5	4	1	-	-	-	-	-	-	232
25 - < 30 jaar	12	11	216	267	33	10	2	-	-	-	-	-	-	551
30 - < 35 jaar	2	2	52	123	93	19	8	2	1	-	-	-	-	302
35 - < 40 jaar	-	2	15	43	44	39	18	4	2	-	-	-	-	167
40 - < 45 jaar	-	1	-	13	30	24	34	16	4	-	-	-	-	122
45 - < 50 jaar	-	-	2	7	16	23	22	29	7	1	-	-	-	107
50 - < 60 jaar	-	-	1	5	5	15	22	17	24	4	-	-	-	93
60 - < 70 jaar	-	-	-	-	-	1	4	5	11	4	-	-	-	25
70 - < 80 jaar	-	-	-	-	-	-	-	-	2	3	1	-	-	6
80 jaar en meer	-	-	-	-	-	-	-	1	-	3	1	-	-	5
Leeftijd onbekend	-	-	-	-	-	-	-	-	-	-	-	-	-	-
Totaal vrouwen	48	34	427	505	226	135	111	75	51	15	2	-	-	1 629

**Tabel 14.- HUWELIJKEN NAAR DE RESPECTIEVE LEEFTIJD VAN DE ECHTGENOTEN,
PER PROVINCIE EN GEWEST (vervolg)**

JAAR 1995

LEEFTIJD VAN DE ECHTGENOOT	Leeftijd van de echtgenote													On- be- kend	Totaal man- nen
	< 20 jaar	20 - < 21 jaar	21 - < 25 jaar	25 - < 30 jaar	30 - < 35 jaar	35 - < 40 jaar	40 - < 45 jaar	45 - < 50 jaar	50 - < 60 jaar	60 - < 70 jaar	70 - < 80 jaar	80 jaar en +			

PROVINCIE HENEGOUWEN

Minder dan 20 jaar	24	10	12	6	2	3	-	-	-	-	-	-	-	-	57
20 - < 21 jaar	33	18	36	4	2	-	-	-	-	-	-	-	-	-	93
21 - < 25 jaar	185	149	800	223	33	4	5	-	-	1	-	-	-	-	1 400
25 - < 30 jaar	80	93	889	733	138	39	9	1	-	-	-	-	-	-	1 982
30 - < 35 jaar	14	19	154	339	209	61	29	10	1	-	-	-	-	-	836
35 - < 40 jaar	3	4	31	95	172	102	47	27	6	1	-	-	-	-	488
40 - < 45 jaar	1	1	12	41	73	103	67	34	9	-	-	-	-	-	341
45 - < 50 jaar	1	-	6	20	34	44	58	53	27	1	-	-	-	-	244
50 - < 60 jaar	1	-	1	5	23	29	58	72	50	9	1	-	-	-	249
60 - < 70 jaar	-	-	1	3	2	4	11	19	28	16	4	1	-	-	89
70 - < 80 jaar	-	-	-	-	1	-	1	3	5	6	1	1	-	-	18
80 jaar en meer	-	-	-	-	-	1	-	-	1	-	1	-	-	-	3
Leeftijd onbekend	-	-	-	-	-	-	-	-	-	-	-	-	-	-	-
Totaal vrouwen	342	294	1 942	1 469	689	390	285	219	127	34	7	2	-	5 800	

PROVINCIE LUIK

Minder dan 20 jaar	11	4	9	4	2	2	-	-	-	-	-	-	-	-	32
20 - < 21 jaar	14	11	16	2	1	1	-	-	-	-	-	-	-	-	45
21 - < 25 jaar	107	93	566	175	21	4	-	-	-	-	-	-	-	-	966
25 - < 30 jaar	53	59	762	743	135	26	6	5	1	-	-	-	-	-	1 790
30 - < 35 jaar	11	11	132	371	208	65	29	9	3	-	-	-	-	-	839
35 - < 40 jaar	4	5	37	115	156	100	48	12	5	-	-	-	-	-	482
40 - < 45 jaar	1	-	12	39	87	104	69	42	7	1	-	-	-	-	362
45 - < 50 jaar	-	-	7	21	41	61	62	43	17	1	1	-	-	-	254
50 - < 60 jaar	-	-	2	10	16	28	45	59	57	6	1	-	-	-	224
60 - < 70 jaar	-	-	-	3	2	6	10	14	35	8	3	1	-	-	82
70 - < 80 jaar	-	-	-	-	1	2	1	5	6	6	3	-	-	-	24
80 jaar en meer	-	-	-	-	-	-	-	-	1	3	1	-	-	-	5
Leeftijd onbekend	-	-	-	-	-	-	-	-	-	-	-	-	-	-	-
Totaal vrouwen	201	183	1 543	1 483	670	399	270	189	132	25	9	1	-	5 105	

**Tabel 14.- HUWELIJKEN NAAR DE RESPECTIEVE LEEFTIJD VAN DE ECHTGENOTEN,
PER PROVINCIE EN GEWEST (vervolg)**

JAAR 1995

LEEFTIJD VAN DE ECHTGENOOT	Leeftijd van de echtgenote													Totaal man- nen
	< 20 jaar	20 - < 21 jaar	21 - < 25 jaar	25 - < 30 jaar	30 - < 35 jaar	35 - < 40 jaar	40 - < 45 jaar	45 - < 50 jaar	50 - < 60 jaar	60 - < 70 jaar	70 - < 80 jaar	80 jaar en +	On- be- kend	

PROVINCIE LUXEMBURG

Minder dan 20 jaar	4	-	1	2	-	-	1	-	-	-	-	-	-	-	8
20 - < 21 jaar	2	9	6	1	-	-	-	-	-	-	-	-	-	-	18
21 - < 25 jaar	35	31	188	46	8	1	1	-	-	-	-	-	-	-	310
25 - < 30 jaar	16	20	233	211	31	6	3	-	-	-	-	-	-	-	520
30 - < 35 jaar	2	5	44	84	50	12	3	2	-	-	-	-	-	-	202
35 - < 40 jaar	1	1	8	35	25	20	5	2	2	-	-	-	-	-	99
40 - < 45 jaar	-	-	2	17	19	18	17	-	-	-	-	-	-	-	73
45 - < 50 jaar	-	-	1	2	9	10	13	11	3	-	-	-	-	-	49
50 - < 60 jaar	-	-	1	3	5	8	7	11	10	2	-	-	-	-	47
60 - < 70 jaar	-	-	-	-	1	-	-	5	6	3	-	-	-	-	15
70 - < 80 jaar	-	-	-	-	-	-	-	1	-	1	-	-	-	-	2
80 jaar en meer	-	-	-	-	-	-	-	-	-	-	-	1	-	-	1
Leeftijd onbekend	-	-	-	-	-	-	-	-	-	-	-	-	-	-	-
Totaal vrouwen	60	66	484	401	148	75	50	32	21	6	-	1	-	1 344	

PROVINCIE NAMEN

Minder dan 20 jaar	5	1	3	2	-	1	-	-	-	-	-	-	-	-	12
20 - < 21 jaar	6	5	12	1	-	-	-	-	-	-	-	-	-	-	24
21 - < 25 jaar	37	52	308	85	9	3	1	-	-	-	-	-	-	-	495
25 - < 30 jaar	28	32	350	292	55	10	4	1	1	-	-	-	-	-	773
30 - < 35 jaar	4	6	63	134	93	34	10	3	1	-	-	-	-	-	348
35 - < 40 jaar	-	2	21	47	66	41	23	7	2	-	-	-	1	210	
40 - < 45 jaar	1	-	4	14	27	48	40	12	2	-	1	-	-	149	
45 - < 50 jaar	-	1	5	6	13	26	25	19	7	-	-	-	-	102	
50 - < 60 jaar	-	-	-	3	9	12	22	21	25	2	-	-	-	94	
60 - < 70 jaar	-	-	-	-	1	4	8	15	11	5	-	-	-	44	
70 - < 80 jaar	-	-	-	-	1	1	-	1	6	4	3	-	-	16	
80 jaar en meer	-	-	-	-	-	-	2	-	-	1	-	1	-	4	
Leeftijd onbekend	-	-	-	-	-	-	-	-	-	-	-	-	1	1	
Totaal vrouwen	81	99	766	584	274	180	135	79	55	12	4	1	2	2 272	

Tabel 15.- HUWELIJKEN VAN BELGEN EN VREEMDELINGEN

JAREN 1986 - 1995

JAREN	Belgische echtgenoot		Vreemde echtgenoot		Totaal aantal huwelijken
	Belgische echtgenote	Vreemde echtgenote	Belgische echtgenote	Vreemde echtgenote	

ABSOLUTE CIJFERS

1986	49 227	2 363	3 263	1 927	56 780
1987	49 004	2 479	3 159	1 921	56 563
1988	51 018	2 574	3 529	1 954	59 075
1989	54 950	2 669	3 748	2 144	63 511
1990	55 411	2 839	4 029	2 275	64 554
1991	51 741	3 000	3 822	2 177	60 740
1992	49 446	2 947	3 678	2 085	58 156
1993	45 844	2 860	3 547	1 861	54 112
1994	43 873	2 879	3 377	1 833	51 962
1995	43 460	2 901	3 352	1 689	51 402

RELATIEVE CIJFERS

1986	86.69	4.16	5.74	3.39	100.00
1987	86.63	4.38	5.58	3.39	100.00
1988	86.36	4.35	5.97	3.30	100.00
1989	86.52	4.20	5.90	3.37	100.00
1990	85.83	4.39	6.24	3.52	100.00
1991	85.18	4.93	6.29	3.58	100.00
1992	85.02	5.06	6.32	3.58	100.00
1993	84.72	5.28	6.55	3.43	100.00
1994	84.43	5.54	6.49	3.52	100.00
1995	84.54	5.64	6.52	3.28	100.00

Tabel 16.- NATIONALITEIT VAN DE VREEMDE MANNEN DIE EEN BELGISCHE VROUW GEHUWD HEBBEN

JAREN 1995 - 1991

NATIONALITEITSLAND VAN DE MAN	1995		1994		1993		1992		1991	
	Absolute cijfers	%	Absolute cijfers	%	Absolute cijfers	%	Absolute cijfers	%	Absolute cijfers	%
Duitsland	96	2.86	105	3.10	124	3.49	111	3.01	128	3.34
Frankrijk	463	13.81	467	13.82	466	13.13	535	14.54	549	14.36
Italië	681	20.31	697	20.63	754	21.25	799	21.72	884	23.12
Nederland	367	10.94	374	11.07	405	11.41	447	12.15	442	11.56
Groothertogdom Luxemburg	39	1.16	29	0.85	36	1.01	32	0.87	33	0.86
Verenigd Koninkrijk	88	2.62	100	2.96	111	3.12	105	2.85	103	2.69
Denemarken	3	0.08	1	0.02	4	0.11	4	0.10	3	0.07
Ierland (Rep.)	12	0.35	6	0.17	3	0.08	3	0.08	8	0.20
Griekenland	54	1.61	53	1.56	67	1.88	46	1.25	83	2.17
Spanje	125	3.72	133	3.93	152	4.28	160	4.35	177	4.63
Portugal	32	0.95	31	0.91	29	0.81	35	0.95	46	1.20
Total E.E.G.	1 960	58.47	1 996	59.10	2 151	60.64	2 277	61.90	2 456	64.25
Joegoslavië	76	2.26	75	2.22	78	2.19	82	2.22	64	1.67
Polen	22	0.65	30	0.88	30	0.84	26	0.70	25	0.65
Andere Europese landen	102	3.04	139	4.11	143	4.03	115	3.12	85	2.22
Marokko	389	11.60	358	10.60	322	9.07	275	7.47	361	9.44
Algerije	55	1.64	65	1.92	48	1.35	86	2.33	50	1.30
Tunesië	42	1.25	36	1.06	53	1.49	77	2.09	80	2.09
Zaire	69	2.05	66	1.95	54	1.52	60	1.63	53	1.38
Andere Afrikaanse landen	133	3.96	123	3.64	129	3.63	119	3.23	107	2.79
Verenigde Staten van Amerika	39	1.16	59	1.74	60	1.69	57	1.54	52	1.36
Andere Amerikaanse landen	75	2.23	66	1.95	54	1.52	63	1.71	54	1.41
Turkije	140	4.17	136	4.02	135	3.80	121	3.28	143	3.74
Azië nt Oceanië	207	6.17	193	5.71	252	7.10	261	7.09	221	5.78
Vaderlandlozen en onbekend	43	1.28	35	1.03	38	1.07	59	1.60	71	1.85
Algemeen totaal	3 352	100.00	3 377	100.00	3 547	100.00	3 678	100.00	3 822	100.00

Tabel 17.- NATIONALITEIT VAN DE VREEMDE VROUWEN DIE EEN BELGISCHE MAN GEHUWD HEBBEN

JAREN 1995 - 1991

NATIONALITEITSLAND VAN DE VROUW	1995		1994		1993		1992		1991	
	Absolute cijfers	%	Absolute cijfers	%	Absolute cijfers	%	Absolute cijfers	%	Absolute cijfers	%
Duitsland	103	3.55	125	4.34	136	4.75	112	3.80	143	4.76
Frankrijk	429	14.78	406	14.10	426	14.89	480	16.28	491	16.36
Italië	417	14.37	447	15.52	427	14.93	515	17.47	574	19.13
Nederland	232	7.99	234	8.12	225	7.86	240	8.14	237	7.90
Groothertogdom Luxemburg	21	0.72	24	0.83	10	0.34	21	0.71	20	0.66
Verenigd Koninkrijk	35	1.20	51	1.77	60	2.09	44	1.49	59	1.96
Denemarken	5	0.17	1	0.03	6	0.20	8	0.27	3	0.10
Ierland (Rep.)	8	0.27	8	0.27	2	0.06	9	0.30	3	0.10
Griekenland	42	1.44	36	1.25	37	1.29	29	0.98	38	1.26
Spanje	100	3.44	99	3.43	116	4.05	130	4.41	139	4.63
Portugal	52	1.79	54	1.87	41	1.43	50	1.69	74	2.46
Total E.E.G.	1 444	49.77	1 485	51.58	1 486	51.95	1 638	55.58	1 781	59.36
Joegoslavië	52	1.79	37	1.28	39	1.36	29	0.98	38	1.26
Polen	216	7.44	219	7.60	213	7.44	175	5.93	151	5.03
Andere Europese landen	239	8.23	220	7.64	191	6.67	178	6.04	128	4.26
Marokko	205	7.06	184	6.39	184	6.43	166	5.63	175	5.83
Algerije	24	0.82	26	0.90	25	0.87	33	1.11	39	1.30
Tunesië	11	0.37	13	0.45	8	0.27	19	0.64	8	0.26
Zaire	101	3.48	77	2.67	62	2.16	110	3.73	86	2.86
Andere Afrikaanse landen	162	5.58	177	6.14	166	5.80	171	5.80	145	4.83
Verenigde Staten van Amerika	28	0.96	42	1.45	40	1.39	46	1.56	44	1.46
Andere Amerikaanse landen	155	5.34	115	3.99	142	4.96	139	4.71	146	4.86
Turkije	28	0.96	30	1.04	25	0.87	10	0.33	28	0.93
Azië nt Oceanië	217	7.48	226	7.84	250	8.74	209	7.09	185	6.16
Vaderlandlozen en onbekend	19	0.65	28	0.97	29	1.01	24	0.81	46	1.53
Algemeen totaal	2 901	100.00	2 879	100.00	2 860	100.00	2 947	100.00	3 000	100.00

Tabel 18.- HUWELIJKEN NAAR DE RESPECTIEVE

A.- HET RIJK

LANDEN CODE	Nationaliteit van de MAN	Nationaliteit van de VROUW														
		01	06	07	08	09	10	14	15	16	17	18	19	20	24	25
01	België	43 460	232	35	429	103	21	417	18	3	100	52	42	28	8	5
06	Nederland	367	130	5	2	6	-	8	1	1	-	-	-	1	-	-
07	Verenigd Koninkrijk	88	3	12	3	2	-	2	-	-	1	2	-	-	1	-
08	Frankrijk	463	2	4	77	3	1	6	1	-	-	2	-	-	-	-
09	Duitsland	96	2	-	2	40	-	3	-	-	1	1	1	-	-	-
10	Groothertogdom Luxemburg	39	-	-	1	-	1	-	-	-	-	-	1	-	-	-
14	Italië	681	10	-	17	6	1	375	1	-	21	5	4	-	-	1
15	Zwitserland	14	-	-	-	-	-	-	2	-	-	-	-	-	-	-
16	Oostenrijk	8	-	-	-	-	-	-	-	-	-	-	-	-	-	-
17	Spanje	125	3	-	2	1	1	21	-	-	43	1	4	-	-	-
18	Portugal	32	1	-	3	1	1	1	-	-	2	13	-	-	-	-
19	Griekenland	54	1	-	2	-	-	6	-	-	2	-	20	1	1	-
20	Turkije	140	3	-	6	-	-	2	-	-	1	-	-	14	-	-
24	Ierland ((Rep.))	12	-	1	-	-	-	-	-	-	-	-	-	-	1	-
25	Denemarken	3	-	-	1	-	-	-	-	-	1	-	-	-	-	1
26	Noowegen	1	1	-	-	1	-	1	-	-	-	-	-	-	-	-
27	Zweden	7	-	-	-	1	-	1	-	-	-	-	-	-	-	-
29	Polen	22	1	-	1	-	-	-	-	-	-	-	1	-	-	-
39	Hongarije	6	-	-	-	-	-	-	-	-	-	-	-	-	-	-
47	Tsjechoslawakije	2	-	-	1	-	-	-	-	-	-	-	-	-	-	-
48	Joegoslavië	76	2	-	1	3	-	1	-	-	-	-	-	1	-	-
49	Sowjet-Unie	13	1	-	-	-	-	-	-	-	-	-	-	-	-	-
A.	Andere Europese landen	51	1	-	3	1	-	1	-	-	1	-	-	-	-	1
57	Marokko	389	2	-	19	1	-	16	-	-	6	3	2	1	-	-
58	Algerije	55	1	-	7	1	-	3	-	-	-	1	-	1	-	-
59	Tunesië	42	-	-	1	-	-	3	-	-	-	-	-	-	-	-
60	Egypte	18	-	-	-	-	-	1	-	-	-	-	-	-	-	-
65	Zaire	69	3	-	11	2	1	2	-	-	1	1	1	-	1	-
66	Rwanda of Boeroendi	5	-	-	-	-	-	-	-	-	-	-	-	-	-	-
B.	Andere Afrikaanse landen	110	4	5	8	1	-	1	2	-	2	3	-	-	-	-
69	Verenigde Staten van Amerika	39	1	2	2	-	-	1	-	-	-	-	1	-	-	-
70	Canada	17	-	-	-	-	-	-	-	-	-	-	-	-	-	-
C.	Andere Amerikaanse landen	58	3	1	-	1	-	2	-	-	-	1	-	-	-	-
D.	Azië	194	3	5	7	3	1	5	-	-	2	1	1	-	-	-
E.	Oceanië	13	-	-	-	-	-	-	-	-	-	-	-	-	-	-
99	Vaderlanlozen en onbekend	43	-	2	1	-	-	2	-	-	-	-	-	7	-	-
	Algemeen totaal	46 812	410	72	607	177	28	881	25	4	184	86	78	54	12	8

NATIONALITEIT VAN DE ECHTGENOTEN

JAAR 1995

Nationaliteit van de VROUW

26	27	29	39	47	48	49	A.	57	58	59	60	65	66	B.	69	70	C.	D.	E.	99	Alg. Tot.
1	6	216	23	14	52	82	92	205	24	11	-	101	2	160	28	12	143	210	7	19	46 361
-	1	5	1	2	-	2	1	2	1	-	-	1	-	4	3	-	3	4	-	-	551
-	-	-	-	-	-	1	-	-	-	-	-	-	-	1	-	-	-	3	-	-	119
-	-	4	-	1	2	3	1	15	2	-	-	3	-	7	-	1	4	5	-	3	610
-	-	1	-	1	2	-	1	-	-	-	-	-	-	3	2	1	1	2	-	1	161
-	-	1	-	-	-	-	-	-	-	-	-	-	-	-	1	-	-	-	-	-	44
-	-	9	3	2	3	1	4	6	1	-	-	2	-	4	1	-	5	2	-	1	1 166
-	-	-	-	-	-	-	-	-	-	-	-	1	-	-	-	-	-	-	-	-	17
-	-	1	-	-	-	-	-	-	-	-	-	1	-	-	-	-	1	-	-	-	11
-	-	1	-	-	-	-	-	1	1	1	-	1	-	2	-	-	6	1	-	1	216
-	-	2	-	-	-	-	-	-	-	-	-	1	-	-	-	-	3	2	-	-	62
-	-	3	-	2	-	2	-	1	-	-	-	-	-	-	-	-	1	-	-	-	96
-	1	2	-	1	2	1	1	-	1	-	-	-	-	-	-	-	1	-	-	5	181
-	-	-	-	-	-	-	-	-	-	-	-	-	-	-	-	-	-	-	-	-	14
-	-	-	-	-	-	-	-	-	-	-	-	-	-	-	-	-	-	-	-	-	6
1	-	-	-	-	-	-	-	-	-	-	-	-	-	-	-	-	-	-	-	-	5
-	3	-	-	-	1	-	-	-	-	-	-	-	-	-	-	-	-	-	-	1	14
-	-	5	-	-	-	-	-	-	-	-	-	-	-	-	-	-	-	-	-	1	31
-	-	-	-	-	-	-	-	-	-	-	-	1	-	-	-	-	-	-	-	-	7
-	-	-	-	-	-	-	-	-	-	-	-	-	-	-	-	-	-	-	-	-	3
-	-	-	-	1	34	-	2	1	-	-	-	-	-	-	-	-	-	1	2	2	127
-	-	-	-	-	-	1	-	-	-	-	-	-	-	-	1	-	-	2	-	1	19
-	-	-	1	-	1	-	13	-	-	-	-	-	-	-	1	-	2	-	-	-	77
-	1	1	-	1	1	-	-	60	3	-	-	-	-	-	-	-	-	-	-	-	506
-	-	1	-	-	-	-	1	4	6	-	-	-	-	-	-	-	-	-	-	-	81
-	-	1	-	-	1	-	-	3	-	2	-	-	-	-	-	1	-	-	-	-	54
-	-	-	-	-	-	-	-	1	-	-	-	-	-	-	-	-	-	-	-	-	20
-	-	-	-	-	-	-	-	-	-	-	-	32	-	2	-	-	-	-	-	15	141
-	-	-	-	-	-	-	-	-	-	-	-	1	2	-	-	-	-	-	-	-	8
-	-	-	-	-	-	-	-	1	-	-	-	3	-	27	2	1	-	-	-	2	172
-	-	-	-	-	-	-	-	-	-	-	-	-	-	-	1	-	-	-	-	-	47
-	-	-	-	-	-	-	-	-	-	-	-	-	-	-	-	-	-	-	-	-	17
-	-	-	-	-	-	-	-	-	-	-	-	-	-	-	-	-	5	-	1	1	73
-	-	-	-	1	-	-	-	4	1	-	-	-	-	-	-	-	-	24	-	9	261
-	-	-	-	-	-	-	-	-	-	-	-	-	-	-	-	-	-	-	-	-	13
-	-	1	-	-	3	1	1	-	-	-	-	14	-	8	-	-	-	8	-	20	111
2	12	254	28	26	102	94	117	304	40	14	-	162	4	218	40	16	175	264	10	82	51 402

B.- BRUSSELS HOOFDSTEDELIJK GEWEST

Tabel 18.- HUWELIJKEN NAAR DE RESPECTIEVE

LANDEN CODE	Nationaliteit van de MAN	Nationaliteit van de VROUW														
		01	06	07	08	09	10	14	15	16	17	18	19	20	24	25
01	België	2 552	16	6	83	10	6	57	5	-	38	13	16	5	3	1
06	Nederland	14	5	2	-	1	-	1	-	-	-	-	-	1	-	-
07	Verenigd Koninkrijk	22	1	5	1	1	-	2	-	-	1	2	-	-	-	-
08	Frankrijk	97	1	3	18	2	-	2	-	-	-	1	-	-	-	-
09	Duitsland	12	-	-	1	11	-	2	-	-	1	1	-	-	-	-
10	Groothertogdom Luxemburg	9	-	-	1	-	1	-	-	-	-	-	1	-	-	-
14	Italië	91	-	-	8	3	1	46	1	-	4	4	-	-	-	1
15	Zwitserland	4	-	-	-	-	-	-	2	-	-	-	-	-	-	-
16	Oostenrijk	1	-	-	-	-	-	-	-	-	-	-	-	-	-	-
17	Spanje	35	2	-	1	-	1	4	-	-	26	1	3	-	-	-
18	Portugal	8	-	-	-	1	1	1	-	-	2	10	-	-	-	-
19	Griekenland	15	-	-	1	-	-	2	-	-	-	-	10	-	1	-
20	Turkije	37	1	-	3	-	-	1	-	-	1	-	-	3	-	-
24	Ierland ((Rep.)	1	-	1	-	-	-	-	-	-	-	-	-	-	-	-
25	Denemarken	-	-	-	1	-	-	-	-	-	1	-	-	-	-	1
26	Noowegen	-	-	-	-	-	-	-	-	-	-	-	-	-	-	-
27	Zweden	2	-	-	-	1	-	1	-	-	-	-	-	-	-	-
29	Polen	2	1	-	1	-	-	-	-	-	-	-	-	-	-	-
39	Hongarije	1	-	-	-	-	-	-	-	-	-	-	-	-	-	-
47	Tsjechoslawakije	1	-	-	-	-	-	-	-	-	-	-	-	-	-	-
48	Joegoslavië	28	2	-	1	2	-	-	-	-	-	-	-	1	-	-
49	Sowjet-Unie	2	-	-	-	-	-	-	-	-	-	-	-	-	-	-
A.	Andere Europese landen	5	-	-	-	-	-	1	-	-	-	-	-	-	-	1
57	Marokko	219	-	-	16	1	-	8	-	-	3	3	2	1	-	-
58	Algerije	11	1	-	4	1	-	1	-	-	-	1	-	-	-	-
59	Tunesië	5	-	-	1	-	-	2	-	-	-	-	-	-	-	-
60	Egypte	-	-	-	-	-	-	1	-	-	-	-	-	-	-	-
65	Zaire	29	2	-	4	1	1	1	-	-	1	1	1	-	1	-
66	Rwanda of Boeroendi	-	-	-	-	-	-	-	-	-	-	-	-	-	-	-
B.	Andere Afrikaanse landen	32	-	3	2	-	-	1	1	-	2	1	-	-	-	-
69	Verenigde Staten van Amerika	8	-	1	1	-	-	1	-	-	-	-	-	-	-	-
70	Canada	1	-	-	-	-	-	-	-	-	-	-	-	-	-	-
C.	Andere Amerikaanse landen	18	-	1	-	1	-	-	-	-	-	1	-	-	-	-
D.	Azië	44	1	1	6	1	-	3	-	-	1	-	1	-	-	-
E.	Oceanië	6	-	-	-	-	-	-	-	-	-	-	-	-	-	-
99	Vaderlanlozen en onbekend	9	-	-	-	-	-	-	-	-	-	-	-	3	-	-
	Algemeen totaal	3 321	33	23	154	37	11	138	9	-	81	39	34	14	5	4

NATIONALITEIT VAN DE ECHTGENOTEN (vervolg)

JAAR 1995

Nationaliteit van de VROUW

26	27	29	39	47	48	49	A.	57	58	59	60	65	66	B.	69	70	C.	D.	E.	99	Alg. Tot.
-	1	39	2	3	15	14	19	113	5	2	-	59	-	27	6	7	39	38	3	4	3 207
-	1	-	1	-	-	-	-	-	-	-	-	-	-	-	1	-	1	1	-	-	29
-	-	-	-	-	-	1	-	-	-	-	-	-	-	1	-	-	-	2	-	-	39
-	-	2	-	1	2	2	-	14	-	-	-	1	-	3	-	1	4	4	-	1	159
-	-	-	-	-	1	-	1	-	-	-	-	-	-	2	2	1	1	1	-	-	37
-	-	-	-	-	-	-	-	-	-	-	-	-	-	-	-	-	-	-	-	-	12
-	-	6	1	1	-	1	2	3	-	-	-	2	-	-	1	-	3	1	-	-	180
-	-	-	-	-	-	-	-	-	-	-	-	1	-	-	-	-	-	-	-	-	7
-	-	1	-	-	-	-	-	-	-	-	-	-	-	-	-	-	1	-	-	-	3
-	-	1	-	-	-	-	-	1	-	1	-	1	-	-	-	-	4	-	-	1	82
-	-	1	-	-	-	-	-	-	-	-	-	1	-	-	-	-	3	1	-	-	29
-	-	1	-	-	-	-	-	-	-	-	-	-	-	-	-	-	1	-	-	-	31
-	-	1	-	-	1	1	1	-	1	-	-	-	-	-	-	-	1	-	-	1	53
-	-	-	-	-	-	-	-	-	-	-	-	-	-	-	-	-	-	-	-	-	2
-	-	-	-	-	-	-	-	-	-	-	-	-	-	-	-	-	-	-	-	-	3
-	-	-	-	-	-	-	-	-	-	-	-	-	-	-	-	-	-	-	-	-	-
-	1	-	-	-	1	-	-	-	-	-	-	-	-	-	-	-	-	-	-	1	7
-	-	2	-	-	-	-	-	-	-	-	-	-	-	-	-	-	-	-	-	-	6
-	-	-	-	-	-	-	-	-	-	-	-	1	-	-	-	-	-	-	-	-	2
-	-	-	-	-	-	-	-	-	-	-	-	-	-	-	-	-	-	-	-	-	1
-	-	-	-	1	13	-	2	1	-	-	-	-	-	-	-	-	-	1	2	2	56
-	-	-	-	-	-	-	-	-	-	-	-	-	-	-	1	-	-	1	-	1	5
-	-	-	1	-	-	-	4	-	-	-	-	-	-	-	1	-	-	-	-	-	13
-	1	1	-	1	1	-	-	37	1	-	-	-	-	-	-	-	-	-	-	-	295
-	-	1	-	-	-	-	1	3	2	-	-	-	-	-	-	-	-	-	-	-	26
-	-	1	-	-	-	-	-	2	-	2	-	-	-	-	-	-	-	-	-	-	13
-	-	-	-	-	-	-	-	1	-	-	-	-	-	-	-	-	-	-	-	-	2
-	-	-	-	-	-	-	-	-	-	-	-	16	-	2	-	-	-	-	-	8	68
-	-	-	-	-	-	-	-	-	-	-	-	-	-	-	-	-	-	-	-	-	-
-	-	-	-	-	-	-	-	-	-	-	-	1	-	11	1	-	-	-	-	1	56
-	-	-	-	-	-	-	-	-	-	-	-	-	-	-	1	-	-	-	-	-	12
-	-	-	-	-	-	-	-	-	-	-	-	-	-	-	-	-	-	-	-	-	1
-	-	-	-	-	-	-	-	-	-	-	-	-	-	-	-	-	4	-	-	1	26
-	-	-	-	-	-	-	-	4	-	-	-	-	-	-	-	-	-	7	-	7	76
-	-	-	-	-	-	-	-	-	-	-	-	-	-	-	-	-	-	-	-	-	6
-	-	-	-	-	1	-	1	-	-	-	-	7	-	4	-	-	-	3	-	13	41
-	4	57	5	7	35	19	31	179	9	5	-	90	-	50	14	9	62	60	5	41	4 585

C.- VLAAMS GEWEST

Tabel 18.- HUWELIJKEN NAAR DE RESPECTIEVE

LANDEN CODE	Nationaliteit van de MAN	Nationaliteit van de VROUW														
		01	06	07	08	09	10	14	15	16	17	18	19	20	24	25
01	België	27 992	193	20	67	43	-	48	8	3	26	16	16	15	5	4
06	Nederland	325	120	3	1	4	-	7	1	1	-	-	-	-	-	-
07	Verenigd Koninkrijk	51	2	2	-	1	-	-	-	-	-	-	-	-	1	-
08	Frankrijk	68	1	-	15	1	-	-	-	-	-	-	-	-	-	-
09	Duitsland	47	2	-	-	6	-	-	-	-	-	-	-	-	-	-
10	Groothertogdom Luxemburg	7	-	-	-	-	-	-	-	-	-	-	-	-	-	-
14	Italië	83	8	-	-	1	-	42	-	-	5	1	1	-	-	-
15	Zwitserland	7	-	-	-	-	-	-	-	-	-	-	-	-	-	-
16	Oostenrijk	6	-	-	-	-	-	-	-	-	-	-	-	-	-	-
17	Spanje	35	1	-	1	-	-	4	-	-	4	-	-	-	-	-
18	Portugal	7	1	-	1	-	-	-	-	-	-	2	-	-	-	-
19	Griekenland	20	1	-	-	-	-	1	-	-	1	-	5	1	-	-
20	Turkije	64	2	-	2	-	-	-	-	-	-	-	-	5	-	-
24	Ierland ((Rep.))	10	-	-	-	-	-	-	-	-	-	-	-	-	1	-
25	Denemarken	2	-	-	-	-	-	-	-	-	-	-	-	-	-	-
26	Noowegen	1	1	-	-	-	-	1	-	-	-	-	-	-	-	-
27	Zweden	4	-	-	-	-	-	-	-	-	-	-	-	-	-	-
29	Polen	10	-	-	-	-	-	-	-	-	-	-	1	-	-	-
39	Hongarije	3	-	-	-	-	-	-	-	-	-	-	-	-	-	-
47	Tsjechoslawakije	1	-	-	-	-	-	-	-	-	-	-	-	-	-	-
48	Joegoslavië	32	-	-	-	1	-	-	-	-	-	-	-	-	-	-
49	Sowjet-Unie	5	1	-	-	-	-	-	-	-	-	-	-	-	-	-
A.	Andere Europese landen	25	1	-	2	-	-	-	-	-	-	-	-	-	-	-
57	Marokko	74	2	-	-	-	-	-	-	-	1	-	-	-	-	-
58	Algerije	18	-	-	1	-	-	1	-	-	-	-	-	-	-	-
59	Tunesië	18	-	-	-	-	-	-	-	-	-	-	-	-	-	-
60	Egypte	18	-	-	-	-	-	-	-	-	-	-	-	-	-	-
65	Zaire	8	1	-	2	-	-	-	-	-	-	-	-	-	-	-
66	Rwanda of Boeroendi	2	-	-	-	-	-	-	-	-	-	-	-	-	-	-
B.	Andere Afrikaanse landen	47	4	1	-	1	-	-	-	-	-	2	-	-	-	-
69	Verenigde Staten van Amerika	20	1	1	1	-	-	-	-	-	-	-	-	-	-	-
70	Canada	9	-	-	-	-	-	-	-	-	-	-	-	-	-	-
C.	Andere Amerikaanse landen	25	2	-	-	-	-	1	-	-	-	-	-	-	-	-
D.	Azië	101	2	4	-	2	-	-	-	-	-	-	-	-	-	-
E.	Oceanië	5	-	-	-	-	-	-	-	-	-	-	-	-	-	-
99	Vaderlanlozen en onbekend	11	-	2	-	-	-	-	-	-	-	-	-	1	-	-
	Algemeen totaal	29 161	346	33	93	60	-	105	9	4	37	21	23	22	7	4

NATIONALITEIT VAN DE ECHTGENOTEN (vervolg)

JAAR 1995

Nationaliteit van de VROUW

26	27	29	39	47	48	49	A.	57	58	59	60	65	66	B.	69	70	C.	D.	E.	99	Alg. Tot.
1	3	120	16	9	19	46	34	42	10	7	-	18	-	38	19	1	71	136	2	7	29 055
-	-	5	-	2	-	2	-	2	1	-	-	-	-	1	1	-	2	2	-	-	480
-	-	-	-	-	-	-	-	-	-	-	-	-	-	-	-	-	-	1	-	-	58
-	-	-	-	-	-	1	-	-	2	-	-	-	-	1	-	-	-	-	-	-	89
-	-	-	-	1	-	-	-	-	-	-	-	-	-	-	-	-	-	1	-	-	57
-	-	-	-	-	-	-	-	-	-	-	-	-	-	-	-	-	-	-	-	-	7
-	-	1	2	-	1	-	-	1	-	-	-	-	-	1	-	-	1	1	-	-	149
-	-	-	-	-	-	-	-	-	-	-	-	-	-	-	-	-	-	-	-	-	7
-	-	-	-	-	-	-	-	-	-	-	-	1	-	-	-	-	-	-	-	-	7
-	-	-	-	-	-	-	-	-	-	-	-	-	-	-	-	-	1	-	-	-	46
-	-	1	-	-	-	-	-	-	-	-	-	-	-	-	-	-	-	1	-	-	13
-	-	1	-	2	-	1	-	1	-	-	-	-	-	-	-	-	-	-	-	-	34
-	-	1	-	1	1	-	-	-	-	-	-	-	-	-	-	-	-	-	-	1	77
-	-	-	-	-	-	-	-	-	-	-	-	-	-	-	-	-	-	-	-	-	11
-	-	-	-	-	-	-	-	-	-	-	-	-	-	-	-	-	-	-	-	-	2
1	-	-	-	-	-	-	-	-	-	-	-	-	-	-	-	-	-	-	-	-	4
-	1	-	-	-	-	-	-	-	-	-	-	-	-	-	-	-	-	-	-	-	5
-	-	2	-	-	-	-	-	-	-	-	-	-	-	-	-	-	-	-	-	-	13
-	-	-	-	-	-	-	-	-	-	-	-	-	-	-	-	-	-	-	-	-	3
-	-	-	-	-	-	-	-	-	-	-	-	-	-	-	-	-	-	-	-	-	1
-	-	-	-	-	19	-	-	-	-	-	-	-	-	-	-	-	-	-	-	-	52
-	-	-	-	-	-	-	-	-	-	-	-	-	-	-	-	-	-	1	-	-	7
-	-	-	-	-	1	-	5	-	-	-	-	-	-	-	-	-	-	-	-	-	34
-	-	-	-	-	-	-	-	19	1	-	-	-	-	-	-	-	-	-	-	-	97
-	-	-	-	-	-	-	-	1	1	-	-	-	-	-	-	-	-	-	-	-	22
-	-	-	-	-	-	-	-	1	-	-	-	-	-	-	-	-	-	-	-	-	19
-	-	-	-	-	-	-	-	-	-	-	-	-	-	-	-	-	-	-	-	-	18
-	-	-	-	-	-	-	-	-	-	-	-	5	-	-	-	-	-	-	-	-	18
-	-	-	-	-	-	-	-	-	-	-	-	-	-	-	-	-	-	-	-	2	2
-	-	-	-	-	-	-	-	1	-	-	-	-	-	9	1	1	-	-	-	-	67
-	-	-	-	-	-	-	-	-	-	-	-	-	-	-	-	-	-	-	-	-	23
-	-	-	-	-	-	-	-	-	-	-	-	-	-	-	-	-	-	-	-	-	9
-	-	-	-	-	-	-	-	-	-	-	-	-	-	-	-	-	-	-	-	-	28
-	-	-	-	-	-	-	-	-	-	-	-	-	-	-	-	-	-	11	-	1	121
-	-	-	-	-	-	-	-	-	-	-	-	-	-	-	-	-	-	-	-	-	5
-	-	1	-	-	-	1	-	-	-	-	-	3	-	1	-	-	-	3	-	4	27
2	4	132	18	15	41	51	39	68	15	7	-	27	-	51	21	2	75	157	2	15	30 667

Tabel 18.- HUWELIJKEN NAAR DE RESPECTIEVE

D.- WAALS GEWEST

LANDEN CODE	Nationaliteit van de MAN	Nationaliteit van de VROUW														
		01	06	07	08	09	10	14	15	16	17	18	19	20	24	25
01	België	12 916	23	9	279	50	15	312	5	-	36	23	10	8	-	-
06	Nederland	28	5	-	1	1	-	-	-	-	-	-	-	-	-	-
07	Verenigd Koninkrijk	15	-	5	2	-	-	-	-	-	-	-	-	-	-	-
08	Frankrijk	298	-	1	44	-	1	4	1	-	-	1	-	-	-	-
09	Duitsland	37	-	-	1	23	-	1	-	-	-	-	1	-	-	-
10	Groothertogdom Luxemburg	23	-	-	-	-	-	-	-	-	-	-	-	-	-	-
14	Italië	507	2	-	9	2	-	287	-	-	12	-	3	-	-	-
15	Zwitserland	3	-	-	-	-	-	-	-	-	-	-	-	-	-	-
16	Oostenrijk	1	-	-	-	-	-	-	-	-	-	-	-	-	-	-
17	Spanje	55	-	-	-	1	-	13	-	-	13	-	1	-	-	-
18	Portugal	17	-	-	2	-	-	-	-	-	-	1	-	-	-	-
19	Griekenland	19	-	-	1	-	-	3	-	-	1	-	5	-	-	-
20	Turkije	39	-	-	1	-	-	1	-	-	-	-	-	6	-	-
24	Ierland ((Rep.))	1	-	-	-	-	-	-	-	-	-	-	-	-	-	-
25	Denemarken	1	-	-	-	-	-	-	-	-	-	-	-	-	-	-
26	Noowegen	-	-	-	-	1	-	-	-	-	-	-	-	-	-	-
27	Zweden	1	-	-	-	-	-	-	-	-	-	-	-	-	-	-
29	Polen	10	-	-	-	-	-	-	-	-	-	-	-	-	-	-
39	Hongarije	2	-	-	-	-	-	-	-	-	-	-	-	-	-	-
47	Tsjechoslawakije	-	-	-	1	-	-	-	-	-	-	-	-	-	-	-
48	Joegoslavië	16	-	-	-	-	-	1	-	-	-	-	-	-	-	-
49	Sowjet-Unie	6	-	-	-	-	-	-	-	-	-	-	-	-	-	-
A.	Andere Europese landen	21	-	-	1	1	-	-	-	-	1	-	-	-	-	-
57	Marokko	96	-	-	3	-	-	8	-	-	2	-	-	-	-	-
58	Algerije	26	-	-	2	-	-	1	-	-	-	-	-	1	-	-
59	Tunesië	19	-	-	-	-	-	1	-	-	-	-	-	-	-	-
60	Egypte	-	-	-	-	-	-	-	-	-	-	-	-	-	-	-
65	Zaire	32	-	-	5	1	-	1	-	-	-	-	-	-	-	-
66	Rwanda of Boeroendi	3	-	-	-	-	-	-	-	-	-	-	-	-	-	-
B.	Andere Afrikaanse landen	31	-	1	6	-	-	-	1	-	-	-	-	-	-	-
69	Verenigde Staten van Amerika	11	-	-	-	-	-	-	-	-	-	-	1	-	-	-
70	Canada	7	-	-	-	-	-	-	-	-	-	-	-	-	-	-
C.	Andere Amerikaanse landen	15	1	-	-	-	-	1	-	-	-	-	-	-	-	-
D.	Azië	49	-	-	1	-	1	2	-	-	1	1	-	-	-	-
E.	Oceanië	2	-	-	-	-	-	-	-	-	-	-	-	-	-	-
99	Vaderlanlozen en onbekend	23	-	-	1	-	-	2	-	-	-	-	-	3	-	-
	Algemeen totaal	14 330	31	16	360	80	17	638	7	-	66	26	21	18	-	-

NATIONALITEIT VAN DE ECHTGENOTEN (vervolg)

JAAR 1995

Nationaliteit van de VROUW

26	27	29	39	47	48	49	A.	57	58	59	60	65	66	B.	69	70	C.	D.	E.	99	Alg. Tot.
-	2	57	5	2	18	22	39	50	9	2	-	24	2	95	3	4	33	36	2	8	14 099
-	-	-	-	-	-	-	1	-	-	-	-	1	-	3	1	-	-	1	-	-	42
-	-	-	-	-	-	-	-	-	-	-	-	-	-	-	-	-	-	-	-	-	22
-	-	2	-	-	-	-	1	1	-	-	-	2	-	3	-	-	-	1	-	2	362
-	-	1	-	-	1	-	-	-	-	-	-	-	-	1	-	-	-	-	-	1	67
-	-	1	-	-	-	-	-	-	-	-	-	-	-	-	1	-	-	-	-	-	25
-	-	2	-	1	2	-	2	2	1	-	-	-	-	3	-	-	1	-	-	1	837
-	-	-	-	-	-	-	-	-	-	-	-	-	-	-	-	-	-	-	-	-	3
-	-	-	-	-	-	-	-	-	-	-	-	-	-	-	-	-	-	-	-	-	1
-	-	-	-	-	-	-	-	-	1	-	-	-	-	2	-	-	1	1	-	-	88
-	-	-	-	-	-	-	-	-	-	-	-	-	-	-	-	-	-	-	-	-	20
-	-	1	-	-	-	1	-	-	-	-	-	-	-	-	-	-	-	-	-	-	31
-	1	-	-	-	-	-	-	-	-	-	-	-	-	-	-	-	-	-	-	3	51
-	-	-	-	-	-	-	-	-	-	-	-	-	-	-	-	-	-	-	-	-	1
-	-	-	-	-	-	-	-	-	-	-	-	-	-	-	-	-	-	-	-	-	1
-	-	-	-	-	-	-	-	-	-	-	-	-	-	-	-	-	-	-	-	-	1
-	1	-	-	-	-	-	-	-	-	-	-	-	-	-	-	-	-	-	-	-	2
-	-	1	-	-	-	-	-	-	-	-	-	-	-	-	-	-	-	-	-	1	12
-	-	-	-	-	-	-	-	-	-	-	-	-	-	-	-	-	-	-	-	-	2
-	-	-	-	-	-	-	-	-	-	-	-	-	-	-	-	-	-	-	-	-	1
-	-	-	-	-	2	-	-	-	-	-	-	-	-	-	-	-	-	-	-	-	19
-	-	-	-	-	-	1	-	-	-	-	-	-	-	-	-	-	-	-	-	-	7
-	-	-	-	-	-	-	4	-	-	-	-	-	-	-	-	-	2	-	-	-	30
-	-	-	-	-	-	-	-	4	1	-	-	-	-	-	-	-	-	-	-	-	114
-	-	-	-	-	-	-	-	-	3	-	-	-	-	-	-	-	-	-	-	-	33
-	-	-	-	-	1	-	-	-	-	-	-	-	-	-	-	1	-	-	-	-	22
-	-	-	-	-	-	-	-	-	-	-	-	-	-	-	-	-	-	-	-	-	-
-	-	-	-	-	-	-	-	-	-	-	-	11	-	-	-	-	-	-	-	5	55
-	-	-	-	-	-	-	-	-	-	-	-	1	2	-	-	-	-	-	-	-	6
-	-	-	-	-	-	-	-	-	-	-	-	2	-	7	-	-	-	-	-	1	49
-	-	-	-	-	-	-	-	-	-	-	-	-	-	-	-	-	-	-	-	-	12
-	-	-	-	-	-	-	-	-	-	-	-	-	-	-	-	-	-	-	-	-	7
-	-	-	-	-	-	-	-	-	-	-	-	-	-	-	-	-	1	-	1	-	19
-	-	-	-	1	-	-	-	-	1	-	-	-	-	-	-	-	-	6	-	1	64
-	-	-	-	-	-	-	-	-	-	-	-	-	-	-	-	-	-	-	-	-	2
-	-	-	-	-	2	-	-	-	-	-	-	4	-	3	-	-	-	2	-	3	43
-	4	65	5	4	26	24	47	57	16	2	-	45	4	117	5	5	38	47	3	26	16 150

Tabel 19.- HUWELIJKEN NAAR NATIONALITEIT, LEEFTIJD EN

A.- HET RIJK

NATIONALITEITS- LAND VAN DE ECHTGENOOT	Leeftijdsgroepen												Totaal aantal huwe- lijken	Vorige burgerlijke staat		
	< 20 jaar	20 - < 21 jaar	21 - < 25 jaar	25 - < 30 jaar	30 - < 35 jaar	35 - < 40 jaar	40 - < 45 jaar	45 - < 50 jaar	50 - < 60 jaar	60 - < 70 jaar	70 jaar en +	On- be- kend		onge- huwd	weduw- staat	geschei- den
A.- ECHTGENOOT																
BELGIE	266	486	10 351	16 992	7 124	3 835	2 632	1 935	1 834	674	232	-	46 361	35 551	910	9 900
NEDERLAND	1	4	43	164	131	57	49	46	36	17	3	-	551	382	12	157
VERENIGD KONINKRIJK	-	3	7	32	30	12	13	10	10	2	-	-	119	81	-	38
FRANKRIJK	6	10	95	206	103	50	50	46	34	2	8	-	610	446	16	148
DUITSLAND	-	1	13	50	34	22	13	12	7	8	1	-	161	112	4	45
GROOTHERTOGDOM LUXEMBURG	-	-	4	16	11	3	3	3	3	1	-	-	44	33	-	11
ITALIE	4	14	311	408	200	86	60	39	31	7	6	-	1 166	966	19	181
ZWITSERLAND	-	-	1	4	3	3	2	-	3	-	1	-	17	11	1	5
OOSTENRIJK	1	1	1	2	4	1	-	1	-	-	-	-	11	9	1	1
SPANJE	-	2	39	83	43	19	14	3	11	1	1	-	216	170	2	44
PORTUGAL	-	2	21	17	10	3	3	2	4	-	-	-	62	49	-	13
GRIEKENLAND	-	-	11	39	23	10	6	4	1	1	1	-	96	76	1	19
TURKIJE	3	11	59	56	41	9	2	-	-	-	-	-	181	154	-	27
IERLAND (REP.)	-	-	-	4	5	2	2	-	1	-	-	-	14	12	-	2
DENEMARKEN	-	-	-	1	3	2	-	-	-	-	-	-	6	5	-	1
NOORWEGEN	-	-	-	2	2	-	-	-	1	-	-	-	5	4	1	-
ZWEDEN	-	-	1	2	1	2	2	1	4	1	-	-	14	7	1	6
POLEN	1	1	4	9	2	5	5	2	1	1	-	-	31	20	-	11
HONGARIJE	-	2	2	1	-	-	-	1	1	-	-	-	7	5	-	2
TSJECHOSLO- WAKIJE	-	-	-	1	1	1	-	-	-	-	-	-	3	2	-	1
JOEGOSLAVIE	2	1	45	43	22	8	3	2	1	-	-	-	127	108	-	19
SOWJET-UNIE	-	-	5	6	5	3	-	-	-	-	-	-	19	16	-	3
ANDERE EURO- PESE LANDEN	-	-	26	32	9	6	2	1	-	-	1	-	77	64	1	12
MAROKKO	5	14	105	219	103	41	7	6	5	1	-	-	506	444	1	61
ALGERIJE	-	-	12	32	19	6	6	1	3	1	-	1	81	68	-	13
TUNESIE	-	-	8	20	15	7	4	-	-	-	-	-	54	42	-	12
EGYPTE	-	-	-	5	11	3	1	-	-	-	-	-	20	18	-	2
ZAIRE	-	1	13	42	53	21	7	3	1	-	-	-	141	127	5	9
RWANDA OF BOEROENDI	-	-	-	6	2	-	-	-	-	-	-	-	8	8	-	-
ANDERE AFRI- KAANSE LANDEN	1	2	18	67	54	23	4	2	1	-	-	-	172	152	3	17
VERENIGDE STA- TEN VAN AMERIKA	2	1	2	13	14	7	2	4	1	1	-	-	47	36	-	11
CANADA	1	-	-	4	5	2	3	1	-	-	1	-	17	9	-	8
ANDERE AMERI- KAANSE LANDEN	2	1	9	30	17	4	4	4	2	-	-	-	73	57	-	16
AZIE	4	3	37	97	71	31	11	3	3	1	-	-	261	224	4	33
OCEANIE	-	-	1	3	5	2	-	-	1	1	-	-	13	11	1	1
VADERLANDLOZEN EN ONBEKEND	2	6	18	35	18	21	4	2	3	1	1	-	111	99	1	11
ALGEMEEN TOTAAL	301	566	11 262	18 743	8 194	4 307	2 914	2 134	2 003	721	256	1	51 402	39 578	984	10 840

VORIGE BURGERLIJKE STAAT VAN DE ECHTGENOTEN

JAAR 1995

NATIONALITEITS- LAND VAN DE ECHTGENOTE	Leeftijdsgroepen												Totaal aantal huwe- lijken	Vorige burgerlijke staat		
	< 20 jaar	20 - < 21 jaar	21 - < 25 jaar	25 - < 30 jaar	30 - < 35 jaar	35 - < 40 jaar	40 - < 45 jaar	45 - < 50 jaar	50 - < 60 jaar	60 - < 70 jaar	70 jaar en +	On- be- kend		onge- huwd	weduw- staat	geschei- den
B.- ECHTGENOTE																
BELGIE	1 786	1 837	16 076	13 471	5 458	3 127	2 122	1 508	1 098	249	80	-	46 812	36 194	422	10 196
NEDERLAND	9	4	76	119	95	49	26	11	14	6	-	1	410	306	3	101
VERENIGD																
KONINKRIJK	1	2	6	22	20	8	6	3	2	2	-	-	72	55	1	16
FRANKRIJK	32	33	142	164	88	41	43	32	23	6	2	1	607	451	16	140
DUITSLAND	7	3	31	50	26	21	14	11	13	1	-	-	177	123	4	50
GROOTHERTOEGDOM																
LUXEMBURG	1	1	2	6	6	2	4	4	1	1	-	-	28	19	-	9
ITALIE	76	48	336	251	95	39	19	14	3	-	-	-	881	806	1	74
ZWITSERLAND	1	1	-	9	7	1	1	1	3	-	-	1	25	19	-	6
OOSTENRIJK	-	-	2	1	-	1	-	-	-	-	-	-	4	2	-	2
SPANJE	8	4	60	60	29	9	7	4	2	1	-	-	184	156	1	27
PORTUGAL	5	4	15	28	14	7	7	4	2	-	-	-	86	71	-	15
GRIEKENLAND	3	3	24	24	11	8	2	2	-	1	-	-	78	67	2	9
TURKIJE	21	7	17	6	1	2	-	-	-	-	-	-	54	51	-	3
IERLAND (REP.)	-	-	2	1	3	4	2	-	-	-	-	-	12	11	-	1
DENEMARKEN	-	-	3	3	1	-	-	1	-	-	-	-	8	8	-	-
NOORWEGEN	-	-	-	1	1	-	-	-	-	-	-	-	2	1	-	1
ZWEDEN	-	-	3	3	4	-	1	1	-	-	-	-	12	10	1	1
POLEN	4	12	64	63	30	27	31	15	7	1	-	-	254	158	8	88
HONGARIJE	2	-	13	6	4	1	-	2	-	-	-	-	28	24	1	3
TSJECHOSLO- WAKIJE	3	2	10	8	2	-	1	-	-	-	-	-	26	22	-	4
JOEGOSLAVIE	10	4	34	25	15	4	5	2	2	-	-	1	102	90	2	10
SOWJET-UNIE	2	2	16	35	15	15	4	2	1	-	1	1	94	60	3	31
ANDERE EURO- PESE LANDEN	6	8	27	29	14	15	11	4	2	-	1	-	117	69	2	46
MAROKKO	35	10	53	99	69	23	11	3	1	-	-	-	304	233	3	68
ALGERIJE	1	-	10	12	11	3	1	1	-	1	-	-	40	32	-	8
TUNESIE	-	1	2	8	1	-	1	-	1	-	-	-	14	7	1	6
EGYPTE	-	-	-	-	-	-	-	-	-	-	-	-	-	-	-	-
ZAIRE	1	4	22	76	28	15	11	2	2	1	-	-	162	148	8	6
RWANDA OF BOEROENDI	-	-	1	1	1	-	1	-	-	-	-	-	4	4	-	-
ANDERE AFRI- KAANSE LANDEN	6	4	46	90	43	14	10	-	3	1	-	1	218	193	3	22
VERENIGDE STA- TEN VAN AMERIKA	-	-	5	12	15	-	2	2	3	-	-	1	40	30	2	8
CANADA	-	-	4	8	1	-	-	3	-	-	-	-	16	13	-	3
ANDERE AMERI- KAANSE LANDEN	8	4	27	63	39	14	16	3	1	-	-	-	175	142	-	33
AZIE	12	4	68	73	57	35	7	2	3	2	-	1	264	224	8	32
OCEANIE	2	1	2	2	1	2	-	-	-	-	-	-	10	10	-	-
VADERLANDLOZEN EN ONBEKEND	18	6	18	15	10	9	5	-	1	-	-	-	82	72	3	7
ALGEMEEN TOTAAL	2 060	2 009	17 217	14 844	6 215	3 496	2 371	1 637	1 188	273	84	8	51 402	39 881	495	11 026

B.- BRUSSELS HOOFDSTEDELIJK GEWEST

Tabel 19.- HUWELIJKEN NAAR NATIONALITEIT, LEEFTIJD EN

NATIONALITEITS- LAND VAN DE ECHTGENOOT	Leeftijdsgroepen												Totaal aantal huwe- lijken	Vorige burgerlijke staat		
	< 20 jaar	20 - < 21 jaar	21 - < 25 jaar	25 - < 30 jaar	30 - < 35 jaar	35 - < 40 jaar	40 - < 45 jaar	45 - < 50 jaar	50 - < 60 jaar	60 - < 70 jaar	70 jaar en +	On- be- kend		onge- huwd	weduw- staat	geschei- den
	A.- ECHTGENOOT															
BELGIE	14	27	390	1 003	634	305	252	193	220	114	55	-	3 207	2 276	103	828
NEDERLAND	-	-	-	8	10	2	4	4	-	1	-	-	29	23	2	4
VERENIGD KONINKRIJK	-	1	2	9	11	5	4	1	5	1	-	-	39	29	-	10
FRANKRIJK	-	2	18	59	31	16	10	12	9	2	-	-	159	125	2	32
DUITSLAND	-	-	-	9	10	8	-	3	3	4	-	-	37	27	1	9
GROOTHERTOGDOM LUXEMBURG	-	-	-	2	4	1	1	2	2	-	-	-	12	7	-	5
ITALIE	1	2	29	60	47	13	9	10	7	1	1	-	180	148	6	26
ZWITSERLAND	-	-	-	2	2	1	-	-	2	-	-	-	7	6	-	1
OOSTENRIJK	-	-	-	-	3	-	-	-	-	-	-	-	3	3	-	-
SPANJE	-	-	15	32	11	8	6	2	7	-	1	-	82	65	-	17
PORTUGAL	-	2	12	2	5	1	3	2	2	-	-	-	29	20	-	9
GRIEKENLAND	-	-	5	14	6	3	2	1	-	-	-	-	31	27	-	4
TURKIJE	1	1	16	18	12	4	1	-	-	-	-	-	53	43	-	10
IERLAND (REP.)	-	-	-	-	1	1	-	-	-	-	-	-	2	2	-	-
DENEMARKEN	-	-	-	-	1	2	-	-	-	-	-	-	3	3	-	-
NOORWEGEN	-	-	-	-	-	-	-	-	-	-	-	-	-	-	-	-
ZWEDEN	-	-	-	1	1	1	1	-	3	-	-	-	7	4	-	3
POLEN	-	-	-	2	-	2	2	-	-	-	-	-	6	2	-	4
HONGARIJE	-	1	-	-	-	-	-	-	1	-	-	-	2	1	-	1
TSJECHOSLO- WAKIJE	-	-	-	-	-	1	-	-	-	-	-	-	1	-	-	1
JOEGOSLAVIE	1	1	22	19	7	4	1	-	1	-	-	-	56	48	-	8
SOWJET-UNIE	-	-	2	1	1	1	-	-	-	-	-	-	5	5	-	-
ANDERE EURO- PESE LANDEN	-	-	6	4	1	1	-	1	-	-	-	-	13	10	-	3
MAROKKO	3	8	68	125	64	19	2	5	-	1	-	-	295	257	-	38
ALGERIJE	-	-	1	10	6	4	2	1	1	1	-	-	26	20	-	6
TUNESIE	-	-	3	4	1	3	2	-	-	-	-	-	13	9	-	4
EGYPTE	-	-	-	1	-	1	-	-	-	-	-	-	2	1	-	1
ZAIRE	-	1	5	15	28	12	3	3	1	-	-	-	68	62	2	4
RWANDA OF BOEROENDI	-	-	-	-	-	-	-	-	-	-	-	-	-	-	-	-
ANDERE AFRI- KAANSE LANDEN	-	1	5	27	15	5	2	1	-	-	-	-	56	51	-	5
VERENIGDE STA- TEN VAN AMERIKA	-	-	1	2	2	4	-	3	-	-	-	-	12	9	-	3
CANADA	-	-	-	1	-	-	-	-	-	-	-	-	1	1	-	-
ANDERE AMERI- KAANSE LANDEN	-	1	5	12	5	-	1	2	-	-	-	-	26	23	-	3
AZIE	-	1	10	29	15	12	5	1	3	-	-	-	76	59	1	16
OCEANIE	-	-	-	2	1	1	-	-	1	1	-	-	6	4	1	1
VADERLANDLOZEN EN ONBEKEND	1	2	9	12	8	8	1	-	-	-	-	-	41	36	-	5
ALGEMEEN TOTAAL	21	51	624	1 485	943	449	314	247	268	126	57	-	4 585	3 406	118	1 061

VORIGE BURGERLIJKE STAAT VAN DE ECHTGENOTEN (vervolg)

JAAR 1995

NATIONALITEITS- LAND VAN DE ECHTGENOTE	Leeftijdsgroepen												Totaal aantal huwe- lijken	Vorige burgerlijke staat		
	< 20 jaar	20 - < 21 jaar	21 - < 25 jaar	25 - < 30 jaar	30 - < 35 jaar	35 - < 40 jaar	40 - < 45 jaar	45 - < 50 jaar	50 - < 60 jaar	60 - < 70 jaar	70 jaar en +	On- be- kend		onge- huwd	weduw- staat	geschei- den
B.- ECHTGENOTE																
BELGIE	128	87	727	1 069	444	288	217	143	140	57	21	-	3 321	2 545	47	729
NEDERLAND	2	1	3	12	8	4	3	-	-	-	-	-	33	30	-	3
VERENIGD KONINKRIJK	-	-	1	7	7	5	1	-	1	1	-	-	23	21	-	2
FRANKRIJK	6	4	38	48	15	10	13	8	11	1	-	-	154	114	2	38
DUITSLAND	-	-	4	13	4	8	3	2	3	-	-	-	37	30	2	5
GROOTHERTOEGDOM LUXEMBURG	-	1	-	2	3	-	2	1	1	1	-	-	11	8	-	3
ITALIE	10	10	40	45	19	7	4	1	2	-	-	-	138	124	1	13
ZWITSERLAND	-	-	-	3	4	-	-	-	2	-	-	-	9	7	-	2
OOSTENRIJK	-	-	-	-	-	-	-	-	-	-	-	-	-	-	-	-
SPANJE	2	1	26	28	11	6	3	3	1	-	-	-	81	73	-	8
PORTUGAL	3	1	5	14	6	3	2	3	2	-	-	-	39	33	-	6
GRIEKENLAND	3	1	12	9	4	4	-	1	-	-	-	-	34	31	-	3
TURKIJE	8	1	1	2	1	1	-	-	-	-	-	-	14	12	-	2
IERLAND (REP.)	-	-	1	-	2	2	-	-	-	-	-	-	5	5	-	-
DENEMARKEN	-	-	2	1	1	-	-	-	-	-	-	-	4	4	-	-
NOORWEGEN	-	-	-	-	-	-	-	-	-	-	-	-	-	-	-	-
ZWEDEN	-	-	2	2	-	-	-	-	-	-	-	-	4	4	-	-
POLEN	1	3	18	18	6	5	4	1	1	-	-	-	57	43	2	12
HONGARIJE	-	-	2	1	-	1	-	1	-	-	-	-	5	4	-	1
TSJECHOSLO- WAKIJE	-	-	3	2	1	-	1	-	-	-	-	-	7	4	-	3
JOEGOSLAVIE	4	1	12	8	5	1	4	-	-	-	-	-	35	31	-	4
SOWJET-UNIE	2	-	4	9	1	3	-	-	-	-	-	-	19	12	1	6
ANDERE EURO- PESE LANDEN	1	3	5	7	4	5	4	-	1	-	1	-	31	19	1	11
MAROKKO	26	4	28	53	41	16	9	1	1	-	-	-	179	132	2	45
ALGERIJE	-	-	2	3	2	1	1	-	-	-	-	-	9	7	-	2
TUNESIE	-	1	-	3	-	-	-	-	1	-	-	-	5	3	1	1
EGYPTE	-	-	-	-	-	-	-	-	-	-	-	-	-	-	-	-
ZAIRE	1	1	9	41	18	9	7	1	2	1	-	-	90	82	4	4
RWANDA OF BOEROENDI	-	-	-	-	-	-	-	-	-	-	-	-	-	-	-	-
ANDERE AFRI- KAANSE LANDEN	2	-	9	21	13	2	2	-	1	-	-	-	50	45	-	5
VERENIGDE STA- TEN VAN AMERIKA	-	-	1	6	4	-	1	1	1	-	-	-	14	10	1	3
CANADA	-	-	2	4	-	-	-	3	-	-	-	-	9	7	-	2
ANDERE AMERI- KAANSE LANDEN	3	1	11	21	15	3	6	1	1	-	-	-	62	52	-	10
AZIE	1	1	12	21	10	12	3	-	-	-	-	-	60	49	2	9
OCEANIE	1	1	1	-	1	1	-	-	-	-	-	-	5	5	-	-
VADERLANDLOZEN EN ONBEKEND	9	4	8	8	4	5	3	-	-	-	-	-	41	38	1	2
ALGEMEEN TOTAAL	213	127	987	1 481	656	402	293	171	172	61	22	-	4 585	3 584	67	934

C.- VLAAMS GEWEST

Tabel 19.- HUWELIJKEN NAAR NATIONALITEIT, LEEFTIJD EN

NATIONALITEITS- LAND VAN DE ECHTGENOOT	Leeftijdsgroepen												Totaal aantal huwe- lijken	Vorige burgerlijke staat		
	< 20 jaar	20 - < 21 jaar	21 - < 25 jaar	25 - < 30 jaar	30 - < 35 jaar	35 - < 40 jaar	40 - < 45 jaar	45 - < 50 jaar	50 - < 60 jaar	60 - < 70 jaar	70 jaar en +	On- be- kend		onge- huwd	weduw- staat	geschei- den
A.- ECHTGENOOT																
BELGIE	153	297	6 993	11 104	4 359	2 254	1 451	1 062	960	316	106	-	29 055	22 835	474	5 746
NEDERLAND	1	4	40	146	109	48	42	38	33	16	3	-	480	331	9	140
VERENIGD KONINKRIJK	-	2	2	16	15	5	6	7	4	1	-	-	58	38	-	20
FRANKRIJK	-	-	16	27	11	10	5	9	8	-	3	-	89	58	3	28
DUITSLAND	-	1	9	14	13	7	5	2	4	2	-	-	57	39	-	18
GROOTHERTOGDOM LUXEMBURG	-	-	1	3	1	1	-	-	1	-	-	-	7	6	-	1
ITALIE	-	-	43	57	16	11	11	4	3	4	-	-	149	124	5	20
ZWITSERLAND	-	-	1	1	1	1	2	-	1	-	-	-	7	4	-	3
OOSTENRIJK	1	1	1	1	1	1	-	1	-	-	-	-	7	5	1	1
SPANJE	-	-	13	18	9	3	1	-	2	-	-	-	46	40	-	6
PORTUGAL	-	-	3	6	3	-	-	-	1	-	-	-	13	11	-	2
GRIEKENLAND	-	-	2	13	7	3	4	3	1	-	1	-	34	23	1	10
TURKIJE	2	7	24	21	17	5	1	-	-	-	-	-	77	67	-	10
IERLAND (REP.)	-	-	-	3	4	1	2	-	1	-	-	-	11	9	-	2
DENEMARKEN	-	-	-	1	1	-	-	-	-	-	-	-	2	1	-	1
NOORWEGEN	-	-	-	2	1	-	-	-	1	-	-	-	4	3	1	-
ZWEDEN	-	-	-	1	-	1	-	1	1	1	-	-	5	1	1	3
POLEN	1	-	3	5	1	2	1	-	-	-	-	-	13	10	-	3
HONGARIJE	-	1	2	-	-	-	-	-	-	-	-	-	3	3	-	-
TSJECHOSLO- WAKIJE	-	-	-	-	1	-	-	-	-	-	-	-	1	1	-	-
JOEGOSLAVIE	-	-	16	18	12	4	1	1	-	-	-	-	52	45	-	7
SOWJET-UNIE	-	-	1	2	3	1	-	-	-	-	-	-	7	5	-	2
ANDERE EURO- PESE LANDEN	-	-	10	17	5	1	1	-	-	-	-	-	34	28	-	6
MAROKKO	-	4	15	42	19	13	1	-	3	-	-	-	97	81	1	15
ALGERIJE	-	-	5	9	5	-	2	-	1	-	-	-	22	20	-	2
TUNESIE	-	-	1	9	7	1	1	-	-	-	-	-	19	15	-	4
EGYPTE	-	-	-	4	11	2	1	-	-	-	-	-	18	17	-	1
ZAIRE	-	-	2	3	9	3	1	-	-	-	-	-	18	14	1	3
RWANDA OF BOEROENDI	-	-	-	1	1	-	-	-	-	-	-	-	2	2	-	-
ANDERE AFRI- KAANSE LANDEN	1	1	6	21	22	14	1	1	-	-	-	-	67	55	2	10
VERENIGDE STA- TEN VAN AMERIKA	1	1	1	4	9	3	2	1	1	-	-	-	23	17	-	6
CANADA	1	-	-	1	2	1	3	-	-	-	1	-	9	6	-	3
ANDERE AMERI- KAANSE LANDEN	-	-	3	10	9	2	3	-	1	-	-	-	28	20	-	8
AZIE	3	1	19	50	34	10	3	1	-	-	-	-	121	109	1	11
OCEANIE	-	-	1	1	3	-	-	-	-	-	-	-	5	5	-	-
VADERLANDLOZEN EN ONBEKEND	1	2	2	11	3	4	2	-	1	-	1	-	27	24	1	2
ALGEMEEN TOTAAL	165	322	7 235	11 642	4 724	2 412	1 553	1 131	1 028	340	115	-	30 667	24 072	501	6 094

VORIGE BURGERLIJKE STAAT VAN DE ECHTGENOTEN (vervolg)

JAAR 1995

NATIONALITEITS- LAND VAN DE ECHTGENOTE	Leeftijdsgroepen												Totaal aantal huwe- lijken	Vorige burgerlijke staat		
	< 20 jaar	20 - < 21 jaar	21 - < 25 jaar	25 - < 30 jaar	30 - < 35 jaar	35 - < 40 jaar	40 - < 45 jaar	45 - < 50 jaar	50 - < 60 jaar	60 - < 70 jaar	70 jaar en +	On- be- kend		onge- huwd	weduw- staat	geschei- den
B.- ECHTGENOTE																
BELGIE	1 032	1 153	10 711	8 478	3 284	1 786	1 149	825	605	104	34	-	29 161	22 832	230	6 099
NEDERLAND	7	3	69	101	79	38	21	10	11	6	-	1	346	256	3	87
VERENIGD KONINKRIJK	1	2	4	9	7	3	2	3	1	1	-	-	33	20	1	12
FRANKRIJK	2	5	24	26	13	6	6	6	2	2	1	-	93	66	4	23
DUITSLAND	6	2	10	16	10	7	4	3	1	1	-	-	60	44	1	15
GROOTHERTOGDOM LUXEMBURG	-	-	-	-	-	-	-	-	-	-	-	-	-	-	-	-
ITALIE	12	6	35	33	12	1	4	2	-	-	-	-	105	96	-	9
ZWITSERLAND	1	1	-	3	2	-	-	-	1	-	-	1	9	8	-	1
OOSTENRIJK	-	-	2	1	-	1	-	-	-	-	-	-	4	2	-	2
SPANJE	2	1	11	14	6	1	1	-	-	1	-	-	37	31	1	5
PORTUGAL	-	-	3	7	5	4	2	-	-	-	-	-	21	18	-	3
GRIEKENLAND	-	1	5	6	4	3	2	1	-	1	-	-	23	17	2	4
TURKIJE	9	4	8	-	-	1	-	-	-	-	-	-	22	21	-	1
IERLAND (REP.)	-	-	1	1	1	2	2	-	-	-	-	-	7	6	-	1
DENEMARKEN	-	-	1	2	-	-	-	1	-	-	-	-	4	4	-	-
NOORWEGEN	-	-	-	1	1	-	-	-	-	-	-	-	2	1	-	1
ZWEDEN	-	-	1	1	1	-	-	1	-	-	-	-	4	3	-	1
POLEN	3	8	32	31	14	14	16	10	3	1	-	-	132	78	3	51
HONGARIJE	2	-	8	5	2	-	-	1	-	-	-	-	18	15	1	2
TSJECHOSLO- WAKIJE	2	2	6	4	1	-	-	-	-	-	-	-	15	14	-	1
JOEGOSLAVIE	5	2	13	11	6	1	-	1	1	-	-	1	41	38	-	3
SOWJET-UNIE	-	1	10	21	7	9	-	1	1	-	-	1	51	33	1	17
ANDERE EURO- PESE LANDEN	3	2	11	13	3	4	2	1	-	-	-	-	39	19	-	20
MAROKKO	8	5	16	21	14	3	1	-	-	-	-	-	68	54	1	13
ALGERIJE	1	-	4	3	4	1	-	1	-	1	-	-	15	12	-	3
TUNESIE	-	-	2	4	1	-	-	-	-	-	-	-	7	3	-	4
EGYPTE	-	-	-	-	-	-	-	-	-	-	-	-	-	-	-	-
ZAIRE	-	1	3	13	5	3	2	-	-	-	-	-	27	24	2	1
RWANDA OF BOEROENDI	-	-	-	-	-	-	-	-	-	-	-	-	-	-	-	-
ANDERE AFRI- KAANSE LANDEN	1	1	13	19	9	3	3	-	1	-	-	1	51	44	-	7
VERENIGDE STA- TEN VAN AMERIKA	-	-	3	6	7	-	1	1	2	-	-	1	21	15	1	5
CANADA	-	-	1	1	-	-	-	-	-	-	-	-	2	2	-	-
ANDERE AMERI- KAANSE LANDEN	3	1	10	29	16	7	7	2	-	-	-	-	75	56	-	19
AZIE	11	3	45	41	36	14	2	2	1	2	-	-	157	139	4	14
OCEANIE	-	-	1	-	-	1	-	-	-	-	-	-	2	2	-	-
VADERLANDLOZEN EN ONBEKEND	4	2	5	-	2	2	-	-	-	-	-	-	15	14	-	1
ALGEMEEN TOTAAL	1 115	1 206	11 068	8 921	3 552	1 915	1 227	872	630	120	35	6	30 667	23 987	255	6 425

D.- WAALS GEWEST

Tabel 19.- HUWELIJKEN NAAR NATIONALITEIT, LEEFTIJD EN

NATIONALITEITS- LAND VAN DE ECHTGENOOT	Leeftijdsgroepen												Totaal aantal huwe- lijken	Vorige burgerlijke staat		
	< 20 jaar	20 - < 21 jaar	21 - < 25 jaar	25 - < 30 jaar	30 - < 35 jaar	35 - < 40 jaar	40 - < 45 jaar	45 - < 50 jaar	50 - < 60 jaar	60 - < 70 jaar	70 jaar en +	On- be- kend		onge- huwd	weduw- staat	geschei- den
A.- ECHTGENOOT																
BELGIE	99	162	2 968	4 885	2 131	1 276	929	680	654	244	71	-	14 099	10 440	333	3 326
NEDERLAND	-	-	3	10	12	7	3	4	3	-	-	-	42	28	1	13
VERENIGD KONINKRIJK	-	-	3	7	4	2	3	2	1	-	-	-	22	14	-	8
FRANKRIJK	6	8	61	120	61	24	35	25	17	-	5	-	362	263	11	88
DUITSLAND	-	-	4	27	11	7	8	7	-	2	1	-	67	46	3	18
GROOTHERTOGDOM LUXEMBURG	-	-	3	11	6	1	2	1	-	1	-	-	25	20	-	5
ITALIE	3	12	239	291	137	62	40	25	21	2	5	-	837	694	8	135
ZWITSERLAND	-	-	-	1	-	1	-	-	-	-	1	-	3	1	1	1
OOSTENRIJK	-	-	-	1	-	-	-	-	-	-	-	-	1	1	-	-
SPANJE	-	2	11	33	23	8	7	1	2	1	-	-	88	65	2	21
PORTUGAL	-	-	6	9	2	2	-	-	1	-	-	-	20	18	-	2
GRIEKENLAND	-	-	4	12	10	4	-	-	-	1	-	-	31	26	-	5
TURKIJE	-	3	19	17	12	-	-	-	-	-	-	-	51	44	-	7
IERLAND (REP.)	-	-	-	1	-	-	-	-	-	-	-	-	1	1	-	-
DENEMARKEN	-	-	-	-	1	-	-	-	-	-	-	-	1	1	-	-
NOORWEGEN	-	-	-	-	1	-	-	-	-	-	-	-	1	1	-	-
ZWEDEN	-	-	1	-	-	-	1	-	-	-	-	-	2	2	-	-
POLEN	-	1	1	2	1	1	2	2	1	1	-	-	12	8	-	4
HONGARIJE	-	-	-	1	-	-	-	1	-	-	-	-	2	1	-	1
TSJECHOSLO- WAKIJE	-	-	-	1	-	-	-	-	-	-	-	-	1	1	-	-
JOEGOSLAVIE	1	-	7	6	3	-	1	1	-	-	-	-	19	15	-	4
SOWJET-UNIE	-	-	2	3	1	1	-	-	-	-	-	-	7	6	-	1
ANDERE EURO- PESE LANDEN	-	-	10	11	3	4	1	-	-	-	1	-	30	26	1	3
MAROKKO	2	2	22	52	20	9	4	1	2	-	-	-	114	106	-	8
ALGERIJE	-	-	6	13	8	2	2	-	1	-	-	1	33	28	-	5
TUNESIE	-	-	4	7	7	3	1	-	-	-	-	-	22	18	-	4
EGYPTE	-	-	-	-	-	-	-	-	-	-	-	-	-	-	-	-
ZAIRE	-	-	6	24	16	6	3	-	-	-	-	-	55	51	2	2
RWANDA OF BOEROENDI	-	-	-	5	1	-	-	-	-	-	-	-	6	6	-	-
ANDERE AFRI- KAANSE LANDEN	-	-	7	19	17	4	1	-	1	-	-	-	49	46	1	2
VERENIGDE STA- TEN VAN AMERIKA	1	-	-	7	3	-	-	-	-	1	-	-	12	10	-	2
CANADA	-	-	-	2	3	1	-	1	-	-	-	-	7	2	-	5
ANDERE AMERI- KAANSE LANDEN	2	-	1	8	3	2	-	2	1	-	-	-	19	14	-	5
AZIE	1	1	8	18	22	9	3	1	-	1	-	-	64	56	2	6
OCEANIE	-	-	-	-	1	1	-	-	-	-	-	-	2	2	-	-
VADERLANDLOZEN EN ONBEKEND	-	2	7	12	7	9	1	2	2	1	-	-	43	39	-	4
ALGEMEEN TOTAAL	115	193	3 403	5 616	2 527	1 446	1 047	756	707	255	84	1	16 150	12 100	365	3 685

VORIGE BURGERLIJKE STAAT VAN DE ECHTGENOTEN (vervolg)

JAAR 1995

NATIONALITEITS- LAND VAN DE ECHTGENOTE	Leeftijdsgroepen												Totaal aantal huwe- lijken	Vorige burgerlijke staat		
	< 20 jaar	20 - < 21 jaar	21 - < 25 jaar	25 - < 30 jaar	30 - < 35 jaar	35 - < 40 jaar	40 - < 45 jaar	45 - < 50 jaar	50 - < 60 jaar	60 - < 70 jaar	70 jaar en +	On- be- kend		onge- huwd	weduw- staat	geschei- den
B.- ECHTGENOTE																
BELGIE	626	597	4 638	3 924	1 730	1 053	756	540	353	88	25	-	14 330	10 817	145	3 368
NEDERLAND	-	-	4	6	8	7	2	1	3	-	-	-	31	20	-	11
VERENIGD KONINKRIJK	-	-	1	6	6	-	3	-	-	-	-	-	16	14	-	2
FRANKRIJK	24	24	80	90	60	25	24	18	10	3	1	1	360	271	10	79
DUITSLAND	1	1	17	21	12	6	7	6	9	-	-	-	80	49	1	30
GROOTHERTOGDOM LUXEBURG	1	-	2	4	3	2	2	3	-	-	-	-	17	11	-	6
ITALIE	54	32	261	173	64	31	11	11	1	-	-	-	638	586	-	52
ZWITSERLAND	-	-	-	3	1	1	1	1	-	-	-	-	7	4	-	3
OOSTENRIJK	-	-	-	-	-	-	-	-	-	-	-	-	-	-	-	-
SPANJE	4	2	23	18	12	2	3	1	1	-	-	-	66	52	-	14
PORTUGAL	2	3	7	7	3	-	3	1	-	-	-	-	26	20	-	6
GRIEKENLAND	-	1	7	9	3	1	-	-	-	-	-	-	21	19	-	2
TURKIJE	4	2	8	4	-	-	-	-	-	-	-	-	18	18	-	-
IERLAND (REP.)	-	-	-	-	-	-	-	-	-	-	-	-	-	-	-	-
DENEMARKEN	-	-	-	-	-	-	-	-	-	-	-	-	-	-	-	-
NOORWEGEN	-	-	-	-	-	-	-	-	-	-	-	-	-	-	-	-
ZWEDEN	-	-	2	-	1	-	1	-	-	-	-	-	4	3	1	-
POLEN	-	1	14	14	10	8	11	4	3	-	-	-	65	37	3	25
HONGARIJE	-	-	3	-	2	-	-	-	-	-	-	-	5	5	-	-
TSJECHOSLO- WAKIJE	1	-	1	2	-	-	-	-	-	-	-	-	4	4	-	-
JOEGOSLAVIE	1	1	9	6	4	2	1	1	1	-	-	-	26	21	2	3
SOWJET-UNIE	-	1	2	5	7	3	4	1	-	-	1	-	24	15	1	8
ANDERE EURO- PESE LANDEN	2	3	11	9	7	6	5	3	1	-	-	-	47	31	1	15
MAROKKO	1	1	9	25	14	4	1	2	-	-	-	-	57	47	-	10
ALGERIJE	-	-	4	6	5	1	-	-	-	-	-	-	16	13	-	3
TUNESIE	-	-	-	1	-	-	1	-	-	-	-	-	2	1	-	1
EGYPTE	-	-	-	-	-	-	-	-	-	-	-	-	-	-	-	-
ZAIRE	-	2	10	22	5	3	2	1	-	-	-	-	45	42	2	1
RWANDA OF BOEROENDI	-	-	1	1	1	-	1	-	-	-	-	-	4	4	-	-
ANDERE AFRI- KAANSE LANDEN	3	3	24	50	21	9	5	-	1	1	-	-	117	104	3	10
VERENIGDE STA- TEN VAN AMERIKA	-	-	1	-	4	-	-	-	-	-	-	-	5	5	-	-
CANADA	-	-	1	3	1	-	-	-	-	-	-	-	5	4	-	1
ANDERE AMERI- KAANSE LANDEN	2	2	6	13	8	4	3	-	-	-	-	-	38	34	-	4
AZIE	-	-	11	11	11	9	2	-	2	-	-	1	47	36	2	9
OCEANIE	1	-	-	2	-	-	-	-	-	-	-	-	3	3	-	-
VADERLANDLOZEN EN ONBEKEND	5	-	5	7	4	2	2	-	1	-	-	-	26	20	2	4
ALGEMEEN TOTAAL	732	676	5 162	4 442	2 007	1 179	851	594	386	92	27	2	16 150	12 310	173	3 667

SOCIALE STAND VAN DE ECHTGENOTEN (vervolg)

JAAR 1995

Beroep en sociale stand van de man																	
Handelaars, personeel in de handel verkopers en soortgelijken						Landbouwers, vissers, houthakkers en soortgelijken						Mijnwerkers, groeve-arbeiders en soortgelijken					
01	02	03	04	05	Totaal	01	02	03	04	05	Totaal	01	02	04	05	Totaal	
1	3	-	-	-	4	-	1	-	2	-	3	-	-	-	-	-	
-	-	-	-	-	-	-	-	-	-	-	-	-	-	-	-	-	
-	3	-	-	-	3	-	1	-	2	-	3	-	-	-	-	-	
1	-	-	-	-	1	-	-	-	-	-	-	-	-	-	-	-	
-	-	-	-	-	-	-	-	-	-	-	-	-	-	-	-	-	
4	27	18	2	2	53	6	10	-	17	7	40	-	-	3	-	3	
-	-	-	-	-	-	-	-	-	-	-	-	-	-	-	-	-	
-	2	-	-	-	2	-	1	-	2	-	3	-	-	-	-	-	
-	1	-	-	1	2	2	-	-	-	-	2	-	-	-	-	-	
4	23	18	2	1	48	4	9	-	15	7	35	-	-	3	-	3	
-	1	-	-	-	1	-	-	-	-	-	-	-	-	-	-	-	
16	83	65	3	4	171	8	26	1	28	10	73	-	-	4	-	4	
3	-	1	-	1	5	-	-	-	2	-	2	-	-	-	-	-	
-	13	8	-	-	21	2	4	-	2	-	8	-	-	1	-	1	
5	18	30	-	-	53	1	5	1	5	2	14	-	-	-	-	-	
8	50	26	3	3	90	5	17	-	19	8	49	-	-	3	-	3	
-	2	-	-	-	2	-	-	-	-	-	-	-	-	-	-	-	
-	-	1	-	-	1	-	-	-	-	-	-	-	-	-	-	-	
-	-	1	-	-	1	-	-	-	-	-	-	-	-	-	-	-	
86	375	267	6	49	783	18	76	2	55	21	172	-	-	6	-	6	
-	-	-	-	-	-	-	-	-	-	-	-	-	-	-	-	-	
-	-	-	-	-	-	-	-	-	-	-	-	-	-	-	-	-	
78	334	239	5	38	694	12	61	2	34	8	117	-	-	2	-	2	
8	41	28	1	11	89	6	15	-	21	13	55	-	-	4	-	4	
-	-	-	-	-	-	-	-	-	-	-	-	-	-	-	-	-	
58	359	192	10	16	635	16	92	6	67	27	208	-	-	14	-	14	
2	3	5	-	-	10	-	2	-	-	1	3	-	-	-	-	-	
299	1 466	1 082	37	130	3 014	107	375	13	261	131	887	-	1	35	-	36	

SOCIALE STAND VAN DE ECHTGENOTEN (vervolg)

JAAR 1995

Beroep en sociale stand van de man																
Beroepen in de dienstverlenende, sport- en ontspanningsbedrijven						Be- roeps- mili- tair	Beroepsbevolking waarvan het beroep onbekend is						Zon- der beroep	Beroep onbe- kend	Alge- meen totaal	
01	02	03	04	05	Totaal	03	01	02	03	04	05	Totaal	06			
-	1	2	2	1	6	2	-	-	14	12	-	26	7	1	190	
-	-	-	-	-	-	-	-	-	1	1	-	2	-	-	4	
-	-	-	-	-	-	-	-	-	-	-	-	-	-	-	7	
-	1	-	1	1	3	1	-	-	8	8	-	16	5	1	104	
-	-	2	1	-	3	1	-	-	5	3	-	8	2	-	71	
-	-	-	-	-	-	-	-	-	-	-	-	-	-	-	4	
1	3	25	30	1	60	26	-	-	91	121	-	212	78	4	1 913	
-	-	-	-	-	-	-	-	-	1	-	-	1	-	-	6	
-	-	-	1	-	1	-	-	-	5	-	-	5	4	-	51	
-	1	2	-	-	3	1	-	-	7	1	-	8	3	-	55	
1	2	23	29	1	56	25	-	-	77	119	-	196	71	4	1 771	
-	-	-	-	-	-	-	-	-	1	1	-	2	-	-	30	
10	38	167	186	4	405	91	-	-	237	358	-	595	251	12	3 688	
3	1	-	2	-	6	1	-	-	7	4	-	11	2	-	70	
-	19	12	9	-	40	11	-	-	31	32	-	63	22	1	319	
-	1	94	24	1	120	23	-	-	63	66	-	129	42	2	760	
4	14	59	149	2	228	56	-	-	136	245	-	381	182	8	2 481	
3	3	2	2	1	11	-	-	-	-	11	-	11	3	1	58	
-	-	3	1	-	4	43	-	-	1	5	-	6	3	-	73	
-	-	3	1	-	4	43	-	-	1	5	-	6	3	-	73	
6	38	296	148	4	492	265	-	-	3 299	2 038	-	5 337	585	38	13 365	
-	-	-	-	-	-	-	-	-	-	-	-	-	-	-	-	
-	-	-	-	-	-	-	-	-	-	-	-	-	-	-	-	
5	33	253	110	2	403	201	-	-	3 038	1 063	-	4 101	462	31	10 476	
1	5	43	38	2	89	64	-	-	261	975	-	1 236	123	7	2 889	
-	-	-	-	-	-	-	-	-	-	-	-	-	-	-	-	
5	34	270	236	5	550	299	-	-	837	1 221	1	2 059	3 056	53	12 538	
-	-	3	5	-	8	10	-	-	17	24	-	41	27	497	683	
34	170	1 228	833	19	2 284	1 098	-	-	6 480	4 862	1	11 343	5 051	656	51 402	

SOCIALE STAND VAN DE ECHTGENOTEN (vervolg)

JAAR 1995

Beroep en sociale stand van de man

Handelaars, personeel in de handel verkopers en soortgelijken						Landbouwers, vissers, houthakkers en soortgelijken						Mijnwerkers, groeve-arbeiders en soortgelijken				
01	02	03	04	05	Totaal	01	02	03	04	05	Totaal	01	02	04	05	Totaal
-	-	-	-	-	-	-	-	-	-	-	-	-	-	-	-	-
-	-	-	-	-	-	-	-	-	-	-	-	-	-	-	-	-
-	-	-	-	-	-	-	-	-	-	-	-	-	-	-	-	-
-	-	-	-	-	-	-	-	-	-	-	-	-	-	-	-	-
-	-	-	-	-	-	-	-	-	-	-	-	-	-	-	-	-
-	-	-	-	-	-	-	-	-	-	-	-	-	-	-	-	-
-	3	1	1	-	5	-	-	-	-	-	-	-	-	-	-	-
-	-	-	-	-	-	-	-	-	-	-	-	-	-	-	-	-
-	1	-	-	-	1	-	-	-	-	-	-	-	-	-	-	-
-	-	-	-	-	-	-	-	-	-	-	-	-	-	-	-	-
-	2	1	1	-	4	-	-	-	-	-	-	-	-	-	-	-
-	-	-	-	-	-	-	-	-	-	-	-	-	-	-	-	-
-	-	-	-	-	-	-	-	-	-	-	-	-	-	-	-	-
-	17	11	1	-	29	-	-	-	4	-	4	-	-	-	-	-
-	-	-	-	-	-	-	-	-	-	-	-	-	-	-	-	-
-	2	1	-	-	3	-	-	-	1	-	1	-	-	-	-	-
-	4	8	-	-	12	-	-	-	-	-	-	-	-	-	-	-
-	10	2	1	-	13	-	-	-	3	-	3	-	-	-	-	-
-	1	-	-	-	1	-	-	-	-	-	-	-	-	-	-	-
-	-	-	-	-	-	-	-	-	-	-	-	-	-	-	-	-
-	-	-	-	-	-	-	-	-	-	-	-	-	-	-	-	-
-	33	23	1	-	57	-	1	-	1	1	3	-	-	-	-	-
-	-	-	-	-	-	-	-	-	-	-	-	-	-	-	-	-
-	-	-	-	-	-	-	-	-	-	-	-	-	-	-	-	-
-	33	21	1	-	55	-	1	-	-	-	1	-	-	-	-	-
-	-	2	-	-	2	-	-	-	1	1	2	-	-	-	-	-
-	-	-	-	-	-	-	-	-	-	-	-	-	-	-	-	-
1	59	35	-	1	96	-	1	-	4	-	5	-	-	-	-	-
-	-	1	-	-	1	-	-	-	-	-	-	-	-	-	-	-
1	177	140	3	1	322	-	2	-	12	1	15	-	-	-	-	-

SOCIALE STAND VAN DE ECHTGENOTEN (vervolg)

JAAR 1995

Beroep en sociale stand van de man

Beroepen in de dienstverlenende, sport- en ontspanningsbedrijven						Be- roeps- mili- tair	Beroepsbevolking waarvan het beroep onbekend is						Zon- der beroep	Beroep onbe- kend	Alge- meen totaal
01	02	03	04	05	Totaal		01	02	03	04	05	Totaal			
-	-	-	-	-	-	-	-	-	1	1	-	2	1	-	13
-	-	-	-	-	-	-	-	-	-	-	-	-	-	-	-
-	-	-	-	-	-	-	-	-	-	-	-	-	-	-	-
-	-	-	-	-	-	-	-	-	1	-	-	1	-	-	8
-	-	-	-	-	-	-	-	-	1	-	-	1	1	-	5
-	-	-	-	-	-	-	-	-	-	-	-	-	-	-	-
-	1	2	3	-	6	-	-	-	4	1	-	5	6	-	42
-	-	-	-	-	-	-	-	-	-	-	-	-	-	-	-
-	-	-	1	-	1	-	-	-	-	-	-	-	1	-	4
-	1	1	-	-	2	-	-	-	-	-	-	-	-	-	2
-	-	1	2	-	3	-	-	-	4	1	-	5	5	-	36
-	-	-	-	-	-	-	-	-	-	-	-	-	-	-	-
-	3	22	24	-	49	2	-	-	23	16	-	39	49	-	297
-	-	-	-	-	-	-	-	-	-	-	-	-	-	-	-
-	-	-	-	-	-	-	-	-	3	1	-	4	1	-	18
-	1	16	4	-	21	-	-	-	7	2	-	9	7	-	86
-	1	6	20	-	27	2	-	-	13	12	-	25	41	-	189
-	1	-	-	-	1	-	-	-	-	1	-	1	-	-	4
-	-	-	-	-	-	-	-	-	1	1	-	2	-	-	4
-	-	-	-	-	-	-	-	-	1	1	-	2	-	-	4
-	4	21	18	1	44	10	-	-	341	96	-	437	87	5	1 036
-	-	-	-	-	-	-	-	-	-	-	-	-	-	-	-
-	-	-	-	-	-	-	-	-	-	-	-	-	-	-	-
-	4	17	13	1	35	9	-	-	323	55	-	378	64	4	878
-	-	4	5	-	9	1	-	-	18	41	-	59	23	1	158
-	-	-	-	-	-	-	-	-	-	-	-	-	-	-	-
-	7	28	45	-	80	12	-	-	124	92	-	216	509	4	1 451
-	-	-	1	-	1	-	-	-	3	3	-	6	3	19	41
-	23	125	125	2	275	46	-	-	708	260	-	968	814	32	4 585

SOCIALE STAND VAN DE ECHTGENOTEN (vervolg)

JAAR 1995

Beroep en sociale stand van de man

Handelaars, personeel in de handel verkopers en soortgelijken						Landbouwers, vissers, houthakkers en soortgelijken						Mijnwerkers, groeve-arbeiders en soortgelijken				
01	02	03	04	05	Totaal	01	02	03	04	05	Totaal	01	02	04	05	Totaal
45	133	152	5	22	357	33	50	1	41	29	154	-	-	2	-	2
2	-	1	-	-	3	-	-	-	-	-	-	-	-	-	-	-
2	11	13	-	-	26	2	3	-	-	-	5	-	-	-	-	-
40	121	134	5	21	321	29	41	1	37	23	131	-	-	1	-	1
1	1	2	-	1	5	2	4	-	3	6	15	-	-	1	-	1
-	-	2	-	-	2	-	2	-	1	-	3	-	-	-	-	-
2	10	10	-	-	22	-	-	-	1	-	1	-	-	-	-	-
-	3	3	-	-	6	-	-	-	-	-	-	-	-	-	-	-
-	3	-	-	-	3	-	-	-	-	-	-	-	-	-	-	-
2	4	7	-	-	13	-	-	-	1	-	1	-	-	-	-	-
-	-	-	-	-	-	-	-	-	-	-	-	-	-	-	-	-
9	34	51	1	8	103	5	12	1	5	4	27	-	-	-	-	-
9	34	51	1	8	103	5	12	1	5	4	27	-	-	-	-	-
-	-	-	-	-	-	-	-	-	-	-	-	-	-	-	-	-
74	193	79	4	23	373	5	9	1	15	4	34	-	-	-	-	-
37	3	4	1	1	46	-	-	-	1	-	1	-	-	-	-	-
3	120	16	-	4	143	1	2	-	1	-	4	-	-	-	-	-
14	38	55	-	6	113	4	6	-	8	3	21	-	-	-	-	-
2	5	1	3	1	12	-	-	-	4	1	5	-	-	-	-	-
18	27	3	-	11	59	-	1	1	1	-	3	-	-	-	-	-
-	1	1	-	-	2	15	9	-	7	16	47	-	-	-	-	-
-	-	-	-	-	-	3	-	-	1	1	5	-	-	-	-	-
-	1	1	-	-	2	-	2	-	-	1	3	-	-	-	-	-
-	-	-	-	-	-	-	-	-	-	-	-	-	-	-	-	-
-	-	-	-	-	-	-	-	-	5	1	6	-	-	-	-	-
-	-	-	-	-	-	12	7	-	1	13	33	-	-	-	-	-
-	-	-	-	-	-	-	-	-	-	-	-	-	-	-	-	-
-	-	-	-	-	-	-	-	-	-	-	-	-	-	-	-	-
-	-	-	-	-	-	-	-	-	-	-	-	-	-	-	-	-
-	-	-	-	-	-	-	-	-	-	-	-	-	-	-	-	-

C.- VLAAMS GEWEST

Tabel 20.- HUWELIJKEN NAAR HET BEROEP EN

BEROEP EN SOCIALE STAND VAN DE VROUW	Beroep en sociale stand van de man													
	Personen die een wetenschappelijk of een vrij beroep uitoefenen, technici en soortgelijken						Bedrijfsleiders, eigenaars, uitbaters, directeurs en hoger administratief kaderpersoneel					Bureelbedienden		
	01	02	03	04	05	Totaal	01	02	03	05	Tot.	03	05	Totaal
Beroepen in de transport- en communicatiebedrijven	-	-	3	-	-	3	1	-	-	-	1	3	-	3
Werkgevers	-	-	-	-	-	-	-	-	-	-	-	-	-	-
Zelfstandigen	-	-	-	-	-	-	-	-	-	-	-	-	-	-
Bedienden	-	-	2	-	-	2	-	-	-	-	-	1	-	1
Arbeidsters	-	-	1	-	-	1	1	-	-	1	2	-	-	2
Helpsters	-	-	-	-	-	-	-	-	-	-	-	-	-	-
Ambachtlieden, vak- en fabrieksarbeiders en handlangers n.e.g.	1	4	69	10	-	84	6	3	4	-	13	37	-	37
Werkgevers	-	-	1	-	-	1	-	-	-	-	-	-	-	-
Zelfstandigen	-	1	3	-	-	4	-	1	-	1	2	-	-	2
Bedienden	-	1	8	-	-	9	-	-	1	1	1	-	-	1
Arbeidsters	1	2	57	10	-	70	6	2	3	-	11	34	-	34
Helpsters	-	-	-	-	-	-	-	-	-	-	-	-	-	-
Beroepen in de dienstverlenende, sport- en ontspanningsbedrijven	3	11	136	13	-	163	15	7	10	1	33	79	-	79
Werkgevers	1	2	4	2	-	9	2	-	2	-	4	-	-	-
Zelfstandigen	-	4	14	-	-	18	1	2	-	-	3	2	-	2
Bedienden	-	2	61	2	-	65	4	5	4	-	13	17	-	17
Arbeidsters	2	3	56	8	-	69	8	-	4	1	13	59	-	59
Helpsters	-	-	1	1	-	2	-	-	-	-	-	1	-	1
Beroepsmilitairen	-	-	2	-	-	2	1	-	-	-	1	1	-	1
Bedienden	-	-	2	-	-	2	1	-	-	-	1	1	-	1
Beroepsbevolking waarvan het beroep onbekend is	9	122	832	39	-	1 002	59	76	59	1	195	269	-	269
Werkgevers	-	-	-	-	-	-	-	-	-	-	-	-	-	-
Zelfstandigen	-	-	-	-	-	-	-	-	-	-	-	-	-	-
Bedienden	9	119	757	33	-	918	57	67	56	-	180	221	-	221
Arbeidsters	-	3	75	6	-	84	2	9	3	1	15	48	-	48
Helpsters	-	-	-	-	-	-	-	-	-	-	-	-	-	-
Personen zonder beroep	11	63	399	17	-	490	37	48	34	2	121	158	-	158
Beroep onbekend	-	1	6	-	-	7	1	-	1	-	2	2	-	2
Algemeen totaal	48	606	4 070	144	1	4 869	236	243	273	4	756	1 073	-	1 073
N.B.:														
Code 01 = Werkgevers														
Code 02 = Zelfstandigen														
Code 03 = Bedienden														
Code 04 = Arbeiders														
Code 05 = Helpers														
Code 06 = Zonder beroep														

SOCIALE STAND VAN DE ECHTGENOTEN (vervolg)

JAAR 1995

Beroep en sociale stand van de man																
Handelaars, personeel in de handel verkopers en soortgelijken						Landbouwers, vissers, houthakkers en soortgelijken						Mijnwerkers, groeve-arbeiders en soortgelijken				
01	02	03	04	05	Totaal	01	02	03	04	05	Totaal	01	02	04	05	Totaal
1	3	-	-	-	4	-	1	-	1	-	2	-	-	-	-	-
-	-	-	-	-	-	-	-	-	-	-	-	-	-	-	-	-
-	3	-	-	-	3	-	1	-	1	-	2	-	-	-	-	-
1	-	-	-	-	1	-	-	-	-	-	-	-	-	-	-	-
-	-	-	-	-	-	-	-	-	-	-	-	-	-	-	-	-
4	19	12	-	2	37	6	6	-	15	6	33	-	-	3	-	3
-	-	-	-	-	-	-	-	-	-	-	-	-	-	-	-	-
-	-	-	-	-	-	-	1	-	-	-	1	-	-	-	-	-
-	1	-	-	1	2	2	-	-	-	-	2	-	-	-	-	-
4	18	12	-	1	35	4	5	-	15	6	30	-	-	3	-	3
-	-	-	-	-	-	-	-	-	-	-	-	-	-	-	-	-
16	47	36	2	4	105	7	10	1	19	6	43	-	-	1	-	1
3	-	1	-	1	5	-	-	-	2	-	2	-	-	-	-	-
-	7	3	-	-	10	1	1	-	1	-	3	-	-	1	-	1
5	8	16	-	-	29	1	2	1	4	1	9	-	-	-	-	-
8	31	16	2	3	60	5	7	-	12	5	29	-	-	-	-	-
-	1	-	-	-	1	-	-	-	-	-	-	-	-	-	-	-
-	-	1	-	-	1	-	-	-	-	-	-	-	-	-	-	-
-	-	1	-	-	1	-	-	-	-	-	-	-	-	-	-	-
86	282	194	3	47	612	18	44	1	38	17	118	-	-	3	-	3
-	-	-	-	-	-	-	-	-	-	-	-	-	-	-	-	-
-	-	-	-	-	-	-	-	-	-	-	-	-	-	-	-	-
78	244	173	2	36	533	12	31	1	24	6	74	-	-	-	-	-
8	38	21	1	11	79	6	13	-	14	11	44	-	-	3	-	3
-	-	-	-	-	-	-	-	-	-	-	-	-	-	-	-	-
56	186	70	2	11	325	16	31	3	35	16	101	-	-	8	-	8
2	3	2	-	-	7	-	1	-	-	-	1	-	-	-	-	-
295	911	608	17	117	1 948	105	173	8	177	98	561	-	-	17	-	17

SOCIALE STAND VAN DE ECHTGENOTEN (vervolg)

JAAR 1995

Beroep en sociale stand van de man															
Beroepen in de dienstverlenende, sport- en ontspanningsbedrijven						Be- roeps- mili- tair	Beroepsbevolking waarvan het beroep onbekend is						Zon- der beroep	Beroep onbe- kend	Alge- meen totaal
01	02	03	04	05	Totaal	03	01	02	03	04	05	Totaal	06		
-	1	2	1	1	5	1	-	-	10	9	-	19	5	-	137
-	-	-	-	-	-	-	-	-	1	-	-	1	-	-	3
-	-	-	-	-	-	-	-	-	-	-	-	-	-	-	7
-	1	-	1	1	3	-	-	-	5	6	-	11	4	-	71
-	-	2	-	-	2	1	-	-	4	3	-	7	1	-	56
-	-	-	-	-	-	-	-	-	-	-	-	-	-	-	-
1	2	15	18	1	37	18	-	-	73	102	-	175	48	2	1 521
-	-	-	-	-	-	-	-	-	1	-	-	1	-	-	5
-	-	-	-	-	-	-	-	-	5	-	-	5	1	-	29
-	-	1	-	-	1	-	-	-	6	-	-	6	2	-	37
1	2	14	18	1	36	18	-	-	60	101	-	161	45	2	1 427
-	-	-	-	-	-	-	-	-	1	1	-	2	-	-	23
10	19	100	114	3	246	45	-	-	142	217	-	359	103	6	2 196
3	1	-	2	-	6	1	-	-	7	4	-	11	2	-	70
-	11	7	7	-	25	6	-	-	17	14	-	31	11	1	165
-	-	56	14	1	71	8	-	-	40	39	-	79	16	-	420
4	6	36	90	1	137	30	-	-	78	155	-	233	74	5	1 510
3	1	1	1	1	7	-	-	-	-	5	-	5	-	-	31
-	-	2	-	-	2	30	-	-	-	1	-	1	1	-	46
-	-	2	-	-	2	30	-	-	-	1	-	1	1	-	46
6	22	190	96	3	317	182	-	-	2 359	1 621	-	3 980	321	18	9 611
-	-	-	-	-	-	-	-	-	-	-	-	-	-	-	-
-	-	-	-	-	-	-	-	-	-	-	-	-	-	-	-
5	19	155	69	1	249	129	-	-	2 152	819	-	2 971	256	15	7 314
1	3	35	27	2	68	53	-	-	207	802	-	1 009	65	3	2 297
-	-	-	-	-	-	-	-	-	-	-	-	-	-	-	-
5	14	111	102	5	237	133	-	-	430	647	-	1 077	1 137	19	5 638
-	-	-	1	-	1	1	-	-	4	8	-	12	4	182	236
34	87	676	444	15	1 256	594	-	-	4 267	3 359	-	7 626	2 084	245	30 667

SOCIALE STAND VAN DE ECHTGENOTEN (vervolg)

JAAR 1995

Beroep en sociale stand van de man																
Handelaars, personeel in de handel verkopers en soortgelijken						Landbouwers, vissers, houthakkers en soortgelijken						Mijnwerkers, groeve-arbeiders en soortgelijken				
01	02	03	04	05	Totaal	01	02	03	04	05	Totaal	01	02	04	05	Totaal
1	76	97	-	2	176	1	60	1	8	5	75	-	-	3	-	3
-	-	-	-	-	-	-	-	-	-	-	-	-	-	-	-	-
-	12	8	-	1	21	-	3	1	-	-	4	-	-	-	-	-
1	62	87	-	1	151	1	55	-	8	5	69	-	-	3	-	3
-	1	1	-	-	2	-	1	-	-	-	1	-	-	-	-	-
-	1	1	-	-	2	-	1	-	-	-	1	-	-	-	-	-
-	6	12	-	-	18	-	3	-	2	-	5	-	-	1	-	1
-	-	-	-	-	-	-	-	-	-	-	-	-	-	-	-	-
-	1	2	-	-	3	-	-	-	-	-	-	-	-	1	-	1
-	5	10	-	-	15	-	3	-	2	-	5	-	-	-	-	-
-	-	-	-	-	-	-	-	-	-	-	-	-	-	-	-	-
-	14	22	1	-	37	-	6	-	3	3	12	-	-	-	-	-
-	14	22	1	-	37	-	6	-	3	3	12	-	-	-	-	-
-	-	-	-	-	-	-	-	-	-	-	-	-	-	-	-	-
1	84	41	5	4	135	-	14	-	7	3	24	-	1	2	-	3
-	-	-	-	-	-	-	-	-	-	-	-	-	-	-	-	-
-	48	6	-	4	58	-	3	-	-	-	3	-	1	-	-	1
1	19	32	2	-	54	-	8	-	5	2	15	-	-	2	-	2
-	5	2	3	-	10	-	3	-	2	1	6	-	-	-	-	-
-	12	1	-	-	13	-	-	-	-	-	-	-	-	-	-	-
-	-	-	-	-	-	-	5	-	-	1	6	-	-	-	-	-
-	-	-	-	-	-	-	1	-	-	-	1	-	-	-	-	-
-	-	-	-	-	-	-	-	-	-	-	-	-	-	-	-	-
-	-	-	-	-	-	-	4	-	-	1	5	-	-	-	-	-
-	-	-	-	-	-	-	-	-	-	-	-	-	-	-	-	-
-	-	-	-	-	-	-	-	-	-	-	-	-	-	-	-	-
-	-	-	-	-	-	-	-	-	-	-	-	-	-	-	-	-
-	-	-	-	-	-	-	-	-	-	-	-	-	-	-	-	-

SOCIALE STAND VAN DE ECHTGENOTEN (vervolg)

JAAR 1995

Beroep en sociale stand van de man																	
Handelaars, personeel in de handel verkopers en soortgelijken						Landbouwers, vissers, houthakkers en soortgelijken						Mijnwerkers, groeve-arbeiders en soortgelijken					
01	02	03	04	05	Totaal	01	02	03	04	05	Totaal	01	02	04	05	Totaal	
-	-	-	-	-	-	-	-	-	1	-	1	-	-	-	-	-	
-	-	-	-	-	-	-	-	-	-	-	-	-	-	-	-	-	
-	-	-	-	-	-	-	-	-	1	-	1	-	-	-	-	-	
-	-	-	-	-	-	-	-	-	-	-	-	-	-	-	-	-	
-	-	-	-	-	-	-	-	-	-	-	-	-	-	-	-	-	
-	5	5	1	-	11	-	4	-	2	1	7	-	-	-	-	-	
-	-	-	-	-	-	-	-	-	-	-	-	-	-	-	-	-	
-	1	-	-	-	1	-	-	-	2	-	2	-	-	-	-	-	
-	-	-	-	-	-	-	-	-	-	-	-	-	-	-	-	-	
-	3	5	1	-	9	-	4	-	-	1	5	-	-	-	-	-	
-	1	-	-	-	1	-	-	-	-	-	-	-	-	-	-	-	
-	-	-	-	-	-	-	-	-	-	-	-	-	-	-	-	-	
-	19	18	-	-	37	1	16	-	5	4	26	-	-	3	-	3	
-	-	-	-	-	-	-	-	-	-	-	-	-	-	-	-	-	
-	4	4	-	-	8	1	3	-	-	-	4	-	-	-	-	-	
-	6	6	-	-	12	-	3	-	1	1	5	-	-	-	-	-	
-	9	8	-	-	17	-	10	-	4	3	17	-	-	3	-	3	
-	-	-	-	-	-	-	-	-	-	-	-	-	-	-	-	-	
-	-	-	-	-	-	-	-	-	-	-	-	-	-	-	-	-	
-	60	50	2	2	114	-	31	1	16	3	51	-	-	3	-	3	
-	-	-	-	-	-	-	-	-	-	-	-	-	-	-	-	-	
-	-	-	-	-	-	-	-	-	-	-	-	-	-	-	-	-	
-	57	45	2	2	106	-	29	1	10	2	42	-	-	2	-	2	
-	3	5	-	-	8	-	2	-	6	1	9	-	-	1	-	1	
-	-	-	-	-	-	-	-	-	-	-	-	-	-	-	-	-	
1	114	87	8	4	214	-	60	3	28	11	102	-	-	6	-	6	
-	-	2	-	-	2	-	1	-	-	1	2	-	-	-	-	-	
3	378	334	17	12	744	2	200	5	72	32	311	-	1	18	-	19	

SOCIALE STAND VAN DE ECHTGENOTEN (vervolg)

JAAR 1995

Beroep en sociale stand van de man																
Beroepen in de dienstverlenende, sport- en ontspanningsbedrijven						Beroeps- mili- tair	Beroepsbevolking waarvan het beroep onbekend is						Zon- der beroep	Beroep onbe- kend	Alge- meen totaal	
01	02	03	04	05	Totaal	03	01	02	03	04	05	Totaal	06			
-	-	-	1	-	1	1	-	-	3	2	-	5	1	1	40	
-	-	-	-	-	-	-	-	-	-	1	-	1	-	-	1	
-	-	-	-	-	-	-	-	-	-	-	-	-	-	-	-	
-	-	-	-	-	-	1	-	-	3	1	-	4	1	1	25	
-	-	-	1	-	1	-	-	-	-	-	-	-	-	-	10	
-	-	-	-	-	-	-	-	-	-	-	-	-	-	-	4	
-	-	8	9	-	17	8	-	-	14	18	-	32	24	2	350	
-	-	-	-	-	-	-	-	-	-	-	-	-	-	-	1	
-	-	-	-	-	-	-	-	-	-	-	-	-	2	-	18	
-	-	-	-	-	-	1	-	-	1	1	-	2	1	-	16	
-	-	8	9	-	17	7	-	-	13	17	-	30	21	2	308	
-	-	-	-	-	-	-	-	-	-	-	-	-	-	-	7	
-	16	45	48	1	110	44	-	-	72	125	-	197	99	6	1 195	
-	-	-	-	-	-	-	-	-	-	-	-	-	-	-	-	
-	8	5	2	-	15	5	-	-	11	17	-	28	10	-	136	
-	-	22	6	-	28	15	-	-	16	25	-	41	19	2	254	
-	7	17	39	1	64	24	-	-	45	78	-	123	67	3	782	
-	1	1	1	-	3	-	-	-	-	5	-	5	3	1	23	
-	-	1	1	-	2	13	-	-	-	3	-	3	2	-	23	
-	-	1	1	-	2	13	-	-	-	3	-	3	2	-	23	
-	12	85	34	-	131	73	-	-	599	321	-	920	177	15	2 718	
-	-	-	-	-	-	-	-	-	-	-	-	-	-	-	-	
-	-	-	-	-	-	-	-	-	-	-	-	-	-	-	-	
-	10	81	28	-	119	63	-	-	563	189	-	752	142	12	2 284	
-	2	4	6	-	12	10	-	-	36	132	-	168	35	3	434	
-	-	-	-	-	-	-	-	-	-	-	-	-	-	-	-	
-	13	131	89	-	233	154	-	-	283	482	1	766	1 410	30	5 449	
-	-	3	3	-	6	9	-	-	10	13	-	23	20	296	406	
-	60	427	264	2	753	458	-	-	1 505	1 243	1	2 749	2 153	379	16 150	

Tabel 21.- HUWELIJKEN PER MAAND, PROVINCIE EN GEWEST

JAAR 1995

PROVINCIES	Janu- ari	Febru- ari	Maart	April	Mei	Juni	Juli	Au- gus- tus	Sep- tem- ber	Okto- ber	No- vem- ber	De- cem- ber	Totaal
BELGIE	1 775	2 197	2 920	4 240	5 415	6 136	6 719	6 234	7 152	3 646	2 165	2 803	51 402
Brussels Hoofdstedelijk Gewest	219	200	300	428	480	567	480	407	604	353	246	301	4 585
Vlaams Gewest	1 018	1 361	1 806	2 467	3 581	3 706	3 775	3 769	4 225	2 150	1 220	1 589	30 667
Antwerpen	229	304	430	643	1 000	1 055	1 010	1 057	1 230	562	319	403	8 242
Limburg	122	165	212	281	473	516	540	509	497	233	133	242	3 923
Oost-Vlaanderen	205	321	441	588	873	889	927	954	989	531	295	353	7 366
Vlaams Brabant	183	210	236	402	528	543	618	651	679	334	168	243	4 795
West-Vlaanderen	279	361	487	553	707	703	680	598	830	490	305	348	6 341
Waals Gewest	538	636	814	1 345	1 354	1 863	2 464	2 058	2 323	1 143	699	913	16 150
Waals Brabant	41	65	84	143	175	201	235	186	229	125	61	84	1 629
Henegouwen	195	235	333	447	452	709	896	748	788	424	265	308	5 800
Luik	200	199	243	448	428	593	731	613	765	374	224	287	5 105
Luxemburg	24	55	62	116	115	124	251	182	206	68	44	97	1 344
Namen	78	82	92	191	184	236	351	329	335	152	105	137	2 272

Tabel 22.- HUWELIJKEN PER MAAND

JAREN 1986 - 1995

JAREN	Janu- ari	Febru- ari	Maart	April	Mei	Juni	Juli	Au- gus- tus	Sep- tem- ber	Okto- ber	No- vem- ber	De- cem- ber	Totaal
-------	--------------	---------------	-------	-------	-----	------	------	--------------------	---------------------	--------------	--------------------	--------------------	--------

ABSOLUTE CIJFERS

1986	2 461	2 777	3 652	5 014	6 476	6 464	6 668	7 540	6 422	4 214	2 487	2 605	57 559
1987	2 393	2 682	3 302	5 179	6 187	6 320	7 269	6 781	6 706	4 621	2 466	2 657	56 780
1988	2 618	2 775	3 606	5 315	6 033	6 272	8 012	6 753	7 600	4 711	2 414	2 966	56 563
1989	2 723	3 006	4 331	5 748	6 357	7 102	7 397	7 304	8 787	4 659	2 734	3 363	59 075
1990	2 323	2 926	4 535	5 189	6 810	8 413	6 623	8 091	8 321	4 848	2 915	3 560	63 511
1991	2 192	2 821	3 893	4 989	6 959	7 401	6 533	8 358	7 204	4 604	2 754	3 032	64 554
1992	1 978	3 091	3 492	5 040	6 636	6 566	7 119	7 309	7 137	4 577	2 357	2 854	60 740
1993	1 915	2 464	3 199	4 743	6 004	6 117	7 382	6 472	6 611	4 384	2 235	2 586	58 156
1994	1 829	2 287	3 055	4 723	5 811	5 719	7 372	6 147	6 550	3 831	2 048	2 590	54 112
1995	1 775	2 197	2 920	4 240	5 415	6 136	6 719	6 234	7 152	3 646	2 165	2 803	51 962

VERHOUDINGSCIJFERS

1986	4.33	4.89	6.43	8.83	11.40	11.38	11.74	13.27	11.31	7.42	4.38	4.58	100.00
1987	4.23	4.74	5.83	9.15	10.93	11.17	12.85	11.98	11.85	8.16	4.35	4.69	100.00
1988	4.43	4.69	6.10	8.99	10.21	10.61	13.56	11.43	12.86	7.97	4.08	5.02	100.00
1989	4.28	4.73	6.81	9.05	10.00	11.18	11.64	11.50	13.83	7.33	4.30	5.29	100.00
1990	3.59	4.53	7.02	8.03	10.54	13.03	10.25	12.53	12.88	7.50	4.51	5.51	100.00
1991	3.60	4.64	6.40	8.21	11.45	12.18	10.75	13.76	11.86	7.57	4.53	4.99	100.00
1992	3.40	5.31	6.00	8.66	11.41	11.29	12.24	12.56	12.27	7.87	4.05	4.90	100.00
1993	3.53	4.55	5.91	8.76	11.09	11.30	13.64	11.96	12.21	8.10	4.13	4.77	100.00
1994	3.51	4.40	5.87	9.08	11.18	11.00	14.18	11.82	12.60	7.37	3.94	4.98	100.00
1995	3.45	4.27	5.68	8.24	10.53	11.93	13.07	12.12	13.91	7.09	4.21	5.45	100.00

Tabel 23.- ECHTSCHIEDINGEN PER ARRONDISSEMENT, PROVINCIE EN GEWEST

JAREN 1992 - 1995

ARRONDISSEMENTEN, PROVINCIES EN GEWESTEN	Absolute cijfers				Per 100 000 inwoners			
	1992	1993	1994	1995	1992	1993	1994	1995
BELGIE	22 262	21 602	22 041	34 983	222.13	214.55	218.21	345.32
Brussels Hoofdstedelijk Gewest	2 789	2 845	2 815	4 206	293.20	299.36	296.60	442.00
Arr. Brussel-Hoofdstad	2 789	2 845	2 815	4 206	293.20	299.36	296.60	442.00
Vlaams Gewest	11 610	11 053	11 542	19 466	200.35	189.76	197.39	331.83
Prov. Antwerpen	3 359	3 207	3 388	5 791	208.54	198.01	208.48	355.55
Arr. Antwerpen	2 062	1 982	2 032	3 528	222.17	212.59	217.60	377.97
Arr. Mechelen	618	616	630	1 081	207.96	206.45	210.49	359.50
Arr. Turnhout	679	609	726	1 182	176.15	156.56	185.22	299.52
Prov. Limburg	1 297	1 234	1 264	2 199	171.65	162.03	164.83	284.98
Arr. Hasselt	635	648	642	1 117	172.67	174.96	172.29	298.26
Arr. Maaseik	312	269	281	540	152.61	130.13	134.68	256.38
Arr. Tongeren	350	317	341	542	190.82	171.81	183.73	290.62
Prov. Oost-Vlaanderen	2 991	2 767	2 809	4 907	223.19	205.83	208.57	363.64
Arr. Aalst	637	525	579	1 105	245.71	202.15	222.52	424.10
Arr. Dendermonde	417	387	387	710	227.52	210.31	210.10	384.40
Arr. Eeklo	157	145	156	265	198.94	183.24	196.69	333.63
Arr. Gent	1 084	1 056	1 033	1 563	221.78	215.56	210.69	318.46
Arr. Oudenaarde	218	191	183	405	193.31	168.89	161.23	356.17
Arr. Sint-Niklaas	478	463	471	859	220.19	211.94	214.77	390.08
Prov. Vlaams Brabant	1 715	1 629	1 718	2 827	175.54	165.72	173.66	284.04
Arr. Halle-Vilvoorde	905	854	924	1 508	167.24	157.03	169.05	274.59
Arr. Leuven	810	775	794	1 319	185.85	176.49	179.36	295.67
Prov. West-Vlaanderen	2 248	2 216	2 363	3 742	202.23	198.52	211.15	333.76
Arr. Brugge	585	561	524	887	220.64	210.55	196.12	331.47
Arr. Diksmuide	93	88	102	178	196.02	184.88	213.81	372.75
Arr. Ieper	236	208	202	316	226.83	199.44	193.61	302.76
Arr. Kortrijk	495	560	651	893	178.46	201.41	233.80	320.53
Arr. Oostende	376	317	327	541	270.56	226.53	232.43	383.31
Arr. Roeselare	240	244	287	486	173.40	175.75	206.38	348.91
Arr. Tielt	130	144	158	257	150.51	166.24	181.91	294.85
Arr. Veurne	93	94	112	184	172.78	172.45	204.20	333.10
Waals Gewest	7 863	7 704	7 684	11 311	240.02	233.92	232.52	341.42
Prov. Waals Brabant	615	641	608	949	188.86	194.46	182.60	282.01
Arr. Nijvel	615	641	608	949	188.86	194.46	182.60	282.01
Prov. Henegouwen	3 355	3 121	3 190	4 588	261.44	242.70	247.93	356.58
Arr. Aat	196	179	189	264	253.98	231.36	243.74	339.20
Arr. Charleroi	1 262	1 113	1 153	1 605	295.17	259.93	269.26	375.21
Arr. Bergen	630	555	599	918	248.83	219.01	236.76	363.02
Arr. Moeskroen	188	173	194	222	262.58	242.20	272.57	314.03
Arr. Zinnik	384	395	356	562	227.28	232.40	208.90	328.90
Arr. Thuin	350	352	351	520	242.99	243.31	241.86	357.57
Arr. Doornik	345	354	348	497	245.08	251.20	246.46	351.95
Prov. Luik	2 450	2 491	2 419	3 555	243.51	246.30	238.39	350.24
Arr. Huy	247	234	230	356	260.74	244.83	238.95	367.68
Arr. Luik	1 513	1 600	1 462	2 110	255.58	269.31	245.83	356.05
Arr. Verviers	524	514	582	877	204.99	199.73	224.71	336.84
Arr. Borgworm	166	143	145	212	260.35	222.18	223.95	324.99
Prov. Luxemburg	437	437	477	718	186.22	184.50	200.30	298.81
Arr. Aarlen	102	86	111	153	206.53	172.27	221.05	301.69
Arr. Bastenaken	74	78	76	103	194.49	203.22	197.10	263.78
Arr. Marche-en-Famenne	90	76	100	180	192.39	161.00	210.38	374.11
Arr. Neufchâteau	75	96	98	159	138.60	176.01	178.87	289.43
Arr. Virton	96	101	92	123	207.15	215.79	195.53	259.10
Prov. Namen	1 006	1 014	990	1 501	235.98	236.04	229.11	345.49
Arr. Dinant	218	210	200	298	230.73	220.24	207.90	307.51
Arr. Namen	627	671	642	1 012	230.13	244.63	232.69	365.00
Arr. Philippeville	161	133	148	191	271.15	221.85	246.63	316.83

Tabel 24.- ECHTSCHIEDINGEN NAAR DE LEEFTIJD VAN DE GESCHIEDENEN

PERIODEN 1946 - 1980 JAREN 1981 - 1995

PERIODEN EN JAREN VAN ECHTSCHIEDING	Leeftijd van de vrouw							Onbekend	Totaal
	< 21 jaar	21 - < 25 jaar	25 - < 30 jaar	30 - < 35 jaar	35 - < 50 jaar	50 jaar en meer			
1946 - 1950	26	394	1 278	1 340	2 615	364	-	6 017	
1951 - 1955	21	295	869	957	1 735	354	-	4 231	
1956 - 1960	21	323	1 018	1 054	1 631	372	-	4 419	
1961 - 1965	35	379	1 081	1 137	1 923	417	121	5 093	
1966 - 1970	49	576	1 291	1 300	2 443	465	29	6 153	
1971 - 1975	85	885	2 319	1 769	3 114	687	1	8 860	
1976 - 1980	124	1 338	3 350	2 839	4 193	1 534	2	13 380	
1981	105	1 548	4 040	3 518	4 765	1 347	-	15 323	
1982	115	1 584	4 181	3 788	5 019	1 313	4	16 004	
1983	105	1 511	4 338	3 950	5 691	1 525	5	17 125	
1984	90	1 431	4 578	4 220	6 548	1 777	1	18 645	
1985	86	1 374	4 301	4 209	6 688	1 778	4	18 440	
1986	68	1 289	4 196	4 270	6 824	1 725	8	18 380	
1987	42	1 276	4 446	4 543	7 611	1 800	4	19 722	
1988	60	1 226	4 485	4 765	8 286	1 977	10	20 809	
1989	65	1 097	4 262	4 683	8 239	1 905	5	20 256	
1990	47	1 013	4 151	4 653	8 442	2 019	6	20 331	
1991	43	981	4 181	4 778	8 851	2 010	1	20 845	
1992	44	1 098	4 239	4 976	9 692	2 207	6	22 262	
1993	37	934	3 993	4 894	9 575	2 167	2	21 602	
1994	27	969	4 006	5 114	9 801	2 116	8	22 041	
1995	42	1 664	6 419	7 799	15 717	3 331	11	34 983	

Tabel 24.- ECHTSCHIEDINGEN NAAR DE LEEFTIJD VAN DE GESCHIEDENEN (vervolg)

PERIODEN 1946 - 1980 JAREN 1981 - 1995

PERIODEN EN JAREN VAN ECHTSCHIEDING	Leeftijd van de man							Onbekend	Totaal
	< 21 jaar	21 - < 25 jaar	25 - < 30 jaar	30 - < 35 jaar	35 - < 50 jaar	50 jaar en meer			
1946 - 1950	4	148	901	1 255	3 166	543	-	6 017	
1951 - 1955	1	107	659	916	1 997	551	-	4 231	
1956 - 1960	3	103	769	1 054	1 919	571	-	4 419	
1961 - 1965	3	108	807	1 161	2 242	651	121	5 093	
1966 - 1970	5	201	1 062	1 307	2 835	714	29	6 153	
1971 - 1975	6	370	1 913	1 909	3 651	1 010	1	8 860	
1976 - 1980	10	537	2 876	3 070	4 935	1 950	2	13 380	
1981	5	577	3 318	3 929	5 657	1 836	1	15 323	
1982	9	560	3 530	4 070	6 069	1 762	4	16 004	
1983	9	518	3 547	4 242	6 761	2 043	5	17 125	
1984	9	447	3 496	4 564	7 742	2 385	2	18 645	
1985	7	407	3 305	4 472	7 908	2 337	4	18 440	
1986	5	359	3 160	4 470	8 097	2 281	8	18 380	
1987	2	361	3 349	4 577	8 962	2 467	4	19 722	
1988	1	343	3 262	4 855	9 613	2 725	10	20 809	
1989	2	321	3 100	4 595	9 577	2 659	2	20 256	
1990	1	272	2 946	4 566	9 792	2 750	4	20 331	
1991	6	261	2 906	4 727	10 172	2 773	-	20 845	
1992	-	295	2 993	4 904	11 028	3 039	3	22 262	
1993	5	266	2 781	4 682	10 891	2 977	-	21 602	
1994	2	256	2 773	4 879	11 157	2 971	3	22 041	
1995	6	446	4 397	7 736	17 828	4 568	2	34 983	

Tabel 25.- PROCENTUELE INDELING VAN DE ECHTSCHIEDINGEN NAAR DE LEEFTIJD VAN DE GESCHIEDENEN
 PERIODEN 1946 - 1980 JAREN 1981 - 1995

PERIODEN EN JAREN VAN ECHTSCHIEDING	Leeftijd van de vrouw							Onbekend	Totaal
	< 21 jaar	21 - < 25 jaar	25 - < 30 jaar	30 - < 35 jaar	35 - < 50 jaar	50 jaar en meer			
1946 - 1950	0.43	6.55	21.24	22.27	43.46	6.05	-	100.00	
1951 - 1955	0.50	6.98	20.54	22.64	40.96	8.38	-	100.00	
1956 - 1960	0.48	7.30	23.05	23.86	36.90	8.41	-	100.00	
1961 - 1965	0.69	7.44	21.22	22.32	37.76	8.19	2.38	100.00	
1966 - 1970	0.80	9.36	20.98	21.13	39.70	7.56	0.47	100.00	
1971 - 1975	0.94	10.06	26.02	20.01	35.26	7.70	0.01	100.00	
1976 - 1980	0.93	10.00	25.04	21.22	31.34	11.46	0.01	100.00	
1981	0.68	10.10	26.36	22.95	31.09	8.79	-	100.00	
1982	0.71	9.89	26.12	23.66	31.36	8.20	0.02	100.00	
1983	0.61	8.82	25.33	23.06	33.23	8.90	0.02	100.00	
1984	0.48	7.67	24.55	22.63	35.11	9.53	-	100.00	
1985	0.46	7.45	23.32	22.82	36.26	9.64	0.02	100.00	
1986	0.36	7.01	22.82	23.23	37.12	9.38	0.04	100.00	
1987	0.21	6.46	22.54	23.03	38.59	9.12	0.02	100.00	
1988	0.28	5.89	21.55	22.89	39.81	9.50	0.04	100.00	
1989	0.32	5.41	21.04	23.11	40.67	9.40	0.02	100.00	
1990	0.23	4.98	20.41	22.88	41.52	9.93	0.02	100.00	
1991	0.20	4.70	20.05	22.92	42.46	9.64	-	100.00	
1992	0.19	4.93	19.04	22.35	43.53	9.91	0.02	100.00	
1993	0.17	4.32	18.48	22.65	44.32	10.03	-	100.00	
1994	0.12	4.39	18.17	23.20	44.46	9.60	0.03	100.00	
1995	0.12	4.75	18.34	22.29	44.92	9.52	0.03	100.00	

Tabel 25.- PROCENTUELE INDELING VAN DE ECHTSCHIEDINGEN NAAR DE LEEFTIJD VAN DE GESCHIEDENEN
 (vervolg)
 PERIODEN 1946 - 1980 JAREN 1981 - 1995

PERIODEN EN JAREN VAN ECHTSCHIEDING	Leeftijd van de man							Onbekend	Totaal
	< 21 jaar	21 - < 25 jaar	25 - < 30 jaar	30 - < 35 jaar	35 - < 50 jaar	50 jaar en meer			
1946 - 1950	0.07	2.46	14.97	20.86	52.62	9.02	-	100.00	
1951 - 1955	0.03	2.52	15.60	21.69	47.15	13.01	-	100.00	
1956 - 1960	0.06	2.32	17.42	23.85	43.43	12.92	-	100.00	
1961 - 1965	0.06	2.12	15.84	22.80	44.02	12.78	2.38	100.00	
1966 - 1970	0.08	3.27	17.26	21.24	46.08	11.60	0.47	100.00	
1971 - 1975	0.06	4.21	21.46	21.56	41.38	11.32	0.01	100.00	
1976 - 1980	0.07	4.01	21.50	22.94	36.89	14.58	0.01	100.00	
1981	0.03	3.76	21.65	25.64	36.91	11.98	-	100.00	
1982	0.05	3.49	22.05	25.43	37.92	11.00	0.02	100.00	
1983	0.05	3.02	20.71	24.77	39.48	11.92	0.02	100.00	
1984	0.04	2.39	18.75	24.47	41.52	12.79	0.01	100.00	
1985	0.03	2.20	17.92	24.25	42.88	12.67	0.02	100.00	
1986	0.02	1.95	17.19	24.31	44.05	12.41	0.04	100.00	
1987	0.01	1.83	16.98	23.20	45.44	12.50	0.02	100.00	
1988	-	1.64	15.67	23.33	46.19	13.09	0.04	100.00	
1989	-	1.58	15.30	22.68	47.27	13.12	-	100.00	
1990	-	1.33	14.49	22.45	48.16	13.52	0.01	100.00	
1991	0.02	1.25	13.94	22.67	48.79	13.30	-	100.00	
1992	-	1.32	13.44	22.02	49.53	13.65	0.01	100.00	
1993	0.02	1.23	12.87	21.67	50.41	13.78	-	100.00	
1994	-	1.16	12.58	22.13	50.61	13.47	0.01	100.00	
1995	0.01	1.27	12.56	22.11	50.96	13.05	-	100.00	

**Tabel 26.- MEDIAANLEEF TIJD
VAN GESCEIDENEN**

JAREN 1983 - 1995

JAREN	Mannen	Vrouwen
1983	35 j. 02 m.	33 j. 04 m.
1984	35 j. 11 m.	33 j. 07 m.
1985	36 j. 04 m.	34 j. 00 m.
1986	36 j. 06 m.	34 j. 03 m.
1987	35 j. 09 m.	34 j. 06 m.
1988	37 j. 01 m.	34 j. 10 m.
1989	37 j. 03 m.	35 j. 00 m.
1990	37 j. 07 m.	35 j. 04 m.
1991	37 j. 09 m.	35 j. 06 m.
1992	38 j. 00 m.	35 j. 09 m.
1993	38 j. 03 m.	36 j. 00 m.
1994	38 j. 01 m.	36 j. 00 m.
1995	38 j. 02 m.	36 j. 00 m.

**Tabel 27.- MEDIAANDUUR VAN
DE ONTBONDEN HUWELIJKEN**

JAREN 1983 - 1995

JAREN	Mediaanduur
1983	11 j. 04 m.
1984	11 j. 04 m.
1985	12 j. 00 m.
1986	12 j. 06 m.
1987	12 j. 02 m.
1988	12 j. 06 m.
1989	12 j. 09 m.
1990	12 j. 10 m.
1991	12 j. 10 m.
1992	13 j. 00 m.
1993	13 j. 00 m.
1994	12 j. 08 m.
1995	12 j. 02 m.

**Tabel 28.- ECHTSCEIDINGEN PER GEWEST NAAR DE LEEFTIJD EN DE BURGERIJKE STAAT
VOOR HET LAATSTE ONTBONDEN HUWELIJK VAN DE GESCEIDENEN**

JAAR 1995

LEEFTIJD SGROEPEN	Vroegere burgerlijke staat van de gescheiden mannen					Vroegere burgerlijke staat van de gescheiden vrouwen				
	Onge- huwd	Weduw- naar	Uit de echt ge- scheiden	Niet aan- geduid	Totaal	Onge- huwd	Weduwe	Uit de echt ge- scheiden	Niet aan- geduid	Totaal
Minder dan 20 jaar	3	-	-	-	3	11	-	-	2	13
20 - < 21 jaar	4	-	-	-	4	30	-	-	-	30
21 - < 25 jaar	417	-	1	28	446	1 527	1	4	132	1 664
25 - < 30 jaar	4 004	-	20	373	4 397	5 807	3	82	527	6 419
30 - < 35 jaar	6 837	3	202	694	7 736	6 724	19	354	702	7 799
35 - < 40 jaar	6 199	15	482	817	7 513	5 542	22	646	779	6 989
40 - < 45 jaar	4 600	9	611	674	5 894	4 109	24	588	574	5 295
45 - < 50 jaar	3 238	30	592	561	4 421	2 554	16	450	413	3 433
50 - < 55 jaar	1 521	12	339	290	2 162	1 205	18	229	202	1 654
55 - < 60 jaar	802	17	209	185	1 213	603	20	138	110	871
60 - < 65 jaar	457	21	125	92	695	328	14	71	69	482
65 - < 70 jaar	218	21	50	66	355	146	7	32	34	219
70 jaar en meer	76	17	30	20	143	61	6	20	18	105
Leeftijd onbekend	-	-	-	1	1	8	-	1	1	10
Totaal	28 376	145	2 661	3 801	34 983	28 655	150	2 615	3 563	34 983

A.- HET RIJK

**Tabel 28.- ECHTSCHIEDINGEN PER GEWEST NAAR DE LEEFTIJD EN DE BURGERIJKE STAAT
VOOR HET LAATSTE ONTBONDEN HUWELIJK VAN DE GESCHIEDENEN (vervolg)**

JAAR 1995

LEEFTIJDGROEPEN	Vroegere burgerlijke staat van de gescheiden mannen					Vroegere burgerlijke staat van de gescheiden vrouwen				
	Onge- huwd	Weduw- naar	Uit de echt ge- scheiden	Niet aan- geduid	Totaal	Onge- huwd	Weduwe	Uit de echt ge- scheiden	Niet aan- geduid	Totaal
B.- BRUSSELS HOOFDSTEDELIJK GEWEST										
Minder dan 20 jaar	-	-	-	-	-	1	-	-	1	2
20 - < 21 jaar	-	-	-	-	-	1	-	-	-	1
21 - < 25 jaar	31	-	-	14	45	113	-	-	35	148
25 - < 30 jaar	220	-	2	74	296	427	-	4	107	538
30 - < 35 jaar	559	-	17	223	799	606	2	31	200	839
35 - < 40 jaar	599	1	45	262	907	571	4	63	216	854
40 - < 45 jaar	472	-	73	197	742	444	4	84	148	680
45 - < 50 jaar	327	3	79	176	585	323	-	60	123	506
50 - < 55 jaar	187	2	60	98	347	171	4	38	76	289
55 - < 60 jaar	106	3	38	85	232	86	2	27	44	159
60 - < 65 jaar	61	5	25	35	126	51	4	19	28	102
65 - < 70 jaar	42	4	11	30	87	27	-	11	15	53
70 jaar en meer	15	3	12	10	40	17	2	7	9	35
Leeftijd onbekend	-	-	-	-	-	-	-	-	-	-
Totaal	2 619	21	362	1 204	4 206	2 838	22	344	1 002	4 206

C.- VLAAMS GEWEST

Minder dan 20 jaar	-	-	-	-	-	5	-	-	-	5
20 - < 21 jaar	2	-	-	-	2	21	-	-	-	21
21 - < 25 jaar	258	-	-	11	269	915	1	3	74	993
25 - < 30 jaar	2 520	-	14	223	2 757	3 503	2	56	309	3 870
30 - < 35 jaar	4 039	1	122	331	4 493	3 993	9	201	334	4 537
35 - < 40 jaar	3 626	5	269	324	4 224	3 159	7	369	332	3 867
40 - < 45 jaar	2 603	6	312	279	3 200	2 305	10	274	233	2 822
45 - < 50 jaar	1 738	13	284	193	2 228	1 348	6	210	146	1 710
50 - < 55 jaar	878	6	164	107	1 155	664	5	118	64	851
55 - < 60 jaar	448	4	85	63	600	333	10	65	40	448
60 - < 65 jaar	238	13	59	27	337	156	4	22	21	203
65 - < 70 jaar	99	7	20	16	142	80	3	7	7	97
70 jaar en meer	37	8	11	2	58	24	4	6	3	37
Leeftijd onbekend	-	-	-	1	1	3	-	1	1	5
Totaal	16 486	63	1 340	1 577	19 466	16 509	61	1 332	1 564	19 466

D.- WAALS GEWEST

Minder dan 20 jaar	3	-	-	-	3	5	-	-	1	6
20 - < 21 jaar	2	-	-	-	2	8	-	-	-	8
21 - < 25 jaar	128	-	1	3	132	499	-	1	23	523
25 - < 30 jaar	1 264	-	4	76	1 344	1 877	1	22	111	2 011
30 - < 35 jaar	2 239	2	63	140	2 444	2 125	8	122	168	2 423
35 - < 40 jaar	1 974	9	168	231	2 382	1 812	11	214	231	2 268
40 - < 45 jaar	1 525	3	226	198	1 952	1 360	10	230	193	1 793
45 - < 50 jaar	1 173	14	229	192	1 608	883	10	180	144	1 217
50 - < 55 jaar	456	4	115	85	660	370	9	73	62	514
55 - < 60 jaar	248	10	86	37	381	184	8	46	26	264
60 - < 65 jaar	158	3	41	30	232	121	6	30	20	177
65 - < 70 jaar	77	10	19	20	126	39	4	14	12	69
70 jaar en meer	24	6	7	8	45	20	-	7	6	33
Leeftijd onbekend	-	-	-	-	-	5	-	-	-	5
Totaal	9 271	61	959	1 020	11 311	9 308	67	939	997	11 311

Tabel 29.- ECHTSCHIEDINGEN NAAR DE DUUR VAN HET ONBONDEN HUWELIJK

PERIODEN 1956 - 1980 JAREN 1981 - 1995

PERIODEN EN JAREN	Duur van het huwelijk								Totaal
	< 1 jaar	1-< 5 jaar	5-< 10 jaar	10-< 15 jaar	15-< 20 jaar	20-< 25 jaar	25 jaar en meer	Duur onbekend	
1956 - 1960	7	502	1 439	1 116	584	371	399	1	4 219
1961 - 1965	4	559	1 485	1 247	858	403	405	132	5 093
1966 - 1970	5	745	1 774	1 437	1 050	617	495	30	6 153
1971 - 1975	5	1 176	2 810	1 923	1 293	844	809	-	8 860
1976 - 1980	2	1 791	4 151	2 755	1 751	1 214	1 716	-	13 380
1981	2	2 084	4 974	3 441	2 046	1 220	1 556	-	15 323
1982	5	2 094	5 196	3 737	2 183	1 278	1 511	-	16 004
1983	9	2 069	5 413	3 972	2 464	1 463	1 735	-	17 125
1984	6	2 052	5 640	4 397	2 824	1 670	2 056	-	18 645
1985	12	2 016	5 320	4 398	2 924	1 716	2 054	-	18 440
1986	15	1 912	5 349	4 447	2 886	1 768	2 003	-	18 380
1987	39	1 989	5 623	4 680	3 275	1 985	2 131	-	19 722
1988	22	2 068	5 682	4 886	3 584	2 223	2 341	3	20 809
1989	27	2 000	5 506	4 657	3 577	2 174	2 315	-	20 256
1990	24	2 039	5 329	4 662	3 540	2 296	2 441	-	20 331
1991	13	2 234	5 334	4 737	3 582	2 391	2 554	-	20 845
1992	12	2 626	5 398	4 882	3 863	2 663	2 818	-	22 262
1993	16	2 616	5 273	4 652	3 659	2 666	2 720	-	21 602
1994	14	2 900	5 425	4 710	3 607	2 560	2 825	-	22 041
1995	33	5 304	8 916	6 959	5 375	4 130	4 265	1	34 983

Tabel 30.- PROCENTUELE INDELING VAN DE ECHTSCHIEDINGEN NAAR DE DUUR VAN HET ONTBONDEN HUWELIJK

PERIODEN 1956 - 1980 JAREN 1981 - 1995

PERIODEN EN JAREN	Verhoudingen per honderd echtscheidingen								Totaal
	< 1 jaar	1-< 5 jaar	5-< 10 jaar	10-< 15 jaar	15-< 20 jaar	20-< 25 jaar	25 jaar en meer	Duur onbekend	
1956 - 1960	0.15	11.35	32.56	25.26	13.21	8.40	9.04	0.03	100.00
1961 - 1965	0.08	10.98	29.16	24.49	16.85	7.90	7.95	2.59	100.00
1966 - 1970	0.08	12.11	28.83	23.35	17.07	10.03	8.04	0.49	100.00
1971 - 1975	0.07	13.27	31.65	21.73	14.68	9.57	9.03	-	100.00
1976 - 1980	0.01	13.39	31.02	20.59	13.09	9.08	12.83	-	100.00
1981	0.01	13.60	32.46	22.45	13.35	7.96	10.15	-	100.00
1982	0.03	13.08	32.46	23.35	13.64	7.98	9.44	-	100.00
1983	0.05	12.08	31.60	23.19	14.38	8.54	10.13	-	100.00
1984	0.03	11.00	30.24	23.58	15.14	8.95	11.02	-	100.00
1985	0.06	10.93	28.85	23.85	15.85	9.30	11.13	-	100.00
1986	0.08	10.40	29.10	24.19	15.70	9.61	10.89	-	100.00
1987	0.19	10.08	28.51	23.72	16.60	10.06	10.80	-	100.00
1988	0.10	9.93	27.30	23.48	17.22	10.68	11.24	0.01	100.00
1989	0.13	9.87	27.18	22.99	17.65	10.73	11.42	-	100.00
1990	0.11	10.02	26.21	22.93	17.41	11.29	12.00	-	100.00
1991	0.06	10.71	25.58	22.72	17.18	11.47	12.25	-	100.00
1992	0.05	11.79	24.24	21.92	17.35	11.96	12.65	-	100.00
1993	0.07	12.10	24.40	21.53	16.93	12.34	12.59	-	100.00
1994	0.06	13.15	24.61	21.36	16.36	11.61	12.81	-	100.00
1995	0.09	15.16	25.48	19.89	15.36	11.80	12.19	-	100.00

Tabel 31.- ECHTSCHIEDINGEN, PER PROVINCIE EN GÉWEST NAAR LEEFTIJD VAN DE GESCHIEDENEN

JAAR 1995

LEEFTIJD VAN DE GESCHIEDEN MAN	Leeftijd van de gescheiden vrouw														Totaal
	< 20 jaar	20 - < 21 jaar	21 - < 25 jaar	25 - < 30 jaar	30 - < 35 jaar	35 - < 40 jaar	40 - < 45 jaar	45 - < 50 jaar	50 - < 55 jaar	55 - < 60 jaar	60 - < 65 jaar	65 - < 70 jaar	70 jaar en +	Onbekend	
BELGIE															
Minder dan 21 jaar	4	2	1	-	-	-	-	-	-	-	-	-	-	-	7
21 - < 25 jaar	4	12	294	101	25	5	2	-	2	-	1	-	-	-	446
25 - < 30 jaar	2	14	1 007	2 761	489	79	25	12	4	2	-	-	-	2	4 397
30 - < 35 jaar	3	2	280	2 826	3 778	663	120	36	17	6	4	1	-	-	7 736
35 - < 40 jaar	-	-	57	557	2 749	3 441	544	110	31	11	8	1	1	3	7 513
40 - < 45 jaar	-	-	20	117	526	2 168	2 566	420	52	13	9	1	-	2	5 894
45 - < 50 jaar	-	-	2	40	169	456	1 661	1 771	252	49	11	8	1	1	4 421
50 - < 55 jaar	-	-	1	13	38	114	242	831	759	123	27	9	5	-	2 162
55 - < 60 jaar	-	-	-	3	18	40	90	172	410	392	67	17	4	-	1 213
60 - < 65 jaar	-	-	-	1	3	16	29	59	99	216	216	48	7	1	695
65 - < 70 jaar	-	-	1	-	3	6	13	17	18	45	117	102	33	-	355
70 jaar en meer	-	-	1	-	1	1	3	5	10	14	22	32	54	-	143
Leeftijd onbekend	-	-	-	-	-	-	-	-	-	-	-	-	-	1	1
Totaal	13	30	1 664	6 419	7 799	6 989	5 295	3 433	1 654	871	482	219	105	10	34 983

BRUSSELS HOOFDSTEDELIJK GEWEST

Minder dan 21 jaar	-	-	-	-	-	-	-	-	-	-	-	-	-	-	-
21 - < 25 jaar	-	-	25	14	6	-	-	-	-	-	-	-	-	-	45
25 - < 30 jaar	1	-	58	151	56	15	7	6	2	-	-	-	-	-	296
30 - < 35 jaar	1	1	43	255	358	87	31	11	7	1	3	1	-	-	799
35 - < 40 jaar	-	-	16	80	306	380	86	21	10	6	2	-	-	-	907
40 - < 45 jaar	-	-	2	25	78	258	287	75	11	1	5	-	-	-	742
45 - < 50 jaar	-	-	1	9	25	78	187	232	41	7	4	1	-	-	585
50 - < 55 jaar	-	-	1	3	7	23	47	119	116	25	3	1	2	-	347
55 - < 60 jaar	-	-	-	1	3	10	25	26	71	76	13	6	1	-	232
60 - < 65 jaar	-	-	-	-	-	3	3	12	24	33	40	11	-	-	126
65 - < 70 jaar	-	-	1	-	-	-	7	1	6	9	23	27	13	-	87
70 jaar en meer	-	-	1	-	-	-	-	3	1	1	9	6	19	-	40
Leeftijd onbekend	-	-	-	-	-	-	-	-	-	-	-	-	-	-	-
Totaal	2	1	148	538	839	854	680	506	289	159	102	53	35	-	4 206

Tabel 31.- ECHTSCHIEDINGEN, PER PROVINCIE EN GEWEST NAAR LEEFTIJD VAN DE GESCHIEDENEN

(vervolg)

JAAR 1995

LEEFTIJD VAN DE GESCHIEDEN MAN	Leeftijd van de gescheiden vrouw														Totaal
	< 20 jaar	20 - < 21 jaar	21 - < 25 jaar	25 - < 30 jaar	30 - < 35 jaar	35 - < 40 jaar	40 - < 45 jaar	45 - < 50 jaar	50 - < 55 jaar	55 - < 60 jaar	60 - < 65 jaar	65 - < 70 jaar	70 jaar en +	Onbekend	

VLAAMS GEWEST

Minder dan 21 jaar	-	1	1	-	-	-	-	-	-	-	-	-	-	-	-	2
21 - < 25 jaar	3	11	177	60	15	1	1	-	1	-	-	-	-	-	-	269
25 - < 30 jaar	-	9	645	1 786	259	39	14	4	-	1	-	-	-	-	-	2 757
30 - < 35 jaar	2	-	138	1 660	2 276	344	55	11	5	2	-	-	-	-	-	4 493
35 - < 40 jaar	-	-	25	285	1 590	1 995	257	49	12	4	4	1	1	1	1	4 224
40 - < 45 jaar	-	-	6	51	278	1 191	1 448	191	23	8	2	1	-	1	1	3 200
45 - < 50 jaar	-	-	1	19	85	217	878	884	122	15	5	1	-	1	1	2 228
50 - < 55 jaar	-	-	-	7	23	52	115	449	431	61	10	5	2	-	-	1 155
55 - < 60 jaar	-	-	-	1	6	16	35	85	210	213	28	5	1	-	-	600
60 - < 65 jaar	-	-	-	1	3	9	15	28	38	116	104	20	2	1	1	337
65 - < 70 jaar	-	-	-	-	1	2	4	9	4	20	42	46	14	-	-	142
70 jaar en meer	-	-	-	-	1	1	-	-	5	8	8	18	17	-	-	58
Leeftijd onbekend	-	-	-	-	-	-	-	-	-	-	-	-	-	1	-	1
Totaal	5	21	993	3 870	4 537	3 867	2 822	1 710	851	448	203	97	37	5	19 466	

PROVINCIE ANTWERPEN

Minder dan 21 jaar	-	-	-	-	-	-	-	-	-	-	-	-	-	-	-	-
21 - < 25 jaar	-	2	34	16	2	-	-	-	-	-	-	-	-	-	-	54
25 - < 30 jaar	-	1	172	482	74	9	3	2	-	-	-	-	-	-	-	743
30 - < 35 jaar	1	-	34	486	655	132	21	4	3	1	-	-	-	-	-	1 337
35 - < 40 jaar	-	-	7	78	493	608	76	16	6	2	3	1	-	1	1	1 291
40 - < 45 jaar	-	-	3	20	81	355	412	60	9	3	1	-	-	1	1	945
45 - < 50 jaar	-	-	1	11	29	71	241	282	34	6	1	-	-	-	-	676
50 - < 55 jaar	-	-	-	1	10	17	30	154	119	19	-	1	2	-	-	353
55 - < 60 jaar	-	-	-	1	6	8	11	31	69	79	5	4	1	-	-	215
60 - < 65 jaar	-	-	-	-	1	3	7	10	17	34	40	3	1	-	-	116
65 - < 70 jaar	-	-	-	-	-	1	-	2	3	5	16	16	2	-	-	45
70 jaar en meer	-	-	-	-	-	-	-	-	1	2	3	3	7	-	-	16
Leeftijd onbekend	-	-	-	-	-	-	-	-	-	-	-	-	-	-	-	-
Totaal	1	3	251	1 095	1 351	1 204	801	561	261	151	69	28	13	2	5 791	

Tabel 31.- ECHTSCHIEDINGEN, PER PROVINCIE EN GEWEST NAAR LEEFTIJD VAN DE GESCHIEDENEN

(vervolg)

JAAR 1995

LEEFTIJD VAN DE GESCHIEDEN MAN	Leeftijd van de gescheiden vrouw														Totaal
	< 20 jaar	20 - < 21 jaar	21 - < 25 jaar	25 - < 30 jaar	30 - < 35 jaar	35 - < 40 jaar	40 - < 45 jaar	45 - < 50 jaar	50 - < 55 jaar	55 - < 60 jaar	60 - < 65 jaar	65 - < 70 jaar	70 jaar en +	Onbekend	

PROVINCIE LIMBURG

Minder dan 21 jaar	-	-	-	-	-	-	-	-	-	-	-	-	-	-	-	-
21 - < 25 jaar	1	1	11	5	1	-	-	-	-	-	-	-	-	-	-	19
25 - < 30 jaar	-	1	66	206	18	3	2	-	-	-	-	-	-	-	-	296
30 - < 35 jaar	-	-	14	217	271	27	6	-	-	-	-	-	-	-	-	535
35 - < 40 jaar	-	-	5	31	186	247	21	3	-	-	-	-	-	-	-	493
40 - < 45 jaar	-	-	-	4	38	156	185	16	3	-	-	-	-	-	-	402
45 - < 50 jaar	-	-	-	1	2	24	105	92	12	1	-	-	-	-	1	238
50 - < 55 jaar	-	-	-	1	4	4	10	44	44	8	-	-	-	-	-	115
55 - < 60 jaar	-	-	-	-	-	-	4	7	18	18	3	-	-	-	-	50
60 - < 65 jaar	-	-	-	-	1	-	-	1	3	12	12	3	-	1	33	
65 - < 70 jaar	-	-	-	-	-	-	2	-	-	1	3	6	-	-	12	
70 jaar en meer	-	-	-	-	1	1	-	-	-	2	-	-	1	-	5	
Leeftijd onbekend	-	-	-	-	-	-	-	-	-	-	-	-	-	1	1	
Totaal	1	2	96	465	522	462	335	163	80	42	18	9	1	3	2 199	

PROVINCIE OOST-VLAANDEREN

Minder dan 21 jaar	-	-	-	-	-	-	-	-	-	-	-	-	-	-	-	-
21 - < 25 jaar	-	2	51	15	7	-	-	-	1	-	-	-	-	-	-	76
25 - < 30 jaar	-	4	166	491	77	15	5	2	-	-	-	-	-	-	-	760
30 - < 35 jaar	-	-	36	424	599	69	11	2	-	-	-	-	-	-	-	1 141
35 - < 40 jaar	-	-	3	84	390	477	66	14	4	1	1	-	1	-	1 041	
40 - < 45 jaar	-	-	2	9	72	284	353	54	6	3	1	-	-	-	784	
45 - < 50 jaar	-	-	-	5	30	55	206	216	29	5	2	-	-	-	548	
50 - < 55 jaar	-	-	-	3	4	14	41	97	118	16	7	2	-	-	302	
55 - < 60 jaar	-	-	-	-	-	3	10	9	53	47	11	1	-	-	134	
60 - < 65 jaar	-	-	-	-	-	3	3	4	8	24	27	6	-	-	75	
65 - < 70 jaar	-	-	-	-	1	-	-	4	1	6	9	10	6	-	37	
70 jaar en meer	-	-	-	-	-	-	-	-	2	1	1	3	2	-	9	
Leeftijd onbekend	-	-	-	-	-	-	-	-	-	-	-	-	-	-	-	
Totaal	-	6	258	1 031	1 180	920	695	402	222	103	59	22	9	-	4 907	

Tabel 31.- ECHTSCHIEDINGEN, PER PROVINCIE EN GEWEST NAAR LEEFTIJD VAN DE GESCHIEDENEN

(vervolg)

JAAR 1995

LEEFTIJD VAN DE GESCHIEDEN MAN	Leeftijd van de gescheiden vrouw														Totaal
	< 20 jaar	20 - < 21 jaar	21 - < 25 jaar	25 - < 30 jaar	30 - < 35 jaar	35 - < 40 jaar	40 - < 45 jaar	45 - < 50 jaar	50 - < 55 jaar	55 - < 60 jaar	60 - < 65 jaar	65 - < 70 jaar	70 jaar en +	Onbekend	

PROVINCIE VLAAMS BRABANT

Minder dan 21 jaar	-	-	-	-	-	-	-	-	-	-	-	-	-	-	-
21 - < 25 jaar	-	-	17	6	2	-	-	-	-	-	-	-	-	-	25
25 - < 30 jaar	-	-	65	253	38	7	2	-	-	1	-	-	-	-	366
30 - < 35 jaar	-	-	15	208	327	54	10	2	1	1	-	-	-	-	618
35 - < 40 jaar	-	-	4	41	242	303	45	11	-	-	-	-	-	-	646
40 - < 45 jaar	-	-	-	6	37	179	218	32	-	2	-	-	-	-	474
45 - < 50 jaar	-	-	-	1	8	34	155	145	17	1	1	1	-	-	363
50 - < 55 jaar	-	-	-	1	3	8	15	63	64	7	2	1	-	-	164
55 - < 60 jaar	-	-	-	-	-	1	7	20	32	28	4	-	-	-	92
60 - < 65 jaar	-	-	-	1	1	3	3	3	5	20	9	4	-	-	49
65 - < 70 jaar	-	-	-	-	-	-	1	1	-	2	8	4	4	-	20
70 jaar en meer	-	-	-	-	-	-	-	-	-	3	2	3	2	-	10
Leeftijd onbekend	-	-	-	-	-	-	-	-	-	-	-	-	-	-	-
Totaal	-	-	101	517	658	589	456	277	119	65	26	13	6	-	2 827

PROVINCIE WEST-VLAANDEREN

Minder dan 21 jaar	-	1	1	-	-	-	-	-	-	-	-	-	-	-	2
21 - < 25 jaar	2	6	64	18	3	1	1	-	-	-	-	-	-	-	95
25 - < 30 jaar	-	3	176	354	52	5	2	-	-	-	-	-	-	-	592
30 - < 35 jaar	1	-	39	325	424	62	7	3	1	-	-	-	-	-	862
35 - < 40 jaar	-	-	6	51	279	360	49	5	2	1	-	-	-	-	753
40 - < 45 jaar	-	-	1	12	50	217	280	29	5	-	-	1	-	-	595
45 - < 50 jaar	-	-	-	1	16	33	171	149	30	2	1	-	-	-	403
50 - < 55 jaar	-	-	-	1	2	9	19	91	86	11	1	1	-	-	221
55 - < 60 jaar	-	-	-	-	-	4	3	18	38	41	5	-	-	-	109
60 - < 65 jaar	-	-	-	-	-	-	2	10	5	26	16	4	1	-	64
65 - < 70 jaar	-	-	-	-	-	1	1	2	-	6	6	10	2	-	28
70 jaar en meer	-	-	-	-	-	-	-	-	2	-	2	9	5	-	18
Leeftijd onbekend	-	-	-	-	-	-	-	-	-	-	-	-	-	-	-
Totaal	3	10	287	762	826	692	535	307	169	87	31	25	8	-	3 742

Tabel 31.- ECHTSCHIEDINGEN, PER PROVINCIE EN GEWEST NAAR LEEFTIJD VAN DE GESCHIEDENEN

(vervolg)

JAAR 1995

LEEFTIJD VAN DE GESCHIEDEN MAN	Leeftijd van de gescheiden vrouw														Totaal
	< 20 jaar	20 - < 21 jaar	21 - < 25 jaar	25 - < 30 jaar	30 - < 35 jaar	35 - < 40 jaar	40 - < 45 jaar	45 - < 50 jaar	50 - < 55 jaar	55 - < 60 jaar	60 - < 65 jaar	65 - < 70 jaar	70 jaar en +	Onbekend	

WAALS GEWEST

Minder dan 21 jaar	4	1	-	-	-	-	-	-	-	-	-	-	-	-	-	5
21 - < 25 jaar	1	1	92	27	4	4	1	-	1	-	1	-	-	-	-	132
25 - < 30 jaar	1	5	304	824	174	25	4	2	2	1	-	-	-	2	-	1 344
30 - < 35 jaar	-	1	99	911	1 144	232	34	14	5	3	1	-	-	-	-	2 444
35 - < 40 jaar	-	-	16	192	853	1 066	201	40	9	1	2	-	-	2	-	2 382
40 - < 45 jaar	-	-	12	41	170	719	831	154	18	4	2	-	-	1	-	1 952
45 - < 50 jaar	-	-	-	12	59	161	596	655	89	27	2	6	1	-	-	1 608
50 - < 55 jaar	-	-	-	3	8	39	80	263	212	37	14	3	1	-	-	660
55 - < 60 jaar	-	-	-	1	9	14	30	61	129	103	26	6	2	-	-	381
60 - < 65 jaar	-	-	-	-	-	4	11	19	37	67	72	17	5	-	-	232
65 - < 70 jaar	-	-	-	-	2	4	2	7	8	16	52	29	6	-	-	126
70 jaar en meer	-	-	-	-	-	-	3	2	4	5	5	8	18	-	-	45
Leeftijd onbekend	-	-	-	-	-	-	-	-	-	-	-	-	-	-	-	-
Totaal	6	8	523	2 011	2 423	2 268	1 793	1 217	514	264	177	69	33	5	-	11 311

PROVINCIE WAALS BRABANT

Minder dan 21 jaar	-	-	-	-	-	-	-	-	-	-	-	-	-	-	-	-
21 - < 25 jaar	-	-	4	6	-	-	-	-	-	-	-	-	-	-	-	10
25 - < 30 jaar	-	-	21	65	4	-	1	1	1	-	-	-	-	-	-	93
30 - < 35 jaar	-	-	7	74	100	21	2	2	-	-	-	-	-	-	-	206
35 - < 40 jaar	-	-	-	17	80	108	12	5	1	-	-	-	-	-	-	223
40 - < 45 jaar	-	-	1	5	17	68	65	12	2	-	-	-	-	-	-	170
45 - < 50 jaar	-	-	-	1	4	10	44	50	5	3	-	-	-	-	-	117
50 - < 55 jaar	-	-	-	-	1	6	9	17	15	3	1	-	-	-	-	52
55 - < 60 jaar	-	-	-	-	-	1	2	8	9	10	5	-	-	-	-	35
60 - < 65 jaar	-	-	-	-	-	1	2	1	6	9	8	1	-	-	-	28
65 - < 70 jaar	-	-	-	-	-	-	1	-	-	2	3	2	-	-	-	8
70 jaar en meer	-	-	-	-	-	-	-	-	-	-	1	3	3	-	-	7
Leeftijd onbekend	-	-	-	-	-	-	-	-	-	-	-	-	-	-	-	-
Totaal	-	-	33	168	206	215	138	96	39	27	18	6	3	-	-	949

Tabel 31.- ECHTSCHIEDINGEN, PER PROVINCIE EN GEWEST NAAR LEEFTIJD VAN DE GESCHIEDENEN

(vervolg)

JAAR 1995

LEEFTIJD VAN DE GESCHIEDEN MAN	Leeftijd van de gescheiden vrouw														Totaal
	< 20 jaar	20 - < 21 jaar	21 - < 25 jaar	25 - < 30 jaar	30 - < 35 jaar	35 - < 40 jaar	40 - < 45 jaar	45 - < 50 jaar	50 - < 55 jaar	55 - < 60 jaar	60 - < 65 jaar	65 - < 70 jaar	70 jaar en +	Onbekend	

PROVINCIE HENEGOUWEN

Minder dan 21 jaar	1	1	-	-	-	-	-	-	-	-	-	-	-	-	-	2
21 - < 25 jaar	-	-	37	9	3	2	1	-	-	-	1	-	-	-	-	53
25 - < 30 jaar	1	1	126	347	80	13	2	-	-	1	-	-	-	-	-	571
30 - < 35 jaar	-	1	45	356	471	75	14	7	1	2	-	-	-	-	-	972
35 - < 40 jaar	-	-	2	77	335	429	89	15	3	-	2	-	-	1	-	953
40 - < 45 jaar	-	-	2	12	64	257	388	72	8	-	-	-	-	1	-	804
45 - < 50 jaar	-	-	-	4	18	63	234	278	40	11	1	2	1	-	-	652
50 - < 55 jaar	-	-	-	3	3	14	25	111	95	14	3	2	-	-	-	270
55 - < 60 jaar	-	-	-	-	2	3	9	26	57	44	12	4	2	-	-	159
60 - < 65 jaar	-	-	-	-	-	1	5	8	11	28	22	7	5	-	-	87
65 - < 70 jaar	-	-	-	-	1	1	-	4	2	2	22	11	4	-	-	47
70 jaar en meer	-	-	-	-	-	-	1	2	2	1	2	3	7	-	-	18
Leeftijd onbekend	-	-	-	-	-	-	-	-	-	-	-	-	-	-	-	-
Totaal	2	3	212	808	977	858	768	523	219	103	65	29	19	2	4 588	

PROVINCIE LUIK

Minder dan 21 jaar	2	-	-	-	-	-	-	-	-	-	-	-	-	-	-	2
21 - < 25 jaar	1	-	30	7	1	2	-	-	1	-	-	-	-	-	-	42
25 - < 30 jaar	-	3	85	266	55	10	1	1	-	-	-	-	-	1	-	422
30 - < 35 jaar	-	-	28	290	357	92	13	2	4	-	1	-	-	-	-	787
35 - < 40 jaar	-	-	11	71	259	305	70	15	5	1	-	-	-	-	-	737
40 - < 45 jaar	-	-	7	17	52	248	217	41	4	2	1	-	-	-	-	589
45 - < 50 jaar	-	-	-	4	23	61	181	202	25	8	-	4	-	-	-	508
50 - < 55 jaar	-	-	-	-	4	13	34	81	63	13	8	-	-	-	-	216
55 - < 60 jaar	-	-	-	1	6	5	12	17	40	28	7	2	-	-	-	118
60 - < 65 jaar	-	-	-	-	-	-	2	7	14	19	31	6	-	-	-	79
65 - < 70 jaar	-	-	-	-	-	1	-	3	4	4	16	11	1	-	-	40
70 jaar en meer	-	-	-	-	-	-	2	-	2	2	1	1	7	-	-	15
Leeftijd onbekend	-	-	-	-	-	-	-	-	-	-	-	-	-	-	-	-
Totaal	3	3	161	656	757	737	532	369	162	77	65	24	8	1	3 555	

Tabel 31.- ECHTSCHIEDINGEN, PER PROVINCIE EN GEWEST NAAR LEEFTIJD VAN DE GESCHIEDENEN

(vervolg)
JAAR 1995

LEEFTIJD VAN DE GESCHIEDEN MAN	Leeftijd van de gescheiden vrouw														Totaal
	< 20 jaar	20 - < 21 jaar	21 - < 25 jaar	25 - < 30 jaar	30 - < 35 jaar	35 - < 40 jaar	40 - < 45 jaar	45 - < 50 jaar	50 - < 55 jaar	55 - < 60 jaar	60 - < 65 jaar	65 - < 70 jaar	70 jaar en +	Onbekend	

PROVINCIE LUXEMBURG

Minder dan 21 jaar	1	-	-	-	-	-	-	-	-	-	-	-	-	-	1
21 - < 25 jaar	-	-	8	2	-	-	-	-	-	-	-	-	-	-	10
25 - < 30 jaar	-	-	21	40	10	1	-	-	1	-	-	-	-	1	74
30 - < 35 jaar	-	-	6	62	58	16	2	2	-	1	-	-	-	-	147
35 - < 40 jaar	-	-	-	12	62	75	9	2	-	-	-	-	-	-	160
40 - < 45 jaar	-	-	-	2	13	54	56	10	1	-	-	-	-	-	136
45 - < 50 jaar	-	-	-	1	5	6	42	45	5	-	-	-	-	-	104
50 - < 55 jaar	-	-	-	-	-	1	3	22	10	2	-	1	-	-	39
55 - < 60 jaar	-	-	-	-	-	1	3	3	6	9	2	-	-	-	24
60 - < 65 jaar	-	-	-	-	-	1	-	1	2	2	2	2	-	-	10
65 - < 70 jaar	-	-	-	-	-	1	-	-	-	6	3	1	-	-	11
70 jaar en meer	-	-	-	-	-	-	-	-	-	-	1	1	-	-	2
Leeftijd onbekend	-	-	-	-	-	-	-	-	-	-	-	-	-	-	-
Totaal	1	-	35	119	148	156	115	85	25	20	8	5	-	1	718

PROVINCIE NAMEN

Minder dan 21 jaar	-	-	-	-	-	-	-	-	-	-	-	-	-	-	-
21 - < 25 jaar	-	1	13	3	-	-	-	-	-	-	-	-	-	-	17
25 - < 30 jaar	-	1	51	106	25	1	-	-	-	-	-	-	-	-	184
30 - < 35 jaar	-	-	13	129	158	28	3	1	-	-	-	-	-	-	332
35 - < 40 jaar	-	-	3	15	117	149	21	3	-	-	-	-	-	1	309
40 - < 45 jaar	-	-	2	5	24	92	105	19	3	2	1	-	-	-	253
45 - < 50 jaar	-	-	-	2	9	21	95	80	14	5	1	-	-	-	227
50 - < 55 jaar	-	-	-	-	-	5	9	32	29	5	2	-	1	-	83
55 - < 60 jaar	-	-	-	-	1	4	4	7	17	12	-	-	-	-	45
60 - < 65 jaar	-	-	-	-	-	1	2	2	4	9	9	1	-	-	28
65 - < 70 jaar	-	-	-	-	1	1	1	-	2	2	8	4	1	-	20
70 jaar en meer	-	-	-	-	-	-	-	-	-	2	-	-	1	-	3
Leeftijd onbekend	-	-	-	-	-	-	-	-	-	-	-	-	-	-	-
Totaal	-	2	82	260	335	302	240	144	69	37	21	5	3	1	1 501

Tabel 32.- ECHTSCHIEDINGEN NAAR DE LEEFTIJD VAN DE GESCHIEDEN VROUW EN DE DUUR VAN HET ONTBONDEN HUWELIJK

A.- HET RIJK

JAAR 1995

DUUR VAN HET HUWELIJK	JAAR VAN HET HUWELIJK	Leeftijd van de gescheiden vrouw														Totaal	
		< 20 jaar	20 - < 21 jaar	21 - < 25 jaar	25 - < 30 jaar	30 - < 35 jaar	35 - < 40 jaar	40 - < 45 jaar	45 - < 50 jaar	50 - < 55 jaar	55 - < 60 jaar	60 - < 65 jaar	65 - < 70 jaar	70 jaar en +	Onbe-kend		
< 1 jaar	1995	1	-	3	4	3	4	1	-	-	1	-	-	-	-	-	17
	1994	-	2	5	3	2	1	2	1	-	-	-	-	-	-	-	16
	Totaal	1	2	8	7	5	5	3	1	-	1	-	-	-	-	-	33
1 jaar	1994	1	4	17	11	6	6	3	2	1	-	-	-	-	-	-	51
	1993	5	6	40	31	10	10	5	-	2	1	1	-	-	-	-	111
2 jaar	1993	-	3	73	81	43	16	16	3	4	3	-	-	-	-	-	242
	1992	2	6	220	250	98	42	27	10	5	4	-	-	-	-	-	664
3 jaar	1992	-	2	251	346	126	73	35	23	9	7	5	1	-	-	-	878
	1991	-	-	319	537	145	82	46	25	13	4	2	1	1	1	1	1 176
4 jaar	1991	1	4	199	427	184	93	47	22	8	4	2	-	1	1	1	993
	1990	1	1	180	586	228	86	61	21	11	7	6	-	-	-	-	1 188
	Totaal	10	26	1 299	2 269	840	408	240	106	53	30	16	2	2	2	2	5 303
5 jaar	1990	1	2	98	546	194	80	59	29	9	8	4	1	1	2	2	1 034
	1989	-	-	103	507	240	96	47	24	15	4	-	-	-	1	1	1 037
6 jaar	1989	-	-	48	419	268	122	44	25	12	2	1	2	-	-	-	943
	1988	-	-	51	476	263	110	42	24	9	5	3	1	-	-	-	984
7 jaar	1988	-	-	27	365	272	106	41	21	11	5	4	-	-	-	-	852
	1987	-	-	15	383	348	74	33	24	12	7	3	-	-	-	-	899
8 jaar	1987	-	-	6	317	318	78	48	22	6	6	2	-	-	-	-	803
	1986	-	-	7	287	341	103	49	20	4	3	1	-	-	-	-	815
9 jaar	1986	-	-	2	213	353	103	48	21	8	5	-	1	-	-	-	754
	1985	-	-	-	216	362	113	59	25	8	7	5	-	-	-	-	795
	Totaal	1	2	357	3 729	2 959	985	470	235	94	52	23	5	1	3	3	8 916
10 jaar	1985	-	-	-	131	385	166	46	20	5	2	4	-	-	-	-	759
	1984	-	-	-	117	388	119	37	26	12	3	1	-	1	-	-	704
11 jaar	1984	-	-	-	58	365	163	53	20	13	8	3	-	-	-	-	683
	1983	-	-	-	47	438	136	53	15	11	10	2	2	-	-	-	714
12 jaar	1983	-	-	-	26	403	186	69	21	5	6	-	-	-	-	-	716
	1982	-	-	-	14	375	198	69	24	4	4	1	-	-	-	-	689
13 jaar	1982	-	-	-	10	325	234	45	26	8	7	3	2	1	-	-	661
	1981	-	-	-	8	322	264	55	22	8	8	4	2	-	-	-	693
14 jaar	1981	-	-	-	1	261	279	60	23	7	5	3	2	-	-	-	641
	1980	-	-	-	2	244	341	66	28	9	5	4	-	-	-	-	699
	Totaal	-	-	-	414	3 506	2 086	553	225	82	58	25	8	2	-	-	6 959
15 jaar	1980	-	-	-	-	143	331	75	23	11	5	4	4	1	-	-	597
	1979	-	-	-	-	134	354	73	23	7	1	1	-	-	-	-	593
16 jaar	1979	-	-	-	-	79	349	79	31	9	4	7	1	-	-	-	559
	1978	-	-	-	-	70	364	84	28	4	3	4	2	-	-	2	561
17 jaar	1978	-	-	-	-	25	347	107	27	6	3	2	1	2	-	-	520
	1977	-	-	-	-	22	317	147	28	11	3	2	1	-	1	-	532
18 jaar	1977	-	-	-	-	9	268	151	20	13	4	2	2	-	-	-	469
	1976	-	-	-	-	5	273	204	35	13	7	-	4	1	-	-	542
19 jaar	1976	-	-	-	-	-	256	199	31	11	1	1	2	-	-	-	501
	1975	-	-	-	-	2	197	243	34	12	8	4	1	-	-	-	501
	Totaal	-	-	-	-	489	3 056	1 362	280	97	39	27	18	4	3	-	5 375

Tabel 32.- ECHTSCHIEDINGEN NAAR DE LEEFTIJD VAN DE GESCHIEDEN VROUW EN DE DUUR VAN HET ONTBONDEN HUWELIJK (vervolg)

A.- HET RIJK

JAAR 1995

DUUR VAN HET HUWELIJK	JAAR VAN HET HUWELIJK	Leeftijd van de gescheiden vrouw														Totaal
		< 20 jaar	20 - < 21 jaar	21 - < 25 jaar	25 - < 30 jaar	30 - < 35 jaar	35 - < 40 jaar	40 - < 45 jaar	45 - < 50 jaar	50 - < 55 jaar	55 - < 60 jaar	60 - < 65 jaar	65 - < 70 jaar	70 jaar en +	Onbekend	
20 jaar	1975	1	-	-	-	-	146	274	47	15	6	1	1	-	-	491
	1974	-	-	-	-	-	118	279	47	8	4	3	1	-	-	460
21 jaar	1974	-	-	-	-	-	75	312	59	12	4	1	1	1	-	465
	1973	-	-	-	-	-	58	297	65	11	3	3	1	1	1	440
22 jaar	1973	-	-	-	-	-	24	259	71	18	3	-	2	-	-	377
	1972	-	-	-	-	-	19	276	94	22	5	4	-	-	-	420
23 jaar	1972	-	-	-	-	-	5	233	105	18	5	3	-	1	-	370
	1971	-	-	-	-	-	2	211	159	15	7	-	-	2	1	397
24 jaar	1971	-	-	-	-	-	2	160	146	16	6	-	1	-	-	331
	1970	-	-	-	-	-	-	129	222	25	2	2	-	-	-	380
	Totaal	1	-	-	-	-	449	2 430	1 015	160	45	17	7	5	2	4 131
25 jaar	1970	-	-	-	-	-	-	89	174	17	6	3	1	1	-	291
	1969	-	-	-	-	-	-	66	201	29	4	1	-	1	-	302
26 jaar	1969	-	-	-	-	-	-	34	191	41	4	3	2	-	-	275
	1968	-	-	-	-	-	-	24	168	45	7	2	3	-	-	249
27 jaar	1968	-	-	-	-	-	-	11	171	47	6	2	3	3	-	243
	1967	-	-	-	-	-	-	7	153	57	12	1	2	1	-	233
28 jaar	1967	-	-	-	-	-	-	2	140	46	16	2	-	1	-	207
	1966	-	-	-	-	-	-	2	101	67	7	5	3	-	-	185
29 jaar	1966	-	-	-	-	-	-	-	69	77	12	3	2	3	-	166
	1965	-	-	-	-	-	-	-	58	83	19	7	2	-	-	169
	Totaal	-	-	-	-	-	-	235	1 426	509	93	29	18	10	-	2 320
30 jaar	1965	-	-	-	-	-	-	1	47	97	12	3	2	1	-	163
	1964	-	-	-	-	-	-	-	42	96	20	1	5	2	-	166
31 jaar	1964	-	-	-	-	-	-	-	24	78	15	4	2	2	-	125
	1963	-	-	-	-	-	-	-	18	77	23	4	2	-	-	124
32 jaar	1963	-	-	-	-	-	-	-	5	56	22	3	1	-	-	87
	1962	-	-	-	-	-	-	-	5	68	36	4	1	-	-	114
33 jaar	1962	-	-	-	-	-	-	-	4	41	32	6	-	1	-	84
	1961	-	-	-	-	-	-	-	-	43	40	8	-	1	-	92
34 jaar	1961	-	-	-	-	-	-	-	-	26	28	5	-	-	-	59
	1960	-	-	-	-	-	-	-	-	29	39	10	3	2	-	83
	Totaal	-	-	-	-	-	-	1	145	611	267	48	16	9	-	1 097
35 jaar	1960	-	-	-	-	-	-	-	-	15	33	10	2	-	-	60
	1959	-	-	-	-	-	-	-	-	15	39	13	4	-	-	71
36 jaar	1959	-	-	-	-	-	-	-	-	7	29	13	2	-	-	51
	1958	-	-	-	-	-	-	-	-	9	40	14	2	2	-	67
37 jaar	1958	-	-	-	-	-	-	-	-	-	25	15	5	-	-	45
	1957	-	-	-	-	-	-	-	-	-	18	16	2	1	-	37
38 jaar	1957	-	-	-	-	-	-	-	-	1	26	17	5	2	-	51
	1956	-	-	-	-	-	-	-	-	-	22	16	3	-	-	41
39 jaar	1956	-	-	-	-	-	-	-	-	1	17	14	6	1	-	39
	1955	-	-	-	-	-	-	-	-	-	15	25	5	-	-	45
	Totaal	-	-	-	-	-	-	-	-	48	264	153	36	6	-	507
40 jaar en meer		-	-	-	-	-	-	-	-	-	22	144	109	66	-	341
Onbekende duur		-	-	-	-	-	-	-	-	-	-	-	-	-	-	-
Algemeen totaal		13	30	1 664	6 419	7 799	6 989	5 294	3 433	1 654	871	482	219	105	10	34 982

Tabel 32.- ECHTSCHIEDINGEN NAAR DE LEEFTIJD VAN DE GESCHIEDEN VROUW EN DE DUUR VAN HET ONTBONDEN HUWELIJK (vervolg)

B.- BRUSSELS HOOFDSTEDELIJK GEWEST

JAAR 1995

DUUR VAN HET HUWELIJK	JAAR VAN HET HUWELIJK	Leeftijd van de gescheiden vrouw														Totaal
		< 20 jaar	20 - < 21 jaar	21 - < 25 jaar	25 - < 30 jaar	30 - < 35 jaar	35 - < 40 jaar	40 - < 45 jaar	45 - < 50 jaar	50 - < 55 jaar	55 - < 60 jaar	60 - < 65 jaar	65 - < 70 jaar	70 jaar en +	Onbekend	
< 1 jaar	1995	-	-	-	-	-	-	-	-	-	-	-	-	-	-	-
	1994	-	-	-	-	-	-	-	-	-	-	-	-	-	-	-
	Totaal	-	-	-	-	-	-	-	-	-	-	-	-	-	-	-
1 jaar	1994	-	-	-	1	1	2	1	1	1	-	-	-	-	-	7
	1993	2	-	1	3	2	-	-	-	1	-	-	-	-	-	9
2 jaar	1993	-	-	7	4	4	1	3	-	1	-	-	-	-	-	20
	1992	-	-	15	17	14	2	3	-	2	-	-	-	-	-	53
3 jaar	1992	-	-	19	32	19	7	5	5	2	3	3	-	-	-	95
	1991	-	-	25	43	28	11	6	3	2	1	-	-	-	-	119
4 jaar	1991	-	-	21	41	38	18	11	5	-	-	-	-	1	-	135
	1990	-	-	14	54	34	11	9	3	2	2	3	-	-	-	132
	Totaal	2	-	102	195	140	52	38	17	11	6	6	-	1	-	570
5 jaar	1990	-	1	14	50	37	15	16	10	3	1	2	-	-	-	149
	1989	-	-	15	38	34	19	6	5	3	-	-	-	-	-	120
6 jaar	1989	-	-	5	37	37	24	9	5	3	1	1	-	-	-	122
	1988	-	-	3	37	32	15	10	5	3	-	-	-	-	-	105
7 jaar	1988	-	-	4	37	37	16	8	4	2	-	2	-	-	-	110
	1987	-	-	5	29	43	13	8	4	2	-	2	-	-	-	106
8 jaar	1987	-	-	-	24	40	14	6	3	1	1	-	-	-	-	89
	1986	-	-	-	20	31	17	5	4	1	-	-	-	-	-	78
9 jaar	1986	-	-	-	16	41	16	8	4	1	1	-	-	-	-	87
	1985	-	-	-	17	26	12	6	2	3	2	3	-	-	-	71
	Totaal	-	1	46	305	358	161	82	46	22	6	10	-	-	-	1 037
10 jaar	1985	-	-	-	11	37	25	10	4	1	1	-	-	-	-	89
	1984	-	-	-	10	24	23	9	3	2	-	-	-	1	-	72
11 jaar	1984	-	-	-	6	39	21	17	2	1	2	1	-	-	-	89
	1983	-	-	-	3	32	24	12	3	4	2	-	1	-	-	81
12 jaar	1983	-	-	-	5	36	32	17	3	2	1	-	-	-	-	96
	1982	-	-	-	-	36	28	13	4	1	-	1	-	-	-	83
13 jaar	1982	-	-	-	2	26	43	8	7	3	1	2	1	-	-	93
	1981	-	-	-	-	32	36	11	5	-	-	1	-	-	-	85
14 jaar	1981	-	-	-	1	25	42	13	4	1	2	-	1	-	-	89
	1980	-	-	-	-	20	29	7	3	1	1	1	-	-	-	62
	Totaal	-	-	-	38	307	303	117	38	16	10	6	3	1	-	839
15 jaar	1980	-	-	-	-	8	28	10	3	3	2	-	2	-	-	56
	1979	-	-	-	-	13	32	13	6	1	-	-	-	-	-	65
16 jaar	1979	-	-	-	-	3	35	16	5	1	-	-	-	-	-	60
	1978	-	-	-	-	6	39	17	7	-	-	-	-	-	-	69
17 jaar	1978	-	-	-	-	2	30	18	4	3	-	-	-	-	-	57
	1977	-	-	-	-	1	26	26	3	3	-	1	1	-	-	61
18 jaar	1977	-	-	-	-	1	29	16	4	5	1	-	-	-	-	56
	1976	-	-	-	-	-	26	27	8	2	4	-	-	-	-	67
19 jaar	1976	-	-	-	-	-	35	21	7	3	-	-	1	-	-	67
	1975	-	-	-	-	-	18	28	7	2	1	-	-	-	-	56
	Totaal	-	-	-	-	34	298	193	54	23	8	1	4	-	-	615

Tabel 32.- ECHTSCHIEDINGEN NAAR DE LEEFTIJD VAN DE GESCHIEDEN VROUW EN DE DUUR VAN HET ONTBONDEN HUWELIJK (vervolg)

B.- BRUSSELS HOOFDSTEDELIJK GEWEST

JAAR 1995

DUUR VAN HET HUWELIJK	JAAR VAN HET HUWELIJK	Leeftijd van de gescheiden vrouw														Totaal
		< 20 jaar	20 - < 21 jaar	21 - < 25 jaar	25 - < 30 jaar	30 - < 35 jaar	35 - < 40 jaar	40 - < 45 jaar	45 - < 50 jaar	50 - < 55 jaar	55 - < 60 jaar	60 - < 65 jaar	65 - < 70 jaar	70 jaar en +	Onbekend	
20 jaar	1975	-	-	-	-	-	6	33	8	3	2	1	-	-	-	53
	1974	-	-	-	-	-	11	30	12	2	-	1	-	-	-	56
21 jaar	1974	-	-	-	-	-	8	24	10	1	1	-	-	-	-	44
	1973	-	-	-	-	-	11	30	9	2	-	-	-	-	-	52
22 jaar	1973	-	-	-	-	-	2	18	13	5	1	-	-	-	-	39
	1972	-	-	-	-	-	2	24	18	5	1	1	-	-	-	51
23 jaar	1972	-	-	-	-	-	-	22	15	5	-	2	-	-	-	44
	1971	-	-	-	-	-	-	19	27	3	1	-	-	-	-	50
24 jaar	1971	-	-	-	-	-	-	11	20	3	1	-	-	-	-	35
	1970	-	-	-	-	-	-	11	30	2	1	-	-	-	-	44
	Totaal	-	-	-	-	-	40	222	162	31	8	5	-	-	-	468
25 jaar	1970	-	-	-	-	-	-	7	23	3	3	1	1	-	-	38
	1969	-	-	-	-	-	-	11	27	6	2	-	-	-	-	46
26 jaar	1969	-	-	-	-	-	-	6	27	5	3	1	-	-	-	42
	1968	-	-	-	-	-	-	4	12	11	3	-	1	-	-	31
27 jaar	1968	-	-	-	-	-	-	-	18	5	3	1	1	1	-	29
	1967	-	-	-	-	-	-	-	13	6	3	1	-	-	-	22
28 jaar	1967	-	-	-	-	-	-	-	18	15	6	1	-	1	-	41
	1966	-	-	-	-	-	-	1	10	12	2	2	1	-	-	28
29 jaar	1966	-	-	-	-	-	-	-	14	10	2	1	-	2	-	29
	1965	-	-	-	-	-	-	-	6	12	3	2	2	-	-	25
	Totaal	-	-	-	-	-	-	29	168	85	30	9	6	4	-	331
30 jaar	1965	-	-	-	-	-	-	-	7	11	3	-	-	-	-	21
	1964	-	-	-	-	-	-	-	6	25	1	-	1	-	-	33
31 jaar	1964	-	-	-	-	-	-	-	2	9	3	3	1	2	-	20
	1963	-	-	-	-	-	-	-	3	13	4	2	1	-	-	23
32 jaar	1963	-	-	-	-	-	-	-	1	7	6	1	-	-	-	15
	1962	-	-	-	-	-	-	-	-	18	7	2	-	-	-	27
33 jaar	1962	-	-	-	-	-	-	-	2	3	1	1	-	1	-	8
	1961	-	-	-	-	-	-	-	-	2	4	1	-	-	-	7
34 jaar	1961	-	-	-	-	-	-	-	-	5	5	2	-	-	-	12
	1960	-	-	-	-	-	-	-	-	2	8	-	3	-	-	13
	Totaal	-	-	-	-	-	-	-	21	95	42	12	6	3	-	179
35 jaar	1960	-	-	-	-	-	-	-	-	3	9	2	-	-	-	14
	1959	-	-	-	-	-	-	-	-	2	6	3	2	-	-	13
36 jaar	1959	-	-	-	-	-	-	-	-	1	6	2	-	-	-	9
	1958	-	-	-	-	-	-	-	-	-	5	2	2	-	-	9
37 jaar	1958	-	-	-	-	-	-	-	-	-	5	3	1	-	-	9
	1957	-	-	-	-	-	-	-	-	-	3	1	-	1	-	5
38 jaar	1957	-	-	-	-	-	-	-	-	-	5	-	3	-	-	8
	1956	-	-	-	-	-	-	-	-	-	5	5	-	-	-	10
39 jaar	1956	-	-	-	-	-	-	-	-	-	3	2	2	1	-	8
	1955	-	-	-	-	-	-	-	-	-	1	3	-	-	-	4
	Totaal	-	-	-	-	-	-	-	-	6	48	23	10	2	-	89
40 jaar en meer		-	-	-	-	-	-	-	-	-	1	30	24	24	-	79
Onbekende duur		-	-	-	-	-	-	-	-	-	-	-	-	-	-	-
Algemeen totaal		2	1	148	538	839	854	680	506	289	159	102	53	35	-	4 206

Tabel 32.- ECHTSCHIEDINGEN NAAR DE LEEFTIJD VAN DE GESCHIEDEN VROUW EN DE DUUR VAN HET ONTBONDEN HUWELIJK (vervolg)

C.- VLAAMS GEWEST

JAAR 1995

DUUR VAN HET HUWELIJK	JAAR VAN HET HUWELIJK	Leeftijd van de gescheiden vrouw														Totaal
		< 20 jaar	20 - < 21 jaar	21 - < 25 jaar	25 - < 30 jaar	30 - < 35 jaar	35 - < 40 jaar	40 - < 45 jaar	45 - < 50 jaar	50 - < 55 jaar	55 - < 60 jaar	60 - < 65 jaar	65 - < 70 jaar	70 jaar en +	Onbekend	
< 1 jaar	1995	-	-	-	4	2	3	1	-	-	-	-	-	-	-	10
	1994	-	2	3	1	1	-	2	-	-	-	-	-	-	-	9
	Totaal	-	2	3	5	3	3	3	-	-	-	-	-	-	-	19
1 jaar	1994	-	3	15	5	3	2	-	1	-	-	-	-	-	-	29
	1993	2	4	14	18	5	5	1	-	-	-	-	-	-	-	49
2 jaar	1993	-	3	47	46	24	12	6	2	-	3	-	-	-	-	143
	1992	-	4	157	168	53	25	14	4	2	2	-	-	-	-	429
3 jaar	1992	-	2	174	209	64	47	17	13	3	2	1	-	-	-	532
	1991	-	-	191	338	78	40	21	11	9	2	1	1	1	1	694
4 jaar	1991	1	2	117	270	92	52	23	11	5	4	1	-	-	-	578
	1990	1	1	104	359	106	48	34	9	6	3	-	-	-	-	671
	Totaal	4	19	819	1 413	425	231	116	51	25	16	3	1	1	1	3 125
5 jaar	1990	1	-	53	342	104	40	26	11	3	3	-	1	1	2	587
	1989	-	-	54	307	125	50	24	10	8	2	-	-	-	-	580
6 jaar	1989	-	-	26	261	151	63	17	14	6	1	-	-	-	-	539
	1988	-	-	19	299	157	58	22	8	6	3	2	-	-	-	574
7 jaar	1988	-	-	7	210	147	59	17	13	6	1	2	-	-	-	462
	1987	-	-	5	215	188	42	15	14	7	6	1	-	-	-	493
8 jaar	1987	-	-	4	175	184	36	28	12	2	2	1	-	-	-	444
	1986	-	-	3	175	207	55	26	9	3	1	1	-	-	-	480
9 jaar	1986	-	-	-	135	214	59	23	9	6	3	-	1	-	-	450
	1985	-	-	-	115	208	57	31	11	4	2	2	-	-	-	430
	Totaal	1	-	171	2 234	1 685	519	229	111	51	24	9	2	1	2	5 039
10 jaar	1985	-	-	-	71	245	79	19	10	3	-	2	-	-	-	429
	1984	-	-	-	59	234	50	15	15	5	3	-	-	-	-	381
11 jaar	1984	-	-	-	29	221	88	19	8	9	2	-	-	-	-	376
	1983	-	-	-	29	258	63	25	9	5	4	-	-	-	-	393
12 jaar	1983	-	-	-	14	237	97	35	7	-	1	-	-	-	-	391
	1982	-	-	-	5	220	107	36	7	3	2	-	-	-	-	380
13 jaar	1982	-	-	-	5	216	113	17	11	5	4	-	-	1	-	372
	1981	-	-	-	4	206	140	28	7	5	6	2	2	-	-	400
14 jaar	1981	-	-	-	-	166	154	26	10	2	1	2	1	-	-	362
	1980	-	-	-	2	133	190	29	17	4	3	-	-	-	-	378
	Totaal	-	-	-	218	2 136	1 081	249	101	41	26	6	3	1	-	3 862
15 jaar	1980	-	-	-	-	84	203	36	10	3	1	2	1	1	-	341
	1979	-	-	-	-	81	193	28	9	2	1	1	-	-	-	315
16 jaar	1979	-	-	-	-	46	211	41	15	5	4	4	-	-	-	326
	1978	-	-	-	-	37	202	36	11	3	1	3	2	-	-	295
17 jaar	1978	-	-	-	-	16	218	49	13	2	2	2	1	1	-	304
	1977	-	-	-	-	13	193	64	15	6	2	-	-	-	-	293
18 jaar	1977	-	-	-	-	6	138	79	7	7	1	-	2	-	-	240
	1976	-	-	-	-	4	161	111	13	7	3	-	-	-	-	299
19 jaar	1976	-	-	-	-	-	140	114	12	5	1	1	1	-	-	274
	1975	-	-	-	-	1	119	141	15	6	1	2	-	-	-	285
	Totaal	-	-	-	-	288	1 778	699	120	46	17	15	7	2	-	2 972

Tabel 32.- ECHTSCHIEDINGEN NAAR DE LEEFTIJD VAN DE GESCHIEDEN VROUW EN DE DUUR VAN HET ONTBONDEN HUWELIJK (vervolg)

C.- VLAAMS GEWEST

JAAR 1995

DUUR VAN HET HUWELIJK	JAAR VAN HET HUWELIJK	Leeftijd van de gescheiden vrouw														Totaal
		< 20 jaar	20 - < 21 jaar	21 - < 25 jaar	25 - < 30 jaar	30 - < 35 jaar	35 - < 40 jaar	40 - < 45 jaar	45 - < 50 jaar	50 - < 55 jaar	55 - < 60 jaar	60 - < 65 jaar	65 - < 70 jaar	70 jaar en +	Onbekend	
20 jaar	1975	-	-	-	-	-	89	156	22	4	2	-	1	-	-	274
	1974	-	-	-	-	-	64	154	21	6	2	1	-	-	-	248
21 jaar	1974	-	-	-	-	-	44	187	25	7	2	1	-	1	-	267
	1973	-	-	-	-	-	26	171	28	3	3	2	-	1	1	235
22 jaar	1973	-	-	-	-	-	14	152	31	5	2	-	2	-	-	206
	1972	-	-	-	-	-	12	161	43	10	3	-	-	-	-	229
23 jaar	1972	-	-	-	-	-	3	145	59	6	3	-	-	-	-	216
	1971	-	-	-	-	-	2	130	74	8	3	-	-	2	1	220
24 jaar	1971	-	-	-	-	-	1	92	71	8	4	-	-	-	-	176
	1970	-	-	-	-	-	-	60	119	12	-	-	-	-	-	191
	Totaal	-	-	-	-	-	255	1 408	493	69	24	4	3	4	2	2 262
25 jaar	1970	-	-	-	-	-	-	47	88	9	3	2	-	-	-	149
	1969	-	-	-	-	-	-	31	117	10	1	-	-	-	-	159
26 jaar	1969	-	-	-	-	-	-	11	96	21	-	2	2	-	-	132
	1968	-	-	-	-	-	-	12	94	26	1	1	1	-	-	135
27 jaar	1968	-	-	-	-	-	-	8	99	30	1	-	1	1	-	140
	1967	-	-	-	-	-	-	5	82	32	3	-	-	1	-	123
28 jaar	1967	-	-	-	-	-	-	2	75	21	8	-	-	-	-	106
	1966	-	-	-	-	-	-	-	57	35	5	3	-	-	-	100
29 jaar	1966	-	-	-	-	-	-	-	39	53	7	-	1	-	-	100
	1965	-	-	-	-	-	-	-	24	48	8	-	-	-	-	80
	Totaal	-	-	-	-	-	-	116	771	285	37	8	5	2	-	1 224
30 jaar	1965	-	-	-	-	-	-	1	19	64	7	-	1	-	-	92
	1964	-	-	-	-	-	-	-	16	52	12	1	3	-	-	84
31 jaar	1964	-	-	-	-	-	-	-	15	31	8	-	1	-	-	55
	1963	-	-	-	-	-	-	-	7	43	15	2	1	-	-	68
32 jaar	1963	-	-	-	-	-	-	-	3	34	13	1	1	-	-	52
	1962	-	-	-	-	-	-	-	2	25	16	2	-	-	-	45
33 jaar	1962	-	-	-	-	-	-	-	1	21	25	1	-	-	-	48
	1961	-	-	-	-	-	-	-	-	27	21	4	-	-	-	52
34 jaar	1961	-	-	-	-	-	-	-	-	12	11	3	-	-	-	26
	1960	-	-	-	-	-	-	-	-	12	23	7	-	2	-	44
	Totaal	-	-	-	-	-	-	1	63	321	151	21	7	2	-	566
35 jaar	1960	-	-	-	-	-	-	-	-	5	11	1	2	-	-	19
	1959	-	-	-	-	-	-	-	-	4	24	7	1	-	-	36
36 jaar	1959	-	-	-	-	-	-	-	-	2	19	8	1	-	-	30
	1958	-	-	-	-	-	-	-	-	2	29	9	-	-	-	40
37 jaar	1958	-	-	-	-	-	-	-	-	-	12	6	2	-	-	20
	1957	-	-	-	-	-	-	-	-	-	10	9	1	-	-	20
38 jaar	1957	-	-	-	-	-	-	-	-	-	13	6	1	1	-	21
	1956	-	-	-	-	-	-	-	-	-	11	10	2	-	-	23
39 jaar	1956	-	-	-	-	-	-	-	-	-	8	9	2	-	-	19
	1955	-	-	-	-	-	-	-	-	-	9	14	3	-	-	26
	Totaal	-	-	-	-	-	-	-	-	13	146	79	15	1	-	254
40 jaar en meer		-	-	-	-	-	-	-	-	-	7	58	54	23	-	142
Onbekende duur		-	-	-	-	-	-	-	-	-	-	-	-	-	-	-
Algemeen totaal		5	21	993	3 870	4 537	3 867	2 821	1 710	851	448	203	97	37	5	19 465

Tabel 32.- ECHTSCHIEDINGEN NAAR DE LEEFTIJD VAN DE GESCHIEDEN VROUW EN DE DUUR VAN HET ONTBONDEN HUWELIJK (vervolg)

D.- WAALS GEWEST

JAAR 1995

DUUR VAN HET HUWELIJK	JAAR VAN HET HUWELIJK	Leeftijd van de gescheiden vrouw														Totaal
		< 20 jaar	20 - < 21 jaar	21 - < 25 jaar	25 - < 30 jaar	30 - < 35 jaar	35 - < 40 jaar	40 - < 45 jaar	45 - < 50 jaar	50 - < 55 jaar	55 - < 60 jaar	60 - < 65 jaar	65 - < 70 jaar	70 jaar en +	Onbekend	
< 1 jaar	1995	1	-	3	-	1	1	-	-	-	1	-	-	-	-	7
	1994	-	-	2	2	1	1	-	1	-	-	-	-	-	-	7
	Totaal	1	-	5	2	2	2	-	1	-	1	-	-	-	-	14
1 jaar	1994	1	1	2	5	2	2	2	-	-	-	-	-	-	-	15
	1993	1	2	25	10	3	5	4	-	1	1	1	-	-	-	53
2 jaar	1993	-	-	19	31	15	3	7	1	3	-	-	-	-	-	79
	1992	2	2	48	65	31	15	10	6	1	2	-	-	-	-	182
3 jaar	1992	-	-	58	105	43	19	13	5	4	2	1	1	-	-	251
	1991	-	-	103	156	39	31	19	11	2	1	1	-	-	-	363
4 jaar	1991	-	2	61	116	54	23	13	6	3	-	1	-	-	1	280
	1990	-	-	62	173	88	27	18	9	3	2	3	-	-	-	385
	Totaal	4	7	378	661	275	125	86	38	17	8	7	1	-	1	1 608
5 jaar	1990	-	1	31	154	53	25	17	8	3	4	2	-	-	-	298
	1989	-	-	34	162	81	27	17	9	4	2	-	-	-	1	337
6 jaar	1989	-	-	17	121	80	35	18	6	3	-	-	2	-	-	282
	1988	-	-	29	140	74	37	10	11	-	2	1	1	-	-	305
7 jaar	1988	-	-	16	118	88	31	16	4	3	4	-	-	-	-	280
	1987	-	-	5	139	117	19	10	6	3	1	-	-	-	-	300
8 jaar	1987	-	-	2	118	94	28	14	7	3	3	1	-	-	-	270
	1986	-	-	4	92	103	31	18	7	-	2	-	-	-	-	257
9 jaar	1986	-	-	2	62	98	28	17	8	1	1	-	-	-	-	217
	1985	-	-	-	84	128	44	22	12	1	3	-	-	-	-	294
	Totaal	-	1	140	1 190	916	305	159	78	21	22	4	3	-	1	2 840
10 jaar	1985	-	-	-	49	103	62	17	6	1	1	2	-	-	-	241
	1984	-	-	-	48	130	46	13	8	5	-	1	-	-	-	251
11 jaar	1984	-	-	-	23	105	54	17	10	3	4	2	-	-	-	218
	1983	-	-	-	15	148	49	16	3	2	4	2	1	-	-	240
12 jaar	1983	-	-	-	7	130	57	17	11	3	4	-	-	-	-	229
	1982	-	-	-	9	119	63	20	13	-	2	-	-	-	-	226
13 jaar	1982	-	-	-	3	83	78	20	8	-	2	1	1	-	-	196
	1981	-	-	-	4	84	88	16	10	3	2	1	-	-	-	208
14 jaar	1981	-	-	-	-	70	83	21	9	4	2	1	-	-	-	190
	1980	-	-	-	-	91	122	30	8	4	1	3	-	-	-	259
	Totaal	-	-	-	158	1 063	702	187	86	25	22	13	2	-	-	2 258
15 jaar	1980	-	-	-	-	51	100	29	10	5	2	2	1	-	-	200
	1979	-	-	-	-	40	129	32	8	4	-	-	-	-	-	213
16 jaar	1979	-	-	-	-	30	103	22	11	3	-	3	1	-	-	173
	1978	-	-	-	-	27	123	31	10	1	2	1	-	-	2	197
17 jaar	1978	-	-	-	-	7	99	40	10	1	1	-	-	1	-	159
	1977	-	-	-	-	8	98	57	10	2	1	1	-	-	1	178
18 jaar	1977	-	-	-	-	2	101	56	9	1	2	2	-	-	-	173
	1976	-	-	-	-	1	86	66	14	4	-	-	4	1	-	176
19 jaar	1976	-	-	-	-	-	81	64	12	3	-	-	-	-	-	160
	1975	-	-	-	-	1	60	74	12	4	6	2	1	-	-	160
	Totaal	-	-	-	-	167	980	472	106	28	14	11	7	2	3	1 790

Tabel 32.- ECHTSCHIEDINGEN NAAR DE LEEFTIJD VAN DE GESCHIEDEN VROUW EN DE DUUR VAN HET ONTBONDEN HUWELIJK (vervolg)

D.- WAALS GEWEST

JAAR 1995

DUUR VAN HET HUWELIJK	JAAR VAN HET HUWELIJK	Leeftijd van de gescheiden vrouw														Totaal
		< 20 jaar	20 - < 21 jaar	21 - < 25 jaar	25 - < 30 jaar	30 - < 35 jaar	35 - < 40 jaar	40 - < 45 jaar	45 - < 50 jaar	50 - < 55 jaar	55 - < 60 jaar	60 - < 65 jaar	65 - < 70 jaar	70 jaar en +	Onbekend	
20 jaar	1975	1	-	-	-	-	51	85	17	8	2	-	-	-	-	164
	1974	-	-	-	-	-	43	95	14	-	2	1	1	-	-	156
21 jaar	1974	-	-	-	-	-	23	101	24	4	1	-	1	-	-	154
	1973	-	-	-	-	-	21	96	28	6	-	1	1	-	-	153
22 jaar	1973	-	-	-	-	-	8	89	27	8	-	-	-	-	-	132
	1972	-	-	-	-	-	5	91	33	7	1	3	-	-	-	140
23 jaar	1972	-	-	-	-	-	2	66	31	7	2	1	-	1	-	110
	1971	-	-	-	-	-	-	62	58	4	3	-	-	-	-	127
24 jaar	1971	-	-	-	-	-	1	57	55	5	1	-	1	-	-	120
	1970	-	-	-	-	-	-	58	73	11	1	2	-	-	-	145
	Totaal	1	-	-	-	-	154	800	360	60	13	8	4	1	-	1 401
25 jaar	1970	-	-	-	-	-	-	35	63	5	-	-	-	1	-	104
	1969	-	-	-	-	-	-	24	57	13	1	1	-	1	-	97
26 jaar	1969	-	-	-	-	-	-	17	68	15	1	-	-	-	-	101
	1968	-	-	-	-	-	-	8	62	8	3	1	1	-	-	83
27 jaar	1968	-	-	-	-	-	-	3	54	12	2	1	1	1	-	74
	1967	-	-	-	-	-	-	2	58	19	6	1	2	-	-	88
28 jaar	1967	-	-	-	-	-	-	-	47	10	2	1	-	-	-	60
	1966	-	-	-	-	-	-	1	34	20	-	-	2	-	-	57
29 jaar	1966	-	-	-	-	-	-	-	16	14	3	2	1	1	-	37
	1965	-	-	-	-	-	-	-	28	23	8	5	-	-	-	64
	Totaal	-	-	-	-	-	-	90	487	139	26	12	7	4	-	765
30 jaar	1965	-	-	-	-	-	-	-	21	22	2	3	1	1	-	50
	1964	-	-	-	-	-	-	-	20	19	7	-	1	2	-	49
31 jaar	1964	-	-	-	-	-	-	-	7	38	4	1	-	-	-	50
	1963	-	-	-	-	-	-	-	8	21	4	-	-	-	-	33
32 jaar	1963	-	-	-	-	-	-	-	1	15	3	1	-	-	-	20
	1962	-	-	-	-	-	-	-	3	25	13	-	1	-	-	42
33 jaar	1962	-	-	-	-	-	-	-	1	17	6	4	-	-	-	28
	1961	-	-	-	-	-	-	-	-	14	15	3	-	1	-	33
34 jaar	1961	-	-	-	-	-	-	-	-	9	12	-	-	-	-	21
	1960	-	-	-	-	-	-	-	-	15	8	3	-	-	-	26
	Totaal	-	-	-	-	-	-	-	61	195	74	15	3	4	-	352
35 jaar	1960	-	-	-	-	-	-	-	-	7	13	7	-	-	-	27
	1959	-	-	-	-	-	-	-	-	9	9	3	1	-	-	22
36 jaar	1959	-	-	-	-	-	-	-	-	4	4	3	1	-	-	12
	1958	-	-	-	-	-	-	-	-	7	6	3	-	2	-	18
37 jaar	1958	-	-	-	-	-	-	-	-	-	8	6	2	-	-	16
	1957	-	-	-	-	-	-	-	-	-	5	6	1	-	-	12
38 jaar	1957	-	-	-	-	-	-	-	-	1	8	11	1	1	-	22
	1956	-	-	-	-	-	-	-	-	-	6	1	1	-	-	8
39 jaar	1956	-	-	-	-	-	-	-	-	1	6	3	2	-	-	12
	1955	-	-	-	-	-	-	-	-	-	5	8	2	-	-	15
	Totaal	-	-	-	-	-	-	-	-	29	70	51	11	3	-	164
40 jaar en meer		-	-	-	-	-	-	-	-	-	14	56	31	19	-	120
Onbekende duur		-	-	-	-	-	-	-	-	-	-	-	-	-	-	-
Algemeen totaal		6	8	523	2 011	2 423	2 268	1 793	1 217	514	264	177	69	33	5	11 311

Tabel 33.- ECHTSCHIEDINGEN NAAR DE LEEFTIJD VAN DE GESCHIEDEN MAN EN DE DUUR VAN HET ONTBONDEN HUWELIJK

A.- HET RIJK

JAAR 1995

DUUR VAN HET HUWELIJK	JAAR VAN HET HUWELIJK	Leeftijd van de gescheiden man														Totaal
		< 20 jaar	20 - < 21 jaar	21 - < 25 jaar	25 - < 30 jaar	30 - < 35 jaar	35 - < 40 jaar	40 - < 45 jaar	45 - < 50 jaar	50 - < 55 jaar	55 - < 60 jaar	60 - < 65 jaar	65 - < 70 jaar	70 jaar en +	Onbe-kend	
< 1 jaar	1995	-	1	1	4	4	3	3	-	-	-	-	1	-	-	17
	1994	-	-	1	10	-	1	2	1	1	-	-	-	-	-	16
	Totaal	-	1	2	14	4	4	5	1	1	-	-	1	-	-	33
1 jaar	1994	1	1	11	14	8	10	3	-	3	-	-	-	-	-	51
	1993	-	1	24	43	24	7	4	1	2	2	1	1	1	-	111
2 jaar	1993	-	-	24	87	67	28	20	7	3	3	-	2	1	-	242
	1992	1	1	88	311	158	41	33	18	5	5	1	1	1	-	664
3 jaar	1992	-	-	91	391	210	90	52	18	13	4	4	1	4	-	878
	1991	-	-	78	546	302	137	54	30	13	9	1	5	-	1	1 176
4 jaar	1991	-	-	48	431	275	126	49	32	19	7	4	2	-	-	993
	1990	-	-	43	501	368	131	60	41	25	10	4	4	1	-	1 188
	Totaal	2	3	407	2 324	1 412	570	275	147	83	40	15	16	8	1	5 303
5 jaar	1990	-	-	18	381	359	125	72	47	17	10	1	3	1	-	1 034
	1989	-	-	10	377	366	143	66	37	22	7	6	3	-	-	1 037
6 jaar	1989	-	-	4	289	356	154	77	37	11	6	4	3	2	-	943
	1988	-	-	5	290	404	148	71	32	14	11	7	1	1	-	984
7 jaar	1988	-	-	-	182	388	147	57	48	14	11	3	1	1	-	852
	1987	-	-	-	159	467	154	48	39	18	10	2	1	1	-	899
8 jaar	1987	-	-	-	140	405	147	52	32	12	7	6	-	2	-	803
	1986	-	-	-	102	438	156	62	31	14	5	4	2	1	-	815
9 jaar	1986	-	-	-	56	411	175	62	24	12	6	3	4	1	-	754
	1985	-	-	-	44	418	186	65	43	17	18	2	2	-	-	795
	Totaal	-	-	37	2 020	4 012	1 535	632	370	151	91	38	20	10	-	8 916
10 jaar	1985	-	-	-	21	366	236	62	40	17	5	7	2	3	-	759
	1984	-	-	-	7	372	200	71	24	11	11	4	3	1	-	704
11 jaar	1984	-	-	-	7	299	225	63	47	20	14	7	1	-	-	683
	1983	-	-	-	3	305	252	75	41	19	10	4	5	-	-	714
12 jaar	1983	-	-	-	-	243	314	81	54	16	3	4	1	-	-	716
	1982	-	-	-	-	224	312	78	44	16	9	3	3	-	-	689
13 jaar	1982	-	-	-	-	156	349	85	36	19	6	6	2	2	-	661
	1981	-	-	-	-	121	403	93	47	15	4	7	2	1	-	693
14 jaar	1981	-	-	-	-	84	388	106	40	9	3	5	3	3	-	641
	1980	-	-	-	1	62	421	139	45	22	7	2	-	-	-	699
	Totaal	-	-	-	39	2 232	3 100	853	418	164	72	49	22	10	-	6 959
15 jaar	1980	-	-	-	-	36	349	132	39	17	8	11	3	2	-	597
	1979	-	-	-	-	26	353	152	37	13	8	2	2	-	-	593
16 jaar	1979	-	-	-	-	5	317	155	53	12	9	5	1	2	-	559
	1978	-	-	-	-	6	308	168	48	13	9	3	6	-	-	561
17 jaar	1978	-	-	-	-	1	240	203	46	17	9	1	2	1	-	520
	1977	-	-	-	-	2	195	256	57	8	9	3	2	-	-	532
18 jaar	1977	-	-	-	-	-	154	243	41	16	6	9	-	-	-	469
	1976	-	-	-	-	-	142	285	69	22	14	6	3	1	-	542
19 jaar	1976	-	-	-	-	-	84	327	65	13	7	4	-	1	-	501
	1975	-	-	-	-	-	68	309	89	16	10	6	3	-	-	501
	Totaal	-	-	-	-	76	2 210	2 230	544	147	89	50	22	7	-	5 375

Tabel 33.- ECHTSCHIEDINGEN NAAR DE LEEFTIJD VAN DE GESCHIEDEN MAN EN DE DUUR VAN HET ONTBONDEN HUWELIJK (vervolg)

A.- HET RIJK

JAAR 1995

DUUR VAN HET HUWELIJK	JAAR VAN HET HUWELIJK	Leeftijd van de gescheiden man														Totaal
		< 20 jaar	20 - < 21 jaar	21 - < 25 jaar	25 - < 30 jaar	30 - < 35 jaar	35 - < 40 jaar	40 - < 45 jaar	45 - < 50 jaar	50 - < 55 jaar	55 - < 60 jaar	60 - < 65 jaar	65 - < 70 jaar	70 jaar en +	Onbekend	
20 jaar	1975	1	-	-	-	-	47	322	91	21	4	1	3	1	-	491
	1974	-	-	-	-	-	30	299	101	14	8	6	1	1	-	460
21 jaar	1974	-	-	-	-	-	12	274	144	19	7	8	1	-	-	465
	1973	-	-	-	-	-	3	258	156	16	5	1	-	1	-	440
22 jaar	1973	-	-	-	-	-	1	187	157	20	9	2	-	1	-	377
	1972	-	-	-	-	-	1	175	201	26	11	6	-	-	-	420
23 jaar	1972	-	-	-	-	-	-	126	196	29	10	8	1	-	-	370
	1971	-	-	-	-	-	-	104	249	34	6	2	2	-	-	397
24 jaar	1971	-	-	-	-	-	-	72	209	38	9	2	1	-	-	331
	1970	-	-	-	-	-	-	38	267	61	11	2	1	-	-	380
	Totaal	1	-	-	-	-	94	1 855	1 771	278	80	38	10	4	-	4 131
25 jaar	1970	-	-	-	-	-	-	19	214	39	13	5	-	1	-	291
	1969	-	-	-	-	-	-	16	211	61	6	7	-	1	-	302
26 jaar	1969	-	-	-	-	-	-	4	181	68	12	7	2	1	-	275
	1968	-	-	-	-	-	-	5	143	79	13	3	4	2	-	249
27 jaar	1968	-	-	-	-	-	-	-	126	91	19	5	1	1	-	243
	1967	-	-	-	-	-	-	-	102	106	15	7	3	-	-	233
28 jaar	1967	-	-	-	-	-	-	-	72	107	21	6	1	-	-	207
	1966	-	-	-	-	-	-	-	49	102	26	3	3	2	-	185
29 jaar	1966	-	-	-	-	-	-	-	21	103	26	8	4	4	-	166
	1965	-	-	-	-	-	-	-	26	99	31	10	3	-	-	169
	Totaal	-	-	-	-	-	-	44	1 145	855	182	61	21	12	-	2 320
30 jaar	1965	-	-	-	-	-	-	-	10	107	40	4	1	1	-	163
	1964	-	-	-	-	-	-	-	8	96	43	14	3	2	-	166
31 jaar	1964	-	-	-	-	-	-	-	2	69	40	10	3	1	-	125
	1963	-	-	-	-	-	-	-	4	66	42	8	3	1	-	124
32 jaar	1963	-	-	-	-	-	-	-	-	38	35	11	3	-	-	87
	1962	-	-	-	-	-	-	-	-	45	58	9	2	-	-	114
33 jaar	1962	-	-	-	-	-	-	-	-	23	48	10	3	-	-	84
	1961	-	-	-	-	-	-	-	-	20	57	11	1	3	-	92
34 jaar	1961	-	-	-	-	-	-	-	-	8	37	14	-	-	-	59
	1960	-	-	-	-	-	-	-	-	1	57	18	6	1	-	83
	Totaal	-	-	-	-	-	-	-	24	473	457	109	25	9	-	1 097
35 jaar	1960	-	-	-	-	-	-	-	-	5	39	16	-	-	-	60
	1959	-	-	-	-	-	-	-	-	5	35	22	9	-	-	71
36 jaar	1959	-	-	-	-	-	-	-	-	-	31	19	1	-	-	51
	1958	-	-	-	-	-	-	-	-	-	38	27	2	-	-	67
37 jaar	1958	-	-	-	-	-	-	-	-	-	17	19	5	4	-	45
	1957	-	-	-	-	-	-	-	-	-	13	17	6	1	-	37
38 jaar	1957	-	-	-	-	-	-	-	-	-	13	27	11	-	-	51
	1956	-	-	-	-	-	-	-	-	-	5	26	9	1	-	41
39 jaar	1956	-	-	-	-	-	-	-	-	-	4	29	3	3	-	39
	1955	-	-	-	-	-	-	-	-	-	4	28	13	-	-	45
	Totaal	-	-	-	-	-	-	-	-	10	199	230	59	9	-	507
40 jaar en meer		-	-	-	-	-	-	-	-	-	3	105	159	74	-	341
Onbekende duur		-	-	-	-	-	-	-	-	-	-	-	-	-	-	-
Algemeen totaal		3	4	446	4 397	7 736	7 513	5 894	4 420	2 162	1 213	695	355	143	1	34 982

Tabel 33.- ECHTSCHIEDINGEN NAAR DE LEEFTIJD VAN DE GESCHIEDEN MAN EN DE DUUR VAN HET ONTBONDEN HUWELIJK (vervolg)

B.- BRUSSELS HOOFDSTEDELIJK GEWEST

JAAR 1995

DUUR VAN HET HUWELIJK	JAAR VAN HET HUWELIJK	Leeftijd van de gescheiden man														Totaal
		< 20 jaar	20 - < 21 jaar	21 - < 25 jaar	25 - < 30 jaar	30 - < 35 jaar	35 - < 40 jaar	40 - < 45 jaar	45 - < 50 jaar	50 - < 55 jaar	55 - < 60 jaar	60 - < 65 jaar	65 - < 70 jaar	70 jaar en +	Onbekend	
< 1 jaar	1995	-	-	-	-	-	-	-	-	-	-	-	-	-	-	-
	1994	-	-	-	-	-	-	-	-	-	-	-	-	-	-	-
	Totaal	-	-	-	-	-	-	-	-	-	-	-	-	-	-	-
1 jaar	1994	-	-	-	-	2	2	1	-	2	-	-	-	-	-	-
	1993	-	-	1	5	2	-	-	-	-	1	-	-	-	-	-
2 jaar	1993	-	-	1	4	5	5	2	1	-	-	2	-	-	-	-
	1992	-	-	7	17	12	8	4	1	1	-	1	1	1	-	-
3 jaar	1992	-	-	11	25	32	11	7	1	1	1	2	1	3	-	-
	1991	-	-	7	33	48	18	7	1	2	3	-	-	-	-	-
4 jaar	1991	-	-	5	35	47	26	7	7	6	2	-	-	-	-	-
	1990	-	-	4	30	58	19	9	2	6	2	-	1	1	-	-
	Totaal	-	-	36	149	206	89	37	13	18	9	3	5	5	-	-
5 jaar	1990	-	-	5	33	51	26	19	8	3	2	-	2	-	-	-
	1989	-	-	2	24	41	30	13	6	3	1	-	-	-	-	-
6 jaar	1989	-	-	2	15	52	27	17	3	3	3	-	-	-	-	-
	1988	-	-	-	16	42	26	10	5	2	2	2	-	-	-	-
7 jaar	1988	-	-	-	17	41	27	9	12	3	1	-	-	-	-	-
	1987	-	-	-	17	42	23	9	11	2	-	1	-	1	-	-
8 jaar	1987	-	-	-	9	38	29	8	3	-	1	1	-	-	-	-
	1986	-	-	-	4	42	17	10	4	1	-	-	-	-	-	-
9 jaar	1986	-	-	-	5	38	31	10	3	-	-	-	-	-	-	-
	1985	-	-	-	4	29	16	11	8	-	3	-	-	-	-	-
	Totaal	-	-	9	144	416	252	116	63	17	13	4	2	1	-	-
10 jaar	1985	-	-	-	1	36	28	8	11	3	1	-	1	-	-	-
	1984	-	-	-	1	35	25	5	2	1	1	1	1	-	-	-
11 jaar	1984	-	-	-	-	25	38	10	8	4	2	2	-	-	-	-
	1983	-	-	-	-	22	26	17	4	6	4	2	-	-	-	-
12 jaar	1983	-	-	-	-	21	39	21	9	3	1	1	1	-	-	-
	1982	-	-	-	-	13	39	14	11	5	-	-	1	-	-	-
13 jaar	1982	-	-	-	-	7	44	22	12	6	1	1	-	-	-	-
	1981	-	-	-	-	4	47	25	8	-	-	-	1	-	-	-
14 jaar	1981	-	-	-	-	6	48	21	8	4	-	-	1	1	-	-
	1980	-	-	-	1	5	31	17	4	1	2	1	-	-	-	-
	Totaal	-	-	-	3	174	365	160	77	33	12	8	6	1	-	-
15 jaar	1980	-	-	-	-	2	18	17	10	1	6	2	-	-	-	-
	1979	-	-	-	-	-	30	20	8	3	4	-	-	-	-	-
16 jaar	1979	-	-	-	-	-	32	18	6	3	1	-	-	-	-	-
	1978	-	-	-	-	1	36	16	13	2	1	-	-	-	-	-
17 jaar	1978	-	-	-	-	-	17	24	12	3	1	-	-	-	-	-
	1977	-	-	-	-	-	12	33	8	3	3	1	1	-	-	-
18 jaar	1977	-	-	-	-	-	13	25	10	4	2	2	-	-	-	-
	1976	-	-	-	-	-	17	25	15	2	5	1	2	-	-	-
19 jaar	1976	-	-	-	-	-	11	39	10	3	3	1	-	-	-	-
	1975	-	-	-	-	-	6	28	15	2	4	1	-	-	-	-
	Totaal	-	-	-	-	3	192	245	108	26	30	8	3	-	-	-

Tabel 33.- ECHTSCHIEDINGEN NAAR DE LEEFTIJD VAN DE GESCHIEDEN MAN EN DE DUUR VAN HET ONTBONDEN HUWELIJK (vervolg)

B.- BRUSSELS HOOFDSTEDELIJK GEWEST

JAAR 1995

DUUR VAN HET HUWELIJK	JAAR VAN HET HUWELIJK	Leeftijd van de gescheiden man														Totaal
		< 20 jaar	20 - < 21 jaar	21 - < 25 jaar	25 - < 30 jaar	30 - < 35 jaar	35 - < 40 jaar	40 - < 45 jaar	45 - < 50 jaar	50 - < 55 jaar	55 - < 60 jaar	60 - < 65 jaar	65 - < 70 jaar	70 jaar en +	Onbekend	
20 jaar	1975	-	-	-	-	-	1	34	13	3	1	-	1	-	-	53
	1974	-	-	-	-	-	5	31	14	2	2	1	1	-	-	56
21 jaar	1974	-	-	-	-	-	-	24	12	7	-	1	-	-	-	44
	1973	-	-	-	-	-	2	27	20	1	2	-	-	-	-	52
22 jaar	1973	-	-	-	-	-	-	13	18	4	4	-	-	-	-	39
	1972	-	-	-	-	-	1	16	26	3	3	2	-	-	-	51
23 jaar	1972	-	-	-	-	-	-	12	19	9	3	1	-	-	-	44
	1971	-	-	-	-	-	-	7	33	9	1	-	-	-	-	50
24 jaar	1971	-	-	-	-	-	-	8	18	8	1	-	-	-	-	35
	1970	-	-	-	-	-	-	4	29	8	2	1	-	-	-	44
	Totaal	-	-	-	-	-	9	176	202	54	19	6	2	-	-	468
25 jaar	1970	-	-	-	-	-	-	2	19	9	5	3	-	-	-	38
	1969	-	-	-	-	-	-	3	22	17	-	3	-	1	-	46
26 jaar	1969	-	-	-	-	-	-	1	24	10	4	3	-	-	-	42
	1968	-	-	-	-	-	-	2	12	11	2	1	3	-	-	31
27 jaar	1968	-	-	-	-	-	-	-	6	13	7	2	-	1	-	29
	1967	-	-	-	-	-	-	-	12	6	3	-	1	-	-	22
28 jaar	1967	-	-	-	-	-	-	-	8	20	8	4	1	-	-	41
	1966	-	-	-	-	-	-	-	6	15	5	-	1	1	-	28
29 jaar	1966	-	-	-	-	-	-	-	5	17	4	-	2	1	-	29
	1965	-	-	-	-	-	-	-	5	10	6	1	3	-	-	25
	Totaal	-	-	-	-	-	-	8	119	128	44	17	11	4	-	331
30 jaar	1965	-	-	-	-	-	-	-	1	11	8	1	-	-	-	21
	1964	-	-	-	-	-	-	-	3	16	10	3	-	1	-	33
31 jaar	1964	-	-	-	-	-	-	-	-	9	4	4	2	1	-	20
	1963	-	-	-	-	-	-	-	-	13	6	2	2	-	-	23
32 jaar	1963	-	-	-	-	-	-	-	-	6	6	3	-	-	-	15
	1962	-	-	-	-	-	-	-	-	9	14	3	1	-	-	27
33 jaar	1962	-	-	-	-	-	-	-	-	3	4	-	1	-	-	8
	1961	-	-	-	-	-	-	-	-	2	5	-	-	-	-	7
34 jaar	1961	-	-	-	-	-	-	-	-	1	7	4	-	-	-	12
	1960	-	-	-	-	-	-	-	-	-	7	4	2	-	-	13
	Totaal	-	-	-	-	-	-	-	4	70	71	24	8	2	-	179
35 jaar	1960	-	-	-	-	-	-	-	-	1	9	4	-	-	-	14
	1959	-	-	-	-	-	-	-	-	-	6	3	4	-	-	13
36 jaar	1959	-	-	-	-	-	-	-	-	-	6	3	-	-	-	9
	1958	-	-	-	-	-	-	-	-	-	2	7	-	-	-	9
37 jaar	1958	-	-	-	-	-	-	-	-	-	4	3	1	1	-	9
	1957	-	-	-	-	-	-	-	-	-	1	2	2	-	-	5
38 jaar	1957	-	-	-	-	-	-	-	-	-	1	4	3	-	-	8
	1956	-	-	-	-	-	-	-	-	-	3	5	1	1	-	10
39 jaar	1956	-	-	-	-	-	-	-	-	-	1	4	3	-	-	8
	1955	-	-	-	-	-	-	-	-	-	-	3	1	-	-	4
	Totaal	-	-	-	-	-	-	-	-	1	33	38	15	2	-	89
40 jaar en meer		-	-	-	-	-	-	-	-	-	1	18	35	25	-	79
Onbekende duur		-	-	-	-	-	-	-	-	-	-	-	-	-	-	-
Algemeen totaal		-	-	45	296	799	907	742	585	347	232	126	87	40	-	4 206

Tabel 33.- ECHTSCHIEDINGEN NAAR DE LEEFTIJD VAN DE GESCHIEDEN MAN EN DE DUUR VAN HET ONTBONDEN HUWELIJK (vervolg)

C.- VLAAMS GEWEST

JAAR 1995

DUUR VAN HET HUWELIJK	JAAR VAN HET HUWELIJK	Leeftijd van de gescheiden man														Totaal	
		< 20 jaar	20 - < 21 jaar	21 - < 25 jaar	25 - < 30 jaar	30 - < 35 jaar	35 - < 40 jaar	40 - < 45 jaar	45 - < 50 jaar	50 - < 55 jaar	55 - < 60 jaar	60 - < 65 jaar	65 - < 70 jaar	70 jaar en +	Onbe-kend		
< 1 jaar	1995	-	-	-	3	3	2	2	-	-	-	-	-	-	-	-	10
	1994	-	-	1	6	-	-	1	1	-	-	-	-	-	-	-	9
	Totaal	-	-	1	9	3	2	3	1	-	-	-	-	-	-	-	19
1 jaar	1994	-	1	10	10	4	3	1	-	-	-	-	-	-	-	-	29
	1993	-	-	12	19	9	6	2	-	1	-	-	-	-	-	-	49
2 jaar	1993	-	-	19	59	32	15	9	5	1	2	-	-	1	-	-	143
	1992	-	1	61	218	100	22	15	9	2	1	-	-	-	-	-	429
3 jaar	1992	-	-	56	271	112	42	30	7	11	2	1	-	-	-	-	532
	1991	-	-	46	346	170	68	30	18	7	4	1	3	-	1	-	694
4 jaar	1991	-	-	28	278	154	61	27	15	6	5	4	-	-	-	-	578
	1990	-	-	22	319	182	71	36	25	12	2	2	-	-	-	-	671
	Totaal	-	2	254	1 520	763	288	150	79	40	16	8	3	1	1	-	3 125
5 jaar	1990	-	-	5	245	204	65	34	21	7	4	1	1	-	-	-	587
	1989	-	-	4	227	198	71	39	22	11	2	4	2	-	-	-	580
6 jaar	1989	-	-	2	181	209	74	37	27	2	3	1	2	1	-	-	539
	1988	-	-	3	175	241	80	40	17	9	5	3	-	1	-	-	574
7 jaar	1988	-	-	-	97	215	86	26	26	5	5	2	-	-	-	-	462
	1987	-	-	-	90	263	80	23	17	12	7	-	1	-	-	-	493
8 jaar	1987	-	-	-	79	233	75	25	17	6	4	5	-	-	-	-	444
	1986	-	-	-	59	264	97	30	13	11	3	2	1	-	-	-	480
9 jaar	1986	-	-	-	33	260	98	33	12	8	3	1	2	-	-	-	450
	1985	-	-	-	23	239	99	27	22	10	6	2	2	-	-	-	430
	Totaal	-	-	14	1 209	2 326	825	314	194	81	42	21	11	2	-	-	5 039
10 jaar	1985	-	-	-	10	225	134	30	14	7	3	4	-	2	-	-	429
	1984	-	-	-	1	227	99	27	12	8	3	2	1	1	-	-	381
11 jaar	1984	-	-	-	7	182	114	31	22	9	7	4	-	-	-	-	376
	1983	-	-	-	1	170	153	32	19	11	4	1	2	-	-	-	393
12 jaar	1983	-	-	-	-	149	168	40	24	7	2	1	-	-	-	-	391
	1982	-	-	-	-	141	166	38	18	8	5	2	2	-	-	-	380
13 jaar	1982	-	-	-	-	107	192	39	17	11	1	3	-	2	-	-	372
	1981	-	-	-	-	76	241	47	21	6	3	5	-	1	-	-	400
14 jaar	1981	-	-	-	-	52	235	52	16	3	-	3	-	1	-	-	362
	1980	-	-	-	-	29	242	76	21	6	4	-	-	-	-	-	378
	Totaal	-	-	-	19	1 358	1 744	412	184	76	32	25	5	7	-	-	3 862
15 jaar	1980	-	-	-	-	21	227	62	16	6	1	4	2	2	-	-	341
	1979	-	-	-	-	15	198	77	15	5	2	2	1	-	-	-	315
16 jaar	1979	-	-	-	-	4	186	90	30	6	5	3	1	1	-	-	326
	1978	-	-	-	-	1	169	85	22	8	6	1	3	-	-	-	295
17 jaar	1978	-	-	-	-	1	154	116	19	6	5	1	1	1	-	-	304
	1977	-	-	-	-	1	110	144	29	4	4	1	-	-	-	-	293
18 jaar	1977	-	-	-	-	-	99	113	12	7	2	7	-	-	-	-	240
	1976	-	-	-	-	-	82	164	30	12	6	3	1	1	-	-	299
19 jaar	1976	-	-	-	-	-	45	186	33	5	3	1	-	1	-	-	274
	1975	-	-	-	-	-	40	192	39	7	3	2	2	-	-	-	285
	Totaal	-	-	-	-	43	1 310	1 229	245	66	37	25	11	6	-	-	2 972

Tabel 33.- ECHTSCHIEDINGEN NAAR DE LEEFTIJD VAN DE GESCHIEDEN MAN EN DE DUUR VAN HET ONTBONDEN HUWELIJK (vervolg)

C.- VLAAMS GEWEST

JAAR 1995

DUUR VAN HET HUWELIJK	JAAR VAN HET HUWELIJK	Leeftijd van de gescheiden man														Totaal
		< 20 jaar	20 - < 21 jaar	21 - < 25 jaar	25 - < 30 jaar	30 - < 35 jaar	35 - < 40 jaar	40 - < 45 jaar	45 - < 50 jaar	50 - < 55 jaar	55 - < 60 jaar	60 - < 65 jaar	65 - < 70 jaar	70 jaar en +	Onbekend	
20 jaar	1975	-	-	-	-	-	30	180	43	15	3	1	1	1	-	274
	1974	-	-	-	-	-	15	168	52	7	3	3	-	-	-	248
21 jaar	1974	-	-	-	-	-	9	168	75	7	3	4	1	-	-	267
	1973	-	-	-	-	-	1	143	78	8	3	1	-	1	-	235
22 jaar	1973	-	-	-	-	-	-	112	79	11	3	1	-	-	-	206
	1972	-	-	-	-	-	-	107	101	15	4	2	-	-	-	229
23 jaar	1972	-	-	-	-	-	-	80	115	12	4	4	1	-	-	216
	1971	-	-	-	-	-	-	61	138	15	3	1	2	-	-	220
24 jaar	1971	-	-	-	-	-	-	36	109	22	7	1	1	-	-	176
	1970	-	-	-	-	-	-	14	141	34	-	1	1	-	-	191
	Totaal	-	-	-	-	-	55	1 069	931	146	33	19	7	2	-	2 262
25 jaar	1970	-	-	-	-	-	-	9	110	21	7	2	-	-	-	149
	1969	-	-	-	-	-	-	10	120	24	4	1	-	-	-	159
26 jaar	1969	-	-	-	-	-	-	2	75	44	7	2	1	1	-	132
	1968	-	-	-	-	-	-	2	78	46	6	2	-	1	-	135
27 jaar	1968	-	-	-	-	-	-	-	73	58	7	1	1	-	-	140
	1967	-	-	-	-	-	-	-	46	66	5	5	1	-	-	123
28 jaar	1967	-	-	-	-	-	-	-	37	58	10	1	-	-	-	106
	1966	-	-	-	-	-	-	-	25	57	15	1	1	1	-	100
29 jaar	1966	-	-	-	-	-	-	-	9	67	16	6	-	2	-	100
	1965	-	-	-	-	-	-	-	10	53	16	1	-	-	-	80
	Totaal	-	-	-	-	-	-	23	583	494	93	22	4	5	-	1 224
30 jaar	1965	-	-	-	-	-	-	-	3	64	22	3	-	-	-	92
	1964	-	-	-	-	-	-	-	3	55	18	5	2	1	-	84
31 jaar	1964	-	-	-	-	-	-	-	2	33	18	1	1	-	-	55
	1963	-	-	-	-	-	-	-	2	35	27	3	1	-	-	68
32 jaar	1963	-	-	-	-	-	-	-	-	19	25	6	2	-	-	52
	1962	-	-	-	-	-	-	-	-	16	27	2	-	-	-	45
33 jaar	1962	-	-	-	-	-	-	-	-	13	30	5	-	-	-	48
	1961	-	-	-	-	-	-	-	-	12	30	8	-	2	-	52
34 jaar	1961	-	-	-	-	-	-	-	-	4	15	7	-	-	-	26
	1960	-	-	-	-	-	-	-	-	-	32	9	2	1	-	44
	Totaal	-	-	-	-	-	-	-	10	251	244	49	8	4	-	566
35 jaar	1960	-	-	-	-	-	-	-	-	-	15	4	-	-	-	19
	1959	-	-	-	-	-	-	-	-	1	21	12	2	-	-	36
36 jaar	1959	-	-	-	-	-	-	-	-	-	18	12	-	-	-	30
	1958	-	-	-	-	-	-	-	-	-	24	15	1	-	-	40
37 jaar	1958	-	-	-	-	-	-	-	-	-	8	10	1	1	-	20
	1957	-	-	-	-	-	-	-	-	-	7	10	2	1	-	20
38 jaar	1957	-	-	-	-	-	-	-	-	-	5	13	3	-	-	21
	1956	-	-	-	-	-	-	-	-	-	2	17	4	-	-	23
39 jaar	1956	-	-	-	-	-	-	-	-	-	1	16	-	2	-	19
	1955	-	-	-	-	-	-	-	-	-	2	15	9	-	-	26
	Totaal	-	-	-	-	-	-	-	-	1	103	124	22	4	-	254
40 jaar en meer		-	-	-	-	-	-	-	-	-	-	44	71	27	-	142
Onbekende duur		-	-	-	-	-	-	-	-	-	-	-	-	-	-	-
Algemeen totaal		-	2	269	2 757	4 493	4 224	3 200	2 227	1 155	600	337	142	58	1	19 465

Tabel 33.- ECHTSCHIEDINGEN NAAR DE LEEFTIJD VAN DE GESCHIEDEN MAN EN DE DUUR VAN HET ONTBONDEN HUWELIJK (vervolg)

D.- WAALS GEWEST

JAAR 1995

DUUR VAN HET HUWELIJK	JAAR VAN HET HUWELIJK	Leeftijd van de gescheiden man														Totaal
		< 20 jaar	20 - < 21 jaar	21 - < 25 jaar	25 - < 30 jaar	30 - < 35 jaar	35 - < 40 jaar	40 - < 45 jaar	45 - < 50 jaar	50 - < 55 jaar	55 - < 60 jaar	60 - < 65 jaar	65 - < 70 jaar	70 jaar en +	Onbekend	
< 1 jaar	1995	-	1	1	1	1	1	1	-	-	-	-	1	-	-	7
	1994	-	-	-	4	-	1	1	-	1	-	-	-	-	-	7
	Totaal	-	1	1	5	1	2	2	-	1	-	-	1	-	-	14
1 jaar	1994	1	-	1	4	2	5	1	-	1	-	-	-	-	-	15
	1993	-	1	11	19	13	1	2	1	1	1	1	1	1	-	53
2 jaar	1993	-	-	4	24	30	8	9	1	2	1	-	-	-	-	79
	1992	1	-	20	76	46	11	14	8	2	4	-	-	-	-	182
3 jaar	1992	-	-	24	95	66	37	15	10	1	1	1	-	1	-	251
	1991	-	-	25	167	84	51	17	11	4	2	-	2	-	-	363
4 jaar	1991	-	-	15	118	74	39	15	10	7	-	-	2	-	-	280
	1990	-	-	17	152	128	41	15	14	7	6	2	3	-	-	385
	Totaal	2	1	117	655	443	193	88	55	25	15	4	8	2	-	1 608
5 jaar	1990	-	-	8	103	104	34	19	18	7	4	-	-	1	-	298
	1989	-	-	4	126	127	42	14	9	8	4	2	1	-	-	337
6 jaar	1989	-	-	-	93	95	53	23	7	6	-	3	1	1	-	282
	1988	-	-	2	99	121	42	21	10	3	4	2	1	-	-	305
7 jaar	1988	-	-	-	68	132	34	22	10	6	5	1	1	1	-	280
	1987	-	-	-	52	162	51	16	11	4	3	1	-	-	-	300
8 jaar	1987	-	-	-	52	134	43	19	12	6	2	-	-	2	-	270
	1986	-	-	-	39	132	42	22	14	2	2	2	1	1	-	257
9 jaar	1986	-	-	-	18	113	46	19	9	4	3	2	2	1	-	217
	1985	-	-	-	17	150	71	27	13	7	9	-	-	-	-	294
	Totaal	-	-	14	667	1 270	458	202	113	53	36	13	7	7	-	2 840
10 jaar	1985	-	-	-	10	105	74	24	15	7	1	3	1	1	-	241
	1984	-	-	-	5	110	76	39	10	2	7	1	1	-	-	251
11 jaar	1984	-	-	-	-	92	73	22	17	7	5	1	1	-	-	218
	1983	-	-	-	2	113	73	26	18	2	2	1	3	-	-	240
12 jaar	1983	-	-	-	-	73	107	20	21	6	-	2	-	-	-	229
	1982	-	-	-	-	70	107	26	15	3	4	1	-	-	-	226
13 jaar	1982	-	-	-	-	42	113	24	7	2	4	2	2	-	-	196
	1981	-	-	-	-	41	115	21	18	9	1	2	1	-	-	208
14 jaar	1981	-	-	-	-	26	105	33	16	2	3	2	2	1	-	190
	1980	-	-	-	-	28	148	46	20	15	1	1	-	-	-	259
	Totaal	-	-	-	17	700	991	281	157	55	28	16	11	2	-	2 258
15 jaar	1980	-	-	-	-	13	104	53	13	10	1	5	1	-	-	200
	1979	-	-	-	-	11	125	55	14	5	2	-	1	-	-	213
16 jaar	1979	-	-	-	-	1	99	47	17	3	3	2	-	1	-	173
	1978	-	-	-	-	4	103	67	13	3	2	2	3	-	-	197
17 jaar	1978	-	-	-	-	-	69	63	15	8	3	-	1	-	-	159
	1977	-	-	-	-	1	73	79	20	1	2	1	1	-	-	178
18 jaar	1977	-	-	-	-	-	42	105	19	5	2	-	-	-	-	173
	1976	-	-	-	-	-	43	96	24	8	3	2	-	-	-	176
19 jaar	1976	-	-	-	-	-	28	102	22	5	1	2	-	-	-	160
	1975	-	-	-	-	-	22	89	35	7	3	3	1	-	-	160
	Totaal	-	-	-	-	30	708	756	193	55	22	17	8	1	-	1 790

Tabel 33.- ECHTSCHIEDINGEN NAAR DE LEEFTIJD VAN DE GESCHIEDEN MAN EN DE DUUR VAN HET ONTBONDEN HUWELIJK (vervolg)

D.- WAALS GEWEST

JAAR 1995

DUUR VAN HET HUWELIJK	JAAR VAN HET HUWELIJK	Leeftijd van de gescheiden man														Totaal
		< 20 jaar	20 - < 21 jaar	21 - < 25 jaar	25 - < 30 jaar	30 - < 35 jaar	35 - < 40 jaar	40 - < 45 jaar	45 - < 50 jaar	50 - < 55 jaar	55 - < 60 jaar	60 - < 65 jaar	65 - < 70 jaar	70 jaar en +	Onbekend	
20 jaar	1975	1	-	-	-	-	16	108	35	3	-	-	1	-	-	164
	1974	-	-	-	-	-	10	100	35	5	3	2	-	1	-	156
21 jaar	1974	-	-	-	-	-	3	82	57	5	4	3	-	-	-	154
	1973	-	-	-	-	-	-	88	58	7	-	-	-	-	-	153
22 jaar	1973	-	-	-	-	-	1	62	60	5	2	1	-	1	-	132
	1972	-	-	-	-	-	-	52	74	8	4	2	-	-	-	140
23 jaar	1972	-	-	-	-	-	-	34	62	8	3	3	-	-	-	110
	1971	-	-	-	-	-	-	36	78	10	2	1	-	-	-	127
24 jaar	1971	-	-	-	-	-	-	28	82	8	1	1	-	-	-	120
	1970	-	-	-	-	-	-	20	97	19	9	-	-	-	-	145
	Totaal	1	-	-	-	-	30	610	638	78	28	13	1	2	-	1 401
25 jaar	1970	-	-	-	-	-	-	8	85	9	1	-	-	1	-	104
	1969	-	-	-	-	-	-	3	69	20	2	3	-	-	-	97
26 jaar	1969	-	-	-	-	-	-	1	82	14	1	2	1	-	-	101
	1968	-	-	-	-	-	-	1	53	22	5	-	1	1	-	83
27 jaar	1968	-	-	-	-	-	-	-	47	20	5	2	-	-	-	74
	1967	-	-	-	-	-	-	-	44	34	7	2	1	-	-	88
28 jaar	1967	-	-	-	-	-	-	-	27	29	3	1	-	-	-	60
	1966	-	-	-	-	-	-	-	18	30	6	2	1	-	-	57
29 jaar	1966	-	-	-	-	-	-	-	7	19	6	2	2	1	-	37
	1965	-	-	-	-	-	-	-	11	36	9	8	-	-	-	64
	Totaal	-	-	-	-	-	-	13	443	233	45	22	6	3	-	765
30 jaar	1965	-	-	-	-	-	-	-	6	32	10	-	1	1	-	50
	1964	-	-	-	-	-	-	-	2	25	15	6	1	-	-	49
31 jaar	1964	-	-	-	-	-	-	-	-	27	18	5	-	-	-	50
	1963	-	-	-	-	-	-	-	2	18	9	3	-	1	-	33
32 jaar	1963	-	-	-	-	-	-	-	-	13	4	2	1	-	-	20
	1962	-	-	-	-	-	-	-	-	20	17	4	1	-	-	42
33 jaar	1962	-	-	-	-	-	-	-	-	7	14	5	2	-	-	28
	1961	-	-	-	-	-	-	-	-	6	22	3	1	1	-	33
34 jaar	1961	-	-	-	-	-	-	-	-	3	15	3	-	-	-	21
	1960	-	-	-	-	-	-	-	-	1	18	5	2	-	-	26
	Totaal	-	-	-	-	-	-	-	10	152	142	36	9	3	-	352
35 jaar	1960	-	-	-	-	-	-	-	-	4	15	8	-	-	-	27
	1959	-	-	-	-	-	-	-	-	4	8	7	3	-	-	22
36 jaar	1959	-	-	-	-	-	-	-	-	-	7	4	1	-	-	12
	1958	-	-	-	-	-	-	-	-	-	12	5	1	-	-	18
37 jaar	1958	-	-	-	-	-	-	-	-	-	5	6	3	2	-	16
	1957	-	-	-	-	-	-	-	-	-	5	5	2	-	-	12
38 jaar	1957	-	-	-	-	-	-	-	-	-	7	10	5	-	-	22
	1956	-	-	-	-	-	-	-	-	-	-	4	4	-	-	8
39 jaar	1956	-	-	-	-	-	-	-	-	-	2	9	-	1	-	12
	1955	-	-	-	-	-	-	-	-	-	2	10	3	-	-	15
	Totaal	-	-	-	-	-	-	-	-	8	63	68	22	3	-	164
40 jaar en meer		-	-	-	-	-	-	-	-	-	2	43	53	22	-	120
Onbekende duur		-	-	-	-	-	-	-	-	-	-	-	-	-	-	-
Algemeen totaal		3	2	132	1 344	2 444	2 382	1 952	1 608	660	381	232	126	45	-	11 311

Tabel 34.- ECHTSCHIEDINGEN NAAR GEBORTEJAAR, LEEFTIJD EN GESLACHT VAN DE GESCHIEDENEN

JAAR 1995

A.- HET RIJK

LEEFTIJD IN VOLLE JAREN	GEBORTE-JAAR	Mannen	Vrouwen	LEEFTIJD IN VOLLE JAREN	GEBORTE-JAAR	Mannen	Vrouwen
< 18		2	3	50	1945	315	224
18	1977	-	1	50	1944	288	230
18	1976	-	-	51	1944	288	226
19	1976	-	3	51	1943	229	185
19	1975	1	6	52	1943	227	169
	Totaal	3	13	52	1942	174	145
20	1975	2	12	53	1942	171	132
20	1974	2	18	53	1941	158	121
21	1974	4	37	54	1941	161	112
21	1973	7	74	54	1940	151	110
22	1973	19	115		Totaal	2 162	1 654
22	1972	21	171	55	1940	167	119
23	1972	44	221	55	1939	146	112
23	1971	92	301	56	1939	125	118
24	1971	112	355	56	1938	134	102
24	1970	147	390	57	1938	127	81
	Totaal	450	1 694	57	1937	113	80
25	1970	183	445	58	1937	119	77
25	1969	262	496	58	1936	101	56
26	1969	310	527	59	1936	94	68
26	1968	369	630	59	1935	87	58
27	1968	383	641		Totaal	1 213	871
27	1967	486	693	60	1935	100	69
28	1967	543	717	60	1934	71	65
28	1966	571	730	61	1934	81	58
29	1966	632	776	61	1933	78	54
29	1965	658	764	62	1933	69	55
	Totaal	4 397	6 419	62	1932	57	44
30	1965	699	760	63	1932	64	40
30	1964	754	808	63	1931	62	27
31	1964	800	835	64	1931	58	35
31	1963	745	767	64	1930	55	35
32	1963	794	827		Totaal	695	482
32	1962	759	729	65	1930	67	27
33	1962	755	756	65	1929	41	30
33	1961	791	768	66	1929	42	25
34	1961	823	755	66	1928	44	17
34	1960	816	794	67	1928	36	23
	Totaal	7 736	7 799	67	1927	33	27
35	1960	803	744	68	1927	25	25
35	1959	784	736	68	1926	20	17
36	1959	823	849	69	1926	21	12
36	1958	709	673	69	1925	26	16
37	1958	784	732		Totaal	355	219
37	1957	713	672	70	1925	12	12
38	1957	812	680	70	1924	14	16
38	1956	711	603	71	1924	13	5
39	1956	711	678	71	1923	15	9
39	1955	663	622	72	1923	12	8
	Totaal	7 513	6 989	72	1922	11	12
40	1955	686	638	73	1922	9	6
40	1954	606	557	74	1921	3	5
41	1954	632	594	74	1921	5	7
41	1953	581	531		1920	5	4
42	1953	603	566		Totaal	99	84
42	1952	567	535	75	1920	6	4
43	1952	637	515	75	1919	4	2
43	1951	550	495	76	1919	6	4
44	1951	573	469	76	1918	6	1
44	1950	459	395	77	1918	1	-
	Totaal	5 894	5 295	77	1917	3	-
45	1950	565	435	78	1917	2	2
45	1949	472	399	78	1916	2	1
46	1949	503	408	79	1916	1	1
46	1948	463	366	79	1915	1	1
47	1948	456	358		Totaal	32	16
47	1947	460	320	80 et +	1915		
48	1947	437	315		en vroeger	12	5
48	1946	398	297				
49	1946	371	300		Leeftijd onbekend	1	10
49	1945	296	235				
	Totaal	4 421	3 433		Algemeen totaal	34 983	34 983

Tabel 34.- ECHTSCHIEDINGEN NAAR GEBORTEJAAR, LEEFTIJD EN GESLACHT VAN DE GESCHIEDENEN

JAAR 1995

B.- BRUSSELS HOOFDSTEDELIJK GEWEST

LEEFTIJD IN VOLLE JAREN	GEBORTE-JAAR	Mannen	Vrouwen	LEEFTIJD IN VOLLE JAREN	GEBORTE-JAAR	Mannen	Vrouwen
< 18		-	-	50	1945	48	26
18	1977	-	1	50	1944	35	46
18	1976	-	-	51	1944	45	44
19	1976	-	-	51	1943	37	37
19	1975	-	1	52	1943	37	31
	Totaal	-	2	52	1942	31	27
				53	1942	32	23
20	1975	-	1	53	1941	30	16
20	1974	-	-	54	1941	32	23
21	1974	1	5	54	1940	20	16
21	1973	1	6		Totaal	347	289
22	1973	5	14				
22	1972	1	10	55	1940	38	23
23	1972	6	23	55	1939	21	17
23	1971	2	20	56	1939	23	25
24	1971	14	29	56	1938	25	14
24	1970	15	41	57	1938	21	17
	Totaal	45	149	57	1937	27	20
				58	1937	16	14
25	1970	11	47	58	1936	19	12
25	1969	18	34	59	1936	18	12
26	1969	13	35	59	1935	24	5
26	1968	18	49		Totaal	232	159
27	1968	35	55				
27	1967	24	43	60	1935	20	12
28	1967	44	66	60	1934	10	10
28	1966	37	59	61	1934	18	13
29	1966	46	83	61	1933	17	9
29	1965	50	67	62	1933	13	13
	Totaal	296	538	62	1932	7	4
				63	1932	9	14
30	1965	64	79	63	1931	13	8
30	1964	76	80	64	1931	12	6
31	1964	88	91	64	1930	7	13
31	1963	79	81		Totaal	126	102
32	1963	90	96				
32	1962	74	66	65	1930	15	7
33	1962	85	83	65	1929	10	7
33	1961	73	76	66	1929	8	4
34	1961	86	91	66	1928	9	7
34	1960	84	96	67	1928	6	5
	Totaal	799	839	67	1927	9	7
				68	1927	10	6
35	1960	93	90	68	1926	4	1
35	1959	95	84	69	1926	4	3
36	1959	89	109	69	1925	12	6
36	1958	82	76		Totaal	87	53
37	1958	91	85				
37	1957	89	75	70	1925	7	4
38	1957	120	94	70	1924	1	4
38	1956	78	70	71	1924	-	2
39	1956	84	97	71	1923	5	4
39	1955	86	74	72	1923	3	4
	Totaal	907	854	72	1922	4	3
				73	1922	3	1
40	1955	84	76	73	1921	-	1
40	1954	71	70	74	1921	2	1
41	1954	88	82	74	1920	1	1
41	1953	78	54		Totaal	26	25
42	1953	68	92				
42	1952	60	62	75	1920	-	1
43	1952	81	66	75	1919	-	1
43	1951	67	64	76	1919	1	1
44	1951	84	50	76	1918	2	1
44	1950	61	64	77	1918	-	-
	Totaal	742	680	77	1917	1	-
				78	1917	1	1
45	1950	73	71	78	1916	-	-
45	1949	46	53	79	1916	1	1
46	1949	68	48	79	1915	-	1
46	1948	63	43		Totaal	6	7
47	1948	59	66				
47	1947	54	53	80 et +	1915		
48	1947	71	49		en vroeger	8	3
48	1946	61	42				
49	1946	54	51		Leeftijd onbekend	-	-
49	1945	36	30		Algemeen totaal	4 206	4 206
	Totaal	585	506				

Tabel 34.- ECHTSCHIEDINGEN NAAR GEBORTEJAAR, LEEFTIJD EN GESLACHT VAN DE GESCHIEDENEN

JAAR 1995

C.- VLAAMS GEWEST

LEEFTIJD IN VOLLE JAREN	GEBORTEJAAR	Mannen	Vrouwen	LEEFTIJD IN VOLLE JAREN	GEBORTEJAAR	Mannen	Vrouwen
< 18		-	-	50	1945	162	133
18	1977	-	-	50	1944	154	115
18	1976	-	-	51	1944	165	116
19	1976	-	2	51	1943	121	100
19	1975	-	3	52	1943	125	81
	Totaal	-	5	52	1942	92	75
20	1975	1	9	53	1942	96	66
20	1974	1	12	53	1941	81	56
21	1974	3	21	54	1941	80	52
21	1973	6	43	54	1940	79	57
22	1973	7	59		Totaal	1 155	851
22	1972	14	104	55	1940	85	58
23	1972	25	138	55	1939	80	62
23	1971	55	188	56	1939	63	59
24	1971	61	216	56	1938	66	56
24	1970	98	224	57	1938	70	46
	Totaal	271	1 014	57	1937	48	37
25	1970	108	281	58	1937	63	38
25	1969	168	301	58	1936	44	28
26	1969	201	313	59	1936	47	33
26	1968	246	378	59	1935	34	31
27	1968	235	368		Totaal	600	448
27	1967	306	445	60	1935	40	35
28	1967	338	431	60	1934	38	32
28	1966	366	446	61	1934	38	24
29	1966	392	459	61	1933	33	19
29	1965	397	448	62	1933	37	22
	Totaal	2 757	3 870	62	1932	34	22
30	1965	412	477	63	1932	36	13
30	1964	437	465	63	1931	25	14
31	1964	459	464	64	1931	26	12
31	1963	431	452	64	1930	30	10
32	1963	452	477		Totaal	337	203
32	1962	441	427	65	1930	25	16
33	1962	436	441	65	1929	12	15
33	1961	463	443	66	1929	14	9
34	1961	494	427	66	1928	24	7
34	1960	468	464	67	1928	18	10
	Totaal	4 493	4 537	67	1927	12	10
35	1960	461	428	68	1927	7	7
35	1959	448	395	68	1926	11	9
36	1959	479	488	69	1926	10	6
36	1958	392	356	69	1925	9	8
37	1958	462	414		Totaal	142	97
37	1957	386	377	70	1925	3	5
38	1957	431	382	70	1924	8	10
38	1956	406	325	71	1924	7	1
39	1956	409	368	71	1923	6	4
39	1955	350	334	72	1923	5	1
	Totaal	4 224	3 867	72	1922	4	4
40	1955	386	336	73	1922	5	2
40	1954	310	308	73	1921	2	2
41	1954	333	317	74	1921	1	1
41	1953	300	295	74	1920	4	2
42	1953	329	297		Totaal	45	32
42	1952	314	275	75	1920	3	-
43	1952	355	256	75	1919	2	1
43	1951	319	276	76	1919	1	1
44	1951	312	268	76	1918	1	-
44	1950	242	194	77	1918	-	-
	Totaal	3 200	2 822	77	1917	-	-
45	1950	296	214	78	1917	1	1
45	1949	246	197	78	1916	1	1
46	1949	262	210	79	1916	-	-
46	1948	220	170	79	1915	1	-
47	1948	229	166		Totaal	10	4
47	1947	221	166	80 et +	1915		
48	1947	207	167		en vroeger	3	1
48	1946	203	137				
49	1946	179	149		Leeftijd onbekend	1	5
49	1945	165	134		Algemeen totaal	19 466	19 466
	Totaal	2 228	1 710				

Tabel 34.- ECHTSCHIEDINGEN NAAR GEBOORTEJAAR, LEEFTIJD EN GESLACHT VAN DE GESCHIEDENEN

JAAR 1995

D.- WAALS GEWEST

LEEFTIJD IN VOLLE JAREN	GEBOORTE-JAAR	Mannen	Vrouwen	LEEFTIJD IN VOLLE JAREN	GEBOORTE-JAAR	Mannen	Vrouwen
< 18		2	3	50	1945	105	65
18	1977	-	-	50	1944	99	69
18	1976	-	-	51	1944	78	66
19	1976	-	1	51	1943	71	48
19	1975	1	2	52	1943	65	57
	Totaal	3	6	52	1942	51	43
20	1975	1	2	53	1942	43	43
20	1974	1	6	53	1941	47	49
21	1974	-	11	54	1941	49	37
21	1973	-	25	54	1940	52	37
22	1973	7	42		Totaal	660	514
22	1972	6	57	55	1940	44	38
23	1972	13	60	55	1939	45	33
23	1971	35	93	56	1939	39	34
24	1971	37	110	56	1938	43	32
24	1970	34	125	57	1938	36	18
	Totaal	134	531	57	1937	38	23
25	1970	64	117	58	1937	40	25
25	1969	76	161	58	1936	38	16
26	1969	96	179	59	1936	29	23
26	1968	105	203	59	1935	29	22
27	1968	113	218		Totaal	381	264
27	1967	156	205	60	1935	40	22
28	1967	161	220	60	1934	23	23
28	1966	168	225	61	1934	25	21
29	1966	194	234	61	1933	28	26
29	1965	211	249	62	1933	19	20
	Totaal	1 344	2 011	62	1932	16	18
30	1965	223	204	63	1932	19	13
30	1964	241	263	63	1931	24	5
31	1964	253	280	64	1931	20	17
31	1963	235	234	64	1930	18	12
32	1963	252	254		Totaal	232	177
32	1962	244	236	65	1930	27	4
33	1962	234	232	65	1929	19	8
33	1961	255	249	66	1929	20	12
34	1961	243	237	66	1928	11	3
34	1960	264	234	67	1928	12	8
	Totaal	2 444	2 423	67	1927	12	10
35	1960	249	226	68	1927	8	12
35	1959	241	257	68	1926	5	7
36	1959	255	252	69	1926	7	3
36	1958	235	241	69	1925	5	2
37	1958	231	233		Totaal	126	69
37	1957	238	220	70	1925	2	3
38	1957	261	204	70	1924	5	2
38	1956	227	208	71	1924	6	2
39	1956	218	213	71	1923	4	1
39	1955	227	214	72	1923	4	3
	Totaal	2 382	2 268	72	1922	3	5
40	1955	216	226	73	1922	1	3
40	1954	225	179	73	1921	1	2
41	1954	211	195	74	1921	2	5
41	1953	203	182	74	1920	-	1
42	1953	206	177		Totaal	28	27
42	1952	193	198	75	1920	3	3
43	1952	201	193	75	1919	2	-
43	1951	164	155	76	1919	4	2
44	1951	177	151	76	1918	3	-
44	1950	156	137	77	1918	1	-
	Totaal	1 952	1 793	77	1917	2	-
45	1950	196	150	78	1917	-	-
45	1949	180	149	78	1916	1	-
46	1949	173	150	79	1916	-	-
46	1948	180	153	79	1915	-	-
47	1948	168	126		Totaal	16	5
47	1947	185	101	80 et +	1915	-	-
48	1947	159	99		en vroeger	1	1
48	1946	134	118			-	5
49	1946	138	100		Leeftijd onbekend	-	5
49	1945	95	71		Algemeen totaal	11 311	11 311
	Totaal	1 608	1 217				

EN SOCIALE STAND VAN DE ECHTGENOTEN (vervolg)

JAAR 1995

Beroep en sociale stand van de man

Handelaars, personeel in de handel verkopers en soortgelijken						Landbouwers, vissers, houthakkers en soortgelijken						Mijnwerkers, groeve-arbeiders en soortgelijken				
01	02	03	04	05	Totaal	01	02	03	04	05	Totaal	01	02	04	05	Totaal
-	4	1	-	-	5	-	-	-	1	-	1	-	-	-	-	-
-	-	-	-	-	-	-	-	-	-	-	-	-	-	-	-	-
-	-	-	-	-	-	-	-	-	-	-	-	-	-	-	-	-
-	3	1	-	-	4	-	-	-	1	-	1	-	-	-	-	-
-	1	-	-	-	1	-	-	-	-	-	-	-	-	-	-	-
-	-	-	-	-	-	-	-	-	-	-	-	-	-	-	-	-
6	28	19	3	4	60	2	4	1	8	3	18	-	-	8	-	8
1	-	-	-	-	1	-	-	-	1	-	1	-	-	-	-	-
-	-	-	-	-	-	-	-	-	-	-	-	-	-	-	-	-
-	1	1	-	-	2	-	-	-	-	-	-	-	-	-	-	-
5	27	18	3	4	57	2	4	1	7	3	17	-	-	8	-	8
-	-	-	-	-	-	-	-	-	-	-	-	-	-	-	-	-
10	60	53	3	2	128	-	5	1	5	3	14	-	-	11	-	11
3	-	1	-	-	4	-	-	-	1	-	1	-	-	-	-	-
-	14	7	-	-	21	-	1	-	-	-	1	-	-	1	-	1
-	13	11	1	-	25	-	1	-	1	1	3	-	-	-	-	-
6	32	33	2	1	74	-	3	1	3	2	9	-	-	10	-	10
1	1	1	-	1	4	-	-	-	-	-	-	-	-	-	-	-
-	3	1	-	-	4	-	-	-	-	-	-	-	-	-	-	-
-	3	1	-	-	4	-	-	-	-	-	-	-	-	-	-	-
53	254	209	1	11	528	13	28	-	29	4	74	-	-	10	-	10
-	-	-	-	-	-	-	-	-	-	-	-	-	-	-	-	-
-	-	-	-	-	-	-	-	-	-	-	-	-	-	-	-	-
46	206	188	1	9	450	11	17	-	22	2	52	-	-	4	-	4
7	48	21	-	2	78	2	11	-	7	2	22	-	-	6	-	6
-	-	-	-	-	-	-	-	-	-	-	-	-	-	-	-	-
62	271	186	8	9	536	17	54	-	34	11	116	-	-	23	-	23
4	15	11	-	-	30	1	5	-	1	-	7	-	-	-	-	-
212	1 018	796	24	45	2 095	43	145	7	104	30	329	-	-	61	-	61

EN SOCIALE STAND VAN DE ECHTGENOTEN (vervolg)

JAAR 1995

Beroep en sociale stand van de man

Beroepen in de dienstverlenende, sport- en ontspanningsbedrijven						Be- roeps- mili- tair	Beroepsbevolking waarvan het beroep onbekend is						Zon- der beroep	Beroep onbe- kend	Alge- meen totaal
01	02	03	04	05	Totaal	03	01	02	03	04	05	Totaal	06		
-	1	3	3	-	7	3	-	-	7	12	-	19	17	2	144
-	-	-	-	-	-	-	-	-	-	-	-	-	-	1	1
-	-	-	-	-	-	-	-	-	-	-	-	-	-	-	5
-	-	3	-	-	3	2	-	-	7	5	-	12	10	-	78
-	1	-	3	-	4	1	-	-	-	7	-	7	7	1	58
-	-	-	-	-	-	-	-	-	-	-	-	-	-	-	2
-	1	36	21	-	58	35	-	-	76	152	-	228	56	8	1 785
-	-	-	-	-	-	-	-	-	-	1	-	1	-	-	3
-	-	1	-	-	1	-	-	-	2	-	-	2	1	-	23
-	-	2	-	-	2	-	-	-	1	-	-	1	-	-	23
-	1	33	21	-	55	35	-	-	73	151	-	224	55	8	1 713
-	-	-	-	-	-	-	-	-	-	-	-	-	-	-	23
3	34	100	117	2	256	82	-	-	186	295	-	481	171	36	2 829
1	-	1	-	-	2	1	-	-	7	1	-	8	-	2	34
-	22	5	6	-	33	10	-	-	20	16	-	36	8	3	244
-	6	39	11	-	56	11	-	-	43	31	-	74	24	8	425
1	4	55	98	2	160	59	-	-	114	246	-	360	138	21	2 091
1	2	-	2	-	5	1	-	-	2	1	-	3	1	2	35
-	-	2	-	-	2	50	-	-	5	4	-	9	2	-	87
-	-	2	-	-	2	50	-	-	5	4	-	9	2	-	87
2	29	286	133	1	451	193	-	-	1 902	1 279	1	3 182	360	123	9 116
-	-	-	-	-	-	-	-	-	-	-	-	-	-	-	-
-	-	-	-	-	-	-	-	-	-	-	-	-	-	-	-
1	25	243	105	1	375	139	-	-	1 716	597	1	2 314	233	100	6 881
1	4	43	28	-	76	54	-	-	185	682	-	867	127	23	2 233
-	-	-	-	-	-	-	-	-	1	-	-	1	-	-	2
1	46	163	141	1	352	206	-	-	609	892	-	1 501	1 456	148	8 535
-	2	13	6	-	21	14	-	-	56	55	-	111	52	2 291	2 729
10	159	931	563	5	1 668	764	-	-	3 888	3 245	1	7 134	2 510	2 719	34 983

EN SOCIALE STAND VAN DE ECHTGENOTEN (vervolg)

JAAR 1995

Beroep en sociale stand van de man

Handelaars, personeel in de handel verkopers en soortgelijken						Landbouwers, vissers, houthakkers en soortgelijken						Mijnwerkers, groeve-arbeiders en soortgelijken				
01	02	03	04	05	Totaal	01	02	03	04	05	Totaal	01	02	04	05	Totaal
-	-	1	-	-	1	-	-	-	-	-	-	-	-	-	-	-
-	-	-	-	-	-	-	-	-	-	-	-	-	-	-	-	-
-	-	1	-	-	1	-	-	-	-	-	-	-	-	-	-	-
-	-	-	-	-	-	-	-	-	-	-	-	-	-	-	-	-
-	-	-	-	-	-	-	-	-	-	-	-	-	-	-	-	-
-	-	1	1	1	3	-	-	-	-	-	-	-	-	-	-	-
-	-	-	-	-	-	-	-	-	-	-	-	-	-	-	-	-
-	-	-	-	-	-	-	-	-	-	-	-	-	-	-	-	-
-	-	1	1	1	3	-	-	-	-	-	-	-	-	-	-	-
-	-	-	-	-	-	-	-	-	-	-	-	-	-	-	-	-
-	11	13	-	-	24	-	-	-	-	-	-	-	-	1	-	1
-	-	-	-	-	-	-	-	-	-	-	-	-	-	-	-	-
-	2	-	-	-	2	-	-	-	-	-	-	-	-	-	-	-
-	5	5	-	-	10	-	-	-	-	-	-	-	-	-	-	-
-	4	8	-	-	12	-	-	-	-	-	-	-	-	1	-	1
-	-	-	-	-	-	-	-	-	-	-	-	-	-	-	-	-
-	1	-	-	-	1	-	-	-	-	-	-	-	-	-	-	-
-	1	-	-	-	1	-	-	-	-	-	-	-	-	-	-	-
-	36	56	-	2	94	-	-	-	1	-	1	-	-	-	-	-
-	-	-	-	-	-	-	-	-	-	-	-	-	-	-	-	-
-	-	-	-	-	-	-	-	-	-	-	-	-	-	-	-	-
-	32	52	-	1	85	-	-	-	-	-	-	-	-	-	-	-
-	4	4	-	1	9	-	-	-	1	-	1	-	-	-	-	-
-	-	-	-	-	-	-	-	-	-	-	-	-	-	-	-	-
-	23	55	-	2	80	-	-	-	6	-	6	-	-	1	-	1
-	4	6	-	-	10	-	1	-	-	-	1	-	-	-	-	-
1	117	198	2	8	326	-	2	1	11	-	14	-	-	2	-	2

EN SOCIALE STAND VAN DE ECHTGENOTEN (vervolg)

JAAR 1995

Beroep en sociale stand van de man																
Beroepen in de dienstverlenende, sport- en ontspanningsbedrijven						Be- roeps- mili- tair	Beroepsbevolking waarvan het beroep onbekend is						Zon- der beroep	Beroep onbe- kend	Alge- meen totaal	
01	02	03	04	05	Totaal		03	01	02	03	04	05				Totaal
-	-	-	-	-	-	-	-	-	1	1	-	2	3	1	13	
-	-	-	-	-	-	-	-	-	-	-	-	-	-	-	-	
-	-	-	-	-	-	-	-	-	1	1	-	2	3	-	10	
-	-	-	-	-	-	-	-	-	-	-	-	-	-	1	3	
-	-	-	-	-	-	-	-	-	-	-	-	-	-	-	-	
-	-	2	2	-	4	3	-	-	6	9	-	15	3	1	77	
-	-	-	-	-	-	-	-	-	-	-	-	-	-	-	-	
-	-	-	-	-	-	-	-	-	1	-	-	1	-	-	4	
-	-	-	-	-	-	-	-	-	-	-	-	-	-	-	3	
-	-	2	2	-	4	3	-	-	5	9	-	14	3	1	67	
-	-	-	-	-	-	-	-	-	-	-	-	-	-	-	3	
-	5	15	17	-	37	2	-	-	24	27	-	51	34	10	271	
-	-	-	-	-	-	-	-	-	-	-	-	-	-	-	-	
-	3	1	-	-	4	-	-	-	1	2	-	3	-	-	17	
-	2	8	2	-	12	-	-	-	9	1	-	10	7	3	73	
-	-	6	15	-	21	2	-	-	14	24	-	38	27	7	181	
-	-	-	-	-	-	-	-	-	-	-	-	-	-	-	-	
-	-	-	-	-	-	10	-	-	1	-	-	1	-	-	12	
-	-	-	-	-	-	10	-	-	1	-	-	1	-	-	12	
-	1	44	25	-	70	16	-	-	317	116	-	433	60	47	1 141	
-	-	-	-	-	-	-	-	-	-	-	-	-	-	-	-	
-	-	-	-	-	-	-	-	-	-	-	-	-	-	-	-	
-	1	39	22	-	62	12	-	-	293	64	-	357	38	41	935	
-	-	5	3	-	8	4	-	-	24	52	-	76	22	6	206	
-	-	-	-	-	-	-	-	-	-	-	-	-	-	-	-	
-	4	21	21	-	46	27	-	-	97	92	-	189	175	32	1 003	
-	-	6	3	-	9	1	-	-	26	22	-	48	7	304	452	
-	14	134	87	-	235	74	-	-	622	320	-	942	339	446	4 206	

EN SOCIALE STAND VAN DE ECHTGENOTEN (vervolg)

JAAR 1995

Beroep en sociale stand van de man

Handelaars, personeel in de handel verkopers en soortgelijken						Landbouwers, vissers, houthakkers en soortgelijken						Mijnwerkers, groeve-arbeiders en soortgelijken				
01	02	03	04	05	Totaal	01	02	03	04	05	Totaal	01	02	04	05	Totaal
-	3	-	-	-	3	-	-	-	1	-	1	-	-	-	-	-
-	-	-	-	-	-	-	-	-	-	-	-	-	-	-	-	-
-	-	-	-	-	-	-	-	-	-	-	-	-	-	-	-	-
-	2	-	-	-	2	-	-	-	1	-	1	-	-	-	-	-
-	1	-	-	-	1	-	-	-	-	-	-	-	-	-	-	-
-	-	-	-	-	-	-	-	-	-	-	-	-	-	-	-	-
6	23	14	1	3	47	2	3	1	6	2	14	-	-	8	-	8
1	-	-	-	-	1	-	-	-	1	-	1	-	-	-	-	-
-	-	-	-	-	-	-	-	-	-	-	-	-	-	-	-	-
-	1	1	-	-	2	-	-	-	-	-	-	-	-	-	-	-
5	22	13	1	3	44	2	3	1	5	2	13	-	-	8	-	8
-	-	-	-	-	-	-	-	-	-	-	-	-	-	-	-	-
10	37	25	2	1	75	-	1	-	4	1	6	-	-	6	-	6
3	-	1	-	-	4	-	-	-	1	-	1	-	-	-	-	-
-	7	4	-	-	11	-	-	-	-	-	-	-	-	1	-	1
-	8	5	1	-	14	-	-	-	1	-	1	-	-	-	-	-
6	21	14	1	-	42	-	1	-	2	1	4	-	-	5	-	5
1	1	1	-	1	4	-	-	-	-	-	-	-	-	-	-	-
-	2	1	-	-	3	-	-	-	-	-	-	-	-	-	-	-
-	2	1	-	-	3	-	-	-	-	-	-	-	-	-	-	-
53	174	105	1	8	341	13	19	-	20	4	56	-	-	8	-	8
-	-	-	-	-	-	-	-	-	-	-	-	-	-	-	-	-
-	-	-	-	-	-	-	-	-	-	-	-	-	-	-	-	-
46	137	90	1	7	281	11	10	-	16	2	39	-	-	4	-	4
7	37	15	-	1	60	2	9	-	4	2	17	-	-	4	-	4
-	-	-	-	-	-	-	-	-	-	-	-	-	-	-	-	-
60	183	76	5	6	330	16	26	-	17	4	63	-	-	15	-	15
4	8	3	-	-	15	1	1	-	-	-	2	-	-	-	-	-
209	664	361	12	28	1 274	42	71	4	65	16	198	-	-	41	-	41

EN SOCIALE STAND VAN DE ECHTGENOTEN (vervolg)

JAAR 1995

Beroep en sociale stand van de man

Beroepen in de dienstverlenende, sport- en ontspanningsbedrijven						Be- roeps- mili- tair	Beroepsbevolking waarvan het beroep onbekend is						Zon- der beroep	Beroep onbe- kend	Alge- meen totaal
01	02	03	04	05	Totaal	03	01	02	03	04	05	Totaal	06		
-	1	3	2	-	6	2	-	-	1	8	-	9	9	1	103
-	-	-	-	-	-	-	-	-	-	-	-	-	-	1	1
-	-	-	-	-	-	-	-	-	-	-	-	-	-	-	5
-	-	3	-	-	3	1	-	-	1	2	-	3	3	-	47
-	1	-	2	-	3	1	-	-	-	6	-	6	6	-	48
-	-	-	-	-	-	-	-	-	-	-	-	-	-	-	2
-	-	23	14	-	37	27	-	-	54	120	-	174	35	4	1 375
-	-	-	-	-	-	-	-	-	-	1	-	1	-	-	3
-	-	1	-	-	1	-	-	-	1	-	-	1	1	-	9
-	-	1	-	-	1	-	-	-	-	-	-	-	-	-	14
-	-	21	14	-	35	27	-	-	53	119	-	172	34	4	1 336
-	-	-	-	-	-	-	-	-	-	-	-	-	-	-	13
3	23	55	61	1	143	44	-	-	116	191	-	307	82	8	1 694
1	-	1	-	-	2	1	-	-	7	1	-	8	-	2	33
-	13	3	3	-	19	5	-	-	13	11	-	24	7	-	140
-	4	21	5	-	30	9	-	-	27	23	-	50	9	1	238
1	4	30	51	1	87	29	-	-	67	155	-	222	66	4	1 256
1	2	-	2	-	5	-	-	-	2	1	-	3	-	1	27
-	-	1	-	-	1	28	-	-	3	3	-	6	1	-	52
-	-	1	-	-	1	28	-	-	3	3	-	6	1	-	52
2	20	175	78	1	276	112	-	-	1 118	897	-	2 015	196	33	5 717
-	-	-	-	-	-	-	-	-	-	-	-	-	-	-	-
-	-	-	-	-	-	-	-	-	-	-	-	-	-	-	-
1	17	145	60	1	224	76	-	-	986	373	-	1 359	117	24	4 081
1	3	30	18	-	52	36	-	-	132	524	-	656	79	9	1 636
-	-	-	-	-	-	-	-	-	-	-	-	-	-	-	-
1	22	98	72	-	193	79	-	-	328	460	-	788	620	32	4 436
-	2	5	1	-	8	4	-	-	16	14	-	30	9	783	911
10	90	533	308	3	944	383	-	-	2 204	2 010	-	4 214	1 143	886	19 466

EN SOCIALE STAND VAN DE ECHTGENOTEN (vervolg)

JAAR 1995

Beroep en sociale stand van de man

Handelaars, personeel in de handel verkopers en soortgelijken						Landbouwers, vissers, houthakkers en soortgelijken						Mijnwerkers, groeve-arbeiders en soortgelijken				
01	02	03	04	05	Totaal	01	02	03	04	05	Totaal	01	02	04	05	Totaal
-	1	-	-	-	1	-	-	-	-	-	-	-	-	-	-	-
-	-	-	-	-	-	-	-	-	-	-	-	-	-	-	-	-
-	1	-	-	-	1	-	-	-	-	-	-	-	-	-	-	-
-	-	-	-	-	-	-	-	-	-	-	-	-	-	-	-	-
-	-	-	-	-	-	-	-	-	-	-	-	-	-	-	-	-
-	5	4	1	-	10	-	1	-	2	1	4	-	-	-	-	-
-	-	-	-	-	-	-	-	-	-	-	-	-	-	-	-	-
-	-	-	-	-	-	-	-	-	-	-	-	-	-	-	-	-
-	5	4	1	-	10	-	1	-	2	1	4	-	-	-	-	-
-	-	-	-	-	-	-	-	-	-	-	-	-	-	-	-	-
-	12	15	1	1	29	-	4	1	1	2	8	-	-	4	-	4
-	-	-	-	-	-	-	-	-	-	-	-	-	-	-	-	-
-	5	3	-	-	8	-	1	-	-	-	1	-	-	-	-	-
-	-	1	-	-	1	-	1	-	-	1	2	-	-	-	-	-
-	7	11	1	1	20	-	2	1	1	1	5	-	-	4	-	4
-	-	-	-	-	-	-	-	-	-	-	-	-	-	-	-	-
-	-	-	-	-	-	-	-	-	-	-	-	-	-	-	-	-
-	-	-	-	-	-	-	-	-	-	-	-	-	-	-	-	-
-	44	48	-	1	93	-	9	-	8	-	17	-	-	2	-	2
-	-	-	-	-	-	-	-	-	-	-	-	-	-	-	-	-
-	-	-	-	-	-	-	-	-	-	-	-	-	-	-	-	-
-	37	46	-	1	84	-	7	-	6	-	13	-	-	-	-	-
-	7	2	-	-	9	-	2	-	2	-	4	-	-	2	-	2
-	-	-	-	-	-	-	-	-	-	-	-	-	-	-	-	-
2	65	55	3	1	126	1	28	-	11	7	47	-	-	7	-	7
-	3	2	-	-	5	-	3	-	1	-	4	-	-	-	-	-
2	237	237	10	9	495	1	72	2	28	14	117	-	-	18	-	18

EN SOCIALE STAND VAN DE ECHTGENOTEN (vervolg)

JAAR 1995

Beroep en sociale stand van de man

Beroepen in de dienstverlenende, sport- en ontspanningsbedrijven						Be- roeps- mili- tair	Beroepsbevolking waarvan het beroep onbekend is						Zon- der beroep	Beroep onbe- kend	Alge- meen totaal
01	02	03	04	05	Totaal		03	01	02	03	04	05			
-	-	-	1	-	1	1	-	-	5	3	-	8	5	-	28
-	-	-	-	-	-	-	-	-	-	-	-	-	-	-	-
-	-	-	-	-	-	-	-	-	-	-	-	-	-	-	-
-	-	-	-	-	-	1	-	-	5	2	-	7	4	-	21
-	-	-	1	-	1	-	-	-	-	1	-	1	1	-	7
-	-	-	-	-	-	-	-	-	-	-	-	-	-	-	-
-	1	11	5	-	17	5	-	-	16	23	-	39	18	3	333
-	-	-	-	-	-	-	-	-	-	-	-	-	-	-	-
-	-	-	-	-	-	-	-	-	-	-	-	-	-	-	10
-	-	1	-	-	1	-	-	-	1	-	-	1	-	-	6
-	1	10	5	-	16	5	-	-	15	23	-	38	18	3	310
-	-	-	-	-	-	-	-	-	-	-	-	-	-	-	7
-	6	30	39	1	76	36	-	-	46	77	-	123	55	18	864
-	-	-	-	-	-	-	-	-	-	-	-	-	-	-	1
-	6	1	3	-	10	5	-	-	6	3	-	9	1	3	87
-	-	10	4	-	14	2	-	-	7	7	-	14	8	4	114
-	-	19	32	1	52	28	-	-	33	67	-	100	45	10	654
-	-	-	-	-	-	1	-	-	-	-	-	-	1	1	8
-	-	1	-	-	1	12	-	-	1	1	-	2	1	-	23
-	-	1	-	-	1	12	-	-	1	1	-	2	1	-	23
-	8	67	30	-	105	65	-	-	467	266	1	734	104	43	2 258
-	-	-	-	-	-	-	-	-	-	-	-	-	-	-	-
-	-	-	-	-	-	-	-	-	-	-	-	-	-	-	-
-	7	59	23	-	89	51	-	-	437	160	1	598	78	35	1 865
-	1	8	7	-	16	14	-	-	29	106	-	135	26	8	391
-	-	-	-	-	-	-	-	-	1	-	-	1	-	-	2
-	20	44	48	1	113	100	-	-	184	340	-	524	661	84	3 096
-	-	2	2	-	4	9	-	-	14	19	-	33	36	1 204	1 366
-	55	264	168	2	489	307	-	-	1 062	915	1	1 978	1 028	1 387	11 311

**Tabel 36.- ECHTSCHIEDINGEN PER GEWEST NAAR DE EISENDE PARTIJ EN HET
AANTAL MINDERJARIGE KINDEREN TEN LATSTE**

JAAR 1995

EISENDE PARTIJ	Aantal minderjarige kinderen ten laste								Totaal aantal echt- schei- dingen
	Geen kinderen	1 kind	2 kinderen	3 kinderen	4 kinderen	5 kinderen	6 kinderen en meer	Niet aangeduid	
A.- HET RIJK									
De echtgenoot	359	234	167	48	11	-	-	2 882	3 701
De echtgenote	379	347	254	81	20	3	3	3 495	4 582
De twee echtgenoten	2 043	1 318	994	222	30	5	4	19 248	23 864
Onbekend	186	135	95	18	9	1	4	2 388	2 836
Totaal	2 967	2 034	1 510	369	70	9	11	28 013	34 983
B.- BRUSSELS HOOFDSTEDELIJK GEWEST									
De echtgenoot	31	34	21	9	2	-	-	605	702
De echtgenote	40	70	35	13	4	-	1	704	867
De twee echtgenoten	92	71	41	11	-	-	-	2 324	2 539
Onbekend	-	-	1	-	1	-	-	96	98
Totaal	163	175	98	33	7	-	1	3 729	4 206
C.- VLAAMS GEWEST									
De echtgenoot	126	62	53	16	3	-	-	1 325	1 585
De echtgenote	157	82	89	18	5	1	1	1 505	1 858
De twee echtgenoten	1 179	664	568	126	20	4	4	11 865	14 430
Onbekend	90	67	45	6	2	1	3	1 379	1 593
Totaal	1 552	875	755	166	30	6	8	16 074	19 466
D.- WAALS GEWEST									
De echtgenoot	202	138	93	23	6	-	-	952	1 414
De echtgenote	182	195	130	50	11	2	1	1 286	1 857
De twee echtgenoten	772	583	385	85	10	1	-	5 059	6 895
Onbekend	96	68	49	12	6	-	1	913	1 145
Totaal	1 252	984	657	170	33	3	2	8 210	11 311

Tabel 37.- ECHTSCHIEDINGEN PER GEWEST NAAR DE EISENDE PARTIJ EN NAARGELANG EEN VONNIS VAN SCHEIDING VAN TAFEL EN BED ER AL DAN NIET AAN VOORAFGEGAAN IS

JAAR 1995

OMSCHRIJVING	Eisende partij				Totaal aantal echtscheidingen
	De echtgenoot	De echtgenote	De twee echtgenoten	Niet aangeduid	
A.- HET RIJK					
Voorafgaande scheiding van tafel en bed	62	72	100	48	282
Geen voorafgaande scheiding van tafel en bed	1 848	2 303	11 620	832	16 603
Toestand niet aangegeven	1 791	2 207	12 144	1 956	18 098
Totaal van de echtscheidingen	3 701	4 582	23 864	2 836	34 983
	6	15	6	-	27
B.- BRUSSELS HOOFDSTEDELIJK GEWEST					
Voorafgaande scheiding van tafel en bed	276	326	971	22	1 595
Geen voorafgaande scheiding van tafel en bed	420	526	1 562	76	2 584
Toestand niet aangegeven	702	867	2 539	98	4 206
Totaal van de echtscheidingen	13	10	15	6	44
	745	892	6 699	377	8 713
C.- VLAAMS GEWEST					
Voorafgaande scheiding van tafel en bed	827	956	7 716	1 210	10 709
Geen voorafgaande scheiding van tafel en bed	1 585	1 858	14 430	1 593	19 466
Toestand niet aangegeven	43	47	79	42	211
Totaal van de echtscheidingen	827	1 085	3 950	433	6 295
	544	725	2 866	670	4 805
D.- WAALS GEWEST					
Voorafgaande scheiding van tafel en bed	1 414	1 857	6 895	1 145	11 311

Tabel 38.- ALGEMENE EVOLUTIE VAN DE ECHTSCHIEDINGEN EN DE SCHEIDINGEN VAN TAFEL EN BED

JAREN 1976 - 1995

JAREN	Aanvragen van echtscheidingen ingewilligd door de rechtbanken van eerste aanleg				Scheiding van tafel en bed ingewilligd door de rechtbanken van eerste aanleg	Echtscheidingen geboekt door de burgerlijke stand
	Wegens een bepaalde oorzaak (1)	Na scheiding van tafel en bed	Door wederzijdse toestemming	Totaal		
1976	9 395	4 359	13 754	147	12 665	
1977	9 330	4 450	13 780	141	12 867	
1978	9 120	4 966	14 086	125	13 528	
1979	9 044	5 171	14 215	158	13 381	
1980	9 598	5 767	15 365	153	14 457	
1981	9 515	6 512	16 027	134	15 323	
1982	9 840	6 988	16 828	142	16 004	
1983	10 583	7 549	18 132	136	17 125	
1984	11 100	7 992	19 032	114	18 645	
1985	10 588	8 345	18 933	113	18 440	
1986	10 666	8 216	18 882	161	18 380	
1987	11 617	8 769	20 386	126	19 722	
1988	11 200	9 219	20 419	119	20 809	
1989	10 941	9 351	20 292	100	20 256	
1990	10 648	9 796	20 444	80	20 331	
1991	10 753	10 451	21 204	101	20 845	
1992	11 312	11 425	22 737	96	22 262	
1993	9 090	11 145	20 235	73	21 602	
1994	9 444	12 295	21 739	184	22 041	
1995	-	-	-	-	34 983	

(1) Gewelddaden, mishandelingen, beledigingen van erge aard, overspel.

