

# BEVOLKINGS- STATISTIEKEN

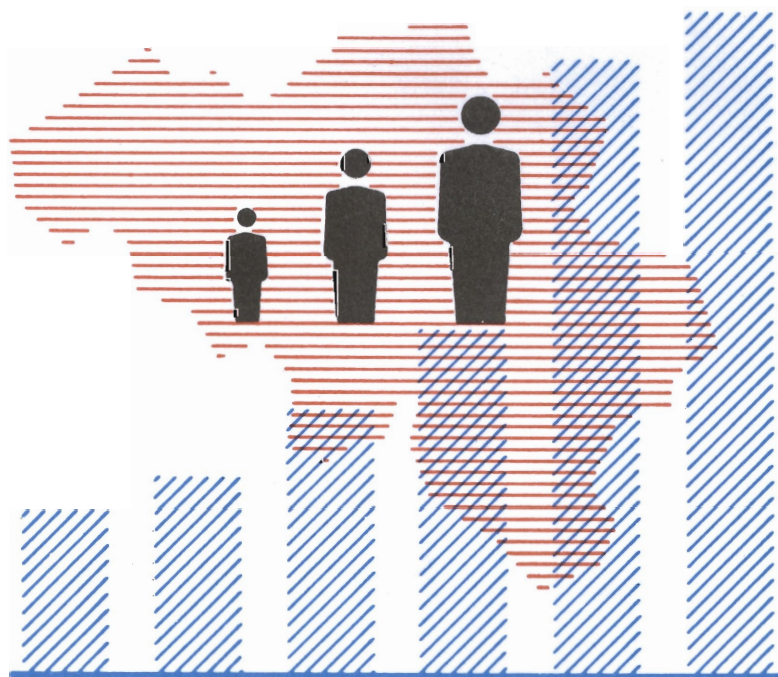

**1995**

Nr 2

**NATIONAAL INSTITUUT VOOR DE STATISTIEK**

MINISTERIE VAN ECONOMISCHE ZAKEN

KONINKRIJK BELGIE



# BEVOLKINGS- STATISTIEKEN

# 1995

Nr 2

Verkrijgbaar bij het **NATIONAAL INSTITUUT VOOR DE STATISTIEK**

Leuvenseweg, 44 - 1000 Brussel  
Rubenslei, 2 - 2018 Antwerpen  
Coupure rechts, 620 - 9000 Gent

Dit nummer	België	: 270 BEF
	Buitenland	: 335 BEF
Abonnement	België	: 1000 BEF
	Buitenland	: 1250 BEF

Postrekening N° 000-2005886-23 van het  
NIS, Leuvenseweg, 44 - 1000 Brussel

**Auteursrecht voorbehouden**

Het reproduceren van de inhoud van deze publikatie is niet toegelaten, noch geheel, noch gedeeltelijk, noch in de oorspronkelijke, noch in bewerkte vorm, tenzij met schriftelijke machtiging vanwege het **Nationaal Instituut voor de Statistiek**.

Het gebruiken van de inhoud van deze publikatie als toelichting of bewijsvoering in een artikel, een boekbespreking of een boek is toegestaan, mits de bron duidelijk en nauwkeurig wordt vermeld.

## INHOUDSOPGAVE

	Blz.
<b>HUWELIJKEN EN ECHTSCHEIDINGEN IN 1994</b> .....	<b>7</b>
1. Huwelijken per arrondissement, provincie en gewest (jaren 1991 tot 1994) .....	9
2. Huwelijken naar de gewone verblijfplaats van de echtgenoten .....	10
3. Huwelijken naar de gewesten waar de echtgenoten woonden vóór het huwelijk .....	10
4. Huwelijken naar de vorige burgerlijke staat van de echtgenoten (jaren 1985 tot 1994) .....	12
5. Huwelijken naar de leeftijd van de echtgenoten (jaren 1985 tot 1994) .....	13
6. Huwelijken naar de leeftijd van de echtgenoten en hun vorige burgerlijke staat (jaren 1985 tot 1994) .....	14
7. Gemiddelde leeftijd en mediaanleeftijd van de echtgenoten (jaren 1985 tot 1994) .....	16
8. Gemiddelde leeftijd van de echtgenoten naar hun vorige burgerlijke staat (jaren 1992 tot 1994) .....	16
9. Gemiddelde leeftijd van de vrouw ten opzichte van de leeftijd van de man (jaren 1992 tot 1994) .....	16
10. Gemiddelde leeftijd van de man ten opzichte van de leeftijd van de vrouw (jaren 1992 tot 1994) .....	17
11. Huwelijken naar de gemiddelde leeftijd en de vorige burgerlijke staat van de echtgenoten .....	17
12. Huwelijken naar de respectieve leeftijd van de echtgenoten en hun vorige burgerlijke staat (algemeen overzicht van de schikking van de volgende tabellen) .....	17
13. Huwelijken naar geboortejaar, leeftijd en vorige burgerlijke staat van de echtgenoten	
A.- Het Rijk .....	26
B.- Brussels gewest .....	31
C.- Vlaams gewest .....	36
D.- Waals gewest .....	41
14. Huwelijken naar respectieve leeftijd van de echtgenoten, per provincie en gewest .....	46
15. Huwelijken van Belgen en vreemdelingen (jaren 1985 tot 1994) .....	50
16. Nationaliteit van de vreemde mannen die een Belgische vrouw gehuwd hebben (jaren 1990 tot 1994) .....	51
17. Nationaliteit van de vreemde vrouwen die een Belgische man gehuwd hebben (jaren 1990 tot 1994) .....	51
18. Huwelijken naar de respectieve nationaliteit van de echtgenoten	
A.- Het Rijk .....	52
B.- Brussels gewest .....	54
C.- Vlaams gewest .....	56
D.- Waals gewest .....	58
19. Huwelijken naar nationaliteit, leeftijd en vorige burgerlijke staat van de echtgenoten	
A.- Het Rijk .....	60
B.- Brussels gewest .....	62
C.- Vlaams gewest .....	64
D.- Waals gewest .....	66
20. Huwelijken naar het beroep en de sociale stand van de echtgenoten	
A.- Het Rijk .....	68
B.- Brussels gewest .....	76
C.- Vlaams gewest .....	84
D.- Waals gewest .....	92
21. Huwelijken per maand, provincie en gewest .....	100
22. Huwelijken per maand (jaren 1985 tot 1994) .....	100
23. Echtscheidingen per arrondissement, provincie en gewest (jaren 1991 tot 1994) .....	101
24. Echtscheidingen naar de leeftijd van de gescheidenen (perioden 1940 tot 1980, jaren 1981 tot 1994) .....	102
25. Procentuele indeling van de echtscheidingen naar de leeftijd van de gescheidenen (perioden 1940 tot 1980, jaren 1981 tot 1994) .....	103
26. Mediaanleeftijd van de gescheidenen (jaren 1981 tot 1994) .....	104
27. Mediaanduur van de ontbonden huwelijken (jaren 1981 tot 1994) .....	104

28.	Echtscheidingen naar de leeftijd en de burgerlijke staat vóór het laatste ontbonden huwelijk van de gescheidenen	
	A.- Het Rijk	104
	B.- Brussels gewest	105
	C.- Vlaams gewest	105
	D.- Waals gewest	105
29.	Echtscheidingen naar de duur van het ontbonden huwelijk (perioden 1951 tot 1980, jaren 1981 tot 1994)	106
30.	Procentuele indeling van de echtscheidingen naar de duur van het ontbonden huwelijk (perioden 1951 tot 1980, jaren 1981 tot 1994)	106
31.	Echtscheidingen per provincie en gewest naar de leeftijd van de gescheidenen	107
32.	Echtscheidingen naar de leeftijd van de gescheiden vrouw en de duur van het ontbonden huwelijk	
	A.- Het Rijk	112
	B.- Brussels gewest	114
	C.- Vlaams gewest	116
	D.- Waals gewest	118
33.	Echtscheidingen naar de leeftijd van de gescheiden man en de duur van het ontbonden huwelijk	
	A.- Het Rijk	120
	B.- Brussels gewest	122
	C.- Vlaams gewest	124
	D.- Waals gewest	126
34.	Echtscheidingen naar geboortjaar, leeftijd en geslacht van de gescheidenen	
	A.- Het Rijk	128
	B.- Brussels gewest	129
	C.- Vlaams gewest	130
	D.- Waals gewest	131
35.	Echtscheidingen naar het beroep en de sociale stand van de echtgenoten	
	A.- Het Rijk	132
	B.- Brussels gewest	140
	C.- Vlaams gewest	148
	D.- Waals gewest	156
36.	Echtscheidingen naar de eisende partij en het aantal minderjarige kinderen ten laste	
	A.- Het Rijk	164
	B.- Brussels gewest	164
	C.- Vlaams gewest	164
	D.- Waals gewest	164
37.	Echtscheidingen naar de eisende partij en naargelang een vonnis van scheiding van tafel en bed er al dan niet aan voorafgegaan is	
	A.- Het Rijk	165
	B.- Brussels gewest	165
	C.- Vlaams gewest	165
	D.- Waals gewest	165
38.	Algemene evolutie van de echtscheidingen en de scheidingen van tafel en bed (jaren 1975 tot 1994)	165

## TOELICHTINGEN

### HUWELIJKEN

De statistiek van de huwelijken omvat al de huwelijken voltrokken voor de beambten van de burgerlijke stand van de Belgische gemeenten. Zijn dus niet inbegrepen: de huwelijken die in het buitenland, in de consulaten of in het buitenland gelegde Belgische korpsen en die welke op het Belgische grondgebied door beambten van de burgerlijke stand met extraterritorialeitsstatuut, werden voltrokken.

### Tabellen

- 1, 2 en 3 De indeling van de huwelijken in tabel 1 is, volgens bovenstaande bepaling, een statistiek van de feitelijke huwelijken; dezelfde huwelijken worden in tabel 2 en 3 ingedeeld naar verblijfplaats van de echtgenoten vóór het huwelijk.
- Tabel 9 De leeftijd van de man stemt overeen met het midden van de volgende leeftijdsklassen: 18 tot 19 jaar, 20 jaar, 21 tot 24 jaar, 25 tot 29 jaar, 30 tot 34 jaar, 35 tot 39 jaar, 40 tot 44 jaar, 45 tot 49 jaar, 50 tot 59 jaar, 60 tot 69 jaar, 70 tot 79 jaar.
- Tabel 10 De leeftijd van de vrouw stemt overeen met het midden van de volgende leeftijdsklassen: 15 tot 19 jaar, 20 jaar, 21 tot 24 jaar, enz...

### ECHTSCHIEDINGEN

De statistiek van de echtscheidingen omvat al de echtscheidingen die tijdens het beschouwde jaar, in de huwelijksregisters van de Belgische gemeenten werden opgetekend; deze vermelding wordt alleen opgenomen wanneer ten minste één van de partijen de overschrijving van het vonnis in het echtscheidingsregister vraagt binnen de twee maanden volgend op de definitieve beslissing. Deze vermelding en overschrijving gebeurt in de registers van de burgerlijke stand van de gemeente waar het huwelijk gesloten werd (wanneer het huwelijk in het buitenland was aangegaan in de registers van de gemeente Brussel - eerste district).

Deze omschrijving omtrent de inhoud van de statistiek maakt het duidelijk waarom het aantal overgeschreven echtscheidingen van een bepaald jaar niet overeenstemt met het aantal in de gerechtelijke statistiek getelde vonnissen van echtscheiding tijdens hetzelfde jaar. Er treedt inderdaad een verschuiving in de tijd op terwijl sommige vonnissen niet overgeschreven worden wegens sterfgeval, verzoening, enz. Bovendien is het de rechtbank, waaronder de gemeente van gewoon verblijf van de verweerder ressorteert, die bevoegd is.

In de tabellen 24 tot 38 gaat het dus niet over "werkelijke" doch wel over "feitelijke" echtscheidingen.





**HUWELIJKEN EN  
ECHTSCHIEDINGEN**

**1994**



Tabel 1.- HUWELIJKEN PER ARRONDISSEMENT, PROVINCIE EN GEWEST

JAREN 1991 - 1994

ARRONDISSEMENTEN, PROVINCIES EN GEWESTEN	Absolute cijfers				Per 1 000 inwoners			
	1991	1992	1993	1994	1991	1992	1993	1994
<b>Antwerpen</b>	5 703	5 372	5 063	4 781	6.14	5.78	5.43	5.11
Mechelen	1 781	1 700	1 661	1 494	5.99	5.72	5.56	4.99
Turnhout	2 369	2 404	2 190	2 083	6.14	6.23	5.63	5.31
<b>Prov. Antwerpen</b>	<b>9 853</b>	<b>9 476</b>	<b>8 914</b>	<b>8 358</b>	<b>6.11</b>	<b>5.88</b>	<b>5.50</b>	<b>5.14</b>
<b>Brussel-Hoofdstad</b>	5 668	5 275	4 778	4 768	5.95	5.54	5.02	5.02
Halle-Vilvoorde	2 962	2 767	2 705	2 520	5.47	5.11	4.97	4.61
Leuven	2 508	2 421	2 308	2 226	5.75	5.55	5.25	5.02
Nijvel	1 726	1 764	1 768	1 675	5.30	5.41	5.36	5.03
<b>Prov. Brabant</b>	<b>12 864</b>	<b>12 227</b>	<b>11 559</b>	<b>11 189</b>	<b>5.70</b>	<b>5.42</b>	<b>5.10</b>	<b>4.92</b>
<b>Aat</b>	398	409	366	337	5.15	5.29	4.73	4.34
Charleroi	2 452	2 353	2 136	2 059	5.73	5.50	4.98	4.80
Bergen	1 328	1 239	1 079	1 102	5.24	4.89	4.25	4.35
Moeskroen	435	408	412	354	6.07	5.69	5.76	4.97
Zinnik	1 022	934	872	787	6.04	5.52	5.13	4.61
Thuin	777	755	735	662	5.39	5.24	5.08	4.56
Doornik	753	789	715	692	5.34	5.60	5.07	4.90
<b>Prov. Henegouwen</b>	<b>7 165</b>	<b>6 887</b>	<b>6 315</b>	<b>5 993</b>	<b>5.58</b>	<b>5.36</b>	<b>4.91</b>	<b>4.65</b>
<b>Hoei</b>	570	578	502	502	6.01	6.10	5.25	5.21
Luik	3 599	3 422	3 130	3 054	6.07	5.78	5.26	5.13
Verviers	1 691	1 558	1 553	1 463	6.61	6.09	6.03	5.64
Borgworm	373	335	343	302	5.85	5.25	5.32	4.66
<b>Prov. Luik</b>	<b>6 233</b>	<b>5 893</b>	<b>5 528</b>	<b>5 321</b>	<b>6.19</b>	<b>5.85</b>	<b>5.46</b>	<b>5.24</b>
<b>Hasselt</b>	2 147	2 075	1 954	1 945	5.83	5.64	5.27	5.21
Maaseik	1 265	1 259	1 172	1 104	6.18	6.15	5.66	5.29
Tongeren	1 147	1 062	1 020	924	6.25	5.79	5.52	4.97
<b>Prov. Limburg</b>	<b>4 559</b>	<b>4 396</b>	<b>4 146</b>	<b>3 973</b>	<b>6.03</b>	<b>5.81</b>	<b>5.44</b>	<b>5.18</b>
<b>Aarlen</b>	337	312	302	272	6.82	6.31	6.04	5.41
Bastenaken	238	252	230	205	6.25	6.62	5.99	5.31
Marche-en-Famenne	275	289	267	274	5.87	6.17	5.65	5.76
Neufchâteau	345	312	297	321	6.37	5.76	5.44	5.85
Virton	317	266	270	243	6.84	5.73	5.76	5.16
<b>Prov. Luxemburg</b>	<b>1 512</b>	<b>1 431</b>	<b>1 366</b>	<b>1 315</b>	<b>6.44</b>	<b>6.09</b>	<b>5.76</b>	<b>5.52</b>
<b>Dinant</b>	600	596	502	519	6.35	6.30	5.26	5.39
Namen	1 708	1 600	1 460	1 395	6.26	5.87	5.32	5.05
Philippeville	351	298	272	295	5.91	5.01	4.53	4.91
<b>Prov. Namen</b>	<b>2 659</b>	<b>2 494</b>	<b>2 234</b>	<b>2 209</b>	<b>6.23</b>	<b>5.85</b>	<b>5.20</b>	<b>5.11</b>
<b>Aalst</b>	1 570	1 647	1 478	1 429	6.05	6.35	5.69	5.49
Dendermonde	1 178	1 104	1 081	960	6.42	6.02	5.87	5.21
Eeklo	509	483	441	421	6.44	6.12	5.57	5.30
Gent	3 047	2 939	2 713	2 657	6.23	6.01	5.53	5.41
Oudenaarde	679	626	596	578	6.02	5.55	5.27	5.09
Sint-Niklaas	1 424	1 353	1 208	1 168	6.55	6.23	5.52	5.32
<b>Prov. Oost-Vlaanderen</b>	<b>8 407</b>	<b>8 152</b>	<b>7 517</b>	<b>7 213</b>	<b>6.27</b>	<b>6.08</b>	<b>5.59</b>	<b>5.35</b>
<b>Brugge</b>	1 766	1 802	1 526	1 496	6.66	6.79	5.72	5.59
Diksmuide	350	287	294	285	7.37	6.04	6.17	5.97
Ieper	672	668	601	582	6.45	6.42	5.76	5.57
Kortrijk	1 894	1 736	1 639	1 633	6.82	6.25	5.89	5.86
Oostende	906	908	807	765	6.51	6.53	5.76	5.43
Roeselare	1 018	895	870	827	7.35	6.46	6.26	5.94
Tielt	564	577	501	487	6.52	6.68	5.78	5.60
Veurne	318	327	295	316	5.90	6.07	5.41	5.76
<b>Prov. West-Vlaanderen</b>	<b>7 488</b>	<b>7 200</b>	<b>6 533</b>	<b>6 391</b>	<b>6.73</b>	<b>6.47</b>	<b>5.85</b>	<b>5.71</b>
<b>Het Rijk</b>	<b>60 740</b>	<b>58 156</b>	<b>54 112</b>	<b>51 962</b>	<b>6.06</b>	<b>5.80</b>	<b>5.37</b>	<b>5.14</b>
<b>Brussels gewest</b>	5 668	5 275	4 778	4 768	5.95	5.54	5.02	5.02
<b>Vlaams gewest</b>	35 777	34 412	32 123	30 681	6.17	5.93	5.51	5.24
<b>WaaIs gewest</b>	19 295	18 469	17 211	16 513	5.88	5.63	5.22	4.99

Tabel 2.- HUWELIJKEN NAAR DE GEWONE VERBLIJFPLAATS VAN DE ECHTGENOTEN

JAAR 1994

GEWONE VERBLIJFPLAATS VAN DE ECHTGENOOT	Gewone verblijfplaats van de echtgenote							
	Provincie Antwerpen	Arr. Brussel- Hoofdstad	Arr. Halle- Vilvoorde	Arr. Leuven	Arr. Nijvel	Provincie Brabant	Provincie Hene- gouwen	Provincie Luik
Prov. Antwerpen	7 435	45	88	135	8	276	6	5
Arr. Brussel-Hoofdstad	41	3 448	178	45	152	3 823	92	36
Arr. Halle-Vilvoorde	98	191	1 880	77	32	2 180	23	12
Arr. Leuven	129	29	73	1 750	10	1 862	6	5
Arr. Nijvel	7	115	35	9	1 189	1 348	74	21
Prov. Brabant	275	3 783	2 166	1 881	1 383	9 213	195	74
Prov. Henegouwen	6	77	19	4	54	154	5 246	36
Prov. Luik	8	46	9	7	22	84	34	4 741
Prov. Limburg	108	4	15	80	2	101	3	26
Prov. Luxemburg	2	16	1	1	7	25	16	45
Prov. Namen	3	41	5	2	30	78	117	55
Prov. Oost-Vlaanderen	164	31	133	28	5	197	22	4
Prov. West-Vlaanderen	59	28	28	25	4	85	19	3
Het Rijk	8 060	4 071	2 464	2 163	1 515	10 213	5 658	4 989
Buitenland	142	369	45	36	50	500	178	132
<b>Algemeen totaal</b>	<b>8 202</b>	<b>4 440</b>	<b>2 509</b>	<b>2 199</b>	<b>1 565</b>	<b>10 713</b>	<b>5 836</b>	<b>5 121</b>

Tabel 3.- HUWELIJKEN NAAR DE GEWESTEN WAAR DE ECHTGENOTEN WOONDEN VOOR HET HUWELIJK

JAAR 1994

GEWONE VERBLIJFPLAATS VAN DE ECHTGENOOT	Gewone verblijfplaats van de echtgenote					
	Brussels gewest		Vlaams gewest		Waals gewest	
	Absolute cijfers	% van het totaal	Absolute cijfers	% van het totaal	Absolute cijfers	% van het totaal
Brussels gewest	3 448	77,66	342	1,13	341	2,15
Vlaams gewest	328	7,39	29 119	96,41	218	1,37
Waals gewest	295	6,64	246	0,81	14 865	93,53
Eén der echtgenoten verblijft in het buitenland	369	8,31	495	1,64	470	2,96
Beide echtgenoten verblijven in het buitenland	-	-	-	-	-	-
<b>Totaal</b>	<b>4 440</b>	<b>100,00</b>	<b>30 202</b>	<b>100,00</b>	<b>15 894</b>	<b>100,00</b>

Tabel 2.- HUWELIJKEN NAAR DE GEWONE VERBLIJFPLAATS VAN DE ECHTGENOTEN

JAAR 1994

GEWONE VERBLIJFPLAATS VAN DE ECHTGENOOT	Gewone verblijfplaats van de echtgenote							
	Provincie Limburg	Provincie Luxemburg	Provincie Namen	Provincie Oost- Vlaanderen	Provincie West- Vlaanderen	Het Rijk	Buitenland	Algemeen totaal
Prov. Antwerpen	130	2	1	172	80	8 107	172	8 279
Arr. Brussel-Hoofdstad	8	13	48	40	30	4 131	382	4 513
Arr. Halle-Vilvoorde	18	2	10	170	37	2 550	43	2 593
Arr. Leuven	115	-	1	32	29	2 179	41	2 220
Arr. Nijvel	2	11	32	4	4	1 503	53	1 556
Prov. Brabant	143	26	91	246	100	10 363	519	10 882
Prov. Henegouwen	5	13	106	18	41	5 625	149	5 774
Prov. Luik	32	40	56	2	5	5 002	187	5 189
Prov. Limburg	3 406	1	1	35	20	3 701	98	3 799
Prov. Luxemburg	1	1 039	46	3	1	1 178	47	1 225
Prov. Namen	2	52	1 783	6	2	2 098	56	2 154
Prov. Oost-Vlaanderen	28	1	2	6 324	280	7 022	98	7 120
Prov. West-Vlaanderen	26	-	2	232	5 680	6 106	86	6 192
Het Rijk	3 773	1 174	2 088	7 038	6 209	49 202	1 412	50 614
Buitenland	95	66	44	94	83	1 334	14	1 348
<b>Algemeen totaal</b>	<b>3 868</b>	<b>1 240</b>	<b>2 132</b>	<b>7 132</b>	<b>6 292</b>	<b>50 536</b>	<b>1 426</b>	<b>51 962</b>

Tabel 3.- HUWELIJKEN NAAR DE GEWESTEN WAAR DE ECHTGENOTEN WOONDEN VOOR HET HUWELIJK

JAAR 1994

GEWONE VERBLIJFPLAATS VAN DE ECHTGENOOT	Gewone verblijfplaats van de echtgenote					
	Een echtgenoot verblijft in het buitenland		Beide echtgenoten verblijven in het buitenland		Totaal	
	Absolute cijfers	% van het totaal	Absolute cijfers	% van het totaal	Absolute cijfers	% van het totaal
Brussels gewest	382	27,05	-	-	4 513	8,69
Vlaams gewest	538	38,10	-	-	30 203	58,13
Waals gewest	492	34,84	-	-	15 898	30,60
Eén der echtgenoten verblijft in het buitenland	-	-	-	-	1 334	2,57
Beide echtgenoten verblijven in het buitenland	-	-	14	100,00	14	0,03
<b>Totaal</b>	<b>1 412</b>	<b>100,00</b>	<b>14</b>	<b>100,00</b>	<b>51 962</b>	<b>100,00</b>

**Tabel 4.- HUWELIJKEN NAAR DE VORIGE BURGERLIJKE STAAT VAN DE ECHTGENOTEN**

**JAREN 1985 - 1994**

JAREN	Huwelijk gesloten tussen									Totaal aantal huwelijken
	twee ongehuwden	ongehuwde mannen en weduwen	ongehuwde mannen en gescheiden vrouwen	weduwnaars en ongehuwde vrouwen	weduwnaars en weduwen	weduwnaars en gescheiden vrouwen	gescheiden mannen en ongehuwde vrouwen	gescheiden mannen en weduwen	gescheiden onderling	

**ABSOLUTE CIJFERS**

1985	46 731	185	2 782	292	169	505	3 082	183	3 630	57 559
1986	45 925	214	2 766	280	174	488	3 137	156	3 640	56 780
1987	44 878	208	3 153	265	163	531	3 095	170	4 100	56 563
1988	46 248	194	3 396	244	188	565	3 515	197	4 528	59 075
1989	48 121	215	3 903	313	159	641	4 077	234	5 848	63 511
1990	48 750	208	4 083	322	173	631	4 208	241	5 938	64 554
1991	45 403	195	3 854	256	151	589	4 108	217	5 967	60 740
1992	42 875	180	3 929	270	145	614	4 107	238	5 798	58 156
1993	39 493	212	3 644	236	145	574	3 976	236	5 596	54 112
1994	37 458	189	3 648	234	149	562	3 980	208	5 534	51 962
<b>Het Rijk</b>	<b>37 458</b>	<b>189</b>	<b>3 648</b>	<b>234</b>	<b>149</b>	<b>562</b>	<b>3 980</b>	<b>208</b>	<b>5 534</b>	<b>51 962</b>
Brussels gewest	3 165	42	417	35	16	57	533	30	473	4 768
Vlaams gewest	22 939	84	1 964	109	79	292	2 054	89	3 071	30 681
Waals gewest	11 354	63	1 267	90	54	213	1 393	89	1 990	16 513

**VERHOUDINGSCIJFERS**

1985	81.18	0.32	4.83	0.50	0.29	0.87	5.35	0.31	6.30	100.00
1986	80.88	0.37	4.87	0.49	0.30	0.85	5.52	0.27	6.41	100.00
1987	79.34	0.36	5.57	0.46	0.28	0.93	5.47	0.30	7.24	100.00
1988	78.28	0.32	5.74	0.41	0.31	0.95	5.95	0.33	7.66	100.00
1989	75.76	0.33	6.14	0.49	0.25	1.00	6.41	0.36	9.20	100.00
1990	75.51	0.32	6.32	0.49	0.26	0.97	6.51	0.37	9.19	100.00
1991	74.74	0.32	6.34	0.42	0.24	0.96	6.76	0.35	9.82	100.00
1992	73.72	0.30	6.75	0.46	0.24	1.05	7.06	0.40	9.96	100.00
1993	72.98	0.39	6.73	0.43	0.26	1.06	7.34	0.43	10.34	100.00
1994	72.08	0.36	7.02	0.45	0.28	1.08	7.65	0.40	10.65	100.00

**Tabel 5.- HUWELIJKEN NAAR DE LEEFTIJD VAN DE ECHTGENOTEN**

**JAREN 1985 - 1994**

JAREN	< 20 jaar	20 - < 21 jaar	21 - < 25 jaar	25 - < 30 jaar	30-34 jaar	35-40 jaar	40 - < 45 jaar	45 - < 50 jaar	50 - < 60 jaar	60 - < 70 jaar	70 - < 80 jaar	80 jaar en meer	Totaal aantal huwe- lijken
-------	--------------	----------------------	----------------------	----------------------	---------------	---------------	----------------------	----------------------	----------------------	----------------------	----------------------	--------------------	-------------------------------------

**LEEFTIJD VAN DE ECHTGENOTE**

1985	7 825	6 392	25 488	10 037	3 396	1 771	946	670	760	211	55	8	57 559
1986	6 913	5 714	25 675	10 430	3 475	1 859	1 021	707	712	211	50	13	56 780
1987	6 031	5 124	25 296	11 275	3 773	2 060	1 175	737	808	214	51	19	56 563
1988	5 474	4 626	26 067	12 759	4 340	2 220	1 527	826	907	226	62	41	59 075
1989	4 984	4 472	26 297	14 847	5 430	3 024	1 941	1 064	1 102	240	62	48	63 511
1990	4 833	4 441	25 782	15 781	5 836	3 209	2 040	1 165	1 092	291	66	18	64 554
1991	4 137	4 141	23 483	15 230	5 805	3 217	2 023	1 243	1 099	265	76	21	60 740
1992	3 418	3 498	21 965	15 250	5 939	3 271	2 012	1 374	1 067	248	60	54	58 156
1993	2 672	2 945	20 018	14 575	5 849	3 155	1 976	1 354	1 118	237	67	146	54 112
1994	2 263	2 308	18 836	14 287	6 044	3 235	2 060	1 483	1 112	229	90	15	51 962

**LEEFTIJD VAN DE ECHTGENOOT**

1985	1 256	2 452	25 939	16 478	4 819	2 516	1 259	952	1 213	484	160	31	57 559
1986	1 146	2 099	24 764	17 039	5 053	2 576	1 355	883	1 165	506	162	32	56 780
1987	989	1 852	23 303	17 789	5 507	2 608	1 584	943	1 292	507	139	50	56 563
1988	829	1 568	23 074	19 362	5 993	3 023	1 968	1 097	1 366	585	157	53	59 075
1989	792	1 461	22 029	21 523	7 296	3 712	2 534	1 437	1 806	712	155	54	63 511
1990	757	1 370	21 158	22 513	7 870	4 003	2 610	1 535	1 835	672	171	60	64 554
1991	666	1 283	18 608	21 592	7 744	3 898	2 601	1 643	1 767	727	170	41	60 740
1992	527	1 047	16 643	21 077	7 841	3 940	2 599	1 746	1 826	672	172	66	58 156
1993	390	814	14 615	19 640	7 632	3 917	2 551	1 828	1 773	670	164	118	54 112
1994	325	684	13 047	19 014	7 669	4 082	2 545	1 873	1 775	681	209	58	51 962

Tabel 6.- HUWELIJKEN NAAR DE LEEFTIJD VAN DE ECHTGENOTEN

JAREN	< 20 jaar	20 - < 21 jaar	21 - < 25 jaar	25 - < 30 jaar	30 - < 35 jaar	35 - < 40 jaar
<b>Ongehuwde mannen</b>						
1985	1 256	2 450	25 852	15 477	3 057	924
1986	1 145	2 095	24 674	16 015	3 316	948
1987	986	1 850	23 216	16 763	3 653	975
1988	828	1 567	23 010	18 315	4 097	1 159
1989	790	1 460	21 966	20 544	5 052	1 414
1990	757	1 369	21 097	21 485	5 611	1 651
1991	666	1 281	18 560	20 654	5 665	1 571
1992	526	1 046	16 591	20 220	5 822	1 620
1993	390	812	14 570	18 885	5 753	1 763
1994	323	681	13 015	18 319	5 853	1 960
<b>Weduwnaars</b>						
1985	-	-	6	38	44	77
1986	-	-	1	37	63	69
1987	1	-	4	35	57	73
1988	-	-	3	23	53	73
1989	-	1	4	30	70	87
1990	-	-	2	29	66	86
1991	-	-	2	17	51	59
1992	-	-	-	17	63	73
1993	-	-	1	25	41	63
1994	-	-	1	19	41	65
<b>Gescheiden mannen</b>						
1985	-	2	81	963	1 718	1 515
1986	1	4	89	987	1 674	1 559
1987	2	2	83	991	1 797	1 560
1988	1	1	61	1 024	1 843	1 791
1989	2	-	59	949	2 174	2 211
1990	-	1	59	999	2 193	2 266
1991	-	2	46	921	2 028	2 268
1992	1	1	52	840	1 956	2 247
1993	-	2	44	730	1 838	2 091
1994	2	3	31	676	1 775	2 057
<b>Ongehuwde vrouwen</b>						
1985	7 822	6 381	25 147	8 289	1 567	462
1986	6 906	5 702	25 360	8 749	1 714	482
1987	6 022	5 111	24 919	9 419	1 795	526
1988	5 469	4 618	25 737	10 905	2 163	583
1989	4 977	4 459	25 949	12 778	2 763	891
1990	4 831	4 433	25 484	13 830	3 046	929
1991	4 134	4 125	23 164	13 482	3 256	952
1992	3 415	3 487	21 676	13 526	3 394	1 031
1993	2 671	2 940	19 750	13 004	3 481	1 080
1994	2 260	2 299	18 563	12 878	3 759	1 153
<b>Weduwen</b>						
1985	-	3	24	61	71	52
1986	1	3	19	71	59	55
1987	2	1	28	69	64	59
1988	-	1	24	54	77	71
1989	2	-	20	60	108	57
1990	-	2	12	52	68	84
1991	1	-	15	58	77	61
1992	-	1	13	41	74	75
1993	-	-	7	51	83	82
1994	-	2	10	43	63	62
<b>Gescheiden vrouwen</b>						
1985	3	8	317	1 687	1 758	1 257
1986	6	9	296	1 610	1 702	1 322
1987	7	12	349	1 787	1 914	1 475
1988	5	7	306	1 800	2 100	1 566
1989	5	13	328	2 009	2 559	2 076
1990	2	6	286	1 899	2 722	2 196
1991	2	16	304	1 690	2 472	2 204
1992	3	10	276	1 683	2 471	2 165
1993	1	5	261	1 520	2 285	1 993
1994	3	7	263	1 366	2 222	2 020



**EN HUN VORIGE BURGERLIJKE STAAT**

**JAREN 1985 - 1994**

JAREN	40 - < 45 jaar	45 - < 50 jaar	50 - < 60 jaar	60 - < 70 jaar	70 - < 80 jaar	80 jaar en meer	Totaal aantal huwelijken
<b>Ongehuwde mannen</b>							
1985	286	169	154	57	12	4	49 698
1986	306	178	154	51	21	2	48 905
1987	377	157	184	53	16	9	48 239
1988	429	172	181	58	12	10	49 838
1989	524	195	204	64	11	15	52 239
1990	571	226	188	62	15	9	53 041
1991	570	206	190	70	9	10	49 452
1992	598	247	206	69	16	23	46 984
1993	603	242	190	66	16	59	43 349
1994	615	249	186	67	17	10	41 295
<b>Weduwnaars</b>							
1985	68	114	287	204	105	23	966
1986	56	90	274	232	104	16	942
1987	71	109	265	227	87	30	959
1988	89	116	272	238	95	35	997
1989	107	113	285	285	96	35	1 113
1990	115	105	302	281	100	40	1 126
1991	89	95	292	263	102	26	996
1992	95	115	274	253	104	35	1 029
1993	92	107	263	224	103	36	955
1994	71	123	231	248	110	36	945
<b>Gescheiden mannen</b>							
1985	905	669	772	223	43	4	6 895
1986	993	615	737	223	37	14	6 933
1987	1 136	677	843	227	36	11	7 365
1988	1 450	809	913	289	50	8	8 240
1989	1 903	1 129	1 317	363	48	4	10 159
1990	1 924	1 204	1 345	329	56	11	10 387
1991	1 942	1 342	1 285	394	59	5	10 292
1992	1 906	1 384	1 346	350	52	8	10 143
1993	1 856	1 479	1 320	380	45	23	9 808
1994	1 859	1 501	1 358	366	82	12	9 722
<b>Ongehuwde vrouwen</b>							
1985	174	104	113	40	4	2	50 105
1986	171	101	104	39	9	5	49 342
1987	187	94	110	37	7	11	48 238
1988	237	103	124	38	5	25	50 007
1989	314	142	147	39	12	40	52 511
1990	347	182	139	47	7	5	53 280
1991	316	154	118	40	16	10	49 767
1992	351	175	111	39	13	34	47 252
1993	365	163	100	35	9	107	43 705
1994	416	180	110	33	19	2	41 672
<b>Weduwen</b>							
1985	50	60	112	71	29	4	537
1986	63	61	106	74	25	7	544
1987	51	35	113	85	27	7	541
1988	75	45	102	84	37	9	579
1989	76	44	124	77	33	7	608
1990	89	51	118	100	38	8	622
1991	75	58	108	73	33	4	563
1992	77	64	102	78	28	10	563
1993	67	68	104	82	35	14	593
1994	78	60	101	73	44	10	546
<b>Gescheiden vrouwen</b>							
1985	722	506	535	100	22	2	6 917
1986	787	545	502	98	16	1	6 894
1987	937	608	585	92	17	1	7 784
1988	1 215	678	681	104	20	7	8 489
1989	1 551	878	831	124	17	1	10 392
1990	1 604	932	835	144	21	5	10 652
1991	1 632	1 031	873	152	27	7	10 410
1992	1 584	1 135	854	131	19	10	10 341
1993	1 544	1 123	914	120	23	25	9 814
1994	1 566	1 243	901	123	27	3	9 744

**Tabel 7.- GEMIDDELDE LEEFTIJD EN MEDIAANLEEFTIJD VAN DE ECHTGENOTEN**

**JAREN 1985 - 1994**

JAREN	Gemiddelde leeftijd		Mediaanleeftijd	
	Mannen	Vrouwen	Mannen	Vrouwen
1985	27 j. 04 m.	24 j. 11 m.	24 j. 10 m.	22 j. 10 m.
1986	27 j. 06 m.	25 j. 01 m.	25 j. 00 m.	23 j. 01 m.
1987	27 j. 11 m.	25 j. 06 m.	25 j. 04 m.	23 j. 05 m.
1988	28 j. 04 m.	25 j. 11 m.	25 j. 07 m.	23 j. 09 m.
1989	29 j. 00 m.	26 j. 07 m.	26 j. 02 m.	24 j. 03 m.
1990	29 j. 03 m.	26 j. 10 m.	26 j. 05 m.	24 j. 05 m.
1991	29 j. 07 m.	27 j. 01 m.	26 j. 08 m.	24 j. 08 m.
1992	29 j. 11 m.	27 j. 06 m.	27 j. 00 m.	25 j. 00 m.
1993	30 j. 04 m.	27 j. 10 m.	27 j. 03 m.	25 j. 03 m.
1994	30 j. 09 m.	28 j. 03 m.	27 j. 08 m.	25 j. 06 m.

**Tabel 8.- GEMIDDELDE LEEFTIJD VAN DE ECHTGENOTEN NAAR HUN VORIGE BURGERLIJKE STAAT**

**JAREN 1992 - 1994**

BURGERLIJKE STAAT	Gemiddelde leeftijd		
	1992	1993	1994
Ongehuwde mannen	26 j. 11 m.	27 j. 03 m.	27 j. 06 m.
Ongehuwde vrouwen	24 j. 11 m.	25 j. 03 m.	25 j. 07 m.
Weduwnaars	55 j. 03 m.	55 j. 06 m.	56 j. 04 m.
Weduwen	47 j. 01 m.	47 j. 05 m.	48 j. 01 m.
Gescheiden mannen	41 j. 03 m.	41 j. 08 m.	42 j. 00 m.
Gescheiden vrouwen	37 j. 10 m.	38 j. 03 m.	38 j. 06 m.

**Tabel 9.- GEMIDDELDE LEEFTIJD VAN DE VROUW TEN OPZICHTE VAN DE LEEFTIJD VAN DE MAN**

**JAREN 1992 - 1994**

LEEFTIJD VAN DE MAN	Gemiddelde leeftijd van de vrouw		
	1992	1993	1994
19 j. -	20 j. 10 m.	20 j. 08 m.	21 j. 00 m.
20 j. 6 m.	21 j. 03 m.	21 j. 03 m.	21 j. 02 m.
23 j.	22 j. 09 m.	22 j. 11 m.	23 j. 00 m.
27 j. 6 m.	25 j. 03 m.	25 j. 04 m.	25 j. 05 m.
32 j. 6 m.	29 j. 01 m.	29 j. 01 m.	29 j. 03 m.
37 j. 6 m.	32 j. 11 m.	32 j. 10 m.	33 j. 04 m.
42 j. 6 m.	36 j. 09 m.	36 j. 09 m.	36 j. 10 m.
47 j. 6 m.	39 j. 11 m.	40 j. 03 m.	40 j. 03 m.
55 j.	45 j. 00 m.	45 j. 01 m.	45 j. 00 m.
65 j.	51 j. 04 m.	51 j. 06 m.	51 j. 07 m.
75 j.	58 j. 06 m.	59 j. 03 m.	59 j. 00 m.

**Tabel 10.- GEMIDDELDE LEEFTIJD VAN DE MAN TEN OPZICHTE VAN DE LEEFTIJD VAN DE VROUW**

JAREN 1992 - 1994

LEEFTIJD VAN DE VROUW	Gemiddelde leeftijd van de man		
	1992	1993	1994
17 j. 6 m.	23 j. 08 m.	23 j. 10 m.	23 j. 11 m.
20 j. 6 m.	24 j. 03 m.	24 j. 05 m.	24 j. 05 m.
23 j.	25 j. 07 m.	25 j. 09 m.	25 j. 10 m.
27 j. 6 m.	29 j. 02 m.	29 j. 02 m.	29 j. 03 m.
32 j. 6 m.	34 j. 04 m.	34 j. 06 m.	34 j. 07 m.
37 j. 6 m.	39 j. 04 m.	39 j. 03 m.	39 j. 03 m.
42 j. 6 m.	43 j. 07 m.	43 j. 10 m.	43 j. 06 m.
47 j. 6 m.	48 j. 09 m.	48 j. 05 m.	48 j. 11 m.
55 j.	54 j. 07 m.	54 j. 09 m.	54 j. 09 m.
65 j.	63 j. 11 m.	64 j. 00 m.	63 j. 06 m.
75 j.	69 j. 11 m.	67 j. 09 m.	70 j. 07 m.

**Tabel 11.- HUWELIJKEN NAAR DE GEMIDDELDE LEEFTIJD  
EN DE VORIGE BURGERLIJKE STAAT VAN DE ECHTGENOTEN**

JAAR 1994

HUWELIJKEN TUSSEN	Gemiddelde leeftijd van de man	Gemiddelde leeftijd van de vrouw	Verschil
Twee ongehuwden	26 j. 11 m.	24 j. 11 m.	2 j.
Ongehuwde mannen en weduwen	37 j. 7 m.	40 j. 10 m.	-3 j. 3 m.
Ongehuwde mannen en gescheiden vrouwen	33 j.	35 j.	-2 j.
Weduwnaars en ongehuwde vrouwen	50 j. 9 m.	38 j. 6 m.	12 j. 3 m.
Weduwnaars en weduwen	63 j. 11 m.	58 j. 1 m.	5 j. 10 m.
Weduwnaars en gescheiden vrouwen	56 j. 7 m.	47 j. 8 m.	8 j. 11 m.
Gescheiden mannen en ongehuwde vrouwen	39 j. 1 m.	30 j. 10 m.	8 j. 3 m.
Gescheiden mannen en weduwen	50 j. 4 m.	47 j. 5 m.	2 j. 11 m.
Gescheiden mannen en gescheiden vrouwen	43 j. 9 m.	39 j. 11 m.	3 j. 10 m.

**Tabel 12.- HUWELIJKEN NAAR DE VORIGE BURGERLIJKE STAAT VAN DE ECHTGENOTEN**

(Algemeen overzicht van de schikking van de volgende tabellen)

	Totaal	Ongehuwde vrouwen	Weduwen	Gescheiden vrouwen
Totaal	A	B	C	D
Ongehuwde mannen	E	F	G	H
Weduwnaars	I	J	K	L
Gescheiden mannen	M	N	O	P

**Tabel 12.- HUWELIJKEN NAAR DE RESPECTIEVE LEEFTIJD VAN DE ECHTGENOTEN EN HUN VORIGE BURGERLIJKE STAAT**

**JAAR 1994**

LEEFTIJD VAN DE ECHTGENOOT	Leeftijd van de echtgenote													Totaal mannen
	< 20 jaar	20 - < 21 jaar	21 - < 25 jaar	25 - < 30 jaar	30 - < 35 jaar	35 - < 40 jaar	40 - < 45 jaar	45 - < 50 jaar	50 - < 60 jaar	60 - < 70 jaar	70 - < 80 jaar	80 jaar en +	Onbekend	

**A.- TOTAAL AANTAL HUWELIJKEN**

Minder dan 20 jaar	144	61	90	19	10	1	-	-	-	-	-	-	-	325
20 - < 21 jaar	232	141	261	41	7	2	-	-	-	-	-	-	-	684
21 - < 25 jaar	1 237	1 331	8 361	1 808	211	62	23	7	6	1	-	-	-	13 047
25 - < 30 jaar	518	631	8 427	7 760	1 251	295	97	26	6	2	-	1	-	19 014
30 - < 35 jaar	103	111	1 237	3 228	2 137	571	202	56	21	3	-	-	-	7 669
35 - < 40 jaar	18	22	306	889	1 342	952	372	138	40	2	1	-	-	4 082
40 - < 45 jaar	7	7	93	322	611	686	505	226	86	1	1	-	-	2 545
45 - < 50 jaar	2	2	40	151	280	390	453	392	155	8	-	-	-	1 873
50 - < 60 jaar	1	2	18	60	166	219	330	469	464	43	2	1	-	1 775
60 - < 70 jaar	-	-	-	8	24	49	63	144	266	103	21	3	-	681
70 - < 80 jaar	-	-	-	1	5	8	14	22	56	53	48	2	-	209
80 jaar en meer	-	-	1	-	-	-	1	3	12	13	17	8	-	55
Leeftijd onbekend	1	-	2	-	-	-	-	-	-	-	-	-	-	3
<b>Totaal vrouwen</b>	<b>2 263</b>	<b>2 308</b>	<b>18 836</b>	<b>14 287</b>	<b>6 044</b>	<b>3 235</b>	<b>2 060</b>	<b>1 483</b>	<b>1 112</b>	<b>229</b>	<b>90</b>	<b>15</b>	<b>-</b>	<b>51 962</b>

**E.- TOTAAL AANTAL HUWELIJKEN VAN ONGEHUWDE MANNEN**

Minder dan 20 jaar	144	61	89	18	10	1	-	-	-	-	-	-	-	323
20 - < 21 jaar	232	141	260	41	6	1	-	-	-	-	-	-	-	681
21 - < 25 jaar	1 236	1 330	8 340	1 800	211	61	23	7	6	1	-	-	-	13 015
25 - < 30 jaar	504	609	8 183	7 494	1 155	253	87	25	6	2	-	1	-	18 319
30 - < 35 jaar	79	89	979	2 563	1 552	394	133	43	18	3	-	-	-	5 853
35 - < 40 jaar	12	13	144	454	666	404	173	72	20	1	1	-	-	1 960
40 - < 45 jaar	3	2	22	69	146	168	111	60	33	-	1	-	-	615
45 - < 50 jaar	-	-	4	13	25	57	53	61	32	4	-	-	-	249
50 - < 60 jaar	1	-	5	5	15	13	36	40	62	8	1	-	-	186
60 - < 70 jaar	-	-	-	-	1	3	5	10	29	9	7	3	-	67
70 - < 80 jaar	-	-	-	-	-	1	1	4	3	2	4	2	-	17
80 jaar en meer	-	-	1	-	-	-	-	1	-	3	1	1	-	7
Leeftijd onbekend	1	-	2	-	-	-	-	-	-	-	-	-	-	3
<b>Totaal vrouwen</b>	<b>2 212</b>	<b>2 245</b>	<b>18 029</b>	<b>12 457</b>	<b>3 787</b>	<b>1 356</b>	<b>622</b>	<b>323</b>	<b>209</b>	<b>33</b>	<b>15</b>	<b>7</b>	<b>-</b>	<b>41 295</b>

**Tabel 12.- HUWELIJKEN NAAR DE RESPECTIEVE LEEFTIJD VAN DE ECHTGENOTEN EN HUN VORIGE BURGERLIJKE STAAT (vervolg)**

JAAR 1994

LEEFTIJD VAN DE ECHTGENOOT	Leeftijd van de echtgenote													Totaal mannen
	< 20 jaar	20 - < 21 jaar	21 - < 25 jaar	25 - < 30 jaar	30 - < 35 jaar	35 - < 40 jaar	40 - < 45 jaar	45 - < 50 jaar	50 - < 60 jaar	60 - < 70 jaar	70 - < 80 jaar	80 jaar en +	Onbekend	

**B.- TOTAAL AANTAL HUWELIJKEN VAN ONGEHUWDE VROUWEN**

Minder dan 20 jaar	144	61	85	16	7	-	-	-	-	-	-	-	-	313
20 - < 21 jaar	232	141	259	32	5	1	-	-	-	-	-	-	-	670
21 - < 25 jaar	1 235	1 328	8 295	1 669	123	15	2	2	1	-	-	-	-	12 670
25 - < 30 jaar	517	626	8 319	7 215	843	105	13	2	1	-	-	-	-	17 641
30 - < 35 jaar	103	110	1 183	2 816	1 399	193	35	3	2	1	-	-	-	5 845
35 - < 40 jaar	18	22	278	718	768	364	69	14	4	-	1	-	-	2 256
40 - < 45 jaar	7	7	87	246	353	229	90	20	5	-	-	-	-	1 044
45 - < 50 jaar	2	2	37	109	147	134	96	45	12	1	-	-	-	585
50 - < 60 jaar	1	2	17	49	94	83	86	64	33	3	-	-	-	432
60 - < 70 jaar	-	-	-	7	15	25	23	24	33	13	6	-	-	146
70 - < 80 jaar	-	-	-	1	5	4	1	6	13	9	7	1	-	47
80 jaar en meer	-	-	1	-	-	-	1	-	6	6	5	1	-	20
Leeftijd onbekend	1	-	2	-	-	-	-	-	-	-	-	-	-	3
<b>Totaal vrouwen</b>	<b>2 260</b>	<b>2 299</b>	<b>18 563</b>	<b>12 878</b>	<b>3 759</b>	<b>1 153</b>	<b>416</b>	<b>180</b>	<b>110</b>	<b>33</b>	<b>19</b>	<b>2</b>	<b>-</b>	<b>41 672</b>

**F.- HUWELIJKEN VAN ONGEHUWDE MANNEN MET ONGEHUWDE VROUWEN**

Minder dan 20 jaar	144	61	84	16	7	-	-	-	-	-	-	-	-	312
20 - < 21 jaar	232	141	258	32	5	-	-	-	-	-	-	-	-	668
21 - < 25 jaar	1 234	1 327	8 278	1 662	123	15	2	2	1	-	-	-	-	12 644
25 - < 30 jaar	504	605	8 099	7 046	802	96	13	2	1	-	-	-	-	17 168
30 - < 35 jaar	79	89	951	2 347	1 142	151	27	3	2	1	-	-	-	4 792
35 - < 40 jaar	12	13	131	392	488	232	45	9	2	-	1	-	-	1 325
40 - < 45 jaar	3	2	20	57	114	98	37	11	3	-	-	-	-	345
45 - < 50 jaar	-	-	4	11	12	30	21	16	4	1	-	-	-	99
50 - < 60 jaar	1	-	5	4	13	10	15	12	12	-	-	-	-	72
60 - < 70 jaar	-	-	-	-	1	2	1	2	8	3	2	-	-	19
70 - < 80 jaar	-	-	-	-	-	1	-	3	-	1	1	1	-	7
80 jaar en meer	-	-	1	-	-	-	-	-	-	2	1	-	-	4
Leeftijd onbekend	1	-	2	-	-	-	-	-	-	-	-	-	-	3
<b>Totaal vrouwen</b>	<b>2 210</b>	<b>2 238</b>	<b>17 833</b>	<b>11 567</b>	<b>2 707</b>	<b>635</b>	<b>161</b>	<b>60</b>	<b>33</b>	<b>8</b>	<b>5</b>	<b>1</b>	<b>-</b>	<b>37 458</b>

**Tabel 12.- HUWELIJKEN NAAR DE RESPECTIEVE LEEFTIJD VAN DE ECHTGENOTEN EN HUN VORIGE BURGERLIJKE STAAT (vervolg)**

JAAR 1994

LEEFTIJD VAN DE ECHTGENOOT	Leeftijd van de echtgenote												Totaal mannen
	< 20 jaar	20 - < 21 jaar	21 - < 25 jaar	25 - < 30 jaar	30 - < 35 jaar	35 - < 40 jaar	40 - < 45 jaar	45 - < 50 jaar	50 - < 60 jaar	60 - < 70 jaar	70 - < 80 jaar	80 jaar en +	

**C.- TOTAAL AANTAL HUWELIJKEN VAN WEDUWEN**

Minder dan 20 jaar	-	-	1	-	-	-	-	-	-	-	-	-	-	1
20 - < 21 jaar	-	-	-	1	-	-	-	-	-	-	-	-	-	1
21 - < 25 jaar	-	-	5	5	2	-	-	-	2	1	-	-	-	15
25 - < 30 jaar	-	2	3	21	16	12	5	1	-	-	-	-	-	60
30 - < 35 jaar	-	-	1	7	12	11	8	2	4	1	-	-	-	46
35 - < 40 jaar	-	-	-	6	18	17	13	5	2	-	-	-	-	61
40 - < 45 jaar	-	-	-	2	7	11	18	4	7	-	1	-	-	50
45 - < 50 jaar	-	-	-	-	3	6	17	18	7	3	-	-	-	54
50 - < 60 jaar	-	-	-	1	5	2	14	22	32	11	1	1	-	89
60 - < 70 jaar	-	-	-	-	-	2	2	7	43	32	12	2	-	100
70 - < 80 jaar	-	-	-	-	-	1	1	1	4	22	23	1	-	53
80 jaar en meer	-	-	-	-	-	-	-	-	-	3	7	6	-	16
Leeftijd onbekend	-	-	-	-	-	-	-	-	-	-	-	-	-	-
<b>Totaal vrouwen</b>	-	<b>2</b>	<b>10</b>	<b>43</b>	<b>63</b>	<b>62</b>	<b>78</b>	<b>60</b>	<b>101</b>	<b>73</b>	<b>44</b>	<b>10</b>	-	<b>546</b>

**G.- HUWELIJKEN VAN ONGEHUWDE MANNEN MET WEDUWEN**

Minder dan 20 jaar	-	-	1	-	-	-	-	-	-	-	-	-	-	1
20 - < 21 jaar	-	-	-	1	-	-	-	-	-	-	-	-	-	1
21 - < 25 jaar	-	-	5	5	2	-	-	-	2	1	-	-	-	15
25 - < 30 jaar	-	2	2	20	15	10	4	1	-	-	-	-	-	54
30 - < 35 jaar	-	-	-	5	11	8	5	1	4	1	-	-	-	35
35 - < 40 jaar	-	-	-	3	6	4	7	3	1	-	-	-	-	24
40 - < 45 jaar	-	-	-	-	2	4	8	-	4	-	1	-	-	19
45 - < 50 jaar	-	-	-	-	-	-	3	2	2	2	-	-	-	9
50 - < 60 jaar	-	-	-	-	1	-	2	2	2	3	-	-	-	10
60 - < 70 jaar	-	-	-	-	-	-	1	1	5	3	4	2	-	16
70 - < 80 jaar	-	-	-	-	-	-	-	-	-	-	3	1	-	4
80 jaar en meer	-	-	-	-	-	-	-	-	-	-	-	1	-	1
Leeftijd onbekend	-	-	-	-	-	-	-	-	-	-	-	-	-	-
<b>Totaal vrouwen</b>	-	<b>2</b>	<b>8</b>	<b>34</b>	<b>37</b>	<b>26</b>	<b>30</b>	<b>10</b>	<b>20</b>	<b>10</b>	<b>8</b>	<b>4</b>	-	<b>189</b>

**Tabel 12.- HUWELIJKEN NAAR DE RESPECTIEVE LEEFTIJD VAN DE ECHTGENOTEN EN HUN VORIGE BURGERLIJKE STAAT (vervolg)**

JAAR 1994

LEEFTIJD VAN DE ECHTGENOOT	Leeftijd van de echtgenote													Totaal mannen
	< 20 jaar	20 - < 21 jaar	21 - < 25 jaar	25 - < 30 jaar	30 - < 35 jaar	35 - < 40 jaar	40 - < 45 jaar	45 - < 50 jaar	50 - < 60 jaar	60 - < 70 jaar	70 - < 80 jaar	80 jaar en +	Onbekend	

**D.- TOTAAL AANTAL HUWELIJKEN VAN GESCEIDEN VROUWEN**

Minder dan 20 jaar	-	-	4	3	3	1	-	-	-	-	-	-	-	11
20 - < 21 jaar	-	-	2	8	2	1	-	-	-	-	-	-	-	13
21 - < 25 jaar	2	3	61	134	86	47	21	5	3	-	-	-	-	362
25 - < 30 jaar	1	3	105	524	392	178	79	23	5	2	-	1	-	1 313
30 - < 35 jaar	-	1	53	405	726	367	159	51	15	1	-	-	-	1 778
35 - < 40 jaar	-	-	28	165	556	571	290	119	34	2	-	-	-	1 765
40 - < 45 jaar	-	-	6	74	251	446	397	202	74	1	-	-	-	1 451
45 - < 50 jaar	-	-	3	42	130	250	340	329	136	4	-	-	-	1 234
50 - < 60 jaar	-	-	1	10	67	134	230	383	399	29	1	-	-	1 254
60 - < 70 jaar	-	-	-	1	9	22	38	113	190	58	3	1	-	435
70 - < 80 jaar	-	-	-	-	-	3	12	15	39	22	18	-	-	109
80 jaar en meer	-	-	-	-	-	-	-	3	6	4	5	1	-	19
Leeftijd onbekend	-	-	-	-	-	-	-	-	-	-	-	-	-	-
<b>Totaal vrouwen</b>	<b>3</b>	<b>7</b>	<b>263</b>	<b>1 366</b>	<b>2 222</b>	<b>2 020</b>	<b>1 566</b>	<b>1 243</b>	<b>901</b>	<b>123</b>	<b>27</b>	<b>3</b>	<b>-</b>	<b>9 744</b>

**H.- HUWELIJKEN VAN ONGEHUWDE MANNEN MET GESCEIDEN VROUWEN**

Minder dan 20 jaar	-	-	4	2	3	1	-	-	-	-	-	-	-	10
20 - < 21 jaar	-	-	2	8	1	1	-	-	-	-	-	-	-	12
21 - < 25 jaar	2	3	57	133	86	46	21	5	3	-	-	-	-	356
25 - < 30 jaar	-	2	82	428	338	147	70	22	5	2	-	1	-	1 097
30 - < 35 jaar	-	-	28	211	399	235	101	39	12	1	-	-	-	1 026
35 - < 40 jaar	-	-	13	59	172	168	121	60	17	1	-	-	-	611
40 - < 45 jaar	-	-	2	12	30	66	66	49	26	-	-	-	-	251
45 - < 50 jaar	-	-	-	2	13	27	29	43	26	1	-	-	-	141
50 - < 60 jaar	-	-	-	1	1	3	19	26	48	5	1	-	-	104
60 - < 70 jaar	-	-	-	-	-	1	3	7	16	3	1	1	-	32
70 - < 80 jaar	-	-	-	-	-	-	1	1	3	1	-	-	-	6
80 jaar en meer	-	-	-	-	-	-	-	1	-	1	-	-	-	2
Leeftijd onbekend	-	-	-	-	-	-	-	-	-	-	-	-	-	-
<b>Totaal vrouwen</b>	<b>2</b>	<b>5</b>	<b>188</b>	<b>856</b>	<b>1 043</b>	<b>695</b>	<b>431</b>	<b>253</b>	<b>156</b>	<b>15</b>	<b>2</b>	<b>2</b>	<b>-</b>	<b>3 648</b>

**Tabel 12.- HUWELIJKEN NAAR DE RESPECTIEVE LEEFTIJD VAN DE ECHTGENOTEN EN HUN VORIGE BURGERLIJKE STAAT (vervolg)**

JAAR 1994

LEEFTIJD VAN DE ECHTGENOOT	Leeftijd van de echtgenote													Totaal mannen
	< 20 jaar	20 - < 21 jaar	21 - < 25 jaar	25 - < 30 jaar	30 - < 35 jaar	35 - < 40 jaar	40 - < 45 jaar	45 - < 50 jaar	50 - < 60 jaar	60 - < 70 jaar	70 - < 80 jaar	80 jaar en +	Onbekend	

**I.- TOTAAL AANTAL HUWELIJKEN VAN WEDUWNAARS**

Minder dan 20 jaar	-	-	-	-	-	-	-	-	-	-	-	-	-	-
20 - < 21 jaar	-	-	-	-	-	-	-	-	-	-	-	-	-	-
21 - < 25 jaar	-	-	-	1	-	-	-	-	-	-	-	-	-	1
25 - < 30 jaar	1	-	10	3	4	1	-	-	-	-	-	-	-	19
30 - < 35 jaar	-	1	6	9	17	5	3	-	-	-	-	-	-	41
35 - < 40 jaar	-	-	4	14	24	18	3	1	1	-	-	-	-	65
40 - < 45 jaar	1	-	1	10	16	20	17	3	3	-	-	-	-	71
45 - < 50 jaar	-	-	4	9	20	29	20	29	12	-	-	-	-	123
50 - < 60 jaar	-	-	-	5	16	21	39	63	75	11	1	-	-	231
60 - < 70 jaar	-	-	-	2	6	16	16	52	103	46	7	-	-	248
70 - < 80 jaar	-	-	-	1	1	3	4	9	33	33	26	-	-	110
80 jaar en meer	-	-	-	-	-	-	1	1	9	7	14	4	-	36
Leeftijd onbekend	-	-	-	-	-	-	-	-	-	-	-	-	-	-
<b>Totaal vrouwen</b>	<b>2</b>	<b>1</b>	<b>25</b>	<b>54</b>	<b>104</b>	<b>113</b>	<b>103</b>	<b>158</b>	<b>236</b>	<b>97</b>	<b>48</b>	<b>4</b>	<b>-</b>	<b>945</b>

**M.- TOTAAL AANTAL HUWELIJKEN VAN GESCHIEDEN MANNEN**

Minder dan 20 jaar	-	-	1	1	-	-	-	-	-	-	-	-	-	2
20 - < 21 jaar	-	-	1	-	1	1	-	-	-	-	-	-	-	3
21 - < 25 jaar	1	1	21	7	-	1	-	-	-	-	-	-	-	31
25 - < 30 jaar	13	22	234	263	92	41	10	1	-	-	-	-	-	676
30 - < 35 jaar	24	21	252	656	568	172	66	13	3	-	-	-	-	1 775
35 - < 40 jaar	6	9	158	421	652	530	196	65	19	1	-	-	-	2 057
40 - < 45 jaar	3	5	70	243	449	498	377	163	50	1	-	-	-	1 859
45 - < 50 jaar	2	2	32	129	235	304	380	302	111	4	-	-	-	1 501
50 - < 60 jaar	-	2	13	50	135	185	255	366	327	24	-	1	-	1 358
60 - < 70 jaar	-	-	-	6	17	30	42	82	134	48	7	-	-	366
70 - < 80 jaar	-	-	-	-	4	4	9	9	20	18	18	-	-	82
80 jaar en meer	-	-	-	-	-	-	-	1	3	3	2	3	-	12
Leeftijd onbekend	-	-	-	-	-	-	-	-	-	-	-	-	-	-
<b>Totaal vrouwen</b>	<b>49</b>	<b>62</b>	<b>782</b>	<b>1 776</b>	<b>2 153</b>	<b>1 766</b>	<b>1 335</b>	<b>1 002</b>	<b>667</b>	<b>99</b>	<b>27</b>	<b>4</b>	<b>-</b>	<b>9 722</b>



**Tabel 12.- HUWELIJKEN NAAR DE RESPECTIEVE LEEFTIJD VAN DE ECHTGENOTEN EN HUN VORIGE BURGERLIJKE STAAT (vervolg)**

JAAR 1994

LEEFTIJD VAN DE ECHTGENOOT	Leeftijd van de echtgenote													Totaal mannen
	< 20 jaar	20 - < 21 jaar	21 - < 25 jaar	25 - < 30 jaar	30 - < 35 jaar	35 - < 40 jaar	40 - < 45 jaar	45 - < 50 jaar	50 - < 60 jaar	60 - < 70 jaar	70 - < 80 jaar	80 jaar en +	Onbekend	

**J.- HUWELIJKEN VAN WEDUWNAARS MET ONGEHUWDE VROUWEN**

Minder dan 20 jaar	-	-	-	-	-	-	-	-	-	-	-	-	-	-
20 - < 21 jaar	-	-	-	-	-	-	-	-	-	-	-	-	-	-
21 - < 25 jaar	-	-	-	1	-	-	-	-	-	-	-	-	-	1
25 - < 30 jaar	1	-	10	2	2	-	-	-	-	-	-	-	-	15
30 - < 35 jaar	-	1	6	7	8	2	1	-	-	-	-	-	-	25
35 - < 40 jaar	-	-	4	9	12	6	-	-	-	-	-	-	-	31
40 - < 45 jaar	1	-	1	5	9	3	3	-	-	-	-	-	-	22
45 - < 50 jaar	-	-	4	6	12	2	5	1	1	-	-	-	-	31
50 - < 60 jaar	-	-	-	5	6	6	7	6	6	1	-	-	-	37
60 - < 70 jaar	-	-	-	2	3	10	8	7	8	5	1	-	-	44
70 - < 80 jaar	-	-	-	1	1	1	-	-	7	3	4	-	-	17
80 jaar en meer	-	-	-	-	-	-	1	-	4	2	4	-	-	11
Leeftijd onbekend	-	-	-	-	-	-	-	-	-	-	-	-	-	-
<b>Totaal vrouwen</b>	<b>2</b>	<b>1</b>	<b>25</b>	<b>38</b>	<b>53</b>	<b>30</b>	<b>25</b>	<b>14</b>	<b>26</b>	<b>11</b>	<b>9</b>	-	-	<b>234</b>

**N.- HUWELIJKEN VAN GESCHIEDEN MANNEN MET ONGEHUWDE VROUWEN**

Minder dan 20 jaar	-	-	1	-	-	-	-	-	-	-	-	-	-	1
20 - < 21 jaar	-	-	1	-	-	1	-	-	-	-	-	-	-	2
21 - < 25 jaar	1	1	17	6	-	-	-	-	-	-	-	-	-	25
25 - < 30 jaar	12	21	210	167	39	9	-	-	-	-	-	-	-	458
30 - < 35 jaar	24	20	226	462	249	40	7	-	-	-	-	-	-	1 028
35 - < 40 jaar	6	9	143	317	268	126	24	5	2	-	-	-	-	900
40 - < 45 jaar	3	5	66	184	230	128	50	9	2	-	-	-	-	677
45 - < 50 jaar	2	2	29	92	123	102	70	28	7	-	-	-	-	455
50 - < 60 jaar	-	2	12	40	75	67	64	46	15	2	-	-	-	323
60 - < 70 jaar	-	-	-	5	11	13	14	15	17	5	3	-	-	83
70 - < 80 jaar	-	-	-	-	4	2	1	3	6	5	2	-	-	23
80 jaar en meer	-	-	-	-	-	-	-	-	2	2	-	1	-	5
Leeftijd onbekend	-	-	-	-	-	-	-	-	-	-	-	-	-	-
<b>Totaal vrouwen</b>	<b>48</b>	<b>60</b>	<b>705</b>	<b>1 273</b>	<b>999</b>	<b>488</b>	<b>230</b>	<b>106</b>	<b>51</b>	<b>14</b>	<b>5</b>	<b>1</b>	-	<b>3 980</b>

**Tabel 12.- HUWELIJKEN NAAR DE RESPECTIEVE LEEFTIJD VAN DE ECHTGENOTEN EN HUN VORIGE BURGERLIJKE STAAT (vervolg)**

JAAR 1994

LEEFTIJD VAN DE ECHTGENOOT	Leeftijd van de echtgenote													Totaal mannen
	< 20 jaar	20 - < 21 jaar	21 - < 25 jaar	25 - < 30 jaar	30 - < 35 jaar	35 - < 40 jaar	40 - < 45 jaar	45 - < 50 jaar	50 - < 60 jaar	60 - < 70 jaar	70 - < 80 jaar	80 jaar en +	Onbekend	

**K.- HUWELIJKEN VAN WEDUWNAARS MET WEDUWEN**

Minder dan 20 jaar	-	-	-	-	-	-	-	-	-	-	-	-	-	-
20 - < 21 jaar	-	-	-	-	-	-	-	-	-	-	-	-	-	-
21 - < 25 jaar	-	-	-	-	-	-	-	-	-	-	-	-	-	-
25 - < 30 jaar	-	-	-	-	1	1	-	-	-	-	-	-	-	2
30 - < 35 jaar	-	-	-	-	-	-	1	-	-	-	-	-	-	1
35 - < 40 jaar	-	-	-	1	2	2	-	1	-	-	-	-	-	6
40 - < 45 jaar	-	-	-	-	2	-	1	-	1	-	-	-	-	4
45 - < 50 jaar	-	-	-	-	1	2	1	3	-	-	-	-	-	7
50 - < 60 jaar	-	-	-	-	-	2	4	7	12	2	1	-	-	28
60 - < 70 jaar	-	-	-	-	-	2	1	2	20	22	6	-	-	53
70 - < 80 jaar	-	-	-	-	-	1	1	-	2	17	15	-	-	36
80 jaar en meer	-	-	-	-	-	-	-	-	-	2	6	4	-	12
Leeftijd onbekend	-	-	-	-	-	-	-	-	-	-	-	-	-	-
<b>Totaal vrouwen</b>	-	-	-	1	6	10	9	13	35	43	28	4	-	149

**O.- HUWELIJKEN VAN GESCEIDEN MANNEN MET WEDUWEN**

Minder dan 20 jaar	-	-	-	-	-	-	-	-	-	-	-	-	-	-
20 - < 21 jaar	-	-	-	-	-	-	-	-	-	-	-	-	-	-
21 - < 25 jaar	-	-	-	-	-	-	-	-	-	-	-	-	-	-
25 - < 30 jaar	-	-	1	1	-	1	1	-	-	-	-	-	-	4
30 - < 35 jaar	-	-	1	2	1	3	2	1	-	-	-	-	-	10
35 - < 40 jaar	-	-	-	2	10	11	6	1	1	-	-	-	-	31
40 - < 45 jaar	-	-	-	2	3	7	9	4	2	-	-	-	-	27
45 - < 50 jaar	-	-	-	-	2	4	13	13	5	1	-	-	-	38
50 - < 60 jaar	-	-	-	1	4	-	8	13	18	6	-	1	-	51
60 - < 70 jaar	-	-	-	-	-	-	-	4	18	7	2	-	-	31
70 - < 80 jaar	-	-	-	-	-	-	-	1	2	5	5	-	-	13
80 jaar en meer	-	-	-	-	-	-	-	-	-	1	1	1	-	3
Leeftijd onbekend	-	-	-	-	-	-	-	-	-	-	-	-	-	-
<b>Totaal vrouwen</b>	-	-	2	8	20	26	39	37	46	20	8	2	-	208

**Tabel 12.- HUWELIJKEN NAAR DE RESPECTIEVE LEEFTIJD VAN DE ECHTGENOTEN EN HUN VORIGE BURGERLIJKE STAAT (vervolg)**

JAAR 1994

LEEFTIJD VAN DE ECHTGENOOT	Leeftijd van de echtgenote													Totaal mannen
	< 20 jaar	20 - < 21 jaar	21 - < 25 jaar	25 - < 30 jaar	30 - < 35 jaar	35 - < 40 jaar	40 - < 45 jaar	45 - < 50 jaar	50 - < 60 jaar	60 - < 70 jaar	70 - < 80 jaar	80 jaar en +	Onbekend	

**L.- HUWELIJKEN VAN WEDUWNAARS MET GESCHIEDEN VROUWEN**

Minder dan 20 jaar	-	-	-	-	-	-	-	-	-	-	-	-	-	-	-
20 - < 21 jaar	-	-	-	-	-	-	-	-	-	-	-	-	-	-	-
21 - < 25 jaar	-	-	-	-	-	-	-	-	-	-	-	-	-	-	-
25 - < 30 jaar	-	-	-	1	1	-	-	-	-	-	-	-	-	-	2
30 - < 35 jaar	-	-	-	2	9	3	1	-	-	-	-	-	-	-	15
35 - < 40 jaar	-	-	-	4	10	10	3	-	1	-	-	-	-	-	28
40 - < 45 jaar	-	-	-	5	5	17	13	3	2	-	-	-	-	-	45
45 - < 50 jaar	-	-	-	3	7	25	14	25	11	-	-	-	-	-	85
50 - < 60 jaar	-	-	-	-	10	13	28	50	57	8	-	-	-	-	166
60 - < 70 jaar	-	-	-	-	3	4	7	43	75	19	-	-	-	-	151
70 - < 80 jaar	-	-	-	-	-	1	3	9	24	13	7	-	-	-	57
80 jaar en meer	-	-	-	-	-	-	-	1	5	3	4	-	-	-	13
Leeftijd onbekend	-	-	-	-	-	-	-	-	-	-	-	-	-	-	-
<b>Totaal vrouwen</b>	-	-	-	<b>15</b>	<b>45</b>	<b>73</b>	<b>69</b>	<b>131</b>	<b>175</b>	<b>43</b>	<b>11</b>	-	-	-	<b>562</b>

**P.- HUWELIJKEN VAN GESCHIEDEN MANNEN MET GESCHIEDEN VROUWEN**

Minder dan 20 jaar	-	-	-	1	-	-	-	-	-	-	-	-	-	-	1
20 - < 21 jaar	-	-	-	-	1	-	-	-	-	-	-	-	-	-	1
21 - < 25 jaar	-	-	4	1	-	1	-	-	-	-	-	-	-	-	6
25 - < 30 jaar	1	1	23	95	53	31	9	1	-	-	-	-	-	-	214
30 - < 35 jaar	-	1	25	192	318	129	57	12	3	-	-	-	-	-	737
35 - < 40 jaar	-	-	15	102	374	393	166	59	16	1	-	-	-	-	1 126
40 - < 45 jaar	-	-	4	57	216	363	318	150	46	1	-	-	-	-	1 155
45 - < 50 jaar	-	-	3	37	110	198	297	261	99	3	-	-	-	-	1 008
50 - < 60 jaar	-	-	1	9	56	118	183	307	294	16	-	-	-	-	984
60 - < 70 jaar	-	-	-	1	6	17	28	63	99	36	2	-	-	-	252
70 - < 80 jaar	-	-	-	-	-	2	8	5	12	8	11	-	-	-	46
80 jaar en meer	-	-	-	-	-	-	-	1	1	-	1	1	-	-	4
Leeftijd onbekend	-	-	-	-	-	-	-	-	-	-	-	-	-	-	-
<b>Totaal vrouwen</b>	<b>1</b>	<b>2</b>	<b>75</b>	<b>495</b>	<b>1 134</b>	<b>1 252</b>	<b>1 066</b>	<b>859</b>	<b>570</b>	<b>65</b>	<b>14</b>	<b>1</b>	-	-	<b>5 534</b>

**Tabel 13.- HUWELIJKEN NAAR GEBORTEJAAR, LEEFTIJD EN DE VORIGE  
BURGERLIJKE STAAT VAN DE ECHTGENOTEN**

A.- HET RIJK

JAAR 1994

GEBORTE- JAAR	LEEFTIJD IN VOLLE JAREN	Vorige burgerlijke staat van de echtgenoot				Vorige burgerlijke staat van de echtgenote			
		Totaal	Ongehuwd	Weduwnaar	Gescheiden	Totaal	Ongehuwd	Weduwe	Gescheiden
1980	< 14	-	-	-	-	-	-	-	-
	14	-	-	-	-	-	-	-	-
1979	14	-	-	-	-	-	-	-	-
1979	15	-	-	-	-	6	6	-	-
1978	15	-	-	-	-	3	3	-	-
1978	16	-	-	-	-	21	21	-	-
1977	16	2	2	-	-	10	10	-	-
1977	17	1	1	-	-	35	35	-	-
1976	17	2	2	-	-	33	33	-	-
1976	18	24	24	-	-	395	394	-	1
1975	18	42	42	-	-	374	373	-	1
1975	19	102	102	-	-	570	570	-	-
1974	19	152	150	-	2	816	815	-	1
	<b>Totaal</b>	<b>325</b>	<b>323</b>	-	<b>2</b>	<b>2 263</b>	<b>2 260</b>	-	<b>3</b>
1974	20	282	279	-	3	1 053	1 050	1	2
1973	20	402	402	-	-	1 255	1 249	1	5
1973	21	667	667	-	-	1 665	1 659	-	6
1972	21	882	882	-	-	1 935	1 924	-	11
1972	22	1 183	1 182	-	1	2 223	2 205	2	16
1971	22	1 447	1 447	-	-	2 445	2 423	1	21
1971	23	1 869	1 866	-	3	2 800	2 759	2	39
1970	23	2 099	2 092	-	7	2 642	2 600	2	40
1970	24	2 497	2 488	1	8	2 833	2 782	1	50
1969	24	2 403	2 391	-	12	2 293	2 211	2	80
	<b>Totaal</b>	<b>13 731</b>	<b>13 696</b>	<b>1</b>	<b>34</b>	<b>21 144</b>	<b>20 862</b>	<b>12</b>	<b>270</b>
1969	25	2 619	2 599	2	18	2 374	2 290	2	82
1968	25	2 269	2 250	1	18	1 820	1 731	3	86
1968	26	2 385	2 343	1	41	1 921	1 821	2	98
1967	26	1 946	1 910	1	35	1 396	1 263	6	127
1967	27	2 079	2 018	3	58	1 541	1 401	6	134
1966	27	1 600	1 536	1	63	1 176	1 012	5	159
1966	28	1 762	1 678	-	84	1 163	1 016	6	141
1965	28	1 441	1 343	3	95	964	792	3	169
1965	29	1 544	1 430	1	113	1 032	840	7	185
1964	29	1 369	1 212	6	151	900	712	3	185
	<b>Totaal</b>	<b>19 014</b>	<b>18 319</b>	<b>19</b>	<b>676</b>	<b>14 287</b>	<b>12 878</b>	<b>43</b>	<b>1 366</b>
1964	30	1 198	1 034	4	160	867	644	4	219
1963	30	912	760	3	149	710	500	5	205
1963	31	929	764	2	163	734	496	10	228
1962	31	778	624	6	148	562	370	7	185
1962	32	816	616	5	195	648	385	8	255
1961	32	642	469	3	170	505	301	2	202
1961	33	693	500	1	192	600	318	14	268
1960	33	542	367	6	169	434	240	7	187
1960	34	628	410	4	214	529	280	4	245
1959	34	531	309	7	215	455	225	2	228
	<b>Totaal</b>	<b>7 669</b>	<b>5 853</b>	<b>41</b>	<b>1 775</b>	<b>6 044</b>	<b>3 759</b>	<b>63</b>	<b>2 222</b>

**Tabel 13.- HUWELIJKEN NAAR GEBOORTEJAAR, LEEFTIJD EN DE VORIGE  
BURGERLIJKE STAAT VAN DE ECHTGENOTEN (vervolg)**

A.- HET RIJK

JAAR 1994

GEBORTE- JAAR	LEEFTIJD IN VOLLE JAREN	Vorige burgerlijke staat van de echtgenoot				Vorige burgerlijke staat van de echtgenote			
		Totaal	Ongehuwd	Weduwnaar	Gescheiden	Totaal	Ongehuwd	Weduwe	Gescheiden
1959	35	565	339	7	219	419	175	7	237
1958	35	466	256	5	205	366	125	6	235
1958	36	471	273	5	193	398	169	5	224
1957	36	381	193	5	183	306	130	10	166
1957	37	442	227	4	211	350	122	6	222
1956	37	337	137	8	192	273	98	5	170
1956	38	419	188	7	224	319	99	8	212
1955	38	325	115	9	201	263	83	6	174
1955	39	372	129	4	239	295	83	4	208
1954	39	304	103	11	190	246	69	5	172
	<b>Totaal</b>	<b>4 082</b>	<b>1 960</b>	<b>65</b>	<b>2 057</b>	<b>3 235</b>	<b>1 153</b>	<b>62</b>	<b>2 020</b>
1954	40	319	88	10	221	260	65	11	184
1953	40	281	76	5	200	220	54	13	153
1953	41	288	86	6	196	242	63	5	174
1952	41	272	69	12	191	217	48	8	161
1952	42	290	77	5	208	219	32	12	175
1951	42	225	39	5	181	169	27	9	133
1951	43	252	50	10	192	202	31	5	166
1950	43	208	40	7	161	175	27	5	143
1950	44	222	48	6	168	202	41	6	155
1949	44	188	42	5	141	154	28	4	122
	<b>Totaal</b>	<b>2 545</b>	<b>615</b>	<b>71</b>	<b>1 859</b>	<b>2 060</b>	<b>416</b>	<b>78</b>	<b>1 566</b>
1949	45	235	33	14	188	191	30	4	157
1948	45	187	24	9	154	158	25	5	128
1948	46	226	34	9	183	175	22	6	147
1947	46	170	32	7	131	146	16	7	123
1947	47	225	25	16	184	162	21	8	133
1946	47	180	31	13	136	145	17	8	120
1946	48	208	20	19	169	159	20	5	134
1945	48	142	17	16	109	109	5	6	98
1945	49	156	19	11	126	129	12	7	110
1944	49	144	14	9	121	109	12	4	93
	<b>Totaal</b>	<b>1 873</b>	<b>249</b>	<b>123</b>	<b>1 501</b>	<b>1 483</b>	<b>180</b>	<b>60</b>	<b>1 243</b>
1944	50	174	22	14	138	134	13	4	117
1943	50	119	16	11	92	99	11	6	82
1943	51	140	15	10	115	106	12	6	88
1942	51	98	7	11	80	60	3	2	55
1942	52	107	8	7	92	85	9	6	70
1941	52	73	11	6	56	57	4	7	46
1941	53	107	9	10	88	53	3	3	47
1940	53	85	9	11	65	59	6	4	49
1940	54	82	11	7	64	49	8	7	34
1939	54	66	10	8	48	60	5	7	48
	<b>Totaal</b>	<b>1 051</b>	<b>118</b>	<b>95</b>	<b>838</b>	<b>762</b>	<b>74</b>	<b>52</b>	<b>636</b>

**Tabel 13.- HUWELIJKEN NAAR GEBORTEJAAR, LEEFTIJD EN DE VORIGE  
BURGERLIJKE STAAT VAN DE ECHTGENOTEN (vervolg)**

A.- HET RIJK

JAAR 1994

GEBORTE- JAAR	LEEFTIJD IN VOLLE JAREN	Vorige burgerlijke staat van de echtgenoot				Vorige burgerlijke staat van de echtgenote			
		Totaal	Ongehuwd	Weduwnaar	Gescheiden	Totaal	Ongehuwd	Weduwe	Gescheiden
1939	55	95	11	14	70	48	4	7	37
1938	55	89	9	11	69	39	6	4	29
1938	56	85	4	12	69	50	7	4	39
1937	56	64	6	12	46	31	2	2	27
1937	57	57	4	10	43	40	4	6	30
1936	57	67	7	10	50	34	4	6	24
1936	58	98	8	18	72	36	2	4	30
1935	58	51	6	18	27	25	1	9	15
1935	59	71	7	16	48	23	3	3	17
1934	59	47	6	15	26	24	3	4	17
	<b>Totaal</b>	<b>724</b>	<b>68</b>	<b>136</b>	<b>520</b>	<b>350</b>	<b>36</b>	<b>49</b>	<b>265</b>
1934	60	51	5	10	36	25	2	5	18
1933	60	50	5	15	30	15	1	4	10
1933	61	50	5	9	36	12	2	4	6
1932	61	40	3	12	25	10	-	3	7
1932	62	55	5	15	35	15	2	4	9
1931	62	41	3	13	25	15	3	7	5
1931	63	36	5	19	12	15	1	2	12
1930	63	30	3	7	20	14	3	3	8
1930	64	56	9	19	28	14	1	8	5
1929	64	28	3	11	14	12	1	2	9
	<b>Totaal</b>	<b>437</b>	<b>46</b>	<b>130</b>	<b>261</b>	<b>147</b>	<b>16</b>	<b>42</b>	<b>89</b>
1929	65	40	5	16	19	12	4	4	4
1928	65	23	1	13	9	12	-	8	4
1928	66	32	3	14	15	12	1	2	9
1927	66	21	1	12	8	6	2	3	1
1927	67	33	3	19	11	6	-	2	4
1926	67	18	2	9	7	7	4	1	2
1926	68	16	-	7	9	6	1	2	3
1925	68	20	1	11	8	9	1	4	4
1925	69	28	5	13	10	5	3	2	-
1924	69	13	-	4	9	7	1	3	3
	<b>Totaal</b>	<b>244</b>	<b>21</b>	<b>118</b>	<b>105</b>	<b>82</b>	<b>17</b>	<b>31</b>	<b>34</b>
1924	70	17	1	5	11	8	3	3	2
1923	70	14	-	7	7	4	-	3	1
1923	71	21	3	8	10	9	-	7	2
1922	71	23	4	12	7	21	6	10	5
1922	72	18	2	11	5	8	2	4	2
1921	72	15	3	7	5	7	2	4	1
1921	73	13	1	6	6	4	-	2	2
1920	73	12	1	2	9	4	2	1	1
1920	74	16	-	10	6	6	2	2	2
1919	74	11	2	6	3	2	1	-	1
	<b>Totaal</b>	<b>160</b>	<b>17</b>	<b>74</b>	<b>69</b>	<b>73</b>	<b>18</b>	<b>36</b>	<b>19</b>

**Tabel 13.- HUWELIJKEN NAAR GEBOORTEJAAR, LEEFTIJD EN DE VORIGE  
BURGERLIJKE STAAT VAN DE ECHTGENOTEN (vervolg)**

A.- HET RIJK

JAAR 1994

GEBOORTE- JAAR	LEEFTIJD IN VOLLE JAREN	Vorige burgerlijke staat van de echtgenoot				Vorige burgerlijke staat van de echtgenote			
		Totaal	Ongehuwd	Weduwnaar	Gescheiden	Totaal	Ongehuwd	Weduwe	Gescheiden
1919	75	5	-	3	2	3	-	1	2
1918	75	5	-	4	1	2	-	1	1
1918	76	4	-	4	-	3	1	2	-
1917	76	3	-	2	1	-	-	-	-
1917	77	6	-	3	3	3	-	1	2
1916	77	5	-	4	1	2	-	1	1
1916	78	5	-	4	1	2	-	1	1
1915	78	4	-	4	-	-	-	-	-
1915	79	8	-	6	2	1	-	-	1
1914	79	4	-	2	2	1	-	1	-
	<b>Totaal</b>	<b>49</b>	<b>-</b>	<b>36</b>	<b>13</b>	<b>17</b>	<b>1</b>	<b>8</b>	<b>8</b>
1914	80	8	1	5	2	3	-	2	1
1913	80	2	-	2	-	1	-	1	-
1913	81	7	-	5	2	1	-	1	-
1912	81	5	1	3	1	1	-	-	1
1912	82	3	-	2	1	-	-	-	-
1911	82	6	1	2	3	3	-	3	-
1911	83	2	1	1	-	-	-	-	-
1910	83	3	-	2	1	-	-	-	-
1910	84	3	-	2	1	2	1	-	1
1909	84	3	2	1	-	1	-	1	-
	<b>Totaal</b>	<b>42</b>	<b>6</b>	<b>25</b>	<b>11</b>	<b>12</b>	<b>1</b>	<b>8</b>	<b>3</b>
1909	85	5	1	3	1	1	-	1	-
1908	85	2	-	2	-	-	-	-	-
1908	86	1	-	1	-	-	-	-	-
1907	86	-	-	-	-	1	1	-	-
1907	87	-	-	-	-	-	-	-	-
1906	87	1	-	1	-	1	-	1	-
1906	88	1	-	1	-	-	-	-	-
1905	88	1	-	1	-	-	-	-	-
1905	89	-	-	-	-	-	-	-	-
1904	89	1	-	1	-	-	-	-	-
	<b>Totaal</b>	<b>12</b>	<b>1</b>	<b>10</b>	<b>1</b>	<b>3</b>	<b>1</b>	<b>2</b>	<b>-</b>

**Tabel 13.- HUWELIJKEN NAAR GEBOORTEJAAR, LEEFTIJD EN DE VORIGE  
BURGERLIJKE STAAT VAN DE ECHTGENOTEN (vervolg)**

A.- HET RIJK

JAAR 1994

GEBORTE- JAAR	LEEFTIJD IN VOLLE JAREN	Vorige burgerlijke staat van de echtgenoot				Vorige burgerlijke staat van de echtgenote			
		Totaal	Ongehuwd	Weduwnaar	Gescheiden	Totaal	Ongehuwd	Weduwe	Gescheiden
1904	90	-	-	-	-	-	-	-	-
1903	90	-	-	-	-	-	-	-	-
1903	91	-	-	-	-	-	-	-	-
1902	91	-	-	-	-	-	-	-	-
1902	92	1	-	1	-	-	-	-	-
1901	92	-	-	-	-	-	-	-	-
1901	93	-	-	-	-	-	-	-	-
1900	93	-	-	-	-	-	-	-	-
1900	94	-	-	-	-	-	-	-	-
1899	94	-	-	-	-	-	-	-	-
	<b>Totaal</b>	<b>1</b>	-	<b>1</b>	-	-	-	-	-
1899	95	-	-	-	-	-	-	-	-
1898	95	-	-	-	-	-	-	-	-
1898	96	-	-	-	-	-	-	-	-
1897	96	-	-	-	-	-	-	-	-
1897	97	-	-	-	-	-	-	-	-
1896	97	-	-	-	-	-	-	-	-
1896	98	-	-	-	-	-	-	-	-
1895	98	-	-	-	-	-	-	-	-
1895	99	-	-	-	-	-	-	-	-
1894	99	-	-	-	-	-	-	-	-
	<b>Totaal</b>	-	-	-	-	-	-	-	-
1894	100	-	-	-	-	-	-	-	-
1893	100	-	-	-	-	-	-	-	-
1893	101	-	-	-	-	-	-	-	-
1892	101	-	-	-	-	-	-	-	-
1892	102	-	-	-	-	-	-	-	-
1891	102	-	-	-	-	-	-	-	-
1891	103	-	-	-	-	-	-	-	-
1890	103	-	-	-	-	-	-	-	-
1890	104	-	-	-	-	-	-	-	-
	Leeftijd onbekend	3	3	-	-	-	-	-	-
	<b>Algemeen totaal</b>	<b>51 962</b>	<b>41 295</b>	<b>945</b>	<b>9 722</b>	<b>51 962</b>	<b>41 672</b>	<b>546</b>	<b>9 744</b>



**Tabel 13.- HUWELIJKEN NAAR GEBOORTEJAAR, LEEFTIJD EN DE VORIGE  
BURGERLIJKE STAAT VAN DE ECHTGENOTEN (vervolg)**

**B.- BRUSSELS GEWEST**

**JAAR 1994**

GEBOORTE- JAAR	LEEFTIJD IN VOLLE JAREN	Vorige burgerlijke staat van de echtgenoot				Vorige burgerlijke staat van de echtgenote			
		Totaal	Ongehuwd	Weduwnaar	Gescheiden	Totaal	Ongehuwd	Weduwe	Gescheiden
1980	< 14	-	-	-	-	-	-	-	-
	14	-	-	-	-	-	-	-	-
1979	14	-	-	-	-	-	-	-	-
1979	15	-	-	-	-	-	-	-	-
1978	15	-	-	-	-	-	-	-	-
1978	16	-	-	-	-	6	6	-	-
1977	16	-	-	-	-	-	-	-	-
1977	17	1	1	-	-	6	6	-	-
1976	17	-	-	-	-	6	6	-	-
1976	18	5	5	-	-	38	37	-	1
1975	18	10	10	-	-	28	28	-	-
1975	19	8	8	-	-	36	36	-	-
1974	19	17	17	-	-	73	73	-	-
	<b>Totaal</b>	<b>41</b>	<b>41</b>	-	-	<b>193</b>	<b>192</b>	-	<b>1</b>
1974	20	15	15	-	-	71	70	-	1
1973	20	24	24	-	-	80	78	-	2
1973	21	42	42	-	-	83	83	-	-
1972	21	44	44	-	-	117	115	-	2
1972	22	68	68	-	-	114	112	-	2
1971	22	69	69	-	-	120	119	-	1
1971	23	98	98	-	-	131	124	1	6
1970	23	124	124	-	-	170	170	-	-
1970	24	121	120	-	1	161	154	1	6
1969	24	144	144	-	-	179	174	-	5
	<b>Totaal</b>	<b>749</b>	<b>748</b>	-	<b>1</b>	<b>1 226</b>	<b>1 199</b>	<b>2</b>	<b>25</b>
1969	25	173	170	-	3	175	169	-	6
1968	25	146	145	-	1	162	155	1	6
1968	26	190	185	-	5	185	177	-	8
1967	26	165	164	-	1	164	156	1	7
1967	27	191	187	-	4	161	154	-	7
1966	27	140	137	-	3	137	126	1	10
1966	28	174	168	-	6	140	132	1	7
1965	28	161	148	2	11	109	100	-	9
1965	29	150	139	-	11	127	113	1	13
1964	29	126	118	-	8	115	98	-	17
	<b>Totaal</b>	<b>1 616</b>	<b>1 561</b>	<b>2</b>	<b>53</b>	<b>1 475</b>	<b>1 380</b>	<b>5</b>	<b>90</b>
1964	30	142	125	1	16	91	83	-	8
1963	30	106	96	-	10	101	74	1	26
1963	31	105	93	-	12	98	81	4	13
1962	31	95	84	2	9	63	44	2	17
1962	32	87	76	-	11	75	57	1	17
1961	32	84	67	-	17	72	53	1	18
1961	33	80	68	-	12	85	61	2	22
1960	33	65	55	-	10	61	43	2	16
1960	34	69	45	1	23	76	52	1	23
1959	34	74	51	1	22	57	36	-	21
	<b>Totaal</b>	<b>907</b>	<b>760</b>	<b>5</b>	<b>142</b>	<b>779</b>	<b>584</b>	<b>14</b>	<b>181</b>

**Tabel 13.- HUWELIJKEN NAAR GEBOORTEJAAR, LEEFTIJD EN DE VORIGE  
BURGERLIJKE STAAT VAN DE ECHTGENOTEN (vervolg)**

B.- BRUSSELS GEWEST

JAAR 1994

GEBORTE- JAAR	LEEFTIJD IN VOLLE JAREN	Vorige burgerlijke staat van de echtgenoot				Vorige burgerlijke staat van de echtgenote			
		Totaal	Ongehuwd	Weduwnaar	Gescheiden	Totaal	Ongehuwd	Weduwe	Gescheiden
1959	35	71	52	1	18	53	35	1	17
1958	35	52	37	-	15	44	19	1	24
1958	36	57	37	-	20	49	21	1	27
1957	36	57	40	-	17	36	25	1	10
1957	37	47	29	1	17	56	24	3	29
1956	37	34	22	-	12	32	17	1	14
1956	38	46	28	1	17	36	15	2	19
1955	38	36	17	1	18	38	18	1	19
1955	39	36	22	-	14	41	18	1	22
1954	39	46	19	2	25	31	13	-	18
	<b>Totaal</b>	<b>482</b>	<b>303</b>	<b>6</b>	<b>173</b>	<b>416</b>	<b>205</b>	<b>12</b>	<b>199</b>
1954	40	36	13	-	23	31	12	2	17
1953	40	32	16	-	16	30	11	1	18
1953	41	33	13	1	19	28	12	2	14
1952	41	36	14	1	21	28	11	1	16
1952	42	38	16	1	21	22	3	3	16
1951	42	27	9	1	17	25	6	4	15
1951	43	32	9	1	22	19	7	1	11
1950	43	35	12	-	23	23	7	1	15
1950	44	31	5	-	26	28	9	2	17
1949	44	26	8	1	17	17	3	-	14
	<b>Totaal</b>	<b>326</b>	<b>115</b>	<b>6</b>	<b>205</b>	<b>251</b>	<b>81</b>	<b>17</b>	<b>153</b>
1949	45	29	7	2	20	22	5	-	17
1948	45	18	5	-	13	17	5	2	10
1948	46	28	8	-	20	22	7	1	14
1947	46	21	3	-	18	17	3	-	14
1947	47	24	3	-	21	21	6	1	14
1946	47	32	8	1	23	23	5	3	15
1946	48	28	5	-	23	16	4	-	12
1945	48	17	7	-	10	13	1	1	11
1945	49	25	6	-	19	19	7	-	12
1944	49	12	3	1	8	15	3	-	12
	<b>Totaal</b>	<b>234</b>	<b>55</b>	<b>4</b>	<b>175</b>	<b>185</b>	<b>46</b>	<b>8</b>	<b>131</b>
1944	50	24	1	1	22	22	5	-	17
1943	50	16	3	1	12	16	3	1	12
1943	51	13	2	-	11	22	6	1	15
1942	51	16	1	3	12	12	-	1	11
1942	52	21	3	2	16	11	1	-	10
1941	52	6	1	1	4	6	1	-	5
1941	53	16	3	1	12	8	3	-	5
1940	53	19	3	3	13	16	1	1	14
1940	54	12	1	-	11	3	-	-	3
1939	54	8	1	-	7	6	1	-	5
	<b>Totaal</b>	<b>151</b>	<b>19</b>	<b>12</b>	<b>120</b>	<b>122</b>	<b>21</b>	<b>4</b>	<b>97</b>

Tabel 13.- HUWELIJKEN NAAR GEBORTEJAAR, LEEFTIJD EN DE VORIGE  
BURGERLIJKE STAAT VAN DE ECHTGENOTEN (vervolg)

B.- BRUSSELS GEWEST

JAAR 1994

GEBORTE- JAAR	LEEFTIJD IN VOLLE JAREN	Vorige burgerlijke staat van de echtgenoot				Vorige burgerlijke staat van de echtgenote			
		Totaal	Ongehuwd	Weduwnaar	Gescheiden	Totaal	Ongehuwd	Weduwe	Gescheiden
1939	55	13	1	-	12	6	-	-	6
1938	55	14	2	1	11	8	2	-	6
1938	56	7	2	-	5	8	2	1	5
1937	56	4	-	3	1	7	1	2	4
1937	57	8	-	2	6	7	1	2	4
1936	57	5	1	-	4	3	-	1	2
1936	58	9	1	-	8	4	-	-	4
1935	58	5	-	-	5	2	-	1	1
1935	59	12	-	1	11	3	-	-	3
1934	59	2	-	1	1	2	1	1	-
	<b>Totaal</b>	<b>79</b>	<b>7</b>	<b>8</b>	<b>64</b>	<b>50</b>	<b>7</b>	<b>8</b>	<b>35</b>
1934	60	11	-	1	10	1	-	1	-
1933	60	10	-	2	8	3	1	-	2
1933	61	4	-	1	3	3	1	1	1
1932	61	5	-	-	5	2	-	1	1
1932	62	9	1	2	6	2	-	-	2
1931	62	9	1	2	6	2	-	1	1
1931	63	6	1	2	3	3	-	-	3
1930	63	7	-	1	6	1	1	-	-
1930	64	9	1	3	5	2	-	1	1
1929	64	7	-	3	4	5	1	1	3
	<b>Totaal</b>	<b>77</b>	<b>4</b>	<b>17</b>	<b>56</b>	<b>24</b>	<b>4</b>	<b>6</b>	<b>14</b>
1929	65	8	1	2	5	2	2	-	-
1928	65	5	-	1	4	2	-	1	1
1928	66	5	-	1	4	3	-	-	3
1927	66	3	-	3	-	1	-	-	1
1927	67	8	-	6	2	1	-	-	1
1926	67	2	1	1	-	2	2	-	-
1926	68	2	-	-	2	1	-	-	1
1925	68	3	-	-	3	1	-	1	-
1925	69	4	2	-	2	1	1	-	-
1924	69	4	-	1	3	2	1	-	1
	<b>Totaal</b>	<b>44</b>	<b>4</b>	<b>15</b>	<b>25</b>	<b>16</b>	<b>6</b>	<b>2</b>	<b>8</b>
1924	70	3	-	2	1	2	-	1	1
1923	70	4	-	2	2	-	-	-	-
1923	71	6	-	2	4	2	-	1	1
1922	71	4	1	2	1	7	2	2	3
1922	72	1	-	-	1	4	2	1	1
1921	72	2	1	1	-	3	1	1	1
1921	73	8	1	4	3	1	-	-	1
1920	73	3	1	-	2	-	-	-	-
1920	74	2	-	1	1	1	-	-	1
1919	74	2	1	1	-	2	1	-	1
	<b>Totaal</b>	<b>35</b>	<b>5</b>	<b>15</b>	<b>15</b>	<b>22</b>	<b>6</b>	<b>6</b>	<b>10</b>

**Tabel 13.- HUWELIJKEN NAAR GEBOORTEJAAR, LEEFTIJD EN DE VORIGE  
BURGERLIJKE STAAT VAN DE ECHTGENOTEN (vervolg)**

B.- BRUSSELS GEWEST

JAAR 1994

GEBORTE- JAAR	LEEFTIJD IN VOLLE JAREN	Vorige burgerlijke staat van de echtgenoot				Vorige burgerlijke staat van de echtgenote			
		Totaal	Ongehuwd	Weduwnaar	Gescheiden	Totaal	Ongehuwd	Weduwe	Gescheiden
1919	75	-	-	-	-	1	-	1	-
1918	75	-	-	-	-	1	-	-	1
1918	76	2	-	2	-	1	1	-	-
1917	76	1	-	-	1	-	-	-	-
1917	77	1	-	1	-	-	-	-	-
1916	77	-	-	-	-	1	-	1	-
1916	78	2	-	1	1	1	-	-	1
1915	78	1	-	1	-	-	-	-	-
1915	79	1	-	1	-	-	-	-	-
1914	79	-	-	-	-	-	-	-	-
	<b>Totaal</b>	<b>8</b>	<b>-</b>	<b>6</b>	<b>2</b>	<b>5</b>	<b>1</b>	<b>2</b>	<b>2</b>
1914	80	2	-	1	1	1	-	1	-
1913	80	-	-	-	-	-	-	-	-
1913	81	1	-	1	-	-	-	-	-
1912	81	1	-	1	-	-	-	-	-
1912	82	2	-	1	1	-	-	-	-
1911	82	2	1	-	1	1	-	1	-
1911	83	1	-	1	-	-	-	-	-
1910	83	3	-	2	1	-	-	-	-
1910	84	2	-	2	-	1	-	-	1
1909	84	2	1	1	-	-	-	-	-
	<b>Totaal</b>	<b>16</b>	<b>2</b>	<b>10</b>	<b>4</b>	<b>3</b>	<b>-</b>	<b>2</b>	<b>1</b>
1909	85	2	-	1	1	-	-	-	-
1908	85	-	-	-	-	-	-	-	-
1908	86	-	-	-	-	-	-	-	-
1907	86	-	-	-	-	1	1	-	-
1907	87	-	-	-	-	-	-	-	-
1906	87	-	-	-	-	-	-	-	-
1906	88	1	-	1	-	-	-	-	-
1905	88	-	-	-	-	-	-	-	-
1905	89	-	-	-	-	-	-	-	-
1904	89	-	-	-	-	-	-	-	-
	<b>Totaal</b>	<b>3</b>	<b>-</b>	<b>2</b>	<b>1</b>	<b>1</b>	<b>1</b>	<b>-</b>	<b>-</b>

**Tabel 13.- HUWELIJKEN NAAR GEBOORTEJAAR, LEEFTIJD EN DE VORIGE  
BURGERLIJKE STAAT VAN DE ECHTGENOTEN (vervolg)**

**B.- BRUSSELS GEWEST**

**JAAR 1994**

GEBOORTE- JAAR	LEEFTIJD IN VOLLE JAREN	Vorige burgerlijke staat van de echtgenoot				Vorige burgerlijke staat van de echtgenote			
		Totaal	Ongehuwd	Weduwnaar	Gescheiden	Totaal	Ongehuwd	Weduwe	Gescheiden
1904	90	-	-	-	-	-	-	-	-
1903	90	-	-	-	-	-	-	-	-
1903	91	-	-	-	-	-	-	-	-
1902	91	-	-	-	-	-	-	-	-
1902	92	-	-	-	-	-	-	-	-
1901	92	-	-	-	-	-	-	-	-
1901	93	-	-	-	-	-	-	-	-
1900	93	-	-	-	-	-	-	-	-
1900	94	-	-	-	-	-	-	-	-
1899	94	-	-	-	-	-	-	-	-
	<b>Totaal</b>	-	-	-	-	-	-	-	-
1899	95	-	-	-	-	-	-	-	-
1898	95	-	-	-	-	-	-	-	-
1898	96	-	-	-	-	-	-	-	-
1897	96	-	-	-	-	-	-	-	-
1897	97	-	-	-	-	-	-	-	-
1896	97	-	-	-	-	-	-	-	-
1896	98	-	-	-	-	-	-	-	-
1895	98	-	-	-	-	-	-	-	-
1895	99	-	-	-	-	-	-	-	-
1894	99	-	-	-	-	-	-	-	-
	<b>Totaal</b>	-	-	-	-	-	-	-	-
1894	100	-	-	-	-	-	-	-	-
1893	100	-	-	-	-	-	-	-	-
1893	101	-	-	-	-	-	-	-	-
1892	101	-	-	-	-	-	-	-	-
1892	102	-	-	-	-	-	-	-	-
1891	102	-	-	-	-	-	-	-	-
1891	103	-	-	-	-	-	-	-	-
1890	103	-	-	-	-	-	-	-	-
1890	104	-	-	-	-	-	-	-	-
	Leeftijd onbekend	-	-	-	-	-	-	-	-
	<b>Algemeen totaal</b>	<b>4 768</b>	<b>3 624</b>	<b>108</b>	<b>1 036</b>	<b>4 768</b>	<b>3 733</b>	<b>88</b>	<b>947</b>

Tabel 13.- HUWELIJKEN NAAR GEBORTEJAAR, LEEFTIJD EN DE VORIGE  
BURGERLIJKE STAAT VAN DE ECHTGENOTEN (vervolg)

C.- VLAAMS GEWEST

JAAR 1994

GEBORTE- JAAR	LEEFTIJD IN VOLLE JAREN	Vorige burgerlijke staat van de echtgenoot				Vorige burgerlijke staat van de echtgenote			
		Totaal	Ongehuwd	Weduwnaar	Gescheiden	Totaal	Ongehuwd	Weduwe	Gescheiden
1980	< 14	-	-	-	-	-	-	-	-
1979	14	-	-	-	-	-	-	-	-
1979	15	-	-	-	-	4	4	-	-
1978	15	-	-	-	-	3	3	-	-
1978	16	-	-	-	-	6	6	-	-
1977	16	-	-	-	-	4	4	-	-
1977	17	-	-	-	-	15	15	-	-
1976	17	-	-	-	-	18	18	-	-
1976	18	11	11	-	-	199	199	-	-
1975	18	17	17	-	-	200	199	-	1
1975	19	59	59	-	-	317	317	-	-
1974	19	88	87	-	1	494	494	-	-
	<b>Totaal</b>	<b>175</b>	<b>174</b>	<b>-</b>	<b>1</b>	<b>1 260</b>	<b>1 259</b>	<b>-</b>	<b>1</b>
1974	20	173	173	-	-	628	628	-	-
1973	20	218	218	-	-	776	774	-	2
1973	21	405	405	-	-	1 039	1 036	-	3
1972	21	548	548	-	-	1 226	1 222	-	4
1972	22	752	752	-	-	1 403	1 394	2	7
1971	22	938	938	-	-	1 631	1 616	1	14
1971	23	1 211	1 209	-	2	1 820	1 798	1	21
1970	23	1 400	1 398	-	2	1 721	1 691	1	29
1970	24	1 610	1 604	1	5	1 809	1 782	-	27
1969	24	1 584	1 577	-	7	1 468	1 403	2	63
	<b>Totaal</b>	<b>8 839</b>	<b>8 822</b>	<b>1</b>	<b>16</b>	<b>13 521</b>	<b>13 344</b>	<b>7</b>	<b>170</b>
1969	25	1 665	1 655	1	9	1 512	1 466	2	44
1968	25	1 421	1 410	-	11	1 067	1 014	1	52
1968	26	1 467	1 439	-	28	1 160	1 097	1	62
1967	26	1 227	1 209	-	18	837	752	4	81
1967	27	1 258	1 223	2	33	906	812	4	90
1966	27	949	910	1	38	676	582	3	91
1966	28	1 043	991	-	52	699	611	4	84
1965	28	868	805	1	62	563	446	1	116
1965	29	929	857	-	72	593	480	4	109
1964	29	822	715	3	104	523	410	2	111
	<b>Totaal</b>	<b>11 649</b>	<b>11 214</b>	<b>8</b>	<b>427</b>	<b>8 536</b>	<b>7 670</b>	<b>26</b>	<b>840</b>
1964	30	684	584	1	99	511	366	2	143
1963	30	515	423	2	90	371	252	4	115
1963	31	515	414	2	99	402	267	4	131
1962	31	444	350	4	90	302	200	3	99
1962	32	457	338	5	114	342	187	3	152
1961	32	350	252	2	96	281	160	-	121
1961	33	379	258	-	121	314	161	8	145
1960	33	302	205	5	92	225	119	2	104
1960	34	357	228	2	127	286	142	-	144
1959	34	298	173	4	121	239	116	1	122
	<b>Totaal</b>	<b>4 301</b>	<b>3 225</b>	<b>27</b>	<b>1 049</b>	<b>3 273</b>	<b>1 970</b>	<b>27</b>	<b>1 276</b>

**Tabel 13.- HUWELIJKEN NAAR GEBORTEJAAR, LEEFTIJD EN DE VORIGE  
BURGERLIJKE STAAT VAN DE ECHTGENOTEN (vervolg)**

C.- VLAAMS GEWEST

JAAR 1994

GEBORTE- JAAR	LEEFTIJD IN VOLLE JAREN	Vorige burgerlijke staat van de echtgenoot				Vorige burgerlijke staat van de echtgenote			
		Totaal	Ongehuwd	Weduwnaar	Gescheiden	Totaal	Ongehuwd	Weduwe	Gescheiden
1959	35	318	182	3	133	210	82	2	126
1958	35	266	140	2	124	179	58	3	118
1958	36	242	141	2	99	207	83	3	121
1957	36	203	103	2	98	151	52	5	94
1957	37	247	117	2	128	182	65	2	115
1956	37	192	79	5	108	144	43	1	100
1956	38	222	88	4	130	173	51	3	119
1955	38	163	59	4	100	131	35	2	94
1955	39	215	72	3	140	159	36	2	121
1954	39	163	49	7	107	126	31	1	94
	<b>Totaal</b>	<b>2 231</b>	<b>1 030</b>	<b>34</b>	<b>1 167</b>	<b>1 662</b>	<b>536</b>	<b>24</b>	<b>1 102</b>
1954	40	161	43	5	113	141	32	6	103
1953	40	148	36	3	109	115	23	8	84
1953	41	145	41	3	101	126	33	1	92
1952	41	128	27	4	97	102	17	5	80
1952	42	164	34	3	127	119	16	2	101
1951	42	108	14	3	91	68	8	3	57
1951	43	125	17	5	103	102	13	3	86
1950	43	100	16	6	78	80	13	3	64
1950	44	109	25	3	81	95	16	2	77
1949	44	91	21	2	68	63	6	4	53
	<b>Totaal</b>	<b>1 279</b>	<b>274</b>	<b>37</b>	<b>968</b>	<b>1 011</b>	<b>177</b>	<b>37</b>	<b>797</b>
1949	45	127	18	9	100	81	11	1	69
1948	45	78	7	5	66	84	9	2	73
1948	46	116	19	5	92	82	8	1	73
1947	46	87	16	5	66	70	4	3	63
1947	47	123	13	13	97	94	10	6	78
1946	47	75	11	3	61	69	7	3	59
1946	48	104	10	13	81	89	9	2	78
1945	48	71	5	8	58	59	4	3	52
1945	49	78	10	4	64	63	4	4	55
1944	49	82	5	6	71	55	5	-	50
	<b>Totaal</b>	<b>941</b>	<b>114</b>	<b>71</b>	<b>756</b>	<b>746</b>	<b>71</b>	<b>25</b>	<b>650</b>
1944	50	79	12	10	57	72	5	2	65
1943	50	58	9	5	44	47	6	2	39
1943	51	68	8	5	55	50	3	3	44
1942	51	46	5	3	38	27	2	-	25
1942	52	50	3	2	45	46	5	5	36
1941	52	37	5	4	28	26	1	3	22
1941	53	56	5	6	45	22	-	1	21
1940	53	32	2	3	27	21	4	2	15
1940	54	45	5	5	35	27	6	2	19
1939	54	36	5	6	25	33	1	4	28
	<b>Totaal</b>	<b>507</b>	<b>59</b>	<b>49</b>	<b>399</b>	<b>371</b>	<b>33</b>	<b>24</b>	<b>314</b>

**Tabel 13.- HUWELIJKEN NAAR GEBOORTEJAAR, LEEFTIJD EN DE VORIGE  
BURGERLIJKE STAAT VAN DE ECHTGENOTEN (vervolg)**

C.- VLAAMS GEWEST

JAAR 1994

GEBORTE- JAAR	LEEFTIJD IN VOLLE JAREN	Vorige burgerlijke staat van de echtgenoot				Vorige burgerlijke staat van de echtgenote			
		Totaal	Ongehuwd	Weduwnaar	Gescheiden	Totaal	Ongehuwd	Weduwe	Gescheiden
1939	55	53	7	11	35	25	2	4	19
1938	55	40	4	6	30	19	3	3	13
1938	56	46	2	6	38	28	4	3	21
1937	56	32	3	4	25	13	1	-	12
1937	57	28	2	6	20	15	3	4	8
1936	57	33	3	5	25	17	3	2	12
1936	58	45	5	9	31	19	1	2	16
1935	58	21	2	6	13	10	-	5	5
1935	59	31	4	10	17	12	1	3	8
1934	59	27	2	8	17	9	1	1	7
	<b>Totaal</b>	<b>356</b>	<b>34</b>	<b>71</b>	<b>251</b>	<b>167</b>	<b>19</b>	<b>27</b>	<b>121</b>
1934	60	16	1	5	10	13	1	2	10
1933	60	28	4	9	15	4	-	1	3
1933	61	24	3	5	16	4	-	1	3
1932	61	20	-	8	12	2	-	1	1
1932	62	27	2	10	15	7	2	2	3
1931	62	16	-	6	10	6	2	2	2
1931	63	11	3	5	3	7	1	1	5
1930	63	12	1	2	9	6	2	1	3
1930	64	24	6	10	8	5	-	3	2
1929	64	7	1	3	3	1	-	-	1
	<b>Totaal</b>	<b>185</b>	<b>21</b>	<b>63</b>	<b>101</b>	<b>55</b>	<b>8</b>	<b>14</b>	<b>33</b>
1929	65	18	3	10	5	6	1	2	3
1928	65	3	-	2	1	2	-	2	-
1928	66	11	-	5	6	5	1	1	3
1927	66	10	1	6	3	3	-	3	-
1927	67	12	2	6	4	2	-	-	2
1926	67	9	1	2	6	4	2	1	1
1926	68	8	-	3	5	4	-	2	2
1925	68	10	-	6	4	4	1	2	1
1925	69	15	2	8	5	1	1	-	-
1924	69	2	-	-	2	1	-	1	-
	<b>Totaal</b>	<b>98</b>	<b>9</b>	<b>48</b>	<b>41</b>	<b>32</b>	<b>6</b>	<b>14</b>	<b>12</b>
1924	70	5	1	1	3	4	1	2	1
1923	70	6	-	3	3	3	-	2	1
1923	71	6	2	2	2	2	-	2	-
1922	71	12	-	7	5	9	3	5	1
1922	72	11	2	7	2	3	-	2	1
1921	72	7	1	4	2	3	1	2	-
1921	73	2	-	1	1	1	-	1	-
1920	73	5	-	1	4	3	2	1	-
1920	74	14	-	9	5	4	1	2	1
1919	74	5	1	2	2	-	-	-	-
	<b>Totaal</b>	<b>73</b>	<b>7</b>	<b>37</b>	<b>29</b>	<b>32</b>	<b>8</b>	<b>19</b>	<b>5</b>



**Tabel 13.- HUWELIJKEN NAAR GEBOORTEJAAR, LEEFTIJD EN DE VORIGE  
BURGERLIJKE STAAT VAN DE ECHTGENOTEN (vervolg)**

C.- VLAAMS GEWEST

JAAR 1994

GEBORTE- JAAR	LEEFTIJD IN VOLLE JAREN	Vorige burgerlijke staat van de echtgenoot				Vorige burgerlijke staat van de echtgenote			
		Totaal	Ongehuwd	Weduwnaar	Gescheiden	Totaal	Ongehuwd	Weduwe	Gescheiden
1919	75	2	-	2	-	1	-	-	1
1918	75	4	-	3	1	1	-	1	-
1918	76	2	-	2	-	2	-	2	-
1917	76	2	-	2	-	-	-	-	-
1917	77	3	-	1	2	2	-	-	2
1916	77	3	-	3	-	1	-	-	1
1916	78	3	-	3	-	1	-	1	-
1915	78	1	-	1	-	-	-	-	-
1915	79	5	-	4	1	1	-	-	1
1914	79	4	-	2	2	-	-	-	-
	<b>Totaal</b>	<b>29</b>	<b>-</b>	<b>23</b>	<b>6</b>	<b>9</b>	<b>-</b>	<b>4</b>	<b>5</b>
1914	80	3	1	2	-	1	-	1	-
1913	80	-	-	-	-	-	-	-	-
1913	81	3	-	2	1	-	-	-	-
1912	81	2	1	1	-	1	-	-	1
1912	82	1	-	1	-	-	-	-	-
1911	82	4	-	2	2	1	-	1	-
1911	83	1	1	-	-	-	-	-	-
1910	83	-	-	-	-	-	-	-	-
1910	84	-	-	-	-	1	1	-	-
1909	84	-	-	-	-	1	-	1	-
	<b>Totaal</b>	<b>14</b>	<b>3</b>	<b>8</b>	<b>3</b>	<b>5</b>	<b>1</b>	<b>3</b>	<b>1</b>
1909	85	1	-	1	-	-	-	-	-
1908	85	-	-	-	-	-	-	-	-
1908	86	1	-	1	-	-	-	-	-
1907	86	-	-	-	-	-	-	-	-
1907	87	-	-	-	-	-	-	-	-
1906	87	-	-	-	-	1	-	1	-
1906	88	-	-	-	-	-	-	-	-
1905	88	-	-	-	-	-	-	-	-
1905	89	-	-	-	-	-	-	-	-
1904	89	1	-	1	-	-	-	-	-
	<b>Totaal</b>	<b>3</b>	<b>-</b>	<b>3</b>	<b>-</b>	<b>1</b>	<b>-</b>	<b>1</b>	<b>-</b>

**Tabel 13.- HUWELIJKEN NAAR GEBOORTEJAAR, LEEFTIJD EN DE VORIGE  
BURGERLIJKE STAAT VAN DE ECHTGENOTEN (vervolg)**

C.- VLAAMS GEWEST

JAAR 1994

GEBORTE- JAAR	LEEFTIJD IN VOLLE JAREN	Vorige burgerlijke staat van de echtgenoot				Vorige burgerlijke staat van de echtgenote			
		Totaal	Ongehuwd	Weduwnaar	Gescheiden	Totaal	Ongehuwd	Weduwe	Gescheiden
1904	90	-	-	-	-	-	-	-	-
1903	90	-	-	-	-	-	-	-	-
1903	91	-	-	-	-	-	-	-	-
1902	91	-	-	-	-	-	-	-	-
1902	92	-	-	-	-	-	-	-	-
1901	92	-	-	-	-	-	-	-	-
1901	93	-	-	-	-	-	-	-	-
1900	93	-	-	-	-	-	-	-	-
1900	94	-	-	-	-	-	-	-	-
1899	94	-	-	-	-	-	-	-	-
	<b>Totaal</b>	-	-	-	-	-	-	-	-
1899	95	-	-	-	-	-	-	-	-
1898	95	-	-	-	-	-	-	-	-
1898	96	-	-	-	-	-	-	-	-
1897	96	-	-	-	-	-	-	-	-
1897	97	-	-	-	-	-	-	-	-
1896	97	-	-	-	-	-	-	-	-
1896	98	-	-	-	-	-	-	-	-
1895	98	-	-	-	-	-	-	-	-
1895	99	-	-	-	-	-	-	-	-
1894	99	-	-	-	-	-	-	-	-
	<b>Totaal</b>	-	-	-	-	-	-	-	-
1894	100	-	-	-	-	-	-	-	-
1893	100	-	-	-	-	-	-	-	-
1893	101	-	-	-	-	-	-	-	-
1892	101	-	-	-	-	-	-	-	-
1892	102	-	-	-	-	-	-	-	-
1891	102	-	-	-	-	-	-	-	-
1891	103	-	-	-	-	-	-	-	-
1890	103	-	-	-	-	-	-	-	-
1890	104	-	-	-	-	-	-	-	-
Leeftijd onbekend		1	1	-	-	-	-	-	-
<b>Algemeen totaal</b>		<b>30 681</b>	<b>24 987</b>	<b>480</b>	<b>5 214</b>	<b>30 681</b>	<b>25 102</b>	<b>252</b>	<b>5 327</b>

**Tabel 13.- HUWELIJKEN NAAR GEBORTEJAAR, LEEFTIJD EN DE VORIGE  
BURGERLIJKE STAAT VAN DE ECHTGENOTEN (vervolg)**

D.- WAALS GEWEST

JAAR 1994

GEBORTE- JAAR	LEEFTIJD IN VOLLE JAREN	Vorige burgerlijke staat van de echtgenoot				Vorige burgerlijke staat van de echtgenote			
		Totaal	Ongehuwd	Weduwnaar	Gescheiden	Totaal	Ongehuwd	Weduwe	Gescheiden
1980	< 14	-	-	-	-	-	-	-	-
	14	-	-	-	-	-	-	-	-
1979	14	-	-	-	-	-	-	-	-
1979	15	-	-	-	-	2	2	-	-
1978	15	-	-	-	-	-	-	-	-
1978	16	-	-	-	-	9	9	-	-
1977	16	2	2	-	-	6	6	-	-
1977	17	-	-	-	-	14	14	-	-
1976	17	2	2	-	-	9	9	-	-
1976	18	8	8	-	-	158	158	-	-
1975	18	15	15	-	-	146	146	-	-
1975	19	35	35	-	-	217	217	-	-
1974	19	47	46	-	1	249	248	-	1
	<b>Totaal</b>	<b>109</b>	<b>108</b>	<b>-</b>	<b>1</b>	<b>810</b>	<b>809</b>	<b>-</b>	<b>1</b>
1974	20	94	91	-	3	354	352	1	1
1973	20	160	160	-	-	399	397	1	1
1973	21	220	220	-	-	543	540	-	3
1972	21	290	290	-	-	592	587	-	5
1972	22	363	362	-	1	706	699	-	7
1971	22	440	440	-	-	694	688	-	6
1971	23	560	559	-	1	849	837	-	12
1970	23	575	570	-	5	751	739	1	11
1970	24	766	764	-	2	863	846	-	17
1969	24	675	670	-	5	646	634	-	12
	<b>Totaal</b>	<b>4 143</b>	<b>4 126</b>	<b>-</b>	<b>17</b>	<b>6 397</b>	<b>6 319</b>	<b>3</b>	<b>75</b>
1969	25	781	774	1	6	687	655	-	32
1968	25	702	695	1	6	591	562	1	28
1968	26	728	719	1	8	576	547	1	28
1967	26	554	537	1	16	395	355	1	39
1967	27	630	608	1	21	474	435	2	37
1966	27	511	489	-	22	363	304	1	58
1966	28	545	519	-	26	324	273	1	50
1965	28	412	390	-	22	292	246	2	44
1965	29	465	434	1	30	312	247	2	63
1964	29	421	379	3	39	262	204	1	57
	<b>Totaal</b>	<b>5 749</b>	<b>5 544</b>	<b>9</b>	<b>196</b>	<b>4 276</b>	<b>3 828</b>	<b>12</b>	<b>436</b>
1964	30	372	325	2	45	265	195	2	68
1963	30	291	241	1	49	238	174	-	64
1963	31	309	257	-	52	234	148	2	84
1962	31	239	190	-	49	197	126	2	69
1962	32	272	202	-	70	231	141	4	86
1961	32	208	150	1	57	152	88	1	63
1961	33	234	174	1	59	201	96	4	101
1960	33	175	107	1	67	148	78	3	67
1960	34	202	137	1	64	167	86	3	78
1959	34	159	85	2	72	159	73	1	85
	<b>Totaal</b>	<b>2 461</b>	<b>1 868</b>	<b>9</b>	<b>584</b>	<b>1 992</b>	<b>1 205</b>	<b>22</b>	<b>765</b>

**Tabel 13.- HUWELIJKEN NAAR GEBOORTEJAAR, LEEFTIJD EN DE VORIGE  
BURGERLIJKE STAAT VAN DE ECHTGENOTEN (vervolg)**

D.- WAALS GEWEST

JAAR 1994

GEBOORTE- JAAR	LEEFTIJD IN VOLLE JAREN	Vorige burgerlijke staat van de echtgenoot				Vorige burgerlijke staat van de echtgenote			
		Totaal	Ongehuwd	Weduwnaar	Gescheiden	Totaal	Ongehuwd	Weduwe	Gescheiden
1959	35	176	105	3	68	156	58	4	94
1958	35	148	79	3	66	143	48	2	93
1958	36	172	95	3	74	142	65	1	76
1957	36	121	50	3	68	119	53	4	62
1957	37	148	81	1	66	112	33	1	78
1956	37	111	36	3	72	97	38	3	56
1956	38	151	72	2	77	110	33	3	74
1955	38	126	39	4	83	94	30	3	61
1955	39	121	35	1	85	95	29	1	65
1954	39	95	35	2	58	89	25	4	60
	<b>Totaal</b>	<b>1 369</b>	<b>627</b>	<b>25</b>	<b>717</b>	<b>1 157</b>	<b>412</b>	<b>26</b>	<b>719</b>
1954	40	122	32	5	85	88	21	3	64
1953	40	101	24	2	75	75	20	4	51
1953	41	110	32	2	76	88	18	2	68
1952	41	108	28	7	73	87	20	2	65
1952	42	88	27	1	60	78	13	7	58
1951	42	90	16	1	73	76	13	2	61
1951	43	95	24	4	67	81	11	1	69
1950	43	73	12	1	60	72	7	1	64
1950	44	82	18	3	61	79	16	2	61
1949	44	71	13	2	56	74	19	-	55
	<b>Totaal</b>	<b>940</b>	<b>226</b>	<b>28</b>	<b>686</b>	<b>798</b>	<b>158</b>	<b>24</b>	<b>616</b>
1949	45	79	8	3	68	88	14	3	71
1948	45	91	12	4	75	57	11	1	45
1948	46	82	7	4	71	71	7	4	60
1947	46	62	13	2	47	59	9	4	46
1947	47	78	9	3	66	47	5	1	41
1946	47	73	12	9	52	53	5	2	46
1946	48	76	5	6	65	54	7	3	44
1945	48	54	5	8	41	37	-	2	35
1945	49	53	3	7	43	47	1	3	43
1944	49	50	6	2	42	39	4	4	31
	<b>Totaal</b>	<b>698</b>	<b>80</b>	<b>48</b>	<b>570</b>	<b>552</b>	<b>63</b>	<b>27</b>	<b>462</b>
1944	50	71	9	3	59	40	3	2	35
1943	50	45	4	5	36	36	2	3	31
1943	51	59	5	5	49	34	3	2	29
1942	51	36	1	5	30	21	1	1	19
1942	52	36	2	3	31	28	3	1	24
1941	52	30	5	1	24	25	2	4	19
1941	53	35	1	3	31	23	-	2	21
1940	53	34	4	5	25	22	1	1	20
1940	54	25	5	2	18	19	2	5	12
1939	54	22	4	2	16	21	3	3	15
	<b>Totaal</b>	<b>393</b>	<b>40</b>	<b>34</b>	<b>319</b>	<b>269</b>	<b>20</b>	<b>24</b>	<b>225</b>

**Tabel 13.- HUWELIJKEN NAAR GEBORTEJAAR, LEEFTIJD EN DE VORIGE  
BURGERLIJKE STAAT VAN DE ECHTGENOTEN (vervolg)**

D.- WAALS GEWEST

JAAR 1994

GEBORTE- JAAR	LEEFTIJD IN VOLLE JAREN	Vorige burgerlijke staat van de echtgenoot				Vorige burgerlijke staat van de echtgenote			
		Totaal	Ongehuwd	Weduwnaar	Gescheiden	Totaal	Ongehuwd	Weduwe	Gescheiden
1939	55	29	3	3	23	17	2	3	12
1938	55	35	3	4	28	12	1	1	10
1938	56	32	-	6	26	14	1	-	13
1937	56	28	3	5	20	11	-	-	11
1937	57	21	2	2	17	18	-	-	18
1936	57	29	3	5	21	14	1	3	10
1936	58	44	2	9	33	13	1	2	10
1935	58	25	4	12	9	13	1	3	9
1935	59	28	3	5	20	8	2	-	6
1934	59	18	4	6	8	13	1	2	10
	<b>Totaal</b>	<b>289</b>	<b>27</b>	<b>57</b>	<b>205</b>	<b>133</b>	<b>10</b>	<b>14</b>	<b>109</b>
1934	60	24	4	4	16	11	1	2	8
1933	60	12	1	4	7	8	-	3	5
1933	61	22	2	3	17	5	1	2	2
1932	61	15	3	4	8	6	-	1	5
1932	62	19	2	3	14	6	-	2	4
1931	62	16	2	5	9	7	1	4	2
1931	63	19	1	12	6	5	-	1	4
1930	63	11	2	4	5	7	-	2	5
1930	64	23	2	6	15	7	1	4	2
1929	64	14	2	5	7	6	-	1	5
	<b>Totaal</b>	<b>175</b>	<b>21</b>	<b>50</b>	<b>104</b>	<b>68</b>	<b>4</b>	<b>22</b>	<b>42</b>
1929	65	14	1	4	9	4	1	2	1
1928	65	15	1	10	4	8	-	5	3
1928	66	16	3	8	5	4	-	1	3
1927	66	8	-	3	5	2	2	-	-
1927	67	13	1	7	5	3	-	2	1
1926	67	7	-	6	1	1	-	-	1
1926	68	6	-	4	2	1	1	-	-
1925	68	7	1	5	1	4	-	1	3
1925	69	9	1	5	3	3	1	2	-
1924	69	7	-	3	4	4	-	2	2
	<b>Totaal</b>	<b>102</b>	<b>8</b>	<b>55</b>	<b>39</b>	<b>34</b>	<b>5</b>	<b>15</b>	<b>14</b>
1924	70	9	-	2	7	2	2	-	-
1923	70	4	-	2	2	1	-	1	-
1923	71	9	1	4	4	5	-	4	1
1922	71	7	3	3	1	5	1	3	1
1922	72	6	-	4	2	1	-	1	-
1921	72	6	1	2	3	1	-	1	-
1921	73	3	-	1	2	2	-	1	1
1920	73	4	-	1	3	1	-	-	1
1920	74	-	-	-	-	1	1	-	-
1919	74	4	-	3	1	-	-	-	-
	<b>Totaal</b>	<b>52</b>	<b>5</b>	<b>22</b>	<b>25</b>	<b>19</b>	<b>4</b>	<b>11</b>	<b>4</b>

Tabel 13.- HUWELIJKEN NAAR GEBOORTEJAAR, LEEFTIJD EN DE VORIGE  
BURGERLIJKE STAAT VAN DE ECHTGENOTEN (vervolg)

D.- WAALS GEWEST

JAAR 1994

GEBORTE- JAAR	LEEFTIJD IN VOLLE JAREN	Vorige burgerlijke staat van de echtgenoot				Vorige burgerlijke staat van de echtgenote			
		Totaal	Ongehuwd	Weduwnaar	Gescheiden	Totaal	Ongehuwd	Weduwe	Gescheiden
1919	75	3	-	1	2	1	-	-	1
1918	75	1	-	1	-	-	-	-	-
1918	76	-	-	-	-	-	-	-	-
1917	76	-	-	-	-	-	-	-	-
1917	77	2	-	1	1	1	-	1	-
1916	77	2	-	1	1	-	-	-	-
1916	78	-	-	-	-	-	-	-	-
1915	78	2	-	2	-	-	-	-	-
1915	79	2	-	1	1	-	-	-	-
1914	79	-	-	-	-	1	-	1	-
	<b>Totaal</b>	<b>12</b>	<b>-</b>	<b>7</b>	<b>5</b>	<b>3</b>	<b>-</b>	<b>2</b>	<b>1</b>
1914	80	3	-	2	1	1	-	-	1
1913	80	2	-	2	-	1	-	1	-
1913	81	3	-	2	1	1	-	1	-
1912	81	2	-	1	1	-	-	-	-
1912	82	-	-	-	-	-	-	-	-
1911	82	-	-	-	-	1	-	1	-
1911	83	-	-	-	-	-	-	-	-
1910	83	-	-	-	-	-	-	-	-
1910	84	1	-	-	1	-	-	-	-
1909	84	1	1	-	-	-	-	-	-
	<b>Totaal</b>	<b>12</b>	<b>1</b>	<b>7</b>	<b>4</b>	<b>4</b>	<b>-</b>	<b>3</b>	<b>1</b>
1909	85	2	1	1	-	1	-	1	-
1908	85	2	-	2	-	-	-	-	-
1908	86	-	-	-	-	-	-	-	-
1907	86	-	-	-	-	-	-	-	-
1907	87	-	-	-	-	-	-	-	-
1906	87	1	-	1	-	-	-	-	-
1906	88	-	-	-	-	-	-	-	-
1905	88	1	-	1	-	-	-	-	-
1905	89	-	-	-	-	-	-	-	-
1904	89	-	-	-	-	-	-	-	-
	<b>Totaal</b>	<b>6</b>	<b>1</b>	<b>5</b>	<b>-</b>	<b>1</b>	<b>-</b>	<b>1</b>	<b>-</b>

**Tabel 13.- HUWELIJKEN NAAR GEBOORTEJAAR, LEEFTIJD EN DE VORIGE  
BURGERLIJKE STAAT VAN DE ECHTGENOTEN (vervolg)**

D.- WAALS GEWEST

JAAR 1994

GEBOORTE- JAAR	LEEFTIJD IN VOLLE JAREN	Vorige burgerlijke staat van de echtgenoot				Vorige burgerlijke staat van de echtgenote			
		Totaal	Ongehuwd	Weduwnaar	Gescheiden	Totaal	Ongehuwd	Weduwe	Gescheiden
1904	90	-	-	-	-	-	-	-	-
1903	90	-	-	-	-	-	-	-	-
1903	91	-	-	-	-	-	-	-	-
1902	91	-	-	-	-	-	-	-	-
1902	92	1	-	1	-	-	-	-	-
1901	92	-	-	-	-	-	-	-	-
1901	93	-	-	-	-	-	-	-	-
1900	93	-	-	-	-	-	-	-	-
1900	94	-	-	-	-	-	-	-	-
1899	94	-	-	-	-	-	-	-	-
	<b>Totaal</b>	<b>1</b>	<b>-</b>	<b>1</b>	<b>-</b>	<b>-</b>	<b>-</b>	<b>-</b>	<b>-</b>
1899	95	-	-	-	-	-	-	-	-
1898	95	-	-	-	-	-	-	-	-
1898	96	-	-	-	-	-	-	-	-
1897	96	-	-	-	-	-	-	-	-
1897	97	-	-	-	-	-	-	-	-
1896	97	-	-	-	-	-	-	-	-
1896	98	-	-	-	-	-	-	-	-
1895	98	-	-	-	-	-	-	-	-
1895	99	-	-	-	-	-	-	-	-
1894	99	-	-	-	-	-	-	-	-
	<b>Totaal</b>	<b>-</b>	<b>-</b>	<b>-</b>	<b>-</b>	<b>-</b>	<b>-</b>	<b>-</b>	<b>-</b>
1894	100	-	-	-	-	-	-	-	-
1893	100	-	-	-	-	-	-	-	-
1893	101	-	-	-	-	-	-	-	-
1892	101	-	-	-	-	-	-	-	-
1892	102	-	-	-	-	-	-	-	-
1891	102	-	-	-	-	-	-	-	-
1891	103	-	-	-	-	-	-	-	-
1890	103	-	-	-	-	-	-	-	-
1890	104	-	-	-	-	-	-	-	-
Leeftijd onbekend		2	2	-	-	-	-	-	-
<b>Algemeen totaal</b>		<b>16 513</b>	<b>12 684</b>	<b>357</b>	<b>3 472</b>	<b>16 513</b>	<b>12 837</b>	<b>206</b>	<b>3 470</b>

**Tabel 14.- HUWELIJKEN NAAR DE RESPECTIEVE LEEFTIJD VAN DE ECHTGENOTEN,  
PER PROVINCIE EN GEWEST**

**JAAR 1994**

LEEFTIJD VAN DE ECHTGENOOT	Leeftijd van de echtgenote													On- be- kend	Totaal man- nen
	< 20 jaar	20 - < 21 jaar	21 - < 25 jaar	25 - < 30 jaar	30 - < 35 jaar	35 - < 40 jaar	40 - < 45 jaar	45 - < 50 jaar	50 - < 60 jaar	60 - < 70 jaar	70 - < 80 jaar	80 jaar en +			
<b>PROVINCIE ANTWERPEN</b>															
Minder dan 20 jaar	18	7	9	1	-	1	-	-	-	-	-	-	-	-	36
20 - < 21 jaar	23	16	27	4	1	1	-	-	-	-	-	-	-	-	72
21 - < 25 jaar	139	160	1 270	259	30	4	3	-	1	1	-	-	-	-	1 867
25 - < 30 jaar	57	81	1 405	1 459	218	42	14	1	-	-	-	-	-	-	3 277
30 - < 35 jaar	11	17	193	568	378	87	38	7	1	-	-	-	-	-	1 300
35 - < 40 jaar	3	3	46	157	222	155	69	33	5	-	-	-	-	-	693
40 - < 45 jaar	1	2	13	54	81	115	89	41	13	1	1	-	-	-	411
45 - < 50 jaar	-	-	9	21	40	51	64	51	18	-	-	-	-	-	254
50 - < 60 jaar	-	-	6	10	24	39	41	92	87	6	-	-	-	-	305
60 - < 70 jaar	-	-	-	3	3	8	5	24	40	7	4	1	-	-	95
70 - < 80 jaar	-	-	-	-	1	1	2	6	8	11	10	1	-	-	40
80 jaar en meer	-	-	-	-	-	-	-	-	1	2	3	2	-	-	8
Leeftijd onbekend	-	-	-	-	-	-	-	-	-	-	-	-	-	-	-
<b>Totaal vrouwen</b>	<b>252</b>	<b>286</b>	<b>2 978</b>	<b>2 536</b>	<b>998</b>	<b>504</b>	<b>325</b>	<b>255</b>	<b>174</b>	<b>28</b>	<b>18</b>	<b>4</b>	<b>-</b>	<b>8 358</b>	
<b>PROVINCIE BRABANT</b>															
Minder dan 20 jaar	29	13	16	4	3	-	-	-	-	-	-	-	-	-	65
20 - < 21 jaar	28	18	29	13	1	1	-	-	-	-	-	-	-	-	90
21 - < 25 jaar	145	169	1 268	370	43	22	6	4	3	-	-	-	-	-	2 030
25 - < 30 jaar	108	111	1 506	1 862	344	74	29	11	1	2	-	-	-	-	4 048
30 - < 35 jaar	30	19	258	871	557	161	42	13	8	-	-	-	-	-	1 959
35 - < 40 jaar	5	7	77	236	366	235	82	39	18	-	-	-	-	-	1 065
40 - < 45 jaar	2	2	27	84	189	169	130	58	25	-	-	-	-	-	686
45 - < 50 jaar	-	1	7	42	78	105	117	93	39	2	-	-	-	-	484
50 - < 60 jaar	-	-	1	17	54	67	94	105	118	13	1	1	-	-	471
60 - < 70 jaar	-	-	-	2	6	15	20	46	78	25	5	1	-	-	198
70 - < 80 jaar	-	-	-	1	4	3	5	4	18	15	17	1	-	-	68
80 jaar en meer	-	-	-	-	-	-	-	2	6	5	9	3	-	-	25
Leeftijd onbekend	-	-	-	-	-	-	-	-	-	-	-	-	-	-	-
<b>Totaal vrouwen</b>	<b>347</b>	<b>340</b>	<b>3 189</b>	<b>3 502</b>	<b>1 645</b>	<b>852</b>	<b>525</b>	<b>375</b>	<b>314</b>	<b>62</b>	<b>32</b>	<b>6</b>	<b>-</b>	<b>11 189</b>	
<b>PROVINCIE HENEGOUWEN</b>															
Minder dan 20 jaar	19	9	16	6	4	-	-	-	-	-	-	-	-	-	54
20 - < 21 jaar	39	29	47	3	1	-	-	-	-	-	-	-	-	-	119
21 - < 25 jaar	213	193	906	240	37	9	6	-	-	-	-	-	-	-	1 604
25 - < 30 jaar	76	97	907	727	144	42	16	4	1	-	-	-	-	-	2 014
30 - < 35 jaar	14	17	139	303	212	62	25	6	2	1	-	-	-	-	781
35 - < 40 jaar	3	3	34	78	160	131	52	21	5	-	-	-	-	-	487
40 - < 45 jaar	1	-	13	30	80	81	55	33	7	-	-	-	-	-	300
45 - < 50 jaar	1	-	5	19	37	62	73	60	15	2	-	-	-	-	274
50 - < 60 jaar	-	-	3	7	18	32	56	61	54	5	-	-	-	-	236
60 - < 70 jaar	-	-	-	1	5	4	14	17	38	19	3	-	-	-	101
70 - < 80 jaar	-	-	-	-	-	-	1	2	7	9	3	-	-	-	22
80 jaar en meer	-	-	-	-	-	-	-	-	-	-	-	1	-	-	1
Leeftijd onbekend	-	-	-	-	-	-	-	-	-	-	-	-	-	-	-
<b>Totaal vrouwen</b>	<b>366</b>	<b>348</b>	<b>2 070</b>	<b>1 414</b>	<b>698</b>	<b>423</b>	<b>298</b>	<b>204</b>	<b>129</b>	<b>36</b>	<b>6</b>	<b>1</b>	<b>-</b>	<b>5 993</b>	



**Tabel 14.- HUWELIJKEN NAAR DE RESPECTIEVE LEEFTIJD VAN DE ECHTGENOTEN,  
PER PROVINCIE EN GEWEST (vervolg)**

JAAR 1994

LEEFTIJD VAN DE ECHTGENOOT	Leeftijd van de echtgenote													Totaal man- nen
	< 20 jaar	20 - < 21 jaar	21 - < 25 jaar	25 - < 30 jaar	30 - < 35 jaar	35 - < 40 jaar	40 - < 45 jaar	45 - < 50 jaar	50 - < 60 jaar	60 - < 70 jaar	70 - < 80 jaar	80 jaar en +	On- be- kend	
<b>PROVINCIE LUIK</b>														
Minder dan 20 jaar	8	5	9	-	1	-	-	-	-	-	-	-	-	23
20 - < 21 jaar	22	9	35	6	1	-	-	-	-	-	-	-	-	73
21 - < 25 jaar	117	102	668	180	22	5	3	-	-	-	-	-	-	1 097
25 - < 30 jaar	50	56	863	709	133	28	8	1	2	-	-	-	-	1 850
30 - < 35 jaar	12	20	145	352	257	59	28	8	2	-	-	-	-	883
35 - < 40 jaar	2	2	40	112	156	110	50	10	5	-	-	-	-	487
40 - < 45 jaar	-	1	13	42	72	88	75	28	12	-	-	-	-	331
45 - < 50 jaar	-	-	8	17	32	40	49	46	21	1	-	-	-	214
50 - < 60 jaar	-	-	1	14	17	25	46	61	65	4	-	-	-	233
60 - < 70 jaar	-	-	-	-	3	9	2	15	42	18	3	1	-	93
70 - < 80 jaar	-	-	-	-	-	1	2	3	7	9	5	-	-	27
80 jaar en meer	-	-	1	-	-	-	-	-	2	3	1	2	-	9
Leeftijd onbekend	1	-	-	-	-	-	-	-	-	-	-	-	-	1
<b>Totaal vrouwen</b>	<b>212</b>	<b>195</b>	<b>1 783</b>	<b>1 432</b>	<b>694</b>	<b>365</b>	<b>263</b>	<b>172</b>	<b>158</b>	<b>35</b>	<b>9</b>	<b>3</b>	-	<b>5 321</b>
<b>PROVINCIE LIMBURG</b>														
Minder dan 20 jaar	19	3	8	2	-	-	-	-	-	-	-	-	-	32
20 - < 21 jaar	16	6	15	2	-	-	-	-	-	-	-	-	-	39
21 - < 25 jaar	104	101	768	152	11	4	-	-	-	-	-	-	-	1 140
25 - < 30 jaar	35	55	845	651	75	15	3	3	-	-	-	-	-	1 682
30 - < 35 jaar	3	5	76	240	156	38	11	1	-	1	-	-	-	531
35 - < 40 jaar	-	-	16	64	83	58	20	6	-	-	-	-	-	247
40 - < 45 jaar	1	-	2	15	33	26	21	9	2	-	-	-	-	109
45 - < 50 jaar	-	-	1	9	12	16	21	11	11	-	-	-	-	81
50 - < 60 jaar	-	-	2	4	5	10	16	25	18	1	-	-	-	81
60 - < 70 jaar	-	-	-	-	-	2	3	8	11	1	-	-	-	25
70 - < 80 jaar	-	-	-	-	-	-	-	1	3	1	-	-	-	5
80 jaar en meer	-	-	-	-	-	-	-	-	-	-	-	-	-	-
Leeftijd onbekend	-	-	1	-	-	-	-	-	-	-	-	-	-	1
<b>Totaal vrouwen</b>	<b>178</b>	<b>170</b>	<b>1 734</b>	<b>1 139</b>	<b>375</b>	<b>169</b>	<b>95</b>	<b>64</b>	<b>45</b>	<b>4</b>	-	-	-	<b>3 973</b>
<b>PROVINCIE LUXEMBURG</b>														
Minder dan 20 jaar	6	-	1	-	1	-	-	-	-	-	-	-	-	8
20 - < 21 jaar	7	5	9	2	1	-	-	-	-	-	-	-	-	24
21 - < 25 jaar	49	34	211	42	9	1	2	-	-	-	-	-	-	348
25 - < 30 jaar	18	18	240	197	32	6	-	-	-	-	-	-	-	511
30 - < 35 jaar	5	3	38	78	49	17	3	3	3	-	-	-	-	199
35 - < 40 jaar	-	1	4	20	17	17	11	1	-	-	-	-	-	71
40 - < 45 jaar	-	-	1	10	13	19	11	8	1	-	-	-	-	63
45 - < 50 jaar	-	-	-	2	4	10	12	6	1	-	-	-	-	35
50 - < 60 jaar	-	-	-	-	6	3	7	10	13	1	-	-	-	40
60 - < 70 jaar	-	-	-	-	-	-	-	2	6	3	-	-	-	11
70 - < 80 jaar	-	-	-	-	-	-	1	-	-	-	-	-	-	1
80 jaar en meer	-	-	-	-	-	-	-	-	-	1	2	-	-	3
Leeftijd onbekend	-	-	1	-	-	-	-	-	-	-	-	-	-	1
<b>Totaal vrouwen</b>	<b>85</b>	<b>61</b>	<b>505</b>	<b>351</b>	<b>132</b>	<b>73</b>	<b>47</b>	<b>30</b>	<b>24</b>	<b>5</b>	<b>2</b>	-	-	<b>1 315</b>

**Tabel 14.- HUWELIJKEN NAAR DE RESPECTIEVE LEEFTIJD VAN DE ECHTGENOTEN,  
PER PROVINCIE EN GEWEST (vervolg)**

JAAR 1994

LEEFTIJD VAN DE ECHTGENOOT	Leeftijd van de echtgenote													Totaal man- nen
	< 20 jaar	20 - < 21 jaar	21 - < 25 jaar	25 - < 30 jaar	30 - < 35 jaar	35 - < 40 jaar	40 - < 45 jaar	45 - < 50 jaar	50 - < 60 jaar	60 - < 70 jaar	70 - < 80 jaar	80 jaar en +	On- be- kend	
<b>PROVINCIE NAMEN</b>														
Minder dan 20 jaar	9	3	5	2	-	-	-	-	-	-	-	-	-	19
20 - < 21 jaar	7	4	9	3	-	-	-	-	-	-	-	-	-	23
21 - < 25 jaar	59	67	335	87	10	2	1	2	-	-	-	-	-	563
25 - < 30 jaar	34	25	369	278	36	19	8	3	-	-	-	-	-	772
30 - < 35 jaar	2	6	65	124	81	29	7	1	2	-	-	-	-	317
35 - < 40 jaar	3	1	12	30	56	55	10	5	3	-	-	-	-	175
40 - < 45 jaar	-	-	5	19	22	32	23	12	4	-	-	-	-	117
45 - < 50 jaar	-	-	-	10	12	20	26	17	3	2	-	-	-	90
50 - < 60 jaar	-	1	-	3	2	5	16	28	19	2	-	-	-	76
60 - < 70 jaar	-	-	-	2	3	3	10	9	11	9	2	-	-	49
70 - < 80 jaar	-	-	-	-	-	1	1	-	2	1	1	-	-	6
80 jaar en meer	-	-	-	-	-	-	1	-	-	-	1	-	-	2
Leeftijd onbekend	-	-	-	-	-	-	-	-	-	-	-	-	-	-
<b>Totaal vrouwen</b>	<b>114</b>	<b>107</b>	<b>800</b>	<b>558</b>	<b>222</b>	<b>166</b>	<b>103</b>	<b>77</b>	<b>44</b>	<b>14</b>	<b>4</b>	<b>-</b>	<b>-</b>	<b>2 209</b>
<b>PROVINCIE OOST-VLAANDEREN</b>														
Minder dan 20 jaar	16	7	14	2	-	-	-	-	-	-	-	-	-	39
20 - < 21 jaar	37	20	42	1	1	-	-	-	-	-	-	-	-	101
21 - < 25 jaar	168	220	1 460	285	25	9	-	-	2	-	-	-	-	2 169
25 - < 30 jaar	60	89	1 228	1 070	148	40	8	2	1	-	-	1	-	2 647
30 - < 35 jaar	12	12	191	398	271	61	26	9	-	-	-	-	-	980
35 - < 40 jaar	-	2	49	92	151	91	46	17	3	1	-	-	-	452
40 - < 45 jaar	1	2	11	38	75	83	58	21	15	-	-	-	-	304
45 - < 50 jaar	1	1	7	16	38	56	51	60	19	1	-	-	-	250
50 - < 60 jaar	-	-	3	3	25	23	32	45	50	6	-	-	-	187
60 - < 70 jaar	-	-	-	-	3	6	2	11	24	10	3	-	-	59
70 - < 80 jaar	-	-	-	-	-	1	-	4	6	4	8	-	-	23
80 jaar en meer	-	-	-	-	-	-	-	-	1	1	-	-	-	2
Leeftijd onbekend	-	-	-	-	-	-	-	-	-	-	-	-	-	-
<b>Totaal vrouwen</b>	<b>295</b>	<b>353</b>	<b>3 005</b>	<b>1 905</b>	<b>737</b>	<b>370</b>	<b>223</b>	<b>169</b>	<b>121</b>	<b>23</b>	<b>11</b>	<b>1</b>	<b>-</b>	<b>7 213</b>
<b>PROVINCIE WEST-VLAANDEREN</b>														
Minder dan 20 jaar	20	14	12	2	1	-	-	-	-	-	-	-	-	49
20 - < 21 jaar	53	34	48	7	1	-	-	-	-	-	-	-	-	143
21 - < 25 jaar	243	285	1 475	193	24	6	2	1	-	-	-	-	-	2 229
25 - < 30 jaar	80	99	1 064	807	121	29	11	1	1	-	-	-	-	2 213
30 - < 35 jaar	14	12	132	294	176	57	22	8	3	1	-	-	-	719
35 - < 40 jaar	2	3	28	100	131	100	32	6	1	1	1	-	-	405
40 - < 45 jaar	1	-	8	30	46	73	43	16	7	-	-	-	-	224
45 - < 50 jaar	-	-	3	15	27	30	40	48	28	-	-	-	-	191
50 - < 60 jaar	1	1	2	2	15	15	22	42	40	5	1	-	-	146
60 - < 70 jaar	-	-	-	-	1	2	7	12	16	11	1	-	-	50
70 - < 80 jaar	-	-	-	-	-	1	2	2	5	3	4	-	-	17
80 jaar en meer	-	-	-	-	-	-	-	1	2	1	1	-	-	5
Leeftijd onbekend	-	-	-	-	-	-	-	-	-	-	-	-	-	-
<b>Totaal vrouwen</b>	<b>414</b>	<b>448</b>	<b>2 772</b>	<b>1 450</b>	<b>543</b>	<b>313</b>	<b>181</b>	<b>137</b>	<b>103</b>	<b>22</b>	<b>8</b>	<b>-</b>	<b>-</b>	<b>6 391</b>

**Tabel 14.- HUWELIJKEN NAAR DE RESPECTIEVE LEEFTIJD VAN DE ECHTGENOTEN,  
PER PROVINCIE EN GEWEST (vervolg)**

JAAR 1994

LEEFTIJD VAN DE ECHTGENOOT	Leeftijd van de echtgenote													Totaal man- nen
	< 20 jaar	20 - < 21 jaar	21 - < 25 jaar	25 - < 30 jaar	30 - < 35 jaar	35 - < 40 jaar	40 - < 45 jaar	45 - < 50 jaar	50 - < 60 jaar	60 - < 70 jaar	70 - < 80 jaar	80 jaar en +	On- be- kend	
<b>BRUSSELS GEWEST</b>														
Minder dan 20 jaar	14	8	13	3	3	-	-	-	-	-	-	-	-	41
20 - < 21 jaar	14	8	9	7	1	-	-	-	-	-	-	-	-	39
21 - < 25 jaar	77	66	371	156	16	15	4	3	2	-	-	-	-	710
25 - < 30 jaar	66	53	516	738	172	42	16	11	-	2	-	-	-	1 616
30 - < 35 jaar	17	8	114	387	266	80	24	8	3	-	-	-	-	907
35 - < 40 jaar	3	6	33	115	159	100	36	19	11	-	-	-	-	482
40 - < 45 jaar	2	2	17	36	88	86	60	22	13	-	-	-	-	326
45 - < 50 jaar	-	-	2	22	40	45	55	47	22	1	-	-	-	234
50 - < 60 jaar	-	-	-	9	30	33	42	48	60	6	1	1	-	230
60 - < 70 jaar	-	-	-	1	2	12	13	21	49	17	5	1	-	121
70 - < 80 jaar	-	-	-	1	2	3	1	4	8	11	12	1	-	43
80 jaar en meer	-	-	-	-	-	-	-	2	4	3	9	1	-	19
Leeftijd onbekend	-	-	-	-	-	-	-	-	-	-	-	-	-	-
<b>Totaal vrouwen</b>	<b>193</b>	<b>151</b>	<b>1 075</b>	<b>1 475</b>	<b>779</b>	<b>416</b>	<b>251</b>	<b>185</b>	<b>172</b>	<b>40</b>	<b>27</b>	<b>4</b>	<b>-</b>	<b>4 768</b>
<b>VLAAMS GEWEST</b>														
Minder dan 20 jaar	85	35	45	8	1	1	-	-	-	-	-	-	-	175
20 - < 21 jaar	142	83	145	17	3	1	-	-	-	-	-	-	-	391
21 - < 25 jaar	704	847	5 696	1 049	110	28	7	2	4	1	-	-	-	8 448
25 - < 30 jaar	264	370	5 298	4 823	689	150	44	7	3	-	-	1	-	11 649
30 - < 35 jaar	52	53	688	1 866	1 194	303	111	27	5	2	-	-	-	4 301
35 - < 40 jaar	7	9	169	509	738	506	201	74	15	2	1	-	-	2 231
40 - < 45 jaar	4	4	40	163	300	353	262	110	41	1	1	-	-	1 279
45 - < 50 jaar	1	2	22	74	143	193	215	199	90	2	-	-	-	941
50 - < 60 jaar	1	1	13	24	83	103	145	241	230	21	1	-	-	863
60 - < 70 jaar	-	-	-	3	11	21	20	72	114	33	8	1	-	283
70 - < 80 jaar	-	-	-	-	1	3	6	13	31	21	26	1	-	102
80 jaar en meer	-	-	-	-	-	-	-	1	5	4	4	3	-	17
Leeftijd onbekend	-	-	1	-	-	-	-	-	-	-	-	-	-	1
<b>Totaal vrouwen</b>	<b>1 260</b>	<b>1 404</b>	<b>12 117</b>	<b>8 536</b>	<b>3 273</b>	<b>1 662</b>	<b>1 011</b>	<b>746</b>	<b>538</b>	<b>87</b>	<b>41</b>	<b>6</b>	<b>-</b>	<b>30 681</b>
<b>WAALS GEWEST</b>														
Minder dan 20 jaar	45	18	32	8	6	-	-	-	-	-	-	-	-	109
20 - < 21 jaar	76	50	107	17	3	1	-	-	-	-	-	-	-	254
21 - < 25 jaar	456	418	2 294	603	85	19	12	2	-	-	-	-	-	3 889
25 - < 30 jaar	188	208	2 613	2 199	390	103	37	8	3	-	-	-	-	5 749
30 - < 35 jaar	34	50	435	975	677	188	67	21	13	1	-	-	-	2 461
35 - < 40 jaar	8	7	104	265	445	346	135	45	14	-	-	-	-	1 369
40 - < 45 jaar	1	1	36	123	223	247	183	94	32	-	-	-	-	940
45 - < 50 jaar	1	-	16	55	97	152	183	146	43	5	-	-	-	698
50 - < 60 jaar	-	1	5	27	53	83	143	180	174	16	-	-	-	682
60 - < 70 jaar	-	-	-	4	11	16	30	51	103	53	8	1	-	277
70 - < 80 jaar	-	-	-	-	2	2	7	5	17	21	10	-	-	64
80 jaar en meer	-	-	1	-	-	-	1	-	3	6	4	4	-	19
Leeftijd onbekend	1	-	1	-	-	-	-	-	-	-	-	-	-	2
<b>Totaal vrouwen</b>	<b>810</b>	<b>753</b>	<b>5 644</b>	<b>4 276</b>	<b>1 992</b>	<b>1 157</b>	<b>798</b>	<b>552</b>	<b>402</b>	<b>102</b>	<b>22</b>	<b>5</b>	<b>-</b>	<b>16 513</b>

**Tabel 15.- HUWELIJKEN VAN BELGEN EN VREEMDELINGEN**

**JAREN 1985 - 1994**

JAREN	Belgische echtgenoot		Vreemde echtgenoot		Totaal aantal huwelijken
	Belgische echtgenote	Vreemde echtgenote	Belgische echtgenote	Vreemde echtgenote	

**ABSOLUTE CIJFERS**

1985	50 067	2 401	3 182	1 909	57 559
1986	49 227	2 363	3 263	1 927	56 780
1987	49 004	2 479	3 159	1 921	56 563
1988	51 018	2 574	3 529	1 954	59 075
1989	54 950	2 669	3 748	2 144	63 511
1990	55 411	2 839	4 029	2 275	64 554
1991	51 741	3 000	3 822	2 177	60 740
1992	49 446	2 947	3 678	2 085	58 156
1993	45 844	2 860	3 547	1 861	54 112
1994	43 873	2 879	3 377	1 833	51 962

**RELATIEVE CIJFERS**

1985	86.98	4.17	5.52	3.31	100.00
1986	86.69	4.16	5.74	3.39	100.00
1987	86.63	4.38	5.58	3.39	100.00
1988	86.36	4.35	5.97	3.30	100.00
1989	86.52	4.20	5.90	3.37	100.00
1990	85.83	4.39	6.24	3.52	100.00
1991	85.18	4.93	6.29	3.58	100.00
1992	85.02	5.06	6.32	3.58	100.00
1993	84.72	5.28	6.55	3.43	100.00
1994	84.43	5.54	6.49	3.52	100.00

Tabel 16.- NATIONALITEIT VAN DE VREEMDE MANNEN DIE EEN BELGISCHE VROUW GEHUWD HEBBEN

JAREN 1994 - 1990

NATIONALI- TEITSLAND VAN DE MAN	1994		1993		1992		1991		1990	
	Absolute cijfers	%	Absolute cijfers	%	Absolute cijfers	%	Absolute cijfers	%	Absolute cijfers	%
Duitsland	105	3.10	124	3.49	111	3.01	128	3.34	127	3.15
Frankrijk	467	13.82	466	13.13	535	14.54	549	14.36	571	14.17
Italië	697	20.63	754	21.25	799	21.72	884	23.12	934	23.18
Nederland	374	11.07	405	11.41	447	12.15	442	11.56	476	11.81
Groothertogdom Luxemburg	29	0.85	36	1.01	32	0.87	33	0.86	31	0.76
Verenigd Koninkrijk	100	2.96	111	3.12	105	2.85	103	2.69	102	2.53
Denemarken	1	0.02	4	0.11	4	0.10	3	0.07	2	0.04
Ierland (Rep.)	6	0.17	3	0.08	3	0.08	8	0.20	4	0.09
Griekenland	53	1.56	67	1.88	46	1.25	83	2.17	63	1.56
Spanje	133	3.93	152	4.28	160	4.35	177	4.63	186	4.61
Portugal	31	0.91	29	0.81	35	0.95	46	1.20	44	1.09
<b>Totaal E.E.G.</b>	<b>1 996</b>	<b>59.10</b>	<b>2 151</b>	<b>60.64</b>	<b>2 277</b>	<b>61.90</b>	<b>2 456</b>	<b>64.25</b>	<b>2 540</b>	<b>63.04</b>
Joegoslavië	75	2.22	78	2.19	82	2.22	64	1.67	54	1.34
Polen	30	0.88	30	0.84	26	0.70	25	0.65	25	0.62
Andere Europese landen	139	4.11	143	4.03	115	3.12	85	2.22	57	1.41
Marokko	358	10.60	322	9.07	275	7.47	361	9.44	374	9.28
Algerije	65	1.92	48	1.35	86	2.33	50	1.30	76	1.88
Tunesië	36	1.06	53	1.49	77	2.09	80	2.09	87	2.15
Zaire	66	1.95	54	1.52	60	1.63	53	1.38	28	0.69
Andere Afrikaanse landen	123	3.64	129	3.63	119	3.23	107	2.79	117	2.90
Verenigde Staten van Amerika	59	1.74	60	1.69	57	1.54	52	1.36	68	1.68
Andere Amerikaanse landen	66	1.95	54	1.52	63	1.71	54	1.41	78	1.93
Turkije	136	4.02	135	3.80	121	3.28	143	3.74	193	4.79
Azië en Oceanië	193	5.71	252	7.10	261	7.09	221	5.78	254	6.30
Vaderlandlozen en onbekend	35	1.03	38	1.07	59	1.60	71	1.85	78	1.93
<b>Algemeen totaal</b>	<b>3 377</b>	<b>100.00</b>	<b>3 547</b>	<b>100.00</b>	<b>3 678</b>	<b>100.00</b>	<b>3 822</b>	<b>100.00</b>	<b>4 029</b>	<b>100.00</b>

Tabel 17.- NATIONALITEIT VAN DE VREEMDE VROUWEN DIE EEN BELGISCHE MAN GEHUWD HEBBEN

JAREN 1994 - 1990

NATIONALI- TEITSLAND VAN DE VROUW	1994		1993		1992		1991		1990	
	Absolute cijfers	%	Absolute cijfers	%	Absolute cijfers	%	Absolute cijfers	%	Absolute cijfers	%
Duitsland	125	4.34	136	4.75	112	3.80	143	4.76	154	5.42
Frankrijk	406	14.10	426	14.89	480	16.28	491	16.36	531	18.70
Italië	447	15.52	427	14.93	515	17.47	574	19.13	538	18.95
Nederland	234	8.12	225	7.86	240	8.14	237	7.90	276	9.72
Groothertogdom Luxemburg	24	0.83	10	0.34	21	0.71	20	0.66	29	1.02
Verenigd Koninkrijk	51	1.77	60	2.09	44	1.49	59	1.96	48	1.69
Denemarken	1	0.03	6	0.20	8	0.27	3	0.10	4	0.14
Ierland (Rep.)	8	0.27	2	0.06	9	0.30	3	0.10	5	0.17
Griekenland	36	1.25	37	1.29	29	0.98	38	1.26	34	1.19
Spanje	99	3.43	116	4.05	130	4.41	139	4.63	147	5.17
Portugal	54	1.87	41	1.43	50	1.69	74	2.46	56	1.97
<b>Totaal E.E.G.</b>	<b>1 485</b>	<b>51.58</b>	<b>1 486</b>	<b>51.95</b>	<b>1 638</b>	<b>55.58</b>	<b>1 781</b>	<b>59.36</b>	<b>1 822</b>	<b>64.17</b>
Joegoslavië	37	1.28	39	1.36	29	0.98	38	1.26	34	1.19
Polen	219	7.60	213	7.44	175	5.93	151	5.03	87	3.06
Andere Europese landen	220	7.64	191	6.67	178	6.04	128	4.26	100	3.52
Marokko	184	6.39	184	6.43	166	5.63	175	5.83	179	6.30
Algerije	26	0.90	25	0.87	33	1.11	39	1.30	27	0.95
Tunesië	13	0.45	8	0.27	19	0.64	8	0.26	14	0.49
Zaire	77	2.67	62	2.16	110	3.73	86	2.86	66	2.32
Andere Afrikaanse landen	177	6.14	166	5.80	171	5.80	145	4.83	122	4.29
Verenigde Staten van Amerika	42	1.45	40	1.39	46	1.56	44	1.46	41	1.44
Andere Amerikaanse landen	115	3.99	142	4.96	139	4.71	146	4.86	100	3.52
Turkije	30	1.04	25	0.87	10	0.33	28	0.93	22	0.77
Azië en Oceanië	226	7.84	250	8.74	209	7.09	185	6.16	173	6.09
Vaderlandlozen en onbekend	28	0.97	29	1.01	24	0.81	46	1.53	52	1.83
<b>Algemeen totaal</b>	<b>2 879</b>	<b>100.00</b>	<b>2 860</b>	<b>100.00</b>	<b>2 947</b>	<b>100.00</b>	<b>3 000</b>	<b>100.00</b>	<b>2 839</b>	<b>100.00</b>

Tabel 18.- HUWELIJKEN NAAR DE RESPECTIEVE

## A.- HET RIJK

LANDEN CODE	Nationaliteit van de MAN	Nationaliteit van de VROUW														
		01	06	07	08	09	10	14	15	16	17	18	19	20	24	25
01	België	43 873	234	51	406	125	24	447	15	6	99	54	36	30	8	1
06	Nederland	374	108	2	7	3	-	5	1	1	2	1	-	-	-	-
07	Verenigd Koninkrijk	100	5	16	2	4	-	1	-	-	1	2	1	-	1	-
08	Frankrijk	467	1	1	63	3	1	14	-	-	3	2	1	1	2	1
09	Duitsland	105	9	3	4	35	-	7	-	-	-	-	1	1	-	-
10	Groothertogdom Luxemburg	29	-	-	1	1	4	1	-	-	-	1	1	-	-	-
14	Italië	697	7	1	25	4	1	490	-	-	26	4	9	2	-	1
15	Zwitserland	20	1	-	-	1	-	-	-	-	-	-	-	-	-	-
16	Oostenrijk	1	-	-	-	-	-	-	-	1	-	-	-	-	-	-
17	Spanje	133	1	2	7	2	-	18	-	-	53	-	3	-	-	-
18	Portugal	31	1	-	3	-	-	2	-	-	1	15	-	-	-	-
19	Griekenland	53	-	-	2	-	-	13	-	-	3	-	17	-	-	-
20	Turkije	136	1	-	3	-	-	10	-	-	2	1	-	21	-	-
24	Ierland (Rep.)	6	-	-	1	-	-	-	-	-	-	-	-	-	4	-
25	Denemarken	1	-	-	-	-	-	-	-	-	-	-	1	-	-	-
26	Noorwegen	3	-	1	-	-	-	-	-	-	-	-	-	-	-	-
27	Zweden	5	-	1	-	-	-	-	-	-	-	-	-	-	-	-
29	Polen	30	-	-	1	1	-	1	-	-	1	-	-	-	-	-
39	Hongarije	8	-	-	1	-	-	-	-	-	-	-	-	-	-	-
47	Tsjechoslowakije	8	-	-	-	-	-	-	-	-	-	-	-	-	-	-
48	Joegoslavië	75	-	-	1	-	-	2	1	-	1	-	-	2	-	-
49	Sowjet-Unie	17	-	-	1	-	-	1	-	-	-	-	-	-	-	-
A.	Andere Europese landen	77	-	-	4	-	-	2	-	-	-	-	-	2	-	-
57	Marokko	358	1	1	15	-	-	8	-	-	7	2	-	2	3	-
58	Algerije	65	-	-	9	-	-	3	-	-	1	2	-	-	-	-
59	Tunesië	36	1	-	2	-	-	4	-	-	-	-	1	2	-	-
60	Egypte	16	-	-	-	-	-	-	-	-	-	-	-	-	-	-
65	Zaire	66	1	1	6	3	-	1	3	-	1	1	-	-	-	1
66	Rwanda of Boeroendi	3	-	-	-	-	-	-	-	-	-	-	-	-	-	-
B.	Andere Afrikaanse landen	104	5	4	9	6	-	5	-	-	1	-	-	-	-	-
69	Verenigde Staten van Amerika	59	-	3	1	-	-	-	-	-	1	-	1	-	-	-
70	Canada	13	1	-	-	1	-	-	-	-	-	1	-	-	-	-
C.	Andere Amerikaanse landen	53	-	1	2	1	-	1	-	-	-	-	-	1	-	-
D.	Azië	185	4	15	8	5	1	4	1	-	1	3	-	1	-	1
E.	Oceanië	8	-	-	-	-	-	-	-	-	-	-	-	-	-	-
99	Vaderlandlozen en onbekend	35	-	1	1	-	-	-	-	-	-	-	-	7	-	-
	<b>Algemeen totaal</b>	<b>47 250</b>	<b>381</b>	<b>104</b>	<b>585</b>	<b>195</b>	<b>31</b>	<b>1 040</b>	<b>21</b>	<b>8</b>	<b>204</b>	<b>89</b>	<b>72</b>	<b>72</b>	<b>18</b>	<b>5</b>

**NATIONALITEIT VAN DE ECHTGENOTEN**

**JAAR 1994**

Nationaliteit van de VROUW

26	27	29	39	47	48	49	A.	57	58	59	60	65	66	B.	69	70	C.	D.	E.	99	Alg. Tot.
2	2	219	21	16	37	63	95	184	26	13	2	77	8	167	42	8	107	223	3	28	46 752
1	-	2	-	-	1	-	1	1	1	-	-	1	-	3	-	1	3	4	-	-	523
1	-	-	2	-	-	-	-	1	-	-	-	-	-	1	2	-	-	5	-	3	148
-	1	1	1	-	-	1	2	14	2	-	-	2	-	6	2	-	5	3	-	-	600
-	-	2	-	-	-	-	-	1	-	-	-	-	-	-	2	-	2	-	-	1	173
-	-	2	-	-	-	-	-	-	-	-	-	-	-	-	-	-	1	-	-	-	41
-	1	20	1	-	1	-	2	8	2	-	-	1	-	3	2	-	7	1	-	-	1 316
-	-	-	-	-	-	-	-	-	-	-	-	-	-	-	-	-	-	1	-	-	23
-	-	-	-	-	-	-	-	-	-	-	-	-	-	-	-	-	-	-	-	-	2
-	-	1	-	-	-	1	2	1	-	-	-	-	-	-	-	-	4	-	-	-	228
-	-	2	-	1	1	-	-	1	-	-	-	1	-	2	-	-	4	1	-	-	66
-	-	5	-	-	2	1	1	-	1	-	-	-	-	1	1	1	-	-	-	-	101
-	-	4	-	-	2	1	1	3	-	-	-	-	-	-	-	-	-	-	-	3	188
-	-	-	-	-	-	-	-	-	-	-	-	-	-	1	-	-	-	-	-	-	12
-	-	-	-	-	-	-	-	-	-	-	-	-	-	-	-	-	-	-	-	-	2
-	-	-	-	-	-	-	-	-	-	-	-	-	-	-	-	-	-	-	-	-	4
1	-	-	-	-	-	-	-	-	-	-	-	-	-	-	-	-	-	-	-	-	7
-	-	9	-	-	-	-	-	-	-	-	-	-	-	-	-	-	-	-	-	-	43
-	-	-	-	-	-	-	-	-	-	-	-	-	-	-	-	-	-	-	-	-	9
-	-	-	-	1	-	-	-	-	-	-	-	-	-	-	1	-	-	-	-	-	10
-	-	2	-	-	27	-	-	1	-	-	-	-	-	-	-	-	-	-	-	-	112
-	-	-	-	-	-	1	-	-	-	-	-	-	-	-	-	-	-	-	-	-	20
-	-	2	-	-	-	-	9	-	-	-	-	-	-	-	-	-	-	-	-	-	96
-	-	2	-	-	-	-	-	58	3	-	-	-	-	-	-	-	-	-	-	-	460
-	-	-	-	-	-	-	-	6	13	-	-	-	-	-	-	-	-	-	-	-	99
-	-	-	-	-	-	-	-	3	1	-	-	-	-	-	-	-	1	-	-	-	51
-	-	-	-	-	-	-	-	3	-	-	-	-	-	-	-	-	-	1	-	-	20
-	-	-	-	-	-	-	1	1	-	-	-	35	1	2	-	-	-	-	-	3	127
-	-	-	-	-	-	-	-	-	-	-	-	-	5	-	-	-	-	-	-	-	8
-	-	-	-	-	-	-	-	1	-	-	-	-	-	13	1	-	-	-	-	1	150
-	-	-	-	-	1	-	1	-	-	-	-	-	-	-	2	-	1	-	-	-	70
-	-	1	-	-	-	-	-	-	-	-	-	-	-	-	-	-	-	-	-	-	17
-	-	-	-	-	-	-	-	1	-	-	-	-	-	-	1	-	10	-	-	2	73
-	-	2	1	-	1	1	-	4	1	-	-	-	-	-	-	-	1	38	-	4	282
-	-	-	-	-	-	-	-	-	-	-	-	-	-	-	1	-	-	-	-	-	9
-	-	3	1	2	1	1	3	4	-	-	-	7	1	4	-	-	7	22	-	20	120
<b>5</b>	<b>4</b>	<b>279</b>	<b>27</b>	<b>20</b>	<b>74</b>	<b>70</b>	<b>118</b>	<b>296</b>	<b>50</b>	<b>13</b>	<b>2</b>	<b>124</b>	<b>15</b>	<b>203</b>	<b>57</b>	<b>10</b>	<b>153</b>	<b>299</b>	<b>3</b>	<b>65</b>	<b>51 962</b>

Tabel 18.- HUWELIJKEN NAAR DE RESPECTIEVE

## B.- BRUSSELS GEWEST

LANDEN CODE	Nationaliteit van de MAN	Nationaliteit van de VROUW														
		01	06	07	08	09	10	14	15	16	17	18	19	20	24	25
01	België	2 729	16	12	101	17	7	55	10	1	33	21	15	9	3	-
06	Nederland	18	4	1	3	-	-	1	-	-	1	1	-	-	-	-
07	Verenigd Koninkrijk	21	1	8	1	3	-	-	-	-	-	-	1	-	1	-
08	Frankrijk	77	1	1	13	2	1	4	-	-	3	2	-	-	2	1
09	Duitsland	12	-	3	-	6	-	3	-	-	-	-	-	1	-	-
10	Groothertogdom Luxemburg	4	-	-	-	-	-	1	-	-	-	1	-	-	-	-
14	Italië	88	1	1	6	2	-	69	-	-	7	3	-	1	-	-
15	Zwitserland	5	1	-	-	-	-	-	-	-	-	-	-	-	-	-
16	Oostenrijk	-	-	-	-	-	-	-	-	-	-	-	-	-	-	-
17	Spanje	29	-	1	5	2	-	5	-	-	38	-	1	-	-	-
18	Portugal	9	1	-	1	-	-	-	-	-	1	8	-	-	-	-
19	Griekenland	28	-	-	1	-	-	7	-	-	2	-	9	-	-	-
20	Turkije	38	-	-	2	-	-	2	-	-	2	-	-	9	-	-
24	Ierland (Rep.)	1	-	-	1	-	-	-	-	-	-	-	-	-	2	-
25	Denemarken	1	-	-	-	-	-	-	-	-	-	-	1	-	-	-
26	Noorwegen	-	-	-	-	-	-	-	-	-	-	-	-	-	-	-
27	Zweden	1	-	-	-	-	-	-	-	-	-	-	-	-	-	-
29	Polen	14	-	-	-	-	-	-	-	-	-	-	-	-	-	-
39	Hongarije	1	-	-	-	-	-	-	-	-	-	-	-	-	-	-
47	Tsjechoslowakije	-	-	-	-	-	-	-	-	-	-	-	-	-	-	-
48	Joegoslavië	26	-	-	-	-	-	2	-	-	1	-	-	-	-	-
49	Sowjet-Unie	3	-	-	-	-	-	-	-	-	-	-	-	-	-	-
A.	Andere Europese landen	18	-	-	1	-	-	1	-	-	-	-	-	2	-	-
57	Marokko	206	-	1	10	-	-	3	-	-	6	2	-	1	3	-
58	Algerije	24	-	-	5	-	-	1	-	-	1	2	-	-	-	-
59	Tunesië	9	-	-	1	-	-	2	-	-	-	-	-	2	-	-
60	Egypte	1	-	-	-	-	-	-	-	-	-	-	-	-	-	-
65	Zaire	20	1	1	2	-	-	-	-	-	1	1	-	-	-	1
66	Rwanda of Boeroendi	-	-	-	-	-	-	-	-	-	-	-	-	-	-	-
B.	Andere Afrikaanse landen	27	-	1	3	1	-	1	-	-	1	-	-	-	-	-
69	Verenigde Staten van Amerika	13	-	2	1	-	-	-	-	-	-	-	-	-	-	-
70	Canada	5	-	-	-	1	-	-	-	-	-	1	-	-	-	-
C.	Andere Amerikaanse landen	15	-	-	2	1	-	-	-	-	-	-	-	1	-	-
D.	Azië	49	-	3	5	1	1	2	1	-	1	1	-	1	-	-
E.	Oceanië	1	-	-	-	-	-	-	-	-	-	-	-	-	-	-
99	Vaderlandlozen en onbekend	11	-	1	-	-	-	-	-	-	-	-	-	3	-	-
	<b>Algemeen totaal</b>	<b>3 504</b>	<b>26</b>	<b>36</b>	<b>164</b>	<b>36</b>	<b>9</b>	<b>159</b>	<b>11</b>	<b>1</b>	<b>98</b>	<b>43</b>	<b>27</b>	<b>30</b>	<b>11</b>	<b>2</b>



**NATIONALITEIT VAN DE ECHTGENOTEN (vervolg)**

**JAAR 1994**

Nationaliteit van de VROUW

26	27	29	39	47	48	49	A.	57	58	59	60	65	66	B.	69	70	C.	D.	E.	99	Alg. Tot.
-	1	28	5	10	13	7	19	104	6	3	-	34	1	30	14	3	24	40	-	2	3 373
1	-	-	-	-	-	-	-	-	-	-	-	1	-	-	-	-	-	1	-	-	32
-	-	-	-	-	-	-	-	-	-	-	-	-	-	1	1	-	-	2	-	1	41
-	1	1	1	-	-	1	1	11	2	-	-	2	-	5	2	-	4	2	-	-	140
-	-	-	-	-	-	-	-	-	-	-	-	-	-	-	1	-	2	-	-	1	29
-	-	1	-	-	-	-	-	-	-	-	-	-	-	-	-	-	-	-	-	-	7
-	-	5	-	-	1	-	-	3	1	-	-	1	-	-	-	-	4	1	-	-	194
-	-	-	-	-	-	-	-	-	-	-	-	-	-	-	-	-	-	-	-	-	6
-	-	-	-	-	-	-	-	-	-	-	-	-	-	-	-	-	-	-	-	-	-
-	-	-	-	-	-	-	1	1	-	-	-	-	-	-	-	-	3	-	-	-	86
-	-	1	-	1	-	-	-	1	-	-	-	-	-	1	-	-	3	-	-	-	27
-	-	3	-	-	1	1	1	-	1	-	-	-	-	1	1	-	-	-	-	-	56
-	-	4	-	-	1	1	-	2	-	-	-	-	-	-	-	-	-	-	-	-	61
-	-	-	-	-	-	-	-	-	-	-	-	-	-	-	-	-	-	-	-	-	4
-	-	-	-	-	-	-	-	-	-	-	-	-	-	-	-	-	-	-	-	-	2
-	-	-	-	-	-	-	-	-	-	-	-	-	-	-	-	-	-	-	-	-	-
1	-	-	-	-	-	-	-	-	-	-	-	-	-	-	-	-	-	-	-	-	2
-	-	5	-	-	-	-	-	-	-	-	-	-	-	-	-	-	-	-	-	-	19
-	-	-	-	-	-	-	-	-	-	-	-	-	-	-	-	-	-	-	-	-	1
-	-	-	-	-	-	-	-	-	-	-	-	-	-	-	-	-	-	-	-	-	-
-	-	2	-	-	14	-	-	-	-	-	-	-	-	-	-	-	-	-	-	-	45
-	-	-	-	-	-	-	-	-	-	-	-	-	-	-	-	-	-	-	-	-	3
-	-	2	-	-	-	-	-	-	-	-	-	-	-	-	-	-	-	-	-	-	24
-	-	2	-	-	-	-	-	33	2	-	-	-	-	-	-	-	-	-	-	-	269
-	-	-	-	-	-	-	-	6	3	-	-	-	-	-	-	-	-	-	-	-	42
-	-	-	-	-	-	-	-	3	-	-	-	-	-	-	-	-	1	-	-	-	18
-	-	-	-	-	-	-	-	2	-	-	-	-	-	-	-	-	-	-	-	-	3
-	-	-	-	-	-	-	1	-	-	-	-	14	-	-	-	-	-	-	-	1	43
-	-	-	-	-	-	-	-	-	-	-	-	-	1	-	-	-	-	-	-	-	1
-	-	-	-	-	-	-	-	1	-	-	-	-	-	6	-	-	-	-	-	1	42
-	-	-	-	-	-	-	1	-	-	-	-	-	-	-	1	-	-	-	-	-	18
-	-	-	-	-	-	-	-	-	-	-	-	-	-	-	-	-	-	-	-	-	7
-	-	-	-	-	-	-	-	1	-	-	-	-	-	-	1	-	6	-	-	-	27
-	-	2	-	-	-	1	-	2	-	-	-	-	-	-	-	-	1	12	-	3	86
-	-	-	-	-	-	-	-	-	-	-	-	-	-	-	1	-	-	-	-	-	2
-	-	2	1	2	1	-	2	3	-	-	-	2	-	2	-	-	2	16	-	10	58
<b>2</b>	<b>2</b>	<b>58</b>	<b>7</b>	<b>13</b>	<b>31</b>	<b>11</b>	<b>26</b>	<b>173</b>	<b>15</b>	<b>3</b>	<b>-</b>	<b>54</b>	<b>2</b>	<b>46</b>	<b>22</b>	<b>3</b>	<b>50</b>	<b>74</b>	<b>-</b>	<b>19</b>	<b>4 768</b>

Tabel 18.- HUWELIJKEN NAAR DE RESPECTIEVE

## C.- VLAAMS GEWEST

LANDEN CODE	Nationaliteit van de MAN	Nationaliteit van de VROUW														
		01	06	07	08	09	10	14	15	16	17	18	19	20	24	25
01	België	28 091	198	25	57	51	3	42	3	5	25	12	10	13	5	1
06	Nederland	323	98	1	3	2	-	2	1	-	1	-	-	-	-	-
07	Verenigd Koninkrijk	58	4	7	-	1	-	1	-	-	-	2	-	-	-	-
08	Frankrijk	85	-	-	11	1	-	-	-	-	-	-	1	1	-	-
09	Duitsland	46	8	-	1	1	-	1	-	-	-	-	1	-	-	-
10	Groothertogdom Luxemburg	2	-	-	-	-	-	-	-	-	-	-	-	-	-	-
14	Italië	91	5	-	1	-	-	56	-	-	7	-	-	-	-	-
15	Zwitserland	10	-	-	-	-	-	-	-	-	-	-	-	-	-	-
16	Oostenrijk	1	-	-	-	-	-	-	-	-	-	-	-	-	-	-
17	Spanje	50	1	1	-	-	-	2	-	-	6	-	1	-	-	-
18	Portugal	11	-	-	1	-	-	-	-	-	-	4	-	-	-	-
19	Griekenland	10	-	-	-	-	-	1	-	-	1	-	5	-	-	-
20	Turkije	62	1	-	-	-	-	2	-	-	-	-	-	7	-	-
24	Ierland (Rep.)	4	-	-	-	-	-	-	-	-	-	-	-	-	2	-
25	Denemarken	-	-	-	-	-	-	-	-	-	-	-	-	-	-	-
26	Noorwegen	3	-	-	-	-	-	-	-	-	-	-	-	-	-	-
27	Zweden	2	-	-	-	-	-	-	-	-	-	-	-	-	-	-
29	Polen	5	-	-	-	1	-	1	-	-	1	-	-	-	-	-
39	Hongarije	2	-	-	-	-	-	-	-	-	-	-	-	-	-	-
47	Tsjechoslowakije	6	-	-	-	-	-	-	-	-	-	-	-	-	-	-
48	Joegoslavië	28	-	-	-	-	-	-	-	-	-	-	-	1	-	-
49	Sowjet-Unie	9	-	-	1	-	-	-	-	-	-	-	-	-	-	-
A.	Andere Europese landen	31	-	-	2	-	-	-	-	-	-	-	-	-	-	-
57	Marokko	59	1	-	2	-	-	-	-	-	1	-	-	-	-	-
58	Algerije	14	-	-	1	-	-	-	-	-	-	-	-	-	-	-
59	Tunesië	11	-	-	-	-	-	-	-	-	-	-	-	-	-	-
60	Egypte	12	-	-	-	-	-	-	-	-	-	-	-	-	-	-
65	Zaïre	16	-	-	-	-	-	-	1	-	-	-	-	-	-	-
66	Rwanda of Boeroendi	1	-	-	-	-	-	-	-	-	-	-	-	-	-	-
B.	Andere Afrikaanse landen	43	4	2	1	1	-	-	-	-	-	-	-	-	-	-
69	Verenigde Staten van Amerika	29	-	1	-	-	-	-	-	-	1	-	1	-	-	-
70	Canada	4	1	-	-	-	-	-	-	-	-	-	-	-	-	-
C.	Andere Amerikaanse landen	23	-	-	-	-	-	-	-	-	-	-	-	-	-	-
D.	Azië	95	4	9	2	3	-	-	-	-	-	1	-	-	-	1
E.	Oceanië	5	-	-	-	-	-	-	-	-	-	-	-	-	-	-
99	Vaderlandlozen en onbekend	12	-	-	-	-	-	-	-	-	-	-	-	3	-	-
	<b>Algemeen totaal</b>	<b>29 254</b>	<b>325</b>	<b>46</b>	<b>83</b>	<b>61</b>	<b>3</b>	<b>108</b>	<b>5</b>	<b>5</b>	<b>43</b>	<b>19</b>	<b>19</b>	<b>25</b>	<b>7</b>	<b>2</b>

**NATIONALITEIT VAN DE ECHTGENOTEN (vervolg)**

**JAAR 1994**

Nationaliteit van de VROUW

26	27	29	39	47	48	49	A.	57	58	59	60	65	66	B.	69	70	C.	D.	E.	99	Alg. Tot.
2	1	117	8	5	14	27	29	36	5	4	1	15	1	37	15	2	63	141	2	13	29 079
-	-	2	-	-	1	-	1	1	1	-	-	-	-	2	-	-	3	3	-	-	445
-	-	-	1	-	-	-	-	1	-	-	-	-	-	-	-	-	-	3	-	2	80
-	-	-	-	-	-	-	-	1	-	-	-	-	-	-	-	-	1	-	-	-	101
-	-	2	-	-	-	-	-	1	-	-	-	-	-	-	1	-	-	-	-	-	62
-	-	-	-	-	-	-	-	-	-	-	-	-	-	-	-	-	1	-	-	-	3
-	1	8	-	-	-	-	1	2	-	-	-	-	-	-	-	-	1	-	-	-	173
-	-	-	-	-	-	-	-	-	-	-	-	-	-	-	-	-	-	-	-	-	10
-	-	-	-	-	-	-	-	-	-	-	-	-	-	-	-	-	-	-	-	-	1
-	-	1	-	-	-	1	1	-	-	-	-	-	-	-	-	-	1	-	-	-	65
-	-	1	-	-	-	-	-	-	-	-	-	1	-	-	-	-	-	1	-	-	19
-	-	1	-	-	-	-	-	-	-	-	-	-	-	-	-	-	-	-	-	-	18
-	-	-	-	-	-	-	-	-	-	-	-	-	-	-	-	-	-	-	-	1	73
-	-	-	-	-	-	-	-	-	-	-	-	-	-	1	-	-	-	-	-	-	7
-	-	-	-	-	-	-	-	-	-	-	-	-	-	-	-	-	-	-	-	-	-
-	-	-	-	-	-	-	-	-	-	-	-	-	-	-	-	-	-	-	-	-	3
-	-	-	-	-	-	-	-	-	-	-	-	-	-	-	-	-	-	-	-	-	2
-	-	1	-	-	-	-	-	-	-	-	-	-	-	-	-	-	-	-	-	-	9
-	-	-	-	-	-	-	-	-	-	-	-	-	-	-	-	-	-	-	-	-	2
-	-	-	-	1	-	-	-	-	-	-	-	-	-	-	1	-	-	-	-	-	8
-	-	-	-	-	8	-	-	-	-	-	-	-	-	-	-	-	-	-	-	-	37
-	-	-	-	-	-	1	-	-	-	-	-	-	-	-	-	-	-	-	-	-	11
-	-	-	-	-	-	-	4	-	-	-	-	-	-	-	-	-	-	-	-	-	37
-	-	-	-	-	-	-	-	15	-	-	-	-	-	-	-	-	-	-	-	-	78
-	-	-	-	-	-	-	-	-	2	-	-	-	-	-	-	-	-	-	-	-	17
-	-	-	-	-	-	-	-	-	-	-	-	-	-	-	-	-	-	-	-	-	11
-	-	-	-	-	-	-	-	-	-	-	-	-	-	-	-	-	-	1	-	-	13
-	-	-	-	-	-	-	-	-	-	-	-	4	-	1	-	-	-	-	-	1	23
-	-	-	-	-	-	-	-	-	-	-	-	-	-	-	-	-	-	-	-	-	1
-	-	-	-	-	-	-	-	-	-	-	-	-	-	4	1	-	-	-	-	-	56
-	-	-	-	-	1	-	-	-	-	-	-	-	-	-	-	-	1	-	-	-	34
-	-	-	-	-	-	-	-	-	-	-	-	-	-	-	-	-	-	-	-	-	5
-	-	-	-	-	-	-	-	-	-	-	-	-	-	-	-	-	2	-	-	1	26
-	-	-	1	-	1	-	-	1	1	-	-	-	-	-	-	-	-	15	-	1	135
-	-	-	-	-	-	-	-	-	-	-	-	-	-	-	-	-	-	-	-	-	5
-	-	1	-	-	-	1	-	-	-	-	-	2	-	1	-	-	4	4	-	4	32
<b>2</b>	<b>2</b>	<b>134</b>	<b>10</b>	<b>6</b>	<b>25</b>	<b>30</b>	<b>36</b>	<b>58</b>	<b>9</b>	<b>4</b>	<b>1</b>	<b>22</b>	<b>1</b>	<b>46</b>	<b>18</b>	<b>2</b>	<b>77</b>	<b>168</b>	<b>2</b>	<b>23</b>	<b>30 681</b>

Tabel 18.- HUWELIJKEN NAAR DE RESPECTIEVE

## D.- WAALS GEWEST

LANDEN CODE	Nationaliteit van de MAN	Nationaliteit van de VROUW														
		01	06	07	08	09	10	14	15	16	17	18	19	20	24	25
01	België	13 053	20	14	248	57	14	350	2	-	41	21	11	8	-	-
06	Nederland	33	6	-	1	1	-	2	-	1	-	-	-	-	-	-
07	Verenigd Koninkrijk	21	-	1	1	-	-	-	-	-	1	-	-	-	-	-
08	Frankrijk	305	-	-	39	-	-	10	-	-	-	-	-	-	-	-
09	Duitsland	47	1	-	3	28	-	3	-	-	-	-	-	-	-	-
10	Groothertogdom Luxemburg	23	-	-	1	1	4	-	-	-	-	-	1	-	-	-
14	Italië	518	1	-	18	2	1	365	-	-	12	1	9	1	-	1
15	Zwitserland	5	-	-	-	1	-	-	-	-	-	-	-	-	-	-
16	Oostenrijk	-	-	-	-	-	-	-	-	1	-	-	-	-	-	-
17	Spanje	54	-	-	2	-	-	11	-	-	9	-	1	-	-	-
18	Portugal	11	-	-	1	-	-	2	-	-	-	3	-	-	-	-
19	Griekenland	15	-	-	1	-	-	5	-	-	-	-	3	-	-	-
20	Turkije	36	-	-	1	-	-	6	-	-	-	1	-	5	-	-
24	Ierland (Rep.)	1	-	-	-	-	-	-	-	-	-	-	-	-	-	-
25	Denemarken	-	-	-	-	-	-	-	-	-	-	-	-	-	-	-
26	Noorwegen	-	-	1	-	-	-	-	-	-	-	-	-	-	-	-
27	Zweden	2	-	1	-	-	-	-	-	-	-	-	-	-	-	-
29	Polen	11	-	-	1	-	-	-	-	-	-	-	-	-	-	-
39	Hongarije	5	-	-	1	-	-	-	-	-	-	-	-	-	-	-
47	Tsjechoslowakije	2	-	-	-	-	-	-	-	-	-	-	-	-	-	-
48	Joegoslavië	21	-	-	1	-	-	-	1	-	-	-	-	1	-	-
49	Sowjet-Unie	5	-	-	-	-	-	1	-	-	-	-	-	-	-	-
A.	Andere Europese landen	28	-	-	1	-	-	1	-	-	-	-	-	-	-	-
57	Marokko	93	-	-	3	-	-	5	-	-	-	-	-	1	-	-
58	Algerije	27	-	-	3	-	-	2	-	-	-	-	-	-	-	-
59	Tunesië	16	1	-	1	-	-	2	-	-	-	-	1	-	-	-
60	Egypte	3	-	-	-	-	-	-	-	-	-	-	-	-	-	-
65	Zaire	30	-	-	4	3	-	1	2	-	-	-	-	-	-	-
66	Rwanda of Boeroendi	2	-	-	-	-	-	-	-	-	-	-	-	-	-	-
B.	Andere Afrikaanse landen	34	1	1	5	4	-	4	-	-	-	-	-	-	-	-
69	Verenigde Staten van Amerika	17	-	-	-	-	-	-	-	-	-	-	-	-	-	-
70	Canada	4	-	-	-	-	-	-	-	-	-	-	-	-	-	-
C.	Andere Amerikaanse landen	15	-	1	-	-	-	1	-	-	-	-	-	-	-	-
D.	Azië	41	-	3	1	1	-	2	-	-	-	1	-	-	-	-
E.	Oceanië	2	-	-	-	-	-	-	-	-	-	-	-	-	-	-
99	Vaderlandlozen en onbekend	12	-	-	1	-	-	-	-	-	-	-	-	1	-	-
	<b>Algemeen totaal</b>	<b>14 492</b>	<b>30</b>	<b>22</b>	<b>338</b>	<b>98</b>	<b>19</b>	<b>773</b>	<b>5</b>	<b>2</b>	<b>63</b>	<b>27</b>	<b>26</b>	<b>17</b>	<b>-</b>	<b>1</b>

**NATIONALITEIT VAN DE ECHTGENOTEN (vervolg)**

**JAAR 1994**

Nationaliteit van de VROUW

26	27	29	39	47	48	49	A.	57	58	59	60	65	66	B.	69	70	C.	D.	E.	99	Alg. Tot.
-	-	74	8	1	10	29	47	44	15	6	1	28	6	100	13	3	20	42	1	13	14 300
-	-	-	-	-	-	-	-	-	-	-	-	-	-	1	-	1	-	-	-	-	46
1	-	-	1	-	-	-	-	-	-	-	-	-	-	-	1	-	-	-	-	-	27
-	-	-	-	-	-	-	1	2	-	-	-	-	-	1	-	-	-	1	-	-	359
-	-	-	-	-	-	-	-	-	-	-	-	-	-	-	-	-	-	-	-	-	82
-	-	1	-	-	-	-	-	-	-	-	-	-	-	-	-	-	-	-	-	-	31
-	-	7	1	-	-	-	1	3	1	-	-	-	-	3	2	-	2	-	-	-	949
-	-	-	-	-	-	-	-	-	-	-	-	-	-	-	-	-	-	1	-	-	7
-	-	-	-	-	-	-	-	-	-	-	-	-	-	-	-	-	-	-	-	-	1
-	-	-	-	-	-	-	-	-	-	-	-	-	-	-	-	-	-	-	-	-	77
-	-	-	-	-	1	-	-	-	-	-	-	-	-	1	-	-	1	-	-	-	20
-	-	1	-	-	1	-	-	-	-	-	-	-	-	-	-	1	-	-	-	-	27
-	-	-	-	-	1	-	1	1	-	-	-	-	-	-	-	-	-	-	-	2	54
-	-	-	-	-	-	-	-	-	-	-	-	-	-	-	-	-	-	-	-	-	1
-	-	-	-	-	-	-	-	-	-	-	-	-	-	-	-	-	-	-	-	-	-
-	-	-	-	-	-	-	-	-	-	-	-	-	-	-	-	-	-	-	-	-	1
-	-	-	-	-	-	-	-	-	-	-	-	-	-	-	-	-	-	-	-	-	3
-	-	3	-	-	-	-	-	-	-	-	-	-	-	-	-	-	-	-	-	-	15
-	-	-	-	-	-	-	-	-	-	-	-	-	-	-	-	-	-	-	-	-	6
-	-	-	-	-	-	-	-	-	-	-	-	-	-	-	-	-	-	-	-	-	2
-	-	-	-	-	5	-	-	1	-	-	-	-	-	-	-	-	-	-	-	-	30
-	-	-	-	-	-	-	-	-	-	-	-	-	-	-	-	-	-	-	-	-	6
-	-	-	-	-	-	-	5	-	-	-	-	-	-	-	-	-	-	-	-	-	35
-	-	-	-	-	-	-	-	10	1	-	-	-	-	-	-	-	-	-	-	-	113
-	-	-	-	-	-	-	-	-	8	-	-	-	-	-	-	-	-	-	-	-	40
-	-	-	-	-	-	-	-	-	1	-	-	-	-	-	-	-	-	-	-	-	22
-	-	-	-	-	-	-	-	1	-	-	-	-	-	-	-	-	-	-	-	-	4
-	-	-	-	-	-	-	-	1	-	-	-	17	1	1	-	-	-	-	-	-	61
-	-	-	-	-	-	-	-	-	-	-	-	-	4	-	-	-	-	-	-	-	6
-	-	-	-	-	-	-	-	-	-	-	-	-	-	3	-	-	-	-	-	-	52
-	-	-	-	-	-	-	-	-	-	-	-	-	-	-	1	-	-	-	-	-	18
-	-	1	-	-	-	-	-	-	-	-	-	-	-	-	-	-	-	-	-	-	5
-	-	-	-	-	-	-	-	-	-	-	-	-	-	-	-	-	2	-	-	1	20
-	-	-	-	-	-	-	-	1	-	-	-	-	-	-	-	-	-	11	-	-	61
-	-	-	-	-	-	-	-	-	-	-	-	-	-	-	-	-	-	-	-	-	2
-	-	-	-	-	-	-	1	1	-	-	-	3	1	1	-	-	1	2	-	6	30
1	-	87	10	1	18	29	56	65	26	6	1	48	12	111	17	5	26	57	1	23	16 513

Tabel 19.- HUWELIJKEN NAAR NATIONALITEIT, LEEFTIJD EN

## A.- HET RIJK

NATIONALITEITS- LAND VAN DE ECHTGENOOT VOOR HET HUWELIJK	Leeftijdsgroepen												Totaal aantal huwe- lijken	Vorige burgerlijke staat		
	< 20 jaar	20 - < 21 jaar	21 - < 25 jaar	25 - < 30 jaar	30 - < 35 jaar	35 - < 40 jaar	40 - < 45 jaar	45 - < 50 jaar	50 - < 60 jaar	60 - < 70 jaar	70 jaar en +	On- be- kend		onge- huwd	weduw- staat	geschei- den
<b>A.- ECHTGENOOT</b>																
BELGIE	280	601	11 964	17 148	6 678	3 608	2 278	1 717	1 609	622	247	-	46 752	37 039	856	8 857
NEDERLAND	-	4	58	185	103	48	34	27	44	14	5	1	523	373	17	133
VERENIGD KONINKRIJK	1	-	10	41	35	16	20	12	11	1	1	-	148	97	3	48
FRANKRIJK	4	9	122	215	79	62	43	34	23	8	1	-	600	465	13	122
DUITSLAND	2	3	9	44	38	28	18	12	13	3	3	-	173	106	4	63
GROOTHERTOOGDOM LUXEMBURG	-	1	7	12	9	4	3	-	3	2	-	-	41	28	-	13
ITALIE	8	30	375	472	180	99	61	27	40	19	5	-	1 316	1 123	25	168
ZWITSERLAND	1	-	2	10	1	6	1	1	1	-	-	-	23	20	-	3
OOSTENRIJK	-	1	-	-	-	1	-	-	-	-	-	-	2	2	-	-
SPANJE	1	3	44	83	51	19	9	4	8	5	-	1	228	181	4	43
PORTUGAL	2	-	13	24	12	5	5	2	2	-	1	-	66	52	-	14
GRIEKENLAND	-	3	12	43	19	10	5	2	3	4	-	-	101	85	1	15
TURKIJE	8	9	62	63	27	10	3	5	1	-	-	-	188	152	4	32
IERLAND (REP.)	-	-	1	5	4	2	-	-	-	-	-	-	12	11	-	1
DENEMARKEN	-	-	1	-	-	-	1	-	-	-	-	-	2	1	1	-
NOORWEGEN	-	-	-	1	-	1	-	2	-	-	-	-	4	3	-	1
ZWEDEN	-	-	-	2	-	3	1	-	-	1	-	-	7	5	1	1
POLEN	-	1	12	12	11	1	2	3	-	1	-	-	43	28	1	14
HONGARIJE	-	-	1	4	1	1	1	-	1	-	-	-	9	7	1	1
TSJECHOSLO- WAKIJE	-	-	4	4	2	-	-	-	-	-	-	-	10	8	-	2
JOEGOSLAVIE	4	1	40	42	14	3	6	1	1	-	-	-	112	96	-	16
SOWJET-UNIE	1	-	2	13	2	2	-	-	-	-	-	-	20	15	-	5
ANDERE EURO- PESE LANDEN	1	2	30	39	16	5	1	1	1	-	-	-	96	79	-	17
MAROKKO	3	2	124	184	88	37	15	3	3	-	-	1	460	410	1	49
ALGERIJE	-	-	19	37	29	10	-	2	2	-	-	-	99	86	-	13
TUNESIE	-	2	13	22	9	3	2	-	-	-	-	-	51	45	-	6
EGYPTE	-	-	3	6	7	2	2	-	-	-	-	-	20	18	-	2
ZAIRE	-	1	13	45	40	21	3	3	1	-	-	-	127	113	3	11
RWANDA OF BOEROENDI	-	-	2	4	2	-	-	-	-	-	-	-	8	8	-	-
ANDERE AFRI- KAANSE LANDEN	-	-	20	51	42	28	4	4	1	-	-	-	150	136	2	12
VERENIGDE STA- TEN VAN AMERIKA	1	2	10	26	20	4	2	3	1	1	-	-	70	60	2	8
CANADA	-	-	2	8	5	-	1	-	-	-	1	-	17	15	-	2
ANDERE AMERI- KAANSE LANDEN	1	-	11	26	16	9	7	2	1	-	-	-	73	63	-	10
AZIE	5	6	45	107	83	19	11	4	2	-	-	-	282	254	4	24
OCEANIE	-	-	1	4	1	2	-	1	-	-	-	-	9	7	-	2
VADERLANDLOZEN EN ONBEKEND	2	3	15	32	45	13	6	1	3	-	-	-	120	104	2	14
<b>ALGEMEEN TOTAAL</b>	<b>325</b>	<b>684</b>	<b>13 047</b>	<b>19 014</b>	<b>7 669</b>	<b>4 082</b>	<b>2 545</b>	<b>1 873</b>	<b>1 775</b>	<b>681</b>	<b>264</b>	<b>3</b>	<b>51 962</b>	<b>41 295</b>	<b>945</b>	<b>9 722</b>

VORIGE BURGERLIJKE STAAT VAN DE ECHTGENOTEN

JAAR 1994

NATIONALITEITS- LAND VAN DE ECHTGENOTE VOOR HET HUWELIJK	Leeftijdsgroepen												Totaal aantal huwe- lijken	Vorige burgerlijke staat		
	< 20 jaar	20 - < 21 jaar	21 - < 25 jaar	25 - < 30 jaar	30 - < 35 jaar	35 - < 40 jaar	40 - < 45 jaar	45 - < 50 jaar	50 - < 60 jaar	60 - < 70 jaar	70 jaar en +	On- be- kend		onge- huwd	weduw- staat	geschei- den
<b>BELGIE</b>	1 979	2 081	17 599	12 935	5 279	2 862	1 840	1 351	1 019	207	98	-	47 250	37 810	457	8 983
<b>NEDERLAND</b>	7	7	90	125	60	34	14	22	16	4	2	-	381	285	8	88
<b>VERENIGD KONINKRIJK</b>	1	3	22	21	27	15	5	5	3	2	-	-	104	82	2	20
<b>FRANKRIJK</b>	33	32	129	166	73	46	47	33	19	5	2	-	585	442	11	132
<b>DUITSLAND</b>	7	5	19	65	45	22	15	8	8	1	-	-	195	134	3	58
<b>GROOTHERTOOGDOM LUXEMBURG</b>	1	1	3	11	7	6	-	-	2	-	-	-	31	23	2	6
<b>ITALIE</b>	85	81	396	267	104	55	23	12	12	4	1	-	1 040	943	9	88
<b>ZWITSERLAND</b>	1	2	4	4	3	4	-	-	1	1	1	-	21	16	1	4
<b>OOSTENRIJK</b>	-	-	-	4	2	1	1	-	-	-	-	-	8	6	-	2
<b>SPANJE</b>	5	7	59	68	33	12	9	3	7	-	1	-	204	174	5	25
<b>PORTUGAL</b>	10	4	27	20	17	6	3	1	-	1	-	-	89	76	1	12
<b>GRIEKENLAND</b>	10	5	19	21	8	3	4	1	1	-	-	-	72	60	-	12
<b>TURKIJE</b>	20	8	17	14	10	-	2	1	-	-	-	-	72	59	2	11
<b>IERLAND (REP.)</b>	-	-	6	6	3	2	1	-	-	-	-	-	18	18	-	-
<b>DENEMARKEN</b>	-	-	1	1	2	-	-	1	-	-	-	-	5	5	-	-
<b>NOORWEGEN</b>	-	-	1	1	1	1	-	1	-	-	-	-	5	3	-	2
<b>ZWEDEN</b>	-	1	-	-	2	-	1	-	-	-	-	-	4	4	-	-
<b>POLEN</b>	12	8	81	80	37	19	19	13	10	-	-	-	279	192	13	74
<b>HONGARIJE</b>	1	2	8	9	1	2	3	1	-	-	-	-	27	20	-	7
<b>TSJECHOSLO- WAKIJE</b>	4	3	7	3	2	-	-	-	1	-	-	-	20	18	-	2
<b>JOEGOSLAVIE</b>	15	7	22	13	10	3	2	-	2	-	-	-	74	65	2	7
<b>SOWJET-UNIE</b>	-	1	18	15	21	4	3	5	1	2	-	-	70	35	2	33
<b>ANDERE EURO- PESE LANDEN</b>	3	7	22	34	25	13	10	4	-	-	-	-	118	87	-	31
<b>MAROKKO</b>	31	8	57	87	73	22	16	2	-	-	-	-	296	229	7	60
<b>ALGERIJE</b>	-	2	12	22	5	5	3	1	-	-	-	-	50	41	1	8
<b>TUNESIE</b>	1	-	4	4	2	1	-	1	-	-	-	-	13	11	-	2
<b>EGYPTE</b>	-	-	-	1	1	-	-	-	-	-	-	-	2	2	-	-
<b>ZAIRE</b>	1	3	19	44	31	15	7	3	1	-	-	-	124	112	8	4
<b>RWANDA OF BOEROENDI</b>	-	-	6	6	1	1	1	-	-	-	-	-	15	14	-	1
<b>ANDERE AFRI- KAANSE LANDEN</b>	8	9	45	74	35	20	5	4	1	2	-	-	203	186	7	10
<b>VERENIGDE STA- TEN VAN AMERIKA</b>	1	3	13	21	9	6	2	1	1	-	-	-	57	49	1	7
<b>CANADA</b>	-	-	1	3	5	-	-	1	-	-	-	-	10	8	-	2
<b>ANDERE AMERI- KAANSE LANDEN</b>	6	3	35	40	39	17	7	3	3	-	-	-	153	133	1	19
<b>AZIE</b>	17	11	76	85	59	31	12	4	4	-	-	-	299	266	3	30
<b>OCEANIE</b>	-	-	1	-	1	-	1	-	-	-	-	-	3	3	-	-
<b>VADERLANDLOZEN EN ONBEKEND</b>	4	4	17	17	11	7	4	1	-	-	-	-	65	61	-	4
<b>ALGEMEEN TOTAAL</b>	<b>2 263</b>	<b>2 308</b>	<b>18 836</b>	<b>14 287</b>	<b>6 044</b>	<b>3 235</b>	<b>2 060</b>	<b>1 483</b>	<b>1 112</b>	<b>229</b>	<b>105</b>	<b>-</b>	<b>51 962</b>	<b>41 672</b>	<b>546</b>	<b>9 744</b>

B.- ECHTGENOTE

Tabel 19.- HUWELIJKEN NAAR NATIONALITEIT, LEEFTIJD EN

## B.- BRUSSELS GEWEST

NATIONALITEITS- LAND VAN DE ECHTGENOOT VOOR HET HUWELIJK	Leeftijdsgroepen												Totaal aantal huwe- lijken	Vorige burgerlijke staat		
	< 20 jaar	20 - < 21 jaar	21 - < 25 jaar	25 - < 30 jaar	30 - < 35 jaar	35 - < 40 jaar	40 - < 45 jaar	45 - < 50 jaar	50 - < 60 jaar	60 - < 70 jaar	70 jaar en +	On- be- kend		onge- huwd	weduw- staat	geschei- den
<b>A.- ECHTGENOOT</b>																
BELGIE	25	22	455	1 099	616	356	258	192	189	105	56	-	3 373	2 488	94	811
NEDERLAND	-	-	-	11	9	3	2	-	5	2	-	-	32	21	1	10
VERENIGD KONINKRIJK	1	-	1	12	7	3	7	5	4	1	-	-	41	27	1	13
FRANKRIJK	1	-	20	56	17	13	7	13	9	3	1	-	140	106	2	32
DUITSLAND	1	-	-	5	10	4	5	1	3	-	-	-	29	18	1	10
GROOTHERTOOGDOM LUXEMBURG	-	-	-	4	1	1	-	-	-	1	-	-	7	5	-	2
ITALIE	1	3	44	69	23	22	10	5	9	5	3	-	194	161	2	31
ZWITSERLAND	-	-	1	2	-	2	1	-	-	-	-	-	6	5	-	1
OOSTENRIJK	-	-	-	-	-	-	-	-	-	-	-	-	-	-	-	-
SPANJE	1	-	17	34	19	4	2	4	2	3	-	-	86	74	-	12
PORTUGAL	1	-	4	7	9	1	1	2	1	-	1	-	27	20	-	7
GRIEKENLAND	-	3	5	22	12	7	3	-	3	1	-	-	56	48	-	8
TURKIJE	3	4	13	24	9	6	1	1	-	-	-	-	61	46	1	14
IERLAND (REP.)	-	-	-	2	1	1	-	-	-	-	-	-	4	4	-	-
DENEMARKEN	-	-	1	-	-	-	1	-	-	-	-	-	2	1	1	-
NOORWEGEN	-	-	-	-	-	-	-	-	-	-	-	-	-	-	-	-
ZWEDEN	-	-	-	-	-	2	-	-	-	-	-	-	2	2	-	-
POLEN	-	1	5	5	5	-	1	2	-	-	-	-	19	14	-	5
HONGARIJE	-	-	-	-	-	-	1	-	-	-	-	-	1	1	-	-
TSJECHOSLO- WAKIJE	-	-	-	-	-	-	-	-	-	-	-	-	-	-	-	-
JOEGOSLAVIE	3	-	15	14	11	-	1	1	-	-	-	-	45	38	-	7
SOWJET-UNIE	-	-	-	1	2	-	-	-	-	-	-	-	3	2	-	1
ANDERE EURO- PESE LANDEN	-	1	7	13	3	-	-	-	-	-	-	-	24	24	-	-
MAROKKO	1	1	79	112	44	24	6	1	1	-	-	-	269	240	-	29
ALGERIJE	-	-	10	16	12	2	-	1	1	-	-	-	42	37	-	5
TUNESIE	-	-	4	9	2	1	2	-	-	-	-	-	18	15	-	3
EGYPTE	-	-	1	-	1	-	1	-	-	-	-	-	3	2	-	1
ZAIRE	-	-	5	14	15	6	-	2	1	-	-	-	43	39	1	3
RWANDA OF BOEROENDI	-	-	-	1	-	-	-	-	-	-	-	-	1	1	-	-
ANDERE AFRI- KAANSE LANDEN	-	-	4	13	17	5	2	1	-	-	-	-	42	36	-	6
VERENIGDE STA- TEN VAN AMERIKA	-	-	-	5	9	2	2	-	-	-	-	-	18	15	-	3
CANADA	-	-	-	2	3	-	1	-	-	-	1	-	7	6	-	1
ANDERE AMERI- KAANSE LANDEN	1	-	3	10	5	3	3	2	-	-	-	-	27	24	-	3
AZIE	-	1	11	36	24	7	7	-	-	-	-	-	86	73	3	10
OCEANIE	-	-	-	1	-	-	-	1	-	-	-	-	2	1	-	1
VADERLANDLOZEN EN ONBEKEND	2	3	5	17	21	7	1	-	2	-	-	-	58	50	1	7
<b>ALGEMEEN TOTAAL</b>	<b>41</b>	<b>39</b>	<b>710</b>	<b>1 616</b>	<b>907</b>	<b>482</b>	<b>326</b>	<b>234</b>	<b>230</b>	<b>121</b>	<b>62</b>	<b>-</b>	<b>4 768</b>	<b>3 624</b>	<b>108</b>	<b>1 036</b>



## VORIGE BURGERLIJKE STAAT VAN DE ECHTGENOTEN (vervolg)

JAAR 1994

NATIONALITEITS- LAND VAN DE ECHTGENOTE VOOR HET HUWELIJK	Leeftijdsgroepen												Totaal aantal huwe- lijken	Vorige burgerlijke staat				
	< 20 jaar	20 - < 21 jaar	21 - < 25 jaar	25 - < 30 jaar	30 - < 35 jaar	35 - < 40 jaar	40 - < 45 jaar	45 - < 50 jaar	50 - < 60 jaar	60 - < 70 jaar	70 jaar en +	On- be- kend		onge- huwd	weduw- staat	geschei- den		
<b>B.- ECHTGENOTE</b>																		
BELGIE	109	94	803	1 088	546	304	196	155	149	33	27	-	3 504	2 676	61	767		
NEDERLAND	-	-	3	10	6	5	-	1	1	-	-	-	26	20	1	5		
VERENIGD KONINKRIJK	-	1	7	7	10	7	1	2	-	1	-	-	36	32	-	4		
FRANKRIJK	7	10	25	56	22	15	10	11	3	3	2	-	164	132	4	28		
DUITSLAND	-	-	2	13	11	6	3	1	-	-	-	-	36	30	-	6		
GROOTHERTOOGDOM LUXEMBURG	-	-	1	5	1	1	-	-	1	-	-	-	9	8	-	1		
ITALIE	11	10	48	47	16	9	7	3	5	2	1	-	159	138	2	19		
ZWITSERLAND	-	-	-	2	3	3	-	-	1	1	1	-	11	7	1	3		
OOSTENRIJK	-	-	-	-	1	-	-	-	-	-	-	-	1	1	-	-		
SPANJE	2	3	30	32	14	7	5	2	3	-	-	-	98	84	3	11		
PORTUGAL	9	1	9	7	11	4	2	-	-	-	-	-	43	39	-	4		
GRIEKENLAND	3	1	9	6	4	2	2	-	-	-	-	-	27	24	-	3		
TURKIJE	7	4	9	4	4	-	1	1	-	-	-	-	30	23	2	5		
IERLAND (REP.)	-	-	3	4	2	1	1	-	-	-	-	-	11	11	-	-		
DENEMARKEN	-	-	-	-	2	-	-	-	-	-	-	-	2	2	-	-		
NOORWEGEN	-	-	-	-	1	-	-	1	-	-	-	-	2	1	-	1		
ZWEDEN	-	1	-	-	1	-	-	-	-	-	-	-	2	2	-	-		
POLEN	2	-	23	21	4	4	1	-	3	-	-	-	58	44	1	13		
HONGARIJE	-	-	4	3	-	-	-	-	-	-	-	-	7	7	-	-		
TSJECHOSLO- WAKIJE	3	3	4	1	1	-	-	-	1	-	-	-	13	12	-	1		
JOEGOSLAVIE	8	3	5	6	6	1	-	-	2	-	-	-	31	27	1	3		
SOWJET-UNIE	-	1	2	2	4	2	-	-	-	-	-	-	11	5	-	6		
ANDERE EURO- PESE LANDEN	1	-	6	7	5	2	4	1	-	-	-	-	26	18	-	8		
MAROKKO	17	6	37	55	38	13	6	1	-	-	-	-	173	136	6	31		
ALGERIJE	-	-	4	7	1	-	3	-	-	-	-	-	15	12	-	3		
TUNESIE	-	-	1	1	1	-	-	-	-	-	-	-	3	2	-	1		
EGYPTE	-	-	-	-	-	-	-	-	-	-	-	-	-	-	-	-		
ZAIRE	1	2	4	23	15	6	2	1	-	-	-	-	54	51	1	2		
RWANDA OF BOEROENDI	-	-	-	1	-	1	-	-	-	-	-	-	2	1	-	1		
ANDERE AFRI- KAANSE LANDEN	4	3	5	20	7	6	-	1	-	-	-	-	46	42	2	2		
VERENIGDE STA- TEN VAN AMERIKA	-	1	6	10	2	2	-	-	1	-	-	-	22	21	-	1		
CANADA	-	-	-	1	2	-	-	-	-	-	-	-	3	3	-	-		
ANDERE AMERI- KAANSE LANDEN	2	1	6	8	18	8	3	2	2	-	-	-	50	40	1	9		
AZIE	7	5	13	23	16	5	3	2	-	-	-	-	74	64	2	8		
OCEANIE	-	-	-	-	-	-	-	-	-	-	-	-	-	-	-	-		
VADERLANDLOZEN EN ONBEKEND	-	1	6	5	4	2	1	-	-	-	-	-	19	18	-	1		
<b>ALGEMEEN TOTAAL</b>	<b>193</b>	<b>151</b>	<b>1 075</b>	<b>1 475</b>	<b>779</b>	<b>416</b>	<b>251</b>	<b>185</b>	<b>172</b>	<b>40</b>	<b>31</b>	<b>-</b>	<b>4 768</b>	<b>3 733</b>	<b>88</b>	<b>947</b>		

Tabel 19.- HUWELIJKEN NAAR NATIONALITEIT, LEEFTIJD EN

## C.- VLAAMS GEWEST

NATIONALITEITSLAND VAN DE ECHTGENOOT VOOR HET HUWELIJK	Leeftijdsgroepen												Totaal aantal huwelijken	Vorige burgerlijke staat		
	< 20 jaar	20 - < 21 jaar	21 - < 25 jaar	25 - < 30 jaar	30 - < 35 jaar	35 - < 40 jaar	40 - < 45 jaar	45 - < 50 jaar	50 - < 60 jaar	60 - < 70 jaar	70 jaar en +	Onbekend		ongehuwd	weduwstaats	gescheiden
	<b>A.- ECHTGENOOT</b>															
BELGIE	162	369	8 170	11 077	3 972	2 080	1 196	885	793	265	110	-	29 079	23 720	448	4 911
NEDERLAND	-	3	54	159	91	34	28	23	37	10	5	1	445	323	15	107
VERENIGD KONINKRIJK	-	-	7	20	22	9	9	7	5	-	1	-	80	50	2	28
FRANKRIJK	-	2	12	38	12	14	12	4	7	-	-	-	101	79	2	20
DUITSLAND	1	-	3	17	9	7	4	10	7	1	3	-	62	28	2	32
GROOTHERTOGDOM LUXEMBURG	-	-	-	2	1	-	-	-	-	-	-	-	3	2	-	1
ITALIE	-	4	46	65	26	16	7	1	5	3	-	-	173	153	4	16
ZWITSERLAND	1	-	1	3	1	3	-	1	-	-	-	-	10	10	-	-
OOSTENRIJK	-	1	-	-	-	-	-	-	-	-	-	-	1	1	-	-
SPANJE	-	1	13	23	18	4	3	-	2	1	-	-	65	49	2	14
PORTUGAL	-	-	2	9	3	4	1	-	-	-	-	-	19	14	-	5
GRIEKENLAND	-	-	4	7	3	-	1	1	-	2	-	-	18	14	1	3
TURKIJE	3	3	30	24	7	3	1	1	1	-	-	-	73	60	2	11
IERLAND (REP.)	-	-	1	2	3	1	-	-	-	-	-	-	7	6	-	1
DENEMARKEN	-	-	-	-	-	-	-	-	-	-	-	-	-	-	-	-
NOORWEGEN	-	-	-	1	-	1	-	1	-	-	-	-	3	3	-	-
ZWEDEN	-	-	-	1	-	1	-	-	-	-	-	-	2	2	-	-
POLEN	-	-	3	3	2	-	-	1	-	-	-	-	9	7	-	2
HONGARIJE	-	-	-	2	-	-	-	-	-	-	-	-	2	1	-	1
TSJECHOSLO-WAKIJE	-	-	3	4	1	-	-	-	-	-	-	-	8	6	-	2
JOEGOSLAVIE	-	-	12	17	1	3	3	-	1	-	-	-	37	30	-	7
SOWJET-UNIE	1	-	1	9	-	-	-	-	-	-	-	-	11	9	-	2
ANDERE EUROPESE LANDEN	-	-	11	12	10	4	-	-	-	-	-	-	37	26	-	11
MAROKKO	1	-	17	28	19	6	5	1	1	-	-	-	78	69	1	8
ALGERIJE	-	-	2	5	6	2	-	1	1	-	-	-	17	13	-	4
TUNESIE	-	1	5	3	2	-	-	-	-	-	-	-	11	9	-	2
EGYPTE	-	-	2	2	6	2	1	-	-	-	-	-	13	12	-	1
ZAIRE	-	-	1	9	6	5	1	1	-	-	-	-	23	18	-	5
RWANDA OF BOEROENDI	-	-	-	1	-	-	-	-	-	-	-	-	1	1	-	-
ANDERE AFRIKAANSE LANDEN	-	-	9	18	13	14	1	1	-	-	-	-	56	53	-	3
VERENIGDE STATEN VAN AMERIKA	1	2	5	12	9	2	-	1	1	1	-	-	34	29	1	4
CANADA	-	-	-	5	-	-	-	-	-	-	-	-	5	5	-	-
ANDERE AMERIKAANSE LANDEN	-	-	5	10	5	4	1	-	1	-	-	-	26	24	-	2
AZIE	5	5	23	49	39	9	3	1	1	-	-	-	135	127	-	8
OCEANIE	-	-	1	2	1	1	-	-	-	-	-	-	5	4	-	1
VADERLANDLOZEN EN ONBEKEND	-	-	5	10	13	2	2	-	-	-	-	-	32	30	-	2
<b>ALGEMEEN TOTAAL</b>	<b>175</b>	<b>391</b>	<b>8 448</b>	<b>11 649</b>	<b>4 301</b>	<b>2 231</b>	<b>1 279</b>	<b>941</b>	<b>863</b>	<b>283</b>	<b>119</b>	<b>1</b>	<b>30 681</b>	<b>24 987</b>	<b>480</b>	<b>5 214</b>

## VORIGE BURGERLIJKE STAAT VAN DE ECHTGENOTEN (vervolg)

JAAR 1994

NATIONALITEITS- LAND VAN DE ECHTGENOTE VOOR HET HUWELIJK	Leeftijdsgroepen												Totaal aantal huwe- lijken	Vorige burgerlijke staat		
	< 20 jaar	20 - < 21 jaar	21 - < 25 jaar	25 - < 30 jaar	30 - < 35 jaar	35 - < 40 jaar	40 - < 45 jaar	45 - < 50 jaar	50 - < 60 jaar	60 - < 70 jaar	70 jaar en +	On- be- kend		onge- huwd	weduw- staat	geschei- den
<b>BELGIE</b>	1 194	1 343	11 724	8 114	3 044	1 556	937	708	508	82	44	-	29 254	23 968	227	5 059
NEDERLAND	7	7	82	105	48	27	14	16	14	3	2	-	325	245	6	74
VERENIGD KONINKRIJK	1	-	12	10	13	4	3	2	-	1	-	-	46	33	1	12
FRANKRIJK	5	2	23	27	9	7	6	2	2	-	-	-	83	68	2	13
DUITSLAND	3	3	11	25	7	3	6	2	1	-	-	-	61	46	1	14
GROOTHERTOOGDOM LUXEMBURG	-	-	1	-	1	-	-	-	1	-	-	-	3	2	1	-
ITALIE	8	16	47	25	8	3	-	-	-	1	-	-	108	100	1	7
ZWITSERLAND	1	1	2	-	-	1	-	-	-	-	-	-	5	5	-	-
OOSTENRIJK	-	-	-	3	1	-	1	-	-	-	-	-	5	3	-	2
SPANJE	-	1	11	19	5	3	1	-	2	-	1	-	43	35	1	7
PORTUGAL	1	-	6	7	2	2	1	-	-	-	-	-	19	12	-	7
GRIEKENLAND	2	1	5	6	1	1	1	1	1	-	-	-	19	14	-	5
TURKIJE	10	2	5	5	2	-	1	-	-	-	-	-	25	20	-	5
IERLAND (REP.)	-	-	3	2	1	1	-	-	-	-	-	-	7	7	-	-
DENEMARKEN	-	-	1	1	-	-	-	-	-	-	-	-	2	2	-	-
NOORWEGEN	-	-	-	1	-	1	-	-	-	-	-	-	2	1	-	1
ZWEDEN	-	-	-	-	1	-	1	-	-	-	-	-	2	2	-	-
POLEN	6	6	37	33	18	9	11	10	4	-	-	-	134	86	7	41
HONGARIJE	1	-	3	4	-	1	1	-	-	-	-	-	10	8	-	2
TSJECHOSLO- WAKIJE	-	-	3	2	1	-	-	-	-	-	-	-	6	5	-	1
JOEGOSLAVIE	3	3	10	3	3	1	2	-	-	-	-	-	25	22	-	3
SOWJET-UNIE	-	-	11	7	8	2	2	-	-	-	-	-	30	16	-	14
ANDERE EURO- PESE LANDEN	-	5	11	8	7	2	2	1	-	-	-	-	36	28	-	8
MAROKKO	7	-	11	15	16	3	6	-	-	-	-	-	58	39	-	19
ALGERIJE	-	-	3	3	1	2	-	-	-	-	-	-	9	7	-	2
TUNESIE	1	-	-	2	-	1	-	-	-	-	-	-	4	4	-	-
EGYPTE	-	-	-	-	1	-	-	-	-	-	-	-	1	1	-	-
ZAIRE	-	-	4	8	6	1	2	-	1	-	-	-	22	19	3	-
RWANDA OF BOEROENDI	-	-	1	-	-	-	-	-	-	-	-	-	1	1	-	-
ANDERE AFRI- KAANSE LANDEN	-	3	11	15	11	4	1	1	-	-	-	-	46	42	-	4
VERENIGDE STA- TEN VAN AMERIKA	-	2	4	5	3	2	1	1	-	-	-	-	18	15	1	2
CANADA	-	-	-	1	1	-	-	-	-	-	-	-	2	1	-	1
ANDERE AMERI- KAANSE LANDEN	1	1	23	26	16	6	2	1	1	-	-	-	77	70	-	7
AZIE	7	6	46	48	33	17	7	1	3	-	-	-	168	152	1	15
OCEANIE	-	-	1	-	-	-	1	-	-	-	-	-	2	2	-	-
VADERLANDLOZEN EN ONBEKEND	2	2	5	6	5	2	1	-	-	-	-	-	23	21	-	2
<b>ALGEMEEN TOTAAL</b>	<b>1 260</b>	<b>1 404</b>	<b>12 117</b>	<b>8 536</b>	<b>3 273</b>	<b>1 662</b>	<b>1 011</b>	<b>746</b>	<b>538</b>	<b>87</b>	<b>47</b>	<b>-</b>	<b>30 681</b>	<b>25 102</b>	<b>252</b>	<b>5 327</b>

## B.- ECHTGENOTE

Tabel 19.- HUWELIJKEN NAAR NATIONALITEIT, LEEFTIJD EN

## D.- WAALS GEWEST

NATIONALITEITS- LAND VAN DE ECHTGENOOT VOOR HET HUWELIJK	Leeftijdsgroepen												Totaal aantal huwe- lijken	Vorige burgerlijke staat		
	< 20 jaar	20 - < 21 jaar	21 - < 25 jaar	25 - < 30 jaar	30 - < 35 jaar	35 - < 40 jaar	40 - < 45 jaar	45 - < 50 jaar	50 - < 60 jaar	60 - < 70 jaar	70 jaar en +	On- be- kend		onge- huwd	weduw- staat	geschei- den
<b>A.- ECHTGENOOT</b>																
BELGIE	93	210	3 339	4 972	2 090	1 172	824	640	627	252	81	-	14 300	10 851	314	3 135
NEDERLAND	-	1	4	15	3	11	4	4	2	2	-	-	46	29	1	16
VERENIGD KONINKRIJK	-	-	2	9	6	4	4	-	2	-	-	-	27	20	-	7
FRANKRIJK	3	7	90	121	50	35	24	17	7	5	-	-	359	280	9	70
DUISSLAND	-	3	6	22	19	17	9	1	3	2	-	-	82	60	1	21
GROOTHERTOEDOM LUXEMBURG	-	1	7	6	7	3	3	-	3	1	-	-	31	21	-	10
ITALIE	7	23	285	338	131	61	44	21	26	11	2	-	949	809	19	121
ZWITSERLAND	-	-	-	5	-	1	-	-	1	-	-	-	7	5	-	2
OOSTENRIJK	-	-	-	-	-	1	-	-	-	-	-	-	1	1	-	-
SPANJE	-	2	14	26	14	11	4	-	4	1	-	1	77	58	2	17
PORTUGAL	1	-	7	8	-	-	3	-	1	-	-	-	20	18	-	2
GRIEKENLAND	-	-	3	14	4	3	1	1	-	1	-	-	27	23	-	4
TURKIJE	2	2	19	15	11	1	1	3	-	-	-	-	54	46	1	7
IERLAND (REP.)	-	-	-	1	-	-	-	-	-	-	-	-	1	1	-	-
DENEMARKEN	-	-	-	-	-	-	-	-	-	-	-	-	-	-	-	-
NOORWEGEN	-	-	-	-	-	-	-	1	-	-	-	-	1	-	-	1
ZWEDEN	-	-	-	1	-	-	1	-	-	1	-	-	3	1	1	1
POLEN	-	-	4	4	4	1	1	-	-	1	-	-	15	7	1	7
HONGARIJE	-	-	1	2	1	1	-	-	1	-	-	-	6	5	1	-
TSJECHOSLO- WAKIJE	-	-	1	-	1	-	-	-	-	-	-	-	2	2	-	-
JOEGOSLAVIE	1	1	13	11	2	-	2	-	-	-	-	-	30	28	-	2
SOWJET-UNIE	-	-	1	3	-	2	-	-	-	-	-	-	6	4	-	2
ANDERE EURO- PESE LANDEN	1	1	12	14	3	1	1	1	1	-	-	-	35	29	-	6
MAROKKO	1	1	28	44	25	7	4	1	1	-	-	1	113	101	-	12
ALGERIJE	-	-	7	16	11	6	-	-	-	-	-	-	40	36	-	4
TUNESIE	-	1	4	10	5	2	-	-	-	-	-	-	22	21	-	1
EGYPTE	-	-	-	4	-	-	-	-	-	-	-	-	4	4	-	-
ZAIRE	-	1	7	22	19	10	2	-	-	-	-	-	61	56	2	3
RWANDA OF BOEROENDI	-	-	2	2	2	-	-	-	-	-	-	-	6	6	-	-
ANDERE AFRI- KAANSE LANDEN	-	-	7	20	12	9	1	2	1	-	-	-	52	47	2	3
VERENIGDE STA- TEN VAN AMERIKA	-	-	5	9	2	-	-	2	-	-	-	-	18	16	1	1
CANADA	-	-	2	1	2	-	-	-	-	-	-	-	5	4	-	1
ANDERE AMERI- KAANSE LANDEN	-	-	3	6	6	2	3	-	-	-	-	-	20	15	-	5
AZIE	-	-	11	22	20	3	1	3	1	-	-	-	61	54	1	6
OCEANIE	-	-	-	1	-	1	-	-	-	-	-	-	2	2	-	-
VADERLANDLOZEN EN ONBEKEND	-	-	5	5	11	4	3	1	1	-	-	-	30	24	1	5
<b>ALGEMEEN TOTAAL</b>	<b>109</b>	<b>254</b>	<b>3 889</b>	<b>5 749</b>	<b>2 461</b>	<b>1 369</b>	<b>940</b>	<b>698</b>	<b>682</b>	<b>277</b>	<b>83</b>	<b>2</b>	<b>16 513</b>	<b>12 684</b>	<b>357</b>	<b>3 472</b>

## VORIGE BURGERLIJKE STAAT VAN DE ECHTGENOTEN (vervolg)

JAAR 1994

NATIONALITEITS- LAND VAN DE ECHTGENOTE VOOR HET HUWELIJK	Leeftijdsgroepen												Totaal aantal huwe- lijken	Vorige burgerlijke staat			
	< 20 jaar	20 - < 21 jaar	21 - < 25 jaar	25 - < 30 jaar	30 - < 35 jaar	35 - < 40 jaar	40 - < 45 jaar	45 - < 50 jaar	50 - < 60 jaar	60 - < 70 jaar	70 jaar en +	On- be- kend		onge- huwd	weduw- staat	geschei- den	
<b>B.- ECHTGENOTE</b>																	
BELGIE	676	644	5 072	3 733	1 689	1 002	707	488	362	92	27	-	14 492	11 166	169	3 157	
NEDERLAND	-	-	5	10	6	2	-	5	1	1	-	-	30	20	1	9	
VERENIGD KONINKRIJK	-	2	3	4	4	4	1	1	3	-	-	-	22	17	1	4	
FRANKRIJK	21	20	81	83	42	24	31	20	14	2	-	-	338	242	5	91	
DUITSLAND	4	2	6	27	27	13	6	5	7	1	-	-	98	58	2	38	
GROOTHERTOGDOM LUXEMBURG	1	1	1	6	5	5	-	-	-	-	-	-	19	13	1	5	
ITALIE	66	55	301	195	80	43	16	9	7	1	-	-	773	705	6	62	
ZWITSERLAND	-	1	2	2	-	-	-	-	-	-	-	-	5	4	-	1	
OOSTENRIJK	-	-	-	1	-	1	-	-	-	-	-	-	2	2	-	-	
SPANJE	3	3	18	17	14	2	3	1	2	-	-	-	63	55	1	7	
PORTUGAL	-	3	12	6	4	-	-	1	-	1	-	-	27	25	1	1	
GRIEKENLAND	5	3	5	9	3	-	1	-	-	-	-	-	26	22	-	4	
TURKIJE	3	2	3	5	4	-	-	-	-	-	-	-	17	16	-	1	
IERLAND (REP.)	-	-	-	-	-	-	-	-	-	-	-	-	-	-	-	-	
DENEMARKEN	-	-	-	-	-	-	-	1	-	-	-	-	1	1	-	-	
NOORWEGEN	-	-	1	-	-	-	-	-	-	-	-	-	1	1	-	-	
ZWEDEN	-	-	-	-	-	-	-	-	-	-	-	-	-	-	-	-	
POLEN	4	2	21	26	15	6	7	3	3	-	-	-	87	62	5	20	
HONGARIJE	-	2	1	2	1	1	2	1	-	-	-	-	10	5	-	5	
TSJECHOSLO- WAKIJE	1	-	-	-	-	-	-	-	-	-	-	-	1	1	-	-	
JOEGOSLAVIE	4	1	7	4	1	1	-	-	-	-	-	-	18	16	1	1	
SOWJET-UNIE	-	-	5	6	9	-	1	5	1	2	-	-	29	14	2	13	
ANDERE EURO- PESE LANDEN	2	2	5	19	13	9	4	2	-	-	-	-	56	41	-	15	
MAROKKO	7	2	9	17	19	6	4	1	-	-	-	-	65	54	1	10	
ALGERIJE	-	2	5	12	3	3	-	1	-	-	-	-	26	22	1	3	
TUNESIE	-	-	3	1	1	-	-	1	-	-	-	-	6	5	-	1	
EGYPTE	-	-	-	1	-	-	-	-	-	-	-	-	1	1	-	-	
ZAIRE	-	1	11	13	10	8	3	2	-	-	-	-	48	42	4	2	
RWANDA OF BOEROENDI	-	-	5	5	1	-	1	-	-	-	-	-	12	12	-	-	
ANDERE AFRI- KAANSE LANDEN	4	3	29	39	17	10	4	2	1	2	-	-	111	102	5	4	
VERENIGDE STA- TEN VAN AMERIKA	1	-	3	6	4	2	1	-	-	-	-	-	17	13	-	4	
CANADA	-	-	1	1	2	-	-	1	-	-	-	-	5	4	-	1	
ANDERE AMERI- KAANSE LANDEN	3	1	6	6	5	3	2	-	-	-	-	-	26	23	-	3	
AZIE	3	-	17	14	10	9	2	1	1	-	-	-	57	50	-	7	
OCEANIE	-	-	-	-	1	-	-	-	-	-	-	-	1	1	-	-	
VADERLANDLOZEN EN ONBEKEND	2	1	6	6	2	3	2	1	-	-	-	-	23	22	-	1	
<b>ALGEMEEN TOTAAL</b>	<b>810</b>	<b>753</b>	<b>5 644</b>	<b>4 276</b>	<b>1 992</b>	<b>1 157</b>	<b>788</b>	<b>552</b>	<b>402</b>	<b>102</b>	<b>27</b>	<b>-</b>	<b>16 513</b>	<b>12 837</b>	<b>206</b>	<b>3 470</b>	



## SOCIALE STAND VAN DE ECHTGENOTEN

JAAR 1994

Beroep en sociale stand van de man																	
Handelaars, personeel in de handel verkopers en soortgelijken						Landbouwers, vissers, houthakkers en soortgelijken						Mijnwerkers, groeve-arbeiders en soortgelijken					
01	02	03	04	05	Totaal	01	02	03	04	05	Totaal	01	02	04	05	Totaal	
37	248	299	4	30	618	36	115	5	52	26	234	-	-	8	-	8	
-	-	-	-	1	1	1	-	-	-	-	1	-	-	-	-	-	
2	30	22	-	3	57	2	6	-	2	-	10	-	-	1	-	1	
35	212	270	4	26	547	31	103	5	47	23	209	-	-	7	-	7	
-	5	6	-	-	11	2	5	-	3	2	12	-	-	-	-	-	
-	1	1	-	-	2	-	1	-	-	1	2	-	-	-	-	-	
1	19	25	-	-	45	1	3	-	-	2	6	-	-	-	-	-	
-	3	-	-	-	3	-	-	-	-	-	-	-	-	-	-	-	
-	3	5	-	-	8	-	2	-	-	-	2	-	-	-	-	-	
1	13	20	-	-	34	1	1	-	-	2	4	-	-	-	-	-	
-	-	-	-	-	-	-	-	-	-	-	-	-	-	-	-	-	
14	76	95	2	2	189	1	20	-	12	2	35	-	1	3	-	4	
14	76	94	2	2	188	1	20	-	12	2	35	-	1	3	-	4	
-	-	1	-	-	1	-	-	-	-	-	-	-	-	-	-	-	
57	314	148	6	32	557	3	27	2	19	6	57	-	1	1	-	2	
25	2	5	-	2	34	1	-	-	1	-	2	-	-	-	-	-	
3	182	25	-	14	224	-	8	1	2	-	11	-	-	-	-	-	
13	71	110	2	4	200	-	16	1	11	4	32	-	1	1	-	2	
1	9	5	3	3	21	2	3	-	4	2	11	-	-	-	-	-	
15	50	3	1	9	78	-	-	-	1	-	1	-	-	-	-	-	
-	5	1	1	1	8	16	37	1	4	12	70	-	-	-	-	-	
-	-	-	-	-	-	4	-	-	-	-	4	-	-	-	-	-	
-	1	-	1	-	2	-	14	-	-	-	14	-	-	-	-	-	
-	-	-	-	-	-	-	-	-	-	-	-	-	-	-	-	-	
-	3	1	-	1	5	-	3	1	4	1	9	-	-	-	-	-	
-	1	-	-	-	1	12	20	-	-	11	43	-	-	-	-	-	
-	-	1	-	-	1	-	-	-	-	-	-	-	-	-	-	-	
-	-	-	-	-	-	-	-	-	-	-	-	-	-	-	-	-	
-	-	-	-	-	-	-	-	-	-	-	-	-	-	-	-	-	
-	-	1	-	-	1	-	-	-	-	-	-	-	-	-	-	-	
-	-	-	-	-	-	-	-	-	-	-	-	-	-	-	-	-	









## SOCIALE STAND VAN DE ECHTGENOTEN

JAAR 1994

Beroep en sociale stand van de man																	
Handelaars, personeel in de handel verkopers en soortgelijken						Landbouwers, vissers, houthakkers en soortgelijken						Mijnwerkers, groeve-arbeiders en soortgelijken					
01	02	03	04	05	Totaal	01	02	03	04	05	Totaal	01	02	04	05	Totaal	
-	3	4	-	1	8	-	-	-	-	-	-	-	-	1	-	1	
-	-	-	-	-	-	-	-	-	-	-	-	-	-	-	-	-	
-	-	-	-	-	-	-	-	-	-	-	-	-	-	-	-	-	
-	2	4	-	1	7	-	-	-	-	-	-	-	-	1	-	1	
-	1	-	-	-	1	-	-	-	-	-	-	-	-	-	-	-	
-	-	-	-	-	-	-	-	-	-	-	-	-	-	-	-	-	
9	25	34	-	3	71	6	9	-	20	7	42	-	-	3	-	3	
-	-	-	-	-	-	-	-	-	1	-	1	-	-	-	-	-	
-	-	1	-	-	1	1	-	-	-	-	1	-	-	-	-	-	
1	1	9	-	-	11	-	-	-	-	-	-	-	-	-	-	-	
8	24	24	-	3	59	5	9	-	19	7	40	-	-	3	-	3	
-	-	-	-	-	-	-	-	-	-	-	-	-	-	-	-	-	
27	103	69	3	7	209	8	17	1	36	8	70	-	-	4	-	4	
2	1	-	-	-	3	1	-	-	-	-	1	-	-	-	-	-	
3	21	14	-	3	41	-	4	-	1	1	6	-	-	-	-	-	
8	29	24	-	3	64	-	6	-	4	2	12	-	-	-	-	-	
13	50	31	3	1	98	5	7	1	30	5	48	-	-	4	-	4	
1	2	-	-	-	3	2	-	-	1	-	3	-	-	-	-	-	
-	1	1	-	-	2	-	-	-	-	-	-	-	-	-	-	-	
-	1	1	-	-	2	-	-	-	-	-	-	-	-	-	-	-	
79	409	263	6	33	790	20	79	3	53	21	176	-	1	11	-	12	
-	-	-	-	-	-	-	-	-	-	-	-	-	-	-	-	-	
-	-	-	-	-	-	-	-	-	-	-	-	-	-	-	-	-	
77	343	233	5	28	686	17	64	2	33	11	127	-	1	9	-	10	
2	66	30	1	5	104	3	15	1	20	10	49	-	-	2	-	2	
-	-	-	-	-	-	-	-	-	-	-	-	-	-	-	-	-	
47	371	208	13	17	656	19	75	1	69	30	194	-	-	23	-	23	
-	8	2	-	1	11	-	1	-	-	-	1	-	-	1	-	1	
271	1 582	1 150	35	127	3 165	110	383	13	265	114	885	-	3	55	-	58	



**SOCIALE STAND VAN DE ECHTGENOTEN (vervolg)**

JAAR 1994

Beroep en sociale stand van de man																
Beroepen in de dienstverlenende, sport- en ontspanningsbedrijven						Be- roeps- mili- tair	Beroepsbevolking waarvan het beroep onbekend is						Zon- der beroep	Beroep onbe- kend	Alge- meen totaal	
01	02	03	04	05	Totaal	03	01	02	03	04	05	Totaal	06			
-	-	7	2	-	9	4	-	-	15	15	-	30	8	-	187	
-	-	-	-	-	-	-	-	-	-	-	-	-	-	-	2	
-	-	-	-	-	-	-	-	-	1	-	-	1	1	-	9	
-	-	6	2	-	8	3	-	-	10	6	-	16	5	-	116	
-	-	1	-	-	1	1	-	-	4	9	-	13	2	-	59	
-	-	-	-	-	-	-	-	-	-	-	-	-	-	-	1	
<b>2</b>	<b>3</b>	<b>30</b>	<b>35</b>	-	<b>70</b>	<b>44</b>	-	-	<b>89</b>	<b>145</b>	-	<b>234</b>	<b>84</b>	<b>2</b>	<b>2 156</b>	
-	-	-	-	-	-	-	-	-	1	-	-	1	-	-	9	
-	-	2	-	-	2	-	-	-	1	3	-	4	-	-	42	
-	1	2	1	-	4	4	-	-	8	1	-	9	2	-	86	
2	2	26	34	-	64	40	-	-	78	141	-	219	82	2	1 997	
-	-	-	-	-	-	-	-	-	1	-	-	1	-	-	22	
<b>10</b>	<b>31</b>	<b>184</b>	<b>214</b>	<b>3</b>	<b>442</b>	<b>76</b>	-	-	<b>244</b>	<b>342</b>	-	<b>586</b>	<b>255</b>	<b>14</b>	<b>3 840</b>	
2	-	2	-	-	4	-	-	-	5	5	-	10	2	-	50	
-	16	15	10	1	42	9	-	-	41	27	-	68	25	1	353	
3	2	111	21	-	137	18	-	-	63	57	-	120	55	-	816	
4	7	53	181	-	245	49	-	-	129	250	-	379	170	13	2 556	
1	6	3	2	2	14	-	-	-	6	3	-	9	3	-	65	
-	-	2	-	-	2	59	-	-	4	4	-	8	6	-	98	
-	-	2	-	-	2	59	-	-	4	4	-	8	6	-	98	
<b>8</b>	<b>39</b>	<b>319</b>	<b>140</b>	<b>1</b>	<b>507</b>	<b>264</b>	-	<b>2</b>	<b>3 068</b>	<b>1 906</b>	<b>3</b>	<b>4 979</b>	<b>617</b>	<b>39</b>	<b>13 053</b>	
-	-	-	-	-	-	-	-	-	-	-	-	-	-	-	-	
-	-	-	-	-	-	-	-	-	-	-	-	-	-	-	-	
7	34	280	102	1	424	211	-	2	2 881	990	3	3 876	497	28	10 365	
1	5	39	38	-	83	53	-	-	187	915	-	1 102	120	11	2 686	
-	-	-	-	-	-	-	-	-	-	1	-	1	-	-	2	
<b>10</b>	<b>51</b>	<b>240</b>	<b>241</b>	<b>3</b>	<b>545</b>	<b>320</b>	-	-	<b>825</b>	<b>1 132</b>	-	<b>1 957</b>	<b>3 037</b>	<b>76</b>	<b>12 296</b>	
-	2	4	5	-	11	9	-	-	21	21	-	42	50	584	818	
<b>39</b>	<b>189</b>	<b>1 236</b>	<b>896</b>	<b>16</b>	<b>2 376</b>	<b>1 118</b>	-	<b>3</b>	<b>6 292</b>	<b>4 581</b>	<b>3</b>	<b>10 879</b>	<b>5 207</b>	<b>764</b>	<b>51 962</b>	













**SOCIALE STAND VAN DE ECHTGENOTEN**

JAAR 1994

Beroep en sociale stand van de man																	
Handelaars, personeel in de handel verkopers en soortgelijken						Landbouwers, vissers, houthakkers en soortgelijken						Mijnwerkers, groeve-arbeiders en soortgelijken					
01	02	03	04	05	Totaal	01	02	03	04	05	Totaal	01	02	04	05	Totaal	
-	1	-	-	-	1	-	-	-	-	-	-	-	-	-	-	-	
-	-	-	-	-	-	-	-	-	-	-	-	-	-	-	-	-	
-	-	-	-	-	-	-	-	-	-	-	-	-	-	-	-	-	
-	1	-	-	-	1	-	-	-	-	-	-	-	-	-	-	-	
-	-	-	-	-	-	-	-	-	-	-	-	-	-	-	-	-	
-	-	-	-	-	-	-	-	-	-	-	-	-	-	-	-	-	
-	-	-	-	-	-	-	-	-	-	-	-	-	-	-	-	-	
-	1	5	-	-	6	-	-	-	-	-	-	-	-	-	-	-	
-	-	-	-	-	-	-	-	-	-	-	-	-	-	-	-	-	
-	-	-	-	-	-	-	-	-	-	-	-	-	-	-	-	-	
-	-	1	-	-	1	-	-	-	-	-	-	-	-	-	-	-	
-	1	4	-	-	5	-	-	-	-	-	-	-	-	-	-	-	
-	-	-	-	-	-	-	-	-	-	-	-	-	-	-	-	-	
1	10	7	-	-	18	-	-	-	2	-	2	-	-	-	-	-	
-	-	-	-	-	-	-	-	-	-	-	-	-	-	-	-	-	
1	1	2	-	-	4	-	-	-	-	-	-	-	-	-	-	-	
-	-	2	-	-	2	-	-	-	1	-	1	-	-	-	-	-	
-	9	3	-	-	12	-	-	-	1	-	1	-	-	-	-	-	
-	-	-	-	-	-	-	-	-	-	-	-	-	-	-	-	-	
-	-	-	-	-	-	-	-	-	-	-	-	-	-	-	-	-	
-	-	-	-	-	-	-	-	-	-	-	-	-	-	-	-	-	
-	49	20	2	1	72	-	1	-	5	-	6	-	-	-	-	-	
-	-	-	-	-	-	-	-	-	-	-	-	-	-	-	-	-	
-	-	-	-	-	-	-	-	-	-	-	-	-	-	-	-	-	
-	41	19	2	1	63	-	1	-	4	-	5	-	-	-	-	-	
-	8	1	-	-	9	-	-	-	1	-	1	-	-	-	-	-	
-	-	-	-	-	-	-	-	-	-	-	-	-	-	-	-	-	
-	72	30	2	-	104	-	1	-	6	-	7	-	-	-	-	-	
-	1	-	-	-	1	-	-	-	-	-	-	-	-	-	-	-	
2	202	134	4	2	344	-	3	-	14	-	17	-	-	-	-	-	



**SOCIALE STAND VAN DE ECHTGENOTEN (vervolg)**

JAAR 1994

Beroep en sociale stand van de man																
Beroepen in de dienstverlenende, sport- en ontspanningsbedrijven						Be- roeps- mili- tair	Beroepsbevolking waarvan het beroep onbekend is						Zon- der beroep	Beroep onbe- kend	Alge- meen totaal	
01	02	03	04	05	Totaal		03	01	02	03	04	05				Totaal
-	-	1	1	-	2	-	-	-	1	-	-	1	-	-	13	
-	-	-	-	-	-	-	-	-	-	-	-	-	-	-	-	
-	-	-	-	-	-	-	-	-	-	-	-	-	-	-	-	
-	-	1	1	-	2	-	-	-	-	-	-	-	-	-	9	
-	-	-	-	-	-	-	-	-	1	-	-	1	-	-	4	
-	-	-	-	-	-	-	-	-	-	-	-	-	-	-	-	
-	1	2	3	-	6	-	-	-	6	4	-	10	6	-	65	
-	-	-	-	-	-	-	-	-	-	-	-	-	-	-	-	
-	-	-	-	-	-	-	-	-	-	-	-	-	-	-	4	
-	1	-	-	-	1	-	-	-	1	-	-	1	1	-	4	
-	-	2	3	-	5	-	-	-	5	4	-	9	5	-	57	
-	-	-	-	-	-	-	-	-	-	-	-	-	-	-	-	
-	4	33	30	2	69	1	-	-	20	25	-	45	33	-	302	
-	-	-	-	-	-	-	-	-	-	-	-	-	-	-	-	
-	1	4	-	1	6	-	-	-	3	1	-	4	2	-	25	
-	1	21	3	-	25	-	-	-	4	6	-	10	10	-	91	
-	-	8	27	-	35	1	-	-	13	18	-	31	21	-	183	
-	2	-	-	1	3	-	-	-	-	-	-	-	-	-	3	
-	-	-	-	-	-	2	-	-	-	-	-	-	1	-	3	
-	-	-	-	-	-	2	-	-	-	-	-	-	1	-	3	
-	1	38	20	-	59	23	-	-	346	111	-	457	106	3	1 082	
-	-	-	-	-	-	-	-	-	-	-	-	-	-	-	-	
-	-	-	-	-	-	-	-	-	-	-	-	-	-	-	-	
-	1	36	17	-	54	19	-	-	330	59	-	389	82	2	919	
-	-	2	3	-	5	4	-	-	16	52	-	68	24	1	163	
-	-	-	-	-	-	-	-	-	-	-	-	-	-	-	-	
-	9	32	51	-	92	13	-	-	125	84	-	209	470	2	1 412	
-	-	-	-	-	-	-	-	-	2	-	-	2	3	14	26	
-	20	165	148	2	335	55	-	-	698	274	-	972	783	23	4 768	













## SOCIALE STAND VAN DE ECHTGENOTEN

JAAR 1994

Beroep en sociale stand van de man																	
Handelaars, personeel in de handel verkopers en soortgelijken						Landbouwers, vissers, houthakkers en soortgelijken						Mijnwerkers, groeve-arbeiders en soortgelijken					
01	02	03	04	05	Totaal	01	02	03	04	05	Totaal	01	02	04	05	Totaal	
-	1	4	-	1	6	-	-	-	-	-	-	-	-	-	-	-	
-	-	-	-	-	-	-	-	-	-	-	-	-	-	-	-	-	
-	-	-	-	-	-	-	-	-	-	-	-	-	-	-	-	-	
-	-	4	-	1	5	-	-	-	-	-	-	-	-	-	-	-	
-	1	-	-	-	1	-	-	-	-	-	-	-	-	-	-	-	
-	-	-	-	-	-	-	-	-	-	-	-	-	-	-	-	-	
9	19	24	-	3	55	6	7	-	18	7	38	-	-	3	-	3	
-	-	-	-	-	-	-	-	-	-	-	-	-	-	-	-	-	
-	-	1	-	-	1	1	-	-	-	-	1	-	-	-	-	-	
1	-	5	-	-	6	-	-	-	-	-	-	-	-	-	-	-	
8	19	18	-	3	48	5	7	-	18	7	37	-	-	3	-	3	
-	-	-	-	-	-	-	-	-	-	-	-	-	-	-	-	-	
25	60	40	-	5	130	8	9	1	19	5	42	-	-	1	-	1	
2	1	-	-	-	3	1	-	-	-	-	1	-	-	-	-	-	
2	13	9	-	1	25	-	2	-	1	1	4	-	-	-	-	-	
8	20	12	-	3	43	-	2	-	1	1	4	-	-	-	-	-	
12	25	19	-	1	57	5	5	1	16	3	30	-	-	1	-	1	
1	1	-	-	-	2	2	-	-	1	-	3	-	-	-	-	-	
-	1	1	-	-	2	-	-	-	-	-	-	-	-	-	-	-	
-	1	1	-	-	2	-	-	-	-	-	-	-	-	-	-	-	
78	284	189	3	31	585	20	48	3	39	19	129	-	-	8	-	8	
-	-	-	-	-	-	-	-	-	-	-	-	-	-	-	-	-	
-	-	-	-	-	-	-	-	-	-	-	-	-	-	-	-	-	
76	241	165	2	26	510	17	38	2	23	9	89	-	-	7	-	7	
2	43	24	1	5	75	3	10	1	16	10	40	-	-	1	-	1	
-	-	-	-	-	-	-	-	-	-	-	-	-	-	-	-	-	
47	175	85	4	14	325	19	25	-	35	16	95	-	-	7	-	7	
-	5	-	-	-	5	-	-	-	-	-	-	-	-	-	-	-	
265	950	658	14	112	1 999	107	196	6	175	83	567	-	-	25	-	25	



## SOCIALE STAND VAN DE ECHTGENOTEN (vervolg)

JAAR 1994

Beroep en sociale stand van de man																
Beroepen in de dienstverlenende, sport- en ontspanningsbedrijven						Be- roeps- mili- tair	Beroepsbevolking waarvan het beroep onbekend is						Zon- der beroep	Beroep onbe- kend	Alge- meen totaal	
01	02	03	04	05	Totaal	03	01	02	03	04	05	Totaal	06			
-	-	3	1	-	4	3	-	-	8	12	-	20	6	-	128	
-	-	-	-	-	-	-	-	-	-	-	-	-	-	-	2	
-	-	-	-	-	-	-	-	-	1	-	-	1	-	-	6	
-	-	2	1	-	3	2	-	-	6	5	-	11	4	-	78	
-	-	1	-	-	1	1	-	-	1	7	-	8	2	-	42	
-	-	-	-	-	-	-	-	-	-	-	-	-	-	-	-	
2	2	19	30	-	53	29	-	-	64	114	-	178	51	-	1 693	
-	-	-	-	-	-	-	-	-	1	-	-	1	-	-	8	
-	-	1	-	-	1	-	-	-	1	3	-	4	-	-	26	
-	-	2	1	-	3	3	-	-	5	1	-	6	1	-	60	
2	2	16	29	-	49	26	-	-	57	110	-	167	50	-	1 586	
-	-	-	-	-	-	-	-	-	-	-	-	-	-	-	13	
10	22	108	121	1	262	44	-	-	148	222	-	370	132	5	2 333	
2	-	2	-	-	4	-	-	-	5	5	-	10	2	-	50	
-	12	6	6	-	24	3	-	-	23	17	-	40	13	-	195	
3	-	65	12	-	80	13	-	-	40	36	-	76	28	-	499	
4	6	32	101	-	143	28	-	-	75	161	-	236	86	5	1 539	
1	4	3	2	1	11	-	-	-	5	3	-	8	3	-	50	
-	-	-	-	-	-	41	-	-	3	4	-	7	3	-	66	
-	-	-	-	-	-	41	-	-	3	4	-	7	3	-	66	
8	31	197	92	1	329	165	-	-	2 095	1 480	-	3 575	348	18	9 215	
-	-	-	-	-	-	-	-	-	-	-	-	-	-	-	-	
-	-	-	-	-	-	-	-	-	-	-	-	-	-	-	-	
7	26	172	66	1	272	132	-	-	1 960	750	-	2 710	276	14	7 168	
1	5	25	26	-	57	33	-	-	135	730	-	865	72	4	2 046	
-	-	-	-	-	-	-	-	-	-	-	-	-	-	-	1	
9	26	107	87	3	232	132	-	-	405	597	-	1 002	1 114	21	5 382	
-	-	3	2	-	5	-	-	-	7	2	-	9	6	299	352	
38	111	681	465	13	1 308	587	-	-	4 032	3 104	-	7 136	2 191	354	30 681	













**SOCIALE STAND VAN DE ECHTGENOTEN**

JAAR 1994

Beroep en sociale stand van de man

Handelaars, personeel in de handel verkopers en soortgelijken						Landbouwers, vissers, houthakkers en soortgelijken						Mijnwerkers, groeve-arbeiders en soortgelijken				
01	02	03	04	05	Totaal	01	02	03	04	05	Totaal	01	02	04	05	Totaal
-	1	-	-	-	1	-	-	-	-	-	-	-	-	1	-	1
-	-	-	-	-	-	-	-	-	-	-	-	-	-	-	-	-
-	-	-	-	-	-	-	-	-	-	-	-	-	-	-	-	-
-	1	-	-	-	1	-	-	-	-	-	-	-	-	1	-	1
-	-	-	-	-	-	-	-	-	-	-	-	-	-	-	-	-
-	-	-	-	-	-	-	-	-	-	-	-	-	-	-	-	-
-	5	5	-	-	10	-	2	-	2	-	4	-	-	-	-	-
-	-	-	-	-	-	-	-	-	1	-	1	-	-	-	-	-
-	-	-	-	-	-	-	-	-	-	-	-	-	-	-	-	-
-	1	3	-	-	4	-	-	-	-	-	-	-	-	-	-	-
-	4	2	-	-	6	-	2	-	1	-	3	-	-	-	-	-
-	-	-	-	-	-	-	-	-	-	-	-	-	-	-	-	-
1	33	22	3	2	61	-	8	-	15	3	26	-	-	3	-	3
-	-	-	-	-	-	-	-	-	-	-	-	-	-	-	-	-
-	7	3	-	2	12	-	2	-	-	-	2	-	-	-	-	-
-	9	10	-	-	19	-	4	-	2	1	7	-	-	-	-	-
1	16	9	3	-	29	-	2	-	13	2	17	-	-	3	-	3
-	1	-	-	-	1	-	-	-	-	-	-	-	-	-	-	-
-	-	-	-	-	-	-	-	-	-	-	-	-	-	-	-	-
-	-	-	-	-	-	-	-	-	-	-	-	-	-	-	-	-
1	76	54	1	1	133	-	30	-	9	2	41	-	1	3	-	4
-	-	-	-	-	-	-	-	-	-	-	-	-	-	-	-	-
-	-	-	-	-	-	-	-	-	-	-	-	-	-	-	-	-
1	61	49	1	1	113	-	25	-	6	2	33	-	1	2	-	3
-	15	5	-	-	20	-	5	-	3	-	8	-	-	1	-	1
-	-	-	-	-	-	-	-	-	-	-	-	-	-	-	-	-
-	124	93	7	3	227	-	49	1	28	14	92	-	-	16	-	16
-	2	2	-	1	5	-	1	-	-	-	1	-	-	1	-	1
4	430	358	17	13	822	3	184	7	76	31	301	-	3	30	-	33



## SOCIALE STAND VAN DE ECHTGENOTEN (vervolg)

JAAR 1994

Beroep en sociale stand van de man																
Beroepen in de dienstverlenende, sport- en ontspanningsbedrijven						Be- roeps- mili- tair	Beroepsbevolking waarvan het beroep onbekend is						Zon- der beroep	Beroep onbe- kend	Alge- meen totaal	
01	02	03	04	05	Totaal	03	01	02	03	04	05	Totaal	06			
-	-	3	-	-	3	1	-	-	6	3	-	9	2	-	46	
-	-	-	-	-	-	-	-	-	-	-	-	-	-	-	-	
-	-	-	-	-	-	-	-	-	-	-	-	-	1	-	3	
-	-	3	-	-	3	1	-	-	4	1	-	5	1	-	29	
-	-	-	-	-	-	-	-	-	2	2	-	4	-	-	13	
-	-	-	-	-	-	-	-	-	-	-	-	-	-	-	1	
-	-	9	2	-	11	15	-	-	19	27	-	46	27	2	398	
-	-	-	-	-	-	-	-	-	-	-	-	-	-	-	1	
-	-	1	-	-	1	-	-	-	-	-	-	-	-	-	12	
-	-	-	-	-	-	1	-	-	2	-	-	2	-	-	22	
-	-	8	2	-	10	14	-	-	16	27	-	43	27	2	354	
-	-	-	-	-	-	-	-	-	1	-	-	1	-	-	9	
-	5	43	63	-	111	31	-	-	76	95	-	171	90	9	1 205	
-	-	-	-	-	-	-	-	-	-	-	-	-	-	-	-	
-	3	5	4	-	12	6	-	-	15	9	-	24	10	1	133	
-	1	25	6	-	32	5	-	-	19	15	-	34	17	-	226	
-	1	13	53	-	67	20	-	-	41	71	-	112	63	8	834	
-	-	-	-	-	-	-	-	-	1	-	-	1	-	-	12	
-	-	2	-	-	2	16	-	-	1	-	-	1	2	-	29	
-	-	2	-	-	2	16	-	-	1	-	-	1	2	-	29	
-	7	84	28	-	119	76	-	2	627	315	3	947	163	18	2 756	
-	-	-	-	-	-	-	-	-	-	-	-	-	-	-	-	
-	-	-	-	-	-	-	-	-	-	-	-	-	-	-	-	
-	7	72	19	-	98	60	-	2	591	181	3	777	139	12	2 278	
-	-	12	9	-	21	16	-	-	36	133	-	169	24	6	477	
-	-	-	-	-	-	-	-	-	-	1	-	1	-	-	1	
1	16	101	103	-	221	175	-	-	295	451	-	746	1 453	53	5 502	
-	2	1	3	-	6	9	-	-	12	19	-	31	41	271	440	
1	58	390	283	1	733	476	-	3	1 562	1 203	3	2 771	2 233	387	16 513	

Tabel 21.- HUWELIJKEN PER MAAND, PROVINCIE EN GEWEST

JAAR 1994

PROVINCIES	Janu- ari	Febru- ari	Maart	April	Mei	Juni	Juli	Au- gus- tus	Sep- tem- ber	Okto- ber	No- vem- ber	De- cem- ber	Totaal
Antwerpen	246	338	426	710	1 115	923	1 102	1 019	1 159	638	314	368	8 358
Brabant	416	464	682	1 025	1 300	1 358	1 406	1 275	1 350	845	488	580	11 189
Henegouwen	232	284	345	509	507	663	929	718	764	475	237	330	5 993
Luik	213	243	310	492	491	615	736	632	676	448	188	277	5 321
Limburg	141	172	229	351	490	413	635	471	502	237	141	191	3 973
Luxemburg	44	37	51	111	109	113	272	184	179	104	54	57	1 315
Namen	83	90	101	176	196	213	394	311	277	163	86	119	2 209
Oost-Vlaanderen	217	318	438	676	855	774	1 085	918	872	441	268	351	7 213
West-Vlaanderen	237	341	473	673	748	647	813	619	771	480	272	317	6 391
<b>Het Rijk</b>	<b>1 829</b>	<b>2 287</b>	<b>3 055</b>	<b>4 723</b>	<b>5 811</b>	<b>5 719</b>	<b>7 372</b>	<b>6 147</b>	<b>6 550</b>	<b>3 831</b>	<b>2 048</b>	<b>2 590</b>	<b>51 962</b>
Brussels gewest	215	221	305	452	519	622	479	479	541	404	239	292	4 768
Vlaams gewest	999	1 342	1 848	2 829	3 786	3 288	4 329	3 635	3 901	2 121	1 177	1 426	30 681
Waals gewest	615	724	902	1 442	1 506	1 809	2 564	2 033	2 108	1 306	632	872	16 513

Tabel 22.- HUWELIJKEN PER MAAND

JAREN 1985 - 1994

JAREN	Janu- ari	Febru- ari	Maart	April	Mei	Juni	Juli	Au- gus- tus	Sep- tem- ber	Okto- ber	No- vem- ber	De- cem- ber	Totaal
<b>ABSOLUTE CIJFERS</b>													
1985	2 371	2 583	4 314	4 411	6 341	7 143	6 757	7 946	6 348	4 204	2 556	2 585	57 559
1986	2 461	2 777	3 652	5 014	6 476	6 464	6 668	7 540	6 422	4 214	2 487	2 605	56 780
1987	2 393	2 682	3 302	5 179	6 187	6 320	7 269	6 781	6 706	4 621	2 466	2 657	56 563
1988	2 618	2 775	3 606	5 315	6 033	6 272	8 012	6 753	7 600	4 711	2 414	2 966	59 075
1989	2 723	3 006	4 331	5 748	6 357	7 102	7 397	7 304	8 787	4 659	2 734	3 363	63 511
1990	2 323	2 926	4 535	5 189	6 810	8 413	6 623	8 091	8 321	4 848	2 915	3 560	64 554
1991	2 192	2 821	3 893	4 989	6 959	7 401	6 533	8 358	7 204	4 604	2 754	3 032	60 740
1992	1 978	3 091	3 492	5 040	6 636	6 566	7 119	7 309	7 137	4 577	2 357	2 854	58 156
1993	1 915	2 464	3 199	4 743	6 004	6 117	7 382	6 472	6 611	4 384	2 235	2 586	54 112
1994	1 829	2 287	3 055	4 723	5 811	5 719	7 372	6 147	6 550	3 831	2 048	2 590	51 962
<b>VERHOUDINGSCIJFERS</b>													
1985	4.11	4.48	7.49	7.66	11.01	12.40	11.73	13.80	11.02	7.30	4.44	4.49	100.00
1986	4.33	4.89	6.43	8.83	11.40	11.38	11.74	13.27	11.31	7.42	4.38	4.58	100.00
1987	4.23	4.74	5.83	9.15	10.93	11.17	12.85	11.98	11.85	8.16	4.35	4.69	100.00
1988	4.43	4.69	6.10	8.99	10.21	10.61	13.56	11.43	12.86	7.97	4.08	5.02	100.00
1989	4.28	4.73	6.81	9.05	10.00	11.18	11.64	11.50	13.83	7.33	4.30	5.29	100.00
1990	3.59	4.53	7.02	8.03	10.54	13.03	10.25	12.53	12.88	7.50	4.51	5.51	100.00
1991	3.60	4.64	6.40	8.21	11.45	12.18	10.75	13.76	11.86	7.57	4.53	4.99	100.00
1992	3.40	5.31	6.00	8.66	11.41	11.29	12.24	12.56	12.27	7.87	4.05	4.90	100.00
1993	3.53	4.55	5.91	8.76	11.09	11.30	13.64	11.96	12.21	8.10	4.13	4.77	100.00
1994	3.51	4.40	5.87	9.08	11.18	11.00	14.18	11.82	12.60	7.37	3.94	4.98	100.00

Tabel 23.- ECHTSCHIEDINGEN PER ARRONDISSEMENT, PROVINCIE EN GEWEST

JAREN 1991 - 1994

ARRONDISSEMENTEN, PROVINCIES EN GEWESTEN	Absolute cijfers				Per 100 000 inwoners			
	1991	1992	1993	1994	1991	1992	1993	1994
Antwerpen	2 090	2 062	1 982	2 032	225.19	222.17	212.59	217.60
Mechelen	605	618	616	630	203.58	207.96	206.45	210.49
Turnhout	647	679	609	726	167.85	176.15	156.56	185.22
<b>Prov. Antwerpen</b>	<b>3 342</b>	<b>3 359</b>	<b>3 207</b>	<b>3 388</b>	<b>207.48</b>	<b>208.54</b>	<b>198.01</b>	<b>208.48</b>
Brussel-Hoofdstad	2 678	2 789	2 845	2 815	281.53	293.20	299.36	296.60
Halle-Vilvoorde	850	905	854	924	157.07	167.24	157.03	169.05
Leuven	759	810	775	794	174.15	185.85	176.49	179.36
Nijvel	562	615	641	608	172.59	188.86	194.46	182.60
<b>Prov. Brabant</b>	<b>4 849</b>	<b>5 119</b>	<b>5 115</b>	<b>5 141</b>	<b>215.14</b>	<b>227.12</b>	<b>226.03</b>	<b>226.34</b>
Aat	177	196	179	189	229.36	253.98	231.36	243.74
Charleroi	1 088	1 262	1 113	1 153	254.47	295.17	259.93	269.26
Bergen	558	630	555	599	220.39	248.83	219.01	236.76
Moeskroen	173	188	173	194	241.63	262.58	242.20	272.57
Zinnik	343	384	395	356	203.01	227.28	232.40	208.90
Thuin	330	350	352	351	229.11	242.99	243.31	241.86
Doornik	320	345	354	348	227.32	245.08	251.20	246.46
<b>Prov. Henegouwen</b>	<b>2 989</b>	<b>3 355</b>	<b>3 121</b>	<b>3 190</b>	<b>232.92</b>	<b>261.44</b>	<b>242.70</b>	<b>247.93</b>
Hoei	201	247	234	230	212.18	260.74	244.83	238.95
Luik	1 466	1 513	1 600	1 462	247.64	255.58	269.31	245.83
Verviers	495	524	514	582	193.65	204.99	199.73	224.71
Borgworm	127	166	143	145	199.18	260.35	222.18	223.95
<b>Prov. Luik</b>	<b>2 289</b>	<b>2 450</b>	<b>2 491</b>	<b>2 419</b>	<b>227.51</b>	<b>243.51</b>	<b>246.30</b>	<b>238.39</b>
Hasselt	592	635	648	642	160.98	172.67	174.96	172.29
Maaseik	262	312	269	281	128.15	152.61	130.13	134.68
Tongeren	283	350	317	341	154.29	190.82	171.81	183.73
<b>Prov. Limburg</b>	<b>1 137</b>	<b>1 297</b>	<b>1 234</b>	<b>1 264</b>	<b>150.47</b>	<b>171.65</b>	<b>162.03</b>	<b>164.83</b>
Aarlen	93	102	86	111	188.30	206.53	172.27	221.05
Bastenaken	54	74	78	76	141.92	194.49	203.22	197.10
Marche-en-Famenne	101	90	76	100	215.91	192.39	161.00	210.38
Neufchâteau	83	75	96	98	153.39	138.60	176.01	178.87
Virton	103	96	101	92	222.25	207.15	215.79	195.53
<b>Prov. Luxemburg</b>	<b>434</b>	<b>437</b>	<b>437</b>	<b>477</b>	<b>184.94</b>	<b>186.22</b>	<b>184.50</b>	<b>200.30</b>
Dinant	210	218	210	200	222.26	230.73	220.24	207.90
Namen	653	627	671	642	239.67	230.13	244.63	232.69
Philippeville	134	161	133	148	225.68	271.15	221.85	246.63
<b>Prov. Namen</b>	<b>997</b>	<b>1 006</b>	<b>1 014</b>	<b>990</b>	<b>233.87</b>	<b>235.98</b>	<b>236.04</b>	<b>229.11</b>
Aalst	536	637	525	579	206.75	245.71	202.15	222.52
Dendermonde	392	417	387	387	213.88	227.52	210.31	210.10
Eeklo	156	157	145	156	197.67	198.94	183.24	196.69
Gent	956	1 084	1 056	1 033	195.59	221.78	215.56	210.69
Oudenaarde	157	218	191	183	139.21	193.31	168.89	161.23
Sint-Niklaas	420	478	463	471	193.47	220.19	211.94	214.77
<b>Prov. Oost-Vlaanderen</b>	<b>2 617</b>	<b>2 991</b>	<b>2 767</b>	<b>2 809</b>	<b>195.29</b>	<b>223.19</b>	<b>205.83</b>	<b>208.57</b>
Brugge	538	585	561	524	202.91	220.64	210.55	196.12
Diksmuide	77	93	88	102	162.30	196.02	184.88	213.81
Ieper	184	236	208	202	176.85	226.83	199.44	193.61
Kortrijk	542	495	560	651	195.40	178.46	201.41	233.80
Oostende	333	376	317	327	239.62	270.56	226.53	232.43
Roeselare	271	240	244	287	195.80	173.40	175.75	206.38
Tielt	137	130	144	158	158.61	150.51	166.24	181.91
Veurne	109	93	94	112	202.50	172.78	172.45	204.20
<b>Prov. West-Vlaanderen</b>	<b>2 191</b>	<b>2 248</b>	<b>2 216</b>	<b>2 363</b>	<b>197.11</b>	<b>202.23</b>	<b>198.52</b>	<b>211.15</b>
<b>Het Rijk</b>	<b>20 845</b>	<b>22 262</b>	<b>21 602</b>	<b>22 041</b>	<b>207.99</b>	<b>222.13</b>	<b>214.55</b>	<b>218.21</b>
Brussels gewest	2 678	2 789	2 845	2 815	281.53	293.20	299.36	296.60
Vlaams gewest	10 896	11 610	11 053	11 542	188.02	200.35	189.76	197.39
Waals gewest	7 271	7 863	7 704	7 684	221.95	240.02	233.92	232.52

Tabel 24.- ECHTSCHIEDINGEN NAAR DE LEEFTIJD VAN DE GESCHIEDENEN

PERIODEN 1940 - 1980

JAREN 1981 - 1994

PERIODEN EN JAREN VAN ECHTSCHIEDING	Leeftijd van de vrouw							Onbekend	Totaal
	< 21 jaar	21 - < 25 jaar	25 - < 30 jaar	30 - < 35 jaar	35 - < 50 jaar	50 jaar en meer			
1940 - 1945	13	174	537	749	1 245	182	-	2 900	
1946 - 1950	26	394	1 278	1 340	2 615	364	-	6 017	
1951 - 1955	21	295	869	957	1 735	354	-	4 231	
1956 - 1960	21	323	1 018	1 054	1 631	372	-	4 419	
1961 - 1965	35	379	1 081	1 137	1 923	417	121	5 093	
1966 - 1970	49	576	1 291	1 300	2 443	465	29	6 153	
1971 - 1975	85	885	2 319	1 769	3 114	687	1	8 860	
1976 - 1980	124	1 338	3 350	2 839	4 193	1 534	2	13 380	
1981	105	1 548	4 040	3 518	4 765	1 347	-	15 323	
1982	115	1 584	4 181	3 788	5 019	1 313	4	16 004	
1983	105	1 511	4 338	3 950	5 691	1 525	5	17 125	
1984	90	1 431	4 578	4 220	6 548	1 777	1	18 645	
1985	86	1 374	4 301	4 209	6 688	1 778	4	18 440	
1986	68	1 289	4 196	4 270	6 824	1 725	8	18 380	
1987	42	1 276	4 446	4 543	7 611	1 800	4	19 722	
1988	60	1 226	4 485	4 765	8 286	1 977	10	20 809	
1989	65	1 097	4 262	4 683	8 239	1 905	5	20 256	
1990	47	1 013	4 151	4 653	8 442	2 019	6	20 331	
1991	43	981	4 181	4 778	8 851	2 010	1	20 845	
1992	44	1 098	4 239	4 976	9 692	2 207	6	22 262	
1993	37	934	3 993	4 894	9 575	2 167	2	21 602	
1994	27	969	4 006	5 114	9 801	2 116	8	22 041	

Tabel 24.- ECHTSCHIEDINGEN NAAR DE LEEFTIJD VAN DE GESCHIEDENEN (vervolg)

PERIODEN 1940 - 1980

JAREN 1981 - 1994

PERIODEN EN JAREN VAN ECHTSCHIEDING	Leeftijd van de man							Onbekend	Totaal
	< 21 jaar	21 - < 25 jaar	25 - < 30 jaar	30 - < 35 jaar	35 - < 50 jaar	50 jaar en meer			
1940 - 1945	2	59	351	723	1 492	273	-	2 900	
1945 - 1950	4	148	901	1 255	3 166	543	-	6 017	
1951 - 1955	1	107	659	916	1 997	551	-	4 231	
1956 - 1960	3	103	769	1 054	1 919	571	-	4 419	
1961 - 1965	3	108	807	1 161	2 242	651	121	5 093	
1966 - 1970	5	201	1 062	1 307	2 835	714	29	6 153	
1971 - 1975	6	370	1 913	1 909	3 651	1 010	1	8 860	
1976 - 1980	10	537	2 876	3 070	4 935	1 950	2	13 380	
1981	5	577	3 318	3 929	5 657	1 836	1	15 323	
1982	9	560	3 530	4 070	6 069	1 762	4	16 004	
1983	9	518	3 547	4 242	6 761	2 043	5	17 125	
1984	9	447	3 496	4 564	7 742	2 385	2	18 645	
1985	7	407	3 305	4 472	7 908	2 337	4	18 440	
1986	5	359	3 160	4 470	8 097	2 281	8	18 380	
1987	2	361	3 349	4 577	8 962	2 467	4	19 722	
1988	1	343	3 262	4 855	9 613	2 725	10	20 809	
1989	2	321	3 100	4 595	9 577	2 659	2	20 256	
1990	1	272	2 946	4 566	9 792	2 750	4	20 331	
1991	6	261	2 906	4 727	10 172	2 773	-	20 845	
1992	-	295	2 993	4 904	11 028	3 039	3	22 262	
1993	5	266	2 781	4 682	10 891	2 977	-	21 602	
1994	2	256	2 773	4 879	11 157	2 971	3	22 041	



**Tabel 25.- PROCENTUELE INDELING VAN DE ECHTSCHEIDINGEN NAAR DE LEEFTIJD VAN DE GESCHIEDENEN**  
**PERIODEN 1940 - 1980 JAREN 1981 - 1994**

PERIODEN EN JAREN VAN ECHTSCHEIDING	Leeftijd van de vrouw							Onbekend	Totaal
	< 21 jaar	21 - < 25 jaar	25 - < 30 jaar	30 - < 35 jaar	35 - < 50 jaar	50 jaar en meer			
1940 - 1945	0.45	6.00	18.52	25.83	42.93	6.27	-	100.00	
1946 - 1950	0.43	6.55	21.24	22.27	43.46	6.05	-	100.00	
1951 - 1955	0.50	6.98	20.54	22.64	40.96	8.38	-	100.00	
1956 - 1960	0.48	7.30	23.05	23.86	36.90	8.41	-	100.00	
1961 - 1965	0.69	7.44	21.22	22.32	37.76	8.19	2.38	100.00	
1966 - 1970	0.80	9.36	20.98	21.13	39.70	7.56	0.47	100.00	
1971 - 1975	0.94	10.06	26.02	20.01	35.26	7.70	0.01	100.00	
1976 - 1980	0.93	10.00	25.04	21.22	31.34	11.46	0.01	100.00	
1981	0.68	10.10	26.36	22.95	31.09	8.79	-	100.00	
1982	0.71	9.89	26.12	23.66	31.36	8.20	0.02	100.00	
1983	0.61	8.82	25.33	23.06	33.23	8.90	0.02	100.00	
1984	0.48	7.67	24.55	22.63	35.11	9.53	-	100.00	
1985	0.46	7.45	23.32	22.82	36.26	9.64	0.02	100.00	
1986	0.36	7.01	22.82	23.23	37.12	9.38	0.04	100.00	
1987	0.21	6.46	22.54	23.03	38.59	9.12	0.02	100.00	
1988	0.28	5.89	21.55	22.89	39.81	9.50	0.04	100.00	
1989	0.32	5.41	21.04	23.11	40.67	9.40	0.02	100.00	
1990	0.23	4.98	20.41	22.88	41.52	9.93	0.02	100.00	
1991	0.20	4.70	20.05	22.92	42.46	9.64	-	100.00	
1992	0.19	4.93	19.04	22.35	43.53	9.91	0.02	100.00	
1993	0.17	4.32	18.48	22.65	44.32	10.03	-	100.00	
1994	0.12	4.39	18.17	23.20	44.46	9.60	0.03	100.00	

**Tabel 25.- PROCENTUELE INDELING VAN DE ECHTSCHEIDINGEN NAAR DE LEEFTIJD VAN DE GESCHIEDENEN**  
**(vervolg)**  
**PERIODEN 1940 - 1980 JAREN 1981 - 1994**

PERIODEN EN JAREN VAN ECHTSCHEIDING	Leeftijd van de man							Onbekend	Totaal
	< 21 jaar	21 - < 25 jaar	25 - < 30 jaar	30 - < 35 jaar	35 - < 50 jaar	50 jaar en meer			
1940 - 1945	0.07	2.04	12.10	24.93	51.45	9.41	-	100.00	
1946 - 1950	0.07	2.46	14.97	20.86	52.62	9.02	-	100.00	
1951 - 1955	0.03	2.52	15.60	21.69	47.15	13.01	-	100.00	
1956 - 1960	0.06	2.32	17.42	23.85	43.43	12.92	-	100.00	
1961 - 1965	0.06	2.12	15.84	22.80	44.02	12.78	2.38	100.00	
1966 - 1970	0.08	3.27	17.26	21.24	46.08	11.60	0.47	100.00	
1971 - 1975	0.06	4.21	21.46	21.56	41.38	11.32	0.01	100.00	
1976 - 1980	0.07	4.01	21.50	22.94	36.89	14.58	0.01	100.00	
1981	0.03	3.76	21.65	25.64	36.91	11.98	-	100.00	
1982	0.05	3.49	22.05	25.43	37.92	11.00	0.02	100.00	
1983	0.05	3.02	20.71	24.77	39.48	11.92	0.02	100.00	
1984	0.04	2.39	18.75	24.47	41.52	12.79	0.01	100.00	
1985	0.03	2.20	17.92	24.25	42.88	12.67	0.02	100.00	
1986	0.02	1.95	17.19	24.31	44.05	12.41	0.04	100.00	
1987	0.01	1.83	16.98	23.20	45.44	12.50	0.02	100.00	
1988	-	1.64	15.67	23.33	46.19	13.09	0.04	100.00	
1989	-	1.58	15.30	22.68	47.27	13.12	-	100.00	
1990	-	1.33	14.49	22.45	48.16	13.52	0.01	100.00	
1991	0.02	1.25	13.94	22.67	48.79	13.30	-	100.00	
1992	-	1.32	13.44	22.02	49.53	13.65	0.01	100.00	
1993	0.02	1.23	12.87	21.67	50.41	13.78	-	100.00	
1994	-	1.16	12.58	22.13	50.61	13.47	0.01	100.00	

**Tabel 26.- MEDIAANLEEF TIJD  
VAN GESCEIDENEN**

JAREN 1982 - 1994

JAREN	Mannen	Vrouwen
1982	34 j. 10 m.	32 j. 10 m.
1983	35 j. 02 m.	33 j. 04 m.
1984	35 j. 11 m.	33 j. 07 m.
1985	36 j. 04 m.	34 j. 00 m.
1986	36 j. 06 m.	34 j. 03 m.
1987	35 j. 09 m.	34 j. 06 m.
1988	37 j. 01 m.	34 j. 10 m.
1989	37 j. 03 m.	35 j. 00 m.
1990	37 j. 07 m.	35 j. 04 m.
1991	37 j. 09 m.	35 j. 06 m.
1992	38 j. 00 m.	35 j. 09 m.
1993	38 j. 03 m.	36 j. 00 m.
1994	38 j. 01 m.	36 j. 00 m.

**Tabel 27.- MEDIAANDUUR VAN  
DE ONTBONDEN HUWELIJKEN**

JAREN 1982 - 1994

JAREN	Mediaanduur
1982	10 j. 10 m.
1983	11 j. 04 m.
1984	11 j. 04 m.
1985	12 j. 00 m.
1986	12 j. 06 m.
1987	12 j. 02 m.
1988	12 j. 06 m.
1989	12 j. 09 m.
1990	12 j. 10 m.
1991	12 j. 10 m.
1992	13 j. 00 m.
1993	13 j. 00 m.
1994	12 j. 08 m.

**Tabel 28.- ECHTSCEIDINGEN PER GEWEST NAAR DE LEEFTIJD EN DE BURGERLIJKE STAAT  
VOOR HET LAATSTE ONTBONDEN HUWELIJK VAN DE GESCEIDENEN**

JAAR 1994

LEEFTIJDGROEPEN	Vroegere burgerlijke staat van de gescheiden mannen					Vroegere burgerlijke staat van de gescheiden vrouwen				
	Onge- huwd	Weduw- naar	Uit de echt ge- scheiden	Niet aan- geduid	Totaal	Onge- huwd	Weduwe	Uit de echt ge- scheiden	Niet aan- geduid	Totaal

**A.- HET RIJK**

Minder dan 20 jaar	-	-	-	-	-	6	-	-	-	6
20 - < 21 jaar	2	-	-	-	2	20	-	-	1	21
21 - < 25 jaar	248	-	2	6	256	924	-	3	42	969
25 - < 30 jaar	2 549	1	16	207	2 773	3 659	4	53	290	4 006
30 - < 35 jaar	4 354	3	114	408	4 879	4 476	6	231	401	5 114
35 - < 40 jaar	4 043	11	284	450	4 788	3 664	12	332	388	4 396
40 - < 45 jaar	3 029	12	373	358	3 772	2 566	11	335	317	3 229
45 - < 50 jaar	1 990	11	304	292	2 597	1 690	14	228	244	2 176
50 - < 55 jaar	1 020	15	154	192	1 381	744	5	127	136	1 012
55 - < 60 jaar	573	13	121	106	813	425	8	90	77	600
60 - < 65 jaar	294	18	63	76	451	228	10	40	44	322
65 - < 70 jaar	143	11	40	34	228	83	3	20	14	120
70 jaar en meer	53	10	17	18	98	40	6	6	10	62
Leeftijd onbekend	1	-	-	2	3	4	-	-	4	8
<b>Totaal</b>	<b>18 299</b>	<b>105</b>	<b>1 488</b>	<b>2 149</b>	<b>22 041</b>	<b>18 529</b>	<b>79</b>	<b>1 465</b>	<b>1 968</b>	<b>22 041</b>

**Tabel 28.- ECHTSCHIEDINGEN PER GEWEST NAAR DE LEEFTIJD EN DE BURGERLIJKE STAAT  
VOOR HET LAATSTE HUWELIJK VAN DE GESCHIEDENEN**

**JAAR 1994**

LEEFTIJDGROEPEN	Vroegere burgerlijke staat van de gescheiden mannen				Totaal	Vroegere burgerlijke staat van de gescheiden vrouwen				Totaal
	Onge- huwd	Weduw- naar	Uit de echt ge- scheiden	Niet aan- geduid		Onge- huwd	Weduwe	Uit de echt ge- scheiden	Niet aan- geduid	

**B.- BRUSSELS GEWEST**

Minder dan 20 jaar	-	-	-	-	-	-	-	-	-	-
20 - < 21 jaar	-	-	-	-	-	-	-	-	-	-
21 - < 25 jaar	17	-	-	2	19	71	-	-	2	73
25 - < 30 jaar	181	-	2	40	223	309	-	2	55	366
30 - < 35 jaar	409	-	12	104	525	464	-	25	90	579
35 - < 40 jaar	426	-	25	131	582	425	-	38	100	563
40 - < 45 jaar	382	-	43	97	522	348	2	39	85	474
45 - < 50 jaar	236	-	54	85	375	249	3	34	63	349
50 - < 55 jaar	154	4	23	69	250	125	-	31	44	200
55 - < 60 jaar	80	2	26	42	150	65	1	17	26	109
60 - < 65 jaar	31	3	15	30	79	31	-	13	14	58
65 - < 70 jaar	31	2	9	16	58	16	-	7	3	26
70 jaar en meer	7	4	7	12	30	5	1	1	7	14
Leeftijd onbekend	-	-	-	2	2	-	-	-	4	4
<b>Totaal</b>	<b>1 954</b>	<b>15</b>	<b>216</b>	<b>630</b>	<b>2 815</b>	<b>2 108</b>	<b>7</b>	<b>207</b>	<b>493</b>	<b>2 815</b>

**C.- VLAAMS GEWEST**

Minder dan 20 jaar	-	-	-	-	-	1	-	-	-	1
20 - < 21 jaar	1	-	-	-	1	9	-	-	-	9
21 - < 25 jaar	143	-	1	3	147	522	-	2	30	554
25 - < 30 jaar	1 499	1	11	116	1 627	2 103	2	33	175	2 313
30 - < 35 jaar	2 403	1	70	211	2 685	2 485	3	116	191	2 795
35 - < 40 jaar	2 249	6	145	196	2 596	1 975	8	168	174	2 325
40 - < 45 jaar	1 573	2	181	157	1 913	1 295	3	173	130	1 601
45 - < 50 jaar	959	6	135	109	1 209	804	4	100	99	1 007
50 - < 55 jaar	506	5	79	73	663	344	3	48	49	444
55 - < 60 jaar	290	9	54	33	386	210	4	41	22	277
60 - < 65 jaar	141	9	25	21	196	109	8	13	13	143
65 - < 70 jaar	60	4	12	10	86	41	2	5	5	53
70 jaar en meer	20	4	6	2	32	11	4	2	1	18
Leeftijd onbekend	1	-	-	-	1	2	-	-	-	2
<b>Totaal</b>	<b>9 845</b>	<b>47</b>	<b>719</b>	<b>931</b>	<b>11 542</b>	<b>9 911</b>	<b>41</b>	<b>701</b>	<b>889</b>	<b>11 542</b>

**D.- WAALS GEWEST**

Minder dan 20 jaar	-	-	-	-	-	5	-	-	-	5
20 - < 21 jaar	1	-	-	-	1	11	-	-	1	12
21 - < 25 jaar	88	-	1	1	90	331	-	1	10	342
25 - < 30 jaar	869	-	3	51	923	1 247	2	18	60	1 327
30 - < 35 jaar	1 542	2	32	93	1 669	1 527	3	90	120	1 740
35 - < 40 jaar	1 368	5	114	123	1 610	1 264	4	126	114	1 508
40 - < 45 jaar	1 074	10	149	104	1 337	923	6	123	102	1 154
45 - < 50 jaar	795	5	115	98	1 013	637	7	94	82	820
50 - < 55 jaar	360	6	52	50	468	275	2	48	43	368
55 - < 60 jaar	203	2	41	31	277	150	3	32	29	214
60 - < 65 jaar	122	6	23	25	176	88	2	14	17	121
65 - < 70 jaar	52	5	19	8	84	26	1	8	6	41
70 jaar en meer	26	2	4	4	36	24	1	3	2	30
Leeftijd onbekend	-	-	-	-	-	2	-	-	-	2
<b>Totaal</b>	<b>6 500</b>	<b>43</b>	<b>553</b>	<b>588</b>	<b>7 684</b>	<b>6 510</b>	<b>31</b>	<b>557</b>	<b>586</b>	<b>7 684</b>

**Tabel 29.- ECHTSCHIEDINGEN NAAR DE DUUR VAN HET ONTBONDEN HUWELIJK**

PERIODEN 1951 - 1980 JAREN 1981 - 1994

PERIODEN EN JAREN	Duur van het huwelijk								Totaal
	< 1 jaar	1-< 5 jaar	5-< 10 jaar	10-< 15 jaar	15-< 20 jaar	20-< 25 jaar	25 jaar en meer	Duur onbekend	
1951 - 1955	2	477	1 272	894	676	492	417	1	4 231
1956 - 1960	7	502	1 439	1 116	584	371	399	1	4 219
1961 - 1965	4	559	1 485	1 247	858	403	405	132	5 093
1966 - 1970	5	745	1 774	1 437	1 050	617	495	30	6 153
1971 - 1975	5	1 176	2 810	1 923	1 293	844	809	-	8 860
1976 - 1980	2	1 791	4 151	2 755	1 751	1 214	1 716	-	13 380
1981	2	2 084	4 974	3 441	2 046	1 220	1 556	-	15 323
1982	5	2 094	5 196	3 737	2 183	1 278	1 511	-	16 004
1983	9	2 069	5 413	3 972	2 464	1 463	1 735	-	17 125
1984	6	2 052	5 640	4 397	2 824	1 670	2 056	-	18 645
1985	12	2 016	5 320	4 398	2 924	1 716	2 054	-	18 440
1986	15	1 912	5 349	4 447	2 886	1 768	2 003	-	18 380
1987	39	1 989	5 623	4 680	3 275	1 985	2 131	-	19 722
1988	22	2 068	5 682	4 886	3 584	2 223	2 341	3	20 809
1989	27	2 000	5 506	4 657	3 577	2 174	2 315	-	20 256
1990	24	2 039	5 329	4 662	3 540	2 296	2 441	-	20 331
1991	13	2 234	5 334	4 737	3 582	2 391	2 554	-	20 845
1992	12	2 626	5 398	4 882	3 863	2 663	2 818	-	22 262
1993	16	2 616	5 273	4 652	3 659	2 666	2 720	-	21 602
1994	14	2 900	5 425	4 710	3 607	2 560	2 825	-	22 041

**Tabel 30.- PROCENTUELE INDELING VAN DE ECHTSCHIEDINGEN NAAR DE DUUR VAN HET ONTBONDEN HUWELIJK**

PERIODEN 1951 - 1980 JAREN 1981 - 1994

PERIODEN EN JAREN	Verhoudingen per honderd echtscheidingen								Totaal
	< 1 jaar	1-< 5 jaar	5-< 10 jaar	10-< 15 jaar	15-< 20 jaar	20-< 25 jaar	25 jaar en meer	Duur onbekend	
1951 - 1955	0.55	11.27	30.09	21.12	15.97	11.63	9.85	0.02	100.00
1956 - 1960	0.15	11.35	32.56	25.26	13.21	8.40	9.04	0.03	100.00
1961 - 1965	0.08	10.98	29.16	24.49	16.85	7.90	7.95	2.59	100.00
1966 - 1970	0.08	12.11	28.83	23.35	17.07	10.03	8.04	0.49	100.00
1971 - 1975	0.07	13.27	31.65	21.73	14.68	9.57	9.03	-	100.00
1976 - 1980	0.01	13.39	31.02	20.59	13.09	9.08	12.83	-	100.00
1981	0.01	13.60	32.46	22.45	13.35	7.96	10.15	-	100.00
1982	0.03	13.08	32.46	23.35	13.64	7.98	9.44	-	100.00
1983	0.05	12.08	31.60	23.19	14.38	8.54	10.13	-	100.00
1984	0.03	11.00	30.24	23.58	15.14	8.95	11.02	-	100.00
1985	0.06	10.93	28.85	23.85	15.85	9.30	11.13	-	100.00
1986	0.08	10.40	29.10	24.19	15.70	9.61	10.89	-	100.00
1987	0.19	10.08	28.51	23.72	16.60	10.06	10.80	-	100.00
1988	0.10	9.93	27.30	23.48	17.22	10.68	11.24	0.01	100.00
1989	0.13	9.87	27.18	22.99	17.65	10.73	11.42	-	100.00
1990	0.11	10.02	26.21	22.93	17.41	11.29	12.00	-	100.00
1991	0.06	10.71	25.58	22.72	17.18	11.47	12.25	-	100.00
1992	0.05	11.79	24.24	21.92	17.35	11.96	12.65	-	100.00
1993	0.07	12.10	24.40	21.53	16.93	12.34	12.59	-	100.00
1994	0.06	13.15	24.61	21.36	16.36	11.61	12.81	-	100.00

Tabel 31.- ECHTSCHIEDINGEN, PER PROVINCIE EN GEWEST NAAR DE LEEFTIJD VAN DE GESCHIEDENEN

JAAR 1994

LEEFTIJD VAN DE GESCHIEDEN MAN	Leeftijd van de gescheiden vrouw														Totaal
	< 20 jaar	20 - < 21 jaar	21 - < 25 jaar	25 - < 30 jaar	30 - < 35 jaar	35 - < 40 jaar	40 - < 45 jaar	45 - < 50 jaar	50 - < 55 jaar	55 - < 60 jaar	60 - < 65 jaar	65 - < 70 jaar	70 jaar en +	Onbekend	
<b>PROVINCIE ANTWERPEN</b>															
Minder dan 21 jaar	-	-	-	-	-	-	-	-	-	-	-	-	-	-	-
21 - < 25 jaar	-	-	23	11	-	1	-	-	-	-	-	-	-	-	35
25 - < 30 jaar	-	1	88	298	52	4	3	-	-	-	-	-	-	-	446
30 - < 35 jaar	-	-	26	303	399	54	6	7	-	-	1	1	-	-	797
35 - < 40 jaar	-	-	3	56	267	342	54	9	1	3	-	-	-	-	735
40 - < 45 jaar	-	-	2	8	58	230	238	26	3	2	-	-	-	-	567
45 - < 50 jaar	-	-	-	2	12	40	127	143	20	6	-	-	-	-	350
50 - < 55 jaar	-	-	-	-	3	12	21	92	70	15	3	-	-	-	216
55 - < 60 jaar	-	-	-	2	-	2	8	18	28	48	8	2	-	-	116
60 - < 65 jaar	-	-	-	-	-	1	-	6	15	21	27	3	2	-	75
65 - < 70 jaar	-	-	-	-	-	-	2	2	2	3	11	16	1	-	37
70 jaar en meer	-	-	-	-	-	2	-	1	2	-	1	5	3	-	14
Leeftijd onbekend	-	-	-	-	-	-	-	-	-	-	-	-	-	-	-
<b>Totaal</b>	-	<b>1</b>	<b>142</b>	<b>680</b>	<b>791</b>	<b>688</b>	<b>459</b>	<b>304</b>	<b>141</b>	<b>98</b>	<b>51</b>	<b>27</b>	<b>6</b>	-	<b>3 388</b>
<b>PROVINCIE BRABANT</b>															
Minder dan 21 jaar	-	-	-	-	-	-	-	-	-	-	-	-	-	-	-
21 - < 25 jaar	-	1	17	12	5	-	-	1	-	-	-	-	-	-	36
25 - < 30 jaar	1	2	98	307	89	9	7	1	1	-	1	-	-	-	516
30 - < 35 jaar	-	-	36	342	523	98	25	6	6	-	2	-	-	-	1 038
35 - < 40 jaar	-	-	7	75	381	513	102	24	4	5	-	-	-	-	1 111
40 - < 45 jaar	-	-	2	17	84	340	400	82	11	4	4	2	-	1	947
45 - < 50 jaar	-	-	-	6	27	68	235	257	44	9	4	-	-	1	651
50 - < 55 jaar	-	-	-	1	11	23	53	138	124	33	3	1	-	-	387
55 - < 60 jaar	-	-	-	1	2	9	17	27	75	76	17	-	-	-	224
60 - < 65 jaar	-	-	-	1	2	5	2	13	23	30	30	8	4	-	118
65 - < 70 jaar	-	-	-	1	1	1	5	6	6	11	24	15	4	-	74
70 jaar en meer	-	-	-	1	-	1	2	2	3	6	5	6	11	-	37
Leeftijd onbekend	-	-	-	-	-	-	-	-	-	-	-	-	-	2	2
<b>Totaal</b>	<b>1</b>	<b>3</b>	<b>160</b>	<b>764</b>	<b>1 125</b>	<b>1 067</b>	<b>848</b>	<b>557</b>	<b>297</b>	<b>174</b>	<b>90</b>	<b>32</b>	<b>19</b>	<b>4</b>	<b>5 141</b>
<b>PROVINCIE HENEGOUWEN</b>															
Minder dan 21 jaar	-	-	-	-	1	-	-	-	-	-	-	-	-	-	1
21 - < 25 jaar	-	4	20	13	1	-	-	1	-	-	-	-	-	-	39
25 - < 30 jaar	-	1	85	232	53	10	5	3	1	-	-	-	-	-	390
30 - < 35 jaar	-	1	20	240	343	67	13	4	-	1	-	-	-	-	689
35 - < 40 jaar	-	1	8	46	256	281	58	10	2	4	1	-	-	-	667
40 - < 45 jaar	-	-	3	9	55	237	238	38	5	1	-	-	-	-	586
45 - < 50 jaar	-	-	-	4	9	34	155	179	19	3	1	-	-	-	404
50 - < 55 jaar	-	-	-	1	4	10	14	66	64	10	2	1	-	-	172
55 - < 60 jaar	-	-	-	-	2	-	4	21	39	36	4	4	-	-	110
60 - < 65 jaar	-	-	-	-	-	1	1	5	9	24	33	1	1	-	75
65 - < 70 jaar	-	-	-	-	-	-	4	5	-	5	14	7	3	-	38
70 jaar en meer	-	-	-	-	-	-	-	1	1	-	2	4	11	-	19
Leeftijd onbekend	-	-	-	-	-	-	-	-	-	-	-	-	-	-	-
<b>Totaal</b>	-	<b>7</b>	<b>136</b>	<b>545</b>	<b>724</b>	<b>640</b>	<b>492</b>	<b>333</b>	<b>140</b>	<b>84</b>	<b>57</b>	<b>17</b>	<b>15</b>	-	<b>3 190</b>

Tabel 31.- ECHTSCHIEDINGEN, PER PROVINCIE EN GEWEST NAAR DE LEEFTIJD VAN DE GESCHIEDENEN

(vervolg)

JAAR 1994

LEEFTIJD VAN DE GESCHIEDEN MAN	Leeftijd van de gescheiden vrouw														Totaal
	< 20 jaar	20 - < 21 jaar	21 - < 25 jaar	25 - < 30 jaar	30 - < 35 jaar	35 - < 40 jaar	40 - < 45 jaar	45 - < 50 jaar	50 - < 55 jaar	55 - < 60 jaar	60 - < 65 jaar	65 - < 70 jaar	70 jaar en +	Onbekend	
<b>PROVINCIE LUIK</b>															
Minder dan 21 jaar	-	-	-	-	-	-	-	-	-	-	-	-	-	-	-
21 - < 25 jaar	-	2	21	8	2	-	-	-	-	-	-	-	-	-	33
25 - < 30 jaar	1	-	63	155	42	10	3	1	3	-	-	-	-	-	278
30 - < 35 jaar	-	-	18	205	225	45	13	2	1	3	-	-	-	-	512
35 - < 40 jaar	-	-	8	38	191	199	35	7	5	1	-	-	-	-	484
40 - < 45 jaar	-	-	1	11	49	150	137	37	5	2	-	-	-	-	392
45 - < 50 jaar	-	-	-	1	7	40	129	147	18	3	2	-	-	-	347
50 - < 55 jaar	-	-	-	-	5	11	19	53	64	11	-	-	1	-	164
55 - < 60 jaar	-	-	-	-	1	2	6	17	38	29	8	1	-	-	102
60 - < 65 jaar	-	-	-	-	-	-	4	5	6	25	22	5	1	-	68
65 - < 70 jaar	-	-	-	-	-	-	1	1	4	3	7	9	3	-	28
70 jaar en meer	-	-	-	-	1	-	-	-	1	3	2	-	4	-	11
Leeftijd onbekend	-	-	-	-	-	-	-	-	-	-	-	-	-	-	-
<b>Totaal</b>	<b>1</b>	<b>2</b>	<b>111</b>	<b>418</b>	<b>523</b>	<b>457</b>	<b>347</b>	<b>270</b>	<b>145</b>	<b>80</b>	<b>41</b>	<b>15</b>	<b>9</b>	<b>-</b>	<b>2 419</b>
<b>PROVINCIE LIMBURG</b>															
Minder dan 21 jaar	-	-	-	-	-	-	-	-	-	-	-	-	-	-	-
21 - < 25 jaar	-	-	6	6	-	-	-	-	-	-	-	-	-	-	12
25 - < 30 jaar	-	-	43	102	8	-	-	-	-	-	-	-	-	-	153
30 - < 35 jaar	-	-	6	131	166	18	-	-	1	-	-	-	-	-	322
35 - < 40 jaar	-	-	1	13	134	136	11	2	-	-	-	-	-	-	297
40 - < 45 jaar	-	-	-	4	19	101	96	6	-	1	-	-	-	1	228
45 - < 50 jaar	-	-	-	-	4	10	44	56	6	-	-	-	-	-	120
50 - < 55 jaar	-	-	-	-	1	2	6	31	26	2	1	-	-	-	69
55 - < 60 jaar	-	-	-	-	-	1	3	6	13	13	-	-	-	-	36
60 - < 65 jaar	-	-	-	-	-	-	-	1	-	7	8	1	-	-	17
65 - < 70 jaar	-	-	-	-	-	-	-	-	-	1	4	2	-	-	7
70 jaar en meer	-	-	-	-	-	-	-	-	-	-	-	-	2	-	2
Leeftijd onbekend	-	-	-	-	-	-	-	-	-	-	-	-	-	1	1
<b>Totaal</b>	<b>-</b>	<b>-</b>	<b>56</b>	<b>256</b>	<b>332</b>	<b>268</b>	<b>160</b>	<b>102</b>	<b>46</b>	<b>24</b>	<b>13</b>	<b>3</b>	<b>2</b>	<b>2</b>	<b>1 264</b>
<b>PROVINCIE LUXEMBURG</b>															
Minder dan 21 jaar	-	-	-	-	-	-	-	-	-	-	-	-	-	-	-
21 - < 25 jaar	-	-	3	2	-	-	-	-	-	-	-	-	-	-	5
25 - < 30 jaar	-	-	16	41	5	2	-	-	-	-	-	-	-	-	64
30 - < 35 jaar	-	-	4	51	55	10	-	1	-	-	-	-	-	-	121
35 - < 40 jaar	-	-	1	4	37	46	9	1	-	-	-	-	-	-	98
40 - < 45 jaar	-	-	-	-	8	28	31	9	1	-	-	-	-	1	78
45 - < 50 jaar	-	-	-	-	1	9	24	22	-	-	-	-	-	-	56
50 - < 55 jaar	-	-	-	-	-	2	4	12	8	3	-	-	-	-	29
55 - < 60 jaar	-	-	-	-	-	-	1	1	4	6	1	-	1	-	14
60 - < 65 jaar	-	-	-	-	-	-	-	1	3	-	3	1	-	-	8
65 - < 70 jaar	-	-	-	-	-	-	-	-	1	-	1	-	1	-	3
70 jaar en meer	-	-	-	-	-	-	-	-	1	-	-	-	-	-	1
Leeftijd onbekend	-	-	-	-	-	-	-	-	-	-	-	-	-	-	-
<b>Totaal</b>	<b>-</b>	<b>-</b>	<b>24</b>	<b>98</b>	<b>106</b>	<b>97</b>	<b>69</b>	<b>47</b>	<b>18</b>	<b>9</b>	<b>5</b>	<b>1</b>	<b>2</b>	<b>1</b>	<b>477</b>

**Tabel 31.- ECHTSCHIEDINGEN, PER PROVINCIE EN GEWEST NAAR DE LEEFTIJD VAN DE GESCHIEDENEN**  
(vervolg)  
**JAAR 1994**

LEEFTIJD VAN DE GESCHIEDEN MAN	Leeftijd van de gescheiden vrouw														Totaal
	< 20 jaar	20 - < 21 jaar	21 - < 25 jaar	25 - < 30 jaar	30 - < 35 jaar	35 - < 40 jaar	40 - < 45 jaar	45 - < 50 jaar	50 - < 55 jaar	55 - < 60 jaar	60 - < 65 jaar	65 - < 70 jaar	70 jaar en +	Onbekend	
<b>PROVINCIE NAMEN</b>															
Minder dan 21 jaar	-	-	-	-	-	-	-	-	-	-	-	-	-	-	-
21 - < 25 jaar	-	-	7	3	-	-	-	-	-	-	-	-	-	-	10
25 - < 30 jaar	2	2	28	73	16	2	-	1	-	-	-	-	-	-	124
30 - < 35 jaar	-	1	9	77	97	15	5	4	1	-	-	-	-	1	210
35 - < 40 jaar	-	-	-	17	100	91	23	2	1	-	-	-	-	-	234
40 - < 45 jaar	-	-	-	-	25	64	61	9	3	-	-	-	-	-	162
45 - < 50 jaar	1	-	-	3	3	12	38	57	6	1	-	-	-	-	121
50 - < 55 jaar	-	-	-	-	-	3	10	34	22	2	-	-	-	-	71
55 - < 60 jaar	-	-	-	-	1	4	2	3	7	15	2	-	-	-	34
60 - < 65 jaar	-	-	-	-	-	-	-	3	2	4	3	2	-	-	14
65 - < 70 jaar	-	-	-	-	-	-	-	-	-	2	4	1	1	-	8
70 jaar en meer	-	-	-	-	-	-	-	-	-	-	-	2	-	-	2
Leeftijd onbekend	-	-	-	-	-	-	-	-	-	-	-	-	-	-	-
<b>Totaal</b>	<b>3</b>	<b>3</b>	<b>44</b>	<b>173</b>	<b>242</b>	<b>191</b>	<b>139</b>	<b>113</b>	<b>42</b>	<b>24</b>	<b>9</b>	<b>5</b>	<b>1</b>	<b>1</b>	<b>990</b>
<b>PROVINCIE OOST-VLAANDEREN</b>															
Minder dan 21 jaar	-	-	-	-	-	-	-	-	-	-	-	-	-	-	-
21 - < 25 jaar	-	1	28	8	-	-	1	-	-	-	1	-	-	-	39
25 - < 30 jaar	-	1	99	281	41	3	1	1	-	-	-	-	-	-	427
30 - < 35 jaar	-	-	21	245	339	40	6	-	2	2	-	-	-	-	655
35 - < 40 jaar	-	-	2	37	259	290	42	10	1	-	-	-	-	-	641
40 - < 45 jaar	-	-	1	3	44	168	196	25	5	-	-	-	-	-	442
45 - < 50 jaar	-	-	-	3	11	33	104	130	12	6	1	1	-	-	301
50 - < 55 jaar	-	-	-	-	3	6	23	62	43	8	2	-	-	-	147
55 - < 60 jaar	-	-	-	1	-	5	3	15	30	37	4	1	-	-	96
60 - < 65 jaar	-	-	-	-	-	-	2	3	8	10	10	-	2	-	35
65 - < 70 jaar	-	-	-	-	1	-	-	-	-	1	10	5	2	-	19
70 jaar en meer	-	-	-	-	-	-	-	-	-	-	2	3	2	-	7
Leeftijd onbekend	-	-	-	-	-	-	-	-	-	-	-	-	-	-	-
<b>Totaal</b>	<b>-</b>	<b>2</b>	<b>151</b>	<b>578</b>	<b>698</b>	<b>545</b>	<b>378</b>	<b>246</b>	<b>101</b>	<b>64</b>	<b>30</b>	<b>10</b>	<b>6</b>	<b>-</b>	<b>2 809</b>
<b>PROVINCIE WEST-VLAANDEREN</b>															
Minder dan 21 jaar	-	-	1	-	-	-	-	-	-	-	-	-	-	-	1
21 - < 25 jaar	1	1	35	9	-	1	-	-	-	-	-	-	-	-	47
25 - < 30 jaar	-	2	88	239	40	4	2	-	-	-	-	-	-	-	375
30 - < 35 jaar	-	-	15	210	269	33	8	-	-	-	-	-	-	-	535
35 - < 40 jaar	-	-	4	31	211	234	33	7	-	1	-	-	-	-	521
40 - < 45 jaar	-	-	2	4	40	141	161	17	4	-	-	1	-	-	370
45 - < 50 jaar	-	-	-	1	9	21	108	99	8	1	-	-	-	-	247
50 - < 55 jaar	-	-	-	-	2	4	17	60	38	4	1	-	-	-	126
55 - < 60 jaar	-	-	-	-	1	3	5	16	25	26	5	-	-	-	81
60 - < 65 jaar	-	-	-	-	1	2	2	4	5	9	16	2	-	-	41
65 - < 70 jaar	-	-	-	-	-	-	1	1	-	2	4	6	-	-	14
70 jaar en meer	-	-	-	-	-	-	-	-	2	-	-	1	2	-	5
Leeftijd onbekend	-	-	-	-	-	-	-	-	-	-	-	-	-	-	-
<b>Totaal</b>	<b>1</b>	<b>3</b>	<b>145</b>	<b>494</b>	<b>573</b>	<b>443</b>	<b>337</b>	<b>204</b>	<b>82</b>	<b>43</b>	<b>26</b>	<b>10</b>	<b>2</b>	<b>-</b>	<b>2 363</b>

**Tabel 31.- ECHTSCHIEDINGEN, PER PROVINCIE EN GEWEST NAAR DE LEEFTIJD VAN DE GESCHIEDENEN**  
(vervolg)  
JAAR 1994

LEEFTIJD VAN DE GESCHIEDEN MAN	Leeftijd van de gescheiden vrouw														Totaal
	< 20 jaar	20 - < 21 jaar	21 - < 25 jaar	25 - < 30 jaar	30 - < 35 jaar	35 - < 40 jaar	40 - < 45 jaar	45 - < 50 jaar	50 - < 55 jaar	55 - < 60 jaar	60 - < 65 jaar	65 - < 70 jaar	70 jaar en +	Onbekend	
<b>HET RIJK</b>															
Minder dan 21 jaar	-	-	1	-	1	-	-	-	-	-	-	-	-	-	2
21 - < 25 jaar	1	9	160	72	8	2	1	2	-	-	1	-	-	-	256
25 - < 30 jaar	4	9	608	1 728	346	44	21	7	5	-	1	-	-	-	2 773
30 - < 35 jaar	-	2	155	1 804	2 416	380	76	24	11	6	3	1	-	1	4 879
35 - < 40 jaar	-	1	34	317	1 836	2 132	367	72	14	14	1	-	-	-	4 788
40 - < 45 jaar	-	-	11	56	382	1 459	1 558	249	37	10	4	3	-	3	3 772
45 - < 50 jaar	1	-	-	20	83	267	964	1 090	133	29	8	1	-	1	2 597
50 - < 55 jaar	-	-	-	2	29	73	167	548	459	88	12	2	1	-	1 381
55 - < 60 jaar	-	-	-	4	7	26	49	124	259	286	49	8	1	-	813
60 - < 65 jaar	-	-	-	1	3	9	11	41	71	130	152	23	10	-	451
65 - < 70 jaar	-	-	-	1	2	1	13	15	13	28	79	61	15	-	228
70 jaar en meer	-	-	-	1	1	3	2	4	10	9	12	21	35	-	98
Leeftijd onbekend	-	-	-	-	-	-	-	-	-	-	-	-	-	3	3
<b>Totaal</b>	<b>6</b>	<b>21</b>	<b>969</b>	<b>4 006</b>	<b>5 114</b>	<b>4 396</b>	<b>3 229</b>	<b>2 176</b>	<b>1 012</b>	<b>600</b>	<b>322</b>	<b>120</b>	<b>62</b>	<b>8</b>	<b>22 041</b>
<b>BRUSSELS GEWEST</b>															
Minder dan 21 jaar	-	-	-	-	-	-	-	-	-	-	-	-	-	-	-
21 - < 25 jaar	-	-	6	7	5	-	-	1	-	-	-	-	-	-	19
25 - < 30 jaar	-	-	41	120	50	4	6	-	1	-	1	-	-	-	223
30 - < 35 jaar	-	-	19	165	247	65	20	4	4	-	1	-	-	-	525
35 - < 40 jaar	-	-	5	52	194	247	63	14	3	4	-	-	-	-	582
40 - < 45 jaar	-	-	2	13	52	177	206	53	9	3	4	2	-	1	522
45 - < 50 jaar	-	-	-	4	19	43	123	145	32	5	3	-	-	1	375
50 - < 55 jaar	-	-	-	1	9	14	36	90	77	21	1	1	-	-	250
55 - < 60 jaar	-	-	-	1	-	7	14	23	49	47	9	-	-	-	150
60 - < 65 jaar	-	-	-	1	2	4	1	11	16	16	19	5	4	-	79
65 - < 70 jaar	-	-	-	1	1	1	3	6	6	9	16	13	2	-	58
70 jaar en meer	-	-	-	1	-	1	2	2	3	4	4	5	8	-	30
Leeftijd onbekend	-	-	-	-	-	-	-	-	-	-	-	-	-	2	2
<b>Totaal</b>	<b>-</b>	<b>-</b>	<b>73</b>	<b>366</b>	<b>579</b>	<b>563</b>	<b>474</b>	<b>349</b>	<b>200</b>	<b>109</b>	<b>58</b>	<b>26</b>	<b>14</b>	<b>4</b>	<b>2 815</b>



**Tabel 31.- ECHTSCHIEDINGEN, PER PROVINCIE EN GEWEST NAAR DE LEEFTIJD VAN DE GESCHIEDENEN**  
 (vervolg)  
 JAAR 1994

LEEFTIJD VAN DE GESCHIEDEN MAN	Leeftijd van de gescheiden vrouw														Totaal
	< 20 jaar	20 - < 21 jaar	21 - < 25 jaar	25 - < 30 jaar	30 - < 35 jaar	35 - < 40 jaar	40 - < 45 jaar	45 - < 50 jaar	50 - < 55 jaar	55 - < 60 jaar	60 - < 65 jaar	65 - < 70 jaar	70 jaar en +	Onbekend	
<b>VLAAMS GEWEST</b>															
Minder dan 21 jaar	-	-	1	-	-	-	-	-	-	-	-	-	-	-	1
21 - < 25 jaar	1	3	102	37	-	2	1	-	-	-	1	-	-	-	147
25 - < 30 jaar	-	6	357	1 067	173	15	7	2	-	-	-	-	-	-	1 627
30 - < 35 jaar	-	-	79	1 024	1 372	168	23	9	5	2	2	1	-	-	2 685
35 - < 40 jaar	-	-	10	156	1 008	1 215	167	34	2	4	-	-	-	-	2 596
40 - < 45 jaar	-	-	5	20	186	755	829	98	14	4	-	1	-	1	1 913
45 - < 50 jaar	-	-	-	6	42	121	460	506	55	16	2	1	-	-	1 209
50 - < 55 jaar	-	-	-	-	9	31	82	282	212	39	8	-	-	-	663
55 - < 60 jaar	-	-	-	3	3	13	22	57	117	143	25	3	-	-	386
60 - < 65 jaar	-	-	-	-	1	3	5	15	33	58	69	8	4	-	196
65 - < 70 jaar	-	-	-	-	1	-	5	3	2	9	32	30	4	-	86
70 jaar en meer	-	-	-	-	-	2	-	1	4	2	4	9	10	-	32
Leeftijd onbekend	-	-	-	-	-	-	-	-	-	-	-	-	-	1	1
<b>Totaal</b>	<b>1</b>	<b>9</b>	<b>554</b>	<b>2 313</b>	<b>2 795</b>	<b>2 325</b>	<b>1 601</b>	<b>1 007</b>	<b>444</b>	<b>277</b>	<b>143</b>	<b>53</b>	<b>18</b>	<b>2</b>	<b>11 542</b>
<b>WAALS GEWEST</b>															
Minder dan 21 jaar	-	-	-	-	1	-	-	-	-	-	-	-	-	-	1
21 - < 25 jaar	-	6	52	28	3	-	-	1	-	-	-	-	-	-	90
25 - < 30 jaar	4	3	210	541	123	25	8	5	4	-	-	-	-	-	923
30 - < 35 jaar	-	2	57	615	797	147	33	11	2	4	-	-	-	1	1 669
35 - < 40 jaar	-	1	19	109	634	670	137	24	9	6	1	-	-	-	1 610
40 - < 45 jaar	-	-	4	23	144	527	523	98	14	3	-	-	-	1	1 337
45 - < 50 jaar	1	-	-	10	22	103	381	439	46	8	3	-	-	-	1 013
50 - < 55 jaar	-	-	-	1	11	28	49	176	170	28	3	1	1	-	468
55 - < 60 jaar	-	-	-	-	4	6	13	44	93	96	15	5	1	-	277
60 - < 65 jaar	-	-	-	-	-	2	5	15	22	56	64	10	2	-	176
65 - < 70 jaar	-	-	-	-	-	-	5	6	5	10	31	18	9	-	84
70 jaar en meer	-	-	-	-	1	-	-	1	3	3	4	7	17	-	36
Leeftijd onbekend	-	-	-	-	-	-	-	-	-	-	-	-	-	-	-
<b>Totaal</b>	<b>5</b>	<b>12</b>	<b>342</b>	<b>1 327</b>	<b>1 740</b>	<b>1 508</b>	<b>1 154</b>	<b>820</b>	<b>368</b>	<b>214</b>	<b>121</b>	<b>41</b>	<b>30</b>	<b>2</b>	<b>7 684</b>

**Tabel 32.- ECHTSCHIEDINGEN NAAR DE LEEFTIJD VAN DE GESCHIEDEN VROUW EN DE DUUR VAN HET ONTBONDEN HUWELIJK**

A.- HET RIJK

JAAR 1994

DUUR VAN HET HUWELIJK	JAAR VAN HET HUWELIJK	Leeftijd van de gescheiden vrouw														Totaal	
		< 20 jaar	20 - < 21 jaar	21 - < 25 jaar	25 - < 30 jaar	30 - < 35 jaar	35 - < 40 jaar	40 - < 45 jaar	45 - < 50 jaar	50 - < 55 jaar	55 - < 60 jaar	60 - < 65 jaar	65 - < 70 jaar	70 jaar en +	Onbe-kend		
< 1 jaar	1994	-	-	-	-	1	-	-	-	-	-	-	-	-	-	-	1
	1993	-	1	2	5	2	2	1	-	-	-	-	-	-	-	-	13
	<b>Totaal</b>	-	1	2	5	3	2	1	-	-	-	-	-	-	-	-	14
1 jaar	1993	2	2	11	6	2	2	1	-	-	-	-	-	-	-	1	27
	1992	1	5	33	21	10	7	3	2	-	-	-	-	-	-	-	82
2 jaar	1992	-	2	39	39	13	8	3	2	-	1	-	-	-	-	-	107
	1991	-	4	59	48	20	12	3	2	2	-	1	-	-	-	-	151
3 jaar	1991	-	1	139	199	64	29	15	13	2	1	-	1	-	-	-	464
	1990	1	1	210	350	110	52	26	14	4	2	2	-	-	-	-	772
4 jaar	1990	1	1	121	284	111	45	25	12	1	3	-	-	-	-	-	604
	1989	1	2	126	344	123	45	30	11	9	2	-	-	-	-	-	693
	<b>Totaal</b>	6	18	738	1 291	453	200	106	56	18	9	3	1	-	1	2 900	
5 jaar	1989	-	1	65	294	118	53	26	16	4	2	3	-	-	1	583	
	1988	-	1	69	314	135	36	28	10	7	1	1	1	1	-	604	
6 jaar	1988	-	-	37	286	130	46	16	11	8	4	2	1	-	-	541	
	1987	-	-	25	284	163	50	28	17	8	3	2	1	-	-	581	
7 jaar	1987	-	-	14	232	173	50	30	8	5	7	1	-	-	1	521	
	1986	-	-	7	262	188	46	29	18	7	1	1	-	-	-	559	
8 jaar	1986	-	-	5	207	191	49	25	10	2	1	-	-	-	-	490	
	1985	-	-	5	205	226	57	35	10	4	1	4	-	-	-	547	
9 jaar	1985	-	-	1	138	188	62	25	16	3	2	1	-	-	-	436	
	1984	-	-	1	159	274	68	34	17	3	6	1	-	-	-	563	
	<b>Totaal</b>	-	2	229	2 381	1 786	517	276	133	51	28	16	3	1	2	5 425	
10 jaar	1984	-	-	-	93	258	83	26	14	4	1	-	-	-	-	479	
	1983	-	-	-	89	293	101	35	8	6	5	1	-	-	-	538	
11 jaar	1983	-	-	-	49	260	82	28	20	6	2	1	-	-	-	448	
	1982	-	-	-	47	321	113	35	15	2	5	3	-	-	-	541	
12 jaar	1982	-	-	-	17	276	105	32	13	6	5	1	1	-	-	456	
	1981	-	-	-	22	293	110	39	12	5	3	2	1	-	-	487	
13 jaar	1981	-	-	-	10	260	120	29	12	2	4	1	-	-	-	438	
	1980	-	-	-	2	245	194	45	11	1	7	-	1	-	-	506	
14 jaar	1980	-	-	-	-	154	167	41	15	7	4	3	-	-	-	391	
	1979	-	-	-	-	147	210	43	15	3	5	2	1	-	-	426	
	<b>Totaal</b>	-	-	-	329	2 507	1 285	353	135	42	41	14	4	-	-	4 710	
15 jaar	1979	-	-	-	-	123	193	33	15	4	2	1	-	-	-	371	
	1978	-	-	-	-	86	254	50	21	6	2	3	2	-	-	424	
16 jaar	1978	-	-	-	-	55	213	52	17	4	1	-	-	-	-	342	
	1977	-	-	-	-	46	283	67	12	3	1	1	2	1	-	416	
17 jaar	1977	-	-	-	-	19	233	62	12	4	4	1	1	-	-	336	
	1976	-	-	-	-	21	276	80	18	7	3	-	2	-	1	408	
18 jaar	1976	-	-	-	-	7	182	75	23	5	2	-	1	-	-	295	
	1975	-	-	-	-	6	205	121	25	7	6	3	-	1	1	375	
19 jaar	1975	-	-	-	-	-	135	122	22	6	2	1	2	-	-	290	
	1974	-	-	-	-	2	148	165	21	7	4	3	-	-	-	350	
	<b>Totaal</b>	-	-	-	-	365	2 122	827	186	53	27	13	10	2	2	3 607	

**Tabel 32.- ECHTSCHIEDINGEN NAAR DE LEEFTIJD VAN DE GESCHIEDEN VROUW EN DE DUUR VAN HET ONTBONDEN HUWELIJK (vervolg)**

A.- HET RIJK

JAAR 1994

DUUR VAN HET HUWELIJK	JAAR VAN HET HUWELIJK	Leeftijd van de gescheiden vrouw														Totaal
		< 20 jaar	20 - < 21 jaar	21 - < 25 jaar	25 - < 30 jaar	30 - < 35 jaar	35 - < 40 jaar	40 - < 45 jaar	45 - < 50 jaar	50 - < 55 jaar	55 - < 60 jaar	60 - < 65 jaar	65 - < 70 jaar	70 jaar en +	Onbekend	
20 jaar	1974	-	-	-	-	-	88	160	27	7	3	-	-	1	-	286
	1973	-	-	-	-	-	73	195	36	12	3	2	-	1	-	322
21 jaar	1973	-	-	-	-	-	45	164	36	8	4	1	1	-	-	259
	1972	-	-	-	-	-	35	191	45	10	8	2	2	1	-	294
22 jaar	1972	-	-	-	-	-	15	153	52	11	1	1	-	-	-	233
	1971	-	-	-	-	-	10	175	52	7	2	1	-	-	-	247
23 jaar	1971	-	-	-	-	-	2	122	63	4	4	3	-	-	-	198
	1970	-	-	-	-	-	1	131	100	11	3	1	-	1	-	248
24 jaar	1970	-	-	-	-	-	1	111	106	7	2	2	-	1	-	230
	1969	-	-	-	-	-	-	97	116	21	8	1	-	-	-	243
	<b>Totaal</b>	-	-	-	-	-	<b>270</b>	<b>1 499</b>	<b>633</b>	<b>98</b>	<b>38</b>	<b>14</b>	<b>3</b>	<b>5</b>	-	<b>2 560</b>
25 jaar	1969	-	-	-	-	-	-	55	103	18	1	1	-	-	1	179
	1968	-	-	-	-	-	-	47	130	24	6	3	-	-	-	210
26 jaar	1968	-	-	-	-	-	-	24	118	17	3	1	-	1	-	164
	1967	-	-	-	-	-	-	18	137	29	4	2	2	-	-	192
27 jaar	1967	-	-	-	-	-	-	6	98	23	6	2	1	1	-	137
	1966	-	-	-	-	-	-	9	105	30	7	-	1	-	-	152
28 jaar	1966	-	-	-	-	-	-	4	87	42	6	3	-	-	-	142
	1965	-	-	-	-	-	-	3	61	39	14	2	1	1	-	121
29 jaar	1965	-	-	-	-	-	-	-	46	36	11	1	1	-	-	95
	1964	-	-	-	-	-	-	1	46	60	10	3	1	-	-	121
	<b>Totaal</b>	-	-	-	-	-	-	<b>167</b>	<b>931</b>	<b>318</b>	<b>68</b>	<b>18</b>	<b>7</b>	<b>3</b>	<b>1</b>	<b>1 513</b>
30 jaar	1964	-	-	-	-	-	-	-	28	54	5	3	-	-	-	90
	1963	-	-	-	-	-	-	-	33	64	7	-	-	1	-	105
31 jaar	1963	-	-	-	-	-	-	-	14	48	17	5	-	-	-	84
	1962	-	-	-	-	-	-	-	13	55	13	1	1	1	-	84
32 jaar	1962	-	-	-	-	-	-	-	5	39	16	7	1	-	-	68
	1961	-	-	-	-	-	-	-	3	42	25	4	-	-	-	74
33 jaar	1961	-	-	-	-	-	-	-	4	24	19	4	-	1	-	52
	1960	-	-	-	-	-	-	-	1	32	33	2	-	-	-	68
34 jaar	1960	-	-	-	-	-	-	-	1	20	20	2	1	1	-	45
	1959	-	-	-	-	-	-	-	-	22	31	11	2	1	-	67
	<b>Totaal</b>	-	-	-	-	-	-	-	<b>102</b>	<b>400</b>	<b>186</b>	<b>39</b>	<b>5</b>	<b>5</b>	-	<b>737</b>
35 jaar	1959	-	-	-	-	-	-	-	-	9	23	6	3	-	-	41
	1958	-	-	-	-	-	-	-	-	13	38	4	-	-	-	55
36 jaar	1958	-	-	-	-	-	-	-	-	2	35	10	-	-	-	47
	1957	-	-	-	-	-	-	-	-	7	21	13	3	1	-	45
37 jaar	1957	-	-	-	-	-	-	-	-	-	17	9	1	1	-	28
	1956	-	-	-	-	-	-	-	-	-	19	11	-	-	-	30
38 jaar	1956	-	-	-	-	-	-	-	-	1	15	8	1	-	-	25
	1955	-	-	-	-	-	-	-	-	-	13	12	4	-	-	29
39 jaar	1955	-	-	-	-	-	-	-	-	-	4	14	1	3	-	22
	1954	-	-	-	-	-	-	-	-	-	5	13	4	-	-	22
	<b>Totaal</b>	-	-	-	-	-	-	-	-	<b>32</b>	<b>190</b>	<b>100</b>	<b>17</b>	<b>5</b>	-	<b>344</b>
40 jaar en meer		-	-	-	-	-	-	-	-	-	13	105	70	41	2	231
Onbekende duur		-	-	-	-	-	-	-	-	-	-	-	-	-	-	-
<b>Algemeen totaal</b>		<b>6</b>	<b>21</b>	<b>969</b>	<b>4 006</b>	<b>5 114</b>	<b>4 396</b>	<b>3 229</b>	<b>2 176</b>	<b>1 012</b>	<b>600</b>	<b>322</b>	<b>120</b>	<b>62</b>	<b>8</b>	<b>22 041</b>

**Tabel 32.- ECHTSCHIEDINGEN NAAR DE LEEFTIJD VAN DE GESCHIEDEN VROUW EN DE DUUR VAN HET ONTBONDEN HUWELIJK**

**B.- BRUSSELS GEWEST**

**JAAR 1994**

DUUR VAN HET HUWELIJK	JAAR VAN HET HUWELIJK	Leeftijd van de gescheiden vrouw														Totaal
		< 20 jaar	20 - < 21 jaar	21 - < 25 jaar	25 - < 30 jaar	30 - < 35 jaar	35 - < 40 jaar	40 - < 45 jaar	45 - < 50 jaar	50 - < 55 jaar	55 - < 60 jaar	60 - < 65 jaar	65 - < 70 jaar	70 jaar en +	Onbekend	
< 1 jaar	1994	-	-	-	-	-	-	-	-	-	-	-	-	-	-	-
	1993	-	-	-	1	-	-	-	-	-	-	-	-	-	-	-
	<b>Totaal</b>	-	-	-	<b>1</b>	-	-	-	-	-	-	-	-	-	-	-
1 jaar	1993	-	-	-	-	-	-	-	-	-	-	-	-	-	1	1
	1992	-	-	-	2	3	-	-	-	-	-	-	-	-	-	5
2 jaar	1992	-	-	4	3	3	-	-	-	-	-	-	-	-	-	10
	1991	-	-	4	8	2	1	-	-	-	-	-	-	-	-	15
3 jaar	1991	-	-	8	11	10	3	1	-	-	-	-	-	-	-	33
	1990	-	-	17	31	18	6	6	3	1	-	-	-	-	-	82
4 jaar	1990	-	-	10	27	19	8	5	2	-	-	-	-	-	-	71
	1989	-	-	9	41	19	11	6	3	3	-	-	-	-	-	92
	<b>Totaal</b>	-	-	<b>52</b>	<b>123</b>	<b>74</b>	<b>29</b>	<b>18</b>	<b>8</b>	<b>4</b>	-	-	-	-	<b>1</b>	<b>309</b>
5 jaar	1989	-	-	8	37	19	15	5	1	1	-	3	-	-	-	89
	1988	-	-	4	36	25	10	6	1	2	-	1	-	-	-	85
6 jaar	1988	-	-	4	21	23	9	2	5	2	1	-	-	-	-	67
	1987	-	-	3	24	22	5	3	4	2	-	-	-	-	-	63
7 jaar	1987	-	-	1	16	21	6	4	-	3	3	1	-	-	-	55
	1986	-	-	-	19	23	9	1	5	4	-	-	-	-	-	61
8 jaar	1986	-	-	1	22	25	5	6	3	1	-	-	-	-	-	63
	1985	-	-	-	18	35	15	7	1	2	-	-	-	-	-	78
9 jaar	1985	-	-	-	9	21	7	3	3	1	1	-	-	-	-	45
	1984	-	-	-	15	31	14	10	2	-	2	-	-	-	-	74
	<b>Totaal</b>	-	-	<b>21</b>	<b>217</b>	<b>245</b>	<b>95</b>	<b>47</b>	<b>25</b>	<b>18</b>	<b>7</b>	<b>5</b>	-	-	-	<b>680</b>
10 jaar	1984	-	-	-	8	28	21	7	3	1	-	-	-	-	-	68
	1983	-	-	-	6	34	21	7	2	2	1	-	-	-	-	73
11 jaar	1983	-	-	-	2	21	12	7	3	2	1	-	-	-	-	48
	1982	-	-	-	2	33	15	7	4	-	1	1	-	-	-	63
12 jaar	1982	-	-	-	2	28	27	10	1	-	2	-	-	-	-	70
	1981	-	-	-	1	29	18	9	4	2	1	1	-	-	-	65
13 jaar	1981	-	-	-	3	14	19	8	4	-	1	-	-	-	-	49
	1980	-	-	-	1	19	32	13	3	1	1	-	1	-	-	71
14 jaar	1980	-	-	-	-	11	20	10	1	2	1	1	-	-	-	46
	1979	-	-	-	-	9	28	13	3	2	2	1	-	-	-	58
	<b>Totaal</b>	-	-	-	<b>25</b>	<b>226</b>	<b>213</b>	<b>91</b>	<b>28</b>	<b>12</b>	<b>11</b>	<b>4</b>	<b>1</b>	-	-	<b>611</b>
15 jaar	1979	-	-	-	-	10	28	8	2	1	1	-	-	-	-	50
	1978	-	-	-	-	7	27	9	4	2	-	1	-	-	-	50
16 jaar	1978	-	-	-	-	6	19	9	5	2	-	-	-	-	-	41
	1977	-	-	-	-	5	23	14	4	-	-	-	-	-	-	46
17 jaar	1977	-	-	-	-	1	23	9	3	-	1	-	-	-	-	37
	1976	-	-	-	-	2	23	11	5	2	-	-	2	-	-	45
18 jaar	1976	-	-	-	-	1	11	11	4	-	-	-	-	-	-	27
	1975	-	-	-	-	1	16	23	5	1	1	3	-	-	-	50
19 jaar	1975	-	-	-	-	-	12	14	7	-	1	-	2	-	-	36
	1974	-	-	-	-	1	19	17	5	2	-	1	-	-	-	45
	<b>Totaal</b>	-	-	-	-	<b>34</b>	<b>201</b>	<b>125</b>	<b>44</b>	<b>10</b>	<b>4</b>	<b>5</b>	<b>4</b>	-	-	<b>427</b>

**Tabel 32. - ECHTSCHEIDINGEN NAAR DE LEEFTIJD VAN DE GESCHIEDEN VROUW EN DE DUUR VAN HET ONTBONDEN HUWELIJK (vervolg)**

B.- BRUSSELS GEWEST

JAAR 1994

DUUR VAN HET HUWELIJK	JAAR VAN HET HUWELIJK	Leeftijd van de gescheiden vrouw														Totaal
		< 20 jaar	20 - < 21 jaar	21 - < 25 jaar	25 - < 30 jaar	30 - < 35 jaar	35 - < 40 jaar	40 - < 45 jaar	45 - < 50 jaar	50 - < 55 jaar	55 - < 60 jaar	60 - < 65 jaar	65 - < 70 jaar	70 jaar en +	Onbekend	
20 jaar	1974	-	-	-	-	-	7	15	5	3	-	-	-	1	-	31
	1973	-	-	-	-	-	4	23	7	4	1	-	-	1	-	40
21 jaar	1973	-	-	-	-	-	5	26	6	2	-	-	-	-	-	39
	1972	-	-	-	-	-	4	23	7	4	-	-	-	-	-	38
22 jaar	1972	-	-	-	-	-	2	19	7	3	1	1	-	-	-	33
	1971	-	-	-	-	-	3	16	9	3	-	-	-	-	-	31
23 jaar	1971	-	-	-	-	-	-	10	13	1	1	-	-	-	-	25
	1970	-	-	-	-	-	-	10	16	3	-	-	-	1	-	30
24 jaar	1970	-	-	-	-	-	-	16	9	2	1	1	-	-	-	29
	1969	-	-	-	-	-	-	19	21	6	3	-	-	-	-	49
	<b>Totaal</b>	-	-	-	-	-	<b>25</b>	<b>177</b>	<b>100</b>	<b>31</b>	<b>7</b>	<b>2</b>	-	<b>3</b>	-	<b>345</b>
25 jaar	1969	-	-	-	-	-	-	5	18	4	-	-	-	-	1	28
	1968	-	-	-	-	-	-	2	18	7	3	-	-	-	-	30
26 jaar	1968	-	-	-	-	-	-	3	21	4	-	-	-	-	-	28
	1967	-	-	-	-	-	-	3	12	6	2	1	-	-	-	24
27 jaar	1967	-	-	-	-	-	-	-	13	4	3	1	-	-	-	21
	1966	-	-	-	-	-	-	1	12	7	2	-	1	-	-	23
28 jaar	1966	-	-	-	-	-	-	1	17	8	2	1	-	-	-	29
	1965	-	-	-	-	-	-	1	7	4	5	1	-	-	-	18
29 jaar	1965	-	-	-	-	-	-	-	5	5	3	1	-	-	-	14
	1964	-	-	-	-	-	-	-	7	9	1	2	1	-	-	20
	<b>Totaal</b>	-	-	-	-	-	-	<b>16</b>	<b>130</b>	<b>58</b>	<b>21</b>	<b>7</b>	<b>2</b>	-	<b>1</b>	<b>235</b>
30 jaar	1964	-	-	-	-	-	-	-	2	12	-	1	-	-	-	15
	1963	-	-	-	-	-	-	-	7	11	1	-	-	-	-	19
31 jaar	1963	-	-	-	-	-	-	-	4	7	1	2	-	-	-	14
	1962	-	-	-	-	-	-	-	-	6	4	1	-	-	-	11
32 jaar	1962	-	-	-	-	-	-	-	-	5	2	2	-	-	-	9
	1961	-	-	-	-	-	-	-	-	5	6	1	-	-	-	12
33 jaar	1961	-	-	-	-	-	-	-	-	3	3	-	-	-	-	6
	1960	-	-	-	-	-	-	-	1	4	7	-	-	-	-	12
34 jaar	1960	-	-	-	-	-	-	-	-	5	3	-	1	-	-	9
	1959	-	-	-	-	-	-	-	-	5	2	1	-	1	-	9
	<b>Totaal</b>	-	-	-	-	-	-	-	<b>14</b>	<b>63</b>	<b>29</b>	<b>8</b>	<b>1</b>	<b>1</b>	-	<b>116</b>
35 jaar	1959	-	-	-	-	-	-	-	-	-	3	-	1	-	-	4
	1958	-	-	-	-	-	-	-	-	1	2	1	-	-	-	4
36 jaar	1958	-	-	-	-	-	-	-	-	1	3	3	-	-	-	7
	1957	-	-	-	-	-	-	-	-	2	5	1	1	1	-	10
37 jaar	1957	-	-	-	-	-	-	-	-	-	5	2	1	-	-	8
	1956	-	-	-	-	-	-	-	-	-	3	2	-	-	-	5
38 jaar	1956	-	-	-	-	-	-	-	-	-	4	1	-	-	-	5
	1955	-	-	-	-	-	-	-	-	-	1	-	1	-	-	2
39 jaar	1955	-	-	-	-	-	-	-	-	-	-	4	-	1	-	5
	1954	-	-	-	-	-	-	-	-	-	1	1	-	-	-	2
	<b>Totaal</b>	-	-	-	-	-	-	-	-	<b>4</b>	<b>27</b>	<b>15</b>	<b>4</b>	<b>2</b>	-	<b>52</b>
40 jaar en meer		-	-	-	-	-	-	-	-	-	3	12	14	8	2	39
Onbekende duur		-	-	-	-	-	-	-	-	-	-	-	-	-	-	-
<b>Algemeen totaal</b>		-	-	<b>73</b>	<b>366</b>	<b>579</b>	<b>563</b>	<b>474</b>	<b>349</b>	<b>200</b>	<b>109</b>	<b>58</b>	<b>26</b>	<b>14</b>	<b>4</b>	<b>2 815</b>

**Tabel 32.- ECHTSCHIEDINGEN NAAR DE LEEFTIJD VAN DE GESCHIEDEN VROUW EN DE DUUR VAN HET ONTBONDEN HUWELIJK**

C.- VLAAMS GEWEST

JAAR 1994

DUUR VAN HET HUWELIJK	JAAR VAN HET HUWELIJK	Leeftijd van de gescheiden vrouw														Totaal
		< 20 jaar	20 - < 21 jaar	21 - < 25 jaar	25 - < 30 jaar	30 - < 35 jaar	35 - < 40 jaar	40 - < 45 jaar	45 - < 50 jaar	50 - < 55 jaar	55 - < 60 jaar	60 - < 65 jaar	65 - < 70 jaar	70 jaar en +	Onbekend	
< 1 jaar	1994	-	-	-	-	-	-	-	-	-	-	-	-	-	-	-
	1993	-	-	2	2	2	1	-	-	-	-	-	-	-	-	-
	<b>Totaal</b>	-	-	<b>2</b>	<b>2</b>	<b>2</b>	<b>1</b>	-	-	-	-	-	-	-	-	-
1 jaar	1993	1	1	7	3	1	2	1	-	-	-	-	-	-	-	-
	1992	-	3	23	10	4	3	1	1	-	-	-	-	-	-	-
2 jaar	1992	-	2	18	24	4	5	1	-	-	1	-	-	-	-	-
	1991	-	2	25	20	10	8	1	-	2	-	1	-	-	-	-
3 jaar	1991	-	-	92	132	34	13	11	6	-	-	-	1	-	-	-
	1990	-	-	130	221	60	26	15	5	2	1	2	-	-	-	-
4 jaar	1990	-	1	69	171	59	25	13	7	-	1	-	-	-	-	-
	1989	-	-	77	189	64	17	16	6	4	-	-	-	-	-	-
	<b>Totaal</b>	<b>1</b>	<b>9</b>	<b>441</b>	<b>770</b>	<b>236</b>	<b>99</b>	<b>59</b>	<b>25</b>	<b>8</b>	<b>3</b>	<b>3</b>	<b>1</b>	-	-	<b>1 655</b>
5 jaar	1989	-	-	36	169	60	23	10	8	1	1	-	-	-	-	-
	1988	-	-	37	196	66	17	11	2	2	-	-	-	1	-	-
6 jaar	1988	-	-	11	185	62	24	8	5	5	1	2	1	-	-	-
	1987	-	-	14	169	77	23	9	5	5	1	2	1	-	-	-
7 jaar	1987	-	-	9	135	105	26	14	6	-	2	-	-	-	1	-
	1986	-	-	-	136	104	18	14	10	1	1	-	-	-	-	-
8 jaar	1986	-	-	2	127	104	31	9	5	1	1	-	-	-	-	-
	1985	-	-	1	105	113	28	15	4	2	-	2	-	-	-	-
9 jaar	1985	-	-	-	70	102	31	10	9	2	1	-	-	-	-	-
	1984	-	-	1	81	141	24	14	9	-	3	-	-	-	-	-
	<b>Totaal</b>	-	-	<b>111</b>	<b>1 373</b>	<b>934</b>	<b>245</b>	<b>114</b>	<b>63</b>	<b>19</b>	<b>11</b>	<b>6</b>	<b>2</b>	<b>1</b>	<b>1</b>	<b>2 880</b>
10 jaar	1984	-	-	-	46	137	40	12	7	1	-	-	-	-	-	-
	1983	-	-	-	50	171	47	19	3	2	1	-	-	-	-	-
11 jaar	1983	-	-	-	31	150	48	12	14	3	1	-	-	-	-	-
	1982	-	-	-	21	180	57	11	4	-	2	1	-	-	-	-
12 jaar	1982	-	-	-	7	162	46	16	4	3	1	1	-	-	-	-
	1981	-	-	-	10	157	55	15	3	2	2	1	1	-	-	-
13 jaar	1981	-	-	-	2	158	59	11	2	-	1	-	-	-	-	-
	1980	-	-	-	1	147	103	16	4	-	2	-	-	-	-	-
14 jaar	1980	-	-	-	-	95	93	15	5	2	3	-	-	-	-	-
	1979	-	-	-	-	85	107	17	5	1	2	-	-	-	-	-
	<b>Totaal</b>	-	-	-	<b>168</b>	<b>1 442</b>	<b>655</b>	<b>144</b>	<b>51</b>	<b>14</b>	<b>15</b>	<b>3</b>	<b>1</b>	-	-	<b>2 493</b>
15 jaar	1979	-	-	-	-	64	108	16	5	1	-	-	-	-	-	-
	1978	-	-	-	-	41	139	27	9	3	1	1	1	-	-	-
16 jaar	1978	-	-	-	-	28	120	20	6	1	1	-	-	-	-	-
	1977	-	-	-	-	20	157	31	6	3	1	-	2	1	-	-
17 jaar	1977	-	-	-	-	8	138	31	5	3	3	-	1	-	-	-
	1976	-	-	-	-	13	140	48	6	-	1	-	-	-	1	-
18 jaar	1976	-	-	-	-	5	116	38	8	2	1	-	-	-	-	-
	1975	-	-	-	-	1	122	55	13	3	1	-	-	-	-	-
19 jaar	1975	-	-	-	-	-	68	75	8	3	1	1	-	-	-	-
	1974	-	-	-	-	1	73	96	5	3	3	2	-	-	-	-
	<b>Totaal</b>	-	-	-	-	<b>181</b>	<b>1 181</b>	<b>437</b>	<b>71</b>	<b>22</b>	<b>13</b>	<b>4</b>	<b>4</b>	<b>1</b>	<b>1</b>	<b>1 915</b>

**Tabel 32.- ECHTSCHIEDINGEN NAAR DE LEEFTIJD VAN DE GESCHIEDEN VROUW EN DE DUUR VAN HET ONTBONDEN HUWELIJK (vervolg)**

C.- VLAAMS GEWEST

JAAR 1994

DUUR VAN HET HUWELIJK	JAAR VAN HET HUWELIJK	Leeftijd van de gescheiden vrouw														Totaal	
		< 20 jaar	20 - < 21 jaar	21 - < 25 jaar	25 - < 30 jaar	30 - < 35 jaar	35 - < 40 jaar	40 - < 45 jaar	45 - < 50 jaar	50 - < 55 jaar	55 - < 60 jaar	60 - < 65 jaar	65 - < 70 jaar	70 jaar en +	Onbekend		
20 jaar	1974	-	-	-	-	-	49	91	16	-	2	-	-	-	-	-	158
	1973	-	-	-	-	-	37	105	14	4	1	1	-	-	-	-	162
21 jaar	1973	-	-	-	-	-	25	76	18	2	2	1	-	-	-	-	124
	1972	-	-	-	-	-	22	97	18	4	5	1	1	-	-	-	148
22 jaar	1972	-	-	-	-	-	5	86	26	5	-	-	-	-	-	-	122
	1971	-	-	-	-	-	4	88	22	1	2	1	-	-	-	-	118
23 jaar	1971	-	-	-	-	-	2	70	25	1	2	2	-	-	-	-	102
	1970	-	-	-	-	-	-	67	49	6	2	-	-	-	-	-	124
24 jaar	1970	-	-	-	-	-	-	52	54	2	-	1	-	1	-	-	110
	1969	-	-	-	-	-	-	41	50	11	2	-	-	-	-	-	104
	<b>Totaal</b>	-	-	-	-	-	<b>144</b>	<b>773</b>	<b>292</b>	<b>36</b>	<b>18</b>	<b>7</b>	<b>1</b>	<b>1</b>	-	-	<b>1 272</b>
25 jaar	1969	-	-	-	-	-	-	28	44	9	1	1	-	-	-	-	83
	1968	-	-	-	-	-	-	26	57	6	1	2	-	-	-	-	92
26 jaar	1968	-	-	-	-	-	-	8	58	7	-	1	-	1	-	-	75
	1967	-	-	-	-	-	-	8	65	16	1	1	1	-	-	-	92
27 jaar	1967	-	-	-	-	-	-	-	56	10	3	1	1	1	-	-	72
	1966	-	-	-	-	-	-	1	56	14	3	-	-	-	-	-	74
28 jaar	1966	-	-	-	-	-	-	1	43	23	2	1	-	-	-	-	70
	1965	-	-	-	-	-	-	2	36	22	5	-	-	-	-	-	65
29 jaar	1965	-	-	-	-	-	-	-	26	19	5	-	1	-	-	-	51
	1964	-	-	-	-	-	-	-	23	33	6	1	-	-	-	-	63
	<b>Totaal</b>	-	-	-	-	-	-	<b>74</b>	<b>464</b>	<b>159</b>	<b>27</b>	<b>8</b>	<b>3</b>	<b>2</b>	-	-	<b>737</b>
30 jaar	1964	-	-	-	-	-	-	-	13	18	4	2	-	-	-	-	37
	1963	-	-	-	-	-	-	-	15	29	5	-	-	-	-	-	49
31 jaar	1963	-	-	-	-	-	-	-	3	27	9	2	-	-	-	-	41
	1962	-	-	-	-	-	-	-	6	25	3	-	-	1	-	-	35
32 jaar	1962	-	-	-	-	-	-	-	3	18	9	3	1	-	-	-	34
	1961	-	-	-	-	-	-	-	1	20	15	2	-	-	-	-	38
33 jaar	1961	-	-	-	-	-	-	-	-	7	11	3	-	1	-	-	22
	1960	-	-	-	-	-	-	-	-	13	17	1	-	-	-	-	31
34 jaar	1960	-	-	-	-	-	-	-	-	7	10	2	-	-	-	-	19
	1959	-	-	-	-	-	-	-	-	9	22	7	2	-	-	-	40
	<b>Totaal</b>	-	-	-	-	-	-	-	<b>41</b>	<b>173</b>	<b>105</b>	<b>22</b>	<b>3</b>	<b>2</b>	-	-	<b>346</b>
35 jaar	1959	-	-	-	-	-	-	-	-	3	9	4	2	-	-	-	18
	1958	-	-	-	-	-	-	-	-	4	18	1	-	-	-	-	23
36 jaar	1958	-	-	-	-	-	-	-	-	1	17	5	-	-	-	-	23
	1957	-	-	-	-	-	-	-	-	4	10	5	-	-	-	-	19
37 jaar	1957	-	-	-	-	-	-	-	-	-	9	5	-	-	-	-	14
	1956	-	-	-	-	-	-	-	-	-	8	4	-	-	-	-	12
38 jaar	1956	-	-	-	-	-	-	-	-	1	4	3	-	-	-	-	8
	1955	-	-	-	-	-	-	-	-	-	4	4	2	-	-	-	10
39 jaar	1955	-	-	-	-	-	-	-	-	-	-	5	-	1	-	-	6
	1954	-	-	-	-	-	-	-	-	-	1	9	1	-	-	-	11
	<b>Totaal</b>	-	-	-	-	-	-	-	-	<b>13</b>	<b>80</b>	<b>45</b>	<b>5</b>	<b>1</b>	-	-	<b>144</b>
40 jaar en meer		-	-	-	-	-	-	-	-	-	5	45	33	10	-	-	93
Onbekende duur		-	-	-	-	-	-	-	-	-	-	-	-	-	-	-	-
<b>Algemeen totaal</b>		<b>1</b>	<b>9</b>	<b>554</b>	<b>2 313</b>	<b>2 795</b>	<b>2 325</b>	<b>1 601</b>	<b>1 007</b>	<b>444</b>	<b>277</b>	<b>143</b>	<b>53</b>	<b>18</b>	<b>2</b>	<b>11 542</b>	

**Tabel 32.- ECHTSCHIEDINGEN NAAR DE LEEFTIJD VAN DE GESCHIEDEN VROUW EN DE DUUR VAN HET ONTBONDEN HUWELIJK**

D.- WAALS GEWEST

JAAR 1994

DUUR VAN HET HUWELIJK	JAAR VAN HET HUWELIJK	Leeftijd van de gescheiden vrouw														Totaal	
		< 20 jaar	20 - < 21 jaar	21 - < 25 jaar	25 - < 30 jaar	30 - < 35 jaar	35 - < 40 jaar	40 - < 45 jaar	45 - < 50 jaar	50 - < 55 jaar	55 - < 60 jaar	60 - < 65 jaar	65 - < 70 jaar	70 jaar en +	Onbekend		
< 1 jaar	1994	-	-	-	-	1	-	-	-	-	-	-	-	-	-	-	1
	1993	-	1	-	2	-	1	1	-	-	-	-	-	-	-	-	5
	<b>Totaal</b>	-	1	-	2	1	1	1	-	-	-	-	-	-	-	-	<b>6</b>
1 jaar	1993	1	1	4	3	1	-	-	-	-	-	-	-	-	-	-	10
	1992	1	2	10	9	3	4	2	1	-	-	-	-	-	-	-	32
2 jaar	1992	-	-	17	12	6	3	2	2	-	-	-	-	-	-	-	42
	1991	-	2	30	20	8	3	2	2	-	-	-	-	-	-	-	67
3 jaar	1991	-	1	39	56	20	13	3	7	2	1	-	-	-	-	-	142
	1990	1	1	63	98	32	20	5	6	1	1	-	-	-	-	-	228
4 jaar	1990	1	-	42	86	33	12	7	3	1	2	-	-	-	-	-	187
	1989	1	2	40	114	40	17	8	2	2	2	-	-	-	-	-	228
	<b>Totaal</b>	<b>5</b>	<b>9</b>	<b>245</b>	<b>398</b>	<b>143</b>	<b>72</b>	<b>29</b>	<b>23</b>	<b>6</b>	<b>6</b>	-	-	-	-	-	<b>936</b>
5 jaar	1989	-	1	21	88	39	15	11	7	2	1	-	-	-	-	1	186
	1988	-	1	28	82	44	9	11	7	3	1	-	1	-	-	-	187
6 jaar	1988	-	-	22	80	45	13	6	1	1	2	-	-	-	-	-	170
	1987	-	-	8	91	64	22	16	8	1	2	-	-	-	-	-	212
7 jaar	1987	-	-	4	81	47	18	12	2	2	2	-	-	-	-	-	168
	1986	-	-	7	107	61	19	14	3	2	-	1	-	-	-	-	214
8 jaar	1986	-	-	2	58	62	13	10	2	-	-	-	-	-	-	-	147
	1985	-	-	4	82	78	14	13	5	-	1	2	-	-	-	-	199
9 jaar	1985	-	-	1	59	65	24	12	4	-	-	1	-	-	-	-	166
	1984	-	-	-	63	102	30	10	6	3	1	1	-	-	-	-	216
	<b>Totaal</b>	-	<b>2</b>	<b>97</b>	<b>791</b>	<b>607</b>	<b>177</b>	<b>115</b>	<b>45</b>	<b>14</b>	<b>10</b>	<b>5</b>	<b>1</b>	-	<b>1</b>	-	<b>1 865</b>
10 jaar	1984	-	-	-	39	93	22	7	4	2	1	-	-	-	-	-	168
	1983	-	-	-	33	88	33	9	3	2	3	1	-	-	-	-	172
11 jaar	1983	-	-	-	16	89	22	9	3	1	-	1	-	-	-	-	141
	1982	-	-	-	24	108	41	17	7	2	2	1	-	-	-	-	202
12 jaar	1982	-	-	-	8	86	32	6	8	3	2	-	1	-	-	-	146
	1981	-	-	-	11	107	37	15	5	1	-	-	-	-	-	-	176
13 jaar	1981	-	-	-	5	88	42	10	6	2	2	1	-	-	-	-	156
	1980	-	-	-	-	79	59	16	4	-	4	-	-	-	-	-	162
14 jaar	1980	-	-	-	-	48	54	16	9	3	-	2	-	-	-	-	132
	1979	-	-	-	-	53	75	13	7	-	1	1	1	-	-	-	151
	<b>Totaal</b>	-	-	-	<b>136</b>	<b>839</b>	<b>417</b>	<b>118</b>	<b>56</b>	<b>16</b>	<b>15</b>	<b>7</b>	<b>2</b>	-	-	-	<b>1 606</b>
15 jaar	1979	-	-	-	-	49	57	9	8	2	1	1	-	-	-	-	127
	1978	-	-	-	-	38	88	14	8	1	1	1	1	-	-	-	152
16 jaar	1978	-	-	-	-	21	74	23	6	1	-	-	-	-	-	-	125
	1977	-	-	-	-	21	103	22	2	-	-	1	-	-	-	-	149
17 jaar	1977	-	-	-	-	10	72	22	4	1	-	1	-	-	-	-	110
	1976	-	-	-	-	6	113	21	7	5	2	-	-	-	-	-	154
18 jaar	1976	-	-	-	-	1	55	26	11	3	1	-	1	-	-	-	98
	1975	-	-	-	-	4	67	43	7	3	4	-	-	1	1	-	130
19 jaar	1975	-	-	-	-	-	55	33	7	3	-	-	-	-	-	-	98
	1974	-	-	-	-	-	56	52	11	2	1	-	-	-	-	-	122
	<b>Totaal</b>	-	-	-	-	<b>150</b>	<b>740</b>	<b>265</b>	<b>71</b>	<b>21</b>	<b>10</b>	<b>4</b>	<b>2</b>	<b>1</b>	<b>1</b>	-	<b>1 265</b>



**Tabel 32.- ECHTSCHIEDINGEN NAAR DE LEEFTIJD VAN DE GESCHIEDEN VROUW EN DE DUUR VAN HET ONTBONDEN HUWELIJK (vervolg)**

D.- WAALS GEWEST

JAAR 1994

DUUR VAN HET HUWELIJK	JAAR VAN HET HUWELIJK	Leeftijd van de gescheiden vrouw														Totaal
		< 20 jaar	20 - < 21 jaar	21 - < 25 jaar	25 - < 30 jaar	30 - < 35 jaar	35 - < 40 jaar	40 - < 45 jaar	45 - < 50 jaar	50 - < 55 jaar	55 - < 60 jaar	60 - < 65 jaar	65 - < 70 jaar	70 jaar en +	Onbekend	
20 jaar	1974	-	-	-	-	-	32	54	6	4	1	-	-	-	-	97
	1973	-	-	-	-	-	32	67	15	4	1	1	-	-	-	120
21 jaar	1973	-	-	-	-	-	15	62	12	4	2	-	1	-	-	96
	1972	-	-	-	-	-	9	71	20	2	3	1	1	1	-	108
22 jaar	1972	-	-	-	-	-	8	48	19	3	-	-	-	-	-	78
	1971	-	-	-	-	-	3	71	21	3	-	-	-	-	-	98
23 jaar	1971	-	-	-	-	-	-	42	25	2	1	1	-	-	-	71
	1970	-	-	-	-	-	1	54	35	2	1	1	-	-	-	94
24 jaar	1970	-	-	-	-	-	1	43	43	3	1	-	-	-	-	91
	1969	-	-	-	-	-	-	37	45	4	3	1	-	-	-	90
	<b>Totaal</b>	-	-	-	-	-	<b>101</b>	<b>549</b>	<b>241</b>	<b>31</b>	<b>13</b>	<b>5</b>	<b>2</b>	<b>1</b>	-	<b>943</b>
25 jaar	1969	-	-	-	-	-	-	22	41	5	-	-	-	-	-	68
	1968	-	-	-	-	-	-	19	55	11	2	1	-	-	-	88
26 jaar	1968	-	-	-	-	-	-	13	39	6	3	-	-	-	-	61
	1967	-	-	-	-	-	-	7	60	7	1	-	1	-	-	76
27 jaar	1967	-	-	-	-	-	-	6	29	9	-	-	-	-	-	44
	1966	-	-	-	-	-	-	7	37	9	2	-	-	-	-	55
28 jaar	1966	-	-	-	-	-	-	2	27	11	2	1	-	-	-	43
	1965	-	-	-	-	-	-	-	18	13	4	1	1	1	-	38
29 jaar	1965	-	-	-	-	-	-	-	15	12	3	-	-	-	-	30
	1964	-	-	-	-	-	-	1	16	18	3	-	-	-	-	38
	<b>Totaal</b>	-	-	-	-	-	-	<b>77</b>	<b>337</b>	<b>101</b>	<b>20</b>	<b>3</b>	<b>2</b>	<b>1</b>	-	<b>541</b>
30 jaar	1964	-	-	-	-	-	-	-	13	24	1	-	-	-	-	38
	1963	-	-	-	-	-	-	-	11	24	1	-	-	1	-	37
31 jaar	1963	-	-	-	-	-	-	-	7	14	7	1	-	-	-	29
	1962	-	-	-	-	-	-	-	7	24	6	-	1	-	-	38
32 jaar	1962	-	-	-	-	-	-	-	2	16	5	2	-	-	-	25
	1961	-	-	-	-	-	-	-	2	17	4	1	-	-	-	24
33 jaar	1961	-	-	-	-	-	-	-	4	14	5	1	-	-	-	24
	1960	-	-	-	-	-	-	-	-	15	9	1	-	-	-	25
34 jaar	1960	-	-	-	-	-	-	-	1	8	7	-	-	1	-	17
	1959	-	-	-	-	-	-	-	-	8	7	3	-	-	-	18
	<b>Totaal</b>	-	-	-	-	-	-	-	<b>47</b>	<b>164</b>	<b>52</b>	<b>9</b>	<b>1</b>	<b>2</b>	-	<b>275</b>
35 jaar	1959	-	-	-	-	-	-	-	-	6	11	2	-	-	-	19
	1958	-	-	-	-	-	-	-	-	8	18	2	-	-	-	28
36 jaar	1958	-	-	-	-	-	-	-	-	-	15	2	-	-	-	17
	1957	-	-	-	-	-	-	-	-	1	6	7	2	-	-	16
37 jaar	1957	-	-	-	-	-	-	-	-	-	3	2	-	1	-	6
	1956	-	-	-	-	-	-	-	-	-	8	5	-	-	-	13
38 jaar	1956	-	-	-	-	-	-	-	-	-	7	4	1	-	-	12
	1955	-	-	-	-	-	-	-	-	-	8	8	1	-	-	17
39 jaar	1955	-	-	-	-	-	-	-	-	-	4	5	1	1	-	11
	1954	-	-	-	-	-	-	-	-	-	3	3	3	-	-	9
	<b>Totaal</b>	-	-	-	-	-	-	-	-	<b>15</b>	<b>83</b>	<b>40</b>	<b>8</b>	<b>2</b>	-	<b>148</b>
40 jaar en meer		-	-	-	-	-	-	-	-	-	5	48	23	23	-	99
Onbekende duur		-	-	-	-	-	-	-	-	-	-	-	-	-	-	-
<b>Algemeen totaal</b>		<b>5</b>	<b>12</b>	<b>342</b>	<b>1 327</b>	<b>1 740</b>	<b>1 508</b>	<b>1 154</b>	<b>820</b>	<b>368</b>	<b>214</b>	<b>121</b>	<b>41</b>	<b>30</b>	<b>2</b>	<b>7 684</b>

**Tabel 33.- ECHTSCHIEDINGEN NAAR DE LEEFTIJD VAN DE GESCHIEDEN MAN EN DE DUUR VAN HET ONTBONDEN HUWELIJK**

A.- HET RIJK

JAAR 1994

DUUR VAN HET HUWELIJK	JAAR VAN HET HUWELIJK	Leeftijd van de gescheiden man														Totaal
		< 20 jaar	20 - < 21 jaar	21 - < 25 jaar	25 - < 30 jaar	30 - < 35 jaar	35 - < 40 jaar	40 - < 45 jaar	45 - < 50 jaar	50 - < 55 jaar	55 - < 60 jaar	60 - < 65 jaar	65 - < 70 jaar	70 jaar en +	Onbekend	
< 1 jaar	1994	-	-	-	-	1	-	-	-	-	-	-	-	-	-	1
	1993	-	-	3	3	3	3	-	-	-	-	1	-	-	-	13
	<b>Totaal</b>	-	-	<b>3</b>	<b>3</b>	<b>4</b>	<b>3</b>	-	-	-	-	<b>1</b>	-	-	-	<b>14</b>
1 jaar	1993	-	-	6	11	4	2	2	2	-	-	-	-	-	-	27
	1992	-	-	14	36	13	13	2	2	1	1	-	-	-	-	82
2 jaar	1992	-	2	18	53	17	11	4	1	-	-	1	-	-	-	107
	1991	-	-	20	74	29	12	8	5	1	1	1	-	-	-	151
3 jaar	1991	-	-	49	209	123	51	18	5	5	-	1	3	-	-	464
	1990	-	-	71	369	185	83	33	21	7	2	-	1	-	-	772
4 jaar	1990	-	-	20	276	178	78	22	16	7	3	3	1	-	-	604
	1989	-	-	23	324	198	83	33	14	9	5	3	1	-	-	693
	<b>Totaal</b>	-	<b>2</b>	<b>221</b>	<b>1 352</b>	<b>747</b>	<b>333</b>	<b>122</b>	<b>66</b>	<b>30</b>	<b>12</b>	<b>9</b>	<b>6</b>	-	-	<b>2 900</b>
5 jaar	1989	-	-	12	222	206	65	35	22	14	5	1	1	-	-	583
	1988	-	-	14	246	228	51	32	15	10	2	4	-	2	-	604
6 jaar	1988	-	-	1	217	191	72	33	14	4	6	3	-	-	-	541
	1987	-	-	5	170	242	87	38	17	11	2	5	3	1	-	581
7 jaar	1987	-	-	-	141	230	83	43	15	2	2	2	-	2	1	521
	1986	-	-	-	132	266	94	41	10	5	7	1	2	1	-	559
8 jaar	1986	-	-	-	91	247	82	36	16	10	6	2	-	-	-	490
	1985	-	-	-	69	297	100	44	16	10	7	3	-	1	-	547
9 jaar	1985	-	-	-	29	231	97	45	14	13	5	1	1	-	-	436
	1984	-	-	-	52	287	135	49	19	9	7	1	4	-	-	563
	<b>Totaal</b>	-	-	<b>32</b>	<b>1 369</b>	<b>2 425</b>	<b>866</b>	<b>396</b>	<b>158</b>	<b>88</b>	<b>49</b>	<b>23</b>	<b>11</b>	<b>7</b>	<b>1</b>	<b>5 425</b>
10 jaar	1984	-	-	-	17	241	128	47	27	6	7	3	2	1	-	479
	1983	-	-	-	20	267	163	50	19	8	3	4	1	3	-	538
11 jaar	1983	-	-	-	3	221	146	44	21	8	3	2	-	-	-	448
	1982	-	-	-	7	245	180	67	18	12	5	3	4	-	-	541
12 jaar	1982	-	-	-	-	175	184	47	28	10	7	3	2	-	-	456
	1981	-	-	-	1	165	217	58	27	6	7	6	-	-	-	487
13 jaar	1981	-	-	-	-	144	201	58	24	5	4	1	-	1	-	438
	1980	-	-	-	1	102	290	72	27	10	2	-	1	1	-	506
14 jaar	1980	-	-	-	-	46	224	69	29	12	5	3	1	2	-	391
	1979	-	-	-	-	41	259	79	29	9	4	2	2	1	-	426
	<b>Totaal</b>	-	-	-	<b>49</b>	<b>1 647</b>	<b>1 992</b>	<b>591</b>	<b>249</b>	<b>86</b>	<b>47</b>	<b>27</b>	<b>13</b>	<b>9</b>	-	<b>4 710</b>
15 jaar	1979	-	-	-	-	29	222	85	22	9	3	-	1	-	-	371
	1978	-	-	-	-	13	249	106	29	14	5	3	4	1	-	424
16 jaar	1978	-	-	-	-	8	183	105	26	8	5	4	1	2	-	342
	1977	-	-	-	-	5	229	132	31	11	6	2	-	-	-	416
17 jaar	1977	-	-	-	-	1	176	122	22	6	4	2	2	1	-	336
	1976	-	-	-	-	-	185	167	40	9	6	-	-	1	-	408
18 jaar	1976	-	-	-	-	-	84	163	31	6	6	5	-	-	-	295
	1975	-	-	-	-	-	104	210	37	13	8	2	-	1	-	375
19 jaar	1975	-	-	-	-	-	52	170	46	16	2	1	2	1	-	290
	1974	-	-	-	-	-	54	233	43	11	7	1	1	-	-	350
	<b>Totaal</b>	-	-	-	-	<b>56</b>	<b>1 538</b>	<b>1 493</b>	<b>327</b>	<b>103</b>	<b>52</b>	<b>20</b>	<b>11</b>	<b>7</b>	-	<b>3 607</b>

**Tabel 33.- ECHTSCHIEDINGEN NAAR DE LEEFTIJD VAN DE GESCHIEDEN MAN EN DE DUUR VAN HET ONTBONDEN HUWELIJK (vervolg)**

A.- HET RIJK

JAAR 1994

DUUR VAN HET HUWELIJK	JAAR VAN HET HUWELIJK	Leeftijd van de gescheiden man														Totaal
		< 20 jaar	20 - < 21 jaar	21 - < 25 jaar	25 - < 30 jaar	30 - < 35 jaar	35 - < 40 jaar	40 - < 45 jaar	45 - < 50 jaar	50 - < 55 jaar	55 - < 60 jaar	60 - < 65 jaar	65 - < 70 jaar	70 jaar en +	Onbekend	
20 jaar	1974	-	-	-	-	-	28	180	52	11	8	4	2	1	-	286
	1973	-	-	-	-	-	15	197	71	22	13	1	2	1	-	322
21 jaar	1973	-	-	-	-	-	8	156	73	14	6	-	1	1	-	259
	1972	-	-	-	-	-	3	161	94	15	11	3	5	2	-	294
22 jaar	1972	-	-	-	-	-	1	118	91	15	5	3	-	-	-	233
	1971	-	-	-	-	-	-	112	115	9	7	1	2	1	-	247
23 jaar	1971	-	-	-	-	-	1	74	101	15	2	3	2	-	-	198
	1970	-	-	-	-	-	-	64	152	18	9	4	-	1	-	248
24 jaar	1970	-	-	-	-	-	-	40	150	25	9	5	1	-	-	230
	1969	-	-	-	-	-	-	35	160	34	10	2	2	-	-	243
	<b>Totaal</b>	-	-	-	-	-	<b>56</b>	<b>1 137</b>	<b>1 059</b>	<b>178</b>	<b>80</b>	<b>26</b>	<b>17</b>	<b>7</b>	-	<b>2 560</b>
25 jaar	1969	-	-	-	-	-	-	13	114	38	9	4	1	-	-	179
	1968	-	-	-	-	-	-	9	143	43	10	3	1	1	-	210
26 jaar	1968	-	-	-	-	-	-	7	104	38	10	3	2	-	-	164
	1967	-	-	-	-	-	-	2	114	58	10	4	3	1	-	192
27 jaar	1967	-	-	-	-	-	-	1	72	47	10	4	2	1	-	137
	1966	-	-	-	-	-	-	-	70	65	8	6	3	-	-	152
28 jaar	1966	-	-	-	-	-	-	-	46	70	17	3	2	4	-	142
	1965	-	-	-	-	-	-	1	26	70	18	5	-	1	-	121
29 jaar	1965	-	-	-	-	-	-	-	16	58	11	5	4	1	-	95
	1964	-	-	-	-	-	-	-	17	74	22	6	2	-	-	121
	<b>Totaal</b>	-	-	-	-	-	-	<b>33</b>	<b>722</b>	<b>561</b>	<b>125</b>	<b>43</b>	<b>20</b>	<b>9</b>	-	<b>1 513</b>
30 jaar	1964	-	-	-	-	-	-	-	6	63	13	5	2	1	-	90
	1963	-	-	-	-	-	-	-	5	76	22	-	1	1	-	105
31 jaar	1963	-	-	-	-	-	-	-	1	47	33	2	1	-	-	84
	1962	-	-	-	-	-	-	-	3	46	31	3	-	1	-	84
32 jaar	1962	-	-	-	-	-	-	-	1	26	31	9	-	1	-	68
	1961	-	-	-	-	-	-	-	-	32	32	7	3	-	-	74
33 jaar	1961	-	-	-	-	-	-	-	-	13	28	9	-	2	-	52
	1960	-	-	-	-	-	-	-	-	14	39	15	-	-	-	68
34 jaar	1960	-	-	-	-	-	-	-	-	10	23	9	2	1	-	45
	1959	-	-	-	-	-	-	-	-	4	44	15	4	-	-	67
	<b>Totaal</b>	-	-	-	-	-	-	-	<b>16</b>	<b>331</b>	<b>296</b>	<b>74</b>	<b>13</b>	<b>7</b>	-	<b>737</b>
35 jaar	1959	-	-	-	-	-	-	-	-	2	25	8	5	1	-	41
	1958	-	-	-	-	-	-	-	-	-	44	9	2	-	-	55
36 jaar	1958	-	-	-	-	-	-	-	-	2	29	14	1	1	-	47
	1957	-	-	-	-	-	-	-	-	-	20	19	5	1	-	45
37 jaar	1957	-	-	-	-	-	-	-	-	-	12	11	5	-	-	28
	1956	-	-	-	-	-	-	-	-	-	9	13	6	2	-	30
38 jaar	1956	-	-	-	-	-	-	-	-	-	3	20	1	1	-	25
	1955	-	-	-	-	-	-	-	-	-	4	22	3	-	-	29
39 jaar	1955	-	-	-	-	-	-	-	-	-	2	15	5	-	-	22
	1954	-	-	-	-	-	-	-	-	-	1	14	6	1	-	22
	<b>Totaal</b>	-	-	-	-	-	-	-	-	<b>4</b>	<b>149</b>	<b>145</b>	<b>39</b>	<b>7</b>	-	<b>344</b>
40 jaar en meer		-	-	-	-	-	-	-	-	-	3	83	98	45	2	231
Onbekende duur		-	-	-	-	-	-	-	-	-	-	-	-	-	-	-
<b>Algemeen totaal</b>		-	<b>2</b>	<b>256</b>	<b>2 773</b>	<b>4 879</b>	<b>4 788</b>	<b>3 772</b>	<b>2 597</b>	<b>1 381</b>	<b>813</b>	<b>451</b>	<b>228</b>	<b>98</b>	<b>3</b>	<b>22 041</b>

Tabel 33.- ECHTSCHIEDINGEN NAAR DE LEEFTIJD VAN DE GESCHIEDEN MAN EN DE DUUR VAN HET ONTBONDEN HUWELIJK

B.- BRUSSELS GEWEST

JAAR 1994

DUUR VAN HET HUWELIJK	JAAR VAN HET HUWELIJK	Leeftijd van de gescheiden man														Onbekend	Totaal	
		< 20 jaar	20 - < 21 jaar	21 - < 25 jaar	25 - < 30 jaar	30 - < 35 jaar	35 - < 40 jaar	40 - < 45 jaar	45 - < 50 jaar	50 - < 55 jaar	55 - < 60 jaar	60 - < 65 jaar	65 - < 70 jaar	70 jaar en +				
< 1 jaar	1994	-	-	-	-	-	-	-	-	-	-	-	-	-	-	-	-	-
	1993	-	-	-	-	1	-	-	-	-	-	-	-	-	-	-		-
	<b>Totaal</b>	-	-	-	-	1	-	-	-	-	-	-	-	-	-	-	-	1
1 jaar	1993	-	-	-	-	-	-	-	1	-	-	-	-	-	-	-	-	1
	1992	-	-	-	2	1	2	-	-	-	-	-	-	-	-	-		-
2 jaar	1992	-	-	1	6	1	2	-	-	-	-	-	-	-	-	-	-	10
	1991	-	-	1	7	4	2	1	-	-	-	-	-	-	-	-		-
3 jaar	1991	-	-	4	8	13	4	2	-	-	-	-	2	-	-	-	-	33
	1990	-	-	5	31	23	15	4	3	1	-	-	-	-	-	-		-
4 jaar	1990	-	-	-	22	31	12	3	-	-	1	1	1	-	-	-	-	71
	1989	-	-	2	27	31	16	7	2	2	2	3	-	-	-	-		-
	<b>Totaal</b>	-	-	13	103	104	53	17	6	3	3	4	3	-	-	-	-	309
5 jaar	1989	-	-	1	29	33	11	5	6	2	-	1	1	-	-	-	-	89
	1988	-	-	4	20	33	11	6	5	4	1	1	-	-	-	-		-
6 jaar	1988	-	-	1	16	21	13	6	4	4	1	1	-	-	-	-	-	67
	1987	-	-	-	12	33	9	4	3	2	-	-	-	-	-	-		-
7 jaar	1987	-	-	-	8	20	13	5	4	-	2	1	-	2	-	-	-	55
	1986	-	-	-	8	27	16	2	3	1	3	-	1	-	-	-		-
8 jaar	1986	-	-	-	7	27	13	7	5	2	2	-	-	-	-	-	-	63
	1985	-	-	-	10	33	16	7	6	4	1	-	-	1	-	-		-
9 jaar	1985	-	-	-	1	18	14	4	2	3	2	-	1	-	-	-	-	45
	1984	-	-	-	2	27	25	12	4	2	-	-	2	-	-	-		-
	<b>Totaal</b>	-	-	6	113	272	141	58	42	24	12	4	5	3	-	-	-	680
10 jaar	1984	-	-	-	2	24	20	11	3	2	2	2	1	1	-	-	-	68
	1983	-	-	-	3	28	21	11	6	3	1	-	-	-	-	-		-
11 jaar	1983	-	-	-	-	16	20	7	2	2	1	-	-	-	-	-	-	48
	1982	-	-	-	1	19	22	12	3	2	2	1	1	-	-	-		-
12 jaar	1982	-	-	-	-	14	36	10	5	3	2	-	-	-	-	-	-	70
	1981	-	-	-	-	11	30	13	7	-	2	2	-	-	-	-		-
13 jaar	1981	-	-	-	-	14	20	9	3	2	1	-	-	-	-	-	-	49
	1980	-	-	-	1	9	32	19	5	3	1	-	-	1	-	-		-
14 jaar	1980	-	-	-	-	5	17	10	7	2	2	1	-	2	-	-	-	46
	1979	-	-	-	-	3	26	14	7	4	1	1	1	1	-	-		-
	<b>Totaal</b>	-	-	-	7	143	244	116	48	23	15	7	3	5	-	-	-	611
15 jaar	1979	-	-	-	-	1	25	18	2	2	1	-	1	-	-	-	-	50
	1978	-	-	-	-	1	24	12	8	4	-	-	1	-	-	-		-
16 jaar	1978	-	-	-	-	1	13	16	5	2	1	2	1	-	-	-	-	41
	1977	-	-	-	-	1	19	16	5	3	1	1	-	-	-	-		-
17 jaar	1977	-	-	-	-	1	13	17	4	-	2	-	-	-	-	-	-	37
	1976	-	-	-	-	-	14	25	5	-	-	-	-	1	-	-		-
18 jaar	1976	-	-	-	-	-	3	18	3	1	1	1	-	-	-	-	-	27
	1975	-	-	-	-	-	10	28	8	1	2	1	-	-	-	-		-
19 jaar	1975	-	-	-	-	-	5	20	5	3	1	-	2	-	-	-	-	36
	1974	-	-	-	-	-	10	27	4	3	1	-	-	-	-	-		-
	<b>Totaal</b>	-	-	-	-	5	136	197	49	19	10	5	5	1	-	-	-	427

**Tabel 33.- ECHTSCHIEDINGEN NAAR DE LEEFTIJD VAN DE GESCHIEDEN MAN EN DE DUUR VAN HET ONTBONDEN HUWELIJK (vervolg)**

**B.- BRUSSELS GEWEST**

**JAAR 1994**

DUUR VAN HET HUWELIJK	JAAR VAN HET HUWELIJK	Leeftijd van de gescheiden man														Totaal
		< 20 jaar	20 - < 21 jaar	21 - < 25 jaar	25 - < 30 jaar	30 - < 35 jaar	35 - < 40 jaar	40 - < 45 jaar	45 - < 50 jaar	50 - < 55 jaar	55 - < 60 jaar	60 - < 65 jaar	65 - < 70 jaar	70 jaar en +	Onbekend	
20 jaar	1974	-	-	-	-	-	3	16	7	1	1	2	-	1	-	31
	1973	-	-	-	-	-	1	19	11	5	3	-	-	1	-	40
21 jaar	1973	-	-	-	-	-	1	16	17	2	2	-	-	1	-	39
	1972	-	-	-	-	-	2	16	11	6	1	1	-	1	-	38
22 jaar	1972	-	-	-	-	-	1	16	12	2	1	1	-	-	-	33
	1971	-	-	-	-	-	-	14	11	1	4	-	-	1	-	31
23 jaar	1971	-	-	-	-	-	-	11	10	3	-	1	-	-	-	25
	1970	-	-	-	-	-	-	3	17	6	3	-	-	1	-	30
24 jaar	1970	-	-	-	-	-	-	4	17	5	1	2	-	-	-	29
	1969	-	-	-	-	-	-	11	25	7	4	-	2	-	-	49
	<b>Totaal</b>	-	-	-	-	-	<b>8</b>	<b>126</b>	<b>138</b>	<b>38</b>	<b>20</b>	<b>7</b>	<b>2</b>	<b>6</b>	-	<b>345</b>
25 jaar	1969	-	-	-	-	-	-	6	10	8	2	2	-	-	-	28
	1968	-	-	-	-	-	-	1	13	9	6	1	-	-	-	30
26 jaar	1968	-	-	-	-	-	-	1	16	6	4	1	-	-	-	28
	1967	-	-	-	-	-	-	-	8	11	2	1	2	-	-	24
27 jaar	1967	-	-	-	-	-	-	-	7	10	3	1	-	-	-	21
	1966	-	-	-	-	-	-	-	11	8	1	1	2	-	-	23
28 jaar	1966	-	-	-	-	-	-	-	7	16	4	1	1	-	-	29
	1965	-	-	-	-	-	-	-	6	7	3	2	-	-	-	18
29 jaar	1965	-	-	-	-	-	-	-	2	7	3	-	1	1	-	14
	1964	-	-	-	-	-	-	-	3	12	3	2	-	-	-	20
	<b>Totaal</b>	-	-	-	-	-	-	<b>8</b>	<b>83</b>	<b>94</b>	<b>31</b>	<b>12</b>	<b>6</b>	<b>1</b>	-	<b>235</b>
30 jaar	1964	-	-	-	-	-	-	-	3	8	2	1	-	1	-	15
	1963	-	-	-	-	-	-	-	4	11	4	-	-	-	-	19
31 jaar	1963	-	-	-	-	-	-	-	1	6	6	-	1	-	-	14
	1962	-	-	-	-	-	-	-	1	4	5	-	-	1	-	11
32 jaar	1962	-	-	-	-	-	-	-	-	3	3	3	-	-	-	9
	1961	-	-	-	-	-	-	-	-	6	4	-	2	-	-	12
33 jaar	1961	-	-	-	-	-	-	-	-	1	4	1	-	-	-	6
	1960	-	-	-	-	-	-	-	-	4	6	2	-	-	-	12
34 jaar	1960	-	-	-	-	-	-	-	-	4	1	3	1	-	-	9
	1959	-	-	-	-	-	-	-	-	1	4	3	1	-	-	9
	<b>Totaal</b>	-	-	-	-	-	-	-	<b>9</b>	<b>48</b>	<b>39</b>	<b>13</b>	<b>5</b>	<b>2</b>	-	<b>116</b>
35 jaar	1959	-	-	-	-	-	-	-	-	1	2	-	1	-	-	4
	1958	-	-	-	-	-	-	-	-	-	3	1	-	-	-	4
36 jaar	1958	-	-	-	-	-	-	-	-	-	5	1	1	-	-	7
	1957	-	-	-	-	-	-	-	-	-	5	1	3	1	-	10
37 jaar	1957	-	-	-	-	-	-	-	-	-	2	4	2	-	-	8
	1956	-	-	-	-	-	-	-	-	-	-	1	2	2	-	5
38 jaar	1956	-	-	-	-	-	-	-	-	-	1	3	1	-	-	5
	1955	-	-	-	-	-	-	-	-	-	1	-	1	-	-	2
39 jaar	1955	-	-	-	-	-	-	-	-	-	1	4	-	-	-	5
	1954	-	-	-	-	-	-	-	-	-	-	1	-	1	-	2
	<b>Totaal</b>	-	-	-	-	-	-	-	-	<b>1</b>	<b>20</b>	<b>16</b>	<b>11</b>	<b>4</b>	-	<b>52</b>
40 jaar en meer		-	-	-	-	-	-	-	-	-	-	11	18	8	2	39
Onbekende duur		-	-	-	-	-	-	-	-	-	-	-	-	-	-	-
<b>Algemeen totaal</b>		-	-	<b>19</b>	<b>223</b>	<b>525</b>	<b>582</b>	<b>522</b>	<b>375</b>	<b>250</b>	<b>150</b>	<b>79</b>	<b>58</b>	<b>30</b>	<b>2</b>	<b>2 815</b>

**Tabel 33.- ECHTSCHIEDINGEN NAAR DE LEEFTIJD VAN DE GESCHIEDEN MAN EN DE DUUR VAN HET ONTBONDEN HUWELIJK**

C.- VLAAMS GEWEST

JAAR 1994

DUUR VAN HET HUWELIJK	JAAR VAN HET HUWELIJK	Leeftijd van de gescheiden man														Totaal
		< 20 jaar	20 - < 21 jaar	21 - < 25 jaar	25 - < 30 jaar	30 - < 35 jaar	35 - < 40 jaar	40 - < 45 jaar	45 - < 50 jaar	50 - < 55 jaar	55 - < 60 jaar	60 - < 65 jaar	65 - < 70 jaar	70 jaar en +	Onbekend	
< 1 jaar	1994	-	-	-	-	-	-	-	-	-	-	-	-	-	-	-
	1993	-	-	2	1	2	1	-	-	-	-	1	-	-	-	-
	<b>Totaal</b>	-	-	<b>2</b>	<b>1</b>	<b>2</b>	<b>1</b>	-	-	-	-	<b>1</b>	-	-	-	-
1 jaar	1993	-	-	4	6	3	2	-	1	-	-	-	-	-	-	-
	1992	-	-	11	22	5	6	-	-	-	1	-	-	-	-	-
2 jaar	1992	-	1	8	28	8	6	2	1	-	-	1	-	-	-	-
	1991	-	-	7	29	16	5	6	4	1	1	-	-	-	-	-
3 jaar	1991	-	-	33	141	75	28	6	4	2	-	-	-	-	-	-
	1990	-	-	45	229	115	39	19	9	4	1	-	1	-	-	-
4 jaar	1990	-	-	12	164	104	39	11	10	4	1	1	-	-	-	-
	1989	-	-	15	188	102	39	16	7	5	1	-	-	-	-	-
	<b>Totaal</b>	-	<b>1</b>	<b>135</b>	<b>807</b>	<b>428</b>	<b>164</b>	<b>60</b>	<b>36</b>	<b>16</b>	<b>5</b>	<b>2</b>	<b>1</b>	-	-	-
5 jaar	1989	-	-	3	128	110	31	18	7	9	2	-	-	-	-	-
	1988	-	-	4	155	126	22	13	7	2	-	2	-	1	-	-
6 jaar	1988	-	-	-	129	109	39	15	8	-	2	2	-	-	-	-
	1987	-	-	3	98	133	36	15	8	6	1	4	1	1	-	-
7 jaar	1987	-	-	-	85	130	45	28	8	1	-	-	-	-	1	-
	1986	-	-	-	68	138	41	27	6	1	2	1	-	-	-	-
8 jaar	1986	-	-	-	60	142	42	18	7	6	3	2	-	-	-	-
	1985	-	-	-	31	148	55	23	3	5	3	2	-	-	-	-
9 jaar	1985	-	-	-	17	125	49	19	7	7	1	-	-	-	-	-
	1984	-	-	-	25	150	64	15	8	5	5	-	1	-	-	-
	<b>Totaal</b>	-	-	<b>10</b>	<b>796</b>	<b>1 311</b>	<b>424</b>	<b>191</b>	<b>69</b>	<b>42</b>	<b>19</b>	<b>13</b>	<b>2</b>	<b>2</b>	<b>1</b>	-
10 jaar	1984	-	-	-	7	128	69	22	10	2	3	1	1	-	-	-
	1983	-	-	-	10	152	95	23	6	3	2	-	1	1	-	-
11 jaar	1983	-	-	-	1	132	85	25	10	5	1	-	-	-	-	-
	1982	-	-	-	5	134	95	28	6	4	1	-	3	-	-	-
12 jaar	1982	-	-	-	-	96	102	19	13	5	2	2	1	-	-	-
	1981	-	-	-	-	92	101	31	13	3	3	3	-	-	-	-
13 jaar	1981	-	-	-	-	75	116	30	9	2	1	-	-	-	-	-
	1980	-	-	-	-	58	167	30	13	4	1	-	-	-	-	-
14 jaar	1980	-	-	-	-	29	138	30	7	5	3	-	1	-	-	-
	1979	-	-	-	-	24	140	34	13	4	1	-	1	-	-	-
	<b>Totaal</b>	-	-	-	<b>23</b>	<b>920</b>	<b>1 108</b>	<b>272</b>	<b>100</b>	<b>37</b>	<b>18</b>	<b>6</b>	<b>8</b>	<b>1</b>	-	-
15 jaar	1979	-	-	-	-	14	126	43	8	2	1	-	-	-	-	-
	1978	-	-	-	-	2	136	60	13	6	3	1	1	-	-	-
16 jaar	1978	-	-	-	-	6	99	56	9	-	2	2	-	2	-	-
	1977	-	-	-	-	2	121	75	12	5	5	1	-	-	-	-
17 jaar	1977	-	-	-	-	-	109	60	10	4	2	2	1	1	-	-
	1976	-	-	-	-	-	107	75	19	4	4	-	-	-	-	-
18 jaar	1976	-	-	-	-	-	60	90	15	1	2	2	-	-	-	-
	1975	-	-	-	-	-	56	110	18	5	5	1	-	-	-	-
19 jaar	1975	-	-	-	-	-	28	85	30	11	1	-	-	1	-	-
	1974	-	-	-	-	-	22	125	26	6	3	1	-	-	-	-
	<b>Totaal</b>	-	-	-	-	<b>24</b>	<b>864</b>	<b>779</b>	<b>160</b>	<b>44</b>	<b>28</b>	<b>10</b>	<b>2</b>	<b>4</b>	-	-

**Tabel 33.- ECHTSCHIEDINGEN NAAR DE LEEFTIJD VAN DE GESCHIEDEN MAN EN DE DUUR VAN HET ONTBONDEN HUWELIJK (vervolg)**

C.- VLAAMS GEWEST

JAAR 1994

DUUR VAN HET HUWELIJK	JAAR VAN HET HUWELIJK	Leeftijd van de gescheiden man														Totaal
		< 20 jaar	20 - < 21 jaar	21 - < 25 jaar	25 - < 30 jaar	30 - < 35 jaar	35 - < 40 jaar	40 - < 45 jaar	45 - < 50 jaar	50 - < 55 jaar	55 - < 60 jaar	60 - < 65 jaar	65 - < 70 jaar	70 jaar en +	Onbekend	
20 jaar	1974	-	-	-	-	-	18	102	24	7	6	-	1	-	-	158
	1973	-	-	-	-	-	10	103	35	9	4	1	-	-	-	162
21 jaar	1973	-	-	-	-	-	6	79	32	5	2	-	-	-	-	124
	1972	-	-	-	-	-	-	89	42	6	7	2	1	1	-	148
22 jaar	1972	-	-	-	-	-	-	65	45	8	3	1	-	-	-	122
	1971	-	-	-	-	-	-	58	52	3	2	1	2	-	-	118
23 jaar	1971	-	-	-	-	-	1	39	49	8	2	2	1	-	-	102
	1970	-	-	-	-	-	-	33	78	5	6	2	-	-	-	124
24 jaar	1970	-	-	-	-	-	-	18	74	12	4	1	1	-	-	110
	1969	-	-	-	-	-	-	12	71	16	4	1	-	-	-	104
	<b>Totaal</b>	-	-	-	-	-	<b>35</b>	<b>598</b>	<b>502</b>	<b>79</b>	<b>40</b>	<b>11</b>	<b>6</b>	<b>1</b>	-	<b>1 272</b>
25 jaar	1969	-	-	-	-	-	-	4	56	20	2	1	-	-	-	83
	1968	-	-	-	-	-	-	4	64	19	4	-	-	1	-	92
26 jaar	1968	-	-	-	-	-	-	3	49	17	4	1	1	-	-	75
	1967	-	-	-	-	-	-	1	54	26	6	3	1	1	-	92
27 jaar	1967	-	-	-	-	-	-	1	40	23	4	2	1	1	-	72
	1966	-	-	-	-	-	-	-	29	37	4	4	-	-	-	74
28 jaar	1966	-	-	-	-	-	-	-	23	37	7	1	-	2	-	70
	1965	-	-	-	-	-	-	-	12	45	5	3	-	-	-	65
29 jaar	1965	-	-	-	-	-	-	-	7	37	5	1	1	-	-	51
	1964	-	-	-	-	-	-	-	7	37	15	3	1	-	-	63
	<b>Totaal</b>	-	-	-	-	-	-	<b>13</b>	<b>341</b>	<b>298</b>	<b>56</b>	<b>19</b>	<b>5</b>	<b>5</b>	-	<b>737</b>
30 jaar	1964	-	-	-	-	-	-	-	1	27	7	1	1	-	-	37
	1963	-	-	-	-	-	-	-	-	36	12	-	1	-	-	49
31 jaar	1963	-	-	-	-	-	-	-	-	21	19	1	-	-	-	41
	1962	-	-	-	-	-	-	-	-	23	10	2	-	-	-	35
32 jaar	1962	-	-	-	-	-	-	-	-	10	21	2	-	1	-	34
	1961	-	-	-	-	-	-	-	-	14	19	4	1	-	-	38
33 jaar	1961	-	-	-	-	-	-	-	-	3	13	4	-	2	-	22
	1960	-	-	-	-	-	-	-	-	6	16	9	-	-	-	31
34 jaar	1960	-	-	-	-	-	-	-	-	2	14	2	1	-	-	19
	1959	-	-	-	-	-	-	-	-	3	24	10	3	-	-	40
	<b>Totaal</b>	-	-	-	-	-	-	-	<b>1</b>	<b>145</b>	<b>155</b>	<b>35</b>	<b>7</b>	<b>3</b>	-	<b>346</b>
35 jaar	1959	-	-	-	-	-	-	-	-	1	10	5	2	-	-	18
	1958	-	-	-	-	-	-	-	-	-	21	2	-	-	-	23
36 jaar	1958	-	-	-	-	-	-	-	-	1	14	8	-	-	-	23
	1957	-	-	-	-	-	-	-	-	-	7	11	1	-	-	19
37 jaar	1957	-	-	-	-	-	-	-	-	-	6	6	2	-	-	14
	1956	-	-	-	-	-	-	-	-	-	4	5	3	-	-	12
38 jaar	1956	-	-	-	-	-	-	-	-	-	1	7	-	-	-	8
	1955	-	-	-	-	-	-	-	-	-	-	8	2	-	-	10
39 jaar	1955	-	-	-	-	-	-	-	-	-	1	3	2	-	-	6
	1954	-	-	-	-	-	-	-	-	-	-	8	3	-	-	11
	<b>Totaal</b>	-	-	-	-	-	-	-	-	<b>2</b>	<b>64</b>	<b>63</b>	<b>15</b>	-	-	<b>144</b>
40 jaar en meer		-	-	-	-	-	-	-	-	-	1	36	40	16	-	93
Onbekende duur		-	-	-	-	-	-	-	-	-	-	-	-	-	-	-
<b>Algemeen totaal</b>		-	<b>1</b>	<b>147</b>	<b>1 627</b>	<b>2 685</b>	<b>2 596</b>	<b>1 913</b>	<b>1 209</b>	<b>663</b>	<b>386</b>	<b>196</b>	<b>86</b>	<b>32</b>	<b>1</b>	<b>11 542</b>

**Tabel 33.- ECHTSCHIEDINGEN NAAR DE LEEFTIJD VAN DE GESCHIEDEN MAN EN DE DUUR VAN HET ONTBONDEN HUWELIJK**

D.- WAALS GEWEST

JAAR 1994

DUUR VAN HET HUWELIJK	JAAR VAN HET HUWELIJK	Leeftijd van de gescheiden man														Totaal	
		< 20 jaar	20 - < 21 jaar	21 - < 25 jaar	25 - < 30 jaar	30 - < 35 jaar	35 - < 40 jaar	40 - < 45 jaar	45 - < 50 jaar	50 - < 55 jaar	55 - < 60 jaar	60 - < 65 jaar	65 - < 70 jaar	70 jaar en +	Onbekend		
< 1 jaar	1994	-	-	-	-	1	-	-	-	-	-	-	-	-	-	-	1
	1993	-	-	1	2	-	2	-	-	-	-	-	-	-	-	-	5
	<b>Totaal</b>	-	-	<b>1</b>	<b>2</b>	<b>1</b>	<b>2</b>	-	-	-	-	-	-	-	-	-	<b>6</b>
1 jaar	1993	-	-	2	5	1	-	2	-	-	-	-	-	-	-	-	10
	1992	-	-	3	12	7	5	2	2	1	-	-	-	-	-	-	32
2 jaar	1992	-	1	9	19	8	3	2	-	-	-	-	-	-	-	-	42
	1991	-	-	12	38	9	5	1	1	-	-	1	-	-	-	-	67
3 jaar	1991	-	-	12	60	35	19	10	1	3	-	1	1	-	-	-	142
	1990	-	-	21	109	47	29	10	9	2	1	-	-	-	-	-	228
4 jaar	1990	-	-	8	90	43	27	8	6	3	1	1	-	-	-	-	187
	1989	-	-	6	109	65	28	10	5	2	2	-	1	-	-	-	228
	<b>Totaal</b>	-	<b>1</b>	<b>73</b>	<b>442</b>	<b>215</b>	<b>116</b>	<b>45</b>	<b>24</b>	<b>11</b>	<b>4</b>	<b>3</b>	<b>2</b>	-	-	-	<b>936</b>
5 jaar	1989	-	-	8	65	63	23	12	9	3	3	-	-	-	-	-	186
	1988	-	-	6	71	69	18	13	3	4	1	1	-	1	-	-	187
6 jaar	1988	-	-	-	72	61	20	12	2	-	3	-	-	-	-	-	170
	1987	-	-	2	60	76	42	19	6	3	1	1	2	-	-	-	212
7 jaar	1987	-	-	-	48	80	25	10	3	1	-	1	-	-	-	-	168
	1986	-	-	-	56	101	37	12	1	3	2	-	1	1	-	-	214
8 jaar	1986	-	-	-	24	78	27	11	4	2	1	-	-	-	-	-	147
	1985	-	-	-	28	116	29	14	7	1	3	1	-	-	-	-	199
9 jaar	1985	-	-	-	11	88	34	22	5	3	2	1	-	-	-	-	166
	1984	-	-	-	25	110	46	22	7	2	2	1	1	-	-	-	216
	<b>Totaal</b>	-	-	<b>16</b>	<b>460</b>	<b>842</b>	<b>301</b>	<b>147</b>	<b>47</b>	<b>22</b>	<b>18</b>	<b>6</b>	<b>4</b>	<b>2</b>	-	-	<b>1 865</b>
10 jaar	1984	-	-	-	8	89	39	14	14	2	2	-	-	-	-	-	168
	1983	-	-	-	7	87	47	16	7	2	-	4	-	2	-	-	172
11 jaar	1983	-	-	-	2	73	41	12	9	1	1	2	-	-	-	-	141
	1982	-	-	-	1	92	63	27	9	6	2	2	-	-	-	-	202
12 jaar	1982	-	-	-	-	65	46	18	10	2	3	1	1	-	-	-	146
	1981	-	-	-	1	62	86	14	7	3	2	1	-	-	-	-	176
13 jaar	1981	-	-	-	-	55	65	19	12	1	2	1	-	1	-	-	156
	1980	-	-	-	-	35	91	23	9	3	-	-	1	-	-	-	162
14 jaar	1980	-	-	-	-	12	69	29	15	5	-	2	-	-	-	-	132
	1979	-	-	-	-	14	93	31	9	1	2	1	-	-	-	-	151
	<b>Totaal</b>	-	-	-	<b>19</b>	<b>584</b>	<b>640</b>	<b>203</b>	<b>101</b>	<b>26</b>	<b>14</b>	<b>14</b>	<b>2</b>	<b>3</b>	-	-	<b>1 606</b>
15 jaar	1979	-	-	-	-	14	71	24	12	5	1	-	-	-	-	-	127
	1978	-	-	-	-	10	89	34	8	4	2	2	2	1	-	-	152
16 jaar	1978	-	-	-	-	1	71	33	12	6	2	-	-	-	-	-	125
	1977	-	-	-	-	2	89	41	14	3	-	-	-	-	-	-	149
17 jaar	1977	-	-	-	-	-	54	45	8	2	-	-	1	-	-	-	110
	1976	-	-	-	-	-	64	67	16	5	2	-	-	-	-	-	154
18 jaar	1976	-	-	-	-	-	21	55	13	4	3	2	-	-	-	-	98
	1975	-	-	-	-	-	38	72	11	7	1	-	-	1	-	-	130
19 jaar	1975	-	-	-	-	-	19	65	11	2	-	1	-	-	-	-	98
	1974	-	-	-	-	-	22	81	13	2	3	-	1	-	-	-	122
	<b>Totaal</b>	-	-	-	-	<b>27</b>	<b>538</b>	<b>517</b>	<b>118</b>	<b>40</b>	<b>14</b>	<b>5</b>	<b>4</b>	<b>2</b>	-	-	<b>1 265</b>



**Tabel 33.- ECHTSCHIEDINGEN NAAR DE LEEFTIJD VAN DE GESCHIEDEN MAN EN DE DUUR VAN HET ONTBONDEN HUWELIJK (vervolg)**

D.- WAALS GEWEST

JAAR 1994

DUUR VAN HET HUWELIJK	JAAR VAN HET HUWELIJK	Leeftijd van de gescheiden man														Totaal
		< 20 jaar	20 - < 21 jaar	21 - < 25 jaar	25 - < 30 jaar	30 - < 35 jaar	35 - < 40 jaar	40 - < 45 jaar	45 - < 50 jaar	50 - < 55 jaar	55 - < 60 jaar	60 - < 65 jaar	65 - < 70 jaar	70 jaar en +	Onbekend	
20 jaar	1974	-	-	-	-	-	7	62	21	3	1	2	1	-	-	97
	1973	-	-	-	-	-	4	75	25	8	6	-	2	-	-	120
21 jaar	1973	-	-	-	-	-	1	61	24	7	2	-	1	-	-	96
	1972	-	-	-	-	-	1	56	41	3	3	-	4	-	-	108
22 jaar	1972	-	-	-	-	-	-	37	34	5	1	1	-	-	-	78
	1971	-	-	-	-	-	-	40	52	5	1	-	-	-	-	98
23 jaar	1971	-	-	-	-	-	-	24	42	4	-	-	1	-	-	71
	1970	-	-	-	-	-	-	28	57	7	-	2	-	-	-	94
24 jaar	1970	-	-	-	-	-	-	18	59	8	4	2	-	-	-	91
	1969	-	-	-	-	-	-	12	64	11	2	1	-	-	-	90
	<b>Totaal</b>	-	-	-	-	-	<b>13</b>	<b>413</b>	<b>419</b>	<b>61</b>	<b>20</b>	<b>8</b>	<b>9</b>	-	-	<b>943</b>
25 jaar	1969	-	-	-	-	-	-	3	48	10	5	1	1	-	-	68
	1968	-	-	-	-	-	-	4	66	15	-	2	1	-	-	88
26 jaar	1968	-	-	-	-	-	-	3	39	15	2	1	1	-	-	61
	1967	-	-	-	-	-	-	1	52	21	2	-	-	-	-	76
27 jaar	1967	-	-	-	-	-	-	-	25	14	3	1	1	-	-	44
	1966	-	-	-	-	-	-	-	30	20	3	1	1	-	-	55
28 jaar	1966	-	-	-	-	-	-	-	16	17	6	1	1	2	-	43
	1965	-	-	-	-	-	-	1	8	18	10	-	-	1	-	38
29 jaar	1965	-	-	-	-	-	-	-	7	14	3	4	2	-	-	30
	1964	-	-	-	-	-	-	-	7	25	4	1	1	-	-	38
	<b>Totaal</b>	-	-	-	-	-	-	<b>12</b>	<b>298</b>	<b>169</b>	<b>38</b>	<b>12</b>	<b>9</b>	<b>3</b>	-	<b>541</b>
30 jaar	1964	-	-	-	-	-	-	-	2	28	4	3	1	-	-	38
	1963	-	-	-	-	-	-	-	1	29	6	-	-	1	-	37
31 jaar	1963	-	-	-	-	-	-	-	-	20	8	1	-	-	-	29
	1962	-	-	-	-	-	-	-	-	2	19	16	1	-	-	38
32 jaar	1962	-	-	-	-	-	-	-	1	13	7	4	-	-	-	25
	1961	-	-	-	-	-	-	-	-	12	9	3	-	-	-	24
33 jaar	1961	-	-	-	-	-	-	-	-	9	11	4	-	-	-	24
	1960	-	-	-	-	-	-	-	-	4	17	4	-	-	-	25
34 jaar	1960	-	-	-	-	-	-	-	-	4	8	4	-	1	-	17
	1959	-	-	-	-	-	-	-	-	-	16	2	-	-	-	18
	<b>Totaal</b>	-	-	-	-	-	-	-	<b>6</b>	<b>138</b>	<b>102</b>	<b>26</b>	<b>1</b>	<b>2</b>	-	<b>275</b>
35 jaar	1959	-	-	-	-	-	-	-	-	-	13	3	2	1	-	19
	1958	-	-	-	-	-	-	-	-	-	20	6	2	-	-	28
36 jaar	1958	-	-	-	-	-	-	-	-	1	10	5	-	1	-	17
	1957	-	-	-	-	-	-	-	-	-	8	7	1	-	-	16
37 jaar	1957	-	-	-	-	-	-	-	-	-	4	1	1	-	-	6
	1956	-	-	-	-	-	-	-	-	-	5	7	1	-	-	13
38 jaar	1956	-	-	-	-	-	-	-	-	-	1	10	-	1	-	12
	1955	-	-	-	-	-	-	-	-	-	3	14	-	-	-	17
39 jaar	1955	-	-	-	-	-	-	-	-	-	-	8	3	-	-	11
	1954	-	-	-	-	-	-	-	-	-	1	5	3	-	-	9
	<b>Totaal</b>	-	-	-	-	-	-	-	-	<b>1</b>	<b>65</b>	<b>66</b>	<b>13</b>	<b>3</b>	-	<b>148</b>
40 jaar en meer		-	-	-	-	-	-	-	-	-	2	36	40	21	-	99
Onbekende duur		-	-	-	-	-	-	-	-	-	-	-	-	-	-	-
<b>Algemeen totaal</b>		-	<b>1</b>	<b>90</b>	<b>923</b>	<b>1 669</b>	<b>1 610</b>	<b>1 337</b>	<b>1 013</b>	<b>468</b>	<b>277</b>	<b>176</b>	<b>84</b>	<b>36</b>	-	<b>7 684</b>

Tabel 34.- ECHTSCHIEDINGEN NAAR GEBORTEJAAR, LEEFTIJD EN GESLACHT VAN DE GESCHIEDENEN

JAAR 1994

## A.- HET RIJK

LEEFTIJD IN VOLLE JAREN	GEBORTE- JAAR	Mannen	Vrouwen	LEEFTIJD IN VOLLE JAREN	GEBORTE- JAAR	Mannen	Vrouwen
< 18		-	-	50	1944	182	143
18	1976	-	-	50	1943	179	146
18	1975	-	-	51	1943	174	124
19	1975	-	2	51	1942	133	95
19	1974	-	4	52	1942	130	88
	<b>Totaal</b>	-	6	52	1941	136	82
				53	1941	96	71
20	1974	2	9	53	1940	125	95
20	1973	-	12	54	1940	121	85
21	1973	6	22	54	1939	105	83
21	1972	6	49		<b>Totaal</b>	<b>1 381</b>	<b>1 012</b>
22	1972	10	55				
22	1971	11	102	55	1939	105	101
23	1971	25	132	55	1938	91	75
23	1970	42	174	56	1938	100	67
24	1970	58	180	56	1937	87	56
24	1969	98	255	57	1937	76	51
	<b>Totaal</b>	<b>258</b>	<b>990</b>	57	1936	82	46
				58	1936	82	61
25	1969	116	257	58	1935	53	47
25	1968	139	287	59	1935	72	53
26	1968	179	317	59	1934	65	43
26	1967	216	383		<b>Totaal</b>	<b>813</b>	<b>600</b>
27	1967	247	385				
27	1966	334	442	60	1934	53	37
28	1966	306	480	60	1933	43	40
28	1965	392	486	61	1933	58	38
29	1965	400	476	61	1932	46	37
29	1964	444	493	62	1932	49	30
	<b>Totaal</b>	<b>2 773</b>	<b>4 006</b>	62	1931	45	39
				63	1931	38	31
30	1964	491	520	63	1930	35	30
30	1963	455	488	64	1930	36	21
31	1963	486	535	64	1929	48	19
31	1962	467	508		<b>Totaal</b>	<b>451</b>	<b>322</b>
32	1962	468	487				
32	1961	512	557	65	1929	43	21
33	1961	476	478	65	1928	33	12
33	1960	473	548	66	1928	27	20
34	1960	521	473	66	1927	22	14
34	1959	530	520	67	1927	22	7
	<b>Totaal</b>	<b>4 879</b>	<b>5 114</b>	67	1926	24	14
				68	1926	16	6
35	1959	497	464	68	1925	17	10
35	1958	538	500	69	1925	14	10
36	1958	485	454	69	1924	10	6
36	1957	519	468		<b>Totaal</b>	<b>228</b>	<b>120</b>
37	1957	487	406				
37	1956	505	456	70	1924	6	4
38	1956	455	435	70	1923	11	8
38	1955	447	435	71	1923	8	9
39	1955	431	389	71	1922	8	1
39	1954	424	389	72	1922	8	4
	<b>Totaal</b>	<b>4 788</b>	<b>4 396</b>	72	1921	10	6
				73	1921	3	5
40	1954	424	395	73	1920	6	2
40	1953	428	360	74	1920	7	1
41	1953	393	343	74	1919	1	3
41	1952	390	312		<b>Totaal</b>	<b>68</b>	<b>43</b>
42	1952	410	352				
42	1951	372	292	75	1919	2	1
43	1951	315	299	75	1918	-	1
43	1950	365	305	76	1918	2	-
44	1950	337	301	76	1917	2	1
44	1949	338	270	77	1917	2	2
	<b>Totaal</b>	<b>3 772</b>	<b>3 229</b>	77	1916	2	-
				78	1916	1	2
45	1949	313	229	78	1915	2	-
45	1948	307	270	79	1915	3	2
46	1948	265	254	79	1914	-	-
46	1947	305	273		<b>Totaal</b>	<b>16</b>	<b>9</b>
47	1947	266	225				
47	1946	268	221	80 en +	1914	14	10
48	1946	278	215		en vroeger		
48	1945	201	159				
49	1945	199	153		Leeftijd onbekend	3	8
49	1944	195	177		<b>Algemeen totaal</b>	<b>22 041</b>	<b>22 041</b>
	<b>Totaal</b>	<b>2 597</b>	<b>2 176</b>				

Tabel 34.- ECHTSCHIEDINGEN NAAR GEBOORTEJAAR, LEEFTIJD EN GESLACHT VAN DE GESCHIEDENEN

JAAR 1994

## B.- BRUSSELS GEWEST

LEEFTIJD IN VOLLE JAREN	GEBOORTE-JAAR	Mannen	Vrouwen	LEEFTIJD IN VOLLE JAREN	GEBOORTE-JAAR	Mannen	Vrouwen
< 18		-	-	50	1944	33	27
18	1976	-	-	50	1943	32	30
18	1975	-	-	51	1943	25	22
19	1975	-	-	51	1942	18	16
19	1974	-	-	52	1942	24	24
	<b>Totaal</b>	-	-	52	1941	25	22
				53	1941	23	6
20	1974	-	-	53	1940	22	22
20	1973	-	-	54	1940	27	17
21	1973	1	6	54	1939	21	14
21	1972	1	2		<b>Totaal</b>	<b>250</b>	<b>200</b>
22	1972	2	4				
22	1971	1	10	55	1939	16	17
23	1971	1	7	55	1938	12	15
23	1970	-	9	56	1938	23	7
24	1970	4	14	56	1937	18	9
24	1969	9	21	57	1937	13	10
	<b>Totaal</b>	<b>19</b>	<b>73</b>	57	1936	13	8
				58	1936	15	14
25	1969	11	16	58	1935	12	11
25	1968	8	23	59	1935	15	11
26	1968	10	29	59	1934	13	7
26	1967	20	34		<b>Totaal</b>	<b>150</b>	<b>109</b>
27	1967	20	29				
27	1966	27	33	60	1934	10	6
28	1966	21	54	60	1933	7	7
28	1965	32	57	61	1933	8	3
29	1965	39	47	61	1932	7	7
29	1964	35	44	62	1932	15	4
	<b>Totaal</b>	<b>223</b>	<b>366</b>	62	1931	5	7
				63	1931	8	9
30	1964	40	52	63	1930	5	9
30	1963	41	65	64	1930	6	4
31	1963	48	49	64	1929	8	2
31	1962	63	62		<b>Totaal</b>	<b>79</b>	<b>58</b>
32	1962	56	47				
32	1961	58	67	65	1929	7	5
33	1961	48	45	65	1928	12	2
33	1960	57	65	66	1928	12	4
34	1960	50	59	66	1927	4	1
34	1959	64	68	67	1927	6	3
	<b>Totaal</b>	<b>525</b>	<b>579</b>	67	1926	5	4
				68	1926	3	2
35	1959	56	57	68	1925	2	1
35	1958	64	62	68	1925	6	2
36	1958	67	60	69	1924	1	2
36	1957	49	64	69	<b>Totaal</b>	<b>58</b>	<b>26</b>
37	1957	68	49				
37	1956	60	52	70	1924	1	1
38	1956	48	52	70	1923	5	2
38	1955	49	67	71	1923	2	3
39	1955	62	50	71	1922	3	-
39	1954	59	50	72	1922	4	1
	<b>Totaal</b>	<b>582</b>	<b>563</b>	72	1921	2	3
				73	1921	1	2
40	1954	47	61	73	1920	2	-
40	1953	50	59	74	1920	1	-
41	1953	56	58	74	1919	-	-
41	1952	59	43		<b>Totaal</b>	<b>21</b>	<b>12</b>
42	1952	49	43				
42	1951	52	42	75	1919	1	-
43	1951	46	40	75	1918	-	-
43	1950	48	43	76	1918	1	-
44	1950	49	39	76	1917	1	-
44	1949	66	46	77	1917	-	1
	<b>Totaal</b>	<b>522</b>	<b>474</b>	77	1916	-	-
				78	1916	1	-
45	1949	34	33	78	1915	1	-
45	1948	48	34	79	1915	1	-
46	1948	34	42	79	1914	-	-
46	1947	44	44		<b>Totaal</b>	<b>6</b>	<b>1</b>
47	1947	45	42				
47	1946	36	36	80 en +	1914	3	1
48	1946	36	33		en vroeger		
48	1945	27	25				
49	1945	33	29		Leeftijd onbekend	2	4
49	1944	38	31		<b>Algemeen totaal</b>	<b>2 815</b>	<b>2 815</b>
	<b>Totaal</b>	<b>375</b>	<b>349</b>				

Tabel 34.- ECHTSCHIEDINGEN NAAR GEBORTEJAAR, LEEFTIJD EN GESLACHT VAN DE GESCHIEDENEN

JAAR 1994

C.- VLAAMS GEWEST

LEEFTIJD IN VOLLE JAREN	GEBORTEJAAR	Mannen	Vrouwen	LEEFTIJD IN VOLLE JAREN	GEBORTEJAAR	Mannen	Vrouwen
< 18		-	-	50	1944	99	73
18	1976	-	-	50	1943	96	58
18	1975	-	-	51	1943	89	47
19	1975	-	1	51	1942	66	42
19	1974	-	-	52	1942	76	35
	<b>Totaal</b>	-	1	52	1941	61	35
				53	1941	31	40
20	1974	1	4	53	1940	51	42
20	1973	-	5	54	1940	47	35
21	1973	1	9	54	1939	47	37
21	1972	4	30		<b>Totaal</b>	<b>663</b>	<b>444</b>
22	1972	5	27				
22	1971	6	57	55	1939	53	47
23	1971	12	76	55	1938	44	38
23	1970	24	110	56	1938	42	34
24	1970	37	104	56	1937	44	24
24	1969	58	141	57	1937	37	21
	<b>Totaal</b>	<b>148</b>	<b>563</b>	57	1936	46	21
				58	1936	41	20
25	1969	66	163	58	1935	23	24
25	1968	84	169	59	1935	30	27
26	1968	119	181	59	1934	26	21
26	1967	125	216		<b>Totaal</b>	<b>386</b>	<b>277</b>
27	1967	162	233				
27	1966	191	250	60	1934	21	19
28	1966	177	275	60	1933	18	19
28	1965	224	269	61	1933	28	19
29	1965	233	266	61	1932	24	16
29	1964	246	291	62	1932	16	13
	<b>Totaal</b>	<b>1 627</b>	<b>2 313</b>	62	1931	24	12
				63	1931	17	12
30	1964	291	290	63	1930	18	14
30	1963	262	267	64	1930	12	9
31	1963	242	317	64	1929	18	10
31	1962	243	264		<b>Totaal</b>	<b>196</b>	<b>143</b>
32	1962	277	271				
32	1961	281	312	65	1929	14	7
33	1961	265	257	65	1928	8	4
33	1960	255	308	66	1928	9	12
34	1960	285	248	66	1927	13	9
34	1959	284	261	67	1927	7	1
	<b>Totaal</b>	<b>2 685</b>	<b>2 795</b>	67	1926	9	3
				68	1926	7	2
35	1959	294	248	68	1925	10	7
35	1958	299	268	69	1925	6	5
36	1958	257	232	69	1924	3	3
36	1957	277	231		<b>Totaal</b>	<b>86</b>	<b>53</b>
37	1957	255	218				
37	1956	258	256	70	1924	2	2
38	1956	257	242	70	1923	3	-
38	1955	240	217	71	1923	2	3
39	1955	245	208	71	1922	4	-
39	1954	214	205	72	1922	3	-
	<b>Totaal</b>	<b>2 596</b>	<b>2 325</b>	72	1921	4	-
				73	1921	-	1
40	1954	215	206	73	1920	1	-
40	1953	241	172	74	1920	2	-
41	1953	208	178	74	1919	-	1
41	1952	191	162		<b>Totaal</b>	<b>21</b>	<b>7</b>
42	1952	218	187				
42	1951	178	138	75	1919	-	1
43	1951	159	151	75	1918	-	-
43	1950	170	138	76	1918	-	-
44	1950	168	137	76	1917	1	1
44	1949	165	132	77	1917	-	1
	<b>Totaal</b>	<b>1 913</b>	<b>1 601</b>	77	1916	1	-
				78	1916	-	2
45	1949	151	105	78	1915	-	-
45	1948	135	127	79	1915	2	-
46	1948	129	115	79	1914	-	-
46	1947	131	107		<b>Totaal</b>	<b>4</b>	<b>5</b>
47	1947	117	99				
47	1946	123	93	80 en +	1914	7	6
48	1946	143	122		en vroeger		
48	1945	98	73				
49	1945	99	77	Leeftijd onbekend		1	2
49	1944	83	89	<b>Algemeen totaal</b>		<b>11 542</b>	<b>11 542</b>
	<b>Totaal</b>	<b>1 209</b>	<b>1 007</b>				

Tabel 34.- ECHTSCHIEDINGEN NAAR GEBORTEJAAR, LEEFTIJD EN GESLACHT VAN DE GESCHIEDENEN

JAAR 1994

## D.- WAALS GEWEST

LEEFTIJD IN VOLLE JAREN	GEBORTE- JAAR	Mannen	Vrouwen	LEEFTIJD IN VOLLE JAREN	GEBORTE- JAAR	Mannen	Vrouwen
< 18		-	-	50	1944	50	43
18	1976	-	-	50	1943	51	58
18	1975	-	-	51	1943	60	55
19	1975	-	1	51	1942	49	37
19	1974	-	4	52	1942	30	29
	Totaal	-	5	52	1941	50	25
				53	1941	42	25
20	1974	1	5	53	1940	52	31
20	1973	-	7	54	1940	47	33
21	1973	4	7	54	1939	37	32
21	1972	1	17		Totaal	468	368
22	1972	3	24				
22	1971	4	35	55	1939	36	37
23	1971	12	49	55	1938	35	22
23	1970	18	55	56	1938	35	26
24	1970	17	62	56	1937	25	23
24	1969	31	93	57	1937	26	20
	Totaal	91	354	57	1936	23	17
				58	1936	26	27
25	1969	39	78	58	1935	18	12
25	1968	47	95	59	1935	27	15
26	1968	50	107	59	1934	26	15
26	1967	71	133		Totaal	277	214
27	1967	65	123				
27	1966	116	159	60	1934	22	12
28	1966	108	151	60	1933	18	14
28	1965	136	160	61	1933	22	16
29	1965	128	163	61	1932	15	14
29	1964	163	158	62	1932	18	13
	Totaal	923	1 327	62	1931	16	20
				63	1931	13	10
30	1964	160	178	63	1930	12	7
30	1963	152	156	64	1930	18	8
31	1963	196	169	64	1929	22	7
31	1962	161	182		Totaal	176	121
32	1962	135	169				
32	1961	173	178	65	1929	22	9
33	1961	163	176	65	1928	13	6
33	1960	161	175	66	1928	6	4
34	1960	186	166	66	1927	5	4
34	1959	182	191	67	1927	9	3
	Totaal	1 669	1 740	67	1926	10	7
				68	1926	6	2
35	1959	147	159	68	1925	5	2
35	1958	175	170	69	1925	2	3
36	1958	161	162	69	1924	6	1
36	1957	193	173		Totaal	84	41
37	1957	164	139				
37	1956	187	148	70	1924	3	1
38	1956	150	141	70	1923	3	6
38	1955	158	151	71	1923	4	3
39	1955	124	131	71	1922	1	1
39	1954	151	134	72	1922	1	3
	Totaal	1 610	1 508	72	1921	4	3
				73	1921	2	2
40	1954	162	128	73	1920	3	2
40	1953	137	129	74	1920	4	1
41	1953	129	107	74	1919	1	2
41	1952	140	107		Totaal	26	24
42	1952	143	122				
42	1951	142	112	75	1919	1	-
43	1951	110	108	75	1918	-	1
43	1950	147	124	76	1918	1	-
44	1950	120	125	76	1917	-	-
44	1949	107	92	77	1917	2	-
	Totaal	1 337	1 154	77	1916	1	-
				78	1916	-	-
45	1949	128	91	78	1915	1	-
45	1948	124	109	79	1915	-	2
46	1948	102	97	79	1914	-	-
46	1947	130	122		Totaal	6	3
47	1947	104	84				
47	1946	109	92	80 en +	1914	4	3
48	1946	99	60		en vroeger		
48	1945	76	61				
49	1945	67	47		Leeftijd onbekend	-	2
49	1944	74	57				
	Totaal	1 013	820		Algemeen totaal	7 684	7 684













## EN SOCIALE STAND VAN DE ECHTGENOTEN (vervolg)

JAAR 1994

Beroep en sociale stand van de man																	
Handelaars, personeel in de handel verkopers en soortgelijken						Landbouwers, vissers, houthakkers en soortgelijken						Mijnwerkers, groeve-arbeiders en soortgelijken					
01	02	03	04	05	Totaal	01	02	03	04	05	Totaal	01	02	04	05	Totaal	
1	1	2	-	-	4	-	-	-	-	-	-	-	-	-	-	-	
-	-	-	-	-	-	-	-	-	-	-	-	-	-	-	-	-	
-	-	-	-	-	-	-	-	-	-	-	-	-	-	-	-	-	
-	-	2	-	-	2	-	-	-	-	-	-	-	-	-	-	-	
1	1	-	-	-	2	-	-	-	-	-	-	-	-	-	-	-	
-	-	-	-	-	-	-	-	-	-	-	-	-	-	-	-	-	
1	21	13	2	2	39	1	1	-	5	1	8	-	-	9	-	9	
-	-	-	-	-	-	-	-	-	-	-	-	-	-	-	-	-	
-	2	-	-	-	2	-	-	-	-	-	-	-	-	-	-	-	
-	-	-	-	-	-	-	-	-	-	-	-	-	-	-	-	-	
1	19	13	2	2	37	1	1	-	5	1	8	-	-	9	-	9	
-	-	-	-	-	-	-	-	-	-	-	-	-	-	-	-	-	
2	37	35	-	-	74	-	5	-	12	1	18	-	-	2	-	2	
-	-	-	-	-	-	-	-	-	-	-	-	-	-	-	-	-	
-	10	1	-	-	11	-	1	-	-	-	1	-	-	2	-	2	
1	9	18	-	-	28	-	-	-	-	-	-	-	-	-	-	-	
1	18	15	-	-	34	-	4	-	12	1	17	-	-	-	-	-	
-	-	1	-	-	1	-	-	-	-	-	-	-	-	-	-	-	
-	2	-	-	-	2	-	-	-	-	-	-	-	-	-	-	-	
-	2	-	-	-	2	-	-	-	-	-	-	-	-	-	-	-	
18	164	115	3	9	309	4	26	-	28	1	59	-	-	9	-	9	
-	-	-	-	-	-	-	-	-	-	-	-	-	-	-	-	-	
-	-	-	-	-	-	-	-	-	-	-	-	-	-	-	-	-	
14	142	102	-	7	265	4	25	-	20	1	50	-	-	7	-	7	
4	22	13	3	2	44	-	1	-	8	-	9	-	-	2	-	2	
-	-	-	-	-	-	-	-	-	-	-	-	-	-	-	-	-	
41	198	91	4	3	337	4	33	1	25	1	64	-	1	16	-	17	
-	8	7	-	-	15	-	-	-	-	-	-	-	-	1	-	1	
103	683	469	13	20	1 288	18	90	2	94	7	211	-	3	44	-	47	



EN SOCIALE STAND VAN DE ECHTGENOTEN (vervolg)

JAAR 1994

Beroep en sociale stand van de man																
Beroepen in de dienstverlenende, sport- en ontspanningsbedrijven						Be- roeps- mili- tair	Beroepsbevolking waarvan het beroep onbekend is						Zon- der beroep	Beroep onbe- kend	Alge- meen totaal	
01	02	03	04	05	Totaal	03	01	02	03	04	05	Totaal	06			
-	-	2	-	-	2	3	-	-	3	10	-	13	2	2	78	
-	-	-	-	-	-	-	-	-	-	-	-	-	-	-	-	
-	-	-	-	-	-	-	-	-	-	-	-	-	-	-	4	
-	-	2	-	-	2	2	-	-	3	7	-	10	2	1	46	
-	-	-	-	-	-	1	-	-	-	3	-	3	-	1	27	
-	-	-	-	-	-	-	-	-	-	-	-	-	-	-	1	
1	2	28	15	-	46	21	-	-	54	105	-	159	48	10	1 252	
-	-	-	-	-	-	-	-	-	-	-	-	-	-	-	1	
-	-	-	-	-	-	1	-	-	1	-	-	1	-	2	14	
-	-	1	1	-	2	1	-	-	2	2	-	4	-	-	23	
1	2	27	14	-	44	19	-	-	51	103	-	154	48	8	1 197	
-	-	-	-	-	-	-	-	-	-	-	-	-	-	-	17	
5	17	83	77	2	184	49	-	-	126	172	-	298	104	22	1 829	
3	-	1	-	-	4	1	-	-	3	5	-	8	1	-	26	
-	8	5	-	1	14	3	-	-	13	7	-	20	6	2	126	
-	2	32	10	-	44	7	-	-	33	16	-	49	13	2	295	
1	6	44	66	-	117	37	-	-	75	140	-	215	83	17	1 359	
1	1	1	1	1	5	1	-	-	2	4	-	6	1	1	23	
-	-	1	1	-	2	40	-	-	3	3	-	6	1	1	59	
-	-	1	1	-	2	40	-	-	3	3	-	6	1	1	59	
2	24	204	83	1	314	120	-	-	1 078	770	-	1 848	215	106	5 481	
-	-	-	-	-	-	-	-	-	-	-	-	-	-	-	-	
-	-	-	-	-	-	-	-	-	-	-	-	-	-	-	-	
1	22	169	60	1	253	88	-	-	976	347	-	1 323	138	79	4 093	
1	2	35	23	-	61	32	-	-	102	422	-	524	77	27	1 387	
-	-	-	-	-	-	-	-	-	-	1	-	1	-	-	1	
4	32	106	88	1	231	125	-	-	405	611	-	1 016	773	127	5 480	
-	1	11	8	-	20	5	-	-	51	41	-	92	50	1 528	1 858	
12	103	647	361	7	1 130	473	-	-	2 433	2 042	-	4 475	1 390	1 906	22 041	

















## EN SOCIALE STAND VAN DE ECHTGENOTEN (vervolg)

JAAR 1994

Beroep en sociale stand van de man																
Beroepen in de dienstverlenende, sport- en ontspanningsbedrijven						Beroeps- mili- tair	Beroepsbevolking waarvan het beroep onbekend is						Zon- der beroep	Beroep onbe- kend	Alge- meen totaal	
01	02	03	04	05	Totaal	03	01	02	03	04	05	Totaal	06			
-	-	-	-	-	-	-	-	-	-	1	-	1	-	-	-	7
-	-	-	-	-	-	-	-	-	-	-	-	-	-	-	-	-
-	-	-	-	-	-	-	-	-	-	-	-	-	-	-	-	-
-	-	-	-	-	-	-	-	-	-	1	-	1	-	-	-	6
-	-	-	-	-	-	-	-	-	-	-	-	-	-	-	-	1
-	-	-	-	-	-	-	-	-	-	-	-	-	-	-	-	-
-	-	1	-	-	1	-	-	-	4	5	-	9	4	2	44	
-	-	-	-	-	-	-	-	-	-	-	-	-	-	-	-	-
-	-	-	-	-	-	-	-	-	-	-	-	-	-	-	-	1
-	-	-	-	-	-	-	-	-	-	-	-	-	-	-	-	2
-	-	1	-	-	1	-	-	-	4	5	-	9	4	2	41	
-	-	-	-	-	-	-	-	-	-	-	-	-	-	-	-	-
-	1	10	8	1	20	1	-	-	22	13	-	35	16	11	172	
-	-	-	-	-	-	-	-	-	-	-	-	-	-	-	-	-
-	1	1	-	1	3	-	-	-	-	1	-	1	-	1	10	
-	-	7	2	-	9	1	-	-	12	5	-	17	5	2	65	
-	-	2	6	-	8	-	-	-	10	7	-	17	11	7	95	
-	-	-	-	-	-	-	-	-	-	-	-	-	-	1	2	
-	-	1	-	-	1	2	-	-	-	-	-	-	-	1	5	
-	-	1	-	-	1	2	-	-	-	-	-	-	-	1	5	
-	5	44	20	1	70	18	-	-	227	66	-	293	55	42	818	
-	-	-	-	-	-	-	-	-	-	-	-	-	-	-	-	-
-	-	-	-	-	-	-	-	-	-	-	-	-	-	-	-	-
-	4	39	15	1	59	17	-	-	212	25	-	237	35	29	675	
-	1	5	5	-	11	1	-	-	15	41	-	56	20	13	143	
-	-	-	-	-	-	-	-	-	-	-	-	-	-	-	-	-
-	3	19	16	-	38	12	-	-	72	61	-	133	114	34	627	
-	-	4	5	-	9	2	-	-	17	13	-	30	23	212	325	
-	16	105	59	2	182	50	-	-	447	185	-	632	249	345	2 815	











Tabel 35.- ECHTSCHIEDINGEN NAAR HET BEROEP

C.- VLAAMS GEWEST

BEROEP EN SOCIALE STAND VAN DE VROUW	Beroep en sociale stand van de man													
	Personen die een wetenschappelijk of een vrij beroep uitoefenen, technici en soortgelijken						Bedrijfsleiders, eigenaars, uitbaters, directeurs en hoger administratief kaderpersoneel					Bureelbedienden		
	01	02	03	04	05	Totaal	01	02	03	05	Tot.	03	05	Totaal
<b>Beroepen in de transport- en communicatiebedrijven</b>	-	-	3	-	-	3	1	1	-	-	2	1	-	1
Werkgevers	-	-	-	-	-	-	-	-	-	-	-	-	-	-
Zelfstandigen	-	-	-	-	-	-	-	-	-	-	-	-	-	-
Bedienden	-	-	2	-	-	2	1	1	-	-	2	1	-	1
Arbeidsters	-	-	1	-	-	1	-	-	-	-	-	-	-	-
Helpsters	-	-	-	-	-	-	-	-	-	-	-	-	-	-
<b>Ambachtslieden, vak- en fabrieksarbeiders en handlangers n.e.g.</b>	1	5	29	5	-	40	4	3	1	-	8	36	-	36
Werkgevers	-	-	-	-	-	-	-	-	-	-	-	-	-	-
Zelfstandigen	-	-	1	-	-	1	-	-	-	-	-	-	-	-
Bedienden	-	1	1	1	-	3	-	-	-	-	-	-	-	-
Arbeidsters	1	4	26	4	-	35	4	3	1	-	8	36	-	36
Helpsters	-	-	1	-	-	1	-	-	-	-	-	-	-	-
<b>Beroepen in de dienstver- lenende, sport- en ontspan- ningsbedrijven</b>	1	4	45	5	-	55	4	5	4	-	13	53	-	53
Werkgevers	1	-	2	-	-	3	-	-	-	-	-	1	-	1
Zelfstandigen	-	1	6	-	-	7	1	-	-	-	1	5	-	5
Bedienden	-	1	15	-	-	16	2	1	1	-	4	6	-	6
Arbeidsters	-	2	21	5	-	28	1	4	3	-	8	41	-	41
Helpsters	-	-	1	-	-	1	-	-	-	-	-	-	-	-
<b>Beroepsmilitairen</b>	-	-	1	-	-	1	1	-	-	-	1	1	-	1
Bedienden	-	-	1	-	-	1	1	-	-	-	1	1	-	1
<b>Beroepsbevolking waarvan het beroep onbekend is</b>	-	41	231	15	-	287	31	22	21	-	74	123	-	123
Werkgevers	-	-	-	-	-	-	-	-	-	-	-	-	-	-
Zelfstandigen	-	-	-	-	-	-	-	-	-	-	-	-	-	-
Bedienden	-	39	216	13	-	268	30	22	21	-	73	101	-	101
Arbeidsters	-	2	15	2	-	19	1	-	-	-	1	22	-	22
Helpsters	-	-	-	-	-	-	-	-	-	-	-	-	-	-
<b>Personen zonder beroep</b>	4	37	139	8	-	188	35	46	22	-	103	92	-	92
<b>Beroep onbekend</b>	-	1	4	-	-	5	1	-	-	-	1	4	-	4
<b>Algemeen totaal</b>	<b>13</b>	<b>200</b>	<b>951</b>	<b>45</b>	<b>-</b>	<b>1 209</b>	<b>129</b>	<b>114</b>	<b>92</b>	<b>-</b>	<b>335</b>	<b>473</b>	<b>-</b>	<b>473</b>
<b>N.B.:</b>														
Code 01 = Werkgevers														
Code 02 = Zelfstandigen														
Code 03 = Bedienden														
Code 04 = Arbeiders														
Code 05 = Helpers														
Code 06 = Zonder beroep														

## EN SOCIALE STAND VAN DE ECHTGENOTEN (vervolg)

JAAR 1994

Beroep en sociale stand van de man																	
Handelaars, personeel in de handel verkopers en soortgelijken						Landbouwers, vissers, houthakkers en soortgelijken						Mijnwerkers, groeve-arbeiders en soortgelijken					
01	02	03	04	05	Totaal	01	02	03	04	05	Totaal	01	02	04	05	Totaal	
1	1	2	-	-	4	-	-	-	-	-	-	-	-	-	-	-	
-	-	-	-	-	-	-	-	-	-	-	-	-	-	-	-	-	
-	-	-	-	-	-	-	-	-	-	-	-	-	-	-	-	-	
-	-	2	-	-	2	-	-	-	-	-	-	-	-	-	-	-	
1	1	-	-	-	2	-	-	-	-	-	-	-	-	-	-	-	
-	-	-	-	-	-	-	-	-	-	-	-	-	-	-	-	-	
1	18	8	1	1	29	1	-	-	2	1	4	-	-	8	-	8	
-	-	-	-	-	-	-	-	-	-	-	-	-	-	-	-	-	
-	2	-	-	-	2	-	-	-	-	-	-	-	-	-	-	-	
1	16	8	1	1	27	1	-	-	2	1	4	-	-	8	-	8	
-	-	-	-	-	-	-	-	-	-	-	-	-	-	-	-	-	
2	19	18	-	-	39	-	3	-	8	1	12	-	-	1	-	1	
-	-	-	-	-	-	-	-	-	-	-	-	-	-	-	-	-	
-	6	-	-	-	6	-	1	-	-	-	1	-	-	1	-	1	
1	2	7	-	-	10	-	-	-	-	-	-	-	-	-	-	-	
1	11	10	-	-	22	-	2	-	8	1	11	-	-	-	-	-	
-	-	1	-	-	1	-	-	-	-	-	-	-	-	-	-	-	
-	1	-	-	-	1	-	-	-	-	-	-	-	-	-	-	-	
-	1	-	-	-	1	-	-	-	-	-	-	-	-	-	-	-	
17	90	65	2	7	181	3	15	-	20	1	39	-	-	6	-	6	
-	-	-	-	-	-	-	-	-	-	-	-	-	-	-	-	-	
-	-	-	-	-	-	-	-	-	-	-	-	-	-	-	-	-	
13	76	57	-	5	151	3	15	-	12	1	31	-	-	4	-	4	
4	14	8	2	2	30	-	-	-	8	-	8	-	-	2	-	2	
-	-	-	-	-	-	-	-	-	-	-	-	-	-	-	-	-	
40	122	53	2	3	220	3	16	1	17	-	37	-	-	10	-	10	
-	2	1	-	-	3	-	-	-	-	-	-	-	-	-	-	-	
99	391	267	6	15	778	16	45	2	60	4	127	-	-	29	-	29	



## EN SOCIALE STAND VAN DE ECHTGENOTEN (vervolg)

JAAR 1994

Beroep en sociale stand van de man																
Beroepen in de dienstverlenende, sport- en ontspanningsbedrijven						Be- roeps- mili- tair	Beroepsbevolking waarvan het beroep onbekend is						Zon- der beroep	Beroep onbe- kend	Alge- meen totaal	
01	02	03	04	05	Totaal	03	01	02	03	04	05	Totaal	06			
-	-	1	-	-	1	2	-	-	2	5	-	7	2	-	48	
-	-	-	-	-	-	-	-	-	-	-	-	-	-	-	-	
-	-	-	-	-	-	-	-	-	-	-	-	-	-	-	1	
-	-	1	-	-	1	1	-	-	2	3	-	5	2	-	25	
-	-	-	-	-	-	1	-	-	-	2	-	2	-	-	21	
-	-	-	-	-	-	-	-	-	-	-	-	-	-	-	1	
1	1	22	11	-	35	16	-	-	42	79	-	121	30	4	961	
-	-	-	-	-	-	-	-	-	-	-	-	-	-	-	1	
-	-	-	-	-	-	1	-	-	1	-	-	1	-	1	7	
-	-	1	-	-	1	-	-	-	2	1	-	3	-	-	15	
1	1	21	11	-	34	15	-	-	39	78	-	117	30	3	932	
-	-	-	-	-	-	-	-	-	-	-	-	-	-	-	6	
5	12	52	41	1	111	36	-	-	60	115	-	175	48	2	1 090	
3	-	1	-	-	4	1	-	-	3	5	-	8	1	-	25	
-	5	3	-	-	8	1	-	-	8	5	-	13	4	-	74	
-	2	18	6	-	26	5	-	-	14	7	-	21	4	-	148	
1	5	29	34	-	69	28	-	-	33	95	-	128	39	2	827	
1	-	1	1	1	4	1	-	-	2	3	-	5	-	-	16	
-	-	-	-	-	-	18	-	-	2	2	-	4	1	-	29	
-	-	-	-	-	-	18	-	-	2	2	-	4	1	-	29	
2	17	112	36	-	167	57	-	-	571	511	-	1 082	93	19	3 170	
-	-	-	-	-	-	-	-	-	-	-	-	-	-	-	-	
-	-	-	-	-	-	-	-	-	-	-	-	-	-	-	-	
1	16	89	26	-	132	36	-	-	503	217	-	720	54	16	2 224	
1	1	23	10	-	35	21	-	-	68	294	-	362	39	3	946	
-	-	-	-	-	-	-	-	-	-	-	-	-	-	-	-	
4	19	46	43	1	113	45	-	-	194	295	-	489	320	26	2 729	
-	-	4	-	-	4	-	-	-	8	7	-	15	8	425	486	
12	60	343	178	5	598	226	-	-	1 239	1 215	-	2 454	596	492	11 542	

















## EN SOCIALE STAND VAN DE ECHTGENOTEN (vervolg)

JAAR 1994

Beroep en sociale stand van de man																
Beroepen in de dienstverlenende, sport- en ontspanningsbedrijven						Be- roeps- mili- tair	Beroepsbevolking waarvan het beroep onbekend is						Zon- der beroep	Beroep onbe- kend	Alge- meen totaal	
01	02	03	04	05	Totaal	03	01	02	03	04	05	Totaal	06			
-	-	1	-	-	1	1	-	-	1	4	-	5	-	2	23	
-	-	-	-	-	-	-	-	-	-	-	-	-	-	-	-	
-	-	-	-	-	-	-	-	-	-	-	-	-	-	-	3	
-	-	1	-	-	1	1	-	-	1	3	-	4	-	1	15	
-	-	-	-	-	-	-	-	-	-	1	-	1	-	1	5	
-	-	-	-	-	-	-	-	-	-	-	-	-	-	-	-	
-	1	5	4	-	10	5	-	-	8	21	-	29	14	4	247	
-	-	-	-	-	-	-	-	-	-	-	-	-	-	-	-	
-	-	-	-	-	-	-	-	-	-	-	-	-	-	1	6	
-	-	-	1	-	1	1	-	-	-	1	-	1	-	-	6	
-	1	5	3	-	9	4	-	-	8	20	-	28	14	3	224	
-	-	-	-	-	-	-	-	-	-	-	-	-	-	-	11	
-	4	21	28	-	53	12	-	-	44	44	-	88	40	9	567	
-	-	-	-	-	-	-	-	-	-	-	-	-	-	-	1	
-	2	1	-	-	3	2	-	-	5	1	-	6	2	1	42	
-	-	7	2	-	9	1	-	-	7	4	-	11	4	-	82	
-	1	13	26	-	40	9	-	-	32	38	-	70	33	8	437	
-	1	-	-	-	1	-	-	-	-	1	-	1	1	-	5	
-	-	-	1	-	1	20	-	-	1	1	-	2	-	-	25	
-	-	-	1	-	1	20	-	-	1	1	-	2	-	-	25	
-	2	48	27	-	77	45	-	-	280	193	-	473	67	45	1 493	
-	-	-	-	-	-	-	-	-	-	-	-	-	-	-	-	
-	-	-	-	-	-	-	-	-	-	-	-	-	-	-	-	
-	2	41	19	-	62	35	-	-	261	105	-	366	49	34	1 194	
-	-	7	8	-	15	10	-	-	19	87	-	106	18	11	298	
-	-	-	-	-	-	-	-	-	-	1	-	1	-	-	1	
-	10	41	29	-	80	68	-	-	139	255	-	394	339	67	2 124	
-	1	3	3	-	7	3	-	-	26	21	-	47	19	891	1 047	
-	27	199	124	-	350	197	-	-	747	642	-	1 389	545	1 069	7 684	

**Tabel 36.- ECHTSCHIEDINGEN PER GEWEST NAAR DE EISENDE PARTIJ EN HET  
AANTAL MINDERJARIGE KINDEREN TEN LASTE**

JAAR 1994

EISENDE PARTIJ	Aantal minderjarige kinderen ten laste								Totaal aantal echt- schei- dingen	
	Geen kinderen	1 kind	2 kinderen	3 kinderen	4 kinderen	5 kinderen	6 kinderen en meer	Niet aangeduid		
<b>A.- HET RIJK</b>										
De echtgenoot	527	399	231	79	16	4	2	3 132	4 390	
De echtgenote	535	532	338	85	22	1	2	3 509	5 024	
De twee echtgenoten	1 288	788	575	132	21	3	3	9 291	12 101	
Onbekend	39	27	10	5	-	-	2	443	526	
<b>Totaal</b>	<b>2 389</b>	<b>1 746</b>	<b>1 154</b>	<b>301</b>	<b>59</b>	<b>8</b>	<b>9</b>	<b>16 375</b>	<b>22 041</b>	
<b>B.- BRUSSELS GEWEST</b>										
De echtgenoot	33	53	18	7	2	-	-	545	658	
De echtgenote	32	90	43	12	4	-	1	655	837	
De twee echtgenoten	42	36	24	2	1	-	-	1 182	1 287	
Onbekend	1	1	-	-	-	-	-	31	33	
<b>Totaal</b>	<b>108</b>	<b>180</b>	<b>85</b>	<b>21</b>	<b>7</b>	<b>-</b>	<b>1</b>	<b>2 413</b>	<b>2 815</b>	
<b>C.- VLAAMS GEWEST</b>										
De echtgenoot	156	134	86	35	5	2	2	1 472	1 892	
De echtgenote	179	169	99	25	6	-	-	1 582	2 060	
De twee echtgenoten	623	420	307	75	12	2	3	5 842	7 284	
Onbekend	19	11	7	3	-	-	2	264	306	
<b>Totaal</b>	<b>977</b>	<b>734</b>	<b>499</b>	<b>138</b>	<b>23</b>	<b>4</b>	<b>7</b>	<b>9 160</b>	<b>11 542</b>	
<b>D.- WAALS GEWEST</b>										
De echtgenoot	338	212	127	37	9	2	-	1 115	1 840	
De echtgenote	324	273	196	48	12	1	1	1 272	2 127	
De twee echtgenoten	623	332	244	55	8	1	-	2 267	3 530	
Onbekend	19	15	3	2	-	-	-	148	187	
<b>Totaal</b>	<b>1 304</b>	<b>832</b>	<b>570</b>	<b>142</b>	<b>29</b>	<b>4</b>	<b>1</b>	<b>4 802</b>	<b>7 684</b>	

**Tabel 37.- ECHTSCHIEDINGEN PER GEWEST NAAR DE EISENDE PARTIJ EN NAARGELANG  
EEN VONNIS VAN SCHEIDING VAN TAFEL EN BED ER AL DAN NIET AAN VOORAFGEGAAN IS**

JAAR 1994

OMSCHRIJVING	Eisende partij				Totaal aantal echtschei- dingen
	De echtgenoot	De echtgenote	De twee echtgenoten	Niet aangeduid	
<b>A.- HET RIJK</b>					
Voorafgaande scheiding van tafel en bed	86	93	57	9	245
Geen voorafgaande scheiding van tafel en bed	2 378	2 603	6 212	138	11 331
Toestand niet aangegeven	1 926	2 328	5 832	379	10 465
<b>Totaal van de echtscheidingen</b>	<b>4 390</b>	<b>5 024</b>	<b>12 101</b>	<b>526</b>	<b>22 041</b>
<b>B.- BRUSSELS GEWEST</b>					
Voorafgaande scheiding van tafel en bed	14	11	4	-	29
Geen voorafgaande scheiding van tafel en bed	329	402	656	16	1 403
Toestand niet aangegeven	315	424	627	17	1 383
<b>Totaal van de echtscheidingen</b>	<b>658</b>	<b>837</b>	<b>1 287</b>	<b>33</b>	<b>2 815</b>
<b>C.- VLAAMS GEWEST</b>					
Voorafgaande scheiding van tafel en bed	13	13	9	4	39
Geen voorafgaande scheiding van tafel en bed	943	944	3 468	73	5 428
Toestand niet aangegeven	936	1 103	3 807	229	6 075
<b>Totaal van de echtscheidingen</b>	<b>1 892</b>	<b>2 060</b>	<b>7 284</b>	<b>306</b>	<b>11 542</b>
<b>D.- WAALS GEWEST</b>					
Voorafgaande scheiding van tafel en bed	59	69	44	5	177
Geen voorafgaande scheiding van tafel en bed	1 106	1 257	2 088	49	4 500
Toestand niet aangegeven	675	801	1 398	133	3 007
<b>Totaal van de echtscheidingen</b>	<b>1 840</b>	<b>2 127</b>	<b>3 530</b>	<b>187</b>	<b>7 684</b>

**Tabel 38.- ALGEMENE EVOLUTIE VAN DE ECHTSCHIEDINGEN EN DE SCHEIDINGEN VAN TAFEL EN BED**

JAREN 1975 - 1994

JAREN	Aanvragen van echtscheidingen ingewilligd door de rechtbanken van eerste aanleg				Scheiding van tafel en bed ingewilligd door de rechtbanken van eerste aanleg	Echtschei- dingen ge- boekt door de burger- lijke stand
	Wegens een bepaalde oorzaak (1)	Na scheiding van tafel en bed	Door weder- zijdse toe- stemming	Totaal		
1975	8 281		4 049	12 330	144	10 977
1976	9 395		4 359	13 754	147	12 665
1977	9 330		4 450	13 780	141	12 867
1978	9 120		4 966	14 086	125	13 528
1979	9 044		5 171	14 215	158	13 381
1980	9 598		5 767	15 365	153	14 457
1981	9 515		6 512	16 027	134	15 323
1982	9 840		6 988	16 828	142	16 004
1983	10 583		7 549	18 132	136	17 125
1984	11 100		7 992	19 032	114	18 645
1985	10 588		8 345	18 933	113	18 440
1986	10 666		8 216	18 882	161	18 380
1987	11 617		8 769	20 386	126	19 722
1988	11 200		9 219	20 419	119	20 809
1989	10 941		9 351	20 292	100	20 256
1990	10 648		9 796	20 444	80	20 331
1991	10 753		10 451	21 204	96	20 845
1992	-		-	-	-	22 262
1993	-		-	-	-	21 602
1994	-		-	-	-	22 041

(1) Gewelddaden, mishandelingen, beledigingen van erge aard, overspel

