

# BEVOLKINGS - STATISTIEKEN

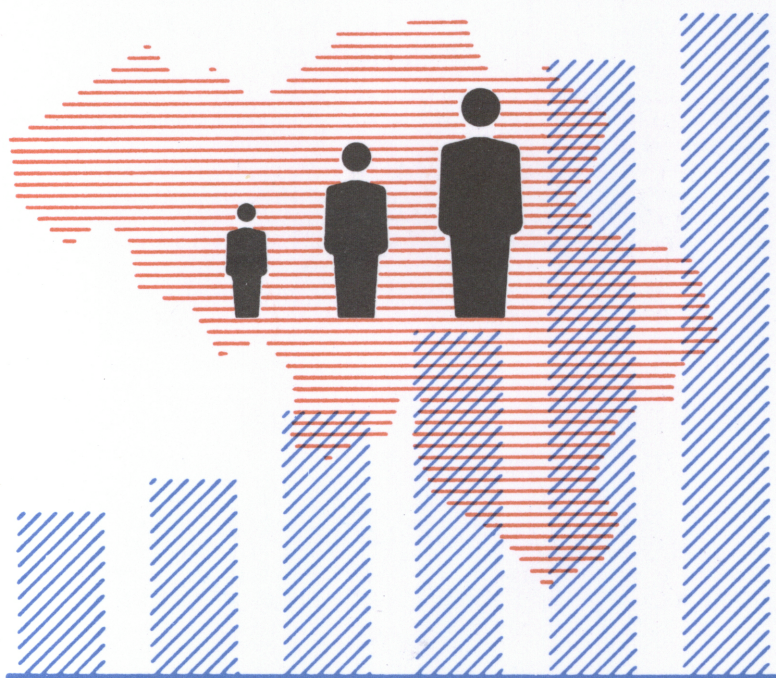

**1991**

Nr. 2

**NATIONAAL INSTITUUT VOOR DE STATISTIEK**

KONINKRIJK BELGIE

MINISTERIE VAN ECONOMISCHE ZAKEN



## ADDENDUM bij het nr. 1 - 1991 — Bevolkingsstatistieken

Nr. van de tabel	BENAMING VAN DE TABEL	Administratieve eenheden waarvoor de tabel wordt opgesteld	Aantal bladzijden per tabel
<b>LIJST VAN BESCHIKBARE, NIET GEPUBLICEEERDE GEGEVENS</b>			
00.03	Totale en vreemde bevolking naar burgerlijke staat en geslacht	Alle eenheden	16
00.04	Totale, vreemde en Belgische bevolking naar geslacht, leeftijdsgroepen en leeftijdsklassen	Alle eenheden	32
00.05	Vreemdelingen naar leeftijdsklassen en voornaamste nationaliteiten per geslacht	Alle eenheden	102
00.80A	Bevolking wonend sinds meer dan 1 jaar in dezelfde gemeente per geslacht	Alle eenheden	16
00.80B	Bevolking wonend sinds meer dan 1 jaar op hetzelfde adres per geslacht	Alle eenheden	16
00.80C	Bevolking wonend sinds 1981 op hetzelfde adres	Alle eenheden	16
01.01	Totale, vreemde en Belgische bevolking naar leeftijd, geslacht en burgerlijke staat	PA	3
01.02, 02.01A	Totale, vreemde en Belgische bevolking naar geslacht, burgerlijke staat, leeftijdsgroepen, leeftijdsklassen en verwantschap met de referentiepersoon in het gezin	RGF	6
02.02	Bevolking van vreemde nationaliteit naar nationaliteit, geslacht en burgerlijke staat	RG	2
20.04	Samenwonende echtparen naar leeftijd van de echtgenoten en de duur van het huwelijk	RGPA	6
83.01	Buitenlandse migraties naar geslacht en nationaliteit	RGPA	2
83.02	Buitenlandse inwijkingen en uitwijkingen per nationaliteit en leeftijdsgroep	RGPA	2
83.04	Inwijking en uitwijking per leeftijdsgroep	RGPA	3





# BEVOLKINGS - STATISTIEKEN

# 1991

Nr. 2

Verkrijgbaar bij het **NATIONAAL INSTITUUT VOOR DE STATISTIEK**

Leuvenseweg, 44 - 1000 Brussel  
Rubenslei, 2 - 2018 Antwerpen  
Coupure Rechts, 620 - 9000 Gent

Dit nummer      België      :    100 F  
                         Buitenland :    200 BF  
Abonnement    België      :    290 F  
                         Buitenland :    590 BF

Postrekening Nr 000-2005886-23 van het  
**NIS**, Leuvenseweg, 44 - 1000 Brussel

#### CONVENTIONELE TEKENS

Gegevens ontbreken	..
O of minder dan de helft van de gebruikte eenheid	-
Voorlopige cijfers	(*)
Verbeterde cijfers	-
De komma wordt gebruikt om de eenheden af te zonderen van de decimalen	,

#### AUTEURSRECHT VOORBEHOUDEN

Het reproduceren van de inhoud van deze publikatie is niet toegestaan, noch geheel, noch gedeeltelijk, noch in de oorspronkelijke, noch in bewerkte vorm, tenzij met schriftelijke machtiging vanwege het **Nationaal Instituut voor de Statistiek**.

Het gebruiken van de inhoud van deze publikatie als toelichting of bewijsvoering in een artikel, een boekbespreking of een boek is toegestaan, mits de bron duidelijk en nauwkeurig wordt vermeld.

## INHOUDSOPGAVE

	Blz.
<b>HUWELIJKEN EN ECHTSCHEIDINGEN IN 1988</b> .....	<b>9</b>
1. Huwelijken per arrondissement, provincie en gewest (jaren 1985 tot 1988) .....	11
2. Huwelijken naar de gewone verblijfplaats van de echtgenoten .....	12
3. Huwelijken naar de gewesten waar de echtgenoten woonden vóór het huwelijk .....	12
4. Huwelijken naar de vorige burgerlijke staat van de echtgenoten (jaren 1979 tot 1988) .....	14
5. Huwelijken naar de leeftijd van de echtgenoten (jaren 1979 tot 1988) .....	15
6. Huwelijken naar de leeftijd van de echtgenoten en hun vorige burgerlijke staat (jaren 1979 tot 1988) .....	16
7. Gemiddelde leeftijd en mediaanleeftijd van de echtgenoten (jaren 1979 tot 1988) .....	18
8. Gemiddelde leeftijd van de echtgenoten naar hun vorige burgerlijke staat (jaren 1986 tot 1988) .....	18
9. Gemiddelde leeftijd van de vrouw ten opzichte van de leeftijd van de man (jaren 1986 tot 1988) .....	18
10. Gemiddelde leeftijd van de man ten opzichte van de leeftijd van de vrouw (jaren 1986 tot 1988) .....	19
11. Huwelijken naar de gemiddelde leeftijd en de vorige burgerlijke staat van de echtgenoten .....	19
12. Huwelijken naar de respectieve leeftijd van de echtgenoten en hun vorige burgerlijke staat (algemeen overzicht van de schikking van de volgende tabellen) .....	19
13. Huwelijken naar geboortejaar, leeftijd en vorige burgerlijke staat van de echtgenoten	
A.- Het Rijk .....	28
B.- Brussels gewest .....	33
C.- Vlaams gewest .....	33
D.- Waals gewest .....	33
14. Huwelijken naar respectieve leeftijd van de echtgenoten, per provincie en gewest .....	48
15. Huwelijken van Belgen en vreemdelingen (jaren 1979 tot 1988) .....	52
16. Nationaliteit van de vreemde mannen die een Belgische vrouw gehuwd hebben (jaren 1984 tot 1988) .....	53
17. Nationaliteit van de vreemde vrouwen die een Belgische man gehuwd hebben (jaren 1984 tot 1988) .....	53
18. Huwelijken naar de respectieve nationaliteit van de echtgenoten	
A.- Het Rijk .....	54
B.- Brussels gewest .....	56
C.- Vlaams gewest .....	58
D.- Waals gewest .....	60
19. Huwelijken naar nationaliteit, leeftijd en vorige burgerlijke staat van de echtgenoten	
A.- Het Rijk .....	62
B.- Brussels gewest .....	64
C.- Vlaams gewest .....	66
D.- Waals gewest .....	68
20. Huwelijken naar het beroep en de sociale stand van de echtgenoten	
A.- Het Rijk .....	70
B.- Brussels gewest .....	78
C.- Vlaams gewest .....	86
D.- Waals gewest .....	94
21. Huwelijken per maand, provincie en gewest .....	102
22. Huwelijken per maand (jaren 1979 tot 1988) .....	102
23. Echtscheidingen per arrondissement, provincie en gewest (jaren 1985 tot 1988) .....	103
24. Echtscheidingen naar de leeftijd van de gescheidenen (perioden 1940 tot 1975, jaren 1976 tot 1988) .....	104
25. Procentuele indeling van de echtscheidingen naar de leeftijd van de gescheidenen (perioden 1940 tot 1975, jaren 1976 tot 1988) .....	105
26. Mediaanleeftijd van de gescheidenen (jaren 1976 tot 1988) .....	106
27. Mediaanduur van de ontbonden huwelijken (jaren 1976 tot 1988) .....	106

28.	Echtscheidingen naar de leeftijd en de burgerlijke staat vóór het laatste ontbonden huwelijk van de gescheidenen	
	A.- Het Rijk	106
	B.- Brussels gewest	107
	C.- Vlaams gewest	107
	D.- Waals gewest	107
29.	Echtscheidingen naar de duur van het ontbonden huwelijk (perioden 1951 tot 1975, jaren 1976 tot 1988)	108
30.	Procentuele indeling van de echtscheidingen naar de duur van het ontbonden huwelijk (perioden 1951 tot 1975, jaren 1976 tot 1988)	108
31.	Echtscheidingen per provincie en gewest naar de leeftijd van de gescheidenen	109
32.	Echtscheidingen naar de leeftijd van de gescheiden vrouw en de duur van het ontbonden huwelijk	
	A.- Het Rijk	114
	B.- Brussels gewest	116
	C.- Vlaams gewest	118
	D.- Waals gewest	120
33.	Echtscheidingen naar de leeftijd van de gescheiden man en de duur van het ontbonden huwelijk	
	A.- Het Rijk	122
	B.- Brussels gewest	124
	C.- Vlaams gewest	126
	D.- Waals gewest	128
34.	Echtscheidingen naar geboortejaar, leeftijd en geslacht van de gescheidenen	
	A.- Het Rijk	130
	B.- Brussels gewest	131
	C.- Vlaams gewest	132
	D.- Waals gewest	133
35.	Echtscheidingen naar het beroep en de sociale stand van de echtgenoten	
	A.- Het Rijk	134
	B.- Brussels gewest	142
	C.- Vlaams gewest	150
	D.- Waals gewest	158
36.	Echtscheidingen naar de eisende partij en het aantal minderjarige kinderen ten laste	
	A.- Het Rijk	166
	B.- Brussels gewest	166
	C.- Vlaams gewest	166
	D.- Waals gewest	166
37.	Echtscheidingen naar de eisende partij en naargelang een vonnis van scheiding van tafel en bed er al dan niet aan voorafgegaan is	
	A.- Het Rijk	167
	B.- Brussels gewest	167
	C.- Vlaams gewest	167
	D.- Waals gewest	167
38.	Algemene evolutie van de echtscheidingen en de scheidingen van tafel en bed (jaren 1969 tot 1988)	167

<b>HUWELIJKEN EN ECHTSCHEIDINGEN IN 1989</b> .....	169
1. Huwelijken per arrondissement, provincie en gewest (jaren 1986 tot 1989) .....	171
2. Huwelijken naar de gewone verblijfplaats van de echtgenoten .....	172
3. Huwelijken naar de gewesten waar de echtgenoten woonden vóór het huwelijk .....	172
4. Huwelijken naar de vorige burgerlijke staat van de echtgenoten (jaren 1980 tot 1989) .....	174
5. Huwelijken naar de leeftijd van de echtgenoten (jaren 1980 tot 1989) .....	175
6. Huwelijken naar de leeftijd van de echtgenoten en hun vorige burgerlijke staat (jaren 1980 tot 1988) .....	176
7. Gemiddelde leeftijd en mediaanleeftijd van de echtgenoten (jaren 1980 tot 1989) .....	178
8. Gemiddelde leeftijd van de echtgenoten naar hun vorige burgerlijke staat (jaren 1987 tot 1989) .....	178
9. Gemiddelde leeftijd van de vrouw ten opzichte van de leeftijd van de man (jaren 1987 tot 1989) .....	178
10. Gemiddelde leeftijd van de man ten opzichte van de leeftijd van de vrouw (jaren 1987 tot 1989) .....	179
11. Huwelijken naar de gemiddelde leeftijd en de vorige burgerlijke staat van de echtgenoten .....	179
12. Huwelijken naar de respectieve leeftijd van de echtgenoten en hun vorige burgerlijke staat (algemeen overzicht van de schikking van de volgende tabellen) .....	179
13. Huwelijken naar geboortejaar, leeftijd en vorige burgerlijke staat van de echtgenoten	
A.- Het Rijk .....	188
B.- Brussels gewest .....	193
C.- Vlaams gewest .....	198
D.- Waals gewest .....	203
14. Huwelijken naar respectieve leeftijd van de echtgenoten, per provincie en gewest .....	208
15. Huwelijken van Belgen en vreemdelingen (jaren 1980 tot 1989) .....	212
16. Nationaliteit van de vreemde mannen die een Belgische vrouw gehuwd hebben (jaren 1985 tot 1989) .....	213
17. Nationaliteit van de vreemde vrouwen die een Belgische man gehuwd hebben (jaren 1985 tot 1989) .....	213
18. Huwelijken naar de respectieve nationaliteit van de echtgenoten	
A.- Het Rijk .....	214
B.- Brussels gewest .....	216
C.- Vlaams gewest .....	218
D.- Waals gewest .....	220
19. Huwelijken naar nationaliteit, leeftijd en vorige burgerlijke staat van de echtgenoten	
A.- Het Rijk .....	222
B.- Brussels gewest .....	224
C.- Vlaams gewest .....	226
D.- Waals gewest .....	228
20. Huwelijken naar het beroep en de sociale stand van de echtgenoten	
A.- Het Rijk .....	230
B.- Brussels gewest .....	238
C.- Vlaams gewest .....	246
D.- Waals gewest .....	254
21. Huwelijken per maand, provincie en gewest .....	262
22. Huwelijken per maand (jaren 1980 tot 1989) .....	262
23. Echtscheidingen per arrondissement, provincie en gewest (jaren 1986 tot 1989) .....	263
24. Echtscheidingen naar de leeftijd van de gescheidenen (perioden 1940 tot 1975, jaren 1976 tot 1989) .....	264
25. Procentuele indeling van de echtscheidingen naar de leeftijd van de gescheidenen (perioden 1940 tot 1975, jaren 1976 tot 1989) .....	265
26. Mediaanleeftijd van de gescheidenen (jaren 1977 tot 1989) .....	266
27. Mediaanduur van de ontbonden huwelijken (jaren 1977 tot 1989) .....	266



28.	Echtscheidingen naar de leeftijd en de burgerlijke staat vóór het laatste ontbonden huwelijk van de gescheidenen	
	A.- Het Rijk	266
	B.- Brussels gewest	267
	C.- Vlaams gewest	267
	D.- Waals gewest	267
29.	Echtscheidingen naar de duur van het ontbonden huwelijk (perioden 1951 tot 1975, jaren 1976 tot 1989)	268
30.	Procentuele indeling van de echtscheidingen naar de duur van het ontbonden huwelijk (perioden 1951 tot 1975, jaren 1976 tot 1989)	268
31.	Echtscheidingen per provincie en gewest naar de leeftijd van de gescheidenen	269
32.	Echtscheidingen naar de leeftijd van de gescheiden vrouw en de duur van het ontbonden huwelijk	
	A.- Het Rijk	274
	B.- Brussels gewest	276
	C.- Vlaams gewest	278
	D.- Waals gewest	280
33.	Echtscheidingen naar de leeftijd van de gescheiden man en de duur van het ontbonden huwelijk	
	A.- Het Rijk	282
	B.- Brussels gewest	284
	C.- Vlaams gewest	286
	D.- Waals gewest	288
34.	Echtscheidingen naar geboortejaar, leeftijd en geslacht van de gescheidenen	
	A.- Het Rijk	290
	B.- Brussels gewest	291
	C.- Vlaams gewest	292
	D.- Waals gewest	293
35.	Echtscheidingen naar het beroep en de sociale stand van de echtgenoten	
	A.- Het Rijk	294
	B.- Brussels gewest	302
	C.- Vlaams gewest	310
	D.- Waals gewest	318
36.	Echtscheidingen naar de eisende partij en het aantal minderjarige kinderen ten laste	
	A.- Het Rijk	326
	B.- Brussels gewest	326
	C.- Vlaams gewest	326
	D.- Waals gewest	326
37.	Echtscheidingen naar de eisende partij en naargelang een vonnis van scheiding van tafel en bed er al dan niet aan voorafgegaan is	
	A.- Het Rijk	327
	B.- Brussels gewest	327
	C.- Vlaams gewest	327
	D.- Waals gewest	327
38.	Algemene evolutie van de echtscheidingen en de scheidingen van tafel en bed (jaren 1970 tot 1989)	327

## TOELICHTINGEN

### HUWELIJKEN

De statistiek van de huwelijken omvat al de huwelijken voltrokken voor de beambten van de burgerlijke stand van de Belgische gemeenten. Zijn dus niet inbegrepen: de huwelijken die in het buitenland, in de consulaten of in het buitenland gelegerde Belgische korpsen en die welke op het Belgische grondgebied door beambten van de burgerlijke stand met extraterritorialiteitsstatuut, werden voltrokken.

### Tabellen

1, 2 en 3 De indeling van de huwelijken in tabel 1 is, volgens bovenstaande bepaling, een statistiek van de feitelijke huwelijken; dezelfde huwelijken worden in tabel 2 en 3 ingedeeld naar verblijfplaats van de echtgenoten vóór het huwelijk.

Tabel 9 De leeftijd van de man stemt overeen met het midden van de volgende leeftijdsklassen: 18 tot 19 jaar, 20 jaar, 21 tot 24 jaar, 25 tot 29 jaar, 30 tot 34 jaar, 35 tot 39 jaar, 40 tot 44 jaar, 45 tot 49 jaar, 50 tot 59 60 tot 69 jaar, 70 tot 79 jaar.

Tabel 10 De leeftijd van de vrouw stemt overeen met het midden van de volgende leeftijdsklassen: 15 tot 19 jaar, 20 jaar, 21 tot 24 jaar, enz...

### ECHTSCHIEDINGEN

De statistiek van de echtscheidingen omvat al de echtscheidingen die tijdens het beschouwde jaar, in de huwelijksregisters van de Belgische gemeenten werden opgetekend; deze vermelding wordt alleen opgenomen wanneer ten minste één van de partijen de overschrijving van het vonnis in het echtscheidingsregister vraagt binnen de twee maanden volgend op de definitieve beslissing. Deze vermelding en overschrijving gebeurt in de registers van de burgerlijke stand van de gemeente waar het huwelijk gesloten werd (wanneer het huwelijk in het buitenland was aangegaan in de registers van de gemeente Brussel - eerste district).

Deze omschrijving omtrent de inhoud van de statistiek maakt het duidelijk waarom het aantal overgeschreven echtscheidingen van een bepaald jaar niet overeenstemt met het aantal in de gerechtelijke statistiek getelde vonnissen van echtscheiding tijdens hetzelfde jaar. Er treedt inderdaad een verschuiving in de tijd op terwijl sommige vonnissen niet overgeschreven worden wegens sterfgeval, verzoening, enz. Bovendien is het de rechtbank, waaronder de gemeente van gewoon verblijf van de verweerder ressorteert, die bevoegd is.

In de tabellen 24 tot 38 gaat het dus niet over "werkelijke" doch wel over "feitelijke" echtscheidingen.



**HUWELIJKEN EN  
ECHTSCHIEDINGEN  
1988**





Tabel 1.- HUWELIJKEN PER ARRONDISSEMENT, PROVINCIE EN GEWEST

JAREN 1985 - 1988

ARRONDISSEMENTEN, PROVINCIES EN GEWESTEN	Absolute cijfers				Per 1 000 inwoners			
	1985	1986	1987	1988	1985	1986	1987	1988
Antwerpen	5 317	5 352	5 272	5 591	5,78	5,82	5,73	6,08
Mechelen	1 757	1 674	1 655	1 742	5,99	5,71	5,64	5,93
Turnhout	2 381	2 304	2 352	2 536	6,46	6,21	6,31	6,77
<b>Prov. Antwerpen</b>	<b>9 455</b>	<b>9 330</b>	<b>9 279</b>	<b>9 869</b>	<b>5,98</b>	<b>5,89</b>	<b>5,85</b>	<b>6,22</b>
Brussel-Hoofdstad	4 774	4 618	4 520	5 018	4,87	4,73	4,64	5,17
Halle-Vilvoorde	2 643	2 685	2 651	2 860	5,08	5,15	5,07	5,45
Leuven	2 367	2 317	2 355	2 451	5,64	5,51	5,58	5,79
Nijvel	1 499	1 499	1 470	1 625	5,04	5,01	4,88	5,35
<b>Prov. Brabant</b>	<b>11 283</b>	<b>11 119</b>	<b>10 996</b>	<b>11 954</b>	<b>5,09</b>	<b>5,01</b>	<b>4,95</b>	<b>5,38</b>
Aat	420	371	378	408	5,50	4,87	4,98	5,39
Charleroi	2 397	2 288	2 372	2 433	5,54	5,31	5,53	5,68
Bergen	1 397	1 281	1 302	1 364	5,54	5,09	5,20	5,46
Moeskroen	424	400	399	394	5,85	5,55	5,56	5,52
Zinnik	961	915	899	931	5,79	5,53	5,43	5,62
Thuin	822	789	758	841	5,81	5,58	5,37	5,96
Doornik	821	754	772	723	5,83	5,37	5,51	5,18
<b>Prov. Henegouwen</b>	<b>7 242</b>	<b>6 798</b>	<b>6 880</b>	<b>7 094</b>	<b>5,65</b>	<b>5,32</b>	<b>5,40</b>	<b>5,58</b>
Hoei	532	500	502	484	5,92	5,55	5,56	5,33
Luik	3 257	3 089	3 055	3 185	5,48	5,21	5,16	5,39
Verviers	1 535	1 455	1 459	1 615	6,20	5,87	5,88	6,49
Borgworm	323	340	318	317	5,30	5,58	5,20	5,16
<b>Prov. Luik</b>	<b>5 647</b>	<b>5 384</b>	<b>5 334</b>	<b>5 601</b>	<b>5,69</b>	<b>5,43</b>	<b>5,38</b>	<b>5,65</b>
Hasselt	2 204	2 210	2 254	2 219	6,14	6,15	6,26	6,14
Maaseik	1 281	1 359	1 379	1 405	6,64	7,00	7,06	7,14
Tongeren	1 073	1 136	1 141	1 184	6,03	6,36	6,38	6,61
<b>Prov. Limburg</b>	<b>4 558</b>	<b>4 705</b>	<b>4 774</b>	<b>4 808</b>	<b>6,25</b>	<b>6,43</b>	<b>6,50</b>	<b>6,52</b>
Aarlen	254	308	318	286	5,40	6,54	6,74	6,06
Bastenaken	261	211	255	252	7,14	5,77	6,95	6,81
Marche-en-Famenne	274	278	278	254	6,16	6,22	6,17	5,61
Neufchâteau	362	305	319	338	6,98	5,86	6,12	6,46
Virton	284	297	275	259	6,39	6,67	6,18	5,80
<b>Prov. Luxemburg</b>	<b>1 435</b>	<b>1 399</b>	<b>1 445</b>	<b>1 389</b>	<b>6,40</b>	<b>6,22</b>	<b>6,41</b>	<b>6,13</b>
Dinant	559	555	549	575	6,18	6,13	6,03	6,27
Namen	1 425	1 419	1 484	1 590	5,41	5,38	5,61	5,98
Philippeville	358	358	338	373	6,22	6,20	5,83	6,43
<b>Prov. Namen</b>	<b>2 342</b>	<b>2 332</b>	<b>2 371</b>	<b>2 538</b>	<b>5,70</b>	<b>5,66</b>	<b>5,73</b>	<b>6,11</b>
Aalst	1 654	1 682	1 648	1 669	6,35	6,48	6,36	6,46
Dendermonde	1 105	1 128	1 118	1 230	6,08	6,22	6,16	6,77
Eeklo	512	480	469	493	6,42	6,04	5,91	6,24
Gent	2 994	2 995	2 957	2 999	6,18	6,18	6,10	6,19
Oudenaarde	677	708	700	680	6,05	6,34	6,27	6,09
Sint-Niklaas	1 288	1 281	1 310	1 345	6,07	6,04	6,16	6,30
<b>Prov. Oost-Vlaanderen</b>	<b>8 230</b>	<b>8 274</b>	<b>8 202</b>	<b>8 416</b>	<b>6,19</b>	<b>6,23</b>	<b>6,17</b>	<b>6,33</b>
Brugge	1 649	1 660	1 595	1 630	6,39	6,41	6,13	6,21
Diksmuide	321	371	343	327	6,79	7,87	7,29	6,97
Ieper	711	672	704	698	6,84	6,47	6,79	6,73
Kortrijk	1 950	1 942	1 826	1 832	7,13	7,08	6,65	6,66
Oostende	889	894	905	967	6,64	6,66	6,72	7,16
Roeselare	932	989	948	1 011	6,79	7,21	6,92	7,38
Tielt	582	569	623	563	6,85	6,71	7,33	6,62
Veurne	333	342	338	378	6,67	6,81	6,66	7,36
<b>Prov. West-Vlaanderen</b>	<b>7 367</b>	<b>7 439</b>	<b>7 282</b>	<b>7 406</b>	<b>6,77</b>	<b>6,82</b>	<b>6,66</b>	<b>6,76</b>
<b>Het Rijk</b>	<b>57 559</b>	<b>56 780</b>	<b>56 563</b>	<b>59 075</b>	<b>5,84</b>	<b>5,76</b>	<b>5,73</b>	<b>5,98</b>
Brussels gewest	4 774	4 618	4 520	5 018	4,87	4,73	4,64	5,17
Vlaams gewest	34 620	34 750	34 543	35 810	6,10	6,12	6,07	6,29
Waaals gewest	18 165	17 412	17 500	18 247	5,66	5,43	5,46	5,69

Tabel 2.- HUWELIJKEN NAAR DE GEWONE VERBLIJFPLAATS VAN DE ECHTGENOTEN

JAAR 1988

GEWONE VERBLIJFPLAATS VAN DE ECHTGENOOT	Gewone verblijfplaats van de echtgenote							
	Provincie Antwerpen	Arr. Brussel- Hoofdstad	Arr. Halle- Vilvoorde	Arr. Leuven	Arr. Nijvel	Provincie Brabant	Provincie Hene- gouwen	Provincie Luik
Prov. Antwerpen	8 758	44	127	162	1	334	4	12
Arr. Brussel-Hoofdstad	57	3 653	305	42	151	4 151	120	58
Arr. Halle-Vilvoorde	111	275	2 025	99	38	2 437	23	7
Arr. Leuven	168	33	104	1 881	8	2 026	5	7
Arr. Nijvel	3	149	42	5	1 103	1 299	86	20
Prov. Brabant	339	4 110	2 476	2 027	1 300	9 913	234	92
Prov. Henegouwen	5	101	21	-	76	198	6 234	46
Prov. Luik	9	39	6	10	31	86	33	5 029
Prov. Limburg	165	10	17	152	6	185	2	28
Prov. Luxemburg	4	27	5	2	12	46	20	75
Prov. Namen	8	47	7	2	54	110	150	71
Prov. Oost-Vlaanderen	171	54	175	24	5	258	19	7
Prov. West-Vlaanderen	71	22	37	31	2	92	39	4
<b>Het Rijk</b>	<b>9 530</b>	<b>4 454</b>	<b>2 871</b>	<b>2 410</b>	<b>1 487</b>	<b>11 222</b>	<b>6 735</b>	<b>5 364</b>
Buitenland	202	332	34	33	52	451	200	118
<b>Algemeen totaal</b>	<b>9 732</b>	<b>4 786</b>	<b>2 905</b>	<b>2 443</b>	<b>1 539</b>	<b>11 673</b>	<b>6 935</b>	<b>5 482</b>

Tabel 3.- HUWELIJKEN NAAR DE GEWESTEN WAAR DE ECHTGENOTEN WOONDEN VOOR HET HUWELIJK

JAAR 1988

GEWONE VERBLIJFPLAATS VAN DE ECHTGENOOT	Gewone verblijfplaats van de echtgenote					
	Brussels gewest		Vlaams gewest		Waals gewest	
	Absolute cijfers	% van het totaal	Absolute cijfers	% van het totaal	Absolute cijfers	% van het totaal
Brussels gewest	3 653	76,33	499	1,40	404	2,27
Vlaams gewest	438	9,15	34 166	96,17	247	1,39
Waals gewest	363	7,58	298	0,84	16 634	93,65
Eén der echtgenoten verblijft in het buitenland	332	6,94	565	1,59	476	2,68
Beide echtgenoten verblijven in het buitenland	-	-	-	-	-	-
<b>Totaal</b>	<b>4 786</b>	<b>100,00</b>	<b>35 528</b>	<b>100,00</b>	<b>17 761</b>	<b>100,00</b>

**Tabel 2.- HUWELIJKEN NAAR DE GEWONE VERBLIJFPLAATS VAN DE ECHTGENOTEN**

JAAR 1988

GEWONE VERBLIJFPLAATS VAN DE ECHTGENOOT	Gewone verblijfplaats van de echtgenote							
	Provincie Limburg	Provincie Luxemburg	Provincie Namen	Provincie Oost-Vlaanderen	Provincie West-Vlaanderen	Het Rijk	Buitenland	Algemeen totaal
Prov. Antwerpen	136	3	3	232	86	9 568	125	9 693
Arr. Brussel-Hoofdstad	13	23	52	50	32	4 556	278	4 834
Arr. Halle-Vilvoorde	23	5	9	209	31	2 855	28	2 883
Arr. Leuven	156	-	4	43	28	2 437	23	2 460
Arr. Nijvel	1	11	41	5	5	1 471	34	1 505
Prov. Brabant	193	39	106	307	96	11 319	363	11 682
Prov. Henegouwen	2	17	172	26	48	6 748	132	6 880
Prov. Luik	54	54	61	9	7	5 342	112	5 454
Prov. Limburg	4 208	2	1	20	30	4 641	67	4 708
Prov. Luxemburg	-	1 117	55	2	-	1 319	34	1 353
Prov. Namen	1	53	2 013	3	6	2 415	39	2 454
Prov. Oost-Vlaanderen	36	-	1	7 352	317	8 161	57	8 218
Prov. West-Vlaanderen	34	1	1	301	6 646	7 189	56	7 245
<b>Het Rijk</b>	<b>4 664</b>	<b>1 286</b>	<b>2 413</b>	<b>8 252</b>	<b>7 236</b>	<b>56 702</b>	<b>985</b>	<b>57 687</b>
Buitenland	76	50	56	113	107	1 373	15	1 388
<b>Algemeen totaal</b>	<b>4 740</b>	<b>1 336</b>	<b>2 469</b>	<b>8 365</b>	<b>7 343</b>	<b>58 075</b>	<b>1 000</b>	<b>59 075</b>

**Tabel 3.- HUWELIJKEN NAAR DE GEWESTEN WAAR DE ECHTGENOTEN WOONDEN VOOR HET HUWELIJK**

JAAR 1988

GEWONE VERBLIJFPLAATS VAN DE ECHTGENOOT	Gewone verblijfplaats van de echtgenote					
	Een echtgenoot verblijft in het buitenland		Beide echtgenoten verblijven in het buitenland		Totaal	
	Absolute cijfers	% van het totaal	Absolute cijfers	% van het totaal	Absolute cijfers	% van het totaal
Brussels gewest	278	28,22	-	-	4 834	8,18
Vlaams gewest	356	36,14	-	-	35 207	59,60
Waals gewest	351	35,63	-	-	17 646	29,87
Eén der echtgenoten verblijft in het buitenland	-	-	-	-	1 373	2,32
Beide echtgenoten verblijven in het buitenland	-	-	15	100,00	15	0,03
<b>Totaal</b>	<b>985</b>	<b>100,00</b>	<b>15</b>	<b>100,00</b>	<b>59 075</b>	<b>100,00</b>

**Tabel 4.- HUWELIJKEN NAAR DE VORIGE BURGERLIJKE STAAT VAN DE ECHTGENOTEN**

**JAREN 1979 - 1988**

JAREN	Huwelijk gesloten tussen									
	twee ongehuwden	ongehuwde mannen en weduwen	ongehuwde mannen en gescheiden vrouwen	wedunaars en ongehuwde vrouwen	wedunaars en weduwen	wedunaars en gescheiden vrouwen	gescheiden mannen en ongehuwde vrouwen	gescheiden mannen en weduwen	gescheiden onderling	Totaal aantal huwelijken
<b>ABSOLUTE CIJFERS</b>										
1979	55 574	325	2 432	471	384	514	2 689	225	2 815	65 429
1980	56 386	297	2 511	436	334	503	2 796	223	2 883	66 369
1981	54 168	298	2 561	397	290	521	2 913	215	3 017	64 380
1982	51 937	254	2 643	316	279	506	2 993	189	3 224	62 341
1983	49 155	232	2 712	290	197	490	2 999	181	3 373	59 629
1984	47 871	217	2 808	333	213	509	3 131	192	3 688	58 962
1985	46 731	185	2 782	292	169	505	3 082	183	3 630	57 559
1986	45 925	214	2 766	280	174	488	3 137	156	3 640	56 780
1987	44 878	208	3 153	265	163	531	3 095	170	4 100	56 563
1988	46 248	194	3 396	244	188	565	3 515	197	4 528	59 075
<b>Het Rijk</b>	<b>46 248</b>	<b>194</b>	<b>3 396</b>	<b>244</b>	<b>188</b>	<b>565</b>	<b>3 515</b>	<b>197</b>	<b>4 528</b>	<b>59 075</b>
Brussels gewest	3 536	23	355	48	27	79	479	29	442	5 018
Vlaams gewest	28 922	97	1 816	118	101	289	1 809	105	2 553	35 810
Waals gewest	13 790	74	1 225	78	60	197	1 227	63	1 533	18 247
<b>VERHOUDINGSCIJFERS</b>										
1979	84,94	0,50	3,72	0,72	0,59	0,78	4,11	0,34	4,30	100,00
1980	84,96	0,45	3,78	0,66	0,50	0,76	4,21	0,34	4,34	100,00
1981	84,14	0,46	3,98	0,62	0,45	0,81	4,52	0,33	4,69	100,00
1982	83,31	0,41	4,24	0,51	0,45	0,81	4,80	0,30	5,17	100,00
1983	82,43	0,39	4,55	0,49	0,33	0,82	5,03	0,30	5,66	100,00
1984	81,19	0,37	4,76	0,57	0,36	0,86	5,31	0,33	6,25	100,00
1985	81,19	0,32	4,83	0,51	0,29	0,88	5,35	0,32	6,31	100,00
1986	80,88	0,38	4,87	0,49	0,31	0,86	5,53	0,27	6,41	100,00
1987	79,34	0,37	5,57	0,47	0,29	0,94	5,47	0,30	7,25	100,00
1988	78,29	0,33	5,75	0,41	0,32	0,95	5,95	0,33	7,66	100,00

**Tabel 5.- HUWELIJKEN NAAR DE LEEFTIJD VAN DE ECHTGENOTEN**

**JAREN 1979 - 1988**

JAREN	< 20 jaar	20 - < 21 jaar	21 - < 25 jaar	25 - < 30 jaar	30-34 jaar	35-40 jaar	40 - < 45 jaar	45 - < 50 jaar	50 - < 60 jaar	60 - < 70 jaar	70 - < 80 jaar	80 jaar en meer	Totaal aantal huwe- lijken
-------	--------------	----------------------	----------------------	----------------------	---------------	---------------	----------------------	----------------------	----------------------	----------------------	----------------------	--------------------	-------------------------------------

**LEEFTIJD VAN DE ECHTGENOTE**

1979	16 161	9 513	25 520	7 322	2 621	1 260	905	792	974	281	71	9	65 429
1980	15 586	9 298	26 516	7 910	2 858	1 305	944	736	892	237	80	7	66 369
1981	14 199	8 988	26 039	8 189	2 806	1 366	932	696	859	235	60	11	64 380
1982	12 672	8 184	25 745	8 602	3 034	1 475	856	671	803	232	61	6	62 341
1983	10 852	7 419	25 378	8 685	3 106	1 579	891	700	741	215	55	8	59 629
1984	9 135	6 985	25 435	9 637	3 320	1 760	932	726	758	212	56	6	58 962
1985	7 828	6 392	25 487	10 039	3 393	1 771	946	670	760	211	55	7	57 559
1986	6 914	5 716	25 676	10 429	3 477	1 856	1 021	707	712	211	50	11	56 780
1987	6 031	5 127	25 296	11 277	3 771	2 062	1 174	737	808	214	51	15	56 563
1988	5 478	4 622	26 067	12 762	4 339	2 219	1 527	825	907	226	62	41	59 075

**LEEFTIJD VAN DE ECHTGENOOT**

1979	3 262	5 295	32 708	14 215	4 022	1 763	1 196	914	1 282	525	212	35	65 429
1980	3 108	5 024	33 244	14 881	4 169	1 888	1 196	914	1 230	500	188	27	66 369
1981	2 778	4 617	31 834	14 916	4 322	1 953	1 148	891	1 209	499	181	32	64 380
1982	2 338	4 058	30 491	15 083	4 390	2 116	1 137	857	1 200	456	187	28	62 341
1983	1 971	3 550	28 029	15 515	4 464	2 253	1 134	925	1 142	457	163	26	59 629
1984	1 594	3 078	27 101	15 797	4 813	2 462	1 273	956	1 216	471	179	22	58 962
1985	1 258	2 451	25 942	16 482	4 816	2 514	1 260	953	1 212	483	160	28	57 559
1986	1 147	2 099	24 771	17 037	5 052	2 575	1 354	883	1 165	506	162	29	56 780
1987	989	1 853	23 311	17 799	5 500	2 609	1 582	943	1 292	507	139	39	56 563
1988	830	1 567	23 080	19 374	5 990	3 020	1 967	1 097	1 366	585	157	42	59 075



Tabel 6.- HUWELIJKEN NAAR DE LEEFTIJD VAN DE ECHTGENOTEN

JAREN	< 20 jaar	20 - < 21 jaar	21 - < 25 jaar	25 - < 30 jaar	30 - < 35 jaar	35 - < 40 jaar
<b>Ongehuwde mannen</b>						
1979	3 258	5 293	32 544	13 146	2 531	744
1980	3 108	5 022	33 095	13 773	2 598	768
1981	2 776	4 615	31 695	13 757	2 678	746
1982	2 338	4 056	30 341	13 884	2 683	796
1983	1 969	3 547	27 894	14 332	2 835	789
1984	1 594	3 078	27 007	14 650	3 010	892
1985	1 258	2 449	25 855	15 477	3 054	923
1986	1 146	2 095	24 681	16 012	3 315	946
1987	986	1 851	23 224	16 770	3 646	976
1988	829	1 566	23 016	18 324	4 094	1 156
<b>Weduwnaars</b>						
1979	1	-	15	55	84	100
1980	-	1	12	60	77	89
1981	1	-	13	57	73	78
1982	-	-	14	41	68	76
1983	-	-	9	40	56	82
1984	-	-	6	44	74	94
1985	-	-	6	40	44	77
1986	-	-	1	37	63	69
1987	1	-	4	35	57	73
1988	0	0	3	24	53	73
<b>Gescheiden mannen</b>						
1979	3	2	149	1 014	1 407	919
1980	-	1	137	1 048	1 494	1 031
1981	1	2	126	1 102	1 571	1 129
1982	-	2	136	1 158	1 639	1 244
1983	2	3	126	1 143	1 573	1 382
1984	-	-	88	1 103	1 729	1 476
1985	-	2	81	965	1 718	1 514
1986	1	4	89	988	1 674	1 560
1987	2	2	83	994	1 797	1 560
1988	1	1	61	1 026	1 843	1 791
<b>Ongehuwde vrouwen</b>						
1979	16 152	9 489	25 060	5 848	1 182	356
1980	15 579	9 273	26 074	6 370	1 314	374
1981	14 184	8 967	25 577	6 541	1 253	374
1982	12 660	8 161	25 316	6 882	1 367	398
1983	10 846	7 411	24 960	6 997	1 365	399
1984	9 123	6 967	25 016	7 836	1 502	467
1985	7 825	6 381	25 146	8 288	1 567	462
1986	6 907	5 704	25 360	8 748	1 714	481
1987	6 022	5 114	24 918	9 420	1 795	527
1988	5 473	4 614	25 737	10 908	2 161	582
<b>Weduwen</b>						
1979	3	4	52	98	89	87
1980	-	6	43	82	112	76
1981	6	2	46	89	102	81
1982	3	2	29	78	79	71
1983	1	1	28	75	67	74
1984	2	3	38	85	79	70
1985	-	3	24	61	71	52
1986	1	3	19	71	59	55
1987	2	1	28	69	64	59
1988	0	1	24	54	77	71
<b>Gescheiden vrouwen</b>						
1979	6	20	408	1 376	1 350	817
1980	7	19	399	1 458	1 432	855
1981	9	19	416	1 559	1 451	911
1982	9	21	400	1 642	1 588	1 006
1983	5	7	390	1 613	1 674	1 106
1984	10	15	381	1 716	1 739	1 223
1985	3	8	317	1 690	1 755	1 257
1986	6	9	297	1 610	1 704	1 320
1987	7	12	350	1 788	1 912	1 476
1988	5	7	306	1 800	2 101	1 566

EN HUN VORIGE BURGERLIJKE STAAT

JAREN 1979 - 1988

JAREN	40 - < 45 jaar	45 - < 50 jaar	50 - < 60 jaar	60 - < 70 jaar	70 - < 80 jaar	80 jaar en meer	Totaal aantal huwelijken
<b>Ongehuwde mannen</b>							
1979	327	210	215	51	11	1	58 331
1980	326	206	235	44	15	4	59 194
1981	315	188	188	46	22	1	57 027
1982	284	182	204	52	13	1	54 834
1983	285	195	186	52	13	2	52 099
1984	282	164	157	49	13	0	50 896
1985	286	169	155	56	12	4	49 698
1986	306	178	154	51	21	0	48 905
1987	375	157	184	53	16	1	48 239
1988	429	172	181	58	12	1	48 838
<b>Weduwnaars</b>							
1979	110	134	397	284	158	31	1 369
1980	111	114	375	274	140	20	1 273
1981	68	132	399	256	103	28	1 208
1982	85	126	342	210	117	22	1 101
1983	77	111	277	192	111	22	977
1984	92	107	286	219	118	15	1 055
1985	68	114	287	204	105	21	966
1986	56	90	274	232	104	16	942
1987	71	109	265	227	87	30	959
1988	89	116	272	238	95	34	997
<b>Gescheiden mannen</b>							
1979	759	570	670	190	43	3	5 729
1980	759	594	620	182	33	3	5 902
1981	765	571	622	197	56	3	6 145
1982	768	549	654	194	57	5	6 406
1983	772	619	679	213	39	2	6 553
1984	899	685	773	203	48	7	7 011
1985	906	670	770	223	43	3	6 895
1986	992	615	737	223	37	13	6 933
1987	1 136	677	843	227	36	8	7 365
1988	1 449	809	913	289	50	7	8 240
<b>Ongehuwde vrouwen</b>							
1979	201	157	214	61	11	3	58 734
1980	214	165	194	45	13	3	59 618
1981	196	143	178	54	8	3	57 478
1982	166	113	134	44	5	0	55 246
1983	157	114	136	49	7	3	52 444
1984	162	103	107	44	7	1	51 335
1985	174	104	113	40	4	1	50 105
1986	171	101	104	39	9	4	49 342
1987	186	94	110	37	7	8	48 238
1988	237	103	124	38	5	25	50 007
<b>Weduwen</b>							
1979	88	118	224	125	43	3	934
1980	94	84	209	100	46	2	854
1981	79	89	176	92	34	7	803
1982	81	75	169	93	38	4	722
1983	63	75	118	72	32	4	610
1984	56	57	123	71	33	5	622
1985	50	60	112	71	29	4	537
1986	63	61	106	74	25	7	544
1987	51	35	113	85	27	7	541
1988	75	45	102	84	37	9	579
<b>Gescheiden vrouwen</b>							
1979	616	517	536	95	17	3	5 761
1980	636	487	489	92	21	2	5 897
1981	657	464	505	89	18	1	6 099
1982	609	483	500	95	18	2	6 373
1983	671	511	487	94	16	1	6 575
1984	714	566	528	97	16	0	7 005
1985	722	506	535	100	22	2	6 917
1986	787	545	502	98	16	0	6 894
1987	937	608	585	92	17	0	7 784
1988	1 215	677	681	104	20	7	8 489

**Tabel 7.- GEMIDDELDE LEEFTIJD VAN DE ECHTGENOTEN**

**JAREN 1979 - 1988**

JAREN	Gemiddelde leeftijd		Mediaanleeftijd	
	Mannen	Vrouwen	Mannen	Vrouwen
1979	26 j. 5 m.	23 j. 9 m.	23 j. 9 m.	21 j. 9 m.
1980	26 j. 5 m.	23 j. 9 m.	23 j. 10 m.	21 j. 10 m.
1981	26 j. 7 m.	23 j. 11 m.	24 j. -	22 j. -
1982	26 j. 9 m.	24 j. 2 m.	24 j. 2 m.	22 j. 3 m.
1983	27 j. 0 m.	24 j. 4 m.	24 j. 5 m.	22 j. 5 m.
1984	27 j. 4 m.	24 j. 7 m.	24 j. 8 m.	22 j. 8 m.
1985	27 j. 8 m.	25 j. 0 m.	24 j. 10 m.	22 j. 11 m.
1986	27 j. 9 m.	25 j. 3 m.	25 j. 1 m.	23 j. 2 m.
1987	28 j. 1 m.	25 j. 8 m.	25 j. 5 m.	23 j. 6 m.
1988	28 j. 0 m.	25 j. 4 m.	25 j. 8 m.	23 j. 10 m.

**Tabel 8.- GEMIDDELDE LEEFTIJD VAN DE ECHTGENOTEN NAAR HUN VORIGE BURGERLIJKE STAAT**

**JAREN 1986 - 1988**

BURGERLIJKE STAAT	Gemiddelde leeftijd		
	1986	1987	1988
	Ongehuwde mannen	25 j. 7 m.	25 j. 10 m.
Ongehuwde vrouwen	23 j. 5 m.	23 j. 8 m.	24 j. 0 m.
Weduwnaars	54 j. 11 m.	54 j. 8 m.	55 j. 3 m.
Weduwen	46 j. 3 m.	46 j. 11 m.	47 j. 0 m.
Gescheiden mannen	39 j. 4 m.	39 j. 6 m.	42 j. 6 m.
Gescheiden vrouwen	36 j. 5 m.	36 j. 5 m.	38 j. 11 m.

**Tabel 9.- GEMIDDELDE LEEFTIJD VAN DE VROUW TEN OPZICHTE VAN DE LEEFTIJD VAN DE MAN**

**JAREN 1986 - 1988**

LEEFTIJD VAN DE MAN	Gemiddelde leeftijd van de vrouw		
	1986	1987	1988
	19 j. -	19 j. 9 m.	19 j. 8 m.
20 j. 6 m.	20 j. 6 m.	20 j. 6 m.	20 j. 9 m.
23 j.	22 j. 2 m.	22 j. 4 m.	22 j. 6 m.
27 j. 6 m.	24 j. 7 m.	24 j. 10 m.	25 j. 0 m.
32 j. 6 m.	28 j. 5 m.	28 j. 7 m.	28 j. 10 m.
37 j. 6 m.	31 j. 9 m.	32 j. 5 m.	32 j. 5 m.
42 j. 6 m.	35 j. 5 m.	35 j. 11 m.	35 j. 9 m.
47 j. 6 m.	39 j. 5 m.	39 j. 4 m.	40 j. 2 m.
55 j.	45 j. 1 m.	44 j. 11 m.	45 j. 4 m.
65 j.	52 j. 4 m.	52 j. 0 m.	51 j. 9 m.
75 j.	59 j. 8 m.	59 j. 10 m.	61 j. 0 m.

**Tabel 10.- GEMIDDELDE LEEFTIJD VAN DE MAN TEN OPZICHTE VAN DE LEEFTIJD VAN DE VROUW**

JAREN 1986 - 1988

LEEFTIJD VAN DE VROUW	Gemiddelde leeftijd van de man		
	1986	1987	1988
17 j. 6 m.	23 j. 3 m.	23 j. 4 m.	23 a. 7 m.
20 j. 6 m.	23 j. 10 m.	23 j. 7 m.	24 a. 0 m.
23 j.	25 j. 2 m.	25 j. 2 m.	25 a. 4 m.
27 j. 6 m.	28 j. 11 m.	28 j. 11 m.	28 a. 11 m.
32 j. 6 m.	34 j. 4 m.	34 j. 2 m.	34 a. 4 m.
37 j. 6 m.	38 j. 10 m.	38 j. 11 m.	38 a. 10 m.
42 j. 6 m.	44 j. 2 m.	43 j. 11 m.	44 a. 0 m.
47 j. 6 m.	47 j. 11 m.	49 j. 6 m.	49 a. 3 m.
55 j.	56 j. 7 m.	55 j. 8 m.	55 a. 6 m.
65 j.	65 j. 5 m.	64 j. 4 m.	65 a. 0 m.
75 j.	73 j. 11 m.	73 j. 3 m.	71 a. 9 m.

**Tabel 11.- HUWELIJKEN NAAR DE GEMIDDELDE LEEFTIJD  
EN DE VORIGE BURGERLIJKE STAAT VAN DE ECHTGENOTEN**

JAAR 1988

HUWELIJKEN TUSSEN	Gemiddelde leeftijd van de man	Gemiddelde leeftijd van de vrouw	Vershil
Twee ongehuwden	25 j. 7 m.	23 j. 10 m.	1 j. 9 m.
Ongehuwde mannen en weduwen	36 j. 10 m.	39 j. 0 m.	-2 j. 2 m.
Ongehuwde mannen en gescheiden vrouwen	31 j. 11 m.	33 j. 8 m.	-1 j. 9 m.
Weduwnaars en ongehuwde vrouwen	49 j. 8 m.	36 j. 7 m.	13 j. 1 m.
Weduwnaars en weduwen	63 j. 3 m.	57 j. 3 m.	6 j. 0 m.
Weduwnaars en gescheiden vrouwen	55 j. 1 m.	46 j. 9 m.	8 j. 4 m.
Gescheiden mannen en ongehuwde vrouwen	36 j. 10 m.	28 j. 9 m.	8 j. 1 m.
Gescheiden mannen en weduwen	47 j. 5 m.	45 j. 2 m.	2 j. 3 m.
Gescheiden mannen en gescheiden vrouwen	42 j. 3 m.	38 j. 2 m.	4 j. 1 m.

**Tabel 12.- HUWELIJKEN NAAR DE VORIGE BURGERLIJKE STAAT VAN DE ECHTGENOTEN**

(Algemeen overzicht van de schikking van de volgende tabellen)

	Totaal	Ongehuwde vrouwen	Weduwen	Gescheiden vrouwen
Totaal	A	B	C	D
Ongehuwde mannen	E	F	G	H
Weduwnaars	I	J	K	L
Gescheiden mannen	M	N	O	P

**Tabel 12.- HUWELIJKEN NAAR DE RESPECTIEVE LEEFTIJD VAN DE ECHTGENOTEN EN HUN VORIGE BURGERLIJKE STAAT**

JAAR 1988

LEEFTIJD VAN DE ECHTGENOOT	Leeftijd van de echtgenote													Onbekend	Totaal mannen
	< 20 jaar	20 - < 21 jaar	21 - < 25 jaar	25 - < 30 jaar	30 - < 35 jaar	35 - < 40 jaar	40 - < 45 jaar	45 - < 50 jaar	50 - < 60 jaar	60 - < 70 jaar	70 - < 80 jaar	80 jaar en +			

**A.- TOTAAL AANTAL HUWELIJKEN**

Minder dan 20 jaar	455	105	226	33	8	1	1	-	-	-	-	-	-	-	829
20 - < 21 jaar	586	338	560	74	5	2	1	1	-	-	-	-	-	1	1 568
21 - < 25 jaar	3 262	3 087	14 131	2 269	228	60	17	8	3	-	-	-	-	9	23 074
25 - < 30 jaar	1 012	952	9 366	6 672	1 015	240	67	18	12	1	1	-	-	6	19 362
30 - < 35 jaar	113	105	1 323	2 350	1 408	460	171	40	17	5	-	-	-	1	5 993
35 - < 40 jaar	27	24	299	834	901	570	249	79	35	2	1	1	1	1	3 023
40 - < 45 jaar	12	9	108	363	437	468	384	117	67	3	-	-	-	-	1 968
45 - < 50 jaar	5	4	32	90	181	209	276	191	97	10	1	-	-	1	1 097
50 - < 60 jaar	1	2	18	58	123	174	286	271	388	37	6	-	-	2	1 366
60 - < 70 jaar	-	-	2	13	30	31	70	88	237	101	12	1	-	-	585
70 - < 80 jaar	-	-	1	1	3	5	4	11	46	50	31	5	-	-	157
80 jaar en meer	-	-	-	1	1	-	1	2	5	17	10	6	-	-	43
Leeftijd onbekend	1	-	1	1	-	-	-	-	-	-	-	-	-	7	10
<b>Totaal vrouwen</b>	<b>5 474</b>	<b>4 626</b>	<b>26 067</b>	<b>12 759</b>	<b>4 340</b>	<b>2 220</b>	<b>1 527</b>	<b>826</b>	<b>907</b>	<b>226</b>	<b>62</b>	<b>13</b>	<b>28</b>	<b>28</b>	<b>59 075</b>

**E.- TOTAAL AANTAL HUWELIJKEN VAN ONGEHUWDE MANNEN**

Minder dan 20 jaar	455	105	226	32	8	1	1	-	-	-	-	-	-	-	828
20 - < 21 jaar	586	338	559	74	5	2	1	1	-	-	-	-	-	1	1 567
21 - < 25 jaar	3 257	3 082	14 095	2 254	226	59	17	8	3	-	-	-	-	9	23 010
25 - < 30 jaar	962	913	9 022	6 249	869	207	57	17	11	1	1	-	-	6	18 315
30 - < 35 jaar	84	71	946	1 656	921	277	101	24	13	3	-	-	-	1	4 097
35 - < 40 jaar	14	13	114	320	326	226	93	30	19	1	1	1	1	1	1 159
40 - < 45 jaar	2	4	28	87	87	88	74	31	27	1	-	-	-	-	429
45 - < 50 jaar	2	-	2	13	15	26	44	45	19	5	1	-	-	-	172
50 - < 60 jaar	1	1	5	7	8	25	34	25	57	16	2	-	-	-	181
60 - < 70 jaar	-	-	-	3	4	4	4	2	23	15	3	-	-	-	58
70 - < 80 jaar	-	-	-	-	1	-	-	1	2	4	3	1	-	-	12
80 jaar en meer	-	-	-	-	-	-	-	-	-	-	1	-	-	-	1
Leeftijd onbekend	1	-	1	1	-	-	-	-	-	-	-	-	-	6	9
<b>Totaal vrouwen</b>	<b>5 364</b>	<b>4 527</b>	<b>24 998</b>	<b>10 696</b>	<b>2 470</b>	<b>915</b>	<b>426</b>	<b>184</b>	<b>174</b>	<b>46</b>	<b>12</b>	<b>2</b>	<b>24</b>	<b>24</b>	<b>49 838</b>



**Tabel 12.- HUWELIJKEN NAAR DE RESPECTIEVE LEEFTIJD VAN DE ECHTGENOTEN EN HUN VORIGE BURGERLIJKE STAAT (vervolg)**

JAAR 1988

LEEFTIJD VAN DE ECHTGENOOT	Leeftijd van de echtgenote													Onbekend	Totaal mannen
	< 20 jaar	20 - < 21 jaar	21 - < 25 jaar	25 - < 30 jaar	30 - < 35 jaar	35 - < 40 jaar	40 - < 45 jaar	45 - < 50 jaar	50 - < 60 jaar	60 - < 70 jaar	70 - < 80 jaar	80 jaar en +			

**B.- TOTAAL AANTAL HUWELIJKEN VAN ONGEHUWDE VROUWEN**

Minder dan 20 jaar	455	105	222	26	5	1	1	-	-	-	-	-	-	-	815
20 - < 21 jaar	586	338	556	66	1	1	1	-	-	-	-	-	-	1	1 550
21 - < 25 jaar	3 260	3 084	14 044	2 020	112	12	3	-	1	-	-	-	-	9	22 545
25 - < 30 jaar	1 012	947	9 217	6 018	531	66	10	4	4	-	1	-	-	6	17 816
30 - < 35 jaar	111	105	1 265	1 852	771	133	20	4	5	-	-	-	-	1	4 267
35 - < 40 jaar	26	24	287	580	392	144	29	5	3	1	-	1	-	1	1 493
40 - < 45 jaar	12	9	98	238	208	102	50	7	9	-	-	-	-	-	733
45 - < 50 jaar	5	4	30	50	66	54	43	23	6	3	-	-	-	-	284
50 - < 60 jaar	1	2	15	43	58	54	63	41	35	3	1	-	-	-	316
60 - < 70 jaar	-	-	2	9	16	12	16	16	46	15	2	-	-	-	134
70 - < 80 jaar	-	-	-	1	3	4	1	3	14	12	1	-	-	-	39
80 jaar en meer	-	-	-	1	-	-	-	-	1	4	-	-	-	-	6
Leeftijd onbekend	1	-	1	1	-	-	-	-	-	-	-	-	-	6	9
<b>Totaal vrouwen</b>	<b>5 469</b>	<b>4 618</b>	<b>25 737</b>	<b>10 905</b>	<b>2 163</b>	<b>583</b>	<b>237</b>	<b>103</b>	<b>124</b>	<b>38</b>	<b>5</b>	<b>1</b>	<b>24</b>	<b>50 007</b>	

**F.- HUWELIJKEN VAN ONGEHUWDE MANNEN MET ONGEHUWDE VROUWEN**

Minder dan 20 jaar	455	105	222	25	5	1	1	-	-	-	-	-	-	-	814
20 - < 21 jaar	586	338	555	66	1	1	1	-	-	-	-	-	-	1	1 549
21 - < 25 jaar	3 255	3 079	14 009	2 010	110	12	3	-	1	-	-	-	-	9	22 488
25 - < 30 jaar	962	909	8 893	5 748	486	59	9	4	4	-	1	-	-	6	17 081
30 - < 35 jaar	83	71	915	1 422	602	97	15	3	4	-	-	-	-	1	3 213
35 - < 40 jaar	13	13	111	273	215	87	19	2	2	1	-	1	-	1	738
40 - < 45 jaar	2	4	27	66	51	34	14	4	6	-	-	-	-	-	208
45 - < 50 jaar	2	-	2	6	9	14	15	13	1	2	-	-	-	-	64
50 - < 60 jaar	1	1	5	5	4	11	14	4	12	3	-	-	-	-	60
60 - < 70 jaar	-	-	-	2	2	2	1	1	12	2	1	-	-	-	23
70 - < 80 jaar	-	-	-	-	1	-	-	-	-	-	-	-	-	-	1
80 jaar en meer	-	-	-	-	-	-	-	-	-	-	-	-	-	-	-
Leeftijd onbekend	1	-	1	1	-	-	-	-	-	-	-	-	-	6	9
<b>Totaal vrouwen</b>	<b>5 360</b>	<b>4 520</b>	<b>24 740</b>	<b>9 624</b>	<b>1 486</b>	<b>318</b>	<b>92</b>	<b>31</b>	<b>42</b>	<b>8</b>	<b>2</b>	<b>1</b>	<b>24</b>	<b>46 248</b>	

**Tabel 12. - HUWELIJKEN NAAR DE RESPECTIEVE LEEFTIJD VAN DE ECHTGENOTEN EN HUN VORIGE BURGERLIJKE STAAT (vervolg)**

JAAR 1988

LEEFTIJD VAN DE ECHTGENOOT	Leeftijd van de echtgenote													Totaal mannen
	< 20 jaar	20 - < 21 jaar	21 - < 25 jaar	25 - < 30 jaar	30 - < 35 jaar	35 - < 40 jaar	40 - < 45 jaar	45 - < 50 jaar	50 - < 60 jaar	60 - < 70 jaar	70 - < 80 jaar	80 jaar en +	Onbekend	

**C.- TOTAAL AANTAL HUWELIJKEN VAN WEDUWEN**

Minder dan 20 jaar	-	-	-	-	-	-	-	-	-	-	-	-	-	-
20 - < 21 jaar	-	-	-	-	1	-	-	-	-	-	-	-	-	1
21 - < 25 jaar	-	-	8	5	5	2	1	1	1	-	-	-	-	23
25 - < 30 jaar	-	1	7	27	18	5	6	1	1	-	-	-	-	66
30 - < 35 jaar	-	-	6	14	24	14	5	-	-	2	-	-	-	65
35 - < 40 jaar	-	-	1	6	15	17	8	2	2	1	-	-	-	52
40 - < 45 jaar	-	-	1	1	5	18	22	9	5	-	-	-	-	61
45 - < 50 jaar	-	-	1	1	5	6	20	9	7	2	1	-	-	52
50 - < 60 jaar	-	-	-	-	4	7	13	15	46	12	5	-	-	102
60 - < 70 jaar	-	-	-	-	-	2	-	7	29	35	5	1	-	79
70 - < 80 jaar	-	-	-	-	-	-	-	1	10	24	20	3	-	58
80 jaar en meer	-	-	-	-	-	-	-	-	1	8	6	5	-	20
Leeftijd onbekend	-	-	-	-	-	-	-	-	-	-	-	-	-	-
<b>Totaal vrouwen</b>	-	<b>1</b>	<b>24</b>	<b>54</b>	<b>77</b>	<b>71</b>	<b>75</b>	<b>45</b>	<b>102</b>	<b>84</b>	<b>37</b>	<b>9</b>	-	<b>579</b>

**G.- HUWELIJKEN VAN ONGEHUWDE MANNEN MET WEDUWEN**

Minder dan 20 jaar	-	-	-	-	-	-	-	-	-	-	-	-	-	-
20 - < 21 jaar	-	-	-	-	1	-	-	-	-	-	-	-	-	1
21 - < 25 jaar	-	-	8	5	5	2	1	1	1	-	-	-	-	23
25 - < 30 jaar	-	-	5	23	16	4	5	1	1	-	-	-	-	55
30 - < 35 jaar	-	-	5	10	13	6	1	-	-	1	-	-	-	36
35 - < 40 jaar	-	-	-	1	4	6	5	1	-	-	-	-	-	17
40 - < 45 jaar	-	-	-	-	3	5	5	4	2	-	-	-	-	19
45 - < 50 jaar	-	-	-	1	-	1	3	2	2	1	1	-	-	11
50 - < 60 jaar	-	-	-	-	-	2	1	-	7	6	2	-	-	18
60 - < 70 jaar	-	-	-	-	-	-	-	-	1	6	2	-	-	9
70 - < 80 jaar	-	-	-	-	-	-	-	-	1	2	2	-	-	5
80 jaar en meer	-	-	-	-	-	-	-	-	-	-	-	-	-	-
Leeftijd onbekend	-	-	-	-	-	-	-	-	-	-	-	-	-	-
<b>Totaal vrouwen</b>	-	-	<b>18</b>	<b>40</b>	<b>42</b>	<b>26</b>	<b>21</b>	<b>9</b>	<b>15</b>	<b>16</b>	<b>7</b>	-	-	<b>194</b>

**Tabel 12.- HUWELIJKEN NAAR DE RESPECTIEVE LEEFTIJD VAN DE ECHTGENOTEN EN HUN VORIGE BURGERLIJKE STAAT (vervolg)**

JAAR 1988

LEEFTIJD VAN DE ECHTGENOOT	Leeftijd van de echtgenote													Totaal mannen
	< 20 jaar	20 - < 21 jaar	21 - < 25 jaar	25 - < 30 jaar	30 - < 35 jaar	35 - < 40 jaar	40 - < 45 jaar	45 - < 50 jaar	50 - < 60 jaar	60 - < 70 jaar	70 - < 80 jaar	80 jaar en +	Onbekend	

**D.- TOTAAL AANTAL HUWELIJKEN VAN GESCHEIDEN VROUWEN**

Minder dan 20 jaar	-	-	4	7	3	-	-	-	-	-	-	-	-	-	14
20 - < 21 jaar	-	-	4	8	3	1	-	1	-	-	-	-	-	-	17
21 - < 25 jaar	2	3	79	244	111	46	13	7	1	-	-	-	-	-	506
25 - < 30 jaar	-	4	142	627	466	169	51	13	7	1	-	-	-	-	1 480
30 - < 35 jaar	2	-	52	484	613	313	146	36	12	3	-	-	-	-	1 661
35 - < 40 jaar	1	-	11	248	494	409	212	72	30	-	1	-	-	-	1 478
40 - < 45 jaar	-	-	9	124	224	348	312	101	53	3	-	-	-	-	1 174
45 - < 50 jaar	-	-	1	39	110	149	213	159	84	5	-	-	-	1	761
50 - < 60 jaar	-	-	3	15	61	113	210	215	307	22	-	-	-	2	948
60 - < 70 jaar	-	-	-	4	14	17	54	65	162	51	5	-	-	-	372
70 - < 80 jaar	-	-	1	-	-	1	3	7	22	14	10	2	-	-	60
80 jaar en meer	-	-	-	-	1	-	1	2	3	5	4	1	-	-	17
Leeftijd onbekend	-	-	-	-	-	-	-	-	-	-	-	-	1	-	1
<b>Totaal vrouwen</b>	<b>5</b>	<b>7</b>	<b>306</b>	<b>1 800</b>	<b>2 100</b>	<b>1 566</b>	<b>1 215</b>	<b>678</b>	<b>681</b>	<b>104</b>	<b>20</b>	<b>3</b>	<b>4</b>	<b>8 489</b>	

**H.- HUWELIJKEN VAN ONGEHUWDE MANNEN MET GESCHEIDEN VROUWEN**

Minder dan 20 jaar	-	-	4	7	3	-	-	-	-	-	-	-	-	-	14
20 - < 21 jaar	-	-	4	8	3	1	-	1	-	-	-	-	-	-	17
21 - < 25 jaar	2	3	78	239	111	45	13	7	1	-	-	-	-	-	499
25 - < 30 jaar	-	4	124	478	367	144	43	12	6	1	-	-	-	-	1 179
30 - < 35 jaar	1	-	26	224	306	174	85	21	9	2	-	-	-	-	848
35 - < 40 jaar	1	-	3	46	107	133	69	27	17	-	1	-	-	-	404
40 - < 45 jaar	-	-	1	21	33	49	55	23	19	1	-	-	-	-	202
45 - < 50 jaar	-	-	-	6	6	11	26	30	16	2	-	-	-	-	97
50 - < 60 jaar	-	-	-	2	4	12	19	21	38	7	-	-	-	-	103
60 - < 70 jaar	-	-	-	1	2	2	3	1	10	7	-	-	-	-	26
70 - < 80 jaar	-	-	-	-	-	-	-	1	1	2	1	1	-	-	6
80 jaar en meer	-	-	-	-	-	-	-	-	-	-	1	-	-	-	1
Leeftijd onbekend	-	-	-	-	-	-	-	-	-	-	-	-	-	-	-
<b>Totaal vrouwen</b>	<b>4</b>	<b>7</b>	<b>240</b>	<b>1 032</b>	<b>942</b>	<b>571</b>	<b>313</b>	<b>144</b>	<b>117</b>	<b>22</b>	<b>3</b>	<b>1</b>	<b>-</b>	<b>3 396</b>	

**Tabel 12.- HUWELIJKEN NAAR DE RESPECTIEVE LEEFTIJD VAN DE ECHTGENOTEN EN HUN VORIGE BURGERLIJKE STAAT (vervolg)**

JAAR 1988

LEEFTIJD VAN DE ECHTGENOOT	Leeftijd van de echtgenote													Totaal mannen
	< 20 jaar	20 - < 21 jaar	21 - < 25 jaar	25 - < 30 jaar	30 - < 35 jaar	35 - < 40 jaar	40 - < 45 jaar	45 - < 50 jaar	50 - < 60 jaar	60 - < 70 jaar	70 - < 80 jaar	80 jaar en +	Onbekend	

**I.- TOTAAL AANTAL HUWELIJKEN VAN WEDUWNAARS**

Minder dan 20 jaar	-	-	-	-	-	-	-	-	-	-	-	-	-	-
20 - < 21 jaar	-	-	-	-	-	-	-	-	-	-	-	-	-	-
21 - < 25 jaar	-	-	2	1	-	-	-	-	-	-	-	-	-	3
25 - < 30 jaar	2	2	7	10	-	2	-	-	-	-	-	-	-	23
30 - < 35 jaar	-	2	12	11	16	7	4	-	-	1	-	-	-	53
35 - < 40 jaar	-	-	5	18	28	15	5	1	1	-	-	-	-	73
40 - < 45 jaar	1	-	4	14	14	22	25	5	2	2	-	-	-	89
45 - < 50 jaar	1	-	3	10	21	21	34	14	11	1	-	-	-	116
50 - < 60 jaar	-	-	6	10	19	25	51	58	96	4	3	-	-	272
60 - < 70 jaar	-	-	-	3	4	6	23	39	109	52	1	1	-	238
70 - < 80 jaar	-	-	-	1	-	1	4	6	27	37	17	2	-	95
80 jaar en meer	-	-	-	1	-	-	-	2	5	13	8	6	-	35
Leeftijd onbekend	-	-	-	-	-	-	-	-	-	-	-	-	-	-
<b>Totaal vrouwen</b>	<b>4</b>	<b>4</b>	<b>39</b>	<b>79</b>	<b>102</b>	<b>99</b>	<b>146</b>	<b>125</b>	<b>251</b>	<b>110</b>	<b>29</b>	<b>9</b>	<b>-</b>	<b>997</b>

**M.- TOTAAL AANTAL HUWELIJKEN VAN GESCHIEDEN MANNEN**

Minder dan 20 jaar	-	-	-	1	-	-	-	-	-	-	-	-	-	1
20 - < 21 jaar	-	-	1	-	-	-	-	-	-	-	-	-	-	1
21 - < 25 jaar	5	5	34	14	2	1	-	-	-	-	-	-	-	61
25 - < 30 jaar	48	37	337	413	146	31	10	1	1	-	-	-	-	1 024
30 - < 35 jaar	29	32	365	683	471	176	66	16	4	1	-	-	-	1 843
35 - < 40 jaar	13	11	180	496	547	329	151	48	15	1	-	-	-	1 791
40 - < 45 jaar	9	5	76	262	336	358	285	81	38	-	-	-	-	1 450
45 - < 50 jaar	2	4	27	67	145	162	198	132	67	4	-	-	1	809
50 - < 60 jaar	-	1	7	41	96	124	201	188	235	17	1	-	2	913
60 - < 70 jaar	-	-	2	7	22	21	43	47	105	34	8	-	-	289
70 - < 80 jaar	-	-	1	-	2	4	-	4	17	9	11	2	-	50
80 jaar en meer	-	-	-	-	1	-	1	-	-	4	1	-	-	7
Leeftijd onbekend	-	-	-	-	-	-	-	-	-	-	-	-	1	1
<b>Totaal vrouwen</b>	<b>106</b>	<b>95</b>	<b>1 030</b>	<b>1 984</b>	<b>1 768</b>	<b>1 206</b>	<b>955</b>	<b>517</b>	<b>482</b>	<b>70</b>	<b>21</b>	<b>2</b>	<b>4</b>	<b>8 240</b>

**Tabel 12.- HUWELIJKEN NAAR DE RESPECTIEVE LEEFTIJD VAN DE ECHTGENOTEN EN HUN VORIGE BURGERLIJKE STAAT (vervolg)**

JAAR 1988

LEEFTIJD VAN DE ECHTGENOOT	Leeftijd van de echtgenote													Totaal mannen
	< 20 jaar	20 - < 21 jaar	21 - < 25 jaar	25 - < 30 jaar	30 - < 35 jaar	35 - < 40 jaar	40 - < 45 jaar	45 - < 50 jaar	50 - < 60 jaar	60 - < 70 jaar	70 - < 80 jaar	80 jaar en +	Onbekend	

**J.- HUWELIJKEN VAN WEDUWNAARS MET ONGEHUWDE VROUWEN**

Minder dan 20 jaar	-	-	-	-	-	-	-	-	-	-	-	-	-	-	-
20 - < 21 jaar	-	-	-	-	-	-	-	-	-	-	-	-	-	-	-
21 - < 25 jaar	-	-	2	1	-	-	-	-	-	-	-	-	-	-	3
25 - < 30 jaar	2	2	7	7	-	1	-	-	-	-	-	-	-	-	19
30 - < 35 jaar	-	2	12	8	6	3	-	-	-	-	-	-	-	-	31
35 - < 40 jaar	-	-	4	9	13	4	-	-	-	-	-	-	-	-	30
40 - < 45 jaar	1	-	3	7	4	6	1	-	-	-	-	-	-	-	22
45 - < 50 jaar	1	-	3	5	6	6	5	-	-	-	-	-	-	-	26
50 - < 60 jaar	-	-	5	5	15	8	4	7	3	-	1	-	-	-	48
60 - < 70 jaar	-	-	-	1	3	3	2	4	14	10	-	-	-	-	37
70 - < 80 jaar	-	-	-	1	-	1	1	-	9	9	1	-	-	-	22
80 jaar en meer	-	-	-	1	-	-	-	-	1	4	-	-	-	-	6
Leeftijd onbekend	-	-	-	-	-	-	-	-	-	-	-	-	-	-	-
<b>Totaal vrouwen</b>	<b>4</b>	<b>4</b>	<b>36</b>	<b>45</b>	<b>47</b>	<b>32</b>	<b>13</b>	<b>11</b>	<b>27</b>	<b>23</b>	<b>2</b>	-	-	-	<b>244</b>

**N.- HUWELIJKEN VAN GESCHIEDEN MANNEN MET ONGEHUWDE VROUWEN**

Minder dan 20 jaar	-	-	-	1	-	-	-	-	-	-	-	-	-	-	1
20 - < 21 jaar	-	-	1	-	-	-	-	-	-	-	-	-	-	-	1
21 - < 25 jaar	5	5	33	9	2	-	-	-	-	-	-	-	-	-	54
25 - < 30 jaar	48	36	317	263	45	6	1	-	-	-	-	-	-	-	716
30 - < 35 jaar	28	32	338	422	163	33	5	1	1	-	-	-	-	-	1 023
35 - < 40 jaar	13	11	172	298	164	53	10	3	1	-	-	-	-	-	725
40 - < 45 jaar	9	5	68	165	153	62	35	3	3	-	-	-	-	-	503
45 - < 50 jaar	2	4	25	39	51	34	23	10	5	1	-	-	-	-	194
50 - < 60 jaar	-	1	5	33	39	35	45	30	20	-	-	-	-	-	208
60 - < 70 jaar	-	-	2	6	11	7	13	11	20	3	1	-	-	-	74
70 - < 80 jaar	-	-	-	-	2	3	-	3	5	3	-	-	-	-	16
80 jaar en meer	-	-	-	-	-	-	-	-	-	-	-	-	-	-	-
Leeftijd onbekend	-	-	-	-	-	-	-	-	-	-	-	-	-	-	-
<b>Totaal vrouwen</b>	<b>105</b>	<b>94</b>	<b>961</b>	<b>1 236</b>	<b>630</b>	<b>233</b>	<b>132</b>	<b>61</b>	<b>55</b>	<b>7</b>	<b>1</b>	-	-	-	<b>3 515</b>

**Tabel 12.- HUWELIJKEN NAAR DE RESPECTIEVE LEEFTIJD VAN DE ECHTGENOTEN EN HUN VORIGE BURGERLIJKE STAAT (vervolg)**

JAAR 1988

LEEFTIJD VAN DE ECHTGENOOT	Leeftijd van de echtgenote												Onbekend	Totaal mannen
	< 20 jaar	20 - < 21 jaar	21 - < 25 jaar	25 - < 30 jaar	30 - < 35 jaar	35 - < 40 jaar	40 - < 45 jaar	45 - < 50 jaar	50 - < 60 jaar	60 - < 70 jaar	70 - < 80 jaar	80 jaar en +		

**K.- HUWELIJKEN VAN WEDUWNAARS MET WEDUWEN**

Minder dan 20 jaar	-	-	-	-	-	-	-	-	-	-	-	-	-	-
20 - < 21 jaar	-	-	-	-	-	-	-	-	-	-	-	-	-	-
21 - < 25 jaar	-	-	-	-	-	-	-	-	-	-	-	-	-	-
25 - < 30 jaar	-	-	-	-	-	-	-	-	-	-	-	-	-	-
30 - < 35 jaar	-	-	-	-	1	1	1	-	-	1	-	-	-	4
35 - < 40 jaar	-	-	1	3	4	1	-	-	-	-	-	-	-	9
40 - < 45 jaar	-	-	-	1	1	3	4	2	-	-	-	-	-	11
45 - < 50 jaar	-	-	-	-	1	2	7	1	1	-	-	-	-	12
50 - < 60 jaar	-	-	-	-	1	2	2	7	20	2	2	-	-	36
60 - < 70 jaar	-	-	-	-	-	-	-	6	24	24	-	1	-	55
70 - < 80 jaar	-	-	-	-	-	-	-	1	8	20	13	2	-	44
80 jaar en meer	-	-	-	-	-	-	-	-	1	6	5	5	-	17
Leeftijd onbekend	-	-	-	-	-	-	-	-	-	-	-	-	-	-
<b>Totaal vrouwen</b>	-	-	1	4	8	9	14	17	54	53	20	8	-	<b>188</b>

**O.- HUWELIJKEN VAN GESCHIEDEN MANNEN MET WEDUWEN**

Minder dan 20 jaar	-	-	-	-	-	-	-	-	-	-	-	-	-	-
20 - < 21 jaar	-	-	-	-	-	-	-	-	-	-	-	-	-	-
21 - < 25 jaar	-	-	-	-	-	-	-	-	-	-	-	-	-	-
25 - < 30 jaar	-	1	2	4	2	1	1	-	-	-	-	-	-	11
30 - < 35 jaar	-	-	1	4	10	7	3	-	-	-	-	-	-	25
35 - < 40 jaar	-	-	-	2	7	10	3	1	2	1	-	-	-	26
40 - < 45 jaar	-	-	1	-	1	10	13	3	3	-	-	-	-	31
45 - < 50 jaar	-	-	1	-	4	3	10	6	4	1	-	-	-	29
50 - < 60 jaar	-	-	-	-	3	3	10	8	19	4	1	-	-	48
60 - < 70 jaar	-	-	-	-	-	2	-	1	4	5	3	-	-	15
70 - < 80 jaar	-	-	-	-	-	-	-	-	1	2	5	1	-	9
80 jaar en meer	-	-	-	-	-	-	-	-	-	2	1	-	-	3
Leeftijd onbekend	-	-	-	-	-	-	-	-	-	-	-	-	-	-
<b>Totaal vrouwen</b>	-	1	5	10	27	36	40	19	33	15	10	1	-	<b>197</b>

**Tabel 12.- HUWELIJKEN NAAR DE RESPECTIEVE LEEFTIJD VAN DE ECHTGENOTEN EN HUN VORIGE BURGERLIJKE STAAT (vervolg)**

JAAR 1988

LEEFTIJD VAN DE ECHTGENOOT	Leeftijd van de echtgenote													Onbekend	Totaal mannen
	< 20 jaar	20 - < 21 jaar	21 - < 25 jaar	25 - < 30 jaar	30 - < 35 jaar	35 - < 40 jaar	40 - < 45 jaar	45 - < 50 jaar	50 - < 60 jaar	60 - < 70 jaar	70 - < 80 jaar	80 jaar en +			

**L.- HUWELIJKEN VAN WEDUWNAARS MET GESCHIEDEN VROUWEN**

Minder dan 20 jaar	-	-	-	-	-	-	-	-	-	-	-	-	-	-
20 - < 21 jaar	-	-	-	-	-	-	-	-	-	-	-	-	-	-
21 - < 25 jaar	-	-	-	-	-	-	-	-	-	-	-	-	-	-
25 - < 30 jaar	-	-	-	3	-	1	-	-	-	-	-	-	-	4
30 - < 35 jaar	-	-	-	3	9	3	3	-	-	-	-	-	-	18
35 - < 40 jaar	-	-	-	6	11	10	5	1	1	-	-	-	-	34
40 - < 45 jaar	-	-	1	6	9	13	20	3	2	2	-	-	-	56
45 - < 50 jaar	-	-	-	5	14	13	22	13	10	1	-	-	-	78
50 - < 60 jaar	-	-	1	5	3	15	45	44	73	2	-	-	-	188
60 - < 70 jaar	-	-	-	2	1	3	21	29	71	18	1	-	-	146
70 - < 80 jaar	-	-	-	-	-	-	3	5	10	8	3	-	-	29
80 jaar en meer	-	-	-	-	-	-	-	2	3	3	3	1	-	12
Leeftijd onbekend	-	-	-	-	-	-	-	-	-	-	-	-	-	-
<b>Totaal vrouwen</b>	-	-	<b>2</b>	<b>30</b>	<b>47</b>	<b>58</b>	<b>119</b>	<b>97</b>	<b>170</b>	<b>34</b>	<b>7</b>	<b>1</b>	-	<b>565</b>

**P.- HUWELIJKEN VAN GESCHIEDEN MANNEN MET GESCHIEDEN VROUWEN**

Minder dan 20 jaar	-	-	-	-	-	-	-	-	-	-	-	-	-	-
20 - < 21 jaar	-	-	-	-	-	-	-	-	-	-	-	-	-	-
21 - < 25 jaar	-	-	1	5	-	1	-	-	-	-	-	-	-	7
25 - < 30 jaar	-	-	18	146	99	24	8	1	1	-	-	-	-	297
30 - < 35 jaar	1	-	26	257	298	136	58	15	3	1	-	-	-	795
35 - < 40 jaar	-	-	8	196	376	266	138	44	12	-	-	-	-	1 040
40 - < 45 jaar	-	-	7	97	182	286	237	75	32	-	-	-	-	916
45 - < 50 jaar	-	-	1	28	90	125	165	116	58	2	-	-	1	586
50 - < 60 jaar	-	-	2	8	54	86	146	150	196	13	-	-	2	657
60 - < 70 jaar	-	-	-	1	11	12	30	35	81	26	4	-	-	200
70 - < 80 jaar	-	-	1	-	-	1	-	1	11	4	6	1	-	25
80 jaar en meer	-	-	-	-	1	-	1	-	-	2	-	-	-	4
Leeftijd onbekend	-	-	-	-	-	-	-	-	-	-	-	-	1	1
<b>Totaal vrouwen</b>	<b>1</b>	-	<b>64</b>	<b>738</b>	<b>1 111</b>	<b>937</b>	<b>783</b>	<b>437</b>	<b>394</b>	<b>48</b>	<b>10</b>	<b>1</b>	<b>4</b>	<b>4 528</b>

**Tabel 13.- HUWELIJKEN NAAR GEBORTEJAAR, LEEFTIJD EN DE VORIGE  
BURGERLIJKE STAAT VAN DE ECHTGENOTEN**

A.- HET RIJK

JAAR 1988

GEBORTE- JAAR	LEEFTIJD IN VOLLE JAREN	Vorige burgerlijke staat van de echtgenoot				Vorige burgerlijke staat van de echtgenote			
		Totaal	Ongehuwd	Weduwnaar	Gescheiden	Totaal	Ongehuwd	Weduwe	Gescheiden
1974	< 14	-	-	-	-	-	-	-	-
	14	-	-	-	-	-	-	-	-
1973	14	-	-	-	-	-	-	-	-
1973	15	-	-	-	-	11	11	-	-
1972	15	-	-	-	-	32	32	-	-
1972	16	-	-	-	-	94	94	-	-
1971	16	-	-	-	-	103	103	-	-
1971	17	7	7	-	-	223	223	-	-
1970	17	14	14	-	-	273	273	-	-
1970	18	86	86	-	-	705	705	-	-
1969	18	128	128	-	-	934	933	-	1
1969	19	223	223	-	-	1 392	1 389	-	3
1968	19	371	370	-	1	1 707	1 706	-	1
	<b>Totaal</b>	<b>829</b>	<b>828</b>	-	<b>1</b>	<b>5 474</b>	<b>5 469</b>	-	<b>5</b>
1968	20	675	674	-	1	2 237	2 234	-	3
1967	20	893	893	-	-	2 389	2 384	1	4
1967	21	1 821	1 821	-	-	3 499	3 491	1	7
1966	21	1 965	1 963	-	2	3 310	3 301	3	6
1966	22	2 565	2 560	1	4	3 825	3 801	1	23
1965	22	2 897	2 892	1	4	3 302	3 268	3	31
1965	23	3 484	3 477	-	7	3 709	3 674	5	30
1964	23	3 404	3 397	-	7	2 961	2 912	2	47
1964	24	3 793	3 777	1	15	3 170	3 100	5	65
1963	24	3 145	3 123	-	22	2 291	2 190	4	97
	<b>Totaal</b>	<b>24 642</b>	<b>24 577</b>	<b>3</b>	<b>62</b>	<b>30 693</b>	<b>30 355</b>	<b>25</b>	<b>313</b>
1963	25	3 453	3 417	-	36	2 403	2 271	5	127
1962	25	2 635	2 576	-	59	1 753	1 624	4	125
1962	26	2 664	2 604	3	57	1 686	1 527	5	154
1961	26	1 892	1 811	1	80	1 324	1 162	4	158
1961	27	2 054	1 965	2	87	1 309	1 124	5	180
1960	27	1 531	1 429	3	99	1 008	819	6	183
1960	28	1 585	1 443	4	138	981	752	5	224
1959	28	1 267	1 107	4	156	793	585	7	201
1959	29	1 197	1 039	4	154	783	547	7	229
1958	29	1 084	924	2	158	719	494	6	219
	<b>Totaal</b>	<b>19 362</b>	<b>18 315</b>	<b>23</b>	<b>1 024</b>	<b>12 759</b>	<b>10 905</b>	<b>54</b>	<b>1 800</b>
1958	30	952	764	1	187	646	388	9	249
1957	30	742	570	9	163	529	325	8	196
1957	31	748	561	6	181	488	266	5	217
1956	31	616	454	4	158	489	263	9	217
1956	32	631	432	4	195	453	223	10	220
1955	32	470	289	6	175	365	153	12	200
1955	33	578	355	5	218	408	174	8	226
1954	33	458	254	4	200	346	145	6	195
1954	34	431	242	7	182	345	134	3	208
1953	34	367	176	7	184	271	92	7	172
	<b>Totaal</b>	<b>5 993</b>	<b>4 097</b>	<b>53</b>	<b>1 843</b>	<b>4 340</b>	<b>2 163</b>	<b>77</b>	<b>2 100</b>



**Tabel 13.- HUWELIJKEN NAAR GEBORTEJAAR, LEEFTIJD EN DE VORIGE  
BURGERLIJKE STAAT VAN DE ECHTGENOTEN (vervolg)**

A.- HET RIJK

JAAR 1988

GEBORTE- JAAR	LEEFTIJD IN VOLLE JAREN	Vorige burgerlijke staat van de echtgenoot				Vorige burgerlijke staat van de echtgenote			
		Totaal	Ongehuwd	Weduwnaar	Gescheiden	Totaal	Ongehuwd	Weduwe	Gescheiden
1953	35	425	197	7	221	287	100	4	183
1952	35	315	125	7	183	273	77	10	186
1952	36	383	176	7	200	259	77	9	173
1951	36	322	140	2	180	230	59	11	160
1951	37	304	116	9	179	234	65	7	162
1950	37	251	96	8	147	200	56	14	130
1950	38	289	96	12	181	191	51	4	136
1949	38	227	62	10	155	181	43	3	135
1949	39	281	87	8	186	209	34	4	171
1948	39	226	64	3	159	156	21	5	130
	<b>Totaal</b>	<b>3 023</b>	<b>1 159</b>	<b>73</b>	<b>1 791</b>	<b>2 220</b>	<b>583</b>	<b>71</b>	<b>1 566</b>
1948	40	255	63	8	184	205	37	6	162
1947	40	210	57	3	150	184	35	10	139
1947	41	260	64	9	187	191	31	6	154
1946	41	193	45	9	139	149	22	8	119
1946	42	210	54	6	150	183	21	10	152
1945	42	188	36	9	143	135	24	11	100
1945	43	182	32	10	140	122	14	5	103
1944	43	157	29	12	116	129	16	8	105
1944	44	179	20	9	150	127	19	6	102
1943	44	134	29	14	91	102	18	5	79
	<b>Totaal</b>	<b>1 968</b>	<b>429</b>	<b>89</b>	<b>1 450</b>	<b>1 527</b>	<b>237</b>	<b>75</b>	<b>1 215</b>
1943	45	140	31	15	94	114	8	4	102
1942	45	116	12	9	95	84	9	5	70
1942	46	109	17	9	83	71	11	1	59
1941	46	102	23	7	72	66	7	3	56
1941	47	101	14	13	74	90	10	7	73
1940	47	95	13	8	74	62	9	1	52
1940	48	106	16	15	75	96	14	6	76
1939	48	98	16	7	75	81	11	3	67
1939	49	128	21	18	89	78	13	5	60
1938	49	102	9	15	78	84	11	10	63
	<b>Totaal</b>	<b>1 097</b>	<b>172</b>	<b>116</b>	<b>809</b>	<b>826</b>	<b>103</b>	<b>45</b>	<b>678</b>
1938	50	104	13	16	75	79	12	2	65
1937	50	76	10	12	54	63	6	4	53
1937	51	88	17	12	59	73	11	7	55
1936	51	71	7	15	49	57	5	5	47
1936	52	85	16	12	57	75	5	6	64
1935	52	78	8	12	58	44	6	8	30
1935	53	85	9	13	63	51	8	5	38
1934	53	67	11	14	42	43	7	5	31
1934	54	78	7	21	50	47	9	9	29
1933	54	69	10	12	47	48	6	6	36
	<b>Totaal</b>	<b>801</b>	<b>108</b>	<b>139</b>	<b>554</b>	<b>580</b>	<b>75</b>	<b>57</b>	<b>448</b>

**Tabel 13.- HUWELIJKEN NAAR GEBORTEJAAR, LEEFTIJD EN DE VORIGE  
BURGERLIJKE STAAT VAN DE ECHTGENOTEN (vervolg)**

A.- HET RIJK

JAAR 1988

GEBORTE- JAAR	LEEFTIJD IN VOLLE JAREN	Vorige burgerlijke staat van de echtgenoot				Vorige burgerlijke staat van de echtgenote			
		Totaal	Ongehuwd	Weduwnaar	Gescheiden	Totaal	Ongehuwd	Weduwe	Gescheiden
1933	55	76	12	16	48	46	6	4	36
1932	55	64	9	12	43	25	2	4	19
1932	56	52	5	15	32	37	9	4	24
1931	56	65	7	12	46	43	7	6	30
1931	57	48	5	12	31	32	2	6	24
1930	57	57	6	14	37	32	5	6	21
1930	58	69	8	20	41	42	6	5	31
1929	58	45	8	7	30	26	2	3	21
1929	59	51	9	13	29	23	4	2	17
1928	59	38	4	12	22	21	6	5	10
	<b>Totaal</b>	<b>565</b>	<b>73</b>	<b>133</b>	<b>359</b>	<b>327</b>	<b>49</b>	<b>45</b>	<b>233</b>
1928	60	37	3	15	19	26	5	7	14
1927	60	35	4	9	22	18	2	4	12
1927	61	45	4	16	25	20	2	5	13
1926	61	40	3	10	27	12	1	3	8
1926	62	39	1	17	21	19	3	6	10
1925	62	26	4	7	15	7	-	5	2
1925	63	40	2	17	21	8	2	3	3
1924	63	43	4	21	18	13	2	5	6
1924	64	35	6	13	16	19	6	7	6
1923	64	28	4	15	9	9	2	5	2
	<b>Totaal</b>	<b>368</b>	<b>35</b>	<b>140</b>	<b>193</b>	<b>151</b>	<b>25</b>	<b>50</b>	<b>76</b>
1923	65	34	-	15	19	9	1	4	4
1922	65	12	2	5	5	8	1	3	4
1922	66	27	2	10	15	11	2	6	3
1921	66	33	4	12	17	11	2	5	4
1921	67	25	2	13	10	10	1	6	3
1920	67	18	1	9	8	3	2	-	1
1920	68	24	1	11	12	10	1	5	4
1919	68	13	2	7	4	4	-	1	3
1919	69	19	6	10	3	3	2	-	1
1918	69	12	3	6	3	6	1	4	1
	<b>Totaal</b>	<b>217</b>	<b>23</b>	<b>98</b>	<b>96</b>	<b>75</b>	<b>13</b>	<b>34</b>	<b>28</b>
1918	70	6	1	3	2	1	-	1	-
1917	70	9	1	5	3	3	-	2	1
1917	71	10	2	6	2	6	-	4	2
1916	71	4	-	4	-	5	1	2	2
1916	72	10	1	3	6	4	-	4	-
1915	72	7	-	3	4	4	-	3	1
1915	73	12	-	6	6	6	1	3	2
1914	73	10	2	6	2	2	-	1	1
1914	74	15	-	12	3	7	3	1	3
1913	74	8	1	4	3	3	-	2	1
	<b>Totaal</b>	<b>91</b>	<b>8</b>	<b>52</b>	<b>31</b>	<b>41</b>	<b>5</b>	<b>23</b>	<b>13</b>

**Tabel 13.- HUWELIJKEN NAAR GEBOORTEJAAR, LEEFTIJD EN DE VORIGE  
BURGERLIJKE STAAT VAN DE ECHTGENOTEN (vervolg)**

A.- HET RIJK

JAAR 1988

GEBOORTE- JAAR	LEEFTIJD IN VOLLE JAREN	Vorige burgerlijke staat van de echtgenoot				Vorige burgerlijke staat van de echtgenote			
		Totaal	Ongehuwd	Weduwnaar	Gescheiden	Totaal	Ongehuwd	Weduwe	Gescheiden
1913	75	4	-	2	2	5	-	3	2
1912	75	15	1	9	5	4	-	2	2
1912	76	6	2	4	-	7	-	5	2
1911	76	8	-	6	2	-	-	-	-
1911	77	13	1	10	2	1	-	-	1
1910	77	3	-	1	2	1	-	1	-
1910	78	2	-	2	-	1	-	1	-
1909	78	3	-	2	1	1	-	1	-
1909	79	7	-	3	4	-	-	-	-
1908	79	5	-	4	1	1	-	1	-
	<b>Totaal</b>	<b>66</b>	<b>4</b>	<b>43</b>	<b>19</b>	<b>21</b>	<b>-</b>	<b>14</b>	<b>7</b>
1908	80	4	-	4	-	5	-	3	2
1907	80	2	-	2	-	1	-	1	-
1907	81	4	-	2	2	-	-	-	-
1906	81	5	-	4	1	1	1	-	-
1906	82	4	-	4	-	1	-	1	-
1905	82	2	-	1	1	1	-	1	-
1905	83	1	-	1	-	-	-	-	-
1904	83	5	-	4	1	1	-	1	-
1904	84	1	-	1	-	1	-	1	-
1903	84	1	-	1	-	2	-	1	1
	<b>Totaal</b>	<b>29</b>	<b>-</b>	<b>24</b>	<b>5</b>	<b>13</b>	<b>1</b>	<b>9</b>	<b>3</b>
1903	85	2	1	1	-	-	-	-	-
1902	85	1	-	-	1	-	-	-	-
1902	86	1	-	-	1	-	-	-	-
1901	86	3	-	3	-	-	-	-	-
1901	87	2	-	2	-	-	-	-	-
1900	87	-	-	-	-	-	-	-	-
1900	88	1	-	1	-	-	-	-	-
1899	88	-	-	-	-	-	-	-	-
1899	89	-	-	-	-	-	-	-	-
1898	89	2	-	2	-	-	-	-	-
	<b>Totaal</b>	<b>12</b>	<b>1</b>	<b>9</b>	<b>2</b>	<b>-</b>	<b>-</b>	<b>-</b>	<b>-</b>

**Tabel 13.- HUWELIJKEN NAAR GEBOORTEJAAR, LEEFTIJD EN DE VORIGE  
BURGERLIJKE STAAT VAN DE ECHTGENOTEN (vervolg)**

A.- HET RIJK

JAAR 1988

GEBORTE- JAAR	LEEFTIJD IN VOLLE JAREN	Vorige burgerlijke staat van de echtgenoot				Vorige burgerlijke staat van de echtgenote			
		Totaal	Ongehuwd	Weduwnaar	Gescheiden	Totaal	Ongehuwd	Weduwe	Gescheiden
1898	90	-	-	-	-	-	-	-	-
1897	90	1	-	1	-	-	-	-	-
1897	91	-	-	-	-	-	-	-	-
1896	91	-	-	-	-	-	-	-	-
1896	92	-	-	-	-	-	-	-	-
1895	92	-	-	-	-	-	-	-	-
1895	93	-	-	-	-	-	-	-	-
1894	93	-	-	-	-	-	-	-	-
1894	94	-	-	-	-	-	-	-	-
1893	94	-	-	-	-	-	-	-	-
	<b>Totaal</b>	<b>1</b>	<b>-</b>	<b>1</b>	<b>-</b>	<b>-</b>	<b>-</b>	<b>-</b>	<b>-</b>
1893	95	-	-	-	-	-	-	-	-
1892	95	-	-	-	-	-	-	-	-
1892	96	-	-	-	-	-	-	-	-
1891	96	-	-	-	-	-	-	-	-
1891	97	-	-	-	-	-	-	-	-
1890	97	-	-	-	-	-	-	-	-
1890	98	-	-	-	-	-	-	-	-
1889	98	-	-	-	-	-	-	-	-
1889	99	-	-	-	-	-	-	-	-
1888	99	-	-	-	-	-	-	-	-
	<b>Totaal</b>	<b>-</b>	<b>-</b>	<b>-</b>	<b>-</b>	<b>-</b>	<b>-</b>	<b>-</b>	<b>-</b>
1888	100	-	-	-	-	-	-	-	-
1887	100	-	-	-	-	-	-	-	-
1887	101	-	-	-	-	-	-	-	-
1886	101	-	-	-	-	-	-	-	-
1886	102	-	-	-	-	-	-	-	-
1885	102	-	-	-	-	-	-	-	-
1885	103	-	-	-	-	-	-	-	-
1884	103	-	-	-	-	-	-	-	-
1884	104	1	-	1	-	-	-	-	-
Leeftijd onbekend		10	9	-	1	28	24	-	4
<b>Algemeen totaal</b>		<b>59 075</b>	<b>49 838</b>	<b>997</b>	<b>8 240</b>	<b>59 075</b>	<b>50 007</b>	<b>579</b>	<b>8 489</b>

**Tabel 13.- HUWELIJKEN NAAR GEBORTEJAAR, LEEFTIJD EN DE VORIGE  
BURGERLIJKE STAAT VAN DE ECHTGENOTEN (vervolg)**

**B.- BRUSSELS GEWEST**

**JAAR 1988**

GEBORTE- JAAR	LEEFTIJD IN VOLLE JAREN	Vorige burgerlijke staat van de echtgenoot				Vorige burgerlijke staat van de echtgenote			
		Totaal	Ongehuwd	Weduwnaar	Gescheiden	Totaal	Ongehuwd	Weduwe	Gescheiden
1974	< 14	-	-	-	-	-	-	-	-
	14	-	-	-	-	-	-	-	-
1973	14	-	-	-	-	-	-	-	-
1973	15	-	-	-	-	2	2	-	-
1972	15	-	-	-	-	6	6	-	-
1972	16	-	-	-	-	12	12	-	-
1971	16	-	-	-	-	9	9	-	-
1971	17	-	-	-	-	22	22	-	-
1970	17	-	-	-	-	17	17	-	-
1970	18	13	13	-	-	50	50	-	-
1969	18	10	10	-	-	44	44	-	-
1969	19	19	19	-	-	86	86	-	-
1968	19	22	22	-	-	65	65	-	-
	<b>Totaal</b>	<b>64</b>	<b>64</b>	-	-	<b>313</b>	<b>313</b>	-	-
1968	20	33	33	-	-	99	97	-	2
1967	20	46	46	-	-	103	103	-	-
1967	21	88	88	-	-	163	163	-	-
1966	21	75	74	-	1	164	163	-	1
1966	22	142	141	-	1	217	211	-	6
1965	22	136	136	-	-	178	178	-	-
1965	23	163	163	-	-	229	228	-	1
1964	23	157	156	-	1	202	201	-	1
1964	24	195	195	-	-	198	196	-	2
1963	24	214	212	-	2	206	199	1	6
	<b>Totaal</b>	<b>1 249</b>	<b>1 244</b>	-	<b>5</b>	<b>1 759</b>	<b>1 739</b>	<b>1</b>	<b>19</b>
1963	25	195	193	-	2	198	194	-	4
1962	25	198	196	-	2	201	197	-	4
1962	26	208	202	1	5	188	181	1	6
1961	26	160	156	-	4	157	144	-	13
1961	27	193	189	-	4	142	135	-	7
1960	27	152	143	1	8	138	125	-	13
1960	28	174	166	-	8	120	98	1	21
1959	28	138	129	-	9	106	87	2	17
1959	29	151	145	-	6	110	87	-	23
1958	29	130	118	-	12	112	98	-	14
	<b>Totaal</b>	<b>1 699</b>	<b>1 637</b>	<b>2</b>	<b>60</b>	<b>1 472</b>	<b>1 346</b>	<b>4</b>	<b>122</b>
1958	30	116	101	-	15	99	74	-	25
1957	30	99	91	-	8	70	51	-	19
1957	31	110	91	1	18	65	43	3	19
1956	31	72	58	-	14	73	47	1	25
1956	32	78	53	1	24	63	44	2	17
1955	32	64	47	1	16	49	29	2	18
1955	33	65	50	-	15	51	29	2	20
1954	33	68	50	1	17	51	20	-	31
1954	34	72	48	3	21	37	25	-	12
1953	34	69	40	1	28	37	16	2	19
	<b>Totaal</b>	<b>813</b>	<b>629</b>	<b>8</b>	<b>176</b>	<b>595</b>	<b>378</b>	<b>12</b>	<b>205</b>

**Tabel 13.- HUWELIJKEN NAAR GEBOORTEJAAR, LEEFTIJD EN DE VORIGE  
BURGERLIJKE STAAT VAN DE ECHTGENOTEN (vervolg)**

**B.- BRUSSELS GEWEST**

**JAAR 1988**

GEBOORTE- JAAR	LEEFTIJD IN VOLLE JAREN	Vorige burgerlijke staat van de echtgenoot				Vorige burgerlijke staat van de echtgenote			
		Totaal	Ongehuwd	Weduwnaar	Gescheiden	Totaal	Ongehuwd	Weduwe	Gescheiden
1953	35	54	30	1	23	40	22	1	17
1952	35	48	25	2	21	44	24	1	19
1952	36	40	24	-	16	26	12	2	12
1951	36	39	23	-	16	39	27	-	12
1951	37	36	16	1	19	35	18	2	15
1950	37	34	15	1	18	33	13	1	19
1950	38	47	26	2	19	25	12	1	12
1949	38	22	6	2	14	34	13	-	21
1949	39	37	16	1	20	34	10	1	23
1948	39	30	10	-	20	16	2	-	14
	<b>Totaal</b>	<b>387</b>	<b>191</b>	<b>10</b>	<b>186</b>	<b>326</b>	<b>153</b>	<b>9</b>	<b>164</b>
1948	40	25	8	-	17	21	8	-	13
1947	40	32	12	1	19	23	8	2	13
1947	41	28	9	-	19	20	9	-	11
1946	41	22	9	1	12	20	5	2	13
1946	42	30	10	1	19	22	6	1	15
1945	42	29	8	1	20	21	5	2	14
1945	43	19	5	2	12	16	5	1	10
1944	43	30	6	1	23	19	6	1	12
1944	44	26	3	1	22	15	4	-	11
1943	44	21	4	1	16	21	8	-	13
	<b>Totaal</b>	<b>262</b>	<b>74</b>	<b>9</b>	<b>179</b>	<b>198</b>	<b>64</b>	<b>9</b>	<b>125</b>
1943	45	18	4	1	13	25	3	1	21
1942	45	15	3	-	12	13	3	-	10
1942	46	20	3	-	17	12	2	1	9
1941	46	17	5	1	11	14	2	2	10
1941	47	14	3	2	9	11	4	-	7
1940	47	17	3	-	14	10	1	-	9
1940	48	19	5	2	12	19	3	2	14
1939	48	16	2	2	12	6	3	-	3
1939	49	9	1	2	6	8	2	-	6
1938	49	9	2	1	6	18	3	2	13
	<b>Totaal</b>	<b>154</b>	<b>31</b>	<b>11</b>	<b>112</b>	<b>136</b>	<b>26</b>	<b>8</b>	<b>102</b>
1938	50	12	1	2	9	13	5	1	7
1937	50	10	3	1	6	6	-	1	5
1937	51	10	3	-	7	14	4	-	10
1936	51	8	-	4	4	12	2	-	10
1936	52	17	4	3	10	10	1	-	9
1935	52	9	1	1	7	8	-	1	7
1935	53	15	1	4	10	7	2	1	4
1934	53	14	3	-	11	2	1	-	1
1934	54	14	1	3	10	12	3	2	7
1933	54	6	2	2	2	10	2	1	7
	<b>Totaal</b>	<b>115</b>	<b>19</b>	<b>20</b>	<b>76</b>	<b>94</b>	<b>20</b>	<b>7</b>	<b>67</b>

Tabel 13.- HUWELIJKEN NAAR GEBORTEJAAR, LEEFTIJD EN DE VORIGE  
BURGERLIJKE STAAT VAN DE ECHTGENOTEN (vervolg)

B.- BRUSSELS GEWEST

JAAR 1988

GEBORTE- JAAR	LEEFTIJD IN VOLLE JAREN	Vorige burgerlijke staat van de echtgenoot				Vorige burgerlijke staat van de echtgenote			
		Totaal	Ongehuwd	Weduwnaar	Gescheiden	Totaal	Ongehuwd	Weduwe	Gescheiden
1933	55	11	-	1	10	9	2	-	7
1932	55	6	-	1	5	6	-	1	5
1932	56	6	-	2	4	7	1	-	6
1931	56	14	3	1	10	6	2	-	4
1931	57	9	1	2	6	4	-	-	4
1930	57	13	1	1	11	6	1	2	3
1930	58	14	2	1	11	3	-	1	2
1929	58	14	3	3	8	5	-	-	5
1929	59	10	2	1	7	5	2	-	3
1928	59	7	1	-	6	5	2	-	3
	<b>Totaal</b>	<b>104</b>	<b>13</b>	<b>13</b>	<b>78</b>	<b>56</b>	<b>10</b>	<b>4</b>	<b>42</b>
1928	60	2	-	-	2	5	2	-	3
1927	60	7	-	3	4	7	1	1	5
1927	61	6	-	2	4	2	-	1	1
1926	61	8	1	2	5	3	-	-	3
1926	62	7	-	2	5	2	1	-	1
1925	62	5	-	1	4	1	-	1	-
1925	63	12	-	5	7	2	-	1	1
1924	63	12	2	5	5	6	2	2	2
1924	64	8	-	4	4	4	3	-	1
1923	64	5	1	1	3	2	1	1	-
	<b>Totaal</b>	<b>72</b>	<b>4</b>	<b>25</b>	<b>43</b>	<b>34</b>	<b>10</b>	<b>7</b>	<b>17</b>
1923	65	6	-	3	3	1	-	1	-
1922	65	5	-	2	3	-	-	-	-
1922	66	3	-	1	2	2	-	1	1
1921	66	8	1	3	4	4	1	1	2
1921	67	8	-	6	2	-	-	-	-
1920	67	5	1	4	-	-	-	-	-
1920	68	4	1	2	1	2	-	1	1
1919	68	3	1	1	1	-	-	-	-
1919	69	1	-	-	1	1	1	-	-
1918	69	4	-	3	1	1	1	-	-
	<b>Totaal</b>	<b>47</b>	<b>4</b>	<b>25</b>	<b>18</b>	<b>11</b>	<b>3</b>	<b>4</b>	<b>4</b>
1918	70	-	-	-	-	-	-	-	-
1917	70	4	1	1	2	-	-	-	-
1917	71	3	-	2	1	3	-	2	1
1916	71	1	-	1	-	1	-	-	1
1916	72	1	-	-	1	3	-	3	-
1915	72	2	-	-	2	3	-	2	1
1915	73	2	-	1	1	1	-	-	1
1914	73	4	1	3	-	-	-	-	-
1914	74	4	-	3	1	2	1	-	1
1913	74	4	-	1	3	2	-	2	-
	<b>Totaal</b>	<b>25</b>	<b>2</b>	<b>12</b>	<b>11</b>	<b>15</b>	<b>1</b>	<b>9</b>	<b>5</b>

**Tabel 13.- HUWELIJKEN NAAR GEBORTEJAAR, LEEFTIJD EN DE VORIGE  
BURGERLIJKE STAAT VAN DE ECHTGENOTEN (vervolg)**

**B.- BRUSSELS GEWEST**

**JAAR 1988**

GEBORTE- JAAR	LEEFTIJD IN VOLLE JAREN	Vorige burgerlijke staat van de echtgenoot				Vorige burgerlijke staat van de echtgenote			
		Totaal	Ongehuwd	Weduwnaar	Gescheiden	Totaal	Ongehuwd	Weduwe	Gescheiden
1913	75	-	-	-	-	2	-	1	1
1912	75	-	-	-	-	1	-	-	1
1912	76	1	1	-	-	1	-	1	-
1911	76	2	-	1	1	-	-	-	-
1911	77	2	-	1	1	1	-	-	1
1910	77	1	-	-	1	1	-	1	-
1910	78	-	-	-	-	1	-	1	-
1909	78	1	-	1	-	-	-	-	-
1909	79	1	-	-	1	-	-	-	-
1908	79	3	-	3	-	-	-	-	-
	<b>Totaal</b>	<b>11</b>	<b>1</b>	<b>6</b>	<b>4</b>	<b>7</b>	<b>-</b>	<b>4</b>	<b>3</b>
1908	80	-	-	-	-	2	-	1	1
1907	80	1	-	1	-	-	-	-	-
1907	81	2	-	1	1	-	-	-	-
1906	81	1	-	1	-	-	-	-	-
1906	82	2	-	2	-	-	-	-	-
1905	82	-	-	-	-	-	-	-	-
1905	83	-	-	-	-	-	-	-	-
1904	83	2	-	1	1	-	-	-	-
1904	84	1	-	1	-	-	-	-	-
1903	84	-	-	-	-	-	-	-	-
	<b>Totaal</b>	<b>9</b>	<b>-</b>	<b>7</b>	<b>2</b>	<b>2</b>	<b>-</b>	<b>1</b>	<b>1</b>
1903	85	2	1	1	-	-	-	-	-
1902	85	-	-	-	-	-	-	-	-
1902	86	-	-	-	-	-	-	-	-
1901	86	2	-	2	-	-	-	-	-
1901	87	1	-	1	-	-	-	-	-
1900	87	-	-	-	-	-	-	-	-
1900	88	-	-	-	-	-	-	-	-
1899	88	-	-	-	-	-	-	-	-
1899	89	-	-	-	-	-	-	-	-
1898	89	-	-	-	-	-	-	-	-
	<b>Totaal</b>	<b>5</b>	<b>1</b>	<b>4</b>	<b>-</b>	<b>-</b>	<b>-</b>	<b>-</b>	<b>-</b>



**Tabel 13.- HUWELIJKEN NAAR GEBOORTEJAAR, LEEFTIJD EN DE VORIGE  
BURGERLIJKE STAAT VAN DE ECHTGENOTEN (vervolg)**

**B.- BRUSSELS GEWEST**

**JAAR 1988**

GEBORTE- JAAR	LEEFTIJD IN VOLLE JAREN	Vorige burgerlijke staat van de echtgenoot				Vorige burgerlijke staat van de echtgenote			
		Totaal	Ongehuwd	Weduwnaar	Gescheiden	Totaal	Ongehuwd	Weduwe	Gescheiden
1898	90	-	-	-	-	-	-	-	-
1897	90	1	-	1	-	-	-	-	-
1897	91	-	-	-	-	-	-	-	-
1896	91	-	-	-	-	-	-	-	-
1896	92	-	-	-	-	-	-	-	-
1895	92	-	-	-	-	-	-	-	-
1895	93	-	-	-	-	-	-	-	-
1894	93	-	-	-	-	-	-	-	-
1894	94	-	-	-	-	-	-	-	-
1893	94	-	-	-	-	-	-	-	-
	<b>Totaal</b>	<b>1</b>	-	<b>1</b>	-	-	-	-	-
1893	95	-	-	-	-	-	-	-	-
1892	95	-	-	-	-	-	-	-	-
1892	96	-	-	-	-	-	-	-	-
1891	96	-	-	-	-	-	-	-	-
1891	97	-	-	-	-	-	-	-	-
1890	97	-	-	-	-	-	-	-	-
1890	98	-	-	-	-	-	-	-	-
1889	98	-	-	-	-	-	-	-	-
1889	99	-	-	-	-	-	-	-	-
1888	99	-	-	-	-	-	-	-	-
	<b>Totaal</b>	-	-	-	-	-	-	-	-
1888	100	-	-	-	-	-	-	-	-
1887	100	-	-	-	-	-	-	-	-
1887	101	-	-	-	-	-	-	-	-
1886	101	-	-	-	-	-	-	-	-
1886	102	-	-	-	-	-	-	-	-
1885	102	-	-	-	-	-	-	-	-
1885	103	-	-	-	-	-	-	-	-
1884	103	-	-	-	-	-	-	-	-
1884	104	1	-	1	-	-	-	-	-
	Leeftijd onbekend	-	-	-	-	-	-	-	-
	<b>Algemeen totaal</b>	<b>5 018</b>	<b>3 914</b>	<b>154</b>	<b>950</b>	<b>5 018</b>	<b>4 063</b>	<b>79</b>	<b>876</b>

Tabel 13.- HUWELIJKEN NAAR GEBORTEJAAR, LEEFTIJD EN DE VORIGE  
BURGERLIJKE STAAT VAN DE ECHTGENOTEN (vervolg)

C.- VLAAMS GEWEST

JAAR 1988

GEBORTE- JAAR	LEEFTIJD IN VOLLE JAREN	Vorige burgerlijke staat van de echtgenoot				Vorige burgerlijke staat van de echtgenote			
		Totaal	Ongehuwd	Weduwnaar	Gescheiden	Totaal	Ongehuwd	Weduwe	Gescheiden
1974	< 14	-	-	-	-	-	-	-	-
	14	-	-	-	-	-	-	-	-
1973	14	-	-	-	-	-	-	-	-
1973	15	-	-	-	-	3	3	-	-
1972	15	-	-	-	-	7	7	-	-
1972	16	-	-	-	-	27	27	-	-
1971	16	-	-	-	-	39	39	-	-
1971	17	3	3	-	-	91	91	-	-
1970	17	2	2	-	-	110	110	-	-
1970	18	35	35	-	-	312	312	-	-
1969	18	70	70	-	-	534	534	-	-
1969	19	96	96	-	-	782	782	-	-
1968	19	194	193	-	1	1 090	1 090	-	-
	<b>Totaal</b>	<b>400</b>	<b>399</b>	<b>-</b>	<b>1</b>	<b>2 995</b>	<b>2 995</b>	<b>-</b>	<b>-</b>
1968	20	379	378	-	1	1 470	1 470	-	-
1967	20	545	545	-	-	1 610	1 606	1	3
1967	21	1 156	1 156	-	-	2 323	2 320	1	2
1966	21	1 305	1 304	-	1	2 256	2 250	2	4
1966	22	1 683	1 681	-	2	2 535	2 523	1	11
1965	22	1 964	1 960	1	3	2 261	2 241	2	18
1965	23	2 354	2 349	-	5	2 435	2 413	4	18
1964	23	2 242	2 238	-	4	1 894	1 867	-	27
1964	24	2 533	2 523	1	9	2 059	2 016	3	40
1963	24	2 023	2 008	-	15	1 437	1 372	2	63
	<b>Totaal</b>	<b>16 184</b>	<b>16 142</b>	<b>2</b>	<b>40</b>	<b>20 280</b>	<b>20 078</b>	<b>16</b>	<b>186</b>
1963	25	2 234	2 209	-	25	1 483	1 393	3	87
1962	25	1 661	1 624	-	37	994	914	2	78
1962	26	1 664	1 621	1	42	990	887	1	102
1961	26	1 164	1 114	1	49	741	637	3	101
1961	27	1 226	1 160	1	65	755	638	1	116
1960	27	870	809	2	59	553	441	2	110
1960	28	922	840	-	82	535	409	2	124
1959	28	720	627	3	90	436	315	3	118
1959	29	686	583	2	101	421	289	6	126
1958	29	623	523	1	99	395	265	4	126
	<b>Totaal</b>	<b>11 770</b>	<b>11 110</b>	<b>11</b>	<b>649</b>	<b>7 303</b>	<b>6 188</b>	<b>27</b>	<b>1 088</b>
1958	30	521	406	-	115	316	184	6	126
1957	30	390	289	6	95	268	158	6	104
1957	31	419	303	5	111	262	138	2	122
1956	31	343	252	2	89	256	140	5	111
1956	32	332	224	2	106	237	111	5	121
1955	32	266	154	1	111	186	79	6	101
1955	33	319	188	3	128	232	98	3	131
1954	33	240	129	-	111	184	75	6	103
1954	34	210	111	3	96	194	66	2	126
1953	34	188	88	4	96	131	48	3	80
	<b>Totaal</b>	<b>3 228</b>	<b>2 144</b>	<b>26</b>	<b>1 058</b>	<b>2 266</b>	<b>1 097</b>	<b>44</b>	<b>1 125</b>

**Tabel 13.- HUWELIJKEN NAAR GEBOORTEJAAR, LEEFTIJD EN DE VORIGE  
BURGERLIJKE STAAT VAN DE ECHTGENOTEN (vervolg)**

C.- VLAAMS GEWEST

JAAR 1988

GEBOORTE- JAAR	LEEFTIJD IN VOLLE JAREN	Vorige burgerlijke staat van de echtgenoot				Vorige burgerlijke staat van de echtgenote			
		Totaal	Ongehuwd	Weduwnaar	Gescheiden	Totaal	Ongehuwd	Weduwe	Gescheiden
1953	35	219	91	4	124	137	47	1	89
1952	35	157	57	3	97	137	30	5	102
1952	36	211	98	4	109	146	38	3	105
1951	36	165	67	2	96	113	21	6	86
1951	37	142	51	5	86	117	27	3	87
1950	37	124	48	2	74	106	27	8	71
1950	38	152	45	6	101	97	24	2	71
1949	38	127	35	6	86	85	15	-	70
1949	39	137	41	4	92	105	16	2	87
1948	39	117	23	1	93	81	11	2	68
	<b>Totaal</b>	<b>1 551</b>	<b>556</b>	<b>37</b>	<b>958</b>	<b>1 124</b>	<b>256</b>	<b>32</b>	<b>836</b>
1948	40	119	27	3	89	90	12	1	77
1947	40	100	29	1	70	95	15	5	75
1947	41	134	33	7	94	95	13	4	78
1946	41	110	26	6	78	73	13	1	59
1946	42	111	29	2	80	100	10	5	85
1945	42	111	22	6	83	74	10	7	57
1945	43	104	18	3	83	70	7	2	61
1944	43	72	15	6	51	69	5	5	59
1944	44	93	13	3	77	76	11	5	60
1943	44	81	21	10	50	53	4	3	46
	<b>Totaal</b>	<b>1 035</b>	<b>233</b>	<b>47</b>	<b>755</b>	<b>795</b>	<b>100</b>	<b>38</b>	<b>657</b>
1943	45	84	20	9	55	49	2	1	46
1942	45	66	5	7	54	42	2	3	37
1942	46	53	12	4	37	31	5	-	26
1941	46	53	14	2	37	32	3	-	29
1941	47	59	8	9	42	48	2	6	40
1940	47	47	7	4	36	30	5	-	25
1940	48	53	9	7	37	46	4	2	40
1939	48	52	9	2	41	57	7	2	48
1939	49	67	15	8	44	50	8	5	37
1938	49	52	5	9	38	41	6	5	30
	<b>Totaal</b>	<b>586</b>	<b>104</b>	<b>61</b>	<b>421</b>	<b>426</b>	<b>44</b>	<b>24</b>	<b>358</b>
1938	50	48	6	9	33	40	6	-	34
1937	50	42	5	5	32	36	4	3	29
1937	51	53	9	11	33	42	5	4	33
1936	51	41	3	6	32	21	-	3	18
1936	52	46	10	6	30	42	3	3	36
1935	52	43	4	7	32	27	5	6	16
1935	53	37	8	6	23	28	2	4	22
1934	53	32	6	8	18	26	3	2	21
1934	54	37	3	11	23	24	2	7	15
1933	54	36	6	7	23	19	2	3	14
	<b>Totaal</b>	<b>415</b>	<b>60</b>	<b>76</b>	<b>279</b>	<b>305</b>	<b>32</b>	<b>35</b>	<b>238</b>

**Tabel 13.- HUWELIJKEN NAAR GEBORTEJAAR, LEEFTIJD EN DE VORIGE  
BURGERLIJKE STAAT VAN DE ECHTGENOTEN (vervolg)**

C.- VLAAMS GEWEST

JAAR 1988

GEBORTE- JAAR	LEEFTIJD IN VOLLE JAREN	Vorige burgerlijke staat van de echtgenoot				Vorige burgerlijke staat van de echtgenote			
		Totaal	Ongehuwd	Weduwnaar	Gescheiden	Totaal	Ongehuwd	Weduwe	Gescheiden
1933	55	42	8	12	22	23	3	2	18
1932	55	38	6	10	22	10	1	2	7
1932	56	23	3	5	15	20	7	3	10
1931	56	30	3	7	20	23	4	3	16
1931	57	16	3	4	9	21	1	6	14
1930	57	30	4	10	16	13	3	4	6
1930	58	32	6	11	15	24	4	3	17
1929	58	21	5	2	14	12	1	1	10
1929	59	23	4	9	10	12	2	1	9
1928	59	21	2	8	11	10	2	3	5
	<b>Totaal</b>	<b>276</b>	<b>44</b>	<b>78</b>	<b>154</b>	<b>168</b>	<b>28</b>	<b>28</b>	<b>112</b>
1928	60	18	-	8	10	9	1	4	4
1927	60	12	3	2	7	7	1	2	4
1927	61	26	2	8	16	14	2	3	9
1926	61	15	1	1	13	7	1	1	5
1926	62	18	-	8	10	9	-	2	7
1925	62	15	4	2	9	2	-	2	-
1925	63	18	-	9	9	6	2	2	2
1924	63	17	1	11	5	3	-	2	1
1924	64	13	3	6	4	7	2	3	2
1923	64	13	2	9	2	5	1	3	1
	<b>Totaal</b>	<b>165</b>	<b>16</b>	<b>64</b>	<b>85</b>	<b>69</b>	<b>10</b>	<b>24</b>	<b>35</b>
1923	65	20	-	8	12	5	1	2	2
1922	65	5	2	2	1	4	-	2	2
1922	66	14	2	6	6	5	2	2	1
1921	66	11	1	5	5	5	1	2	2
1921	67	8	-	4	4	6	-	4	2
1920	67	10	-	5	5	1	1	-	-
1920	68	12	-	6	6	5	1	3	1
1919	68	5	1	4	-	3	-	1	2
1919	69	12	5	6	1	1	-	-	1
1918	69	6	2	2	2	2	-	2	-
	<b>Totaal</b>	<b>103</b>	<b>13</b>	<b>48</b>	<b>42</b>	<b>37</b>	<b>6</b>	<b>18</b>	<b>13</b>
1918	70	4	1	2	1	1	-	1	-
1917	70	4	-	3	1	-	-	-	-
1917	71	5	2	3	-	1	-	-	1
1916	71	2	-	2	-	2	-	2	-
1916	72	4	1	1	2	-	-	-	-
1915	72	4	-	3	1	1	-	1	-
1915	73	7	-	2	5	4	1	2	1
1914	73	2	1	-	1	1	-	1	-
1914	74	6	-	4	2	4	2	1	1
1913	74	4	1	3	-	-	-	-	-
	<b>Totaal</b>	<b>42</b>	<b>6</b>	<b>23</b>	<b>13</b>	<b>14</b>	<b>3</b>	<b>8</b>	<b>3</b>

**Tabel 13.- HUWELIJKEN NAAR GEBORTEJAAR, LEEFTIJD EN DE VORIGE  
BURGERLIJKE STAAT VAN DE ECHTGENOTEN (vervolg)**

C.- VLAAMS GEWEST

JAAR 1988

GEBORTE- JAAR	LEEFTIJD IN VOLLE JAREN	Vorige burgerlijke staat van de echtgenoot				Vorige burgerlijke staat van de echtgenote			
		Totaal	Ongehuwd	Weduwnaar	Gescheiden	Totaal	Ongehuwd	Weduwe	Gescheiden
1913	75	1	-	1	-	-	-	-	-
1912	75	12	1	8	3	1	-	-	1
1912	76	4	-	4	-	5	-	3	2
1911	76	3	-	2	1	-	-	-	-
1911	77	4	1	2	1	-	-	-	-
1910	77	2	-	1	1	-	-	-	-
1910	78	2	-	2	-	-	-	-	-
1909	78	2	-	1	1	1	-	1	-
1909	79	3	-	1	2	-	-	-	-
1908	79	1	-	-	1	-	-	-	-
	<b>Totaal</b>	<b>34</b>	<b>2</b>	<b>22</b>	<b>10</b>	<b>7</b>	<b>-</b>	<b>4</b>	<b>3</b>
1908	80	3	-	3	-	2	-	1	1
1907	80	-	-	-	-	-	-	-	-
1907	81	1	-	1	-	-	-	-	-
1906	81	2	-	1	1	1	1	-	-
1906	82	1	-	1	-	1	-	1	-
1905	82	-	-	-	-	1	-	1	-
1905	83	-	-	-	-	-	-	-	-
1904	83	1	-	1	-	-	-	-	-
1904	84	-	-	-	-	1	-	1	-
1903	84	1	-	1	-	2	-	1	1
	<b>Totaal</b>	<b>9</b>	<b>-</b>	<b>8</b>	<b>1</b>	<b>8</b>	<b>1</b>	<b>5</b>	<b>2</b>
1903	85	-	-	-	-	-	-	-	-
1902	85	-	-	-	-	-	-	-	-
1902	86	-	-	-	-	-	-	-	-
1901	86	1	-	1	-	-	-	-	-
1901	87	1	-	1	-	-	-	-	-
1900	87	-	-	-	-	-	-	-	-
1900	88	1	-	1	-	-	-	-	-
1899	88	-	-	-	-	-	-	-	-
1899	89	-	-	-	-	-	-	-	-
1898	89	2	-	2	-	-	-	-	-
	<b>Totaal</b>	<b>5</b>	<b>-</b>	<b>5</b>	<b>-</b>	<b>-</b>	<b>-</b>	<b>-</b>	<b>-</b>

**Tabel 13.- HUWELIJKEN NAAR GEBOORTEJAAR, LEEFTIJD EN DE VORIGE  
BURGERLIJKE STAAT VAN DE ECHTGENOTEN (vervolg)**

C.- VLAAMS GEWEST

JAAR 1988

GEBOORTE- JAAR	LEEFTIJD IN VOLLE JAREN	Vorige burgerlijke staat van de echtgenoot				Vorige burgerlijke staat van de echtgenote			
		Totaal	Ongehuwd	Weduwnaar	Gescheiden	Totaal	Ongehuwd	Weduwe	Gescheiden
1898	90	-	-	-	-	-	-	-	-
1897	90	-	-	-	-	-	-	-	-
1897	91	-	-	-	-	-	-	-	-
1896	91	-	-	-	-	-	-	-	-
1896	92	-	-	-	-	-	-	-	-
1895	92	-	-	-	-	-	-	-	-
1895	93	-	-	-	-	-	-	-	-
1894	93	-	-	-	-	-	-	-	-
1894	94	-	-	-	-	-	-	-	-
1893	94	-	-	-	-	-	-	-	-
	<b>Totaal</b>	-	-	-	-	-	-	-	-
1893	95	-	-	-	-	-	-	-	-
1892	95	-	-	-	-	-	-	-	-
1892	96	-	-	-	-	-	-	-	-
1891	96	-	-	-	-	-	-	-	-
1891	97	-	-	-	-	-	-	-	-
1890	97	-	-	-	-	-	-	-	-
1890	98	-	-	-	-	-	-	-	-
1889	98	-	-	-	-	-	-	-	-
1889	99	-	-	-	-	-	-	-	-
1888	99	-	-	-	-	-	-	-	-
	<b>Totaal</b>	-	-	-	-	-	-	-	-
1888	100	-	-	-	-	-	-	-	-
1887	100	-	-	-	-	-	-	-	-
1887	101	-	-	-	-	-	-	-	-
1886	101	-	-	-	-	-	-	-	-
1886	102	-	-	-	-	-	-	-	-
1885	102	-	-	-	-	-	-	-	-
1885	103	-	-	-	-	-	-	-	-
1884	103	-	-	-	-	-	-	-	-
1884	104	-	-	-	-	-	-	-	-
Leeftijd onbekend		7	6	-	1	13	11	-	2
<b>Algemeen totaal</b>		<b>35 810</b>	<b>30 835</b>	<b>508</b>	<b>4 467</b>	<b>35 810</b>	<b>30 849</b>	<b>303</b>	<b>4 658</b>

**Tabel 13.- HUWELIJKEN NAAR GEBORTEJAAR, LEEFTIJD EN DE VORIGE  
BURGERLIJKE STAAT VAN DE ECHTGENOTEN (vervolg)**

D.- WAALS GEWEST

JAAR 1988

GEBORTE- JAAR	LEEFTIJD IN VOLLE JAREN	Vorige burgerlijke staat van de echtgenoot				Vorige burgerlijke staat van de echtgenote			
		Totaal	Ongehuwd	Weduwnaar	Gescheiden	Totaal	Ongehuwd	Weduwe	Gescheiden
1974	< 14	-	-	-	-	-	-	-	-
	14	-	-	-	-	-	-	-	-
1973	14	-	-	-	-	-	-	-	-
1973	15	-	-	-	-	6	6	-	-
1972	15	-	-	-	-	19	19	-	-
1972	16	-	-	-	-	55	55	-	-
1971	16	-	-	-	-	55	55	-	-
1971	17	4	4	-	-	110	110	-	-
1970	17	12	12	-	-	146	146	-	-
1970	18	38	38	-	-	343	343	-	-
1969	18	48	48	-	-	356	355	-	1
1969	19	108	108	-	-	524	521	-	3
1968	19	155	155	-	-	552	551	-	1
	<b>Totaal</b>	<b>365</b>	<b>365</b>	-	-	<b>2 166</b>	<b>2 161</b>	-	<b>5</b>
1968	20	263	263	-	-	668	667	-	1
1967	20	302	302	-	-	676	675	-	1
1967	21	577	577	-	-	1 013	1 008	-	5
1966	21	585	585	-	-	890	888	1	1
1966	22	740	738	1	1	1 073	1 067	-	6
1965	22	797	796	-	1	863	849	1	13
1965	23	967	965	-	2	1 045	1 033	1	11
1964	23	1 005	1 003	-	2	865	844	2	19
1964	24	1 065	1 059	-	6	913	888	2	23
1963	24	908	903	-	5	648	619	1	28
	<b>Totaal</b>	<b>7 209</b>	<b>7 191</b>	<b>1</b>	<b>17</b>	<b>8 654</b>	<b>8 538</b>	<b>8</b>	<b>108</b>
1963	25	1 024	1 015	-	9	722	684	2	36
1962	25	776	756	-	20	558	513	2	43
1962	26	792	781	1	10	508	459	3	46
1961	26	568	541	-	27	426	381	1	44
1961	27	635	616	1	18	412	351	4	57
1960	27	509	477	-	32	317	253	4	60
1960	28	489	437	4	48	326	245	2	79
1959	28	409	351	1	57	251	183	2	66
1959	29	360	311	2	47	252	171	1	80
1958	29	331	283	1	47	212	131	2	79
	<b>Totaal</b>	<b>5 893</b>	<b>5 568</b>	<b>10</b>	<b>315</b>	<b>3 984</b>	<b>3 371</b>	<b>23</b>	<b>590</b>
1958	30	315	257	1	57	231	130	3	98
1957	30	253	190	3	60	191	116	2	73
1957	31	219	167	-	52	161	85	-	76
1956	31	201	144	2	55	160	76	3	81
1956	32	221	155	1	65	153	68	3	82
1955	32	140	88	4	48	130	45	4	81
1955	33	194	117	2	75	125	47	3	75
1954	33	150	75	3	72	111	50	-	61
1954	34	149	83	1	65	114	43	1	70
1953	34	110	48	2	60	103	28	2	73
	<b>Totaal</b>	<b>1 952</b>	<b>1 324</b>	<b>19</b>	<b>609</b>	<b>1 479</b>	<b>688</b>	<b>21</b>	<b>770</b>

**Tabel 13.- HUWELIJKEN NAAR GEBOORTEJAAR, LEEFTIJD EN DE VORIGE  
BURGERLIJKE STAAT VAN DE ECHTGENOTEN (vervolg)**

D.- WAALS GEWEST

JAAR 1988

GEBOORTE- JAAR	LEEFTIJD IN VOLLE JAREN	Vorige burgerlijke staat van de echtgenoot				Vorige burgerlijke staat van de echtgenote			
		Totaal	Ongehuwd	Weduwnaar	Gescheiden	Totaal	Ongehuwd	Weduwe	Gescheiden
1953	35	152	76	2	74	110	31	2	77
1952	35	110	43	2	65	92	23	4	65
1952	36	132	54	3	75	87	27	4	56
1951	36	118	50	-	68	78	11	5	62
1951	37	126	49	3	74	82	20	2	60
1950	37	93	33	5	55	61	16	5	40
1950	38	90	25	4	61	69	15	1	53
1949	38	78	21	2	55	62	15	3	44
1949	39	107	30	3	74	70	8	1	61
1948	39	79	31	2	46	59	8	3	48
	<b>Totaal</b>	<b>1 085</b>	<b>412</b>	<b>26</b>	<b>647</b>	<b>770</b>	<b>174</b>	<b>30</b>	<b>566</b>
1948	40	111	28	5	78	94	17	5	72
1947	40	78	16	1	61	66	12	3	51
1947	41	98	22	2	74	76	9	2	65
1946	41	61	10	2	49	56	4	5	47
1946	42	69	15	3	51	61	5	4	52
1945	42	48	6	2	40	40	9	2	29
1945	43	59	9	5	45	36	2	2	32
1944	43	55	8	5	42	41	5	2	34
1944	44	60	4	5	51	36	4	1	31
1943	44	32	4	3	25	28	6	2	20
	<b>Totaal</b>	<b>671</b>	<b>122</b>	<b>33</b>	<b>516</b>	<b>534</b>	<b>73</b>	<b>28</b>	<b>433</b>
1943	45	38	7	5	26	40	3	2	35
1942	45	35	4	2	29	29	4	2	23
1942	46	36	2	5	29	28	4	-	24
1941	46	32	4	4	24	20	2	1	17
1941	47	28	3	2	23	31	4	1	26
1940	47	31	3	4	24	22	3	1	18
1940	48	34	2	6	26	31	7	2	22
1939	48	30	5	3	22	18	1	1	16
1939	49	52	5	8	39	20	3	-	17
1938	49	41	2	5	34	25	2	3	20
	<b>Totaal</b>	<b>357</b>	<b>37</b>	<b>44</b>	<b>276</b>	<b>264</b>	<b>33</b>	<b>13</b>	<b>218</b>
1938	50	44	6	5	33	26	1	1	24
1937	50	24	2	6	16	21	2	-	19
1937	51	25	5	1	19	17	2	3	12
1936	51	22	4	5	13	24	3	2	19
1936	52	22	2	3	17	23	1	3	19
1935	52	26	3	4	19	9	1	1	7
1935	53	33	-	3	30	16	4	-	12
1934	53	21	2	6	13	15	3	3	9
1934	54	27	3	7	17	11	4	-	7
1933	54	27	2	3	22	19	2	2	15
	<b>Totaal</b>	<b>271</b>	<b>29</b>	<b>43</b>	<b>199</b>	<b>181</b>	<b>23</b>	<b>15</b>	<b>143</b>



**Tabel 13.- HUWELIJKEN NAAR GEBORTEJAAR, LEEFTIJD EN DE VORIGE  
BURGERLIJKE STAAT VAN DE ECHTGENOTEN (vervolg)**

D.- WAALS GEWEST

JAAR 1988

GEBORTE- JAAR	LEEFTIJD IN VOLLE JAREN	Vorige burgerlijke staat van de echtgenoot				Vorige burgerlijke staat van de echtgenote			
		Totaal	Ongehuwd	Weduwnaar	Gescheiden	Totaal	Ongehuwd	Weduwe	Gescheiden
1933	55	23	4	3	16	14	1	2	11
1932	55	20	3	1	16	9	1	1	7
1932	56	23	2	8	13	10	1	1	8
1931	56	21	1	4	16	14	1	3	10
1931	57	23	1	6	16	7	1	-	6
1930	57	14	1	3	10	13	1	-	12
1930	58	23	-	8	15	15	2	1	12
1929	58	10	-	2	8	9	1	2	6
1929	59	18	3	3	12	6	-	1	5
1928	59	10	1	4	5	6	2	2	2
	<b>Totaal</b>	<b>185</b>	<b>16</b>	<b>42</b>	<b>127</b>	<b>103</b>	<b>11</b>	<b>13</b>	<b>79</b>
1928	60	17	3	7	7	12	2	3	7
1927	60	16	1	4	11	4	-	1	3
1927	61	13	2	6	5	4	-	1	3
1926	61	17	1	7	9	2	-	2	-
1926	62	14	1	7	6	8	2	4	2
1925	62	6	-	4	2	4	-	2	2
1925	63	10	2	3	5	-	-	-	-
1924	63	14	1	5	8	4	-	1	3
1924	64	14	3	3	8	8	1	4	3
1923	64	10	1	5	4	2	-	1	1
	<b>Totaal</b>	<b>131</b>	<b>15</b>	<b>51</b>	<b>65</b>	<b>48</b>	<b>5</b>	<b>19</b>	<b>24</b>
1923	65	8	-	4	4	3	-	1	2
1922	65	2	-	1	1	4	1	1	2
1922	66	10	-	3	7	4	-	3	1
1921	66	14	2	4	8	2	-	2	-
1921	67	9	2	3	4	4	1	2	1
1920	67	3	-	-	3	2	1	-	1
1920	68	8	-	3	5	3	-	1	2
1919	68	5	-	2	3	1	-	-	1
1919	69	6	1	4	1	1	1	-	-
1918	69	2	1	1	-	3	-	2	1
	<b>Totaal</b>	<b>67</b>	<b>6</b>	<b>25</b>	<b>36</b>	<b>27</b>	<b>4</b>	<b>12</b>	<b>11</b>
1918	70	2	-	1	1	-	-	-	-
1917	70	1	-	1	-	3	-	2	1
1917	71	2	-	1	1	2	-	2	-
1916	71	1	-	1	-	2	1	-	1
1916	72	5	-	2	3	1	-	1	-
1915	72	1	-	-	1	-	-	-	-
1915	73	3	-	3	-	1	-	1	-
1914	73	4	-	3	1	1	-	-	1
1914	74	5	-	5	-	1	-	-	1
1913	74	-	-	-	-	1	-	-	1
	<b>Totaal</b>	<b>24</b>	<b>-</b>	<b>17</b>	<b>7</b>	<b>12</b>	<b>1</b>	<b>6</b>	<b>5</b>

**Tabel 13.- HUWELIJKEN NAAR GEBOORTEJAAR, LEEFTIJD EN DE VORIGE  
BURGERLIJKE STAAT VAN DE ECHTGENOTEN (vervolg)**

D.- WAALS GEWEST

JAAR 1988

GEBOORTE- JAAR	LEEFTIJD IN VOLLE JAREN	Vorige burgerlijke staat van de echtgenoot				Vorige burgerlijke staat van de echtgenote			
		Totaal	Ongehuwd	Weduwnaar	Gescheiden	Totaal	Ongehuwd	Weduwe	Gescheiden
1913	75	3	-	1	2	3	-	2	1
1912	75	3	-	1	2	2	-	2	-
1912	76	1	1	-	-	1	-	1	-
1911	76	3	-	3	-	-	-	-	-
1911	77	7	-	7	-	-	-	-	-
1910	77	-	-	-	-	-	-	-	-
1910	78	-	-	-	-	-	-	-	-
1909	78	-	-	-	-	-	-	-	-
1909	79	3	-	2	1	-	-	-	-
1908	79	1	-	1	-	1	-	1	-
	<b>Totaal</b>	<b>21</b>	<b>1</b>	<b>15</b>	<b>5</b>	<b>7</b>	<b>-</b>	<b>6</b>	<b>1</b>
1908	80	1	-	1	-	1	-	1	-
1907	80	1	-	1	-	1	-	1	-
1907	81	1	-	-	1	-	-	-	-
1906	81	2	-	2	-	-	-	-	-
1906	82	1	-	1	-	-	-	-	-
1905	82	2	-	1	1	-	-	-	-
1905	83	1	-	1	-	-	-	-	-
1904	83	2	-	2	-	1	-	1	-
1904	84	-	-	-	-	-	-	-	-
1903	84	-	-	-	-	-	-	-	-
	<b>Totaal</b>	<b>11</b>	<b>-</b>	<b>9</b>	<b>2</b>	<b>3</b>	<b>-</b>	<b>3</b>	<b>-</b>
1903	85	-	-	-	-	-	-	-	-
1902	85	1	-	-	1	-	-	-	-
1902	86	1	-	-	1	-	-	-	-
1901	86	-	-	-	-	-	-	-	-
1901	87	-	-	-	-	-	-	-	-
1900	87	-	-	-	-	-	-	-	-
1900	88	-	-	-	-	-	-	-	-
1899	88	-	-	-	-	-	-	-	-
1899	89	-	-	-	-	-	-	-	-
1898	89	-	-	-	-	-	-	-	-
	<b>Totaal</b>	<b>2</b>	<b>-</b>	<b>-</b>	<b>2</b>	<b>-</b>	<b>-</b>	<b>-</b>	<b>-</b>

**Tabel 13.- HUWELIJKEN NAAR GEBOORTEJAAR, LEEFTIJD EN DE VORIGE  
BURGERLIJKE STAAT VAN DE ECHTGENOTEN (vervolg)**

D.- WAALS GEWEST

JAAR 1988

GEBORTE- JAAR	LEEFTIJD IN VOLLE JAREN	Vorige burgerlijke staat van de echtgenoot				Vorige burgerlijke staat van de echtgenote			
		Totaal	Ongehuwd	Weduwnaar	Gescheiden	Totaal	Ongehuwd	Weduwe	Gescheiden
1898	90	-	-	-	-	-	-	-	-
1897	90	-	-	-	-	-	-	-	-
1897	91	-	-	-	-	-	-	-	-
1896	91	-	-	-	-	-	-	-	-
1896	92	-	-	-	-	-	-	-	-
1895	92	-	-	-	-	-	-	-	-
1895	93	-	-	-	-	-	-	-	-
1894	93	-	-	-	-	-	-	-	-
1894	94	-	-	-	-	-	-	-	-
1893	94	-	-	-	-	-	-	-	-
	<b>Totaal</b>	-	-	-	-	-	-	-	-
1893	95	-	-	-	-	-	-	-	-
1892	95	-	-	-	-	-	-	-	-
1892	96	-	-	-	-	-	-	-	-
1891	96	-	-	-	-	-	-	-	-
1891	97	-	-	-	-	-	-	-	-
1890	97	-	-	-	-	-	-	-	-
1890	98	-	-	-	-	-	-	-	-
1889	98	-	-	-	-	-	-	-	-
1889	99	-	-	-	-	-	-	-	-
1888	99	-	-	-	-	-	-	-	-
	<b>Totaal</b>	-	-	-	-	-	-	-	-
1888	100	-	-	-	-	-	-	-	-
1887	100	-	-	-	-	-	-	-	-
1887	101	-	-	-	-	-	-	-	-
1886	101	-	-	-	-	-	-	-	-
1886	102	-	-	-	-	-	-	-	-
1885	102	-	-	-	-	-	-	-	-
1885	103	-	-	-	-	-	-	-	-
1884	103	-	-	-	-	-	-	-	-
1884	104	-	-	-	-	-	-	-	-
Leeftijd onbekend		3	3	-	-	15	13	-	2
<b>Algemeen totaal</b>		<b>18 247</b>	<b>15 089</b>	<b>335</b>	<b>2 823</b>	<b>18 247</b>	<b>15 095</b>	<b>197</b>	<b>2 955</b>

**Tabel 14.- HUWELIJKEN NAAR DE RESPECTIEVE LEEFTIJD VAN DE ECHTGENOTEN,  
PER PROVINCIE EN GEWEST**

**JAAR 1988**

LEEFTIJD VAN DE ECHTGENOOT	Leeftijd van de echtgenote													Totaal man- nen
	< 20 jaar	20 - < 21 jaar	21 - < 25 jaar	25 - < 30 jaar	30 - < 35 jaar	35 - < 40 jaar	40 - < 45 jaar	45 - < 50 jaar	50 - < 60 jaar	60 - < 70 jaar	70 - < 80 jaar	80 jaar en +	On- be- kend	
<b>PROVINCIE ANTWERPEN</b>														
Minder dan 20 jaar	34	10	28	5	2	-	-	-	-	-	-	-	-	79
20 - < 21 jaar	73	44	74	12	1	-	-	1	-	-	-	-	-	205
21 - < 25 jaar	397	523	2 485	349	22	12	1	-	-	-	-	-	2	3 791
25 - < 30 jaar	121	145	1 641	1 215	159	37	16	3	-	1	-	-	-	3 338
30 - < 35 jaar	13	21	213	400	235	86	23	3	5	1	-	-	-	1 000
35 - < 40 jaar	4	5	56	126	151	108	43	15	11	-	-	-	-	519
40 - < 45 jaar	3	3	16	60	83	82	70	19	12	-	-	-	-	348
45 - < 50 jaar	2	-	5	11	33	41	51	34	18	2	-	-	-	197
50 - < 60 jaar	-	1	2	8	22	26	51	53	79	9	-	-	-	251
60 - < 70 jaar	-	-	-	3	6	5	12	18	37	22	2	-	-	105
70 - < 80 jaar	-	-	-	-	-	-	-	3	12	7	9	2	-	33
80 jaar en meer	-	-	-	-	-	-	-	1	-	-	1	-	-	2
Leeftijd onbekend	-	-	-	-	-	-	-	-	-	-	-	-	1	1
<b>Totaal vrouwen</b>	<b>647</b>	<b>752</b>	<b>4 520</b>	<b>2 189</b>	<b>714</b>	<b>397</b>	<b>267</b>	<b>150</b>	<b>174</b>	<b>42</b>	<b>12</b>	<b>2</b>	<b>3</b>	<b>9 869</b>
<b>PROVINCIE BRABANT</b>														
Minder dan 20 jaar	67	14	36	11	-	1	-	-	-	-	-	-	-	129
20 - < 21 jaar	64	39	82	13	2	-	1	-	-	-	-	-	-	201
21 - < 25 jaar	434	390	2 340	456	47	13	5	4	2	-	-	-	-	3 691
25 - < 30 jaar	156	163	1 798	1 670	247	67	17	5	6	-	-	-	-	4 129
30 - < 35 jaar	24	29	310	641	434	120	44	15	5	1	-	-	-	1 623
35 - < 40 jaar	5	4	58	234	225	131	66	20	5	-	1	-	-	749
40 - < 45 jaar	1	1	23	100	104	131	103	30	16	1	-	-	-	510
45 - < 50 jaar	2	1	13	25	59	64	64	38	30	1	1	-	-	298
50 - < 60 jaar	1	-	5	17	37	51	75	77	90	14	2	-	-	369
60 - < 70 jaar	-	-	-	5	13	15	19	31	70	29	5	-	-	187
70 - < 80 jaar	-	-	1	-	2	1	1	6	13	14	9	-	-	47
80 jaar en meer	-	-	-	-	-	-	1	-	3	7	7	3	-	21
Leeftijd onbekend	-	-	-	-	-	-	-	-	-	-	-	-	-	-
<b>Totaal vrouwen</b>	<b>754</b>	<b>641</b>	<b>4 666</b>	<b>3 172</b>	<b>1 170</b>	<b>594</b>	<b>396</b>	<b>226</b>	<b>240</b>	<b>67</b>	<b>25</b>	<b>3</b>	<b>-</b>	<b>11 954</b>
<b>PROVINCIE HENEGOUWEN</b>														
Minder dan 20 jaar	97	25	59	4	4	-	1	-	-	-	-	-	-	190
20 - < 21 jaar	124	54	90	19	1	-	-	-	-	-	-	-	1	289
21 - < 25 jaar	587	373	1 461	285	51	11	5	1	-	-	-	-	3	2 777
25 - < 30 jaar	195	116	932	629	135	29	10	2	2	-	-	-	3	2 053
30 - < 35 jaar	21	13	187	249	162	56	33	1	2	-	-	-	-	724
35 - < 40 jaar	7	4	43	97	119	83	31	14	5	-	-	-	1	404
40 - < 45 jaar	4	3	23	52	49	52	46	22	4	1	-	-	-	256
45 - < 50 jaar	1	-	2	13	20	22	42	22	7	1	-	-	1	131
50 - < 60 jaar	-	1	4	12	16	24	32	22	55	4	1	-	-	171
60 - < 70 jaar	-	-	1	3	2	3	11	5	32	11	1	-	-	69
70 - < 80 jaar	-	-	-	-	-	1	1	-	7	9	3	1	-	22
80 jaar en meer	-	-	-	-	-	-	-	1	1	2	1	-	-	5
Leeftijd onbekend	1	-	-	-	-	-	-	-	-	-	-	-	2	3
<b>Totaal vrouwen</b>	<b>1 037</b>	<b>589</b>	<b>2 802</b>	<b>1 363</b>	<b>559</b>	<b>281</b>	<b>212</b>	<b>90</b>	<b>115</b>	<b>28</b>	<b>6</b>	<b>1</b>	<b>11</b>	<b>7 094</b>

**Tabel 14.- HUWELIJKEN NAAR DE RESPECTIEVE LEEFTIJD VAN DE ECHTGENOTEN,  
PER PROVINCIE EN GEWEST (vervolg)**

JAAR 1988

LEEFTIJD VAN DE ECHTGENOOT	Leeftijd van de echtgenote													Totaal man- nen
	< 20 jaar	20 - < 21 jaar	21 - < 25 jaar	25 - < 30 jaar	30 - < 35 jaar	35 - < 40 jaar	40 - < 45 jaar	45 - < 50 jaar	50 - < 60 jaar	60 - < 70 jaar	70 - < 80 jaar	80 jaar en +	On- be- kend	
<b>PROVINCIE LUIK</b>														
Minder dan 20 jaar	43	9	22	2	2	-	-	-	-	-	-	-	-	78
20 - < 21 jaar	48	24	62	7	-	1	-	-	-	-	-	-	-	142
21 - < 25 jaar	301	209	1 097	261	31	6	3	1	-	-	-	-	2	1 911
25 - < 30 jaar	109	94	898	673	122	27	9	4	2	-	1	-	-	1 939
30 - < 35 jaar	15	12	146	238	141	48	21	6	3	2	-	-	1	633
35 - < 40 jaar	5	3	37	83	109	76	21	8	3	-	-	-	-	345
40 - < 45 jaar	2	1	14	39	54	50	28	15	10	-	-	-	-	213
45 - < 50 jaar	-	1	4	11	16	27	27	24	8	1	-	-	-	119
50 - < 60 jaar	-	-	2	6	12	24	29	32	35	4	1	-	-	145
60 - < 70 jaar	-	-	-	-	3	1	9	12	28	8	-	1	-	62
70 - < 80 jaar	-	-	-	-	-	-	-	-	2	2	4	1	-	9
80 jaar en meer	-	-	-	1	1	-	-	-	-	3	-	-	-	5
Leeftijd onbekend	-	-	-	-	-	-	-	-	-	-	-	-	-	-
<b>Totaal vrouwen</b>	<b>523</b>	<b>353</b>	<b>2 282</b>	<b>1 321</b>	<b>491</b>	<b>260</b>	<b>147</b>	<b>102</b>	<b>91</b>	<b>20</b>	<b>6</b>	<b>2</b>	<b>3</b>	<b>5 601</b>
<b>PROVINCIE LIMBURG</b>														
Minder dan 20 jaar	26	8	20	1	-	-	-	-	-	-	-	-	-	55
20 - < 21 jaar	61	28	40	3	-	-	-	-	-	-	-	-	-	132
21 - < 25 jaar	271	343	1 414	168	9	2	1	1	-	-	-	-	1	2 210
25 - < 30 jaar	71	79	891	574	57	11	1	2	-	-	-	-	3	1 689
30 - < 35 jaar	4	6	88	163	73	20	8	4	-	-	-	-	-	366
35 - < 40 jaar	1	1	14	45	40	26	13	2	1	-	-	-	-	143
40 - < 45 jaar	-	-	3	16	16	24	19	2	2	-	-	-	-	82
45 - < 50 jaar	-	-	2	9	11	7	13	6	4	-	-	-	-	52
50 - < 60 jaar	-	-	-	1	2	7	11	8	18	2	-	-	1	50
60 - < 70 jaar	-	-	-	-	-	2	2	2	5	6	-	-	-	17
70 - < 80 jaar	-	-	-	-	-	-	-	-	2	1	1	-	-	4
80 jaar en meer	-	-	-	-	-	-	-	-	-	1	-	1	-	2
Leeftijd onbekend	-	-	1	1	-	-	-	-	-	-	-	-	4	6
<b>Totaal vrouwen</b>	<b>434</b>	<b>465</b>	<b>2 473</b>	<b>981</b>	<b>208</b>	<b>99</b>	<b>68</b>	<b>27</b>	<b>32</b>	<b>10</b>	<b>1</b>	<b>1</b>	<b>9</b>	<b>4 808</b>
<b>PROVINCIE LUXEMBURG</b>														
Minder dan 20 jaar	10	7	7	-	-	-	-	-	-	-	-	-	-	24
20 - < 21 jaar	10	5	14	4	1	-	-	-	-	-	-	-	-	34
21 - < 25 jaar	103	77	306	58	4	1	1	-	-	-	-	-	-	550
25 - < 30 jaar	42	24	245	154	19	6	2	-	-	-	-	-	-	492
30 - < 35 jaar	3	3	29	46	21	11	1	-	-	-	-	-	-	114
35 - < 40 jaar	-	2	9	20	18	11	6	-	1	1	-	-	-	68
40 - < 45 jaar	-	-	2	13	11	8	10	-	3	-	-	-	-	47
45 - < 50 jaar	-	-	1	1	1	3	3	3	1	-	-	-	-	13
50 - < 60 jaar	-	-	-	2	3	6	12	6	2	-	1	-	-	32
60 - < 70 jaar	-	-	-	1	-	1	-	1	5	3	-	-	-	11
70 - < 80 jaar	-	-	-	-	-	-	-	1	2	1	-	-	-	4
80 jaar en meer	-	-	-	-	-	-	-	-	-	-	-	-	-	-
Leeftijd onbekend	-	-	-	-	-	-	-	-	-	-	-	-	-	-
<b>Totaal vrouwen</b>	<b>168</b>	<b>118</b>	<b>613</b>	<b>299</b>	<b>78</b>	<b>47</b>	<b>35</b>	<b>11</b>	<b>14</b>	<b>5</b>	<b>1</b>	<b>-</b>	<b>-</b>	<b>1 389</b>

**Tabel 14.- HUWELIJKEN NAAR DE RESPECTIEVE LEEFTIJD VAN DE ECHTGENOTEN,  
PER PROVINCIE EN GEWEST (vervolg)**

JAAR 1988

LEEFTIJD VAN DE ECHTGENOOT	Leeftijd van de echtgenote													On- be- kend	Totaal man- nen
	< 20 jaar	20 - < 21 jaar	21 - < 25 jaar	25 - < 30 jaar	30 - < 35 jaar	35 - < 40 jaar	40 - < 45 jaar	45 - < 50 jaar	50 - < 60 jaar	60 - < 70 jaar	70 - < 80 jaar	80 jaar en +			
<b>PROVINCIE NAMEN</b>															
Minder dan 20 jaar	33	7	11	2	-	-	-	-	-	-	-	-	-	53	
20 - < 21 jaar	22	15	28	9	-	1	-	-	-	-	-	-	-	75	
21 - < 25 jaar	173	126	516	100	17	6	-	1	-	-	-	-	-	939	
25 - < 30 jaar	67	47	401	279	41	7	3	1	-	-	-	-	-	846	
30 - < 35 jaar	5	2	61	99	69	12	5	-	2	-	-	-	-	255	
35 - < 40 jaar	4	1	20	39	43	24	15	4	1	-	-	-	-	151	
40 - < 45 jaar	-	-	4	15	21	24	7	2	5	-	-	-	-	78	
45 - < 50 jaar	-	-	1	4	9	5	12	13	3	1	-	-	-	48	
50 - < 60 jaar	-	-	-	1	7	7	13	4	17	3	1	-	1	54	
60 - < 70 jaar	-	-	-	-	3	1	3	6	8	6	2	-	-	29	
70 - < 80 jaar	-	-	-	-	-	2	-	-	2	3	1	-	-	8	
80 jaar en meer	-	-	-	-	-	-	-	-	1	1	-	-	-	2	
Leeftijd onbekend	-	-	-	-	-	-	-	-	-	-	-	-	-	-	
<b>Totaal vrouwen</b>	<b>304</b>	<b>198</b>	<b>1 042</b>	<b>548</b>	<b>210</b>	<b>89</b>	<b>58</b>	<b>31</b>	<b>39</b>	<b>14</b>	<b>4</b>	<b>-</b>	<b>1</b>	<b>2 538</b>	
<b>PROVINCIE OOST-VLAANDEREN</b>															
Minder dan 20 jaar	81	13	22	4	-	-	-	-	-	-	-	-	-	120	
20 - < 21 jaar	78	53	79	2	-	-	-	-	-	-	-	-	-	212	
21 - < 25 jaar	440	537	2 343	332	29	7	1	-	1	-	-	-	1	3 691	
25 - < 30 jaar	130	151	1 424	837	120	28	6	-	1	-	-	-	-	2 697	
30 - < 35 jaar	18	10	149	299	149	65	17	4	-	-	-	-	-	711	
35 - < 40 jaar	-	1	30	117	113	67	25	9	3	-	-	1	-	366	
40 - < 45 jaar	2	1	11	42	52	47	51	15	10	1	-	-	-	232	
45 - < 50 jaar	-	1	4	11	23	19	38	31	17	1	-	-	-	145	
50 - < 60 jaar	-	-	4	9	12	17	36	37	53	-	-	-	-	168	
60 - < 70 jaar	-	-	1	1	1	2	7	6	28	12	2	-	-	60	
70 - < 80 jaar	-	-	-	-	-	-	1	-	1	8	1	-	-	11	
80 jaar en meer	-	-	-	-	-	-	-	-	-	1	1	1	-	3	
Leeftijd onbekend	-	-	-	-	-	-	-	-	-	-	-	-	-	-	
<b>Totaal vrouwen</b>	<b>749</b>	<b>767</b>	<b>4 067</b>	<b>1 654</b>	<b>499</b>	<b>252</b>	<b>182</b>	<b>102</b>	<b>114</b>	<b>23</b>	<b>4</b>	<b>2</b>	<b>1</b>	<b>8 416</b>	
<b>PROVINCIE WEST-VLAANDEREN</b>															
Minder dan 20 jaar	64	12	21	4	-	-	-	-	-	-	-	-	-	101	
20 - < 21 jaar	106	76	91	5	-	-	-	-	-	-	-	-	-	278	
21 - < 25 jaar	556	509	2 169	260	18	2	-	-	-	-	-	-	-	3 514	
25 - < 30 jaar	121	133	1 136	641	115	28	3	1	1	-	-	-	-	2 179	
30 - < 35 jaar	10	9	140	215	124	42	19	7	-	1	-	-	-	567	
35 - < 40 jaar	1	3	32	73	83	44	29	7	5	1	-	-	-	278	
40 - < 45 jaar	-	-	12	26	47	50	50	12	5	-	-	-	-	202	
45 - < 50 jaar	-	1	-	5	9	21	26	20	9	3	-	-	-	94	
50 - < 60 jaar	-	-	1	2	12	12	27	32	39	1	-	-	-	126	
60 - < 70 jaar	-	-	-	-	2	1	7	7	24	4	-	-	-	45	
70 - < 80 jaar	-	-	-	1	1	1	1	1	5	5	3	1	-	19	
80 jaar en meer	-	-	-	-	-	-	-	-	-	2	-	1	-	3	
Leeftijd onbekend	-	-	-	-	-	-	-	-	-	-	-	-	-	-	
<b>Totaal vrouwen</b>	<b>858</b>	<b>743</b>	<b>3 602</b>	<b>1 232</b>	<b>411</b>	<b>201</b>	<b>162</b>	<b>87</b>	<b>88</b>	<b>17</b>	<b>3</b>	<b>2</b>	<b>-</b>	<b>7 406</b>	

**Tabel 14.- HUWELIJKEN NAAR DE RESPECTIEVE LEEFTIJD VAN DE ECHTGENOTEN,  
PER PROVINCIE EN GEWEST (vervolg)**

**JAAR 1988**

LEEFTIJD VAN DE ECHTGENOOT	Leeftijd van de echtgenote													Totaal man- nen
	< 20 jaar	20 - < 21 jaar	21 - < 25 jaar	25 - < 30 jaar	30 - < 35 jaar	35 - < 40 jaar	40 - < 45 jaar	45 - < 50 jaar	50 - < 60 jaar	60 - < 70 jaar	70 - < 80 jaar	80 jaar en +	On- be- kend	
<b>BRUSSELS GEWEST</b>														
Minder dan 20 jaar	33	6	17	7	-	1	-	-	-	-	-	-	-	64
20 - < 21 jaar	25	14	30	8	1	-	1	-	-	-	-	-	-	79
21 - < 25 jaar	153	100	679	199	25	7	4	2	1	-	-	-	-	1 170
25 - < 30 jaar	79	64	627	749	129	34	9	4	4	-	-	-	-	1 699
30 - < 35 jaar	16	14	153	317	203	73	21	11	5	-	-	-	-	813
35 - < 40 jaar	5	3	30	120	119	60	31	16	2	-	1	-	-	387
40 - < 45 jaar	-	1	9	51	52	74	51	16	7	1	-	-	-	262
45 - < 50 jaar	2	-	7	11	34	41	24	18	16	-	1	-	-	154
50 - < 60 jaar	-	-	4	9	21	25	44	46	60	8	2	-	-	219
60 - < 70 jaar	-	-	-	1	9	11	12	20	43	20	3	-	-	119
70 - < 80 jaar	-	-	1	-	2	-	1	3	9	11	9	-	-	36
80 jaar en meer	-	-	-	-	-	-	-	-	3	5	6	2	-	16
Leeftijd onbekend	-	-	-	-	-	-	-	-	-	-	-	-	-	-
<b>Totaal vrouwen</b>	<b>313</b>	<b>202</b>	<b>1 557</b>	<b>1 472</b>	<b>595</b>	<b>326</b>	<b>198</b>	<b>136</b>	<b>150</b>	<b>45</b>	<b>22</b>	<b>2</b>	<b>-</b>	<b>5 018</b>
<b>VLAAMS GEWEST</b>														
Minder dan 20 jaar	230	50	104	14	2	-	-	-	-	-	-	-	-	400
20 - < 21 jaar	347	222	327	26	1	-	-	1	-	-	-	-	-	924
21 - < 25 jaar	1 858	2 154	9 818	1 298	94	26	3	2	-	-	-	-	-	4 15 260
25 - < 30 jaar	498	584	6 016	3 962	538	128	30	6	4	1	-	-	-	3 11 770
30 - < 35 jaar	48	51	709	1 309	761	244	79	20	5	2	-	-	-	3 228
35 - < 40 jaar	6	11	151	437	466	290	130	36	22	1	-	1	-	1 551
40 - < 45 jaar	5	4	51	179	241	239	221	58	36	1	-	-	-	1 035
45 - < 50 jaar	2	3	14	47	93	105	156	101	59	6	-	-	-	586
50 - < 60 jaar	1	1	8	24	57	79	141	154	210	15	-	-	1	691
60 - < 70 jaar	-	-	1	5	12	11	32	40	111	51	5	-	-	268
70 - < 80 jaar	-	-	-	1	1	2	2	6	24	23	14	3	-	76
80 jaar en meer	-	-	-	-	-	-	1	1	-	6	2	4	-	14
Leeftijd onbekend	-	-	1	1	-	-	-	-	-	-	-	-	5	7
<b>Totaal vrouwen</b>	<b>2 995</b>	<b>3 080</b>	<b>17 200</b>	<b>7 303</b>	<b>2 266</b>	<b>1 124</b>	<b>795</b>	<b>426</b>	<b>473</b>	<b>106</b>	<b>21</b>	<b>8</b>	<b>13</b>	<b>35 810</b>
<b>WAALS GEWEST</b>														
Minder dan 20 jaar	192	49	105	12	6	-	1	-	-	-	-	-	-	365
20 - < 21 jaar	214	102	203	40	3	2	-	-	-	-	-	-	1	565
21 - < 25 jaar	1 251	833	3 634	772	109	27	10	3	-	-	-	-	5	6 644
25 - < 30 jaar	435	304	2 723	1 961	348	78	28	8	4	-	1	-	3	5 893
30 - < 35 jaar	49	40	461	724	444	143	71	9	7	3	-	-	1	1 952
35 - < 40 jaar	16	10	118	277	316	220	88	27	11	1	-	-	1	1 085
40 - < 45 jaar	7	4	48	133	144	155	112	43	24	1	-	-	-	671
45 - < 50 jaar	1	1	11	32	54	63	96	72	22	4	-	-	1	357
50 - < 60 jaar	-	1	6	25	45	70	101	71	118	14	4	-	1	456
60 - < 70 jaar	-	-	1	7	9	9	26	28	83	30	4	1	-	198
70 - < 80 jaar	-	-	-	-	-	3	1	2	13	16	8	2	-	45
80 jaar en meer	-	-	-	1	1	-	-	1	2	6	2	-	-	13
Leeftijd onbekend	1	-	-	-	-	-	-	-	-	-	-	-	2	3
<b>Totaal vrouwen</b>	<b>2 166</b>	<b>1 344</b>	<b>7 310</b>	<b>3 984</b>	<b>1 479</b>	<b>770</b>	<b>534</b>	<b>264</b>	<b>284</b>	<b>75</b>	<b>19</b>	<b>3</b>	<b>15</b>	<b>18 247</b>

**Tabel 15.- HUWELIJKEN VAN BELGEN EN VREEMDELINGEN**

**JAREN 1979 - 1988**

JAREN	Belgische echtgenoot		Vreemde echtgenoot		Totaal aantal huwelijken
	Belgische echtgenote	Vreemde echtgenote	Belgische echtgenote	Vreemde echtgenote	

**ABSOLUTE CIJFERS**

1979	56 536	2 665	3 983	2 245	65 429
1980	57 079	2 841	4 103	2 346	66 369
1981	55 652	2 701	3 808	2 219	64 380
1982	54 049	2 641	3 515	2 136	62 341
1983	51 530	2 594	3 580	1 925	59 629
1984	50 998	2 690	3 353	1 921	58 962
1985	50 067	2 401	3 182	1 909	57 559
1986	49 227	2 363	3 263	1 927	56 780
1987	49 004	2 479	3 159	1 921	56 563
1988	51 018	2 574	3 529	1 954	59 075

**RELATIEVE CIJFERS**

1979	86,41	4,07	6,09	3,43	100,00
1980	86,00	4,28	6,18	3,54	100,00
1981	86,44	4,20	5,91	3,45	100,00
1982	86,69	4,24	5,64	3,43	100,00
1983	86,42	4,35	6,00	3,23	100,00
1984	86,49	4,56	5,69	3,26	100,00
1985	86,98	4,17	5,53	3,32	100,00
1986	86,70	4,11	5,75	3,39	100,00
1987	86,64	4,38	5,58	3,40	100,00
1988	86,36	4,36	5,97	3,31	100,00



**Tabel 16. - NATIONALITEIT VAN DE VREEMDE MANNEN DIE EEN BELGISCHE VROUW GEHUWD HEBBEN**

**JAREN 1984 - 1988**

NATIONALI- TEITSLAND VAN DE MAN	1988		1987		1986		1985		1984	
	Absolute cijfers	%	Absolute cijfers	%	Absolute cijfers	%	Absolute cijfers	%	Absolute cijfers	%
Duitsland	128	3,63	111	3,52	126	3,85	142	4,46	128	3,82
Frankrijk	487	13,80	463	14,86	490	15,02	557	17,50	589	17,57
Italië	900	25,67	845	26,75	917	28,10	840	26,40	885	26,39
Nederland	433	12,27	417	13,20	450	13,79	442	13,89	441	13,15
Groothertogdom Luxemburg	32	0,91	31	0,98	28	0,86	41	1,29	34	1,01
Verenigd Koninkrijk	108	3,06	87	2,75	107	3,28	100	3,14	96	2,86
Denemarken	3	0,09	3	0,09	4	0,12	4	0,13	5	0,15
Ierland (Rep.)	6	0,17	2	0,06	3	0,09	3	0,09	6	0,18
Griekenland	65	1,84	56	1,77	50	1,53	56	1,76	79	2,36
Spanje	172	4,87	169	5,35	160	4,91	153	4,81	202	6,02
Portugal	48	1,36	42	1,33	41	1,26	51	1,60	52	1,55
<b>Totaal E.E.G.</b>	<b>2 388</b>	<b>67,67</b>	<b>2 226</b>	<b>70,46</b>	<b>2 376</b>	<b>72,82</b>	<b>2 389</b>	<b>75,07</b>	<b>2 517</b>	<b>75,06</b>
Joegoslavië	56	1,59	26	0,82	22	0,67	32	1,00	24	0,72
Polen	13	0,37	15	0,47	18	0,55	18	0,57	28	0,84
Andere Europese landen	42	1,19	44	1,39	42	1,29	53	1,67	42	1,25
Marokko	240	6,80	235	7,44	217	6,65	208	6,54	198	5,91
Algerije	41	1,16	38	1,20	43	1,32	40	1,26	46	1,37
Tunesië	69	1,96	56	1,77	51	1,56	55	1,73	68	2,03
Zaire	34	0,96	26	0,83	39	1,20	49	1,54	38	1,13
Andere Afrikaanse landen	141	3,99	90	2,85	78	2,39	60	1,89	53	1,58
Verenigde Staten van Amerika	79	2,24	73	2,32	62	1,90	51	1,60	80	2,39
Andere Amerikaanse landen	62	1,76	43	1,36	43	1,32	44	1,38	53	1,58
Turkije	62	1,76	50	1,59	38	1,16	31	0,97	39	1,16
Azië en Oceanië	232	6,57	198	6,27	186	5,70	105	3,30	117	3,49
Vaderlandlozen en onbekend	70	1,98	39	1,23	48	1,47	47	1,48	50	1,49
<b>Algemeen totaal</b>	<b>3 529</b>	<b>100,00</b>	<b>3 159</b>	<b>100,00</b>	<b>3 263</b>	<b>100,00</b>	<b>3 182</b>	<b>100,00</b>	<b>3 353</b>	<b>100,00</b>

**Tabel 17. - NATIONALITEIT VAN DE VREEMDE VROUWEN DIE EEN BELGISCHE MAN GEHUWD HEBBEN**

**JAREN 1984 - 1988**

NATIONALI- TEITSLAND VAN DE VROUW	1988		1987		1986		1985		1984	
	Absolute cijfers	%	Absolute cijfers	%	Absolute cijfers	%	Absolute cijfers	%	Absolute cijfers	%
Duitsland	160	6,22	175	7,06	175	7,41	191	7,96	243	9,03
Frankrijk	534	20,75	494	19,93	499	21,12	521	21,70	559	20,78
Italië	555	21,56	540	21,78	517	21,88	527	21,95	583	21,67
Nederland	239	9,28	265	10,69	252	10,66	239	9,95	295	10,97
Groothertogdom Luxemburg	19	0,74	31	1,25	29	1,23	18	0,75	29	1,08
Verenigd Koninkrijk	49	1,90	48	1,94	62	2,62	59	2,46	69	2,57
Denemarken	2	0,08	4	0,16	4	0,17	1	0,04	5	0,19
Ierland (Rep.)	5	0,19	1	0,04	6	0,25	3	0,12	6	0,22
Griekenland	35	1,36	45	1,82	33	1,40	38	1,58	42	1,56
Spanje	152	5,91	150	6,05	119	5,04	165	6,87	158	5,87
Portugal	59	2,29	54	2,18	37	1,56	53	2,21	59	2,19
<b>Totaal E.E.G.</b>	<b>1 809</b>	<b>70,28</b>	<b>1 807</b>	<b>72,90</b>	<b>1 733</b>	<b>73,34</b>	<b>1 815</b>	<b>75,59</b>	<b>2 048</b>	<b>76,13</b>
Joegoslavië	16	0,62	26	1,05	14	0,59	27	1,12	23	0,86
Polen	54	2,10	49	1,98	56	2,37	45	1,87	52	1,93
Andere Europese landen	45	1,75	44	1,77	43	1,82	36	1,50	46	1,71
Marokko	138	5,36	92	3,71	72	3,05	83	3,46	91	3,38
Algerije	29	1,13	24	0,97	29	1,23	23	0,96	22	0,82
Tunesië	8	0,31	7	0,28	9	0,38	12	0,50	7	0,26
Zaire	51	1,98	42	1,69	42	1,78	37	1,54	50	1,86
Andere Afrikaanse landen	89	3,46	112	4,52	101	4,27	101	4,21	90	3,35
Verenigde Staten van Amerika	28	1,09	26	1,05	22	0,93	20	0,83	28	1,04
Andere Amerikaanse landen	108	4,20	73	2,94	66	2,79	65	2,71	75	2,79
Turkije	11	0,43	9	0,36	12	0,51	3	0,13	4	0,15
Azië en Oceanië	152	5,90	134	5,41	125	5,29	96	4,00	119	4,42
Vaderlandlozen en onbekend	36	1,31	34	1,37	39	1,65	38	1,58	35	1,30
<b>Algemeen totaal</b>	<b>2 574</b>	<b>100,0</b>	<b>2 479</b>	<b>100,0</b>	<b>2 363</b>	<b>100,00</b>	<b>2 401</b>	<b>100,00</b>	<b>2 690</b>	<b>100,00</b>

Tabel 18.- HUWELIJKEN NAAR DE RESPECTIEVE

## A.- HET RIJK

LANDEN CODE	Nationaliteit van de MAN	Nationaliteit van de VROUW														
		01	06	07	08	09	10	14	15	16	17	18	19	20	24	25
01	België	51 018	239	49	534	160	19	555	15	9	152	59	35	11	5	2
06	Nederland	433	73	-	4	2	-	4	-	-	-	-	-	-	-	1
07	Verenigd Koninkrijk	108	3	8	3	1	-	2	-	-	2	1	1	-	-	-
08	Frankrijk	487	2	1	83	2	-	12	-	-	4	1	-	-	-	1
09	Duitsland	128	6	3	3	24	1	4	-	1	2	-	1	-	-	-
10	Groothertogdom Luxemburg	32	-	-	4	1	1	-	-	-	1	-	-	-	-	-
14	Italië	906	11	-	39	4	1	686	-	1	37	8	16	-	1	-
15	Zwitserland	14	-	-	-	1	-	1	-	-	-	-	-	-	-	-
16	Oostenrijk	5	-	-	-	1	1	1	-	-	-	-	-	-	-	-
17	Spanje	172	2	2	3	1	-	30	-	-	100	5	3	-	-	-
18	Portugal	48	-	1	3	-	-	7	-	-	5	9	-	-	-	-
19	Griekenland	65	3	1	-	-	-	13	-	-	1	-	28	-	-	-
20	Turkije	62	-	-	2	1	-	3	-	-	1	-	1	6	1	-
24	Ierland (Rep.)	6	-	1	-	1	-	-	-	-	-	-	1	-	1	-
25	Denemarken	3	-	-	-	1	-	-	-	-	-	-	-	-	-	-
26	Noorwegen	1	-	-	1	-	-	-	-	-	-	-	-	-	-	-
27	Zweden	7	-	-	-	-	-	-	-	-	-	-	-	-	-	-
29	Polen	13	-	-	-	-	-	-	-	-	-	-	-	-	-	-
39	Hongarije	6	-	-	-	-	-	-	-	-	-	-	-	-	-	-
47	Tsjechoslowakije	1	-	-	-	-	-	-	-	-	-	1	-	-	-	-
48	Joegoslavië	56	2	1	1	1	-	2	-	-	-	-	-	1	-	-
49	Sowjet-Unie	2	-	-	-	-	-	-	-	-	-	-	-	-	-	-
A.	Andere Europese landen	6	-	-	-	-	-	-	-	-	-	-	-	-	-	-
57	Marokko	240	4	1	18	-	1	24	-	-	5	1	-	1	-	-
58	Algerije	41	-	-	5	-	-	3	-	-	1	-	-	-	-	-
59	Tunesië	69	-	-	1	-	-	3	-	-	1	-	-	-	-	-
60	Egypte	12	-	-	-	-	-	-	-	-	-	-	-	-	-	-
65	Zaire	34	1	-	1	1	-	-	-	-	3	-	-	-	-	-
66	Rwanda of Boeroendi	1	-	-	-	-	-	-	-	-	-	-	-	-	-	-
B.	Andere Afrikaanse landen	128	4	5	2	13	-	-	-	-	-	-	-	-	-	-
69	Verenigde Staten van Amerika	79	1	2	-	4	-	1	-	-	-	-	-	1	-	1
70	Canada	16	-	-	-	-	-	-	-	-	-	-	-	-	-	-
C.	Andere Amerikaanse landen	46	-	1	-	-	-	2	-	-	2	-	-	-	-	-
D.	Azië	228	1	5	5	6	-	6	-	1	3	-	-	1	-	-
E.	Oceanië	4	-	-	-	-	-	-	-	-	-	-	-	-	1	-
99	Vaderlandlozen en onbekend	70	1	-	6	-	-	5	-	-	-	-	1	3	-	-
	<b>Algemeen totaal</b>	<b>54 547</b>	<b>353</b>	<b>81</b>	<b>718</b>	<b>225</b>	<b>24</b>	<b>1 364</b>	<b>15</b>	<b>12</b>	<b>320</b>	<b>85</b>	<b>87</b>	<b>24</b>	<b>9</b>	<b>5</b>

**NATIONALITEIT VAN DE ECHTGENOTEN**

**JAAR 1988**

Nationaliteit van de VROUW

26	27	29	39	47	48	49	A.	57	58	59	60	65	66	B.	69	70	C.	D.	E.	99	Alg. Tot.
-	5	54	3	1	16	3	9	138	29	8	1	51	7	81	28	12	96	147	5	36	53 592
-	-	2	-	-	-	-	-	1	-	-	-	-	-	1	-	-	-	1	-	-	522
-	-	-	-	-	-	-	-	1	-	-	-	-	-	-	3	-	3	5	-	2	143
1	-	-	-	-	2	-	-	10	2	-	-	2	-	2	-	-	1	4	-	1	618
-	-	-	-	-	-	-	-	-	-	-	-	-	-	5	-	1	2	1	-	-	182
-	-	-	-	-	-	-	-	2	-	-	-	-	-	-	-	-	1	-	-	-	42
-	-	2	-	-	3	-	-	3	2	-	1	1	-	5	1	-	4	1	-	1	1 734
-	-	-	-	-	-	-	-	-	-	-	-	-	-	-	-	-	-	-	-	-	16
-	-	-	-	-	-	-	-	-	-	-	-	-	-	-	-	-	-	-	-	-	8
-	-	1	-	-	-	-	-	1	-	-	-	-	-	-	-	-	5	-	-	1	326
-	-	-	-	-	-	-	-	-	-	-	-	-	-	-	-	-	-	1	-	-	74
-	-	-	-	-	-	-	-	-	-	-	-	-	-	-	1	1	1	-	-	-	114
-	-	-	-	-	2	-	-	4	1	-	-	-	-	-	-	-	-	1	-	3	88
-	-	-	-	-	-	-	-	-	-	-	-	-	-	-	-	-	-	-	-	-	10
-	-	-	-	-	-	-	-	-	-	-	-	-	-	-	-	-	-	-	-	-	4
-	-	-	-	-	-	-	-	-	-	-	-	-	-	-	-	-	-	-	-	-	2
-	-	-	-	-	-	-	-	-	-	-	-	-	-	-	-	-	-	-	-	-	7
-	-	13	-	-	-	-	-	-	-	-	-	-	-	-	-	-	-	-	-	-	26
-	-	-	2	-	-	-	-	-	-	-	-	-	-	-	-	-	-	-	-	-	8
-	-	1	-	-	-	-	-	-	-	-	-	-	-	-	-	-	-	-	-	-	3
-	-	-	-	-	14	-	-	-	-	-	-	-	-	-	-	-	1	-	-	5	84
-	-	-	-	-	-	-	-	-	-	-	-	-	-	-	-	-	-	-	-	-	2
-	-	-	-	-	-	-	1	-	-	-	-	-	-	-	1	-	-	-	-	-	8
-	-	-	-	-	-	-	-	128	5	-	-	-	-	-	-	-	-	-	-	-	428
-	-	-	-	-	-	-	-	5	22	-	-	-	-	-	-	-	-	-	-	-	77
-	-	-	-	-	-	-	1	6	2	2	-	-	-	-	-	-	-	-	-	-	85
-	-	-	-	-	-	-	-	1	-	-	-	-	-	-	-	-	-	-	-	1	14
-	-	-	-	-	-	-	-	-	-	-	-	14	-	1	-	-	-	-	-	1	56
-	-	-	-	-	-	-	-	-	-	-	-	-	-	-	-	-	-	-	-	-	1
-	-	-	-	-	-	-	-	2	-	1	-	-	-	11	2	-	-	-	-	-	168
-	1	-	-	-	-	-	-	-	-	-	-	-	-	1	10	1	-	-	-	-	102
-	-	-	-	-	-	-	-	-	-	-	-	-	-	-	1	-	-	1	-	-	18
-	-	-	-	-	-	-	-	-	-	-	-	-	-	-	1	-	5	-	-	-	57
2	-	1	-	-	-	-	-	9	-	-	-	-	-	2	-	2	-	20	-	2	294
-	-	-	-	-	-	-	-	-	-	-	-	-	-	-	-	-	-	-	-	-	5
-	-	4	-	-	5	-	-	2	-	1	-	3	-	1	1	-	4	9	-	41	157
<b>3</b>	<b>6</b>	<b>78</b>	<b>5</b>	<b>1</b>	<b>42</b>	<b>3</b>	<b>11</b>	<b>313</b>	<b>63</b>	<b>12</b>	<b>2</b>	<b>71</b>	<b>7</b>	<b>110</b>	<b>49</b>	<b>17</b>	<b>123</b>	<b>191</b>	<b>5</b>	<b>94</b>	<b>59 075</b>

Tabel 18.- HUWELIJKEN NAAR DE RESPECTIEVE

## B.- BRUSSELS GEWEST

LANDEN CODE	Nationaliteit van de MAN	Nationaliteit van de VROUW														
		01	06	07	08	09	10	14	15	16	17	18	19	20	24	25
01	België	3 250	13	11	91	20	8	50	3	4	41	25	14	2	3	-
06	Nederland	19	-	-	1	-	-	2	-	-	-	-	-	-	-	-
07	Verenigd Koninkrijk	26	2	4	1	-	-	1	-	-	2	-	1	-	-	-
08	Frankrijk	77	1	1	13	1	-	2	-	-	3	1	-	-	-	1
09	Duitsland	13	-	1	3	3	-	2	-	-	1	-	1	-	-	-
10	Groothertogdom Luxemburg	6	-	-	1	1	-	-	-	-	1	-	-	-	-	-
14	Italië	84	-	-	7	1	1	78	-	1	8	3	5	-	1	-
15	Zwitserland	6	-	-	-	-	-	-	-	-	-	-	-	-	-	-
16	Oostenrijk	1	-	-	-	-	-	1	-	-	-	-	-	-	-	-
17	Spanje	53	2	2	2	-	-	5	-	-	61	3	2	-	-	-
18	Portugal	11	-	-	1	-	-	1	-	-	1	7	-	-	-	-
19	Griekenland	19	1	1	-	-	-	5	-	-	-	-	14	-	-	-
20	Turkije	8	-	-	1	1	-	-	-	-	1	-	1	3	1	-
24	Ierland (Rep.)	-	-	1	-	1	-	-	-	-	-	-	-	-	1	-
25	Denemarken	-	-	-	-	-	-	-	-	-	-	-	-	-	-	-
26	Noorwegen	-	-	-	-	-	-	-	-	-	-	-	-	-	-	-
27	Zweden	-	-	-	-	-	-	-	-	-	-	-	-	-	-	-
29	Polen	2	-	-	-	-	-	-	-	-	-	-	-	-	-	-
39	Hongarije	3	-	-	-	-	-	-	-	-	-	-	-	-	-	-
47	Tsjechoslowakije	-	-	-	-	-	-	-	-	-	-	1	-	-	-	-
48	Joegoslavië	15	-	1	-	-	-	1	-	-	-	-	-	-	-	-
49	Sowjet-Unie	-	-	-	-	-	-	-	-	-	-	-	-	-	-	-
A.	Andere Europese landen	1	-	-	-	-	-	-	-	-	-	-	-	-	-	-
57	Marokko	81	3	1	16	-	1	11	-	-	4	1	-	1	-	-
58	Algerije	10	-	-	1	-	-	1	-	-	1	-	-	-	-	-
59	Tunesië	24	-	-	1	-	-	-	-	-	1	-	-	-	-	-
60	Egypte	2	-	-	-	-	-	-	-	-	-	-	-	-	-	-
65	Zaïre	13	-	-	1	1	-	-	-	-	1	-	-	-	-	-
66	Rwanda of Boeroendi	-	-	-	-	-	-	-	-	-	-	-	-	-	-	-
B.	Andere Afrikaanse landen	29	-	3	2	-	-	-	-	-	-	-	-	-	-	-
69	Verenigde Staten van Amerika	14	1	1	-	3	-	1	-	-	-	-	-	1	-	-
70	Canada	7	-	-	-	-	-	-	-	-	-	-	-	-	-	-
C.	Andere Amerikaanse landen	16	-	-	-	-	-	2	-	-	1	-	-	-	-	-
D.	Azië	71	-	1	2	1	-	1	-	1	2	-	-	1	-	-
E.	Oceanië	-	-	-	-	-	-	-	-	-	-	-	-	-	1	-
99	Vaderlandlozen en onbekend	29	1	-	3	-	-	2	-	-	-	-	-	3	-	-
	<b>Algemeen totaal</b>	<b>3 890</b>	<b>24</b>	<b>28</b>	<b>147</b>	<b>33</b>	<b>10</b>	<b>166</b>	<b>3</b>	<b>6</b>	<b>129</b>	<b>41</b>	<b>38</b>	<b>11</b>	<b>7</b>	<b>1</b>

**NATIONALITEIT VAN DE ECHTGENOTEN (vervolg)**

**JAAR 1988**

Nationaliteit van de VROUW																					
26	27	29	39	47	48	49	A.	57	58	59	60	65	66	B.	69	70	C.	D.	E.	99	Alg. Tot.
-	3	7	-	1	9	-	1	71	6	2	1	25	5	11	7	3	36	32	-	14	3 769
-	-	-	-	-	-	-	-	-	-	-	-	-	-	-	-	-	-	-	-	-	22
-	-	-	-	-	-	-	-	-	-	-	-	-	-	-	2	-	3	2	-	1	45
1	-	-	-	-	2	-	-	9	1	-	-	1	-	2	-	-	1	1	-	-	118
-	-	-	-	-	-	-	-	-	-	-	-	-	-	-	-	-	-	1	-	-	25
-	-	-	-	-	-	-	-	2	-	-	-	-	-	-	-	-	1	-	-	-	12
-	-	-	-	-	1	-	-	-	-	-	1	-	-	1	-	-	2	1	-	-	195
-	-	-	-	-	-	-	-	-	-	-	-	-	-	-	-	-	-	-	-	-	6
-	-	-	-	-	-	-	-	-	-	-	-	-	-	-	-	-	-	-	-	-	2
-	-	-	-	-	-	-	-	1	-	-	-	-	-	-	-	-	4	-	-	-	135
-	-	-	-	-	-	-	-	-	-	-	-	-	-	-	-	-	-	-	-	-	21
-	-	-	-	-	-	-	-	-	-	-	-	-	-	-	1	1	-	-	-	-	42
-	-	-	-	-	1	-	-	-	-	-	-	-	-	-	-	-	-	1	-	2	20
-	-	-	-	-	-	-	-	-	-	-	-	-	-	-	-	-	-	-	-	-	3
-	-	-	-	-	-	-	-	-	-	-	-	-	-	-	-	-	-	-	-	-	-
-	-	-	-	-	-	-	-	-	-	-	-	-	-	-	-	-	-	-	-	-	-
-	-	4	-	-	-	-	-	-	-	-	-	-	-	-	-	-	-	-	-	-	6
-	-	-	-	-	-	-	-	-	-	-	-	-	-	-	-	-	-	-	-	-	3
-	-	-	-	-	-	-	-	-	-	-	-	-	-	-	-	-	-	-	-	-	1
-	-	-	-	-	9	-	-	-	-	-	-	-	-	-	-	-	1	-	-	5	32
-	-	-	-	-	-	-	-	-	-	-	-	-	-	-	-	-	-	-	-	-	-
-	-	-	-	-	-	-	-	-	-	-	-	-	-	-	1	-	-	-	-	-	2
-	-	-	-	-	-	-	-	68	4	-	-	-	-	-	-	-	-	-	-	-	191
-	-	-	-	-	-	-	-	1	4	-	-	-	-	-	-	-	-	-	-	-	18
-	-	-	-	-	-	-	1	5	1	-	-	-	-	-	-	-	-	-	-	-	33
-	-	-	-	-	-	-	-	1	-	-	-	-	-	-	-	-	-	-	-	-	3
-	-	-	-	-	-	-	-	-	-	-	-	10	-	-	-	-	-	-	-	-	27
-	-	-	-	-	-	-	-	2	-	1	-	-	-	-	4	1	-	-	-	-	42
-	1	-	-	-	-	-	-	-	-	-	-	-	-	1	1	-	-	-	-	-	24
-	-	-	-	-	-	-	-	-	-	-	-	-	-	-	-	-	-	1	-	-	8
-	-	-	-	-	-	-	-	-	-	-	-	-	-	-	-	-	2	-	-	-	21
1	-	-	-	-	-	-	-	7	-	-	-	-	-	1	-	2	-	10	-	2	103
-	-	-	-	-	-	-	-	-	-	-	-	-	-	-	-	-	-	-	-	-	1
-	-	3	-	-	5	-	-	1	-	1	-	3	-	1	1	-	3	6	-	26	88
2	4	14	-	1	27	-	2	168	16	4	2	39	5	21	14	6	53	55	-	51	5 018

Tabel 18.- HUWELIJKEN NAAR DE RESPECTIEVE

C.- VLAAMS GEWEST

LANDEN CODE	Nationaliteit van de MAN	Nationaliteit van de VROUW														
		01	06	07	08	09	10	14	15	16	17	18	19	20	24	25
01	België	33 370	201	28	79	82	2	70	7	2	45	15	7	7	2	1
06	Nederland	374	70	-	1	2	-	1	-	-	-	-	-	-	-	-
07	Verenigd Koninkrijk	63	1	3	2	1	-	-	-	-	-	-	-	-	-	-
08	Frankrijk	100	1	-	10	-	-	-	-	-	-	-	-	-	-	-
09	Duitsland	65	5	1	-	4	-	-	-	1	1	-	-	-	-	-
10	Groothertogdom Luxemburg	2	-	-	-	-	-	-	-	-	-	-	-	-	-	-
14	Italië	117	8	-	1	1	-	79	-	-	6	4	3	-	-	-
15	Zwitserland	5	-	-	-	1	-	-	-	-	-	-	-	-	-	-
16	Oostenrijk	4	-	-	-	1	-	-	-	-	-	-	-	-	-	-
17	Spanje	46	-	-	1	-	-	8	-	-	25	2	-	-	-	-
18	Portugal	19	-	1	1	-	-	1	-	-	2	1	-	-	-	-
19	Griekenland	13	2	-	-	-	-	-	-	-	-	-	6	-	-	-
20	Turkije	28	-	-	-	-	-	-	-	-	-	-	-	1	-	-
24	Ierland (Rep.)	3	-	-	-	-	-	-	-	-	-	-	1	-	-	-
25	Denemarken	2	-	-	-	1	-	-	-	-	-	-	-	-	-	-
26	Noorwegen	1	-	-	1	-	-	-	-	-	-	-	-	-	-	-
27	Zweden	5	-	-	-	-	-	-	-	-	-	-	-	-	-	-
29	Polen	3	-	-	-	-	-	-	-	-	-	-	-	-	-	-
39	Hongarije	3	-	-	-	-	-	-	-	-	-	-	-	-	-	-
47	Tsjechoslowakije	-	-	-	-	-	-	-	-	-	-	-	-	-	-	-
48	Joegoslavië	24	2	-	-	-	-	1	-	-	-	-	-	1	-	-
49	Sowjet-Unie	-	-	-	-	-	-	-	-	-	-	-	-	-	-	-
A.	Andere Europese landen	-	-	-	-	-	-	-	-	-	-	-	-	-	-	-
57	Marokko	50	1	-	1	-	-	3	-	-	1	-	-	-	-	-
58	Algerije	18	-	-	-	-	-	-	-	-	-	-	-	-	-	-
59	Tunesië	24	-	-	-	-	-	1	-	-	-	-	-	-	-	-
60	Egypte	10	-	-	-	-	-	-	-	-	-	-	-	-	-	-
65	Zaïre	9	1	-	-	-	-	-	-	-	-	-	-	-	-	-
66	Rwanda of Boeroendi	-	-	-	-	-	-	-	-	-	-	-	-	-	-	-
B.	Andere Afrikaanse landen	74	4	2	-	7	-	-	-	-	-	-	-	-	-	-
69	Verenigde Staten van Amerika	22	-	-	-	-	-	-	-	-	-	-	-	-	-	-
70	Canada	6	-	-	-	-	-	-	-	-	-	-	-	-	-	-
C.	Andere Amerikaanse landen	21	-	-	-	-	-	-	-	-	1	-	-	-	-	-
D.	Azië	104	1	4	1	4	-	1	-	-	-	-	-	-	-	-
E.	Oceanië	3	-	-	-	-	-	-	-	-	-	-	-	-	-	-
99	Vaderlandlozen en onbekend	14	-	-	2	-	-	1	-	-	-	-	1	-	-	-
	<b>Algemeen totaal</b>	<b>34 602</b>	<b>297</b>	<b>39</b>	<b>100</b>	<b>104</b>	<b>2</b>	<b>166</b>	<b>7</b>	<b>3</b>	<b>81</b>	<b>22</b>	<b>18</b>	<b>9</b>	<b>2</b>	<b>1</b>

**NATIONALITEIT VAN DE ECHTGENOTEN (vervolg)**

**JAAR 1988**

Nationaliteit van de VROUW																					Alg. Tot.	
26	27	29	39	47	48	49	A.	57	58	59	60	65	66	B.	69	70	C.	D.	E.	99		
-	2	21	-	-	3	2	6	25	5	5	-	5	-	19	14	6	38	92	1	10	34	172
-	-	2	-	-	-	-	-	1	-	-	-	-	-	1	-	-	-	1	-	-	-	453
-	-	-	-	-	-	-	-	1	-	-	-	-	-	-	1	-	-	3	-	-	-	75
-	-	-	-	-	-	-	-	1	-	-	-	-	-	-	-	-	-	1	-	-	-	113
-	-	-	-	-	-	-	-	-	-	-	-	-	-	3	-	1	2	-	-	-	-	83
-	-	-	-	-	-	-	-	-	-	-	-	-	-	-	-	-	-	-	-	-	-	2
-	-	2	-	-	-	-	-	-	-	-	-	-	-	1	1	-	-	-	-	-	-	223
-	-	-	-	-	-	-	-	-	-	-	-	-	-	-	-	-	-	-	-	-	-	6
-	-	-	-	-	-	-	-	-	-	-	-	-	-	-	-	-	-	-	-	-	-	5
-	-	-	-	-	-	-	-	-	-	-	-	-	-	-	-	-	-	-	-	1	-	83
-	-	-	-	-	-	-	-	-	-	-	-	-	-	-	-	-	-	1	-	-	-	26
-	-	-	-	-	-	-	-	-	-	-	-	-	-	-	-	-	1	-	-	-	-	22
-	-	-	-	-	-	-	-	-	1	-	-	-	-	-	-	-	-	-	-	-	-	30
-	-	-	-	-	-	-	-	-	-	-	-	-	-	-	-	-	-	-	-	-	-	4
-	-	-	-	-	-	-	-	-	-	-	-	-	-	-	-	-	-	-	-	-	-	3
-	-	-	-	-	-	-	-	-	-	-	-	-	-	-	-	-	-	-	-	-	-	2
-	-	-	-	-	-	-	-	-	-	-	-	-	-	-	-	-	-	-	-	-	-	5
-	-	8	-	-	-	-	-	-	-	-	-	-	-	-	-	-	-	-	-	-	-	11
-	-	-	2	-	-	-	-	-	-	-	-	-	-	-	-	-	-	-	-	-	-	5
-	-	1	-	-	-	-	-	-	-	-	-	-	-	-	-	-	-	-	-	-	-	1
-	-	-	-	-	2	-	-	-	-	-	-	-	-	-	-	-	-	-	-	-	-	30
-	-	-	-	-	-	-	-	-	-	-	-	-	-	-	-	-	-	-	-	-	-	-
-	-	-	-	-	-	-	-	-	-	-	-	-	-	-	-	-	-	-	-	-	-	-
-	-	-	-	-	-	-	-	30	1	-	-	-	-	-	-	-	-	-	-	-	-	87
-	-	-	-	-	-	-	-	2	5	-	-	-	-	-	-	-	-	-	-	-	-	25
-	-	-	-	-	-	-	-	-	-	1	-	-	-	-	-	-	-	-	-	-	-	26
-	-	-	-	-	-	-	-	-	-	-	-	-	-	-	-	-	-	-	-	1	-	11
-	-	-	-	-	-	-	-	-	-	-	-	1	-	1	-	-	-	-	-	-	-	12
-	-	-	-	-	-	-	-	-	-	-	-	-	-	-	-	-	-	-	-	-	-	-
-	-	-	-	-	-	-	-	-	-	-	-	-	-	4	-	-	-	-	-	-	-	91
-	-	-	-	-	-	-	-	-	-	-	-	-	-	-	1	1	-	-	-	-	-	24
-	-	-	-	-	-	-	-	-	-	-	-	-	-	-	-	-	-	-	-	-	-	6
-	-	-	-	-	-	-	-	-	-	-	-	-	-	-	1	-	-	-	-	-	-	23
1	-	1	-	-	-	-	-	1	-	-	-	-	-	1	-	-	-	6	-	-	-	125
-	-	-	-	-	-	-	-	-	-	-	-	-	-	-	-	-	-	-	-	-	-	3
-	-	-	-	-	-	-	-	-	-	-	-	-	-	-	-	-	1	-	-	4	-	23
<b>1</b>	<b>2</b>	<b>35</b>	<b>2</b>	<b>-</b>	<b>5</b>	<b>2</b>	<b>6</b>	<b>61</b>	<b>12</b>	<b>6</b>	<b>-</b>	<b>6</b>	<b>-</b>	<b>30</b>	<b>18</b>	<b>8</b>	<b>42</b>	<b>104</b>	<b>1</b>	<b>16</b>	<b>35</b>	<b>810</b>

Tabel 18.- HUWELIJKEN NAAR DE RESPECTIEVE

## D.- WAALS GEWEST

LANDEN CODE	Nationaliteit van de MAN	Nationaliteit van de VROUW														
		01	06	07	08	09	10	14	15	16	17	18	19	20	24	25
01	België	14 398	25	10	364	58	9	435	5	3	66	19	14	2	-	1
06	Nederland	40	3	-	2	-	-	1	-	-	-	-	-	-	-	1
07	Verenigd Koninkrijk	19	-	1	-	-	-	1	-	-	-	1	-	-	-	-
08	Frankrijk	310	-	-	60	1	-	10	-	-	1	-	-	-	-	-
09	Duitsland	50	1	1	-	17	1	2	-	-	-	-	-	-	-	-
10	Groothertogdom Luxemburg	24	-	-	3	-	1	-	-	-	-	-	-	-	-	-
14	Italië	705	3	-	31	2	-	529	-	-	23	1	8	-	-	-
15	Zwitserland	3	-	-	-	-	-	1	-	-	-	-	-	-	-	-
16	Oostenrijk	-	-	-	-	-	1	-	-	-	-	-	-	-	-	-
17	Spanje	73	-	-	-	1	-	17	-	-	14	-	1	-	-	-
18	Portugal	18	-	-	1	-	-	5	-	-	2	1	-	-	-	-
19	Griekenland	33	-	-	-	-	-	8	-	-	1	-	8	-	-	-
20	Turkije	26	-	-	1	-	-	3	-	-	-	-	-	2	-	-
24	Ierland (Rep.)	3	-	-	-	-	-	-	-	-	-	-	-	-	-	-
25	Denemarken	1	-	-	-	-	-	-	-	-	-	-	-	-	-	-
26	Noorwegen	-	-	-	-	-	-	-	-	-	-	-	-	-	-	-
27	Zweden	2	-	-	-	-	-	-	-	-	-	-	-	-	-	-
29	Polen	8	-	-	-	-	-	-	-	-	-	-	-	-	-	-
39	Hongarije	-	-	-	-	-	-	-	-	-	-	-	-	-	-	-
47	Tsjechoslowakije	1	-	-	-	-	-	-	-	-	-	-	-	-	-	-
48	Joegoslavië	17	-	-	1	1	-	-	-	-	-	-	-	-	-	-
49	Sowjet-Unie	2	-	-	-	-	-	-	-	-	-	-	-	-	-	-
A.	Andere Europese landen	5	-	-	-	-	-	-	-	-	-	-	-	-	-	-
57	Marokko	109	-	-	1	-	-	10	-	-	-	-	-	-	-	-
58	Algerije	13	-	-	4	-	-	2	-	-	-	-	-	-	-	-
59	Tunesië	21	-	-	-	-	-	2	-	-	-	-	-	-	-	-
60	Egypte	-	-	-	-	-	-	-	-	-	-	-	-	-	-	-
65	Zaire	12	-	-	-	-	-	-	-	-	2	-	-	-	-	-
66	Rwanda of Boeroendi	1	-	-	-	-	-	-	-	-	-	-	-	-	-	-
B.	Andere Afrikaanse landen	25	-	-	-	6	-	-	-	-	-	-	-	-	-	-
69	Verenigde Staten van Amerika	43	-	1	-	1	-	-	-	-	-	-	-	-	-	1
70	Canada	3	-	-	-	-	-	-	-	-	-	-	-	-	-	-
C.	Andere Amerikaanse landen	9	-	1	-	-	-	-	-	-	-	-	-	-	-	-
D.	Azië	53	-	-	2	1	-	4	-	-	1	-	-	-	-	-
E.	Oceanië	1	-	-	-	-	-	-	-	-	-	-	-	-	-	-
99	Vaderlandlozen en onbekend	27	-	-	1	-	-	2	-	-	-	-	-	-	-	-
	<b>Algemeen totaal</b>	<b>16 055</b>	<b>32</b>	<b>14</b>	<b>471</b>	<b>88</b>	<b>12</b>	<b>1 032</b>	<b>5</b>	<b>3</b>	<b>110</b>	<b>22</b>	<b>31</b>	<b>4</b>	<b>-</b>	<b>3</b>



**NATIONALITEIT VAN DE ECHTGENOTEN (vervolg)**

**JAAR 1988**

Nationaliteit van de VROUW																					
26	27	29	39	47	48	49	A.	57	58	59	60	65	66	B.	69	70	C.	D.	E.	99	Alg. Tot.
-	-	26	3	-	4	1	2	42	18	1	-	21	2	51	7	3	22	23	4	12	15 651
-	-	-	-	-	-	-	-	-	-	-	-	-	-	-	-	-	-	-	-	-	47
-	-	-	-	-	-	-	-	-	-	-	-	-	-	-	-	-	-	-	-	1	23
-	-	-	-	-	-	-	-	-	1	-	-	1	-	-	-	-	-	2	-	1	387
-	-	-	-	-	-	-	-	-	-	-	-	-	-	2	-	-	-	-	-	-	74
-	-	-	-	-	-	-	-	-	-	-	-	-	-	-	-	-	-	-	-	-	28
-	-	-	-	-	2	-	-	3	2	-	-	1	-	3	-	-	2	-	-	1	1 316
-	-	-	-	-	-	-	-	-	-	-	-	-	-	-	-	-	-	-	-	-	4
-	-	-	-	-	-	-	-	-	-	-	-	-	-	-	-	-	-	-	-	-	1
-	-	1	-	-	-	-	-	-	-	-	-	-	-	-	-	-	1	-	-	-	108
-	-	-	-	-	-	-	-	-	-	-	-	-	-	-	-	-	-	-	-	-	27
-	-	-	-	-	-	-	-	-	-	-	-	-	-	-	-	-	-	-	-	-	50
-	-	-	-	-	1	-	-	4	-	-	-	-	-	-	-	-	-	-	-	1	38
-	-	-	-	-	-	-	-	-	-	-	-	-	-	-	-	-	-	-	-	-	3
-	-	-	-	-	-	-	-	-	-	-	-	-	-	-	-	-	-	-	-	-	1
-	-	-	-	-	-	-	-	-	-	-	-	-	-	-	-	-	-	-	-	-	2
-	-	1	-	-	-	-	-	-	-	-	-	-	-	-	-	-	-	-	-	-	9
-	-	-	-	-	-	-	-	-	-	-	-	-	-	-	-	-	-	-	-	-	-
-	-	-	-	-	-	-	-	-	-	-	-	-	-	-	-	-	-	-	-	-	1
-	-	-	-	-	3	-	-	-	-	-	-	-	-	-	-	-	-	-	-	-	22
-	-	-	-	-	-	-	-	-	-	-	-	-	-	-	-	-	-	-	-	-	2
-	-	-	-	-	-	-	1	-	-	-	-	-	-	-	-	-	-	-	-	-	6
-	-	-	-	-	-	-	-	30	-	-	-	-	-	-	-	-	-	-	-	-	150
-	-	-	-	-	-	-	-	2	13	-	-	-	-	-	-	-	-	-	-	-	34
-	-	-	-	-	-	-	-	1	1	1	-	-	-	-	-	-	-	-	-	-	26
-	-	-	-	-	-	-	-	-	-	-	-	-	-	-	-	-	-	-	-	-	-
-	-	-	-	-	-	-	-	-	-	-	-	-	3	-	-	-	-	-	-	-	17
-	-	-	-	-	-	-	-	-	-	-	-	-	-	-	-	-	-	-	-	-	1
-	-	-	-	-	-	-	-	-	-	-	-	-	-	3	1	-	-	-	-	-	35
-	-	-	-	-	-	-	-	-	-	-	-	-	-	-	8	-	-	-	-	-	54
-	-	-	-	-	-	-	-	-	-	-	-	-	-	-	1	-	-	-	-	-	4
-	-	-	-	-	-	-	-	-	-	-	-	-	-	-	-	-	3	-	-	-	13
-	-	-	-	-	-	-	-	1	-	-	-	-	-	-	-	-	-	4	-	-	66
-	-	-	-	-	-	-	-	-	-	-	-	-	-	-	-	-	-	-	-	-	1
-	-	1	-	-	-	-	-	1	-	-	-	-	-	-	-	-	-	3	-	11	46
-	-	29	3	-	10	1	3	84	35	2	-	26	2	59	17	3	28	32	4	27	18 247

Tabel 19.- HUWELIJKEN NAAR NATIONALITEIT, LEEFTIJD EN

A.- HET RIJK

NATIONALITEITS- LAND VAN DE ECHTGENOOT VOOR HET HUWELIJK	Leeftijdsgroepen												Totaal aantal huwe- lijken	Vorige burgerlijke staat		
	< 20 jaar	20 - < 21 jaar	21 - < 25 jaar	25 - < 30 jaar	30 - < 35 jaar	35 - < 40 jaar	40 - < 45 jaar	45 - < 50 jaar	50 - < 60 jaar	60 - < 70 jaar	70 jaar en +	On- be- kend		onge- huwd	weduw- staat	geschei- den
<b>A.- ECHTGENOOT</b>																
BELGIE	735	1 417	21 293	17 524	5 190	2 673	1 774	989	1 272	530	189	6	53 592	45 141	919	7 532
NEDERLAND	7	7	164	164	59	37	30	17	17	13	7	-	522	408	12	102
VERENIGD KONINKRIJK	2	1	22	42	35	13	14	3	5	4	2	-	143	105	2	36
FRANKRIJK	11	23	174	185	77	60	37	21	17	13	-	-	618	477	9	132
DUITSLAND	3	3	35	56	25	20	19	17	-	3	-	1	182	129	6	47
GROOTHERTOGBDOM LUXEMBURG	-	2	16	15	6	2	-	-	1	-	-	-	42	35	1	6
ITALIE	49	74	755	528	189	55	30	19	16	14	2	3	1 734	1 586	25	123
ZWITSERLAND	1	-	3	7	1	2	-	1	1	-	-	-	16	14	-	2
OOSTENRIJK	-	-	3	4	-	1	-	-	-	-	-	-	8	7	-	1
SPANJE	1	8	148	110	31	9	7	4	5	3	-	-	326	293	6	27
PORTUGAL	1	4	28	23	10	3	1	2	2	-	-	-	74	65	1	8
GRIEKENLAND	-	-	54	38	11	4	1	1	3	2	-	-	114	105	-	9
TURKIJE	6	7	26	26	10	6	3	1	3	-	-	-	88	68	1	19
IERLAND (REP.)	-	-	4	2	1	2	1	-	-	-	-	-	10	10	-	-
DENEMARKEN	-	-	-	2	-	1	-	1	-	-	-	-	4	2	1	1
NOORWEGEN	-	-	-	-	-	-	1	-	1	-	-	-	2	-	1	1
ZWEDEN	-	-	2	3	-	1	1	-	-	-	-	-	7	5	-	2
POLEN	-	-	6	5	7	4	1	-	3	-	-	-	26	17	1	8
HONGARIJE	1	-	1	3	-	1	-	1	1	-	-	-	8	6	-	2
TSJECHOSLO- WAKIJE	-	-	-	2	1	-	-	-	-	-	-	-	3	2	-	1
JOEGOSLAVIE	1	2	29	31	11	5	3	-	2	-	-	-	84	70	-	14
SOWJET-UNIE	-	-	-	1	-	-	-	-	-	1	-	-	2	-	-	2
ANDERE EURO- PESE LANDEN	-	-	2	3	1	2	-	-	-	-	-	-	8	7	-	1
MAROKKO	-	8	104	192	84	27	7	4	2	-	-	-	428	383	2	43
ALGERIJE	-	1	28	30	9	3	5	1	-	-	-	-	77	69	-	8
TUNESIE	2	1	20	37	17	6	1	1	-	-	-	-	85	79	-	6
EGYPTE	-	1	1	8	3	1	-	-	-	-	-	-	14	14	-	-
ZAIRE	1	1	10	27	14	1	1	1	-	-	-	-	56	52	-	4
RWANDA OF BOEROENDI	-	-	-	1	-	-	-	-	-	-	-	-	1	1	-	-
ANDERE AFRI- KAANSE LANDEN	-	1	15	73	52	21	2	2	2	-	-	-	168	142	2	24
VERENIGDE STA- TEN VAN AMERIKA	-	1	26	32	21	10	6	1	5	-	-	-	102	79	1	22
CANADA	-	-	4	7	4	1	-	2	-	-	-	-	18	15	-	3
ANDERE AMERI- KAANSE LANDEN	-	1	5	18	20	6	4	-	3	-	-	-	57	51	-	6
AZIE	4	3	54	115	71	32	8	5	2	-	-	-	294	259	5	30
OCEANIE	-	-	-	1	2	1	1	-	-	-	-	-	5	4	-	1
VADERLANDLOZEN EN ONBEKEND	4	2	42	47	31	13	10	3	3	2	-	-	157	138	2	17
<b>ALGEMEEN TOTAAL</b>	<b>829</b>	<b>1 568</b>	<b>23 074</b>	<b>19 362</b>	<b>5 993</b>	<b>3 023</b>	<b>1 968</b>	<b>1 097</b>	<b>1 366</b>	<b>585</b>	<b>200</b>	<b>10</b>	<b>59 075</b>	<b>49 838</b>	<b>997</b>	<b>8 240</b>

## VORIGE BURGERLIJKE STAAT VAN DE ECHTGENOTEN

JAAR 1988

NATIONALITEITS- LAND VAN DE ECHTGENOTE VOOR HET HUWELIJK	Leeftijdsgroepen												Totaal aantal huwe- lijken	Vorige burgerlijke staat		
	< 20 jaar	20 - < 21 jaar	21 - < 25 jaar	25 - < 30 jaar	30 - < 35 jaar	35 - < 40 jaar	40 - < 45 jaar	45 - < 50 jaar	50 - < 60 jaar	60 - < 70 jaar	70 jaar en +	On- be- kend		onge- huwd	weduw- staat	geschei- den
	<b>B.- ECHTGENOTE</b>															
BELGIE	4 901	4 300	24 512	11 677	3 880	2 007	1 395	747	846	203	70	9	54 547	46 070	512	7 965
NEDERLAND	17	19	131	98	34	13	13	12	6	4	1	5	353	296	7	50
VERENIGD KONINKRIJK	7	1	22	24	16	3	5	2	1	-	-	-	81	70	1	10
FRANKRIJK	106	50	201	137	84	53	35	24	16	5	2	5	718	563	15	140
DUITSLAND	22	15	64	59	24	14	13	6	7	1	-	-	225	171	3	51
GROOTHERTOGDOM LUXEMBURG	3	-	6	6	2	2	2	1	1	1	-	-	24	18	-	6
ITALIE	240	150	578	259	71	21	20	10	5	2	-	8	1 364	1 303	6	55
ZWITSERLAND	-	-	3	9	2	-	-	-	1	-	-	-	15	14	-	1
OOSTENRIJK	-	2	4	1	-	1	1	2	-	-	1	-	12	7	1	4
SPANJE	23	28	145	86	19	8	3	-	7	1	-	-	320	292	2	26
PORTUGAL	11	8	33	22	6	3	-	1	-	1	-	-	85	76	1	8
GRIEKENLAND	11	6	44	16	5	3	-	1	1	-	-	-	87	80	1	6
TURKIJE	9	2	5	3	4	1	-	-	-	-	-	-	24	18	-	6
IERLAND (REP.)	-	-	1	5	1	1	1	-	-	-	-	-	9	9	-	-
DENEMARKEN	-	-	2	1	1	-	1	-	-	-	-	-	5	3	-	2
NOORWEGEN	-	-	-	2	1	-	-	-	-	-	-	-	3	3	-	-
ZWEDEN	-	-	1	3	1	-	-	1	-	-	-	-	6	6	-	-
POLEN	3	2	14	20	18	5	2	3	6	5	-	-	78	50	4	24
HONGARIJE	2	-	-	1	-	1	-	-	-	1	-	-	5	3	1	1
TSJECHOSLO- WAKIJE	-	-	1	-	-	-	-	-	-	-	-	-	1	-	-	1
JOEGOSLAVIE	7	3	17	4	4	2	2	1	2	-	-	-	42	33	2	7
SOWJET-UNIE	-	-	-	1	1	-	-	-	-	1	-	-	3	1	-	2
ANDERE EURO- PESE LANDEN	1	-	1	3	5	-	-	1	-	-	-	-	11	9	1	1
MAROKKO	56	14	93	87	33	22	4	4	-	-	-	-	313	248	5	60
ALGERIJE	9	2	22	16	10	3	1	-	-	-	-	-	63	53	-	10
TUNESIE	1	1	5	3	2	-	-	-	-	-	-	-	12	11	-	1
EGYPTE	-	-	-	-	1	1	-	-	-	-	-	-	2	1	-	1
ZAIRE	3	2	19	22	12	7	4	1	1	-	-	-	71	66	3	2
RWANDA OF BOEROENDI	-	-	2	3	1	-	1	-	-	-	-	-	7	6	-	1
ANDERE AFRI- KAANSE LANDEN	6	4	35	34	16	9	2	3	1	-	-	-	110	103	-	7
VERENIGDE STA- TEN VAN AMERIKA	1	2	16	11	10	4	1	2	2	-	-	-	49	40	-	9
CANADA	1	-	4	6	2	2	1	1	-	-	-	-	17	12	1	4
ANDERE AMERI- KAANSE LANDEN	6	3	23	39	22	17	9	1	2	-	1	-	123	107	4	12
AZIE	10	6	36	72	39	15	9	2	2	-	-	-	191	172	6	13
OCEANIE	-	-	1	2	2	-	-	-	-	-	-	-	5	4	1	-
VADERLANDLOZEN EN ONBEKEND	18	6	26	27	11	2	2	-	-	1	-	1	94	89	2	3
<b>ALGEMEEN TOTAAL</b>	<b>5 474</b>	<b>4 626</b>	<b>26 067</b>	<b>12 759</b>	<b>4 340</b>	<b>2 220</b>	<b>1 527</b>	<b>826</b>	<b>907</b>	<b>226</b>	<b>75</b>	<b>28</b>	<b>59 075</b>	<b>50 007</b>	<b>579</b>	<b>8 489</b>

Tabel 19.- HUWELIJKEN NAAR NATIONALITEIT, LEEFTIJD EN

B.- BRUSSELS GEWEST

NATIONALITEITS- LAND VAN DE ECHTGENOOT VOOR HET HUWELIJK	Leeftijdsgroepen												Totaal aantal huwe- lijken	Vorige burgerlijke staat		
	< 20 jaar	20 - < 21 jaar	21 - < 25 jaar	25 - < 30 jaar	30 - < 35 jaar	35 - < 40 jaar	40 - < 45 jaar	45 - < 50 jaar	50 - < 60 jaar	60 - < 70 jaar	70 jaar en +	On- be- kend		onge- huwd	weduw- staat	geschei- den
<b>A.- ECHTGENOOT</b>																
BELGIE	48	55	852	1 261	586	292	209	124	189	105	50	-	3 769	2 849	133	787
NEDERLAND	-	-	4	8	3	1	1	1	3	1	-	-	22	15	1	6
VERENIGD KONINKRIJK	1	-	1	15	14	5	5	1	1	1	1	-	45	35	1	9
FRANKRIJK	3	-	17	33	25	14	8	6	7	5	-	-	118	85	3	30
DUITSLAND	-	-	5	6	1	4	4	4	-	1	-	-	25	15	1	9
GROOTHERTOGDOM LUXEMBURG	-	-	4	5	2	1	-	-	-	-	-	-	12	10	-	2
ITALIE	5	7	66	69	23	9	5	3	4	3	1	-	195	173	4	18
ZWITSERLAND	1	-	1	3	-	-	-	1	-	-	-	-	6	4	-	2
OOSTENRIJK	-	-	-	2	-	-	-	-	-	-	-	-	2	2	-	-
SPANJE	-	4	50	52	13	5	2	3	4	2	-	-	135	123	4	8
PORTUGAL	-	2	7	4	5	1	1	-	1	-	-	-	21	15	1	5
GRIEKENLAND	-	-	23	12	4	1	1	1	-	-	-	-	42	40	-	2
TURKIJE	1	1	4	6	4	1	2	-	1	-	-	-	20	16	-	4
IERLAND (REP.)	-	-	1	-	-	1	1	-	-	-	-	-	3	3	-	-
DENEMARKEN	-	-	-	-	-	-	-	-	-	-	-	-	-	-	-	-
NOORWEGEN	-	-	-	-	-	-	-	-	-	-	-	-	-	-	-	-
ZWEDEN	-	-	-	-	-	-	-	-	-	-	-	-	-	-	-	-
POLEN	-	-	1	-	3	-	-	-	2	-	-	-	6	4	1	1
HONGARIJE	1	-	-	2	-	-	-	-	-	-	-	-	3	3	-	-
TSJECHOSLO- WAKIJE	-	-	-	1	-	-	-	-	-	-	-	-	1	-	-	1
JOEGOSLAVIE	-	2	15	7	4	3	1	-	-	-	-	-	32	28	-	4
SOWJET-UNIE	-	-	-	-	-	-	-	-	-	-	-	-	-	-	-	-
ANDERE EURO- PESE LANDEN	-	-	-	2	-	-	-	-	-	-	-	-	2	2	-	-
MAROKKO	-	4	49	82	33	14	5	3	1	-	-	-	191	168	1	22
ALGERIJE	-	-	7	3	5	1	1	1	-	-	-	-	18	15	-	3
TUNESIE	1	-	8	13	8	2	1	-	-	-	-	-	33	30	-	3
EGYPTE	-	1	-	1	1	-	-	-	-	-	-	-	3	3	-	-
ZAIRE	-	-	4	11	10	-	1	1	-	-	-	-	27	25	-	2
RWANDA OF BOEROENDI	-	-	-	-	-	-	-	-	-	-	-	-	-	-	-	-
ANDERE AFRI- KAANSE LANDEN	-	1	5	17	13	6	-	-	-	-	-	-	42	41	-	1
VERENIGDE STA- TEN VAN AMERIKA	-	-	3	3	9	4	3	-	2	-	-	-	24	19	1	4
CANADA	-	-	-	3	2	1	-	2	-	-	-	-	8	5	-	3
ANDERE AMERI- KAANSE LANDEN	-	-	3	7	5	2	2	-	2	-	-	-	21	18	-	3
AZIE	3	2	16	41	22	12	4	2	1	-	-	-	103	88	1	14
OCEANIE	-	-	-	-	1	-	-	-	-	-	-	-	1	-	-	1
VADERLANDLOZEN EN ONBEKEND	2	-	24	30	17	7	5	1	1	1	-	-	88	80	2	6
ALGEMEEN TOTAAL	64	79	1 170	1 698	813	387	262	154	219	119	52	-	5 018	3 914	154	950

## VORIGE BURGERLIJKE STAAT VAN DE ECHTGENOTEN (vervolg)

JAAR 1988

NATIONALITEITS- LAND VAN DE ECHTGENOTE VOOR HET HUWELIJK	Leeftijdsgroepen												Totaal aantal huwe- lijken	Vorige burgerlijke staat		
	< 20 jaar	20 - < 21 jaar	21 - < 25 jaar	25 - < 30 jaar	30 - < 35 jaar	35 - < 40 jaar	40 - < 45 jaar	45 - < 50 jaar	50 - < 60 jaar	60 - < 70 jaar	70 jaar en +	On- be- kend		onge- huwd	weduw- staat	geschei- den
<b>B.- ECHTGENOTE</b>																
BELGIE	202	148	1 222	1 148	454	260	154	110	133	38	21	-	3 890	3 087	57	746
NEDERLAND	-	-	2	14	5	1	2	-	-	-	-	-	24	23	-	1
VERENIGD KONINKRIJK	-	-	8	7	6	2	4	-	1	-	-	-	28	24	1	3
FRANKRIJK	12	9	30	31	26	13	7	8	6	4	1	-	147	113	6	28
DUITSLAND	1	-	7	12	3	2	5	2	1	-	-	-	33	29	-	4
GROOTHERTOGDOM LUXEMBURG	1	-	3	2	-	1	1	1	-	1	-	-	10	9	-	1
ITALIE	23	13	73	28	13	5	9	2	-	-	-	-	166	153	1	12
ZWITSERLAND	-	-	2	1	-	-	-	-	-	-	-	-	3	3	-	-
OOSTENRIJK	-	1	2	-	-	-	-	2	-	-	1	-	6	4	1	1
SPANJE	10	7	51	41	5	5	3	-	6	1	-	-	129	117	2	10
PORTUGAL	2	1	16	15	4	2	-	-	-	1	-	-	41	36	1	4
GRIEKENLAND	4	3	18	9	3	-	-	1	-	-	-	-	38	36	-	2
TURKIJE	3	1	2	2	3	-	-	-	-	-	-	-	11	9	-	2
IERLAND (REP.)	-	-	1	4	1	1	-	-	-	-	-	-	7	7	-	-
DENEMARKEN	-	-	-	1	-	-	-	-	-	-	-	-	1	1	-	-
NOORWEGEN	-	-	-	2	-	-	-	-	-	-	-	-	2	2	-	-
ZWEDEN	-	-	-	3	-	-	-	1	-	-	-	-	4	4	-	-
POLEN	-	1	1	5	5	-	-	1	1	-	-	-	14	12	-	2
HONGARIJE	-	-	-	-	-	-	-	-	-	-	-	-	-	-	-	-
TSJECHOSLO- WAKIJE	-	-	1	-	-	-	-	-	-	-	-	-	1	-	-	1
JOEGOSLAVIE	7	3	9	3	1	2	1	1	-	-	-	-	27	24	-	3
SOWJET-UNIE	-	-	-	-	-	-	-	-	-	-	-	-	-	-	-	-
ANDERE EURO- PESE LANDEN	1	-	-	-	1	-	-	-	-	-	-	-	2	2	-	-
MAROKKO	28	8	47	50	18	12	2	3	-	-	-	-	168	130	3	35
ALGERIJE	1	-	4	5	4	1	1	-	-	-	-	-	16	11	-	5
TUNESIE	-	-	2	1	1	-	-	-	-	-	-	-	4	4	-	-
EGYPTE	-	-	-	-	1	1	-	-	-	-	-	-	2	1	-	1
ZAIRE	1	1	8	14	7	5	2	1	-	-	-	-	39	34	3	2
RWANDA OF BOEROENDI	-	-	1	3	1	-	-	-	-	-	-	-	5	5	-	-
ANDERE AFRI- KAANSE LANDEN	2	1	10	5	2	1	-	-	-	-	-	-	21	20	-	1
VERENIGDE STA- TEN VAN AMERIKA	-	-	4	3	3	2	-	1	1	-	-	-	14	10	-	4
CANADA	1	-	3	2	-	-	-	-	-	-	-	-	6	5	-	1
ANDERE AMERI- KAANSE LANDEN	2	1	4	20	11	7	5	1	1	-	1	-	53	49	1	3
AZIE	3	-	13	25	10	2	1	1	-	-	-	-	55	52	2	1
OCEANIE	-	-	-	-	-	-	-	-	-	-	-	-	-	-	-	-
VADERLANDLOZEN EN ONBEKEND	9	4	13	16	7	1	1	-	-	-	-	-	51	47	1	3
ALGEMEEN TOTAAL	313	202	1 557	1 472	595	326	198	136	150	45	24	-	5 018	4 063	79	876

Tabel 19.- HUWELIJKEN NAAR NATIONALITEIT, LEEFTIJD EN

C.- VLAAMS GEWEST

NATIONALITEITS- LAND VAN DE ECHTGENOOT VOOR HET HUWELIJK	Leeftijdsgroepen												Totaal aantal huwe- lijken	Vorige burgerlijke staat		
	< 20 jaar	20 - < 21 jaar	21 - < 25 jaar	25 - < 30 jaar	30 - < 35 jaar	35 - < 40 jaar	40 - < 45 jaar	45 - < 50 jaar	50 - < 60 jaar	60 - < 70 jaar	70 jaar en +	On- be- kend		onge- huwd	weduw- staat	geschei- den
	<b>A.- ECHTGENOOT</b>															
BELGIE	382	896	14 772	11 199	2 994	1 434	959	542	656	250	82	6	34 172	29 477	484	4 211
NEDERLAND	6	7	145	145	48	31	28	15	11	10	7	-	453	359	10	84
VERENIGD																
KONINKRIJK	1	1	14	24	15	5	7	1	4	2	1	-	75	53	-	22
FRANKRIJK	-	2	32	37	12	13	8	8	2	1	-	-	113	84	4	25
DUITSLAND	2	-	15	25	13	7	9	9	-	2	-	1	83	57	4	22
GROOTHERTOGDOM																
LUXEMBURG	-	-	-	2	-	-	-	-	-	-	-	-	2	1	-	1
ITALIE	2	8	100	76	24	5	2	2	5	1	-	-	223	212	-	11
ZWITSERLAND	-	-	1	4	-	-	-	-	1	-	-	-	6	6	-	-
OOSTENRIJK	-	-	3	1	-	1	-	-	-	-	-	-	5	4	-	1
SPANJE	-	4	46	22	6	1	3	1	-	-	-	-	83	75	-	8
PORTUGAL	1	1	9	9	3	1	-	2	-	-	-	-	26	24	-	2
GRIEKENLAND	-	-	6	11	3	-	-	-	-	2	-	-	22	20	-	2
TURKIJE	3	1	10	10	2	3	-	-	1	-	-	-	30	25	-	5
IERLAND (REP.)	-	-	2	1	-	1	-	-	-	-	-	-	4	4	-	-
DENEMARKEN	-	-	-	2	-	-	-	1	-	-	-	-	3	2	1	-
NOORWEGEN	-	-	-	-	-	-	-	1	-	1	-	-	2	-	1	1
ZWEDEN	-	-	1	2	-	1	1	-	-	-	-	-	5	3	-	2
POLEN	-	-	1	4	3	1	1	-	1	-	-	-	11	5	-	6
HONGARIJE	-	-	1	1	-	1	-	1	1	-	-	-	5	3	-	2
TSJECHOSLO- WAKIJE	-	-	-	-	1	-	-	-	-	-	-	-	1	1	-	-
JOEGOSLAVIE	1	-	7	14	4	1	1	-	2	-	-	-	30	25	-	5
SOWJET-UNIE	-	-	-	-	-	-	-	-	-	-	-	-	-	-	-	-
ANDERE EURO- PESE LANDEN	-	-	-	-	-	-	-	-	-	-	-	-	-	-	-	-
MAROKKO	-	3	28	28	19	6	2	-	1	-	-	-	87	74	1	12
ALGERIJE	-	1	10	9	1	1	3	-	-	-	-	-	25	22	-	3
TUNESIE	1	-	8	12	3	1	-	1	-	-	-	-	26	25	-	1
EGYPTE	-	-	1	7	2	1	-	-	-	-	-	-	11	11	-	-
ZAIRE	-	1	2	7	2	-	-	-	-	-	-	-	12	12	-	-
RWANDA OF BOEROENDI	-	-	-	-	-	-	-	-	-	-	-	-	-	-	-	-
ANDERE AFRI- KAANSE LANDEN	-	-	8	40	25	14	2	2	-	-	-	-	91	70	1	20
VERENIGDE STA- TEN VAN AMERIKA	-	-	3	10	5	2	2	-	2	-	-	-	24	21	-	3
CANADA	-	-	2	2	2	-	-	-	-	-	-	-	6	6	-	-
ANDERE AMERI- KAANSE LANDEN	-	-	-	9	10	3	1	-	-	-	-	-	23	21	-	2
AZIE	1	-	29	50	27	13	3	1	1	-	-	-	125	112	2	11
OCEANIE	-	-	-	1	-	1	1	-	-	-	-	-	3	3	-	-
VADERLANDLOZEN EN ONBEKEND	-	1	4	8	4	3	1	2	2	-	-	-	23	18	-	5
<b>ALGEMEEN TOTAAL</b>	<b>400</b>	<b>924</b>	<b>15 260</b>	<b>11 770</b>	<b>3 228</b>	<b>1 551</b>	<b>1 035</b>	<b>588</b>	<b>691</b>	<b>268</b>	<b>90</b>	<b>7</b>	<b>35 810</b>	<b>30 835</b>	<b>508</b>	<b>4 467</b>

## VORIGE BURGERLIJKE STAAT VAN DE ECHTGENOTEN (vervolg)

JAAR 1988

NATIONALITEITS- LAND VAN DE ECHTGENOTE VOOR HET HUWELIJK	Leeftijdsgroepen												Totaal aantal huwe- lijken	Vorige burgerlijke staat		
	< 20 jaar	20 - < 21 jaar	21 - < 25 jaar	25 - < 30 jaar	30 - < 35 jaar	35 - < 40 jaar	40 - < 45 jaar	45 - < 50 jaar	50 - < 60 jaar	60 - < 70 jaar	70 jaar en +	On- be- kend		onge- huwd	weduw- staat	geschei- den
<b>B.- ECHTGENOTE</b>																
BELGIE	2 887	2 987	16 788	7 004	2 129	1 058	758	404	451	99	28	9	34 602	29 838	286	4 478
NEDERLAND	15	17	114	81	25	11	11	10	5	3	1	4	297	246	6	45
VERENIGD																
KONINKRIJK	7	1	12	11	5	1	1	1	-	-	-	-	39	34	-	5
FRANKRIJK	5	8	33	25	10	6	8	2	3	-	-	-	100	75	1	24
DUITSLAND	9	8	32	23	15	6	4	2	5	-	-	-	104	73	1	30
GROOTHERTOGDOM																
LUXEMBURG	-	-	2	-	-	-	-	-	-	-	-	-	2	2	-	-
ITALIE	25	29	74	25	5	3	1	3	1	-	-	-	166	161	-	5
ZWITSERLAND	-	-	1	4	2	-	-	-	-	-	-	-	7	7	-	-
OOSTENRIJK	-	1	-	1	-	1	-	-	-	-	-	-	3	1	-	2
SPANJE	6	9	40	18	7	1	-	-	-	-	-	-	81	72	-	9
PORTUGAL	2	4	9	5	2	-	-	-	-	-	-	-	22	20	-	2
GRIEKENLAND	1	-	11	3	1	2	-	-	-	-	-	-	18	18	-	2
TURKIJE	3	1	2	1	1	1	-	-	-	-	-	-	9	6	-	3
IERLAND (REP.)	-	-	-	1	-	-	1	-	-	-	-	-	2	2	-	-
DENEMARKEN	-	-	1	-	-	-	-	-	-	-	-	-	1	1	-	-
NOORWEGEN	-	-	-	-	1	-	-	-	-	-	-	-	1	1	-	-
ZWEDEN	-	-	1	-	1	-	-	-	-	-	-	-	2	2	-	-
POLEN	2	1	6	9	7	3	1	1	2	3	-	-	35	21	2	12
HONGARIJE	1	-	-	-	-	1	-	-	-	-	-	-	2	1	-	1
TSJECHOSLO- WAKIJE	-	-	-	-	-	-	-	-	-	-	-	-	-	-	-	-
JOEGOSLAVIE	-	-	2	-	1	-	-	-	2	-	-	-	5	2	2	1
SOWJET-UNIE	-	-	-	1	-	-	-	-	-	1	-	-	2	1	-	1
ANDERE EURO- PESE LANDEN	-	-	1	2	3	-	-	-	-	-	-	-	6	5	-	1
MAROKKO	15	3	17	13	6	5	1	1	-	-	-	-	61	47	1	13
ALGERIJE	3	-	6	1	1	1	-	-	-	-	-	-	12	11	-	1
TUNESIE	1	1	3	1	-	-	-	-	-	-	-	-	6	6	-	-
EGYPTE	-	-	-	-	-	-	-	-	-	-	-	-	-	-	-	-
ZAIRE	-	-	2	2	2	-	-	-	-	-	-	-	6	6	-	-
RWANDA OF BOEROENDI	-	-	-	-	-	-	-	-	-	-	-	-	-	-	-	-
ANDERE AFRI- KAANSE LANDEN	1	-	7	13	5	3	-	1	-	-	-	-	30	29	-	1
VERENIGDE STA- TEN VAN AMERIKA	1	1	6	3	4	2	-	-	1	-	-	-	18	16	-	2
CANADA	-	-	1	4	2	-	1	-	-	-	-	-	8	6	-	2
ANDERE AMERI- KAANSE LANDEN	4	2	9	9	7	8	2	-	1	-	-	-	42	34	1	7
AZIE	5	5	15	37	23	10	6	1	2	-	-	-	104	90	3	11
OCEANIE	-	-	-	1	-	-	-	-	-	-	-	-	1	1	-	-
VADERLANDLOZEN EN ONBEKEND	2	2	5	5	1	1	-	-	-	-	-	-	16	16	-	-
<b>ALGEMEEN TOTAAL</b>	<b>2 995</b>	<b>3 080</b>	<b>17 200</b>	<b>7 303</b>	<b>2 266</b>	<b>1 124</b>	<b>795</b>	<b>426</b>	<b>473</b>	<b>106</b>	<b>29</b>	<b>13</b>	<b>35 810</b>	<b>30 849</b>	<b>303</b>	<b>4 658</b>

Tabel 19.- HUWELIJKEN NAAR NATIONALITEIT, LEEFTIJD EN

D.- WAALS GEWEST

NATIONALITEITS- LAND VAN DE ECHTGENOOT VOOR HET HUWELIJK	Leeftijdsgroepen													Totaal aantal huwe- lijken	Vorige burgerlijke staat		
	< 20 jaar	20 - < 21 jaar	21 - < 25 jaar	25 - < 30 jaar	30 - < 35 jaar	35 - < 40 jaar	40 - < 45 jaar	45 - < 50 jaar	50 - < 60 jaar	60 - < 70 jaar	70 jaar en +	On- be- kend	ongehuw- d		weduw- staat	geschai- den	
<b>A.- ECHTGENOOT</b>																	
BELGIE	307	466	5 669	5 064	1 610	947	606	323	427	175	57	-	15 651	12 815	302	2 534	
NEDERLAND	1	-	15	11	8	5	1	1	3	2	-	-	47	34	1	12	
VERENIGD																	
KONINKRIJK	-	-	7	3	6	3	2	1	-	1	-	-	23	17	1	5	
FRANKRIJK	8	21	125	115	40	33	21	9	8	7	-	-	387	308	2	77	
DUITSLAND	1	3	15	25	11	9	6	4	-	-	-	-	74	57	1	16	
GROOTHERTOGDOM																	
LUXEMBURG	-	2	12	8	4	1	-	-	1	-	-	-	28	24	1	3	
ITALIE	42	61	589	383	142	41	23	14	7	10	1	3	1 316	1 201	21	94	
ZWITSERLAND	-	-	1	-	1	2	-	-	-	-	-	-	4	4	-	-	
OOSTENRIJK	-	-	-	1	-	-	-	-	-	-	-	-	1	1	-	-	
SPANJE	1	-	52	36	12	3	2	-	1	1	-	-	108	95	2	11	
PORTUGAL	-	1	12	10	2	1	-	-	1	-	-	-	27	26	-	1	
GRIEKENLAND	-	-	25	15	4	3	-	-	3	-	-	-	50	45	-	5	
TURKIJE	2	5	12	10	4	2	1	1	1	-	-	-	38	27	1	10	
IERLAND (REP.)	-	-	1	1	1	-	-	-	-	-	-	-	3	3	-	-	
DENEMARKEN	-	-	-	-	-	1	-	-	-	-	-	-	1	-	-	1	
NOORWEGEN	-	-	-	-	-	-	-	-	-	-	-	-	-	-	-	-	
ZWEDEN	-	-	1	1	-	-	-	-	-	-	-	-	2	2	-	-	
POLEN	-	-	4	1	1	3	-	-	-	-	-	-	9	8	-	1	
HONGARIJE	-	-	-	-	-	-	-	-	-	-	-	-	-	-	-	-	
TSJECHOSLO- WAKIJE	-	-	-	1	-	-	-	-	-	-	-	-	1	1	-	-	
JOEGOSLAVIE	-	-	7	10	3	1	1	-	-	-	-	-	22	17	-	5	
SOWJET-UNIE	-	-	-	1	-	-	-	-	-	1	-	-	2	-	-	2	
ANDERE EURO- PESE LANDEN	-	-	2	1	1	2	-	-	-	-	-	-	6	5	-	1	
MAROKKO	-	1	27	82	32	7	-	1	-	-	-	-	150	141	-	9	
ALGERIJE	-	-	11	18	3	1	1	-	-	-	-	-	34	32	-	2	
TUNESIE	-	1	4	12	6	3	-	-	-	-	-	-	26	24	-	2	
EGYPTE	-	-	-	-	-	-	-	-	-	-	-	-	-	-	-	-	
ZAIRE	1	-	4	9	2	1	-	-	-	-	-	-	17	15	-	2	
RWANDA OF BOEROENDI	-	-	-	1	-	-	-	-	-	-	-	-	1	1	-	-	
ANDERE AFRI- KAANSE LANDEN	-	-	2	16	14	1	-	-	2	-	-	-	35	31	1	3	
VERENIGDE STA- TEN VAN AMERIKA	-	1	20	19	7	4	1	1	1	-	-	-	54	39	-	15	
CANADA	-	-	2	2	-	-	-	-	-	-	-	-	4	4	-	-	
ANDERE AMERI- KAANSE LANDEN	-	1	2	2	5	1	1	-	1	-	-	-	13	12	-	1	
AZIE	-	1	9	24	22	7	1	2	-	-	-	-	66	59	2	5	
OCEANIE	-	-	-	-	1	-	-	-	-	-	-	-	1	1	-	-	
VADERLANDLOZEN EN ONBEKEND	2	1	14	11	10	3	4	-	-	1	-	-	46	40	-	6	
<b>ALGEMEEN TOTAAL</b>	<b>365</b>	<b>565</b>	<b>6 644</b>	<b>5 893</b>	<b>1 952</b>	<b>1 085</b>	<b>671</b>	<b>357</b>	<b>456</b>	<b>198</b>	<b>58</b>	<b>3</b>	<b>18 247</b>	<b>15 089</b>	<b>335</b>	<b>2 823</b>	



## VORIGE BURGERLIJKE STAAT VAN DE ECHTGENOTEN (vervolg)

JAAR 1988

NATIONALITEITS- LAND VAN DE ECHTGENOTE VOOR HET HUWELIJK	Leeftijdsgroepen												Totaal aantal huwe- lijken	Vorige burgerlijke staat		
	< 20 jaar	20 - < 21 jaar	21 - < 25 jaar	25 - < 30 jaar	30 - < 35 jaar	35 - < 40 jaar	40 - < 45 jaar	45 - < 50 jaar	50 - < 60 jaar	60 - < 70 jaar	70 jaar en +	On- be- kend		onge- huwd	weduw- staat	geschei- den
<b>B.- ECHTGENOTE</b>																
BELGIE	1 812	1 165	6 502	3 525	1 297	689	483	233	262	66	21	-	16 055	13 145	169	2 741
NEDERLAND	2	2	15	3	4	1	-	2	1	1	-	1	32	27	1	4
VERENIGD KONINKRIJK	-	-	2	6	5	-	-	1	-	-	-	-	14	12	-	2
FRANKRIJK	89	33	138	81	48	34	20	14	7	1	1	5	471	375	8	88
DUITSLAND	12	7	25	24	6	6	4	2	1	1	-	-	88	69	2	17
GROOTHERTOGDOM LUXEMBURG	2	-	1	4	2	1	1	-	1	-	-	-	12	7	-	5
ITALIE	192	108	431	206	53	13	10	5	4	2	-	8	1 032	989	5	38
ZWITSERLAND	-	-	-	4	-	-	-	-	1	-	-	-	5	4	-	1
OOSTENRIJK	-	-	2	-	-	-	1	-	-	-	-	-	3	2	-	1
SPANJE	7	12	54	27	7	2	-	-	1	-	-	-	110	103	-	7
PORTUGAL	7	3	8	2	-	1	-	1	-	-	-	-	22	20	-	2
GRIEKENLAND	6	3	15	4	1	1	-	-	1	-	-	-	31	28	1	2
TURKIJE	3	-	1	-	-	-	-	-	-	-	-	-	4	3	-	1
IERLAND (REP.)	-	-	-	-	-	-	-	-	-	-	-	-	-	-	-	-
DENEMARKEN	-	-	1	-	1	-	1	-	-	-	-	-	3	1	-	2
NOORWEGEN	-	-	-	-	-	-	-	-	-	-	-	-	-	-	-	-
ZWEDEN	-	-	-	-	-	-	-	-	-	-	-	-	-	-	-	-
POLEN	1	-	7	6	6	2	1	1	3	2	-	-	29	17	2	10
HONGARIJE	1	-	-	1	-	-	-	-	-	1	-	-	3	2	1	-
TSJECHOSLO- WAKIJE	-	-	-	-	-	-	-	-	-	-	-	-	-	-	-	-
JOEGOSLAVIE	-	-	6	1	2	-	1	-	-	-	-	-	10	7	-	3
SOWJET-UNIE	-	-	-	-	1	-	-	-	-	-	-	-	1	-	-	1
ANDERE EURO- PESE LANDEN	-	-	-	1	1	-	-	1	-	-	-	-	3	2	1	-
MAROKKO	13	3	29	24	9	5	1	-	-	-	-	-	84	71	1	12
ALGERIJE	5	2	12	10	5	1	-	-	-	-	-	-	35	31	-	4
TUNESIE	-	-	-	1	1	-	-	-	-	-	-	-	2	1	-	1
EGYPTE	-	-	-	-	-	-	-	-	-	-	-	-	-	-	-	-
ZAIRE	2	1	9	6	3	2	2	-	1	-	-	-	26	26	-	-
RWANDA OF BOEROENDI	-	-	1	-	-	-	1	-	-	-	-	-	2	1	-	1
ANDERE AFRI- KAANSE LANDEN	3	3	18	16	9	5	2	2	1	-	-	-	59	54	-	5
VERENIGDE STA- TEN VAN AMERIKA	-	1	6	5	3	-	1	1	-	-	-	-	17	14	-	3
CANADA	-	-	-	-	-	2	-	1	-	-	-	-	3	1	1	1
ANDERE AMERI- KAANSE LANDEN	-	-	10	10	4	2	2	-	-	-	-	-	28	24	2	2
AZIE	2	1	8	10	6	3	2	-	-	-	-	-	32	30	1	1
OCEANIE	-	-	1	1	2	-	-	-	-	-	-	-	4	3	1	-
VADERLANDLOZEN EN ONBEKEND	7	-	8	6	3	-	1	-	-	1	-	1	27	26	1	-
ALGEMEEN TOTAAL	2 166	1 344	7 310	3 984	1 479	770	534	264	284	75	22	15	18 247	15 095	197	2 955



**SOCIALE STAND VAN DE ECHTGENOTEN**

**JAAR 1988**

Beroep en sociale stand van de man																	
Handelaars, personeel in de handel verkopers en soortgelijken						Landbouwers, vissers, houthakkers en soortgelijken						Mijnwerkers, groeve-arbeiders en soortgelijken					
01	02	03	04	05	Totaal	01	02	03	04	05	Totaal	01	02	04	05	Totaal	
42	204	320	5	43	614	47	123	6	57	70	303	-	-	28	-	28	
2	1	2	-	-	5	-	-	-	-	-	-	-	-	-	-	-	
2	17	24	-	-	43	-	7	-	-	4	11	-	-	1	-	1	
37	179	284	4	39	543	45	110	6	52	59	272	-	-	26	-	26	
1	4	5	1	3	14	2	6	-	5	7	20	-	-	1	-	1	
-	3	5	-	1	9	-	-	-	-	-	-	-	-	-	-	-	
4	14	17	-	-	35	-	6	-	1	-	7	-	-	1	-	1	
2	-	2	-	-	4	-	-	-	-	-	-	-	-	1	-	1	
1	8	3	-	-	12	-	1	-	1	-	2	-	-	-	-	-	
1	6	12	-	-	19	-	5	-	-	-	5	-	-	-	-	-	
-	-	-	-	-	-	-	-	-	-	-	-	-	-	-	-	-	
19	80	114	3	9	225	4	15	1	14	3	37	-	-	2	-	2	
19	80	114	3	9	225	4	15	1	14	3	37	-	-	2	-	2	
-	-	-	-	-	-	-	-	-	-	-	-	-	-	-	-	-	
30	245	133	5	39	452	7	27	2	34	15	85	-	-	18	-	18	
7	1	3	-	4	15	1	-	1	1	-	3	-	-	1	-	1	
2	127	21	-	8	158	1	4	-	7	-	12	-	-	-	-	-	
10	66	98	2	12	188	5	19	-	20	12	56	-	-	14	-	14	
1	6	3	3	2	15	-	4	1	6	2	13	-	-	2	-	2	
10	45	8	-	13	76	-	-	-	-	1	1	-	-	1	-	1	
1	1	2	-	3	7	28	52	2	15	44	141	-	-	-	-	-	
1	-	-	-	-	1	4	-	-	-	2	6	-	-	-	-	-	
-	-	-	-	-	-	2	21	-	2	3	28	-	-	-	-	-	
-	-	1	-	-	1	1	-	2	-	-	3	-	-	-	-	-	
-	1	-	-	1	2	-	1	-	10	2	13	-	-	-	-	-	
-	-	1	-	2	3	21	30	-	3	37	91	-	-	-	-	-	
-	-	-	-	-	-	-	-	-	-	-	-	-	-	-	-	-	
-	-	-	-	-	-	-	-	-	-	-	-	-	-	-	-	-	
-	-	-	-	-	-	-	-	-	-	-	-	-	-	-	-	-	
-	-	-	-	-	-	-	-	-	-	-	-	-	-	-	-	-	







**SOCIALE STAND VAN DE ECHTGENOTEN**

**JAAR 1988**

Beroep en sociale stand van de man																	
Handelaars, personeel in de handel verkopers en soortgelijken						Landbouwers, vissers, houthakkers en soortgelijken						Mijnwerkers, groeve-arbeiders en soortgelijken					
01	02	03	04	05	Totaal	01	02	03	04	05	Totaal	01	02	04	05	Totaal	
1	-	2	-	-	3	1	-	-	1	-	2	-	-	1	-	1	
-	-	-	-	-	-	1	-	-	-	-	1	-	-	-	-	-	
-	-	-	-	-	-	-	-	-	-	-	-	-	-	-	-	-	
1	-	1	-	-	2	-	-	-	-	-	-	-	-	1	-	1	
-	-	1	-	-	1	-	-	-	1	-	1	-	-	-	-	-	
-	-	-	-	-	-	-	-	-	-	-	-	-	-	-	-	-	
<b>12</b>	<b>35</b>	<b>28</b>	<b>3</b>	<b>10</b>	<b>88</b>	<b>14</b>	<b>33</b>	<b>2</b>	<b>25</b>	<b>23</b>	<b>97</b>	-	-	<b>38</b>	-	<b>38</b>	
-	-	-	-	-	-	-	-	-	-	-	-	-	-	-	-	-	
1	1	2	-	-	4	-	1	-	-	-	1	-	-	-	-	-	
-	-	1	-	-	1	1	2	-	-	-	3	-	-	-	-	-	
11	32	25	3	10	81	13	30	2	25	23	93	-	-	38	-	38	
-	2	-	-	-	2	-	-	-	-	-	-	-	-	-	-	-	
<b>9</b>	<b>98</b>	<b>71</b>	<b>1</b>	<b>7</b>	<b>186</b>	<b>10</b>	<b>30</b>	<b>-</b>	<b>44</b>	<b>18</b>	<b>102</b>	-	-	<b>19</b>	-	<b>19</b>	
1	1	3	-	-	5	3	-	-	1	1	5	-	-	-	-	-	
1	17	7	-	-	25	-	4	-	-	2	6	-	-	7	-	7	
2	27	23	-	-	52	1	7	-	9	5	22	-	-	1	-	1	
5	49	36	1	6	97	6	19	-	34	10	69	-	-	11	-	11	
-	4	2	-	1	7	-	-	-	-	-	-	-	-	-	-	-	
-	2	1	-	-	3	-	1	-	-	-	1	-	-	-	-	-	
-	2	1	-	-	3	-	1	-	-	-	1	-	-	-	-	-	
<b>56</b>	<b>224</b>	<b>226</b>	<b>4</b>	<b>35</b>	<b>545</b>	<b>26</b>	<b>107</b>	<b>3</b>	<b>57</b>	<b>44</b>	<b>237</b>	-	<b>1</b>	<b>49</b>	-	<b>50</b>	
-	-	-	-	-	-	-	-	-	-	-	-	-	-	-	-	-	
-	-	-	-	-	-	-	-	-	-	-	-	-	-	-	-	-	
53	199	203	3	29	487	23	89	3	40	34	189	-	1	21	-	22	
3	25	23	1	6	58	3	18	-	17	10	48	-	-	28	-	28	
-	-	-	-	-	-	-	-	-	-	-	-	-	-	-	-	-	
41	316	206	8	21	592	30	129	2	109	60	330	-	-	91	-	91	
-	2	2	-	-	4	-	3	-	-	-	3	-	-	-	-	-	
<b>215</b>	<b>1 221</b>	<b>1 122</b>	<b>29</b>	<b>167</b>	<b>2 754</b>	<b>167</b>	<b>526</b>	<b>18</b>	<b>357</b>	<b>277</b>	<b>1 345</b>	-	<b>1</b>	<b>247</b>	-	<b>248</b>	

**Tabel 20.- HUWELIJKEN NAAR HET BEROEP EN**

**A.- HET RIJK**

BEROEP EN SOCIALE STAND VAN DE VROUW	Beroep en sociale stand van de man											
	Beroepen in de transport- en communicatiebedrijven						Ambachtslieden, vak- en fabrieksarbeiders en handlangers n.e.g.					
	01	02	03	04	05	Totaal	01	02	03	04	05	Totaal
<b>Beroepen in de transport- en communicatiebedrijven</b>	<b>1</b>	<b>9</b>	<b>8</b>	<b>18</b>	<b>1</b>	<b>37</b>	-	-	<b>1</b>	<b>29</b>	<b>1</b>	<b>31</b>
Werkgevers	1	-	-	-	-	1	-	-	-	-	-	-
Zelfstandigen	-	8	-	-	-	8	-	-	-	-	-	-
Bedienden	-	-	7	3	-	10	-	-	1	22	-	23
Arbeidsters	-	-	1	15	-	16	-	-	-	7	1	8
Helpsters	-	1	-	-	1	2	-	-	-	-	-	-
<b>Ambachtslieden, vak- en fabrieksarbeiders en handlangers n.e.g.</b>	<b>1</b>	<b>2</b>	<b>19</b>	<b>186</b>	-	<b>208</b>	<b>9</b>	<b>62</b>	<b>27</b>	<b>2 470</b>	<b>17</b>	<b>2 585</b>
Werkgevers	-	-	-	-	-	-	-	-	-	2	-	2
Zelfstandigen	-	1	-	1	-	2	-	9	-	12	-	21
Bedienden	-	-	-	1	-	1	-	1	11	14	-	26
Arbeidsters	1	1	19	183	-	204	6	34	16	2 423	16	2 495
Helpsters	-	-	-	1	-	1	3	18	-	19	1	41
<b>Beroepen in de dienstver- lenende, sport- en ontspan- ningsbedrijven</b>	<b>2</b>	<b>6</b>	<b>76</b>	<b>241</b>	-	<b>325</b>	<b>13</b>	<b>62</b>	<b>37</b>	<b>1 887</b>	<b>14</b>	<b>2 013</b>
Werkgevers	-	-	1	2	-	3	1	-	1	26	-	28
Zelfstandigen	-	1	6	20	-	27	1	14	4	160	2	181
Bedienden	1	1	24	19	-	45	3	10	13	236	2	264
Arbeidsters	1	4	44	199	-	248	7	34	19	1 410	10	1 480
Helpsters	-	-	1	1	-	2	1	4	-	55	-	60
<b>Beroepsmilitairen</b>	-	-	<b>5</b>	-	-	<b>5</b>	-	<b>1</b>	<b>2</b>	<b>10</b>	-	<b>13</b>
Bedienden	-	-	5	-	-	5	-	1	2	10	-	13
<b>Beroepsbevolking waarvan het beroep onbekend is</b>	<b>3</b>	<b>12</b>	<b>99</b>	<b>386</b>	-	<b>500</b>	<b>39</b>	<b>149</b>	<b>121</b>	<b>3 307</b>	<b>26</b>	<b>3 642</b>
Werkgevers	-	-	-	-	-	-	-	-	-	-	-	-
Zelfstandigen	-	-	-	-	-	-	-	-	-	-	-	-
Bedienden	3	8	84	288	-	383	34	124	104	2 545	20	2 827
Arbeidsters	-	4	15	98	-	117	5	25	17	760	6	813
Helpsters	-	-	-	-	-	-	-	-	-	2	-	2
<b>Personen zonder beroep</b>	<b>4</b>	<b>19</b>	<b>152</b>	<b>571</b>	-	<b>746</b>	<b>41</b>	<b>198</b>	<b>110</b>	<b>4 270</b>	<b>27</b>	<b>4 646</b>
<b>Beroep onbekend</b>	-	-	-	<b>1</b>	-	<b>1</b>	-	<b>1</b>	<b>1</b>	<b>22</b>	-	<b>24</b>
<b>Algemeen totaal</b>	<b>16</b>	<b>61</b>	<b>586</b>	<b>1 944</b>	<b>1</b>	<b>2 608</b>	<b>170</b>	<b>765</b>	<b>577</b>	<b>16 902</b>	<b>130</b>	<b>18 544</b>
<b>N.B.:</b>												
Code 01 = Werkgevers												
Code 02 = Zelfstandigen												
Code 03 = Bedienden												
Code 04 = Arbeiders												
Code 05 = Helpers												
Code 06 = Zonder beroep												



## SOCIALE STAND VAN DE ECHTGENOTEN (vervolg)

JAAR 1988

Beroep en sociale stand van de man																
Beroepen in de dienstverlenende, sport- en ontspanningsbedrijven						Be- roeps- mili- tair	Beroepsbevolking waarvan het beroep onbekend is						Zon- der beroep	Beroep onbe- kend	Alge- meen totaal	
01	02	03	04	05	Totaal	03	01	02	03	04	05	Totaal	06			
-	1	2	4	-	7	2	-	-	10	4	-	14	5	-	126	
-	-	-	-	-	-	-	-	-	2	-	-	2	-	-	4	
-	-	-	-	-	-	-	-	-	-	-	-	-	1	-	10	
-	1	2	3	-	6	1	-	-	6	3	-	9	-	-	71	
-	-	-	1	-	1	1	-	-	2	1	-	3	4	-	39	
-	-	-	-	-	-	-	-	-	-	-	-	-	-	-	2	
2	10	46	50	2	110	128	-	-	163	251	-	414	138	4	4 108	
-	-	-	-	-	-	-	-	-	-	-	-	-	-	-	4	
-	-	-	-	-	-	-	-	-	4	1	-	5	3	-	41	
-	1	1	-	-	2	5	-	-	8	-	-	8	2	-	70	
2	9	45	50	2	108	123	-	-	151	250	-	401	133	4	3 948	
-	-	-	-	-	-	-	-	-	-	-	-	-	-	-	45	
7	34	173	175	7	396	182	-	-	257	342	-	599	271	12	4 651	
2	-	2	-	-	4	1	-	-	2	4	-	6	4	-	64	
-	14	13	9	2	38	17	-	-	31	37	-	68	26	3	485	
1	7	71	15	2	96	39	-	-	57	46	-	103	49	1	826	
1	5	85	148	1	240	120	-	-	158	247	-	405	183	7	3 143	
3	8	2	3	2	18	5	-	-	9	8	-	17	9	1	133	
-	1	1	-	-	2	81	-	-	8	4	-	12	8	-	135	
-	1	1	-	-	2	81	-	-	8	4	-	12	8	-	135	
5	31	316	137	2	491	428	-	-	2 264	1 364	-	3 628	584	23	12 143	
-	-	-	-	-	-	-	-	-	-	-	-	-	-	-	-	
-	-	-	-	-	-	-	-	-	-	-	-	-	-	-	-	
4	25	280	101	1	411	335	-	-	2 093	709	-	2 802	475	20	9 792	
1	6	36	36	1	80	93	-	-	170	654	-	824	109	3	2 347	
-	-	-	-	-	-	-	-	-	1	1	-	2	-	-	4	
6	48	301	222	10	587	627	-	-	843	1 111	3	1 957	3 139	81	14 806	
-	-	2	2	-	4	4	-	-	9	7	-	16	31	723	836	
30	209	1 431	804	34	2 508	2 043	-	-	5 346	3 958	3	9 307	5 508	890	59 075	











**SOCIALE STAND VAN DE ECHTGENOTEN**

**JAAR 1988**

Beroep en sociale stand van de man																	
Handelaars, personeel in de handel verkopers en soortgelijken						Landbouwers, vissers, houthakkers en soortgelijken						Mijnwerkers, groeve-arbeiders en soortgelijken					
01	02	03	04	05	Totaal	01	02	03	04	05	Totaal	01	02	04	05	Totaal	
-	-	1	-	-	1	-	-	-	-	-	-	-	-	-	-	-	
-	-	-	-	-	-	-	-	-	-	-	-	-	-	-	-	-	
-	-	1	-	-	1	-	-	-	-	-	-	-	-	-	-	-	
-	-	-	-	-	-	-	-	-	-	-	-	-	-	-	-	-	
-	-	-	-	-	-	-	-	-	-	-	-	-	-	-	-	-	
-	-	2	-	-	2	-	1	-	-	-	1	-	-	-	-	-	
-	-	-	-	-	-	-	-	-	-	-	-	-	-	-	-	-	
-	-	-	-	-	-	-	1	-	-	-	1	-	-	-	-	-	
-	-	2	-	-	2	-	-	-	-	-	-	-	-	-	-	-	
-	-	-	-	-	-	-	-	-	-	-	-	-	-	-	-	-	
-	14	4	-	-	18	-	1	-	2	-	3	-	-	-	-	-	
-	-	-	-	-	-	-	-	-	-	-	-	-	-	-	-	-	
-	1	1	-	-	2	-	-	-	-	-	-	-	-	-	-	-	
-	5	2	-	-	7	-	-	-	-	-	-	-	-	-	-	-	
-	7	1	-	-	8	-	1	-	2	-	3	-	-	-	-	-	
-	1	-	-	-	1	-	-	-	-	-	-	-	-	-	-	-	
-	-	-	-	-	-	-	-	-	-	-	-	-	-	-	-	-	
-	-	-	-	-	-	-	-	-	-	-	-	-	-	-	-	-	
-	11	11	-	-	22	-	2	-	1	1	4	-	-	1	-	1	
-	-	-	-	-	-	-	-	-	-	-	-	-	-	-	-	-	
-	-	-	-	-	-	-	-	-	-	-	-	-	-	-	-	-	
-	9	7	-	-	16	-	2	-	-	1	3	-	-	-	-	-	
-	2	4	-	-	6	-	-	-	1	-	1	-	-	1	-	1	
-	-	-	-	-	-	-	-	-	-	-	-	-	-	-	-	-	
-	47	37	2	-	86	-	1	-	3	-	4	-	-	-	-	-	
-	1	-	-	-	1	-	-	-	-	-	-	-	-	-	-	-	
-	145	160	3	1	309	-	8	1	12	1	22	-	-	1	-	1	





**SOCIALE STAND VAN DE ECHTGENOTEN (vervolg)**

**JAAR 1988**

**Beroep en sociale stand van de man**

Beroepen in de dienstverlenende, sport- en ontspanningsbedrijven						Beroeps- mili- tair	Beroepsbevolking waarvan het beroep onbekend is						Zon- der beroep	Beroep onbe- kend	Alge- meen totaal
01	02	03	04	05	Totaal		03	01	02	03	04	05			
-	-	1	1	-	2	-	-	-	-	2	-	2	-	-	12
-	-	-	-	-	-	-	-	-	-	-	-	-	-	-	-
-	-	1	-	-	1	-	-	-	-	1	-	1	-	-	8
-	-	-	1	-	1	-	-	-	-	1	-	1	-	-	4
-	-	-	-	-	-	-	-	-	-	-	-	-	-	-	-
-	-	2	4	-	6	2	-	-	3	4	-	7	8	1	88
-	-	-	-	-	-	-	-	-	-	-	-	-	-	-	-
-	-	-	-	-	-	-	-	-	1	1	-	2	-	-	3
-	-	-	-	-	-	1	-	-	-	-	-	-	-	-	5
-	-	2	4	-	6	1	-	-	2	3	-	5	8	1	79
-	-	-	-	-	-	-	-	-	-	-	-	-	-	-	1
-	3	18	22	-	43	13	-	-	9	26	-	35	47	3	331
-	-	-	-	-	-	-	-	-	-	-	-	-	-	-	-
-	2	-	1	-	3	-	-	-	-	1	-	1	1	-	23
-	1	10	2	-	13	4	-	-	4	3	-	7	7	1	82
-	-	8	19	-	27	9	-	-	5	22	-	27	39	2	225
-	-	-	-	-	-	-	-	-	-	-	-	-	-	-	1
-	-	-	-	-	-	4	-	-	-	-	-	-	-	-	5
-	-	-	-	-	-	4	-	-	-	-	-	-	-	-	5
-	2	20	15	-	37	8	-	-	125	59	-	184	63	2	519
-	-	-	-	-	-	-	-	-	-	-	-	-	-	-	-
-	1	14	8	-	23	6	-	-	117	15	-	132	40	2	341
-	1	6	7	-	14	2	-	-	8	43	-	51	23	-	177
-	-	-	-	-	-	-	-	-	-	1	-	1	-	-	1
-	5	45	51	1	102	23	-	-	48	81	-	129	405	6	1 442
-	-	-	1	-	1	-	-	-	1	-	-	1	5	54	70
-	22	179	133	3	337	84	-	-	245	253	-	498	740	79	5 018



**SOCIALE STAND VAN DE ECHTGENOTEN**

**JAAR 1988**

Beroep en sociale stand van de man																	
Handelaars, personeel in de handel verkopers en soortgelijken						Landbouwers, vissers, houthakkers en soortgelijken						Mijnwerkers, groeve-arbeiders en soortgelijken					
01	02	03	04	05	Totaal	01	02	03	04	05	Totaal	01	02	04	05	Totaal	
41	121	182	3	37	384	46	63	2	39	46	196	-	-	27	-	27	
2	1	2	-	-	5	-	-	-	-	-	-	-	-	-	-	-	
2	7	11	-	-	20	-	4	-	-	-	4	-	-	1	-	1	
36	108	162	2	33	341	44	53	2	34	39	172	-	-	25	-	25	
1	4	5	1	3	14	2	6	-	5	7	20	-	-	1	-	1	
-	1	2	-	1	4	-	-	-	-	-	-	-	-	-	-	-	
4	6	8	-	-	18	-	3	-	1	-	4	-	-	1	-	1	
2	-	2	-	-	4	-	-	-	-	-	-	-	-	1	-	1	
1	3	1	-	-	5	-	1	-	1	-	2	-	-	-	-	-	
1	3	5	-	-	9	-	2	-	-	-	2	-	-	-	-	-	
-	-	-	-	-	-	-	-	-	-	-	-	-	-	-	-	-	
18	31	37	1	8	95	3	4	-	6	2	15	-	-	2	-	2	
18	31	37	1	8	95	3	4	-	6	2	15	-	-	2	-	2	
-	-	-	-	-	-	-	-	-	-	-	-	-	-	-	-	-	
30	125	80	2	35	272	7	10	1	15	12	45	-	-	18	-	18	
7	1	3	-	4	15	1	-	1	1	-	3	-	-	1	-	1	
2	57	15	-	6	80	1	1	-	1	-	3	-	-	-	-	-	
10	38	55	1	10	114	5	8	-	11	10	34	-	-	14	-	14	
1	3	1	1	2	8	-	1	-	2	1	4	-	-	2	-	2	
10	26	6	-	13	55	-	-	-	-	1	1	-	-	1	-	1	
1	1	1	-	3	6	28	33	1	13	40	115	-	-	-	-	-	
1	-	-	-	-	1	4	-	-	-	2	6	-	-	-	-	-	
-	-	-	-	-	-	2	11	-	-	2	15	-	-	-	-	-	
-	-	-	-	-	-	1	-	1	-	-	2	-	-	-	-	-	
-	1	-	-	1	2	-	-	-	10	2	12	-	-	-	-	-	
-	-	1	-	2	3	21	22	-	3	34	80	-	-	-	-	-	
-	-	-	-	-	-	-	-	-	-	-	-	-	-	-	-	-	
-	-	-	-	-	-	-	-	-	-	-	-	-	-	-	-	-	
-	-	-	-	-	-	-	-	-	-	-	-	-	-	-	-	-	
-	-	-	-	-	-	-	-	-	-	-	-	-	-	-	-	-	







**SOCIALE STAND VAN DE ECHTGENOTEN**

**JAAR 1988**

Beroep en sociale stand van de man																	
Handelaars, personeel in de handel verkopers en soortgelijken						Landbouwers, vissers, houthakkers en soortgelijken						Mijnwerkers, groeve-arbeiders en soortgelijken					
01	02	03	04	05	Totaal	01	02	03	04	05	Totaal	01	02	04	05	Totaal	
1	-	1	-	-	2	1	-	-	1	-	2	-	-	1	-	1	
-	-	-	-	-	-	1	-	-	-	-	1	-	-	-	-	-	
-	-	-	-	-	-	-	-	-	-	-	-	-	-	-	-	-	
1	-	-	-	-	1	-	-	-	-	-	-	-	-	1	-	1	
-	-	1	-	-	1	-	-	-	1	-	1	-	-	-	-	-	
-	-	-	-	-	-	-	-	-	-	-	-	-	-	-	-	-	
<b>11</b>	<b>26</b>	<b>22</b>	<b>2</b>	<b>10</b>	<b>71</b>	<b>14</b>	<b>21</b>	-	<b>18</b>	<b>19</b>	<b>72</b>	-	-	<b>36</b>	-	<b>36</b>	
-	-	-	-	-	-	-	-	-	-	-	-	-	-	-	-	-	
-	-	1	-	-	1	-	1	-	-	-	1	-	-	-	-	-	
-	-	1	-	-	1	1	-	-	-	-	1	-	-	-	-	-	
11	25	20	2	10	68	13	20	-	18	19	70	-	-	36	-	36	
-	1	-	-	-	1	-	-	-	-	-	-	-	-	-	-	-	
<b>9</b>	<b>49</b>	<b>43</b>	<b>1</b>	<b>5</b>	<b>107</b>	<b>10</b>	<b>9</b>	-	<b>33</b>	<b>15</b>	<b>67</b>	-	-	<b>18</b>	-	<b>18</b>	
1	1	3	-	-	5	3	-	-	1	1	5	-	-	-	-	-	
1	11	4	-	-	16	-	1	-	-	2	3	-	-	7	-	7	
2	11	12	-	-	25	1	2	-	7	2	12	-	-	1	-	1	
5	23	22	1	5	56	6	6	-	25	10	47	-	-	10	-	10	
-	3	2	-	-	5	-	-	-	-	-	-	-	-	-	-	-	
-	1	1	-	-	2	-	1	-	-	-	1	-	-	-	-	-	
-	1	1	-	-	2	-	1	-	-	-	1	-	-	-	-	-	
<b>55</b>	<b>152</b>	<b>165</b>	<b>2</b>	<b>32</b>	<b>406</b>	<b>26</b>	<b>58</b>	<b>2</b>	<b>44</b>	<b>36</b>	<b>166</b>	-	<b>1</b>	<b>48</b>	-	<b>49</b>	
-	-	-	-	-	-	-	-	-	-	-	-	-	-	-	-	-	
-	-	-	-	-	-	-	-	-	-	-	-	-	-	-	-	-	
52	133	148	2	26	361	23	45	2	32	29	131	-	1	21	-	22	
3	19	17	-	6	45	3	13	-	12	7	35	-	-	27	-	27	
-	-	-	-	-	-	-	-	-	-	-	-	-	-	-	-	-	
41	144	90	-	18	293	26	50	-	61	35	172	-	-	79	-	79	
-	-	1	-	-	1	-	1	-	-	-	1	-	-	-	-	-	
<b>211</b>	<b>656</b>	<b>631</b>	<b>11</b>	<b>148</b>	<b>1 657</b>	<b>161</b>	<b>253</b>	<b>6</b>	<b>231</b>	<b>205</b>	<b>856</b>	-	<b>1</b>	<b>230</b>	-	<b>231</b>	





## SOCIALE STAND VAN DE ECHTGENOTEN (vervolg)

JAAR 1988

Beroep en sociale stand van de man																
Beroepen in de dienstverlenende, sport- en ontspanningsbedrijven						Be- roeps- mili- tair	Beroepsbevolking waarvan het beroep onbekend is						Zon- der beroep	Beroep onbe- kend	Alge- meen totaal	
01	02	03	04	05	Totaal	03	01	02	03	04	05	Totaal	06			
-	1	1	2	-	4	1	-	-	7	2	-	9	3	-	83	
-	-	-	-	-	-	-	-	-	2	-	-	2	-	-	4	
-	-	-	-	-	-	-	-	-	-	-	-	-	-	-	6	
-	1	1	2	-	4	-	-	-	4	2	-	6	-	-	42	
-	-	-	-	-	-	1	-	-	1	-	-	1	3	-	29	
-	-	-	-	-	-	-	-	-	-	-	-	-	-	-	2	
<b>2</b>	<b>7</b>	<b>29</b>	<b>38</b>	<b>2</b>	<b>78</b>	<b>102</b>	-	-	<b>133</b>	<b>216</b>	-	<b>349</b>	<b>95</b>	<b>1</b>	<b>3 317</b>	
-	-	-	-	-	-	-	-	-	-	-	-	-	-	-	4	
-	-	-	-	-	-	-	-	-	2	-	-	2	2	-	19	
-	1	1	-	-	2	2	-	-	8	-	-	8	2	-	51	
2	6	28	38	2	76	100	-	-	123	216	-	339	91	1	3 214	
-	-	-	-	-	-	-	-	-	-	-	-	-	-	-	29	
<b>7</b>	<b>21</b>	<b>117</b>	<b>104</b>	<b>7</b>	<b>256</b>	<b>115</b>	-	-	<b>186</b>	<b>216</b>	-	<b>402</b>	<b>114</b>	<b>4</b>	<b>2 886</b>	
2	-	2	-	-	4	1	-	-	2	4	-	6	4	-	64	
-	8	10	6	2	26	12	-	-	20	22	-	42	8	1	279	
1	4	50	9	2	66	21	-	-	40	28	-	68	22	-	483	
1	4	54	87	1	147	76	-	-	117	155	-	272	74	3	1 963	
3	5	1	2	2	13	5	-	-	7	7	-	14	6	-	97	
-	1	1	-	-	2	45	-	-	8	4	-	12	4	-	81	
-	1	1	-	-	2	45	-	-	8	4	-	12	4	-	81	
<b>5</b>	<b>18</b>	<b>212</b>	<b>95</b>	<b>2</b>	<b>332</b>	<b>306</b>	-	-	<b>1 663</b>	<b>1 063</b>	-	<b>2 726</b>	<b>370</b>	<b>9</b>	<b>9 017</b>	
-	-	-	-	-	-	-	-	-	-	-	-	-	-	-	-	
-	-	-	-	-	-	-	-	-	-	-	-	-	-	-	-	
4	15	190	73	1	283	228	-	-	1 528	549	-	2 077	308	8	7 220	
1	3	22	22	1	49	78	-	-	134	514	-	648	62	1	1 796	
-	-	-	-	-	-	-	-	-	1	-	-	1	-	-	1	
5	22	139	91	8	265	297	-	-	462	583	1	1 046	1 294	29	6 971	
-	-	1	-	-	1	-	-	-	3	1	-	4	3	249	268	
<b>29</b>	<b>112</b>	<b>797</b>	<b>447</b>	<b>28</b>	<b>1 413</b>	<b>1 195</b>	-	-	<b>3 783</b>	<b>2 633</b>	<b>1</b>	<b>6 417</b>	<b>2 539</b>	<b>307</b>	<b>35 810</b>	



**SOCIALE STAND VAN DE ECHTGENOTEN**

**JAAR 1988**

Beroep en sociale stand van de man																	
Handelaars, personeel in de handel verkopers en soortgelijken						Landbouwers, vissers, houthakkers en soortgelijken						Mijnwerkers, groeve-arbeiders en soortgelijken					
01	02	03	04	05	Totaal	01	02	03	04	05	Totaal	01	02	04	05	Totaal	
1	64	95	2	6	168	1	60	3	14	24	102	-	-	1	-	1	
-	-	-	-	-	-	-	-	-	-	-	-	-	-	-	-	-	
-	4	11	-	-	15	-	3	-	-	4	7	-	-	-	-	-	
1	59	84	2	6	152	1	57	3	14	20	95	-	-	1	-	1	
-	-	-	-	-	-	-	-	-	-	-	-	-	-	-	-	-	
-	1	-	-	-	1	-	-	-	-	-	-	-	-	-	-	-	
-	-	-	-	-	-	-	-	-	-	-	-	-	-	-	-	-	
-	3	3	-	-	6	-	3	-	-	-	3	-	-	-	-	-	
-	-	-	-	-	-	-	-	-	-	-	-	-	-	-	-	-	
-	2	1	-	-	3	-	-	-	-	-	-	-	-	-	-	-	
-	1	2	-	-	3	-	3	-	-	-	3	-	-	-	-	-	
-	-	-	-	-	-	-	-	-	-	-	-	-	-	-	-	-	
1	27	30	1	-	59	1	9	1	6	1	18	-	-	-	-	-	
1	27	30	1	-	59	1	9	1	6	1	18	-	-	-	-	-	
-	-	-	-	-	-	-	-	-	-	-	-	-	-	-	-	-	
-	94	45	3	4	146	-	16	1	19	3	39	-	-	-	-	-	
-	-	-	-	-	-	-	-	-	-	-	-	-	-	-	-	-	
-	52	5	-	2	59	-	3	-	6	-	9	-	-	-	-	-	
-	24	37	1	2	64	-	10	-	9	2	21	-	-	-	-	-	
-	2	1	2	-	5	-	3	1	4	1	9	-	-	-	-	-	
-	16	2	-	-	18	-	-	-	-	-	-	-	-	-	-	-	
-	-	-	-	-	-	-	19	1	2	4	26	-	-	-	-	-	
-	-	-	-	-	-	-	-	-	-	-	-	-	-	-	-	-	
-	-	-	-	-	-	-	10	-	2	1	13	-	-	-	-	-	
-	-	-	-	-	-	-	-	1	-	-	1	-	-	-	-	-	
-	-	-	-	-	-	-	1	-	-	-	1	-	-	-	-	-	
-	-	-	-	-	-	-	8	-	-	3	11	-	-	-	-	-	
-	-	-	-	-	-	-	-	-	-	-	-	-	-	-	-	-	
-	-	-	-	-	-	-	-	-	-	-	-	-	-	-	-	-	
-	-	-	-	-	-	-	-	-	-	-	-	-	-	-	-	-	
-	-	-	-	-	-	-	-	-	-	-	-	-	-	-	-	-	





Tabel 20.- HUWELIJKEN NAAR HET BEROEP EN

D.- WAALS GEWEST

BEROEP EN SOCIALE STAND VAN DE VROUW	Beroep en sociale stand van de man													
	Personen die een wetenschappelijk of een vrij beroep uitoefenen, technici en soortgelijken						Bedrijfsleiders, eigenaars, uitbaters, directeurs en hoger administratief kaderpersoneel					Bureelbedienden		
	01	02	03	04	05	Totaal	01	02	03	05	Tot.	03	05	Totaal
<b>Beroepen in de transport- en communicatiebedrijven</b>	-	-	3	-	-	3	-	-	-	-	-	4	-	4
Werkgevers	-	-	-	-	-	-	-	-	-	-	-	-	-	-
Zelfstandigen	-	-	-	-	-	-	-	-	-	-	-	-	-	-
Bedienden	-	-	3	-	-	3	-	-	-	-	-	4	-	4
Arbeidsters	-	-	-	-	-	-	-	-	-	-	-	-	-	-
Helpsters	-	-	-	-	-	-	-	-	-	-	-	-	-	-
<b>Ambachtslieden, vak- en fabrieksarbeiders en handlangers n.e.g.</b>	-	3	34	-	-	37	-	1	1	-	2	27	-	27
Werkgevers	-	-	-	-	-	-	-	-	-	-	-	-	-	-
Zelfstandigen	-	-	1	-	-	1	-	-	-	-	-	-	-	-
Bedienden	-	-	2	-	-	2	-	-	-	-	-	2	-	2
Arbeidsters	-	3	31	-	-	34	-	1	1	-	2	25	-	25
Helpsters	-	-	-	-	-	-	-	-	-	-	-	-	-	-
<b>Beroepen in de dienstverlenende, sport- en ontspanningsbedrijven</b>	-	8	88	5	-	101	2	12	9	-	23	42	1	43
Werkgevers	-	-	-	-	-	-	-	-	-	-	-	-	-	-
Zelfstandigen	-	4	19	-	-	23	1	3	3	-	7	9	-	9
Bedienden	-	1	24	1	-	26	-	2	3	-	5	9	-	9
Arbeidsters	-	3	43	4	-	50	1	6	3	-	10	22	1	23
Helpsters	-	-	2	-	-	2	-	1	-	-	1	2	-	2
<b>Beroepsmilitairen</b>	-	2	2	1	-	5	-	-	-	-	-	-	-	-
Bedienden	-	2	2	1	-	5	-	-	-	-	-	-	-	-
<b>Beroepsbevolking waarvan het beroep onbekend is</b>	1	38	280	4	-	323	7	26	28	-	61	77	-	77
Werkgevers	-	-	-	-	-	-	-	-	-	-	-	-	-	-
Zelfstandigen	-	-	-	-	-	-	-	-	-	-	-	-	-	-
Bedienden	1	37	263	2	-	303	7	26	28	-	61	65	-	65
Arbeidsters	-	1	17	2	-	20	-	-	-	-	-	12	-	12
Helpsters	-	-	-	-	-	-	-	-	-	-	-	-	-	-
<b>Personen zonder beroep</b>	1	80	427	25	-	533	17	37	40	-	94	168	-	168
<b>Beroep onbekend</b>	-	3	11	-	-	14	-	1	2	-	3	1	-	1
<b>Algemeen totaal</b>	<b>9</b>	<b>462</b>	<b>2 267</b>	<b>62</b>	<b>1</b>	<b>2 801</b>	<b>53</b>	<b>146</b>	<b>172</b>	<b>-</b>	<b>371</b>	<b>693</b>	<b>1</b>	<b>694</b>

N.B.:  
 Code 01 = Werkgevers  
 Code 02 = Zelfstandigen  
 Code 03 = Bedienden  
 Code 04 = Arbeiders  
 Code 05 = Helpers  
 Code 06 = Zonder beroep

**SOCIALE STAND VAN DE ECHTGENOTEN**

**JAAR 1988**

Beroep en sociale stand van de man																	
Handelaars, personeel in de handel verkopers en soortgelijken						Landbouwers, vissers, houthakkers en soortgelijken						Mijnwerkers, groeve-arbeiders en soortgelijken					
01	02	03	04	05	Totaal	01	02	03	04	05	Totaal	01	02	04	05	Totaal	
-	-	-	-	-	-	-	-	-	-	-	-	-	-	-	-	-	
-	-	-	-	-	-	-	-	-	-	-	-	-	-	-	-	-	
-	-	-	-	-	-	-	-	-	-	-	-	-	-	-	-	-	
-	-	-	-	-	-	-	-	-	-	-	-	-	-	-	-	-	
-	-	-	-	-	-	-	-	-	-	-	-	-	-	-	-	-	
-	-	-	-	-	-	-	-	-	-	-	-	-	-	-	-	-	
<b>1</b>	<b>9</b>	<b>4</b>	<b>1</b>	-	<b>15</b>	-	<b>11</b>	<b>2</b>	<b>7</b>	<b>4</b>	<b>24</b>	-	-	<b>2</b>	-	<b>2</b>	
-	-	-	-	-	-	-	-	-	-	-	-	-	-	-	-	-	
1	1	1	-	-	3	-	-	-	-	-	-	-	-	-	-	-	
-	-	-	-	-	-	-	1	-	-	-	1	-	-	-	-	-	
-	7	3	1	-	11	-	10	2	7	4	23	-	-	2	-	2	
-	1	-	-	-	1	-	-	-	-	-	-	-	-	-	-	-	
-	-	-	-	-	-	-	-	-	-	-	-	-	-	-	-	-	
-	<b>35</b>	<b>24</b>	-	<b>2</b>	<b>61</b>	-	<b>20</b>	-	<b>9</b>	<b>3</b>	<b>32</b>	-	-	<b>1</b>	-	<b>1</b>	
-	-	-	-	-	-	-	-	-	-	-	-	-	-	-	-	-	
-	5	2	-	-	7	-	3	-	-	-	3	-	-	-	-	-	
-	11	9	-	-	20	-	5	-	2	3	10	-	-	-	-	-	
-	19	13	-	1	33	-	12	-	7	-	19	-	-	1	-	1	
-	-	-	-	1	1	-	-	-	-	-	-	-	-	-	-	-	
-	<b>1</b>	-	-	-	<b>1</b>	-	-	-	-	-	-	-	-	-	-	-	
-	1	-	-	-	1	-	-	-	-	-	-	-	-	-	-	-	
<b>1</b>	<b>61</b>	<b>50</b>	<b>2</b>	<b>3</b>	<b>117</b>	-	<b>47</b>	<b>1</b>	<b>12</b>	<b>7</b>	<b>67</b>	-	-	-	-	-	
-	-	-	-	-	-	-	-	-	-	-	-	-	-	-	-	-	
-	-	-	-	-	-	-	-	-	-	-	-	-	-	-	-	-	
1	57	48	1	3	110	-	42	1	8	4	55	-	-	-	-	-	
-	4	2	1	-	7	-	5	-	4	3	12	-	-	-	-	-	
-	-	-	-	-	-	-	-	-	-	-	-	-	-	-	-	-	
-	125	79	6	3	213	4	78	2	45	25	154	-	-	12	-	12	
-	1	1	-	-	2	-	2	-	-	-	2	-	-	-	-	-	
<b>4</b>	<b>420</b>	<b>331</b>	<b>15</b>	<b>18</b>	<b>788</b>	<b>6</b>	<b>265</b>	<b>11</b>	<b>114</b>	<b>71</b>	<b>467</b>	-	-	<b>16</b>	-	<b>16</b>	





**SOCIALE STAND VAN DE ECHTGENOTEN (vervolg)**

JAAR 1988

Beroep en sociale stand van de man																
Beroepen in de dienstverlenende, sport- en ontspanningsbedrijven						Be- roeps- mili- tair	Beroepsbevolking waarvan het beroep onbekend is						Zon- der beroep	Beroep onbe- kend	Alge- meen totaal	
01	02	03	04	05	Totaal	03	01	02	03	04	05	Totaal	06			
-	-	-	1	-	1	1	-	-	3	-	-	3	2	-	31	
-	-	-	-	-	-	-	-	-	-	-	-	-	-	-	-	
-	-	-	-	-	-	-	-	-	-	-	-	-	1	-	4	
-	-	-	1	-	1	1	-	-	2	-	-	2	-	-	21	
-	-	-	-	-	-	-	-	-	1	-	-	1	1	-	6	
-	-	-	-	-	-	-	-	-	-	-	-	-	-	-	-	
-	3	15	8	-	26	24	-	-	27	31	-	58	35	2	703	
-	-	-	-	-	-	-	-	-	-	-	-	-	-	-	-	
-	-	-	-	-	-	-	-	-	1	-	-	1	1	-	19	
-	-	-	-	-	-	2	-	-	-	-	-	-	-	-	14	
-	3	15	8	-	26	22	-	-	26	31	-	57	34	2	655	
-	-	-	-	-	-	-	-	-	-	-	-	-	-	-	15	
-	10	38	49	-	97	54	-	-	62	100	-	162	110	5	1 434	
-	-	-	-	-	-	-	-	-	-	-	-	-	-	-	-	
-	4	3	2	-	9	5	-	-	11	14	-	25	17	2	183	
-	2	11	4	-	17	14	-	-	13	15	-	28	20	-	261	
-	1	23	42	-	66	35	-	-	36	70	-	106	70	2	955	
-	3	1	1	-	5	-	-	-	2	1	-	3	3	1	35	
-	-	-	-	-	-	32	-	-	-	-	-	-	4	-	49	
-	-	-	-	-	-	32	-	-	-	-	-	-	4	-	49	
-	11	84	27	-	122	114	-	-	476	242	-	718	151	12	2 607	
-	-	-	-	-	-	-	-	-	-	-	-	-	-	-	-	
-	-	-	-	-	-	-	-	-	-	-	-	-	-	-	-	
-	9	76	20	-	105	101	-	-	448	145	-	593	127	10	2 231	
-	2	8	7	-	17	13	-	-	28	97	-	125	24	2	374	
-	-	-	-	-	-	-	-	-	-	-	-	-	-	-	2	
1	21	117	80	1	220	307	-	-	333	447	2	782	1 440	46	6 393	
-	-	1	1	-	2	4	-	-	5	6	-	11	23	420	498	
1	75	455	224	3	758	764	-	-	1 318	1 072	2	2 392	2 229	504	18 247	

**Tabel 21.- HUWELIJKEN PER MAAND, PROVINCIE EN GEWEST**

**JAAR 1988**

PROVINCIES	Janu- ari	Febru- ari	Maart	April	Mei	Juni	Juli	Au- gus- tus	Sep- tem- ber	Okto- ber	No- vem- ber	De- cem- ber	Totaal
Antwerpen	384	427	568	811	1 283	1 018	1 251	1 107	1 381	810	382	447	9 869
Brabant	626	583	723	1 091	1 186	1 311	1 400	1 358	1 568	996	509	603	11 954
Henegouwen	334	341	431	657	463	807	1 056	777	884	610	280	454	7 094
Luik	284	253	322	528	482	625	746	662	671	480	233	315	5 601
Limburg	194	202	271	443	581	509	766	590	572	274	158	248	4 808
Luxemburg	59	54	73	125	106	115	254	154	186	128	55	80	1 389
Namen	109	124	161	221	168	247	414	287	330	219	126	132	2 538
Oost-Vlaanderen	305	361	530	744	929	912	1 170	1 122	1 053	619	342	329	8 416
West-Vlaanderen	323	430	527	695	835	728	955	696	955	575	329	358	7 406
<b>Het Rijk</b>	<b>2 618</b>	<b>2 775</b>	<b>3 606</b>	<b>5 315</b>	<b>6 033</b>	<b>6 272</b>	<b>8 012</b>	<b>6 753</b>	<b>7 600</b>	<b>4 711</b>	<b>2 414</b>	<b>2 966</b>	<b>59 075</b>
Brussels gewest	311	272	344	479	487	568	467	468	616	446	268	292	5 018
Vlaams gewest	1 439	1 660	2 166	3 188	4 175	3 740	4 862	4 204	4 706	2 682	1 386	1 602	35 810
Waals gewest	868	843	1 096	1 648	1 371	1 964	2 683	2 081	2 278	1 583	760	1 072	18 247

**Tabel 22.- HUWELIJKEN PER MAAND**

**JAREN 1979 - 1988**

JAREN	Janu- ari	Febru- ari	Maart	April	Mei	Juni	Juli	Au- gus- tus	Sep- tem- ber	Okto- ber	No- vem- ber	De- cem- ber	Totaal
<b>ABSOLUTE CIJFERS</b>													
1979	2 555	3 107	4 829	5 584	6 548	9 355	7 318	7 459	6 997	4 877	2 797	4 003	65 429
1980	2 448	3 306	5 045	5 468	7 360	8 174	7 880	7 991	6 117	5 803	3 116	3 661	66 369
1981	2 600	3 014	4 110	6 165	6 968	7 655	8 426	7 108	6 879	4 995	2 900	3 560	64 380
1982	2 544	2 990	4 245	5 922	6 538	7 261	8 481	6 704	6 998	4 882	2 607	3 169	62 341
1983	2 502	2 881	4 085	5 553	6 357	6 845	8 032	6 645	7 100	4 185	2 491	2 953	59 629
1984	2 596	2 815	4 308	4 986	6 119	8 079	6 442	7 429	6 807	4 071	2 316	2 992	58 960
1985	2 371	2 583	4 314	4 411	6 341	7 143	6 757	7 946	6 348	4 204	2 556	2 585	57 559
1986	2 461	2 777	3 652	5 014	6 476	6 464	6 668	7 540	6 422	4 214	2 487	2 605	56 780
1987	2 393	2 682	3 302	5 179	6 187	6 320	7 269	6 781	6 706	4 621	2 466	2 657	56 563
1988	2 618	2 775	3 606	5 315	6 033	6 272	8 012	6 753	7 600	4 711	2 414	2 966	59 075
<b>VERHOUDINGSCIJFERS</b>													
1979	3,91	4,75	7,38	8,53	10,01	14,30	11,18	11,40	10,69	7,45	4,28	6,12	100,00
1980	3,69	4,98	7,60	8,24	11,09	12,32	11,87	12,04	9,22	8,74	4,69	5,52	100,00
1981	4,04	4,68	6,38	9,58	10,82	11,89	13,09	11,04	10,69	7,76	4,50	5,53	100,00
1982	4,08	4,80	6,81	9,50	10,49	11,65	13,60	10,75	11,23	7,83	4,18	5,08	100,00
1983	4,20	4,83	6,85	9,31	10,66	11,48	13,47	11,14	11,91	7,02	4,18	4,95	100,00
1984	4,40	4,77	7,31	8,46	10,38	13,70	10,93	12,60	11,55	6,90	3,93	5,07	100,00
1985	4,12	4,49	7,49	7,66	11,02	12,41	11,74	13,81	11,03	7,30	4,44	4,49	100,00
1986	4,33	4,89	6,43	8,83	11,41	11,39	11,74	13,28	11,31	7,42	4,38	4,59	100,00
1987	4,23	4,74	5,84	9,16	10,94	11,17	12,85	11,99	11,85	8,17	4,36	4,70	100,00
1988	4,43	4,70	6,10	9,00	10,21	10,62	13,56	11,43	12,87	7,97	4,09	5,02	100,00

**Tabel 23.- ECHTSCHIEDINGEN PER ARRONDISSEMENT, PROVINCIE EN GEWEST**

**JAREN 1985-1988**

ARRONDISSEMENTEN, PROVINCIES EN GEWESTEN	Absolute cijfers				Per 100 000 inwoners			
	1985	1986	1987	1988	1985	1986	1987	1988
Antwerpen	1 923	2 115	2 060	2 090	209,14	230,15	224,05	227,41
Mechelen	480	535	499	667	163,66	182,56	170,19	227,19
Turnhout	505	470	602	609	136,97	126,76	161,61	162,48
<b>Prov. Antwerpen</b>	<b>2 908</b>	<b>3 120</b>	<b>3 161</b>	<b>3 366</b>	<b>183,88</b>	<b>197,12</b>	<b>199,41</b>	<b>212,04</b>
Brussel-Hoofdstad	2 701	2 520	2 678	2 781	275,56	258,06	275,09	286,60
Halle-Vilvoorde	696	721	757	777	133,80	138,24	144,80	148,14
Leuven	615	596	699	735	146,59	141,64	165,78	173,70
Nijvel	501	499	543	539	168,38	166,63	180,19	177,40
<b>Prov. Brabant</b>	<b>4 513</b>	<b>4 336</b>	<b>4 677</b>	<b>4 832</b>	<b>203,52</b>	<b>195,46</b>	<b>210,74</b>	<b>217,48</b>
Aat	175	167	159	145	229,28	219,14	209,54	191,39
Charleroi	927	992	1 048	1 152	214,16	230,29	244,15	268,89
Bergen	546	502	555	595	216,35	199,50	221,62	238,27
Moeskroen	136	142	143	182	187,74	196,85	199,18	254,83
Zinnik	320	327	344	390	192,88	197,54	207,97	235,53
Thuin	298	274	325	313	210,60	193,94	230,34	221,85
Doornik	311	292	290	324	220,99	208,01	206,88	232,00
<b>Prov. Henegouwen</b>	<b>2 713</b>	<b>2 696</b>	<b>2 864</b>	<b>3 101</b>	<b>211,60</b>	<b>210,96</b>	<b>224,80</b>	<b>243,86</b>
Hoei	206	185	191	210	229,42	205,39	211,54	231,16
Luik	1 428	1 310	1 451	1 482	240,42	221,01	245,32	250,77
Verviers	418	452	454	460	168,77	182,40	182,92	184,87
Borgworm	112	105	101	146	183,71	172,36	165,19	237,74
<b>Prov. Luik</b>	<b>2 164</b>	<b>2 052</b>	<b>2 197</b>	<b>2 298</b>	<b>218,06</b>	<b>206,95</b>	<b>221,68</b>	<b>231,64</b>
Hasselt	436	460	535	563	121,55	128,02	148,58	155,90
Maaseik	164	203	214	224	85,03	104,62	109,52	113,20
Tongeren	222	200	271	268	124,69	112,03	151,48	149,56
<b>Prov. Limburg</b>	<b>822</b>	<b>863</b>	<b>1 020</b>	<b>1 055</b>	<b>112,66</b>	<b>117,92</b>	<b>138,89</b>	<b>143,15</b>
Aarlen	75	87	109	83	159,44	184,62	231,12	175,97
Bastenaken	55	55	30	45	150,44	150,41	81,77	121,67
Marche-en-Famenne	79	65	61	85	177,59	145,34	135,35	187,82
Neufchâteau	86	67	81	69	165,83	128,69	155,39	131,83
Virton	78	77	78	72	175,56	172,99	175,27	161,15
<b>Prov. Luxemburg</b>	<b>373</b>	<b>351</b>	<b>359</b>	<b>354</b>	<b>166,24</b>	<b>156,01</b>	<b>159,16</b>	<b>156,32</b>
Dinant	170	177	168	199	188,02	195,41	184,48	217,10
Namen	576	522	578	628	218,80	197,79	218,42	236,37
Philippeville	89	121	103	121	154,63	209,59	177,83	208,68
<b>Prov. Namen</b>	<b>835</b>	<b>820</b>	<b>849</b>	<b>948</b>	<b>203,05</b>	<b>198,92</b>	<b>205,26</b>	<b>228,25</b>
Aalst	445	429	531	568	170,88	165,22	205,01	219,79
Dendermonde	309	339	350	371	170,05	186,82	192,89	204,29
Eeklo	121	106	135	142	151,63	133,29	170,24	179,75
Gent	909	860	977	1 032	187,45	177,58	201,50	212,92
Oudenaarde	160	174	173	169	143,03	155,85	155,11	151,37
Sint-Niklaas	331	388	361	377	155,97	182,83	169,67	176,65
<b>Prov. Oost-Vlaanderen</b>	<b>2 275</b>	<b>2 296</b>	<b>2 527</b>	<b>2 659</b>	<b>171,00</b>	<b>172,79</b>	<b>190,15</b>	<b>200,11</b>
Brugge	510	540	617	627	197,68	208,56	237,18	240,08
Diksmuide	71	82	89	96	150,12	173,84	189,08	204,48
Ieper	173	142	170	172	166,49	136,77	163,97	165,92
Kortrijk	429	406	451	517	156,92	148,12	164,28	62,55
Oostende	278	311	313	320	207,58	231,72	232,60	382,68
Roeselare	205	188	224	255	149,32	137,13	163,49	186,23
Tielt	96	88	102	111	113,02	103,71	120,04	130,46
Veurne	75	89	102	98	150,32	177,28	201,08	190,88
<b>Prov. West-Vlaanderen</b>	<b>1 837</b>	<b>1 846</b>	<b>2 068</b>	<b>2 196</b>	<b>168,74</b>	<b>169,30</b>	<b>189,26</b>	<b>200,31</b>
<b>Het Rijk</b>	<b>18 440</b>	<b>18 380</b>	<b>19 722</b>	<b>20 809</b>	<b>187,06</b>	<b>186,43</b>	<b>199,92</b>	<b>210,71</b>
Brussels gewest	2 701	2 520	2 678	2 781	275,56	258,06	275,09	286,60
Vlaams gewest	9 153	9 442	10 232	10 788	161,38	166,34	179,96	189,39
Waaals gewest	6 586	6 418	6 812	7 240	205,32	200,18	212,50	225,59

**Tabel 24.- ECHTSCHIEDINGEN NAAR DE LEEFTIJD VAN DE GESCHIEDENEN**

PERIODEN 1940-1975 JAREN 1976-1988

PERIODEN EN JAREN VAN ECHTSCHIEDING	Leeftijd van de vrouw							Totaal
	< 21 jaar	21 - < 25 jaar	25 - < 30 jaar	30 - < 35 jaar	35 - < 50 jaar	50 jaar en meer	Onbekend	
1940 - 1945	13	174	537	749	1 245	182	-	2 900
1946 - 1950	26	394	1 278	1 340	2 615	364	-	6 017
1951 - 1955	21	295	869	957	1 735	354	-	4 231
1956 - 1960	21	323	1 018	1 054	1 631	372	-	4 419
1961 - 1965	35	379	1 081	1 137	1 923	417	121	5 093
1966 - 1970	49	576	1 291	1 300	2 443	465	29	6 153
1971 - 1975	85	885	2 319	1 769	3 114	687	1	8 860
1976	118	1 218	3 147	2 417	3 995	1 770	-	12 665
1977	110	1 283	3 172	2 632	3 999	1 670	1	12 867
1978	136	1 403	3 299	2 906	4 222	1 559	3	13 528
1979	118	1 344	3 400	2 968	4 200	1 347	4	13 381
1980	136	1 443	3 734	3 273	4 546	1 324	1	14 457
1981	105	1 548	4 039	3 518	4 765	1 347	1	15 323
1982	115	1 584	4 181	3 788	5 019	1 314	3	16 004
1983	105	1 511	4 338	3 950	5 691	1 524	6	17 125
1984	90	1 431	4 578	4 220	6 547	1 778	1	18 645
1985	86	1 374	4 301	4 209	6 688	1 778	4	18 440
1986	68	1 289	4 196	4 270	6 824	1 727	6	18 380
1987	42	1 276	4 446	4 543	7 611	1 802	2	19 722
1988	60	1 226	4 485	4 765	8 286	1 982	5	20 809

**Tabel 24.- ECHTSCHIEDINGEN NAAR DE LEEFTIJD VAN DE GESCHIEDENEN (vervolg)**

PERIODEN 1940-1975 JAREN 1976-1988

PERIODEN EN JAREN VAN ECHTSCHIEDING	Leeftijd van de man							Totaal
	< 21 jaar	21 - < 25 jaar	25 - < 30 jaar	30 - < 35 jaar	35 - < 50 jaar	50 jaar en meer	Onbekend	
1940 - 1945	2	59	351	723	1 492	273	-	2 900
1945 - 1950	4	148	901	1 255	3 166	543	-	6 017
1951 - 1955	1	107	659	916	1 997	551	-	4 231
1956 - 1960	3	103	769	1 054	1 919	571	-	4 419
1961 - 1965	3	108	807	1 161	2 242	651	121	5 093
1966 - 1970	5	201	1 062	1 307	2 835	714	29	6 153
1971 - 1975	6	370	1 913	1 909	3 651	1 010	1	8 860
1976	12	478	2 799	2 546	4 644	2 186	-	12 665
1977	11	519	2 705	2 912	4 637	2 082	1	12 867
1978	12	576	2 837	3 157	4 930	2 013	3	13 528
1979	9	552	2 861	3 228	4 967	1 761	3	13 381
1980	5	562	3 177	3 507	5 498	1 707	1	14 457
1981	5	577	3 318	3 929	5 657	1 836	1	15 323
1982	9	560	3 530	4 070	6 069	1 764	2	16 004
1983	9	518	3 547	4 242	6 761	2 045	3	17 125
1984	9	447	3 496	4 564	7 742	2 383	4	18 645
1985	7	407	3 305	4 472	7 908	2 338	3	18 440
1986	5	359	3 160	4 470	8 097	2 283	6	18 380
1987	2	361	3 349	4 577	8 962	2 468	3	19 722
1988	1	343	3 262	4 855	9 613	2 730	5	20 809

**Tabel 25.- PROCENTUELE INDELING VAN DE ECHTSCHIEDINGEN NAAR DE LEEFTIJD VAN DE GESCHIEDENEN**

PERIODEN 1940-1975 JAREN 1976-1988

PERIODEN EN JAREN VAN ECHTSCHIEDING	Leeftijd van de vrouw							Onbekend	Totaal
	< 21 jaar	21 - < 25 jaar	25 - < 30 jaar	30 - < 35 jaar	35 - < 50 jaar	50 jaar en meer			
1940 - 1945	0,45	6,00	18,52	25,83	42,93	6,27	-	100,00	
1946 - 1950	0,43	6,55	21,24	22,27	43,46	6,05	-	100,00	
1951 - 1955	0,50	6,98	20,54	22,64	40,96	8,38	-	100,00	
1956 - 1960	0,48	7,30	23,05	23,86	36,90	8,41	-	100,00	
1961 - 1965	0,69	7,44	21,22	22,32	37,76	8,19	2,38	100,00	
1966 - 1970	0,80	9,36	20,98	21,13	39,70	7,56	0,47	100,00	
1971 - 1975	0,94	10,06	26,02	20,01	35,26	7,70	0,01	100,00	
1976	0,93	9,62	24,85	19,08	31,54	13,98	-	100,00	
1977	0,85	9,97	24,65	20,46	31,08	12,98	0,01	100,00	
1978	1,01	10,37	24,39	21,48	31,21	11,52	0,02	100,00	
1979	0,88	10,04	25,41	22,18	31,39	10,07	0,03	100,00	
1980	0,94	9,98	25,83	22,64	31,44	9,16	0,01	100,00	
1981	0,68	10,10	26,36	22,96	31,10	8,79	0,01	100,00	
1982	0,72	9,90	26,12	23,67	31,36	8,21	0,02	100,00	
1983	0,61	8,82	25,33	23,07	33,23	8,90	0,04	100,00	
1984	0,48	7,68	24,55	22,63	35,11	9,54	0,01	100,00	
1985	0,47	7,45	23,32	22,82	36,28	9,64	0,02	100,00	
1986	0,37	7,01	22,83	23,23	37,13	9,40	0,03	100,00	
1987	0,21	6,47	22,54	23,04	38,59	9,14	0,01	100,00	
1988	0,29	5,89	21,55	22,90	39,82	9,52	0,03	100,00	

**Tabel 25.- PROCENTUELE INDELING VAN DE ECHTSCHIEDINGEN NAAR DE LEEFTIJD VAN DE GESCHIEDENEN**

(vervolg)

PERIODEN 1940-1975 JAREN 1976-1988

PERIODEN EN JAREN VAN ECHTSCHIEDING	Leeftijd van de man							Onbekend	Totaal
	< 21 jaar	21 - < 25 jaar	25 - < 30 jaar	30 - < 35 jaar	35 - < 50 jaar	50 jaar en meer			
1940 - 1945	0,07	2,04	12,10	24,93	51,45	9,41	-	100,00	
1946 - 1950	0,07	2,46	14,97	20,86	52,62	9,02	-	100,00	
1951 - 1955	0,03	2,52	15,60	21,69	47,15	13,01	-	100,00	
1956 - 1960	0,06	2,32	17,42	23,85	43,43	12,92	-	100,00	
1961 - 1965	0,06	2,12	15,84	22,80	44,02	12,78	2,38	100,00	
1966 - 1970	0,08	3,27	17,26	21,24	46,08	11,60	0,47	100,00	
1971 - 1975	0,06	4,21	21,46	21,56	41,38	11,32	0,01	100,00	
1976	0,10	3,77	22,10	20,10	36,67	17,26	-	100,00	
1977	0,09	4,03	21,02	22,63	36,04	16,18	0,01	100,00	
1978	0,09	4,26	20,97	23,34	36,44	14,88	0,02	100,00	
1979	0,07	4,13	21,38	24,12	37,12	13,16	0,02	100,00	
1980	0,03	3,89	21,97	24,26	38,03	11,81	0,01	100,00	
1981	0,03	3,77	21,65	25,64	36,92	11,98	0,01	100,00	
1982	0,06	3,50	22,06	25,43	37,92	11,02	0,01	100,00	
1983	0,05	3,03	20,71	24,77	39,48	11,94	0,02	100,00	
1984	0,05	2,40	18,75	24,48	41,52	12,78	0,02	100,00	
1985	0,04	2,21	17,91	24,25	42,89	12,68	0,02	100,00	
1986	0,03	1,95	17,19	24,32	44,06	12,42	0,03	100,00	
1987	0,01	1,83	16,98	23,21	45,44	12,51	0,02	100,00	
1988	0,01	1,65	15,67	23,33	46,20	13,12	0,02	100,00	

**Tabel 26.- MEDIAANLEEF TIJD  
VAN GESCHIEDENEN**

JAREN 1976-1988

JAREN	Mannen	Vrouwen
1976	36 j. 7 m.	33 j. 10 m.
1977	35 j. 11 m.	33 j. 7 m.
1978	35 j. 7 m.	33 j. 4 m.
1979	35 j. 1 m.	33 j. 1 m.
1980	35 j. 1 m.	32 j. 11 m.
1981	34 j. 9 m.	32 j. 10 m.
1982	34 j. 10 m.	32 j. 10 m.
1983	35 j. 2 m.	33 j. 4 m.
1984	35 j. 11 m.	33 j. 7 m.
1985	36 j. 4 m.	34 j. 0 m.
1986	36 j. 6 m.	34 j. 3 m.
1987	35 j. 9 m.	34 j. 6 m.
1988	37 j. 1 m.	34 j. 10 m.

**Tabel 27.- MEDIAANDUUR VAN  
DE ONTBONDEN HUWELIJKEN**

JAREN 1976-1988

JAREN	Mediaanduur
1976	11 j. 11 m.
1977	11 j. 9 m.
1978	11 j. 4 m.
1979	11 j. 1 m.
1980	10 j. 11 m.
1981	10 j. 10 m.
1982	10 j. 10 m.
1983	11 j. 4 m.
1984	11 j. 4 m.
1985	12 j. 0 m.
1986	12 j. 6 m.
1987	12 j. 2 m.
1988	12 j. 6 m.

**Tabel 28.- ECHTSCHIEDINGEN PER GEWEST NAAR DE LEEFTIJD EN DE BURGERLIJKE STAAT  
VOOR HET LAATSTE ONTBONDEN HUWELIJK VAN DE GESCHIEDENEN**

JAAR 1988

LEEFTIJDGROEPEN	Vroegere burgerlijke staat van de gescheiden mannen					Vroegere burgerlijke staat van de gescheiden vrouwen				
	Onge- huwd	Weduw- naar	Uit de echt ge- scheiden	Niet aan- geduid	Totaal	Onge- huwd	Weduwe	Uit de echt ge- scheiden	Niet aan- geduid	Totaal

**A.- HET RIJK**

Minder dan 20 jaar	5	-	-	1	6	20	-	1	2	23
20 - < 21 jaar	1	-	-	-	1	42	-	-	-	42
21 - < 25 jaar	333	-	-	10	343	1 183	1	5	37	1 226
25 - < 30 jaar	3 124	1	14	123	3 262	4 223	1	60	201	4 485
30 - < 35 jaar	4 504	4	130	217	4 855	4 348	2	194	221	4 765
35 - < 40 jaar	3 933	7	226	247	4 413	3 497	9	233	238	3 977
40 - < 45 jaar	2 830	16	259	206	3 311	2 355	9	208	193	2 765
45 - < 50 jaar	1 550	19	170	150	1 889	1 257	18	158	111	1 544
50 - < 55 jaar	1 003	10	150	102	1 265	726	11	101	90	928
55 - < 60 jaar	518	14	93	78	703	410	6	63	39	518
60 - < 65 jaar	308	10	50	38	406	244	8	38	37	327
65 - < 70 jaar	159	15	31	35	240	94	6	18	16	134
70 jaar en meer	62	12	21	15	110	45	5	10	10	70
Leeftijd onbekend	1	-	-	4	5	2	-	-	3	5
<b>Totaal</b>	<b>18 331</b>	<b>108</b>	<b>1 144</b>	<b>1 226</b>	<b>20 809</b>	<b>18 446</b>	<b>76</b>	<b>1 089</b>	<b>1 198</b>	<b>20 809</b>

**Tabel 28.- ECHTSCHIEDINGEN PER GEWEST NAAR DE LEEFTIJD EN DE BURGERLIJKE STAAT  
VOOR HET LAATSTE HUWELIJK VAN DE GESCHIEDENEN**

**JAAR 1988**

LEEFTIJDGROEPEN	Vroegere burgerlijke staat van de gescheiden mannen					Vroegere burgerlijke staat van de gescheiden vrouwen				
	Onge- huwd	Weduw- naar	Uit de echt ge- scheiden	Niet aan- geduid	Totaal	Onge- huwd	Weduwe	Uit de echt ge- scheiden	Niet aan- geduid	Totaal
<b>B.- BRUSSELS GEWEST</b>										
Minder dan 20 jaar	-	-	-	1	1	2	-	-	2	4
20 - < 21 jaar	-	-	-	-	-	5	-	-	-	5
21 - < 25 jaar	19	-	-	4	23	63	-	1	19	83
25 - < 30 jaar	207	-	-	61	268	298	-	4	92	394
30 - < 35 jaar	378	1	11	103	493	416	-	21	111	548
35 - < 40 jaar	419	2	32	122	575	407	1	23	141	572
40 - < 45 jaar	370	1	52	114	537	334	2	34	119	489
45 - < 50 jaar	207	-	27	87	321	186	2	26	64	278
50 - < 55 jaar	124	1	28	63	216	97	2	18	56	173
55 - < 60 jaar	89	2	19	57	167	66	1	11	29	107
60 - < 65 jaar	47	2	7	30	86	30	3	8	27	68
65 - < 70 jaar	21	3	11	26	61	16	1	11	12	40
70 jaar en meer	10	3	7	9	29	6	1	6	4	17
Leeftijd onbekend	-	-	-	4	4	-	-	-	3	3
<b>Totaal</b>	<b>1 891</b>	<b>15</b>	<b>194</b>	<b>681</b>	<b>2 781</b>	<b>1 926</b>	<b>13</b>	<b>163</b>	<b>679</b>	<b>2 781</b>
<b>C.- VLAAMS GEWEST</b>										
Minder dan 20 jaar	3	-	-	-	3	8	-	-	-	8
20 - < 21 jaar	1	-	-	-	1	14	-	-	-	14
21 - < 25 jaar	191	-	-	4	195	710	1	2	13	726
25 - < 30 jaar	1 852	1	7	37	1 897	2 440	1	31	64	2 536
30 - < 35 jaar	2 491	1	66	68	2 626	2 353	1	105	63	2 522
35 - < 40 jaar	2 034	4	99	72	2 209	1 813	4	106	56	1 979
40 - < 45 jaar	1 454	7	115	54	1 630	1 162	6	97	38	1 303
45 - < 50 jaar	825	12	88	31	956	662	9	69	29	769
50 - < 55 jaar	519	7	73	21	620	385	5	41	17	448
55 - < 60 jaar	263	7	36	12	318	202	4	32	4	242
60 - < 65 jaar	160	4	20	2	186	137	2	10	3	152
65 - < 70 jaar	79	7	8	2	96	47	1	4	1	53
70 jaar en meer	33	4	9	4	50	28	3	1	3	35
Leeftijd onbekend	1	-	-	-	1	1	-	-	-	1
<b>Totaal</b>	<b>9 906</b>	<b>54</b>	<b>521</b>	<b>307</b>	<b>10 788</b>	<b>9 962</b>	<b>37</b>	<b>498</b>	<b>291</b>	<b>10 788</b>
<b>D.- WAALS GEWEST</b>										
Minder dan 20 jaar	2	-	-	-	2	10	-	1	-	11
20 - < 21 jaar	-	-	-	-	-	23	-	-	-	23
21 - < 25 jaar	123	-	-	2	125	410	-	2	5	417
25 - < 30 jaar	1 065	-	7	25	1 097	1 485	-	25	45	1 555
30 - < 35 jaar	1 635	2	53	46	1 736	1 579	1	68	47	1 695
35 - < 40 jaar	1 480	1	95	53	1 629	1 277	4	104	41	1 426
40 - < 45 jaar	1 006	8	92	38	1 144	859	1	77	36	973
45 - < 50 jaar	518	7	55	32	612	409	7	63	18	497
50 - < 55 jaar	360	2	49	18	429	244	4	42	17	307
55 - < 60 jaar	166	5	38	9	218	142	1	20	6	169
60 - < 65 jaar	101	4	23	6	134	77	3	20	7	107
65 - < 70 jaar	59	5	12	7	83	31	4	3	3	41
70 jaar en meer	19	5	5	2	31	11	1	3	3	18
Leeftijd onbekend	-	-	-	-	-	1	-	-	-	1
<b>Totaal</b>	<b>6 534</b>	<b>39</b>	<b>429</b>	<b>238</b>	<b>7 240</b>	<b>6 558</b>	<b>26</b>	<b>428</b>	<b>228</b>	<b>7 240</b>

**Tabel 29.- ECHTSCHIEDINGEN NAAR DE DUUR VAN HET ONTBONDEN HUWELIJK**

PERIODEN 1951-1975 JAREN 1976-1988

PERIODEN EN JAREN	Duur van het huwelijk								Totaal
	< 1 jaar	1-< 5 jaar	5-< 10 jaar	10-< 15 jaar	15-< 20 jaar	20-< 25 jaar	25 jaar en meer	Duur onbekend	
1951 - 1955	2	477	1 272	894	676	492	417	1	4 231
1956 - 1960	7	502	1 439	1 116	584	371	399	1	4 419
1961 - 1965	4	559	1 485	1 247	858	403	405	132	5 093
1966 - 1970	5	745	1 774	1 437	1 050	617	495	30	6 153
1971 - 1975	5	1 176	2 810	1 923	1 293	844	809	-	8 860
1976	1	1 617	3 781	2 472	1 705	1 139	1 946	-	12 665
1977	1	1 619	3 909	2 599	1 653	1 220	1 866	-	12 867
1978	2	1 856	4 183	2 756	1 700	1 266	1 765	-	13 528
1979	2	1 846	4 237	2 802	1 750	1 217	1 527	-	13 381
1980	-	2 018	4 646	3 143	1 945	1 228	1 477	-	14 457
1981	2	2 082	4 976	3 440	2 046	1 221	1 556	-	15 323
1982	5	2 094	5 196	3 737	2 183	1 278	1 511	-	16 004
1983	9	2 069	5 413	3 972	2 464	1 463	1 735	-	17 125
1984	6	2 052	5 640	4 397	2 824	1 670	2 056	-	18 645
1985	12	2 016	5 320	4 398	2 924	1 716	2 054	-	18 440
1986	17	1 910	5 349	4 447	2 886	1 768	2 003	-	18 380
1987	39	1 989	5 623	4 680	3 275	1 985	2 131	-	19 722
1988	22	2 069	5 683	4 887	3 584	2 222	2 342	-	20 809

**Tabel 30.- PROCENTUELE INDELING VAN DE ECHTSCHIEDINGEN NAAR DE DUUR VAN HET ONTBONDEN HUWELIJK**

PERIODEN 1951-1975 JAREN 1976-1988

PERIODEN EN JAREN	Verhoudingen per honderd echtscheidingen								Totaal
	< 1 jaar	1-< 5 jaar	5-< 10 jaar	10-< 15 jaar	15-< 20 jaar	20-< 25 jaar	25 jaar en meer	Duur onbekend	
1951 - 1955	0,05	11,27	30,09	21,12	15,97	11,63	9,85	0,02	100,0
1956 - 1960	0,15	11,35	32,56	25,26	13,21	8,40	9,04	0,03	100,0
1961 - 1965	0,08	10,98	29,16	24,49	16,85	7,90	7,95	2,59	100,0
1966 - 1970	0,08	12,11	28,83	23,35	17,07	10,03	8,04	0,49	100,0
1971 - 1975	0,07	13,27	31,65	21,73	14,68	9,57	9,03	-	100,0
1976	0,04	12,77	29,85	19,52	13,46	8,99	15,37	-	100,0
1977	0,01	12,58	30,38	20,20	12,85	9,48	14,50	-	100,0
1978	0,01	13,72	30,92	20,37	12,57	9,36	13,05	-	100,0
1979	0,01	13,80	31,66	20,94	13,08	9,10	11,41	-	100,0
1980	-	13,96	32,14	21,74	13,45	8,49	10,22	-	100,0
1981	0,01	13,58	32,47	22,44	13,35	8,00	10,15	-	100,0
1982	0,03	13,08	32,47	23,35	13,64	7,99	9,44	-	100,0
1983	0,05	12,08	31,61	23,20	14,39	8,54	10,13	-	100,0
1984	0,03	11,01	30,25	23,58	15,14	8,96	11,03	-	100,0
1985	0,06	10,93	28,85	23,85	15,86	9,31	11,14	-	100,0
1986	0,09	10,39	29,10	24,20	15,70	9,62	10,90	-	100,0
1987	0,20	10,08	28,51	23,73	16,61	10,06	10,81	3	100,0
1988	0,11	9,94	27,31	23,49	17,22	10,68	11,25	-	100,0



**Tabel 31.- ECHTSCHIEDINGEN, PER PROVINCIE EN GEWEST NAAR DE LEEFTIJD VAN DE GESCHIEDENEN**

**JAAR 1988**

LEEFTIJD VAN DE GESCHIEDEN MAN	Leeftijd van de gescheiden vrouw														Totaal
	< 20 jaar	20 - < 21 jaar	21 - < 25 jaar	25 - < 30 jaar	30 - < 35 jaar	35 - < 40 jaar	40 - < 45 jaar	45 - < 50 jaar	50 - < 55 jaar	55 - < 60 jaar	60 - < 65 jaar	65 - < 70 jaar	70 jaar en +	Onbekend	
<b>PROVINCIE ANTWERPEN</b>															
Minder dan 21 jaar	2	-	-	-	-	-	-	-	-	-	-	-	-	1	3
21 - < 25 jaar	1	-	39	15	1	-	-	-	-	-	-	-	-	-	56
25 - < 30 jaar	1	1	138	367	40	7	3	1	-	-	-	-	-	-	558
30 - < 35 jaar	-	-	29	293	377	48	9	-	-	-	1	-	-	-	757
35 - < 40 jaar	-	-	9	40	283	310	44	5	3	1	-	-	-	-	695
40 - < 45 jaar	-	-	-	7	46	213	271	25	4	1	-	2	-	-	569
45 - < 50 jaar	-	-	-	8	21	32	112	113	19	3	4	-	-	-	312
50 - < 55 jaar	-	-	-	1	4	17	23	63	77	21	1	-	-	-	207
55 - < 60 jaar	-	-	-	-	1	3	6	10	33	43	6	2	-	-	104
60 - < 65 jaar	-	-	-	-	2	2	1	5	8	14	21	2	-	-	55
65 - < 70 jaar	-	-	-	1	-	-	-	1	3	6	15	6	2	-	34
70 jaar en meer	-	-	-	-	-	-	-	-	1	1	3	3	8	-	16
Leeftijd onbekend	-	-	-	-	-	-	-	-	-	-	-	-	-	-	-
<b>Totaal</b>	<b>4</b>	<b>1</b>	<b>215</b>	<b>732</b>	<b>775</b>	<b>632</b>	<b>469</b>	<b>223</b>	<b>148</b>	<b>90</b>	<b>51</b>	<b>15</b>	<b>10</b>	<b>1</b>	<b>3 366</b>
<b>PROVINCIE BRABANT</b>															
Minder dan 21 jaar	-	-	-	-	-	-	-	-	-	-	-	-	-	1	1
21 - < 25 jaar	-	2	20	17	6	2	-	-	-	-	-	-	-	-	47
25 - < 30 jaar	2	5	140	372	63	11	2	1	3	-	-	-	-	-	599
30 - < 35 jaar	-	-	31	376	487	90	12	2	3	1	-	-	-	-	1 002
35 - < 40 jaar	1	-	2	69	366	479	82	11	2	-	2	-	-	-	1 014
40 - < 45 jaar	1	-	1	21	86	290	385	68	5	3	5	1	-	-	866
45 - < 50 jaar	-	-	2	3	12	67	187	193	34	7	1	1	1	-	508
50 - < 55 jaar	-	-	-	2	9	17	45	116	96	25	4	3	1	-	318
55 - < 60 jaar	-	-	-	2	4	6	20	33	75	73	18	7	-	-	238
60 - < 65 jaar	-	-	-	2	5	2	5	9	15	34	36	7	4	-	119
65 - < 70 jaar	-	-	-	-	3	2	2	4	6	8	26	24	4	-	79
70 jaar en meer	-	-	-	-	-	-	-	1	1	1	9	11	14	-	37
Leeftijd onbekend	2	-	-	-	-	-	-	-	-	-	-	-	-	2	4
<b>Totaal</b>	<b>6</b>	<b>7</b>	<b>196</b>	<b>864</b>	<b>1 041</b>	<b>966</b>	<b>740</b>	<b>438</b>	<b>240</b>	<b>152</b>	<b>101</b>	<b>54</b>	<b>24</b>	<b>3</b>	<b>4 832</b>
<b>PROVINCIE HENEGOUWEN</b>															
Minder dan 21 jaar	1	-	-	-	-	-	-	-	-	-	-	-	-	1	2
21 - < 25 jaar	4	4	48	10	2	2	-	1	-	-	-	-	-	-	71
25 - < 30 jaar	1	6	116	318	44	6	1	-	-	-	-	-	-	-	492
30 - < 35 jaar	1	2	25	285	367	60	8	2	2	-	-	-	-	-	752
35 - < 40 jaar	-	1	3	42	265	307	47	8	3	-	-	-	-	-	676
40 - < 45 jaar	-	-	1	8	43	184	226	23	6	2	-	-	-	-	493
45 - < 50 jaar	-	-	-	-	8	31	104	92	16	3	1	-	-	-	255
50 - < 55 jaar	-	-	1	2	1	4	26	63	57	12	5	1	-	-	172
55 - < 60 jaar	-	-	-	-	1	1	2	11	31	25	4	1	-	-	76
60 - < 65 jaar	-	-	-	-	-	1	2	4	10	14	21	2	-	-	54
65 - < 70 jaar	-	-	-	-	-	-	2	3	3	4	10	17	2	-	41
70 jaar en meer	-	-	-	-	-	-	1	-	1	2	5	3	5	-	17
Leeftijd onbekend	-	-	-	-	-	-	-	-	-	-	-	-	-	-	-
<b>Totaal</b>	<b>7</b>	<b>13</b>	<b>194</b>	<b>665</b>	<b>731</b>	<b>596</b>	<b>419</b>	<b>207</b>	<b>129</b>	<b>62</b>	<b>46</b>	<b>24</b>	<b>7</b>	<b>1</b>	<b>3 101</b>

**Tabel 31.- ECHTSCHIEDINGEN, PER PROVINCIE EN GEWEST NAAR DE LEEFTIJD VAN DE GESCHIEDENEN**  
(vervolg)  
JAAR 1988

LEEFTIJD VAN DE GESCHIEDEN MAN	Leeftijd van de gescheiden vrouw														Totaal
	< 20 jaar	20 - < 21 jaar	21 - < 25 jaar	25 - < 30 jaar	30 - < 35 jaar	35 - < 40 jaar	40 - < 45 jaar	45 - < 50 jaar	50 - < 55 jaar	55 - < 60 jaar	60 - < 65 jaar	65 - < 70 jaar	70 jaar en +	Onbekend	
<b>PROVINCIE LUIK</b>															
Minder dan 21 jaar	-	-	-	-	-	-	-	-	-	-	-	-	-	-	-
21 - < 25 jaar	-	2	21	7	-	-	1	-	-	-	-	-	-	-	31
25 - < 30 jaar	-	1	71	191	31	9	1	1	1	-	-	-	-	-	306
30 - < 35 jaar	1	-	22	213	248	49	7	3	-	-	-	-	-	-	543
35 - < 40 jaar	-	1	2	48	192	222	35	3	3	3	1	-	-	-	510
40 - < 45 jaar	-	-	3	8	39	136	159	17	-	1	-	-	-	-	363
45 - < 50 jaar	-	-	-	2	9	26	90	71	11	4	1	-	-	-	214
50 - < 55 jaar	-	-	1	1	2	9	19	65	55	9	3	-	1	-	165
55 - < 60 jaar	-	-	1	-	4	-	6	10	26	27	5	-	-	-	79
60 - < 65 jaar	-	-	-	-	-	-	3	3	8	22	12	1	1	-	50
65 - < 70 jaar	-	-	-	-	1	1	-	1	2	7	14	4	2	-	32
70 jaar en meer	-	-	-	-	-	-	-	-	-	-	2	1	2	-	5
Leeftijd onbekend	-	-	-	-	-	-	-	-	-	-	-	-	-	-	-
<b>Totaal</b>	<b>1</b>	<b>4</b>	<b>121</b>	<b>470</b>	<b>526</b>	<b>452</b>	<b>321</b>	<b>174</b>	<b>106</b>	<b>73</b>	<b>38</b>	<b>6</b>	<b>6</b>	<b>-</b>	<b>2 298</b>
<b>PROVINCIE LIMBURG</b>															
Minder dan 21 jaar	-	-	-	-	-	-	-	-	-	-	-	-	-	-	-
21 - < 25 jaar	-	-	10	7	-	-	-	-	-	-	-	-	-	-	17
25 - < 30 jaar	-	3	44	110	13	-	1	-	-	-	-	-	-	-	171
30 - < 35 jaar	-	-	9	139	152	8	1	-	-	-	-	-	-	-	309
35 - < 40 jaar	-	-	4	22	95	100	9	1	-	-	-	-	-	-	231
40 - < 45 jaar	-	-	-	5	13	74	57	8	1	-	-	-	-	-	158
45 - < 50 jaar	-	-	-	2	2	6	31	28	7	-	1	-	-	-	77
50 - < 55 jaar	-	-	-	-	-	2	4	15	20	1	-	-	-	-	42
55 - < 60 jaar	-	-	-	-	-	-	1	6	12	9	1	-	-	-	29
60 - < 65 jaar	-	-	-	-	-	-	1	1	1	2	8	-	-	-	13
65 - < 70 jaar	-	-	-	-	-	-	-	-	-	1	1	1	1	-	4
70 jaar en meer	-	-	-	-	-	-	-	-	1	-	1	1	1	-	4
Leeftijd onbekend	-	-	-	-	-	-	-	-	-	-	-	-	-	-	-
<b>Totaal</b>	<b>-</b>	<b>3</b>	<b>67</b>	<b>285</b>	<b>275</b>	<b>190</b>	<b>105</b>	<b>59</b>	<b>42</b>	<b>13</b>	<b>12</b>	<b>2</b>	<b>2</b>	<b>-</b>	<b>1 055</b>
<b>PROVINCIE LUXEMBURG</b>															
Minder dan 21 jaar	-	-	-	-	-	-	-	-	-	-	-	-	-	-	-
21 - < 25 jaar	-	1	-	-	1	-	-	-	-	-	-	-	-	-	2
25 - < 30 jaar	-	-	13	45	5	1	-	-	-	-	-	-	-	-	64
30 - < 35 jaar	-	-	3	39	35	7	-	1	-	-	-	-	-	-	85
35 - < 40 jaar	-	-	-	8	37	28	7	1	-	-	1	-	-	-	82
40 - < 45 jaar	-	-	-	-	2	26	24	3	1	-	-	-	-	-	56
45 - < 50 jaar	-	-	-	-	-	5	14	10	3	-	-	1	-	-	33
50 - < 55 jaar	-	-	-	-	-	1	3	7	7	-	-	-	-	-	18
55 - < 60 jaar	-	-	-	-	-	-	-	2	2	3	-	1	-	-	8
60 - < 65 jaar	-	-	-	-	-	-	-	-	-	1	1	-	-	-	2
65 - < 70 jaar	-	-	-	-	-	-	-	-	-	-	1	-	1	-	2
70 jaar en meer	-	-	-	-	-	-	-	-	-	-	1	-	1	-	2
Leeftijd onbekend	-	-	-	-	-	-	-	-	-	-	-	-	-	-	-
<b>Totaal</b>	<b>-</b>	<b>1</b>	<b>16</b>	<b>92</b>	<b>80</b>	<b>68</b>	<b>48</b>	<b>24</b>	<b>13</b>	<b>4</b>	<b>4</b>	<b>2</b>	<b>2</b>	<b>-</b>	<b>354</b>

**Tabel 31.- ECHTSCHIEDINGEN, PER PROVINCIE EN GEWEST NAAR DE LEEFTIJD VAN DE GESCHIEDENEN**

(vervolg)

JAAR 1988

LEEFTIJD VAN DE GESCHIEDEN MAN	Leeftijd van de gescheiden vrouw														Totaal
	< 20 jaar	20 - < 21 jaar	21 - < 25 jaar	25 - < 30 jaar	30 - < 35 jaar	35 - < 40 jaar	40 - < 45 jaar	45 - < 50 jaar	50 - < 55 jaar	55 - < 60 jaar	60 - < 65 jaar	65 - < 70 jaar	70 jaar en +	Onbekend	
<b>PROVINCIE NAMEN</b>															
Minder dan 21 jaar	-	-	-	-	-	-	-	-	-	-	-	-	-	-	-
21 - < 25 jaar	-	2	8	5	-	-	-	-	-	-	-	-	-	-	15
25 - < 30 jaar	-	2	41	105	11	3	-	-	-	-	-	-	-	-	162
30 - < 35 jaar	1	-	8	89	113	11	1	-	-	-	-	-	-	-	223
35 - < 40 jaar	-	-	2	17	92	106	12	1	-	1	-	-	-	-	231
40 - < 45 jaar	-	-	-	3	8	60	64	6	3	1	-	-	-	-	145
45 - < 50 jaar	-	-	-	-	1	7	25	24	3	3	-	-	-	-	63
50 - < 55 jaar	-	-	-	1	1	4	10	18	14	1	-	1	-	-	50
55 - < 60 jaar	-	-	-	1	-	2	4	7	9	10	1	-	-	-	34
60 - < 65 jaar	-	-	-	-	-	-	-	2	4	4	4	2	1	-	17
65 - < 70 jaar	-	-	-	-	-	-	-	-	2	-	2	1	-	-	5
70 jaar en meer	-	-	-	-	-	-	-	-	-	1	-	1	1	-	3
Leeftijd onbekend	-	-	-	-	-	-	-	-	-	-	-	-	-	-	-
<b>Totaal</b>	<b>1</b>	<b>4</b>	<b>59</b>	<b>221</b>	<b>226</b>	<b>193</b>	<b>116</b>	<b>58</b>	<b>35</b>	<b>21</b>	<b>7</b>	<b>5</b>	<b>2</b>	<b>-</b>	<b>948</b>
<b>PROVINCIE OOST-VLAANDEREN</b>															
Minder dan 21 jaar	-	-	-	-	-	-	-	-	-	-	-	-	-	-	-
21 - < 25 jaar	1	3	38	7	1	-	-	-	-	-	-	-	-	-	50
25 - < 30 jaar	1	2	145	326	34	4	-	-	-	-	-	-	-	-	512
30 - < 35 jaar	-	-	20	244	323	44	5	3	-	-	-	-	-	-	639
35 - < 40 jaar	-	1	-	26	212	261	33	4	1	-	-	-	-	-	538
40 - < 45 jaar	-	-	-	10	28	146	155	22	6	-	-	-	-	-	367
45 - < 50 jaar	-	-	1	1	8	25	88	90	15	1	2	1	-	-	232
50 - < 55 jaar	-	-	-	-	3	8	18	56	68	3	3	-	-	-	159
55 - < 60 jaar	-	-	-	-	1	-	3	10	24	30	3	-	-	-	71
60 - < 65 jaar	-	-	-	-	-	-	-	1	5	21	25	1	1	-	54
65 - < 70 jaar	-	-	-	-	-	-	1	2	-	6	5	7	1	-	22
70 jaar en meer	-	-	-	-	-	-	-	-	2	-	-	5	7	-	14
Leeftijd onbekend	-	-	-	-	-	-	-	-	-	-	-	-	1	-	1
<b>Totaal</b>	<b>2</b>	<b>6</b>	<b>204</b>	<b>614</b>	<b>610</b>	<b>488</b>	<b>303</b>	<b>188</b>	<b>121</b>	<b>61</b>	<b>38</b>	<b>14</b>	<b>10</b>	<b>-</b>	<b>2 659</b>
<b>PROVINCIE WEST-VLAANDEREN</b>															
Minder dan 21 jaar	-	-	1	-	-	-	-	-	-	-	-	-	-	-	1
21 - < 25 jaar	2	3	35	11	2	1	-	-	-	-	-	-	-	-	54
25 - < 30 jaar	-	-	103	261	31	2	1	-	-	-	-	-	-	-	398
30 - < 35 jaar	-	-	12	229	267	32	2	1	1	1	-	-	-	-	545
35 - < 40 jaar	-	-	2	32	167	209	23	3	-	-	-	-	-	-	436
40 - < 45 jaar	-	-	1	8	26	117	114	23	4	1	-	-	-	-	294
45 - < 50 jaar	-	-	-	-	5	18	78	80	11	2	1	-	-	-	195
50 - < 55 jaar	-	-	-	1	2	8	21	57	39	5	1	-	-	-	134
55 - < 60 jaar	-	-	-	-	1	3	3	9	31	14	3	-	-	-	64
60 - < 65 jaar	-	-	-	-	-	1	1	-	4	17	14	5	-	-	42
65 - < 70 jaar	-	-	-	-	-	-	1	-	2	1	10	6	1	-	21
70 jaar en meer	-	-	-	-	-	1	-	-	2	1	1	1	6	-	12
Leeftijd onbekend	-	-	-	-	-	-	-	-	-	-	-	-	-	-	-
<b>Totaal</b>	<b>2</b>	<b>3</b>	<b>154</b>	<b>542</b>	<b>501</b>	<b>392</b>	<b>244</b>	<b>173</b>	<b>94</b>	<b>42</b>	<b>30</b>	<b>12</b>	<b>7</b>	<b>-</b>	<b>2 196</b>

Tabel 31.- ECHTSCHIEDINGEN, PER PROVINCIE EN GEWEST NAAR DE LEEFTIJD VAN DE GESCHIEDENEN

(vervolg)

JAAR 1988

LEEFTIJD VAN DE GESCHIEDEN MAN	Leeftijd van de gescheiden vrouw														Totaal
	< 20 jaar	20 - < 21 jaar	21 - < 25 jaar	25 - < 30 jaar	30 - < 35 jaar	35 - < 40 jaar	40 - < 45 jaar	45 - < 50 jaar	50 - < 55 jaar	55 - < 60 jaar	60 - < 65 jaar	65 - < 70 jaar	70 jaar en +	Onbekend	
<b>HET RIJK</b>															
Minder dan 21 jaar	3	-	1	-	-	-	-	-	-	-	-	-	-	3	7
21 - < 25 jaar	8	17	219	79	13	5	1	1	-	-	-	-	-	-	343
25 - < 30 jaar	5	20	811	2 095	272	43	9	3	4	-	-	-	-	-	3 262
30 - < 35 jaar	3	2	159	1 907	2 369	349	45	12	6	2	1	-	-	-	4 855
35 - < 40 jaar	1	3	24	304	1 709	2 022	292	37	12	5	4	-	-	-	4 413
40 - < 45 jaar	1	-	6	70	291	1 246	1 455	195	30	9	5	3	-	-	3 311
45 - < 50 jaar	-	-	3	16	66	217	729	701	119	23	11	3	1	-	1 889
50 - < 55 jaar	-	-	2	8	22	70	169	460	433	77	17	5	2	-	1 265
55 - < 60 jaar	-	-	1	3	12	15	45	98	243	234	41	11	-	-	703
60 - < 65 jaar	-	-	-	2	7	6	13	25	55	129	142	20	7	-	406
65 - < 70 jaar	-	-	-	1	4	3	6	11	18	33	84	66	14	-	240
70 jaar en meer	-	-	-	-	-	1	1	1	8	6	22	26	45	-	110
Leeftijd onbekend	2	-	-	-	-	-	-	-	-	-	-	-	1	2	5
<b>Totaal</b>	<b>23</b>	<b>42</b>	<b>1 226</b>	<b>4 485</b>	<b>4 765</b>	<b>3 977</b>	<b>2 765</b>	<b>1 544</b>	<b>928</b>	<b>518</b>	<b>327</b>	<b>134</b>	<b>70</b>	<b>5</b>	<b>20 809</b>
<b>BRUSSELS GEWEST</b>															
Minder dan 21 jaar	-	-	-	-	-	-	-	-	-	-	-	-	-	1	1
21 - < 25 jaar	-	1	6	10	4	2	-	-	-	-	-	-	-	-	23
25 - < 30 jaar	1	4	56	158	34	9	2	1	3	-	-	-	-	-	268
30 - < 35 jaar	-	-	17	162	238	60	10	2	3	1	-	-	-	-	493
35 - < 40 jaar	-	-	1	44	197	265	55	9	2	-	2	-	-	-	575
40 - < 45 jaar	1	-	1	11	55	171	247	39	5	2	4	1	-	-	537
45 - < 50 jaar	-	-	2	3	6	45	118	113	27	4	1	1	1	-	321
50 - < 55 jaar	-	-	-	2	5	12	35	77	61	18	3	3	-	-	216
55 - < 60 jaar	-	-	-	2	2	4	16	24	54	53	9	3	-	-	167
60 - < 65 jaar	-	-	-	2	4	2	4	9	12	22	21	6	4	-	86
65 - < 70 jaar	-	-	-	-	3	2	2	3	6	6	20	18	1	-	61
70 jaar en meer	-	-	-	-	-	-	-	1	-	1	8	8	11	-	29
Leeftijd onbekend	2	-	-	-	-	-	-	-	-	-	-	-	-	2	4
<b>Totaal</b>	<b>4</b>	<b>5</b>	<b>83</b>	<b>394</b>	<b>548</b>	<b>572</b>	<b>489</b>	<b>278</b>	<b>173</b>	<b>107</b>	<b>68</b>	<b>40</b>	<b>17</b>	<b>3</b>	<b>2 781</b>

**Tabel 31.- ECHTSCHIEDINGEN, PER PROVINCIE EN GEWEST NAAR DE LEEFTIJD VAN DE GESCHIEDENEN**  
(vervolg)  
**JAAR 1988**

LEEFTIJD VAN DE GESCHIEDEN MAN	Leeftijd van de gescheiden vrouw														Totaal
	< 20 jaar	20 - < 21 jaar	21 - < 25 jaar	25 - < 30 jaar	30 - < 35 jaar	35 - < 40 jaar	40 - < 45 jaar	45 - < 50 jaar	50 - < 55 jaar	55 - < 60 jaar	60 - < 65 jaar	65 - < 70 jaar	70 jaar en +	Onbekend	
<b>VLAAMS GEWEST</b>															
Minder dan 21 jaar	2	-	1	-	-	-	-	-	-	-	-	-	-	1	4
21 - < 25 jaar	4	7	131	46	6	1	-	-	-	-	-	-	-	-	195
25 - < 30 jaar	2	6	492	1 238	139	14	5	1	-	-	-	-	-	-	1 897
30 - < 35 jaar	-	-	84	1 059	1 303	156	17	4	1	1	1	-	-	-	2 626
35 - < 40 jaar	-	1	16	141	881	1 026	125	14	4	1	-	-	-	-	2 209
40 - < 45 jaar	-	-	1	38	136	635	701	99	15	3	-	2	-	-	1 630
45 - < 50 jaar	-	-	1	11	38	98	361	374	56	8	8	1	-	-	956
50 - < 55 jaar	-	-	-	2	11	38	72	227	227	36	6	-	1	-	620
55 - < 60 jaar	-	-	-	-	5	7	17	39	114	114	17	5	-	-	318
60 - < 65 jaar	-	-	-	-	3	3	3	7	19	63	79	8	1	-	186
65 - < 70 jaar	-	-	-	1	-	-	2	4	5	14	36	26	8	-	96
70 jaar en meer	-	-	-	-	-	1	-	-	7	2	5	11	24	-	50
Leeftijd onbekend	-	-	-	-	-	-	-	-	-	-	-	-	1	-	1
<b>Totaal</b>	<b>8</b>	<b>14</b>	<b>726</b>	<b>2 536</b>	<b>2 522</b>	<b>1 979</b>	<b>1 303</b>	<b>769</b>	<b>448</b>	<b>242</b>	<b>152</b>	<b>53</b>	<b>35</b>	<b>1</b>	<b>10 788</b>
<b>WAALS GEWEST</b>															
Minder dan 21 jaar	1	-	-	-	-	-	-	-	-	-	-	-	-	1	2
21 - < 25 jaar	4	9	82	23	3	2	1	1	-	-	-	-	-	-	125
25 - < 30 jaar	2	10	263	699	99	20	2	1	1	-	-	-	-	-	1 097
30 - < 35 jaar	3	2	58	686	828	133	18	6	2	-	-	-	-	-	1 736
35 - < 40 jaar	1	2	7	119	631	731	112	14	6	4	2	-	-	-	1 629
40 - < 45 jaar	-	-	4	21	100	440	507	57	10	4	1	-	-	-	1 144
45 - < 50 jaar	-	-	-	2	22	74	250	214	36	11	2	1	-	-	612
50 - < 55 jaar	-	-	2	4	6	20	62	156	145	23	8	2	1	-	429
55 - < 60 jaar	-	-	1	1	5	4	12	35	75	67	15	3	-	-	218
60 - < 65 jaar	-	-	-	-	-	1	6	9	24	44	42	6	2	-	134
65 - < 70 jaar	-	-	-	-	1	1	2	4	7	13	28	22	5	-	83
70 jaar en meer	-	-	-	-	-	-	1	-	1	3	9	7	10	-	31
Leeftijd onbekend	-	-	-	-	-	-	-	-	-	-	-	-	-	-	-
<b>Totaal</b>	<b>11</b>	<b>23</b>	<b>417</b>	<b>1 555</b>	<b>1 695</b>	<b>1 426</b>	<b>973</b>	<b>497</b>	<b>307</b>	<b>169</b>	<b>107</b>	<b>41</b>	<b>18</b>	<b>1</b>	<b>7 240</b>

**Tabel 32.- ECHTSCHIEDINGEN NAAR DE LEEFTIJD VAN DE GESCHIEDEN VROUW EN DE DUUR VAN HET ONTBONDEN HUWELIJK**

A.- HET RIJK

JAAR 1988

DUUR VAN HET HUWELIJK	JAAR VAN HET HUWELIJK	Leeftijd van de gescheiden vrouw														Totaal	
		< 20 jaar	20 - < 21 jaar	21 - < 25 jaar	25 - < 30 jaar	30 - < 35 jaar	35 - < 40 jaar	40 - < 45 jaar	45 - < 50 jaar	50 - < 55 jaar	55 - < 60 jaar	60 - < 65 jaar	65 - < 70 jaar	70 jaar en +	Onbekend		
< 1 jaar	1988	-	-	3	7	1	1	-	-	1	-	-	-	-	-	-	13
	1987	-	-	2	2	1	3	-	-	1	-	-	-	-	-	-	9
	<b>Totaal</b>	-	-	<b>5</b>	<b>9</b>	<b>2</b>	<b>4</b>	-	-	<b>1</b>	<b>1</b>	-	-	-	-	-	<b>22</b>
1 jaar	1987	1	1	6	7	2	2	-	-	1	-	-	-	-	-	-	20
	1986	3	3	20	11	3	1	3	1	1	1	-	-	-	-	-	47
2 jaar	1986	4	6	45	16	8	2	-	-	1	-	-	-	-	-	-	82
	1985	4	10	78	41	13	11	6	1	2	2	1	1	-	-	-	170
3 jaar	1985	1	5	85	115	39	20	8	1	5	2	-	1	-	-	-	282
	1984	2	7	155	222	62	28	14	5	6	-	2	-	-	-	-	503
4 jaar	1984	-	6	132	181	64	26	14	6	5	1	2	1	-	-	-	438
	1983	1	2	166	230	72	33	11	5	5	1	-	-	-	-	-	526
	<b>Totaal</b>	<b>16</b>	<b>40</b>	<b>687</b>	<b>823</b>	<b>263</b>	<b>123</b>	<b>56</b>	<b>21</b>	<b>24</b>	<b>7</b>	<b>5</b>	<b>3</b>	-	-	-	<b>2 068</b>
5 jaar	1983	1	-	121	263	61	21	8	6	-	1	1	-	-	1	-	484
	1982	-	2	131	283	79	35	10	6	4	2	2	-	1	-	-	555
6 jaar	1982	-	-	83	306	84	41	16	8	4	-	2	-	-	1	-	545
	1981	-	-	84	379	104	30	15	12	5	4	1	1	-	-	-	635
7 jaar	1981	1	-	43	347	103	34	16	4	4	-	2	-	-	-	-	554
	1980	1	-	51	402	152	52	21	3	7	3	1	-	-	-	-	693
8 jaar	1980	-	-	12	269	137	49	18	7	4	4	3	-	-	-	-	503
	1979	-	-	6	360	157	52	19	10	4	1	3	1	-	1	-	614
9 jaar	1979	-	-	1	215	193	46	18	11	7	1	1	-	1	-	-	494
	1978	-	-	1	260	257	48	25	7	3	3	-	1	-	-	-	605
	<b>Totaal</b>	<b>3</b>	<b>2</b>	<b>533</b>	<b>3 084</b>	<b>1 327</b>	<b>408</b>	<b>166</b>	<b>74</b>	<b>42</b>	<b>19</b>	<b>16</b>	<b>3</b>	<b>2</b>	<b>3</b>	-	<b>5 682</b>
10 jaar	1978	-	-	-	180	235	48	18	14	3	1	-	-	-	-	-	499
	1977	-	-	-	149	323	59	25	14	5	1	-	1	-	-	-	577
11 jaar	1977	-	-	-	74	254	69	17	10	5	2	1	-	-	-	-	432
	1976	-	-	-	85	372	81	34	10	3	1	4	-	1	-	-	591
12 jaar	1976	-	-	-	39	258	83	18	10	6	2	-	-	-	-	-	416
	1975	-	-	-	26	388	127	23	15	7	3	3	-	-	-	-	592
13 jaar	1975	1	-	-	10	241	100	30	11	2	4	1	-	-	-	-	400
	1974	-	-	1	4	272	175	30	9	2	3	-	2	1	-	-	499
14 jaar	1974	-	-	-	-	188	157	26	15	2	3	-	-	-	-	-	391
	1973	-	-	-	2	208	211	44	14	3	5	1	1	1	-	-	490
	<b>Totaal</b>	<b>1</b>	-	<b>1</b>	<b>569</b>	<b>2 739</b>	<b>1 110</b>	<b>265</b>	<b>122</b>	<b>38</b>	<b>25</b>	<b>10</b>	<b>4</b>	<b>3</b>	-	-	<b>4 887</b>
15 jaar	1973	-	-	-	-	148	186	33	12	4	2	3	1	-	-	-	389
	1972	-	-	-	-	106	253	42	15	10	2	5	1	-	-	-	434
16 jaar	1972	-	-	-	-	76	213	34	8	12	5	2	-	1	-	-	351
	1971	-	-	-	-	61	258	75	15	6	3	2	-	-	-	-	420
17 jaar	1971	-	-	-	-	17	203	69	13	2	2	2	-	1	-	-	309
	1970	-	-	-	-	16	264	86	8	5	1	3	-	-	-	-	383
18 jaar	1970	-	-	-	-	6	201	93	11	8	4	1	1	-	-	-	325
	1969	-	-	-	-	4	206	118	14	4	5	2	1	-	-	-	354
19 jaar	1969	-	-	-	-	-	140	118	21	5	3	2	2	-	-	-	291
	1968	-	-	-	-	-	141	150	25	7	2	2	1	-	-	-	328
	<b>Totaal</b>	-	-	-	-	<b>434</b>	<b>2 065</b>	<b>818</b>	<b>142</b>	<b>63</b>	<b>29</b>	<b>24</b>	<b>7</b>	<b>2</b>	-	-	<b>3 584</b>

**Tabel 32.- ECHTSCHIEDINGEN NAAR DE LEEFTIJD VAN DE GESCHIEDEN VROUW EN DE DUUR VAN HET ONTBONDEN HUWELIJK (vervolg)**

A.- HET RIJK

JAAR 1988

DUUR VAN HET HUWELIJK	JAAR VAN HET HUWELIJK	Leeftijd van de gescheiden vrouw														Totaal
		< 20 jaar	20 - < 21 jaar	21 - < 25 jaar	25 - < 30 jaar	30 - < 35 jaar	35 - < 40 jaar	40 - < 45 jaar	45 - < 50 jaar	50 - < 55 jaar	55 - < 60 jaar	60 - < 65 jaar	65 - < 70 jaar	70 jaar en +	Onbekend	
20 jaar	1968	1	-	-	-	-	84	172	18	4	1	1	-	1	1	283
	1967	-	-	-	-	-	82	163	30	12	5	2	3	-	-	297
21 jaar	1967	-	-	-	-	-	36	149	25	8	3	1	1	2	-	225
	1966	-	-	-	-	-	30	172	44	8	4	-	1	2	-	261
22 jaar	1966	-	-	-	-	-	13	141	29	6	3	1	-	-	-	193
	1965	-	-	-	-	-	15	191	53	15	2	1	1	-	-	278
23 jaar	1965	-	-	-	-	-	4	90	48	10	4	1	1	1	-	159
	1964	-	-	-	-	-	2	108	69	8	8	1	1	3	-	200
24 jaar	1964	2	-	-	-	-	-	70	78	14	2	2	-	1	-	169
	1963	-	-	-	-	-	1	65	80	9	4	-	1	-	-	160
	<b>Totaal</b>	<b>3</b>	<b>-</b>	<b>-</b>	<b>-</b>	<b>-</b>	<b>267</b>	<b>1 321</b>	<b>474</b>	<b>94</b>	<b>36</b>	<b>10</b>	<b>9</b>	<b>10</b>	<b>1</b>	<b>2 225</b>
25 jaar	1963	-	-	-	-	-	-	35	75	4	2	-	-	-	-	116
	1962	-	-	-	-	-	-	47	105	19	7	3	3	1	-	185
26 jaar	1962	-	-	-	-	-	-	23	55	17	2	1	-	-	-	98
	1961	-	-	-	-	-	-	23	95	28	2	3	2	-	-	153
27 jaar	1961	-	-	-	-	-	-	6	63	19	3	2	-	-	-	93
	1960	-	-	-	-	-	-	4	82	42	9	3	1	-	-	141
28 jaar	1960	-	-	-	-	-	-	-	50	33	8	5	-	-	-	96
	1959	-	-	-	-	-	-	1	65	40	10	-	-	-	-	116
29 jaar	1959	-	-	-	-	-	-	-	31	41	4	1	1	-	-	78
	1958	-	-	-	-	-	-	-	22	55	12	5	-	-	-	94
	<b>Totaal</b>	<b>-</b>	<b>-</b>	<b>-</b>	<b>-</b>	<b>-</b>	<b>-</b>	<b>139</b>	<b>643</b>	<b>298</b>	<b>59</b>	<b>23</b>	<b>7</b>	<b>1</b>	<b>-</b>	<b>1 170</b>
30 jaar	1958	-	-	-	-	-	-	-	16	47	13	-	-	-	-	76
	1957	-	-	-	-	-	-	-	24	51	9	3	-	1	-	88
31 jaar	1957	-	-	-	-	-	-	-	9	36	11	-	3	-	-	59
	1956	-	-	-	-	-	-	-	11	51	21	2	-	-	-	85
32 jaar	1956	-	-	-	-	-	-	-	3	38	15	5	-	-	-	61
	1955	-	-	-	-	-	-	-	4	40	17	5	-	-	-	66
33 jaar	1955	-	-	-	-	-	-	-	-	25	24	1	4	-	-	54
	1954	-	-	-	-	-	-	-	-	11	20	1	2	1	-	35
34 jaar	1954	-	-	-	-	-	-	-	-	21	23	7	2	-	-	53
	1953	-	-	-	-	-	-	-	-	16	27	11	1	1	-	56
	<b>Totaal</b>	<b>-</b>	<b>-</b>	<b>-</b>	<b>-</b>	<b>-</b>	<b>-</b>	<b>-</b>	<b>67</b>	<b>336</b>	<b>180</b>	<b>35</b>	<b>12</b>	<b>3</b>	<b>-</b>	<b>633</b>
35 jaar	1953	-	-	-	-	-	-	-	-	9	17	10	-	-	-	36
	1952	-	-	-	-	-	-	-	-	9	21	3	2	1	-	36
36 jaar	1952	-	-	-	-	-	-	-	-	6	22	7	-	-	-	35
	1951	-	-	-	-	-	-	-	-	6	24	8	2	-	-	40
37 jaar	1951	-	-	-	-	-	-	-	-	2	9	6	1	-	-	18
	1950	-	-	-	-	-	-	-	-	-	15	9	3	1	-	28
38 jaar	1950	-	-	-	-	-	-	-	-	-	10	12	3	-	-	25
	1949	-	-	-	-	-	-	-	-	-	9	15	5	2	-	31
39 jaar	1949	-	-	-	-	-	-	-	-	-	13	11	2	-	-	26
	1948	-	-	-	-	-	-	-	-	-	8	17	2	1	-	28
	<b>Totaal</b>	<b>-</b>	<b>-</b>	<b>-</b>	<b>-</b>	<b>-</b>	<b>-</b>	<b>-</b>	<b>-</b>	<b>32</b>	<b>148</b>	<b>98</b>	<b>20</b>	<b>5</b>	<b>-</b>	<b>303</b>
40 jaar en meer		-	-	-	-	-	-	-	-	-	15	106	69	44	1	235
Onbekende duur		-	-	-	-	-	-	-	-	-	-	-	-	-	-	-
<b>Algemeen totaal</b>		<b>23</b>	<b>42</b>	<b>1 226</b>	<b>4 485</b>	<b>4 765</b>	<b>3 977</b>	<b>2 765</b>	<b>1 544</b>	<b>928</b>	<b>518</b>	<b>327</b>	<b>134</b>	<b>70</b>	<b>5</b>	<b>20 809</b>

**Tabel 32.- ECHTSCHIEDINGEN NAAR DE LEEFTIJD VAN DE GESCHIEDEN VROUW EN DE DUUR VAN HET ONTBONDEN HUWELIJK**

**B.- BRUSSELS GEWEST**

**JAAR 1988**

DUUR VAN HET HUWELIJK	JAAR VAN HET HUWELIJK	Leeftijd van de gescheiden vrouw														Totaal
		< 20 jaar	20 - < 21 jaar	21 - < 25 jaar	25 - < 30 jaar	30 - < 35 jaar	35 - < 40 jaar	40 - < 45 jaar	45 - < 50 jaar	50 - < 55 jaar	55 - < 60 jaar	60 - < 65 jaar	65 - < 70 jaar	70 jaar en +	Onbekend	
< 1 jaar	1988	-	-	-	-	-	-	-	-	-	-	-	-	-	-	-
	1987	-	-	-	-	-	-	-	-	-	-	-	-	-	-	-
	<b>Totaal</b>	-	-	-	-	-	-	-	-	-	-	-	-	-	-	-
1 jaar	1987	-	-	1	1	-	1	-	-	-	-	-	-	-	-	3
	1986	-	1	1	1	1	-	1	-	-	-	-	-	-	-	5
2 jaar	1986	-	-	3	2	1	1	-	-	-	-	-	-	-	-	7
	1985	1	1	3	7	-	2	3	-	-	-	1	1	-	-	19
3 jaar	1985	-	1	4	11	7	1	1	-	2	-	-	1	-	-	28
	1984	1	1	13	21	9	8	2	-	1	-	-	-	-	-	56
4 jaar	1984	-	1	5	23	21	8	1	-	-	-	2	-	-	-	61
	1983	-	-	7	18	11	5	1	-	2	-	-	-	-	-	44
	<b>Totaal</b>	<b>2</b>	<b>5</b>	<b>37</b>	<b>84</b>	<b>50</b>	<b>26</b>	<b>9</b>	<b>-</b>	<b>5</b>	<b>-</b>	<b>3</b>	<b>2</b>	<b>-</b>	<b>223</b>	
5 jaar	1983	-	-	5	30	12	4	1	-	-	-	-	-	-	-	52
	1982	-	-	8	27	15	5	4	2	2	-	-	-	1	-	64
6 jaar	1982	-	-	7	26	11	6	3	3	3	-	1	-	-	1	61
	1981	-	-	7	31	14	4	2	-	3	1	-	1	-	-	63
7 jaar	1981	-	-	8	24	23	7	4	-	-	-	1	-	-	-	67
	1980	1	-	8	35	23	9	3	1	1	-	1	-	-	-	82
8 jaar	1980	-	-	1	29	25	11	5	1	1	-	1	-	-	-	74
	1979	-	-	1	22	22	6	8	3	-	-	1	-	-	-	63
9 jaar	1979	-	-	-	17	23	14	2	1	1	-	-	-	-	-	58
	1978	-	-	-	25	21	11	6	1	-	-	-	1	-	-	65
	<b>Totaal</b>	<b>1</b>	<b>-</b>	<b>45</b>	<b>266</b>	<b>189</b>	<b>77</b>	<b>38</b>	<b>12</b>	<b>11</b>	<b>1</b>	<b>5</b>	<b>2</b>	<b>1</b>	<b>649</b>	
10 jaar	1978	-	-	-	20	34	6	5	2	-	-	-	-	-	-	67
	1977	-	-	-	9	35	9	6	6	-	1	-	-	-	-	66
11 jaar	1977	-	-	-	6	29	17	3	3	-	-	1	-	-	-	59
	1976	-	-	-	5	33	8	8	1	2	-	1	-	-	-	58
12 jaar	1976	-	-	-	3	31	23	2	3	1	-	-	-	-	-	63
	1975	-	-	-	1	33	15	6	2	-	-	2	-	-	-	59
13 jaar	1975	-	-	-	-	18	15	10	3	-	-	-	-	-	-	46
	1974	-	-	1	-	19	28	5	2	1	-	-	1	-	-	57
14 jaar	1974	-	-	-	-	12	29	8	5	1	1	-	-	-	-	56
	1973	-	-	-	-	20	24	10	1	-	1	-	-	-	-	56
	<b>Totaal</b>	<b>-</b>	<b>-</b>	<b>1</b>	<b>44</b>	<b>264</b>	<b>174</b>	<b>63</b>	<b>28</b>	<b>5</b>	<b>3</b>	<b>4</b>	<b>1</b>	<b>-</b>	<b>587</b>	
15 jaar	1973	-	-	-	-	15	34	7	3	1	1	1	-	-	-	62
	1972	-	-	-	-	9	38	11	4	2	-	2	-	-	-	66
16 jaar	1972	-	-	-	-	13	30	7	1	4	1	1	-	-	-	57
	1971	-	-	-	-	7	34	19	2	1	-	-	-	-	-	63
17 jaar	1971	-	-	-	-	-	31	14	7	-	-	-	-	-	-	52
	1970	-	-	-	-	1	22	18	3	1	-	-	-	-	-	45
18 jaar	1970	-	-	-	-	-	22	18	1	1	-	-	1	-	-	43
	1969	-	-	-	-	-	21	22	3	1	2	1	1	-	-	51
19 jaar	1969	-	-	-	-	-	20	17	8	-	-	-	-	-	-	45
	1968	-	-	-	-	-	17	26	9	-	1	2	1	-	-	56
	<b>Totaal</b>	<b>-</b>	<b>-</b>	<b>-</b>	<b>-</b>	<b>45</b>	<b>269</b>	<b>159</b>	<b>41</b>	<b>11</b>	<b>5</b>	<b>7</b>	<b>3</b>	<b>-</b>	<b>540</b>	



**Tabel 32.- ECHTSCHIEDINGEN NAAR DE LEEFTIJD VAN DE GESCHIEDEN VROUW EN DE DUUR VAN HET ONTBONDEN HUWELIJK (vervolg)**

**B.- BRUSSELS GEWEST**

**JAAR 1988**

DUUR VAN HET HUWELIJK	JAAR VAN HET HUWELIJK	Leeftijd van de gescheiden vrouw														Totaal
		< 20 jaar	20 - < 21 jaar	21 - < 25 jaar	25 - < 30 jaar	30 - < 35 jaar	35 - < 40 jaar	40 - < 45 jaar	45 - < 50 jaar	50 - < 55 jaar	55 - < 60 jaar	60 - < 65 jaar	65 - < 70 jaar	70 jaar en +	Onbekend	
20 jaar	1968	-	-	-	-	-	13	28	6	-	1	-	-	-	1	49
	1967	-	-	-	-	-	4	20	4	5	-	-	1	-	-	34
21 jaar	1967	-	-	-	-	-	3	28	5	4	-	-	-	1	-	41
	1966	-	-	-	-	-	4	25	6	-	1	-	-	-	-	36
22 jaar	1966	-	-	-	-	-	-	16	6	2	2	-	-	-	-	26
	1965	-	-	-	-	-	2	25	12	4	1	1	1	-	-	46
23 jaar	1965	-	-	-	-	-	-	17	11	5	3	-	-	-	-	36
	1964	-	-	-	-	-	-	20	14	-	4	-	1	-	-	39
24 jaar	1964	1	-	-	-	-	-	8	9	3	1	-	-	1	-	23
	1963	-	-	-	-	-	-	13	13	4	-	-	1	-	-	31
	<b>Totaal</b>	<b>1</b>	<b>-</b>	<b>-</b>	<b>-</b>	<b>-</b>	<b>26</b>	<b>200</b>	<b>86</b>	<b>27</b>	<b>13</b>	<b>1</b>	<b>4</b>	<b>2</b>	<b>1</b>	<b>361</b>
25 jaar	1963	-	-	-	-	-	-	7	16	2	-	-	-	-	-	25
	1962	-	-	-	-	-	-	6	10	4	3	-	1	-	-	24
26 jaar	1962	-	-	-	-	-	-	3	11	2	1	-	-	-	-	17
	1961	-	-	-	-	-	-	4	14	3	1	1	2	-	-	25
27 jaar	1961	-	-	-	-	-	-	-	13	5	-	1	-	-	-	19
	1960	-	-	-	-	-	-	-	11	6	3	-	1	-	-	21
28 jaar	1960	-	-	-	-	-	-	-	9	6	3	2	-	-	-	20
	1959	-	-	-	-	-	-	-	7	9	1	-	-	-	-	17
29 jaar	1959	-	-	-	-	-	-	-	7	6	-	-	-	-	-	13
	1958	-	-	-	-	-	-	-	3	7	4	-	-	-	-	14
	<b>Totaal</b>	<b>-</b>	<b>-</b>	<b>-</b>	<b>-</b>	<b>-</b>	<b>-</b>	<b>20</b>	<b>101</b>	<b>50</b>	<b>16</b>	<b>4</b>	<b>4</b>	<b>-</b>	<b>-</b>	<b>195</b>
30 jaar	1958	-	-	-	-	-	-	-	1	10	3	-	-	-	-	14
	1957	-	-	-	-	-	-	-	4	4	3	-	-	1	-	12
31 jaar	1957	-	-	-	-	-	-	-	1	4	-	-	-	-	-	5
	1956	-	-	-	-	-	-	-	3	6	4	-	-	-	-	13
32 jaar	1956	-	-	-	-	-	-	-	1	6	3	-	-	-	-	10
	1955	-	-	-	-	-	-	-	-	14	5	2	-	-	-	21
33 jaar	1955	-	-	-	-	-	-	-	-	4	6	-	2	-	-	12
	1954	-	-	-	-	-	-	-	-	2	6	-	-	1	-	9
34 jaar	1954	-	-	-	-	-	-	-	-	5	3	3	-	-	-	11
	1953	-	-	-	-	-	-	-	-	4	5	2	1	1	-	13
	<b>Totaal</b>	<b>-</b>	<b>-</b>	<b>-</b>	<b>-</b>	<b>-</b>	<b>-</b>	<b>-</b>	<b>10</b>	<b>59</b>	<b>38</b>	<b>7</b>	<b>3</b>	<b>3</b>	<b>-</b>	<b>120</b>
35 jaar	1953	-	-	-	-	-	-	-	-	2	4	3	-	-	-	9
	1952	-	-	-	-	-	-	-	-	-	7	1	-	1	-	9
36 jaar	1952	-	-	-	-	-	-	-	-	2	6	2	-	-	-	10
	1951	-	-	-	-	-	-	-	-	-	3	1	-	-	-	4
37 jaar	1951	-	-	-	-	-	-	-	-	1	2	1	-	-	-	4
	1950	-	-	-	-	-	-	-	-	-	1	-	3	-	-	4
38 jaar	1950	-	-	-	-	-	-	-	-	-	4	2	1	-	-	7
	1949	-	-	-	-	-	-	-	-	-	1	4	-	1	-	6
39 jaar	1949	-	-	-	-	-	-	-	-	-	-	1	1	-	-	2
	1948	-	-	-	-	-	-	-	-	-	2	-	1	-	-	3
	<b>Totaal</b>	<b>-</b>	<b>-</b>	<b>-</b>	<b>-</b>	<b>-</b>	<b>-</b>	<b>-</b>	<b>-</b>	<b>5</b>	<b>30</b>	<b>15</b>	<b>6</b>	<b>2</b>	<b>-</b>	<b>58</b>
40 jaar en meer		-	-	-	-	-	-	-	-	-	1	22	15	9	1	48
Onbekende duur		-	-	-	-	-	-	-	-	-	-	-	-	-	-	-
<b>Algemeen totaal</b>		<b>4</b>	<b>5</b>	<b>83</b>	<b>394</b>	<b>548</b>	<b>572</b>	<b>489</b>	<b>278</b>	<b>173</b>	<b>107</b>	<b>68</b>	<b>40</b>	<b>17</b>	<b>3</b>	<b>2 781</b>

**Tabel 32.- ECHTSCHIEDINGEN NAAR DE LEEFTIJD VAN DE GESCHIEDEN VROUW EN DE DUUR VAN HET ONTBONDEN HUWELIJK**

C.- VLAAMS GEWEST

JAAR 1988

DUUR VAN HET HUWELIJK	JAAR VAN HET HUWELIJK	Leeftijd van de gescheiden vrouw														Totaal	
		< 20 jaar	20 - < 21 jaar	21 - < 25 jaar	25 - < 30 jaar	30 - < 35 jaar	35 - < 40 jaar	40 - < 45 jaar	45 - < 50 jaar	50 - < 55 jaar	55 - < 60 jaar	60 - < 65 jaar	65 - < 70 jaar	70 jaar en +	Onbekend		
< 1 jaar	1988	-	-	3	7	1	1	-	-	1	-	-	-	-	-	-	13
	1987	-	-	1	2	1	3	-	1	-	-	-	-	-	-	-	8
	<b>Totaal</b>	-	-	<b>4</b>	<b>9</b>	<b>2</b>	<b>4</b>	-	<b>1</b>	<b>1</b>	-	-	-	-	-	<b>21</b>	
1 jaar	1987	-	1	5	5	2	1	-	1	-	-	-	-	-	-	15	
	1986	2	2	12	6	1	-	1	1	-	1	-	-	-	-	26	
2 jaar	1986	3	3	27	9	5	-	-	1	-	-	-	-	-	-	48	
	1985	1	4	45	16	9	4	3	-	-	2	-	-	-	-	84	
3 jaar	1985	-	1	59	71	23	10	3	1	2	1	-	-	-	-	171	
	1984	-	1	99	130	32	7	9	2	2	-	-	-	-	-	282	
4 jaar	1984	-	1	81	107	30	10	8	6	2	-	-	1	-	-	246	
	1983	-	1	104	136	34	14	8	1	2	-	-	-	-	-	300	
	<b>Totaal</b>	<b>6</b>	<b>14</b>	<b>432</b>	<b>480</b>	<b>136</b>	<b>46</b>	<b>32</b>	<b>13</b>	<b>8</b>	<b>4</b>	-	<b>1</b>	-	<b>1 172</b>		
5 jaar	1983	-	-	72	149	31	7	4	-	-	1	1	-	-	1	266	
	1982	-	-	72	162	47	15	3	3	2	2	1	-	-	-	307	
6 jaar	1982	-	-	49	183	41	21	9	4	1	-	-	-	-	-	308	
	1981	-	-	45	225	52	16	10	5	1	2	-	-	-	-	356	
7 jaar	1981	-	-	22	211	41	14	8	2	-	-	1	-	-	-	299	
	1980	-	-	18	228	73	25	12	1	3	3	-	-	-	-	363	
8 jaar	1980	-	-	7	143	60	16	9	3	2	4	2	-	-	-	246	
	1979	-	-	3	201	80	22	7	3	2	1	2	-	-	-	321	
9 jaar	1979	-	-	1	122	108	18	2	8	4	1	-	-	-	-	264	
	1978	-	-	1	137	150	25	11	5	2	1	-	-	-	-	332	
	<b>Totaal</b>	-	-	<b>290</b>	<b>1 761</b>	<b>683</b>	<b>179</b>	<b>75</b>	<b>34</b>	<b>17</b>	<b>15</b>	<b>7</b>	-	-	<b>3 062</b>		
10 jaar	1978	-	-	-	100	128	21	5	10	2	1	-	-	-	-	267	
	1977	-	-	-	73	186	32	10	5	2	-	-	1	-	-	309	
11 jaar	1977	-	-	-	38	151	29	10	3	3	2	-	-	-	-	236	
	1976	-	-	-	36	214	39	16	3	-	-	2	-	-	-	310	
12 jaar	1976	-	-	-	26	138	35	7	6	2	1	-	-	-	-	215	
	1975	-	-	-	8	205	66	5	9	6	1	-	-	-	-	300	
13 jaar	1975	1	-	-	3	139	49	14	4	1	1	-	-	-	-	212	
	1974	-	-	-	2	145	84	16	2	1	2	-	1	-	-	253	
14 jaar	1974	-	-	-	-	109	72	10	5	-	1	-	-	-	-	197	
	1973	-	-	-	-	95	117	19	8	1	3	1	-	1	-	245	
	<b>Totaal</b>	<b>1</b>	-	-	<b>286</b>	<b>1 510</b>	<b>544</b>	<b>112</b>	<b>55</b>	<b>18</b>	<b>12</b>	<b>3</b>	<b>2</b>	<b>1</b>	<b>2 544</b>		
15 jaar	1973	-	-	-	-	76	93	12	5	1	-	1	-	-	-	188	
	1972	-	-	-	-	49	130	16	6	2	1	3	-	-	-	207	
16 jaar	1972	-	-	-	-	27	110	16	4	6	3	-	-	1	-	167	
	1971	-	-	-	-	25	137	25	7	4	1	-	-	-	-	199	
17 jaar	1971	-	-	-	-	8	105	31	3	1	1	1	-	1	-	151	
	1970	-	-	-	-	4	150	31	4	3	-	-	-	-	-	192	
18 jaar	1970	-	-	-	-	1	99	43	4	4	4	1	-	-	-	156	
	1969	-	-	-	-	1	104	59	7	-	1	-	-	-	-	172	
19 jaar	1969	-	-	-	-	-	69	60	8	3	1	1	1	-	-	143	
	1968	-	-	-	-	-	65	78	11	5	-	-	-	-	-	159	
	<b>Totaal</b>	-	-	-	-	<b>191</b>	<b>1 062</b>	<b>371</b>	<b>59</b>	<b>29</b>	<b>12</b>	<b>7</b>	<b>1</b>	<b>2</b>	<b>1 734</b>		

**Tabel 32.- ECHTSCHIEDINGEN NAAR DE LEEFTIJD VAN DE GESCHIEDEN VROUW EN DE DUUR VAN HET ONTBONDEN HUWELIJK (vervolg)**

C.- VLAAMS GEWEST

JAAR 1988

DUUR VAN HET HUWELIJK	JAAR VAN HET HUWELIJK	Leeftijd van de gescheiden vrouw														Totaal
		< 20 jaar	20 - < 21 jaar	21 - < 25 jaar	25 - < 30 jaar	30 - < 35 jaar	35 - < 40 jaar	40 - < 45 jaar	45 - < 50 jaar	50 - < 55 jaar	55 - < 60 jaar	60 - < 65 jaar	65 - < 70 jaar	70 jaar en +	Onbekend	
20 jaar	1968	-	-	-	-	-	43	79	6	2	-	1	-	1	-	132
	1967	-	-	-	-	-	48	88	17	3	3	2	2	-	163	
21 jaar	1967	-	-	-	-	-	20	74	14	3	2	-	1	1	115	
	1966	-	-	-	-	-	14	87	26	4	1	-	-	2	134	
22 jaar	1966	-	-	-	-	-	7	68	14	3	-	1	-	-	93	
	1965	-	-	-	-	-	7	105	32	7	-	-	-	-	151	
23 jaar	1965	-	-	-	-	-	3	42	26	1	-	-	-	-	72	
	1964	-	-	-	-	-	1	42	39	7	3	-	-	1	93	
24 jaar	1964	1	-	-	-	-	-	35	49	5	-	1	-	-	91	
	1963	-	-	-	-	-	1	29	43	4	3	-	-	-	80	
	<b>Totaal</b>	<b>1</b>	<b>-</b>	<b>-</b>	<b>-</b>	<b>-</b>	<b>144</b>	<b>649</b>	<b>266</b>	<b>39</b>	<b>12</b>	<b>5</b>	<b>3</b>	<b>5</b>	<b>1 124</b>	
25 jaar	1963	-	-	-	-	-	-	19	41	1	1	-	-	-	62	
	1962	-	-	-	-	-	-	24	64	8	3	-	1	-	100	
26 jaar	1962	-	-	-	-	-	-	11	17	11	1	-	-	-	40	
	1961	-	-	-	-	-	-	5	50	18	1	2	-	-	76	
27 jaar	1961	-	-	-	-	-	-	2	29	9	-	1	-	-	41	
	1960	-	-	-	-	-	-	2	44	25	4	2	-	-	77	
28 jaar	1960	-	-	-	-	-	-	-	23	21	3	1	-	-	48	
	1959	-	-	-	-	-	-	1	29	21	6	-	-	-	57	
29 jaar	1959	-	-	-	-	-	-	-	14	22	3	1	1	-	41	
	1958	-	-	-	-	-	-	-	7	28	4	2	-	-	41	
	<b>Totaal</b>	<b>-</b>	<b>-</b>	<b>-</b>	<b>-</b>	<b>-</b>	<b>-</b>	<b>64</b>	<b>318</b>	<b>164</b>	<b>26</b>	<b>9</b>	<b>2</b>	<b>-</b>	<b>583</b>	
30 jaar	1958	-	-	-	-	-	-	-	9	18	6	-	-	-	33	
	1957	-	-	-	-	-	-	-	8	33	5	1	-	-	47	
31 jaar	1957	-	-	-	-	-	-	-	2	16	7	-	2	-	27	
	1956	-	-	-	-	-	-	-	4	32	11	2	-	-	49	
32 jaar	1956	-	-	-	-	-	-	-	-	16	8	2	-	-	26	
	1955	-	-	-	-	-	-	-	-	17	5	2	-	-	24	
33 jaar	1955	-	-	-	-	-	-	-	-	11	8	-	2	-	21	
	1954	-	-	-	-	-	-	-	-	3	9	1	1	-	14	
34 jaar	1954	-	-	-	-	-	-	-	-	6	13	2	2	-	23	
	1953	-	-	-	-	-	-	-	-	6	14	7	-	-	27	
	<b>Totaal</b>	<b>-</b>	<b>-</b>	<b>-</b>	<b>-</b>	<b>-</b>	<b>-</b>	<b>-</b>	<b>23</b>	<b>158</b>	<b>86</b>	<b>17</b>	<b>7</b>	<b>-</b>	<b>291</b>	
35 jaar	1953	-	-	-	-	-	-	-	-	4	10	4	-	-	18	
	1952	-	-	-	-	-	-	-	-	6	7	-	-	-	13	
36 jaar	1952	-	-	-	-	-	-	-	-	2	9	5	-	-	16	
	1951	-	-	-	-	-	-	-	-	1	11	7	2	-	21	
37 jaar	1951	-	-	-	-	-	-	-	-	1	4	-	1	-	6	
	1950	-	-	-	-	-	-	-	-	-	8	7	-	-	15	
38 jaar	1950	-	-	-	-	-	-	-	-	-	4	7	2	-	13	
	1949	-	-	-	-	-	-	-	-	-	6	10	2	-	18	
39 jaar	1949	-	-	-	-	-	-	-	-	-	6	5	-	-	11	
	1948	-	-	-	-	-	-	-	-	-	3	12	1	1	17	
	<b>Totaal</b>	<b>-</b>	<b>-</b>	<b>-</b>	<b>-</b>	<b>-</b>	<b>-</b>	<b>-</b>	<b>-</b>	<b>14</b>	<b>68</b>	<b>57</b>	<b>8</b>	<b>1</b>	<b>148</b>	
40 jaar en meer		-	-	-	-	-	-	-	-	-	7	47	29	26	-	109
Onbekende duur		-	-	-	-	-	-	-	-	-	-	-	-	-	-	-
<b>Algemeen totaal</b>		<b>8</b>	<b>14</b>	<b>726</b>	<b>2 536</b>	<b>2 522</b>	<b>1 979</b>	<b>1 303</b>	<b>769</b>	<b>448</b>	<b>242</b>	<b>152</b>	<b>53</b>	<b>35</b>	<b>1 10 788</b>	

**Tabel 32.- ECHTSCHIEDINGEN NAAR DE LEEFTIJD VAN DE GESCHIEDEN VROUW EN DE DUUR VAN HET ONTBONDEN HUWELIJK**

D.- WAALS GEWEST

JAAR 1988

DUUR VAN HET HUWELIJK	JAAR VAN HET HUWELIJK	Leeftijd van de gescheiden vrouw														Totaal
		< 20 jaar	20 - < 21 jaar	21 - < 25 jaar	25 - < 30 jaar	30 - < 35 jaar	35 - < 40 jaar	40 - < 45 jaar	45 - < 50 jaar	50 - < 55 jaar	55 - < 60 jaar	60 - < 65 jaar	65 - < 70 jaar	70 jaar en +	Onbekend	
< 1 jaar	1988	-	-	-	-	-	-	-	-	-	-	-	-	-	-	-
	1987	-	-	1	-	-	-	-	-	-	-	-	-	-	-	-
	<b>Totaal</b>	-	-	<b>1</b>	-	-	-	-	-	-	-	-	-	-	-	-
1 jaar	1987	1	-	-	1	-	-	-	-	-	-	-	-	-	-	-
	1986	1	-	7	4	1	1	1	-	1	-	-	-	-	-	-
2 jaar	1986	1	3	15	5	2	1	-	-	-	-	-	-	-	-	-
	1985	2	5	30	18	4	5	-	1	2	-	-	-	-	-	-
3 jaar	1985	1	3	22	33	9	9	4	-	1	1	-	-	-	-	-
	1984	1	5	43	71	21	13	3	3	3	-	2	-	-	-	-
4 jaar	1984	-	4	46	51	13	8	5	-	3	1	-	-	-	-	-
	1983	1	1	55	76	27	14	2	4	1	1	-	-	-	-	-
	<b>Totaal</b>	<b>8</b>	<b>21</b>	<b>218</b>	<b>259</b>	<b>77</b>	<b>51</b>	<b>15</b>	<b>8</b>	<b>11</b>	<b>3</b>	<b>2</b>	-	-	-	<b>673</b>
5 jaar	1983	1	-	44	84	18	10	3	6	-	-	-	-	-	-	-
	1982	-	2	51	94	17	15	3	1	-	-	1	-	-	-	-
6 jaar	1982	-	-	27	97	32	14	4	1	-	-	1	-	-	-	-
	1981	-	-	32	123	38	10	3	7	1	1	1	-	-	-	-
7 jaar	1981	1	-	13	112	39	13	4	2	4	-	-	-	-	-	-
	1980	-	-	25	139	56	18	6	1	3	-	-	-	-	-	-
8 jaar	1980	-	-	4	97	52	22	4	3	1	-	-	-	-	-	-
	1979	-	-	2	137	55	24	4	4	2	-	-	1	-	1	-
9 jaar	1979	-	-	-	76	62	14	14	2	2	-	1	-	1	-	-
	1978	-	-	-	98	86	12	8	1	1	2	-	-	-	-	-
	<b>Totaal</b>	<b>2</b>	<b>2</b>	<b>198</b>	<b>1 057</b>	<b>455</b>	<b>152</b>	<b>53</b>	<b>28</b>	<b>14</b>	<b>3</b>	<b>4</b>	<b>1</b>	<b>1</b>	<b>1</b>	<b>1 971</b>
10 jaar	1978	-	-	-	60	73	21	8	2	1	-	-	-	-	-	-
	1977	-	-	-	67	102	18	9	3	3	-	-	-	-	-	-
11 jaar	1977	-	-	-	30	74	23	4	4	2	-	-	-	-	-	-
	1976	-	-	-	44	125	34	10	6	1	1	1	-	1	-	-
12 jaar	1976	-	-	-	10	89	25	9	1	3	1	-	-	-	-	-
	1975	-	-	-	17	150	46	12	4	1	2	1	-	-	-	-
13 jaar	1975	-	-	-	7	84	36	6	4	1	3	1	-	-	-	-
	1974	-	-	-	2	108	63	9	5	-	1	-	-	1	-	-
14 jaar	1974	-	-	-	-	67	56	8	5	1	1	-	-	-	-	-
	1973	-	-	-	2	93	70	15	5	2	1	-	1	-	-	-
	<b>Totaal</b>	-	-	-	<b>239</b>	<b>965</b>	<b>392</b>	<b>90</b>	<b>39</b>	<b>15</b>	<b>10</b>	<b>3</b>	<b>1</b>	<b>2</b>	-	<b>1 756</b>
15 jaar	1973	-	-	-	-	57	59	14	4	2	1	1	1	-	-	-
	1972	-	-	-	-	48	85	15	5	6	1	-	1	-	-	-
16 jaar	1972	-	-	-	-	36	73	11	3	2	1	1	-	-	-	-
	1971	-	-	-	-	29	87	31	6	1	2	2	-	-	-	-
17 jaar	1971	-	-	-	-	9	67	24	3	1	1	1	-	-	-	-
	1970	-	-	-	-	11	92	37	1	1	1	3	-	-	-	-
18 jaar	1970	-	-	-	-	5	80	32	6	3	-	-	-	-	-	-
	1969	-	-	-	-	3	81	37	4	3	2	1	-	-	-	-
19 jaar	1969	-	-	-	-	-	51	41	5	2	2	1	1	-	-	-
	1968	-	-	-	-	-	59	46	5	2	1	-	-	-	-	-
	<b>Totaal</b>	-	-	-	-	<b>198</b>	<b>734</b>	<b>288</b>	<b>42</b>	<b>23</b>	<b>12</b>	<b>10</b>	<b>3</b>	-	-	<b>1 310</b>

**Tabel 32.- ECHTSCHIEDINGEN NAAR DE LEEFTIJD VAN DE GESCHIEDEN VROUW EN DE DUUR VAN HET ONTBONDEN HUWELIJK (vervolg)**

D.- WAALS GEWEST

JAAR 1988

DUUR VAN HET HUWELIJK	JAAR VAN HET HUWELIJK	Leeftijd van de gescheiden vrouw														Totaal	
		< 20 jaar	20 - < 21 jaar	21 - < 25 jaar	25 - < 30 jaar	30 - < 35 jaar	35 - < 40 jaar	40 - < 45 jaar	45 - < 50 jaar	50 - < 55 jaar	55 - < 60 jaar	60 - < 65 jaar	65 - < 70 jaar	70 jaar en +	Onbekend		
20 jaar	1968	1	-	-	-	-	28	65	6	2	-	-	-	-	-	-	102
	1967	-	-	-	-	-	30	55	9	4	2	-	-	-	-	-	100
21 jaar	1967	-	-	-	-	-	13	47	6	1	1	1	-	-	-	-	69
	1966	-	-	-	-	-	12	60	12	4	2	-	1	-	-	-	91
22 jaar	1966	-	-	-	-	-	6	57	9	1	1	-	-	-	-	-	74
	1965	-	-	-	-	-	6	61	9	4	1	-	-	-	-	-	81
23 jaar	1965	-	-	-	-	-	1	31	11	4	1	1	1	1	1	-	51
	1964	-	-	-	-	-	1	46	16	1	1	1	-	2	-	-	68
24 jaar	1964	-	-	-	-	-	-	27	20	6	1	1	-	-	-	-	55
	1963	-	-	-	-	-	-	23	24	1	1	-	-	-	-	-	49
	<b>Totaal</b>	<b>1</b>	<b>-</b>	<b>-</b>	<b>-</b>	<b>-</b>	<b>97</b>	<b>472</b>	<b>122</b>	<b>28</b>	<b>11</b>	<b>4</b>	<b>2</b>	<b>3</b>	<b>-</b>	<b>-</b>	<b>740</b>
25 jaar	1963	-	-	-	-	-	-	9	18	1	1	-	-	-	-	-	29
	1962	-	-	-	-	-	-	17	31	7	1	3	1	1	-	-	61
26 jaar	1962	-	-	-	-	-	-	9	27	4	-	1	-	-	-	-	41
	1961	-	-	-	-	-	-	14	31	7	-	-	-	-	-	-	52
27 jaar	1961	-	-	-	-	-	-	4	21	5	3	-	-	-	-	-	33
	1960	-	-	-	-	-	-	2	27	11	2	1	-	-	-	-	43
28 jaar	1960	-	-	-	-	-	-	-	18	6	2	2	-	-	-	-	28
	1959	-	-	-	-	-	-	-	29	10	3	-	-	-	-	-	42
29 jaar	1959	-	-	-	-	-	-	-	10	13	1	-	-	-	-	-	24
	1958	-	-	-	-	-	-	-	12	20	4	3	-	-	-	-	39
	<b>Totaal</b>	<b>-</b>	<b>-</b>	<b>-</b>	<b>-</b>	<b>-</b>	<b>-</b>	<b>55</b>	<b>224</b>	<b>84</b>	<b>17</b>	<b>10</b>	<b>1</b>	<b>1</b>	<b>-</b>	<b>-</b>	<b>392</b>
30 jaar	1958	-	-	-	-	-	-	-	6	19	4	-	-	-	-	-	29
	1957	-	-	-	-	-	-	-	12	14	1	2	-	-	-	-	29
31 jaar	1957	-	-	-	-	-	-	-	6	16	4	-	1	-	-	-	27
	1956	-	-	-	-	-	-	-	4	13	6	-	-	-	-	-	23
32 jaar	1956	-	-	-	-	-	-	-	2	16	4	3	-	-	-	-	25
	1955	-	-	-	-	-	-	-	4	9	7	1	-	-	-	-	21
33 jaar	1955	-	-	-	-	-	-	-	-	10	10	1	-	-	-	-	21
	1954	-	-	-	-	-	-	-	-	6	5	-	1	-	-	-	12
34 jaar	1954	-	-	-	-	-	-	-	-	10	7	2	-	-	-	-	19
	1953	-	-	-	-	-	-	-	-	6	8	2	-	-	-	-	16
	<b>Totaal</b>	<b>-</b>	<b>-</b>	<b>-</b>	<b>-</b>	<b>-</b>	<b>-</b>	<b>-</b>	<b>34</b>	<b>119</b>	<b>56</b>	<b>11</b>	<b>2</b>	<b>-</b>	<b>-</b>	<b>-</b>	<b>222</b>
35 jaar	1953	-	-	-	-	-	-	-	-	3	3	3	-	-	-	-	9
	1952	-	-	-	-	-	-	-	-	3	7	2	2	-	-	-	14
36 jaar	1952	-	-	-	-	-	-	-	-	2	7	-	-	-	-	-	9
	1951	-	-	-	-	-	-	-	-	5	10	-	-	-	-	-	15
37 jaar	1951	-	-	-	-	-	-	-	-	-	3	5	-	-	-	-	8
	1950	-	-	-	-	-	-	-	-	-	6	2	-	1	-	-	9
38 jaar	1950	-	-	-	-	-	-	-	-	-	2	3	-	-	-	-	5
	1949	-	-	-	-	-	-	-	-	-	2	1	3	1	-	-	7
39 jaar	1949	-	-	-	-	-	-	-	-	-	7	5	1	-	-	-	13
	1948	-	-	-	-	-	-	-	-	-	3	5	-	-	-	-	8
	<b>Totaal</b>	<b>-</b>	<b>-</b>	<b>-</b>	<b>-</b>	<b>-</b>	<b>-</b>	<b>-</b>	<b>-</b>	<b>13</b>	<b>50</b>	<b>26</b>	<b>6</b>	<b>2</b>	<b>-</b>	<b>-</b>	<b>97</b>
40 jaar en meer		-	-	-	-	-	-	-	-	-	7	37	25	9	-	-	78
Onbekende duur		-	-	-	-	-	-	-	-	-	-	-	-	-	-	-	-
<b>Algemeen totaal</b>		<b>11</b>	<b>23</b>	<b>417</b>	<b>1 555</b>	<b>1 695</b>	<b>1 426</b>	<b>973</b>	<b>497</b>	<b>307</b>	<b>169</b>	<b>107</b>	<b>41</b>	<b>18</b>	<b>1</b>	<b>-</b>	<b>7 240</b>

**Tabel 33.- ECHTSCHIEDINGEN NAAR DE LEEFTIJD VAN DE GESCHIEDEN MAN EN DE DUUR VAN HET ONTBONDEN HUWELIJK**

A.- HET RIJK

JAAR 1988

DUUR VAN HET HUWELIJK	JAAR VAN HET HUWELIJK	Leeftijd van de gescheiden man														Totaal
		< 20 jaar	20 - < 21 jaar	21 - < 25 jaar	25 - < 30 jaar	30 - < 35 jaar	35 - < 40 jaar	40 - < 45 jaar	45 - < 50 jaar	50 - < 55 jaar	55 - < 60 jaar	60 - < 65 jaar	65 - < 70 jaar	70 jaar en +	Onbekend	
< 1 jaar	1988	-	-	-	5	4	2	1	1	-	-	-	-	-	-	13
	1987	-	-	-	2	2	2	2	-	1	-	-	-	-	-	9
	<b>Totaal</b>	-	-	-	<b>7</b>	<b>6</b>	<b>4</b>	<b>3</b>	<b>1</b>	<b>1</b>	-	-	-	-	-	<b>22</b>
1 jaar	1987	-	-	3	9	5	1	1	1	-	-	-	-	-	-	20
	1986	-	1	16	18	2	-	5	1	3	-	1	-	-	-	47
2 jaar	1986	-	-	27	36	14	4	1	-	-	-	-	-	-	-	82
	1985	-	-	45	69	25	15	3	5	5	2	1	-	-	-	170
3 jaar	1985	-	-	39	138	52	31	9	4	5	1	2	1	-	-	282
	1984	-	-	63	259	99	43	18	10	4	4	1	1	1	-	503
4 jaar	1984	-	-	44	227	85	33	24	11	8	2	1	2	1	-	438
	1983	-	-	47	283	126	32	13	11	6	4	1	3	-	-	526
	<b>Totaal</b>	-	<b>1</b>	<b>284</b>	<b>1 039</b>	<b>408</b>	<b>159</b>	<b>74</b>	<b>43</b>	<b>31</b>	<b>13</b>	<b>7</b>	<b>7</b>	<b>2</b>	-	<b>2 068</b>
5 jaar	1983	1	-	24	271	119	36	16	9	5	2	1	-	-	-	484
	1982	-	-	14	295	148	50	21	14	6	3	1	1	2	-	555
6 jaar	1982	1	-	11	270	161	43	25	11	12	6	2	2	1	-	545
	1981	-	-	8	310	195	58	30	12	9	10	3	-	-	-	635
7 jaar	1981	-	-	-	254	192	62	20	9	10	6	-	1	-	-	554
	1980	-	-	1	277	270	73	36	16	7	6	5	1	-	1	693
8 jaar	1980	-	-	-	133	233	81	25	20	3	1	3	3	1	-	503
	1979	1	-	-	148	326	78	30	15	9	4	1	1	1	-	614
9 jaar	1979	-	-	-	85	267	78	32	12	11	7	1	-	1	-	494
	1978	-	-	-	78	353	109	34	14	9	3	4	1	-	-	605
	<b>Totaal</b>	<b>3</b>	-	<b>58</b>	<b>2 121</b>	<b>2 264</b>	<b>668</b>	<b>269</b>	<b>132</b>	<b>81</b>	<b>48</b>	<b>21</b>	<b>10</b>	<b>6</b>	<b>1</b>	<b>5 682</b>
10 jaar	1978	-	-	-	41	309	84	38	17	9	1	-	-	-	-	499
	1977	-	-	1	33	338	136	41	9	11	4	2	2	-	-	577
11 jaar	1977	-	-	-	9	237	122	38	12	4	5	2	2	1	-	432
	1976	-	-	-	7	322	169	57	19	6	7	2	1	1	-	591
12 jaar	1976	-	-	-	2	208	146	34	15	8	2	1	-	-	-	416
	1975	-	-	-	2	258	251	46	20	8	5	-	-	2	-	592
13 jaar	1975	1	-	-	-	125	193	47	12	11	5	3	2	1	-	400
	1974	-	-	-	1	129	270	64	17	11	3	1	2	1	-	499
14 jaar	1974	-	-	-	-	94	213	55	14	7	5	2	-	1	-	391
	1973	-	-	-	-	63	306	71	22	13	6	5	3	1	-	490
	<b>Totaal</b>	<b>1</b>	-	<b>1</b>	<b>95</b>	<b>2 083</b>	<b>1 890</b>	<b>491</b>	<b>157</b>	<b>88</b>	<b>43</b>	<b>18</b>	<b>12</b>	<b>8</b>	-	<b>4 887</b>
15 jaar	1973	-	-	-	-	48	256	55	12	9	3	4	2	-	-	389
	1972	-	-	-	-	25	273	92	19	6	9	5	4	1	-	434
16 jaar	1972	-	-	-	-	13	205	90	21	8	7	2	5	-	-	351
	1971	-	-	-	-	6	247	131	17	12	4	-	-	3	-	420
17 jaar	1971	-	-	-	-	-	168	119	12	5	3	1	-	1	-	309
	1970	-	-	-	-	1	159	182	25	7	7	-	-	2	-	383
18 jaar	1970	-	-	-	-	-	106	178	24	6	8	1	1	1	-	325
	1969	-	-	-	-	-	102	203	32	9	2	1	5	-	-	354
19 jaar	1969	-	-	-	-	-	55	187	27	10	6	4	1	1	-	291
	1968	-	-	-	-	-	56	193	52	17	7	2	1	-	-	328
	<b>Totaal</b>	-	-	-	-	<b>93</b>	<b>1 627</b>	<b>1 430</b>	<b>241</b>	<b>89</b>	<b>56</b>	<b>20</b>	<b>19</b>	<b>9</b>	-	<b>3 584</b>

**Tabel 33.- ECHTSCHIEDINGEN NAAR DE LEEFTIJD VAN DE GESCHIEDEN MAN EN DE DUUR VAN HET ONTBONDEN HUWELIJK (vervolg)**

A.- HET RIJK

JAAR 1988

DUUR VAN HET HUWELIJK	JAAR VAN HET HUWELIJK	Leeftijd van de gescheiden man														Totaal
		< 20 jaar	20 - < 21 jaar	21 - < 25 jaar	25 - < 30 jaar	30 - < 35 jaar	35 - < 40 jaar	40 - < 45 jaar	45 - < 50 jaar	50 - < 55 jaar	55 - < 60 jaar	60 - < 65 jaar	65 - < 70 jaar	70 jaar en +	Onbekend	
20 jaar	1968	1	-	-	-	1	31	182	46	13	5	1	2	-	1	283
	1967	-	-	-	-	-	20	186	58	19	6	3	3	2	-	297
21 jaar	1967	-	-	-	-	-	8	134	55	17	7	4	-	-	-	225
	1966	-	-	-	-	-	2	140	85	26	1	3	2	2	-	261
22 jaar	1966	-	-	-	-	-	2	98	77	10	3	2	1	-	-	193
	1965	-	-	-	-	-	1	129	122	22	2	1	1	-	-	278
23 jaar	1965	-	-	-	-	-	-	59	71	18	6	2	1	2	-	159
	1964	-	-	-	-	-	1	43	103	36	4	9	3	1	-	200
24 jaar	1964	1	-	-	-	-	-	22	109	24	6	4	2	-	1	169
	1963	-	-	-	-	-	-	22	98	28	9	2	1	-	-	160
	<b>Totaal</b>	<b>2</b>	<b>-</b>	<b>-</b>	<b>-</b>	<b>1</b>	<b>65</b>	<b>1 015</b>	<b>824</b>	<b>213</b>	<b>49</b>	<b>31</b>	<b>16</b>	<b>7</b>	<b>2</b>	<b>2 225</b>
25 jaar	1963	-	-	-	-	-	-	11	80	18	6	1	-	-	-	116
	1962	-	-	-	-	-	-	13	117	38	13	3	-	1	-	185
26 jaar	1962	-	-	-	-	-	-	3	53	35	5	1	1	-	-	98
	1961	-	-	-	-	-	-	2	79	50	14	3	4	1	-	153
27 jaar	1961	-	-	-	-	-	-	-	40	41	9	3	-	-	-	93
	1960	-	-	-	-	-	-	-	44	77	14	5	1	-	-	141
28 jaar	1960	-	-	-	-	-	-	-	21	60	10	4	-	1	-	96
	1959	-	-	-	-	-	-	-	31	61	19	3	1	1	-	116
29 jaar	1959	-	-	-	-	-	-	-	10	52	12	2	1	1	-	78
	1958	-	-	-	-	-	-	-	8	59	16	3	5	3	-	94
	<b>Totaal</b>	<b>-</b>	<b>-</b>	<b>-</b>	<b>-</b>	<b>-</b>	<b>-</b>	<b>29</b>	<b>483</b>	<b>491</b>	<b>118</b>	<b>28</b>	<b>13</b>	<b>8</b>	<b>-</b>	<b>1 170</b>
30 jaar	1958	-	-	-	-	-	-	-	1	55	15	5	-	-	-	76
	1957	-	-	-	-	-	-	-	4	54	24	3	2	1	-	88
31 jaar	1957	-	-	-	-	-	-	-	-	38	19	1	1	-	-	59
	1956	-	-	-	-	-	-	-	2	42	31	7	3	-	-	85
32 jaar	1956	-	-	-	-	-	-	-	-	25	29	4	2	1	-	61
	1955	-	-	-	-	-	-	-	1	26	29	8	1	1	-	66
33 jaar	1955	-	-	-	-	-	-	-	-	13	27	10	2	2	-	54
	1954	-	-	-	-	-	-	-	-	3	24	5	2	1	-	35
34 jaar	1954	-	-	-	-	-	-	-	-	3	38	12	-	-	-	53
	1953	-	-	-	-	-	-	-	-	4	30	19	3	-	-	56
	<b>Totaal</b>	<b>-</b>	<b>-</b>	<b>-</b>	<b>-</b>	<b>-</b>	<b>-</b>	<b>-</b>	<b>8</b>	<b>263</b>	<b>266</b>	<b>74</b>	<b>16</b>	<b>6</b>	<b>-</b>	<b>633</b>
35 jaar	1953	-	-	-	-	-	-	-	-	3	23	10	-	-	-	36
	1952	-	-	-	-	-	-	-	-	3	23	8	-	2	-	36
36 jaar	1952	-	-	-	-	-	-	-	-	1	18	13	3	-	-	35
	1951	-	-	-	-	-	-	-	-	1	17	18	3	1	-	40
37 jaar	1951	-	-	-	-	-	-	-	-	-	5	7	4	2	-	18
	1950	-	-	-	-	-	-	-	-	-	6	18	2	2	-	28
38 jaar	1950	-	-	-	-	-	-	-	-	-	6	16	2	1	-	25
	1949	-	-	-	-	-	-	-	-	-	4	15	11	1	-	31
39 jaar	1949	-	-	-	-	-	-	-	-	-	3	18	5	-	-	26
	1948	-	-	-	-	-	-	-	-	-	2	17	8	1	-	28
	<b>Totaal</b>	<b>-</b>	<b>-</b>	<b>-</b>	<b>-</b>	<b>-</b>	<b>-</b>	<b>-</b>	<b>-</b>	<b>8</b>	<b>107</b>	<b>140</b>	<b>38</b>	<b>10</b>	<b>-</b>	<b>303</b>
40 jaar en meer		-	-	-	-	-	-	-	-	-	3	67	109	54	2	235
Onbekende duur		-	-	-	-	-	-	-	-	-	-	-	-	-	-	-
<b>Algemeen totaal</b>		<b>6</b>	<b>1</b>	<b>343</b>	<b>3 262</b>	<b>4 855</b>	<b>4 413</b>	<b>3 311</b>	<b>1 889</b>	<b>1 265</b>	<b>703</b>	<b>406</b>	<b>240</b>	<b>110</b>	<b>5</b>	<b>20 809</b>

**Tabel 33.- ECHTSCHIEDINGEN NAAR DE LEEFTIJD VAN DE GESCHIEDEN MAN EN DE DUUR VAN HET ONTBONDEN HUWELIJK**

B.- BRUSSELS GEWEST

JAAR 1988

DUUR VAN HET HUWELIJK	JAAR VAN HET HUWELIJK	Leeftijd van de gescheiden man														Totaal
		< 20 jaar	20 - < 21 jaar	21 - < 25 jaar	25 - < 30 jaar	30 - < 35 jaar	35 - < 40 jaar	40 - < 45 jaar	45 - < 50 jaar	50 - < 55 jaar	55 - < 60 jaar	60 - < 65 jaar	65 - < 70 jaar	70 jaar en +	Onbekend	
< 1 jaar	1988	-	-	-	-	-	-	-	-	-	-	-	-	-	-	-
	1987	-	-	-	-	-	-	-	-	-	-	-	-	-	-	-
	<b>Totaal</b>	-	-	-	-	-	-	-	-	-	-	-	-	-	-	-
1 jaar	1987	-	-	1	-	1	-	1	-	-	-	-	-	-	-	3
	1986	-	-	2	1	-	-	2	-	-	-	-	-	-	-	5
2 jaar	1986	-	-	1	3	-	2	1	-	-	-	-	-	-	-	7
	1985	-	-	2	8	1	1	1	2	2	1	1	-	-	-	19
3 jaar	1985	-	-	2	10	8	4	1	-	1	1	-	1	-	-	28
	1984	-	-	1	29	15	6	3	1	1	-	-	-	-	-	56
4 jaar	1984	-	-	3	22	15	8	7	2	2	-	-	2	-	-	61
	1983	-	-	3	16	16	4	2	-	-	1	-	2	-	-	44
<b>Totaal</b>		-	-	<b>15</b>	<b>89</b>	<b>56</b>	<b>25</b>	<b>18</b>	<b>5</b>	<b>6</b>	<b>3</b>	<b>1</b>	<b>5</b>	-	<b>223</b>	
5 jaar	1983	-	-	2	22	19	5	1	2	-	-	1	-	-	-	52
	1982	-	-	1	24	19	11	6	1	1	-	-	-	1	-	64
6 jaar	1982	1	-	3	19	17	6	5	2	4	3	-	1	-	-	61
	1981	-	-	1	22	18	8	8	1	1	3	1	-	-	-	63
7 jaar	1981	-	-	-	22	19	13	7	2	3	1	-	-	-	-	67
	1980	-	-	-	24	33	12	6	2	-	-	3	1	-	1	82
8 jaar	1980	-	-	-	13	30	21	5	2	-	1	2	-	-	-	74
	1979	-	-	-	13	31	10	3	3	2	1	-	-	-	-	63
9 jaar	1979	-	-	-	7	21	19	9	1	1	-	-	-	-	-	58
	1978	-	-	-	6	33	13	8	3	-	-	2	-	-	-	65
<b>Totaal</b>		<b>1</b>	-	<b>7</b>	<b>172</b>	<b>240</b>	<b>118</b>	<b>58</b>	<b>19</b>	<b>12</b>	<b>9</b>	<b>9</b>	<b>2</b>	<b>1</b>	<b>1</b>	<b>649</b>
10 jaar	1978	-	-	-	3	37	11	12	1	3	-	-	-	-	-	67
	1977	-	-	1	1	25	23	8	3	3	1	-	1	-	-	66
11 jaar	1977	-	-	-	1	22	19	11	4	-	2	-	-	-	-	59
	1976	-	-	-	1	19	21	9	5	-	3	-	-	-	-	58
12 jaar	1976	-	-	-	-	27	22	8	4	2	-	-	-	-	-	63
	1975	-	-	-	1	19	26	7	3	-	1	-	-	2	-	59
13 jaar	1975	-	-	-	-	8	20	11	-	2	3	1	1	-	-	46
	1974	-	-	-	-	8	27	13	5	2	1	-	-	1	-	57
14 jaar	1974	-	-	-	-	11	26	12	2	3	2	-	-	-	-	56
	1973	-	-	-	-	7	31	8	5	5	-	-	-	-	-	56
<b>Totaal</b>		-	-	<b>1</b>	<b>7</b>	<b>183</b>	<b>226</b>	<b>99</b>	<b>32</b>	<b>20</b>	<b>13</b>	<b>1</b>	<b>2</b>	<b>3</b>	-	<b>587</b>
15 jaar	1973	-	-	-	-	9	36	9	4	2	1	-	1	-	-	62
	1972	-	-	-	-	1	36	19	4	2	2	1	1	-	-	66
16 jaar	1972	-	-	-	-	2	29	14	6	3	1	1	1	-	-	57
	1971	-	-	-	-	1	30	26	3	3	-	-	-	-	-	63
17 jaar	1971	-	-	-	-	-	18	28	4	-	2	-	-	-	-	52
	1970	-	-	-	-	-	13	23	5	3	-	-	-	1	-	45
18 jaar	1970	-	-	-	-	-	11	27	2	-	3	-	-	-	-	43
	1969	-	-	-	-	-	14	27	5	2	-	-	3	-	-	51
19 jaar	1969	-	-	-	-	-	4	27	11	2	1	-	-	-	-	45
	1968	-	-	-	-	-	5	25	12	7	4	2	1	-	-	56
<b>Totaal</b>		-	-	-	-	<b>13</b>	<b>196</b>	<b>225</b>	<b>56</b>	<b>24</b>	<b>14</b>	<b>4</b>	<b>7</b>	<b>1</b>	-	<b>540</b>



**Tabel 33.- ECHTSCHIEDINGEN NAAR DE LEEFTIJD VAN DE GESCHIEDEN MAN EN DE DUUR VAN HET ONTBONDEN HUWELIJK (vervolg)**

**B.- BRUSSELS GEWEST**

**JAAR 1988**

DUUR VAN HET HUWELIJK	JAAR VAN HET HUWELIJK	Leeftijd van de gescheiden man														Totaal
		< 20 jaar	20 - < 21 jaar	21 - < 25 jaar	25 - < 30 jaar	30 - < 35 jaar	35 - < 40 jaar	40 - < 45 jaar	45 - < 50 jaar	50 - < 55 jaar	55 - < 60 jaar	60 - < 65 jaar	65 - < 70 jaar	70 jaar en +	Onbekend	
20 jaar	1968	-	-	-	-	1	6	28	6	3	3	-	1	-	1	49
	1967	-	-	-	-	-	4	19	6	1	1	2	1	-	-	34
21 jaar	1967	-	-	-	-	-	-	21	12	5	2	1	-	-	-	41
	1966	-	-	-	-	-	-	19	11	5	-	-	1	-	-	36
22 jaar	1966	-	-	-	-	-	-	8	14	3	-	1	-	-	-	26
	1965	-	-	-	-	-	-	17	20	7	-	1	1	-	-	46
23 jaar	1965	-	-	-	-	-	-	10	18	6	1	1	-	-	-	36
	1964	-	-	-	-	-	-	4	20	9	2	3	1	-	-	39
24 jaar	1964	-	-	-	-	-	-	4	13	3	2	-	-	-	1	23
	1963	-	-	-	-	-	-	1	20	6	2	2	-	-	-	31
	<b>Totaal</b>	-	-	-	-	<b>1</b>	<b>10</b>	<b>131</b>	<b>140</b>	<b>48</b>	<b>13</b>	<b>11</b>	<b>5</b>	-	<b>2</b>	<b>361</b>
25 jaar	1963	-	-	-	-	-	-	2	17	4	2	-	-	-	-	25
	1962	-	-	-	-	-	-	1	12	4	7	-	-	-	-	24
26 jaar	1962	-	-	-	-	-	-	3	5	7	1	1	-	-	-	17
	1961	-	-	-	-	-	-	-	13	4	2	2	3	1	-	25
27 jaar	1961	-	-	-	-	-	-	-	7	10	1	1	-	-	-	19
	1960	-	-	-	-	-	-	-	6	7	5	2	1	-	-	21
28 jaar	1960	-	-	-	-	-	-	-	3	10	4	2	-	1	-	20
	1959	-	-	-	-	-	-	-	3	8	4	1	1	-	-	17
29 jaar	1959	-	-	-	-	-	-	-	2	8	2	1	-	-	-	13
	1958	-	-	-	-	-	-	-	-	8	5	1	-	-	-	14
	<b>Totaal</b>	-	-	-	-	-	-	<b>6</b>	<b>68</b>	<b>70</b>	<b>33</b>	<b>11</b>	<b>5</b>	<b>2</b>	-	<b>195</b>
30 jaar	1958	-	-	-	-	-	-	-	-	8	3	3	-	-	-	14
	1957	-	-	-	-	-	-	-	-	4	4	1	1	1	-	12
31 jaar	1957	-	-	-	-	-	-	-	-	5	-	-	-	-	-	5
	1956	-	-	-	-	-	-	-	-	7	5	1	-	-	-	13
32 jaar	1956	-	-	-	-	-	-	-	-	2	8	-	-	-	-	10
	1955	-	-	-	-	-	-	-	-	5	12	4	-	-	-	21
33 jaar	1955	-	-	-	-	-	-	-	-	2	8	1	1	-	-	12
	1954	-	-	-	-	-	-	-	-	-	6	2	-	1	-	9
34 jaar	1954	-	-	-	-	-	-	-	-	-	8	3	-	-	-	11
	1953	-	-	-	-	-	-	-	-	1	6	4	2	-	-	13
	<b>Totaal</b>	-	-	-	-	-	-	-	<b>1</b>	<b>34</b>	<b>60</b>	<b>19</b>	<b>4</b>	<b>2</b>	-	<b>120</b>
35 jaar	1953	-	-	-	-	-	-	-	-	-	6	3	-	-	-	9
	1952	-	-	-	-	-	-	-	-	1	5	2	-	1	-	9
36 jaar	1952	-	-	-	-	-	-	-	-	-	4	5	1	-	-	10
	1951	-	-	-	-	-	-	-	-	1	2	-	-	1	-	4
37 jaar	1951	-	-	-	-	-	-	-	-	-	1	-	2	1	-	4
	1950	-	-	-	-	-	-	-	-	-	-	1	1	2	-	4
38 jaar	1950	-	-	-	-	-	-	-	-	-	2	3	1	1	-	7
	1949	-	-	-	-	-	-	-	-	-	1	2	2	1	-	6
39 jaar	1949	-	-	-	-	-	-	-	-	-	-	1	1	-	-	2
	1948	-	-	-	-	-	-	-	-	-	1	1	1	-	-	3
	<b>Totaal</b>	-	-	-	-	-	-	-	-	<b>2</b>	<b>22</b>	<b>18</b>	<b>9</b>	<b>7</b>	-	<b>58</b>
40 jaar en meer		-	-	-	-	-	-	-	-	-	-	12	22	13	1	48
Onbekende duur		-	-	-	-	-	-	-	-	-	-	-	-	-	-	-
<b>Algemeen totaal</b>		<b>1</b>	-	<b>23</b>	<b>268</b>	<b>493</b>	<b>575</b>	<b>537</b>	<b>321</b>	<b>216</b>	<b>167</b>	<b>86</b>	<b>61</b>	<b>29</b>	<b>4</b>	<b>2 781</b>

**Tabel 33.- ECHTSCHIEDINGEN NAAR DE LEEFTIJD VAN DE GESCHIEDEN MAN EN DE DUUR VAN HET ONTBONDEN HUWELIJK**

C.- VLAAMS GEWEST

JAAR 1988

DUUR VAN HET HUWELIJK	JAAR VAN HET HUWELIJK	Leeftijd van de gescheiden man														Totaal	
		< 20 jaar	20 - < 21 jaar	21 - < 25 jaar	25 - < 30 jaar	30 - < 35 jaar	35 - < 40 jaar	40 - < 45 jaar	45 - < 50 jaar	50 - < 55 jaar	55 - < 60 jaar	60 - < 65 jaar	65 - < 70 jaar	70 jaar en +	Onbekend		
< 1 jaar	1988	-	-	-	5	4	2	1	1	-	-	-	-	-	-	-	13
	1987	-	-	-	2	2	2	1	-	1	-	-	-	-	-	-	8
	<b>Totaal</b>	-	-	-	<b>7</b>	<b>6</b>	<b>4</b>	<b>2</b>	<b>1</b>	<b>1</b>	-	-	-	-	-	-	<b>21</b>
1 jaar	1987	-	-	2	8	4	-	-	1	-	-	-	-	-	-	-	15
	1986	-	1	9	11	1	-	2	-	2	-	-	-	-	-	-	26
2 jaar	1986	-	-	13	24	9	2	-	-	-	-	-	-	-	-	-	48
	1985	-	-	22	36	12	8	1	2	2	1	-	-	-	-	-	84
3 jaar	1985	-	-	28	84	29	20	3	3	2	-	2	-	-	-	-	171
	1984	-	-	41	154	52	17	9	5	-	2	-	1	1	-	-	282
4 jaar	1984	-	-	28	132	49	14	9	6	5	1	1	-	1	-	-	246
	1983	-	-	25	175	68	10	9	6	5	1	1	-	-	-	-	300
	<b>Totaal</b>	-	<b>1</b>	<b>168</b>	<b>624</b>	<b>224</b>	<b>71</b>	<b>33</b>	<b>23</b>	<b>16</b>	<b>5</b>	<b>4</b>	<b>1</b>	<b>2</b>	-	-	<b>1 172</b>
5 jaar	1983	1	-	12	155	65	23	3	2	4	1	-	-	-	-	-	266
	1982	-	-	5	178	76	22	9	9	4	2	1	1	-	-	-	307
6 jaar	1982	-	-	5	161	89	28	10	6	6	1	-	1	1	-	-	308
	1981	-	-	4	184	105	32	13	9	6	3	-	-	-	-	-	356
7 jaar	1981	-	-	-	151	106	23	6	5	6	1	-	1	-	-	-	299
	1980	-	-	1	153	143	26	21	10	3	4	2	-	-	-	-	363
8 jaar	1980	-	-	-	58	131	24	14	12	3	-	1	2	1	-	-	246
	1979	-	-	-	82	170	41	16	8	1	3	-	-	-	-	-	321
9 jaar	1979	-	-	-	49	151	36	10	7	6	5	-	-	-	-	-	264
	1978	-	-	-	42	193	64	17	8	5	2	1	-	-	-	-	332
	<b>Totaal</b>	<b>1</b>	-	<b>27</b>	<b>1 213</b>	<b>1 229</b>	<b>319</b>	<b>119</b>	<b>76</b>	<b>44</b>	<b>22</b>	<b>5</b>	<b>5</b>	<b>2</b>	-	-	<b>3 062</b>
10 jaar	1978	-	-	-	28	170	38	15	12	3	1	-	-	-	-	-	267
	1977	-	-	-	15	193	68	20	4	4	3	2	-	-	-	-	309
11 jaar	1977	-	-	-	4	134	65	19	7	2	3	-	1	1	-	-	236
	1976	-	-	-	4	183	83	24	11	-	3	2	-	-	-	-	310
12 jaar	1976	-	-	-	1	105	81	15	7	4	1	1	-	-	-	-	215
	1975	-	-	-	-	130	123	28	9	8	2	-	-	-	-	-	300
13 jaar	1975	1	-	-	-	73	100	24	8	5	-	-	-	1	-	-	212
	1974	-	-	-	1	63	141	32	8	5	1	1	1	-	-	-	253
14 jaar	1974	-	-	-	-	49	113	26	4	4	1	-	-	-	-	-	197
	1973	-	-	-	-	25	160	35	13	3	2	3	3	1	-	-	245
	<b>Totaal</b>	<b>1</b>	-	-	<b>53</b>	<b>1 125</b>	<b>972</b>	<b>238</b>	<b>83</b>	<b>38</b>	<b>17</b>	<b>9</b>	<b>5</b>	<b>3</b>	-	-	<b>2 544</b>
15 jaar	1973	-	-	-	-	19	130	29	5	2	2	1	-	-	-	-	188
	1972	-	-	-	-	14	139	39	6	1	4	3	1	-	-	-	207
16 jaar	1972	-	-	-	-	5	104	42	6	4	4	-	2	-	-	-	167
	1971	-	-	-	-	3	123	55	8	7	3	-	-	-	-	-	199
17 jaar	1971	-	-	-	-	-	84	57	4	3	1	1	-	1	-	-	151
	1970	-	-	-	-	1	76	98	11	2	3	-	-	1	-	-	192
18 jaar	1970	-	-	-	-	-	46	84	14	6	3	1	1	1	-	-	156
	1969	-	-	-	-	-	53	99	14	6	-	-	-	-	-	-	172
19 jaar	1969	-	-	-	-	-	29	97	9	4	3	1	-	-	-	-	143
	1968	-	-	-	-	-	25	106	21	6	1	-	-	-	-	-	159
	<b>Totaal</b>	-	-	-	-	<b>42</b>	<b>809</b>	<b>706</b>	<b>98</b>	<b>41</b>	<b>24</b>	<b>7</b>	<b>4</b>	<b>3</b>	-	-	<b>1 734</b>

**Tabel 33.- ECHTSCHIEDINGEN NAAR DE LEEFTIJD VAN DE GESCHIEDEN MAN EN DE DUUR VAN HET ONTBONDEN HUWELIJK (vervolg)**

C.- VLAAMS GEWEST

JAAR 1988

DUUR VAN HET HUWELIJK	JAAR VAN HET HUWELIJK	Leeftijd van de gescheiden man														Totaal	
		< 20 jaar	20 - < 21 jaar	21 - < 25 jaar	25 - < 30 jaar	30 - < 35 jaar	35 - < 40 jaar	40 - < 45 jaar	45 - < 50 jaar	50 - < 55 jaar	55 - < 60 jaar	60 - < 65 jaar	65 - < 70 jaar	70 jaar en +	Onbekend		
20 jaar	1968	-	-	-	-	-	12	88	22	7	2	-	1	-	-	-	132
	1967	-	-	-	-	-	12	92	40	12	2	1	2	2	-	-	163
21 jaar	1967	-	-	-	-	-	6	70	25	9	4	1	-	-	-	-	115
	1966	-	-	-	-	-	1	74	40	15	-	2	-	2	-	-	134
22 jaar	1966	-	-	-	-	-	1	51	32	5	2	1	1	-	-	-	93
	1965	-	-	-	-	-	1	73	68	8	1	-	-	-	-	-	151
23 jaar	1965	-	-	-	-	-	-	30	32	7	3	-	-	-	-	-	72
	1964	-	-	-	-	-	1	18	53	15	-	4	1	1	-	-	93
24 jaar	1964	1	-	-	-	-	-	11	61	13	3	1	1	-	-	-	91
	1963	-	-	-	-	-	-	12	50	13	4	-	1	-	-	-	80
	<b>Totaal</b>	<b>1</b>	<b>-</b>	<b>-</b>	<b>-</b>	<b>-</b>	<b>34</b>	<b>519</b>	<b>423</b>	<b>104</b>	<b>21</b>	<b>10</b>	<b>7</b>	<b>5</b>	<b>-</b>	<b>-</b>	<b>1 124</b>
25 jaar	1963	-	-	-	-	-	-	5	41	12	4	-	-	-	-	-	62
	1962	-	-	-	-	-	-	8	67	21	3	-	-	1	-	-	100
26 jaar	1962	-	-	-	-	-	-	-	21	16	3	-	-	-	-	-	40
	1961	-	-	-	-	-	-	-	40	26	10	-	-	-	-	-	76
27 jaar	1961	-	-	-	-	-	-	-	19	18	3	1	-	-	-	-	41
	1960	-	-	-	-	-	-	-	27	42	7	1	-	-	-	-	77
28 jaar	1960	-	-	-	-	-	-	-	9	34	3	2	-	-	-	-	48
	1959	-	-	-	-	-	-	-	15	30	9	2	-	1	-	-	57
29 jaar	1959	-	-	-	-	-	-	-	6	28	6	-	-	1	-	-	41
	1958	-	-	-	-	-	-	-	5	24	5	2	2	3	-	-	41
	<b>Totaal</b>	<b>-</b>	<b>-</b>	<b>-</b>	<b>-</b>	<b>-</b>	<b>-</b>	<b>13</b>	<b>250</b>	<b>251</b>	<b>53</b>	<b>8</b>	<b>2</b>	<b>6</b>	<b>-</b>	<b>-</b>	<b>583</b>
30 jaar	1958	-	-	-	-	-	-	-	-	24	8	1	-	-	-	-	33
	1957	-	-	-	-	-	-	-	1	29	14	2	1	-	-	-	47
31 jaar	1957	-	-	-	-	-	-	-	-	13	13	-	1	-	-	-	27
	1956	-	-	-	-	-	-	-	-	24	19	5	1	-	-	-	49
32 jaar	1956	-	-	-	-	-	-	-	-	9	12	3	2	-	-	-	26
	1955	-	-	-	-	-	-	-	1	13	7	2	-	1	-	-	24
33 jaar	1955	-	-	-	-	-	-	-	-	6	7	6	-	2	-	-	21
	1954	-	-	-	-	-	-	-	-	1	11	1	1	-	-	-	14
34 jaar	1954	-	-	-	-	-	-	-	-	1	17	5	-	-	-	-	23
	1953	-	-	-	-	-	-	-	-	-	16	10	1	-	-	-	27
	<b>Totaal</b>	<b>-</b>	<b>-</b>	<b>-</b>	<b>-</b>	<b>-</b>	<b>-</b>	<b>-</b>	<b>2</b>	<b>120</b>	<b>124</b>	<b>35</b>	<b>7</b>	<b>3</b>	<b>-</b>	<b>-</b>	<b>291</b>
35 jaar	1953	-	-	-	-	-	-	-	-	2	11	5	-	-	-	-	18
	1952	-	-	-	-	-	-	-	-	2	9	2	-	-	-	-	13
36 jaar	1952	-	-	-	-	-	-	-	-	1	9	5	1	-	-	-	16
	1951	-	-	-	-	-	-	-	-	-	8	11	2	-	-	-	21
37 jaar	1951	-	-	-	-	-	-	-	-	-	2	3	1	-	-	-	6
	1950	-	-	-	-	-	-	-	-	-	6	9	-	-	-	-	15
38 jaar	1950	-	-	-	-	-	-	-	-	-	2	11	-	-	-	-	13
	1949	-	-	-	-	-	-	-	-	-	2	10	6	-	-	-	18
39 jaar	1949	-	-	-	-	-	-	-	-	-	1	7	3	-	-	-	11
	1948	-	-	-	-	-	-	-	-	-	1	12	3	1	-	-	17
	<b>Totaal</b>	<b>-</b>	<b>-</b>	<b>-</b>	<b>-</b>	<b>-</b>	<b>-</b>	<b>-</b>	<b>-</b>	<b>5</b>	<b>51</b>	<b>75</b>	<b>16</b>	<b>1</b>	<b>-</b>	<b>-</b>	<b>148</b>
40 jaar en meer		-	-	-	-	-	-	-	-	-	1	33	49	25	1	-	109
Onbekende duur		-	-	-	-	-	-	-	-	-	-	-	-	-	-	-	-
<b>Algemeen totaal</b>		<b>3</b>	<b>1</b>	<b>195</b>	<b>1 897</b>	<b>2 626</b>	<b>2 209</b>	<b>1 630</b>	<b>956</b>	<b>620</b>	<b>318</b>	<b>186</b>	<b>96</b>	<b>50</b>	<b>1</b>	<b>-</b>	<b>10 788</b>

**Tabel 33.- ECHTSCHIEDINGEN NAAR DE LEEFTIJD VAN DE GESCHIEDEN MAN EN DE DUUR VAN HET ONTBONDEN HUWELIJK**

D.- WAALS GEWEST

JAAR 1988

DUUR VAN HET HUWELIJK	JAAR VAN HET HUWELIJK	Leeftijd van de gescheiden man														Totaal
		< 20 jaar	20 - < 21 jaar	21 - < 25 jaar	25 - < 30 jaar	30 - < 35 jaar	35 - < 40 jaar	40 - < 45 jaar	45 - < 50 jaar	50 - < 55 jaar	55 - < 60 jaar	60 - < 65 jaar	65 - < 70 jaar	70 jaar en +	Onbe-kend	
< 1 jaar	1988	-	-	-	-	-	-	-	-	-	-	-	-	-	-	-
	1987	-	-	-	-	-	-	-	1	-	-	-	-	-	-	-
	<b>Totaal</b>	-	-	-	-	-	-	1	-	-	-	-	-	-	-	-
1 jaar	1987	-	-	-	1	-	1	-	-	-	-	-	-	-	-	-
	1986	-	-	5	6	1	-	1	1	1	-	1	-	-	-	-
	<b>Totaal</b>	-	-	5	7	1	-	2	2	1	-	1	-	-	-	
2 jaar	1986	-	-	13	9	5	-	-	-	-	-	-	-	-	-	-
	1985	-	-	21	25	12	6	1	1	1	-	-	-	-	-	-
	<b>Totaal</b>	-	-	34	34	17	6	1	2	2	-	-	-	-	-	
3 jaar	1985	-	-	9	44	15	7	5	1	2	-	-	-	-	-	-
	1984	-	-	21	76	32	20	6	4	3	2	1	-	-	-	-
	<b>Totaal</b>	-	-	30	120	47	40	11	5	5	2	1	-	-	-	-
4 jaar	1984	-	-	13	73	21	11	8	3	1	1	-	-	-	-	-
	1983	-	-	19	92	42	18	2	5	1	2	-	1	-	-	-
	<b>Totaal</b>	-	-	32	165	63	29	10	8	2	3	1	1	-	-	-
5 jaar	1983	-	-	10	94	35	8	12	5	1	1	-	-	-	-	-
	1982	-	-	8	93	53	17	6	4	1	1	-	-	1	-	-
	<b>Totaal</b>	-	-	18	187	88	25	18	9	2	2	-	-	1	-	-
6 jaar	1982	-	-	3	90	55	9	10	3	2	2	2	-	-	-	-
	1981	-	-	3	104	72	18	9	2	2	4	2	-	-	-	-
	<b>Totaal</b>	-	-	6	194	127	27	19	5	4	6	4	-	-	-	-
7 jaar	1981	-	-	-	81	67	26	7	2	1	4	-	-	-	-	-
	1980	-	-	-	100	94	35	9	4	4	2	-	-	-	-	-
	<b>Totaal</b>	-	-	-	181	161	61	16	6	5	6	-	-	-	-	-
8 jaar	1980	-	-	-	62	72	36	6	6	-	-	-	1	-	-	-
	1979	1	-	-	53	125	27	11	4	6	-	1	1	1	-	-
	<b>Totaal</b>	1	-	-	115	197	63	17	10	6	-	2	2	1	-	-
9 jaar	1979	-	-	-	29	95	23	13	4	4	2	1	-	1	-	-
	1978	-	-	-	30	127	32	9	3	4	1	1	1	-	-	-
	<b>Totaal</b>	-	-	-	59	222	55	22	7	8	3	2	2	1	-	-
10 jaar	1978	-	-	-	10	102	35	11	4	3	-	-	-	-	-	-
	1977	-	-	-	17	120	45	13	2	4	-	-	1	-	-	-
	<b>Totaal</b>	-	-	-	27	222	80	24	6	7	-	-	1	-	-	-
11 jaar	1977	-	-	-	4	81	38	8	1	2	-	2	1	-	-	-
	1976	-	-	-	2	120	65	24	3	6	1	-	1	1	-	-
	<b>Totaal</b>	-	-	-	6	201	103	32	4	8	1	2	2	-	-	-
12 jaar	1976	-	-	-	1	76	43	11	4	2	1	-	-	-	-	-
	1975	-	-	-	1	109	102	11	8	-	2	-	-	-	-	-
	<b>Totaal</b>	-	-	-	2	185	145	22	12	2	3	-	-	-	-	-
13 jaar	1975	-	-	-	-	44	73	12	4	4	2	2	1	-	-	-
	1974	-	-	-	-	58	102	19	4	4	1	-	1	-	-	-
	<b>Totaal</b>	-	-	-	-	102	175	31	8	8	3	3	2	-	-	-
14 jaar	1974	-	-	-	-	34	74	17	8	-	2	2	-	1	-	-
	1973	-	-	-	-	31	115	28	4	5	4	2	-	-	-	-
	<b>Totaal</b>	-	-	-	-	65	189	45	12	5	6	4	-	-	-	-
15 jaar	1973	-	-	-	-	20	90	17	3	5	-	3	1	-	-	-
	1972	-	-	-	-	10	98	34	9	3	3	1	2	1	-	-
	<b>Totaal</b>	-	-	-	-	30	188	51	12	8	3	4	3	2	-	-
16 jaar	1972	-	-	-	-	6	72	34	9	1	2	1	2	-	-	-
	1971	-	-	-	-	2	94	50	6	2	1	-	-	3	-	-
	<b>Totaal</b>	-	-	-	-	8	166	84	15	3	3	1	2	3	-	-
17 jaar	1971	-	-	-	-	-	66	34	4	2	-	-	-	-	-	-
	1970	-	-	-	-	-	70	61	9	2	4	-	-	-	-	-
	<b>Totaal</b>	-	-	-	-	-	136	95	13	4	4	-	-	-	-	-
18 jaar	1970	-	-	-	-	-	49	67	8	-	2	-	-	-	-	-
	1969	-	-	-	-	-	35	77	13	1	2	1	2	-	-	-
	<b>Totaal</b>	-	-	-	-	-	84	144	21	1	4	3	4	-	-	-
19 jaar	1969	-	-	-	-	-	22	63	7	4	2	3	1	1	-	-
	1968	-	-	-	-	-	26	62	19	4	2	-	-	-	-	-
	<b>Totaal</b>	-	-	-	-	-	48	125	26	8	4	3	1	1	-	-
	<b>Totaal</b>	-	-	-	-	38	622	499	87	24	18	9	8	5	-	1 310

**Tabel 33.- ECHTSCHIEDINGEN NAAR DE LEEFTIJD VAN DE GESCHIEDEN MAN EN DE DUUR VAN HET ONTBONDEN HUWELIJK (vervolg)**

D.- WAALS GEWEST

JAAR 1988

DUUR VAN HET HUWELIJK	JAAR VAN HET HUWELIJK	Leeftijd van de gescheiden man														Totaal	
		< 20 jaar	20 - < 21 jaar	21 - < 25 jaar	25 - < 30 jaar	30 - < 35 jaar	35 - < 40 jaar	40 - < 45 jaar	45 - < 50 jaar	50 - < 55 jaar	55 - < 60 jaar	60 - < 65 jaar	65 - < 70 jaar	70 jaar en +	Onbekend		
20 jaar	1968	1	-	-	-	-	13	66	18	3	-	1	-	-	-	-	102
	1967	-	-	-	-	-	4	75	12	6	3	-	-	-	-	-	100
21 jaar	1967	-	-	-	-	-	2	43	18	3	1	2	-	-	-	-	69
	1966	-	-	-	-	-	1	47	34	6	1	1	1	-	-	-	91
22 jaar	1966	-	-	-	-	-	1	39	31	2	1	-	-	-	-	-	74
	1965	-	-	-	-	-	-	39	34	7	1	-	-	-	-	-	81
23 jaar	1965	-	-	-	-	-	-	19	21	5	2	1	1	2	-	-	51
	1964	-	-	-	-	-	-	21	30	12	2	2	1	-	-	-	68
24 jaar	1964	-	-	-	-	-	-	7	35	8	1	3	1	-	-	-	55
	1963	-	-	-	-	-	-	9	28	9	3	-	-	-	-	-	49
	<b>Totaal</b>	<b>1</b>	<b>-</b>	<b>-</b>	<b>-</b>	<b>-</b>	<b>21</b>	<b>365</b>	<b>261</b>	<b>61</b>	<b>15</b>	<b>10</b>	<b>4</b>	<b>2</b>	<b>-</b>	<b>-</b>	<b>740</b>
25 jaar	1963	-	-	-	-	-	-	4	22	2	-	1	-	-	-	-	29
	1962	-	-	-	-	-	-	4	38	13	3	3	-	-	-	-	61
26 jaar	1962	-	-	-	-	-	-	-	27	12	1	-	1	-	-	-	41
	1961	-	-	-	-	-	-	2	26	20	2	1	1	-	-	-	52
27 jaar	1961	-	-	-	-	-	-	-	14	13	5	1	-	-	-	-	33
	1960	-	-	-	-	-	-	-	11	28	2	2	-	-	-	-	43
28 jaar	1960	-	-	-	-	-	-	-	9	16	3	-	-	-	-	-	28
	1959	-	-	-	-	-	-	-	13	23	6	-	-	-	-	-	42
29 jaar	1959	-	-	-	-	-	-	-	2	16	4	1	1	-	-	-	24
	1958	-	-	-	-	-	-	-	3	27	6	-	3	-	-	-	39
	<b>Totaal</b>	<b>-</b>	<b>-</b>	<b>-</b>	<b>-</b>	<b>-</b>	<b>-</b>	<b>10</b>	<b>165</b>	<b>170</b>	<b>32</b>	<b>9</b>	<b>6</b>	<b>-</b>	<b>-</b>	<b>-</b>	<b>392</b>
30 jaar	1958	-	-	-	-	-	-	-	1	23	4	1	-	-	-	-	29
	1957	-	-	-	-	-	-	-	2	21	6	-	-	-	-	-	29
31 jaar	1957	-	-	-	-	-	-	-	-	20	6	1	-	-	-	-	27
	1956	-	-	-	-	-	-	-	2	11	7	1	2	-	-	-	23
32 jaar	1956	-	-	-	-	-	-	-	-	14	9	1	-	1	-	-	25
	1955	-	-	-	-	-	-	-	-	8	10	2	1	-	-	-	21
33 jaar	1955	-	-	-	-	-	-	-	-	5	12	3	1	-	-	-	21
	1954	-	-	-	-	-	-	-	-	2	7	2	1	-	-	-	12
34 jaar	1954	-	-	-	-	-	-	-	-	2	13	4	-	-	-	-	19
	1953	-	-	-	-	-	-	-	-	3	8	5	-	-	-	-	16
	<b>Totaal</b>	<b>-</b>	<b>-</b>	<b>-</b>	<b>-</b>	<b>-</b>	<b>-</b>	<b>-</b>	<b>5</b>	<b>109</b>	<b>82</b>	<b>20</b>	<b>5</b>	<b>1</b>	<b>-</b>	<b>-</b>	<b>222</b>
35 jaar	1953	-	-	-	-	-	-	-	-	1	6	2	-	-	-	-	9
	1952	-	-	-	-	-	-	-	-	-	9	4	-	1	-	-	14
36 jaar	1952	-	-	-	-	-	-	-	-	-	5	3	1	-	-	-	9
	1951	-	-	-	-	-	-	-	-	-	7	7	1	-	-	-	15
37 jaar	1951	-	-	-	-	-	-	-	-	-	2	4	1	1	-	-	8
	1950	-	-	-	-	-	-	-	-	-	-	8	1	-	-	-	9
38 jaar	1950	-	-	-	-	-	-	-	-	-	2	2	1	-	-	-	5
	1949	-	-	-	-	-	-	-	-	-	1	3	3	-	-	-	7
39 jaar	1949	-	-	-	-	-	-	-	-	-	2	10	1	-	-	-	13
	1948	-	-	-	-	-	-	-	-	-	-	4	4	-	-	-	8
	<b>Totaal</b>	<b>-</b>	<b>-</b>	<b>-</b>	<b>-</b>	<b>-</b>	<b>-</b>	<b>-</b>	<b>-</b>	<b>1</b>	<b>34</b>	<b>47</b>	<b>13</b>	<b>2</b>	<b>-</b>	<b>-</b>	<b>97</b>
40 jaar en meer		-	-	-	-	-	-	-	-	-	2	22	38	16	-	-	78
Onbekende duur		-	-	-	-	-	-	-	-	-	-	-	-	-	-	-	-
<b>Algemeen totaal</b>		<b>2</b>	<b>-</b>	<b>125</b>	<b>1 097</b>	<b>1 736</b>	<b>1 629</b>	<b>1 144</b>	<b>612</b>	<b>429</b>	<b>218</b>	<b>134</b>	<b>83</b>	<b>31</b>	<b>-</b>	<b>-</b>	<b>7 240</b>

**Tabel 34.- ECHTSCHIEDINGEN NAAR GEBORTEJAAR, LEEFTIJD EN GESLACHT VAN DE GESCHIEDENEN**

**JAAR 1988**

**A.- HET RIJK**

LEEFTIJD IN VOLLE JAREN	GEBORTE-JAAR	Mannen	Vrouwen	LEEFTIJD IN VOLLE JAREN	GEBORTE-JAAR	Mannen	Vrouwen
< 18		6	5	50	1938	154	127
18	1970	-	-	50	1937	163	114
18	1969	-	4	51	1937	128	88
19	1969	-	1	51	1936	108	101
19	1968	-	13	52	1936	158	92
	<b>Totaal</b>	<b>6</b>	<b>23</b>	52	1935	117	93
				53	1935	119	81
20	1968	-	22	53	1934	103	70
20	1967	1	20	54	1934	117	78
21	1967	7	29	54	1933	98	84
21	1966	9	56		<b>Totaal</b>	<b>1 265</b>	<b>928</b>
22	1966	14	65				
22	1965	18	102	55	1933	93	48
23	1965	35	114	55	1932	90	58
23	1964	42	160	56	1932	90	47
24	1964	77	280	56	1931	72	69
24	1963	141	420	57	1931	69	47
	<b>Totaal</b>	<b>344</b>	<b>1 268</b>	57	1930	64	65
				58	1930	62	57
25	1963	141	350	58	1929	56	48
25	1962	206	405	59	1929	59	44
26	1962	234	390	59	1928	48	35
26	1961	303	446		<b>Totaal</b>	<b>703</b>	<b>518</b>
27	1961	334	397				
27	1960	325	481	60	1928	43	39
28	1960	381	485	60	1927	54	41
28	1959	467	551	61	1927	41	35
29	1959	435	473	61	1926	35	40
29	1958	436	507	62	1926	44	39
	<b>Totaal</b>	<b>3 262</b>	<b>4 485</b>	62	1925	48	34
				63	1925	38	28
30	1958	425	437	63	1924	32	27
30	1957	489	531	64	1924	31	18
31	1957	494	437	64	1923	40	26
31	1956	491	527		<b>Totaal</b>	<b>406</b>	<b>327</b>
32	1956	483	456				
32	1955	549	512	65	1923	37	16
33	1955	445	485	65	1922	33	16
33	1954	529	479	66	1922	42	28
34	1954	467	433	66	1921	41	22
34	1953	483	468	67	1921	21	17
	<b>Totaal</b>	<b>4 855</b>	<b>4 765</b>	67	1920	20	10
				68	1920	18	10
35	1953	447	415	68	1919	18	5
35	1952	492	439	69	1919	3	4
36	1952	430	406	69	1918	7	6
36	1951	479	421		<b>Totaal</b>	<b>240</b>	<b>134</b>
37	1951	384	350				
37	1950	450	433	70	1918	5	7
38	1950	430	379	70	1917	4	4
38	1949	419	367	71	1917	3	3
39	1949	406	388	71	1916	3	4
39	1948	476	379	72	1916	8	5
	<b>Totaal</b>	<b>4 413</b>	<b>3 977</b>	72	1915	5	3
				73	1915	12	3
40	1948	352	347	73	1914	8	5
40	1947	405	361	74	1914	6	3
41	1947	371	341	74	1913	8	4
41	1946	399	292		<b>Totaal</b>	<b>62</b>	<b>41</b>
42	1946	346	268				
42	1945	300	258	75	1913	5	3
43	1945	306	231	75	1912	5	2
43	1944	328	251	76	1912	3	7
44	1944	240	216	76	1911	3	2
44	1943	264	200	77	1911	2	1
	<b>Totaal</b>	<b>3 311</b>	<b>2 765</b>	77	1910	2	3
				78	1910	1	1
45	1943	243	198	78	1909	2	2
45	1942	231	189	79	1909	7	2
46	1942	173	138	79	1908	4	-
46	1941	205	150		<b>Totaal</b>	<b>34</b>	<b>23</b>
47	1941	163	131				
47	1940	193	156	80 en +	1908	14	6
48	1940	180	141		en vroeger		
48	1939	178	159				
49	1939	153	139		Leeftijd onbekend	5	5
49	1938	170	143				
	<b>Totaal</b>	<b>1 889</b>	<b>1 544</b>		<b>Algemeen totaal</b>	<b>20 809</b>	<b>20 809</b>

Tabel 34.- ECHTSCHEIDINGEN NAAR GEBOORTEJAAR, LEEFTIJD EN GESLACHT VAN DE GESCHEIDENEN

JAAR 1988

B.- BRUSSELS GEWEST

LEEFTIJD IN VOLLE JAREN	GEBOORTE- JAAR	Mannen	Vrouwen	LEEFTIJD IN VOLLE JAREN	GEBOORTE- JAAR	Mannen	Vrouwen
< 18		1	2	50	1938	25	29
18	1970	-	-	50	1937	28	17
18	1969	-	-	51	1937	22	12
19	1969	-	-	51	1936	17	21
19	1968	-	2	52	1936	27	11
	Totaal	1	4	52	1935	22	15
				53	1935	19	21
20	1968	-	4	53	1934	20	11
20	1967	-	1	54	1934	22	16
21	1967	1	2	54	1933	14	20
21	1966	2	3		Totaal	216	173
22	1966	2	1				
22	1965	-	11	55	1933	21	11
23	1965	2	14	55	1932	24	14
23	1964	2	13	56	1932	20	7
24	1964	4	13	56	1931	12	11
24	1963	10	26	57	1931	18	12
	Totaal	23	88	57	1930	11	13
				58	1930	22	13
25	1963	8	25	58	1929	13	11
25	1962	11	32	59	1929	12	7
26	1962	13	30	59	1928	14	8
26	1961	25	26		Totaal	167	107
27	1961	34	30				
27	1960	28	42	60	1928	9	8
28	1960	28	38	60	1927	7	5
28	1959	31	67	61	1927	9	8
29	1959	45	65	61	1926	7	8
29	1958	45	39	62	1926	7	12
	Totaal	268	394	62	1925	13	5
				63	1925	9	9
30	1958	38	58	63	1924	6	3
30	1957	36	57	64	1924	7	5
31	1957	60	51	64	1923	12	5
31	1956	46	48		Totaal	86	68
32	1956	51	61				
32	1955	47	60	65	1923	11	7
33	1955	48	63	65	1922	6	2
33	1954	63	47	66	1922	5	12
34	1954	50	50	66	1921	13	5
34	1953	54	53	67	1921	6	6
	Totaal	493	548	67	1920	7	2
				68	1920	4	3
35	1953	52	67	68	1919	6	2
35	1952	63	57	69	1919	1	1
36	1952	58	55	69	1918	2	-
36	1951	66	62		Totaal	61	40
37	1951	45	57				
37	1950	47	59	70	1918	-	-
38	1950	62	50	70	1917	1	2
38	1949	61	54	71	1917	-	-
39	1949	63	59	71	1916	1	1
39	1948	58	52	72	1916	1	2
	Totaal	575	572	72	1915	1	-
				73	1915	3	1
40	1948	46	56	73	1914	2	-
40	1947	69	68	74	1914	1	1
41	1947	58	58	74	1913	1	2
41	1946	56	59		Totaal	11	9
42	1946	61	48				
42	1945	41	38	75	1913	2	-
43	1945	64	36	75	1912	2	-
43	1944	51	45	76	1912	-	3
44	1944	41	47	76	1911	-	-
44	1943	50	34	77	1911	1	1
	Totaal	537	489	77	1910	-	1
				78	1910	-	1
45	1943	39	36	78	1909	1	-
45	1942	28	32	79	1909	3	1
46	1942	33	26	79	1908	3	-
46	1941	32	19		Totaal	12	7
47	1941	36	24				
47	1940	33	33	80 en +	1908	6	1
48	1940	35	31		en vroeger		
48	1939	29	22				
49	1939	24	32		Leeftijd onbekend	4	3
49	1938	32	23				
	Totaal	321	278		Algemeen totaal	2 781	2 781

Tabel 34.- ECHTSCHIEDINGEN NAAR GEBOORTEJAAR, LEEFTIJD EN GESLACHT VAN DE GESCHIEDENEN

JAAR 1988

C.- VLAAMS GEWEST

LEEFTIJD IN VOLLE JAREN	GEBOORTE- JAAR	Mannen	Vrouwen	LEEFTIJD IN VOLLE JAREN	GEBOORTE- JAAR	Mannen	Vrouwen
< 18		3	2	50	1938	83	52
18	1970	-	-	50	1937	76	57
18	1969	-	1	51	1937	63	44
19	1969	-	1	51	1936	51	55
19	1968	-	4	52	1936	78	49
	Totaal	3	8	52	1935	65	53
				53	1935	63	33
20	1968	-	7	53	1934	44	29
20	1967	1	7	54	1934	54	39
21	1967	1	16	54	1933	43	37
21	1966	5	34		Totaal	620	448
22	1966	6	37				
22	1965	9	48	55	1933	45	22
23	1965	22	57	55	1932	37	30
23	1964	22	88	56	1932	43	21
24	1964	42	184	56	1931	33	30
24	1963	88	262	57	1931	31	25
	Totaal	196	740	57	1930	36	34
				58	1930	20	22
25	1963	93	207	58	1929	26	21
25	1962	125	257	59	1929	26	20
26	1962	153	230	59	1928	21	17
26	1961	178	254		Totaal	318	242
27	1961	173	221				
27	1960	181	281	60	1928	24	12
28	1960	230	267	60	1927	31	22
28	1959	278	305	61	1927	20	18
29	1959	245	247	61	1926	17	20
29	1958	241	267	62	1926	18	15
	Totaal	1 897	2 536	62	1925	20	19
				63	1925	17	15
30	1958	240	237	63	1924	13	15
30	1957	260	281	64	1924	10	6
31	1957	268	232	64	1923	16	10
31	1956	263	301		Totaal	186	152
32	1956	276	222				
32	1955	304	288	65	1923	15	7
33	1955	247	260	65	1922	13	7
33	1954	281	240	66	1922	14	13
34	1954	255	225	66	1921	15	8
34	1953	232	236	67	1921	9	6
	Totaal	2 626	2 522	67	1920	8	3
				68	1920	12	3
35	1953	250	199	68	1919	6	2
35	1952	250	220	69	1919	1	2
36	1952	199	216	69	1918	3	2
36	1951	232	198		Totaal	96	53
37	1951	214	175				
37	1950	222	215	70	1918	2	5
38	1950	194	193	70	1917	1	1
38	1949	201	184	71	1917	2	-
39	1949	203	186	71	1916	1	2
39	1948	244	193	72	1916	5	2
	Totaal	2 209	1 979	72	1915	1	2
				73	1915	6	2
40	1948	171	158	73	1914	4	4
40	1947	198	165	74	1914	3	2
41	1947	168	141	74	1913	5	1
41	1946	198	129		Totaal	30	21
42	1946	152	128				
42	1945	170	118	75	1913	2	2
43	1945	158	116	75	1912	2	1
43	1944	166	133	76	1912	2	3
44	1944	121	107	76	1911	3	1
44	1943	128	108	77	1911	-	-
	Totaal	1 630	1 303	77	1910	1	1
				78	1910	-	-
45	1943	126	95	78	1909	1	1
45	1942	134	98	79	1909	3	1
46	1942	82	76	79	1908	-	-
46	1941	105	78		Totaal	14	10
47	1941	81	63				
47	1940	91	81	80 en +	1908	6	4
48	1940	90	66		en vroeger		
48	1939	82	85				
49	1939	73	67		Leeftijd onbekend	1	1
49	1938	92	60				
	Totaal	956	769		Algemeen totaal	10 788	10 788



Tabel 34.- ECHTSCHIEDINGEN NAAR GEBORTEJAAR, LEEFTIJD EN GESLACHT VAN DE GESCHIEDENEN

JAAR 1988

D.- WAALS GEWEST

LEEFTIJD IN VOLLE JAREN	GEBORTE-JAAR	Mannen	Vrouwen	LEEFTIJD IN VOLLE JAREN	GEBORTE-JAAR	Mannen	Vrouwen
< 18		2	1	50	1938	46	46
18	1970	-	-	50	1937	59	40
18	1969	-	3	51	1937	43	32
19	1969	-	-	51	1936	40	25
19	1968	-	7	52	1936	53	32
	<b>Totaal</b>	<b>2</b>	<b>11</b>	52	1935	30	25
				53	1935	37	27
20	1968	-	11	53	1934	39	30
20	1967	-	12	54	1934	41	23
21	1967	5	11	54	1933	41	27
21	1966	2	19		<b>Totaal</b>	<b>429</b>	<b>307</b>
22	1966	6	27				
22	1965	9	43	55	1933	27	15
23	1965	11	43	55	1932	29	14
23	1964	18	59	56	1932	27	19
24	1964	31	83	56	1931	27	28
24	1963	43	132	57	1931	20	10
	<b>Totaal</b>	<b>125</b>	<b>440</b>	57	1930	17	18
				58	1930	20	22
25	1963	40	118	58	1929	17	16
25	1962	70	116	59	1929	21	17
26	1962	68	130	59	1928	13	10
26	1961	100	166		<b>Totaal</b>	<b>218</b>	<b>169</b>
27	1961	127	146				
27	1960	116	158	60	1928	10	19
28	1960	123	180	60	1927	16	14
28	1959	158	179	61	1927	12	9
29	1959	145	161	61	1926	11	12
29	1958	150	201	62	1926	19	12
	<b>Totaal</b>	<b>1 097</b>	<b>1 555</b>	62	1925	15	10
				63	1925	12	4
30	1958	147	142	63	1924	13	9
30	1957	193	193	64	1924	14	7
31	1957	166	154	64	1923	12	11
31	1956	182	178		<b>Totaal</b>	<b>134</b>	<b>107</b>
32	1956	156	173				
32	1955	198	164	65	1923	11	2
33	1955	150	162	65	1922	14	7
33	1954	185	192	66	1922	23	3
34	1954	162	158	66	1921	13	9
34	1953	197	179	67	1921	6	5
	<b>Totaal</b>	<b>1 736</b>	<b>1 695</b>	67	1920	5	5
				68	1920	2	4
35	1953	145	149	68	1919	6	1
35	1952	179	162	69	1919	1	1
36	1952	173	135	69	1918	2	4
36	1951	181	161		<b>Totaal</b>	<b>83</b>	<b>41</b>
37	1951	125	118				
37	1950	181	159	70	1918	3	2
38	1950	174	136	70	1917	2	1
38	1949	157	129	71	1917	1	3
39	1949	140	143	71	1916	1	1
39	1948	174	134	72	1916	2	1
	<b>Totaal</b>	<b>1 629</b>	<b>1 426</b>	72	1915	3	1
				73	1915	3	-
40	1948	135	133	73	1914	2	1
40	1947	138	128	74	1914	2	-
41	1947	145	142	74	1913	2	1
41	1946	145	104		<b>Totaal</b>	<b>21</b>	<b>11</b>
42	1946	133	92				
42	1945	89	102	75	1913	1	1
43	1945	84	79	75	1912	1	1
43	1944	111	73	76	1912	1	1
44	1944	78	62	76	1911	-	1
44	1943	86	58	77	1911	1	-
	<b>Totaal</b>	<b>1 144</b>	<b>973</b>	77	1910	1	1
				78	1910	1	-
45	1943	78	67	78	1909	-	1
45	1942	69	59	79	1909	1	-
46	1942	58	36	79	1908	1	-
46	1941	68	53		<b>Totaal</b>	<b>8</b>	<b>6</b>
47	1941	46	44				
47	1940	69	42	80 en +	1908	2	1
48	1940	55	44		en vroeger		
48	1939	67	52				
49	1939	56	40		Leeftijd onbekend	-	1
49	1938	46	60				
	<b>Totaal</b>	<b>612</b>	<b>497</b>		<b>Algemeen totaal</b>	<b>7 240</b>	<b>7 240</b>



**EN SOCIALE STAND VAN DE ECHTGENOTEN**

**JAAR 1988**

Beroep en sociale stand van de man																	
Handelaars, personeel in de handel verkopers en soortgelijken						Landbouwers, vissers, houthakkers en soortgelijken						Mijnwerkers, groeve-arbeiders en soortgelijken					
01	02	03	04	05	Totaal	01	02	03	04	05	Totaal	01	02	04	05	Totaal	
5	75	79	-	-	159	3	12	-	9	-	24	-	-	1	-	1	
-	-	-	-	-	-	-	-	-	-	-	-	-	-	-	-	-	
-	8	-	-	-	8	-	1	-	-	-	1	-	-	-	-	-	
5	65	78	-	-	148	3	11	-	9	-	23	-	-	1	-	1	
-	2	-	-	-	2	-	-	-	-	-	-	-	-	-	-	-	
-	-	1	-	-	1	-	-	-	-	-	-	-	-	-	-	-	
-	16	15	-	-	31	1	1	-	-	-	2	-	-	1	-	1	
-	3	1	-	-	4	1	-	-	-	-	1	-	-	-	-	-	
-	6	5	-	-	11	-	1	-	-	-	1	-	-	-	-	-	
-	6	9	-	-	15	-	-	-	-	-	-	-	-	1	-	1	
-	1	-	-	-	1	-	-	-	-	-	-	-	-	-	-	-	
4	35	57	1	1	98	-	1	-	1	-	2	-	-	1	-	1	
4	35	57	1	1	98	-	1	-	1	-	2	-	-	1	-	1	
-	-	-	-	-	-	-	-	-	-	-	-	-	-	-	-	-	
25	144	37	2	6	214	1	4	-	4	-	9	-	-	3	-	3	
13	3	2	-	-	18	-	-	-	-	-	-	-	-	1	-	1	
2	92	6	1	3	104	-	2	-	1	-	3	-	-	-	-	-	
8	33	27	1	3	72	1	2	-	3	-	6	-	-	2	-	2	
-	2	-	-	-	2	-	-	-	-	-	-	-	-	-	-	-	
2	14	2	-	-	18	-	-	-	-	-	-	-	-	-	-	-	
1	1	-	-	-	2	1	9	-	1	1	12	-	-	-	-	-	
1	-	-	-	-	1	-	-	-	-	-	-	-	-	-	-	-	
-	1	-	-	-	1	1	5	-	-	1	7	-	-	-	-	-	
-	-	-	-	-	-	-	-	-	-	-	-	-	-	-	-	-	
-	-	-	-	-	-	-	-	-	1	-	1	-	-	-	-	-	
-	-	-	-	-	-	-	4	-	-	-	4	-	-	-	-	-	
-	-	-	-	-	-	-	-	-	-	-	-	-	-	-	-	-	
-	-	-	-	-	-	-	-	-	-	-	-	-	-	-	-	-	
-	-	-	-	-	-	-	-	-	-	-	-	-	-	-	-	-	
-	-	-	-	-	-	-	-	-	-	-	-	-	-	-	-	-	





Tabel 35.- ECHTSCHIEDINGEN NAAR HET BEROEP

## A.- HET RIJK

BEROEP EN SOCIALE STAND VAN DE VROUW	Beroep en sociale stand van de man													
	Personen die een wetenschappelijk of een vrij beroep uitoefenen, technici en soortgelijken						Bedrijfsleiders, eigenaars, uitbaters, directeurs en hoger administratief kaderpersoneel					Bureelbedienden		
	01	02	03	04	05	Totaal	01	02	03	05	Tot.	03	05	Totaal
<b>Beroepen in de transport- en communicatiebedrijven</b>	-	-	4	-	-	4	1	-	-	-	1	2	-	2
Werkgevers	-	-	-	-	-	-	-	-	-	-	-	-	-	-
Zelfstandigen	-	-	-	-	-	-	-	-	-	-	-	-	-	-
Bedienden	-	-	3	-	-	3	1	-	-	-	1	1	-	1
Arbeidsters	-	-	1	-	-	1	-	-	-	-	-	1	-	1
Helpsters	-	-	-	-	-	-	-	-	-	-	-	-	-	-
<b>Ambachtslieden, vak- en fabrieksarbeiders en handlangers n.e.g.</b>	1	1	38	1	-	41	8	6	4	-	18	49	-	49
Werkgevers	-	-	1	-	-	1	-	-	-	-	-	-	-	-
Zelfstandigen	-	-	-	-	-	-	-	-	-	-	-	-	-	-
Bedienden	-	1	4	-	-	5	-	1	-	-	1	1	-	1
Arbeidsters	1	-	33	1	-	35	8	5	4	-	17	48	-	48
Helpsters	-	-	-	-	-	-	-	-	-	-	-	-	-	-
<b>Beroepen in de dienstver- lenende, sport- en ontspan- ningsbedrijven</b>	1	6	91	8	-	106	2	10	11	-	23	77	-	77
Werkgevers	-	-	-	-	-	-	-	-	-	-	-	1	-	1
Zelfstandigen	-	4	11	3	-	18	-	3	2	-	5	10	-	10
Bedienden	1	2	29	3	-	35	1	3	6	-	10	12	-	12
Arbeidsters	-	-	50	2	-	52	1	4	3	-	8	53	-	53
Helpsters	-	-	1	-	-	1	-	-	-	-	-	1	-	1
<b>Beroepsmilitairen</b>	-	-	4	1	-	5	-	-	-	-	-	-	-	-
Bedienden	-	-	4	1	-	5	-	-	-	-	-	-	-	-
<b>Beroepsbevolking waarvan het beroep onbekend is</b>	5	48	342	25	-	420	36	49	34	-	119	216	-	216
Werkgevers	-	-	-	-	-	-	-	-	-	-	-	-	-	-
Zelfstandigen	-	-	-	-	-	-	-	-	-	-	-	-	-	-
Bedienden	5	47	315	23	-	390	32	42	30	-	104	165	-	165
Arbeidsters	-	1	27	2	-	30	4	7	4	-	15	51	-	51
Helpsters	-	-	-	-	-	-	-	-	-	-	-	-	-	-
<b>Personen zonder beroep</b>	9	92	363	10	1	475	69	104	59	-	232	265	-	265
<b>Beroep onbekend</b>	-	4	7	-	-	11	-	2	3	-	5	15	-	15
<b>Algemeen totaal</b>	<b>33</b>	<b>433</b>	<b>1 965</b>	<b>63</b>	<b>2</b>	<b>2 496</b>	<b>199</b>	<b>259</b>	<b>227</b>	<b>-</b>	<b>685</b>	<b>1 220</b>	<b>-</b>	<b>1 220</b>
<b>N.B.:</b>														
Code 01 = Werkgevers														
Code 02 = Zelfstandigen														
Code 03 = Bedienden														
Code 04 = Arbeiders														
Code 05 = Helpers														
Code 06 = Zonder beroep														

**EN SOCIALE STAND VAN DE ECHTGENOTEN (vervolg)**

**JAAR 1988**

Beroep en sociale stand van de man																	
Handelaars, personeel in de handel verkopers en soortgelijken						Landbouwers, vissers, houthakkers en soortgelijken						Mijnwerkers, groeve-arbeiders en soortgelijken					
01	02	03	04	05	Totaal	01	02	03	04	05	Totaal	01	02	04	05	Totaal	
1	1	1	-	-	3	-	-	-	-	-	-	-	-	-	-	-	
-	-	-	-	-	-	-	-	-	-	-	-	-	-	-	-	-	
-	1	1	-	-	2	-	-	-	-	-	-	-	-	-	-	-	
1	-	-	-	-	1	-	-	-	-	-	-	-	-	-	-	-	
-	-	-	-	-	-	-	-	-	-	-	-	-	-	-	-	-	
<b>2</b>	<b>19</b>	<b>18</b>	-	<b>1</b>	<b>40</b>	<b>1</b>	<b>1</b>	-	<b>6</b>	<b>1</b>	<b>9</b>	-	-	<b>15</b>	-	<b>15</b>	
-	-	-	-	-	-	-	-	-	-	-	-	-	-	-	-	-	
-	2	-	-	-	2	-	-	-	-	-	-	-	-	-	-	-	
-	-	-	-	-	-	-	-	-	1	-	1	-	-	-	-	-	
2	17	18	-	1	38	1	1	-	5	1	8	-	-	15	-	15	
-	-	-	-	-	-	-	-	-	-	-	-	-	-	-	-	-	
<b>8</b>	<b>39</b>	<b>42</b>	-	<b>1</b>	<b>90</b>	-	<b>5</b>	-	<b>8</b>	<b>3</b>	<b>16</b>	-	-	<b>4</b>	-	<b>4</b>	
-	-	2	-	-	2	-	-	-	-	-	-	-	-	-	-	-	
-	5	10	-	-	15	-	-	-	1	-	1	-	-	-	-	-	
4	7	9	-	-	20	-	-	-	-	-	-	-	-	-	-	-	
4	26	21	-	1	52	-	5	-	7	3	15	-	-	4	-	4	
-	1	-	-	-	1	-	-	-	-	-	-	-	-	-	-	-	
-	1	-	-	-	1	-	-	-	-	-	-	-	-	-	-	-	
<b>24</b>	<b>97</b>	<b>96</b>	-	<b>3</b>	<b>220</b>	<b>4</b>	<b>12</b>	-	<b>11</b>	<b>3</b>	<b>30</b>	-	-	<b>12</b>	-	<b>12</b>	
-	-	-	-	-	-	-	-	-	-	-	-	-	-	-	-	-	
-	-	-	-	-	-	-	-	-	-	-	-	-	-	-	-	-	
20	79	87	-	2	188	4	7	-	9	3	23	-	-	8	-	8	
4	18	9	-	1	32	-	5	-	2	-	7	-	-	4	-	4	
-	-	-	-	-	-	-	-	-	-	-	-	-	-	-	-	-	
47	243	126	7	6	429	10	34	-	24	2	70	-	-	42	-	42	
1	7	1	-	-	9	-	1	-	1	-	2	-	-	-	-	-	
<b>118</b>	<b>678</b>	<b>472</b>	<b>10</b>	<b>18</b>	<b>1 296</b>	<b>21</b>	<b>80</b>	-	<b>65</b>	<b>10</b>	<b>176</b>	-	-	<b>79</b>	-	<b>79</b>	

**Tabel 35.- ECHTSCHIEDINGEN NAAR HET BEROEP**

**A.- HET RIJK**

BEROEP EN SOCIALE STAND VAN DE VROUW	Beroep en sociale stand van de man											
	Beroepen in de transport- en communicatiebedrijven						Ambachtslieden, vak- en fabrieksarbeiders en handlangers n.e.g.					
	01	02	03	04	05	Totaal	01	02	03	04	05	Totaal
<b>Beroepen in de transport- en communicatiebedrijven</b>	<b>2</b>	<b>5</b>	<b>6</b>	<b>13</b>	-	<b>26</b>	-	-	<b>1</b>	<b>17</b>	-	<b>18</b>
Werkgevers	2	-	-	-	-	2	-	-	-	-	-	-
Zelfstandigen	-	4	-	-	-	4	-	-	-	-	-	-
Bedienden	-	-	5	3	-	8	-	-	1	9	-	10
Arbeidsters	-	1	1	10	-	12	-	-	-	7	-	7
Helpsters	-	-	-	-	-	-	-	-	-	1	-	1
<b>Ambachtslieden, vak- en fabrieksarbeiders en handlangers n.e.g.</b>	-	<b>1</b>	<b>21</b>	<b>105</b>	-	<b>127</b>	<b>6</b>	<b>17</b>	<b>12</b>	<b>741</b>	<b>1</b>	<b>777</b>
Werkgevers	-	-	-	-	-	-	1	1	-	1	-	3
Zelfstandigen	-	-	1	-	-	1	-	1	1	1	-	3
Bedienden	-	-	-	-	-	-	1	1	3	2	-	7
Arbeidsters	-	1	20	105	-	126	4	9	8	735	1	757
Helpsters	-	-	-	-	-	-	-	5	-	2	-	7
<b>Beroepen in de dienstver- lenende, sport- en ontspan- ningsbedrijven</b>	<b>3</b>	<b>3</b>	<b>43</b>	<b>114</b>	-	<b>163</b>	<b>3</b>	<b>28</b>	<b>19</b>	<b>570</b>	-	<b>620</b>
Werkgevers	-	-	-	-	-	-	1	-	-	4	-	5
Zelfstandigen	-	-	2	6	-	8	-	5	1	21	-	27
Bedienden	2	-	11	15	-	28	-	2	6	57	-	65
Arbeidsters	1	3	28	92	-	124	2	21	12	480	-	515
Helpsters	-	-	2	1	-	3	-	-	-	8	-	8
<b>Beroepsmilitairen</b>	-	-	<b>2</b>	<b>6</b>	-	<b>8</b>	-	-	-	<b>7</b>	-	<b>7</b>
Bedienden	-	-	2	6	-	8	-	-	-	7	-	7
<b>Beroepsbevolking waarvan het beroep onbekend is</b>	<b>2</b>	<b>11</b>	<b>65</b>	<b>184</b>	-	<b>262</b>	<b>9</b>	<b>43</b>	<b>33</b>	<b>968</b>	<b>1</b>	<b>1 054</b>
Werkgevers	-	-	-	-	-	-	-	-	-	-	-	-
Zelfstandigen	-	-	-	-	-	-	-	-	-	-	-	-
Bedienden	1	9	53	127	-	190	7	36	29	695	-	767
Arbeidsters	1	2	12	57	-	72	2	7	4	273	1	287
Helpsters	-	-	-	-	-	-	-	-	-	-	-	-
<b>Personen zonder beroep</b>	<b>5</b>	<b>11</b>	<b>114</b>	<b>397</b>	-	<b>527</b>	<b>28</b>	<b>131</b>	<b>30</b>	<b>1 667</b>	-	<b>1 856</b>
<b>Beroep onbekend</b>	-	-	<b>6</b>	<b>7</b>	-	<b>13</b>	<b>1</b>	<b>7</b>	<b>2</b>	<b>37</b>	-	<b>47</b>
<b>Algemeen totaal</b>	<b>13</b>	<b>38</b>	<b>343</b>	<b>1 031</b>	-	<b>1 425</b>	<b>68</b>	<b>309</b>	<b>173</b>	<b>4 947</b>	<b>6</b>	<b>5 503</b>
<b>N.B.:</b>												
Code 01 = Werkgevers												
Code 02 = Zelfstandigen												
Code 03 = Bedienden												
Code 04 = Arbeiders												
Code 05 = Helpers												
Code 06 = Zonder beroep												



**EN SOCIALE STAND VAN DE ECHTGENOTEN (vervolg)**

**JAAR 1988**

Beroep en sociale stand van de man																
Beroepen in de dienstverlenende, sport- en ontspanningsbedrijven						Beroeps- mili- tair	Beroepsbevolking waarvan het beroep onbekend is						Zon- der beroep	Beroep onbe- kend	Alge- meen totaal	
01	02	03	04	05	Totaal		03	01	02	03	04	05				Totaal
-	1	1	1	-	3	1	-	-	5	2	-	7	3	3	71	
-	-	-	-	-	-	-	-	-	-	-	-	-	-	-	2	
-	-	-	-	-	-	-	-	-	1	-	-	1	-	-	5	
-	1	1	1	-	3	-	-	-	2	1	-	3	2	2	35	
-	-	-	-	-	-	1	-	-	2	1	-	3	1	1	28	
-	-	-	-	-	-	-	-	-	-	-	-	-	-	-	1	
-	6	27	25	-	58	20	-	-	72	107	-	179	58	12	1 403	
-	-	-	-	-	-	-	-	-	-	1	-	1	-	-	5	
-	-	-	-	-	-	1	-	-	-	-	-	-	2	1	10	
-	-	-	-	-	-	-	-	-	1	-	-	1	1	-	17	
-	6	27	25	-	58	19	-	-	71	106	-	177	55	11	1 364	
-	-	-	-	-	-	-	-	-	-	-	-	-	-	-	7	
3	23	63	69	1	159	33	-	-	104	146	-	250	77	20	1 638	
2	-	1	1	-	4	-	-	-	2	-	-	2	-	-	14	
-	10	5	-	-	15	2	-	-	20	8	-	28	4	2	135	
-	4	22	5	-	31	5	-	-	21	19	-	40	9	3	258	
-	4	34	63	1	102	26	-	-	60	119	-	179	64	15	1 209	
1	5	1	-	-	7	-	-	-	1	-	-	1	-	-	22	
-	-	3	-	-	3	31	-	-	4	1	-	5	4	1	65	
-	-	3	-	-	3	31	-	-	4	1	-	5	4	1	65	
2	13	163	47	-	225	90	-	-	853	525	-	1 378	129	52	4 207	
-	-	-	-	-	-	-	-	-	-	-	-	-	-	-	-	
-	-	-	-	-	-	-	-	-	-	1	-	1	-	-	1	
-	12	141	32	-	185	73	-	-	775	229	-	1 004	82	35	3 214	
2	1	22	15	-	40	17	-	-	78	295	-	373	47	17	992	
-	-	-	-	-	-	-	-	-	-	-	-	-	-	-	-	
4	36	141	83	-	264	146	-	-	455	619	-	1 074	954	87	6 421	
-	2	7	-	-	9	8	-	-	23	16	-	39	19	1 065	1 242	
11	114	605	299	3	1 032	418	-	-	2 059	1 669	-	3 728	1 436	1 315	20 809	











EN SOCIALE STAND VAN DE ECHTGENOTEN (vervolg)

JAAR 1988

Beroep en sociale stand van de man

Handelaars, personeel in de handel verkopers en soortgelijken						Landbouwers, vissers, houthakkers en soortgelijken						Mijnwerkers, groeve-arbeiders en soortgelijken				
01	02	03	04	05	Totaal	01	02	03	04	05	Totaal	01	02	04	05	Totaal
-	1	-	-	-	1	-	-	-	-	-	-	-	-	-	-	-
-	-	-	-	-	-	-	-	-	-	-	-	-	-	-	-	-
-	1	-	-	-	1	-	-	-	-	-	-	-	-	-	-	-
-	-	-	-	-	-	-	-	-	-	-	-	-	-	-	-	-
-	-	-	-	-	-	-	-	-	-	-	-	-	-	-	-	-
-	-	1	-	-	1	-	-	-	1	-	1	-	-	-	-	-
-	-	-	-	-	-	-	-	-	-	-	-	-	-	-	-	-
-	3	5	-	-	8	-	-	-	-	-	-	-	-	-	-	-
-	-	-	-	-	-	-	-	-	-	-	-	-	-	-	-	-
-	-	-	-	-	-	-	-	-	-	-	-	-	-	-	-	-
-	1	4	-	-	5	-	-	-	-	-	-	-	-	-	-	-
-	2	1	-	-	3	-	-	-	-	-	-	-	-	-	-	-
-	-	-	-	-	-	-	-	-	-	-	-	-	-	-	-	-
-	-	-	-	-	-	-	-	-	-	-	-	-	-	-	-	-
-	13	10	-	-	23	-	-	-	-	-	-	-	-	1	-	1
-	-	-	-	-	-	-	-	-	-	-	-	-	-	-	-	-
-	10	9	-	-	19	-	-	-	-	-	-	-	-	-	-	-
-	3	1	-	-	4	-	-	-	-	-	-	-	-	1	-	1
-	-	-	-	-	-	-	-	-	-	-	-	-	-	-	-	-
-	33	21	-	-	54	-	-	-	3	-	3	-	-	2	-	2
-	1	1	-	-	2	-	-	-	1	-	1	-	-	-	-	-
1	109	93	-	-	203	-	2	-	8	-	10	-	-	3	-	3





EN SOCIALE STAND VAN DE ECHTGENOTEN (vervolg)

JAAR 1988

Beroep en sociale stand van de man																
Beroepen in de dienstverlenende, sport- en ontspanningsbedrijven						Be- roeps- mili- tair	Beroepsbevolking waarvan het beroep onbekend is						Zon- der beroep	Beroep onbe- kend	Alge- meen totaal	
01	02	03	04	05	Totaal	03	01	02	03	04	05	Totaal	06			
-	-	-	1	-	1	-	-	-	3	-	-	3	-	1	13	
-	-	-	-	-	-	-	-	-	-	-	-	-	-	-	-	
-	-	-	1	-	1	-	-	-	1	-	-	1	-	1	8	
-	-	-	-	-	-	-	-	-	2	-	-	2	-	-	5	
-	-	-	-	-	-	-	-	-	-	-	-	-	-	-	-	
-	2	3	2	-	7	1	-	-	1	4	-	5	7	-	58	
-	-	-	-	-	-	-	-	-	-	-	-	-	-	-	-	
-	-	-	-	-	-	-	-	-	-	-	-	-	-	-	1	
-	-	-	-	-	-	-	-	-	-	-	-	-	1	-	2	
-	2	3	2	-	7	1	-	-	1	4	-	5	6	-	54	
-	-	-	-	-	-	-	-	-	-	-	-	-	-	-	1	
-	4	6	9	-	19	-	-	-	7	16	-	23	19	7	153	
-	-	-	-	-	-	-	-	-	-	-	-	-	-	-	-	
-	3	-	-	-	3	-	-	-	1	-	-	1	1	1	14	
-	-	4	-	-	4	-	-	-	4	4	-	8	4	-	46	
-	1	2	9	-	12	-	-	-	2	12	-	14	14	6	92	
-	-	-	-	-	-	-	-	-	-	-	-	-	-	-	1	
-	-	-	-	-	-	2	-	-	1	-	-	1	1	-	8	
-	-	-	-	-	-	2	-	-	1	-	-	1	1	-	8	
-	1	14	8	-	23	5	-	-	86	52	-	138	21	15	369	
-	-	-	-	-	-	-	-	-	-	-	-	-	-	-	-	
-	-	-	-	-	-	-	-	-	-	1	-	1	-	-	1	
-	-	8	5	-	13	-	-	-	80	14	-	94	9	6	240	
-	1	6	3	-	10	5	-	-	6	37	-	43	12	9	128	
-	-	-	-	-	-	-	-	-	-	-	-	-	-	-	-	
-	8	24	17	-	49	26	-	-	36	56	-	92	140	21	759	
-	-	2	-	-	2	-	-	-	4	3	-	7	7	156	199	
-	20	93	54	-	167	53	-	-	179	174	-	353	253	229	2 781	









**Tabel 35.- ECHTSCHIEDINGEN NAAR HET BEROEP**

C.- VLAAMS GEWEST

BEROEP EN SOCIALE STAND VAN DE VROUW	Beroep en sociale stand van de man														
	Personen die een wetenschappelijk of een vrij beroep uitoefenen, technici en soortgelijken						Bedrijfsleiders, eigenaars, uitbaters, directeurs en hoger administratief kaderpersoneel					Bureelbedienden			
	01	02	03	04	05	Totaal	01	02	03	05	Tot.	03	05	Totaal	
<b>Beroepen in de transport- en communicatiebedrijven</b>	-	-	1	-	-	1	1	-	-	-	1	-	-	-	
Werkgevers	-	-	-	-	-	-	-	-	-	-	-	-	-	-	
Zelfstandigen	-	-	-	-	-	-	-	-	-	-	-	-	-	-	
Bedienden	-	-	1	-	-	1	1	-	-	-	1	-	-	-	
Arbeidsters	-	-	-	-	-	-	-	-	-	-	-	-	-	-	
Helpsters	-	-	-	-	-	-	-	-	-	-	-	-	-	-	
<b>Ambachtslieden, vak- en fabrieksarbeiders en handlangers n.e.g.</b>	1	-	27	1	-	29	8	5	2	-	15	33	-	33	
Werkgevers	-	-	1	-	-	1	-	-	-	-	-	-	-	-	
Zelfstandigen	-	-	-	-	-	-	-	-	-	-	-	-	-	-	
Bedienden	-	-	4	-	-	4	-	1	-	-	1	1	-	1	
Arbeidsters	1	-	22	1	-	24	8	4	2	-	14	32	-	32	
Helpsters	-	-	-	-	-	-	-	-	-	-	-	-	-	-	
<b>Beroepen in de dienstverlenende, sport- en ontspanningsbedrijven</b>	1	3	40	4	-	48	2	5	3	-	10	38	-	38	
Werkgevers	-	-	-	-	-	-	-	-	-	-	-	1	-	1	
Zelfstandigen	-	3	3	1	-	7	-	2	-	-	2	6	-	6	
Bedienden	1	-	18	2	-	21	1	1	2	-	4	1	-	1	
Arbeidsters	-	-	19	1	-	20	1	2	1	-	4	30	-	30	
Helpsters	-	-	-	-	-	-	-	-	-	-	-	-	-	-	
<b>Beroepsmilitairen</b>	-	-	2	1	-	3	-	-	-	-	-	-	-	-	
Bedienden	-	-	2	1	-	3	-	-	-	-	-	-	-	-	
<b>Beroepsbevolking waarvan het beroep onbekend is</b>	5	23	185	13	-	226	29	20	12	-	61	122	-	122	
Werkgevers	-	-	-	-	-	-	-	-	-	-	-	-	-	-	
Zelfstandigen	-	-	-	-	-	-	-	-	-	-	-	-	-	-	
Bedienden	5	23	170	12	-	210	26	19	11	-	56	98	-	98	
Arbeidsters	-	-	15	1	-	16	3	1	1	-	5	24	-	24	
Helpsters	-	-	-	-	-	-	-	-	-	-	-	-	-	-	
<b>Personen zonder beroep</b>	8	49	170	1	-	228	49	59	16	-	124	113	-	113	
<b>Beroep onbekend</b>	-	-	-	-	-	-	-	1	1	-	2	1	-	1	
<b>Algemeen totaal</b>	<b>28</b>	<b>186</b>	<b>917</b>	<b>26</b>	<b>-</b>	<b>1 157</b>	<b>150</b>	<b>114</b>	<b>69</b>	<b>-</b>	<b>333</b>	<b>508</b>	<b>-</b>	<b>508</b>	
<b>N.B.:</b>															
Code 01 = Werkgevers															
Code 02 = Zelfstandigen															
Code 03 = Bedienden															
Code 04 = Arbeiders															
Code 05 = Helpers															
Code 06 = Zonder beroep															

**EN SOCIALE STAND VAN DE ECHTGENOTEN (vervolg)**

**JAAR 1988**

Beroep en sociale stand van de man																	
Handelaars, personeel in de handel verkopers en soortgelijken						Landbouwers, vissers, houthakkers en soortgelijken						Mijnwerkers, groeve-arbeiders en soortgelijken					
01	02	03	04	05	Totaal	01	02	03	04	05	Totaal	01	02	04	05	Totaal	
1	-	-	-	-	1	-	-	-	-	-	-	-	-	-	-	-	
-	-	-	-	-	-	-	-	-	-	-	-	-	-	-	-	-	
-	-	-	-	-	-	-	-	-	-	-	-	-	-	-	-	-	
1	-	-	-	-	1	-	-	-	-	-	-	-	-	-	-	-	
-	-	-	-	-	-	-	-	-	-	-	-	-	-	-	-	-	
2	18	16	-	1	37	1	1	-	4	1	7	-	-	13	-	13	
-	-	-	-	-	-	-	-	-	-	-	-	-	-	-	-	-	
-	2	-	-	-	2	-	-	-	-	-	-	-	-	-	-	-	
-	-	-	-	-	-	-	-	-	1	-	1	-	-	-	-	-	
2	16	16	-	1	35	1	1	-	3	1	6	-	-	13	-	13	
-	-	-	-	-	-	-	-	-	-	-	-	-	-	-	-	-	
8	25	22	-	1	56	-	3	-	7	2	12	-	-	3	-	3	
-	-	2	-	-	2	-	-	-	-	-	-	-	-	-	-	-	
-	2	5	-	-	7	-	-	-	1	-	1	-	-	-	-	-	
4	4	3	-	-	11	-	-	-	-	-	-	-	-	-	-	-	
4	18	12	-	1	35	-	3	-	6	2	11	-	-	3	-	3	
-	1	-	-	-	1	-	-	-	-	-	-	-	-	-	-	-	
-	-	-	-	-	-	-	-	-	-	-	-	-	-	-	-	-	
-	-	-	-	-	-	-	-	-	-	-	-	-	-	-	-	-	
22	58	59	-	2	141	4	6	-	9	2	21	-	-	9	-	9	
-	-	-	-	-	-	-	-	-	-	-	-	-	-	-	-	-	
-	-	-	-	-	-	-	-	-	-	-	-	-	-	-	-	-	
18	47	55	-	1	121	4	3	-	8	2	17	-	-	6	-	6	
4	11	4	-	1	20	-	3	-	1	-	4	-	-	3	-	3	
-	-	-	-	-	-	-	-	-	-	-	-	-	-	-	-	-	
47	130	63	7	6	253	8	20	-	13	2	43	-	-	31	-	31	
1	2	-	-	-	3	-	-	-	-	-	-	-	-	-	-	-	
114	353	240	9	16	732	19	38	-	42	8	107	-	-	60	-	60	

Tabel 35.- ECHTSCHIEDINGEN NAAR HET BEROEP

C.- VLAAMS GEWEST

BEROEP EN SOCIALE STAND VAN DE VROUW	Beroep en sociale stand van de man											
	Beroepen in de transport- en communicatiebedrijven						Ambachtslieden, vak- en fabrieksarbeiders en handlangers n.e.g.					
	01	02	03	04	05	Totaal	01	02	03	04	05	Totaal
<b>Beroepen in de transport- en communicatiebedrijven</b>	<b>2</b>	<b>5</b>	<b>3</b>	<b>8</b>	-	<b>18</b>	-	-	<b>1</b>	<b>10</b>	-	<b>11</b>
Werkgevers	2	-	-	-	-	2	-	-	-	-	-	-
Zelfstandigen	-	4	-	-	-	4	-	-	-	-	-	-
Bedienden	-	-	2	2	-	4	-	-	1	5	-	6
Arbeidsters	-	1	1	6	-	8	-	-	-	5	-	5
Helpsters	-	-	-	-	-	-	-	-	-	-	-	-
<b>Ambachtslieden, vak- en fabrieksarbeiders en handlangers n.e.g.</b>	-	-	<b>12</b>	<b>74</b>	-	<b>86</b>	<b>5</b>	<b>9</b>	<b>6</b>	<b>602</b>	<b>1</b>	<b>623</b>
Werkgevers	-	-	-	-	-	-	1	-	-	1	-	2
Zelfstandigen	-	-	1	-	-	1	-	-	1	-	-	1
Bedienden	-	-	-	-	-	-	-	-	-	2	-	2
Arbeidsters	-	-	11	74	-	85	4	7	5	598	1	615
Helpsters	-	-	-	-	-	-	-	2	-	1	-	3
<b>Beroepen in de dienstver- lenende, sport- en ontspan- ningsbedrijven</b>	<b>3</b>	<b>3</b>	<b>21</b>	<b>66</b>	-	<b>93</b>	<b>3</b>	<b>16</b>	<b>11</b>	<b>375</b>	-	<b>405</b>
Werkgevers	-	-	-	-	-	-	1	-	-	4	-	5
Zelfstandigen	-	-	2	2	-	4	-	1	1	14	-	16
Bedienden	2	-	3	10	-	15	-	1	3	35	-	39
Arbeidsters	1	3	14	53	-	71	2	14	7	315	-	338
Helpsters	-	-	2	1	-	3	-	-	-	7	-	7
<b>Beroepsmilitairen</b>	-	-	<b>1</b>	<b>1</b>	-	<b>2</b>	-	-	-	<b>4</b>	-	<b>4</b>
Bedienden	-	-	1	1	-	2	-	-	-	4	-	4
<b>Beroepsbevolking waarvan het beroep onbekend is</b>	<b>2</b>	<b>5</b>	<b>34</b>	<b>108</b>	-	<b>149</b>	<b>8</b>	<b>19</b>	<b>15</b>	<b>633</b>	<b>1</b>	<b>676</b>
Werkgevers	-	-	-	-	-	-	-	-	-	-	-	-
Zelfstandigen	-	-	-	-	-	-	-	-	-	-	-	-
Bedienden	1	4	29	77	-	111	6	13	14	448	-	481
Arbeidsters	1	1	5	31	-	38	2	6	1	185	1	195
Helpsters	-	-	-	-	-	-	-	-	-	-	-	-
<b>Personen zonder beroep</b>	<b>4</b>	<b>7</b>	<b>51</b>	<b>244</b>	-	<b>306</b>	<b>26</b>	<b>64</b>	<b>16</b>	<b>1 001</b>	-	<b>1 107</b>
<b>Beroep onbekend</b>	-	-	<b>1</b>	-	-	<b>1</b>	-	-	-	<b>4</b>	-	<b>4</b>
<b>Algemeen totaal</b>	<b>11</b>	<b>23</b>	<b>156</b>	<b>608</b>	-	<b>798</b>	<b>62</b>	<b>138</b>	<b>75</b>	<b>3 187</b>	<b>4</b>	<b>3 466</b>

N.B.:

- Code 01 = Werkgevers
- Code 02 = Zelfstandigen
- Code 03 = Bedienden
- Code 04 = Arbeiders
- Code 05 = Helpers
- Code 06 = Zonder beroep



**EN SOCIALE STAND VAN DE ECHTGENOTEN (vervolg)**

**JAAR 1988**

<b>Beroep en sociale stand van de man</b>																
Beroepen in de dienstverlenende, sport- en ontspanningsbedrijven						Be- roeps- mili- tair	Beroepsbevolking waarvan het beroep onbekend is						Zon- der beroep	Beroep onbe- kend	Alge- meen totaal	
01	02	03	04	05	Totaal	03	01	02	03	04	05	Totaal	06			
-	1	1	-	-	2	-	-	-	1	1	-	2	3	-	39	
-	-	-	-	-	-	-	-	-	-	-	-	-	-	-	2	
-	-	-	-	-	-	-	-	-	1	-	-	1	-	-	5	
-	1	1	-	-	2	-	-	-	-	-	-	-	2	-	16	
-	-	-	-	-	-	-	-	-	-	1	-	1	1	-	16	
-	-	-	-	-	-	-	-	-	-	-	-	-	-	-	-	
-	4	18	16	-	38	11	-	-	48	81	-	129	36	3	1 060	
-	-	-	-	-	-	-	-	-	-	1	-	1	-	-	4	
-	-	-	-	-	-	-	-	-	-	-	-	-	-	-	4	
-	-	-	-	-	-	-	-	-	-	-	-	-	-	-	9	
-	4	18	16	-	38	11	-	-	48	80	-	128	36	3	1 040	
-	-	-	-	-	-	-	-	-	-	-	-	-	-	-	3	
3	11	35	49	-	98	20	-	-	60	78	-	138	28	3	952	
2	-	1	1	-	4	-	-	-	2	-	-	2	-	-	14	
-	4	2	-	-	6	1	-	-	8	5	-	13	2	-	65	
-	3	13	3	-	19	4	-	-	10	7	-	17	4	-	135	
-	2	18	45	-	65	15	-	-	39	66	-	105	22	3	722	
1	2	1	-	-	4	-	-	-	1	-	-	1	-	-	16	
-	-	3	-	-	3	18	-	-	2	1	-	3	2	-	35	
-	-	3	-	-	3	18	-	-	2	1	-	3	2	-	35	
2	7	97	31	-	137	54	-	-	470	292	-	762	54	8	2 420	
-	-	-	-	-	-	-	-	-	-	-	-	-	-	-	-	
-	-	-	-	-	-	-	-	-	-	-	-	-	-	-	-	
-	7	87	22	-	116	42	-	-	429	119	-	548	33	5	1 844	
2	-	10	9	-	21	12	-	-	41	173	-	214	21	3	576	
-	-	-	-	-	-	-	-	-	-	-	-	-	-	-	-	
4	21	77	50	-	152	68	-	-	227	272	-	499	501	6	3 431	
-	1	-	-	-	1	3	-	-	3	1	-	4	1	157	177	
11	66	326	184	2	589	217	-	-	1 107	834	-	1 941	694	186	10 788	











EN SOCIALE STAND VAN DE ECHTGENOTEN (vervolg)

JAAR 1988

Beroep en sociale stand van de man																	
Handelaars, personeel in de handel verkopers en soortgelijken						Landbouwers, vissers, houthakkers en soortgelijken						Mijnwerkers, groeve-arbeiders en soortgelijken					
01	02	03	04	05	Totaal	01	02	03	04	05	Totaal	01	02	04	05	Totaal	
-	-	1	-	-	1	-	-	-	-	-	-	-	-	-	-	-	
-	-	-	-	-	-	-	-	-	-	-	-	-	-	-	-	-	
-	-	1	-	-	1	-	-	-	-	-	-	-	-	-	-	-	
-	-	-	-	-	-	-	-	-	-	-	-	-	-	-	-	-	
-	-	-	-	-	-	-	-	-	-	-	-	-	-	-	-	-	
-	1	1	-	-	2	-	-	-	1	-	1	-	-	2	-	2	
-	-	-	-	-	-	-	-	-	-	-	-	-	-	-	-	-	
-	-	-	-	-	-	-	-	-	-	-	-	-	-	-	-	-	
-	1	1	-	-	2	-	-	-	1	-	1	-	-	2	-	2	
-	-	-	-	-	-	-	-	-	-	-	-	-	-	-	-	-	
-	11	15	-	-	26	-	2	-	1	1	4	-	-	1	-	1	
-	-	-	-	-	-	-	-	-	-	-	-	-	-	-	-	-	
-	3	5	-	-	8	-	-	-	-	-	-	-	-	-	-	-	
-	2	2	-	-	4	-	-	-	-	-	-	-	-	-	-	-	
-	6	8	-	-	14	-	2	-	1	1	4	-	-	1	-	1	
-	-	-	-	-	-	-	-	-	-	-	-	-	-	-	-	-	
-	1	-	-	-	1	-	-	-	-	-	-	-	-	-	-	-	
-	1	-	-	-	1	-	-	-	-	-	-	-	-	-	-	-	
2	26	27	-	1	56	-	6	-	2	1	9	-	-	2	-	2	
-	-	-	-	-	-	-	-	-	-	-	-	-	-	-	-	-	
2	22	23	-	1	48	-	4	-	1	1	6	-	-	2	-	2	
-	4	4	-	-	8	-	2	-	1	-	3	-	-	-	-	-	
-	-	-	-	-	-	-	-	-	-	-	-	-	-	-	-	-	
-	80	42	-	-	122	2	14	-	8	-	24	-	-	9	-	9	
-	4	-	-	-	4	-	1	-	-	-	1	-	-	-	-	-	
3	216	139	1	2	361	2	40	-	15	2	59	-	-	16	-	16	





## EN SOCIALE STAND VAN DE ECHTGENOTEN (vervolg)

JAAR 1988

Beroep en sociale stand van de man																
Beroepen in de dienstverlenende, sport- en ontspanningsbedrijven						Be- roeps- mili- tair	Beroepsbevolking waarvan het beroep onbekend is						Zon- der beroep	Beroep onbe- kend	Alge- meen totaal	
01	02	03	04	05	Totaal	03	01	02	03	04	05	Totaal	06			
-	-	-	-	-	-	1	-	-	1	1	-	2	-	2	19	
-	-	-	-	-	-	-	-	-	-	-	-	-	-	-	-	
-	-	-	-	-	-	-	-	-	-	-	-	-	-	-	-	
-	-	-	-	-	-	-	-	-	1	1	-	2	-	1	11	
-	-	-	-	-	-	1	-	-	-	-	-	-	-	1	7	
-	-	-	-	-	-	-	-	-	-	-	-	-	-	-	1	
-	-	6	7	-	13	8	-	-	23	22	-	45	15	9	285	
-	-	-	-	-	-	-	-	-	-	-	-	-	-	-	1	
-	-	-	-	-	-	1	-	-	-	-	-	-	2	1	5	
-	-	-	-	-	-	-	-	-	1	-	-	1	-	-	6	
-	-	6	7	-	13	7	-	-	22	22	-	44	13	8	270	
-	-	-	-	-	-	-	-	-	-	-	-	-	-	-	3	
-	8	22	11	1	42	13	-	-	37	52	-	89	30	10	533	
-	-	-	-	-	-	-	-	-	-	-	-	-	-	-	-	
-	3	3	-	-	6	1	-	-	11	3	-	14	1	1	56	
-	1	5	2	-	8	1	-	-	7	8	-	15	1	3	77	
-	1	14	9	1	25	11	-	-	19	41	-	60	28	6	395	
-	3	-	-	-	3	-	-	-	-	-	-	-	-	-	5	
-	-	-	-	-	-	11	-	-	1	-	-	1	1	1	22	
-	-	-	-	-	-	11	-	-	1	-	-	1	1	1	22	
-	5	52	8	-	65	31	-	-	297	181	-	478	54	29	1 418	
-	-	-	-	-	-	-	-	-	-	-	-	-	-	-	-	
-	5	46	5	-	56	31	-	-	266	96	-	362	40	24	1 130	
-	-	6	3	-	9	-	-	-	31	85	-	116	14	5	288	
-	-	-	-	-	-	-	-	-	-	-	-	-	-	-	-	
-	7	40	16	-	63	52	-	-	192	291	-	483	313	60	2 231	
-	1	5	-	-	6	5	-	-	16	12	-	28	11	752	866	
-	28	186	61	1	276	148	-	-	773	661	-	1 434	489	900	7 240	

**Tabel 36.- ECHTSCHIEDINGEN PER GEWEST NAAR DE EISENDE PARTIJ EN HET  
AANTAL MINDERJARIGE KINDEREN TEN LASTE**

JAAR 1988

EISENDE PARTIJ	Aantal minderjarige kinderen ten laste								Totaal aantal echt- schei- dingen
	Geen kinderen	1 kind	2 kinderen	3 kinderen	4 kinderen	5 kinderen	6 kinderen en meer	Niet aangeduid	
<b>A.- HET RIJK</b>									
De echtgenoot	883	578	328	120	18	4	6	3 171	5 108
De echtgenote	917	791	472	137	33	10	10	3 574	5 944
De twee echtgenoten	2 169	840	539	95	17	3	5	5 834	9 502
Onbekend	20	20	22	5	1	1	1	185	255
<b>Totaal</b>	<b>3 989</b>	<b>2 229</b>	<b>1 361</b>	<b>357</b>	<b>69</b>	<b>18</b>	<b>22</b>	<b>12 764</b>	<b>20 809</b>
<b>B.- BRUSSELS GEWEST</b>									
De echtgenoot	20	83	37	18	2	-	2	585	747
De echtgenote	26	128	84	21	4	-	1	685	949
De twee echtgenoten	35	30	20	6	1	-	2	979	1 073
Onbekend	-	1	-	-	-	-	1	10	12
<b>Totaal</b>	<b>81</b>	<b>242</b>	<b>141</b>	<b>45</b>	<b>7</b>	<b>-</b>	<b>6</b>	<b>2 259</b>	<b>2 781</b>
<b>C.- VLAAMS GEWEST</b>									
De echtgenoot	621	246	149	49	8	-	1	1 326	2 400
De echtgenote	695	344	207	50	14	3	3	1 345	2 661
De twee echtgenoten	1 735	465	310	51	11	1	1	3 021	5 595
Onbekend	9	8	11	1	-	-	-	103	132
<b>Totaal</b>	<b>3 060</b>	<b>1 063</b>	<b>677</b>	<b>151</b>	<b>33</b>	<b>4</b>	<b>5</b>	<b>5 795</b>	<b>10 788</b>
<b>D.- WAALS GEWEST</b>									
De echtgenoot	242	249	142	53	8	4	3	1 260	1 961
De echtgenote	196	319	181	66	15	7	6	1 544	2 334
De twee echtgenoten	399	345	209	38	5	2	2	1 834	2 834
Onbekend	11	11	11	4	1	1	-	72	111
<b>Totaal</b>	<b>848</b>	<b>924</b>	<b>543</b>	<b>161</b>	<b>29</b>	<b>14</b>	<b>11</b>	<b>4 710</b>	<b>7 240</b>

**Tabel 37.- ECHTSCHIEDINGEN PER GEWEST NAAR DE EIDENDE PARTIJ EN NAARGELANG EEN VONNIS VAN SCHEIDING VAN TAFEL EN BED ER AL DAN NIET AAN VOORAFGEGAAN IS**

JAAR 1988

OMSCHRIJVING	Eisende partij				Totaal aantal echtscheidingen
	De echtgenoot	De echtgenote	De twee echtgenoten	Niet aangeduid	
<b>A.- HET RIJK</b>					
Voorafgaande scheiding van tafel en bed	91	103	54	8	256
Geen voorafgaande scheiding van tafel en bed	3 660	4 201	7 232	95	15 188
Toestand niet aangegeven	1 357	1 640	2 216	152	5 365
<b>Totaal van de echtscheidingen</b>	<b>5 108</b>	<b>5 944</b>	<b>9 502</b>	<b>255</b>	<b>20 809</b>
<b>B.- BRUSSELS GEWEST</b>					
Voorafgaande scheiding van tafel en bed	15	28	5	-	48
Geen voorafgaande scheiding van tafel en bed	491	630	739	4	1 864
Toestand niet aangegeven	241	291	329	8	869
<b>Totaal van de echtscheidingen</b>	<b>747</b>	<b>949</b>	<b>1 073</b>	<b>12</b>	<b>2 781</b>
<b>C.- VLAAMS GEWEST</b>					
Voorafgaande scheiding van tafel en bed	14	15	16	2	47
Geen voorafgaande scheiding van tafel en bed	1 872	2 048	4 509	51	8 480
Toestand niet aangegeven	514	598	1 070	79	2 261
<b>Totaal van de echtscheidingen</b>	<b>2 400</b>	<b>2 661</b>	<b>5 595</b>	<b>132</b>	<b>10 788</b>
<b>D.- WAALS GEWEST</b>					
Voorafgaande scheiding van tafel en bed	62	60	33	6	161
Geen voorafgaande scheiding van tafel en bed	1 297	1 523	1 984	40	4 844
Toestand niet aangegeven	602	751	817	65	2 235
<b>Totaal van de echtscheidingen</b>	<b>1 961</b>	<b>2 334</b>	<b>2 834</b>	<b>111</b>	<b>7 240</b>

**Tabel 38.- ALGEMENE EVOLUTIE VAN DE ECHTSCHIEDINGEN EN DE SCHEIDINGEN VAN TAFEL EN BED**

JAREN 1969-1988

JAREN	Aanvragen van echtscheidingen ingewilligd door de rechtbanken van eerste aanleg			Scheiding van tafel en bed ingewilligd door de rechtbanken van eerste aanleg	Echtscheidingen geboekt door de burgerlijke stand
	Wegens een bepaalde oorzaak (1)	Na scheiding van tafel en bed	Door wederzijdse toestemming		
1969	5 080		1 429	171	6 458
1970	5 465		1 470	152	6 403
1971	5 572		1 751	145	7 024
1972	6 258		2 101	180	7 832
1973	6 196		2 179	150	8 336
1974	7 264		3 697	152	10 133
1975	8 281		4 049	144	10 977
1976	9 395		4 359	147	12 665
1977	9 330		4 450	141	12 867
1978	9 120		4 966	125	13 528
1979	9 044		5 171	158	13 381
1980	9 598		5 767	153	14 457
1981	9 515		6 512	134	15 323
1982	9 840		6 988	142	16 004
1983	10 583		7 549	136	17 125
1984	11 100		7 992	114	18 645
1985	10 588		8 345	113	18 440
1986	10 666		8 216	161	18 380
1987	11 617		8 769	126	19 722
1988	11 200		9 219	119	20 809

(1) Gewelddaden, mishandelingen, beledigingen van erge aard, overspel



**HUWELIJKEN EN  
ECHTSCHIEDINGEN**

**1989**



Tabel 1.- HUWELIJKEN PER ARRONDISSEMENT, PROVINCIE EN GEWEST

JAREN 1986 - 1989

ARRONDISSEMENTEN, PROVINCIES EN GEWESTEN	Absolute cijfers				Per 1 000 inwoners			
	1986	1987	1988	1989	1986	1987	1988	1989
Antwerpen	5 352	5 272	5 591	6 083	5,82	5,73	6,08	6,59
Mechelen	1 674	1 655	1 742	1 823	5,71	5,64	5,93	6,18
Turnhout	2 304	2 352	2 536	2 547	6,21	6,31	6,77	6,71
<b>Prov. Antwerpen</b>	<b>9 330</b>	<b>9 279</b>	<b>9 869</b>	<b>10 453</b>	<b>5,89</b>	<b>5,85</b>	<b>6,22</b>	<b>6,54</b>
Brussel-Hoofdstad	4 618	4 520	5 018	5 910	4,73	4,64	5,17	6,13
Halle-Vilvoorde	2 685	2 651	2 860	3 086	5,15	5,07	5,45	5,78
Leuven	2 317	2 355	2 451	2 615	5,51	5,58	5,79	6,09
Nijvel	1 499	1 470	1 625	1 906	5,01	4,88	5,35	6,04
<b>Prov. Brabant</b>	<b>11 119</b>	<b>10 996</b>	<b>11 954</b>	<b>13 517</b>	<b>5,01</b>	<b>4,95</b>	<b>5,38</b>	<b>6,03</b>
Aat	371	378	408	432	4,87	4,98	5,39	5,63
Charleroi	2 288	2 372	2 433	2 681	5,31	5,53	5,68	6,29
Bergen	1 281	1 302	1 364	1 445	5,09	5,20	5,46	5,71
Moeskroen	400	399	394	448	5,55	5,56	5,52	6,26
Zinnik	915	899	931	997	5,53	5,43	5,62	5,97
Thuin	789	758	841	823	5,58	5,37	5,96	5,76
Doornik	754	772	723	841	5,37	5,51	5,18	5,98
<b>Prov. Henegouwen</b>	<b>6 798</b>	<b>6 880</b>	<b>7 094</b>	<b>7 667</b>	<b>5,32</b>	<b>5,40</b>	<b>5,58</b>	<b>6,00</b>
Hoei	500	502	484	559	5,55	5,56	5,33	5,99
Luik	3 089	3 055	3 185	3 765	5,21	5,16	5,39	6,38
Verviers	1 455	1 459	1 615	1 637	5,87	5,88	6,49	6,50
Borgworm	340	318	317	367	5,58	5,20	5,16	5,84
<b>Prov. Luik</b>	<b>5 384</b>	<b>5 334</b>	<b>5 601</b>	<b>6 328</b>	<b>5,43</b>	<b>5,38</b>	<b>5,65</b>	<b>6,34</b>
Hasselt	2 210	2 254	2 219	2 471	6,15	6,26	6,14	6,79
Maaseik	1 359	1 379	1 405	1 356	7,00	7,06	7,14	6,78
Tongeren	1 136	1 141	1 184	1 214	6,36	6,38	6,61	6,70
<b>Prov. Limburg</b>	<b>4 705</b>	<b>4 774</b>	<b>4 808</b>	<b>5 041</b>	<b>6,43</b>	<b>6,50</b>	<b>6,52</b>	<b>6,77</b>
Aarlen	308	318	286	326	6,54	6,74	6,06	6,71
Bastenaken	211	255	252	270	5,77	6,95	6,81	7,21
Marche-en-Famenne	278	278	254	288	6,22	6,17	5,61	6,26
Neufchâteau	305	319	338	341	5,86	6,12	6,46	6,39
Virton	297	275	259	279	6,67	6,18	5,80	6,14
<b>Prov. Luxemburg</b>	<b>1 399</b>	<b>1 445</b>	<b>1 389</b>	<b>1 504</b>	<b>6,22</b>	<b>6,41</b>	<b>6,13</b>	<b>6,52</b>
Dinant	555	549	575	573	6,13	6,03	6,27	6,16
Namen	1 419	1 484	1 590	1 701	5,38	5,61	5,98	6,31
Philippeville	358	338	373	372	6,20	5,83	6,43	6,32
<b>Prov. Namen</b>	<b>2 332</b>	<b>2 371</b>	<b>2 538</b>	<b>2 646</b>	<b>5,66</b>	<b>5,73</b>	<b>6,11</b>	<b>6,28</b>
Aalst	1 682	1 648	1 669	1 591	6,48	6,36	6,46	6,16
Dendermonde	1 128	1 118	1 230	1 228	6,22	6,16	6,77	6,73
Eeklo	480	469	493	508	6,04	5,91	6,24	6,45
Gent	2 995	2 957	2 999	3 082	6,18	6,10	6,19	6,35
Oudenaarde	708	700	680	704	6,34	6,27	6,09	6,29
Sint-Niklaas	1 281	1 310	1 345	1 364	6,04	6,16	6,30	6,35
<b>Prov. Oost-Vlaanderen</b>	<b>8 274</b>	<b>8 202</b>	<b>8 416</b>	<b>8 477</b>	<b>6,23</b>	<b>6,17</b>	<b>6,33</b>	<b>6,37</b>
Brugge	1 660	1 595	1 630	1 845	6,41	6,13	6,21	7,01
Diksmuide	371	343	327	375	7,87	7,29	6,97	7,97
Ieper	672	704	698	786	6,47	6,79	6,73	7,56
Kortrijk	1 942	1 826	1 832	1 964	7,08	6,65	6,66	7,12
Oostende	894	905	967	952	6,66	6,72	7,16	6,95
Roeselare	989	948	1 011	989	7,21	6,92	7,38	7,19
Tielt	569	623	563	596	6,71	7,33	6,62	6,95
Veurne	342	338	378	371	6,81	6,66	7,36	7,05
<b>Prov. West-Vlaanderen</b>	<b>7 439</b>	<b>7 282</b>	<b>7 406</b>	<b>7 878</b>	<b>6,82</b>	<b>6,66</b>	<b>6,76</b>	<b>7,15</b>
<b>Het Rijk</b>	<b>56 780</b>	<b>56 563</b>	<b>59 075</b>	<b>63 511</b>	<b>5,76</b>	<b>5,73</b>	<b>5,98</b>	<b>6,38</b>
Brussels gewest	4 618	4 520	5 018	5 910	4,73	4,64	5,17	6,13
Vlaams gewest	34 750	34 543	35 810	37 550	6,12	6,07	6,29	6,54
Waals gewest	17 412	17 500	18 247	20 051	5,43	5,46	5,69	6,18

**Tabel 2.- HUWELIJKEN NAAR DE GEWONE VERBLIJFPLAATS VAN DE ECHTGENOTEN**

JAAR 1989

GEWONE VERBLIJFPLAATS VAN DE ECHTGENOOT	Gewone verblijfplaats van de echtgenote							
	Provincie Antwerpen	Arr. Brussel- Hoofdstad	Arr. Halle- Vilvoorde	Arr. Leuven	Arr. Nijvel	Provincie Brabant	Provincie Hene- gouwen	Provincie Luik
Prov. Antwerpen	9 267	50	96	180	6	332	4	6
Arr. Brussel-Hoofdstad	53	4 359	311	47	176	4 893	141	64
Arr. Halle-Vilvoorde	107	294	2 219	100	47	2 660	22	12
Arr. Leuven	178	33	92	2 000	17	2 142	7	12
Arr. Nijvel	12	175	41	20	1 312	1 548	79	30
Prov. Brabant	350	4 861	2 663	2 167	1 552	11 243	249	118
Prov. Henegouwen	9	112	20	8	80	220	6 768	38
Prov. Luik	12	44	9	5	26	84	41	5 687
Prov. Limburg	157	13	19	153	3	188	6	38
Prov. Luxemburg	5	29	3	2	13	47	15	65
Prov. Namen	3	66	4	2	46	118	138	82
Prov. Oost-Vlaanderen	176	44	183	36	5	268	31	4
Prov. West-Vlaanderen	75	35	35	42	7	119	41	6
Het Rijk	10 054	5 254	3 032	2 595	1 738	12 619	7 293	6 044
Buitenland	246	400	50	35	65	550	233	138
<b>Algemeen totaal</b>	<b>10 300</b>	<b>5 654</b>	<b>3 082</b>	<b>2 630</b>	<b>1 803</b>	<b>13 169</b>	<b>7 526</b>	<b>6 182</b>

**Tabel 3.- HUWELIJKEN NAAR DE GEWESTEN WAAR DE ECHTGENOTEN WOONDEN VOOR HET HUWELIJK**

JAAR 1989

GEWONE VERBLIJFPLAATS VAN DE ECHTGENOOT	Gewone verblijfplaats van de echtgenote					
	Brussels gewest		Vlaams gewest		Waals gewest	
	Absolute cijfers	% van het totaal	Absolute cijfers	% van het totaal	Absolute cijfers	% van het totaal
Brussels gewest	4 359	77,10	536	1,44	457	2,34
Vlaams gewest	469	8,30	35 725	95,96	313	1,60
Waals gewest	426	7,53	341	0,92	18 218	93,19
Eén der echtgenoten verblijft in het buitenland	400	7,07	627	1,68	562	2,87
Beide echtgenoten verblijven in het buitenland	-	-	-	-	-	-
<b>Totaal</b>	<b>5 654</b>	<b>100,00</b>	<b>37 229</b>	<b>100,00</b>	<b>19 550</b>	<b>100,00</b>



**Tabel 2.- HUWELIJKEN NAAR DE GEWONE VERBLIJFPLAATS VAN DE ECHTGENOTEN**

**JAAR 1989**

GEWONE VERBLIJFPLAATS VAN DE ECHTGENOOT	Gewone verblijfplaats van de echtgenote							
	Provincie Limburg	Provincie Luxemburg	Provincie Namen	Provincie Oost-Vlaanderen	Provincie West-Vlaanderen	Het Rijk	Buitenland	Algemeen totaal
Prov. Antwerpen	153	1	4	207	72	10 046	145	10 191
Arr. Brussel-Hoofdstad	22	29	47	61	42	5 352	321	5 673
Arr. Halle-Vilvoorde	18	3	10	193	51	3 076	34	3 110
Arr. Leuven	168	3	3	29	24	2 566	25	2 591
Arr. Nijvel	1	15	41	5	6	1 737	40	1 777
Prov. Brabant	209	50	101	288	123	12 731	420	13 151
Prov. Henegouwen	5	18	153	37	56	7 304	99	7 403
Prov. Luik	44	60	86	8	4	6 026	138	6 164
Prov. Limburg	4 404	1	5	30	29	4 858	63	4 921
Prov. Luxemburg	-	1 188	54	3	2	1 379	34	1 413
Prov. Namen	2	52	2 131	9	4	2 539	36	2 575
Prov. Oost-Vlaanderen	35	4	3	7 437	368	8 326	64	8 390
Prov. West-Vlaanderen	36	-	2	307	7 049	7 635	64	7 699
<b>Het Rijk</b>	<b>4 888</b>	<b>1 374</b>	<b>2 539</b>	<b>8 326</b>	<b>7 707</b>	<b>60 844</b>	<b>1 063</b>	<b>61 907</b>
Buitenland	91	66	60	116	89	1 589	15	1 604
<b>Algemeen totaal</b>	<b>4 979</b>	<b>1 440</b>	<b>2 599</b>	<b>8 442</b>	<b>7 796</b>	<b>62 433</b>	<b>1 078</b>	<b>63 511</b>

**Tabel 3.- HUWELIJKEN NAAR DE GEWESTEN WAAR DE ECHTGENOTEN WOONDEN VOOR HET HUWELIJK**

**JAAR 1989**

GEWONE VERBLIJFPLAATS VAN DE ECHTGENOOT	Gewone verblijfplaats van de echtgenote					
	Een echtgenoot verblijft in het buitenland		Beide echtgenoten verblijven in het buitenland		Totaal	
	Absolute cijfers	% van het totaal	Absolute cijfers	% van het totaal	Absolute cijfers	% van het totaal
Brussels gewest	321	30,20	-	-	5 673	8,93
Vlaams gewest	395	37,16	-	-	36 902	58,10
Waals gewest	347	32,64	-	-	19 332	30,44
Eén der echtgenoten verblijft in het buitenland	-	-	-	-	1 589	2,50
Beide echtgenoten verblijven in het buitenland	-	-	15	100,00	15	0,02
<b>Totaal</b>	<b>1 063</b>	<b>100,00</b>	<b>15</b>	<b>100,00</b>	<b>63 511</b>	<b>100,00</b>

**Tabel 4.- HUWELIJKEN NAAR DE VORIGE BURGERLIJKE STAAT VAN DE ECHTGENOTEN**

**JAREN 1980 - 1989**

JAREN	Huwelijk gesloten tussen									Totaal aantal huwelijken
	twee ongehuwden	ongehuwde mannen en weduwen	ongehuwde mannen en gescheiden vrouwen	wedunaars en ongehuwde vrouwen	wedunaars en weduwen	wedunaars en gescheiden vrouwen	gescheiden mannen en ongehuwde vrouwen	gescheiden mannen en weduwen	gescheiden onderling	

**ABSOLUTE CIJFERS**

1980	56 386	297	2 511	436	334	503	2 796	223	2 883	66 369
1981	54 168	298	2 561	397	290	521	2 913	215	3 017	64 380
1982	51 937	254	2 643	316	279	506	2 993	189	3 224	62 341
1983	49 155	232	2 712	290	197	490	2 999	181	3 373	59 629
1984	47 871	217	2 808	333	213	509	3 131	192	3 688	58 962
1985	46 731	185	2 782	292	169	505	3 082	183	3 630	57 559
1986	45 925	214	2 766	280	174	488	3 137	156	3 640	56 780
1987	44 878	208	3 153	265	163	531	3 095	170	4 100	56 563
1988	46 248	194	3 396	244	188	565	3 515	197	4 528	59 075
1989	48 121	215	3 903	313	159	641	4 077	234	5 848	63 511
<b>Het Rijk</b>	<b>48 121</b>	<b>215</b>	<b>3 903</b>	<b>313</b>	<b>159</b>	<b>641</b>	<b>4 077</b>	<b>234</b>	<b>5 848</b>	<b>63 511</b>
Brussels gewest	3 536	23	355	48	27	79	479	29	442	5 018
Vlaams gewest	28 922	97	1 816	118	101	289	1 809	105	2 553	35 810
Waals gewest	13 790	74	1 225	78	60	197	1 227	63	1 533	18 247

**VERHOUDINGSCIJFERS**

1980	84,96	0,45	3,78	0,66	0,50	0,76	4,21	0,34	4,34	100,00
1981	84,14	0,46	3,98	0,62	0,45	0,81	4,52	0,33	4,69	100,00
1982	83,31	0,41	4,24	0,51	0,45	0,81	4,80	0,30	5,17	100,00
1983	82,43	0,39	4,55	0,49	0,33	0,82	5,03	0,30	5,66	100,00
1984	81,19	0,37	4,76	0,57	0,36	0,86	5,31	0,33	6,25	100,00
1985	81,19	0,32	4,83	0,51	0,29	0,88	5,35	0,32	6,31	100,00
1986	80,88	0,38	4,87	0,49	0,31	0,86	5,53	0,27	6,41	100,00
1987	79,34	0,37	5,57	0,47	0,29	0,94	5,47	0,30	7,25	100,00
1988	78,29	0,33	5,75	0,41	0,32	0,95	5,95	0,33	7,66	100,00
1989	75,77	0,34	6,14	0,49	0,25	1,01	6,42	0,37	9,21	100,00

**Tabel 5.- HUWELIJKEN NAAR DE LEEFTIJD VAN DE ECHTGENOTEN**

**JAREN 1980 - 1989**

JAREN	< 20 jaar	20 - < 21 jaar	21 - < 25 jaar	25 - < 30 jaar	30-34 jaar	35-40 jaar	40 - < 45 jaar	45 - < 50 jaar	50 - < 60 jaar	60 - < 70 jaar	70 - < 80 jaar	80 jaar en meer	Totaal aantal huwe- lijken
-------	--------------	----------------------	----------------------	----------------------	---------------	---------------	----------------------	----------------------	----------------------	----------------------	----------------------	--------------------	-------------------------------------

**LEEFTIJD VAN DE ECHTGENOTE**

1980	15 586	9 298	26 516	7 910	2 858	1 305	944	736	892	237	80	7	66 369
1981	14 199	8 988	26 039	8 189	2 806	1 366	932	696	859	235	60	11	64 380
1982	12 672	8 184	25 745	8 602	3 034	1 475	856	671	803	232	61	6	62 341
1983	10 852	7 419	25 378	8 685	3 106	1 579	891	700	741	215	55	8	59 629
1984	9 135	6 985	25 435	9 637	3 320	1 760	932	726	758	212	56	6	58 962
1985	7 828	6 392	25 487	10 039	3 393	1 771	946	670	760	211	55	7	57 559
1986	6 914	5 716	25 676	10 429	3 477	1 856	1 021	707	712	211	50	11	56 780
1987	6 031	5 127	25 296	11 277	3 771	2 062	1 174	737	808	214	51	15	56 563
1988	5 478	4 622	26 067	12 762	4 339	2 219	1 527	825	907	226	62	41	59 075
1989	4 985	4 473	26 295	14 850	5 429	3 023	1 940	1 064	1 102	240	62	48	63 511

**LEEFTIJD VAN DE ECHTGENOOT**

1980	3 108	5 024	33 244	14 881	4 169	1 888	1 196	914	1 230	500	188	27	66 369
1981	2 778	4 617	31 834	14 916	4 322	1 953	1 148	891	1 209	499	181	32	64 380
1982	2 338	4 058	30 491	15 083	4 390	2 116	1 137	857	1 200	456	187	28	62 341
1983	1 971	3 550	28 029	15 515	4 464	2 253	1 134	925	1 142	457	163	26	59 629
1984	1 594	3 078	27 101	15 797	4 813	2 462	1 273	956	1 216	471	179	22	58 962
1985	1 258	2 451	25 942	16 482	4 816	2 514	1 260	953	1 212	483	160	28	57 559
1986	1 147	2 099	24 771	17 037	5 052	2 575	1 354	883	1 165	506	162	29	56 780
1987	989	1 853	23 311	17 799	5 500	2 609	1 582	943	1 292	507	139	39	56 563
1988	830	1 567	23 080	19 374	5 990	3 020	1 967	1 097	1 366	585	157	42	59 075
1989	795	1 458	22 036	21 534	7 297	3 711	2 530	1 438	1 805	712	155	40	63 511

**Tabel 6.- HUWELIJKEN NAAR DE LEEFTIJD VAN DE ECHTGENOTEN**

JAREN	< 20 jaar	20 - < 21 jaar	21 - < 25 jaar	25 - < 30 jaar	30 - < 35 jaar	35 - < 40 jaar
<b>Ongehuwde mannen</b>						
1980	3 108	5 022	33 095	13 773	2 598	768
1981	2 776	4 615	31 695	13 757	2 678	746
1982	2 338	4 056	30 341	13 884	2 683	796
1983	1 969	3 547	27 894	14 332	2 835	789
1984	1 594	3 078	27 007	14 650	3 010	892
1985	1 258	2 449	25 855	15 477	3 054	923
1986	1 146	2 095	24 681	16 012	3 315	946
1987	986	1 851	23 224	16 770	3 646	976
1988	829	1 566	23 016	18 324	4 094	1 156
1989	793	1 457	21 973	20 554	5 050	1 413
<b>Weduwnaars</b>						
1980	-	1	12	60	77	89
1981	1	-	13	57	73	78
1982	-	-	14	41	68	76
1983	-	-	9	40	56	82
1984	-	-	6	44	74	94
1985	-	-	6	40	44	77
1986	-	-	1	37	63	69
1987	1	-	4	35	57	73
1988	0	0	3	24	53	73
1989	0	1	4	31	71	86
<b>Gescheiden mannen</b>						
1980	-	1	137	1 048	1 494	1 031
1981	1	2	126	1 102	1 571	1 129
1982	-	2	136	1 158	1 639	1 244
1983	2	3	126	1 143	1 573	1 382
1984	-	-	88	1 103	1 729	1 476
1985	-	2	81	965	1 718	1 514
1986	1	4	89	988	1 674	1 560
1987	2	2	83	994	1 797	1 560
1988	1	1	61	1 026	1 843	1 791
1989	2	0	59	949	2 176	2 212
<b>Ongehuwde vrouwen</b>						
1980	15 579	9 273	26 074	6 370	1 314	374
1981	14 184	8 967	25 577	6 541	1 253	374
1982	12 660	8 161	25 316	6 882	1 367	398
1983	10 846	7 411	24 960	6 997	1 365	399
1984	9 123	6 967	25 016	7 836	1 502	467
1985	7 825	6 381	25 146	8 288	1 567	462
1986	6 907	5 704	25 360	8 748	1 714	481
1987	6 022	5 114	24 918	9 420	1 795	527
1988	5 473	4 614	25 737	10 908	2 161	582
1989	4 978	4 460	25 947	12 778	2 763	892
<b>Weduwen</b>						
1980	-	6	43	82	112	76
1981	6	2	46	89	102	81
1982	3	2	29	78	79	71
1983	1	1	28	75	67	74
1984	2	3	38	85	79	70
1985	-	3	24	61	71	52
1986	1	3	19	71	59	55
1987	2	1	28	69	64	59
1988	0	1	24	54	77	71
1989	2	0	20	60	101	57
<b>Gescheiden vrouwen</b>						
1980	7	19	399	1 458	1 432	855
1981	9	19	416	1 559	1 451	911
1982	9	21	400	1 642	1 588	1 006
1983	5	7	390	1 613	1 674	1 106
1984	10	15	381	1 716	1 739	1 223
1985	3	8	317	1 690	1 755	1 257
1986	6	9	297	1 610	1 704	1 320
1987	7	12	350	1 788	1 912	1 476
1988	5	7	306	1 800	2 101	1 566
1989	5	13	328	2 012	2 558	2 074

## EN HUN VORIGE BURGERLIJKE STAAT

JAREN 1980 - 1989

JAREN	40 - < 45 jaar	45 - < 50 jaar	50 - < 60 jaar	60 - < 70 jaar	70 - < 80 jaar	80 jaar en meer	Totaal aantal huwelijken
<b>Ongehuwde mannen</b>							
1980	326	206	235	44	15	4	59 194
1981	315	188	188	46	22	1	57 027
1982	284	182	204	52	13	1	54 834
1983	285	195	186	52	13	2	52 099
1984	282	164	157	49	13	0	50 896
1985	286	169	155	56	12	4	49 698
1986	306	178	154	51	21	0	48 905
1987	375	157	184	53	16	1	48 239
1988	429	172	181	58	12	1	49 838
1989	523	196	203	64	11	2	52 239
<b>Weduwnaars</b>							
1980	111	114	375	274	140	20	1 273
1981	68	132	399	256	103	28	1 208
1982	85	126	342	210	117	22	1 101
1983	77	111	277	192	111	22	977
1984	92	107	286	219	118	15	1 055
1985	68	114	287	204	105	21	966
1986	56	90	274	232	104	16	942
1987	71	109	265	227	87	30	959
1988	89	116	272	238	95	34	997
1989	107	113	285	285	96	34	1 115
<b>Gescheiden mannen</b>							
1980	759	594	620	182	33	3	5 902
1981	765	571	622	197	56	3	6 145
1982	768	549	654	194	57	5	6 406
1983	772	619	679	213	39	2	6 553
1984	899	685	773	203	48	7	7 011
1985	906	670	770	223	43	3	6 895
1986	992	615	737	223	37	13	6 933
1987	1 136	677	843	227	36	8	7 365
1988	1 449	809	913	289	50	7	8 240
1989	1 900	1 129	1 317	363	48	4	10 159
<b>Ongehuwde vrouwen</b>							
1980	214	165	194	45	13	3	59 618
1981	196	143	178	54	8	3	57 478
1982	166	113	134	44	5	0	55 246
1983	157	114	136	49	7	3	52 444
1984	162	103	107	44	7	1	51 335
1985	174	104	113	40	4	1	50 105
1986	171	101	104	39	9	4	49 342
1987	186	94	110	37	7	8	48 238
1988	237	103	124	38	5	25	50 007
1989	313	142	147	39	12	40	52 511
<b>Weduwen</b>							
1980	94	84	209	100	46	2	854
1981	79	89	176	92	34	7	803
1982	81	75	169	93	38	4	722
1983	63	75	118	72	32	4	610
1984	56	57	123	71	33	5	622
1985	50	60	112	71	29	4	537
1986	63	61	106	74	25	7	544
1987	51	35	113	85	27	7	541
1988	75	45	102	84	37	9	579
1989	76	44	124	77	33	7	608
<b>Gescheiden vrouwen</b>							
1980	636	487	489	92	21	2	5 897
1981	657	464	505	89	18	1	6 099
1982	609	483	500	95	18	2	6 373
1983	671	511	487	94	16	1	6 575
1984	714	566	528	97	16	0	7 005
1985	722	506	535	100	22	2	6 917
1986	787	545	502	98	16	0	6 894
1987	937	608	585	92	17	0	7 784
1988	1 215	677	681	104	20	7	8 489
1989	1 551	878	831	124	17	1	10 392

**Tabel 7.- GEMIDDELDE LEEFTIJD VAN DE ECHTGENOTEN**

JAREN 1980 - 1989

JAREN	Gemiddelde leeftijd		Mediaanleeftijd	
	Mannen	Vrouwen	Mannen	Vrouwen
1980	26 j. 5 m.	23 j. 9 m.	23 j. 10 m.	21 j. 10 m.
1981	26 j. 7 m.	23 j. 11 m.	24 j. -	22 j. -
1982	26 j. 9 m.	24 j. 2 m.	24 j. 2 m.	22 j. 3 m.
1983	27 j. 0 m.	24 j. 4 m.	24 j. 5 m.	22 j. 5 m.
1984	27 j. 4 m.	24 j. 7 m.	24 j. 8 m.	22 j. 8 m.
1985	27 j. 8 m.	25 j. 0 m.	24 j. 10 m.	22 j. 11 m.
1986	27 j. 9 m.	25 j. 3 m.	25 j. 1 m.	23 j. 2 m.
1987	28 j. 1 m.	25 j. 8 m.	25 j. 5 m.	23 j. 6 m.
1988	28 j. 0 m.	25 j. 4 m.	25 j. 8 m.	23 j. 10 m.
1989	29 j. 3 m.	26 j. 9 m.	26 j. 2 m.	24 j. 4 m.

**Tabel 8.- GEMIDDELDE LEEFTIJD VAN DE ECHTGENOTEN NAAR HUN VORIGE BURGERLIJKE STAAT**

JAREN 1987 - 1989

BURGERLIJKE STAAT	Gemiddelde leeftijd		
	1987	1988	1989
Ongehuwde mannen	25 j. 10 m.	26 j. 0 m.	26 j. 5 m.
Ongehuwde vrouwen	23 j. 8 m.	24 j. 0 m.	24 j. 6 m.
Weduwnaars	54 j. 8 m.	55 j. 3 m.	54 j. 8 m.
Weduwen	46 j. 11 m.	47 j. 0 m.	46 j. 1 m.
Gescheiden mannen	39 j. 6 m.	42 j. 6 m.	40 j. 11 m.
Gescheiden vrouwen	36 j. 5 m.	38 j. 11 m.	37 j. 3 m.

**Tabel 9.- GEMIDDELDE LEEFTIJD VAN DE VROUW TEN OPZICHTE VAN DE LEEFTIJD VAN DE MAN**

JAREN 1987 - 1989

LEEFTIJD VAN DE MAN	Gemiddelde leeftijd van de vrouw		
	1987	1988	1989
19 j. -	19 j. 8 m.	20 j. 0 m.	19 j. 9 m.
20 j. 6 m.	20 j. 6 m.	20 j. 9 m.	20 j. 4 m.
23 j.	22 j. 4 m.	22 j. 6 m.	22 j. 8 m.
27 j. 6 m.	24 j. 10 m.	25 j. 0 m.	25 j. 2 m.
32 j. 6 m.	28 j. 7 m.	28 j. 10 m.	29 j. 1 m.
37 j. 6 m.	32 j. 5 m.	32 j. 5 m.	32 j. 9 m.
42 j. 6 m.	35 j. 11 m.	35 j. 9 m.	36 j. 3 m.
47 j. 6 m.	39 j. 4 m.	40 j. 2 m.	39 j. 8 m.
55 j.	44 j. 11 m.	45 j. 4 m.	45 j. 2 m.
65 j.	52 j. 0 m.	51 j. 9 m.	51 j. 9 m.
75 j.	59 j. 10 m.	61 j. 0 m.	57 j. 10 m.

**Tabel 10.- GEMIDDELDE LEEFTIJD VAN DE MAN TEN OPZICHTE VAN DE LEEFTIJD VAN DE VROUW**

JAREN 1987 - 1989

LEEFTIJD VAN DE VROUW	Gemiddelde leeftijd van de man		
	1987	1988	1989
17 j. 6 m.	23 j. 4 m.	23 j. 7 m.	23 j. 7 m.
20 j. 6 m.	23 j. 7 m.	24 j. 0 m.	24 j. 1 m.
23 j.	25 j. 2 m.	25 j. 4 m.	25 j. 6 m.
27 j. 6 m.	28 j. 11 m.	28 j. 11 m.	29 j. 1 m.
32 j. 6 m.	34 j. 2 m.	34 j. 4 m.	34 j. 6 m.
37 j. 6 m.	38 j. 11 m.	38 j. 10 m.	39 j. 4 m.
42 j. 6 m.	43 j. 11 m.	44 j. 0 m.	44 j. 8 m.
47 j. 6 m.	49 j. 6 m.	49 j. 3 m.	42 j. 3 m.
55 j.	55 j. 8 m.	55 j. 6 m.	55 j. 8 m.
65 j.	64 j. 4 m.	65 j. 0 m.	64 j. 5 m.
75 j.	73 j. 3 m.	71 j. 9 m.	72 j. 2 m.

**Tabel 11.- HUWELIJKEN NAAR DE GEMIDDELDE LEEFTIJD  
EN DE VORIGE BURGERLIJKE STAAT VAN DE ECHTGENOTEN**

JAAR 1989

HUWELIJKEN TUSSEN	Gemiddelde leeftijd van de man	Gemiddelde leeftijd van de vrouw	Vershil
Twee ongehuwden	25 j. 9 m.	23 j. 9 m.	2 j.
Ongehuwde mannen en weduwen	33 j. 5 m.	36 j. 5 m.	-3 j.
Ongehuwde mannen en gescheiden vrouwen	31 j. 11 m.	33 j. 10 m.	-1 j. 11 m.
Weduwnaars en ongehuwde vrouwen	49 j. 10 m.	37 j. 5 m.	12 j. 5 m.
Weduwnaars en weduwen	63 j. 4 m.	58 j. 5 m.	4 j. 11 m.
Weduwnaars en gescheiden vrouwen	54 j. 8 m.	46 j.	8 j. 8 m.
Gescheiden mannen en ongehuwde vrouwen	37 j. 11 m.	29 j. 8 m.	8 j. 3 m.
Gescheiden mannen en weduwen	48 j. 5 m.	45 j. 11 m.	2 j. 6 m.
Gescheiden mannen en gescheiden vrouwen	42 j. 4 m.	38 j. 4 m.	4 j.

**Tabel 12.- HUWELIJKEN NAAR DE VORIGE BURGERLIJKE STAAT VAN DE ECHTGENOTEN**

(Algemeen overzicht van de schikking van de volgende tabellen)

	Totaal	Ongehuwde vrouwen	Weduwen	Gescheiden vrouwen
Totaal	A	B	C	D
Ongehuwde mannen	E	F	G	H
Weduwnaars	I	J	K	L
Gescheiden mannen	M	N	O	P

**Tabel 12.- HUWELIJKEN NAAR DE RESPECTIEVE LEEFTIJD VAN DE ECHTGENOTEN EN HUN VORIGE BURGERLIJKE STAAT**

JAAR 1989

LEEFTIJD VAN DE ECHTGENOOT	Leeftijd van de echtgenote												Onbekend	Totaal mannen
	< 20 jaar	20 - < 21 jaar	21 - < 25 jaar	25 - < 30 jaar	30 - < 35 jaar	35 - < 40 jaar	40 - < 45 jaar	45 - < 50 jaar	50 - < 60 jaar	60 - < 70 jaar	70 - < 80 jaar	80 jaar en +		

**A.- TOTAAL AANTAL HUWELIJKEN**

Minder dan 20 jaar	457	112	179	40	3	1	-	-	-	-	-	-	-	-	792
20 - < 21 jaar	582	323	472	73	6	2	1	1	-	-	-	-	-	1	1 461
21 - < 25 jaar	2 856	2 873	13 517	2 433	244	71	12	5	4	-	-	-	14	22 029	
25 - < 30 jaar	906	1 019	10 277	7 708	1 200	286	76	24	11	1	-	-	15	21 523	
30 - < 35 jaar	130	110	1 369	2 982	1 852	586	183	55	24	2	2	-	1	7 296	
35 - < 40 jaar	29	25	308	979	1 114	807	314	96	37	-	1	1	1	3 712	
40 - < 45 jaar	11	7	109	405	597	634	518	173	73	6	1	-	-	2 534	
45 - < 50 jaar	5	1	36	132	229	333	359	221	115	4	2	-	-	1 437	
50 - < 60 jaar	4	-	22	81	159	246	367	366	504	53	4	-	-	1 806	
60 - < 70 jaar	1	2	4	10	22	47	99	106	289	115	14	2	1	712	
70 - < 80 jaar	1	-	3	-	4	8	10	15	39	51	21	3	-	155	
80 jaar en meer	-	-	-	1	-	2	2	2	6	8	17	3	-	41	
Leeftijd onbekend	2	-	1	3	-	1	-	-	-	-	-	-	6	13	
<b>Totaal vrouwen</b>	<b>4 984</b>	<b>4 472</b>	<b>26 297</b>	<b>14 847</b>	<b>5 430</b>	<b>3 024</b>	<b>1 941</b>	<b>1 064</b>	<b>1 102</b>	<b>240</b>	<b>62</b>	<b>9</b>	<b>39</b>	<b>63 511</b>	

**E.- TOTAAL AANTAL HUWELIJKEN VAN ONGEHUWDE MANNEN**

Minder dan 20 jaar	456	112	178	40	3	1	-	-	-	-	-	-	-	-	790
20 - < 21 jaar	582	323	471	73	6	2	1	1	-	-	-	-	-	1	1 460
21 - < 25 jaar	2 846	2 869	13 487	2 421	239	70	12	5	3	-	-	-	14	21 966	
25 - < 30 jaar	863	995	9 956	7 296	1 076	247	66	19	10	1	-	-	15	20 544	
30 - < 35 jaar	103	76	991	2 146	1 222	346	113	33	17	2	2	-	1	5 052	
35 - < 40 jaar	15	9	119	388	427	294	109	35	16	-	1	-	1	1 414	
40 - < 45 jaar	3	5	26	80	98	134	106	43	24	4	1	-	-	524	
45 - < 50 jaar	-	-	8	17	28	36	39	46	19	1	1	-	-	195	
50 - < 60 jaar	1	-	3	6	15	20	23	43	70	22	1	-	-	204	
60 - < 70 jaar	1	-	-	-	1	5	8	7	27	13	2	-	-	64	
70 - < 80 jaar	-	-	1	-	1	-	1	2	2	2	2	-	-	11	
80 jaar en meer	-	-	-	-	-	-	-	-	1	-	1	-	-	2	
Leeftijd onbekend	2	-	1	3	-	1	-	-	-	-	-	-	6	13	
<b>Totaal vrouwen</b>	<b>4 872</b>	<b>4 389</b>	<b>25 241</b>	<b>12 470</b>	<b>3 116</b>	<b>1 156</b>	<b>478</b>	<b>234</b>	<b>189</b>	<b>45</b>	<b>11</b>	<b>-</b>	<b>38</b>	<b>52 239</b>	



**Tabel 12.- HUWELIJKEN NAAR DE RESPECTIEVE LEEFTIJD VAN DE ECHTGENOTEN EN HUN VORIGE BURGERLIJKE STAAT (vervolg)**

JAAR 1989

LEEFTIJD VAN DE ECHTGENOOT	Leeftijd van de echtgenote													Onbekend	Totaal mannen
	< 20 jaar	20 - < 21 jaar	21 - < 25 jaar	25 - < 30 jaar	30 - < 35 jaar	35 - < 40 jaar	40 - < 45 jaar	45 - < 50 jaar	50 - < 60 jaar	60 - < 70 jaar	70 - < 80 jaar	80 jaar en +			

**B.- TOTAAL AANTAL HUWELIJKEN VAN ONGEHUWDE VROUWEN**

Minder dan 20 jaar	457	112	176	27	2	1	-	-	-	-	-	-	-	-	775
20 - < 21 jaar	581	323	466	61	3	-	-	-	-	-	-	-	-	1	1 435
21 - < 25 jaar	2 855	2 867	13 414	2 152	107	20	1	1	1	-	-	-	14	21 432	
25 - < 30 jaar	903	1 015	10 132	6 958	666	82	9	3	3	-	-	-	15	19 786	
30 - < 35 jaar	130	109	1 312	2 446	998	176	24	6	2	-	-	-	1	5 204	
35 - < 40 jaar	28	24	287	698	537	249	48	7	3	-	-	-	1	1 882	
40 - < 45 jaar	10	7	102	272	253	162	69	15	6	1	-	-	-	897	
45 - < 50 jaar	5	1	32	91	101	94	58	21	11	-	1	-	-	415	
50 - < 60 jaar	4	-	20	61	78	85	80	53	55	6	-	-	-	442	
60 - < 70 jaar	1	1	4	9	14	16	23	27	48	23	2	-	-	168	
70 - < 80 jaar	1	-	3	-	4	5	1	9	17	6	4	2	-	52	
80 jaar en meer	-	-	-	1	-	1	1	-	1	3	5	-	-	12	
Leeftijd onbekend	2	-	1	2	-	-	-	-	-	-	-	-	6	11	
<b>Totaal vrouwen</b>	<b>4 977</b>	<b>4 459</b>	<b>25 949</b>	<b>12 778</b>	<b>2 763</b>	<b>891</b>	<b>314</b>	<b>142</b>	<b>147</b>	<b>39</b>	<b>12</b>	<b>2</b>	<b>38</b>	<b>52 511</b>	

**F.- HUWELIJKEN VAN ONGEHUWDE MANNEN MET ONGEHUWDE VROUWEN**

Minder dan 20 jaar	456	112	176	27	2	1	-	-	-	-	-	-	-	-	774
20 - < 21 jaar	581	323	466	61	3	-	-	-	-	-	-	-	-	1	1 435
21 - < 25 jaar	2 845	2 864	13 389	2 146	106	20	1	1	1	-	-	-	14	21 387	
25 - < 30 jaar	861	993	9 836	6 704	624	77	8	2	3	-	-	-	15	19 123	
30 - < 35 jaar	103	75	966	1 915	802	132	19	5	2	-	-	-	1	4 020	
35 - < 40 jaar	14	9	117	331	289	159	28	5	3	-	-	-	1	956	
40 - < 45 jaar	2	5	26	60	56	57	27	3	2	1	-	-	-	239	
45 - < 50 jaar	-	-	8	14	18	14	11	12	3	-	1	-	-	81	
50 - < 60 jaar	1	-	3	6	13	7	9	6	18	2	-	-	-	65	
60 - < 70 jaar	1	-	-	-	1	3	3	6	6	3	1	-	-	24	
70 - < 80 jaar	-	-	1	-	1	-	-	1	1	-	1	-	-	5	
80 jaar en meer	-	-	-	-	-	-	-	-	-	-	1	-	-	1	
Leeftijd onbekend	2	-	1	2	-	-	-	-	-	-	-	-	6	11	
<b>Totaal vrouwen</b>	<b>4 866</b>	<b>4 381</b>	<b>24 989</b>	<b>11 266</b>	<b>1 915</b>	<b>470</b>	<b>106</b>	<b>41</b>	<b>39</b>	<b>6</b>	<b>4</b>	<b>-</b>	<b>38</b>	<b>48 121</b>	

**Tabel 12.- HUWELIJKEN NAAR DE RESPECTIEVE LEEFTIJD VAN DE ECHTGENOTEN EN HUN VORIGE BURGERLIJKE STAAT (vervolg)**

JAAR 1989

LEEFTIJD VAN DE ECHTGENOOT	Leeftijd van de echtgenote												Onbekend	Totaal mannen
	< 20 jaar	20 - < 21 jaar	21 - < 25 jaar	25 - < 30 jaar	30 - < 35 jaar	35 - < 40 jaar	40 - < 45 jaar	45 - < 50 jaar	50 - < 60 jaar	60 - < 70 jaar	70 - < 80 jaar	80 jaar en +		

**C.- TOTAAL AANTAL HUWELIJKEN VAN WEDUWEN**

Minder dan 20 jaar	-	-	-	1	-	-	-	-	-	-	-	-	-	-	1
20 - < 21 jaar	1	-	-	-	-	-	-	-	-	-	-	-	-	-	1
21 - < 25 jaar	-	-	10	9	9	4	1	-	-	-	-	-	-	-	33
25 - < 30 jaar	1	-	7	32	24	7	4	1	1	-	-	-	-	-	77
30 - < 35 jaar	-	-	2	9	41	9	9	2	4	2	2	-	-	-	80
35 - < 40 jaar	-	-	-	7	21	15	13	5	6	-	1	1	-	-	69
40 - < 45 jaar	-	-	1	2	5	12	15	7	4	-	-	-	-	-	46
45 - < 50 jaar	-	-	-	-	4	6	16	6	9	1	1	-	-	-	43
50 - < 60 jaar	-	-	-	-	4	3	14	17	50	9	2	-	-	-	99
60 - < 70 jaar	-	-	-	-	-	1	4	6	46	37	7	2	-	-	103
70 - < 80 jaar	-	-	-	-	-	-	-	-	3	27	11	1	-	-	42
80 jaar en meer	-	-	-	-	-	-	-	-	1	1	9	3	-	-	14
Leeftijd onbekend	-	-	-	-	-	-	-	-	-	-	-	-	-	-	-
<b>Totaal vrouwen</b>	<b>2</b>	<b>-</b>	<b>20</b>	<b>60</b>	<b>108</b>	<b>57</b>	<b>76</b>	<b>44</b>	<b>124</b>	<b>77</b>	<b>33</b>	<b>7</b>	<b>-</b>	<b>-</b>	<b>608</b>

**G.- HUWELIJKEN VAN ONGEHUWDE MANNEN MET WEDUWEN**

Minder dan 20 jaar	-	-	-	1	-	-	-	-	-	-	-	-	-	-	1
20 - < 21 jaar	1	-	-	-	-	-	-	-	-	-	-	-	-	-	1
21 - < 25 jaar	-	-	10	9	9	4	1	-	-	-	-	-	-	-	33
25 - < 30 jaar	-	-	6	30	20	7	3	1	-	-	-	-	-	-	67
30 - < 35 jaar	-	-	2	4	25	7	6	1	4	2	2	-	-	-	53
35 - < 40 jaar	-	-	-	1	11	2	4	2	2	-	1	-	-	-	23
40 - < 45 jaar	-	-	-	2	1	3	3	2	1	-	-	-	-	-	12
45 - < 50 jaar	-	-	-	-	-	1	1	2	1	-	-	-	-	-	5
50 - < 60 jaar	-	-	-	-	-	-	-	3	6	2	-	-	-	-	11
60 - < 70 jaar	-	-	-	-	-	-	-	-	4	3	-	-	-	-	7
70 - < 80 jaar	-	-	-	-	-	-	-	-	-	1	-	-	-	-	1
80 jaar en meer	-	-	-	-	-	-	-	-	1	-	-	-	-	-	1
Leeftijd onbekend	-	-	-	-	-	-	-	-	-	-	-	-	-	-	-
<b>Totaal vrouwen</b>	<b>1</b>	<b>-</b>	<b>18</b>	<b>47</b>	<b>66</b>	<b>24</b>	<b>18</b>	<b>11</b>	<b>19</b>	<b>8</b>	<b>3</b>	<b>-</b>	<b>-</b>	<b>-</b>	<b>215</b>

**Tabel 12.- HUWELIJKEN NAAR DE RESPECTIEVE LEEFTIJD VAN DE ECHTGENOTEN EN HUN VORIGE BURGERLIJKE STAAT (vervolg)**

JAAR 1989

LEEFTIJD VAN DE ECHTGENOOT	Leeftijd van de echtgenote													Totaal mannen
	< 20 jaar	20 - < 21 jaar	21 - < 25 jaar	25 - < 30 jaar	30 - < 35 jaar	35 - < 40 jaar	40 - < 45 jaar	45 - < 50 jaar	50 - < 60 jaar	60 - < 70 jaar	70 - < 80 jaar	80 jaar en +	Onbekend	

**D.- TOTAAL AANTAL HUWELIJKEN VAN GESCEIDEN VROUWEN**

Minder dan 20 jaar	-	-	3	12	1	-	-	-	-	-	-	-	-	-	16
20 - < 21 jaar	-	-	6	12	3	2	1	1	-	-	-	-	-	-	25
21 - < 25 jaar	1	6	93	272	128	47	10	4	3	-	-	-	-	564	
25 - < 30 jaar	2	4	138	718	510	197	63	20	7	1	-	-	-	1 660	
30 - < 35 jaar	-	1	55	527	813	401	150	47	18	-	-	-	-	2 012	
35 - < 40 jaar	1	1	21	274	556	543	253	84	28	-	-	-	-	1 761	
40 - < 45 jaar	1	-	6	131	339	460	434	151	63	5	1	-	-	1 591	
45 - < 50 jaar	-	-	4	41	124	233	285	194	95	3	-	-	-	979	
50 - < 60 jaar	-	-	2	20	77	158	273	296	399	38	2	-	-	1 265	
60 - < 70 jaar	-	1	-	1	8	30	72	73	195	55	5	-	1	441	
70 - < 80 jaar	-	-	-	-	-	3	9	6	19	18	6	-	-	61	
80 jaar en meer	-	-	-	-	-	1	1	2	4	4	3	-	-	15	
Leeftijd onbekend	-	-	-	1	-	1	-	-	-	-	-	-	-	2	
<b>Totaal vrouwen</b>	<b>5</b>	<b>13</b>	<b>328</b>	<b>2 009</b>	<b>2 559</b>	<b>2 076</b>	<b>1 551</b>	<b>878</b>	<b>831</b>	<b>124</b>	<b>17</b>	<b>-</b>	<b>1</b>	<b>10 392</b>	

**H.- HUWELIJKEN VAN ONGEHUWDE MANNEN MET GESCEIDEN VROUWEN**

Minder dan 20 jaar	-	-	2	12	1	-	-	-	-	-	-	-	-	-	15
20 - < 21 jaar	-	-	5	12	3	2	1	1	-	-	-	-	-	-	24
21 - < 25 jaar	1	5	88	266	124	46	10	4	2	-	-	-	-	546	
25 - < 30 jaar	2	2	114	562	432	163	55	16	7	1	-	-	-	1 354	
30 - < 35 jaar	-	1	23	227	395	207	88	27	11	-	-	-	-	979	
35 - < 40 jaar	1	-	2	56	127	133	77	28	11	-	-	-	-	435	
40 - < 45 jaar	1	-	-	18	41	74	76	38	21	3	1	-	-	273	
45 - < 50 jaar	-	-	-	3	10	21	27	32	15	1	-	-	-	109	
50 - < 60 jaar	-	-	-	-	2	13	14	34	46	18	1	-	-	128	
60 - < 70 jaar	-	-	-	-	-	2	5	1	17	7	1	-	-	33	
70 - < 80 jaar	-	-	-	-	-	-	1	1	1	1	1	-	-	5	
80 jaar en meer	-	-	-	-	-	-	-	-	-	-	-	-	-	-	
Leeftijd onbekend	-	-	-	1	-	1	-	-	-	-	-	-	-	2	
<b>Totaal vrouwen</b>	<b>5</b>	<b>8</b>	<b>234</b>	<b>1 157</b>	<b>1 135</b>	<b>662</b>	<b>354</b>	<b>182</b>	<b>131</b>	<b>31</b>	<b>4</b>	<b>-</b>	<b>-</b>	<b>3 903</b>	

**Tabel 12.- HUWELIJKEN NAAR DE RESPECTIEVE LEEFTIJD VAN DE ECHTGENOTEN EN HUN VORIGE BURGERLIJKE STAAT (vervolg)**

JAAR 1989

LEEFTIJD VAN DE ECHTGENOOT	Leeftijd van de echtgenote												Onbekend	Totaal mannen
	< 20 jaar	20 - < 21 jaar	21 - < 25 jaar	25 - < 30 jaar	30 - < 35 jaar	35 - < 40 jaar	40 - < 45 jaar	45 - < 50 jaar	50 - < 60 jaar	60 - < 70 jaar	70 - < 80 jaar	80 jaar en +		

**I.- TOTAAL AANTAL HUWELIJKEN VAN WEDUWNAARS**

Minder dan 20 jaar	-	-	-	-	-	-	-	-	-	-	-	-	-	-
20 - < 21 jaar	-	-	1	-	-	-	-	-	-	-	-	-	-	1
21 - < 25 jaar	2	-	2	-	-	-	-	-	-	-	-	-	-	4
25 - < 30 jaar	1	-	13	11	4	1	-	-	-	-	-	-	-	30
30 - < 35 jaar	2	-	13	26	17	8	2	1	1	-	-	-	-	70
35 - < 40 jaar	-	-	9	21	20	21	11	4	1	-	-	-	-	87
40 - < 45 jaar	-	-	5	12	24	26	26	11	3	-	-	-	-	107
45 - < 50 jaar	1	-	3	14	9	28	30	17	11	-	-	-	-	113
50 - < 60 jaar	1	-	3	9	17	19	62	66	102	6	-	-	-	285
60 - < 70 jaar	-	2	-	2	5	16	35	36	120	61	7	1	-	285
70 - < 80 jaar	1	-	2	-	3	7	6	8	20	32	15	2	-	96
80 jaar en meer	-	-	-	1	-	2	2	2	5	8	13	2	-	35
Leeftijd onbekend	-	-	-	-	-	-	-	-	-	-	-	-	-	-
<b>Totaal vrouwen</b>	<b>8</b>	<b>2</b>	<b>51</b>	<b>96</b>	<b>99</b>	<b>128</b>	<b>174</b>	<b>145</b>	<b>263</b>	<b>107</b>	<b>35</b>	<b>5</b>	<b>-</b>	<b>1 113</b>

**M.- TOTAAL AANTAL HUWELIJKEN VAN GESCHEIDEN MANNEN**

Minder dan 20 jaar	1	-	1	-	-	-	-	-	-	-	-	-	-	2
20 - < 21 jaar	-	-	-	-	-	-	-	-	-	-	-	-	-	-
21 - < 25 jaar	8	4	28	12	5	1	-	-	1	-	-	-	-	59
25 - < 30 jaar	42	24	308	401	120	38	10	5	1	-	-	-	-	949
30 - < 35 jaar	25	34	365	810	613	232	68	21	6	-	-	-	-	2 174
35 - < 40 jaar	14	16	180	570	667	492	194	57	20	-	-	1	-	2 211
40 - < 45 jaar	8	2	78	313	475	474	386	119	46	2	-	-	-	1 903
45 - < 50 jaar	4	1	25	101	192	269	290	158	85	3	1	-	-	1 129
50 - < 60 jaar	2	-	16	66	127	207	282	257	332	25	3	-	-	1 317
60 - < 70 jaar	-	-	4	8	16	26	56	63	142	41	5	1	1	363
70 - < 80 jaar	-	-	-	-	-	1	3	5	17	17	4	1	-	48
80 jaar en meer	-	-	-	-	-	-	-	-	-	-	3	1	-	4
Leeftijd onbekend	-	-	-	-	-	-	-	-	-	-	-	-	-	-
<b>Totaal vrouwen</b>	<b>104</b>	<b>81</b>	<b>1 005</b>	<b>2 281</b>	<b>2 215</b>	<b>1 740</b>	<b>1 289</b>	<b>685</b>	<b>650</b>	<b>88</b>	<b>16</b>	<b>4</b>	<b>1</b>	<b>10 159</b>

**Tabel 12.- HUWELIJKEN NAAR DE RESPECTIEVE LEEFTIJD VAN DE ECHTGENDTEN EN HUN VORIGE BURGERLIJKE STAAT (vervolg)**

JAAR 1989

LEEFTIJD VAN DE ECHTGENOOT	Leeftijd van de echtgenote													Totaal mannen
	< 20 jaar	20 - < 21 jaar	21 - < 25 jaar	25 - < 30 jaar	30 - < 35 jaar	35 - < 40 jaar	40 - < 45 jaar	45 - < 50 jaar	50 - < 60 jaar	60 - < 70 jaar	70 - < 80 jaar	80 jaar en +	Onbekend	

**J.- HUWELIJKEN VAN WEDUWNAARS MET ONGEHUWDE VROUWEN**

Minder dan 20 jaar	-	-	-	-	-	-	-	-	-	-	-	-	-	-
20 - < 21 jaar	-	-	-	-	-	-	-	-	-	-	-	-	-	-
21 - < 25 jaar	2	-	2	-	-	-	-	-	-	-	-	-	-	4
25 - < 30 jaar	1	-	13	7	3	-	-	-	-	-	-	-	-	24
30 - < 35 jaar	2	-	12	22	5	4	1	-	-	-	-	-	-	46
35 - < 40 jaar	-	-	8	12	4	4	-	-	-	-	-	-	-	28
40 - < 45 jaar	-	-	5	6	12	7	5	3	-	-	-	-	-	38
45 - < 50 jaar	1	-	3	11	3	7	3	2	3	-	-	-	-	33
50 - < 60 jaar	1	-	3	5	7	5	14	7	6	1	-	-	-	49
60 - < 70 jaar	-	1	-	2	4	3	8	6	17	9	1	-	-	51
70 - < 80 jaar	1	-	2	-	3	4	-	4	10	2	2	1	-	29
80 jaar en meer	-	-	-	1	-	1	1	-	1	3	4	-	-	11
Leeftijd onbekend	-	-	-	-	-	-	-	-	-	-	-	-	-	-
<b>Totaal vrouwen</b>	<b>8</b>	<b>1</b>	<b>48</b>	<b>66</b>	<b>41</b>	<b>35</b>	<b>32</b>	<b>22</b>	<b>37</b>	<b>15</b>	<b>7</b>	<b>1</b>	-	<b>313</b>

**N.- HUWELIJKEN VAN GESCHEIDEN MANNEN MET ONGEHUWDE VROUWEN**

Minder dan 20 jaar	1	-	-	-	-	-	-	-	-	-	-	-	-	1
20 - < 21 jaar	-	-	-	-	-	-	-	-	-	-	-	-	-	-
21 - < 25 jaar	8	3	23	6	1	-	-	-	-	-	-	-	-	41
25 - < 30 jaar	41	22	283	247	39	5	1	1	-	-	-	-	-	639
30 - < 35 jaar	25	34	334	509	191	40	4	1	-	-	-	-	-	1 138
35 - < 40 jaar	14	15	162	355	244	86	20	2	-	-	-	-	-	898
40 - < 45 jaar	8	2	71	206	185	98	37	9	4	-	-	-	-	620
45 - < 50 jaar	4	1	21	66	80	73	44	7	5	-	-	-	-	301
50 - < 60 jaar	2	-	14	50	58	73	57	40	31	3	-	-	-	328
60 - < 70 jaar	-	-	4	7	9	10	12	15	25	11	-	-	-	93
70 - < 80 jaar	-	-	-	-	-	1	1	4	6	4	1	1	-	18
80 jaar en meer	-	-	-	-	-	-	-	-	-	-	-	-	-	-
Leeftijd onbekend	-	-	-	-	-	-	-	-	-	-	-	-	-	-
<b>Totaal vrouwen</b>	<b>103</b>	<b>77</b>	<b>912</b>	<b>1 446</b>	<b>807</b>	<b>386</b>	<b>176</b>	<b>79</b>	<b>71</b>	<b>18</b>	<b>1</b>	<b>1</b>	-	<b>4 077</b>

**Tabel 12.- HUWELIJKEN NAAR DE RESPECTIEVE LEEFTIJD VAN DE ECHTGENOTEN EN HUN VORIGE BURGERLIJKE STAAT (vervolg)**

JAAR 1989

LEEFTIJD VAN DE ECHTGENOOT	Leeftijd van de echtgenote													Totaal mannen
	< 20 jaar	20 - < 21 jaar	21 - < 25 jaar	25 - < 30 jaar	30 - < 35 jaar	35 - < 40 jaar	40 - < 45 jaar	45 - < 50 jaar	50 - < 60 jaar	60 - < 70 jaar	70 - < 80 jaar	80 jaar en +	Onbekend	

**K.- HUWELIJKEN VAN WEDUWNAARS MET WEDUWEN**

Minder dan 20 jaar	-	-	-	-	-	-	-	-	-	-	-	-	-	-
20 - < 21 jaar	-	-	-	-	-	-	-	-	-	-	-	-	-	-
21 - < 25 jaar	-	-	-	-	-	-	-	-	-	-	-	-	-	-
25 - < 30 jaar	-	-	-	-	-	-	-	-	-	-	-	-	-	-
30 - < 35 jaar	-	-	-	-	3	-	-	-	-	-	-	-	-	3
35 - < 40 jaar	-	-	-	-	1	1	2	-	1	-	-	-	-	5
40 - < 45 jaar	-	-	-	-	-	2	3	-	-	-	-	-	-	5
45 - < 50 jaar	-	-	-	-	1	2	1	2	2	-	-	-	-	8
50 - < 60 jaar	-	-	-	-	-	1	3	9	18	2	-	-	-	33
60 - < 70 jaar	-	-	-	-	-	-	2	4	23	28	4	1	-	62
70 - < 80 jaar	-	-	-	-	-	-	-	-	2	20	10	1	-	33
80 jaar en meer	-	-	-	-	-	-	-	-	-	1	7	2	-	10
Leeftijd onbekend	-	-	-	-	-	-	-	-	-	-	-	-	-	-
<b>Totaal vrouwen</b>	-	-	-	-	<b>5</b>	<b>6</b>	<b>11</b>	<b>15</b>	<b>46</b>	<b>51</b>	<b>21</b>	<b>4</b>	-	<b>159</b>

**O.- HUWELIJKEN VAN GESCHEIDEN MANNEN MET WEDUWEN**

Minder dan 20 jaar	-	-	-	-	-	-	-	-	-	-	-	-	-	-
20 - < 21 jaar	-	-	-	-	-	-	-	-	-	-	-	-	-	-
21 - < 25 jaar	-	-	-	-	-	-	-	-	-	-	-	-	-	-
25 - < 30 jaar	1	-	1	2	4	-	1	-	1	-	-	-	-	10
30 - < 35 jaar	-	-	-	5	13	2	3	1	-	-	-	-	-	24
35 - < 40 jaar	-	-	-	6	9	12	7	3	3	-	-	1	-	41
40 - < 45 jaar	-	-	1	-	4	7	9	5	3	-	-	-	-	29
45 - < 50 jaar	-	-	-	-	3	3	14	2	6	1	1	-	-	30
50 - < 60 jaar	-	-	-	-	4	2	11	5	26	5	2	-	-	55
60 - < 70 jaar	-	-	-	-	-	1	2	2	19	6	3	1	-	34
70 - < 80 jaar	-	-	-	-	-	-	-	-	1	6	1	-	-	8
80 jaar en meer	-	-	-	-	-	-	-	-	-	-	2	1	-	3
Leeftijd onbekend	-	-	-	-	-	-	-	-	-	-	-	-	-	-
<b>Totaal vrouwen</b>	<b>1</b>	-	<b>2</b>	<b>13</b>	<b>37</b>	<b>27</b>	<b>47</b>	<b>18</b>	<b>59</b>	<b>18</b>	<b>9</b>	<b>3</b>	-	<b>234</b>

**Tabel 12.- HUWELIJKEN NAAR DE RESPECTIEVE LEEFTIJD VAN DE ECHTGENOTEN EN HUN VORIGE BURGERLIJKE STAAT (vervolg)**

JAAR 1989

LEEFTIJD VAN DE ECHTGENOOT	Leeftijd van de echtgenote													Totaal mannen
	< 20 jaar	20 - < 21 jaar	21 - < 25 jaar	25 - < 30 jaar	30 - < 35 jaar	35 - < 40 jaar	40 - < 45 jaar	45 - < 50 jaar	50 - < 60 jaar	60 - < 70 jaar	70 - < 80 jaar	80 jaar en +	Onbekend	

**L.- HUWELIJKEN VAN WEDUWNAARS MET GESCHIEDEN VROUWEN**

Minder dan 20 jaar	-	-	-	-	-	-	-	-	-	-	-	-	-	-
20 - < 21 jaar	-	-	1	-	-	-	-	-	-	-	-	-	-	1
21 - < 25 jaar	-	-	-	-	-	-	-	-	-	-	-	-	-	-
25 - < 30 jaar	-	-	-	4	1	1	-	-	-	-	-	-	-	6
30 - < 35 jaar	-	-	1	4	9	4	1	1	1	-	-	-	-	21
35 - < 40 jaar	-	-	1	9	15	16	9	4	-	-	-	-	-	54
40 - < 45 jaar	-	-	-	6	12	17	18	8	3	-	-	-	-	64
45 - < 50 jaar	-	-	-	3	5	19	26	13	6	-	-	-	-	72
50 - < 60 jaar	-	-	-	4	10	13	45	50	78	3	-	-	-	203
60 - < 70 jaar	-	1	-	-	1	13	25	26	80	24	2	-	-	172
70 - < 80 jaar	-	-	-	-	-	3	6	4	8	10	3	-	-	34
80 jaar en meer	-	-	-	-	-	1	1	2	4	4	2	-	-	14
Leeftijd onbekend	-	-	-	-	-	-	-	-	-	-	-	-	-	-
<b>Totaal vrouwen</b>	-	<b>1</b>	<b>3</b>	<b>30</b>	<b>53</b>	<b>87</b>	<b>131</b>	<b>108</b>	<b>180</b>	<b>41</b>	<b>7</b>	-	-	<b>641</b>

**P.- HUWELIJKEN VAN GESCHIEDEN MANNEN MET GESCHIEDEN VROUWEN**

Minder dan 20 jaar	-	-	1	-	-	-	-	-	-	-	-	-	-	1
20 - < 21 jaar	-	-	-	-	-	-	-	-	-	-	-	-	-	-
21 - < 25 jaar	-	1	5	6	4	1	-	-	1	-	-	-	-	18
25 - < 30 jaar	-	2	24	152	77	33	8	4	-	-	-	-	-	300
30 - < 35 jaar	-	-	31	296	409	190	61	19	6	-	-	-	-	1 012
35 - < 40 jaar	-	1	18	209	414	394	167	52	17	-	-	-	-	1 272
40 - < 45 jaar	-	-	6	107	286	369	340	105	39	2	-	-	-	1 254
45 - < 50 jaar	-	-	4	35	109	193	232	149	74	2	-	-	-	798
50 - < 60 jaar	-	-	2	16	65	132	214	212	275	17	1	-	-	934
60 - < 70 jaar	-	-	-	1	7	15	42	46	98	24	2	-	1	236
70 - < 80 jaar	-	-	-	-	-	-	2	1	10	7	2	-	-	22
80 jaar en meer	-	-	-	-	-	-	-	-	-	-	1	-	-	1
Leeftijd onbekend	-	-	-	-	-	-	-	-	-	-	-	-	-	-
<b>Totaal vrouwen</b>	-	<b>4</b>	<b>91</b>	<b>822</b>	<b>1 371</b>	<b>1 327</b>	<b>1 066</b>	<b>588</b>	<b>520</b>	<b>52</b>	<b>6</b>	-	<b>1</b>	<b>5 848</b>

**Tabel 13.- HUWELIJKEN NAAR GEBORTEJAAR, LEEFTIJD EN DE VORIGE  
BURGERLIJKE STAAT VAN DE ECHTGENOTEN**

A.- HET RIJK

JAAR 1989

GEBORTE- JAAR	LEEFTIJD IN VOLLE JAREN	Vorige burgerlijke staat van de echtgenoot				Vorige burgerlijke staat van de echtgenote			
		Totaal	Ongehuwd	Weduwnaar	Gescheiden	Totaal	Ongehuwd	Weduwe	Gescheiden
1975	< 14	-	-	-	-	1	1	-	-
	14	-	-	-	-	-	-	-	-
1974	14	-	-	-	-	1	1	-	-
1974	15	-	-	-	-	30	30	-	-
1973	15	-	-	-	-	29	29	-	-
1973	16	-	-	-	-	83	83	-	-
1972	16	-	-	-	-	104	104	-	-
1972	17	3	3	-	-	207	207	-	-
1971	17	5	5	-	-	262	262	-	-
1971	18	85	85	-	-	673	671	-	2
1970	18	123	123	-	-	802	799	1	2
1970	19	231	231	-	-	1 211	1 211	-	-
1969	19	345	343	-	2	1 581	1 579	1	1
	<b>Totaal</b>	<b>792</b>	<b>790</b>	-	<b>2</b>	<b>4 983</b>	<b>4 976</b>	<b>2</b>	<b>5</b>
1969	20	668	667	1	-	2 169	2 161	-	8
1968	20	793	793	-	-	2 303	2 298	-	5
1968	21	1 638	1 636	-	2	3 297	3 282	-	15
1967	21	1 926	1 925	-	1	3 138	3 123	2	13
1967	22	2 392	2 386	1	5	3 685	3 656	4	25
1966	22	2 604	2 600	-	4	3 495	3 467	3	25
1966	23	3 238	3 229	-	9	3 678	3 639	2	37
1965	23	3 341	3 328	1	12	3 100	3 057	2	41
1965	24	3 636	3 623	2	11	3 281	3 206	1	74
1964	24	3 254	3 239	-	15	2 623	2 519	6	98
	<b>Totaal</b>	<b>23 490</b>	<b>23 426</b>	<b>5</b>	<b>59</b>	<b>30 769</b>	<b>30 408</b>	<b>20</b>	<b>341</b>
1964	25	3 588	3 555	3	30	2 649	2 495	5	149
1963	25	2 842	2 800	-	42	2 076	1 927	4	145
1963	26	2 914	2 848	5	61	2 014	1 850	7	157
1962	26	2 180	2 119	1	60	1 448	1 271	7	170
1962	27	2 280	2 172	3	105	1 469	1 257	3	209
1961	27	1 743	1 642	3	98	1 177	959	5	213
1961	28	1 865	1 732	2	131	1 219	983	4	232
1960	28	1 386	1 279	3	104	975	743	6	226
1960	29	1 468	1 299	6	163	947	680	10	257
1959	29	1 257	1 098	4	155	873	613	9	251
	<b>Totaal</b>	<b>21 523</b>	<b>20 544</b>	<b>30</b>	<b>949</b>	<b>14 847</b>	<b>12 778</b>	<b>60</b>	<b>2 009</b>
1959	30	1 116	916	14	186	780	499	16	265
1958	30	880	683	5	192	669	423	14	232
1958	31	922	707	8	207	634	350	10	274
1957	31	843	630	1	212	531	288	9	234
1957	32	779	522	10	247	546	288	8	250
1956	32	586	372	8	206	485	219	14	252
1956	33	633	382	4	247	489	228	3	258
1955	33	530	302	4	224	431	157	9	265
1955	34	552	314	7	231	460	171	14	275
1954	34	455	224	9	222	405	140	11	254
	<b>Totaal</b>	<b>7 296</b>	<b>5 052</b>	<b>70</b>	<b>2 174</b>	<b>5 430</b>	<b>2 763</b>	<b>108</b>	<b>2 559</b>



**Tabel 13.- HUWELIJKEN NAAR GEBORTEJAAR, LEEFTIJD EN DE VORIGE  
BURGERLIJKE STAAT VAN DE ECHTGENOTEN (vervolg)**

A.- HET RIJK

JAAR 1989

GEBORTE- JAAR	LEEFTIJD IN VOLLE JAREN	Vorige burgerlijke staat van de echtgenoot				Vorige burgerlijke staat van de echtgenote			
		Totaal	Ongehuwd	Weduwnaar	Gescheiden	Totaal	Ongehuwd	Weduwe	Gescheiden
1954	35	495	244	11	240	366	136	2	228
1953	35	399	173	10	216	321	108	6	207
1953	36	452	192	5	255	375	122	9	244
1952	36	330	127	8	195	319	99	8	212
1952	37	400	157	7	236	309	95	7	207
1951	37	324	123	3	198	275	72	7	196
1951	38	376	125	8	243	308	84	7	217
1950	38	309	99	8	202	245	56	5	184
1950	39	360	111	8	241	282	68	3	211
1949	39	267	63	19	185	224	51	3	170
	<b>Totaal</b>	<b>3 712</b>	<b>1 414</b>	<b>87</b>	<b>2 211</b>	<b>3 024</b>	<b>891</b>	<b>57</b>	<b>2 076</b>
1949	40	315	79	13	223	217	42	2	173
1948	40	280	60	10	210	216	53	6	157
1948	41	297	69	11	217	259	50	10	199
1947	41	250	49	9	192	177	35	9	133
1947	42	301	69	12	220	207	31	11	165
1946	42	250	48	11	191	178	22	10	146
1946	43	250	38	11	201	225	33	6	186
1945	43	198	39	11	148	137	17	4	116
1945	44	206	36	10	160	174	17	9	148
1944	44	187	37	9	141	151	14	9	128
	<b>Totaal</b>	<b>2 534</b>	<b>524</b>	<b>107</b>	<b>1 903</b>	<b>1 941</b>	<b>314</b>	<b>76</b>	<b>1 551</b>
1944	45	214	29	11	174	138	17	9	112
1943	45	166	25	10	131	148	27	4	117
1943	46	186	27	9	150	125	16	5	104
1942	46	134	22	9	103	80	9	3	68
1942	47	125	14	11	100	118	18	5	95
1941	47	127	19	10	98	98	10	6	82
1941	48	123	13	9	101	89	10	5	74
1940	48	111	14	15	82	85	13	3	69
1940	49	139	21	17	101	87	10	4	73
1939	49	112	11	12	89	96	12	-	84
	<b>Totaal</b>	<b>1 437</b>	<b>195</b>	<b>113</b>	<b>1 129</b>	<b>1 064</b>	<b>142</b>	<b>44</b>	<b>878</b>
1939	50	162	20	11	131	94	10	12	72
1938	50	113	13	9	91	83	9	8	66
1938	51	132	17	15	100	90	15	8	67
1937	51	116	13	10	93	96	6	4	86
1937	52	110	10	13	87	80	11	8	61
1936	52	103	13	18	72	52	6	2	44
1936	53	97	10	20	67	64	8	4	52
1935	53	83	11	10	62	47	5	4	38
1935	54	109	11	16	82	65	13	8	44
1934	54	86	5	14	67	53	6	4	43
	<b>Totaal</b>	<b>1 111</b>	<b>123</b>	<b>136</b>	<b>852</b>	<b>724</b>	<b>89</b>	<b>62</b>	<b>573</b>

**Tabel 13.- HIJWELIJKEN NAAR GEBOORTEJAAR, LEEFTIJD EN DE VORIGE  
BURGERLIJKE STAAT VAN DE ECHTGENOTEN (vervolg)**

A.- HET RIJK

JAAR 1989

GEBORTE- JAAR	LEEFTIJD IN VOLLE JAREN	Vorige burgerlijke staat van de echtgenoot				Vorige burgerlijke staat van de echtgenote			
		Totaal	Ongehuwd	Weduwnaar	Gescheiden	Totaal	Ongehuwd	Weduwe	Gescheiden
1934	55	90	12	10	68	40	8	7	25
1933	55	80	8	14	58	54	8	5	41
1933	56	79	9	13	57	38	4	3	31
1932	56	66	6	14	46	50	8	6	36
1932	57	78	10	20	48	41	5	6	30
1931	57	68	12	15	41	33	-	6	27
1931	58	64	5	17	42	40	8	7	25
1930	58	63	9	14	40	37	6	10	21
1930	59	55	6	19	30	20	5	6	9
1929	59	52	4	13	35	25	6	6	13
	<b>Totaal</b>	<b>695</b>	<b>81</b>	<b>149</b>	<b>465</b>	<b>378</b>	<b>58</b>	<b>62</b>	<b>258</b>
1929	60	50	8	10	32	15	3	3	9
1928	60	53	7	13	33	19	3	5	11
1928	61	64	7	20	37	21	2	7	12
1927	61	42	5	12	25	19	1	3	15
1927	62	50	3	21	26	18	5	3	10
1926	62	40	5	13	22	16	2	5	9
1926	63	36	2	18	16	11	3	3	5
1925	63	52	5	18	29	18	5	4	9
1925	64	40	2	10	28	15	3	6	6
1924	64	30	3	14	13	12	2	6	4
	<b>Totaal</b>	<b>457</b>	<b>47</b>	<b>149</b>	<b>261</b>	<b>164</b>	<b>29</b>	<b>45</b>	<b>90</b>
1924	65	15	-	11	4	9	3	3	3
1923	65	33	4	9	20	11	1	4	6
1923	66	40	1	22	17	8	1	2	5
1922	66	25	2	12	11	8	-	3	5
1922	67	27	2	15	10	6	-	1	5
1921	67	23	1	15	7	9	1	6	2
1921	68	27	1	13	13	8	1	5	2
1920	68	19	1	12	6	3	-	2	1
1920	69	29	3	15	11	8	2	5	1
1919	69	17	2	12	3	6	1	1	4
	<b>Totaal</b>	<b>255</b>	<b>17</b>	<b>136</b>	<b>102</b>	<b>76</b>	<b>10</b>	<b>32</b>	<b>34</b>
1919	70	13	1	6	6	6	1	4	1
1918	70	12	1	6	5	5	-	3	2
1918	71	3	-	3	-	4	-	3	1
1917	71	9	-	6	3	6	2	-	4
1917	72	8	-	4	4	1	-	1	-
1916	72	9	1	6	2	3	1	1	1
1916	73	13	2	6	5	2	-	2	-
1915	73	10	2	5	3	5	2	3	-
1915	74	9	-	8	1	1	-	1	-
1914	74	9	1	6	2	4	-	4	-
	<b>Totaal</b>	<b>95</b>	<b>8</b>	<b>56</b>	<b>31</b>	<b>37</b>	<b>6</b>	<b>22</b>	<b>9</b>

**Tabel 13.- HUWELIJKEN NAAR GEBOORTEJAAR, LEEFTIJD EN DE VORIGE  
BURGERLIJKE STAAT VAN DE ECHTGENOTEN (vervolg)**

A.- HET RIJK

JAAR 1989

GEBORTE- JAAR	LEEFTIJD IN VOLLE JAREN	Vorige burgerlijke staat van de echtgenoot				Vorige burgerlijke staat van de echtgenote			
		Totaal	Ongehuwd	Weduwnaar	Gescheiden	Totaal	Ongehuwd	Weduwe	Gescheiden
1914	75	6	-	4	2	6	2	3	1
1913	75	11	-	7	4	2	-	1	1
1913	76	10	-	6	4	3	1	2	-
1912	76	8	-	7	1	3	-	1	2
1912	77	3	-	3	-	1	-	1	-
1911	77	8	1	5	2	2	1	-	1
1911	78	6	2	3	1	3	-	1	2
1910	78	1	-	1	-	3	2	1	-
1910	79	5	-	3	2	1	-	1	-
1909	79	2	-	1	1	1	-	-	1
	<b>Totaal</b>	<b>60</b>	<b>3</b>	<b>40</b>	<b>17</b>	<b>25</b>	<b>6</b>	<b>11</b>	<b>8</b>
1909	80	7	-	6	1	2	-	2	-
1908	80	3	-	3	-	2	1	1	-
1908	81	2	-	2	-	1	1	-	-
1907	81	2	1	1	-	1	-	1	-
1907	82	3	-	3	-	1	-	1	-
1906	82	4	-	3	1	-	-	-	-
1906	83	2	-	2	-	1	-	1	-
1905	83	1	-	1	-	-	-	-	-
1905	84	2	-	2	-	-	-	-	-
1904	84	2	-	1	1	-	-	-	-
	<b>Totaal</b>	<b>28</b>	<b>1</b>	<b>24</b>	<b>3</b>	<b>8</b>	<b>2</b>	<b>6</b>	<b>-</b>
1904	85	2	-	2	-	-	-	-	-
1903	85	2	1	1	-	1	-	1	-
1903	86	2	-	1	1	-	-	-	-
1902	86	-	-	-	-	-	-	-	-
1902	87	1	-	1	-	-	-	-	-
1901	87	1	-	1	-	-	-	-	-
1901	88	1	-	1	-	-	-	-	-
1900	88	2	-	2	-	-	-	-	-
1900	89	-	-	-	-	-	-	-	-
1899	89	-	-	-	-	-	-	-	-
	<b>Totaal</b>	<b>11</b>	<b>1</b>	<b>9</b>	<b>1</b>	<b>1</b>	<b>-</b>	<b>1</b>	<b>-</b>

**Tabel 13.- HUWELIJKEN NAAR GEBORTEJAAR, LEEFTIJD EN DE VORIGE  
BURGERLIJKE STAAT VAN DE ECHTGENOTEN (vervolg)**

A.- HET RIJK

JAAR 1989

GEBORTE- JAAR	LEEFTIJD IN VOLLE JAREN	Vorige burgerlijke staat van de echtgenoot				Vorige burgerlijke staat van de echtgenote			
		Totaal	Ongehuwd	Weduwnaar	Gescheiden	Totaal	Ongehuwd	Weduwe	Gescheiden
1899	90	-	-	-	-	-	-	-	-
1898	90	1	-	1	-	-	-	-	-
1898	91	-	-	-	-	-	-	-	-
1897	91	-	-	-	-	-	-	-	-
1897	92	-	-	-	-	-	-	-	-
1896	92	-	-	-	-	-	-	-	-
1896	93	-	-	-	-	-	-	-	-
1895	93	-	-	-	-	-	-	-	-
1895	94	-	-	-	-	-	-	-	-
1894	94	1	-	1	-	-	-	-	-
	<b>Totaal</b>	<b>2</b>	<b>-</b>	<b>2</b>	<b>-</b>	<b>-</b>	<b>-</b>	<b>-</b>	<b>-</b>
1894	95	-	-	-	-	-	-	-	-
1893	95	-	-	-	-	-	-	-	-
1893	96	-	-	-	-	-	-	-	-
1892	96	-	-	-	-	-	-	-	-
1892	97	-	-	-	-	-	-	-	-
1891	97	-	-	-	-	-	-	-	-
1891	98	-	-	-	-	-	-	-	-
1890	98	-	-	-	-	-	-	-	-
1890	99	-	-	-	-	-	-	-	-
1889	99	-	-	-	-	-	-	-	-
	<b>Totaal</b>	<b>-</b>	<b>-</b>	<b>-</b>	<b>-</b>	<b>-</b>	<b>-</b>	<b>-</b>	<b>-</b>
1889	100	-	-	-	-	-	-	-	-
1888	100	-	-	-	-	-	-	-	-
1888	101	-	-	-	-	-	-	-	-
1887	101	-	-	-	-	-	-	-	-
1887	102	-	-	-	-	-	-	-	-
1886	102	-	-	-	-	-	-	-	-
1886	103	-	-	-	-	-	-	-	-
1885	103	-	-	-	-	-	-	-	-
1885	104	-	-	-	-	-	-	-	-
	Leeftijd onbekend	13	13	-	-	39	38	-	1
	<b>Algemeen totaal</b>	<b>63 511</b>	<b>52 239</b>	<b>1 113</b>	<b>10 159</b>	<b>63 511</b>	<b>52 511</b>	<b>608</b>	<b>10 392</b>

Tabel 13.- HUWELIJKEN NAAR GEBORTEJAAR, LEEFTIJD EN DE VORIGE  
BURGERLIJKE STAAT VAN DE ECHTGENOTEN (vervolg)

B.- BRUSSELS GEWEST

JAAR 1989

GEBORTE- JAAR	LEEFTIJD IN VOLLE JAREN	Vorige burgerlijke staat van de echtgenoot				Vorige burgerlijke staat van de echtgenote			
		Totaal	Ongehuwd	Weduwnaar	Gescheiden	Totaal	Ongehuwd	Weduwe	Gescheiden
1975	< 14	-	-	-	-	-	-	-	-
	14	-	-	-	-	-	-	-	-
1974	14	-	-	-	-	-	-	-	-
1974	15	-	-	-	-	3	3	-	-
1973	15	-	-	-	-	2	2	-	-
1973	16	-	-	-	-	13	13	-	-
1972	16	-	-	-	-	6	6	-	-
1972	17	1	1	-	-	20	20	-	-
1971	17	-	-	-	-	21	21	-	-
1971	18	5	5	-	-	42	41	-	1
1970	18	9	9	-	-	47	46	1	-
1970	19	19	19	-	-	70	70	-	-
1969	19	17	17	-	-	69	69	-	-
	<b>Totaal</b>	<b>51</b>	<b>51</b>	-	-	<b>293</b>	<b>291</b>	<b>1</b>	<b>1</b>
1969	20	33	33	-	-	98	97	-	1
1968	20	25	25	-	-	99	99	-	-
1968	21	84	84	-	-	162	161	-	1
1967	21	83	83	-	-	150	148	-	2
1967	22	106	104	-	2	165	164	-	1
1966	22	110	110	-	-	206	204	-	2
1966	23	143	143	-	-	222	221	-	1
1965	23	178	176	-	2	232	230	-	2
1965	24	210	209	1	-	243	241	-	2
1964	24	201	200	-	1	242	235	2	5
	<b>Totaal</b>	<b>1 173</b>	<b>1 167</b>	<b>1</b>	<b>5</b>	<b>1 819</b>	<b>1 800</b>	<b>2</b>	<b>17</b>
1964	25	238	238	-	-	255	250	-	5
1963	25	214	213	-	1	236	228	-	8
1963	26	239	238	-	1	193	182	-	11
1962	26	216	213	-	3	172	164	-	8
1962	27	219	216	-	3	185	166	-	19
1961	27	188	177	1	10	155	133	1	21
1961	28	217	212	-	5	172	155	-	17
1960	28	162	149	-	13	144	128	-	16
1960	29	188	165	1	22	130	106	1	23
1959	29	180	163	-	17	141	109	2	30
	<b>Totaal</b>	<b>2 061</b>	<b>1 984</b>	<b>2</b>	<b>75</b>	<b>1 783</b>	<b>1 621</b>	<b>4</b>	<b>158</b>
1959	30	152	141	1	10	124	98	1	25
1958	30	116	96	-	20	87	65	1	21
1958	31	140	125	1	14	100	73	2	25
1957	31	114	93	-	21	81	58	2	21
1957	32	119	96	1	22	74	50	-	24
1956	32	82	64	1	17	84	51	2	31
1956	33	96	67	1	28	77	57	1	19
1955	33	83	58	2	23	65	34	2	29
1955	34	78	58	-	20	62	28	2	32
1954	34	50	28	-	22	57	34	1	22
	<b>Totaal</b>	<b>1 030</b>	<b>826</b>	<b>7</b>	<b>197</b>	<b>811</b>	<b>548</b>	<b>14</b>	<b>249</b>

**Tabel 13.- HUWELIJKEN NAAR GEBORTEJAAR, LEEFTIJD EN DE VORIGE  
BURGERLIJKE STAAT VAN DE ECHTGENOTEN (vervolg)**

**B.- BRUSSELS GEWEST**

**JAAR 1989**

GEBORTE- JAAR	LEEFTIJD IN VOLLE JAREN	Vorige burgerlijke staat van de echtgenoot				Vorige burgerlijke staat van de echtgenote			
		Totaal	Ongehuwd	Weduwnaar	Gescheiden	Totaal	Ongehuwd	Weduwe	Gescheiden
1954	35	66	41	1	24	53	19	1	33
1953	35	50	29	1	20	47	23	1	23
1953	36	63	38	2	23	68	35	1	32
1952	36	53	27	3	23	50	24	1	25
1952	37	58	31	-	27	36	20	-	16
1951	37	62	33	-	29	43	13	-	30
1951	38	50	24	2	24	56	27	-	29
1950	38	45	20	1	24	43	20	1	22
1950	39	50	20	-	30	43	19	-	24
1949	39	36	10	2	24	35	17	-	18
	<b>Totaal</b>	<b>533</b>	<b>273</b>	<b>12</b>	<b>248</b>	<b>474</b>	<b>217</b>	<b>5</b>	<b>252</b>
1949	40	45	15	1	29	34	12	1	21
1948	40	44	17	-	27	37	16	1	20
1948	41	37	15	1	21	42	16	2	24
1947	41	35	5	1	29	23	11	2	10
1947	42	47	11	3	33	33	12	4	17
1946	42	42	10	1	31	29	6	1	22
1946	43	26	3	-	23	33	6	3	24
1945	43	24	8	1	15	24	7	-	17
1945	44	26	7	1	18	26	5	2	19
1944	44	28	9	-	19	22	3	1	18
	<b>Totaal</b>	<b>354</b>	<b>100</b>	<b>9</b>	<b>245</b>	<b>303</b>	<b>94</b>	<b>17</b>	<b>192</b>
1944	45	28	6	2	20	24	4	-	20
1943	45	21	3	2	16	32	10	2	20
1943	46	22	4	1	17	14	5	-	9
1942	46	26	5	3	18	9	1	1	7
1942	47	19	4	2	13	18	5	2	11
1941	47	22	4	1	17	16	2	2	12
1941	48	15	1	1	13	19	4	2	13
1940	48	16	-	1	15	13	4	1	8
1940	49	25	7	4	14	15	2	-	13
1939	49	15	-	2	13	20	4	-	16
	<b>Totaal</b>	<b>209</b>	<b>34</b>	<b>19</b>	<b>156</b>	<b>180</b>	<b>41</b>	<b>10</b>	<b>129</b>
1939	50	24	5	-	19	13	2	3	8
1938	50	18	3	1	14	15	1	2	12
1938	51	25	6	4	15	12	1	2	9
1937	51	15	2	-	13	15	1	-	14
1937	52	17	2	-	15	13	2	1	10
1936	52	21	3	4	14	4	-	-	4
1936	53	20	2	4	14	9	1	1	7
1935	53	15	1	-	14	7	3	1	3
1935	54	13	3	1	9	15	5	1	9
1934	54	13	1	-	12	13	2	-	11
	<b>Totaal</b>	<b>181</b>	<b>28</b>	<b>14</b>	<b>139</b>	<b>116</b>	<b>18</b>	<b>11</b>	<b>87</b>

**Tabel 13.- HUWELIJKEN NAAR GEBOORTEJAAR, LEEFTIJD EN DE VORIGE  
BURGERLIJKE STAAT VAN DE ECHTGENOTEN (vervolg)**

B.- BRUSSELS GEWEST

JAAR 1989

GEBORTE- JAAR	LEEFTIJD IN VOLLE JAREN	Vorige burgerlijke staat van de echtgenoot				Vorige burgerlijke staat van de echtgenote			
		Totaal	Ongehuwd	Weduwnaar	Gescheiden	Totaal	Ongehuwd	Weduwe	Gescheiden
1934	55	12	1	-	11	4	1	-	3
1933	55	12	3	3	6	11	4	-	7
1933	56	18	1	2	15	9	2	1	6
1932	56	11	1	4	6	8	1	-	7
1932	57	14	3	1	10	4	-	1	3
1931	57	20	3	3	14	8	-	-	8
1931	58	16	2	2	12	9	3	1	5
1930	58	7	-	2	5	4	1	-	3
1930	59	16	2	6	8	7	2	1	4
1929	59	6	1	1	4	4	3	-	1
	<b>Totaal</b>	<b>132</b>	<b>17</b>	<b>24</b>	<b>91</b>	<b>68</b>	<b>17</b>	<b>4</b>	<b>47</b>
1929	60	9	4	3	2	2	-	-	2
1928	60	9	-	1	8	4	-	1	3
1928	61	17	2	4	11	4	1	1	2
1927	61	9	1	2	6	3	-	-	3
1927	62	9	1	1	7	7	2	-	5
1926	62	10	-	2	8	1	-	-	1
1926	63	8	-	1	7	2	1	1	-
1925	63	8	-	3	5	2	1	-	1
1925	64	12	1	4	7	4	1	1	2
1924	64	6	-	1	5	2	-	1	1
	<b>Totaal</b>	<b>97</b>	<b>9</b>	<b>22</b>	<b>66</b>	<b>31</b>	<b>6</b>	<b>5</b>	<b>20</b>
1924	65	2	-	1	1	3	-	1	2
1923	65	6	1	3	2	1	-	-	1
1923	66	9	-	3	6	3	1	-	2
1922	66	4	-	1	3	2	-	-	2
1922	67	5	-	1	4	2	-	-	2
1921	67	6	1	3	2	1	-	1	-
1921	68	5	-	3	2	-	-	-	-
1920	68	3	-	3	-	-	-	-	-
1920	69	4	-	2	2	1	-	1	-
1919	69	3	-	2	1	3	-	1	2
	<b>Totaal</b>	<b>47</b>	<b>2</b>	<b>22</b>	<b>23</b>	<b>16</b>	<b>1</b>	<b>4</b>	<b>11</b>
1919	70	3	1	-	2	2	-	2	-
1918	70	3	1	1	1	-	-	-	-
1918	71	-	-	-	-	1	-	1	-
1917	71	1	-	1	-	2	1	-	1
1917	72	1	-	-	1	-	-	-	-
1916	72	2	-	2	-	1	-	-	1
1916	73	1	-	-	1	-	-	-	-
1915	73	4	-	2	2	1	1	-	-
1915	74	1	-	-	1	-	-	-	-
1914	74	3	-	2	1	1	-	1	-
	<b>Totaal</b>	<b>19</b>	<b>2</b>	<b>8</b>	<b>9</b>	<b>8</b>	<b>2</b>	<b>4</b>	<b>2</b>

Tabel 13.- HUIWELIJKEN NAAR GEBOORTEJAAR, LEEFTIJD EN DE VORIGE  
BURGERLIJKE STAAT VAN DE ECHTGENOTEN (vervolg)

B.- BRUSSELS GEWEST

JAAR 1989

GEBORTE- JAAR	LEEFTIJD IN VOLLE JAREN	Vorige burgerlijke staat van de echtgenoot				Vorige burgerlijke staat van de echtgenote			
		Totaal	Ongehuwd	Weduwnaar	Gescheiden	Totaal	Ongehuwd	Weduwe	Gescheiden
1914	75	1	-	-	1	-	-	-	-
1913	75	-	-	-	-	-	-	-	-
1913	76	-	-	-	-	1	1	-	-
1912	76	4	-	4	-	-	-	-	-
1912	77	-	-	-	-	-	-	-	-
1911	77	2	-	1	1	2	1	-	1
1911	78	2	1	1	-	1	-	-	1
1910	78	-	-	-	-	2	1	1	-
1910	79	1	-	-	1	-	-	-	-
1909	79	2	-	1	1	1	-	-	1
	<b>Totaal</b>	<b>12</b>	<b>1</b>	<b>7</b>	<b>4</b>	<b>7</b>	<b>3</b>	<b>1</b>	<b>3</b>
1909	80	2	-	2	-	-	-	-	-
1908	80	2	-	2	-	1	1	-	-
1908	81	-	-	-	-	-	-	-	-
1907	81	-	-	-	-	-	-	-	-
1907	82	1	-	1	-	-	-	-	-
1906	82	-	-	-	-	-	-	-	-
1906	83	1	-	1	-	-	-	-	-
1905	83	-	-	-	-	-	-	-	-
1905	84	-	-	-	-	-	-	-	-
1904	84	-	-	-	-	-	-	-	-
	<b>Totaal</b>	<b>6</b>	<b>-</b>	<b>6</b>	<b>-</b>	<b>1</b>	<b>1</b>	<b>-</b>	<b>-</b>
1904	85	-	-	-	-	-	-	-	-
1903	85	1	-	1	-	-	-	-	-
1903	86	1	-	1	-	-	-	-	-
1902	86	-	-	-	-	-	-	-	-
1902	87	-	-	-	-	-	-	-	-
1901	87	-	-	-	-	-	-	-	-
1901	88	1	-	1	-	-	-	-	-
1900	88	2	-	2	-	-	-	-	-
1900	89	-	-	-	-	-	-	-	-
1899	89	-	-	-	-	-	-	-	-
	<b>Totaal</b>	<b>5</b>	<b>-</b>	<b>5</b>	<b>-</b>	<b>-</b>	<b>-</b>	<b>-</b>	<b>-</b>



**Tabel 13.- HUWELIJKEN NAAR GEBOORTEJAAR, LEEFTIJD EN DE VORIGE  
BURGERLIJKE STAAT VAN DE ECHTGENOTEN (vervolg)**

**B.- BRUSSELS GEWEST**

**JAAR 1989**

GEBORTE- JAAR	LEEFTIJD IN VOLLE JAREN	Vorige burgerlijke staat van de echtgenoot				Vorige burgerlijke staat van de echtgenote			
		Totaal	Ongehuwd	Weduwnaar	Gescheiden	Totaal	Ongehuwd	Weduwe	Gescheiden
1899	90	-	-	-	-	-	-	-	-
1898	90	-	-	-	-	-	-	-	-
1898	91	-	-	-	-	-	-	-	-
1897	91	-	-	-	-	-	-	-	-
1897	92	-	-	-	-	-	-	-	-
1896	92	-	-	-	-	-	-	-	-
1896	93	-	-	-	-	-	-	-	-
1895	93	-	-	-	-	-	-	-	-
1895	94	-	-	-	-	-	-	-	-
1894	94	-	-	-	-	-	-	-	-
	<b>Totaal</b>	-	-	-	-	-	-	-	-
1894	95	-	-	-	-	-	-	-	-
1893	95	-	-	-	-	-	-	-	-
1893	96	-	-	-	-	-	-	-	-
1892	96	-	-	-	-	-	-	-	-
1892	97	-	-	-	-	-	-	-	-
1891	97	-	-	-	-	-	-	-	-
1891	98	-	-	-	-	-	-	-	-
1890	98	-	-	-	-	-	-	-	-
1890	99	-	-	-	-	-	-	-	-
1889	99	-	-	-	-	-	-	-	-
	<b>Totaal</b>	-	-	-	-	-	-	-	-
1889	100	-	-	-	-	-	-	-	-
1888	100	-	-	-	-	-	-	-	-
1888	101	-	-	-	-	-	-	-	-
1887	101	-	-	-	-	-	-	-	-
1887	102	-	-	-	-	-	-	-	-
1886	102	-	-	-	-	-	-	-	-
1886	103	-	-	-	-	-	-	-	-
1885	103	-	-	-	-	-	-	-	-
1885	104	-	-	-	-	-	-	-	-
	Leeftijd onbekend	-	-	-	-	-	-	-	-
	<b>Algemeen totaal</b>	<b>5 910</b>	<b>4 494</b>	<b>158</b>	<b>1 258</b>	<b>5 910</b>	<b>4 660</b>	<b>82</b>	<b>1 168</b>

**Tabel 13.- HUWELIJKEN NAAR GEBORTEJAAR, LEEFTIJD EN DE VORIGE  
BURGERLIJKE STAAT VAN DE ECHTGENOTEN (vervolg)**

C.- VLAAMS GEWEST

JAAR 1989

GEBORTE- JAAR	LEEFTIJD IN VOLLE JAREN	Vorige burgerlijke staat van de echtgenoot				Vorige burgerlijke staat van de echtgenote			
		Totaal	Ongehuwd	Weduwnaar	Gescheiden	Totaal	Ongehuwd	Weduwe	Gescheiden
1975	< 14	-	-	-	-	1	1	-	-
	14	-	-	-	-	-	-	-	-
1974	14	-	-	-	-	-	-	-	-
1974	15	-	-	-	-	10	10	-	-
1973	15	-	-	-	-	8	8	-	-
1973	16	-	-	-	-	25	25	-	-
1972	16	-	-	-	-	43	43	-	-
1972	17	2	2	-	-	72	72	-	-
1971	17	3	3	-	-	104	104	-	-
1971	18	33	33	-	-	340	339	-	1
1970	18	53	53	-	-	443	441	-	2
1970	19	106	106	-	-	673	673	-	-
1969	19	179	178	-	1	1 007	1 005	1	1
	<b>Totaal</b>	<b>376</b>	<b>375</b>	<b>-</b>	<b>1</b>	<b>2 725</b>	<b>2 720</b>	<b>1</b>	<b>4</b>
1969	20	378	378	-	-	1 347	1 342	-	5
1968	20	497	497	-	-	1 498	1 494	-	4
1968	21	1 041	1 041	-	-	2 158	2 151	-	7
1967	21	1 253	1 252	-	1	2 108	2 098	-	10
1967	22	1 567	1 563	1	3	2 476	2 460	2	14
1966	22	1 786	1 785	-	1	2 325	2 303	1	21
1966	23	2 130	2 125	-	5	2 414	2 391	1	22
1965	23	2 198	2 191	1	6	1 940	1 915	-	25
1965	24	2 372	2 360	1	11	2 070	2 026	1	43
1964	24	2 087	2 081	-	6	1 577	1 511	4	62
	<b>Totaal</b>	<b>15 309</b>	<b>15 273</b>	<b>3</b>	<b>33</b>	<b>19 913</b>	<b>19 691</b>	<b>9</b>	<b>213</b>
1964	25	2 281	2 259	-	22	1 601	1 501	2	98
1963	25	1 755	1 732	-	23	1 249	1 149	3	97
1963	26	1 799	1 755	3	41	1 161	1 069	5	87
1962	26	1 290	1 256	1	33	823	716	7	100
1962	27	1 381	1 318	2	61	852	720	2	130
1961	27	1 013	946	1	66	656	524	1	131
1961	28	1 095	1 015	-	80	681	529	4	148
1960	28	773	708	2	63	514	377	2	135
1960	29	801	703	3	95	498	353	7	138
1959	29	684	595	4	85	442	305	5	132
	<b>Totaal</b>	<b>12 872</b>	<b>12 287</b>	<b>16</b>	<b>569</b>	<b>8 477</b>	<b>7 243</b>	<b>38</b>	<b>1 196</b>
1959	30	580	460	6	114	405	250	11	144
1958	30	438	329	2	107	360	220	8	132
1958	31	493	363	3	127	323	173	5	145
1957	31	454	333	1	120	293	146	6	141
1957	32	419	271	7	141	264	128	6	130
1956	32	292	179	5	108	242	95	10	137
1956	33	325	173	1	151	243	100	1	142
1955	33	280	153	2	125	212	70	5	137
1955	34	273	151	4	118	238	86	10	142
1954	34	255	130	6	119	203	63	6	134
	<b>Totaal</b>	<b>3 809</b>	<b>2 542</b>	<b>37</b>	<b>1 230</b>	<b>2 783</b>	<b>1 331</b>	<b>68</b>	<b>1 384</b>

**Tabel 13.- HUWELIJKEN NAAR GEBOORTEJAAR, LEEFTIJD EN DE VORIGE  
BURGERLIJKE STAAT VAN DE ECHTGENOTEN (vervolg)**

C.- VLAAMS GEWEST

JAAR 1989

GEBORTE- JAAR	LEEFTIJD IN VOLLE JAREN	Vorige burgerlijke staat van de echtgenoot				Vorige burgerlijke staat van de echtgenote			
		Totaal	Ongehuwd	Weduwnaar	Gescheiden	Totaal	Ongehuwd	Weduwe	Gescheiden
1954	35	266	130	6	130	176	64	1	111
1953	35	215	83	5	127	158	50	3	105
1953	36	233	91	-	142	175	48	4	123
1952	36	161	60	4	97	146	42	3	101
1952	37	207	72	3	132	157	39	3	115
1951	37	147	53	2	92	129	34	1	94
1951	38	189	59	3	127	152	35	3	114
1950	38	157	50	6	101	123	26	2	95
1950	39	178	55	7	116	145	30	-	115
1949	39	130	32	10	88	106	17	1	88
	<b>Totaal</b>	<b>1 883</b>	<b>685</b>	<b>46</b>	<b>1 152</b>	<b>1 467</b>	<b>385</b>	<b>21</b>	<b>1 061</b>
1949	40	160	39	4	117	107	16	1	90
1948	40	129	26	6	97	104	21	2	81
1948	41	147	23	7	117	122	18	4	100
1947	41	114	25	3	86	82	12	4	66
1947	42	148	36	5	107	98	11	4	83
1946	42	112	23	2	87	79	5	4	70
1946	43	126	22	7	97	118	13	2	103
1945	43	118	25	9	84	67	6	1	60
1945	44	110	19	5	86	79	4	5	70
1944	44	93	18	6	69	87	6	5	76
	<b>Totaal</b>	<b>1 257</b>	<b>256</b>	<b>54</b>	<b>947</b>	<b>943</b>	<b>112</b>	<b>32</b>	<b>799</b>
1944	45	111	18	5	88	74	8	5	61
1943	45	92	13	4	75	69	11	1	57
1943	46	103	14	5	84	72	6	4	62
1942	46	69	12	4	53	43	4	2	37
1942	47	64	6	4	54	64	11	1	52
1941	47	70	13	6	51	57	5	1	51
1941	48	70	8	8	54	40	4	2	34
1940	48	57	8	10	39	46	6	-	40
1940	49	63	5	8	50	46	4	1	41
1939	49	64	7	8	49	46	4	-	42
	<b>Totaal</b>	<b>763</b>	<b>104</b>	<b>62</b>	<b>597</b>	<b>557</b>	<b>63</b>	<b>17</b>	<b>477</b>
1939	50	90	10	7	73	50	4	7	39
1938	50	63	7	6	50	41	6	6	29
1938	51	62	7	6	49	50	8	3	39
1937	51	66	6	5	55	46	3	1	42
1937	52	45	6	8	31	33	5	3	25
1936	52	45	7	5	33	26	3	1	22
1936	53	45	6	7	32	31	5	3	23
1935	53	41	7	5	29	24	1	3	20
1935	54	55	4	6	45	32	5	4	23
1934	54	38	2	7	29	19	3	2	14
	<b>Totaal</b>	<b>550</b>	<b>62</b>	<b>62</b>	<b>426</b>	<b>352</b>	<b>43</b>	<b>33</b>	<b>276</b>

**Tabel 13.- HUWELIJKEN NAAR GEBORTEJAAR, LEEFTIJD EN DE VORIGE  
BURGERLIJKE STAAT VAN DE ECHTGENOTEN (vervolg)**

C.- VLAAMS GEWEST

JAAR 1989

GEBORTE- JAAR	LEEFTIJD IN VOLLE JAREN	Vorige burgerlijke staat van de echtgenoot				Vorige burgerlijke staat van de echtgenote			
		Totaal	Ongehuwd	Weduwnaar	Gescheiden	Totaal	Ongehuwd	Weduwe	Gescheiden
1934	55	52	6	7	39	20	3	3	14
1933	55	37	3	3	31	27	4	4	19
1933	56	38	5	9	24	17	2	1	14
1932	56	38	3	8	27	19	5	2	12
1932	57	43	2	15	26	22	5	4	13
1931	57	27	5	8	14	13	-	4	9
1931	58	21	1	9	11	20	2	6	12
1930	58	25	7	4	14	14	2	6	6
1930	59	21	3	8	10	7	1	4	2
1929	59	26	2	7	17	12	3	4	5
	<b>Totaal</b>	<b>328</b>	<b>37</b>	<b>78</b>	<b>213</b>	<b>171</b>	<b>27</b>	<b>38</b>	<b>106</b>
1929	60	18	2	3	13	5	1	1	3
1928	60	20	4	5	11	7	2	-	5
1928	61	26	2	8	16	8	1	3	4
1927	61	23	3	6	14	7	-	1	6
1927	62	23	2	10	11	5	1	1	3
1926	62	19	2	6	11	8	2	3	3
1926	63	19	2	11	6	4	1	1	2
1925	63	22	3	7	12	12	3	4	5
1925	64	15	-	5	10	3	1	1	1
1924	64	16	-	11	5	7	1	4	2
	<b>Totaal</b>	<b>201</b>	<b>20</b>	<b>72</b>	<b>109</b>	<b>66</b>	<b>13</b>	<b>19</b>	<b>34</b>
1924	65	9	-	6	3	6	3	2	1
1923	65	13	-	3	10	5	1	3	1
1923	66	19	1	10	8	2	-	1	1
1922	66	9	1	5	3	3	-	2	1
1922	67	9	1	6	2	1	-	-	1
1921	67	9	-	6	3	3	-	3	-
1921	68	11	1	6	4	4	1	2	1
1920	68	9	-	5	4	3	-	2	1
1920	69	17	1	10	6	6	2	4	-
1919	69	13	2	9	2	3	1	-	2
	<b>Totaal</b>	<b>118</b>	<b>7</b>	<b>66</b>	<b>45</b>	<b>36</b>	<b>8</b>	<b>19</b>	<b>9</b>
1919	70	7	-	5	2	3	1	2	-
1918	70	1	-	1	-	1	-	-	1
1918	71	3	-	3	-	-	-	-	-
1917	71	4	-	3	1	3	1	-	2
1917	72	3	-	2	1	-	-	-	-
1916	72	3	1	1	1	-	-	-	-
1916	73	8	1	6	1	2	-	2	-
1915	73	2	-	2	-	2	1	1	-
1915	74	3	-	3	-	-	-	-	-
1914	74	4	1	2	1	2	-	2	-
	<b>Totaal</b>	<b>38</b>	<b>3</b>	<b>28</b>	<b>7</b>	<b>13</b>	<b>3</b>	<b>7</b>	<b>3</b>

**Tabel 13.- HUWELIJKEN NAAR GEBORTEJAAR, LEEFTIJD EN DE VORIGE  
BURGERLIJKE STAAT VAN DE ECHTGENOTEN (vervolg)**

C.- VLAAMS GEWEST

JAAR 1989

GEBORTE- JAAR	LEEFTIJD IN VOLLE JAREN	Vorige burgerlijke staat van de echtgenoot				Vorige burgerlijke staat van de echtgenote			
		Totaal	Ongehuwd	Weduwnaar	Gescheiden	Totaal	Ongehuwd	Weduwe	Gescheiden
1914	75	2	-	2	-	3	2	1	-
1913	75	5	-	2	3	1	-	-	1
1913	76	8	-	5	3	1	-	1	-
1912	76	3	-	2	1	1	-	-	1
1912	77	2	-	2	-	-	-	-	-
1911	77	-	-	-	-	-	-	-	-
1911	78	-	-	-	-	-	-	-	-
1910	78	1	-	1	-	1	1	-	-
1910	79	3	-	2	1	1	-	1	-
1909	79	-	-	-	-	-	-	-	-
	<b>Totaal</b>	<b>24</b>	<b>-</b>	<b>16</b>	<b>8</b>	<b>8</b>	<b>3</b>	<b>3</b>	<b>2</b>
1909	80	1	-	1	-	1	-	1	-
1908	80	-	-	-	-	-	-	-	-
1908	81	-	-	-	-	-	-	-	-
1907	81	1	1	-	-	1	-	1	-
1907	82	1	-	1	-	-	-	-	-
1906	82	1	-	1	-	-	-	-	-
1906	83	-	-	-	-	1	-	1	-
1905	83	1	-	1	-	-	-	-	-
1905	84	1	-	1	-	-	-	-	-
1904	84	1	-	-	1	-	-	-	-
	<b>Totaal</b>	<b>7</b>	<b>1</b>	<b>5</b>	<b>1</b>	<b>3</b>	<b>-</b>	<b>3</b>	<b>-</b>
1904	85	1	-	1	-	-	-	-	-
1903	85	1	1	-	-	-	-	-	-
1903	86	-	-	-	-	-	-	-	-
1902	86	-	-	-	-	-	-	-	-
1902	87	-	-	-	-	-	-	-	-
1901	87	-	-	-	-	-	-	-	-
1901	88	-	-	-	-	-	-	-	-
1900	88	-	-	-	-	-	-	-	-
1900	89	-	-	-	-	-	-	-	-
1899	89	-	-	-	-	-	-	-	-
	<b>Totaal</b>	<b>2</b>	<b>1</b>	<b>1</b>	<b>-</b>	<b>-</b>	<b>-</b>	<b>-</b>	<b>-</b>

**Tabel 13.- HUWELIJKEN NAAR GEBORTEJAAR, LEEFTIJD EN DE VORIGE  
BURGERLIJKE STAAT VAN DE ECHTGENOTEN (vervolg)**

C.- VLAAMS GEWEST

JAAR 1989

GEBORTE- JAAR	LEEFTIJD IN VOLLE JAREN	Vorige burgerlijke staat van de echtgenoot				Vorige burgerlijke staat van de echtgenote			
		Totaal	Ongehuwd	Weduwnaar	Gescheiden	Totaal	Ongehuwd	Weduwe	Gescheiden
1899	90	-	-	-	-	-	-	-	-
1898	90	-	-	-	-	-	-	-	-
1898	91	-	-	-	-	-	-	-	-
1897	91	-	-	-	-	-	-	-	-
1897	92	-	-	-	-	-	-	-	-
1896	92	-	-	-	-	-	-	-	-
1896	93	-	-	-	-	-	-	-	-
1895	93	-	-	-	-	-	-	-	-
1895	94	-	-	-	-	-	-	-	-
1894	94	-	-	-	-	-	-	-	-
	<b>Totaal</b>	-	-	-	-	-	-	-	-
1894	95	-	-	-	-	-	-	-	-
1893	95	-	-	-	-	-	-	-	-
1893	96	-	-	-	-	-	-	-	-
1892	96	-	-	-	-	-	-	-	-
1892	97	-	-	-	-	-	-	-	-
1891	97	-	-	-	-	-	-	-	-
1891	98	-	-	-	-	-	-	-	-
1890	98	-	-	-	-	-	-	-	-
1890	99	-	-	-	-	-	-	-	-
1889	99	-	-	-	-	-	-	-	-
	<b>Totaal</b>	-	-	-	-	-	-	-	-
1889	100	-	-	-	-	-	-	-	-
1888	100	-	-	-	-	-	-	-	-
1888	101	-	-	-	-	-	-	-	-
1887	101	-	-	-	-	-	-	-	-
1887	102	-	-	-	-	-	-	-	-
1886	102	-	-	-	-	-	-	-	-
1886	103	-	-	-	-	-	-	-	-
1885	103	-	-	-	-	-	-	-	-
1885	104	-	-	-	-	-	-	-	-
	Leeftijd onbekend	13	13	-	-	35	35	-	-
	<b>Algemeen totaal</b>	<b>37 550</b>	<b>31 666</b>	<b>546</b>	<b>5 338</b>	<b>37 550</b>	<b>31 678</b>	<b>308</b>	<b>5 564</b>

**Tabel 13.- HUWELIJKEN NAAR GEBORTEJAAR, LEEFTIJD EN DE VORIGE  
BURGERLIJKE STAAT VAN DE ECHTGENOTEN (vervolg)**

D.- WAALS GEWEST

JAAR 1989

GEBORTE- JAAR	LEEFTIJD IN VOLLE JAREN	Vorige burgerlijke staat van de echtgenoot				Vorige burgerlijke staat van de echtgenote			
		Totaal	Ongehuwd	Weduwnaar	Gescheiden	Totaal	Ongehuwd	Weduwe	Gescheiden
1975	< 14	-	-	-	-	-	-	-	-
	14	-	-	-	-	-	-	-	-
1974	14	-	-	-	-	1	1	-	-
1974	15	-	-	-	-	17	17	-	-
1973	15	-	-	-	-	19	19	-	-
1973	16	-	-	-	-	45	45	-	-
1972	16	-	-	-	-	55	55	-	-
1972	17	-	-	-	-	115	115	-	-
1971	17	2	2	-	-	137	137	-	-
1971	18	47	47	-	-	291	291	-	-
1970	18	61	61	-	-	312	312	-	-
1970	19	106	106	-	-	468	468	-	-
1969	19	149	148	-	1	505	505	-	-
	<b>Totaal</b>	<b>365</b>	<b>364</b>	<b>-</b>	<b>1</b>	<b>1 965</b>	<b>1 965</b>	<b>-</b>	<b>-</b>
1969	20	257	256	1	-	724	722	-	2
1968	20	271	271	-	-	706	705	-	1
1968	21	513	511	-	2	977	970	-	7
1967	21	590	590	-	-	880	877	2	1
1967	22	719	719	-	-	1 044	1 032	2	10
1966	22	708	705	-	3	964	960	2	2
1966	23	965	961	-	4	1 042	1 027	1	14
1965	23	965	961	-	4	928	912	2	14
1965	24	1 054	1 054	-	-	968	939	-	29
1964	24	966	958	-	8	804	773	-	31
	<b>Totaal</b>	<b>7 008</b>	<b>6 986</b>	<b>1</b>	<b>21</b>	<b>9 037</b>	<b>8 917</b>	<b>9</b>	<b>111</b>
1964	25	1 069	1 058	3	8	793	744	3	46
1963	25	873	855	-	18	591	550	1	40
1963	26	876	855	2	19	660	599	2	59
1962	26	674	650	-	24	453	391	-	62
1962	27	680	638	1	41	432	371	1	60
1961	27	542	519	1	22	366	302	3	61
1961	28	553	505	2	46	366	299	-	67
1960	28	451	422	1	28	317	238	4	75
1960	29	479	431	2	46	319	221	2	96
1959	29	393	340	-	53	290	199	2	89
	<b>Totaal</b>	<b>6 590</b>	<b>6 273</b>	<b>12</b>	<b>305</b>	<b>4 587</b>	<b>3 914</b>	<b>18</b>	<b>655</b>
1959	30	384	315	7	62	251	151	4	96
1958	30	326	258	3	65	222	138	5	79
1958	31	289	219	4	66	211	104	3	104
1957	31	275	204	-	71	157	84	1	72
1957	32	241	155	2	84	208	110	2	96
1956	32	212	129	2	81	159	73	2	84
1956	33	212	142	2	68	169	71	1	97
1955	33	167	91	-	76	154	53	2	99
1955	34	201	105	3	93	160	57	2	101
1954	34	150	66	3	81	145	43	4	98
	<b>Totaal</b>	<b>2 457</b>	<b>1 684</b>	<b>26</b>	<b>747</b>	<b>1 836</b>	<b>884</b>	<b>26</b>	<b>926</b>

**Tabel 13.- HUWELIJKEN NAAR GEBORTEJAAR, LEEFTIJD EN DE VORIGE  
BURGERLIJKE STAAT VAN DE ECHTGENOTEN (vervolg)**

D.- WAALS GEWEST

JAAR 1989

GEBORTE- JAAR	LEEFTIJD IN VOLLE JAREN	Vorige burgerlijke staat van de echtgenoot				Vorige burgerlijke staat van de echtgenote			
		Totaal	Ongehuwd	Weduwnaar	Gescheiden	Totaal	Ongehuwd	Weduwe	Gescheiden
1954	35	163	73	4	86	137	53	-	84
1953	35	134	61	4	69	116	35	2	79
1953	36	156	63	3	90	132	39	4	89
1952	36	116	40	1	75	123	33	4	86
1952	37	135	54	4	77	116	36	4	76
1951	37	115	37	1	77	103	25	6	72
1951	38	137	42	3	92	100	22	4	74
1950	38	107	29	1	77	79	10	2	67
1950	39	132	36	1	95	94	19	3	72
1949	39	101	21	7	73	83	17	2	64
	<b>Totaal</b>	<b>1 296</b>	<b>456</b>	<b>29</b>	<b>811</b>	<b>1 083</b>	<b>289</b>	<b>31</b>	<b>763</b>
1949	40	110	25	8	77	76	14	-	62
1948	40	107	17	4	86	75	16	3	56
1948	41	113	31	3	79	95	16	4	75
1947	41	101	19	5	77	72	12	3	57
1947	42	106	22	4	80	76	8	3	65
1946	42	96	15	8	73	70	11	5	54
1946	43	98	13	4	81	74	14	1	59
1945	43	56	6	1	49	46	4	3	39
1945	44	70	10	4	56	69	8	2	59
1944	44	66	10	3	53	42	5	3	34
	<b>Totaal</b>	<b>923</b>	<b>168</b>	<b>44</b>	<b>711</b>	<b>695</b>	<b>108</b>	<b>27</b>	<b>560</b>
1944	45	75	5	4	66	40	5	4	31
1943	45	53	9	4	40	47	6	1	40
1943	46	61	9	3	49	39	5	1	33
1942	46	39	5	2	32	28	4	-	24
1942	47	42	4	5	33	36	2	2	32
1941	47	35	2	3	30	25	3	3	19
1941	48	38	4	-	34	30	2	1	27
1940	48	38	6	4	28	26	3	2	21
1940	49	51	9	5	37	26	4	3	19
1939	49	33	4	2	27	30	4	-	26
	<b>Totaal</b>	<b>465</b>	<b>57</b>	<b>32</b>	<b>376</b>	<b>327</b>	<b>38</b>	<b>17</b>	<b>272</b>
1939	50	48	5	4	39	31	4	2	25
1938	50	32	3	2	27	27	2	-	25
1938	51	45	4	5	36	28	6	3	19
1937	51	35	5	5	25	35	2	3	30
1937	52	48	2	5	41	34	4	4	26
1936	52	37	3	9	25	22	3	1	18
1936	53	32	2	9	21	24	2	-	22
1935	53	27	3	5	19	16	1	-	15
1935	54	41	4	9	28	18	3	3	12
1934	54	35	2	7	26	21	1	2	18
	<b>Totaal</b>	<b>380</b>	<b>33</b>	<b>60</b>	<b>287</b>	<b>256</b>	<b>28</b>	<b>18</b>	<b>210</b>



**Tabel 13.- HUWELIJKEN NAAR GEBORTEJAAR, LEEFTIJD EN DE VORIGE  
BURGERLIJKE STAAT VAN DE ECHTGENOTEN (vervolg)**

D.- WAALS GEWEST

JAAR 1989

GEBORTE- JAAR	LEEFTIJD IN VOLLE JAREN	Vorige burgerlijke staat van de echtgenoot				Vorige burgerlijke staat van de echtgenote			
		Totaal	Ongehuwd	Weduwnaar	Gescheiden	Totaal	Ongehuwd	Weduwe	Gescheiden
1934	55	26	5	3	18	16	4	4	8
1933	55	31	2	8	21	16	-	1	15
1933	56	23	3	2	18	12	-	1	11
1932	56	17	2	2	13	23	2	4	17
1932	57	21	5	4	12	15	-	1	14
1931	57	21	4	4	13	12	-	2	10
1931	58	27	2	6	19	11	3	-	8
1930	58	31	2	8	21	19	3	4	12
1930	59	18	1	5	12	6	2	1	3
1929	59	20	1	5	14	9	-	2	7
	<b>Totaal</b>	<b>235</b>	<b>27</b>	<b>47</b>	<b>161</b>	<b>139</b>	<b>14</b>	<b>20</b>	<b>105</b>
1929	60	23	2	4	17	8	2	2	4
1928	60	24	3	7	14	8	1	4	3
1928	61	21	3	8	10	9	-	3	6
1927	61	10	1	4	5	9	1	2	6
1927	62	18	-	10	8	6	2	2	2
1926	62	11	3	5	3	7	-	2	5
1926	63	9	-	6	3	5	1	1	3
1925	63	22	2	8	12	4	1	-	3
1925	64	13	1	1	11	8	1	4	3
1924	64	8	3	2	3	3	1	1	1
	<b>Totaal</b>	<b>159</b>	<b>18</b>	<b>55</b>	<b>86</b>	<b>67</b>	<b>10</b>	<b>21</b>	<b>36</b>
1924	65	4	-	4	-	-	-	-	-
1923	65	14	3	3	8	5	-	1	4
1923	66	12	-	9	3	3	-	1	2
1922	66	12	1	6	5	3	-	1	2
1922	67	13	1	8	4	3	-	1	2
1921	67	8	-	6	2	5	1	2	2
1921	68	11	-	4	7	4	-	3	1
1920	68	7	1	4	2	-	-	-	-
1920	69	8	2	3	3	1	-	-	1
1919	69	1	-	1	-	-	-	-	-
	<b>Totaal</b>	<b>90</b>	<b>8</b>	<b>48</b>	<b>34</b>	<b>24</b>	<b>1</b>	<b>9</b>	<b>14</b>
1919	70	3	-	1	2	1	-	-	1
1918	70	8	-	4	4	4	-	3	1
1918	71	-	-	-	-	3	-	2	1
1917	71	4	-	2	2	1	-	-	1
1917	72	4	-	2	2	1	-	1	-
1916	72	4	-	3	1	2	1	1	-
1916	73	4	1	-	3	-	-	-	-
1915	73	4	2	1	1	2	-	2	-
1915	74	5	-	5	-	1	-	1	-
1914	74	2	-	2	-	1	-	1	-
	<b>Totaal</b>	<b>38</b>	<b>3</b>	<b>20</b>	<b>15</b>	<b>16</b>	<b>1</b>	<b>11</b>	<b>4</b>

**Tabel 13.- HUWELIJKEN NAAR GEBOORTEJAAR, LEEFTIJD EN DE VORIGE  
BURGERLIJKE STAAT VAN DE ECHTGENOTEN (vervolg)**

D.- WAALS GEWEST

JAAR 1989

GEBORTE- JAAR	LEEFTIJD IN VOLLE JAREN	Vorige burgerlijke staat van de echtgenoot				Vorige burgerlijke staat van de echtgenote			
		Totaal	Ongehuwd	Weduwnaar	Gescheiden	Totaal	Ongehuwd	Weduwe	Gescheiden
1914	75	3	-	2	1	3	-	2	1
1913	75	6	-	5	1	1	-	1	-
1913	76	2	-	1	1	1	-	1	-
1912	76	1	-	1	-	2	-	1	1
1912	77	1	-	1	-	1	-	1	-
1911	77	6	1	4	1	-	-	-	-
1911	78	4	1	2	1	2	-	1	1
1910	78	-	-	-	-	-	-	-	-
1910	79	1	-	1	-	-	-	-	-
1909	79	-	-	-	-	-	-	-	-
	<b>Totaal</b>	<b>24</b>	<b>2</b>	<b>17</b>	<b>5</b>	<b>10</b>	<b>-</b>	<b>7</b>	<b>3</b>
1909	80	4	-	3	1	1	-	1	-
1908	80	1	-	1	-	1	-	1	-
1908	81	2	-	2	-	1	1	-	-
1907	81	1	-	1	-	-	-	-	-
1907	82	1	-	1	-	1	-	1	-
1906	82	3	-	2	1	-	-	-	-
1906	83	1	-	1	-	-	-	-	-
1905	83	-	-	-	-	-	-	-	-
1905	84	1	-	1	-	-	-	-	-
1904	84	1	-	1	-	-	-	-	-
	<b>Totaal</b>	<b>15</b>	<b>-</b>	<b>13</b>	<b>2</b>	<b>4</b>	<b>1</b>	<b>3</b>	<b>-</b>
1904	85	1	-	1	-	-	-	-	-
1903	85	-	-	-	-	1	-	1	-
1903	86	1	-	-	1	-	-	-	-
1902	86	-	-	-	-	-	-	-	-
1902	87	1	-	1	-	-	-	-	-
1901	87	1	-	1	-	-	-	-	-
1901	88	-	-	-	-	-	-	-	-
1900	88	-	-	-	-	-	-	-	-
1900	89	-	-	-	-	-	-	-	-
1899	89	-	-	-	-	-	-	-	-
	<b>Totaal</b>	<b>4</b>	<b>-</b>	<b>3</b>	<b>1</b>	<b>1</b>	<b>-</b>	<b>1</b>	<b>-</b>

**Tabel 13.- HUWELIJKEN NAAR GEBOORTEJAAR, LEEFTIJD EN DE VORIGE  
BURGERLIJKE STAAT VAN DE ECHTGENOTEN (vervolg)**

D.- WAALS GEWEST

JAAR 1989

GEBOORTE- JAAR	LEEFTIJD IN VOLLE JAREN	Vorige burgerlijke staat van de echtgenoot				Vorige burgerlijke staat van de echtgenote			
		Totaal	Ongehuwd	Weduwnaar	Gescheiden	Totaal	Ongehuwd	Weduwe	Gescheiden
1899	90	-	-	-	-	-	-	-	-
1898	90	1	-	1	-	-	-	-	-
1898	91	-	-	-	-	-	-	-	-
1897	91	-	-	-	-	-	-	-	-
1897	92	-	-	-	-	-	-	-	-
1896	92	-	-	-	-	-	-	-	-
1896	93	-	-	-	-	-	-	-	-
1895	93	-	-	-	-	-	-	-	-
1895	94	-	-	-	-	-	-	-	-
1894	94	1	-	1	-	-	-	-	-
	<b>Totaal</b>	<b>2</b>	<b>-</b>	<b>2</b>	<b>-</b>	<b>-</b>	<b>-</b>	<b>-</b>	<b>-</b>
1894	95	-	-	-	-	-	-	-	-
1893	95	-	-	-	-	-	-	-	-
1893	96	-	-	-	-	-	-	-	-
1892	96	-	-	-	-	-	-	-	-
1892	97	-	-	-	-	-	-	-	-
1891	97	-	-	-	-	-	-	-	-
1891	98	-	-	-	-	-	-	-	-
1890	98	-	-	-	-	-	-	-	-
1890	99	-	-	-	-	-	-	-	-
1889	99	-	-	-	-	-	-	-	-
	<b>Totaal</b>	<b>-</b>	<b>-</b>	<b>-</b>	<b>-</b>	<b>-</b>	<b>-</b>	<b>-</b>	<b>-</b>
1889	100	-	-	-	-	-	-	-	-
1888	100	-	-	-	-	-	-	-	-
1888	101	-	-	-	-	-	-	-	-
1887	101	-	-	-	-	-	-	-	-
1887	102	-	-	-	-	-	-	-	-
1886	102	-	-	-	-	-	-	-	-
1886	103	-	-	-	-	-	-	-	-
1885	103	-	-	-	-	-	-	-	-
1885	104	-	-	-	-	-	-	-	-
Leeftijd onbekend		-	-	-	-	4	3	-	1
<b>Algemeen totaal</b>		<b>20 051</b>	<b>16 079</b>	<b>409</b>	<b>3 563</b>	<b>20 051</b>	<b>16 173</b>	<b>218</b>	<b>3 660</b>

**Tabel 14.- HUWELIJKEN NAAR DE RESPECTIEVE LEEFTIJD VAN DE ECHTGENOTEN,  
PER PROVINCIE EN GEWEST**

JAAR 1989

LEEFTIJD VAN DE ECHTGENOOT	Leeftijd van de echtgenote													On- be- kend	Totaal man- nen
	< 20 jaar	20 - < 21 jaar	21 - < 25 jaar	25 - < 30 jaar	30 - < 35 jaar	35 - < 40 jaar	40 - < 45 jaar	45 - < 50 jaar	50 - < 60 jaar	60 - < 70 jaar	70 - < 80 jaar	80 jaar en +			
<b>PROVINCIE ANTWERPEN</b>															
Minder dan 20 jaar	50	14	18	12	-	1	-	-	-	-	-	-	-	95	
20 - < 21 jaar	71	38	57	8	-	-	-	-	-	-	-	-	1	175	
21 - < 25 jaar	337	410	2 346	387	32	6	1	1	-	-	-	-	7	3 527	
25 - < 30 jaar	94	151	1 764	1 426	198	27	11	3	2	-	-	-	10	3 686	
30 - < 35 jaar	13	15	194	517	335	76	35	9	2	-	-	-	1	1 197	
35 - < 40 jaar	5	7	44	165	175	130	45	19	3	-	-	-	-	593	
40 - < 45 jaar	4	-	23	65	96	119	93	27	10	-	-	-	-	437	
45 - < 50 jaar	-	-	7	22	47	65	72	44	23	-	-	-	-	280	
50 - < 60 jaar	-	-	2	14	25	34	54	75	79	10	1	-	-	294	
60 - < 70 jaar	-	1	-	1	1	6	21	23	61	19	2	1	-	136	
70 - < 80 jaar	1	-	-	-	1	2	2	2	7	8	4	-	-	27	
80 jaar en meer	-	-	-	-	-	-	-	-	-	-	1	-	-	1	
Leeftijd onbekend	1	-	1	1	-	-	-	-	-	-	-	-	2	5	
<b>Totaal vrouwen</b>	<b>576</b>	<b>636</b>	<b>4 456</b>	<b>2 618</b>	<b>910</b>	<b>466</b>	<b>334</b>	<b>203</b>	<b>187</b>	<b>37</b>	<b>8</b>	<b>1</b>	<b>21</b>	<b>10 453</b>	
<b>PROVINCIE BRABANT</b>															
Minder dan 20 jaar	64	21	28	4	-	-	-	-	-	-	-	-	-	117	
20 - < 21 jaar	67	35	56	14	-	2	-	-	-	-	-	-	-	174	
21 - < 25 jaar	369	355	2 168	481	66	20	4	2	2	-	-	-	-	3 467	
25 - < 30 jaar	158	165	2 021	2 035	358	93	24	6	3	-	-	-	-	4 863	
30 - < 35 jaar	27	20	353	791	544	180	46	15	8	-	1	-	-	1 985	
35 - < 40 jaar	2	4	82	293	293	233	97	16	11	-	-	-	-	1 031	
40 - < 45 jaar	1	2	29	106	160	175	121	43	25	2	-	-	-	664	
45 - < 50 jaar	4	-	9	38	55	89	95	64	34	2	1	-	-	391	
50 - < 60 jaar	2	-	5	20	48	74	122	118	144	15	2	-	-	550	
60 - < 70 jaar	1	-	-	2	10	20	31	36	70	40	6	-	-	216	
70 - < 80 jaar	-	-	1	-	2	4	2	10	13	10	2	1	-	45	
80 jaar en meer	-	-	-	1	-	-	-	1	1	4	6	1	-	14	
Leeftijd onbekend	-	-	-	-	-	-	-	-	-	-	-	-	-	-	
<b>Totaal vrouwen</b>	<b>695</b>	<b>602</b>	<b>4 752</b>	<b>3 785</b>	<b>1 536</b>	<b>890</b>	<b>542</b>	<b>311</b>	<b>311</b>	<b>73</b>	<b>18</b>	<b>2</b>	<b>-</b>	<b>13 517</b>	
<b>PROVINCIE HENEGOUWEN</b>															
Minder dan 20 jaar	104	32	40	8	-	-	-	-	-	-	-	-	-	184	
20 - < 21 jaar	118	55	86	21	-	-	-	-	-	-	-	-	-	280	
21 - < 25 jaar	538	376	1 449	326	42	13	2	-	1	-	-	-	2	2 749	
25 - < 30 jaar	156	145	1 059	742	156	45	9	-	-	-	-	-	1	2 313	
30 - < 35 jaar	26	25	179	308	199	80	25	7	6	-	-	-	-	855	
35 - < 40 jaar	5	2	42	109	139	123	48	15	5	-	-	1	-	489	
40 - < 45 jaar	1	1	18	57	71	72	70	25	6	-	-	-	-	321	
45 - < 50 jaar	-	-	3	15	34	37	38	18	15	-	-	-	-	160	
50 - < 60 jaar	-	-	5	7	16	30	49	34	55	8	-	-	-	204	
60 - < 70 jaar	-	-	1	2	1	8	12	11	39	13	1	-	1	89	
70 - < 80 jaar	-	-	1	-	-	-	2	-	2	7	4	-	-	16	
80 jaar en meer	-	-	-	-	-	1	1	-	1	1	2	1	-	7	
Leeftijd onbekend	-	-	-	-	-	-	-	-	-	-	-	-	-	-	
<b>Totaal vrouwen</b>	<b>948</b>	<b>636</b>	<b>2 883</b>	<b>1 595</b>	<b>658</b>	<b>409</b>	<b>256</b>	<b>110</b>	<b>130</b>	<b>29</b>	<b>7</b>	<b>2</b>	<b>4</b>	<b>7 667</b>	

**Tabel 14.- HUWELIJKEN NAAR DE RESPECTIEVE LEEFTIJD VAN DE ECHTGENOTEN,  
PER PROVINCIE EN GEWEST (vervolg)**

JAAR 1989

LEEFTIJD VAN DE ECHTGENOOT	Leeftijd van de echtgenote													Totaal man- nen
	< 20 jaar	20 - < 21 jaar	21 - < 25 jaar	25 - < 30 jaar	30 - < 35 jaar	35 - < 40 jaar	40 - < 45 jaar	45 - < 50 jaar	50 - < 60 jaar	60 - < 70 jaar	70 - < 80 jaar	80 jaar en +	On- be- kend	
<b>PROVINCIE LUIK</b>														
Minder dan 20 jaar	57	6	25	6	-	-	-	-	-	-	-	-	-	94
20 - < 21 jaar	56	33	44	2	2	-	-	1	-	-	-	-	-	138
21 - < 25 jaar	266	226	1 082	245	27	8	3	1	-	-	-	-	-	1 858
25 - < 30 jaar	103	112	1 018	738	124	38	10	8	2	-	-	-	-	2 153
30 - < 35 jaar	21	13	151	335	197	74	20	10	2	2	1	-	-	826
35 - < 40 jaar	4	5	29	108	134	87	33	17	3	-	-	-	-	420
40 - < 45 jaar	3	1	11	45	89	71	74	12	10	1	-	-	-	317
45 - < 50 jaar	1	-	2	9	34	41	43	19	18	-	-	-	-	167
50 - < 60 jaar	-	-	4	12	13	30	40	37	77	6	1	-	-	220
60 - < 70 jaar	-	1	1	2	3	6	15	15	40	15	2	-	-	100
70 - < 80 jaar	-	-	-	-	-	-	3	1	8	10	5	1	-	28
80 jaar en meer	-	-	-	-	-	-	-	-	2	1	3	1	-	7
Leeftijd onbekend	-	-	-	-	-	-	-	-	-	-	-	-	-	-
<b>Totaal vrouwen</b>	<b>511</b>	<b>397</b>	<b>2 367</b>	<b>1 502</b>	<b>623</b>	<b>355</b>	<b>241</b>	<b>121</b>	<b>162</b>	<b>35</b>	<b>12</b>	<b>2</b>	<b>-</b>	<b>6 328</b>
<b>PROVINCIE LIMBURG</b>														
Minder dan 20 jaar	27	4	12	2	-	-	-	-	-	-	-	-	-	45
20 - < 21 jaar	43	30	46	9	-	-	-	-	-	-	-	-	-	128
21 - < 25 jaar	224	277	1 383	230	11	4	-	-	-	-	-	-	5	2 134
25 - < 30 jaar	80	88	956	612	64	20	3	2	-	-	-	-	4	1 829
30 - < 35 jaar	4	7	86	194	106	28	6	-	-	-	-	-	-	431
35 - < 40 jaar	2	-	15	64	56	41	10	4	3	-	-	-	1	196
40 - < 45 jaar	1	-	3	20	26	23	16	11	4	1	-	-	-	105
45 - < 50 jaar	-	-	-	6	8	18	15	7	5	-	-	-	-	59
50 - < 60 jaar	-	-	2	2	8	9	12	15	23	2	-	-	-	73
60 - < 70 jaar	-	-	-	-	2	2	4	6	11	2	-	1	-	28
70 - < 80 jaar	-	-	-	-	1	-	-	-	2	2	-	-	-	5
80 jaar en meer	-	-	-	-	-	-	-	-	-	-	-	-	-	-
Leeftijd onbekend	1	-	-	2	-	1	-	-	-	-	-	-	4	8
<b>Totaal vrouwen</b>	<b>382</b>	<b>406</b>	<b>2 503</b>	<b>1 141</b>	<b>282</b>	<b>146</b>	<b>66</b>	<b>45</b>	<b>48</b>	<b>7</b>	<b>-</b>	<b>1</b>	<b>14</b>	<b>5 041</b>
<b>PROVINCIE LUXEMBURG</b>														
Minder dan 20 jaar	16	-	3	-	-	-	-	-	-	-	-	-	-	19
20 - < 21 jaar	8	4	10	2	-	-	-	-	-	-	-	-	-	24
21 - < 25 jaar	65	69	352	46	6	2	-	-	-	-	-	-	-	540
25 - < 30 jaar	25	40	268	178	35	6	1	-	-	-	-	-	-	553
30 - < 35 jaar	4	10	43	63	31	10	4	-	-	-	-	-	-	165
35 - < 40 jaar	2	-	10	16	26	19	5	1	1	-	1	-	-	81
40 - < 45 jaar	-	1	4	7	7	9	6	4	3	-	-	-	-	41
45 - < 50 jaar	-	-	1	6	4	8	5	3	2	1	-	-	-	30
50 - < 60 jaar	-	-	-	3	7	3	7	9	9	-	-	-	-	38
60 - < 70 jaar	-	-	-	-	1	1	1	1	1	2	1	-	-	8
70 - < 80 jaar	-	-	-	-	-	1	-	-	-	3	-	-	-	4
80 jaar en meer	-	-	-	-	-	-	-	-	-	-	1	-	-	1
Leeftijd onbekend	-	-	-	-	-	-	-	-	-	-	-	-	-	-
<b>Totaal vrouwen</b>	<b>120</b>	<b>124</b>	<b>691</b>	<b>321</b>	<b>117</b>	<b>59</b>	<b>29</b>	<b>18</b>	<b>16</b>	<b>6</b>	<b>3</b>	<b>-</b>	<b>-</b>	<b>1 504</b>

**Tabel 14.- HUWELIJKEN NAAR DE RESPECTIEVE LEEFTIJD VAN DE ECHTGENOTEN,  
PER PROVINCIE EN GEWEST (vervolg)**

**JAAR 1989**

LEEFTIJD VAN DE ECHTGENOOT	Leeftijd van de echtgenote													On- be- kend	Totaal man- nen
	< 20 jaar	20 - < 21 jaar	21 - < 25 jaar	25 - < 30 jaar	30 - < 35 jaar	35 - < 40 jaar	40 - < 45 jaar	45 - < 50 jaar	50 - < 60 jaar	60 - < 70 jaar	70 - < 80 jaar	80 jaar en +			
<b>PROVINCIE NAMEN</b>															
Minder dan 20 jaar	26	5	17	1	1	-	-	-	-	-	-	-	-	50	
20 - < 21 jaar	30	9	20	4	1	-	-	-	-	-	-	-	-	64	
21 - < 25 jaar	146	117	500	107	13	2	-	-	-	-	-	-	-	885	
25 - < 30 jaar	56	58	408	296	40	11	5	1	1	1	-	-	-	877	
30 - < 35 jaar	9	5	71	139	80	24	7	3	-	-	-	-	-	338	
35 - < 40 jaar	1	1	17	37	39	26	14	3	1	-	-	-	-	139	
40 - < 45 jaar	-	1	7	18	22	32	26	10	4	1	-	-	-	121	
45 - < 50 jaar	-	-	2	8	7	10	16	13	-	1	-	-	-	57	
50 - < 60 jaar	2	-	1	4	6	15	18	9	21	2	-	-	-	78	
60 - < 70 jaar	-	-	-	-	2	2	5	2	11	6	-	-	-	28	
70 - < 80 jaar	-	-	-	-	-	1	1	-	2	-	2	-	-	6	
80 jaar en meer	-	-	-	-	-	-	-	-	-	-	1	-	-	3	
Leeftijd onbekend	-	-	-	-	-	-	-	-	-	-	-	-	-	-	
<b>Totaal vrouwen</b>	<b>270</b>	<b>196</b>	<b>1 043</b>	<b>614</b>	<b>211</b>	<b>123</b>	<b>93</b>	<b>41</b>	<b>40</b>	<b>12</b>	<b>3</b>	-	-	<b>2 646</b>	
<b>PROVINCIE OOST-VLAANDEREN</b>															
Minder dan 20 jaar	52	12	23	2	-	-	-	-	-	-	-	-	-	89	
20 - < 21 jaar	82	50	75	6	2	-	1	-	-	-	-	-	-	216	
21 - < 25 jaar	398	502	2 171	314	19	10	1	1	1	-	-	-	-	3 417	
25 - < 30 jaar	116	133	1 493	888	119	32	9	4	3	-	-	-	-	2 797	
30 - < 35 jaar	15	5	160	349	190	61	23	5	5	-	-	-	-	813	
35 - < 40 jaar	5	2	40	101	138	84	33	11	5	-	-	-	-	419	
40 - < 45 jaar	-	-	7	47	72	77	69	19	8	-	1	-	-	300	
45 - < 50 jaar	-	-	4	13	20	33	39	29	11	-	-	-	-	149	
50 - < 60 jaar	-	-	2	12	22	29	41	36	53	6	-	-	-	201	
60 - < 70 jaar	-	-	2	2	1	2	8	5	27	9	2	-	-	58	
70 - < 80 jaar	-	-	1	-	-	-	-	1	2	7	2	1	-	14	
80 jaar en meer	-	-	-	-	-	1	-	1	1	1	-	-	-	4	
Leeftijd onbekend	-	-	-	-	-	-	-	-	-	-	-	-	-	-	
<b>Totaal vrouwen</b>	<b>668</b>	<b>704</b>	<b>3 978</b>	<b>1 734</b>	<b>583</b>	<b>329</b>	<b>224</b>	<b>112</b>	<b>116</b>	<b>23</b>	<b>5</b>	<b>1</b>	-	<b>8 477</b>	
<b>PROVINCIE WEST-VLAANDEREN</b>															
Minder dan 20 jaar	61	18	13	5	2	-	-	-	-	-	-	-	-	99	
20 - < 21 jaar	107	69	78	7	1	-	-	-	-	-	-	-	-	262	
21 - < 25 jaar	513	541	2 066	297	28	6	1	-	-	-	-	-	-	3 452	
25 - < 30 jaar	118	127	1 290	793	106	14	4	-	-	-	-	-	-	2 452	
30 - < 35 jaar	11	10	132	286	170	53	17	6	1	-	-	-	-	686	
35 - < 40 jaar	3	4	29	86	114	64	29	10	5	-	-	-	-	344	
40 - < 45 jaar	1	1	7	40	54	56	43	22	3	1	-	-	-	228	
45 - < 50 jaar	-	1	8	15	20	32	36	24	7	-	1	-	-	144	
50 - < 60 jaar	-	-	1	7	14	22	24	33	43	4	-	-	-	148	
60 - < 70 jaar	-	-	-	1	1	-	2	7	29	9	-	-	-	49	
70 - < 80 jaar	-	-	-	-	-	-	-	1	3	4	2	-	-	10	
80 jaar en meer	-	-	-	-	-	-	-	-	1	-	3	-	-	4	
Leeftijd onbekend	-	-	-	-	-	-	-	-	-	-	-	-	-	-	
<b>Totaal vrouwen</b>	<b>814</b>	<b>771</b>	<b>3 624</b>	<b>1 537</b>	<b>510</b>	<b>247</b>	<b>156</b>	<b>103</b>	<b>92</b>	<b>18</b>	<b>6</b>	-	-	<b>7 878</b>	

**Tabel 14. - HUWELIJKEN NAAR DE RESPECTIEVE LEEFTIJD VAN DE ECHTGENOTEN,  
PER PROVINCIE EN GEWEST (vervolg)**

**JAAR 1989**

LEEFTIJD VAN DE ECHTGENOOT	Leeftijd van de echtgenote													On- be- kend	Totaal man- nen
	< 20 jaar	20 - < 21 jaar	21 - < 25 jaar	25 - < 30 jaar	30 - < 35 jaar	35 - < 40 jaar	40 - < 45 jaar	45 - < 50 jaar	50 - < 60 jaar	60 - < 70 jaar	70 - < 80 jaar	80 jaar en +			
<b>BRUSSELS GEWEST</b>															
Minder dan 20 jaar	27	9	11	4	-	-	-	-	-	-	-	-	-	51	
20 - < 21 jaar	24	8	18	6	-	2	-	-	-	-	-	-	-	58	
21 - < 25 jaar	139	99	604	219	38	11	2	1	2	-	-	-	-	1 115	
25 - < 30 jaar	79	67	740	888	210	53	16	6	2	-	-	-	-	2 061	
30 - < 35 jaar	15	11	172	418	284	90	25	12	2	-	1	-	-	1 030	
35 - < 40 jaar	2	1	48	159	139	122	47	8	7	-	-	-	-	533	
40 - < 45 jaar	1	2	19	53	78	89	69	27	15	1	-	-	-	354	
45 - < 50 jaar	4	-	5	23	30	52	50	31	11	2	1	-	-	209	
50 - < 60 jaar	1	-	4	10	25	39	72	63	89	8	2	-	-	313	
60 - < 70 jaar	1	-	-	2	6	12	21	27	45	25	5	-	-	144	
70 - < 80 jaar	-	-	1	-	1	4	1	4	10	8	1	1	-	31	
80 jaar en meer	-	-	-	1	-	-	-	1	1	3	5	-	-	11	
Leeftijd onbekend	-	-	-	-	-	-	-	-	-	-	-	-	-	-	
<b>Totaal vrouwen</b>	<b>293</b>	<b>197</b>	<b>1 622</b>	<b>1 783</b>	<b>811</b>	<b>474</b>	<b>303</b>	<b>180</b>	<b>184</b>	<b>47</b>	<b>15</b>	<b>1</b>	<b>-</b>	<b>5 910</b>	
<b>VLAAMS GEWEST</b>															
Minder dan 20 jaar	216	57	79	21	2	1	-	-	-	-	-	-	-	376	
20 - < 21 jaar	335	211	288	36	3	-	1	-	-	-	-	-	-	875	
21 - < 25 jaar	1 637	1 942	9 262	1 434	108	31	4	3	1	-	-	-	-	12 14 434	
25 - < 30 jaar	462	574	6 499	4 569	592	117	31	9	5	-	-	-	-	14 12 872	
30 - < 35 jaar	52	43	710	1 606	988	279	96	23	11	-	-	-	-	1 3 809	
35 - < 40 jaar	15	15	152	503	581	396	151	51	18	-	-	-	-	1 1 883	
40 - < 45 jaar	6	1	43	195	298	336	255	91	29	2	1	-	-	1 257	
45 - < 50 jaar	-	1	23	66	115	172	193	130	62	-	1	-	-	763	
50 - < 60 jaar	-	-	8	40	84	117	168	195	237	28	1	-	-	878	
60 - < 70 jaar	-	1	2	4	9	14	42	47	144	49	5	2	-	319	
70 - < 80 jaar	1	-	1	-	3	2	2	7	14	22	9	1	-	62	
80 jaar en meer	-	-	-	-	-	1	-	1	2	1	4	-	-	9	
Leeftijd onbekend	2	-	1	3	-	1	-	-	-	-	-	-	-	6 13	
<b>Totaal vrouwen</b>	<b>2 726</b>	<b>2 845</b>	<b>17 068</b>	<b>8 477</b>	<b>2 783</b>	<b>1 467</b>	<b>943</b>	<b>557</b>	<b>523</b>	<b>102</b>	<b>21</b>	<b>3</b>	<b>35</b>	<b>37 550</b>	
<b>WAALS GEWEST</b>															
Minder dan 20 jaar	214	46	89	15	1	-	-	-	-	-	-	-	-	365	
20 - < 21 jaar	223	104	166	31	3	-	-	1	-	-	-	-	-	528	
21 - < 25 jaar	1 080	832	3 651	780	98	29	6	1	1	-	-	-	-	2 6 480	
25 - < 30 jaar	365	378	3 038	2 251	398	116	29	9	4	1	-	-	-	1 6 590	
30 - < 35 jaar	63	56	487	958	580	217	62	20	11	2	1	-	-	2 457	
35 - < 40 jaar	12	9	108	317	394	289	116	37	12	-	1	1	-	1 296	
40 - < 45 jaar	4	4	47	157	221	209	194	55	29	3	-	-	-	923	
45 - < 50 jaar	1	-	8	43	84	109	116	60	42	2	-	-	-	465	
50 - < 60 jaar	3	-	10	31	50	90	127	108	178	17	1	-	-	615	
60 - < 70 jaar	-	1	2	4	7	21	36	32	100	41	4	-	-	1 249	
70 - < 80 jaar	-	-	1	-	-	2	7	4	15	21	11	1	-	62	
80 jaar en meer	-	-	-	-	-	1	2	-	3	4	8	3	-	21	
Leeftijd onbekend	-	-	-	-	-	-	-	-	-	-	-	-	-	-	
<b>Totaal vrouwen</b>	<b>1 965</b>	<b>1 430</b>	<b>7 607</b>	<b>4 587</b>	<b>1 836</b>	<b>1 083</b>	<b>695</b>	<b>327</b>	<b>395</b>	<b>91</b>	<b>26</b>	<b>5</b>	<b>4</b>	<b>20 051</b>	

**Tabel 15.- HUWELIJKEN VAN BELGEN EN VREEMDELINGEN**

**JAREN 1980 - 1989**

JAREN	Belgische echtgenoot		Vreemde echtgenoot		Totaal aantal huwelijken
	Belgische echtgenote	Vreemde echtgenote	Belgische echtgenote	Vreemde echtgenote	

**ABSOLUTE CIJFERS**

1980	57 079	2 841	4 103	2 346	66 369
1981	55 652	2 701	3 808	2 219	64 380
1982	54 049	2 641	3 515	2 136	62 341
1983	51 530	2 594	3 580	1 925	59 629
1984	50 998	2 690	3 353	1 921	58 962
1985	50 067	2 401	3 182	1 909	57 559
1986	49 227	2 363	3 263	1 927	56 780
1987	49 004	2 479	3 159	1 921	56 563
1988	51 018	2 574	3 529	1 954	59 075
1989	54 950	2 669	3 748	2 144	63 511

**RELATIEVE CIJFERS**

1980	86,00	4,28	6,18	3,54	100,00
1981	86,44	4,20	5,91	3,45	100,00
1982	86,69	4,24	5,64	3,43	100,00
1983	86,42	4,35	6,00	3,23	100,00
1984	86,49	4,56	5,69	3,26	100,00
1985	86,98	4,17	5,53	3,32	100,00
1986	86,70	4,11	5,75	3,39	100,00
1987	86,64	4,38	5,58	3,40	100,00
1988	86,36	4,36	5,97	3,31	100,00
1989	86,52	4,20	5,90	3,38	100,00



**Tabel 16.- NATIONALITEIT VAN DE VREEMDE MANNEN DIE EEN BELGISCHE VROUW GEHUWD HEBBEN**

JAREN 1985 - 1989

NATIONALITEITSLAND VAN DE MAN	1989		1988		1987		1986		1985	
	Absolute cijfers	%	Absolute cijfers	%	Absolute cijfers	%	Absolute cijfers	%	Absolute cijfers	%
Duitsland	140	3,74	128	3,63	111	3,52	126	3,85	142	4,46
Frankrijk	538	14,35	487	13,80	463	14,66	490	15,02	557	17,50
Italië	861	22,97	900	25,67	845	26,75	917	28,10	840	26,40
Nederland	475	12,67	433	12,27	417	13,20	450	13,79	442	13,89
Groothertogdom Luxemburg	42	1,12	32	0,91	31	0,98	28	0,86	41	1,29
Verenigd Koninkrijk	114	3,05	108	3,06	87	2,75	107	3,28	100	3,14
Denemarken	6	0,16	3	0,09	3	0,09	4	0,12	4	0,13
Ierland (Rep.)	3	0,05	6	0,17	2	0,06	3	0,09	3	0,09
Griekenland	80	2,13	65	1,84	56	1,77	50	1,53	56	1,76
Spanje	195	5,20	172	4,87	169	5,35	160	4,91	153	4,81
Portugal	48	1,28	48	1,36	42	1,33	41	1,26	51	1,60
<b>Totaal E.E.G.</b>	<b>2 501</b>	<b>66,72</b>	<b>2 388</b>	<b>67,67</b>	<b>2 226</b>	<b>70,46</b>	<b>2 376</b>	<b>72,82</b>	<b>2 389</b>	<b>75,07</b>
Joegoslavië	62	1,65	56	1,59	26	0,82	22	0,67	32	1,00
Polen	20	0,53	13	0,37	15	0,47	18	0,55	18	0,57
Andere Europese landen	52	1,39	42	1,19	44	1,39	42	1,29	53	1,67
Marokko	310	8,27	240	6,80	235	7,44	217	6,65	208	6,54
Algerije	55	1,47	41	1,16	38	1,20	43	1,32	40	1,26
Tunesië	85	2,27	69	1,96	56	1,77	51	1,56	55	1,73
Zaire	28	0,76	34	0,96	26	0,83	39	1,20	49	1,54
Andere Afrikaanse landen	113	3,01	141	3,99	90	2,85	78	2,39	60	1,89
Verenigde Staten van Amerika	67	1,79	79	2,24	73	2,32	62	1,90	51	1,60
Andere Amerikaanse landen	47	1,26	62	1,76	43	1,36	43	1,32	44	1,38
Turkije	106	2,83	62	1,76	50	1,59	38	1,16	31	0,97
Azië en Oceanië	243	6,48	232	6,57	198	6,27	186	5,70	105	3,30
Vaderlandlozen en onbekend	59	1,57	70	1,98	39	1,23	48	1,47	47	1,48
<b>Algemeen totaal</b>	<b>3 748</b>	<b>100,00</b>	<b>3 529</b>	<b>100,00</b>	<b>3 159</b>	<b>100,00</b>	<b>3 263</b>	<b>100,00</b>	<b>3 182</b>	<b>100,00</b>

**Tabel 17.- NATIONALITEIT VAN DE VREEMDE VROUWEN DIE EEN BELGISCHE MAN GEHUWD HEBBEN**

JAREN 1985 - 1989

NATIONALITEITSLAND VAN DE VROUW	1989		1988		1987		1986		1985	
	Absolute cijfers	%	Absolute cijfers	%	Absolute cijfers	%	Absolute cijfers	%	Absolute cijfers	%
Duitsland	159	5,96	160	6,22	175	7,06	175	7,41	191	7,96
Frankrijk	507	19,00	534	20,75	494	19,93	499	21,12	521	21,70
Italië	546	20,46	555	21,56	540	21,78	517	21,88	527	21,95
Nederland	289	10,82	239	9,28	265	10,69	252	10,66	239	9,95
Groothertogdom Luxemburg	30	1,12	19	0,74	31	1,25	29	1,23	18	0,75
Verenigd Koninkrijk	41	1,54	49	1,90	48	1,94	62	2,62	59	2,46
Denemarken	5	0,19	2	0,08	4	0,16	4	0,17	1	0,04
Ierland (Rep.)	6	0,22	5	0,19	1	0,04	6	0,25	3	0,12
Griekenland	21	0,79	35	1,36	45	1,82	33	1,40	38	1,58
Spanje	153	5,73	152	5,91	150	6,05	119	5,04	165	6,87
Portugal	63	2,36	59	2,29	54	2,18	37	1,56	53	2,21
<b>Totaal E.E.G.</b>	<b>1 820</b>	<b>68,19</b>	<b>1 809</b>	<b>70,28</b>	<b>1 807</b>	<b>72,90</b>	<b>1 733</b>	<b>73,34</b>	<b>1 815</b>	<b>75,59</b>
Joegoslavië	20	0,75	16	0,62	26	1,05	14	0,59	27	1,12
Polen	83	3,11	54	2,10	49	1,98	56	2,37	45	1,87
Andere Europese landen	48	1,80	45	1,75	44	1,77	43	1,82	36	1,50
Marokko	144	5,39	138	5,36	92	3,71	72	3,05	83	3,46
Algerije	28	1,05	29	1,13	24	0,97	29	1,23	23	0,96
Tunesië	7	0,26	8	0,31	7	0,28	9	0,38	12	0,50
Zaire	50	1,87	51	1,98	42	1,69	42	1,78	37	1,54
Andere Afrikaanse landen	117	4,38	89	3,46	112	4,52	101	4,27	101	4,21
Verenigde Staten van Amerika	25	0,94	28	1,09	26	1,05	22	0,93	20	0,83
Andere Amerikaanse landen	95	3,56	108	4,20	73	2,94	66	2,79	65	2,71
Turkije	12	0,45	11	0,43	9	0,36	12	0,51	3	0,13
Azië en Oceanië	179	6,71	152	5,90	134	5,41	125	5,29	96	4,00
Vaderlandlozen en onbekend	41	1,54	36	1,31	34	1,37	39	1,65	38	1,58
<b>Algemeen totaal</b>	<b>2 669</b>	<b>100,00</b>	<b>2 574</b>	<b>100,00</b>	<b>2 479</b>	<b>100,00</b>	<b>2 363</b>	<b>100,00</b>	<b>2 401</b>	<b>100,00</b>

Tabel 18.- HUWELIJKEN NAAR DE RESPECTIEVE

A.- HET RIJK

LANDEN CODE	Nationaliteit van de MAN	Nationaliteit van de VROUW														
		01	06	07	08	09	10	14	15	16	17	18	19	20	24	25
01	België	54 950	289	41	507	159	30	546	16	2	153	63	21	12	6	5
06	Nederland	475	74	4	3	5	1	6	1	1	3	-	-	-	-	-
07	Verenigd Koninkrijk	114	6	19	2	4	-	2	-	-	1	1	1	-	1	1
08	Frankrijk	538	2	3	91	3	1	18	1	-	4	1	1	-	1	1
09	Duitsland	140	5	1	2	28	-	4	-	-	2	1	-	-	-	-
10	Groothertogdom Luxemburg	42	1	-	-	1	-	-	-	-	1	-	-	1	-	-
14	Italië	861	9	1	37	6	-	680	-	-	45	12	10	2	1	-
15	Zwitserland	17	1	-	1	1	-	-	-	-	-	-	-	-	-	-
16	Oostenrijk	8	-	-	-	-	-	-	-	-	-	-	-	-	-	-
17	Spanje	195	-	-	8	-	-	36	-	-	92	7	2	2	-	-
18	Portugal	48	-	-	1	1	-	6	-	-	5	13	1	-	-	-
19	Griekenland	80	2	-	-	2	-	11	-	1	3	1	33	-	-	-
20	Turkije	106	1	-	5	1	-	4	-	-	1	2	1	10	-	-
24	Ierland (Rep.)	2	-	-	-	-	-	1	-	-	-	-	-	-	1	-
25	Denemarken	6	-	-	-	-	-	1	-	-	-	-	1	-	-	2
26	Noorwegen	5	-	-	1	-	-	-	-	-	-	-	-	-	-	-
27	Zweden	8	1	-	-	1	-	-	-	-	-	-	-	-	-	-
29	Polen	20	-	-	-	-	-	2	-	-	-	-	-	-	-	-
39	Hongarije	6	-	-	-	-	-	-	-	-	-	-	-	-	-	-
47	Tsjechoslowakije	-	-	-	-	-	-	-	-	-	-	-	-	-	-	-
48	Joegoslavië	62	-	-	2	-	-	-	-	-	1	-	-	3	-	-
49	Sowjet-Unie	2	-	-	-	-	-	-	-	-	-	-	-	-	-	-
A.	Andere Europese landen	6	-	-	-	-	-	1	-	-	-	-	-	-	-	-
57	Marokko	310	1	2	29	2	1	16	-	-	6	-	1	1	-	1
58	Algerije	55	-	-	4	-	-	3	-	-	-	-	1	-	-	-
59	Tunesië	85	1	2	3	-	-	5	-	-	2	-	-	1	-	1
60	Egypte	7	-	-	1	-	-	-	-	-	-	-	-	-	-	-
65	Zaire	28	-	-	-	-	-	2	-	-	-	1	-	-	-	-
66	Rwanda of Boeroendi	1	-	-	-	-	-	-	-	-	-	-	-	-	-	-
B.	Andere Afrikaanse landen	105	2	2	2	5	-	1	-	-	2	1	-	-	-	-
69	Verenigde Staten van Amerika	67	3	4	2	2	-	1	-	1	-	-	-	-	-	-
70	Canada	10	-	-	1	-	-	-	-	-	-	-	-	-	-	-
C.	Andere Amerikaanse landen	37	-	-	2	-	-	4	-	-	1	-	-	-	-	-
D.	Azië	238	10	7	7	9	-	6	-	1	2	1	-	-	1	1
E.	Oceanië	5	-	-	-	-	-	-	-	-	-	-	-	-	-	-
99	Vaderlandlozen en onbekend	59	2	1	1	-	-	2	-	1	2	2	-	7	-	-
	<b>Algemeen totaal</b>	<b>58 698</b>	<b>410</b>	<b>87</b>	<b>712</b>	<b>230</b>	<b>33</b>	<b>1 358</b>	<b>18</b>	<b>7</b>	<b>326</b>	<b>106</b>	<b>73</b>	<b>39</b>	<b>11</b>	<b>12</b>

**NATIONALITEIT VAN DE ECHTGENOTEN**

**JAAR 1989**

Nationaliteit van de VROUW

26	27	29	39	47	48	49	A.	57	58	59	60	65	66	B.	69	70	C.	D.	E.	99	Alg. Tot.
3	6	83	5	4	20	6	6	144	28	7	-	50	5	112	25	13	82	179	-	41	57 619
-	1	2	-	1	-	-	-	-	-	-	-	-	-	3	1	-	-	3	-	1	585
-	1	1	-	-	-	-	-	2	-	-	-	-	-	-	-	-	-	4	-	-	160
-	-	2	-	1	2	-	-	15	3	-	-	2	-	4	-	-	3	1	-	1	699
-	-	-	-	-	-	-	-	-	-	1	-	-	-	2	-	-	-	2	-	-	188
-	-	-	-	-	-	-	-	-	-	-	-	-	-	-	-	-	1	1	-	-	48
-	-	2	-	-	1	-	-	6	3	-	-	1	-	3	2	1	3	3	-	-	1 689
-	-	-	-	-	-	-	-	1	-	-	-	-	-	-	-	-	1	-	-	-	22
-	-	-	-	-	-	-	-	-	-	-	-	-	-	-	-	-	-	-	-	-	8
-	-	-	-	-	-	-	-	4	-	-	-	1	-	-	-	-	4	-	-	-	351
-	-	-	-	-	-	-	-	-	-	-	-	-	-	-	-	-	-	1	-	-	76
-	-	-	-	-	-	-	-	2	-	-	-	1	-	-	-	-	-	-	-	-	136
-	-	-	-	-	1	-	-	1	-	-	-	1	-	1	-	-	-	3	-	2	140
-	-	-	-	-	-	-	-	-	-	-	-	-	-	-	-	-	-	1	-	-	5
-	-	-	-	-	-	-	-	-	-	-	-	-	-	-	-	-	-	-	-	-	10
-	-	-	-	-	-	-	-	-	-	-	-	-	-	-	-	-	-	-	-	-	6
-	1	-	-	-	-	-	-	-	-	-	-	-	-	-	-	-	-	-	-	-	11
-	-	10	-	-	-	-	-	-	-	-	-	-	-	-	-	-	-	-	-	-	34
-	-	-	-	-	-	-	-	-	-	-	-	-	-	-	-	-	-	-	-	-	6
-	-	-	-	1	-	-	-	-	-	-	-	-	-	-	-	-	-	-	-	-	1
-	-	-	-	-	14	-	-	1	-	-	-	-	-	-	-	-	-	-	-	3	86
-	-	-	-	-	-	-	-	-	-	-	-	-	-	-	-	-	-	-	-	-	2
-	-	-	-	-	-	-	-	-	-	-	-	-	-	-	-	-	-	-	-	-	7
-	-	1	-	-	-	-	-	190	7	1	-	-	-	-	-	-	2	-	-	2	573
-	-	-	-	-	-	-	-	9	23	1	-	-	-	-	-	-	-	-	-	-	96
-	-	-	-	-	-	-	-	10	1	5	-	-	-	-	-	-	-	-	-	-	116
-	-	1	-	-	-	-	-	2	-	-	-	-	-	-	-	-	-	-	-	-	11
-	-	-	-	-	-	-	-	-	-	-	-	16	-	1	1	-	1	-	-	2	52
-	-	-	-	-	-	-	-	-	-	-	-	-	-	-	-	-	-	-	-	-	1
-	-	-	-	-	-	-	-	-	-	-	-	2	-	3	-	-	-	-	-	-	125
1	-	1	-	-	-	-	-	-	-	-	-	-	-	-	7	-	1	1	-	-	91
-	-	-	-	-	-	-	-	-	-	-	-	-	-	-	1	1	-	1	-	1	15
-	-	1	-	-	1	-	-	-	-	-	-	-	-	-	-	-	11	-	-	1	58
-	-	-	-	-	-	1	-	9	-	-	-	-	-	2	3	-	1	33	-	3	335
-	-	-	-	-	-	-	-	-	-	-	-	-	-	-	-	-	-	-	-	-	5
-	-	3	-	-	9	-	-	3	-	2	-	5	-	1	1	-	4	4	-	35	144
<b>4</b>	<b>9</b>	<b>107</b>	<b>5</b>	<b>7</b>	<b>48</b>	<b>7</b>	<b>6</b>	<b>399</b>	<b>65</b>	<b>17</b>	<b>-</b>	<b>79</b>	<b>5</b>	<b>132</b>	<b>41</b>	<b>15</b>	<b>114</b>	<b>237</b>	<b>-</b>	<b>94</b>	<b>63 511</b>

Tabel 18.- HUWELIJKEN NAAR DE RESPECTIEVE

B.- BRUSSELS GEWEST

LANDEN CODE	Nationaliteit van de MAN	Nationaliteit van de VROUW														
		01	06	07	08	09	10	14	15	16	17	18	19	20	24	25
01	België	3 871	19	10	102	29	12	59	10	1	31	26	5	4	3	2
06	Nederland	25	5	-	-	1	-	-	-	-	1	-	-	-	-	-
07	Verenigd Koninkrijk	23	-	5	1	3	-	-	-	-	1	-	1	-	1	
08	Frankrijk	111	1	1	16	3	-	3	1	-	2	-	1	-	1	
09	Duitsland	20	1	1	1	6	-	2	-	-	2	1	-	-	-	
10	Groothertogdom Luxemburg	11	-	-	-	1	-	-	-	-	1	-	-	1	-	
14	Italië	98	2	-	4	3	-	73	-	-	18	6	1	-	-	
15	Zwitserland	6	-	-	1	1	-	-	-	-	-	-	-	-	-	
16	Oostenrijk	3	-	-	-	-	-	-	-	-	-	-	-	-	-	
17	Spanje	46	-	-	3	-	-	6	-	-	55	5	2	-	-	
18	Portugal	7	-	-	-	1	-	2	-	-	4	6	-	-	-	
19	Griekenland	23	1	-	-	-	-	6	-	1	2	1	17	-	-	
20	Turkije	16	-	-	1	-	-	1	-	-	1	1	1	4	-	
24	Ierland (Rep.)	2	-	-	-	-	-	1	-	-	-	-	-	-	1	
25	Denemarken	2	-	-	-	-	-	1	-	-	-	-	-	-	1	
26	Noorwegen	-	-	-	1	-	-	-	-	-	-	-	-	-	-	
27	Zweden	5	-	-	-	-	-	-	-	-	-	-	-	-	-	
29	Polen	7	-	-	-	-	-	-	-	-	-	-	-	-	-	
39	Hongarije	1	-	-	-	-	-	-	-	-	-	-	-	-	-	
47	Tsjechoslowakije	-	-	-	-	-	-	-	-	-	-	-	-	-	-	
48	Joegoslavië	26	-	-	1	-	-	-	-	-	1	-	-	3	-	
49	Sowjet-Unie	-	-	-	-	-	-	-	-	-	-	-	-	-	-	
A.	Andere Europese landen	2	-	-	-	-	-	1	-	-	-	-	-	-	-	
57	Marokko	119	-	1	25	2	-	7	-	-	5	-	1	1	1	
58	Algerije	13	-	-	1	-	-	-	-	-	-	-	-	-	-	
59	Tunesië	32	1	2	2	-	-	2	-	-	1	-	-	1	1	
60	Egypte	5	-	-	1	-	-	-	-	-	-	-	-	-	-	
65	Zaire	13	-	-	-	-	-	2	-	-	-	1	-	-	-	
66	Rwanda of Boeroendi	-	-	-	-	-	-	-	-	-	-	-	-	-	-	
B.	Andere Afrikaanse landen	29	-	1	1	1	-	-	-	-	2	-	-	-	-	
69	Verenigde Staten van Amerika	12	1	1	-	1	-	1	-	-	-	-	-	-	-	
70	Canada	2	-	-	1	-	-	-	-	-	-	-	-	-	-	
C.	Andere Amerikaanse landen	14	-	-	1	-	-	3	-	-	1	-	-	-	-	
D.	Azië	73	2	4	4	-	-	2	-	1	2	-	-	-	1	
E.	Oceanië	-	-	-	-	-	-	-	-	-	-	-	-	-	-	
99	Vaderlandlozen en onbekend	18	1	1	-	-	-	1	-	-	1	1	-	4	-	
	<b>Algemeen totaal</b>	<b>4 635</b>	<b>34</b>	<b>27</b>	<b>167</b>	<b>52</b>	<b>12</b>	<b>173</b>	<b>11</b>	<b>3</b>	<b>131</b>	<b>48</b>	<b>29</b>	<b>18</b>	<b>6</b>	<b>7</b>

**NATIONALITEIT VAN DE ECHTGENOTEN (vervolg)**

**JAAR 1989**

Nationaliteit van de VROUW																					Alg. Tot.
26	27	29	39	47	48	49	A.	57	58	59	60	65	66	B.	69	70	C.	D.	E.	99	Alg. Tot.
-	2	21	1	1	9	2	2	72	9	3	-	28	-	19	8	4	31	34	-	17	4 447
-	-	-	-	-	-	-	-	-	-	-	-	-	-	-	-	-	-	1	-	1	34
-	1	-	-	-	-	-	-	2	-	-	-	-	-	-	-	-	-	2	-	-	40
-	-	2	-	-	2	-	-	11	3	-	-	1	-	-	-	-	1	-	-	-	161
-	-	-	-	-	-	-	-	-	-	-	-	-	-	1	-	-	-	-	-	-	35
-	-	-	-	-	-	-	-	-	-	-	-	-	-	-	-	-	1	1	-	-	16
-	-	-	-	-	-	-	-	1	-	-	-	1	-	-	1	-	2	2	-	-	212
-	-	-	-	-	-	-	-	1	-	-	-	-	-	-	-	-	-	-	-	-	9
-	-	-	-	-	-	-	-	-	-	-	-	-	-	-	-	-	-	-	-	-	3
-	-	-	-	-	-	-	-	3	-	-	-	1	-	-	-	-	3	-	-	-	124
-	-	-	-	-	-	-	-	1	-	-	-	-	-	-	-	-	-	-	-	-	20
-	-	-	-	-	-	-	-	1	-	-	-	-	-	-	-	-	-	-	-	-	52
-	-	-	-	-	1	-	-	-	-	-	-	1	-	1	-	-	-	3	-	2	33
-	-	-	-	-	-	-	-	-	-	-	-	-	-	-	-	-	-	1	-	-	5
-	-	-	-	-	-	-	-	-	-	-	-	-	-	-	-	-	-	-	-	-	4
-	-	-	-	-	-	-	-	-	-	-	-	-	-	-	-	-	-	-	-	-	1
-	1	-	-	-	-	-	-	-	-	-	-	-	-	-	-	-	-	-	-	-	6
-	-	2	-	-	-	-	-	-	-	-	-	-	-	-	-	-	-	-	-	-	11
-	-	-	-	-	-	-	-	-	-	-	-	-	-	-	-	-	-	-	-	-	1
-	-	-	-	1	-	-	-	-	-	-	-	-	-	-	-	-	-	-	-	-	1
-	-	-	-	-	10	-	-	1	-	-	-	-	-	-	-	-	-	-	-	3	45
-	-	-	-	-	-	-	-	-	-	-	-	-	-	-	-	-	-	-	-	-	-
-	-	-	-	-	-	-	-	-	-	-	-	-	-	-	-	-	-	-	-	-	3
-	-	-	-	-	-	-	-	82	5	1	-	-	-	-	-	-	1	-	-	-	251
-	-	-	-	-	-	-	-	7	2	1	-	-	-	-	-	-	-	-	-	-	24
-	-	-	-	-	-	-	-	6	-	3	-	-	-	-	-	-	-	-	-	-	51
-	-	-	-	-	-	-	-	2	-	-	-	-	-	-	-	-	-	-	-	-	8
-	-	-	-	-	-	-	-	-	-	-	-	9	-	1	1	-	1	-	-	2	30
-	-	-	-	-	-	-	-	-	-	-	-	-	-	-	-	-	-	-	-	-	-
-	-	-	-	-	-	-	-	-	-	-	-	1	-	2	-	-	-	-	-	-	37
-	-	1	-	-	-	-	-	-	-	-	-	-	-	-	1	-	1	-	-	-	19
-	-	-	-	-	-	-	-	-	-	-	-	-	-	-	-	-	-	-	-	-	3
-	-	1	-	-	-	-	-	-	-	-	-	-	-	-	-	-	7	-	-	1	28
-	-	-	-	-	-	-	-	7	-	-	-	-	-	2	1	-	-	11	-	1	111
-	-	-	-	-	-	-	-	-	-	-	-	-	-	-	-	-	-	-	-	-	-
-	-	2	-	-	9	-	-	3	-	1	-	5	-	1	-	-	3	4	-	30	85
-	4	29	1	2	31	2	2	199	19	9	-	47	-	27	12	4	51	59	-	59	5 910

Tabel 18.- HUWELIJKEN NAAR DE RESPECTIEVE

C.- VLAAMS GEWEST

LANDEN CODE	Nationaliteit van de MAN	Nationaliteit van de VROUW														
		01	06	07	08	09	10	14	15	16	17	18	19	20	24	25
01	België	34 963	234	23	79	72	-	71	2	-	39	19	6	2	2	2
06	Nederland	418	66	3	3	2	1	6	1	1	2	-	-	-	-	-
07	Verenigd Koninkrijk	64	6	13	-	1	-	2	-	-	-	1	-	-	1	-
08	Frankrijk	106	1	1	7	-	-	-	-	-	-	-	-	-	-	-
09	Duitsland	61	3	-	1	3	-	-	-	-	-	-	-	-	-	-
10	Groothertogdom Luxemburg	7	1	-	-	-	-	-	-	-	-	-	-	-	-	-
14	Italië	123	4	1	2	1	-	68	-	-	10	3	1	-	-	-
15	Zwitserland	8	1	-	-	-	-	-	-	-	-	-	-	-	-	-
16	Oostenrijk	4	-	-	-	-	-	-	-	-	-	-	-	-	-	-
17	Spanje	44	-	-	1	-	-	9	-	-	20	1	-	1	-	-
18	Portugal	18	-	-	-	-	-	-	-	-	1	4	1	-	-	-
19	Griekenland	24	1	-	-	2	-	-	-	-	1	-	6	-	-	-
20	Turkije	48	1	-	-	1	-	1	-	-	-	1	-	-	-	-
24	Ierland (Rep.)	-	-	-	-	-	-	-	-	-	-	-	-	-	-	-
25	Denemarken	1	-	-	-	-	-	-	-	-	-	-	1	-	-	1
26	Noorwegen	4	-	-	-	-	-	-	-	-	-	-	-	-	-	-
27	Zweden	1	1	-	-	1	-	-	-	-	-	-	-	-	-	-
29	Polen	6	-	-	-	-	-	-	-	-	-	-	-	-	-	-
39	Hongarije	3	-	-	-	-	-	-	-	-	-	-	-	-	-	-
47	Tsjechoslowakije	-	-	-	-	-	-	-	-	-	-	-	-	-	-	-
48	Joegoslavië	20	-	-	-	-	-	-	-	-	-	-	-	-	-	-
49	Sowjet-Unie	2	-	-	-	-	-	-	-	-	-	-	-	-	-	-
A.	Andere Europese landen	3	-	-	-	-	-	-	-	-	-	-	-	-	-	-
57	Marokko	75	1	1	3	-	-	4	-	-	-	-	-	-	-	-
58	Algerije	19	-	-	2	-	-	-	-	-	-	-	-	-	-	-
59	Tunesië	17	-	-	-	-	-	1	-	-	1	-	-	-	-	-
60	Egypte	1	-	-	-	-	-	-	-	-	-	-	-	-	-	-
65	Zaire	5	-	-	-	-	-	-	-	-	-	-	-	-	-	-
66	Rwanda of Boeroendi	-	-	-	-	-	-	-	-	-	-	-	-	-	-	-
B.	Andere Afrikaanse landen	49	2	1	-	-	-	1	-	-	-	1	-	-	-	-
69	Verenigde Staten van Amerika	26	2	-	1	1	-	-	-	1	-	-	-	-	-	-
70	Canada	5	-	-	-	-	-	-	-	-	-	-	-	-	-	-
C.	Andere Amerikaanse landen	14	-	-	1	-	-	-	-	-	-	-	-	-	-	-
D.	Azië	104	8	2	1	3	-	1	-	-	-	1	-	-	-	1
E.	Oceanië	3	-	-	-	-	-	-	-	-	-	-	-	-	-	-
99	Vaderlandlozen en onbekend	13	-	-	-	-	-	-	-	1	-	-	-	-	-	-
	<b>Algemeen totaal</b>	<b>36 259</b>	<b>332</b>	<b>45</b>	<b>101</b>	<b>87</b>	<b>1</b>	<b>164</b>	<b>3</b>	<b>3</b>	<b>74</b>	<b>31</b>	<b>15</b>	<b>3</b>	<b>3</b>	<b>4</b>

**NATIONALITEIT VAN DE ECHTGENOTEN (vervolg)**

**JAAR 1989**

Nationaliteit van de VROUW																					Alg. Tot.
26	27	29	39	47	48	49	A.	57	58	59	60	65	66	B.	69	70	C.	D.	E.	99	
2	3	29	2	2	5	2	3	31	10	3	-	6	2	26	13	3	37	109	-	5	35 807
-	1	2	-	1	-	-	-	-	-	-	-	-	-	1	-	-	-	2	-	-	510
-	-	1	-	-	-	-	-	-	-	-	-	-	-	-	-	-	-	2	-	-	91
-	-	-	-	-	-	-	-	3	-	-	-	1	-	4	-	-	1	1	-	1	126
-	-	-	-	-	-	-	-	-	-	-	-	-	-	-	-	-	-	1	-	-	69
-	-	-	-	-	-	-	-	-	-	-	-	-	-	-	-	-	-	-	-	-	8
-	-	-	-	-	-	-	-	2	-	-	-	-	-	-	-	-	-	1	-	-	216
-	-	-	-	-	-	-	-	-	-	-	-	-	-	-	-	-	1	-	-	-	10
-	-	-	-	-	-	-	-	-	-	-	-	-	-	-	-	-	-	-	-	-	4
-	-	-	-	-	-	-	-	1	-	-	-	-	-	-	-	-	1	-	-	-	78
-	-	-	-	-	-	-	-	-	-	-	-	-	-	-	-	-	-	1	-	-	25
-	-	-	-	-	-	-	-	1	-	-	-	-	-	-	-	-	-	-	-	-	35
-	-	-	-	-	-	-	-	-	-	-	-	-	-	-	-	-	-	-	-	-	52
-	-	-	-	-	-	-	-	-	-	-	-	-	-	-	-	-	-	-	-	-	-
-	-	-	-	-	-	-	-	-	-	-	-	-	-	-	-	-	-	-	-	-	3
-	-	-	-	-	-	-	-	-	-	-	-	-	-	-	-	-	-	-	-	-	4
-	-	-	-	-	-	-	-	-	-	-	-	-	-	-	-	-	-	-	-	-	3
-	-	6	-	-	-	-	-	-	-	-	-	-	-	-	-	-	-	-	-	-	12
-	-	-	-	-	-	-	-	-	-	-	-	-	-	-	-	-	-	-	-	-	3
-	-	-	-	-	1	-	-	-	-	-	-	-	-	-	-	-	-	-	-	-	21
-	-	-	-	-	-	-	-	-	-	-	-	-	-	-	-	-	-	-	-	-	2
-	-	-	-	-	-	-	-	-	-	-	-	-	-	-	-	-	-	-	-	-	3
-	-	1	-	-	-	-	-	55	2	-	-	-	-	-	-	-	1	-	-	-	143
-	-	-	-	-	-	-	-	-	2	-	-	-	-	-	-	-	-	-	-	-	23
-	-	-	-	-	-	-	-	3	-	2	-	-	-	-	-	-	-	-	-	-	24
-	-	1	-	-	-	-	-	-	-	-	-	-	-	-	-	-	-	-	-	-	2
-	-	-	-	-	-	-	-	-	-	-	-	-	-	-	-	-	-	-	-	-	5
-	-	-	-	-	-	-	-	-	-	-	-	-	-	-	-	-	-	-	-	-	-
-	-	-	-	-	-	-	-	-	-	-	-	-	-	1	-	-	-	-	-	-	55
1	-	-	-	-	-	-	-	-	-	-	-	-	-	-	3	-	-	1	-	-	36
-	-	-	-	-	-	-	-	-	-	-	-	-	-	-	-	-	-	1	-	-	6
-	-	-	-	-	1	-	-	-	-	-	-	-	-	-	-	-	1	-	-	-	17
-	-	-	-	-	-	1	-	1	-	-	-	-	-	-	2	-	-	11	-	-	136
-	-	-	-	-	-	-	-	-	-	-	-	-	-	-	-	-	-	-	-	-	3
-	-	1	-	-	-	-	-	-	-	-	-	-	-	-	1	-	-	-	-	2	18
<b>3</b>	<b>4</b>	<b>41</b>	<b>2</b>	<b>3</b>	<b>7</b>	<b>3</b>	<b>3</b>	<b>97</b>	<b>14</b>	<b>5</b>	<b>-</b>	<b>7</b>	<b>2</b>	<b>32</b>	<b>19</b>	<b>3</b>	<b>42</b>	<b>130</b>	<b>-</b>	<b>8</b>	<b>37 550</b>

Tabel 18.- HUWELIJKEN NAAR DE RESPECTIEVE

D.- WAALS GEWEST

LANDEN CODE	Nationaliteit van de MAN	Nationaliteit van de VROUW														
		01	06	07	08	09	10	14	15	16	17	18	19	20	24	25
01	België	16 116	36	8	326	58	18	416	4	1	83	18	10	6	1	1
06	Nederland	32	3	1	-	2	-	-	-	-	-	-	-	-	-	-
07	Verenigd Koninkrijk	27	-	1	1	-	-	-	-	-	-	-	-	-	-	-
08	Frankrijk	321	-	1	68	-	1	15	-	-	2	1	-	-	-	-
09	Duitsland	59	1	-	-	19	-	2	-	-	-	-	-	-	-	-
10	Groothertogdom Luxemburg	24	-	-	-	-	-	-	-	-	-	-	-	-	-	-
14	Italië	640	3	-	31	2	-	539	-	-	17	3	8	2	1	-
15	Zwitserland	3	-	-	-	-	-	-	-	-	-	-	-	-	-	-
16	Oostenrijk	1	-	-	-	-	-	-	-	-	-	-	-	-	-	-
17	Spanje	105	-	-	4	-	-	21	-	-	17	1	-	1	-	-
18	Portugal	23	-	-	1	-	-	4	-	-	-	3	-	-	-	-
19	Griekenland	33	-	-	-	-	-	5	-	-	-	-	10	-	-	-
20	Turkije	42	-	-	4	-	-	2	-	-	-	-	-	6	-	-
24	Ierland (Rep.)	-	-	-	-	-	-	-	-	-	-	-	-	-	-	-
25	Denemarken	3	-	-	-	-	-	-	-	-	-	-	-	-	-	-
26	Noorwegen	1	-	-	-	-	-	-	-	-	-	-	-	-	-	-
27	Zweden	2	-	-	-	-	-	-	-	-	-	-	-	-	-	-
29	Polen	7	-	-	-	-	-	2	-	-	-	-	-	-	-	-
39	Hongarije	2	-	-	-	-	-	-	-	-	-	-	-	-	-	-
47	Tsjechoslowakije	-	-	-	-	-	-	-	-	-	-	-	-	-	-	-
48	Joegoslavië	16	-	-	1	-	-	-	-	-	-	-	-	-	-	-
49	Sowjet-Unie	-	-	-	-	-	-	-	-	-	-	-	-	-	-	-
A.	Andere Europese landen	1	-	-	-	-	-	-	-	-	-	-	-	-	-	-
57	Marokko	116	-	-	1	-	1	5	-	-	1	-	-	-	-	-
58	Algerije	23	-	-	1	-	-	3	-	-	-	-	1	-	-	-
59	Tunesië	36	-	-	1	-	-	2	-	-	-	-	-	-	-	-
60	Egypte	1	-	-	-	-	-	-	-	-	-	-	-	-	-	-
65	Zaire	10	-	-	-	-	-	-	-	-	-	-	-	-	-	-
66	Rwanda of Boeroendi	1	-	-	-	-	-	-	-	-	-	-	-	-	-	-
B.	Andere Afrikaanse landen	27	-	-	1	4	-	-	-	-	-	-	-	-	-	-
69	Verenigde Staten van Amerika	29	-	3	1	-	-	-	-	-	-	-	-	-	-	-
70	Canada	3	-	-	-	-	-	-	-	-	-	-	-	-	-	-
C.	Andere Amerikaanse landen	9	-	-	-	-	-	1	-	-	-	-	-	-	-	-
D.	Azië	61	-	1	2	6	-	3	-	-	-	-	-	-	-	-
E.	Oceanië	2	-	-	-	-	-	-	-	-	-	-	-	-	-	-
99	Vaderlandlozen en onbekend	28	1	-	1	-	-	1	-	-	1	1	-	3	-	-
	<b>Algemeen totaal</b>	<b>17 804</b>	<b>44</b>	<b>15</b>	<b>444</b>	<b>91</b>	<b>20</b>	<b>1 021</b>	<b>4</b>	<b>1</b>	<b>121</b>	<b>27</b>	<b>29</b>	<b>18</b>	<b>2</b>	<b>1</b>



**NATIONALITEIT VAN DE ECHTGENOTEN (vervolg)**

**JAAR 1989**

Nationaliteit van de VROUW																					Alg. Tot.
26	27	29	39	47	48	49	A.	57	58	59	60	65	66	B.	69	70	C.	D.	E.	99	
1	1	33	2	1	6	2	1	41	9	1	-	16	3	67	4	6	14	36	-	19	17 365
-	-	-	-	-	-	-	-	-	-	-	-	-	-	2	1	-	-	-	-	-	41
-	-	-	-	-	-	-	-	-	-	-	-	-	-	-	-	-	-	-	-	-	29
-	-	-	-	1	-	-	-	1	-	-	-	-	-	-	-	-	1	-	-	-	412
-	-	-	-	-	-	-	-	-	-	1	-	-	-	1	-	-	-	1	-	-	84
-	-	-	-	-	-	-	-	-	-	-	-	-	-	-	-	-	-	-	-	-	24
-	-	2	-	-	1	-	-	3	3	-	-	-	-	3	1	1	1	-	-	-	1 261
-	-	-	-	-	-	-	-	-	-	-	-	-	-	-	-	-	-	-	-	-	3
-	-	-	-	-	-	-	-	-	-	-	-	-	-	-	-	-	-	-	-	-	1
-	-	-	-	-	-	-	-	-	-	-	-	-	-	-	-	-	-	-	-	-	149
-	-	-	-	-	-	-	-	-	-	-	-	-	-	-	-	-	-	-	-	-	31
-	-	-	-	-	-	-	-	-	-	-	-	1	-	-	-	-	-	-	-	-	49
-	-	-	-	-	-	-	-	1	-	-	-	-	-	-	-	-	-	-	-	-	55
-	-	-	-	-	-	-	-	-	-	-	-	-	-	-	-	-	-	-	-	-	-
-	-	-	-	-	-	-	-	-	-	-	-	-	-	-	-	-	-	-	-	-	3
-	-	-	-	-	-	-	-	-	-	-	-	-	-	-	-	-	-	-	-	-	1
-	-	-	-	-	-	-	-	-	-	-	-	-	-	-	-	-	-	-	-	-	2
-	-	2	-	-	-	-	-	-	-	-	-	-	-	-	-	-	-	-	-	-	11
-	-	-	-	-	-	-	-	-	-	-	-	-	-	-	-	-	-	-	-	-	2
-	-	-	-	-	-	-	-	-	-	-	-	-	-	-	-	-	-	-	-	-	-
-	-	-	-	-	3	-	-	-	-	-	-	-	-	-	-	-	-	-	-	-	20
-	-	-	-	-	-	-	-	-	-	-	-	-	-	-	-	-	-	-	-	-	-
-	-	-	-	-	-	-	-	-	-	-	-	-	-	-	-	-	-	-	-	-	1
-	-	-	-	-	-	-	-	53	-	-	-	-	-	-	-	-	-	-	-	2	179
-	-	-	-	-	-	-	-	2	19	-	-	-	-	-	-	-	-	-	-	-	49
-	-	-	-	-	-	-	-	1	1	-	-	-	-	-	-	-	-	-	-	-	41
-	-	-	-	-	-	-	-	-	-	-	-	-	-	-	-	-	-	-	-	-	1
-	-	-	-	-	-	-	-	-	-	-	-	7	-	-	-	-	-	-	-	-	17
-	-	-	-	-	-	-	-	-	-	-	-	-	-	-	-	-	-	-	-	-	1
-	-	-	-	-	-	-	-	-	-	-	-	1	-	-	-	-	-	-	-	-	33
-	-	-	-	-	-	-	-	-	-	-	-	-	-	-	3	-	-	-	-	-	36
-	-	-	-	-	-	-	-	-	-	-	-	-	-	-	1	1	-	-	-	1	6
-	-	-	-	-	-	-	-	-	-	-	-	-	-	-	-	-	3	-	-	-	13
-	-	-	-	-	-	-	-	1	-	-	-	-	-	-	-	-	1	11	-	2	88
-	-	-	-	-	-	-	-	-	-	-	-	-	-	-	-	-	-	-	-	-	2
-	-	-	-	-	-	-	-	-	-	1	-	-	-	-	-	-	1	-	-	3	41
<b>1</b>	<b>1</b>	<b>37</b>	<b>2</b>	<b>2</b>	<b>10</b>	<b>2</b>	<b>1</b>	<b>103</b>	<b>32</b>	<b>3</b>	<b>-</b>	<b>25</b>	<b>3</b>	<b>73</b>	<b>10</b>	<b>8</b>	<b>21</b>	<b>48</b>	<b>-</b>	<b>27</b>	<b>20 051</b>

Tabel 19.- HUWELIJKEN NAAR NATIONALITEIT, LEEFTIJD EN

A.- HET RIJK

NATIONALITEITS- LAND VAN DE ECHTGENOOT VOOR HET HUWELIJK	Leeftijdsgroepen												Totaal aantal huwe- lijken	Vorige burgerlijke staat		
	< 20 jaar	20 - < 21 jaar	21 - < 25 jaar	25 - < 30 jaar	30 - < 35 jaar	35 - < 40 jaar	40 - < 45 jaar	45 - < 50 jaar	50 - < 60 jaar	60 - < 70 jaar	70 jaar en +	On- be- kend		ongehuwd	weduw- staat	geschei- den
<b>A.- ECHTGENOOT</b>																
BELGIE	702	1 309	20 308	19 490	6 357	3 301	2 285	1 294	1 714	660	188	11	57 619	47 280	1 032	9 307
NEDERLAND	6	7	147	201	101	34	32	28	14	12	2	1	585	464	12	109
VERENIGD KONINKRIJK	-	6	22	44	30	23	12	13	8	1	1	-	160	108	6	46
FRANKRIJK	16	16	182	199	114	70	55	24	12	11	-	-	699	523	12	164
DUITSLAND	2	-	34	55	35	19	19	13	8	2	1	-	188	133	5	50
GROOTHERTOGDOM LUXEMBURG	1	-	13	12	12	6	1	2	1	-	-	-	48	40	-	8
ITALIE	33	71	688	545	165	75	51	25	19	15	2	-	1 689	1 495	22	172
ZWITSERLAND	-	2	3	5	7	1	1	-	1	-	2	-	22	17	2	3
OOSTENRIJK	-	-	1	2	-	3	-	1	1	-	-	-	8	5	-	3
SPANJE	4	6	151	119	47	7	9	4	3	1	-	-	351	321	2	28
PORTUGAL	-	4	29	28	6	4	3	1	-	1	-	-	76	67	1	8
GRIEKENLAND	-	3	40	50	32	5	4	-	2	-	-	-	136	126	-	10
TURKIJE	6	7	48	36	28	10	-	4	1	-	-	-	140	93	-	47
IERLAND (REP.)	-	-	-	5	-	-	-	-	-	-	-	-	5	5	-	-
DENEMARKEN	-	-	1	3	1	1	3	-	1	-	-	-	10	9	-	1
NOORWEGEN	-	-	1	2	1	1	1	-	-	-	-	-	6	6	-	-
ZWEDEN	-	-	-	3	1	2	1	2	1	1	-	-	11	8	1	2
POLEN	-	1	7	9	12	1	3	1	-	-	-	-	34	26	-	8
HONGARIJE	-	-	1	2	-	2	-	1	-	-	-	-	6	4	-	2
TSJECHOSLO- WAKIJE	-	-	1	-	-	-	-	-	-	-	-	-	1	1	-	-
JOEGOSLAVIE	4	3	29	30	16	4	-	-	-	-	-	-	86	78	-	8
SOWJET-UNIE	-	-	-	1	-	-	-	-	1	-	-	-	2	1	-	1
ANDERE EURO- PESE LANDEN	-	-	1	3	1	2	-	-	-	-	-	-	7	6	-	1
MAROKKO	6	7	115	278	103	43	9	6	5	-	-	1	573	511	3	59
ALGERIJE	1	1	27	46	10	5	1	2	2	1	-	-	96	85	1	10
TUNESIE	1	3	42	42	17	8	2	1	-	-	-	-	116	108	-	8
EGYPTE	-	-	-	3	3	2	2	1	-	-	-	-	11	8	-	3
ZAIRE	-	-	3	23	15	5	5	1	-	-	-	-	52	46	1	5
RWANDA OF BOEROENDI	-	-	-	1	-	-	-	-	-	-	-	-	1	1	-	-
ANDERE AFRI- KAANSE LANDEN	-	-	14	53	40	10	7	1	-	-	-	-	125	115	-	10
VERENIGDE STA- TEN VAN AMERIKA	1	3	16	30	17	7	6	4	6	1	-	-	91	56	1	34
CANADA	-	-	3	4	5	1	2	-	-	-	-	-	15	13	-	2
ANDERE AMERI- KAANSE LANDEN	1	1	6	20	13	11	3	2	1	-	-	-	58	53	1	4
AZIE	4	4	70	134	75	29	9	5	4	1	-	-	335	298	11	26
OCEANIE	-	-	1	-	3	-	1	-	-	-	-	-	5	3	-	2
VADERLANDLOZEN EN ONBEKEND	4	7	25	45	29	20	7	1	1	5	-	-	144	126	-	18
<b>ALGEMEEN TOTAAL</b>	<b>792</b>	<b>1 461</b>	<b>22 029</b>	<b>21 523</b>	<b>7 296</b>	<b>3 712</b>	<b>2 534</b>	<b>1 437</b>	<b>1 806</b>	<b>712</b>	<b>196</b>	<b>13</b>	<b>63 511</b>	<b>52 239</b>	<b>1 113</b>	<b>10 159</b>

## VORIGE BURGERLIJKE STAAT VAN DE ECHTGENOTEN

JAAR 1989

NATIONALITEITS- LAND VAN DE ECHTGENOTE VOOR HET HUWELIJK	Leeftijdsgroepen												Totaal aantal huwe- lijken	Vorige burgerlijke staat		
	< 20 jaar	20 - < 21 jaar	21 - < 25 jaar	25 - < 30 jaar	30 - < 35 jaar	35 - < 40 jaar	40 - < 45 jaar	45 - < 50 jaar	50 - < 60 jaar	60 - < 70 jaar	70 jaar en +	On- be- kend		onge- huwd	weduw- staat	geschei- den
<b>B.- ECHTGENOTE</b>																
BELGIE	4 418	4 127	24 727	13 694	4 870	2 744	1 786	993	1 017	225	65	32	58 698	48 406	554	9 738
NEDERLAND	15	18	133	113	56	25	17	14	13	3	2	1	410	331	6	73
VERENIGD																
KONINKRIJK	7	3	15	21	13	14	8	5	1	-	-	-	87	58	-	29
FRANKRIJK	90	49	195	150	77	62	43	14	23	4	3	2	712	552	14	146
DUITSLAND	13	13	62	61	35	11	14	11	9	1	-	-	230	176	1	53
GROOTHERTOOGDOM																
LUXEMBURG	1	1	16	6	1	1	4	-	2	-	1	-	33	29	-	4
ITALIE	228	147	556	262	91	39	18	3	11	3	-	-	1 358	1 261	9	88
ZWITSERLAND	-	-	4	5	2	1	1	4	-	-	-	1	18	11	-	7
OOSTENRIJK	1	-	1	2	1	-	1	-	1	-	-	-	7	5	-	2
SPANJE	22	27	168	75	18	6	3	3	3	1	-	-	326	310	1	15
PORTUGAL	8	8	44	25	13	4	2	-	2	-	-	-	106	98	2	6
GRIEKENLAND	8	7	29	15	5	5	2	1	-	1	-	-	73	66	1	6
TURKIJE	12	5	10	8	4	-	-	-	-	-	-	-	39	35	1	3
IERLAND (REP.)	-	-	2	5	4	-	-	-	-	-	-	-	11	11	-	-
DENEMARKE	2	2	2	1	-	4	1	-	-	-	-	-	12	11	-	1
NOORWEGEN	1	-	1	1	1	-	-	-	-	-	-	-	4	3	-	1
ZWEDEN	-	-	2	4	-	1	-	1	1	-	-	-	9	7	-	2
POLEN	6	7	26	24	16	11	6	4	5	1	-	1	107	81	1	25
HONGARIJE	1	1	1	-	-	1	-	1	-	-	-	-	5	3	-	2
TSJECHOSLO- WAKIJE	1	-	-	1	2	-	3	-	-	-	-	-	7	5	-	2
JOEGOSLAVIE	10	4	15	11	6	1	-	-	1	-	-	-	48	40	-	8
SOWJET-UNIE	2	-	1	3	-	-	-	1	-	-	-	-	7	4	-	3
ANDERE EURO- PESE LANDEN	-	-	1	-	2	3	-	-	-	-	-	-	6	5	-	1
MAROKKO	80	25	100	107	57	17	9	3	1	-	-	-	399	307	5	87
ALGERIJE	6	3	21	19	8	4	2	-	2	-	-	-	65	57	-	8
TUNESIE	2	2	4	5	2	1	1	-	-	-	-	-	17	13	-	4
EGYPTE	-	-	-	-	-	-	-	-	-	-	-	-	-	-	-	-
ZAIRE	-	-	19	32	17	9	2	-	-	-	-	-	79	69	1	9
RWANDA OF BOEROENDI	-	-	-	1	3	1	-	-	-	-	-	-	5	5	-	-
ANDERE AFRI- KAANSE LANDEN	10	5	30	43	22	12	6	1	3	-	-	-	132	118	3	11
VERENIGDE STA- TEN VAN AMERIKA	1	3	8	12	6	5	1	3	2	-	-	-	41	24	1	16
CANADA	-	1	5	5	2	2	-	-	-	-	-	-	15	10	-	5
ANDERE AMERI- KAANSE LANDEN	4	-	24	34	29	15	5	-	2	-	-	1	114	104	1	9
AZIE	16	10	49	82	53	19	4	1	3	-	-	-	237	209	6	22
OCEANIE	-	-	-	-	-	-	-	-	-	-	-	-	-	-	-	-
VADERLANDLOZEN EN ONBEKEND	19	4	26	20	14	6	2	1	-	1	-	1	94	87	1	6
<b>ALGEMEEN TOTAAL</b>	<b>4 984</b>	<b>4 472</b>	<b>26 297</b>	<b>14 847</b>	<b>5 430</b>	<b>3 024</b>	<b>1 941</b>	<b>1 064</b>	<b>1 102</b>	<b>240</b>	<b>71</b>	<b>39</b>	<b>63 511</b>	<b>52 511</b>	<b>608</b>	<b>10 392</b>

Tabel 19.- HUWELIJKEN NAAR NATIONALITEIT, LEEFTIJD EN

B.- BRUSSELS GEWEST

NATIONALITEITS- LAND VAN DE ECHTGENOOT VOOR HET HUWELIJK	Leeftijdsgroepen												Totaal aantal huwe- lijken	Vorige burgerlijke staat		
	< 20 jaar	20 - < 21 jaar	21 - < 25 jaar	25 - < 30 jaar	30 - < 35 jaar	35 - < 40 jaar	40 - < 45 jaar	45 - < 50 jaar	50 - < 60 jaar	60 - < 70 jaar	70 jaar en +	On- be- kend		onge- huwd	weduw- staat	geschei- den
	<b>A.- ECHTGENOOT</b>															
BELGIE	37	34	777	1 560	746	398	285	164	274	131	41	-	4 447	3 275	133	1 039
NEDERLAND	-	-	4	12	9	3	1	2	2	1	-	-	34	27	1	6
VERENIGD KONINKRIJK	-	-	2	14	5	5	2	8	4	-	-	-	40	23	1	16
FRANKRIJK	4	2	24	40	31	23	19	7	7	4	-	-	161	109	3	49
DUITSLAND	-	-	4	7	11	6	3	3	1	-	-	-	35	27	1	7
GROOTHERTOGBDOM LUXEMBURG	-	-	3	2	5	3	1	1	1	-	-	-	16	13	-	3
ITALIE	1	5	79	69	21	15	7	3	8	3	1	-	212	184	7	21
ZWITSERLAND	-	-	1	1	4	1	1	-	1	-	-	-	9	7	-	2
OOSTENRIJK	-	-	-	-	-	2	-	1	-	-	-	-	3	1	-	2
SPANJE	1	2	41	45	23	2	5	1	3	1	-	-	124	110	2	12
PORTUGAL	-	-	9	7	1	-	2	1	-	-	-	-	20	17	-	3
GRIEKENLAND	-	-	14	19	12	3	2	-	2	-	-	-	52	47	-	5
TURKIJE	2	1	13	9	4	2	-	2	-	-	-	-	33	25	-	8
IERLAND (REP.)	-	-	-	5	-	-	-	-	-	-	-	-	5	5	-	-
DENEMARKEN	-	-	1	-	-	-	3	-	-	-	-	-	4	4	-	-
NOORWEGEN	-	-	-	-	-	1	-	-	-	-	-	-	1	1	-	-
ZWEDEN	-	-	-	1	-	1	1	2	-	1	-	-	6	3	1	2
POLEN	-	-	2	2	6	-	-	1	-	-	-	-	11	9	-	2
HONGARIJE	-	-	1	-	-	-	-	-	-	-	-	-	1	1	-	-
TSJECHOSLO- WAKIJE	-	-	1	-	-	-	-	-	-	-	-	-	1	1	-	-
JOEGOSLAVIE	2	2	15	15	8	3	-	-	-	-	-	-	45	41	-	4
SOWJET-UNIE	-	-	-	-	-	-	-	-	-	-	-	-	-	-	-	-
ANDERE EURO- PESE LANDEN	-	-	-	2	-	1	-	-	-	-	-	-	3	2	-	1
MAROKKO	-	3	49	117	47	23	5	5	2	-	-	-	251	215	1	35
ALGERIJE	-	-	6	9	5	2	-	-	1	1	-	-	24	18	1	5
TUNESIE	-	1	15	17	13	4	1	-	-	-	-	-	51	48	-	3
EGYPTE	-	-	-	2	3	1	1	1	-	-	-	-	8	6	-	2
ZAIRE	-	-	1	12	8	4	4	1	-	-	-	-	30	25	1	4
RWANDA OF BOEROENDI	-	-	-	-	-	-	-	-	-	-	-	-	-	-	-	-
ANDERE AFRI- KAANSE LANDEN	-	-	5	19	9	2	2	-	-	-	-	-	37	35	-	2
VERENIGDE STA- TEN VAN AMERIKA	-	-	3	1	6	1	2	3	3	-	-	-	19	11	-	8
CANADA	-	-	1	-	-	-	2	-	-	-	-	-	3	2	-	1
ANDERE AMERI- KAANSE LANDEN	-	1	4	10	7	5	-	1	-	-	-	-	28	26	-	2
AZIE	-	-	26	36	31	10	3	2	3	-	-	-	111	96	6	9
OCEANIE	-	-	-	-	-	-	-	-	-	-	-	-	-	-	-	-
VADERLANDLOZEN EN ONBEKEND	4	7	14	28	15	12	2	-	1	2	-	-	85	80	-	5
<b>ALGEMEEN TOTAAL</b>	<b>51</b>	<b>58</b>	<b>1 115</b>	<b>2 061</b>	<b>1 030</b>	<b>533</b>	<b>354</b>	<b>209</b>	<b>313</b>	<b>144</b>	<b>42</b>	<b>-</b>	<b>5 910</b>	<b>4 494</b>	<b>158</b>	<b>1 258</b>

## VORIGE BURGERLIJKE STAAT VAN DE ECHTGENOTEN (vervolg)

JAAR 1989

NATIONALITEITS- LAND VAN DE ECHTGENOTE VOOR HET HUWELIJK	Leeftijdsgroepen												Totaal aantal huwe- lijken	Vorige burgerlijke staat		
	< 20 jaar	20 - < 21 jaar	21 - < 25 jaar	25 - < 30 jaar	30 - < 35 jaar	35 - < 40 jaar	40 - < 45 jaar	45 - < 50 jaar	50 - < 60 jaar	60 - < 70 jaar	70 jaar en +	On- be- kend		onge- huwd	weduw- staat	geschai- den
	<b>B.- ECHTGENOTE</b>															
BELGIE	161	132	1 256	1 439	843	379	247	159	162	44	13	-	4 635	3 579	72	984
NEDERLAND	1	1	10	14	2	1	1	3	1	-	-	-	34	31	-	3
VERENIGD KONINKRIJK	1	-	5	8	3	5	4	1	-	-	-	-	27	21	-	6
FRANKRIJK	15	5	49	42	14	20	11	3	6	-	2	-	167	134	2	31
DUITSLAND	2	-	11	15	9	4	4	3	3	1	-	-	52	44	1	7
GROOTHERTOGDOM LUXEMBURG	-	-	5	2	-	-	2	-	2	-	1	-	12	10	-	2
ITALIE	26	20	56	34	20	6	6	1	4	-	-	-	173	155	1	17
ZWITSERLAND	-	-	3	4	1	-	-	3	-	-	-	-	11	8	-	3
OOSTENRIJK	-	-	1	1	1	-	-	-	-	-	-	-	3	2	-	1
SPANJE	6	7	56	40	11	5	3	1	1	1	-	-	131	124	1	6
PORTUGAL	3	1	17	15	8	3	-	-	1	-	-	-	48	46	-	2
GRIEKENLAND	5	2	13	2	2	2	1	1	-	1	-	-	29	26	-	3
TURKIJE	6	2	5	3	2	-	-	-	-	-	-	-	18	17	1	-
IERLAND (REP.)	-	-	-	2	4	-	-	-	-	-	-	-	6	6	-	-
DENEMARKEN	-	2	2	-	-	2	1	-	-	-	-	-	7	7	-	-
NOORWEGEN	-	-	-	-	-	-	-	-	-	-	-	-	-	-	-	-
ZWEDEN	-	-	2	-	-	1	-	1	-	-	-	-	4	3	-	1
POLEN	1	2	7	8	4	4	1	1	1	-	-	-	29	23	-	6
HONGARIJE	-	-	-	-	-	1	-	-	-	-	-	-	1	-	-	1
TSJECHOSLO- WAKIJE	-	-	-	1	-	-	1	-	-	-	-	-	2	1	-	1
JOEGOSLAVIE	9	2	9	5	4	1	-	-	1	-	-	-	31	25	-	6
SOWJET-UNIE	-	-	1	1	-	-	-	-	-	-	-	-	2	1	-	1
ANDERE EURO- PESE LANDEN	-	-	-	-	1	1	-	-	-	-	-	-	2	1	-	1
MAROKKO	28	13	48	57	31	13	8	1	-	-	-	-	199	144	3	52
ALGERIJE	3	-	5	5	2	2	2	-	-	-	-	-	19	16	-	3
TUNESIE	1	-	1	4	1	1	1	-	-	-	-	-	9	6	-	3
EGYPTE	-	-	-	-	-	-	-	-	-	-	-	-	-	-	-	-
ZAIRE	-	-	7	20	9	9	2	-	-	-	-	-	47	39	1	7
RWANDA OF BOEROENDI	-	-	-	-	-	-	-	-	-	-	-	-	-	-	-	-
ANDERE AFRI- KAANSE LANDEN	-	1	8	9	4	3	2	-	-	-	-	-	27	23	-	4
VERENIGDE STA- TEN VAN AMERIKA	1	-	2	4	1	1	1	1	1	-	-	-	12	7	-	5
CANADA	-	1	1	1	-	1	-	-	-	-	-	-	4	3	-	1
ANDERE AMERI- KAANSE LANDEN	1	-	10	14	18	4	4	-	-	-	-	-	51	45	-	6
AZIE	5	2	17	22	8	3	1	-	1	-	-	-	59	56	-	3
OCEANIE	-	-	-	-	-	-	-	-	-	-	-	-	-	-	-	-
VADERLANDLOZEN EN ONBEKEND	18	4	15	11	8	2	-	1	-	-	-	-	59	57	-	2
<b>ALGEMEEN TOTAAL</b>	<b>293</b>	<b>197</b>	<b>1 622</b>	<b>1 783</b>	<b>811</b>	<b>474</b>	<b>303</b>	<b>180</b>	<b>184</b>	<b>47</b>	<b>16</b>	<b>-</b>	<b>5 910</b>	<b>4 660</b>	<b>82</b>	<b>1 168</b>

Tabel 19.- HUWELIJKEN NAAR NATIONALITEIT, LEEFTIJD EN

C.- VLAAMS GEWEST

NATIONALITEITS- LAND VAN DE ECHTGENOOT VOOR HET HUWELIJK	Leeftijdsgroepen												Totaal aantal huwe- lijken	Vorige burgerlijke staat		
	< 20 jaar	20 - < 21 jaar	21 - < 25 jaar	25 - < 30 jaar	30 - < 35 jaar	35 - < 40 jaar	40 - < 45 jaar	45 - < 50 jaar	50 - < 60 jaar	60 - < 70 jaar	70 jaar en +	On- be- kend		onge- huwd	weduw- staat	geschei- den
<b>A.- ECHTGENOOT</b>																
BELGIE	353	831	13 954	12 277	3 503	1 771	1 174	716	847	303	67	11	35 807	30 225	520	5 062
NEDERLAND	6	7	132	174	84	26	31	24	12	11	2	1	510	403	11	96
VERENIGD KONINKRIJK	-	5	18	23	22	11	5	4	3	-	-	-	91	65	3	23
FRANKRIJK	1	1	30	40	23	11	11	5	2	2	-	-	126	98	3	25
DUITSLAND	-	-	14	22	10	3	9	4	5	1	1	-	69	47	2	20
GROOTHERTOOGDOM LUXEMBURG	-	-	2	3	1	2	-	-	-	-	-	-	8	7	-	1
ITALIE	2	11	83	83	22	5	7	2	1	-	-	-	216	205	-	11
ZWITSERLAND	-	2	2	3	2	-	-	-	-	-	1	-	10	8	1	1
OOSTENRIJK	-	-	1	2	-	1	-	-	-	-	-	-	4	3	-	1
SPANJE	1	2	45	23	7	-	-	-	-	-	-	-	78	75	-	3
PORTUGAL	-	1	9	7	3	4	-	-	-	1	-	-	25	21	1	3
GRIEKENLAND	-	2	11	12	9	-	1	-	-	-	-	-	35	34	-	1
TURKIJE	3	2	16	13	14	4	-	-	-	-	-	-	52	32	-	20
IERLAND (REP.)	-	-	-	-	-	-	-	-	-	-	-	-	-	-	-	-
DENEMARKEN	-	-	-	1	1	1	-	-	-	-	-	-	3	3	-	-
NOORWEGEN	-	-	1	2	-	-	1	-	-	-	-	-	4	4	-	-
ZWEDEN	-	-	-	1	-	1	-	-	1	-	-	-	3	3	-	-
POLEN	-	1	3	3	3	1	1	-	-	-	-	-	12	8	-	4
HONGARIJE	-	-	-	2	-	1	-	-	-	-	-	-	3	2	-	1
TSJECHOSLO- WAKIJE	-	-	-	-	-	-	-	-	-	-	-	-	-	-	-	-
JOEGOSLAVIE	1	-	6	8	5	1	-	-	-	-	-	-	21	19	-	2
SOWJET-UNIE	-	-	-	1	-	-	-	-	1	-	-	-	2	1	-	1
ANDERE EURO- PESE LANDEN	-	-	-	1	1	1	-	-	-	-	-	-	3	3	-	-
MAROKKO	4	4	35	56	26	11	3	1	2	-	-	1	143	127	1	15
ALGERIJE	1	-	7	10	2	1	-	1	1	-	-	-	23	20	-	3
TUNESIE	-	1	9	8	1	3	1	1	-	-	-	-	24	21	-	3
EGYPTE	-	-	-	-	-	1	1	-	-	-	-	-	2	1	-	1
ZAIRE	-	-	2	1	1	1	-	-	-	-	-	-	5	5	-	-
RWANOA OF BOEROENDI	-	-	-	-	-	-	-	-	-	-	-	-	-	-	-	-
ANDERE AFRI- KAANSE LANDEN	-	-	7	21	19	3	4	1	-	-	-	-	55	48	-	7
VERENIGDE STA- TEN VAN AMERIKA	-	1	8	11	9	2	2	1	2	-	-	-	36	24	-	12
CANADA	-	-	2	1	3	-	-	-	-	-	-	-	6	6	-	-
ANDERE AMERI- KAANSE LANDEN	1	-	2	6	4	3	1	-	-	-	-	-	17	16	-	1
AZIE	3	4	33	51	26	13	2	3	1	-	-	-	136	119	4	13
OCEANIE	-	-	-	-	2	-	1	-	-	-	-	-	3	1	-	2
VADERLANDLOZEN EN ONBEKEND	-	-	2	6	6	1	2	-	-	1	-	-	18	12	-	6
<b>ALGEMEEN TOTAAL</b>	<b>376</b>	<b>875</b>	<b>14 434</b>	<b>12 872</b>	<b>3 809</b>	<b>1 883</b>	<b>1 257</b>	<b>763</b>	<b>878</b>	<b>319</b>	<b>71</b>	<b>13</b>	<b>37 550</b>	<b>31 666</b>	<b>546</b>	<b>5 338</b>

## VORIGE BURGERLIJKE STAAT VAN DE ECHTGENOTEN (vervolg)

JAAR 1989

NATIONALITEITS- LAND VAN DE ECHTGENOTE VOOR HET HUWELIJK	Leeftijdsgroepen												Totaal aantal huwe- lijken	Vorige burgerlijke staat		
	< 20 jaar	20 - < 21 jaar	21 - < 25 jaar	25 - < 30 jaar	30 - < 35 jaar	35 - < 40 jaar	40 - < 45 jaar	45 - < 50 jaar	50 - < 60 jaar	60 - < 70 jaar	70 jaar en +	On- be- kend		ongehuwd	weduw- staat	geschei- den
<b>B.- ECHTGENOTE</b>																
BELGIE	2 594	2 773	16 676	8 163	2 606	1 374	904	528	490	97	22	32	36 259	30 620	286	5 353
NEDERLAND	14	12	106	85	49	24	15	10	11	3	2	1	332	260	6	66
VERENIGD																
KONINKRIJK	5	3	8	10	7	6	2	3	1	-	-	-	45	30	-	15
FRANKRIJK	6	4	29	22	15	10	5	2	6	2	-	-	101	70	5	26
DUITSLAND	5	5	27	27	9	2	6	5	1	-	-	-	87	67	-	20
GROOTHERTOEGDOM																
LUXEMBURG	-	-	-	1	-	-	-	-	-	-	-	-	1	1	-	-
ITALIE	30	18	74	25	10	4	1	1	1	-	-	-	164	156	1	7
ZWITSERLAND	-	-	-	-	1	1	1	-	-	-	-	-	3	1	-	2
OOSTENRIJK	1	-	-	1	-	-	-	-	1	-	-	-	3	3	-	-
SPANJE	7	12	37	12	3	1	-	1	1	-	-	-	74	70	-	4
PORTUGAL	3	3	13	5	4	1	1	-	1	-	-	-	31	28	1	2
GRIEKENLAND	3	1	2	4	1	3	1	-	-	-	-	-	15	11	1	3
TURKIJE	-	1	-	2	-	-	-	-	-	-	-	-	3	2	-	1
IERLAND (REP.)	-	-	1	2	-	-	-	-	-	-	-	-	3	3	-	-
DENEMARKEN	1	-	-	1	-	2	-	-	-	-	-	-	4	3	-	1
NOORWEGEN	1	-	1	1	-	-	-	-	-	-	-	-	3	3	-	-
ZWEDEN	-	-	-	3	-	-	-	-	1	-	-	-	4	3	-	1
POLEN	3	-	10	10	7	6	2	2	1	-	-	-	41	30	-	11
HONGARIJE	1	-	-	-	-	-	-	1	-	-	-	-	2	1	-	1
TSJECHOSLO- WAKIJE	1	-	-	-	2	-	-	-	-	-	-	-	3	3	-	-
JOEGOSLAVIE	-	-	2	3	2	-	-	-	-	-	-	-	7	5	-	2
SOWJET-UNIE	2	-	-	1	-	-	-	-	-	-	-	-	3	2	-	1
ANDERE EURO- PESE LANDEN	-	-	1	-	-	2	-	-	-	-	-	-	3	3	-	-
MAROKKO	31	7	24	16	13	2	1	2	1	-	-	-	97	77	1	19
ALGERIJE	2	-	4	4	3	-	-	-	1	-	-	-	14	12	-	2
TUNESIE	1	-	2	1	1	-	-	-	-	-	-	-	5	4	-	1
EGYPTE	-	-	-	-	-	-	-	-	-	-	-	-	-	-	-	-
ZAIRE	-	-	2	4	1	-	-	-	-	-	-	-	7	7	-	-
RWANDA OF BOEROENDI	-	-	-	1	1	-	-	-	-	-	-	-	2	2	-	-
ANDERE AFRI- KAANSE LANDEN	4	-	7	11	3	4	1	1	1	-	-	-	32	28	-	4
VERENIGDE STA- TEN VAN AMERIKA	-	1	4	4	5	3	-	1	1	-	-	-	19	11	1	7
CANADA	-	-	2	1	-	-	-	-	-	-	-	-	3	3	-	-
ANDERE AMERI- KAANSE LANDEN	2	-	11	13	5	8	-	-	2	-	-	1	42	39	1	2
AZIE	9	5	22	43	34	12	3	-	2	-	-	-	130	112	5	13
OCEANIE	-	-	-	-	-	-	-	-	-	-	-	-	-	-	-	-
VADERLANDLOZEN EN ONBEKEND	-	-	3	1	1	2	-	-	-	-	-	1	8	8	-	-
<b>ALGEMEEN TOTAAL</b>	<b>2 726</b>	<b>2 845</b>	<b>17 068</b>	<b>8 477</b>	<b>2 783</b>	<b>1 467</b>	<b>943</b>	<b>557</b>	<b>523</b>	<b>102</b>	<b>24</b>	<b>35</b>	<b>37 550</b>	<b>31 678</b>	<b>308</b>	<b>5 564</b>

Tabel 19.- HUWELIJKEN NAAR NATIONALITEIT, LEEFTIJD EN

## D.- WAALS GEWEST

NATIONALITEITS- LAND VAN DE ECHTGENOOT VOOR HET HUWELIJK	Leeftijdsgroepen												Totaal aantal huwe- lijken	Vorige burgerlijke staat		
	< 20 jaar	20 - < 21 jaar	21 - < 25 jaar	25 - < 30 jaar	30 - < 35 jaar	35 - < 40 jaar	40 - < 45 jaar	45 - < 50 jaar	50 - < 60 jaar	60 - < 70 jaar	70 jaar en +	On- be- kend		onge- huwd	weduw- staat	geschei- den
	A.- ECHTGENOOT															
BELGIE	312	444	5 577	5 653	2 108	1 132	826	414	593	226	80	-	17 365	13 780	379	3 206
NEDERLAND	-	-	11	15	8	5	-	2	-	-	-	-	41	34	-	7
VERENIGD KONINKRIJK	-	1	2	7	3	7	5	1	1	1	1	-	29	20	2	7
FRANKRIJK	11	13	128	119	60	36	25	12	3	5	-	-	412	316	6	90
DUITSLAND	2	-	16	26	14	10	7	6	2	1	-	-	84	59	2	23
GROOTHERTOGDOM LUXEMBURG	1	-	8	7	6	1	-	1	-	-	-	-	24	20	-	4
ITALIE	30	55	526	393	122	55	37	20	10	12	1	-	1 261	1 106	15	140
ZWITSERLAND	-	-	-	1	1	-	-	-	-	-	1	-	3	2	1	-
OOSTENRIJK	-	-	-	-	-	-	-	-	1	-	-	-	1	1	-	-
SPANJE	2	2	65	51	17	5	4	3	-	-	-	-	149	136	-	13
PORTUGAL	-	3	11	14	2	-	1	-	-	-	-	-	31	29	-	2
GRIEKENLAND	-	1	15	19	11	2	1	-	-	-	-	-	49	45	-	4
TURKIJE	1	4	19	14	10	4	-	2	1	-	-	-	55	36	-	19
IERLAND (REP.)	-	-	-	-	-	-	-	-	-	-	-	-	-	-	-	-
DENEMARKEN	-	-	-	2	-	-	-	-	1	-	-	-	3	2	-	1
NOORWEGEN	-	-	-	-	1	-	-	-	-	-	-	-	1	1	-	-
ZWEDEN	-	-	-	1	1	-	-	-	-	-	-	-	2	2	-	-
POLEN	-	-	2	4	3	-	2	-	-	-	-	-	11	9	-	2
HONGARIJE	-	-	-	-	-	1	-	1	-	-	-	-	2	1	-	1
TSJECHOSLO- WAKIJE	-	-	-	-	-	-	-	-	-	-	-	-	-	-	-	-
JOEGOSLAVIE	1	1	8	7	3	-	-	-	-	-	-	-	20	18	-	2
SOWJET-UNIE	-	-	-	-	-	-	-	-	-	-	-	-	-	-	-	-
ANDERE EURO- PESE LANDEN	-	-	1	-	-	-	-	-	-	-	-	-	1	1	-	-
MAROKKO	2	-	31	105	30	9	1	-	1	-	-	-	179	169	1	9
ALGERIJE	-	1	14	27	3	2	1	1	-	-	-	-	49	47	-	2
TUNESIE	1	1	18	17	3	1	-	-	-	-	-	-	41	39	-	2
EGYPTE	-	-	-	1	-	-	-	-	-	-	-	-	1	1	-	-
ZAIRE	-	-	-	10	6	-	1	-	-	-	-	-	17	16	-	1
RWANDA OF BOEROENDI	-	-	-	1	-	-	-	-	-	-	-	-	1	1	-	-
ANDERE AFRI- KAANSE LANDEN	-	-	2	13	12	5	1	-	-	-	-	-	33	32	-	1
VERENIGDE STA- TEN VAN AMERIKA	1	2	5	18	2	4	2	-	1	1	-	-	36	21	1	14
CANADA	-	-	-	3	2	1	-	-	-	-	-	-	6	5	-	1
ANDERE AMERI- KAANSE LANDEN	-	-	-	4	2	3	2	1	1	-	-	-	13	11	1	1
AZIE	1	-	11	47	18	6	4	-	-	1	-	-	88	83	1	4
OCEANIE	-	-	1	-	1	-	-	-	-	-	-	-	2	2	-	-
VADERLANDLOZEN EN ONBEKEND	-	-	9	11	8	7	3	1	-	2	-	-	41	34	-	7
<b>ALGEMEEN TOTAAL</b>	<b>385</b>	<b>528</b>	<b>6 480</b>	<b>6 590</b>	<b>2 457</b>	<b>1 296</b>	<b>923</b>	<b>465</b>	<b>615</b>	<b>249</b>	<b>83</b>	<b>-</b>	<b>20 051</b>	<b>16 079</b>	<b>409</b>	<b>3 563</b>



VORIGE BURGERLIJKE STAAT VAN DE ECHTGENOTEN (vervolg)

JAAR 1989

NATIONALITEITS- LAND VAN DE ECHTGENOTE VOOR HET HUWELIJK	Leeftijdsgroepen												Totaal aantal huwe- lijken	Vorige burgerlijke staat			
	< 20 jaar	20 - < 21 jaar	21 - < 25 jaar	25 - < 30 jaar	30 - < 35 jaar	35 - < 40 jaar	40 - < 45 jaar	45 - < 50 jaar	50 - < 60 jaar	60 - < 70 jaar	70 jaar en +	On- be- kend			onge- huwd	weduw- staat	geschei- den
<b>B.- ECHTGENOTE</b>																	
BELGIE	1 663	1 222	6 795	4 092	1 621	991	635	306	365	84	30	-	17 804	14 207	196	3 401	
NEDERLAND	-	5	17	14	5	-	1	1	1	-	-	-	44	40	-	4	
VERENIGD KONINKRIJK	1	-	2	3	3	3	2	1	-	-	-	-	15	7	-	8	
FRANKRIJK	69	40	117	86	48	32	27	9	11	2	1	2	444	348	7	89	
DUITSLAND	6	8	24	19	17	5	4	3	5	-	-	-	91	65	-	26	
GROOTHERTOOGDOM LUXEMBURG	1	1	11	3	1	1	2	-	-	-	-	-	20	18	-	2	
ITALIE	172	109	426	203	61	29	11	1	6	3	-	-	1 021	950	7	64	
ZWITSERLAND	-	-	1	1	-	-	-	1	-	-	-	1	4	2	-	2	
OOSTENRIJK	-	-	-	-	-	-	1	-	-	-	-	-	1	-	-	1	
SPANJE	9	8	75	23	4	-	-	1	1	-	-	-	121	116	-	5	
PORTUGAL	2	4	14	5	1	-	1	-	-	-	-	-	27	24	1	2	
GRIEKENLAND	-	4	14	9	2	-	-	-	-	-	-	-	29	29	-	-	
TURKIJE	6	2	5	3	2	-	-	-	-	-	-	-	18	16	-	2	
IERLAND (REP.)	-	-	1	1	-	-	-	-	-	-	-	-	2	2	-	-	
DENEMARKEN	1	-	-	-	-	-	-	-	-	-	-	-	1	1	-	-	
NOORWEGEN	-	-	-	-	1	-	-	-	-	-	-	-	1	-	-	1	
ZWEDEN	-	-	-	1	-	-	-	-	-	-	-	-	1	1	-	-	
POLEN	2	5	9	6	5	1	3	1	3	1	-	1	37	28	1	8	
HONGARIJE	-	1	1	-	-	-	-	-	-	-	-	-	2	2	-	-	
TSJECHOSLO- WAKIJE	-	-	-	-	-	-	2	-	-	-	-	-	2	1	-	1	
JOEGOSLAVIE	1	2	4	3	-	-	-	-	-	-	-	-	10	10	-	-	
SOWJET-UNIE	-	-	-	1	-	-	-	1	-	-	-	-	2	1	-	1	
ANDERE EURO- PESE LANDEN	-	-	-	-	1	-	-	-	-	-	-	-	1	1	-	-	
MAROKKO	21	5	28	34	13	2	-	-	-	-	-	-	103	86	1	16	
ALGERIJE	1	3	12	10	3	2	-	-	1	-	-	-	32	29	-	3	
TUNESIE	-	2	1	-	-	-	-	-	-	-	-	-	3	3	-	-	
EGYPTE	-	-	-	-	-	-	-	-	-	-	-	-	-	-	-	-	
ZAIRE	-	-	10	8	7	-	-	-	-	-	-	-	25	23	-	2	
RWANDA OF BOEROENDI	-	-	-	-	2	1	-	-	-	-	-	-	3	3	-	-	
ANDERE AFRI- KAANSE LANDEN	6	4	15	23	15	5	3	-	2	-	-	-	73	67	3	3	
VERENIGDE STA- TEN VAN AMERIKA	-	2	2	4	-	1	-	1	-	-	-	-	10	6	-	4	
CANADA	-	-	2	3	2	1	-	-	-	-	-	-	8	4	-	4	
ANDERE AMERI- KAANSE LANDEN	1	-	3	7	6	3	1	-	-	-	-	-	21	20	-	1	
AZIE	2	3	10	17	11	4	-	1	-	-	-	-	48	41	1	6	
OCEANIE	-	-	-	-	-	-	-	-	-	-	-	-	-	-	-	-	
VADERLANDLOZEN EN ONBEKEND	1	-	8	8	5	2	2	-	-	1	-	-	27	22	1	4	
<b>ALGEMEEN TOTAAL</b>	<b>1 965</b>	<b>1 430</b>	<b>7 607</b>	<b>4 587</b>	<b>1 836</b>	<b>1 083</b>	<b>695</b>	<b>327</b>	<b>395</b>	<b>91</b>	<b>31</b>	<b>4</b>	<b>20 051</b>	<b>16 173</b>	<b>218</b>	<b>3 660</b>	











## SOCIALE STAND VAN DE ECHTGENOTEN

JAAR 1989

Beroep en sociale stand van de man																	
Handelaars, personeel in de handel verkopers en soortgelijken						Landbouwers, vissers, houthakkers en soortgelijken						Mijnwerkers, groeve-arbeiders en soortgelijken					
01	02	03	04	05	Totaal	01	02	03	04	05	Totaal	01	02	04	05	Totaal	
-	1	1	-	-	2	2	-	-	-	-	2	-	-	-	-	-	
-	-	-	-	-	-	-	-	-	-	-	-	-	-	-	-	-	
-	-	-	-	-	-	-	-	-	-	-	-	-	-	-	-	-	
-	1	1	-	-	2	1	-	-	-	-	1	-	-	-	-	-	
-	-	-	-	-	-	1	-	-	-	-	1	-	-	-	-	-	
-	-	-	-	-	-	-	-	-	-	-	-	-	-	-	-	-	
<b>10</b>	<b>40</b>	<b>33</b>	<b>2</b>	<b>15</b>	<b>100</b>	<b>10</b>	<b>19</b>	<b>1</b>	<b>29</b>	<b>12</b>	<b>71</b>	-	-	<b>17</b>	-	<b>17</b>	
-	-	-	-	-	-	1	-	-	-	-	1	-	-	-	-	-	
1	-	3	-	-	4	-	1	-	-	-	1	-	-	-	-	-	
-	1	3	-	-	4	-	-	-	1	-	1	-	-	-	-	-	
8	37	25	2	15	87	9	18	1	28	12	68	-	-	16	-	16	
1	2	2	-	-	5	-	-	-	-	-	-	-	-	1	-	1	
<b>12</b>	<b>108</b>	<b>80</b>	<b>3</b>	<b>8</b>	<b>211</b>	<b>4</b>	<b>34</b>	<b>1</b>	<b>36</b>	<b>24</b>	<b>99</b>	-	-	<b>21</b>	-	<b>21</b>	
1	2	4	-	-	7	-	-	-	1	-	1	-	-	-	-	-	
-	16	7	-	1	24	-	7	-	2	3	12	-	-	3	-	3	
5	33	21	-	1	60	1	4	1	6	6	18	-	-	2	-	2	
6	54	47	3	5	115	3	23	-	25	14	65	-	-	16	-	16	
-	3	1	-	1	5	-	-	-	2	1	3	-	-	-	-	-	
-	2	-	-	-	2	-	-	-	-	-	-	-	-	-	-	-	
-	2	-	-	-	2	-	-	-	-	-	-	-	-	-	-	-	
<b>51</b>	<b>376</b>	<b>304</b>	<b>5</b>	<b>50</b>	<b>786</b>	<b>24</b>	<b>88</b>	<b>4</b>	<b>75</b>	<b>31</b>	<b>222</b>	-	-	<b>43</b>	-	<b>43</b>	
-	-	-	-	-	-	-	-	-	-	-	-	-	-	-	-	-	
-	-	-	-	-	-	-	-	-	-	-	-	-	-	-	-	-	
50	324	274	3	45	696	18	68	4	49	25	164	-	-	26	-	26	
1	52	30	2	5	90	6	20	-	26	6	58	-	-	17	-	17	
-	-	-	-	-	-	-	-	-	-	-	-	-	-	-	-	-	
46	375	191	14	29	655	20	145	7	103	50	325	-	-	51	-	51	
1	3	1	-	1	6	-	-	-	-	-	-	-	-	-	-	-	
<b>225</b>	<b>1 550</b>	<b>1 260</b>	<b>38</b>	<b>175</b>	<b>3 248</b>	<b>134</b>	<b>527</b>	<b>21</b>	<b>337</b>	<b>245</b>	<b>1 264</b>	-	-	<b>157</b>	-	<b>157</b>	





**SOCIALE STAND VAN DE ECHTGENOTEN (vervolg)**

**JAAR 1989**

Beroep en sociale stand van de man																
Beroepen in de dienstverlenende, sport- en ontspanningsbedrijven						Beroeps- mili- tair	Beroepsbevolking waarvan het beroep onbekend is						Zon- der beroep	Beroep onbe- kend	Alge- meen totaal	
01	02	03	04	05	Totaal	03	01	02	03	04	05	Totaal	06			
-	-	6	2	-	8	7	-	-	16	5	-	21	7	-	181	
-	-	-	-	-	-	-	-	-	-	-	-	-	-	-	2	
-	-	-	-	-	-	-	-	-	1	-	-	1	-	-	6	
-	-	4	2	-	6	7	-	-	13	5	-	18	4	-	126	
-	-	2	-	-	2	-	-	-	2	-	-	2	3	-	43	
-	-	-	-	-	-	-	-	-	-	-	-	-	-	-	4	
<b>1</b>	<b>12</b>	<b>51</b>	<b>66</b>	<b>2</b>	<b>132</b>	<b>120</b>	-	-	<b>162</b>	<b>246</b>	-	<b>408</b>	<b>127</b>	<b>3</b>	<b>3 983</b>	
-	-	-	-	-	-	-	-	-	-	-	-	-	-	-	9	
-	2	2	-	-	4	1	-	-	4	3	-	7	5	-	49	
-	-	-	1	-	1	4	-	-	10	3	-	13	5	-	74	
1	10	49	65	1	126	115	-	-	148	237	-	385	117	3	3 806	
-	-	-	-	1	1	-	-	-	-	3	-	3	-	-	45	
<b>10</b>	<b>46</b>	<b>186</b>	<b>184</b>	<b>7</b>	<b>433</b>	<b>154</b>	<b>1</b>	-	<b>312</b>	<b>395</b>	-	<b>708</b>	<b>309</b>	<b>9</b>	<b>4 849</b>	
2	-	2	2	1	7	2	-	-	4	1	-	5	-	-	60	
-	22	14	5	1	42	18	-	-	38	38	-	76	17	1	476	
1	10	84	19	1	115	39	-	-	86	50	-	136	54	2	947	
3	9	84	158	2	256	92	1	-	179	299	-	479	227	6	3 254	
4	5	2	-	2	13	3	-	-	5	7	-	12	11	-	112	
-	-	2	1	-	3	91	-	-	4	2	-	6	4	-	137	
-	-	2	1	-	3	91	-	-	4	2	-	6	4	-	137	
<b>8</b>	<b>45</b>	<b>380</b>	<b>161</b>	<b>7</b>	<b>601</b>	<b>452</b>	<b>1</b>	-	<b>3 326</b>	<b>1 757</b>	<b>1</b>	<b>5 085</b>	<b>711</b>	<b>21</b>	<b>15 297</b>	
-	-	-	-	-	-	-	-	-	-	-	-	-	-	-	-	
-	-	-	-	-	-	-	-	-	-	-	-	-	-	-	-	
7	41	333	131	5	517	344	-	-	3 124	922	1	4 047	578	16	12 409	
1	4	47	30	2	84	108	1	-	202	834	-	1 037	133	5	2 880	
-	-	-	-	-	-	-	-	-	-	1	-	1	-	-	8	
10	51	288	249	7	605	583	-	-	941	1 202	2	2 145	3 105	80	14 607	
-	-	5	1	-	6	4	-	-	16	8	-	24	47	585	752	
<b>32</b>	<b>226</b>	<b>1 521</b>	<b>910</b>	<b>30</b>	<b>2 719</b>	<b>2 037</b>	<b>2</b>	-	<b>7 070</b>	<b>4 575</b>	<b>4</b>	<b>11 651</b>	<b>5 563</b>	<b>738</b>	<b>63 511</b>	











**SOCIALE STAND VAN DE ECHTGENOTEN**

JAAR 1989

Beroep en sociale stand van de man																	
Handelaars, personeel in de handel verkopers en soortgelijken						Landbouwers, vissers, houthakkers en soortgelijken						Mijnwerkers, groeve-arbeiders en soortgelijken					
01	02	03	04	05	Totaal	01	02	03	04	05	Totaal	01	02	04	05	Totaal	
-	-	-	-	-	-	-	-	-	-	-	-	-	-	-	-	-	
-	-	-	-	-	-	-	-	-	-	-	-	-	-	-	-	-	
-	-	-	-	-	-	-	-	-	-	-	-	-	-	-	-	-	
-	-	-	-	-	-	-	-	-	-	-	-	-	-	-	-	-	
-	-	-	-	-	-	-	-	-	-	-	-	-	-	-	-	-	
-	1	1	-	-	2	-	-	-	-	-	-	-	-	-	-	-	
-	-	-	-	-	-	-	-	-	-	-	-	-	-	-	-	-	
-	-	-	-	-	-	-	-	-	-	-	-	-	-	-	-	-	
-	1	1	-	-	2	-	-	-	-	-	-	-	-	-	-	-	
-	-	-	-	-	-	-	-	-	-	-	-	-	-	-	-	-	
-	8	7	2	-	17	-	2	-	-	1	3	-	-	-	-	-	
-	-	-	-	-	-	-	-	-	-	-	-	-	-	-	-	-	
-	1	2	-	-	3	-	1	-	-	-	1	-	-	-	-	-	
-	3	1	-	-	4	-	1	-	-	-	1	-	-	-	-	-	
-	4	4	2	-	10	-	-	-	-	1	1	-	-	-	-	-	
-	-	-	-	-	-	-	-	-	-	-	-	-	-	-	-	-	
-	-	-	-	-	-	-	-	-	-	-	-	-	-	-	-	-	
-	-	-	-	-	-	-	-	-	-	-	-	-	-	-	-	-	
-	40	55	1	-	96	-	1	1	1	2	5	-	-	-	-	-	
-	-	-	-	-	-	-	-	-	-	-	-	-	-	-	-	-	
-	-	-	-	-	-	-	-	-	-	-	-	-	-	-	-	-	
-	34	49	1	-	84	-	1	1	-	1	3	-	-	-	-	-	
-	6	6	-	-	12	-	-	-	1	1	2	-	-	-	-	-	
-	-	-	-	-	-	-	-	-	-	-	-	-	-	-	-	-	
-	38	30	3	-	71	-	5	1	-	1	7	-	-	-	-	-	
-	-	1	-	-	1	-	-	-	-	-	-	-	-	-	-	-	
1	156	172	7	-	336	-	11	4	4	5	24	-	-	-	-	-	

**Tabel 20.- HUWELIJKEN NAAR HET BEROEP EN**

**B.- BRUSSELS GEWEST**

BEROEP EN SOCIALE STAND VAN DE VROUW	Beroep en sociale stand van de man											
	Beroepen in de transport- en communicatiebedrijven						Ambachtslieden, vak- en fabrieksarbeiders en handlangers n.e.g.					
	01	02	03	04	05	Totaal	01	02	03	04	05	Totaal
<b>Beroepen in de transport- en communicatiebedrijven</b>	-	-	2	2	-	4	-	-	-	-	-	-
Werkgevers	-	-	-	-	-	-	-	-	-	-	-	-
Zelfstandigen	-	-	-	-	-	-	-	-	-	-	-	-
Bedienden	-	-	2	-	-	2	-	-	-	-	-	-
Arbeidsters	-	-	-	2	-	2	-	-	-	-	-	-
Helpsters	-	-	-	-	-	-	-	-	-	-	-	-
<b>Ambachtslieden, vak- en fabrieksarbeiders en handlangers n.e.g.</b>	-	-	5	3	-	8	-	2	2	20	1	25
Werkgevers	-	-	-	-	-	-	-	-	-	-	-	-
Zelfstandigen	-	-	-	-	-	-	-	-	-	-	-	-
Bedienden	-	-	-	-	-	-	-	-	-	-	-	-
Arbeidsters	-	-	5	3	-	8	-	-	2	19	-	21
Helpsters	-	-	-	-	-	-	-	2	-	1	1	4
<b>Beroepen in de dienstver- lenende, sport- en ontspan- ningsbedrijven</b>	-	-	9	12	-	21	-	5	6	85	-	96
Werkgevers	-	-	-	-	-	-	-	-	-	-	-	-
Zelfstandigen	-	-	-	-	-	-	-	1	-	4	-	5
Bedienden	-	-	4	2	-	6	-	-	2	18	-	20
Arbeidsters	-	-	5	10	-	15	-	4	4	63	-	71
Helpsters	-	-	-	-	-	-	-	-	-	-	-	-
<b>Beroepsmilitairen</b>	-	-	-	-	-	-	-	-	-	-	-	-
Bedienden	-	-	-	-	-	-	-	-	-	-	-	-
<b>Beroepsbevolking waarvan het beroep onbekend is</b>	-	2	18	40	-	60	-	13	14	165	-	192
Werkgevers	-	-	-	-	-	-	-	-	-	-	-	-
Zelfstandigen	-	-	-	-	-	-	-	-	-	-	-	-
Bedienden	-	2	15	24	-	41	-	12	11	126	-	149
Arbeidsters	-	-	3	16	-	19	-	1	3	39	-	43
Helpsters	-	-	-	-	-	-	-	-	-	-	-	-
<b>Personen zonder beroep</b>	-	4	14	33	-	51	-	17	9	183	-	209
<b>Beroep onbekend</b>	-	-	-	-	-	-	-	-	-	-	-	-
<b>Algemeen totaal</b>	-	11	77	121	-	209	-	59	67	627	1	754

**N.B.:**  
 Code 01 = Werkgevers  
 Code 02 = Zelfstandigen  
 Code 03 = Bedienden  
 Code 04 = Arbeiders  
 Code 05 = Helpers  
 Code 06 = Zonder beroep



**SOCIALE STAND VAN DE ECHTGENOTEN (vervolg)**

**JAAR 1989**

Beroep en sociale stand van de man															
Beroepen in de dienstverlenende, sport- en ontspanningsbedrijven						Be- roeps- mili- tair	Beroepsbevolking waarvan het beroep onbekend is						Zon- der beroep	Beroep onbe- kend	Alge- meen totaal
01	02	03	04	05	Totaal	03	01	02	03	04	05	Totaal	06		
-	-	-	-	-	-	2	-	-	4	-	-	4	1	-	15
-	-	-	-	-	-	-	-	-	-	-	-	-	-	-	-
-	-	-	-	-	-	-	-	-	-	-	-	-	-	-	-
-	-	-	-	-	-	2	-	-	4	-	-	4	1	-	13
-	-	-	-	-	-	-	-	-	-	-	-	-	-	-	2
-	-	-	-	-	-	-	-	-	-	-	-	-	-	-	-
-	-	2	4	-	6	1	-	-	5	8	-	13	8	-	76
-	-	-	-	-	-	-	-	-	-	-	-	-	-	-	-
-	-	-	-	-	-	-	-	-	1	1	-	2	-	-	4
-	-	-	-	-	-	-	-	-	1	1	-	2	-	-	5
-	-	2	4	-	6	1	-	-	3	6	-	9	8	-	63
-	-	-	-	-	-	-	-	-	-	-	-	-	-	-	4
-	3	27	30	-	60	8	-	-	32	33	-	65	56	-	396
-	-	-	-	-	-	-	-	-	-	-	-	-	-	-	-
-	2	-	-	-	2	-	-	-	2	-	-	2	1	-	20
-	1	12	6	-	19	3	-	-	11	5	-	16	10	-	115
-	-	15	24	-	39	5	-	-	19	27	-	46	43	-	258
-	-	-	-	-	-	-	-	-	-	1	-	1	2	-	3
-	-	-	-	-	-	4	-	-	-	1	-	1	-	-	5
-	-	-	-	-	-	4	-	-	-	1	-	1	-	-	5
-	7	59	20	-	86	46	-	-	602	141	-	743	134	1	1 719
-	-	-	-	-	-	-	-	-	-	-	-	-	-	-	-
-	-	-	-	-	-	-	-	-	-	-	-	-	-	-	-
-	7	52	14	-	73	45	-	-	580	80	-	660	102	1	1 487
-	-	7	6	-	13	1	-	-	22	61	-	83	32	-	232
-	-	-	-	-	-	-	-	-	-	-	-	-	-	-	-
-	5	41	45	-	91	19	-	-	166	108	-	274	374	1	1 403
-	-	-	-	-	-	-	-	-	3	-	-	3	1	33	45
-	23	192	138	-	353	112	-	-	1 117	335	-	1 452	777	38	5 910



**SOCIALE STAND VAN DE ECHTGENOTEN**

**JAAR 1989**

Beroep en sociale stand van de man																	
Handelaars, personeel in de handel verkopers en soortgelijken						Landbouwers, vissers, houthakkers en soortgelijken						Mijnwerkers, groeve-arbeiders en soortgelijken					
01	02	03	04	05	Totaal	01	02	03	04	05	Totaal	01	02	04	05	Totaal	
45	147	193	2	27	414	42	76	3	37	50	208	-	-	9	-	9	
-	-	1	-	-	1	-	-	-	-	-	-	-	-	-	-	-	
1	16	13	-	1	31	1	3	-	-	2	6	-	-	-	-	-	
42	128	175	2	24	371	35	68	3	35	40	181	-	-	8	-	8	
2	3	3	-	2	10	6	5	-	2	6	19	-	-	1	-	1	
-	-	1	-	-	1	-	-	-	-	2	2	-	-	-	-	-	
2	9	10	-	1	22	-	-	-	-	-	-	-	-	-	-	-	
1	2	3	-	-	6	-	-	-	-	-	-	-	-	-	-	-	
-	5	1	-	-	6	-	-	-	-	-	-	-	-	-	-	-	
1	2	5	-	1	9	-	-	-	-	-	-	-	-	-	-	-	
-	-	1	-	-	1	-	-	-	-	-	-	-	-	-	-	-	
8	37	78	1	5	129	4	7	-	4	7	22	-	-	4	-	4	
8	37	78	1	5	129	4	7	-	4	6	21	-	-	4	-	4	
-	-	-	-	-	-	-	-	-	-	1	1	-	-	-	-	-	
48	175	82	2	27	334	8	19	1	13	11	52	-	-	7	-	7	
19	1	5	-	4	29	3	-	-	-	-	3	-	-	-	-	-	
1	96	25	-	3	125	1	4	-	1	2	8	-	-	2	-	2	
13	40	47	1	12	113	4	14	1	9	5	33	-	-	4	-	4	
3	3	2	1	-	9	-	1	-	3	3	7	-	-	1	-	1	
12	35	3	-	8	58	-	-	-	-	1	1	-	-	-	-	-	
1	2	1	-	1	5	17	31	-	12	30	90	-	-	-	-	-	
-	-	-	-	-	-	3	-	-	-	-	3	-	-	-	-	-	
-	2	-	-	-	2	1	6	-	1	3	11	-	-	-	-	-	
-	-	-	-	-	-	-	-	-	-	-	-	-	-	-	-	-	
-	-	-	-	1	1	1	3	-	9	1	14	-	-	-	-	-	
1	-	1	-	-	2	12	22	-	2	26	62	-	-	-	-	-	
-	-	-	-	-	-	-	-	-	-	-	-	-	-	-	-	-	
-	-	-	-	-	-	-	-	-	-	-	-	-	-	-	-	-	
-	-	-	-	-	-	-	-	-	-	-	-	-	-	-	-	-	
-	-	-	-	-	-	-	-	-	-	-	-	-	-	-	-	-	







**SOCIALE STAND VAN DE ECHTGENOTEN**

JAAR 1989

Beroep en sociale stand van de man																	
Handelaars, personeel in de handel verkopers en soortgelijken						Landbouwers, vissers, houthakkers en soortgelijken						Mijnwerkers, groeve-arbeiders en soortgelijken					
01	02	03	04	05	Totaal	01	02	03	04	05	Totaal	01	02	04	05	Totaal	
-	1	1	-	-	2	2	-	-	-	-	2	-	-	-	-	-	
-	-	-	-	-	-	-	-	-	-	-	-	-	-	-	-	-	
-	-	-	-	-	-	-	-	-	-	-	-	-	-	-	-	-	
-	1	1	-	-	2	1	-	-	-	-	1	-	-	-	-	-	
-	-	-	-	-	-	1	-	-	-	-	1	-	-	-	-	-	
-	-	-	-	-	-	-	-	-	-	-	-	-	-	-	-	-	
<b>10</b>	<b>28</b>	<b>23</b>	<b>-</b>	<b>15</b>	<b>76</b>	<b>10</b>	<b>9</b>	<b>1</b>	<b>25</b>	<b>11</b>	<b>56</b>	<b>-</b>	<b>-</b>	<b>16</b>	<b>-</b>	<b>16</b>	
-	-	-	-	-	-	1	-	-	-	-	1	-	-	-	-	-	
1	-	2	-	-	3	-	-	-	-	-	-	-	-	-	-	-	
-	-	1	-	-	1	-	-	-	1	-	1	-	-	-	-	-	
8	26	18	-	15	67	9	9	1	24	11	54	-	-	15	-	15	
1	2	2	-	-	5	-	-	-	-	-	-	-	-	1	-	1	
<b>11</b>	<b>66</b>	<b>50</b>	<b>1</b>	<b>7</b>	<b>135</b>	<b>4</b>	<b>9</b>	<b>-</b>	<b>25</b>	<b>15</b>	<b>53</b>	<b>-</b>	<b>-</b>	<b>18</b>	<b>-</b>	<b>18</b>	
1	2	4	-	-	7	-	-	-	1	-	1	-	-	-	-	-	
-	11	5	-	1	17	-	3	-	-	1	4	-	-	3	-	3	
4	18	12	-	1	35	1	-	-	5	4	10	-	-	2	-	2	
6	32	29	1	4	72	3	6	-	17	10	36	-	-	13	-	13	
-	3	-	-	1	4	-	-	-	2	-	2	-	-	-	-	-	
-	2	-	-	-	2	-	-	-	-	-	-	-	-	-	-	-	
-	2	-	-	-	2	-	-	-	-	-	-	-	-	-	-	-	
<b>50</b>	<b>261</b>	<b>190</b>	<b>3</b>	<b>48</b>	<b>552</b>	<b>24</b>	<b>59</b>	<b>2</b>	<b>52</b>	<b>26</b>	<b>163</b>	<b>-</b>	<b>-</b>	<b>39</b>	<b>-</b>	<b>39</b>	
-	-	-	-	-	-	-	-	-	-	-	-	-	-	-	-	-	
-	-	-	-	-	-	-	-	-	-	-	-	-	-	-	-	-	
49	225	171	1	43	489	18	44	2	34	22	120	-	-	24	-	24	
1	36	19	2	5	63	6	15	-	18	4	43	-	-	15	-	15	
-	-	-	-	-	-	-	-	-	-	-	-	-	-	-	-	-	
46	195	81	6	22	350	18	55	3	71	40	187	-	-	38	-	38	
1	1	-	-	-	2	-	-	-	-	-	-	-	-	-	-	-	
<b>222</b>	<b>924</b>	<b>709</b>	<b>15</b>	<b>153</b>	<b>2 023</b>	<b>129</b>	<b>265</b>	<b>10</b>	<b>239</b>	<b>190</b>	<b>833</b>	<b>-</b>	<b>-</b>	<b>131</b>	<b>-</b>	<b>131</b>	





**SOCIALE STAND VAN DE ECHTGENOTEN (vervolg)**

**JAAR 1989**

Beroep en sociale stand van de man															
Beroepen in de dienstverlenende, sport- en ontspanningsbedrijven						Beroeps- mili- tair	Beroepsbevolking waarvan het beroep onbekend is						Zon- der beroep	Beroep onbe- kend	Alge- meen totaal
01	02	03	04	05	Totaal		03	01	02	03	04	05			
-	-	5	2	-	7	1	-	-	9	4	-	13	4	-	118
-	-	-	-	-	-	-	-	-	-	-	-	-	-	-	2
-	-	-	-	-	-	-	-	-	-	-	-	-	-	-	4
-	-	3	2	-	5	1	-	-	8	4	-	12	3	-	79
-	-	2	-	-	2	-	-	-	1	-	-	1	1	-	31
-	-	-	-	-	-	-	-	-	-	-	-	-	-	-	2
<b>1</b>	<b>11</b>	<b>35</b>	<b>45</b>	<b>1</b>	<b>93</b>	<b>90</b>	-	-	<b>123</b>	<b>196</b>	-	<b>319</b>	<b>71</b>	<b>1</b>	<b>3 118</b>
-	-	-	-	-	-	-	-	-	-	-	-	-	-	-	8
-	1	-	-	-	1	-	-	-	3	2	-	5	3	-	24
-	-	-	1	-	1	3	-	-	7	1	-	8	1	-	45
1	10	35	44	-	90	87	-	-	113	190	-	303	67	1	3 009
-	-	-	-	1	1	-	-	-	-	3	-	3	-	-	32
<b>10</b>	<b>31</b>	<b>97</b>	<b>112</b>	<b>7</b>	<b>257</b>	<b>83</b>	<b>1</b>	-	<b>187</b>	<b>248</b>	-	<b>436</b>	<b>119</b>	<b>3</b>	<b>2 879</b>
2	-	2	2	1	7	2	-	-	4	1	-	5	-	-	60
-	16	7	3	1	27	11	-	-	22	24	-	46	9	-	277
1	5	46	8	1	61	19	-	-	56	22	-	78	22	2	516
3	6	40	99	2	150	49	1	-	101	197	-	299	84	1	1 943
4	4	2	-	2	12	2	-	-	4	4	-	8	4	-	83
-	-	2	1	-	3	58	-	-	4	1	-	5	3	-	93
-	-	2	1	-	3	58	-	-	4	1	-	5	3	-	93
<b>7</b>	<b>31</b>	<b>237</b>	<b>99</b>	<b>7</b>	<b>381</b>	<b>288</b>	<b>1</b>	-	<b>2 105</b>	<b>1 335</b>	<b>1</b>	<b>3 442</b>	<b>389</b>	<b>7</b>	<b>10 472</b>
-	-	-	-	-	-	-	-	-	-	-	-	-	-	-	-
-	-	-	-	-	-	-	-	-	-	-	-	-	-	-	-
6	28	208	78	5	325	209	-	-	1 956	683	1	2 640	325	5	8 295
1	3	29	21	2	56	79	1	-	149	651	-	801	64	2	2 170
-	-	-	-	-	-	-	-	-	-	1	-	1	-	-	7
10	28	112	111	5	266	295	-	-	454	619	2	1 075	1 383	13	6 879
-	-	-	1	-	1	-	-	-	6	3	-	9	2	60	86
<b>30</b>	<b>141</b>	<b>788</b>	<b>505</b>	<b>27</b>	<b>1 491</b>	<b>1 164</b>	<b>2</b>	-	<b>4 351</b>	<b>3 036</b>	<b>4</b>	<b>7 393</b>	<b>2 589</b>	<b>95</b>	<b>37 550</b>

















**SOCIALE STAND VAN DE ECHTGENOTEN (vervolg)**

JAAR 1989

Beroep en sociale stand van de man															
Beroepen in de dienstverlenende, sport- en ontspanningsbedrijven						Be- roeps- mili- tair	Beroepsbevolking waarvan het beroep onbekend is						Zon- der beroep	Beroep onbe- kend	Alge- meen totaal
01	02	03	04	05	Totaal	03	01	02	03	04	05	Totaal	06		
-	-	1	-	-	1	4	-	-	3	1	-	4	2	-	48
-	-	-	-	-	-	-	-	-	-	-	-	-	-	-	-
-	-	-	-	-	-	-	-	-	1	-	-	1	-	-	2
-	-	1	-	-	1	4	-	-	1	1	-	2	-	-	34
-	-	-	-	-	-	-	-	-	1	-	-	1	2	-	10
-	-	-	-	-	-	-	-	-	-	-	-	-	-	-	2
-	1	14	17	1	33	29	-	-	34	42	-	76	48	2	789
-	-	-	-	-	-	-	-	-	-	-	-	-	-	-	1
-	1	2	-	-	3	1	-	-	-	-	-	-	2	-	21
-	-	-	-	-	-	1	-	-	2	1	-	3	4	-	24
-	-	12	17	1	30	27	-	-	32	41	-	73	42	2	734
-	-	-	-	-	-	-	-	-	-	-	-	-	-	-	9
-	12	62	42	-	116	63	-	-	93	114	-	207	134	6	1 574
-	-	-	-	-	-	-	-	-	-	-	-	-	-	-	-
-	4	7	2	-	13	7	-	-	14	14	-	28	7	1	179
-	4	26	5	-	35	17	-	-	19	23	-	42	22	-	316
-	3	29	35	-	67	38	-	-	59	75	-	134	100	5	1 053
-	1	-	-	-	1	1	-	-	1	2	-	3	5	-	26
-	-	-	-	-	-	29	-	-	-	-	-	-	1	-	39
-	-	-	-	-	-	29	-	-	-	-	-	-	1	-	39
1	7	84	42	-	134	118	-	-	619	281	-	900	188	13	3 106
-	-	-	-	-	-	-	-	-	-	-	-	-	-	-	-
-	-	-	-	-	-	-	-	-	-	-	-	-	-	-	-
1	6	73	39	-	119	90	-	-	588	159	-	747	151	10	2 627
-	1	11	3	-	15	28	-	-	31	122	-	153	37	3	478
-	-	-	-	-	-	-	-	-	-	-	-	-	-	-	1
-	18	135	93	2	248	269	-	-	321	475	-	796	1 348	66	6 325
-	-	5	-	-	5	4	-	-	7	5	-	12	44	492	621
2	62	541	267	3	875	761	-	-	1 602	1 204	-	2 806	2 197	605	20 051

**Tabel 21.- HUWELIJKEN PER MAAND, PROVINCIE EN GEWEST**

**JAAR 1989**

PROVINCIES	Januari	Februari	Maart	April	Mei	Juni	Juli	Augustus	September	Oktober	November	December	Totaal
Antwerpen	402	471	598	909	1 276	1 187	1 118	1 199	1 601	772	429	491	10 453
Brabant	642	674	903	1 282	1 350	1 558	1 388	1 465	1 940	986	587	742	13 517
Henegouwen	356	328	540	674	582	891	1 061	860	982	562	365	466	7 667
Luik	333	284	404	591	502	708	762	742	885	475	272	370	6 328
Limburg	180	211	344	427	541	581	676	629	658	337	175	282	5 041
Luxemburg	48	63	80	127	116	110	254	216	257	89	56	88	1 504
Namen	99	137	188	212	203	228	411	349	346	184	121	168	2 646
Oost-Vlaanderen	306	393	581	784	937	966	974	1 118	1 070	615	355	378	8 477
West-Vlaanderen	357	445	693	742	850	873	753	726	1 048	639	374	378	7 878
<b>Het Rijk</b>	<b>2 723</b>	<b>3 006</b>	<b>4 331</b>	<b>5 748</b>	<b>6 357</b>	<b>7 102</b>	<b>7 397</b>	<b>7 304</b>	<b>8 787</b>	<b>4 659</b>	<b>2 734</b>	<b>3 363</b>	<b>63 511</b>
Brussels gewest	340	317	422	563	579	695	521	529	806	458	290	390	5 910
Vlaams gewest	1 466	1 773	2 574	3 391	4 218	4 257	4 163	4 405	5 225	2 745	1 551	1 782	37 550
Waals gewest	917	916	1 335	1 794	1 560	2 150	2 713	2 370	2 756	1 456	893	1 191	20 051

**Tabel 22.- HUWELIJKEN PER MAAND**

**JAREN 1980 - 1989**

JAREN	Januari	Februari	Maart	April	Mei	Juni	Juli	Augustus	September	Oktober	November	December	Totaal
<b>ABSOLUTE CIJFERS</b>													
1980	2 448	3 306	5 045	5 468	7 360	8 174	7 880	7 991	6 117	5 803	3 116	3 661	66 369
1981	2 600	3 014	4 110	6 165	6 968	7 655	8 426	7 108	6 879	4 995	2 900	3 560	64 380
1982	2 544	2 990	4 245	5 922	6 538	7 261	8 481	6 704	6 998	4 882	2 607	3 169	62 341
1983	2 502	2 881	4 085	5 553	6 357	6 845	8 032	6 645	7 100	4 185	2 491	2 953	59 629
1984	2 596	2 815	4 308	4 986	6 119	8 079	6 442	7 429	6 807	4 071	2 316	2 992	58 960
1985	2 371	2 583	4 314	4 411	6 341	7 143	6 757	7 946	6 348	4 204	2 556	2 585	57 559
1986	2 461	2 777	3 652	5 014	6 476	6 464	6 668	7 540	6 422	4 214	2 487	2 605	56 780
1987	2 393	2 682	3 302	5 179	6 187	6 320	7 269	6 781	6 706	4 621	2 466	2 657	56 563
1988	2 618	2 775	3 606	5 315	6 033	6 272	8 012	6 753	7 600	4 711	2 414	2 966	59 075
1989	2 723	3 006	4 331	5 748	6 357	7 102	7 397	7 304	8 787	4 659	2 734	3 363	63 511
<b>VERHOUDINGSCIJFERS</b>													
1980	3,69	4,98	7,60	8,24	11,09	12,32	11,87	12,04	9,22	8,74	4,69	5,52	100,00
1981	4,04	4,68	6,38	9,58	10,82	11,89	13,09	11,04	10,69	7,76	4,50	5,53	100,00
1982	4,08	4,80	6,81	9,50	10,49	11,65	13,60	10,75	11,23	7,83	4,18	5,08	100,00
1983	4,20	4,83	6,85	9,31	10,66	11,48	13,47	11,14	11,91	7,02	4,18	4,95	100,00
1984	4,40	4,77	7,31	8,46	10,38	13,70	10,93	12,60	11,55	6,90	3,93	5,07	100,00
1985	4,12	4,49	7,49	7,66	11,02	12,41	11,74	13,81	11,03	7,30	4,44	4,49	100,00
1986	4,33	4,89	6,43	8,83	11,41	11,39	11,74	13,28	11,31	7,42	4,38	4,59	100,00
1987	4,23	4,74	5,84	9,16	10,94	11,17	12,85	11,99	11,85	8,17	4,36	4,70	100,00
1988	4,43	4,70	6,10	9,00	10,21	10,62	13,56	11,43	12,87	7,97	4,09	5,02	100,00
1989	4,29	4,73	6,82	9,05	10,01	11,18	11,65	11,50	13,83	7,35	4,30	5,29	100,00

Tabel 23.- ECHTSCHIEDINGEN PER ARRONDISSEMENT, PROVINCIE EN GEWEST

JAREN 1986-1989

ARRONDISSEMENTEN, PROVINCIES EN GEWESTEN	Absolute cijfers				Per 100 000 inwoners			
	1986	1987	1988	1989	1986	1987	1988	1989
Antwerpen	2 115	2 060	2 090	1 937	230,15	224,05	227,41	209,91
Mechelen	535	499	667	547	182,56	170,19	227,19	185,51
Turnhout	470	602	609	600	126,76	161,61	162,48	158,02
<b>Prov. Antwerpen</b>	<b>3 120</b>	<b>3 161</b>	<b>3 366</b>	<b>3 084</b>	<b>197,12</b>	<b>199,41</b>	<b>212,04</b>	<b>193,07</b>
Brussel-Hoofdstad	2 520	2 678	2 781	2 623	258,06	275,09	286,60	271,99
Halle-Vilvoorde	721	757	777	779	138,24	144,80	148,14	145,96
Leuven	596	699	735	715	141,64	165,78	173,70	166,45
Nijvel	499	543	539	572	166,63	180,19	177,40	181,38
<b>Prov. Brabant</b>	<b>4 336</b>	<b>4 677</b>	<b>4 832</b>	<b>4 689</b>	<b>195,46</b>	<b>210,74</b>	<b>217,48</b>	<b>209,05</b>
Aat	167	159	145	193	219,14	209,54	191,39	251,62
Charleroi	992	1 048	1 152	1 021	230,29	244,15	268,89	239,40
Bergen	502	555	595	584	199,50	221,62	238,27	230,88
Moeskroen	142	143	182	122	196,85	199,18	254,83	170,61
Zinnik	327	344	390	376	197,54	207,97	235,53	225,19
Thuin	274	325	313	301	193,94	230,34	221,85	210,81
Doornik	292	290	324	303	208,01	206,88	232,00	215,44
<b>Prov. Henegouwen</b>	<b>2 696</b>	<b>2 864</b>	<b>3 101</b>	<b>2 900</b>	<b>210,96</b>	<b>224,80</b>	<b>243,86</b>	<b>226,91</b>
Hoei	185	191	210	214	205,39	211,54	231,16	229,41
Luik	1 310	1 451	1 482	1 482	221,01	245,32	250,77	252,12
Verviers	452	454	460	520	182,40	182,92	184,87	206,42
Borgworm	105	101	146	131	172,36	165,19	237,74	208,39
<b>Prov. Luik</b>	<b>2 052</b>	<b>2 197</b>	<b>2 298</b>	<b>2 347</b>	<b>206,95</b>	<b>221,68</b>	<b>231,64</b>	<b>235,12</b>
Hasselt	460	535	563	606	128,02	148,58	155,90	166,53
Maaseik	203	214	224	246	104,62	109,52	113,20	123,02
Tongeren	200	271	268	296	112,03	151,48	149,56	163,38
<b>Prov. Limburg</b>	<b>863</b>	<b>1 020</b>	<b>1 055</b>	<b>1 148</b>	<b>117,92</b>	<b>138,89</b>	<b>143,15</b>	<b>154,09</b>
Aarlen	87	109	83	67	184,62	231,12	175,97	137,94
Bastenaken	55	30	45	56	150,41	81,77	121,67	149,53
Marche-en-Famenne	65	61	85	78	145,34	135,35	187,82	169,63
Neufchâteau	67	81	69	75	128,69	155,39	131,83	140,46
Virton	77	78	72	86	172,99	175,27	161,15	180,33
<b>Prov. Luxemburg</b>	<b>351</b>	<b>359</b>	<b>354</b>	<b>362</b>	<b>156,01</b>	<b>159,16</b>	<b>156,32</b>	<b>156,83</b>
Dinant	177	168	199	175	195,41	184,48	217,10	188,22
Namen	522	578	628	639	197,79	218,42	236,37	237,21
Philippeville	121	103	121	114	209,59	177,83	208,68	193,64
<b>Prov. Namen</b>	<b>820</b>	<b>849</b>	<b>948</b>	<b>928</b>	<b>198,92</b>	<b>205,26</b>	<b>228,25</b>	<b>220,31</b>
Aalst	429	531	568	512	165,22	205,01	219,79	198,28
Dendermonde	339	350	371	415	186,82	192,89	204,29	227,60
Eeklo	106	135	142	144	133,29	170,24	179,75	182,84
Gent	860	977	1 032	1 017	177,58	201,50	212,92	209,43
Oudenaarde	174	173	169	171	155,85	155,11	151,37	152,81
Sint-Niklaas	388	361	377	426	182,83	169,67	176,65	198,34
<b>Prov. Oost-Vlaanderen</b>	<b>2 296</b>	<b>2 527</b>	<b>2 659</b>	<b>2 685</b>	<b>172,79</b>	<b>190,15</b>	<b>200,11</b>	<b>201,64</b>
Brugge	540	617	627	591	208,56	237,18	240,08	224,65
Diksmuide	82	89	96	72	173,84	189,08	204,48	153,00
Ieper	142	170	172	172	136,77	163,97	165,92	165,53
Kortrijk	406	451	517	459	148,12	164,28	62,55	166,47
Oostende	311	313	320	338	231,72	232,60	382,68	246,71
Roeselare	188	224	255	271	137,13	163,49	186,23	197,16
Tielt	88	102	111	118	103,71	120,04	130,46	137,71
Veurne	89	102	98	92	177,28	201,08	190,88	174,91
<b>Prov. West-Vlaanderen</b>	<b>1 846</b>	<b>2 068</b>	<b>2 196</b>	<b>2 113</b>	<b>169,30</b>	<b>189,26</b>	<b>200,31</b>	<b>191,65</b>
<b>Het Rijk</b>	<b>18 380</b>	<b>19 722</b>	<b>20 809</b>	<b>20 256</b>	<b>186,43</b>	<b>199,92</b>	<b>210,71</b>	<b>203,62</b>
Brussels gewest	2 520	2 678	2 781	2 623	258,06	275,09	286,60	271,99
Vlaams gewest	9 442	10 232	10 788	10 524	166,34	179,96	189,39	183,35
Waals gewest	6 418	6 812	7 240	7 109	200,18	212,50	225,59	219,16

**Tabel 24.- ECHTSCHIEDINGEN NAAR DE LEEFTIJD VAN DE GESCHIEDENEN**

PERIODEN 1940-1975 JAREN 1976-1989

PERIODEN EN JAREN VAN ECHTSCHIEDING	Leeftijd van de vrouw							Onbekend	Totaal
	< 21 jaar	21 - < 25 jaar	25 - < 30 jaar	30 - < 35 jaar	35 - < 50 jaar	50 jaar en meer			
1940 - 1945	13	174	537	749	1 245	182	-	2 900	
1946 - 1950	26	394	1 278	1 340	2 615	364	-	6 017	
1951 - 1955	21	295	869	957	1 735	354	-	4 231	
1956 - 1960	21	323	1 018	1 054	1 631	372	-	4 419	
1961 - 1965	35	379	1 081	1 137	1 923	417	121	5 093	
1966 - 1970	49	576	1 291	1 300	2 443	465	29	6 153	
1971 - 1975	85	885	2 319	1 769	3 114	687	1	8 860	
1976	118	1 218	3 147	2 417	3 995	1 770	-	12 665	
1977	110	1 283	3 172	2 632	3 999	1 670	1	12 867	
1978	136	1 403	3 299	2 906	4 222	1 559	3	13 528	
1979	118	1 344	3 400	2 968	4 200	1 347	4	13 381	
1980	136	1 443	3 734	3 273	4 546	1 324	1	14 457	
1981	105	1 548	4 039	3 518	4 765	1 347	1	15 323	
1982	115	1 584	4 181	3 788	5 019	1 314	3	16 004	
1983	105	1 511	4 338	3 950	5 691	1 524	6	17 125	
1984	90	1 431	4 578	4 220	6 547	1 778	1	18 645	
1985	86	1 374	4 301	4 209	6 688	1 778	4	18 440	
1986	68	1 289	4 196	4 270	6 824	1 727	6	18 380	
1987	42	1 276	4 446	4 543	7 611	1 802	2	19 722	
1988	60	1 226	4 485	4 765	8 286	1 982	5	20 809	
1989	65	1 097	4 262	4 683	8 239	1 905	5	20 256	

**Tabel 24.- ECHTSCHIEDINGEN NAAR DE LEEFTIJD VAN DE GESCHIEDENEN (vervolg)**

PERIODEN 1940-1975 JAREN 1973-1989

PERIODEN EN JAREN VAN ECHTSCHIEDING	Leeftijd van de man							Onbekend	Totaal
	< 21 jaar	21 - < 25 jaar	25 - < 30 jaar	30 - < 35 jaar	35 - < 50 jaar	50 jaar en meer			
1940 - 1945	2	59	351	723	1 492	273	-	2 900	
1945 - 1950	4	148	901	1 255	3 166	543	-	6 017	
1951 - 1955	1	107	659	916	1 997	551	-	4 231	
1956 - 1960	3	103	769	1 054	1 919	571	-	4 419	
1961 - 1965	3	108	807	1 161	2 242	651	121	5 093	
1966 - 1970	5	201	1 062	1 307	2 835	714	29	6 153	
1971 - 1975	6	370	1 913	1 909	3 651	1 010	1	8 860	
1976	12	478	2 799	2 546	4 644	2 186	-	12 665	
1977	11	519	2 705	2 912	4 637	2 082	1	12 867	
1978	12	576	2 837	3 157	4 930	2 013	3	13 528	
1979	9	552	2 861	3 228	4 967	1 761	3	13 381	
1980	5	562	3 177	3 507	5 498	1 707	1	14 457	
1981	5	577	3 318	3 929	5 657	1 836	1	15 323	
1982	9	560	3 530	4 070	6 069	1 764	2	16 004	
1983	9	518	3 547	4 242	6 761	2 045	3	17 125	
1984	9	447	3 496	4 564	7 742	2 383	4	18 645	
1985	7	407	3 305	4 472	7 908	2 338	3	18 440	
1986	5	359	3 160	4 470	8 097	2 283	6	18 380	
1987	2	361	3 349	4 577	8 962	2 468	3	19 722	
1988	1	343	3 262	4 855	9 613	2 730	5	20 809	
1989	2	321	3 100	4 595	9 577	2 659	2	20 256	

**Tabel 25.- PROCENTUELE INDELING VAN DE ECHTSCHIEDINGEN NAAR DE LEEFTIJD VAN DE GESCHIEDENEN**

PERIODEN 1940-1975 JAREN 1976-1989

PERIODEN EN JAREN VAN ECHTSCHIEDING	Leeftijd van de vrouw							Onbekend	Totaal
	< 21 jaar	21 - < 25 jaar	25 - < 30 jaar	30 - < 35 jaar	35 - < 50 jaar	50 jaar en meer			
1940 - 1945	0,45	6,00	18,52	25,83	42,93	6,27	-	100,00	
1946 - 1950	0,43	6,55	21,24	22,27	43,46	6,05	-	100,00	
1951 - 1955	0,50	6,98	20,54	22,64	40,96	8,38	-	100,00	
1956 - 1960	0,48	7,30	23,05	23,86	36,90	8,41	-	100,00	
1961 - 1965	0,69	7,44	21,22	22,32	37,76	8,19	2,38	100,00	
1966 - 1970	0,80	9,36	20,98	21,13	39,70	7,56	0,47	100,00	
1971 - 1975	0,94	10,06	26,02	20,01	35,26	7,70	0,01	100,00	
1976	0,93	9,62	24,85	19,08	31,54	13,98	-	100,00	
1977	0,85	9,97	24,65	20,46	31,08	12,98	0,01	100,00	
1978	1,01	10,37	24,39	21,48	31,21	11,52	0,02	100,00	
1979	0,88	10,04	25,41	22,18	31,39	10,07	0,03	100,00	
1980	0,94	9,98	25,83	22,64	31,44	9,16	0,01	100,00	
1981	0,68	10,10	26,36	22,96	31,10	8,79	0,01	100,00	
1982	0,72	9,90	26,12	23,67	31,36	8,21	0,02	100,00	
1983	0,61	8,82	25,33	23,07	33,23	8,90	0,04	100,00	
1984	0,48	7,68	24,55	22,63	35,11	9,54	0,01	100,00	
1985	0,47	7,45	23,32	22,82	36,28	9,64	0,02	100,00	
1986	0,37	7,01	22,83	23,23	37,13	9,40	0,03	100,00	
1987	0,21	6,47	22,54	23,04	38,59	9,14	0,01	100,00	
1988	0,29	5,89	21,55	22,90	39,82	9,52	0,03	100,00	
1989	0,32	5,42	21,05	23,12	40,67	9,40	0,02	100,00	

**Tabel 25.- PROCENTUELE INDELING VAN DE ECHTSCHIEDINGEN NAAR DE LEEFTIJD VAN DE GESCHIEDENEN**

(vervolg)

PERIODEN 1940-1975 JAREN 1976-1989

PERIODEN EN JAREN VAN ECHTSCHIEDING	Leeftijd van de man							Onbekend	Totaal
	< 21 jaar	21 - < 25 jaar	25 - < 30 jaar	30 - < 35 jaar	35 - < 50 jaar	50 jaar en meer			
1940 - 1945	0,07	2,04	12,10	24,93	51,45	9,41	-	100,00	
1946 - 1950	0,07	2,46	14,97	20,86	52,62	9,02	-	100,00	
1951 - 1955	0,03	2,52	15,60	21,69	47,15	13,01	-	100,00	
1956 - 1960	0,06	2,32	17,42	23,85	43,43	12,92	-	100,00	
1961 - 1965	0,06	2,12	15,84	22,80	44,02	12,78	2,38	100,00	
1966 - 1970	0,08	3,27	17,26	21,24	46,08	11,60	0,47	100,00	
1971 - 1975	0,06	4,21	21,46	21,56	41,38	11,32	0,01	100,00	
1976	0,10	3,77	22,10	20,10	36,67	17,26	-	100,00	
1977	0,09	4,03	21,02	22,63	36,04	16,18	0,01	100,00	
1978	0,09	4,26	20,97	23,34	36,44	14,88	0,02	100,00	
1979	0,07	4,13	21,38	24,12	37,12	13,16	0,02	100,00	
1980	0,03	3,89	21,97	24,26	38,03	11,81	0,01	100,00	
1981	0,03	3,77	21,65	25,64	36,92	11,98	0,01	100,00	
1982	0,06	3,50	22,06	25,43	37,92	11,02	0,01	100,00	
1983	0,05	3,03	20,71	24,77	39,48	11,94	0,02	100,00	
1984	0,05	2,40	18,75	24,48	41,52	12,78	0,02	100,00	
1985	0,04	2,21	17,91	24,25	42,89	12,68	0,02	100,00	
1986	0,03	1,95	17,19	24,32	44,06	12,42	0,03	100,00	
1987	0,01	1,83	16,98	23,21	45,44	12,51	0,02	100,00	
1988	0,01	1,65	15,67	23,33	46,20	13,12	0,02	100,00	
1989	0,01	1,58	15,30	22,68	47,28	13,14	0,01	100,00	

**Tabel 26.- MEDIAANLEEFTIJD  
VAN GESCEIDENEN**

JAREN 1977-1989

JAREN	Mannen	Vrouwen
1977	35 j. 11 m.	33 j. 7 m.
1978	35 j. 7 m.	33 j. 4 m.
1979	35 j. 1 m.	33 j. 1 m.
1980	35 j. 1 m.	32 j. 11 m.
1981	34 j. 9 m.	32 j. 10 m.
1982	34 j. 10 m.	32 j. 10 m.
1983	35 j. 2 m.	33 j. 4 m.
1984	35 j. 11 m.	33 j. 7 m.
1985	36 j. 4 m.	34 j. 0 m.
1986	36 j. 6 m.	34 j. 3 m.
1987	35 j. 9 m.	34 j. 6 m.
1988	37 j. 1 m.	34 j. 10 m.
1989	37 j. 3 m.	35 j. 0 m.

**Tabel 27.- MEDIAANDUUR VAN  
DE ONTBONDEN HUWELIJKEN**

JAREN 1977-1989

JAREN	Mediaanduur
1977	11 j. 9 m.
1978	11 j. 4 m.
1979	11 j. 1 m.
1980	10 j. 11 m.
1981	10 j. 10 m.
1982	10 j. 10 m.
1983	11 j. 4 m.
1984	11 j. 4 m.
1985	12 j. 0 m.
1986	12 j. 6 m.
1987	12 j. 2 m.
1988	12 j. 6 m.
1989	12 j. 9 m.

**Tabel 28.- ECHTSCHIEDINGEN PER GEWEST NAAR DE LEEFTIJD EN DE BURGERLIJKE STAAT  
VOOR HET LAATSTE ONTBONDEN HUWELIJK VAN DE GESCEIDENEN**

JAAR 1989

LEEFTIJDGROEPEN	Vroegere burgerlijke staat van de gescheiden mannen					Vroegere burgerlijke staat van de gescheiden vrouwen				
	Onge- huwd	Weduw- naar	Uit de echt ge- scheiden	Niet aan- geduid	Totaal	Onge- huwd	Weduwe	Uit de echt ge- scheiden	Niet aan- geduid	Totaal

**A.- HET RIJK**

Minder dan 20 jaar	-	-	-	-	-	15	-	-	2	17
20 - < 21 jaar	1	-	-	1	2	46	-	-	2	48
21 - < 25 jaar	305	1	-	15	321	1 029	1	3	64	1 097
25 - < 30 jaar	2 870	3	18	209	3 100	3 913	2	44	303	4 262
30 - < 35 jaar	4 152	2	143	298	4 595	4 144	9	204	326	4 683
35 - < 40 jaar	3 806	6	214	342	4 368	3 296	16	255	319	3 886
40 - < 45 jaar	2 739	9	279	293	3 320	2 316	10	221	272	2 819
45 - < 50 jaar	1 501	11	173	204	1 889	1 224	10	155	145	1 534
50 - < 55 jaar	968	20	155	146	1 289	725	13	101	119	958
55 - < 60 jaar	535	13	101	77	726	372	10	55	57	494
60 - < 65 jaar	273	10	47	44	374	216	11	30	28	285
65 - < 70 jaar	132	8	17	30	187	85	7	16	13	121
70 jaar en meer	49	11	11	12	83	31	7	3	6	47
Leeftijd onbekend	2	-	-	-	2	2	-	-	3	5
<b>Totaal</b>	<b>17 333</b>	<b>94</b>	<b>1 158</b>	<b>1 671</b>	<b>20 256</b>	<b>17 414</b>	<b>96</b>	<b>1 087</b>	<b>1 659</b>	<b>20 256</b>

**Tabel 28.- ECHTSCHIEDINGEN PER GEWEST NAAR DE LEEFTIJD EN DE BURGERLIJKE STAAT  
VOOR HET LAATSTE HUWELIJK VAN DE GESCHIEDENEN**

JAAR 1989

LEEFTIJDGROEPEN	Vroegere burgerlijke staat van de gescheiden mannen					Vroegere burgerlijke staat van de gescheiden vrouwen				
	Onge- huwd	Weduw- naar	Uit de echt ge- scheiden	Niet aan- geduid	Totaal	Onge- huwd	Weduwe	Uit de echt ge- scheiden	Niet aan- geduid	Totaal

**B.- BRUSSELS GEWEST**

Minder dan 20 jaar	-	-	-	-	-	-	-	-	1	1
20 - < 21 jaar	-	-	-	-	-	4	-	-	1	5
21 - < 25 jaar	13	-	-	6	19	43	-	-	11	54
25 - < 30 jaar	185	1	3	43	232	308	-	4	86	398
30 - < 35 jaar	384	-	16	101	501	417	2	26	125	570
35 - < 40 jaar	388	1	17	135	541	332	2	28	132	494
40 - < 45 jaar	315	-	45	118	478	283	2	40	132	457
45 - < 50 jaar	189	2	26	113	330	152	1	29	75	257
50 - < 55 jaar	116	4	31	78	229	104	-	21	66	191
55 - < 60 jaar	66	2	26	45	139	38	1	12	30	81
60 - < 65 jaar	39	2	13	28	82	39	4	13	15	71
65 - < 70 jaar	20	2	6	19	47	15	-	3	9	27
70 jaar en meer	9	2	4	9	24	7	1	-	6	14
Leeftijd onbekend	1	-	-	-	1	1	-	-	2	3
<b>Totaal</b>	<b>1 725</b>	<b>16</b>	<b>187</b>	<b>695</b>	<b>2 623</b>	<b>1 743</b>	<b>13</b>	<b>176</b>	<b>691</b>	<b>2 623</b>

**C.- VLAAMS GEWEST**

Minder dan 20 jaar	-	-	-	-	-	6	-	-	1	7
20 - < 21 jaar	1	-	-	1	2	26	-	-	1	27
21 - < 25 jaar	185	-	-	7	192	642	1	2	42	687
25 - < 30 jaar	1 696	1	7	134	1 838	2 195	2	25	171	2 393
30 - < 35 jaar	2 261	1	67	147	2 476	2 205	4	96	157	2 462
35 - < 40 jaar	1 984	3	104	152	2 243	1 702	8	115	129	1 954
40 - < 45 jaar	1 340	3	126	120	1 589	1 142	4	94	98	1 338
45 - < 50 jaar	801	2	80	70	953	661	3	69	52	785
50 - < 55 jaar	523	8	60	43	634	378	11	32	35	456
55 - < 60 jaar	281	4	27	24	336	197	4	15	17	233
60 - < 65 jaar	122	5	14	7	148	96	2	6	8	112
65 - < 70 jaar	66	4	2	5	77	41	4	3	4	52
70 jaar en meer	27	5	1	3	36	14	3	-	-	17
Leeftijd onbekend	-	-	-	-	-	-	-	-	1	1
<b>Totaal</b>	<b>9 287</b>	<b>36</b>	<b>488</b>	<b>713</b>	<b>10 524</b>	<b>9 305</b>	<b>46</b>	<b>457</b>	<b>716</b>	<b>10 524</b>

**D.- WAALS GEWEST**

Minder dan 20 jaar	-	-	-	-	-	9	-	-	-	9
20 - < 21 jaar	-	-	-	-	-	16	-	-	-	16
21 - < 25 jaar	107	1	-	2	110	344	-	1	11	356
25 - < 30 jaar	989	1	8	32	1 030	1 410	-	15	46	1 471
30 - < 35 jaar	1 507	1	60	50	1 618	1 522	3	82	44	1 651
35 - < 40 jaar	1 434	2	93	55	1 584	1 262	6	112	58	1 438
40 - < 45 jaar	1 084	6	108	55	1 253	891	4	87	42	1 024
45 - < 50 jaar	511	7	67	21	606	411	6	57	18	492
50 - < 55 jaar	329	8	64	25	426	243	2	48	18	311
55 - < 60 jaar	188	7	48	8	251	137	5	28	10	180
60 - < 65 jaar	112	3	20	9	144	81	5	11	5	102
65 - < 70 jaar	46	2	9	6	63	29	3	10	-	42
70 jaar en meer	13	4	6	-	23	10	3	3	-	16
Leeftijd onbekend	1	-	-	-	1	1	-	-	-	1
<b>Totaal</b>	<b>6 321</b>	<b>42</b>	<b>483</b>	<b>263</b>	<b>7 109</b>	<b>6 366</b>	<b>37</b>	<b>454</b>	<b>252</b>	<b>7 109</b>

**Tabel 29.- ECHTSCHIEDINGEN NAAR DE DUUR VAN HET ONTBONDEN HUWELIJK**

PERIODEN 1951-1975 JAREN 1976-1989

PERIODEN EN JAREN	Duur van het huwelijk								Totaal
	< 1 jaar	1-< 5 jaar	5-< 10 jaar	10-< 15 jaar	15-< 20 jaar	20-< 25 jaar	25 jaar en meer	Duur onbekend	
1951 - 1955	2	477	1 272	894	676	492	417	1	4 231
1956 - 1960	7	502	1 439	1 116	584	371	399	1	4 419
1961 - 1965	4	559	1 485	1 247	858	403	405	132	5 093
1966 - 1970	5	745	1 774	1 437	1 050	617	495	30	6 153
1971 - 1975	5	1 176	2 810	1 923	1 293	844	809	-	8 860
1976	1	1 617	3 781	2 472	1 705	1 139	1 946	-	12 665
1977	1	1 619	3 909	2 599	1 653	1 220	1 866	-	12 867
1978	2	1 856	4 183	2 756	1 700	1 266	1 765	-	13 528
1979	2	1 846	4 237	2 802	1 750	1 217	1 527	-	13 381
1980	-	2 018	4 646	3 143	1 945	1 228	1 477	-	14 457
1981	2	2 082	4 976	3 440	2 046	1 221	1 556	-	15 323
1982	5	2 094	5 196	3 737	2 183	1 278	1 511	-	16 004
1983	9	2 069	5 413	3 972	2 464	1 463	1 735	-	17 125
1984	6	2 052	5 640	4 397	2 824	1 670	2 056	-	18 645
1985	12	2 016	5 320	4 398	2 924	1 716	2 054	-	18 440
1986	17	1 910	5 349	4 447	2 886	1 768	2 003	-	18 380
1987	39	1 989	5 623	4 680	3 275	1 985	2 131	-	19 722
1988	22	2 069	5 683	4 887	3 584	2 222	2 342	-	20 809
1989	27	2 000	5 506	4 657	3 577	2 174	2 315	0	20 216

**Tabel 30.- PROCENTUELE INDELING VAN DE ECHTSCHIEDINGEN NAAR DE DUUR VAN HET ONTBONDEN HUWELIJK**

PERIODEN 1951-1975 JAREN 1976-1989

PERIODEN EN JAREN	Verhoudingen per honderd echtscheidingen								Totaal
	< 1 jaar	1-< 5 jaar	5-< 10 jaar	10-< 15 jaar	15-< 20 jaar	20-< 25 jaar	25 jaar en meer	Duur onbekend	
1951 - 1955	0,05	11,27	30,09	21,12	15,97	11,63	9,85	0,02	100,0
1956 - 1960	0,15	11,35	32,56	25,26	13,21	8,40	9,04	0,03	100,0
1961 - 1965	0,08	10,98	29,16	24,49	16,85	7,90	7,95	2,59	100,0
1966 - 1970	0,08	12,11	28,83	23,35	17,07	10,03	8,04	0,49	100,0
1971 - 1975	0,07	13,27	31,65	21,73	14,68	9,57	9,03	-	100,0
1976	0,04	12,77	29,85	19,52	13,46	8,99	15,37	-	100,0
1977	0,01	12,58	30,38	20,20	12,85	9,48	14,50	-	100,0
1978	0,01	13,72	30,92	20,37	12,57	9,36	13,05	-	100,0
1979	0,01	13,80	31,66	20,94	13,08	9,10	11,41	-	100,0
1980	-	13,96	32,14	21,74	13,45	8,49	10,22	-	100,0
1981	0,01	13,58	32,47	22,44	13,35	8,00	10,15	-	100,0
1982	0,03	13,08	32,47	23,35	13,64	7,99	9,44	-	100,0
1983	0,05	12,08	31,61	23,20	14,39	8,54	10,13	-	100,0
1984	0,03	11,01	30,25	23,58	15,14	8,96	11,03	-	100,0
1985	0,06	10,93	28,85	23,85	15,86	9,31	11,14	-	100,0
1986	0,09	10,39	29,10	24,20	15,70	9,62	10,90	-	100,0
1987	0,20	10,08	28,51	23,73	16,61	10,06	10,81	3	100,0
1988	0,11	9,94	27,31	23,49	17,22	10,68	11,25	-	100,0
1989	0,13	9,87	27,18	22,99	17,66	10,73	11,44	-	100,0



Tabel 31.- ECHTSCHIEDINGEN, PER PROVINCIE EN GEWEST NAAR DE LEEFTIJD VAN DE GESCHIEDENEN

JAAR 1989

LEEFTIJD VAN DE GESCHIEDEN MAN	Leeftijd van de gescheiden vrouw														Totaal
	< 20 jaar	20 - < 21 jaar	21 - < 25 jaar	25 - < 30 jaar	30 - < 35 jaar	35 - < 40 jaar	40 - < 45 jaar	45 - < 50 jaar	50 - < 55 jaar	55 - < 60 jaar	60 - < 65 jaar	65 - < 70 jaar	70 jaar en +	Onbekend	
<b>PROVINCIE ANTWERPEN</b>															
Minder dan 21 jaar	1	-	-	-	-	-	-	-	-	-	-	-	-	-	1
21 - < 25 jaar	-	2	29	12	2	-	-	-	-	-	-	-	-	-	45
25 - < 30 jaar	1	3	123	344	45	5	2	2	-	1	-	-	-	-	526
30 - < 35 jaar	-	-	21	273	384	40	5	-	2	-	-	-	-	-	725
35 - < 40 jaar	-	-	4	49	256	301	32	3	1	1	-	-	-	-	647
40 - < 45 jaar	-	-	-	7	38	186	199	25	3	1	-	-	-	-	459
45 - < 50 jaar	-	-	-	6	12	29	111	110	22	4	-	-	-	-	294
50 - < 55 jaar	-	-	-	-	5	8	26	76	64	7	1	-	-	-	187
55 - < 60 jaar	-	-	-	-	3	1	4	13	37	47	6	1	-	-	112
60 - < 65 jaar	-	-	-	-	-	-	1	1	6	15	13	6	-	-	42
65 - < 70 jaar	-	-	-	-	-	-	1	1	2	1	17	9	1	-	32
70 jaar en meer	-	-	-	-	-	-	-	-	1	2	3	2	6	-	14
Leeftijd onbekend	-	-	-	-	-	-	-	-	-	-	-	-	-	-	-
<b>Totaal</b>	<b>2</b>	<b>5</b>	<b>177</b>	<b>691</b>	<b>745</b>	<b>570</b>	<b>381</b>	<b>231</b>	<b>138</b>	<b>79</b>	<b>40</b>	<b>18</b>	<b>7</b>	<b>-</b>	<b>3 084</b>
<b>PROVINCIE BRABANT</b>															
Minder dan 21 jaar	-	-	1	-	-	-	-	-	-	-	-	-	-	-	1
21 - < 25 jaar	1	3	22	13	2	-	1	-	-	-	-	-	-	-	42
25 - < 30 jaar	1	3	101	346	65	9	-	2	-	-	-	-	-	-	527
30 - < 35 jaar	-	-	26	361	540	77	19	9	1	-	1	-	-	1	1 035
35 - < 40 jaar	-	-	5	66	385	440	77	8	1	-	-	-	-	-	982
40 - < 45 jaar	-	-	2	31	76	293	355	54	13	-	3	-	-	1	828
45 - < 50 jaar	-	-	-	4	11	60	198	187	41	6	3	-	-	-	510
50 - < 55 jaar	-	-	1	-	12	20	56	109	123	23	4	1	1	-	350
55 - < 60 jaar	-	-	-	1	4	8	23	25	71	53	18	2	1	-	206
60 - < 65 jaar	-	-	-	-	-	2	5	7	22	31	39	7	2	-	115
65 - < 70 jaar	-	-	-	1	2	1	2	3	3	7	23	16	4	-	62
70 jaar en meer	-	-	-	-	-	-	3	2	2	1	8	8	6	-	30
Leeftijd onbekend	-	-	-	-	-	-	-	-	-	-	-	-	-	1	1
<b>Totaal</b>	<b>2</b>	<b>6</b>	<b>158</b>	<b>823</b>	<b>1 097</b>	<b>910</b>	<b>739</b>	<b>406</b>	<b>277</b>	<b>121</b>	<b>99</b>	<b>34</b>	<b>14</b>	<b>3</b>	<b>4 689</b>
<b>PROVINCIE HENEGOUWEN</b>															
Minder dan 21 jaar	-	-	-	-	-	-	-	-	-	-	-	-	-	-	-
21 - < 25 jaar	3	4	27	10	2	1	-	-	-	-	-	-	-	-	47
25 - < 30 jaar	-	2	83	271	49	7	3	-	-	-	-	-	-	-	415
30 - < 35 jaar	-	-	21	243	332	41	7	-	-	-	-	-	-	-	644
35 - < 40 jaar	-	-	5	50	250	292	40	8	2	-	-	-	-	-	647
40 - < 45 jaar	-	-	-	5	52	172	267	26	4	3	1	1	-	-	531
45 - < 50 jaar	-	-	-	1	8	19	102	93	15	5	-	-	-	-	243
50 - < 55 jaar	-	-	-	1	3	8	21	67	64	12	2	-	1	-	179
55 - < 60 jaar	-	-	-	1	-	3	6	9	36	26	13	2	-	-	96
60 - < 65 jaar	-	-	-	-	-	1	-	2	5	26	17	7	-	-	58
65 - < 70 jaar	-	-	-	-	-	-	-	-	-	2	13	11	1	-	27
70 jaar en meer	-	-	-	-	-	-	1	-	-	2	3	4	3	-	13
Leeftijd onbekend	-	-	-	-	-	-	-	-	-	-	-	-	-	-	-
<b>Totaal</b>	<b>3</b>	<b>6</b>	<b>136</b>	<b>582</b>	<b>696</b>	<b>544</b>	<b>447</b>	<b>205</b>	<b>126</b>	<b>76</b>	<b>49</b>	<b>25</b>	<b>5</b>	<b>-</b>	<b>2 900</b>

**Tabel 31.- ECHTSCHIEDINGEN, PER PROVINCIE EN GEWEST NAAR DE LEEFTIJD VAN DE GESCHIEDENEN**  
 (vervolg)  
 JAAR 1989

LEEFTIJD VAN DE GESCHIEDEN MAN	Leeftijd van de gescheiden vrouw														Totaal
	< 20 jaar	20 - < 21 jaar	21 - < 25 jaar	25 - < 30 jaar	30 - < 35 jaar	35 - < 40 jaar	40 - < 45 jaar	45 - < 50 jaar	50 - < 55 jaar	55 - < 60 jaar	60 - < 65 jaar	65 - < 70 jaar	70 jaar en +	Onbekend	
<b>PROVINCIE LUIK</b>															
Minder dan 21 jaar	-	-	-	-	-	-	-	-	-	-	-	-	-	-	-
21 - < 25 jaar	2	4	19	15	1	-	-	-	-	1	-	-	-	-	42
25 - < 30 jaar	1	4	87	203	40	5	2	-	-	-	1	-	-	-	343
30 - < 35 jaar	-	-	11	205	238	42	9	3	-	1	-	-	-	-	509
35 - < 40 jaar	-	-	2	39	183	236	46	4	1	-	-	-	-	-	511
40 - < 45 jaar	-	-	2	4	39	175	154	21	2	1	-	-	-	-	398
45 - < 50 jaar	-	-	-	2	10	27	97	71	7	3	-	-	-	-	217
50 - < 55 jaar	-	-	1	-	7	5	23	48	51	10	1	-	-	-	146
55 - < 60 jaar	-	-	-	1	2	2	5	14	36	31	4	2	-	-	97
60 - < 65 jaar	-	-	-	-	-	2	2	5	10	14	17	3	-	-	53
65 - < 70 jaar	-	-	-	-	-	-	-	1	3	5	8	3	4	-	24
70 jaar en meer	-	-	-	-	-	-	-	-	1	-	2	1	3	-	7
Leeftijd onbekend	-	-	-	-	-	-	-	-	-	-	-	-	-	-	-
<b>Totaal</b>	<b>3</b>	<b>8</b>	<b>122</b>	<b>469</b>	<b>520</b>	<b>494</b>	<b>338</b>	<b>167</b>	<b>111</b>	<b>66</b>	<b>33</b>	<b>9</b>	<b>7</b>	-	<b>2 347</b>
<b>PROVINCIE LIMBURG</b>															
Minder dan 21 jaar	-	-	-	-	-	-	-	-	-	-	-	-	-	-	-
21 - < 25 jaar	-	2	14	6	-	-	-	-	-	-	-	-	-	-	22
25 - < 30 jaar	-	-	33	109	18	-	2	-	-	-	-	-	-	-	162
30 - < 35 jaar	-	-	7	106	141	17	1	-	-	-	-	-	-	-	272
35 - < 40 jaar	-	1	1	12	112	148	19	4	-	1	-	-	-	-	298
40 - < 45 jaar	-	-	1	1	11	71	71	11	3	-	-	-	-	-	169
45 - < 50 jaar	-	-	-	-	2	13	39	41	2	1	-	-	-	-	98
50 - < 55 jaar	-	-	-	-	2	1	9	30	22	6	-	-	-	-	70
55 - < 60 jaar	-	-	-	-	1	1	2	7	16	6	-	-	-	-	33
60 - < 65 jaar	-	-	-	-	-	1	1	-	2	7	7	1	-	-	19
65 - < 70 jaar	-	-	-	-	-	-	-	1	1	1	1	1	-	-	5
70 jaar en meer	-	-	-	-	-	-	-	-	-	-	-	-	-	-	-
Leeftijd onbekend	-	-	-	-	-	-	-	-	-	-	-	-	-	-	-
<b>Totaal</b>	<b>-</b>	<b>3</b>	<b>56</b>	<b>234</b>	<b>287</b>	<b>252</b>	<b>144</b>	<b>94</b>	<b>46</b>	<b>22</b>	<b>8</b>	<b>2</b>	<b>-</b>	<b>-</b>	<b>1 148</b>
<b>PROVINCIE LUXEMBURG</b>															
Minder dan 21 jaar	-	-	-	-	-	-	-	-	-	-	-	-	-	-	-
21 - < 25 jaar	-	-	1	-	-	-	-	-	-	-	-	-	-	-	1
25 - < 30 jaar	-	1	15	39	10	-	-	-	-	-	-	-	-	-	65
30 - < 35 jaar	-	-	6	42	44	8	1	-	-	-	-	-	-	-	101
35 - < 40 jaar	-	-	1	8	23	27	8	-	-	-	-	-	-	-	67
40 - < 45 jaar	-	-	2	-	7	34	24	1	-	1	-	-	-	-	69
45 - < 50 jaar	-	-	-	-	1	3	11	7	2	-	-	-	-	-	24
50 - < 55 jaar	-	-	-	-	-	-	1	11	7	1	-	-	-	-	20
55 - < 60 jaar	-	-	-	-	-	-	1	2	3	2	-	-	-	-	8
60 - < 65 jaar	-	-	-	-	-	-	-	-	1	-	2	2	1	-	6
65 - < 70 jaar	-	-	-	-	-	-	-	-	-	-	-	-	1	-	1
70 jaar en meer	-	-	-	-	-	-	-	-	-	-	-	-	-	-	-
Leeftijd onbekend	-	-	-	-	-	-	-	-	-	-	-	-	-	-	-
<b>Totaal</b>	<b>-</b>	<b>1</b>	<b>25</b>	<b>89</b>	<b>85</b>	<b>72</b>	<b>46</b>	<b>21</b>	<b>13</b>	<b>4</b>	<b>2</b>	<b>2</b>	<b>2</b>	<b>-</b>	<b>362</b>

**Tabel 31.- ECHTSCHIEDINGEN, PER PROVINCIE EN GEWEST NAAR DE LEEFTIJD VAN DE GESCHIEDENEN**  
(vervolg)  
JAAR 1989

LEEFTIJD VAN DE GESCHIEDEN MAN	Leeftijd van de gescheiden vrouw														Totaal
	< 20 jaar	20 - < 21 jaar	21 - < 25 jaar	25 - < 30 jaar	30 - < 35 jaar	35 - < 40 jaar	40 - < 45 jaar	45 - < 50 jaar	50 - < 55 jaar	55 - < 60 jaar	60 - < 65 jaar	65 - < 70 jaar	70 jaar en +	Onbekend	
<b>PROVINCIE NAMEN</b>															
Minder dan 21 jaar	-	-	-	-	-	-	-	-	-	-	-	-	-	-	-
21 - < 25 jaar	1	1	11	2	1	-	-	-	-	-	-	-	-	-	16
25 - < 30 jaar	2	-	32	101	13	3	-	-	-	-	-	-	-	-	151
30 - < 35 jaar	-	-	8	102	94	16	2	2	-	-	-	-	-	-	224
35 - < 40 jaar	-	-	-	22	75	101	16	2	-	-	-	-	-	-	216
40 - < 45 jaar	-	-	-	5	11	50	61	8	3	3	-	-	-	-	141
45 - < 50 jaar	-	-	1	-	3	8	30	28	-	2	1	-	-	-	73
50 - < 55 jaar	-	-	-	-	-	4	8	8	20	6	1	-	-	-	47
55 - < 60 jaar	-	-	-	-	-	1	2	6	14	7	1	1	-	-	32
60 - < 65 jaar	-	-	-	-	-	1	-	1	1	8	5	1	-	-	17
65 - < 70 jaar	-	-	-	-	-	-	-	1	1	-	3	2	1	-	8
70 jaar en meer	-	-	-	-	-	1	-	-	-	-	-	-	1	-	2
Leeftijd onbekend	-	-	-	-	-	-	-	-	-	-	-	-	-	1	1
<b>Totaal</b>	<b>3</b>	<b>1</b>	<b>52</b>	<b>232</b>	<b>197</b>	<b>185</b>	<b>119</b>	<b>56</b>	<b>39</b>	<b>26</b>	<b>11</b>	<b>4</b>	<b>2</b>	<b>1</b>	<b>928</b>
<b>PROVINCIE OOST-VLAANDEREN</b>															
Minder dan 21 jaar	-	-	-	-	-	-	-	-	-	-	-	-	-	-	-
21 - < 25 jaar	-	10	36	8	2	1	-	-	-	-	-	-	-	-	57
25 - < 30 jaar	3	2	137	319	37	3	-	4	-	-	-	-	-	-	505
30 - < 35 jaar	-	-	23	259	280	28	4	2	1	-	-	1	-	-	598
35 - < 40 jaar	-	-	6	40	224	267	36	6	-	-	-	-	-	-	579
40 - < 45 jaar	-	-	2	12	34	152	188	21	4	1	-	-	-	-	414
45 - < 50 jaar	-	-	-	1	5	27	89	86	17	2	-	1	-	-	228
50 - < 55 jaar	-	-	-	1	4	5	21	48	59	16	1	-	-	-	155
55 - < 60 jaar	-	-	-	-	1	2	2	11	27	32	10	2	-	-	87
60 - < 65 jaar	-	-	-	-	-	1	4	2	7	13	8	3	-	-	38
65 - < 70 jaar	-	-	-	-	-	-	-	-	-	2	6	9	1	-	18
70 jaar en meer	-	-	-	-	-	-	-	-	-	-	1	-	5	-	6
Leeftijd onbekend	-	-	-	-	-	-	-	-	-	-	-	-	-	-	-
<b>Totaal</b>	<b>3</b>	<b>12</b>	<b>204</b>	<b>640</b>	<b>587</b>	<b>486</b>	<b>344</b>	<b>180</b>	<b>115</b>	<b>66</b>	<b>26</b>	<b>16</b>	<b>6</b>	<b>-</b>	<b>2 685</b>
<b>PROVINCIE WEST-VLAANDEREN</b>															
Minder dan 21 jaar	-	-	-	-	-	-	-	-	-	-	-	-	-	-	-
21 - < 25 jaar	1	1	33	14	-	-	-	-	-	-	-	-	-	-	49
25 - < 30 jaar	-	5	114	258	27	2	-	-	-	-	-	-	-	-	406
30 - < 35 jaar	-	-	15	198	231	39	4	-	-	-	-	-	-	-	487
35 - < 40 jaar	-	-	3	22	174	195	24	2	-	1	-	-	-	-	421
40 - < 45 jaar	-	-	1	9	28	118	131	18	3	1	1	-	-	1	311
45 - < 50 jaar	-	-	1	-	5	15	82	86	10	3	-	-	-	-	202
50 - < 55 jaar	-	-	-	1	1	1	16	55	55	5	-	1	-	-	135
55 - < 60 jaar	-	-	-	-	3	2	4	10	17	12	7	-	-	-	55
60 - < 65 jaar	-	-	-	-	-	1	-	2	7	12	3	1	-	-	26
65 - < 70 jaar	-	-	-	-	-	-	-	1	-	-	2	4	3	-	10
70 jaar en meer	-	-	-	-	-	-	-	-	1	-	4	5	1	-	11
Leeftijd onbekend	-	-	-	-	-	-	-	-	-	-	-	-	-	-	-
<b>Totaal</b>	<b>1</b>	<b>6</b>	<b>167</b>	<b>502</b>	<b>469</b>	<b>373</b>	<b>261</b>	<b>174</b>	<b>93</b>	<b>34</b>	<b>17</b>	<b>11</b>	<b>4</b>	<b>1</b>	<b>2 113</b>

**Tabel 31.- ECHTSCHIEDINGEN, PER PROVINCIE EN GEWEST NAAR DE LEEFTIJD VAN DE GESCHIEDENEN**  
(vervolg)  
JAAR 1989

LEEFTIJD VAN DE GESCHIEDEN MAN	Leeftijd van de gescheiden vrouw														Totaal
	< 20 jaar	20 - < 21 jaar	21 - < 25 jaar	25 - < 30 jaar	30 - < 35 jaar	35 - < 40 jaar	40 - < 45 jaar	45 - < 50 jaar	50 - < 55 jaar	55 - < 60 jaar	60 - < 65 jaar	65 - < 70 jaar	70 jaar en +	Onbekend	
<b>HET RIJK</b>															
Minder dan 21 jaar	1	-	1	-	-	-	-	-	-	-	-	-	-	-	2
21 - < 25 jaar	8	27	192	80	10	2	1	-	-	1	-	-	-	-	321
25 - < 30 jaar	8	20	725	1 990	304	34	9	8	-	1	1	-	-	-	3 100
30 - < 35 jaar	-	-	138	1 789	2 284	308	52	16	4	1	1	1	-	1	4 595
35 - < 40 jaar	-	1	27	308	1 682	2 007	298	37	5	3	-	-	-	-	4 368
40 - < 45 jaar	-	-	10	74	296	1 251	1 450	185	35	11	5	1	-	2	3 320
45 - < 50 jaar	-	-	2	14	57	201	759	709	116	26	4	1	-	-	1 889
50 - < 55 jaar	-	-	2	3	34	52	181	452	465	86	10	2	2	-	1 289
55 - < 60 jaar	-	-	-	3	14	20	49	97	257	216	59	10	1	-	726
60 - < 65 jaar	-	-	-	-	-	9	13	20	61	126	111	31	3	-	374
65 - < 70 jaar	-	-	-	1	2	1	3	8	10	18	73	55	16	-	187
70 jaar en meer	-	-	-	-	-	1	4	2	5	5	21	20	25	-	83
Leeftijd onbekend	-	-	-	-	-	-	-	-	-	-	-	-	-	2	2
<b>Totaal</b>	<b>17</b>	<b>48</b>	<b>1 097</b>	<b>4 262</b>	<b>4 683</b>	<b>3 886</b>	<b>2 819</b>	<b>1 534</b>	<b>958</b>	<b>494</b>	<b>285</b>	<b>121</b>	<b>47</b>	<b>5</b>	<b>20 256</b>
<b>BRUSSELS GEWEST</b>															
Minder dan 21 jaar	-	-	-	-	-	-	-	-	-	-	-	-	-	-	-
21 - < 25 jaar	-	3	7	7	1	-	1	-	-	-	-	-	-	-	19
25 - < 30 jaar	1	2	33	157	32	5	-	2	-	-	-	-	-	-	232
30 - < 35 jaar	-	-	9	170	251	48	12	8	1	-	1	-	-	1	501
35 - < 40 jaar	-	-	3	39	218	224	48	8	1	-	-	-	-	-	541
40 - < 45 jaar	-	-	1	21	46	149	211	36	10	-	3	-	-	1	478
45 - < 50 jaar	-	-	-	2	10	43	123	111	33	5	3	-	-	-	330
50 - < 55 jaar	-	-	1	-	8	19	39	60	79	18	3	1	1	-	229
55 - < 60 jaar	-	-	-	1	2	4	13	22	45	32	17	2	1	-	139
60 - < 65 jaar	-	-	-	-	-	2	5	6	17	19	27	4	2	-	82
65 - < 70 jaar	-	-	-	1	2	-	2	3	3	6	14	12	4	-	47
70 jaar en meer	-	-	-	-	-	-	3	1	2	1	3	8	6	-	24
Leeftijd onbekend	-	-	-	-	-	-	-	-	-	-	-	-	-	1	1
<b>Totaal</b>	<b>1</b>	<b>5</b>	<b>54</b>	<b>398</b>	<b>570</b>	<b>494</b>	<b>457</b>	<b>257</b>	<b>191</b>	<b>81</b>	<b>71</b>	<b>27</b>	<b>14</b>	<b>3</b>	<b>2 623</b>

**Tabel 31.- ECHTSCHIEDINGEN, PER PROVINCIE EN GEWEST NAAR DE LEEFTIJD VAN DE GESCHIEDENEN**  
(vervolg)  
**JAAR 1989**

LEEFTIJD VAN DE GESCHIEDEN MAN	Leeftijd van de gescheiden vrouw														Totaal
	< 20 jaar	20 - < 21 jaar	21 - < 25 jaar	25 - < 30 jaar	30 - < 35 jaar	35 - < 40 jaar	40 - < 45 jaar	45 - < 50 jaar	50 - < 55 jaar	55 - < 60 jaar	60 - < 65 jaar	65 - < 70 jaar	70 jaar en +	Onbekend	
<b>VLAAMS GEWEST</b>															
Minder dan 21 jaar	1	-	1	-	-	-	-	-	-	-	-	-	-	-	2
21 - < 25 jaar	2	15	124	45	5	1	-	-	-	-	-	-	-	-	192
25 - < 30 jaar	4	11	460	1 188	150	14	4	6	-	1	-	-	-	-	1 838
30 - < 35 jaar	-	-	80	976	1 251	143	20	2	3	-	-	1	-	-	2 476
35 - < 40 jaar	-	1	16	140	881	1 055	131	15	1	3	-	-	-	-	2 243
40 - < 45 jaar	-	-	5	33	127	621	697	86	15	3	1	-	-	1	1 589
45 - < 50 jaar	-	-	1	9	25	91	378	381	56	11	-	1	-	-	953
50 - < 55 jaar	-	-	-	2	14	16	83	243	236	36	3	1	-	-	634
55 - < 60 jaar	-	-	-	-	9	9	18	43	115	115	24	3	-	-	336
60 - < 65 jaar	-	-	-	-	-	3	6	5	25	57	39	13	-	-	148
65 - < 70 jaar	-	-	-	-	-	1	1	3	3	5	33	26	5	-	77
70 jaar en meer	-	-	-	-	-	-	-	1	2	2	12	7	12	-	36
Leeftijd onbekend	-	-	-	-	-	-	-	-	-	-	-	-	-	-	-
<b>Totaal</b>	<b>7</b>	<b>27</b>	<b>687</b>	<b>2 393</b>	<b>2 462</b>	<b>1 954</b>	<b>1 338</b>	<b>785</b>	<b>456</b>	<b>233</b>	<b>112</b>	<b>52</b>	<b>17</b>	<b>1</b>	<b>10 524</b>
<b>WAALS GEWEST</b>															
Minder dan 21 jaar	-	-	-	-	-	-	-	-	-	-	-	-	-	-	-
21 - < 25 jaar	6	9	61	28	4	1	-	-	-	1	-	-	-	-	110
25 - < 30 jaar	3	7	232	645	122	15	5	-	-	-	1	-	-	-	1 030
30 - < 35 jaar	-	-	49	643	782	117	20	6	-	1	-	-	-	-	1 618
35 - < 40 jaar	-	-	8	129	583	728	119	14	3	-	-	-	-	-	1 584
40 - < 45 jaar	-	-	4	20	123	481	542	63	10	8	1	1	-	-	1 253
45 - < 50 jaar	-	-	1	3	22	67	258	217	27	10	1	-	-	-	606
50 - < 55 jaar	-	-	1	1	12	17	59	149	150	32	4	-	1	-	426
55 - < 60 jaar	-	-	-	2	3	7	18	32	97	69	18	5	-	-	251
60 - < 65 jaar	-	-	-	-	-	4	2	9	19	50	45	14	1	-	144
65 - < 70 jaar	-	-	-	-	-	-	-	2	4	7	26	17	7	-	63
70 jaar en meer	-	-	-	-	-	1	1	-	1	2	6	5	7	-	23
Leeftijd onbekend	-	-	-	-	-	-	-	-	-	-	-	-	-	1	1
<b>Totaal</b>	<b>9</b>	<b>16</b>	<b>356</b>	<b>1 471</b>	<b>1 651</b>	<b>1 438</b>	<b>1 024</b>	<b>492</b>	<b>311</b>	<b>180</b>	<b>102</b>	<b>42</b>	<b>16</b>	<b>1</b>	<b>7 109</b>

**Tabel 32.- ECHTSCHIEDINGEN NAAR DE LEEFTIJD VAN DE GESCHIEDEN VROUW EN DE DUUR VAN HET ONTBONDEN HUWELIJK**

A.- HET RIJK

JAAR 1989

DUUR VAN HET HUWELIJK	JAAR VAN HET HUWELIJK	Leeftijd van de gescheiden vrouw														Totaal
		< 20 jaar	20 - < 21 jaar	21 - < 25 jaar	25 - < 30 jaar	30 - < 35 jaar	35 - < 40 jaar	40 - < 45 jaar	45 - < 50 jaar	50 - < 55 jaar	55 - < 60 jaar	60 - < 65 jaar	65 - < 70 jaar	70 jaar en +	Onbekend	
< 1 jaar	1989	-	-	3	3	2	4	4	-	1	1	-	-	-	-	18
	1988	-	1	1	2	3	1	1	-	-	-	-	-	-	-	9
	<b>Totaal</b>	-	<b>1</b>	<b>4</b>	<b>5</b>	<b>5</b>	<b>5</b>	<b>5</b>	-	<b>1</b>	<b>1</b>	-	-	-	-	<b>27</b>
1 jaar	1988	-	2	5	4	5	1	2	-	-	-	-	-	-	-	19
	1987	5	5	30	22	10	3	2	-	-	-	-	-	-	-	77
2 jaar	1987	3	4	37	21	15	4	2	2	-	-	-	-	-	-	88
	1986	4	13	59	39	10	6	-	5	1	-	-	-	-	-	137
3 jaar	1986	2	6	96	115	41	15	11	5	2	1	-	-	-	-	294
	1985	2	8	144	215	76	19	10	6	1	-	2	-	-	-	483
4 jaar	1985	1	4	131	170	59	20	8	6	4	-	1	-	-	-	404
	1984	-	2	123	254	66	28	11	5	3	5	1	-	-	-	498
	<b>Totaal</b>	<b>17</b>	<b>44</b>	<b>625</b>	<b>840</b>	<b>282</b>	<b>96</b>	<b>46</b>	<b>29</b>	<b>11</b>	<b>6</b>	<b>4</b>	-	-	-	<b>2 000</b>
5 jaar	1984	-	1	102	252	73	19	14	13	4	3	2	2	-	-	485
	1983	-	1	135	300	83	35	25	10	3	-	1	-	-	-	593
6 jaar	1983	-	-	72	286	90	33	10	7	4	-	-	-	-	-	502
	1982	-	-	70	327	97	35	16	4	6	3	2	-	-	-	560
7 jaar	1982	-	-	23	339	115	48	23	4	-	1	2	-	1	-	556
	1981	-	-	31	354	145	47	24	3	4	3	2	-	-	-	613
8 jaar	1981	-	-	11	301	130	44	17	10	6	4	-	-	-	-	523
	1980	-	1	15	320	184	42	19	14	10	3	1	1	-	-	610
9 jaar	1980	-	-	6	209	204	45	20	7	5	2	-	-	-	-	498
	1979	-	-	3	222	250	51	24	10	3	3	-	-	-	-	566
	<b>Totaal</b>	-	<b>3</b>	<b>468</b>	<b>2 910</b>	<b>1 371</b>	<b>399</b>	<b>192</b>	<b>82</b>	<b>45</b>	<b>22</b>	<b>10</b>	<b>3</b>	<b>1</b>	-	<b>5 506</b>
10 jaar	1979	-	-	-	138	216	55	28	8	2	3	2	1	-	-	453
	1978	-	-	-	149	320	61	18	11	2	2	-	2	-	-	565
11 jaar	1978	-	-	-	76	246	47	12	7	3	1	2	-	-	-	394
	1977	-	-	-	73	342	78	19	9	9	2	1	1	-	1	535
12 jaar	1977	-	-	-	30	279	72	14	8	2	2	1	2	-	-	410
	1976	-	-	-	19	326	102	26	9	9	2	1	-	-	1	495
13 jaar	1976	-	-	-	7	251	118	24	6	7	3	-	-	-	1	417
	1975	-	-	-	12	264	164	46	11	6	1	1	-	-	-	505
14 jaar	1975	-	-	-	3	202	157	29	9	8	3	1	3	-	-	415
	1974	-	-	-	-	195	220	32	11	6	2	2	-	-	-	468
	<b>Totaal</b>	-	-	-	<b>507</b>	<b>2 641</b>	<b>1 074</b>	<b>248</b>	<b>89</b>	<b>54</b>	<b>21</b>	<b>11</b>	<b>9</b>	-	<b>3</b>	<b>4 657</b>
15 jaar	1974	-	-	-	-	121	202	33	8	3	1	1	-	-	-	369
	1973	-	-	-	-	108	248	53	10	3	1	1	1	2	-	427
16 jaar	1973	-	-	-	-	49	235	43	13	4	6	2	-	1	-	353
	1972	-	-	-	-	54	264	60	9	9	5	1	3	1	-	406
17 jaar	1972	-	-	-	-	28	206	76	13	5	1	-	-	-	-	329
	1971	-	-	-	-	14	253	85	18	8	4	2	-	-	-	384
18 jaar	1971	-	-	-	-	4	190	81	12	5	2	-	1	1	-	296
	1970	-	-	-	-	4	221	139	18	7	4	3	3	-	-	399
19 jaar	1970	-	-	-	-	2	133	112	26	5	2	2	-	2	-	284
	1969	-	-	-	-	-	138	168	14	5	2	2	-	-	1	330
	<b>Totaal</b>	-	-	-	-	<b>384</b>	<b>2 090</b>	<b>850</b>	<b>141</b>	<b>54</b>	<b>28</b>	<b>14</b>	<b>8</b>	<b>7</b>	<b>1</b>	<b>3 577</b>

**Tabel 32.- ECHTSCHIEDINGEN NAAR DE LEEFTIJD VAN DE GESCHIEDEN VROUW EN DE DUUR VAN HET ONTBONDEN HUWELIJK (vervolg)**

A.- HET RIJK

JAAR 1989

DUUR VAN HET HUWELIJK	JAAR VAN HET HUWELIJK	Leeftijd van de gescheiden vrouw														Totaal
		< 20 jaar	20 - < 21 jaar	21 - < 25 jaar	25 - < 30 jaar	30 - < 35 jaar	35 - < 40 jaar	40 - < 45 jaar	45 - < 50 jaar	50 - < 55 jaar	55 - < 60 jaar	60 - < 65 jaar	65 - < 70 jaar	70 jaar en +	Onbekend	
20 jaar	1969	-	-	-	-	-	73	138	30	6	4	3	-	1	-	255
	1968	-	-	-	-	-	67	183	23	6	4	1	2	-	286	
21 jaar	1968	-	-	-	-	-	31	153	29	5	1	1	-	-	220	
	1967	-	-	-	-	-	34	189	42	12	7	1	-	-	285	
22 jaar	1967	-	-	-	-	-	11	150	34	3	3	1	2	-	204	
	1966	-	-	-	-	-	1	143	56	9	1	-	1	-	211	
23 jaar	1966	-	-	-	-	-	3	111	50	8	1	3	1	-	177	
	1965	-	-	-	-	-	1	122	63	5	4	2	-	1	198	
24 jaar	1965	-	-	-	-	-	1	72	68	16	1	2	-	-	160	
	1964	-	-	-	-	-	-	71	92	12	2	1	-	-	178	
	<b>Totaal</b>	-	-	-	-	-	<b>222</b>	<b>1 332</b>	<b>487</b>	<b>82</b>	<b>28</b>	<b>15</b>	<b>6</b>	<b>2</b>	-	<b>2 174</b>
25 jaar	1964	-	-	-	-	-	-	51	62	16	3	1	-	-	133	
	1963	-	-	-	-	-	-	39	100	15	4	-	-	-	158	
26 jaar	1963	-	-	-	-	-	-	19	71	15	4	3	-	1	113	
	1962	-	-	-	-	-	-	20	100	33	7	1	-	-	161	
27 jaar	1962	-	-	-	-	-	-	5	53	24	2	2	-	-	86	
	1961	-	-	-	-	-	-	6	82	31	8	3	1	-	131	
28 jaar	1961	-	-	-	-	-	-	5	47	28	6	-	-	-	86	
	1960	-	-	-	-	-	-	1	52	59	8	1	-	-	121	
29 jaar	1960	-	-	-	-	-	-	-	44	38	8	2	2	-	95	
	1959	-	-	-	-	-	-	-	35	52	8	4	-	-	99	
	<b>Totaal</b>	-	-	-	-	-	-	<b>146</b>	<b>646</b>	<b>311</b>	<b>58</b>	<b>17</b>	<b>3</b>	<b>1</b>	<b>1</b>	<b>1 183</b>
30 jaar	1959	-	-	-	-	-	-	-	24	53	7	4	3	-	91	
	1958	-	-	-	-	-	-	-	13	55	15	2	1	-	86	
31 jaar	1958	-	-	-	-	-	-	-	9	51	12	3	-	1	76	
	1957	-	-	-	-	-	-	-	9	52	16	1	-	-	78	
32 jaar	1957	-	-	-	-	-	-	-	-	33	13	4	-	1	51	
	1956	-	-	-	-	-	-	-	3	49	22	2	1	-	77	
33 jaar	1956	-	-	-	-	-	-	-	-	24	12	3	2	-	41	
	1955	-	-	-	-	-	-	-	-	17	24	6	1	-	48	
34 jaar	1955	-	-	-	-	-	-	-	-	14	18	7	2	-	41	
	1954	-	-	-	-	-	-	-	2	22	18	8	1	-	51	
	<b>Totaal</b>	-	-	-	-	-	-	-	<b>60</b>	<b>370</b>	<b>157</b>	<b>40</b>	<b>11</b>	<b>2</b>	-	<b>640</b>
35 jaar	1954	-	-	-	-	-	-	-	-	12	21	4	1	-	38	
	1953	-	-	-	-	-	-	-	-	13	22	7	-	1	43	
36 jaar	1953	-	-	-	-	-	-	-	-	1	24	6	1	-	32	
	1952	-	-	-	-	-	-	-	-	2	22	10	-	2	36	
37 jaar	1952	-	-	-	-	-	-	-	-	1	17	5	1	1	25	
	1951	-	-	-	-	-	-	-	-	-	18	7	1	1	27	
38 jaar	1951	-	-	-	-	-	-	-	-	-	8	5	1	-	14	
	1950	-	-	-	-	-	-	-	-	-	5	9	6	1	21	
39 jaar	1950	-	-	-	-	-	-	-	-	1	7	17	2	-	27	
	1949	-	-	-	-	-	-	-	-	-	14	15	4	-	33	
	<b>Totaal</b>	-	-	-	-	-	-	-	-	<b>30</b>	<b>158</b>	<b>85</b>	<b>17</b>	<b>6</b>	-	<b>296</b>
40 jaar en meer		-	-	-	-	-	-	-	-	-	15	89	64	28	-	196
Onbekende duur		-	-	-	-	-	-	-	-	-	-	-	-	-	-	-
<b>Algemeen totaal</b>		<b>17</b>	<b>48</b>	<b>1 097</b>	<b>4 262</b>	<b>4 683</b>	<b>3 886</b>	<b>2 819</b>	<b>1 534</b>	<b>958</b>	<b>494</b>	<b>285</b>	<b>121</b>	<b>47</b>	<b>5</b>	<b>20 256</b>

**Tabel 32.- ECHTSCHIEDINGEN NAAR DE LEEFTIJD VAN DE GESCHIEDEN VROUW EN DE DUUR VAN HET ONTBONDEN HUWELIJK**

B.- BRUSSELS GEWEST

JAAR 1989

DUUR VAN HET HUWELIJK	JAAR VAN HET HUWELIJK	Leeftijd van de gescheiden vrouw														Totaal	
		< 20 jaar	20 - < 21 jaar	21 - < 25 jaar	25 - < 30 jaar	30 - < 35 jaar	35 - < 40 jaar	40 - < 45 jaar	45 - < 50 jaar	50 - < 55 jaar	55 - < 60 jaar	60 - < 65 jaar	65 - < 70 jaar	70 jaar en +	Onbekend		
< 1 jaar	1989	-	-	-	-	-	-	1	-	-	-	-	-	-	-	-	1
	1988	-	-	-	-	-	-	-	-	-	-	-	-	-	-	-	-
	<b>Totaal</b>	-	-	-	-	-	-	<b>1</b>	-	-	-	-	-	-	-	-	<b>1</b>
1 jaar	1988	-	-	1	-	1	-	-	-	-	-	-	-	-	-	-	2
	1987	1	-	2	2	-	1	-	-	-	-	-	-	-	-	-	6
2 jaar	1987	-	-	1	1	3	1	-	-	-	-	-	-	-	-	-	6
	1986	-	1	3	1	1	2	-	-	1	-	-	-	-	-	-	9
3 jaar	1986	-	1	7	8	3	4	2	1	-	-	-	-	-	-	-	26
	1985	-	3	6	23	7	7	3	1	-	-	-	-	-	-	-	50
4 jaar	1985	-	-	8	11	14	6	2	3	-	-	-	-	-	-	-	44
	1984	-	-	7	22	8	3	1	1	1	1	1	-	-	-	-	44
	<b>Totaal</b>	<b>1</b>	<b>5</b>	<b>35</b>	<b>68</b>	<b>37</b>	<b>24</b>	<b>8</b>	<b>6</b>	<b>2</b>	<b>1</b>	-	-	-	-	-	<b>187</b>
5 jaar	1984	-	-	2	37	14	2	2	-	-	-	2	-	-	-	-	59
	1983	-	-	2	22	20	11	9	2	-	-	-	-	-	-	-	66
6 jaar	1983	-	-	1	29	10	8	4	-	1	-	-	-	-	-	-	53
	1982	-	-	5	33	17	6	-	2	2	-	-	-	-	-	-	65
7 jaar	1982	-	-	1	26	19	11	5	1	-	-	-	-	-	1	-	64
	1981	-	-	2	34	27	13	5	-	-	-	-	-	-	-	-	81
8 jaar	1981	-	-	3	22	18	9	6	3	2	-	-	-	-	-	-	63
	1980	-	-	1	34	27	8	3	4	1	1	1	-	-	-	-	80
9 jaar	1980	-	-	2	25	28	10	7	2	2	-	-	-	-	-	-	76
	1979	-	-	-	18	31	8	6	3	-	1	-	-	-	-	-	67
	<b>Totaal</b>	-	-	<b>19</b>	<b>280</b>	<b>211</b>	<b>86</b>	<b>47</b>	<b>17</b>	<b>8</b>	<b>2</b>	<b>3</b>	-	-	<b>1</b>	-	<b>674</b>
10 jaar	1979	-	-	-	15	13	7	4	-	-	-	1	-	-	-	-	40
	1978	-	-	-	10	45	10	5	1	-	-	-	-	-	-	-	71
11 jaar	1978	-	-	-	8	27	5	6	5	-	-	-	-	-	-	-	51
	1977	-	-	-	10	38	14	4	2	3	-	-	-	-	-	1	72
12 jaar	1977	-	-	-	5	33	10	5	3	-	-	-	1	-	-	-	57
	1976	-	-	-	-	30	20	6	2	-	-	-	-	-	-	1	59
13 jaar	1976	-	-	-	1	21	14	7	1	2	-	-	-	-	-	-	46
	1975	-	-	-	1	43	19	11	3	1	-	1	-	-	-	-	79
14 jaar	1975	-	-	-	-	23	21	11	1	1	1	1	-	-	-	-	59
	1974	-	-	-	-	17	28	7	3	1	-	1	-	-	-	-	57
	<b>Totaal</b>	-	-	-	<b>50</b>	<b>290</b>	<b>148</b>	<b>66</b>	<b>21</b>	<b>8</b>	<b>1</b>	<b>4</b>	<b>1</b>	-	-	<b>2</b>	<b>591</b>
15 jaar	1974	-	-	-	-	11	25	7	-	-	-	1	-	-	-	-	44
	1973	-	-	-	-	11	25	8	5	-	-	1	-	-	-	-	50
16 jaar	1973	-	-	-	-	2	25	9	3	1	2	1	-	-	-	-	43
	1972	-	-	-	-	5	21	8	4	-	-	-	1	-	-	-	39
17 jaar	1972	-	-	-	-	1	31	15	1	2	-	-	-	-	-	-	50
	1971	-	-	-	-	-	34	17	1	2	1	1	-	-	-	-	56
18 jaar	1971	-	-	-	-	-	13	15	4	2	-	-	-	-	1	-	35
	1970	-	-	-	-	1	17	26	3	2	1	-	1	-	-	-	51
19 jaar	1970	-	-	-	-	1	16	21	9	1	1	1	-	-	-	-	50
	1969	-	-	-	-	-	10	26	1	2	1	-	-	-	-	-	40
	<b>Totaal</b>	-	-	-	-	<b>32</b>	<b>217</b>	<b>152</b>	<b>31</b>	<b>12</b>	<b>6</b>	<b>5</b>	<b>2</b>	<b>1</b>	-	-	<b>458</b>



**Tabel 32.- ECHTSCHIEDINGEN NAAR DE LEEFTIJD VAN DE GESCHIEDEN VROUW EN DE DUUR VAN HET ONTBONDEN HUWELIJK (vervolg)**

**B.- BRUSSELS GEWEST**

**JAAR 1989**

DUUR VAN HET HUWELIJK	JAAR VAN HET HUWELIJK	Leeftijd van de gescheiden vrouw														Totaal
		< 20 jaar	20 - < 21 jaar	21 - < 25 jaar	25 - < 30 jaar	30 - < 35 jaar	35 - < 40 jaar	40 - < 45 jaar	45 - < 50 jaar	50 - < 55 jaar	55 - < 60 jaar	60 - < 65 jaar	65 - < 70 jaar	70 jaar en +	Onbekend	
20 jaar	1969	-	-	-	-	-	7	14	11	3	1	-	-	1	-	37
	1968	-	-	-	-	-	6	26	6	4	2	1	-	-	-	45
21 jaar	1968	-	-	-	-	-	2	18	2	2	-	-	-	-	-	24
	1967	-	-	-	-	-	3	22	12	6	2	1	-	-	-	46
22 jaar	1967	-	-	-	-	-	-	16	6	2	2	1	1	-	-	28
	1966	-	-	-	-	-	-	14	8	2	-	-	-	-	-	24
23 jaar	1966	-	-	-	-	-	-	20	6	1	-	2	1	-	-	30
	1965	-	-	-	-	-	-	16	9	1	1	-	-	-	-	27
24 jaar	1965	-	-	-	-	-	1	6	11	3	-	1	-	-	-	22
	1964	-	-	-	-	-	-	10	15	3	1	1	-	-	-	30
	<b>Totaal</b>	-	-	-	-	-	<b>19</b>	<b>162</b>	<b>86</b>	<b>27</b>	<b>9</b>	<b>7</b>	<b>2</b>	<b>1</b>	-	<b>313</b>
25 jaar	1964	-	-	-	-	-	-	8	7	6	-	-	-	-	-	21
	1963	-	-	-	-	-	-	6	12	4	2	-	-	-	-	24
26 jaar	1963	-	-	-	-	-	-	3	4	1	3	2	-	1	-	14
	1962	-	-	-	-	-	-	1	21	6	2	1	-	-	-	31
27 jaar	1962	-	-	-	-	-	-	-	10	4	1	-	-	-	-	15
	1961	-	-	-	-	-	-	1	13	4	1	2	-	-	-	21
28 jaar	1961	-	-	-	-	-	-	1	5	6	1	-	-	-	-	13
	1960	-	-	-	-	-	-	1	5	20	4	-	-	-	-	30
29 jaar	1960	-	-	-	-	-	-	-	6	7	1	-	1	-	1	16
	1959	-	-	-	-	-	-	-	3	12	2	2	-	-	-	19
	<b>Totaal</b>	-	-	-	-	-	-	<b>21</b>	<b>86</b>	<b>70</b>	<b>17</b>	<b>7</b>	<b>1</b>	<b>1</b>	<b>1</b>	<b>204</b>
30 jaar	1959	-	-	-	-	-	-	-	2	6	1	-	-	-	-	9
	1958	-	-	-	-	-	-	-	3	12	3	-	-	-	-	18
31 jaar	1958	-	-	-	-	-	-	-	2	5	1	-	-	-	-	8
	1957	-	-	-	-	-	-	-	-	6	2	-	-	-	-	8
32 jaar	1957	-	-	-	-	-	-	-	-	9	2	2	-	-	-	13
	1956	-	-	-	-	-	-	-	1	6	4	-	-	-	-	11
33 jaar	1956	-	-	-	-	-	-	-	-	3	2	2	-	-	-	7
	1955	-	-	-	-	-	-	-	-	3	2	2	-	-	-	7
34 jaar	1955	-	-	-	-	-	-	-	-	4	5	2	-	-	-	11
	1954	-	-	-	-	-	-	-	2	5	4	2	1	-	-	14
	<b>Totaal</b>	-	-	-	-	-	-	-	<b>10</b>	<b>59</b>	<b>26</b>	<b>10</b>	<b>1</b>	-	-	<b>106</b>
35 jaar	1954	-	-	-	-	-	-	-	-	2	3	-	-	-	-	5
	1953	-	-	-	-	-	-	-	-	2	1	-	-	-	-	3
36 jaar	1953	-	-	-	-	-	-	-	-	-	6	3	-	-	-	9
	1952	-	-	-	-	-	-	-	-	-	-	2	-	-	-	2
37 jaar	1952	-	-	-	-	-	-	-	-	-	1	-	-	1	-	2
	1951	-	-	-	-	-	-	-	-	-	4	2	1	-	-	7
38 jaar	1951	-	-	-	-	-	-	-	-	-	-	-	-	-	-	-
	1950	-	-	-	-	-	-	-	-	-	-	3	2	-	-	5
39 jaar	1950	-	-	-	-	-	-	-	-	1	-	4	-	-	-	5
	1949	-	-	-	-	-	-	-	-	-	1	5	-	-	-	6
	<b>Totaal</b>	-	-	-	-	-	-	-	-	<b>5</b>	<b>16</b>	<b>19</b>	<b>3</b>	<b>1</b>	-	<b>44</b>
40 jaar en meer		-	-	-	-	-	-	-	-	-	3	16	17	9	-	45
Onbekende duur		-	-	-	-	-	-	-	-	-	-	-	-	-	-	-
<b>Algemeen totaal</b>		<b>1</b>	<b>5</b>	<b>54</b>	<b>398</b>	<b>570</b>	<b>494</b>	<b>457</b>	<b>257</b>	<b>191</b>	<b>81</b>	<b>71</b>	<b>27</b>	<b>14</b>	<b>3</b>	<b>2 623</b>

**Tabel 32.- ECHTSCHIEDINGEN NAAR DE LEEFTIJD VAN DE GESCHIEDEN VROUW EN DE DUUR VAN HET ONTBONDEN HUWELIJK**

C.- VLAAMS GEWEST

JAAR 1989

DUUR VAN HET HUWELIJK	JAAR VAN HET HUWELIJK	Leeftijd van de gescheiden vrouw														Totaal	
		< 20 jaar	20 - < 21 jaar	21 - < 25 jaar	25 - < 30 jaar	30 - < 35 jaar	35 - < 40 jaar	40 - < 45 jaar	45 - < 50 jaar	50 - < 55 jaar	55 - < 60 jaar	60 - < 65 jaar	65 - < 70 jaar	70 jaar en +	Onbekend		
< 1 jaar	1989	-	-	2	3	2	4	2	-	1	1	-	-	-	-	-	15
	1988	-	1	-	2	3	1	1	-	-	-	-	-	-	-	-	8
	<b>Totaal</b>	-	<b>1</b>	<b>2</b>	<b>5</b>	<b>5</b>	<b>5</b>	<b>3</b>	-	<b>1</b>	<b>1</b>	-	-	-	-	-	<b>23</b>
1 jaar	1988	-	2	3	2	2	1	1	-	-	-	-	-	-	-	-	11
	1987	1	3	18	9	4	-	1	-	-	-	-	-	-	-	-	36
2 jaar	1987	1	3	22	13	6	1	1	1	-	-	-	-	-	-	-	48
	1986	2	6	37	21	3	2	-	4	-	-	-	-	-	-	-	75
3 jaar	1986	2	3	64	75	17	7	4	4	-	-	-	-	-	-	-	176
	1985	-	4	94	116	48	5	6	3	-	-	1	-	-	-	-	277
4 jaar	1985	1	2	91	100	26	5	3	-	-	-	1	-	-	-	-	229
	1984	-	1	75	153	29	15	7	1	1	3	-	-	-	-	-	285
	<b>Totaal</b>	<b>7</b>	<b>24</b>	<b>404</b>	<b>489</b>	<b>135</b>	<b>36</b>	<b>23</b>	<b>13</b>	<b>1</b>	<b>3</b>	<b>2</b>	-	-	-	-	<b>1 137</b>
5 jaar	1984	-	1	64	146	42	10	7	7	4	3	-	1	-	-	-	285
	1983	-	-	93	178	43	14	11	3	2	-	-	-	-	-	-	344
6 jaar	1983	-	-	44	163	57	17	4	2	-	-	-	-	-	-	-	287
	1982	-	-	37	188	40	19	9	1	1	1	1	-	-	-	-	297
7 jaar	1982	-	-	14	202	59	21	12	3	-	1	-	-	-	-	-	312
	1981	-	-	18	216	63	20	10	2	3	3	1	-	-	-	-	336
8 jaar	1981	-	-	2	162	63	18	8	5	2	1	-	-	-	-	-	261
	1980	-	1	8	174	92	22	9	7	8	1	-	-	-	-	-	322
9 jaar	1980	-	-	1	110	98	18	9	3	2	1	-	-	-	-	-	242
	1979	-	-	-	116	118	25	8	3	2	-	-	-	-	-	-	272
	<b>Totaal</b>	-	<b>2</b>	<b>281</b>	<b>1 655</b>	<b>675</b>	<b>184</b>	<b>87</b>	<b>36</b>	<b>24</b>	<b>11</b>	<b>2</b>	<b>1</b>	-	-	-	<b>2 958</b>
10 jaar	1979	-	-	-	68	124	30	13	2	2	2	1	1	-	-	-	243
	1978	-	-	-	69	170	26	8	7	2	-	-	2	-	-	-	284
11 jaar	1978	-	-	-	43	149	25	5	1	2	1	2	-	-	-	-	228
	1977	-	-	-	32	193	39	8	6	3	-	-	-	-	-	-	281
12 jaar	1977	-	-	-	14	154	30	5	2	2	1	-	-	-	-	-	208
	1976	-	-	-	9	180	39	11	5	4	2	-	-	-	-	-	250
13 jaar	1976	-	-	-	4	137	61	9	2	4	1	-	-	-	-	-	218
	1975	-	-	-	5	142	87	14	6	2	-	-	-	-	-	-	256
14 jaar	1975	-	-	-	-	109	80	11	6	4	-	-	1	-	-	-	211
	1974	-	-	-	-	106	120	13	5	2	2	1	-	-	-	-	249
	<b>Totaal</b>	-	-	-	<b>244</b>	<b>1 464</b>	<b>537</b>	<b>97</b>	<b>42</b>	<b>27</b>	<b>9</b>	<b>4</b>	<b>4</b>	-	-	-	<b>2 428</b>
15 jaar	1974	-	-	-	-	64	107	15	3	1	-	-	-	-	-	-	190
	1973	-	-	-	-	55	120	19	2	2	-	-	-	-	-	-	198
16 jaar	1973	-	-	-	-	23	123	18	4	2	1	-	-	-	1	-	172
	1972	-	-	-	-	22	149	21	3	4	3	-	2	-	-	-	204
17 jaar	1972	-	-	-	-	9	99	40	5	2	-	-	-	-	-	-	155
	1971	-	-	-	-	8	117	32	12	1	1	-	-	-	-	-	171
18 jaar	1971	-	-	-	-	-	107	40	4	1	1	-	1	-	-	-	154
	1970	-	-	-	-	2	124	64	7	4	1	1	1	-	-	-	204
19 jaar	1970	-	-	-	-	-	75	55	9	2	-	1	-	2	-	-	144
	1969	-	-	-	-	-	79	74	6	-	-	-	-	-	1	-	160
	<b>Totaal</b>	-	-	-	-	<b>183</b>	<b>1 100</b>	<b>378</b>	<b>55</b>	<b>19</b>	<b>7</b>	<b>2</b>	<b>4</b>	<b>3</b>	<b>1</b>	-	<b>1 752</b>

**Tabel 32.- ECHTSCHIEDINGEN NAAR DE LEEFTIJD VAN DE GESCHIEDEN VROUW EN DE DUUR VAN HET ONTBONDEN HUWELIJK (vervolg)**

C.- VLAAMS GEWEST

JAAR 1989

DUUR VAN HET HUWELIJK	JAAR VAN HET HUWELIJK	Leeftijd van de gescheiden vrouw														Totaal	
		< 20 jaar	20 - < 21 jaar	21 - < 25 jaar	25 - < 30 jaar	30 - < 35 jaar	35 - < 40 jaar	40 - < 45 jaar	45 - < 50 jaar	50 - < 55 jaar	55 - < 60 jaar	60 - < 65 jaar	65 - < 70 jaar	70 jaar en +	Onbekend		
20 jaar	1969	-	-	-	-	-	29	67	9	1	2	1	-	-	-	-	109
	1968	-	-	-	-	-	31	91	15	-	1	-	1	-	-	-	139
21 jaar	1968	-	-	-	-	-	12	82	15	3	-	-	-	-	-	-	112
	1967	-	-	-	-	-	11	105	18	5	2	-	-	-	-	-	141
22 jaar	1967	-	-	-	-	-	5	73	21	1	-	-	1	-	-	-	101
	1966	-	-	-	-	-	1	80	34	6	-	-	-	-	-	-	121
23 jaar	1966	-	-	-	-	-	2	52	31	4	-	1	-	-	-	-	90
	1965	-	-	-	-	-	1	59	31	2	1	1	-	-	-	-	95
24 jaar	1965	-	-	-	-	-	-	39	42	9	1	1	-	-	-	-	92
	1964	-	-	-	-	-	-	33	55	7	-	-	-	-	-	-	95
	<b>Totaal</b>	-	-	-	-	-	<b>92</b>	<b>681</b>	<b>271</b>	<b>38</b>	<b>7</b>	<b>4</b>	<b>2</b>	-	-	-	<b>1 095</b>
25 jaar	1964	-	-	-	-	-	-	30	39	7	2	1	-	-	-	-	79
	1963	-	-	-	-	-	-	17	57	8	1	-	-	-	-	-	83
26 jaar	1963	-	-	-	-	-	-	7	45	5	1	1	-	-	-	-	59
	1962	-	-	-	-	-	-	8	49	14	4	-	-	-	-	-	75
27 jaar	1962	-	-	-	-	-	-	2	24	14	1	2	-	-	-	-	43
	1961	-	-	-	-	-	-	4	38	19	3	-	-	-	-	-	64
28 jaar	1961	-	-	-	-	-	-	1	24	14	4	-	-	-	-	-	43
	1960	-	-	-	-	-	-	-	28	29	2	1	-	-	-	-	60
29 jaar	1960	-	-	-	-	-	-	-	27	21	4	-	1	-	-	-	53
	1959	-	-	-	-	-	-	-	13	28	5	-	-	-	-	-	46
	<b>Totaal</b>	-	-	-	-	-	-	<b>69</b>	<b>344</b>	<b>159</b>	<b>27</b>	<b>5</b>	<b>1</b>	-	-	-	<b>605</b>
30 jaar	1959	-	-	-	-	-	-	-	9	34	1	1	2	-	-	-	47
	1958	-	-	-	-	-	-	-	5	25	6	1	-	-	-	-	37
31 jaar	1958	-	-	-	-	-	-	-	4	26	6	2	-	1	-	-	39
	1957	-	-	-	-	-	-	-	6	26	8	-	-	-	-	-	40
32 jaar	1957	-	-	-	-	-	-	-	-	12	8	2	-	-	-	-	22
	1956	-	-	-	-	-	-	-	-	20	13	1	1	-	-	-	35
33 jaar	1956	-	-	-	-	-	-	-	-	8	7	1	1	-	-	-	17
	1955	-	-	-	-	-	-	-	-	9	14	2	1	-	-	-	26
34 jaar	1955	-	-	-	-	-	-	-	-	6	11	5	1	-	-	-	23
	1954	-	-	-	-	-	-	-	-	9	10	3	-	-	-	-	22
	<b>Totaal</b>	-	-	-	-	-	-	-	<b>24</b>	<b>175</b>	<b>84</b>	<b>18</b>	<b>6</b>	<b>1</b>	-	-	<b>308</b>
35 jaar	1954	-	-	-	-	-	-	-	-	7	11	-	1	-	-	-	19
	1953	-	-	-	-	-	-	-	-	3	11	5	-	-	-	-	19
36 jaar	1953	-	-	-	-	-	-	-	-	1	13	1	-	-	-	-	15
	1952	-	-	-	-	-	-	-	-	1	11	5	-	1	-	-	18
37 jaar	1952	-	-	-	-	-	-	-	-	-	10	3	1	-	-	-	14
	1951	-	-	-	-	-	-	-	-	-	9	3	-	-	-	-	12
38 jaar	1951	-	-	-	-	-	-	-	-	-	4	3	-	-	-	-	7
	1950	-	-	-	-	-	-	-	-	-	1	4	2	1	-	-	8
39 jaar	1950	-	-	-	-	-	-	-	-	-	4	6	-	-	-	-	10
	1949	-	-	-	-	-	-	-	-	-	5	4	3	-	-	-	12
	<b>Totaal</b>	-	-	-	-	-	-	-	-	<b>12</b>	<b>79</b>	<b>34</b>	<b>7</b>	<b>2</b>	-	-	<b>134</b>
40 jaar en meer		-	-	-	-	-	-	-	-	-	5	41	27	11	-	-	84
Onbekende duur		-	-	-	-	-	-	-	-	-	-	-	-	-	-	-	-
<b>Algemeen totaal</b>		<b>7</b>	<b>27</b>	<b>687</b>	<b>2 393</b>	<b>2 462</b>	<b>1 954</b>	<b>1 338</b>	<b>785</b>	<b>456</b>	<b>233</b>	<b>112</b>	<b>52</b>	<b>17</b>	<b>1</b>	<b>10 524</b>	

**Tabel 32.- ECHTSCHIEDINGEN NAAR DE LEEFTIJD VAN DE GESCHIEDEN VROUW EN DE DUUR VAN HET ONTBONDEN HUWELIJK**

D.- WAALS GEWEST

JAAR 1989

DUUR VAN HET HUWELIJK	JAAR VAN HET HUWELIJK	Leeftijd van de gescheiden vrouw														Totaal	
		< 20 jaar	20 - < 21 jaar	21 - < 25 jaar	25 - < 30 jaar	30 - < 35 jaar	35 - < 40 jaar	40 - < 45 jaar	45 - < 50 jaar	50 - < 55 jaar	55 - < 60 jaar	60 - < 65 jaar	65 - < 70 jaar	70 jaar en +	Onbekend		
< 1 jaar	1989	-	-	1	-	-	-	1	-	-	-	-	-	-	-	-	2
	1988	-	-	1	-	-	-	-	-	-	-	-	-	-	-	-	1
	<b>Totaal</b>	-	-	<b>2</b>	-	-	-	<b>1</b>	-	-	-	-	-	-	-	-	<b>3</b>
1 jaar	1988	-	-	1	2	2	-	1	-	-	-	-	-	-	-	-	6
	1987	3	2	10	11	6	2	1	-	-	-	-	-	-	-	-	35
2 jaar	1987	2	1	14	7	6	2	1	1	-	-	-	-	-	-	-	34
	1986	2	6	19	17	6	2	-	1	-	-	-	-	-	-	-	53
3 jaar	1986	-	2	25	32	21	4	5	-	2	1	-	-	-	-	-	92
	1985	2	1	44	76	21	7	1	2	1	-	1	-	-	-	-	156
4 jaar	1985	-	2	32	59	19	9	3	3	4	-	-	-	-	-	-	131
	1984	-	1	41	79	29	10	3	3	1	1	1	-	-	-	-	169
	<b>Totaal</b>	<b>9</b>	<b>15</b>	<b>186</b>	<b>283</b>	<b>110</b>	<b>36</b>	<b>15</b>	<b>10</b>	<b>8</b>	<b>2</b>	<b>2</b>	-	-	-	<b>676</b>	
5 jaar	1984	-	-	36	69	17	7	5	6	-	-	-	1	-	-	-	141
	1983	-	1	40	100	20	10	5	5	1	-	1	-	-	-	-	183
6 jaar	1983	-	-	27	94	23	8	2	5	3	-	-	-	-	-	-	162
	1982	-	-	28	106	40	10	7	1	3	2	1	-	-	-	-	198
7 jaar	1982	-	-	8	111	37	16	6	-	-	-	2	-	-	-	-	180
	1981	-	-	11	104	55	14	9	1	1	-	1	-	-	-	-	196
8 jaar	1981	-	-	6	117	49	17	3	2	2	3	-	-	-	-	-	199
	1980	-	-	6	112	65	12	7	3	1	1	-	1	-	-	-	208
9 jaar	1980	-	-	3	74	78	17	4	2	1	1	-	-	-	-	-	180
	1979	-	-	3	88	101	18	10	4	1	2	-	-	-	-	-	227
	<b>Totaal</b>	-	<b>1</b>	<b>168</b>	<b>975</b>	<b>485</b>	<b>129</b>	<b>58</b>	<b>29</b>	<b>13</b>	<b>9</b>	<b>5</b>	<b>2</b>	-	-	<b>1 874</b>	
10 jaar	1979	-	-	-	55	79	18	11	6	-	1	-	-	-	-	-	170
	1978	-	-	-	70	105	25	5	3	-	2	-	-	-	-	-	210
11 jaar	1978	-	-	-	25	70	17	1	1	1	-	-	-	-	-	-	115
	1977	-	-	-	31	111	25	7	1	3	2	1	1	-	-	-	182
12 jaar	1977	-	-	-	11	92	32	4	3	-	1	1	1	-	-	-	145
	1976	-	-	-	10	116	43	9	2	5	-	1	-	-	-	-	186
13 jaar	1976	-	-	-	2	93	43	8	3	1	2	-	-	-	-	1	153
	1975	-	-	-	6	79	58	21	2	3	1	-	-	-	-	-	170
14 jaar	1975	-	-	-	3	70	56	7	2	3	2	-	2	-	-	-	145
	1974	-	-	-	-	72	72	12	3	3	-	-	-	-	-	-	162
	<b>Totaal</b>	-	-	-	<b>213</b>	<b>887</b>	<b>389</b>	<b>85</b>	<b>26</b>	<b>19</b>	<b>11</b>	<b>3</b>	<b>4</b>	-	<b>1</b>	<b>1 638</b>	
15 jaar	1974	-	-	-	-	46	70	11	5	2	1	-	-	-	-	-	135
	1973	-	-	-	-	42	103	26	3	1	1	-	1	2	-	-	179
16 jaar	1973	-	-	-	-	24	87	16	6	1	3	1	-	-	-	-	138
	1972	-	-	-	-	27	94	31	2	5	2	1	-	1	-	-	163
17 jaar	1972	-	-	-	-	18	76	21	7	1	1	-	-	-	-	-	124
	1971	-	-	-	-	6	102	36	5	5	2	1	-	-	-	-	157
18 jaar	1971	-	-	-	-	4	70	26	4	2	1	-	-	-	-	-	107
	1970	-	-	-	-	1	80	49	8	1	2	2	1	-	-	-	144
19 jaar	1970	-	-	-	-	1	42	36	8	2	1	-	-	-	-	-	90
	1969	-	-	-	-	-	49	68	7	3	1	2	-	-	-	-	130
	<b>Totaal</b>	-	-	-	-	<b>169</b>	<b>773</b>	<b>320</b>	<b>55</b>	<b>23</b>	<b>15</b>	<b>7</b>	<b>2</b>	<b>3</b>	-	<b>1 367</b>	

**Tabel 32.- ECHTSCHIEDINGEN NAAR DE LEEFTIJD VAN DE GESCHIEDEN VROUW EN DE DUUR VAN HET ONTBONDEN HUWELIJK (vervolg)**

D.- WAALS GEWEST

JAAR 1989

DUUR VAN HET HUWELIJK	JAAR VAN HET HUWELIJK	Leeftijd van de gescheiden vrouw														Totaal	
		< 20 jaar	20 - < 21 jaar	21 - < 25 jaar	25 - < 30 jaar	30 - < 35 jaar	35 - < 40 jaar	40 - < 45 jaar	45 - < 50 jaar	50 - < 55 jaar	55 - < 60 jaar	60 - < 65 jaar	65 - < 70 jaar	70 jaar en +	Onbekend		
20 jaar	1969	-	-	-	-	-	37	57	10	2	1	2	-	-	-	-	109
	1968	-	-	-	-	-	30	66	2	2	1	-	1	-	-	-	102
21 jaar	1968	-	-	-	-	-	17	53	12	-	1	1	-	-	-	-	84
	1967	-	-	-	-	-	20	62	12	1	3	-	-	-	-	-	98
22 jaar	1967	-	-	-	-	-	6	61	7	-	1	-	-	-	-	-	75
	1966	-	-	-	-	-	-	49	14	1	1	-	1	-	-	-	66
23 jaar	1966	-	-	-	-	-	1	39	13	3	1	-	-	-	-	-	57
	1965	-	-	-	-	-	-	47	23	2	2	1	-	1	-	-	76
24 jaar	1965	-	-	-	-	-	-	27	15	4	-	-	-	-	-	-	46
	1964	-	-	-	-	-	-	28	22	2	1	-	-	-	-	-	53
	<b>Totaal</b>	-	-	-	-	-	<b>111</b>	<b>489</b>	<b>130</b>	<b>17</b>	<b>12</b>	<b>4</b>	<b>2</b>	<b>1</b>	-	-	<b>766</b>
25 jaar	1964	-	-	-	-	-	-	13	16	3	1	-	-	-	-	-	33
	1963	-	-	-	-	-	-	16	31	3	1	-	-	-	-	-	51
26 jaar	1963	-	-	-	-	-	-	9	22	9	-	-	-	-	-	-	40
	1962	-	-	-	-	-	-	11	30	13	1	-	-	-	-	-	55
27 jaar	1962	-	-	-	-	-	-	3	19	6	-	-	-	-	-	-	28
	1961	-	-	-	-	-	-	1	31	8	4	1	1	-	-	-	46
28 jaar	1961	-	-	-	-	-	-	3	18	8	1	-	-	-	-	-	30
	1960	-	-	-	-	-	-	-	19	10	2	-	-	-	-	-	31
29 jaar	1960	-	-	-	-	-	-	-	11	10	3	2	-	-	-	-	26
	1959	-	-	-	-	-	-	-	19	12	1	2	-	-	-	-	34
	<b>Totaal</b>	-	-	-	-	-	-	<b>56</b>	<b>216</b>	<b>82</b>	<b>14</b>	<b>5</b>	<b>1</b>	-	-	-	<b>374</b>
30 jaar	1959	-	-	-	-	-	-	-	13	13	5	3	1	-	-	-	35
	1958	-	-	-	-	-	-	-	5	18	6	1	1	-	-	-	31
31 jaar	1958	-	-	-	-	-	-	-	3	20	5	1	-	-	-	-	29
	1957	-	-	-	-	-	-	-	3	20	6	1	-	-	-	-	30
32 jaar	1957	-	-	-	-	-	-	-	-	12	3	-	-	1	-	-	16
	1956	-	-	-	-	-	-	-	2	23	5	1	-	-	-	-	31
33 jaar	1956	-	-	-	-	-	-	-	-	13	3	-	1	-	-	-	17
	1955	-	-	-	-	-	-	-	-	5	8	2	-	-	-	-	15
34 jaar	1955	-	-	-	-	-	-	-	-	4	2	-	1	-	-	-	7
	1954	-	-	-	-	-	-	-	-	8	4	3	-	-	-	-	15
	<b>Totaal</b>	-	-	-	-	-	-	-	<b>26</b>	<b>136</b>	<b>47</b>	<b>12</b>	<b>4</b>	<b>1</b>	-	-	<b>226</b>
35 jaar	1954	-	-	-	-	-	-	-	-	3	7	4	-	-	-	-	14
	1953	-	-	-	-	-	-	-	-	8	10	2	-	1	-	-	21
36 jaar	1953	-	-	-	-	-	-	-	-	-	5	2	1	-	-	-	8
	1952	-	-	-	-	-	-	-	-	1	11	3	-	1	-	-	16
37 jaar	1952	-	-	-	-	-	-	-	-	1	6	2	-	-	-	-	9
	1951	-	-	-	-	-	-	-	-	-	5	2	-	1	-	-	8
38 jaar	1951	-	-	-	-	-	-	-	-	-	4	2	1	-	-	-	7
	1950	-	-	-	-	-	-	-	-	-	4	2	2	-	-	-	8
39 jaar	1950	-	-	-	-	-	-	-	-	-	3	7	2	-	-	-	12
	1949	-	-	-	-	-	-	-	-	-	8	6	1	-	-	-	15
	<b>Totaal</b>	-	-	-	-	-	-	-	-	<b>13</b>	<b>63</b>	<b>32</b>	<b>7</b>	<b>3</b>	-	-	<b>118</b>
40 jaar en meer		-	-	-	-	-	-	-	-	-	7	32	20	8	-	-	67
Onbekende duur		-	-	-	-	-	-	-	-	-	-	-	-	-	-	-	-
<b>Algemeen totaal</b>		<b>9</b>	<b>16</b>	<b>356</b>	<b>1 471</b>	<b>1 651</b>	<b>1 438</b>	<b>1 024</b>	<b>492</b>	<b>311</b>	<b>180</b>	<b>102</b>	<b>42</b>	<b>16</b>	<b>1</b>	-	<b>7 109</b>

**Tabel 33.- ECHTSCHIEDINGEN NAAR DE LEEFTIJD VAN DE GESCHIEDEN MAN EN DE DUUR VAN HET ONTBONDEN HUWELIJK**

A.- HET RIJK

JAAR 1989

DUUR VAN HET HUWELIJK	JAAR VAN HET HUWELIJK	Leeftijd van de gescheiden man														Totaal	
		< 20 jaar	20 - < 21 jaar	21 - < 25 jaar	25 - < 30 jaar	30 - < 35 jaar	35 - < 40 jaar	40 - < 45 jaar	45 - < 50 jaar	50 - < 55 jaar	55 - < 60 jaar	60 - < 65 jaar	65 - < 70 jaar	70 jaar en +	Onbekend		
< 1 jaar	1989	-	-	-	5	4	6	2	-	1	-	-	-	-	-	-	18
	1988	-	-	-	4	1	1	2	-	1	-	-	-	-	-	-	9
	<b>Totaal</b>	-	-	-	<b>9</b>	<b>5</b>	<b>7</b>	<b>4</b>	-	<b>2</b>	-	-	-	-	-	<b>27</b>	
1 jaar	1988	-	-	4	5	5	2	1	1	-	1	-	-	-	-	-	19
	1987	-	-	21	34	13	1	5	2	1	-	-	-	-	-	-	77
2 jaar	1987	-	1	23	37	14	5	8	-	-	-	-	-	-	-	-	88
	1986	-	-	43	57	14	10	8	2	2	1	-	-	-	-	-	137
3 jaar	1986	-	-	38	151	56	23	16	4	2	3	1	-	-	-	-	294
	1985	-	-	58	255	96	36	22	7	7	1	-	1	-	-	-	483
4 jaar	1985	-	1	28	228	82	26	24	7	4	3	1	-	-	-	-	404
	1984	-	-	40	275	103	38	19	8	8	4	2	-	1	-	-	498
	<b>Totaal</b>	-	<b>2</b>	<b>255</b>	<b>1 042</b>	<b>383</b>	<b>141</b>	<b>103</b>	<b>31</b>	<b>24</b>	<b>13</b>	<b>4</b>	<b>1</b>	<b>1</b>	-	<b>2 000</b>	
5 jaar	1984	-	-	25	269	105	38	21	15	6	-	2	3	1	-	-	485
	1983	-	-	24	296	163	51	30	16	3	6	3	1	-	-	-	593
6 jaar	1983	-	-	13	247	155	37	25	9	10	4	-	2	-	-	-	502
	1982	-	-	2	270	177	57	27	11	7	5	3	-	1	-	-	560
7 jaar	1982	-	-	1	222	208	67	33	12	6	3	2	-	2	-	-	556
	1981	-	-	1	226	236	75	38	13	9	11	2	-	2	-	-	613
8 jaar	1981	-	-	-	155	237	73	28	12	10	4	2	-	2	-	-	523
	1980	-	-	-	151	316	81	24	16	12	6	2	1	1	-	-	610
9 jaar	1980	-	-	-	68	282	81	37	10	11	7	-	2	-	-	-	498
	1979	-	-	-	66	336	94	45	9	5	6	3	1	1	-	-	566
	<b>Totaal</b>	-	-	<b>66</b>	<b>1 970</b>	<b>2 215</b>	<b>654</b>	<b>308</b>	<b>123</b>	<b>79</b>	<b>52</b>	<b>19</b>	<b>10</b>	<b>10</b>	-	<b>5 506</b>	
10 jaar	1979	-	-	-	26	281	89	28	14	5	6	3	1	-	-	-	453
	1978	-	-	-	33	346	122	34	19	6	1	2	1	1	-	-	565
11 jaar	1978	-	-	-	6	231	112	27	10	4	1	2	1	-	-	-	394
	1977	-	-	-	12	268	178	44	17	9	2	2	3	-	-	-	535
12 jaar	1977	-	-	-	-	191	163	35	12	3	4	1	-	1	-	-	410
	1976	-	-	-	-	219	196	46	15	12	3	1	2	1	-	-	495
13 jaar	1976	-	-	-	-	130	207	46	17	10	3	3	-	-	-	1	417
	1975	-	-	-	2	130	269	59	19	17	6	2	1	-	-	-	505
14 jaar	1975	-	-	-	-	82	242	54	12	15	3	6	-	1	-	-	415
	1974	-	-	-	-	48	319	63	18	13	5	2	-	-	-	-	468
	<b>Totaal</b>	-	-	-	<b>79</b>	<b>1 926</b>	<b>1 897</b>	<b>436</b>	<b>153</b>	<b>94</b>	<b>34</b>	<b>24</b>	<b>9</b>	<b>4</b>	<b>1</b>	<b>4 657</b>	
15 jaar	1974	-	-	-	-	28	248	71	13	7	1	1	-	-	-	-	369
	1973	-	-	-	-	21	270	104	17	8	5	1	-	1	-	-	427
16 jaar	1973	-	-	-	-	8	200	102	17	13	6	4	3	-	-	-	353
	1972	-	-	-	-	9	246	110	21	8	6	4	1	1	-	-	406
17 jaar	1972	-	-	-	-	-	165	135	15	10	4	-	-	-	-	-	329
	1971	-	-	-	-	-	166	159	35	12	8	3	1	-	-	-	384
18 jaar	1971	-	-	-	-	-	108	150	24	10	2	-	1	1	-	-	296
	1970	-	-	-	-	-	113	226	42	5	7	2	3	1	-	-	399
19 jaar	1970	-	-	-	-	-	59	158	44	10	8	2	1	2	-	-	284
	1969	-	-	-	-	-	47	219	42	14	5	1	1	1	-	-	330
	<b>Totaal</b>	-	-	-	-	<b>66</b>	<b>1 622</b>	<b>1 434</b>	<b>270</b>	<b>97</b>	<b>52</b>	<b>18</b>	<b>11</b>	<b>7</b>	-	<b>3 577</b>	

**Tabel 33.- ECHTSCHIEDINGEN NAAR DE LEEFTIJD VAN DE GESCHIEDEN MAN EN DE DUUR VAN HET ONTBONDEN HUWELIJK (vervolg)**

A.- HET RIJK

JAAR 1989

DUUR VAN HET HUWELIJK	JAAR VAN HET HUWELIJK	Leeftijd van de gescheiden man														Totaal
		< 20 jaar	20 - < 21 jaar	21 - < 25 jaar	25 - < 30 jaar	30 - < 35 jaar	35 - < 40 jaar	40 - < 45 jaar	45 - < 50 jaar	50 - < 55 jaar	55 - < 60 jaar	60 - < 65 jaar	65 - < 70 jaar	70 jaar en +	Onbekend	
20 jaar	1969	-	-	-	-	-	18	176	42	8	4	2	3	2	-	255
	1968	-	-	-	-	-	19	184	59	17	3	3	1	-	286	
21 jaar	1968	-	-	-	-	-	5	138	55	14	4	4	-	-	220	
	1967	-	-	-	-	-	3	164	85	22	8	1	2	-	285	
22 jaar	1967	-	-	-	-	-	2	101	84	10	2	3	1	1	204	
	1966	-	-	-	-	-	-	84	99	18	7	1	1	1	211	
23 jaar	1966	-	-	-	-	-	-	68	78	19	9	1	2	-	177	
	1965	-	-	-	-	-	-	51	115	21	9	1	-	1	198	
24 jaar	1965	-	-	-	-	-	-	26	102	21	4	4	2	1	160	
	1964	-	-	-	-	-	-	20	119	34	4	1	-	-	178	
	<b>Totaal</b>	-	-	-	-	-	<b>47</b>	<b>1 012</b>	<b>838</b>	<b>184</b>	<b>54</b>	<b>21</b>	<b>12</b>	<b>6</b>	<b>2 174</b>	
25 jaar	1964	-	-	-	-	-	-	12	84	26	7	3	-	1	133	
	1963	-	-	-	-	-	-	6	92	48	9	1	2	-	158	
26 jaar	1963	-	-	-	-	-	-	3	59	40	8	3	-	-	113	
	1962	-	-	-	-	-	-	1	83	61	13	2	-	1	161	
27 jaar	1962	-	-	-	-	-	-	-	37	37	8	2	1	1	86	
	1961	-	-	-	-	-	-	-	49	64	14	3	1	-	131	
28 jaar	1961	-	-	-	-	-	-	1	16	54	11	4	-	-	86	
	1960	-	-	-	-	-	-	-	24	66	24	6	1	-	121	
29 jaar	1960	-	-	-	-	-	-	-	11	63	14	2	3	1	95	
	1959	-	-	-	-	-	-	-	9	66	17	5	1	1	99	
	<b>Totaal</b>	-	-	-	-	-	-	<b>23</b>	<b>464</b>	<b>525</b>	<b>125</b>	<b>31</b>	<b>9</b>	<b>5</b>	<b>1 183</b>	
30 jaar	1959	-	-	-	-	-	-	-	6	62	20	2	1	-	91	
	1958	-	-	-	-	-	-	-	1	59	23	3	-	-	86	
31 jaar	1958	-	-	-	-	-	-	-	1	45	26	2	2	-	76	
	1957	-	-	-	-	-	-	-	2	45	27	3	-	1	78	
32 jaar	1957	-	-	-	-	-	-	-	-	11	30	6	3	1	51	
	1956	-	-	-	-	-	-	-	-	26	43	4	3	1	77	
33 jaar	1956	-	-	-	-	-	-	-	-	10	27	3	1	-	41	
	1955	-	-	-	-	-	-	-	-	6	27	12	3	-	48	
34 jaar	1955	-	-	-	-	-	-	-	-	6	21	12	2	-	41	
	1954	-	-	-	-	-	-	-	-	4	28	14	4	1	51	
	<b>Totaal</b>	-	-	-	-	-	-	-	<b>10</b>	<b>274</b>	<b>272</b>	<b>61</b>	<b>19</b>	<b>4</b>	<b>640</b>	
35 jaar	1954	-	-	-	-	-	-	-	-	7	18	12	1	-	38	
	1953	-	-	-	-	-	-	-	-	-	23	19	1	-	43	
36 jaar	1953	-	-	-	-	-	-	-	-	1	20	10	1	-	32	
	1952	-	-	-	-	-	-	-	-	2	16	15	2	1	36	
37 jaar	1952	-	-	-	-	-	-	-	-	-	17	6	1	1	25	
	1951	-	-	-	-	-	-	-	-	-	10	11	3	3	27	
38 jaar	1951	-	-	-	-	-	-	-	-	-	4	9	1	-	14	
	1950	-	-	-	-	-	-	-	-	-	6	10	2	3	21	
39 jaar	1950	-	-	-	-	-	-	-	-	-	5	19	1	2	27	
	1949	-	-	-	-	-	-	-	-	-	2	21	8	2	33	
	<b>Totaal</b>	-	-	-	-	-	-	-	-	<b>10</b>	<b>121</b>	<b>132</b>	<b>21</b>	<b>12</b>	<b>296</b>	
40 jaar en meer		-	-	-	-	-	-	-	-	-	3	64	95	34	196	
Onbekende duur		-	-	-	-	-	-	-	-	-	-	-	-	-	-	
<b>Algemeen totaal</b>		-	<b>2</b>	<b>321</b>	<b>3 100</b>	<b>4 595</b>	<b>4 368</b>	<b>3 320</b>	<b>1 889</b>	<b>1 289</b>	<b>726</b>	<b>374</b>	<b>187</b>	<b>83</b>	<b>20 256</b>	

**Tabel 33.- ECHTSCHIEDINGEN NAAR DE LEEFTIJD VAN DE GESCHIEDEN MAN EN DE DUUR VAN HET ONTBONDEN HUWELIJK**

**B.- BRUSSELS GEWEST**

**JAAR 1989**

DUUR VAN HET HUWELIJK	JAAR VAN HET HUWELIJK	Leeftijd van de gescheiden man														Totaal
		< 20 jaar	20 - < 21 jaar	21 - < 25 jaar	25 - < 30 jaar	30 - < 35 jaar	35 - < 40 jaar	40 - < 45 jaar	45 - < 50 jaar	50 - < 55 jaar	55 - < 60 jaar	60 - < 65 jaar	65 - < 70 jaar	70 jaar en +	Onbekend	
< 1 jaar	1989	-	-	-	-	-	-	1	-	-	-	-	-	-	-	-
	1988	-	-	-	-	-	-	-	-	-	-	-	-	-	-	-
	<b>Totaal</b>	-	-	-	-	-	-	<b>1</b>	-	-	-	-	-	-	-	-
1 jaar	1988	-	-	1	-	1	-	-	-	-	-	-	-	-	-	-
	1987	-	-	1	2	2	-	1	-	-	-	-	-	-	-	-
	<b>Totaal</b>	-	-	<b>2</b>	<b>2</b>	<b>2</b>	-	<b>2</b>	-	-	-	-	-	-	-	-
2 jaar	1987	-	-	1	3	1	-	1	-	-	-	-	-	-	-	-
	1986	-	-	1	4	1	-	1	-	1	1	-	-	-	-	-
	<b>Totaal</b>	-	-	<b>2</b>	<b>7</b>	<b>2</b>	-	<b>2</b>	-	<b>2</b>	<b>2</b>	-	-	-	-	-
3 jaar	1986	-	-	3	7	7	4	3	-	1	-	1	-	-	-	-
	1985	-	-	3	21	9	11	3	-	3	-	-	-	-	-	-
	<b>Totaal</b>	-	-	<b>6</b>	<b>28</b>	<b>16</b>	<b>15</b>	<b>6</b>	-	<b>4</b>	-	<b>1</b>	-	-	-	-
4 jaar	1985	-	-	-	14	17	4	7	1	1	-	-	-	-	-	-
	1984	-	-	4	18	12	4	2	1	2	-	-	-	1	-	-
	<b>Totaal</b>	-	-	<b>4</b>	<b>32</b>	<b>29</b>	<b>8</b>	<b>9</b>	<b>2</b>	<b>3</b>	-	-	-	<b>1</b>	-	-
5 jaar	1984	-	-	3	24	19	9	1	-	1	-	-	1	1	-	-
	1983	-	-	1	16	22	12	6	5	-	2	2	-	-	-	-
	<b>Totaal</b>	-	-	<b>4</b>	<b>40</b>	<b>41</b>	<b>21</b>	<b>7</b>	<b>5</b>	<b>1</b>	<b>2</b>	<b>2</b>	-	-	-	-
6 jaar	1983	-	-	1	18	17	2	7	-	4	2	-	2	-	-	-
	1982	-	-	-	22	24	9	7	2	1	-	-	-	-	-	-
	<b>Totaal</b>	-	-	<b>1</b>	<b>40</b>	<b>41</b>	<b>11</b>	<b>14</b>	<b>2</b>	<b>5</b>	<b>2</b>	-	<b>2</b>	-	-	-
7 jaar	1982	-	-	-	15	24	13	6	3	2	-	-	-	1	-	-
	1981	-	-	-	21	26	18	7	5	3	-	-	-	1	-	-
	<b>Totaal</b>	-	-	-	<b>36</b>	<b>50</b>	<b>31</b>	<b>13</b>	<b>8</b>	<b>5</b>	-	-	-	<b>2</b>	-	-
8 jaar	1981	-	-	-	12	20	14	10	3	3	-	-	-	1	-	-
	1980	-	-	-	15	39	11	7	3	4	-	1	-	-	-	-
	<b>Totaal</b>	-	-	-	<b>27</b>	<b>59</b>	<b>25</b>	<b>17</b>	<b>6</b>	<b>7</b>	-	<b>1</b>	-	-	-	-
9 jaar	1980	-	-	-	6	34	20	10	2	2	2	-	-	-	-	-
	1979	-	-	-	3	35	14	8	4	2	1	-	-	-	-	-
	<b>Totaal</b>	-	-	-	<b>9</b>	<b>69</b>	<b>34</b>	<b>18</b>	<b>6</b>	<b>4</b>	<b>3</b>	-	-	-	-	-
10 jaar	1979	-	-	-	3	20	11	3	1	2	-	-	-	-	-	-
	1978	-	-	-	4	39	18	7	-	1	1	-	1	-	-	-
	<b>Totaal</b>	-	-	-	<b>7</b>	<b>59</b>	<b>29</b>	<b>10</b>	<b>1</b>	<b>3</b>	-	-	<b>1</b>	-	-	-
11 jaar	1978	-	-	-	1	18	18	7	4	1	-	1	1	-	-	-
	1977	-	-	-	2	24	31	8	5	2	-	-	-	-	-	-
	<b>Totaal</b>	-	-	-	<b>3</b>	<b>42</b>	<b>49</b>	<b>15</b>	<b>9</b>	<b>3</b>	-	<b>1</b>	<b>1</b>	-	-	-
12 jaar	1977	-	-	-	-	21	25	5	3	2	-	-	-	1	-	-
	1976	-	-	-	-	23	16	12	4	-	1	-	2	1	-	-
	<b>Totaal</b>	-	-	-	-	<b>44</b>	<b>41</b>	<b>17</b>	<b>7</b>	<b>2</b>	-	-	<b>3</b>	<b>1</b>	-	-
13 jaar	1976	-	-	-	-	13	19	6	4	1	1	2	-	-	-	-
	1975	-	-	-	1	18	39	8	5	4	3	1	-	-	-	-
	<b>Totaal</b>	-	-	-	<b>1</b>	<b>31</b>	<b>58</b>	<b>14</b>	<b>9</b>	<b>5</b>	<b>4</b>	<b>3</b>	-	-	-	-
14 jaar	1975	-	-	-	-	10	22	15	5	6	-	1	-	-	-	-
	1974	-	-	-	-	4	28	12	6	5	1	1	-	-	-	-
	<b>Totaal</b>	-	-	-	-	<b>14</b>	<b>50</b>	<b>27</b>	<b>11</b>	<b>11</b>	<b>1</b>	<b>2</b>	-	-	-	-
15 jaar	1974	-	-	-	-	1	27	12	2	1	-	1	-	-	-	-
	1973	-	-	-	-	-	24	18	4	2	1	1	-	-	-	-
	<b>Totaal</b>	-	-	-	-	<b>1</b>	<b>51</b>	<b>30</b>	<b>6</b>	<b>3</b>	-	<b>2</b>	-	-	-	-
16 jaar	1973	-	-	-	-	-	18	14	4	4	2	1	-	-	-	-
	1972	-	-	-	-	-	19	14	3	1	1	-	-	1	-	-
	<b>Totaal</b>	-	-	-	-	-	<b>37</b>	<b>28</b>	<b>7</b>	<b>5</b>	<b>3</b>	-	-	<b>1</b>	-	-
17 jaar	1972	-	-	-	-	-	24	19	3	3	1	-	-	-	-	-
	1971	-	-	-	-	-	21	26	4	3	1	1	-	-	-	-
	<b>Totaal</b>	-	-	-	-	-	<b>45</b>	<b>45</b>	<b>7</b>	<b>6</b>	<b>2</b>	<b>2</b>	-	-	-	-
18 jaar	1971	-	-	-	-	-	10	17	3	4	-	-	1	-	-	-
	1970	-	-	-	-	-	11	24	13	1	1	1	-	-	-	-
	<b>Totaal</b>	-	-	-	-	-	<b>21</b>	<b>41</b>	<b>16</b>	<b>5</b>	<b>2</b>	<b>2</b>	-	-	-	-
19 jaar	1970	-	-	-	-	-	8	20	14	3	3	1	1	-	-	-
	1969	-	-	-	-	-	3	22	11	3	1	-	-	-	-	-
	<b>Totaal</b>	-	-	-	-	-	<b>11</b>	<b>42</b>	<b>25</b>	<b>6</b>	<b>4</b>	<b>1</b>	<b>1</b>	-	-	-
	<b>Totaal</b>	-	-	-	-	<b>1</b>	<b>165</b>	<b>186</b>	<b>61</b>	<b>25</b>	<b>11</b>	<b>6</b>	<b>2</b>	<b>1</b>	-	<b>458</b>



**Tabel 33.- ECHTSCHIEDINGEN NAAR DE LEEFTIJD VAN DE GESCHIEDEN MAN EN DE DUUR VAN HET ONTBONDEN HUWELIJK (vervolg)**

**B.- BRUSSELS GEWEST**

**JAAR 1989**

DUUR VAN HET HUWELIJK	JAAR VAN HET HUWELIJK	Leeftijd van de gescheiden man														Totaal	
		< 20 jaar	20 - < 21 jaar	21 - < 25 jaar	25 - < 30 jaar	30 - < 35 jaar	35 - < 40 jaar	40 - < 45 jaar	45 - < 50 jaar	50 - < 55 jaar	55 - < 60 jaar	60 - < 65 jaar	65 - < 70 jaar	70 jaar en +	Onbekend		
20 jaar	1969	-	-	-	-	-	3	19	11	-	2	1	-	1	-	-	37
	1968	-	-	-	-	-	1	24	13	4	1	2	-	-	-	-	45
21 jaar	1968	-	-	-	-	-	-	12	7	2	1	2	-	-	-	-	24
	1967	-	-	-	-	-	-	24	14	4	2	-	2	-	-	-	46
22 jaar	1967	-	-	-	-	-	-	7	10	5	2	2	1	1	-	-	28
	1966	-	-	-	-	-	-	10	8	4	1	-	1	-	-	-	24
23 jaar	1966	-	-	-	-	-	-	8	12	4	5	-	1	-	-	-	30
	1965	-	-	-	-	-	-	3	18	4	1	1	-	-	-	-	27
24 jaar	1965	-	-	-	-	-	-	4	14	2	1	-	1	-	-	-	22
	1964	-	-	-	-	-	-	4	20	4	1	1	-	-	-	-	30
	<b>Totaal</b>	-	-	-	-	-	<b>4</b>	<b>115</b>	<b>127</b>	<b>33</b>	<b>17</b>	<b>9</b>	<b>6</b>	<b>2</b>	-	-	<b>313</b>
25 jaar	1964	-	-	-	-	-	-	2	14	3	1	1	-	-	-	-	21
	1963	-	-	-	-	-	-	1	13	6	2	1	1	-	-	-	24
26 jaar	1963	-	-	-	-	-	-	1	6	2	4	1	-	-	-	-	14
	1962	-	-	-	-	-	-	1	12	12	4	1	-	1	-	-	31
27 jaar	1962	-	-	-	-	-	-	-	7	6	1	1	-	-	-	-	15
	1961	-	-	-	-	-	-	-	8	6	5	1	1	-	-	-	21
28 jaar	1961	-	-	-	-	-	-	1	4	7	1	-	-	-	-	-	13
	1960	-	-	-	-	-	-	-	6	16	7	1	-	-	-	-	30
29 jaar	1960	-	-	-	-	-	-	-	-	3	8	2	1	1	-	1	16
	1959	-	-	-	-	-	-	-	-	2	8	6	2	-	1	-	19
	<b>Totaal</b>	-	-	-	-	-	-	<b>6</b>	<b>75</b>	<b>74</b>	<b>33</b>	<b>10</b>	<b>3</b>	<b>2</b>	<b>1</b>	-	<b>204</b>
30 jaar	1959	-	-	-	-	-	-	-	-	7	2	-	-	-	-	-	9
	1958	-	-	-	-	-	-	-	-	1	9	7	1	-	-	-	18
31 jaar	1958	-	-	-	-	-	-	-	-	-	5	3	-	-	-	-	8
	1957	-	-	-	-	-	-	-	-	-	8	-	-	-	-	-	8
32 jaar	1957	-	-	-	-	-	-	-	-	2	10	-	1	-	-	-	13
	1956	-	-	-	-	-	-	-	-	3	5	1	2	-	-	-	11
33 jaar	1956	-	-	-	-	-	-	-	-	2	5	-	-	-	-	-	7
	1955	-	-	-	-	-	-	-	-	1	3	1	2	-	-	-	7
34 jaar	1955	-	-	-	-	-	-	-	-	3	5	3	-	-	-	-	11
	1954	-	-	-	-	-	-	-	-	2	6	6	-	-	-	-	14
	<b>Totaal</b>	-	-	-	-	-	-	-	<b>1</b>	<b>42</b>	<b>46</b>	<b>12</b>	<b>5</b>	-	-	-	<b>106</b>
35 jaar	1954	-	-	-	-	-	-	-	-	1	1	3	-	-	-	-	5
	1953	-	-	-	-	-	-	-	-	-	2	1	-	-	-	-	3
36 jaar	1953	-	-	-	-	-	-	-	-	-	6	3	-	-	-	-	9
	1952	-	-	-	-	-	-	-	-	-	1	1	-	-	-	-	2
37 jaar	1952	-	-	-	-	-	-	-	-	-	2	-	-	-	-	-	2
	1951	-	-	-	-	-	-	-	-	-	1	4	2	-	-	-	7
38 jaar	1951	-	-	-	-	-	-	-	-	-	-	-	-	-	-	-	-
	1950	-	-	-	-	-	-	-	-	-	2	2	-	1	-	-	5
39 jaar	1950	-	-	-	-	-	-	-	-	-	2	3	-	-	-	-	5
	1949	-	-	-	-	-	-	-	-	-	-	3	3	-	-	-	6
	<b>Totaal</b>	-	-	-	-	-	-	-	-	<b>1</b>	<b>17</b>	<b>20</b>	<b>5</b>	<b>1</b>	-	-	<b>44</b>
40 jaar en meer		-	-	-	-	-	-	-	-	-	-	15	19	11	-	-	45
Onbekende duur		-	-	-	-	-	-	-	-	-	-	-	-	-	-	-	-
<b>Algemeen totaal</b>		-	-	<b>19</b>	<b>232</b>	<b>501</b>	<b>541</b>	<b>478</b>	<b>330</b>	<b>229</b>	<b>139</b>	<b>82</b>	<b>47</b>	<b>24</b>	<b>1</b>	-	<b>2 623</b>

**Tabel 33.- ECHTSCHIEDINGEN NAAR DE LEEFTIJD VAN DE GESCHIEDEN MAN EN DE DUUR VAN HET ONTBONDEN HUWELIJK**

C.- VLAAMS GEWEST

JAAR 1989

DUUR VAN HET HUWELIJK	JAAR VAN HET HUWELIJK	Leeftijd van de gescheiden man														Totaal	
		< 20 jaar	20 - < 21 jaar	21 - < 25 jaar	25 - < 30 jaar	30 - < 35 jaar	35 - < 40 jaar	40 - < 45 jaar	45 - < 50 jaar	50 - < 55 jaar	55 - < 60 jaar	60 - < 65 jaar	65 - < 70 jaar	70 jaar en +	Onbekend		
< 1 jaar	1989	-	-	-	4	4	6	-	-	1	-	-	-	-	-	-	15
	1988	-	-	-	3	1	1	2	-	1	-	-	-	-	-	-	8
	<b>Totaal</b>	-	-	-	<b>7</b>	<b>5</b>	<b>7</b>	<b>2</b>	-	<b>2</b>	-	-	-	-	-	-	<b>23</b>
1 jaar	1988	-	-	2	3	3	1	1	-	-	1	-	-	-	-	-	11
	1987	-	-	15	14	5	-	1	1	-	-	-	-	-	-	-	36
2 jaar	1987	-	1	13	20	9	3	2	-	-	-	-	-	-	-	-	48
	1986	-	-	25	32	5	5	6	2	-	-	-	-	-	-	-	75
3 jaar	1986	-	-	25	101	28	11	8	2	1	-	-	-	-	-	-	176
	1985	-	-	35	154	51	16	16	4	-	-	-	1	-	-	-	277
4 jaar	1985	-	1	19	142	47	11	6	2	-	1	-	-	-	-	-	229
	1984	-	-	20	173	51	18	10	5	4	2	2	-	-	-	-	285
	<b>Totaal</b>	-	<b>2</b>	<b>154</b>	<b>639</b>	<b>199</b>	<b>65</b>	<b>50</b>	<b>16</b>	<b>5</b>	<b>4</b>	<b>2</b>	<b>1</b>	-	-	-	<b>1 137</b>
5 jaar	1984	-	-	14	169	60	16	8	11	4	-	1	2	-	-	-	285
	1983	-	-	14	188	88	27	16	7	2	1	1	-	-	-	-	344
6 jaar	1983	-	-	7	148	88	26	11	5	1	1	-	-	-	-	-	287
	1982	-	-	1	159	92	18	13	6	4	2	1	-	1	-	-	297
7 jaar	1982	-	-	1	134	113	39	15	5	3	-	2	-	-	-	-	312
	1981	-	-	1	130	145	25	15	6	3	9	1	-	1	-	-	336
8 jaar	1981	-	-	-	75	132	29	12	5	4	3	1	-	-	-	-	261
	1980	-	-	-	77	165	46	11	11	6	5	-	1	-	-	-	322
9 jaar	1980	-	-	-	42	133	33	18	3	7	4	-	2	-	-	-	242
	1979	-	-	-	31	171	42	20	2	2	3	-	-	1	-	-	272
	<b>Totaal</b>	-	-	<b>38</b>	<b>1 153</b>	<b>1 187</b>	<b>301</b>	<b>139</b>	<b>61</b>	<b>36</b>	<b>28</b>	<b>7</b>	<b>5</b>	<b>3</b>	-	-	<b>2 958</b>
10 jaar	1979	-	-	-	12	156	43	16	6	3	4	2	1	-	-	-	243
	1978	-	-	-	17	187	52	10	13	3	-	1	-	1	-	-	284
11 jaar	1978	-	-	-	3	142	64	9	5	3	1	1	-	-	-	-	228
	1977	-	-	-	6	151	86	23	10	3	-	2	-	-	-	-	281
12 jaar	1977	-	-	-	-	106	78	15	6	1	2	-	-	-	-	-	208
	1976	-	-	-	-	120	98	17	8	6	1	-	-	-	-	-	250
13 jaar	1976	-	-	-	-	65	125	14	8	4	2	-	-	-	-	-	218
	1975	-	-	-	1	64	146	29	9	7	-	-	-	-	-	-	256
14 jaar	1975	-	-	-	-	38	136	25	4	3	1	4	-	-	-	-	211
	1974	-	-	-	-	24	177	33	7	5	2	1	-	-	-	-	249
	<b>Totaal</b>	-	-	-	<b>39</b>	<b>1 053</b>	<b>1 005</b>	<b>191</b>	<b>76</b>	<b>38</b>	<b>13</b>	<b>11</b>	<b>1</b>	<b>1</b>	-	-	<b>2 428</b>
15 jaar	1974	-	-	-	-	15	132	36	4	2	1	-	-	-	-	-	190
	1973	-	-	-	-	8	135	47	5	3	-	-	-	-	-	-	198
16 jaar	1973	-	-	-	-	5	105	43	11	5	1	1	1	-	-	-	172
	1972	-	-	-	-	4	136	47	9	3	4	1	-	-	-	-	204
17 jaar	1972	-	-	-	-	-	79	61	8	6	1	-	-	-	-	-	155
	1971	-	-	-	-	-	77	73	13	5	1	1	1	-	-	-	171
18 jaar	1971	-	-	-	-	-	55	82	11	4	1	-	-	1	-	-	154
	1970	-	-	-	-	-	66	112	20	2	2	-	1	1	-	-	204
19 jaar	1970	-	-	-	-	-	31	89	17	3	2	-	-	2	-	-	144
	1969	-	-	-	-	-	25	111	15	7	1	1	-	-	-	-	160
	<b>Totaal</b>	-	-	-	-	<b>32</b>	<b>841</b>	<b>701</b>	<b>113</b>	<b>40</b>	<b>14</b>	<b>4</b>	<b>3</b>	<b>4</b>	-	-	<b>1 752</b>

**Tabel 33.- ECHTSCHIEDINGEN NAAR DE LEEFTIJD VAN DE GESCHIEDEN MAN EN DE DUUR VAN HET ONTBONDEN HUWELIJK (vervolg)**

C.- VLAAMS GEWEST

JAAR 1989

DUUR VAN HET HUWELIJK	JAAR VAN HET HUWELIJK	Leeftijd van de gescheiden man														Totaal
		< 20 jaar	20 - < 21 jaar	21 - < 25 jaar	25 - < 30 jaar	30 - < 35 jaar	35 - < 40 jaar	40 - < 45 jaar	45 - < 50 jaar	50 - < 55 jaar	55 - < 60 jaar	60 - < 65 jaar	65 - < 70 jaar	70 jaar en +	Onbekend	
20 jaar	1969	-	-	-	-	-	6	77	16	8	-	-	1	1	-	109
	1968	-	-	-	-	-	12	86	33	6	1	1	-	-	-	139
21 jaar	1968	-	-	-	-	-	4	74	25	7	-	2	-	-	-	112
	1967	-	-	-	-	-	1	78	47	10	5	-	-	-	-	141
22 jaar	1967	-	-	-	-	-	1	49	47	3	-	1	-	-	-	101
	1966	-	-	-	-	-	-	49	58	9	4	1	-	-	-	121
23 jaar	1966	-	-	-	-	-	-	34	45	8	1	1	1	-	-	90
	1965	-	-	-	-	-	-	23	60	9	3	-	-	-	-	95
24 jaar	1965	-	-	-	-	-	-	16	55	14	2	3	1	1	-	92
	1964	-	-	-	-	-	-	8	61	24	2	-	-	-	-	95
	<b>Totaal</b>	-	-	-	-	-	<b>24</b>	<b>494</b>	<b>447</b>	<b>98</b>	<b>18</b>	<b>9</b>	<b>3</b>	<b>2</b>	-	<b>1 095</b>
25 jaar	1964	-	-	-	-	-	-	8	51	15	5	-	-	-	-	79
	1963	-	-	-	-	-	-	4	44	29	5	-	1	-	-	83
26 jaar	1963	-	-	-	-	-	-	-	35	19	3	2	-	-	-	59
	1962	-	-	-	-	-	-	-	42	26	7	-	-	-	-	75
27 jaar	1962	-	-	-	-	-	-	-	15	21	5	1	-	1	-	43
	1961	-	-	-	-	-	-	-	24	35	4	1	-	-	-	64
28 jaar	1961	-	-	-	-	-	-	-	5	28	9	1	-	-	-	43
	1960	-	-	-	-	-	-	-	10	36	11	3	-	-	-	60
29 jaar	1960	-	-	-	-	-	-	-	5	42	6	-	-	-	-	53
	1959	-	-	-	-	-	-	-	3	36	7	-	-	-	-	46
	<b>Totaal</b>	-	-	-	-	-	-	<b>12</b>	<b>234</b>	<b>287</b>	<b>62</b>	<b>8</b>	<b>1</b>	<b>1</b>	-	<b>605</b>
30 jaar	1959	-	-	-	-	-	-	-	3	35	7	1	1	-	-	47
	1958	-	-	-	-	-	-	-	-	24	12	1	-	-	-	37
31 jaar	1958	-	-	-	-	-	-	-	1	22	13	2	1	-	-	39
	1957	-	-	-	-	-	-	-	2	19	18	1	-	-	-	40
32 jaar	1957	-	-	-	-	-	-	-	-	4	13	3	1	1	-	22
	1956	-	-	-	-	-	-	-	-	10	22	1	1	1	-	35
33 jaar	1956	-	-	-	-	-	-	-	-	4	11	1	1	-	-	17
	1955	-	-	-	-	-	-	-	-	5	14	6	1	-	-	26
34 jaar	1955	-	-	-	-	-	-	-	-	1	13	7	2	-	-	23
	1954	-	-	-	-	-	-	-	-	1	13	3	4	1	-	22
	<b>Totaal</b>	-	-	-	-	-	-	-	<b>6</b>	<b>125</b>	<b>136</b>	<b>26</b>	<b>12</b>	<b>3</b>	-	<b>308</b>
35 jaar	1954	-	-	-	-	-	-	-	-	3	11	5	-	-	-	19
	1953	-	-	-	-	-	-	-	-	-	10	9	-	-	-	19
36 jaar	1953	-	-	-	-	-	-	-	-	-	11	4	-	-	-	15
	1952	-	-	-	-	-	-	-	-	-	6	10	1	1	-	18
37 jaar	1952	-	-	-	-	-	-	-	-	-	8	6	-	-	-	14
	1951	-	-	-	-	-	-	-	-	-	6	4	-	2	-	12
38 jaar	1951	-	-	-	-	-	-	-	-	-	3	3	1	-	-	7
	1950	-	-	-	-	-	-	-	-	-	1	5	1	1	-	8
39 jaar	1950	-	-	-	-	-	-	-	-	-	1	7	-	2	-	10
	1949	-	-	-	-	-	-	-	-	-	1	6	4	1	-	12
	<b>Totaal</b>	-	-	-	-	-	-	-	-	<b>3</b>	<b>58</b>	<b>59</b>	<b>7</b>	<b>7</b>	-	<b>134</b>
40 jaar en meer		-	-	-	-	-	-	-	-	-	3	22	44	15	-	84
Onbekende duur		-	-	-	-	-	-	-	-	-	-	-	-	-	-	-
<b>Algemeen totaal</b>		-	<b>2</b>	<b>192</b>	<b>1 838</b>	<b>2 476</b>	<b>2 243</b>	<b>1 589</b>	<b>953</b>	<b>634</b>	<b>336</b>	<b>148</b>	<b>77</b>	<b>36</b>	-	<b>10 524</b>

**Tabel 33.- ECHTSCHIEDINGEN NAAR DE LEEFTIJD VAN DE GESCHIEDEN MAN EN DE DUUR VAN HET ONTBONDEN HUWELIJK**

D.- WAALS GEWEST

JAAR 1989

DUUR VAN HET HUWELIJK	JAAR VAN HET HUWELIJK	Leeftijd van de gescheiden man														Totaal	
		< 20 jaar	20 - < 21 jaar	21 - < 25 jaar	25 - < 30 jaar	30 - < 35 jaar	35 - < 40 jaar	40 - < 45 jaar	45 - < 50 jaar	50 - < 55 jaar	55 - < 60 jaar	60 - < 65 jaar	65 - < 70 jaar	70 jaar en +	Onbe-kend		
< 1 jaar	1989	-	-	-	1	-	-	1	-	-	-	-	-	-	-	-	2
	1988	-	-	-	1	-	-	-	-	-	-	-	-	-	-	-	1
	<b>Totaal</b>	-	-	-	<b>2</b>	-	-	<b>1</b>	-	-	-	-	-	-	-	-	<b>3</b>
1 jaar	1988	-	-	1	2	1	1	-	1	-	-	-	-	-	-	-	6
	1987	-	-	5	18	6	1	3	1	1	-	-	-	-	-	-	35
2 jaar	1987	-	-	9	14	4	2	5	-	-	-	-	-	-	-	-	34
	1986	-	-	17	21	8	5	1	-	1	-	-	-	-	-	-	53
3 jaar	1986	-	-	10	43	21	8	5	2	-	3	-	-	-	-	-	92
	1985	-	-	20	80	36	9	3	3	4	1	-	-	-	-	-	156
4 jaar	1985	-	-	9	72	18	11	11	4	3	2	1	-	-	-	-	131
	1984	-	-	16	84	40	16	7	2	2	2	-	-	-	-	-	169
	<b>Totaal</b>	-	-	<b>87</b>	<b>334</b>	<b>134</b>	<b>53</b>	<b>35</b>	<b>13</b>	<b>11</b>	<b>8</b>	<b>1</b>	-	-	-	-	<b>676</b>
5 jaar	1984	-	-	8	76	26	13	12	4	1	-	1	-	-	-	-	141
	1983	-	-	9	92	53	12	8	4	1	3	-	1	-	-	-	183
6 jaar	1983	-	-	5	81	50	9	7	4	5	1	-	-	-	-	-	162
	1982	-	-	1	89	61	30	7	3	2	3	2	-	-	-	-	198
7 jaar	1982	-	-	-	73	71	15	12	4	1	3	-	-	1	-	-	180
	1981	-	-	-	75	65	32	16	2	3	2	1	-	-	-	-	196
8 jaar	1981	-	-	-	68	85	30	6	4	3	1	1	-	1	-	-	199
	1980	-	-	-	59	112	24	6	2	2	1	1	-	1	-	-	208
9 jaar	1980	-	-	-	20	115	28	9	5	2	1	-	-	-	-	-	180
	1979	-	-	-	32	130	38	17	3	1	2	3	1	-	-	-	227
	<b>Totaal</b>	-	-	<b>23</b>	<b>665</b>	<b>768</b>	<b>231</b>	<b>100</b>	<b>35</b>	<b>21</b>	<b>17</b>	<b>9</b>	<b>2</b>	<b>3</b>	-	-	<b>1 874</b>
10 jaar	1979	-	-	-	11	105	35	9	7	-	2	1	-	-	-	-	170
	1978	-	-	-	12	120	52	17	6	2	-	1	-	-	-	-	210
11 jaar	1978	-	-	-	2	71	30	11	1	-	-	-	-	-	-	-	115
	1977	-	-	-	4	93	61	13	2	4	2	-	3	-	-	-	182
12 jaar	1977	-	-	-	-	64	60	15	3	-	2	1	-	-	-	-	145
	1976	-	-	-	-	76	82	17	3	6	1	1	-	-	-	-	186
13 jaar	1976	-	-	-	-	52	63	26	5	5	-	1	-	-	-	1	153
	1975	-	-	-	-	48	84	22	5	6	3	1	1	-	-	-	170
14 jaar	1975	-	-	-	-	34	84	14	3	6	2	1	-	1	-	-	145
	1974	-	-	-	-	20	114	18	5	3	2	-	-	-	-	-	162
	<b>Totaal</b>	-	-	-	<b>29</b>	<b>683</b>	<b>665</b>	<b>162</b>	<b>40</b>	<b>32</b>	<b>14</b>	<b>7</b>	<b>4</b>	<b>1</b>	<b>1</b>	-	<b>1 638</b>
15 jaar	1974	-	-	-	-	12	89	23	7	4	-	-	-	-	-	-	135
	1973	-	-	-	-	13	111	39	8	3	4	-	-	1	-	-	179
16 jaar	1973	-	-	-	-	3	77	45	2	4	3	2	2	-	-	-	138
	1972	-	-	-	-	5	91	49	9	4	1	3	1	-	-	-	163
17 jaar	1972	-	-	-	-	-	62	55	4	1	2	-	-	-	-	-	124
	1971	-	-	-	-	-	68	60	18	4	6	1	-	-	-	-	157
18 jaar	1971	-	-	-	-	-	43	51	10	2	1	-	-	-	-	-	107
	1970	-	-	-	-	-	36	90	9	2	4	1	2	-	-	-	144
19 jaar	1970	-	-	-	-	-	20	49	13	4	3	1	-	-	-	-	90
	1969	-	-	-	-	-	19	86	16	4	3	-	1	1	-	-	130
	<b>Totaal</b>	-	-	-	-	<b>33</b>	<b>616</b>	<b>547</b>	<b>96</b>	<b>32</b>	<b>27</b>	<b>8</b>	<b>6</b>	<b>2</b>	-	-	<b>1 367</b>

**Tabel 33.- ECHTSCHIEDINGEN NAAR DE LEEFTIJD VAN DE GESCHIEDEN MAN EN DE DUUR VAN HET ONTBONDEN HUWELIJK (vervolg)**

D.- WAALS GEWEST

JAAR 1989

DUUR VAN HET HUWELIJK	JAAR VAN HET HUWELIJK	Leeftijd van de gescheiden man														Totaal
		< 20 jaar	20 - < 21 jaar	21 - < 25 jaar	25 - < 30 jaar	30 - < 35 jaar	35 - < 40 jaar	40 - < 45 jaar	45 - < 50 jaar	50 - < 55 jaar	55 - < 60 jaar	60 - < 65 jaar	65 - < 70 jaar	70 jaar en +	Onbekend	
20 jaar	1969	-	-	-	-	-	9	80	15	-	2	1	2	-	-	109
	1968	-	-	-	-	-	6	74	13	7	1	-	1	-	-	102
21 jaar	1968	-	-	-	-	-	1	52	23	5	3	-	-	-	-	84
	1967	-	-	-	-	-	2	62	24	8	1	1	-	-	-	98
22 jaar	1967	-	-	-	-	-	1	45	27	2	-	-	-	-	-	75
	1966	-	-	-	-	-	-	25	33	5	2	-	-	1	-	66
23 jaar	1966	-	-	-	-	-	-	26	21	7	3	-	-	-	-	57
	1965	-	-	-	-	-	-	25	37	8	5	-	-	1	-	76
24 jaar	1965	-	-	-	-	-	-	6	33	5	1	1	-	-	-	46
	1964	-	-	-	-	-	-	8	38	6	1	-	-	-	-	53
	<b>Totaal</b>	-	-	-	-	-	<b>19</b>	<b>403</b>	<b>264</b>	<b>53</b>	<b>19</b>	<b>3</b>	<b>3</b>	<b>2</b>	-	<b>766</b>
25 jaar	1964	-	-	-	-	-	-	2	19	8	1	2	-	1	-	33
	1963	-	-	-	-	-	-	1	35	13	2	-	-	-	-	51
26 jaar	1963	-	-	-	-	-	-	2	18	19	1	-	-	-	-	40
	1962	-	-	-	-	-	-	-	29	23	2	1	-	-	-	55
27 jaar	1962	-	-	-	-	-	-	-	15	10	2	-	1	-	-	28
	1961	-	-	-	-	-	-	-	17	23	5	1	-	-	-	46
28 jaar	1961	-	-	-	-	-	-	-	7	19	1	3	-	-	-	30
	1960	-	-	-	-	-	-	-	8	14	6	2	1	-	-	31
29 jaar	1960	-	-	-	-	-	-	-	3	13	6	1	2	1	-	26
	1959	-	-	-	-	-	-	-	4	22	4	3	1	-	-	34
	<b>Totaal</b>	-	-	-	-	-	-	<b>5</b>	<b>155</b>	<b>164</b>	<b>30</b>	<b>13</b>	<b>5</b>	<b>2</b>	-	<b>374</b>
30 jaar	1959	-	-	-	-	-	-	-	3	20	11	1	-	-	-	35
	1958	-	-	-	-	-	-	-	-	26	4	1	-	-	-	31
31 jaar	1958	-	-	-	-	-	-	-	-	18	10	-	1	-	-	29
	1957	-	-	-	-	-	-	-	-	18	9	2	-	1	-	30
32 jaar	1957	-	-	-	-	-	-	-	-	5	7	3	1	-	-	16
	1956	-	-	-	-	-	-	-	-	13	16	2	-	-	-	31
33 jaar	1956	-	-	-	-	-	-	-	-	4	11	2	-	-	-	17
	1955	-	-	-	-	-	-	-	-	-	10	5	-	-	-	15
34 jaar	1955	-	-	-	-	-	-	-	-	2	3	2	-	-	-	7
	1954	-	-	-	-	-	-	-	-	1	9	5	-	-	-	15
	<b>Totaal</b>	-	-	-	-	-	-	-	<b>3</b>	<b>107</b>	<b>90</b>	<b>23</b>	<b>2</b>	<b>1</b>	-	<b>226</b>
35 jaar	1954	-	-	-	-	-	-	-	-	3	6	4	1	-	-	14
	1953	-	-	-	-	-	-	-	-	-	11	9	1	-	-	21
36 jaar	1953	-	-	-	-	-	-	-	-	1	3	3	1	-	-	8
	1952	-	-	-	-	-	-	-	-	2	9	4	1	-	-	16
37 jaar	1952	-	-	-	-	-	-	-	-	-	7	-	1	1	-	9
	1951	-	-	-	-	-	-	-	-	-	3	3	1	1	-	8
38 jaar	1951	-	-	-	-	-	-	-	-	-	1	6	-	-	-	7
	1950	-	-	-	-	-	-	-	-	-	3	3	1	1	-	8
39 jaar	1950	-	-	-	-	-	-	-	-	-	2	9	1	-	-	12
	1949	-	-	-	-	-	-	-	-	-	1	12	1	1	-	15
	<b>Totaal</b>	-	-	-	-	-	-	-	-	<b>6</b>	<b>46</b>	<b>53</b>	<b>9</b>	<b>4</b>	-	<b>118</b>
40 jaar en meer		-	-	-	-	-	-	-	-	-	-	27	32	8	-	67
Onbekende duur		-	-	-	-	-	-	-	-	-	-	-	-	-	-	-
<b>Algemeen totaal</b>		-	-	<b>110</b>	<b>1 030</b>	<b>1 618</b>	<b>1 584</b>	<b>1 253</b>	<b>606</b>	<b>426</b>	<b>251</b>	<b>144</b>	<b>63</b>	<b>23</b>	<b>1</b>	<b>7 109</b>

Tabel 34.- ECHTSCHIEDINGEN NAAR GEBOORTEJAAR, LEEFTIJD EN GESLACHT VAN DE GESCHIEDENEN

JAAR 1989

A.- HET RIJK

LEEFTIJD IN VOLLE JAREN	GEBOORTEJAAR	Mannen	Vrouwen	LEEFTIJD IN VOLLE JAREN	GEBOORTEJAAR	Mannen	Vrouwen
< 18		-	-	50	1939	181	107
18	1971	-	3	50	1938	157	108
18	1970	-	7	51	1938	138	101
19	1970	-	5	51	1937	144	120
19	1969	-	2	52	1937	125	84
	<b>Totaal</b>	-	17	52	1936	132	113
				53	1936	119	78
20	1969	-	19	53	1935	110	78
20	1968	2	29	54	1935	100	90
21	1968	3	29	54	1934	103	81
21	1967	7	65		<b>Totaal</b>	<b>1 289</b>	<b>958</b>
22	1967	11	61				
22	1966	21	86	55	1934	87	65
23	1966	34	93	55	1933	76	55
23	1965	55	129	56	1933	86	56
24	1965	62	242	56	1932	90	57
24	1964	128	392	57	1932	79	57
	<b>Totaal</b>	<b>323</b>	<b>1 145</b>	57	1931	71	49
				58	1931	64	39
25	1964	121	331	58	1930	57	59
25	1963	199	384	59	1930	53	27
26	1963	232	374	59	1929	63	30
26	1962	275	431		<b>Totaal</b>	<b>726</b>	<b>494</b>
27	1962	302	365				
27	1961	375	505	60	1929	49	42
28	1961	352	434	60	1928	48	37
28	1960	383	488	61	1928	49	26
29	1960	388	439	61	1927	49	36
29	1959	475	531	62	1927	32	31
	<b>Totaal</b>	<b>3 100</b>	<b>4 262</b>	62	1926	36	27
				63	1926	29	19
30	1959	399	472	63	1925	23	31
30	1958	489	550	64	1925	34	15
31	1958	440	474	64	1924	25	21
31	1957	496	469		<b>Totaal</b>	<b>374</b>	<b>285</b>
32	1957	433	461				
32	1956	497	487	65	1924	23	15
33	1956	452	435	65	1923	27	20
33	1955	493	449	66	1923	20	17
34	1955	446	477	66	1922	33	13
34	1954	470	409	67	1922	18	16
	<b>Totaal</b>	<b>4 595</b>	<b>4 683</b>	67	1921	13	12
				68	1921	9	12
35	1954	440	425	68	1920	18	3
35	1953	516	423	69	1920	13	8
36	1953	433	414	69	1919	13	5
36	1952	461	397		<b>Totaal</b>	<b>187</b>	<b>121</b>
37	1952	443	392				
37	1951	437	400	70	1919	6	5
38	1951	404	351	70	1918	11	1
38	1950	433	400	71	1918	2	3
39	1950	405	342	71	1917	6	1
39	1949	396	342	72	1917	6	1
	<b>Totaal</b>	<b>4 368</b>	<b>3 886</b>	72	1916	3	3
				73	1916	6	3
40	1949	406	311	73	1915	7	6
40	1948	383	359	74	1915	7	3
41	1948	381	292	74	1914	3	4
41	1947	353	294		<b>Totaal</b>	<b>57</b>	<b>30</b>
42	1947	349	326				
42	1946	356	284	75	1914	4	3
43	1946	316	263	75	1913	2	3
43	1945	280	242	76	1913	3	-
44	1945	275	229	76	1912	4	1
44	1944	221	219	77	1912	4	1
	<b>Totaal</b>	<b>3 320</b>	<b>2 819</b>	77	1911	2	-
				78	1911	2	1
45	1944	284	205	78	1910	-	-
45	1943	260	194	79	1910	2	4
46	1943	200	186	79	1909	1	-
46	1942	196	163		<b>Totaal</b>	<b>24</b>	<b>13</b>
47	1942	151	115				
47	1941	162	120	80 en +	1909	2	4
48	1941	136	125		en vroeger		
48	1940	186	135				
49	1940	150	135				
49	1939	164	156				
	<b>Totaal</b>	<b>1 889</b>	<b>1 534</b>				
					Leeftijd onbekend	2	5
					<b>Algemeen totaal</b>	<b>20 256</b>	<b>20 256</b>

Tabel 34.- ECHTSCHIEDINGEN NAAR GEBORTEJAAR, LEEFTIJD EN GESLACHT VAN DE GESCHIEDENEN

JAAR 1989

B.- BRUSSELS GEWEST

LEEFTIJD IN VOLLE JAREN	GEBORTE-JAAR	Mannen	Vrouwen	LEEFTIJD IN VOLLE JAREN	GEBORTE-JAAR	Mannen	Vrouwen
< 18		-	-	50	1939	28	22
18	1971	-	1	50	1938	21	20
18	1970	-	-	51	1938	31	16
19	1970	-	-	51	1937	21	16
19	1969	-	-	52	1937	20	17
	<b>Totaal</b>	-	1	52	1936	20	25
				53	1936	23	16
20	1969	-	2	53	1935	18	16
20	1968	-	3	54	1935	28	27
21	1968	-	1	54	1934	19	16
21	1967	1	4		<b>Totaal</b>	<b>229</b>	<b>191</b>
22	1967	-	5				
22	1966	1	5	55	1934	15	8
23	1966	1	6	55	1933	19	8
23	1965	2	2	56	1933	18	16
24	1965	5	14	56	1932	18	10
24	1964	9	17	57	1932	9	5
	<b>Totaal</b>	<b>19</b>	<b>59</b>	57	1931	11	12
				58	1931	12	4
25	1964	5	24	58	1930	11	9
25	1963	7	26	59	1930	13	4
26	1963	14	34	59	1929	13	5
26	1962	12	35		<b>Totaal</b>	<b>139</b>	<b>81</b>
27	1962	21	34				
27	1961	25	43	60	1929	12	8
28	1961	30	38	60	1928	11	8
28	1960	39	49	61	1928	9	7
29	1960	41	49	61	1927	11	7
29	1959	38	66	62	1927	8	9
	<b>Totaal</b>	<b>232</b>	<b>398</b>	62	1926	8	6
				63	1926	10	7
30	1959	37	48	63	1925	1	7
30	1958	47	54	64	1925	9	5
31	1958	51	55	64	1924	3	7
31	1957	45	60		<b>Totaal</b>	<b>82</b>	<b>71</b>
32	1957	43	60				
32	1956	51	65	65	1924	7	2
33	1956	44	51	65	1923	5	2
33	1955	53	60	66	1923	4	4
34	1955	57	63	66	1922	8	2
34	1954	73	54	67	1922	7	3
	<b>Totaal</b>	<b>501</b>	<b>570</b>	67	1921	5	2
				68	1921	2	5
35	1954	52	51	68	1920	1	-
35	1953	77	53	69	1920	4	4
36	1953	47	63	69	1919	4	3
36	1952	42	52		<b>Totaal</b>	<b>47</b>	<b>27</b>
37	1952	54	49				
37	1951	58	46	70	1919	2	1
38	1951	54	44	70	1918	5	-
38	1950	47	50	71	1918	1	1
39	1950	57	39	71	1917	1	-
39	1949	53	47	72	1917	1	1
	<b>Totaal</b>	<b>541</b>	<b>494</b>	72	1916	1	2
				73	1916	3	2
40	1949	55	52	73	1915	2	1
40	1948	48	60	74	1915	2	1
41	1948	63	38	74	1914	1	1
41	1947	43	41		<b>Totaal</b>	<b>19</b>	<b>10</b>
42	1947	54	67				
42	1946	47	42	75	1914	1	2
43	1946	52	36	75	1913	-	-
43	1945	38	41	76	1913	-	-
44	1945	39	43	76	1912	1	-
44	1944	39	37	77	1912	1	1
	<b>Totaal</b>	<b>478</b>	<b>457</b>	77	1911	1	-
				78	1911	1	1
45	1944	49	33	78	1910	-	-
45	1943	42	23	79	1910	-	-
46	1943	32	30	79	1909	-	-
46	1942	41	34		<b>Totaal</b>	<b>5</b>	<b>4</b>
47	1942	23	20				
47	1941	35	21	80 en +	1909	-	-
48	1941	20	21		en vroeger		
48	1940	32	19				
49	1940	30	25		Leeftijd onbekend	1	3
49	1939	26	31				
	<b>Totaal</b>	<b>330</b>	<b>257</b>		<b>Algemeen totaal</b>	<b>2 623</b>	<b>2 623</b>

Tabel 34.- ECHTSCHIEDINGEN NAAR GEBOORTEJAAR, LEEFTIJD EN GESLACHT VAN DE GESCHIEDENEN

JAAR 1989

## C.- VLAAMS GEWEST

LEEFTIJD IN VOLLE JAREN	GEBOORTE-JAAR	Mannen	Vrouwen	LEEFTIJD IN VOLLE JAREN	GEBOORTE-JAAR	Mannen	Vrouwen
< 18		-	-	50	1939	79	57
18	1971	-	-	50	1938	87	53
18	1970	-	6	51	1938	64	52
19	1970	-	1	51	1937	72	66
19	1969	-	-	52	1937	70	45
	<b>Totaal</b>	-	7	52	1936	63	40
20	1969	-	10	53	1936	53	37
20	1968	2	17	53	1935	55	34
21	1968	2	19	54	1935	42	38
21	1967	4	36	54	1934	49	34
22	1967	7	32		<b>Totaal</b>	<b>634</b>	<b>456</b>
22	1966	13	59	55	1934	43	30
23	1966	20	66	55	1933	40	27
23	1965	35	81	56	1933	33	25
24	1965	36	144	56	1932	40	27
24	1964	75	250	57	1932	48	32
	<b>Totaal</b>	<b>194</b>	<b>714</b>	57	1931	33	22
25	1964	79	206	58	1931	25	19
25	1963	132	214	58	1930	22	25
26	1963	132	221	59	1930	23	15
26	1962	173	228	59	1929	29	11
27	1962	181	209		<b>Totaal</b>	<b>336</b>	<b>233</b>
27	1961	235	291	60	1929	17	16
28	1961	219	232	60	1928	19	17
28	1960	205	267	61	1928	26	8
29	1960	216	248	61	1927	17	17
29	1959	266	277	62	1927	11	9
	<b>Totaal</b>	<b>1 838</b>	<b>2 393</b>	62	1926	16	9
30	1959	247	253	63	1926	8	8
30	1958	270	293	63	1925	13	12
31	1958	211	250	64	1925	13	8
31	1957	269	261	64	1924	8	8
32	1957	248	247		<b>Totaal</b>	<b>148</b>	<b>112</b>
32	1956	263	250	65	1924	8	8
33	1956	238	228	65	1923	12	11
33	1955	265	249	66	1923	10	11
34	1955	239	227	66	1922	15	3
34	1954	226	204	67	1922	5	4
	<b>Totaal</b>	<b>2 476</b>	<b>2 462</b>	67	1921	2	4
35	1954	217	199	68	1921	6	5
35	1953	253	236	68	1920	9	1
36	1953	218	204	69	1920	6	3
36	1952	263	196	69	1919	4	2
37	1952	239	202		<b>Totaal</b>	<b>77</b>	<b>52</b>
37	1951	227	203	70	1919	1	-
38	1951	195	188	70	1918	6	1
38	1950	229	191	71	1918	1	2
39	1950	206	165	71	1917	1	-
39	1949	196	170	72	1917	3	-
	<b>Totaal</b>	<b>2 243</b>	<b>1 954</b>	72	1916	2	1
40	1949	204	133	73	1916	-	1
40	1948	180	160	73	1915	1	1
41	1948	167	145	74	1915	3	2
41	1947	173	131	74	1914	2	2
42	1947	150	148		<b>Totaal</b>	<b>20</b>	<b>10</b>
42	1946	175	142	75	1914	3	-
43	1946	142	134	75	1913	2	1
43	1945	157	124	76	1913	3	-
44	1945	134	115	76	1912	1	-
44	1944	107	106	77	1912	3	-
	<b>Totaal</b>	<b>1 589</b>	<b>1 338</b>	77	1911	-	-
45	1944	144	104	78	1911	1	-
45	1943	132	103	78	1910	-	-
46	1943	99	96	79	1910	1	3
46	1942	91	87	79	1909	1	-
47	1942	85	60		<b>Totaal</b>	<b>15</b>	<b>4</b>
47	1941	78	61	80 en +	1909	1	3
48	1941	65	62		<b>en vroeger</b>		
48	1940	88	61				
49	1940	77	72				
49	1939	94	79				
	<b>Totaal</b>	<b>953</b>	<b>785</b>				
					<b>Leeftijd onbekend</b>	-	1
					<b>Algemeen totaal</b>	<b>10 524</b>	<b>10 524</b>



Tabel 34.- ECHTSCHIEDINGEN NAAR GEBORTEJAAR, LEEFTIJD EN GESLACHT VAN DE GESCHIEDENEN

JAAR 1989

D.- WAALS GEWEST

LEEFTIJD IN VOLLE JAREN	GEBORTE-JAAR	Mannen	Vrouwen	LEEFTIJD IN VOLLE JAREN	GEBORTE-JAAR	Mannen	Vrouwen
< 18		-	-	50	1939	54	28
18	1971	-	2	50	1938	49	35
18	1970	-	1	51	1938	43	33
19	1970	-	4	51	1937	51	38
19	1969	-	2	52	1937	35	22
	<b>Totaal</b>	-	<b>9</b>	52	1936	49	48
20	1969	-	7	53	1936	43	23
20	1968	-	9	53	1935	37	28
21	1968	1	9	54	1935	30	25
21	1967	2	25	54	1934	35	31
22	1967	4	24		<b>Totaal</b>	<b>426</b>	<b>311</b>
22	1966	7	22	55	1934	29	27
23	1966	13	21	55	1933	17	20
23	1965	18	46	56	1933	35	15
24	1965	21	84	56	1932	32	20
24	1964	44	125	57	1932	22	20
	<b>Totaal</b>	<b>110</b>	<b>372</b>	57	1931	27	15
25	1964	37	101	58	1931	27	16
25	1963	60	144	58	1930	24	25
26	1963	86	119	59	1930	17	8
26	1962	90	168	59	1929	21	14
27	1962	100	122		<b>Totaal</b>	<b>251</b>	<b>180</b>
27	1961	115	171	60	1929	20	18
28	1961	103	164	60	1928	18	12
28	1960	139	152	61	1928	14	11
29	1960	129	142	61	1927	21	12
29	1959	171	188	62	1927	13	13
	<b>Totaal</b>	<b>1 030</b>	<b>1 471</b>	62	1926	12	12
30	1959	115	171	63	1926	11	4
30	1958	152	203	63	1925	9	12
31	1958	178	169	64	1925	12	2
31	1957	182	148	64	1924	14	6
32	1957	142	154		<b>Totaal</b>	<b>144</b>	<b>102</b>
32	1956	183	172	65	1924	8	5
33	1956	170	156	65	1923	10	7
33	1955	175	140	66	1923	6	2
34	1955	150	187	66	1922	10	8
34	1954	171	151	67	1922	6	9
	<b>Totaal</b>	<b>1 618</b>	<b>1 651</b>	67	1921	6	6
35	1954	171	175	68	1921	1	2
35	1953	186	134	68	1920	8	2
36	1953	168	147	69	1920	3	1
36	1952	156	149	69	1919	5	-
37	1952	150	141		<b>Totaal</b>	<b>63</b>	<b>42</b>
37	1951	152	151	70	1919	3	4
38	1951	155	119	70	1918	-	-
38	1950	157	159	71	1918	-	-
39	1950	142	138	71	1917	4	1
39	1949	147	125	72	1917	2	-
	<b>Totaal</b>	<b>1 584</b>	<b>1 438</b>	72	1916	-	-
40	1949	147	126	73	1916	3	-
40	1948	155	139	73	1915	4	4
41	1948	151	109	74	1915	2	-
41	1947	137	122	74	1914	-	1
42	1947	145	111		<b>Totaal</b>	<b>18</b>	<b>10</b>
42	1946	134	100	75	1914	-	1
43	1946	122	93	75	1913	-	2
43	1945	85	77	76	1913	-	-
44	1945	102	71	76	1912	2	1
44	1944	75	76	77	1912	-	-
	<b>Totaal</b>	<b>1 253</b>	<b>1 024</b>	77	1911	1	-
45	1944	91	68	78	1911	-	-
45	1943	86	68	78	1910	-	-
46	1943	69	60	79	1910	1	1
46	1942	64	42	79	1909	-	-
47	1942	43	35		<b>Totaal</b>	<b>4</b>	<b>5</b>
47	1941	49	38	80 en +	1909	1	1
48	1941	51	42		an vroeger		
48	1940	66	55				
49	1940	43	38				
49	1939	44	46				
	<b>Totaal</b>	<b>606</b>	<b>492</b>				
					Leeftijd onbekend	1	1
					<b>Algemeen totaal</b>	<b>7 109</b>	<b>7 109</b>



**EN SOCIALE STAND VAN DE ECHTGENOTEN**

JAAR 1989

Beroep en sociale stand van de man																	
Handelaars, personeel in de handel verkopers en soortgelijken						Landbouwers, vissers, houthakkers en soortgelijken						Mijnwerkers, groeve-arbeiders en soortgelijken					
01	02	03	04	05	Totaal	01	02	03	04	05	Totaal	01	02	04	05	Totaal	
10	78	74	-	1	163	1	6	1	10	2	20	-	-	3	-	3	
-	-	-	-	-	-	-	-	-	-	-	-	-	-	-	-	-	
1	3	4	-	-	8	-	-	-	-	-	-	-	-	-	-	-	
9	72	70	-	1	152	1	6	1	9	2	19	-	-	3	-	3	
-	2	-	-	-	2	-	-	-	-	-	-	-	-	-	-	-	
-	1	-	-	-	1	-	-	-	1	-	1	-	-	-	-	-	
1	6	5	-	-	12	-	-	-	1	-	1	-	-	-	-	-	
1	2	-	-	-	3	-	-	-	-	-	-	-	-	-	-	-	
-	2	3	-	-	5	-	-	-	-	-	-	-	-	-	-	-	
-	2	2	-	-	4	-	-	-	1	-	1	-	-	-	-	-	
-	-	-	-	-	-	-	-	-	-	-	-	-	-	-	-	-	
3	17	29	-	-	49	2	4	1	3	-	10	-	-	-	-	-	
3	17	29	-	-	49	2	4	1	3	-	10	-	-	-	-	-	
-	-	-	-	-	-	-	-	-	-	-	-	-	-	-	-	-	
24	114	45	3	2	188	-	6	-	7	-	13	-	-	2	-	2	
11	1	-	-	-	12	-	-	-	2	-	2	-	-	-	-	-	
2	67	16	2	1	88	-	2	-	-	-	2	-	-	-	-	-	
8	29	25	1	1	64	-	4	-	3	-	7	-	-	2	-	2	
1	4	3	-	-	8	-	-	-	2	-	2	-	-	-	-	-	
2	13	1	-	-	16	-	-	-	-	-	-	-	-	-	-	-	
-	3	1	-	-	4	-	9	-	-	1	10	-	-	-	-	-	
-	-	-	-	-	-	-	-	-	-	-	-	-	-	-	-	-	
-	3	-	-	-	3	-	3	-	-	1	4	-	-	-	-	-	
-	-	-	-	-	-	-	-	-	-	-	-	-	-	-	-	-	
-	-	1	-	-	1	-	1	-	-	-	1	-	-	-	-	-	
-	-	-	-	-	-	-	5	-	-	-	5	-	-	-	-	-	
-	-	-	-	-	-	-	-	-	-	-	-	-	-	-	-	-	
-	-	-	-	-	-	-	-	-	-	-	-	-	-	-	-	-	
-	-	-	-	-	-	-	-	-	-	-	-	-	-	-	-	-	
-	-	-	-	-	-	-	-	-	-	-	-	-	-	-	-	-	





Tabel 35.- ECHTSCHIEDINGEN NAAR HET BEROEP

A.- HET RIJK

BEROEP EN SOCIALE STAND VAN DE VROUW	Beroep en sociale stand van de man													
	Personen die een wetenschappelijk of een vrij beroep uitoefenen, technici en soortgelijken						Bedrijfsleiders, eigenaars, uitbaters, directeurs en hoger administratief kaderpersoneel					Bureelbedienden		
	01	02	03	04	05	Totaal	01	02	03	05	Tot.	03	05	Totaal
<b>Beroepen in de transport- en communicatiebedrijven</b>	-	-	1	-	-	1	-	-	-	-	-	5	-	5
Werkgevers	-	-	-	-	-	-	-	-	-	-	-	-	-	-
Zelfstandigen	-	-	-	-	-	-	-	-	-	-	-	-	-	-
Bedienden	-	-	1	-	-	1	-	-	-	-	-	3	-	3
Arbeidsters	-	-	-	-	-	-	-	-	-	-	-	2	-	2
Helpsters	-	-	-	-	-	-	-	-	-	-	-	-	-	-
<b>Ambachtslieden, vak- en fabrieksarbeiders en handlangers n.e.g.</b>	-	4	44	4	-	52	3	1	2	-	6	44	-	44
Werkgevers	-	-	-	-	-	-	-	-	-	-	-	-	-	-
Zelfstandigen	-	1	1	-	-	2	-	-	-	-	-	-	-	-
Bedienden	-	-	-	-	-	-	-	-	-	-	-	1	-	1
Arbeidsters	-	3	42	4	-	49	3	1	2	-	6	43	-	43
Helpsters	-	-	1	-	-	1	-	-	-	-	-	-	-	-
<b>Beroepen in de dienstverlenende, sport- en ontspanningsbedrijven</b>	4	20	80	5	-	109	9	11	6	-	26	57	-	57
Werkgevers	-	1	-	-	-	1	-	-	-	-	-	-	-	-
Zelfstandigen	-	8	15	2	-	25	2	1	2	-	5	11	-	11
Bedienden	3	5	19	1	-	28	1	2	3	-	6	11	-	11
Arbeidsters	1	6	44	2	-	53	6	8	1	-	15	35	-	35
Helpsters	-	-	2	-	-	2	-	-	-	-	-	-	-	-
<b>Beroepsmilitairen</b>	1	-	1	-	-	2	1	-	-	-	1	1	-	1
Bedienden	1	-	1	-	-	2	1	-	-	-	1	1	-	1
<b>Beroepsbevolking waarvan het beroep onbekend is</b>	8	51	391	20	1	471	38	55	51	-	144	230	-	230
Werkgevers	-	-	-	-	-	-	-	-	-	-	-	-	-	-
Zelfstandigen	-	-	-	-	-	-	-	-	-	-	-	-	-	-
Bedienden	8	47	364	16	1	436	36	47	49	-	132	194	-	194
Arbeidsters	-	4	27	4	-	35	2	8	2	-	12	36	-	36
Helpsters	-	-	-	-	-	-	-	-	-	-	-	-	-	-
<b>Personen zonder beroep</b>	4	103	296	8	-	411	68	92	67	-	227	191	-	191
<b>Beroep onbekend</b>	-	5	21	-	-	26	2	4	1	-	7	9	-	9
<b>Algemeen totaal</b>	<b>25</b>	<b>428</b>	<b>1 839</b>	<b>55</b>	<b>1</b>	<b>2 348</b>	<b>168</b>	<b>244</b>	<b>231</b>	<b>-</b>	<b>643</b>	<b>859</b>	<b>-</b>	<b>859</b>
<b>N.B.:</b>														
Code 01 = Werkgevers														
Code 02 = Zelfstandigen														
Code 03 = Bedienden														
Code 04 = Arbeiders														
Code 05 = Helpers														
Code 06 = Zonder beroep														

**EN SOCIALE STAND VAN DE ECHTGENOTEN (vervolg)**

**JAAR 1989**

Beroep en sociale stand van de man																	
Handelaars, personeel in de handel verkopers en soortgelijken						Landbouwers, vissers, houthakkers en soortgelijken						Mijnwerkers, groeve-arbeiders en soortgelijken					
01	02	03	04	05	Totaal	01	02	03	04	05	Totaal	01	02	04	05	Totaal	
-	1	1	-	-	2	-	2	-	-	-	2	-	-	-	-	-	
-	-	-	-	-	-	-	-	-	-	-	-	-	-	-	-	-	
-	-	-	-	-	-	-	-	-	-	-	-	-	-	-	-	-	
-	1	1	-	-	2	-	1	-	-	-	1	-	-	-	-	-	
-	-	-	-	-	-	-	1	-	-	-	1	-	-	-	-	-	
-	-	-	-	-	-	-	-	-	-	-	-	-	-	-	-	-	
<b>8</b>	<b>22</b>	<b>13</b>	<b>2</b>	-	<b>45</b>	-	<b>1</b>	-	<b>6</b>	<b>1</b>	<b>8</b>	-	-	<b>13</b>	-	<b>13</b>	
1	-	-	-	-	1	-	-	-	-	-	-	-	-	-	-	-	
-	-	-	-	-	-	-	-	-	-	-	-	-	-	-	-	-	
-	-	-	-	-	-	-	-	-	-	-	-	-	-	-	-	-	
7	22	13	2	-	44	-	1	-	6	1	8	-	-	13	-	13	
-	-	-	-	-	-	-	-	-	-	-	-	-	-	-	-	-	
<b>5</b>	<b>37</b>	<b>28</b>	<b>1</b>	<b>1</b>	<b>72</b>	<b>2</b>	<b>6</b>	<b>2</b>	<b>6</b>	-	<b>16</b>	-	-	<b>10</b>	-	<b>10</b>	
-	-	1	-	-	1	-	-	-	-	-	-	-	-	-	-	-	
-	7	4	-	-	11	1	-	-	2	-	3	-	-	1	-	1	
2	7	10	-	1	20	-	1	2	-	-	3	-	-	1	-	1	
3	23	13	1	-	40	1	4	-	4	-	9	-	-	8	-	8	
-	-	-	-	-	-	-	1	-	-	-	1	-	-	-	-	-	
-	<b>2</b>	<b>1</b>	-	-	<b>3</b>	-	-	-	-	-	-	-	-	-	-	-	
-	2	1	-	-	3	-	-	-	-	-	-	-	-	-	-	-	
<b>17</b>	<b>125</b>	<b>112</b>	<b>8</b>	<b>2</b>	<b>264</b>	<b>2</b>	<b>17</b>	<b>1</b>	<b>13</b>	<b>3</b>	<b>36</b>	-	-	<b>11</b>	-	<b>11</b>	
-	-	-	-	-	-	-	-	-	-	-	-	-	-	-	-	-	
-	-	-	-	-	-	-	-	-	-	-	-	-	-	-	-	-	
15	106	104	5	2	232	1	11	1	10	3	26	-	-	5	-	5	
2	19	8	3	-	32	1	6	-	3	-	10	-	-	6	-	6	
-	-	-	-	-	-	-	-	-	-	-	-	-	-	-	-	-	
38	243	107	5	3	396	11	29	1	29	2	72	-	-	22	-	22	
1	8	4	-	-	13	-	-	-	-	-	-	-	1	2	-	3	
<b>107</b>	<b>656</b>	<b>420</b>	<b>19</b>	<b>9</b>	<b>1 211</b>	<b>18</b>	<b>80</b>	<b>6</b>	<b>75</b>	<b>9</b>	<b>188</b>	-	<b>1</b>	<b>63</b>	-	<b>64</b>	





EN SOCIALE STAND VAN DE ECHTGENOTEN (vervolg)

JAAR 1989

Beroep en sociale stand van de man																
Beroepen in de dienstverlenende, sport- en ontspanningsbedrijven						Be- roeps- mili- tair	Beroepsbevolking waarvan het beroep onbekend is						Zon- der beroep	Beroep onbe- kend	Alge- meen totaal	
01	02	03	04	05	Totaal	03	01	02	03	04	05	Totaal	06			
-	-	-	1	-	1	3	-	-	3	2	-	5	3	-	62	
-	-	-	-	-	-	-	-	-	-	-	-	-	-	-	-	
-	-	-	-	-	-	-	-	-	-	-	-	-	-	-	9	
-	-	-	1	-	1	3	-	-	2	1	-	3	1	-	34	
-	-	-	-	-	-	-	-	-	1	1	-	2	1	-	16	
-	-	-	-	-	-	-	-	-	-	-	-	-	1	-	3	
1	3	18	16	-	38	32	-	-	57	106	-	163	52	12	1 343	
-	-	-	-	-	-	-	-	-	-	-	-	-	-	-	1	
-	1	-	-	-	1	-	-	-	1	-	-	1	1	-	10	
-	1	-	-	-	1	-	-	-	1	1	-	2	-	-	8	
1	1	18	16	-	36	32	-	-	55	105	-	160	51	12	1 312	
-	-	-	-	-	-	-	-	-	-	-	-	-	-	-	12	
4	15	54	35	1	109	38	-	-	125	162	-	287	66	22	1 574	
2	-	-	1	-	3	1	-	-	3	1	-	4	-	-	13	
-	4	4	1	-	9	4	-	-	19	10	-	29	5	2	148	
-	5	21	4	-	30	2	-	-	31	16	-	47	6	4	242	
1	3	28	28	1	61	31	-	-	72	131	-	203	54	14	1 146	
1	3	1	1	-	6	-	-	-	-	4	-	4	1	2	25	
-	-	1	2	-	3	51	-	-	6	1	-	7	6	2	101	
-	-	1	2	-	3	51	-	-	6	1	-	7	6	2	101	
2	27	146	53	2	230	92	-	-	1 116	656	1	1 773	163	62	4 844	
-	-	-	-	-	-	-	-	-	-	-	-	-	-	-	-	
2	24	128	39	2	195	71	-	-	1 007	301	1	1 309	101	51	3 745	
-	3	18	14	-	35	21	-	-	109	355	-	464	62	11	1 095	
-	-	-	-	-	-	-	-	-	-	-	-	-	-	-	4	
-	29	118	71	2	220	126	-	-	467	569	-	1 036	739	113	5 732	
-	1	10	2	-	13	7	-	1	31	19	-	51	16	1 374	1 572	
10	108	520	244	6	888	439	-	1	2 377	1 719	3	4 100	1 215	1 664	20 256	











EN SOCIALE STAND VAN DE ECHTGENOTEN (vervolg)

JAAR 1989

Beroep en sociale stand van de man																	
Handelaars, personeel in de handel verkopers en soortgelijken						Landbouwers, vissers, houthakkers en soortgelijken						Mijnwerkers, groeve-arbeiders en soortgelijken					
01	02	03	04	05	Totaal	01	02	03	04	05	Totaal	01	02	04	05	Totaal	
-	1	-	-	-	1	-	-	-	-	-	-	-	-	-	-	-	
-	-	-	-	-	-	-	-	-	-	-	-	-	-	-	-	-	
-	-	-	-	-	-	-	-	-	-	-	-	-	-	-	-	-	
-	1	-	-	-	1	-	-	-	-	-	-	-	-	-	-	-	
-	-	-	-	-	-	-	-	-	-	-	-	-	-	-	-	-	
-	-	-	-	-	-	-	-	-	-	-	-	-	-	-	-	-	
-	1	1	-	-	2	-	-	-	-	-	-	-	-	-	-	-	
-	-	-	-	-	-	-	-	-	-	-	-	-	-	-	-	-	
-	-	-	-	-	-	-	-	-	-	-	-	-	-	-	-	-	
-	1	1	-	-	2	-	-	-	-	-	-	-	-	-	-	-	
-	-	-	-	-	-	-	-	-	-	-	-	-	-	-	-	-	
-	7	4	1	-	12	-	-	-	-	-	-	-	-	-	-	-	
-	-	-	-	-	-	-	-	-	-	-	-	-	-	-	-	-	
-	2	1	-	-	3	-	-	-	-	-	-	-	-	-	-	-	
-	2	2	-	-	4	-	-	-	-	-	-	-	-	-	-	-	
-	3	1	1	-	5	-	-	-	-	-	-	-	-	-	-	-	
-	-	-	-	-	-	-	-	-	-	-	-	-	-	-	-	-	
-	1	-	-	-	1	-	-	-	-	-	-	-	-	-	-	-	
-	1	-	-	-	1	-	-	-	-	-	-	-	-	-	-	-	
-	17	23	1	-	41	-	2	-	1	2	5	-	-	1	-	1	
-	-	-	-	-	-	-	-	-	-	-	-	-	-	-	-	-	
-	-	-	-	-	-	-	-	-	-	-	-	-	-	-	-	-	
-	15	19	1	-	35	-	2	-	1	2	5	-	-	-	-	-	
-	2	4	-	-	6	-	-	-	-	-	-	-	-	1	-	1	
-	-	-	-	-	-	-	-	-	-	-	-	-	-	-	-	-	
-	26	10	-	-	36	-	1	-	1	-	2	-	-	1	-	1	
1	2	1	-	-	4	-	-	-	-	-	-	-	-	-	-	-	
2	82	60	2	1	147	-	4	-	2	2	8	-	-	2	-	2	





EN SOCIALE STAND VAN DE ECHTGENOTEN (vervolg)

JAAR 1989

Beroep en sociale stand van de man																
Beroepen in de dienstverlenende, sport- en ontspanningsbedrijven						Be- roeps- mili- tair	Beroepsbevolking waarvan het beroep onbekend is						Zon- der beroep	Beroep onbe- kend	Alge- meen totaal	
01	02	03	04	05	Totaal	03	01	02	03	04	05	Totaal	06			
-	-	-	-	-	-	-	-	-	1	1	-	2	-	-	5	
-	-	-	-	-	-	-	-	-	-	-	-	-	-	-	-	
-	-	-	-	-	-	-	-	-	1	1	-	2	-	-	4	
-	-	-	-	-	-	-	-	-	-	-	-	-	-	-	1	
-	-	-	-	-	-	-	-	-	-	-	-	-	-	-	-	
-	1	-	-	-	1	1	-	-	1	3	-	4	2	2	29	
-	-	-	-	-	-	-	-	-	-	-	-	-	-	-	-	
-	1	-	-	-	1	-	-	-	-	-	-	-	-	-	4	
-	-	-	-	-	-	-	-	-	-	-	-	-	-	-	-	
-	-	-	-	-	-	1	-	-	1	3	-	4	2	2	25	
-	-	-	-	-	-	-	-	-	-	-	-	-	-	-	-	
1	4	5	3	1	14	2	-	-	16	20	-	36	10	3	145	
-	-	-	-	-	-	-	-	-	-	-	-	-	-	-	-	
-	1	2	-	-	3	1	-	-	3	1	-	4	-	-	20	
-	2	3	-	-	5	-	-	-	8	7	-	15	2	2	47	
1	1	-	3	1	6	1	-	-	5	12	-	17	8	1	76	
-	-	-	-	-	-	-	-	-	-	-	-	-	-	-	2	
-	-	-	-	-	-	7	-	-	1	-	-	1	1	-	11	
-	-	-	-	-	-	7	-	-	1	-	-	1	1	-	11	
-	4	27	10	-	41	6	-	-	240	85	-	325	32	20	737	
-	-	-	-	-	-	-	-	-	-	-	-	-	-	-	-	
-	3	25	9	-	37	5	-	-	233	45	-	278	25	17	633	
-	1	2	1	-	4	1	-	-	7	40	-	47	7	3	104	
-	-	-	-	-	-	-	-	-	-	-	-	-	-	-	-	
-	3	14	14	-	31	10	-	-	76	48	-	124	106	28	612	
-	-	4	1	-	5	2	-	-	12	4	-	16	1	305	356	
1	16	69	35	1	122	40	-	-	461	191	-	652	191	384	2 623	



**EN SOCIALE STAND VAN DE ECHTGENOTEN**

**JAAR 1989**

Beroep en sociale stand van de man																	
Handelaars, personeel in de handel verkopers en soortgelijken						Landbouwers, vissers, houthakkers en soortgelijken						Mijnwerkers, groeve-arbeiders en soortgelijken					
01	02	03	04	05	Totaal	01	02	03	04	05	Totaal	01	02	04	05	Totaal	
<b>10</b>	<b>36</b>	<b>35</b>	-	-	<b>81</b>	<b>1</b>	<b>3</b>	-	<b>5</b>	<b>2</b>	<b>11</b>	-	-	<b>2</b>	-	<b>2</b>	
-	-	-	-	-	-	-	-	-	-	-	-	-	-	-	-	-	
1	-	2	-	-	3	-	-	-	-	-	-	-	-	-	-	-	
9	34	33	-	-	76	1	3	-	4	2	10	-	-	2	-	2	
-	2	-	-	-	2	-	-	-	-	-	-	-	-	-	-	-	
-	-	-	-	-	-	-	-	-	1	-	1	-	-	-	-	-	
<b>1</b>	<b>2</b>	<b>2</b>	-	-	<b>5</b>	-	-	-	<b>1</b>	-	<b>1</b>	-	-	-	-	-	
1	1	-	-	-	2	-	-	-	-	-	-	-	-	-	-	-	
-	-	2	-	-	2	-	-	-	-	-	-	-	-	-	-	-	
-	1	-	-	-	1	-	-	-	1	-	1	-	-	-	-	-	
-	-	-	-	-	-	-	-	-	-	-	-	-	-	-	-	-	
<b>2</b>	<b>8</b>	<b>10</b>	-	-	<b>20</b>	<b>2</b>	-	<b>1</b>	<b>2</b>	-	<b>5</b>	-	-	-	-	-	
2	8	10	-	-	20	2	-	1	2	-	5	-	-	-	-	-	
-	-	-	-	-	-	-	-	-	-	-	-	-	-	-	-	-	
<b>23</b>	<b>70</b>	<b>29</b>	<b>1</b>	<b>1</b>	<b>124</b>	-	<b>3</b>	-	<b>5</b>	-	<b>8</b>	-	-	<b>1</b>	-	<b>1</b>	
10	1	-	-	-	11	-	-	-	2	-	2	-	-	-	-	-	
2	43	11	1	-	57	-	1	-	-	-	1	-	-	-	-	-	
8	17	14	-	1	40	-	2	-	1	-	3	-	-	1	-	1	
1	3	3	-	-	7	-	-	-	2	-	2	-	-	-	-	-	
2	6	1	-	-	9	-	-	-	-	-	-	-	-	-	-	-	
-	<b>1</b>	<b>1</b>	-	-	<b>2</b>	-	<b>3</b>	-	-	<b>1</b>	<b>4</b>	-	-	-	-	-	
-	-	-	-	-	-	-	-	-	-	-	-	-	-	-	-	-	
-	1	-	-	-	1	-	1	-	-	1	2	-	-	-	-	-	
-	-	-	-	-	-	-	-	-	-	-	-	-	-	-	-	-	
-	-	1	-	-	1	-	-	-	-	-	-	-	-	-	-	-	
-	-	-	-	-	-	-	2	-	-	-	2	-	-	-	-	-	
-	-	-	-	-	-	-	-	-	-	-	-	-	-	-	-	-	
-	-	-	-	-	-	-	-	-	-	-	-	-	-	-	-	-	
-	-	-	-	-	-	-	-	-	-	-	-	-	-	-	-	-	
-	-	-	-	-	-	-	-	-	-	-	-	-	-	-	-	-	







**EN SOCIALE STAND VAN DE ECHTGENOTEN (vervolg)**

JAAR 1989

Beroep en sociale stand van de man																	
Handelaars, personeel in de handel verkopers en soortgelijken						Landbouwers, vissers, houthakkers en soortgelijken						Mijnwerkers, groeve-arbeiders en soortgelijken					
01	02	03	04	05	Totaal	01	02	03	04	05	Totaal	01	02	04	05	Totaal	
-	-	1	-	-	1	-	1	-	-	-	1	-	-	-	-	-	
-	-	-	-	-	-	-	-	-	-	-	-	-	-	-	-	-	
-	-	-	-	-	-	-	-	-	-	-	-	-	-	-	-	-	
-	-	1	-	-	1	-	-	-	-	-	-	-	-	-	-	-	
-	-	-	-	-	-	-	1	-	-	-	1	-	-	-	-	-	
-	-	-	-	-	-	-	-	-	-	-	-	-	-	-	-	-	
<b>8</b>	<b>12</b>	<b>11</b>	-	-	<b>31</b>	-	<b>1</b>	-	<b>4</b>	<b>1</b>	<b>6</b>	-	-	<b>13</b>	-	<b>13</b>	
1	-	-	-	-	1	-	-	-	-	-	-	-	-	-	-	-	
-	-	-	-	-	-	-	-	-	-	-	-	-	-	-	-	-	
-	-	-	-	-	-	-	-	-	-	-	-	-	-	-	-	-	
7	12	11	-	-	30	-	1	-	4	1	6	-	-	13	-	13	
-	-	-	-	-	-	-	-	-	-	-	-	-	-	-	-	-	
<b>5</b>	<b>20</b>	<b>18</b>	-	<b>1</b>	<b>44</b>	-	<b>3</b>	<b>1</b>	<b>4</b>	-	<b>8</b>	-	-	<b>9</b>	-	<b>9</b>	
-	-	1	-	-	1	-	-	-	-	-	-	-	-	-	-	-	
-	3	3	-	-	6	-	-	-	1	-	1	-	-	1	-	1	
2	2	5	-	1	10	-	-	1	-	-	1	-	-	1	-	1	
3	15	9	-	-	27	-	3	-	3	-	6	-	-	7	-	7	
-	-	-	-	-	-	-	-	-	-	-	-	-	-	-	-	-	
-	<b>1</b>	<b>1</b>	-	-	<b>2</b>	-	-	-	-	-	-	-	-	-	-	-	
-	1	1	-	-	2	-	-	-	-	-	-	-	-	-	-	-	
<b>17</b>	<b>76</b>	<b>62</b>	<b>5</b>	<b>2</b>	<b>162</b>	<b>2</b>	<b>9</b>	<b>1</b>	<b>9</b>	<b>1</b>	<b>22</b>	-	-	<b>9</b>	-	<b>9</b>	
-	-	-	-	-	-	-	-	-	-	-	-	-	-	-	-	-	
-	-	-	-	-	-	-	-	-	-	-	-	-	-	-	-	-	
15	63	59	4	2	143	1	4	1	7	1	14	-	-	4	-	4	
2	13	3	1	-	19	1	5	-	2	-	8	-	-	5	-	5	
-	-	-	-	-	-	-	-	-	-	-	-	-	-	-	-	-	
36	162	66	4	3	271	11	13	1	18	2	45	-	-	19	-	19	
-	1	-	-	-	1	-	-	-	-	-	-	-	1	2	-	3	
<b>102</b>	<b>389</b>	<b>236</b>	<b>10</b>	<b>7</b>	<b>744</b>	<b>16</b>	<b>36</b>	<b>4</b>	<b>48</b>	<b>7</b>	<b>111</b>	-	<b>1</b>	<b>55</b>	-	<b>56</b>	





EN SOCIALE STAND VAN DE ECHTGENOTEN (vervolg)

JAAR 1989

Beroep en sociale stand van de man																
Beroepen in de dienstverlenende, sport- en ontspanningsbedrijven						Be- roeps- mili- tair	Beroepsbevolking waarvan het beroep onbekend is						Zon- der beroep	Beroep onbe- kend	Alge- meen totaal	
01	02	03	04	05	Totaal	03	01	02	03	04	05	Totaal	06			
-	-	-	-	-	-	2	-	-	1	1	-	2	-	-	36	
-	-	-	-	-	-	-	-	-	-	-	-	-	-	-	-	
-	-	-	-	-	-	-	-	-	-	-	-	-	-	-	5	
-	-	-	-	-	-	2	-	-	-	-	-	-	-	-	17	
-	-	-	-	-	-	-	-	-	1	1	-	2	-	-	13	
-	-	-	-	-	-	-	-	-	-	-	-	-	-	-	1	
1	2	11	14	-	28	23	-	-	37	81	-	118	40	4	1 029	
-	-	-	-	-	-	-	-	-	-	-	-	-	-	-	1	
-	-	-	-	-	-	-	-	-	-	-	-	-	1	-	2	
-	1	-	-	-	1	-	-	-	1	1	-	2	-	-	8	
1	1	11	14	-	27	23	-	-	36	80	-	116	39	4	1 014	
-	-	-	-	-	-	-	-	-	-	-	-	-	-	-	4	
3	9	30	21	-	63	22	-	-	73	98	-	171	29	8	932	
2	-	-	1	-	3	1	-	-	3	1	-	4	-	-	13	
-	2	1	1	-	4	-	-	-	7	7	-	14	3	1	69	
-	3	12	2	-	17	2	-	-	18	6	-	24	3	1	133	
-	1	16	17	-	34	19	-	-	45	81	-	126	22	6	703	
1	3	1	-	-	5	-	-	-	-	3	-	3	1	-	14	
-	-	-	2	-	2	29	-	-	4	1	-	5	2	-	60	
-	-	-	2	-	2	29	-	-	4	1	-	5	2	-	60	
2	15	75	29	2	123	47	-	-	551	380	-	931	79	11	2 633	
-	-	-	-	-	-	-	-	-	-	-	-	-	-	-	-	
-	-	-	-	-	-	-	-	-	-	-	-	-	-	-	-	
2	13	62	19	2	98	34	-	-	483	156	-	639	37	9	1 923	
-	2	13	10	-	25	13	-	-	68	224	-	292	42	2	707	
-	-	-	-	-	-	-	-	-	-	-	-	-	-	-	3	
-	21	62	36	2	121	50	-	-	222	278	-	500	369	20	3 094	
-	1	-	-	-	1	2	-	-	9	3	-	12	3	262	307	
9	59	262	136	5	471	212	-	-	1 186	938	2	2 126	597	317	10 524	











EN SOCIALE STAND VAN DE ECHTGENOTEN (vervolg)

JAAR 1989

Beroep en sociale stand van de man																	
Handelaars, personeel in de handel verkopers en soortgelijken						Landbouwers, vissers, houthakkers en soortgelijken						Mijnwerkers, groeve-arbeiders en soortgelijken					
01	02	03	04	05	Totaal	01	02	03	04	05	Totaal	01	02	04	05	Totaal	
-	-	-	-	-	-	-	1	-	-	-	1	-	-	-	-	-	
-	-	-	-	-	-	-	-	-	-	-	-	-	-	-	-	-	
-	-	-	-	-	-	-	1	-	-	-	1	-	-	-	-	-	
-	-	-	-	-	-	-	-	-	-	-	-	-	-	-	-	-	
-	-	-	-	-	-	-	-	-	-	-	-	-	-	-	-	-	
-	9	1	2	-	12	-	-	-	2	-	2	-	-	-	-	-	
-	-	-	-	-	-	-	-	-	-	-	-	-	-	-	-	-	
-	-	-	-	-	-	-	-	-	-	-	-	-	-	-	-	-	
-	9	1	2	-	12	-	-	-	2	-	2	-	-	-	-	-	
-	-	-	-	-	-	-	-	-	-	-	-	-	-	-	-	-	
-	10	6	-	-	16	2	3	1	2	-	8	-	-	1	-	1	
-	-	-	-	-	-	-	-	-	-	-	-	-	-	-	-	-	
-	2	-	-	-	2	1	-	-	1	-	2	-	-	-	-	-	
-	3	3	-	-	6	-	1	1	-	-	2	-	-	-	-	-	
-	5	3	-	-	8	1	1	-	1	-	3	-	-	1	-	1	
-	-	-	-	-	-	-	1	-	-	-	1	-	-	-	-	-	
-	-	-	-	-	-	-	-	-	-	-	-	-	-	-	-	-	
-	-	-	-	-	-	-	-	-	-	-	-	-	-	-	-	-	
-	32	27	2	-	61	-	6	-	3	-	9	-	-	1	-	1	
-	-	-	-	-	-	-	-	-	-	-	-	-	-	-	-	-	
-	28	26	-	-	54	-	5	-	2	-	7	-	-	1	-	1	
-	4	1	2	-	7	-	1	-	1	-	2	-	-	-	-	-	
-	-	-	-	-	-	-	-	-	-	-	-	-	-	-	-	-	
2	55	31	1	-	89	-	15	-	10	-	25	-	-	2	-	2	
-	5	3	-	-	8	-	-	-	-	-	-	-	-	-	-	-	
3	185	124	7	1	320	2	40	2	25	-	69	-	-	6	-	6	





**EN SOCIALE STAND VAN DE ECHTGENOTEN (vervolg)**

**JAAR 1989**

Beroep en sociale stand van de man																
Beroepen in de dienstverlenende, sport- en ontspanningsbedrijven						Be- roeps- mili- tair	Beroepsbevolking waarvan het beroep onbekend is						Zon- der beroep	Beroep onbe- kend	Alge- meen totaal	
01	02	03	04	05	Totaal	03	01	02	03	04	05	Totaal	06			
-	-	-	1	-	1	1	-	-	1	-	-	1	3	-	21	
-	-	-	-	-	-	-	-	-	-	-	-	-	-	-	-	
-	-	-	-	-	-	-	-	-	-	-	-	-	-	-	4	
-	-	-	1	-	1	1	-	-	1	-	-	1	1	-	13	
-	-	-	-	-	-	-	-	-	-	-	-	-	1	-	2	
-	-	-	-	-	-	-	-	-	-	-	-	-	1	-	2	
-	-	7	2	-	9	8	-	-	19	22	-	41	10	6	285	
-	-	-	-	-	-	-	-	-	-	-	-	-	-	-	-	
-	-	-	-	-	-	-	-	-	1	-	-	1	-	-	4	
-	-	-	-	-	-	-	-	-	-	-	-	-	-	-	-	
-	-	7	2	-	9	8	-	-	18	22	-	40	10	6	273	
-	-	-	-	-	-	-	-	-	-	-	-	-	-	-	8	
-	2	19	11	-	32	14	-	-	36	44	-	80	27	11	497	
-	-	-	-	-	-	-	-	-	-	-	-	-	-	-	-	
-	1	1	-	-	2	3	-	-	9	2	-	11	2	1	59	
-	-	6	2	-	8	-	-	-	5	3	-	8	1	1	62	
-	1	12	8	-	21	11	-	-	22	38	-	60	24	7	367	
-	-	-	1	-	1	-	-	-	-	1	-	1	-	2	9	
-	-	1	-	-	1	15	-	-	1	-	-	1	3	2	30	
-	-	1	-	-	1	15	-	-	1	-	-	1	3	2	30	
-	8	44	14	-	66	39	-	-	325	191	1	517	52	31	1 474	
-	-	-	-	-	-	-	-	-	-	-	-	-	-	-	-	
-	-	-	-	-	-	-	-	-	-	-	-	-	-	-	-	
-	8	41	11	-	60	32	-	-	291	100	1	392	39	25	1 189	
-	-	3	3	-	6	7	-	-	34	91	-	125	13	6	284	
-	-	-	-	-	-	-	-	-	-	-	-	-	-	-	1	
-	5	42	21	-	68	66	-	-	169	243	-	412	264	65	2 026	
-	-	6	1	-	7	3	-	1	10	12	-	23	12	807	909	
-	33	189	73	-	295	187	-	1	730	590	1	1 322	427	963	7 109	

**Tabel 36.- ECHTSCHIEDINGEN PER GEWEST NAAR DE EISENDE PARTIJ EN HET AANTAL MINDERJARIGE KINDEREN TEN LASTE**

JAAR 1989

EISENDE PARTIJ	Aantal minderjarige kinderen ten laste								Totaal aantal echtscheidingen	
	Geen kinderen	1 kind	2 kinderen	3 kinderen	4 kinderen	5 kinderen	6 kinderen en meer	Niet aangeduid		
<b>A.- HET RIJK</b>										
De echtgenoot	599	509	330	74	31	8	2	3 113	4 666	
De echtgenote	592	765	444	119	34	14	3	3 550	5 521	
De twee echtgenoten	1 401	797	576	109	17	1	3	6 881	9 785	
Onbekend	23	15	11	3	-	-	1	231	284	
<b>Totaal</b>	<b>2 615</b>	<b>2 086</b>	<b>1 361</b>	<b>305</b>	<b>82</b>	<b>23</b>	<b>9</b>	<b>13 775</b>	<b>20 256</b>	
<b>B.- BRUSSELS GEWEST</b>										
De echtgenoot	9	70	41	12	3	1	1	543	680	
De echtgenote	17	114	61	18	2	-	1	570	783	
De twee echtgenoten	33	30	16	4	1	-	-	1 061	1 145	
Onbekend	-	1	-	-	-	-	-	14	15	
<b>Totaal</b>	<b>59</b>	<b>215</b>	<b>118</b>	<b>34</b>	<b>6</b>	<b>1</b>	<b>2</b>	<b>2 188</b>	<b>2 623</b>	
<b>C.- VLAAMS GEWEST</b>										
De echtgenoot	352	197	143	27	13	-	1	1 395	2 128	
De echtgenote	319	295	168	44	12	3	-	1 640	2 481	
De twee echtgenoten	936	404	336	60	8	1	3	3 986	5 734	
Onbekend	12	5	2	2	-	-	1	159	181	
<b>Totaal</b>	<b>1 619</b>	<b>901</b>	<b>649</b>	<b>133</b>	<b>33</b>	<b>4</b>	<b>5</b>	<b>7 180</b>	<b>10 524</b>	
<b>D.- WAALS GEWEST</b>										
De echtgenoot	238	242	146	35	15	7	-	1 175	1 858	
De echtgenote	256	356	215	57	20	11	2	1 340	2 257	
De twee echtgenoten	432	363	224	45	8	-	-	1 834	2 906	
Onbekend	11	9	9	1	-	-	-	58	88	
<b>Totaal</b>	<b>937</b>	<b>970</b>	<b>594</b>	<b>138</b>	<b>43</b>	<b>18</b>	<b>2</b>	<b>4 407</b>	<b>7 109</b>	

**Tabel 37.- ECHTSCHIEDINGEN PER GEWEST NAAR DE EIDENDE PARTIJ EN NAARGELANG EEN VONNIS VAN SCHEIDING VAN TAFEL EN BED ER AL DAN NIET AAN VOORAFGEGAAN IS**

JAAR 1989

OMSCHRIJVING	Eisende partij				Totaal aantal echtscheidingen
	De echtgenoot	De echtgenote	De twee echtgenoten	Niet aangeduid	
<b>A.- HET RIJK</b>					
Voorafgaande scheiding van tafel en bed	99	103	61	5	268
Geen voorafgaande scheiding van tafel en bed	2 966	3 549	6 425	75	13 015
Toestand niet aangegeven	1 601	1 869	3 299	204	6 973
<b>Totaal van de echtscheidingen</b>	<b>4 666</b>	<b>5 521</b>	<b>9 785</b>	<b>284</b>	<b>20 256</b>
<b>B.- BRUSSELS GEWEST</b>					
Voorafgaande scheiding van tafel en bed	13	16	3	-	32
Geen voorafgaande scheiding van tafel en bed	487	519	769	9	1 784
Toestand niet aangegeven	180	248	373	6	807
<b>Totaal van de echtscheidingen</b>	<b>680</b>	<b>783</b>	<b>1 145</b>	<b>15</b>	<b>2 623</b>
<b>C.- VLAAMS GEWEST</b>					
Voorafgaande scheiding van tafel en bed	15	19	14	2	50
Geen voorafgaande scheiding van tafel en bed	1 309	1 528	3 684	43	6 564
Toestand niet aangegeven	804	934	2 036	136	3 910
<b>Totaal van de echtscheidingen</b>	<b>2 128</b>	<b>2 481</b>	<b>5 734</b>	<b>181</b>	<b>10 524</b>
<b>D.- WAALS GEWEST</b>					
Voorafgaande scheiding van tafel en bed	71	68	44	3	186
Geen voorafgaande scheiding van tafel en bed	1 170	1 502	1 972	23	4 667
Toestand niet aangegeven	617	687	890	62	2 256
<b>Totaal van de echtscheidingen</b>	<b>1 858</b>	<b>2 257</b>	<b>2 906</b>	<b>88</b>	<b>7 109</b>

**Tabel 38.- ALGEMENE EVOLUTIE VAN DE ECHTSCHIEDINGEN EN DE SCHEIDINGEN VAN TAFEL EN BED**

JAREN 1970-1989

JAREN	Aanvragen van echtscheidingen ingewilligd door de rechtbanken van eerste aanleg			Scheiding van tafel en bed ingewilligd door de rechtbanken van eerste aanleg	Echtscheidingen geboekt door de burgerlijke stand
	Wegens een bepaalde oorzaak (1)	Na scheiding van tafel en bed	Door wederzijdse toestemming		
1970	5 465		1 470	152	6 403
1971	5 572		1 751	145	7 024
1972	6 258		2 101	180	7 832
1973	6 196		2 179	150	8 336
1974	7 264		3 697	152	10 133
1975	8 281		4 049	144	10 977
1976	9 395		4 359	147	12 665
1977	9 330		4 450	141	12 867
1978	9 120		4 966	125	13 528
1979	9 044		5 171	158	13 811
1980	9 598		5 767	153	14 457
1981	9 515		6 512	134	15 323
1982	9 840		6 988	142	16 004
1983	10 583		7 549	136	17 125
1984	11 100		7 992	114	18 645
1985	10 588		8 345	113	18 440
1986	10 666		8 216	161	18 380
1987	11 617		8 769	126	19 722
1988	11 200		9 219	119	20 809
1989					20 256

(1) Gewelddaden, mishandelingen, beledigingen van erge aard, overspel

