

# BEVOLKINGS - STATISTIEKEN

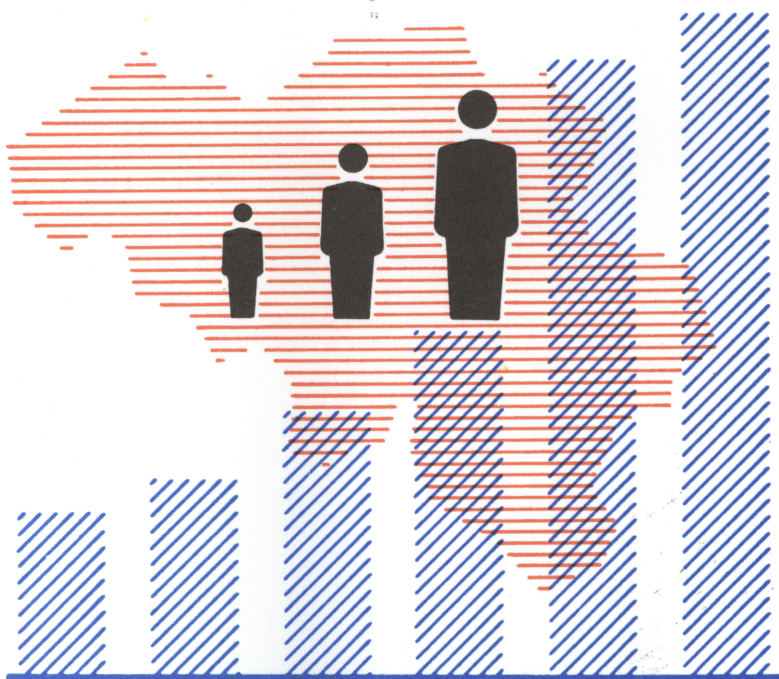

**1988**

Nr. 3

**NATIONAAL INSTITUUT VOOR DE STATISTIEK**

KONINKRIJK BELGIE

MINISTERIE VAN ECONOMISCHE ZAKEN



# BEVOLKINGS - STATISTIEKEN

# 1988

Nr. 3

Verkrijgbaar bij het **NATIONAAL INSTITUUT VOOR DE STATISTIEK**

Leuvenseweg, 44	- 1000 Brussel
Rubenslei, 2	- 2018 Antwerpen
Coupure Rechts, 620	- 9000 Gent

Dit nummer	België	:	100 F
	Buitenland	:	200 BF
Abonnement	België	:	290 F
	Buitenland	:	590 BF

Postrekening Nr 000-2005886-23 van het  
**NIS**, Leuvenseweg, 44 - 1000 Brussel

**CONVENTIONELE TEKENS**

Gegevens ontbreken	..
O of minder dan de helft van de gebruikte eenheid	-
Voorlopige cijfers	(*)
Verbeterde cijfers	-
De komma wordt gebruikt om de eenheden af te zonderen van de decimalen	,

**AUTEURSRECHT VOORBEHOUDEN**

Het reproduceren van de inhoud van deze publikatie is niet toegestaan, noch geheel, noch gedeeltelijk, noch in de oorspronkelijke, noch in bewerkte vorm, tenzij met schriftelijke machtiging vanwege het **Nationaal Instituut voor de Statistiek**.

Het gebruiken van de inhoud van deze publikatie als toelichting of bewijsvoering in een artikel, een boekbespreking of een boek is toegestaan, mits de bron duidelijk en nauwkeurig wordt vermeld.

## TOELICHTINGEN

### HUWELIJKEN

De statistiek van de huwelijken omvat al de huwelijken voltrokken voor de beambten van de burgerlijke stand van de Belgische gemeenten. Zijn dus niet inbegrepen : de huwelijken die in het buitenland, in de consulaten of in het buitenland gelegerde Belgische korpsen en die welke op het Belgische grondgebied door beambten van de burgerlijke stand met extraterritorialiteitsstatuut, werden voltrokken.

#### Tabellen

1,2 en 3 . - De indeling van de huwelijken in tabel 1 is, volgens bovenstaande bepaling, een statistiek van de feitelijke huwelijken; dezelfde huwelijken worden in tabel 2 en 3 ingedeeld naar verblijfplaats van de echtgenoten vòòr het huwelijk.

Tabel 9 . - De leeftijd van de man stemt overeen met het midden van de volgende leeftijdsklassen : 18 tot 19 jaar, 20 jaar, 21 tot 24 jaar, 25 tot 29 jaar, 30 tot 34 jaar, 35 tot 39 jaar, 40 tot 44 jaar, 45 tot 49 jaar, 50 tot 59 jaar, 60 tot 69 jaar, 70 tot 79 jaar.

Tabel 10 . - De leeftijd van de vrouw stemt overeen met het midden van de volgende leeftijdsklassen : 15 tot 19 jaar, 20 jaar, 21 tot 24 jaar, enz...

### ECHTSCHIEDINGEN

De statistiek van de echtscheidingen omvat al de echtscheidingen die tijdens het beschouwde jaar, in de huwelijksregisters van de Belgische gemeenten werden opgetekend; deze vermelding wordt alleen opgenomen wanneer ten minste één van de partijen de overschrijving van het vonnis in het echtscheidingsregister vraagt binnen de twee maanden volgend op de definitieve beslissing. Deze vermelding en overschrijving gebeurt in de registers van de burgerlijke stand van de gemeente waar het huwelijk gesloten werd ( wanneer het huwelijk in het buitenland was aangegaan in de registers van de gemeente Brussel - eerste district ).

Deze omschrijving omtrent de inhoud van de statistiek maakt het duidelijk waarom het aantal overgeschreven echtscheidingen van een bepaald jaar niet overeenstemt met het aantal in de gerechtelijke statistiek getelde vonnissen van echtscheiding tijdens hetzelfde jaar. Er treedt inderdaad een verschuiving in de tijd op terwijl sommige vonnissen niet overgeschreven worden wegens sterfgeval, verzoening, enz. Bovendien is het de rechtbank, waaronder de gemeente van gewoon verblijf van de verweerder ressorteert, die bevoegd is.

In de tabellen 24 tot 39 gaat het dus niet over "werkelijke" doch wel over "feitelijke" echtscheidingen.



## INHOUDSOPGAVE

<b>HUWELIJKEN EN ECHTSCHEIDINGEN IN 1984</b>	9	14. Huwelijken naar respectieve leeftijd van de echtgenoten, per provincie en gewest	48
1. Huwelijken per arrondissement, provincie en gewest (jaren 1981 tot 1984)	11	15. Huwelijken van Belgen en vreemdelingen (jaren 1975 tot 1984)	52
2. Huwelijken naar de gewone verblijfplaats van de echtgenoten	12	16. Nationaliteit van de vreemde mannen die een Belgische vrouw gehuwd hebben (jaren 1980 tot 1984)	53
3. Huwelijken naar de gewesten waar de echtgenoten woonden vòòr het huwelijk	12	17. Nationaliteit van de vreemde vrouwen die een Belgische man gehuwd hebben (jaren 1980 tot 1984)	53
4. Huwelijken naar de vorige burgerlijke staat van de echtgenoten (jaren 1975 tot 1984)	14	18. Huwelijken naar de respectieve nationaliteit van de echtgenoten	
5. Huwelijken naar de leeftijd van de echtgenoten (jaren 1975 tot 1984)	15	A. - Het Rijk	54
6. Huwelijken naar de leeftijd van de echtgenoten en hun vorige burgerlijke staat (jaren 1975 tot 1984)	16	B. - Brussels gewest	56
7. Gemiddelde leeftijd en mediaanleeftijd van de echtgenoten (jaren 1975 tot 1984)	18	C. - Vlaams gewest	58
8. Gemiddelde leeftijd van de echtgenoten naar hun vorige burgerlijke staat (jaren 1982 tot 1984)	18	D. - Waals gewest	60
9. Gemiddelde leeftijd van de vrouw ten opzichte van de leeftijd van de man (jaren 1982 tot 1984)	18	19. Huwelijken naar nationaliteit, leeftijd en vorige burgerlijke staat van de echtgenoten	
10. Gemiddelde leeftijd van de man ten opzichte van de leeftijd van de vrouw (jaren 1982 tot 1984)	19	A. - Het Rijk	62
11. Huwelijken naar de gemiddelde leeftijd en de vorige burgerlijke staat van de echtgenoten	19	B. - Brussels gewest	64
12. Huwelijken naar de respectieve leeftijd van de echtgenoten en hun vorige burgerlijke staat (algemeen overzicht van de schikking van de volgende tabellen)	19	C. - Vlaams gewest	66
13. Huwelijken naar geboortjaar, leeftijd en vorige burgerlijke staat van de echtgenoten		D. - Waals gewest	68
A. - Het Rijk	28	20. Huwelijken naar het beroep en de sociale stand van de echtgenoten	
B. - Brussels gewest	33	A. - Het Rijk	70
C. - Vlaams gewest	38	B. - Brussels gewest	78
D. - Waals gewest	43	C. - Vlaams gewest	86
		D. - Waals gewest	94
		21. Huwelijken per maand, provincie en gewest	102
		22. Huwelijken per maand (jaren 1975 tot 1984)	102
		23. Echtscheidingen per arrondissement, provincie en gewest (jaren 1981 tot 1984)	103
		24. Echtscheidingen naar de leeftijd van de gescheidenen (perioden 1940 tot 1970, jaren 1971 tot 1984)	104
		25. Procentuele indeling van de echtscheidingen naar de leeftijd van de gescheidenen (perioden 1940 tot 1970, jaren 1971 tot 1984)	105
		26. Mediaanleeftijd van de gescheidenen (jaren 1972 tot 1984)	106
		27. Mediaanduur van de ontbonden huwelijken (jaren 1972 tot 1984)	106
		28. Echtscheidingen naar de leeftijd en de burgerlijke staat vòòr het laatste ontbonden huwelijk van de gescheidenen	
		A. - Het Rijk	106

B. - Brussels gewest	107	C. - Vlaams gewest	132
C. - Vlaams gewest	107	D. - Waals gewest	133
D. - Waals gewest	107		
29. Echtscheidingen naar de duur van het ontbonden huwelijk ( perioden 1951 tot 1970, jaren 1971 tot 1984 )	108	35. Echtscheidingen naar het beroep en de sociale stand van de echtgenoten	
30. Procentuele indeling van de echtscheidingen naar de duur van het ontbonden huwelijk ( perioden 1951 tot 1970, jaren 1971 tot 1984 )	108	A. - Het Rijk	134
31. Echtscheidingen per provincie en gewest naar de leeftijd van de gescheidenen	109	B. - Brussels gewest	142
32. Echtscheidingen naar de leeftijd van de gescheiden vrouw en de duur van het ontbonden huwelijk		C. - Vlaams gewest	150
A. - Het Rijk	114	D. - Waals gewest	158
B. - Brussels gewest	116	36. Echtscheidingen naar de eisende partij en het aantal minderjarige kinderen ten laste	
C. - Vlaams gewest	118	A. - Het Rijk	166
D. - Waals gewest	120	B. - Brussels gewest	166
33. Echtscheidingen naar de leeftijd van de gescheiden man en de duur van het ontbonden huwelijk		C. - Vlaams gewest	166
A. - Het Rijk	122	D. - Waals gewest	166
B. - Brussels gewest	124	37. Echtscheidingen naar de eisende partij en naargelang een vonnis van scheiding van tafel en bed er al dan niet aan voorafgegaan is	
C. - Vlaams gewest	126	A. - Het Rijk	167
D. - Waals gewest	128	B. - Brussels gewest	167
34. Echtscheidingen naar geboortjaar, leeftijd en geslacht van de gescheidenen		C. - Vlaams gewest	167
A. - Het Rijk	130	D. - Waals gewest	167
B. - Brussels gewest	131	38. Algemene evolutie van de echtscheidingen en de scheidingen van tafel en bed ( jaren 1965 tot 1984 )	167



**HUWELIJKEN EN ECHTSCHEIDINGEN IN 1985**

	169	14. Huwelijken naar respectieve leeftijd van de echtgenoten, per provincie en gewest	208
1. Huwelijken per arrondissement, provincie en gewest (jaren 1982 tot 1985)	171	15. Huwelijken van Belgen en vreemdelingen (jaren 1976 tot 1985)	212
2. Huwelijken naar de gewone verblijfplaats van de echtgenoten	172	16. Nationaliteit van de vreemde mannen die een Belgische vrouw gehuwd hebben (jaren 1979 tot 1983)	213
3. Huwelijken naar de gewesten waar de echtgenoten woonden vòòr het huwelijk	172	17. Nationaliteit van de vreemde vrouwen die een Belgische man gehuwd hebben (jaren 1979 tot 1983)	213
4. Huwelijken naar de vorige burgerlijke staat van de echtgenoten (jaren 1976 tot 1985)	174	18. Huwelijken naar de respectieve nationaliteit van de echtgenoten	
5. Huwelijken naar de leeftijd van de echtgenoten (jaren 1976 tot 1985)	175	A. - Het Rijk	214
6. Huwelijken naar de leeftijd van de echtgenoten en hun vorige burgerlijke staat (jaren 1976 tot 1985)	176	B. - Brussels gewest	216
7. Gemiddelde leeftijd en mediaanleeftijd van de echtgenoten (jaren 1976 tot 1985)	178	C. - Vlaams gewest	218
8. Gemiddelde leeftijd van de echtgenoten naar hun vorige burgerlijke staat (jaren 1983 tot 1985)	178	D. - Waals gewest	220
9. Gemiddelde leeftijd van de vrouw ten opzichte van de leeftijd van de man (jaren 1983 tot 1985)	178	19. Huwelijken naar nationaliteit, leeftijd en vorige burgerlijke staat van de echtgenoten	
10. Gemiddelde leeftijd van de man ten opzichte van de leeftijd van de vrouw (jaren 1983 tot 1985)	179	A. - Het Rijk	222
11. Huwelijken naar de gemiddelde leeftijd en de vorige burgerlijke staat van de echtgenoten	179	B. - Brussels gewest	224
12. Huwelijken naar de respectieve leeftijd van de echtgenoten en hun vorige burgerlijke staat (algemeen overzicht van de schikking van de volgende tabellen)	179	C. - Vlaams gewest	226
13. Huwelijken naar geboortejaar, leeftijd en vorige burgerlijke staat van de echtgenoten		D. - Waals gewest	228
A. - Het Rijk	188	20. Huwelijken naar het beroep en de sociale stand van de echtgenoten	
B. - Brussels gewest	193	A. Het Rijk	230
C. - Vlaams gewest	198	B. - Brussels gewest	238
D. - Waals gewest	203	C. - Vlaams gewest	246
		D. - Waals gewest	254
		21. Huwelijken per maand, provincie en gewest	262
		22. Huwelijken per maand (jaren 1972 tot 1985)	262
		23. Echtscheidingen per arrondissement, provincie en gewest (jaren 1982 tot 1985)	263
		24. Echtscheidingen naar de leeftijd van de gescheidenen (perioden 1940 tot 1970, jaren 1971 tot 1985)	264
		25. Procentuele indeling van de echtscheidingen naar de leeftijd van de gescheidenen (perioden 1940 tot 1970, jaren 1971 tot 1985)	265
		26. Mediaanleeftijd van de gescheidenen (jaren 1973 tot 1985)	266
		27. Mediaanduur van de ontbonden huwelijken (jaren 1973 tot 1985)	266
		28. Echtscheidingen naar de leeftijd en de burgerlijke staat vòòr het laatste ontbonden huwelijk van de gescheidenen	
		A. - Het Rijk	266

B. - Brussels gewest	267	C. - Vlaams gewest	292
C. - Vlaams gewest	267	D. - Waals gewest	293
D. - Waals gewest	267		
29. Echtscheidingen naar de duur van het ontbonden huwelijk ( perioden 1951 tot 1970, jaren 1971 tot 1985 )	268	35. Echtscheidingen naar het beroep en de sociale stand van de echtgenoten	
30. Procentuele indeling van de echtscheidingen naar de duur van het ontbonden huwelijk ( perioden 1951 tot 1970, jaren 1971 tot 1985 )	268	A. - Het Rijk	294
31. Echtscheidingen per provincie en gewest naar de leeftijd van de gescheidenen	269	B. - Brussels gewest	302
		C. - Vlaams gewest	310
		D. - Waals gewest	318
32. Echtscheidingen naar de leeftijd van de gescheiden vrouw en de duur van het ontbonden huwelijk		36. Echtscheidingen naar de eisende partij en het aantal minderjarige kinderen ten laste	
A. - Het Rijk	274	A. - Het Rijk	326
B. - Brussels gewest	276	B. - Brussels gewest	326
C. - Vlaams gewest	278	C. - Vlaams gewest	326
D. - Waals gewest	280	D. - Waals gewest	326
33. Echtscheidingen naar de leeftijd van de gescheiden man en de duur van het ontbonden huwelijk		37. Echtscheidingen naar de eisende partij en naargelang een vonnis van scheiding van tafel en bed er al dan niet aan voorafgegaan is	
A. - Het Rijk	282	A. - Het Rijk	327
B. - Brussels gewest	284	B. - Brussels gewest	327
C. - Vlaams gewest	286	C. - Vlaams gewest	327
D. - Waals gewest	288	D. - Waals gewest	327
34. Echtscheidingen naar geboortejaar, leeftijd en geslacht van de gescheidenen		38. Algemene evolutie van de echtscheidingen en de scheidingen van tafel en bed ( jaren 1966 tot 1985 )	327
A. - Het Rijk	290		
B. - Brussels gewest	291		

**H U W E L I J K E N   E N**  
**E C H T S C H E I D I N G E N**

**1 9 8 4**



Tabel 1.- HUWELIJKEN PER ARRONDISSEMENT, PROVINCIE EN GEWEST

JAREN 1981 - 1984

ARRONDISSEMENTEN, PROVINCIES EN GEWESTEN	Absolute cijfers				Per 1 000 inwoners			
	1981	1982	1983	1984	1981	1982	1983	1984
Antwerpen	5 989	5 745	5 484	5 452	6,48	6,27	5,96	5,93
Mechelen	1 886	1 858	1 803	1 750	6,44	6,34	6,13	5,97
Turnhout	2 717	2 678	2 506	2 517	7,56	7,41	6,89	6,83
<b>Prov. Antwerpen</b>	<b>10 592</b>	<b>10 281</b>	<b>9 793</b>	<b>9 719</b>	<b>6,72</b>	<b>6,54</b>	<b>6,21</b>	<b>6,15</b>
Brussel-Hoofdstad	5 551	5 258	5 018	4 891	5,55	5,29	5,07	4,99
Halle-Vilvoorde	3 059	2 930	2 823	2 731	5,93	5,65	5,44	5,25
Leuven	2 597	2 494	2 390	2 460	6,26	5,99	5,72	5,86
Nijvel	1 579	1 574	1 525	1 575	5,44	5,37	5,18	5,29
<b>Prov. Brabant</b>	<b>12 786</b>	<b>12 256</b>	<b>11 756</b>	<b>11 657</b>	<b>5,75</b>	<b>5,51</b>	<b>5,29</b>	<b>5,26</b>
Aat	508	457	396	441	6,51	5,91	5,14	5,78
Charleroi	2 837	2 679	2 504	2 494	6,43	6,07	5,72	5,76
Bergen	1 604	1 593	1 481	1 385	6,17	6,22	5,82	5,49
Moeskroen	476	487	445	467	6,54	6,69	6,12	6,45
Zinnik	1 013	1 000	933	986	6,06	5,99	5,60	5,94
Thuin	917	930	869	829	6,47	6,58	6,14	5,86
Doornik	915	881	848	821	6,33	6,24	6,01	5,83
<b>Prov. Henegouwen</b>	<b>8 270</b>	<b>8 027</b>	<b>7 476</b>	<b>7 423</b>	<b>6,34</b>	<b>6,19</b>	<b>5,79</b>	<b>5,79</b>
Hoei	636	533	526	497	7,17	6,01	5,89	5,54
Luik	3 768	3 720	3 302	3 368	6,19	6,17	5,52	5,67
Verviers	1 652	1 606	1 589	1 553	6,73	6,53	6,44	6,27
Borgworm	391	353	357	358	6,43	5,80	5,86	5,87
<b>Prov. Luik</b>	<b>6 447</b>	<b>6 212</b>	<b>5 774</b>	<b>5 776</b>	<b>6,42</b>	<b>6,22</b>	<b>5,80</b>	<b>5,82</b>
Hasselt	2 559	2 458	2 283	2 247	7,26	6,93	6,41	6,26
Maaseik	1 550	1 481	1 433	1 410	8,28	7,82	7,52	7,31
Tongeren	1 200	1 211	1 180	1 099	6,80	6,85	6,65	6,17
<b>Prov. Limburg</b>	<b>5 309</b>	<b>5 150</b>	<b>4 896</b>	<b>4 756</b>	<b>7,41</b>	<b>7,15</b>	<b>6,76</b>	<b>6,52</b>
Aarlen	362	339	331	297	7,49	7,16	7,04	6,31
Bastenaken	265	250	302	243	7,34	6,88	8,30	6,65
Marche-en-Famenne	317	324	289	281	7,40	7,53	6,68	6,32
Neufchâteau	352	360	312	357	6,80	6,25	6,02	6,88
Virton	314	276	268	284	7,08	6,25	6,05	6,39
<b>Prov. Luxemburg</b>	<b>1 610</b>	<b>1 549</b>	<b>1 502</b>	<b>1 462</b>	<b>7,21</b>	<b>6,96</b>	<b>6,74</b>	<b>6,52</b>
Dinant	653	596	515	576	7,33	6,69	5,75	6,37
Namen	1 685	1 647	1 535	1 503	6,50	6,30	5,87	5,71
Philippeville	421	387	374	373	7,31	6,71	6,48	6,48
<b>Prov. Namen</b>	<b>2 759</b>	<b>2 630</b>	<b>2 424</b>	<b>2 452</b>	<b>6,80</b>	<b>6,44</b>	<b>5,93</b>	<b>5,96</b>
Aalst	1 952	1 815	1 789	1 676	7,44	6,92	6,83	6,44
Dendermonde	1 267	1 176	1 225	1 157	7,03	6,49	6,74	6,37
Eeklo	543	516	495	495	6,80	6,44	6,18	6,20
Gent	3 068	3 050	3 021	3 036	6,31	6,28	6,22	6,27
Oudenaarde	728	732	676	715	6,47	6,51	6,02	6,39
Sint-Niklaas	1 443	1 430	1 338	1 286	6,87	6,79	6,34	6,06
<b>Prov. Oost-Vlaanderen</b>	<b>9 001</b>	<b>8 719</b>	<b>8 544</b>	<b>8 365</b>	<b>6,76</b>	<b>6,54</b>	<b>6,41</b>	<b>6,29</b>
Brugge	1 741	1 769	1 782	1 671	6,85	6,93	6,95	6,48
Diksmuide	342	339	321	353	7,18	7,13	6,77	7,46
Ieper	774	705	749	732	7,45	6,78	7,20	7,04
Kortrijk	1 930	1 914	1 881	1 953	7,10	7,04	6,90	7,14
Oostende	892	902	851	861	6,71	6,77	6,38	6,43
Roeselare	1 004	968	951	907	7,33	7,06	6,94	6,61
Tielt	601	601	642	564	7,07	7,09	7,57	6,64
Veurne	322	319	287	311	6,71	6,63	5,90	6,23
<b>Prov. West-Vlaanderen</b>	<b>7 606</b>	<b>7 517</b>	<b>7 464</b>	<b>7 352</b>	<b>7,04</b>	<b>6,95</b>	<b>6,88</b>	<b>6,75</b>
<b>Het Rijk</b>	<b>64 380</b>	<b>62 341</b>	<b>59 629</b>	<b>58 962</b>	<b>6,53</b>	<b>6,33</b>	<b>6,05</b>	<b>5,98</b>
Brussels gewest	5 551	5 258	5 018	4 891	5,55	5,29	5,07	4,99
Vlaams gewest	38 164	37 091	35 910	35 383	6,77	6,57	6,35	6,24
Waals gewest	20 665	19 992	18 701	18 688	6,40	6,21	5,82	5,83

**Tabel 2.- HUWELIJKEN NAAR DE GEWONE VERBLIJFPLAATS VAN DE ECHTGENOTEN**

**JAAR 1984**

GEWONE VERBLIJFPLAATS VAN DE ECHTGENOOT	Gewone verblijfplaats van de echtgenote							
	Provincie Antwerpen	Arr. Brussel- Hoofdstad	Arr. Halle- Vilvoorde	Arr. Leuven	Arr. Nijvel	Provincie Brabant	Provincie Hene- gouwen	Provincie Luik
Prov. Antwerpen	8 676	51	103	189	4	347	11	10
Arr. Brussel-Hoofdstad	48	3 456	319	56	158	3 989	114	62
Arr. Halle-Vilvoorde	113	303	1 918	75	42	2 338	34	10
Arr. Leuven	168	50	82	1 844	4	1 980	1	9
Arr. Nijvel	5	141	31	16	1 084	1 272	94	28
Prov. Brabant	334	3 950	2 350	1 991	1 288	9 579	243	109
Prov. Henegouwen	6	107	28	5	89	229	6 493	46
Prov. Luik	3	55	5	15	33	108	38	5 159
Prov. Limburg	139	10	22	148	3	183	-	39
Prov. Luxemburg	3	26	6	1	9	42	29	77
Prov. Namen	4	51	8	2	45	106	161	72
Prov. Oost-Vlaanderen	181	45	197	40	4	286	24	6
Prov. West-Vlaanderen	67	35	26	40	-	101	38	3
<b>Het Rijk</b>	<b>9 413</b>	<b>4 330</b>	<b>2 745</b>	<b>2 431</b>	<b>1 475</b>	<b>10 981</b>	<b>7 037</b>	<b>5 521</b>
Buitenland	192	293	43	22	33	391	232	151
<b>Algemeen totaal</b>	<b>9 605</b>	<b>4 623</b>	<b>2 788</b>	<b>2 453</b>	<b>1 508</b>	<b>11 372</b>	<b>7 269</b>	<b>5 672</b>

**Tabel 3.- HUWELIJKEN NAAR DE GEWESTEN WAAR DE ECHTGENOTEN WOONDEN VOOR HET HUWELIJK**

**JAAR 1984**

GEWONE VERBLIJFPLAATS VAN DE ECHTGENOTE	Gewone verblijfplaats van de echtgenoot					
	Brussels gewest		Vlaams gewest		Waals gewest	
	Absolute cijfers	% van het totaal	Absolute cijfers	% van het totaal	Absolute cijfers	% van het totaal
Brussels gewest	3 456	73,86	494	1,41	380	2,10
Vlaams gewest	548	11,71	33 720	96,83	361	1,99
Waals gewest	435	9,29	278	0,79	17 048	94,22
Eén der echtgenoten verblijft in het buitenland	240	5,12	330	0,94	303	1,67
Beide echtgenoten verblijven in het buitenland	-	-	-	-	-	-
<b>Totaal</b>	<b>4 679</b>	<b>100,00</b>	<b>34 822</b>	<b>100,00</b>	<b>18 092</b>	<b>100,00</b>

**Tabel 2.- HUWELIJKEN NAAR DE GEWONE VERBLIJFPLAATS VAN DE ECHTGENOTEN**

JAAR 1984

GEWONE VERBLIJFPLAATS VAN DE ECHTGENOOT	Gewone verblijfplaats van de echtgenote							Algemeen totaal
	Provincie Limburg	Provincie Luxemburg	Provincie Namen	Provincie Oost- Vlaanderen	Provincie West- Vlaanderen	Het Rijk	Buitenland	
Prov. Antwerpen	153	4	1	205	68	9 475	112	9 587
Arr. Brussel-Hoofdstad	20	36	65	64	41	4 439	240	4 679
Arr. Halle-Vilvoorde	17	-	9	217	28	2 766	30	2 796
Arr. Leuven	154	2	5	40	30	2 389	28	2 417
Arr. Nijvel	2	9	50	4	2	1 466	23	1 489
Prov. Brabant	193	47	129	325	101	11 060	321	11 381
Prov. Henegouwen	5	27	204	43	75	7 128	122	7 250
Prov. Luik	67	65	79	9	3	5 531	102	5 633
Prov. Limburg	4 182	-	2	35	23	4 603	50	4 653
Prov. Luxemburg	-	1 165	57	3	-	1 376	27	1 403
Prov. Namen	2	48	1 887	4	4	2 288	29	2 317
Prov. Oost-Vlaanderen	25	-	6	7 274	345	8 147	61	8 208
Prov. West-Vlaanderen	25	-	7	305	6 566	7 112	49	7 161
<b>Het Rijk</b>	<b>4 652</b>	<b>1 356</b>	<b>2 372</b>	<b>8 203</b>	<b>7 185</b>	<b>56 720</b>	<b>873</b>	<b>57 593</b>
Buitenland	69	59	51	114	103	1 362	5	1 367
<b>Algemeen totaal</b>	<b>4 721</b>	<b>1 415</b>	<b>2 423</b>	<b>8 317</b>	<b>7 288</b>	<b>58 082</b>	<b>878</b>	<b>58 960</b>

**Tabel 3.- HUWELIJKEN NAAR DE GEWESTEN WAAR DE ECHTGENOTEN WOONDEN VOOR HET HUWELIJK**

JAAR 1984

GEWONE VERBLIJFPLAATS VAN DE ECHTGENOTE	Gewone verblijfplaats van de echtgenoot					
	Een echtgenoot verblijft in het buitenland		Beide echtgenoten verblijven in het buitenland		Totaal	
	Absolute cijfers	% van het totaal	Absolute cijfers	% van het totaal	Absolute cijfers	% van het totaal
Brussels gewest	293	21,51	-	-	4 623	7,84
Vlaams gewest	543	39,86	-	-	35 172	59,65
Waals gewest	526	38,61	-	-	18 287	31,01
Eén der echtgenoten verblijft in het buitenland	-	-	-	-	873	1,48
Beide echtgenoten verblijven in het buitenland	-	-	5	100,00	5	0,00
<b>Totaal</b>	<b>1 362</b>	<b>100,00</b>	<b>5</b>	<b>100,00</b>	<b>58 960</b>	<b>100,00</b>

**Tabel 4. - HUWELIJKEN NAAR DE VORIGE BURGERLIJKE STAAT VAN DE ECHTGENOTEN**

**JAREN 1975 - 1984**

JAREN	Huwelijk gesloten tussen									Totaal aantal huwelijken
	twee ongehuwden	ongehuwde mannen en weduwen	ongehuwde mannen en gescheiden vrouwen	wedunaars en ongehuwde vrouwen	wedunaars en weduwen	wedunaars en gescheiden vrouwen	gescheiden mannen en ongehuwde vrouwen	gescheiden mannen en weduwen	gescheiden onderling	

**ABSOLUTE CIJFERS**

1975	62 219	406	2 275	533	525	559	2 540	267	2 412	71 736
1976	60 607	382	2 545	514	456	575	2 857	243	2 963	71 142
1977	58 981	339	2 372	455	441	573	2 801	268	2 843	69 073
1978	57 080	328	2 490	471	385	511	2 765	227	2 870	67 127
1979	55 574	325	2 432	471	384	514	2 689	225	2 815	65 429
1980	56 386	297	2 511	436	334	503	2 796	223	2 883	66 369
1981	54 168	298	2 561	397	290	521	2 913	215	3 017	64 380
1982	51 937	254	2 643	316	279	506	2 993	189	3 224	62 341
1983	49 155	232	2 712	290	197	490	2 999	181	3 373	59 629
1984	47 871	217	2 808	333	213	509	3 131	192	3 688	58 962
<b>Het Rijk</b>	<b>47 871</b>	<b>217</b>	<b>2 808</b>	<b>333</b>	<b>213</b>	<b>509</b>	<b>3 131</b>	<b>192</b>	<b>3 688</b>	<b>58 962</b>
Brussels gewest	3 471	20	366	54	23	52	480	31	394	4 891
Vlaams gewest	29 992	106	1 396	148	114	251	1 405	88	1 883	35 383
Waals gewest	14 408	91	1 046	131	76	206	1 246	73	1 411	18 688

**VERHOUDINGSCIJFERS**

1975	86,74	0,57	3,17	0,74	0,73	0,78	3,54	0,37	3,36	100,00
1976	85,19	0,54	3,58	0,72	0,64	0,81	4,02	0,34	4,16	100,00
1977	85,39	0,49	3,43	0,66	0,64	0,83	4,05	0,39	4,12	100,00
1978	85,03	0,49	3,71	0,70	0,57	0,76	4,12	0,34	4,28	100,00
1979	84,94	0,50	3,72	0,72	0,59	0,78	4,11	0,34	4,30	100,00
1980	84,96	0,45	3,78	0,66	0,50	0,76	4,21	0,34	4,34	100,00
1981	84,14	0,46	3,98	0,62	0,45	0,81	4,52	0,33	4,69	100,00
1982	83,31	0,41	4,24	0,51	0,45	0,81	4,80	0,30	5,17	100,00
1983	82,43	0,39	4,55	0,49	0,33	0,82	5,03	0,30	5,66	100,00
1984	81,19	0,37	4,76	0,57	0,36	0,86	5,31	0,33	6,25	100,00



**Tabel 5.- HUWELIJKEN NAAR DE LEEFTIJD VAN DE ECHTGENOTEN**

**JAREN 1975 - 1984**

JAREN	20 jaar	20-21 jaar	22-24 jaar	25-29 jaar	30-34 jaar	35-39 jaar	40-44 jaar	45-49 jaar	50-59 jaar	60-69 jaar	70-79 jaar	80 jaar en meer	Totaal aantal huwelijken
-------	---------	------------	------------	------------	------------	------------	------------	------------	------------	------------	------------	-----------------	--------------------------

**LEEFTIJD VAN DE ECHTGENOTE**

1975	19 568	10 403	27 278	7 458	2 301	1 398	1 050	821	1 010	362	83	4	71 736
1976	19 283	10 366	26 515	7 416	2 526	1 411	1 101	873	1 162	406	77	6	71 142
1977	18 585	9 617	26 407	7 257	2 477	1 308	980	845	1 105	385	99	8	69 073
1978	17 449	9 380	25 887	7 334	2 612	1 283	1 012	760	1 017	311	71	11	67 127
1979	16 161	9 513	25 520	7 322	2 621	1 260	905	792	974	281	71	9	65 429
1980	15 586	9 298	26 516	7 910	2 858	1 305	944	736	892	237	80	7	66 369
1981	14 199	8 988	26 039	8 189	2 806	1 366	932	696	859	235	60	11	64 380
1982	12 672	8 184	25 745	8 602	3 034	1 475	856	671	803	232	61	6	62 341
1983	10 852	7 419	25 378	8 685	3 106	1 579	891	700	741	215	55	8	59 629
1984	9 135	6 985	25 435	9 637	3 320	1 760	932	726	758	212	56	6	58 962

**LEEFTIJD VAN DE ECHTGENOOT**

1975	4 587	6 515	36 305	14 749	3 307	1 867	1 260	1 001	1 200	710	203	32	71 736
1976	4 356	6 407	35 305	14 714	3 689	1 916	1 313	1 021	1 353	776	250	42	71 142
1977	4 237	6 005	34 673	14 081	3 736	1 682	1 292	1 001	1 388	690	248	40	69 073
1978	3 682	5 866	33 492	14 117	3 842	1 771	1 224	900	1 391	588	222	32	67 127
1979	3 262	5 295	32 708	14 215	4 022	1 763	1 196	914	1 282	525	212	35	65 429
1980	3 108	5 024	33 244	14 881	4 169	1 888	1 196	914	1 230	500	188	27	66 369
1981	2 778	4 617	31 834	14 916	4 322	1 953	1 148	891	1 209	499	181	32	64 380
1982	2 338	4 058	30 491	15 083	4 390	2 116	1 137	857	1 200	456	187	28	62 341
1983	1 971	3 550	28 029	15 515	4 464	2 253	1 134	925	1 142	457	163	26	59 629
1984	1 594	3 078	27 101	15 797	4 813	2 462	1 273	956	1 216	471	179	22	58 962

**Tabel 6.- HUWELIJKEN NAAR DE LEEFTIJD VAN DE ECHTGENOTEN**

JAREN	< 20 jaar	20 - < 21 jaar	21 - < 25 jaar	25 - < 30 jaar	30 - < 35 jaar	35 - < 40 jaar
<b>Ongehuwde mannen</b>						
1975	4 584	6 508	36 144	13 623	2 191	836
1976	4 352	6 404	35 134	13 492	2 282	824
1977	4 236	6 002	34 526	12 914	2 321	707
1978	3 682	5 862	33 312	12 919	2 426	738
1979	3 258	5 293	32 544	13 146	2 531	744
1980	3 108	5 022	33 095	13 773	2 598	768
1981	2 776	4 615	31 695	13 757	2 678	746
1982	2 338	4 056	30 341	13 884	2 683	796
1983	1 969	3 547	27 894	14 332	2 835	789
1984	1 594	3 078	27 007	14 650	3 010	892
<b>Weduwnaars</b>						
1975	-	-	18	59	73	95
1976	1	1	6	64	77	95
1977	-	1	12	66	65	88
1978	-	-	17	60	62	89
1979	1	-	15	55	84	100
1980	-	1	12	60	77	89
1981	1	-	13	57	73	78
1982	-	-	14	41	68	76
1983	-	-	9	40	56	82
1984	-	-	6	44	74	94
<b>Gescheiden mannen</b>						
1975	3	7	143	1 067	1 043	936
1976	3	2	165	1 158	1 330	997
1977	1	2	135	1 101	1 350	887
1978	-	4	163	1 138	1 354	944
1979	3	2	149	1 014	1 407	919
1980	-	1	137	1 048	1 494	1 031
1981	1	2	126	1 102	1 571	1 129
1982	-	2	136	1 158	1 639	1 244
1983	2	3	126	1 143	1 573	1 382
1984	-	-	88	1 103	1 729	1 476
<b>Ongehuwde vrouwen</b>						
1975	19 555	10 384	26 899	6 071	1 117	477
1976	19 273	10 339	26 073	5 838	1 141	476
1977	18 581	9 592	25 936	5 838	1 111	409
1978	17 443	9 361	25 435	5 833	1 121	391
1979	16 152	9 489	25 060	5 848	1 182	356
1980	15 579	9 273	26 074	6 370	1 314	374
1981	14 184	8 967	25 577	6 541	1 253	374
1982	12 660	8 161	25 316	6 882	1 367	398
1983	10 846	7 411	24 960	6 997	1 365	399
1984	9 123	6 967	25 016	7 836	1 502	467
<b>Weduwen</b>						
1975	4	9	51	84	94	122
1976	1	6	48	92	109	97
1977	3	5	39	98	100	83
1978	2	2	36	81	94	94
1979	3	4	52	98	89	87
1980	-	6	43	82	112	76
1981	6	2	46	89	102	81
1982	3	2	29	78	79	71
1983	1	1	28	75	67	74
1984	2	3	38	85	79	70
<b>Gescheiden vrouwen</b>						
1975	9	10	328	1 303	1 090	799
1976	9	21	394	1 486	1 276	838
1977	1	20	432	1 321	1 266	816
1978	4	17	416	1 420	1 397	798
1979	6	20	408	1 376	1 350	817
1980	7	19	399	1 458	1 432	855
1981	9	19	416	1 559	1 451	911
1982	9	21	400	1 642	1 588	1 006
1983	5	7	390	1 613	1 674	1 106
1984	10	15	381	1 716	1 739	1 223

EN HUN VORIGE BURGERLIJKE STAAT

JAREN 1975 - 1984

JAREN	40 - < 45 jaar	45 - < 50 jaar	50 - < 60 jaar	60 - < 70 jaar	70 - < 80 jaar	80 jaar en meer	Totaal aantal huwelijken
<b>Ongehuwde mannen</b>							
1975	407	259	250	81	16	1	64 900
1976	434	268	252	73	16	3	63 534
1977	409	240	234	78	22	3	61 692
1978	406	204	254	70	21	4	59 898
1979	327	210	215	51	11	1	58 331
1980	326	206	235	44	15	4	59 194
1981	315	188	188	46	22	1	57 027
1982	284	182	204	52	13	1	54 834
1983	285	195	186	52	13	2	52 099
1984	282	164	157	49	13	0	50 896
<b>Weduwnaars</b>							
1975	134	203	422	420	165	28	1 617
1976	115	183	410	393	167	33	1 545
1977	111	153	456	330	157	30	1 469
1978	93	165	419	291	145	26	1 367
1979	110	134	397	284	158	31	1 369
1980	111	114	375	274	140	20	1 273
1981	68	132	399	256	103	28	1 208
1982	85	126	342	210	117	22	1 101
1983	77	111	277	192	111	22	977
1984	92	107	286	219	118	15	1 055
<b>Gescheiden mannen</b>							
1975	719	539	528	209	22	3	5 219
1976	764	570	691	310	67	6	6 063
1977	772	608	698	282	69	7	5 912
1978	725	531	718	227	56	2	5 862
1979	759	570	670	190	43	3	5 729
1980	759	594	620	182	33	3	5 902
1981	765	571	622	197	56	3	6 145
1982	768	549	654	194	57	5	6 406
1983	772	619	679	213	39	2	6 553
1984	899	685	773	203	48	7	7 011
<b>Ongehuwde vrouwen</b>							
1975	280	200	221	64	24	-	65 292
1976	273	209	281	62	11	2	63 978
1977	243	198	261	53	13	2	62 237
1978	246	176	239	59	10	2	60 316
1979	201	157	214	61	11	3	58 734
1980	214	165	194	45	13	3	59 618
1981	196	143	178	54	8	3	57 478
1982	166	113	134	44	5	0	55 246
1983	157	114	136	49	7	3	52 444
1984	162	103	107	44	7	1	51 335
<b>Weduwen</b>							
1975	138	150	308	192	43	3	1 198
1976	118	128	260	174	44	4	1 081
1977	87	129	270	172	57	5	1 048
1978	99	95	251	136	41	9	940
1979	88	118	224	125	43	3	934
1980	94	84	209	100	46	2	854
1981	79	89	176	92	34	7	803
1982	81	75	169	93	38	4	722
1983	63	75	118	72	32	4	610
1984	56	57	123	71	33	5	622
<b>Gescheiden vrouwen</b>							
1975	632	471	481	106	16	1	5 246
1976	710	536	621	170	22	-	6 083
1977	650	518	574	160	29	1	5 788
1978	667	489	527	116	20	-	5 871
1979	616	517	536	95	17	3	5 761
1980	636	487	489	92	21	2	5 897
1981	657	464	505	89	18	1	6 099
1982	609	483	500	95	18	2	6 373
1983	671	511	487	94	16	1	6 575
1984	714	566	528	97	16	0	7 005

**Tabel 7.- GEMIDDELDE LEEFTIJD VAN DE ECHTGENOTEN**

**JAREN 1976 - 1984**

JAREN	Gemiddelde leeftijd		Mediaanleeftijd	
	Mannen	Vrouwen	Mannen	Vrouwen
1976	26 j. 4 m.	23 j. 8 m.	23 j. 7 m.	21 j. 7 m.
1977	26 j. 4 m.	23 j. 8 m.	23 j. 7 m.	21 j. 8 m.
1978	26 j. 4 m.	23 j. 8 m.	23 j. 8 m.	21 j. 8 m.
1979	26 j. 5 m.	23 j. 9 m.	23 j. 9 m.	21 j. 9 m.
1980	26 j. 5 m.	23 j. 9 m.	23 j. 10 m.	21 j. 10 m.
1981	26 j. 7 m.	23 j. 11 m.	24 j. -	22 j. -
1982	26 j. 9 m.	24 j. 2 m.	24 j. 2 m.	22 j. 3 m.
1983	27 j. 0 m.	24 j. 4 m.	24 j. 5 m.	22 j. 5 m.
1984	27 j. 4 m.	24 j. 7 m.	24 j. 8 m.	22 j. 8 m.

**Tabel 8.- GEMIDDELDE LEEFTIJD VAN DE ECHTGENOTEN NAAR HUN VORIGE BURGERLIJKE STAAT**

**JAREN 1982 - 1984**

BURGERLIJKE STAAT	Gemiddelde leeftijd		
	1982	1983	1984
Ongehuwde mannen	24 j. 9 m.	25 j. 5 m.	25 j. 2 m.
Ongehuwde vrouwen	22 j. 6 m.	22 j. 9 m.	23 j.
Weduwnaars	53 j. 9 m.	47 j. 5 m.	53 j. 5 m.
Weduwen	48 j. 11 m.	45 j. 8 m.	44 j. 10 m.
Gescheiden mannen	38 j. 7 m.	38 j. 0 m.	39 j. 2 m.
Gescheiden vrouwen	35 j. 10 m.	35 j. 11 m.	36 j. 1 m.

**Tabel 9.- GEMIDDELDE LEEFTIJD VAN DE VROUW TEN OPZICHTE VAN DE LEEFTIJD VAN DE MAN**

**JAREN 1982 - 1984**

LEEFTIJD VAN DE MAN	Gemiddelde leeftijd van de vrouw		
	1982	1983	1984
19 j. -	19 j. 1 m.	19 j. 3 m.	19 j. 5 m.
20 j. 6 m.	19 j. 10 m.	20 j. 0 m.	20 j. 2 m.
23 j.	21 j. 7 m.	21 j. 9 m.	21 j. 11 m.
27 j. 6 m.	24 j. 2 m.	24 j. 0 m.	24 j. 6 m.
32 j. 6 m.	27 j. 10 m.	27 j. 10 m.	28 j. 3 m.
37 j. 6 m.	31 j. 8 m.	31 j. 7 m.	31 j. 8 m.
42 j. 6 m.	35 j. 6 m.	35 j. 4 m.	35 j. 5 m.
47 j. 6 m.	39 j. 8 m.	38 j. 11 m.	39 j. 5 m.
55 j.	45 j. 11 m.	43 j. 8 m.	45 j.
65 j.	53 j. 9 m.	48 j. 10 m.	52 j. 5 m.
75 j.	60 j. 10 m.	59 j. 0 m.	60 j.

**Tabel 10.- GEMIDDELDE LEEFTIJD VAN DE MAN TEN OPZICHTE VAN DE LEEFTIJD VAN DE VROUW**

JAREN 1982 - 1984

LEEFTIJD VAN DE VROUW	Gemiddelde leeftijd van de man		
	1982	1983	1984
17 j. 6 m.	22 j. 10 m.	23 j. 0 m.	23 j.
20 j. 6 m.	23 j. 7 m.	23 j. 7 m.	23 j. 8 m.
23 j.	24 j. 9 m.	24 j. 11 m.	25 j.
27 j. 6 m.	28 j. 10 m.	28 j. 11 m.	28 j. 11 m.
32 j. 6 m.	34 j. 3 m.	33 j. 9 m.	34 j. 6 m.
37 j. 6 m.	39 j. 1 m.	38 j. 8 m.	39 j. 7 m.
42 j. 6 m.	44 j. 11 m.	42 j. 8 m.	44 j. 5 m.
47 j. 6 m.	49 j. 10 m.	47 j. 3 m.	49 j. 10 m.
55 j.	56 j. 4 m.	52 j. 5 m.	55 j. 11 m.
65 j.	66 j. 7 m.	62 j. 1 m.	65 j. 3 m.
75 j.	70 j. 8 m.	70 j. 4 m.	70 j.

**Tabel 11.- HUWELIJKEN NAAR DE GEMIDDELDE LEEFTIJD  
EN DE VORIGE BURGERLIJKE STAAT VAN DE ECHTGENOTEN**

JAAR 1984

HUWELIJKEN TUSSEN	Gemiddelde leeftijd van de man	Gemiddelde leeftijd van de vrouw	Verschil
Twee ongehuwden	24 j. 6 m.	22 j. 6 m.	2 j.
Ongehuwde mannen en weduwen	34 j. 5 m.	34 j. 6 m.	1 m.
Ongehuwde mannen en gescheiden vrouwen	31 j. 2 m.	32 j. 7 m.	-1 j. 5 m.
Weduwnaars en ongehuwde vrouwen	48 j. 10 m.	37 j. 3 m.	11 j. 7 m.
Weduwnaars en weduwen	61 j. 4 m.	55 j. 1 m.	6 j. 3 m.
Weduwnaars en gescheiden vrouwen	53 j.	44 j. 8 m.	8 j. 4 m.
Gescheiden mannen en ongehuwde vrouwen	36 j.	27 j. 8 m.	8 j. 4 m.
Gescheiden mannen en weduwen	46 j. 9 m.	44 j. 3 m.	2 j. 6 m.
Gescheiden mannen en gescheiden vrouwen	41 j. 1 m.	37 j. 2 m.	3 j. 11 m.

**Tabel 12.- HUWELIJKEN NAAR DE VORIGE BURGERLIJKE STAAT VAN DE ECHTGENOTEN**

(Algemeen overzicht van de schikking van de volgende tabellen)

	Totaal	Ongehuwde vrouwen	Weduwen	Gescheiden vrouwen
Totaal	A	B	C	D
Ongehuwde mannen	E	F	G	H
Weduwnaars	I	J	K	L
Gescheiden mannen	M	N	O	P

**Tabel 12.- HUWELIJKEN NAAR DE RESPECTIEVE LEEFTIJD VAN DE ECHTGENOTEN EN HUN VORIGE BURGERLIJKE STAAT**

**JAAR 1984**

LEEFTIJD VAN DE ECHTGENOOT	Leeftijd van de echtgenote												Onbekend	Totaal mannen
	< 20 jaar	20 - < 21 jaar	21 - < 25 jaar	25 - < 30 jaar	30 - < 35 jaar	35 - < 40 jaar	40 - < 45 jaar	45 - < 50 jaar	50 - < 60 jaar	60 - < 70 jaar	70 - < 80 jaar	80 jaar en +		

**A.- TOTAAL AANTAL HUWELIJKEN**

Minder dan 20 jaar	985	258	301	40	7	3	-	-	-	-	-	-	-	1 594
20 - < 21 jaar	1 366	713	899	85	9	4	-	1	-	-	-	-	-	3 077
21 - < 25 jaar	5 369	4 679	14 822	1 982	199	30	12	3	2	-	-	-	-	27 098
25 - < 30 jaar	1 218	1 149	7 797	4 585	752	201	58	20	6	-	-	-	-	15 786
30 - < 35 jaar	144	139	1 145	1 872	1 028	350	91	31	12	1	-	-	-	4 813
35 - < 40 jaar	31	25	325	688	721	433	152	66	26	-	-	1	-	2 468
40 - < 45 jaar	12	15	88	219	296	316	191	81	51	4	-	-	-	1 273
45 - < 50 jaar	6	2	33	97	177	194	180	170	92	5	-	-	-	956
50 - < 60 jaar	1	2	17	58	112	192	200	261	335	35	3	-	-	1 216
60 - < 70 jaar	-	1	3	12	15	33	40	80	174	102	10	1	-	471
70 - < 80 jaar	-	-	2	2	5	5	6	11	56	58	34	-	-	179
80 jaar en meer	-	-	-	-	-	-	2	2	4	7	9	4	-	28
Leeftijd onbekend	1	-	-	-	-	-	-	-	-	-	-	-	-	1
<b>Totaal vrouwen</b>	<b>9 133</b>	<b>6 983</b>	<b>25 432</b>	<b>9 640</b>	<b>3 321</b>	<b>1 761</b>	<b>932</b>	<b>726</b>	<b>758</b>	<b>212</b>	<b>56</b>	<b>6</b>	<b>-</b>	<b>58 960</b>

**E.- TOTAAL AANTAL HUWELIJKEN VAN ONGEHUWDE MANNEN**

Minder dan 20 jaar	985	258	301	40	7	3	-	-	-	-	-	-	-	1 594
20 - < 21 jaar	1 366	713	899	85	9	4	-	1	-	-	-	-	-	3 077
21 - < 25 jaar	5 344	4 671	14 784	1 964	195	29	12	3	2	-	-	-	-	27 004
25 - < 30 jaar	1 155	1 097	7 386	4 174	605	159	50	17	4	-	-	-	-	14 647
30 - < 35 jaar	90	98	749	1 228	587	176	52	20	9	-	-	-	-	3 009
35 - < 40 jaar	14	8	112	249	277	151	50	23	12	-	-	1	-	897
40 - < 45 jaar	3	2	12	45	59	74	48	18	20	1	-	-	-	282
45 - < 50 jaar	2	-	2	19	32	24	29	28	27	1	-	-	-	164
50 - < 60 jaar	-	-	2	8	12	17	22	32	54	10	-	-	-	157
60 - < 70 jaar	-	-	-	2	-	2	5	5	16	14	4	1	-	49
70 - < 80 jaar	-	-	-	-	1	-	1	-	4	6	1	-	-	13
80 jaar en meer	-	-	-	-	-	-	-	-	-	-	-	-	-	-
Leeftijd onbekend	1	-	-	-	-	-	-	-	-	-	-	-	-	1
<b>Totaal vrouwen</b>	<b>8 960</b>	<b>6 847</b>	<b>24 247</b>	<b>7 814</b>	<b>1 784</b>	<b>639</b>	<b>269</b>	<b>147</b>	<b>148</b>	<b>32</b>	<b>5</b>	<b>2</b>	<b>-</b>	<b>50 894</b>

**Tabel 12.- HUWELIJKEN NAAR DE RESPECTIEVE LEEFTIJD VAN DE ECHTGENOTEN EN HUN VORIGE BURGERLIJKE STAAT (vervolg)**

JAAR 1984

LEEFTIJD VAN DE ECHTGENOOT	Leeftijd van de echtgenote													Totaal mannen
	< 20 jaar	20 - < 21 jaar	21 - < 25 jaar	25 - < 30 jaar	30 - < 35 jaar	35 - < 40 jaar	40 - < 45 jaar	45 - < 50 jaar	50 - < 60 jaar	60 - < 70 jaar	70 - < 80 jaar	80 jaar en +	Onbekend	

**B.- TOTAAL AANTAL HUWELIJKEN VAN ONGEHUWDE VROUWEN**

Minder dan 20 jaar	985	258	298	31	4	-	-	-	-	-	-	-	-	-	1 576
20 - < 21 jaar	1 366	713	882	67	4	-	-	-	-	-	-	-	-	-	3 032
21 - < 25 jaar	5 362	4 669	14 698	1 713	86	5	6	1	1	-	-	-	-	-	26 541
25 - < 30 jaar	1 213	1 142	7 633	3 920	389	51	7	3	1	-	-	-	-	-	14 359
30 - < 35 jaar	144	139	1 086	1 412	507	74	15	2	1	-	-	-	-	-	3 380
35 - < 40 jaar	31	24	296	448	271	111	15	9	1	-	-	1	-	-	1 207
40 - < 45 jaar	12	15	74	136	103	84	29	11	3	-	-	-	-	-	467
45 - < 50 jaar	6	2	29	63	75	55	28	19	10	1	-	-	-	-	288
50 - < 60 jaar	1	2	12	37	50	74	48	35	38	3	-	-	-	-	300
60 - < 70 jaar	-	1	3	11	9	11	13	16	31	16	-	-	-	-	111
70 - < 80 jaar	-	-	2	2	4	3	-	6	20	19	4	-	-	-	60
80 jaar en meer	-	-	-	-	-	-	1	1	1	5	3	-	-	-	11
Leeftijd onbekend	1	-	-	-	-	-	-	-	-	-	-	-	-	-	1
<b>Totaal vrouwen</b>	<b>9 121</b>	<b>6 965</b>	<b>25 013</b>	<b>7 840</b>	<b>1 502</b>	<b>468</b>	<b>162</b>	<b>103</b>	<b>107</b>	<b>44</b>	<b>7</b>	<b>1</b>	<b>-</b>	<b>51 333</b>	

**F.- HUWELIJKEN VAN ONGEHUWDE MANNEN MET ONGEHUWDE VROUWEN**

Minder dan 20 jaar	985	258	298	31	4	-	-	-	-	-	-	-	-	-	1 576
20 - < 21 jaar	1 366	713	882	67	4	-	-	-	-	-	-	-	-	-	3 032
21 - < 25 jaar	5 337	4 661	14 663	1 703	86	5	6	1	1	-	-	-	-	-	26 463
25 - < 30 jaar	1 151	1 091	7 265	3 689	341	47	7	3	1	-	-	-	-	-	13 595
30 - < 35 jaar	90	98	727	1 040	368	52	14	1	1	-	-	-	-	-	2 391
35 - < 40 jaar	14	8	101	189	148	64	9	6	1	-	-	1	-	-	541
40 - < 45 jaar	3	2	11	32	29	39	15	2	2	-	-	-	-	-	135
45 - < 50 jaar	2	-	2	15	16	13	10	5	6	1	-	-	-	-	70
50 - < 60 jaar	-	-	1	6	4	7	6	6	11	2	-	-	-	-	43
60 - < 70 jaar	-	-	-	2	-	2	1	1	7	5	-	-	-	-	18
70 - < 80 jaar	-	-	-	-	1	-	-	-	1	1	1	-	-	-	4
80 jaar en meer	-	-	-	-	-	-	-	-	-	-	-	-	-	-	-
Leeftijd onbekend	1	-	-	-	-	-	-	-	-	-	-	-	-	-	1
<b>Totaal vrouwen</b>	<b>8 949</b>	<b>6 831</b>	<b>23 950</b>	<b>6 774</b>	<b>1 001</b>	<b>229</b>	<b>68</b>	<b>25</b>	<b>31</b>	<b>9</b>	<b>1</b>	<b>1</b>	<b>-</b>	<b>47 869</b>	

**Tabel 12.- HUWELIJKEN NAAR DE RESPECTIEVE LEEFTIJD VAN DE ECHTGENOTEN EN HUN VORIGE BURGERLIJKE STAAT (vervolg)**

JAAR 1984

LEEFTIJD VAN DE ECHTGENOOT	Leeftijd van de echtgenote												Totaal mannen
	< 20 jaar	20 - < 21 jaar	21 - < 25 jaar	25 - < 30 jaar	30 - < 35 jaar	35 - < 40 jaar	40 - < 45 jaar	45 - < 50 jaar	50 - < 60 jaar	60 - < 70 jaar	70 - < 80 jaar	80 jaar en +	

**C.- TOTAAL AANTAL HUWELIJKEN VAN WEDUWEN**

Minder dan 20 jaar	-	-	-	-	-	-	-	-	-	-	-	-	-	-
20 - < 21 jaar	-	-	2	1	-	1	-	-	-	-	-	-	-	4
21 - < 25 jaar	1	3	12	12	6	1	1	-	-	-	-	-	-	36
25 - < 30 jaar	1	-	17	32	17	8	1	-	-	-	-	-	-	76
30 - < 35 jaar	-	-	3	27	20	12	3	1	-	-	-	-	-	66
35 - < 40 jaar	-	-	1	8	19	20	9	1	5	-	-	-	-	63
40 - < 45 jaar	-	-	-	4	7	16	12	9	5	2	-	-	-	55
45 - < 50 jaar	-	-	1	1	6	4	19	10	9	1	-	-	-	51
50 - < 60 jaar	-	-	2	-	3	8	10	26	48	7	1	-	-	105
60 - < 70 jaar	-	-	-	-	-	-	1	10	40	38	6	1	-	96
70 - < 80 jaar	-	-	-	-	1	-	-	-	14	22	22	-	-	59
80 jaar en meer	-	-	-	-	-	-	-	-	2	1	4	4	-	11
Leeftijd onbekend	-	-	-	-	-	-	-	-	-	-	-	-	-	-
<b>Totaal vrouwen</b>	<b>2</b>	<b>3</b>	<b>38</b>	<b>85</b>	<b>79</b>	<b>70</b>	<b>56</b>	<b>57</b>	<b>123</b>	<b>71</b>	<b>33</b>	<b>5</b>	<b>-</b>	<b>622</b>

**G.- HUWELIJKEN VAN ONGEHUWDE MANNEN MET WEDUWEN**

Minder dan 20 jaar	-	-	-	-	-	-	-	-	-	-	-	-	-	-
20 - < 21 jaar	-	-	2	1	-	1	-	-	-	-	-	-	-	4
21 - < 25 jaar	1	3	12	12	6	1	1	-	-	-	-	-	-	36
25 - < 30 jaar	1	-	13	26	16	6	1	-	-	-	-	-	-	63
30 - < 35 jaar	-	-	2	16	10	7	2	-	-	-	-	-	-	37
35 - < 40 jaar	-	-	1	2	11	4	3	1	1	-	-	-	-	23
40 - < 45 jaar	-	-	-	-	-	5	4	1	1	1	-	-	-	12
45 - < 50 jaar	-	-	-	-	5	2	3	3	2	-	-	-	-	15
50 - < 60 jaar	-	-	1	-	1	1	1	2	10	-	-	-	-	16
60 - < 70 jaar	-	-	-	-	-	-	-	1	1	4	1	1	-	8
70 - < 80 jaar	-	-	-	-	-	-	-	-	1	2	-	-	-	3
80 jaar en meer	-	-	-	-	-	-	-	-	-	-	-	-	-	-
Leeftijd onbekend	-	-	-	-	-	-	-	-	-	-	-	-	-	-
<b>Totaal vrouwen</b>	<b>2</b>	<b>3</b>	<b>31</b>	<b>57</b>	<b>49</b>	<b>27</b>	<b>15</b>	<b>8</b>	<b>16</b>	<b>7</b>	<b>1</b>	<b>1</b>	<b>-</b>	<b>217</b>



**Tabel 12.- HUWELIJKEN NAAR DE RESPECTIEVE LEEFTIJD VAN DE ECHTGENOTEN EN HUN VORIGE BURGERLIJKE STAAT (vervolg)**

JAAR 1984

LEEFTIJD VAN DE ECHTGENOOT	Leeftijd van de echtgenote													Totaal mannen
	< 20 jaar	20 - < 21 jaar	21 - < 25 jaar	25 - < 30 jaar	30 - < 35 jaar	35 - < 40 jaar	40 - < 45 jaar	45 - < 50 jaar	50 - < 60 jaar	60 - < 70 jaar	70 - < 80 jaar	80 jaar en +	Onbekend	

**D.- TOTAAL AANTAL HUWELIJKEN VAN GESCHEIDEN VROUWEN**

Minder dan 20 jaar	-	-	3	9	3	3	-	-	-	-	-	-	-	-	18
20 - < 21 jaar	-	-	15	17	5	3	-	1	-	-	-	-	-	-	41
21 - < 25 jaar	6	7	112	257	107	24	5	2	1	-	-	-	-	-	521
25 - < 30 jaar	4	7	147	633	346	142	50	17	5	-	-	-	-	-	1 351
30 - < 35 jaar	-	-	56	433	501	264	73	28	11	1	-	-	-	-	1 367
35 - < 40 jaar	-	1	28	232	431	302	128	56	20	-	-	-	-	-	1 198
40 - < 45 jaar	-	-	14	79	186	216	150	61	43	2	-	-	-	-	751
45 - < 50 jaar	-	-	3	33	96	135	133	141	73	3	-	-	-	-	617
50 - < 60 jaar	-	-	3	21	59	110	142	200	249	25	2	-	-	-	811
60 - < 70 jaar	-	-	-	1	6	22	26	54	103	48	4	-	-	-	264
70 - < 80 jaar	-	-	-	-	-	2	6	5	22	17	8	-	-	-	60
80 jaar en meer	-	-	-	-	-	-	1	1	1	1	2	-	-	-	6
Leeftijd onbekend	-	-	-	-	-	-	-	-	-	-	-	-	-	-	-
<b>Totaal vrouwen</b>	<b>10</b>	<b>15</b>	<b>381</b>	<b>1 715</b>	<b>1 740</b>	<b>1 223</b>	<b>714</b>	<b>566</b>	<b>528</b>	<b>97</b>	<b>16</b>	-	-	-	<b>7 005</b>

**H.- HUWELIJKEN VAN ONGEHUWDE MANNEN MET GESCHEIDEN VROUWEN**

Minder dan 20 jaar	-	-	3	9	3	3	-	-	-	-	-	-	-	-	18
20 - < 21 jaar	-	-	15	17	5	3	-	1	-	-	-	-	-	-	41
21 - < 25 jaar	6	7	109	249	103	23	5	2	1	-	-	-	-	-	505
25 - < 30 jaar	3	6	108	459	248	106	42	14	3	-	-	-	-	-	989
30 - < 35 jaar	-	-	20	172	209	117	36	19	8	-	-	-	-	-	581
35 - < 40 jaar	-	-	10	58	118	83	38	16	10	-	-	-	-	-	333
40 - < 45 jaar	-	-	1	13	30	30	29	15	17	-	-	-	-	-	135
45 - < 50 jaar	-	-	-	4	11	9	16	20	19	-	-	-	-	-	79
50 - < 60 jaar	-	-	-	2	7	9	15	24	33	8	-	-	-	-	98
60 - < 70 jaar	-	-	-	-	-	-	4	3	8	5	3	-	-	-	23
70 - < 80 jaar	-	-	-	-	-	-	1	-	2	3	-	-	-	-	6
80 jaar en meer	-	-	-	-	-	-	-	-	-	-	-	-	-	-	-
Leeftijd onbekend	-	-	-	-	-	-	-	-	-	-	-	-	-	-	-
<b>Totaal vrouwen</b>	<b>9</b>	<b>13</b>	<b>266</b>	<b>983</b>	<b>734</b>	<b>383</b>	<b>186</b>	<b>114</b>	<b>101</b>	<b>16</b>	<b>3</b>	-	-	-	<b>2 808</b>

**Tabel 12.- HUWELIJKEN NAAR DE RESPECTIEVE LEEFTIJD VAN DE ECHTGENOTEN EN HUN VORIGE BURGERLIJKE STAAT (vervolg)**

JAAR 1984

LEEFTIJD VAN DE ECHTGENOOT	Leeftijd van de echtgenote													Onbekend	Totaal mannen
	< 20 jaar	20 - < 21 jaar	21 - < 25 jaar	25 - < 30 jaar	30 - < 35 jaar	35 - < 40 jaar	40 - < 45 jaar	45 - < 50 jaar	50 - < 60 jaar	60 - < 70 jaar	70 - < 80 jaar	80 jaar en +			

**I.- TOTAAL AANTAL HUWELIJKEN VAN WEDUWNAARS**

Minder dan 20 jaar	-	-	-	-	-	-	-	-	-	-	-	-	-	-
20 - < 21 jaar	-	-	-	-	-	-	-	-	-	-	-	-	-	-
21 - < 25 jaar	-	1	4	1	-	-	-	-	-	-	-	-	-	6
25 - < 30 jaar	5	1	19	11	2	1	-	-	-	-	-	-	-	39
30 - < 35 jaar	2	3	17	27	15	8	1	-	-	-	-	-	-	73
35 - < 40 jaar	1	1	9	24	37	14	4	2	3	-	-	-	-	95
40 - < 45 jaar	1	1	7	11	22	24	14	10	2	-	-	-	-	92
45 - < 50 jaar	-	1	4	9	16	20	25	25	7	-	-	-	-	107
50 - < 60 jaar	-	-	2	7	21	37	54	67	91	7	-	-	-	286
60 - < 70 jaar	-	1	1	5	3	9	13	42	92	50	3	-	-	219
70 - < 80 jaar	-	-	2	2	2	3	1	5	35	43	25	-	-	118
80 jaar en meer	-	-	-	-	-	-	2	2	4	5	6	1	-	20
Leeftijd onbekend	-	-	-	-	-	-	-	-	-	-	-	-	-	-
<b>Totaal vrouwen</b>	<b>9</b>	<b>9</b>	<b>65</b>	<b>97</b>	<b>118</b>	<b>116</b>	<b>114</b>	<b>153</b>	<b>234</b>	<b>105</b>	<b>34</b>	<b>1</b>	-	<b>1 055</b>

**M.- TOTAAL AANTAL HUWELIJKEN VAN GESCHIEDEN MANNEN**

Minder dan 20 jaar	-	-	-	-	-	-	-	-	-	-	-	-	-	-
20 - < 21 jaar	-	-	-	-	-	-	-	-	-	-	-	-	-	-
21 - < 25 jaar	25	7	34	17	4	1	-	-	-	-	-	-	-	88
25 - < 30 jaar	58	51	392	400	145	41	8	3	2	-	-	-	-	1 100
30 - < 35 jaar	52	38	379	617	426	166	38	11	3	1	-	-	-	1 731
35 - < 40 jaar	16	16	204	415	407	268	98	41	11	-	-	-	-	1 476
40 - < 45 jaar	8	12	69	163	215	218	129	53	29	3	-	-	-	899
45 - < 50 jaar	4	1	27	69	129	150	126	117	58	4	-	-	-	685
50 - < 60 jaar	1	2	13	43	79	138	124	162	190	18	3	-	-	773
60 - < 70 jaar	-	-	2	5	12	22	22	33	66	38	3	-	-	203
70 - < 80 jaar	-	-	-	-	2	2	4	6	17	9	8	-	-	48
80 jaar en meer	-	-	-	-	-	-	-	-	-	2	3	3	-	8
Leeftijd onbekend	-	-	-	-	-	-	-	-	-	-	-	-	-	-
<b>Totaal vrouwen</b>	<b>164</b>	<b>127</b>	<b>1 120</b>	<b>1 729</b>	<b>1 419</b>	<b>1 006</b>	<b>549</b>	<b>426</b>	<b>376</b>	<b>75</b>	<b>17</b>	<b>3</b>	-	<b>7 011</b>

**Tabel 12.- HUWELIJKEN NAAR DE RESPECTIEVE LEEFTIJD VAN DE ECHTGENOTEN EN HUN VORIGE BURGERLIJKE STAAT (vervolg)**

JAAR 1984

LEEFTIJD VAN DE ECHTGENOOT	Leeftijd van de echtgenote													Totaal mannen
	< 20 jaar	20 - < 21 jaar	21 - < 25 jaar	25 - < 30 jaar	30 - < 35 jaar	35 - < 40 jaar	40 - < 45 jaar	45 - < 50 jaar	50 - < 60 jaar	60 - < 70 jaar	70 - < 80 jaar	80 jaar en +	Onbekend	

**J.- HUWELIJKEN VAN WEDUWNAARS MET ONGEHUWDE VROUWEN**

Minder dan 20 jaar	-	-	-	-	-	-	-	-	-	-	-	-	-	-
20 - < 21 jaar	-	-	-	-	-	-	-	-	-	-	-	-	-	-
21 - < 25 jaar	-	1	4	-	-	-	-	-	-	-	-	-	-	5
25 - < 30 jaar	5	1	16	9	1	-	-	-	-	-	-	-	-	32
30 - < 35 jaar	2	3	17	18	5	2	-	-	-	-	-	-	-	47
35 - < 40 jaar	1	1	8	13	18	4	-	-	-	-	-	-	-	45
40 - < 45 jaar	1	1	4	5	7	7	2	1	-	-	-	-	-	28
45 - < 50 jaar	-	1	3	5	5	4	2	3	-	-	-	-	-	23
50 - < 60 jaar	-	-	2	4	7	12	13	14	12	1	-	-	-	65
60 - < 70 jaar	-	1	1	5	1	2	3	7	14	5	-	-	-	39
70 - < 80 jaar	-	-	2	2	1	2	-	2	14	15	3	-	-	41
80 jaar en meer	-	-	-	-	-	-	1	1	1	3	2	-	-	8
Leeftijd onbekend	-	-	-	-	-	-	-	-	-	-	-	-	-	-
<b>Totaal vrouwen</b>	<b>9</b>	<b>9</b>	<b>57</b>	<b>61</b>	<b>45</b>	<b>33</b>	<b>21</b>	<b>28</b>	<b>41</b>	<b>24</b>	<b>5</b>	-	-	<b>333</b>

**N.- HUWELIJKEN VAN GESCHEIDEN MANNEN MET ONGEHUWDE VROUWEN**

Minder dan 20 jaar	-	-	-	-	-	-	-	-	-	-	-	-	-	-
20 - < 21 jaar	-	-	-	-	-	-	-	-	-	-	-	-	-	-
21 - < 25 jaar	25	7	31	10	-	-	-	-	-	-	-	-	-	73
25 - < 30 jaar	57	50	352	222	47	4	-	-	-	-	-	-	-	732
30 - < 35 jaar	52	38	342	354	134	20	1	1	-	-	-	-	-	942
35 - < 40 jaar	16	15	187	246	105	43	6	3	-	-	-	-	-	621
40 - < 45 jaar	8	12	59	99	67	38	12	8	1	-	-	-	-	304
45 - < 50 jaar	4	1	24	43	54	38	16	11	4	-	-	-	-	195
50 - < 60 jaar	1	2	9	27	39	55	29	15	15	-	-	-	-	192
60 - < 70 jaar	-	-	2	4	8	7	9	8	10	6	-	-	-	54
70 - < 80 jaar	-	-	-	-	2	1	-	4	5	3	-	-	-	15
80 jaar en meer	-	-	-	-	-	-	-	-	-	2	1	-	-	3
Leeftijd onbekend	-	-	-	-	-	-	-	-	-	-	-	-	-	-
<b>Totaal vrouwen</b>	<b>163</b>	<b>125</b>	<b>1 006</b>	<b>1 005</b>	<b>456</b>	<b>206</b>	<b>73</b>	<b>50</b>	<b>35</b>	<b>11</b>	<b>1</b>	-	-	<b>3 131</b>

**Tabel 12.- HUWELIJKEN NAAR DE RESPECTIEVE LEEFTIJD VAN DE ECHTGENOTEN EN HUN VORIGE BURGERLIJKE STAAT (vervolg)**

JAAR 1984

LEEFTIJD VAN DE ECHTGENOOT	Leeftijd van de echtgenote													Totaal mannen
	< 20 jaar	20 - < 21 jaar	21 - < 25 jaar	25 - < 30 jaar	30 - < 35 jaar	35 - < 40 jaar	40 - < 45 jaar	45 - < 50 jaar	50 - < 60 jaar	60 - < 70 jaar	70 - < 80 jaar	80 jaar en +	Onbekend	

**K.- HUWELIJKEN VAN WEDUWNAARS MET WEDUWEN**

Minder dan 20 jaar	-	-	-	-	-	-	-	-	-	-	-	-	-	-
20 - < 21 jaar	-	-	-	-	-	-	-	-	-	-	-	-	-	-
21 - < 25 jaar	-	-	-	-	-	-	-	-	-	-	-	-	-	-
25 - < 30 jaar	-	-	-	1	-	1	-	-	-	-	-	-	-	2
30 - < 35 jaar	-	-	-	2	1	1	-	-	-	-	-	-	-	4
35 - < 40 jaar	-	-	-	-	-	2	1	-	2	-	-	-	-	5
40 - < 45 jaar	-	-	-	2	3	2	1	2	1	-	-	-	-	11
45 - < 50 jaar	-	-	1	-	1	1	8	3	-	-	-	-	-	14
50 - < 60 jaar	-	-	-	-	1	4	4	14	28	3	-	-	-	54
60 - < 70 jaar	-	-	-	-	-	-	1	7	30	29	2	-	-	69
70 - < 80 jaar	-	-	-	-	1	-	-	-	11	18	17	-	-	47
80 jaar en meer	-	-	-	-	-	-	-	-	2	1	3	1	-	7
Leeftijd onbekend	-	-	-	-	-	-	-	-	-	-	-	-	-	-
<b>Totaal vrouwen</b>	-	-	<b>1</b>	<b>5</b>	<b>7</b>	<b>11</b>	<b>15</b>	<b>26</b>	<b>74</b>	<b>51</b>	<b>22</b>	<b>1</b>	-	<b>213</b>

**O.- HUWELIJKEN VAN GESCEIDEN MANNEN MET WEDUWEN**

Minder dan 20 jaar	-	-	-	-	-	-	-	-	-	-	-	-	-	-
20 - < 21 jaar	-	-	-	-	-	-	-	-	-	-	-	-	-	-
21 - < 25 jaar	-	-	-	-	-	-	-	-	-	-	-	-	-	-
25 - < 30 jaar	-	-	4	5	1	1	-	-	-	-	-	-	-	11
30 - < 35 jaar	-	-	1	9	9	4	1	1	-	-	-	-	-	25
35 - < 40 jaar	-	-	-	6	8	14	5	-	2	-	-	-	-	35
40 - < 45 jaar	-	-	-	2	4	9	7	6	3	1	-	-	-	32
45 - < 50 jaar	-	-	-	1	-	1	8	4	7	1	-	-	-	22
50 - < 60 jaar	-	-	1	-	1	3	5	10	10	4	1	-	-	35
60 - < 70 jaar	-	-	-	-	-	-	-	2	9	5	3	-	-	19
70 - < 80 jaar	-	-	-	-	-	-	-	-	2	2	5	-	-	9
80 jaar en meer	-	-	-	-	-	-	-	-	-	-	1	3	-	4
Leeftijd onbekend	-	-	-	-	-	-	-	-	-	-	-	-	-	-
<b>Totaal vrouwen</b>	-	-	<b>6</b>	<b>23</b>	<b>23</b>	<b>32</b>	<b>26</b>	<b>23</b>	<b>33</b>	<b>13</b>	<b>10</b>	<b>3</b>	-	<b>192</b>

**Tabel 12.- HUWELIJKEN NAAR DE RESPECTIEVE LEEFTIJD VAN DE ECHTGENOTEN EN HUN VORIGE BURGERLIJKE STAAT (vervolg)**

**JAAR 1984**

LEEFTIJD VAN DE ECHTGENOOT	Leeftijd van de echtgenote													Totaal mannen
	< 20 jaar	20 - < 21 jaar	21 - < 25 jaar	25 - < 30 jaar	30 - < 35 jaar	35 - < 40 jaar	40 - < 45 jaar	45 - < 50 jaar	50 - < 60 jaar	60 - < 70 jaar	70 - < 80 jaar	80 jaar en +	Onbekend	

**L.- HUWELIJKEN VAN WEDUWNAARS MET GESCHIEDEN VROUWEN**

Minder dan 20 jaar	-	-	-	-	-	-	-	-	-	-	-	-	-	-	-
20 - < 21 jaar	-	-	-	-	-	-	-	-	-	-	-	-	-	-	-
21 - < 25 jaar	-	-	-	1	-	-	-	-	-	-	-	-	-	-	1
25 - < 30 jaar	-	-	3	1	1	-	-	-	-	-	-	-	-	-	5
30 - < 35 jaar	-	-	-	7	9	5	1	-	-	-	-	-	-	-	22
35 - < 40 jaar	-	-	1	11	19	8	3	2	1	-	-	-	-	-	45
40 - < 45 jaar	-	-	3	4	12	15	11	7	1	-	-	-	-	-	53
45 - < 50 jaar	-	-	-	4	10	15	15	19	7	-	-	-	-	-	70
50 - < 60 jaar	-	-	-	3	13	21	37	39	51	3	-	-	-	-	167
60 - < 70 jaar	-	-	-	-	2	7	9	28	48	16	1	-	-	-	111
70 - < 80 jaar	-	-	-	-	-	1	1	3	10	10	5	-	-	-	30
80 jaar en meer	-	-	-	-	-	-	1	1	1	1	1	-	-	-	5
Leeftijd onbekend	-	-	-	-	-	-	-	-	-	-	-	-	-	-	-
<b>Totaal vrouwen</b>	-	-	<b>7</b>	<b>31</b>	<b>66</b>	<b>72</b>	<b>78</b>	<b>99</b>	<b>119</b>	<b>30</b>	<b>7</b>	-	-	-	<b>509</b>

**P.- HUWELIJKEN VAN GESCHIEDEN MANNEN MET GESCHIEDEN VROUWEN**

Minder dan 20 jaar	-	-	-	-	-	-	-	-	-	-	-	-	-	-	-
20 - < 21 jaar	-	-	-	-	-	-	-	-	-	-	-	-	-	-	-
21 - < 25 jaar	-	-	3	7	4	1	-	-	-	-	-	-	-	-	15
25 - < 30 jaar	1	1	36	173	97	36	8	3	2	-	-	-	-	-	357
30 - < 35 jaar	-	-	36	254	283	142	36	9	3	1	-	-	-	-	764
35 - < 40 jaar	-	1	17	163	294	211	87	38	9	-	-	-	-	-	820
40 - < 45 jaar	-	-	10	62	144	171	110	39	25	2	-	-	-	-	563
45 - < 50 jaar	-	-	3	25	75	111	102	102	47	3	-	-	-	-	468
50 - < 60 jaar	-	-	3	16	39	80	90	137	165	14	2	-	-	-	546
60 - < 70 jaar	-	-	-	1	4	15	13	23	47	27	-	-	-	-	130
70 - < 80 jaar	-	-	-	-	-	1	4	2	10	4	3	-	-	-	24
80 jaar en meer	-	-	-	-	-	-	-	-	-	-	1	-	-	-	1
Leeftijd onbekend	-	-	-	-	-	-	-	-	-	-	-	-	-	-	-
<b>Totaal vrouwen</b>	<b>1</b>	<b>2</b>	<b>108</b>	<b>701</b>	<b>940</b>	<b>768</b>	<b>450</b>	<b>353</b>	<b>308</b>	<b>51</b>	<b>6</b>	-	-	-	<b>3 688</b>

**Tabel 13.- HUWELIJKEN NAAR GEBORTEJAAR, LEEFTIJD EN DE VORIGE  
BURGERLIJKE STAAT VAN DE ECHTGENOTEN**

A.- HET RIJK

JAAR 1984

GEBORTE- JAAR	LEEFTIJD IN VOLLE JAREN	Vorige burgerlijke staat van de echtgenoot				Vorige burgerlijke staat van de echtgenote			
		Totaal	Ongehuwd	Weduwnaar	Gescheiden	Totaal	Ongehuwd	Weduwe	Gescheiden
1970	< 14	-	-	-	-	-	-	-	-
	14	-	-	-	-	-	-	-	-
1969	14	-	-	-	-	2	2	-	-
1969	15	3	3	-	-	30	30	-	-
1968	15	-	-	-	-	43	43	-	-
1968	16	-	-	-	-	150	150	-	-
1967	16	2	2	-	-	164	164	-	-
1967	17	5	5	-	-	369	369	-	-
1966	17	16	16	-	-	487	487	-	-
1966	18	180	180	-	-	1 177	1 175	-	2
1965	18	205	205	-	-	1 622	1 621	-	1
1965	19	432	432	-	-	2 237	2 233	2	2
1964	19	751	751	-	-	2 852	2 847	-	5
	<b>Totaal</b>	<b>1 594</b>	<b>1 594</b>	-	-	<b>9 133</b>	<b>9 121</b>	<b>2</b>	<b>10</b>
1964	20	1 339	1 339	-	-	3 557	3 548	2	7
1963	20	1 738	1 738	-	-	3 426	3 417	1	8
1963	21	2 866	2 859	1	6	4 385	4 367	2	16
1962	21	3 061	3 061	-	-	3 844	3 820	4	20
1962	22	3 488	3 486	-	2	3 874	3 837	8	29
1961	22	3 673	3 668	-	5	3 405	3 366	5	34
1961	23	3 972	3 961	1	10	3 292	3 242	3	47
1960	23	3 514	3 497	2	15	2 469	2 400	6	63
1960	24	3 548	3 520	2	26	2 386	2 300	3	83
1959	24	2 976	2 952	-	24	1 777	1 681	7	89
	<b>Totaal</b>	<b>30 175</b>	<b>30 081</b>	<b>6</b>	<b>88</b>	<b>32 415</b>	<b>31 978</b>	<b>41</b>	<b>396</b>
1959	25	2 995	2 943	2	50	1 847	1 736	7	104
1958	25	2 292	2 219	4	69	1 375	1 219	5	151
1958	26	2 177	2 096	3	78	1 269	1 109	8	152
1957	26	1 625	1 533	2	90	949	766	9	174
1957	27	1 629	1 513	3	113	934	737	11	186
1956	27	1 221	1 115	2	104	762	578	8	176
1956	28	1 177	1 039	3	135	785	576	9	200
1955	28	936	781	7	148	588	401	9	178
1955	29	911	746	6	159	598	396	8	194
1954	29	823	662	7	154	533	322	11	200
	<b>Totaal</b>	<b>15 786</b>	<b>14 647</b>	<b>39</b>	<b>1 100</b>	<b>9 640</b>	<b>7 840</b>	<b>85</b>	<b>1 715</b>
1954	30	768	576	3	189	469	271	12	186
1953	30	587	411	3	173	396	209	7	180
1953	31	599	428	9	162	442	213	10	219
1952	31	530	326	8	196	342	157	7	178
1952	32	485	285	4	196	328	142	8	178
1951	32	408	232	6	170	276	119	9	148
1951	33	422	236	5	181	292	106	4	182
1950	33	328	183	6	139	261	101	5	155
1950	34	391	198	14	179	264	100	10	154
1949	34	295	134	15	146	251	84	7	160
	<b>Totaal</b>	<b>4 813</b>	<b>3 009</b>	<b>73</b>	<b>1 731</b>	<b>3 321</b>	<b>1 502</b>	<b>79</b>	<b>1 740</b>

**Tabel 13.- HUWELIJKEN NAAR GEBORTEJAAR, LEEFTIJD EN DE VORIGE  
BURGERLIJKE STAAT VAN DE ECHTGENOTEN (vervolg)**

A.- HET RIJK

JAAR 1984

GEBORTE- JAAR	LEEFTIJD IN VOLLE JAREN	Vorige burgerlijke staat van de echtgenoot				Vorige burgerlijke staat van de echtgenote			
		Totaal	Ongehuwd	Weduwnaar	Gescheiden	Totaal	Ongehuwd	Weduwe	Gescheiden
1949	35	350	165	9	176	221	72	9	140
1948	35	271	120	4	147	221	74	6	141
1948	36	325	120	13	192	224	65	4	155
1947	36	253	98	4	151	170	47	6	117
1947	37	279	103	12	164	180	57	4	119
1946	37	248	80	7	161	145	33	5	107
1946	38	224	71	20	133	170	33	11	126
1945	38	169	54	12	103	153	34	12	107
1945	39	194	50	11	133	139	26	6	107
1944	39	155	36	3	116	138	27	7	104
	<b>Totaal</b>	<b>2 468</b>	<b>897</b>	<b>95</b>	<b>1 476</b>	<b>1 761</b>	<b>468</b>	<b>70</b>	<b>1 223</b>
1944	40	201	54	10	137	143	30	6	107
1943	40	148	38	7	103	96	15	1	80
1943	41	157	35	10	112	113	18	10	85
1942	41	133	28	13	92	67	13	4	50
1942	42	117	30	7	80	101	15	4	82
1941	42	100	21	6	73	96	19	10	67
1941	43	100	21	6	73	83	11	6	66
1940	43	105	17	7	81	59	11	4	44
1940	44	103	21	15	67	96	17	6	73
1939	44	109	17	11	81	78	13	5	60
	<b>Totaal</b>	<b>1 273</b>	<b>282</b>	<b>92</b>	<b>899</b>	<b>932</b>	<b>162</b>	<b>56</b>	<b>714</b>
1939	45	109	26	9	74	93	7	5	81
1938	45	106	18	9	79	79	13	4	62
1938	46	102	23	12	67	96	16	6	74
1937	46	105	15	11	79	65	11	3	51
1937	47	112	15	11	86	88	13	13	62
1936	47	89	13	11	65	53	7	4	42
1936	48	96	15	18	63	73	11	5	57
1935	48	72	9	12	51	52	6	2	44
1935	49	77	10	8	59	62	12	8	42
1934	49	88	20	6	62	65	7	7	51
	<b>Totaal</b>	<b>956</b>	<b>164</b>	<b>107</b>	<b>685</b>	<b>726</b>	<b>103</b>	<b>57</b>	<b>566</b>
1934	50	90	12	21	57	54	5	7	42
1933	50	63	5	8	50	58	7	11	40
1933	51	74	13	11	50	63	11	5	47
1932	51	70	7	17	46	41	1	6	34
1932	52	58	5	12	41	51	9	5	37
1931	52	79	7	16	56	34	2	5	27
1931	53	87	21	17	49	51	7	7	37
1930	53	84	16	17	51	43	7	11	25
1930	54	74	5	20	49	47	6	8	33
1929	54	64	4	18	42	35	8	4	23
	<b>Totaal</b>	<b>743</b>	<b>95</b>	<b>157</b>	<b>491</b>	<b>477</b>	<b>63</b>	<b>69</b>	<b>345</b>

**Tabel 13.- HUWELIJKEN NAAR GEBORTEJAAR, LEEFTIJD EN DE VORIGE  
BURGERLIJKE STAAT VAN DE ECHTGENOTEN (vervolg)**

A.- HET RIJK

JAAR 1984

GEBORTE- JAAR	LEEFTIJD IN VOLLE JAREN	Vorige burgerlijke staat van de echtgenoot				Vorige burgerlijke staat van de echtgenote			
		Totaal	Ongehuwd	Weduwnaar	Gescheiden	Totaal	Ongehuwd	Weduwe	Gescheiden
1929	55	54	4	12	38	47	3	9	35
1928	55	56	8	14	34	31	6	6	19
1928	56	41	8	10	23	25	5	2	18
1927	56	56	6	18	32	20	5	4	11
1927	57	48	7	9	32	35	7	3	25
1926	57	37	5	6	26	23	3	7	13
1926	58	50	8	17	25	31	3	4	24
1925	58	44	7	15	22	22	3	7	12
1925	59	45	5	16	24	18	4	4	10
1924	59	42	4	12	26	29	5	8	16
	<b>Totaal</b>	<b>473</b>	<b>62</b>	<b>129</b>	<b>282</b>	<b>281</b>	<b>44</b>	<b>54</b>	<b>183</b>
1924	60	43	7	15	21	31	5	9	17
1923	60	40	6	10	24	18	3	4	11
1923	61	31	4	11	16	16	2	3	11
1922	61	35	5	18	12	13	3	4	6
1922	62	25	4	13	8	15	9	3	3
1921	62	25	4	9	12	8	-	3	5
1921	63	28	1	14	13	11	1	5	5
1920	63	47	4	21	22	10	3	2	5
1920	64	33	2	16	15	16	3	4	9
1919	64	32	3	20	9	11	2	3	6
	<b>Totaal</b>	<b>339</b>	<b>40</b>	<b>147</b>	<b>152</b>	<b>149</b>	<b>31</b>	<b>40</b>	<b>78</b>
1919	65	15	2	6	7	8	-	3	5
1918	65	21	3	10	8	5	1	2	2
1918	66	13	-	8	5	6	1	3	2
1917	66	12	2	6	4	4	3	1	-
1917	67	9	1	5	3	5	1	-	4
1916	67	9	-	5	4	5	2	3	-
1916	68	14	1	5	8	9	1	6	2
1915	68	11	-	10	1	6	-	4	2
1915	69	16	-	10	6	10	3	5	2
1914	69	12	-	7	5	5	1	4	-
	<b>Totaal</b>	<b>132</b>	<b>9</b>	<b>72</b>	<b>51</b>	<b>63</b>	<b>13</b>	<b>31</b>	<b>19</b>
1914	70	13	-	9	4	10	2	6	2
1913	70	20	2	13	5	8	-	7	1
1913	71	5	1	3	1	6	-	2	4
1912	71	12	-	9	3	6	-	5	1
1912	72	15	1	9	5	3	1	2	-
1911	72	13	2	7	4	2	1	-	1
1911	73	10	-	10	-	3	-	1	2
1910	73	11	-	9	2	-	-	-	-
1910	74	8	-	2	6	3	1	1	1
1909	74	8	-	6	2	3	1	2	-
	<b>Totaal</b>	<b>115</b>	<b>6</b>	<b>77</b>	<b>32</b>	<b>44</b>	<b>6</b>	<b>26</b>	<b>12</b>



**Tabel 13.- HUWELIJKEN NAAR GEBORTEJAAR, LEEFTIJD EN DE VORIGE  
BURGERLIJKE STAAT VAN DE ECHTGENOTEN (vervolg)**

A.- HET RIJK

JAAR 1984

GEBORTE- JAAR	LEEFTIJD IN VOLLE JAREN	Vorige burgerlijke staat van de echtgenoot				Vorige burgerlijke staat van de echtgenote			
		Totaal	Ongehuwd	Weduwnaar	Gescheiden	Totaal	Ongehuwd	Weduwe	Gescheiden
1909	75	10	-	9	1	5	-	3	2
1908	75	4	-	-	4	2	1	1	-
1908	76	8	1	7	-	-	-	-	-
1907	76	12	4	6	2	-	-	-	-
1907	77	8	-	4	4	1	-	1	-
1906	77	6	-	4	2	1	-	-	1
1906	78	8	1	6	1	3	-	2	1
1905	78	5	1	3	1	-	-	-	-
1905	79	1	-	1	-	-	-	-	-
1904	79	2	-	1	1	-	-	-	-
	<b>Totaal</b>	<b>64</b>	<b>7</b>	<b>41</b>	<b>16</b>	<b>12</b>	<b>1</b>	<b>7</b>	<b>4</b>
1904	80	7	-	4	3	1	1	-	-
1903	80	4	-	3	1	-	-	-	-
1903	81	1	-	1	-	-	-	-	-
1902	81	-	-	-	-	2	-	2	-
1902	82	2	-	1	1	1	-	1	-
1901	82	2	-	2	-	-	-	-	-
1901	83	1	-	1	-	-	-	-	-
1900	83	1	-	-	1	-	-	-	-
1900	84	-	-	-	-	-	-	-	-
1899	84	4	-	4	-	-	-	-	-
	<b>Totaal</b>	<b>22</b>	<b>-</b>	<b>16</b>	<b>6</b>	<b>4</b>	<b>1</b>	<b>3</b>	<b>-</b>
1899	85	-	-	-	-	-	-	-	-
1898	85	3	-	2	1	1	-	1	-
1898	86	-	-	-	-	-	-	-	-
1897	86	1	-	1	-	-	-	-	-
1897	87	-	-	-	-	-	-	-	-
1896	87	1	-	1	-	-	-	-	-
1896	88	-	-	-	-	-	-	-	-
1895	88	-	-	-	-	1	-	1	-
1895	89	-	-	-	-	-	-	-	-
1894	89	-	-	-	-	-	-	-	-
	<b>Totaal</b>	<b>5</b>	<b>-</b>	<b>4</b>	<b>1</b>	<b>2</b>	<b>-</b>	<b>2</b>	<b>-</b>

**Tabel 13.- HUWELIJKEN NAAR GEBORTEJAAR, LEEFTIJD EN DE VORIGE  
BURGERLIJKE STAAT VAN DE ECHTGENOTEN (vervolg)**

A.- HET RIJK

JAAR 1984

GEBORTE- JAAR	LEEFTIJD IN VOLLE JAREN	Vorige burgerlijke staat van de echtgenoot				Vorige burgerlijke staat van de echtgenote			
		Totaal	Ongehuwd	Weduwnaar	Gescheiden	Totaal	Ongehuwd	Weduwe	Gescheiden
1894	90	-	-	-	-	-	-	-	-
1893	90	-	-	-	-	-	-	-	-
1893	91	-	-	-	-	-	-	-	-
1892	91	1	-	-	1	-	-	-	-
1892	92	-	-	-	-	-	-	-	-
1891	92	-	-	-	-	-	-	-	-
1891	93	-	-	-	-	-	-	-	-
1890	93	-	-	-	-	-	-	-	-
1890	94	-	-	-	-	-	-	-	-
1889	94	-	-	-	-	-	-	-	-
	<b>Totaal</b>	<b>1</b>	-	-	<b>1</b>	-	-	-	-
1889	95	-	-	-	-	-	-	-	-
1888	95	-	-	-	-	-	-	-	-
1888	96	-	-	-	-	-	-	-	-
1887	96	-	-	-	-	-	-	-	-
1887	97	-	-	-	-	-	-	-	-
1886	97	-	-	-	-	-	-	-	-
1886	98	-	-	-	-	-	-	-	-
1885	98	-	-	-	-	-	-	-	-
1885	99	-	-	-	-	-	-	-	-
1884	99	-	-	-	-	-	-	-	-
	<b>Totaal</b>	-	-	-	-	-	-	-	-
1884	100	-	-	-	-	-	-	-	-
1883	100	-	-	-	-	-	-	-	-
1883	101	-	-	-	-	-	-	-	-
1882	101	-	-	-	-	-	-	-	-
1882	102	-	-	-	-	-	-	-	-
1881	102	-	-	-	-	-	-	-	-
1881	103	-	-	-	-	-	-	-	-
1880	103	-	-	-	-	-	-	-	-
1880	104	-	-	-	-	-	-	-	-
Leeftijd onbekend		1	1	-	-	-	-	-	-
<b>Algemeen totaal</b>		<b>58 960</b>	<b>50 894</b>	<b>1 055</b>	<b>7 011</b>	<b>58 960</b>	<b>51 333</b>	<b>622</b>	<b>7 005</b>

**Tabel 13.- HUWELIJKEN NAAR GEBORTEJAAR, LEEFTIJD EN DE VORIGE  
BURGERLIJKE STAAT VAN DE ECHTGENOTEN (vervolg)**

**B.- BRUSSELS GEWEST**

**JAAR 1984**

GEBORTE- JAAR	LEEFTIJD IN VOLLE JAREN	Vorige burgerlijke staat van de echtgenoot				Vorige burgerlijke staat van de echtgenote			
		Totaal	Ongehuwd	Weduwnaar	Gescheiden	Totaal	Ongehuwd	Weduwe	Gescheiden
1970	< 14	-	-	-	-	-	-	-	-
	14	-	-	-	-	-	-	-	-
1969	14	-	-	-	-	-	-	-	-
1969	15	-	-	-	-	3	3	-	-
1968	15	-	-	-	-	5	5	-	-
1968	16	-	-	-	-	10	10	-	-
1967	16	-	-	-	-	10	10	-	-
1967	17	-	-	-	-	22	22	-	-
1966	17	2	2	-	-	26	26	-	-
1966	18	15	15	-	-	58	58	-	-
1965	18	17	17	-	-	80	80	-	-
1965	19	21	21	-	-	108	107	-	1
1964	19	40	40	-	-	106	105	-	1
	<b>Totaal</b>	<b>95</b>	<b>95</b>	-	-	<b>428</b>	<b>426</b>	-	<b>2</b>
1964	20	57	57	-	-	164	164	-	-
1963	20	69	69	-	-	148	148	-	-
1963	21	100	100	-	-	201	199	-	2
1962	21	151	151	-	-	178	177	-	1
1962	22	150	150	-	-	204	201	1	2
1961	22	184	183	-	1	243	241	-	2
1961	23	218	217	-	1	238	236	-	2
1960	23	220	217	1	2	211	202	-	9
1960	24	195	193	-	2	235	228	-	7
1959	24	216	216	-	-	187	179	-	8
	<b>Totaal</b>	<b>1 560</b>	<b>1 553</b>	<b>1</b>	<b>6</b>	<b>2 009</b>	<b>1 975</b>	<b>1</b>	<b>33</b>
1959	25	203	201	-	2	181	179	-	2
1958	25	187	185	-	2	164	148	-	16
1958	26	204	197	-	7	156	138	-	18
1957	26	158	151	-	7	109	94	1	14
1957	27	151	144	1	6	129	112	-	17
1956	27	142	131	-	11	103	84	2	17
1956	28	145	133	-	12	121	95	1	25
1955	28	124	110	-	14	100	82	-	18
1955	29	99	86	1	12	87	72	-	15
1954	29	109	90	1	18	81	58	1	22
	<b>Totaal</b>	<b>1 522</b>	<b>1 428</b>	<b>3</b>	<b>91</b>	<b>1 231</b>	<b>1 062</b>	<b>5</b>	<b>164</b>
1954	30	95	81	-	14	80	59	1	20
1953	30	82	58	-	24	67	41	1	25
1953	31	89	73	-	16	70	45	1	24
1952	31	71	53	-	18	55	34	2	19
1952	32	56	38	-	18	42	28	-	14
1951	32	61	42	-	19	48	29	2	17
1951	33	67	44	1	22	43	20	1	22
1950	33	49	34	1	14	36	21	-	15
1950	34	63	40	2	21	43	24	1	18
1949	34	38	24	-	14	41	22	1	18
	<b>Totaal</b>	<b>671</b>	<b>487</b>	<b>4</b>	<b>180</b>	<b>525</b>	<b>323</b>	<b>10</b>	<b>192</b>

**Tabel 13.- HUWELIJKEN NAAR GEBORTEJAAR, LEEFTIJD EN DE VORIGE  
BURGERLIJKE STAAT VAN DE ECHTGENOTEN (vervolg)**

B.- BRUSSELS GEWEST

JAAR 1984

GEBORTE- JAAR	LEEFTIJD IN VOLLE JAREN	Vorige burgerlijke staat van de echtgenoot				Vorige burgerlijke staat van de echtgenote			
		Totaal	Ongehuwd	Weduwnaar	Gescheiden	Totaal	Ongehuwd	Weduwe	Gescheiden
1949	35	44	21	1	22	34	19	2	13
1948	35	38	25	-	13	33	17	-	16
1948	36	47	23	2	22	39	15	1	23
1947	36	40	18	1	21	24	6	-	18
1947	37	45	15	-	30	25	12	-	13
1946	37	36	18	1	17	22	9	1	12
1946	38	30	15	-	15	20	5	1	14
1945	38	25	10	-	15	22	8	1	13
1945	39	16	6	-	10	18	7	-	11
1944	39	31	12	-	19	20	5	-	15
	<b>Totaal</b>	<b>352</b>	<b>163</b>	<b>5</b>	<b>184</b>	<b>257</b>	<b>103</b>	<b>6</b>	<b>148</b>
1944	40	24	9	-	15	18	7	2	9
1943	40	22	5	-	17	9	4	-	5
1943	41	22	7	1	14	13	3	2	8
1942	41	25	8	2	15	13	2	1	10
1942	42	18	5	-	13	22	3	-	19
1941	42	16	6	-	10	12	4	1	7
1941	43	13	4	-	9	16	4	-	12
1940	43	20	4	-	16	12	5	-	7
1940	44	15	2	2	11	8	2	1	5
1939	44	13	1	3	9	8	3	-	5
	<b>Totaal</b>	<b>188</b>	<b>51</b>	<b>8</b>	<b>129</b>	<b>131</b>	<b>37</b>	<b>7</b>	<b>87</b>
1939	45	19	6	-	13	19	3	-	16
1938	45	15	2	-	13	9	2	-	7
1938	46	20	6	3	11	18	4	1	13
1937	46	18	4	2	12	12	4	2	6
1937	47	17	3	-	14	17	6	1	10
1936	47	12	2	1	9	5	1	-	4
1936	48	11	2	5	4	7	-	1	6
1935	48	7	2	-	5	6	1	-	5
1935	49	18	3	1	14	10	3	-	7
1934	49	14	3	1	10	6	1	-	5
	<b>Totaal</b>	<b>151</b>	<b>33</b>	<b>13</b>	<b>105</b>	<b>109</b>	<b>25</b>	<b>5</b>	<b>79</b>
1934	50	17	1	4	12	8	3	-	5
1933	50	12	2	1	9	7	-	1	6
1933	51	13	4	-	9	13	6	1	6
1932	51	7	2	1	4	7	-	1	6
1932	52	6	-	2	4	8	1	2	5
1931	52	9	-	2	7	5	-	1	4
1931	53	17	5	1	11	9	1	3	5
1930	53	17	3	2	12	7	2	1	4
1930	54	18	1	7	10	8	1	2	5
1929	54	10	-	3	7	10	3	-	7
	<b>Totaal</b>	<b>126</b>	<b>18</b>	<b>23</b>	<b>85</b>	<b>82</b>	<b>17</b>	<b>12</b>	<b>53</b>

**Tabel 13.- HUWELIJKEN NAAR GEBORTEJAAR, LEEFTIJD EN DE VORIGE  
BURGERLIJKE STAAT VAN DE ECHTGENOTEN (vervolg)**

**B.- BRUSSELS GEWEST**

**JAAR 1984**

GEBORTE- JAAR	LEEFTIJD IN VOLLE JAREN	Vorige burgerlijke staat van de echtgenoot				Vorige burgerlijke staat van de echtgenote			
		Totaal	Ongehuwd	Weduwnaar	Gescheiden	Totaal	Ongehuwd	Weduwe	Gescheiden
1929	55	13	-	1	12	6	1	2	3
1928	55	9	1	-	8	6	-	-	6
1928	56	6	3	-	3	8	4	1	3
1927	56	9	1	2	6	5	3	1	1
1927	57	7	1	1	5	5	2	-	3
1926	57	4	-	-	4	7	2	1	4
1926	58	10	3	4	3	1	-	-	1
1925	58	4	1	-	3	4	-	2	2
1925	59	5	1	1	3	4	3	-	1
1924	59	6	1	2	3	6	2	-	4
	<b>Totaal</b>	<b>73</b>	<b>12</b>	<b>11</b>	<b>50</b>	<b>52</b>	<b>17</b>	<b>7</b>	<b>28</b>
1924	60	9	1	3	5	8	1	3	4
1923	60	11	3	3	5	3	-	1	2
1923	61	8	1	2	5	4	1	-	3
1922	61	7	2	1	4	2	-	1	1
1922	62	9	3	2	4	4	3	1	-
1921	62	5	1	3	1	3	-	1	2
1921	63	7	-	2	5	2	-	1	1
1920	63	8	-	3	5	2	1	-	1
1920	64	4	-	3	1	4	2	1	1
1919	64	5	-	1	4	1	-	-	1
	<b>Totaal</b>	<b>73</b>	<b>11</b>	<b>23</b>	<b>39</b>	<b>33</b>	<b>8</b>	<b>9</b>	<b>16</b>
1919	65	2	-	1	1	2	-	1	1
1918	65	5	1	3	1	1	1	-	-
1918	66	2	-	2	-	2	1	-	1
1917	66	1	-	-	1	2	2	-	-
1917	67	2	-	1	1	2	1	-	1
1916	67	2	-	1	1	2	1	1	-
1916	68	6	1	1	4	1	1	-	-
1915	68	1	-	1	-	1	-	-	1
1915	69	2	-	-	2	2	1	1	-
1914	69	1	-	-	1	1	-	1	-
	<b>Totaal</b>	<b>24</b>	<b>2</b>	<b>10</b>	<b>12</b>	<b>16</b>	<b>8</b>	<b>4</b>	<b>4</b>
1914	70	-	-	-	-	2	1	1	-
1913	70	7	-	5	2	2	-	1	1
1913	71	1	-	1	-	2	-	1	1
1912	71	1	-	1	-	3	-	3	-
1912	72	5	-	2	3	2	1	1	-
1911	72	3	-	1	2	-	-	-	-
1911	73	2	-	2	-	1	-	-	1
1910	73	4	-	3	1	-	-	-	-
1910	74	4	-	1	3	1	-	-	1
1909	74	4	-	2	2	-	-	-	-
	<b>Totaal</b>	<b>31</b>	<b>-</b>	<b>18</b>	<b>13</b>	<b>13</b>	<b>2</b>	<b>7</b>	<b>4</b>

**Tabel 13.- HUWELIJKEN NAAR GEBORTEJAAR, LEEFTIJD EN DE VORIGE  
BURGERLIJKE STAAT VAN DE ECHTGENOTEN (vervolg)**

B.- BRUSSELS GEWEST

JAAR 1984

GEBORTE- JAAR	LEEFTIJD IN VOLLE JAREN	Vorige burgerlijke staat van de echtgenoot				Vorige burgerlijke staat van de echtgenote			
		Totaal	Ongehuwd	Weduwnaar	Gescheiden	Totaal	Ongehuwd	Weduwe	Gescheiden
1909	75	1	-	1	-	-	-	-	-
1908	75	2	-	-	2	1	1	-	-
1908	76	2	-	2	-	-	-	-	-
1907	76	4	3	1	-	-	-	-	-
1907	77	2	-	-	2	-	-	-	-
1906	77	3	-	1	2	1	-	-	1
1906	78	2	1	1	-	1	-	-	1
1905	78	2	-	2	-	-	-	-	-
1905	79	-	-	-	-	-	-	-	-
1904	79	1	-	-	1	-	-	-	-
	<b>Totaal</b>	<b>19</b>	<b>4</b>	<b>8</b>	<b>7</b>	<b>3</b>	<b>1</b>	-	<b>2</b>
1904	80	1	-	-	1	1	1	-	-
1903	80	-	-	-	-	-	-	-	-
1903	81	-	-	-	-	-	-	-	-
1902	81	-	-	-	-	1	-	1	-
1902	82	2	-	1	1	-	-	-	-
1901	82	-	-	-	-	-	-	-	-
1901	83	-	-	-	-	-	-	-	-
1900	83	1	-	-	1	-	-	-	-
1900	84	-	-	-	-	-	-	-	-
1899	84	-	-	-	-	-	-	-	-
	<b>Totaal</b>	<b>4</b>	-	<b>1</b>	<b>3</b>	<b>2</b>	<b>1</b>	<b>1</b>	-
1899	85	-	-	-	-	-	-	-	-
1898	85	2	-	1	1	-	-	-	-
1898	86	-	-	-	-	-	-	-	-
1897	86	-	-	-	-	-	-	-	-
1897	87	-	-	-	-	-	-	-	-
1896	87	-	-	-	-	-	-	-	-
1896	88	-	-	-	-	-	-	-	-
1895	88	-	-	-	-	-	-	-	-
1895	89	-	-	-	-	-	-	-	-
1894	89	-	-	-	-	-	-	-	-
	<b>Totaal</b>	<b>2</b>	-	<b>1</b>	<b>1</b>	-	-	-	-

**Tabel 13.- HUWELIJKEN NAAR GEBORTEJAAR, LEEFTIJD EN DE VORIGE  
BURGERLIJKE STAAT VAN DE ECHTGENOTEN (vervolg)**

**B.- BRUSSELS GEWEST**

**JAAR 1984**

GEBORTE- JAAR	LEEFTIJD IN VOLLE JAREN	Vorige burgerlijke staat van de echtgenoot				Vorige burgerlijke staat van de echtgenote			
		Totaal	Ongehuwd	Weduwnaar	Gescheiden	Totaal	Ongehuwd	Weduwe	Gescheiden
1894	90	-	-	-	-	-	-	-	-
1893	90	-	-	-	-	-	-	-	-
1893	91	-	-	-	-	-	-	-	-
1892	91	-	-	-	-	-	-	-	-
1892	92	-	-	-	-	-	-	-	-
1891	92	-	-	-	-	-	-	-	-
1891	93	-	-	-	-	-	-	-	-
1890	93	-	-	-	-	-	-	-	-
1890	94	-	-	-	-	-	-	-	-
1889	94	-	-	-	-	-	-	-	-
	<b>Totaal</b>	-	-	-	-	-	-	-	-
1889	95	-	-	-	-	-	-	-	-
1888	95	-	-	-	-	-	-	-	-
1888	96	-	-	-	-	-	-	-	-
1887	96	-	-	-	-	-	-	-	-
1887	97	-	-	-	-	-	-	-	-
1886	97	-	-	-	-	-	-	-	-
1886	98	-	-	-	-	-	-	-	-
1885	98	-	-	-	-	-	-	-	-
1885	99	-	-	-	-	-	-	-	-
1884	99	-	-	-	-	-	-	-	-
	<b>Totaal</b>	-	-	-	-	-	-	-	-
1884	100	-	-	-	-	-	-	-	-
1883	100	-	-	-	-	-	-	-	-
1883	101	-	-	-	-	-	-	-	-
1882	101	-	-	-	-	-	-	-	-
1882	102	-	-	-	-	-	-	-	-
1881	102	-	-	-	-	-	-	-	-
1881	103	-	-	-	-	-	-	-	-
1880	103	-	-	-	-	-	-	-	-
1880	104	-	-	-	-	-	-	-	-
Leeftijd onbekend		-	-	-	-	-	-	-	-
<b>Algemeen totaal</b>		<b>4 891</b>	<b>3 857</b>	<b>129</b>	<b>905</b>	<b>4 891</b>	<b>4 005</b>	<b>74</b>	<b>812</b>

**Tabel 13.- HUWELIJKEN NAAR GEBORTEJAAR, LEEFTIJD EN DE VORIGE  
BURGERLIJKE STAAT VAN DE ECHTGENOTEN (vervolg)**

C.- VLAAMS GEWEST

JAAR 1984

GEBORTE- JAAR	LEEFTIJD IN VOLLE JAREN	Vorige burgerlijke staat van de echtgenoot				Vorige burgerlijke staat van de echtgenote			
		Totaal	Ongehuwd	Weduwnaar	Gescheiden	Totaal	Ongehuwd	Weduwe	Gescheiden
1970	< 14	-	-	-	-	-	-	-	-
	14	-	-	-	-	-	-	-	-
1969	14	-	-	-	-	1	1	-	-
1969	15	3	3	-	-	9	9	-	-
1968	15	-	-	-	-	9	9	-	-
1968	16	-	-	-	-	60	60	-	-
1967	16	2	2	-	-	62	62	-	-
1967	17	3	3	-	-	170	170	-	-
1966	17	8	8	-	-	259	259	-	-
1966	18	86	86	-	-	608	607	-	1
1965	18	100	100	-	-	991	991	-	-
1965	19	232	232	-	-	1 354	1 351	2	1
1964	19	453	453	-	-	1 916	1 915	-	1
	<b>Totaal</b>	<b>887</b>	<b>887</b>	-	-	<b>5 439</b>	<b>5 434</b>	<b>2</b>	<b>3</b>
1964	20	781	781	-	-	2 316	2 310	2	4
1963	20	1 161	1 161	-	-	2 308	2 304	-	4
1963	21	1 899	1 896	1	2	2 941	2 935	-	6
1962	21	2 060	2 060	-	-	2 617	2 601	3	13
1962	22	2 328	2 327	-	1	2 586	2 563	3	20
1961	22	2 506	2 503	-	3	2 200	2 177	4	19
1961	23	2 604	2 596	1	7	2 121	2 096	-	25
1960	23	2 292	2 283	1	8	1 526	1 488	5	33
1960	24	2 297	2 285	2	10	1 435	1 386	2	47
1959	24	1 903	1 890	-	13	1 033	985	3	45
	<b>Totaal</b>	<b>19 831</b>	<b>19 782</b>	<b>5</b>	<b>44</b>	<b>21 083</b>	<b>20 845</b>	<b>22</b>	<b>216</b>
1959	25	1 837	1 812	1	24	1 026	961	5	60
1958	25	1 406	1 363	2	41	746	656	5	85
1958	26	1 302	1 260	3	39	718	636	5	77
1957	26	931	881	-	50	523	428	4	91
1957	27	944	879	-	65	490	392	5	93
1956	27	665	613	-	52	405	306	3	96
1956	28	660	584	2	74	407	300	4	103
1955	28	477	397	5	75	300	194	5	101
1955	29	487	407	2	78	311	198	4	109
1954	29	455	378	3	74	292	174	8	110
	<b>Totaal</b>	<b>9 164</b>	<b>8 574</b>	<b>18</b>	<b>572</b>	<b>5 218</b>	<b>4 245</b>	<b>48</b>	<b>925</b>
1954	30	401	291	1	109	211	113	6	92
1953	30	300	208	1	91	188	96	3	89
1953	31	301	216	5	80	214	93	5	116
1952	31	273	164	3	106	170	76	3	91
1952	32	235	144	3	88	165	74	6	85
1951	32	202	103	4	95	128	43	4	81
1951	33	209	120	2	87	136	52	-	84
1950	33	152	92	4	56	120	36	2	82
1950	34	180	89	6	85	113	38	4	71
1949	34	150	60	8	82	119	33	4	82
	<b>Totaal</b>	<b>2 403</b>	<b>1 487</b>	<b>37</b>	<b>879</b>	<b>1 564</b>	<b>654</b>	<b>37</b>	<b>873</b>



**Tabel 13.- HUWELIJKEN NAAR GEBORTEJAAR, LEEFTIJD EN DE VORIGE  
BURGERLIJKE STAAT VAN DE ECHTGENOTEN (vervolg)**

C.- VLAAMS GEWEST

JAAR 1984

GEBORTE- JAAR	LEEFTIJD IN VOLLE JAREN	Vorige burgerlijke staat van de echtgenoot				Vorige burgerlijke staat van de echtgenote			
		Totaal	Ongehuwd	Weduwnaar	Gescheiden	Totaal	Ongehuwd	Weduwe	Gescheiden
1949	35	161	78	5	78	97	27	3	67
1948	35	126	57	2	67	91	23	3	65
1948	36	151	59	6	86	88	26	2	60
1947	36	117	47	3	67	77	22	5	50
1947	37	130	48	4	78	86	23	2	61
1946	37	121	42	4	75	63	10	1	52
1946	38	97	33	9	55	88	18	5	65
1945	38	88	35	8	45	68	14	5	49
1945	39	110	28	7	75	84	14	4	66
1944	39	72	15	2	55	63	10	3	50
	<b>Totaal</b>	<b>1 173</b>	<b>442</b>	<b>50</b>	<b>681</b>	<b>805</b>	<b>187</b>	<b>33</b>	<b>585</b>
1944	40	109	31	8	70	77	14	2	61
1943	40	69	18	3	48	59	6	-	53
1943	41	76	16	5	55	61	8	5	48
1942	41	52	12	3	37	35	7	2	26
1942	42	65	20	3	42	46	7	2	37
1941	42	54	12	3	39	54	10	6	38
1941	43	54	11	4	39	32	3	3	26
1940	43	39	8	4	27	23	1	3	19
1940	44	50	10	9	31	53	6	5	42
1939	44	53	7	4	42	36	5	3	28
	<b>Totaal</b>	<b>621</b>	<b>145</b>	<b>46</b>	<b>430</b>	<b>476</b>	<b>67</b>	<b>31</b>	<b>378</b>
1939	45	42	11	4	27	49	4	5	40
1938	45	67	12	7	48	33	7	4	22
1938	46	50	10	6	34	42	8	2	32
1937	46	57	9	7	41	31	6	-	25
1937	47	54	9	5	40	39	6	8	25
1936	47	37	7	7	23	29	3	4	22
1936	48	47	5	9	33	39	6	4	29
1935	48	39	2	7	30	29	3	1	25
1935	49	35	6	4	25	34	6	5	23
1934	49	46	10	3	33	33	4	4	25
	<b>Totaal</b>	<b>474</b>	<b>81</b>	<b>59</b>	<b>334</b>	<b>358</b>	<b>53</b>	<b>37</b>	<b>268</b>
1934	50	44	7	11	26	29	1	3	25
1933	50	22	1	4	17	25	2	3	20
1933	51	34	5	5	24	31	5	2	24
1932	51	33	2	10	21	19	-	3	16
1932	52	30	2	7	21	20	4	-	16
1931	52	42	3	9	30	17	2	2	13
1931	53	35	11	5	19	20	2	2	16
1930	53	40	7	10	23	22	4	5	13
1930	54	27	1	6	20	21	3	3	15
1929	54	31	3	13	15	14	4	1	9
	<b>Totaal</b>	<b>338</b>	<b>42</b>	<b>80</b>	<b>216</b>	<b>218</b>	<b>27</b>	<b>24</b>	<b>167</b>

**Tabel 13.- HUWELIJKEN NAAR GEBORTEJAAR, LEEFTIJD EN DE VORIGE  
BURGERLIJKE STAAT VAN DE ECHTGENOTEN (vervolg)**

C.- VLAAMS GEWEST

JAAR 1984

GEBORTE- JAAR	LEEFTIJD IN VOLLE JAREN	Vorige burgerlijke staat van de echtgenoot				Vorige burgerlijke staat van de echtgenote			
		Totaal	Ongehuwd	Weduwnaar	Gescheiden	Totaal	Ongehuwd	Weduwe	Gescheiden
1929	55	19	3	6	10	22	-	4	18
1928	55	23	3	6	14	14	5	2	7
1928	56	22	2	4	16	9	-	1	8
1927	56	20	1	6	13	10	2	1	7
1927	57	23	2	4	17	19	4	2	13
1926	57	21	2	3	16	4	-	2	2
1926	58	22	3	7	12	13	2	2	9
1925	58	17	3	5	9	7	-	2	5
1925	59	22	3	8	11	5	-	3	2
1924	59	28	2	7	19	11	1	4	6
	<b>Totaal</b>	<b>217</b>	<b>24</b>	<b>56</b>	<b>137</b>	<b>114</b>	<b>14</b>	<b>23</b>	<b>77</b>
1924	60	15	3	6	6	13	1	5	7
1923	60	15	2	2	11	7	2	2	3
1923	61	11	2	6	3	8	1	3	4
1922	61	15	1	9	5	6	3	2	1
1922	62	9	1	4	4	4	2	2	-
1921	62	13	3	3	7	3	-	2	1
1921	63	8	1	6	1	4	-	2	2
1920	63	23	2	13	8	4	-	2	2
1920	64	11	2	2	7	4	1	-	3
1919	64	14	1	12	1	3	1	1	1
	<b>Totaal</b>	<b>134</b>	<b>18</b>	<b>63</b>	<b>53</b>	<b>56</b>	<b>11</b>	<b>21</b>	<b>24</b>
1919	65	8	2	2	4	3	-	1	2
1918	65	9	1	5	3	1	-	-	1
1918	66	7	-	5	2	3	-	2	1
1917	66	6	1	4	1	1	1	-	-
1917	67	3	-	3	-	1	-	-	1
1916	67	3	-	3	-	1	-	1	-
1916	68	4	-	2	2	4	-	3	1
1915	68	5	-	4	1	4	-	3	1
1915	69	7	-	5	2	6	1	3	2
1914	69	6	-	5	1	2	1	1	-
	<b>Totaal</b>	<b>58</b>	<b>4</b>	<b>38</b>	<b>16</b>	<b>26</b>	<b>3</b>	<b>14</b>	<b>9</b>
1914	70	6	-	5	1	3	1	1	1
1913	70	8	1	5	2	5	-	5	-
1913	71	1	-	1	-	2	-	-	2
1912	71	6	-	4	2	3	-	2	1
1912	72	9	1	6	2	1	-	1	-
1911	72	4	1	3	-	-	-	-	-
1911	73	4	-	4	-	1	-	-	1
1910	73	3	-	3	-	-	-	-	-
1910	74	2	-	1	1	2	1	1	-
1909	74	3	-	3	-	1	1	-	-
	<b>Totaal</b>	<b>46</b>	<b>3</b>	<b>35</b>	<b>8</b>	<b>18</b>	<b>3</b>	<b>10</b>	<b>5</b>

**Tabel 13.- HUWELIJKEN NAAR GEBORTEJAAR, LEEFTIJD EN DE VORIGE  
BURGERLIJKE STAAT VAN DE ECHTGENOTEN (vervolg)**

C.- VLAAMS GEWEST

JAAR 1984

GEBORTE- JAAR	LEEFTIJD IN VOLLE JAREN	Vorige burgerlijke staat van de echtgenoot				Vorige burgerlijke staat van de echtgenote			
		Totaal	Ongehuwd	Weduwnaar	Gescheiden	Totaal	Ongehuwd	Weduwe	Gescheiden
1909	75	5	-	5	-	1	-	1	-
1908	75	1	-	-	1	1	-	1	-
1908	76	3	1	2	-	-	-	-	-
1907	76	4	-	3	1	-	-	-	-
1907	77	5	-	4	1	-	-	-	-
1906	77	-	-	-	-	-	-	-	-
1906	78	2	-	1	1	2	-	2	-
1905	78	3	1	1	1	-	-	-	-
1905	79	-	-	-	-	-	-	-	-
1904	79	-	-	-	-	-	-	-	-
	<b>Totaal</b>	<b>23</b>	<b>2</b>	<b>16</b>	<b>5</b>	<b>4</b>	<b>-</b>	<b>4</b>	<b>-</b>
1904	80	3	-	2	1	-	-	-	-
1903	80	1	-	1	-	-	-	-	-
1903	81	1	-	1	-	-	-	-	-
1902	81	-	-	-	-	-	-	-	-
1902	82	-	-	-	-	1	-	1	-
1901	82	1	-	1	-	-	-	-	-
1901	83	1	-	1	-	-	-	-	-
1900	83	-	-	-	-	-	-	-	-
1900	84	-	-	-	-	-	-	-	-
1899	84	2	-	2	-	-	-	-	-
	<b>Totaal</b>	<b>9</b>	<b>-</b>	<b>8</b>	<b>1</b>	<b>1</b>	<b>-</b>	<b>1</b>	<b>-</b>
1899	85	-	-	-	-	-	-	-	-
1898	85	1	-	1	-	1	-	1	-
1898	86	-	-	-	-	-	-	-	-
1897	86	-	-	-	-	-	-	-	-
1897	87	-	-	-	-	-	-	-	-
1896	87	1	-	1	-	-	-	-	-
1896	88	-	-	-	-	-	-	-	-
1895	88	-	-	-	-	-	-	-	-
1895	89	-	-	-	-	-	-	-	-
1894	89	-	-	-	-	-	-	-	-
	<b>Totaal</b>	<b>2</b>	<b>-</b>	<b>2</b>	<b>-</b>	<b>1</b>	<b>-</b>	<b>1</b>	<b>-</b>

**Tabel 13.- HUWELIJKEN NAAR GEBORTEJAAR, LEEFTIJD EN DE VORIGE  
BURGERLIJKE STAAT VAN DE ECHTGENOTEN (vervolg)**

C.- VLAAMS GEWEST

JAAR 1984

GEBORTE- JAAR	LEEFTIJD IN VOLLE JAREN	Vorige burgerlijke staat van de echtgenoot				Vorige burgerlijke staat van de echtgenote			
		Totaal	Ongehuwd	Weduwnaar	Gescheiden	Totaal	Ongehuwd	Weduwe	Gescheiden
1894	90	-	-	-	-	-	-	-	-
1893	90	-	-	-	-	-	-	-	-
1893	91	-	-	-	-	-	-	-	-
1892	91	-	-	-	-	-	-	-	-
1892	92	-	-	-	-	-	-	-	-
1891	92	-	-	-	-	-	-	-	-
1891	93	-	-	-	-	-	-	-	-
1890	93	-	-	-	-	-	-	-	-
1890	94	-	-	-	-	-	-	-	-
1889	94	-	-	-	-	-	-	-	-
	<b>Totaal</b>	-	-	-	-	-	-	-	-
1889	95	-	-	-	-	-	-	-	-
1888	95	-	-	-	-	-	-	-	-
1888	96	-	-	-	-	-	-	-	-
1887	96	-	-	-	-	-	-	-	-
1887	97	-	-	-	-	-	-	-	-
1886	97	-	-	-	-	-	-	-	-
1886	98	-	-	-	-	-	-	-	-
1885	98	-	-	-	-	-	-	-	-
1885	99	-	-	-	-	-	-	-	-
1884	99	-	-	-	-	-	-	-	-
	<b>Totaal</b>	-	-	-	-	-	-	-	-
1884	100	-	-	-	-	-	-	-	-
1883	100	-	-	-	-	-	-	-	-
1883	101	-	-	-	-	-	-	-	-
1882	101	-	-	-	-	-	-	-	-
1882	102	-	-	-	-	-	-	-	-
1881	102	-	-	-	-	-	-	-	-
1881	103	-	-	-	-	-	-	-	-
1880	103	-	-	-	-	-	-	-	-
1880	104	-	-	-	-	-	-	-	-
Leeftijd onbekend		1	1	-	-	-	-	-	-
<b>Algemeen totaal</b>		<b>35 381</b>	<b>31 492</b>	<b>513</b>	<b>3 376</b>	<b>35 381</b>	<b>31 543</b>	<b>308</b>	<b>3 530</b>

**Tabel 13.- HUWELIJKEN NAAR GEBORTEJAAR, LEEFTIJD EN DE VORIGE  
BURGERLIJKE STAAT VAN DE ECHTGENOTEN (vervolg)**

D.- WAALS GEWEST

JAAR 1984

GEBORTE- JAAR	LEEFTIJD IN VOLLE JAREN	Vorige burgerlijke staat van de echtgenoot				Vorige burgerlijke staat van de echtgenote			
		Totaal	Ongehuwd	Weduwnaar	Gescheiden	Totaal	Ongehuwd	Weduwe	Gescheiden
1970	< 14	-	-	-	-	-	-	-	-
	14	-	-	-	-	-	-	-	-
1969	14	-	-	-	-	1	1	-	-
1969	15	-	-	-	-	18	18	-	-
1968	15	-	-	-	-	29	29	-	-
1968	16	-	-	-	-	80	80	-	-
1967	16	-	-	-	-	92	92	-	-
1967	17	2	2	-	-	177	177	-	-
1966	17	6	6	-	-	202	202	-	-
1966	18	79	79	-	-	511	510	-	1
1965	18	88	88	-	-	551	550	-	1
1965	19	179	179	-	-	775	775	-	-
1964	19	258	258	-	-	830	827	-	3
	<b>Totaal</b>	<b>612</b>	<b>612</b>	-	-	<b>3 266</b>	<b>3 261</b>	-	<b>5</b>
1964	20	501	501	-	-	1 077	1 074	-	3
1963	20	508	508	-	-	970	965	1	4
1963	21	867	863	-	4	1 243	1 233	2	8
1962	21	850	850	-	-	1 049	1 042	1	6
1962	22	1 010	1 009	-	1	1 084	1 073	4	7
1961	22	983	982	-	1	962	948	1	13
1961	23	1 150	1 148	-	2	933	910	3	20
1960	23	1 002	997	-	5	732	710	1	21
1960	24	1 056	1 042	-	14	716	686	1	29
1959	24	857	846	-	11	557	517	4	36
	<b>Totaal</b>	<b>8 784</b>	<b>8 746</b>	-	<b>38</b>	<b>9 323</b>	<b>9 158</b>	<b>18</b>	<b>147</b>
1959	25	955	930	1	24	640	596	2	42
1958	25	699	671	2	26	465	415	-	50
1958	26	671	639	-	32	395	335	3	57
1957	26	536	501	2	33	317	244	4	69
1957	27	534	490	2	42	315	233	6	76
1956	27	414	371	2	41	254	188	3	63
1956	28	372	322	1	49	257	181	4	72
1955	28	335	274	2	59	188	125	4	59
1955	29	325	253	3	69	200	126	4	70
1954	29	259	194	3	62	160	90	2	68
	<b>Totaal</b>	<b>5 100</b>	<b>4 645</b>	<b>18</b>	<b>437</b>	<b>3 191</b>	<b>2 533</b>	<b>32</b>	<b>626</b>
1954	30	272	204	2	66	178	99	5	74
1953	30	205	145	2	58	141	72	3	66
1953	31	209	139	4	66	158	75	4	79
1952	31	186	109	5	72	117	47	2	68
1952	32	194	103	1	90	121	40	2	79
1951	32	145	87	2	56	100	47	3	50
1951	33	146	72	2	72	113	34	3	76
1950	33	127	57	1	69	105	44	3	58
1950	34	148	69	6	73	108	38	5	65
1949	34	107	50	7	50	91	29	2	60
	<b>Totaal</b>	<b>1 739</b>	<b>1 035</b>	<b>32</b>	<b>672</b>	<b>1 232</b>	<b>525</b>	<b>32</b>	<b>675</b>

**Tabel 13.- HUWELIJKEN NAAR GEBORTEJAAR, LEEFTIJD EN DE VORIGE  
BURGERLIJKE STAAT VAN DE ECHTGENOTEN (vervolg)**

D.- WAALS GEWEST

JAAR 1984

GEBORTE- JAAR	LEEFTIJD IN VOLLE JAREN	Vorige burgerlijke staat van de echtgenoot				Vorige burgerlijke staat van de echtgenote			
		Totaal	Ongehuwd	Weduwnaar	Gescheiden	Totaal	Ongehuwd	Weduwe	Gescheiden
1949	35	145	66	3	76	90	26	4	60
1948	35	107	38	2	67	97	34	3	60
1948	36	127	38	5	84	97	24	1	72
1947	36	96	33	-	63	69	19	1	49
1947	37	104	40	8	56	69	22	2	45
1946	37	91	20	2	69	60	14	3	43
1946	38	97	23	11	63	62	10	5	47
1945	38	56	9	4	43	63	12	6	45
1945	39	68	16	4	48	37	5	2	30
1944	39	52	9	1	42	55	12	4	39
	<b>Totaal</b>	<b>943</b>	<b>292</b>	<b>40</b>	<b>611</b>	<b>699</b>	<b>178</b>	<b>31</b>	<b>490</b>
1944	40	68	14	2	52	48	9	2	37
1943	40	57	15	4	38	28	5	1	22
1943	41	59	12	4	43	39	7	3	29
1942	41	56	8	8	40	19	4	1	14
1942	42	34	5	4	25	33	5	2	26
1941	42	30	3	3	24	30	5	3	22
1941	43	33	6	2	25	35	4	3	28
1940	43	46	5	3	38	24	5	1	18
1940	44	38	9	4	25	35	9	-	26
1939	44	43	9	4	30	34	5	2	27
	<b>Totaal</b>	<b>464</b>	<b>86</b>	<b>38</b>	<b>340</b>	<b>325</b>	<b>58</b>	<b>18</b>	<b>249</b>
1939	45	48	9	5	34	25	-	-	25
1938	45	24	4	2	18	37	4	-	33
1938	46	32	7	3	22	36	4	3	29
1937	46	30	2	2	26	22	1	1	20
1937	47	41	3	6	32	32	1	4	27
1936	47	40	4	3	33	19	3	-	16
1936	48	38	8	4	26	27	5	-	22
1935	48	26	5	5	16	17	2	1	14
1935	49	24	1	3	20	18	3	3	12
1934	49	28	7	2	19	26	2	3	21
	<b>Totaal</b>	<b>331</b>	<b>50</b>	<b>35</b>	<b>246</b>	<b>259</b>	<b>25</b>	<b>15</b>	<b>219</b>
1934	50	29	4	6	19	17	1	4	12
1933	50	29	2	3	24	26	5	7	14
1933	51	27	4	6	17	19	-	2	17
1932	51	30	3	6	21	15	1	2	12
1932	52	22	3	3	16	23	4	3	16
1931	52	28	4	5	19	12	-	2	10
1931	53	35	5	11	19	22	4	2	16
1930	53	27	6	5	16	14	1	5	8
1930	54	29	3	7	19	18	2	3	13
1929	54	23	1	2	20	11	1	3	7
	<b>Totaal</b>	<b>279</b>	<b>35</b>	<b>54</b>	<b>190</b>	<b>177</b>	<b>19</b>	<b>33</b>	<b>125</b>

Tabel 13.- HUWELIJKEN NAAR GEBORTEJAAR, LEEFTIJD EN DE VORIGE  
BURGERLIJKE STAAT VAN DE ECHTGENOTEN (vervolg)

D.- WAALS GEWEST

JAAR 1984

GEBORTE- JAAR	LEEFTIJD IN VOLLE JAREN	Vorige burgerlijke staat van de echtgenoot				Vorige burgerlijke staat van de echtgenote			
		Totaal	Ongehuwd	Weduwnaar	Gescheiden	Totaal	Ongehuwd	Weduwe	Gescheiden
1929	55	22	1	5	16	19	2	3	14
1928	55	24	4	8	12	11	1	4	6
1928	56	13	3	6	4	8	1	-	7
1927	56	27	4	10	13	5	-	2	3
1927	57	18	4	4	10	11	1	1	9
1926	57	12	3	3	6	12	1	4	7
1926	58	18	2	6	10	17	1	2	14
1925	58	23	3	10	10	11	3	3	5
1925	59	18	1	7	10	9	1	1	7
1924	59	8	1	3	4	12	2	4	6
	<b>Totaal</b>	<b>183</b>	<b>26</b>	<b>62</b>	<b>95</b>	<b>115</b>	<b>13</b>	<b>24</b>	<b>78</b>
1924	60	19	3	6	10	10	3	1	6
1923	60	14	1	5	8	8	1	1	6
1923	61	12	1	3	8	4	-	-	4
1922	61	13	2	8	3	5	-	1	4
1922	62	7	-	7	-	7	4	-	3
1921	62	7	-	3	4	2	-	-	2
1921	63	13	-	6	7	5	1	2	2
1920	63	16	2	5	9	4	2	-	2
1920	64	18	-	11	7	8	-	3	5
1919	64	13	2	7	4	7	1	2	4
	<b>Totaal</b>	<b>132</b>	<b>11</b>	<b>61</b>	<b>60</b>	<b>60</b>	<b>12</b>	<b>10</b>	<b>38</b>
1919	65	5	-	3	2	3	-	1	2
1918	65	7	1	2	4	3	-	2	1
1918	66	4	-	1	3	1	-	1	-
1917	66	5	1	2	2	1	-	1	-
1917	67	4	1	1	2	2	-	-	2
1916	67	4	-	1	3	2	1	1	-
1916	68	4	-	2	2	4	-	3	1
1915	68	5	-	5	-	1	-	1	-
1915	69	7	-	5	2	2	1	1	-
1914	69	5	-	2	3	2	-	2	-
	<b>Totaal</b>	<b>50</b>	<b>3</b>	<b>24</b>	<b>23</b>	<b>21</b>	<b>2</b>	<b>13</b>	<b>6</b>
1914	70	7	-	4	3	5	-	4	1
1913	70	5	1	3	1	1	-	1	-
1913	71	3	1	1	1	2	-	1	1
1912	71	5	-	4	1	-	-	-	-
1912	72	1	-	1	-	-	-	-	-
1911	72	6	1	3	2	2	1	-	1
1911	73	4	-	4	-	1	-	1	-
1910	73	4	-	3	1	-	-	-	-
1910	74	2	-	-	2	-	-	-	-
1909	74	1	-	1	-	2	-	2	-
	<b>Totaal</b>	<b>38</b>	<b>3</b>	<b>24</b>	<b>11</b>	<b>13</b>	<b>1</b>	<b>9</b>	<b>3</b>

**Tabel 13.- HUWELIJKEN NAAR GEBORTEJAAR, LEEFTIJD EN DE VORIGE  
BURGERLIJKE STAAT VAN DE ECHTGENOTEN (vervolg)**

D.- WAALS GEWEST

JAAR 1984

GEBORTE- JAAR	LEEFTIJD IN VOLLE JAREN	Vorige burgerlijke staat van de echtgenoot				Vorige burgerlijke staat van de echtgenote			
		Totaal	Ongehuwd	Weduwnaar	Gescheiden	Totaal	Ongehuwd	Weduwe	Gescheiden
1909	75	4	-	3	1	4	-	2	2
1908	75	1	-	-	1	-	-	-	-
1908	76	3	-	3	-	-	-	-	-
1907	76	4	1	2	1	-	-	-	-
1907	77	1	-	-	1	1	-	1	-
1906	77	3	-	3	-	-	-	-	-
1906	78	4	-	4	-	-	-	-	-
1905	78	-	-	-	-	-	-	-	-
1905	79	1	-	1	-	-	-	-	-
1904	79	1	-	1	-	-	-	-	-
	<b>Totaal</b>	<b>22</b>	<b>1</b>	<b>17</b>	<b>4</b>	<b>5</b>	<b>-</b>	<b>3</b>	<b>2</b>
1904	80	3	-	2	1	-	-	-	-
1903	80	3	-	2	1	-	-	-	-
1903	81	-	-	-	-	-	-	-	-
1902	81	-	-	-	-	1	-	1	-
1902	82	-	-	-	-	-	-	-	-
1901	82	1	-	1	-	-	-	-	-
1901	83	-	-	-	-	-	-	-	-
1900	83	-	-	-	-	-	-	-	-
1900	84	-	-	-	-	-	-	-	-
1899	84	2	-	2	-	-	-	-	-
	<b>Totaal</b>	<b>9</b>	<b>-</b>	<b>7</b>	<b>2</b>	<b>1</b>	<b>-</b>	<b>1</b>	<b>-</b>
1899	85	-	-	-	-	-	-	-	-
1898	85	-	-	-	-	-	-	-	-
1898	86	-	-	-	-	-	-	-	-
1897	86	1	-	1	-	-	-	-	-
1897	87	-	-	-	-	-	-	-	-
1896	87	-	-	-	-	-	-	-	-
1896	88	-	-	-	-	-	-	-	-
1895	88	-	-	-	-	1	-	1	-
1895	89	-	-	-	-	-	-	-	-
1894	89	-	-	-	-	-	-	-	-
	<b>Totaal</b>	<b>1</b>	<b>-</b>	<b>1</b>	<b>-</b>	<b>1</b>	<b>-</b>	<b>1</b>	<b>-</b>



**Tabel 13.- HUWELIJKEN NAAR GEBORTEJAAR, LEEFTIJD EN DE VORIGE  
BURGERLIJKE STAAT VAN DE ECHTGENOTEN (vervolg)**

D.- WAALS GEWEST

JAAR 1984

GEBORTE- JAAR	LEEFTIJD IN VOLLE JAREN	Vorige burgerlijke staat van de echtgenoot				Vorige burgerlijke staat van de echtgenote			
		Totaal	Ongehuwd	Weduwnaar	Gescheiden	Totaal	Ongehuwd	Weduwe	Gescheiden
1894	90	-	-	-	-	-	-	-	-
1893	90	-	-	-	-	-	-	-	-
1893	91	-	-	-	-	-	-	-	-
1892	91	1	-	-	1	-	-	-	-
1892	92	-	-	-	-	-	-	-	-
1891	92	-	-	-	-	-	-	-	-
1891	93	-	-	-	-	-	-	-	-
1890	93	-	-	-	-	-	-	-	-
1890	94	-	-	-	-	-	-	-	-
1889	94	-	-	-	-	-	-	-	-
	<b>Totaal</b>	<b>1</b>	-	-	<b>1</b>	-	-	-	-
1889	95	-	-	-	-	-	-	-	-
1888	95	-	-	-	-	-	-	-	-
1888	96	-	-	-	-	-	-	-	-
1887	96	-	-	-	-	-	-	-	-
1887	97	-	-	-	-	-	-	-	-
1886	97	-	-	-	-	-	-	-	-
1886	98	-	-	-	-	-	-	-	-
1885	98	-	-	-	-	-	-	-	-
1885	99	-	-	-	-	-	-	-	-
1884	99	-	-	-	-	-	-	-	-
	<b>Totaal</b>	-	-	-	-	-	-	-	-
1884	100	-	-	-	-	-	-	-	-
1883	100	-	-	-	-	-	-	-	-
1883	101	-	-	-	-	-	-	-	-
1882	101	-	-	-	-	-	-	-	-
1882	102	-	-	-	-	-	-	-	-
1881	102	-	-	-	-	-	-	-	-
1881	103	-	-	-	-	-	-	-	-
1880	103	-	-	-	-	-	-	-	-
1880	104	-	-	-	-	-	-	-	-
Leeftijd onbekend		-	-	-	-	-	-	-	-
<b>Algemeen totaal</b>		<b>18 688</b>	<b>15 545</b>	<b>413</b>	<b>2 730</b>	<b>18 688</b>	<b>15 785</b>	<b>240</b>	<b>2 663</b>

**Tabel 14.- HUWELIJKEN NAAR DE RESPECTIEVE LEEFTIJD VAN DE ECHTGENOTEN,  
PER PROVINCIE EN GEWEST**

**JAAR 1984**

LEEFTIJD VAN DE ECHTGENOOT	Leeftijd van de echtgenote													On- be- kend	Totaal man- nen
	< 20 jaar	20 - < 21 jaar	21 - < 25 jaar	25 - < 30 jaar	30 - < 35 jaar	35 - < 40 jaar	40 - < 45 jaar	45 - < 50 jaar	50 - < 60 jaar	60 - < 70 jaar	70 - < 80 jaar	80 jaar en +			
<b>PROVINCIE ANTWERPEN</b>															
Minder dan 20 jaar	118	28	36	7	-	-	-	-	-	-	-	-	-	189	
20 - < 21 jaar	184	128	140	9	3	-	-	-	-	-	-	-	-	464	
21 - < 25 jaar	789	830	2 715	263	24	3	1	-	-	-	-	-	-	4 625	
25 - < 30 jaar	156	175	1 385	754	104	28	9	2	2	-	-	-	-	2 615	
30 - < 35 jaar	12	17	182	314	155	48	19	3	1	1	-	-	-	752	
35 - < 40 jaar	1	4	52	113	106	60	31	12	3	-	-	-	-	382	
40 - < 45 jaar	1	2	13	35	46	49	36	16	9	-	-	-	-	207	
45 - < 50 jaar	2	-	6	14	34	37	32	28	16	1	-	-	-	170	
50 - < 60 jaar	-	-	4	8	13	33	36	54	57	3	-	-	-	208	
60 - < 70 jaar	-	-	-	-	-	10	9	16	27	14	-	-	-	76	
70 - < 80 jaar	-	-	-	-	-	-	1	2	8	4	6	-	-	21	
80 jaar en meer	-	-	-	-	-	-	-	1	-	2	4	1	-	8	
Leeftijd onbekend	-	-	-	-	-	-	-	-	-	-	-	-	-	-	
<b>Totaal vrouwen</b>	<b>1 263</b>	<b>1 184</b>	<b>4 533</b>	<b>1 517</b>	<b>485</b>	<b>268</b>	<b>174</b>	<b>134</b>	<b>123</b>	<b>25</b>	<b>10</b>	<b>1</b>	<b>-</b>	<b>9 717</b>	
<b>PROVINCIE BRABANT</b>															
Minder dan 20 jaar	126	30	42	7	3	2	-	-	-	-	-	-	-	210	
20 - < 21 jaar	151	82	138	14	-	1	-	1	-	-	-	-	-	387	
21 - < 25 jaar	701	712	2 568	452	54	7	4	1	1	-	-	-	-	4 500	
25 - < 30 jaar	189	195	1 644	1 189	204	65	15	7	3	-	-	-	-	3 511	
30 - < 35 jaar	19	27	267	528	298	93	26	8	3	-	-	-	-	1 269	
35 - < 40 jaar	10	4	78	190	193	116	29	17	8	-	-	1	-	646	
40 - < 45 jaar	2	4	29	66	77	83	42	17	12	2	-	-	-	334	
45 - < 50 jaar	-	1	7	30	54	43	41	43	27	3	-	-	-	249	
50 - < 60 jaar	-	1	3	28	25	49	68	62	85	9	3	-	-	333	
60 - < 70 jaar	-	-	1	8	5	14	14	27	48	23	3	-	-	143	
70 - < 80 jaar	-	-	-	1	1	2	1	4	20	27	12	-	-	68	
80 jaar en meer	-	-	-	-	-	-	-	-	3	1	2	1	-	7	
Leeftijd onbekend	-	-	-	-	-	-	-	-	-	-	-	-	-	-	
<b>Totaal vrouwen</b>	<b>1 198</b>	<b>1 056</b>	<b>4 777</b>	<b>2 513</b>	<b>914</b>	<b>475</b>	<b>240</b>	<b>187</b>	<b>210</b>	<b>65</b>	<b>20</b>	<b>2</b>	<b>-</b>	<b>11 657</b>	
<b>PROVINCIE HENEGOUWEN</b>															
Minder dan 20 jaar	193	53	71	6	2	-	-	-	-	-	-	-	-	325	
20 - < 21 jaar	220	99	141	18	3	-	-	-	-	-	-	-	-	481	
21 - < 25 jaar	802	518	1 494	289	34	6	1	-	-	-	-	-	-	3 144	
25 - < 30 jaar	217	147	835	518	111	25	10	3	-	-	-	-	-	1 866	
30 - < 35 jaar	36	31	135	233	141	56	11	8	1	-	-	-	-	652	
35 - < 40 jaar	2	6	59	84	105	68	24	12	3	-	-	-	-	363	
40 - < 45 jaar	2	2	12	22	34	52	30	26	7	1	-	-	-	188	
45 - < 50 jaar	2	1	5	11	14	25	21	24	18	-	-	-	-	121	
50 - < 60 jaar	-	-	3	6	22	26	27	35	59	7	-	-	-	185	
60 - < 70 jaar	-	-	-	1	5	4	8	5	27	16	1	-	-	67	
70 - < 80 jaar	-	-	-	-	2	-	1	2	6	8	6	-	-	25	
80 jaar en meer	-	-	-	-	-	-	1	-	-	2	2	1	-	6	
Leeftijd onbekend	-	-	-	-	-	-	-	-	-	-	-	-	-	-	
<b>Totaal vrouwen</b>	<b>1 474</b>	<b>857</b>	<b>2 755</b>	<b>1 188</b>	<b>473</b>	<b>262</b>	<b>134</b>	<b>115</b>	<b>121</b>	<b>34</b>	<b>9</b>	<b>1</b>	<b>-</b>	<b>7 423</b>	

**Tabel 14.- HUWELIJKEN NAAR DE RESPECTIEVE LEEFTIJD VAN DE ECHTGENOTEN,  
PER PROVINCIE EN GEWEST (vervolg)**

JAAR 1984

LEEFTIJD VAN DE ECHTGENOOT	Leeftijd van de echtgenote													On- be- kend	Totaal man- nen
	< 20 jaar	20 - < 21 jaar	21 - < 25 jaar	25 - < 30 jaar	30 - < 35 jaar	35 - < 40 jaar	40 - < 45 jaar	45 - < 50 jaar	50 - < 60 jaar	60 - < 70 jaar	70 - < 80 jaar	80 jaar en +			
<b>PROVINCIE LUIK</b>															
Minder dan 20 jaar	91	22	23	6	1	-	-	-	-	-	-	-	-	-	143
20 - < 21 jaar	114	52	84	15	2	-	-	-	-	-	-	-	-	-	267
21 - < 25 jaar	457	338	1 196	227	28	3	1	1	-	-	-	-	-	-	2 251
25 - < 30 jaar	152	123	778	479	98	27	8	3	-	-	-	-	-	-	1 668
30 - < 35 jaar	22	17	157	220	121	51	11	4	1	-	-	-	-	-	604
35 - < 40 jaar	6	2	40	81	106	55	18	6	5	-	-	-	-	-	319
40 - < 45 jaar	3	3	9	27	36	37	25	8	4	-	-	-	-	-	152
45 - < 50 jaar	1	-	6	8	19	34	23	19	9	1	-	-	-	-	120
50 - < 60 jaar	1	1	1	4	18	26	22	31	45	10	-	-	-	-	159
60 - < 70 jaar	-	-	2	-	3	2	4	10	30	18	1	-	-	-	70
70 - < 80 jaar	-	-	1	-	1	1	-	1	6	6	4	-	-	-	20
80 jaar en meer	-	-	-	-	-	-	-	-	-	2	-	1	-	-	3
Leeftijd onbekend	-	-	-	-	-	-	-	-	-	-	-	-	-	-	-
<b>Totaal vrouwen</b>	<b>847</b>	<b>558</b>	<b>2 297</b>	<b>1 067</b>	<b>433</b>	<b>236</b>	<b>112</b>	<b>83</b>	<b>100</b>	<b>37</b>	<b>5</b>	<b>1</b>	-	-	<b>5 776</b>
<b>PROVINCIE LIMBURG</b>															
Minder dan 20 jaar	70	21	18	-	-	-	-	-	-	-	-	-	-	-	109
20 - < 21 jaar	133	65	68	8	-	1	-	-	-	-	-	-	-	-	275
21 - < 25 jaar	512	515	1 479	146	7	6	-	1	-	-	-	-	-	-	2 666
25 - < 30 jaar	100	93	689	309	35	3	3	1	-	-	-	-	-	-	1 233
30 - < 35 jaar	8	4	75	81	46	18	3	-	1	-	-	-	-	-	236
35 - < 40 jaar	2	2	10	34	32	10	3	-	10	-	-	-	-	-	93
40 - < 45 jaar	-	-	3	11	17	15	8	1	3	-	-	-	-	-	58
45 - < 50 jaar	-	-	1	5	7	4	5	10	-	-	-	-	-	-	32
50 - < 60 jaar	-	-	2	1	1	3	9	7	6	1	-	-	-	-	30
60 - < 70 jaar	-	-	-	-	-	-	-	5	5	6	1	-	-	-	17
70 - < 80 jaar	-	-	-	-	-	-	1	1	2	-	1	-	-	-	5
80 jaar en meer	-	-	-	-	-	-	-	-	1	-	-	-	-	-	1
Leeftijd onbekend	1	-	-	-	-	-	-	-	-	-	-	-	-	-	1
<b>Totaal vrouwen</b>	<b>826</b>	<b>700</b>	<b>2 345</b>	<b>595</b>	<b>145</b>	<b>60</b>	<b>32</b>	<b>26</b>	<b>18</b>	<b>7</b>	<b>2</b>	-	-	-	<b>4 756</b>
<b>PROVINCIE LUXEMBURG</b>															
Minder dan 20 jaar	19	7	5	1	-	1	-	-	-	-	-	-	-	-	33
20 - < 21 jaar	27	11	17	1	-	-	-	-	-	-	-	-	-	-	56
21 - < 25 jaar	180	128	334	66	5	-	-	-	-	-	-	-	-	-	713
25 - < 30 jaar	44	51	195	110	16	7	-	-	-	-	-	-	-	-	423
30 - < 35 jaar	3	10	31	37	26	12	1	1	1	-	-	-	-	-	122
35 - < 40 jaar	-	1	4	16	12	7	4	2	-	-	-	-	-	-	46
40 - < 45 jaar	-	-	2	3	5	4	4	-	1	-	-	-	-	-	19
45 - < 50 jaar	1	-	-	3	2	3	2	4	-	-	-	-	-	-	15
50 - < 60 jaar	-	-	1	1	2	4	5	3	6	-	-	-	-	-	22
60 - < 70 jaar	-	-	-	-	-	-	1	2	5	2	-	-	-	-	10
70 - < 80 jaar	-	-	-	-	-	1	-	-	1	1	-	-	-	-	3
80 jaar en meer	-	-	-	-	-	-	-	-	-	-	-	-	-	-	-
Leeftijd onbekend	-	-	-	-	-	-	-	-	-	-	-	-	-	-	-
<b>Totaal vrouwen</b>	<b>274</b>	<b>208</b>	<b>589</b>	<b>238</b>	<b>68</b>	<b>39</b>	<b>17</b>	<b>12</b>	<b>14</b>	<b>3</b>	-	-	-	-	<b>1 462</b>

**Tabel 14.- HUWELIJKEN NAAR DE RESPECTIEVE LEEFTIJD VAN DE ECHTGENOTEN,  
PER PROVINCIE EN GEWEST (vervolg)**

JAAR 1984

LEEFTIJD VAN DE ECHTGENOOT	Leeftijd van de echtgenote													On- be- kend	Totaal man- nen
	< 20 jaar	20 - < 21 jaar	21 - < 25 jaar	25 - < 30 jaar	30 - < 35 jaar	35 - < 40 jaar	40 - < 45 jaar	45 - < 50 jaar	50 - < 60 jaar	60 - < 70 jaar	70 - < 80 jaar	80 jaar en +			
<b>PROVINCIE NAMEN</b>															
Minder dan 20 jaar	49	11	13	6	-	-	-	-	-	-	-	-	-	79	
20 - < 21 jaar	70	38	29	4	-	1	-	-	-	-	-	-	-	142	
21 - < 25 jaar	257	167	561	75	8	2	2	-	-	-	-	-	-	1 072	
25 - < 30 jaar	74	56	332	171	24	5	-	1	-	-	-	-	-	663	
30 - < 35 jaar	8	9	63	70	44	13	1	-	-	-	-	-	-	208	
35 - < 40 jaar	-	1	21	33	35	23	7	1	1	-	-	-	-	122	
40 - < 45 jaar	-	-	5	8	17	14	6	2	1	-	-	-	-	53	
45 - < 50 jaar	-	-	1	2	13	3	6	10	5	-	-	-	-	40	
50 - < 60 jaar	-	-	3	1	4	14	3	11	10	2	-	-	-	48	
60 - < 70 jaar	-	-	-	2	1	1	2	1	10	2	1	-	-	20	
70 - < 80 jaar	-	-	-	1	-	1	-	1	-	-	1	-	-	4	
80 jaar en meer	-	-	-	-	-	-	-	1	-	-	-	-	-	1	
Leeftijd onbekend	-	-	-	-	-	-	-	-	-	-	-	-	-	-	
<b>Totaal vrouwen</b>	<b>458</b>	<b>282</b>	<b>1 028</b>	<b>373</b>	<b>146</b>	<b>77</b>	<b>27</b>	<b>28</b>	<b>27</b>	<b>4</b>	<b>2</b>	-	-	<b>2 452</b>	
<b>PROVINCIE OOST-VLAANDEREN</b>															
Minder dan 20 jaar	153	45	44	5	1	-	-	-	-	-	-	-	-	248	
20 - < 21 jaar	233	105	130	6	1	1	-	-	-	-	-	-	-	476	
21 - < 25 jaar	809	769	2 366	239	27	2	2	-	-	-	-	-	-	4 214	
25 - < 30 jaar	167	179	1 028	610	97	21	8	1	1	-	-	-	-	2 112	
30 - < 35 jaar	25	14	153	214	122	31	14	4	2	-	-	-	-	579	
35 - < 40 jaar	7	3	33	77	69	52	18	13	5	-	-	-	-	277	
40 - < 45 jaar	2	3	7	23	37	35	21	9	8	-	-	-	-	145	
45 - < 50 jaar	-	-	4	13	23	22	26	22	10	-	-	-	-	120	
50 - < 60 jaar	-	-	-	4	14	21	18	34	42	2	-	-	-	135	
60 - < 70 jaar	-	-	-	-	1	1	1	8	12	15	2	-	-	40	
70 - < 80 jaar	-	-	1	-	1	-	2	-	6	5	2	-	-	17	
80 jaar en meer	-	-	-	-	-	-	1	-	-	-	1	-	-	2	
Leeftijd onbekend	-	-	-	-	-	-	-	-	-	-	-	-	-	-	
<b>Totaal vrouwen</b>	<b>1 396</b>	<b>1 118</b>	<b>3 766</b>	<b>1 191</b>	<b>393</b>	<b>186</b>	<b>111</b>	<b>91</b>	<b>86</b>	<b>22</b>	<b>5</b>	-	-	<b>8 365</b>	
<b>PROVINCIE WEST-VLAANDEREN</b>															
Minder dan 20 jaar	166	41	49	2	-	-	-	-	-	-	-	-	-	258	
20 - < 21 jaar	234	133	152	10	-	-	-	-	-	-	-	-	-	529	
21 - < 25 jaar	862	702	2 109	225	12	1	1	-	1	-	-	-	-	3 913	
25 - < 30 jaar	119	130	911	445	63	20	5	2	-	-	-	-	-	1 695	
30 - < 35 jaar	11	10	82	175	75	28	5	3	2	-	-	-	-	391	
35 - < 40 jaar	3	2	28	60	63	42	18	3	1	-	-	-	-	220	
40 - < 45 jaar	2	1	8	24	27	27	19	2	6	1	-	-	-	117	
45 - < 50 jaar	-	-	3	11	11	23	24	10	7	-	-	-	-	89	
50 - < 60 jaar	-	-	-	5	13	16	12	24	25	1	-	-	-	96	
60 - < 70 jaar	-	1	-	1	-	1	1	6	10	6	1	1	-	28	
70 - < 80 jaar	-	-	-	-	-	-	-	-	7	7	2	-	-	16	
80 jaar en meer	-	-	-	-	-	-	-	-	-	-	-	-	-	-	
Leeftijd onbekend	-	-	-	-	-	-	-	-	-	-	-	-	-	-	
<b>Totaal vrouwen</b>	<b>1 397</b>	<b>1 020</b>	<b>3 342</b>	<b>958</b>	<b>264</b>	<b>158</b>	<b>85</b>	<b>50</b>	<b>59</b>	<b>15</b>	<b>3</b>	<b>1</b>	-	<b>7 352</b>	

**Tabel 14.- HUWELIJKEN NAAR DE RESPECTIEVE LEEFTIJD VAN DE ECHTGENOTEN,  
PER PROVINCIE EN GEWEST (vervolg)**

**JAAR 1984**

LEEFTIJD VAN DE ECHTGENOOT	Leeftijd van de echtgenote													Totaal man- nen
	< 20 jaar	20 - < 21 jaar	21 - < 25 jaar	25 - < 30 jaar	30 - < 35 jaar	35 - < 40 jaar	40 - < 45 jaar	45 - < 50 jaar	50 - < 60 jaar	60 - < 70 jaar	70 - < 80 jaar	80 jaar en +	On- be- kend	
<b>BRUSSELS GEWEST</b>														
Minder dan 20 jaar	45	19	23	3	3	2	-	-	-	-	-	-	-	95
20 - < 21 jaar	46	21	50	7	-	1	-	1	-	-	-	-	-	126
21 - < 25 jaar	239	180	769	207	29	5	3	1	1	-	-	-	-	1 434
25 - < 30 jaar	82	69	654	550	112	35	11	6	3	-	-	-	-	1 522
30 - < 35 jaar	9	17	124	278	171	50	12	7	3	-	-	-	-	671
35 - < 40 jaar	5	2	51	109	107	49	13	10	5	-	-	1	-	352
40 - < 45 jaar	2	3	19	37	43	45	22	8	8	1	-	-	-	188
45 - < 50 jaar	-	-	5	15	38	26	22	24	19	2	-	-	-	151
50 - < 60 jaar	-	1	2	17	17	30	40	34	48	7	3	-	-	199
60 - < 70 jaar	-	-	-	7	4	13	8	15	30	17	3	-	-	97
70 - < 80 jaar	-	-	-	1	1	1	-	3	15	21	8	-	-	50
80 jaar en meer	-	-	-	-	-	-	-	-	2	1	2	1	-	6
Leeftijd onbekend	-	-	-	-	-	-	-	-	-	-	-	-	-	-
<b>Totaal vrouwen</b>	<b>428</b>	<b>312</b>	<b>1 697</b>	<b>1 231</b>	<b>525</b>	<b>257</b>	<b>131</b>	<b>109</b>	<b>134</b>	<b>49</b>	<b>16</b>	<b>2</b>	-	<b>4 891</b>
<b>VLAAMS GEWEST</b>														
Minder dan 20 jaar	563	146	160	17	1	-	-	-	-	-	-	-	-	887
20 - < 21 jaar	862	477	559	38	4	2	-	-	-	-	-	-	-	1 942
21 - < 25 jaar	3 310	3 252	10 159	1 059	91	12	4	1	1	-	-	-	-	17 889
25 - < 30 jaar	618	678	4 775	2 594	369	91	29	7	3	-	-	-	-	9 164
30 - < 35 jaar	63	52	607	979	484	150	50	11	6	1	-	-	-	2 403
35 - < 40 jaar	15	11	140	340	333	208	82	33	11	-	-	-	-	1 173
40 - < 45 jaar	5	6	35	112	147	150	98	36	30	2	-	-	-	621
45 - < 50 jaar	2	1	16	53	86	95	99	80	40	2	-	-	-	474
50 - < 60 jaar	-	-	6	25	46	85	92	142	151	8	-	-	-	555
60 - < 70 jaar	-	1	1	1	2	12	16	43	65	46	4	1	-	192
70 - < 80 jaar	-	-	1	-	1	-	5	4	24	21	13	-	-	69
80 jaar en meer	-	-	-	-	-	-	1	1	1	2	5	1	-	11
Leeftijd onbekend	1	-	-	-	-	-	-	-	-	-	-	-	-	1
<b>Totaal vrouwen</b>	<b>5 439</b>	<b>4 624</b>	<b>16 459</b>	<b>5 218</b>	<b>1 564</b>	<b>805</b>	<b>476</b>	<b>358</b>	<b>332</b>	<b>82</b>	<b>22</b>	<b>2</b>	-	<b>35 381</b>
<b>WAALS GEWEST</b>														
Minder dan 20 jaar	377	93	118	20	3	1	-	-	-	-	-	-	-	612
20 - < 21 jaar	458	215	290	40	5	1	-	-	-	-	-	-	-	1 009
21 - < 25 jaar	1 820	1 247	3 894	716	79	13	5	1	-	-	-	-	-	7 775
25 - < 30 jaar	518	402	2 368	1 441	271	75	18	7	-	-	-	-	-	5 100
30 - < 35 jaar	72	70	414	615	373	150	29	13	3	-	-	-	-	1 739
35 - < 40 jaar	11	12	134	239	281	176	57	23	10	-	-	-	-	943
40 - < 45 jaar	5	6	34	70	106	121	71	37	13	1	-	-	-	464
45 - < 50 jaar	4	1	12	29	53	73	59	66	33	1	-	-	-	331
50 - < 60 jaar	1	1	9	16	49	77	68	85	136	20	-	-	-	462
60 - < 70 jaar	-	-	2	4	9	8	16	22	79	39	3	-	-	182
70 - < 80 jaar	-	-	1	1	3	4	1	4	17	16	13	-	-	60
80 jaar en meer	-	-	-	-	-	-	1	1	1	4	2	2	-	11
Leeftijd onbekend	-	-	-	-	-	-	-	-	-	-	-	-	-	-
<b>Totaal vrouwen</b>	<b>3 266</b>	<b>2 047</b>	<b>7 276</b>	<b>3 191</b>	<b>1 232</b>	<b>699</b>	<b>325</b>	<b>259</b>	<b>292</b>	<b>81</b>	<b>18</b>	<b>2</b>	-	<b>18 688</b>

**Tabel 15.- HUWELIJKEN VAN BELGEN EN VREEMDELINGEN**

**JAREN 1975 - 1984**

JAREN	Belgische echtgenoot		Vreemde echtgenoot		Totaal aantal huwelijken
	Belgische echtgenote	Vreemde echtgenote	Belgische echtgenote	Vreemde echtgenote	

**ABSOLUTE CIJFERS**

1975	61 812	2 840	4 414	2 670	71 736
1976	61 378	2 872	4 444	2 448	71 142
1977	59 533	2 733	4 348	2 459	69 073
1978	57 989	2 715	4 041	2 382	67 127
1979	56 536	2 665	3 983	2 245	65 429
1980	57 079	2 841	4 103	2 346	66 369
1981	55 652	2 701	3 808	2 219	64 380
1982	54 049	2 641	3 515	2 136	62 341
1983	51 530	2 594	3 580	1 925	59 629
1984	50 998	2 690	3 353	1 921	58 962

**RELATIEVE CIJFERS**

1975	86,17	3,96	6,15	3,72	100,00
1976	86,27	4,04	6,25	3,44	100,00
1977	86,19	3,96	6,29	3,56	100,00
1978	86,39	4,04	6,02	3,55	100,00
1979	86,41	4,07	6,09	3,43	100,00
1980	86,00	4,28	6,18	3,54	100,00
1981	86,44	4,20	5,91	3,45	100,00
1982	86,69	4,24	5,64	3,43	100,00
1983	86,42	4,35	6,00	3,23	100,00
1984	86,49	4,56	5,69	3,26	100,00

**Tabel 16.- NATIONALITEIT VAN DE VREEMDE MANNEN DIE EEN BELGISCHE VROUW GEHUWD HEBBEN**

**JAREN 1980 - 1984**

NATIONALI- TEITSLAND VAN DE MAN	1984		1983		1982		1981		1980	
	Absolute cijfers	%	Absolute cijfers	%	Absolute cijfers	%	Absolute cijfers	%	Absolute cijfers	%
Duitsland	128	3,82	149	4,16	146	4,15	148	3,89	161	3,92
Frankrijk	589	17,57	596	16,65	620	17,64	688	18,07	734	17,89
Italië	885	26,39	955	26,68	1 025	29,16	1 096	28,78	1 216	29,64
Nederland	441	13,15	497	13,88	472	13,43	446	11,71	523	12,75
Groothertogdom Luxemburg	34	1,01	41	1,15	38	1,08	47	1,23	50	1,22
Verenigd Koninkrijk	96	2,86	113	3,16	89	2,53	96	2,52	98	2,39
Denemarken	5	0,15	3	0,08	1	0,03	1	0,03	3	0,07
Ierland (Rep.)	6	0,18	8	0,22	3	0,09	4	0,10	4	0,09
Griekenland	79	2,36	83	2,32	68	1,93	68	1,79	82	2,00
Spanje	202	6,02	191	5,34	183	5,21	232	6,09	208	5,07
Portugal	52	1,55	46	1,28	45	1,28	53	1,39	59	1,44
<b>Totaal E.E.G.</b>	<b>2 517</b>	<b>75,06</b>	<b>2 682</b>	<b>74,92</b>	<b>2 690</b>	<b>76,53</b>	<b>2 879</b>	<b>75,60</b>	<b>3 138</b>	<b>76,48</b>
Joegoslavië	24	0,72	31	0,86	23	0,65	22	0,58	24	0,58
Polen	28	0,84	24	0,67	14	0,40	43	1,13	31	0,76
Andere Europese landen	42	1,25	46	1,28	53	1,51	62	1,63	54	1,32
Marokko	198	5,91	217	6,06	203	5,77	190	4,99	211	5,14
Algerije	46	1,37	50	1,40	55	1,56	69	1,81	84	2,05
Tunesië	68	2,03	93	2,60	93	2,65	87	2,29	105	2,56
Zaire	38	1,13	35	0,98	35	1,00	32	0,84	32	0,78
Andere Afrikaanse landen	53	1,58	70	1,95	52	1,48	56	1,47	49	1,19
Verenigde Staten van Amerika	80	2,39	54	1,51	46	1,31	60	1,58	54	1,31
Andere Amerikaanse landen	53	1,58	54	1,51	65	1,85	47	1,23	47	1,15
Turkije	39	1,16	25	0,70	34	0,97	70	1,84	104	2,53
Azië en Oceanië	117	3,49	147	4,11	103	2,93	130	3,41	107	2,61
Vaderlandlozen en onbekend	50	1,49	52	1,45	49	1,39	61	1,60	63	1,54
<b>Algemeen totaal</b>	<b>3 353</b>	<b>100,00</b>	<b>3 580</b>	<b>100,00</b>	<b>3 515</b>	<b>100,00</b>	<b>3 808</b>	<b>100,00</b>	<b>4 103</b>	<b>100,00</b>

**Tabel 17.- NATIONALITEIT VAN DE VREEMDE VROUWEN DIE EEN BELGISCHE MAN GEHUWD HEBBEN**

**JAREN 1980 - 1984**

NATIONALI- TEITSLAND VAN DE VROUW	1984		1983		1982		1981		1980	
	Absolute cijfers	%	Absolute cijfers	%	Absolute cijfers	%	Absolute cijfers	%	Absolute cijfers	%
Duitsland	243	9,03	212	8,17	219	8,29	228	8,44	232	8,17
Frankrijk	559	20,78	538	20,74	589	22,30	635	23,51	706	24,85
Italië	583	21,67	566	21,82	673	25,48	641	23,73	719	25,31
Nederland	295	10,97	298	11,49	274	10,38	298	11,03	300	10,56
Groothertogdom Luxemburg	29	1,08	25	0,96	31	1,17	26	0,96	35	1,23
Verenigd Koninkrijk	69	2,57	54	2,08	59	2,23	55	2,04	56	1,97
Denemarken	5	0,19	5	0,19	2	0,08	3	0,11	4	0,14
Ierland (Rep.)	6	0,22	4	0,16	4	0,15	8	0,30	5	0,17
Griekenland	42	1,56	34	1,31	43	1,63	37	1,37	52	1,83
Spanje	158	5,87	173	6,67	180	6,82	183	6,77	163	5,74
Portugal	59	2,19	56	2,16	51	1,93	38	1,41	40	1,41
<b>Totaal E.E.G.</b>	<b>2 048</b>	<b>76,13</b>	<b>1 965</b>	<b>75,75</b>	<b>2 125</b>	<b>80,46</b>	<b>2 152</b>	<b>79,67</b>	<b>2 312</b>	<b>81,38</b>
Joegoslavië	23	0,86	26	1,00	22	0,83	18	0,67	37	1,30
Polen	52	1,93	62	2,39	61	2,31	93	3,44	73	2,57
Andere Europese landen	46	1,71	38	1,46	52	1,97	48	1,78	47	1,65
Marokko	91	3,38	111	4,28	59	2,23	52	1,93	56	1,97
Algerije	22	0,82	19	0,73	20	0,76	23	0,85	26	0,92
Tunesië	7	0,26	10	0,39	7	0,27	09	0,33	11	0,39
Zaire	50	1,86	42	1,62	21	0,80	26	0,96	24	0,84
Andere Afrikaanse landen	90	3,35	71	2,74	62	2,35	51	1,89	46	1,62
Verenigde Staten van Amerika	28	1,04	20	0,77	17	0,64	31	1,15	20	0,70
Andere Amerikaanse landen	75	2,79	76	2,93	74	2,80	52	1,92	55	1,94
Turkije	4	0,15	14	0,54	9	0,34	8	0,30	9	0,32
Azië en Oceanië	119	4,42	97	3,74	78	2,95	98	3,63	76	2,68
Vaderlandlozen en onbekend	35	1,30	43	1,66	34	1,29	40	1,48	49	1,72
<b>Algemeen totaal</b>	<b>2 690</b>	<b>100,00</b>	<b>2 594</b>	<b>100,00</b>	<b>2 641</b>	<b>100,00</b>	<b>2 701</b>	<b>100,00</b>	<b>2 841</b>	<b>100,00</b>

Tabel 18.- HUWELIJKEN NAAR DE RESPECTIEVE

## A.- HET RIJK

LANDEN CODE	Nationaliteit van de MAN	Nationaliteit van de VROUW														
		01	06	07	08	09	10	14	15	16	17	18	19	20	24	25
01	België	50 996	295	69	559	243	29	583	13	9	158	59	42	4	6	5
06	Nederland	441	60	1	3	6	1	1	1	-	1	1	-	-	-	-
07	Verenigd Koninkrijk	96	1	14	5	1	-	2	1	-	2	1	-	-	2	1
08	Frankrijk	589	3	2	66	-	-	15	-	-	6	1	-	-	1	1
09	Duitsland	128	3	1	2	28	-	1	-	-	1	-	2	-	-	-
10	Groothertogdom Luxemburg	34	-	-	1	-	2	-	-	-	-	-	-	-	-	-
14	Italië	885	9	1	28	5	1	765	-	1	54	3	8	3	-	-
15	Zwitserland	20	-	-	1	-	-	-	-	-	-	-	-	-	-	-
16	Oostenrijk	5	-	-	2	-	-	-	1	-	-	-	-	-	-	-
17	Spanje	202	1	1	4	-	2	35	-	1	118	7	2	-	-	-
18	Portugal	52	1	-	3	1	1	4	-	-	3	8	1	-	-	-
19	Griekenland	79	1	2	3	1	-	6	-	-	3	-	38	-	-	-
20	Turkije	39	-	-	-	-	-	4	-	-	2	-	1	4	-	-
24	Ierland (Rep.)	6	-	-	-	-	-	-	-	-	-	-	-	-	1	-
25	Denemarken	5	-	-	-	-	-	-	-	-	-	-	-	-	-	3
26	Noorwegen	2	-	-	-	-	-	-	-	-	-	-	-	-	-	-
27	Zweden	7	-	-	-	-	-	-	-	-	-	-	-	-	-	-
29	Polen	28	1	1	1	1	-	1	-	-	-	-	-	-	-	-
39	Hongarije	2	-	-	-	-	-	-	-	-	-	-	-	-	-	-
47	Tsjechoslowakije	1	-	-	-	-	-	-	-	-	-	-	-	-	-	-
48	Joegoslavië	24	1	-	1	-	1	1	-	-	1	-	1	-	-	-
49	Sowjet-Unie	1	-	-	-	-	-	-	-	-	-	-	-	-	-	-
A.	Andere Europese landen	4	-	-	-	-	-	-	-	-	-	-	-	-	-	-
57	Marokko	198	3	-	16	-	-	11	-	-	3	1	2	1	-	-
58	Algerije	46	-	-	2	-	-	2	-	1	1	-	-	-	-	-
59	Tunesië	68	1	1	5	1	-	6	-	-	3	-	-	-	-	-
60	Egypte	3	-	-	-	-	-	-	-	-	-	-	-	-	-	-
65	Zaire	38	-	-	-	-	-	3	-	-	-	-	-	-	-	-
66	Rwanda of Boeroendi	2	-	-	-	-	-	-	-	-	-	-	-	-	-	-
B.	Andere Afrikaanse landen	48	6	-	1	4	-	3	-	-	-	-	-	-	-	1
69	Verenigde Staten van Amerika	80	2	1	2	1	1	2	-	-	2	1	1	-	1	-
70	Canada	9	-	-	1	1	-	1	-	-	-	-	-	-	-	-
C.	Andere Amerikaanse landen	44	-	1	1	-	-	1	-	-	-	-	1	-	-	-
D.	Azië	110	9	8	4	14	-	2	-	-	1	1	-	-	-	-
E.	Oceanië	7	-	1	-	-	-	-	-	-	-	-	-	-	-	-
99	Vaderlandlozen en onbekend	50	2	1	3	-	1	2	-	-	3	1	-	1	-	-
	<b>Algemeen totaal</b>	<b>54 349</b>	<b>399</b>	<b>105</b>	<b>714</b>	<b>307</b>	<b>39</b>	<b>1 451</b>	<b>16</b>	<b>12</b>	<b>362</b>	<b>84</b>	<b>99</b>	<b>13</b>	<b>11</b>	<b>11</b>



**NATIONALITEIT VAN DE ECHTGENOTEN**

**JAAR 1984**

Nationaliteit van de VROUW

26	27	29	39	47	48	49	A.	57	58	59	60	65	66	B.	69	70	C.	D.	E.	99	Alg. Tot.
1	7	52	5	2	23	1	8	91	22	7	3	50	5	82	28	9	66	113	6	35	53 686
-	-	-	-	-	1	-	-	-	-	-	-	-	-	14	1	-	2	5	-	2	541
-	1	-	-	-	-	-	-	-	-	-	-	1	-	-	-	-	-	2	-	-	130
-	1	1	-	-	1	-	-	13	1	-	-	-	-	1	2	-	1	2	1	1	709
-	-	2	-	-	-	-	1	-	-	-	-	-	-	1	1	-	-	-	-	-	171
-	-	-	-	-	-	-	-	-	-	-	-	1	-	-	-	-	-	1	-	-	39
1	1	6	2	-	1	-	-	2	3	-	-	-	-	3	-	-	5	2	-	1	1 790
-	-	-	-	-	-	-	-	-	-	-	-	-	-	-	1	-	-	-	-	1	23
-	-	-	-	-	-	-	-	-	-	-	-	-	-	-	-	-	-	-	-	-	8
-	-	-	-	-	-	-	-	1	-	-	-	1	-	-	-	-	5	1	-	2	383
-	-	-	-	-	-	-	-	-	-	-	-	1	-	-	-	-	-	-	-	-	75
-	-	-	-	-	-	-	-	1	-	1	-	-	-	-	-	-	-	-	-	-	135
-	-	1	-	-	-	-	-	-	-	-	-	-	-	-	-	-	-	-	-	2	53
-	-	-	-	-	-	-	-	-	-	-	-	-	-	-	-	-	-	-	-	-	7
-	-	-	-	-	-	-	-	-	-	-	-	-	-	-	-	-	-	-	-	-	8
-	-	-	-	-	-	-	-	-	-	-	-	-	-	-	-	-	-	-	-	-	2
-	-	-	-	-	-	-	-	-	-	-	-	-	-	-	-	-	-	-	-	-	7
-	-	2	-	-	-	-	-	-	-	-	-	-	-	-	-	-	-	1	-	1	37
-	-	-	-	-	-	-	-	-	-	-	-	-	-	-	-	-	-	-	-	-	2
-	-	-	-	-	-	-	-	-	-	-	-	-	-	-	-	-	-	-	-	-	1
-	-	1	-	-	6	-	-	-	-	-	-	-	-	-	-	-	-	-	-	4	41
-	-	-	-	-	-	-	-	-	-	-	-	-	-	-	-	-	-	-	-	-	1
-	-	-	-	-	1	-	-	-	-	-	-	-	-	-	-	-	-	-	-	-	5
-	-	1	-	-	-	-	-	75	10	-	-	-	-	-	-	-	-	-	-	-	321
-	-	-	-	-	-	-	-	6	7	-	-	-	-	-	-	-	-	-	-	1	66
-	-	-	-	-	-	-	-	4	2	-	-	-	-	-	-	-	-	-	-	-	91
-	-	-	-	-	-	-	-	-	-	-	-	-	-	-	-	-	-	-	-	-	3
-	-	-	-	-	-	-	-	-	-	-	-	9	1	1	-	-	-	-	-	1	53
-	-	-	-	-	-	-	-	-	-	-	-	-	2	-	-	-	-	-	-	-	4
-	-	-	-	-	-	-	-	-	-	-	-	1	-	6	-	-	-	-	-	1	71
-	-	-	-	-	-	-	-	-	-	-	-	1	-	-	20	-	-	1	-	1	117
-	-	-	-	-	-	-	-	-	-	-	-	-	-	-	-	1	-	-	-	-	13
-	-	-	-	-	-	-	-	-	-	-	-	-	-	-	-	-	5	-	-	-	53
-	-	-	-	-	1	-	-	4	-	-	-	-	-	2	1	-	1	17	-	3	178
-	-	-	-	-	-	-	-	-	-	-	-	-	-	-	-	-	-	-	-	-	8
-	-	6	1	-	7	-	-	-	-	-	-	-	1	3	-	-	5	4	-	37	128
<b>2</b>	<b>10</b>	<b>72</b>	<b>8</b>	<b>2</b>	<b>41</b>	<b>1</b>	<b>9</b>	<b>197</b>	<b>45</b>	<b>8</b>	<b>3</b>	<b>65</b>	<b>9</b>	<b>113</b>	<b>54</b>	<b>10</b>	<b>90</b>	<b>149</b>	<b>7</b>	<b>93</b>	<b>58 960</b>

Tabel 18.- HUWELIJKEN NAAR DE RESPECTIEVE

B.- BRUSSELS GEWEST

LANDEN CODE	Nationaliteit van de MAN	Nationaliteit van de VROUW														
		01	06	07	08	09	10	14	15	16	17	18	19	20	24	25
01	België	3 251	11	15	103	26	6	51	4	1	51	23	12	-	2	1
06	Nederland	14	5	1	-	-	-	-	1	-	-	-	-	-	-	-
07	Verenigd Koninkrijk	24	1	5	1	-	-	2	-	-	2	1	-	-	1	1
08	Frankrijk	93	-	1	11	-	-	1	-	-	4	1	-	-	1	1
09	Duitsland	13	-	1	1	3	-	-	-	-	-	-	1	-	-	-
10	Groothertogdom Luxemburg	6	-	-	-	-	1	-	-	-	-	-	-	-	-	-
14	Italië	68	1	-	8	1	-	77	-	-	15	2	2	-	-	-
15	Zwitserland	6	-	-	-	-	-	-	-	-	-	-	-	-	-	-
16	Oostenrijk	1	-	-	1	-	-	-	-	-	-	-	-	-	-	-
17	Spanje	51	-	-	3	-	-	9	-	1	64	4	2	-	-	-
18	Portugal	19	-	-	-	1	-	-	-	-	1	2	-	-	-	-
19	Griekenland	22	-	2	-	1	-	-	-	-	1	-	20	-	-	-
20	Turkije	9	-	-	-	-	-	-	-	-	1	-	-	1	-	-
24	Ierland (Rep.)	3	-	-	-	-	-	-	-	-	-	-	-	-	1	-
25	Denemarken	1	-	-	-	-	-	-	-	-	-	-	-	-	-	2
26	Noorwegen	1	-	-	-	-	-	-	-	-	-	-	-	-	-	-
27	Zweden	1	-	-	-	-	-	-	-	-	-	-	-	-	-	-
29	Polen	4	1	1	-	1	-	-	-	-	-	-	-	-	-	-
39	Hongarije	1	-	-	-	-	-	-	-	-	-	-	-	-	-	-
47	Tsjechoslowakije	-	-	-	-	-	-	-	-	-	-	-	-	-	-	-
48	Joegoslavië	8	-	-	1	-	1	-	-	-	1	-	1	-	-	-
49	Sowjet-Unie	-	-	-	-	-	-	-	-	-	-	-	-	-	-	-
A.	Andere Europese landen	-	-	-	-	-	-	-	-	-	-	-	-	-	-	-
57	Marokko	73	2	-	11	-	-	4	-	-	3	1	1	-	-	-
58	Algerije	10	-	-	1	-	-	1	-	-	-	-	-	-	-	-
59	Tunesië	25	1	1	4	1	-	1	-	-	2	-	-	-	-	-
60	Egypte	-	-	-	-	-	-	-	-	-	-	-	-	-	-	-
65	Zaire	14	-	-	-	-	-	1	-	-	-	-	-	-	-	-
66	Rwanda of Boeroendi	-	-	-	-	-	-	-	-	-	-	-	-	-	-	-
B.	Andere Afrikaanse landen	15	-	-	-	-	-	1	-	-	-	-	-	-	-	-
69	Verenigde Staten van Amerika	17	-	-	2	1	-	1	-	-	1	-	-	-	1	-
70	Canada	1	-	-	1	1	-	-	-	-	-	-	-	-	-	-
C.	Andere Amerikaanse landen	12	-	-	1	-	-	1	-	-	-	-	1	-	-	-
D.	Azië	50	4	5	1	4	-	2	-	-	1	-	-	-	-	-
E.	Oceanië	2	-	-	-	-	-	-	-	-	-	-	-	-	-	-
99	Vaderlandlozen en onbekend	19	1	-	2	-	1	1	-	-	-	1	-	1	-	-
	<b>Algemeen totaal</b>	<b>3 834</b>	<b>27</b>	<b>32</b>	<b>152</b>	<b>40</b>	<b>9</b>	<b>153</b>	<b>5</b>	<b>2</b>	<b>147</b>	<b>35</b>	<b>40</b>	<b>2</b>	<b>6</b>	<b>5</b>

**NATIONALITEIT VAN DE ECHTGENOTEN (vervolg)**

**JAAR 1984**

Nationaliteit van de VROUW

26	27	29	39	47	48	49	A.	57	58	59	60	65	66	B.	69	70	C.	D.	E.	99	Alg. Tot.
-	3	13	1	-	8	-	3	46	5	5	-	28	-	18	3	3	24	27	1	16	3 761
-	-	-	-	-	-	-	-	-	-	-	-	-	-	1	-	-	1	-	-	1	24
-	1	-	-	-	-	-	-	-	-	-	-	1	-	-	-	-	-	-	-	-	40
-	1	-	-	-	-	-	-	12	1	-	-	-	-	-	1	-	1	1	-	1	131
-	-	-	-	-	-	-	-	-	-	-	-	-	-	1	1	-	-	-	-	-	21
-	-	-	-	-	-	-	-	-	-	-	-	1	-	-	-	-	-	1	-	-	9
-	1	1	1	-	-	-	-	-	1	-	-	-	-	1	-	-	3	1	-	1	184
-	-	-	-	-	-	-	-	-	-	-	-	-	-	-	-	-	-	-	-	-	6
-	-	-	-	-	-	-	-	-	-	-	-	-	-	-	-	-	-	-	-	-	2
-	-	-	-	-	-	-	-	1	-	-	-	1	-	-	-	-	4	1	-	1	142
-	-	-	-	-	-	-	-	-	-	-	-	1	-	-	-	-	-	-	-	-	24
-	-	-	-	-	-	-	-	1	-	1	-	-	-	-	-	-	-	-	-	-	48
-	-	-	-	-	-	-	-	-	-	-	-	-	-	-	-	-	-	-	-	1	12
-	-	-	-	-	-	-	-	-	-	-	-	-	-	-	-	-	-	-	-	-	4
-	-	-	-	-	-	-	-	-	-	-	-	-	-	-	-	-	-	-	-	-	3
-	-	-	-	-	-	-	-	-	-	-	-	-	-	-	-	-	-	-	-	-	1
-	-	-	-	-	-	-	-	-	-	-	-	-	-	-	-	-	-	-	-	-	1
-	-	1	-	-	-	-	-	-	-	-	-	-	-	-	-	-	-	1	-	1	10
-	-	-	-	-	-	-	-	-	-	-	-	-	-	-	-	-	-	-	-	-	1
-	-	-	-	-	-	-	-	-	-	-	-	-	-	-	-	-	-	-	-	-	-
-	-	-	-	-	4	-	-	-	-	-	-	-	-	-	-	-	-	-	-	4	20
-	-	-	-	-	-	-	-	-	-	-	-	-	-	-	-	-	-	-	-	-	-
-	-	-	-	-	1	-	-	-	-	-	-	-	-	-	-	-	-	-	-	-	1
-	-	-	-	-	-	-	-	40	8	-	-	-	-	-	-	-	-	-	-	-	143
-	-	-	-	-	-	-	-	3	-	-	-	-	-	-	-	-	-	-	-	-	15
-	-	-	-	-	-	-	-	3	1	-	-	-	-	-	-	-	-	-	-	-	39
-	-	-	-	-	-	-	-	-	-	-	-	-	-	-	-	-	-	-	-	-	-
-	-	-	-	-	-	-	-	-	-	-	-	6	1	1	-	-	-	-	-	1	24
-	-	-	-	-	-	-	-	-	-	-	-	-	1	-	-	-	-	-	-	-	1
-	-	-	-	-	-	-	-	-	-	-	-	1	-	4	-	-	-	-	-	1	22
-	-	-	-	-	-	-	-	-	-	-	-	-	-	-	5	-	-	-	-	-	28
-	-	-	-	-	-	-	-	-	-	-	-	-	-	-	-	-	-	-	-	-	3
-	-	-	-	-	-	-	-	-	-	-	-	-	-	-	-	-	4	-	-	-	19
-	-	-	-	-	-	-	-	3	-	-	-	-	-	2	-	-	1	5	-	2	80
-	-	-	-	-	-	-	-	-	-	-	-	-	-	-	-	-	-	-	-	-	2
-	-	2	-	-	7	-	-	-	-	-	-	-	-	3	-	-	4	4	-	24	70
-	6	17	2	-	20	-	3	109	16	6	-	39	2	31	10	3	42	41	1	54	4 891

Tabel 18.- HUWELIJKEN NAAR DE RESPECTIEVE

C.- VLAAMS GEWEST

LANDEN CODE	Nationaliteit van de MAN	Nationaliteit van de VROUW														
		01	06	07	08	09	10	14	15	16	17	18	19	20	24	25
01	België	33 067	238	36	94	117	5	57	5	5	29	16	7	1	4	3
06	Nederland	379	51	-	1	4	-	-	-	-	-	1	-	-	-	-
07	Verenigd Koninkrijk	54	-	8	3	-	-	-	-	-	-	-	-	-	1	-
08	Frankrijk	106	1	-	7	-	-	2	-	-	1	-	-	-	-	-
09	Duitsland	56	2	-	-	2	-	-	-	-	1	-	1	-	-	-
10	Groothertogdom Luxemburg	3	-	-	-	-	-	-	-	-	-	-	-	-	-	-
14	Italië	138	7	-	-	1	-	85	-	1	6	1	-	-	-	-
15	Zwitserland	8	-	-	1	-	-	-	-	-	-	-	-	-	-	-
16	Oostenrijk	2	-	-	1	-	-	-	1	-	-	-	-	-	-	-
17	Spanje	65	1	-	-	-	-	5	-	-	19	3	-	-	-	-
18	Portugal	11	1	-	-	-	-	2	-	-	-	4	-	-	-	-
19	Griekenland	28	1	-	-	-	-	2	-	-	1	-	11	-	-	-
20	Turkije	19	-	-	-	-	-	-	-	-	-	-	-	2	-	-
24	Ierland (Rep.)	2	-	-	-	-	-	-	-	-	-	-	-	-	-	-
25	Denemarken	4	-	-	-	-	-	-	-	-	-	-	-	-	-	-
26	Noorwegen	1	-	-	-	-	-	-	-	-	-	-	-	-	-	-
27	Zweden	5	-	-	-	-	-	-	-	-	-	-	-	-	-	-
29	Polen	9	-	-	-	-	-	-	-	-	-	-	-	-	-	-
39	Hongarije	-	-	-	-	-	-	-	-	-	-	-	-	-	-	-
47	Tsjechoslowakije	1	-	-	-	-	-	-	-	-	-	-	-	-	-	-
48	Joegoslavië	11	1	-	-	-	-	-	-	-	-	-	-	-	-	-
49	Sowjet-Unie	-	-	-	-	-	-	-	-	-	-	-	-	-	-	-
A.	Andere Europese landen	2	-	-	-	-	-	-	-	-	-	-	-	-	-	-
57	Marokko	41	1	-	-	-	-	-	-	-	-	-	-	-	-	-
58	Algerije	10	-	-	-	-	-	-	-	-	-	-	-	-	-	-
59	Tunesië	26	-	-	-	-	-	-	-	-	-	-	-	-	-	-
60	Egypte	-	-	-	-	-	-	-	-	-	-	-	-	-	-	-
65	Zaïre	5	-	-	-	-	-	-	-	-	-	-	-	-	-	-
66	Rwanda of Boeroendi	-	-	-	-	-	-	-	-	-	-	-	-	-	-	-
B.	Andere Afrikaanse landen	22	5	-	1	2	-	-	-	-	-	-	-	-	-	-
69	Verenigde Staten van Amerika	32	2	-	-	-	-	-	-	-	1	1	-	-	-	-
70	Canada	3	-	-	-	-	-	-	-	-	-	-	-	-	-	-
C.	Andere Amerikaanse landen	24	-	1	-	-	-	-	-	-	-	-	-	-	-	-
D.	Azië	39	4	2	2	4	-	-	-	-	-	1	-	-	-	-
E.	Oceanië	4	-	1	-	-	-	-	-	-	-	-	-	-	-	-
99	Vaderlandlozen en onbekend	14	-	1	-	-	-	-	-	-	-	-	-	-	-	-
	<b>Algemeen totaal</b>	<b>34 191</b>	<b>315</b>	<b>49</b>	<b>110</b>	<b>130</b>	<b>5</b>	<b>153</b>	<b>6</b>	<b>6</b>	<b>58</b>	<b>27</b>	<b>19</b>	<b>3</b>	<b>5</b>	<b>3</b>

**NATIONALITEIT VAN DE ECHTGENOTEN (vervolg)**

**JAAR 1984**

Nationaliteit van de VROUW

26	27	29	39	47	48	49	A.	57	58	59	60	65	66	B.	69	70	C.	D.	E.	99	Alg. Tot.
1	3	15	-	1	6	-	3	19	9	1	1	5	4	16	18	5	29	67	3	5	33 895
-	-	-	-	-	-	-	-	-	-	-	-	-	-	11	-	-	1	5	-	1	454
-	-	-	-	-	-	-	-	-	-	-	-	-	-	-	-	-	-	2	-	-	68
-	-	1	-	-	-	-	-	1	-	-	-	-	-	-	-	-	-	-	1	-	120
-	-	2	-	-	-	-	-	-	-	-	-	-	-	-	-	-	-	-	-	-	64
-	-	-	-	-	-	-	-	-	-	-	-	-	-	-	-	-	-	-	-	-	3
-	-	1	-	-	-	-	-	-	-	-	-	-	-	1	-	-	1	-	-	-	242
-	-	-	-	-	-	-	-	-	-	-	-	-	-	-	1	-	-	-	-	1	11
-	-	-	-	-	-	-	-	-	-	-	-	-	-	-	-	-	-	-	-	-	4
-	-	-	-	-	-	-	-	-	-	-	-	-	-	-	-	-	1	-	-	-	94
-	-	-	-	-	-	-	-	-	-	-	-	-	-	-	-	-	-	-	-	-	18
-	-	-	-	-	-	-	-	-	-	-	-	-	-	-	-	-	-	-	-	-	43
-	-	-	-	-	-	-	-	-	-	-	-	-	-	-	-	-	-	-	-	-	21
-	-	-	-	-	-	-	-	-	-	-	-	-	-	-	-	-	-	-	-	-	2
-	-	-	-	-	-	-	-	-	-	-	-	-	-	-	-	-	-	-	-	-	4
-	-	-	-	-	-	-	-	-	-	-	-	-	-	-	-	-	-	-	-	-	1
-	-	-	-	-	-	-	-	-	-	-	-	-	-	-	-	-	-	-	-	-	5
-	-	-	-	-	-	-	-	-	-	-	-	-	-	-	-	-	-	-	-	-	9
-	-	-	-	-	-	-	-	-	-	-	-	-	-	-	-	-	-	-	-	-	-
-	-	-	-	-	-	-	-	-	-	-	-	-	-	-	-	-	-	-	-	-	1
-	-	1	-	-	1	-	-	-	-	-	-	-	-	-	-	-	-	-	-	-	14
-	-	-	-	-	-	-	-	-	-	-	-	-	-	-	-	-	-	-	-	-	-
-	-	-	-	-	-	-	-	-	-	-	-	-	-	-	-	-	-	-	-	-	2
-	-	-	-	-	-	-	-	23	-	-	-	-	-	-	-	-	-	-	-	-	65
-	-	-	-	-	-	-	-	1	2	-	-	-	-	-	-	-	-	-	-	1	14
-	-	-	-	-	-	-	-	1	1	-	-	-	-	-	-	-	-	-	-	-	28
-	-	-	-	-	-	-	-	-	-	-	-	-	-	-	-	-	-	-	-	-	-
-	-	-	-	-	-	-	-	-	-	-	-	1	-	-	-	-	-	-	-	-	6
-	-	-	-	-	-	-	-	-	-	-	-	-	-	-	-	-	-	-	-	-	-
-	-	-	-	-	-	-	-	-	-	-	-	-	-	1	-	-	-	-	-	-	31
-	-	-	-	-	-	-	-	-	-	-	-	-	-	-	5	-	-	1	-	1	43
-	-	-	-	-	-	-	-	-	-	-	-	-	-	-	-	1	-	-	-	-	4
-	-	-	-	-	-	-	-	-	-	-	-	-	-	-	-	-	1	-	-	-	26
-	-	-	-	-	1	-	-	1	-	-	-	-	-	-	1	-	-	8	-	1	64
-	-	-	-	-	-	-	-	-	-	-	-	-	-	-	-	-	-	-	-	-	5
-	-	1	1	-	-	-	-	-	-	-	-	-	-	-	-	-	-	-	-	3	20
<b>1</b>	<b>3</b>	<b>21</b>	<b>1</b>	<b>1</b>	<b>8</b>	<b>-</b>	<b>3</b>	<b>46</b>	<b>12</b>	<b>1</b>	<b>1</b>	<b>6</b>	<b>4</b>	<b>29</b>	<b>25</b>	<b>6</b>	<b>33</b>	<b>83</b>	<b>4</b>	<b>13</b>	<b>35 381</b>

Tabel 18.- HUWELIJKEN NAAR DE RESPECTIEVE

D.- WAALS GEWEST

LANDEN CODE	Nationaliteit van de MAN	Nationaliteit van de VROUW														
		01	06	07	08	09	10	14	15	16	17	18	19	20	24	25
01	België	14 678	46	18	362	100	18	475	4	3	78	20	23	3	-	1
06	Nederland	48	4	-	2	2	1	1	-	-	1	-	-	-	-	-
07	Verenigd Koninkrijk	18	-	1	1	1	-	-	1	-	-	-	-	-	-	-
08	Frankrijk	390	2	1	48	-	-	12	-	-	1	-	-	-	-	-
09	Duitsland	59	1	-	1	23	-	1	-	-	-	-	-	-	-	-
10	Groothertogdom Luxemburg	25	-	-	1	-	1	-	-	-	-	-	-	-	-	-
14	Italië	679	1	1	20	3	1	603	-	-	33	-	6	3	-	-
15	Zwitserland	6	-	-	-	-	-	-	-	-	-	-	-	-	-	-
16	Oostenrijk	2	-	-	-	-	-	-	-	-	-	-	-	-	-	-
17	Spanje	86	-	1	1	-	2	21	-	-	35	-	-	-	-	-
18	Portugal	22	-	-	3	-	1	2	-	-	2	2	1	-	-	-
19	Griekenland	29	-	-	3	-	-	4	-	-	1	-	7	-	-	-
20	Turkije	11	-	-	-	-	-	4	-	-	1	-	1	1	-	-
24	Ierland (Rep.)	1	-	-	-	-	-	-	-	-	-	-	-	-	-	-
25	Denemarken	-	-	-	-	-	-	-	-	-	-	-	-	-	-	1
26	Noorwegen	-	-	-	-	-	-	-	-	-	-	-	-	-	-	-
27	Zweden	1	-	-	-	-	-	-	-	-	-	-	-	-	-	-
29	Polen	15	-	-	1	-	-	1	-	-	-	-	-	-	-	-
39	Hongarije	1	-	-	-	-	-	-	-	-	-	-	-	-	-	-
47	Tsjechoslowakije	-	-	-	-	-	-	-	-	-	-	-	-	-	-	-
48	Joegoslavië	5	-	-	-	-	-	1	-	-	-	-	-	-	-	-
49	Sowjet-Unie	1	-	-	-	-	-	-	-	-	-	-	-	-	-	-
A.	Andere Europese landen	2	-	-	-	-	-	-	-	-	-	-	-	-	-	-
57	Marokko	84	-	-	5	-	-	7	-	-	-	-	1	1	-	-
58	Algerije	26	-	-	1	-	-	1	-	1	1	-	-	-	-	-
59	Tunesië	17	-	-	1	-	-	5	-	-	1	-	-	-	-	-
60	Egypte	3	-	-	-	-	-	-	-	-	-	-	-	-	-	-
65	Zaire	19	-	-	-	-	-	2	-	-	-	-	-	-	-	-
66	Rwanda of Boeroendi	2	-	-	-	-	-	-	-	-	-	-	-	-	-	-
B.	Andere Afrikaanse landen	11	1	-	-	2	-	2	-	-	-	-	-	-	-	1
69	Verenigde Staten van Amerika	31	-	1	-	-	1	1	-	-	-	-	1	-	-	-
70	Canada	5	-	-	-	-	-	1	-	-	-	-	-	-	-	-
C.	Andere Amerikaanse landen	8	-	-	-	-	-	-	-	-	-	-	-	-	-	-
D.	Azië	21	1	1	1	6	-	-	-	-	-	-	-	-	-	-
E.	Oceanië	1	-	-	-	-	-	-	-	-	-	-	-	-	-	-
99	Vaderlandlozen en onbekend	17	1	-	1	-	-	1	-	-	3	-	-	-	-	-
	<b>Algemeen totaal</b>	<b>16 324</b>	<b>57</b>	<b>24</b>	<b>452</b>	<b>137</b>	<b>25</b>	<b>1 145</b>	<b>5</b>	<b>4</b>	<b>157</b>	<b>22</b>	<b>40</b>	<b>8</b>	<b>-</b>	<b>3</b>

**NATIONALITEIT VAN DE ECHTGENOTEN (vervolg)**

**JAAR 1984**

Nationaliteit van de VROUW

26	27	29	39	47	48	49	A.	57	58	59	60	65	66	B.	69	70	C.	D.	E.	99	Alg. Tot.
-	1	24	4	1	9	1	2	26	8	1	2	17	1	48	7	1	13	19	2	14	16 030
-	-	-	-	-	1	-	-	-	-	-	-	-	-	2	1	-	-	-	-	-	63
-	-	-	-	-	-	-	-	-	-	-	-	-	-	-	-	-	-	-	-	-	22
-	-	-	-	-	1	-	-	-	-	-	-	-	-	1	1	-	-	1	-	-	458
-	-	-	-	-	-	-	1	-	-	-	-	-	-	-	-	-	-	-	-	-	86
-	-	-	-	-	-	-	-	-	-	-	-	-	-	-	-	-	-	-	-	-	27
1	-	4	1	-	1	-	-	2	2	-	-	-	-	1	-	-	1	1	-	-	1 364
-	-	-	-	-	-	-	-	-	-	-	-	-	-	-	-	-	-	-	-	-	6
-	-	-	-	-	-	-	-	-	-	-	-	-	-	-	-	-	-	-	-	-	2
-	-	-	-	-	-	-	-	-	-	-	-	-	-	-	-	-	-	-	-	1	147
-	-	-	-	-	-	-	-	-	-	-	-	-	-	-	-	-	-	-	-	-	33
-	-	-	-	-	-	-	-	-	-	-	-	-	-	-	-	-	-	-	-	-	44
-	-	1	-	-	-	-	-	-	-	-	-	-	-	-	-	-	-	-	-	1	20
-	-	-	-	-	-	-	-	-	-	-	-	-	-	-	-	-	-	-	-	-	1
-	-	-	-	-	-	-	-	-	-	-	-	-	-	-	-	-	-	-	-	-	1
-	-	-	-	-	-	-	-	-	-	-	-	-	-	-	-	-	-	-	-	-	-
-	-	-	-	-	-	-	-	-	-	-	-	-	-	-	-	-	-	-	-	-	1
-	-	1	-	-	-	-	-	-	-	-	-	-	-	-	-	-	-	-	-	-	18
-	-	-	-	-	-	-	-	-	-	-	-	-	-	-	-	-	-	-	-	-	1
-	-	-	-	-	-	1	-	-	-	-	-	-	-	-	-	-	-	-	-	-	7
-	-	-	-	-	-	-	-	-	-	-	-	-	-	-	-	-	-	-	-	-	1
-	-	-	-	-	-	-	-	-	-	-	-	-	-	-	-	-	-	-	-	-	2
-	-	1	-	-	-	-	-	12	2	-	-	-	-	-	-	-	-	-	-	-	113
-	-	-	-	-	-	-	-	2	5	-	-	-	-	-	-	-	-	-	-	-	37
-	-	-	-	-	-	-	-	-	-	-	-	-	-	-	-	-	-	-	-	-	24
-	-	-	-	-	-	-	-	-	-	-	-	-	-	-	-	-	-	-	-	-	3
-	-	-	-	-	-	-	-	-	-	-	-	2	-	-	-	-	-	-	-	-	23
-	-	-	-	-	-	-	-	-	-	-	-	-	1	-	-	-	-	-	-	-	3
-	-	-	-	-	-	-	-	-	-	-	-	-	-	1	-	-	-	-	-	-	18
-	-	-	-	-	-	-	-	-	-	-	-	1	-	-	10	-	-	-	-	-	46
-	-	-	-	-	-	-	-	-	-	-	-	-	-	-	-	-	-	-	-	-	6
-	-	-	-	-	-	-	-	-	-	-	-	-	-	-	-	-	-	-	-	-	8
-	-	-	-	-	-	-	-	-	-	-	-	-	-	-	-	-	-	4	-	-	34
-	-	-	-	-	-	-	-	-	-	-	-	-	-	-	-	-	-	-	-	-	1
-	-	3	-	-	-	-	-	-	-	-	-	-	1	-	-	-	1	-	-	10	38
<b>1</b>	<b>1</b>	<b>34</b>	<b>5</b>	<b>1</b>	<b>13</b>	<b>1</b>	<b>3</b>	<b>42</b>	<b>17</b>	<b>1</b>	<b>2</b>	<b>20</b>	<b>3</b>	<b>53</b>	<b>19</b>	<b>1</b>	<b>15</b>	<b>25</b>	<b>2</b>	<b>26</b>	<b>18 688</b>

Tabel 19.- HUWELIJKEN NAAR NATIONALITEIT, LEEFTIJD EN

A.- HET RIJK

NATIONALITEITS- LAND VAN DE ECHTGENOOT VOOR HET HUWELIJK	Leeftijdsgroepen												Totaal aantal huwe- lijken	Vorige burgerlijke staat		
	< 20 jaar	20 - < 21 jaar	21 - < 25 jaar	25 - < 30 jaar	30 - < 35 jaar	35 - < 40 jaar	40 - < 45 jaar	45 - < 50 jaar	50 - < 60 jaar	60 - < 70 jaar	70 jaar en +	On- be- kend		onge- huwd	weduw- staat	geschei- den
<b>A.- ECHTGENOOT</b>																
België	1 431	2 850	25 160	14 178	4 165	2 175	1 131	864	1 115	429	188	-	53 686	46 347	969	6 370
Nederland	7	22	189	165	50	38	24	17	17	7	5	-	541	427	12	102
Verenigd Koninkrijk	3	3	19	44	23	17	7	3	5	4	2	-	130	91	6	33
Frankrijk	31	33	237	191	89	55	31	19	16	4	3	-	709	571	11	127
Duitsland	3	5	47	35	27	14	19	8	7	5	1	-	171	121	6	44
Groothertogdom Luxemburg	1	-	11	17	4	2	1	2	-	1	-	-	39	33	1	5
Italië	73	105	830	512	149	47	20	19	23	9	3	-	1 790	1 646	21	123
Zwitserland	-	1	8	6	1	1	3	1	-	2	-	-	23	20	2	1
Oostenrijk	-	1	1	4	-	2	-	-	-	-	-	-	8	7	-	1
Spanje	14	21	193	103	22	7	2	9	8	3	1	-	383	352	2	29
Portugal	1	8	35	20	5	2	1	2	1	-	-	-	75	67	1	7
Griekenland	4	2	62	38	16	5	2	1	5	-	-	-	135	121	2	12
Turkije	2	5	17	19	5	3	1	1	-	-	-	-	53	43	-	10
Ierland (Rep.)	-	-	4	2	1	-	-	-	-	-	-	-	7	7	-	-
Denemarken	-	-	-	2	4	1	-	-	-	1	-	-	8	5	-	3
Noorwegen	-	-	-	-	1	-	-	-	1	-	-	-	2	1	-	1
Zweden	-	-	-	2	4	1	-	-	-	-	-	-	7	7	-	-
Polen	-	-	12	10	8	3	1	1	1	1	-	-	37	28	1	8
Hongarije	-	-	1	1	-	-	-	-	-	-	-	-	2	2	-	-
Tsjechoslo- wakije	-	-	1	-	-	-	-	-	-	-	-	-	1	1	-	-
Joegoslavië	4	1	16	9	7	3	1	-	-	-	-	-	41	32	-	9
Sowjet-Unie	-	-	-	1	-	-	-	-	-	-	-	-	1	1	-	-
Andere Euro- pese landen	-	-	1	2	1	1	-	-	-	-	-	-	5	4	-	1
Marokko	4	4	100	139	53	13	5	2	1	-	-	-	321	286	2	33
Algerije	-	1	11	22	16	12	1	-	2	1	-	-	66	56	1	9
Tunesië	-	5	25	35	21	4	-	-	1	-	-	-	91	83	-	8
Egypte	-	-	2	-	-	1	-	-	-	-	-	-	3	3	-	-
Zaire	-	-	4	34	12	2	1	-	-	-	-	-	53	49	1	3
Rwanda of Boeroendi	-	-	1	2	-	1	-	-	-	-	-	-	4	3	-	1
Andere Afri- kaanse landen	-	-	6	33	19	10	2	1	-	-	-	-	71	67	-	4
Verenigde Sta- ten van Amerika	3	2	32	30	21	10	8	3	5	2	1	-	117	79	1	37
Canada	-	-	1	4	3	3	-	-	-	-	2	-	13	11	2	-
Andere Ameri- kaanse landen	-	-	7	21	19	4	2	-	-	-	-	-	53	49	-	4
Azië	6	4	38	71	37	17	2	-	3	-	-	-	178	158	10	10
Oceanië	-	-	-	-	4	2	-	-	2	-	-	-	8	5	-	3
Vaderlandlozen en onbekend	7	4	27	34	26	12	8	3	3	2	1	1	128	111	4	13
<b>Algemeen totaal</b>	<b>1 594</b>	<b>3 077</b>	<b>27 098</b>	<b>15 786</b>	<b>4 813</b>	<b>2 468</b>	<b>1 273</b>	<b>956</b>	<b>1 216</b>	<b>471</b>	<b>207</b>	<b>1</b>	<b>58 960</b>	<b>50 894</b>	<b>1 055</b>	<b>7 011</b>



## VORIGE BURGERLIJKE STAAT VAN DE ECHTGENOTEN

JAAR 1984

NATIONALITEITS- LAND VAN DE ECHTGENOTE VOOR HET HUWELIJK	Leeftijdsgroepen												Totaal aantal huwe- lijken	Vorige burgerlijke staat		
	< 20 jaar	20 - < 21 jaar	21 - < 25 jaar	25 - < 30 jaar	30 - < 35 jaar	35 - < 40 jaar	40 - < 45 jaar	45 - < 50 jaar	50 - < 60 jaar	60 - < 70 jaar	70 jaar en +	On- be- kend		onge- huwd	weduw- staat	geschei- den
<b>B.- ECHTGENOTE</b>																
België	8 294	6 518	23 913	8 693	2 936	1 580	822	658	689	192	54	-	54 349	47 291	567	6 491
Nederland	57	37	145	81	23	23	19	6	5	2	1	-	399	338	2	59
Verenigd Koninkrijk	13	11	31	25	14	7	2	-	-	2	-	-	105	95	3	7
Frankrijk	142	64	183	118	72	52	31	17	25	5	5	-	714	550	11	153
Duitsland	67	28	87	58	28	10	12	9	6	2	-	-	307	251	1	55
Groothertogdom Luxemburg	12	5	10	4	3	-	1	1	3	-	-	-	39	37	1	1
Italië	364	203	550	232	51	19	10	8	11	2	1	-	1 451	1 390	8	53
Zwitserland	2	-	4	6	2	1	1	-	-	-	-	-	16	12	-	4
Oostenrijk	-	2	3	3	3	1	-	-	-	-	-	-	12	7	-	5
Spanje	53	45	165	51	20	5	9	9	4	1	-	-	362	339	4	19
Portugal	10	7	30	18	7	4	3	1	2	2	-	-	84	78	1	5
Griekenland	26	8	45	13	3	2	-	2	-	-	-	-	99	93	-	6
Turkije	-	2	9	1	1	-	-	-	-	-	-	-	13	12	-	1
Ierland (Rep.)	-	1	3	4	2	1	-	-	-	-	-	-	11	11	-	-
Denemarken	1	-	2	4	1	2	-	1	-	-	-	-	11	10	-	1
Noorwegen	-	-	1	-	1	-	-	-	-	-	-	-	2	2	-	-
Zweden	1	1	3	4	1	-	-	-	-	-	-	-	10	9	-	1
Polen	4	1	14	21	13	4	2	4	7	2	-	-	72	52	6	14
Hongarije	-	1	2	2	2	1	-	-	-	-	-	-	8	5	-	3
Tsjechoslo- wakije	1	-	-	-	-	-	1	-	-	-	-	-	2	1	-	1
Joegoslavië	12	1	9	5	8	2	2	1	1	-	-	-	41	29	2	10
Sowjet-Unie	1	-	-	-	-	-	-	-	-	-	-	-	1	1	-	-
Andere Euro- pese landen	2	1	2	-	-	2	1	-	1	-	-	-	9	5	2	2
Marokko	34	12	57	58	24	5	5	2	-	-	-	-	197	144	3	50
Algerije	6	2	15	12	7	1	-	-	2	-	-	-	45	33	1	11
Tunesië	-	-	1	4	1	2	-	-	-	-	-	-	8	5	-	3
Egypte	-	-	1	-	1	1	-	-	-	-	-	-	3	3	-	-
Zaïre	-	2	14	34	9	4	2	-	-	-	-	-	65	65	-	-
Rwanda of Boeroendi	-	2	1	5	-	-	-	1	-	-	-	-	9	8	-	1
Andere Afri- kaanse landen	4	7	30	45	14	8	3	1	1	-	-	-	113	108	1	4
Verenigde Sta- ten van Amerika	6	3	16	18	8	2	-	1	-	-	-	-	54	42	-	12
Canada	1	-	2	3	2	1	-	-	-	-	1	-	10	6	1	3
Andere Ameri- kaanse landen	4	4	21	28	18	9	4	2	-	-	-	-	90	79	2	9
Azië	5	8	41	61	25	7	-	1	-	1	-	-	149	137	2	10
Oceanië	-	-	1	3	2	-	1	-	-	-	-	-	7	3	-	4
Vaderlandlozen en onbekend	11	7	21	26	19	5	1	1	1	1	-	-	93	82	4	7
<b>Algemeen totaal</b>	<b>9 133</b>	<b>6 983</b>	<b>25 432</b>	<b>9 640</b>	<b>3 321</b>	<b>1 761</b>	<b>932</b>	<b>726</b>	<b>758</b>	<b>212</b>	<b>62</b>	<b>-</b>	<b>58 960</b>	<b>51 333</b>	<b>622</b>	<b>7 005</b>

Tabel 19.- HUWELIJKEN NAAR NATIONALITEIT, LEEFTIJD EN

## B.- BRUSSELS GEWEST

NATIONALITEITS- LAND VAN DE ECHTGENOOT VOOR HET HUWELIJK	Leeftijdsgroepen												Totaal aantal huwe- lijken	Vorige burgerlijke staat		
	< 20 jaar	20 - < 21 jaar	21 - < 25 jaar	25 - < 30 jaar	30 - < 35 jaar	35 - < 40 jaar	40 - < 45 jaar	45 - < 50 jaar	50 - < 60 jaar	60 - < 70 jaar	70 jaar en +	On- be- kend		onge- huwd	weduw- staat	geschei- den
<b>A.- ECHTGENOOT</b>																
België	75	85	1 111	1 151	488	271	148	126	169	86	51	-	3 761	2 892	110	759
Nederland	-	1	3	4	3	3	5	4	-	1	-	-	24	13	2	9
Verenigd Koninkrijk	-	-	-	11	9	9	4	1	3	2	1	-	40	23	3	14
Frankrijk	2	5	27	35	23	16	10	4	7	1	1	-	131	101	3	27
Duitsland	-	-	2	5	6	2	5	1	-	-	-	-	21	15	-	6
Groothertogdom Luxemburg	-	-	1	6	1	1	-	-	-	-	-	-	9	8	-	1
Italië	4	10	81	50	22	8	1	2	4	2	-	-	184	173	2	9
Zwitserland	-	-	2	1	-	-	2	-	-	1	-	-	6	5	1	-
Oostenrijk	-	-	-	2	-	-	-	-	-	-	-	-	2	2	-	-
Spanje	3	7	58	46	10	4	1	4	6	2	1	-	142	124	1	17
Portugal	-	2	9	7	3	-	1	1	1	-	-	-	24	20	-	4
Griekenland	1	1	21	15	7	1	-	-	2	-	-	-	48	45	1	2
Turkije	-	-	5	3	3	-	-	1	-	-	-	-	12	9	-	3
Ierland (Rep.)	-	-	3	1	-	-	-	-	-	-	-	-	4	4	-	-
Denemarken	-	-	-	-	3	-	-	-	-	-	-	-	3	2	-	1
Noorwegen	-	-	-	-	-	-	-	-	1	-	-	-	1	-	-	1
Zweden	-	-	-	1	-	-	-	-	-	-	-	-	1	1	-	-
Polen	-	-	2	2	3	1	1	-	1	-	-	-	10	7	-	3
Hongarije	-	-	-	1	-	-	-	-	-	-	-	-	1	1	-	-
Tsjechoslo- wakije	-	-	-	-	-	-	-	-	-	-	-	-	-	-	-	-
Joegoslavië	3	1	8	6	1	1	-	-	-	-	-	-	20	17	-	3
Sowjet-Unie	-	-	-	-	-	-	-	-	-	-	-	-	-	-	-	-
Andere Euro- pese landen	-	-	1	-	-	-	-	-	-	-	-	-	1	1	-	-
Marokko	1	3	39	65	26	6	2	-	1	-	-	-	143	127	1	15
Algerije	-	-	2	6	2	5	-	-	-	-	-	-	15	13	-	2
Tunesië	-	4	13	10	11	-	-	-	1	-	-	-	39	37	-	2
Egypte	-	-	-	-	-	-	-	-	-	-	-	-	-	-	-	-
Zaire	-	-	3	14	4	2	1	-	-	-	-	-	24	21	1	2
Rwanda of Boeroendi	-	-	-	1	-	-	-	-	-	-	-	-	1	1	-	-
Andere Afri- kaanse landen	-	-	2	12	3	4	-	1	-	-	-	-	22	18	-	4
Verenigde Sta- ten van Amerika	-	1	5	6	6	2	1	3	1	2	1	-	28	17	1	10
Canada	-	-	-	1	1	1	-	-	-	-	-	-	3	3	-	-
Andere Ameri- kaanse landen	-	-	3	9	6	1	-	-	-	-	-	-	19	18	-	1
Azië	1	3	15	38	16	6	-	-	1	-	-	-	80	75	1	4
Oceanië	-	-	-	-	1	1	-	-	-	-	-	-	2	2	-	-
Vaderlandlozen en onbekend	5	3	18	13	13	7	6	3	1	-	1	-	70	62	2	6
<b>Algemeen totaal</b>	<b>95</b>	<b>126</b>	<b>1 434</b>	<b>1 522</b>	<b>671</b>	<b>352</b>	<b>188</b>	<b>151</b>	<b>199</b>	<b>97</b>	<b>56</b>	<b>-</b>	<b>4 891</b>	<b>3 857</b>	<b>129</b>	<b>905</b>

**VORIGE BURGERLIJKE STAAT VAN DE ECHTGENOTEN (vervolg)**

**JAAR 1984**

NATIONALITEITS- LAND VAN DE ECHTGENOTE VOOR HET HUWELIJK	Leeftijdsgroepen												Totaal aantal huwe- lijken	Vorige burgerlijke staat		
	< 20 jaar	20 - < 21 jaar	21 - < 25 jaar	25 - < 30 jaar	30 - < 35 jaar	35 - < 40 jaar	40 - < 45 jaar	45 - < 50 jaar	50 - < 60 jaar	60 - < 70 jaar	70 jaar en +	On- be- kend		onge- huwd	weduw- staat	geschei- den
<b>B.- ECHTGENOTE</b>																
België	319	241	1 375	948	389	200	104	91	109	43	15	-	3 834	3 104	59	671
Nederland	1	-	9	6	2	6	1	2	-	-	-	-	27	23	-	4
Verenigd Koninkrijk	2	2	6	12	6	3	-	-	-	1	-	-	32	27	2	3
Frankrijk	9	10	31	38	22	18	6	1	12	2	3	-	152	120	1	31
Duitsland	2	2	10	13	3	2	2	3	2	1	-	-	40	35	-	5
Groothertogdom Luxemburg	2	-	-	4	-	-	1	-	2	-	-	-	9	9	-	-
Italië	32	22	58	25	8	3	2	-	3	-	-	-	153	143	1	9
Zwitserland	-	-	-	2	1	1	1	-	-	-	-	-	5	2	-	3
Oostenrijk	-	1	1	-	-	-	-	-	-	-	-	-	2	2	-	-
Spanje	11	9	73	25	11	3	5	6	3	1	-	-	147	129	2	16
Portugal	4	2	12	9	4	2	1	1	-	-	-	-	35	33	1	1
Griekenland	13	1	15	8	3	-	-	-	-	-	-	-	40	38	-	2
Turkije	-	-	2	-	-	-	-	-	-	-	-	-	2	2	-	-
Ierland (Rep.)	-	1	2	1	1	1	-	-	-	-	-	-	6	6	-	-
Denemarken	-	-	-	2	1	1	-	1	-	-	-	-	5	4	-	1
Noorwegen	-	-	-	-	-	-	-	-	-	-	-	-	-	-	-	-
Zweden	-	1	2	2	1	-	-	-	-	-	-	-	6	6	-	-
Polen	-	-	4	7	5	1	-	-	-	-	-	-	17	15	-	2
Hongarije	-	-	1	1	-	-	-	-	-	-	-	-	2	1	-	1
Tsjechoslo- wakije	-	-	-	-	-	-	-	-	-	-	-	-	-	-	-	-
Joegoslavië	7	-	6	-	4	-	1	1	1	-	-	-	20	14	2	4
Sowjet-Unie	-	-	-	-	-	-	-	-	-	-	-	-	-	-	-	-
Andere Euro- pese landen	-	1	-	-	-	1	1	-	-	-	-	-	3	1	1	1
Marokko	11	5	37	32	17	2	3	2	-	-	-	-	109	71	2	36
Algerije	3	1	3	2	5	1	-	-	1	-	-	-	16	10	1	5
Tunesië	-	-	1	3	1	1	-	-	-	-	-	-	6	4	-	2
Egypte	-	-	-	-	-	-	-	-	-	-	-	-	-	-	-	-
Zaïre	-	1	7	24	6	1	-	-	-	-	-	-	39	39	-	-
Rwanda of Boeroendi	-	1	-	1	-	-	-	-	-	-	-	-	2	2	-	-
Andere Afri- kaanse landen	2	2	7	15	2	2	1	-	-	-	-	-	31	31	-	-
Verenigde Sta- ten van Amerika	-	-	1	5	3	1	-	-	-	-	-	-	10	7	-	3
Canada	-	-	-	1	1	1	-	-	-	-	-	-	3	1	-	2
Andere Ameri- kaanse landen	2	3	12	11	10	2	2	-	-	-	-	-	42	39	-	3
Azië	2	2	10	20	6	1	-	-	-	-	-	-	41	39	-	2
Oceanië	-	-	-	-	1	-	-	-	-	-	-	-	1	1	-	-
Vaderlandlozen en onbekend	6	4	12	14	12	3	-	1	1	1	-	-	54	47	2	5
<b>Algemeen totaal</b>	<b>428</b>	<b>312</b>	<b>1 697</b>	<b>1 231</b>	<b>525</b>	<b>257</b>	<b>131</b>	<b>109</b>	<b>134</b>	<b>49</b>	<b>18</b>	<b>-</b>	<b>4 891</b>	<b>4 005</b>	<b>74</b>	<b>812</b>

Tabel 19.- HUWELIJKEN NAAR NATIONALITEIT, LEEFTIJD EN

C.- VLAAMS GEWEST

NATIONALITEITS- LAND VAN DE ECHTGENOOT VOOR HET HUWELIJK	Leeftijdsgroepen												Totaal aantal huwe- lijken	Vorige burgerlijke staat		
	< 20 jaar	20 - < 21 jaar	21 - < 25 jaar	25 - < 30 jaar	30 - < 35 jaar	35 - < 40 jaar	40 - < 45 jaar	45 - < 50 jaar	50 - < 60 jaar	60 - < 70 jaar	70 jaar en +	On- be- kend		onge- huwd	weduw- staat	geschei- den
<b>A.- ECHTGENOOT</b>																
België	849	1 886	17 360	8 725	2 209	1 072	571	444	526	180	73	-	33 895	30 242	486	3 167
Nederland	6	19	158	143	44	31	18	10	14	6	5	-	454	362	10	82
Verenigd Koninkrijk	2	3	15	25	11	4	2	1	2	2	1	-	68	53	3	12
Frankrijk	6	-	49	28	18	8	5	5	1	-	-	-	120	98	2	20
Duitsland	2	3	18	10	10	2	10	2	3	3	1	-	64	43	3	18
Groothertogdom Luxemburg	1	-	1	-	1	-	-	-	-	-	-	-	3	3	-	-
Italië	7	17	116	74	14	7	3	3	1	-	-	-	242	229	1	12
Zwitserland	-	1	4	3	1	1	1	-	-	-	-	-	11	11	-	-
Oostenrijk	-	-	1	1	-	2	-	-	-	-	-	-	4	3	-	1
Spanje	4	2	53	22	5	3	1	4	-	-	-	-	94	89	-	5
Portugal	-	2	9	3	2	1	-	1	-	-	-	-	18	16	1	1
Griekenland	1	-	17	12	9	-	1	1	2	-	-	-	43	38	-	5
Turkije	-	4	4	8	2	2	1	-	-	-	-	-	21	17	-	4
Ierland (Rep.)	-	-	-	1	1	-	-	-	-	-	-	-	2	2	-	-
Denemarken	-	-	-	2	-	1	-	-	-	1	-	-	4	2	-	2
Noorwegen	-	-	-	-	1	-	-	-	-	-	-	-	1	1	-	-
Zweden	-	-	-	1	3	1	-	-	-	-	-	-	5	5	-	-
Polen	-	-	2	3	1	2	-	1	-	-	-	-	9	6	-	3
Hongarije	-	-	-	-	-	-	-	-	-	-	-	-	-	-	-	-
Tsjechoslo- wakije	-	-	1	-	-	-	-	-	-	-	-	-	1	1	-	-
Joegoslavië	1	-	4	2	5	2	-	-	-	-	-	-	14	9	-	5
Sowjet-Unie	-	-	-	-	-	-	-	-	-	-	-	-	-	-	-	-
Andere Euro- pese landen	-	-	-	1	-	1	-	-	-	-	-	-	2	1	-	1
Marokko	2	1	23	21	11	4	1	2	-	-	-	-	65	55	1	9
Algerije	-	-	3	3	5	3	-	-	-	-	-	-	14	11	-	3
Tunesië	-	1	9	9	6	3	-	-	-	-	-	-	28	25	-	3
Egypte	-	-	-	-	-	-	-	-	-	-	-	-	-	-	-	-
Zaire	-	-	-	5	1	-	-	-	-	-	-	-	6	5	-	1
Rwanda of Boeroendi	-	-	-	-	-	-	-	-	-	-	-	-	-	-	-	-
Andere Afri- kaanse landen	-	-	3	14	8	4	2	-	-	-	-	-	31	31	-	-
Verenigde Sta- ten van Amerika	1	1	16	10	5	5	2	-	3	-	-	-	43	31	-	12
Canada	-	-	-	2	-	2	-	-	-	-	-	-	4	4	-	-
Andere Ameri- kaanse landen	-	-	4	10	10	2	-	-	-	-	-	-	26	24	-	2
Azië	5	1	16	20	14	5	2	-	1	-	-	-	64	55	6	3
Oceanië	-	-	-	-	2	1	-	-	2	-	-	-	5	2	-	3
Vaderlandlozen en onbekend	-	1	3	6	4	4	1	-	-	-	-	1	20	18	-	2
<b>Algemeen totaal</b>	<b>887</b>	<b>1 942</b>	<b>17 889</b>	<b>9 164</b>	<b>2 403</b>	<b>1 173</b>	<b>621</b>	<b>474</b>	<b>555</b>	<b>192</b>	<b>80</b>	<b>1</b>	<b>35 381</b>	<b>31 492</b>	<b>513</b>	<b>3 376</b>

VORIGE BURGERLIJKE STAAT VAN DE ECHTGENOTEN (vervolg)

JAAR 1984

NATIONALITEITS- LAND VAN DE ECHTGENOTE VOOR HET HUWELIJK	Leeftijdsgroepen												Totaal aantal huwe- lijken	Vorige burgerlijke staat		
	< 20 jaar	20 - < 21 jaar	21 - < 25 jaar	25 - < 30 jaar	30 - < 35 jaar	35 - < 40 jaar	40 - < 45 jaar	45 - < 50 jaar	50 - < 60 jaar	60 - < 70 jaar	70 jaar en +	On- be- kend		onge- huwd	weduw- staat	geschei- den
<b>B.- ECHTGENOTE</b>																
België	5 232	4 502	16 079	4 970	1 455	758	434	340	323	77	21	-	34 191	30 518	289	3 384
Nederland	47	35	117	64	19	12	14	4	2	-	1	-	315	270	2	43
Verenigd Koninkrijk	8	6	19	9	3	2	1	-	-	1	-	-	49	45	1	3
Frankrijk	23	14	23	17	9	10	9	2	1	1	1	-	110	88	5	17
Duitsland	29	16	35	20	14	4	6	2	3	1	-	-	130	101	-	29
Groothertogdom Luxemburg	1	1	2	-	1	-	-	-	-	-	-	-	5	5	-	-
Italië	47	21	57	20	5	1	1	1	-	-	-	-	153	148	1	4
Zwitserland	1	-	2	3	-	-	-	-	-	-	-	-	6	6	-	-
Oostenrijk	-	1	2	2	1	-	-	-	-	-	-	-	6	3	-	3
Spanje	12	12	21	4	5	-	3	1	-	-	-	-	58	56	2	-
Portugal	3	2	11	3	2	1	2	-	2	1	-	-	27	24	-	3
Griekenland	6	1	10	1	-	-	-	1	-	-	-	-	19	18	-	1
Turkije	-	-	2	-	1	-	-	-	-	-	-	-	3	2	-	1
Ierland (Rep.)	-	-	1	3	1	-	-	-	-	-	-	-	5	5	-	-
Denemarken	1	-	1	1	-	-	-	-	-	-	-	-	3	3	-	-
Noorwegen	-	-	-	-	1	-	-	-	-	-	-	-	1	1	-	-
Zweden	1	-	-	2	-	-	-	-	-	-	-	-	3	2	-	1
Polen	-	-	3	8	3	2	1	3	1	-	-	-	21	13	3	5
Hongarije	-	-	1	-	-	-	-	-	-	-	-	-	1	1	-	-
Tsjechoslo- wakije	-	-	-	-	-	-	1	-	-	-	-	-	1	-	-	1
Joegoslavië	1	-	1	2	3	1	-	-	-	-	-	-	8	4	-	4
Sowjet-Unie	-	-	-	-	-	-	-	-	-	-	-	-	-	-	-	-
Andere Euro- pese landen	-	-	2	-	-	1	-	-	-	-	-	-	3	2	-	1
Marokko	16	4	8	11	4	1	2	-	-	-	-	-	46	36	1	9
Algerije	1	-	6	4	1	-	-	-	-	-	-	-	12	10	-	2
Tunesië	-	-	-	1	-	-	-	-	-	-	-	-	1	1	-	-
Egypte	-	-	-	-	1	-	-	-	-	-	-	-	1	1	-	-
Zaire	-	-	-	5	1	-	-	-	-	-	-	-	6	6	-	-
Rwanda of Boeroendi	-	1	-	2	-	-	-	1	-	-	-	-	4	3	-	1
Andere Afri- kaanse landen	-	-	10	13	5	1	-	-	-	-	-	-	29	29	-	-
Verenigde Sta- ten van Amerika	4	1	8	6	4	1	-	1	-	-	-	-	25	22	-	3
Canada	1	-	2	1	1	-	-	-	-	-	1	-	6	5	1	-
Andere Ameri- kaanse landen	1	1	5	12	6	5	1	2	-	-	-	-	33	28	1	4
Azië	2	5	27	29	15	4	-	-	-	1	-	-	83	74	1	8
Oceanië	-	-	1	2	-	-	1	-	-	-	-	-	4	2	-	2
Vaderlandlozen en onbekend	2	1	3	3	3	1	-	-	-	-	-	-	13	11	1	1
<b>Algemeen totaal</b>	<b>5 439</b>	<b>4 624</b>	<b>16 459</b>	<b>5 218</b>	<b>1 564</b>	<b>805</b>	<b>476</b>	<b>358</b>	<b>332</b>	<b>82</b>	<b>24</b>	<b>-</b>	<b>35 381</b>	<b>31 543</b>	<b>308</b>	<b>3 530</b>

Tabel 19.- HUWELIJKEN NAAR NATIONALITEIT, LEEFTIJD EN

D.- WAALS GEWEST

NATIONALITEITS- LAND VAN DE ECHTGENOOT VOOR HET HUWELIJK	Leeftijdsgroepen												Totaal aantal huwe- lijken	Vorige burgerlijke staat		
	< 20 jaar	20 - < 21 jaar	21 - < 25 jaar	25 - < 30 jaar	30 - < 35 jaar	35 - < 40 jaar	40 - < 45 jaar	45 - < 50 jaar	50 - < 60 jaar	60 - < 70 jaar	70 jaar en +	On- be- kend		onge- huwd	weduw- staat	geschei- den
<b>A.- ECHTGENOOT</b>																
België	507	879	6 689	4 302	1 468	832	412	294	420	163	64	-	16 030	13 213	373	2 444
Nederland	1	2	28	18	3	4	1	3	3	-	-	-	63	52	-	11
Verenigd Koninkrijk	1	-	4	8	3	4	1	1	-	-	-	-	22	15	-	7
Frankrijk	23	28	161	128	48	31	16	10	8	3	2	-	458	372	6	80
Duitsland	1	2	27	20	11	10	4	5	4	2	-	-	86	63	3	20
Groothertogdom Luxemburg	-	-	9	11	2	1	1	2	-	1	-	-	27	22	1	4
Italië	62	78	633	388	113	32	16	14	18	7	3	-	1 364	1 244	18	102
Zwitserland	-	-	2	2	-	-	-	1	-	1	-	-	6	4	1	1
Oostenrijk	-	1	-	1	-	-	-	-	-	-	-	-	2	2	-	-
Spanje	7	12	82	35	7	-	-	1	2	1	-	-	147	139	1	7
Portugal	1	4	17	10	-	1	-	-	-	-	-	-	33	31	-	2
Griekenland	2	1	24	11	-	4	1	-	1	-	-	-	44	38	1	5
Turkije	2	1	8	8	-	1	-	-	-	-	-	-	20	17	-	3
Ierland (Rep.)	-	-	1	-	-	-	-	-	-	-	-	-	1	1	-	-
Denemarken	-	-	-	-	1	-	-	-	-	-	-	-	1	1	-	-
Noorwegen	-	-	-	-	-	-	-	-	-	-	-	-	-	-	-	-
Zweden	-	-	-	-	1	-	-	-	-	-	-	-	1	1	-	-
Polen	-	-	8	5	4	-	-	-	-	1	-	-	18	15	1	2
Hongarije	-	-	1	-	-	-	-	-	-	-	-	-	1	1	-	-
Tsjechoslo- wakije	-	-	-	-	-	-	-	-	-	-	-	-	-	-	-	-
Joegoslavië	-	-	4	1	1	-	1	-	-	-	-	-	7	6	-	1
Sowjet-Unie	-	-	-	1	-	-	-	-	-	-	-	-	1	1	-	-
Andere Euro- pese landen	-	-	-	1	1	-	-	-	-	-	-	-	2	2	-	-
Marokko	1	-	38	53	16	3	2	-	-	-	-	-	113	104	-	9
Algerije	-	1	6	13	9	4	1	-	2	1	-	-	37	32	1	4
Tunesië	-	-	3	16	4	1	-	-	-	-	-	-	24	21	-	3
Egypte	-	-	2	-	-	1	-	-	-	-	-	-	3	3	-	-
Zaire	-	-	1	15	7	-	-	-	-	-	-	-	23	23	-	-
Rwanda of Boeroendi	-	-	1	1	-	1	-	-	-	-	-	-	3	2	-	1
Andere Afri- kaanse landen	-	-	1	7	8	2	-	-	-	-	-	-	18	18	-	-
Verenigde Sta- ten van Amerika	2	-	11	14	10	3	5	-	1	-	-	-	46	31	-	15
Canada	-	-	1	1	2	-	-	-	-	-	2	-	6	4	2	-
Andere Ameri- kaanse landen	-	-	-	2	3	1	2	-	-	-	-	-	8	7	-	1
Azië	-	-	7	13	7	6	-	-	1	-	-	-	34	28	3	3
Oceanië	-	-	-	-	1	-	-	-	-	-	-	-	1	1	-	-
Vaderlandlozen en onbekend	2	-	6	15	9	1	1	-	2	2	-	-	38	31	2	5
<b>Algemeen totaal</b>	<b>612</b>	<b>1 009</b>	<b>7 775</b>	<b>5 100</b>	<b>1 739</b>	<b>943</b>	<b>464</b>	<b>331</b>	<b>462</b>	<b>182</b>	<b>71</b>	<b>-</b>	<b>18 688</b>	<b>15 545</b>	<b>413</b>	<b>2 730</b>

## VORIGE BURGERLIJKE STAAT VAN DE ECHTGENOTEN (vervolg)

JAAR 1984

NATIONALITEITS- LAND VAN DE ECHTGENOTE VOOR HET HUWELIJK	Leeftijdsgroepen												Totaal aantal huwe- lijken	Vorige burgerlijke staat		
	< 20 jaar	20 - < 21 jaar	21 - < 25 jaar	25 - < 30 jaar	30 - < 35 jaar	35 - < 40 jaar	40 - < 45 jaar	45 - < 50 jaar	50 - < 60 jaar	60 - < 70 jaar	70 jaar en +	On- be- kend		onge- huwd	weduw- staat	geschei- den
<b>B.- ECHTGENOTE</b>																
België	2 743	1 775	6 459	2 775	1 092	622	284	227	257	72	18	-	16 324	13 669	219	2 436
Nederland	9	2	19	11	2	5	4	-	3	2	-	-	57	45	-	12
Verenigd Koninkrijk	3	3	6	4	5	2	1	-	-	-	-	-	24	23	-	1
Frankrijk	110	40	129	63	41	24	16	14	12	2	1	-	452	342	5	105
Duitsland	36	10	42	25	11	4	4	4	1	-	-	-	137	115	1	21
Groothertogdom Luxemburg	9	4	8	-	2	-	-	1	1	-	-	-	25	23	1	1
Italië	285	160	435	187	38	15	7	7	8	2	1	-	1 145	1 099	6	40
Zwitserland	1	-	2	1	1	-	-	-	-	-	-	-	5	4	-	1
Oostenrijk	-	-	-	1	2	1	-	-	-	-	-	-	4	2	-	2
Spanje	30	24	71	22	4	2	1	2	1	-	-	-	157	154	-	3
Portugal	3	3	7	6	1	1	-	-	-	1	-	-	22	21	-	1
Griekenland	7	6	20	4	-	2	-	1	-	-	-	-	40	37	-	3
Turkije	-	2	5	1	-	-	-	-	-	-	-	-	8	8	-	-
Ierland (Rep.)	-	-	-	-	-	-	-	-	-	-	-	-	-	-	-	-
Denemarken	-	-	1	1	-	1	-	-	-	-	-	-	3	3	-	-
Noorwegen	-	-	1	-	-	-	-	-	-	-	-	-	1	1	-	-
Zweden	-	-	1	-	-	-	-	-	-	-	-	-	1	1	-	-
Polen	4	1	7	6	5	1	1	1	6	2	-	-	34	24	3	7
Hongarije	-	1	-	1	2	1	-	-	-	-	-	-	5	3	-	2
Tsjechoslo- wakije	1	-	-	-	-	-	-	-	-	-	-	-	1	1	-	-
Joegoslavië	4	1	2	3	1	1	1	-	-	-	-	-	13	11	-	2
Sowjet-Unie	1	-	-	-	-	-	-	-	-	-	-	-	1	1	-	-
Andere Euro- pese landen	2	-	-	-	-	-	-	-	1	-	-	-	3	2	1	-
Marokko	7	3	12	15	3	2	-	-	-	-	-	-	42	37	-	5
Algerije	2	1	6	6	1	-	-	-	1	-	-	-	17	13	-	4
Tunesië	-	-	-	-	-	1	-	-	-	-	-	-	1	-	-	1
Egypte	-	-	1	-	-	1	-	-	-	-	-	-	2	2	-	-
Zaïre	-	1	7	5	2	3	2	-	-	-	-	-	20	20	-	-
Rwanda of Boeroendi	-	-	1	2	-	-	-	-	-	-	-	-	3	3	-	-
Andere Afri- kaanse landen	2	5	13	17	7	5	2	1	1	-	-	-	53	48	1	4
Verenigde Sta- ten van Amerika	2	2	7	7	1	-	-	-	-	-	-	-	19	13	-	6
Canada	-	-	-	1	-	-	-	-	-	-	-	-	1	-	-	1
Andere Ameri- kaanse landen	1	-	4	5	2	2	1	-	-	-	-	-	15	12	1	2
Azië	1	1	4	12	4	2	-	1	-	-	-	-	25	24	1	-
Oceanië	-	-	-	1	1	-	-	-	-	-	-	-	2	-	-	2
Vaderlandlozen en onbekend	3	2	6	9	4	1	1	-	-	-	-	-	26	24	1	1
<b>Algemeen totaal</b>	<b>3 266</b>	<b>2 047</b>	<b>7 276</b>	<b>3 191</b>	<b>1 232</b>	<b>699</b>	<b>325</b>	<b>259</b>	<b>292</b>	<b>81</b>	<b>20</b>	<b>-</b>	<b>18 688</b>	<b>15 785</b>	<b>240</b>	<b>2 663</b>





**SOCIALE STAND VAN DE ECHTGENOTEN**

**JAAR 1984**

Beroep en sociale stand van de man																	
Handelaars, personeel in de handel verkopers en soortgelijken						Landbouwers, vissers, houthakkers en soortgelijken						Mijnwerkers, groeve-arbeiders en soortgelijken					
01	02	03	04	05	Totaal	01	02	03	04	05	Totaal	01	02	04	05	Totaal	
43	219	233	9	30	534	50	148	11	78	51	338	-	-	51	-	51	
-	-	-	-	-	-	1	-	-	-	-	1	-	-	-	-	-	
2	9	7	-	1	19	-	6	1	1	-	8	-	-	1	-	1	
41	204	223	9	28	505	42	136	10	71	48	307	-	-	42	-	42	
-	5	3	-	1	9	7	4	-	5	3	19	-	-	7	-	7	
-	1	-	-	-	1	-	2	-	1	-	3	-	-	1	-	1	
4	9	14	-	2	29	-	2	-	1	-	3	-	-	-	-	-	
4	-	2	-	-	6	-	-	-	-	-	-	-	-	-	-	-	
-	1	1	-	-	2	-	-	-	-	-	-	-	-	-	-	-	
-	8	11	-	2	21	-	2	-	1	-	3	-	-	-	-	-	
-	-	-	-	-	-	-	-	-	-	-	-	-	-	-	-	-	
12	69	80	5	8	174	5	22	2	23	11	63	-	-	7	-	7	
12	67	80	5	8	172	5	22	2	23	11	63	-	-	7	-	7	
-	2	-	-	-	2	-	-	-	-	-	-	-	-	-	-	-	
39	198	118	5	20	380	5	25	-	31	9	70	-	-	31	-	31	
13	1	3	-	2	19	2	-	-	1	-	3	-	-	-	-	-	
-	105	17	1	5	128	-	6	-	1	-	7	-	-	1	-	1	
15	55	83	2	4	159	-	15	-	23	7	45	-	-	25	-	25	
-	7	8	2	3	20	2	1	-	5	-	8	-	-	4	-	4	
11	30	7	-	6	54	1	3	-	1	2	7	-	-	1	-	1	
-	2	1	-	1	4	23	33	-	14	32	102	-	-	-	-	-	
-	-	-	-	-	-	6	-	-	-	2	8	-	-	-	-	-	
-	-	-	-	-	-	2	11	-	-	1	14	-	-	-	-	-	
-	-	-	-	-	-	-	-	-	-	-	-	-	-	-	-	-	
-	1	-	-	-	1	-	-	-	9	1	10	-	-	-	-	-	
-	1	1	-	1	3	15	22	-	5	28	70	-	-	-	-	-	
-	-	-	-	-	-	-	-	-	-	-	-	-	-	1	-	1	
-	-	-	-	-	-	-	-	-	-	-	-	-	-	-	-	-	
-	-	-	-	-	-	-	-	-	-	-	-	-	-	1	-	1	
-	-	-	-	-	-	-	-	-	-	-	-	-	-	-	-	-	





Tabel 20.- HUWELIJKEN NAAR HET BEROEP EN

A.- HET RIJK

BEROEP EN SOCIALE STAND VAN DE VROUW	Beroep en sociale stand van de man													
	Personen die een wetenschappelijk of een vrij beroep uitoefenen, technici en soortgelijken						Bedrijfsleiders, eigenaars, uitbaters, directeurs en hoger administratief kaderpersoneel					Bureelbedienden		
	01	02	03	04	05	Totaal	01	02	03	05	Tot.	03	05	Totaal
<b>Beroepen in de transport- en communicatiebedrijven</b>	-	-	12	-	-	12	3	-	1	-	4	8	-	8
Werkgevers	-	-	1	-	-	1	-	-	-	-	-	-	-	-
Zelfstandigen	-	-	-	-	-	-	-	-	-	-	-	-	-	-
Bedienden	-	-	10	-	-	10	2	-	1	-	3	6	-	6
Arbeidsters	-	-	1	-	-	1	1	-	-	-	1	2	-	2
Helpsters	-	-	-	-	-	-	-	-	-	-	-	-	-	-
<b>Ambachtslieden, vak- en fabrieksarbeiders en handlangers n.e.g.</b>	1	7	180	10	1	199	14	1	5	-	20	181	-	181
Werkgevers	-	-	3	-	-	3	-	-	-	-	-	-	-	-
Zelfstandigen	-	-	3	-	-	3	-	-	-	-	-	3	-	3
Bedienden	-	1	14	-	-	15	2	-	2	-	4	7	-	7
Arbeidsters	1	6	159	9	1	176	12	1	3	-	16	171	-	171
Helpsters	-	-	1	1	-	2	-	-	-	-	-	-	-	-
<b>Beroepen in de dienstver- lenende, sport- en ontspan- ningsbedrijven</b>	1	23	289	10	-	323	18	10	14	-	42	225	-	225
Werkgevers	-	1	4	-	-	5	-	-	-	-	-	6	-	6
Zelfstandigen	-	7	42	4	-	53	2	3	1	-	6	26	-	26
Bedienden	1	9	93	2	-	105	10	5	7	-	22	47	-	47
Arbeidsters	-	6	141	4	-	151	6	2	6	-	14	141	-	141
Helpsters	-	-	9	-	-	9	-	-	-	-	-	5	-	5
<b>Beroepsmilitairen</b>	-	1	7	-	-	8	1	-	-	-	1	8	-	8
Bedienden	-	1	7	-	-	8	1	-	-	-	1	8	-	8
<b>Beroepsbevolking waarvan het beroep onbekend is</b>	11	135	1 370	25	2	1 543	48	46	92	1	187	589	2	591
Werkgevers	-	-	-	-	-	-	-	-	-	-	-	-	-	-
Zelfstandigen	-	-	-	-	-	-	-	-	-	-	-	-	-	-
Bedienden	11	132	1 292	22	2	1 459	46	44	88	1	179	550	2	552
Arbeidsters	-	3	78	3	-	84	2	2	4	-	8	39	-	39
Helpsters	-	-	-	-	-	-	-	-	-	-	-	-	-	-
Personen zonder beroep	17	204	1 129	23	2	1 375	75	59	100	1	235	474	-	474
Beroep onbekend	-	-	-	-	-	-	-	-	-	-	-	-	-	-
<b>Algemeen totaal</b>	<b>95</b>	<b>1 333</b>	<b>8 585</b>	<b>139</b>	<b>13</b>	<b>10 165</b>	<b>296</b>	<b>202</b>	<b>445</b>	<b>9</b>	<b>952</b>	<b>2 730</b>	<b>2</b>	<b>2 732</b>
<b>N.B.:</b>														
Code 01 = Werkgevers														
Code 02 = Zelfstandigen														
Code 03 = Bedienden														
Code 04 = Arbeiders														
Code 05 = Helpers														
Code 06 = Zonder beroep														

## SOCIALE STAND VAN DE ECHTGENOTEN

JAAR 1984

Beroep en sociale stand van de man																	
Handelaars, personeel in de handel verkopers en soortgelijken						Landbouwers, vissers, houthakkers en soortgelijken						Mijnwerkers, groeve-arbeiders en soortgelijken					
01	02	03	04	05	Totaal	01	02	03	04	05	Totaal	01	02	04	05	Totaal	
1	1	1	-	1	4	-	1	-	1	-	2	-	-	-	-	-	
-	-	-	-	-	-	-	-	-	-	-	-	-	-	-	-	-	
-	-	-	-	-	-	-	-	-	-	-	-	-	-	-	-	-	
1	1	-	-	1	3	-	-	-	1	-	1	-	-	-	-	-	
-	-	1	-	-	1	-	1	-	-	-	1	-	-	-	-	-	
-	-	-	-	-	-	-	-	-	-	-	-	-	-	-	-	-	
<b>13</b>	<b>43</b>	<b>40</b>	<b>8</b>	<b>12</b>	<b>116</b>	<b>19</b>	<b>31</b>	<b>1</b>	<b>49</b>	<b>25</b>	<b>125</b>	-	-	<b>68</b>	-	<b>68</b>	
-	-	-	-	-	-	-	-	-	-	-	-	-	-	-	-	-	
-	1	-	-	-	1	-	1	-	-	-	1	-	-	-	-	-	
1	3	-	-	1	5	-	1	-	1	-	2	-	-	-	-	-	
10	38	40	7	11	106	19	28	1	48	25	121	-	-	68	-	68	
2	1	-	1	-	4	-	1	-	-	-	1	-	-	-	-	-	
<b>13</b>	<b>83</b>	<b>74</b>	<b>9</b>	<b>16</b>	<b>195</b>	<b>14</b>	<b>31</b>	-	<b>53</b>	<b>19</b>	<b>117</b>	-	-	<b>48</b>	-	<b>48</b>	
1	1	-	-	1	3	1	-	-	-	1	2	-	-	1	-	1	
2	18	10	-	-	30	-	4	-	1	2	7	-	-	4	-	4	
2	20	23	2	3	50	4	5	-	8	4	21	-	-	9	-	9	
7	41	40	7	9	104	8	22	-	43	10	83	-	-	30	-	30	
1	3	1	-	3	8	1	-	-	1	2	4	-	-	4	-	4	
-	1	-	-	1	2	-	1	-	1	-	2	-	-	1	-	1	
-	1	-	-	1	2	-	1	-	1	-	2	-	-	1	-	1	
<b>59</b>	<b>203</b>	<b>212</b>	<b>12</b>	<b>47</b>	<b>533</b>	<b>31</b>	<b>93</b>	<b>5</b>	<b>79</b>	<b>48</b>	<b>256</b>	-	-	<b>133</b>	-	<b>133</b>	
-	-	-	-	-	-	-	-	-	-	-	-	-	-	-	-	-	
-	-	-	-	-	-	-	-	-	-	-	-	-	-	-	-	-	
54	185	199	7	42	487	23	74	5	64	40	206	-	-	68	-	68	
5	18	13	5	5	46	8	19	-	15	8	50	-	-	65	-	65	
-	-	-	-	-	-	-	-	-	-	-	-	-	-	-	-	-	
48	313	202	11	25	599	32	113	4	115	59	323	-	-	183	-	183	
-	-	-	-	-	-	-	-	-	-	-	-	-	-	-	-	-	
<b>232</b>	<b>1 141</b>	<b>975</b>	<b>59</b>	<b>163</b>	<b>2 570</b>	<b>179</b>	<b>500</b>	<b>23</b>	<b>445</b>	<b>254</b>	<b>1 401</b>	-	-	<b>523</b>	-	<b>523</b>	



**SOCIALE STAND VAN DE ECHTGENOTEN (vervolg)**

**JAAR 1984**

Beroep en sociale stand van de man																
Beroepen in de dienstverlenende, sport- en ontspanningsbedrijven						Be- roeps- mili- tair	Beroepsbevolking waarvan het beroep onbekend is						Zon- der beroep	Beroep onbe- kend	Alge- meen totaal	
01	02	03	04	05	Totaal		01	02	03	04	05	Totaal				06
-	2	4	2	-	8	4	-	-	5	8	-	13	4	-	150	
-	-	-	-	-	-	-	-	-	-	-	-	-	-	-	2	
-	-	-	-	-	-	-	-	-	-	-	-	-	-	-	5	
-	2	4	2	-	8	3	-	-	5	6	-	11	2	-	97	
-	-	-	-	-	-	1	-	-	-	2	-	2	2	-	40	
-	-	-	-	-	-	-	-	-	-	-	-	-	-	-	6	
<b>2</b>	<b>4</b>	<b>77</b>	<b>67</b>	<b>2</b>	<b>152</b>	<b>169</b>	-	-	<b>205</b>	<b>315</b>	-	<b>520</b>	<b>154</b>	<b>1</b>	<b>5 180</b>	
-	-	-	-	-	-	-	-	-	-	-	-	-	2	-	8	
-	-	-	1	-	1	2	-	-	2	2	-	4	4	-	37	
-	-	3	-	-	3	-	-	-	10	-	-	10	2	-	88	
2	4	74	66	2	148	167	-	-	191	308	-	499	144	1	5 009	
-	-	-	-	-	-	-	-	-	2	5	-	7	2	-	38	
<b>6</b>	<b>33</b>	<b>163</b>	<b>168</b>	<b>7</b>	<b>377</b>	<b>213</b>	-	-	<b>294</b>	<b>343</b>	-	<b>637</b>	<b>225</b>	-	<b>4 942</b>	
2	-	1	-	-	3	5	-	-	4	3	-	7	2	-	67	
-	11	15	4	-	30	14	-	-	41	30	-	71	10	-	443	
-	5	75	24	-	104	36	-	-	75	39	-	114	49	-	890	
4	10	71	139	3	227	150	-	-	165	257	-	422	157	-	3 377	
-	7	1	1	4	13	8	-	-	9	14	-	23	7	-	165	
-	1	6	2	-	9	112	-	-	9	7	-	16	10	-	200	
-	1	6	2	-	9	112	-	-	9	7	-	16	10	-	200	
<b>6</b>	<b>43</b>	<b>338</b>	<b>165</b>	<b>9</b>	<b>561</b>	<b>351</b>	-	-	<b>1 876</b>	<b>923</b>	-	<b>2 799</b>	<b>492</b>	<b>2</b>	<b>12 433</b>	
-	-	-	-	-	-	-	-	-	-	-	-	-	-	-	-	
-	-	-	-	-	-	-	-	-	-	-	-	-	-	-	-	
6	39	298	136	6	485	288	-	-	1 771	538	-	2 309	419	2	10 473	
-	4	40	29	3	76	63	-	-	105	385	-	490	73	-	1 960	
-	-	-	-	-	-	-	-	-	-	-	-	-	-	-	-	
6	50	256	216	6	534	656	-	-	718	773	1	1 492	1 968	2	13 640	
-	-	-	2	-	2	1	-	-	1	1	-	2	1	-	9	
<b>31</b>	<b>218</b>	<b>1 434</b>	<b>873</b>	<b>33</b>	<b>2 589</b>	<b>2 100</b>	-	-	<b>5 023</b>	<b>3 024</b>	<b>2</b>	<b>8 049</b>	<b>4 266</b>	<b>10</b>	<b>58 960</b>	















Tabel 20.- HUWELIJKEN NAAR HET BEROEP EN

B.- BRUSSELS GEWEST

BEROEP EN SOCIALE STAND VAN DE VROUW	Beroep en sociale stand van de man											
	Beroepen in de transport- en communicatiebedrijven						Ambachtslieden, vak- en fabrieksarbeiders en handlangers n.e.g.					
	01	02	03	04	05	Totaal	01	02	03	04	05	Totaal
<b>Beroepen in de transport- en communicatiebedrijven</b>	-	-	1	1	-	2	-	-	-	4	-	4
Werkgevers	-	-	-	-	-	-	-	-	-	-	-	-
Zelfstandigen	-	-	-	-	-	-	-	-	-	-	-	-
Bedienden	-	-	1	1	-	2	-	-	-	3	-	3
Arbeidsters	-	-	-	-	-	-	-	-	-	1	-	1
Helpsters	-	-	-	-	-	-	-	-	-	-	-	-
<b>Ambachtslieden, vak- en fabrieksarbeiders en handlangers n.e.g.</b>	-	1	2	5	-	8	-	10	6	48	1	65
Werkgevers	-	-	-	-	-	-	-	-	-	-	-	-
Zelfstandigen	-	-	-	-	-	-	-	4	-	-	-	4
Bedienden	-	-	1	-	-	1	-	-	2	-	-	2
Arbeidsters	-	1	1	5	-	7	-	5	4	48	1	58
Helpsters	-	-	-	-	-	-	-	1	-	-	-	1
<b>Beroepen in de dienstver- lenende, sport- en ontspan- ningsbedrijven</b>	-	1	4	25	-	30	1	3	9	79	1	93
Werkgevers	-	-	-	-	-	-	-	-	-	-	-	-
Zelfstandigen	-	-	1	1	-	2	-	-	2	3	-	5
Bedienden	-	-	1	4	-	5	1	2	1	12	-	16
Arbeidsters	-	1	2	20	-	23	-	1	6	63	1	71
Helpsters	-	-	-	-	-	-	-	-	-	1	-	1
<b>Beroepsmilitairen</b>	-	-	-	-	-	-	-	-	-	-	-	-
Bedienden	-	-	-	-	-	-	-	-	-	-	-	-
<b>Beroepsbevolking waarvan het beroep onbekend is</b>	-	1	17	41	-	59	-	10	5	168	1	184
Werkgevers	-	-	-	-	-	-	-	-	-	-	-	-
Zelfstandigen	-	-	-	-	-	-	-	-	-	-	-	-
Bedienden	-	1	14	36	-	51	-	9	5	121	1	136
Arbeidsters	-	-	3	5	-	8	-	1	-	47	-	48
Helpsters	-	-	-	-	-	-	-	-	-	-	-	-
Personen zonder beroep	1	-	23	53	-	77	1	21	13	208	1	244
Beroep onbekend	-	-	-	1	-	1	-	-	-	1	-	1
<b>Algemeen totaal</b>	<b>1</b>	<b>6</b>	<b>67</b>	<b>156</b>	<b>-</b>	<b>230</b>	<b>3</b>	<b>67</b>	<b>66</b>	<b>710</b>	<b>5</b>	<b>851</b>
<b>N.B.:</b>												
Code 01 = Werkgevers												
Code 02 = Zelfstandigen												
Code 03 = Bedienden												
Code 04 = Arbeiders												
Code 05 = Helpers												
Code 06 = Zonder beroep												

## SOCIALE STAND VAN DE ECHTGENOTEN (vervolg)

JAAR 1984

Beroep en sociale stand van de man																
Beroepen in de dienstverlenende, sport- en ontspanningsbedrijven						Be- roeps- mili- tair	Beroepsbevolking waarvan het beroep onbekend is						Zon- der beroep	Beroep onbe- kend	Alge- meen totaal	
01	02	03	04	05	Totaal		03	01	02	03	04	05				Totaal
-	1	-	1	-	2	1	-	-	1	-	-	1	-	-	16	
-	-	-	-	-	-	-	-	-	-	-	-	-	-	-	-	
-	-	-	-	-	-	-	-	-	-	-	-	-	-	-	-	
-	1	-	1	-	2	1	-	-	1	-	-	1	-	-	15	
-	-	-	-	-	-	-	-	-	-	-	-	-	-	-	1	
-	-	-	-	-	-	-	-	-	-	-	-	-	-	-	-	
-	-	3	2	-	5	3	-	-	6	5	-	11	14	-	119	
-	-	-	-	-	-	-	-	-	-	-	-	-	-	-	-	
-	-	-	-	-	-	-	-	-	1	-	-	1	-	-	6	
-	-	1	-	-	1	-	-	-	-	-	-	-	-	-	5	
-	-	2	2	-	4	3	-	-	5	5	-	10	14	-	107	
-	-	-	-	-	-	-	-	-	-	-	-	-	-	-	1	
-	2	26	24	1	53	9	-	-	23	24	-	47	44	-	355	
-	-	-	-	-	-	-	-	-	-	-	-	-	-	-	-	
-	-	2	1	-	3	-	-	-	2	-	-	2	-	-	20	
-	-	19	4	-	23	2	-	-	6	5	-	11	15	-	100	
-	2	5	19	1	27	7	-	-	15	18	-	33	28	-	231	
-	-	-	-	-	-	-	-	-	-	1	-	1	1	-	4	
-	-	2	-	-	2	5	-	-	-	-	-	-	2	-	11	
-	-	2	-	-	2	5	-	-	-	-	-	-	2	-	11	
-	8	46	24	1	79	28	-	-	275	74	-	349	92	2	1 083	
-	-	-	-	-	-	-	-	-	-	-	-	-	-	-	-	
-	-	-	-	-	-	-	-	-	-	-	-	-	-	-	-	
-	7	40	19	1	67	27	-	-	265	40	-	305	77	2	941	
-	1	6	5	-	12	1	-	-	10	34	-	44	15	-	142	
-	-	-	-	-	-	-	-	-	-	-	-	-	-	-	-	
1	4	35	42	-	82	41	-	-	120	56	-	176	319	-	1 325	
-	-	-	2	-	2	1	-	-	1	1	-	2	1	-	8	
1	28	171	122	4	326	127	-	-	631	201	-	832	692	4	4 891	





**SOCIALE STAND VAN DE ECHTGENOTEN**

**JAAR 1984**

Beroep en sociale stand van de man																	
Handelaars, personeel in de handel verkopers en soortgelijken						Landbouwers, vissers, houthakkers en soortgelijken						Mijnwerkers, groeve-arbeiders en soortgelijken					
01	02	03	04	05	Totaal	01	02	03	04	05	Totaal	01	02	04	05	Totaal	
<b>39</b>	<b>114</b>	<b>114</b>	<b>5</b>	<b>24</b>	<b>296</b>	<b>47</b>	<b>72</b>	<b>4</b>	<b>43</b>	<b>35</b>	<b>201</b>	-	-	<b>51</b>	-	<b>51</b>	
-	-	-	-	-	-	1	-	-	-	-	1	-	-	-	-	-	
1	5	2	-	1	9	-	2	-	1	-	3	-	-	1	-	1	
<b>38</b>	<b>103</b>	<b>110</b>	<b>5</b>	<b>22</b>	<b>278</b>	<b>39</b>	<b>65</b>	<b>4</b>	<b>40</b>	<b>32</b>	<b>180</b>	-	-	<b>42</b>	-	<b>42</b>	
-	5	2	-	1	8	7	4	-	2	3	16	-	-	7	-	7	
-	1	-	-	-	1	-	1	-	-	-	1	-	-	1	-	1	
<b>3</b>	<b>4</b>	<b>8</b>	-	<b>1</b>	<b>16</b>	-	-	-	<b>1</b>	-	<b>1</b>	-	-	-	-	-	
3	-	2	-	-	5	-	-	-	-	-	-	-	-	-	-	-	
-	1	-	-	-	1	-	-	-	-	-	-	-	-	-	-	-	
-	3	6	-	1	10	-	-	-	1	-	1	-	-	-	-	-	
-	-	-	-	-	-	-	-	-	-	-	-	-	-	-	-	-	
<b>11</b>	<b>23</b>	<b>41</b>	-	<b>8</b>	<b>83</b>	<b>5</b>	<b>8</b>	<b>2</b>	<b>10</b>	<b>6</b>	<b>31</b>	-	-	<b>4</b>	-	<b>4</b>	
11	22	41	-	8	82	5	8	2	10	6	31	-	-	4	-	4	
-	1	-	-	-	1	-	-	-	-	-	-	-	-	-	-	-	
<b>37</b>	<b>95</b>	<b>56</b>	<b>1</b>	<b>14</b>	<b>203</b>	<b>5</b>	<b>13</b>	-	<b>21</b>	<b>6</b>	<b>45</b>	-	-	<b>31</b>	-	<b>31</b>	
13	1	3	-	2	19	2	-	-	1	-	3	-	-	-	-	-	
-	50	5	-	2	57	-	3	-	1	-	4	-	-	1	-	1	
13	27	43	-	3	86	-	7	-	17	4	28	-	-	25	-	25	
-	4	1	1	2	8	2	-	-	1	-	3	-	-	4	-	4	
11	13	4	-	5	33	1	3	-	1	2	7	-	-	1	-	1	
-	<b>1</b>	<b>1</b>	-	<b>1</b>	<b>3</b>	<b>22</b>	<b>24</b>	-	<b>11</b>	<b>29</b>	<b>86</b>	-	-	-	-	-	
-	-	-	-	-	-	6	-	-	-	2	8	-	-	-	-	-	
-	-	-	-	-	-	2	6	-	-	1	9	-	-	-	-	-	
-	-	-	-	-	-	-	-	-	-	-	-	-	-	-	-	-	
-	-	-	-	-	-	-	-	-	7	1	8	-	-	-	-	-	
-	1	1	-	1	3	14	18	-	4	25	61	-	-	-	-	-	
-	-	-	-	-	-	-	-	-	-	-	-	-	-	<b>1</b>	-	<b>1</b>	
-	-	-	-	-	-	-	-	-	-	-	-	-	-	-	-	-	
-	-	-	-	-	-	-	-	-	-	-	-	-	-	-	-	-	
-	-	-	-	-	-	-	-	-	-	-	-	-	-	1	-	1	
-	-	-	-	-	-	-	-	-	-	-	-	-	-	-	-	-	





C.- VLAAMS GEWEST

Tabel 20.- HUWELIJKEN NAAR HET BEROEP EN

BEROEP EN SOCIALE STAND VAN DE VROUW	Beroep en sociale stand van de man													
	Personen die een wetenschappelijk of een vrij beroep uitoefenen, technici en soortgelijken						Bedrijfsleiders, eigenaars, uitbaters, directeurs en hoger administratief kaderpersoneel					Bureelbedienden		
	01	02	03	04	05	Totaal	01	02	03	05	Tot.	03	05	Totaal
<b>Beroepen in de transport- en communicatiebedrijven</b>	-	-	5	-	-	5	1	-	-	-	1	4	-	4
Werkgevers	-	-	1	-	-	1	-	-	-	-	-	-	-	-
Zelfstandigen	-	-	-	-	-	-	-	-	-	-	-	-	-	-
Bedienden	-	-	3	-	-	3	1	-	-	-	1	3	-	3
Arbeidsters	-	-	1	-	-	1	-	-	-	-	-	1	-	1
Helpsters	-	-	-	-	-	-	-	-	-	-	-	-	-	-
<b>Ambachtlieden, vak- en fabrieksarbeiders en handlangers n.e.g.</b>	-	5	125	6	1	137	11	1	4	-	16	132	-	132
Werkgevers	-	-	2	-	-	2	-	-	-	-	-	-	-	-
Zelfstandigen	-	-	3	-	-	3	-	-	-	-	-	1	-	1
Bedienden	-	1	12	-	-	13	2	-	1	-	3	6	-	6
Arbeidsters	-	4	107	5	1	117	9	1	3	-	13	125	-	125
Helpsters	-	-	1	1	-	2	-	-	-	-	-	-	-	-
<b>Beroepen in de dienstverlenende, sport- en ontspanningsbedrijven</b>	-	10	176	4	-	190	11	4	7	-	22	137	-	137
Werkgevers	-	-	4	-	-	4	-	-	-	-	-	6	-	6
Zelfstandigen	-	4	24	2	-	30	2	2	-	-	4	17	-	17
Bedienden	-	5	48	-	-	53	8	1	3	-	12	28	-	28
Arbeidsters	-	1	93	2	-	96	1	1	4	-	6	82	-	82
Helpsters	-	-	7	-	-	7	-	-	-	-	-	4	-	4
<b>Beroepsmilitairen</b>	-	-	3	-	-	3	1	-	-	-	1	3	-	3
Bedienden	-	-	3	-	-	3	1	-	-	-	1	3	-	3
<b>Beroepsbevolking waarvan het beroep onbekend is</b>	10	89	924	15	2	1 040	40	28	40	1	109	395	-	395
Werkgevers	-	-	-	-	-	-	-	-	-	-	-	-	-	-
Zelfstandigen	-	-	-	-	-	-	-	-	-	-	-	-	-	-
Bedienden	10	86	863	13	2	974	38	26	38	1	103	367	-	367
Arbeidsters	-	3	61	2	-	66	2	2	2	-	6	28	-	28
Helpsters	-	-	-	-	-	-	-	-	-	-	-	-	-	-
Personen zonder beroep	11	99	507	6	1	624	50	19	27	1	97	212	-	212
Beroep onbekend	-	-	-	-	-	-	-	-	-	-	-	-	-	-
<b>Algemeen totaal</b>	<b>61</b>	<b>725</b>	<b>5 072</b>	<b>65</b>	<b>11</b>	<b>5 934</b>	<b>203</b>	<b>86</b>	<b>156</b>	<b>7</b>	<b>452</b>	<b>1 533</b>	<b>-</b>	<b>1 533</b>
<b>N.B.:</b>														
Code 01 = Werkgevers														
Code 02 = Zelfstandigen														
Code 03 = Bedienden														
Code 04 = Arbeiders														
Code 05 = Helpers														
Code 06 = Zonder beroep														

**SOCIALE STAND VAN DE ECHTGENOTEN**

**JAAR 1984**

Beroep en sociale stand van de man																	
Handelaars, personeel in de handel verkopers en soortgelijken						Landbouwers, vissers, houthakkers en soortgelijken						Mijnwerkers, groeve-arbeiders en soortgelijken					
01	02	03	04	05	Totaal	01	02	03	04	05	Totaal	01	02	04	05	Totaal	
1	-	1	-	-	2	-	-	-	1	-	1	-	-	-	-	-	
-	-	-	-	-	-	-	-	-	-	-	-	-	-	-	-	-	
-	-	-	-	-	-	-	-	-	-	-	-	-	-	-	-	-	
1	-	-	-	-	1	-	-	-	1	-	1	-	-	-	-	-	
-	-	1	-	-	1	-	-	-	-	-	-	-	-	-	-	-	
-	-	-	-	-	-	-	-	-	-	-	-	-	-	-	-	-	
<b>12</b>	<b>30</b>	<b>30</b>	<b>5</b>	<b>10</b>	<b>87</b>	<b>19</b>	<b>17</b>	<b>1</b>	<b>37</b>	<b>21</b>	<b>95</b>	-	-	<b>66</b>	-	<b>66</b>	
-	-	-	-	-	-	-	-	-	-	-	-	-	-	-	-	-	
-	-	-	-	-	-	-	-	-	-	-	-	-	-	-	-	-	
1	1	-	-	1	3	-	-	-	1	-	1	-	-	-	-	-	
9	29	30	4	9	81	19	16	1	36	21	93	-	-	66	-	66	
2	-	-	1	-	3	-	1	-	-	-	1	-	-	-	-	-	
<b>13</b>	<b>39</b>	<b>41</b>	<b>8</b>	<b>15</b>	<b>116</b>	<b>14</b>	<b>11</b>	-	<b>34</b>	<b>16</b>	<b>75</b>	-	-	<b>47</b>	-	<b>47</b>	
1	1	-	-	1	3	1	-	-	-	1	2	-	-	1	-	1	
2	8	6	-	-	16	-	2	-	1	2	5	-	-	4	-	4	
2	12	11	2	3	30	4	1	-	5	3	13	-	-	9	-	9	
7	16	24	6	8	61	8	8	-	28	8	52	-	-	29	-	29	
1	2	-	-	3	6	1	-	-	-	2	3	-	-	4	-	4	
-	-	-	-	1	1	-	1	-	1	-	2	-	-	1	-	1	
-	-	-	-	1	1	-	1	-	1	-	2	-	-	1	-	1	
<b>56</b>	<b>125</b>	<b>127</b>	<b>5</b>	<b>40</b>	<b>353</b>	<b>31</b>	<b>46</b>	<b>4</b>	<b>56</b>	<b>38</b>	<b>175</b>	-	-	<b>130</b>	-	<b>130</b>	
-	-	-	-	-	-	-	-	-	-	-	-	-	-	-	-	-	
-	-	-	-	-	-	-	-	-	-	-	-	-	-	-	-	-	
51	115	119	4	35	324	23	33	4	45	32	137	-	-	65	-	65	
5	10	8	1	5	29	8	13	-	11	6	38	-	-	65	-	65	
-	-	-	-	-	-	-	-	-	-	-	-	-	-	-	-	-	
44	140	85	5	18	292	29	31	3	61	39	163	-	-	165	-	165	
-	-	-	-	-	-	-	-	-	-	-	-	-	-	-	-	-	
<b>216</b>	<b>571</b>	<b>504</b>	<b>29</b>	<b>132</b>	<b>1 452</b>	<b>172</b>	<b>223</b>	<b>14</b>	<b>276</b>	<b>190</b>	<b>875</b>	-	-	<b>496</b>	-	<b>496</b>	



**SOCIALE STAND VAN DE ECHTGENOTEN (vervolg)**

JAAR 1984

Beroep en sociale stand van de man																
Beroepen in de dienstverlenende, sport- en ontspanningsbedrijven						Be- roeps- mili- tair	Beroepsbevolking waarvan het beroep onbekend is						Zon- der beroep	Beroep onbe- kend	Alge- meen totaal	
01	02	03	04	05	Totaal	03	01	02	03	04	05	Totaal	06			
-	1	2	-	-	3	1	-	-	3	5	-	8	3	-	87	
-	-	-	-	-	-	-	-	-	-	-	-	-	-	-	2	
-	-	-	-	-	-	-	-	-	-	-	-	-	-	-	4	
-	1	2	-	-	3	-	-	-	3	5	-	8	1	-	52	
-	-	-	-	-	-	1	-	-	-	-	-	-	2	-	24	
-	-	-	-	-	-	-	-	-	-	-	-	-	-	-	5	
<b>1</b>	<b>4</b>	<b>54</b>	<b>54</b>	<b>2</b>	<b>115</b>	<b>120</b>	-	-	<b>157</b>	<b>271</b>	-	<b>428</b>	<b>102</b>	<b>1</b>	<b>3 923</b>	
-	-	-	-	-	-	-	-	-	-	-	-	-	2	-	7	
-	-	-	1	-	1	-	-	-	1	1	-	2	2	-	18	
-	-	1	-	-	1	-	-	-	9	-	-	9	-	-	63	
1	4	53	53	2	113	120	-	-	145	265	-	410	97	1	3 807	
-	-	-	-	-	-	-	-	-	2	5	-	7	1	-	28	
<b>6</b>	<b>26</b>	<b>100</b>	<b>95</b>	<b>5</b>	<b>232</b>	<b>129</b>	-	-	<b>202</b>	<b>243</b>	-	<b>445</b>	<b>95</b>	-	<b>3 037</b>	
2	-	1	-	-	3	5	-	-	4	3	-	7	1	-	60	
-	10	9	2	-	21	11	-	-	30	25	-	55	7	-	284	
-	3	44	10	-	57	23	-	-	49	29	-	78	22	-	543	
4	7	45	83	2	141	84	-	-	110	173	-	283	63	-	2 030	
-	6	1	-	3	10	6	-	-	9	13	-	22	2	-	120	
-	1	4	2	-	7	57	-	-	8	7	-	15	5	-	112	
-	1	4	2	-	7	57	-	-	8	7	-	15	5	-	112	
<b>6</b>	<b>26</b>	<b>214</b>	<b>114</b>	<b>6</b>	<b>366</b>	<b>240</b>	-	-	<b>1 245</b>	<b>701</b>	-	<b>1 946</b>	<b>272</b>	-	<b>8 605</b>	
-	-	-	-	-	-	-	-	-	-	-	-	-	-	-	-	
-	-	-	-	-	-	-	-	-	-	-	-	-	-	-	-	
6	23	188	96	3	316	191	-	-	1 164	412	-	1 576	230	-	7 139	
-	3	26	18	3	50	49	-	-	81	289	-	370	42	-	1 466	
-	-	-	-	-	-	-	-	-	-	-	-	-	-	-	-	
5	27	112	97	5	246	297	-	-	369	461	1	831	866	1	6 588	
-	-	-	-	-	-	-	-	-	-	-	-	-	-	-	-	
<b>27</b>	<b>138</b>	<b>806</b>	<b>514</b>	<b>24</b>	<b>1 509</b>	<b>1 153</b>	-	-	<b>3 238</b>	<b>2 147</b>	<b>2</b>	<b>5 387</b>	<b>2 054</b>	<b>4</b>	<b>35 381</b>	













**SOCIALE STAND VAN DE ECHTGENOTEN**

**JAAR 1984**

Beroep en sociale stand van de man																	
Handelaars, personeel in de handel verkopers en soortgelijken						Landbouwers, vissers, houthakkers en soortgelijken						Mijnwerkers, groeve-arbeiders en soortgelijken					
01	02	03	04	05	Totaal	01	02	03	04	05	Totaal	01	02	04	05	Totaal	
-	1	-	-	1	2	-	1	-	-	-	1	-	-	-	-	-	
-	-	-	-	-	-	-	-	-	-	-	-	-	-	-	-	-	
-	-	-	-	-	-	-	-	-	-	-	-	-	-	-	-	-	
-	1	-	-	1	2	-	-	-	-	-	-	-	-	-	-	-	
-	-	-	-	-	-	-	1	-	-	-	1	-	-	-	-	-	
-	-	-	-	-	-	-	-	-	-	-	-	-	-	-	-	-	
<b>1</b>	<b>10</b>	<b>10</b>	<b>3</b>	<b>2</b>	<b>26</b>	-	<b>12</b>	-	<b>12</b>	<b>4</b>	<b>28</b>	-	-	<b>2</b>	-	<b>2</b>	
-	-	-	-	-	-	-	-	-	-	-	-	-	-	-	-	-	
-	-	-	-	-	-	-	1	-	-	-	1	-	-	-	-	-	
-	2	-	-	-	2	-	1	-	-	-	1	-	-	-	-	-	
1	7	10	3	2	23	-	10	-	12	4	26	-	-	2	-	2	
-	1	-	-	-	1	-	-	-	-	-	-	-	-	-	-	-	
-	<b>29</b>	<b>22</b>	<b>1</b>	-	<b>52</b>	-	<b>19</b>	-	<b>19</b>	<b>3</b>	<b>41</b>	-	-	<b>1</b>	-	<b>1</b>	
-	-	-	-	-	-	-	-	-	-	-	-	-	-	-	-	-	
-	8	2	-	-	10	-	2	-	-	-	2	-	-	-	-	-	
-	5	10	-	-	15	-	4	-	3	1	8	-	-	-	-	-	
-	15	9	1	-	25	-	13	-	15	2	30	-	-	1	-	1	
-	1	1	-	-	2	-	-	-	1	-	1	-	-	-	-	-	
-	<b>1</b>	-	-	-	<b>1</b>	-	-	-	-	-	-	-	-	-	-	-	
-	1	-	-	-	1	-	-	-	-	-	-	-	-	-	-	-	
<b>3</b>	<b>54</b>	<b>61</b>	<b>3</b>	<b>5</b>	<b>126</b>	-	<b>45</b>	<b>1</b>	<b>20</b>	<b>10</b>	<b>76</b>	-	-	<b>3</b>	-	<b>3</b>	
-	-	-	-	-	-	-	-	-	-	-	-	-	-	-	-	-	
-	-	-	-	-	-	-	-	-	-	-	-	-	-	-	-	-	
3	48	57	-	5	113	-	39	1	17	8	65	-	-	3	-	3	
-	6	4	3	-	13	-	6	-	3	2	11	-	-	-	-	-	
-	-	-	-	-	-	-	-	-	-	-	-	-	-	-	-	-	
4	127	81	4	7	223	3	80	1	52	20	156	-	-	18	-	18	
-	-	-	-	-	-	-	-	-	-	-	-	-	-	-	-	-	
<b>16</b>	<b>417</b>	<b>342</b>	<b>20</b>	<b>26</b>	<b>821</b>	<b>7</b>	<b>265</b>	<b>7</b>	<b>162</b>	<b>63</b>	<b>504</b>	-	-	<b>27</b>	-	<b>27</b>	

**Tabel 20.- HUWELIJKEN NAAR HET BEROEP EN**

**D.- WAALS GEWEST**

BEROEP EN SOCIALE STAND VAN DE VROUW	Beroep en sociale stand van de man											
	Beroepen in de transport- en communicatiebedrijven						Ambachtslieden, vak- en fabrieksarbeiders en handlangers n.e.g.					
	01	02	03	04	05	Totaal	01	02	03	04	05	Totaal
<b>Beroepen in de transport- en communicatiebedrijven</b>	-	2	4	5	-	11	-	1	2	12	-	15
Werkgevers	-	-	-	-	-	-	-	-	-	-	-	-
Zelfstandigen	-	1	-	-	-	1	-	-	-	-	-	-
Bedienden	-	-	4	2	-	6	-	1	-	7	-	8
Arbeidsters	-	-	-	3	-	3	-	-	2	5	-	7
Helpsters	-	1	-	-	-	1	-	-	-	-	-	-
<b>Ambachtslieden, vak- en fabrieksarbeiders en handlangers n.e.g.</b>	-	-	23	62	-	85	1	20	14	653	5	693
Werkgevers	-	-	-	-	-	-	-	-	-	-	-	-
Zelfstandigen	-	-	1	-	-	1	-	2	-	2	-	4
Bedienden	-	-	1	1	-	2	-	1	2	5	-	8
Arbeidsters	-	-	21	60	-	81	1	14	12	643	5	675
Helpsters	-	-	-	1	-	1	-	3	-	3	-	6
<b>Beroepen in de dienstverlenende, sport- en ontspanningsbedrijven</b>	-	2	22	101	-	125	1	19	21	700	2	743
Werkgevers	-	-	-	1	-	1	1	1	-	2	-	4
Zelfstandigen	-	-	2	6	-	8	-	3	4	55	1	63
Bedienden	-	1	2	11	-	14	-	4	2	74	-	80
Arbeidsters	-	1	16	83	-	100	-	10	14	546	1	571
Helpsters	-	-	2	-	-	2	-	1	1	23	-	25
<b>Beroepsmilitairen</b>	-	-	2	3	-	5	-	2	-	7	-	9
Bedienden	-	-	2	3	-	5	-	2	-	7	-	9
<b>Beroepsbevolking waarvan het beroep onbekend is</b>	-	3	54	141	-	198	2	51	40	868	4	965
Werkgevers	-	-	-	-	-	-	-	-	-	-	-	-
Zelfstandigen	-	-	-	-	-	-	-	-	-	-	-	-
Bedienden	-	3	48	110	-	161	2	50	39	720	4	815
Arbeidsters	-	-	6	31	-	37	-	1	1	148	-	150
Helpsters	-	-	-	-	-	-	-	-	-	-	-	-
Personen zonder beroep	1	8	71	290	1	371	5	85	55	2 153	15	2 313
Beroep onbekend	-	-	-	-	-	-	-	-	1	-	-	1
<b>Algemeen totaal</b>	<b>1</b>	<b>24</b>	<b>261</b>	<b>856</b>	<b>1</b>	<b>1 143</b>	<b>12</b>	<b>274</b>	<b>232</b>	<b>6 290</b>	<b>39</b>	<b>6 847</b>

**N.B.:**  
 Code 01 = Werkgevers  
 Code 02 = Zelfstandigen  
 Code 03 = Bedienden  
 Code 04 = Arbeiders  
 Code 05 = Helpers  
 Code 06 = Zonder beroep

**SOCIALE STAND VAN DE ECHTGENOTEN (vervolg)**

JAAR 1984

Beroep en sociale stand van de man																
Beroepen in de dienstverlenende, sport- en ontspanningsbedrijven						Be- roeps- mili- tair	Beroepsbevolking waarvan het beroep onbekend is						Zon- der beroep	Beroep onbe- kend	Alge- meen totaal	
01	02	03	04	05	Totaal		01	02	03	04	05	Totaal				06
-	-	2	1	-	3	2	-	-	1	3	-	4	1	-	47	
-	-	-	-	-	-	-	-	-	-	-	-	-	-	-	-	
-	-	-	-	-	-	-	-	-	-	-	-	-	-	-	1	
-	-	2	1	-	3	2	-	-	1	1	-	2	1	-	30	
-	-	-	-	-	-	-	-	-	-	2	-	2	-	-	15	
-	-	-	-	-	-	-	-	-	-	-	-	-	-	-	1	
<b>1</b>	-	<b>20</b>	<b>11</b>	-	<b>32</b>	<b>46</b>	-	-	<b>42</b>	<b>39</b>	-	<b>81</b>	<b>38</b>	-	<b>1 138</b>	
-	-	-	-	-	-	-	-	-	-	-	-	-	-	-	1	
-	-	-	-	-	-	2	-	-	-	1	-	1	2	-	13	
-	-	1	-	-	1	-	-	-	1	-	-	1	2	-	20	
1	-	19	11	-	31	44	-	-	41	38	-	79	33	-	1 095	
-	-	-	-	-	-	-	-	-	-	-	-	-	1	-	9	
-	<b>5</b>	<b>37</b>	<b>49</b>	<b>1</b>	<b>92</b>	<b>75</b>	-	-	<b>69</b>	<b>76</b>	-	<b>145</b>	<b>86</b>	-	<b>1 550</b>	
-	-	-	-	-	-	-	-	-	-	-	-	-	1	-	7	
-	1	4	1	-	6	3	-	-	9	5	-	14	3	-	139	
-	2	12	10	-	24	11	-	-	20	5	-	25	12	-	247	
-	1	21	37	-	59	59	-	-	40	66	-	106	66	-	1 116	
-	1	-	1	1	3	2	-	-	-	-	-	-	4	-	41	
-	-	-	-	-	-	<b>50</b>	-	-	<b>1</b>	-	-	<b>1</b>	<b>3</b>	-	<b>77</b>	
-	-	-	-	-	-	50	-	-	1	-	-	1	3	-	77	
-	<b>9</b>	<b>78</b>	<b>27</b>	<b>2</b>	<b>116</b>	<b>83</b>	-	-	<b>356</b>	<b>148</b>	-	<b>504</b>	<b>128</b>	-	<b>2 745</b>	
-	-	-	-	-	-	-	-	-	-	-	-	-	-	-	-	
-	-	-	-	-	-	-	-	-	-	-	-	-	-	-	-	
-	9	70	21	2	102	70	-	-	342	86	-	428	112	-	2 393	
-	-	8	6	-	14	13	-	-	14	62	-	76	16	-	352	
-	-	-	-	-	-	-	-	-	-	-	-	-	-	-	-	
-	19	109	77	1	206	318	-	-	229	256	-	485	783	1	5 727	
-	-	-	-	-	-	-	-	-	-	-	-	-	-	-	1	
<b>3</b>	<b>52</b>	<b>457</b>	<b>237</b>	<b>5</b>	<b>754</b>	<b>820</b>	-	-	<b>1 154</b>	<b>676</b>	-	<b>1 830</b>	<b>1 520</b>	<b>2</b>	<b>18 688</b>	

**Tabel 21.- HUWELIJKEN PER MAAND, PROVINCIE EN GEWEST**

JAAR 1984

PROVINCIES	Januari	Februari	Maart	April	Mei	Juni	Juli	Augustus	September	Oktober	November	December	Totaal
Antwerpen	356	405	665	786	1 256	1 361	942	1 191	1 290	676	362	427	9 717
Brabant	619	538	873	1 014	1 168	1 617	1 115	1 407	1 405	803	451	647	11 657
Henegouwen	342	360	504	652	541	1 037	925	884	844	512	344	478	7 423
Luik	266	279	396	481	447	908	613	654	731	370	249	382	5 776
Limburg	185	228	325	407	570	659	580	692	451	293	148	218	4 756
Luxemburg	57	52	81	115	121	158	239	229	183	104	44	79	1 462
Namen	106	118	178	199	213	341	341	311	264	164	88	129	2 452
Oost-Vlaanderen	329	391	644	695	933	1 091	934	1 229	889	579	314	337	8 365
West-Vlaanderen	336	444	642	637	870	907	753	832	750	570	316	295	7 352
<b>Het Rijk</b>	<b>2 596</b>	<b>2 815</b>	<b>4 308</b>	<b>4 986</b>	<b>6 119</b>	<b>8 079</b>	<b>6 442</b>	<b>7 429</b>	<b>6 807</b>	<b>4 071</b>	<b>2 316</b>	<b>2 992</b>	<b>58 960</b>
Brussels gewest	315	259	401	421	481	667	365	442	595	372	223	350	4 891
Vlaams gewest	1 428	1 672	2 638	3 003	4 180	4 750	3 776	4 710	3 988	2 442	1 309	1 485	35 381
Waals gewest	853	884	1 269	1 562	1 458	2 662	2 301	2 277	2 224	1 257	784	1 157	18 688

**Tabel 22.- HUWELIJKEN PER MAAND**

JAREN 1975 - 1984

JAREN	Januari	Februari	Maart	April	Mei	Juni	Juli	Augustus	September	Oktober	November	December	Totaal
-------	---------	----------	-------	-------	-----	------	------	----------	-----------	---------	----------	----------	--------

**ABSOLUTE CIJFERS**

1975	2 933	3 395	5 177	6 643	7 463	7 498	10 243	8 221	6 564	5 138	3 600	4 861	71 736
1976	3 110	3 546	4 501	6 749	6 953	7 532	10 611	7 624	6 799	5 405	3 448	4 864	71 142
1977	2 732	3 268	4 841	6 671	7 006	7 472	10 661	7 127	6 992	5 031	3 048	4 224	69 073
1978	2 805	3 152	5 084	6 045	6 624	8 534	8 709	6 298	7 377	4 674	2 905	4 290	67 127
1979	2 555	3 107	4 829	5 584	6 548	9 355	7 318	7 459	6 997	4 877	2 797	4 003	65 429
1980	2 448	3 306	5 045	5 468	7 360	8 174	7 880	7 991	6 117	5 803	3 116	3 661	66 369
1981	2 600	3 014	4 110	6 165	6 968	7 655	8 426	7 108	6 879	4 995	2 900	3 560	64 380
1982	2 544	2 990	4 245	5 922	6 538	7 261	8 481	6 704	6 998	4 882	2 607	3 169	62 341
1983	2 502	2 881	4 085	5 553	6 357	6 845	8 032	6 645	7 100	4 185	2 491	2 953	59 629
1984	2 596	2 815	4 308	4 986	6 119	8 079	6 442	7 429	6 807	4 071	2 316	2 992	58 960

**VERHOUDINGSCIJFERS**

1975	4,09	4,73	7,22	9,26	10,40	10,45	14,28	11,46	9,15	7,16	5,02	6,78	100,00
1976	4,37	4,98	6,32	9,49	9,77	10,59	14,92	10,72	9,56	7,60	4,85	6,83	100,00
1977	3,96	4,73	7,01	9,66	10,14	10,82	15,43	10,32	10,12	7,28	4,41	6,12	100,00
1978	4,18	4,69	7,57	9,00	9,89	12,71	12,97	10,32	10,99	6,96	4,33	6,39	100,00
1979	3,91	4,75	7,38	8,53	10,01	14,30	11,18	11,40	10,69	7,45	4,28	6,12	100,00
1980	3,69	4,98	7,60	8,24	11,09	12,32	11,87	12,04	9,22	8,74	4,69	5,52	100,00
1981	4,04	4,68	6,38	9,58	10,82	11,89	13,09	11,04	10,69	7,76	4,50	5,53	100,00
1982	4,08	4,80	6,81	9,50	10,49	11,65	13,60	10,75	11,23	7,83	4,18	5,08	100,00
1983	4,20	4,83	6,85	9,31	10,66	11,48	13,47	11,14	11,91	7,02	4,18	4,95	100,00
1984	4,40	4,77	7,31	8,46	10,38	13,70	10,93	12,60	11,55	6,90	3,93	5,07	100,00



Tabel 23.- ECHTSCHIEDINGEN PER ARRONDISSEMENT, PROVINCIE EN GEWEST

JAREN 1981-1984

ARRONDISSEMENTEN, PROVINCIES EN GEWESTEN	Absolute cijfers				Per 100 000 inwoners			
	1981	1982	1983	1984	1981	1982	1983	1984
Antwerpen	1 761	1 792	2 011	2 026	190,68	195,47	218,62	220,45
Mechelen	350	445	447	502	119,56	151,92	152,20	170,96
Turnhout	309	345	422	431	86,01	95,46	116,03	117,68
<b>Prov. Antwerpen</b>	<b>2 420</b>	<b>2 582</b>	<b>2 880</b>	<b>2 959</b>	<b>153,60</b>	<b>164,34</b>	<b>182,60</b>	<b>187,41</b>
Brussel-Hoofdstad	2 409	2 510	2 460	2 831	240,85	252,32	248,52	288,16
Halle-Vilvoorde	586	621	701	700	113,50	119,66	135,04	134,59
Leuven	504	510	559	606	121,49	122,51	133,75	144,73
Nijvel	429	396	426	542	147,71	135,18	144,67	182,99
<b>Prov. Brabant</b>	<b>3 928</b>	<b>4 037</b>	<b>4 146</b>	<b>4 679</b>	<b>176,80</b>	<b>181,60</b>	<b>186,64</b>	<b>211,01</b>
Aat	142	154	139	189	181,99	199,32	180,48	246,35
Charleroi	740	897	955	1 005	167,79	203,38	217,98	231,22
Bergen	426	404	505	561	163,85	157,80	198,42	221,42
Moeskroen	120	106	132	143	165,00	145,67	181,58	197,00
Zinnik	251	274	314	338	150,19	164,12	188,53	203,61
Thuin	224	247	276	279	158,15	174,71	194,90	197,08
Doornik	256	244	291	329	177,00	172,69	206,22	233,27
<b>Prov. Henegouwen</b>	<b>2 159</b>	<b>2 326</b>	<b>2 612</b>	<b>2 844</b>	<b>165,42</b>	<b>179,38</b>	<b>202,23</b>	<b>221,16</b>
Hoei	185	197	201	231	208,50	222,23	225,04	257,94
Luik	1 307	1 319	1 255	1 429	214,59	218,87	209,67	240,42
Verviers	367	356	414	455	149,51	144,80	167,75	183,99
Borgworm	102	90	104	118	167,84	147,87	170,77	193,97
<b>Prov. Luik</b>	<b>1 961</b>	<b>1 962</b>	<b>1 974</b>	<b>2 233</b>	<b>195,31</b>	<b>196,59</b>	<b>198,28</b>	<b>225,09</b>
Hasselt	326	405	418	417	92,52	114,21	117,34	116,71
Maaseik	127	147	156	172	67,83	77,64	81,91	89,68
Tongeren	138	140	189	191	78,20	79,18	106,57	107,43
<b>Prov. Limburg</b>	<b>591</b>	<b>692</b>	<b>763</b>	<b>780</b>	<b>82,54</b>	<b>96,01</b>	<b>105,38</b>	<b>107,31</b>
Aarlen	59	60	81	84	122,04	126,76	172,17	178,56
Bastenaken	36	38	40	61	99,65	104,62	109,92	167,30
Marche-en-Famenne	56	61	65	65	130,76	141,85	150,28	147,04
Neufchâteau	48	49	71	79	92,73	94,90	137,02	152,40
Virton	47	53	77	70	106,01	120,07	173,91	158,13
<b>Prov. Luxemburg</b>	<b>246</b>	<b>261</b>	<b>334</b>	<b>359</b>	<b>110,12</b>	<b>117,34</b>	<b>149,92</b>	<b>160,40</b>
Dinant	102	133	131	170	114,48	149,18	146,32	188,89
Namen	491	473	477	549	189,38	181,02	182,42	209,17
Philippeville	97	100	102	84	168,41	173,34	176,70	145,37
<b>Prov. Namen</b>	<b>690</b>	<b>706</b>	<b>710</b>	<b>803</b>	<b>169,96</b>	<b>172,98</b>	<b>173,70</b>	<b>195,73</b>
Aalst	394	367	450	403	150,15	139,88	171,91	154,32
Dendermonde	223	247	270	313	123,78	136,23	148,62	172,27
Eeklo	106	100	106	120	132,80	124,87	132,37	150,07
Gent	788	824	866	914	162,11	169,65	178,41	188,61
Oudenaarde	128	122	110	154	113,79	108,54	97,99	137,32
Sint-Niklaas	285	321	361	330	135,65	152,35	171,00	155,92
<b>Prov. Oost-Vlaanderen</b>	<b>1 924</b>	<b>1 981</b>	<b>2 163</b>	<b>2 234</b>	<b>144,55</b>	<b>148,66</b>	<b>162,35</b>	<b>167,82</b>
Brugge	417	376	370	420	163,96	147,36	144,29	163,12
Diksmuide	55	53	71	57	115,54	111,43	149,67	120,59
Ieper	121	110	123	137	116,52	105,73	118,17	131,67
Kortrijk	311	381	382	428	114,40	140,05	140,14	156,94
Oostende	248	249	217	319	186,56	187,02	162,73	238,44
Roeselare	116	152	207	201	84,74	110,85	151,10	146,73
Tielt	78	74	78	98	91,78	87,33	91,94	115,43
Veurne	58	62	95	94	120,92	128,91	195,24	190,26
<b>Prov. West-Vlaanderen</b>	<b>1 404</b>	<b>1 457</b>	<b>1 543</b>	<b>1 754</b>	<b>129,95</b>	<b>134,67</b>	<b>142,29</b>	<b>161,42</b>
<b>Het Rijk</b>	<b>15 323</b>	<b>16 004</b>	<b>17 125</b>	<b>18 645</b>	<b>155,35</b>	<b>162,40</b>	<b>173,72</b>	<b>189,23</b>
Brussels gewest	2 409	2 510	2 460	2 831	240,85	252,32	248,52	288,16
Vlaams gewest	7 429	7 843	8 609	9 033	131,86	139,02	152,24	159,53
Waals gewest	5 485	5 651	6 056	6 781	169,87	175,59	188,47	211,36

**Tabel 24.- ECHTSCHIEDINGEN NAAR DE LEEFTIJD VAN DE GESCHIEDENEN**

PERIODEN 1940-1970 JAREN 1971-1984

PERIODEN EN JAREN VAN ECHTSCHIEDING	Leeftijd van de vrouw							Onbekend	Totaal
	< 21 jaar	21 - < 25 jaar	25 - < 30 jaar	30 - < 35 jaar	35 - < 50 jaar	50 jaar en meer			
1940 - 1945	13	174	537	749	1 245	182	-	2 900	
1946 - 1950	26	394	1 278	1 340	2 615	364	-	6 017	
1951 - 1955	21	295	869	957	1 735	354	-	4 231	
1956 - 1960	21	323	1 018	1 054	1 631	372	-	4 419	
1961 - 1965	35	379	1 081	1 137	1 923	417	121	5 093	
1966 - 1970	49	576	1 291	1 300	2 443	465	29	6 153	
1971	63	742	1 700	1 471	2 532	513	3	7 024	
1972	45	814	1 963	1 535	2 869	606	-	7 832	
1973	93	846	2 245	1 655	2 863	634	-	8 336	
1974	106	948	2 753	2 032	3 555	739	-	10 133	
1975	117	1 079	2 934	2 153	3 752	942	-	10 977	
1976	118	1 218	3 147	2 417	3 995	1 770	-	12 665	
1977	110	1 283	3 172	2 632	3 999	1 670	1	12 867	
1978	136	1 403	3 299	2 906	4 222	1 559	3	13 528	
1979	118	1 344	3 400	2 968	4 200	1 347	4	13 381	
1980	136	1 443	3 734	3 273	4 546	1 324	1	14 457	
1981	105	1 548	4 039	3 518	4 765	1 347	1	15 323	
1982	115	1 584	4 181	3 788	5 019	1 314	3	16 004	
1983	105	1 511	4 338	3 950	5 691	1 524	6	17 125	
1984	90	1 431	4 578	4 220	6 547	1 778	1	18 645	

**Tabel 24.- ECHTSCHIEDINGEN NAAR DE LEEFTIJD VAN DE GESCHIEDENEN (vervolg)**

PERIODEN 1940-1970 JAREN 1971-1984

PERIODEN EN JAREN VAN ECHTSCHIEDING	Leeftijd van de man							Onbekend	Totaal
	< 21 jaar	21 - < 25 jaar	25 - < 30 jaar	30 - < 35 jaar	35 - < 50 jaar	50 jaar en meer			
1940 - 1945	2	59	351	723	1 492	273	-	2 900	
1946 - 1950	4	148	901	1 255	3 166	543	-	6 017	
1951 - 1955	1	107	659	916	1 997	551	-	4 231	
1956 - 1960	3	103	769	1 054	1 919	571	-	4 419	
1961 - 1965	3	108	807	1 161	2 242	651	121	5 093	
1966 - 1970	5	201	1 062	1 307	2 835	714	29	6 153	
1971	4	317	1 422	1 488	3 041	749	3	7 024	
1972	2	324	1 607	1 691	3 349	859	-	7 832	
1973	5	373	1 836	1 852	3 323	947	-	8 336	
1974	7	397	2 260	2 190	4 136	1 143	-	10 133	
1975	11	439	2 439	2 327	4 406	1 355	-	10 977	
1976	12	478	2 799	2 546	4 644	2 186	-	12 665	
1977	11	519	2 705	2 912	4 637	2 082	1	12 867	
1978	12	576	2 837	3 157	4 930	2 013	3	13 528	
1979	9	552	2 861	3 228	4 967	1 761	3	13 381	
1980	5	562	3 177	3 507	5 498	1 707	1	14 457	
1981	5	577	3 318	3 929	5 657	1 836	1	15 323	
1982	9	560	3 530	4 070	6 069	1 764	2	16 004	
1983	9	518	3 547	4 242	6 761	2 045	3	17 125	
1984	9	447	3 496	4 564	7 742	2 383	4	18 645	

**Tabel 25.- PROCENTUELE INDELING VAN DE ECHTSCHIEDINGEN NAAR DE LEEFTIJD VAN DE GESCHIEDENEN**

PERIODEN 1940-1970 JAREN 1971-1984

PERIODEN EN JAREN VAN ECHTSCHIEDING	Leeftijd van de vrouw							Onbekend	Totaal
	< 21 jaar	21 - < 25 jaar	25 - < 30 jaar	30 - < 35 jaar	35 - < 50 jaar	50 jaar en meer			
1940 - 1945	0,45	6,00	18,52	25,83	42,93	6,27	-	100,00	
1946 - 1950	0,43	6,55	21,24	22,27	43,46	6,05	-	100,00	
1951 - 1955	0,50	6,98	20,54	22,64	40,96	8,38	-	100,00	
1956 - 1960	0,48	7,30	23,05	23,86	36,90	8,41	-	100,00	
1961 - 1965	0,69	7,44	21,22	22,32	37,76	8,19	2,38	100,00	
1966 - 1970	0,80	9,36	20,98	21,13	39,70	7,56	0,47	100,00	
1971	0,90	10,57	24,20	20,94	36,05	7,30	0,04	100,00	
1972	0,58	10,39	25,06	19,60	36,63	7,74	-	100,00	
1973	1,12	10,15	26,93	19,85	34,34	7,61	-	100,00	
1974	1,05	9,36	27,17	20,05	35,08	7,29	-	100,00	
1975	1,07	9,83	26,73	19,61	34,18	8,58	-	100,00	
1976	0,93	9,62	24,85	19,08	31,54	13,98	-	100,00	
1977	0,85	9,97	24,65	20,46	31,08	12,98	0,01	100,00	
1978	1,01	10,37	24,39	21,48	31,21	11,52	0,02	100,00	
1979	0,88	10,04	25,41	22,18	31,39	10,07	0,03	100,00	
1980	0,94	9,98	25,83	22,64	31,44	9,16	0,01	100,00	
1981	0,68	10,10	26,36	22,96	31,10	8,79	0,01	100,00	
1982	0,72	9,90	26,12	23,67	31,36	8,21	0,02	100,00	
1983	0,61	8,82	25,33	23,07	33,23	8,90	0,04	100,00	
1984	0,48	7,68	24,55	22,63	35,11	9,54	0,01	100,00	

**Tabel 25.- PROCENTUELE INDELING VAN DE ECHTSCHIEDINGEN NAAR DE LEEFTIJD VAN DE GESCHIEDENEN**

(vervolg)

PERIODEN 1940-1970 JAREN 1971-1984

PERIODEN EN JAREN VAN ECHTSCHIEDING	Leeftijd van de man							Onbekend	Totaal
	< 21 jaar	21 - < 25 jaar	25 - < 30 jaar	30 - < 35 jaar	35 - < 50 jaar	50 jaar en meer			
1940 - 1945	0,07	2,04	12,10	24,93	51,45	9,41	-	100,00	
1946 - 1950	0,07	2,46	14,97	20,86	52,62	9,02	-	100,00	
1951 - 1955	0,03	2,52	15,60	21,69	47,15	13,01	-	100,00	
1956 - 1960	0,06	2,32	17,42	23,85	43,43	12,92	-	100,00	
1961 - 1965	0,06	2,12	15,84	22,80	44,02	12,78	2,38	100,00	
1966 - 1970	0,08	3,27	17,26	21,24	46,08	11,60	0,47	100,00	
1971	0,06	4,51	20,25	21,19	43,29	10,66	0,04	100,00	
1972	0,02	4,14	20,52	21,59	42,76	10,97	-	100,00	
1973	0,06	4,47	22,03	22,22	39,86	11,36	-	100,00	
1974	0,07	3,92	22,30	21,61	40,82	11,28	-	100,00	
1975	0,10	4,00	22,22	21,20	40,14	12,34	-	100,00	
1976	0,10	3,77	22,10	20,10	36,67	17,26	-	100,00	
1977	0,09	4,03	21,02	22,63	36,04	16,18	0,01	100,00	
1978	0,09	4,26	20,97	23,34	36,44	14,88	0,02	100,00	
1979	0,07	4,13	21,38	24,12	37,12	13,16	0,02	100,00	
1980	0,03	3,89	21,97	24,26	38,03	11,81	0,01	100,00	
1981	0,03	3,77	21,65	25,64	36,92	11,98	0,01	100,00	
1982	0,06	3,50	22,06	25,43	37,92	11,02	0,01	100,00	
1983	0,05	3,03	20,71	24,77	39,48	11,94	0,02	100,00	
1984	0,05	2,40	18,75	24,48	41,52	12,78	0,02	100,00	

**Tabel 26. - MEDIAANLEEF TIJD  
VAN GESCEIDENEN**

JAREN 1972-1984

JAREN	Mannen	Vrouwen
1972	36 j. 4 m.	33 j. 7 m.
1973	35 j. 5 m.	33 j. - m.
1974	35 j. 9 m.	33 j. 1 m.
1975	36 j. - m.	33 j. 2 m.
1976	36 j. 7 m.	33 j. 10 m.
1977	35 j. 11 m.	33 j. 7 m.
1978	35 j. 7 m.	33 j. 4 m.
1979	35 j. 1 m.	33 j. 1 m.
1980	35 j. 1 m.	32 j. 11 m.
1981	34 j. 9 m.	32 j. 10 m.
1982	34 j. 10 m.	32 j. 10 m.
1983	35 j. 2 m.	33 j. 4 m.
1984	35 j. 11 m.	33 j. 7 m.

**Tabel 27. - MEDIAANDUUR VAN  
DE ONTBONDEN HUWELIJKEN**

JAREN 1972-1984

JAREN	Mediaanduur
1972	11 j. 4 m.
1973	10 j. 11 m.
1974	11 j. 1 m.
1975	11 j. 2 m.
1976	11 j. 11 m.
1977	11 j. 9 m.
1978	11 j. 4 m.
1979	11 j. 1 m.
1980	10 j. 11 m.
1981	10 j. 10 m.
1982	10 j. 10 m.
1983	11 j. 4 m.
1984	11 j. 4 m.

**Tabel 28. - ECHTSCHEIDINGEN PER GEWEST NAAR DE LEEFTIJD EN DE BURGERLIJKE STAAT  
VOOR HET LAATSTE ONTBONDEN HUWELIJK VAN DE GESCEIDENEN**

JAAR 1984

LEEFTIJD SGROEPEN	Vroegere burgerlijke staat van de gescheiden mannen					Vroegere burgerlijke staat van de gescheiden vrouwen				
	Onge- huwd	Weduw- naar	Uit de echt ge- scheiden	Niet aan- geduid	Totaal	Onge- huwd	Weduw- naar	Uit de echt ge- scheiden	Niet aan- geduid	Totaal

**A. - HET RIJK**

Minder dan 20 jaar	2	-	-	-	2	30	-	-	1	31
20 - < 21 jaar	7	-	-	-	7	59	-	-	-	59
21 - < 25 jaar	436	-	1	10	447	1 405	-	5	21	1 431
25 - < 30 jaar	3 422	1	26	47	3 496	4 443	4	53	78	4 578
30 - < 35 jaar	4 338	4	119	103	4 564	3 979	8	128	105	4 220
35 - < 40 jaar	3 554	10	165	97	3 826	3 029	6	161	88	3 284
40 - < 45 jaar	2 005	4	172	82	2 263	1 740	12	130	71	1 953
45 - < 50 jaar	1 443	14	124	72	1 653	1 114	17	132	48	1 311
50 - < 55 jaar	917	17	115	44	1 093	687	17	52	33	789
55 - < 60 jaar	562	12	63	31	668	427	16	48	22	513
60 - < 65 jaar	312	20	33	15	380	264	14	25	16	319
65 - < 70 jaar	103	11	9	12	135	62	6	13	4	85
70 jaar en meer	71	17	14	5	107	52	11	6	2	71
Leeftijd onbekend	1	1	-	2	4	-	-	-	1	1
<b>Totaal</b>	<b>17 173</b>	<b>111</b>	<b>841</b>	<b>520</b>	<b>18 645</b>	<b>17 291</b>	<b>111</b>	<b>753</b>	<b>490</b>	<b>18 645</b>

**Tabel 28.- ECHTSCHIEDINGEN PER GEWEST NAAR DE LEEFTIJD EN DE BURGERLIJKE STAAT  
VOOR HET LAATSTE HUWELIJK VAN DE GESCHIEDENEN**

**JAAR 1984**

LEEFTIJDGROEPEN	Vroegere burgerlijke staat van de gescheiden mannen					Vroegere burgerlijke staat van de gescheiden vrouwen				
	Onge- huwd	Weduw- naar	Uit de echt ge- scheiden	Niet aan- geduid	Totaal	Onge- huwd	Weduw- naar	Uit de echt ge- scheiden	Niet aan- geduid	Totaal

**B.- BRUSSELS GEWEST**

Minder dan 20 jaar	-	-	-	-	-	1	-	-	-	1
20 - < 21 jaar	-	-	-	-	-	5	-	-	-	5
21 - < 25 jaar	32	-	-	1	33	100	-	-	4	104
25 - < 30 jaar	327	-	2	11	340	509	-	8	25	542
30 - < 35 jaar	576	-	19	35	630	591	1	21	35	648
35 - < 40 jaar	568	1	27	32	628	454	-	25	30	509
40 - < 45 jaar	304	-	25	29	358	327	2	27	35	391
45 - < 50 jaar	232	3	28	35	298	184	2	29	23	238
50 - < 55 jaar	178	-	35	26	239	125	2	14	21	162
55 - < 60 jaar	102	4	20	15	141	92	2	14	8	116
60 - < 65 jaar	73	5	13	4	95	61	4	6	6	77
65 - < 70 jaar	24	3	2	9	38	16	1	3	3	23
70 jaar en meer	18	5	7	1	31	11	2	1	1	15
Leeftijd onbekend	-	-	-	-	-	-	-	-	-	-
<b>Totaal</b>	<b>2 434</b>	<b>21</b>	<b>178</b>	<b>198</b>	<b>2 831</b>	<b>2 476</b>	<b>16</b>	<b>148</b>	<b>191</b>	<b>2 831</b>

**C.- VLAAMS GEWEST**

Minder dan 20 jaar	2	-	-	-	2	16	-	-	1	17
20 - < 21 jaar	4	-	-	-	4	26	-	-	-	26
21 - < 25 jaar	225	-	1	5	231	760	-	4	11	775
25 - < 30 jaar	1 855	1	18	22	1 896	2 328	4	30	28	2 390
30 - < 35 jaar	2 128	4	58	33	2 223	1 885	5	52	31	1 973
35 - < 40 jaar	1 608	4	73	33	1 718	1 411	3	73	34	1 521
40 - < 45 jaar	1 012	2	80	30	1 124	823	5	59	23	910
45 - < 50 jaar	713	2	54	27	796	565	8	58	16	647
50 - < 55 jaar	424	9	40	4	477	317	11	20	8	356
55 - < 60 jaar	269	4	29	8	310	193	5	15	5	218
60 - < 65 jaar	122	4	11	6	143	103	7	7	5	122
65 - < 70 jaar	50	6	2	2	60	24	5	8	1	38
70 jaar en meer	31	10	4	3	48	29	6	3	1	39
Leeftijd onbekend	-	-	-	1	1	-	-	-	1	1
<b>Totaal</b>	<b>8 443</b>	<b>46</b>	<b>370</b>	<b>174</b>	<b>9 033</b>	<b>8 480</b>	<b>59</b>	<b>329</b>	<b>165</b>	<b>9 033</b>

**D.- WAALS GEWEST**

Minder dan 20 jaar	-	-	-	-	-	13	-	-	-	13
20 - < 21 jaar	3	-	-	-	3	28	-	-	-	28
21 - < 25 jaar	179	-	-	4	183	545	-	1	6	552
25 - < 30 jaar	1 240	-	6	14	1 260	1 606	-	15	25	1 646
30 - < 35 jaar	1 634	-	42	35	1 711	1 503	2	55	39	1 599
35 - < 40 jaar	1 378	5	65	32	1 480	1 164	3	63	24	1 254
40 - < 45 jaar	689	2	67	23	781	590	5	44	13	652
45 - < 50 jaar	498	9	42	10	559	365	7	45	9	426
50 - < 55 jaar	315	8	40	14	377	245	4	18	4	271
55 - < 60 jaar	191	4	14	8	217	142	9	19	9	179
60 - < 65 jaar	117	11	9	5	142	100	3	12	5	120
65 - < 70 jaar	29	2	5	1	37	22	-	2	-	24
70 jaar en meer	22	2	3	1	28	12	3	2	-	17
Leeftijd onbekend	1	1	-	1	3	-	-	-	-	-
<b>Totaal</b>	<b>6 296</b>	<b>44</b>	<b>293</b>	<b>148</b>	<b>6 781</b>	<b>6 335</b>	<b>36</b>	<b>276</b>	<b>134</b>	<b>6 781</b>

**Tabel 29.- ECHTSCHIEDINGEN NAAR DE DUUR VAN HET ONTBONDEN HUWELIJK**

PERIODEN 1951-1970 JAREN 1971-1984

PERIODEN EN JAREN	Duur van het huwelijk								Totaal
	< 1 jaar	1-< 5 jaar	5-< 10 jaar	10-< 15 jaar	15-< 20 jaar	20-< 25 jaar	25 jaar en meer	Duur onbekend	
1951 - 1955	2	477	1 272	894	676	492	417	1	4 231
1956 - 1960	7	502	1 439	1 116	584	371	399	1	4 419
1961 - 1965	4	559	1 485	1 247	858	403	405	132	5 093
1966 - 1970	5	745	1 774	1 437	1 050	617	495	30	6 153
1971	4	895	2 200	1 578	1 068	704	575	-	7 024
1972	1	1 057	2 397	1 696	1 240	753	678	-	7 832
1973	4	1 145	2 687	1 775	1 167	802	756	-	8 336
1974	5	1 352	3 247	2 181	1 458	969	921	-	10 133
1975	3	1 428	3 518	2 386	1 533	993	1 116	-	10 977
1976	5	1 617	3 781	2 472	1 705	1 139	1 946	-	12 665
1977	1	1 619	3 909	2 599	1 653	1 220	1 866	-	12 867
1978	2	1 856	4 183	2 756	1 700	1 266	1 765	-	13 528
1979	2	1 846	4 237	2 802	1 750	1 217	1 527	-	13 381
1980	-	2 018	4 646	3 143	1 945	1 228	1 477	-	14 457
1981	2	2 082	4 976	3 440	2 046	1 221	1 556	-	15 323
1982	5	2 094	5 196	3 737	2 183	1 278	1 511	-	16 004
1983	9	2 069	5 413	3 972	2 464	1 463	1 735	-	17 125
1984	6	2 052	5 640	4 397	2 824	1 670	2 056	-	18 645

**Tabel 30.- PROCENTUELE INDELING VAN DE ECHTSCHIEDINGEN NAAR DE DUUR VAN HET ONTBONDEN HUWELIJK**

PERIODEN 1951-1970 JAREN 1971-1984

PERIODEN EN JAREN	Verhoudingen per honderd echtscheidingen								Totaal
	< 1 jaar	1-< 5 jaar	5-< 10 jaar	10-< 15 jaar	15-< 20 jaar	20-< 25 jaar	25 jaar en meer	Duur onbekend	
1951 - 1955	0,05	11,27	30,09	21,12	15,97	11,63	9,85	0,02	100,0
1956 - 1960	0,15	11,35	32,56	25,26	13,21	8,40	9,04	0,03	100,0
1961 - 1965	0,08	10,98	29,16	24,49	16,85	7,90	7,95	2,59	100,0
1966 - 1970	0,08	12,11	28,83	23,35	17,07	10,03	8,04	0,49	100,0
1971	0,06	12,74	31,32	22,47	15,20	10,02	8,19	-	100,0
1972	0,14	13,50	30,61	21,65	15,83	9,61	8,66	-	100,0
1973	0,05	13,74	32,23	21,29	14,00	9,62	9,07	-	100,0
1974	0,05	13,34	32,05	21,52	14,39	9,56	9,09	-	100,0
1975	0,03	13,01	32,05	21,74	13,96	9,05	10,16	-	100,0
1976	0,04	12,77	29,85	19,52	13,46	8,99	15,37	-	100,0
1977	0,01	12,58	30,38	20,20	12,85	9,48	14,50	-	100,0
1978	0,01	13,72	30,92	20,37	12,57	9,36	13,05	-	100,0
1979	0,01	13,80	31,66	20,94	13,08	9,10	11,41	-	100,0
1980	-	13,96	32,14	21,74	13,45	8,49	10,22	-	100,0
1981	0,01	13,58	32,47	22,44	13,35	8,00	10,15	-	100,0
1982	0,03	13,08	32,47	23,35	13,64	7,99	9,44	-	100,0
1983	0,05	12,08	31,61	23,20	14,39	8,54	10,13	-	100,0
1984	0,03	11,01	30,25	23,58	15,14	8,96	11,03	-	100,0

**Tabel 31.- ECHTSCHIEDINGEN, PER PROVINCIE EN GEWEST NAAR DE LEEFTIJD VAN DE GESCHIEDENEN**

JAAR 1984

LEEFTIJD VAN DE GESCHIEDEN MAN	Leeftijd van de gescheiden vrouw														Totaal
	< 20 jaar	20 - < 21 jaar	21 - < 25 jaar	25 - < 30 jaar	30 - < 35 jaar	35 - < 40 jaar	40 - < 45 jaar	45 - < 50 jaar	50 - < 55 jaar	55 - < 60 jaar	60 - < 65 jaar	65 - < 70 jaar	70 jaar en +	Onbekend	
<b>PROVINCIE ANTWERPEN</b>															
Minder dan 21 jaar	-	-	-	-	-	-	-	-	-	-	-	-	-	-	-
21 - < 25 jaar	2	4	49	23	1	-	-	-	-	-	-	-	-	-	79
25 - < 30 jaar	3	2	183	363	33	2	2	2	-	-	-	-	-	-	590
30 - < 35 jaar	-	-	32	282	354	40	6	2	1	1	-	-	-	-	718
35 - < 40 jaar	-	1	2	53	205	236	26	6	1	-	-	-	-	-	530
40 - < 45 jaar	-	-	1	10	28	151	150	25	4	-	-	-	-	-	369
45 - < 50 jaar	-	-	-	5	7	43	97	115	21	3	3	-	-	-	294
50 - < 55 jaar	-	-	-	-	-	7	9	61	67	18	2	-	-	1	165
55 - < 60 jaar	-	-	-	1	-	3	11	14	27	40	18	2	-	-	116
60 - < 65 jaar	-	-	-	1	-	1	1	1	4	22	28	-	-	-	58
65 - < 70 jaar	-	-	-	-	-	1	-	1	3	2	4	4	3	-	18
70 jaar en meer	-	-	-	-	-	-	1	-	-	-	-	6	14	-	21
Leeftijd onbekend	-	-	-	-	-	-	-	-	-	-	-	-	-	1	1
<b>Totaal</b>	<b>5</b>	<b>7</b>	<b>267</b>	<b>738</b>	<b>628</b>	<b>484</b>	<b>303</b>	<b>227</b>	<b>128</b>	<b>86</b>	<b>55</b>	<b>12</b>	<b>18</b>	<b>1</b>	<b>2 959</b>
<b>PROVINCIE BRABANT</b>															
Minder dan 21 jaar	-	-	-	-	-	-	-	-	-	-	-	-	-	-	-
21 - < 25 jaar	1	4	41	18	6	-	-	-	-	-	-	-	-	-	70
25 - < 30 jaar	1	5	155	485	57	7	-	2	1	-	-	-	-	-	713
30 - < 35 jaar	-	1	21	450	535	91	15	6	1	-	-	-	-	-	1 120
35 - < 40 jaar	-	-	4	66	407	432	81	8	6	1	-	-	-	-	1 005
40 - < 45 jaar	-	-	-	17	59	232	232	43	6	-	-	-	-	-	589
45 - < 50 jaar	-	-	2	6	19	53	173	164	24	7	4	1	-	-	453
50 - < 55 jaar	-	-	-	-	8	20	50	97	101	32	12	1	1	-	322
55 - < 60 jaar	-	-	-	-	2	6	20	24	54	77	18	2	-	-	203
60 - < 65 jaar	-	-	-	-	1	1	5	8	18	43	35	9	1	-	121
65 - < 70 jaar	-	-	-	1	2	1	3	-	2	4	16	11	5	-	45
70 jaar en meer	-	-	1	1	-	2	1	2	2	3	9	5	12	-	38
Leeftijd onbekend	-	-	-	-	-	-	-	-	-	-	-	-	-	-	-
<b>Totaal</b>	<b>2</b>	<b>10</b>	<b>224</b>	<b>1 044</b>	<b>1 096</b>	<b>845</b>	<b>580</b>	<b>354</b>	<b>215</b>	<b>167</b>	<b>94</b>	<b>29</b>	<b>19</b>	<b>-</b>	<b>4 679</b>
<b>PROVINCIE HENEGOUWEN</b>															
Minder dan 21 jaar	1	-	-	-	-	-	-	-	-	-	-	-	-	-	1
21 - < 25 jaar	5	6	47	22	1	1	-	-	-	-	-	-	-	-	82
25 - < 30 jaar	-	2	138	346	56	4	1	-	-	-	-	-	-	-	547
30 - < 35 jaar	2	1	29	263	325	61	8	-	-	-	-	-	-	-	689
35 - < 40 jaar	-	-	4	41	242	311	28	8	3	-	1	-	-	-	638
40 - < 45 jaar	-	-	-	9	41	119	114	28	7	1	-	-	-	-	319
45 - < 50 jaar	-	-	-	1	15	21	89	72	15	2	2	1	-	-	218
50 - < 55 jaar	-	-	-	1	4	7	20	57	55	12	3	-	-	-	159
55 - < 60 jaar	-	-	-	-	1	1	3	15	26	33	11	2	1	-	93
60 - < 65 jaar	-	-	-	-	1	3	-	4	7	19	31	3	1	-	69
65 - < 70 jaar	-	-	-	-	-	-	-	1	-	1	12	1	1	-	16
70 jaar en meer	-	-	-	1	-	-	-	-	-	2	3	2	4	-	12
Leeftijd onbekend	-	-	-	-	-	1	-	-	-	-	-	-	-	-	1
<b>Totaal</b>	<b>8</b>	<b>9</b>	<b>218</b>	<b>684</b>	<b>686</b>	<b>529</b>	<b>263</b>	<b>185</b>	<b>113</b>	<b>70</b>	<b>63</b>	<b>9</b>	<b>7</b>	<b>-</b>	<b>2 844</b>

**Tabel 31.- ECHTSCHIEDINGEN, PER PROVINCIE EN GEWEST NAAR DE LEEFTIJD VAN DE GESCHIEDENEN**  
 (vervolg)  
**JAAR 1984**

LEEFTIJD VAN DE GESCHIEDEN MAN	Leeftijd van de gescheiden vrouw														Totaal
	< 20 jaar	20 - < 21 jaar	21 - < 25 jaar	25 - < 30 jaar	30 - < 35 jaar	35 - < 40 jaar	40 - < 45 jaar	45 - < 50 jaar	50 - < 55 jaar	55 - < 60 jaar	60 - < 65 jaar	65 - < 70 jaar	70 jaar en +	Onbekend	
<b>PROVINCIE LUIK</b>															
Minder dan 21 jaar	1	-	1	-	-	-	-	-	-	-	-	-	-	-	2
21 - < 25 jaar	1	8	33	17	1	1	-	-	-	-	-	-	-	-	61
25 - < 30 jaar	1	4	118	227	26	2	1	-	-	-	-	-	-	-	379
30 - < 35 jaar	-	-	25	252	257	47	5	3	1	1	-	-	-	-	591
35 - < 40 jaar	-	-	3	39	179	216	29	1	1	2	-	-	-	-	470
40 - < 45 jaar	-	-	2	6	24	114	84	21	4	2	-	-	-	-	257
45 - < 50 jaar	-	-	1	3	10	28	85	64	16	5	1	-	-	-	213
50 - < 55 jaar	-	-	-	1	-	4	19	39	43	10	5	-	-	-	121
55 - < 60 jaar	-	-	-	-	-	2	4	4	30	25	3	-	-	-	68
60 - < 65 jaar	-	-	-	-	-	-	2	2	4	16	15	2	-	-	41
65 - < 70 jaar	-	-	-	-	-	-	-	-	2	1	6	5	2	-	16
70 jaar en meer	-	-	-	-	-	-	-	-	-	2	3	2	5	-	12
Leeftijd onbekend	-	-	-	-	-	-	-	-	-	-	1	-	1	-	2
<b>Totaal</b>	<b>3</b>	<b>12</b>	<b>183</b>	<b>545</b>	<b>497</b>	<b>414</b>	<b>229</b>	<b>134</b>	<b>101</b>	<b>64</b>	<b>34</b>	<b>9</b>	<b>8</b>	-	<b>2 233</b>
<b>PROVINCIE LIMBURG</b>															
Minder dan 21 jaar	-	-	1	-	-	-	-	-	-	-	-	-	-	-	1
21 - < 25 jaar	-	-	9	4	-	-	-	-	-	-	-	-	-	-	13
25 - < 30 jaar	-	1	49	129	8	1	-	-	-	-	-	-	-	-	188
30 - < 35 jaar	-	1	3	74	98	12	-	1	-	-	-	-	-	-	189
35 - < 40 jaar	-	-	1	10	60	65	3	1	2	-	-	-	-	-	142
40 - < 45 jaar	-	-	-	3	11	40	29	7	1	-	-	-	-	-	91
45 - < 50 jaar	-	-	-	-	-	4	21	27	4	-	-	-	-	-	56
50 - < 55 jaar	-	-	-	-	-	3	8	17	22	2	1	-	-	-	53
55 - < 60 jaar	-	-	-	-	-	-	-	2	8	9	2	-	2	-	23
60 - < 65 jaar	-	-	-	-	-	-	1	-	3	2	6	-	-	-	12
65 - < 70 jaar	-	-	-	-	-	-	-	-	-	6	1	1	1	-	8
70 jaar en meer	-	-	-	-	-	-	-	1	-	1	1	-	1	-	4
Leeftijd onbekend	-	-	-	-	-	-	-	-	-	-	-	-	-	-	-
<b>Totaal</b>	<b>-</b>	<b>2</b>	<b>63</b>	<b>220</b>	<b>177</b>	<b>125</b>	<b>62</b>	<b>56</b>	<b>40</b>	<b>14</b>	<b>16</b>	<b>1</b>	<b>4</b>	-	<b>780</b>
<b>PROVINCIE LUXEMBURG</b>															
Minder dan 21 jaar	-	-	-	-	-	-	-	-	-	-	-	-	-	-	-
21 - < 25 jaar	-	1	8	1	-	-	-	-	-	-	-	-	-	-	10
25 - < 30 jaar	-	-	22	38	1	-	-	1	-	-	-	-	-	-	62
30 - < 35 jaar	-	-	5	38	38	5	-	-	-	-	-	-	-	-	86
35 - < 40 jaar	-	-	1	6	39	30	2	-	-	-	-	-	-	-	78
40 - < 45 jaar	-	-	-	-	5	19	19	1	-	2	-	-	-	-	46
45 - < 50 jaar	-	-	-	1	2	7	9	14	-	1	-	-	-	-	34
50 - < 55 jaar	-	-	1	-	2	1	3	11	6	-	-	-	-	-	24
55 - < 60 jaar	-	-	-	-	-	-	1	2	3	4	-	1	-	-	11
60 - < 65 jaar	-	-	-	-	-	-	-	-	1	2	1	-	-	-	4
65 - < 70 jaar	-	-	-	-	-	-	-	-	-	-	2	-	-	-	2
70 jaar en meer	-	-	-	-	-	-	-	-	-	-	-	1	1	-	2
Leeftijd onbekend	-	-	-	-	-	-	-	-	-	-	-	-	-	-	-
<b>Totaal</b>	<b>-</b>	<b>1</b>	<b>37</b>	<b>84</b>	<b>87</b>	<b>62</b>	<b>34</b>	<b>29</b>	<b>10</b>	<b>9</b>	<b>3</b>	<b>2</b>	<b>1</b>	-	<b>359</b>



**Tabel 31.- ECHTSCHIEDINGEN, PER PROVINCIE EN GEWEST NAAR DE LEEFTIJD VAN DE GESCHIEDENEN**

(vervolg)

JAAR 1984

LEEFTIJD VAN DE GESCHIEDEN MAN	Leeftijd van de gescheiden vrouw														Totaal
	< 20 jaar	20 - < 21 jaar	21 - < 25 jaar	25 - < 30 jaar	30 - < 35 jaar	35 - < 40 jaar	40 - < 45 jaar	45 - < 50 jaar	50 - < 55 jaar	55 - < 60 jaar	60 - < 65 jaar	65 - < 70 jaar	70 jaar en +	Onbekend	

**PROVINCIE NAMEN**

Minder dan 21 jaar	-	-	-	-	-	-	-	-	-	-	-	-	-	-	-
21 - < 25 jaar	2	3	11	6	-	-	-	-	-	-	-	-	-	-	22
25 - < 30 jaar	-	1	49	94	12	2	-	-	-	-	-	-	-	-	158
30 - < 35 jaar	-	-	14	73	97	17	-	-	-	-	-	-	-	-	201
35 - < 40 jaar	-	-	1	11	72	88	11	3	-	-	-	-	-	-	186
40 - < 45 jaar	-	-	-	5	12	30	38	6	-	-	-	-	-	-	91
45 - < 50 jaar	-	-	-	-	1	9	20	17	5	1	-	-	-	-	53
50 - < 55 jaar	-	-	-	-	1	1	7	17	16	4	-	-	-	-	46
55 - < 60 jaar	-	-	-	-	-	-	-	2	9	9	4	1	-	-	25
60 - < 65 jaar	-	-	-	-	-	-	1	1	-	6	8	2	-	-	18
65 - < 70 jaar	-	-	-	-	-	-	-	-	-	2	-	-	-	-	2
70 jaar en meer	-	-	-	-	-	-	-	-	-	-	1	-	-	-	1
Leeftijd onbekend	-	-	-	-	-	-	-	-	-	-	-	-	-	-	-
<b>Totaal</b>	<b>2</b>	<b>4</b>	<b>75</b>	<b>189</b>	<b>195</b>	<b>147</b>	<b>77</b>	<b>46</b>	<b>30</b>	<b>22</b>	<b>13</b>	<b>3</b>	-	-	<b>803</b>

**PROVINCIE OOST-VLAANDEREN**

Minder dan 21 jaar	1	-	1	-	-	-	-	-	-	-	-	-	-	-	2
21 - < 25 jaar	4	2	40	12	4	-	-	-	-	-	-	-	-	-	62
25 - < 30 jaar	2	4	125	293	29	3	-	-	-	-	-	-	-	-	456
30 - < 35 jaar	-	-	19	232	249	32	4	1	1	1	-	-	-	-	539
35 - < 40 jaar	-	-	6	35	176	196	27	2	1	1	-	-	-	-	444
40 - < 45 jaar	-	-	-	6	24	122	109	18	7	-	-	-	-	-	286
45 - < 50 jaar	-	-	1	2	7	13	72	78	12	2	-	1	-	-	188
50 - < 55 jaar	-	-	-	-	5	9	12	53	37	8	-	-	-	-	124
55 - < 60 jaar	-	-	-	-	1	-	3	9	26	26	4	2	1	-	72
60 - < 65 jaar	-	-	-	-	-	-	1	4	6	12	10	2	1	-	36
65 - < 70 jaar	-	-	-	-	-	-	-	1	1	1	5	6	1	-	15
70 jaar en meer	-	-	-	-	-	-	-	1	-	-	3	1	5	-	10
Leeftijd onbekend	-	-	-	-	-	-	-	-	-	-	-	-	-	-	-
<b>Totaal</b>	<b>7</b>	<b>6</b>	<b>192</b>	<b>580</b>	<b>495</b>	<b>375</b>	<b>228</b>	<b>167</b>	<b>91</b>	<b>51</b>	<b>22</b>	<b>12</b>	<b>8</b>	-	<b>2 234</b>

**PROVINCIE WEST-VLAANDEREN**

Minder dan 21 jaar	-	1	1	1	-	-	-	-	-	-	-	-	-	-	3
21 - < 25 jaar	1	4	34	9	-	-	-	-	-	-	-	-	-	-	48
25 - < 30 jaar	2	3	111	264	21	1	1	-	-	-	-	-	-	-	403
30 - < 35 jaar	-	-	19	185	195	26	2	4	-	-	-	-	-	-	431
35 - < 40 jaar	1	-	6	30	115	165	13	1	1	1	-	-	-	-	333
40 - < 45 jaar	-	-	1	4	23	86	88	11	2	-	-	-	-	-	215
45 - < 50 jaar	-	-	-	1	4	18	59	55	6	-	1	-	-	-	144
50 - < 55 jaar	-	-	-	-	1	5	10	32	27	3	1	-	-	-	79
55 - < 60 jaar	-	-	-	-	-	2	4	9	22	15	5	-	-	-	57
60 - < 65 jaar	-	-	-	-	-	-	-	1	2	8	7	3	-	-	21
65 - < 70 jaar	-	-	-	-	-	-	-	-	-	3	3	5	2	-	13
70 jaar en meer	-	-	-	-	-	-	-	-	1	-	2	-	4	-	7
Leeftijd onbekend	-	-	-	-	-	-	-	-	-	-	-	-	-	-	-
<b>Totaal</b>	<b>4</b>	<b>8</b>	<b>172</b>	<b>494</b>	<b>359</b>	<b>303</b>	<b>177</b>	<b>113</b>	<b>61</b>	<b>30</b>	<b>19</b>	<b>8</b>	<b>6</b>	-	<b>1 754</b>

**Tabel 31.- ECHTSCHIEDINGEN, PER PROVINCIE EN GEWEST NAAR DE LEEFTIJD VAN DE GESCHIEDENEN**

(vervolg)

JAAR 1984

LEEFTIJD VAN DE GESCHIEDEN MAN	Leeftijd van de gescheiden vrouw														Totaal
	< 20 jaar	20 - < 21 jaar	21 - < 25 jaar	25 - < 30 jaar	30 - < 35 jaar	35 - < 40 jaar	40 - < 45 jaar	45 - < 50 jaar	50 - < 55 jaar	55 - < 60 jaar	60 - < 65 jaar	65 - < 70 jaar	70 jaar en +	Onbekend	
<b>HET RIJK</b>															
Minder dan 21 jaar	3	1	4	1	-	-	-	-	-	-	-	-	-	-	9
21 - < 25 jaar	16	32	272	112	13	2	-	-	-	-	-	-	-	-	447
25 - < 30 jaar	9	22	950	2 239	243	22	5	5	1	-	-	-	-	-	3 496
30 - < 35 jaar	2	3	167	1 849	2 148	331	40	17	4	3	-	-	-	-	4 564
35 - < 40 jaar	1	1	28	291	1 495	1 739	220	30	15	5	1	-	-	-	3 826
40 - < 45 jaar	-	-	4	60	227	913	863	160	31	5	-	-	-	-	2 263
45 - < 50 jaar	-	-	4	19	65	196	625	606	103	21	11	3	-	-	1 653
50 - < 55 jaar	-	-	1	2	21	57	138	384	374	89	24	1	2	-	1 093
55 - < 60 jaar	-	-	-	1	4	14	46	81	205	238	65	10	4	-	668
60 - < 65 jaar	-	-	-	1	2	5	11	21	45	130	141	21	3	-	380
65 - < 70 jaar	-	-	-	1	2	2	3	3	8	14	54	33	15	-	135
70 jaar en meer	-	-	1	2	-	2	2	4	3	8	22	17	46	-	107
Leeftijd onbekend	-	-	-	-	-	1	-	-	-	-	1	-	1	1	4
<b>Totaal</b>	<b>31</b>	<b>59</b>	<b>1 431</b>	<b>4 578</b>	<b>4 220</b>	<b>3 284</b>	<b>1 953</b>	<b>1 311</b>	<b>789</b>	<b>513</b>	<b>319</b>	<b>85</b>	<b>71</b>	<b>1</b>	<b>18 645</b>
<b>BRUSSELS GEWEST</b>															
Minder dan 21 jaar	-	-	-	-	-	-	-	-	-	-	-	-	-	-	-
21 - < 25 jaar	-	2	19	9	3	-	-	-	-	-	-	-	-	-	33
25 - < 30 jaar	1	3	69	222	38	6	-	-	1	-	-	-	-	-	340
30 - < 35 jaar	-	-	11	253	293	55	14	3	1	-	-	-	-	-	630
35 - < 40 jaar	-	-	2	44	253	259	59	6	5	-	-	-	-	-	628
40 - < 45 jaar	-	-	-	10	35	128	151	30	4	-	-	-	-	-	358
45 - < 50 jaar	-	-	2	2	16	36	112	100	20	5	4	1	-	-	298
50 - < 55 jaar	-	-	-	-	6	17	33	70	72	27	12	1	1	-	239
55 - < 60 jaar	-	-	-	-	2	5	15	19	40	43	15	2	-	-	141
60 - < 65 jaar	-	-	-	-	1	-	3	8	16	35	25	6	1	-	95
65 - < 70 jaar	-	-	-	1	1	1	3	-	2	4	14	9	3	-	38
70 jaar en meer	-	-	1	1	-	2	1	2	1	2	7	4	10	-	31
Leeftijd onbekend	-	-	-	-	-	-	-	-	-	-	-	-	-	-	-
<b>Totaal</b>	<b>1</b>	<b>5</b>	<b>104</b>	<b>542</b>	<b>648</b>	<b>509</b>	<b>391</b>	<b>238</b>	<b>162</b>	<b>116</b>	<b>77</b>	<b>23</b>	<b>15</b>	<b>-</b>	<b>2 831</b>

**Tabel 31.- ECHTSCHIEDINGEN, PER PROVINCIE EN GEWEST NAAR DE LEEFTIJD VAN DE GESCHIEDENEN**  
 (vervolg)  
**JAAR 1984**

LEEFTIJD VAN DE GESCHIEDEN MAN	Leeftijd van de gescheiden vrouw														Totaal
	< 20 jaar	20 - < 21 jaar	21 - < 25 jaar	25 - < 30 jaar	30 - < 35 jaar	35 - < 40 jaar	40 - < 45 jaar	45 - < 50 jaar	50 - < 55 jaar	55 - < 60 jaar	60 - < 65 jaar	65 - < 70 jaar	70 jaar en +	Onbekend	
<b>VLAAMS GEWEST</b>															
Minder dan 21 jaar	1	1	3	1	-	-	-	-	-	-	-	-	-	-	6
21 - < 25 jaar	8	12	149	55	7	-	-	-	-	-	-	-	-	-	231
25 - < 30 jaar	7	11	525	1 235	105	8	3	2	-	-	-	-	-	-	1 896
30 - < 35 jaar	-	1	80	913	1 068	134	13	10	2	2	-	-	-	-	2 223
35 - < 40 jaar	1	1	15	145	665	786	85	12	5	3	-	-	-	-	1 718
40 - < 45 jaar	-	-	2	27	100	468	441	70	16	-	-	-	-	-	1 124
45 - < 50 jaar	-	-	1	12	20	92	293	322	45	6	4	1	-	-	796
50 - < 55 jaar	-	-	-	-	7	25	49	183	173	35	4	-	1	-	477
55 - < 60 jaar	-	-	-	1	1	6	20	38	92	116	29	4	3	-	310
60 - < 65 jaar	-	-	-	1	-	1	5	6	17	48	57	7	1	-	143
65 - < 70 jaar	-	-	-	-	-	1	-	2	4	6	20	18	9	-	60
70 jaar en meer	-	-	-	-	-	-	1	2	2	2	8	8	25	-	48
Leeftijd onbekend	-	-	-	-	-	-	-	-	-	-	-	-	-	1	1
<b>Totaal</b>	<b>17</b>	<b>26</b>	<b>775</b>	<b>2 390</b>	<b>1 973</b>	<b>1 521</b>	<b>910</b>	<b>647</b>	<b>356</b>	<b>218</b>	<b>122</b>	<b>38</b>	<b>39</b>	<b>1</b>	<b>9 033</b>
<b>WAALS GEWEST</b>															
Minder dan 21 jaar	2	-	1	-	-	-	-	-	-	-	-	-	-	-	3
21 - < 25 jaar	8	18	104	48	3	2	-	-	-	-	-	-	-	-	183
25 - < 30 jaar	1	8	356	782	100	8	2	3	-	-	-	-	-	-	1 260
30 - < 35 jaar	2	2	76	683	787	142	13	4	1	1	-	-	-	-	1 711
35 - < 40 jaar	-	-	11	102	577	694	76	12	5	2	1	-	-	-	1 480
40 - < 45 jaar	-	-	2	23	92	317	271	60	11	5	-	-	-	-	781
45 - < 50 jaar	-	-	1	5	29	68	220	184	38	10	3	1	-	-	559
50 - < 55 jaar	-	-	1	2	8	15	56	131	129	27	8	-	-	-	377
55 - < 60 jaar	-	-	-	-	1	3	11	24	73	79	21	4	1	-	217
60 - < 65 jaar	-	-	-	-	1	4	3	7	12	47	59	8	1	-	142
65 - < 70 jaar	-	-	-	-	1	-	-	1	2	4	20	6	3	-	37
70 jaar en meer	-	-	-	1	-	-	-	-	-	4	7	5	11	-	28
Leeftijd onbekend	-	-	-	-	-	1	-	-	-	-	1	-	1	-	3
<b>Totaal</b>	<b>13</b>	<b>28</b>	<b>552</b>	<b>1 646</b>	<b>1 599</b>	<b>1 254</b>	<b>652</b>	<b>426</b>	<b>271</b>	<b>179</b>	<b>120</b>	<b>24</b>	<b>17</b>	<b>-</b>	<b>6 781</b>

**Tabel 32.- ECHTSCHIEDINGEN NAAR DE LEEFTIJD VAN DE GESCHIEDEN VROUW EN DE DUUR VAN HET ONTBONDEN HUWELIJK**

A.- HET RIJK

JAAR 1984

DUUR VAN HET HUWELIJK	JAAR VAN HET HUWELIJK	Leeftijd van de gescheiden vrouw														Totaal	
		< 20 jaar	20 - < 21 jaar	21 - < 25 jaar	25 - < 30 jaar	30 - < 35 jaar	35 - < 40 jaar	40 - < 45 jaar	45 - < 50 jaar	50 - < 55 jaar	55 - < 60 jaar	60 - < 65 jaar	65 - < 70 jaar	70 jaar en +	Onbekend		
< 1 jaar	1984	-	-	1	1	2	1	-	-	-	-	-	-	-	-	-	5
	1983	-	-	-	1	-	-	-	-	-	-	-	-	-	-	-	1
	<b>Totaal</b>	-	-	<b>1</b>	<b>2</b>	<b>2</b>	<b>1</b>	-	-	-	-	-	-	-	-	-	<b>6</b>
1 jaar	1983	-	-	6	-	1	-	-	1	-	-	-	-	-	-	-	8
	1982	3	3	12	6	5	2	-	1	1	-	-	-	-	1	-	34
2 jaar	1982	7	10	42	22	7	1	3	2	1	-	-	-	-	-	-	95
	1981	6	15	78	38	10	4	3	-	1	-	-	-	-	-	-	155
3 jaar	1981	6	11	120	91	34	10	2	1	3	3	-	-	-	-	-	281
	1980	5	7	182	198	55	23	12	12	5	2	1	1	-	-	-	503
4 jaar	1980	2	7	163	175	50	20	7	4	3	4	2	-	-	-	-	437
	1979	2	3	186	239	56	31	12	6	3	-	-	1	-	-	-	539
	<b>Totaal</b>	<b>31</b>	<b>56</b>	<b>789</b>	<b>769</b>	<b>218</b>	<b>91</b>	<b>39</b>	<b>27</b>	<b>17</b>	<b>9</b>	<b>3</b>	<b>2</b>	<b>1</b>	-	-	<b>2 052</b>
5 jaar	1979	-	2	156	286	49	18	7	2	3	-	-	-	-	-	-	523
	1978	-	1	170	329	62	18	6	6	3	3	1	-	-	-	-	599
6 jaar	1978	-	-	108	318	54	26	7	6	2	1	-	-	-	-	-	522
	1977	-	-	98	402	90	28	9	11	1	1	1	1	-	-	-	642
7 jaar	1977	-	-	43	346	94	30	10	7	2	1	1	1	1	-	-	536
	1976	-	-	33	408	132	34	19	9	5	2	1	-	-	-	-	643
8 jaar	1976	-	-	16	342	153	24	19	5	3	3	4	2	-	-	-	571
	1975	-	-	13	326	178	38	16	9	1	1	1	-	2	-	-	585
9 jaar	1975	-	-	4	235	179	49	12	5	2	2	1	1	-	-	-	490
	1974	-	-	-	244	198	50	15	12	3	4	3	-	-	-	-	529
	<b>Totaal</b>	-	<b>3</b>	<b>641</b>	<b>3 236</b>	<b>1 189</b>	<b>315</b>	<b>120</b>	<b>72</b>	<b>25</b>	<b>18</b>	<b>13</b>	<b>5</b>	<b>3</b>	-	-	<b>5 640</b>
10 jaar	1974	-	-	-	196	209	40	22	6	3	2	-	-	-	-	-	478
	1973	-	-	-	155	291	66	16	9	6	3	1	1	-	-	-	548
11 jaar	1973	-	-	-	64	254	58	16	10	3	3	-	-	-	-	-	408
	1972	-	-	-	91	340	69	19	17	6	4	1	1	-	-	-	548
12 jaar	1972	-	-	-	29	246	56	15	7	1	3	2	1	-	-	-	360
	1971	-	-	-	21	330	89	25	18	2	2	2	-	-	-	-	489
13 jaar	1971	-	-	-	8	232	100	14	5	2	-	-	1	-	-	-	362
	1970	-	-	-	3	264	167	26	6	2	1	-	-	-	-	-	469
14 jaar	1970	-	-	-	3	141	135	19	6	5	-	1	2	-	-	-	312
	1969	-	-	-	1	163	204	23	12	10	5	2	1	2	-	-	423
	<b>Totaal</b>	-	-	-	<b>571</b>	<b>2 470</b>	<b>984</b>	<b>195</b>	<b>96</b>	<b>40</b>	<b>23</b>	<b>9</b>	<b>7</b>	<b>2</b>	-	-	<b>4 397</b>
15 jaar	1969	-	-	-	-	94	154	30	3	4	5	1	-	2	-	-	293
	1968	-	-	-	-	94	229	34	7	3	4	3	-	1	-	-	375
16 jaar	1968	-	-	-	-	65	185	28	12	3	2	2	1	1	-	-	299
	1967	-	-	-	-	42	235	35	6	7	7	1	1	1	-	-	335
17 jaar	1967	-	-	-	-	18	161	43	10	4	1	1	-	-	-	-	238
	1966	-	-	-	-	20	196	66	16	8	1	2	-	1	-	-	310
18 jaar	1966	-	-	-	-	5	149	59	10	2	3	-	-	-	-	-	228
	1965	-	-	-	-	2	153	84	16	11	4	1	-	-	-	-	271
19 jaar	1965	-	-	-	-	1	111	97	17	1	3	-	2	-	-	-	232
	1964	-	-	-	-	-	98	102	34	7	1	1	-	-	-	-	243
	<b>Totaal</b>	-	-	-	-	<b>341</b>	<b>1 671</b>	<b>578</b>	<b>131</b>	<b>50</b>	<b>31</b>	<b>12</b>	<b>4</b>	<b>6</b>	-	-	<b>2 824</b>

**Tabel 32.- ECHTSCHIEDINGEN NAAR DE LEEFTIJD VAN DE GESCHIEDEN VROUW EN DE DUUR VAN HET ONTBONDEN HUWELIJK (vervolg)**

A.- HET RIJK

JAAR 1984

DUUR VAN HET HUWELIJK	JAAR VAN HET HUWELIJK	Leeftijd van de gescheiden vrouw														Totaal
		< 20 jaar	20 - < 21 jaar	21 - < 25 jaar	25 - < 30 jaar	30 - < 35 jaar	35 - < 40 jaar	40 - < 45 jaar	45 - < 50 jaar	50 - < 55 jaar	55 - < 60 jaar	60 - < 65 jaar	65 - < 70 jaar	70 jaar en +	Onbekend	
20 jaar	1964	-	-	-	-	-	83	107	18	7	2	1	-	1	-	219
	1963	-	-	-	-	-	61	120	30	6	3	4	1	-	225	
21 jaar	1963	-	-	-	-	-	25	83	20	6	2	-	2	-	138	
	1962	-	-	-	-	-	27	130	27	6	10	2	1	2	205	
22 jaar	1962	-	-	-	-	-	7	106	22	6	3	1	-	-	145	
	1961	-	-	-	-	-	14	118	51	5	6	2	1	1	198	
23 jaar	1961	-	-	-	-	-	-	73	36	10	3	3	1	-	127	
	1960	-	-	-	-	-	2	80	50	5	3	-	-	1	141	
24 jaar	1960	-	-	-	-	-	2	54	60	4	3	3	2	1	129	
	1959	-	-	-	-	-	1	56	71	11	3	1	-	-	143	
	<b>Totaal</b>	-	-	-	-	-	<b>222</b>	<b>927</b>	<b>385</b>	<b>66</b>	<b>38</b>	<b>17</b>	<b>8</b>	<b>6</b>	<b>1</b>	<b>1 670</b>
25 jaar	1959	-	-	-	-	-	-	27	74	7	4	2	-	-	114	
	1958	-	-	-	-	-	-	32	75	25	5	-	2	-	139	
26 jaar	1958	-	-	-	-	-	-	17	68	14	4	2	1	-	106	
	1957	-	-	-	-	-	-	8	88	26	4	3	-	-	129	
27 jaar	1957	-	-	-	-	-	-	7	63	22	4	-	-	-	96	
	1956	-	-	-	-	-	-	2	54	33	7	4	-	-	100	
28 jaar	1956	-	-	-	-	-	-	-	41	28	5	1	-	-	75	
	1955	-	-	-	-	-	-	1	26	38	9	3	-	-	77	
29 jaar	1955	-	-	-	-	-	-	-	33	35	7	2	1	1	79	
	1954	-	-	-	-	-	-	-	31	50	8	4	-	1	94	
	<b>Totaal</b>	-	-	-	-	-	-	<b>94</b>	<b>553</b>	<b>278</b>	<b>57</b>	<b>21</b>	<b>4</b>	<b>2</b>	-	<b>1 009</b>
30 jaar	1954	-	-	-	-	-	-	-	20	35	8	9	1	1	74	
	1953	-	-	-	-	-	-	-	9	51	9	3	-	-	72	
31 jaar	1953	-	-	-	-	-	-	-	6	33	12	3	-	-	54	
	1952	-	-	-	-	-	-	-	6	37	13	3	-	-	59	
32 jaar	1952	-	-	-	-	-	-	-	3	25	8	4	-	-	40	
	1951	-	-	-	-	-	-	-	2	35	25	4	2	1	69	
33 jaar	1951	-	-	-	-	-	-	-	1	20	21	2	-	-	44	
	1950	-	-	-	-	-	-	-	-	20	29	5	2	1	57	
34 jaar	1950	-	-	-	-	-	-	-	-	15	13	3	2	-	33	
	1949	-	-	-	-	-	-	-	-	18	18	6	2	-	44	
	<b>Totaal</b>	-	-	-	-	-	-	-	<b>47</b>	<b>289</b>	<b>156</b>	<b>42</b>	<b>9</b>	<b>3</b>	-	<b>546</b>
35 jaar	1949	-	-	-	-	-	-	-	-	7	19	6	1	1	34	
	1948	-	-	-	-	-	-	-	-	9	24	11	1	1	46	
36 jaar	1948	-	-	-	-	-	-	-	-	-	17	6	1	-	24	
	1947	-	-	-	-	-	-	-	-	6	32	12	1	-	51	
37 jaar	1947	-	-	-	-	-	-	-	-	-	14	7	1	-	22	
	1946	-	-	-	-	-	-	-	-	1	28	18	-	2	49	
38 jaar	1946	-	-	-	-	-	-	-	-	-	12	15	-	-	27	
	1945	-	-	-	-	-	-	-	-	1	16	15	2	-	34	
39 jaar	1945	-	-	-	-	-	-	-	-	-	6	8	1	-	15	
	1944	-	-	-	-	-	-	-	-	-	4	16	-	2	22	
	<b>Totaal</b>	-	-	-	-	-	-	-	-	<b>24</b>	<b>172</b>	<b>114</b>	<b>8</b>	<b>6</b>	-	<b>324</b>
40 jaar en meer		-	-	-	-	-	-	-	-	-	9	88	38	42	-	177
Onbekende duur		-	-	-	-	-	-	-	-	-	-	-	-	-	-	-
<b>Algemeen totaal</b>		<b>31</b>	<b>59</b>	<b>1 431</b>	<b>4 578</b>	<b>4 220</b>	<b>3 284</b>	<b>1 953</b>	<b>1 311</b>	<b>789</b>	<b>513</b>	<b>319</b>	<b>85</b>	<b>71</b>	<b>1</b>	<b>18 645</b>

**Tabel 32.- ECHTSCHIEDINGEN NAAR DE LEEFTIJD VAN DE GESCHIEDEN VROUW EN DE DUUR VAN HET ONTBONDEN HUWELIJK**

**B.- BRUSSELS GEWEST**

**JAAR 1984**

DUUR VAN HET HUWELIJK	JAAR VAN HET HUWELIJK	Leeftijd van de gescheiden vrouw														Totaal
		< 20 jaar	20 - < 21 jaar	21 - < 25 jaar	25 - < 30 jaar	30 - < 35 jaar	35 - < 40 jaar	40 - < 45 jaar	45 - < 50 jaar	50 - < 55 jaar	55 - < 60 jaar	60 - < 65 jaar	65 - < 70 jaar	70 jaar en +	Onbekend	
< 1 jaar	1984	-	-	-	-	-	-	-	-	-	-	-	-	-	-	-
	1983	-	-	-	-	-	-	-	-	-	-	-	-	-	-	-
	<b>Totaal</b>	-	-	-	-	-	-	-	-	-	-	-	-	-	-	-
1 jaar	1983	-	-	1	-	-	-	-	-	-	-	-	-	-	-	-
	1982	-	1	-	2	-	1	-	-	-	-	-	-	-	-	-
2 jaar	1982	1	-	1	5	2	-	2	-	-	-	-	-	-	-	-
	1981	-	2	5	4	-	-	1	-	1	-	-	-	-	-	-
3 jaar	1981	-	-	6	8	9	4	1	-	-	1	-	-	-	-	-
	1980	-	2	19	26	21	3	3	1	1	-	1	-	-	-	-
4 jaar	1980	-	-	10	21	12	6	-	2	1	1	-	-	-	-	-
	1979	-	-	15	30	14	5	-	-	-	-	-	-	-	-	-
	<b>Totaal</b>	<b>1</b>	<b>5</b>	<b>57</b>	<b>96</b>	<b>58</b>	<b>19</b>	<b>7</b>	<b>3</b>	<b>3</b>	<b>2</b>	<b>1</b>	-	-	-	<b>252</b>
5 jaar	1979	-	-	12	40	7	5	6	-	3	-	-	-	-	-	-
	1978	-	-	16	34	10	1	1	2	-	-	-	-	-	-	-
6 jaar	1978	-	-	5	32	13	9	1	2	-	-	-	-	-	-	-
	1977	-	-	6	54	14	2	2	2	1	-	-	1	-	-	-
7 jaar	1977	-	-	2	32	20	11	4	2	-	-	-	1	-	-	-
	1976	-	-	2	44	19	8	3	2	2	-	-	-	-	-	-
8 jaar	1976	-	-	1	28	34	3	8	-	1	2	2	2	-	-	-
	1975	-	-	2	42	30	7	4	4	-	1	-	-	-	-	-
9 jaar	1975	-	-	1	31	22	9	6	1	-	1	-	1	-	-	-
	1974	-	-	-	36	36	7	1	-	1	2	1	-	-	-	-
	<b>Totaal</b>	-	-	<b>47</b>	<b>373</b>	<b>205</b>	<b>62</b>	<b>36</b>	<b>15</b>	<b>8</b>	<b>6</b>	<b>3</b>	<b>5</b>	-	-	<b>760</b>
10 jaar	1974	-	-	-	22	25	7	4	-	1	-	-	-	-	-	-
	1973	-	-	-	17	46	9	4	4	1	1	-	-	-	-	-
11 jaar	1973	-	-	-	9	35	11	8	4	-	1	-	-	-	-	-
	1972	-	-	-	13	47	7	4	7	2	-	-	-	-	-	-
12 jaar	1972	-	-	-	3	25	8	4	2	-	-	-	-	-	-	-
	1971	-	-	-	6	46	16	6	2	-	1	1	-	-	-	-
13 jaar	1971	-	-	-	1	29	14	2	1	-	-	-	-	-	-	-
	1970	-	-	-	1	36	29	6	2	-	-	-	-	-	-	-
14 jaar	1970	-	-	-	-	22	24	2	-	1	-	-	-	-	-	-
	1969	-	-	-	1	23	32	5	4	2	-	-	-	-	1	-
	<b>Totaal</b>	-	-	-	<b>73</b>	<b>334</b>	<b>157</b>	<b>45</b>	<b>26</b>	<b>7</b>	<b>3</b>	<b>1</b>	-	<b>1</b>	-	<b>647</b>
15 jaar	1969	-	-	-	-	13	29	8	-	2	-	-	-	-	-	-
	1968	-	-	-	-	11	36	14	1	-	1	1	-	-	-	-
16 jaar	1968	-	-	-	-	10	25	11	1	1	-	2	-	-	-	-
	1967	-	-	-	-	6	41	10	1	-	1	-	-	-	-	-
17 jaar	1967	-	-	-	-	-	20	8	5	2	-	-	-	-	-	-
	1966	-	-	-	-	8	25	20	4	2	1	1	-	-	-	-
18 jaar	1966	-	-	-	-	1	21	11	3	-	-	-	-	-	-	-
	1965	-	-	-	-	1	16	14	2	5	4	-	-	-	-	-
19 jaar	1965	-	-	-	-	1	24	19	5	-	-	-	-	-	-	-
	1964	-	-	-	-	-	13	17	6	1	1	-	-	-	-	-
	<b>Totaal</b>	-	-	-	-	<b>51</b>	<b>250</b>	<b>132</b>	<b>28</b>	<b>13</b>	<b>8</b>	<b>4</b>	-	-	-	<b>486</b>

**Tabel 32.- ECHTSCHIEDINGEN NAAR DE LEEFTIJD VAN DE GESCHIEDEN VROUW EN DE DUUR VAN HET ONTBONDEN HUWELIJK (vervolg)**

**B.- BRUSSELS GEWEST**

**JAAR 1984**

DUUR VAN HET HUWELIJK	JAAR VAN HET HUWELIJK	Leeftijd van de gescheiden vrouw														Totaal
		< 20 jaar	20 - < 21 jaar	21 - < 25 jaar	25 - < 30 jaar	30 - < 35 jaar	35 - < 40 jaar	40 - < 45 jaar	45 - < 50 jaar	50 - < 55 jaar	55 - < 60 jaar	60 - < 65 jaar	65 - < 70 jaar	70 jaar en +	Onbekend	
20 jaar	1964	-	-	-	-	-	11	24	3	1	1	1	-	-	-	41
	1963	-	-	-	-	-	5	28	6	1	1	1	-	-	-	42
21 jaar	1963	-	-	-	-	-	1	17	3	2	1	-	1	-	-	25
	1962	-	-	-	-	-	2	15	4	2	5	1	1	-	-	30
22 jaar	1962	-	-	-	-	-	1	13	2	1	1	-	-	-	-	18
	1961	-	-	-	-	-	-	20	10	-	1	1	-	1	-	33
23 jaar	1961	-	-	-	-	-	-	13	6	3	1	1	1	-	-	25
	1960	-	-	-	-	-	-	13	7	-	1	-	-	1	-	22
24 jaar	1960	-	-	-	-	-	1	11	9	1	1	-	-	-	-	23
	1959	-	-	-	-	-	-	9	14	3	1	1	-	-	-	28
	<b>Totaal</b>	-	-	-	-	-	<b>21</b>	<b>163</b>	<b>64</b>	<b>14</b>	<b>14</b>	<b>6</b>	<b>3</b>	<b>2</b>	-	<b>287</b>
25 jaar	1959	-	-	-	-	-	-	5	15	4	-	1	-	-	-	25
	1958	-	-	-	-	-	-	1	9	3	2	-	-	-	-	15
26 jaar	1958	-	-	-	-	-	-	1	9	6	3	2	-	-	-	21
	1957	-	-	-	-	-	-	1	13	8	-	2	-	-	-	24
27 jaar	1957	-	-	-	-	-	-	-	11	4	3	-	-	-	-	18
	1956	-	-	-	-	-	-	-	10	7	3	2	-	-	-	22
28 jaar	1956	-	-	-	-	-	-	-	10	3	2	-	-	-	-	15
	1955	-	-	-	-	-	-	-	6	3	3	2	-	-	-	14
29 jaar	1955	-	-	-	-	-	-	-	7	6	4	1	1	-	-	19
	1954	-	-	-	-	-	-	-	6	10	3	2	-	-	-	21
	<b>Totaal</b>	-	-	-	-	-	-	<b>8</b>	<b>96</b>	<b>54</b>	<b>23</b>	<b>12</b>	<b>1</b>	-	-	<b>194</b>
30 jaar	1954	-	-	-	-	-	-	-	2	6	1	1	-	-	-	10
	1953	-	-	-	-	-	-	-	1	13	3	1	-	-	-	18
31 jaar	1953	-	-	-	-	-	-	-	3	8	4	-	-	-	-	15
	1952	-	-	-	-	-	-	-	-	8	-	1	-	-	-	9
32 jaar	1952	-	-	-	-	-	-	-	-	2	1	1	-	-	-	4
	1951	-	-	-	-	-	-	-	-	7	7	1	1	-	-	16
33 jaar	1951	-	-	-	-	-	-	-	-	3	3	-	-	-	-	6
	1950	-	-	-	-	-	-	-	-	3	1	2	-	-	-	6
34 jaar	1950	-	-	-	-	-	-	-	-	5	3	2	1	-	-	11
	1949	-	-	-	-	-	-	-	-	2	3	2	1	-	-	8
	<b>Totaal</b>	-	-	-	-	-	-	-	<b>6</b>	<b>57</b>	<b>26</b>	<b>11</b>	<b>3</b>	-	-	<b>103</b>
35 jaar	1949	-	-	-	-	-	-	-	-	-	4	1	1	1	-	7
	1948	-	-	-	-	-	-	-	-	-	4	-	-	-	-	8
36 jaar	1948	-	-	-	-	-	-	-	-	-	2	1	1	-	-	4
	1947	-	-	-	-	-	-	-	-	2	4	1	-	-	-	7
37 jaar	1947	-	-	-	-	-	-	-	-	-	2	1	1	-	-	4
	1946	-	-	-	-	-	-	-	-	-	7	4	-	1	-	12
38 jaar	1946	-	-	-	-	-	-	-	-	-	3	5	-	-	-	8
	1945	-	-	-	-	-	-	-	-	-	4	5	-	-	-	9
39 jaar	1945	-	-	-	-	-	-	-	-	-	2	2	1	-	-	5
	1944	-	-	-	-	-	-	-	-	-	-	5	-	2	-	7
	<b>Totaal</b>	-	-	-	-	-	-	-	-	<b>6</b>	<b>32</b>	<b>25</b>	<b>4</b>	<b>4</b>	-	<b>71</b>
40 jaar en meer		-	-	-	-	-	-	-	-	-	2	14	7	8	-	31
Onbekende duur		-	-	-	-	-	-	-	-	-	-	-	-	-	-	-
<b>Algemeen totaal</b>		<b>1</b>	<b>5</b>	<b>104</b>	<b>542</b>	<b>648</b>	<b>509</b>	<b>391</b>	<b>238</b>	<b>162</b>	<b>116</b>	<b>77</b>	<b>23</b>	<b>15</b>	-	<b>2 831</b>

**Tabel 32.- ECHTSCHIEDINGEN NAAR DE LEEFTIJD VAN DE GESCHIEDEN VROUW EN DE DUUR VAN HET ONTBONDEN HUWELIJK**

C.- VLAAMS GEWEST

JAAR 1984

DUUR VAN HET HUWELIJK	JAAR VAN HET HUWELIJK	Leeftijd van de gescheiden vrouw														Onbe-kend	Totaal
		< 20 jaar	20 - < 21 jaar	21 - < 25 jaar	25 - < 30 jaar	30 - < 35 jaar	35 - < 40 jaar	40 - < 45 jaar	45 - < 50 jaar	50 - < 55 jaar	55 - < 60 jaar	60 - < 65 jaar	65 - < 70 jaar	70 jaar en +			
< 1 jaar	1984	-	-	1	1	1	1	-	-	-	-	-	-	-	-	-	4
	1983	-	-	-	-	-	-	-	-	-	-	-	-	-	-	-	-
	<b>Totaal</b>	-	-	<b>1</b>	<b>1</b>	<b>1</b>	<b>1</b>	-	-	-	-	-	-	-	-	-	<b>4</b>
1 jaar	1983	-	-	4	-	1	-	-	-	-	-	-	-	-	-	-	5
	1982	3	1	6	2	5	-	-	1	1	-	-	-	1	-	-	20
2 jaar	1982	3	5	20	12	2	1	1	1	1	-	-	-	-	-	-	46
	1981	3	4	35	21	7	2	2	-	-	-	-	-	-	-	-	74
3 jaar	1981	3	8	67	45	16	4	-	-	-	1	-	-	-	-	-	144
	1980	3	3	99	109	18	13	6	6	2	2	-	1	-	-	-	262
4 jaar	1980	2	4	95	83	17	5	3	1	1	1	1	-	-	-	-	213
	1979	-	1	108	119	25	12	7	4	3	-	-	1	-	-	-	280
	<b>Totaal</b>	<b>17</b>	<b>26</b>	<b>434</b>	<b>391</b>	<b>91</b>	<b>37</b>	<b>19</b>	<b>13</b>	<b>8</b>	<b>4</b>	<b>1</b>	<b>2</b>	<b>1</b>	-	<b>1 044</b>	
5 jaar	1979	-	-	84	157	25	6	1	-	-	-	-	-	-	-	-	273
	1978	-	-	91	185	27	12	3	1	1	2	-	-	-	-	-	322
6 jaar	1978	-	-	63	186	23	13	4	2	2	-	-	-	-	-	-	293
	1977	-	-	54	205	40	12	3	6	-	1	1	-	-	-	-	322
7 jaar	1977	-	-	19	202	46	11	3	3	1	-	-	-	1	-	-	286
	1976	-	-	19	219	56	17	7	-	3	2	-	-	-	-	-	323
8 jaar	1976	-	-	6	195	65	8	9	3	1	1	1	-	-	-	-	289
	1975	-	-	3	159	87	18	6	2	1	-	1	-	2	-	-	279
9 jaar	1975	-	-	1	118	89	16	1	3	1	-	-	-	-	-	-	229
	1974	-	-	-	121	87	19	9	8	1	1	-	-	-	-	-	246
	<b>Totaal</b>	-	-	<b>340</b>	<b>1 747</b>	<b>545</b>	<b>132</b>	<b>46</b>	<b>28</b>	<b>11</b>	<b>7</b>	<b>3</b>	-	<b>3</b>	-	<b>2 862</b>	
10 jaar	1974	-	-	-	94	101	18	12	5	1	1	-	-	-	-	-	232
	1973	-	-	-	69	129	26	8	3	1	-	-	1	-	-	-	237
11 jaar	1973	-	-	-	25	133	25	3	3	3	1	-	-	-	-	-	193
	1972	-	-	-	39	173	26	5	5	2	-	1	1	-	-	-	252
12 jaar	1972	-	-	-	13	125	23	8	3	1	2	1	-	-	-	-	176
	1971	-	-	-	6	158	33	9	9	1	-	1	-	-	-	-	217
13 jaar	1971	-	-	-	3	122	40	7	-	2	-	-	1	-	-	-	175
	1970	-	-	-	1	124	86	13	2	-	1	-	-	-	-	-	227
14 jaar	1970	-	-	-	1	59	67	5	4	4	-	1	2	-	-	-	143
	1969	-	-	-	-	67	99	11	5	3	2	-	1	-	-	-	188
	<b>Totaal</b>	-	-	-	<b>251</b>	<b>1 191</b>	<b>443</b>	<b>81</b>	<b>39</b>	<b>18</b>	<b>7</b>	<b>4</b>	<b>6</b>	-	-	<b>2 040</b>	
15 jaar	1969	-	-	-	-	43	77	16	3	1	1	1	-	2	-	-	144
	1968	-	-	-	-	45	118	8	2	1	2	1	-	1	-	-	178
16 jaar	1968	-	-	-	-	26	104	11	6	2	1	-	-	1	-	-	151
	1967	-	-	-	-	19	103	14	3	4	4	-	1	1	-	-	149
17 jaar	1967	-	-	-	-	5	77	22	2	1	1	1	-	-	-	-	109
	1966	-	-	-	-	6	92	28	9	3	-	1	-	-	-	-	139
18 jaar	1966	-	-	-	-	1	71	29	5	1	-	-	-	-	-	-	107
	1965	-	-	-	-	-	70	44	10	4	-	1	-	-	-	-	129
19 jaar	1965	-	-	-	-	-	50	45	6	-	1	-	2	-	-	-	104
	1964	-	-	-	-	-	42	48	20	3	-	-	-	-	-	-	113
	<b>Totaal</b>	-	-	-	-	<b>145</b>	<b>804</b>	<b>265</b>	<b>66</b>	<b>20</b>	<b>10</b>	<b>5</b>	<b>3</b>	<b>5</b>	-	<b>1 323</b>	



**Tabel 32.- ECHTSCHIEDINGEN NAAR DE LEEFTIJD VAN DE GESCHIEDEN VROUW EN DE DUUR VAN HET ONTBONDEN HUWELIJK (vervolg)**

C.- VLAAMS GEWEST

JAAR 1984

DUUR VAN HET HUWELIJK	JAAR VAN HET HUWELIJK	Leeftijd van de gescheiden vrouw														Totaal
		< 20 jaar	20 - < 21 jaar	21 - < 25 jaar	25 - < 30 jaar	30 - < 35 jaar	35 - < 40 jaar	40 - < 45 jaar	45 - < 50 jaar	50 - < 55 jaar	55 - < 60 jaar	60 - < 65 jaar	65 - < 70 jaar	70 jaar en +	Onbekend	
20 jaar	1964	-	-	-	-	-	34	48	8	3	-	-	-	1	-	94
	1963	-	-	-	-	-	34	60	15	3	1	2	1	-	-	116
21 jaar	1963	-	-	-	-	-	12	37	10	3	1	-	-	-	-	63
	1962	-	-	-	-	-	15	69	19	-	1	-	-	2	-	106
22 jaar	1962	-	-	-	-	-	3	60	13	2	-	1	-	-	-	79
	1961	-	-	-	-	-	5	57	22	2	2	-	1	-	-	89
23 jaar	1961	-	-	-	-	-	-	31	21	3	2	-	-	-	1	58
	1960	-	-	-	-	-	1	42	31	3	1	-	-	-	-	78
24 jaar	1960	-	-	-	-	-	-	31	27	-	2	1	-	-	-	61
	1959	-	-	-	-	-	-	22	36	5	1	-	-	-	-	64
	<b>Totaal</b>	-	-	-	-	-	<b>104</b>	<b>457</b>	<b>202</b>	<b>24</b>	<b>11</b>	<b>4</b>	<b>2</b>	<b>3</b>	<b>1</b>	<b>808</b>
25 jaar	1959	-	-	-	-	-	-	11	33	3	2	-	-	-	-	49
	1958	-	-	-	-	-	-	16	43	16	3	-	-	-	-	78
26 jaar	1958	-	-	-	-	-	-	10	39	4	1	-	1	-	-	55
	1957	-	-	-	-	-	-	1	52	9	2	1	-	-	-	65
27 jaar	1957	-	-	-	-	-	-	2	35	12	-	-	-	-	-	49
	1956	-	-	-	-	-	-	2	25	21	3	1	-	-	-	52
28 jaar	1956	-	-	-	-	-	-	-	18	14	2	-	-	-	-	34
	1955	-	-	-	-	-	-	-	10	23	2	1	-	-	-	36
29 jaar	1955	-	-	-	-	-	-	-	11	16	2	1	-	1	-	31
	1954	-	-	-	-	-	-	-	17	24	2	2	-	1	-	46
	<b>Totaal</b>	-	-	-	-	-	-	<b>42</b>	<b>283</b>	<b>142</b>	<b>19</b>	<b>6</b>	<b>1</b>	<b>2</b>	-	<b>495</b>
30 jaar	1954	-	-	-	-	-	-	-	7	14	5	6	-	1	-	33
	1953	-	-	-	-	-	-	-	4	24	3	-	-	-	-	31
31 jaar	1953	-	-	-	-	-	-	-	1	17	3	1	-	-	-	22
	1952	-	-	-	-	-	-	-	3	14	10	2	-	-	-	29
32 jaar	1952	-	-	-	-	-	-	-	-	13	5	3	-	-	-	21
	1951	-	-	-	-	-	-	-	1	15	12	2	1	1	-	32
33 jaar	1951	-	-	-	-	-	-	-	-	9	11	-	-	-	-	20
	1950	-	-	-	-	-	-	-	-	6	19	1	-	-	-	26
34 jaar	1950	-	-	-	-	-	-	-	-	6	7	1	-	-	-	14
	1949	-	-	-	-	-	-	-	-	8	8	4	1	-	-	21
	<b>Totaal</b>	-	-	-	-	-	-	-	<b>16</b>	<b>126</b>	<b>83</b>	<b>20</b>	<b>2</b>	<b>2</b>	-	<b>249</b>
35 jaar	1949	-	-	-	-	-	-	-	-	3	10	4	-	-	-	17
	1948	-	-	-	-	-	-	-	-	1	14	7	1	-	-	23
36 jaar	1948	-	-	-	-	-	-	-	-	-	8	1	-	-	-	9
	1947	-	-	-	-	-	-	-	-	3	11	5	1	-	-	20
37 jaar	1947	-	-	-	-	-	-	-	-	-	5	2	-	-	-	7
	1946	-	-	-	-	-	-	-	-	-	9	4	-	1	-	14
38 jaar	1946	-	-	-	-	-	-	-	-	-	6	7	-	-	-	13
	1945	-	-	-	-	-	-	-	-	-	5	7	1	-	-	13
39 jaar	1945	-	-	-	-	-	-	-	-	-	2	3	-	-	-	5
	1944	-	-	-	-	-	-	-	-	-	2	5	-	-	-	7
	<b>Totaal</b>	-	-	-	-	-	-	-	-	<b>7</b>	<b>72</b>	<b>45</b>	<b>3</b>	<b>1</b>	-	<b>128</b>
40 jaar en meer		-	-	-	-	-	-	-	-	-	5	34	19	22	-	80
Onbekende duur		-	-	-	-	-	-	-	-	-	-	-	-	-	-	-
<b>Algemeen totaal</b>		<b>17</b>	<b>26</b>	<b>775</b>	<b>2 390</b>	<b>1 973</b>	<b>1 521</b>	<b>910</b>	<b>647</b>	<b>356</b>	<b>218</b>	<b>122</b>	<b>38</b>	<b>39</b>	<b>1</b>	<b>9 033</b>

**Tabel 32.- ECHTSCHIEDINGEN NAAR DE LEEFTIJD VAN DE GESCHIEDEN VROUW EN DE DUUR VAN HET ONTBONDEN HUWELIJK**

D.- WAALS GEWEST

JAAR 1984

DUUR VAN HET HUWELIJK	JAAR VAN HET HUWELIJK	Leeftijd van de gescheiden vrouw														Totaal	
		< 20 jaar	20 - < 21 jaar	21 - < 25 jaar	25 - < 30 jaar	30 - < 35 jaar	35 - < 40 jaar	40 - < 45 jaar	45 - < 50 jaar	50 - < 55 jaar	55 - < 60 jaar	60 - < 65 jaar	65 - < 70 jaar	70 jaar en +	Onbe-kend		
< 1 jaar	1984	-	-	-	-	1	-	-	-	-	-	-	-	-	-	-	1
	1983	-	-	-	-	1	-	-	-	-	-	-	-	-	-	-	1
	<b>Totaal</b>	-	-	-	-	<b>1</b>	<b>1</b>	-	-	-	-	-	-	-	-	-	<b>2</b>
1 jaar	1983	-	-	1	-	-	-	-	1	-	-	-	-	-	-	-	2
	1982	-	1	6	2	-	1	-	-	-	-	-	-	-	-	-	10
2 jaar	1982	3	5	21	5	3	-	-	1	-	-	-	-	-	-	-	38
	1981	3	9	38	13	3	2	-	-	-	-	-	-	-	-	-	68
3 jaar	1981	3	3	47	38	9	2	1	1	3	1	-	-	-	-	-	108
	1980	2	2	64	63	16	7	3	5	2	-	-	-	-	-	-	164
4 jaar	1980	-	3	58	71	21	9	4	1	1	2	1	-	-	-	-	171
	1979	2	2	63	90	17	14	5	2	-	-	-	-	-	-	-	195
	<b>Totaal</b>	<b>13</b>	<b>25</b>	<b>298</b>	<b>282</b>	<b>69</b>	<b>35</b>	<b>13</b>	<b>11</b>	<b>6</b>	<b>3</b>	<b>1</b>	-	-	-	-	<b>756</b>
5 jaar	1979	-	2	60	89	17	7	-	2	-	-	-	-	-	-	-	177
	1978	-	1	63	110	25	5	2	3	2	1	1	-	-	-	-	213
6 jaar	1978	-	-	40	100	18	4	2	2	-	1	-	-	-	-	-	167
	1977	-	-	38	143	36	14	4	3	-	-	-	-	-	-	-	238
7 jaar	1977	-	-	22	112	28	8	3	2	1	1	1	-	-	-	-	178
	1976	-	-	12	145	57	9	9	7	-	-	1	-	-	-	-	240
8 jaar	1976	-	-	9	119	54	13	2	2	1	-	1	-	-	-	-	201
	1975	-	-	8	125	61	13	6	3	-	-	-	-	-	-	-	216
9 jaar	1975	-	-	2	86	68	24	5	1	1	1	1	-	-	-	-	189
	1974	-	-	-	87	75	24	5	4	1	1	2	-	-	-	-	199
	<b>Totaal</b>	-	<b>3</b>	<b>254</b>	<b>1 116</b>	<b>439</b>	<b>121</b>	<b>38</b>	<b>29</b>	<b>6</b>	<b>5</b>	<b>7</b>	-	-	-	-	<b>2 018</b>
10 jaar	1974	-	-	-	80	83	15	6	1	1	1	-	-	-	-	-	187
	1973	-	-	-	69	116	31	4	2	4	2	1	-	-	-	-	229
11 jaar	1973	-	-	-	30	86	22	5	3	-	1	-	-	-	-	-	147
	1972	-	-	-	39	120	36	10	5	2	4	-	-	-	-	-	216
12 jaar	1972	-	-	-	13	96	25	3	2	-	1	1	1	-	-	-	142
	1971	-	-	-	9	126	40	10	7	1	1	-	-	-	-	-	194
13 jaar	1971	-	-	-	4	81	46	5	4	-	-	-	-	-	-	-	140
	1970	-	-	-	1	104	52	7	2	2	-	-	-	-	-	-	168
14 jaar	1970	-	-	-	2	60	44	12	2	-	-	-	-	-	-	-	120
	1969	-	-	-	-	73	73	7	3	5	3	2	-	1	-	-	167
	<b>Totaal</b>	-	-	-	<b>247</b>	<b>945</b>	<b>384</b>	<b>69</b>	<b>31</b>	<b>15</b>	<b>13</b>	<b>4</b>	<b>1</b>	<b>1</b>	-	-	<b>1 710</b>
15 jaar	1969	-	-	-	-	38	48	6	-	1	4	-	-	-	-	-	97
	1968	-	-	-	-	38	75	12	4	2	1	1	-	-	-	-	133
16 jaar	1968	-	-	-	-	29	56	6	5	-	1	-	1	-	-	-	98
	1967	-	-	-	-	17	91	11	2	3	2	1	-	-	-	-	127
17 jaar	1967	-	-	-	-	13	64	13	3	1	-	-	-	-	-	-	94
	1966	-	-	-	-	6	79	18	3	3	-	-	-	1	-	-	110
18 jaar	1966	-	-	-	-	3	57	19	2	1	3	-	-	-	-	-	85
	1965	-	-	-	-	1	67	26	4	2	-	-	-	-	-	-	100
19 jaar	1965	-	-	-	-	-	37	33	6	1	2	-	-	-	-	-	79
	1964	-	-	-	-	-	43	37	8	3	-	1	-	-	-	-	92
	<b>Totaal</b>	-	-	-	-	<b>145</b>	<b>617</b>	<b>181</b>	<b>37</b>	<b>17</b>	<b>13</b>	<b>3</b>	<b>1</b>	<b>1</b>	-	-	<b>1 015</b>

**Tabel 32.- ECHTSCHIEDINGEN NAAR DE LEEFTIJD VAN DE GESCHIEDEN VROUW EN DE DUUR VAN HET ONTBONDEN HUWELIJK (vervolg)**

D.- WAALS GEWEST

JAAR 1984

DUUR VAN HET HUWELIJK	JAAR VAN HET HUWELIJK	Leeftijd van de gescheiden vrouw														Totaal
		< 20 jaar	20 - < 21 jaar	21 - < 25 jaar	25 - < 30 jaar	30 - < 35 jaar	35 - < 40 jaar	40 - < 45 jaar	45 - < 50 jaar	50 - < 55 jaar	55 - < 60 jaar	60 - < 65 jaar	65 - < 70 jaar	70 jaar en +	Onbekend	
20 jaar	1964	-	-	-	-	-	38	35	7	3	1	-	-	-	-	84
	1963	-	-	-	-	-	22	32	9	2	1	1	-	-	-	67
21 jaar	1963	-	-	-	-	-	12	29	7	1	-	-	1	-	-	50
	1962	-	-	-	-	-	10	46	4	4	4	1	-	-	-	69
22 jaar	1962	-	-	-	-	-	3	33	7	3	2	-	-	-	-	48
	1961	-	-	-	-	-	9	41	19	3	3	1	-	-	-	76
23 jaar	1961	-	-	-	-	-	-	29	9	4	-	2	-	-	-	44
	1960	-	-	-	-	-	1	25	12	2	1	-	-	-	-	41
24 jaar	1960	-	-	-	-	-	1	12	24	3	-	2	2	1	-	45
	1959	-	-	-	-	-	1	25	21	3	1	-	-	-	-	51
	<b>Totaal</b>	-	-	-	-	-	<b>97</b>	<b>307</b>	<b>119</b>	<b>28</b>	<b>13</b>	<b>7</b>	<b>3</b>	<b>1</b>	-	<b>575</b>
25 jaar	1959	-	-	-	-	-	-	11	26	-	2	1	-	-	-	40
	1958	-	-	-	-	-	-	15	23	6	-	-	2	-	-	46
26 jaar	1958	-	-	-	-	-	-	6	20	4	-	-	-	-	-	30
	1957	-	-	-	-	-	-	6	23	9	2	-	-	-	-	40
27 jaar	1957	-	-	-	-	-	-	5	17	6	1	-	-	-	-	29
	1956	-	-	-	-	-	-	-	19	5	1	1	-	-	-	26
28 jaar	1956	-	-	-	-	-	-	-	13	11	1	1	-	-	-	26
	1955	-	-	-	-	-	-	1	10	12	4	-	-	-	-	27
29 jaar	1955	-	-	-	-	-	-	-	15	13	1	-	-	-	-	29
	1954	-	-	-	-	-	-	-	8	16	3	-	-	-	-	27
	<b>Totaal</b>	-	-	-	-	-	-	<b>44</b>	<b>174</b>	<b>82</b>	<b>15</b>	<b>3</b>	<b>2</b>	-	-	<b>320</b>
30 jaar	1954	-	-	-	-	-	-	-	11	15	2	2	1	-	-	31
	1953	-	-	-	-	-	-	-	4	14	3	2	-	-	-	23
31 jaar	1953	-	-	-	-	-	-	-	2	8	5	2	-	-	-	17
	1952	-	-	-	-	-	-	-	3	15	3	-	-	-	-	21
32 jaar	1952	-	-	-	-	-	-	-	3	10	2	-	-	-	-	15
	1951	-	-	-	-	-	-	-	1	13	6	1	-	-	-	21
33 jaar	1951	-	-	-	-	-	-	-	1	8	7	2	-	-	-	18
	1950	-	-	-	-	-	-	-	-	11	9	2	2	1	-	25
34 jaar	1950	-	-	-	-	-	-	-	-	4	3	-	1	-	-	8
	1949	-	-	-	-	-	-	-	-	8	7	-	-	-	-	15
	<b>Totaal</b>	-	-	-	-	-	-	-	<b>25</b>	<b>106</b>	<b>47</b>	<b>11</b>	<b>4</b>	<b>1</b>	-	<b>194</b>
35 jaar	1949	-	-	-	-	-	-	-	-	4	5	1	-	-	-	10
	1948	-	-	-	-	-	-	-	-	4	6	4	-	1	-	15
36 jaar	1948	-	-	-	-	-	-	-	-	-	7	4	-	-	-	11
	1947	-	-	-	-	-	-	-	-	1	17	6	-	-	-	24
37 jaar	1947	-	-	-	-	-	-	-	-	-	7	4	-	-	-	11
	1946	-	-	-	-	-	-	-	-	1	12	10	-	-	-	23
38 jaar	1946	-	-	-	-	-	-	-	-	-	3	3	-	-	-	6
	1945	-	-	-	-	-	-	-	-	1	7	3	1	-	-	12
39 jaar	1945	-	-	-	-	-	-	-	-	-	2	3	-	-	-	5
	1944	-	-	-	-	-	-	-	-	-	2	6	-	-	-	8
	<b>Totaal</b>	-	-	-	-	-	-	-	-	<b>11</b>	<b>68</b>	<b>44</b>	<b>1</b>	<b>1</b>	-	<b>125</b>
40 jaar en meer		-	-	-	-	-	-	-	-	-	2	40	12	12	-	66
Onbekende duur		-	-	-	-	-	-	-	-	-	-	-	-	-	-	-
<b>Algemeen totaal</b>		<b>13</b>	<b>28</b>	<b>552</b>	<b>1 646</b>	<b>1 599</b>	<b>1 254</b>	<b>652</b>	<b>426</b>	<b>271</b>	<b>179</b>	<b>120</b>	<b>24</b>	<b>17</b>	-	<b>6 781</b>

**Tabel 33.- ECHTSCHIEDINGEN NAAR DE LEEFTIJD VAN DE GESCHIEDEN MAN EN DE DUUR VAN HET ONTBONDEN HUWELIJK**

A.- HET RIJK

JAAR 1984

DUUR VAN HET HUWELIJK	JAAR VAN HET HUWELIJK	Leeftijd van de gescheiden man														Totaal	
		< 20 jaar	20 - < 21 jaar	21 - < 25 jaar	25 - < 30 jaar	30 - < 35 jaar	35 - < 40 jaar	40 - < 45 jaar	45 - < 50 jaar	50 - < 55 jaar	55 - < 60 jaar	60 - < 65 jaar	65 - < 70 jaar	70 jaar en +	Onbe-kend		
< 1 jaar	1984	-	-	-	1	2	2	-	-	-	-	-	-	-	-	-	5
	1983	-	-	-	-	-	1	-	-	-	-	-	-	-	-	-	1
	<b>Totaal</b>	-	-	-	<b>1</b>	<b>2</b>	<b>3</b>	-	-	-	-	-	-	-	-	-	<b>6</b>
1 jaar	1983	1	-	1	1	2	2	-	-	1	-	-	-	-	-	-	8
	1982	-	2	12	9	7	1	-	2	-	-	-	-	-	1	-	34
2 jaar	1982	1	3	31	31	14	7	2	2	1	1	1	1	-	-	-	95
	1981	-	2	53	60	21	12	5	1	-	-	-	-	-	1	-	155
3 jaar	1981	-	-	66	137	35	21	7	5	3	4	2	-	1	-	-	281
	1980	-	-	76	258	95	35	17	9	7	4	1	-	1	-	-	503
4 jaar	1980	-	-	56	247	77	30	7	9	4	2	3	2	-	-	-	437
	1979	-	-	59	304	107	35	16	8	7	2	1	-	-	-	-	539
	<b>Totaal</b>	<b>2</b>	<b>7</b>	<b>354</b>	<b>1 047</b>	<b>358</b>	<b>143</b>	<b>54</b>	<b>36</b>	<b>23</b>	<b>13</b>	<b>8</b>	<b>3</b>	<b>4</b>	-	<b>2 052</b>	
5 jaar	1979	-	-	35	322	105	33	19	6	1	-	1	1	-	-	-	523
	1978	-	-	27	363	136	41	12	8	7	4	-	-	1	-	-	599
6 jaar	1978	-	-	11	305	137	31	17	11	6	3	-	-	1	-	-	522
	1977	-	-	15	345	179	56	24	13	6	1	1	1	1	1	-	642
7 jaar	1977	-	-	1	254	194	50	14	15	1	4	1	-	1	1	1	536
	1976	-	-	4	260	268	56	30	15	5	-	4	-	1	-	-	643
8 jaar	1976	-	-	-	183	255	79	25	12	10	2	4	1	-	-	-	571
	1975	-	-	-	162	305	70	22	10	10	1	2	1	2	-	-	585
9 jaar	1975	-	-	-	86	279	79	22	12	4	6	-	1	1	-	-	490
	1974	-	-	-	76	310	81	29	12	12	6	1	-	2	-	-	529
	<b>Totaal</b>	-	-	<b>93</b>	<b>2 356</b>	<b>2 168</b>	<b>576</b>	<b>214</b>	<b>114</b>	<b>62</b>	<b>27</b>	<b>14</b>	<b>5</b>	<b>10</b>	<b>1</b>	<b>5 640</b>	
10 jaar	1974	-	-	-	38	309	89	20	12	4	5	1	-	-	-	-	478
	1973	-	-	-	36	326	128	23	19	6	6	4	-	-	-	-	548
11 jaar	1973	-	-	-	11	243	106	30	7	5	5	1	-	-	-	-	408
	1972	-	-	-	5	329	158	22	16	5	5	5	-	3	-	-	548
12 jaar	1972	-	-	-	1	185	126	25	10	5	2	1	3	2	-	-	360
	1971	-	-	-	1	204	217	33	16	12	5	-	-	1	-	-	489
13 jaar	1971	-	-	-	-	137	171	23	17	7	5	2	-	-	-	-	362
	1970	-	-	-	-	144	261	40	16	5	2	-	-	1	-	-	469
14 jaar	1970	-	-	-	-	54	194	38	12	11	1	-	-	2	-	-	312
	1969	-	-	-	-	53	268	59	18	12	6	3	2	2	-	-	423
	<b>Totaal</b>	-	-	-	<b>92</b>	<b>1 984</b>	<b>1 718</b>	<b>313</b>	<b>143</b>	<b>72</b>	<b>42</b>	<b>17</b>	<b>5</b>	<b>11</b>	-	<b>4 397</b>	
15 jaar	1969	-	-	-	-	21	192	48	16	7	3	3	2	1	-	-	293
	1968	-	-	-	-	18	249	66	28	9	3	1	1	-	-	-	375
16 jaar	1968	-	-	-	-	8	182	77	18	7	2	2	-	3	-	-	299
	1967	-	-	-	-	1	206	90	17	11	4	3	3	-	-	-	335
17 jaar	1967	-	-	-	-	1	132	82	14	3	5	-	1	-	-	-	238
	1966	-	-	-	-	3	135	125	33	11	2	1	-	-	-	-	310
18 jaar	1966	-	-	-	-	-	96	104	15	8	4	1	-	-	-	-	228
	1965	-	-	-	-	-	82	139	28	14	1	5	2	-	-	-	271
19 jaar	1965	-	-	-	-	-	35	140	41	7	2	3	2	2	-	-	232
	1964	-	-	-	-	-	32	135	51	13	8	2	1	-	1	-	243
	<b>Totaal</b>	-	-	-	-	<b>52</b>	<b>1 341</b>	<b>1 006</b>	<b>261</b>	<b>90</b>	<b>34</b>	<b>21</b>	<b>12</b>	<b>6</b>	<b>1</b>	<b>2 824</b>	

**Tabel 33.- ECHTSCHIEDINGEN NAAR DE LEEFTIJD VAN DE GESCHIEDEN MAN EN DE DUUR VAN HET ONTBONDEN HUWELIJK (vervolg)**

A.- HET RIJK

JAAR 1984

DUUR VAN HET HUWELIJK	JAAR VAN HET HUWELIJK	Leeftijd van de gescheiden man													Onbekend	Totaal
		< 20 jaar	20 - < 21 jaar	21 - < 25 jaar	25 - < 30 jaar	30 - < 35 jaar	35 - < 40 jaar	40 - < 45 jaar	45 - < 50 jaar	50 - < 55 jaar	55 - < 60 jaar	60 - < 65 jaar	65 - < 70 jaar	70 jaar en +		
20 jaar	1964	-	-	-	-	-	22	129	57	4	4	2	-	1	-	219
	1963	-	-	-	-	-	12	125	64	14	5	3	2	-	-	225
21 jaar	1963	-	-	-	-	-	6	65	45	14	5	2	1	-	-	138
	1962	-	-	-	-	-	5	101	64	22	9	3	-	1	-	205
22 jaar	1962	-	-	-	-	-	-	70	62	5	2	6	-	-	-	145
	1961	-	-	-	-	-	-	77	90	24	6	-	-	1	-	198
23 jaar	1961	-	-	-	-	-	-	24	78	13	7	3	1	-	1	127
	1960	-	-	-	-	-	-	34	79	22	6	-	-	-	-	141
24 jaar	1960	-	-	-	-	-	-	16	78	26	4	2	1	2	-	129
	1959	-	-	-	-	-	-	18	85	34	4	2	-	-	-	143
	<b>Totaal</b>	-	-	-	-	-	<b>45</b>	<b>659</b>	<b>702</b>	<b>178</b>	<b>52</b>	<b>23</b>	<b>5</b>	<b>5</b>	<b>1</b>	<b>1 670</b>
25 jaar	1959	-	-	-	-	-	-	7	70	29	7	-	-	1	-	114
	1958	-	-	-	-	-	-	6	77	44	9	2	1	-	-	139
26 jaar	1958	-	-	-	-	-	-	1	59	37	6	2	-	1	-	106
	1957	-	-	-	-	-	-	3	61	45	14	4	1	1	-	129
27 jaar	1957	-	-	-	-	-	-	-	43	44	7	2	-	-	-	96
	1956	-	-	-	-	-	-	-	29	47	15	6	2	1	-	100
28 jaar	1956	-	-	-	-	-	-	-	20	40	12	2	1	-	-	75
	1955	-	-	-	-	-	-	-	12	49	14	2	-	-	-	77
29 jaar	1955	-	-	-	-	-	-	-	6	54	16	-	1	2	-	79
	1954	-	-	-	-	-	-	-	10	60	17	4	1	2	-	94
	<b>Totaal</b>	-	-	-	-	-	-	<b>17</b>	<b>387</b>	<b>449</b>	<b>117</b>	<b>24</b>	<b>7</b>	<b>8</b>	-	<b>1 009</b>
30 jaar	1954	-	-	-	-	-	-	-	6	40	17	10	-	1	-	74
	1953	-	-	-	-	-	-	-	2	44	23	2	1	-	-	72
31 jaar	1953	-	-	-	-	-	-	-	2	26	21	2	2	1	-	54
	1952	-	-	-	-	-	-	-	-	32	21	5	1	-	-	59
32 jaar	1952	-	-	-	-	-	-	-	-	15	20	5	-	-	-	40
	1951	-	-	-	-	-	-	-	-	21	40	5	1	2	-	69
33 jaar	1951	-	-	-	-	-	-	-	-	12	26	6	-	-	-	44
	1950	-	-	-	-	-	-	-	-	8	40	7	1	1	-	57
34 jaar	1950	-	-	-	-	-	-	-	-	9	11	13	-	-	-	33
	1949	-	-	-	-	-	-	-	-	3	27	12	2	-	-	44
	<b>Totaal</b>	-	-	-	-	-	-	-	<b>10</b>	<b>210</b>	<b>246</b>	<b>67</b>	<b>8</b>	<b>5</b>	-	<b>546</b>
35 jaar	1949	-	-	-	-	-	-	-	-	5	20	8	1	-	-	34
	1948	-	-	-	-	-	-	-	-	2	27	14	1	2	-	46
36 jaar	1948	-	-	-	-	-	-	-	-	-	14	10	-	-	-	24
	1947	-	-	-	-	-	-	-	-	1	23	24	2	1	-	51
37 jaar	1947	-	-	-	-	-	-	-	-	1	6	15	-	-	-	22
	1946	-	-	-	-	-	-	-	-	-	24	17	5	3	-	49
38 jaar	1946	-	-	-	-	-	-	-	-	-	10	14	1	2	-	27
	1945	-	-	-	-	-	-	-	-	-	5	21	6	2	-	34
39 jaar	1945	-	-	-	-	-	-	-	-	-	3	9	3	-	-	15
	1944	-	-	-	-	-	-	-	-	-	3	11	5	3	-	22
	<b>Totaal</b>	-	-	-	-	-	-	-	-	<b>9</b>	<b>135</b>	<b>143</b>	<b>24</b>	<b>13</b>	-	<b>324</b>
40 jaar en meer		-	-	-	-	-	-	-	-	-	2	63	66	45	1	177
Onbekende duur		-	-	-	-	-	-	-	-	-	-	-	-	-	-	-
<b>Algemeen totaal</b>		<b>2</b>	<b>7</b>	<b>447</b>	<b>3 496</b>	<b>4 564</b>	<b>3 826</b>	<b>2 263</b>	<b>1 653</b>	<b>1 093</b>	<b>668</b>	<b>380</b>	<b>135</b>	<b>107</b>	<b>4</b>	<b>18 645</b>

**Tabel 33.- ECHTSCHIEDINGEN NAAR DE LEEFTIJD VAN DE GESCHIEDEN MAN EN DE DUUR VAN HET ONTBONDEN HUWELIJK**

**B.- BRUSSELS GEWEST**

**JAAR 1984**

DUUR VAN HET HUWELIJK	JAAR VAN HET HUWELIJK	Leeftijd van de gescheiden man														Totaal
		< 20 jaar	20 - < 21 jaar	21 - < 25 jaar	25 - < 30 jaar	30 - < 35 jaar	35 - < 40 jaar	40 - < 45 jaar	45 - < 50 jaar	50 - < 55 jaar	55 - < 60 jaar	60 - < 65 jaar	65 - < 70 jaar	70 jaar en +	Onbekend	
< 1 jaar	1984	-	-	-	-	-	-	-	-	-	-	-	-	-	-	-
	1983	-	-	-	-	-	-	-	-	-	-	-	-	-	-	-
	<b>Totaal</b>	-	-	-	-	-	-	-	-	-	-	-	-	-	-	-
1 jaar	1983	-	-	-	-	-	1	-	-	-	-	-	-	-	-	-
	1982	-	-	-	2	1	1	-	-	-	-	-	-	-	-	-
2 jaar	1982	-	-	1	2	2	2	-	1	-	1	1	1	-	-	-
	1981	-	-	4	5	2	1	-	1	-	-	-	-	-	-	-
3 jaar	1981	-	-	2	10	8	4	1	1	1	1	-	-	1	-	-
	1980	-	-	10	30	25	6	3	1	1	1	-	-	-	-	-
4 jaar	1980	-	-	2	21	17	4	3	2	1	2	1	-	-	-	-
	1979	-	-	7	32	17	6	1	-	1	-	-	-	-	-	-
	<b>Totaal</b>	-	-	<b>26</b>	<b>102</b>	<b>72</b>	<b>25</b>	<b>8</b>	<b>6</b>	<b>4</b>	<b>5</b>	<b>2</b>	<b>1</b>	<b>1</b>	-	<b>252</b>
5 jaar	1979	-	-	1	37	16	9	5	2	1	-	1	1	-	-	-
	1978	-	-	2	33	21	4	-	2	1	-	-	-	1	-	-
6 jaar	1978	-	-	1	28	18	5	3	3	1	2	-	-	1	-	-
	1977	-	-	2	34	23	11	4	3	2	1	-	1	1	-	-
7 jaar	1977	-	-	-	16	39	6	4	7	-	-	-	-	-	-	-
	1976	-	-	1	29	34	8	3	2	1	-	1	-	1	-	-
8 jaar	1976	-	-	-	15	32	20	3	1	5	2	2	1	-	-	-
	1975	-	-	-	17	49	11	7	1	2	1	1	1	-	-	-
9 jaar	1975	-	-	-	14	32	16	1	4	1	3	-	-	1	-	-
	1974	-	-	-	9	47	18	5	1	2	1	1	-	-	-	-
	<b>Totaal</b>	-	-	<b>7</b>	<b>232</b>	<b>311</b>	<b>108</b>	<b>35</b>	<b>26</b>	<b>16</b>	<b>10</b>	<b>6</b>	<b>4</b>	<b>5</b>	-	<b>760</b>
10 jaar	1974	-	-	-	2	36	15	2	1	2	1	-	-	-	-	-
	1973	-	-	-	2	38	29	4	3	2	3	1	-	-	-	-
11 jaar	1973	-	-	-	-	36	21	5	1	2	2	1	-	-	-	-
	1972	-	-	-	1	40	27	3	5	3	-	1	-	-	-	-
12 jaar	1972	-	-	-	-	14	19	5	2	1	-	-	1	-	-	-
	1971	-	-	-	1	24	38	8	-	4	2	-	-	1	-	-
13 jaar	1971	-	-	-	-	15	23	4	3	2	-	-	-	-	-	-
	1970	-	-	-	-	22	39	7	3	2	-	-	-	-	1	-
14 jaar	1970	-	-	-	-	7	29	3	6	4	-	-	-	-	-	-
	1969	-	-	-	-	3	43	13	3	3	2	-	-	-	1	-
	<b>Totaal</b>	-	-	-	<b>6</b>	<b>235</b>	<b>283</b>	<b>54</b>	<b>27</b>	<b>25</b>	<b>10</b>	<b>3</b>	<b>1</b>	<b>3</b>	-	<b>647</b>
15 jaar	1969	-	-	-	-	4	29	11	5	3	-	-	-	-	-	-
	1968	-	-	-	-	3	39	14	5	1	1	1	-	-	-	-
16 jaar	1968	-	-	-	-	2	26	12	5	2	2	-	-	1	-	-
	1967	-	-	-	-	-	36	16	5	2	-	-	-	-	-	-
17 jaar	1967	-	-	-	-	-	13	14	5	-	3	-	-	-	-	-
	1966	-	-	-	-	3	21	18	13	6	-	-	-	-	-	-
18 jaar	1966	-	-	-	-	-	17	12	4	2	1	-	-	-	-	-
	1965	-	-	-	-	-	9	18	5	6	1	3	-	-	-	-
19 jaar	1965	-	-	-	-	-	7	27	11	1	1	-	2	-	-	-
	1964	-	-	-	-	-	6	22	7	2	1	-	-	-	-	-
	<b>Totaal</b>	-	-	-	-	<b>12</b>	<b>203</b>	<b>164</b>	<b>65</b>	<b>25</b>	<b>10</b>	<b>4</b>	<b>2</b>	<b>1</b>	-	<b>486</b>

**Tabel 33.- ECHTSCHIEDINGEN NAAR DE LEEFTIJD VAN DE GESCHIEDEN MAN EN DE DUUR VAN HET ONTBONDEN HUWELIJK (vervolg)**

B.- BRUSSELS GEWEST

JAAR 1984

DUUR VAN HET HUWELIJK	JAAR VAN HET HUWELIJK	Leeftijd van de gescheiden man														Totaal
		< 20 jaar	20 - < 21 jaar	21 - < 25 jaar	25 - < 30 jaar	30 - < 35 jaar	35 - < 40 jaar	40 - < 45 jaar	45 - < 50 jaar	50 - < 55 jaar	55 - < 60 jaar	60 - < 65 jaar	65 - < 70 jaar	70 jaar en +	Onbekend	
20 jaar	1964	-	-	-	-	-	3	20	15	-	1	2	-	-	-	41
	1963	-	-	-	-	-	3	16	16	5	1	1	-	-	-	42
21 jaar	1963	-	-	-	-	-	2	9	7	4	-	2	1	-	-	25
	1962	-	-	-	-	-	1	7	10	8	2	2	-	-	-	30
22 jaar	1962	-	-	-	-	-	-	7	7	1	2	1	-	-	-	18
	1961	-	-	-	-	-	-	15	13	4	-	-	-	1	-	33
23 jaar	1961	-	-	-	-	-	-	7	11	3	2	2	-	-	-	25
	1960	-	-	-	-	-	-	6	10	4	2	-	-	-	-	22
24 jaar	1960	-	-	-	-	-	-	2	14	5	2	-	-	-	-	23
	1959	-	-	-	-	-	-	5	11	10	1	1	-	-	-	28
	<b>Totaal</b>	-	-	-	-	-	<b>9</b>	<b>94</b>	<b>114</b>	<b>44</b>	<b>13</b>	<b>11</b>	<b>1</b>	<b>1</b>	-	<b>287</b>
25 jaar	1959	-	-	-	-	-	-	1	14	9	1	-	-	-	-	25
	1958	-	-	-	-	-	-	1	9	3	1	1	-	-	-	15
26 jaar	1958	-	-	-	-	-	-	-	8	10	3	-	-	-	-	21
	1957	-	-	-	-	-	-	1	10	8	3	-	1	1	-	24
27 jaar	1957	-	-	-	-	-	-	-	4	11	1	2	-	-	-	18
	1956	-	-	-	-	-	-	-	4	10	4	2	1	1	-	22
28 jaar	1956	-	-	-	-	-	-	-	4	6	3	2	-	-	-	15
	1955	-	-	-	-	-	-	-	1	9	4	-	-	-	-	14
29 jaar	1955	-	-	-	-	-	-	-	1	12	5	-	-	1	-	19
	1954	-	-	-	-	-	-	-	3	10	6	1	1	-	-	21
	<b>Totaal</b>	-	-	-	-	-	-	<b>3</b>	<b>58</b>	<b>88</b>	<b>31</b>	<b>8</b>	<b>3</b>	<b>3</b>	-	<b>194</b>
30 jaar	1954	-	-	-	-	-	-	-	-	6	2	2	-	-	-	10
	1953	-	-	-	-	-	-	-	1	11	6	-	-	-	-	18
31 jaar	1953	-	-	-	-	-	-	-	1	7	5	2	-	-	-	15
	1952	-	-	-	-	-	-	-	-	6	1	1	1	-	-	9
32 jaar	1952	-	-	-	-	-	-	-	-	-	1	3	-	-	-	4
	1951	-	-	-	-	-	-	-	-	4	8	1	1	2	-	16
33 jaar	1951	-	-	-	-	-	-	-	-	1	5	-	-	-	-	6
	1950	-	-	-	-	-	-	-	-	-	5	1	-	-	-	6
34 jaar	1950	-	-	-	-	-	-	-	-	-	4	7	-	-	-	11
	1949	-	-	-	-	-	-	-	-	-	4	3	1	-	-	8
	<b>Totaal</b>	-	-	-	-	-	-	-	<b>2</b>	<b>35</b>	<b>41</b>	<b>20</b>	<b>3</b>	<b>2</b>	-	<b>103</b>
35 jaar	1949	-	-	-	-	-	-	-	-	-	3	3	1	-	-	7
	1948	-	-	-	-	-	-	-	-	2	3	3	-	-	-	8
36 jaar	1948	-	-	-	-	-	-	-	-	-	3	1	-	-	-	4
	1947	-	-	-	-	-	-	-	-	-	4	3	-	-	-	7
37 jaar	1947	-	-	-	-	-	-	-	-	-	-	4	-	-	-	4
	1946	-	-	-	-	-	-	-	-	-	6	3	2	1	-	12
38 jaar	1946	-	-	-	-	-	-	-	-	-	1	5	-	2	-	8
	1945	-	-	-	-	-	-	-	-	-	-	8	-	1	-	9
39 jaar	1945	-	-	-	-	-	-	-	-	-	1	2	2	-	-	5
	1944	-	-	-	-	-	-	-	-	-	-	2	3	2	-	7
	<b>Totaal</b>	-	-	-	-	-	-	-	-	<b>2</b>	<b>21</b>	<b>34</b>	<b>8</b>	<b>6</b>	-	<b>71</b>
40 jaar en meer		-	-	-	-	-	-	-	-	-	-	7	15	9	-	31
Onbekende duur		-	-	-	-	-	-	-	-	-	-	-	-	-	-	-
<b>Algemeen totaal</b>		-	-	<b>33</b>	<b>340</b>	<b>630</b>	<b>628</b>	<b>358</b>	<b>298</b>	<b>239</b>	<b>141</b>	<b>95</b>	<b>38</b>	<b>31</b>	-	<b>2 831</b>

**Tabel 33.- ECHTSCHIEDINGEN NAAR DE LEEFTIJD VAN DE GESCHIEDEN MAN EN DE DUUR VAN HET ONTBONDEN HUWELIJK**

C.- VLAAMS GEWEST

JAAR 1984

DUUR VAN HET HUWELIJK	JAAR VAN HET HUWELIJK	Leeftijd van de gescheiden man														Totaal	
		< 20 jaar	20 - < 21 jaar	21 - < 25 jaar	25 - < 30 jaar	30 - < 35 jaar	35 - < 40 jaar	40 - < 45 jaar	45 - < 50 jaar	50 - < 55 jaar	55 - < 60 jaar	60 - < 65 jaar	65 - < 70 jaar	70 jaar en +	Onbekend		
< 1 jaar	1984	-	-	-	1	1	2	-	-	-	-	-	-	-	-	-	4
	1983	-	-	-	-	-	-	-	-	-	-	-	-	-	-	-	-
	<b>Totaal</b>	-	-	-	<b>1</b>	<b>1</b>	<b>2</b>	-	-	-	-	-	-	-	-	-	<b>4</b>
1 jaar	1983	1	-	1	1	1	1	-	-	-	-	-	-	-	-	-	5
	1982	-	1	6	6	4	-	-	2	-	-	-	-	-	1	-	20
2 jaar	1982	1	2	16	15	5	3	2	1	1	-	-	-	-	-	-	46
	1981	-	1	24	32	7	7	3	-	-	-	-	-	-	-	-	74
3 jaar	1981	-	-	35	76	17	9	5	1	-	1	-	-	-	-	-	144
	1980	-	-	39	139	43	18	11	5	3	2	1	-	1	-	-	262
4 jaar	1980	-	-	32	130	30	12	3	2	2	-	1	1	-	-	-	213
	1979	-	-	28	166	52	16	10	4	2	2	-	-	-	-	-	280
	<b>Totaal</b>	<b>2</b>	<b>4</b>	<b>181</b>	<b>565</b>	<b>159</b>	<b>66</b>	<b>34</b>	<b>15</b>	<b>8</b>	<b>5</b>	<b>2</b>	<b>1</b>	<b>2</b>	-	<b>1 044</b>	
5 jaar	1979	-	-	22	177	53	13	6	2	-	-	-	-	-	-	-	273
	1978	-	-	15	206	62	23	7	4	4	1	-	-	-	-	-	322
6 jaar	1978	-	-	3	174	84	17	8	5	1	1	-	-	-	-	-	293
	1977	-	-	6	179	88	26	14	6	2	-	1	-	-	-	-	322
7 jaar	1977	-	-	1	145	95	30	7	3	-	4	-	-	1	-	-	286
	1976	-	-	3	134	132	27	15	6	4	-	2	-	-	-	-	323
8 jaar	1976	-	-	-	104	130	32	13	8	1	-	1	-	-	-	-	289
	1975	-	-	-	90	134	36	6	6	4	-	1	-	2	-	-	279
9 jaar	1975	-	-	-	35	145	35	10	2	-	2	-	-	-	-	-	229
	1974	-	-	-	39	148	28	14	8	5	4	-	-	-	-	-	246
	<b>Totaal</b>	-	-	<b>50</b>	<b>1 283</b>	<b>1 071</b>	<b>267</b>	<b>100</b>	<b>50</b>	<b>21</b>	<b>12</b>	<b>5</b>	-	<b>3</b>	-	<b>2 862</b>	
10 jaar	1974	-	-	-	19	149	42	11	8	1	2	-	-	-	-	-	232
	1973	-	-	-	15	149	45	14	10	1	2	1	-	-	-	-	237
11 jaar	1973	-	-	-	8	122	45	11	5	1	1	-	-	-	-	-	193
	1972	-	-	-	4	162	65	8	5	2	3	2	-	1	-	-	252
12 jaar	1972	-	-	-	1	98	54	11	5	2	2	-	1	2	-	-	176
	1971	-	-	-	-	94	96	12	10	4	1	-	-	-	-	-	217
13 jaar	1971	-	-	-	-	76	79	9	5	4	2	-	-	-	-	-	175
	1970	-	-	-	-	68	131	18	6	2	2	-	-	-	-	-	227
14 jaar	1970	-	-	-	-	24	87	19	4	6	1	-	-	2	-	-	143
	1969	-	-	-	-	28	117	25	11	4	2	-	1	-	-	-	188
	<b>Totaal</b>	-	-	-	<b>47</b>	<b>970</b>	<b>761</b>	<b>138</b>	<b>69</b>	<b>27</b>	<b>18</b>	<b>3</b>	<b>2</b>	<b>5</b>	-	<b>2 040</b>	
15 jaar	1969	-	-	-	-	13	93	22	7	3	2	1	2	1	-	-	144
	1968	-	-	-	-	5	123	36	8	3	2	-	1	-	-	-	178
16 jaar	1968	-	-	-	-	3	89	44	7	5	-	1	-	2	-	-	151
	1967	-	-	-	-	1	82	46	9	4	3	2	2	-	-	-	149
17 jaar	1967	-	-	-	-	-	59	39	7	1	2	-	1	-	-	-	109
	1966	-	-	-	-	-	57	66	11	4	1	-	-	-	-	-	139
18 jaar	1966	-	-	-	-	-	38	60	4	4	1	-	-	-	-	-	107
	1965	-	-	-	-	-	38	71	12	4	-	2	2	-	-	-	129
19 jaar	1965	-	-	-	-	-	15	68	16	1	-	2	-	2	-	-	104
	1964	-	-	-	-	-	11	64	26	8	2	1	1	-	-	-	113
	<b>Totaal</b>	-	-	-	-	<b>22</b>	<b>605</b>	<b>516</b>	<b>107</b>	<b>37</b>	<b>13</b>	<b>9</b>	<b>9</b>	<b>5</b>	-	<b>1 323</b>	



**Tabel 33.- ECHTSCHIEDINGEN NAAR DE LEEFTIJD VAN DE GESCHIEDEN MAN EN DE DUUR VAN HET ONTBONDEN HUWELIJK (vervolg)**

C.- VLAAMS GEWEST

JAAR 1984

DUUR VAN HET HUWELIJK	JAAR VAN HET HUWELIJK	Leeftijd van de gescheiden man														Totaal
		< 20 jaar	20 - < 21 jaar	21 - < 25 jaar	25 - < 30 jaar	30 - < 35 jaar	35 - < 40 jaar	40 - < 45 jaar	45 - < 50 jaar	50 - < 55 jaar	55 - < 60 jaar	60 - < 65 jaar	65 - < 70 jaar	70 jaar en +	Onbekend	
20 jaar	1964	-	-	-	-	-	8	58	25	1	1	-	-	1	-	94
	1963	-	-	-	-	-	4	71	32	5	2	-	2	-	116	
21 jaar	1963	-	-	-	-	-	2	30	22	6	3	-	-	-	63	
	1962	-	-	-	-	-	3	54	35	8	5	-	-	1	106	
22 jaar	1962	-	-	-	-	-	-	39	36	1	-	3	-	-	79	
	1961	-	-	-	-	-	-	35	46	6	2	-	-	-	89	
23 jaar	1961	-	-	-	-	-	-	8	40	5	3	-	1	-	58	
	1960	-	-	-	-	-	-	19	44	13	2	-	-	-	78	
24 jaar	1960	-	-	-	-	-	-	9	37	12	1	2	-	-	61	
	1959	-	-	-	-	-	-	4	42	15	2	1	-	-	64	
	<b>Totaal</b>	-	-	-	-	-	<b>17</b>	<b>327</b>	<b>359</b>	<b>72</b>	<b>21</b>	<b>6</b>	<b>3</b>	<b>2</b>	<b>1</b>	<b>808</b>
25 jaar	1959	-	-	-	-	-	-	4	34	8	2	-	-	1	49	
	1958	-	-	-	-	-	-	3	38	30	7	-	-	-	78	
26 jaar	1958	-	-	-	-	-	-	1	30	20	2	1	-	1	55	
	1957	-	-	-	-	-	-	1	35	19	7	3	-	-	65	
27 jaar	1957	-	-	-	-	-	-	-	22	22	5	-	-	-	49	
	1956	-	-	-	-	-	-	-	15	27	9	1	-	-	52	
28 jaar	1956	-	-	-	-	-	-	-	9	18	6	-	1	-	34	
	1955	-	-	-	-	-	-	-	5	24	7	-	-	-	36	
29 jaar	1955	-	-	-	-	-	-	-	-	24	5	-	1	1	31	
	1954	-	-	-	-	-	-	-	5	32	6	2	-	1	46	
	<b>Totaal</b>	-	-	-	-	-	-	<b>9</b>	<b>193</b>	<b>224</b>	<b>56</b>	<b>7</b>	<b>2</b>	<b>4</b>	<b>495</b>	
30 jaar	1954	-	-	-	-	-	-	-	2	16	6	8	-	1	33	
	1953	-	-	-	-	-	-	-	1	17	11	1	1	-	31	
31 jaar	1953	-	-	-	-	-	-	-	-	12	8	-	1	1	22	
	1952	-	-	-	-	-	-	-	-	15	11	3	-	-	29	
32 jaar	1952	-	-	-	-	-	-	-	-	8	12	1	-	-	21	
	1951	-	-	-	-	-	-	-	-	5	23	4	-	-	32	
33 jaar	1951	-	-	-	-	-	-	-	-	3	14	3	-	-	20	
	1950	-	-	-	-	-	-	-	-	2	20	3	1	-	26	
34 jaar	1950	-	-	-	-	-	-	-	-	6	5	3	-	-	14	
	1949	-	-	-	-	-	-	-	-	1	12	7	1	-	21	
	<b>Totaal</b>	-	-	-	-	-	-	-	<b>3</b>	<b>85</b>	<b>122</b>	<b>33</b>	<b>4</b>	<b>2</b>	<b>249</b>	
35 jaar	1949	-	-	-	-	-	-	-	-	1	12	4	-	-	17	
	1948	-	-	-	-	-	-	-	-	-	15	7	1	-	23	
36 jaar	1948	-	-	-	-	-	-	-	-	-	4	5	-	-	9	
	1947	-	-	-	-	-	-	-	-	1	9	10	-	-	20	
37 jaar	1947	-	-	-	-	-	-	-	-	1	4	2	-	-	7	
	1946	-	-	-	-	-	-	-	-	-	7	6	1	-	14	
38 jaar	1946	-	-	-	-	-	-	-	-	-	7	5	1	-	13	
	1945	-	-	-	-	-	-	-	-	-	1	7	4	1	13	
39 jaar	1945	-	-	-	-	-	-	-	-	-	1	3	1	-	5	
	1944	-	-	-	-	-	-	-	-	-	2	3	1	1	7	
	<b>Totaal</b>	-	-	-	-	-	-	-	-	<b>3</b>	<b>62</b>	<b>52</b>	<b>9</b>	<b>2</b>	<b>128</b>	
40 jaar en meer		-	-	-	-	-	-	-	-	-	1	26	30	23	80	
Onbekende duur		-	-	-	-	-	-	-	-	-	-	-	-	-	-	
<b>Algemeen totaal</b>		<b>2</b>	<b>4</b>	<b>231</b>	<b>1 896</b>	<b>2 223</b>	<b>1 718</b>	<b>1 124</b>	<b>796</b>	<b>477</b>	<b>310</b>	<b>143</b>	<b>60</b>	<b>48</b>	<b>1</b>	<b>9 033</b>

**Tabel 33.- ECHTSCHIEDINGEN NAAR DE LEEFTIJD VAN DE GESCHIEDEN MAN EN DE DUUR VAN HET ONTBONDEN HUWELIJK**

D.- WAALS GEWEST

JAAR 1984

DUUR VAN HET HUWELIJK	JAAR VAN HET HUWELIJK	Leeftijd van de gescheiden man														Totaal	
		< 20 jaar	20 - < 21 jaar	21 - < 25 jaar	25 - < 30 jaar	30 - < 35 jaar	35 - < 40 jaar	40 - < 45 jaar	45 - < 50 jaar	50 - < 55 jaar	55 - < 60 jaar	60 - < 65 jaar	65 - < 70 jaar	70 jaar en +	Onbekend		
< 1 jaar	1984	-	-	-	-	1	-	-	-	-	-	-	-	-	-	-	1
	1983	-	-	-	-	-	1	-	-	-	-	-	-	-	-	-	1
	<b>Totaal</b>	-	-	-	-	<b>1</b>	<b>1</b>	-	-	-	-	-	-	-	-	-	<b>2</b>
1 jaar	1983	-	-	-	-	1	-	-	-	1	-	-	-	-	-	-	2
	1982	-	1	6	1	2	-	-	-	-	-	-	-	-	-	-	10
2 jaar	1982	-	1	14	14	7	2	-	-	-	-	-	-	-	-	-	38
	1981	-	1	25	23	12	4	2	-	-	-	-	-	1	-	-	68
3 jaar	1981	-	-	29	51	10	8	1	3	2	2	-	-	-	-	-	108
	1980	-	-	27	89	27	11	3	3	3	1	-	-	-	-	-	164
4 jaar	1980	-	-	22	96	30	14	1	5	1	-	1	1	-	-	-	171
	1979	-	-	24	106	38	13	5	4	4	-	1	-	-	-	-	195
	<b>Totaal</b>	-	<b>3</b>	<b>147</b>	<b>380</b>	<b>127</b>	<b>52</b>	<b>12</b>	<b>15</b>	<b>11</b>	<b>3</b>	<b>4</b>	<b>1</b>	<b>1</b>	-	<b>756</b>	
5 jaar	1979	-	-	12	108	36	11	8	2	-	-	-	-	-	-	-	177
	1978	-	-	10	124	53	14	5	2	2	3	-	-	-	-	-	213
6 jaar	1978	-	-	7	103	35	9	6	3	4	-	-	-	-	-	-	167
	1977	-	-	7	132	68	19	6	4	2	-	-	-	-	-	-	238
7 jaar	1977	-	-	-	93	60	14	3	5	1	-	1	-	-	1	-	178
	1976	-	-	-	97	102	21	12	7	-	-	1	-	-	-	-	240
8 jaar	1976	-	-	-	64	93	27	9	3	4	-	1	-	-	-	-	201
	1975	-	-	-	55	122	23	9	3	4	-	-	-	-	-	-	216
9 jaar	1975	-	-	-	37	102	28	11	6	3	1	-	1	-	-	-	189
	1974	-	-	-	28	115	35	10	3	5	1	-	-	2	-	-	199
	<b>Totaal</b>	-	-	<b>36</b>	<b>841</b>	<b>786</b>	<b>201</b>	<b>79</b>	<b>38</b>	<b>25</b>	<b>5</b>	<b>3</b>	<b>1</b>	<b>2</b>	<b>1</b>	<b>2 018</b>	
10 jaar	1974	-	-	-	17	124	32	7	3	1	2	1	-	-	-	-	187
	1973	-	-	-	19	139	54	5	6	3	1	2	-	-	-	-	229
11 jaar	1973	-	-	-	3	85	40	14	1	2	2	-	-	-	-	-	147
	1972	-	-	-	-	127	66	11	6	-	2	2	-	2	-	-	216
12 jaar	1972	-	-	-	-	73	53	9	3	2	-	1	1	-	-	-	142
	1971	-	-	-	-	86	83	13	6	4	2	-	-	-	-	-	194
13 jaar	1971	-	-	-	-	46	69	10	9	1	3	2	-	-	-	-	140
	1970	-	-	-	-	54	91	15	7	1	-	-	-	-	-	-	168
14 jaar	1970	-	-	-	-	23	78	16	2	1	-	-	-	-	-	-	120
	1969	-	-	-	-	22	108	21	4	5	2	3	1	1	-	-	167
	<b>Totaal</b>	-	-	-	<b>39</b>	<b>779</b>	<b>674</b>	<b>121</b>	<b>47</b>	<b>20</b>	<b>14</b>	<b>11</b>	<b>2</b>	<b>3</b>	-	<b>1 710</b>	
15 jaar	1969	-	-	-	-	4	70	15	4	1	1	2	-	-	-	-	97
	1968	-	-	-	-	10	87	16	15	5	-	-	-	-	-	-	133
16 jaar	1968	-	-	-	-	3	67	21	6	-	-	1	-	-	-	-	98
	1967	-	-	-	-	-	88	28	3	5	1	1	1	-	-	-	127
17 jaar	1967	-	-	-	-	1	60	29	2	2	-	-	-	-	-	-	94
	1966	-	-	-	-	-	57	41	9	1	1	1	-	-	-	-	110
18 jaar	1966	-	-	-	-	-	41	32	7	2	2	1	-	-	-	-	85
	1965	-	-	-	-	-	35	50	11	4	-	-	-	-	-	-	100
19 jaar	1965	-	-	-	-	-	13	45	14	5	1	1	-	-	-	-	79
	1964	-	-	-	-	-	15	49	18	3	5	1	-	-	1	-	92
	<b>Totaal</b>	-	-	-	-	<b>18</b>	<b>533</b>	<b>326</b>	<b>89</b>	<b>28</b>	<b>11</b>	<b>8</b>	<b>1</b>	-	<b>1</b>	<b>1 015</b>	

**Tabel 33.- ECHTSCHIEDINGEN NAAR DE LEEFTIJD VAN DE GESCHIEDEN MAN EN DE DUUR VAN HET ONTBONDEN HUWELIJK (vervolg)**

D.- WAALS GEWEST

JAAR 1984

DUUR VAN HET HUWELIJK	JAAR VAN HET HUWELIJK	Leeftijd van de gescheiden man														Totaal	
		< 20 jaar	20 - < 21 jaar	21 - < 25 jaar	25 - < 30 jaar	30 - < 35 jaar	35 - < 40 jaar	40 - < 45 jaar	45 - < 50 jaar	50 - < 55 jaar	55 - < 60 jaar	60 - < 65 jaar	65 - < 70 jaar	70 jaar en +	Onbekend		
20 jaar	1964	-	-	-	-	-	11	51	17	3	2	-	-	-	-	-	84
	1963	-	-	-	-	-	5	38	16	4	2	2	-	-	-	-	67
21 jaar	1963	-	-	-	-	-	2	26	16	4	2	-	-	-	-	-	50
	1962	-	-	-	-	-	1	40	19	6	2	1	-	-	-	-	69
22 jaar	1962	-	-	-	-	-	-	24	19	3	-	2	-	-	-	-	48
	1961	-	-	-	-	-	-	27	31	14	4	-	-	-	-	-	76
23 jaar	1961	-	-	-	-	-	-	9	27	5	2	1	-	-	-	-	44
	1960	-	-	-	-	-	-	9	25	5	2	-	-	-	-	-	41
24 jaar	1960	-	-	-	-	-	-	5	27	9	1	-	1	2	-	-	45
	1959	-	-	-	-	-	-	9	32	9	1	-	-	-	-	-	51
	<b>Totaal</b>	-	-	-	-	-	<b>19</b>	<b>238</b>	<b>229</b>	<b>62</b>	<b>18</b>	<b>6</b>	<b>1</b>	<b>2</b>	-	-	<b>575</b>
25 jaar	1959	-	-	-	-	-	-	2	22	12	4	-	-	-	-	-	40
	1958	-	-	-	-	-	-	2	30	11	1	1	1	-	-	-	46
26 jaar	1958	-	-	-	-	-	-	-	21	7	1	1	-	-	-	-	30
	1957	-	-	-	-	-	-	1	16	18	4	1	-	-	-	-	40
27 jaar	1957	-	-	-	-	-	-	-	17	11	1	-	-	-	-	-	29
	1956	-	-	-	-	-	-	-	10	10	2	3	1	-	-	-	26
28 jaar	1956	-	-	-	-	-	-	-	7	16	3	-	-	-	-	-	26
	1955	-	-	-	-	-	-	-	6	16	3	2	-	-	-	-	27
29 jaar	1955	-	-	-	-	-	-	-	5	18	6	-	-	-	-	-	29
	1954	-	-	-	-	-	-	-	2	18	5	1	-	1	-	-	27
	<b>Totaal</b>	-	-	-	-	-	-	<b>5</b>	<b>136</b>	<b>137</b>	<b>30</b>	<b>9</b>	<b>2</b>	<b>1</b>	-	-	<b>320</b>
30 jaar	1954	-	-	-	-	-	-	-	4	18	9	-	-	-	-	-	31
	1953	-	-	-	-	-	-	-	-	16	6	1	-	-	-	-	23
31 jaar	1953	-	-	-	-	-	-	-	1	7	8	-	1	-	-	-	17
	1952	-	-	-	-	-	-	-	-	11	9	1	-	-	-	-	21
32 jaar	1952	-	-	-	-	-	-	-	-	7	7	1	-	-	-	-	15
	1951	-	-	-	-	-	-	-	-	12	9	-	-	-	-	-	21
33 jaar	1951	-	-	-	-	-	-	-	-	8	7	3	-	-	-	-	18
	1950	-	-	-	-	-	-	-	-	6	15	3	-	1	-	-	25
34 jaar	1950	-	-	-	-	-	-	-	-	3	2	3	-	-	-	-	8
	1949	-	-	-	-	-	-	-	-	2	11	2	-	-	-	-	15
	<b>Totaal</b>	-	-	-	-	-	-	-	<b>5</b>	<b>90</b>	<b>83</b>	<b>14</b>	<b>1</b>	<b>1</b>	-	-	<b>194</b>
35 jaar	1949	-	-	-	-	-	-	-	-	4	5	1	-	-	-	-	10
	1948	-	-	-	-	-	-	-	-	-	9	4	-	2	-	-	15
36 jaar	1948	-	-	-	-	-	-	-	-	-	7	4	-	-	-	-	11
	1947	-	-	-	-	-	-	-	-	-	10	11	2	1	-	-	24
37 jaar	1947	-	-	-	-	-	-	-	-	-	2	9	-	-	-	-	11
	1946	-	-	-	-	-	-	-	-	-	11	8	2	2	-	-	23
38 jaar	1946	-	-	-	-	-	-	-	-	-	2	4	-	-	-	-	6
	1945	-	-	-	-	-	-	-	-	-	4	6	2	-	-	-	12
39 jaar	1945	-	-	-	-	-	-	-	-	-	1	4	-	-	-	-	5
	1944	-	-	-	-	-	-	-	-	-	1	6	1	-	-	-	8
	<b>Totaal</b>	-	-	-	-	-	-	-	-	<b>4</b>	<b>52</b>	<b>57</b>	<b>7</b>	<b>5</b>	-	-	<b>125</b>
40 jaar en meer		-	-	-	-	-	-	-	-	-	1	30	21	13	1	-	66
Onbekende duur		-	-	-	-	-	-	-	-	-	-	-	-	-	-	-	-
<b>Algemeen totaal</b>		-	<b>3</b>	<b>183</b>	<b>1 260</b>	<b>1 711</b>	<b>1 480</b>	<b>781</b>	<b>559</b>	<b>377</b>	<b>217</b>	<b>142</b>	<b>37</b>	<b>28</b>	<b>3</b>	-	<b>6 781</b>

**Tabel 34. - ECHTSCHIEDINGEN NAAR GEBORTEJAAR, LEEFTIJD EN GESLACHT VAN DE GESCHIEDENEN**

**JAAR 1984**

**A. - HET RIJK**

LEEFTIJD IN VOLLE JAREN	GEBORTEJAAR	Mannen	Vrouwen	LEEFTIJD IN VOLLE JAREN	GEBORTEJAAR	Mannen	Vrouwen
< 18		-	1	50	1934	141	88
18	1966	-	1	50	1933	133	99
18	1965	-	3	51	1933	98	86
19	1965	1	7	51	1932	125	91
19	1964	1	19	52	1932	92	68
	<b>Totaal</b>	<b>2</b>	<b>31</b>	52	1931	111	68
20	1964	-	19	53	1931	90	64
20	1963	7	40	53	1930	115	83
21	1963	4	61	54	1930	90	77
21	1962	13	74	54	1929	98	65
22	1962	17	95		<b>Totaal</b>	<b>1 093</b>	<b>789</b>
22	1961	25	141	55	1929	91	63
23	1961	49	122	55	1928	74	58
23	1960	67	173	56	1928	60	52
24	1960	102	324	56	1927	67	59
24	1959	170	441	57	1927	73	64
	<b>Totaal</b>	<b>454</b>	<b>1 490</b>	57	1926	81	50
25	1959	190	389	58	1926	57	38
25	1958	229	448	58	1925	57	50
26	1958	265	450	59	1925	48	38
26	1957	336	488	59	1924	60	41
27	1957	365	413		<b>Totaal</b>	<b>668</b>	<b>513</b>
27	1956	384	502	60	1924	43	38
28	1956	401	507	60	1923	49	42
28	1955	415	488	61	1923	40	39
29	1955	419	424	61	1922	42	29
29	1954	492	469	62	1922	45	26
	<b>Totaal</b>	<b>3 496</b>	<b>4 578</b>	62	1921	36	38
30	1954	444	429	63	1921	28	20
30	1953	481	434	63	1920	39	31
31	1953	466	411	64	1920	32	33
31	1952	488	480	64	1919	26	23
32	1952	476	434		<b>Totaal</b>	<b>380</b>	<b>319</b>
32	1951	474	430	65	1919	21	8
33	1951	405	377	65	1918	18	13
33	1950	423	417	66	1918	9	7
34	1950	442	390	66	1917	21	9
34	1949	465	418	67	1917	11	11
	<b>Totaal</b>	<b>4 564</b>	<b>4 220</b>	67	1916	11	6
35	1949	399	399	68	1916	18	5
35	1948	440	390	68	1915	9	7
36	1948	396	316	69	1915	8	7
36	1947	426	382	69	1914	9	10
37	1947	363	331		<b>Totaal</b>	<b>135</b>	<b>85</b>
37	1946	406	368	70	1914	4	5
38	1946	400	301	70	1913	9	4
38	1945	324	286	71	1913	7	7
39	1945	329	260	71	1912	8	3
39	1944	343	251	72	1912	11	10
	<b>Totaal</b>	<b>3 826</b>	<b>3 284</b>	72	1911	8	5
40	1944	276	255	73	1911	4	4
40	1943	293	240	74	1910	4	2
41	1943	258	216	74	1910	10	2
41	1942	245	192		1909	5	2
42	1942	201	192		<b>Totaal</b>	<b>70</b>	<b>44</b>
42	1941	214	175	75	1909	4	4
43	1941	181	157	75	1908	3	5
43	1940	183	179	76	1908	3	4
44	1940	182	167	76	1907	5	1
44	1939	230	180	77	1907	2	3
	<b>Totaal</b>	<b>2 263</b>	<b>1 953</b>	77	1906	1	1
45	1939	195	149	78	1906	3	2
45	1938	220	156	79	1905	4	-
46	1938	172	146	79	1905	2	1
46	1937	162	141		1904	2	1
47	1937	138	127		<b>Totaal</b>	<b>29</b>	<b>22</b>
47	1936	180	134				
48	1936	161	117	80 en +	1904	8	5
48	1935	151	113		en vroeger		
49	1935	132	121		Leeftijd onbekend	4	1
49	1934	142	107		<b>Algemeen totaal</b>	<b>18 645</b>	<b>18 645</b>
	<b>Totaal</b>	<b>1 653</b>	<b>1 311</b>				

Tabel 34.- ECHTSCHIEDINGEN NAAR GEBORTEJAAR, LEEFTIJD EN GESLACHT VAN DE GESCHIEDENEN

JAAR 1984

B.- BRUSSELS GEWEST

LEEFTIJD IN VOLLE JAREN	GEBORTE- JAAR	Mannen	Vrouwen	LEEFTIJD IN VOLLE JAREN	GEBORTE- JAAR	Mannen	Vrouwen
< 18		-	-	50	1934	24	13
18	1966	-	-	50	1933	28	17
18	1965	-	-	51	1933	20	13
19	1965	-	-	51	1932	28	24
19	1964	-	1	52	1932	15	11
	<b>Totaal</b>	-	1	52	1931	28	19
20	1964	-	1	53	1931	28	10
20	1963	-	4	53	1930	29	21
21	1963	-	5	54	1930	20	21
21	1962	2	3	54	1929	19	13
22	1962	-	1		<b>Totaal</b>	<b>239</b>	<b>162</b>
22	1961	3	14	55	1929	22	18
23	1961	3	8	55	1928	9	14
23	1960	3	16	56	1928	14	7
24	1960	6	24	56	1927	11	12
24	1959	16	33	57	1927	17	17
	<b>Totaal</b>	<b>33</b>	<b>109</b>	57	1926	17	10
25	1959	19	34	58	1926	11	4
25	1958	20	44	58	1925	14	12
26	1958	22	42	59	1925	13	12
26	1957	30	51	59	1924	13	10
27	1957	39	51		<b>Totaal</b>	<b>141</b>	<b>116</b>
27	1956	38	65	60	1924	14	11
28	1956	33	66	60	1923	11	11
28	1955	50	74	61	1923	12	6
29	1955	38	46	61	1922	9	9
29	1954	51	69	62	1922	10	4
	<b>Totaal</b>	<b>340</b>	<b>542</b>	62	1921	10	8
30	1954	52	60	63	1921	7	4
30	1953	59	54	63	1920	6	6
31	1953	58	66	64	1920	9	9
31	1952	78	74	64	1919	7	9
32	1952	61	71		<b>Totaal</b>	<b>95</b>	<b>77</b>
32	1951	67	79	65	1919	6	3
33	1951	54	45	65	1918	6	3
33	1950	60	66	66	1918	1	3
34	1950	72	62	66	1917	7	1
34	1949	69	71	67	1917	5	3
	<b>Totaal</b>	<b>630</b>	<b>648</b>	67	1916	4	1
35	1949	64	52	68	1916	3	2
35	1948	73	62	68	1915	2	2
36	1948	62	47	69	1915	2	2
36	1947	79	45	69	1914	2	3
37	1947	52	52		<b>Totaal</b>	<b>38</b>	<b>23</b>
37	1946	59	59	70	1914	-	3
38	1946	64	47	70	1913	2	-
38	1945	52	49	71	1913	2	1
39	1945	57	50	71	1912	3	-
39	1944	66	46	72	1912	2	1
	<b>Totaal</b>	<b>628</b>	<b>509</b>	72	1911	2	1
40	1944	33	39	73	1911	2	-
40	1943	50	59	73	1910	2	-
41	1943	37	55	74	1910	2	1
41	1942	41	40	74	1909	2	-
42	1942	37	41		<b>Totaal</b>	<b>19</b>	<b>7</b>
42	1941	35	36	75	1909	2	2
43	1941	33	29	75	1908	1	3
43	1940	23	27	76	1908	-	-
44	1940	28	28	76	1907	1	-
44	1939	41	37	77	1907	1	-
	<b>Totaal</b>	<b>358</b>	<b>391</b>	77	1906	1	1
45	1939	36	22	78	1906	1	-
45	1938	47	24	78	1905	1	-
46	1938	34	27	79	1905	1	-
46	1937	26	25	79	1904	1	-
47	1937	25	28		<b>Totaal</b>	<b>10</b>	<b>6</b>
47	1936	36	24	80 en +	1904	2	2
48	1936	25	20		an vroeger		
48	1935	21	20				
49	1935	24	26				
49	1934	24	22				
	<b>Totaal</b>	<b>298</b>	<b>238</b>				
					Leeftijd onbekend	-	-
					<b>Algemeen totaal</b>	<b>2 831</b>	<b>2 831</b>

Tabel 34.- ECHTSCHIEDINGEN NAAR GEBORTEJAAR, LEEFTIJD EN GESLACHT VAN DE GESCHIEDENEN

JAAR 1984

C.- VLAAMS GEWEST

LEEFTIJD IN VOLLE JAREN	GEBORTE- JAAR	Mannen	Vrouwen	LEEFTIJD IN VOLLE JAREN	GEBORTE- JAAR	Mannen	Vrouwen
< 18		-	1	50	1934	62	49
18	1966	-	-	50	1933	58	52
18	1965	-	2	51	1933	50	40
19	1965	1	3	51	1932	54	35
19	1964	1	11	52	1932	45	34
	<b>Totaal</b>	<b>2</b>	<b>17</b>	52	1931	48	26
20	1964	-	11	53	1931	33	27
20	1963	4	15	53	1930	50	34
21	1963	1	24	54	1930	34	33
21	1962	4	37	54	1929	43	26
22	1962	10	47		<b>Totaal</b>	<b>477</b>	<b>356</b>
22	1961	7	78	55	1929	38	26
23	1961	23	69	55	1928	34	29
23	1960	35	95	56	1928	30	23
24	1960	59	182	56	1927	34	28
24	1959	92	243	57	1927	30	28
	<b>Totaal</b>	<b>235</b>	<b>801</b>	57	1926	39	20
25	1959	102	222	58	1926	29	15
25	1958	121	240	58	1925	26	22
26	1958	148	242	59	1925	24	11
26	1957	185	260	59	1924	26	16
27	1957	197	223		<b>Totaal</b>	<b>310</b>	<b>218</b>
27	1956	210	250	60	1924	18	15
28	1956	229	243	60	1923	20	17
28	1955	229	245	61	1923	13	16
29	1955	207	219	61	1922	19	8
29	1954	268	246	62	1922	20	14
	<b>Totaal</b>	<b>1 896</b>	<b>2 390</b>	62	1921	13	15
30	1954	227	213	63	1921	10	8
30	1953	244	210	63	1920	11	15
31	1953	230	200	64	1920	10	9
31	1952	234	220	64	1919	9	5
32	1952	248	204		<b>Totaal</b>	<b>143</b>	<b>122</b>
32	1951	219	198	65	1919	12	1
33	1951	203	179	65	1918	6	5
33	1950	203	190	66	1918	4	3
34	1950	212	180	66	1917	8	5
34	1949	203	179	67	1917	5	6
	<b>Totaal</b>	<b>2 223</b>	<b>1 973</b>	67	1916	4	4
35	1949	183	192	68	1916	7	2
35	1948	207	168	68	1915	5	3
36	1948	176	160	69	1915	6	3
36	1947	172	166	69	1914	3	6
37	1947	155	159		<b>Totaal</b>	<b>60</b>	<b>38</b>
37	1946	176	157	70	1914	3	1
38	1946	189	134	70	1913	4	3
38	1945	161	136	71	1913	3	5
39	1945	154	124	71	1912	2	1
39	1944	145	125	72	1912	6	7
	<b>Totaal</b>	<b>1 718</b>	<b>1 521</b>	72	1911	1	1
40	1944	162	124	73	1911	2	3
40	1943	138	101	73	1910	1	1
41	1943	130	89	74	1910	4	1
41	1942	121	94	74	1909	2	-
42	1942	88	90		<b>Totaal</b>	<b>28</b>	<b>23</b>
42	1941	110	79	75	1909	1	1
43	1941	80	75	75	1908	2	1
43	1940	89	81	76	1908	1	4
44	1940	90	91	76	1907	3	1
44	1939	116	86	77	1907	1	3
	<b>Totaal</b>	<b>1 124</b>	<b>910</b>	77	1906	-	-
45	1939	89	83	78	1906	2	1
45	1938	93	82	79	1905	3	-
46	1938	89	71	79	1905	-	1
46	1937	78	71		1904	1	1
47	1937	69	54		<b>Totaal</b>	<b>14</b>	<b>13</b>
47	1936	87	56				
48	1936	84	61	80 en -	1904	6	3
48	1935	70	59		en vroeger		
49	1935	61	60				
49	1934	76	50		Leeftijd onbekend	1	1
	<b>Totaal</b>	<b>796</b>	<b>647</b>		<b>Algemeen totaal</b>	<b>9 033</b>	<b>9 033</b>















**EN SOCIALE STAND VAN DE ECHTGENOTEN (vervolg)**

**JAAR 1984**

Beroep en sociale stand van de man

Handelaars, personeel in de handel verkopers en soortgelijken						Landbouwers, vissers, houthakkers en soortgelijken						Mijnwerkers, groeve-arbeiders en soortgelijken				
01	02	03	04	05	Totaal	01	02	03	04	05	Totaal	01	02	04	05	Totaal
-	-	1	-	1	2	-	-	-	-	-	-	-	-	-	-	-
-	-	-	-	-	-	-	-	-	-	-	-	-	-	-	-	-
-	-	-	-	-	-	-	-	-	-	-	-	-	-	-	-	-
-	-	1	-	1	2	-	-	-	-	-	-	-	-	-	-	-
-	-	-	-	-	-	-	-	-	-	-	-	-	-	-	-	-
<b>8</b>	<b>17</b>	<b>16</b>	<b>1</b>	-	<b>42</b>	<b>2</b>	<b>1</b>	-	<b>5</b>	<b>1</b>	<b>9</b>	-	-	<b>10</b>	-	<b>10</b>
-	-	-	-	-	-	-	-	-	-	-	-	-	-	-	-	-
-	2	1	-	-	3	-	-	-	-	-	-	-	-	-	-	-
-	-	1	-	-	1	-	-	-	-	-	-	-	-	-	-	-
8	15	14	1	-	38	2	1	-	5	1	9	-	-	10	-	10
-	-	-	-	-	-	-	-	-	-	-	-	-	-	-	-	-
<b>10</b>	<b>27</b>	<b>44</b>	<b>2</b>	-	<b>83</b>	<b>2</b>	<b>1</b>	-	<b>9</b>	<b>1</b>	<b>13</b>	-	-	<b>3</b>	-	<b>3</b>
2	1	1	-	-	4	1	-	-	-	-	1	-	-	-	-	-
1	5	3	-	-	9	-	-	-	-	1	1	-	-	-	-	-
2	7	8	1	-	18	-	-	-	1	-	1	-	-	-	-	-
5	11	31	1	-	48	1	1	-	8	-	10	-	-	3	-	3
-	3	1	-	-	4	-	-	-	-	-	-	-	-	-	-	-
<b>2</b>	<b>2</b>	<b>2</b>	-	-	<b>6</b>	-	-	-	-	-	-	-	-	-	-	-
2	2	2	-	-	6	-	-	-	-	-	-	-	-	-	-	-
<b>26</b>	<b>132</b>	<b>133</b>	<b>4</b>	<b>4</b>	<b>299</b>	<b>7</b>	<b>16</b>	-	<b>14</b>	-	<b>37</b>	-	-	<b>16</b>	-	<b>16</b>
-	-	-	-	-	-	-	-	-	-	-	-	-	-	-	-	-
-	-	-	-	-	-	-	-	-	-	-	-	-	-	-	-	-
19	113	122	2	3	259	4	13	-	11	-	28	-	-	4	-	4
7	19	11	2	1	40	3	3	-	3	-	9	-	-	12	-	12
-	-	-	-	-	-	-	-	-	-	-	-	-	-	-	-	-
79	232	149	7	3	470	16	22	-	28	1	67	-	-	36	-	36
-	2	1	-	-	3	-	-	-	-	-	-	-	-	-	-	-
<b>181</b>	<b>600</b>	<b>572</b>	<b>16</b>	<b>13</b>	<b>1 382</b>	<b>32</b>	<b>52</b>	<b>1</b>	<b>67</b>	<b>6</b>	<b>158</b>	-	-	<b>72</b>	-	<b>72</b>



**EN SOCIALE STAND VAN DE ECHTGENOTEN (vervolg)**

**JAAR 1984**

Beroep en sociale stand van de man																
Beroepen in de dienstverlenende, sport- en ontspanningsbedrijven						Be- roeps- mili- tair	Beroepsbevolking waarvan het beroep onbekend is						Zon- der beroep	Beroep onbe- kend	Alge- meen totaal	
01	02	03	04	05	Totaal	03	01	02	03	04	05	Totaal	06			
-	-	1	4	-	5	1	-	-	7	3	-	10	4	-	68	
-	-	-	-	-	-	-	-	-	1	-	-	1	-	-	1	
-	-	-	-	-	-	-	-	-	-	-	-	-	-	-	4	
-	-	-	1	-	1	1	-	-	5	2	-	7	1	-	40	
-	-	1	3	-	4	-	-	-	1	1	-	2	3	-	23	
-	-	-	-	-	-	-	-	-	-	-	-	-	-	-	-	
<b>1</b>	-	<b>18</b>	<b>19</b>	-	<b>38</b>	<b>15</b>	-	-	<b>62</b>	<b>112</b>	-	<b>174</b>	<b>33</b>	<b>9</b>	<b>1 213</b>	
-	-	-	-	-	-	-	-	-	-	-	-	-	-	-	3	
-	-	-	-	-	-	1	-	-	-	-	-	-	-	-	5	
-	-	-	-	-	-	1	-	-	-	-	-	-	-	-	17	
1	-	18	19	-	38	13	-	-	61	111	-	172	33	9	1 177	
-	-	-	-	-	-	-	-	-	1	1	-	2	-	-	11	
<b>1</b>	<b>13</b>	<b>78</b>	<b>51</b>	-	<b>143</b>	<b>30</b>	-	-	<b>115</b>	<b>159</b>	-	<b>274</b>	<b>60</b>	<b>12</b>	<b>1 571</b>	
-	-	-	-	-	-	-	-	-	5	1	-	6	-	-	25	
-	8	6	-	-	14	2	-	-	17	4	-	21	1	1	109	
-	2	27	6	-	35	7	-	-	29	14	-	43	5	3	237	
-	2	42	45	-	89	21	-	-	62	136	-	198	54	8	1 165	
1	1	3	-	-	5	-	-	-	2	4	-	6	-	-	35	
-	-	2	3	-	5	29	-	-	3	2	-	5	1	-	68	
-	-	2	3	-	5	29	-	-	3	2	-	5	1	-	68	
<b>3</b>	<b>15</b>	<b>162</b>	<b>69</b>	<b>1</b>	<b>250</b>	<b>95</b>	-	-	<b>954</b>	<b>490</b>	-	<b>1 444</b>	<b>134</b>	<b>39</b>	<b>4 550</b>	
-	-	-	-	-	-	-	-	-	-	-	-	-	-	-	-	
-	-	-	-	-	-	-	-	-	-	-	-	-	-	-	-	
3	13	140	44	-	200	72	-	-	882	194	-	1 076	97	29	3 522	
-	2	22	25	1	50	23	-	-	72	296	-	368	37	10	1 028	
-	-	-	-	-	-	-	-	-	-	-	-	-	-	-	-	
12	32	143	97	1	285	152	-	-	483	654	-	1 137	682	107	6 112	
-	1	-	2	-	3	2	-	-	4	8	-	12	5	196	253	
<b>21</b>	<b>84</b>	<b>555</b>	<b>311</b>	<b>3</b>	<b>974</b>	<b>394</b>	-	-	<b>2 119</b>	<b>1 620</b>	-	<b>3 739</b>	<b>1 092</b>	<b>404</b>	<b>18 645</b>	

















**EN SOCIALE STAND VAN DE ECHTGENOTEN (vervolg)**

**JAAR 1984**

Beroep en sociale stand van de man

Beroepen in de dienstverlenende, sport- en ontspanningsbedrijven						Be- roeps- mili- tair	Beroepsbevolking waarvan het beroep onbekend is						Zon- der beroep	Beroep onbe- kend	Alge- meen totaal
01	02	03	04	05	Totaal		03	01	02	03	04	05			
-	-	-	3	-	3	-	-	-	4	1	-	5	1	-	18
-	-	-	-	-	-	-	-	-	-	-	-	-	-	-	-
-	-	-	-	-	-	-	-	-	-	-	-	-	-	-	-
-	-	-	1	-	1	-	-	-	3	1	-	4	-	-	11
-	-	-	2	-	2	-	-	-	1	-	-	1	1	-	7
-	-	-	-	-	-	-	-	-	-	-	-	-	-	-	-
-	-	-	1	-	1	2	-	-	5	4	-	9	1	-	51
-	-	-	-	-	-	-	-	-	-	-	-	-	-	-	-
-	-	-	-	-	-	-	-	-	-	-	-	-	-	-	1
-	-	-	-	-	-	1	-	-	-	-	-	-	-	-	2
-	-	-	1	-	1	1	-	-	5	4	-	9	1	-	48
-	-	-	-	-	-	-	-	-	-	-	-	-	-	-	-
-	4	12	8	-	24	4	-	-	17	18	-	35	6	2	180
-	-	-	-	-	-	-	-	-	-	-	-	-	-	-	-
-	3	-	-	-	3	-	-	-	4	1	-	5	-	-	16
-	-	7	1	-	8	2	-	-	7	3	-	10	1	-	52
-	1	4	7	-	12	2	-	-	5	14	-	19	5	2	108
-	-	1	-	-	1	-	-	-	1	-	-	1	-	-	4
-	-	1	-	-	1	2	-	-	1	-	-	1	-	-	9
-	-	1	-	-	1	2	-	-	1	-	-	1	-	-	9
-	8	41	20	1	70	11	-	-	260	72	-	332	31	5	873
-	-	-	-	-	-	-	-	-	-	-	-	-	-	-	-
-	-	-	-	-	-	-	-	-	-	-	-	-	-	-	-
-	7	36	9	-	52	10	-	-	241	27	-	268	27	5	727
-	1	5	11	1	18	1	-	-	19	45	-	64	4	-	146
-	-	-	-	-	-	-	-	-	-	-	-	-	-	-	-
-	8	22	13	-	43	12	-	-	80	49	-	129	99	21	742
-	-	-	1	-	1	1	-	-	1	2	-	3	-	31	44
-	22	106	58	1	187	45	-	-	473	171	-	644	186	71	2 831













EN SOCIALE STAND VAN DE ECHTGENOTEN (vervolg)

JAAR 1984

Beroep en sociale stand van de man

Handelaars, personeel in de handel verkopers en soortgelijken						Landbouwers, vissers, houthakkers en soortgelijken						Mijnwerkers, groeve-arbeiders en soortgelijken				
01	02	03	04	05	Totaal	01	02	03	04	05	Totaal	01	02	04	05	Totaal
-	-	1	-	-	1	-	-	-	-	-	-	-	-	-	-	-
-	-	-	-	-	-	-	-	-	-	-	-	-	-	-	-	-
-	-	-	-	-	-	-	-	-	-	-	-	-	-	-	-	-
-	-	1	-	-	1	-	-	-	-	-	-	-	-	-	-	-
-	-	-	-	-	-	-	-	-	-	-	-	-	-	-	-	-
7	12	8	-	-	27	1	1	-	1	1	4	-	-	8	-	8
-	-	-	-	-	-	-	-	-	-	-	-	-	-	-	-	-
-	1	-	-	-	1	-	-	-	-	-	-	-	-	-	-	-
-	-	-	-	-	-	-	-	-	-	-	-	-	-	-	-	-
7	11	8	-	-	26	1	1	-	1	1	4	-	-	8	-	8
-	-	-	-	-	-	-	-	-	-	-	-	-	-	-	-	-
9	16	17	2	-	44	2	-	-	5	-	7	-	-	3	-	3
2	-	1	-	-	3	1	-	-	-	-	1	-	-	-	-	-
-	4	-	-	-	4	-	-	-	-	-	-	-	-	-	-	-
2	4	4	1	-	11	-	-	-	-	-	-	-	-	-	-	-
5	7	12	1	-	25	1	-	-	5	-	6	-	-	3	-	3
-	1	-	-	-	1	-	-	-	-	-	-	-	-	-	-	-
1	-	-	-	-	1	-	-	-	-	-	-	-	-	-	-	-
1	-	-	-	-	1	-	-	-	-	-	-	-	-	-	-	-
23	51	72	1	2	149	6	10	-	11	-	27	-	-	13	-	13
-	-	-	-	-	-	-	-	-	-	-	-	-	-	-	-	-
-	-	-	-	-	-	-	-	-	-	-	-	-	-	-	-	-
17	45	65	-	1	128	3	7	-	8	-	18	-	-	3	-	3
6	6	7	1	1	21	3	3	-	3	-	9	-	-	10	-	10
-	-	-	-	-	-	-	-	-	-	-	-	-	-	-	-	-
69	120	73	3	3	268	12	8	-	18	-	38	-	-	28	-	28
-	-	-	-	-	-	-	-	-	-	-	-	-	-	-	-	-
157	275	270	7	8	717	24	22	-	41	2	89	-	-	55	-	55

C.- VLAAMS GEWEST

Tabel 35.- ECHTSCHIEDINGEN NAAR HET BEROEP

BEROEP EN SOCIALE STAND VAN DE VROUW	Beroep en sociale stand van de man											
	Beroepen in de transport- en communicatiebedrijven						Ambachtslieden, vak- en fabrieksarbeiders en handlangers n.e.g.					
	01	02	03	04	05	Totaal	01	02	03	04	05	Totaal
<b>Beroepen in de transport- en communicatiebedrijven</b>	-	3	5	7	-	15	1	-	-	9	-	10
Werkgevers	-	-	-	-	-	-	-	-	-	-	-	-
Zelfstandigen	-	3	-	-	-	3	-	-	-	-	-	-
Bedienden	-	-	5	2	-	7	1	-	-	5	-	6
Arbeidsters	-	-	-	5	-	5	-	-	-	4	-	4
Helpsters	-	-	-	-	-	-	-	-	-	-	-	-
<b>Ambachtslieden, vak- en fabrieksarbeiders en handlangers n.e.g.</b>	-	1	8	92	-	101	10	8	5	425	1	449
Werkgevers	-	-	-	-	-	-	2	-	-	-	-	2
Zelfstandigen	-	-	-	-	-	-	-	1	-	-	-	1
Bedienden	-	-	-	1	-	1	-	-	-	3	-	3
Arbeidsters	-	1	8	91	-	100	7	6	5	422	1	441
Helpsters	-	-	-	-	-	-	1	1	-	-	-	2
<b>Beroepen in de dienstverlenende, sport- en ontspanningsbedrijven</b>	1	-	17	70	-	88	6	4	10	275	1	296
Werkgevers	-	-	-	1	-	1	-	-	-	4	-	4
Zelfstandigen	-	-	1	4	-	5	-	1	2	8	-	11
Bedienden	-	-	1	3	-	4	-	1	-	32	-	33
Arbeidsters	1	-	15	58	-	74	6	2	8	228	1	245
Helpsters	-	-	-	4	-	4	-	-	-	3	-	3
<b>Beroepsmilitairen</b>	-	-	2	4	-	6	-	1	-	2	-	3
Bedienden	-	-	2	4	-	6	-	1	-	2	-	3
<b>Beroepsbevolking waarvan het beroep onbekend is</b>	1	2	44	134	-	181	10	17	21	589	-	637
Werkgevers	-	-	-	-	-	-	-	-	-	-	-	-
Zelfstandigen	-	-	-	-	-	-	-	-	-	-	-	-
Bedienden	1	2	35	88	-	126	7	16	19	375	-	417
Arbeidsters	-	-	9	46	-	55	3	1	2	214	-	220
Helpsters	-	-	-	-	-	-	-	-	-	-	-	-
Personen zonder beroep	2	3	46	210	-	261	33	45	18	799	4	899
Beroep onbekend	-	-	-	-	-	-	-	-	-	3	-	3
<b>Algemeen totaal</b>	<b>5</b>	<b>9</b>	<b>155</b>	<b>619</b>	<b>-</b>	<b>788</b>	<b>78</b>	<b>96</b>	<b>71</b>	<b>2 505</b>	<b>8</b>	<b>2 758</b>
<b>N.B.:</b>												
Code 01 = Werkgevers												
Code 02 = Zelfstandigen												
Code 03 = Bedienden												
Code 04 = Arbeiders												
Code 05 = Helpers												
Code 06 = Zonder beroep												

**EN SOCIALE STAND VAN DE ECHTGENOTEN (vervolg)**

**JAAR 1984**

Beroep en sociale stand van de man

Beroepen in de dienstverlenende, sport- en ontspanningsbedrijven						Beroeps- militairen	Beroepsbevolking waarvan het beroep onbekend is						Zonder beroep	Beroep onbekend	Algemeen totaal
01	02	03	04	05	Totaal		01	02	03	04	05	Totaal			
-	-	1	1	-	2	1	-	-	2	1	-	3	3	-	38
-	-	-	-	-	-	-	-	-	1	-	-	1	-	-	1
-	-	-	-	-	-	-	-	-	-	-	-	-	-	-	3
-	-	-	-	-	-	1	-	-	1	-	-	1	1	-	19
-	-	1	1	-	2	-	-	-	-	1	-	1	2	-	15
-	-	-	-	-	-	-	-	-	-	-	-	-	-	-	-
<b>1</b>	-	<b>14</b>	<b>11</b>	-	<b>26</b>	<b>7</b>	-	-	<b>44</b>	<b>76</b>	-	<b>120</b>	<b>24</b>	<b>4</b>	<b>831</b>
-	-	-	-	-	-	-	-	-	-	-	-	-	-	-	3
-	-	-	-	-	-	-	-	-	-	-	-	-	-	-	2
-	-	-	-	-	-	-	-	-	-	-	-	-	-	-	6
1	-	14	11	-	26	7	-	-	44	76	-	120	24	4	817
-	-	-	-	-	-	-	-	-	-	-	-	-	-	-	3
-	<b>5</b>	<b>40</b>	<b>25</b>	-	<b>70</b>	<b>13</b>	-	-	<b>61</b>	<b>67</b>	-	<b>128</b>	<b>30</b>	<b>3</b>	<b>763</b>
-	-	-	-	-	-	-	-	-	4	1	-	5	-	-	20
-	3	6	-	-	9	1	-	-	11	1	-	12	-	1	58
-	1	9	2	-	12	4	-	-	14	-	-	14	1	-	95
-	1	23	23	-	47	8	-	-	32	62	-	94	29	2	575
-	-	2	-	-	2	-	-	-	-	3	-	3	-	-	15
-	-	1	2	-	3	16	-	-	2	1	-	3	-	-	36
-	-	1	2	-	3	16	-	-	2	1	-	3	-	-	36
<b>2</b>	<b>6</b>	<b>71</b>	<b>35</b>	-	<b>114</b>	<b>51</b>	-	-	<b>447</b>	<b>236</b>	-	<b>683</b>	<b>54</b>	<b>9</b>	<b>2 284</b>
-	-	-	-	-	-	-	-	-	-	-	-	-	-	-	-
-	-	-	-	-	-	-	-	-	-	-	-	-	-	-	-
2	5	59	26	-	92	37	-	-	409	80	-	489	35	5	1 681
-	1	12	9	-	22	14	-	-	38	156	-	194	19	4	603
-	-	-	-	-	-	-	-	-	-	-	-	-	-	-	-
11	10	64	49	1	135	62	-	-	227	315	-	542	273	15	2 926
-	1	-	-	-	1	1	-	-	1	2	-	3	1	68	78
<b>18</b>	<b>33</b>	<b>255</b>	<b>161</b>	<b>1</b>	<b>468</b>	<b>172</b>	-	-	<b>1 003</b>	<b>787</b>	-	<b>1 790</b>	<b>449</b>	<b>107</b>	<b>9 033</b>





**EN SOCIALE STAND VAN DE ECHTGENOTEN**

JAAR 1984

Beroep en sociale stand van de man																	
Handelaars, personeel in de handel verkopers en soortgelijken						Landbouwers, vissers, houthakkers en soortgelijken						Mijnwerkers, groeve-arbeiders en soortgelijken					
01	02	03	04	05	Totaal	01	02	03	04	05	Totaal	01	02	04	05	Totaal	
1	23	28	-	-	52	1	4	1	4	-	10	-	-	-	-	-	
-	-	-	-	-	-	-	-	-	-	-	-	-	-	-	-	-	
-	-	-	-	-	-	-	-	-	-	-	-	-	-	-	-	-	
1	22	28	-	-	51	1	4	1	3	-	9	-	-	-	-	-	
-	-	-	-	-	-	-	-	-	1	-	1	-	-	-	-	-	
-	1	-	-	-	1	-	-	-	-	-	-	-	-	-	-	-	
-	-	-	-	-	-	-	-	-	-	-	-	-	-	-	-	-	
-	3	3	-	1	7	-	-	-	-	-	-	-	-	-	-	-	
-	-	-	-	-	-	-	-	-	-	-	-	-	-	-	-	-	
-	1	-	-	1	2	-	-	-	-	-	-	-	-	-	-	-	
-	2	3	-	-	5	-	-	-	-	-	-	-	-	-	-	-	
-	-	-	-	-	-	-	-	-	-	-	-	-	-	-	-	-	
1	6	17	-	-	24	1	1	-	1	-	3	-	-	1	-	1	
1	6	17	-	-	24	1	1	-	1	-	3	-	-	1	-	1	
-	-	-	-	-	-	-	-	-	-	-	-	-	-	-	-	-	
6	32	21	-	-	59	-	1	-	-	-	1	-	-	2	-	2	
2	2	1	-	-	5	-	-	-	-	-	-	-	-	-	-	-	
-	11	8	-	-	19	-	-	-	-	-	-	-	-	1	-	1	
1	10	12	-	-	23	-	1	-	-	-	1	-	-	1	-	1	
1	2	-	-	-	3	-	-	-	-	-	-	-	-	-	-	-	
2	7	-	-	-	9	-	-	-	-	-	-	-	-	-	-	-	
-	-	-	-	-	-	-	2	-	-	-	2	-	-	-	-	-	
-	-	-	-	-	-	-	-	-	-	-	-	-	-	-	-	-	
-	-	-	-	-	-	-	-	-	-	-	-	-	-	-	-	-	
-	-	-	-	-	-	-	-	-	-	-	-	-	-	-	-	-	
-	-	-	-	-	-	-	1	-	-	-	1	-	-	-	-	-	
-	-	-	-	-	-	-	1	-	-	-	1	-	-	-	-	-	
-	-	-	-	-	-	-	-	-	-	-	-	-	-	-	-	-	
-	-	-	-	-	-	-	-	-	-	-	-	-	-	-	-	-	
-	-	-	-	-	-	-	-	-	-	-	-	-	-	-	-	-	
-	-	-	-	-	-	-	-	-	-	-	-	-	-	-	-	-	







**EN SOCIALE STAND VAN DE ECHTGENOTEN (vervolg)**

**JAAR 1984**

Beroep en sociale stand van de man

Handelaars, personeel in de handel verkopers en soortgelijken						Landbouwers, vissers, houthakkers en soortgelijken						Mijnwerkers, groeve-arbeiders en soortgelijken				
01	02	03	04	05	Totaal	01	02	03	04	05	Totaal	01	02	04	05	Totaal
-	-	-	-	1	1	-	-	-	-	-	-	-	-	-	-	-
-	-	-	-	-	-	-	-	-	-	-	-	-	-	-	-	-
-	-	-	-	-	-	-	-	-	-	-	-	-	-	-	-	-
-	-	-	-	1	1	-	-	-	-	-	-	-	-	-	-	-
-	-	-	-	-	-	-	-	-	-	-	-	-	-	-	-	-
<b>1</b>	<b>2</b>	<b>6</b>	<b>1</b>	-	<b>10</b>	<b>1</b>	-	-	<b>4</b>	-	<b>5</b>	-	-	<b>2</b>	-	<b>2</b>
-	-	-	-	-	-	-	-	-	-	-	-	-	-	-	-	-
-	-	1	-	-	1	-	-	-	-	-	-	-	-	-	-	-
-	-	1	-	-	1	-	-	-	-	-	-	-	-	-	-	-
1	2	4	1	-	8	1	-	-	4	-	5	-	-	2	-	2
-	-	-	-	-	-	-	-	-	-	-	-	-	-	-	-	-
<b>1</b>	<b>8</b>	<b>15</b>	-	-	<b>24</b>	-	<b>1</b>	-	<b>3</b>	<b>1</b>	<b>5</b>	-	-	-	-	-
-	1	-	-	-	1	-	-	-	-	-	-	-	-	-	-	-
1	1	1	-	-	3	-	-	-	-	1	1	-	-	-	-	-
-	2	-	-	-	2	-	-	-	-	-	-	-	-	-	-	-
-	3	13	-	-	16	-	1	-	3	-	4	-	-	-	-	-
-	1	1	-	-	2	-	-	-	-	-	-	-	-	-	-	-
<b>1</b>	<b>2</b>	<b>2</b>	-	-	<b>5</b>	-	-	-	-	-	-	-	-	-	-	-
1	2	2	-	-	5	-	-	-	-	-	-	-	-	-	-	-
<b>3</b>	<b>37</b>	<b>30</b>	<b>2</b>	-	<b>72</b>	<b>1</b>	<b>4</b>	-	<b>3</b>	-	<b>8</b>	-	-	<b>2</b>	-	<b>2</b>
-	-	-	-	-	-	-	-	-	-	-	-	-	-	-	-	-
-	-	-	-	-	-	-	-	-	-	-	-	-	-	-	-	-
2	32	29	1	-	64	1	4	-	3	-	8	-	-	1	-	1
1	5	1	1	-	8	-	-	-	-	-	-	-	-	1	-	1
-	-	-	-	-	-	-	-	-	-	-	-	-	-	-	-	-
9	75	51	4	-	139	4	13	-	10	-	27	-	-	7	-	7
-	2	-	-	-	2	-	-	-	-	-	-	-	-	-	-	-
<b>23</b>	<b>190</b>	<b>173</b>	<b>7</b>	<b>2</b>	<b>395</b>	<b>8</b>	<b>26</b>	<b>1</b>	<b>25</b>	<b>1</b>	<b>61</b>	-	-	<b>14</b>	-	<b>14</b>



EN SOCIALE STAND VAN DE ECHTGENOTEN (vervolg)

JAAR 1984

Beroep en sociale stand van de man																
Beroepen in de dienstverlenende, sport- en ontspanningsbedrijven						Beroeps- mili- tair	Beroepsbevolking waarvan het beroep onbekend is						Zon- der beroep	Beroep onbe- kend	Alge- meen totaal	
01	02	03	04	05	Totaal		03	01	02	03	04	05				Totaal
-	-	-	-	-	-	-	-	-	1	1	-	2	-	-	12	
-	-	-	-	-	-	-	-	-	-	-	-	-	-	-	-	
-	-	-	-	-	-	-	-	-	-	-	-	-	-	-	1	
-	-	-	-	-	-	-	-	-	1	1	-	2	-	-	10	
-	-	-	-	-	-	-	-	-	-	-	-	-	-	-	1	
-	-	-	-	-	-	-	-	-	-	-	-	-	-	-	-	
-	-	4	7	-	11	6	-	-	13	32	-	45	8	5	331	
-	-	-	-	-	-	-	-	-	-	-	-	-	-	-	-	
-	-	-	-	-	-	1	-	-	-	-	-	-	-	-	2	
-	-	4	7	-	11	5	-	-	12	31	-	43	8	5	9	
-	-	-	-	-	-	-	-	-	1	1	-	2	-	-	312	
-	-	-	-	-	-	-	-	-	-	-	-	-	-	-	8	
1	4	26	18	-	49	13	-	-	37	74	-	111	24	7	628	
-	-	-	-	-	-	-	-	-	1	-	-	1	-	-	5	
-	2	-	-	-	2	1	-	-	2	2	-	4	1	-	35	
-	1	11	3	-	15	1	-	-	8	11	-	19	3	3	90	
-	-	15	15	-	30	11	-	-	25	60	-	85	20	4	482	
1	1	-	-	-	2	-	-	-	1	1	-	2	-	-	16	
-	-	-	1	-	1	11	-	-	-	1	-	1	1	-	23	
-	-	-	1	-	1	11	-	-	-	1	-	1	1	-	23	
1	1	50	14	-	66	33	-	-	247	182	-	429	49	25	1 393	
-	-	-	-	-	-	-	-	-	-	-	-	-	-	-	-	
-	-	-	-	-	-	-	-	-	-	-	-	-	-	-	-	
1	1	45	9	-	56	25	-	-	232	87	-	319	35	19	1 114	
-	-	5	5	-	10	8	-	-	15	95	-	110	14	6	279	
-	-	-	-	-	-	-	-	-	-	-	-	-	-	-	-	
1	14	57	35	-	107	78	-	-	176	290	-	466	310	71	2 444	
-	-	-	1	-	1	-	-	-	2	4	-	6	4	97	131	
3	29	194	92	1	319	177	-	-	643	662	-	1 305	457	226	6 781	

**Tabel 36.- ECHTSCHIEDINGEN PER GEWEST NAAR DE EISENDE PARTIJ EN HET AANTAL MINDERJARIGE KINDEREN TEN LASTE**

JAAR 1984

EISENDE PARTIJ	Aantal minderjarige kinderen ten laste								Totaal aantal echtscheidingen
	Geen kinderen	1 kind	2 kinderen	3 kinderen	4 kinderen	5 kinderen	6 kinderen en meer	Niet aangeduid	
<b>A.- HET RIJK</b>									
De echtgenoot	1 630	563	294	91	36	11	6	2 066	4 697
De echtgenote	1 613	743	436	113	43	16	6	2 272	5 242
De twee echtgenoten	3 278	937	504	114	28	4	3	3 718	8 586
Onbekend	13	12	6	-	-	1	-	88	120
<b>Totaal</b>	<b>6 534</b>	<b>2 255</b>	<b>1 240</b>	<b>318</b>	<b>107</b>	<b>32</b>	<b>15</b>	<b>8 144</b>	<b>18 645</b>
<b>B.- BRUSSELS GEWEST</b>									
De echtgenoot	80	39	22	8	1	-	-	545	695
De echtgenote	66	70	30	11	1	3	-	654	835
De twee echtgenoten	120	42	25	9	2	-	2	1 092	1 292
Onbekend	-	-	-	-	-	-	-	9	9
<b>Totaal</b>	<b>266</b>	<b>151</b>	<b>77</b>	<b>28</b>	<b>4</b>	<b>3</b>	<b>2</b>	<b>2 300</b>	<b>2 831</b>
<b>C.- VLAAMS GEWEST</b>									
De echtgenoot	871	260	137	44	16	9	4	735	2 076
De echtgenote	890	345	181	50	18	6	2	770	2 262
De twee echtgenoten	2 241	511	272	54	17	4	1	1 541	4 641
Onbekend	6	7	4	-	-	-	-	37	54
<b>Totaal</b>	<b>4 008</b>	<b>1 123</b>	<b>594</b>	<b>148</b>	<b>51</b>	<b>19</b>	<b>7</b>	<b>3 083</b>	<b>9 033</b>
<b>D.- WAALS GEWEST</b>									
De echtgenoot	679	264	135	39	19	2	2	786	1 926
De echtgenote	657	328	225	52	24	7	4	848	2 145
De twee echtgenoten	917	384	207	51	9	-	-	1 085	2 653
Onbekend	7	5	2	-	-	1	-	42	57
<b>Totaal</b>	<b>2 260</b>	<b>981</b>	<b>569</b>	<b>142</b>	<b>52</b>	<b>10</b>	<b>6</b>	<b>2 761</b>	<b>6 781</b>



**Tabel 37.- ECHTSCHIEDINGEN PER GEWEST NAAR DE EIDENDE PARTIJ EN NAARGELANG EEN VONNIS VAN SCHEIDING VAN TAFEL EN BED ER AL DAN NIET AAN VOORAFGEGAAN IS**

JAAR 1984

OMSCHRIJVING	Eisende partij				Totaal aantal echtscheidingen
	De echtgenoot	De echtgenote	De twee echtgenoten	Niet aangeduid	
<b>A.- HET RIJK</b>					
Voorafgaande scheiding van tafel en bed	166	175	87	4	432
Geen voorafgaande scheiding van tafel en bed	3 801	4 212	7 400	34	15 447
Toestand niet aangegeven	730	855	1 099	82	2 766
<b>Totaal van de echtscheidingen</b>	<b>4 697</b>	<b>5 242</b>	<b>8 586</b>	<b>120</b>	<b>18 645</b>
<b>B.- BRUSSELS GEWEST</b>					
Voorafgaande scheiding van tafel en bed	32	23	4	-	59
Geen voorafgaande scheiding van tafel en bed	446	542	894	3	1 885
Toestand niet aangegeven	217	270	394	6	887
<b>Totaal van de echtscheidingen</b>	<b>695</b>	<b>835</b>	<b>1 292</b>	<b>9</b>	<b>2 831</b>
<b>C.- VLAAMS GEWEST</b>					
Voorafgaande scheiding van tafel en bed	23	43	35	-	101
Geen voorafgaande scheiding van tafel en bed	1 742	1 906	4 173	20	7 841
Toestand niet aangegeven	311	313	433	34	1 091
<b>Totaal van de echtscheidingen</b>	<b>2 076</b>	<b>2 262</b>	<b>4 641</b>	<b>54</b>	<b>9 033</b>
<b>D.- WAALS GEWEST</b>					
Voorafgaande scheiding van tafel en bed	111	109	48	4	272
Geen voorafgaande scheiding van tafel en bed	1 613	1 764	2 333	11	5 721
Toestand niet aangegeven	202	272	272	42	788
<b>Totaal van de echtscheidingen</b>	<b>1 926</b>	<b>2 145</b>	<b>2 653</b>	<b>57</b>	<b>6 781</b>

**Tabel 38.- ALGEMENE EVOLUTIE VAN DE ECHTSCHIEDINGEN EN DE SCHEIDINGEN VAN TAFEL EN BED**

JAREN 1965-1984

JAREN	Aanvragen van echtscheidingen ingewilligd door de rechtbanken van eerste aanleg				Scheiding van tafel en bed ingewilligd door de rechtbanken van eerste aanleg	Echtscheidingen geboekt door de burgerlijke stand
	Wegens een bepaalde oorzaak (1)	Na scheiding van tafel en bed	Door wederzijdse toestemming	Totaal		
1965	4 477	1 413	5 890	228	5 520	
1966	4 628	1 526	6 154	197	5 826	
1967	5 196	1 351	6 547	202	6 023	
1968	5 446	1 401	6 847	216	6 057	
1969	5 080	1 429	6 509	171	6 458	
1970	5 465	1 470	6 935	152	6 403	
1971	5 572	1 751	7 323	145	7 024	
1972	6 258	2 101	8 359	180	7 832	
1973	6 196	2 179	8 375	150	8 336	
1974	7 264	3 697	10 961	152	10 133	
1975	8 281	4 049	12 330	144	10 977	
1976	9 395	4 359	13 754	147	12 665	
1977	9 330	4 450	13 780	141	12 867	
1978	9 120	4 966	14 086	125	13 528	
1979	9 044	5 171	14 215	158	13 381	
1980	9 598	5 767	15 365	153	14 457	
1981	9 515	6 512	16 027	134	15 323	
1982	9 840	6 988	16 828	142	16 004	
1983	10 583	7 549	18 132	136	17 125	
1984	-	-	-	-	18 645	

(1) Gewelddaden, mishandelingen, beledigingen van erge aard, overspel



H U W E L I J K E N   E N  
E C H T S C H E I D I N G E N

1 9 8 5



Tabel 1.- HUWELIJKEN PER ARRONDISSEMENT, PROVINCIE EN GEWEST

JAREN 1982 - 1985

ARRONDISSEMENTEN, PROVINCIES EN GEWESTEN	Absolute cijfers				Per 1 000 inwoners			
	1982	1983	1984	1985	1982	1983	1984	1985
Antwerpen	5 745	5 484	5 452	5 317	6,27	5,96	5,93	5,78
Mechelen	1 858	1 803	1 750	1 757	6,34	6,13	5,97	5,99
Turnhout	2 678	2 506	2 517	2 381	7,41	6,89	6,83	6,46
<b>Prov. Antwerpen</b>	<b>10 281</b>	<b>9 793</b>	<b>9 719</b>	<b>9 455</b>	<b>6,54</b>	<b>6,21</b>	<b>6,15</b>	<b>5,98</b>
Brussel-Hoofdstad	5 258	5 018	4 891	4 774	5,29	5,07	4,94	4,87
Halle-Vilvoorde	2 930	2 823	2 731	2 643	5,65	5,44	5,25	5,08
Leuven	2 494	2 390	2 460	2 367	5,99	5,72	5,86	5,64
Nijvel	1 574	1 525	1 575	1 499	5,37	5,18	5,29	5,04
<b>Prov. Brabant</b>	<b>12 256</b>	<b>11 756</b>	<b>11 657</b>	<b>11 283</b>	<b>5,51</b>	<b>5,29</b>	<b>5,26</b>	<b>5,09</b>
Aat	457	396	441	420	5,91	5,14	5,78	5,50
Charleroi	2 679	2 504	2 494	2 397	6,07	5,72	5,76	5,54
Bergen	1 593	1 481	1 385	1 397	6,22	5,82	5,49	5,54
Moeskroen	487	445	467	424	6,69	6,12	6,45	5,85
Zinnik	1 000	933	986	961	5,99	5,60	5,94	5,79
Thuin	930	869	829	822	6,58	6,14	5,86	5,81
Doornik	881	848	821	821	6,24	6,01	5,83	5,83
<b>Prov. Henegouwen</b>	<b>8 027</b>	<b>7 476</b>	<b>7 423</b>	<b>7 242</b>	<b>6,19</b>	<b>5,79</b>	<b>5,79</b>	<b>5,65</b>
Hoei	533	526	497	532	6,01	5,89	5,54	5,92
Luik	3 720	3 302	3 368	3 257	6,17	5,52	5,67	5,48
Verviers	1 606	1 589	1 553	1 535	6,53	6,44	6,27	6,20
Borgworm	353	357	358	323	5,80	5,86	5,87	5,30
<b>Prov. Luik</b>	<b>6 212</b>	<b>5 774</b>	<b>5 776</b>	<b>5 647</b>	<b>6,22</b>	<b>5,80</b>	<b>5,82</b>	<b>5,69</b>
Hasselt	2 458	2 283	2 247	2 204	6,93	6,41	6,26	6,14
Maaseik	1 481	1 433	1 410	1 281	7,82	7,52	7,31	6,64
Tongeren	1 211	1 180	1 099	1 073	6,85	6,65	6,17	6,03
<b>Prov. Limburg</b>	<b>5 150</b>	<b>4 896</b>	<b>4 756</b>	<b>4 558</b>	<b>7,15</b>	<b>6,76</b>	<b>6,52</b>	<b>6,25</b>
Aarlen	339	331	297	254	7,16	7,04	6,31	5,40
Bastenaken	250	302	243	261	6,88	8,30	6,65	7,14
Marche-en-Famenne	324	289	281	274	7,53	6,68	6,32	6,16
Neufchâteau	360	312	357	362	6,25	6,02	6,88	6,98
Virton	276	268	284	284	6,25	6,05	6,39	6,39
<b>Prov. Luxemburg</b>	<b>1 549</b>	<b>1 502</b>	<b>1 462</b>	<b>1 435</b>	<b>6,96</b>	<b>6,74</b>	<b>6,52</b>	<b>6,40</b>
Dinant	596	515	576	559	6,69	5,75	6,37	6,18
Namen	1 647	1 535	1 503	1 425	6,30	5,87	5,71	5,41
Philippeville	387	374	373	358	6,71	6,48	6,48	6,22
<b>Prov. Namen</b>	<b>2 630</b>	<b>2 424</b>	<b>2 452</b>	<b>2 342</b>	<b>6,44</b>	<b>5,93</b>	<b>5,96</b>	<b>5,70</b>
Aalst	1 815	1 789	1 676	1 654	6,92	6,83	6,44	6,35
Dendermonde	1 176	1 225	1 157	1 105	6,49	6,74	6,37	6,08
Eeklo	516	495	495	512	6,44	6,18	6,20	6,42
Gent	3 050	3 021	3 036	2 994	6,28	6,22	6,27	6,18
Oudenaarde	732	676	715	677	6,51	6,02	6,39	6,05
Sint-Niklaas	1 430	1 338	1 286	1 288	6,79	6,34	6,06	6,07
<b>Prov. Oost-Vlaanderen</b>	<b>8 719</b>	<b>8 544</b>	<b>8 365</b>	<b>8 230</b>	<b>6,54</b>	<b>6,41</b>	<b>6,29</b>	<b>6,19</b>
Brugge	1 769	1 782	1 671	1 649	6,93	6,95	6,48	6,39
Diksmuide	339	321	353	321	7,13	6,77	7,46	6,79
Ieper	705	749	732	711	6,78	7,20	7,04	6,84
Kortrijk	1 914	1 881	1 953	1 950	7,04	6,90	7,14	7,13
Oostende	902	851	861	889	6,77	6,38	6,43	6,64
Roeselare	868	951	907	932	7,06	6,94	6,61	6,79
Tielt	601	642	564	582	7,09	7,57	6,64	6,85
Veurne	319	287	311	333	6,63	5,90	6,23	6,67
<b>Prov. West-Vlaanderen</b>	<b>7 517</b>	<b>7 464</b>	<b>7 352</b>	<b>7 367</b>	<b>6,95</b>	<b>6,88</b>	<b>6,75</b>	<b>6,77</b>
<b>Het Rijk</b>	<b>62 341</b>	<b>59 629</b>	<b>58 962</b>	<b>57 559</b>	<b>6,33</b>	<b>6,05</b>	<b>5,98</b>	<b>5,84</b>
Brussels gewest	5 258	5 018	4 891	4 774	5,29	5,07	4,99	4,87
Vlaams gewest	37 091	35 910	35 383	34 620	6,57	6,35	6,24	6,10
Waals gewest	19 992	18 701	18 688	18 165	6,21	5,82	5,83	5,66

**Tabel 2.- HUWELIJKEN NAAR DE GEWONE VERBLIJFPLAATS VAN DE ECHTGENOTEN**

JAAR 1985

GEWONE VERBLIJFPLAATS VAN DE ECHTGENOOT	Gewone verblijfplaats van de echtgenote							
	Provincie Antwerpen	Arr. Brussel- Hoofdstad	Arr. Halle- Vilvoorde	Arr. Leuven	Arr. Nijvel	Provincie Brabant	Provincie Hene- gouwen	Provincie Luik
Prov. Antwerpen	8 422	42	99	192	10	343	4	6
Arr. Brussel-Hoofdstad	53	3 503	303	47	133	3 986	109	53
Arr. Halle-Vilvoorde	99	259	1 861	82	31	2 233	19	7
Arr. Leuven	184	48	86	1 754	15	1 903	3	12
Arr. Nijvel	3	144	37	17	1 016	1 214	76	26
Prov. Brabant	339	3 954	2 287	1 900	1 195	9 336	207	98
Prov. Henegouwen	13	109	30	4	88	231	6 399	47
Prov. Luik	7	43	8	9	30	90	48	5 054
Prov. Limburg	144	20	11	135	-	166	1	33
Prov. Luxemburg	4	33	6	3	15	57	23	64
Prov. Namen	5	44	4	4	38	90	148	82
Prov. Oost-Vlaanderen	164	46	183	43	6	278	18	6
Prov. West-Vlaanderen	71	25	39	45	2	111	39	2
<b>Het Rijk</b>	<b>9 169</b>	<b>4 316</b>	<b>2 667</b>	<b>2 335</b>	<b>1 384</b>	<b>10 702</b>	<b>6 887</b>	<b>5 392</b>
Buitenland	189	266	37	42	40	385	213	125
<b>Algemeen totaal</b>	<b>9 358</b>	<b>4 582</b>	<b>2 704</b>	<b>2 377</b>	<b>1 424</b>	<b>11 087</b>	<b>7 100</b>	<b>5 517</b>

**Tabel 3.- HUWELIJKEN NAAR DE GEWESTEN WAAR DE ECHTGENOTEN WOONDEN VOOR HET HUWELIJK**

JAAR 1985

GEWONE VERBLIJFPLAATS VAN DE ECHTGENOTE	Gewone verblijfplaats van de echtgenoot					
	Brussels gewest		Vlaams gewest		Waals gewest	
	Absolute cijfers	% van het totaal	Absolute cijfers	% van het totaal	Absolute cijfers	% van het totaal
Brussels gewest	3 503	76,18	440	1,29	373	2,10
Vlaams gewest	508	11,04	32 978	97,09	374	2,11
Waals gewest	365	7,93	255	0,75	16 619	93,95
Eén der echtgenoten verblijft in het buitenland	222	4,82	293	0,86	323	1,82
Beide echtgenoten verblijven in het buitenland	-	-	-	-	-	-
<b>Totaal</b>	<b>4 598</b>	<b>100,00</b>	<b>33 966</b>	<b>100,00</b>	<b>17 689</b>	<b>100,00</b>

**Tabel 2.- HUWELIJKEN NAAR DE GEWONE VERBLIJFPLAATS VAN DE ECHTGENOTEN**

JAAR 1985

GEWONE VERBLIJFPLAATS VAN DE ECHTGENOOT	Gewone verblijfplaats van de echtgenote							Algemeen totaal
	Provincie Limburg	Provincie Luxemburg	Provincie Namen	Provincie Oost- Vlaanderen	Provincie West- Vlaanderen	Het Rijk	Buitenland	
Prov. Antwerpen	141	3	2	186	76	9 183	95	9 278
Arr. Brussel-Hoofdstad	17	20	50	57	31	4 376	222	4 598
Arr. Halle-Vilvoorde	21	2	9	215	20	2 625	19	2 644
Arr. Leuven	138	3	2	24	29	2 298	15	2 313
Arr. Nijvel	3	11	52	3	4	1 392	28	1 420
Prov. Brabant	179	36	113	299	84	10 691	284	10 975
Prov. Henegouwen	4	26	178	36	83	7 017	120	7 137
Prov. Luik	64	55	78	3	7	5 406	106	5 512
Prov. Limburg	3 995	1	5	28	16	4 389	42	4 431
Prov. Luxemburg	3	1 156	61	2	1	1 371	30	1 401
Prov. Namen	1	48	1 800	4	2	2 180	39	2 219
Prov. Oost-Vlaanderen	32	1	6	7 142	337	7 984	74	8 058
Prov. West-Vlaanderen	36	6	1	315	6 613	7 194	48	7 242
<b>Het Rijk</b>	<b>4 455</b>	<b>1 332</b>	<b>2 244</b>	<b>8 015</b>	<b>7 219</b>	<b>55 415</b>	<b>838</b>	<b>56 253</b>
Buitenland	63	46	50	140	86	1 297	9	1 306
<b>Algemeen totaal</b>	<b>4 518</b>	<b>1 378</b>	<b>2 294</b>	<b>8 155</b>	<b>7 305</b>	<b>56 712</b>	<b>847</b>	<b>57 559</b>

**Tabel 3.- HUWELIJKEN NAAR DE GEWESTEN WAAR DE ECHTGENOTEN WOONDEN VOOR HET HUWELIJK**

JAAR 1985

GEWONE VERBLIJFPLAATS VAN DE ECHTGENOTE	Gewone verblijfplaats van de echtgenoot					
	Een echtgenoot verblijft in het buitenland		Beide echtgenoten verblijven in het buitenland		Totaal	
	Absolute cijfers	% van het totaal	Absolute cijfers	% van het totaal	Absolute cijfers	% van het totaal
Brussels gewest	266	20,50	-	-	4 582	7,96
Vlaams gewest	557	42,94	-	-	34 417	59,79
Waals gewest	474	36,54	-	-	17 713	30,77
Eén der echtgenoten verblijft in het buitenland	-	-	-	-	838	1,45
Beide echtgenoten verblijven in het buitenland	-	-	9	100,00	9	0,01
<b>Totaal</b>	<b>1 297</b>	<b>100,00</b>	<b>9</b>	<b>100,00</b>	<b>57 559</b>	<b>100,00</b>

**Tabel 4.- HUWELIJKEN NAAR DE VORIGE BURGERLIJKE STAAT VAN DE ECHTGENOTEN**

**JAREN 1976 - 1985**

JAREN	Huwelijk gesloten tussen									Totaal aantal huwelijken
	twee ongehuwden	ongehuwde mannen en weduwen	ongehuwde mannen en gescheiden vrouwen	wedunaars en ongehuwde vrouwen	wedunaars en weduwen	wedunaars en gescheiden vrouwen	gescheiden mannen en ongehuwde vrouwen	gescheiden mannen en weduwen	gescheiden onderling	

**ABSOLUTE CIJFERS**

1976	60 607	382	2 545	514	456	575	2 857	243	2 963	71 142
1977	58 981	339	2 372	455	441	573	2 801	268	2 843	69 073
1978	57 080	328	2 490	471	385	511	2 765	227	2 870	67 127
1979	55 574	325	2 432	471	384	514	2 689	225	2 815	65 429
1980	56 386	297	2 511	436	334	503	2 796	223	2 883	66 369
1981	54 168	298	2 561	397	290	521	2 913	215	3 017	64 380
1982	51 937	254	2 643	316	279	506	2 993	189	3 224	62 341
1983	49 155	232	2 712	290	197	490	2 999	181	3 373	59 629
1984	47 871	217	2 808	333	213	509	3 131	192	3 688	58 962
1985	46 731	185	2 782	292	169	505	3 082	183	3 630	57 559
<b>Het Rijk</b>	<b>46 731</b>	<b>185</b>	<b>2 782</b>	<b>292</b>	<b>169</b>	<b>505</b>	<b>3 082</b>	<b>183</b>	<b>3 630</b>	<b>57 559</b>
Brussels gewest	3 348	30	338	43	21	59	473	21	441	4 774
Vlaams gewest	29 293	88	1 367	134	98	249	1 441	82	1 868	34 620
Waals gewest	14 090	67	1 077	115	50	197	1 168	80	1 321	18 165

**VERHOUDINGSCIJFERS**

1976	85,19	0,54	3,58	0,72	0,64	0,81	4,02	0,34	4,16	100,00
1977	85,39	0,49	3,43	0,66	0,64	0,83	4,05	0,39	4,12	100,00
1978	85,03	0,49	3,71	0,70	0,57	0,76	4,12	0,34	4,28	100,00
1979	84,94	0,50	3,72	0,72	0,59	0,78	4,11	0,34	4,30	100,00
1980	84,96	0,45	3,78	0,66	0,50	0,76	4,21	0,34	4,34	100,00
1981	84,14	0,46	3,98	0,62	0,45	0,81	4,52	0,33	4,69	100,00
1982	83,31	0,41	4,24	0,51	0,45	0,81	4,80	0,30	5,17	100,00
1983	82,43	0,39	4,55	0,49	0,33	0,82	5,03	0,30	5,66	100,00
1984	81,19	0,37	4,76	0,57	0,36	0,86	5,31	0,33	6,25	100,00
1985	81,19	0,32	4,83	0,51	0,29	0,88	5,35	0,32	6,31	100,00



**Tabel 5.- HUWELIJKEN NAAR DE LEEFTIJD VAN DE ECHTGENOTEN**

**JAREN 1976 - 1985**

JAREN	20 jaar	20-21 jaar	22-24 jaar	25-29 jaar	30-34 jaar	35-39 jaar	40-44 jaar	45-49 jaar	50-59 jaar	60-69 jaar	70-79 jaar	80 jaar en meer	Totaal aantal huwelijken
-------	---------	------------	------------	------------	------------	------------	------------	------------	------------	------------	------------	-----------------	--------------------------

**LEEFTIJD VAN DE ECHTGENOTE**

1976	19 283	10 366	26 515	7 416	2 526	1 411	1 101	873	1 162	406	77	6	71 142
1977	18 585	9 617	26 407	7 257	2 477	1 308	980	845	1 105	385	99	8	69 073
1978	17 449	9 380	25 887	7 334	2 612	1 283	1 012	760	1 017	311	71	11	67 127
1979	16 161	9 513	25 520	7 322	2 621	1 260	905	792	974	281	71	9	65 429
1980	15 586	9 298	26 516	7 910	2 858	1 305	944	736	892	237	80	7	66 369
1981	14 199	8 988	26 039	8 189	2 806	1 366	932	696	859	235	60	11	64 380
1982	12 672	8 184	25 745	8 602	3 034	1 475	856	671	803	232	61	6	62 341
1983	10 852	7 419	25 378	8 685	3 106	1 579	891	700	741	215	55	8	59 629
1984	9 135	6 985	25 435	9 637	3 320	1 760	932	726	758	212	56	6	58 962
1985	7 828	6 392	25 487	10 039	3 393	1 771	946	670	760	211	55	7	57 559

**LEEFTIJD VAN DE ECHTGENOOT**

1976	4 356	6 407	35 305	14 714	3 689	1 916	1 313	1 021	1 353	776	250	42	71 142
1977	4 237	6 005	34 673	14 081	3 736	1 682	1 292	1 001	1 388	690	248	40	69 073
1978	3 682	5 866	33 492	14 117	3 842	1 771	1 224	900	1 391	588	222	32	67 127
1979	3 262	5 295	32 708	14 215	4 022	1 763	1 196	914	1 282	525	212	35	65 429
1980	3 108	5 024	33 244	14 881	4 169	1 888	1 196	914	1 230	500	188	27	66 369
1981	2 778	4 617	31 834	14 916	4 322	1 953	1 148	891	1 209	499	181	32	64 380
1982	2 338	4 058	30 491	15 083	4 390	2 116	1 137	857	1 200	456	187	28	62 341
1983	1 971	3 550	28 029	15 515	4 464	2 253	1 134	925	1 142	457	163	26	59 629
1984	1 594	3 078	27 101	15 797	4 813	2 462	1 273	956	1 216	471	179	22	58 962
1985	1 258	2 451	25 942	16 482	4 816	2 514	1 260	953	1 212	483	160	28	57 559

**Tabel 6.- HUWELIJKEN NAAR DE LEEFTIJD VAN DE ECHTGENOTEN**

JAREN	< 20 jaar	20 - < 21 jaar	21 - < 25 jaar	25 - < 30 jaar	30 - < 35 jaar	35 - < 40 jaar
<b>Ongehuwde mannen</b>						
1976	4 352	6 404	35 134	13 492	2 282	824
1977	4 236	6 002	34 526	12 914	2 321	707
1978	3 682	5 862	33 312	12 919	2 426	738
1979	3 258	5 293	32 544	13 146	2 531	744
1980	3 108	5 022	33 095	13 773	2 598	768
1981	2 776	4 615	31 695	13 757	2 678	746
1982	2 338	4 056	30 341	13 884	2 683	796
1983	1 969	3 547	27 894	14 332	2 835	789
1984	1 594	3 078	27 007	14 650	3 010	892
1985	1 258	2 449	25 855	15 477	3 054	923
<b>Weduwnaars</b>						
1976	1	1	6	64	77	95
1977	-	1	12	66	65	88
1978	-	-	17	60	62	89
1979	1	-	15	55	84	100
1980	-	1	12	60	77	89
1981	1	-	13	57	73	78
1982	-	-	14	41	68	76
1983	-	-	9	40	56	82
1984	-	-	6	44	74	94
1985	-	-	6	40	44	77
<b>Gescheiden mannen</b>						
1976	3	2	165	1 158	1 330	997
1977	1	2	135	1 101	1 350	887
1978	-	4	163	1 138	1 354	944
1979	3	2	149	1 014	1 407	919
1980	-	1	137	1 048	1 494	1 031
1981	1	2	126	1 102	1 571	1 129
1982	-	2	136	1 158	1 639	1 244
1983	2	3	126	1 143	1 573	1 382
1984	-	-	88	1 103	1 729	1 476
1985	-	2	81	965	1 718	1 514
<b>Ongehuwde vrouwen</b>						
1976	19 273	10 339	26 073	5 838	1 141	476
1977	18 581	9 592	25 936	5 838	1 111	409
1978	17 443	9 361	25 435	5 833	1 121	391
1979	16 152	9 489	25 060	5 848	1 182	356
1980	15 579	9 273	26 074	6 370	1 314	374
1981	14 184	8 967	25 577	6 541	1 253	374
1982	12 660	8 161	25 316	6 882	1 367	398
1983	10 846	7 411	24 960	6 997	1 365	399
1984	9 123	6 967	25 016	7 836	1 502	467
1985	7 825	6 381	25 146	8 288	1 567	462
<b>Weduwen</b>						
1976	1	6	48	92	109	97
1977	3	5	39	98	100	83
1978	2	2	36	81	94	94
1979	3	4	52	98	89	87
1980	-	6	43	82	112	76
1981	6	2	46	89	102	81
1982	3	2	29	78	79	71
1983	1	1	28	75	67	74
1984	2	3	38	85	79	70
1985	-	3	24	61	71	52
<b>Gescheiden vrouwen</b>						
1976	9	21	394	1 486	1 276	838
1977	1	20	432	1 321	1 266	816
1978	4	17	416	1 420	1 397	798
1979	6	20	408	1 376	1 350	817
1980	7	19	399	1 458	1 432	855
1981	9	19	416	1 559	1 451	911
1982	9	21	400	1 642	1 588	1 006
1983	5	7	390	1 613	1 674	1 106
1984	10	15	381	1 716	1 739	1 223
1985	3	8	317	1 690	1 755	1 257

EN HUN VORIGE BURGERLIJKE STAAT

JAREN 1976 - 1985

JAREN	40 - < 45 jaar	45 - < 50 jaar	50 - < 60 jaar	60 - < 70 jaar	70 - < 80 jaar	80 jaar en meer	Totaal aantal huwelijken
<b>Ongehuwde mannen</b>							
1976	434	268	252	73	16	3	63 534
1977	409	240	234	78	22	3	61 692
1978	406	204	254	70	21	4	59 898
1979	327	210	215	51	11	1	58 331
1980	326	206	235	44	15	4	59 194
1981	315	188	188	46	22	1	57 027
1982	284	182	204	52	13	1	54 834
1983	285	195	186	52	13	2	52 099
1984	282	164	157	49	13	0	50 896
1985	286	169	155	56	12	4	49 698
<b>Weduwnaars</b>							
1976	115	183	410	393	167	33	1 545
1977	111	153	456	330	157	30	1 469
1978	93	165	419	291	145	26	1 367
1979	110	134	397	284	158	31	1 369
1980	111	114	375	274	140	20	1 273
1981	68	132	399	256	103	28	1 208
1982	85	126	342	210	117	22	1 101
1983	77	111	277	192	111	22	977
1984	92	107	286	219	118	15	1 055
1985	68	114	287	204	105	21	966
<b>Gescheiden mannen</b>							
1976	764	570	691	310	67	6	6 063
1977	772	608	698	282	69	7	5 912
1978	725	531	718	227	56	2	5 862
1979	759	570	670	190	43	3	5 729
1980	759	594	620	182	33	3	5 902
1981	765	571	622	197	56	3	6 145
1982	768	549	654	194	57	5	6 406
1983	772	619	679	213	39	2	6 553
1984	899	685	773	203	48	7	7 011
1985	906	670	770	223	43	3	6 895
<b>Ongehuwde vrouwen</b>							
1976	273	209	281	62	11	2	63 978
1977	243	198	261	53	13	2	62 237
1978	246	176	239	59	10	2	60 316
1979	201	157	214	61	11	3	58 734
1980	214	165	194	45	13	3	59 618
1981	196	143	178	54	8	3	57 478
1982	166	113	134	44	5	0	55 246
1983	157	114	136	49	7	3	52 444
1984	162	103	107	44	7	1	51 335
1985	174	104	113	40	4	1	50 105
<b>Weduwen</b>							
1976	118	128	260	174	44	4	1 081
1977	87	129	270	172	57	5	1 048
1978	99	95	251	136	41	9	940
1979	88	118	224	125	43	3	934
1980	94	84	209	100	46	2	854
1981	79	89	176	92	34	7	803
1982	81	75	169	93	38	4	722
1983	63	75	118	72	32	4	610
1984	56	57	123	71	33	5	622
1985	50	60	112	71	29	4	537
<b>Gescheiden vrouwen</b>							
1976	710	536	621	170	22	-	6 083
1977	650	518	574	160	29	1	5 788
1978	667	489	527	116	20	-	5 871
1979	616	517	536	95	17	3	5 761
1980	636	487	489	92	21	2	5 897
1981	657	464	505	89	18	1	6 099
1982	609	483	500	95	18	2	6 373
1983	671	511	487	94	16	1	6 575
1984	714	566	528	97	16	0	7 005
1985	722	506	535	100	22	2	6 917

**Tabel 7.- GEMIDDELDE LEEFTIJD VAN DE ECHTGENOTEN**

**JAREN 1976 - 1985**

JAREN	Gemiddelde leeftijd		Mediaanleeftijd	
	Mannen	Vrouwen	Mannen	Vrouwen
1976	26 j. 4 m.	23 j. 8 m.	23 j. 7 m.	21 j. 7 m.
1977	26 j. 4 m.	23 j. 8 m.	23 j. 7 m.	21 j. 8 m.
1978	26 j. 4 m.	23 j. 8 m.	23 j. 8 m.	21 j. 8 m.
1979	26 j. 5 m.	23 j. 9 m.	23 j. 9 m.	21 j. 9 m.
1980	26 j. 5 m.	23 j. 9 m.	23 j. 10 m.	21 j. 10 m.
1981	26 j. 7 m.	23 j. 11 m.	24 j. -	22 j. -
1982	26 j. 9 m.	24 j. 2 m.	24 j. 2 m.	22 j. 3 m.
1983	27 j. 0 m.	24 j. 4 m.	24 j. 5 m.	22 j. 5 m.
1984	27 j. 4 m.	24 j. 7 m.	24 j. 8 m.	22 j. 8 m.

**Tabel 8.- GEMIDDELDE LEEFTIJD VAN DE ECHTGENOTEN NAAR HUN VORIGE BURGERLIJKE STAAT**

**JAREN 1983 - 1985**

BURGERLIJKE STAAT	Gemiddelde leeftijd		
	1983	1984	1985
Ongehuwde mannen	25 j. 5 m.	25 j. 2 m.	25 j. 5 m.
Ongehuwde vrouwen	22 j. 9 m.	23 j. 0 m.	23 j. 3 m.
Weduwnaars	47 j. 5 m.	53 j. 5 m.	54 j. 5 m.
Weduwen	45 j. 8 m.	44 j. 10 m.	46 j. 2 m.
Gescheiden mannen	38 j. 0 m.	39 j. 2 m.	39 j. 5 m.
Gescheiden vrouwen	35 j. 11 m.	36 j. 1 m.	36 j. 3 m.

**Tabel 9.- GEMIDDELDE LEEFTIJD VAN DE VROUW TEN OPZICHTE VAN DE LEEFTIJD VAN DE MAN**

**JAREN 1983 - 1985**

LEEFTIJD VAN DE MAN	Gemiddelde leeftijd van de vrouw		
	1983	1984	1985
19 j. -	19 j. 3 m.	19 j. 5 m.	19 j. 7 m.
20 j. 6 m.	20 j. 0 m.	20 j. 2 m.	20 j. 3 m.
23 j.	21 j. 9 m.	21 j. 11 m.	22 j. 0 m.
27 j. 6 m.	24 j. 0 m.	24 j. 6 m.	24 j. 7 m.
32 j. 6 m.	27 j. 10 m.	28 j. 3 m.	28 j. 2 m.
37 j. 6 m.	31 j. 7 m.	31 j. 8 m.	31 j. 8 m.
42 j. 6 m.	35 j. 4 m.	35 j. 5 m.	35 j. 5 m.
47 j. 6 m.	38 j. 11 m.	39 j. 5 m.	39 j. 5 m.
55 j.	43 j. 8 m.	45 j. 0 m.	44 j. 10 m.
65 j.	48 j. 10 m.	52 j. 5 m.	52 j. 3 m.
75 j.	59 j. 0 m.	60 j. 0 m.	59 j. 4 m.

**Tabel 10.- GEMIDDELDE LEEFTIJD VAN DE MAN TEN OPZICHTE VAN DE LEEFTIJD VAN DE VROUW**

JAREN 1983 - 1985

LEEFTIJD VAN DE VROUW	Gemiddelde leeftijd van de man		
	1983	1984	1985
17 j. 6 m.	23 j. 0 m.	23 j.	23 j. 3 m.
20 j. 6 m.	23 j. 7 m.	23 j. 8 m.	23 j. 9 m.
23 j.	24 j. 11 m.	25 j.	25 j. 1 m.
27 j. 6 m.	28 j. 11 m.	28 j. 11 m.	28 j. 11 m.
32 j. 6 m.	33 j. 9 m.	34 j. 6 m.	34 j. 5 m.
37 j. 6 m.	38 j. 8 m.	39 j. 7 m.	39 j. 6 m.
42 j. 6 m.	42 j. 8 m.	44 j. 5 m.	44 j. 9 m.
47 j. 6 m.	47 j. 3 m.	49 j. 10 m.	50 j. 1 m.
55 j.	52 j. 5 m.	55 j. 11 m.	55 j. 10 m.
65 j.	62 j. 1 m.	65 j. 3 m.	64 j. 3 m.
75 j.	70 j. 4 m.	70 j.	71 j. 9 m.

**Tabel 11.- HUWELIJKEN NAAR DE GEMIDDELDE LEEFTIJD  
EN DE VORIGE BURGERLIJKE STAAT VAN DE ECHTGENOTEN**

JAAR 1985

HUWELIJKEN TUSSEN	Gemiddelde leeftijd van de man	Gemiddelde leeftijd van de vrouw	Verskil
Twee ongehuwden	24 j. 9 m.	22 j. 9 m.	2 j.
Ongehuwde mannen en weduwen	36 j. 3 m.	38 j. 4 m.	-2 j. 1 m.
Ongehuwde mannen en gescheiden vrouwen	31 j. 5 m.	33 j. 1 m.	-1 j. 8 m.
Weduwnaars en ongehuwde vrouwen	49 j. 1 m.	36 j. 5 m.	12 j. 8 m.
Weduwnaars en weduwen	62 j. 1 m.	56 j. 6 m.	5 j. 7 m.
Weduwnaars en gescheiden vrouwen	54 j. 6 m.	45 j. 7 m.	8 j. 11 m.
Gescheiden mannen en ongehuwde vrouwen	36 j. 3 m.	28 j. 1 m.	8 j. 2 m.
Gescheiden mannen en weduwen	47 j. 2 m.	43 j. 11 m.	3 j. 3 m.
Gescheiden mannen en gescheiden vrouwen	41 j. 3 m.	37 j. 1 m.	4 j. 2 m.

**Tabel 12.- HUWELIJKEN NAAR DE VORIGE BURGERLIJKE STAAT VAN DE ECHTGENOTEN**

(Algemeen overzicht van de schikking van de volgende tabellen)

	Totaal	Ongehuwde vrouwen	Weduwen	Gescheiden vrouwen
Totaal	A	B	C	D
Ongehuwde mannen	E	F	G	H
Weduwnaars	I	J	K	L
Gescheiden mannen	M	N	O	P

**Tabel 12.- HUWELIJKEN NAAR DE RESPECTIEVE LEEFTIJD VAN DE ECHTGENOTEN EN HUN VORIGE BURGERLIJKE STAAT**

**JAAR 1985**

LEEFTIJD VAN DE ECHTGENOOT	Leeftijd van de echtgenote												Onbekend	Totaal mannen
	< 20 jaar	20 - < 21 jaar	21 - < 25 jaar	25 - < 30 jaar	30 - < 35 jaar	35 - < 40 jaar	40 - < 45 jaar	45 - < 50 jaar	50 - < 60 jaar	60 - < 70 jaar	70 - < 80 jaar	80 jaar en +		

**A.- TOTAAL AANTAL HUWELIJKEN**

Minder dan 20 jaar	744	195	266	39	7	4	1	-	-	-	-	-	-	1 256
20 - < 21 jaar	1 035	582	759	68	5	1	2	-	-	-	-	-	-	2 452
21 - < 25 jaar	4 740	4 313	14 651	1 986	184	47	14	-	3	1	-	-	-	25 939
25 - < 30 jaar	1 110	1 117	8 235	4 914	833	195	51	13	10	-	-	-	-	16 478
30 - < 35 jaar	143	142	1 104	1 930	1 018	359	88	24	10	1	-	-	-	4 819
35 - < 40 jaar	39	31	324	697	725	443	161	69	26	-	1	-	-	2 516
40 - < 45 jaar	4	5	79	249	305	295	182	94	42	3	1	-	-	1 259
45 - < 50 jaar	6	6	45	82	182	188	186	146	105	4	1	1	-	952
50 - < 60 jaar	3	-	22	62	115	198	204	235	318	52	3	1	-	1 213
60 - < 70 jaar	1	1	2	8	21	34	44	72	200	87	13	1	-	484
70 - < 80 jaar	-	-	1	1	1	7	12	13	41	56	25	3	-	160
80 jaar en meer	-	-	-	1	-	-	1	4	5	7	11	1	-	30
Leeftijd onbekend	1	-	-	-	-	-	-	-	-	-	-	-	-	1
<b>Totaal vrouwen</b>	<b>7 826</b>	<b>6 392</b>	<b>25 488</b>	<b>10 037</b>	<b>3 396</b>	<b>1 771</b>	<b>946</b>	<b>670</b>	<b>760</b>	<b>211</b>	<b>55</b>	<b>7</b>	<b>-</b>	<b>57 559</b>

**E.- TOTAAL AANTAL HUWELIJKEN VAN ONGEHUWDE MANNEN**

Minder dan 20 jaar	744	195	266	39	7	4	1	-	-	-	-	-	-	1 256
20 - < 21 jaar	1 034	581	759	68	5	1	2	-	-	-	-	-	-	2 450
21 - < 25 jaar	4 722	4 309	14 615	1 971	176	45	11	-	2	1	-	-	-	25 852
25 - < 30 jaar	1 050	1 052	7 896	4 547	705	163	43	12	9	-	-	-	-	15 477
30 - < 35 jaar	96	89	746	1 262	606	199	44	9	5	1	-	-	-	3 057
35 - < 40 jaar	18	15	128	260	244	162	59	23	15	-	-	-	-	924
40 - < 45 jaar	-	1	19	46	63	58	43	34	18	3	1	-	-	286
45 - < 50 jaar	-	-	9	17	20	22	35	31	32	1	1	1	-	169
50 - < 60 jaar	2	-	3	8	16	14	21	28	46	14	2	-	-	154
60 - < 70 jaar	1	-	-	-	2	3	5	8	17	17	4	-	-	57
70 - < 80 jaar	-	-	-	-	-	-	-	1	4	6	1	-	-	12
80 jaar en meer	-	-	-	-	-	-	-	1	-	1	1	1	-	4
Leeftijd onbekend	-	-	-	-	-	-	-	-	-	-	-	-	-	-
<b>Totaal vrouwen</b>	<b>7 667</b>	<b>6 242</b>	<b>24 441</b>	<b>8 218</b>	<b>1 844</b>	<b>671</b>	<b>264</b>	<b>147</b>	<b>148</b>	<b>44</b>	<b>10</b>	<b>2</b>	<b>-</b>	<b>49 698</b>

**Tabel 12.- HUWELIJKEN NAAR DE RESPECTIEVE LEEFTIJD VAN DE ECHTGENOTEN EN HUN VORIGE BURGERLIJKE STAAT (vervolg)**

JAAR 1985

LEEFTIJD VAN DE ECHTGENOOT	Leeftijd van de echtgenote													Totaal mannen
	< 20 jaar	20 - < 21 jaar	21 - < 25 jaar	25 - < 30 jaar	30 - < 35 jaar	35 - < 40 jaar	40 - < 45 jaar	45 - < 50 jaar	50 - < 60 jaar	60 - < 70 jaar	70 - < 80 jaar	80 jaar en +	Onbekend	

**B.- TOTAAL AANTAL HUWELIJKEN VAN ONGEHUWDE VROUWEN**

Minder dan 20 jaar	744	194	261	31	-	1	-	-	-	-	-	-	-	1 231
20 - < 21 jaar	1 035	580	755	52	4	-	1	-	-	-	-	-	-	2 427
21 - < 25 jaar	4 739	4 307	14 557	1 732	71	10	3	-	1	1	-	-	-	25 421
25 - < 30 jaar	1 108	1 116	8 102	4 262	434	47	8	3	2	-	-	-	-	15 082
30 - < 35 jaar	143	141	1 048	1 485	494	93	21	2	1	-	-	-	-	3 428
35 - < 40 jaar	39	31	300	477	315	110	14	8	4	-	-	-	-	1 298
40 - < 45 jaar	4	5	64	155	120	67	29	11	5	1	-	-	-	461
45 - < 50 jaar	6	6	39	48	78	54	40	23	11	-	-	-	-	305
50 - < 60 jaar	3	-	18	40	40	62	40	36	38	8	-	-	-	285
60 - < 70 jaar	1	1	2	5	11	15	10	16	35	14	-	-	-	110
70 - < 80 jaar	-	-	1	1	-	3	7	3	15	14	1	1	-	46
80 jaar en meer	-	-	-	1	-	-	1	2	1	2	3	-	-	10
Leeftijd onbekend	1	-	-	-	-	-	-	-	-	-	-	-	-	1
<b>Totaal vrouwen</b>	<b>7 823</b>	<b>6 381</b>	<b>25 147</b>	<b>8 289</b>	<b>1 567</b>	<b>462</b>	<b>174</b>	<b>104</b>	<b>113</b>	<b>40</b>	<b>4</b>	<b>1</b>	-	<b>50 105</b>

**F.- HUWELIJKEN VAN ONGEHUWDE MANNEN MET ONGEHUWDE VROUWEN**

Minder dan 20 jaar	744	194	261	31	-	1	-	-	-	-	-	-	-	1 231
20 - < 21 jaar	1 034	579	755	52	4	-	1	-	-	-	-	-	-	2 425
21 - < 25 jaar	4 721	4 303	14 526	1 723	70	10	2	-	-	1	-	-	-	25 356
25 - < 30 jaar	1 049	1 052	7 802	4 055	392	44	6	3	2	-	-	-	-	14 405
30 - < 35 jaar	96	89	725	1 082	372	70	14	1	-	-	-	-	-	2 449
35 - < 40 jaar	18	15	126	210	153	57	7	5	3	-	-	-	-	594
40 - < 45 jaar	-	1	16	35	32	23	11	6	2	1	-	-	-	127
45 - < 50 jaar	-	-	9	14	15	10	11	10	5	-	-	-	-	74
50 - < 60 jaar	2	-	3	6	7	7	4	9	11	4	-	-	-	53
60 - < 70 jaar	1	-	-	-	2	1	1	-	2	3	-	-	-	10
70 - < 80 jaar	-	-	-	-	-	-	-	-	3	2	-	-	-	5
80 jaar en meer	-	-	-	-	-	-	-	-	-	1	1	-	-	2
Leeftijd onbekend	-	-	-	-	-	-	-	-	-	-	-	-	-	-
<b>Totaal vrouwen</b>	<b>7 665</b>	<b>6 233</b>	<b>24 223</b>	<b>7 208</b>	<b>1 047</b>	<b>223</b>	<b>57</b>	<b>34</b>	<b>28</b>	<b>12</b>	<b>1</b>	-	-	<b>46 731</b>

**Tabel 12.- HUWELIJKEN NAAR DE RESPECTIEVE LEEFTIJD VAN DE ECHTGENOTEN EN HUN VORIGE BURGERLIJKE STAAT (vervolg)**

JAAR 1985

LEEFTIJD VAN DE ECHTGENOOT	Leeftijd van de echtgenote												Totaal mannen
	< 20 jaar	20 - < 21 jaar	21 - < 25 jaar	25 - < 30 jaar	30 - < 35 jaar	35 - < 40 jaar	40 - < 45 jaar	45 - < 50 jaar	50 - < 60 jaar	60 - < 70 jaar	70 - < 80 jaar	80 jaar en +	

**C.- TOTAAL AANTAL HUWELIJKEN VAN WEDUWEN**

Minder dan 20 jaar	-	1	-	2	1	-	-	-	-	-	-	-	-	4
20 - < 21 jaar	-	2	2	-	-	-	-	-	-	-	-	-	-	4
21 - < 25 jaar	-	-	6	7	8	3	1	-	-	-	-	-	-	25
25 - < 30 jaar	-	-	9	33	10	4	4	2	-	-	-	-	-	62
30 - < 35 jaar	-	-	6	12	17	9	5	1	2	-	-	-	-	52
35 - < 40 jaar	-	-	-	1	16	13	12	2	2	-	-	-	-	46
40 - < 45 jaar	-	-	1	5	10	9	6	10	2	-	-	-	-	43
45 - < 50 jaar	-	-	-	1	4	9	9	13	6	1	1	1	-	45
50 - < 60 jaar	-	-	-	-	5	4	11	24	46	17	2	1	-	110
60 - < 70 jaar	-	-	-	-	-	1	2	5	44	31	4	1	-	88
70 - < 80 jaar	-	-	-	-	-	-	-	3	9	19	17	1	-	49
80 jaar en meer	-	-	-	-	-	-	-	-	1	3	5	-	-	9
Leeftijd onbekend	-	-	-	-	-	-	-	-	-	-	-	-	-	-
<b>Totaal vrouwen</b>	-	<b>3</b>	<b>24</b>	<b>61</b>	<b>71</b>	<b>52</b>	<b>50</b>	<b>60</b>	<b>112</b>	<b>71</b>	<b>29</b>	<b>4</b>	-	<b>537</b>

**G.- HUWELIJKEN VAN ONGEHUWDE MANNEN MET WEDUWEN**

Minder dan 20 jaar	-	1	-	2	1	-	-	-	-	-	-	-	-	4
20 - < 21 jaar	-	2	2	-	-	-	-	-	-	-	-	-	-	4
21 - < 25 jaar	-	-	6	7	8	3	-	-	-	-	-	-	-	24
25 - < 30 jaar	-	-	6	29	7	3	3	2	-	-	-	-	-	50
30 - < 35 jaar	-	-	3	2	11	6	2	1	2	-	-	-	-	27
35 - < 40 jaar	-	-	-	-	5	6	9	-	1	-	-	-	-	21
40 - < 45 jaar	-	-	-	1	3	1	3	3	1	-	-	-	-	12
45 - < 50 jaar	-	-	-	-	-	2	2	-	2	-	1	1	-	8
50 - < 60 jaar	-	-	-	-	1	-	2	3	4	6	2	-	-	18
60 - < 70 jaar	-	-	-	-	-	-	-	3	4	6	1	-	-	14
70 - < 80 jaar	-	-	-	-	-	-	-	1	-	2	-	-	-	3
80 jaar en meer	-	-	-	-	-	-	-	-	-	-	-	-	-	-
Leeftijd onbekend	-	-	-	-	-	-	-	-	-	-	-	-	-	-
<b>Totaal vrouwen</b>	-	<b>3</b>	<b>17</b>	<b>41</b>	<b>36</b>	<b>21</b>	<b>21</b>	<b>13</b>	<b>14</b>	<b>14</b>	<b>4</b>	<b>1</b>	-	<b>185</b>



**Tabel 12.- HUWELIJKEN NAAR DE RESPECTIEVE LEEFTIJD VAN DE ECHTGENOTEN EN HUN VORIGE BURGERLIJKE STAAT (vervolg)**

JAAR 1985

LEEFTIJD VAN DE ECHTGENOOT	Leeftijd van de echtgenote													Totaal mannen
	< 20 jaar	20 - < 21 jaar	21 - < 25 jaar	25 - < 30 jaar	30 - < 35 jaar	35 - < 40 jaar	40 - < 45 jaar	45 - < 50 jaar	50 - < 60 jaar	60 - < 70 jaar	70 - < 80 jaar	80 jaar en +	Onbekend	

**D.- TOTAAL AANTAL HUWELIJKEN VAN GESCHIEDEN VROUWEN**

Minder dan 20 jaar	-	-	5	6	6	3	1	-	-	-	-	-	-	21
20 - < 21 jaar	-	-	2	16	1	1	1	-	-	-	-	-	-	21
21 - < 25 jaar	1	6	88	247	105	34	10	-	2	-	-	-	-	493
25 - < 30 jaar	2	1	124	619	389	144	39	8	8	-	-	-	-	1 334
30 - < 35 jaar	-	1	50	433	507	257	62	21	7	1	-	-	-	1 339
35 - < 40 jaar	-	-	24	219	394	320	135	59	20	-	1	-	-	1 172
40 - < 45 jaar	-	-	14	89	175	219	147	73	35	2	1	-	-	755
45 - < 50 jaar	-	-	6	33	100	125	137	110	88	3	-	-	-	602
50 - < 60 jaar	-	-	4	22	70	132	153	175	234	27	1	-	-	818
60 - < 70 jaar	-	-	-	3	10	18	32	51	121	42	9	-	-	286
70 - < 80 jaar	-	-	-	-	1	4	5	7	17	23	7	1	-	65
80 jaar en meer	-	-	-	-	-	-	-	2	3	2	3	1	-	11
Leeftijd onbekend	-	-	-	-	-	-	-	-	-	-	-	-	-	-
<b>Totaal vrouwen</b>	<b>3</b>	<b>8</b>	<b>317</b>	<b>1 687</b>	<b>1 758</b>	<b>1 257</b>	<b>722</b>	<b>506</b>	<b>535</b>	<b>100</b>	<b>22</b>	<b>2</b>	<b>-</b>	<b>6 917</b>

**H.- HUWELIJKEN VAN ONGEHUWDE MANNEN MET GESCHIEDEN VROUWEN**

Minder dan 20 jaar	-	-	5	6	6	3	1	-	-	-	-	-	-	21
20 - < 21 jaar	-	-	2	16	1	1	1	-	-	-	-	-	-	21
21 - < 25 jaar	1	6	83	241	98	32	9	-	2	-	-	-	-	472
25 - < 30 jaar	1	-	88	463	306	116	34	7	7	-	-	-	-	1 022
30 - < 35 jaar	-	-	18	178	223	123	28	7	3	1	-	-	-	581
35 - < 40 jaar	-	-	2	50	86	99	43	18	11	-	-	-	-	309
40 - < 45 jaar	-	-	3	10	28	34	29	25	15	2	1	-	-	147
45 - < 50 jaar	-	-	-	3	5	10	22	21	25	1	-	-	-	87
50 - < 60 jaar	-	-	-	2	8	7	15	16	31	4	-	-	-	83
60 - < 70 jaar	-	-	-	-	-	2	4	5	11	8	3	-	-	33
70 - < 80 jaar	-	-	-	-	-	-	-	-	1	2	1	-	-	4
80 jaar en meer	-	-	-	-	-	-	-	1	-	-	-	1	-	2
Leeftijd onbekend	-	-	-	-	-	-	-	-	-	-	-	-	-	-
<b>Totaal vrouwen</b>	<b>2</b>	<b>6</b>	<b>201</b>	<b>969</b>	<b>761</b>	<b>427</b>	<b>186</b>	<b>100</b>	<b>106</b>	<b>18</b>	<b>5</b>	<b>1</b>	<b>-</b>	<b>2 782</b>

**Tabel 12.- HUWELIJKEN NAAR DE RESPECTIEVE LEEFTIJD VAN DE ECHTGENOTEN EN HUN VORIGE BURGERLIJKE STAAT (vervolg)**

JAAR 1985

LEEFTIJD VAN DE ECHTGENOOT	Leeftijd van de echtgenote													Totaal mannen
	< 20 jaar	20 - < 21 jaar	21 - < 25 jaar	25 - < 30 jaar	30 - < 35 jaar	35 - < 40 jaar	40 - < 45 jaar	45 - < 50 jaar	50 - < 60 jaar	60 - < 70 jaar	70 - < 80 jaar	80 jaar en +	Onbekend	

**I.- TOTAAL AANTAL HUWELIJKEN VAN WEDUWNAARS**

Minder dan 20 jaar	-	-	-	-	-	-	-	-	-	-	-	-	-	-
20 - < 21 jaar	-	-	-	-	-	-	-	-	-	-	-	-	-	-
21 - < 25 jaar	2	2	1	1	-	-	-	-	-	-	-	-	-	6
25 - < 30 jaar	5	4	17	8	4	-	-	-	-	-	-	-	-	38
30 - < 35 jaar	3	3	12	15	7	3	1	-	-	-	-	-	-	44
35 - < 40 jaar	1	-	12	23	26	11	3	1	-	-	-	-	-	77
40 - < 45 jaar	1	1	4	10	11	22	15	2	2	-	-	-	-	68
45 - < 50 jaar	-	1	2	9	15	22	28	24	13	-	-	-	-	114
50 - < 60 jaar	-	-	6	10	23	27	53	70	87	11	-	-	-	287
60 - < 70 jaar	-	-	1	5	6	9	16	20	101	40	5	1	-	204
70 - < 80 jaar	-	-	1	1	-	3	9	11	24	35	18	3	-	105
80 jaar en meer	-	-	-	1	-	-	1	3	5	5	8	-	-	23
Leeftijd onbekend	-	-	-	-	-	-	-	-	-	-	-	-	-	-
<b>Totaal vrouwen</b>	<b>12</b>	<b>11</b>	<b>56</b>	<b>83</b>	<b>92</b>	<b>97</b>	<b>126</b>	<b>131</b>	<b>232</b>	<b>91</b>	<b>31</b>	<b>4</b>	<b>-</b>	<b>966</b>

**M.- TOTAAL AANTAL HUWELIJKEN VAN GESCHIEDEN MANNEN**

Minder dan 20 jaar	-	-	-	-	-	-	-	-	-	-	-	-	-	-
20 - < 21 jaar	1	1	-	-	-	-	-	-	-	-	-	-	-	2
21 - < 25 jaar	16	2	35	14	8	2	3	-	1	-	-	-	-	81
25 - < 30 jaar	55	61	322	359	124	32	8	1	1	-	-	-	-	963
30 - < 35 jaar	44	50	346	653	405	157	43	15	5	-	-	-	-	1 718
35 - < 40 jaar	20	16	184	414	455	270	99	45	11	-	1	-	-	1 515
40 - < 45 jaar	3	3	56	193	231	215	124	58	22	-	-	-	-	905
45 - < 50 jaar	6	5	34	56	147	144	123	91	60	3	-	-	-	669
50 - < 60 jaar	1	-	13	44	76	157	130	137	185	27	1	1	-	772
60 - < 70 jaar	-	1	1	3	13	22	23	44	82	30	4	-	-	223
70 - < 80 jaar	-	-	-	-	1	4	3	1	13	15	6	-	-	43
80 jaar en meer	-	-	-	-	-	-	-	-	-	1	2	-	-	3
Leeftijd onbekend	1	-	-	-	-	-	-	-	-	-	-	-	-	1
<b>Totaal vrouwen</b>	<b>147</b>	<b>139</b>	<b>991</b>	<b>1 736</b>	<b>1 460</b>	<b>1 003</b>	<b>556</b>	<b>392</b>	<b>380</b>	<b>76</b>	<b>14</b>	<b>1</b>	<b>-</b>	<b>6 895</b>

**Tabel 12.- HUWELIJKEN NAAR DE RESPECTIEVE LEEFTIJD VAN DE ECHTGENOTEN EN HUN VORIGE BURGERLIJKE STAAT (vervolg)**

**JAAR 1985**

LEEFTIJD VAN DE ECHTGENOOT	Leeftijd van de echtgenote													Totaal mannen
	< 20 jaar	20 - < 21 jaar	21 - < 25 jaar	25 - < 30 jaar	30 - < 35 jaar	35 - < 40 jaar	40 - < 45 jaar	45 - < 50 jaar	50 - < 60 jaar	60 - < 70 jaar	70 - < 80 jaar	80 jaar en +	Onbekend	

**J.- HUWELIJKEN VAN WEDUWNAARS MET ONGEHUWDE VROUWEN**

Minder dan 20 jaar	-	-	-	-	-	-	-	-	-	-	-	-	-	-
20 - < 21 jaar	-	-	-	-	-	-	-	-	-	-	-	-	-	-
21 - < 25 jaar	2	2	1	1	-	-	-	-	-	-	-	-	-	6
25 - < 30 jaar	5	4	16	6	3	-	-	-	-	-	-	-	-	34
30 - < 35 jaar	3	3	12	9	5	1	-	-	-	-	-	-	-	33
35 - < 40 jaar	1	-	10	12	9	1	-	-	-	-	-	-	-	33
40 - < 45 jaar	1	1	4	4	3	5	2	-	1	-	-	-	-	21
45 - < 50 jaar	-	1	1	4	4	6	9	5	-	-	-	-	-	30
50 - < 60 jaar	-	-	6	6	4	11	10	11	3	1	-	-	-	52
60 - < 70 jaar	-	-	1	3	2	4	6	8	16	5	-	-	-	45
70 - < 80 jaar	-	-	1	1	-	1	5	3	8	9	1	1	-	30
80 jaar en meer	-	-	-	1	-	-	1	2	1	1	2	-	-	8
Leeftijd onbekend	-	-	-	-	-	-	-	-	-	-	-	-	-	-
<b>Totaal vrouwen</b>	<b>12</b>	<b>11</b>	<b>52</b>	<b>47</b>	<b>30</b>	<b>29</b>	<b>33</b>	<b>29</b>	<b>29</b>	<b>16</b>	<b>3</b>	<b>1</b>	-	<b>292</b>

**N.- HUWELIJKEN VAN GESCHIEDEN MANNEN MET ONGEHUWDE VROUWEN**

Minder dan 20 jaar	-	-	-	-	-	-	-	-	-	-	-	-	-	-
20 - < 21 jaar	1	1	-	-	-	-	-	-	-	-	-	-	-	2
21 - < 25 jaar	16	2	30	8	1	-	1	-	1	-	-	-	-	59
25 - < 30 jaar	54	60	284	201	39	3	2	-	-	-	-	-	-	643
30 - < 35 jaar	44	49	311	394	117	22	7	1	1	-	-	-	-	946
35 - < 40 jaar	20	16	164	255	153	52	7	3	1	-	-	-	-	671
40 - < 45 jaar	3	3	44	116	85	39	16	5	2	-	-	-	-	313
45 - < 50 jaar	6	5	29	30	59	38	20	8	6	-	-	-	-	201
50 - < 60 jaar	1	-	9	28	29	44	26	16	24	3	-	-	-	180
60 - < 70 jaar	-	1	1	2	7	10	3	8	17	6	-	-	-	55
70 - < 80 jaar	-	-	-	-	-	2	2	-	4	3	-	-	-	11
80 jaar en meer	-	-	-	-	-	-	-	-	-	-	-	-	-	-
Leeftijd onbekend	1	-	-	-	-	-	-	-	-	-	-	-	-	1
<b>Totaal vrouwen</b>	<b>146</b>	<b>137</b>	<b>872</b>	<b>1 034</b>	<b>490</b>	<b>210</b>	<b>84</b>	<b>41</b>	<b>56</b>	<b>12</b>	-	-	-	<b>3 082</b>

**Tabel 12.- HUWELIJKEN NAAR DE RESPECTIEVE LEEFTIJD VAN DE ECHTGENOTEN EN HUN VORIGE BURGERLIJKE STAAT (vervolg)**

JAAR 1985

LEEFTIJD VAN DE ECHTGENOOT	Leeftijd van de echtgenote												Onbekend	Totaal mannen
	< 20 jaar	20 - < 21 jaar	21 - < 25 jaar	25 - < 30 jaar	30 - < 35 jaar	35 - < 40 jaar	40 - < 45 jaar	45 - < 50 jaar	50 - < 60 jaar	60 - < 70 jaar	70 - < 80 jaar	80 jaar en +		

**K.- HUWELIJKEN VAN WEDUWNAARS MET WEDUWEN**

Minder dan 20 jaar	-	-	-	-	-	-	-	-	-	-	-	-	-	-
20 - < 21 jaar	-	-	-	-	-	-	-	-	-	-	-	-	-	-
21 - < 25 jaar	-	-	-	-	-	-	-	-	-	-	-	-	-	-
25 - < 30 jaar	-	-	1	-	-	-	-	-	-	-	-	-	-	1
30 - < 35 jaar	-	-	-	-	-	-	-	-	-	-	-	-	-	-
35 - < 40 jaar	-	-	-	-	3	3	-	-	-	-	-	-	-	6
40 - < 45 jaar	-	-	-	-	1	2	2	-	-	-	-	-	-	5
45 - < 50 jaar	-	-	-	-	1	1	4	6	-	-	-	-	-	12
50 - < 60 jaar	-	-	-	-	2	-	2	11	25	5	-	-	-	45
60 - < 70 jaar	-	-	-	-	-	-	-	1	31	18	3	1	-	54
70 - < 80 jaar	-	-	-	-	-	-	-	2	7	14	13	1	-	37
80 jaar en meer	-	-	-	-	-	-	-	-	1	3	5	-	-	9
Leeftijd onbekend	-	-	-	-	-	-	-	-	-	-	-	-	-	-
<b>Totaal vrouwen</b>	-	-	1	-	7	6	8	20	64	40	21	2	-	169

**O.- HUWELIJKEN VAN GESCHIEDEN MANNEN MET WEDUWEN**

Minder dan 20 jaar	-	-	-	-	-	-	-	-	-	-	-	-	-	-
20 - < 21 jaar	-	-	-	-	-	-	-	-	-	-	-	-	-	-
21 - < 25 jaar	-	-	-	-	-	-	1	-	-	-	-	-	-	1
25 - < 30 jaar	-	-	2	4	3	1	1	-	-	-	-	-	-	11
30 - < 35 jaar	-	-	3	10	6	3	3	-	-	-	-	-	-	25
35 - < 40 jaar	-	-	-	1	8	4	3	2	1	-	-	-	-	19
40 - < 45 jaar	-	-	1	4	6	6	1	7	1	-	-	-	-	26
45 - < 50 jaar	-	-	-	1	3	6	3	7	4	1	-	-	-	25
50 - < 60 jaar	-	-	-	-	2	4	7	10	17	6	-	1	-	47
60 - < 70 jaar	-	-	-	-	-	1	2	1	9	7	-	-	-	20
70 - < 80 jaar	-	-	-	-	-	-	-	-	2	3	4	-	-	9
80 jaar en meer	-	-	-	-	-	-	-	-	-	-	-	-	-	-
Leeftijd onbekend	-	-	-	-	-	-	-	-	-	-	-	-	-	-
<b>Totaal vrouwen</b>	-	-	6	20	28	25	21	27	34	17	4	1	-	183

**Tabel 12.- HUWELIJKEN NAAR DE RESPECTIEVE LEEFTIJD VAN DE ECHTGENOTEN EN HUN VORIGE BURGERLIJKE STAAT (vervolg)**

JAAR 1985

LEEFTIJD VAN DE ECHTGENOOT	Leeftijd van de echtgenote													Onbekend	Totaal mannen
	< 20 jaar	20 - < 21 jaar	21 - < 25 jaar	25 - < 30 jaar	30 - < 35 jaar	35 - < 40 jaar	40 - < 45 jaar	45 - < 50 jaar	50 - < 60 jaar	60 - < 70 jaar	70 - < 80 jaar	80 jaar en +			

**L.- HUWELIJKEN VAN WEDUWNAARS MET GESCHIEDEN VROUWEN**

Minder dan 20 jaar	-	-	-	-	-	-	-	-	-	-	-	-	-	-	-
20 - < 21 jaar	-	-	-	-	-	-	-	-	-	-	-	-	-	-	-
21 - < 25 jaar	-	-	-	-	-	-	-	-	-	-	-	-	-	-	-
25 - < 30 jaar	-	-	-	2	1	-	-	-	-	-	-	-	-	-	3
30 - < 35 jaar	-	-	-	6	2	2	1	-	-	-	-	-	-	-	11
35 - < 40 jaar	-	-	2	11	14	7	3	1	-	-	-	-	-	-	38
40 - < 45 jaar	-	-	-	6	7	15	11	2	1	-	-	-	-	-	42
45 - < 50 jaar	-	-	1	5	10	15	15	13	13	-	-	-	-	-	72
50 - < 60 jaar	-	-	-	4	17	16	41	48	59	5	-	-	-	-	190
60 - < 70 jaar	-	-	-	2	4	5	10	11	54	17	2	-	-	-	105
70 - < 80 jaar	-	-	-	-	-	2	4	6	9	12	4	1	-	-	38
80 jaar en meer	-	-	-	-	-	-	-	1	3	1	1	-	-	-	6
Leeftijd onbekend	-	-	-	-	-	-	-	-	-	-	-	-	-	-	-
<b>Totaal vrouwen</b>	-	-	<b>3</b>	<b>36</b>	<b>55</b>	<b>62</b>	<b>85</b>	<b>82</b>	<b>139</b>	<b>35</b>	<b>7</b>	<b>1</b>	-	-	<b>505</b>

**P.- HUWELIJKEN VAN GESCHIEDEN MANNEN MET GESCHIEDEN VROUWEN**

Minder dan 20 jaar	-	-	-	-	-	-	-	-	-	-	-	-	-	-	-
20 - < 21 jaar	-	-	-	-	-	-	-	-	-	-	-	-	-	-	-
21 - < 25 jaar	-	-	5	6	7	2	1	-	-	-	-	-	-	-	21
25 - < 30 jaar	1	1	36	154	82	28	5	1	1	-	-	-	-	-	309
30 - < 35 jaar	-	1	32	249	282	132	33	14	4	-	-	-	-	-	747
35 - < 40 jaar	-	-	20	158	294	214	89	40	9	-	1	-	-	-	825
40 - < 45 jaar	-	-	11	73	140	170	107	46	19	-	-	-	-	-	566
45 - < 50 jaar	-	-	5	25	85	100	100	76	50	2	-	-	-	-	443
50 - < 60 jaar	-	-	4	16	45	109	97	111	144	18	1	-	-	-	545
60 - < 70 jaar	-	-	-	1	6	11	18	35	56	17	4	-	-	-	148
70 - < 80 jaar	-	-	-	-	1	2	1	1	7	9	2	-	-	-	23
80 jaar en meer	-	-	-	-	-	-	-	-	-	1	2	-	-	-	3
Leeftijd onbekend	-	-	-	-	-	-	-	-	-	-	-	-	-	-	-
<b>Totaal vrouwen</b>	<b>1</b>	<b>2</b>	<b>113</b>	<b>682</b>	<b>942</b>	<b>768</b>	<b>451</b>	<b>324</b>	<b>290</b>	<b>47</b>	<b>10</b>	-	-	-	<b>3 630</b>

**Tabel 13.- HUWELIJKEN NAAR GEBORTEJAAR, LEEFTIJD EN DE VORIGE  
BURGERLIJKE STAAT VAN DE ECHTGENOTEN**

A.- HET RIJK

JAAR 1985

GEBORTE- JAAR	LEEFTIJD IN VOLLE JAREN	Vorige burgerlijke staat van de echtgenoot				Vorige burgerlijke staat van de echtgenote			
		Totaal	Ongehuwd	Weduwnaar	Gescheiden	Totaal	Ongehuwd	Weduwe	Gescheiden
1971	< 14	-	-	-	-	1	1	-	-
	14	-	-	-	-	-	-	-	-
1970	14	-	-	-	-	-	-	-	-
1970	15	-	-	-	-	33	33	-	-
1969	15	-	-	-	-	41	41	-	-
1969	16	2	2	-	-	129	129	-	-
1968	16	5	5	-	-	146	146	-	-
1968	17	11	11	-	-	310	310	-	-
1967	17	10	10	-	-	440	440	-	-
1967	18	139	139	-	-	1 013	1 013	-	-
1966	18	181	181	-	-	1 262	1 262	-	-
1966	19	325	325	-	-	2 044	2 042	-	2
1965	19	583	583	-	-	2 407	2 406	-	1
	<b>Totaal</b>	<b>1 256</b>	<b>1 256</b>	-	-	<b>7 825</b>	<b>7 822</b>	-	<b>3</b>
1965	20	1 058	1 057	-	1	3 109	3 105	2	2
1964	20	1 394	1 393	-	1	3 283	3 276	1	6
1964	21	2 552	2 551	-	1	4 259	4 241	1	17
1963	21	2 901	2 896	-	5	3 744	3 729	3	12
1963	22	3 396	3 393	1	2	3 980	3 960	3	17
1962	22	3 315	3 309	-	6	3 187	3 149	1	37
1962	23	3 759	3 751	-	8	3 322	3 285	2	35
1961	23	3 445	3 429	-	16	2 601	2 544	3	54
1961	24	3 704	3 680	4	20	2 576	2 503	8	65
1960	24	2 867	2 843	1	23	1 819	1 736	3	80
	<b>Totaal</b>	<b>28 391</b>	<b>28 302</b>	<b>6</b>	<b>83</b>	<b>31 880</b>	<b>31 528</b>	<b>27</b>	<b>325</b>
1960	25	3 119	3 073	4	42	1 817	1 693	5	119
1959	25	2 355	2 295	3	57	1 453	1 326	6	121
1959	26	2 242	2 176	2	64	1 339	1 178	1	160
1958	26	1 706	1 622	4	80	1 038	877	7	154
1958	27	1 646	1 550	2	94	1 053	861	7	185
1957	27	1 294	1 193	6	95	800	608	7	185
1957	28	1 294	1 153	6	135	706	510	7	189
1956	28	953	824	3	126	642	449	3	190
1956	29	992	835	5	152	629	423	7	199
1955	29	877	756	3	118	560	364	11	185
	<b>Totaal</b>	<b>16 478</b>	<b>15 477</b>	<b>38</b>	<b>963</b>	<b>10 037</b>	<b>8 289</b>	<b>61</b>	<b>1 687</b>
1955	30	723	533	8	182	472	275	9	188
1954	30	603	431	3	169	408	236	6	166
1954	31	606	411	1	194	416	204	7	205
1953	31	504	323	5	176	350	175	5	170
1953	32	499	304	3	192	338	143	6	189
1952	32	445	294	3	148	306	139	7	160
1952	33	466	256	3	207	328	138	7	183
1951	33	327	187	4	136	267	108	9	150
1951	34	326	165	5	156	263	78	4	181
1950	34	320	153	9	158	248	71	11	166
	<b>Totaal</b>	<b>4 819</b>	<b>3 057</b>	<b>44</b>	<b>1 718</b>	<b>3 396</b>	<b>1 567</b>	<b>71</b>	<b>1 758</b>

**Tabel 13.- HUWELIJKEN NAAR GEBORTEJAAR, LEEFTIJD EN DE VORIGE  
BURGERLIJKE STAAT VAN DE ECHTGENOTEN (vervolg)**

A.- HET RIJK

JAAR 1985

GEBORTE- JAAR	LEEFTIJD IN VOLLE JAREN	Vorige burgerlijke staat van de echtgenoot				Vorige burgerlijke staat van de echtgenote			
		Totaal	Ongehuwd	Weduwnaar	Gescheiden	Totaal	Ongehuwd	Weduwe	Gescheiden
1950	35	359	162	10	187	252	82	10	160
1949	35	307	128	5	174	205	72	4	129
1949	36	309	115	15	179	191	44	2	145
1948	36	258	96	6	156	170	51	4	115
1948	37	258	97	3	158	210	51	8	151
1947	37	219	78	8	133	160	42	6	112
1947	38	242	77	11	154	187	40	6	141
1946	38	188	62	6	120	141	31	5	105
1946	39	210	58	9	143	144	24	4	116
1945	39	166	51	4	111	111	25	3	83
	<b>Totaal</b>	<b>2 516</b>	<b>924</b>	<b>77</b>	<b>1 515</b>	<b>1 771</b>	<b>462</b>	<b>52</b>	<b>1 257</b>
1945	40	168	34	8	126	162	35	7	120
1944	40	142	36	9	97	109	18	7	84
1944	41	169	38	12	119	117	21	7	89
1943	41	146	40	12	94	80	21	4	55
1943	42	148	37	7	104	101	19	5	77
1942	42	105	21	3	81	83	8	4	71
1942	43	102	20	7	75	97	21	3	73
1941	43	94	19	2	73	61	11	3	47
1941	44	99	26	5	68	65	8	2	55
1940	44	86	15	3	68	71	12	8	51
	<b>Totaal</b>	<b>1 259</b>	<b>286</b>	<b>68</b>	<b>905</b>	<b>946</b>	<b>174</b>	<b>50</b>	<b>722</b>
1940	45	116	23	8	85	80	12	8	60
1939	45	92	15	11	66	73	13	6	54
1939	46	101	15	5	81	81	11	2	68
1938	46	93	14	8	71	79	11	9	59
1938	47	104	18	14	72	72	12	4	56
1937	47	86	12	14	60	57	11	8	38
1937	48	107	20	10	77	67	11	10	46
1936	48	77	15	13	49	57	9	3	45
1936	49	94	18	19	57	55	8	3	44
1935	49	82	19	12	51	49	6	7	36
	<b>Totaal</b>	<b>952</b>	<b>169</b>	<b>114</b>	<b>669</b>	<b>670</b>	<b>104</b>	<b>60</b>	<b>506</b>
1935	50	94	17	12	65	71	11	7	53
1934	50	74	13	7	54	45	6	2	37
1934	51	76	10	17	49	69	13	3	53
1933	51	65	11	11	43	45	4	5	36
1933	52	82	9	13	60	59	8	9	42
1932	52	62	5	10	47	30	3	3	24
1932	53	81	12	19	50	61	5	9	47
1931	53	56	12	10	34	40	7	7	26
1931	54	59	4	16	39	42	7	8	27
1930	54	66	9	15	42	40	7	7	26
	<b>Totaal</b>	<b>715</b>	<b>102</b>	<b>130</b>	<b>483</b>	<b>502</b>	<b>71</b>	<b>60</b>	<b>371</b>

**Tabel 13.- HUWELIJKEN NAAR GEBORTEJAAR, LEEFTIJD EN DE VORIGE  
BURGERLIJKE STAAT VAN DE ECHTGENOTEN (vervolg)**

A.- HET RIJK

JAAR 1985

GEBORTE- JAAR	LEEFTIJD IN VOLLE JAREN	Vorige burgerlijke staat van de echtgenoot				Vorige burgerlijke staat van de echtgenote			
		Totaal	Ongehuwd	Weduwnaar	Gescheiden	Totaal	Ongehuwd	Weduwe	Gescheiden
1930	55	63	3	21	39	25	7	3	15
1929	55	35	3	7	25	34	3	6	25
1929	56	57	5	21	31	30	3	8	19
1928	56	47	7	17	23	41	8	10	23
1928	57	50	5	16	29	27	5	6	16
1927	57	61	9	16	36	21	3	2	16
1927	58	55	7	22	26	26	3	4	19
1926	58	40	2	10	28	22	5	6	11
1926	59	44	5	11	28	17	3	3	11
1925	59	46	6	16	24	15	2	4	9
	<b>Totaal</b>	<b>498</b>	<b>52</b>	<b>157</b>	<b>289</b>	<b>258</b>	<b>42</b>	<b>52</b>	<b>164</b>
1925	60	44	7	16	21	29	6	4	19
1924	60	37	5	16	16	15	5	4	6
1924	61	38	3	15	20	19	2	8	9
1923	61	31	5	15	11	15	2	6	7
1923	62	39	8	13	18	18	3	5	10
1922	62	29	1	16	12	11	3	5	3
1922	63	33	6	17	10	16	2	7	7
1921	63	28	2	9	17	11	1	3	7
1921	64	34	1	16	17	14	2	2	10
1920	64	32	3	13	16	10	3	3	4
	<b>Totaal</b>	<b>345</b>	<b>41</b>	<b>146</b>	<b>158</b>	<b>158</b>	<b>29</b>	<b>47</b>	<b>82</b>
1920	65	33	3	6	24	10	4	2	4
1919	65	18	-	12	6	7	1	4	2
1919	66	16	2	3	11	9	2	4	3
1918	66	12	2	6	4	10	2	5	3
1918	67	11	-	9	2	4	-	3	1
1917	67	9	1	3	5	1	1	-	-
1917	68	10	1	4	5	2	1	1	-
1916	68	7	1	4	2	1	-	-	1
1916	69	9	2	4	3	7	-	5	2
1915	69	14	4	7	3	2	-	-	2
	<b>Totaal</b>	<b>139</b>	<b>16</b>	<b>58</b>	<b>65</b>	<b>53</b>	<b>11</b>	<b>24</b>	<b>18</b>
1915	70	17	1	10	6	6	1	3	2
1914	70	13	1	5	7	4	-	2	2
1914	71	13	2	5	6	8	1	4	3
1913	71	8	-	7	1	4	1	1	2
1913	72	12	-	10	2	2	1	1	-
1912	72	11	1	6	4	4	-	1	3
1912	73	13	2	8	3	2	-	-	2
1911	73	5	-	4	1	4	-	2	2
1911	74	9	-	5	4	2	-	1	1
1910	74	5	1	3	1	4	-	3	1
	<b>Totaal</b>	<b>106</b>	<b>8</b>	<b>63</b>	<b>35</b>	<b>40</b>	<b>4</b>	<b>18</b>	<b>18</b>



**Tabel 13.- HUWELIJKEN NAAR GEBORTEJAAR, LEEFTIJD EN DE VORIGE  
BURGERLIJKE STAAT VAN DE ECHTGENOTEN (vervolg)**

A.- HET RIJK

JAAR 1985

GEBORTE- JAAR	LEEFTIJD IN VOLLE JAREN	Vorige burgerlijke staat van de echtgenoot				Vorige burgerlijke staat van de echtgenote			
		Totaal	Ongehuwd	Weduwnaar	Gescheiden	Totaal	Ongehuwd	Weduwe	Gescheiden
1910	75	8	-	6	2	3	-	3	-
1909	75	6	-	5	1	2	-	2	-
1909	76	6	1	5	-	-	-	-	-
1908	76	5	-	4	1	-	-	-	-
1908	77	2	-	2	-	3	-	1	2
1907	77	5	-	4	1	1	-	1	-
1907	78	8	1	6	1	3	-	2	1
1906	78	5	1	3	1	1	-	-	1
1906	79	9	1	7	1	1	-	1	-
1905	79	-	-	-	-	1	-	1	-
	<b>Totaal</b>	<b>54</b>	<b>4</b>	<b>42</b>	<b>8</b>	<b>15</b>	<b>-</b>	<b>11</b>	<b>4</b>
1905	80	6	-	6	-	3	1	1	1
1904	80	2	-	2	-	-	-	-	-
1904	81	3	1	2	-	-	-	-	-
1903	81	2	1	1	-	-	-	-	-
1903	82	1	-	-	1	1	-	1	-
1902	82	5	-	5	-	1	-	-	1
1902	83	1	-	-	1	-	-	-	-
1901	83	1	-	1	-	1	-	1	-
1901	84	1	-	1	-	-	-	-	-
1900	84	1	1	-	-	-	-	-	-
	<b>Totaal</b>	<b>23</b>	<b>3</b>	<b>18</b>	<b>2</b>	<b>6</b>	<b>1</b>	<b>3</b>	<b>2</b>
1900	85	-	-	-	-	-	-	-	-
1899	85	1	-	1	-	-	-	-	-
1899	86	-	-	-	-	-	-	-	-
1898	86	3	-	3	-	-	-	-	-
1898	87	-	-	-	-	-	-	-	-
1897	87	-	-	-	-	-	-	-	-
1897	88	-	-	-	-	-	-	-	-
1896	88	1	-	1	-	-	-	-	-
1896	89	-	-	-	-	-	-	-	-
1895	89	2	1	-	1	-	-	-	-
	<b>Totaal</b>	<b>7</b>	<b>1</b>	<b>5</b>	<b>1</b>	<b>-</b>	<b>-</b>	<b>-</b>	<b>-</b>

**Tabel 13.- HUWELIJKEN NAAR GEBOORTEJAAR, LEEFTIJD EN DE VORIGE  
BURGERLIJKE STAAT VAN DE ECHTGENOTEN (vervolg)**

A.- HET RIJK

JAAR 1985

GEBORTE- JAAR	LEEFTIJD IN VOLLE JAREN	Vorige burgerlijke staat van de echtgenoot				Vorige burgerlijke staat van de echtgenote			
		Totaal	Ongehuwd	Weduwnaar	Gescheiden	Totaal	Ongehuwd	Weduwe	Gescheiden
1895	90	-	-	-	-	-	-	-	-
1894	90	-	-	-	-	-	-	-	-
1894	91	-	-	-	-	-	-	-	-
1893	91	-	-	-	-	1	-	1	-
1893	92	-	-	-	-	-	-	-	-
1892	92	-	-	-	-	-	-	-	-
1892	93	-	-	-	-	-	-	-	-
1891	93	-	-	-	-	-	-	-	-
1891	94	-	-	-	-	-	-	-	-
1890	94	-	-	-	-	-	-	-	-
	<b>Totaal</b>	-	-	-	-	<b>1</b>	-	<b>1</b>	-
1890	95	-	-	-	-	-	-	-	-
1889	95	-	-	-	-	-	-	-	-
1889	96	-	-	-	-	-	-	-	-
1888	96	-	-	-	-	-	-	-	-
1888	97	-	-	-	-	-	-	-	-
1887	97	-	-	-	-	-	-	-	-
1887	98	-	-	-	-	-	-	-	-
1886	98	-	-	-	-	-	-	-	-
1886	99	-	-	-	-	-	-	-	-
1885	99	-	-	-	-	-	-	-	-
	<b>Totaal</b>	-	-	-	-	-	-	-	-
1885	100	-	-	-	-	-	-	-	-
1884	100	-	-	-	-	-	-	-	-
1884	101	-	-	-	-	-	-	-	-
1883	101	-	-	-	-	-	-	-	-
1883	102	-	-	-	-	-	-	-	-
1882	102	-	-	-	-	-	-	-	-
1882	103	-	-	-	-	-	-	-	-
1881	103	-	-	-	-	-	-	-	-
1881	104	-	-	-	-	-	-	-	-
Leeftijd onbekend		1	-	-	1	-	-	-	-
<b>Algemeen totaal</b>		<b>57 559</b>	<b>49 698</b>	<b>966</b>	<b>6 895</b>	<b>57 559</b>	<b>50 105</b>	<b>537</b>	<b>6 917</b>

**Tabel 13.- HUWELIJKEN NAAR GEBORTEJAAR, LEEFTIJD EN DE VORIGE  
BURGERLIJKE STAAT VAN DE ECHTGENOTEN (vervolg)**

**B.- BRUSSELS GEWEST**

**JAAR 1985**

GEBORTE- JAAR	LEEFTIJD IN VOLLE JAREN	Vorige burgerlijke staat van de echtgenoot				Vorige burgerlijke staat van de echtgenote			
		Totaal	Ongehuwd	Weduwnaar	Gescheiden	Totaal	Ongehuwd	Weduwe	Gescheiden
1971	< 14	-	-	-	-	-	-	-	-
	14	-	-	-	-	-	-	-	-
1970	14	-	-	-	-	-	-	-	-
1970	15	-	-	-	-	3	3	-	-
1969	15	-	-	-	-	5	5	-	-
1969	16	-	-	-	-	8	8	-	-
1968	16	-	-	-	-	10	10	-	-
1968	17	2	2	-	-	30	30	-	-
1967	17	1	1	-	-	25	25	-	-
1967	18	20	20	-	-	59	59	-	-
1966	18	14	14	-	-	61	61	-	-
1966	19	16	16	-	-	89	89	-	-
1965	19	31	31	-	-	105	105	-	-
	<b>Totaal</b>	<b>84</b>	<b>84</b>	-	-	<b>395</b>	<b>395</b>	-	-
1965	20	43	43	-	-	152	152	-	-
1964	20	50	50	-	-	130	129	-	1
1964	21	117	117	-	-	195	195	-	-
1963	21	114	114	-	-	190	190	-	-
1963	22	136	135	-	1	202	200	-	2
1962	22	158	157	-	1	190	187	-	3
1962	23	193	192	-	1	198	197	-	1
1961	23	190	189	-	1	204	199	-	5
1961	24	209	207	-	2	225	219	-	6
1960	24	204	202	-	2	168	161	-	7
	<b>Totaal</b>	<b>1 414</b>	<b>1 406</b>	-	<b>8</b>	<b>1 854</b>	<b>1 829</b>	-	<b>25</b>
1960	25	250	246	-	4	199	187	-	12
1959	25	171	167	-	4	161	155	-	6
1959	26	180	174	-	6	149	136	-	13
1958	26	162	158	1	3	139	129	1	9
1958	27	165	156	-	9	128	112	-	16
1957	27	149	144	-	5	113	95	1	17
1957	28	151	137	-	14	97	79	1	17
1956	28	112	100	-	12	96	77	1	18
1956	29	113	99	-	14	99	77	-	22
1955	29	98	90	-	8	81	55	1	25
	<b>Totaal</b>	<b>1 551</b>	<b>1 471</b>	<b>1</b>	<b>79</b>	<b>1 262</b>	<b>1 102</b>	<b>5</b>	<b>155</b>
1955	30	104	85	-	19	69	48	1	20
1954	30	86	68	1	17	66	53	2	11
1954	31	95	70	1	24	73	47	-	26
1953	31	82	54	2	26	57	39	2	16
1953	32	81	57	-	24	54	26	1	27
1952	32	50	33	1	16	48	29	-	19
1952	33	66	40	-	26	61	36	2	23
1951	33	39	24	-	15	30	17	1	12
1951	34	48	23	-	25	40	16	-	24
1950	34	54	26	2	26	37	19	1	17
	<b>Totaal</b>	<b>705</b>	<b>480</b>	<b>7</b>	<b>218</b>	<b>535</b>	<b>330</b>	<b>10</b>	<b>195</b>

**Tabel 13.- HUWELIJKEN NAAR GEBOORTEJAAR, LEEFTIJD EN DE VORIGE  
BURGERLIJKE STAAT VAN DE ECHTGENOTEN (vervolg)**

**B.- BRUSSELS GEWEST**

**JAAR 1985**

GEBORTE- JAAR	LEEFTIJD IN VOLLE JAREN	Vorige burgerlijke staat van de echtgenoot				Vorige burgerlijke staat van de echtgenote			
		Totaal	Ongehuwd	Weduwnaar	Gescheiden	Totaal	Ongehuwd	Weduwe	Gescheiden
1950	35	45	25	-	20	41	19	-	22
1949	35	46	24	1	21	35	18	1	16
1949	36	41	19	1	21	29	8	1	20
1948	36	32	11	-	21	30	15	-	15
1948	37	36	10	1	25	36	12	1	23
1947	37	36	18	1	17	24	7	1	16
1947	38	29	11	-	18	27	8	2	17
1946	38	41	19	2	20	22	5	-	17
1946	39	28	8	2	18	16	6	-	10
1945	39	18	4	-	14	13	5	-	8
	<b>Totaal</b>	<b>352</b>	<b>149</b>	<b>8</b>	<b>195</b>	<b>273</b>	<b>103</b>	<b>6</b>	<b>164</b>
1945	40	18	4	1	13	26	5	2	19
1944	40	22	8	-	14	17	2	2	13
1944	41	26	4	-	22	19	7	-	12
1943	41	15	5	2	8	17	5	-	12
1943	42	15	3	1	11	21	7	2	12
1942	42	19	4	-	15	11	1	-	10
1942	43	12	4	-	8	16	8	-	8
1941	43	17	6	-	11	10	2	-	8
1941	44	13	3	1	9	8	1	-	7
1940	44	15	-	-	15	15	6	3	6
	<b>Totaal</b>	<b>172</b>	<b>41</b>	<b>5</b>	<b>126</b>	<b>160</b>	<b>44</b>	<b>9</b>	<b>107</b>
1940	45	23	6	-	17	17	3	1	13
1939	45	13	3	1	9	7	3	-	4
1939	46	14	1	-	13	9	1	1	7
1938	46	11	1	1	9	7	2	1	4
1938	47	14	-	1	13	12	5	1	6
1937	47	17	7	2	8	8	2	-	6
1937	48	23	7	2	14	13	1	2	10
1936	48	18	4	1	13	12	2	1	9
1936	49	19	5	3	11	12	1	1	10
1935	49	16	5	2	9	9	2	-	7
	<b>Totaal</b>	<b>168</b>	<b>39</b>	<b>13</b>	<b>116</b>	<b>106</b>	<b>22</b>	<b>8</b>	<b>76</b>
1935	50	21	6	3	12	14	3	2	9
1934	50	7	-	1	6	6	1	1	4
1934	51	18	6	2	10	10	2	-	8
1933	51	5	-	1	4	5	-	1	4
1933	52	17	-	5	12	10	3	2	5
1932	52	10	-	1	9	5	1	1	3
1932	53	9	1	2	6	12	-	3	9
1931	53	12	3	2	7	8	2	1	5
1931	54	10	1	4	5	8	1	1	6
1930	54	9	2	1	6	8	2	-	6
	<b>Totaal</b>	<b>118</b>	<b>19</b>	<b>22</b>	<b>77</b>	<b>86</b>	<b>15</b>	<b>12</b>	<b>59</b>

**Tabel 13.- HUWELIJKEN NAAR GEBORTEJAAR, LEEFTIJD EN DE VORIGE  
BURGERLIJKE STAAT VAN DE ECHTGENOTEN (vervolg)**

**B.- BRUSSELS GEWEST**

**JAAR 1985**

GEBORTE- JAAR	LEEFTIJD IN VOLLE JAREN	Vorige burgerlijke staat van de echtgenoot				Vorige burgerlijke staat van de echtgenote			
		Totaal	Ongehuwd	Weduwnaar	Gescheiden	Totaal	Ongehuwd	Weduwe	Gescheiden
1930	55	6	-	1	5	1	1	-	-
1929	55	9	1	2	6	7	1	1	5
1929	56	10	-	1	9	3	1	2	-
1928	56	5	2	2	1	6	1	1	4
1928	57	5	1	1	3	2	1	-	1
1927	57	11	3	3	5	6	1	1	4
1927	58	13	1	4	8	6	2	-	4
1926	58	10	-	2	8	5	-	2	3
1926	59	2	-	-	2	3	1	-	2
1925	59	9	2	1	6	2	-	-	2
	<b>Totaal</b>	<b>80</b>	<b>10</b>	<b>17</b>	<b>53</b>	<b>41</b>	<b>9</b>	<b>7</b>	<b>25</b>
1925	60	10	2	3	5	11	5	3	3
1924	60	8	1	3	4	1	1	-	-
1924	61	5	-	2	3	5	-	-	5
1923	61	8	2	3	3	1	1	-	-
1923	62	6	1	3	2	4	1	1	2
1922	62	3	-	2	1	5	-	2	3
1922	63	3	1	-	2	2	-	-	2
1921	63	8	1	1	6	4	1	1	2
1921	64	10	-	2	8	3	-	-	3
1920	64	3	-	1	2	1	-	1	-
	<b>Totaal</b>	<b>64</b>	<b>8</b>	<b>20</b>	<b>36</b>	<b>37</b>	<b>9</b>	<b>8</b>	<b>20</b>
1920	65	9	1	1	7	3	2	-	1
1919	65	3	-	1	2	2	1	-	1
1919	66	4	-	1	3	3	-	1	2
1918	66	2	-	-	2	1	1	-	-
1918	67	3	-	2	1	1	-	-	1
1917	67	1	1	-	-	-	-	-	-
1917	68	2	1	1	-	-	-	-	-
1916	68	-	-	-	-	-	-	-	-
1916	69	-	-	-	-	-	-	-	-
1915	69	2	-	2	-	-	-	-	-
	<b>Totaal</b>	<b>26</b>	<b>3</b>	<b>8</b>	<b>15</b>	<b>10</b>	<b>4</b>	<b>1</b>	<b>5</b>
1915	70	1	1	-	-	1	-	-	1
1914	70	2	-	-	2	-	-	-	-
1914	71	4	-	1	3	2	1	-	1
1913	71	-	-	-	-	3	1	-	2
1913	72	4	-	4	-	1	-	1	-
1912	72	2	-	2	-	-	-	-	-
1912	73	3	-	1	2	-	-	-	-
1911	73	-	-	-	-	1	-	-	1
1911	74	3	-	1	2	-	-	-	-
1910	74	-	-	-	-	-	-	-	-
	<b>Totaal</b>	<b>19</b>	<b>1</b>	<b>9</b>	<b>9</b>	<b>8</b>	<b>2</b>	<b>1</b>	<b>5</b>

**Tabel 13.- HUWELIJKEN NAAR GEBORTEJAAR, LEEFTIJD EN DE VORIGE  
BURGERLIJKE STAAT VAN DE ECHTGENOTEN (vervolg)**

B.- BRUSSELS GEWEST

JAAR 1985

GEBORTE- JAAR	LEEFTIJD IN VOLLE JAREN	Vorige burgerlijke staat van de echtgenoot				Vorige burgerlijke staat van de echtgenote			
		Totaal	Ongehuwd	Weduwnaar	Gescheiden	Totaal	Ongehuwd	Weduwe	Gescheiden
1910	75	-	-	-	-	-	-	-	-
1909	75	-	-	-	-	1	-	1	-
1909	76	2	1	1	-	-	-	-	-
1908	76	1	-	1	-	-	-	-	-
1908	77	1	-	1	-	-	-	-	-
1907	77	-	-	-	-	1	-	1	-
1907	78	2	-	1	1	2	-	1	1
1906	78	1	-	-	1	-	-	-	-
1906	79	2	-	2	-	1	-	1	-
1905	79	-	-	-	-	-	-	-	-
	<b>Totaal</b>	<b>9</b>	<b>1</b>	<b>6</b>	<b>2</b>	<b>5</b>	<b>-</b>	<b>4</b>	<b>1</b>
1905	80	2	-	2	-	-	-	-	-
1904	80	-	-	-	-	-	-	-	-
1904	81	1	1	-	-	-	-	-	-
1903	81	1	1	-	-	-	-	-	-
1903	82	-	-	-	-	-	-	-	-
1902	82	2	-	2	-	1	-	-	1
1902	83	-	-	-	-	-	-	-	-
1901	83	1	-	1	-	-	-	-	-
1901	84	1	-	1	-	-	-	-	-
1900	84	1	1	-	-	-	-	-	-
	<b>Totaal</b>	<b>9</b>	<b>3</b>	<b>6</b>	<b>-</b>	<b>1</b>	<b>-</b>	<b>-</b>	<b>1</b>
1900	85	-	-	-	-	-	-	-	-
1899	85	1	-	1	-	-	-	-	-
1899	86	-	-	-	-	-	-	-	-
1898	86	-	-	-	-	-	-	-	-
1898	87	-	-	-	-	-	-	-	-
1897	87	-	-	-	-	-	-	-	-
1897	88	-	-	-	-	-	-	-	-
1896	88	-	-	-	-	-	-	-	-
1896	89	-	-	-	-	-	-	-	-
1895	89	2	1	-	1	-	-	-	-
	<b>Totaal</b>	<b>3</b>	<b>1</b>	<b>1</b>	<b>1</b>	<b>-</b>	<b>-</b>	<b>-</b>	<b>-</b>

**Tabel 13.- HUWELIJKEN NAAR GEBORTEJAAR, LEEFTIJD EN DE VORIGE  
BURGERLIJKE STAAT VAN DE ECHTGENOTEN (vervolg)**

**B.- BRUSSELS GEWEST**

**JAAR 1985**

GEBORTE- JAAR	LEEFTIJD IN VOLLE JAREN	Vorige burgerlijke staat van de echtgenoot				Vorige burgerlijke staat van de echtgenote			
		Totaal	Ongehuwd	Weduwnaar	Gescheiden	Totaal	Ongehuwd	Weduwe	Gescheiden
1895	90	-	-	-	-	-	-	-	-
1894	90	-	-	-	-	-	-	-	-
1894	91	-	-	-	-	-	-	-	-
1893	91	-	-	-	-	1	-	1	-
1893	92	-	-	-	-	-	-	-	-
1892	92	-	-	-	-	-	-	-	-
1892	93	-	-	-	-	-	-	-	-
1891	93	-	-	-	-	-	-	-	-
1891	94	-	-	-	-	-	-	-	-
1890	94	-	-	-	-	-	-	-	-
	<b>Totaal</b>	-	-	-	-	<b>1</b>	-	<b>1</b>	-
1890	95	-	-	-	-	-	-	-	-
1889	95	-	-	-	-	-	-	-	-
1889	96	-	-	-	-	-	-	-	-
1888	96	-	-	-	-	-	-	-	-
1888	97	-	-	-	-	-	-	-	-
1887	97	-	-	-	-	-	-	-	-
1887	98	-	-	-	-	-	-	-	-
1886	98	-	-	-	-	-	-	-	-
1886	99	-	-	-	-	-	-	-	-
1885	99	-	-	-	-	-	-	-	-
	<b>Totaal</b>	-	-	-	-	-	-	-	-
1885	100	-	-	-	-	-	-	-	-
1884	100	-	-	-	-	-	-	-	-
1884	101	-	-	-	-	-	-	-	-
1883	101	-	-	-	-	-	-	-	-
1883	102	-	-	-	-	-	-	-	-
1882	102	-	-	-	-	-	-	-	-
1882	103	-	-	-	-	-	-	-	-
1881	103	-	-	-	-	-	-	-	-
1881	104	-	-	-	-	-	-	-	-
Leeftijd onbekend		-	-	-	-	-	-	-	-
<b>Algemeen totaal</b>		<b>4 774</b>	<b>3 716</b>	<b>123</b>	<b>935</b>	<b>4 774</b>	<b>3 864</b>	<b>72</b>	<b>838</b>

**Tabel 13.- HUWELIJKEN NAAR GEBORTEJAAR, LEEFTIJD EN DE VORIGE  
BURGERLIJKE STAAT VAN DE ECHTGENOTEN (vervolg)**

C.- VLAAMS GEWEST

JAAR 1985

GEBORTE- JAAR	LEEFTIJD IN VOLLE JAREN	Vorige burgerlijke staat van de echtgenoot				Vorige burgerlijke staat van de echtgenote			
		Totaal	Ongehuwd	Weduwnaar	Gescheiden	Totaal	Ongehuwd	Weduwe	Gescheiden
1971	< 14	-	-	-	-	1	1	-	-
	14	-	-	-	-	-	-	-	-
1970	14	-	-	-	-	-	-	-	-
	15	-	-	-	-	6	6	-	-
1969	15	-	-	-	-	8	8	-	-
	16	1	1	-	-	38	38	-	-
1968	16	3	3	-	-	52	52	-	-
	17	4	4	-	-	134	134	-	-
1967	17	5	5	-	-	219	219	-	-
	18	52	52	-	-	548	548	-	-
1966	18	90	90	-	-	737	737	-	-
	19	158	158	-	-	1 240	1 239	-	1
1965	19	328	328	-	-	1 504	1 504	-	-
	<b>Totaal</b>	<b>641</b>	<b>641</b>	-	-	<b>4 486</b>	<b>4 485</b>	-	<b>1</b>
1965	20	640	640	-	-	1 966	1 964	1	1
1964	20	894	893	-	1	2 268	2 263	-	5
	21	1 665	1 664	-	1	2 797	2 784	-	13
1963	21	1 920	1 915	-	5	2 547	2 538	3	6
	22	2 261	2 260	-	1	2 671	2 663	1	7
1962	22	2 258	2 256	-	2	2 124	2 102	1	21
	23	2 489	2 485	-	4	2 173	2 153	2	18
1961	23	2 288	2 280	-	8	1 642	1 619	1	22
	24	2 394	2 384	2	8	1 589	1 552	4	33
1960	24	1 841	1 826	-	15	1 066	1 023	2	41
	<b>Totaal</b>	<b>18 650</b>	<b>18 603</b>	<b>2</b>	<b>45</b>	<b>20 843</b>	<b>20 661</b>	<b>15</b>	<b>167</b>
1960	25	1 919	1 894	2	23	1 036	973	2	61
1959	25	1 431	1 399	2	30	831	763	5	63
	26	1 351	1 315	1	35	762	670	1	91
1958	26	1 014	970	1	43	579	483	4	92
	27	970	911	-	59	585	474	5	106
1957	27	722	664	2	56	434	332	4	98
	28	743	668	4	71	372	264	4	104
1956	28	527	454	2	71	338	236	1	101
	29	515	436	2	77	311	207	3	101
1955	29	528	456	1	71	291	189	3	99
	<b>Totaal</b>	<b>9 720</b>	<b>9 167</b>	<b>17</b>	<b>536</b>	<b>5 539</b>	<b>4 591</b>	<b>32</b>	<b>916</b>
1955	30	345	262	4	79	250	151	4	95
1954	30	288	208	1	79	198	114	3	81
	31	333	222	-	111	203	81	4	118
1953	31	251	160	1	90	176	84	2	90
	32	256	157	1	98	172	70	3	99
1952	32	244	170	1	73	153	68	4	81
	33	224	120	1	103	138	52	1	85
1951	33	162	101	1	60	139	48	4	87
	34	163	78	1	84	130	40	4	86
1950	34	148	72	-	76	116	26	6	84
	<b>Totaal</b>	<b>2 414</b>	<b>1 550</b>	<b>11</b>	<b>853</b>	<b>1 675</b>	<b>734</b>	<b>35</b>	<b>906</b>



**Tabel 13.- HUWELIJKEN NAAR GEBORTEJAAR, LEEFTIJD EN DE VORIGE  
BURGERLIJKE STAAT VAN DE ECHTGENOTEN (vervolg)**

C.- VLAAMS GEWEST

JAAR 1985

GEBORTE- JAAR	LEEFTIJD IN VOLLE JAREN	Vorige burgerlijke staat van de echtgenoot				Vorige burgerlijke staat van de echtgenote			
		Totaal	Ongehuwd	Weduwnaar	Gescheiden	Totaal	Ongehuwd	Weduwe	Gescheiden
1950	35	181	80	6	95	108	37	3	68
1949	35	148	64	2	82	96	32	2	62
1949	36	164	57	8	99	86	23	1	62
1948	36	118	43	4	71	80	25	1	54
1948	37	127	53	1	73	93	19	2	72
1947	37	109	38	5	66	75	19	3	53
1947	38	116	40	6	70	83	13	2	68
1946	38	72	26	1	45	70	18	2	50
1946	39	98	31	5	62	69	11	4	54
1945	39	93	31	3	59	64	10	2	52
	<b>Totaal</b>	<b>1 226</b>	<b>463</b>	<b>41</b>	<b>722</b>	<b>824</b>	<b>207</b>	<b>22</b>	<b>595</b>
1945	40	75	15	2	58	80	18	2	60
1944	40	71	19	3	49	55	11	4	40
1944	41	96	24	9	63	55	7	3	45
1943	41	88	21	7	60	30	10	1	19
1943	42	82	26	5	51	53	6	2	45
1942	42	45	11	1	33	40	2	4	34
1942	43	52	9	5	38	49	7	2	40
1941	43	46	11	1	34	28	8	2	18
1941	44	53	17	3	33	42	5	2	35
1940	44	41	6	3	32	31	4	2	25
	<b>Totaal</b>	<b>649</b>	<b>159</b>	<b>39</b>	<b>451</b>	<b>463</b>	<b>78</b>	<b>24</b>	<b>361</b>
1940	45	55	12	4	39	36	5	4	27
1939	45	51	8	7	36	42	7	5	30
1939	46	51	9	3	39	42	3	1	38
1938	46	47	7	3	37	49	7	5	37
1938	47	53	10	8	35	31	5	3	23
1937	47	39	2	10	27	29	6	3	20
1937	48	48	7	4	37	32	8	4	20
1936	48	33	6	6	21	24	4	1	19
1936	49	46	6	14	26	20	3	1	16
1935	49	40	11	6	23	27	2	5	20
	<b>Totaal</b>	<b>463</b>	<b>78</b>	<b>65</b>	<b>320</b>	<b>332</b>	<b>50</b>	<b>32</b>	<b>250</b>
1935	50	34	3	3	28	40	4	5	31
1934	50	38	6	3	29	26	2	1	23
1934	51	35	3	10	22	33	5	3	25
1933	51	29	6	2	21	21	2	3	16
1933	52	35	6	5	24	27	4	6	17
1932	52	34	3	8	23	14	1	2	11
1932	53	37	5	11	21	28	3	4	21
1931	53	24	5	5	14	15	3	1	11
1931	54	30	2	7	21	18	2	3	13
1930	54	32	5	5	22	16	1	6	9
	<b>Totaal</b>	<b>328</b>	<b>44</b>	<b>59</b>	<b>225</b>	<b>238</b>	<b>27</b>	<b>34</b>	<b>177</b>

**Tabel 13.- HUWELIJKEN NAAR GEBORTEJAAR, LEEFTIJD EN DE VORIGE  
BURGERLIJKE STAAT VAN DE ECHTGENOTEN (vervolg)**

C.- VLAAMS GEWEST

JAAR 1985

GEBORTE- JAAR	LEEFTIJD IN VOLLE JAREN	Vorige burgerlijke staat van de echtgenoot				Vorige burgerlijke staat van de echtgenote			
		Totaal	Ongehuwd	Weduwnaar	Gescheiden	Totaal	Ongehuwd	Weduwe	Gescheiden
1930	55	34	1	11	22	14	3	-	11
1929	55	15	2	4	9	11	1	2	8
1929	56	25	2	13	10	15	1	4	10
1928	56	28	5	8	15	22	3	6	13
1928	57	21	2	8	11	12	4	3	5
1927	57	33	3	9	21	7	-	1	6
1927	58	23	2	12	9	9	-	2	7
1926	58	19	-	5	14	9	3	3	3
1926	59	19	2	7	10	9	1	1	7
1925	59	23	3	10	10	9	2	4	3
	<b>Totaal</b>	<b>240</b>	<b>22</b>	<b>87</b>	<b>131</b>	<b>117</b>	<b>18</b>	<b>26</b>	<b>73</b>
1925	60	16	2	7	7	5	-	1	4
1924	60	12	2	7	3	4	2	-	2
1924	61	13	2	3	8	9	2	7	-
1923	61	12	1	5	6	9	-	5	4
1923	62	16	2	7	7	4	-	-	4
1922	62	15	1	9	5	3	2	1	-
1922	63	20	2	11	7	8	2	3	3
1921	63	12	1	5	6	1	-	1	-
1921	64	13	1	7	5	7	-	1	6
1920	64	18	1	8	9	6	2	1	3
	<b>Totaal</b>	<b>147</b>	<b>15</b>	<b>69</b>	<b>63</b>	<b>56</b>	<b>10</b>	<b>20</b>	<b>26</b>
1920	65	16	-	5	11	1	-	-	1
1919	65	9	-	5	4	1	-	1	-
1919	66	3	2	-	1	5	2	3	-
1918	66	4	-	2	2	2	1	1	-
1918	67	3	-	3	-	2	-	2	-
1917	67	4	-	-	4	-	-	-	-
1917	68	6	-	2	4	1	-	1	-
1916	68	4	1	2	1	-	-	-	-
1916	69	4	-	3	1	4	-	2	2
1915	69	6	-	3	3	-	-	-	-
	<b>Totaal</b>	<b>59</b>	<b>3</b>	<b>25</b>	<b>31</b>	<b>16</b>	<b>3</b>	<b>10</b>	<b>3</b>
1915	70	11	-	8	3	2	1	1	-
1914	70	5	-	2	3	3	-	2	1
1914	71	4	-	3	1	4	-	3	1
1913	71	2	-	2	-	1	-	1	-
1913	72	2	-	2	-	1	1	-	-
1912	72	7	-	4	3	2	-	-	2
1912	73	6	2	4	-	2	-	-	2
1911	73	2	-	2	-	2	-	2	-
1911	74	4	-	4	-	2	-	1	1
1910	74	2	-	2	-	1	-	1	-
	<b>Totaal</b>	<b>45</b>	<b>2</b>	<b>33</b>	<b>10</b>	<b>20</b>	<b>2</b>	<b>11</b>	<b>7</b>

**Tabel 13.- HUWELIJKEN NAAR GEBORTEJAAR, LEEFTIJD EN DE VORIGE  
BURGERLIJKE STAAT VAN DE ECHTGENOTEN (vervolg)**

C.- VLAAMS GEWEST

JAAR 1985

GEBORTE- JAAR	LEEFTIJD IN VOLLE JAREN	Vorige burgerlijke staat van de echtgenoot				Vorige burgerlijke staat van de echtgenote			
		Totaal	Ongehuwd	Weduwnaar	Gescheiden	Totaal	Ongehuwd	Weduwe	Gescheiden
1910	75	3	-	3	-	2	-	2	-
1909	75	5	-	4	1	1	-	1	-
1909	76	-	-	-	-	-	-	-	-
1908	76	3	-	2	1	-	-	-	-
1908	77	1	-	1	-	2	-	1	1
1907	77	3	-	3	-	-	-	-	-
1907	78	2	-	2	-	1	-	1	-
1906	78	-	-	-	-	1	-	-	1
1906	79	6	1	5	-	-	-	-	-
1905	79	-	-	-	-	-	-	-	-
	<b>Totaal</b>	<b>23</b>	<b>1</b>	<b>20</b>	<b>2</b>	<b>7</b>	<b>-</b>	<b>5</b>	<b>2</b>
1905	80	3	-	3	-	2	1	1	-
1904	80	1	-	1	-	-	-	-	-
1904	81	2	-	2	-	-	-	-	-
1903	81	1	-	1	-	-	-	-	-
1903	82	-	-	-	-	1	-	1	-
1902	82	2	-	2	-	-	-	-	-
1902	83	1	-	-	1	-	-	-	-
1901	83	-	-	-	-	-	-	-	-
1901	84	-	-	-	-	-	-	-	-
1900	84	-	-	-	-	-	-	-	-
	<b>Totaal</b>	<b>10</b>	<b>-</b>	<b>9</b>	<b>1</b>	<b>3</b>	<b>1</b>	<b>2</b>	<b>-</b>
1900	85	-	-	-	-	-	-	-	-
1899	85	-	-	-	-	-	-	-	-
1899	86	-	-	-	-	-	-	-	-
1898	86	3	-	3	-	-	-	-	-
1898	87	-	-	-	-	-	-	-	-
1897	87	-	-	-	-	-	-	-	-
1897	88	-	-	-	-	-	-	-	-
1896	88	1	-	1	-	-	-	-	-
1896	89	-	-	-	-	-	-	-	-
1895	89	-	-	-	-	-	-	-	-
	<b>Totaal</b>	<b>4</b>	<b>-</b>	<b>4</b>	<b>-</b>	<b>-</b>	<b>-</b>	<b>-</b>	<b>-</b>

**Tabel 13.- HUWELIJKEN NAAR GEBOORTEJAAR, LEEFTIJD EN DE VORIGE  
BURGERLIJKE STAAT VAN DE ECHTGENOTEN (vervolg)**

C.- VLAAMS GEWEST

JAAR 1985

GEBORTE- JAAR	LEEFTIJD IN VOLLE JAREN	Vorige burgerlijke staat van de echtgenoot				Vorige burgerlijke staat van de echtgenote			
		Totaal	Ongehuwd	Weduwnaar	Gescheiden	Totaal	Ongehuwd	Weduwe	Gescheiden
1895	90	-	-	-	-	-	-	-	-
1894	90	-	-	-	-	-	-	-	-
1894	91	-	-	-	-	-	-	-	-
1893	91	-	-	-	-	-	-	-	-
1893	92	-	-	-	-	-	-	-	-
1892	92	-	-	-	-	-	-	-	-
1892	93	-	-	-	-	-	-	-	-
1891	93	-	-	-	-	-	-	-	-
1891	94	-	-	-	-	-	-	-	-
1890	94	-	-	-	-	-	-	-	-
	<b>Totaal</b>	-	-	-	-	-	-	-	-
1890	95	-	-	-	-	-	-	-	-
1889	95	-	-	-	-	-	-	-	-
1889	96	-	-	-	-	-	-	-	-
1888	96	-	-	-	-	-	-	-	-
1888	97	-	-	-	-	-	-	-	-
1887	97	-	-	-	-	-	-	-	-
1887	98	-	-	-	-	-	-	-	-
1886	98	-	-	-	-	-	-	-	-
1886	99	-	-	-	-	-	-	-	-
1885	99	-	-	-	-	-	-	-	-
	<b>Totaal</b>	-	-	-	-	-	-	-	-
1885	100	-	-	-	-	-	-	-	-
1884	100	-	-	-	-	-	-	-	-
1884	101	-	-	-	-	-	-	-	-
1883	101	-	-	-	-	-	-	-	-
1883	102	-	-	-	-	-	-	-	-
1882	102	-	-	-	-	-	-	-	-
1882	103	-	-	-	-	-	-	-	-
1881	103	-	-	-	-	-	-	-	-
1881	104	-	-	-	-	-	-	-	-
Leeftijd onbekend		1	-	-	1	-	-	-	-
<b>Algemeen totaal</b>		<b>34 620</b>	<b>30 748</b>	<b>481</b>	<b>3 391</b>	<b>34 620</b>	<b>30 868</b>	<b>268</b>	<b>3 484</b>

**Tabel 13.- HUWELIJKEN NAAR GEBORTEJAAR, LEEFTIJD EN DE VORIGE  
BURGERLIJKE STAAT VAN DE ECHTGENOTEN (vervolg)**

D.- WAALS GEWEST

JAAR 1985

GEBORTE- JAAR	LEEFTIJD IN VOLLE JAREN	Vorige burgerlijke staat van de echtgenoot				Vorige burgerlijke staat van de echtgenote			
		Totaal	Ongehuwd	Weduwnaar	Gescheiden	Totaal	Ongehuwd	Weduwe	Gescheiden
1971	< 14	-	-	-	-	-	-	-	-
	14	-	-	-	-	-	-	-	-
1970	14	-	-	-	-	-	-	-	-
1970	15	-	-	-	-	24	24	-	-
1969	15	-	-	-	-	28	28	-	-
1969	16	1	1	-	-	83	83	-	-
1968	16	2	2	-	-	84	84	-	-
1968	17	5	5	-	-	146	146	-	-
1967	17	4	4	-	-	196	196	-	-
1967	18	67	67	-	-	406	406	-	-
1966	18	77	77	-	-	464	464	-	-
1966	19	151	151	-	-	715	714	-	1
1965	19	224	224	-	-	798	797	-	1
	<b>Totaal</b>	<b>531</b>	<b>531</b>	-	-	<b>2 944</b>	<b>2 942</b>	-	<b>2</b>
1965	20	375	374	-	1	991	989	1	1
1964	20	450	450	-	-	885	884	1	-
1964	21	770	770	-	-	1 267	1 262	1	4
1963	21	867	867	-	-	1 007	1 001	-	6
1963	22	999	998	1	-	1 107	1 097	2	8
1962	22	899	896	-	3	873	860	-	13
1962	23	1 077	1 074	-	3	951	935	-	16
1961	23	967	960	-	7	755	726	2	27
1961	24	1 101	1 089	2	10	762	732	4	26
1960	24	822	815	1	6	585	552	1	32
	<b>Totaal</b>	<b>8 327</b>	<b>8 293</b>	<b>4</b>	<b>30</b>	<b>9 183</b>	<b>9 038</b>	<b>12</b>	<b>133</b>
1960	25	950	933	2	15	582	533	3	46
1959	25	753	729	1	23	461	408	1	52
1959	26	711	687	1	23	428	372	-	56
1958	26	530	494	2	34	320	265	2	53
1958	27	511	483	2	26	340	275	2	63
1957	27	423	385	4	34	253	181	2	70
1957	28	400	348	2	50	237	167	2	68
1956	28	314	270	1	43	208	136	1	71
1956	29	364	300	3	61	219	139	4	76
1955	29	251	210	2	39	188	120	7	61
	<b>Totaal</b>	<b>5 207</b>	<b>4 839</b>	<b>20</b>	<b>348</b>	<b>3 236</b>	<b>2 596</b>	<b>24</b>	<b>616</b>
1955	30	274	186	4	84	153	76	4	73
1954	30	229	155	1	73	144	69	1	74
1954	31	178	119	-	59	140	76	3	61
1953	31	171	109	2	60	117	52	1	64
1953	32	162	90	2	70	112	47	2	63
1952	32	151	91	1	59	105	42	3	60
1952	33	176	96	2	78	129	50	4	75
1951	33	126	62	3	61	98	43	4	51
1951	34	115	64	4	47	93	22	-	71
1950	34	118	55	7	56	95	26	4	65
	<b>Totaal</b>	<b>1 700</b>	<b>1 027</b>	<b>26</b>	<b>647</b>	<b>1 186</b>	<b>503</b>	<b>26</b>	<b>657</b>

**Tabel 13.- HUWELIJKEN NAAR GEBORTEJAAR, LEEFTIJD EN DE VORIGE  
BURGERLIJKE STAAT VAN DE ECHTGENOTEN (vervolg)**

D.- WAALS GEWEST

JAAR 1985

GEBORTE- JAAR	LEEFTIJD IN VOLLE JAREN	Vorige burgerlijke staat van de echtgenoot				Vorige burgerlijke staat van de echtgenote			
		Totaal	Ongehuwd	Weduwnaar	Gescheiden	Totaal	Ongehuwd	Weduwe	Gescheiden
1950	35	133	57	4	72	103	26	7	70
1949	35	113	40	2	71	74	22	1	51
1949	36	104	39	6	59	76	13	-	63
1948	36	108	42	2	64	60	11	3	46
1948	37	95	34	1	60	81	20	5	56
1947	37	74	22	2	50	61	16	2	43
1947	38	97	26	5	66	77	19	2	56
1946	38	75	17	3	55	49	8	3	38
1946	39	84	19	2	63	59	7	-	52
1945	39	55	16	1	38	34	10	1	23
	<b>Totaal</b>	<b>938</b>	<b>312</b>	<b>28</b>	<b>598</b>	<b>674</b>	<b>152</b>	<b>24</b>	<b>498</b>
1945	40	75	15	5	55	56	12	3	41
1944	40	49	9	6	34	37	5	1	31
1944	41	47	10	3	34	43	7	4	32
1943	41	43	14	3	26	33	6	3	24
1943	42	51	8	1	42	27	6	1	20
1942	42	41	6	2	33	32	5	-	27
1942	43	38	7	2	29	32	6	1	25
1941	43	31	2	1	28	23	1	1	21
1941	44	33	6	1	26	15	2	-	13
1940	44	30	9	-	21	25	2	3	20
	<b>Totaal</b>	<b>438</b>	<b>86</b>	<b>24</b>	<b>328</b>	<b>323</b>	<b>52</b>	<b>17</b>	<b>254</b>
1940	45	38	5	4	29	27	4	3	20
1939	45	28	4	3	21	24	3	1	20
1939	46	36	5	2	29	30	7	-	23
1938	46	35	6	4	25	23	2	3	18
1938	47	37	8	5	24	29	2	-	27
1937	47	30	3	2	25	20	3	5	12
1937	48	36	6	4	26	22	2	4	16
1936	48	26	5	6	15	21	3	1	17
1936	49	29	7	2	20	23	4	1	18
1935	49	26	3	4	19	13	2	2	9
	<b>Totaal</b>	<b>321</b>	<b>52</b>	<b>36</b>	<b>233</b>	<b>232</b>	<b>32</b>	<b>20</b>	<b>180</b>
1935	50	39	8	6	25	17	4	-	13
1934	50	29	7	3	19	13	3	-	10
1934	51	23	1	5	17	26	6	-	20
1933	51	31	5	8	18	19	2	1	16
1933	52	30	3	3	24	22	1	1	20
1932	52	18	2	1	15	11	1	-	10
1932	53	35	6	6	23	21	2	2	17
1931	53	20	4	3	13	17	2	5	10
1931	54	19	1	5	13	16	4	4	8
1930	54	25	2	9	14	16	4	1	11
	<b>Totaal</b>	<b>269</b>	<b>39</b>	<b>49</b>	<b>181</b>	<b>178</b>	<b>29</b>	<b>14</b>	<b>135</b>

**Tabel 13.- HUWELIJKEN NAAR GEBORTEJAAR, LEEFTIJD EN DE VORIGE  
BURGERLIJKE STAAT VAN DE ECHTGENOTEN (vervolg)**

D.- WAALS GEWEST

JAAR 1985

GEBORTE- JAAR	LEEFTIJD IN VOLLE JAREN	Vorige burgerlijke staat van de echtgenoot				Vorige burgerlijke staat van de echtgenote			
		Totaal	Ongehuwd	Weduwnaar	Gescheiden	Totaal	Ongehuwd	Weduwe	Gescheiden
1930	55	23	2	9	12	10	3	3	4
1929	55	11	-	1	10	16	1	3	12
1929	56	22	3	7	12	12	1	2	9
1928	56	14	-	7	7	13	4	3	6
1928	57	24	2	7	15	13	-	3	10
1927	57	17	3	4	10	8	2	-	6
1927	58	19	4	6	9	11	1	2	8
1926	58	11	2	3	6	8	2	1	5
1926	59	23	3	4	16	5	1	2	2
1925	59	14	1	5	8	4	-	-	4
	<b>Totaal</b>	<b>178</b>	<b>20</b>	<b>53</b>	<b>105</b>	<b>100</b>	<b>15</b>	<b>19</b>	<b>66</b>
1925	60	18	3	6	9	13	1	-	12
1924	60	17	2	6	9	10	2	4	4
1924	61	20	1	10	9	5	-	1	4
1923	61	11	2	7	2	5	1	1	3
1923	62	17	5	3	9	10	2	4	4
1922	62	11	-	5	6	3	1	2	-
1922	63	10	3	6	1	6	-	4	2
1921	63	8	-	3	5	6	-	1	5
1921	64	11	-	7	4	4	2	1	1
1920	64	11	2	4	5	3	1	1	1
	<b>Totaal</b>	<b>134</b>	<b>18</b>	<b>57</b>	<b>59</b>	<b>65</b>	<b>10</b>	<b>19</b>	<b>36</b>
1920	65	8	2	-	6	6	2	2	2
1919	65	6	-	6	-	4	-	3	1
1919	66	9	-	2	7	1	-	-	1
1918	66	6	2	4	-	7	-	4	3
1918	67	5	-	4	1	1	-	1	-
1917	67	4	-	3	1	1	1	-	-
1917	68	2	-	1	1	1	1	-	-
1916	68	3	-	2	1	1	-	-	1
1916	69	5	2	1	2	3	-	3	-
1915	69	6	4	2	-	2	-	-	2
	<b>Totaal</b>	<b>54</b>	<b>10</b>	<b>25</b>	<b>19</b>	<b>27</b>	<b>4</b>	<b>13</b>	<b>10</b>
1915	70	5	-	2	3	3	-	2	1
1914	70	6	1	3	2	1	-	-	1
1914	71	5	2	1	2	2	-	1	1
1913	71	6	-	5	1	-	-	-	-
1913	72	6	-	4	2	-	-	-	-
1912	72	2	1	-	1	2	-	1	1
1912	73	4	-	3	1	-	-	-	-
1911	73	3	-	2	1	1	-	-	1
1911	74	2	-	-	2	-	-	-	-
1910	74	3	1	1	1	3	-	2	1
	<b>Totaal</b>	<b>42</b>	<b>5</b>	<b>21</b>	<b>16</b>	<b>12</b>	<b>-</b>	<b>6</b>	<b>6</b>





**Tabel 13.- HUWELIJKEN NAAR GEBORTEJAAR, LEEFTIJD EN DE VORIGE  
BURGERLIJKE STAAT VAN DE ECHTGENOTEN (vervolg)**

D.- WAALS GEWEST

JAAR 1985

GEBORTE- JAAR	LEEFTIJD IN VOLLE JAREN	Vorige burgerlijke staat van de echtgenoot				Vorige burgerlijke staat van de echtgenote			
		Totaal	Ongehuwd	Weduwnaar	Gescheiden	Totaal	Ongehuwd	Weduwe	Gescheiden
1895	90	-	-	-	-	-	-	-	-
1894	90	-	-	-	-	-	-	-	-
1894	91	-	-	-	-	-	-	-	-
1893	91	-	-	-	-	-	-	-	-
1893	92	-	-	-	-	-	-	-	-
1892	92	-	-	-	-	-	-	-	-
1892	93	-	-	-	-	-	-	-	-
1891	93	-	-	-	-	-	-	-	-
1891	94	-	-	-	-	-	-	-	-
1890	94	-	-	-	-	-	-	-	-
	<b>Totaal</b>	-	-	-	-	-	-	-	-
1890	95	-	-	-	-	-	-	-	-
1889	95	-	-	-	-	-	-	-	-
1889	96	-	-	-	-	-	-	-	-
1888	96	-	-	-	-	-	-	-	-
1888	97	-	-	-	-	-	-	-	-
1887	97	-	-	-	-	-	-	-	-
1887	98	-	-	-	-	-	-	-	-
1886	98	-	-	-	-	-	-	-	-
1886	99	-	-	-	-	-	-	-	-
1885	99	-	-	-	-	-	-	-	-
	<b>Totaal</b>	-	-	-	-	-	-	-	-
1885	100	-	-	-	-	-	-	-	-
1884	100	-	-	-	-	-	-	-	-
1884	101	-	-	-	-	-	-	-	-
1883	101	-	-	-	-	-	-	-	-
1883	102	-	-	-	-	-	-	-	-
1882	102	-	-	-	-	-	-	-	-
1882	103	-	-	-	-	-	-	-	-
1881	103	-	-	-	-	-	-	-	-
1881	104	-	-	-	-	-	-	-	-
Leeftijd onbekend		-	-	-	-	-	-	-	-
<b>Algemeen totaal</b>		<b>18 165</b>	<b>15 234</b>	<b>362</b>	<b>2 569</b>	<b>18 165</b>	<b>15 373</b>	<b>197</b>	<b>2 595</b>

**Tabel 14. - HUWELIJKEN NAAR DE RESPECTIEVE LEEFTIJD VAN DE ECHTGENOTEN,  
PER PROVINCIE EN GEWEST**

**JAAR 1985**

LEEFTIJD VAN DE ECHTGENOOT	Leeftijd van de echtgenote													Totaal man- nen
	< 20 jaar	20 - < 21 jaar	21 - < 25 jaar	25 - < 30 jaar	30 - < 35 jaar	35 - < 40 jaar	40 - < 45 jaar	45 - < 50 jaar	50 - < 60 jaar	60 - < 70 jaar	70 - < 80 jaar	80 jaar en +	On- be- kend	
<b>PROVINCIE ANTWERPEN</b>														
Minder dan 20 jaar	86	26	30	6	-	-	-	-	-	-	-	-	-	148
20 - < 21 jaar	124	78	127	11	-	-	-	-	-	-	-	-	-	340
21 - < 25 jaar	602	800	2 657	291	20	11	3	-	-	-	-	-	-	4 384
25 - < 30 jaar	144	176	1 416	834	125	34	6	-	-	-	-	-	-	2 735
30 - < 35 jaar	18	19	175	324	170	47	13	3	2	-	-	-	-	771
35 - < 40 jaar	4	5	51	116	124	48	31	18	3	-	-	-	-	400
40 - < 45 jaar	-	2	10	38	49	50	43	11	6	-	-	-	-	209
45 - < 50 jaar	1	2	8	7	30	28	39	26	22	1	-	-	-	164
50 - < 60 jaar	2	-	1	11	25	29	31	44	60	1	-	-	-	204
60 - < 70 jaar	-	-	-	1	7	9	6	11	34	4	1	-	-	73
70 - < 80 jaar	-	-	1	1	-	1	3	1	2	7	6	2	-	24
80 jaar en meer	-	-	-	1	-	-	-	-	1	1	-	-	-	3
Leeftijd onbekend	-	-	-	-	-	-	-	-	-	-	-	-	-	-
<b>Totaal vrouwen</b>	<b>981</b>	<b>1 108</b>	<b>4 476</b>	<b>1 641</b>	<b>550</b>	<b>257</b>	<b>175</b>	<b>114</b>	<b>130</b>	<b>14</b>	<b>7</b>	<b>2</b>	-	<b>9 455</b>
<b>PROVINCIE BRABANT</b>														
Minder dan 20 jaar	93	27	58	6	5	1	-	-	-	-	-	-	-	190
20 - < 21 jaar	112	68	116	7	1	-	2	-	-	-	-	-	-	306
21 - < 25 jaar	618	594	2 476	418	49	14	5	-	2	1	-	-	-	4 177
25 - < 30 jaar	182	195	1 664	1 240	237	47	14	7	2	-	-	-	-	3 588
30 - < 35 jaar	27	31	244	531	302	108	22	10	2	-	-	-	-	1 277
35 - < 40 jaar	3	8	73	177	192	123	41	13	6	-	-	-	-	636
40 - < 45 jaar	-	1	18	66	70	84	45	22	10	-	-	-	-	316
45 - < 50 jaar	1	1	15	27	52	47	59	43	28	3	-	-	-	276
50 - < 60 jaar	-	-	8	16	27	54	52	64	78	20	-	1	-	320
60 - < 70 jaar	-	-	1	2	5	13	16	23	49	26	3	1	-	139
70 - < 80 jaar	-	-	-	-	-	1	6	1	13	15	7	-	-	43
80 jaar en meer	-	-	-	-	-	-	-	3	3	3	5	1	-	15
Leeftijd onbekend	-	-	-	-	-	-	-	-	-	-	-	-	-	-
<b>Totaal vrouwen</b>	<b>1 036</b>	<b>925</b>	<b>4 673</b>	<b>2 490</b>	<b>940</b>	<b>492</b>	<b>262</b>	<b>186</b>	<b>193</b>	<b>68</b>	<b>15</b>	<b>3</b>	-	<b>11 283</b>
<b>PROVINCIE HENEGOUWEN</b>														
Minder dan 20 jaar	178	35	47	8	2	1	-	-	-	-	-	-	-	271
20 - < 21 jaar	195	92	123	13	2	-	-	-	-	-	-	-	-	425
21 - < 25 jaar	801	499	1 548	271	34	6	1	-	-	-	-	-	-	3 160
25 - < 30 jaar	186	157	843	502	114	28	7	2	3	-	-	-	-	1 842
30 - < 35 jaar	28	26	165	228	116	60	11	4	2	-	-	-	-	640
35 - < 40 jaar	7	6	53	99	109	60	19	8	8	-	-	-	-	369
40 - < 45 jaar	1	1	10	28	50	47	18	14	11	-	-	-	-	180
45 - < 50 jaar	1	-	6	9	13	26	23	19	11	-	-	-	-	108
50 - < 60 jaar	-	-	4	4	13	22	23	33	42	11	-	-	-	152
60 - < 70 jaar	-	-	1	-	1	3	5	7	30	15	4	-	-	66
70 - < 80 jaar	-	-	-	-	1	2	1	2	8	12	2	-	-	28
80 jaar en meer	-	-	-	-	-	-	-	-	-	1	-	-	-	1
Leeftijd onbekend	-	-	-	-	-	-	-	-	-	-	-	-	-	-
<b>Totaal vrouwen</b>	<b>1 397</b>	<b>816</b>	<b>2 800</b>	<b>1 162</b>	<b>455</b>	<b>255</b>	<b>108</b>	<b>89</b>	<b>115</b>	<b>39</b>	<b>6</b>	-	-	<b>7 242</b>

**Tabel 14.- HUWELIJKEN NAAR DE RESPECTIEVE LEEFTIJD VAN DE ECHTGENOTEN,  
PER PROVINCIE EN GEWEST (vervolg)**

**JAAR 1985**

LEEFTIJD VAN DE ECHTGENOOT	Leeftijd van de echtgenote													Totaal man- nen
	< 20 jaar	20 - < 21 jaar	21 - < 25 jaar	25 - < 30 jaar	30 - < 35 jaar	35 - < 40 jaar	40 - < 45 jaar	45 - < 50 jaar	50 - < 60 jaar	60 - < 70 jaar	70 - < 80 jaar	80 jaar en +	On- be- kend	
<b>PROVINCIE LUIK</b>														
Minder dan 20 jaar	88	17	25	5	-	1	-	-	-	-	-	-	-	136
20 - < 21 jaar	88	31	68	11	1	-	-	-	-	-	-	-	-	199
21 - < 25 jaar	381	326	1 192	221	25	4	3	-	1	-	-	-	-	2 153
25 - < 30 jaar	133	125	845	513	103	34	11	1	-	-	-	-	-	1 765
30 - < 35 jaar	19	20	137	203	111	43	13	1	2	1	-	-	-	550
35 - < 40 jaar	2	4	52	77	87	59	20	9	4	-	1	-	-	315
40 - < 45 jaar	1	1	12	31	27	30	25	7	4	1	-	-	-	139
45 - < 50 jaar	1	2	8	13	22	25	24	16	17	-	-	-	-	128
50 - < 60 jaar	-	-	5	8	18	26	33	33	40	4	3	-	-	170
60 - < 70 jaar	-	1	-	1	6	2	5	11	27	15	2	-	-	70
70 - < 80 jaar	-	-	-	-	-	2	-	3	7	7	-	1	-	20
80 jaar en meer	-	-	-	-	-	-	-	1	-	1	-	-	-	2
Leeftijd onbekend	-	-	-	-	-	-	-	-	-	-	-	-	-	-
<b>Totaal vrouwen</b>	<b>713</b>	<b>527</b>	<b>2 344</b>	<b>1 083</b>	<b>400</b>	<b>226</b>	<b>134</b>	<b>82</b>	<b>102</b>	<b>29</b>	<b>6</b>	<b>1</b>	-	<b>5 647</b>
<b>PROVINCIE LIMBURG</b>														
Minder dan 20 jaar	44	9	14	6	-	-	-	-	-	-	-	-	-	73
20 - < 21 jaar	100	45	54	3	-	-	-	-	-	-	-	-	-	202
21 - < 25 jaar	455	446	1 422	139	11	-	-	-	-	-	-	-	-	2 473
25 - < 30 jaar	68	102	719	369	41	11	1	1	1	-	-	-	-	1 313
30 - < 35 jaar	9	11	70	103	51	15	4	-	-	-	-	-	-	263
35 - < 40 jaar	3	1	12	34	32	19	7	-	1	-	-	-	-	109
40 - < 45 jaar	-	-	1	5	10	5	6	3	-	-	-	-	-	30
45 - < 50 jaar	1	-	2	5	10	8	6	3	4	-	-	-	-	39
50 - < 60 jaar	-	-	1	3	2	12	6	8	9	2	-	-	-	43
60 - < 70 jaar	-	-	-	1	-	-	-	2	6	3	-	-	-	12
70 - < 80 jaar	-	-	-	-	-	-	-	-	-	-	1	-	-	1
80 jaar en meer	-	-	-	-	-	-	-	-	-	-	-	-	-	-
Leeftijd onbekend	-	-	-	-	-	-	-	-	-	-	-	-	-	-
<b>Totaal vrouwen</b>	<b>680</b>	<b>614</b>	<b>2 295</b>	<b>668</b>	<b>157</b>	<b>70</b>	<b>30</b>	<b>17</b>	<b>21</b>	<b>5</b>	<b>1</b>	-	-	<b>4 558</b>
<b>PROVINCIE LUXEMBURG</b>														
Minder dan 20 jaar	17	3	7	-	-	-	-	-	-	-	-	-	-	27
20 - < 21 jaar	25	8	15	1	-	-	-	-	-	-	-	-	-	49
21 - < 25 jaar	154	121	329	59	4	2	-	-	-	-	-	-	-	669
25 - < 30 jaar	47	39	219	108	14	7	-	-	1	-	-	-	-	435
30 - < 35 jaar	3	6	39	45	21	6	2	1	-	-	-	-	-	123
35 - < 40 jaar	3	1	8	14	12	6	1	1	-	-	-	-	-	46
40 - < 45 jaar	-	-	3	4	9	6	3	3	-	-	-	-	-	28
45 - < 50 jaar	-	-	-	2	6	5	3	6	-	-	-	-	-	22
50 - < 60 jaar	-	-	-	3	4	4	2	2	6	2	-	-	-	23
60 - < 70 jaar	1	-	-	2	1	1	-	2	2	1	1	-	-	11
70 - < 80 jaar	-	-	-	-	-	-	-	1	-	1	-	-	-	2
80 jaar en meer	-	-	-	-	-	-	-	-	-	-	-	-	-	-
Leeftijd onbekend	-	-	-	-	-	-	-	-	-	-	-	-	-	-
<b>Totaal vrouwen</b>	<b>250</b>	<b>178</b>	<b>620</b>	<b>238</b>	<b>71</b>	<b>37</b>	<b>11</b>	<b>16</b>	<b>9</b>	<b>4</b>	<b>1</b>	-	-	<b>1 435</b>

**Tabel 14.- HUWELIJKEN NAAR DE RESPECTIEVE LEEFTIJD VAN DE ECHTGENOTEN,  
PER PROVINCIE EN GEWEST (vervolg)**

JAAR 1985

LEEFTIJD VAN DE ECHTGENOOT	Leeftijd van de echtgenote												On- be- kend	Totaal man- nen
	< 20 jaar	20 - < 21 jaar	21 - < 25 jaar	25 - < 30 jaar	30 - < 35 jaar	35 - < 40 jaar	40 - < 45 jaar	45 - < 50 jaar	50 - < 60 jaar	60 - < 70 jaar	70 - < 80 jaar	80 jaar en +		

**PROVINCIE NAMEN**

Minder dan 20 jaar	33	10	20	1	-	-	1	-	-	-	-	-	-	65
20 - < 21 jaar	56	16	22	6	-	-	-	-	-	-	-	-	-	100
21 - < 25 jaar	235	160	505	95	2	2	-	-	-	-	-	-	-	999
25 - < 30 jaar	68	40	332	188	41	6	-	-	-	-	-	-	-	675
30 - < 35 jaar	10	4	58	79	42	21	5	-	-	-	-	-	-	219
35 - < 40 jaar	7	1	15	33	27	23	5	2	-	-	-	-	-	113
40 - < 45 jaar	-	-	3	11	12	8	9	6	1	-	-	-	-	50
45 - < 50 jaar	-	1	1	3	9	8	3	3	1	-	-	1	-	30
50 - < 60 jaar	-	-	1	2	8	8	16	5	15	2	-	-	-	57
60 - < 70 jaar	-	-	-	-	-	2	3	4	11	2	1	-	-	23
70 - < 80 jaar	-	-	-	-	-	-	-	2	3	4	1	-	-	10
80 jaar en meer	-	-	-	-	-	-	-	-	1	-	-	-	-	1
Leeftijd onbekend	-	-	-	-	-	-	-	-	-	-	-	-	-	-
<b>Totaal vrouwen</b>	<b>409</b>	<b>232</b>	<b>957</b>	<b>418</b>	<b>141</b>	<b>78</b>	<b>42</b>	<b>22</b>	<b>32</b>	<b>8</b>	<b>2</b>	<b>1</b>	-	<b>2 342</b>

**PROVINCIE OOST-VLAANDEREN**

Minder dan 20 jaar	94	25	33	5	-	-	-	-	-	-	-	-	-	157
20 - < 21 jaar	151	96	113	10	1	-	-	-	-	-	-	-	-	371
21 - < 25 jaar	752	688	2 350	271	18	5	1	-	-	-	-	-	-	4 085
25 - < 30 jaar	139	147	1 214	660	85	14	6	1	2	-	-	-	-	2 268
30 - < 35 jaar	17	17	137	234	91	35	11	3	1	-	-	-	-	546
35 - < 40 jaar	8	4	42	87	76	59	26	10	2	-	-	-	-	314
40 - < 45 jaar	1	-	13	40	46	35	20	16	5	2	1	-	-	179
45 - < 50 jaar	1	-	5	5	24	25	13	15	9	-	1	-	-	98
50 - < 60 jaar	1	-	-	7	11	27	20	27	44	5	-	-	-	142
60 - < 70 jaar	-	-	-	-	1	2	3	7	27	12	1	-	-	53
70 - < 80 jaar	-	-	-	-	-	1	1	2	1	4	4	-	-	13
80 jaar en meer	-	-	-	-	-	-	-	-	-	-	4	-	-	4
Leeftijd onbekend	-	-	-	-	-	-	-	-	-	-	-	-	-	-
<b>Totaal vrouwen</b>	<b>1 164</b>	<b>977</b>	<b>3 907</b>	<b>1 319</b>	<b>353</b>	<b>203</b>	<b>101</b>	<b>81</b>	<b>91</b>	<b>23</b>	<b>11</b>	-	-	<b>8 230</b>

**PROVINCIE WEST-VLAANDEREN**

Minder dan 20 jaar	111	43	32	2	-	1	-	-	-	-	-	-	-	189
20 - < 21 jaar	184	148	121	6	-	1	-	-	-	-	-	-	-	460
21 - < 25 jaar	742	679	2 172	221	21	3	1	-	-	-	-	-	-	3 839
25 - < 30 jaar	143	136	983	500	73	14	6	1	1	-	-	-	-	1 857
30 - < 35 jaar	12	8	79	183	114	24	7	2	1	-	-	-	-	430
35 - < 40 jaar	2	1	18	60	66	46	11	8	2	-	-	-	-	214
40 - < 45 jaar	1	-	9	26	32	30	13	12	5	-	-	-	-	128
45 - < 50 jaar	-	-	-	11	16	16	16	15	13	-	-	-	-	87
50 - < 60 jaar	-	-	2	8	7	16	21	19	24	5	-	-	-	102
60 - < 70 jaar	-	-	-	1	-	2	6	5	14	9	-	-	-	37
70 - < 80 jaar	-	-	-	-	-	-	1	1	7	6	4	-	-	19
80 jaar en meer	-	-	-	-	-	-	1	-	-	1	2	-	-	4
Leeftijd onbekend	1	-	-	-	-	-	-	-	-	-	-	-	-	1
<b>Totaal vrouwen</b>	<b>1 196</b>	<b>1 015</b>	<b>3 416</b>	<b>1 018</b>	<b>329</b>	<b>153</b>	<b>83</b>	<b>63</b>	<b>67</b>	<b>21</b>	<b>6</b>	-	-	<b>7 367</b>

**Tabel 14.- HUWELIJKEN NAAR DE RESPECTIEVE LEEFTIJD VAN DE ECHTGENOTEN,  
PER PROVINCIE EN GEWEST (vervolg)**

**JAAR 1985**

LEEFTIJD VAN DE ECHTGENOOT	Leeftijd van de echtgenote													Totaal man- nen
	< 20 jaar	20 - < 21 jaar	21 - < 25 jaar	25 - < 30 jaar	30 - < 35 jaar	35 - < 40 jaar	40 - < 45 jaar	45 - < 50 jaar	50 - < 60 jaar	60 - < 70 jaar	70 - < 80 jaar	80 jaar en +	On- be- kend	
<b>BRUSSELS GEWEST</b>														
Minder dan 20 jaar	43	10	21	4	5	1	-	-	-	-	-	-	-	84
20 - < 21 jaar	40	13	33	5	1	-	1	-	-	-	-	-	-	93
21 - < 25 jaar	218	149	717	192	29	8	5	-	2	1	-	-	-	1 321
25 - < 30 jaar	76	83	606	615	124	31	9	5	2	-	-	-	-	1 551
30 - < 35 jaar	15	21	123	273	182	69	13	8	1	-	-	-	-	705
35 - < 40 jaar	2	5	48	100	103	62	21	8	3	-	-	-	-	352
40 - < 45 jaar	-	-	10	42	37	38	24	13	8	-	-	-	-	172
45 - < 50 jaar	1	1	8	18	34	29	35	21	18	3	-	-	-	168
50 - < 60 jaar	-	-	6	12	15	27	35	33	55	15	-	-	-	198
60 - < 70 jaar	-	-	-	1	5	8	12	16	28	16	3	1	-	90
70 - < 80 jaar	-	-	-	-	-	-	5	1	7	9	6	-	-	28
80 jaar en meer	-	-	-	-	-	-	-	1	3	3	4	1	-	12
Leeftijd onbekend	-	-	-	-	-	-	-	-	-	-	-	-	-	-
<b>Totaal vrouwen</b>	<b>395</b>	<b>282</b>	<b>1 572</b>	<b>1 262</b>	<b>535</b>	<b>273</b>	<b>160</b>	<b>106</b>	<b>127</b>	<b>47</b>	<b>13</b>	<b>2</b>	-	<b>4 774</b>
<b>VLAAMS GEWEST</b>														
Minder dan 20 jaar	368	116	136	20	-	1	-	-	-	-	-	-	-	641
20 - < 21 jaar	610	412	479	30	1	1	1	-	-	-	-	-	-	1 534
21 - < 25 jaar	2 854	2 976	10 082	1 091	85	23	5	-	-	-	-	-	-	17 116
25 - < 30 jaar	565	648	5 158	2 829	401	87	23	5	4	-	-	-	-	9 720
30 - < 35 jaar	63	64	548	1 022	516	144	42	10	5	-	-	-	-	2 414
35 - < 40 jaar	18	13	139	352	357	209	89	40	9	-	-	-	-	1 226
40 - < 45 jaar	2	3	39	125	164	150	96	50	17	2	1	-	-	649
45 - < 50 jaar	3	2	21	33	90	90	92	75	55	1	1	-	-	463
50 - < 60 jaar	3	-	5	31	53	99	90	117	154	15	-	1	-	568
60 - < 70 jaar	-	-	1	4	8	18	18	29	94	32	2	-	-	206
70 - < 80 jaar	-	-	1	1	-	2	6	4	16	20	16	2	-	68
80 jaar en meer	-	-	-	1	-	-	1	2	1	2	7	-	-	14
Leeftijd onbekend	1	-	-	-	-	-	-	-	-	-	-	-	-	1
<b>Totaal vrouwen</b>	<b>4 487</b>	<b>4 234</b>	<b>16 609</b>	<b>5 539</b>	<b>1 675</b>	<b>824</b>	<b>463</b>	<b>332</b>	<b>355</b>	<b>72</b>	<b>27</b>	<b>3</b>	-	<b>34 620</b>
<b>WAALS GEWEST</b>														
Minder dan 20 jaar	333	69	109	15	2	2	1	-	-	-	-	-	-	531
20 - < 21 jaar	385	157	247	33	3	-	-	-	-	-	-	-	-	825
21 - < 25 jaar	1 668	1 188	3 852	703	70	16	4	-	1	-	-	-	-	7 502
25 - < 30 jaar	469	386	2 471	1 470	308	77	19	3	4	-	-	-	-	5 207
30 - < 35 jaar	65	57	433	635	320	146	33	6	4	1	-	-	-	1 700
35 - < 40 jaar	19	13	137	245	265	172	51	21	14	-	1	-	-	938
40 - < 45 jaar	2	2	30	82	104	107	62	31	17	1	-	-	-	438
45 - < 50 jaar	2	3	16	31	58	69	59	50	32	-	-	1	-	321
50 - < 60 jaar	-	-	11	19	47	72	79	85	109	22	3	-	-	447
60 - < 70 jaar	1	1	1	3	8	8	14	27	78	39	8	-	-	188
70 - < 80 jaar	-	-	-	-	1	5	1	8	18	27	3	1	-	64
80 jaar en meer	-	-	-	-	-	-	-	1	1	2	-	-	-	4
Leeftijd onbekend	-	-	-	-	-	-	-	-	-	-	-	-	-	-
<b>Totaal vrouwen</b>	<b>2 944</b>	<b>1 876</b>	<b>7 307</b>	<b>3 236</b>	<b>1 186</b>	<b>674</b>	<b>323</b>	<b>232</b>	<b>278</b>	<b>92</b>	<b>15</b>	<b>2</b>	-	<b>18 165</b>

**Tabel 15.- HUWELIJKEN VAN BELGEN EN VREEMDELINGEN**

**JAREN 1976 -- 1985**

JAREN	Belgische echtgenoot		Vreemde echtgenoot		Totaal aantal huwelijken
	Belgische echtgenote	Vreemde echtgenote	Belgische echtgenote	Vreemde echtgenote	

**ABSOLUTE CIJFERS**

1976	61 378	2 872	4 444	2 448	71 142
1977	59 533	2 733	4 348	2 459	69 073
1978	57 989	2 715	4 041	2 382	67 127
1979	56 536	2 665	3 983	2 245	65 429
1980	57 079	2 841	4 103	2 346	66 369
1981	55 652	2 701	3 808	2 219	64 380
1982	54 049	2 641	3 515	2 136	62 341
1983	51 530	2 594	3 580	1 925	59 629
1984	50 998	2 690	3 353	1 921	58 962
1985	50 067	2 401	3 182	1 909	57 559

**RELATIEVE CIJFERS**

1976	86,27	4,04	6,25	3,44	100,00
1977	86,19	3,96	6,29	3,56	100,00
1978	86,39	4,04	6,02	3,55	100,00
1979	86,41	4,07	6,09	3,43	100,00
1980	86,00	4,28	6,18	3,54	100,00
1981	86,44	4,20	5,91	3,45	100,00
1982	86,69	4,24	5,64	3,43	100,00
1983	86,42	4,35	6,00	3,23	100,00
1984	86,49	4,56	5,69	3,26	100,00
1985	86,98	4,17	5,53	3,32	100,00

**Tabel 16.- NATIONALITEIT VAN DE VREEMDE MANNEN DIE EEN BELGISCHE VROUW GEHUWD HEBBEN**

**JAREN 1981 - 1985**

NATIONALI- TEITSLAND VAN DE MAN	1985		1984		1983		1982		1981	
	Absolute cijfers	%	Absolute cijfers	%	Absolute cijfers	%	Absolute cijfers	%	Absolute cijfers	%
Duitsland	142	4,46	128	3,82	149	4,16	146	4,15	148	3,89
Frankrijk	557	17,50	589	17,57	596	16,65	620	17,64	688	18,07
Italië	840	26,40	885	26,39	955	26,68	1 025	29,16	1 096	28,78
Nederland	442	13,89	441	13,15	497	13,88	472	13,43	446	11,71
Groothertogdom Luxemburg	41	1,29	34	1,01	41	1,15	38	1,08	47	1,23
Verenigd Koninkrijk	100	3,14	96	2,86	113	3,16	89	2,53	96	2,52
Denemarken	4	0,13	5	0,15	3	0,08	1	0,03	1	0,03
Ierland (Rep.)	3	0,09	6	0,18	8	0,22	3	0,09	4	0,10
Griekenland	56	1,76	79	2,36	83	2,32	68	1,93	68	1,79
Spanje	153	4,81	202	6,02	191	5,34	183	5,21	232	6,09
Portugal	51	1,60	52	1,55	46	1,28	45	1,28	53	1,39
<b>Totaal E.E.G.</b>	<b>2 389</b>	<b>75,07</b>	<b>2 517</b>	<b>75,06</b>	<b>2 682</b>	<b>74,92</b>	<b>2 690</b>	<b>76,53</b>	<b>2 879</b>	<b>75,60</b>
Joegoslavië	32	1,00	24	0,72	31	0,86	23	0,65	22	0,58
Polen	18	0,57	28	0,84	24	0,67	14	0,40	43	1,13
Andere Europese landen	53	1,67	42	1,25	46	1,28	53	1,51	62	1,63
Marokko	208	6,54	198	5,91	217	6,06	203	5,77	190	4,99
Algerije	40	1,26	46	1,37	50	1,40	55	1,56	69	1,81
Tunesië	55	1,73	68	2,03	93	2,60	93	2,65	87	2,29
Zaire	49	1,54	38	1,13	35	0,98	35	1,00	32	0,84
Andere Afrikaanse landen	60	1,89	53	1,58	70	1,95	52	1,48	56	1,47
Verenigde Staten van Amerika	51	1,60	80	2,39	54	1,51	46	1,31	60	1,58
Andere Amerikaanse landen	44	1,38	53	1,58	54	1,51	65	1,85	47	1,23
Turkije	31	0,97	39	1,16	25	0,70	34	0,97	70	1,84
Azië en Oceanië	105	3,30	117	3,49	147	4,11	103	2,93	130	3,41
Vaderlandlozen en onbekend	47	1,48	50	1,49	52	1,45	49	1,39	61	1,60
<b>Algemeen totaal</b>	<b>3 182</b>	<b>100,00</b>	<b>3 353</b>	<b>100,00</b>	<b>3 580</b>	<b>100,00</b>	<b>3 515</b>	<b>100,00</b>	<b>3 808</b>	<b>100,00</b>

**Tabel 17.- NATIONALITEIT VAN DE VREEMDE VROUWEN DIE EEN BELGISCHE MAN GEHUWD HEBBEN**

**JAREN 1981 - 1985**

NATIONALI- TEITSLAND VAN DE VROUW	1985		1984		1983		1982		1981	
	Absolute cijfers	%	Absolute cijfers	%	Absolute cijfers	%	Absolute cijfers	%	Absolute cijfers	%
Duitsland	191	7,96	243	9,03	212	8,17	219	8,29	228	8,44
Frankrijk	521	21,70	559	20,78	538	20,74	589	22,30	635	23,51
Italië	527	21,95	583	21,67	566	21,82	673	25,48	641	23,73
Nederland	239	9,95	295	10,97	298	11,49	274	10,38	298	11,03
Groothertogdom Luxemburg	18	0,75	29	1,08	25	0,96	31	1,17	26	0,96
Verenigd Koninkrijk	59	2,46	69	2,57	54	2,08	59	2,23	55	2,04
Denemarken	1	0,04	5	0,19	5	0,19	2	0,08	3	0,11
Ierland (Rep.)	3	0,12	6	0,22	4	0,16	4	0,15	8	0,30
Griekenland	38	1,58	42	1,56	34	1,31	43	1,63	37	1,37
Spanje	165	6,87	158	5,87	173	6,67	180	6,82	183	6,77
Portugal	53	2,21	59	2,19	56	2,16	51	1,93	38	1,41
<b>Totaal E.E.G.</b>	<b>1 815</b>	<b>75,59</b>	<b>2 048</b>	<b>76,13</b>	<b>1 965</b>	<b>75,75</b>	<b>2 125</b>	<b>80,46</b>	<b>2 152</b>	<b>79,67</b>
Joegoslavië	27	1,12	23	0,86	26	1,00	22	0,83	18	0,67
Polen	45	1,87	52	1,93	62	2,39	61	2,31	93	3,44
Andere Europese landen	36	1,50	46	1,71	38	1,46	52	1,97	48	1,78
Marokko	83	3,46	91	3,38	111	4,28	59	2,23	52	1,93
Algerije	23	0,96	22	0,82	19	0,73	20	0,76	23	0,85
Tunesië	12	0,50	7	0,26	10	0,39	7	0,27	09	0,33
Zaire	37	1,54	50	1,86	42	1,62	21	0,80	26	0,96
Andere Afrikaanse landen	101	4,21	90	3,35	71	2,74	62	2,35	51	1,89
Verenigde Staten van Amerika	20	0,83	28	1,04	20	0,77	17	0,64	31	1,15
Andere Amerikaanse landen	65	2,71	75	2,79	76	2,93	74	2,80	52	1,92
Turkije	3	0,13	4	0,15	14	0,54	9	0,34	8	0,30
Azië en Oceanië	96	4,00	119	4,42	97	3,74	78	2,95	98	3,63
Vaderlandlozen en onbekend	38	1,58	35	1,30	43	1,66	34	1,29	40	1,48
<b>Algemeen totaal</b>	<b>2 401</b>	<b>100,00</b>	<b>2 690</b>	<b>100,00</b>	<b>2 594</b>	<b>100,00</b>	<b>2 641</b>	<b>100,00</b>	<b>2 701</b>	<b>100,00</b>

**Tabel 18.- HUWELIJKEN NAAR DE RESPECTIEVE**

**A.- HET RIJK**

LANDEN CODE	Nationaliteit van de MAN	Nationaliteit van de VROUW														
		01	06	07	08	09	10	14	15	16	17	18	19	20	24	25
01	België	50 067	239	59	521	191	18	527	9	5	165	53	38	3	3	1
06	Nederland	442	67	4	1	6	-	8	-	1	2	-	1	-	-	-
07	Verenigd Koninkrijk	100	5	13	5	2	-	3	-	-	-	-	-	-	-	2
08	Frankrijk	557	3	1	75	2	1	10	1	-	3	-	2	-	-	1
09	Duitsland	142	3	-	3	24	-	5	-	-	-	-	1	-	-	-
10	Groothertogdom Luxemburg	41	1	-	3	-	1	-	-	-	-	-	-	-	-	-
14	Italië	840	10	-	33	2	2	692	-	-	49	7	12	2	1	1
15	Zwitserland	20	-	-	-	-	-	-	-	-	-	-	-	-	-	-
16	Oostenrijk	10	-	-	-	1	-	-	-	-	-	-	-	-	-	-
17	Spanje	153	3	-	7	1	-	32	-	-	113	6	2	-	-	-
18	Portugal	51	-	-	1	1	-	3	-	-	6	10	1	-	-	-
19	Griekenland	56	2	-	2	-	-	10	1	-	2	2	42	-	-	-
20	Turkije	31	-	-	-	-	-	4	-	-	-	-	-	6	-	-
24	Ierland (Rep.)	3	-	1	-	-	-	-	-	-	-	-	-	-	1	-
25	Denemarken	4	-	-	-	-	-	-	-	-	-	-	-	-	-	2
26	Noorwegen	7	-	-	1	-	-	-	-	-	-	-	-	-	-	-
27	Zweden	6	-	-	1	1	-	-	-	-	-	-	-	-	-	-
29	Polen	18	-	-	2	-	-	1	-	-	-	-	-	-	-	-
39	Hongarije	3	-	-	-	-	-	-	-	-	-	-	-	-	-	-
47	Tsjechoslowakije	-	-	-	-	-	-	-	-	-	-	-	-	-	-	-
48	Joegoslavië	32	-	1	1	-	-	-	-	-	-	-	1	-	-	-
49	Sowjet-Unie	1	-	-	-	-	-	-	-	-	-	-	-	-	-	-
A.	Andere Europese landen	6	-	-	-	-	-	-	-	-	-	-	-	-	-	-
57	Marokko	208	3	-	14	2	-	14	-	-	6	-	1	-	-	-
58	Algerije	40	-	-	3	1	-	4	-	-	1	-	-	1	-	-
59	Tunesië	55	1	-	3	1	-	3	-	-	-	2	1	-	1	-
60	Egypte	3	-	-	-	-	-	-	-	-	-	-	-	-	-	-
65	Zaire	49	-	-	-	-	-	2	-	-	-	-	-	-	-	-
66	Rwanda of Boeroendi	3	-	-	-	3	-	-	-	-	-	-	-	-	-	-
B.	Andere Afrikaanse landen	54	9	1	3	10	1	3	-	-	-	-	-	-	-	-
69	Verenigde Staten van Amerika	51	3	1	2	1	-	3	-	1	-	1	-	-	-	-
70	Canada	9	-	-	-	-	-	1	-	-	-	-	-	-	-	-
C.	Andere Amerikaanse landen	35	1	1	-	2	-	2	-	1	3	-	-	-	-	-
D.	Azië	98	9	7	7	17	-	2	-	2	2	-	-	-	-	-
E.	Oceanië	7	-	-	-	-	-	-	-	-	-	-	-	-	-	-
99	Vaderlandlozen en onbekend	47	-	-	1	-	-	3	1	-	3	-	-	7	-	-
	<b>Algemeen totaal</b>	<b>53 249</b>	<b>359</b>	<b>89</b>	<b>689</b>	<b>268</b>	<b>23</b>	<b>1 332</b>	<b>12</b>	<b>10</b>	<b>355</b>	<b>81</b>	<b>102</b>	<b>19</b>	<b>6</b>	<b>7</b>



**NATIONALITEIT VAN DE ECHTGENOTEN**

**JAAR 1985**

Nationaliteit van de VROUW

26	27	29	39	47	48	49	A.	57	58	59	60	65	66	B.	69	70	C.	D.	E.	99	Alg. Tot.
3	1	45	6	1	27	4	7	83	23	12	-	37	4	97	20	7	58	96	-	38	52 468
-	-	-	-	-	-	-	-	2	-	-	-	-	1	22	2	-	2	4	-	-	565
-	-	-	-	-	-	-	-	-	-	-	-	-	-	-	-	-	1	1	-	-	132
-	-	5	-	-	2	-	-	7	5	-	-	1	-	3	1	-	5	-	-	1	686
-	-	1	-	-	-	-	-	1	-	1	-	-	-	6	1	-	1	-	-	-	189
-	-	-	-	-	-	-	-	-	-	-	-	-	-	1	-	-	1	-	-	-	48
1	-	3	-	1	-	-	-	6	2	-	-	-	-	-	1	-	2	-	-	3	1 670
-	-	-	-	-	-	-	-	-	-	-	-	-	-	-	-	-	-	-	-	-	20
-	-	1	-	-	-	-	-	-	-	-	-	-	-	-	-	-	1	-	-	-	13
-	-	-	-	-	-	-	-	4	-	-	-	-	1	-	-	-	1	-	-	1	324
-	-	-	-	-	-	-	-	-	-	-	-	-	-	-	-	-	-	-	-	-	73
-	-	-	-	-	-	-	-	2	-	-	-	-	-	-	-	-	-	-	-	-	120
-	-	-	-	-	-	-	-	1	-	-	-	-	-	-	-	-	1	1	-	4	48
-	-	-	-	-	-	-	-	-	-	-	-	-	-	-	-	-	-	-	-	-	5
-	-	-	-	-	-	-	-	-	-	-	-	-	-	-	-	-	-	-	-	-	6
1	-	-	-	-	-	-	-	-	-	-	-	-	-	-	-	-	-	-	-	-	9
-	-	-	-	-	-	-	-	-	-	-	-	-	-	-	-	-	-	-	-	-	8
-	-	11	-	-	-	-	-	-	-	-	-	-	-	-	-	-	-	-	-	2	34
-	-	-	-	-	-	-	-	-	-	-	-	-	-	-	-	-	-	-	-	-	3
-	-	-	-	-	-	-	-	-	-	-	-	-	-	-	-	-	-	-	-	-	-
-	-	1	-	-	12	-	-	1	-	-	-	-	-	-	-	-	-	-	-	3	52
-	-	-	-	-	-	-	-	-	-	-	-	-	-	-	-	-	-	-	-	-	1
-	-	-	-	-	1	-	-	-	-	-	-	-	-	-	-	-	-	-	-	-	7
-	-	-	-	-	-	-	-	84	3	-	-	-	-	-	1	-	-	-	-	1	337
-	-	-	-	-	-	-	-	1	7	-	-	-	-	-	-	-	-	-	-	-	58
-	-	-	-	-	-	-	-	5	1	2	-	-	-	-	-	-	-	-	-	-	75
-	-	-	-	-	-	-	-	1	-	-	-	-	-	1	-	-	-	-	-	-	5
-	-	-	-	-	-	-	-	-	-	1	-	15	-	1	-	-	-	-	-	-	68
-	-	-	-	-	-	-	-	-	-	-	-	-	1	-	-	-	-	-	-	-	7
-	-	-	-	-	-	-	-	-	1	-	-	-	-	1	-	-	1	-	-	1	85
-	-	-	-	-	-	-	-	-	-	-	-	-	-	-	16	-	-	1	-	1	81
-	-	-	-	-	-	-	-	-	-	-	-	-	-	-	-	-	-	1	-	2	13
-	1	-	-	-	-	-	-	1	-	-	-	-	-	-	-	-	5	-	-	1	53
-	-	-	-	-	-	-	-	5	-	-	-	-	-	-	-	-	1	23	-	5	178
-	-	-	-	-	-	-	-	-	-	-	-	-	-	-	-	-	-	-	-	-	7
-	-	6	-	-	5	-	-	2	2	-	-	1	4	2	-	-	-	2	-	25	111
<b>5</b>	<b>2</b>	<b>73</b>	<b>6</b>	<b>2</b>	<b>47</b>	<b>4</b>	<b>7</b>	<b>206</b>	<b>44</b>	<b>16</b>	<b>-</b>	<b>54</b>	<b>11</b>	<b>134</b>	<b>42</b>	<b>7</b>	<b>80</b>	<b>129</b>	<b>-</b>	<b>89</b>	<b>57 559</b>

Tabel 18.- HUWELIJKEN NAAR DE RESPECTIEVE

B.- BRUSSELS GEWEST

LANDEN CODE	Nationaliteit van de MAN	Nationaliteit van de VROUW														
		01	06	07	08	09	10	14	15	16	17	18	19	20	24	25
01	België	3 224	16	12	87	14	4	42	2	-	58	22	8	1	1	-
06	Nederland	27	2	-	-	1	-	-	-	-	-	-	1	-	-	-
07	Verenigd Koninkrijk	21	1	4	3	-	-	1	-	-	-	-	-	-	-	2
08	Frankrijk	95	1	-	11	1	-	3	-	-	2	-	2	-	-	-
09	Duitsland	16	1	-	2	4	-	1	-	-	-	-	1	-	-	-
10	Groothertogdom Luxemburg	6	-	-	1	-	-	-	-	-	-	-	-	-	-	-
14	Italië	83	-	-	5	-	-	63	-	-	16	5	4	-	1	1
15	Zwitserland	3	-	-	-	-	-	-	-	-	-	-	-	-	-	-
16	Oostenrijk	3	-	-	-	-	-	-	-	-	-	-	-	-	-	-
17	Spanje	44	2	-	2	-	-	4	-	-	62	4	-	-	-	-
18	Portugal	16	-	-	-	-	-	2	-	-	5	4	-	-	-	-
19	Griekenland	20	-	-	-	-	-	1	1	-	1	1	26	-	-	-
20	Turkije	7	-	-	-	-	-	-	-	-	-	-	-	4	-	-
24	Ierland (Rep.)	-	-	-	-	-	-	-	-	-	-	-	-	-	1	-
25	Denemarken	-	-	-	-	-	-	-	-	-	-	-	-	-	-	1
26	Noorwegen	2	-	-	1	-	-	-	-	-	-	-	-	-	-	-
27	Zweden	1	-	-	1	-	-	-	-	-	-	-	-	-	-	-
29	Polen	2	-	-	2	-	-	-	-	-	-	-	-	-	-	-
39	Hongarije	1	-	-	-	-	-	-	-	-	-	-	-	-	-	-
47	Tsjechoslowakije	-	-	-	-	-	-	-	-	-	-	-	-	-	-	-
48	Joegoslavië	9	-	1	1	-	-	-	-	-	-	-	1	-	-	-
49	Sowjet-Unie	1	-	-	-	-	-	-	-	-	-	-	-	-	-	-
A.	Andere Europese landen	2	-	-	-	-	-	-	-	-	-	-	-	-	-	-
57	Marokko	74	3	-	11	2	-	3	-	-	4	-	-	-	-	-
58	Algerije	6	-	-	2	1	-	-	-	-	-	-	-	1	-	-
59	Tunesië	16	1	-	1	1	-	1	-	-	-	2	1	-	1	-
60	Egypte	3	-	-	-	-	-	-	-	-	-	-	-	-	-	-
65	Zaire	23	-	-	-	-	-	2	-	-	-	-	-	-	-	-
66	Rwanda of Boeroendi	-	-	-	-	1	-	-	-	-	-	-	-	-	-	-
B.	Andere Afrikaanse landen	13	-	1	1	-	-	2	-	-	-	-	-	-	-	-
69	Verenigde Staten van Amerika	6	1	-	-	-	-	-	-	-	-	-	-	-	-	-
70	Canada	6	-	-	-	-	-	1	-	-	-	-	-	-	-	-
C.	Andere Amerikaanse landen	7	-	-	-	2	-	2	-	1	1	-	-	-	-	-
D.	Azië	39	3	3	3	1	-	2	-	-	2	-	-	-	-	-
E.	Oceanië	4	-	-	-	-	-	-	-	-	-	-	-	-	-	-
99	Vaderlandlozen en onbekend	11	-	-	-	-	-	-	-	-	3	-	-	6	-	-
	<b>Algemeen totaal</b>	<b>3 791</b>	<b>31</b>	<b>21</b>	<b>134</b>	<b>28</b>	<b>4</b>	<b>130</b>	<b>3</b>	<b>1</b>	<b>154</b>	<b>38</b>	<b>44</b>	<b>12</b>	<b>4</b>	<b>4</b>

**NATIONALITEIT VAN DE ECHTGENOTEN (vervolg)**

**JAAR 1985**

Nationaliteit van de VROUW

26	27	29	39	47	48	49	A.	57	58	59	60	65	66	B.	69	70	C.	D.	E.	99	Alg. Tot.
-	-	7	2	-	9	2	3	40	6	7	-	24	2	15	5	4	17	25	-	16	3 675
-	-	-	-	-	-	-	-	1	-	-	-	-	-	-	1	-	-	1	-	-	34
-	-	-	-	-	-	-	-	-	-	-	-	-	-	-	-	-	-	1	-	-	33
-	-	3	-	-	2	-	-	6	2	-	-	1	-	-	-	-	4	-	-	-	133
-	-	-	-	-	-	-	-	1	-	-	-	-	-	-	1	-	1	-	-	-	28
-	-	-	-	-	-	-	-	-	-	-	-	-	-	-	-	-	-	-	-	-	7
-	-	-	-	-	-	-	-	2	1	-	-	-	-	-	-	-	1	-	-	1	183
-	-	-	-	-	-	-	-	-	-	-	-	-	-	-	-	-	-	-	-	-	3
-	-	-	-	-	-	-	-	-	-	-	-	-	-	-	-	-	1	-	-	-	4
-	-	-	-	-	-	-	-	4	-	-	-	-	-	-	-	-	1	-	-	-	123
-	-	-	-	-	-	-	-	-	-	-	-	-	-	-	-	-	-	-	-	-	27
-	-	-	-	-	-	-	-	1	-	-	-	-	-	-	-	-	-	-	-	1	52
-	-	-	-	-	-	-	-	1	-	-	-	-	-	-	-	-	1	1	-	4	18
-	-	-	-	-	-	-	-	-	-	-	-	-	-	-	-	-	-	-	-	-	1
-	-	-	-	-	-	-	-	-	-	-	-	-	-	-	-	-	-	-	-	-	1
-	-	-	-	-	-	-	-	-	-	-	-	-	-	-	-	-	-	-	-	-	3
-	-	-	-	-	-	-	-	-	-	-	-	-	-	-	-	-	-	-	-	-	2
-	-	4	-	-	-	-	-	-	-	-	-	-	-	-	-	-	-	-	-	2	10
-	-	-	-	-	-	-	-	-	-	-	-	-	-	-	-	-	-	-	-	-	1
-	-	-	-	-	-	-	-	-	-	-	-	-	-	-	-	-	-	-	-	-	-
-	-	1	-	-	8	-	-	1	-	-	-	-	-	-	-	-	-	-	-	2	24
-	-	-	-	-	-	-	-	-	-	-	-	-	-	-	-	-	-	-	-	-	1
-	-	-	-	-	1	-	-	-	-	-	-	-	-	-	-	-	-	-	-	-	3
-	-	-	-	-	-	-	-	42	3	-	-	-	-	-	1	-	-	-	-	1	144
-	-	-	-	-	-	-	-	-	2	-	-	-	-	-	-	-	-	-	-	-	12
-	-	-	-	-	-	-	-	3	-	2	-	-	-	-	-	-	-	-	-	-	29
-	-	-	-	-	-	-	-	1	-	-	-	-	-	1	-	-	-	-	-	-	5
-	-	-	-	-	-	-	-	-	-	1	-	7	-	1	-	-	-	-	-	-	34
-	-	-	-	-	-	-	-	-	-	-	-	-	-	-	-	-	-	-	-	-	1
-	-	-	-	-	-	-	-	-	-	-	-	-	-	-	-	-	1	-	-	-	18
-	-	-	-	-	-	-	-	-	-	-	-	-	-	-	3	-	-	1	-	-	11
-	-	-	-	-	-	-	-	-	-	-	-	-	-	-	-	-	-	1	-	1	9
-	1	-	-	-	-	-	-	1	-	-	-	-	-	-	-	-	3	-	-	-	18
-	-	-	-	-	-	-	-	2	-	-	-	-	-	-	-	-	-	11	-	4	70
-	-	-	-	-	-	-	-	-	-	-	-	-	-	-	-	-	-	-	-	-	4
-	-	4	-	-	5	-	-	1	1	-	-	-	3	2	-	-	-	2	-	15	53
-	1	19	2	-	25	2	3	107	15	10	-	32	5	19	11	4	30	43	-	47	4 774

Tabel 18.- HUWELIJKEN NAAR DE RESPECTIEVE

C.- VLAAMS GEWEST

LANDEN CODE	Nationaliteit van de MAN	Nationaliteit van de VROUW														
		01	06	07	08	09	10	14	15	16	17	18	19	20	24	25
01	België	32 485	195	40	69	85	4	55	2	5	34	11	10	1	1	-
06	Nederland	373	64	2	-	4	-	6	-	-	2	-	-	-	-	-
07	Verenigd Koninkrijk	54	4	8	-	-	-	-	-	-	-	-	-	-	-	-
08	Frankrijk	118	1	1	9	-	-	-	-	-	-	-	-	-	-	-
09	Duitsland	67	1	-	-	2	-	3	-	-	-	-	-	-	-	-
10	Groothertogdom Luxemburg	6	-	-	-	-	-	-	-	-	-	-	-	-	-	-
14	Italië	123	4	-	1	1	-	57	-	-	10	-	1	1	-	-
15	Zwitserland	7	-	-	-	-	-	-	-	-	-	-	-	-	-	-
16	Oostenrijk	6	-	-	-	1	-	-	-	-	-	-	-	-	-	-
17	Spanje	34	1	-	2	-	-	4	-	-	19	2	-	-	-	-
18	Portugal	9	-	-	-	1	-	-	-	-	1	1	-	-	-	-
19	Griekenland	22	2	-	-	-	-	2	-	-	-	1	4	-	-	-
20	Turkije	9	-	-	-	-	-	-	-	-	-	-	-	1	-	-
24	Ierland (Rep.)	3	-	-	-	-	-	-	-	-	-	-	-	-	-	-
25	Denemarken	3	-	-	-	-	-	-	-	-	-	-	-	-	-	1
26	Noorwegen	5	-	-	-	-	-	-	-	-	-	-	-	-	-	-
27	Zweden	4	-	-	-	1	-	-	-	-	-	-	-	-	-	-
29	Polen	5	-	-	-	-	-	-	-	-	-	-	-	-	-	-
39	Hongarije	1	-	-	-	-	-	-	-	-	-	-	-	-	-	-
47	Tsjechoslowakije	-	-	-	-	-	-	-	-	-	-	-	-	-	-	-
48	Joegoslavië	14	-	-	-	-	-	-	-	-	-	-	-	-	-	-
49	Sowjet-Unie	-	-	-	-	-	-	-	-	-	-	-	-	-	-	-
A.	Andere Europese landen	4	-	-	-	-	-	-	-	-	-	-	-	-	-	-
57	Marokko	39	-	-	-	-	-	-	-	-	-	-	-	-	-	-
58	Algerije	10	-	-	1	-	-	-	-	-	1	-	-	-	-	-
59	Tunesië	18	-	-	-	-	-	-	-	-	-	-	-	-	-	-
60	Egypte	-	-	-	-	-	-	-	-	-	-	-	-	-	-	-
65	Zaire	10	-	-	-	-	-	-	-	-	-	-	-	-	-	-
66	Rwanda of Boeroendi	-	-	-	-	2	-	-	-	-	-	-	-	-	-	-
B.	Andere Afrikaanse landen	26	7	-	2	6	-	-	-	-	-	-	-	-	-	-
69	Verenigde Staten van Amerika	28	2	-	2	-	-	-	-	1	-	-	-	-	-	-
70	Canada	3	-	-	-	-	-	-	-	-	-	-	-	-	-	-
C.	Andere Amerikaanse landen	21	-	1	-	-	-	-	-	-	1	-	-	-	-	-
D.	Azië	42	3	3	1	4	-	-	-	2	-	-	-	-	-	-
E.	Oceanië	2	-	-	-	-	-	-	-	-	-	-	-	-	-	-
99	Vaderlandlozen en onbekend	12	-	-	-	-	-	1	1	-	-	-	-	-	-	-
	<b>Algemeen totaal</b>	<b>33 563</b>	<b>284</b>	<b>55</b>	<b>87</b>	<b>107</b>	<b>4</b>	<b>128</b>	<b>3</b>	<b>8</b>	<b>68</b>	<b>15</b>	<b>15</b>	<b>3</b>	<b>1</b>	<b>1</b>

**NATIONALITEIT VAN DE ECHTGENOTEN (vervolg)**

**JAAR 1985**

Nationaliteit van de VROUW

26	27	29	39	47	48	49	A.	57	58	59	60	65	66	B.	69	70	C.	D.	E.	99	Alg. Tot.
2	1	12	-	-	9	-	1	18	4	3	-	6	-	34	10	1	26	53	-	8	33 185
-	-	-	-	-	-	-	-	1	-	-	-	-	1	11	1	-	2	3	-	-	470
-	-	-	-	-	-	-	-	-	-	-	-	-	-	-	-	-	-	-	-	-	66
-	-	-	-	-	-	-	-	1	-	-	-	-	-	1	-	-	1	-	-	-	132
-	-	1	-	-	-	-	-	-	-	-	-	-	-	4	-	-	-	-	-	-	78
-	-	-	-	-	-	-	-	-	-	-	-	-	-	-	-	-	-	-	-	-	6
1	-	-	-	-	-	-	-	1	-	-	-	-	-	-	-	-	-	-	-	-	200
-	-	-	-	-	-	-	-	-	-	-	-	-	-	-	-	-	-	-	-	-	7
-	-	-	-	-	-	-	-	-	-	-	-	-	-	-	-	-	-	-	-	-	7
-	-	-	-	-	-	-	-	-	-	-	-	-	-	-	-	-	-	-	-	-	62
-	-	-	-	-	-	-	-	-	-	-	-	-	-	-	-	-	-	-	-	-	12
-	-	-	-	-	-	-	-	1	-	-	-	-	-	-	-	-	-	-	-	-	32
-	-	-	-	-	-	-	-	-	-	-	-	-	-	-	-	-	-	-	-	-	10
-	-	-	-	-	-	-	-	-	-	-	-	-	-	-	-	-	-	-	-	-	3
-	-	-	-	-	-	-	-	-	-	-	-	-	-	-	-	-	-	-	-	-	4
1	-	-	-	-	-	-	-	-	-	-	-	-	-	-	-	-	-	-	-	-	6
-	-	-	-	-	-	-	-	-	-	-	-	-	-	-	-	-	-	-	-	-	5
-	-	5	-	-	-	-	-	-	-	-	-	-	-	-	-	-	-	-	-	-	10
-	-	-	-	-	-	-	-	-	-	-	-	-	-	-	-	-	-	-	-	-	1
-	-	-	-	-	2	-	-	-	-	-	-	-	-	-	-	-	-	-	-	-	-
-	-	-	-	-	-	-	-	-	-	-	-	-	-	-	-	-	-	-	-	1	17
-	-	-	-	-	-	-	-	-	-	-	-	-	-	-	-	-	-	-	-	-	-
-	-	-	-	-	-	-	-	-	-	-	-	-	-	-	-	-	-	-	-	-	4
-	-	-	-	-	-	-	-	27	-	-	-	-	-	-	-	-	-	-	-	-	66
-	-	-	-	-	-	-	-	-	-	-	-	-	-	-	-	-	-	-	-	-	12
-	-	-	-	-	-	-	-	1	-	-	-	-	-	-	-	-	-	-	-	-	19
-	-	-	-	-	-	-	-	-	-	-	-	-	-	-	-	-	-	-	-	-	-
-	-	-	-	-	-	-	-	-	-	-	-	3	-	-	-	-	-	-	-	-	13
-	-	-	-	-	-	-	-	-	-	-	-	-	-	-	-	-	-	-	-	-	2
-	-	-	-	-	-	-	-	-	1	-	-	-	-	-	-	-	-	-	-	-	42
-	-	-	-	-	-	-	-	-	-	-	-	-	-	-	2	-	-	-	-	-	35
-	-	-	-	-	-	-	-	-	-	-	-	-	-	-	-	-	-	-	-	1	4
-	-	-	-	-	-	-	-	-	-	-	-	-	-	-	-	-	1	-	-	1	25
-	-	-	-	-	-	-	-	3	-	-	-	-	-	-	-	-	1	6	-	-	65
-	-	-	-	-	-	-	-	-	-	-	-	-	-	-	-	-	-	-	-	-	2
-	-	1	-	-	-	-	-	1	-	-	-	-	1	-	-	-	-	-	-	-	18
<b>4</b>	<b>1</b>	<b>19</b>	<b>-</b>	<b>-</b>	<b>11</b>	<b>-</b>	<b>1</b>	<b>54</b>	<b>5</b>	<b>3</b>	<b>-</b>	<b>9</b>	<b>2</b>	<b>50</b>	<b>13</b>	<b>1</b>	<b>31</b>	<b>62</b>	<b>-</b>	<b>12</b>	<b>34 620</b>

Tabel 18.- HUWELIJKEN NAAR DE RESPECTIEVE

D.- WAALS GEWEST

LANDEN CODE	Nationaliteit van de MAN	Nationaliteit van de VROUW														
		01	06	07	08	09	10	14	15	16	17	18	19	20	24	25
01	België	14 358	28	7	365	92	10	430	5	-	73	20	20	1	1	1
06	Nederland	42	1	2	1	1	-	2	-	1	-	-	-	-	-	-
07	Verenigd Koninkrijk	25	-	1	2	2	-	2	-	-	-	-	-	-	-	-
08	Frankrijk	344	1	-	55	1	1	7	1	-	1	-	-	-	-	1
09	Duitsland	59	1	-	1	18	-	1	-	-	-	-	-	-	-	-
10	Groothertogdom Luxemburg	29	1	-	2	-	1	-	-	-	-	-	-	-	-	-
14	Italië	634	6	-	27	1	2	572	-	-	23	2	7	1	-	-
15	Zwitserland	10	-	-	-	-	-	-	-	-	-	-	-	-	-	-
16	Oostenrijk	1	-	-	-	-	-	-	-	-	-	-	-	-	-	-
17	Spanje	75	-	-	3	1	-	24	-	-	32	-	2	-	-	-
18	Portugal	26	-	-	1	-	-	1	-	-	-	5	1	-	-	-
19	Griekenland	14	-	-	2	-	-	7	-	-	1	-	12	-	-	-
20	Turkije	15	-	-	-	-	-	4	-	-	-	-	-	1	-	-
24	Ierland (Rep.)	-	-	1	-	-	-	-	-	-	-	-	-	-	-	-
25	Denemarken	1	-	-	-	-	-	-	-	-	-	-	-	-	-	-
26	Noorwegen	-	-	-	-	-	-	-	-	-	-	-	-	-	-	-
27	Zweden	1	-	-	-	-	-	-	-	-	-	-	-	-	-	-
29	Polen	11	-	-	-	-	-	1	-	-	-	-	-	-	-	-
39	Hongarije	1	-	-	-	-	-	-	-	-	-	-	-	-	-	-
47	Tsjechoslowakije	-	-	-	-	-	-	-	-	-	-	-	-	-	-	-
48	Joegoslavië	9	-	-	-	-	-	-	-	-	-	-	-	-	-	-
49	Sowjet-Unie	-	-	-	-	-	-	-	-	-	-	-	-	-	-	-
A.	Andere Europese landen	-	-	-	-	-	-	-	-	-	-	-	-	-	-	-
57	Marokko	95	-	-	3	-	-	11	-	-	2	-	1	-	-	-
58	Algerije	24	-	-	-	-	-	4	-	-	-	-	-	-	-	-
59	Tunesië	21	-	-	2	-	-	2	-	-	-	-	-	-	-	-
60	Egypte	-	-	-	-	-	-	-	-	-	-	-	-	-	-	-
65	Zaïre	16	-	-	-	-	-	-	-	-	-	-	-	-	-	-
66	Rwanda of Boeroendi	3	-	-	-	-	-	-	-	-	-	-	-	-	-	-
B.	Andere Afrikaanse landen	15	2	-	-	4	1	1	-	-	-	-	-	-	-	-
69	Verenigde Staten van Amerika	17	-	1	-	1	-	3	-	-	-	1	-	-	-	-
70	Canada	-	-	-	-	-	-	-	-	-	-	-	-	-	-	-
C.	Andere Amerikaanse landen	7	1	-	-	-	-	-	-	-	1	-	-	-	-	-
D.	Azië	17	3	1	3	12	-	-	-	-	-	-	-	-	-	-
E.	Oceanië	1	-	-	-	-	-	-	-	-	-	-	-	-	-	-
99	Vaderlandlozen en onbekend	24	-	-	1	-	-	2	-	-	-	-	-	1	-	-
	<b>Algemeen totaal</b>	<b>15 895</b>	<b>44</b>	<b>13</b>	<b>468</b>	<b>133</b>	<b>15</b>	<b>1 074</b>	<b>6</b>	<b>1</b>	<b>133</b>	<b>28</b>	<b>43</b>	<b>4</b>	<b>1</b>	<b>2</b>

**NATIONALITEIT VAN DE ECHTGENOTEN (vervolg)**

**JAAR 1985**

Nationaliteit van de VROUW

26	27	29	39	47	48	49	A.	57	58	59	60	65	66	B.	69	70	C.	D.	E.	99	Alg. Tot.
1	-	26	4	1	9	2	3	25	13	2	-	7	2	48	5	2	15	18	-	14	15 608
-	-	-	-	-	-	-	-	-	-	-	-	-	-	11	-	-	-	-	-	-	61
-	-	-	-	-	-	-	-	-	-	-	-	-	-	-	-	-	1	-	-	-	33
-	-	2	-	-	-	-	-	-	3	-	-	-	-	2	1	-	-	-	-	1	421
-	-	-	-	-	-	-	-	-	-	1	-	-	-	2	-	-	-	-	-	-	83
-	-	-	-	-	-	-	-	-	-	-	-	-	-	1	-	-	1	-	-	-	35
-	-	3	-	1	-	-	-	3	1	-	-	-	-	-	1	-	1	-	-	2	1 287
-	-	-	-	-	-	-	-	-	-	-	-	-	-	-	-	-	-	-	-	-	10
-	-	1	-	-	-	-	-	-	-	-	-	-	-	-	-	-	-	-	-	-	2
-	-	-	-	-	-	-	-	-	-	-	-	-	1	-	-	-	-	-	-	1	139
-	-	-	-	-	-	-	-	-	-	-	-	-	-	-	-	-	-	-	-	-	34
-	-	-	-	-	-	-	-	-	-	-	-	-	-	-	-	-	-	-	-	-	36
-	-	-	-	-	-	-	-	-	-	-	-	-	-	-	-	-	-	-	-	-	20
-	-	-	-	-	-	-	-	-	-	-	-	-	-	-	-	-	-	-	-	-	1
-	-	-	-	-	-	-	-	-	-	-	-	-	-	-	-	-	-	-	-	-	1
-	-	-	-	-	-	-	-	-	-	-	-	-	-	-	-	-	-	-	-	-	-
-	-	-	-	-	-	-	-	-	-	-	-	-	-	-	-	-	-	-	-	-	1
-	-	2	-	-	-	-	-	-	-	-	-	-	-	-	-	-	-	-	-	-	14
-	-	-	-	-	-	-	-	-	-	-	-	-	-	-	-	-	-	-	-	-	1
-	-	-	-	-	2	-	-	-	-	-	-	-	-	-	-	-	-	-	-	-	-
-	-	-	-	-	-	2	-	-	-	-	-	-	-	-	-	-	-	-	-	-	11
-	-	-	-	-	-	-	-	-	-	-	-	-	-	-	-	-	-	-	-	-	-
-	-	-	-	-	-	-	-	15	-	-	-	-	-	-	-	-	-	-	-	-	127
-	-	-	-	-	-	-	-	1	5	-	-	-	-	-	-	-	-	-	-	-	34
-	-	-	-	-	-	-	-	1	1	-	-	-	-	-	-	-	-	-	-	-	27
-	-	-	-	-	-	-	-	-	-	-	-	-	-	-	-	-	-	-	-	-	-
-	-	-	-	-	-	-	-	-	-	-	-	5	-	-	-	-	-	-	-	-	21
-	-	-	-	-	-	-	-	-	-	-	-	-	1	-	-	-	-	-	-	-	4
-	-	-	-	-	-	-	-	-	-	-	-	-	-	1	-	-	-	-	-	1	25
-	-	-	-	-	-	-	-	-	-	-	-	-	-	-	11	-	-	-	-	1	35
-	-	-	-	-	-	-	-	-	-	-	-	-	-	-	-	-	-	-	-	-	-
-	-	-	-	-	-	-	-	-	-	-	-	-	-	-	-	-	1	-	-	-	10
-	-	-	-	-	-	-	-	-	-	-	-	-	-	-	-	-	-	6	-	1	43
-	-	-	-	-	-	-	-	-	-	-	-	-	-	-	-	-	-	-	-	-	1
-	-	1	-	-	-	-	-	-	1	-	-	1	-	-	-	-	-	-	-	9	40
<b>1</b>	<b>-</b>	<b>35</b>	<b>4</b>	<b>2</b>	<b>11</b>	<b>2</b>	<b>3</b>	<b>45</b>	<b>24</b>	<b>3</b>	<b>-</b>	<b>13</b>	<b>4</b>	<b>65</b>	<b>18</b>	<b>2</b>	<b>19</b>	<b>24</b>	<b>-</b>	<b>30</b>	<b>18 165</b>

Tabel 19.- HUWELIJKEN NAAR NATIONALITEIT, LEEFTIJD EN

A.- HET RIJK

NATIONALITEITS- LAND VAN DE ECHTGENOOT VOOR HET HUWELIJK	Leeftijdsgroepen												Totaal aantal huwe- lijken	Vorige burgerlijke staat			
	< 20 jaar	20 - < 21 jaar	21 - < 25 jaar	25 - < 30 jaar	30 - < 35 jaar	35 - < 40 jaar	40 - < 45 jaar	45 - < 50 jaar	50 - < 60 jaar	60 - < 70 jaar	70 jaar en +	On- be- kend			onge- huwd	weduw- staat	geschei- den
<b>A.- ECHTGENOOT</b>																	
België	1 132	2 279	24 142	14 876	4 138	2 182	1 137	860	1 107	436	178	1	52 468	45 373	904	6 191	
Nederland	4	10	186	183	66	47	16	19	27	5	2	-	565	440	7	118	
Verenigd Koninkrijk	2	1	21	36	20	25	14	5	4	4	-	-	132	88	4	40	
Frankrijk	22	30	230	172	100	61	24	12	17	15	3	-	686	521	15	150	
Duitsland	4	2	47	50	32	19	14	12	6	3	-	-	189	134	3	52	
Groothertogdom Luxemburg	-	3	15	16	5	6	2	-	1	-	-	-	48	39	1	8	
Italië	52	81	782	490	135	66	18	20	13	9	4	-	1 670	1 540	13	117	
Zwitserland	-	-	4	8	4	2	-	-	-	2	-	-	20	15	1	4	
Oostenrijk	-	1	1	6	2	1	-	-	1	-	1	-	13	9	1	3	
Spanje	16	21	145	88	24	7	4	2	14	3	-	-	324	287	3	34	
Portugal	3	3	24	16	16	2	5	1	1	2	-	-	73	58	-	15	
Griekenland	2	4	48	41	21	1	-	2	1	-	-	-	120	113	-	7	
Turkije	4	1	20	13	4	3	2	1	-	-	-	-	48	42	-	6	
Ierland (Rep.)	-	-	3	-	1	-	-	1	-	-	-	-	5	5	-	-	
Denemarken	-	-	1	1	1	-	1	2	-	-	-	-	6	4	1	1	
Noorwegen	-	-	1	5	1	1	-	-	-	1	-	-	9	8	1	-	
Zweden	-	-	-	3	1	4	-	-	-	-	-	-	8	4	-	4	
Polen	-	-	8	10	10	2	-	-	1	2	1	-	34	25	2	7	
Hongarije	-	-	1	2	-	-	-	-	-	-	-	-	3	2	-	1	
Tsjechoslo- wakije	-	-	-	-	-	-	-	-	-	-	-	-	-	-	-	-	
Joegoslavië	-	3	17	18	6	6	1	-	1	-	-	-	52	43	-	9	
Sowjet-Unie	-	-	-	-	1	-	-	-	-	-	-	-	1	-	-	1	
Andere Euro- pese landen	-	-	1	2	1	1	-	1	-	1	-	-	7	5	-	2	
Marokko	4	4	87	157	64	7	6	3	5	-	-	-	337	305	1	31	
Algerije	2	-	19	21	8	2	1	-	4	1	-	-	58	53	-	5	
Tunesië	2	-	11	25	24	4	6	2	1	-	-	-	75	59	1	15	
Egypte	-	-	-	3	-	2	-	-	-	-	-	-	5	4	-	1	
Zaire	1	1	15	30	16	4	1	-	-	-	-	-	68	66	-	2	
Rwanda of Boeroendi	-	-	1	-	5	1	-	-	-	-	-	-	7	7	-	-	
Andere Afri- kaanse landen	-	-	13	36	27	9	-	-	-	-	-	-	85	77	-	8	
Verenigde Sta- ten van Amerika	1	2	20	30	9	16	-	2	1	-	-	-	81	54	2	25	
Canada	-	-	1	5	3	-	-	2	2	-	-	-	13	10	-	3	
Andere Ameri- kaanse landen	-	-	7	23	14	5	3	1	-	-	-	-	53	50	-	3	
Azië	4	3	30	76	42	18	4	-	1	-	-	-	178	157	5	16	
Oceanië	-	-	2	3	-	2	-	-	-	-	-	-	7	5	-	2	
Vaderlandlozen en onbekend	1	3	36	33	18	10	-	4	5	-	1	-	111	96	1	14	
<b>Algemeen totaal</b>	<b>1 256</b>	<b>2 452</b>	<b>25 939</b>	<b>16 478</b>	<b>4 819</b>	<b>2 516</b>	<b>1 259</b>	<b>952</b>	<b>1 213</b>	<b>484</b>	<b>190</b>	<b>1</b>	<b>57 559</b>	<b>49 698</b>	<b>966</b>	<b>6 895</b>	



## VORIGE BURGERLIJKE STAAT VAN DE ECHTGENOTEN

JAAR 1985

NATIONALITEITS- LAND VAN DE ECHTGENOTE VOOR HET HUWELIJK	Leeftijdsgroepen												Totaal aantal huwe- lijken	Vorige burgerlijke staat		
	< 20 jaar	20 - < 21 jaar	21 - < 25 jaar	25 - < 30 jaar	30 - < 35 jaar	35 - < 40 jaar	40 - < 45 jaar	45 - < 50 jaar	50 - < 60 jaar	60 - < 70 jaar	70 jaar en +	On- be- kend		onge- huwd	weduw- staat	geschei- den
<b>B.- ECHTGENOTE</b>																
België	7 117	5 922	24 029	9 156	3 026	1 579	852	611	705	192	60	-	53 249	46 353	482	6 414
Nederland	43	39	126	74	33	20	13	5	4	2	-	-	359	295	6	58
Verenigd Koninkrijk	6	6	27	19	19	5	1	4	2	-	-	-	89	70	-	19
Frankrijk	149	81	183	103	70	50	24	7	18	4	-	-	689	548	11	130
Duitsland	43	15	84	57	25	16	14	7	5	2	-	-	268	202	2	64
Groothertogdom Luxemburg	4	4	7	4	1	1	2	-	-	-	-	-	23	19	1	3
Italië	292	190	536	206	68	18	5	8	5	3	1	-	1 332	1 279	6	47
Zwitserland	2	2	3	5	-	-	-	-	-	-	-	-	12	10	-	2
Oostenrijk	2	-	4	2	2	-	-	-	-	-	-	-	10	9	-	1
Spanje	38	44	169	63	13	8	7	7	4	2	-	-	355	330	1	24
Portugal	7	7	26	22	5	7	3	3	1	-	-	-	81	69	2	10
Griekenland	26	16	37	16	3	3	1	-	-	-	-	-	102	99	-	3
Turkije	12	2	3	-	1	-	1	-	-	-	-	-	19	19	-	-
Ierland (Rep.)	-	-	1	3	1	1	-	-	-	-	-	-	6	6	-	-
Denemarken	-	1	1	-	1	2	1	1	-	-	-	-	7	3	-	4
Noorwegen	1	-	3	-	1	-	-	-	-	-	-	-	5	5	-	-
Zweden	-	-	1	-	-	1	-	-	-	-	-	-	2	1	1	-
Polen	3	2	17	21	6	4	5	3	9	3	-	-	73	51	7	15
Hongarije	1	1	2	1	-	-	-	-	-	1	-	-	6	3	2	1
Tsjechoslo- wakije	-	-	-	-	1	-	-	-	1	-	-	-	2	2	-	-
Joegoslavië	13	7	6	10	6	-	3	1	1	-	-	-	47	36	1	10
Sowjet-Unie	-	-	2	-	-	1	-	-	1	-	-	-	4	2	-	2
Andere Euro- pese landen	-	1	1	3	-	-	-	-	2	-	-	-	7	5	-	2
Marokko	30	21	59	54	29	8	5	-	-	-	-	-	206	145	1	60
Algerije	2	4	14	13	5	2	3	1	-	-	-	-	44	38	2	4
Tunesië	-	-	6	4	2	4	-	-	-	-	-	-	16	12	1	3
Egypte	-	-	-	-	-	-	-	-	-	-	-	-	-	-	-	-
Zaire	4	-	22	17	8	2	-	1	-	-	-	-	54	52	1	1
Rwanda of Boeroendi	-	1	5	3	2	-	-	-	-	-	-	-	11	11	-	-
Andere Afri- kaanse landen	6	7	41	50	16	11	1	2	-	-	-	-	134	126	-	8
Verenigde Sta- ten van Amerika	-	3	10	10	10	5	1	2	-	1	-	-	42	30	1	11
Canada	1	-	3	3	-	-	-	-	-	-	-	-	7	7	-	-
Andere Ameri- kaanse landen	2	5	13	34	19	5	-	1	1	-	-	-	80	75	1	4
Azië	14	1	25	53	16	12	3	4	-	-	1	-	129	110	7	12
Oceanië	-	-	-	-	-	-	-	-	-	-	-	-	-	-	-	-
Vaderlandlozen en onbekend	8	10	22	31	7	6	1	2	1	1	-	-	89	83	1	5
<b>Algemeen totaal</b>	<b>7 826</b>	<b>6 392</b>	<b>25 488</b>	<b>10 037</b>	<b>3 396</b>	<b>1 771</b>	<b>946</b>	<b>670</b>	<b>760</b>	<b>211</b>	<b>62</b>	<b>-</b>	<b>57 559</b>	<b>50 105</b>	<b>537</b>	<b>6 917</b>

Tabel 19.- HUWELIJKEN NAAR NATIONALITEIT, LEEFTIJD EN

B.- BRUSSELS GEWEST

NATIONALITEITS- LAND VAN DE ECHTGENOOT VOOR HET HUWELIJK	Leeftijdsgroepen												Totaal aantal huwe- lijken	Vorige burgerlijke staat		
	< 20 jaar	20 - < 21 jaar	21 - < 25 jaar	25 - < 30 jaar	30 - < 35 jaar	35 - < 40 jaar	40 - < 45 jaar	45 - < 50 jaar	50 - < 60 jaar	60 - < 70 jaar	70 jaar en +	On- be- kend		onge- huwd	weduw- staat	geschei- den
<b>A.- ECHTGENOOT</b>																
België	65	71	1 029	1 165	519	267	139	138	163	80	39	-	3 675	2 807	110	758
Nederland	-	-	2	15	4	4	1	4	3	1	-	-	34	21	-	13
Verenigd Koninkrijk	-	1	5	5	6	7	5	-	2	2	-	-	33	21	1	11
Frankrijk	1	1	35	36	26	15	7	3	5	3	1	-	133	90	4	39
Duitsland	-	-	5	5	2	4	4	6	2	-	-	-	28	14	1	13
Groothertogdom Luxemburg	-	-	1	2	1	2	1	-	-	-	-	-	7	5	-	2
Italië	4	5	65	66	21	10	3	5	4	-	-	-	183	166	1	16
Zwitserland	-	-	1	1	1	-	-	-	-	-	-	-	3	3	-	-
Oostenrijk	-	-	1	2	1	-	-	-	-	-	-	-	4	4	-	-
Spanje	6	3	48	39	10	3	2	2	8	2	-	-	123	109	1	13
Portugal	-	2	6	7	5	2	2	1	-	2	-	-	27	20	-	7
Griekenland	-	2	24	15	9	1	-	1	-	-	-	-	52	49	-	3
Turkije	4	1	5	4	1	1	1	1	-	-	-	-	18	15	-	3
Ierland (Rep.)	-	-	1	-	-	-	-	-	-	-	-	-	1	1	-	-
Denemarken	-	-	-	-	-	-	1	-	-	-	-	-	1	-	1	-
Noorwegen	-	-	-	3	-	-	-	-	-	-	-	-	3	3	-	-
Zweden	-	-	-	1	1	-	-	-	-	-	-	-	2	1	-	1
Polen	-	-	1	3	5	1	-	-	-	-	-	-	10	7	-	3
Hongarije	-	-	-	1	-	-	-	-	-	-	-	-	1	1	-	-
Tsjechoslo- wakije	-	-	-	-	-	-	-	-	-	-	-	-	-	-	-	-
Joegoslavië	-	2	6	9	3	3	-	-	1	-	-	-	24	20	-	4
Sowjet-Unie	-	-	-	-	1	-	-	-	-	-	-	-	1	-	-	1
Andere Euro- pese landen	-	-	-	1	-	1	-	1	-	-	-	-	3	3	-	-
Marokko	2	1	31	72	28	5	1	1	3	-	-	-	144	130	1	13
Algerije	-	-	2	4	4	-	-	-	2	-	-	-	12	10	-	2
Tunesië	-	-	3	11	12	1	2	-	-	-	-	-	29	24	-	5
Egypte	-	-	-	3	-	2	-	-	-	-	-	-	5	4	-	1
Zaire	-	1	6	18	7	2	-	-	-	-	-	-	34	33	-	1
Rwanda of Boeroendi	-	-	1	-	-	-	-	-	-	-	-	-	1	1	-	-
Andere Afri- kaanse landen	-	-	4	10	2	2	-	-	-	-	-	-	18	15	-	3
Verenigde Sta- ten van Amerika	-	-	-	5	2	2	-	1	1	-	-	-	11	6	1	4
Canada	-	-	-	3	2	-	-	2	2	-	-	-	9	6	-	3
Andere Ameri- kaanse landen	-	-	2	6	4	3	2	1	-	-	-	-	18	17	-	1
Azië	1	1	17	21	21	7	1	-	1	-	-	-	70	59	2	9
Oceanië	-	-	-	2	-	2	-	-	-	-	-	-	4	2	-	2
Vaderlandlozen en onbekend	1	2	20	16	7	5	-	1	1	-	-	-	53	49	-	4
<b>Algemeen totaal</b>	<b>84</b>	<b>93</b>	<b>1 321</b>	<b>1 551</b>	<b>705</b>	<b>352</b>	<b>172</b>	<b>168</b>	<b>198</b>	<b>90</b>	<b>40</b>	<b>-</b>	<b>4 774</b>	<b>3 716</b>	<b>123</b>	<b>935</b>

## VORIGE BURGERLIJKE STAAT VAN DE ECHTGENOTEN (vervolg)

JAAR 1985

NATIONALITEITS- LAND VAN DE ECHTGENOTE VOOR HET HUWELIJK	Leeftijdsgroepen												Totaal aantal huwe- lijken	Vorige burgerlijke staat		
	< 20 jaar	20 - < 21 jaar	21 - < 25 jaar	25 - < 30 jaar	30 - < 35 jaar	35 - < 40 jaar	40 - < 45 jaar	45 - < 50 jaar	50 - < 60 jaar	60 - < 70 jaar	70 jaar en +	On- be- kend		onge- huwd	weduw- staat	geschei- den
<b>B.- ECHTGENOTE</b>																
België	275	205	1 273	1 020	420	207	130	91	112	43	15	-	3 791	3 026	63	702
Nederland	1	1	13	7	5	4	-	-	-	-	-	-	31	27	-	4
Verenigd Koninkrijk	1	2	5	6	6	1	-	-	-	-	-	-	21	17	-	4
Frankrijk	14	7	40	27	19	15	7	1	4	-	-	-	134	104	-	30
Duitsland	3	1	6	5	6	4	1	1	1	-	-	-	28	22	-	6
Groothertogdom Luxemburg	1	-	1	2	-	-	-	-	-	-	-	-	4	4	-	-
Italië	26	18	46	20	12	4	2	1	1	-	-	-	130	124	-	6
Zwitserland	-	1	1	1	-	-	-	-	-	-	-	-	3	3	-	-
Oostenrijk	-	-	1	-	-	-	-	-	-	-	-	-	1	1	-	-
Spanje	10	16	69	34	9	4	3	5	3	1	-	-	154	142	-	12
Portugal	3	1	9	14	3	3	2	2	1	-	-	-	38	32	2	4
Griekenland	13	5	16	4	3	2	1	-	-	-	-	-	44	42	-	2
Turkije	9	1	-	-	1	-	1	-	-	-	-	-	12	12	-	-
Ierland (Rep.)	-	-	1	2	-	1	-	-	-	-	-	-	4	4	-	-
Denemarken	-	-	1	-	-	1	1	1	-	-	-	-	4	1	-	3
Noorwegen	-	-	-	-	-	-	-	-	-	-	-	-	-	-	-	-
Zweden	-	-	1	-	-	-	-	-	-	-	-	-	1	1	-	-
Polen	-	1	3	8	1	2	2	-	1	1	-	-	19	15	-	4
Hongarije	-	-	1	1	-	-	-	-	-	-	-	-	2	-	1	1
Tsjechoslo- wakije	-	-	-	-	-	-	-	-	-	-	-	-	-	-	-	-
Joegoslavië	9	6	2	5	-	-	2	1	-	-	-	-	25	20	-	5
Sowjet-Unie	-	-	-	-	-	1	-	-	1	-	-	-	2	-	-	2
Andere Euro- pese landen	-	-	-	2	-	-	-	-	1	-	-	-	3	2	-	1
Marokko	16	8	30	29	17	3	4	-	-	-	-	-	107	72	1	34
Algerije	1	-	1	5	4	2	1	1	-	-	-	-	15	11	2	2
Tunesië	-	-	4	2	2	2	-	-	-	-	-	-	10	7	1	2
Egypte	-	-	-	-	-	-	-	-	-	-	-	-	-	-	-	-
Zaire	1	-	12	9	7	2	-	1	-	-	-	-	32	31	1	-
Rwanda of Boeroendi	-	1	2	1	1	-	-	-	-	-	-	-	5	5	-	-
Andere Afri- kaanse landen	2	2	8	4	2	1	-	-	-	-	-	-	19	19	-	-
Verenigde Sta- ten van Amerika	-	1	2	3	2	1	1	-	-	1	-	-	11	7	-	4
Canada	-	-	2	2	-	-	-	-	-	-	-	-	4	4	-	-
Andere Ameri- kaanse landen	-	-	4	15	8	2	-	-	1	-	-	-	30	27	-	3
Azië	6	-	5	21	3	6	1	1	-	-	-	-	43	38	-	5
Oceanië	-	-	-	-	-	-	-	-	-	-	-	-	-	-	-	-
Vaderlandlozen en onbekend	4	5	13	13	4	5	1	-	1	1	-	-	47	44	1	2
<b>Algemeen totaal</b>	<b>395</b>	<b>282</b>	<b>1 572</b>	<b>1 262</b>	<b>535</b>	<b>273</b>	<b>160</b>	<b>106</b>	<b>127</b>	<b>47</b>	<b>15</b>	<b>-</b>	<b>4 774</b>	<b>3 864</b>	<b>72</b>	<b>838</b>

Tabel 19.- HUWELIJKEN NAAR NATIONALITEIT, LEEFTIJD EN

C.- VLAAMS GEWEST

NATIONALITEITS- LAND VAN DE ECHTGENOOT VOOR HET HUWELIJK	Leeftijdsgroepen												Totaal aantal huwe- lijken	Vorige burgerlijke staat			
	< 20 jaar	20 - < 21 jaar	21 - < 25 jaar	25 - < 30 jaar	30 - < 35 jaar	35 - < 40 jaar	40 - < 45 jaar	45 - < 50 jaar	50 - < 60 jaar	60 - < 70 jaar	70 jaar en +	On- be- kend			onge- huwd	weduw- staat	geschei- den
<b>A.- ECHTGENOOT</b>																	
België	615	1 501	16 641	9 266	2 208	1 105	609	434	536	188	81	1	33 185	29 561	467	3 157	
Nederland	4	6	173	146	54	41	10	12	19	4	1	-	470	376	6	88	
Verenigd Koninkrijk	1	-	12	21	12	11	4	3	1	1	-	-	66	47	-	19	
Frankrijk	5	7	38	35	19	12	6	2	2	6	-	-	132	101	3	28	
Duitsland	1	2	23	23	11	8	5	4	-	1	-	-	78	59	1	18	
Groothertogdom Luxemburg	-	-	-	5	1	-	-	-	-	-	-	-	6	5	-	1	
Italië	6	7	103	51	13	10	3	2	3	2	-	-	200	186	2	12	
Zwitserland	-	-	2	3	-	1	-	-	-	1	-	-	7	5	-	2	
Oostenrijk	-	-	-	4	1	1	-	-	1	-	-	-	7	4	-	3	
Spanje	3	6	30	14	5	2	1	-	-	1	-	-	62	54	-	8	
Portugal	-	-	7	1	2	-	2	-	-	-	-	-	12	10	-	2	
Griekenland	-	1	7	14	8	-	-	1	1	-	-	-	32	29	-	3	
Turkije	-	-	4	4	1	-	1	-	-	-	-	-	10	9	-	1	
Ierland (Rep.)	-	-	2	-	1	-	-	-	-	-	-	-	3	3	-	-	
Denemarken	-	-	1	1	-	-	-	2	-	-	-	-	4	3	-	1	
Noorwegen	-	-	1	2	1	1	-	-	-	1	-	-	6	5	1	-	
Zweden	-	-	-	1	-	4	-	-	-	-	-	-	5	2	-	3	
Polen	-	-	2	3	4	1	-	-	-	-	-	-	10	8	-	2	
Hongarije	-	-	-	1	-	-	-	-	-	-	-	-	1	-	-	1	
Tsjechoslo- wakije	-	-	-	-	-	-	-	-	-	-	-	-	-	-	-	-	
Joegoslavië	-	-	5	7	2	3	-	-	-	-	-	-	17	14	-	3	
Sowjet-Unie	-	-	-	-	-	-	-	-	-	-	-	-	-	-	-	-	
Andere Euro- pese landen	-	-	1	1	1	-	-	-	-	1	-	-	4	2	-	2	
Marokko	2	1	17	22	19	-	2	2	1	-	-	-	66	57	-	9	
Algerije	-	-	5	4	1	-	1	-	1	-	-	-	12	11	-	1	
Tunesië	1	-	5	7	1	1	2	1	1	-	-	-	19	15	-	4	
Egypte	-	-	-	-	-	-	-	-	-	-	-	-	-	-	-	-	
Zaïre	1	-	3	5	3	-	1	-	-	-	-	-	13	13	-	-	
Rwanda of Boeroendi	-	-	-	-	2	-	-	-	-	-	-	-	2	2	-	-	
Andere Afri- kaanse landen	-	-	5	16	17	4	-	-	-	-	-	-	42	38	-	4	
Verenigde Sta- ten van Amerika	1	-	11	11	2	10	-	-	-	-	-	-	35	26	-	9	
Canada	-	-	1	2	1	-	-	-	-	-	-	-	4	4	-	-	
Andere Ameri- kaanse landen	-	-	3	11	8	2	1	-	-	-	-	-	25	24	-	1	
Azië	1	2	6	35	13	7	1	-	-	-	-	-	65	60	-	5	
Oceanië	-	-	1	1	-	-	-	-	-	-	-	-	2	2	-	-	
Vaderlandlozen en onbekend	-	1	7	3	3	2	-	-	2	-	-	-	18	13	1	4	
<b>Algemeen totaal</b>	<b>641</b>	<b>1 534</b>	<b>17 116</b>	<b>9 720</b>	<b>2 414</b>	<b>1 226</b>	<b>649</b>	<b>463</b>	<b>568</b>	<b>206</b>	<b>82</b>	<b>1</b>	<b>34 620</b>	<b>30 748</b>	<b>481</b>	<b>3 391</b>	

**VORIGE BURGERLIJKE STAAT VAN DE ECHTGENOTEN (vervolg)**

**JAAR 1985**

NATIONALITEITS- LAND VAN DE ECHTGENOTE VOOR HET HUWELIJK	Leeftijdsgroepen												Totaal aantal huwe- lijken	Vorige burgerlijke staat		
	< 20 jaar	20 - < 21 jaar	21 - < 25 jaar	25 - < 30 jaar	30 - < 35 jaar	35 - < 40 jaar	40 - < 45 jaar	45 - < 50 jaar	50 - < 60 jaar	60 - < 70 jaar	70 jaar en +	On- be- kend		onge- huwd	weduw- staat	geschei- den
<b>B.- ECHTGENOTE</b>																
België	4 342	4 133	16 244	5 310	1 576	777	432	310	341	68	30	-	33 563	29 979	248	3 336
Nederland	37	31	103	52	26	12	13	4	4	2	-	-	284	232	5	47
Verenigd Koninkrijk	4	4	19	12	10	2	1	2	1	-	-	-	55	44	-	11
Frankrijk	18	13	18	12	7	9	3	1	5	1	-	-	87	68	3	16
Duitsland	16	7	37	22	10	3	5	5	1	1	-	-	107	78	1	28
Groothertogdom Luxemburg	-	1	2	-	-	-	1	-	-	-	-	-	4	3	1	-
Italië	30	8	64	18	5	1	-	1	1	-	-	-	128	125	-	3
Zwitserland	1	-	-	2	-	-	-	-	-	-	-	-	3	2	-	1
Oostenrijk	2	-	2	2	2	-	-	-	-	-	-	-	8	7	-	1
Spanje	9	12	34	6	2	3	2	-	-	-	-	-	68	62	-	6
Portugal	-	2	7	2	1	1	1	1	-	-	-	-	15	12	-	3
Griekenland	5	5	3	2	-	-	-	-	-	-	-	-	15	15	-	-
Turkije	2	-	1	-	-	-	-	-	-	-	-	-	3	3	-	-
Ierland (Rep.)	-	-	-	1	-	-	-	-	-	-	-	-	1	1	-	-
Denemarken	-	-	-	-	-	1	-	-	-	-	-	-	1	-	-	1
Noorwegen	1	-	2	-	1	-	-	-	-	-	-	-	4	4	-	-
Zweden	-	-	-	-	-	1	-	-	-	-	-	-	1	-	1	-
Polen	-	-	7	5	1	1	1	2	2	-	-	-	19	12	3	4
Hongarije	-	-	-	-	-	-	-	-	-	-	-	-	-	-	-	-
Tsjechoslo- wakije	-	-	-	-	-	-	-	-	-	-	-	-	-	-	-	-
Joegoslavië	3	-	2	2	3	-	1	-	-	-	-	-	11	8	1	2
Sowjet-Unie	-	-	-	-	-	-	-	-	-	-	-	-	-	-	-	-
Andere Euro- pese landen	-	-	-	1	-	-	-	-	-	-	-	-	1	1	-	-
Marokko	7	11	13	11	8	3	1	-	-	-	-	-	54	38	-	16
Algerije	-	-	3	2	-	-	-	-	-	-	-	-	5	5	-	-
Tunesië	-	-	-	2	-	1	-	-	-	-	-	-	3	2	-	1
Egypte	-	-	-	-	-	-	-	-	-	-	-	-	-	-	-	-
Zaire	1	-	5	2	1	-	-	-	-	-	-	-	9	9	-	-
Rwanda of Boeroendi	-	-	2	-	-	-	-	-	-	-	-	-	2	2	-	-
Andere Afri- kaanse landen	1	1	15	25	7	1	-	-	-	-	-	-	50	49	-	1
Verenigde Sta- ten van Amerika	-	2	2	3	3	1	-	2	-	-	-	-	13	12	-	1
Canada	-	-	1	-	-	-	-	-	-	-	-	-	1	1	-	-
Andere Ameri- kaanse landen	2	3	6	13	4	2	-	1	-	-	-	-	31	30	1	-
Azië	4	-	15	27	7	5	2	2	-	-	-	-	62	53	4	5
Oceanië	-	-	-	-	-	-	-	-	-	-	-	-	-	-	-	-
Vaderlandlozen en onbekend	2	1	2	5	1	-	-	1	-	-	-	-	12	11	-	1
<b>Algemeen totaal</b>	<b>4 487</b>	<b>4 234</b>	<b>16 609</b>	<b>5 539</b>	<b>1 675</b>	<b>824</b>	<b>463</b>	<b>332</b>	<b>355</b>	<b>72</b>	<b>30</b>	<b>-</b>	<b>34 620</b>	<b>30 868</b>	<b>268</b>	<b>3 484</b>

Tabel 19.- HUWELIJKEN NAAR NATIONALITEIT, LEEFTIJD EN

D.- WAALS GEWEST

NATIONALITEITS- LAND VAN DE ECHTGENOOT VOOR HET HUWELIJK	Leeftijdsgroepen												Totaal aantal huwe- lijken	Vorige burgerlijke staat		
	< 20 jaar	20 - < 21 jaar	21 - < 25 jaar	25 - < 30 jaar	30 - < 35 jaar	35 - < 40 jaar	40 - < 45 jaar	45 - < 50 jaar	50 - < 60 jaar	60 - < 70 jaar	70 jaar en +	On- be- kend		onge- huwd	weduw- staat	geschei- den
<b>A.- ECHTGENOOT</b>																
België	452	707	6 472	4 445	1 411	810	389	288	408	168	58	-	15 608	13 005	327	2 276
Nederland	-	4	11	22	8	2	5	3	5	-	1	-	61	43	1	17
Verenigd Koninkrijk	1	-	4	10	2	7	5	2	1	1	-	-	33	20	3	10
Frankrijk	16	22	157	101	55	34	11	7	10	6	2	-	421	330	8	83
Duitsland	3	-	19	22	19	7	5	2	4	2	-	-	83	61	1	21
Groothertogdom Luxemburg	-	3	14	9	3	4	1	-	1	-	-	-	35	29	1	5
Italië	42	69	614	373	101	46	12	13	6	7	4	-	1 287	1 188	10	89
Zwitserland	-	-	1	4	3	1	-	-	-	1	-	-	10	7	1	2
Oostenrijk	-	1	-	-	-	-	-	-	-	-	1	-	2	1	1	-
Spanje	7	12	67	35	9	2	1	-	6	-	-	-	139	124	2	13
Portugal	3	1	11	8	9	-	1	-	1	-	-	-	34	28	-	6
Griekenland	2	1	17	12	4	-	-	-	-	-	-	-	36	35	-	1
Turkije	-	-	11	5	2	2	-	-	-	-	-	-	20	18	-	2
Ierland (Rep.)	-	-	-	-	-	-	-	1	-	-	-	-	1	1	-	-
Denemarken	-	-	-	-	1	-	-	-	-	-	-	-	1	1	-	-
Noorwegen	-	-	-	-	-	-	-	-	-	-	-	-	-	-	-	-
Zweden	-	-	-	1	-	-	-	-	-	-	-	-	1	1	-	-
Polen	-	-	5	4	1	-	-	-	1	2	1	-	14	10	2	2
Hongarije	-	-	1	-	-	-	-	-	-	-	-	-	1	1	-	-
Tsjechoslo- wakije	-	-	-	-	-	-	-	-	-	-	-	-	-	-	-	-
Joegoslavië	-	1	6	2	1	-	1	-	-	-	-	-	11	9	-	2
Sowjet-Unie	-	-	-	-	-	-	-	-	-	-	-	-	-	-	-	-
Andere Euro- pese landen	-	-	-	-	-	-	-	-	-	-	-	-	-	-	-	-
Marokko	-	2	39	63	17	2	3	-	1	-	-	-	127	118	-	9
Algerije	2	-	12	13	3	2	-	-	1	1	-	-	34	32	-	2
Tunesië	1	-	3	7	11	2	2	1	-	-	-	-	27	20	1	6
Egypte	-	-	-	-	-	-	-	-	-	-	-	-	-	-	-	-
Zaire	-	-	6	7	6	2	-	-	-	-	-	-	21	20	-	1
Rwanda of Boeroendi	-	-	-	-	3	1	-	-	-	-	-	-	4	4	-	-
Andere Afri- kaanse landen	-	-	4	10	8	3	-	-	-	-	-	-	25	24	-	1
Verenigde Sta- ten van Amerika	-	2	9	14	5	4	-	1	-	-	-	-	35	22	1	12
Canada	-	-	-	-	-	-	-	-	-	-	-	-	-	-	-	-
Andere Ameri- kaanse landen	-	-	2	6	2	-	-	-	-	-	-	-	10	9	-	1
Azië	2	-	7	20	8	4	2	-	-	-	-	-	43	38	3	2
Oceanië	-	-	1	-	-	-	-	-	-	-	-	-	1	1	-	-
Vaderlandlozen en onbekend	-	-	9	14	8	3	-	3	2	-	1	-	40	34	-	6
<b>Algemeen totaal</b>	<b>531</b>	<b>825</b>	<b>7 502</b>	<b>5 207</b>	<b>1 700</b>	<b>938</b>	<b>438</b>	<b>321</b>	<b>447</b>	<b>188</b>	<b>68</b>	<b>-</b>	<b>18 165</b>	<b>15 234</b>	<b>362</b>	<b>2 569</b>

## VORIGE BURGERLIJKE STAAT VAN DE ECHTGENOTEN (vervolg)

JAAR 1985

NATIONALITEITS- LAND VAN DE ECHTGENOTE VOOR HET HUWELIJK	Leeftijdsgroepen												Totaal aantal huwe- lijken	Vorige burgerlijke staat		
	< 20 jaar	20 - < 21 jaar	21 - < 25 jaar	25 - < 30 jaar	30 - < 35 jaar	35 - < 40 jaar	40 - < 45 jaar	45 - < 50 jaar	50 - < 60 jaar	60 - < 70 jaar	70 jaar en +	On- be- kend		onge- huwd	weduw- staat	geschei- den
	<b>B.- ECHTGENOTE</b>															
België	2 500	1 584	6 512	2 826	1 030	595	290	210	252	81	15	-	15 895	13 348	171	2 376
Nederland	5	7	10	15	2	4	-	1	-	-	-	-	44	36	1	7
Verenigd Koninkrijk	1	-	3	1	3	2	-	2	1	-	-	-	13	9	-	4
Frankrijk	117	61	125	64	44	26	14	5	9	3	-	-	468	376	8	84
Duitsland	24	7	41	30	9	9	8	1	3	1	-	-	133	102	1	30
Groothertogdom Luxemburg	3	3	4	2	1	1	1	-	-	-	-	-	15	12	-	3
Italië	236	164	426	168	51	13	3	6	3	3	1	-	1 074	1 030	6	38
Zwitserland	1	1	2	2	-	-	-	-	-	-	-	-	6	5	-	1
Oostenrijk	-	-	1	-	-	-	-	-	-	-	-	-	1	1	-	-
Spanje	19	16	66	23	2	1	2	2	1	1	-	-	133	126	1	6
Portugal	4	4	10	6	1	3	-	-	-	-	-	-	28	25	-	3
Griekenland	8	6	18	10	-	1	-	-	-	-	-	-	43	42	-	1
Turkije	1	1	2	-	-	-	-	-	-	-	-	-	4	4	-	-
Ierland (Rep.)	-	-	-	-	1	-	-	-	-	-	-	-	1	1	-	-
Denemarken	-	1	-	-	1	-	-	-	-	-	-	-	2	2	-	-
Noorwegen	-	-	1	-	-	-	-	-	-	-	-	-	1	1	-	-
Zweden	-	-	-	-	-	-	-	-	-	-	-	-	-	-	-	-
Polen	3	1	7	8	4	1	2	1	6	2	-	-	35	24	4	7
Hongarije	1	1	1	-	-	-	-	-	-	1	-	-	4	3	1	-
Tsjechoslo- wakije	-	-	-	-	1	-	-	-	1	-	-	-	2	2	-	-
Joegoslavië	1	1	2	3	3	-	-	-	1	-	-	-	11	8	-	3
Sowjet-Unie	-	-	2	-	-	-	-	-	-	-	-	-	2	2	-	-
Andere Euro- pese landen	-	1	1	-	-	-	-	-	1	-	-	-	3	2	-	1
Marokko	7	2	16	14	4	2	-	-	-	-	-	-	45	35	-	10
Algerije	1	4	10	6	1	-	2	-	-	-	-	-	24	22	-	2
Tunesië	-	-	2	-	-	1	-	-	-	-	-	-	3	3	-	-
Egypte	-	-	-	-	-	-	-	-	-	-	-	-	-	-	-	-
Zaire	2	-	5	6	-	-	-	-	-	-	-	-	13	12	-	1
Rwanda of Boeroendi	-	-	1	2	1	-	-	-	-	-	-	-	4	4	-	-
Andere Afri- kaanse landen	3	4	18	21	7	9	1	2	-	-	-	-	65	58	-	7
Verenigde Sta- ten van Amerika	-	-	6	4	5	3	-	-	-	-	-	-	18	11	1	6
Canada	1	-	-	1	-	-	-	-	-	-	-	-	2	2	-	-
Andere Ameri- kaanse landen	-	2	3	6	7	1	-	-	-	-	-	-	19	18	-	1
Azië	4	1	5	5	6	1	-	1	-	-	1	-	24	19	3	2
Oceanië	-	-	-	-	-	-	-	-	-	-	-	-	-	-	-	-
Vaderlandlozen en onbekend	2	4	7	13	2	1	-	1	-	-	-	-	30	28	-	2
<b>Algemeen totaal</b>	<b>2 944</b>	<b>1 876</b>	<b>7 307</b>	<b>3 236</b>	<b>1 186</b>	<b>674</b>	<b>323</b>	<b>232</b>	<b>278</b>	<b>92</b>	<b>17</b>	<b>-</b>	<b>18 165</b>	<b>15 373</b>	<b>197</b>	<b>2 595</b>













**SOCIALE STAND VAN DE ECHTGENOTEN**

**JAAR 1985**

Beroep en sociale stand van de man																	
Handelaars, personeel in de handel verkopers en soortgelijken						Landbouwers, vissers, houthakkers en soortgelijken						Mijnwerkers, groeve-arbeiders en soortgelijken					
01	02	03	04	05	Totaal	01	02	03	04	05	Totaal	01	02	04	05	Totaal	
1	2	-	-	-	3	-	2	-	1	-	3	-	-	2	-	2	
-	-	-	-	-	-	-	-	-	-	-	-	-	-	-	-	-	
-	-	-	-	-	-	-	-	-	-	-	-	-	-	-	-	-	
1	1	-	-	-	2	-	1	-	-	-	1	-	-	1	-	1	
-	1	-	-	-	1	-	1	-	1	-	2	-	-	1	-	1	
-	-	-	-	-	-	-	-	-	-	-	-	-	-	-	-	-	
<b>8</b>	<b>45</b>	<b>32</b>	<b>6</b>	<b>9</b>	<b>100</b>	<b>4</b>	<b>23</b>	<b>1</b>	<b>42</b>	<b>10</b>	<b>80</b>	-	-	<b>52</b>	-	<b>52</b>	
-	-	-	-	-	-	-	-	-	-	-	-	-	-	-	-	-	
-	2	-	1	-	3	-	-	-	-	1	1	-	-	-	-	-	
-	1	2	2	1	6	1	-	-	-	-	1	-	-	-	-	-	
8	41	30	3	7	89	3	23	1	41	8	76	-	-	51	-	51	
-	1	-	-	1	2	-	-	-	1	1	2	-	-	1	-	1	
<b>16</b>	<b>79</b>	<b>54</b>	<b>6</b>	<b>18</b>	<b>173</b>	<b>8</b>	<b>26</b>	<b>2</b>	<b>39</b>	<b>14</b>	<b>89</b>	-	-	<b>37</b>	-	<b>37</b>	
1	1	1	-	-	3	-	-	-	-	-	-	-	-	-	-	-	
2	11	5	1	3	22	1	3	1	2	2	9	-	-	3	-	3	
7	16	21	1	3	48	2	1	-	2	3	8	-	-	5	-	5	
6	48	26	4	10	94	5	20	1	34	9	69	-	-	23	-	23	
-	3	1	-	2	6	-	2	-	1	-	3	-	-	6	-	6	
<b>1</b>	<b>5</b>	<b>2</b>	-	-	<b>8</b>	-	-	-	-	-	-	-	-	<b>1</b>	-	<b>1</b>	
1	5	2	-	-	8	-	-	-	-	-	-	-	-	1	-	1	
<b>29</b>	<b>196</b>	<b>202</b>	<b>7</b>	<b>32</b>	<b>466</b>	<b>18</b>	<b>82</b>	<b>4</b>	<b>74</b>	<b>44</b>	<b>222</b>	-	-	<b>110</b>	-	<b>110</b>	
-	-	-	-	-	-	-	-	-	-	-	-	-	-	-	-	-	
-	-	-	-	-	-	-	-	-	-	-	-	-	-	-	-	-	
27	176	190	5	30	428	16	64	4	61	33	178	-	-	60	-	60	
2	18	12	2	2	36	2	18	-	12	10	42	-	-	50	-	50	
-	2	-	-	-	2	-	-	-	1	1	2	-	-	-	-	-	
<b>37</b>	<b>300</b>	<b>192</b>	<b>15</b>	<b>19</b>	<b>563</b>	<b>24</b>	<b>160</b>	<b>5</b>	<b>129</b>	<b>37</b>	<b>355</b>	-	-	<b>149</b>	-	<b>149</b>	
-	-	-	-	-	-	-	-	-	-	-	-	-	-	-	-	-	
<b>175</b>	<b>1 152</b>	<b>969</b>	<b>49</b>	<b>136</b>	<b>2 481</b>	<b>126</b>	<b>541</b>	<b>22</b>	<b>421</b>	<b>249</b>	<b>1 359</b>	-	-	<b>450</b>	<b>1</b>	<b>451</b>	



**SOCIALE STAND VAN DE ECHTGENOTEN (vervolg)**

**JAAR 1985**

Beroep en sociale stand van de man

Beroepen in de dienstverlenende, sport- en ontspanningsbedrijven						Be- roeps- mili- tair	Beroepsbevolking waarvan het beroep onbekend is						Zon- der beroep	Beroep onbe- kend	Alge- meen totaal
01	02	03	04	05	Totaal		03	01	02	03	04	05			
-	-	2	1	-	3	2	-	-	7	5	-	12	10	-	147
-	-	-	-	-	-	-	-	-	-	-	-	-	-	-	3
-	-	-	-	-	-	-	-	-	-	-	-	-	-	-	15
-	-	2	-	-	2	2	-	-	4	1	-	5	8	-	80
-	-	-	1	-	1	-	-	-	3	4	-	7	2	-	46
-	-	-	-	-	-	-	-	-	-	-	-	-	-	-	3
<b>1</b>	<b>9</b>	<b>82</b>	<b>64</b>	<b>1</b>	<b>157</b>	<b>157</b>	-	-	<b>202</b>	<b>269</b>	-	<b>471</b>	<b>151</b>	-	<b>4 856</b>
-	-	-	1	-	1	-	-	-	-	-	-	-	-	-	7
-	1	-	-	-	1	2	-	-	2	1	-	3	4	-	49
-	1	6	-	-	7	1	-	-	3	-	-	3	4	-	70
1	7	76	63	1	148	153	-	-	193	268	-	461	142	-	4 701
-	-	-	-	-	-	1	-	-	4	-	-	4	1	-	29
<b>8</b>	<b>48</b>	<b>158</b>	<b>145</b>	<b>5</b>	<b>364</b>	<b>213</b>	-	-	<b>250</b>	<b>283</b>	-	<b>533</b>	<b>222</b>	-	<b>4 511</b>
-	-	2	2	-	4	2	-	-	5	1	-	6	1	-	46
-	20	12	9	1	42	22	-	-	35	21	-	56	24	-	446
3	7	70	17	-	97	35	-	-	60	41	-	101	39	-	803
4	19	70	114	2	209	149	-	-	138	207	-	345	149	-	3 081
1	2	4	3	2	12	5	-	-	12	13	-	25	9	-	135
-	1	4	1	-	6	131	-	-	11	2	-	13	7	-	199
-	1	4	1	-	6	131	-	-	11	2	-	13	7	-	199
<b>6</b>	<b>35</b>	<b>309</b>	<b>157</b>	<b>1</b>	<b>508</b>	<b>364</b>	-	-	<b>1 898</b>	<b>928</b>	<b>1</b>	<b>2 827</b>	<b>433</b>	<b>3</b>	<b>11 406</b>
-	-	-	-	-	-	-	-	-	-	-	-	-	-	-	-
-	-	-	-	-	-	-	-	-	-	-	-	-	-	-	-
6	34	282	124	1	447	282	-	-	1 771	511	1	2 283	371	2	9 500
-	1	27	33	-	61	81	-	-	126	417	-	543	59	1	1 888
-	-	-	-	-	-	1	-	-	1	-	-	1	3	-	18
6	50	289	203	8	556	658	-	-	698	912	2	1 612	1 972	3	13 584
-	-	-	-	-	-	-	-	-	-	2	-	2	-	1	6
<b>32</b>	<b>240</b>	<b>1 424</b>	<b>829</b>	<b>25</b>	<b>2 550</b>	<b>2 227</b>	-	-	<b>4 856</b>	<b>3 070</b>	<b>9</b>	<b>7 935</b>	<b>4 038</b>	<b>12</b>	<b>57 559</b>













**SOCIALE STAND VAN DE ECHTGENOTEN**

**JAAR 1985**

Beroep en sociale stand van de man																	
Handelaars, personeel in de handel verkopers en soortgelijken						Landbouwers, vissers, houthakkers en soortgelijken						Mijnwerkers, groeve-arbeiders en soortgelijken					
01	02	03	04	05	Totaal	01	02	03	04	05	Totaal	01	02	04	05	Totaal	
-	1	-	-	-	1	-	-	-	-	-	-	-	-	-	-	-	
-	-	-	-	-	-	-	-	-	-	-	-	-	-	-	-	-	
-	-	-	-	-	-	-	-	-	-	-	-	-	-	-	-	-	
-	1	-	-	-	1	-	-	-	-	-	-	-	-	-	-	-	
-	-	-	-	-	-	-	-	-	-	-	-	-	-	-	-	-	
-	-	-	-	-	-	-	-	-	-	-	-	-	-	-	-	-	
-	-	-	-	-	-	-	-	-	-	-	-	-	-	-	-	-	
-	3	2	-	1	6	-	-	-	-	-	-	-	-	-	-	-	
-	-	-	-	-	-	-	-	-	-	-	-	-	-	-	-	-	
-	-	-	-	-	-	-	-	-	-	-	-	-	-	-	-	-	
-	3	2	-	-	5	-	-	-	-	-	-	-	-	-	-	-	
-	-	-	-	1	1	-	-	-	-	-	-	-	-	-	-	-	
-	-	-	-	-	-	-	-	-	-	-	-	-	-	-	-	-	
-	10	7	4	-	21	-	3	-	2	-	5	-	-	-	-	-	
-	-	-	-	-	-	-	-	-	-	-	-	-	-	-	-	-	
-	-	-	1	-	1	-	-	-	-	-	-	-	-	-	-	-	
-	2	3	1	-	6	-	-	-	-	-	-	-	-	-	-	-	
-	8	4	2	-	14	-	2	-	2	-	4	-	-	-	-	-	
-	-	-	-	-	-	-	1	-	-	-	1	-	-	-	-	-	
-	-	-	-	-	-	-	-	-	-	-	-	-	-	-	-	-	
-	1	-	-	-	1	-	-	-	-	-	-	-	-	-	-	-	
-	1	-	-	-	1	-	-	-	-	-	-	-	-	-	-	-	
1	17	33	1	-	52	-	3	-	-	-	3	-	-	-	-	-	
-	-	-	-	-	-	-	-	-	-	-	-	-	-	-	-	-	
-	-	-	-	-	-	-	-	-	-	-	-	-	-	-	-	-	
1	16	32	1	-	50	-	3	-	-	-	3	-	-	-	-	-	
-	1	1	-	-	2	-	-	-	-	-	-	-	-	-	-	-	
-	-	-	-	-	-	-	-	-	-	-	-	-	-	-	-	-	
-	48	36	5	-	89	-	2	-	4	-	6	-	-	1	-	1	
-	-	-	-	-	-	-	-	-	-	-	-	-	-	-	-	-	
-	-	-	-	-	-	-	-	-	-	-	-	-	-	-	-	-	
1	163	161	13	2	340	3	12	-	8	-	23	-	-	1	-	1	



## SOCIALE STAND VAN DE ECHTGENOTEN (vervolg)

JAAR 1985

## Beroep en sociale stand van de man

Beroepen in de dienstverlenende, sport- en ontspanningsbedrijven						Be- roeps- mili- tair	Beroepsbevolking waarvan het beroep onbekend is						Zon- der beroep	Beroep onbe- kend	Alge- meen totaal
01	02	03	04	05	Totaal		03	01	02	03	04	05			
-	-	1	-	-	1	1	-	-	2	-	-	2	2	-	16
-	-	-	-	-	-	-	-	-	-	-	-	-	-	-	-
-	-	1	-	-	1	1	-	-	1	-	-	1	1	-	13
-	-	-	-	-	-	-	-	-	1	-	-	1	1	-	3
-	-	-	-	-	-	-	-	-	-	-	-	-	-	-	-
-	1	3	7	1	12	2	-	-	8	7	-	15	22	-	149
-	-	-	-	-	-	-	-	-	-	-	-	-	-	-	-
-	-	-	-	-	-	-	-	-	-	-	-	-	1	-	6
-	1	3	7	1	12	2	-	-	8	7	-	15	1	-	1
-	-	-	-	-	-	-	-	-	-	-	-	-	1	-	141
-	-	-	-	-	-	-	-	-	-	-	-	-	-	-	1
-	8	14	23	-	45	11	-	-	17	16	-	33	45	-	323
-	-	-	-	-	-	-	-	-	-	-	-	-	-	-	-
-	4	-	-	-	4	1	-	-	3	-	-	3	4	-	21
-	1	7	3	-	11	2	-	-	5	2	-	7	7	-	69
-	3	7	19	-	29	8	-	-	8	14	-	22	32	-	226
-	-	-	1	-	1	-	-	-	1	-	-	1	2	-	7
-	-	1	1	-	2	8	-	-	2	-	-	2	2	-	16
-	-	1	1	-	2	8	-	-	2	-	-	2	2	-	16
-	3	29	25	-	57	16	-	-	260	78	-	338	62	-	901
-	-	-	-	-	-	-	-	-	-	-	-	-	-	-	-
-	-	-	-	-	-	-	-	-	-	-	-	-	-	-	-
-	2	26	18	-	46	11	-	-	251	48	-	299	56	-	797
-	1	3	7	-	11	5	-	-	9	30	-	39	5	-	103
-	-	-	-	-	-	-	-	-	-	-	-	-	1	-	1
1	6	28	46	-	81	27	-	-	80	54	-	134	281	2	1 221
-	-	-	-	-	-	-	-	-	-	2	-	2	-	1	6
1	35	139	141	1	317	112	-	-	529	203	-	732	632	5	4 774













**SOCIALE STAND VAN DE ECHTGENOTEN**

**JAAR 1985**

Beroep en sociale stand van de man

Handelaars, personeel in de handel verkopers en soortgelijken						Landbouwers, vissers, houthakkers en soortgelijken						Mijnwerkers, groeve-arbeiders en soortgelijken				
01	02	03	04	05	Totaal	01	02	03	04	05	Totaal	01	02	04	05	Totaal
1	-	-	-	-	1	-	2	-	1	-	3	-	-	2	-	2
-	-	-	-	-	-	-	-	-	-	-	-	-	-	-	-	-
-	-	-	-	-	-	-	-	-	-	-	-	-	-	-	-	-
1	-	-	-	-	1	-	1	-	-	-	1	-	-	1	-	1
-	-	-	-	-	-	-	1	-	1	-	2	-	-	1	-	1
-	-	-	-	-	-	-	-	-	-	-	-	-	-	-	-	-
7	30	20	4	7	68	4	14	-	33	10	61	-	-	50	-	50
-	-	-	-	-	-	-	-	-	-	-	-	-	-	-	-	-
-	2	-	-	-	2	-	-	-	-	1	1	-	-	-	-	-
-	1	1	2	1	5	1	-	-	-	-	1	-	-	-	-	-
7	26	19	2	6	60	3	14	-	32	8	57	-	-	49	-	49
-	1	-	-	-	1	-	-	-	1	1	2	-	-	1	-	1
16	42	26	1	17	102	6	11	1	25	12	55	-	-	34	-	34
1	1	1	-	-	3	-	-	-	-	-	-	-	-	-	-	-
2	6	3	-	3	14	1	2	-	1	1	5	-	-	3	-	3
7	9	8	-	3	27	1	1	-	2	2	6	-	-	5	-	5
6	23	13	1	9	52	4	8	1	22	9	44	-	-	20	-	20
-	3	1	-	2	6	-	-	-	-	-	-	-	-	6	-	6
1	3	2	-	-	6	-	-	-	-	-	-	-	-	1	-	1
1	3	2	-	-	6	-	-	-	-	-	-	-	-	1	-	1
27	106	124	4	32	293	17	44	1	50	30	142	-	-	105	-	105
-	-	-	-	-	-	-	-	-	-	-	-	-	-	-	-	-
-	-	-	-	-	-	-	-	-	-	-	-	-	-	-	-	-
25	98	116	3	30	272	15	35	1	41	24	116	-	-	58	-	58
2	8	8	1	2	21	2	9	-	9	6	26	-	-	47	-	47
-	-	-	-	-	-	-	-	-	-	-	-	-	-	-	-	-
37	132	98	5	13	285	20	60	2	61	26	169	-	-	132	-	132
-	-	-	-	-	-	-	-	-	-	-	-	-	-	-	-	-
169	567	539	22	120	1 417	107	253	11	252	191	814	-	-	415	-	415



**SOCIALE STAND VAN DE ECHTGENOTEN (vervolg)**

**JAAR 1985**

Beroep en sociale stand van de man

Beroepen in de dienstverlenende, sport- en ontspanningsbedrijven						Be- roeps- mili- tair	Beroepsbevolking waarvan het beroep onbekend is						Zon- der beroep	Beroep onbe- kend	Alge- meen totaal
01	02	03	04	05	Totaal	03	01	02	03	04	05	Totaal	06		
-	-	1	1	-	2	-	-	-	3	3	-	6	6	-	87
-	-	-	-	-	-	-	-	-	-	-	-	-	-	-	3
-	-	-	-	-	-	-	-	-	-	-	-	-	-	-	9
-	-	1	-	-	1	-	-	-	2	1	-	3	5	-	42
-	-	-	1	-	1	-	-	-	1	2	-	3	1	-	31
-	-	-	-	-	-	-	-	-	-	-	-	-	-	-	2
<b>1</b>	<b>6</b>	<b>59</b>	<b>47</b>	-	<b>113</b>	<b>116</b>	-	-	<b>156</b>	<b>204</b>	-	<b>360</b>	<b>85</b>	-	<b>3 694</b>
-	-	-	1	-	1	-	-	-	-	-	-	-	-	-	6
-	1	-	-	-	1	1	-	-	-	-	-	-	1	-	20
-	-	3	-	-	3	1	-	-	3	-	-	3	2	-	50
1	5	56	46	-	108	114	-	-	150	204	-	354	82	-	3 600
-	-	-	-	-	-	-	-	-	3	-	-	3	-	-	18
<b>7</b>	<b>23</b>	<b>102</b>	<b>84</b>	<b>5</b>	<b>221</b>	<b>123</b>	-	-	<b>153</b>	<b>174</b>	-	<b>327</b>	<b>95</b>	-	<b>2 753</b>
-	-	2	2	-	4	2	-	-	5	1	-	6	1	-	46
-	7	9	7	1	24	12	-	-	23	17	-	40	14	-	280
3	5	49	8	-	65	18	-	-	34	23	-	57	22	-	507
3	10	39	65	2	119	87	-	-	81	125	-	206	52	-	1 812
1	1	3	2	2	9	4	-	-	10	8	-	18	6	-	108
-	-	2	-	-	2	77	-	-	6	2	-	8	2	-	117
-	-	2	-	-	2	77	-	-	6	2	-	8	2	-	117
<b>6</b>	<b>23</b>	<b>191</b>	<b>105</b>	<b>1</b>	<b>326</b>	<b>249</b>	-	-	<b>1 256</b>	<b>651</b>	-	<b>1 907</b>	<b>272</b>	<b>1</b>	<b>7 847</b>
-	-	-	-	-	-	-	-	-	-	-	-	-	-	-	-
-	-	-	-	-	-	-	-	-	-	-	-	-	-	-	-
6	23	173	84	1	287	188	-	-	1 168	362	-	1 530	231	-	6 502
-	-	18	21	-	39	61	-	-	88	289	-	377	39	1	1 340
-	-	-	-	-	-	-	-	-	-	-	-	-	2	-	5
5	19	143	90	8	265	300	-	-	376	456	-	832	892	-	6 599
-	-	-	-	-	-	-	-	-	-	-	-	-	-	-	-
<b>28</b>	<b>123</b>	<b>843</b>	<b>476</b>	<b>21</b>	<b>1 491</b>	<b>1 252</b>	-	-	<b>3 117</b>	<b>1 914</b>	-	<b>5 031</b>	<b>1 962</b>	<b>1</b>	<b>34 620</b>













**SOCIALE STAND VAN DE ECHTGENOTEN**

**JAAR 1985**

**Beroep en sociale stand van de man**

Handelaars, personeel in de handel verkopers en soortgelijken						Landbouwers, vissers, houthakkers en soortgelijken						Mijnwerkers, groeve-arbeiders en soortgelijken				
01	02	03	04	05	Totaal	01	02	03	04	05	Totaal	01	02	04	05	Totaal
-	1	-	-	-	1	-	-	-	-	-	-	-	-	-	-	-
-	-	-	-	-	-	-	-	-	-	-	-	-	-	-	-	-
-	-	-	-	-	-	-	-	-	-	-	-	-	-	-	-	-
-	-	-	-	-	-	-	-	-	-	-	-	-	-	-	-	-
-	1	-	-	-	1	-	-	-	-	-	-	-	-	-	-	-
-	-	-	-	-	-	-	-	-	-	-	-	-	-	-	-	-
1	12	10	2	1	26	-	9	1	9	-	19	-	-	2	-	2
-	-	-	-	-	-	-	-	-	-	-	-	-	-	-	-	-
-	-	-	1	-	1	-	-	-	-	-	-	-	-	-	-	-
-	-	1	-	-	1	-	-	-	-	-	-	-	-	-	-	-
1	12	9	1	1	24	-	9	1	9	-	19	-	-	2	-	2
-	-	-	-	-	-	-	-	-	-	-	-	-	-	-	-	-
-	27	21	1	1	50	2	12	1	12	2	29	-	-	3	-	3
-	-	-	-	-	-	-	-	-	-	-	-	-	-	-	-	-
-	5	2	-	-	7	-	1	1	1	1	4	-	-	-	-	-
-	5	10	-	-	15	1	-	-	-	1	2	-	-	-	-	-
-	17	9	1	1	28	1	10	-	10	-	21	-	-	3	-	3
-	-	-	-	-	-	-	1	-	1	-	2	-	-	-	-	-
-	1	-	-	-	1	-	-	-	-	-	-	-	-	-	-	-
-	1	-	-	-	1	-	-	-	-	-	-	-	-	-	-	-
1	73	45	2	-	121	1	35	3	24	14	77	-	-	5	-	5
-	-	-	-	-	-	-	-	-	-	-	-	-	-	-	-	-
-	-	-	-	-	-	-	-	-	-	-	-	-	-	-	-	-
1	62	42	1	-	106	1	26	3	20	9	59	-	-	2	-	2
-	9	3	1	-	13	-	9	-	3	4	16	-	-	3	-	3
-	2	-	-	-	2	-	-	-	1	1	2	-	-	-	-	-
-	120	58	5	6	189	4	98	3	64	11	180	-	-	16	-	16
-	-	-	-	-	-	-	-	-	-	-	-	-	-	-	-	-
5	422	269	14	14	724	16	276	11	161	58	522	-	-	34	1	35

Tabel 20.- HUWELIJKEN NAAR HET BEROEP EN

D.- WAALS GEWEST

BEROEP EN SOCIALE STAND VAN DE VROUW	Beroep en sociale stand van de man											
	Beroepen in de transport- en communicatiebedrijven						Ambachtslieden, vak- en fabrieksarbeiders en handlangers n.e.g.					
	01	02	03	04	05	Totaal	01	02	03	04	05	Totaal
<b>Beroepen in de transport- en communicatiebedrijven</b>	-	4	7	7	1	19	-	-	-	9	-	9
Werkgevers	-	-	-	-	-	-	-	-	-	-	-	-
Zelfstandigen	-	4	-	1	-	5	-	-	-	1	-	1
Bedienden	-	-	7	2	-	9	-	-	-	5	-	5
Arbeidsters	-	-	-	4	-	4	-	-	-	3	-	3
Helpsters	-	-	-	-	1	1	-	-	-	-	-	-
<b>Ambachtslieden, vak- en fabrieksarbeiders en handlangers n.e.g.</b>	-	2	13	63	-	78	1	27	11	549	2	590
Werkgevers	-	1	-	-	-	1	-	-	-	-	-	-
Zelfstandigen	-	-	1	1	-	2	-	6	-	5	-	11
Bedienden	-	-	1	2	-	3	1	1	1	5	-	8
Arbeidsters	-	1	11	60	-	72	-	15	10	537	2	564
Helpsters	-	-	-	-	-	-	-	5	-	2	-	7
<b>Beroepen in de dienstverlenende, sport- en ontspanningsbedrijven</b>	-	2	25	67	-	94	-	31	18	600	5	654
Werkgevers	-	-	-	-	-	-	-	-	-	-	-	-
Zelfstandigen	-	-	1	5	-	6	-	7	-	50	-	57
Bedienden	-	-	7	4	-	11	-	3	8	69	-	80
Arbeidsters	-	2	16	58	-	76	-	21	10	477	4	512
Helpsters	-	-	1	-	-	1	-	-	-	4	1	5
<b>Beroepsmilitairen</b>	-	-	-	-	-	-	-	-	-	7	-	7
Bedienden	-	-	-	-	-	-	-	-	-	7	-	7
<b>Beroepsbevolking waarvan het beroep onbekend is</b>	-	1	50	107	-	158	3	44	36	789	2	874
Werkgevers	-	-	-	-	-	-	-	-	-	-	-	-
Zelfstandigen	-	-	-	-	-	-	-	-	-	-	-	-
Bedienden	-	1	41	86	-	128	3	35	32	625	2	697
Arbeidsters	-	-	9	20	-	29	-	9	4	160	-	173
Helpsters	-	-	-	1	-	1	-	-	-	4	-	4
Personen zonder beroep	-	1	73	260	1	335	8	92	68	2 038	18	2 224
Beroep onbekend	-	-	-	-	-	-	-	-	-	-	-	-
<b>Algemeen totaal</b>	<b>1</b>	<b>19</b>	<b>288</b>	<b>729</b>	<b>2</b>	<b>1 039</b>	<b>25</b>	<b>297</b>	<b>255</b>	<b>5 630</b>	<b>37</b>	<b>6 244</b>
<b>N.B.:</b>												
Code 01 = Werkgevers												
Code 02 = Zelfstandigen												
Code 03 = Bedienden												
Code 04 = Arbeiders												
Code 05 = Helpers												
Code 06 = Zonder beroep												

**SOCIALE STAND VAN DE ECHTGENOTEN (vervolg)**

**JAAR 1985**

Beroep en sociale stand van de man

Beroepen in de dienstverlenende, sport- en ontspanningsbedrijven						Be- roeps- mili- tair	Beroepsbevolking waarvan het beroep onbekend is						Zon- der beroep	Beroep onbe- kend	Alge- meen totaal
01	02	03	04	05	Totaal		03	01	02	03	04	05			
-	-	-	-	-	-	1	-	-	2	2	-	4	2	-	44
-	-	-	-	-	-	-	-	-	-	-	-	-	-	-	-
-	-	-	-	-	-	-	-	-	-	-	-	-	-	-	6
-	-	-	-	-	-	1	-	-	1	-	-	1	2	-	25
-	-	-	-	-	-	-	-	-	1	2	-	3	-	-	12
-	-	-	-	-	-	-	-	-	-	-	-	-	-	-	1
-	2	20	10	-	32	39	-	-	38	58	-	96	44	-	1 013
-	-	-	-	-	-	-	-	-	-	-	-	-	-	-	1
-	-	-	-	-	-	1	-	-	2	1	-	3	2	-	23
-	1	3	-	-	4	-	-	-	-	-	-	-	1	-	19
-	1	17	10	-	28	37	-	-	35	57	-	92	40	-	960
-	-	-	-	-	-	1	-	-	1	-	-	1	1	-	10
1	17	42	38	-	98	79	-	-	80	93	-	173	82	-	1 435
-	-	-	-	-	-	-	-	-	-	-	-	-	-	-	-
-	9	3	2	-	14	9	-	-	9	4	-	13	6	-	145
-	1	14	6	-	21	15	-	-	21	16	-	37	10	-	227
1	6	24	30	-	61	54	-	-	49	68	-	117	65	-	1 043
-	1	1	-	-	2	1	-	-	1	5	-	6	1	-	20
-	1	1	-	-	2	46	-	-	3	-	-	3	3	-	66
-	1	1	-	-	2	46	-	-	3	-	-	3	3	-	66
-	9	89	27	-	125	99	-	-	382	199	1	582	99	2	2 658
-	-	-	-	-	-	-	-	-	-	-	-	-	-	-	-
-	-	-	-	-	-	-	-	-	-	-	-	-	-	-	-
-	9	83	22	-	114	83	-	-	352	101	1	454	84	2	2 201
-	-	6	5	-	11	15	-	-	29	98	-	127	15	-	445
-	-	-	-	-	-	1	-	-	1	-	-	1	-	-	12
-	25	118	67	-	210	331	-	-	242	402	2	646	799	1	5 764
-	-	-	-	-	-	-	-	-	-	-	-	-	-	-	-
3	82	442	212	3	742	863	-	-	1 210	953	9	2 172	1 444	6	18 165

**Tabel 21.- HUWELIJKEN PER MAAND, PROVINCIE EN GEWEST**

**JAAR 1985**

PROVINCIES	Januari	Februari	Maart	April	Mei	Juni	Juli	Augustus	September	Oktober	November	December	Totaal
Antwerpen	329	354	672	693	1 326	1 232	948	1 368	1 160	674	346	353	9 455
Brabant	537	519	863	895	1 150	1 412	1 181	1 521	1 355	822	506	522	11 283
Henegouwen	340	332	539	555	540	1 004	952	894	751	555	372	408	7 242
Luik	259	233	403	396	467	840	626	754	677	392	284	316	5 647
Limburg	204	182	323	315	584	547	652	712	385	286	176	192	4 558
Luxemburg	39	57	90	109	114	137	237	229	173	105	63	82	1 435
Namen	92	106	182	178	191	267	334	334	264	165	106	123	2 342
Oost-Vlaanderen	286	381	593	652	1 034	921	1 001	1 272	836	597	345	312	8 230
West-Vlaanderen	285	419	649	618	935	783	826	862	747	608	358	277	7 367
<b>Het Rijk</b>	<b>2 371</b>	<b>2 583</b>	<b>4 314</b>	<b>4 411</b>	<b>6 341</b>	<b>7 143</b>	<b>6 757</b>	<b>7 946</b>	<b>6 348</b>	<b>4 204</b>	<b>2 556</b>	<b>2 585</b>	<b>57 559</b>
Brussels gewest	264	240	404	395	436	633	416	503	564	368	281	270	4 774
Vlaams gewest	1 304	1 539	2 594	2 660	4 449	4 079	4 018	5 012	3 733	2 525	1 387	1 320	34 620
Waals gewest	803	804	1 316	1 356	1 456	2 431	2 323	2 431	2 051	1 311	888	995	18 165

**Tabel 22.- HUWELIJKEN PER MAAND**

**JAREN 1976 - 1985**

JAREN	Januari	Februari	Maart	April	Mei	Juni	Juli	Augustus	September	Oktober	November	December	Totaal
-------	---------	----------	-------	-------	-----	------	------	----------	-----------	---------	----------	----------	--------

**ABSOLUTE CIJFERS**

1976	3 110	3 546	4 501	6 749	6 953	7 532	10 611	7 624	6 799	5 405	3 448	4 864	71 142
1977	2 732	3 268	4 841	6 671	7 006	7 472	10 661	7 127	6 992	5 031	3 048	4 224	69 073
1978	2 805	3 152	5 084	6 045	6 624	8 534	8 709	6 298	7 377	4 674	2 905	4 290	67 127
1979	2 555	3 107	4 829	5 584	6 548	9 355	7 318	7 459	6 997	4 877	2 797	4 003	65 429
1980	2 448	3 306	5 045	5 468	7 360	8 174	7 880	7 991	6 117	5 803	3 116	3 661	66 369
1981	2 600	3 014	4 110	6 165	6 968	7 655	8 426	7 108	6 879	4 995	2 900	3 560	64 380
1982	2 544	2 990	4 245	5 922	6 538	7 261	8 481	6 704	6 998	4 882	2 607	3 169	62 341
1983	2 502	2 881	4 085	5 553	6 357	6 845	8 032	6 645	7 100	4 185	2 491	2 953	59 629
1984	2 596	2 815	4 308	4 986	6 119	8 079	6 442	7 429	6 807	4 071	2 316	2 992	58 960
1985	2 371	2 583	4 314	4 411	6 341	7 143	6 757	7 946	6 348	4 204	2 556	2 585	57 559

**VERHOUDINGSCIJFERS**

1976	4,37	4,98	6,32	9,49	9,77	10,59	14,92	10,72	9,56	7,60	4,85	6,83	100,00
1977	3,96	4,73	7,01	9,66	10,14	10,82	15,43	10,32	10,12	7,28	4,41	6,12	100,00
1978	4,18	4,69	7,57	9,00	9,89	12,71	12,97	10,32	10,99	6,96	4,33	6,39	100,00
1979	3,91	4,75	7,38	8,53	10,01	14,30	11,18	11,40	10,69	7,45	4,28	6,12	100,00
1980	3,69	4,98	7,60	8,24	11,09	12,32	11,87	12,04	9,22	8,74	4,69	5,52	100,00
1981	4,04	4,68	6,38	9,58	10,82	11,89	13,09	11,04	10,69	7,76	4,50	5,53	100,00
1982	4,08	4,80	6,81	9,50	10,49	11,65	13,60	10,75	11,23	7,83	4,18	5,08	100,00
1983	4,20	4,83	6,85	9,31	10,66	11,48	13,47	11,14	11,91	7,02	4,18	4,95	100,00
1984	4,40	4,77	7,31	8,46	10,38	13,70	10,93	12,60	11,55	6,90	3,93	5,07	100,00
1985	4,12	4,49	7,49	7,66	11,02	12,41	11,74	13,81	11,03	7,30	4,44	4,49	100,00



Tabel 23.- ECHTSCHIEDINGEN PER ARRONDISSEMENT, PROVINCIE EN GEWEST

JAREN 1982-1985

ARRONDISSEMENTEN, PROVINCIES EN GEWESTEN	Absolute cijfers				Per 100 000 inwoners			
	1982	1983	1984	1985	1982	1983	1984	1985
Antwerpen	1 792	2 011	2 026	1 923	195,47	218,62	220,45	209,14
Mechelen	445	447	502	480	151,92	152,20	170,96	163,66
Turnhout	345	422	431	505	95,46	116,03	117,68	136,97
<b>Prov. Antwerpen</b>	<b>2 582</b>	<b>2 880</b>	<b>2 959</b>	<b>2 908</b>	<b>164,34</b>	<b>182,60</b>	<b>187,41</b>	<b>183,88</b>
Brussel-Hoofdstad	2 510	2 460	2 831	2 701	252,32	248,52	288,16	275,56
Halle-Vilvoorde	621	701	700	696	119,66	135,04	134,59	133,80
Leuven	510	559	606	615	122,51	133,75	144,73	146,59
Nijvel	396	426	542	501	135,18	144,67	182,99	168,38
<b>Prov. Brabant</b>	<b>4 037</b>	<b>4 146</b>	<b>4 679</b>	<b>4 513</b>	<b>181,60</b>	<b>186,64</b>	<b>211,01</b>	<b>203,52</b>
Aat	154	139	189	175	199,32	180,48	246,35	229,28
Charleroi	897	955	1 005	927	203,38	217,98	231,22	214,16
Bergen	404	505	561	546	157,80	198,42	221,42	216,35
Moeskroen	106	132	143	136	145,67	181,58	197,00	187,74
Zinnik	274	314	338	320	164,12	188,53	203,61	192,88
Thuin	247	276	279	298	174,71	194,90	197,08	210,60
Doornik	244	291	329	311	172,69	206,22	233,27	220,99
<b>Prov. Henegouwen</b>	<b>2 326</b>	<b>2 612</b>	<b>2 844</b>	<b>2 713</b>	<b>179,38</b>	<b>202,23</b>	<b>221,16</b>	<b>211,60</b>
Hoei	197	201	231	206	222,23	225,04	257,94	229,42
Luik	1 319	1 255	1 429	1 428	218,87	209,67	240,32	240,42
Verviers	356	414	455	418	144,80	167,75	183,99	168,77
Borgworm	90	104	118	112	147,87	170,77	193,97	183,71
<b>Prov. Luik</b>	<b>1 962</b>	<b>1 974</b>	<b>2 233</b>	<b>2 164</b>	<b>196,59</b>	<b>198,28</b>	<b>225,09</b>	<b>218,06</b>
Hasselt	405	418	417	436	114,21	117,34	116,71	121,55
Maaseik	147	156	172	164	77,64	81,91	89,68	85,03
Tongeren	140	189	191	222	79,18	106,57	107,43	124,69
<b>Prov. Limburg</b>	<b>692</b>	<b>763</b>	<b>780</b>	<b>822</b>	<b>96,01</b>	<b>105,38</b>	<b>107,31</b>	<b>112,66</b>
Aarlen	60	81	84	75	126,76	172,17	178,56	159,44
Bastenaken	38	40	61	55	104,62	109,92	167,30	150,44
Marche-en-Famenne	61	65	65	79	141,85	150,28	147,04	177,59
Neufchâteau	49	71	79	86	94,90	137,02	152,40	165,83
Virton	53	77	70	78	120,07	173,91	158,13	175,56
<b>Prov. Luxemburg</b>	<b>261</b>	<b>334</b>	<b>359</b>	<b>373</b>	<b>117,34</b>	<b>149,92</b>	<b>160,40</b>	<b>166,24</b>
Dinant	133	131	170	170	149,18	146,32	188,89	188,02
Namen	473	477	549	576	181,02	182,42	209,17	218,80
Philippeville	100	102	84	89	173,34	176,70	145,37	154,63
<b>Prov. Namen</b>	<b>706</b>	<b>710</b>	<b>803</b>	<b>835</b>	<b>172,98</b>	<b>173,70</b>	<b>195,73</b>	<b>203,05</b>
Aalst	367	450	403	445	139,88	171,91	154,32	170,88
Dendermonde	247	270	313	309	136,23	148,62	172,27	170,05
Eeklo	100	106	120	121	124,87	132,37	150,07	151,63
Gent	824	866	914	909	169,65	178,41	188,61	187,45
Oudenaarde	122	110	154	160	108,54	97,99	137,32	143,03
Sint-Niklaas	321	361	330	331	152,35	171,00	155,92	155,97
<b>Prov. Oost-Vlaanderen</b>	<b>1 981</b>	<b>2 163</b>	<b>2 234</b>	<b>2 275</b>	<b>148,66</b>	<b>162,35</b>	<b>167,82</b>	<b>171,00</b>
Brugge	376	370	420	510	147,36	144,29	163,12	197,68
Diksmuide	53	71	57	71	111,43	149,67	120,59	150,12
Ieper	110	123	137	173	105,73	118,17	131,67	166,49
Kortrijk	381	382	428	429	140,05	140,14	156,94	156,92
Oostende	249	217	319	278	187,02	162,73	238,44	207,58
Roeselare	152	207	201	205	110,85	151,10	146,73	149,32
Tielt	74	78	98	96	87,33	91,94	115,43	113,02
Veurne	62	95	94	75	128,91	195,24	190,26	150,32
<b>Prov. West-Vlaanderen</b>	<b>1 457</b>	<b>1 543</b>	<b>1 754</b>	<b>1 837</b>	<b>134,67</b>	<b>142,29</b>	<b>161,42</b>	<b>168,74</b>
<b>Het Rijk</b>	<b>16 004</b>	<b>17 125</b>	<b>18 645</b>	<b>18 440</b>	<b>162,40</b>	<b>173,72</b>	<b>189,23</b>	<b>187,06</b>
Brussels gewest	2 510	2 460	2 831	2 701	252,32	248,52	288,16	275,56
Vlaams gewest	7 843	8 609	9 033	9 153	139,02	152,24	159,53	161,38
Waaals gewest	5 651	6 056	6 781	6 586	175,59	188,47	211,36	205,32

**Tabel 24.- ECHTSCHIEDINGEN NAAR DE LEEFTIJD VAN DE GESCHIEDENEN**

PERIODEN 1940-1970 JAREN 1971-1985

PERIODEN EN JAREN VAN ECHTSCHIEDING	Leeftijd van de vrouw							Onbekend	Totaal
	< 21 jaar	21 - < 25 jaar	25 - < 30 jaar	30 - < 35 jaar	35 - < 50 jaar	50 jaar en meer			
1940 - 1945	13	174	537	749	1 245	182	-	2 900	
1946 - 1950	26	394	1 278	1 340	2 615	364	-	6 017	
1951 - 1955	21	295	869	957	1 735	354	-	4 231	
1956 - 1960	21	323	1 018	1 054	1 631	372	-	4 419	
1961 - 1965	35	379	1 081	1 137	1 923	417	121	5 093	
1966 - 1970	49	576	1 291	1 300	2 443	465	29	6 153	
1971	63	742	1 700	1 471	2 532	513	3	7 024	
1972	45	814	1 963	1 535	2 869	606	-	7 832	
1973	93	846	2 245	1 655	2 863	634	-	8 336	
1974	106	948	2 753	2 032	3 555	739	-	10 133	
1975	117	1 079	2 934	2 153	3 752	942	-	10 977	
1976	118	1 218	3 147	2 417	3 995	1 770	-	12 665	
1977	110	1 283	3 172	2 632	3 999	1 670	1	12 867	
1978	136	1 403	3 299	2 906	4 222	1 559	3	13 528	
1979	118	1 344	3 400	2 968	4 200	1 347	4	13 381	
1980	136	1 443	3 734	3 273	4 546	1 324	1	14 457	
1981	105	1 548	4 039	3 518	4 765	1 347	1	15 323	
1982	115	1 584	4 181	3 788	5 019	1 314	3	16 004	
1983	105	1 511	4 338	3 950	5 691	1 524	6	17 125	
1984	90	1 431	4 578	4 220	6 547	1 778	1	18 645	
1985	86	1 374	4 301	4 209	6 688	1 778	4	18 440	

**Tabel 24.- ECHTSCHIEDINGEN NAAR DE LEEFTIJD VAN DE GESCHIEDENEN (vervolg)**

PERIODEN 1940-1970 JAREN 1971-1985

PERIODEN EN JAREN VAN ECHTSCHIEDING	Leeftijd van de man							Onbekend	Totaal
	< 21 jaar	21 - < 25 jaar	25 - < 30 jaar	30 - < 35 jaar	35 - < 50 jaar	50 jaar en meer			
1940 - 1945	2	59	351	723	1 492	273	-	2 900	
1945 - 1950	4	148	901	1 255	3 166	543	-	6 017	
1951 - 1955	1	107	659	916	1 997	551	-	4 231	
1956 - 1960	3	103	769	1 054	1 919	571	-	4 419	
1961 - 1965	3	108	807	1 161	2 242	651	121	5 093	
1966 - 1970	5	201	1 062	1 307	2 835	714	29	6 153	
1971	4	317	1 422	1 488	3 041	749	3	7 024	
1972	2	324	1 607	1 691	3 349	859	-	7 832	
1973	5	373	1 836	1 852	3 323	947	-	8 336	
1974	7	397	2 260	2 190	4 136	1 143	-	10 133	
1975	11	439	2 439	2 327	4 406	1 355	-	10 977	
1976	12	478	2 799	2 546	4 644	2 186	-	12 665	
1977	11	519	2 705	2 912	4 637	2 082	1	12 867	
1978	12	576	2 837	3 157	4 930	2 013	3	13 528	
1979	9	552	2 861	3 228	4 967	1 761	3	13 381	
1980	5	562	3 177	3 507	5 498	1 707	1	14 457	
1981	5	577	3 318	3 929	5 657	1 836	1	15 323	
1982	9	560	3 530	4 070	6 069	1 764	2	16 004	
1983	9	518	3 547	4 242	6 761	2 045	3	17 125	
1984	9	447	3 496	4 564	7 742	2 383	4	18 645	
1985	7	407	3 305	4 472	7 908	2 338	3	18 440	

**Tabel 25.- PROCENTUELE INDELING VAN DE ECHTSCHIEDINGEN NAAR DE LEEFTIJD VAN DE GESCHIEDENEN**  
**PERIODEN 1940-1970 JAREN 1971-1985**

PERIODEN EN JAREN VAN ECHTSCHIEDING	Leeftijd van de vrouw							Onbekend	Totaal
	< 21 jaar	21 - < 25 jaar	25 - < 30 jaar	30 - < 35 jaar	35 - < 50 jaar	50 jaar en meer			
1940 - 1945	0,45	6,00	18,52	25,83	42,93	6,27	-	100,00	
1946 - 1950	0,43	6,55	21,24	22,27	43,46	6,05	-	100,00	
1951 - 1955	0,50	6,98	20,54	22,64	40,96	8,38	-	100,00	
1956 - 1960	0,48	7,30	23,05	23,86	36,90	8,41	-	100,00	
1961 - 1965	0,69	7,44	21,22	22,32	37,76	8,19	2,38	100,00	
1966 - 1970	0,80	9,36	20,98	21,13	39,70	7,56	0,47	100,00	
1971	0,90	10,57	24,20	20,94	36,05	7,30	0,04	100,00	
1972	0,58	10,39	25,06	19,60	36,63	7,74	-	100,00	
1973	1,12	10,15	26,93	19,85	34,34	7,61	-	100,00	
1974	1,05	9,36	27,17	20,05	35,08	7,29	-	100,00	
1975	1,07	9,83	26,73	19,61	34,18	8,58	-	100,00	
1976	0,93	9,62	24,85	19,08	31,54	13,98	-	100,00	
1977	0,85	9,97	24,65	20,46	31,08	12,98	0,01	100,00	
1978	1,01	10,37	24,39	21,48	31,21	11,52	0,02	100,00	
1979	0,88	10,04	25,41	22,18	31,39	10,07	0,03	100,00	
1980	0,94	9,98	25,83	22,64	31,44	9,16	0,01	100,00	
1981	0,68	10,10	26,36	22,96	31,10	8,79	0,01	100,00	
1982	0,72	9,90	26,12	23,67	31,36	8,21	0,02	100,00	
1983	0,61	8,82	25,33	23,07	33,23	8,90	0,04	100,00	
1984	0,48	7,68	24,55	22,63	35,11	9,54	0,01	100,00	
1985	0,47	7,45	23,32	22,82	36,28	9,64	0,02	100,00	

**Tabel 25.- PROCENTUELE INDELING VAN DE ECHTSCHIEDINGEN NAAR DE LEEFTIJD VAN DE GESCHIEDENEN**  
**(vervolg)**

**PERIODEN 1940-1970 JAREN 1971-1985**

PERIODEN EN JAREN VAN ECHTSCHIEDING	Leeftijd van de man							Onbekend	Totaal
	< 21 jaar	21 - < 25 jaar	25 - < 30 jaar	30 - < 35 jaar	35 - < 50 jaar	50 jaar en meer			
1940 - 1945	0,07	2,04	12,10	24,93	51,45	9,41	-	100,00	
1946 - 1950	0,07	2,46	14,97	20,86	52,62	9,02	-	100,00	
1951 - 1955	0,03	2,52	15,60	21,69	47,15	13,01	-	100,00	
1956 - 1960	0,06	2,32	17,42	23,85	43,43	12,92	-	100,00	
1961 - 1965	0,06	2,12	15,84	22,80	44,02	12,78	2,38	100,00	
1966 - 1970	0,08	3,27	17,26	21,24	46,08	11,60	0,47	100,00	
1971	0,06	4,51	20,25	21,19	43,29	10,66	0,04	100,00	
1972	0,02	4,14	20,52	21,59	42,76	10,97	-	100,00	
1973	0,06	4,47	22,03	22,22	39,86	11,36	-	100,00	
1974	0,07	3,92	22,30	21,61	40,82	11,28	-	100,00	
1975	0,10	4,00	22,22	21,20	40,14	12,34	-	100,00	
1976	0,10	3,77	22,10	20,10	36,67	17,26	-	100,00	
1977	0,09	4,03	21,02	22,63	36,04	16,18	0,01	100,00	
1978	0,09	4,26	20,97	23,34	36,44	14,88	0,02	100,00	
1979	0,07	4,13	21,38	24,12	37,12	13,16	0,02	100,00	
1980	0,03	3,89	21,97	24,26	38,03	11,81	0,01	100,00	
1981	0,03	3,77	21,65	25,64	36,92	11,98	0,01	100,00	
1982	0,06	3,50	22,06	25,43	37,92	11,02	0,01	100,00	
1983	0,05	3,03	20,71	24,77	39,48	11,94	0,02	100,00	
1984	0,05	2,40	18,75	24,48	41,52	12,78	0,02	100,00	
1985	0,04	2,21	17,91	24,25	42,89	12,68	0,02	100,00	

**Tabel 26.- MEDIAANLEEFTIJD  
VAN GESCEIDENEN**

JAREN 1973-1985

JAREN	Mannen	Vrouwen
1973	35 j. 5 m.	33 j. - m.
1974	35 j. 9 m.	33 j. 1 m.
1975	36 j. - m.	33 j. 2 m.
1976	36 j. 7 m.	33 j. 10 m.
1977	35 j. 11 m.	33 j. 7 m.
1978	35 j. 7 m.	33 j. 4 m.
1979	35 j. 1 m.	33 j. 1 m.
1980	35 j. 1 m.	32 j. 11 m.
1981	34 j. 9 m.	32 j. 10 m.
1982	34 j. 10 m.	32 j. 10 m.
1983	35 j. 2 m.	33 j. 4 m.
1984	35 j. 11 m.	33 j. 7 m.
1985	36 j. 4 m.	34 j. 0 m.

**Tabel 27.- MEDIAANDUUR VAN  
DE ONTBONDEN HUWELIJKEN**

JAREN 1973-1985

JAREN	Mediaanduur
1973	10 j. 11 m.
1974	11 j. 1 m.
1975	11 j. 2 m.
1976	11 j. 11 m.
1977	11 j. 9 m.
1978	11 j. 4 m.
1979	11 j. 1 m.
1980	10 j. 11 m.
1981	10 j. 10 m.
1982	10 j. 10 m.
1983	11 j. 4 m.
1984	11 j. 4 m.
1985	12 j. 0 m.

**Tabel 28.- ECHTSCHIEDINGEN PER GEWEST NAAR DE LEEFTIJD EN DE BURGERLIJKE STAAT  
VOOR HET LAATSTE ONTBONDEN HUWELIJK VAN DE GESCEIDENEN**

JAAR 1985

LEEFTIJDGROEPEN	Vroegere burgerlijke staat van de gescheiden mannen					Vroegere burgerlijke staat van de gescheiden vrouwen				
	Onge- huwd	Weduw- naar	Uit de echt ge- scheiden	Niet aan- geduid	Totaal	Onge- huwd	Weduw- naar	Uit de echt ge- scheiden	Niet aan- geduid	Totaal

**A.- HET RIJK**

Minder dan 20 jaar	2	-	-	1	3	28	-	-	2	30
20 - < 21 jaar	5	-	-	-	5	56	-	-	-	56
21 - < 25 jaar	397	-	1	9	407	1 358	-	2	14	1 374
25 - < 30 jaar	3 234	3	20	48	3 305	4 160	8	52	81	4 301
30 - < 35 jaar	4 256	7	118	91	4 472	3 984	9	129	87	4 209
35 - < 40 jaar	3 534	6	180	107	3 827	3 144	10	159	84	3 397
40 - < 45 jaar	2 160	14	157	64	2 395	1 782	11	132	55	1 980
45 - < 50 jaar	1 497	5	121	63	1 686	1 145	12	109	45	1 311
50 - < 55 jaar	925	13	76	33	1 047	697	15	69	29	810
55 - < 60 jaar	526	8	72	36	642	398	17	32	20	467
60 - < 65 jaar	308	21	40	29	398	268	8	28	19	323
65 - < 70 jaar	100	11	15	10	136	80	9	7	9	105
70 jaar en meer	78	18	12	6	114	52	9	9	3	73
Leeftijd onbekend	1	-	-	2	3	1	-	-	3	4
<b>Totaal</b>	<b>17 023</b>	<b>106</b>	<b>812</b>	<b>499</b>	<b>18 440</b>	<b>17 153</b>	<b>108</b>	<b>728</b>	<b>451</b>	<b>18 440</b>

**Tabel 28.- ECHTSCHIEDINGEN PER GEWEST NAAR DE LEEFTIJD EN DE BURGERLIJKE STAAT VOOR HET LAATSTE HUWELIJK VAN DE GESCHIEDENEN**

**JAAR 1985**

LEEFTIJDGROEPEN	Vroegere burgerlijke staat van de gescheiden mannen					Vroegere burgerlijke staat van de gescheiden vrouwen				
	Onge- huwd	Weduw- naar	Uit de echt ge- scheiden	Niet aan- geduid	Totaal	Onge- huwd	Weduw- naar	Uit de echt ge- scheiden	Niet aan- geduid	Totaal
<b>B.- BRUSSELS GEWEST</b>										
Minder dan 20 jaar	-	-	-	1	1	2	-	-	1	3
20 - < 21 jaar	-	-	-	-	-	2	-	-	-	2
21 - < 25 jaar	31	-	-	2	33	101	-	-	1	102
25 - < 30 jaar	297	-	-	12	309	427	-	6	21	454
30 - < 35 jaar	499	1	11	23	534	545	-	16	25	586
35 - < 40 jaar	467	-	31	32	530	455	-	30	25	510
40 - < 45 jaar	382	2	40	27	451	313	2	23	20	358
45 - < 50 jaar	249	1	24	19	293	203	1	22	20	246
50 - < 55 jaar	182	-	19	10	211	151	2	20	8	181
55 - < 60 jaar	110	2	23	19	154	94	1	6	13	114
60 - < 65 jaar	85	6	11	18	120	71	1	11	11	94
65 - < 70 jaar	26	3	5	6	40	22	-	3	6	31
70 jaar en meer	12	4	3	4	23	11	3	2	1	17
Leeftijd onbekend	1	-	-	1	2	1	-	-	2	3
<b>Totaal</b>	<b>2 341</b>	<b>19</b>	<b>167</b>	<b>174</b>	<b>2 701</b>	<b>2 398</b>	<b>10</b>	<b>139</b>	<b>154</b>	<b>2 701</b>
<b>C.- VLAAMS GEWEST</b>										
Minder dan 20 jaar	1	-	-	-	1	7	-	-	-	7
20 - < 21 jaar	4	-	-	-	4	34	-	-	-	34
21 - < 25 jaar	219	-	1	3	223	732	-	2	8	742
25 - < 30 jaar	1 802	1	10	14	1 827	2 263	5	24	27	2 319
30 - < 35 jaar	2 215	3	65	30	2 313	2 050	8	73	27	2 158
35 - < 40 jaar	1 690	3	89	31	1 813	1 457	7	71	23	1 558
40 - < 45 jaar	1 051	8	67	13	1 139	873	8	52	22	955
45 - < 50 jaar	759	1	42	23	825	556	8	41	10	615
50 - < 55 jaar	420	8	32	10	470	324	3	20	11	358
55 - < 60 jaar	237	3	18	5	263	180	7	13	1	201
60 - < 65 jaar	140	7	15	5	167	114	3	6	4	127
65 - < 70 jaar	47	4	5	1	57	41	5	2	1	49
70 jaar en meer	35	9	5	1	50	23	3	3	-	29
Leeftijd onbekend	-	-	-	1	1	-	-	-	1	1
<b>Totaal</b>	<b>8 620</b>	<b>47</b>	<b>349</b>	<b>137</b>	<b>9 153</b>	<b>8 654</b>	<b>57</b>	<b>307</b>	<b>135</b>	<b>9 153</b>
<b>D.- WAALS GEWEST</b>										
Minder dan 20 jaar	1	-	-	-	1	19	-	-	1	20
20 - < 21 jaar	1	-	-	-	1	20	-	-	-	20
21 - < 25 jaar	147	-	-	4	151	525	-	-	5	530
25 - < 30 jaar	1 135	2	10	22	1 169	1 470	3	22	33	1 528
30 - < 35 jaar	1 542	3	42	38	1 625	1 389	1	40	35	1 465
35 - < 40 jaar	1 377	3	60	44	1 484	1 232	3	58	36	1 329
40 - < 45 jaar	727	4	50	24	805	596	1	57	13	667
45 - < 50 jaar	489	3	55	21	568	386	3	46	15	450
50 - < 55 jaar	323	5	25	13	366	222	10	29	10	271
55 - < 60 jaar	179	3	31	12	225	124	9	13	6	152
60 - < 65 jaar	83	8	14	6	111	83	4	11	4	102
65 - < 70 jaar	27	4	5	3	39	17	4	2	2	25
70 jaar en meer	31	5	4	1	41	18	3	4	2	27
Leeftijd onbekend	-	-	-	-	-	-	-	-	-	-
<b>Totaal</b>	<b>6 062</b>	<b>40</b>	<b>296</b>	<b>188</b>	<b>6 586</b>	<b>6 101</b>	<b>41</b>	<b>282</b>	<b>162</b>	<b>6 586</b>

**Tabel 29.- ECHTSCHIEDINGEN NAAR DE DUUR VAN HET ONTBONDEN HUWELIJK**

PERIODEN 1951-1970 JAREN 1971-1985

PERIODEN EN JAREN	Duur van het huwelijk								Totaal
	< 1 jaar	1-< 5 jaar	5-< 10 jaar	10-< 15 jaar	15-< 20 jaar	20-< 25 jaar	25 jaar en meer	Duur onbekend	
1951 - 1955	2	477	1 272	894	676	492	417	1	4 231
1956 - 1960	7	502	1 439	1 116	584	371	399	1	4 419
1961 - 1965	4	559	1 485	1 247	858	403	405	132	5 093
1966 - 1970	5	745	1 774	1 437	1 050	617	495	30	6 153
1971	4	895	2 200	1 578	1 068	704	575	-	7 024
1972	11	1 057	2 397	1 696	1 240	753	678	-	7 832
1973	4	1 145	2 687	1 775	1 167	802	756	-	8 336
1974	5	1 352	3 247	2 181	1 458	969	921	-	10 133
1975	3	1 428	3 518	2 386	1 533	993	1 116	-	10 977
1976	1	1 617	3 781	2 472	1 705	1 139	1 946	-	12 665
1977	1	1 619	3 909	2 599	1 653	1 220	1 866	-	12 867
1978	2	1 856	4 183	2 756	1 700	1 266	1 765	-	13 528
1979	2	1 846	4 237	2 802	1 750	1 217	1 527	-	13 381
1980	-	2 018	4 646	3 143	1 945	1 228	1 477	-	14 457
1981	2	2 082	4 976	3 440	2 046	1 221	1 556	-	15 323
1982	5	2 094	5 196	3 737	2 183	1 278	1 511	-	16 004
1983	9	2 069	5 413	3 972	2 464	1 463	1 735	-	17 125
1984	6	2 052	5 640	4 397	2 824	1 670	2 056	-	18 645
1985	12	2 016	5 320	4 398	2 924	1 716	2 054	-	18 440

**Tabel 30.- PROCENTUELE INDELING VAN DE ECHTSCHIEDINGEN NAAR DE DUUR VAN HET ONTBONDEN HUWELIJK**

PERIODEN 1951-1970 JAREN 1971-1985

PERIODEN EN JAREN	Verhoudingen per honderd echtscheidingen								Totaal
	< 1 jaar	1-< 5 jaar	5-< 10 jaar	10-< 15 jaar	15-< 20 jaar	20-< 25 jaar	25 jaar en meer	Duur onbekend	
1951 - 1955	0,05	11,27	30,09	21,12	15,97	11,63	9,85	0,02	100,0
1956 - 1960	0,15	11,35	32,56	25,26	13,21	8,40	9,04	0,03	100,0
1961 - 1965	0,08	10,98	29,16	24,49	16,85	7,90	7,95	2,59	100,0
1966 - 1970	0,08	12,11	28,83	23,35	17,07	10,03	8,04	0,49	100,0
1971	0,06	12,74	31,32	22,47	15,20	10,02	8,19	-	100,0
1972	0,14	13,50	30,61	21,65	15,83	9,61	8,66	-	100,0
1973	0,05	13,74	32,23	21,29	14,00	9,62	9,07	-	100,0
1974	0,05	13,34	32,05	21,52	14,39	9,56	9,09	-	100,0
1975	0,03	13,01	32,05	21,74	13,96	9,05	10,16	-	100,0
1976	0,04	12,77	29,85	19,52	13,46	8,99	15,37	-	100,0
1977	0,01	12,58	30,38	20,20	12,85	9,48	14,50	-	100,0
1978	0,01	13,72	30,92	20,37	12,57	9,36	13,05	-	100,0
1979	0,01	13,80	31,66	20,94	13,08	9,10	11,41	-	100,0
1980	-	13,96	32,14	21,74	13,45	8,49	10,22	-	100,0
1981	0,01	13,58	32,47	22,44	13,35	8,00	10,15	-	100,0
1982	0,03	13,08	32,47	23,35	13,64	7,99	9,44	-	100,0
1983	0,05	12,08	31,61	23,20	14,39	8,54	10,13	-	100,0
1984	0,03	11,01	30,25	23,58	15,14	8,96	11,03	-	100,0
1985	0,06	10,93	28,85	23,85	15,86	9,31	11,14	-	100,0

**Tabel 31.- ECHTSCHIEDINGEN, PER PROVINCIE EN GEWEST NAAR DE LEEFTIJD VAN DE GESCHIEDENEN**

**JAAR 1985**

LEEFTIJD VAN DE GESCHIEDEN MAN	Leeftijd van de gescheiden vrouw														Totaal
	< 20 jaar	20 - < 21 jaar	21 - < 25 jaar	25 - < 30 jaar	30 - < 35 jaar	35 - < 40 jaar	40 - < 45 jaar	45 - < 50 jaar	50 - < 55 jaar	55 - < 60 jaar	60 - < 65 jaar	65 - < 70 jaar	70 jaar en +	Onbekend	
<b>PROVINCIE ANTWERPEN</b>															
Minder dan 21 jaar	-	-	1	-	-	-	-	-	-	-	-	-	-	-	1
21 - < 25 jaar	1	4	43	19	1	-	-	-	-	-	-	-	-	-	68
25 - < 30 jaar	1	5	152	361	32	4	-	1	1	-	-	-	-	-	557
30 - < 35 jaar	-	-	31	283	351	36	5	1	-	-	-	-	-	-	707
35 - < 40 jaar	-	-	7	48	224	262	42	2	3	-	-	-	-	-	588
40 - < 45 jaar	-	-	1	7	38	150	145	20	4	1	-	-	-	-	366
45 - < 50 jaar	-	-	-	6	12	29	113	108	17	1	1	-	-	-	287
50 - < 55 jaar	-	-	-	-	7	9	16	48	62	11	1	1	-	-	155
55 - < 60 jaar	-	-	-	-	-	3	7	8	27	34	9	-	-	-	88
60 - < 65 jaar	-	-	-	1	1	2	3	3	3	19	21	4	-	-	57
65 - < 70 jaar	-	-	-	-	-	1	-	1	3	3	4	3	1	-	16
70 jaar en meer	-	-	-	-	-	-	-	-	1	2	2	3	9	-	17
Leeftijd onbekend	-	-	-	-	-	-	-	-	-	-	-	-	-	1	1
<b>Totaal</b>	<b>2</b>	<b>9</b>	<b>235</b>	<b>725</b>	<b>666</b>	<b>496</b>	<b>331</b>	<b>192</b>	<b>121</b>	<b>71</b>	<b>38</b>	<b>11</b>	<b>10</b>	<b>1</b>	<b>2 908</b>
<b>PROVINCIE BRABANT</b>															
Minder dan 21 jaar	-	-	1	-	-	-	-	-	-	-	-	-	-	1	2
21 - < 25 jaar	2	2	29	16	2	2	1	1	-	-	-	-	-	-	55
25 - < 30 jaar	2	-	153	444	75	7	5	1	1	-	-	-	-	-	688
30 - < 35 jaar	1	-	42	367	521	64	15	5	1	3	-	-	-	-	1 019
35 - < 40 jaar	-	-	4	84	355	384	66	14	3	2	2	-	-	-	914
40 - < 45 jaar	-	-	2	14	67	260	232	51	8	4	-	-	-	-	638
45 - < 50 jaar	-	-	-	3	18	63	159	154	35	9	1	1	-	-	443
50 - < 55 jaar	-	-	1	3	6	13	35	103	112	24	6	2	-	-	305
55 - < 60 jaar	-	-	-	-	4	5	12	30	70	55	26	7	1	-	210
60 - < 65 jaar	-	-	-	1	2	3	5	7	15	47	56	13	2	-	151
65 - < 70 jaar	-	-	-	-	3	-	-	1	1	6	23	14	3	-	51
70 jaar en meer	-	-	-	-	-	-	-	2	2	3	6	5	17	-	35
Leeftijd onbekend	-	-	-	-	-	-	-	-	-	-	-	-	-	2	2
<b>Totaal</b>	<b>5</b>	<b>2</b>	<b>232</b>	<b>932</b>	<b>1 053</b>	<b>801</b>	<b>530</b>	<b>369</b>	<b>248</b>	<b>153</b>	<b>120</b>	<b>42</b>	<b>23</b>	<b>3</b>	<b>4 513</b>
<b>PROVINCIE HENEGOUWEN</b>															
Minder dan 21 jaar	2	-	-	-	-	-	-	-	-	-	-	-	-	-	2
21 - < 25 jaar	7	8	43	13	-	-	-	-	-	-	-	-	-	-	71
25 - < 30 jaar	4	3	142	292	43	4	1	1	-	-	-	-	-	-	490
30 - < 35 jaar	1	-	32	272	311	58	6	3	1	-	-	-	-	-	684
35 - < 40 jaar	-	-	2	50	222	298	24	6	3	-	1	-	-	-	606
40 - < 45 jaar	-	-	-	10	28	149	127	22	2	1	-	-	-	-	339
45 - < 50 jaar	-	-	-	1	5	28	78	74	17	2	3	-	-	-	208
50 - < 55 jaar	-	-	-	-	1	4	18	60	50	8	-	-	-	-	141
55 - < 60 jaar	-	-	1	-	-	-	8	13	20	42	12	-	-	-	96
60 - < 65 jaar	-	-	-	-	-	-	2	4	6	7	20	3	3	-	45
65 - < 70 jaar	-	-	-	-	-	-	-	-	-	7	11	1	-	-	19
70 jaar en meer	-	-	-	-	-	-	-	-	-	-	1	3	8	-	12
Leeftijd onbekend	-	-	-	-	-	-	-	-	-	-	-	-	-	-	-
<b>Totaal</b>	<b>14</b>	<b>11</b>	<b>220</b>	<b>638</b>	<b>610</b>	<b>541</b>	<b>264</b>	<b>183</b>	<b>99</b>	<b>67</b>	<b>48</b>	<b>7</b>	<b>11</b>	<b>-</b>	<b>2 713</b>

**Tabel 31.- ECHTSCHIEDINGEN, PER PROVINCIE EN GEWEST NAAR DE LEEFTIJD VAN DE GESCHIEDENEN**  
 (vervolg)  
**JAAR 1985**

LEEFTIJD VAN DE GESCHIEDEN MAN	Leeftijd van de gescheiden vrouw														Totaal
	< 20 jaar	20 - < 21 jaar	21 - < 25 jaar	25 - < 30 jaar	30 - < 35 jaar	35 - < 40 jaar	40 - < 45 jaar	45 - < 50 jaar	50 - < 55 jaar	55 - < 60 jaar	60 - < 65 jaar	65 - < 70 jaar	70 jaar en +	Onbekend	
<b>PROVINCIE LUIK</b>															
Minder dan 21 jaar	-	-	-	-	-	-	-	-	-	-	-	-	-	-	-
21 - < 25 jaar	1	3	29	5	1	1	-	-	-	-	-	-	-	-	40
25 - < 30 jaar	-	2	105	220	19	4	1	2	-	-	-	-	-	-	353
30 - < 35 jaar	-	1	28	186	233	43	4	-	2	-	-	-	-	-	497
35 - < 40 jaar	-	-	2	41	176	242	34	9	2	-	-	-	-	-	506
40 - < 45 jaar	-	-	2	7	32	115	98	12	4	-	-	-	-	-	270
45 - < 50 jaar	-	-	1	3	7	40	81	66	9	1	-	-	-	-	208
50 - < 55 jaar	-	-	-	-	-	8	9	47	54	11	4	-	2	-	135
55 - < 60 jaar	-	-	-	1	1	1	6	9	30	22	8	4	2	-	84
60 - < 65 jaar	-	-	-	-	-	2	1	3	5	16	12	3	1	-	43
65 - < 70 jaar	-	-	-	-	-	-	1	-	1	5	3	-	1	-	11
70 jaar en meer	-	-	-	-	-	-	1	-	2	2	3	3	6	-	17
Leeftijd onbekend	-	-	-	-	-	-	-	-	-	-	-	-	-	-	-
<b>Totaal</b>	<b>1</b>	<b>6</b>	<b>167</b>	<b>463</b>	<b>469</b>	<b>456</b>	<b>236</b>	<b>148</b>	<b>109</b>	<b>57</b>	<b>30</b>	<b>10</b>	<b>12</b>	-	<b>2 164</b>
<b>PROVINCIE LIMBURG</b>															
Minder dan 21 jaar	-	-	-	-	-	-	-	-	-	-	-	-	-	-	-
21 - < 25 jaar	1	2	12	4	-	-	-	-	-	-	-	-	-	-	19
25 - < 30 jaar	-	-	45	99	6	-	1	-	-	-	-	-	-	-	151
30 - < 35 jaar	-	-	6	82	112	11	-	1	-	-	-	-	-	-	212
35 - < 40 jaar	-	-	-	8	81	75	16	-	-	1	-	-	-	-	181
40 - < 45 jaar	-	-	-	1	10	40	38	8	1	-	1	-	-	-	99
45 - < 50 jaar	-	-	-	1	-	13	36	22	7	1	-	-	-	-	80
50 - < 55 jaar	-	-	-	-	1	5	4	13	8	1	1	-	-	-	33
55 - < 60 jaar	-	-	-	-	-	-	-	2	10	10	3	-	-	-	25
60 - < 65 jaar	-	-	-	-	-	-	-	2	-	5	5	-	-	-	12
65 - < 70 jaar	-	-	-	-	-	-	-	-	-	3	3	-	-	-	6
70 jaar en meer	-	-	-	-	-	-	-	-	-	-	-	-	4	-	4
Leeftijd onbekend	-	-	-	-	-	-	-	-	-	-	-	-	-	-	-
<b>Totaal</b>	<b>1</b>	<b>2</b>	<b>63</b>	<b>195</b>	<b>210</b>	<b>144</b>	<b>95</b>	<b>48</b>	<b>26</b>	<b>21</b>	<b>13</b>	-	<b>4</b>	-	<b>822</b>
<b>PROVINCIE LUXEMBURG</b>															
Minder dan 21 jaar	-	-	-	-	-	-	-	-	-	-	-	-	-	-	-
21 - < 25 jaar	-	-	7	1	1	-	-	-	-	-	-	-	-	-	9
25 - < 30 jaar	1	1	22	42	6	-	-	-	-	-	-	-	-	-	72
30 - < 35 jaar	-	-	8	32	38	10	2	1	-	-	-	-	-	-	91
35 - < 40 jaar	-	-	-	6	31	35	5	-	1	-	-	-	-	-	78
40 - < 45 jaar	-	-	-	-	7	24	17	3	1	-	-	-	-	-	52
45 - < 50 jaar	-	-	-	-	1	5	12	12	3	-	-	-	-	-	33
50 - < 55 jaar	-	-	-	-	1	-	5	10	4	4	1	-	-	-	25
55 - < 60 jaar	-	-	-	-	-	-	-	1	3	-	-	-	-	-	4
60 - < 65 jaar	-	-	-	-	-	-	-	1	1	-	4	-	-	-	6
65 - < 70 jaar	-	-	-	-	-	-	-	-	-	-	-	1	-	-	1
70 jaar en meer	-	-	-	-	-	-	-	-	-	-	1	1	-	-	2
Leeftijd onbekend	-	-	-	-	-	-	-	-	-	-	-	-	-	-	-
<b>Totaal</b>	<b>1</b>	<b>1</b>	<b>37</b>	<b>81</b>	<b>85</b>	<b>74</b>	<b>41</b>	<b>28</b>	<b>13</b>	<b>4</b>	<b>6</b>	<b>2</b>	-	-	<b>373</b>



**Tabel 31.- ECHTSCHIEDINGEN, PER PROVINCIE EN GEWEST NAAR DE LEEFTIJD VAN DE GESCHIEDENEN**  
(vervolg)  
**JAAR 1985**

LEEFTIJD VAN DE GESCHIEDEN MAN	Leeftijd van de gescheiden vrouw													Totaal	
	< 20 jaar	20 - < 21 jaar	21 - < 25 jaar	25 - < 30 jaar	30 - < 35 jaar	35 - < 40 jaar	40 - < 45 jaar	45 - < 50 jaar	50 - < 55 jaar	55 - < 60 jaar	60 - < 65 jaar	65 - < 70 jaar	70 jaar en +		Onbekend
<b>PROVINCIE NAMEN</b>															
Minder dan 21 jaar	-	-	-	-	-	-	-	-	-	-	-	-	-	-	-
21 - < 25 jaar	2	2	13	5	-	-	-	-	-	-	-	-	-	-	22
25 - < 30 jaar	1	-	40	101	10	3	1	-	-	-	-	-	-	-	156
30 - < 35 jaar	-	-	15	89	111	14	3	1	-	-	-	-	-	-	233
35 - < 40 jaar	-	-	3	13	54	97	8	1	-	-	-	-	-	-	176
40 - < 45 jaar	-	-	-	2	12	38	39	4	2	-	1	-	-	-	98
45 - < 50 jaar	-	-	-	-	2	12	25	29	3	2	1	-	-	-	74
50 - < 55 jaar	-	-	-	-	2	2	4	10	18	1	-	-	-	-	37
55 - < 60 jaar	-	-	-	-	-	1	2	3	8	6	3	-	-	-	23
60 - < 65 jaar	-	-	-	-	-	1	-	1	-	3	4	1	-	-	10
65 - < 70 jaar	-	-	-	-	-	-	-	1	-	-	2	1	-	-	4
70 jaar en meer	-	-	-	-	-	-	-	-	-	-	-	2	-	-	2
Leeftijd onbekend	-	-	-	-	-	-	-	-	-	-	-	-	-	-	-
<b>Totaal</b>	<b>3</b>	<b>2</b>	<b>71</b>	<b>210</b>	<b>191</b>	<b>168</b>	<b>82</b>	<b>50</b>	<b>31</b>	<b>12</b>	<b>11</b>	<b>4</b>	-	-	<b>835</b>
<b>PROVINCIE OOST-VLAANDEREN</b>															
Minder dan 21 jaar	-	1	-	1	-	-	-	-	-	-	-	-	-	-	2
21 - < 25 jaar	2	8	39	19	1	-	1	-	-	-	-	-	-	-	70
25 - < 30 jaar	-	6	126	288	41	5	2	-	-	-	-	-	-	-	468
30 - < 35 jaar	-	1	15	249	269	26	8	2	-	-	-	-	-	-	570
35 - < 40 jaar	-	-	3	35	159	220	20	3	-	-	-	-	-	-	440
40 - < 45 jaar	-	-	1	3	24	130	113	8	3	1	-	-	-	-	283
45 - < 50 jaar	-	-	-	1	7	16	62	86	15	-	-	-	-	-	187
50 - < 55 jaar	-	-	-	-	2	4	8	48	40	9	3	1	-	-	115
55 - < 60 jaar	-	-	-	-	-	3	1	5	22	22	6	2	-	-	61
60 - < 65 jaar	-	-	-	-	-	1	1	6	4	13	23	2	3	-	53
65 - < 70 jaar	-	-	-	-	-	-	-	1	-	2	8	3	-	-	14
70 jaar en meer	-	-	-	-	-	-	-	1	-	1	2	2	6	-	12
Leeftijd onbekend	-	-	-	-	-	-	-	-	-	-	-	-	-	-	-
<b>Totaal</b>	<b>2</b>	<b>16</b>	<b>184</b>	<b>596</b>	<b>503</b>	<b>405</b>	<b>216</b>	<b>160</b>	<b>84</b>	<b>48</b>	<b>42</b>	<b>10</b>	<b>9</b>	-	<b>2 275</b>
<b>PROVINCIE WEST-VLAANDEREN</b>															
Minder dan 21 jaar	1	-	-	-	-	-	-	-	-	-	-	-	-	-	1
21 - < 25 jaar	-	2	41	9	1	-	-	-	-	-	-	-	-	-	53
25 - < 30 jaar	-	4	102	235	26	3	-	-	-	-	-	-	-	-	370
30 - < 35 jaar	-	1	21	192	214	30	1	-	-	-	-	-	-	-	459
35 - < 40 jaar	-	-	-	21	149	147	19	2	-	-	-	-	-	-	338
40 - < 45 jaar	-	-	-	2	24	113	89	17	3	1	-	-	1	-	250
45 - < 50 jaar	-	-	1	1	5	17	59	65	14	4	-	-	-	-	166
50 - < 55 jaar	-	-	-	1	3	2	13	40	36	5	1	-	-	-	101
55 - < 60 jaar	-	-	-	-	-	-	4	5	23	13	2	3	1	-	51
60 - < 65 jaar	-	-	-	-	-	-	-	3	3	5	6	4	-	-	21
65 - < 70 jaar	-	-	-	-	-	-	-	1	-	4	4	5	-	-	14
70 jaar en meer	-	-	-	-	-	-	-	-	-	2	2	7	2	-	13
Leeftijd onbekend	-	-	-	-	-	-	-	-	-	-	-	-	-	-	-
<b>Totaal</b>	<b>1</b>	<b>7</b>	<b>165</b>	<b>461</b>	<b>422</b>	<b>312</b>	<b>185</b>	<b>133</b>	<b>79</b>	<b>34</b>	<b>15</b>	<b>19</b>	<b>4</b>	-	<b>1 837</b>

**Tabel 31.- ECHTSCHIEDINGEN, PER PROVINCIE EN GEWEST NAAR DE LEEFTIJD VAN DE GESCHIEDENEN**  
 (vervolg)  
**JAAR 1985**

LEEFTIJD VAN DE GESCHIEDEN MAN	Leeftijd van de gescheiden vrouw														Totaal
	< 20 jaar	20 - < 21 jaar	21 - < 25 jaar	25 - < 30 jaar	30 - < 35 jaar	35 - < 40 jaar	40 - < 45 jaar	45 - < 50 jaar	50 - < 55 jaar	55 - < 60 jaar	60 - < 65 jaar	65 - < 70 jaar	70 jaar en +	Onbekend	
<b>HET RIJK</b>															
Minder dan 21 jaar	3	1	2	1	-	-	-	-	-	-	-	-	-	1	8
21 - < 25 jaar	16	31	256	91	7	3	2	1	-	-	-	-	-	-	407
25 - < 30 jaar	9	21	887	2 082	258	30	11	5	2	-	-	-	-	-	3 305
30 - < 35 jaar	2	3	198	1 752	2 160	292	44	14	4	3	-	-	-	-	4 472
35 - < 40 jaar	-	-	21	306	1 451	1 760	234	37	12	3	3	-	-	-	3 827
40 - < 45 jaar	-	-	6	46	242	1 019	898	145	28	8	2	-	1	-	2 395
45 - < 50 jaar	-	-	2	16	57	223	625	616	120	20	6	1	-	-	1 686
50 - < 55 jaar	-	-	1	4	23	47	112	379	384	74	17	4	2	-	1 047
55 - < 60 jaar	-	-	1	1	5	13	40	76	213	204	69	16	4	-	642
60 - < 65 jaar	-	-	-	2	3	9	12	30	37	115	151	30	9	-	398
65 - < 70 jaar	-	-	-	-	3	1	1	5	5	30	58	28	5	-	136
70 jaar en meer	-	-	-	-	-	-	1	3	5	10	17	26	52	-	114
Leeftijd onbekend	-	-	-	-	-	-	-	-	-	-	-	-	-	3	3
<b>Totaal</b>	<b>30</b>	<b>56</b>	<b>1 374</b>	<b>4 301</b>	<b>4 209</b>	<b>3 397</b>	<b>1 980</b>	<b>1 311</b>	<b>810</b>	<b>467</b>	<b>323</b>	<b>105</b>	<b>73</b>	<b>4</b>	<b>18 440</b>
<b>BRUSSELS GEWEST</b>															
Minder dan 21 jaar	-	-	-	-	-	-	-	-	-	-	-	-	-	1	1
21 - < 25 jaar	1	2	13	11	2	2	1	1	-	-	-	-	-	-	33
25 - < 30 jaar	1	-	60	194	45	5	4	-	-	-	-	-	-	-	309
30 - < 35 jaar	1	-	23	186	270	36	11	4	1	2	-	-	-	-	534
35 - < 40 jaar	-	-	4	47	191	226	47	11	2	1	1	-	-	-	530
40 - < 45 jaar	-	-	2	9	54	175	165	36	7	3	-	-	-	-	451
45 - < 50 jaar	-	-	-	3	14	49	94	95	29	7	1	1	-	-	293
50 - < 55 jaar	-	-	-	3	4	10	24	67	82	13	6	2	-	-	211
55 - < 60 jaar	-	-	-	-	2	4	9	23	46	42	20	7	1	-	154
60 - < 65 jaar	-	-	-	1	2	3	3	6	11	38	45	9	2	-	120
65 - < 70 jaar	-	-	-	-	2	-	-	1	1	6	17	10	3	-	40
70 jaar en meer	-	-	-	-	-	-	-	2	2	2	4	2	11	-	23
Leeftijd onbekend	-	-	-	-	-	-	-	-	-	-	-	-	-	2	2
<b>Totaal</b>	<b>3</b>	<b>2</b>	<b>102</b>	<b>454</b>	<b>586</b>	<b>510</b>	<b>358</b>	<b>246</b>	<b>181</b>	<b>114</b>	<b>94</b>	<b>31</b>	<b>17</b>	<b>3</b>	<b>2 701</b>

**Tabel 31.- ECHTSCHIEDINGEN, PER PROVINCIE EN GEWEST NAAR DE LEEFTIJD VAN DE GESCHIEDENEN**  
(vervolg)  
JAAR 1985

LEEFTIJD VAN DE GESCHIEDEN MAN	Leeftijd van de gescheiden vrouw														Totaal
	< 20 jaar	20 - < 21 jaar	21 - < 25 jaar	25 - < 30 jaar	30 - < 35 jaar	35 - < 40 jaar	40 - < 45 jaar	45 - < 50 jaar	50 - < 55 jaar	55 - < 60 jaar	60 - < 65 jaar	65 - < 70 jaar	70 jaar en +	Onbekend	
<b>VLAAMS GEWEST</b>															
Minder dan 21 jaar	1	1	2	1	-	-	-	-	-	-	-	-	-	-	5
21 - < 25 jaar	5	16	143	55	3	-	1	-	-	-	-	-	-	-	223
25 - < 30 jaar	1	15	497	1 166	127	14	4	1	2	-	-	-	-	-	1 827
30 - < 35 jaar	-	2	87	931	1 145	125	17	5	-	1	-	-	-	-	2 313
35 - < 40 jaar	-	-	10	137	733	812	108	8	3	2	-	-	-	-	1 813
40 - < 45 jaar	-	-	2	18	106	492	440	63	12	4	1	-	1	-	1 139
45 - < 50 jaar	-	-	1	9	28	83	316	321	58	8	1	-	-	-	825
50 - < 55 jaar	-	-	-	1	14	22	49	175	169	32	6	2	-	-	470
55 - < 60 jaar	-	-	-	-	1	6	15	23	98	88	26	5	1	-	263
60 - < 65 jaar	-	-	-	1	1	3	5	15	12	49	64	14	3	-	167
65 - < 70 jaar	-	-	-	-	-	1	-	3	3	12	22	15	1	-	57
70 jaar en meer	-	-	-	-	-	-	-	1	1	5	7	13	23	-	50
Leeftijd onbekend	-	-	-	-	-	-	-	-	-	-	-	-	-	1	1
<b>Totaal</b>	<b>7</b>	<b>34</b>	<b>742</b>	<b>2 319</b>	<b>2 158</b>	<b>1 558</b>	<b>955</b>	<b>615</b>	<b>358</b>	<b>201</b>	<b>127</b>	<b>49</b>	<b>29</b>	<b>1</b>	<b>9 153</b>
<b>WAALS GEWEST</b>															
Minder dan 21 jaar	2	-	-	-	-	-	-	-	-	-	-	-	-	-	2
21 - < 25 jaar	10	13	100	25	2	1	-	-	-	-	-	-	-	-	151
25 - < 30 jaar	7	6	330	722	86	11	3	4	-	-	-	-	-	-	1 169
30 - < 35 jaar	1	1	88	635	745	131	16	5	3	-	-	-	-	-	1 625
35 - < 40 jaar	-	-	7	122	527	722	79	18	7	-	2	-	-	-	1 484
40 - < 45 jaar	-	-	2	19	82	352	293	46	9	1	1	-	-	-	805
45 - < 50 jaar	-	-	1	4	15	91	215	200	33	5	4	-	-	-	568
50 - < 55 jaar	-	-	1	-	5	15	39	137	133	29	5	-	2	-	366
55 - < 60 jaar	-	-	1	1	2	3	16	30	69	74	23	4	2	-	225
60 - < 65 jaar	-	-	-	-	-	3	4	9	14	28	42	7	4	-	111
65 - < 70 jaar	-	-	-	-	1	-	1	1	1	12	19	3	1	-	39
70 jaar en meer	-	-	-	-	-	-	1	-	2	3	6	11	18	-	41
Leeftijd onbekend	-	-	-	-	-	-	-	-	-	-	-	-	-	-	-
<b>Totaal</b>	<b>20</b>	<b>20</b>	<b>530</b>	<b>1 528</b>	<b>1 465</b>	<b>1 329</b>	<b>667</b>	<b>450</b>	<b>271</b>	<b>152</b>	<b>102</b>	<b>25</b>	<b>27</b>	<b>-</b>	<b>6 586</b>

**Tabel 32.- ECHTSCHIEDINGEN NAAR DE LEEFTIJD VAN DE GESCHIEDEN VROUW EN DE DUUR VAN HET ONTBONDEN HUWELIJK**

A.- HET RIJK

JAAR 1985

DUUR VAN HET HUWELIJK	JAAR VAN HET HUWELIJK	Leeftijd van de gescheiden vrouw														Totaal	
		< 20 jaar	20 - < 21 jaar	21 - < 25 jaar	25 - < 30 jaar	30 - < 35 jaar	35 - < 40 jaar	40 - < 45 jaar	45 - < 50 jaar	50 - < 55 jaar	55 - < 60 jaar	60 - < 65 jaar	65 - < 70 jaar	70 jaar en +	On-be-kend		
< 1 jaar	1985	-	-	3	2	1	2	-	-	2	-	-	-	-	-	-	10
	1984	1	-	-	-	1	-	-	-	-	-	-	-	-	-	-	2
	<b>Totaal</b>	<b>1</b>	<b>-</b>	<b>3</b>	<b>2</b>	<b>2</b>	<b>2</b>	<b>-</b>	<b>-</b>	<b>2</b>	<b>-</b>	<b>-</b>	<b>-</b>	<b>-</b>	<b>-</b>	<b>12</b>	
1 jaar	1984	1	1	5	2	-	-	1	-	-	-	-	-	-	-	-	10
	1983	1	-	24	8	3	3	2	1	-	2	-	-	-	-	-	44
2 jaar	1983	3	4	32	14	7	2	-	1	-	-	-	-	-	-	-	63
	1982	9	15	59	28	21	6	2	1	2	-	-	-	-	-	-	143
3 jaar	1982	6	12	108	115	33	14	8	4	-	-	1	-	-	-	-	302
	1981	4	8	165	164	66	13	4	8	3	1	1	-	1	-	-	437
4 jaar	1981	2	7	164	183	44	25	9	3	1	3	2	-	-	-	-	443
	1980	1	7	196	259	61	24	12	7	5	2	-	-	-	-	-	574
	<b>Totaal</b>	<b>27</b>	<b>54</b>	<b>753</b>	<b>773</b>	<b>235</b>	<b>87</b>	<b>38</b>	<b>25</b>	<b>11</b>	<b>8</b>	<b>4</b>	<b>-</b>	<b>1</b>	<b>-</b>	<b>2 016</b>	
5 jaar	1980	-	1	167	259	55	18	13	1	3	1	-	-	-	-	-	518
	1979	1	-	167	305	70	23	13	6	1	-	2	-	-	-	-	588
6 jaar	1979	-	1	96	268	72	26	10	6	3	1	2	-	-	-	-	485
	1978	-	-	65	339	101	39	11	12	6	2	-	-	1	-	-	576
7 jaar	1978	1	-	48	329	87	30	7	5	4	-	-	-	-	-	-	511
	1977	-	-	49	380	118	33	10	4	4	4	4	-	-	-	-	606
8 jaar	1977	-	-	12	312	106	23	12	9	-	-	2	-	-	-	-	476
	1976	-	-	9	307	162	46	17	9	7	-	1	-	-	-	-	558
9 jaar	1976	-	-	3	237	136	33	9	5	1	1	-	1	-	-	-	426
	1975	-	-	2	256	234	47	18	9	3	4	2	1	-	-	-	576
	<b>Totaal</b>	<b>2</b>	<b>2</b>	<b>618</b>	<b>2 992</b>	<b>1 141</b>	<b>318</b>	<b>120</b>	<b>66</b>	<b>32</b>	<b>13</b>	<b>13</b>	<b>2</b>	<b>1</b>	<b>-</b>	<b>5 320</b>	
10 jaar	1975	-	-	-	144	230	32	15	7	6	2	-	-	-	-	-	436
	1974	-	-	-	144	297	61	22	8	3	3	3	-	-	-	2	543
11 jaar	1974	-	-	-	81	256	60	14	11	3	1	1	-	-	-	-	427
	1973	-	-	-	78	308	69	22	14	3	2	1	2	-	-	-	499
12 jaar	1973	-	-	-	40	258	64	19	1	2	2	2	1	-	-	-	389
	1972	-	-	-	31	314	119	19	12	7	2	-	2	-	-	-	506
13 jaar	1972	-	-	-	7	212	96	17	4	3	2	3	-	1	-	-	345
	1971	-	-	-	7	261	153	22	10	7	4	2	-	1	-	-	467
14 jaar	1971	-	-	-	2	187	148	23	9	3	3	1	1	1	-	-	378
	1970	-	-	-	-	177	187	22	9	7	3	2	1	-	-	-	408
	<b>Totaal</b>	<b>-</b>	<b>-</b>	<b>-</b>	<b>534</b>	<b>2 500</b>	<b>989</b>	<b>195</b>	<b>85</b>	<b>44</b>	<b>24</b>	<b>15</b>	<b>7</b>	<b>3</b>	<b>2</b>	<b>4 398</b>	
15 jaar	1970	-	-	-	-	113	183	31	11	3	-	2	-	1	-	-	344
	1969	-	-	-	-	83	230	39	14	8	4	2	-	-	-	-	380
16 jaar	1969	-	-	-	-	52	192	36	13	7	1	1	-	-	-	-	302
	1968	-	-	-	-	48	229	45	11	8	1	2	-	1	-	-	345
17 jaar	1968	-	-	-	-	10	195	41	8	3	3	2	1	-	-	-	263
	1967	-	-	-	-	12	201	61	12	6	-	2	1	-	-	-	295
18 jaar	1967	-	-	-	-	5	158	69	4	2	3	1	2	-	-	-	244
	1966	-	-	-	-	5	175	86	11	6	1	-	1	-	-	-	285
19 jaar	1966	-	-	-	-	3	105	67	13	3	5	-	-	1	-	-	197
	1965	-	-	-	-	-	123	121	13	7	3	2	-	-	-	-	269
	<b>Totaal</b>	<b>-</b>	<b>-</b>	<b>-</b>	<b>-</b>	<b>331</b>	<b>1 791</b>	<b>596</b>	<b>110</b>	<b>53</b>	<b>21</b>	<b>14</b>	<b>5</b>	<b>3</b>	<b>-</b>	<b>2 924</b>	

**Tabel 32.- ECHTSCHIEDINGEN NAAR DE LEEFTIJD VAN DE GESCHIEDEN VROUW EN DE DUUR VAN HET ONTBONDEN HUWELIJK (vervolg)**

A.- HET RIJK

JAAR 1985

DUUR VAN HET HUWELIJK	JAAR VAN HET HUWELIJK	Leeftijd van de gescheiden vrouw														Totaal
		< 20 jaar	20 - < 21 jaar	21 - < 25 jaar	25 - < 30 jaar	30 - < 35 jaar	35 - < 40 jaar	40 - < 45 jaar	45 - < 50 jaar	50 - < 55 jaar	55 - < 60 jaar	60 - < 65 jaar	65 - < 70 jaar	70 jaar en +	Onbekend	
20 jaar	1965	-	-	-	-	-	63	83	18	8	7	3	2	1	-	185
	1964	-	-	-	-	-	60	117	31	5	3	1	-	2	-	219
21 jaar	1964	-	-	-	-	-	36	118	31	9	3	-	1	-	-	198
	1963	-	-	-	-	-	27	139	33	4	3	2	-	-	-	208
22 jaar	1963	-	-	-	-	-	8	97	30	6	1	1	1	-	-	144
	1962	-	-	-	-	-	8	101	43	10	3	-	1	-	-	166
23 jaar	1962	-	-	-	-	-	7	76	48	8	4	2	-	2	-	147
	1961	-	-	-	-	-	-	84	63	13	1	2	2	1	-	166
24 jaar	1961	-	-	-	-	-	1	58	57	7	2	2	1	-	-	128
	1960	-	-	-	-	-	-	48	83	13	4	5	2	-	-	155
	<b>Totaal</b>	-	-	-	-	-	<b>210</b>	<b>921</b>	<b>437</b>	<b>83</b>	<b>31</b>	<b>18</b>	<b>10</b>	<b>6</b>	-	<b>1 716</b>
25 jaar	1960	-	-	-	-	-	-	31	75	13	3	2	1	-	-	125
	1959	-	-	-	-	-	-	36	57	14	5	2	-	1	-	115
26 jaar	1959	-	-	-	-	-	-	8	64	9	3	1	2	-	-	87
	1958	-	-	-	-	-	-	21	76	17	3	2	1	1	-	121
27 jaar	1958	-	-	-	-	-	-	5	58	31	4	1	1	1	-	101
	1957	-	-	-	-	-	-	7	56	24	3	6	1	2	-	99
28 jaar	1957	-	-	-	-	-	-	-	42	27	8	3	-	-	-	80
	1956	-	-	-	-	-	-	2	42	48	10	5	-	1	1	109
29 jaar	1956	-	-	-	-	-	-	-	36	33	13	1	1	-	-	84
	1955	-	-	-	-	-	-	-	24	50	14	2	-	-	-	90
	<b>Totaal</b>	-	-	-	-	-	-	<b>110</b>	<b>530</b>	<b>266</b>	<b>66</b>	<b>25</b>	<b>7</b>	<b>6</b>	<b>1</b>	<b>1 011</b>
30 jaar	1955	-	-	-	-	-	-	-	20	51	14	4	-	-	-	89
	1954	-	-	-	-	-	-	-	16	41	9	1	-	1	-	68
31 jaar	1954	-	-	-	-	-	-	-	9	35	7	1	2	1	-	55
	1953	-	-	-	-	-	-	-	9	51	13	1	2	2	-	78
32 jaar	1953	-	-	-	-	-	-	-	1	24	13	4	-	-	-	42
	1952	-	-	-	-	-	-	-	-	30	11	3	-	-	-	44
33 jaar	1952	-	-	-	-	-	-	-	1	22	18	7	-	-	-	48
	1951	-	-	-	-	-	-	-	1	24	17	4	2	-	-	48
34 jaar	1951	-	-	-	-	-	-	-	1	10	19	2	1	-	-	33
	1950	-	-	-	-	-	-	-	-	10	24	13	-	2	-	49
	<b>Totaal</b>	-	-	-	-	-	-	-	<b>58</b>	<b>298</b>	<b>145</b>	<b>40</b>	<b>7</b>	<b>6</b>	-	<b>554</b>
35 jaar	1950	-	-	-	-	-	-	-	-	8	11	6	-	1	-	26
	1949	-	-	-	-	-	-	-	-	4	20	14	2	1	-	41
36 jaar	1949	-	-	-	-	-	-	-	-	2	15	8	2	1	-	28
	1948	-	-	-	-	-	-	-	-	1	25	16	4	1	-	47
37 jaar	1948	-	-	-	-	-	-	-	-	1	20	7	-	1	-	29
	1947	-	-	-	-	-	-	-	-	3	26	19	4	1	-	53
38 jaar	1947	-	-	-	-	-	-	-	-	1	11	9	1	-	-	22
	1946	-	-	-	-	-	-	-	-	1	5	19	1	-	-	26
39 jaar	1946	-	-	-	-	-	-	-	-	-	8	12	1	3	-	24
	1945	-	-	-	-	-	-	-	-	-	6	15	2	2	-	25
	<b>Totaal</b>	-	-	-	-	-	-	-	-	<b>21</b>	<b>147</b>	<b>125</b>	<b>17</b>	<b>11</b>	-	<b>321</b>
40 jaar en meer		-	-	-	-	-	-	-	-	-	12	69	50	36	1	168
Onbekende duur		-	-	-	-	-	-	-	-	-	-	-	-	-	-	-
<b>Algemeen totaal</b>		<b>30</b>	<b>56</b>	<b>1 374</b>	<b>4 301</b>	<b>4 209</b>	<b>3 397</b>	<b>1 980</b>	<b>1 311</b>	<b>810</b>	<b>467</b>	<b>323</b>	<b>105</b>	<b>73</b>	<b>4</b>	<b>18 440</b>

**Tabel 32.- ECHTSCHIEDINGEN NAAR DE LEEFTIJD VAN DE GESCHIEDEN VROUW EN DE DUUR VAN HET ONTBONDEN HUWELIJK**

**B.- BRUSSELS GEWEST**

**JAAR 1985**

DUUR VAN HET HUWELIJK	JAAR VAN HET HUWELIJK	Leeftijd van de gescheiden vrouw														Totaal
		< 20 jaar	20 - < 21 jaar	21 - < 25 jaar	25 - < 30 jaar	30 - < 35 jaar	35 - < 40 jaar	40 - < 45 jaar	45 - < 50 jaar	50 - < 55 jaar	55 - < 60 jaar	60 - < 65 jaar	65 - < 70 jaar	70 jaar en +	Onbekend	
< 1 jaar	1985	-	-	-	-	-	-	-	-	-	-	-	-	-	-	-
	1984	-	-	-	-	-	-	-	-	-	-	-	-	-	-	-
	<b>Totaal</b>	-	-	-	-	-	-	-	-	-	-	-	-	-	-	-
1 jaar	1984	1	-	-	-	-	-	-	-	-	-	-	-	-	-	-
	1983	-	-	-	1	-	-	-	-	-	-	-	-	-	-	-
2 jaar	1983	-	-	1	2	2	-	-	-	-	-	-	-	-	-	-
	1982	-	-	2	1	4	1	1	-	-	-	-	-	-	-	-
3 jaar	1982	-	1	7	11	9	6	-	-	-	-	-	-	-	-	-
	1981	-	-	12	20	12	3	1	5	-	-	-	-	-	-	-
4 jaar	1981	-	-	4	23	12	4	1	1	-	-	1	-	-	-	-
	1980	-	1	14	33	19	7	5	-	-	-	-	-	-	-	-
	<b>Totaal</b>	<b>1</b>	<b>2</b>	<b>40</b>	<b>91</b>	<b>58</b>	<b>21</b>	<b>8</b>	<b>6</b>	-	-	<b>1</b>	-	-	-	<b>228</b>
5 jaar	1980	-	-	16	27	14	2	3	-	1	-	-	-	-	-	-
	1979	1	-	19	28	9	3	3	2	-	-	-	-	-	-	-
6 jaar	1979	-	-	10	33	14	3	2	3	1	-	1	-	-	-	-
	1978	-	-	8	26	28	6	5	3	1	-	-	-	-	-	-
7 jaar	1978	1	-	2	47	13	11	2	2	-	-	-	-	-	-	-
	1977	-	-	2	44	26	9	2	1	1	1	1	-	-	-	-
8 jaar	1977	-	-	4	30	17	7	6	1	-	-	-	-	-	-	-
	1976	-	-	1	24	16	6	1	1	3	-	-	-	-	-	-
9 jaar	1976	-	-	-	22	18	7	3	1	-	-	-	-	-	-	-
	1975	-	-	-	30	29	8	4	4	-	1	1	-	-	-	-
	<b>Totaal</b>	<b>2</b>	-	<b>62</b>	<b>311</b>	<b>184</b>	<b>62</b>	<b>31</b>	<b>18</b>	<b>7</b>	<b>2</b>	<b>3</b>	-	-	-	<b>682</b>
10 jaar	1975	-	-	-	15	25	11	5	1	-	-	-	-	-	-	-
	1974	-	-	-	9	37	10	5	-	-	-	-	-	-	-	1
11 jaar	1974	-	-	-	7	36	11	3	2	2	-	1	-	-	-	-
	1973	-	-	-	6	45	13	2	3	1	2	1	-	-	-	-
12 jaar	1973	-	-	-	5	30	10	5	-	1	1	-	-	-	-	-
	1972	-	-	-	7	33	24	6	3	-	-	-	2	-	-	-
13 jaar	1972	-	-	-	1	22	15	4	1	1	1	1	-	-	-	-
	1971	-	-	-	2	32	27	4	4	-	-	1	-	1	-	-
14 jaar	1971	-	-	-	-	15	13	4	2	1	2	1	1	-	-	-
	1970	-	-	-	-	23	21	6	2	1	1	-	-	-	-	-
	<b>Totaal</b>	-	-	-	<b>52</b>	<b>298</b>	<b>155</b>	<b>44</b>	<b>18</b>	<b>7</b>	<b>7</b>	<b>5</b>	<b>3</b>	<b>1</b>	<b>1</b>	<b>591</b>
15 jaar	1970	-	-	-	-	18	29	12	4	1	-	1	-	-	-	-
	1969	-	-	-	-	8	27	6	7	4	2	2	-	-	-	-
16 jaar	1969	-	-	-	-	6	27	9	4	2	-	-	-	-	-	-
	1968	-	-	-	-	6	32	12	3	2	-	-	-	-	-	-
17 jaar	1968	-	-	-	-	1	17	8	4	2	1	-	-	-	-	-
	1967	-	-	-	-	3	19	13	3	2	-	-	-	-	-	-
18 jaar	1967	-	-	-	-	1	27	13	1	1	1	1	1	-	-	-
	1966	-	-	-	-	2	23	17	3	4	-	-	1	-	-	-
19 jaar	1966	-	-	-	-	1	14	13	4	2	-	-	-	-	-	-
	1965	-	-	-	-	-	22	23	3	1	1	-	-	-	-	-
	<b>Totaal</b>	-	-	-	-	<b>46</b>	<b>237</b>	<b>126</b>	<b>36</b>	<b>21</b>	<b>5</b>	<b>4</b>	<b>2</b>	-	-	<b>477</b>

**Tabel 32.- ECHTSCHIEDINGEN NAAR DE LEEFTIJD VAN DE GESCHIEDEN VROUW EN DE DUUR VAN HET ONTBONDEN HUWELIJK (vervolg)**

**B.- BRUSSELS GEWEST**

**JAAR 1985**

DUUR VAN HET HUWELIJK	JAAR VAN HET HUWELIJK	Leeftijd van de gescheiden vrouw														Totaal
		< 20 jaar	20 - < 21 jaar	21 - < 25 jaar	25 - < 30 jaar	30 - < 35 jaar	35 - < 40 jaar	40 - < 45 jaar	45 - < 50 jaar	50 - < 55 jaar	55 - < 60 jaar	60 - < 65 jaar	65 - < 70 jaar	70 jaar en +	Onbekend	
20 jaar	1965	-	-	-	-	-	5	11	9	1	2	2	-	1	-	31
	1964	-	-	-	-	-	13	16	6	1	2	-	-	-	-	38
21 jaar	1964	-	-	-	-	-	4	17	10	5	1	-	1	-	-	38
	1963	-	-	-	-	-	5	20	6	1	-	-	-	-	-	32
22 jaar	1963	-	-	-	-	-	2	16	4	2	1	1	-	-	-	26
	1962	-	-	-	-	-	5	14	6	3	2	-	-	-	-	30
23 jaar	1962	-	-	-	-	-	1	9	11	5	-	1	-	-	-	27
	1961	-	-	-	-	-	-	18	11	4	-	1	1	-	-	35
24 jaar	1961	-	-	-	-	-	-	6	10	2	1	-	-	-	-	19
	1960	-	-	-	-	-	-	7	6	4	1	2	1	-	-	21
	<b>Totaal</b>	-	-	-	-	-	<b>35</b>	<b>134</b>	<b>79</b>	<b>28</b>	<b>10</b>	<b>7</b>	<b>3</b>	<b>1</b>	-	<b>297</b>
25 jaar	1960	-	-	-	-	-	-	5	15	3	1	-	1	-	-	25
	1959	-	-	-	-	-	-	6	8	3	1	1	-	-	-	19
26 jaar	1959	-	-	-	-	-	-	1	6	1	1	-	-	-	-	9
	1958	-	-	-	-	-	-	2	12	6	-	2	-	-	-	22
27 jaar	1958	-	-	-	-	-	-	-	5	6	1	1	1	-	-	14
	1957	-	-	-	-	-	-	-	8	9	-	2	1	1	-	21
28 jaar	1957	-	-	-	-	-	-	-	10	4	3	1	-	-	-	18
	1956	-	-	-	-	-	-	1	12	14	4	2	-	-	1	34
29 jaar	1956	-	-	-	-	-	-	-	4	5	3	-	-	-	-	12
	1955	-	-	-	-	-	-	-	3	15	3	1	-	-	-	22
	<b>Totaal</b>	-	-	-	-	-	-	<b>15</b>	<b>83</b>	<b>66</b>	<b>17</b>	<b>10</b>	<b>3</b>	<b>1</b>	<b>1</b>	<b>196</b>
30 jaar	1955	-	-	-	-	-	-	-	-	4	3	1	-	-	-	8
	1954	-	-	-	-	-	-	-	2	8	2	-	-	-	-	12
31 jaar	1954	-	-	-	-	-	-	-	1	6	1	-	1	-	-	9
	1953	-	-	-	-	-	-	-	2	7	4	1	-	1	-	15
32 jaar	1953	-	-	-	-	-	-	-	-	8	5	2	-	-	-	15
	1952	-	-	-	-	-	-	-	-	7	1	-	-	-	-	8
33 jaar	1952	-	-	-	-	-	-	-	-	5	4	1	-	-	-	10
	1951	-	-	-	-	-	-	-	-	2	5	3	1	-	-	11
34 jaar	1951	-	-	-	-	-	-	-	1	1	5	2	1	-	-	10
	1950	-	-	-	-	-	-	-	-	1	4	3	-	-	-	8
	<b>Totaal</b>	-	-	-	-	-	-	-	<b>6</b>	<b>49</b>	<b>34</b>	<b>13</b>	<b>3</b>	<b>1</b>	-	<b>106</b>
35 jaar	1950	-	-	-	-	-	-	-	-	1	2	1	-	1	-	5
	1949	-	-	-	-	-	-	-	-	1	3	6	-	-	-	10
36 jaar	1949	-	-	-	-	-	-	-	-	-	5	3	1	-	-	9
	1948	-	-	-	-	-	-	-	-	-	4	3	1	-	-	8
37 jaar	1948	-	-	-	-	-	-	-	-	-	5	2	-	1	-	8
	1947	-	-	-	-	-	-	-	-	1	8	5	3	1	-	18
38 jaar	1947	-	-	-	-	-	-	-	-	-	1	3	-	-	-	4
	1946	-	-	-	-	-	-	-	-	-	-	4	-	-	-	4
39 jaar	1946	-	-	-	-	-	-	-	-	-	4	3	1	1	-	9
	1945	-	-	-	-	-	-	-	-	-	2	4	-	-	-	6
	<b>Totaal</b>	-	-	-	-	-	-	-	-	<b>3</b>	<b>34</b>	<b>34</b>	<b>6</b>	<b>4</b>	-	<b>81</b>
40 jaar en meer		-	-	-	-	-	-	-	-	-	5	17	11	9	1	43
Onbekende duur		-	-	-	-	-	-	-	-	-	-	-	-	-	-	-
<b>Algemeen totaal</b>		<b>3</b>	<b>2</b>	<b>102</b>	<b>454</b>	<b>586</b>	<b>510</b>	<b>358</b>	<b>246</b>	<b>181</b>	<b>114</b>	<b>94</b>	<b>31</b>	<b>17</b>	<b>3</b>	<b>2 701</b>

**Tabel 32.- ECHTSCHIEDINGEN NAAR DE LEEFTIJD VAN DE GESCHIEDEN VROUW EN DE DUUR VAN HET ONTBONDEN HUWELIJK**

C.- VLAAMS GEWEST

JAAR 1985

DUUR VAN HET HUWELIJK	JAAR VAN HET HUWELIJK	Leeftijd van de gescheiden vrouw														Totaal	
		< 20 jaar	20 - < 21 jaar	21 - < 25 jaar	25 - < 30 jaar	30 - < 35 jaar	35 - < 40 jaar	40 - < 45 jaar	45 - < 50 jaar	50 - < 55 jaar	55 - < 60 jaar	60 - < 65 jaar	65 - < 70 jaar	70 jaar en +	Onbekend		
< 1 jaar	1985	-	-	3	2	1	2	-	-	2	-	-	-	-	-	-	10
	1984	-	-	-	-	1	-	-	-	-	-	-	-	-	-	-	1
	<b>Totaal</b>	-	-	<b>3</b>	<b>2</b>	<b>2</b>	<b>2</b>	-	-	<b>2</b>	-	-	-	-	-	-	<b>11</b>
1 jaar	1984	-	1	3	1	-	-	1	-	-	-	-	-	-	-	-	6
	1983	1	-	16	4	3	3	1	1	-	1	-	-	-	-	-	30
2 jaar	1983	1	2	15	7	4	2	-	-	-	-	-	-	-	-	-	31
	1982	2	9	34	15	9	1	1	-	1	-	-	-	-	-	-	72
3 jaar	1982	3	8	60	70	12	6	3	2	-	-	-	-	-	-	-	166
	1981	-	7	95	95	37	4	1	2	1	-	1	-	-	1	-	242
4 jaar	1981	-	5	101	94	20	12	6	-	-	-	1	1	-	-	-	240
	1980	-	1	105	142	25	8	5	4	3	1	-	-	-	-	-	294
	<b>Totaal</b>	<b>7</b>	<b>33</b>	<b>429</b>	<b>428</b>	<b>110</b>	<b>36</b>	<b>18</b>	<b>9</b>	<b>5</b>	<b>3</b>	<b>2</b>	-	<b>1</b>	-	<b>1 081</b>	
5 jaar	1980	-	-	88	144	27	9	7	1	-	1	-	-	-	-	-	277
	1979	-	-	91	172	34	12	7	3	-	-	2	-	-	-	-	321
6 jaar	1979	-	1	47	155	33	14	4	1	-	1	1	-	-	-	-	257
	1978	-	-	31	184	47	20	5	2	3	1	-	-	-	-	-	293
7 jaar	1978	-	-	24	169	48	9	2	-	3	-	-	-	-	-	-	255
	1977	-	-	24	205	62	10	6	2	1	3	1	-	-	-	-	314
8 jaar	1977	-	-	2	177	63	8	3	7	-	-	1	-	-	-	-	261
	1976	-	-	1	168	82	27	13	4	3	-	-	-	-	-	-	298
9 jaar	1976	-	-	1	125	66	14	3	2	1	-	-	-	-	-	-	212
	1975	-	-	1	138	126	14	8	3	-	-	1	1	-	-	-	292
	<b>Totaal</b>	-	<b>1</b>	<b>310</b>	<b>1 637</b>	<b>588</b>	<b>137</b>	<b>58</b>	<b>25</b>	<b>11</b>	<b>6</b>	<b>6</b>	<b>1</b>	-	-	<b>2 780</b>	
10 jaar	1975	-	-	-	77	117	9	8	3	3	1	-	-	-	-	-	218
	1974	-	-	-	67	154	28	8	4	1	3	2	-	-	-	1	268
11 jaar	1974	-	-	-	42	144	28	7	5	1	1	-	-	-	-	-	228
	1973	-	-	-	36	168	30	11	9	1	-	-	2	-	-	-	257
12 jaar	1973	-	-	-	15	134	31	8	-	1	1	-	1	-	-	-	191
	1972	-	-	-	7	166	45	9	5	5	-	-	-	-	-	-	237
13 jaar	1972	-	-	-	6	113	40	6	2	-	1	1	-	-	-	-	169
	1971	-	-	-	1	134	61	12	3	4	4	-	-	-	-	-	219
14 jaar	1971	-	-	-	1	99	60	9	2	-	1	-	-	1	-	-	173
	1970	-	-	-	-	83	89	10	4	1	-	1	1	-	-	-	189
	<b>Totaal</b>	-	-	-	<b>252</b>	<b>1 312</b>	<b>421</b>	<b>88</b>	<b>37</b>	<b>17</b>	<b>12</b>	<b>4</b>	<b>4</b>	<b>1</b>	<b>1</b>	<b>2 149</b>	
15 jaar	1970	-	-	-	-	51	82	13	4	-	-	1	-	-	-	-	151
	1969	-	-	-	-	43	117	22	4	2	1	-	-	-	-	-	189
16 jaar	1969	-	-	-	-	21	99	13	4	3	-	-	-	-	-	-	140
	1968	-	-	-	-	19	109	18	3	2	-	-	-	-	-	-	151
17 jaar	1968	-	-	-	-	6	93	21	2	1	1	1	-	-	-	-	125
	1967	-	-	-	-	4	107	27	4	1	-	-	1	-	-	-	144
18 jaar	1967	-	-	-	-	2	84	32	2	1	1	-	-	-	-	-	122
	1966	-	-	-	-	-	87	36	6	2	-	-	-	-	-	-	131
19 jaar	1966	-	-	-	-	-	47	35	7	-	3	-	-	1	-	-	93
	1965	-	-	-	-	-	49	61	5	5	1	1	-	-	-	-	122
	<b>Totaal</b>	-	-	-	-	<b>146</b>	<b>874</b>	<b>278</b>	<b>41</b>	<b>17</b>	<b>7</b>	<b>3</b>	<b>1</b>	<b>1</b>	-	<b>1 368</b>	



**Tabel 32.- ECHTSCHIEDINGEN NAAR DE LEEFTIJD VAN DE GESCHIEDEN VROUW EN DE DUUR VAN HET ONTBONDEN HUWELIJK (vervolg)**

C.- VLAAMS GEWEST

JAAR 1985

DUUR VAN HET HUWELIJK	JAAR VAN HET HUWELIJK	Leeftijd van de gescheiden vrouw														Totaal
		< 20 jaar	20 - < 21 jaar	21 - < 25 jaar	25 - < 30 jaar	30 - < 35 jaar	35 - < 40 jaar	40 - < 45 jaar	45 - < 50 jaar	50 - < 55 jaar	55 - < 60 jaar	60 - < 65 jaar	65 - < 70 jaar	70 jaar en +	Onbekend	
20 jaar	1965	-	-	-	-	-	28	49	7	3	4	1	1	-	-	93
	1964	-	-	-	-	-	25	52	16	2	1	1	-	2	-	99
21 jaar	1964	-	-	-	-	-	12	58	12	4	2	-	-	-	-	88
	1963	-	-	-	-	-	13	70	16	2	-	2	-	-	-	103
22 jaar	1963	-	-	-	-	-	3	48	15	2	-	-	1	-	-	69
	1962	-	-	-	-	-	1	54	25	1	-	-	-	-	-	81
23 jaar	1962	-	-	-	-	-	5	38	21	2	2	1	-	-	-	69
	1961	-	-	-	-	-	-	40	35	7	1	1	-	1	-	85
24 jaar	1961	-	-	-	-	-	1	36	30	4	-	-	-	-	-	71
	1960	-	-	-	-	-	-	22	51	6	1	-	1	-	-	81
	<b>Totaal</b>	-	-	-	-	-	<b>88</b>	<b>467</b>	<b>228</b>	<b>33</b>	<b>11</b>	<b>6</b>	<b>3</b>	<b>3</b>	-	<b>839</b>
25 jaar	1960	-	-	-	-	-	-	12	36	7	2	-	-	-	-	57
	1959	-	-	-	-	-	-	15	29	6	2	1	-	1	-	54
26 jaar	1959	-	-	-	-	-	-	5	36	6	1	1	1	-	-	50
	1958	-	-	-	-	-	-	9	28	7	2	-	-	-	-	46
27 jaar	1958	-	-	-	-	-	-	3	26	14	2	-	-	-	-	45
	1957	-	-	-	-	-	-	2	32	9	2	1	-	-	-	46
28 jaar	1957	-	-	-	-	-	-	-	22	14	2	1	-	-	-	39
	1956	-	-	-	-	-	-	-	13	19	3	1	-	-	-	36
29 jaar	1956	-	-	-	-	-	-	-	21	16	5	-	-	-	-	42
	1955	-	-	-	-	-	-	-	10	23	5	-	-	-	-	38
	<b>Totaal</b>	-	-	-	-	-	-	<b>46</b>	<b>253</b>	<b>121</b>	<b>26</b>	<b>5</b>	<b>1</b>	<b>1</b>	-	<b>453</b>
30 jaar	1955	-	-	-	-	-	-	-	10	30	7	3	-	-	-	50
	1954	-	-	-	-	-	-	-	4	22	3	1	-	-	-	30
31 jaar	1954	-	-	-	-	-	-	-	4	13	3	1	1	1	-	23
	1953	-	-	-	-	-	-	-	2	29	6	-	-	1	-	38
32 jaar	1953	-	-	-	-	-	-	-	-	8	4	2	-	-	-	14
	1952	-	-	-	-	-	-	-	-	15	8	1	-	-	-	24
33 jaar	1952	-	-	-	-	-	-	-	1	8	8	2	-	-	-	19
	1951	-	-	-	-	-	-	-	1	10	10	-	1	-	-	22
34 jaar	1951	-	-	-	-	-	-	-	-	5	7	-	-	-	-	12
	1950	-	-	-	-	-	-	-	-	4	12	5	-	1	-	22
	<b>Totaal</b>	-	-	-	-	-	-	-	<b>22</b>	<b>144</b>	<b>68</b>	<b>15</b>	<b>2</b>	<b>3</b>	-	<b>254</b>
35 jaar	1950	-	-	-	-	-	-	-	-	2	9	2	-	-	-	13
	1949	-	-	-	-	-	-	-	-	1	11	4	2	-	-	18
36 jaar	1949	-	-	-	-	-	-	-	-	1	3	2	-	-	-	6
	1948	-	-	-	-	-	-	-	-	-	13	8	2	1	-	24
37 jaar	1948	-	-	-	-	-	-	-	-	1	6	1	-	-	-	8
	1947	-	-	-	-	-	-	-	-	2	10	12	1	-	-	25
38 jaar	1947	-	-	-	-	-	-	-	-	-	7	6	-	-	-	13
	1946	-	-	-	-	-	-	-	-	1	2	9	1	-	-	13
39 jaar	1946	-	-	-	-	-	-	-	-	-	3	6	-	2	-	11
	1945	-	-	-	-	-	-	-	-	-	1	8	1	1	-	11
	<b>Totaal</b>	-	-	-	-	-	-	-	-	<b>8</b>	<b>65</b>	<b>58</b>	<b>7</b>	<b>4</b>	-	<b>142</b>
40 jaar en meer		-	-	-	-	-	-	-	-	-	3	28	30	15	-	76
Onbekende duur		-	-	-	-	-	-	-	-	-	-	-	-	-	-	-
<b>Algemeen totaal</b>		<b>7</b>	<b>34</b>	<b>742</b>	<b>2 319</b>	<b>2 158</b>	<b>1 558</b>	<b>955</b>	<b>615</b>	<b>358</b>	<b>201</b>	<b>127</b>	<b>49</b>	<b>29</b>	<b>1</b>	<b>9 153</b>

**Tabel 32.- ECHTSCHIEDINGEN NAAR DE LEEFTIJD VAN DE GESCHIEDEN VROUW EN DE DUUR VAN HET ONTBONDEN HUWELIJK**

D.- WAALS GEWEST

JAAR 1985

DUUR VAN HET HUWELIJK	JAAR VAN HET HUWELIJK	Leeftijd van de gescheiden vrouw														Totaal
		< 20 jaar	20 - < 21 jaar	21 - < 25 jaar	25 - < 30 jaar	30 - < 35 jaar	35 - < 40 jaar	40 - < 45 jaar	45 - < 50 jaar	50 - < 55 jaar	55 - < 60 jaar	60 - < 65 jaar	65 - < 70 jaar	70 jaar en +	Onbekend	
< 1 jaar	1985	-	-	-	-	-	-	-	-	-	-	-	-	-	-	-
	1984	1	-	-	-	-	-	-	-	-	-	-	-	-	-	-
	<b>Totaal</b>	<b>1</b>	-	-	-	-	-	-	-	-	-	-	-	-	-	-
1 jaar	1984	-	-	2	1	-	-	-	-	-	-	-	-	-	-	-
	1983	-	-	8	3	-	-	1	-	-	1	-	-	-	-	-
	<b>Totaal</b>	<b>-</b>	<b>-</b>	<b>10</b>	<b>4</b>	<b>-</b>	<b>-</b>	<b>2</b>	<b>-</b>	<b>2</b>	<b>-</b>	<b>-</b>	<b>-</b>	<b>-</b>	<b>-</b>	
2 jaar	1983	2	2	16	5	1	-	-	1	-	-	-	-	-	-	-
	1982	7	6	23	12	8	4	-	1	1	-	-	-	-	-	-
	<b>Totaal</b>	<b>9</b>	<b>8</b>	<b>39</b>	<b>17</b>	<b>9</b>	<b>4</b>	<b>-</b>	<b>2</b>	<b>2</b>	<b>-</b>	<b>-</b>	<b>-</b>	<b>-</b>	<b>-</b>	
3 jaar	1982	3	3	41	34	12	2	5	2	-	-	-	-	-	-	-
	1981	4	1	58	49	17	6	2	1	2	1	1	-	-	-	-
	<b>Totaal</b>	<b>7</b>	<b>4</b>	<b>99</b>	<b>83</b>	<b>34</b>	<b>8</b>	<b>7</b>	<b>3</b>	<b>3</b>	<b>2</b>	<b>1</b>	<b>-</b>	<b>-</b>	<b>-</b>	
4 jaar	1981	2	2	59	66	12	9	2	2	1	2	-	-	-	-	-
	1980	1	5	77	84	17	9	2	3	2	1	-	-	-	-	-
	<b>Totaal</b>	<b>3</b>	<b>7</b>	<b>136</b>	<b>150</b>	<b>34</b>	<b>18</b>	<b>4</b>	<b>5</b>	<b>3</b>	<b>3</b>	<b>-</b>	<b>-</b>	<b>-</b>	<b>-</b>	
5 jaar	1980	-	1	63	88	14	7	3	-	2	-	-	-	-	-	-
	1979	-	-	57	105	27	8	3	1	1	-	-	-	-	-	-
	<b>Totaal</b>	<b>-</b>	<b>1</b>	<b>120</b>	<b>193</b>	<b>41</b>	<b>15</b>	<b>6</b>	<b>1</b>	<b>3</b>	<b>-</b>	<b>-</b>	<b>-</b>	<b>-</b>	<b>-</b>	
6 jaar	1979	-	-	39	80	25	9	4	2	2	-	-	-	-	-	-
	1978	-	-	26	129	26	13	1	7	2	1	-	-	1	-	-
	<b>Totaal</b>	<b>-</b>	<b>-</b>	<b>65</b>	<b>209</b>	<b>51</b>	<b>22</b>	<b>5</b>	<b>9</b>	<b>4</b>	<b>1</b>	<b>-</b>	<b>1</b>	<b>-</b>	<b>-</b>	
7 jaar	1978	-	-	22	113	26	10	3	3	1	-	-	-	-	-	-
	1977	-	-	23	131	30	14	2	1	2	-	2	-	-	-	-
	<b>Totaal</b>	<b>-</b>	<b>-</b>	<b>45</b>	<b>244</b>	<b>56</b>	<b>24</b>	<b>5</b>	<b>4</b>	<b>3</b>	<b>-</b>	<b>2</b>	<b>-</b>	<b>-</b>	<b>-</b>	
8 jaar	1977	-	-	6	105	26	8	3	1	-	-	1	-	-	-	-
	1976	-	-	7	115	64	13	3	4	1	-	1	-	-	-	-
	<b>Totaal</b>	<b>-</b>	<b>-</b>	<b>13</b>	<b>220</b>	<b>90</b>	<b>21</b>	<b>6</b>	<b>5</b>	<b>2</b>	<b>-</b>	<b>2</b>	<b>-</b>	<b>-</b>	<b>-</b>	
9 jaar	1976	-	-	2	90	52	12	3	2	-	1	-	1	-	-	-
	1975	-	-	1	88	79	25	6	2	3	3	-	-	-	-	-
	<b>Totaal</b>	<b>-</b>	<b>1</b>	<b>3</b>	<b>178</b>	<b>131</b>	<b>37</b>	<b>9</b>	<b>4</b>	<b>4</b>	<b>4</b>	<b>-</b>	<b>1</b>	<b>-</b>	<b>-</b>	
10 jaar	1975	-	-	-	52	88	12	2	3	3	1	-	-	-	-	-
	1974	-	-	-	68	106	23	9	4	2	-	1	-	-	-	-
	<b>Totaal</b>	<b>-</b>	<b>-</b>	<b>-</b>	<b>120</b>	<b>194</b>	<b>35</b>	<b>11</b>	<b>7</b>	<b>5</b>	<b>1</b>	<b>-</b>	<b>-</b>	<b>-</b>	<b>-</b>	
11 jaar	1974	-	-	-	32	76	21	4	4	-	-	-	-	-	-	-
	1973	-	-	-	36	95	26	9	2	1	-	-	-	-	-	-
	<b>Totaal</b>	<b>-</b>	<b>-</b>	<b>-</b>	<b>68</b>	<b>171</b>	<b>47</b>	<b>13</b>	<b>6</b>	<b>1</b>	<b>-</b>	<b>-</b>	<b>-</b>	<b>-</b>	<b>-</b>	
12 jaar	1973	-	-	-	20	94	23	6	1	-	-	2	-	-	-	-
	1972	-	-	-	17	115	50	4	4	2	2	-	-	-	-	-
	<b>Totaal</b>	<b>-</b>	<b>-</b>	<b>-</b>	<b>37</b>	<b>209</b>	<b>73</b>	<b>10</b>	<b>5</b>	<b>2</b>	<b>4</b>	<b>-</b>	<b>-</b>	<b>-</b>	<b>-</b>	
13 jaar	1972	-	-	-	-	77	41	7	1	2	-	1	-	1	-	-
	1971	-	-	-	4	95	65	6	3	3	-	1	-	-	-	-
	<b>Totaal</b>	<b>-</b>	<b>-</b>	<b>-</b>	<b>4</b>	<b>172</b>	<b>106</b>	<b>13</b>	<b>4</b>	<b>5</b>	<b>-</b>	<b>2</b>	<b>-</b>	<b>1</b>	<b>-</b>	
14 jaar	1971	-	-	-	1	73	75	10	5	2	-	-	-	-	-	-
	1970	-	-	-	-	71	77	6	3	5	2	1	-	-	-	-
	<b>Totaal</b>	<b>-</b>	<b>-</b>	<b>-</b>	<b>1</b>	<b>144</b>	<b>152</b>	<b>16</b>	<b>8</b>	<b>7</b>	<b>2</b>	<b>1</b>	<b>-</b>	<b>-</b>	<b>-</b>	
15 jaar	1970	-	-	-	-	44	72	6	3	2	-	-	-	1	-	-
	1969	-	-	-	-	32	86	11	3	2	1	-	-	-	-	-
	<b>Totaal</b>	<b>-</b>	<b>-</b>	<b>-</b>	<b>-</b>	<b>76</b>	<b>158</b>	<b>17</b>	<b>6</b>	<b>4</b>	<b>-</b>	<b>-</b>	<b>-</b>	<b>1</b>	<b>-</b>	
16 jaar	1969	-	-	-	-	25	66	14	5	2	1	1	-	-	-	-
	1968	-	-	-	-	23	88	15	5	4	1	2	-	1	-	-
	<b>Totaal</b>	<b>-</b>	<b>-</b>	<b>-</b>	<b>-</b>	<b>48</b>	<b>154</b>	<b>29</b>	<b>10</b>	<b>6</b>	<b>2</b>	<b>3</b>	<b>-</b>	<b>1</b>	<b>-</b>	
17 jaar	1968	-	-	-	-	3	85	12	2	-	1	1	1	-	-	-
	1967	-	-	-	-	5	75	21	5	3	-	2	-	-	-	-
	<b>Totaal</b>	<b>-</b>	<b>-</b>	<b>-</b>	<b>-</b>	<b>8</b>	<b>160</b>	<b>33</b>	<b>7</b>	<b>3</b>	<b>1</b>	<b>3</b>	<b>-</b>	<b>-</b>	<b>-</b>	
18 jaar	1967	-	-	-	-	2	47	24	1	-	1	-	1	-	-	-
	1966	-	-	-	-	3	65	33	2	-	1	-	-	-	-	-
	<b>Totaal</b>	<b>-</b>	<b>-</b>	<b>-</b>	<b>-</b>	<b>5</b>	<b>112</b>	<b>57</b>	<b>3</b>	<b>-</b>	<b>2</b>	<b>-</b>	<b>1</b>	<b>-</b>	<b>-</b>	
19 jaar	1966	-	-	-	-	2	44	19	2	1	2	-	-	-	-	-
	1965	-	-	-	-	-	52	37	5	1	1	1	-	-	-	-
	<b>Totaal</b>	<b>-</b>	<b>-</b>	<b>-</b>	<b>-</b>	<b>2</b>	<b>96</b>	<b>56</b>	<b>7</b>	<b>2</b>	<b>3</b>	<b>1</b>	<b>-</b>	<b>-</b>	<b>-</b>	
	<b>Totaal</b>	<b>-</b>	<b>-</b>	<b>-</b>	<b>-</b>	<b>139</b>	<b>680</b>	<b>192</b>	<b>33</b>	<b>15</b>	<b>9</b>	<b>7</b>	<b>2</b>	<b>2</b>	<b>-</b>	

**Tabel 32.- ECHTSCHIEDINGEN NAAR DE LEEFTIJD VAN DE GESCHIEDEN VROUW EN DE DUUR VAN HET ONTBONDEN HUWELIJK (vervolg)**

D.- WAALS GEWEST

JAAR 1985

DUUR VAN HET HUWELIJK	JAAR VAN HET HUWELIJK	Leeftijd van de gescheiden vrouw														Totaal	
		< 20 jaar	20 - < 21 jaar	21 - < 25 jaar	25 - < 30 jaar	30 - < 35 jaar	35 - < 40 jaar	40 - < 45 jaar	45 - < 50 jaar	50 - < 55 jaar	55 - < 60 jaar	60 - < 65 jaar	65 - < 70 jaar	70 jaar en +	Onbekend		
20 jaar	1965	-	-	-	-	-	30	23	2	4	1	-	1	-	-	61	
	1964	-	-	-	-	-	22	49	9	2	-	-	-	-	-	82	
21 jaar	1964	-	-	-	-	-	20	43	9	-	-	-	-	-	-	72	
	1963	-	-	-	-	-	9	49	11	1	3	-	-	-	-	73	
22 jaar	1963	-	-	-	-	-	3	33	11	2	-	-	-	-	-	49	
	1962	-	-	-	-	-	2	33	12	6	1	-	1	-	-	55	
23 jaar	1962	-	-	-	-	-	1	29	16	1	2	-	-	2	-	51	
	1961	-	-	-	-	-	-	26	17	2	-	-	1	-	-	46	
24 jaar	1961	-	-	-	-	-	-	16	17	1	1	2	1	-	-	38	
	1960	-	-	-	-	-	-	19	26	3	2	3	-	-	-	53	
	<b>Totaal</b>	-	-	-	-	-	<b>87</b>	<b>320</b>	<b>130</b>	<b>22</b>	<b>10</b>	<b>5</b>	<b>4</b>	<b>2</b>	-	<b>580</b>	
25 jaar	1960	-	-	-	-	-	-	14	24	3	-	2	-	-	-	43	
	1959	-	-	-	-	-	-	15	20	5	2	-	-	-	-	42	
26 jaar	1959	-	-	-	-	-	-	2	22	2	1	-	1	-	-	28	
	1958	-	-	-	-	-	-	10	36	4	1	-	1	1	-	53	
27 jaar	1958	-	-	-	-	-	-	2	27	11	1	-	-	1	-	42	
	1957	-	-	-	-	-	-	5	16	6	1	3	-	1	-	32	
28 jaar	1957	-	-	-	-	-	-	-	10	9	3	1	-	-	-	23	
	1956	-	-	-	-	-	-	1	17	15	3	2	-	1	-	39	
29 jaar	1956	-	-	-	-	-	-	-	11	12	5	1	1	-	-	30	
	1955	-	-	-	-	-	-	-	11	12	6	1	-	-	-	30	
	<b>Totaal</b>	-	-	-	-	-	-	<b>49</b>	<b>194</b>	<b>79</b>	<b>23</b>	<b>10</b>	<b>3</b>	<b>4</b>	-	<b>362</b>	
30 jaar	1955	-	-	-	-	-	-	-	10	17	4	-	-	-	-	31	
	1954	-	-	-	-	-	-	-	10	11	4	-	-	1	-	26	
31 jaar	1954	-	-	-	-	-	-	-	4	16	3	-	-	-	-	23	
	1953	-	-	-	-	-	-	-	5	15	3	-	2	-	-	25	
32 jaar	1953	-	-	-	-	-	-	-	1	8	4	-	-	-	-	13	
	1952	-	-	-	-	-	-	-	-	8	2	2	-	-	-	12	
33 jaar	1952	-	-	-	-	-	-	-	-	9	6	4	-	-	-	19	
	1951	-	-	-	-	-	-	-	-	12	2	1	-	-	-	15	
34 jaar	1951	-	-	-	-	-	-	-	-	4	7	-	-	-	-	11	
	1950	-	-	-	-	-	-	-	-	5	8	5	-	1	-	19	
	<b>Totaal</b>	-	-	-	-	-	-	-	-	<b>30</b>	<b>105</b>	<b>43</b>	<b>12</b>	<b>2</b>	<b>2</b>	-	<b>194</b>
35 jaar	1950	-	-	-	-	-	-	-	-	5	-	3	-	-	-	8	
	1949	-	-	-	-	-	-	-	-	2	6	4	-	1	-	13	
36 jaar	1949	-	-	-	-	-	-	-	-	1	7	3	1	1	-	13	
	1948	-	-	-	-	-	-	-	-	1	8	5	1	-	-	15	
37 jaar	1948	-	-	-	-	-	-	-	-	-	9	4	-	-	-	13	
	1947	-	-	-	-	-	-	-	-	-	8	2	-	-	-	10	
38 jaar	1947	-	-	-	-	-	-	-	-	1	3	-	1	-	-	5	
	1946	-	-	-	-	-	-	-	-	-	3	6	-	-	-	9	
39 jaar	1946	-	-	-	-	-	-	-	-	-	1	3	-	-	-	4	
	1945	-	-	-	-	-	-	-	-	-	3	3	1	1	-	8	
	<b>Totaal</b>	-	-	-	-	-	-	-	-	-	<b>10</b>	<b>48</b>	<b>33</b>	<b>4</b>	<b>3</b>	-	<b>98</b>
40 jaar en meer		-	-	-	-	-	-	-	-	-	4	24	9	12	-	49	
Onbekende duur		-	-	-	-	-	-	-	-	-	-	-	-	-	-	-	
<b>Algemeen totaal</b>		<b>20</b>	<b>20</b>	<b>530</b>	<b>1 528</b>	<b>1 465</b>	<b>1 329</b>	<b>667</b>	<b>450</b>	<b>271</b>	<b>152</b>	<b>102</b>	<b>25</b>	<b>27</b>	-	<b>6 586</b>	

**Tabel 33.- ECHTSCHIEDINGEN NAAR DE LEEFTIJD VAN DE GESCHIEDEN MAN EN DE DUUR VAN HET ONTBONDEN HUWELIJK**

A.- HET RIJK

JAAR 1985

DUUR VAN HET HUWELIJK	JAAR VAN HET HUWELIJK	Leeftijd van de gescheiden man														Totaal	
		< 20 jaar	20 - < 21 jaar	21 - < 25 jaar	25 - < 30 jaar	30 - < 35 jaar	35 - < 40 jaar	40 - < 45 jaar	45 - < 50 jaar	50 - < 55 jaar	55 - < 60 jaar	60 - < 65 jaar	65 - < 70 jaar	70 jaar en +	Onbe-kend		
< 1 jaar	1985	-	-	-	4	2	2	-	1	1	-	-	-	-	-	-	10
	1984	-	-	-	1	-	1	-	-	-	-	-	-	-	-	-	2
	<b>Totaal</b>	-	-	-	<b>5</b>	<b>2</b>	<b>3</b>	-	<b>1</b>	<b>1</b>	-	-	-	-	-	<b>12</b>	
1 jaar	1984	-	-	5	3	1	-	-	1	-	-	-	-	-	-	-	10
	1983	-	-	10	15	11	1	3	-	1	1	-	2	-	-	-	44
2 jaar	1983	-	-	23	28	2	5	1	3	-	1	-	-	-	-	-	63
	1982	1	3	48	49	22	8	6	4	2	-	-	-	-	-	-	143
3 jaar	1982	1	1	58	134	64	21	11	3	5	1	2	-	1	-	-	302
	1981	-	1	72	229	81	25	13	8	4	1	3	-	-	-	-	437
4 jaar	1981	-	-	57	234	99	22	15	6	5	2	2	1	-	-	-	443
	1980	-	-	52	321	119	45	17	11	4	4	1	-	-	-	-	574
	<b>Totaal</b>	<b>2</b>	<b>5</b>	<b>325</b>	<b>1 013</b>	<b>399</b>	<b>127</b>	<b>66</b>	<b>36</b>	<b>21</b>	<b>10</b>	<b>8</b>	<b>3</b>	<b>1</b>	-	<b>2 016</b>	
5 jaar	1980	-	-	28	307	115	41	15	5	5	1	1	-	-	-	-	518
	1979	-	-	32	336	137	47	15	10	5	3	1	-	2	-	-	588
6 jaar	1979	-	-	12	256	146	35	13	13	6	2	1	1	-	-	-	485
	1978	-	-	7	285	182	48	22	19	3	4	3	3	-	-	-	576
7 jaar	1978	-	-	-	242	185	47	16	9	8	3	1	-	-	-	-	511
	1977	-	-	3	262	231	64	23	8	8	1	4	1	1	-	-	606
8 jaar	1977	-	-	-	169	217	54	19	7	3	4	3	-	-	-	-	476
	1976	-	-	-	157	272	75	29	12	11	2	-	-	-	-	-	558
9 jaar	1976	-	-	-	91	245	52	20	9	5	-	2	1	1	-	-	426
	1975	-	-	-	77	360	80	32	13	3	3	8	-	-	-	-	576
	<b>Totaal</b>	-	-	<b>82</b>	<b>2 182</b>	<b>2 090</b>	<b>543</b>	<b>204</b>	<b>105</b>	<b>57</b>	<b>23</b>	<b>24</b>	<b>6</b>	<b>4</b>	-	<b>5 320</b>	
10 jaar	1975	-	-	-	52	251	94	19	9	5	3	1	2	-	-	-	436
	1974	-	-	-	29	327	121	33	15	9	2	4	1	-	2	-	543
11 jaar	1974	-	-	-	13	250	113	30	12	6	3	-	-	-	-	-	427
	1973	-	-	-	9	269	148	39	14	12	2	1	4	1	-	-	499
12 jaar	1973	-	-	-	-	203	144	26	9	4	2	-	-	1	-	-	389
	1972	-	-	-	1	225	211	32	21	6	4	6	-	-	-	-	506
13 jaar	1972	-	-	-	-	121	169	31	9	5	4	2	2	2	-	-	345
	1971	-	-	-	1	145	251	36	19	5	4	5	-	1	-	-	467
14 jaar	1971	-	-	-	-	77	222	48	14	8	5	2	1	1	-	-	378
	1970	-	-	-	-	58	265	45	19	7	6	4	2	2	-	-	408
	<b>Totaal</b>	-	-	-	<b>105</b>	<b>1 926</b>	<b>1 738</b>	<b>339</b>	<b>141</b>	<b>67</b>	<b>35</b>	<b>25</b>	<b>12</b>	<b>8</b>	<b>2</b>	<b>4 398</b>	
15 jaar	1970	-	-	-	-	24	230	63	17	5	3	2	-	-	-	-	344
	1969	-	-	-	-	18	252	78	17	9	3	1	-	2	-	-	380
16 jaar	1969	-	-	-	-	7	186	67	27	6	7	2	-	-	-	-	302
	1968	-	-	-	-	3	203	102	22	10	3	-	-	2	-	-	345
17 jaar	1968	-	-	-	-	2	137	96	18	5	2	3	-	-	-	-	263
	1967	-	-	-	-	1	124	127	24	10	7	1	-	1	-	-	295
18 jaar	1967	-	-	-	-	-	92	117	21	5	6	2	-	1	-	-	244
	1966	-	-	-	-	-	69	165	37	6	5	2	-	1	-	-	285
19 jaar	1966	-	-	-	-	-	44	108	33	4	5	1	1	1	-	-	197
	1965	-	-	-	-	-	35	167	55	5	4	1	1	1	-	-	269
	<b>Totaal</b>	-	-	-	-	<b>55</b>	<b>1 372</b>	<b>1 090</b>	<b>271</b>	<b>65</b>	<b>45</b>	<b>15</b>	<b>2</b>	<b>9</b>	-	<b>2 924</b>	

**Tabel 33.- ECHTSCHIEDINGEN NAAR DE LEEFTIJD VAN DE GESCHIEDEN MAN EN DE DUUR VAN HET ONTBONDEN HUWELIJK (vervolg)**

A.- HET RIJK

JAAR 1985

DUUR VAN HET HUWELIJK	JAAR VAN HET HUWELIJK	Leeftijd van de gescheiden man														Totaal
		< 20 jaar	20 - < 21 jaar	21 - < 25 jaar	25 - < 30 jaar	30 - < 35 jaar	35 - < 40 jaar	40 - < 45 jaar	45 - < 50 jaar	50 - < 55 jaar	55 - < 60 jaar	60 - < 65 jaar	65 - < 70 jaar	70 jaar en +	Onbekend	
20 jaar	1965	-	-	-	-	-	12	106	38	13	9	4	2	1	-	185
	1964	-	-	-	-	-	18	114	69	9	5	2	-	2	-	219
21 jaar	1964	-	-	-	-	-	8	97	74	11	7	1	-	-	-	198
	1963	-	-	-	-	-	6	104	69	21	5	2	-	1	-	208
22 jaar	1963	-	-	-	-	-	-	66	63	6	3	5	1	-	-	144
	1962	-	-	-	-	-	-	66	80	14	2	3	-	1	-	166
23 jaar	1962	-	-	-	-	-	-	36	83	16	7	4	-	1	-	147
	1961	-	-	-	-	-	-	41	95	20	6	3	-	1	-	166
24 jaar	1961	-	-	-	-	-	-	24	74	22	3	2	3	-	-	128
	1960	-	-	-	-	-	-	12	102	26	8	3	-	4	-	155
	<b>Totaal</b>	-	-	-	-	-	<b>44</b>	<b>666</b>	<b>747</b>	<b>158</b>	<b>55</b>	<b>29</b>	<b>6</b>	<b>11</b>	-	<b>1 716</b>
25 jaar	1960	-	-	-	-	-	-	15	77	24	8	-	1	-	-	125
	1959	-	-	-	-	-	-	10	60	35	7	2	-	1	-	115
26 jaar	1959	-	-	-	-	-	-	3	54	21	5	2	1	1	-	87
	1958	-	-	-	-	-	-	2	59	51	7	-	1	1	-	121
27 jaar	1958	-	-	-	-	-	-	-	34	53	7	6	-	1	-	101
	1957	-	-	-	-	-	-	-	34	46	13	3	2	1	-	99
28 jaar	1957	-	-	-	-	-	-	-	16	52	8	3	1	-	-	80
	1956	-	-	-	-	-	-	-	19	64	17	6	2	-	1	109
29 jaar	1956	-	-	-	-	-	-	-	8	54	16	2	2	2	-	84
	1955	-	-	-	-	-	-	-	12	55	17	5	1	-	-	90
	<b>Totaal</b>	-	-	-	-	-	-	<b>30</b>	<b>373</b>	<b>455</b>	<b>105</b>	<b>29</b>	<b>11</b>	<b>7</b>	<b>1</b>	<b>1 011</b>
30 jaar	1955	-	-	-	-	-	-	-	5	51	24	8	1	-	-	89
	1954	-	-	-	-	-	-	-	4	43	13	6	1	1	-	68
31 jaar	1954	-	-	-	-	-	-	-	3	31	16	4	1	-	-	55
	1953	-	-	-	-	-	-	-	-	34	33	7	3	1	-	78
32 jaar	1953	-	-	-	-	-	-	-	-	16	22	3	1	-	-	42
	1952	-	-	-	-	-	-	-	-	22	20	2	-	-	-	44
33 jaar	1952	-	-	-	-	-	-	-	-	9	29	7	2	1	-	48
	1951	-	-	-	-	-	-	-	-	6	35	6	-	1	-	48
34 jaar	1951	-	-	-	-	-	-	-	-	2	21	9	1	-	-	33
	1950	-	-	-	-	-	-	-	-	4	31	12	2	-	-	49
	<b>Totaal</b>	-	-	-	-	-	-	-	<b>12</b>	<b>218</b>	<b>244</b>	<b>64</b>	<b>12</b>	<b>4</b>	-	<b>554</b>
35 jaar	1950	-	-	-	-	-	-	-	-	3	16	7	-	-	-	26
	1949	-	-	-	-	-	-	-	-	1	22	13	3	2	-	41
36 jaar	1949	-	-	-	-	-	-	-	-	1	12	13	1	1	-	28
	1948	-	-	-	-	-	-	-	-	-	27	18	1	1	-	47
37 jaar	1948	-	-	-	-	-	-	-	-	-	11	14	2	2	-	29
	1947	-	-	-	-	-	-	-	-	-	15	28	9	1	-	53
38 jaar	1947	-	-	-	-	-	-	-	-	-	6	10	5	1	-	22
	1946	-	-	-	-	-	-	-	-	-	9	10	7	-	-	26
39 jaar	1946	-	-	-	-	-	-	-	-	-	2	16	4	2	-	24
	1945	-	-	-	-	-	-	-	-	-	3	14	6	2	-	25
	<b>Totaal</b>	-	-	-	-	-	-	-	-	<b>5</b>	<b>123</b>	<b>143</b>	<b>38</b>	<b>12</b>	-	<b>321</b>
40 jaar en meer		1	-	-	-	-	-	-	-	-	2	61	46	58	-	168
Onbekende duur		-	-	-	-	-	-	-	-	-	-	-	-	-	-	-
<b>Algemeen totaal</b>		<b>3</b>	<b>5</b>	<b>407</b>	<b>3 305</b>	<b>4 472</b>	<b>3 827</b>	<b>2 395</b>	<b>1 686</b>	<b>1 047</b>	<b>642</b>	<b>398</b>	<b>136</b>	<b>114</b>	<b>3</b>	<b>18 440</b>

**Tabel 33.- ECHTSCHIEDINGEN NAAR DE LEEFTIJD VAN DE GESCHIEDEN MAN EN DE DUUR VAN HET ONTBONDEN HUWELIJK**

**B.- BRUSSELS GEWEST**

**JAAR 1985**

DUUR VAN HET HUWELIJK	JAAR VAN HET HUWELIJK	Leeftijd van de gescheiden man														Totaal	
		< 20 jaar	20 - < 21 jaar	21 - < 25 jaar	25 - < 30 jaar	30 - < 35 jaar	35 - < 40 jaar	40 - < 45 jaar	45 - < 50 jaar	50 - < 55 jaar	55 - < 60 jaar	60 - < 65 jaar	65 - < 70 jaar	70 jaar en +	On-be-kend		
< 1 jaar	1985	-	-	-	-	-	-	-	-	-	-	-	-	-	-	-	-
	1984	-	-	-	-	-	-	-	-	-	-	-	-	-	-	-	-
	<b>Totaal</b>	-	-	-	-	-	-	-	-	-	-	-	-	-	-	-	-
1 jaar	1984	-	-	1	-	-	-	-	-	-	-	-	-	-	-	-	1
	1983	-	-	-	-	1	-	-	-	-	-	-	-	-	-	-	1
2 jaar	1983	-	-	1	2	-	2	-	-	-	-	-	-	-	-	-	5
	1982	-	-	2	1	3	1	1	1	-	-	-	-	-	-	-	9
3 jaar	1982	-	-	3	11	11	5	3	-	-	-	1	-	-	-	-	34
	1981	-	-	9	18	12	6	4	2	1	-	1	-	-	-	-	53
4 jaar	1981	-	-	6	19	9	2	4	3	1	1	-	1	-	-	-	46
	1980	-	-	3	34	20	14	5	2	1	-	-	-	-	-	-	79
	<b>Totaal</b>	-	-	<b>25</b>	<b>85</b>	<b>56</b>	<b>30</b>	<b>17</b>	<b>8</b>	<b>3</b>	<b>1</b>	<b>2</b>	<b>1</b>	-	-	<b>228</b>	
5 jaar	1980	-	-	2	25	21	6	5	1	2	-	1	-	-	-	-	63
	1979	-	-	2	30	16	12	1	1	1	-	1	-	1	-	-	65
6 jaar	1979	-	-	3	24	20	13	1	2	3	1	-	-	-	-	-	67
	1978	-	-	1	24	26	10	6	7	1	1	-	1	-	-	-	77
7 jaar	1978	-	-	-	32	32	6	3	2	2	1	-	-	-	-	-	78
	1977	-	-	-	25	33	16	7	1	3	1	1	-	-	-	-	87
8 jaar	1977	-	-	-	23	25	10	5	1	-	1	-	-	-	-	-	65
	1976	-	-	-	8	25	7	7	3	2	-	-	-	-	-	-	52
9 jaar	1976	-	-	-	13	24	7	3	3	1	-	-	-	-	-	-	51
	1975	-	-	-	9	38	15	9	3	-	-	3	-	-	-	-	77
	<b>Totaal</b>	-	-	<b>8</b>	<b>213</b>	<b>260</b>	<b>102</b>	<b>47</b>	<b>24</b>	<b>15</b>	<b>5</b>	<b>6</b>	<b>1</b>	<b>1</b>	-	<b>682</b>	
10 jaar	1975	-	-	-	3	26	18	5	4	-	-	-	1	-	-	-	57
	1974	-	-	-	4	33	12	10	1	1	-	-	-	-	1	-	62
11 jaar	1974	-	-	-	2	35	15	6	1	2	1	-	-	-	-	-	62
	1973	-	-	-	2	25	27	12	1	3	1	-	2	-	-	-	73
12 jaar	1973	-	-	-	-	16	25	7	2	1	1	-	-	-	-	-	52
	1972	-	-	-	-	29	31	7	2	2	1	3	-	-	-	-	75
13 jaar	1972	-	-	-	-	12	19	6	4	1	2	1	1	-	-	-	46
	1971	-	-	-	-	17	37	7	7	1	1	-	-	1	-	-	71
14 jaar	1971	-	-	-	-	9	13	9	2	2	4	-	-	-	-	-	39
	1970	-	-	-	-	10	23	13	4	2	2	-	-	-	-	-	54
	<b>Totaal</b>	-	-	-	<b>11</b>	<b>212</b>	<b>220</b>	<b>82</b>	<b>28</b>	<b>15</b>	<b>13</b>	<b>4</b>	<b>4</b>	<b>1</b>	<b>1</b>	<b>591</b>	
15 jaar	1970	-	-	-	-	2	37	17	6	1	2	-	-	-	-	-	65
	1969	-	-	-	-	3	30	12	5	3	1	-	-	2	-	-	56
16 jaar	1969	-	-	-	-	1	24	15	6	1	1	-	-	-	-	-	48
	1968	-	-	-	-	-	22	22	8	2	1	-	-	-	-	-	55
17 jaar	1968	-	-	-	-	-	12	16	4	1	-	-	-	-	-	-	33
	1967	-	-	-	-	-	13	19	3	3	2	-	-	-	-	-	40
18 jaar	1967	-	-	-	-	-	10	22	8	1	3	2	-	-	-	-	46
	1966	-	-	-	-	-	6	30	7	3	2	1	-	1	-	-	50
19 jaar	1966	-	-	-	-	-	6	17	6	-	4	-	-	1	-	-	34
	1965	-	-	-	-	-	10	27	12	1	-	-	-	-	-	-	50
	<b>Totaal</b>	-	-	-	-	<b>6</b>	<b>170</b>	<b>197</b>	<b>65</b>	<b>16</b>	<b>16</b>	<b>3</b>	-	<b>4</b>	-	<b>477</b>	

**Tabel 33.- ECHTSCHIEDINGEN NAAR DE LEEFTIJD VAN DE GESCHIEDEN MAN EN DE DUUR VAN HET ONTBONDEN HUWELIJK (vervolg)**

**B.- BRUSSELS GEWEST**

**JAAR 1985**

DUUR VAN HET HUWELIJK	JAAR VAN HET HUWELIJK	Leeftijd van de gescheiden man														Totaal
		< 20 jaar	20 - < 21 jaar	21 - < 25 jaar	25 - < 30 jaar	30 - < 35 jaar	35 - < 40 jaar	40 - < 45 jaar	45 - < 50 jaar	50 - < 55 jaar	55 - < 60 jaar	60 - < 65 jaar	65 - < 70 jaar	70 jaar en +	Onbekend	
20 jaar	1965	-	-	-	-	-	-	17	5	3	5	1	-	-	-	31
	1964	-	-	-	-	-	3	16	14	4	1	-	-	-	-	38
21 jaar	1964	-	-	-	-	-	3	13	14	3	4	1	-	-	-	38
	1963	-	-	-	-	-	2	16	7	5	1	1	-	-	-	32
22 jaar	1963	-	-	-	-	-	-	8	13	2	1	2	-	-	-	26
	1962	-	-	-	-	-	-	14	9	3	1	3	-	-	-	30
23 jaar	1962	-	-	-	-	-	-	5	13	4	2	2	-	1	-	27
	1961	-	-	-	-	-	-	9	17	7	1	1	-	-	-	35
24 jaar	1961	-	-	-	-	-	-	3	9	5	1	-	1	-	-	19
	1960	-	-	-	-	-	-	3	11	2	2	1	-	2	-	21
	<b>Totaal</b>	-	-	-	-	-	<b>8</b>	<b>104</b>	<b>112</b>	<b>38</b>	<b>19</b>	<b>12</b>	<b>1</b>	<b>3</b>	-	<b>297</b>
25 jaar	1960	-	-	-	-	-	-	2	15	4	3	-	1	-	-	25
	1959	-	-	-	-	-	-	1	9	6	2	1	-	-	-	19
26 jaar	1959	-	-	-	-	-	-	1	5	3	-	-	-	-	-	9
	1958	-	-	-	-	-	-	-	6	16	-	-	-	-	-	22
27 jaar	1958	-	-	-	-	-	-	-	2	7	3	2	-	-	-	14
	1957	-	-	-	-	-	-	-	6	10	2	1	1	1	-	21
28 jaar	1957	-	-	-	-	-	-	-	2	10	5	1	-	-	-	18
	1956	-	-	-	-	-	-	-	8	17	5	3	-	-	1	34
29 jaar	1956	-	-	-	-	-	-	-	-	7	4	-	1	-	-	12
	1955	-	-	-	-	-	-	-	3	11	7	1	-	-	-	22
	<b>Totaal</b>	-	-	-	-	-	-	<b>4</b>	<b>56</b>	<b>91</b>	<b>31</b>	<b>9</b>	<b>3</b>	<b>1</b>	<b>1</b>	<b>196</b>
30 jaar	1955	-	-	-	-	-	-	-	-	1	3	3	1	-	-	8
	1954	-	-	-	-	-	-	-	-	9	1	2	-	-	-	12
31 jaar	1954	-	-	-	-	-	-	-	-	2	5	1	1	-	-	9
	1953	-	-	-	-	-	-	-	-	6	5	3	1	-	-	15
32 jaar	1953	-	-	-	-	-	-	-	-	6	7	1	1	-	-	15
	1952	-	-	-	-	-	-	-	-	4	3	1	-	-	-	8
33 jaar	1952	-	-	-	-	-	-	-	-	2	4	4	-	-	-	10
	1951	-	-	-	-	-	-	-	-	1	7	2	-	1	-	11
34 jaar	1951	-	-	-	-	-	-	-	-	1	5	3	1	-	-	10
	1950	-	-	-	-	-	-	-	-	-	5	2	1	-	-	8
	<b>Totaal</b>	-	-	-	-	-	-	-	-	<b>32</b>	<b>45</b>	<b>22</b>	<b>6</b>	<b>1</b>	-	<b>106</b>
35 jaar	1950	-	-	-	-	-	-	-	-	1	2	2	-	-	-	5
	1949	-	-	-	-	-	-	-	-	-	4	5	1	-	-	10
36 jaar	1949	-	-	-	-	-	-	-	-	-	3	5	1	-	-	9
	1948	-	-	-	-	-	-	-	-	-	3	5	-	-	-	8
37 jaar	1948	-	-	-	-	-	-	-	-	-	2	4	1	1	-	8
	1947	-	-	-	-	-	-	-	-	-	4	9	4	1	-	18
38 jaar	1947	-	-	-	-	-	-	-	-	-	1	1	2	-	-	4
	1946	-	-	-	-	-	-	-	-	-	1	-	3	-	-	4
39 jaar	1946	-	-	-	-	-	-	-	-	-	1	7	-	1	-	9
	1945	-	-	-	-	-	-	-	-	-	1	5	-	-	-	6
	<b>Totaal</b>	-	-	-	-	-	-	-	-	<b>1</b>	<b>22</b>	<b>43</b>	<b>12</b>	<b>3</b>	-	<b>81</b>
40 jaar en meer		1	-	-	-	-	-	-	-	-	2	19	12	9	-	43
Onbekende duur		-	-	-	-	-	-	-	-	-	-	-	-	-	-	-
<b>Algemeen totaal</b>		<b>1</b>	-	<b>33</b>	<b>309</b>	<b>534</b>	<b>530</b>	<b>451</b>	<b>293</b>	<b>211</b>	<b>154</b>	<b>120</b>	<b>40</b>	<b>23</b>	<b>2</b>	<b>2 701</b>

**Tabel 33.- ECHTSCHIEDINGEN NAAR DE LEEFTIJD VAN DE GESCHIEDEN MAN EN DE DUUR VAN HET ONTBONDEN HUWELIJK**

C.- VLAAMS GEWEST

JAAR 1985

DUUR VAN HET HUWELIJK	JAAR VAN HET HUWELIJK	Leeftijd van de gescheiden man														Totaal
		< 20 jaar	20 - < 21 jaar	21 - < 25 jaar	25 - < 30 jaar	30 - < 35 jaar	35 - < 40 jaar	40 - < 45 jaar	45 - < 50 jaar	50 - < 55 jaar	55 - < 60 jaar	60 - < 65 jaar	65 - < 70 jaar	70 jaar en +	Onbe-kend	
< 1 jaar	1985	-	-	-	4	2	2	-	1	1	-	-	-	-	-	10
	1984	-	-	-	-	-	1	-	-	-	-	-	-	-	-	1
	<b>Totaal</b>	-	-	-	<b>4</b>	<b>2</b>	<b>3</b>	-	<b>1</b>	<b>1</b>	-	-	-	-	<b>11</b>	
1 jaar	1984	-	-	3	1	1	-	-	1	-	-	-	-	-	-	6
	1983	-	-	9	8	7	1	3	-	-	1	-	1	-	-	30
2 jaar	1983	-	-	11	14	1	1	1	2	-	1	-	-	-	-	31
	1982	-	2	27	26	8	3	3	2	1	-	-	-	-	-	72
3 jaar	1982	1	1	34	81	29	8	6	1	3	1	-	-	1	-	166
	1981	-	1	44	127	45	12	7	5	-	-	1	-	-	-	242
4 jaar	1981	-	-	27	140	54	10	3	2	2	1	1	-	-	-	240
	1980	-	-	30	175	54	18	7	7	1	2	-	-	-	-	294
	<b>Totaal</b>	<b>1</b>	<b>4</b>	<b>185</b>	<b>572</b>	<b>199</b>	<b>53</b>	<b>30</b>	<b>20</b>	<b>7</b>	<b>6</b>	<b>2</b>	<b>1</b>	<b>1</b>	<b>1 081</b>	
5 jaar	1980	-	-	14	178	53	22	7	2	1	-	-	-	-	-	277
	1979	-	-	16	193	71	20	7	8	3	2	-	-	1	-	321
6 jaar	1979	-	-	4	154	70	13	5	9	1	-	-	1	-	-	257
	1978	-	-	2	152	98	19	9	7	1	3	2	-	-	-	293
7 jaar	1978	-	-	-	124	95	22	7	4	2	-	1	-	-	-	255
	1977	-	-	2	144	119	29	8	5	4	-	1	1	1	-	314
8 jaar	1977	-	-	-	89	125	27	9	4	3	1	3	-	-	-	261
	1976	-	-	-	79	148	41	16	4	9	1	-	-	-	-	298
9 jaar	1976	-	-	-	46	126	26	8	4	2	-	-	-	-	-	212
	1975	-	-	-	44	186	41	11	5	2	-	3	-	-	-	292
	<b>Totaal</b>	-	-	<b>38</b>	<b>1 203</b>	<b>1 091</b>	<b>260</b>	<b>87</b>	<b>52</b>	<b>28</b>	<b>7</b>	<b>10</b>	<b>2</b>	<b>2</b>	<b>2 780</b>	
10 jaar	1975	-	-	-	27	132	42	9	2	3	1	1	1	-	-	218
	1974	-	-	-	5	174	54	16	8	4	2	3	1	-	1	268
11 jaar	1974	-	-	-	10	133	57	16	7	4	1	-	-	-	-	228
	1973	-	-	-	4	147	74	13	10	6	-	-	2	1	-	257
12 jaar	1973	-	-	-	-	108	63	13	3	3	-	-	-	1	-	191
	1972	-	-	-	1	110	96	15	10	3	1	1	-	-	-	237
13 jaar	1972	-	-	-	-	65	81	16	3	1	1	1	-	1	-	169
	1971	-	-	-	1	66	121	15	9	1	2	4	-	-	-	219
14 jaar	1971	-	-	-	-	36	114	14	2	3	1	1	1	1	-	173
	1970	-	-	-	-	21	137	17	8	2	3	-	-	1	-	189
	<b>Totaal</b>	-	-	-	<b>48</b>	<b>992</b>	<b>839</b>	<b>144</b>	<b>62</b>	<b>30</b>	<b>12</b>	<b>11</b>	<b>5</b>	<b>5</b>	<b>1</b>	<b>2 149</b>
15 jaar	1970	-	-	-	-	14	104	23	7	3	-	-	-	-	-	151
	1969	-	-	-	-	8	125	44	8	2	2	-	-	-	-	189
16 jaar	1969	-	-	-	-	5	90	30	9	3	3	-	-	-	-	140
	1968	-	-	-	-	-	95	46	4	6	-	-	-	-	-	151
17 jaar	1968	-	-	-	-	1	62	51	6	3	1	1	-	-	-	125
	1967	-	-	-	-	1	62	64	10	3	3	1	-	-	-	144
18 jaar	1967	-	-	-	-	-	46	61	10	3	1	-	-	1	-	122
	1966	-	-	-	-	-	33	76	17	2	2	1	-	-	-	131
19 jaar	1966	-	-	-	-	-	14	62	13	3	1	-	-	-	-	93
	1965	-	-	-	-	-	12	83	23	1	2	1	-	-	-	122
	<b>Totaal</b>	-	-	-	-	<b>29</b>	<b>643</b>	<b>540</b>	<b>107</b>	<b>29</b>	<b>15</b>	<b>4</b>	-	<b>1</b>	-	<b>1 368</b>



**Tabel 33.- ECHTSCHIEDINGEN NAAR DE LEEFTIJD VAN DE GESCHIEDEN MAN EN DE DUUR VAN HET ONTBONDEN HUWELIJK (vervolg)**

C.- VLAAMS GEWEST

JAAR 1985

DUUR VAN HET HUWELIJK	JAAR VAN HET HUWELIJK	Leeftijd van de gescheiden man														Totaal
		< 20 jaar	20 - < 21 jaar	21 - < 25 jaar	25 - < 30 jaar	30 - < 35 jaar	35 - < 40 jaar	40 - < 45 jaar	45 - < 50 jaar	50 - < 55 jaar	55 - < 60 jaar	60 - < 65 jaar	65 - < 70 jaar	70 jaar en +	Onbekend	
20 jaar	1965	-	-	-	-	-	4	59	18	7	2	1	2	-	-	93
	1964	-	-	-	-	-	7	50	33	4	2	1	-	2	-	99
21 jaar	1964	-	-	-	-	-	1	48	34	3	2	-	-	-	-	88
	1963	-	-	-	-	-	3	50	37	10	2	1	-	-	-	103
22 jaar	1963	-	-	-	-	-	-	31	32	3	-	2	1	-	-	69
	1962	-	-	-	-	-	-	30	45	6	-	-	-	-	-	81
23 jaar	1962	-	-	-	-	-	-	20	40	6	1	2	-	-	-	69
	1961	-	-	-	-	-	-	16	55	8	3	2	-	1	-	85
24 jaar	1961	-	-	-	-	-	-	18	38	13	1	1	-	-	-	71
	1960	-	-	-	-	-	-	2	58	15	5	1	-	-	-	81
	<b>Totaal</b>	-	-	-	-	-	<b>15</b>	<b>324</b>	<b>390</b>	<b>75</b>	<b>18</b>	<b>11</b>	<b>3</b>	<b>3</b>	-	<b>839</b>
25 jaar	1960	-	-	-	-	-	-	8	38	9	2	-	-	-	-	57
	1959	-	-	-	-	-	-	6	26	18	2	1	-	1	-	54
26 jaar	1959	-	-	-	-	-	-	-	34	10	4	2	-	-	-	50
	1958	-	-	-	-	-	-	-	29	14	3	-	-	-	-	46
27 jaar	1958	-	-	-	-	-	-	-	17	24	2	2	-	-	-	45
	1957	-	-	-	-	-	-	-	18	22	6	-	-	-	-	46
28 jaar	1957	-	-	-	-	-	-	-	8	27	3	1	-	-	-	39
	1956	-	-	-	-	-	-	-	7	18	7	3	1	-	-	36
29 jaar	1956	-	-	-	-	-	-	-	6	28	6	1	1	-	-	42
	1955	-	-	-	-	-	-	-	4	28	3	3	-	-	-	38
	<b>Totaal</b>	-	-	-	-	-	-	<b>14</b>	<b>187</b>	<b>198</b>	<b>38</b>	<b>13</b>	<b>2</b>	<b>1</b>	-	<b>453</b>
30 jaar	1955	-	-	-	-	-	-	-	4	30	12	4	-	-	-	50
	1954	-	-	-	-	-	-	-	1	19	5	3	1	1	-	30
31 jaar	1954	-	-	-	-	-	-	-	-	1	14	5	3	-	-	23
	1953	-	-	-	-	-	-	-	-	-	17	16	3	2	-	38
32 jaar	1953	-	-	-	-	-	-	-	-	4	8	2	-	-	-	14
	1952	-	-	-	-	-	-	-	-	-	11	13	-	-	-	24
33 jaar	1952	-	-	-	-	-	-	-	-	3	13	-	2	1	-	19
	1951	-	-	-	-	-	-	-	-	2	17	3	-	-	-	22
34 jaar	1951	-	-	-	-	-	-	-	-	-	9	3	-	-	-	12
	1950	-	-	-	-	-	-	-	-	-	17	5	-	-	-	22
	<b>Totaal</b>	-	-	-	-	-	-	-	<b>6</b>	<b>100</b>	<b>115</b>	<b>26</b>	<b>5</b>	<b>2</b>	-	<b>254</b>
35 jaar	1950	-	-	-	-	-	-	-	-	1	10	2	-	-	-	13
	1949	-	-	-	-	-	-	-	-	-	9	6	2	1	-	18
36 jaar	1949	-	-	-	-	-	-	-	-	1	1	4	-	-	-	6
	1948	-	-	-	-	-	-	-	-	-	16	7	-	1	-	24
37 jaar	1948	-	-	-	-	-	-	-	-	-	2	5	-	1	-	8
	1947	-	-	-	-	-	-	-	-	-	4	17	4	-	-	25
38 jaar	1947	-	-	-	-	-	-	-	-	-	3	7	2	1	-	13
	1946	-	-	-	-	-	-	-	-	-	6	4	3	-	-	13
39 jaar	1946	-	-	-	-	-	-	-	-	-	-	7	3	1	-	11
	1945	-	-	-	-	-	-	-	-	-	1	6	3	1	-	11
	<b>Totaal</b>	-	-	-	-	-	-	-	-	<b>2</b>	<b>52</b>	<b>65</b>	<b>17</b>	<b>6</b>	-	<b>142</b>
40 jaar en meer		-	-	-	-	-	-	-	-	-	-	25	22	29	-	76
Onbekende duur		-	-	-	-	-	-	-	-	-	-	-	-	-	-	-
<b>Algemeen totaal</b>		<b>1</b>	<b>4</b>	<b>223</b>	<b>1 827</b>	<b>2 313</b>	<b>1 813</b>	<b>1 139</b>	<b>825</b>	<b>470</b>	<b>263</b>	<b>167</b>	<b>57</b>	<b>50</b>	<b>1</b>	<b>9 153</b>

**Tabel 33.- ECHTSCHIEDINGEN NAAR DE LEEFTIJD VAN DE GESCHIEDEN MAN EN DE DUUR VAN HET ONTBONDEN HUWELIJK**

D.- WAALS GEWEST

JAAR 1985

DUUR VAN HET HUWELIJK	JAAR VAN HET HUWELIJK	Leeftijd van de gescheiden man														Totaal
		< 20 jaar	20 - < 21 jaar	21 - < 25 jaar	25 - < 30 jaar	30 - < 35 jaar	35 - < 40 jaar	40 - < 45 jaar	45 - < 50 jaar	50 - < 55 jaar	55 - < 60 jaar	60 - < 65 jaar	65 - < 70 jaar	70 jaar en +	Onbekend	
< 1 jaar	1985	-	-	-	-	-	-	-	-	-	-	-	-	-	-	-
	1984	-	-	-	1	-	-	-	-	-	-	-	-	-	-	-
	<b>Totaal</b>	-	-	-	<b>1</b>	-	-	-	-	-	-	-	-	-	-	-
1 jaar	1984	-	-	1	2	-	-	-	-	-	-	-	-	-	-	-
	1983	-	-	1	7	3	-	-	-	1	-	-	1	-	-	-
2 jaar	1983	-	-	11	12	1	2	-	1	-	-	-	-	-	-	-
	1982	1	1	19	22	11	4	2	1	1	-	-	-	-	-	-
3 jaar	1982	-	-	21	42	24	8	2	2	2	-	1	-	-	-	-
	1981	-	-	19	84	24	7	2	1	3	1	1	-	-	-	-
4 jaar	1981	-	-	24	75	36	10	8	1	2	-	1	-	-	-	-
	1980	-	-	19	112	45	13	5	2	2	2	1	-	-	-	-
	<b>Totaal</b>	<b>1</b>	<b>1</b>	<b>115</b>	<b>356</b>	<b>144</b>	<b>44</b>	<b>19</b>	<b>8</b>	<b>11</b>	<b>3</b>	<b>4</b>	<b>1</b>	-	-	<b>707</b>
5 jaar	1980	-	-	12	104	41	13	3	2	2	1	-	-	-	-	-
	1979	-	-	14	113	50	15	7	1	1	1	-	-	-	-	-
6 jaar	1979	-	-	5	78	56	9	7	2	2	1	1	-	-	-	-
	1978	-	-	4	109	58	19	7	5	1	-	1	2	-	-	-
7 jaar	1978	-	-	-	86	58	19	6	3	4	2	-	-	-	-	-
	1977	-	-	1	93	79	19	8	2	1	-	2	-	-	-	-
8 jaar	1977	-	-	-	57	67	17	5	2	-	2	-	-	-	-	-
	1976	-	-	-	70	99	27	6	5	-	1	-	-	-	-	-
9 jaar	1976	-	-	-	32	95	19	9	2	2	-	2	1	1	-	-
	1975	-	-	-	24	136	24	12	5	1	3	2	-	-	-	-
	<b>Totaal</b>	-	-	<b>36</b>	<b>766</b>	<b>739</b>	<b>181</b>	<b>70</b>	<b>29</b>	<b>14</b>	<b>11</b>	<b>8</b>	<b>3</b>	<b>1</b>	-	<b>1 858</b>
10 jaar	1975	-	-	-	22	93	34	5	3	2	2	-	-	-	-	-
	1974	-	-	-	20	120	55	7	6	4	-	1	-	-	-	-
11 jaar	1974	-	-	-	1	82	41	8	4	-	1	-	-	-	-	-
	1973	-	-	-	3	97	47	14	3	3	1	1	-	-	-	-
12 jaar	1973	-	-	-	-	79	56	6	4	-	1	-	-	-	-	-
	1972	-	-	-	-	86	84	10	9	1	2	2	-	-	-	-
13 jaar	1972	-	-	-	-	44	69	9	2	3	1	-	1	1	-	-
	1971	-	-	-	-	62	93	14	3	3	1	1	-	-	-	-
14 jaar	1971	-	-	-	-	32	95	25	10	3	-	1	-	-	-	-
	1970	-	-	-	-	27	105	15	7	3	1	4	2	1	-	-
	<b>Totaal</b>	-	-	-	<b>46</b>	<b>722</b>	<b>679</b>	<b>113</b>	<b>51</b>	<b>22</b>	<b>10</b>	<b>10</b>	<b>3</b>	<b>2</b>	-	<b>1 658</b>
15 jaar	1970	-	-	-	-	8	89	23	4	1	1	2	-	-	-	-
	1969	-	-	-	-	7	97	22	4	4	-	1	-	-	-	-
16 jaar	1969	-	-	-	-	1	72	22	12	2	3	2	-	-	-	-
	1968	-	-	-	-	3	86	34	10	2	2	-	-	2	-	-
17 jaar	1968	-	-	-	-	1	63	29	8	1	1	2	-	-	-	-
	1967	-	-	-	-	-	49	44	11	4	2	-	-	1	-	-
18 jaar	1967	-	-	-	-	-	36	34	3	1	2	-	-	-	-	-
	1966	-	-	-	-	-	30	59	13	1	1	-	-	-	-	-
19 jaar	1966	-	-	-	-	-	24	29	14	1	-	1	1	-	-	-
	1965	-	-	-	-	-	13	57	20	3	2	-	1	1	-	-
	<b>Totaal</b>	-	-	-	-	<b>20</b>	<b>559</b>	<b>353</b>	<b>99</b>	<b>20</b>	<b>14</b>	<b>8</b>	<b>2</b>	<b>4</b>	-	<b>1 079</b>

**Tabel 33.- ECHTSCHIEDINGEN NAAR DE LEEFTIJD VAN DE GESCHIEDEN MAN EN DE DUUR VAN HET ONTBONDEN HUWELIJK (vervolg)**

D.- WAALS GEWEST

JAAR 1985

DUUR VAN HET HUWELIJK	JAAR VAN HET HUWELIJK	Leeftijd van de gescheiden man														Totaal
		< 20 jaar	20 - < 21 jaar	21 - < 25 jaar	25 - < 30 jaar	30 - < 35 jaar	35 - < 40 jaar	40 - < 45 jaar	45 - < 50 jaar	50 - < 55 jaar	55 - < 60 jaar	60 - < 65 jaar	65 - < 70 jaar	70 jaar en +	Onbekend	
20 jaar	1965	-	-	-	-	-	8	30	15	3	2	2	-	1	-	61
	1964	-	-	-	-	-	8	48	22	1	2	1	-	-	-	82
21 jaar	1964	-	-	-	-	-	4	36	26	5	1	-	-	-	-	72
	1963	-	-	-	-	-	1	38	25	6	2	-	-	1	-	73
22 jaar	1963	-	-	-	-	-	-	27	18	1	2	1	-	-	-	49
	1962	-	-	-	-	-	-	22	26	5	1	-	-	1	-	55
23 jaar	1962	-	-	-	-	-	-	11	30	6	4	-	-	-	-	51
	1961	-	-	-	-	-	-	16	23	5	2	-	-	-	-	46
24 jaar	1961	-	-	-	-	-	-	3	27	4	1	1	2	-	-	38
	1960	-	-	-	-	-	-	7	33	9	1	1	-	2	-	53
	<b>Totaal</b>	-	-	-	-	-	<b>21</b>	<b>238</b>	<b>245</b>	<b>45</b>	<b>18</b>	<b>6</b>	<b>2</b>	<b>5</b>	-	<b>580</b>
25 jaar	1960	-	-	-	-	-	-	5	24	11	3	-	-	-	-	43
	1959	-	-	-	-	-	-	3	25	11	3	-	-	-	-	42
26 jaar	1959	-	-	-	-	-	-	2	15	8	1	-	1	1	-	28
	1958	-	-	-	-	-	-	2	24	21	4	-	1	1	-	53
27 jaar	1958	-	-	-	-	-	-	-	15	22	2	2	-	1	-	42
	1957	-	-	-	-	-	-	-	10	14	5	2	1	-	-	32
28 jaar	1957	-	-	-	-	-	-	-	6	15	-	1	1	-	-	23
	1956	-	-	-	-	-	-	-	4	29	5	-	1	-	-	39
29 jaar	1956	-	-	-	-	-	-	-	2	19	6	1	-	2	-	30
	1955	-	-	-	-	-	-	-	5	16	7	1	1	-	-	30
	<b>Totaal</b>	-	-	-	-	-	-	<b>12</b>	<b>130</b>	<b>166</b>	<b>36</b>	<b>7</b>	<b>6</b>	<b>5</b>	-	<b>362</b>
30 jaar	1955	-	-	-	-	-	-	-	1	20	9	1	-	-	-	31
	1954	-	-	-	-	-	-	-	3	15	7	1	-	-	-	26
31 jaar	1954	-	-	-	-	-	-	-	2	15	6	-	-	-	-	23
	1953	-	-	-	-	-	-	-	-	11	12	1	-	1	-	25
32 jaar	1953	-	-	-	-	-	-	-	-	6	7	-	-	-	-	13
	1952	-	-	-	-	-	-	-	-	7	4	1	-	-	-	12
33 jaar	1952	-	-	-	-	-	-	-	-	4	12	3	-	-	-	19
	1951	-	-	-	-	-	-	-	-	3	11	1	-	-	-	15
34 jaar	1951	-	-	-	-	-	-	-	-	1	7	3	-	-	-	11
	1950	-	-	-	-	-	-	-	-	4	9	5	1	-	-	19
	<b>Totaal</b>	-	-	-	-	-	-	-	<b>6</b>	<b>86</b>	<b>84</b>	<b>16</b>	<b>1</b>	<b>1</b>	-	<b>194</b>
35 jaar	1950	-	-	-	-	-	-	-	-	1	4	3	-	-	-	8
	1949	-	-	-	-	-	-	-	-	1	9	2	-	1	-	13
36 jaar	1949	-	-	-	-	-	-	-	-	-	8	4	-	1	-	13
	1948	-	-	-	-	-	-	-	-	-	8	6	1	-	-	15
37 jaar	1948	-	-	-	-	-	-	-	-	-	7	5	1	-	-	13
	1947	-	-	-	-	-	-	-	-	-	7	2	1	-	-	10
38 jaar	1947	-	-	-	-	-	-	-	-	-	2	2	1	-	-	5
	1946	-	-	-	-	-	-	-	-	-	2	6	1	-	-	9
39 jaar	1946	-	-	-	-	-	-	-	-	-	1	2	1	-	-	4
	1945	-	-	-	-	-	-	-	-	-	1	3	3	1	-	8
	<b>Totaal</b>	-	-	-	-	-	-	-	-	<b>2</b>	<b>49</b>	<b>35</b>	<b>9</b>	<b>3</b>	-	<b>98</b>
40 jaar en meer		-	-	-	-	-	-	-	-	-	-	17	12	20	-	49
Onbekende duur		-	-	-	-	-	-	-	-	-	-	-	-	-	-	-
<b>Algemeen totaal</b>		<b>1</b>	<b>1</b>	<b>151</b>	<b>1 169</b>	<b>1 625</b>	<b>1 484</b>	<b>805</b>	<b>568</b>	<b>366</b>	<b>225</b>	<b>111</b>	<b>39</b>	<b>41</b>	-	<b>6 586</b>

Tabel 34.- ECHTSCHIEDINGEN NAAR GEBORTEJAAR, LEEFTIJD EN GESLACHT VAN DE GESCHIEDENEN

JAAR 1985

A.- HET RIJK

LEEFTIJD IN VOLLE JAREN	GEBORTEJAAR	Mannen	Vrouwen	LEEFTIJD IN VOLLE JAREN	GEBORTEJAAR	Mannen	Vrouwen
< 18		1	-	50	1935	101	106
18	1967	-	3	50	1934	128	90
18	1966	-	3	51	1934	125	82
19	1966	1	8	51	1933	118	90
19	1965	1	16	52	1933	110	79
	<b>Totaal</b>	<b>3</b>	<b>30</b>	52	1932	98	86
				53	1932	96	87
20	1965	1	16	53	1931	100	70
20	1964	4	40	54	1931	88	62
21	1964	7	44	54	1930	83	58
21	1963	10	46		<b>Totaal</b>	<b>1 047</b>	<b>810</b>
22	1963	18	56				
22	1962	35	134	55	1930	76	58
23	1962	35	123	55	1929	87	53
23	1961	71	173	56	1929	70	39
24	1961	102	352	56	1928	67	58
24	1960	129	446	57	1928	59	47
	<b>Totaal</b>	<b>412</b>	<b>1 430</b>	57	1927	54	48
				58	1927	52	40
25	1960	184	391	58	1926	60	48
25	1959	235	378	59	1926	60	29
26	1959	228	429	59	1925	57	47
26	1958	316	421		<b>Totaal</b>	<b>642</b>	<b>467</b>
27	1958	353	436				
27	1957	340	473	60	1925	45	31
28	1957	375	432	60	1924	42	40
28	1956	382	424	61	1924	47	46
29	1956	430	423	61	1923	43	28
29	1955	462	494	62	1923	45	38
	<b>Totaal</b>	<b>3 305</b>	<b>4 301</b>	62	1922	42	37
				63	1922	29	22
30	1955	436	446	63	1921	41	29
30	1954	466	468	64	1921	28	29
31	1954	454	411	64	1920	36	23
31	1953	453	456		<b>Totaal</b>	<b>398</b>	<b>323</b>
32	1953	430	392				
32	1952	493	450	65	1920	38	16
33	1952	443	401	65	1919	21	19
33	1951	451	415	66	1919	16	15
34	1951	402	391	66	1918	15	8
34	1950	444	379	67	1918	13	15
	<b>Totaal</b>	<b>4 472</b>	<b>4 209</b>	67	1917	9	8
				68	1917	10	8
35	1950	396	357	68	1916	4	6
35	1949	402	374	69	1916	4	3
36	1949	391	375	69	1915	6	7
36	1948	374	373		<b>Totaal</b>	<b>136</b>	<b>105</b>
37	1948	407	357				
37	1947	415	365	70	1915	12	5
38	1947	406	312	70	1914	9	11
38	1946	388	311	71	1914	3	6
39	1946	349	313	71	1913	8	5
39	1945	299	260	72	1913	6	2
	<b>Totaal</b>	<b>3 827</b>	<b>3 397</b>	72	1912	13	7
				73	1912	10	1
40	1945	278	211	73	1911	6	2
40	1944	302	267	74	1911	4	6
41	1944	283	226	74	1910	4	7
41	1943	282	245		<b>Totaal</b>	<b>75</b>	<b>52</b>
42	1943	263	225				
42	1942	242	182	75	1910	4	4
43	1942	180	177	75	1909	9	1
43	1941	193	155	76	1909	4	3
44	1941	172	141	76	1908	4	2
44	1940	200	151	77	1908	-	2
	<b>Totaal</b>	<b>2 395</b>	<b>1 980</b>	77	1907	3	2
				78	1907	3	3
45	1940	173	144	78	1906	-	-
45	1939	207	154	79	1906	-	1
46	1939	198	144	79	1905	1	1
46	1938	218	171		<b>Totaal</b>	<b>28</b>	<b>19</b>
47	1938	180	128				
47	1937	161	133	80 en +	1905	11	2
48	1937	153	110		en vroeger		
48	1936	149	117				
49	1936	125	117		Leeftijd onbekend	3	4
49	1935	122	93				
	<b>Totaal</b>	<b>1 686</b>	<b>1 311</b>		<b>Algemeen totaal</b>	<b>18 440</b>	<b>18 440</b>

**Tabel 34. - ECHTSCHEIDINGEN NAAR GEBORTEJAAR, LEEFTIJD EN GESLACHT VAN DE GESCHIEDENEN**

**JAAR 1985**

**B.- BRUSSELS GEWEST**

LEEFTIJD IN VOLLE JAREN	GEBORTEJAAR	Mannen	Vrouwen	LEEFTIJD IN VOLLE JAREN	GEBORTEJAAR	Mannen	Vrouwen
< 18		1	-	50	1935	23	16
18	1967	-	-	50	1934	33	17
18	1966	-	-	51	1934	19	10
19	1966	-	2	51	1933	20	33
19	1965	-	1	52	1933	19	13
	<b>Totaal</b>	<b>1</b>	<b>3</b>	52	1932	21	22
				53	1932	16	22
20	1965	-	1	53	1931	20	17
20	1964	-	1	54	1931	18	18
21	1964	1	-	54	1930	22	13
21	1963	-	3		<b>Totaal</b>	<b>211</b>	<b>181</b>
22	1963	-	3				
22	1962	5	13	55	1930	14	16
23	1962	4	7	55	1929	20	11
23	1961	1	15	56	1929	11	9
24	1961	8	26	56	1928	18	17
24	1960	14	35	57	1928	19	7
	<b>Totaal</b>	<b>33</b>	<b>104</b>	57	1927	10	10
				58	1927	13	10
25	1960	10	38	58	1926	15	20
25	1959	25	23	59	1926	15	6
26	1959	14	39	59	1925	19	8
26	1958	26	41		<b>Totaal</b>	<b>154</b>	<b>114</b>
27	1958	33	47				
27	1957	29	58	60	1925	11	9
28	1957	38	40	60	1924	10	12
28	1956	37	48	61	1924	17	15
29	1956	49	59	61	1923	11	8
29	1955	48	61	62	1923	15	10
	<b>Totaal</b>	<b>309</b>	<b>454</b>	62	1922	16	12
				63	1922	9	6
30	1955	47	57	63	1921	12	7
30	1954	60	61	64	1921	8	8
31	1954	50	66	64	1920	11	7
31	1953	58	49		<b>Totaal</b>	<b>120</b>	<b>94</b>
32	1953	58	50				
32	1952	55	64	65	1920	15	4
33	1952	55	59	65	1919	5	3
33	1951	54	63	66	1919	1	5
34	1951	46	54	66	1918	2	4
34	1950	51	63	67	1918	5	4
	<b>Totaal</b>	<b>534</b>	<b>586</b>	67	1917	3	3
				68	1917	5	5
35	1950	50	40	68	1916	-	2
35	1949	46	56	69	1916	2	-
36	1949	55	46	69	1915	2	1
36	1948	45	54		<b>Totaal</b>	<b>40</b>	<b>31</b>
37	1948	58	48				
37	1947	68	57	70	1915	-	1
38	1947	57	42	70	1914	-	2
38	1946	53	64	71	1914	1	1
39	1946	53	54	71	1913	-	2
39	1945	45	49	72	1913	-	-
	<b>Totaal</b>	<b>530</b>	<b>510</b>	72	1912	3	1
				73	1912	2	-
40	1945	43	46	73	1911	1	-
40	1944	58	46	74	1911	3	1
41	1944	67	45	74	1910	3	2
41	1943	42	51		<b>Totaal</b>	<b>13</b>	<b>10</b>
42	1943	47	43				
42	1942	54	27	75	1910	1	-
43	1942	37	28	75	1909	1	-
43	1941	33	27	76	1909	1	1
44	1941	34	22	76	1908	2	1
44	1940	36	23	77	1908	-	-
	<b>Totaal</b>	<b>451</b>	<b>358</b>	77	1907	-	1
				78	1907	1	2
45	1940	35	28	78	1906	-	-
45	1939	32	30	79	1906	-	1
46	1939	30	28	79	1905	-	1
46	1938	33	33		<b>Totaal</b>	<b>6</b>	<b>7</b>
47	1938	22	23				
47	1937	23	20	80 en +	1905	4	-
48	1937	25	24		en vroeger		
48	1936	36	19				
49	1936	27	21		Leeftijd onbekend	2	3
49	1935	30	20				
	<b>Totaal</b>	<b>293</b>	<b>246</b>		<b>Algemeen totaal</b>	<b>2 701</b>	<b>2 701</b>

Tabel 34.- ECHTSCHIEDINGEN NAAR GEBORTEJAAR, LEEFTIJD EN GESLACHT VAN DE GESCHIEDENEN

JAAR 1985

C.- VLAAMS GEWEST

LEEFTIJD IN VOLLE JAREN	GEBORTE- JAAR	Mannen	Vrouwen	LEEFTIJD IN VOLLE JAREN	GEBORTE- JAAR	Mannen	Vrouwen
< 18		-	-	50	1935	46	53
18	1967	-	1	50	1934	52	40
18	1966	-	2	51	1934	65	42
19	1966	1	2	51	1933	52	31
19	1965	-	2	52	1933	46	41
	<b>Totaal</b>	<b>1</b>	<b>7</b>	52	1932	44	35
20	1965	1	13	53	1932	43	35
20	1964	3	21	53	1931	49	37
21	1964	2	19	54	1931	37	18
21	1963	6	29	54	1930	36	25
22	1963	13	27		<b>Totaal</b>	<b>470</b>	<b>358</b>
22	1962	22	69	55	1930	38	27
23	1962	17	67	55	1929	38	23
23	1961	31	91	56	1929	27	15
24	1961	58	203	56	1928	28	21
24	1960	74	237	57	1928	18	19
	<b>Totaal</b>	<b>227</b>	<b>776</b>	57	1927	23	26
25	1960	109	213	58	1927	27	17
25	1959	131	207	58	1926	28	17
26	1959	128	249	59	1926	19	12
26	1958	164	229	59	1925	17	23
27	1958	202	239		<b>Totaal</b>	<b>263</b>	<b>201</b>
27	1957	196	243	60	1925	26	15
28	1957	206	250	60	1924	18	12
28	1956	211	214	61	1924	19	17
29	1956	239	224	61	1923	15	11
29	1955	241	251	62	1923	22	13
	<b>Totaal</b>	<b>1 827</b>	<b>2 319</b>	62	1922	14	17
30	1955	228	232	63	1922	13	7
30	1954	246	262	63	1921	13	13
31	1954	238	217	64	1921	11	14
31	1953	243	226	64	1920	16	8
32	1953	216	218		<b>Totaal</b>	<b>167</b>	<b>127</b>
32	1952	259	232	65	1920	11	11
33	1952	230	205	65	1919	12	12
33	1951	214	196	66	1919	7	6
34	1951	221	190	66	1918	8	3
34	1950	218	180	67	1918	6	7
	<b>Totaal</b>	<b>2 313</b>	<b>2 158</b>	67	1917	3	2
35	1950	191	158	68	1917	4	2
35	1949	205	173	68	1916	2	1
36	1949	191	175	69	1916	1	2
36	1948	191	170	69	1915	3	3
37	1948	196	155		<b>Totaal</b>	<b>57</b>	<b>49</b>
37	1947	179	168	70	1915	8	1
38	1947	181	150	70	1914	6	5
38	1946	189	130	71	1914	2	4
39	1946	154	143	71	1913	5	1
39	1945	136	136	72	1913	2	-
	<b>Totaal</b>	<b>1 813</b>	<b>1 558</b>	72	1912	4	3
40	1945	131	102	73	1912	4	1
40	1944	161	130	73	1911	5	1
41	1944	124	104	74	1911	-	2
41	1943	127	100	74	1910	-	2
42	1943	126	106		<b>Totaal</b>	<b>36</b>	<b>22</b>
42	1942	104	99	75	1910	3	2
43	1942	88	97	75	1909	2	1
43	1941	97	64	76	1909	1	2
44	1941	74	80	76	1908	-	-
44	1940	107	73	77	1908	-	1
	<b>Totaal</b>	<b>1 139</b>	<b>955</b>	77	1907	1	1
45	1940	73	72	78	1907	1	-
45	1939	109	69	78	1906	-	-
46	1939	98	66	79	1906	-	-
46	1938	106	73	79	1905	-	-
47	1938	96	69		<b>Totaal</b>	<b>8</b>	<b>7</b>
47	1937	82	59	80 en +	1905	6	-
48	1937	87	46		en vroeger		
48	1936	63	60				
49	1936	56	58				
49	1935	55	43				
	<b>Totaal</b>	<b>825</b>	<b>615</b>				
					Leeftijd onbekend	1	1
					<b>Algemeen totaal</b>	<b>9 153</b>	<b>9 153</b>

Tabel 34.- ECHTSCHIEDINGEN NAAR GEBORTEJAAR, LEEFTIJD EN GESLACHT VAN DE GESCHIEDENEN

JAAR 1985

D.- WAALS GEWEST

LEEFTIJD IN VOLLE JAREN	GEBORTE- JAAR	Mannen	Vrouwen	LEEFTIJD IN VOLLE JAREN	GEBORTE- JAAR	Mannen	Vrouwen
< 18		-	-	50	1935	32	37
18	1967	-	2	50	1934	43	33
18	1966	-	1	51	1934	41	30
19	1966	-	4	51	1933	46	26
19	1965	1	13	52	1933	45	25
	Totaal	1	20	52	1932	33	29
				53	1932	37	29
20	1965	-	2	53	1931	31	16
20	1964	1	18	54	1931	33	26
21	1964	4	25	54	1930	25	20
21	1963	4	14		Totaal	366	271
22	1963	5	26				
22	1962	8	52	55	1930	24	15
23	1962	14	49	55	1929	29	19
23	1961	39	67	56	1929	32	14
24	1961	36	123	56	1928	21	20
24	1960	41	174	57	1928	22	21
	Totaal	152	550	57	1927	21	12
				58	1927	12	13
25	1960	65	140	58	1926	17	11
25	1959	79	148	59	1926	26	11
26	1959	86	141	59	1925	21	16
26	1958	126	151		Totaal	225	152
27	1958	118	150				
27	1957	115	172	60	1925	8	7
28	1957	131	142	60	1924	14	16
28	1956	134	162	61	1924	11	14
29	1956	142	140	61	1923	17	9
29	1955	173	182	62	1923	8	15
	Totaal	1 169	1 528	62	1922	12	8
				63	1922	7	9
30	1955	161	157	63	1921	16	9
30	1954	160	145	64	1921	9	7
31	1954	166	128	64	1920	9	8
31	1953	152	181		Totaal	111	102
32	1953	156	124				
32	1952	179	154	65	1920	12	1
33	1952	158	137	65	1919	4	4
33	1951	183	156	66	1919	8	4
34	1951	135	147	66	1918	5	1
34	1950	175	136	67	1918	2	4
	Totaal	1 625	1 465	67	1917	3	3
				68	1917	1	1
35	1950	155	159	68	1916	2	3
35	1949	151	145	69	1916	1	1
36	1949	145	154	69	1915	1	3
36	1948	138	149		Totaal	39	25
37	1948	153	154				
37	1947	168	140	70	1915	4	3
38	1947	168	120	70	1914	3	4
38	1946	146	117	71	1914	-	1
39	1946	142	116	71	1913	3	2
39	1945	118	75	72	1913	4	2
	Totaal	1 484	1 329	72	1912	6	3
				73	1912	4	-
40	1945	104	63	73	1911	-	1
40	1944	83	91	74	1911	1	1
41	1944	92	77	74	1910	1	3
41	1943	113	94		Totaal	26	20
42	1943	90	76				
42	1942	84	56	75	1910	-	2
43	1942	55	52	75	1909	6	-
43	1941	63	64	76	1909	2	-
44	1941	64	39	76	1908	2	1
44	1940	57	55	77	1908	-	1
	Totaal	805	667	77	1907	2	-
				78	1907	1	1
45	1940	65	44	78	1906	-	-
45	1939	66	55	79	1906	-	-
46	1939	70	50	79	1905	1	-
46	1938	79	65		Totaal	14	5
47	1938	62	36				
47	1937	56	54	80 en +	1905	1	2
48	1937	41	40		en vroeger		
48	1936	50	38				
49	1936	42	38		Leeftijd onbekend	-	-
49	1935	37	30				
	Totaal	568	450		Algemeen totaal	6 586	6 586





**EN SOCIALE STAND VAN DE ECHTGENOTEN**

**JAAR 1985**

Beroep en sociale stand van de man																	
Handelaars, personeel in de handel verkopers en soortgelijken						Landbouwers, vissers, houthakkers en soortgelijken						Mijnwerkers, groeve-arbeiders en soortgelijken					
01	02	03	04	05	Totaal	01	02	03	04	05	Totaal	01	02	04	05	Totaal	
18	58	76	-	-	152	2	7	1	4	1	15	-	-	2	-	2	
-	-	-	-	-	-	-	-	-	-	-	-	-	-	-	-	-	
1	1	3	-	-	5	-	1	-	-	-	1	-	-	-	-	-	
17	57	72	-	-	146	2	6	1	3	1	13	-	-	2	-	2	
-	-	1	-	-	1	-	-	-	1	-	1	-	-	-	-	-	
-	-	-	-	-	-	-	-	-	-	-	-	-	-	-	-	-	
2	7	11	1	-	21	-	-	-	-	-	-	-	-	-	-	-	
1	3	3	-	-	7	-	-	-	-	-	-	-	-	-	-	-	
1	3	2	-	-	6	-	-	-	-	-	-	-	-	-	-	-	
-	1	6	1	-	8	-	-	-	-	-	-	-	-	-	-	-	
-	-	-	-	-	-	-	-	-	-	-	-	-	-	-	-	-	
4	26	43	1	2	76	1	5	-	5	-	11	-	-	-	-	-	
4	26	43	1	2	76	1	5	-	5	-	11	-	-	-	-	-	
-	-	-	-	-	-	-	-	-	-	-	-	-	-	-	-	-	
28	121	58	1	5	213	1	2	-	-	1	4	-	-	2	-	2	
12	2	2	1	1	18	-	-	-	-	-	-	-	-	-	-	-	
3	81	19	-	3	106	-	-	-	-	-	-	-	-	1	-	1	
2	22	34	-	1	59	1	2	-	-	-	3	-	-	1	-	1	
-	2	2	-	-	4	-	-	-	-	1	1	-	-	-	-	-	
11	14	1	-	-	26	-	-	-	-	-	-	-	-	-	-	-	
-	2	-	-	-	2	-	4	1	1	-	6	-	-	-	-	-	
-	-	-	-	-	-	-	-	-	-	-	-	-	-	-	-	-	
-	-	-	-	-	-	-	2	1	-	-	3	-	-	-	-	-	
-	-	-	-	-	-	-	-	-	-	-	-	-	-	-	-	-	
-	2	-	-	-	2	-	1	-	1	-	2	-	-	-	-	-	
-	-	-	-	-	-	-	1	-	-	-	1	-	-	-	-	-	
-	-	-	-	-	-	-	-	-	-	-	-	-	-	-	-	-	
-	-	-	-	-	-	-	-	-	-	-	-	-	-	-	-	-	
-	-	-	-	-	-	-	-	-	-	-	-	-	-	-	-	-	
-	-	-	-	-	-	-	-	-	-	-	-	-	-	-	-	-	







**EN SOCIALE STAND VAN DE ECHTGENOTEN (vervolg)**

JAAR 1985

Beroep en sociale stand van de man

Handelaars, personeel in de handel verkopers en soortgelijken						Landbouwers, vissers, houthakkers en soortgelijken						Mijnwerkers, groeve-arbeiders en soortgelijken				
01	02	03	04	05	Totaal	01	02	03	04	05	Totaal	01	02	04	05	Totaal
2	-	-	-	-	2	-	-	-	-	-	-	-	-	-	-	-
-	-	-	-	-	-	-	-	-	-	-	-	-	-	-	-	-
1	-	-	-	-	1	-	-	-	-	-	-	-	-	-	-	-
1	-	-	-	-	1	-	-	-	-	-	-	-	-	-	-	-
-	-	-	-	-	-	-	-	-	-	-	-	-	-	-	-	-
4	13	16	-	1	34	-	-	-	4	-	4	-	-	5	-	5
-	-	-	-	-	-	-	-	-	-	-	-	-	-	-	-	-
-	1	1	-	-	2	-	-	-	-	-	-	-	-	-	-	-
4	12	15	-	1	32	-	-	-	4	-	4	-	-	5	-	5
-	-	-	-	-	-	-	-	-	-	-	-	-	-	-	-	-
6	38	35	2	3	84	3	6	2	9	1	21	-	-	7	-	7
1	-	-	-	-	1	-	-	-	-	-	-	-	-	-	-	-
1	6	5	-	-	12	-	-	-	-	-	-	-	-	-	-	-
-	6	11	2	-	19	-	-	1	2	-	3	-	-	-	-	-
4	26	19	-	3	52	3	6	1	7	1	18	-	-	7	-	7
-	-	-	-	-	-	-	-	-	-	-	-	-	-	-	-	-
-	1	1	-	-	2	-	-	-	-	-	-	-	-	-	-	-
-	1	1	-	-	2	-	-	-	-	-	-	-	-	-	-	-
35	99	121	3	5	263	1	9	-	15	2	27	-	-	14	-	14
-	-	-	-	-	-	-	-	-	-	-	-	-	-	-	-	-
-	-	-	-	-	-	-	-	-	-	-	-	-	-	-	-	-
31	84	108	2	4	229	1	6	-	13	2	22	-	-	8	-	8
4	15	13	1	1	34	-	3	-	2	-	5	-	-	6	-	6
-	-	-	-	-	-	-	-	-	-	-	-	-	-	-	-	-
61	236	151	7	8	463	7	37	1	27	1	73	-	1	31	-	32
-	5	2	-	-	7	1	-	-	-	-	1	-	-	-	-	-
160	606	514	15	24	1 319	16	70	5	65	6	162	-	1	61	-	62



## EN SOCIALE STAND VAN DE ECHTGENOTEN (vervolg)

JAAR 1985

## Beroep en sociale stand van de man

Beroepen in de dienstverlenende, sport- en ontspanningsbedrijven						Be- roeps- mili- tair	Beroepsbevolking waarvan het beroep onbekend is						Zon- der beroep	Beroep onbe- kend	Alge- meen totaal
01	02	03	04	05	Totaal		03	01	02	03	04	05			
-	1	-	1	-	2	2	-	-	5	2	-	7	1	-	56
-	-	-	-	-	-	-	-	-	-	-	-	-	-	-	1
-	-	-	-	-	-	-	-	-	1	-	-	1	-	-	2
-	1	-	1	-	2	2	-	-	2	2	-	4	-	-	34
-	-	-	-	-	-	-	-	-	2	-	-	2	1	-	18
-	-	-	-	-	-	-	-	-	-	-	-	-	-	-	1
-	-	23	17	-	40	24	-	-	49	97	-	146	31	5	1 099
-	-	-	-	-	-	-	-	-	-	-	-	-	-	-	1
-	-	1	-	-	1	-	-	-	-	2	-	2	-	-	9
-	-	-	1	-	1	1	-	-	1	2	-	3	1	-	18
-	-	21	16	-	37	23	-	-	48	93	-	141	30	5	1 058
-	-	1	-	-	1	-	-	-	-	-	-	-	-	-	13
2	18	81	47	-	148	35	-	1	115	155	-	271	82	14	1 514
1	-	-	-	-	1	-	-	-	4	2	-	6	-	-	16
-	9	7	-	-	16	-	-	-	16	7	-	23	3	-	111
-	3	29	2	-	34	6	-	-	28	13	-	41	10	3	226
1	4	45	43	-	93	29	-	1	66	129	-	196	67	11	1 134
-	2	-	2	-	4	-	-	-	1	4	-	5	2	-	27
-	-	3	-	-	3	42	-	-	6	2	-	8	4	2	77
-	-	3	-	-	3	42	-	-	6	2	-	8	4	2	77
7	18	170	70	2	267	78	-	-	924	522	-	1 446	149	51	4 445
-	-	-	-	-	-	-	-	-	-	-	-	-	-	-	-
-	-	-	-	-	-	-	-	-	-	-	-	-	-	-	-
7	16	147	56	1	227	58	-	-	842	207	-	1 049	101	38	3 402
-	2	23	14	1	40	20	-	-	81	314	-	395	47	13	1 040
-	-	-	-	-	-	-	-	-	1	1	-	2	1	-	3
4	21	125	102	1	253	143	-	-	492	679	-	1 171	777	78	6 098
-	-	1	6	-	7	2	-	-	9	7	-	16	12	190	265
23	81	553	292	4	953	411	-	1	2 132	1 671	-	3 804	1 214	369	18 440













EN SOCIALE STAND VAN DE ECHTGENOTEN (vervolg)

JAAR 1985

Beroep en sociale stand van de man

Handelaars, personeel in de handel verkopers en soortgelijken						Landbouwers, vissers, houthakkers en soortgelijken						Mijnwerkers, groeve-arbeiders en soortgelijken				
01	02	03	04	05	Totaal	01	02	03	04	05	Totaal	01	02	04	05	Totaal
-	-	-	-	-	-	-	-	-	-	-	-	-	-	-	-	-
-	-	-	-	-	-	-	-	-	-	-	-	-	-	-	-	-
-	-	-	-	-	-	-	-	-	-	-	-	-	-	-	-	-
-	-	-	-	-	-	-	-	-	-	-	-	-	-	-	-	-
-	-	-	-	-	-	-	-	-	-	-	-	-	-	-	-	-
-	-	-	-	-	-	-	-	-	-	-	-	-	-	-	-	-
-	-	3	-	-	3	-	-	-	-	-	-	-	-	-	-	-
-	-	-	-	-	-	-	-	-	-	-	-	-	-	-	-	-
-	-	-	-	-	-	-	-	-	-	-	-	-	-	-	-	-
-	-	3	-	-	3	-	-	-	-	-	-	-	-	-	-	-
-	-	-	-	-	-	-	-	-	-	-	-	-	-	-	-	-
-	6	7	-	-	13	-	1	-	-	-	1	-	-	-	-	-
-	-	-	-	-	-	-	-	-	-	-	-	-	-	-	-	-
-	1	1	-	-	2	-	-	-	-	-	-	-	-	-	-	-
-	3	1	-	-	4	-	-	-	-	-	-	-	-	-	-	-
-	2	5	-	-	7	-	1	-	-	-	1	-	-	-	-	-
-	-	-	-	-	-	-	-	-	-	-	-	-	-	-	-	-
-	-	-	-	-	-	-	-	-	-	-	-	-	-	-	-	-
-	-	-	-	-	-	-	-	-	-	-	-	-	-	-	-	-
1	21	27	1	-	50	-	-	-	2	-	2	-	-	-	-	-
-	-	-	-	-	-	-	-	-	-	-	-	-	-	-	-	-
1	18	25	-	-	44	-	-	-	1	-	1	-	-	-	-	-
-	3	2	1	-	6	-	-	-	1	-	1	-	-	-	-	-
-	-	-	-	-	-	-	-	-	-	-	-	-	-	-	-	-
-	31	30	2	1	64	-	1	-	2	-	3	-	-	1	-	1
-	-	-	-	-	-	-	-	-	-	-	-	-	-	-	-	-
1	101	119	3	2	226	-	4	-	6	1	11	-	-	1	-	1



## EN SOCIALE STAND VAN DE ECHTGENOTEN (vervolg)

JAAR 1985

Beroep en sociale stand van de man																	
Beroepen in de dienstverlenende, sport- en ontspanningsbedrijven						Be- roeps- mili- tair	Beroepsbevolking waarvan het beroep onbekend is						Zon- der beroep	Beroep onbe- kend	Alge- meen totaal		
01	02	03	04	05	Totaal	03	01	02	03	04	05	Totaal	06				
-	-	-	-	-	-	1	-	-	2	-	-	2	-	-	9		
-	-	-	-	-	-	-	-	-	-	-	-	-	-	-	-		
-	-	-	-	-	-	-	-	-	1	-	-	1	-	-	1		
-	-	-	-	-	-	1	-	-	-	-	-	-	-	-	6		
-	-	-	-	-	-	-	-	-	1	-	-	1	-	-	2		
-	-	-	-	-	-	-	-	-	-	-	-	-	-	-	-		
-	-	2	2	-	4	2	-	-	4	8	-	12	5	1	81		
-	-	-	-	-	-	-	-	-	-	-	-	-	-	-	-		
-	-	-	-	-	-	-	-	-	-	-	-	-	-	-	1		
-	-	-	-	-	-	-	-	-	1	-	-	1	-	-	2		
-	-	2	2	-	4	2	-	-	3	8	-	11	5	1	78		
-	-	-	-	-	-	-	-	-	-	-	-	-	-	-	-		
-	4	15	8	-	27	8	-	-	15	20	-	35	18	1	200		
-	-	-	-	-	-	-	-	-	-	-	-	-	-	-	-		
-	2	1	-	-	3	-	-	-	-	-	-	-	-	-	11		
-	1	7	1	-	9	1	-	-	5	-	-	5	3	1	41		
-	1	7	7	-	15	7	-	-	10	19	-	29	15	-	146		
-	-	-	-	-	-	-	-	-	-	1	-	1	-	-	2		
-	-	1	-	-	1	3	-	-	1	-	-	1	-	-	7		
-	-	1	-	-	1	3	-	-	1	-	-	1	-	-	7		
-	4	30	17	-	51	8	-	-	170	63	-	233	37	6	680		
-	-	-	-	-	-	-	-	-	-	-	-	-	-	-	-		
-	-	-	-	-	-	-	-	-	-	-	-	-	-	-	-		
-	4	27	13	-	44	7	-	-	160	25	-	185	30	5	562		
-	-	3	4	-	7	1	-	-	10	38	-	48	7	1	118		
-	-	-	-	-	-	-	-	-	-	-	-	-	-	-	-		
-	1	19	25	-	45	17	-	-	67	48	-	115	142	5	758		
-	-	-	1	-	1	-	-	-	1	1	-	2	1	12	17		
1	13	94	66	-	174	48	-	-	364	163	-	527	234	32	2 701		





**EN SOCIALE STAND VAN DE ECHTGENOTEN**

**JAAR 1985**

Beroep en sociale stand van de man																	
Handelaars, personeel in de handel verkopers en soortgelijken						Landbouwers, vissers, houthakkers en soortgelijken						Mijnwerkers, groeve-arbeiders en soortgelijken					
01	02	03	04	05	Totaal	01	02	03	04	05	Totaal	01	02	04	05	Totaal	
14	21	32	-	-	67	2	2	-	2	-	6	-	-	1	-	1	
-	-	-	-	-	-	-	-	-	-	-	-	-	-	-	-	-	
1	-	-	-	-	1	-	1	-	-	-	1	-	-	-	-	-	
13	21	32	-	-	66	2	1	-	1	-	4	-	-	1	-	1	
-	-	-	-	-	-	-	-	-	1	-	1	-	-	-	-	-	
-	-	-	-	-	-	-	-	-	-	-	-	-	-	-	-	-	
2	4	5	-	-	11	-	-	-	-	-	-	-	-	-	-	-	
1	1	3	-	-	5	-	-	-	-	-	-	-	-	-	-	-	
1	3	2	-	-	6	-	-	-	-	-	-	-	-	-	-	-	
-	-	-	-	-	-	-	-	-	-	-	-	-	-	-	-	-	
-	-	-	-	-	-	-	-	-	-	-	-	-	-	-	-	-	
4	8	9	1	2	24	1	2	-	3	-	6	-	-	-	-	-	
4	8	9	1	2	24	1	2	-	3	-	6	-	-	-	-	-	
-	-	-	-	-	-	-	-	-	-	-	-	-	-	-	-	-	
26	65	29	1	4	125	1	1	-	-	-	2	-	-	1	-	1	
12	1	2	1	1	17	-	-	-	-	-	-	-	-	-	-	-	
3	43	5	-	2	53	-	-	-	-	-	-	-	-	1	-	1	
2	14	19	-	1	36	1	1	-	-	-	2	-	-	-	-	-	
-	2	2	-	-	4	-	-	-	-	-	-	-	-	-	-	-	
9	5	1	-	-	15	-	-	-	-	-	-	-	-	-	-	-	
-	2	-	-	-	2	-	2	1	1	-	4	-	-	-	-	-	
-	-	-	-	-	-	-	-	-	-	-	-	-	-	-	-	-	
-	-	-	-	-	-	-	1	1	-	-	2	-	-	-	-	-	
-	-	-	-	-	-	-	-	-	-	-	-	-	-	-	-	-	
-	2	-	-	-	2	-	-	-	1	-	1	-	-	-	-	-	
-	-	-	-	-	-	-	1	-	-	-	1	-	-	-	-	-	
-	-	-	-	-	-	-	-	-	-	-	-	-	-	-	-	-	
-	-	-	-	-	-	-	-	-	-	-	-	-	-	-	-	-	
-	-	-	-	-	-	-	-	-	-	-	-	-	-	-	-	-	
-	-	-	-	-	-	-	-	-	-	-	-	-	-	-	-	-	







## EN SOCIALE STAND VAN DE ECHTGENOTEN (vervolg)

JAAR 1985

## Beroep en sociale stand van de man

Handelaars, personeel in de handel verkopers en soortgelijken						Landbouwers, vissers, houthakkers en soortgelijken						Mijnwerkers, groeve-arbeiders en soortgelijken				
01	02	03	04	05	Totaal	01	02	03	04	05	Totaal	01	02	04	05	Totaal
2	-	-	-	-	2	-	-	-	-	-	-	-	-	-	-	-
-	-	-	-	-	-	-	-	-	-	-	-	-	-	-	-	-
-	-	-	-	-	-	-	-	-	-	-	-	-	-	-	-	-
1	-	-	-	-	1	-	-	-	-	-	-	-	-	-	-	-
1	-	-	-	-	1	-	-	-	-	-	-	-	-	-	-	-
-	-	-	-	-	-	-	-	-	-	-	-	-	-	-	-	-
4	10	12	-	1	27	-	-	-	3	-	3	-	-	5	-	5
-	-	-	-	-	-	-	-	-	-	-	-	-	-	-	-	-
-	-	-	-	-	-	-	-	-	-	-	-	-	-	-	-	-
-	-	1	-	-	1	-	-	-	-	-	-	-	-	-	-	-
4	10	11	-	1	26	-	-	-	3	-	3	-	-	5	-	5
-	-	-	-	-	-	-	-	-	-	-	-	-	-	-	-	-
6	18	19	1	3	47	3	1	1	4	1	10	-	-	2	-	2
1	-	-	-	-	1	-	-	-	-	-	-	-	-	-	-	-
1	3	1	-	-	5	-	-	-	-	-	-	-	-	-	-	-
-	1	8	1	-	10	-	-	1	2	-	3	-	-	-	-	-
4	14	10	-	3	31	3	1	-	2	1	7	-	-	2	-	2
-	-	-	-	-	-	-	-	-	-	-	-	-	-	-	-	-
-	1	1	-	-	2	-	-	-	-	-	-	-	-	-	-	-
-	1	1	-	-	2	-	-	-	-	-	-	-	-	-	-	-
29	52	60	1	5	147	1	6	-	10	-	17	-	-	12	-	12
-	-	-	-	-	-	-	-	-	-	-	-	-	-	-	-	-
-	-	-	-	-	-	-	-	-	-	-	-	-	-	-	-	-
25	47	54	1	4	131	1	4	-	9	-	14	-	-	7	-	7
4	5	6	-	1	16	-	2	-	1	-	3	-	-	5	-	5
-	-	-	-	-	-	-	-	-	-	-	-	-	-	-	-	-
55	137	90	4	6	292	6	15	-	14	1	36	-	1	25	-	26
-	-	-	-	-	-	-	-	-	-	-	-	-	-	-	-	-
142	318	257	8	21	746	14	29	2	37	2	84	-	1	46	-	47



**EN SOCIALE STAND VAN DE ECHTGENOTEN (vervolg)**

JAAR 1985

Beroep en sociale stand van de man																
Beroepen in de dienstverlenende, sport- en ontspanningsbedrijven						Beroeps- militairen	Beroepsbevolking waarvan het beroep onbekend is						Zonder beroep	Beroep onbekend	Algemeen totaal	
01	02	03	04	05	Totaal	03	01	02	03	04	05	Totaal	06			
-	1	-	1	-	2	1	-	-	2	1	-	3	-	-	28	
-	-	-	-	-	-	-	-	-	-	-	-	-	-	-	-	
-	-	-	-	-	-	-	-	-	-	-	-	-	-	-	1	
-	1	-	1	-	2	1	-	-	2	1	-	3	-	-	18	
-	-	-	-	-	-	-	-	-	-	-	-	-	-	-	8	
-	-	-	-	-	-	-	-	-	-	-	-	-	-	-	1	
-	-	18	13	-	31	17	-	-	39	69	-	108	20	2	813	
-	-	-	-	-	-	-	-	-	-	-	-	-	-	-	1	
-	-	-	-	-	-	-	-	-	-	-	-	-	-	-	2	
-	-	-	1	-	1	-	-	-	-	-	-	-	-	-	7	
-	-	17	12	-	29	17	-	-	39	69	-	108	20	2	795	
-	-	1	-	-	1	-	-	-	-	-	-	-	-	-	8	
2	6	39	24	-	71	13	-	-	66	66	-	132	27	-	778	
1	-	-	-	-	1	-	-	-	3	1	-	4	-	-	14	
-	4	4	-	-	8	-	-	-	10	6	-	16	3	-	62	
-	-	11	1	-	12	4	-	-	16	8	-	24	5	-	116	
1	1	24	22	-	48	9	-	-	36	51	-	87	17	-	571	
-	1	-	1	-	2	-	-	-	1	-	-	1	2	-	15	
-	-	1	-	-	1	19	-	-	3	-	-	3	3	2	39	
-	-	1	-	-	1	19	-	-	3	-	-	3	3	2	39	
6	8	93	41	2	150	44	-	-	443	262	-	705	59	9	2 302	
-	-	-	-	-	-	-	-	-	-	-	-	-	-	-	-	
-	-	-	-	-	-	-	-	-	-	-	-	-	-	-	-	
6	6	80	34	1	127	32	-	-	402	98	-	500	37	8	1 726	
-	2	13	7	1	23	12	-	-	41	164	-	205	22	1	576	
-	-	-	-	-	-	-	-	-	-	-	-	-	-	-	-	
3	11	55	47	1	117	66	-	-	272	305	-	577	314	10	3 015	
-	-	-	2	-	2	1	-	-	2	1	-	3	1	64	77	
18	38	263	146	4	469	198	-	-	1 078	800	-	1 878	486	92	9 153	













**EN SOCIALE STAND VAN DE ECHTGENOTEN (vervolg)**

JAAR 1985

Beroep en sociale stand van de man

Handelaars, personeel in de handel verkopers en soortgelijken						Landbouwers, vissers, houthakkers en soortgelijken						Mijnwerkers, groeve-arbeiders en soortgelijken				
01	02	03	04	05	Totaal	01	02	03	04	05	Totaal	01	02	04	05	Totaal
-	-	-	-	-	-	-	-	-	-	-	-	-	-	-	-	-
-	-	-	-	-	-	-	-	-	-	-	-	-	-	-	-	-
-	-	-	-	-	-	-	-	-	-	-	-	-	-	-	-	-
-	-	-	-	-	-	-	-	-	-	-	-	-	-	-	-	-
-	-	-	-	-	-	-	-	-	-	-	-	-	-	-	-	-
-	<b>3</b>	<b>1</b>	-	-	<b>4</b>	-	-	-	<b>1</b>	-	<b>1</b>	-	-	-	-	-
-	-	-	-	-	-	-	-	-	-	-	-	-	-	-	-	-
-	1	-	-	-	1	-	-	-	-	-	-	-	-	-	-	-
-	2	1	-	-	3	-	-	-	1	-	1	-	-	-	-	-
-	-	-	-	-	-	-	-	-	-	-	-	-	-	-	-	-
-	<b>14</b>	<b>9</b>	<b>1</b>	-	<b>24</b>	-	<b>4</b>	<b>1</b>	<b>5</b>	-	<b>10</b>	-	-	<b>5</b>	-	<b>5</b>
-	-	-	-	-	-	-	-	-	-	-	-	-	-	-	-	-
-	2	3	-	-	5	-	-	-	-	-	-	-	-	-	-	-
-	2	2	1	-	5	-	-	-	-	-	-	-	-	-	-	-
-	10	4	-	-	14	-	4	1	5	-	10	-	-	5	-	5
-	-	-	-	-	-	-	-	-	-	-	-	-	-	-	-	-
-	-	-	-	-	-	-	-	-	-	-	-	-	-	-	-	-
<b>5</b>	<b>26</b>	<b>34</b>	<b>1</b>	-	<b>66</b>	-	<b>3</b>	-	<b>3</b>	<b>2</b>	<b>8</b>	-	-	<b>2</b>	-	<b>2</b>
-	-	-	-	-	-	-	-	-	-	-	-	-	-	-	-	-
5	19	29	1	-	54	-	2	-	3	2	7	-	-	1	-	1
-	7	5	-	-	12	-	1	-	-	-	1	-	-	1	-	1
-	-	-	-	-	-	-	-	-	-	-	-	-	-	-	-	-
6	68	31	1	1	107	1	21	1	11	-	34	-	-	5	-	5
-	5	2	-	-	7	1	-	-	-	-	1	-	-	-	-	-
<b>17</b>	<b>187</b>	<b>138</b>	<b>4</b>	<b>1</b>	<b>347</b>	<b>2</b>	<b>37</b>	<b>3</b>	<b>22</b>	<b>3</b>	<b>67</b>	-	-	<b>14</b>	-	<b>14</b>



EN SOCIALE STAND VAN DE ECHTGENOTEN (vervolg)

JAAR 1985

Beroep en sociale stand van de man																
Beroepen in de dienstverlenende, sport- en ontspanningsbedrijven						Be- roeps- mili- tair	Beroepsbevolking waarvan het beroep onbekend is						Zon- der beroep	Beroep onbe- kend	Alge- meen totaal	
01	02	03	04	05	Totaal	03	01	02	03	04	05	Totaal	06			
-	-	-	-	-	-	-	-	-	1	1	-	2	1	-	19	
-	-	-	-	-	-	-	-	-	-	-	-	-	-	-	1	
-	-	-	-	-	-	-	-	-	-	-	-	-	-	-	-	
-	-	-	-	-	-	-	-	-	-	1	-	1	-	-	10	
-	-	-	-	-	-	-	-	-	1	-	-	1	1	-	8	
-	-	-	-	-	-	-	-	-	-	-	-	-	-	-	-	
-	-	3	2	-	5	5	-	-	6	20	-	26	6	2	205	
-	-	-	-	-	-	-	-	-	-	-	-	-	-	-	-	
-	-	1	-	-	1	-	-	-	-	2	-	2	-	-	6	
-	-	-	-	-	-	1	-	-	-	2	-	2	1	-	9	
-	-	2	2	-	4	4	-	-	6	16	-	22	5	2	185	
-	-	-	-	-	-	-	-	-	-	-	-	-	-	-	5	
-	8	27	15	-	50	14	-	1	34	69	-	104	37	13	536	
-	-	-	-	-	-	-	-	-	1	1	-	2	-	-	2	
-	3	2	-	-	5	-	-	-	6	1	-	7	-	-	38	
-	2	11	-	-	13	1	-	-	7	5	-	12	2	2	69	
-	2	14	14	-	30	13	-	1	20	59	-	80	35	11	417	
-	1	-	1	-	2	-	-	-	-	3	-	3	-	-	10	
-	-	1	-	-	1	20	-	-	2	2	-	4	1	-	31	
-	-	1	-	-	1	20	-	-	2	2	-	4	1	-	31	
1	6	47	12	-	66	26	-	-	311	197	-	508	53	36	1 463	
-	-	-	-	-	-	-	-	-	-	-	-	-	-	-	-	
-	-	-	-	-	-	-	-	-	-	-	-	-	-	-	-	
1	6	40	9	-	56	19	-	-	280	84	-	364	34	25	1 114	
-	-	7	3	-	10	7	-	-	30	112	-	142	18	11	346	
-	-	-	-	-	-	-	-	-	1	1	-	2	1	-	3	
1	9	51	30	-	91	60	-	-	153	326	-	479	321	63	2 325	
-	-	1	3	-	4	1	-	-	6	5	-	11	10	114	171	
4	30	196	80	-	310	165	-	1	690	708	-	1 399	494	245	6 586	

**Tabel 36.- ECHTSCHIEDINGEN PER GEWEST NAAR DE EISENDE PARTIJ EN HET AANTAL MINDERJARIGE KINDEREN TEN LASTE**

JAAR 1985

EISENDE PARTIJ	Aantal minderjarige kinderen ten laste								Totaal aantal echtscheidingen
	Geen kinderen	1 kind	2 kinderen	3 kinderen	4 kinderen	5 kinderen	6 kinderen en meer	Niet aangeduid	
<b>A.- HET RIJK</b>									
De echtgenoot	1 159	568	284	74	21	5	5	2 410	4 526
De echtgenote	1 230	768	386	111	42	13	12	2 598	5 160
De twee echtgenoten	2 858	901	545	103	19	5	12	4 209	8 652
Onbekend	18	13	2	-	-	-	-	69	102
<b>Totaal</b>	<b>5 265</b>	<b>2 250</b>	<b>1 217</b>	<b>288</b>	<b>82</b>	<b>23</b>	<b>29</b>	<b>9 286</b>	<b>18 440</b>
<b>B.- BRUSSELS GEWEST</b>									
De echtgenoot	18	59	32	5	3	-	3	570	690
De echtgenote	29	92	37	13	3	3	3	653	833
De twee echtgenoten	33	36	29	7	-	-	7	1 053	1 165
Onbekend	-	3	-	-	-	-	-	10	13
<b>Totaal</b>	<b>80</b>	<b>190</b>	<b>98</b>	<b>25</b>	<b>6</b>	<b>3</b>	<b>13</b>	<b>2 286</b>	<b>2 701</b>
<b>C.- VLAAMS GEWEST</b>									
De echtgenoot	826	253	138	37	9	3	-	809	2 075
De echtgenote	866	341	200	52	15	4	2	790	2 270
De twee echtgenoten	2 229	503	316	51	9	2	4	1 629	4 743
Onbekend	12	10	2	-	-	-	-	41	65
<b>Totaal</b>	<b>3 933</b>	<b>1 107</b>	<b>656</b>	<b>140</b>	<b>33</b>	<b>9</b>	<b>6</b>	<b>3 269</b>	<b>9 153</b>
<b>D.- WAALS GEWEST</b>									
De echtgenoot	315	256	114	32	9	2	2	1 031	1 761
De echtgenote	335	335	149	46	24	6	7	1 155	2 057
De twee echtgenoten	596	362	200	45	10	3	1	1 527	2 744
Onbekend	6	-	-	-	-	-	-	18	24
<b>Totaal</b>	<b>1 252</b>	<b>953</b>	<b>463</b>	<b>123</b>	<b>43</b>	<b>11</b>	<b>10</b>	<b>3 731</b>	<b>6 586</b>



**Tabel 37.- ECHTSCHIEDINGEN PER GEWEST NAAR DE EIDENDE PARTIJ EN NAARGELANG EEN VONNIS VAN SCHEIDING VAN TAFEL EN BED ER AL DAN NIET AAN VOORAFGEGAAN IS**

JAAR 1985

OMSCHRIJVING	Eisende partij				Totaal aantal echtscheidingen
	De echtgenoot	De echtgenote	De twee echtgenoten	Niet aangeduid	
<b>A.- HET RIJK</b>					
Voorafgaande scheiding van tafel en bed	196	162	168	1	527
Geen voorafgaande scheiding van tafel en bed	3 530	4 131	7 327	38	15 026
Toestand niet aangegeven	800	867	1 157	63	2 887
<b>Totaal van de echtscheidingen</b>	<b>4 526</b>	<b>5 160</b>	<b>8 652</b>	<b>102</b>	<b>18 440</b>
<b>B.- BRUSSELS GEWEST</b>					
Voorafgaande scheiding van tafel en bed	32	25	10	-	67
Geen voorafgaande scheiding van tafel en bed	503	589	907	3	2 002
Toestand niet aangegeven	155	219	248	10	632
<b>Totaal van de echtscheidingen</b>	<b>690</b>	<b>833</b>	<b>1 165</b>	<b>13</b>	<b>2 701</b>
<b>C.- VLAAMS GEWEST</b>					
Voorafgaande scheiding van tafel en bed	60	53	95	-	208
Geen voorafgaande scheiding van tafel en bed	1 635	1 898	4 123	28	7 684
Toestand niet aangegeven	380	319	525	37	1 261
<b>Totaal van de echtscheidingen</b>	<b>2 075</b>	<b>2 270</b>	<b>4 743</b>	<b>65</b>	<b>9 153</b>
<b>D.- WAALS GEWEST</b>					
Voorafgaande scheiding van tafel en bed	104	84	63	1	252
Geen voorafgaande scheiding van tafel en bed	1 392	1 644	2 297	7	5 340
Toestand niet aangegeven	265	329	384	16	994
<b>Totaal van de echtscheidingen</b>	<b>1 761</b>	<b>2 057</b>	<b>2 744</b>	<b>24</b>	<b>6 586</b>

**Tabel 38.- ALGEMENE EVOLUTIE VAN DE ECHTSCHIEDINGEN EN DE SCHEIDINGEN VAN TAFEL EN BED**

JAREN 1966-1985

JAREN	Aanvragen van echtscheidingen ingewilligd door de rechtbanken van eerste aanleg				Scheiding van tafel en bed ingewilligd door de rechtbanken van eerste aanleg	Echtscheidingen geboekt door de burgerlijke stand
	Wegens een bepaalde oorzaak (1)	Na scheiding van tafel en bed	Door wederzijdse toestemming	Totaal		
1966	4 628		1 526	6 154	197	5 826
1967	5 196		1 351	6 547	202	6 023
1968	5 446		1 401	6 847	216	6 057
1969	5 080		1 429	6 509	171	6 458
1970	5 465		1 470	6 935	152	6 403
1971	5 572		1 751	7 323	145	7 024
1972	6 258		2 101	8 359	180	7 832
1973	6 196		2 179	8 375	150	8 336
1974	7 264		3 697	10 961	152	10 133
1975	8 281		4 049	12 330	144	10 977
1976	9 395		4 359	13 754	147	12 665
1977	9 330		4 450	13 780	141	12 867
1978	9 120		4 966	14 086	125	13 528
1979	9 044		5 171	14 215	158	13 381
1980	9 598		5 767	15 365	153	14 457
1981	9 515		6 512	16 027	134	15 323
1982	9 840		6 988	16 828	142	16 004
1983	10 583		7 549	18 132	136	17 125
1984	11 100		7 992	19 032	114	18 645
1985	-		-	-	-	18 440

(1) Gewelddaden, mishandelingen, beledigingen van erge aard, overspel

