

# STATISTIQUES DEMOGRAPHIQUES

MARIAGES ET DIVORCES EN 1995

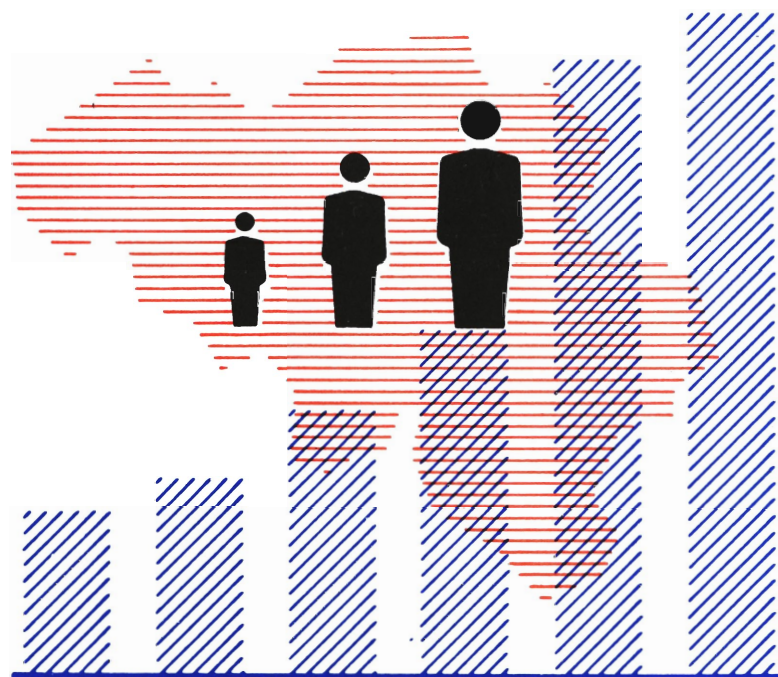

**1996**

N° 3

**INSTITUT NATIONAL DE STATISTIQUE**

MINISTERE DES AFFAIRES ECONOMIQUES

ROYAUME DE BELGIQUE



# STATISTIQUES DEMOGRAPHIQUES

## 1996

N° 3

En vente à L' **INSTITUT NATIONAL DE STATISTIQUE**

Rue de Louvain, 44 - 1000 Bruxelles  
Centre Albert, 8e étage,  
Place Albert 1<sup>er</sup>, 4 - 6000 Charleroi  
Boulevard de la Sauvenière, 73-75 - 4000 Liège

Ce numéro	Belgique	: 310 BEF
	Etranger	: 385 BEF
Abonnement	Belgique	: 1400 BEF
	Etranger	: 1750 BEF

Compte chèque postal N° 000-2005886-23 de  
L'INS, Rue de Louvain, 44 - 1000 Bruxelles

**Droits d'auteurs réservés**

La reproduction du contenu de cette publication, qu'elle soit intégrale ou partielle, dans la forme originale ou remaniée, est interdite sauf autorisation écrite de l' **Institut national de Statistique**.

L'utilisation du contenu de cette publication, à titre explicatif ou justificatif, dans un article, un compte rendu ou un livre, est autorisée moyennant indication claire et précise de la source.

**Editeur responsable** : Claude Cheruy, rue de Louvain 44, 1000 Bruxelles

TABLE DES MATIERES

	Page
<b>LES MARIAGES ET DIVORCES EN 1995</b> .....	<b>7</b>
1. Mariages par arrondissement, province et région (années 1992 à 1995) .....	9
2. Mariages d'après la résidence habituelle des conjoints .....	10
3. Mariages d'après la région où résidaient les conjoints avant le mariage .....	10
4. Mariages d'après l'état civil antérieur des conjoints (années 1986 à 1995) .....	12
5. Mariages d'après l'âge des conjoints (années 1986 à 1995) .....	13
6. Mariages d'après l'âge et l'état civil antérieur des conjoints (années 1986 à 1995) .....	14
7. Age moyen et âge médian des conjoints (années 1986 à 1995) .....	16
8. Age moyen des conjoints selon leur état civil antérieur (années 1993 à 1995) .....	16
9. Age moyen de la femme en fonction de l'âge du mari (années 1993 à 1995) .....	16
10. Age moyen du mari en fonction de l'âge de la femme (années 1993 à 1995) .....	17
11. Mariages d'après l'âge moyen et l'état civil antérieur des conjoints .....	17
12. Mariages d'après l'âge respectif des conjoints et leur état civil antérieur (aperçu général de la disposition des tableaux suivants) .....	17
13. Mariages d'après l'année de naissance, l'âge et l'état civil antérieur des conjoints	
A.- Le Royaume .....	26
B.- Région de Bruxelles-Capitale .....	31
C.- Région flamande .....	36
D.- Région wallonne .....	41
14. Mariages d'après l'âge respectif des conjoints, par province et région .....	46
15. Mariages entre belges et étrangers (années 1986 à 1995) .....	53
16. Nationalité des étrangers qui ont épousé une belge (années 1991 à 1995) .....	54
17. Nationalité des étrangères qui ont épousé un belge (années 1991 à 1995) .....	54
18. Mariages d'après la nationalité respective des conjoints	
A.- Le Royaume .....	56
B.- Région de Bruxelles-Capitale .....	58
C.- Région flamande .....	60
D.- Région wallonne .....	62
19. Mariages d'après la nationalité, l'âge et l'état civil antérieur des conjoints	
A.- Le Royaume .....	64
B.- Région de Bruxelles-Capitale .....	66
C.- Région flamande .....	68
D.- Région wallonne .....	70
20. Mariages d'après la profession et l'état social des conjoints	
A.- Le Royaume .....	72
B.- Région de Bruxelles-Capitale .....	80
C.- Région flamande .....	88
D.- Région wallonne .....	96
21. Mariages par mois, province et région .....	104
22. Mariages par mois (années 1986 à 1995) .....	104
23. Divorces par arrondissement, province et région (années 1992 à 1995) .....	105
24. Divorces d'après l'âge des divorcés (périodes 1946 à 1980, années 1981 à 1995) .....	106
25. Répartition proportionnelle des divorces d'après l'âge des divorcés (périodes 1946 à 1980, années 1981 à 1995) .....	107
26. Age médian des divorcés et divorcées (années 1983 à 1995) .....	108
27. Durée médiane des mariages dissous (années 1983 à 1995) .....	108

28.	Divorces d'après l'âge et l'état civil antérieur des divorcés	
	A.- Le Royaume	108
	B.- Région de Bruxelles-Capitale	109
	C.- Région flamande	109
	D.- Région wallonne	109
29.	Divorces d'après la durée du mariage dissous (périodes 1956 à 1980, années 1981 à 1995)	110
30.	Répartition proportionnelle des divorces d'après la durée du mariage dissous (périodes 1956 à 1980, années 1981 à 1995)	110
31.	Divorces par province et région d'après l'âge des divorcés	111
32.	Divorces d'après l'âge de la divorcée et la durée du mariage dissous	
	A.- Le Royaume	118
	B.- Région de Bruxelles-Capitale	120
	C.- Région flamande	122
	D.- Région wallonne	124
33.	Divorces d'après l'âge du divorcé et la durée du mariage dissous	
	A.- Le Royaume	126
	B.- Région de Bruxelles-Capitale	128
	C.- Région flamande	130
	D.- Région wallonne	132
34.	Divorces d'après l'année de naissance, l'âge et le sexe des divorcés	
	A.- Le Royaume	134
	B.- Région de Bruxelles-Capitale	135
	C.- Région flamande	136
	D.- Région wallonne	137
35.	Divorces d'après la profession et l'état social respectifs des conjoints	
	A.- Le Royaume	138
	B.- Région de Bruxelles-Capitale	146
	C.- Région flamande	154
	D.- Région wallonne	162
36.	Divorces d'après la partie demanderesse et le nombre des enfants mineurs à charge	
	A.- Le Royaume	170
	B.- Région de Bruxelles-Capitale	170
	C.- Région flamande	170
	D.- Région wallonne	170
37.	Divorces d'après la partie demanderesse et suivant qu'ils sont précédés ou non d'un jugement de séparation de corps	
	A.- Le Royaume	171
	B.- Région de Bruxelles-Capitale	171
	C.- Région flamande	171
	D.- Région wallonne	171
38.	Evolution générale des divorces et des séparations de corps (années 1976 à 1995)	171

## NOTES EXPLICATIVES

### LES MARIAGES

La statistique des mariages reprend tous les mariages célébrés devant les officiers d'état civil des communes belges et non ceux célébrés à l'étranger, dans les consulats ou dans les corps belges casernés à l'étranger, ni ceux célébrés sur le territoire belge devant des officiers d'état civil jouissant du statut d'extraterritorialité.

#### Les tableaux

1, 2 et 3 La répartition des mariages dans le tableau 1 est donc une statistique de fait.

Les mêmes mariages sont répartis dans les tableaux 2 et 3, selon la résidence des époux avant le mariage.

Tableau 9 Les âges du mari correspondent aux centres des classes: 18 à 19 ans, 20 ans, 21 à 24 ans, 25 à 29 ans, 30 à 34 ans, 35 à 39 ans, 40 à 44 ans, 45 à 49 ans, 50 à 59 ans, 60 à 69 ans, 70 à 79 ans.

Tableau 10 Les âges de la femme correspondent aux centres de classes: 15 à 19 ans, 20 ans, 21 à 24 ans, etc...

### LES DIVORCES

La statistique des divorces reprend tous les divorces qui ont été mentionnés pendant l'année considérée dans les registres de mariage des communes belges; cette mention n'est faite que si l'une des deux parties, au moins, a demandé la transcription du jugement dans les deux mois à partir du moment où la déclaration est définitive. Mention et transcription se font dans les registres d'état civil de la commune où le mariage a eu lieu, ou, si le mariage a eu lieu à l'étranger, dans les registres de la commune de Bruxelles (1er district).

Ceci explique pourquoi le nombre de divorces transcrits dans le courant de l'année ne correspond pas au nombre de jugements de divorces prononcés pendant cette même année. Il y a en effet décalage dans le temps et parfois non-transcription du jugement par suite de décès, de réconciliation, etc... De plus, c'est la résidence de la partie défenderesse qui compte pour déterminer le tribunal compétent.

Il ne s'agit donc pas dans les tableaux 24 à 38 de divorces de "droit" mais de divorces "de fait".





**MARIAGES ET  
DIVORCES  
1995**

**LE NOMBRE DE DIVORCES A ETE ANORMALEMENT ELEVE EN 1995 (PRES DE 35 000 AU LIEU DE 22 000 CES DERNIERES ANNEES) PAR SUITE DE LA LOI DU 30 JUIN 1994 FACILITANT L'OBTENTION DU DIVORCE ET EN ACCELERANT LA PROCEDURE. CETTE LOI EST ENTREE EN VIGUEUR LE 1ER OCTOBRE 1994.**



Tableau 1.- MARIAGES PAR ARRONDISSEMENT, PROVINCE ET REGION

ANNEES 1992 - 1995

ARRONDISSEMENTS, PROVINCES ET REGIONS	Chiffres absolus				Par 1 000 habitants			
	1992	1993	1994	1995	1992	1993	1994	1995
<b>BELGIQUE</b>	<b>58 156</b>	<b>54 112</b>	<b>51 962</b>	<b>51 402</b>	<b>5.80</b>	<b>5.37</b>	<b>5.14</b>	<b>5.07</b>
<b>Région de Bruxelles-Capitale</b>	<b>5 275</b>	<b>4 778</b>	<b>4 768</b>	<b>4 585</b>	<b>5.54</b>	<b>5.02</b>	<b>5.02</b>	<b>4.81</b>
Arr. Bruxelles-Capitale	5 275	4 778	4 768	4 585	5.54	5.02	5.02	4.81
<b>Région flamande</b>	<b>34 412</b>	<b>32 123</b>	<b>30 681</b>	<b>30 667</b>	<b>5.93</b>	<b>5.51</b>	<b>5.24</b>	<b>5.22</b>
<b>Prov. Anvers</b>	<b>9 476</b>	<b>8 914</b>	<b>8 358</b>	<b>8 242</b>	<b>5.88</b>	<b>5.50</b>	<b>5.14</b>	<b>5.06</b>
Arr. Anvers	5 372	5 063	4 781	4 665	5.78	5.43	5.11	4.99
Arr. Malines	1 700	1 661	1 494	1 533	5.72	5.56	4.99	5.09
Arr. Turnhout	2 404	2 190	2 083	2 044	6.23	5.63	5.31	5.17
<b>Prov. Limbourg</b>	<b>4 396</b>	<b>4 146</b>	<b>3 973</b>	<b>3 923</b>	<b>5.81</b>	<b>5.44</b>	<b>5.18</b>	<b>5.08</b>
Arr. Hasselt	2 075	1 954	1 945	1 873	5.64	5.27	5.21	5.00
Arr. Maaseik	1 259	1 172	1 104	1 077	6.15	5.66	5.29	5.11
Arr. Tongres	1 062	1 020	924	973	5.79	5.52	4.97	5.21
<b>Prov. Flandre orientale</b>	<b>8 152</b>	<b>7 517</b>	<b>7 213</b>	<b>7 366</b>	<b>6.08</b>	<b>5.59</b>	<b>5.35</b>	<b>5.45</b>
Arr. Alost	1 647	1 478	1 429	1 333	6.35	5.69	5.49	5.11
Arr. Termonde	1 104	1 081	960	1 013	6.02	5.87	5.21	5.48
Arr. Eeklo	483	441	421	438	6.12	5.57	5.30	5.51
Arr. Gand	2 939	2 713	2 657	2 713	6.01	5.53	5.41	5.52
Arr. Audenarde	626	596	578	603	5.55	5.27	5.09	5.30
Arr. Saint-Nicolas	1 353	1 208	1 168	1 266	6.23	5.52	5.32	5.74
<b>Prov. Brabant flamand</b>	<b>5 188</b>	<b>5 013</b>	<b>4 746</b>	<b>4 795</b>	<b>5.31</b>	<b>5.09</b>	<b>4.79</b>	<b>4.81</b>
Arr. Hal-Vilvorde	2 767	2 705	2 520	2 573	5.11	4.97	4.61	4.68
Arr. Louvain	2 421	2 308	2 226	2 222	5.55	5.25	5.02	4.98
<b>Prov. Flandre occidentale</b>	<b>7 200</b>	<b>6 533</b>	<b>6 391</b>	<b>6 341</b>	<b>6.47</b>	<b>5.85</b>	<b>5.71</b>	<b>5.65</b>
Arr. Bruges	1 802	1 526	1 496	1 460	6.79	5.72	5.59	5.45
Arr. Dixmude	287	294	285	280	6.04	6.17	5.97	5.86
Arr. Ypres	668	601	582	589	6.42	5.76	5.57	5.64
Arr. Courtrai	1 736	1 639	1 633	1 649	6.25	5.89	5.86	5.91
Arr. Ostende	908	807	765	795	6.53	5.76	5.43	5.63
Arr. Roulers	895	870	827	794	6.46	6.26	5.94	5.70
Arr. Tielt	577	501	487	482	6.68	5.78	5.60	5.52
Arr. Furnes	327	295	316	292	6.07	5.41	5.76	5.28
<b>Région wallonne</b>	<b>18 469</b>	<b>17 211</b>	<b>16 513</b>	<b>16 150</b>	<b>5.63</b>	<b>5.22</b>	<b>4.99</b>	<b>4.87</b>
<b>Prov. Brabant wallon</b>	<b>1 764</b>	<b>1 768</b>	<b>1 675</b>	<b>1 629</b>	<b>5.41</b>	<b>5.36</b>	<b>5.03</b>	<b>4.84</b>
Arr. Nivelles	1 764	1 768	1 675	1 629	5.41	5.36	5.03	4.84
<b>Prov. Hainaut</b>	<b>6 887</b>	<b>6 315</b>	<b>5 993</b>	<b>5 800</b>	<b>5.36</b>	<b>4.91</b>	<b>4.65</b>	<b>4.50</b>
Arr. Ath	409	366	337	372	5.29	4.73	4.34	4.77
Arr. Charleroi	2 353	2 136	2 059	1 931	5.50	4.98	4.80	4.51
Arr. Mons	1 239	1 079	1 102	1 040	4.89	4.25	4.35	4.11
Arr. Mousron	408	412	354	347	5.69	5.76	4.97	4.90
Arr. Soignies	934	872	787	787	5.52	5.13	4.61	4.60
Arr. Thuin	755	735	662	661	5.24	5.08	4.56	4.54
Arr. Tournai	789	715	692	662	5.60	5.07	4.90	4.68
<b>Prov. Liège</b>	<b>5 893</b>	<b>5 528</b>	<b>5 321</b>	<b>5 105</b>	<b>5.85</b>	<b>5.46</b>	<b>5.24</b>	<b>5.02</b>
Arr. Huy	578	502	502	488	6.10	5.25	5.21	5.04
Arr. Liège	3 422	3 130	3 054	2 908	5.78	5.26	5.13	4.90
Arr. Verviers	1 558	1 553	1 463	1 397	6.09	6.03	5.64	5.36
Arr. Waremme	335	343	302	312	5.25	5.32	4.66	4.78
<b>Prov. Luxembourg</b>	<b>1 431</b>	<b>1 366</b>	<b>1 315</b>	<b>1 344</b>	<b>6.09</b>	<b>5.76</b>	<b>5.52</b>	<b>5.59</b>
Arr. Arlon	312	302	272	274	6.31	6.04	5.41	5.40
Arr. Bastogne	252	230	205	224	6.62	5.99	5.31	5.73
Arr. Marche-en-Famenne	289	267	274	309	6.17	5.65	5.76	6.42
Arr. Neufchâteau	312	297	321	283	5.76	5.44	5.85	5.15
Arr. Virton	266	270	243	254	5.73	5.76	5.16	5.35
<b>Prov. Namur</b>	<b>2 494</b>	<b>2 234</b>	<b>2 209</b>	<b>2 272</b>	<b>5.85</b>	<b>5.20</b>	<b>5.11</b>	<b>5.22</b>
Arr. Dinant	596	502	519	521	6.30	5.26	5.39	5.37
Arr. Namur	1 600	1 460	1 395	1 461	5.87	5.32	5.05	5.26
Arr. Philippeville	298	272	295	290	5.01	4.53	4.91	4.81

**Tableau 2.- MARIAGES D'APRES LA RESIDENCE HABITUELLE DES CONJOINTS**

ANNEE 1995

RESIDENCE HABITUELLE DE L'EPOUX	Résidence habituelle de l'épouse							
	Belgique	Région de Bruxelles-Capitale	Région flamande	Province d'Anvers	Province de Limbourg	Province de Flandre orientale	Province de Brabant flamand	Province de Flandre occidentale
<b>BELGIQUE</b>	<b>48 841</b>	<b>3 912</b>	<b>29 698</b>	<b>7 961</b>	<b>3 736</b>	<b>7 143</b>	<b>4 674</b>	<b>6 184</b>
Région de Bruxelles-Capitale	3 991	3 325	322	48	11	40	197	26
Région flamande	29 673	322	29 132	7 877	3 689	7 080	4 370	6 116
Prov. d'Anvers	7 956	36	7 897	7 363	128	161	179	66
Prov. Limbourg	3 706	10	3 661	104	3 422	18	104	13
Prov. Flandre orientale	7 187	49	7 109	162	14	6 476	165	292
Prov. Brabant flamand	4 688	210	4 382	194	100	171	3 867	50
Prov. Flandre occidentale	6 136	17	6 083	54	25	254	55	5 695
Région wallonne	15 177	265	244	36	36	23	107	42
Prov. Brabant wallon	1 429	91	65	6	-	5	50	4
Prov. Hainaut	5 458	85	77	6	1	12	25	33
Prov. Liège	4 849	34	60	14	33	3	8	2
Prov. Luxembourg	1 263	20	15	5	1	1	8	-
Prov. Namur	2 178	35	27	5	1	2	16	3
Pays étrangers	1 202	345	444	140	82	97	60	65
<b>Total général</b>	<b>50 043</b>	<b>4 257</b>	<b>30 142</b>	<b>8 101</b>	<b>3 818</b>	<b>7 240</b>	<b>4 734</b>	<b>6 249</b>

**Tableau 3. MARIAGES D'APRES LA REGION OU RESIDAIENT LES CONJOINTS AVANT LE MARIAGE**

ANNEE 1995

RESIDENCE HABITUELLE DE L'EPOUX	Résidence habituelle de l'épouse					
	Région de Bruxelles-Capitale		Région flamande		Région wallonne	
	Chiffres absolus	% du total	Chiffres absolus	% du total	Chiffres absolus	% du total
Région de Bruxelles-Capitale	3 325	78,11	322	1,07	344	2,20
Région flamande	322	7,56	29 132	96,65	219	1,40
Région wallonne	265	6,23	244	0,81	14 668	93,76
Un conjoint réside à l'étranger	345	8,10	444	1,47	413	2,64
Les deux conjoints résident à l'étranger	-	-	-	-	-	-
<b>Total</b>	<b>4 257</b>	<b>100,00</b>	<b>30 142</b>	<b>100,00</b>	<b>15 644</b>	<b>100,00</b>

Tableau 2.- MARIAGES D'APRES LA RESIDENCE HABITUELLE DES CONJOINTS

ANNEE 1995

RESIDENCE HABITUELLE DE L'EPOUX	Résidence habituelle de l'épouse							Total général
	Région wallonne	Province de Brabant wallon	Province de Hainaut	Province de Liège	Province de Luxembourg	Province de Namur	Pays étrangers	
<b>BELGIQUE</b>	<b>15 231</b>	<b>1 461</b>	<b>5 516</b>	<b>4 861</b>	<b>1 234</b>	<b>2 159</b>	<b>1 347</b>	<b>50 188</b>
Région de Bruxelles-Capitale	344	148	104	41	14	37	355	4 346
Région flamande	219	72	66	54	7	20	572	30 245
Prov. d'Anvers	23	9	6	6	1	1	162	8 118
Prov. Limbourg	35	2	2	30	-	1	111	3 817
Prov. Flandre orientale	29	5	13	4	4	3	109	7 296
Prov. Brabant flamand	96	54	15	13	1	13	109	4 797
Prov. Flandre occidentale	36	2	30	1	1	2	81	6 217
Région wallonne	14 668	1 241	5 346	4 766	1 213	2 102	420	15 597
Prov. Brabant wallon	1 273	1 132	80	24	7	30	54	1 483
Prov. Hainaut	5 296	46	5 109	30	10	101	117	5 575
Prov. Liège	4 755	19	28	4 611	57	40	148	4 997
Prov. Luxembourg	1 228	5	18	54	1 104	47	43	1 306
Prov. Namur	2 116	39	111	47	35	1 884	58	2 236
Pays étrangers	413	56	174	100	40	43	12	1 214
<b>Total général</b>	<b>15 644</b>	<b>1 517</b>	<b>5 690</b>	<b>4 961</b>	<b>1 274</b>	<b>2 202</b>	<b>1 359</b>	<b>51 402</b>

Tableau 3.- MARIAGES D'APRES LA REGION OU RESIDAIENT LES CONJOINTS AVANT LE MARIAGE

ANNEE 1995

RESIDENCE HABITUELLE DE L'EPOUX	Résidence habituelle de l'épouse					
	Un conjoint réside à l'étranger		Les deux conjoints résident à l'étranger		Total	
	Chiffres absolus	% du total	Chiffres absolus	% du total	Chiffres absolus	% du total
Région de Bruxelles-Capitale	355	26,35	-	-	4 346	8,45
Région flamande	572	42,46	-	-	30 245	58,84
Région wallonne	420	31,18	-	-	15 597	30,34
Un conjoint réside à l'étranger	-	-	-	-	1 202	2,34
Les deux conjoints résident à l'étranger	-	-	12	100,00	12	0,02
<b>Total</b>	<b>1 347</b>	<b>100,00</b>	<b>12</b>	<b>100,00</b>	<b>51 402</b>	<b>100,00</b>

Tableau 4.- MARIAGES D'APRES L'ETAT CIVIL ANTERIEUR DES CONJOINTS

ANNEES 1986 - 1995

ANNEES	Mariages contractés entre									
	deux célibataires	hommes célibataires et veuves	hommes célibataires et divorcées	veufs et femmes célibataires	veufs et veuves	veufs et divorcées	divorcés et femmes célibataires	hommes divorcés et veuves	divorcés et divorcées	Total des mariages

CHIFFRES ABSOLUS

1986	45 925	214	2 766	280	174	488	3 137	156	3 640	56 780
1987	44 878	208	3 153	265	163	531	3 095	170	4 100	56 563
1988	46 248	194	3 396	244	188	565	3 515	197	4 528	59 075
1989	48 121	215	3 903	313	159	641	4 077	234	5 848	63 511
1990	48 750	208	4 083	322	173	631	4 208	241	5 938	64 554
1991	45 403	195	3 854	256	151	589	4 108	217	5 967	60 740
1992	42 875	180	3 929	270	145	614	4 107	238	5 798	58 156
1993	39 493	212	3 644	236	145	574	3 976	236	5 596	54 112
1994	37 458	189	3 648	234	149	562	3 980	208	5 534	51 962
1995	35 459	156	3 963	233	130	621	4 189	209	6 442	51 402
<b>Belgique</b>	<b>35 459</b>	<b>156</b>	<b>3 963</b>	<b>233</b>	<b>130</b>	<b>621</b>	<b>4 189</b>	<b>209</b>	<b>6 442</b>	<b>51 402</b>
Région de Bruxelles-Capitale	2 997	20	389	36	15	67	551	32	478	4 585
Région flamande	21 678	82	2 312	110	70	321	2 199	103	3 792	30 667
Région wallonne	10 784	54	1 262	87	45	233	1 439	74	2 172	16 150

NOMBRES PROPORTIONNELS

1986	80.88	0.37	4.87	0.49	0.30	0.85	5.52	0.27	6.41	100.00
1987	79.34	0.36	5.57	0.46	0.28	0.93	5.47	0.30	7.24	100.00
1988	78.28	0.32	5.74	0.41	0.31	0.95	5.95	0.33	7.66	100.00
1989	75.76	0.33	6.14	0.49	0.25	1.00	6.41	0.36	9.20	100.00
1990	75.51	0.32	6.32	0.49	0.26	0.97	6.51	0.37	9.19	100.00
1991	74.74	0.32	6.34	0.42	0.24	0.96	6.76	0.35	9.82	100.00
1992	73.72	0.30	6.75	0.46	0.24	1.05	7.06	0.40	9.96	100.00
1993	72.98	0.39	6.73	0.43	0.26	1.06	7.34	0.43	10.34	100.00
1994	72.08	0.36	7.02	0.45	0.28	1.08	7.65	0.40	10.65	100.00
1995	68.98	0.30	7.70	0.45	0.25	1.20	8.14	0.40	12.53	100.00

Tableau 5.- MARIAGES D'APRES L'AGE DES CONJOINTS

ANNEES 1986 - 1995

ANNEES	< 20 ans	20 - < 21 ans	21 - < 25 ans	25 - < 30 ans	30-34 ans	35 - < 40 ans	40 - < 45 ans	45 - < 50 ans	50 - < 60 ans	60 - < 70 ans	70 - < 80 ans	80 ans et plus	Total des mariages
--------	----------	---------------	---------------	---------------	-----------	---------------	---------------	---------------	---------------	---------------	---------------	----------------	--------------------

AGE DE L'EPOUSE

1986	6 913	5 714	25 675	10 430	3 475	1 859	1 021	707	712	211	50	13	56 780
1987	6 031	5 124	25 296	11 275	3 773	2 060	1 175	737	808	214	51	19	56 563
1988	5 474	4 626	26 067	12 759	4 340	2 220	1 527	826	907	226	62	41	59 075
1989	4 984	4 472	26 297	14 847	5 430	3 024	1 941	1 064	1 102	240	62	48	63 511
1990	4 833	4 441	25 782	15 781	5 836	3 209	2 040	1 165	1 092	291	66	18	64 554
1991	4 137	4 141	23 483	15 230	5 805	3 217	2 023	1 243	1 099	265	76	21	60 740
1992	3 418	3 498	21 965	15 250	5 939	3 271	2 012	1 374	1 067	248	60	54	58 156
1993	2 672	2 945	20 018	14 575	5 849	3 155	1 976	1 354	1 118	237	67	146	54 112
1994	2 263	2 308	18 836	14 287	6 044	3 235	2 060	1 483	1 112	229	90	15	51 962
1995	2 060	2 009	17 217	14 844	6 215	3 496	2 371	1 637	1 188	273	72	20	51 402

AGE DE L'EPOUX

1986	1 146	2 099	24 764	17 039	5 053	2 576	1 355	883	1 165	506	162	32	56 780
1987	989	1 852	23 303	17 789	5 507	2 608	1 584	943	1 292	507	139	50	56 563
1988	829	1 568	23 074	19 362	5 993	3 023	1 968	1 097	1 366	585	157	53	59 075
1989	792	1 461	22 029	21 523	7 296	3 712	2 534	1 437	1 806	712	155	54	63 511
1990	757	1 370	21 158	22 513	7 870	4 003	2 610	1 535	1 835	672	171	60	64 554
1991	666	1 283	18 608	21 592	7 744	3 898	2 601	1 643	1 767	727	170	41	60 740
1992	527	1 047	16 643	21 077	7 841	3 940	2 599	1 746	1 826	672	172	66	58 156
1993	390	814	14 615	19 640	7 632	3 917	2 551	1 828	1 773	670	164	118	54 112
1994	325	684	13 047	19 014	7 669	4 082	2 545	1 873	1 775	681	209	58	51 962
1995	301	566	11 262	18 743	8 194	4 307	2 914	2 134	2 003	721	203	54	51 402

Tableau 6.- MARIAGES D'APRES L'AGE ET L'ETAT CIVIL

ANNEES	< 20 ans	20 - < 21 ans	21 - < 25 ans	25 - < 30 ans	30 - < 35 ans	35 - < 40 ans
<b>Hommes célibataires</b>						
1986	1 145	2 095	24 674	16 015	3 316	948
1987	1 986	1 850	23 216	16 763	3 653	975
1988	828	1 567	23 010	18 315	4 097	1 159
1989	790	1 460	21 966	20 544	5 052	1 414
1990	757	1 369	21 097	21 485	5 611	1 651
1991	666	1 281	18 560	20 654	5 665	1 571
1992	526	1 046	16 591	20 220	5 822	1 620
1993	390	812	14 570	18 885	5 753	1 763
1994	323	681	13 015	18 319	5 853	1 960
1995	301	566	11 212	17 961	6 278	1 978
<b>Veufs</b>						
1986	-	-	1	37	63	69
1987	1	-	4	35	57	73
1988	-	-	3	23	53	73
1989	-	1	4	30	70	87
1990	-	-	2	29	66	86
1991	-	-	2	17	51	59
1992	-	-	-	17	63	73
1993	-	-	1	25	41	63
1994	-	-	1	19	41	65
1995	-	-	3	21	32	68
<b>Hommes divorcés</b>						
1986	1	4	89	987	1 674	1 559
1987	2	2	83	991	1 797	1 560
1988	1	1	61	1 024	1 843	1 791
1989	2	-	59	949	2 174	2 211
1990	-	1	59	999	2 193	2 266
1991	-	2	46	921	2 028	2 268
1992	1	1	52	840	1 956	2 247
1993	-	2	44	730	1 838	2 091
1994	2	3	31	676	1 775	2 057
1995	-	-	47	761	1 884	2 261
<b>Femmes célibataires</b>						
1986	6 906	5 702	25 360	8 749	1 714	482
1987	6 022	5 111	24 919	9 419	1 795	526
1988	5 469	4 618	25 737	10 905	2 163	583
1989	4 977	4 459	25 949	12 778	2 763	891
1990	4 831	4 433	25 484	13 830	3 046	929
1991	4 134	4 125	23 164	13 482	3 256	952
1992	3 415	3 487	21 676	13 526	3 394	1 031
1993	2 671	2 940	19 750	13 004	3 481	1 080
1994	2 260	2 299	18 563	12 878	3 759	1 153
1995	2 057	2 001	16 954	13 198	3 694	1 141
<b>Veuves</b>						
1986	1	3	19	71	59	55
1987	2	1	28	69	64	59
1988	-	1	24	54	77	71
1989	2	-	20	60	108	57
1990	-	2	12	52	68	84
1991	1	-	15	58	77	61
1992	-	1	13	41	74	75
1993	-	-	7	51	83	82
1994	-	2	10	43	63	62
1995	-	1	8	41	55	63
<b>Femmes divorcées</b>						
1986	6	9	296	1 610	1 702	1 322
1987	7	12	349	1 787	1 914	1 475
1988	5	7	306	1 800	2 100	1 566
1989	5	13	328	2 009	2 559	2 076
1990	2	6	286	1 899	2 722	2 196
1991	2	16	304	1 690	2 472	2 204
1992	3	10	276	1 683	2 471	2 165
1993	1	5	261	1 520	2 285	1 993
1994	3	7	263	1 366	2 222	2 020
1995	3	7	255	1 605	2 466	2 292



ANTERIEUR DES CONJOINTS

ANNEES 1986 - 1995

ANNEES	40 - < 45 ans	45 - < 50 ans	50 - < 60 ans	60 - < 70 ans	70 - < 80 ans	80 ans et plus	Total des mariages
<b>Hommes célibataires</b>							
1986	306	178	154	51	21	2	48 905
1987	377	157	184	53	16	9	48 239
1988	429	172	181	58	12	10	49 838
1989	524	195	204	64	11	15	52 239
1990	571	226	188	62	15	9	53 041
1991	570	206	190	70	9	10	49 452
1992	598	247	206	69	16	23	46 984
1993	603	242	190	66	16	59	43 349
1994	615	249	186	67	17	10	41 295
1995	675	295	212	72	23	5	39 578
<b>Veufs</b>							
1986	56	90	274	232	104	16	942
1987	71	109	265	227	87	30	959
1988	89	116	272	238	95	35	997
1989	107	113	285	285	96	35	1 113
1990	115	105	302	281	100	40	1 126
1991	89	95	292	263	102	26	996
1992	95	115	274	253	104	35	1 029
1993	92	107	263	224	103	36	955
1994	71	123	231	248	110	36	945
1995	86	130	242	235	126	41	984
<b>Hommes divorcés</b>							
1986	993	615	737	223	37	14	6 933
1987	1 136	677	843	227	36	11	7 365
1988	1 450	809	913	289	50	8	8 240
1989	1 903	1 129	1 317	363	48	4	10 159
1990	1 924	1 204	1 345	329	56	11	10 387
1991	1 942	1 342	1 285	394	59	5	10 292
1992	1 906	1 384	1 346	350	52	8	10 143
1993	1 856	1 479	1 320	380	45	23	9 808
1994	1 859	1 501	1 358	366	82	12	9 722
1995	2 153	1 709	1 549	414	54	8	10 840
<b>Femmes célibataires</b>							
1986	171	101	104	39	9	5	49 342
1987	187	94	110	37	7	11	48 238
1988	237	103	124	38	5	25	50 007
1989	314	142	147	39	12	40	52 511
1990	347	182	139	47	7	5	53 280
1991	316	154	118	40	16	10	49 767
1992	351	175	111	39	13	34	47 252
1993	365	163	100	35	9	107	43 705
1994	416	180	110	33	19	2	41 672
1995	477	194	105	36	19	5	39 881
<b>Veuves</b>							
1986	63	61	106	74	25	7	544
1987	51	35	113	85	27	7	541
1988	75	45	102	84	37	9	579
1989	76	44	124	77	33	7	608
1990	89	51	118	100	38	8	622
1991	75	58	108	73	33	4	563
1992	77	64	102	78	28	10	563
1993	67	68	104	82	35	14	593
1994	78	60	101	73	44	10	546
1995	58	59	83	84	31	12	495
<b>Femmes divorcées</b>							
1986	787	545	502	98	16	1	6 894
1987	937	608	585	92	17	1	7 784
1988	1 215	678	681	104	20	7	8 489
1989	1 551	878	831	124	17	1	10 392
1990	1 604	932	835	144	21	5	10 652
1991	1 632	1 031	873	152	27	7	10 410
1992	1 584	1 135	854	131	19	10	10 341
1993	1 544	1 123	914	120	23	25	9 814
1994	1 566	1 243	901	123	27	3	9 744
1995	1 836	1 384	1 000	153	22	3	11 026

**Tableau 7.- AGE MOYEN ET AGE MEDIAN DES CONJOINTS**

**ANNEES 1986 - 1995**

ANNEES	Age moyen		Age médian	
	Hommes	Femmes	Hommes	Femmes
1986	27 a. 06 m.	25 a. 01 m.	25 a. 00 m.	23 a. 01 m.
1987	27 a. 11 m.	25 a. 06 m.	25 a. 04 m.	23 a. 05 m.
1988	28 a. 04 m.	25 a. 11 m.	25 a. 07 m.	23 a. 09 m.
1989	29 a. 00 m.	26 a. 07 m.	26 a. 02 m.	24 a. 03 m.
1990	29 a. 03 m.	26 a. 10 m.	26 a. 05 m.	24 a. 05 m.
1991	29 a. 07 m.	27 a. 01 m.	26 a. 08 m.	24 a. 08 m.
1992	29 a. 11 m.	27 a. 06 m.	27 a. 00 m.	25 a. 00 m.
1993	30 a. 04 m.	27 a. 10 m.	27 a. 03 m.	25 a. 03 m.
1994	30 a. 09 m.	28 a. 03 m.	27 a. 08 m.	25 a. 06 m.
1995	31 a. 04 m.	28 a. 09 m.	28 a. 02 m.	26 a. 00 m.

**Tableau 8.- AGE MOYEN DES CONJOINTS SELON LEUR ETAT CIVIL ANTERIEUR**

**ANNEES 1993 - 1995**

ETAT CIVIL	Age moyen		
	1993	1994	1995
Hommes célibataires	27 a. 03 m.	27 a. 06 m.	27 a. 10 m.
Femmes célibataires	25 a. 03 m.	25 a. 07 m.	25 a. 09 m.
Hommes veufs	55 a. 06 m.	56 a. 04 m.	56 a. 04 m.
Femmes veuves	47 a. 05 m.	48 a. 01 m.	48 a. 07 m.
Hommes divorcés	41 a. 08 m.	42 a. 00 m.	42 a. 00 m.
Femmes divorcées	38 a. 03 m.	38 a. 06 m.	38 a. 06 m.

**Tableau 9.- AGE MOYEN DE LA FEMME EN FONCTION DE L'AGE DU MARI**

**ANNEES 1993 - 1995**

AGE DU MARI	Age moyen de la femme		
	1993	1994	1995
19 a. -	20 a. 08 m.	21 a. 00 m.	21 a. 05 m.
20 a. 6 m.	21 a. 03 m.	21 a. 02 m.	21 a. 04 m.
23 a.	22 a. 11 m.	23 a. 00 m.	23 a. 02 m.
27 a. 6 m.	25 a. 04 m.	25 a. 05 m.	25 a. 06 m.
32 a. 6 m.	29 a. 01 m.	29 a. 03 m.	29 a. 04 m.
37 a. 6 m.	32 a. 10 m.	33 a. 04 m.	33 a. 02 m.
42 a. 6 m.	36 a. 09 m.	36 a. 10 m.	37 a. 00 m.
47 a. 6 m.	40 a. 03 m.	40 a. 03 m.	40 a. 06 m.
55 a.	45 a. 01 m.	45 a. 00 m.	45 a. 01 m.
65 a.	51 a. 06 m.	51 a. 07 m.	51 a. 01 m.
75 a.	59 a. 03 m.	59 a. 00 m.	59 a. 05 m.

**Tableau 10.- AGE MOYEN DU MARI EN FONCTION DE L'AGE DE LA FEMME**

ANNEES 1993 - 1995

AGE DE LA FEMME	Age moyen du mari		
	1993	1994	1995
17 a. 6 m.	23 a. 10 m.	23 a. 11 m.	24 a. 02 m.
20 a. 6 m.	24 a. 05 m.	24 a. 05 m.	24 a. 09 m.
23 a.	25 a. 09 m.	25 a. 10 m.	26 a. 01 m.
27 a. 6 m.	29 a. 02 m.	29 a. 03 m.	29 a. 05 m.
32 a. 6 m.	34 a. 06 m.	34 a. 07 m.	34 a. 09 m.
37 a. 6 m.	39 a. 03 m.	39 a. 03 m.	39 a. 06 m.
42 a. 6 m.	43 a. 10 m.	43 a. 06 m.	44 a. 01 m.
47 a. 6 m.	48 a. 05 m.	48 a. 11 m.	48 a. 10 m.
55 a.	54 a. 09 m.	54 a. 09 m.	54 a. 01 m.
65 a.	64 a. 00 m.	63 a. 06 m.	63 a. 11 m.
75 a.	67 a. 09 m.	70 a. 07 m.	68 a. 08 m.

**Tableau 11.- MARIAGES D'APRES L'AGE MOYEN ET L'ETAT CIVIL ANTERIEUR DES CONJOINTS**

ANNEE 1995

MARIAGE ENTRE	Age moyen du mari	Age moyen de la femme	Différence
Célibataires et femmes célibataires	27 a. 2 m.	25 a. 1 m.	2 a. 1 m.
Célibataires et veuves	38 a. 10 m.	40 a. 7 m.	-1 a. 9 m.
Célibataires et divorcées	33 a. 3 m.	35 a.	-1 a. 9 m.
Veufs et femmes célibataires	51 a. 6 m.	38 a. 10 m.	12 a. 8 m.
Veufs et veuves	67 a. 2 m.	62 a.	5 a. 2 m.
Veufs et divorcées	55 a. 10 m.	47 a. 1 m.	8 a. 9 m.
Divorcés et femmes célibataires	38 a. 10 m.	30 a. 6 m.	8 a. 4 m.
Divorcés et veuves	48 a. 10 m.	46 a. 4 m.	2 a. 6 m.
Divorcés et divorcées	43 a. 10 m.	39 a. 11 m.	3 a. 11 m.

**Tableau 12.- MARIAGES D'APRES L'ETAT CIVIL ANTERIEUR DES CONJOINTS**

(Aperçu général de la disposition des tableaux suivants)

	Total	Femmes célibataires	Veuves	Divorcées
Total	A	B	C	D
Hommes célibataires	E	F	G	H
Veufs	I	J	K	L
Divorcés	M	N	O	P

**Tableau 12.- MARIAGES D'APRES L'AGE RESPECTIF DES CONJOINTS  
ET LEUR ETAT CIVIL ANTERIEUR**

ANNEE 1995

AGE DE L'EPOUX	Age de l'épouse													Total hommes
	< 20 ans	20 - < 21 ans	21 - < 25 ans	25 - < 30 ans	30 - < 35 ans	35 - < 40 ans	40 - < 45 ans	45 - < 50 ans	50 - < 60 ans	60 - < 70 ans	70 - < 80 ans	80 ans et +	In-connu	

**A.- ENSEMBLE DES MARIAGES**

Moins de 20 ans	146	43	71	27	4	8	1	1	-	-	-	-	-	301
20 - < 21 ans	193	123	200	35	9	5	1	-	-	-	-	-	-	566
21 - < 25 ans	1 054	1 093	7 064	1 755	221	50	20	2	1	1	-	-	1	11 262
25 - < 30 ans	519	608	8 050	7 954	1 238	256	87	19	10	-	-	-	2	18 743
30 - < 35 ans	109	99	1 359	3 434	2 193	679	231	62	25	-	1	-	2	8 194
35 - < 40 ans	26	31	300	1 042	1 372	957	372	139	61	5	-	-	2	4 307
40 - < 45 ans	7	9	110	361	656	774	619	294	81	2	1	-	-	2 914
45 - < 50 ans	3	1	39	147	327	462	515	444	186	6	4	-	-	2 134
50 - < 60 ans	3	2	16	80	163	248	421	501	504	61	4	-	-	2 003
60 - < 70 ans	-	-	7	9	23	50	90	152	260	113	15	2	-	721
70 - < 80 ans	-	-	-	-	6	4	11	20	51	69	36	6	-	203
80 ans et plus	-	-	1	-	3	3	3	3	9	16	11	4	-	53
Age inconnu	-	-	-	-	-	-	-	-	-	-	-	-	1	1
<b>Total femmes</b>	<b>2 060</b>	<b>2 009</b>	<b>17 217</b>	<b>14 844</b>	<b>6 215</b>	<b>3 496</b>	<b>2 371</b>	<b>1 637</b>	<b>1 188</b>	<b>273</b>	<b>72</b>	<b>12</b>	<b>8</b>	<b>51 402</b>

**E.- ENSEMBLE DES MARIAGES D'HOMMES CELIBATAIRES**

Moins de 20 ans	146	43	71	27	4	8	1	1	-	-	-	-	-	301
20 - < 21 ans	193	123	200	35	9	5	1	-	-	-	-	-	-	566
21 - < 25 ans	1 050	1 089	7 043	1 745	213	49	18	2	1	1	-	-	1	11 212
25 - < 30 ans	480	572	7 831	7 634	1 123	212	81	16	10	-	-	-	2	17 961
30 - < 35 ans	84	74	1 072	2 751	1 623	444	165	44	18	-	1	-	2	6 278
35 - < 40 ans	12	11	143	472	632	438	160	69	35	5	-	-	1	1 978
40 - < 45 ans	2	2	31	77	151	172	141	69	30	-	-	-	-	675
45 - < 50 ans	1	-	9	18	40	53	71	66	32	3	2	-	-	295
50 - < 60 ans	-	-	1	7	14	26	43	54	51	14	2	-	-	212
60 - < 70 ans	-	-	3	-	4	4	7	11	25	13	4	1	-	72
70 - < 80 ans	-	-	-	-	-	-	-	1	3	10	8	1	-	23
80 ans et plus	-	-	1	-	-	1	-	-	-	-	2	-	-	4
Age inconnu	-	-	-	-	-	-	-	-	-	-	-	-	1	1
<b>Total femmes</b>	<b>1 968</b>	<b>1 914</b>	<b>16 405</b>	<b>12 766</b>	<b>3 813</b>	<b>1 412</b>	<b>688</b>	<b>333</b>	<b>205</b>	<b>46</b>	<b>19</b>	<b>2</b>	<b>7</b>	<b>39 578</b>

**Tableau 12.- MARIAGES D'APRES L'AGE RESPECTIF DES CONJOINTS  
ET LEUR ETAT CIVIL ANTERIEUR (suite)**

ANNEE 1995

AGE DE L'EPOUX	Age de l'épouse													Total hommes
	< 20 ans	20 - < 21 ans	21 - < 25 ans	25 - < 30 ans	30 - < 35 ans	35 - < 40 ans	40 - < 45 ans	45 - < 50 ans	50 - < 60 ans	60 - < 70 ans	70 - < 80 ans	80 ans et +	In-connu	

**B.- ENSEMBLE DES MARIAGES DE FEMMES CELIBATAIRES**

Moins de 20 ans	146	43	69	23	-	1	-	-	-	-	-	-	-	282
20 - < 21 ans	193	123	195	29	4	1	1	-	-	-	-	-	-	546
21 - < 25 ans	1 053	1 092	7 004	1 609	114	16	-	-	-	1	-	-	1	10 890
25 - < 30 ans	518	602	7 943	7 382	765	89	14	2	-	-	-	-	2	17 317
30 - < 35 ans	108	98	1 294	2 936	1 436	222	39	7	4	-	1	-	1	6 146
35 - < 40 ans	26	31	284	777	768	338	64	17	4	1	-	-	-	2 310
40 - < 45 ans	7	9	107	265	323	212	129	28	8	1	1	-	-	1 090
45 - < 50 ans	3	1	36	107	176	148	94	42	5	1	-	-	-	613
50 - < 60 ans	3	2	15	62	87	88	99	60	37	5	1	-	-	459
60 - < 70 ans	-	-	6	8	14	22	34	33	37	12	4	-	-	170
70 - < 80 ans	-	-	-	-	4	3	3	5	9	11	10	-	-	45
80 ans et plus	-	-	1	-	3	1	-	-	1	4	2	-	-	12
Age inconnu	-	-	-	-	-	-	-	-	-	-	-	-	1	1
<b>Total femmes</b>	<b>2 057</b>	<b>2 001</b>	<b>16 954</b>	<b>13 198</b>	<b>3 694</b>	<b>1 141</b>	<b>477</b>	<b>194</b>	<b>105</b>	<b>36</b>	<b>19</b>	-	<b>5</b>	<b>39 881</b>

**F.- MARIAGES ENTRE CELIBATAIRES**

Moins de 20 ans	146	43	69	23	-	1	-	-	-	-	-	-	-	282
20 - < 21 ans	193	123	195	29	4	1	1	-	-	-	-	-	-	546
21 - < 25 ans	1 049	1 088	6 988	1 604	111	16	-	-	-	1	-	-	1	10 858
25 - < 30 ans	479	566	7 748	7 159	718	77	12	1	-	-	-	-	2	16 762
30 - < 35 ans	83	73	1 036	2 472	1 212	170	34	5	3	-	1	-	1	5 090
35 - < 40 ans	12	11	137	404	462	238	39	8	3	1	-	-	-	1 315
40 - < 45 ans	2	2	30	67	109	84	63	19	2	-	-	-	-	378
45 - < 50 ans	1	-	9	16	27	24	22	18	2	1	-	-	-	120
50 - < 60 ans	-	-	1	6	10	10	15	13	10	1	-	-	-	66
60 - < 70 ans	-	-	3	-	2	4	6	2	12	1	1	-	-	31
70 - < 80 ans	-	-	-	-	-	-	-	-	-	1	6	-	-	7
80 ans et plus	-	-	1	-	-	1	-	-	-	-	1	-	-	3
Age inconnu	-	-	-	-	-	-	-	-	-	-	-	-	1	1
<b>Total femmes</b>	<b>1 965</b>	<b>1 906</b>	<b>16 217</b>	<b>11 780</b>	<b>2 655</b>	<b>626</b>	<b>192</b>	<b>66</b>	<b>32</b>	<b>6</b>	<b>9</b>	-	<b>5</b>	<b>35 459</b>

**Tableau 12.- MARIAGES D'APRES L'AGE RESPECTIF DES CONJOINTS  
ET LEUR ETAT CIVIL ANTERIEUR (suite)**

ANNEE 1995

AGE DE L'EPOUX	Age de l'épouse													Total hommes
	< 20 ans	20 - < 21 ans	21 - < 25 ans	25 - < 30 ans	30 - < 35 ans	35 - < 40 ans	40 - < 45 ans	45 - < 50 ans	50 - < 60 ans	60 - < 70 ans	70 - < 80 ans	80 ans et +	In-connu	

**C.- ENSEMBLE DES MARIAGES DE VEUVES**

Moins de 20 ans	-	-	-	-	-	-	-	-	-	-	-	-	-	-
20 - < 21 ans	-	-	-	-	1	-	-	-	-	-	-	-	-	1
21 - < 25 ans	-	-	2	3	2	1	-	-	1	-	-	-	-	9
25 - < 30 ans	-	1	4	13	12	4	5	1	3	-	-	-	-	43
30 - < 35 ans	-	-	1	16	15	9	7	2	-	-	-	-	-	50
35 - < 40 ans	-	-	1	5	13	17	9	4	3	1	-	-	-	53
40 - < 45 ans	-	-	-	3	6	17	12	10	3	1	-	-	-	52
45 - < 50 ans	-	-	-	1	5	8	10	18	6	-	1	-	-	49
50 - < 60 ans	-	-	-	-	1	7	13	16	31	18	1	-	-	87
60 - < 70 ans	-	-	-	-	-	-	2	7	29	35	3	2	-	78
70 - < 80 ans	-	-	-	-	-	-	-	1	5	25	19	6	-	56
80 ans et plus	-	-	-	-	-	-	-	-	2	4	7	4	-	17
Age inconnu	-	-	-	-	-	-	-	-	-	-	-	-	-	-
<b>Total femmes</b>	-	<b>1</b>	<b>8</b>	<b>41</b>	<b>55</b>	<b>63</b>	<b>58</b>	<b>59</b>	<b>83</b>	<b>84</b>	<b>31</b>	<b>12</b>	-	<b>495</b>

**G.- MARIAGES ENTRE CELIBATAIRES ET VEUVES**

Moins de 20 ans	-	-	-	-	-	-	-	-	-	-	-	-	-	-
20 - < 21 ans	-	-	-	-	1	-	-	-	-	-	-	-	-	1
21 - < 25 ans	-	-	2	3	1	1	-	-	1	-	-	-	-	8
25 - < 30 ans	-	1	4	11	11	3	4	1	3	-	-	-	-	38
30 - < 35 ans	-	-	1	13	8	7	4	2	-	-	-	-	-	35
35 - < 40 ans	-	-	-	2	7	6	5	2	2	1	-	-	-	25
40 - < 45 ans	-	-	-	-	1	3	4	3	-	-	-	-	-	11
45 - < 50 ans	-	-	-	-	1	1	2	2	2	-	-	-	-	8
50 - < 60 ans	-	-	-	-	-	2	3	2	3	3	1	-	-	14
60 - < 70 ans	-	-	-	-	-	-	-	1	1	3	1	1	-	7
70 - < 80 ans	-	-	-	-	-	-	-	-	-	6	2	1	-	9
80 ans et plus	-	-	-	-	-	-	-	-	-	-	-	-	-	-
Age inconnu	-	-	-	-	-	-	-	-	-	-	-	-	-	-
<b>Total femmes</b>	-	<b>1</b>	<b>7</b>	<b>29</b>	<b>30</b>	<b>23</b>	<b>22</b>	<b>13</b>	<b>12</b>	<b>13</b>	<b>4</b>	<b>2</b>	-	<b>156</b>

**Tableau 12.- MARIAGES D'APRES L'AGE RESPECTIF DES CONJOINTS  
ET LEUR ETAT CIVIL ANTERIEUR (suite)**

ANNEE 1995

AGE DE L'EPOUX	Age de l'épouse													Total hommes
	< 20 ans	20 - < 21 ans	21 - < 25 ans	25 - < 30 ans	30 - < 35 ans	35 - < 40 ans	40 - < 45 ans	45 - < 50 ans	50 - < 60 ans	60 - < 70 ans	70 - < 80 ans	80 ans et +	In-connu	

**D.- ENSEMBLE DES MARIAGES DE DIVORCEES**

Moins de 20 ans	-	-	2	4	4	7	1	1	-	-	-	-	-	19
20 - < 21 ans	-	-	5	6	4	4	-	-	-	-	-	-	-	19
21 - < 25 ans	1	1	58	143	105	33	20	2	-	-	-	-	-	363
25 - < 30 ans	1	5	103	559	461	163	68	16	7	-	-	-	-	1 383
30 - < 35 ans	1	1	64	482	742	448	185	53	21	-	-	-	1	1 998
35 - < 40 ans	-	-	15	260	591	602	299	118	54	3	-	-	2	1 944
40 - < 45 ans	-	-	3	93	327	545	478	256	70	-	-	-	-	1 772
45 - < 50 ans	-	-	3	39	146	306	411	384	175	5	3	-	-	1 472
50 - < 60 ans	-	-	1	18	75	153	309	425	436	38	2	-	-	1 457
60 - < 70 ans	-	-	1	1	9	28	54	112	194	66	8	-	-	473
70 - < 80 ans	-	-	-	-	2	1	8	14	37	33	7	-	-	102
80 ans et plus	-	-	-	-	-	2	3	3	6	8	2	-	-	24
Age inconnu	-	-	-	-	-	-	-	-	-	-	-	-	-	-
<b>Total femmes</b>	<b>3</b>	<b>7</b>	<b>255</b>	<b>1 605</b>	<b>2 466</b>	<b>2 292</b>	<b>1 836</b>	<b>1 384</b>	<b>1 000</b>	<b>153</b>	<b>22</b>	<b>-</b>	<b>3</b>	<b>11 026</b>

**H.- MARIAGES ENTRE CELIBATAIRES ET DIVORCEES**

Moins de 20 ans	-	-	2	4	4	7	1	1	-	-	-	-	-	19
20 - < 21 ans	-	-	5	6	4	4	-	-	-	-	-	-	-	19
21 - < 25 ans	1	1	53	138	101	32	18	2	-	-	-	-	-	346
25 - < 30 ans	1	5	79	464	394	132	65	14	7	-	-	-	-	1 161
30 - < 35 ans	1	1	35	266	403	267	127	37	15	-	-	-	1	1 153
35 - < 40 ans	-	-	6	66	163	194	116	59	30	3	-	-	1	638
40 - < 45 ans	-	-	1	10	41	85	74	47	28	-	-	-	-	286
45 - < 50 ans	-	-	-	2	12	28	47	46	28	2	2	-	-	167
50 - < 60 ans	-	-	-	1	4	14	25	39	38	10	1	-	-	132
60 - < 70 ans	-	-	-	-	2	-	1	8	12	9	2	-	-	34
70 - < 80 ans	-	-	-	-	-	-	-	1	3	3	-	-	-	7
80 ans et plus	-	-	-	-	-	-	-	-	-	-	1	-	-	1
Age inconnu	-	-	-	-	-	-	-	-	-	-	-	-	-	-
<b>Total femmes</b>	<b>3</b>	<b>7</b>	<b>181</b>	<b>957</b>	<b>1 128</b>	<b>763</b>	<b>474</b>	<b>254</b>	<b>161</b>	<b>27</b>	<b>6</b>	<b>-</b>	<b>2</b>	<b>3 963</b>

**Tableau 12.- MARIAGES D'APRES L'AGE RESPECTIF DES CONJOINTS  
ET LEUR ETAT CIVIL ANTERIEUR (suite)**

ANNEE 1995

AGE DE L'EPOUX	Age de l'épouse													Total hom- mes
	< 20 ans	20 - < 21 ans	21 - < 25 ans	25 - < 30 ans	30 - < 35 ans	35 - < 40 ans	40 - < 45 ans	45 - < 50 ans	50 - < 60 ans	60 - < 70 ans	70 - < 80 ans	80 ans et +	In- con- nu	

**I.- ENSEMBLE DES MARIAGES DE VEUFS**

Moins de 20 ans	-	-	-	-	-	-	-	-	-	-	-	-	-	-
20 - < 21 ans	-	-	-	-	-	-	-	-	-	-	-	-	-	-
21 - < 25 ans	-	1	2	-	-	-	-	-	-	-	-	-	-	3
25 - < 30 ans	1	1	3	9	6	-	-	1	-	-	-	-	-	21
30 - < 35 ans	-	2	6	14	5	4	1	-	-	-	-	-	-	32
35 - < 40 ans	1	1	3	13	23	17	8	2	-	-	-	-	-	68
40 - < 45 ans	1	-	1	11	19	19	18	15	1	1	-	-	-	86
45 - < 50 ans	-	-	1	9	9	26	35	39	11	-	-	-	-	130
50 - < 60 ans	1	1	1	9	17	20	46	67	74	5	1	-	-	242
60 - < 70 ans	-	-	2	2	2	14	24	41	91	54	5	-	-	235
70 - < 80 ans	-	-	-	-	2	3	5	13	36	40	22	5	-	126
80 ans et plus	-	-	-	-	3	2	3	2	7	11	9	4	-	41
Age inconnu	-	-	-	-	-	-	-	-	-	-	-	-	-	-
<b>Total femmes</b>	<b>4</b>	<b>6</b>	<b>19</b>	<b>67</b>	<b>86</b>	<b>105</b>	<b>140</b>	<b>180</b>	<b>220</b>	<b>111</b>	<b>37</b>	<b>9</b>	<b>-</b>	<b>984</b>

**M.- ENSEMBLE DES MARIAGES DE DIVORCES**

Moins de 20 ans	-	-	-	-	-	-	-	-	-	-	-	-	-	-
20 - < 21 ans	-	-	-	-	-	-	-	-	-	-	-	-	-	-
21 - < 25 ans	4	3	19	10	8	1	2	-	-	-	-	-	-	47
25 - < 30 ans	38	35	216	311	109	44	6	2	-	-	-	-	-	761
30 - < 35 ans	25	23	281	669	565	231	65	18	7	-	-	-	-	1 884
35 - < 40 ans	13	19	154	557	717	502	204	68	26	-	-	-	1	2 261
40 - < 45 ans	4	7	78	273	486	583	460	210	50	1	1	-	-	2 153
45 - < 50 ans	2	1	29	120	278	383	409	339	143	3	2	-	-	1 709
50 - < 60 ans	2	1	14	64	132	202	332	380	379	42	1	-	-	1 549
60 - < 70 ans	-	-	2	7	17	32	59	100	144	46	6	1	-	414
70 - < 80 ans	-	-	-	-	4	1	6	6	12	19	6	-	-	54
80 ans et plus	-	-	-	-	-	-	-	1	2	5	-	-	-	8
Age inconnu	-	-	-	-	-	-	-	-	-	-	-	-	-	-
<b>Total femmes</b>	<b>88</b>	<b>89</b>	<b>793</b>	<b>2 011</b>	<b>2 316</b>	<b>1 979</b>	<b>1 543</b>	<b>1 124</b>	<b>763</b>	<b>116</b>	<b>16</b>	<b>1</b>	<b>1</b>	<b>10 840</b>



**Tableau 12.- MARIAGES D'APRES L'AGE RESPECTIF DES CONJOINTS  
ET LEUR ETAT CIVIL ANTERIEUR (suite)**

ANNEE 1995

AGE DE L'EPOUX	Age de l'épouse													Total hommes
	< 20 ans	20 - < 21 ans	21 - < 25 ans	25 - < 30 ans	30 - < 35 ans	35 - < 40 ans	40 - < 45 ans	45 - < 50 ans	50 - < 60 ans	60 - < 70 ans	70 - < 80 ans	80 ans et +	In-connu	

**J.- MARIAGES ENTRE VEUFS ET FEMMES CELIBATAIRES**

Moins de 20 ans	-	-	-	-	-	-	-	-	-	-	-	-	-	-
20 - < 21 ans	-	-	-	-	-	-	-	-	-	-	-	-	-	-
21 - < 25 ans	-	1	1	-	-	-	-	-	-	-	-	-	-	2
25 - < 30 ans	1	1	3	8	2	-	-	-	-	-	-	-	-	15
30 - < 35 ans	-	2	6	12	1	-	-	-	-	-	-	-	-	21
35 - < 40 ans	1	1	2	4	11	5	-	-	-	-	-	-	-	24
40 - < 45 ans	1	-	1	6	8	6	1	1	-	-	-	-	-	24
45 - < 50 ans	-	-	1	5	4	8	5	1	1	-	-	-	-	25
50 - < 60 ans	1	1	1	7	7	8	10	7	2	-	1	-	-	45
60 - < 70 ans	-	-	2	1	-	8	8	12	10	5	2	-	-	48
70 - < 80 ans	-	-	-	-	2	2	-	2	7	7	3	-	-	23
80 ans et plus	-	-	-	-	3	-	-	-	-	2	1	-	-	6
Age inconnu	-	-	-	-	-	-	-	-	-	-	-	-	-	-
<b>Total femmes</b>	<b>4</b>	<b>6</b>	<b>17</b>	<b>43</b>	<b>38</b>	<b>37</b>	<b>24</b>	<b>23</b>	<b>20</b>	<b>14</b>	<b>7</b>	-	-	<b>233</b>

**N.- MARIAGES ENTRE DIVORCES ET FEMMES CELIBATAIRES**

Moins de 20 ans	-	-	-	-	-	-	-	-	-	-	-	-	-	-
20 - < 21 ans	-	-	-	-	-	-	-	-	-	-	-	-	-	-
21 - < 25 ans	4	3	15	5	3	-	-	-	-	-	-	-	-	30
25 - < 30 ans	38	35	192	215	45	12	2	1	-	-	-	-	-	540
30 - < 35 ans	25	23	252	452	223	52	5	2	1	-	-	-	-	1 035
35 - < 40 ans	13	19	145	369	295	95	25	9	1	-	-	-	-	971
40 - < 45 ans	4	7	76	192	206	122	65	8	6	1	1	-	-	688
45 - < 50 ans	2	1	26	86	145	116	67	23	2	-	-	-	-	468
50 - < 60 ans	2	1	13	49	70	70	74	40	25	4	-	-	-	348
60 - < 70 ans	-	-	1	7	12	10	20	19	15	6	1	-	-	91
70 - < 80 ans	-	-	-	-	2	1	3	3	2	3	1	-	-	15
80 ans et plus	-	-	-	-	-	-	-	-	1	2	-	-	-	3
Age inconnu	-	-	-	-	-	-	-	-	-	-	-	-	-	-
<b>Total femmes</b>	<b>88</b>	<b>89</b>	<b>720</b>	<b>1 375</b>	<b>1 001</b>	<b>478</b>	<b>261</b>	<b>105</b>	<b>53</b>	<b>16</b>	<b>3</b>	-	-	<b>4 189</b>

**Tableau 12.- MARIAGES D'APRES L'AGE RESPECTIF DES CONJOINTS  
ET LEUR ETAT CIVIL ANTERIEUR (suite)**

ANNEE 1995

AGE DE L'EPOUX	Age de l'épouse													Total hom- mes
	< 20 ans	20 - < 21 ans	21 - < 25 ans	25 - < 30 ans	30 - < 35 ans	35 - < 40 ans	40 - < 45 ans	45 - < 50 ans	50 - < 60 ans	60 - < 70 ans	70 - < 80 ans	80 ans et +	In- con- nu	

**K.- MARIAGES ENTRE VEUFs ET VEUVES**

Moins de 20 ans	-	-	-	-	-	-	-	-	-	-	-	-	-	-
20 - < 21 ans	-	-	-	-	-	-	-	-	-	-	-	-	-	-
21 - < 25 ans	-	-	-	-	-	-	-	-	-	-	-	-	-	-
25 - < 30 ans	-	-	-	-	-	-	-	-	-	-	-	-	-	-
30 - < 35 ans	-	-	-	-	-	-	-	-	-	-	-	-	-	-
35 - < 40 ans	-	-	-	1	1	1	-	-	-	-	-	-	-	3
40 - < 45 ans	-	-	-	-	-	1	2	1	-	1	-	-	-	5
45 - < 50 ans	-	-	-	-	-	-	1	3	1	-	-	-	-	5
50 - < 60 ans	-	-	-	-	-	4	1	1	7	2	-	-	-	15
60 - < 70 ans	-	-	-	-	-	-	2	4	13	24	2	-	-	45
70 - < 80 ans	-	-	-	-	-	-	-	1	4	17	14	5	-	41
80 ans et plus	-	-	-	-	-	-	-	-	1	4	7	4	-	16
Age inconnu	-	-	-	-	-	-	-	-	-	-	-	-	-	-
<b>Total femmes</b>	-	-	-	1	1	6	6	10	26	48	23	9	-	130

**O.- MARIAGES ENTRE DIVORCES ET VEUVES**

Moins de 20 ans	-	-	-	-	-	-	-	-	-	-	-	-	-	-
20 - < 21 ans	-	-	-	-	-	-	-	-	-	-	-	-	-	-
21 - < 25 ans	-	-	-	-	1	-	-	-	-	-	-	-	-	1
25 - < 30 ans	-	-	-	2	1	1	1	-	-	-	-	-	-	5
30 - < 35 ans	-	-	-	3	7	2	3	-	-	-	-	-	-	15
35 - < 40 ans	-	-	1	2	5	10	4	2	1	-	-	-	-	25
40 - < 45 ans	-	-	-	3	5	13	6	6	3	-	-	-	-	36
45 - < 50 ans	-	-	-	1	4	7	7	13	3	-	1	-	-	36
50 - < 60 ans	-	-	-	-	1	1	9	13	21	13	-	-	-	58
60 - < 70 ans	-	-	-	-	-	-	-	2	15	8	-	1	-	26
70 - < 80 ans	-	-	-	-	-	-	-	-	1	2	3	-	-	6
80 ans et plus	-	-	-	-	-	-	-	-	1	-	-	-	-	1
Age inconnu	-	-	-	-	-	-	-	-	-	-	-	-	-	-
<b>Total femmes</b>	-	-	1	11	24	34	30	36	45	23	4	1	-	209

**Tableau 12.- MARIAGES D'APRES L'AGE RESPECTIF DES CONJOINTS  
ET LEUR ETAT CIVIL ANTERIEUR (suite)**

ANNEE 1995

AGE DE L'EPOUX	Age de l'épouse												In- con- nu	Total hom- mes
	< 20 ans	20 - < 21 ans	21 - < 25 ans	25 - < 30 ans	30 - < 35 ans	35 - < 40 ans	40 - < 45 ans	45 - < 50 ans	50 - < 60 ans	60 - < 70 ans	70 - < 80 ans	80 ans et +		

**L.- MARIAGES ENTRE VEUFs ET DIVORCEES**

Moins de 20 ans	-	-	-	-	-	-	-	-	-	-	-	-	-	-
20 - < 21 ans	-	-	-	-	-	-	-	-	-	-	-	-	-	-
21 - < 25 ans	-	-	1	-	-	-	-	-	-	-	-	-	-	1
25 - < 30 ans	-	-	-	1	4	-	-	1	-	-	-	-	-	6
30 - < 35 ans	-	-	-	2	4	4	1	-	-	-	-	-	-	11
35 - < 40 ans	-	-	1	8	11	11	8	2	-	-	-	-	-	41
40 - < 45 ans	-	-	-	5	11	12	15	13	1	-	-	-	-	57
45 - < 50 ans	-	-	-	4	5	18	29	35	9	-	-	-	-	100
50 - < 60 ans	-	-	-	2	10	8	35	59	65	3	-	-	-	182
60 - < 70 ans	-	-	-	1	2	6	14	25	68	25	1	-	-	142
70 - < 80 ans	-	-	-	-	-	1	5	10	25	16	5	-	-	62
80 ans et plus	-	-	-	-	-	2	3	2	6	5	1	-	-	19
Age inconnu	-	-	-	-	-	-	-	-	-	-	-	-	-	-
<b>Total femmes</b>	-	-	2	23	47	62	110	147	174	49	7	-	-	621

**P.- MARIAGES ENTRE DIVORCES ET DIVORCEES**

Moins de 20 ans	-	-	-	-	-	-	-	-	-	-	-	-	-	-
20 - < 21 ans	-	-	-	-	-	-	-	-	-	-	-	-	-	-
21 - < 25 ans	-	-	4	5	4	1	2	-	-	-	-	-	-	16
25 - < 30 ans	-	-	24	94	63	31	3	1	-	-	-	-	-	216
30 - < 35 ans	-	-	29	214	335	177	57	16	6	-	-	-	-	834
35 - < 40 ans	-	-	8	186	417	397	175	57	24	-	-	-	1	1 265
40 - < 45 ans	-	-	2	78	275	448	389	196	41	-	-	-	-	1 429
45 - < 50 ans	-	-	3	33	129	260	335	303	138	3	1	-	-	1 205
50 - < 60 ans	-	-	1	15	61	131	249	327	333	25	1	-	-	1 143
60 - < 70 ans	-	-	1	-	5	22	39	79	114	32	5	-	-	297
70 - < 80 ans	-	-	-	-	2	-	3	3	9	14	2	-	-	33
80 ans et plus	-	-	-	-	-	-	-	1	-	3	-	-	-	4
Age inconnu	-	-	-	-	-	-	-	-	-	-	-	-	-	-
<b>Total femmes</b>	-	-	72	625	1 291	1 467	1 252	983	665	77	9	-	1	6 442

Tableau 13.- MARIAGES D'APRES L'ANNEE DE NAISSANCE, L'AGE ET L'ETAT CIVIL ANTERIEUR DES CONJOINTS

A.- LE ROYAUME

ANNEE 1995

ANNEE DE NAISSANCE	AGE EN ANNEES REVOLUES	Etat civil antérieur des époux				Etat civil antérieur des épouses			
		Ensemble	Célibataires	Veufs	Divorcés	Ensemble	Célibataires	Veuves	Divorcées
1981	< 14	-	-	-	-	-	-	-	-
	14	-	-	-	-	-	-	-	-
1980	14	-	-	-	-	-	-	-	-
1980	15	-	-	-	-	3	3	-	-
1979	15	-	-	-	-	7	7	-	-
1979	16	-	-	-	-	12	12	-	-
1978	16	2	2	-	-	21	21	-	-
1978	17	3	3	-	-	37	37	-	-
1977	17	1	1	-	-	41	41	-	-
1977	18	24	24	-	-	377	377	-	-
1976	18	56	56	-	-	366	365	-	1
1976	19	97	97	-	-	535	533	-	2
1975	19	118	118	-	-	661	661	-	-
	<b>Total</b>	<b>301</b>	<b>301</b>	<b>-</b>	<b>-</b>	<b>2 060</b>	<b>2 057</b>	<b>-</b>	<b>3</b>
1975	20	222	222	-	-	892	891	-	1
1974	20	344	344	-	-	1 117	1 110	1	6
1974	21	503	502	1	-	1 390	1 374	1	15
1973	21	654	653	-	1	1 607	1 598	1	8
1973	22	991	988	1	2	2 051	2 034	3	14
1972	22	1 205	1 202	-	3	2 077	2 052	-	25
1972	23	1 664	1 657	-	7	2 624	2 585	-	39
1971	23	1 806	1 796	1	9	2 366	2 338	-	28
1971	24	2 244	2 228	-	16	2 779	2 717	2	60
1970	24	2 195	2 186	-	9	2 323	2 256	1	66
	<b>Total</b>	<b>11 828</b>	<b>11 778</b>	<b>3</b>	<b>47</b>	<b>19 226</b>	<b>18 955</b>	<b>9</b>	<b>262</b>
1970	25	2 592	2 573	1	18	2 455	2 346	1	108
1969	25	2 172	2 132	2	38	1 838	1 741	2	95
1969	26	2 497	2 450	1	46	2 022	1 879	4	139
1968	26	1 873	1 826	-	47	1 494	1 342	4	148
1968	27	2 032	1 960	-	72	1 574	1 398	8	168
1967	27	1 650	1 564	5	81	1 125	982	3	140
1967	28	1 776	1 665	3	108	1 230	1 052	4	174
1966	28	1 383	1 291	2	90	1 012	846	5	161
1966	29	1 473	1 343	1	129	1 145	892	5	248
1965	29	1 295	1 157	6	132	949	720	5	224
	<b>Total</b>	<b>18 743</b>	<b>17 961</b>	<b>21</b>	<b>761</b>	<b>14 844</b>	<b>13 198</b>	<b>41</b>	<b>1 605</b>
1965	30	1 253	1 095	1	157	867	612	7	248
1964	30	971	817	4	150	731	490	5	236
1964	31	1 100	911	2	187	789	526	7	256
1963	31	809	643	5	161	635	408	7	220
1963	32	917	706	1	210	680	380	6	294
1962	32	693	494	4	195	545	308	3	234
1962	33	723	507	3	213	620	335	6	279
1961	33	593	392	2	199	432	218	3	211
1961	34	635	400	1	234	504	238	4	262
1960	34	500	313	9	178	412	179	7	226
	<b>Total</b>	<b>8 194</b>	<b>6 278</b>	<b>32</b>	<b>1 884</b>	<b>6 215</b>	<b>3 694</b>	<b>55</b>	<b>2 466</b>

**Tableau 13.- MARIAGES D'APRES L'ANNEE DE NAISSANCE, L'AGE ET  
L'ETAT CIVIL ANTERIEUR DES CONJOINTS (suite)**

A.- LE ROYAUME

ANNEE 1995

ANNEE DE NAISSANCE	AGE EN ANNEES REVOLUES	Etat civil antérieur des époux				Etat civil antérieur des épouses			
		Ensemble	Célibataires	Veufs	Divorcés	Ensemble	Célibataires	Veuves	Divorcées
1960	35	602	363	8	231	466	194	6	266
1959	35	473	242	5	226	387	159	8	220
1959	36	569	305	10	254	390	127	4	259
1958	36	424	205	3	216	363	117	9	237
1958	37	468	202	2	264	387	128	4	255
1957	37	352	143	7	202	316	94	5	217
1957	38	416	150	6	260	342	108	6	228
1956	38	337	143	9	185	264	69	3	192
1956	39	384	140	10	234	329	85	13	231
1955	39	282	85	8	189	252	60	5	187
	<b>Total</b>	<b>4 307</b>	<b>1 978</b>	<b>68</b>	<b>2 261</b>	<b>3 496</b>	<b>1 141</b>	<b>63</b>	<b>2 292</b>
1955	40	382	120	11	251	320	84	5	231
1954	40	293	72	3	218	241	53	8	180
1954	41	339	83	5	251	286	51	8	227
1953	41	270	68	16	186	216	53	6	157
1953	42	311	69	7	235	263	43	2	218
1952	42	266	59	7	200	228	48	5	175
1952	43	327	68	15	244	250	49	6	195
1951	43	216	47	9	160	171	34	7	130
1951	44	280	52	8	220	219	30	6	183
1950	44	230	37	5	188	177	32	5	140
	<b>Total</b>	<b>2 914</b>	<b>675</b>	<b>86</b>	<b>2 153</b>	<b>2 371</b>	<b>477</b>	<b>58</b>	<b>1 836</b>
1950	45	283	44	13	226	203	20	5	178
1949	45	197	37	10	150	163	29	5	129
1949	46	253	35	14	204	211	23	2	186
1948	46	175	23	8	144	156	22	7	127
1948	47	226	30	15	181	206	14	6	186
1947	47	191	25	9	157	144	19	5	120
1947	48	229	38	13	178	190	24	8	158
1946	48	183	23	13	147	109	15	7	87
1946	49	218	22	28	168	152	12	11	129
1945	49	179	18	7	154	103	16	3	84
	<b>Total</b>	<b>2 134</b>	<b>295</b>	<b>130</b>	<b>1 709</b>	<b>1 637</b>	<b>194</b>	<b>59</b>	<b>1 384</b>
1945	50	169	22	13	134	121	16	3	102
1944	50	136	16	11	109	94	7	1	86
1944	51	162	22	7	133	100	8	5	87
1943	51	137	12	15	110	95	8	6	81
1943	52	148	13	10	125	96	7	5	84
1942	52	93	9	7	77	59	6	6	47
1942	53	97	10	9	78	65	2	4	59
1941	53	99	6	13	80	50	4	3	43
1941	54	117	10	14	93	49	4	5	40
1940	54	93	11	11	71	34	2	2	30
	<b>Total</b>	<b>1 251</b>	<b>131</b>	<b>110</b>	<b>1 010</b>	<b>763</b>	<b>64</b>	<b>40</b>	<b>659</b>

Tableau 13.- MARIAGES D'APRES L'ANNEE DE NAISSANCE, L'AGE ET L'ETAT CIVIL ANTERIEUR DES CONJOINTS (suite)

A.- LE ROYAUME

ANNEE 1995

ANNEE DE NAISSANCE	AGE EN ANNEES REVOLUES	Etat civil antérieur des époux				Etat civil antérieur des épouses			
		Ensemble	Célibataires	Veufs	Divorcés	Ensemble	Célibataires	Veuves	Divorcées
1940	55	108	9	17	82	55	4	6	45
1939	55	75	10	12	53	61	7	3	51
1939	56	91	12	13	66	58	5	2	51
1938	56	74	10	17	47	50	6	6	38
1938	57	81	4	15	62	47	6	4	37
1937	57	68	8	10	50	43	4	2	37
1937	58	81	8	18	55	35	3	4	28
1936	58	65	6	12	47	32	2	8	22
1936	59	63	6	11	46	29	4	4	21
1935	59	46	8	7	31	15	-	4	11
	<b>Total</b>	<b>752</b>	<b>81</b>	<b>132</b>	<b>539</b>	<b>425</b>	<b>41</b>	<b>43</b>	<b>341</b>
1935	60	63	4	16	43	36	3	11	22
1934	60	45	3	6	36	28	4	4	20
1934	61	69	10	16	43	15	3	3	9
1933	61	41	6	14	21	16	2	3	11
1933	62	40	5	7	28	16	1	7	8
1932	62	34	4	6	24	16	2	4	10
1932	63	32	4	10	18	19	2	5	12
1931	63	46	4	21	21	11	2	4	5
1931	64	34	2	11	21	6	-	2	4
1930	64	45	4	10	31	20	2	8	10
	<b>Total</b>	<b>449</b>	<b>46</b>	<b>117</b>	<b>286</b>	<b>183</b>	<b>21</b>	<b>51</b>	<b>111</b>
1930	65	45	4	21	20	6	-	2	4
1929	65	42	2	13	27	16	1	5	10
1929	66	28	2	10	16	10	3	3	4
1928	66	33	3	13	17	4	-	2	2
1928	67	18	5	6	7	11	2	3	6
1927	67	22	4	7	11	14	2	6	6
1927	68	22	2	11	9	8	1	5	2
1926	68	24	1	18	5	6	3	2	1
1926	69	21	2	11	8	7	1	3	3
1925	69	17	1	8	8	8	2	2	4
	<b>Total</b>	<b>272</b>	<b>26</b>	<b>118</b>	<b>128</b>	<b>90</b>	<b>15</b>	<b>33</b>	<b>42</b>
1925	70	21	2	10	9	5	2	-	3
1924	70	21	3	12	6	8	3	2	3
1924	71	21	2	11	8	-	-	-	-
1923	71	17	1	11	5	2	2	-	-
1923	72	16	2	10	4	5	1	2	2
1922	72	10	1	7	2	6	-	5	1
1922	73	12	2	7	3	9	3	5	1
1921	73	9	1	7	1	4	1	-	3
1921	74	14	3	8	3	7	2	3	2
1920	74	10	1	7	2	3	1	2	-
	<b>Total</b>	<b>151</b>	<b>18</b>	<b>90</b>	<b>43</b>	<b>49</b>	<b>15</b>	<b>19</b>	<b>15</b>

Tableau 13.- MARIAGES D'APRES L'ANNEE DE NAISSANCE, L'AGE ET L'ETAT CIVIL ANTERIEUR DES CONJOINTS (suite)

A.- LE ROYAUME

ANNEE 1995

ANNEE DE NAISSANCE	AGE EN ANNEES REVOLUES	Etat civil antérieur des époux				Etat civil antérieur des épouses			
		Ensemble	Célibataires	Veufs	Divorcés	Ensemble	Célibataires	Veuves	Divorcées
1920	75	10	-	9	1	4	1	1	2
1919	75	8	-	7	1	6	2	2	2
1919	76	5	-	4	1	7	-	5	2
1918	76	3	-	2	1	-	-	-	-
1918	77	5	2	3	-	1	-	1	-
1917	77	1	-	-	1	1	1	-	-
1917	78	5	1	4	-	-	-	-	-
1916	78	7	1	4	2	1	-	1	-
1916	79	3	1	2	-	-	-	-	-
1915	79	5	-	1	4	3	-	2	1
	<b>Total</b>	<b>52</b>	<b>5</b>	<b>36</b>	<b>11</b>	<b>23</b>	<b>4</b>	<b>12</b>	<b>7</b>
1915	80	4	-	2	2	1	-	1	-
1914	80	6	-	5	1	1	-	1	-
1914	81	6	1	4	1	-	-	-	-
1913	81	4	-	4	-	-	-	-	-
1913	82	2	-	2	-	1	-	1	-
1912	82	2	-	1	1	1	-	1	-
1912	83	3	1	2	-	-	-	-	-
1911	83	4	-	4	-	1	-	1	-
1911	84	4	1	3	-	1	-	1	-
1910	84	4	-	3	1	-	-	-	-
	<b>Total</b>	<b>39</b>	<b>3</b>	<b>30</b>	<b>6</b>	<b>6</b>	<b>-</b>	<b>6</b>	<b>-</b>
1910	85	-	-	-	-	1	-	1	-
1909	85	1	-	-	1	-	-	-	-
1909	86	1	-	1	-	-	-	-	-
1908	86	1	-	1	-	1	-	1	-
1908	87	-	-	-	-	-	-	-	-
1907	87	-	-	-	-	-	-	-	-
1907	88	2	-	2	-	1	-	1	-
1906	88	2	1	1	-	1	-	1	-
1906	89	2	-	2	-	1	-	1	-
1905	89	1	-	1	-	-	-	-	-
	<b>Total</b>	<b>10</b>	<b>1</b>	<b>8</b>	<b>1</b>	<b>5</b>	<b>-</b>	<b>5</b>	<b>-</b>

Tableau 13.- MARIAGES D'APRES L'ANNEE DE NAISSANCE, L'AGE ET L'ETAT CIVIL ANTERIEUR DES CONJOINTS (suite)

A.- LE ROYAUME

ANNEE 1995

ANNEE DE NAISSANCE	AGE EN ANNEES REVOLUES	Etat civil antérieur des époux				Etat civil antérieur des épouses			
		Ensemble	Célibataires	Veufs	Divorcés	Ensemble	Célibataires	Veuves	Divorcées
1905	90	-	-	-	-	-	-	-	-
1904	90	2	-	2	-	1	-	1	-
1904	91	-	-	-	-	-	-	-	-
1903	91	-	-	-	-	-	-	-	-
1903	92	1	-	-	1	-	-	-	-
1902	92	-	-	-	-	-	-	-	-
1902	93	-	-	-	-	-	-	-	-
1901	93	-	-	-	-	-	-	-	-
1901	94	1	-	1	-	-	-	-	-
1900	94	-	-	-	-	-	-	-	-
	<b>Total</b>	<b>4</b>	<b>-</b>	<b>3</b>	<b>1</b>	<b>1</b>	<b>-</b>	<b>1</b>	<b>-</b>
1900	95	-	-	-	-	-	-	-	-
1899	95	-	-	-	-	-	-	-	-
1899	96	-	-	-	-	-	-	-	-
1898	96	-	-	-	-	-	-	-	-
1898	97	-	-	-	-	-	-	-	-
1897	97	-	-	-	-	-	-	-	-
1897	98	-	-	-	-	-	-	-	-
1896	98	-	-	-	-	-	-	-	-
1896	99	-	-	-	-	-	-	-	-
1895	99	-	-	-	-	-	-	-	-
	<b>Total</b>	<b>-</b>	<b>-</b>	<b>-</b>	<b>-</b>	<b>-</b>	<b>-</b>	<b>-</b>	<b>-</b>
1895	100	-	-	-	-	-	-	-	-
1894	100	-	-	-	-	-	-	-	-
1894	101	-	-	-	-	-	-	-	-
1893	101	-	-	-	-	-	-	-	-
1893	102	-	-	-	-	-	-	-	-
1892	102	-	-	-	-	-	-	-	-
1892	103	-	-	-	-	-	-	-	-
1891	103	-	-	-	-	-	-	-	-
1891	104	-	-	-	-	-	-	-	-
	Age inconnu	1	1	-	-	8	5	-	3
	<b>Total général</b>	<b>51 402</b>	<b>39 578</b>	<b>984</b>	<b>10 840</b>	<b>51 402</b>	<b>39 881</b>	<b>495</b>	<b>11 026</b>



Tableau 13.- MARIAGES D'APRES L'ANNEE DE NAISSANCE, L'AGE ET  
L'ETAT CIVIL ANTERIEUR DES CONJOINTS (suite)

B.- REGION DE BRUXELLES-CAPITALE

ANNEE 1995

ANNEE DE NAISSANCE	AGE EN ANNEES REVOLUES	Etat civil antérieur des époux				Etat civil antérieur des épouses			
		Ensemble	Célibataires	Veufs	Divorcés	Ensemble	Célibataires	Veuves	Divorcées
1981	< 14	-	-	-	-	-	-	-	-
	14	-	-	-	-	-	-	-	-
1980	14	-	-	-	-	-	-	-	-
1980	15	-	-	-	-	1	1	-	-
1979	15	-	-	-	-	2	2	-	-
1979	16	-	-	-	-	5	5	-	-
1978	16	-	-	-	-	2	2	-	-
1978	17	-	-	-	-	8	8	-	-
1977	17	-	-	-	-	6	6	-	-
1977	18	4	4	-	-	50	50	-	-
1976	18	3	3	-	-	39	38	-	1
1976	19	7	7	-	-	47	46	-	1
1975	19	7	7	-	-	53	53	-	-
	<b>Total</b>	<b>21</b>	<b>21</b>	-	-	<b>213</b>	<b>211</b>	-	<b>2</b>
1975	20	24	24	-	-	58	58	-	-
1974	20	27	27	-	-	69	67	1	1
1974	21	30	30	-	-	80	78	-	2
1973	21	32	32	-	-	83	83	-	-
1973	22	52	52	-	-	117	114	-	3
1972	22	58	58	-	-	92	90	-	2
1972	23	94	93	-	1	152	147	-	5
1971	23	107	107	-	-	135	134	-	1
1971	24	128	128	-	-	171	168	-	3
1970	24	123	122	-	1	157	155	-	2
	<b>Total</b>	<b>675</b>	<b>673</b>	-	<b>2</b>	<b>1 114</b>	<b>1 094</b>	<b>1</b>	<b>19</b>
1970	25	152	151	-	1	187	177	-	10
1969	25	148	145	-	3	171	167	-	4
1969	26	176	169	-	7	181	169	1	11
1968	26	146	142	-	4	135	125	1	9
1968	27	163	159	-	4	168	160	1	7
1967	27	141	134	-	7	128	120	-	8
1967	28	155	148	-	7	153	141	-	12
1966	28	137	131	-	6	122	113	-	9
1966	29	149	141	-	8	131	113	-	18
1965	29	118	108	-	10	105	88	-	17
	<b>Total</b>	<b>1 485</b>	<b>1 428</b>	-	<b>57</b>	<b>1 481</b>	<b>1 373</b>	<b>3</b>	<b>105</b>
1965	30	139	127	-	12	100	82	2	16
1964	30	117	108	-	9	99	75	1	23
1964	31	115	105	-	10	75	67	-	8
1963	31	94	80	-	14	87	67	1	19
1963	32	110	96	-	14	72	53	1	18
1962	32	91	73	-	18	48	31	1	16
1962	33	63	51	-	12	51	36	1	14
1961	33	71	55	-	16	47	35	1	11
1961	34	73	55	-	18	41	28	-	13
1960	34	70	54	1	15	36	24	-	12
	<b>Total</b>	<b>943</b>	<b>804</b>	<b>1</b>	<b>138</b>	<b>656</b>	<b>498</b>	<b>8</b>	<b>150</b>

Tableau 13.- MARIAGES D'APRES L'ANNEE DE NAISSANCE, L'AGE ET

L'ETAT CIVIL ANTERIEUR DES CONJOINTS (suite)

B.- REGION DE BRUXELLES-CAPITALE

ANNEE 1995

ANNEE DE NAISSANCE	AGE EN ANNEES REVOLUES	Etat civil antérieur des époux				Etat civil antérieur des épouses			
		Ensemble	Célibataires	Veufs	Divorcés	Ensemble	Célibataires	Veuves	Divorcées
1960	35	80	59	-	21	54	38	2	14
1959	35	48	29	-	19	47	24	-	23
1959	36	63	44	1	18	37	22	-	15
1958	36	42	23	-	19	49	27	1	21
1958	37	45	28	-	17	34	21	-	13
1957	37	50	28	1	21	34	13	1	20
1957	38	30	17	-	13	42	22	1	19
1956	38	33	20	-	13	34	14	-	20
1956	39	35	15	-	20	41	17	-	24
1955	39	23	6	1	16	30	9	1	20
	<b>Total</b>	<b>449</b>	<b>269</b>	<b>3</b>	<b>177</b>	<b>402</b>	<b>207</b>	<b>6</b>	<b>189</b>
1955	40	31	12	-	19	29	13	-	16
1954	40	37	18	1	18	29	14	1	14
1954	41	36	16	-	20	28	9	2	17
1953	41	37	10	1	26	21	6	1	14
1953	42	22	8	1	13	40	14	1	25
1952	42	34	12	1	21	37	15	1	21
1952	43	40	15	2	23	30	9	-	21
1951	43	31	5	2	24	22	11	2	9
1951	44	23	4	-	19	33	15	-	18
1950	44	23	9	-	14	24	10	1	13
	<b>Total</b>	<b>314</b>	<b>109</b>	<b>8</b>	<b>197</b>	<b>293</b>	<b>116</b>	<b>9</b>	<b>168</b>
1950	45	31	6	4	21	13	3	1	9
1949	45	27	3	-	24	16	4	-	12
1949	46	32	6	-	26	30	4	-	26
1948	46	20	6	-	14	18	2	1	15
1948	47	22	6	2	14	22	3	2	17
1947	47	20	5	1	14	19	7	-	12
1947	48	23	6	-	17	17	3	1	13
1946	48	23	3	3	17	10	3	-	7
1946	49	30	8	1	21	15	3	2	10
1945	49	19	1	-	18	11	2	-	9
	<b>Total</b>	<b>247</b>	<b>50</b>	<b>11</b>	<b>186</b>	<b>171</b>	<b>34</b>	<b>7</b>	<b>130</b>
1945	50	24	4	2	18	14	2	-	12
1944	50	20	4	1	15	12	1	-	11
1944	51	16	5	-	11	16	4	1	11
1943	51	22	-	1	21	9	1	1	7
1943	52	15	3	2	10	13	4	-	9
1942	52	18	1	-	17	11	-	2	9
1942	53	17	2	2	13	11	2	1	8
1941	53	13	1	2	10	7	-	1	6
1941	54	12	1	-	11	7	-	1	6
1940	54	11	1	-	10	7	-	-	7
	<b>Total</b>	<b>168</b>	<b>22</b>	<b>10</b>	<b>136</b>	<b>107</b>	<b>14</b>	<b>7</b>	<b>86</b>

Tableau 13.- MARIAGES D'APRES L'ANNEE DE NAISSANCE, L'AGE ET

L'ETAT CIVIL ANTERIEUR DES CONJOINTS (suite)

B.- REGION DE BRUXELLES-CAPITALE

ANNEE 1995

ANNEE DE NAISSANCE	AGE EN ANNEES REVOLUES	Etat civil antérieur des époux				Etat civil antérieur des épouses			
		Ensemble	Célibataires	Veufs	Divorcés	Ensemble	Célibataires	Veuves	Divorcées
1940	55	13	1	2	10	11	2	1	8
1939	55	7	-	-	7	7	1	-	6
1939	56	6	1	-	5	8	3	-	5
1938	56	8	1	4	3	6	4	-	2
1938	57	14	-	2	12	5	1	-	4
1937	57	11	1	1	9	3	1	-	2
1937	58	23	2	2	19	8	2	-	6
1936	58	4	-	-	4	9	1	4	4
1936	59	9	2	-	7	6	1	1	4
1935	59	5	1	-	4	2	-	-	2
	<b>Total</b>	<b>100</b>	<b>9</b>	<b>11</b>	<b>80</b>	<b>65</b>	<b>16</b>	<b>6</b>	<b>43</b>
1935	60	14	-	3	11	6	1	-	5
1934	60	3	-	-	3	8	1	-	7
1934	61	13	3	3	7	1	-	-	1
1933	61	8	1	4	3	1	-	-	1
1933	62	5	1	-	4	4	-	2	2
1932	62	7	2	-	5	4	1	-	3
1932	63	5	1	1	3	5	1	-	4
1931	63	4	-	3	1	4	2	-	2
1931	64	9	-	1	8	1	-	1	-
1930	64	8	2	2	4	8	1	2	5
	<b>Total</b>	<b>76</b>	<b>10</b>	<b>17</b>	<b>49</b>	<b>42</b>	<b>7</b>	<b>5</b>	<b>30</b>
1930	65	6	-	4	2	1	-	-	1
1929	65	10	-	5	5	4	-	2	2
1929	66	5	-	3	2	3	1	1	1
1928	66	8	-	2	6	-	-	-	-
1928	67	4	-	2	2	3	1	1	1
1927	67	-	-	-	-	1	-	-	1
1927	68	6	-	1	5	1	1	-	-
1926	68	4	1	3	-	4	2	1	1
1926	69	4	-	3	1	-	-	-	-
1925	69	3	-	-	3	2	-	1	1
	<b>Total</b>	<b>50</b>	<b>1</b>	<b>23</b>	<b>26</b>	<b>19</b>	<b>5</b>	<b>6</b>	<b>8</b>
1925	70	5	-	3	2	1	1	-	-
1924	70	4	-	2	2	5	3	-	2
1924	71	4	-	3	1	-	-	-	-
1923	71	3	-	3	-	-	-	-	-
1923	72	1	-	1	-	1	-	1	-
1922	72	2	1	1	-	-	-	-	-
1922	73	3	1	1	1	2	1	1	-
1921	73	1	-	1	-	1	1	-	-
1921	74	4	2	1	1	2	1	1	-
1920	74	5	1	2	2	3	1	2	-
	<b>Total</b>	<b>32</b>	<b>5</b>	<b>18</b>	<b>9</b>	<b>15</b>	<b>8</b>	<b>5</b>	<b>2</b>

Tableau 13.- MARIAGES D'APRES L'ANNEE DE NAISSANCE, L'AGE ET

L'ETAT CIVIL ANTERIEUR DES CONJOINTS (suite)

B.- REGION DE BRUXELLES-CAPITALE

ANNEE 1995

ANNEE DE NAISSANCE	AGE EN ANNEES REVOLUES	Etat civil antérieur des époux				Etat civil antérieur des épouses			
		Ensemble	Célibataires	Veufs	Divorcés	Ensemble	Célibataires	Veuves	Divorcées
1920	75	1	-	1	-	1	-	-	1
1919	75	4	-	3	1	3	1	1	1
1919	76	2	-	1	1	1	-	1	-
1918	76	-	-	-	-	-	-	-	-
1918	77	3	2	1	-	-	-	-	-
1917	77	-	-	-	-	-	-	-	-
1917	78	1	1	-	-	-	-	-	-
1916	78	3	1	1	1	-	-	-	-
1916	79	-	-	-	-	-	-	-	-
1915	79	-	-	-	-	-	-	-	-
	<b>Total</b>	<b>14</b>	<b>4</b>	<b>7</b>	<b>3</b>	<b>5</b>	<b>1</b>	<b>2</b>	<b>2</b>
1915	80	2	-	1	1	-	-	-	-
1914	80	2	-	2	-	-	-	-	-
1914	81	-	-	-	-	-	-	-	-
1913	81	-	-	-	-	-	-	-	-
1913	82	1	-	1	-	-	-	-	-
1912	82	-	-	-	-	1	-	1	-
1912	83	1	1	-	-	-	-	-	-
1911	83	1	-	1	-	1	-	1	-
1911	84	-	-	-	-	-	-	-	-
1910	84	2	-	2	-	-	-	-	-
	<b>Total</b>	<b>9</b>	<b>1</b>	<b>7</b>	<b>1</b>	<b>2</b>	<b>-</b>	<b>2</b>	<b>-</b>
1910	85	-	-	-	-	-	-	-	-
1909	85	-	-	-	-	-	-	-	-
1909	86	-	-	-	-	-	-	-	-
1908	86	-	-	-	-	-	-	-	-
1908	87	-	-	-	-	-	-	-	-
1907	87	-	-	-	-	-	-	-	-
1907	88	-	-	-	-	-	-	-	-
1906	88	-	-	-	-	-	-	-	-
1906	89	-	-	-	-	-	-	-	-
1905	89	1	-	1	-	-	-	-	-
	<b>Total</b>	<b>1</b>	<b>-</b>	<b>1</b>	<b>-</b>	<b>-</b>	<b>-</b>	<b>-</b>	<b>-</b>

Tableau 13.- MARIAGES D'APRES L'ANNEE DE NAISSANCE, L'AGE ET  
L'ETAT CIVIL ANTERIEUR DES CONJOINTS (suite)

B.- REGION DE BRUXELLES-CAPITALE

ANNEE 1995

ANNEE DE NAISSANCE	AGE EN ANNEES REVOLUES	Etat civil antérieur des époux				Etat civil antérieur des épouses			
		Ensemble	Célibataires	Veufs	Divorcés	Ensemble	Célibataires	Veuves	Divorcées
1905	90	-	-	-	-	-	-	-	-
1904	90	1	-	1	-	-	-	-	-
1904	91	-	-	-	-	-	-	-	-
1903	91	-	-	-	-	-	-	-	-
1903	92	-	-	-	-	-	-	-	-
1902	92	-	-	-	-	-	-	-	-
1902	93	-	-	-	-	-	-	-	-
1901	93	-	-	-	-	-	-	-	-
1901	94	-	-	-	-	-	-	-	-
1900	94	-	-	-	-	-	-	-	-
	<b>Total</b>	<b>1</b>	<b>-</b>	<b>1</b>	<b>-</b>	<b>-</b>	<b>-</b>	<b>-</b>	<b>-</b>
1900	95	-	-	-	-	-	-	-	-
1899	95	-	-	-	-	-	-	-	-
1899	96	-	-	-	-	-	-	-	-
1898	96	-	-	-	-	-	-	-	-
1898	97	-	-	-	-	-	-	-	-
1897	97	-	-	-	-	-	-	-	-
1897	98	-	-	-	-	-	-	-	-
1896	98	-	-	-	-	-	-	-	-
1896	99	-	-	-	-	-	-	-	-
1895	99	-	-	-	-	-	-	-	-
	<b>Total</b>	<b>-</b>	<b>-</b>	<b>-</b>	<b>-</b>	<b>-</b>	<b>-</b>	<b>-</b>	<b>-</b>
1895	100	-	-	-	-	-	-	-	-
1894	100	-	-	-	-	-	-	-	-
1894	101	-	-	-	-	-	-	-	-
1893	101	-	-	-	-	-	-	-	-
1893	102	-	-	-	-	-	-	-	-
1892	102	-	-	-	-	-	-	-	-
1892	103	-	-	-	-	-	-	-	-
1891	103	-	-	-	-	-	-	-	-
1891	104	-	-	-	-	-	-	-	-
	Age inconnu	-	-	-	-	-	-	-	-
	<b>Total général</b>	<b>4 585</b>	<b>3 406</b>	<b>118</b>	<b>1 061</b>	<b>4 585</b>	<b>3 584</b>	<b>67</b>	<b>934</b>

Tableau 13.- MARIAGES D'APRES L'ANNEE DE NAISSANCE, L'AGE ET L'ETAT CIVIL ANTERIEUR DES CONJOINTS (suite)

C.- REGION FLAMANDE

ANNEE 1995

ANNEE DE NAISSANCE	AGE EN ANNEES REVOLUES	Etat civil antérieur des époux				Etat civil antérieur des épouses			
		Ensemble	Célibataires	Veufs	Divorcés	Ensemble	Célibataires	Veuves	Divorcées
1981	< 14	-	-	-	-	-	-	-	-
	14	-	-	-	-	-	-	-	-
1980	14	-	-	-	-	-	-	-	-
1980	15	-	-	-	-	2	2	-	-
1979	15	-	-	-	-	3	3	-	-
1979	16	-	-	-	-	2	2	-	-
1978	16	1	1	-	-	12	12	-	-
1978	17	1	1	-	-	14	14	-	-
1977	17	1	1	-	-	17	17	-	-
1977	18	8	8	-	-	186	186	-	-
1976	18	32	32	-	-	191	191	-	-
1976	19	49	49	-	-	300	299	-	1
1975	19	73	73	-	-	388	388	-	-
	<b>Total</b>	<b>165</b>	<b>165</b>	-	-	<b>1 115</b>	<b>1 114</b>	-	<b>1</b>
1975	20	128	128	-	-	491	490	-	1
1974	20	194	194	-	-	715	711	-	4
1974	21	293	292	1	-	881	873	-	8
1973	21	415	414	-	1	1 051	1 044	1	6
1973	22	592	590	1	1	1 275	1 264	2	9
1972	22	802	799	-	3	1 394	1 381	-	13
1972	23	1 017	1 015	-	2	1 669	1 652	-	17
1971	23	1 168	1 163	1	4	1 513	1 494	-	19
1971	24	1 466	1 455	-	11	1 777	1 736	1	40
1970	24	1 482	1 475	-	7	1 508	1 459	1	48
	<b>Total</b>	<b>7 557</b>	<b>7 525</b>	<b>3</b>	<b>29</b>	<b>12 274</b>	<b>12 104</b>	<b>5</b>	<b>165</b>
1970	25	1 683	1 670	-	13	1 548	1 486	-	62
1969	25	1 371	1 343	1	27	1 155	1 084	2	69
1969	26	1 552	1 528	-	24	1 210	1 120	1	89
1968	26	1 167	1 138	-	29	913	812	2	99
1968	27	1 256	1 209	-	47	932	810	6	116
1967	27	1 029	977	3	49	646	560	2	84
1967	28	1 067	992	3	72	702	595	3	104
1966	28	840	776	1	63	595	486	3	106
1966	29	879	795	-	84	648	491	2	155
1965	29	798	710	4	84	572	425	3	144
	<b>Total</b>	<b>11 642</b>	<b>11 138</b>	<b>12</b>	<b>492</b>	<b>8 921</b>	<b>7 869</b>	<b>24</b>	<b>1 028</b>
1965	30	737	640	-	97	498	335	4	159
1964	30	569	478	2	89	416	267	1	148
1964	31	654	537	-	117	440	277	4	159
1963	31	463	371	3	89	349	209	4	136
1963	32	506	385	-	121	404	208	2	194
1962	32	385	273	3	109	316	177	2	137
1962	33	453	306	2	145	358	183	4	171
1961	33	336	216	2	118	235	109	2	124
1961	34	355	218	-	137	291	126	4	161
1960	34	266	157	5	104	245	105	7	133
	<b>Total</b>	<b>4 724</b>	<b>3 581</b>	<b>17</b>	<b>1 126</b>	<b>3 552</b>	<b>1 996</b>	<b>34</b>	<b>1 522</b>

**Tableau 13.- MARIAGES D'APRES L'ANNEE DE NAISSANCE, L'AGE ET  
L'ETAT CIVIL ANTERIEUR DES CONJOINTS (suite)**

C.- REGION FLAMANDE

ANNEE 1995

ANNEE DE NAISSANCE	AGE EN ANNEES REVOLUES	Etat civil antérieur des époux				Etat civil antérieur des épouses			
		Ensemble	Célibataires	Veufs	Divorcés	Ensemble	Célibataires	Veuves	Divorcées
1960	35	315	179	7	129	246	83	4	159
1959	35	263	125	2	136	198	85	5	108
1959	36	315	158	8	149	230	54	3	173
1958	36	251	117	2	132	195	49	3	143
1958	37	267	111	2	154	236	72	3	161
1957	37	194	77	4	113	170	40	4	126
1957	38	245	76	4	165	208	59	2	147
1956	38	182	71	4	107	137	26	3	108
1956	39	227	82	3	142	172	41	4	127
1955	39	153	45	4	104	123	19	1	103
	<b>Total</b>	<b>2 412</b>	<b>1 041</b>	<b>40</b>	<b>1 331</b>	<b>1 915</b>	<b>528</b>	<b>32</b>	<b>1 355</b>
1955	40	200	64	5	131	175	44	2	129
1954	40	164	34	1	129	134	22	5	107
1954	41	170	38	2	130	146	24	2	120
1953	41	142	34	11	97	121	25	3	93
1953	42	176	35	3	138	126	15	1	110
1952	42	139	27	4	108	103	17	3	83
1952	43	178	31	9	138	135	20	3	112
1951	43	108	20	6	82	84	16	3	65
1951	44	160	28	4	128	114	12	4	98
1950	44	116	14	2	100	89	14	-	75
	<b>Total</b>	<b>1 553</b>	<b>325</b>	<b>47</b>	<b>1 181</b>	<b>1 227</b>	<b>209</b>	<b>26</b>	<b>992</b>
1950	45	148	21	5	122	128	11	3	114
1949	45	110	23	8	79	89	16	4	69
1949	46	111	10	4	97	110	9	2	99
1948	46	98	12	6	80	82	13	4	65
1948	47	125	11	7	107	105	7	-	98
1947	47	110	12	5	93	71	7	3	61
1947	48	122	19	8	95	97	10	3	84
1946	48	88	14	6	68	59	9	5	45
1946	49	117	10	16	91	80	4	4	72
1945	49	102	12	4	86	51	7	-	44
	<b>Total</b>	<b>1 131</b>	<b>144</b>	<b>69</b>	<b>918</b>	<b>872</b>	<b>93</b>	<b>28</b>	<b>751</b>
1945	50	80	10	4	66	72	10	2	60
1944	50	72	6	6	60	58	4	1	53
1944	51	93	12	6	75	56	4	2	50
1943	51	68	8	11	49	45	2	1	42
1943	52	83	5	6	72	48	2	1	45
1942	52	43	7	4	32	34	4	3	27
1942	53	47	4	5	38	36	-	2	34
1941	53	52	4	4	44	28	1	2	25
1941	54	68	6	10	52	26	3	1	22
1940	54	52	8	5	39	16	2	1	13
	<b>Total</b>	<b>658</b>	<b>70</b>	<b>61</b>	<b>527</b>	<b>419</b>	<b>32</b>	<b>16</b>	<b>371</b>

Tableau 13.- MARIAGES D'APRES L'ANNEE DE NAISSANCE, L'AGE ET L'ETAT CIVIL ANTERIEUR DES CONJOINTS (suite)

C.- REGION FLAMANDE

ANNEE 1995

ANNEE DE NAISSANCE	AGE EN ANNEES REVOLUES	Etat civil antérieur des époux				Etat civil antérieur des épouses			
		Ensemble	Célibataires	Veufs	Divorcés	Ensemble	Célibataires	Veuves	Divorcées
1940	55	55	4	9	42	32	2	4	26
1939	55	35	4	5	26	33	6	3	24
1939	56	48	5	6	37	29	1	2	26
1938	56	39	7	10	22	28	2	4	22
1938	57	36	2	8	26	24	5	1	18
1937	57	28	3	5	20	22	1	2	19
1937	58	34	5	11	18	14	-	2	12
1936	58	38	3	4	31	10	1	1	8
1936	59	35	3	6	26	12	2	2	8
1935	59	22	3	4	15	7	-	2	5
	<b>Total</b>	<b>370</b>	<b>39</b>	<b>68</b>	<b>263</b>	<b>211</b>	<b>20</b>	<b>23</b>	<b>168</b>
1935	60	27	3	8	16	19	1	8	10
1934	60	24	2	3	19	11	1	2	8
1934	61	30	4	6	20	6	1	1	4
1933	61	21	3	6	12	6	1	3	2
1933	62	19	2	6	11	7	-	3	4
1932	62	13	1	2	10	9	1	3	5
1932	63	14	-	4	10	10	1	3	6
1931	63	24	3	9	12	6	-	3	3
1931	64	15	1	6	8	3	-	1	2
1930	64	28	2	4	22	5	-	3	2
	<b>Total</b>	<b>215</b>	<b>21</b>	<b>54</b>	<b>140</b>	<b>82</b>	<b>6</b>	<b>30</b>	<b>46</b>
1930	65	24	4	11	9	1	-	-	1
1929	65	16	2	-	14	7	-	2	5
1929	66	11	2	4	5	4	1	1	2
1928	66	12	-	6	6	2	-	2	-
1928	67	9	3	2	4	5	1	1	3
1927	67	16	1	7	8	8	2	5	1
1927	68	8	1	4	3	3	-	1	2
1926	68	11	-	8	3	2	1	1	-
1926	69	11	1	5	5	4	1	1	2
1925	69	7	-	4	3	2	1	-	1
	<b>Total</b>	<b>125</b>	<b>14</b>	<b>51</b>	<b>60</b>	<b>38</b>	<b>7</b>	<b>14</b>	<b>17</b>
1925	70	6	-	3	3	2	-	-	2
1924	70	10	1	5	4	2	-	2	-
1924	71	9	1	5	3	-	-	-	-
1923	71	10	1	7	2	1	1	-	-
1923	72	9	2	5	2	3	1	1	1
1922	72	4	-	3	1	2	-	2	-
1922	73	8	-	6	2	4	1	2	1
1921	73	6	1	4	1	1	-	-	1
1921	74	7	1	5	1	4	1	2	1
1920	74	3	-	3	-	-	-	-	-
	<b>Total</b>	<b>72</b>	<b>7</b>	<b>46</b>	<b>19</b>	<b>19</b>	<b>4</b>	<b>9</b>	<b>6</b>



Tableau 13.- MARIAGES D'APRES L'ANNEE DE NAISSANCE, L'AGE ET  
L'ETAT CIVIL ANTERIEUR DES CONJOINTS (suite)

C.- REGION FLAMANDE

ANNEE 1995

ANNEE DE NAISSANCE	AGE EN ANNEES REVOLUES	Etat civil antérieur des époux				Etat civil antérieur des épouses			
		Ensemble	Célibataires	Veufs	Divorcés	Ensemble	Célibataires	Veuves	Divorcées
1920	75	7	-	6	1	3	1	1	1
1919	75	2	-	2	-	1	-	1	-
1919	76	3	-	3	-	3	-	3	-
1918	76	-	-	-	-	-	-	-	-
1918	77	1	-	1	-	1	-	1	-
1917	77	-	-	-	-	-	-	-	-
1917	78	1	-	1	-	-	-	-	-
1916	78	2	-	1	1	1	-	1	-
1916	79	-	-	-	-	-	-	-	-
1915	79	3	-	1	2	2	-	2	-
	<b>Total</b>	<b>19</b>	<b>-</b>	<b>15</b>	<b>4</b>	<b>11</b>	<b>1</b>	<b>9</b>	<b>1</b>
1915	80	1	-	-	1	1	-	1	-
1914	80	3	-	2	1	-	-	-	-
1914	81	4	-	3	1	-	-	-	-
1913	81	2	-	2	-	-	-	-	-
1913	82	1	-	1	-	1	-	1	-
1912	82	2	-	1	1	-	-	-	-
1912	83	1	-	1	-	-	-	-	-
1911	83	2	-	2	-	-	-	-	-
1911	84	3	1	2	-	1	-	1	-
1910	84	-	-	-	-	-	-	-	-
	<b>Total</b>	<b>19</b>	<b>1</b>	<b>14</b>	<b>4</b>	<b>3</b>	<b>-</b>	<b>3</b>	<b>-</b>
1910	85	-	-	-	-	1	-	1	-
1909	85	-	-	-	-	-	-	-	-
1909	86	-	-	-	-	-	-	-	-
1908	86	-	-	-	-	-	-	-	-
1908	87	-	-	-	-	-	-	-	-
1907	87	-	-	-	-	-	-	-	-
1907	88	1	-	1	-	1	-	1	-
1906	88	1	1	-	-	-	-	-	-
1906	89	2	-	2	-	-	-	-	-
1905	89	-	-	-	-	-	-	-	-
	<b>Total</b>	<b>4</b>	<b>1</b>	<b>3</b>	<b>-</b>	<b>2</b>	<b>-</b>	<b>2</b>	<b>-</b>

Tableau 13.- MARIAGES D'APRES L'ANNEE DE NAISSANCE, L'AGE ET L'ETAT CIVIL ANTERIEUR DES CONJOINTS (suite)

C.- REGION FLAMANDE

ANNEE 1995

ANNEE DE NAISSANCE	AGE EN ANNEES REVOLUES	Etat civil antérieur des époux				Etat civil antérieur des épouses			
		Ensemble	Célibataires	Veufs	Divorcés	Ensemble	Célibataires	Veuves	Divorcées
1905	90	-	-	-	-	-	-	-	-
1904	90	-	-	-	-	-	-	-	-
1904	91	-	-	-	-	-	-	-	-
1903	91	-	-	-	-	-	-	-	-
1903	92	-	-	-	-	-	-	-	-
1902	92	-	-	-	-	-	-	-	-
1902	93	-	-	-	-	-	-	-	-
1901	93	-	-	-	-	-	-	-	-
1901	94	1	-	1	-	-	-	-	-
1900	94	-	-	-	-	-	-	-	-
	<b>Total</b>	<b>1</b>	<b>-</b>	<b>1</b>	<b>-</b>	<b>-</b>	<b>-</b>	<b>-</b>	<b>-</b>
1900	95	-	-	-	-	-	-	-	-
1899	95	-	-	-	-	-	-	-	-
1899	96	-	-	-	-	-	-	-	-
1898	96	-	-	-	-	-	-	-	-
1898	97	-	-	-	-	-	-	-	-
1897	97	-	-	-	-	-	-	-	-
1897	98	-	-	-	-	-	-	-	-
1896	98	-	-	-	-	-	-	-	-
1896	99	-	-	-	-	-	-	-	-
1895	99	-	-	-	-	-	-	-	-
	<b>Total</b>	<b>-</b>	<b>-</b>	<b>-</b>	<b>-</b>	<b>-</b>	<b>-</b>	<b>-</b>	<b>-</b>
1895	100	-	-	-	-	-	-	-	-
1894	100	-	-	-	-	-	-	-	-
1894	101	-	-	-	-	-	-	-	-
1893	101	-	-	-	-	-	-	-	-
1893	102	-	-	-	-	-	-	-	-
1892	102	-	-	-	-	-	-	-	-
1892	103	-	-	-	-	-	-	-	-
1891	103	-	-	-	-	-	-	-	-
1891	104	-	-	-	-	-	-	-	-
	Age inconnu	-	-	-	-	6	4	-	2
	<b>Total général</b>	<b>30 667</b>	<b>24 072</b>	<b>501</b>	<b>6 094</b>	<b>30 667</b>	<b>23 987</b>	<b>255</b>	<b>6 425</b>

Tableau 13.- MARIAGES D'APRES L'ANNEE DE NAISSANCE, L'AGE ET L'ETAT CIVIL ANTERIEUR DES CONJOINTS (suite)

D.- REGION WALLONNE

ANNEE 1995

ANNEE DE NAISSANCE	AGE EN ANNEES REVOLUES	Etat civil antérieur des époux				Etat civil antérieur des épouses			
		Ensemble	Célibataires	Veufs	Divorcés	Ensemble	Célibataires	Veuves	Divorcées
1981	< 14	-	-	-	-	-	-	-	-
	14	-	-	-	-	-	-	-	-
1980	14	-	-	-	-	-	-	-	-
1980	15	-	-	-	-	-	-	-	-
1979	15	-	-	-	-	2	2	-	-
1979	16	-	-	-	-	5	5	-	-
1978	16	1	1	-	-	7	7	-	-
1978	17	2	2	-	-	15	15	-	-
1977	17	-	-	-	-	18	18	-	-
1977	18	12	12	-	-	141	141	-	-
1976	18	21	21	-	-	136	136	-	-
1976	19	41	41	-	-	188	188	-	-
1975	19	38	38	-	-	220	220	-	-
	<b>Total</b>	<b>115</b>	<b>115</b>	-	-	<b>732</b>	<b>732</b>	-	-
1975	20	70	70	-	-	343	343	-	-
1974	20	123	123	-	-	333	332	-	1
1974	21	180	180	-	-	429	423	1	5
1973	21	207	207	-	-	473	471	-	2
1973	22	347	346	-	1	659	656	1	2
1972	22	345	345	-	-	591	581	-	10
1972	23	553	549	-	4	803	786	-	17
1971	23	531	526	-	5	718	710	-	8
1971	24	650	645	-	5	831	813	1	17
1970	24	590	589	-	1	658	642	-	16
	<b>Total</b>	<b>3 596</b>	<b>3 580</b>	-	<b>16</b>	<b>5 838</b>	<b>5 757</b>	<b>3</b>	<b>78</b>
1970	25	757	752	1	4	720	683	1	36
1969	25	653	644	1	8	512	490	-	22
1969	26	769	753	1	15	631	590	2	39
1968	26	560	546	-	14	446	405	1	40
1968	27	613	592	-	21	474	428	1	45
1967	27	480	453	2	25	351	302	1	48
1967	28	554	525	-	29	375	316	1	58
1966	28	406	384	1	21	295	247	2	46
1966	29	445	407	1	37	366	288	3	75
1965	29	379	339	2	38	272	207	2	63
	<b>Total</b>	<b>5 616</b>	<b>5 395</b>	<b>9</b>	<b>212</b>	<b>4 442</b>	<b>3 956</b>	<b>14</b>	<b>472</b>
1965	30	377	328	1	48	269	195	1	73
1964	30	285	231	2	52	216	148	3	65
1964	31	331	269	2	60	274	182	3	89
1963	31	252	192	2	58	199	132	2	65
1963	32	301	225	1	75	204	119	3	82
1962	32	217	148	1	68	181	100	-	81
1962	33	207	150	1	56	211	116	1	94
1961	33	186	121	-	65	150	74	-	76
1961	34	207	127	1	79	172	84	-	88
1960	34	164	102	3	59	131	50	-	81
	<b>Total</b>	<b>2 527</b>	<b>1 893</b>	<b>14</b>	<b>620</b>	<b>2 007</b>	<b>1 200</b>	<b>13</b>	<b>794</b>

**Tableau 13.- MARIAGES D'APRES L'ANNEE DE NAISSANCE, L'AGE ET  
L'ETAT CIVIL ANTERIEUR DES CONJOINTS (suite)**

D.- REGION WALLONNE

ANNEE 1995

ANNEE DE NAISSANCE	AGE EN ANNEES REVOLUES	Etat civil antérieur des époux				Etat civil antérieur des épouses			
		Ensemble	Célibataires	Veufs	Divorcés	Ensemble	Célibataires	Veuves	Divorcées
1960	35	207	125	1	81	166	73	-	93
1959	35	162	88	3	71	142	50	3	89
1959	36	191	103	1	87	123	51	1	71
1958	36	131	65	1	65	119	41	5	73
1958	37	156	63	-	93	117	35	1	81
1957	37	108	38	2	68	112	41	-	71
1957	38	141	57	2	82	92	27	3	62
1956	38	122	52	5	65	93	29	-	64
1956	39	122	43	7	72	116	27	9	80
1955	39	106	34	3	69	99	32	3	64
	<b>Total</b>	<b>1 446</b>	<b>668</b>	<b>25</b>	<b>753</b>	<b>1 179</b>	<b>406</b>	<b>25</b>	<b>748</b>
1955	40	151	44	6	101	116	27	3	86
1954	40	92	20	1	71	78	17	2	59
1954	41	133	29	3	101	112	18	4	90
1953	41	91	24	4	63	74	22	2	50
1953	42	113	26	3	84	97	14	-	83
1952	42	93	20	2	71	88	16	1	71
1952	43	109	22	4	83	85	20	3	62
1951	43	77	22	1	54	65	7	2	56
1951	44	97	20	4	73	72	3	2	67
1950	44	91	14	3	74	64	8	4	52
	<b>Total</b>	<b>1 047</b>	<b>241</b>	<b>31</b>	<b>775</b>	<b>851</b>	<b>152</b>	<b>23</b>	<b>676</b>
1950	45	104	17	4	83	62	6	1	55
1949	45	60	11	2	47	58	9	1	48
1949	46	110	19	10	81	71	10	-	61
1948	46	57	5	2	50	56	7	2	47
1948	47	79	13	6	60	79	4	4	71
1947	47	61	8	3	50	54	5	2	47
1947	48	84	13	5	66	76	11	4	61
1946	48	72	6	4	62	40	3	2	35
1946	49	71	4	11	56	57	5	5	47
1945	49	58	5	3	50	41	7	3	31
	<b>Total</b>	<b>756</b>	<b>101</b>	<b>50</b>	<b>605</b>	<b>594</b>	<b>67</b>	<b>24</b>	<b>503</b>
1945	50	65	8	7	50	35	4	1	30
1944	50	44	6	4	34	24	2	-	22
1944	51	53	5	1	47	28	-	2	26
1943	51	47	4	3	40	41	5	4	32
1943	52	50	5	2	43	35	1	4	30
1942	52	32	1	3	28	14	2	1	11
1942	53	33	4	2	27	18	-	1	17
1941	53	34	1	7	26	15	3	-	12
1941	54	37	3	4	30	16	1	3	12
1940	54	30	2	6	22	11	-	1	10
	<b>Total</b>	<b>425</b>	<b>39</b>	<b>39</b>	<b>347</b>	<b>237</b>	<b>18</b>	<b>17</b>	<b>202</b>

**Tableau 13.- MARIAGES D'APRES L'ANNEE DE NAISSANCE, L'AGE ET  
L'ETAT CIVIL ANTERIEUR DES CONJOINTS (suite)**

D.- REGION WALLONNE

ANNEE 1995

ANNEE DE NAISSANCE	AGE EN ANNEES REVOLUES	Etat civil antérieur des époux				Etat civil antérieur des épouses			
		Ensemble	Célibataires	Veufs	Divorcés	Ensemble	Célibataires	Veuves	Divorcées
1940	55	40	4	6	30	12	-	1	11
1939	55	33	6	7	20	21	-	-	21
1939	56	37	6	7	24	21	1	-	20
1938	56	27	2	3	22	16	-	2	14
1938	57	31	2	5	24	18	-	3	15
1937	57	29	4	4	21	18	2	-	16
1937	58	24	1	5	18	13	1	2	10
1936	58	23	3	8	12	13	-	3	10
1936	59	19	1	5	13	11	1	1	9
1935	59	19	4	3	12	6	-	2	4
	<b>Total</b>	<b>282</b>	<b>33</b>	<b>53</b>	<b>196</b>	<b>149</b>	<b>5</b>	<b>14</b>	<b>130</b>
1935	60	22	1	5	16	11	1	3	7
1934	60	18	1	3	14	9	2	2	5
1934	61	26	3	7	16	8	2	2	4
1933	61	12	2	4	6	9	1	-	8
1933	62	16	2	1	13	5	1	2	2
1932	62	14	1	4	9	3	-	1	2
1932	63	13	3	5	5	4	-	2	2
1931	63	18	1	9	8	1	-	1	-
1931	64	10	1	4	5	2	-	-	2
1930	64	9	-	4	5	7	1	3	3
	<b>Total</b>	<b>158</b>	<b>15</b>	<b>46</b>	<b>97</b>	<b>59</b>	<b>8</b>	<b>16</b>	<b>35</b>
1930	65	15	-	6	9	4	-	2	2
1929	65	16	-	8	8	5	1	1	3
1929	66	12	-	3	9	3	1	1	1
1928	66	13	3	5	5	2	-	-	2
1928	67	5	2	2	1	3	-	1	2
1927	67	6	3	-	3	5	-	1	4
1927	68	8	1	6	1	4	-	4	-
1926	68	9	-	7	2	-	-	-	-
1926	69	6	1	3	2	3	-	2	1
1925	69	7	1	4	2	4	1	1	2
	<b>Total</b>	<b>97</b>	<b>11</b>	<b>44</b>	<b>42</b>	<b>33</b>	<b>3</b>	<b>13</b>	<b>17</b>
1925	70	10	2	4	4	2	1	-	1
1924	70	7	2	5	-	1	-	-	1
1924	71	8	1	3	4	-	-	-	-
1923	71	4	-	1	3	1	1	-	-
1923	72	6	-	4	2	1	-	-	1
1922	72	4	-	3	1	4	-	3	1
1922	73	1	1	-	-	3	1	2	-
1921	73	2	-	2	-	2	-	-	2
1921	74	3	-	2	1	1	-	-	1
1920	74	2	-	2	-	-	-	-	-
	<b>Total</b>	<b>47</b>	<b>6</b>	<b>26</b>	<b>15</b>	<b>15</b>	<b>3</b>	<b>5</b>	<b>7</b>

Tableau 13.- MARIAGES D'APRES L'ANNEE DE NAISSANCE, L'AGE ET  
L'ETAT CIVIL ANTERIEUR DES CONJOINTS (suite)

D.- REGION WALLONNE

ANNEE 1995

ANNEE DE NAISSANCE	AGE EN ANNEES REVOLUES	Etat civil antérieur des époux				Etat civil antérieur des épouses			
		Ensemble	Célibataires	Veufs	Divorcés	Ensemble	Célibataires	Veuves	Divorcées
1920	75	2	-	2	-	-	-	-	-
1919	75	2	-	2	-	2	1	-	1
1919	76	-	-	-	-	3	-	1	2
1918	76	3	-	2	1	-	-	-	-
1918	77	1	-	1	-	-	-	-	-
1917	77	1	-	-	1	1	1	-	-
1917	78	3	-	3	-	-	-	-	-
1916	78	2	-	2	-	-	-	-	-
1916	79	3	1	2	-	-	-	-	-
1915	79	2	-	-	2	1	-	-	1
	<b>Total</b>	<b>19</b>	<b>1</b>	<b>14</b>	<b>4</b>	<b>7</b>	<b>2</b>	<b>1</b>	<b>4</b>
1915	80	1	-	1	-	-	-	-	-
1914	80	1	-	1	-	1	-	1	-
1914	81	2	1	1	-	-	-	-	-
1913	81	2	-	2	-	-	-	-	-
1913	82	-	-	-	-	-	-	-	-
1912	82	-	-	-	-	-	-	-	-
1912	83	1	-	1	-	-	-	-	-
1911	83	1	-	1	-	-	-	-	-
1911	84	1	-	1	-	-	-	-	-
1910	84	2	-	1	1	-	-	-	-
	<b>Total</b>	<b>11</b>	<b>1</b>	<b>9</b>	<b>1</b>	<b>1</b>	<b>-</b>	<b>1</b>	<b>-</b>
1910	85	-	-	-	-	-	-	-	-
1909	85	1	-	-	1	-	-	-	-
1909	86	1	-	1	-	-	-	-	-
1908	86	1	-	1	-	1	-	1	-
1908	87	-	-	-	-	-	-	-	-
1907	87	-	-	-	-	-	-	-	-
1907	88	1	-	1	-	-	-	-	-
1906	88	1	-	1	-	1	-	1	-
1906	89	-	-	-	-	1	-	1	-
1905	89	-	-	-	-	-	-	-	-
	<b>Total</b>	<b>5</b>	<b>-</b>	<b>4</b>	<b>1</b>	<b>3</b>	<b>-</b>	<b>3</b>	<b>-</b>

Tableau 13.- MARIAGES D'APRES L'ANNEE DE NAISSANCE, L'AGE ET L'ETAT CIVIL ANTERIEUR DES CONJOINTS (suite)

D.- REGION WALLONNE

ANNEE 1995

ANNEE DE NAISSANCE	AGE EN ANNEES REVOLUES	Etat civil antérieur des époux				Etat civil antérieur des épouses			
		Ensemble	Célibataires	Veufs	Divorcés	Ensemble	Célibataires	Veuves	Divorcées
1905	90	-	-	-	-	-	-	-	-
1904	90	1	-	1	-	1	-	1	-
1904	91	-	-	-	-	-	-	-	-
1903	91	-	-	-	-	-	-	-	-
1903	92	1	-	-	1	-	-	-	-
1902	92	-	-	-	-	-	-	-	-
1902	93	-	-	-	-	-	-	-	-
1901	93	-	-	-	-	-	-	-	-
1901	94	-	-	-	-	-	-	-	-
1900	94	-	-	-	-	-	-	-	-
	<b>Total</b>	<b>2</b>	<b>-</b>	<b>1</b>	<b>1</b>	<b>1</b>	<b>-</b>	<b>1</b>	<b>-</b>
1900	95	-	-	-	-	-	-	-	-
1899	95	-	-	-	-	-	-	-	-
1899	96	-	-	-	-	-	-	-	-
1898	96	-	-	-	-	-	-	-	-
1898	97	-	-	-	-	-	-	-	-
1897	97	-	-	-	-	-	-	-	-
1897	98	-	-	-	-	-	-	-	-
1896	98	-	-	-	-	-	-	-	-
1896	99	-	-	-	-	-	-	-	-
1895	99	-	-	-	-	-	-	-	-
	<b>Total</b>	<b>-</b>	<b>-</b>	<b>-</b>	<b>-</b>	<b>-</b>	<b>-</b>	<b>-</b>	<b>-</b>
1895	100	-	-	-	-	-	-	-	-
1894	100	-	-	-	-	-	-	-	-
1894	101	-	-	-	-	-	-	-	-
1893	101	-	-	-	-	-	-	-	-
1893	102	-	-	-	-	-	-	-	-
1892	102	-	-	-	-	-	-	-	-
1892	103	-	-	-	-	-	-	-	-
1891	103	-	-	-	-	-	-	-	-
1891	104	-	-	-	-	-	-	-	-
	Age inconnu	1	1	-	-	2	1	-	1
	<b>Total général</b>	<b>16 150</b>	<b>12 100</b>	<b>365</b>	<b>3 685</b>	<b>16 150</b>	<b>12 310</b>	<b>173</b>	<b>3 667</b>

**Tableau 14.- MARIAGES D'APRES L'AGE RESPECTIF DES CONJOINTS,  
PAR PROVINCE ET REGION**

**ANNEE 1995**

AGE DE L'EPOUX	Age de l'épouse												In- con- nu	Total hom- mes
	< 20 ans	20 - < 21 ans	21 - < 25 ans	25 - < 30 ans	30 - < 35 ans	35 - < 40 ans	40 - < 45 ans	45 - < 50 ans	50 - < 60 ans	60 - < 70 ans	70 - < 80 ans	80 ans et +		

**BELGIQUE**

Moins de 20 ans	146	43	71	27	4	8	1	1	-	-	-	-	-	301
20 - < 21 ans	193	123	200	35	9	5	1	-	-	-	-	-	-	566
21 - < 25 ans	1 054	1 093	7 064	1 755	221	50	20	2	1	1	-	-	1	11 262
25 - < 30 ans	519	608	8 050	7 954	1 238	256	87	19	10	-	-	-	2	18 743
30 - < 35 ans	109	99	1 359	3 434	2 193	679	231	62	25	-	1	-	2	8 194
35 - < 40 ans	26	31	300	1 042	1 372	957	372	139	61	5	-	-	2	4 307
40 - < 45 ans	7	9	110	361	656	774	619	294	81	2	1	-	-	2 914
45 - < 50 ans	3	1	39	147	327	462	515	444	186	6	4	-	-	2 134
50 - < 60 ans	3	2	16	80	163	248	421	501	504	61	4	-	-	2 003
60 - < 70 ans	-	-	7	9	23	50	90	152	260	113	15	2	-	721
70 - < 80 ans	-	-	-	-	6	4	11	20	51	69	36	6	-	203
80 ans et plus	-	-	1	-	3	3	3	3	9	16	11	4	-	53
Age inconnu	-	-	-	-	-	-	-	-	-	-	-	-	1	1
<b>Total femmes</b>	<b>2 060</b>	<b>2 009</b>	<b>17 217</b>	<b>14 844</b>	<b>6 215</b>	<b>3 496</b>	<b>2 371</b>	<b>1 637</b>	<b>1 188</b>	<b>273</b>	<b>72</b>	<b>12</b>	<b>8</b>	<b>51 402</b>

**REGION DE BRUXELLES-CAPITALE**

Moins de 20 ans	9	2	4	4	-	2	-	-	-	-	-	-	-	21
20 - < 21 ans	19	8	13	8	2	-	1	-	-	-	-	-	-	51
21 - < 25 ans	84	62	306	136	23	9	4	-	-	-	-	-	-	624
25 - < 30 ans	69	42	482	719	126	25	17	3	2	-	-	-	-	1 485
30 - < 35 ans	23	8	126	407	243	88	38	5	5	-	-	-	-	943
35 - < 40 ans	6	4	38	128	127	90	37	8	9	2	-	-	-	449
40 - < 45 ans	2	1	14	45	71	81	62	26	11	1	-	-	-	314
45 - < 50 ans	-	-	2	22	37	67	53	43	20	3	-	-	-	247
50 - < 60 ans	1	-	-	11	20	33	65	66	57	15	-	-	-	268
60 - < 70 ans	-	-	2	1	5	6	14	18	51	25	4	-	-	126
70 - < 80 ans	-	-	-	-	1	-	2	2	14	12	13	2	-	46
80 ans et plus	-	-	-	-	1	1	-	-	3	3	3	-	-	11
Age inconnu	-	-	-	-	-	-	-	-	-	-	-	-	-	-
<b>Total femmes</b>	<b>213</b>	<b>127</b>	<b>987</b>	<b>1 481</b>	<b>656</b>	<b>402</b>	<b>293</b>	<b>171</b>	<b>172</b>	<b>61</b>	<b>20</b>	<b>2</b>	<b>-</b>	<b>4 585</b>



**Tableau 14.- MARIAGES D'APRES L'AGE RESPECTIF DES CONJOINTS,  
PAR PROVINCE ET REGION**

ANNEE 1995

AGE DE L'EPOUX	Age de l'épouse													Total hommes
	< 20 ans	20 - < 21 ans	21 - < 25 ans	25 - < 30 ans	30 - < 35 ans	35 - < 40 ans	40 - < 45 ans	45 - < 50 ans	50 - < 60 ans	60 - < 70 ans	70 - < 80 ans	80 ans et +	In-connu	

**REGION FLAMANDE**

Moins de 20 ans	90	25	41	9	-	-	-	-	-	-	-	-	-	-	165
20 - < 21 ans	112	72	112	18	4	4	-	-	-	-	-	-	-	-	322
21 - < 25 ans	582	689	4 761	1 044	122	25	8	2	1	-	-	-	1	7 235	
25 - < 30 ans	261	351	5 118	4 989	720	140	46	9	6	-	-	-	2	11 642	
30 - < 35 ans	53	48	788	1 976	1 297	400	114	31	14	-	1	-	2	4 724	
35 - < 40 ans	12	13	150	579	782	565	194	79	35	2	-	-	1	2 412	
40 - < 45 ans	2	6	66	192	349	396	330	164	48	-	-	-	-	1 553	
45 - < 50 ans	2	-	16	69	177	231	282	246	105	-	3	-	-	1 131	
50 - < 60 ans	1	2	11	43	85	123	202	255	281	23	2	-	-	1 028	
60 - < 70 ans	-	-	4	2	12	29	43	76	118	52	4	-	-	340	
70 - < 80 ans	-	-	-	-	2	1	7	8	18	37	15	3	-	91	
80 ans et plus	-	-	1	-	2	1	1	2	4	6	5	2	-	24	
Age inconnu	-	-	-	-	-	-	-	-	-	-	-	-	-	-	
<b>Total femmes</b>	<b>1 115</b>	<b>1 206</b>	<b>11 068</b>	<b>8 921</b>	<b>3 552</b>	<b>1 915</b>	<b>1 227</b>	<b>872</b>	<b>630</b>	<b>120</b>	<b>30</b>	<b>5</b>	<b>6</b>	<b>30 667</b>	

**PROVINCE D'ANVERS**

Moins de 20 ans	24	5	9	3	-	-	-	-	-	-	-	-	-	-	41
20 - < 21 ans	15	10	21	5	2	1	-	-	-	-	-	-	-	-	54
21 - < 25 ans	99	132	1 023	254	33	8	2	-	-	-	-	-	-	1 551	
25 - < 30 ans	67	76	1 321	1 434	210	43	15	3	2	-	-	-	2	3 173	
30 - < 35 ans	15	10	216	595	393	132	33	12	4	-	-	-	1	1 411	
35 - < 40 ans	1	4	39	167	231	161	60	23	13	-	-	-	1	700	
40 - < 45 ans	-	3	22	60	102	114	103	52	17	-	-	-	-	473	
45 - < 50 ans	1	-	3	20	52	72	90	69	32	-	1	-	-	340	
50 - < 60 ans	1	1	2	13	29	48	71	82	80	10	-	-	-	337	
60 - < 70 ans	-	-	2	2	6	11	16	24	40	21	-	-	-	122	
70 - < 80 ans	-	-	-	-	1	-	2	4	8	15	3	1	-	34	
80 ans et plus	-	-	-	-	-	1	1	1	-	1	1	1	-	6	
Age inconnu	-	-	-	-	-	-	-	-	-	-	-	-	-	-	
<b>Total femmes</b>	<b>223</b>	<b>241</b>	<b>2 658</b>	<b>2 553</b>	<b>1 059</b>	<b>591</b>	<b>393</b>	<b>270</b>	<b>196</b>	<b>47</b>	<b>5</b>	<b>2</b>	<b>4</b>	<b>8 242</b>	

**Tableau 14.- MARIAGES D'APRES L'AGE RESPECTIF DES CONJOINTS,  
PAR PROVINCE ET REGION (suite)**

ANNEE 1995

AGE DE L'EPOUX	Age de l'épouse													Total hommes
	< 20 ans	20 - < 21 ans	21 - < 25 ans	25 - < 30 ans	30 - < 35 ans	35 - < 40 ans	40 - < 45 ans	45 - < 50 ans	50 - < 60 ans	60 - < 70 ans	70 - < 80 ans	80 ans et +	In-connu	

**PROVINCE DU LIMBOURG**

Moins de 20 ans	12	5	5	-	-	-	-	-	-	-	-	-	-	-	22
20 - < 21 ans	12	15	14	1	-	-	-	-	-	-	-	-	-	-	42
21 - < 25 ans	87	88	596	139	6	1	-	-	-	-	-	-	-	-	917
25 - < 30 ans	38	56	732	689	87	15	4	-	1	-	-	-	-	-	1 622
30 - < 35 ans	5	4	123	270	162	38	11	1	2	-	-	-	1	-	617
35 - < 40 ans	1	3	24	71	94	57	16	5	2	-	-	-	-	-	273
40 - < 45 ans	-	-	6	28	45	42	36	14	6	-	-	-	-	-	177
45 - < 50 ans	-	-	3	3	21	27	30	22	6	-	-	-	-	-	112
50 - < 60 ans	-	1	3	5	16	9	21	31	14	2	-	-	-	-	102
60 - < 70 ans	-	-	1	-	1	4	2	10	8	4	-	-	-	-	30
70 - < 80 ans	-	-	-	-	-	1	1	-	1	1	3	-	-	-	7
80 ans et plus	-	-	-	-	-	-	-	-	1	1	-	-	-	-	2
Age inconnu	-	-	-	-	-	-	-	-	-	-	-	-	-	-	-
<b>Total femmes</b>	<b>155</b>	<b>172</b>	<b>1 507</b>	<b>1 206</b>	<b>432</b>	<b>194</b>	<b>121</b>	<b>83</b>	<b>41</b>	<b>8</b>	<b>3</b>	<b>-</b>	<b>1</b>	<b>3 923</b>	

**PROVINCE DE FLANDRE ORIENTALE**

Moins de 20 ans	22	3	13	1	-	-	-	-	-	-	-	-	-	-	39
20 - < 21 ans	27	16	32	6	1	2	-	-	-	-	-	-	-	-	84
21 - < 25 ans	140	167	1 260	264	35	8	2	1	1	-	-	-	-	-	1 878
25 - < 30 ans	57	86	1 252	1 127	169	35	6	2	3	-	-	-	-	-	2 737
30 - < 35 ans	9	17	167	448	292	98	27	7	4	-	1	-	-	-	1 070
35 - < 40 ans	3	5	40	151	195	148	45	15	7	-	-	-	-	-	609
40 - < 45 ans	1	-	17	51	82	85	77	34	8	-	-	-	-	-	355
45 - < 50 ans	1	-	6	20	38	48	64	61	33	-	-	-	-	-	271
50 - < 60 ans	-	-	1	13	20	21	46	62	66	5	1	-	-	-	235
60 - < 70 ans	-	-	-	-	-	7	8	13	26	7	3	-	-	-	64
70 - < 80 ans	-	-	-	-	-	-	1	1	3	9	4	-	-	-	18
80 ans et plus	-	-	1	-	1	-	-	1	-	2	1	-	-	-	6
Age inconnu	-	-	-	-	-	-	-	-	-	-	-	-	-	-	-
<b>Total femmes</b>	<b>260</b>	<b>294</b>	<b>2 789</b>	<b>2 081</b>	<b>833</b>	<b>452</b>	<b>276</b>	<b>197</b>	<b>151</b>	<b>23</b>	<b>10</b>	<b>-</b>	<b>-</b>	<b>7 366</b>	

**Tableau 14.- MARIAGES D'APRES L'AGE RESPECTIF DES CONJOINTS,  
PAR PROVINCE ET REGION (suite)**

ANNEE 1995

AGE DE L'EPOUX	Age de l'épouse													Total hommes
	< 20 ans	20 - < 21 ans	21 - < 25 ans	25 - < 30 ans	30 - < 35 ans	35 - < 40 ans	40 - < 45 ans	45 - < 50 ans	50 - < 60 ans	60 - < 70 ans	70 - < 80 ans	80 ans et +	In-connu	

**PROVINCE DU BRABANT FLAMAND**

Moins de 20 ans	6	1	6	1	-	-	-	-	-	-	-	-	-	-	14
20 - < 21 ans	8	9	12	3	-	1	-	-	-	-	-	-	-	-	33
21 - < 25 ans	52	74	571	179	19	3	1	-	-	-	-	-	-	-	899
25 - < 30 ans	35	40	762	898	125	23	9	3	-	-	-	-	-	-	1 895
30 - < 35 ans	12	7	108	353	245	76	15	7	2	-	-	-	-	-	825
35 - < 40 ans	2	-	21	84	125	97	36	16	4	1	-	-	-	-	386
40 - < 45 ans	1	-	7	24	62	92	54	31	9	-	-	-	-	-	280
45 - < 50 ans	-	-	1	12	38	45	47	44	10	-	2	-	-	-	199
50 - < 60 ans	-	-	3	9	8	19	35	40	58	5	1	-	-	-	178
60 - < 70 ans	-	-	-	-	3	4	11	14	24	10	1	-	-	-	67
70 - < 80 ans	-	-	-	-	1	-	2	-	2	8	3	1	-	-	17
80 ans et plus	-	-	-	-	-	-	-	-	-	1	1	-	-	-	2
Age inconnu	-	-	-	-	-	-	-	-	-	-	-	-	-	-	-
<b>Total femmes</b>	<b>116</b>	<b>131</b>	<b>1 491</b>	<b>1 563</b>	<b>626</b>	<b>360</b>	<b>210</b>	<b>155</b>	<b>109</b>	<b>25</b>	<b>8</b>	<b>1</b>	<b>-</b>	<b>4 795</b>	

**PROVINCE DE FLANDRE OCCIDENTALE**

Moins de 20 ans	26	11	8	4	-	-	-	-	-	-	-	-	-	-	49
20 - < 21 ans	50	22	33	3	1	-	-	-	-	-	-	-	-	-	109
21 - < 25 ans	204	228	1 311	208	29	5	3	1	-	-	-	-	1	1 990	
25 - < 30 ans	64	93	1 051	841	129	24	12	1	-	-	-	-	-	2 215	
30 - < 35 ans	12	10	174	310	205	56	28	4	2	-	-	-	-	801	
35 - < 40 ans	5	1	26	106	137	102	37	20	9	1	-	-	-	444	
40 - < 45 ans	-	3	14	29	58	63	60	33	8	-	-	-	-	268	
45 - < 50 ans	-	-	3	14	28	39	51	50	24	-	-	-	-	209	
50 - < 60 ans	-	-	2	3	12	26	29	40	63	1	-	-	-	176	
60 - < 70 ans	-	-	1	-	2	3	6	15	20	10	-	-	-	57	
70 - < 80 ans	-	-	-	-	-	-	1	3	4	4	2	1	-	15	
80 ans et plus	-	-	-	-	1	-	-	-	3	1	2	1	-	8	
Age inconnu	-	-	-	-	-	-	-	-	-	-	-	-	-	-	
<b>Total femmes</b>	<b>361</b>	<b>368</b>	<b>2 623</b>	<b>1 518</b>	<b>602</b>	<b>318</b>	<b>227</b>	<b>167</b>	<b>133</b>	<b>17</b>	<b>4</b>	<b>2</b>	<b>1</b>	<b>6 341</b>	

**Tableau 14.- MARIAGES D'APRES L'AGE RESPECTIF DES CONJOINTS,  
PAR PROVINCE ET REGION (suite)**

**ANNEE 1995**

AGE DE L'EPOUX	Age de l'épouse													Total hommes
	< 20 ans	20 - < 21 ans	21 - < 25 ans	25 - < 30 ans	30 - < 35 ans	35 - < 40 ans	40 - < 45 ans	45 - < 50 ans	50 - < 60 ans	60 - < 70 ans	70 - < 80 ans	80 ans et +	In-connu	

**REGION WALLONNE**

Moins de 20 ans	47	16	26	14	4	6	1	1	-	-	-	-	-	115
20 - < 21 ans	62	43	75	9	3	1	-	-	-	-	-	-	-	193
21 - < 25 ans	388	342	1 997	575	76	16	8	-	-	1	-	-	-	3 403
25 - < 30 ans	189	215	2 450	2 246	392	91	24	7	2	-	-	-	-	5 616
30 - < 35 ans	33	43	445	1 051	653	191	79	26	6	-	-	-	-	2 527
35 - < 40 ans	8	14	112	335	463	302	141	52	17	1	-	-	1	1 446
40 - < 45 ans	3	2	30	124	236	297	227	104	22	1	1	-	-	1 047
45 - < 50 ans	1	1	21	56	113	164	180	155	61	3	1	-	-	756
50 - < 60 ans	1	-	5	26	58	92	154	180	166	23	2	-	-	707
60 - < 70 ans	-	-	1	6	6	15	33	58	91	36	7	2	-	255
70 - < 80 ans	-	-	-	-	3	3	2	10	19	20	8	1	-	66
80 ans et plus	-	-	-	-	-	1	2	1	2	7	3	2	-	18
Age inconnu	-	-	-	-	-	-	-	-	-	-	-	-	1	1
<b>Total femmes</b>	<b>732</b>	<b>676</b>	<b>5 162</b>	<b>4 442</b>	<b>2 007</b>	<b>1 179</b>	<b>851</b>	<b>594</b>	<b>386</b>	<b>92</b>	<b>22</b>	<b>5</b>	<b>2</b>	<b>16 150</b>

**BRABANT WALLON**

Moins de 20 ans	3	1	1	-	-	-	-	1	-	-	-	-	-	6
20 - < 21 ans	7	-	5	1	-	-	-	-	-	-	-	-	-	13
21 - < 25 ans	24	17	135	46	5	4	1	-	-	-	-	-	-	232
25 - < 30 ans	12	11	216	267	33	10	2	-	-	-	-	-	-	551
30 - < 35 ans	2	2	52	123	93	19	8	2	1	-	-	-	-	302
35 - < 40 ans	-	2	15	43	44	39	18	4	2	-	-	-	-	167
40 - < 45 ans	-	1	-	13	30	24	34	16	4	-	-	-	-	122
45 - < 50 ans	-	-	2	7	16	23	22	29	7	1	-	-	-	107
50 - < 60 ans	-	-	1	5	5	15	22	17	24	4	-	-	-	93
60 - < 70 ans	-	-	-	-	-	1	4	5	11	4	-	-	-	25
70 - < 80 ans	-	-	-	-	-	-	-	-	2	3	1	-	-	6
80 ans et plus	-	-	-	-	-	-	-	1	-	3	1	-	-	5
Age inconnu	-	-	-	-	-	-	-	-	-	-	-	-	-	-
<b>Total femmes</b>	<b>48</b>	<b>34</b>	<b>427</b>	<b>505</b>	<b>226</b>	<b>135</b>	<b>111</b>	<b>75</b>	<b>51</b>	<b>15</b>	<b>2</b>	<b>-</b>	<b>-</b>	<b>1 629</b>

**Tableau 14.- MARIAGES D'APRES L'AGE RESPECTIF DES CONJOINTS,  
PAR PROVINCE ET REGION (suite)**

**ANNEE 1995**

AGE DE L'EPOUX	Age de l'épouse													Total hommes
	< 20 ans	20 - < 21 ans	21 - < 25 ans	25 - < 30 ans	30 - < 35 ans	35 - < 40 ans	40 - < 45 ans	45 - < 50 ans	50 - < 60 ans	60 - < 70 ans	70 - < 80 ans	80 ans et +	In-connu	

**PROVINCE DU HAINAUT**

Moins de 20 ans	24	10	12	6	2	3	-	-	-	-	-	-	-	-	57
20 - < 21 ans	33	18	36	4	2	-	-	-	-	-	-	-	-	-	93
21 - < 25 ans	185	149	800	223	33	4	5	-	-	1	-	-	-	-	1 400
25 - < 30 ans	80	93	889	733	138	39	9	1	-	-	-	-	-	-	1 982
30 - < 35 ans	14	19	154	339	209	61	29	10	1	-	-	-	-	-	836
35 - < 40 ans	3	4	31	95	172	102	47	27	6	1	-	-	-	-	488
40 - < 45 ans	1	1	12	41	73	103	67	34	9	-	-	-	-	-	341
45 - < 50 ans	1	-	6	20	34	44	58	53	27	1	-	-	-	-	244
50 - < 60 ans	1	-	1	5	23	29	58	72	50	9	1	-	-	-	249
60 - < 70 ans	-	-	1	3	2	4	11	19	28	16	4	1	-	-	89
70 - < 80 ans	-	-	-	-	1	-	1	3	5	6	1	1	-	-	18
80 ans et plus	-	-	-	-	-	1	-	-	1	-	1	-	-	-	3
Age inconnu	-	-	-	-	-	-	-	-	-	-	-	-	-	-	-
<b>Total femmes</b>	<b>342</b>	<b>294</b>	<b>1 942</b>	<b>1 469</b>	<b>689</b>	<b>390</b>	<b>285</b>	<b>219</b>	<b>127</b>	<b>34</b>	<b>7</b>	<b>2</b>	-	-	<b>5 800</b>

**PROVINCE DE LIEGE**

Moins de 20 ans	11	4	9	4	2	2	-	-	-	-	-	-	-	-	32
20 - < 21 ans	14	11	16	2	1	1	-	-	-	-	-	-	-	-	45
21 - < 25 ans	107	93	566	175	21	4	-	-	-	-	-	-	-	-	966
25 - < 30 ans	53	59	762	743	135	26	6	5	1	-	-	-	-	-	1 790
30 - < 35 ans	11	11	132	371	208	65	29	9	3	-	-	-	-	-	839
35 - < 40 ans	4	5	37	115	156	100	48	12	5	-	-	-	-	-	482
40 - < 45 ans	1	-	12	39	87	104	69	42	7	1	-	-	-	-	362
45 - < 50 ans	-	-	7	21	41	61	62	43	17	1	1	-	-	-	254
50 - < 60 ans	-	-	2	10	16	28	45	59	57	6	1	-	-	-	224
60 - < 70 ans	-	-	-	3	2	6	10	14	35	8	3	1	-	-	82
70 - < 80 ans	-	-	-	-	1	2	1	5	6	6	3	-	-	-	24
80 ans et plus	-	-	-	-	-	-	-	-	1	3	1	-	-	-	5
Age inconnu	-	-	-	-	-	-	-	-	-	-	-	-	-	-	-
<b>Total femmes</b>	<b>201</b>	<b>183</b>	<b>1 543</b>	<b>1 483</b>	<b>670</b>	<b>399</b>	<b>270</b>	<b>189</b>	<b>132</b>	<b>25</b>	<b>9</b>	<b>1</b>	-	-	<b>5 105</b>

**Tableau 14.- MARIAGES D'APRES L'AGE RESPECTIF DES CONJOINTS,  
PAR PROVINCE ET REGION (suite)**

ANNEE 1995

AGE DE L'EPOUX	Age de l'épouse													Total hommes
	< 20 ans	20 - < 21 ans	21 - < 25 ans	25 - < 30 ans	30 - < 35 ans	35 - < 40 ans	40 - < 45 ans	45 - < 50 ans	50 - < 60 ans	60 - < 70 ans	70 - < 80 ans	80 ans et +	In-connu	

**PROVINCE DU LUXEMBOURG**

Moins de 20 ans	4	-	1	2	-	-	1	-	-	-	-	-	-	-	8
20 - < 21 ans	2	9	6	1	-	-	-	-	-	-	-	-	-	-	18
21 - < 25 ans	35	31	188	46	8	1	1	-	-	-	-	-	-	-	310
25 - < 30 ans	16	20	233	211	31	6	3	-	-	-	-	-	-	-	520
30 - < 35 ans	2	5	44	84	50	12	3	2	-	-	-	-	-	-	202
35 - < 40 ans	1	1	8	35	25	20	5	2	2	-	-	-	-	-	99
40 - < 45 ans	-	-	2	17	19	18	17	-	-	-	-	-	-	-	73
45 - < 50 ans	-	-	1	2	9	10	13	11	3	-	-	-	-	-	49
50 - < 60 ans	-	-	1	3	5	8	7	11	10	2	-	-	-	-	47
60 - < 70 ans	-	-	-	-	1	-	-	5	6	3	-	-	-	-	15
70 - < 80 ans	-	-	-	-	-	-	-	1	-	1	-	-	-	-	2
80 ans et plus	-	-	-	-	-	-	-	-	-	-	-	1	-	-	1
Age inconnu	-	-	-	-	-	-	-	-	-	-	-	-	-	-	-
<b>Total femmes</b>	<b>60</b>	<b>66</b>	<b>484</b>	<b>401</b>	<b>148</b>	<b>75</b>	<b>50</b>	<b>32</b>	<b>21</b>	<b>6</b>	<b>-</b>	<b>1</b>	<b>-</b>	<b>1 344</b>	

**PROVINCE DE NAMUR**

Moins de 20 ans	5	1	3	2	-	1	-	-	-	-	-	-	-	-	12
20 - < 21 ans	6	5	12	1	-	-	-	-	-	-	-	-	-	-	24
21 - < 25 ans	37	52	308	85	9	3	1	-	-	-	-	-	-	-	495
25 - < 30 ans	28	32	350	292	55	10	4	1	1	-	-	-	-	-	773
30 - < 35 ans	4	6	63	134	93	34	10	3	1	-	-	-	-	-	348
35 - < 40 ans	-	2	21	47	66	41	23	7	2	-	-	-	-	1	210
40 - < 45 ans	1	-	4	14	27	48	40	12	2	-	1	-	-	-	149
45 - < 50 ans	-	1	5	6	13	26	25	19	7	-	-	-	-	-	102
50 - < 60 ans	-	-	-	3	9	12	22	21	25	2	-	-	-	-	94
60 - < 70 ans	-	-	-	-	1	4	8	15	11	5	-	-	-	-	44
70 - < 80 ans	-	-	-	-	1	1	-	1	6	4	3	-	-	-	16
80 ans et plus	-	-	-	-	-	-	2	-	-	1	-	1	-	-	4
Age inconnu	-	-	-	-	-	-	-	-	-	-	-	-	-	1	1
<b>Total femmes</b>	<b>81</b>	<b>99</b>	<b>766</b>	<b>584</b>	<b>274</b>	<b>180</b>	<b>135</b>	<b>79</b>	<b>55</b>	<b>12</b>	<b>4</b>	<b>1</b>	<b>2</b>	<b>2 272</b>	

Tableau 15.- MARIAGES ENTRE BELGES ET ETRANGERS

ANNEES 1986 - 1995

ANNEES	Epoux belge		Epoux étranger		Total des mariages
	Epouse belge	Epouse étrangère	Epouse belge	Epouse étrangère	

NOMBRES ABSOLUS

1986	49 227	2 363	3 263	1 927	56 780
1987	49 004	2 479	3 159	1 921	56 563
1988	51 018	2 574	3 529	1 954	59 075
1989	54 950	2 669	3 748	2 144	63 511
1990	55 411	2 839	4 029	2 275	64 554
1991	51 741	3 000	3 822	2 177	60 740
1992	49 446	2 947	3 678	2 085	58 156
1993	45 844	2 860	3 547	1 861	54 112
1994	43 873	2 879	3 377	1 833	51 962
1995	43 460	2 901	3 352	1 689	51 402

NOMBRES PROPORTIONNELS

1986	86.69	4.16	5.74	3.39	100.00
1987	86.63	4.38	5.58	3.39	100.00
1988	86.36	4.35	5.97	3.30	100.00
1989	86.52	4.20	5.90	3.37	100.00
1990	85.83	4.39	6.24	3.52	100.00
1991	85.18	4.93	6.29	3.58	100.00
1992	85.02	5.06	6.32	3.58	100.00
1993	84.72	5.28	6.55	3.43	100.00
1994	84.43	5.54	6.49	3.52	100.00
1995	84.54	5.64	6.52	3.28	100.00

Tableau 16.- NATIONALITE DES ETRANGERS QUI ONT EPOUSE UNE BELGE

ANNEES 1995 - 1991

PAYS DE NATIONALITE DE L'EPOUX	1995		1994		1993		1992		1991	
	Chiffres absolus	%	Chiffres absolus	%	Chiffres absolus	%	Chiffres absolus	%	Chiffres absolus	%
Allemagne	96	2.86	105	3.10	124	3.49	111	3.01	128	3.34
France	463	13.81	467	13.82	466	13.13	535	14.54	549	14.36
Italie	681	20.31	697	20.63	754	21.25	799	21.72	884	23.12
Pays-Bas	367	10.94	374	11.07	405	11.41	447	12.15	442	11.56
Grand-Duché de Luxembourg	39	1.16	29	0.85	36	1.01	32	0.87	33	0.86
Royaume-Uni	88	2.62	100	2.96	111	3.12	105	2.85	103	2.69
Danemark	3	0.08	1	0.02	4	0.11	4	0.10	3	0.07
Irlande (Rép.)	12	0.35	6	0.17	3	0.08	3	0.08	8	0.20
Grèce	54	1.61	53	1.56	67	1.88	46	1.25	83	2.17
Espagne	125	3.72	133	3.93	152	4.28	160	4.35	177	4.63
Portugal	32	0.95	31	0.91	29	0.81	35	0.95	46	1.20
<b>Total C.E.E.</b>	<b>1 960</b>	<b>58.47</b>	<b>1 996</b>	<b>59.10</b>	<b>2 151</b>	<b>60.64</b>	<b>2 277</b>	<b>61.90</b>	<b>2 456</b>	<b>64.25</b>
Yougoslavie	76	2.26	75	2.22	78	2.19	82	2.22	64	1.67
Pologne	22	0.65	30	0.88	30	0.84	26	0.70	25	0.65
Autres pays d'Europe	102	3.04	139	4.11	143	4.03	115	3.12	85	2.22
Maroc	389	11.60	358	10.60	322	9.07	275	7.47	361	9.44
Algérie	55	1.64	65	1.92	48	1.35	86	2.33	50	1.30
Tunisie	42	1.25	36	1.06	53	1.49	77	2.09	80	2.09
Zaïre	69	2.05	66	1.95	54	1.52	60	1.63	53	1.38
Autres pays d'Afrique	133	3.96	123	3.64	129	3.63	119	3.23	107	2.79
Etats-Unis d'Amérique	39	1.16	59	1.74	60	1.69	57	1.54	52	1.36
Autres pays d'Amérique	75	2.23	66	1.95	54	1.52	63	1.71	54	1.41
Turquie	140	4.17	136	4.02	135	3.80	121	3.28	143	3.74
Asie et Océanie	207	6.17	193	5.71	252	7.10	261	7.09	221	5.78
Apatrides et inconnus	43	1.28	35	1.03	38	1.07	59	1.60	71	1.85
<b>Total général</b>	<b>3 352</b>	<b>100.00</b>	<b>3 377</b>	<b>100.00</b>	<b>3 547</b>	<b>100.00</b>	<b>3 678</b>	<b>100.00</b>	<b>3 822</b>	<b>100.00</b>

Tableau 17.- NATIONALITE DES ETRANGERES QUI ONT EPOUSE UN BELGE

ANNEES 1995 - 1991

PAYS DE NATIONALITE DE L'EPOUSE	1995		1994		1993		1992		1991	
	Chiffres absolus	%	Chiffres absolus	%	Chiffres absolus	%	Chiffres absolus	%	Chiffres absolus	%
Allemagne	103	3.55	125	4.34	136	4.75	112	3.80	143	4.76
France	429	14.78	406	14.10	426	14.89	480	16.28	491	16.36
Italie	417	14.37	447	15.52	427	14.93	515	17.47	574	19.13
Pays-Bas	232	7.99	234	8.12	225	7.86	240	8.14	237	7.90
Grand-Duché de Luxembourg	21	0.72	24	0.83	10	0.34	21	0.71	20	0.66
Royaume-Uni	35	1.20	51	1.77	60	2.09	44	1.49	59	1.96
Danemark	5	0.17	1	0.03	6	0.20	8	0.27	3	0.10
Irlande (Rép.)	8	0.27	8	0.27	2	0.06	9	0.30	3	0.10
Grèce	42	1.44	36	1.25	37	1.29	29	0.98	38	1.26
Espagne	100	3.44	99	3.43	116	4.05	130	4.41	139	4.63
Portugal	52	1.79	54	1.87	41	1.43	50	1.69	74	2.46
<b>Total C.E.E.</b>	<b>1 444</b>	<b>49.77</b>	<b>1 485</b>	<b>51.58</b>	<b>1 486</b>	<b>51.95</b>	<b>1 638</b>	<b>55.58</b>	<b>1 781</b>	<b>59.36</b>
Yougoslavie	52	1.79	37	1.28	39	1.36	29	0.98	38	1.26
Pologne	216	7.44	219	7.60	213	7.44	175	5.93	151	5.03
Autres pays d'Europe	239	8.23	220	7.64	191	6.67	178	6.04	128	4.26
Maroc	205	7.06	184	6.39	184	6.43	166	5.63	175	5.83
Algérie	24	0.82	26	0.90	25	0.87	33	1.11	39	1.30
Tunisie	11	0.37	13	0.45	8	0.27	19	0.64	8	0.26
Zaïre	101	3.48	77	2.67	62	2.16	110	3.73	86	2.86
Autres pays d'Afrique	162	5.58	177	6.14	166	5.80	171	5.80	145	4.83
Etats-Unis d'Amérique	28	0.96	42	1.45	40	1.39	46	1.56	44	1.46
Autres pays d'Amérique	155	5.34	115	3.99	142	4.96	139	4.71	146	4.86
Turquie	28	0.96	30	1.04	25	0.87	10	0.33	28	0.93
Asie et Océanie	217	7.48	226	7.84	250	8.74	209	7.09	185	6.16
Apatrides et inconnus	19	0.65	28	0.97	29	1.01	24	0.81	46	1.53
<b>Total général</b>	<b>2 901</b>	<b>100.00</b>	<b>2 879</b>	<b>100.00</b>	<b>2 860</b>	<b>100.00</b>	<b>2 947</b>	<b>100.00</b>	<b>3 000</b>	<b>100.00</b>





Tableau 18.- MARIAGES D'APRES LA NATIONALITE

A.- LE ROYAUME

CODE PAYS	Pays de nationalité du MARI	Pays de nationalité de la FEMME														
		01	06	07	08	09	10	14	15	16	17	18	19	20	24	25
01	Belgique	43 460	232	35	429	103	21	417	18	3	100	52	42	28	8	5
06	Pays-Bas	367	130	5	2	6	-	8	1	1	-	-	-	1	-	-
07	Royaume-Uni	88	3	12	3	2	-	2	-	-	1	2	-	-	1	-
08	France	463	2	4	77	3	1	6	1	-	-	2	-	-	-	-
09	Allemagne	96	2	-	2	40	-	3	-	-	1	1	1	-	-	-
10	Grand-Duché de Luxembourg	39	-	-	1	-	1	-	-	-	-	-	1	-	-	-
14	Italie	681	10	-	17	6	1	375	1	-	21	5	4	-	-	1
15	Suisse	14	-	-	-	-	-	-	2	-	-	-	-	-	-	-
16	Autriche	8	-	-	-	-	-	-	-	-	-	-	-	-	-	-
17	Espagne	125	3	-	2	1	1	21	-	-	43	1	4	-	-	-
18	Portugal	32	1	-	3	1	1	1	-	-	2	13	-	-	-	-
19	Grèce	54	1	-	2	-	-	6	-	-	2	-	20	1	1	-
20	Turquie	140	3	-	6	-	-	2	-	-	1	-	-	14	-	-
24	Irlande ((Rép.))	12	-	1	-	-	-	-	-	-	-	-	-	-	1	-
25	Danemark	3	-	-	1	-	-	-	-	-	1	-	-	-	-	1
26	Norvège	1	1	-	-	1	-	1	-	-	-	-	-	-	-	-
27	Suède	7	-	-	-	1	-	1	-	-	-	-	-	-	-	-
29	Pologne	22	1	-	1	-	-	-	-	-	-	-	1	-	-	-
39	Hongrie	6	-	-	-	-	-	-	-	-	-	-	-	-	-	-
47	Tchécoslovaquie	2	-	-	1	-	-	-	-	-	-	-	-	-	-	-
48	Yougoslavie	76	2	-	1	3	-	1	-	-	-	-	-	1	-	-
49	Union Soviétique	13	1	-	-	-	-	-	-	-	-	-	-	-	-	-
A.	Autres pays d'Europe	51	1	-	3	1	-	1	-	-	1	-	-	-	-	1
57	Maroc	389	2	-	19	1	-	16	-	-	6	3	2	1	-	-
58	Algérie	55	1	-	7	1	-	3	-	-	-	1	-	1	-	-
59	Tunisie	42	-	-	1	-	-	3	-	-	-	-	-	-	-	-
60	Egypte	18	-	-	-	-	-	1	-	-	-	-	-	-	-	-
65	Zaire	69	3	-	11	2	1	2	-	-	1	1	1	-	1	-
66	Rwanda ou Burundi	5	-	-	-	-	-	-	-	-	-	-	-	-	-	-
B.	Autres pays d'Afrique	110	4	5	8	1	-	1	2	-	2	3	-	-	-	-
69	Etats-Unis d'Amérique	39	1	2	2	-	-	1	-	-	-	-	1	-	-	-
70	Canada	17	-	-	-	-	-	-	-	-	-	-	-	-	-	-
C.	Autres pays d'Amérique	58	3	1	-	1	-	2	-	-	-	1	-	-	-	-
D.	Asie	194	3	5	7	3	1	5	-	-	2	1	1	-	-	-
E.	Océanie	13	-	-	-	-	-	-	-	-	-	-	-	-	-	-
99	Apatrides et inconnus	43	-	2	1	-	-	2	-	-	-	-	-	7	-	-
	<b>Total général</b>	<b>46 812</b>	<b>410</b>	<b>72</b>	<b>607</b>	<b>177</b>	<b>28</b>	<b>881</b>	<b>25</b>	<b>4</b>	<b>184</b>	<b>86</b>	<b>78</b>	<b>54</b>	<b>12</b>	<b>8</b>

RESPECTIVE DES CONJOINTS

ANNEE 1995

Pays de nationalité de la FEMME

26	27	29	39	47	48	49	A.	57	58	59	60	65	66	B.	69	70	C.	D.	E.	99	Tot. gén.
1	6	216	23	14	52	82	92	205	24	11	-	101	2	160	28	12	143	210	7	19	46 361
-	1	5	1	2	-	2	1	2	1	-	-	1	-	4	3	-	3	4	-	-	551
-	-	-	-	-	-	1	-	-	-	-	-	-	-	1	-	-	-	3	-	-	119
-	-	4	-	1	2	3	1	15	2	-	-	3	-	7	-	1	4	5	-	3	610
-	-	1	-	1	2	-	1	-	-	-	-	-	-	3	2	1	1	2	-	1	161
-	-	1	-	-	-	-	-	-	-	-	-	-	-	-	1	-	-	-	-	-	44
-	-	9	3	2	3	1	4	6	1	-	-	2	-	4	1	-	5	2	-	1	1 166
-	-	-	-	-	-	-	-	-	-	-	-	1	-	-	-	-	-	-	-	-	17
-	-	1	-	-	-	-	-	-	-	-	-	1	-	-	-	-	1	-	-	-	11
-	-	1	-	-	-	-	-	1	1	1	-	1	-	2	-	-	6	1	-	1	216
-	-	2	-	-	-	-	-	-	-	-	-	1	-	-	-	-	3	2	-	-	62
-	-	3	-	2	-	2	-	1	-	-	-	-	-	-	-	-	1	-	-	-	96
-	1	2	-	1	2	1	1	-	1	-	-	-	-	-	-	-	1	-	-	5	181
-	-	-	-	-	-	-	-	-	-	-	-	-	-	-	-	-	-	-	-	-	14
-	-	-	-	-	-	-	-	-	-	-	-	-	-	-	-	-	-	-	-	-	6
1	-	-	-	-	-	-	-	-	-	-	-	-	-	-	-	-	-	-	-	-	5
-	3	-	-	-	1	-	-	-	-	-	-	-	-	-	-	-	-	-	-	1	14
-	-	5	-	-	-	-	-	-	-	-	-	-	-	-	-	-	-	-	-	1	31
-	-	-	-	-	-	-	-	-	-	-	-	1	-	-	-	-	-	-	-	-	7
-	-	-	-	-	-	-	-	-	-	-	-	-	-	-	-	-	-	-	-	-	3
-	-	-	-	1	34	-	2	1	-	-	-	-	-	-	-	-	-	1	2	2	127
-	-	-	-	-	-	1	-	-	-	-	-	-	-	-	1	-	-	2	-	1	19
-	-	-	1	-	1	-	13	-	-	-	-	-	-	-	1	-	2	-	-	-	77
-	1	1	-	1	1	-	-	60	3	-	-	-	-	-	-	-	-	-	-	-	506
-	-	1	-	-	-	-	1	4	6	-	-	-	-	-	-	-	-	-	-	-	81
-	-	1	-	-	1	-	-	3	-	2	-	-	-	-	-	1	-	-	-	-	54
-	-	-	-	-	-	-	-	1	-	-	-	-	-	-	-	-	-	-	-	-	20
-	-	-	-	-	-	-	-	-	-	-	-	32	-	2	-	-	-	-	-	15	141
-	-	-	-	-	-	-	-	-	-	-	-	1	2	-	-	-	-	-	-	-	8
-	-	-	-	-	-	-	-	1	-	-	-	3	-	27	2	1	-	-	-	2	172
-	-	-	-	-	-	-	-	-	-	-	-	-	-	-	1	-	-	-	-	-	47
-	-	-	-	-	-	-	-	-	-	-	-	-	-	-	-	-	-	-	-	-	17
-	-	-	-	-	-	-	-	-	-	-	-	-	-	-	-	-	5	-	1	1	73
-	-	-	-	1	-	-	-	4	1	-	-	-	-	-	-	-	-	24	-	9	261
-	-	-	-	-	-	-	-	-	-	-	-	-	-	-	-	-	-	-	-	-	13
-	-	1	-	-	3	1	1	-	-	-	-	14	-	8	-	-	-	8	-	20	111
2	12	254	28	26	102	94	117	304	40	14	-	162	4	218	40	16	175	264	10	82	51 402

B.- REGION DE BRUXELLES-CAPITALE

Tableau 18.- MARIAGES D'APRES LA NATIONALITE

CODE PAYS	Pays de nationalité du MARI	Pays de nationalité de la FEMME														
		01	06	07	08	09	10	14	15	16	17	18	19	20	24	25
01	Belgique	2 552	16	6	83	10	6	57	5	-	38	13	16	5	3	1
06	Pays-Bas	14	5	2	-	1	-	1	-	-	-	-	-	1	-	-
07	Royaume-Uni	22	1	5	1	1	-	2	-	-	1	2	-	-	-	-
08	France	97	1	3	18	2	-	2	-	-	-	1	-	-	-	-
09	Allemagne	12	-	-	1	11	-	2	-	-	1	1	-	-	-	-
10	Grand-Duché de Luxembourg	9	-	-	1	-	1	-	-	-	-	-	1	-	-	-
14	Italie	91	-	-	8	3	1	46	1	-	4	4	-	-	-	1
15	Suisse	4	-	-	-	-	-	-	2	-	-	-	-	-	-	-
16	Autriche	1	-	-	-	-	-	-	-	-	-	-	-	-	-	-
17	Espagne	35	2	-	1	-	1	4	-	-	26	1	3	-	-	-
18	Portugal	8	-	-	-	1	1	1	-	-	2	10	-	-	-	-
19	Grèce	15	-	-	1	-	-	2	-	-	-	-	10	-	1	-
20	Turquie	37	1	-	3	-	-	1	-	-	1	-	-	3	-	-
24	Irlande ((Rép.))	1	-	1	-	-	-	-	-	-	-	-	-	-	-	-
25	Danemark	-	-	-	1	-	-	-	-	-	1	-	-	-	-	1
26	Norvège	-	-	-	-	-	-	-	-	-	-	-	-	-	-	-
27	Suède	2	-	-	-	1	-	1	-	-	-	-	-	-	-	-
29	Pologne	2	1	-	1	-	-	-	-	-	-	-	-	-	-	-
39	Hongrie	1	-	-	-	-	-	-	-	-	-	-	-	-	-	-
47	Tchécoslovaquie	1	-	-	-	-	-	-	-	-	-	-	-	-	-	-
48	Yougoslavie	28	2	-	1	2	-	-	-	-	-	-	-	1	-	-
49	Union Soviétique	2	-	-	-	-	-	-	-	-	-	-	-	-	-	-
A.	Autres pays d'Europe	5	-	-	-	-	-	1	-	-	-	-	-	-	-	1
57	Maroc	219	-	-	16	1	-	8	-	-	3	3	2	1	-	-
58	Algérie	11	1	-	4	1	-	1	-	-	-	1	-	-	-	-
59	Tunisie	5	-	-	1	-	-	2	-	-	-	-	-	-	-	-
60	Egypte	-	-	-	-	-	-	1	-	-	-	-	-	-	-	-
65	Zaire	29	2	-	4	1	1	1	-	-	1	1	1	-	1	-
66	Rwanda ou Burundi	-	-	-	-	-	-	-	-	-	-	-	-	-	-	-
B.	Autres pays d'Afrique	32	-	3	2	-	-	1	1	-	2	1	-	-	-	-
69	Etats-Unis d'Amérique	8	-	1	1	-	-	1	-	-	-	-	-	-	-	-
70	Canada	1	-	-	-	-	-	-	-	-	-	-	-	-	-	-
C.	Autres pays d'Amérique	18	-	1	-	1	-	-	-	-	-	1	-	-	-	-
D.	Asie	44	1	1	6	1	-	3	-	-	1	-	1	-	-	-
E.	Océanie	6	-	-	-	-	-	-	-	-	-	-	-	-	-	-
99	Apatrides et inconnus	9	-	-	-	-	-	-	-	-	-	-	-	3	-	-
	<b>Total général</b>	<b>3 321</b>	<b>33</b>	<b>23</b>	<b>154</b>	<b>37</b>	<b>11</b>	<b>138</b>	<b>9</b>	<b>-</b>	<b>81</b>	<b>39</b>	<b>34</b>	<b>14</b>	<b>5</b>	<b>4</b>

RESPECTIVE DES CONJOINTS (suite)

ANNEE 1995

Pays de nationalité de la FEMME

26	27	29	39	47	48	49	A.	57	58	59	60	65	66	B.	69	70	C.	D.	E.	99	Tot. gén.
-	1	39	2	3	15	14	19	113	5	2	-	59	-	27	6	7	39	38	3	4	3 207
-	1	-	1	-	-	-	-	-	-	-	-	-	-	-	1	-	1	1	-	-	29
-	-	-	-	-	-	1	-	-	-	-	-	-	-	1	-	-	-	2	-	-	39
-	-	2	-	1	2	2	-	14	-	-	-	1	-	3	-	1	4	4	-	1	159
-	-	-	-	-	1	-	1	-	-	-	-	-	-	2	2	1	1	1	-	-	37
-	-	-	-	-	-	-	-	-	-	-	-	-	-	-	-	-	-	-	-	-	12
-	-	6	1	1	-	1	2	3	-	-	-	2	-	-	1	-	3	1	-	-	180
-	-	-	-	-	-	-	-	-	-	-	-	1	-	-	-	-	-	-	-	-	7
-	-	1	-	-	-	-	-	-	-	-	-	-	-	-	-	-	1	-	-	-	3
-	-	1	-	-	-	-	-	1	-	1	-	1	-	-	-	-	4	-	-	1	82
-	-	1	-	-	-	-	-	-	-	-	-	1	-	-	-	-	3	1	-	-	29
-	-	1	-	-	-	-	-	-	-	-	-	-	-	-	-	-	1	-	-	-	31
-	-	1	-	-	1	1	1	-	1	-	-	-	-	-	-	-	1	-	-	1	53
-	-	-	-	-	-	-	-	-	-	-	-	-	-	-	-	-	-	-	-	-	2
-	-	-	-	-	-	-	-	-	-	-	-	-	-	-	-	-	-	-	-	-	3
-	-	-	-	-	-	-	-	-	-	-	-	-	-	-	-	-	-	-	-	-	-
-	1	-	-	-	1	-	-	-	-	-	-	-	-	-	-	-	-	-	-	1	7
-	-	2	-	-	-	-	-	-	-	-	-	-	-	-	-	-	-	-	-	-	6
-	-	-	-	-	-	-	-	-	-	-	-	1	-	-	-	-	-	-	-	-	2
-	-	-	-	-	-	-	-	-	-	-	-	-	-	-	-	-	-	-	-	-	1
-	-	-	-	1	13	-	2	1	-	-	-	-	-	-	-	-	-	1	2	2	56
-	-	-	-	-	-	-	-	-	-	-	-	-	-	-	1	-	-	1	-	1	5
-	-	-	1	-	-	-	4	-	-	-	-	-	-	-	1	-	-	-	-	-	13
-	1	1	-	1	1	-	-	37	1	-	-	-	-	-	-	-	-	-	-	-	295
-	-	1	-	-	-	-	1	3	2	-	-	-	-	-	-	-	-	-	-	-	26
-	-	1	-	-	-	-	-	2	-	2	-	-	-	-	-	-	-	-	-	-	13
-	-	-	-	-	-	-	-	1	-	-	-	-	-	-	-	-	-	-	-	-	2
-	-	-	-	-	-	-	-	-	-	-	-	16	-	2	-	-	-	-	-	8	68
-	-	-	-	-	-	-	-	-	-	-	-	-	-	-	-	-	-	-	-	-	-
-	-	-	-	-	-	-	-	-	-	-	-	1	-	11	1	-	-	-	-	1	56
-	-	-	-	-	-	-	-	-	-	-	-	-	-	-	1	-	-	-	-	-	12
-	-	-	-	-	-	-	-	-	-	-	-	-	-	-	-	-	-	-	-	-	1
-	-	-	-	-	-	-	-	-	-	-	-	-	-	-	-	-	4	-	-	1	26
-	-	-	-	-	-	-	-	4	-	-	-	-	-	-	-	-	-	7	-	7	76
-	-	-	-	-	-	-	-	-	-	-	-	-	-	-	-	-	-	-	-	-	6
-	-	-	-	-	1	-	1	-	-	-	-	7	-	4	-	-	-	3	-	13	41
-	4	57	5	7	35	19	31	179	9	5	-	90	-	50	14	9	62	60	5	41	4 585

C.- REGION FLAMANDE

Tableau 18.- MARIAGES D'APRES LA NATIONALITE

CODE PAYS	Pays de nationalité du MARI	Pays de nationalité de la FEMME														
		01	06	07	08	09	10	14	15	16	17	18	19	20	24	25
01	Belgique	27 992	193	20	67	43	-	48	8	3	26	16	16	15	5	4
06	Pays-Bas	325	120	3	1	4	-	7	1	1	-	-	-	-	-	-
07	Royaume-Uni	51	2	2	-	1	-	-	-	-	-	-	-	-	1	-
08	France	68	1	-	15	1	-	-	-	-	-	-	-	-	-	-
09	Allemagne	47	2	-	-	6	-	-	-	-	-	-	-	-	-	-
10	Grand-Duché de Luxembourg	7	-	-	-	-	-	-	-	-	-	-	-	-	-	-
14	Italie	83	8	-	-	1	-	42	-	-	5	1	1	-	-	-
15	Suisse	7	-	-	-	-	-	-	-	-	-	-	-	-	-	-
16	Autriche	6	-	-	-	-	-	-	-	-	-	-	-	-	-	-
17	Espagne	35	1	-	1	-	-	4	-	-	4	-	-	-	-	-
18	Portugal	7	1	-	1	-	-	-	-	-	-	2	-	-	-	-
19	Grèce	20	1	-	-	-	-	1	-	-	1	-	5	1	-	-
20	Turquie	64	2	-	2	-	-	-	-	-	-	-	-	5	-	-
24	Irlande ((Rép.))	10	-	-	-	-	-	-	-	-	-	-	-	-	1	-
25	Danemark	2	-	-	-	-	-	-	-	-	-	-	-	-	-	-
26	Norvège	1	1	-	-	-	-	1	-	-	-	-	-	-	-	-
27	Suède	4	-	-	-	-	-	-	-	-	-	-	-	-	-	-
29	Pologne	10	-	-	-	-	-	-	-	-	-	-	1	-	-	-
39	Hongrie	3	-	-	-	-	-	-	-	-	-	-	-	-	-	-
47	Tchécoslovaquie	1	-	-	-	-	-	-	-	-	-	-	-	-	-	-
48	Yougoslavie	32	-	-	-	1	-	-	-	-	-	-	-	-	-	-
49	Union Soviétique	5	1	-	-	-	-	-	-	-	-	-	-	-	-	-
A.	Autres pays d'Europe	25	1	-	2	-	-	-	-	-	-	-	-	-	-	-
57	Maroc	74	2	-	-	-	-	-	-	-	1	-	-	-	-	-
58	Algérie	18	-	-	1	-	-	1	-	-	-	-	-	-	-	-
59	Tunisie	18	-	-	-	-	-	-	-	-	-	-	-	-	-	-
60	Egypte	18	-	-	-	-	-	-	-	-	-	-	-	-	-	-
65	Zaire	8	1	-	2	-	-	-	-	-	-	-	-	-	-	-
66	Rwanda ou Burundi	2	-	-	-	-	-	-	-	-	-	-	-	-	-	-
B.	Autres pays d'Afrique	47	4	1	-	1	-	-	-	-	-	2	-	-	-	-
69	Etats-Unis d'Amérique	20	1	1	1	-	-	-	-	-	-	-	-	-	-	-
70	Canada	9	-	-	-	-	-	-	-	-	-	-	-	-	-	-
C.	Autres pays d'Amérique	25	2	-	-	-	-	1	-	-	-	-	-	-	-	-
D.	Asie	101	2	4	-	2	-	-	-	-	-	-	-	-	-	-
E.	Océanie	5	-	-	-	-	-	-	-	-	-	-	-	-	-	-
99	Apatrides et inconnus	11	-	2	-	-	-	-	-	-	-	-	-	1	-	-
	<b>Total général</b>	<b>29 161</b>	<b>346</b>	<b>33</b>	<b>93</b>	<b>60</b>	<b>-</b>	<b>105</b>	<b>9</b>	<b>4</b>	<b>37</b>	<b>21</b>	<b>23</b>	<b>22</b>	<b>7</b>	<b>4</b>

RESPECTIVE DES CONJOINTS (suite)

ANNEE 1995

Pays de nationalité de la FEMME

26	27	29	39	47	48	49	A.	57	58	59	60	65	66	B.	69	70	C.	D.	E.	99	Tot. gén.
1	3	120	16	9	19	46	34	42	10	7	-	18	-	38	19	1	71	136	2	7	29 055
-	-	5	-	2	-	2	-	2	1	-	-	-	-	1	1	-	2	2	-	-	480
-	-	-	-	-	-	-	-	-	-	-	-	-	-	-	-	-	-	1	-	-	58
-	-	-	-	-	-	1	-	-	2	-	-	-	-	1	-	-	-	-	-	-	89
-	-	-	-	1	-	-	-	-	-	-	-	-	-	-	-	-	-	1	-	-	57
-	-	-	-	-	-	-	-	-	-	-	-	-	-	-	-	-	-	-	-	-	7
-	-	1	2	-	1	-	-	1	-	-	-	-	-	1	-	-	1	1	-	-	149
-	-	-	-	-	-	-	-	-	-	-	-	-	-	-	-	-	-	-	-	-	7
-	-	-	-	-	-	-	-	-	-	-	-	1	-	-	-	-	-	-	-	-	7
-	-	-	-	-	-	-	-	-	-	-	-	-	-	-	-	-	1	-	-	-	46
-	-	1	-	-	-	-	-	-	-	-	-	-	-	-	-	-	-	1	-	-	13
-	-	1	-	2	-	1	-	1	-	-	-	-	-	-	-	-	-	-	-	-	34
-	-	1	-	1	1	-	-	-	-	-	-	-	-	-	-	-	-	-	-	1	77
-	-	-	-	-	-	-	-	-	-	-	-	-	-	-	-	-	-	-	-	-	11
-	-	-	-	-	-	-	-	-	-	-	-	-	-	-	-	-	-	-	-	-	2
1	-	-	-	-	-	-	-	-	-	-	-	-	-	-	-	-	-	-	-	-	4
-	1	-	-	-	-	-	-	-	-	-	-	-	-	-	-	-	-	-	-	-	5
-	-	2	-	-	-	-	-	-	-	-	-	-	-	-	-	-	-	-	-	-	13
-	-	-	-	-	-	-	-	-	-	-	-	-	-	-	-	-	-	-	-	-	3
-	-	-	-	-	-	-	-	-	-	-	-	-	-	-	-	-	-	-	-	-	1
-	-	-	-	-	19	-	-	-	-	-	-	-	-	-	-	-	-	-	-	-	52
-	-	-	-	-	-	-	-	-	-	-	-	-	-	-	-	-	-	1	-	-	7
-	-	-	-	-	1	-	5	-	-	-	-	-	-	-	-	-	-	-	-	-	34
-	-	-	-	-	-	-	-	19	1	-	-	-	-	-	-	-	-	-	-	-	97
-	-	-	-	-	-	-	-	1	1	-	-	-	-	-	-	-	-	-	-	-	22
-	-	-	-	-	-	-	-	1	-	-	-	-	-	-	-	-	-	-	-	-	19
-	-	-	-	-	-	-	-	-	-	-	-	-	-	-	-	-	-	-	-	-	18
-	-	-	-	-	-	-	-	-	-	-	-	5	-	-	-	-	-	-	-	2	18
-	-	-	-	-	-	-	-	-	-	-	-	-	-	-	-	-	-	-	-	-	2
-	-	-	-	-	-	-	-	1	-	-	-	-	-	9	1	1	-	-	-	-	67
-	-	-	-	-	-	-	-	-	-	-	-	-	-	-	-	-	-	-	-	-	23
-	-	-	-	-	-	-	-	-	-	-	-	-	-	-	-	-	-	-	-	-	9
-	-	-	-	-	-	-	-	-	-	-	-	-	-	-	-	-	-	-	-	-	28
-	-	-	-	-	-	-	-	-	-	-	-	-	-	-	-	-	-	11	-	1	121
-	-	-	-	-	-	-	-	-	-	-	-	-	-	-	-	-	-	-	-	-	5
-	-	1	-	-	-	1	-	-	-	-	-	3	-	1	-	-	-	3	-	4	27
2	4	132	18	15	41	51	39	68	15	7	-	27	-	51	21	2	75	157	2	15	30 667

D.- REGION WALLONNE

Tableau 18.- MARIAGES D'APRES LA NATIONALITE

CODE PAYS	Pays de nationalité du MARI	Pays de nationalité de la FEMME														
		01	06	07	08	09	10	14	15	16	17	18	19	20	24	25
01	Belgique	12 916	23	9	279	50	15	312	5	-	36	23	10	8	-	-
06	Pays-Bas	28	5	-	1	1	-	-	-	-	-	-	-	-	-	-
07	Royaume-Uni	15	-	5	2	-	-	-	-	-	-	-	-	-	-	-
08	France	298	-	1	44	-	1	4	1	-	-	1	-	-	-	-
09	Allemagne	37	-	-	1	23	-	1	-	-	-	-	1	-	-	-
10	Grand-Duché de Luxembourg	23	-	-	-	-	-	-	-	-	-	-	-	-	-	-
14	Italie	507	2	-	9	2	-	287	-	-	12	-	3	-	-	-
15	Suisse	3	-	-	-	-	-	-	-	-	-	-	-	-	-	-
16	Autriche	1	-	-	-	-	-	-	-	-	-	-	-	-	-	-
17	Espagne	55	-	-	-	1	-	13	-	-	13	-	1	-	-	-
18	Portugal	17	-	-	2	-	-	-	-	-	-	1	-	-	-	-
19	Grèce	19	-	-	1	-	-	3	-	-	1	-	5	-	-	-
20	Turquie	39	-	-	1	-	-	1	-	-	-	-	-	6	-	-
24	Irlande ((Rép.))	1	-	-	-	-	-	-	-	-	-	-	-	-	-	-
25	Danemark	1	-	-	-	-	-	-	-	-	-	-	-	-	-	-
26	Norvège	-	-	-	-	1	-	-	-	-	-	-	-	-	-	-
27	Suède	1	-	-	-	-	-	-	-	-	-	-	-	-	-	-
29	Pologne	10	-	-	-	-	-	-	-	-	-	-	-	-	-	-
39	Hongrie	2	-	-	-	-	-	-	-	-	-	-	-	-	-	-
47	Tchécoslovaquie	-	-	-	1	-	-	-	-	-	-	-	-	-	-	-
48	Yougoslavie	16	-	-	-	-	-	1	-	-	-	-	-	-	-	-
49	Union Soviétique	6	-	-	-	-	-	-	-	-	-	-	-	-	-	-
A.	Autres pays d'Europe	21	-	-	1	1	-	-	-	-	1	-	-	-	-	-
57	Maroc	96	-	-	3	-	-	8	-	-	2	-	-	-	-	-
58	Algérie	26	-	-	2	-	-	1	-	-	-	-	-	1	-	-
59	Tunisie	19	-	-	-	-	-	1	-	-	-	-	-	-	-	-
60	Egypte	-	-	-	-	-	-	-	-	-	-	-	-	-	-	-
65	Zaire	32	-	-	5	1	-	1	-	-	-	-	-	-	-	-
66	Rwanda ou Burundi	3	-	-	-	-	-	-	-	-	-	-	-	-	-	-
B.	Autres pays d'Afrique	31	-	1	6	-	-	-	1	-	-	-	-	-	-	-
69	Etats-Unis d'Amérique	11	-	-	-	-	-	-	-	-	-	-	1	-	-	-
70	Canada	7	-	-	-	-	-	-	-	-	-	-	-	-	-	-
C.	Autres pays d'Amérique	15	1	-	-	-	-	1	-	-	-	-	-	-	-	-
D.	Asie	49	-	-	1	-	1	2	-	-	1	1	-	-	-	-
E.	Océanie	2	-	-	-	-	-	-	-	-	-	-	-	-	-	-
99	Apatriés et inconnus	23	-	-	1	-	-	2	-	-	-	-	-	3	-	-
	<b>Total général</b>	<b>14 330</b>	<b>31</b>	<b>16</b>	<b>360</b>	<b>80</b>	<b>17</b>	<b>638</b>	<b>7</b>	<b>-</b>	<b>66</b>	<b>26</b>	<b>21</b>	<b>18</b>	<b>-</b>	<b>-</b>



## RESPECTIVE DES CONJOINTS (suite)

ANNEE 1995

## Pays de nationalité de la FEMME

26	27	29	39	47	48	49	A.	57	58	59	60	65	66	B.	69	70	C.	D.	E.	99	Tot. gén.	
-	2	57	5	2	18	22	39	50	9	2	-	24	2	95	3	4	33	36	2	8	14 099	
-	-	-	-	-	-	-	1	-	-	-	-	1	-	3	1	-	-	1	-	-	-	42
-	-	-	-	-	-	-	-	-	-	-	-	-	-	-	-	-	-	-	-	-	-	22
-	-	2	-	-	-	-	1	1	-	-	-	2	-	3	-	-	-	1	-	2	-	362
-	-	1	-	-	1	-	-	-	-	-	-	-	-	1	-	-	-	-	-	1	-	67
-	-	1	-	-	-	-	-	-	-	-	-	-	-	-	1	-	-	-	-	-	-	25
-	-	2	-	1	2	-	2	2	1	-	-	-	-	3	-	-	1	-	-	1	-	837
-	-	-	-	-	-	-	-	-	-	-	-	-	-	-	-	-	-	-	-	-	-	3
-	-	-	-	-	-	-	-	-	-	-	-	-	-	-	-	-	-	-	-	-	-	1
-	-	-	-	-	-	-	-	-	1	-	-	-	-	2	-	-	1	1	-	-	-	88
-	-	-	-	-	-	-	-	-	-	-	-	-	-	-	-	-	-	-	-	-	-	20
-	-	1	-	-	-	1	-	-	-	-	-	-	-	-	-	-	-	-	-	-	-	31
-	1	-	-	-	-	-	-	-	-	-	-	-	-	-	-	-	-	-	-	3	-	51
-	-	-	-	-	-	-	-	-	-	-	-	-	-	-	-	-	-	-	-	-	-	1
-	-	-	-	-	-	-	-	-	-	-	-	-	-	-	-	-	-	-	-	-	-	1
-	1	-	-	-	-	-	-	-	-	-	-	-	-	-	-	-	-	-	-	-	-	2
-	-	1	-	-	-	-	-	-	-	-	-	-	-	-	-	-	-	-	-	-	1	12
-	-	-	-	-	-	-	-	-	-	-	-	-	-	-	-	-	-	-	-	-	-	2
-	-	-	-	-	-	-	-	-	-	-	-	-	-	-	-	-	-	-	-	-	-	1
-	-	-	-	-	2	-	-	-	-	-	-	-	-	-	-	-	-	-	-	-	-	19
-	-	-	-	-	-	1	-	-	-	-	-	-	-	-	-	-	-	-	-	-	-	7
-	-	-	-	-	-	-	4	-	-	-	-	-	-	-	-	-	2	-	-	-	-	30
-	-	-	-	-	-	-	-	4	1	-	-	-	-	-	-	-	-	-	-	-	-	114
-	-	-	-	-	-	-	-	-	3	-	-	-	-	-	-	-	-	-	-	-	-	33
-	-	-	-	-	1	-	-	-	-	-	-	-	-	-	-	1	-	-	-	-	-	22
-	-	-	-	-	-	-	-	-	-	-	-	-	-	-	-	-	-	-	-	-	-	-
-	-	-	-	-	-	-	-	-	-	-	-	11	-	-	-	-	-	-	-	-	5	55
-	-	-	-	-	-	-	-	-	-	-	-	1	2	-	-	-	-	-	-	-	-	6
-	-	-	-	-	-	-	-	-	-	-	-	2	-	7	-	-	-	-	-	1	-	49
-	-	-	-	-	-	-	-	-	-	-	-	-	-	-	-	-	-	-	-	-	-	12
-	-	-	-	-	-	-	-	-	-	-	-	-	-	-	-	-	-	-	-	-	-	7
-	-	-	-	-	-	-	-	-	-	-	-	-	-	-	-	-	1	-	1	-	-	19
-	-	-	-	1	-	-	-	-	1	-	-	-	-	-	-	-	-	6	-	1	-	64
-	-	-	-	-	-	-	-	-	-	-	-	-	-	-	-	-	-	-	-	-	-	2
-	-	-	-	-	2	-	-	-	-	-	-	4	-	3	-	-	-	2	-	3	-	43
-	4	65	5	4	26	24	47	57	16	2	-	45	4	117	5	5	38	47	3	26	16 150	

Tableau 19.- MARIAGES D'APRES LA NATIONALITE, L'AGE ET

A.- LE ROYAUME

PAYS DE NATIONALITE DE L'EPOUX	Groupes d'âges												Total des mariages	Etat civil antérieur				
	< 20 ans	20 - < 21 ans	21 - < 25 ans	25 - < 30 ans	30 - < 35 ans	35 - < 40 ans	40 - < 45 ans	45 - < 50 ans	50 - < 60 ans	60 - < 70 ans	70 ans et +	In-connu		célibataires	veufs	divorcés		
<b>A.- EPOUX</b>																		
BELGIQUE	266	486	10 351	16 992	7 124	3 835	2 632	1 935	1 834	674	232	-	46 361	35 551	910	9 900		
PAYS-BAS	1	4	43	164	131	57	49	46	36	17	3	-	551	382	12	157		
ROYAUME-UNI	-	3	7	32	30	12	13	10	10	2	-	-	119	81	-	38		
FRANCE	6	10	95	206	103	50	50	46	34	2	8	-	610	446	16	148		
ALLEMAGNE	-	1	13	50	34	22	13	12	7	8	1	-	161	112	4	45		
GRAND-DUCHE DE LUXEMBOURG	-	-	4	16	11	3	3	3	3	1	-	-	44	33	-	11		
ITALIE	4	14	311	408	200	86	60	39	31	7	6	-	1 166	966	19	181		
SUISSE	-	-	1	4	3	3	2	-	3	-	1	-	17	11	1	5		
AUTRICHE	1	1	1	2	4	1	-	1	-	-	-	-	11	9	1	1		
ESPAGNE	-	2	39	83	43	19	14	3	11	1	1	-	216	170	2	44		
PORTUGAL	-	2	21	17	10	3	3	2	4	-	-	-	62	49	-	13		
GRECE	-	-	11	39	23	10	6	4	1	1	1	-	96	76	1	19		
TURQUIE	3	11	59	56	41	9	2	-	-	-	-	-	181	154	-	27		
IRLANDE (REP.)	-	-	-	4	5	2	2	-	1	-	-	-	14	12	-	2		
DANEMARK	-	-	-	1	3	2	-	-	-	-	-	-	6	5	-	1		
NORVEGE	-	-	-	2	2	-	-	-	1	-	-	-	5	4	1	-		
SUEDE	-	-	1	2	1	2	2	1	4	1	-	-	14	7	1	6		
POLOGNE	1	1	4	9	2	5	5	2	1	1	-	-	31	20	-	11		
HONGRIE	-	2	2	1	-	-	-	1	1	-	-	-	7	5	-	2		
TCHECOSLOVAQUIE	-	-	-	1	1	1	-	-	-	-	-	-	3	2	-	1		
YUGOSLAVIE	2	1	45	43	22	8	3	2	1	-	-	-	127	108	-	19		
UNION SOVIETIQUE	-	-	5	6	5	3	-	-	-	-	-	-	19	16	-	3		
AUTRES PAYS D'EUROPE	-	-	26	32	9	6	2	1	-	-	1	-	77	64	1	12		
MAROC	5	14	105	219	103	41	7	6	5	1	-	-	506	444	1	61		
ALGERIE	-	-	12	32	19	6	6	1	3	1	-	1	81	68	-	13		
TUNISIE	-	-	8	20	15	7	4	-	-	-	-	-	54	42	-	12		
EGYPTE	-	-	-	5	11	3	1	-	-	-	-	-	20	18	-	2		
ZAIRE	-	1	13	42	53	21	7	3	1	-	-	-	141	127	5	9		
RWANDA OU BURUNDI	-	-	-	6	2	-	-	-	-	-	-	-	8	8	-	-		
AUTRES PAYS D'AFRIQUE	1	2	18	67	54	23	4	2	1	-	-	-	172	152	3	17		
ETATS-UNIS D'AMERIQUE	2	1	2	13	14	7	2	4	1	1	-	-	47	36	-	11		
CANADA	1	-	-	4	5	2	3	1	-	-	1	-	17	9	-	8		
AUTRES PAYS D'AMERIQUE	2	1	9	30	17	4	4	4	2	-	-	-	73	57	-	16		
ASIE	4	3	37	97	71	31	11	3	3	1	-	-	261	224	4	33		
OCEANIE	-	-	1	3	5	2	-	-	1	1	-	-	13	11	1	1		
APATRIDES ET INCONNUS	2	6	18	35	18	21	4	2	3	1	1	-	111	99	1	11		
<b>TOTAL GENERAL</b>	<b>301</b>	<b>566</b>	<b>11 262</b>	<b>18 743</b>	<b>8 194</b>	<b>4 307</b>	<b>2 914</b>	<b>2 134</b>	<b>2 003</b>	<b>721</b>	<b>256</b>	<b>1</b>	<b>51 402</b>	<b>39 578</b>	<b>984</b>	<b>10 840</b>		

## L'ETAT CIVIL ANTERIEUR DES CONJOINTS

ANNEE 1995

PAYS DE NATIONALITE DE L'EPOUSE	Groupes d'âges												Total des mariages	Etat civil antérieur		
	< 20 ans	20 - < 21 ans	21 - < 25 ans	25 - < 30 ans	30 - < 35 ans	35 - < 40 ans	40 - < 45 ans	45 - < 50 ans	50 - < 60 ans	60 - < 70 ans	70 ans et +	Inconnu		célibataires	veufs	divorcés
<b>BELGIQUE</b>	1 786	1 837	16 076	13 471	5 458	3 127	2 122	1 508	1 098	249	80	-	46 812	36 194	422	10 196
PAYS-BAS	9	4	76	119	95	49	26	11	14	6	-	1	410	306	3	101
ROYAUME-UNI	1	2	6	22	20	8	6	3	2	2	-	-	72	55	1	16
FRANCE	32	33	142	164	88	41	43	32	23	6	2	1	607	451	16	140
ALLEMAGNE	7	3	31	50	26	21	14	11	13	1	-	-	177	123	4	50
GRAND-DUCHE DE LUXEMBOURG	1	1	2	6	6	2	4	4	1	1	-	-	28	19	-	9
ITALIE	76	48	336	251	95	39	19	14	3	-	-	-	881	806	1	74
SUISSE	1	1	-	9	7	1	1	1	3	-	-	1	25	19	-	6
AUTRICHE	-	-	2	1	-	1	-	-	-	-	-	-	4	2	-	2
ESPAGNE	8	4	60	60	29	9	7	4	2	1	-	-	184	156	1	27
PORTUGAL	5	4	15	28	14	7	7	4	2	-	-	-	86	71	-	15
GRECE	3	3	24	24	11	8	2	2	-	1	-	-	78	67	2	9
TURQUIE	21	7	17	6	1	2	-	-	-	-	-	-	54	51	-	3
IRLANDE (REP.)	-	-	2	1	3	4	2	-	-	-	-	-	12	11	-	1
DANEMARK	-	-	3	3	1	-	-	1	-	-	-	-	8	8	-	-
NORVEGE	-	-	-	1	1	-	-	-	-	-	-	-	2	1	-	1
SUEDE	-	-	3	3	4	-	1	1	-	-	-	-	12	10	1	1
POLOGNE	4	12	64	63	30	27	31	15	7	1	-	-	254	158	8	88
HONGRIE	2	-	13	6	4	1	-	2	-	-	-	-	28	24	1	3
TCHECOSLOVAQUIE	3	2	10	8	2	-	1	-	-	-	-	-	26	22	-	4
YUGOSLAVIE	10	4	34	25	15	4	5	2	2	-	-	1	102	90	2	10
UNION SOVIETIQUE	2	2	16	35	15	15	4	2	1	-	1	1	94	60	3	31
AUTRES PAYS D'EUROPE	6	8	27	29	14	15	11	4	2	-	1	-	117	69	2	46
MAROC	35	10	53	99	69	23	11	3	1	-	-	-	304	233	3	68
ALGERIE	1	-	10	12	11	3	1	1	-	1	-	-	40	32	-	8
TUNISIE	-	1	2	8	1	-	1	-	1	-	-	-	14	7	1	6
EGYPTE	-	-	-	-	-	-	-	-	-	-	-	-	-	-	-	-
ZAIRE	1	4	22	76	28	15	11	2	2	1	-	-	162	148	8	6
RWANDA OU BURUNDI	-	-	1	1	1	-	1	-	-	-	-	-	4	4	-	-
AUTRES PAYS D'AFRIQUE	6	4	46	90	43	14	10	-	3	1	-	1	218	193	3	22
ETATS-UNIS D'AMERIQUE	-	-	5	12	15	-	2	2	3	-	-	1	40	30	2	8
CANADA	-	-	4	8	1	-	-	3	-	-	-	-	16	13	-	3
AUTRES PAYS D'AMERIQUE	8	4	27	63	39	14	16	3	1	-	-	-	175	142	-	33
ASIE	12	4	68	73	57	35	7	2	3	2	-	1	264	224	8	32
OCEANIE	2	1	2	2	1	2	-	-	-	-	-	-	10	10	-	-
APATRIDES ET INCONNUS	18	6	18	15	10	9	5	-	1	-	-	-	82	72	3	7
<b>TOTAL GENERAL</b>	<b>2 060</b>	<b>2 009</b>	<b>17 217</b>	<b>14 844</b>	<b>6 215</b>	<b>3 496</b>	<b>2 371</b>	<b>1 637</b>	<b>1 188</b>	<b>273</b>	<b>84</b>	<b>8</b>	<b>51 402</b>	<b>39 881</b>	<b>495</b>	<b>11 026</b>

## B.- EPOUSE

## B.- REGION DE BRUXELLES-CAPITALE

Tableau 19.- MARIAGES D'APRES LA NATIONALITE, L'AGE ET

PAYS DE NATIONALITE DE L'EPOUX	Groupes d'âges												Total des mariages	Etat civil antérieur		
	< 20 ans	20 - < 21 ans	21 - < 25 ans	25 - < 30 ans	30 - < 35 ans	35 - < 40 ans	40 - < 45 ans	45 - < 50 ans	50 - < 60 ans	60 - < 70 ans	70 ans et +	In-connu		célibataires	veufs	divorcés
<b>A.- EPOUX</b>																
BELGIQUE	14	27	390	1 003	634	305	252	193	220	114	55	-	3 207	2 276	103	828
PAYS-BAS	-	-	-	8	10	2	4	4	-	1	-	-	29	23	2	4
ROYAUME-UNI	-	1	2	9	11	5	4	1	5	1	-	-	39	29	-	10
FRANCE	-	2	18	59	31	16	10	12	9	2	-	-	159	125	2	32
ALLEMAGNE	-	-	-	9	10	8	-	3	3	4	-	-	37	27	1	9
GRAND-DUCHE DE LUXEMBOURG	-	-	-	2	4	1	1	2	2	-	-	-	12	7	-	5
ITALIE	1	2	29	60	47	13	9	10	7	1	1	-	180	148	6	26
SUISSE	-	-	-	2	2	1	-	-	2	-	-	-	7	6	-	1
AUTRICHE	-	-	-	-	3	-	-	-	-	-	-	-	3	3	-	-
ESPAGNE	-	-	15	32	11	8	6	2	7	-	1	-	82	65	-	17
PORTUGAL	-	2	12	2	5	1	3	2	2	-	-	-	29	20	-	9
GRECE	-	-	5	14	6	3	2	1	-	-	-	-	31	27	-	4
TURQUIE	1	1	16	18	12	4	1	-	-	-	-	-	53	43	-	10
IRLANDE (REP.)	-	-	-	-	1	1	-	-	-	-	-	-	2	2	-	-
DANEMARK	-	-	-	-	1	2	-	-	-	-	-	-	3	3	-	-
NORVEGE	-	-	-	-	-	-	-	-	-	-	-	-	-	-	-	-
SUEDE	-	-	-	1	1	1	1	-	3	-	-	-	7	4	-	3
POLOGNE	-	-	-	2	-	2	2	-	-	-	-	-	6	2	-	4
HONGRIE	-	1	-	-	-	-	-	-	1	-	-	-	2	1	-	1
TCHECOSLOVAQUIE	-	-	-	-	-	1	-	-	-	-	-	-	1	-	-	1
YUGOSLAVIE	1	1	22	19	7	4	1	-	1	-	-	-	56	48	-	8
UNION SOVIETIQUE	-	-	2	1	1	1	-	-	-	-	-	-	5	5	-	-
AUTRES PAYS D'EUROPE	-	-	6	4	1	1	-	1	-	-	-	-	13	10	-	3
MAROC	3	8	68	125	64	19	2	5	-	1	-	-	295	257	-	38
ALGERIE	-	-	1	10	6	4	2	1	1	1	-	-	26	20	-	6
TUNISIE	-	-	3	4	1	3	2	-	-	-	-	-	13	9	-	4
EGYPTE	-	-	-	1	-	1	-	-	-	-	-	-	2	1	-	1
ZAIRE	-	1	5	15	28	12	3	3	1	-	-	-	68	62	2	4
RWANDA OU BURUNDI	-	-	-	-	-	-	-	-	-	-	-	-	-	-	-	-
AUTRES PAYS D'AFRIQUE	-	1	5	27	15	5	2	1	-	-	-	-	56	51	-	5
ETATS-UNIS D'AMERIQUE	-	-	1	2	2	4	-	3	-	-	-	-	12	9	-	3
CANADA	-	-	-	1	-	-	-	-	-	-	-	-	1	1	-	-
AUTRES PAYS D'AMERIQUE	-	1	5	12	5	-	1	2	-	-	-	-	26	23	-	3
ASIE	-	1	10	29	15	12	5	1	3	-	-	-	76	59	1	16
OCEANIE	-	-	-	2	1	1	-	-	1	1	-	-	6	4	1	1
APATRIDES ET INCONNUS	1	2	9	12	8	8	1	-	-	-	-	-	41	36	-	5
<b>TOTAL GENERAL</b>	<b>21</b>	<b>51</b>	<b>624</b>	<b>1 485</b>	<b>943</b>	<b>449</b>	<b>314</b>	<b>247</b>	<b>268</b>	<b>126</b>	<b>57</b>	<b>-</b>	<b>4 585</b>	<b>3 406</b>	<b>118</b>	<b>1 061</b>

## L'ETAT CIVIL ANTERIEUR DES CONJOINTS (suite)

ANNEE 1995

PAYS DE NATIONALITE DE L'EPOUSE	Groupes d'âges												Total des mariages	Etat civil antérieur		
	< 20 ans	20 - < 21 ans	21 - < 25 ans	25 - < 30 ans	30 - < 35 ans	35 - < 40 ans	40 - < 45 ans	45 - < 50 ans	50 - < 60 ans	60 - < 70 ans	70 ans et +	Inconnu		célibataires	veufs	divorcés
<b>B.- EPOUSE</b>																
BELGIQUE	128	87	727	1 069	444	288	217	143	140	57	21	-	3 321	2 545	47	729
PAYS-BAS	2	1	3	12	8	4	3	-	-	-	-	-	33	30	-	3
ROYAUME-UNI	-	-	1	7	7	5	1	-	1	1	-	-	23	21	-	2
FRANCE	6	4	38	48	15	10	13	8	11	1	-	-	154	114	2	38
ALLEMAGNE	-	-	4	13	4	8	3	2	3	-	-	-	37	30	2	5
GRAND-DUCHE DE LUXEMBOURG	-	1	-	2	3	-	2	1	1	1	-	-	11	8	-	3
ITALIE	10	10	40	45	19	7	4	1	2	-	-	-	138	124	1	13
SUISSE	-	-	-	3	4	-	-	-	2	-	-	-	9	7	-	2
AUTRICHE	-	-	-	-	-	-	-	-	-	-	-	-	-	-	-	-
ESPAGNE	2	1	26	28	11	6	3	3	1	-	-	-	81	73	-	8
PORTUGAL	3	1	5	14	6	3	2	3	2	-	-	-	39	33	-	6
GRECE	3	1	12	9	4	4	-	1	-	-	-	-	34	31	-	3
TURQUIE	8	1	1	2	1	1	-	-	-	-	-	-	14	12	-	2
IRLANDE (REP.)	-	-	1	-	2	2	-	-	-	-	-	-	5	5	-	-
DANEMARK	-	-	2	1	1	-	-	-	-	-	-	-	4	4	-	-
NORVEGE	-	-	-	-	-	-	-	-	-	-	-	-	-	-	-	-
SUEDE	-	-	-	2	2	-	-	-	-	-	-	-	4	4	-	-
POLOGNE	1	3	18	18	6	5	4	1	1	-	-	-	57	43	2	12
HONGRIE	-	-	2	1	-	1	-	1	-	-	-	-	5	4	-	1
TCHECOSLOVAQUIE	-	-	3	2	1	-	1	-	-	-	-	-	7	4	-	3
YOUGOSLAVIE	4	1	12	8	5	1	4	-	-	-	-	-	35	31	-	4
UNION SOVIETIQUE	2	-	4	9	1	3	-	-	-	-	-	-	19	12	1	6
AUTRES PAYS D'EUROPE	1	3	5	7	4	5	4	-	1	-	1	-	31	19	1	11
MAROC	26	4	28	53	41	16	9	1	1	-	-	-	179	132	2	45
ALGERIE	-	-	2	3	2	1	1	-	-	-	-	-	9	7	-	2
TUNISIE	-	1	-	3	-	-	-	-	1	-	-	-	5	3	1	1
EGYPTE	-	-	-	-	-	-	-	-	-	-	-	-	-	-	-	-
ZAIRE	1	1	9	41	18	9	7	1	2	1	-	-	90	82	4	4
RWANDA OU BURUNDI	-	-	-	-	-	-	-	-	-	-	-	-	-	-	-	-
AUTRES PAYS D'AFRIQUE	2	-	9	21	13	2	2	-	1	-	-	-	50	45	-	5
ETATS-UNIS D'AMERIQUE	-	-	1	6	4	-	1	1	1	-	-	-	14	10	1	3
CANADA	-	-	2	4	-	-	-	3	-	-	-	-	9	7	-	2
AUTRES PAYS D'AMERIQUE	3	1	11	21	15	3	6	1	1	-	-	-	62	52	-	10
ASIE	1	1	12	21	10	12	3	-	-	-	-	-	60	49	2	9
OCEANIE	1	1	1	-	1	1	-	-	-	-	-	-	5	5	-	-
APATRIDES ET INCONNUS	9	4	8	8	4	5	3	-	-	-	-	-	41	38	1	2
<b>TOTAL GENERAL</b>	<b>213</b>	<b>127</b>	<b>987</b>	<b>1 481</b>	<b>656</b>	<b>402</b>	<b>293</b>	<b>171</b>	<b>172</b>	<b>61</b>	<b>22</b>	<b>-</b>	<b>4 585</b>	<b>3 584</b>	<b>67</b>	<b>934</b>

Tableau 19.- MARIAGES D'APRES LA NATIONALITE, L'AGE ET

C.- REGION FLAMANDE

PAYS DE NATIONALITE DE L'EPOUX	Groupes d'âges												Total des mariages	Etat civil antérieur			
	< 20 ans	20 - < 21 ans	21 - < 25 ans	25 - < 30 ans	30 - < 35 ans	35 - < 40 ans	40 - < 45 ans	45 - < 50 ans	50 - < 60 ans	60 - < 70 ans	70 ans et +	In-connu		célibataires	veufs	divorcés	
<b>A.- EPOUX</b>																	
BELGIQUE	153	297	6 993	11 104	4 359	2 254	1 451	1 062	960	316	106	-	29 055	22 835	474	5 746	
PAYS-BAS	1	4	40	146	109	48	42	38	33	16	3	-	480	331	9	140	
ROYAUME-UNI	-	2	2	16	15	5	6	7	4	1	-	-	58	38	-	20	
FRANCE	-	-	16	27	11	10	5	9	8	-	3	-	89	58	3	28	
ALLEMAGNE	-	1	9	14	13	7	5	2	4	2	-	-	57	39	-	18	
GRAND-DUCHE DE LUXEMBOURG	-	-	1	3	1	1	-	-	1	-	-	-	7	6	-	1	
ITALIE	-	-	43	57	16	11	11	4	3	4	-	-	149	124	5	20	
SUISSE	-	-	1	1	1	1	2	-	1	-	-	-	7	4	-	3	
AUTRICHE	1	1	1	1	1	1	-	1	-	-	-	-	7	5	1	1	
ESPAGNE	-	-	13	18	9	3	1	-	2	-	-	-	46	40	-	6	
PORTUGAL	-	-	3	6	3	-	-	-	1	-	-	-	13	11	-	2	
GRECE	-	-	2	13	7	3	4	3	1	-	1	-	34	23	1	10	
TURQUIE	2	7	24	21	17	5	1	-	-	-	-	-	77	67	-	10	
IRLANDE (REP.)	-	-	-	3	4	1	2	-	1	-	-	-	11	9	-	2	
DANEMARK	-	-	-	1	1	-	-	-	-	-	-	-	2	1	-	1	
NORVEGE	-	-	-	2	1	-	-	-	1	-	-	-	4	3	1	-	
SUEDE	-	-	-	1	-	1	-	1	1	1	-	-	5	1	1	3	
POLOGNE	1	-	3	5	1	2	1	-	-	-	-	-	13	10	-	3	
HONGRIE	-	1	2	-	-	-	-	-	-	-	-	-	3	3	-	-	
TCHECOSLOVAQUIE	-	-	-	-	1	-	-	-	-	-	-	-	1	1	-	-	
YUGOSLAVIE	-	-	16	18	12	4	1	1	-	-	-	-	52	45	-	7	
UNION SOVIETIQUE	-	-	1	2	3	1	-	-	-	-	-	-	7	5	-	2	
AUTRES PAYS D'EUROPE	-	-	10	17	5	1	1	-	-	-	-	-	34	28	-	6	
MAROC	-	4	15	42	19	13	1	-	3	-	-	-	97	81	1	15	
ALGERIE	-	-	5	9	5	-	2	-	1	-	-	-	22	20	-	2	
TUNISIE	-	-	1	9	7	1	1	-	-	-	-	-	19	15	-	4	
EGYPTE	-	-	-	4	11	2	1	-	-	-	-	-	18	17	-	1	
ZAIRE	-	-	2	3	9	3	1	-	-	-	-	-	18	14	1	3	
RWANDA OU BURUNDI	-	-	-	1	1	-	-	-	-	-	-	-	2	2	-	-	
AUTRES PAYS D'AFRIQUE	1	1	6	21	22	14	1	1	-	-	-	-	67	55	2	10	
ETATS-UNIS D'AMERIQUE	1	1	1	4	9	3	2	1	1	-	-	-	23	17	-	6	
CANADA	1	-	-	1	2	1	3	-	-	-	1	-	9	6	-	3	
AUTRES PAYS D'AMERIQUE	-	-	3	10	9	2	3	-	1	-	-	-	28	20	-	8	
ASIE	3	1	19	50	34	10	3	1	-	-	-	-	121	109	1	11	
OCEANIE	-	-	1	1	3	-	-	-	-	-	-	-	5	5	-	-	
APATRIDES ET INCONNUS	1	2	2	11	3	4	2	-	1	-	1	-	27	24	1	2	
<b>TOTAL GENERAL</b>	<b>165</b>	<b>322</b>	<b>7 235</b>	<b>11 642</b>	<b>4 724</b>	<b>2 412</b>	<b>1 553</b>	<b>1 131</b>	<b>1 028</b>	<b>340</b>	<b>115</b>	<b>-</b>	<b>30 667</b>	<b>24 072</b>	<b>501</b>	<b>6 094</b>	

## L'ETAT CIVIL ANTERIEUR DES CONJOINTS (suite)

ANNEE 1995

PAYS DE NATIONALITE DE L'EPOUSE	Groupes d'âges												Total des mariages	Etat civil antérieur		
	< 20 ans	20 - < 21 ans	21 - < 25 ans	25 - < 30 ans	30 - < 35 ans	35 - < 40 ans	40 - < 45 ans	45 - < 50 ans	50 - < 60 ans	60 - < 70 ans	70 ans et +	Inconnu		célibataires	veufs	divorcés
<b>B.- EPOUSE</b>																
BELGIQUE	1 032	1 153	10 711	8 478	3 284	1 786	1 149	825	605	104	34	-	29 161	22 832	230	6 099
PAYS-BAS	7	3	69	101	79	38	21	10	11	6	-	1	346	256	3	87
ROYAUME-UNI	1	2	4	9	7	3	2	3	1	1	-	-	33	20	1	12
FRANCE	2	5	24	26	13	6	6	6	2	2	1	-	93	66	4	23
ALLEMAGNE	6	2	10	16	10	7	4	3	1	1	-	-	60	44	1	15
GRAND-DUCHE DE LUXEMBOURG	-	-	-	-	-	-	-	-	-	-	-	-	-	-	-	-
ITALIE	12	6	35	33	12	1	4	2	-	-	-	-	105	96	-	9
SUISSE	1	1	-	3	2	-	-	-	1	-	-	1	9	8	-	1
AUTRICHE	-	-	2	1	-	1	-	-	-	-	-	-	4	2	-	2
ESPAGNE	2	1	11	14	6	1	1	-	-	1	-	-	37	31	1	5
PORTUGAL	-	-	3	7	5	4	2	-	-	-	-	-	21	18	-	3
GRECE	-	1	5	6	4	3	2	1	-	1	-	-	23	17	2	4
TURQUIE	9	4	8	-	-	1	-	-	-	-	-	-	22	21	-	1
IRLANDE (REP.)	-	-	1	1	1	2	2	-	-	-	-	-	7	6	-	1
DANEMARK	-	-	1	2	-	-	-	1	-	-	-	-	4	4	-	-
NORVEGE	-	-	-	1	1	-	-	-	-	-	-	-	2	1	-	1
SUEDE	-	-	1	1	1	-	-	1	-	-	-	-	4	3	-	1
POLOGNE	3	8	32	31	14	14	16	10	3	1	-	-	132	78	3	51
HONGRIE	2	-	8	5	2	-	-	1	-	-	-	-	18	15	1	2
TCHECOSLOVAQUIE	2	2	6	4	1	-	-	-	-	-	-	-	15	14	-	1
YUGOSLAVIE	5	2	13	11	6	1	-	1	1	-	-	1	41	38	-	3
UNION SOVIETIQUE	-	1	10	21	7	9	-	1	1	-	-	1	51	33	1	17
AUTRES PAYS D'EUROPE	3	2	11	13	3	4	2	1	-	-	-	-	39	19	-	20
MAROC	8	5	16	21	14	3	1	-	-	-	-	-	68	54	1	13
ALGERIE	1	-	4	3	4	1	-	1	-	1	-	-	15	12	-	3
TUNISIE	-	-	2	4	1	-	-	-	-	-	-	-	7	3	-	4
EGYPTE	-	-	-	-	-	-	-	-	-	-	-	-	-	-	-	-
ZAIRE	-	1	3	13	5	3	2	-	-	-	-	-	27	24	2	1
RWANDA OU BURUNDI	-	-	-	-	-	-	-	-	-	-	-	-	-	-	-	-
AUTRES PAYS D'AFRIQUE	1	1	13	19	9	3	3	-	1	-	-	1	51	44	-	7
ETATS-UNIS D'AMERIQUE	-	-	3	6	7	-	1	1	2	-	-	1	21	15	1	5
CANADA	-	-	1	1	-	-	-	-	-	-	-	-	2	2	-	-
AUTRES PAYS D'AMERIQUE	3	1	10	29	16	7	7	2	-	-	-	-	75	56	-	19
ASIE	11	3	45	41	36	14	2	2	1	2	-	-	157	139	4	14
OCEANIE	-	-	1	-	-	1	-	-	-	-	-	-	2	2	-	-
APATRIDES ET INCONNUS	4	2	5	-	2	2	-	-	-	-	-	-	15	14	-	1
<b>TOTAL GENERAL</b>	<b>1 115</b>	<b>1 206</b>	<b>11 068</b>	<b>8 921</b>	<b>3 552</b>	<b>1 915</b>	<b>1 227</b>	<b>872</b>	<b>630</b>	<b>120</b>	<b>35</b>	<b>6</b>	<b>30 667</b>	<b>23 987</b>	<b>255</b>	<b>6 425</b>

D.- REGION WALLONNE

Tableau 19.- MARIAGES D'APRES LA NATIONALITE, L'AGE ET

PAYS DE NATIONALITE DE L'EPOUX	Groupes d'âges												Total des mariages	Etat civil antérieur		
	< 20 ans	20 - < 21 ans	21 - < 25 ans	25 - < 30 ans	30 - < 35 ans	35 - < 40 ans	40 - < 45 ans	45 - < 50 ans	50 - < 60 ans	60 - < 70 ans	70 ans et +	In-connu		célibataires	veufs	divorcés
<b>A.- EPOUX</b>																
BELGIQUE	99	162	2 968	4 885	2 131	1 276	929	680	654	244	71	-	14 099	10 440	333	3 326
PAYS-BAS	-	-	3	10	12	7	3	4	3	-	-	-	42	28	1	13
ROYAUME-UNI	-	-	3	7	4	2	3	2	1	-	-	-	22	14	-	8
FRANCE	6	8	61	120	61	24	35	25	17	-	5	-	362	263	11	88
ALLEMAGNE	-	-	4	27	11	7	8	7	-	2	1	-	67	46	3	18
GRAND-DUCHE DE LUXEMBOURG	-	-	3	11	6	1	2	1	-	1	-	-	25	20	-	5
ITALIE	3	12	239	291	137	62	40	25	21	2	5	-	837	694	8	135
SUISSE	-	-	-	1	-	1	-	-	-	-	1	-	3	1	1	1
AUTRICHE	-	-	-	1	-	-	-	-	-	-	-	-	1	1	-	-
ESPAGNE	-	2	11	33	23	8	7	1	2	1	-	-	88	65	2	21
PORTUGAL	-	-	6	9	2	2	-	-	1	-	-	-	20	18	-	2
GRECE	-	-	4	12	10	4	-	-	-	1	-	-	31	26	-	5
TURQUIE	-	3	19	17	12	-	-	-	-	-	-	-	51	44	-	7
IRLANDE (REP.)	-	-	-	1	-	-	-	-	-	-	-	-	1	1	-	-
DANEMARK	-	-	-	-	1	-	-	-	-	-	-	-	1	1	-	-
NORVEGE	-	-	-	-	1	-	-	-	-	-	-	-	1	1	-	-
SUEDE	-	-	1	-	-	-	1	-	-	-	-	-	2	2	-	-
POLOGNE	-	1	1	2	1	1	2	2	1	1	-	-	12	8	-	4
HONGRIE	-	-	-	1	-	-	-	1	-	-	-	-	2	1	-	1
TCHECOSLOVAQUIE	-	-	-	1	-	-	-	-	-	-	-	-	1	1	-	-
YUGOSLAVIE	1	-	7	6	3	-	1	1	-	-	-	-	19	15	-	4
UNION SOVIETIQUE	-	-	2	3	1	1	-	-	-	-	-	-	7	6	-	1
AUTRES PAYS D'EUROPE	-	-	10	11	3	4	1	-	-	-	1	-	30	26	1	3
MAROC	2	2	22	52	20	9	4	1	2	-	-	-	114	106	-	8
ALGERIE	-	-	6	13	8	2	2	-	1	-	-	1	33	28	-	5
TUNISIE	-	-	4	7	7	3	1	-	-	-	-	-	22	18	-	4
EGYPTE	-	-	-	-	-	-	-	-	-	-	-	-	-	-	-	-
ZAIRE	-	-	6	24	16	6	3	-	-	-	-	-	55	51	2	2
RWANDA OU BURUNDI	-	-	-	5	1	-	-	-	-	-	-	-	6	6	-	-
AUTRES PAYS D'AFRIQUE	-	-	7	19	17	4	1	-	1	-	-	-	49	46	1	2
ETATS-UNIS D'AMERIQUE	1	-	-	7	3	-	-	-	-	1	-	-	12	10	-	2
CANADA	-	-	-	2	3	1	-	1	-	-	-	-	7	2	-	5
AUTRES PAYS D'AMERIQUE	2	-	1	8	3	2	-	2	1	-	-	-	19	14	-	5
ASIE	1	1	8	18	22	9	3	1	-	1	-	-	64	56	2	6
OCEANIE	-	-	-	-	1	1	-	-	-	-	-	-	2	2	-	-
APATRIDES ET INCONNUS	-	2	7	12	7	9	1	2	2	1	-	-	43	39	-	4
<b>TOTAL GENERAL</b>	<b>115</b>	<b>193</b>	<b>3 403</b>	<b>5 616</b>	<b>2 527</b>	<b>1 446</b>	<b>1 047</b>	<b>756</b>	<b>707</b>	<b>255</b>	<b>84</b>	<b>1</b>	<b>16 150</b>	<b>12 100</b>	<b>365</b>	<b>3 685</b>



## L'ETAT CIVIL ANTERIEUR DES CONJOINTS (suite)

ANNEE 1995

PAYS DE NATIONALITE DE L'EPOUSE	Groupes d'âges												Total des mariages	Etat civil antérieur		
	< 20 ans	20 - < 21 ans	21 - < 25 ans	25 - < 30 ans	30 - < 35 ans	35 - < 40 ans	40 - < 45 ans	45 - < 50 ans	50 - < 60 ans	60 - < 70 ans	70 ans et +	Inconnu		célibataires	veufs	divorcés
<b>B.- EPOUSE</b>																
BELGIQUE	626	597	4 638	3 924	1 730	1 053	756	540	353	88	25	-	14 330	10 817	145	3 368
PAYS-BAS	-	-	4	6	8	7	2	1	3	-	-	-	31	20	-	11
ROYAUME-UNI	-	-	1	6	6	-	3	-	-	-	-	-	16	14	-	2
FRANCE	24	24	80	90	60	25	24	18	10	3	1	1	360	271	10	79
ALLEMAGNE	1	1	17	21	12	6	7	6	9	-	-	-	80	49	1	30
GRAND-DUCHE DE LUXEMBOURG	1	-	2	4	3	2	2	3	-	-	-	-	17	11	-	6
ITALIE	54	32	261	173	64	31	11	11	1	-	-	-	638	586	-	52
SUISSE	-	-	-	3	1	1	1	1	-	-	-	-	7	4	-	3
AUTRICHE	-	-	-	-	-	-	-	-	-	-	-	-	-	-	-	-
ESPAGNE	4	2	23	18	12	2	3	1	1	-	-	-	66	52	-	14
PORTUGAL	2	3	7	7	3	-	3	1	-	-	-	-	26	20	-	6
GRECE	-	1	7	9	3	1	-	-	-	-	-	-	21	19	-	2
TURQUIE	4	2	8	4	-	-	-	-	-	-	-	-	18	18	-	-
IRLANDE (REP.)	-	-	-	-	-	-	-	-	-	-	-	-	-	-	-	-
DANEMARK	-	-	-	-	-	-	-	-	-	-	-	-	-	-	-	-
NORVEGE	-	-	-	-	-	-	-	-	-	-	-	-	-	-	-	-
SUEDE	-	-	2	-	1	-	1	-	-	-	-	-	4	3	1	-
POLOGNE	-	1	14	14	10	8	11	4	3	-	-	-	65	37	3	25
HONGRIE	-	-	3	-	2	-	-	-	-	-	-	-	5	5	-	-
TCHECOSLOVAQUIE	1	-	1	2	-	-	-	-	-	-	-	-	4	4	-	-
YUGOSLAVIE	1	1	9	6	4	2	1	1	1	-	-	-	26	21	2	3
UNION SOVIETIQUE	-	1	2	5	7	3	4	1	-	-	1	-	24	15	1	8
AUTRES PAYS D'EUROPE	2	3	11	9	7	6	5	3	1	-	-	-	47	31	1	15
MAROC	1	1	9	25	14	4	1	2	-	-	-	-	57	47	-	10
ALGERIE	-	-	4	6	5	1	-	-	-	-	-	-	16	13	-	3
TUNISIE	-	-	-	1	-	-	1	-	-	-	-	-	2	1	-	1
EGYPTE	-	-	-	-	-	-	-	-	-	-	-	-	-	-	-	-
ZAIRE	-	2	10	22	5	3	2	1	-	-	-	-	45	42	2	1
RWANDA OU BURUNDI	-	-	1	1	1	-	1	-	-	-	-	-	4	4	-	-
AUTRES PAYS D'AFRIQUE	3	3	24	50	21	9	5	-	1	1	-	-	117	104	3	10
ETATS-UNIS D'AMERIQUE	-	-	1	-	4	-	-	-	-	-	-	-	5	5	-	-
CANADA	-	-	1	3	1	-	-	-	-	-	-	-	5	4	-	1
AUTRES PAYS D'AMERIQUE	2	2	6	13	8	4	3	-	-	-	-	-	38	34	-	4
ASIE	-	-	11	11	11	9	2	-	2	-	-	1	47	36	2	9
OCEANIE	1	-	-	2	-	-	-	-	-	-	-	-	3	3	-	-
APATRIDES ET INCONNUS	5	-	5	7	4	2	2	-	1	-	-	-	26	20	2	4
<b>TOTAL GENERAL</b>	<b>732</b>	<b>676</b>	<b>5 162</b>	<b>4 442</b>	<b>2 007</b>	<b>1 179</b>	<b>851</b>	<b>594</b>	<b>386</b>	<b>92</b>	<b>27</b>	<b>2</b>	<b>16 150</b>	<b>12 310</b>	<b>173</b>	<b>3 667</b>









A.- LE ROYAUME

Tableau 20.- MARIAGES D'APRES LA PROFESSION ET

STATUT SOCIO- PROFESSIONNEL DE LA FEMME	Statut socio-professionnel de l'homme													
	Personnel des professions scientifiques, libérales, techniques et assimilées						Chefs d'entreprises, propriétaires, exploitants, directeurs et cadres administratifs supérieurs					Employés de bureau		
	01	02	03	04	05	Total	01	02	03	05	Total	03	05	Total
<b>Professions des transports et des communications</b>	-	1	4	-	-	5	1	-	1	-	2	6	-	6
Employeurs	-	-	-	-	-	-	-	-	-	-	-	-	-	-
Indépendantes	-	-	-	-	-	-	-	-	-	-	-	-	-	-
Employées	-	1	3	-	-	4	-	-	-	-	-	4	-	4
Ouvrières	-	-	1	-	-	1	1	-	1	-	2	2	-	2
Aidantes	-	-	-	-	-	-	-	-	-	-	-	-	-	-
<b>Artisanes, travailleuses des industries manufac. et de la construction et manoeuvres n.c.a.</b>	1	9	97	12	1	120	6	7	7	-	20	46	-	46
Employeurs	-	-	1	-	-	1	-	-	-	-	-	-	-	-
Indépendantes	-	3	7	1	-	11	-	2	-	-	2	2	-	2
Employées	-	1	12	-	-	13	-	1	1	-	2	1	-	1
Ouvrières	1	5	77	11	1	95	6	4	6	-	16	43	-	43
Aidantes	-	-	-	-	-	-	-	-	-	-	-	-	-	-
<b>Travailleuses spécialisées des services, des sports et des activités récréatives</b>	3	23	232	18	1	277	16	33	22	1	72	138	-	138
Employeurs	1	2	4	2	-	9	2	-	2	-	4	-	-	-
Indépendantes	-	8	25	1	-	34	2	5	3	-	10	8	-	8
Employées	-	5	95	3	1	104	4	17	9	-	30	27	-	27
Ouvrières	2	8	106	11	-	127	8	9	8	1	26	101	-	101
Aidantes	-	-	2	1	-	3	-	2	-	-	2	2	-	2
<b>Militaires de carrière</b>	-	-	4	-	-	4	1	-	-	-	1	3	-	3
Employées	-	-	4	-	-	4	1	-	-	-	1	3	-	3
<b>Personnes actives dont la profession est inconnue</b>	10	196	1 260	66	-	1 532	68	171	128	1	368	403	1	404
Employeurs	-	-	-	-	-	-	-	-	-	-	-	-	-	-
Indépendantes	-	-	-	-	-	-	-	-	-	-	-	-	-	-
Employées	10	190	1 158	58	-	1 416	66	157	123	-	346	334	-	334
Ouvrières	-	6	102	8	-	116	2	14	5	1	22	69	1	70
Aidantes	-	-	-	-	-	-	-	-	-	-	-	-	-	-
Personnes sans profession	14	177	928	47	-	1 166	57	183	130	2	372	327	-	327
Profession inconnue	-	2	19	-	-	21	2	5	3	-	10	6	-	6
<b>Total général</b>	<b>61</b>	<b>1 155</b>	<b>7 140</b>	<b>251</b>	<b>5</b>	<b>8 612</b>	<b>297</b>	<b>673</b>	<b>619</b>	<b>5</b>	<b>1 594</b>	<b>1 823</b>	<b>2</b>	<b>1 825</b>
<b>N.B.:</b>														
Code 01 = Employeurs														
Code 02 = Indépendants														
Code 03 = Employés														
Code 04 = Ouvriers														
Code 05 = Aidants														
Code 06 = Sans profession														

## L'ETAT SOCIAL DES CONJOINTS

ANNEE 1995

Statut socio-professionnel de l'homme																	
Commerçants, personnel commercial, vendeurs et assimilés						Agriculteurs, pêcheurs, bûcherons et assimilés						Mineurs, carriers et assimilés					
01	02	03	04	05	Total	01	02	03	04	05	Total	01	02	04	05	Total	
1	3	-	-	-	4	-	1	-	2	-	3	-	-	-	-	-	
-	-	-	-	-	-	-	-	-	-	-	-	-	-	-	-	-	
-	-	-	-	-	-	-	-	-	-	-	-	-	-	-	-	-	
-	3	-	-	-	3	-	1	-	2	-	3	-	-	-	-	-	
1	-	-	-	-	1	-	-	-	-	-	-	-	-	-	-	-	
-	-	-	-	-	-	-	-	-	-	-	-	-	-	-	-	-	
4	27	18	2	2	53	6	10	-	17	7	40	-	-	3	-	3	
-	-	-	-	-	-	-	-	-	-	-	-	-	-	-	-	-	
-	2	-	-	-	2	-	1	-	2	-	3	-	-	-	-	-	
-	1	-	-	1	2	2	-	-	-	-	2	-	-	-	-	-	
4	23	18	2	1	48	4	9	-	15	7	35	-	-	3	-	3	
-	1	-	-	-	1	-	-	-	-	-	-	-	-	-	-	-	
16	83	65	3	4	171	8	26	1	28	10	73	-	-	4	-	4	
3	-	1	-	1	5	-	-	-	2	-	2	-	-	-	-	-	
-	13	8	-	-	21	2	4	-	2	-	8	-	-	1	-	1	
5	18	30	-	-	53	1	5	1	5	2	14	-	-	-	-	-	
8	50	26	3	3	90	5	17	-	19	8	49	-	-	3	-	3	
-	2	-	-	-	2	-	-	-	-	-	-	-	-	-	-	-	
-	-	1	-	-	1	-	-	-	-	-	-	-	-	-	-	-	
-	-	1	-	-	1	-	-	-	-	-	-	-	-	-	-	-	
86	375	267	6	49	783	18	76	2	55	21	172	-	-	6	-	6	
-	-	-	-	-	-	-	-	-	-	-	-	-	-	-	-	-	
-	-	-	-	-	-	-	-	-	-	-	-	-	-	-	-	-	
78	334	239	5	38	694	12	61	2	34	8	117	-	-	2	-	2	
8	41	28	1	11	89	6	15	-	21	13	55	-	-	4	-	4	
-	-	-	-	-	-	-	-	-	-	-	-	-	-	-	-	-	
58	359	192	10	16	635	16	92	6	67	27	208	-	-	14	-	14	
2	3	5	-	-	10	-	2	-	-	1	3	-	-	-	-	-	
299	1 466	1 082	37	130	3 014	107	375	13	261	131	887	-	1	35	-	36	





## L'ETAT SOCIAL DES CONJOINTS (suite)

ANNEE 1995

## Statut socio-professionnel de l'homme

Travailleurs spécialisés des services, des sports et des activités récréatives						Mili- taires de car- rière	Personnes actives dont la profession est inconnue						Sans profes- sion	Prof- fes- sion inconnue	Total général
01	02	03	04	05	Total	03	01	02	03	04	05	Total	06		
-	1	2	2	1	6	2	-	-	14	12	-	26	7	1	190
-	-	-	-	-	-	-	-	-	1	1	-	2	-	-	4
-	-	-	-	-	-	-	-	-	-	-	-	-	-	-	7
-	1	-	1	1	3	1	-	-	8	8	-	16	5	1	104
-	-	2	1	-	3	1	-	-	5	3	-	8	2	-	71
-	-	-	-	-	-	-	-	-	-	-	-	-	-	-	4
1	3	25	30	1	60	26	-	-	91	121	-	212	78	4	1 913
-	-	-	-	-	-	-	-	-	1	-	-	1	-	-	6
-	-	-	1	-	1	-	-	-	5	-	-	5	4	-	51
-	1	2	-	-	3	1	-	-	7	1	-	8	3	-	55
1	2	23	29	1	56	25	-	-	77	119	-	196	71	4	1 771
-	-	-	-	-	-	-	-	-	1	1	-	2	-	-	30
10	38	167	186	4	405	91	-	-	237	358	-	595	251	12	3 688
3	1	-	2	-	6	1	-	-	7	4	-	11	2	-	70
-	19	12	9	-	40	11	-	-	31	32	-	63	22	1	319
-	1	94	24	1	120	23	-	-	63	66	-	129	42	2	760
4	14	59	149	2	228	56	-	-	136	245	-	381	182	8	2 481
3	3	2	2	1	11	-	-	-	-	11	-	11	3	1	58
-	-	3	1	-	4	43	-	-	1	5	-	6	3	-	73
-	-	3	1	-	4	43	-	-	1	5	-	6	3	-	73
6	38	296	148	4	492	265	-	-	3 299	2 038	-	5 337	585	38	13 365
-	-	-	-	-	-	-	-	-	-	-	-	-	-	-	-
-	-	-	-	-	-	-	-	-	-	-	-	-	-	-	-
5	33	253	110	2	403	201	-	-	3 038	1 063	-	4 101	462	31	10 476
1	5	43	38	2	89	64	-	-	261	975	-	1 236	123	7	2 889
-	-	-	-	-	-	-	-	-	-	-	-	-	-	-	-
5	34	270	236	5	550	299	-	-	837	1 221	1	2 059	3 056	53	12 538
-	-	3	5	-	8	10	-	-	17	24	-	41	27	497	683
34	170	1 228	833	19	2 284	1 098	-	-	6 480	4 862	1	11 343	5 051	656	51 402









## B.- REGION DE BRUXELLES-CAPITALE

Tableau 20.- MARIAGES D'APRES LA PROFESSION ET

STATUT SOCIO- PROFESSIONNEL DE LA FEMME	Statut socio-professionnel de l'homme													
	Personnel des professions scientifiques, libérales, techniques et assimilées						Chefs d'entreprises, propriétaires, exploitants, directeurs et cadres administratifs supérieurs					Employés de bureau		
	01	02	03	04	05	Total	01	02	03	05	Total	03	05	Total
<b>Professions des transports et des communications</b>	-	-	-	-	-	-	-	-	-	-	-	1	-	1
Employeurs	-	-	-	-	-	-	-	-	-	-	-	-	-	-
Indépendantes	-	-	-	-	-	-	-	-	-	-	-	-	-	-
Employées	-	-	-	-	-	-	-	-	-	-	-	1	-	1
Ouvrières	-	-	-	-	-	-	-	-	-	-	-	-	-	-
Aidantes	-	-	-	-	-	-	-	-	-	-	-	-	-	-
<b>Artisanes, travailleuses des industries manufac. et de la construction et manoeuvres n.c.a.</b>	-	2	2	-	-	4	-	-	-	-	-	-	-	-
Employeurs	-	-	-	-	-	-	-	-	-	-	-	-	-	-
Indépendantes	-	1	-	-	-	1	-	-	-	-	-	-	-	-
Employées	-	-	-	-	-	-	-	-	-	-	-	-	-	-
Ouvrières	-	1	2	-	-	3	-	-	-	-	-	-	-	-
Aidantes	-	-	-	-	-	-	-	-	-	-	-	-	-	-
<b>Travailleuses spécialisées des services, des sports et des activités récréatives</b>	-	3	27	2	-	32	1	9	4	-	14	8	-	8
Employeurs	-	-	-	-	-	-	-	-	-	-	-	-	-	-
Indépendantes	-	2	2	-	-	4	1	-	-	-	1	1	-	1
Employées	-	-	13	-	-	13	-	4	2	-	6	1	-	1
Ouvrières	-	1	12	2	-	15	-	4	2	-	6	6	-	6
Aidantes	-	-	-	-	-	-	-	1	-	-	1	-	-	-
<b>Militaires de carrière</b>	-	-	1	-	-	1	-	-	-	-	-	1	-	1
Employées	-	-	1	-	-	1	-	-	-	-	-	1	-	1
<b>Personnes actives dont la profession est inconnue</b>	1	37	116	7	-	161	2	34	29	-	65	30	-	30
Employeurs	-	-	-	-	-	-	-	-	-	-	-	-	-	-
Indépendantes	-	-	-	-	-	-	-	-	-	-	-	-	-	-
Employées	1	34	106	5	-	146	2	34	28	-	64	24	-	24
Ouvrières	-	3	10	2	-	15	-	-	1	-	1	6	-	6
Aidantes	-	-	-	-	-	-	-	-	-	-	-	-	-	-
Personnes sans profession	1	36	115	9	-	161	7	45	47	-	99	26	-	26
Profession inconnue	-	-	3	-	-	3	-	2	1	-	3	-	-	-
<b>Total général</b>	<b>5</b>	<b>188</b>	<b>775</b>	<b>23</b>	<b>-</b>	<b>991</b>	<b>23</b>	<b>141</b>	<b>158</b>	<b>-</b>	<b>322</b>	<b>130</b>	<b>-</b>	<b>130</b>
<b>N.B.:</b>														
Code 01 = Employeurs														
Code 02 = Indépendants														
Code 03 = Employés														
Code 04 = Ouvriers														
Code 05 = Aidants														
Code 06 = Sans profession														

L'ETAT SOCIAL DES CONJOINTS

ANNEE 1995

Statut socio-professionnel de l'homme																	
Commerçants, personnel commercial, vendeurs et assimilés						Agriculteurs, pêcheurs, bûcherons et assimilés						Mineurs, carriers et assimilés					
01	02	03	04	05	Total	01	02	03	04	05	Total	01	02	04	05	Total	
-	-	-	-	-	-	-	-	-	-	-	-	-	-	-	-	-	
-	-	-	-	-	-	-	-	-	-	-	-	-	-	-	-	-	
-	-	-	-	-	-	-	-	-	-	-	-	-	-	-	-	-	
-	-	-	-	-	-	-	-	-	-	-	-	-	-	-	-	-	
-	-	-	-	-	-	-	-	-	-	-	-	-	-	-	-	-	
-	3	1	1	-	5	-	-	-	-	-	-	-	-	-	-	-	
-	-	-	-	-	-	-	-	-	-	-	-	-	-	-	-	-	
-	1	-	-	-	1	-	-	-	-	-	-	-	-	-	-	-	
-	-	-	-	-	-	-	-	-	-	-	-	-	-	-	-	-	
-	2	1	1	-	4	-	-	-	-	-	-	-	-	-	-	-	
-	-	-	-	-	-	-	-	-	-	-	-	-	-	-	-	-	
-	17	11	1	-	29	-	-	-	4	-	4	-	-	-	-	-	
-	-	-	-	-	-	-	-	-	-	-	-	-	-	-	-	-	
-	2	1	-	-	3	-	-	-	1	-	1	-	-	-	-	-	
-	4	8	-	-	12	-	-	-	-	-	-	-	-	-	-	-	
-	10	2	1	-	13	-	-	-	3	-	3	-	-	-	-	-	
-	1	-	-	-	1	-	-	-	-	-	-	-	-	-	-	-	
-	-	-	-	-	-	-	-	-	-	-	-	-	-	-	-	-	
-	-	-	-	-	-	-	-	-	-	-	-	-	-	-	-	-	
-	33	23	1	-	57	-	1	-	1	1	3	-	-	-	-	-	
-	-	-	-	-	-	-	-	-	-	-	-	-	-	-	-	-	
-	-	-	-	-	-	-	-	-	-	-	-	-	-	-	-	-	
-	33	21	1	-	55	-	1	-	-	-	1	-	-	-	-	-	
-	-	2	-	-	2	-	-	-	1	1	2	-	-	-	-	-	
-	-	-	-	-	-	-	-	-	-	-	-	-	-	-	-	-	
1	59	35	-	1	96	-	1	-	4	-	5	-	-	-	-	-	
-	-	1	-	-	1	-	-	-	-	-	-	-	-	-	-	-	
1	177	140	3	1	322	-	2	-	12	1	15	-	-	-	-	-	





## L'ETAT SOCIAL DES CONJOINTS (suite)

ANNEE 1995

Statut socio-professionnel de l'homme																
Travailleurs spécialisés des services, des sports et des activités récréatives						Mili- taires de car- rière	Personnes actives dont la profession est inconnue						Sans profes- sion	Prof- fes- sion incon- nue	Total général	
01	02	03	04	05	Total	03	01	02	03	04	05	Total	06			
-	-	-	-	-	-	-	-	-	1	1	-	2	1	-	13	
-	-	-	-	-	-	-	-	-	-	-	-	-	-	-	-	
-	-	-	-	-	-	-	-	-	-	-	-	-	-	-	-	
-	-	-	-	-	-	-	-	-	1	-	-	1	-	-	8	
-	-	-	-	-	-	-	-	-	1	-	-	1	1	-	5	
-	-	-	-	-	-	-	-	-	-	-	-	-	-	-	-	
-	1	2	3	-	6	-	-	4	1	-	5	6	-	-	42	
-	-	-	-	-	-	-	-	-	-	-	-	-	-	-	-	
-	-	-	1	-	1	-	-	-	-	-	-	-	1	-	4	
-	1	1	-	-	2	-	-	-	-	-	-	-	-	-	2	
-	-	1	2	-	3	-	-	4	1	-	5	5	-	-	36	
-	-	-	-	-	-	-	-	-	-	-	-	-	-	-	-	
-	3	22	24	-	49	2	-	23	16	-	39	49	-	-	297	
-	-	-	-	-	-	-	-	-	-	-	-	-	-	-	-	
-	-	-	-	-	-	-	-	3	1	-	4	1	-	-	18	
-	1	16	4	-	21	-	-	7	2	-	9	7	-	-	86	
-	1	6	20	-	27	2	-	13	12	-	25	41	-	-	189	
-	1	-	-	-	1	-	-	-	1	-	1	-	-	-	4	
-	-	-	-	-	-	-	-	1	1	-	2	-	-	-	4	
-	-	-	-	-	-	-	-	1	1	-	2	-	-	-	4	
-	4	21	18	1	44	10	-	341	96	-	437	87	5	-	1 036	
-	-	-	-	-	-	-	-	-	-	-	-	-	-	-	-	
-	-	-	-	-	-	-	-	-	-	-	-	-	-	-	-	
-	4	17	13	1	35	9	-	323	55	-	378	64	4	-	878	
-	-	4	5	-	9	1	-	18	41	-	59	23	1	-	158	
-	-	-	-	-	-	-	-	-	-	-	-	-	-	-	-	
-	7	28	45	-	80	12	-	124	92	-	216	509	4	-	1 451	
-	-	-	1	-	1	-	-	3	3	-	6	3	19	-	41	
-	23	125	125	2	275	46	-	708	260	-	968	814	32	-	4 585	









C.- REGION FLAMANDE

Tableau 20.- MARIAGES D'APRES LA PROFESSION ET

STATUT SOCIO- PROFESSIONNEL DE LA FEMME	Statut socio-professionnel de l'homme													
	Personnel des professions scientifiques, libérales, techniques et assimilées						Chefs d'entreprises, propriétaires, exploitants, directeurs et cadres administratifs supérieurs					Employés de bureau		
	01	02	03	04	05	Total	01	02	03	05	Total	03	05	Total
<b>Professions des transports et des communications</b>	-	-	3	-	-	3	1	-	-	-	1	3	-	3
Employeurs	-	-	-	-	-	-	-	-	-	-	-	-	-	-
Indépendantes	-	-	-	-	-	-	-	-	-	-	-	-	-	-
Employées	-	-	2	-	-	2	-	-	-	-	-	1	-	1
Ouvrières	-	-	1	-	-	1	1	-	-	-	1	2	-	2
Aidantes	-	-	-	-	-	-	-	-	-	-	-	-	-	-
<b>Artisanes, travailleuses des industries manufac. et de la construction et manoeuvres n.c.a.</b>	1	4	69	10	-	84	6	3	4	-	13	37	-	37
Employeurs	-	-	1	-	-	1	-	-	-	-	-	-	-	-
Indépendantes	-	1	3	-	-	4	-	1	-	-	1	2	-	2
Employées	-	1	8	-	-	9	-	-	1	-	1	1	-	1
Ouvrières	1	2	57	10	-	70	6	2	3	-	11	34	-	34
Aidantes	-	-	-	-	-	-	-	-	-	-	-	-	-	-
<b>Travailleuses spécialisées des services, des sports et des activités récréatives</b>	3	11	136	13	-	163	15	7	10	1	33	79	-	79
Employeurs	1	2	4	2	-	9	2	-	2	-	4	-	-	-
Indépendantes	-	4	14	-	-	18	1	2	-	-	3	2	-	2
Employées	-	2	61	2	-	65	4	5	4	-	13	17	-	17
Ouvrières	2	3	56	8	-	69	8	-	4	1	13	59	-	59
Aidantes	-	-	1	1	-	2	-	-	-	-	-	1	-	1
<b>Militaires de carrière</b>	-	-	2	-	-	2	1	-	-	-	1	1	-	1
Employées	-	-	2	-	-	2	1	-	-	-	1	1	-	1
<b>Personnes actives dont la profession est inconnue</b>	9	122	832	39	-	1 002	59	76	59	1	195	269	-	269
Employeurs	-	-	-	-	-	-	-	-	-	-	-	-	-	-
Indépendantes	-	-	-	-	-	-	-	-	-	-	-	-	-	-
Employées	9	119	757	33	-	918	57	67	56	-	180	221	-	221
Ouvrières	-	3	75	6	-	84	2	9	3	1	15	48	-	48
Aidantes	-	-	-	-	-	-	-	-	-	-	-	-	-	-
Personnes sans profession	11	63	399	17	-	490	37	48	34	2	121	158	-	158
Profession inconnue	-	1	6	-	-	7	1	-	1	-	2	2	-	2
<b>Total général</b>	<b>48</b>	<b>606</b>	<b>4 070</b>	<b>144</b>	<b>1</b>	<b>4 869</b>	<b>236</b>	<b>243</b>	<b>273</b>	<b>4</b>	<b>756</b>	<b>1 073</b>	<b>-</b>	<b>1 073</b>
<b>N.B.:</b>														
Code 01 = Employeurs														
Code 02 = Indépendants														
Code 03 = Employés														
Code 04 = Ouvriers														
Code 05 = Aidants														
Code 06 = Sans profession														

L'ETAT SOCIAL DES CONJOINTS

ANNEE 1995

Statut socio-professionnel de l'homme

Commerçants, personnel commercial, vendeurs et assimilés						Agriculteurs, pêcheurs, bûcherons et assimilés						Mineurs, carriers et assimilés				
01	02	03	04	05	Total	01	02	03	04	05	Total	01	02	04	05	Total
1	3	-	-	-	4	-	1	-	1	-	2	-	-	-	-	-
-	-	-	-	-	-	-	-	-	-	-	-	-	-	-	-	-
-	3	-	-	-	3	-	1	-	1	-	2	-	-	-	-	-
1	-	-	-	-	1	-	-	-	-	-	-	-	-	-	-	-
-	-	-	-	-	-	-	-	-	-	-	-	-	-	-	-	-
4	19	12	-	2	37	6	6	-	15	6	33	-	-	3	-	3
-	-	-	-	-	-	-	-	-	-	-	-	-	-	-	-	-
-	-	-	-	-	-	-	1	-	-	-	1	-	-	-	-	-
-	1	-	-	1	2	2	-	-	-	-	2	-	-	-	-	-
4	18	12	-	1	35	4	5	-	15	6	30	-	-	3	-	3
-	-	-	-	-	-	-	-	-	-	-	-	-	-	-	-	-
16	47	36	2	4	105	7	10	1	19	6	43	-	-	1	-	1
3	-	1	-	1	5	-	-	-	2	-	2	-	-	-	-	-
-	7	3	-	-	10	1	1	-	1	-	3	-	-	1	-	1
5	8	16	-	-	29	1	2	1	4	1	9	-	-	-	-	-
8	31	16	2	3	60	5	7	-	12	5	29	-	-	-	-	-
-	1	-	-	-	1	-	-	-	-	-	-	-	-	-	-	-
-	-	1	-	-	1	-	-	-	-	-	-	-	-	-	-	-
-	-	1	-	-	1	-	-	-	-	-	-	-	-	-	-	-
86	282	194	3	47	612	18	44	1	38	17	118	-	-	3	-	3
-	-	-	-	-	-	-	-	-	-	-	-	-	-	-	-	-
-	-	-	-	-	-	-	-	-	-	-	-	-	-	-	-	-
78	244	173	2	36	533	12	31	1	24	6	74	-	-	-	-	-
8	38	21	1	11	79	6	13	-	14	11	44	-	-	3	-	3
-	-	-	-	-	-	-	-	-	-	-	-	-	-	-	-	-
56	186	70	2	11	325	16	31	3	35	16	101	-	-	8	-	8
2	3	2	-	-	7	-	1	-	-	-	1	-	-	-	-	-
295	911	608	17	117	1 948	105	173	8	177	98	561	-	-	17	-	17





L'ETAT SOCIAL DES CONJOINTS (suite)

ANNEE 1995

Statut socio-professionnel de l'homme																
Travailleurs spécialisés des services, des sports et des activités récréatives						Militaires de carrière	Personnes actives dont la profession est inconnue						Sans profession	Profession inconnue	Total général	
01	02	03	04	05	Total	03	01	02	03	04	05	Total	06			
-	1	2	1	1	5	1	-	-	10	9	-	19	5	-	137	
-	-	-	-	-	-	-	-	-	1	-	-	1	-	-	3	
-	-	-	-	-	-	-	-	-	-	-	-	-	-	-	7	
-	1	-	1	1	3	-	-	-	5	6	-	11	4	-	71	
-	-	2	-	-	2	1	-	-	4	3	-	7	1	-	56	
-	-	-	-	-	-	-	-	-	-	-	-	-	-	-	-	
1	2	15	18	1	37	18	-	-	73	102	-	175	48	2	1 521	
-	-	-	-	-	-	-	-	-	1	-	-	1	-	-	5	
-	-	-	-	-	-	-	-	-	5	-	-	5	1	-	29	
-	-	1	-	-	1	-	-	-	6	-	-	6	2	-	37	
1	2	14	18	1	36	18	-	-	60	101	-	161	45	2	1 427	
-	-	-	-	-	-	-	-	-	1	1	-	2	-	-	23	
10	19	100	114	3	246	45	-	-	142	217	-	359	103	6	2 196	
3	1	-	2	-	6	1	-	-	7	4	-	11	2	-	70	
-	11	7	7	-	25	6	-	-	17	14	-	31	11	1	165	
-	-	56	14	1	71	8	-	-	40	39	-	79	16	-	420	
4	6	36	90	1	137	30	-	-	78	155	-	233	74	5	1 510	
3	1	1	1	1	7	-	-	-	-	5	-	5	-	-	31	
-	-	2	-	-	2	30	-	-	-	1	-	1	1	-	46	
-	-	2	-	-	2	30	-	-	-	1	-	1	1	-	46	
6	22	190	96	3	317	182	-	-	2 359	1 621	-	3 980	321	18	9 611	
-	-	-	-	-	-	-	-	-	-	-	-	-	-	-	-	
5	19	155	69	1	249	129	-	-	2 152	819	-	2 971	256	15	7 314	
1	3	35	27	2	68	53	-	-	207	802	-	1 009	65	3	2 297	
-	-	-	-	-	-	-	-	-	-	-	-	-	-	-	-	
5	14	111	102	5	237	133	-	-	430	647	-	1 077	1 137	19	5 638	
-	-	-	1	-	1	1	-	-	4	8	-	12	4	182	236	
34	87	676	444	15	1 256	594	-	-	4 267	3 359	-	7 626	2 084	245	30 667	











L'ETAT SOCIAL DES CONJOINTS

ANNEE 1995

Statut socio-professionnel de l'homme																	
Commerçants, personnel commercial, vendeurs et assimilés						Agriculteurs, pêcheurs, bûcherons et assimilés						Mineurs, carriers et assimilés					
01	02	03	04	05	Total	01	02	03	04	05	Total	01	02	04	05	Total	
-	-	-	-	-	-	-	-	-	1	-	1	-	-	-	-	-	
-	-	-	-	-	-	-	-	-	-	-	-	-	-	-	-	-	
-	-	-	-	-	-	-	-	-	1	-	1	-	-	-	-	-	
-	-	-	-	-	-	-	-	-	-	-	-	-	-	-	-	-	
-	-	-	-	-	-	-	-	-	-	-	-	-	-	-	-	-	
-	5	5	1	-	11	-	4	-	2	1	7	-	-	-	-	-	
-	-	-	-	-	-	-	-	-	-	-	-	-	-	-	-	-	
-	1	-	-	-	1	-	-	-	2	-	2	-	-	-	-	-	
-	-	-	-	-	-	-	-	-	-	-	-	-	-	-	-	-	
-	3	5	1	-	9	-	4	-	-	1	5	-	-	-	-	-	
-	1	-	-	-	1	-	-	-	-	-	-	-	-	-	-	-	
-	-	-	-	-	-	-	-	-	-	-	-	-	-	-	-	-	
-	19	18	-	-	37	1	16	-	5	4	26	-	-	3	-	3	
-	-	-	-	-	-	-	-	-	-	-	-	-	-	-	-	-	
-	4	4	-	-	8	1	3	-	-	-	4	-	-	-	-	-	
-	6	6	-	-	12	-	3	-	1	1	5	-	-	-	-	-	
-	9	8	-	-	17	-	10	-	4	3	17	-	-	3	-	3	
-	-	-	-	-	-	-	-	-	-	-	-	-	-	-	-	-	
-	-	-	-	-	-	-	-	-	-	-	-	-	-	-	-	-	
-	60	50	2	2	114	-	31	1	16	3	51	-	-	3	-	3	
-	-	-	-	-	-	-	-	-	-	-	-	-	-	-	-	-	
-	-	-	-	-	-	-	-	-	-	-	-	-	-	-	-	-	
-	57	45	2	2	106	-	29	1	10	2	42	-	-	2	-	2	
-	3	5	-	-	8	-	2	-	6	1	9	-	-	1	-	1	
-	-	-	-	-	-	-	-	-	-	-	-	-	-	-	-	-	
1	114	87	8	4	214	-	60	3	28	11	102	-	-	6	-	6	
-	-	2	-	-	2	-	1	-	-	1	2	-	-	-	-	-	
3	378	334	17	12	744	2	200	5	72	32	311	-	1	18	-	19	





## L'ETAT SOCIAL DES CONJOINTS (suite)

ANNEE 1995

Statut socio-professionnel de l'homme																
Travailleurs spécialisés des services, des sports et des activités récréatives						Mili- taires de car- rière	Personnes actives dont la profession est inconnue						Sans profes- sion	Profes- sion inconnue	Total général	
01	02	03	04	05	Total	03	01	02	03	04	05	Total	06			
-	-	-	1	-	1	1	-	-	3	2	-	5	1	1	40	
-	-	-	-	-	-	-	-	-	-	1	-	1	-	-	1	
-	-	-	-	-	-	-	-	-	-	-	-	-	-	-	-	
-	-	-	-	-	-	1	-	-	3	1	-	4	1	1	25	
-	-	-	1	-	1	-	-	-	-	-	-	-	-	-	10	
-	-	-	-	-	-	-	-	-	-	-	-	-	-	-	4	
-	-	8	9	-	17	8	-	-	14	18	-	32	24	2	350	
-	-	-	-	-	-	-	-	-	-	-	-	-	-	-	1	
-	-	-	-	-	-	-	-	-	-	-	-	-	-	2	18	
-	-	-	-	-	-	1	-	-	1	1	-	2	1	-	16	
-	-	8	9	-	17	7	-	-	13	17	-	30	21	2	308	
-	-	-	-	-	-	-	-	-	-	-	-	-	-	-	7	
-	16	45	48	1	110	44	-	-	72	125	-	197	99	6	1 195	
-	-	-	-	-	-	-	-	-	-	-	-	-	-	-	-	
-	8	5	2	-	15	5	-	-	11	17	-	28	10	-	136	
-	-	22	6	-	28	15	-	-	16	25	-	41	19	2	254	
-	7	17	39	1	64	24	-	-	45	78	-	123	67	3	782	
-	1	1	1	-	3	-	-	-	-	5	-	5	3	1	23	
-	-	1	1	-	2	13	-	-	-	3	-	3	2	-	23	
-	-	1	1	-	2	13	-	-	-	3	-	3	2	-	23	
-	12	85	34	-	131	73	-	-	599	321	-	920	177	15	2 718	
-	-	-	-	-	-	-	-	-	-	-	-	-	-	-	-	
-	-	-	-	-	-	-	-	-	-	-	-	-	-	-	-	
-	10	81	28	-	119	63	-	-	563	189	-	752	142	12	2 284	
-	2	4	6	-	12	10	-	-	36	132	-	168	35	3	434	
-	-	-	-	-	-	-	-	-	-	-	-	-	-	-	-	
-	13	131	89	-	233	154	-	-	283	482	1	766	1 410	30	5 449	
-	-	3	3	-	6	9	-	-	10	13	-	23	20	296	406	
-	60	427	264	2	753	458	-	-	1 505	1 243	1	2 749	2 153	379	16 150	

Tableau 21.- MARIAGES PAR MOIS, PROVINCE ET REGION

ANNEE 1995

PROVINCES	Jan- vier	Fé- vrier	Mars	Avril	Mai	Juin	Juil- let	Août	Sep- tem- bre	Octo- bre	No- vem- bre	Dé- cem- bre	Total
<b>BELGIQUE</b>	<b>1 775</b>	<b>2 197</b>	<b>2 920</b>	<b>4 240</b>	<b>5 415</b>	<b>6 136</b>	<b>6 719</b>	<b>6 234</b>	<b>7 152</b>	<b>3 646</b>	<b>2 165</b>	<b>2 803</b>	<b>51 402</b>
Région de Bruxelles- Capitale	219	200	300	428	480	567	480	407	604	353	246	301	4 585
Région flamande	1 018	1 361	1 806	2 467	3 581	3 706	3 775	3 769	4 225	2 150	1 220	1 589	30 667
Anvers	229	304	430	643	1 000	1 055	1 010	1 057	1 230	562	319	403	8 242
Limbourg	122	165	212	281	473	516	540	509	497	233	133	242	3 923
Flandre orientale	205	321	441	588	873	889	927	954	989	531	295	353	7 366
Brabant flamand	183	210	236	402	528	543	618	651	679	334	168	243	4 795
Flandre occidentale	279	361	487	553	707	703	680	598	830	490	305	348	6 341
Région wallonne	538	636	814	1 345	1 354	1 863	2 464	2 058	2 323	1 143	699	913	16 150
Brabant wallon	41	65	84	143	175	201	235	186	229	125	61	84	1 629
Hainaut	195	235	333	447	452	709	896	748	788	424	265	308	5 800
Liège	200	199	243	448	428	593	731	613	765	374	224	287	5 105
Luxembourg	24	55	62	116	115	124	251	182	206	68	44	97	1 344
Namur	78	82	92	191	184	236	351	329	335	152	105	137	2 272

Tableau 22.- MARIAGES PAR MOIS

ANNEES 1986 - 1995

ANNEES	Jan- vier	Fé- vrier	Mars	Avril	Mai	Juin	Juil- let	Août	Sep- tem- bre	Octo- bre	No- vem- bre	Dé- cem- bre	Total
--------	--------------	--------------	------	-------	-----	------	--------------	------	---------------------	--------------	--------------------	--------------------	-------

CHIFFRES ABSOLUS

1986	2 461	2 777	3 652	5 014	6 476	6 464	6 668	7 540	6 422	4 214	2 487	2 605	57 559
1987	2 393	2 682	3 302	5 179	6 187	6 320	7 269	6 781	6 706	4 621	2 466	2 657	56 780
1988	2 618	2 775	3 606	5 315	6 033	6 272	8 012	6 753	7 600	4 711	2 414	2 966	56 563
1989	2 723	3 006	4 331	5 748	6 357	7 102	7 397	7 304	8 787	4 659	2 734	3 363	59 075
1990	2 323	2 926	4 535	5 189	6 810	8 413	6 623	8 091	8 321	4 848	2 915	3 560	63 511
1991	2 192	2 821	3 893	4 989	6 959	7 401	6 533	8 358	7 204	4 604	2 754	3 032	64 554
1992	1 978	3 091	3 492	5 040	6 636	6 566	7 119	7 309	7 137	4 577	2 357	2 854	60 740
1993	1 915	2 464	3 199	4 743	6 004	6 117	7 382	6 472	6 611	4 384	2 235	2 586	58 156
1994	1 829	2 287	3 055	4 723	5 811	5 719	7 372	6 147	6 550	3 831	2 048	2 590	54 112
1995	1 775	2 197	2 920	4 240	5 415	6 136	6 719	6 234	7 152	3 646	2 165	2 803	51 962

NOMBRE PROPORTIONNELS

1986	4.33	4.89	6.43	8.83	11.40	11.38	11.74	13.27	11.31	7.42	4.38	4.58	100.00
1987	4.23	4.74	5.83	9.15	10.93	11.17	12.85	11.98	11.85	8.16	4.35	4.69	100.00
1988	4.43	4.69	6.10	8.99	10.21	10.61	13.56	11.43	12.86	7.97	4.08	5.02	100.00
1989	4.28	4.73	6.81	9.05	10.00	11.18	11.64	11.50	13.83	7.33	4.30	5.29	100.00
1990	3.59	4.53	7.02	8.03	10.54	13.03	10.25	12.53	12.88	7.50	4.51	5.51	100.00
1991	3.60	4.64	6.40	8.21	11.45	12.18	10.75	13.76	11.86	7.57	4.53	4.99	100.00
1992	3.40	5.31	6.00	8.66	11.41	11.29	12.24	12.56	12.27	7.87	4.05	4.90	100.00
1993	3.53	4.55	5.91	8.76	11.09	11.30	13.64	11.96	12.21	8.10	4.13	4.77	100.00
1994	3.51	4.40	5.87	9.08	11.18	11.00	14.18	11.82	12.60	7.37	3.94	4.98	100.00
1995	3.45	4.27	5.68	8.24	10.53	11.93	13.07	12.12	13.91	7.09	4.21	5.45	100.00

Tableau 23.- DIVORCES PAR ARRONDISSEMENT, PROVINCES ET REGIONS

ANNEES 1992 - 1995

ARRONDISSEMENTS, PROVINCES ET REGIONS	Chiffres absolus				Par 100 000 habitants			
	1992	1993	1994	1995	1992	1993	1994	1995
<b>BELGIQUE</b>	<b>22 262</b>	<b>21 602</b>	<b>22 041</b>	<b>34 983</b>	<b>222.13</b>	<b>214.55</b>	<b>218.21</b>	<b>345.32</b>
<b>Région de Bruxelles-Capitale</b>	<b>2 789</b>	<b>2 845</b>	<b>2 815</b>	<b>4 206</b>	<b>293.20</b>	<b>299.36</b>	<b>296.60</b>	<b>442.00</b>
Arr. Bruxelles-Capitale	2 789	2 845	2 815	4 206	293.20	299.36	296.60	442.00
<b>Région flamande</b>	<b>11 610</b>	<b>11 053</b>	<b>11 542</b>	<b>19 466</b>	<b>200.35</b>	<b>189.76</b>	<b>197.39</b>	<b>331.83</b>
<b>Prov. Anvers</b>	<b>3 359</b>	<b>3 207</b>	<b>3 388</b>	<b>5 791</b>	<b>208.54</b>	<b>198.01</b>	<b>208.48</b>	<b>355.55</b>
Arr. Anvers	2 062	1 982	2 032	3 528	222.17	212.59	217.60	377.97
Arr. Malines	618	616	630	1 081	207.96	206.45	210.49	359.50
Arr. Turnhout	679	609	726	1 182	176.15	156.56	185.22	299.52
<b>Prov. Limbourg</b>	<b>1 297</b>	<b>1 234</b>	<b>1 264</b>	<b>2 199</b>	<b>171.65</b>	<b>162.03</b>	<b>164.83</b>	<b>284.98</b>
Arr. Hasselt	635	648	642	1 117	172.67	174.96	172.29	298.26
Arr. Maaseik	312	269	281	540	152.61	130.13	134.68	256.38
Arr. Tongres	350	317	341	542	190.82	171.81	183.73	290.62
<b>Prov. Flandre orientale</b>	<b>2 991</b>	<b>2 767</b>	<b>2 809</b>	<b>4 907</b>	<b>223.19</b>	<b>205.83</b>	<b>208.57</b>	<b>363.64</b>
Arr. Alost	637	525	579	1 105	245.71	202.15	222.52	424.10
Arr. Termonde	417	387	387	710	227.52	210.31	210.10	384.40
Arr. Eeklo	157	145	156	265	198.94	183.24	196.69	333.63
Arr. Gand	1 084	1 056	1 033	1 563	221.78	215.56	210.69	318.46
Arr. Audenarde	218	191	183	405	193.31	168.89	161.23	356.17
Arr. Saint-Nicolas	478	463	471	859	220.19	211.94	214.77	390.08
<b>Prov. Brabant flamand</b>	<b>1 715</b>	<b>1 629</b>	<b>1 718</b>	<b>2 827</b>	<b>175.54</b>	<b>165.72</b>	<b>173.66</b>	<b>284.04</b>
Arr. Hal-Vilvorde	905	854	924	1 508	167.24	157.03	169.05	274.59
Arr. Louvain	810	775	794	1 319	185.85	176.49	179.36	295.67
<b>Prov. Flandre occidentale</b>	<b>2 248</b>	<b>2 216</b>	<b>2 363</b>	<b>3 742</b>	<b>202.23</b>	<b>198.52</b>	<b>211.15</b>	<b>333.76</b>
Arr. Bruges	585	561	524	887	220.64	210.55	196.12	331.47
Arr. Dixmude	93	88	102	178	196.02	184.88	213.81	372.75
Arr. Ypres	236	208	202	316	226.83	199.44	193.61	302.76
Arr. Courtrai	495	560	651	893	178.46	201.41	233.80	320.53
Arr. Ostende	376	317	327	541	270.56	226.53	232.43	383.31
Arr. Roulers	240	244	287	486	173.40	175.75	206.38	348.91
Arr. Tielt	130	144	158	257	150.51	166.24	181.91	294.85
Arr. Furnes	93	94	112	184	172.78	172.45	204.20	333.10
<b>Région wallonne</b>	<b>7 863</b>	<b>7 704</b>	<b>7 684</b>	<b>11 311</b>	<b>240.02</b>	<b>233.92</b>	<b>232.52</b>	<b>341.42</b>
<b>Prov. Brabant wallon</b>	<b>615</b>	<b>641</b>	<b>608</b>	<b>949</b>	<b>188.86</b>	<b>194.46</b>	<b>182.60</b>	<b>282.01</b>
Arr. Nivelles	615	641	608	949	188.86	194.46	182.60	282.01
<b>Prov. Hainaut</b>	<b>3 355</b>	<b>3 121</b>	<b>3 190</b>	<b>4 588</b>	<b>261.44</b>	<b>242.70</b>	<b>247.93</b>	<b>356.58</b>
Arr. Ath	196	179	189	264	253.98	231.36	243.74	339.20
Arr. Charleroi	1 262	1 113	1 153	1 605	295.17	259.93	269.26	375.21
Arr. Mons	630	555	599	918	248.83	219.01	236.76	363.02
Arr. Mousron	188	173	194	222	262.58	242.20	272.57	314.03
Arr. Soignies	384	395	356	562	227.28	232.40	208.90	328.90
Arr. Thuin	350	352	351	520	242.99	243.31	241.86	357.57
Arr. Tournai	345	354	348	497	245.08	251.20	246.46	351.95
<b>Prov. Liège</b>	<b>2 450</b>	<b>2 491</b>	<b>2 419</b>	<b>3 555</b>	<b>243.51</b>	<b>246.30</b>	<b>238.39</b>	<b>350.24</b>
Arr. Huy	247	234	230	356	260.74	244.83	238.95	367.68
Arr. Liège	1 513	1 600	1 462	2 110	255.58	269.31	245.83	356.05
Arr. Verviers	524	514	582	877	204.99	199.73	224.71	336.84
Arr. Waremme	166	143	145	212	260.35	222.18	223.95	324.99
<b>Prov. Luxembourg</b>	<b>437</b>	<b>437</b>	<b>477</b>	<b>718</b>	<b>186.22</b>	<b>184.50</b>	<b>200.30</b>	<b>298.81</b>
Arr. Arlon	102	86	111	153	206.53	172.27	221.05	301.69
Arr. Bastogne	74	78	76	103	194.49	203.22	197.10	263.78
Arr. Marche-en-Famenne	90	76	100	180	192.39	161.00	210.38	374.11
Arr. Neufchâteau	75	96	98	159	138.60	176.01	178.87	289.43
Arr. Virton	96	101	92	123	207.15	215.79	195.53	259.10
<b>Prov. Namur</b>	<b>1 006</b>	<b>1 014</b>	<b>990</b>	<b>1 501</b>	<b>235.98</b>	<b>236.04</b>	<b>229.11</b>	<b>345.49</b>
Arr. Dinant	218	210	200	298	230.73	220.24	207.90	307.51
Arr. Namur	627	671	642	1 012	230.13	244.63	232.69	365.00
Arr. Philippeville	161	133	148	191	271.15	221.85	246.63	316.83

**Tableau 24.- DIVORCES D'APRES L'AGE DES DIVORCES**

PERIODES 1946 - 1980 ANNEES 1981 - 1995

PERIODES ET ANNEES DU DIVORCE	Age de la femme							Inconnu	Total
	< 21 ans	21 - < 25 ans	25 - < 30 ans	30 - < 35 ans	35 - < 50 ans	50 ans et plus			
1946 - 1950	26	394	1 278	1 340	2 615	364	-	6 017	
1951 - 1955	21	295	869	957	1 735	354	-	4 231	
1956 - 1960	21	323	1 018	1 054	1 631	372	-	4 419	
1961 - 1965	35	379	1 081	1 137	1 923	417	121	5 093	
1966 - 1970	49	576	1 291	1 300	2 443	465	29	6 153	
1971 - 1975	85	885	2 319	1 769	3 114	687	1	8 860	
1976 - 1980	124	1 338	3 350	2 839	4 193	1 534	2	13 380	
1981	105	1 548	4 040	3 518	4 765	1 347	-	15 323	
1982	115	1 584	4 181	3 788	5 019	1 313	4	16 004	
1983	105	1 511	4 338	3 950	5 691	1 525	5	17 125	
1984	90	1 431	4 578	4 220	6 548	1 777	1	18 645	
1985	86	1 374	4 301	4 209	6 688	1 778	4	18 440	
1986	68	1 289	4 196	4 270	6 824	1 725	8	18 380	
1987	42	1 276	4 446	4 543	7 611	1 800	4	19 722	
1988	60	1 226	4 485	4 765	8 286	1 977	10	20 809	
1989	65	1 097	4 262	4 683	8 239	1 905	5	20 256	
1990	47	1 013	4 151	4 653	8 442	2 019	6	20 331	
1991	43	981	4 181	4 778	8 851	2 010	1	20 845	
1992	44	1 098	4 239	4 976	9 692	2 207	6	22 262	
1993	37	934	3 993	4 894	9 575	2 167	2	21 602	
1994	27	969	4 006	5 114	9 801	2 116	8	22 041	
1995	42	1 664	6 419	7 799	15 717	3 331	11	34 983	

**Tableau 24.- DIVORCES D'APRES L'AGE DES DIVORCES (suite)**

PERIODES 1946 - 1980 ANNEES 1981 - 1995

PERIODES ET ANNEES DU DIVORCE	Age de l'homme						Inconnu	Total
	< 21 ans	21 - < 25 ans	25 - < 30 ans	30 - < 35 ans	35 - < 50 ans	50 ans et plus		
1946 - 1950	4	148	901	1 255	3 166	543	-	6 017
1951 - 1955	1	107	659	916	1 997	551	-	4 231
1956 - 1960	3	103	769	1 054	1 919	571	-	4 419
1961 - 1965	3	108	807	1 161	2 242	651	121	5 093
1966 - 1970	5	201	1 062	1 307	2 835	714	29	6 153
1971 - 1975	6	370	1 913	1 909	3 651	1 010	1	8 860
1976 - 1980	10	537	2 876	3 070	4 935	1 950	2	13 380
1981	5	577	3 318	3 929	5 657	1 836	1	15 323
1982	9	560	3 530	4 070	6 069	1 762	4	16 004
1983	9	518	3 547	4 242	6 761	2 043	5	17 125
1984	9	447	3 496	4 564	7 742	2 385	2	18 645
1985	7	407	3 305	4 472	7 908	2 337	4	18 440
1986	5	359	3 160	4 470	8 097	2 281	8	18 380
1987	2	361	3 349	4 577	8 962	2 467	4	19 722
1988	1	343	3 262	4 855	9 613	2 725	10	20 809
1989	2	321	3 100	4 595	9 577	2 659	2	20 256
1990	1	272	2 946	4 566	9 792	2 750	4	20 331
1991	6	261	2 906	4 727	10 172	2 773	-	20 845
1992	-	295	2 993	4 904	11 028	3 039	3	22 262
1993	5	266	2 781	4 682	10 891	2 977	-	21 602
1994	2	256	2 773	4 879	11 157	2 971	3	22 041
1995	6	446	4 397	7 736	17 828	4 568	2	34 983

Tableau 25.- REPARTITION PROPORTIONNELLE DES DIVORCES D'APRES L'AGE DES DIVORCES

PERIODES 1946 - 1980 ANNEES 1981 - 1995

PERIODES ET ANNEES DU DIVORCE	Age de la femme							Inconnu	Total
	< 21 ans	21 - < 25 ans	25 - < 30 ans	30 - < 35 ans	35 - < 50 ans	50 ans et plus			
1946 - 1950	0.43	6.55	21.24	22.27	43.46	6.05	-	100.00	
1951 - 1955	0.50	6.98	20.54	22.64	40.96	8.38	-	100.00	
1956 - 1960	0.48	7.30	23.05	23.86	36.90	8.41	-	100.00	
1961 - 1965	0.69	7.44	21.22	22.32	37.76	8.19	2.38	100.00	
1966 - 1970	0.80	9.36	20.98	21.13	39.70	7.56	0.47	100.00	
1971 - 1975	0.94	10.06	26.02	20.01	35.26	7.70	0.01	100.00	
1976 - 1980	0.93	10.00	25.04	21.22	31.34	11.46	0.01	100.00	
1981	0.68	10.10	26.36	22.95	31.09	8.79	-	100.00	
1982	0.71	9.89	26.12	23.66	31.36	8.20	0.02	100.00	
1983	0.61	8.82	25.33	23.06	33.23	8.90	0.02	100.00	
1984	0.48	7.67	24.55	22.63	35.11	9.53	-	100.00	
1985	0.46	7.45	23.32	22.82	36.26	9.64	0.02	100.00	
1986	0.36	7.01	22.82	23.23	37.12	9.38	0.04	100.00	
1987	0.21	6.46	22.54	23.03	38.59	9.12	0.02	100.00	
1988	0.28	5.89	21.55	22.89	39.81	9.50	0.04	100.00	
1989	0.32	5.41	21.04	23.11	40.67	9.40	0.02	100.00	
1990	0.23	4.98	20.41	22.88	41.52	9.93	0.02	100.00	
1991	0.20	4.70	20.05	22.92	42.46	9.64	-	100.00	
1992	0.19	4.93	19.04	22.35	43.53	9.91	0.02	100.00	
1993	0.17	4.32	18.48	22.65	44.32	10.03	-	100.00	
1994	0.12	4.39	18.17	23.20	44.46	9.60	0.03	100.00	
1995	0.12	4.75	18.34	22.29	44.92	9.52	0.03	100.00	

Tableau 25.- REPARTITION PROPORTIONNELLE DES DIVORCES D'APRES L'AGE DES DIVORCES (suite)

PERIODES 1946 - 1980 ANNEES 1981 - 1995

PERIODES ET ANNEES DU DIVORCE	Age de l'homme						Inconnu	Total
	< 21 ans	21 - < 25 ans	25 - < 30 ans	30 - < 35 ans	35 - < 50 ans	50 ans et plus		
1946 - 1950	0.07	2.46	14.97	20.86	52.62	9.02	-	100.00
1951 - 1955	0.03	2.52	15.60	21.69	47.15	13.01	-	100.00
1956 - 1960	0.06	2.32	17.42	23.85	43.43	12.92	-	100.00
1961 - 1965	0.06	2.12	15.84	22.80	44.02	12.78	2.38	100.00
1966 - 1970	0.08	3.27	17.26	21.24	46.08	11.60	0.47	100.00
1971 - 1975	0.06	4.21	21.46	21.56	41.38	11.32	0.01	100.00
1976 - 1980	0.07	4.01	21.50	22.94	36.89	14.58	0.01	100.00
1981	0.03	3.76	21.65	25.64	36.91	11.98	-	100.00
1982	0.05	3.49	22.05	25.43	37.92	11.00	0.02	100.00
1983	0.05	3.02	20.71	24.77	39.48	11.92	0.02	100.00
1984	0.04	2.39	18.75	24.47	41.52	12.79	0.01	100.00
1985	0.03	2.20	17.92	24.25	42.88	12.67	0.02	100.00
1986	0.02	1.95	17.19	24.31	44.05	12.41	0.04	100.00
1987	0.01	1.83	16.98	23.20	45.44	12.50	0.02	100.00
1988	-	1.64	15.67	23.33	46.19	13.09	0.04	100.00
1989	-	1.58	15.30	22.68	47.27	13.12	-	100.00
1990	-	1.33	14.49	22.45	48.16	13.52	0.01	100.00
1991	0.02	1.25	13.94	22.67	48.79	13.30	-	100.00
1992	-	1.32	13.44	22.02	49.53	13.65	0.01	100.00
1993	0.02	1.23	12.87	21.67	50.41	13.78	-	100.00
1994	-	1.16	12.58	22.13	50.61	13.47	0.01	100.00
1995	0.01	1.27	12.56	22.11	50.96	13.05	-	100.00

**Tableau 26.- AGE MEDIAN DES  
DIVORCES ET DIVORCEES**

ANNEES 1983 - 1995

ANNEES	Hommes	Femmes
1983	35 a. 02 m.	33 a. 04 m.
1984	35 a. 11 m.	33 a. 07 m.
1985	36 a. 04 m.	34 a. 00 m.
1986	36 a. 06 m.	34 a. 03 m.
1987	35 a. 09 m.	34 a. 06 m.
1988	37 a. 01 m.	34 a. 10 m.
1989	37 a. 03 m.	35 a. 00 m.
1990	37 a. 07 m.	35 a. 04 m.
1991	37 a. 09 m.	35 a. 06 m.
1992	38 a. 00 m.	35 a. 09 m.
1993	38 a. 03 m.	36 a. 00 m.
1994	38 a. 01 m.	36 a. 00 m.
1995	38 a. 02 m.	36 a. 00 m.

**Tableau 27.- DUREE MEDIANE  
DES MARIAGES DISSOUS**

ANNEES 1983 - 1995

ANNEES	Durée mediane
1983	11 a. 04 m.
1984	11 a. 04 m.
1985	12 a. 00 m.
1986	12 a. 06 m.
1987	12 a. 02 m.
1988	12 a. 06 m.
1989	12 a. 09 m.
1990	12 a. 10 m.
1991	12 a. 10 m.
1992	13 a. 00 m.
1993	13 a. 00 m.
1994	12 a. 08 m.
1995	12 a. 02 m.

**Tableau 28.- DIVORCES PAR REGION D'APRES L'AGE ET L'ETAT CIVIL ANTERIEUR DES DIVORCES**

ANNEE 1995

GROUPE D'AGES	Etat civil antérieur des divorcés					Etat civil antérieur des divorcées				
	Céliba- taire	Veuf	Divor- cé	Non précisé	Ensem- ble	Céliba- taire	Veuve	Divor- cée	Non précisé	Ensem- ble
Moins de 20 ans	3	-	-	-	3	11	-	-	2	13
20 - < 21 ans	4	-	-	-	4	30	-	-	-	30
21 - < 25 ans	417	-	1	28	446	1 527	1	4	132	1 664
25 - < 30 ans	4 004	-	20	373	4 397	5 807	3	82	527	6 419
30 - < 35 ans	6 837	3	202	694	7 736	6 724	19	354	702	7 799
35 - < 40 ans	6 199	15	482	817	7 513	5 542	22	646	779	6 989
40 - < 45 ans	4 600	9	611	674	5 894	4 109	24	588	574	5 295
45 - < 50 ans	3 238	30	592	561	4 421	2 554	16	450	413	3 433
50 - < 55 ans	1 521	12	339	290	2 162	1 205	18	229	202	1 654
55 - < 60 ans	802	17	209	185	1 213	603	20	138	110	871
60 - < 65 ans	457	21	125	92	695	328	14	71	69	482
65 - < 70 ans	218	21	50	66	355	146	7	32	34	219
70 ans et plus	76	17	30	20	143	61	6	20	18	105
Age inconnu	-	-	-	1	1	8	-	1	1	10
<b>Total</b>	<b>28 376</b>	<b>145</b>	<b>2 661</b>	<b>3 801</b>	<b>34 983</b>	<b>28 655</b>	<b>150</b>	<b>2 615</b>	<b>3 563</b>	<b>34 983</b>

**A.- LE ROYAUME**

**Tableau 28.- DIVORCES PAR REGION D'APRES L'AGE ET L'ETAT CIVIL ANTERIEUR DES DIVORCES (suite)**  
**ANNEE 1995**

GROUPE D'AGES	Etat civil antérieur des divorcés					Etat civil antérieur des divorcées				
	Célibataire	Veuf	Divorcé	Non précisé	Ensemble	Célibataire	Veuve	Divorcée	Non précisé	Ensemble
<b>B.- REGION DE BRUXELLES-CAPITALE</b>										
Moins de 20 ans	-	-	-	-	-	1	-	-	1	2
20 - < 21 ans	-	-	-	-	-	1	-	-	-	1
21 - < 25 ans	31	-	-	14	45	113	-	-	35	148
25 - < 30 ans	220	-	2	74	296	427	-	4	107	538
30 - < 35 ans	559	-	17	223	799	606	2	31	200	839
35 - < 40 ans	599	1	45	262	907	571	4	63	216	854
40 - < 45 ans	472	-	73	197	742	444	4	84	148	680
45 - < 50 ans	327	3	79	176	585	323	-	60	123	506
50 - < 55 ans	187	2	60	98	347	171	4	38	76	289
55 - < 60 ans	106	3	38	85	232	86	2	27	44	159
60 - < 65 ans	61	5	25	35	126	51	4	19	28	102
65 - < 70 ans	42	4	11	30	87	27	-	11	15	53
70 ans et plus	15	3	12	10	40	17	2	7	9	35
Age inconnu	-	-	-	-	-	-	-	-	-	-
<b>Total</b>	<b>2 619</b>	<b>21</b>	<b>362</b>	<b>1 204</b>	<b>4 206</b>	<b>2 838</b>	<b>22</b>	<b>344</b>	<b>1 002</b>	<b>4 206</b>
<b>C.- REGION FLAMANDE</b>										
Moins de 20 ans	-	-	-	-	-	5	-	-	-	5
20 - < 21 ans	2	-	-	-	2	21	-	-	-	21
21 - < 25 ans	258	-	-	11	269	915	1	3	74	993
25 - < 30 ans	2 520	-	14	223	2 757	3 503	2	56	309	3 870
30 - < 35 ans	4 039	1	122	331	4 493	3 993	9	201	334	4 537
35 - < 40 ans	3 626	5	269	324	4 224	3 159	7	369	332	3 867
40 - < 45 ans	2 603	6	312	279	3 200	2 305	10	274	233	2 822
45 - < 50 ans	1 738	13	284	193	2 228	1 348	6	210	146	1 710
50 - < 55 ans	878	6	164	107	1 155	664	5	118	64	851
55 - < 60 ans	448	4	85	63	600	333	10	65	40	448
60 - < 65 ans	238	13	59	27	337	156	4	22	21	203
65 - < 70 ans	99	7	20	16	142	80	3	7	7	97
70 ans et plus	37	8	11	2	58	24	4	6	3	37
Age inconnu	-	-	-	1	1	3	-	1	1	5
<b>Total</b>	<b>16 486</b>	<b>63</b>	<b>1 340</b>	<b>1 577</b>	<b>19 466</b>	<b>16 509</b>	<b>61</b>	<b>1 332</b>	<b>1 564</b>	<b>19 466</b>
<b>D.- REGION WALLONNE</b>										
Moins de 20 ans	3	-	-	-	3	5	-	-	1	6
20 - < 21 ans	2	-	-	-	2	8	-	-	-	8
21 - < 25 ans	128	-	1	3	132	499	-	1	23	523
25 - < 30 ans	1 264	-	4	76	1 344	1 877	1	22	111	2 011
30 - < 35 ans	2 239	2	63	140	2 444	2 125	8	122	168	2 423
35 - < 40 ans	1 974	9	168	231	2 382	1 812	11	214	231	2 268
40 - < 45 ans	1 525	3	226	198	1 952	1 360	10	230	193	1 793
45 - < 50 ans	1 173	14	229	192	1 608	883	10	180	144	1 217
50 - < 55 ans	456	4	115	85	660	370	9	73	62	514
55 - < 60 ans	248	10	86	37	381	184	8	46	26	264
60 - < 65 ans	158	3	41	30	232	121	6	30	20	177
65 - < 70 ans	77	10	19	20	126	39	4	14	12	69
70 ans et plus	24	6	7	8	45	20	-	7	6	33
Age inconnu	-	-	-	-	-	5	-	-	-	5
<b>Total</b>	<b>9 271</b>	<b>61</b>	<b>959</b>	<b>1 020</b>	<b>11 311</b>	<b>9 308</b>	<b>67</b>	<b>939</b>	<b>997</b>	<b>11 311</b>

**Tableau 29.- DIVORCES D'APRES LA DUREE DU MARIAGE DISSOUS**

PERIODES 1956 - 1980 ANNEES 1981 - 1995

PERIODES ET ANNEES	Durée du mariage								Durée inconnue	Total
	< 1 an	1-< 5 ans	5-< 10 ans	10-< 15 ans	15-< 20 ans	20-< 25 ans	25 ans et plus			
1956 - 1960	7	502	1 439	1 116	584	371	399	1	4 219	
1961 - 1965	4	559	1 485	1 247	858	403	405	132	5 093	
1966 - 1970	5	745	1 774	1 437	1 050	617	495	30	6 153	
1971 - 1975	5	1 176	2 810	1 923	1 293	844	809	-	8 860	
1976 - 1980	2	1 791	4 151	2 755	1 751	1 214	1 716	-	13 380	
1981	2	2 084	4 974	3 441	2 046	1 220	1 556	-	15 323	
1982	5	2 094	5 196	3 737	2 183	1 278	1 511	-	16 004	
1983	9	2 069	5 413	3 972	2 464	1 463	1 735	-	17 125	
1984	6	2 052	5 640	4 397	2 824	1 670	2 056	-	18 645	
1985	12	2 016	5 320	4 398	2 924	1 716	2 054	-	18 440	
1986	15	1 912	5 349	4 447	2 886	1 768	2 003	-	18 380	
1987	39	1 989	5 623	4 680	3 275	1 985	2 131	-	19 722	
1988	22	2 068	5 682	4 886	3 584	2 223	2 341	3	20 809	
1989	27	2 000	5 506	4 657	3 577	2 174	2 315	-	20 256	
1990	24	2 039	5 329	4 662	3 540	2 296	2 441	-	20 331	
1991	13	2 234	5 334	4 737	3 582	2 391	2 554	-	20 845	
1992	12	2 626	5 398	4 882	3 863	2 663	2 818	-	22 262	
1993	16	2 616	5 273	4 652	3 659	2 666	2 720	-	21 602	
1994	14	2 900	5 425	4 710	3 607	2 560	2 825	-	22 041	
1995	33	5 304	8 916	6 959	5 375	4 130	4 265	1	34 983	

**Tableau 30.- REPARTITION PROPORTIONNELLE DES DIVORCES D'APRES LA DUREE DU MARIAGE DISSOUS**

PERIODES 1956 - 1980 ANNEES 1981 - 1995

PERIODES ET ANNEES	Proportions pour cent divorcés								Total
	< 1 an	1-< 5 ans	5-< 10 ans	10-< 15 ans	15-< 20 ans	20-< 25 ans	25 ans et plus	Durée inconnue	
1956 - 1960	0.15	11.35	32.56	25.26	13.21	8.40	9.04	0.03	100.00
1961 - 1965	0.08	10.98	29.16	24.49	16.85	7.90	7.95	2.59	100.00
1966 - 1970	0.08	12.11	28.83	23.35	17.07	10.03	8.04	0.49	100.00
1971 - 1975	0.07	13.27	31.65	21.73	14.68	9.57	9.03	-	100.00
1976 - 1980	0.01	13.39	31.02	20.59	13.09	9.08	12.83	-	100.00
1981	0.01	13.60	32.46	22.45	13.35	7.96	10.15	-	100.00
1982	0.03	13.08	32.46	23.35	13.64	7.98	9.44	-	100.00
1983	0.05	12.08	31.60	23.19	14.38	8.54	10.13	-	100.00
1984	0.03	11.00	30.24	23.58	15.14	8.95	11.02	-	100.00
1985	0.06	10.93	28.85	23.85	15.85	9.30	11.13	-	100.00
1986	0.08	10.40	29.10	24.19	15.70	9.61	10.89	-	100.00
1987	0.19	10.08	28.51	23.72	16.60	10.06	10.80	-	100.00
1988	0.10	9.93	27.30	23.48	17.22	10.68	11.24	0.01	100.00
1989	0.13	9.87	27.18	22.99	17.65	10.73	11.42	-	100.00
1990	0.11	10.02	26.21	22.93	17.41	11.29	12.00	-	100.00
1991	0.06	10.71	25.58	22.72	17.18	11.47	12.25	-	100.00
1992	0.05	11.79	24.24	21.92	17.35	11.96	12.65	-	100.00
1993	0.07	12.10	24.40	21.53	16.93	12.34	12.59	-	100.00
1994	0.06	13.15	24.61	21.36	16.36	11.61	12.81	-	100.00
1995	0.09	15.16	25.48	19.89	15.36	11.80	12.19	-	100.00



Tableau 31.- DIVORCES, PAR PROVINCE ET REGION, D'APRES L'AGE DES DIVORCES

ANNEE 1995

AGE DU DIVORCE	Age de la divorcée														Total
	< 20 ans	20 - < 21 ans	21 - < 25 ans	25 - < 30 ans	30 - < 35 ans	35 - < 40 ans	40 - < 45 ans	45 - < 50 ans	50 - < 55 ans	55 - < 60 ans	60 - < 65 ans	65 - < 70 ans	70 ans et +	In-connu	

BELGIQUE

Moins de 21 ans	4	2	1	-	-	-	-	-	-	-	-	-	-	-	-	7
21 - < 25 ans	4	12	294	101	25	5	2	-	2	-	1	-	-	-	-	446
25 - < 30 ans	2	14	1 007	2 761	489	79	25	12	4	2	-	-	-	2	-	4 397
30 - < 35 ans	3	2	280	2 826	3 778	663	120	36	17	6	4	1	-	-	-	7 736
35 - < 40 ans	-	-	57	557	2 749	3 441	544	110	31	11	8	1	1	3	-	7 513
40 - < 45 ans	-	-	20	117	526	2 168	2 566	420	52	13	9	1	-	2	-	5 894
45 - < 50 ans	-	-	2	40	169	456	1 661	1 771	252	49	11	8	1	1	-	4 421
50 - < 55 ans	-	-	1	13	38	114	242	831	759	123	27	9	5	-	-	2 162
55 - < 60 ans	-	-	-	3	18	40	90	172	410	392	67	17	4	-	-	1 213
60 - < 65 ans	-	-	-	1	3	16	29	59	99	216	216	48	7	1	-	695
65 - < 70 ans	-	-	1	-	3	6	13	17	18	45	117	102	33	-	-	355
70 ans et plus	-	-	1	-	1	1	3	5	10	14	22	32	54	-	-	143
Age inconnu	-	-	-	-	-	-	-	-	-	-	-	-	-	1	-	1
<b>Total</b>	<b>13</b>	<b>30</b>	<b>1 664</b>	<b>6 419</b>	<b>7 799</b>	<b>6 989</b>	<b>5 295</b>	<b>3 433</b>	<b>1 654</b>	<b>871</b>	<b>482</b>	<b>219</b>	<b>105</b>	<b>10</b>	-	<b>34 983</b>

REGION DE BRUXELLES-CAPITALE

Moins de 21 ans	-	-	-	-	-	-	-	-	-	-	-	-	-	-	-	-
21 - < 25 ans	-	-	25	14	6	-	-	-	-	-	-	-	-	-	-	45
25 - < 30 ans	1	-	58	151	56	15	7	6	2	-	-	-	-	-	-	296
30 - < 35 ans	1	1	43	255	358	87	31	11	7	1	3	1	-	-	-	799
35 - < 40 ans	-	-	16	80	306	380	86	21	10	6	2	-	-	-	-	907
40 - < 45 ans	-	-	2	25	78	258	287	75	11	1	5	-	-	-	-	742
45 - < 50 ans	-	-	1	9	25	78	187	232	41	7	4	1	-	-	-	585
50 - < 55 ans	-	-	1	3	7	23	47	119	116	25	3	1	2	-	-	347
55 - < 60 ans	-	-	-	1	3	10	25	26	71	76	13	6	1	-	-	232
60 - < 65 ans	-	-	-	-	-	3	3	12	24	33	40	11	-	-	-	126
65 - < 70 ans	-	-	1	-	-	-	7	1	6	9	23	27	13	-	-	87
70 ans et plus	-	-	1	-	-	-	-	3	1	1	9	6	19	-	-	40
Age inconnu	-	-	-	-	-	-	-	-	-	-	-	-	-	-	-	-
<b>Total</b>	<b>2</b>	<b>1</b>	<b>148</b>	<b>538</b>	<b>839</b>	<b>854</b>	<b>680</b>	<b>506</b>	<b>289</b>	<b>159</b>	<b>102</b>	<b>53</b>	<b>35</b>	<b>-</b>	<b>-</b>	<b>4 206</b>

Tableau 31.- DIVORCES, PAR PROVINCE ET REGION, D'APRES L'AGE DES DIVORCES (suite)

ANNEE 1995

AGE DU DIVORCE	Age de la divorcée														Total
	< 20 ans	20 - < 21 ans	21 - < 25 ans	25 - < 30 ans	30 - < 35 ans	35 - < 40 ans	40 - < 45 ans	45 - < 50 ans	50 - < 55 ans	55 - < 60 ans	60 - < 65 ans	65 - < 70 ans	70 ans et +	In-connu	

REGION FLAMANDE

Moins de 21 ans	-	1	1	-	-	-	-	-	-	-	-	-	-	-	2
21 - < 25 ans	3	11	177	60	15	1	1	-	1	-	-	-	-	-	269
25 - < 30 ans	-	9	645	1 786	259	39	14	4	-	1	-	-	-	-	2 757
30 - < 35 ans	2	-	138	1 660	2 276	344	55	11	5	2	-	-	-	-	4 493
35 - < 40 ans	-	-	25	285	1 590	1 995	257	49	12	4	4	1	1	1	4 224
40 - < 45 ans	-	-	6	51	278	1 191	1 448	191	23	8	2	1	-	1	3 200
45 - < 50 ans	-	-	1	19	85	217	878	884	122	15	5	1	-	1	2 228
50 - < 55 ans	-	-	-	7	23	52	115	449	431	61	10	5	2	-	1 155
55 - < 60 ans	-	-	-	1	6	16	35	85	210	213	28	5	1	-	600
60 - < 65 ans	-	-	-	1	3	9	15	28	38	116	104	20	2	1	337
65 - < 70 ans	-	-	-	-	1	2	4	9	4	20	42	46	14	-	142
70 ans et plus	-	-	-	-	1	1	-	-	5	8	8	18	17	-	58
Age inconnu	-	-	-	-	-	-	-	-	-	-	-	-	-	1	1
<b>Total</b>	<b>5</b>	<b>21</b>	<b>993</b>	<b>3 870</b>	<b>4 537</b>	<b>3 867</b>	<b>2 822</b>	<b>1 710</b>	<b>851</b>	<b>448</b>	<b>203</b>	<b>97</b>	<b>37</b>	<b>5</b>	<b>19 466</b>

PROVINCE D'ANVERS

Moins de 21 ans	-	-	-	-	-	-	-	-	-	-	-	-	-	-	-
21 - < 25 ans	-	2	34	16	2	-	-	-	-	-	-	-	-	-	54
25 - < 30 ans	-	1	172	482	74	9	3	2	-	-	-	-	-	-	743
30 - < 35 ans	1	-	34	486	655	132	21	4	3	1	-	-	-	-	1 337
35 - < 40 ans	-	-	7	78	493	608	76	16	6	2	3	1	-	1	1 291
40 - < 45 ans	-	-	3	20	81	355	412	60	9	3	1	-	-	1	945
45 - < 50 ans	-	-	1	11	29	71	241	282	34	6	1	-	-	-	676
50 - < 55 ans	-	-	-	1	10	17	30	154	119	19	-	1	2	-	353
55 - < 60 ans	-	-	-	1	6	8	11	31	69	79	5	4	1	-	215
60 - < 65 ans	-	-	-	-	1	3	7	10	17	34	40	3	1	-	116
65 - < 70 ans	-	-	-	-	-	1	-	2	3	5	16	16	2	-	45
70 ans et plus	-	-	-	-	-	-	-	-	1	2	3	3	7	-	16
Age inconnu	-	-	-	-	-	-	-	-	-	-	-	-	-	-	-
<b>Total</b>	<b>1</b>	<b>3</b>	<b>251</b>	<b>1 095</b>	<b>1 351</b>	<b>1 204</b>	<b>801</b>	<b>561</b>	<b>261</b>	<b>151</b>	<b>69</b>	<b>28</b>	<b>13</b>	<b>2</b>	<b>5 791</b>

Tableau 31.- DIVORCES, PAR PROVINCE ET REGION, D'APRES L'AGE DES DIVORCES (suite)

ANNEE 1995

AGE DU DIVORCE	Age de la divorcée														Total
	< 20 ans	20 - < 21 ans	21 - < 25 ans	25 - < 30 ans	30 - < 35 ans	35 - < 40 ans	40 - < 45 ans	45 - < 50 ans	50 - < 55 ans	55 - < 60 ans	60 - < 65 ans	65 - < 70 ans	70 ans et +	In-connu	

PROVINCE DU LIMBOURG

Moins de 21 ans	-	-	-	-	-	-	-	-	-	-	-	-	-	-	-
21 - < 25 ans	1	1	11	5	1	-	-	-	-	-	-	-	-	-	19
25 - < 30 ans	-	1	66	206	18	3	2	-	-	-	-	-	-	-	296
30 - < 35 ans	-	-	14	217	271	27	6	-	-	-	-	-	-	-	535
35 - < 40 ans	-	-	5	31	186	247	21	3	-	-	-	-	-	-	493
40 - < 45 ans	-	-	-	4	38	156	185	16	3	-	-	-	-	-	402
45 - < 50 ans	-	-	-	1	2	24	105	92	12	1	-	-	-	1	238
50 - < 55 ans	-	-	-	1	4	4	10	44	44	8	-	-	-	-	115
55 - < 60 ans	-	-	-	-	-	-	4	7	18	18	3	-	-	-	50
60 - < 65 ans	-	-	-	-	1	-	-	1	3	12	12	3	-	1	33
65 - < 70 ans	-	-	-	-	-	-	2	-	-	1	3	6	-	-	12
70 ans et plus	-	-	-	-	1	1	-	-	-	2	-	-	1	-	5
Age inconnu	-	-	-	-	-	-	-	-	-	-	-	-	-	1	1
<b>Total</b>	<b>1</b>	<b>2</b>	<b>96</b>	<b>465</b>	<b>522</b>	<b>462</b>	<b>335</b>	<b>163</b>	<b>80</b>	<b>42</b>	<b>18</b>	<b>9</b>	<b>1</b>	<b>3</b>	<b>2 199</b>

PROVINCE DE FLANDRE ORIENTALE

Moins de 21 ans	-	-	-	-	-	-	-	-	-	-	-	-	-	-	-
21 - < 25 ans	-	2	51	15	7	-	-	-	1	-	-	-	-	-	76
25 - < 30 ans	-	4	166	491	77	15	5	2	-	-	-	-	-	-	760
30 - < 35 ans	-	-	36	424	599	69	11	2	-	-	-	-	-	-	1 141
35 - < 40 ans	-	-	3	84	390	477	66	14	4	1	1	-	1	-	1 041
40 - < 45 ans	-	-	2	9	72	284	353	54	6	3	1	-	-	-	784
45 - < 50 ans	-	-	-	5	30	55	206	216	29	5	2	-	-	-	548
50 - < 55 ans	-	-	-	3	4	14	41	97	118	16	7	2	-	-	302
55 - < 60 ans	-	-	-	-	-	3	10	9	53	47	11	1	-	-	134
60 - < 65 ans	-	-	-	-	-	3	3	4	8	24	27	6	-	-	75
65 - < 70 ans	-	-	-	-	1	-	-	4	1	6	9	10	6	-	37
70 ans et plus	-	-	-	-	-	-	-	-	2	1	1	3	2	-	9
Age inconnu	-	-	-	-	-	-	-	-	-	-	-	-	-	-	-
<b>Total</b>	<b>-</b>	<b>6</b>	<b>258</b>	<b>1 031</b>	<b>1 180</b>	<b>920</b>	<b>695</b>	<b>402</b>	<b>222</b>	<b>103</b>	<b>59</b>	<b>22</b>	<b>9</b>	<b>-</b>	<b>4 907</b>

Tableau 31.- DIVORCES, PAR PROVINCE ET REGION, D'APRES L'AGE DES DIVORCES (suite)

ANNEE 1995

AGE DU DIVORCE	Age de la divorcée														Total
	< 20 ans	20 - < 21 ans	21 - < 25 ans	25 - < 30 ans	30 - < 35 ans	35 - < 40 ans	40 - < 45 ans	45 - < 50 ans	50 - < 55 ans	55 - < 60 ans	60 - < 65 ans	65 - < 70 ans	70 ans et +	In-connu	

PROVINCE DU BRABANT FLAMAND

Moins de 21 ans	-	-	-	-	-	-	-	-	-	-	-	-	-	-	-
21 - < 25 ans	-	-	17	6	2	-	-	-	-	-	-	-	-	-	25
25 - < 30 ans	-	-	65	253	38	7	2	-	-	1	-	-	-	-	366
30 - < 35 ans	-	-	15	208	327	54	10	2	1	1	-	-	-	-	618
35 - < 40 ans	-	-	4	41	242	303	45	11	-	-	-	-	-	-	646
40 - < 45 ans	-	-	-	6	37	179	218	32	-	2	-	-	-	-	474
45 - < 50 ans	-	-	-	1	8	34	155	145	17	1	1	1	-	-	363
50 - < 55 ans	-	-	-	1	3	8	15	63	64	7	2	1	-	-	164
55 - < 60 ans	-	-	-	-	-	1	7	20	32	28	4	-	-	-	92
60 - < 65 ans	-	-	-	1	1	3	3	3	5	20	9	4	-	-	49
65 - < 70 ans	-	-	-	-	-	-	1	1	-	2	8	4	4	-	20
70 ans et plus	-	-	-	-	-	-	-	-	-	3	2	3	2	-	10
Age inconnu	-	-	-	-	-	-	-	-	-	-	-	-	-	-	-
<b>Total</b>	-	-	<b>101</b>	<b>517</b>	<b>658</b>	<b>589</b>	<b>456</b>	<b>277</b>	<b>119</b>	<b>65</b>	<b>26</b>	<b>13</b>	<b>6</b>	-	<b>2 827</b>

PROVINCE DE FLANDRE OCCIDENTALE

Moins de 21 ans	-	1	1	-	-	-	-	-	-	-	-	-	-	-	2
21 - < 25 ans	2	6	64	18	3	1	1	-	-	-	-	-	-	-	95
25 - < 30 ans	-	3	176	354	52	5	2	-	-	-	-	-	-	-	592
30 - < 35 ans	1	-	39	325	424	62	7	3	1	-	-	-	-	-	862
35 - < 40 ans	-	-	6	51	279	360	49	5	2	1	-	-	-	-	753
40 - < 45 ans	-	-	1	12	50	217	280	29	5	-	-	1	-	-	595
45 - < 50 ans	-	-	-	1	16	33	171	149	30	2	1	-	-	-	403
50 - < 55 ans	-	-	-	1	2	9	19	91	86	11	1	1	-	-	221
55 - < 60 ans	-	-	-	-	-	4	3	18	38	41	5	-	-	-	109
60 - < 65 ans	-	-	-	-	-	-	2	10	5	26	16	4	1	-	64
65 - < 70 ans	-	-	-	-	-	1	1	2	-	6	6	10	2	-	28
70 ans et plus	-	-	-	-	-	-	-	-	2	-	2	9	5	-	18
Age inconnu	-	-	-	-	-	-	-	-	-	-	-	-	-	-	-
<b>Total</b>	<b>3</b>	<b>10</b>	<b>287</b>	<b>762</b>	<b>826</b>	<b>692</b>	<b>535</b>	<b>307</b>	<b>169</b>	<b>87</b>	<b>31</b>	<b>25</b>	<b>8</b>	-	<b>3 742</b>

Tableau 31.- DIVORCES, PAR PROVINCE ET REGION, D'APRES L'AGE DES DIVORCES (suite)

ANNEE 1995

AGE DU DIVORCE	Age de la divorcée														Total
	< 20 ans	20 - < 21 ans	21 - < 25 ans	25 - < 30 ans	30 - < 35 ans	35 - < 40 ans	40 - < 45 ans	45 - < 50 ans	50 - < 55 ans	55 - < 60 ans	60 - < 65 ans	65 - < 70 ans	70 ans et +	In-connu	

REGION WALLONNE

Moins de 21 ans	4	1	-	-	-	-	-	-	-	-	-	-	-	-	5
21 - < 25 ans	1	1	92	27	4	4	1	-	1	-	1	-	-	-	132
25 - < 30 ans	1	5	304	824	174	25	4	2	2	1	-	-	-	2	1 344
30 - < 35 ans	-	1	99	911	1 144	232	34	14	5	3	1	-	-	-	2 444
35 - < 40 ans	-	-	16	192	853	1 066	201	40	9	1	2	-	-	2	2 382
40 - < 45 ans	-	-	12	41	170	719	831	154	18	4	2	-	-	1	1 952
45 - < 50 ans	-	-	-	12	59	161	596	655	89	27	2	6	1	-	1 608
50 - < 55 ans	-	-	-	3	8	39	80	263	212	37	14	3	1	-	660
55 - < 60 ans	-	-	-	1	9	14	30	61	129	103	26	6	2	-	381
60 - < 65 ans	-	-	-	-	-	4	11	19	37	67	72	17	5	-	232
65 - < 70 ans	-	-	-	-	2	4	2	7	8	16	52	29	6	-	126
70 ans et plus	-	-	-	-	-	-	3	2	4	5	5	8	18	-	45
Age inconnu	-	-	-	-	-	-	-	-	-	-	-	-	-	-	-
<b>Total</b>	<b>6</b>	<b>8</b>	<b>523</b>	<b>2 011</b>	<b>2 423</b>	<b>2 268</b>	<b>1 793</b>	<b>1 217</b>	<b>514</b>	<b>264</b>	<b>177</b>	<b>69</b>	<b>33</b>	<b>5</b>	<b>11 311</b>

PROVINCE DU BRABANT WALLON

Moins de 21 ans	-	-	-	-	-	-	-	-	-	-	-	-	-	-	-
21 - < 25 ans	-	-	4	6	-	-	-	-	-	-	-	-	-	-	10
25 - < 30 ans	-	-	21	65	4	-	1	1	1	-	-	-	-	-	93
30 - < 35 ans	-	-	7	74	100	21	2	2	-	-	-	-	-	-	206
35 - < 40 ans	-	-	-	17	80	108	12	5	1	-	-	-	-	-	223
40 - < 45 ans	-	-	1	5	17	68	65	12	2	-	-	-	-	-	170
45 - < 50 ans	-	-	-	1	4	10	44	50	5	3	-	-	-	-	117
50 - < 55 ans	-	-	-	-	1	6	9	17	15	3	1	-	-	-	52
55 - < 60 ans	-	-	-	-	-	1	2	8	9	10	5	-	-	-	35
60 - < 65 ans	-	-	-	-	-	1	2	1	6	9	8	1	-	-	28
65 - < 70 ans	-	-	-	-	-	-	1	-	-	2	3	2	-	-	8
70 ans et plus	-	-	-	-	-	-	-	-	-	-	1	3	3	-	7
Age inconnu	-	-	-	-	-	-	-	-	-	-	-	-	-	-	-
<b>Total</b>	<b>-</b>	<b>-</b>	<b>33</b>	<b>168</b>	<b>206</b>	<b>215</b>	<b>138</b>	<b>96</b>	<b>39</b>	<b>27</b>	<b>18</b>	<b>6</b>	<b>3</b>	<b>-</b>	<b>949</b>

Tableau 31.- DIVORCES, PAR PROVINCE ET REGION, D'APRES L'AGE DES DIVORCES (suite)

ANNEE 1995

AGE DU DIVORCE	Age de la divorcée														Total
	< 20 ans	20 - < 21 ans	21 - < 25 ans	25 - < 30 ans	30 - < 35 ans	35 - < 40 ans	40 - < 45 ans	45 - < 50 ans	50 - < 55 ans	55 - < 60 ans	60 - < 65 ans	65 - < 70 ans	70 ans et +	In-connu	

PROVINCE DU HAINAUT

Moins de 21 ans	1	1	-	-	-	-	-	-	-	-	-	-	-	-	-	2
21 - < 25 ans	-	-	37	9	3	2	1	-	-	-	1	-	-	-	-	53
25 - < 30 ans	1	1	126	347	80	13	2	-	-	1	-	-	-	-	-	571
30 - < 35 ans	-	1	45	356	471	75	14	7	1	2	-	-	-	-	-	972
35 - < 40 ans	-	-	2	77	335	429	89	15	3	-	2	-	-	1	-	953
40 - < 45 ans	-	-	2	12	64	257	388	72	8	-	-	-	-	1	-	804
45 - < 50 ans	-	-	-	4	18	63	234	278	40	11	1	2	1	-	-	652
50 - < 55 ans	-	-	-	3	3	14	25	111	95	14	3	2	-	-	-	270
55 - < 60 ans	-	-	-	-	2	3	9	26	57	44	12	4	2	-	-	159
60 - < 65 ans	-	-	-	-	-	1	5	8	11	28	22	7	5	-	-	87
65 - < 70 ans	-	-	-	-	1	1	-	4	2	2	22	11	4	-	-	47
70 ans et plus	-	-	-	-	-	-	1	2	2	1	2	3	7	-	-	18
Age inconnu	-	-	-	-	-	-	-	-	-	-	-	-	-	-	-	-
<b>Total</b>	<b>2</b>	<b>3</b>	<b>212</b>	<b>808</b>	<b>977</b>	<b>858</b>	<b>768</b>	<b>523</b>	<b>219</b>	<b>103</b>	<b>65</b>	<b>29</b>	<b>19</b>	<b>2</b>	<b>4 588</b>	

PROVINCE DE LIEGE

Moins de 21 ans	2	-	-	-	-	-	-	-	-	-	-	-	-	-	-	2
21 - < 25 ans	1	-	30	7	1	2	-	-	1	-	-	-	-	-	-	42
25 - < 30 ans	-	3	85	266	55	10	1	1	-	-	-	-	-	1	-	422
30 - < 35 ans	-	-	28	290	357	92	13	2	4	-	1	-	-	-	-	787
35 - < 40 ans	-	-	11	71	259	305	70	15	5	1	-	-	-	-	-	737
40 - < 45 ans	-	-	7	17	52	248	217	41	4	2	1	-	-	-	-	589
45 - < 50 ans	-	-	-	4	23	61	181	202	25	8	-	4	-	-	-	508
50 - < 55 ans	-	-	-	-	4	13	34	81	63	13	8	-	-	-	-	216
55 - < 60 ans	-	-	-	1	6	5	12	17	40	28	7	2	-	-	-	118
60 - < 65 ans	-	-	-	-	-	-	2	7	14	19	31	6	-	-	-	79
65 - < 70 ans	-	-	-	-	-	1	-	3	4	4	16	11	1	-	-	40
70 ans et plus	-	-	-	-	-	-	2	-	2	2	1	1	7	-	-	15
Age inconnu	-	-	-	-	-	-	-	-	-	-	-	-	-	-	-	-
<b>Total</b>	<b>3</b>	<b>3</b>	<b>161</b>	<b>656</b>	<b>757</b>	<b>737</b>	<b>532</b>	<b>369</b>	<b>162</b>	<b>77</b>	<b>65</b>	<b>24</b>	<b>8</b>	<b>1</b>	<b>3 555</b>	

Tableau 31.- DIVORCES, PAR PROVINCE ET REGION, D'APRES L'AGE DES DIVORCES (suite)

ANNEE 1995

AGE DU DIVORCE	Age de la divorcée														Total
	< 20 ans	20 - < 21 ans	21 - < 25 ans	25 - < 30 ans	30 - < 35 ans	35 - < 40 ans	40 - < 45 ans	45 - < 50 ans	50 - < 55 ans	55 - < 60 ans	60 - < 65 ans	65 - < 70 ans	70 ans et +	In-connu	

PROVINCE DU LUXEMBOURG

Moins de 21 ans	1	-	-	-	-	-	-	-	-	-	-	-	-	-	1
21 - < 25 ans	-	-	8	2	-	-	-	-	-	-	-	-	-	-	10
25 - < 30 ans	-	-	21	40	10	1	-	-	1	-	-	-	-	1	74
30 - < 35 ans	-	-	6	62	58	16	2	2	-	1	-	-	-	-	147
35 - < 40 ans	-	-	-	12	62	75	9	2	-	-	-	-	-	-	160
40 - < 45 ans	-	-	-	2	13	54	56	10	1	-	-	-	-	-	136
45 - < 50 ans	-	-	-	1	5	6	42	45	5	-	-	-	-	-	104
50 - < 55 ans	-	-	-	-	-	1	3	22	10	2	-	1	-	-	39
55 - < 60 ans	-	-	-	-	-	1	3	3	6	9	2	-	-	-	24
60 - < 65 ans	-	-	-	-	-	1	-	1	2	2	2	2	-	-	10
65 - < 70 ans	-	-	-	-	-	1	-	-	-	6	3	1	-	-	11
70 ans et plus	-	-	-	-	-	-	-	-	-	-	1	1	-	-	2
Age inconnu	-	-	-	-	-	-	-	-	-	-	-	-	-	-	-
<b>Total</b>	<b>1</b>	<b>-</b>	<b>35</b>	<b>119</b>	<b>148</b>	<b>156</b>	<b>115</b>	<b>85</b>	<b>25</b>	<b>20</b>	<b>8</b>	<b>5</b>	<b>-</b>	<b>1</b>	<b>718</b>

PROVINCE DE NAMUR

Moins de 21 ans	-	-	-	-	-	-	-	-	-	-	-	-	-	-	-
21 - < 25 ans	-	1	13	3	-	-	-	-	-	-	-	-	-	-	17
25 - < 30 ans	-	1	51	106	25	1	-	-	-	-	-	-	-	-	184
30 - < 35 ans	-	-	13	129	158	28	3	1	-	-	-	-	-	-	332
35 - < 40 ans	-	-	3	15	117	149	21	3	-	-	-	-	-	1	309
40 - < 45 ans	-	-	2	5	24	92	105	19	3	2	1	-	-	-	253
45 - < 50 ans	-	-	-	2	9	21	95	80	14	5	1	-	-	-	227
50 - < 55 ans	-	-	-	-	-	5	9	32	29	5	2	-	1	-	83
55 - < 60 ans	-	-	-	-	1	4	4	7	17	12	-	-	-	-	45
60 - < 65 ans	-	-	-	-	-	1	2	2	4	9	9	1	-	-	28
65 - < 70 ans	-	-	-	-	1	1	1	-	2	2	8	4	1	-	20
70 ans et plus	-	-	-	-	-	-	-	-	-	2	-	-	1	-	3
Age inconnu	-	-	-	-	-	-	-	-	-	-	-	-	-	-	-
<b>Total</b>	<b>-</b>	<b>2</b>	<b>82</b>	<b>260</b>	<b>335</b>	<b>302</b>	<b>240</b>	<b>144</b>	<b>69</b>	<b>37</b>	<b>21</b>	<b>5</b>	<b>3</b>	<b>1</b>	<b>1 501</b>

Tableau 32.- DIVORCES D'APRES L'AGE DE LA DIVORCEE ET LA DUREE DU MARIAGE DISSOUS

A.- LE ROYAUME

ANNEE 1995

DUREE DU MARIAGE	ANNEE DU MARIAGE	Age de la divorcée														Total
		< 20 ans	20 - < 21 ans	21 - < 25 ans	25 - < 30 ans	30 - < 35 ans	35 - < 40 ans	40 - < 45 ans	45 - < 50 ans	50 - < 55 ans	55 - < 60 ans	60 - < 65 ans	65 - < 70 ans	70 ans et +	In-connu	
< 1 an	1995	1	-	3	4	3	4	1	-	-	1	-	-	-	-	17
	1994	-	2	5	3	2	1	2	1	-	-	-	-	-	-	16
	<b>Total</b>	<b>1</b>	<b>2</b>	<b>8</b>	<b>7</b>	<b>5</b>	<b>5</b>	<b>3</b>	<b>1</b>	<b>-</b>	<b>1</b>	<b>-</b>	<b>-</b>	<b>-</b>	<b>-</b>	<b>33</b>
1 an	1994	1	4	17	11	6	6	3	2	1	-	-	-	-	-	51
	1993	5	6	40	31	10	10	5	-	2	1	1	-	-	-	111
2 ans	1993	-	3	73	81	43	16	16	3	4	3	-	-	-	-	242
	1992	2	6	220	250	98	42	27	10	5	4	-	-	-	-	664
3 ans	1992	-	2	251	346	126	73	35	23	9	7	5	1	-	-	878
	1991	-	-	319	537	145	82	46	25	13	4	2	1	1	1	1 176
4 ans	1991	1	4	199	427	184	93	47	22	8	4	2	-	1	1	993
	1990	1	1	180	586	228	86	61	21	11	7	6	-	-	-	1 188
	<b>Total</b>	<b>10</b>	<b>26</b>	<b>1 299</b>	<b>2 269</b>	<b>840</b>	<b>408</b>	<b>240</b>	<b>106</b>	<b>53</b>	<b>30</b>	<b>16</b>	<b>2</b>	<b>2</b>	<b>2</b>	<b>5 303</b>
5 ans	1990	1	2	98	546	194	80	59	29	9	8	4	1	1	2	1 034
	1989	-	-	103	507	240	96	47	24	15	4	-	-	-	1	1 037
6 ans	1989	-	-	48	419	268	122	44	25	12	2	1	2	-	-	943
	1988	-	-	51	476	263	110	42	24	9	5	3	1	-	-	984
7 ans	1988	-	-	27	365	272	106	41	21	11	5	4	-	-	-	852
	1987	-	-	15	383	348	74	33	24	12	7	3	-	-	-	899
8 ans	1987	-	-	6	317	318	78	48	22	6	6	2	-	-	-	803
	1986	-	-	7	287	341	103	49	20	4	3	1	-	-	-	815
9 ans	1986	-	-	2	213	353	103	48	21	8	5	-	1	-	-	754
	1985	-	-	-	216	362	113	59	25	8	7	5	-	-	-	795
	<b>Total</b>	<b>1</b>	<b>2</b>	<b>357</b>	<b>3 729</b>	<b>2 959</b>	<b>985</b>	<b>470</b>	<b>235</b>	<b>94</b>	<b>52</b>	<b>23</b>	<b>5</b>	<b>1</b>	<b>3</b>	<b>8 916</b>
10 ans	1985	-	-	-	131	385	166	46	20	5	2	4	-	-	-	759
	1984	-	-	-	117	388	119	37	26	12	3	1	-	1	-	704
11 ans	1984	-	-	-	58	365	163	53	20	13	8	3	-	-	-	683
	1983	-	-	-	47	438	136	53	15	11	10	2	2	-	-	714
12 ans	1983	-	-	-	26	403	186	69	21	5	6	-	-	-	-	716
	1982	-	-	-	14	375	198	69	24	4	4	1	-	-	-	689
13 ans	1982	-	-	-	10	325	234	45	26	8	7	3	2	1	-	661
	1981	-	-	-	8	322	264	55	22	8	8	4	2	-	-	693
14 ans	1981	-	-	-	1	261	279	60	23	7	5	3	2	-	-	641
	1980	-	-	-	2	244	341	66	28	9	5	4	-	-	-	699
	<b>Total</b>	<b>-</b>	<b>-</b>	<b>-</b>	<b>414</b>	<b>3 506</b>	<b>2 086</b>	<b>553</b>	<b>225</b>	<b>82</b>	<b>58</b>	<b>25</b>	<b>8</b>	<b>2</b>	<b>-</b>	<b>6 959</b>
15 ans	1980	-	-	-	-	143	331	75	23	11	5	4	4	1	-	597
	1979	-	-	-	-	134	354	73	23	7	1	1	-	-	-	593
16 ans	1979	-	-	-	-	79	349	79	31	9	4	7	1	-	-	559
	1978	-	-	-	-	70	364	84	28	4	3	4	2	-	2	561
17 ans	1978	-	-	-	-	25	347	107	27	6	3	2	1	2	-	520
	1977	-	-	-	-	22	317	147	28	11	3	2	1	-	1	532
18 ans	1977	-	-	-	-	9	268	151	20	13	4	2	2	-	-	469
	1976	-	-	-	-	5	273	204	35	13	7	-	4	1	-	542
19 ans	1976	-	-	-	-	-	256	199	31	11	1	1	2	-	-	501
	1975	-	-	-	-	2	197	243	34	12	8	4	1	-	-	501
	<b>Total</b>	<b>-</b>	<b>-</b>	<b>-</b>	<b>-</b>	<b>489</b>	<b>3 056</b>	<b>1 362</b>	<b>280</b>	<b>97</b>	<b>39</b>	<b>27</b>	<b>18</b>	<b>4</b>	<b>3</b>	<b>5 375</b>



Tableau 32.- DIVORCES D'APRES L'AGE DE LA DIVORCEE ET LA DUREE DU MARIAGE DISSOUS (suite)

A.- LE ROYAUME

ANNEE 1995

DUREE DU MARIAGE	ANNEE DU MARIAGE	Age de la divorcée														Total
		< 20 ans	20 - < 21 ans	21 - < 25 ans	25 - < 30 ans	30 - < 35 ans	35 - < 40 ans	40 - < 45 ans	45 - < 50 ans	50 - < 55 ans	55 - < 60 ans	60 - < 65 ans	65 - < 70 ans	70 ans et +	In-connu	
20 ans	1975	1	-	-	-	-	146	274	47	15	6	1	1	-	-	491
	1974	-	-	-	-	-	118	279	47	8	4	3	1	-	-	460
21 ans	1974	-	-	-	-	-	75	312	59	12	4	1	1	1	-	465
	1973	-	-	-	-	-	58	297	65	11	3	3	1	1	1	440
22 ans	1973	-	-	-	-	-	24	259	71	18	3	-	2	-	-	377
	1972	-	-	-	-	-	19	276	94	22	5	4	-	-	-	420
23 ans	1972	-	-	-	-	-	5	233	105	18	5	3	-	1	-	370
	1971	-	-	-	-	-	2	211	159	15	7	-	-	2	1	397
24 ans	1971	-	-	-	-	-	2	160	146	16	6	-	1	-	-	331
	1970	-	-	-	-	-	-	129	222	25	2	2	-	-	-	380
	<b>Total</b>	<b>1</b>	<b>-</b>	<b>-</b>	<b>-</b>	<b>-</b>	<b>449</b>	<b>2 430</b>	<b>1 015</b>	<b>160</b>	<b>45</b>	<b>17</b>	<b>7</b>	<b>5</b>	<b>2</b>	<b>4 131</b>
25 ans	1970	-	-	-	-	-	-	89	174	17	6	3	1	1	-	291
	1969	-	-	-	-	-	-	66	201	29	4	1	-	1	-	302
26 ans	1969	-	-	-	-	-	-	34	191	41	4	3	2	-	-	275
	1968	-	-	-	-	-	-	24	168	45	7	2	3	-	-	249
27 ans	1968	-	-	-	-	-	-	11	171	47	6	2	3	3	-	243
	1967	-	-	-	-	-	-	7	153	57	12	1	2	1	-	233
28 ans	1967	-	-	-	-	-	-	2	140	46	16	2	-	1	-	207
	1966	-	-	-	-	-	-	2	101	67	7	5	3	-	-	185
29 ans	1966	-	-	-	-	-	-	-	69	77	12	3	2	3	-	166
	1965	-	-	-	-	-	-	-	58	83	19	7	2	-	-	169
	<b>Total</b>	<b>-</b>	<b>-</b>	<b>-</b>	<b>-</b>	<b>-</b>	<b>-</b>	<b>235</b>	<b>1 426</b>	<b>509</b>	<b>93</b>	<b>29</b>	<b>18</b>	<b>10</b>	<b>-</b>	<b>2 320</b>
30 ans	1965	-	-	-	-	-	-	1	47	97	12	3	2	1	-	163
	1964	-	-	-	-	-	-	-	42	96	20	1	5	2	-	166
31 ans	1964	-	-	-	-	-	-	-	24	78	15	4	2	2	-	125
	1963	-	-	-	-	-	-	-	18	77	23	4	2	-	-	124
32 ans	1963	-	-	-	-	-	-	-	5	56	22	3	1	-	-	87
	1962	-	-	-	-	-	-	-	5	68	36	4	1	-	-	114
33 ans	1962	-	-	-	-	-	-	-	4	41	32	6	-	1	-	84
	1961	-	-	-	-	-	-	-	-	43	40	8	-	1	-	92
34 ans	1961	-	-	-	-	-	-	-	-	26	28	5	-	-	-	59
	1960	-	-	-	-	-	-	-	-	29	39	10	3	2	-	83
	<b>Total</b>	<b>-</b>	<b>-</b>	<b>-</b>	<b>-</b>	<b>-</b>	<b>-</b>	<b>1</b>	<b>145</b>	<b>611</b>	<b>267</b>	<b>48</b>	<b>16</b>	<b>9</b>	<b>-</b>	<b>1 097</b>
35 ans	1960	-	-	-	-	-	-	-	-	15	33	10	2	-	-	60
	1959	-	-	-	-	-	-	-	-	15	39	13	4	-	-	71
36 ans	1959	-	-	-	-	-	-	-	-	7	29	13	2	-	-	51
	1958	-	-	-	-	-	-	-	-	9	40	14	2	2	-	67
37 ans	1958	-	-	-	-	-	-	-	-	-	25	15	5	-	-	45
	1957	-	-	-	-	-	-	-	-	-	18	16	2	1	-	37
38 ans	1957	-	-	-	-	-	-	-	-	1	26	17	5	2	-	51
	1956	-	-	-	-	-	-	-	-	-	22	16	3	-	-	41
39 ans	1956	-	-	-	-	-	-	-	-	1	17	14	6	1	-	39
	1955	-	-	-	-	-	-	-	-	-	15	25	5	-	-	45
	<b>Total</b>	<b>-</b>	<b>-</b>	<b>-</b>	<b>-</b>	<b>-</b>	<b>-</b>	<b>-</b>	<b>-</b>	<b>48</b>	<b>264</b>	<b>153</b>	<b>36</b>	<b>6</b>	<b>-</b>	<b>507</b>
40 ans et plus		-	-	-	-	-	-	-	-	-	22	144	109	66	-	341
Durée inconnue		-	-	-	-	-	-	-	-	-	-	-	-	-	-	-
<b>Total général</b>		<b>13</b>	<b>30</b>	<b>1 664</b>	<b>6 419</b>	<b>7 799</b>	<b>6 989</b>	<b>5 294</b>	<b>3 433</b>	<b>1 654</b>	<b>871</b>	<b>482</b>	<b>219</b>	<b>105</b>	<b>10</b>	<b>34 982</b>

Tableau 32.- DIVORCES D'APRES L'AGE DE LA DIVORCEE ET LA DUREE DU MARIAGE DISSOUS (suite)  
 B.- REGION DE BRUXELLES-CAPITALE ANNEE 1995

DUREE DU MARIAGE	ANNEE DU MARIAGE	Age de la divorcée														Total
		< 20 ans	20 - < 21 ans	21 - < 25 ans	25 - < 30 ans	30 - < 35 ans	35 - < 40 ans	40 - < 45 ans	45 - < 50 ans	50 - < 55 ans	55 - < 60 ans	60 - < 65 ans	65 - < 70 ans	70 ans et +	In-connu	
< 1 an	1995	-	-	-	-	-	-	-	-	-	-	-	-	-	-	-
	1994	-	-	-	-	-	-	-	-	-	-	-	-	-	-	-
	<b>Total</b>	-	-	-	-	-	-	-	-	-	-	-	-	-	-	-
1 an	1994	-	-	-	1	1	2	1	1	1	-	-	-	-	-	7
	1993	2	-	1	3	2	-	-	-	1	-	-	-	-	-	9
2 ans	1993	-	-	7	4	4	1	3	-	1	-	-	-	-	-	20
	1992	-	-	15	17	14	2	3	-	2	-	-	-	-	-	53
3 ans	1992	-	-	19	32	19	7	5	5	2	3	3	-	-	-	95
	1991	-	-	25	43	28	11	6	3	2	1	-	-	-	-	119
4 ans	1991	-	-	21	41	38	18	11	5	-	-	-	-	1	-	135
	1990	-	-	14	54	34	11	9	3	2	2	3	-	-	-	132
	<b>Total</b>	2	-	102	195	140	52	38	17	11	6	6	-	1	-	570
5 ans	1990	-	1	14	50	37	15	16	10	3	1	2	-	-	-	149
	1989	-	-	15	38	34	19	6	5	3	-	-	-	-	-	120
6 ans	1989	-	-	5	37	37	24	9	5	3	1	1	-	-	-	122
	1988	-	-	3	37	32	15	10	5	3	-	-	-	-	-	105
7 ans	1988	-	-	4	37	37	16	8	4	2	-	2	-	-	-	110
	1987	-	-	5	29	43	13	8	4	2	-	2	-	-	-	106
8 ans	1987	-	-	-	24	40	14	6	3	1	1	-	-	-	-	89
	1986	-	-	-	20	31	17	5	4	1	-	-	-	-	-	78
9 ans	1986	-	-	-	16	41	16	8	4	1	1	-	-	-	-	87
	1985	-	-	-	17	26	12	6	2	3	2	3	-	-	-	71
	<b>Total</b>	-	1	46	305	358	161	82	46	22	6	10	-	-	-	1 037
10 ans	1985	-	-	-	11	37	25	10	4	1	1	-	-	-	-	89
	1984	-	-	-	10	24	23	9	3	2	-	-	-	1	-	72
11 ans	1984	-	-	-	6	39	21	17	2	1	2	1	-	-	-	89
	1983	-	-	-	3	32	24	12	3	4	2	-	1	-	-	81
12 ans	1983	-	-	-	5	36	32	17	3	2	1	-	-	-	-	96
	1982	-	-	-	-	36	28	13	4	1	-	1	-	-	-	83
13 ans	1982	-	-	-	2	26	43	8	7	3	1	2	1	-	-	93
	1981	-	-	-	-	32	36	11	5	-	-	1	-	-	-	85
14 ans	1981	-	-	-	1	25	42	13	4	1	2	-	1	-	-	89
	1980	-	-	-	-	20	29	7	3	1	1	1	-	-	-	62
	<b>Total</b>	-	-	-	38	307	303	117	38	16	10	6	3	1	-	839
15 ans	1980	-	-	-	-	8	28	10	3	3	2	-	2	-	-	56
	1979	-	-	-	-	13	32	13	6	1	-	-	-	-	-	65
16 ans	1979	-	-	-	-	3	35	16	5	1	-	-	-	-	-	60
	1978	-	-	-	-	6	39	17	7	-	-	-	-	-	-	69
17 ans	1978	-	-	-	-	2	30	18	4	3	-	-	-	-	-	57
	1977	-	-	-	-	1	26	26	3	3	-	1	1	-	-	61
18 ans	1977	-	-	-	-	1	29	16	4	5	1	-	-	-	-	56
	1976	-	-	-	-	-	26	27	8	2	4	-	-	-	-	67
19 ans	1976	-	-	-	-	-	35	21	7	3	-	-	1	-	-	67
	1975	-	-	-	-	-	18	28	7	2	1	-	-	-	-	56
	<b>Total</b>	-	-	-	-	34	298	193	54	23	8	1	4	-	-	615

**Tableau 32.- DIVORCES D'APRES L'AGE DE LA DIVORCEE ET LA DUREE DU MARIAGE DISSOUS (suite)**  
**B.- REGION DE BRUXELLES-CAPITALE** **ANNEE 1995**

DUREE DU MARIAGE	ANNEE DU MARIAGE	Age de la divorcée														Total
		< 20 ans	20 - < 21 ans	21 - < 25 ans	25 - < 30 ans	30 - < 35 ans	35 - < 40 ans	40 - < 45 ans	45 - < 50 ans	50 - < 55 ans	55 - < 60 ans	60 - < 65 ans	65 - < 70 ans	70 ans et +	In-connu	
20 ans	1975	-	-	-	-	-	6	33	8	3	2	1	-	-	-	53
	1974	-	-	-	-	-	11	30	12	2	-	1	-	-	-	56
21 ans	1974	-	-	-	-	-	8	24	10	1	1	-	-	-	-	44
	1973	-	-	-	-	-	11	30	9	2	-	-	-	-	-	52
22 ans	1973	-	-	-	-	-	2	18	13	5	1	-	-	-	-	39
	1972	-	-	-	-	-	2	24	18	5	1	1	-	-	-	51
23 ans	1972	-	-	-	-	-	-	22	15	5	-	2	-	-	-	44
	1971	-	-	-	-	-	-	19	27	3	1	-	-	-	-	50
24 ans	1971	-	-	-	-	-	-	11	20	3	1	-	-	-	-	35
	1970	-	-	-	-	-	-	11	30	2	1	-	-	-	-	44
	<b>Total</b>	-	-	-	-	-	<b>40</b>	<b>222</b>	<b>162</b>	<b>31</b>	<b>8</b>	<b>5</b>	-	-	-	<b>468</b>
25 ans	1970	-	-	-	-	-	-	7	23	3	3	1	1	-	-	38
	1969	-	-	-	-	-	-	11	27	6	2	-	-	-	-	46
26 ans	1969	-	-	-	-	-	-	6	27	5	3	1	-	-	-	42
	1968	-	-	-	-	-	-	4	12	11	3	-	1	-	-	31
27 ans	1968	-	-	-	-	-	-	-	18	5	3	1	1	1	-	29
	1967	-	-	-	-	-	-	-	13	6	3	-	-	-	-	22
28 ans	1967	-	-	-	-	-	-	-	18	15	6	1	-	1	-	41
	1966	-	-	-	-	-	-	1	10	12	2	2	1	-	-	28
29 ans	1966	-	-	-	-	-	-	-	14	10	2	1	-	2	-	29
	1965	-	-	-	-	-	-	-	6	12	3	2	2	-	-	25
	<b>Total</b>	-	-	-	-	-	-	<b>29</b>	<b>168</b>	<b>85</b>	<b>30</b>	<b>9</b>	<b>6</b>	<b>4</b>	-	<b>331</b>
30 ans	1965	-	-	-	-	-	-	-	7	11	3	-	-	-	-	21
	1964	-	-	-	-	-	-	-	6	25	1	-	1	-	-	33
31 ans	1964	-	-	-	-	-	-	-	2	9	3	3	1	2	-	20
	1963	-	-	-	-	-	-	-	3	13	4	2	1	-	-	23
32 ans	1963	-	-	-	-	-	-	-	1	7	6	1	-	-	-	15
	1962	-	-	-	-	-	-	-	-	18	7	2	-	-	-	27
33 ans	1962	-	-	-	-	-	-	-	2	3	1	1	-	1	-	8
	1961	-	-	-	-	-	-	-	-	2	4	1	-	-	-	7
34 ans	1961	-	-	-	-	-	-	-	-	5	5	2	-	-	-	12
	1960	-	-	-	-	-	-	-	-	2	8	-	3	-	-	13
	<b>Total</b>	-	-	-	-	-	-	-	<b>21</b>	<b>95</b>	<b>42</b>	<b>12</b>	<b>6</b>	<b>3</b>	-	<b>179</b>
35 ans	1960	-	-	-	-	-	-	-	-	3	9	2	-	-	-	14
	1959	-	-	-	-	-	-	-	-	2	6	3	2	-	-	13
36 ans	1959	-	-	-	-	-	-	-	-	1	6	2	-	-	-	9
	1958	-	-	-	-	-	-	-	-	-	5	2	2	-	-	9
37 ans	1958	-	-	-	-	-	-	-	-	-	5	3	1	-	-	9
	1957	-	-	-	-	-	-	-	-	-	3	1	-	1	-	5
38 ans	1957	-	-	-	-	-	-	-	-	-	5	-	3	-	-	8
	1956	-	-	-	-	-	-	-	-	-	5	5	-	-	-	10
39 ans	1956	-	-	-	-	-	-	-	-	-	3	2	2	1	-	8
	1955	-	-	-	-	-	-	-	-	-	1	3	-	-	-	4
	<b>Total</b>	-	-	-	-	-	-	-	-	<b>6</b>	<b>48</b>	<b>23</b>	<b>10</b>	<b>2</b>	-	<b>89</b>
40 ans et plus		-	-	-	-	-	-	-	-	-	1	30	24	24	-	79
Durée inconnue		-	-	-	-	-	-	-	-	-	-	-	-	-	-	-
<b>Total général</b>		<b>2</b>	<b>1</b>	<b>148</b>	<b>538</b>	<b>839</b>	<b>854</b>	<b>680</b>	<b>506</b>	<b>289</b>	<b>159</b>	<b>102</b>	<b>53</b>	<b>35</b>	-	<b>4 206</b>

**Tableau 32.- DIVORCES D'APRES L'AGE DE LA DIVORCEE ET LA DUREE DU MARIAGE DISSOUS (suite)**  
**C.- REGION FLAMANDE** **ANNEE 1995**

DUREE DU MARIAGE	ANNEE DU MARIAGE	Age de la divorcée														Total
		< 20 ans	20 - < 21 ans	21 - < 25 ans	25 - < 30 ans	30 - < 35 ans	35 - < 40 ans	40 - < 45 ans	45 - < 50 ans	50 - < 55 ans	55 - < 60 ans	60 - < 65 ans	65 - < 70 ans	70 ans et +	In-connu	
< 1 an	1995	-	-	-	4	2	3	1	-	-	-	-	-	-	-	10
	1994	-	2	3	1	1	-	2	-	-	-	-	-	-	-	9
	<b>Total</b>	-	<b>2</b>	<b>3</b>	<b>5</b>	<b>3</b>	<b>3</b>	<b>3</b>	-	-	-	-	-	-	-	<b>19</b>
1 an	1994	-	3	15	5	3	2	-	1	-	-	-	-	-	-	29
	1993	2	4	14	18	5	5	1	-	-	-	-	-	-	-	49
2 ans	1993	-	3	47	46	24	12	6	2	-	3	-	-	-	-	143
	1992	-	4	157	168	53	25	14	4	2	2	-	-	-	-	429
3 ans	1992	-	2	174	209	64	47	17	13	3	2	1	-	-	-	532
	1991	-	-	191	338	78	40	21	11	9	2	1	1	1	1	694
4 ans	1991	1	2	117	270	92	52	23	11	5	4	1	-	-	-	578
	1990	1	1	104	359	106	48	34	9	6	3	-	-	-	-	671
	<b>Total</b>	<b>4</b>	<b>19</b>	<b>819</b>	<b>1 413</b>	<b>425</b>	<b>231</b>	<b>116</b>	<b>51</b>	<b>25</b>	<b>16</b>	<b>3</b>	<b>1</b>	<b>1</b>	<b>1</b>	<b>3 125</b>
5 ans	1990	1	-	53	342	104	40	26	11	3	3	-	1	1	2	587
	1989	-	-	54	307	125	50	24	10	8	2	-	-	-	-	580
6 ans	1989	-	-	26	261	151	63	17	14	6	1	-	-	-	-	539
	1988	-	-	19	299	157	58	22	8	6	3	2	-	-	-	574
7 ans	1988	-	-	7	210	147	59	17	13	6	1	2	-	-	-	462
	1987	-	-	5	215	188	42	15	14	7	6	1	-	-	-	493
8 ans	1987	-	-	4	175	184	36	28	12	2	2	1	-	-	-	444
	1986	-	-	3	175	207	55	26	9	3	1	1	-	-	-	480
9 ans	1986	-	-	-	135	214	59	23	9	6	3	-	1	-	-	450
	1985	-	-	-	115	208	57	31	11	4	2	2	-	-	-	430
	<b>Total</b>	<b>1</b>	<b>-</b>	<b>171</b>	<b>2 234</b>	<b>1 685</b>	<b>519</b>	<b>229</b>	<b>111</b>	<b>51</b>	<b>24</b>	<b>9</b>	<b>2</b>	<b>1</b>	<b>2</b>	<b>5 039</b>
10 ans	1985	-	-	-	71	245	79	19	10	3	-	2	-	-	-	429
	1984	-	-	-	59	234	50	15	15	5	3	-	-	-	-	381
11 ans	1984	-	-	-	29	221	88	19	8	9	2	-	-	-	-	376
	1983	-	-	-	29	258	63	25	9	5	4	-	-	-	-	393
12 ans	1983	-	-	-	14	237	97	35	7	-	1	-	-	-	-	391
	1982	-	-	-	5	220	107	36	7	3	2	-	-	-	-	380
13 ans	1982	-	-	-	5	216	113	17	11	5	4	-	-	1	-	372
	1981	-	-	-	4	206	140	28	7	5	6	2	2	-	-	400
14 ans	1981	-	-	-	-	166	154	26	10	2	1	2	1	-	-	362
	1980	-	-	-	2	133	190	29	17	4	3	-	-	-	-	378
	<b>Total</b>	<b>-</b>	<b>-</b>	<b>-</b>	<b>218</b>	<b>2 136</b>	<b>1 081</b>	<b>249</b>	<b>101</b>	<b>41</b>	<b>26</b>	<b>6</b>	<b>3</b>	<b>1</b>	<b>-</b>	<b>3 862</b>
15 ans	1980	-	-	-	-	84	203	36	10	3	1	2	1	1	-	341
	1979	-	-	-	-	81	193	28	9	2	1	1	-	-	-	315
16 ans	1979	-	-	-	-	46	211	41	15	5	4	4	-	-	-	326
	1978	-	-	-	-	37	202	36	11	3	1	3	2	-	-	295
17 ans	1978	-	-	-	-	16	218	49	13	2	2	2	1	1	-	304
	1977	-	-	-	-	13	193	64	15	6	2	-	-	-	-	293
18 ans	1977	-	-	-	-	6	138	79	7	7	1	-	2	-	-	240
	1976	-	-	-	-	4	161	111	13	7	3	-	-	-	-	299
19 ans	1976	-	-	-	-	-	140	114	12	5	1	1	1	-	-	274
	1975	-	-	-	-	1	119	141	15	6	1	2	-	-	-	285
	<b>Total</b>	<b>-</b>	<b>-</b>	<b>-</b>	<b>-</b>	<b>288</b>	<b>1 778</b>	<b>699</b>	<b>120</b>	<b>46</b>	<b>17</b>	<b>15</b>	<b>7</b>	<b>2</b>	<b>-</b>	<b>2 972</b>

Tableau 32.- DIVORCES D'APRES L'AGE DE LA DIVORCEE ET LA DUREE DU MARIAGE DISSOUS (suite)  
C.- REGION FLAMANDE ANNEE 1995

DUREE DU MARIAGE	ANNEE DU MARIAGE	Age de la divorcée														Total
		< 20 ans	20 - < 21 ans	21 - < 25 ans	25 - < 30 ans	30 - < 35 ans	35 - < 40 ans	40 - < 45 ans	45 - < 50 ans	50 - < 55 ans	55 - < 60 ans	60 - < 65 ans	65 - < 70 ans	70 ans et +	In-connu	
20 ans	1975	-	-	-	-	-	89	156	22	4	2	-	1	-	-	274
	1974	-	-	-	-	-	64	154	21	6	2	1	-	-	-	248
21 ans	1974	-	-	-	-	-	44	187	25	7	2	1	-	1	-	267
	1973	-	-	-	-	-	26	171	28	3	3	2	-	1	1	235
22 ans	1973	-	-	-	-	-	14	152	31	5	2	-	2	-	-	206
	1972	-	-	-	-	-	12	161	43	10	3	-	-	-	-	229
23 ans	1972	-	-	-	-	-	3	145	59	6	3	-	-	-	-	216
	1971	-	-	-	-	-	2	130	74	8	3	-	-	-	2	220
24 ans	1971	-	-	-	-	-	1	92	71	8	4	-	-	-	-	176
	1970	-	-	-	-	-	-	60	119	12	-	-	-	-	-	191
	<b>Total</b>	-	-	-	-	-	<b>255</b>	<b>1 408</b>	<b>493</b>	<b>69</b>	<b>24</b>	<b>4</b>	<b>3</b>	<b>4</b>	<b>2</b>	<b>2 262</b>
25 ans	1970	-	-	-	-	-	-	47	88	9	3	2	-	-	-	149
	1969	-	-	-	-	-	-	31	117	10	1	-	-	-	-	159
26 ans	1969	-	-	-	-	-	-	11	96	21	-	2	2	-	-	132
	1968	-	-	-	-	-	-	12	94	26	1	1	1	-	-	135
27 ans	1968	-	-	-	-	-	-	8	99	30	1	-	1	1	-	140
	1967	-	-	-	-	-	-	5	82	32	3	-	-	1	-	123
28 ans	1967	-	-	-	-	-	-	2	75	21	8	-	-	-	-	106
	1966	-	-	-	-	-	-	-	57	35	5	3	-	-	-	100
29 ans	1966	-	-	-	-	-	-	-	39	53	7	-	1	-	-	100
	1965	-	-	-	-	-	-	-	24	48	8	-	-	-	-	80
	<b>Total</b>	-	-	-	-	-	-	<b>116</b>	<b>771</b>	<b>285</b>	<b>37</b>	<b>8</b>	<b>5</b>	<b>2</b>	-	<b>1 224</b>
30 ans	1965	-	-	-	-	-	-	1	19	64	7	-	1	-	-	92
	1964	-	-	-	-	-	-	-	16	52	12	1	3	-	-	84
31 ans	1964	-	-	-	-	-	-	-	15	31	8	-	1	-	-	55
	1963	-	-	-	-	-	-	-	7	43	15	2	1	-	-	68
32 ans	1963	-	-	-	-	-	-	-	3	34	13	1	1	-	-	52
	1962	-	-	-	-	-	-	-	2	25	16	2	-	-	-	45
33 ans	1962	-	-	-	-	-	-	-	1	21	25	1	-	-	-	48
	1961	-	-	-	-	-	-	-	-	27	21	4	-	-	-	52
34 ans	1961	-	-	-	-	-	-	-	-	12	11	3	-	-	-	26
	1960	-	-	-	-	-	-	-	-	12	23	7	-	2	-	44
	<b>Total</b>	-	-	-	-	-	-	<b>1</b>	<b>63</b>	<b>321</b>	<b>151</b>	<b>21</b>	<b>7</b>	<b>2</b>	-	<b>566</b>
35 ans	1960	-	-	-	-	-	-	-	-	5	11	1	2	-	-	19
	1959	-	-	-	-	-	-	-	-	4	24	7	1	-	-	36
36 ans	1959	-	-	-	-	-	-	-	-	2	19	8	1	-	-	30
	1958	-	-	-	-	-	-	-	-	2	29	9	-	-	-	40
37 ans	1958	-	-	-	-	-	-	-	-	-	12	6	2	-	-	20
	1957	-	-	-	-	-	-	-	-	-	10	9	1	-	-	20
38 ans	1957	-	-	-	-	-	-	-	-	-	13	6	1	1	-	21
	1956	-	-	-	-	-	-	-	-	-	11	10	2	-	-	23
39 ans	1956	-	-	-	-	-	-	-	-	-	8	9	2	-	-	19
	1955	-	-	-	-	-	-	-	-	-	9	14	3	-	-	26
	<b>Total</b>	-	-	-	-	-	-	-	-	<b>13</b>	<b>146</b>	<b>79</b>	<b>15</b>	<b>1</b>	-	<b>254</b>
40 ans et plus		-	-	-	-	-	-	-	-	-	7	58	54	23	-	142
Durée inconnue		-	-	-	-	-	-	-	-	-	-	-	-	-	-	-
<b>Total général</b>		<b>5</b>	<b>21</b>	<b>993</b>	<b>3 870</b>	<b>4 537</b>	<b>3 867</b>	<b>2 821</b>	<b>1 710</b>	<b>851</b>	<b>448</b>	<b>203</b>	<b>97</b>	<b>37</b>	<b>5</b>	<b>19 465</b>

**Tableau 32.- DIVORCES D'APRES L'AGE DE LA DIVORCEE ET LA DUREE DU MARIAGE DISSOUS (suite)**  
**D.- REGION WALLONNE** **ANNEE 1995**

DUREE DU MARIAGE	ANNEE DU MARIAGE	Age de la divorcée														Total
		< 20 ans	20 - < 21 ans	21 - < 25 ans	25 - < 30 ans	30 - < 35 ans	35 - < 40 ans	40 - < 45 ans	45 - < 50 ans	50 - < 55 ans	55 - < 60 ans	60 - < 65 ans	65 - < 70 ans	70 ans et +	In-connu	
< 1 an	1995	1	-	3	-	1	1	-	-	-	1	-	-	-	-	7
	1994	-	-	2	2	1	1	-	1	-	-	-	-	-	-	7
	<b>Total</b>	<b>1</b>	<b>-</b>	<b>5</b>	<b>2</b>	<b>2</b>	<b>2</b>	<b>-</b>	<b>1</b>	<b>-</b>	<b>1</b>	<b>-</b>	<b>-</b>	<b>-</b>	<b>-</b>	<b>14</b>
1 an	1994	1	1	2	5	2	2	2	-	-	-	-	-	-	-	15
	1993	1	2	25	10	3	5	4	-	1	1	1	-	-	-	53
2 ans	1993	-	-	19	31	15	3	7	1	3	-	-	-	-	-	79
	1992	2	2	48	65	31	15	10	6	1	2	-	-	-	-	182
3 ans	1992	-	-	58	105	43	19	13	5	4	2	1	1	-	-	251
	1991	-	-	103	156	39	31	19	11	2	1	1	-	-	-	363
4 ans	1991	-	2	61	116	54	23	13	6	3	-	1	-	-	1	280
	1990	-	-	62	173	88	27	18	9	3	2	3	-	-	-	385
	<b>Total</b>	<b>4</b>	<b>7</b>	<b>378</b>	<b>661</b>	<b>275</b>	<b>125</b>	<b>86</b>	<b>38</b>	<b>17</b>	<b>8</b>	<b>7</b>	<b>1</b>	<b>-</b>	<b>1</b>	<b>1 608</b>
5 ans	1990	-	1	31	154	53	25	17	8	3	4	2	-	-	-	298
	1989	-	-	34	162	81	27	17	9	4	2	-	-	-	1	337
6 ans	1989	-	-	17	121	80	35	18	6	3	-	-	2	-	-	282
	1988	-	-	29	140	74	37	10	11	-	2	1	1	-	-	305
7 ans	1988	-	-	16	118	88	31	16	4	3	4	-	-	-	-	280
	1987	-	-	5	139	117	19	10	6	3	1	-	-	-	-	300
8 ans	1987	-	-	2	118	94	28	14	7	3	3	1	-	-	-	270
	1986	-	-	4	92	103	31	18	7	-	2	-	-	-	-	257
9 ans	1986	-	-	2	62	98	28	17	8	1	1	-	-	-	-	217
	1985	-	-	-	84	128	44	22	12	1	3	-	-	-	-	294
	<b>Total</b>	<b>-</b>	<b>1</b>	<b>140</b>	<b>1 190</b>	<b>916</b>	<b>305</b>	<b>159</b>	<b>78</b>	<b>21</b>	<b>22</b>	<b>4</b>	<b>3</b>	<b>-</b>	<b>1</b>	<b>2 840</b>
10 ans	1985	-	-	-	49	103	62	17	6	1	1	2	-	-	-	241
	1984	-	-	-	48	130	46	13	8	5	-	1	-	-	-	251
11 ans	1984	-	-	-	23	105	54	17	10	3	4	2	-	-	-	218
	1983	-	-	-	15	148	49	16	3	2	4	2	1	-	-	240
12 ans	1983	-	-	-	7	130	57	17	11	3	4	-	-	-	-	229
	1982	-	-	-	9	119	63	20	13	-	2	-	-	-	-	226
13 ans	1982	-	-	-	3	83	78	20	8	-	2	1	1	-	-	196
	1981	-	-	-	4	84	88	16	10	3	2	1	-	-	-	208
14 ans	1981	-	-	-	-	70	83	21	9	4	2	1	-	-	-	190
	1980	-	-	-	-	91	122	30	8	4	1	3	-	-	-	259
	<b>Total</b>	<b>-</b>	<b>-</b>	<b>-</b>	<b>158</b>	<b>1 063</b>	<b>702</b>	<b>187</b>	<b>86</b>	<b>25</b>	<b>22</b>	<b>13</b>	<b>2</b>	<b>-</b>	<b>-</b>	<b>2 258</b>
15 ans	1980	-	-	-	-	51	100	29	10	5	2	2	1	-	-	200
	1979	-	-	-	-	40	129	32	8	4	-	-	-	-	-	213
16 ans	1979	-	-	-	-	30	103	22	11	3	-	3	1	-	-	173
	1978	-	-	-	-	27	123	31	10	1	2	1	-	-	2	197
17 ans	1978	-	-	-	-	7	99	40	10	1	1	-	-	1	-	159
	1977	-	-	-	-	8	98	57	10	2	1	1	-	-	1	178
18 ans	1977	-	-	-	-	2	101	56	9	1	2	2	-	-	-	173
	1976	-	-	-	-	1	86	66	14	4	-	-	4	1	-	176
19 ans	1976	-	-	-	-	-	81	64	12	3	-	-	-	-	-	160
	1975	-	-	-	-	1	60	74	12	4	6	2	1	-	-	160
	<b>Total</b>	<b>-</b>	<b>-</b>	<b>-</b>	<b>-</b>	<b>167</b>	<b>980</b>	<b>472</b>	<b>106</b>	<b>28</b>	<b>14</b>	<b>11</b>	<b>7</b>	<b>2</b>	<b>3</b>	<b>1 790</b>

**Tableau 32.- DIVORCES D'APRES L'AGE DE LA DIVORCEE ET LA DUREE DU MARIAGE DISSOUS (suite)**  
**D.- REGION WALLONNE** **ANNEE 1995**

DUREE DU MARIAGE	ANNEE DU MARIAGE	Age de la divorcée													In-connu	Total
		< 20 ans	20 - < 21 ans	21 - < 25 ans	25 - < 30 ans	30 - < 35 ans	35 - < 40 ans	40 - < 45 ans	45 - < 50 ans	50 - < 55 ans	55 - < 60 ans	60 - < 65 ans	65 - < 70 ans	70 ans et +		
20 ans	1975	1	-	-	-	-	51	85	17	8	2	-	-	-	-	164
	1974	-	-	-	-	-	43	95	14	-	2	1	1	-	-	156
21 ans	1974	-	-	-	-	-	23	101	24	4	1	-	1	-	-	154
	1973	-	-	-	-	-	21	96	28	6	-	1	1	-	-	153
22 ans	1973	-	-	-	-	-	8	89	27	8	-	-	-	-	-	132
	1972	-	-	-	-	-	5	91	33	7	1	3	-	-	-	140
23 ans	1972	-	-	-	-	-	2	66	31	7	2	1	-	1	-	110
	1971	-	-	-	-	-	-	62	58	4	3	-	-	-	-	127
24 ans	1971	-	-	-	-	-	1	57	55	5	1	-	1	-	-	120
	1970	-	-	-	-	-	-	58	73	11	1	2	-	-	-	145
	<b>Total</b>	<b>1</b>	<b>-</b>	<b>-</b>	<b>-</b>	<b>-</b>	<b>154</b>	<b>800</b>	<b>360</b>	<b>60</b>	<b>13</b>	<b>8</b>	<b>4</b>	<b>1</b>	<b>-</b>	<b>1 401</b>
25 ans	1970	-	-	-	-	-	-	35	63	5	-	-	-	1	-	104
	1969	-	-	-	-	-	-	24	57	13	1	1	-	1	-	97
26 ans	1969	-	-	-	-	-	-	17	68	15	1	-	-	-	-	101
	1968	-	-	-	-	-	-	8	62	8	3	1	1	-	-	83
27 ans	1968	-	-	-	-	-	-	3	54	12	2	1	1	1	-	74
	1967	-	-	-	-	-	-	2	58	19	6	1	2	-	-	88
28 ans	1967	-	-	-	-	-	-	-	47	10	2	1	-	-	-	60
	1966	-	-	-	-	-	-	1	34	20	-	-	2	-	-	57
29 ans	1966	-	-	-	-	-	-	-	16	14	3	2	1	1	-	37
	1965	-	-	-	-	-	-	-	28	23	8	5	-	-	-	64
	<b>Total</b>	<b>-</b>	<b>-</b>	<b>-</b>	<b>-</b>	<b>-</b>	<b>-</b>	<b>90</b>	<b>487</b>	<b>139</b>	<b>26</b>	<b>12</b>	<b>7</b>	<b>4</b>	<b>-</b>	<b>765</b>
30 ans	1965	-	-	-	-	-	-	-	21	22	2	3	1	1	-	50
	1964	-	-	-	-	-	-	-	20	19	7	-	1	2	-	49
31 ans	1964	-	-	-	-	-	-	-	7	38	4	1	-	-	-	50
	1963	-	-	-	-	-	-	-	8	21	4	-	-	-	-	33
32 ans	1963	-	-	-	-	-	-	-	1	15	3	1	-	-	-	20
	1962	-	-	-	-	-	-	-	3	25	13	-	1	-	-	42
33 ans	1962	-	-	-	-	-	-	-	1	17	6	4	-	-	-	28
	1961	-	-	-	-	-	-	-	-	14	15	3	-	1	-	33
34 ans	1961	-	-	-	-	-	-	-	-	9	12	-	-	-	-	21
	1960	-	-	-	-	-	-	-	-	15	8	3	-	-	-	26
	<b>Total</b>	<b>-</b>	<b>-</b>	<b>-</b>	<b>-</b>	<b>-</b>	<b>-</b>	<b>-</b>	<b>61</b>	<b>195</b>	<b>74</b>	<b>15</b>	<b>3</b>	<b>4</b>	<b>-</b>	<b>352</b>
35 ans	1960	-	-	-	-	-	-	-	-	7	13	7	-	-	-	27
	1959	-	-	-	-	-	-	-	-	9	9	3	1	-	-	22
36 ans	1959	-	-	-	-	-	-	-	-	4	4	3	1	-	-	12
	1958	-	-	-	-	-	-	-	-	7	6	3	-	2	-	18
37 ans	1958	-	-	-	-	-	-	-	-	-	8	6	2	-	-	16
	1957	-	-	-	-	-	-	-	-	-	5	6	1	-	-	12
38 ans	1957	-	-	-	-	-	-	-	-	1	8	11	1	1	-	22
	1956	-	-	-	-	-	-	-	-	-	6	1	1	-	-	8
39 ans	1956	-	-	-	-	-	-	-	-	1	6	3	2	-	-	12
	1955	-	-	-	-	-	-	-	-	-	5	8	2	-	-	15
	<b>Total</b>	<b>-</b>	<b>-</b>	<b>-</b>	<b>-</b>	<b>-</b>	<b>-</b>	<b>-</b>	<b>-</b>	<b>29</b>	<b>70</b>	<b>51</b>	<b>11</b>	<b>3</b>	<b>-</b>	<b>164</b>
40 ans et plus		-	-	-	-	-	-	-	-	-	14	56	31	19	-	120
Durée inconnue		-	-	-	-	-	-	-	-	-	-	-	-	-	-	-
<b>Total général</b>		<b>6</b>	<b>8</b>	<b>523</b>	<b>2 011</b>	<b>2 423</b>	<b>2 268</b>	<b>1 793</b>	<b>1 217</b>	<b>514</b>	<b>264</b>	<b>177</b>	<b>69</b>	<b>33</b>	<b>5</b>	<b>11 311</b>

Tableau 33.- DIVORCES D'APRES L'AGE DU DIVORCE ET LA DUREE DU MARIAGE DISSOUS

A.- LE ROYAUME

ANNEE 1995

DUREE DU MARIAGE	ANNEE DU MARIAGE	Age du divorcé														Total
		< 20 ans	20 - < 21 ans	21 - < 25 ans	25 - < 30 ans	30 - < 35 ans	35 - < 40 ans	40 - < 45 ans	45 - < 50 ans	50 - < 55 ans	55 - < 60 ans	60 - < 65 ans	65 - < 70 ans	70 ans et +	In-connu	
< 1 an	1995	-	1	1	4	4	3	3	-	-	-	-	1	-	-	17
	1994	-	-	1	10	-	1	2	1	1	-	-	-	-	-	16
	<b>Total</b>	-	<b>1</b>	<b>2</b>	<b>14</b>	<b>4</b>	<b>4</b>	<b>5</b>	<b>1</b>	<b>1</b>	-	-	<b>1</b>	-	-	<b>33</b>
1 an	1994	1	1	11	14	8	10	3	-	3	-	-	-	-	-	51
	1993	-	1	24	43	24	7	4	1	2	2	1	1	1	-	111
2 ans	1993	-	-	24	87	67	28	20	7	3	3	-	2	1	-	242
	1992	1	1	88	311	158	41	33	18	5	5	1	1	1	-	664
3 ans	1992	-	-	91	391	210	90	52	18	13	4	4	1	4	-	878
	1991	-	-	78	546	302	137	54	30	13	9	1	5	-	1	1 176
4 ans	1991	-	-	48	431	275	126	49	32	19	7	4	2	-	-	993
	1990	-	-	43	501	368	131	60	41	25	10	4	4	1	-	1 188
	<b>Total</b>	<b>2</b>	<b>3</b>	<b>407</b>	<b>2 324</b>	<b>1 412</b>	<b>570</b>	<b>275</b>	<b>147</b>	<b>83</b>	<b>40</b>	<b>15</b>	<b>16</b>	<b>8</b>	<b>1</b>	<b>5 303</b>
5 ans	1990	-	-	18	381	359	125	72	47	17	10	1	3	1	-	1 034
	1989	-	-	10	377	366	143	66	37	22	7	6	3	-	-	1 037
6 ans	1989	-	-	4	289	356	154	77	37	11	6	4	3	2	-	943
	1988	-	-	5	290	404	148	71	32	14	11	7	1	1	-	984
7 ans	1988	-	-	-	182	388	147	57	48	14	11	3	1	1	-	852
	1987	-	-	-	159	467	154	48	39	18	10	2	1	1	-	899
8 ans	1987	-	-	-	140	405	147	52	32	12	7	6	-	2	-	803
	1986	-	-	-	102	438	156	62	31	14	5	4	2	1	-	815
9 ans	1986	-	-	-	56	411	175	62	24	12	6	3	4	1	-	754
	1985	-	-	-	44	418	186	65	43	17	18	2	2	-	-	795
	<b>Total</b>	-	-	<b>37</b>	<b>2 020</b>	<b>4 012</b>	<b>1 535</b>	<b>632</b>	<b>370</b>	<b>151</b>	<b>91</b>	<b>38</b>	<b>20</b>	<b>10</b>	-	<b>8 916</b>
10 ans	1985	-	-	-	21	366	236	62	40	17	5	7	2	3	-	759
	1984	-	-	-	7	372	200	71	24	11	11	4	3	1	-	704
11 ans	1984	-	-	-	7	299	225	63	47	20	14	7	1	-	-	683
	1983	-	-	-	3	305	252	75	41	19	10	4	5	-	-	714
12 ans	1983	-	-	-	-	243	314	81	54	16	3	4	1	-	-	716
	1982	-	-	-	-	224	312	78	44	16	9	3	3	-	-	689
13 ans	1982	-	-	-	-	156	349	85	36	19	6	6	2	2	-	661
	1981	-	-	-	-	121	403	93	47	15	4	7	2	1	-	693
14 ans	1981	-	-	-	-	84	388	106	40	9	3	5	3	3	-	641
	1980	-	-	-	1	62	421	139	45	22	7	2	-	-	-	699
	<b>Total</b>	-	-	-	<b>39</b>	<b>2 232</b>	<b>3 100</b>	<b>853</b>	<b>418</b>	<b>164</b>	<b>72</b>	<b>49</b>	<b>22</b>	<b>10</b>	-	<b>6 959</b>
15 ans	1980	-	-	-	-	36	349	132	39	17	8	11	3	2	-	597
	1979	-	-	-	-	26	353	152	37	13	8	2	2	-	-	593
16 ans	1979	-	-	-	-	5	317	155	53	12	9	5	1	2	-	559
	1978	-	-	-	-	6	308	168	48	13	9	3	6	-	-	561
17 ans	1978	-	-	-	-	1	240	203	46	17	9	1	2	1	-	520
	1977	-	-	-	-	2	195	256	57	8	9	3	2	-	-	532
18 ans	1977	-	-	-	-	-	154	243	41	16	6	9	-	-	-	469
	1976	-	-	-	-	-	142	285	69	22	14	6	3	1	-	542
19 ans	1976	-	-	-	-	-	84	327	65	13	7	4	-	1	-	501
	1975	-	-	-	-	-	68	309	89	16	10	6	3	-	-	501
	<b>Total</b>	-	-	-	-	<b>76</b>	<b>2 210</b>	<b>2 230</b>	<b>544</b>	<b>147</b>	<b>89</b>	<b>50</b>	<b>22</b>	<b>7</b>	-	<b>5 375</b>



Tableau 33.- DIVORCES D'APRES L'AGE DU DIVORCE ET LA DUREE DU MARIAGE DISSOUS (suite)

A.- LE ROYAUME

ANNEE 1995

DUREE DU MARIAGE	ANNEE DU MARIAGE	Age du divorcé														Total
		< 20 ans	20 - < 21 ans	21 - < 25 ans	25 - < 30 ans	30 - < 35 ans	35 - < 40 ans	40 - < 45 ans	45 - < 50 ans	50 - < 55 ans	55 - < 60 ans	60 - < 65 ans	65 - < 70 ans	70 ans et +	In-connu	
20 ans	1975	1	-	-	-	-	47	322	91	21	4	1	3	1	-	491
	1974	-	-	-	-	-	30	299	101	14	8	6	1	1	-	460
21 ans	1974	-	-	-	-	-	12	274	144	19	7	8	1	-	-	465
	1973	-	-	-	-	-	3	258	156	16	5	1	-	1	-	440
22 ans	1973	-	-	-	-	-	1	187	157	20	9	2	-	1	-	377
	1972	-	-	-	-	-	1	175	201	26	11	6	-	-	-	420
23 ans	1972	-	-	-	-	-	-	126	196	29	10	8	1	-	-	370
	1971	-	-	-	-	-	-	104	249	34	6	2	2	-	-	397
24 ans	1971	-	-	-	-	-	-	72	209	38	9	2	1	-	-	331
	1970	-	-	-	-	-	-	38	267	61	11	2	1	-	-	380
	<b>Total</b>	<b>1</b>	<b>-</b>	<b>-</b>	<b>-</b>	<b>-</b>	<b>94</b>	<b>1 855</b>	<b>1 771</b>	<b>278</b>	<b>80</b>	<b>38</b>	<b>10</b>	<b>4</b>	<b>-</b>	<b>4 131</b>
25 ans	1970	-	-	-	-	-	-	19	214	39	13	5	-	1	-	291
	1969	-	-	-	-	-	-	16	211	61	6	7	-	1	-	302
26 ans	1969	-	-	-	-	-	-	4	181	68	12	7	2	1	-	275
	1968	-	-	-	-	-	-	5	143	79	13	3	4	2	-	249
27 ans	1968	-	-	-	-	-	-	-	126	91	19	5	1	1	-	243
	1967	-	-	-	-	-	-	-	102	106	15	7	3	-	-	233
28 ans	1967	-	-	-	-	-	-	-	72	107	21	6	1	-	-	207
	1966	-	-	-	-	-	-	-	49	102	26	3	3	2	-	185
29 ans	1966	-	-	-	-	-	-	-	21	103	26	8	4	4	-	166
	1965	-	-	-	-	-	-	-	26	99	31	10	3	-	-	169
	<b>Total</b>	<b>-</b>	<b>-</b>	<b>-</b>	<b>-</b>	<b>-</b>	<b>-</b>	<b>44</b>	<b>1 145</b>	<b>855</b>	<b>182</b>	<b>61</b>	<b>21</b>	<b>12</b>	<b>-</b>	<b>2 320</b>
30 ans	1965	-	-	-	-	-	-	-	10	107	40	4	1	1	-	163
	1964	-	-	-	-	-	-	-	8	96	43	14	3	2	-	166
31 ans	1964	-	-	-	-	-	-	-	2	69	40	10	3	1	-	125
	1963	-	-	-	-	-	-	-	4	66	42	8	3	1	-	124
32 ans	1963	-	-	-	-	-	-	-	-	38	35	11	3	-	-	87
	1962	-	-	-	-	-	-	-	-	45	58	9	2	-	-	114
33 ans	1962	-	-	-	-	-	-	-	-	23	48	10	3	-	-	84
	1961	-	-	-	-	-	-	-	-	20	57	11	1	3	-	92
34 ans	1961	-	-	-	-	-	-	-	-	8	37	14	-	-	-	59
	1960	-	-	-	-	-	-	-	-	1	57	18	6	1	-	83
	<b>Total</b>	<b>-</b>	<b>-</b>	<b>-</b>	<b>-</b>	<b>-</b>	<b>-</b>	<b>-</b>	<b>24</b>	<b>473</b>	<b>457</b>	<b>109</b>	<b>25</b>	<b>9</b>	<b>-</b>	<b>1 097</b>
35 ans	1960	-	-	-	-	-	-	-	-	5	39	16	-	-	-	60
	1959	-	-	-	-	-	-	-	-	5	35	22	9	-	-	71
36 ans	1959	-	-	-	-	-	-	-	-	-	31	19	1	-	-	51
	1958	-	-	-	-	-	-	-	-	-	38	27	2	-	-	67
37 ans	1958	-	-	-	-	-	-	-	-	-	17	19	5	4	-	45
	1957	-	-	-	-	-	-	-	-	-	13	17	6	1	-	37
38 ans	1957	-	-	-	-	-	-	-	-	-	13	27	11	-	-	51
	1956	-	-	-	-	-	-	-	-	-	5	26	9	1	-	41
39 ans	1956	-	-	-	-	-	-	-	-	-	4	29	3	3	-	39
	1955	-	-	-	-	-	-	-	-	-	4	28	13	-	-	45
	<b>Total</b>	<b>-</b>	<b>-</b>	<b>-</b>	<b>-</b>	<b>-</b>	<b>-</b>	<b>-</b>	<b>-</b>	<b>10</b>	<b>199</b>	<b>230</b>	<b>59</b>	<b>9</b>	<b>-</b>	<b>507</b>
40 ans et plus		-	-	-	-	-	-	-	-	-	3	105	159	74	-	341
Durée inconnue		-	-	-	-	-	-	-	-	-	-	-	-	-	-	-
<b>Total général</b>		<b>3</b>	<b>4</b>	<b>446</b>	<b>4 397</b>	<b>7 736</b>	<b>7 513</b>	<b>5 894</b>	<b>4 420</b>	<b>2 162</b>	<b>1 213</b>	<b>695</b>	<b>355</b>	<b>143</b>	<b>1</b>	<b>34 982</b>

Tableau 33.- DIVORCES D'APRES L'AGE DU DIVORCE ET LA DUREE DU MARIAGE DISSOUS (suite)

B.- REGION DE BRUXELLES-CAPITALE

ANNEE 1995

DUREE DU MARIAGE	ANNEE DU MARIAGE	Age du divorcé														Total
		< 20 ans	20 - < 21 ans	21 - < 25 ans	25 - < 30 ans	30 - < 35 ans	35 - < 40 ans	40 - < 45 ans	45 - < 50 ans	50 - < 55 ans	55 - < 60 ans	60 - < 65 ans	65 - < 70 ans	70 ans et +	In-connu	
< 1 an	1995	-	-	-	-	-	-	-	-	-	-	-	-	-	-	-
	1994	-	-	-	-	-	-	-	-	-	-	-	-	-	-	-
	<b>Total</b>	-	-	-	-	-	-	-	-	-	-	-	-	-	-	-
1 an	1994	-	-	-	-	2	2	1	-	2	-	-	-	-	-	-
	1993	-	-	1	5	2	-	-	-	-	1	-	-	-	-	-
2 ans	1993	-	-	1	4	5	5	2	1	-	-	-	2	-	-	-
	1992	-	-	7	17	12	8	4	1	1	-	1	1	1	-	-
3 ans	1992	-	-	11	25	32	11	7	1	1	1	2	1	3	-	-
	1991	-	-	7	33	48	18	7	1	2	3	-	-	-	-	-
4 ans	1991	-	-	5	35	47	26	7	7	6	2	-	-	-	-	-
	1990	-	-	4	30	58	19	9	2	6	2	-	1	1	-	-
	<b>Total</b>	-	-	36	149	206	89	37	13	18	9	3	5	5	-	-
5 ans	1990	-	-	5	33	51	26	19	8	3	2	-	2	-	-	-
	1989	-	-	2	24	41	30	13	6	3	1	-	-	-	-	-
6 ans	1989	-	-	2	15	52	27	17	3	3	3	-	-	-	-	-
	1988	-	-	-	16	42	26	10	5	2	2	2	-	-	-	-
7 ans	1988	-	-	-	17	41	27	9	12	3	1	-	-	-	-	-
	1987	-	-	-	17	42	23	9	11	2	-	1	-	1	-	-
8 ans	1987	-	-	-	9	38	29	8	3	-	1	1	-	-	-	-
	1986	-	-	-	4	42	17	10	4	1	-	-	-	-	-	-
9 ans	1986	-	-	-	5	38	31	10	3	-	-	-	-	-	-	-
	1985	-	-	-	4	29	16	11	8	-	3	-	-	-	-	-
	<b>Total</b>	-	-	9	144	416	252	116	63	17	13	4	2	1	-	-
10 ans	1985	-	-	-	1	36	28	8	11	3	1	-	1	-	-	-
	1984	-	-	-	1	35	25	5	2	1	1	1	1	-	-	-
11 ans	1984	-	-	-	-	25	38	10	8	4	2	2	-	-	-	-
	1983	-	-	-	-	22	26	17	4	6	4	2	-	-	-	-
12 ans	1983	-	-	-	-	21	39	21	9	3	1	1	1	-	-	-
	1982	-	-	-	-	13	39	14	11	5	-	-	1	-	-	-
13 ans	1982	-	-	-	-	7	44	22	12	6	1	1	-	-	-	-
	1981	-	-	-	-	4	47	25	8	-	-	-	1	-	-	-
14 ans	1981	-	-	-	-	6	48	21	8	4	-	-	1	1	-	-
	1980	-	-	-	1	5	31	17	4	1	2	1	-	-	-	-
	<b>Total</b>	-	-	-	3	174	365	160	77	33	12	8	6	1	-	-
15 ans	1980	-	-	-	-	2	18	17	10	1	6	2	-	-	-	-
	1979	-	-	-	-	-	30	20	8	3	4	-	-	-	-	-
16 ans	1979	-	-	-	-	-	32	18	6	3	1	-	-	-	-	-
	1978	-	-	-	-	1	36	16	13	2	1	-	-	-	-	-
17 ans	1978	-	-	-	-	-	17	24	12	3	1	-	-	-	-	-
	1977	-	-	-	-	-	12	33	8	3	3	1	1	-	-	-
18 ans	1977	-	-	-	-	-	13	25	10	4	2	2	-	-	-	-
	1976	-	-	-	-	-	17	25	15	2	5	1	2	-	-	-
19 ans	1976	-	-	-	-	-	11	39	10	3	3	1	-	-	-	-
	1975	-	-	-	-	-	6	28	15	2	4	1	-	-	-	-
	<b>Total</b>	-	-	-	-	3	192	245	108	26	30	8	3	-	-	-

Tableau 33.- DIVORCES D'APRES L'AGE DU DIVORCE ET LA DUREE DU MARIAGE DISSOUS (suite)

B.- REGION DE BRUXELLES-CAPITALE

ANNEE 1995

DUREE DU MARIAGE	ANNEE DU MARIAGE	Age du divorcé														Total
		< 20 ans	20 - < 21 ans	21 - < 25 ans	25 - < 30 ans	30 - < 35 ans	35 - < 40 ans	40 - < 45 ans	45 - < 50 ans	50 - < 55 ans	55 - < 60 ans	60 - < 65 ans	65 - < 70 ans	70 ans et +	In-connu	
20 ans	1975	-	-	-	-	-	1	34	13	3	1	-	1	-	-	53
	1974	-	-	-	-	-	5	31	14	2	2	1	1	-	-	56
21 ans	1974	-	-	-	-	-	-	24	12	7	-	1	-	-	-	44
	1973	-	-	-	-	-	2	27	20	1	2	-	-	-	-	52
22 ans	1973	-	-	-	-	-	-	13	18	4	4	-	-	-	-	39
	1972	-	-	-	-	-	1	16	26	3	3	2	-	-	-	51
23 ans	1972	-	-	-	-	-	-	12	19	9	3	1	-	-	-	44
	1971	-	-	-	-	-	-	7	33	9	1	-	-	-	-	50
24 ans	1971	-	-	-	-	-	-	8	18	8	1	-	-	-	-	35
	1970	-	-	-	-	-	-	4	29	8	2	1	-	-	-	44
	<b>Total</b>	-	-	-	-	-	<b>9</b>	<b>176</b>	<b>202</b>	<b>54</b>	<b>19</b>	<b>6</b>	<b>2</b>	-	-	<b>468</b>
25 ans	1970	-	-	-	-	-	-	2	19	9	5	3	-	-	-	38
	1969	-	-	-	-	-	-	3	22	17	-	3	-	1	-	46
26 ans	1969	-	-	-	-	-	-	1	24	10	4	3	-	-	-	42
	1968	-	-	-	-	-	-	2	12	11	2	1	3	-	-	31
27 ans	1968	-	-	-	-	-	-	-	6	13	7	2	-	1	-	29
	1967	-	-	-	-	-	-	-	12	6	3	-	1	-	-	22
28 ans	1967	-	-	-	-	-	-	-	8	20	8	4	1	-	-	41
	1966	-	-	-	-	-	-	6	15	5	-	1	1	-	-	28
29 ans	1966	-	-	-	-	-	-	5	17	4	-	2	1	-	-	29
	1965	-	-	-	-	-	-	5	10	6	1	3	-	-	-	25
	<b>Total</b>	-	-	-	-	-	-	<b>8</b>	<b>119</b>	<b>128</b>	<b>44</b>	<b>17</b>	<b>11</b>	<b>4</b>	-	<b>331</b>
30 ans	1965	-	-	-	-	-	-	-	1	11	8	1	-	-	-	21
	1964	-	-	-	-	-	-	-	3	16	10	3	-	1	-	33
31 ans	1964	-	-	-	-	-	-	-	-	9	4	4	2	1	-	20
	1963	-	-	-	-	-	-	-	-	13	6	2	2	-	-	23
32 ans	1963	-	-	-	-	-	-	-	-	6	6	3	-	-	-	15
	1962	-	-	-	-	-	-	-	-	9	14	3	1	-	-	27
33 ans	1962	-	-	-	-	-	-	-	-	3	4	-	1	-	-	8
	1961	-	-	-	-	-	-	-	-	2	5	-	-	-	-	7
34 ans	1961	-	-	-	-	-	-	-	-	1	7	4	-	-	-	12
	1960	-	-	-	-	-	-	-	-	-	7	4	2	-	-	13
	<b>Total</b>	-	-	-	-	-	-	-	<b>4</b>	<b>70</b>	<b>71</b>	<b>24</b>	<b>8</b>	<b>2</b>	-	<b>179</b>
35 ans	1960	-	-	-	-	-	-	-	-	1	9	4	-	-	-	14
	1959	-	-	-	-	-	-	-	-	-	6	3	4	-	-	13
36 ans	1959	-	-	-	-	-	-	-	-	-	6	3	-	-	-	9
	1958	-	-	-	-	-	-	-	-	-	2	7	-	-	-	9
37 ans	1958	-	-	-	-	-	-	-	-	-	4	3	1	1	-	9
	1957	-	-	-	-	-	-	-	-	-	1	2	2	-	-	5
38 ans	1957	-	-	-	-	-	-	-	-	-	1	4	3	-	-	8
	1956	-	-	-	-	-	-	-	-	-	3	5	1	1	-	10
39 ans	1956	-	-	-	-	-	-	-	-	-	1	4	3	-	-	8
	1955	-	-	-	-	-	-	-	-	-	-	3	1	-	-	4
	<b>Total</b>	-	-	-	-	-	-	-	-	<b>1</b>	<b>33</b>	<b>38</b>	<b>15</b>	<b>2</b>	-	<b>89</b>
40 ans et plus		-	-	-	-	-	-	-	-	-	1	18	35	25	-	79
Durée inconnue		-	-	-	-	-	-	-	-	-	-	-	-	-	-	-
<b>Total général</b>		-	-	<b>45</b>	<b>296</b>	<b>799</b>	<b>907</b>	<b>742</b>	<b>585</b>	<b>347</b>	<b>232</b>	<b>126</b>	<b>87</b>	<b>40</b>	-	<b>4 206</b>

Tableau 33.- DIVORCES D'APRES L'AGE DU DIVORCE ET LA DUREE DU MARIAGE DISSOUS (suite)

C.- REGION FLAMANDE

ANNEE 1995

DUREE DU MARIAGE	ANNEE DU MARIAGE	Age du divorcé														Total	
		< 20 ans	20 - < 21 ans	21 - < 25 ans	25 - < 30 ans	30 - < 35 ans	35 - < 40 ans	40 - < 45 ans	45 - < 50 ans	50 - < 55 ans	55 - < 60 ans	60 - < 65 ans	65 - < 70 ans	70 ans et +	In-connu		
< 1 an	1995	-	-	-	3	3	2	2	-	-	-	-	-	-	-	-	10
	1994	-	-	1	6	-	-	1	1	-	-	-	-	-	-	-	9
	<b>Total</b>	-	-	1	9	3	2	3	1	-	-	-	-	-	-	-	19
1 an	1994	-	1	10	10	4	3	1	-	-	-	-	-	-	-	-	29
	1993	-	-	12	19	9	6	2	-	1	-	-	-	-	-	-	49
2 ans	1993	-	-	19	59	32	15	9	5	1	2	-	-	1	-	143	
	1992	-	1	61	218	100	22	15	9	2	1	-	-	-	-	429	
3 ans	1992	-	-	56	271	112	42	30	7	11	2	1	-	-	-	532	
	1991	-	-	46	346	170	68	30	18	7	4	1	3	-	1	694	
4 ans	1991	-	-	28	278	154	61	27	15	6	5	4	-	-	-	578	
	1990	-	-	22	319	182	71	36	25	12	2	2	-	-	-	671	
	<b>Total</b>	-	2	254	1 520	763	288	150	79	40	16	8	3	1	1	3 125	
5 ans	1990	-	-	5	245	204	65	34	21	7	4	1	1	-	-	587	
	1989	-	-	4	227	198	71	39	22	11	2	4	2	-	-	580	
6 ans	1989	-	-	2	181	209	74	37	27	2	3	1	2	1	-	539	
	1988	-	-	3	175	241	80	40	17	9	5	3	-	1	-	574	
7 ans	1988	-	-	-	97	215	86	26	26	5	5	2	-	-	-	462	
	1987	-	-	-	90	263	80	23	17	12	7	-	1	-	-	493	
8 ans	1987	-	-	-	79	233	75	25	17	6	4	5	-	-	-	444	
	1986	-	-	-	59	264	97	30	13	11	3	2	1	-	-	480	
9 ans	1986	-	-	-	33	260	98	33	12	8	3	1	2	-	-	450	
	1985	-	-	-	23	239	99	27	22	10	6	2	2	-	-	430	
	<b>Total</b>	-	-	14	1 209	2 326	825	314	194	81	42	21	11	2	-	5 039	
10 ans	1985	-	-	-	10	225	134	30	14	7	3	4	-	2	-	429	
	1984	-	-	-	1	227	99	27	12	8	3	2	1	1	-	381	
11 ans	1984	-	-	-	7	182	114	31	22	9	7	4	-	-	-	376	
	1983	-	-	-	1	170	153	32	19	11	4	1	2	-	-	393	
12 ans	1983	-	-	-	-	149	168	40	24	7	2	1	-	-	-	391	
	1982	-	-	-	-	141	166	38	18	8	5	2	2	-	-	380	
13 ans	1982	-	-	-	-	107	192	39	17	11	1	3	-	2	-	372	
	1981	-	-	-	-	76	241	47	21	6	3	5	-	1	-	400	
14 ans	1981	-	-	-	-	52	235	52	16	3	-	3	-	1	-	362	
	1980	-	-	-	-	29	242	76	21	6	4	-	-	-	-	378	
	<b>Total</b>	-	-	-	19	1 358	1 744	412	184	76	32	25	5	7	-	3 862	
15 ans	1980	-	-	-	-	21	227	62	16	6	1	4	2	2	-	341	
	1979	-	-	-	-	15	198	77	15	5	2	2	1	-	-	315	
16 ans	1979	-	-	-	-	4	186	90	30	6	5	3	1	1	-	326	
	1978	-	-	-	-	1	169	85	22	8	6	1	3	-	-	295	
17 ans	1978	-	-	-	-	1	154	116	19	6	5	1	1	1	-	304	
	1977	-	-	-	-	1	110	144	29	4	4	1	-	-	-	293	
18 ans	1977	-	-	-	-	-	99	113	12	7	2	7	-	-	-	240	
	1976	-	-	-	-	-	82	164	30	12	6	3	1	1	-	299	
19 ans	1976	-	-	-	-	-	45	186	33	5	3	1	-	1	-	274	
	1975	-	-	-	-	-	40	192	39	7	3	2	2	-	-	285	
	<b>Total</b>	-	-	-	-	43	1 310	1 229	245	66	37	25	11	6	-	2 972	

Tableau 33.- DIVORCES D'APRES L'AGE DU DIVORCE ET LA DUREE DU MARIAGE DISSOUS (suite)

C.- REGION FLAMANDE

ANNEE 1995

DUREE DU MARIAGE	ANNEE DU MARIAGE	Age du divorcé														Total
		< 20 ans	20 - < 21 ans	21 - < 25 ans	25 - < 30 ans	30 - < 35 ans	35 - < 40 ans	40 - < 45 ans	45 - < 50 ans	50 - < 55 ans	55 - < 60 ans	60 - < 65 ans	65 - < 70 ans	70 ans et +	In-connu	
20 ans	1975	-	-	-	-	-	30	180	43	15	3	1	1	1	-	274
	1974	-	-	-	-	-	15	168	52	7	3	3	-	-	-	248
21 ans	1974	-	-	-	-	-	9	168	75	7	3	4	1	-	-	267
	1973	-	-	-	-	-	1	143	78	8	3	1	-	1	-	235
22 ans	1973	-	-	-	-	-	-	112	79	11	3	1	-	-	-	206
	1972	-	-	-	-	-	-	107	101	15	4	2	-	-	-	229
23 ans	1972	-	-	-	-	-	-	80	115	12	4	4	1	-	-	216
	1971	-	-	-	-	-	-	61	138	15	3	1	2	-	-	220
24 ans	1971	-	-	-	-	-	-	36	109	22	7	1	1	-	-	176
	1970	-	-	-	-	-	-	14	141	34	-	1	1	-	-	191
	<b>Total</b>	-	-	-	-	-	<b>55</b>	<b>1 069</b>	<b>931</b>	<b>146</b>	<b>33</b>	<b>19</b>	<b>7</b>	<b>2</b>	-	<b>2 262</b>
25 ans	1970	-	-	-	-	-	-	9	110	21	7	2	-	-	-	149
	1969	-	-	-	-	-	-	10	120	24	4	1	-	-	-	159
26 ans	1969	-	-	-	-	-	-	2	75	44	7	2	1	1	-	132
	1968	-	-	-	-	-	-	2	78	46	6	2	-	1	-	135
27 ans	1968	-	-	-	-	-	-	-	73	58	7	1	1	-	-	140
	1967	-	-	-	-	-	-	-	46	66	5	5	1	-	-	123
28 ans	1967	-	-	-	-	-	-	-	37	58	10	1	-	-	-	106
	1966	-	-	-	-	-	-	-	25	57	15	1	1	1	-	100
29 ans	1966	-	-	-	-	-	-	-	9	67	16	6	-	2	-	100
	1965	-	-	-	-	-	-	-	10	53	16	1	-	-	-	80
	<b>Total</b>	-	-	-	-	-	-	<b>23</b>	<b>583</b>	<b>494</b>	<b>93</b>	<b>22</b>	<b>4</b>	<b>5</b>	-	<b>1 224</b>
30 ans	1965	-	-	-	-	-	-	-	3	64	22	3	-	-	-	92
	1964	-	-	-	-	-	-	-	3	55	18	5	2	1	-	84
31 ans	1964	-	-	-	-	-	-	-	2	33	18	1	1	-	-	55
	1963	-	-	-	-	-	-	-	2	35	27	3	1	-	-	68
32 ans	1963	-	-	-	-	-	-	-	-	19	25	6	2	-	-	52
	1962	-	-	-	-	-	-	-	-	16	27	2	-	-	-	45
33 ans	1962	-	-	-	-	-	-	-	-	13	30	5	-	-	-	48
	1961	-	-	-	-	-	-	-	-	12	30	8	-	2	-	52
34 ans	1961	-	-	-	-	-	-	-	-	4	15	7	-	-	-	26
	1960	-	-	-	-	-	-	-	-	-	32	9	2	1	-	44
	<b>Total</b>	-	-	-	-	-	-	-	<b>10</b>	<b>251</b>	<b>244</b>	<b>49</b>	<b>8</b>	<b>4</b>	-	<b>566</b>
35 ans	1960	-	-	-	-	-	-	-	-	-	15	4	-	-	-	19
	1959	-	-	-	-	-	-	-	-	1	21	12	2	-	-	36
36 ans	1959	-	-	-	-	-	-	-	-	-	18	12	-	-	-	30
	1958	-	-	-	-	-	-	-	-	-	24	15	1	-	-	40
37 ans	1958	-	-	-	-	-	-	-	-	-	8	10	1	1	-	20
	1957	-	-	-	-	-	-	-	-	-	7	10	2	1	-	20
38 ans	1957	-	-	-	-	-	-	-	-	-	5	13	3	-	-	21
	1956	-	-	-	-	-	-	-	-	-	2	17	4	-	-	23
39 ans	1956	-	-	-	-	-	-	-	-	-	1	16	-	2	-	19
	1955	-	-	-	-	-	-	-	-	-	2	15	9	-	-	26
	<b>Total</b>	-	-	-	-	-	-	-	-	<b>1</b>	<b>103</b>	<b>124</b>	<b>22</b>	<b>4</b>	-	<b>254</b>
40 ans et plus		-	-	-	-	-	-	-	-	-	-	44	71	27	-	142
Durée inconnue		-	-	-	-	-	-	-	-	-	-	-	-	-	-	-
<b>Total général</b>		-	<b>2</b>	<b>269</b>	<b>2 757</b>	<b>4 493</b>	<b>4 224</b>	<b>3 200</b>	<b>2 227</b>	<b>1 155</b>	<b>600</b>	<b>337</b>	<b>142</b>	<b>58</b>	<b>1</b>	<b>19 465</b>

Tableau 33.- DIVORCES D'APRES L'AGE DU DIVORCE ET LA DUREE DU MARIAGE DISSOUS (suite)

D.- REGION WALLONNE

ANNEE 1995

DUREE DU MARIAGE	ANNEE DU MARIAGE	Age du divorcé														Total
		< 20 ans	20 - < 21 ans	21 - < 25 ans	25 - < 30 ans	30 - < 35 ans	35 - < 40 ans	40 - < 45 ans	45 - < 50 ans	50 - < 55 ans	55 - < 60 ans	60 - < 65 ans	65 - < 70 ans	70 ans et +	In-connu	
< 1 an	1995	-	1	1	1	1	1	1	-	-	-	-	1	-	-	7
	1994	-	-	-	4	-	1	1	-	1	-	-	-	-	-	7
	<b>Total</b>	-	<b>1</b>	<b>1</b>	<b>5</b>	<b>1</b>	<b>2</b>	<b>2</b>	-	<b>1</b>	-	-	<b>1</b>	-	-	<b>14</b>
1 an	1994	1	-	1	4	2	5	1	-	1	-	-	-	-	-	15
	1993	-	1	11	19	13	1	2	1	1	1	1	1	1	-	53
2 ans	1993	-	-	4	24	30	8	9	1	2	1	-	-	-	-	79
	1992	1	-	20	76	46	11	14	8	2	4	-	-	-	-	182
3 ans	1992	-	-	24	95	66	37	15	10	1	1	1	-	1	-	251
	1991	-	-	25	167	84	51	17	11	4	2	-	2	-	-	363
4 ans	1991	-	-	15	118	74	39	15	10	7	-	-	2	-	-	280
	1990	-	-	17	152	128	41	15	14	7	6	2	3	-	-	385
	<b>Total</b>	<b>2</b>	<b>1</b>	<b>117</b>	<b>655</b>	<b>443</b>	<b>193</b>	<b>88</b>	<b>55</b>	<b>25</b>	<b>15</b>	<b>4</b>	<b>8</b>	<b>2</b>	-	<b>1 608</b>
5 ans	1990	-	-	8	103	104	34	19	18	7	4	-	-	1	-	298
	1989	-	-	4	126	127	42	14	9	8	4	2	1	-	-	337
6 ans	1989	-	-	-	93	95	53	23	7	6	-	3	1	1	-	282
	1988	-	-	2	99	121	42	21	10	3	4	2	1	-	-	305
7 ans	1988	-	-	-	68	132	34	22	10	6	5	1	1	1	-	280
	1987	-	-	-	52	162	51	16	11	4	3	1	-	-	-	300
8 ans	1987	-	-	-	52	134	43	19	12	6	2	-	-	2	-	270
	1986	-	-	-	39	132	42	22	14	2	2	2	1	1	-	257
9 ans	1986	-	-	-	18	113	46	19	9	4	3	2	2	1	-	217
	1985	-	-	-	17	150	71	27	13	7	9	-	-	-	-	294
	<b>Total</b>	-	-	<b>14</b>	<b>667</b>	<b>1 270</b>	<b>458</b>	<b>202</b>	<b>113</b>	<b>53</b>	<b>36</b>	<b>13</b>	<b>7</b>	<b>7</b>	-	<b>2 840</b>
10 ans	1985	-	-	-	10	105	74	24	15	7	1	3	1	1	-	241
	1984	-	-	-	5	110	76	39	10	2	7	1	1	-	-	251
11 ans	1984	-	-	-	-	92	73	22	17	7	5	1	1	-	-	218
	1983	-	-	-	2	113	73	26	18	2	2	1	3	-	-	240
12 ans	1983	-	-	-	-	73	107	20	21	6	-	2	-	-	-	229
	1982	-	-	-	-	70	107	26	15	3	4	1	-	-	-	226
13 ans	1982	-	-	-	-	42	113	24	7	2	4	2	2	-	-	196
	1981	-	-	-	-	41	115	21	18	9	1	2	1	-	-	208
14 ans	1981	-	-	-	-	26	105	33	16	2	3	2	2	1	-	190
	1980	-	-	-	-	28	148	46	20	15	1	1	-	-	-	259
	<b>Total</b>	-	-	-	<b>17</b>	<b>700</b>	<b>991</b>	<b>281</b>	<b>157</b>	<b>55</b>	<b>28</b>	<b>16</b>	<b>11</b>	<b>2</b>	-	<b>2 258</b>
15 ans	1980	-	-	-	-	13	104	53	13	10	1	5	1	-	-	200
	1979	-	-	-	-	11	125	55	14	5	2	-	1	-	-	213
16 ans	1979	-	-	-	-	1	99	47	17	3	3	2	-	1	-	173
	1978	-	-	-	-	4	103	67	13	3	2	2	3	-	-	197
17 ans	1978	-	-	-	-	-	69	63	15	8	3	-	1	-	-	159
	1977	-	-	-	-	1	73	79	20	1	2	1	1	-	-	178
18 ans	1977	-	-	-	-	-	42	105	19	5	2	-	-	-	-	173
	1976	-	-	-	-	-	43	96	24	8	3	2	-	-	-	176
19 ans	1976	-	-	-	-	-	28	102	22	5	1	2	-	-	-	160
	1975	-	-	-	-	-	22	89	35	7	3	3	1	-	-	160
	<b>Total</b>	-	-	-	-	<b>30</b>	<b>708</b>	<b>756</b>	<b>193</b>	<b>55</b>	<b>22</b>	<b>17</b>	<b>8</b>	<b>1</b>	-	<b>1 790</b>

Tableau 33.- DIVORCES D'APRES L'AGE DU DIVORCE ET LA DUREE DU MARIAGE DISSOUS (suite)

D.- REGION WALLONNE

ANNEE 1995

DUREE DU MARIAGE	ANNEE DU MARIAGE	Age du divorcé														Total
		< 20 ans	20 - < 21 ans	21 - < 25 ans	25 - < 30 ans	30 - < 35 ans	35 - < 40 ans	40 - < 45 ans	45 - < 50 ans	50 - < 55 ans	55 - < 60 ans	60 - < 65 ans	65 - < 70 ans	70 ans et +	In-connu	
20 ans	1975	1	-	-	-	-	16	108	35	3	-	-	1	-	-	164
	1974	-	-	-	-	-	10	100	35	5	3	2	-	1	-	156
21 ans	1974	-	-	-	-	-	3	82	57	5	4	3	-	-	-	154
	1973	-	-	-	-	-	-	88	58	7	-	-	-	-	-	153
22 ans	1973	-	-	-	-	-	1	62	60	5	2	1	-	1	-	132
	1972	-	-	-	-	-	-	52	74	8	4	2	-	-	-	140
23 ans	1972	-	-	-	-	-	-	34	62	8	3	3	-	-	-	110
	1971	-	-	-	-	-	-	36	78	10	2	1	-	-	-	127
24 ans	1971	-	-	-	-	-	-	28	82	8	1	1	-	-	-	120
	1970	-	-	-	-	-	-	20	97	19	9	-	-	-	-	145
	<b>Total</b>	<b>1</b>	<b>-</b>	<b>-</b>	<b>-</b>	<b>-</b>	<b>30</b>	<b>610</b>	<b>638</b>	<b>78</b>	<b>28</b>	<b>13</b>	<b>1</b>	<b>2</b>	<b>-</b>	<b>1 401</b>
25 ans	1970	-	-	-	-	-	-	8	85	9	1	-	-	1	-	104
	1969	-	-	-	-	-	-	3	69	20	2	3	-	-	-	97
26 ans	1969	-	-	-	-	-	-	1	82	14	1	2	1	-	-	101
	1968	-	-	-	-	-	-	1	53	22	5	-	1	1	-	83
27 ans	1968	-	-	-	-	-	-	-	47	20	5	2	-	-	-	74
	1967	-	-	-	-	-	-	-	44	34	7	2	1	-	-	88
28 ans	1967	-	-	-	-	-	-	-	27	29	3	1	-	-	-	60
	1966	-	-	-	-	-	-	-	18	30	6	2	1	-	-	57
29 ans	1966	-	-	-	-	-	-	-	7	19	6	2	2	1	-	37
	1965	-	-	-	-	-	-	-	11	36	9	8	-	-	-	64
	<b>Total</b>	<b>-</b>	<b>-</b>	<b>-</b>	<b>-</b>	<b>-</b>	<b>-</b>	<b>13</b>	<b>443</b>	<b>233</b>	<b>45</b>	<b>22</b>	<b>6</b>	<b>3</b>	<b>-</b>	<b>765</b>
30 ans	1965	-	-	-	-	-	-	-	6	32	10	-	1	1	-	50
	1964	-	-	-	-	-	-	-	2	25	15	6	1	-	-	49
31 ans	1964	-	-	-	-	-	-	-	-	27	18	5	-	-	-	50
	1963	-	-	-	-	-	-	-	2	18	9	3	-	1	-	33
32 ans	1963	-	-	-	-	-	-	-	-	13	4	2	1	-	-	20
	1962	-	-	-	-	-	-	-	-	20	17	4	1	-	-	42
33 ans	1962	-	-	-	-	-	-	-	-	7	14	5	2	-	-	28
	1961	-	-	-	-	-	-	-	-	6	22	3	1	1	-	33
34 ans	1961	-	-	-	-	-	-	-	-	3	15	3	-	-	-	21
	1960	-	-	-	-	-	-	-	-	1	18	5	2	-	-	26
	<b>Total</b>	<b>-</b>	<b>-</b>	<b>-</b>	<b>-</b>	<b>-</b>	<b>-</b>	<b>-</b>	<b>10</b>	<b>152</b>	<b>142</b>	<b>36</b>	<b>9</b>	<b>3</b>	<b>-</b>	<b>352</b>
35 ans	1960	-	-	-	-	-	-	-	-	4	15	8	-	-	-	27
	1959	-	-	-	-	-	-	-	-	4	8	7	3	-	-	22
36 ans	1959	-	-	-	-	-	-	-	-	-	7	4	1	-	-	12
	1958	-	-	-	-	-	-	-	-	-	12	5	1	-	-	18
37 ans	1958	-	-	-	-	-	-	-	-	-	5	6	3	2	-	16
	1957	-	-	-	-	-	-	-	-	-	5	5	2	-	-	12
38 ans	1957	-	-	-	-	-	-	-	-	-	7	10	5	-	-	22
	1956	-	-	-	-	-	-	-	-	-	-	4	4	-	-	8
39 ans	1956	-	-	-	-	-	-	-	-	-	2	9	-	1	-	12
	1955	-	-	-	-	-	-	-	-	-	2	10	3	-	-	15
	<b>Total</b>	<b>-</b>	<b>-</b>	<b>-</b>	<b>-</b>	<b>-</b>	<b>-</b>	<b>-</b>	<b>-</b>	<b>8</b>	<b>63</b>	<b>68</b>	<b>22</b>	<b>3</b>	<b>-</b>	<b>164</b>
40 ans et plus		-	-	-	-	-	-	-	-	-	2	43	53	22	-	120
Durée inconnue		-	-	-	-	-	-	-	-	-	-	-	-	-	-	-
<b>Total général</b>		<b>3</b>	<b>2</b>	<b>132</b>	<b>1 344</b>	<b>2 444</b>	<b>2 382</b>	<b>1 952</b>	<b>1 608</b>	<b>660</b>	<b>381</b>	<b>232</b>	<b>126</b>	<b>45</b>	<b>-</b>	<b>11 311</b>

Tableau 34.- DIVORCES D'APRES L'ANNEE DE NAISSANCE, L'AGE ET LE SEXE DES DIVORCES

ANNEE 1995

A.- LE ROYAUME

AGE EN ANNEES REVOLUES	ANNEE DE NAISSANCE	Hommes	Femmes	AGE EN ANNEES REVOLUES	ANNEE DE NAISSANCE	Hommes	Femmes
< 18		2	3	50	1945	315	224
18	1977	-	1	50	1944	288	230
18	1976	-	-	51	1944	288	226
19	1976	-	3	51	1943	229	185
19	1975	1	6	52	1943	227	169
	<b>Total</b>	<b>3</b>	<b>13</b>	52	1942	174	145
20	1975	2	12	53	1942	171	132
20	1974	2	18	53	1941	158	121
21	1974	4	37	54	1941	161	112
21	1973	7	74	54	1940	151	110
22	1973	19	115		<b>Total</b>	<b>2 162</b>	<b>1 654</b>
22	1972	21	171	55	1940	167	119
23	1972	44	221	55	1939	146	112
23	1971	92	301	56	1939	125	118
24	1971	112	355	56	1938	134	102
24	1970	147	390	57	1938	127	81
	<b>Total</b>	<b>450</b>	<b>1 694</b>	57	1937	113	80
25	1970	183	445	58	1937	119	77
25	1969	262	496	58	1936	101	56
26	1969	310	527	59	1936	94	68
26	1968	369	630	59	1935	87	58
27	1968	383	641		<b>Total</b>	<b>1 213</b>	<b>871</b>
27	1967	486	693	60	1935	100	69
28	1967	543	717	60	1934	71	65
28	1966	571	730	61	1934	81	58
29	1966	632	776	61	1933	78	54
29	1965	658	764	62	1933	69	55
	<b>Total</b>	<b>4 397</b>	<b>6 419</b>	62	1932	57	44
30	1965	699	760	63	1932	64	40
30	1964	754	808	63	1931	62	27
31	1964	800	835	64	1931	58	35
31	1963	745	767	64	1930	55	35
32	1963	794	827		<b>Total</b>	<b>695</b>	<b>482</b>
32	1962	759	729	65	1930	67	27
33	1962	755	756	65	1929	41	30
33	1961	791	768	66	1929	42	25
34	1961	823	755	66	1928	44	17
34	1960	816	794	67	1928	36	23
	<b>Total</b>	<b>7 736</b>	<b>7 799</b>	67	1927	33	27
35	1960	803	744	68	1927	25	25
35	1959	784	736	68	1926	20	17
36	1959	823	849	69	1926	21	12
36	1958	709	673	69	1925	26	16
37	1958	784	732		<b>Total</b>	<b>355</b>	<b>219</b>
37	1957	713	672	70	1925	12	12
38	1957	812	680	70	1924	14	16
38	1956	711	603	71	1924	13	5
39	1956	711	678	71	1923	15	9
39	1955	663	622	72	1923	12	8
	<b>Total</b>	<b>7 513</b>	<b>6 989</b>	72	1922	11	12
40	1955	686	638	73	1922	9	6
40	1954	606	557	73	1921	3	5
41	1954	632	594	74	1921	5	7
41	1953	581	531	74	1920	5	4
42	1953	603	566		<b>Total</b>	<b>99</b>	<b>84</b>
42	1952	567	535	75	1920	6	4
43	1952	637	515	75	1919	4	2
43	1951	550	495	76	1919	6	4
44	1951	573	469	76	1918	6	1
44	1950	459	395	77	1918	1	-
	<b>Total</b>	<b>5 894</b>	<b>5 295</b>	77	1917	3	-
45	1950	565	435	78	1917	2	2
45	1949	472	399	78	1916	2	1
46	1949	503	408	79	1916	1	1
46	1948	463	366	79	1915	1	1
47	1948	456	358		<b>Total</b>	<b>32</b>	<b>16</b>
47	1947	460	320	80 et +	1915	12	5
48	1947	437	315		et avant		
48	1946	398	297		Age inconnu	1	10
49	1946	371	300		<b>Total général</b>	<b>34 983</b>	<b>34 983</b>
49	1945	296	235				
	<b>Total</b>	<b>4 421</b>	<b>3 433</b>				



Tableau 34.- DIVORCES D'APRES L'ANNEE DE NAISSANCE, L'AGE ET LE SEXE DES DIVORCES

ANNEE 1995

B.- REGION DE BRUXELLES-CAPITALE

AGE EN ANNEES REVOLUES	ANNEE DE NAISSANCE	Hommes	Femmes	AGE EN ANNEES REVOLUES	ANNEE DE NAISSANCE	Hommes	Femmes
< 18		-	-	50	1945	48	26
18	1977	-	1	50	1944	35	46
18	1976	-	-	51	1944	45	44
19	1976	-	-	51	1943	37	37
19	1975	-	1	52	1943	37	31
	<b>Total</b>	-	<b>2</b>	52	1942	31	27
20	1975	-	1	53	1942	32	23
20	1974	-	-	53	1941	30	16
21	1974	1	5	54	1941	32	23
21	1973	1	6	54	1940	20	16
22	1973	5	14		<b>Total</b>	<b>347</b>	<b>289</b>
22	1972	1	10	55	1940	38	23
23	1972	6	23	55	1939	21	17
23	1971	2	20	56	1939	23	25
24	1971	14	29	56	1938	25	14
24	1970	15	41	57	1938	21	17
	<b>Total</b>	<b>45</b>	<b>149</b>	57	1937	27	20
25	1970	11	47	58	1937	16	14
25	1969	18	34	58	1936	19	12
26	1969	13	35	59	1936	18	12
26	1968	18	49	59	1935	24	5
27	1968	35	55		<b>Total</b>	<b>232</b>	<b>159</b>
27	1967	24	43	60	1935	20	12
28	1967	44	66	60	1934	10	10
28	1966	37	59	61	1934	18	13
29	1966	46	83	61	1933	17	9
29	1965	50	67	62	1933	13	13
	<b>Total</b>	<b>296</b>	<b>538</b>	62	1932	7	4
30	1965	64	79	63	1932	9	14
30	1964	76	80	63	1931	13	8
31	1964	88	91	64	1931	12	6
31	1963	79	81	64	1930	7	13
32	1963	90	96		<b>Total</b>	<b>126</b>	<b>102</b>
32	1962	74	66	65	1930	15	7
33	1962	85	83	65	1929	10	7
33	1961	73	76	66	1929	8	4
34	1961	86	91	66	1928	9	7
34	1960	84	96	67	1928	6	5
	<b>Total</b>	<b>799</b>	<b>839</b>	67	1927	9	7
35	1960	93	90	68	1927	10	6
35	1959	95	84	68	1926	4	1
36	1959	89	109	69	1926	4	3
36	1958	82	76	69	1925	12	6
37	1958	91	85		<b>Total</b>	<b>87</b>	<b>53</b>
37	1957	89	75	70	1925	7	4
38	1957	120	94	70	1924	1	4
38	1956	78	70	71	1924	-	2
39	1956	84	97	71	1923	5	4
39	1955	86	74	72	1923	3	4
	<b>Total</b>	<b>907</b>	<b>854</b>	72	1922	4	3
40	1955	84	76	73	1922	3	1
40	1954	71	70	73	1921	-	1
41	1954	88	82	74	1921	2	1
41	1953	78	54	74	1920	1	1
42	1953	68	92		<b>Total</b>	<b>26</b>	<b>25</b>
42	1952	60	62	75	1920	-	1
43	1952	81	66	75	1919	-	1
43	1951	67	64	76	1919	1	1
44	1951	84	50	76	1918	2	1
44	1950	61	64	77	1918	-	-
	<b>Total</b>	<b>742</b>	<b>680</b>	77	1917	1	-
45	1950	73	71	78	1917	1	1
45	1949	46	53	78	1916	-	-
46	1949	68	48	79	1916	1	1
46	1948	63	43	79	1915	-	1
47	1948	59	66		<b>Total</b>	<b>6</b>	<b>7</b>
47	1947	54	53	80 et +	1915	8	3
48	1947	71	49		et avant		
48	1946	61	42				
49	1946	54	51				
49	1945	36	30				
	<b>Total</b>	<b>585</b>	<b>506</b>				
					Age inconnu	-	-
				<b>Total général</b>		<b>4 206</b>	<b>4 206</b>

Tableau 34.- DIVORCES D'APRES L'ANNEE DE NAISSANCE, L'AGE ET LE SEXE DES DIVORCES

ANNEE 1995

C.- REGION FLAMANDE

AGE EN ANNEES REVOLUES	ANNEE DE NAISSANCE	Hommes	Femmes	AGE EN ANNEES REVOLUES	ANNEE DE NAISSANCE	Hommes	Femmes
< 18		-	-	50	1945	162	133
18	1977	-	-	50	1944	154	115
18	1976	-	-	51	1944	165	116
19	1976	-	2	51	1943	121	100
19	1975	-	3	52	1943	125	81
	<b>Total</b>	-	5	52	1942	92	75
20	1975	1	9	53	1942	96	66
20	1974	1	12	53	1941	81	56
21	1974	3	21	54	1941	80	52
21	1973	6	43	54	1940	79	57
22	1973	7	59		<b>Total</b>	<b>1 155</b>	<b>851</b>
22	1972	14	104	55	1940	85	58
23	1972	25	138	55	1939	80	62
23	1971	55	188	56	1939	63	59
24	1971	61	216	56	1938	66	56
24	1970	98	224	57	1938	70	46
	<b>Total</b>	<b>271</b>	<b>1 014</b>	57	1937	48	37
25	1970	108	281	58	1937	63	38
25	1969	168	301	58	1936	44	28
26	1969	201	313	59	1936	47	33
26	1968	246	378	59	1935	34	31
27	1968	235	368		<b>Total</b>	<b>600</b>	<b>448</b>
27	1967	306	445	60	1935	40	35
28	1967	338	431	60	1934	38	32
28	1966	366	446	61	1934	38	24
29	1966	392	459	61	1933	33	19
29	1965	397	448	62	1933	37	22
	<b>Total</b>	<b>2 757</b>	<b>3 870</b>	62	1932	34	22
30	1965	412	477	63	1932	36	13
30	1964	437	465	63	1931	25	14
31	1964	459	464	64	1931	26	12
31	1963	431	452	64	1930	30	10
32	1963	452	477		<b>Total</b>	<b>337</b>	<b>203</b>
32	1962	441	427	65	1930	25	16
33	1962	436	441	65	1929	12	15
33	1961	463	443	66	1929	14	9
34	1961	494	427	66	1928	24	7
34	1960	468	464	67	1928	18	10
	<b>Total</b>	<b>4 493</b>	<b>4 537</b>	67	1927	12	10
35	1960	461	428	68	1927	7	7
35	1959	448	395	68	1926	11	9
36	1959	479	488	69	1926	10	6
36	1958	392	356	69	1925	9	8
37	1958	462	414		<b>Total</b>	<b>142</b>	<b>97</b>
37	1957	386	377	70	1925	3	5
38	1957	431	382	70	1924	8	10
38	1956	406	325	71	1924	7	1
39	1956	409	368	71	1923	6	4
39	1955	350	334	72	1923	5	1
	<b>Total</b>	<b>4 224</b>	<b>3 867</b>	72	1922	4	4
40	1955	386	336	73	1922	5	2
40	1954	310	308	73	1921	2	2
41	1954	333	317	74	1921	1	1
41	1953	300	295	74	1920	4	2
42	1953	329	297		<b>Total</b>	<b>45</b>	<b>32</b>
42	1952	314	275	75	1920	3	-
43	1952	355	256	75	1919	2	1
43	1951	319	276	76	1919	1	1
44	1951	312	268	76	1918	1	-
44	1950	242	194	77	1918	-	-
	<b>Total</b>	<b>3 200</b>	<b>2 822</b>	77	1917	-	-
45	1950	296	214	78	1917	1	1
45	1949	246	197	78	1916	1	1
46	1949	262	210	79	1916	-	-
46	1948	220	170	79	1915	1	-
47	1948	229	166		<b>Total</b>	<b>10</b>	<b>4</b>
47	1947	221	166	80 et +	1915	3	1
48	1947	207	167		et avant		
48	1946	203	137		Age inconnu	1	5
49	1946	179	149		<b>Total général</b>	<b>19 466</b>	<b>19 466</b>
49	1945	165	134				
	<b>Total</b>	<b>2 228</b>	<b>1 710</b>				

Tableau 34.- DIVORCES D'APRES L'ANNEE DE NAISSANCE, L'AGE ET LE SEXE DES DIVORCES

ANNEE 1995

D.- REGION WALLONNE

AGE EN ANNEES REVOLUES	ANNEE DE NAISSANCE	Hommes	Femmes	AGE EN ANNEES REVOLUES	ANNEE DE NAISSANCE	Hommes	Femmes
< 18		2	3	50	1945	105	65
18	1977	-	-	50	1944	99	69
18	1976	-	-	51	1944	78	66
19	1976	-	1	51	1943	71	48
19	1975	1	2	52	1943	65	57
	<b>Total</b>	<b>3</b>	<b>6</b>	52	1942	51	43
20	1975	1	2	53	1942	43	43
20	1974	1	6	53	1941	47	49
21	1974	-	11	54	1941	49	37
21	1973	-	25	54	1940	52	37
22	1973	7	42		<b>Total</b>	<b>660</b>	<b>514</b>
22	1972	6	57	55	1940	44	38
23	1972	13	60	55	1939	45	33
23	1971	35	93	56	1939	39	34
24	1971	37	110	56	1938	43	32
24	1970	34	125	57	1938	36	18
	<b>Total</b>	<b>134</b>	<b>531</b>	57	1937	38	23
25	1970	64	117	58	1937	40	25
25	1969	76	161	58	1936	38	16
26	1969	96	179	59	1936	29	23
26	1968	105	203	59	1935	29	22
27	1968	113	218		<b>Total</b>	<b>381</b>	<b>264</b>
27	1967	156	205	60	1935	40	22
28	1967	161	220	60	1934	23	23
28	1966	168	225	61	1934	25	21
29	1966	194	234	61	1933	28	26
29	1965	211	249	62	1933	19	20
	<b>Total</b>	<b>1 344</b>	<b>2 011</b>	62	1932	16	18
30	1965	223	204	63	1932	19	13
30	1964	241	263	63	1931	24	5
31	1964	253	280	64	1931	20	17
31	1963	235	234	64	1930	18	12
32	1963	252	254		<b>Total</b>	<b>232</b>	<b>177</b>
32	1962	244	236	65	1930	27	4
33	1962	234	232	65	1929	19	8
33	1961	255	249	66	1929	20	12
34	1961	243	237	66	1928	11	3
34	1960	264	234	67	1928	12	8
	<b>Total</b>	<b>2 444</b>	<b>2 423</b>	67	1927	12	10
35	1960	249	226	68	1927	8	12
35	1959	241	257	68	1926	5	7
36	1959	255	252	69	1926	7	3
36	1958	235	241	69	1925	5	2
37	1958	231	233		<b>Total</b>	<b>126</b>	<b>69</b>
37	1957	238	220	70	1925	2	3
38	1957	261	204	70	1924	5	2
38	1956	227	208	71	1924	6	2
39	1956	218	213	71	1923	4	1
39	1955	227	214	72	1923	4	3
	<b>Total</b>	<b>2 382</b>	<b>2 268</b>	72	1922	3	5
40	1955	216	226	73	1922	1	3
40	1954	225	179	73	1921	1	2
41	1954	211	195	74	1921	2	5
41	1953	203	182	74	1920	-	1
42	1953	206	177		<b>Total</b>	<b>28</b>	<b>27</b>
42	1952	193	198	75	1920	3	3
43	1952	201	193	75	1919	2	-
43	1951	164	155	76	1919	4	2
44	1951	177	151	76	1918	3	-
44	1950	156	137	77	1918	1	-
	<b>Total</b>	<b>1 952</b>	<b>1 793</b>	77	1917	2	-
45	1950	196	150	78	1917	-	-
45	1949	180	149	78	1916	1	-
46	1949	173	150	79	1916	-	-
46	1948	180	153	79	1915	-	-
47	1948	168	126		<b>Total</b>	<b>16</b>	<b>5</b>
47	1947	185	101	80 et +	1915	1	1
48	1947	159	99		et avant		
48	1946	134	118				
49	1946	138	100		Age inconnu	-	5
49	1945	95	71				
	<b>Total</b>	<b>1 608</b>	<b>1 217</b>	<b>Total général</b>		<b>11 311</b>	<b>11 311</b>



ET L'ETAT SOCIAL DES CONJOINTS (suite)

ANNEE 1995

Statut socio-professionnel de l'homme																		
Commerçants, personnel commercial, vendeurs et assimilés						Agriculteurs, pêcheurs, bûcherons et assimilés						Mineurs, carriers et assimilés						
01	02	03	04	05	Total	01	02	03	04	05	Total	01	02	04	05	Total		
26	119	153	2	3	303	2	25	2	13	3	45	-	-	5	-	5		
-	-	-	-	-	-	-	-	-	-	-	-	-	-	-	-	-		
1	9	9	-	-	19	-	1	-	-	-	1	-	-	-	-	-		
21	106	142	1	3	273	1	21	2	10	3	37	-	-	5	-	5		
3	4	2	1	-	10	1	2	-	2	-	5	-	-	-	-	-		
1	-	-	-	-	1	-	1	-	1	-	2	-	-	-	-	-		
1	25	20	-	1	47	1	-	-	-	-	1	-	-	-	-	-		
1	3	2	-	-	6	-	-	-	-	-	-	-	-	-	-	-		
-	14	2	-	1	17	-	-	-	-	-	-	-	-	-	-	-		
-	8	16	-	-	24	1	-	-	-	-	1	-	-	-	-	-		
-	-	-	-	-	-	-	-	-	-	-	-	-	-	-	-	-		
4	45	55	-	2	106	-	4	1	2	1	8	-	-	1	-	1		
4	45	55	-	2	106	-	4	1	2	1	8	-	-	1	-	1		
-	-	-	-	-	-	-	-	-	-	-	-	-	-	-	-	-		
46	194	88	7	13	348	3	10	1	10	3	27	-	-	3	-	3		
29	2	2	-	1	34	2	-	-	1	-	3	-	-	-	-	-		
2	118	26	1	4	151	-	3	-	2	-	5	-	-	1	-	1		
8	36	54	1	1	100	-	7	-	4	3	14	-	-	2	-	2		
1	10	4	5	3	23	-	-	1	2	-	3	-	-	-	-	-		
6	28	2	-	4	40	1	-	-	1	-	2	-	-	-	-	-		
-	-	-	-	-	-	4	10	1	1	2	18	-	-	-	-	-		
-	-	-	-	-	-	2	-	-	1	-	3	-	-	-	-	-		
-	-	-	-	-	-	-	2	-	-	1	3	-	-	-	-	-		
-	-	-	-	-	-	-	-	1	-	-	1	-	-	-	-	-		
-	-	-	-	-	-	-	-	-	-	-	-	-	-	-	-	-		
-	-	-	-	-	-	2	8	-	-	1	11	-	-	-	-	-		
-	-	-	-	-	-	-	-	-	-	-	-	-	-	-	-	-		
-	-	-	-	-	-	-	-	-	-	-	-	-	-	-	-	-		
-	-	-	-	-	-	-	-	-	-	-	-	-	-	-	-	-		
-	-	-	-	-	-	-	-	-	-	-	-	-	-	-	-	-		





## A.- LE ROYAUME

Tableau 35.- DIVORCES D'APRES LA PROFESSION

STATUT SOCIO- PROFESSIONNEL DE LA FEMME	Statut socio-professionnel de l'homme													
	Personnel des professions scientifiques, libérales, techniques et assimilées						Chefs d'entreprises, propriétaires, exploitants, directeurs et cadres administratifs supérieurs					Employés de bureau		
	01	02	03	04	05	Total	01	02	03	05	Total	03	05	Total
<b>Professions des transports et des communications</b>	-	3	8	1	-	12	1	1	-	-	2	6	-	6
Employeurs	-	-	-	-	-	-	-	-	-	-	-	-	-	-
Indépendantes	-	-	-	-	-	-	-	-	-	-	-	-	-	-
Employées	-	2	5	1	-	8	-	-	-	-	-	6	-	6
Ouvrières	-	1	3	-	-	4	1	1	-	-	2	-	-	-
Aidantes	-	-	-	-	-	-	-	-	-	-	-	-	-	-
<b>Artisanes, travailleuses des industries manufac. et de la construction et manoeuvres n.c.a.</b>	1	6	70	11	-	88	3	8	6	-	17	57	-	57
Employeurs	-	-	-	-	-	-	-	-	-	-	-	-	-	-
Indépendantes	-	1	1	-	-	2	-	2	-	-	2	-	-	-
Employées	-	-	7	-	-	7	-	1	-	-	1	3	-	3
Ouvrières	1	5	62	11	-	79	3	5	6	-	14	54	-	54
Aidantes	-	-	-	-	-	-	-	-	-	-	-	-	-	-
<b>Travailleuses spécialisées des services, des sports et des activités récréatives</b>	1	7	143	15	-	166	9	28	17	-	54	112	-	112
Employeurs	-	-	2	-	-	2	-	-	1	-	1	-	-	-
Indépendantes	-	3	26	1	-	30	2	3	1	-	6	14	-	14
Employées	-	3	52	1	-	56	1	10	5	-	16	16	-	16
Ouvrières	1	1	60	13	-	75	6	14	10	-	30	81	-	81
Aidantes	-	-	3	-	-	3	-	1	-	-	1	1	-	1
<b>Militaires de carrière</b>	-	1	2	-	-	3	2	-	-	-	2	2	-	2
Employées	-	1	2	-	-	3	2	-	-	-	2	2	-	2
<b>Personnes actives dont la profession est inconnue</b>	5	94	749	46	1	895	88	149	109	-	346	358	-	358
Employeurs	-	-	-	-	-	-	-	-	-	-	-	-	-	-
Indépendantes	-	-	-	-	-	-	-	-	-	-	-	-	-	-
Employées	5	91	692	42	1	831	81	134	104	-	319	307	-	307
Ouvrières	-	3	57	4	-	64	7	15	5	-	27	50	-	50
Aidantes	-	-	-	-	-	-	-	-	-	-	-	1	-	1
Personnes sans profession	10	117	453	28	-	608	97	157	84	-	338	250	-	250
Profession inconnue	-	11	34	-	-	45	4	5	10	-	19	18	-	18
<b>Total général</b>	<b>32</b>	<b>583</b>	<b>3 423</b>	<b>139</b>	<b>1</b>	<b>4 178</b>	<b>326</b>	<b>595</b>	<b>460</b>	<b>1</b>	<b>1 382</b>	<b>1 370</b>	<b>-</b>	<b>1 370</b>
<b>N.B.:</b>														
Code 01 = Employeurs														
Code 02 = Indépendants														
Code 03 = Employés														
Code 04 = Ouvriers														
Code 05 = Aidants														
Code 06 = Sans profession														



## ET L'ETAT SOCIAL DES CONJOINTS (suite)

ANNEE 1995

Statut socio-professionnel de l'homme																	
Commerçants, personnel commercial, vendeurs et assimilés						Agriculteurs, pêcheurs, bûcherons et assimilés						Mineurs, carriers et assimilés					
01	02	03	04	05	Total	01	02	03	04	05	Total	01	02	04	05	Total	
-	4	1	-	-	5	-	-	-	1	-	1	-	-	-	-	-	
-	-	-	-	-	-	-	-	-	-	-	-	-	-	-	-	-	
-	-	-	-	-	-	-	-	-	-	-	-	-	-	-	-	-	
-	3	1	-	-	4	-	-	-	1	-	1	-	-	-	-	-	
-	1	-	-	-	1	-	-	-	-	-	-	-	-	-	-	-	
-	-	-	-	-	-	-	-	-	-	-	-	-	-	-	-	-	
6	28	19	3	4	60	2	4	1	8	3	18	-	-	8	-	8	
1	-	-	-	-	1	-	-	-	1	-	1	-	-	-	-	-	
-	-	-	-	-	-	-	-	-	-	-	-	-	-	-	-	-	
-	1	1	-	-	2	-	-	-	-	-	-	-	-	-	-	-	
5	27	18	3	4	57	2	4	1	7	3	17	-	-	8	-	8	
-	-	-	-	-	-	-	-	-	-	-	-	-	-	-	-	-	
10	60	53	3	2	128	-	5	1	5	3	14	-	-	11	-	11	
3	-	1	-	-	4	-	-	-	1	-	1	-	-	-	-	-	
-	14	7	-	-	21	-	1	-	-	-	1	-	-	1	-	1	
-	13	11	1	-	25	-	1	-	1	1	3	-	-	-	-	-	
6	32	33	2	1	74	-	3	1	3	2	9	-	-	10	-	10	
1	1	1	-	1	4	-	-	-	-	-	-	-	-	-	-	-	
-	3	1	-	-	4	-	-	-	-	-	-	-	-	-	-	-	
-	3	1	-	-	4	-	-	-	-	-	-	-	-	-	-	-	
53	254	209	1	11	528	13	28	-	29	4	74	-	-	10	-	10	
-	-	-	-	-	-	-	-	-	-	-	-	-	-	-	-	-	
-	-	-	-	-	-	-	-	-	-	-	-	-	-	-	-	-	
46	206	188	1	9	450	11	17	-	22	2	52	-	-	4	-	4	
7	48	21	-	2	78	2	11	-	7	2	22	-	-	6	-	6	
-	-	-	-	-	-	-	-	-	-	-	-	-	-	-	-	-	
62	271	186	8	9	536	17	54	-	34	11	116	-	-	23	-	23	
4	15	11	-	-	30	1	5	-	1	-	7	-	-	-	-	-	
212	1 018	796	24	45	2 095	43	145	7	104	30	329	-	-	61	-	61	

## A.- LE ROYAUME

Tableau 35.- DIVORCES D'APRES LA PROFESSION

STATUT SOCIO- PROFESSIONNEL DE LA FEMME	Statut socio-professionnel de l'homme											
	Professions des transports et des communications						Artisans, travailleurs des industries manufacturières et de la construction et manoeuvres n.c.a.					
	01	02	03	04	05	Total	01	02	03	04	05	Total
<b>Professions des transports et des communications</b>	-	4	15	19	-	38	2	3	-	27	-	32
Employeurs	-	-	-	-	-	-	-	-	-	-	-	-
Indépendantes	-	2	1	1	-	4	-	-	-	1	-	1
Employées	-	-	13	4	-	17	1	1	-	13	-	15
Ouvrières	-	1	-	14	-	15	1	2	-	13	-	16
Aidantes	-	1	1	-	-	2	-	-	-	-	-	-
<b>Artisanes, travailleuses des industries manufac. et de la construction et manoeuvres n.c.a.</b>	-	2	23	162	-	187	9	38	23	891	4	965
Employeurs	-	-	-	-	-	-	-	-	-	-	-	-
Indépendantes	-	-	-	2	-	2	-	8	-	5	-	13
Employées	-	-	-	1	-	1	-	-	3	3	-	6
Ouvrières	-	2	23	159	-	184	5	19	19	876	4	923
Aidantes	-	-	-	-	-	-	4	11	1	7	-	23
<b>Travailleuses spécialisées des services, des sports et des activités récréatives</b>	-	4	57	206	-	267	17	32	38	964	-	1 051
Employeurs	-	-	-	-	-	-	2	-	1	10	-	13
Indépendantes	-	2	5	11	-	18	-	10	2	51	-	63
Employées	-	-	10	21	-	31	2	6	11	86	-	105
Ouvrières	-	2	42	170	-	214	13	16	23	808	-	860
Aidantes	-	-	-	4	-	4	-	-	1	9	-	10
<b>Militaires de carrière</b>	-	-	2	7	-	9	-	-	-	4	-	4
Employées	-	-	2	7	-	9	-	-	-	4	-	4
<b>Personnes actives dont la profession est inconnue</b>	1	10	144	377	-	532	33	141	68	1 815	7	2 064
Employeurs	-	-	-	-	-	-	-	-	-	-	-	-
Indépendantes	-	-	-	-	-	-	-	-	-	-	-	-
Employées	1	8	109	229	-	347	27	105	55	1 217	6	1 410
Ouvrières	-	2	35	148	-	185	6	36	13	598	1	654
Aidantes	-	-	-	-	-	-	-	-	-	-	-	-
Personnes sans profession	3	12	133	482	-	630	47	153	58	2 107	6	2 371
Profession inconnue	-	3	13	16	-	32	3	15	-	71	-	89
<b>Total général</b>	<b>5</b>	<b>42</b>	<b>515</b>	<b>1 614</b>	<b>-</b>	<b>2 176</b>	<b>153</b>	<b>535</b>	<b>294</b>	<b>7 594</b>	<b>21</b>	<b>8 597</b>
<b>N.B.:</b>												
Code 01 = Employeurs												
Code 02 = Indépendants												
Code 03 = Employés												
Code 04 = Ouvriers												
Code 05 = Aidants												
Code 06 = Sans profession												

## ET L'ETAT SOCIAL DES CONJOINTS (suite)

ANNEE 1995

Statut socio-professionnel de l'homme																
Travailleurs spécialisés des services, des sports et des activités récréatives						Mili- taires de car- rière	Personnes actives dont la profession est inconnue						Sans profes- sion	Prof- fes- sion incon- nue	Total général	
01	02	03	04	05	Total	03	01	02	03	04	05	Total	06			
-	1	3	3	-	7	3	-	-	7	12	-	19	17	2	144	
-	-	-	-	-	-	-	-	-	-	-	-	-	-	1	1	
-	-	-	-	-	-	-	-	-	-	-	-	-	-	-	5	
-	-	3	-	-	3	2	-	-	7	5	-	12	10	-	78	
-	1	-	3	-	4	1	-	-	-	7	-	7	7	1	58	
-	-	-	-	-	-	-	-	-	-	-	-	-	-	-	2	
-	1	36	21	-	58	35	-	-	76	152	-	228	56	8	1 785	
-	-	-	-	-	-	-	-	-	-	1	-	1	-	-	3	
-	-	1	-	-	1	-	-	-	2	-	-	2	1	-	23	
-	-	2	-	-	2	-	-	-	1	-	-	1	-	-	23	
-	1	33	21	-	55	35	-	-	73	151	-	224	55	8	1 713	
-	-	-	-	-	-	-	-	-	-	-	-	-	-	-	23	
3	34	100	117	2	256	82	-	-	186	295	-	481	171	36	2 829	
1	-	1	-	-	2	1	-	-	7	1	-	8	-	2	34	
-	22	5	6	-	33	10	-	-	20	16	-	36	8	3	244	
-	6	39	11	-	56	11	-	-	43	31	-	74	24	8	425	
1	4	55	98	2	160	59	-	-	114	246	-	360	138	21	2 091	
1	2	-	2	-	5	1	-	-	2	1	-	3	1	2	35	
-	-	2	-	-	2	50	-	-	5	4	-	9	2	-	87	
-	-	2	-	-	2	50	-	-	5	4	-	9	2	-	87	
2	29	286	133	1	451	193	-	-	1 902	1 279	1	3 182	360	123	9 116	
-	-	-	-	-	-	-	-	-	-	-	-	-	-	-	-	
-	-	-	-	-	-	-	-	-	-	-	-	-	-	-	-	
1	25	243	105	1	375	139	-	-	1 716	597	1	2 314	233	100	6 881	
1	4	43	28	-	76	54	-	-	185	682	-	867	127	23	2 233	
-	-	-	-	-	-	-	-	-	1	-	-	1	-	-	2	
1	46	163	141	1	352	206	-	-	609	892	-	1 501	1 456	148	8 535	
-	2	13	6	-	21	14	-	-	56	55	-	111	52	2 291	2 729	
10	159	931	563	5	1 668	764	-	-	3 888	3 245	1	7 134	2 510	2 719	34 983	













ET L'ETAT SOCIAL DES CONJOINTS (suite)

ANNEE 1995

Statut socio-professionnel de l'homme																	
Commerçants, personnel commercial, vendeurs et assimilés						Agriculteurs, pêcheurs, bûcherons et assimilés						Mineurs, carriers et assimilés					
01	02	03	04	05	Total	01	02	03	04	05	Total	01	02	04	05	Total	
-	-	1	-	-	1	-	-	-	-	-	-	-	-	-	-	-	
-	-	-	-	-	-	-	-	-	-	-	-	-	-	-	-	-	
-	-	1	-	-	1	-	-	-	-	-	-	-	-	-	-	-	
-	-	-	-	-	-	-	-	-	-	-	-	-	-	-	-	-	
-	-	-	-	-	-	-	-	-	-	-	-	-	-	-	-	-	
-	-	-	-	-	-	-	-	-	-	-	-	-	-	-	-	-	
-	-	1	1	1	3	-	-	-	-	-	-	-	-	-	-	-	
-	-	-	-	-	-	-	-	-	-	-	-	-	-	-	-	-	
-	-	-	-	-	-	-	-	-	-	-	-	-	-	-	-	-	
-	-	1	1	1	3	-	-	-	-	-	-	-	-	-	-	-	
-	-	-	-	-	-	-	-	-	-	-	-	-	-	-	-	-	
-	11	13	-	-	24	-	-	-	-	-	-	-	-	1	-	1	
-	-	-	-	-	-	-	-	-	-	-	-	-	-	-	-	-	
-	2	-	-	-	2	-	-	-	-	-	-	-	-	-	-	-	
-	5	5	-	-	10	-	-	-	-	-	-	-	-	-	-	-	
-	4	8	-	-	12	-	-	-	-	-	-	-	-	1	-	1	
-	-	-	-	-	-	-	-	-	-	-	-	-	-	-	-	-	
-	1	-	-	-	1	-	-	-	-	-	-	-	-	-	-	-	
-	1	-	-	-	1	-	-	-	-	-	-	-	-	-	-	-	
-	36	56	-	2	94	-	-	-	1	-	1	-	-	-	-	-	
-	-	-	-	-	-	-	-	-	-	-	-	-	-	-	-	-	
-	-	-	-	-	-	-	-	-	-	-	-	-	-	-	-	-	
-	32	52	-	1	85	-	-	-	-	-	-	-	-	-	-	-	
-	4	4	-	1	9	-	-	-	1	-	1	-	-	-	-	-	
-	-	-	-	-	-	-	-	-	-	-	-	-	-	-	-	-	
-	23	55	-	2	80	-	-	-	6	-	6	-	-	1	-	1	
-	4	6	-	-	10	-	1	-	-	-	1	-	-	-	-	-	
1	117	198	2	8	326	-	2	1	11	-	14	-	-	2	-	2	



ET L'ETAT SOCIAL DES CONJOINTS (suite)

ANNEE 1995

Statut socio-professionnel de l'homme															
Travailleurs spécialisés des services, des sports et des activités récréatives						Militaires de carrière	Personnes actives dont la profession est inconnue						Sans profession	Profession inconnue	Total général
01	02	03	04	05	Total	03	01	02	03	04	05	Total	06		
-	-	-	-	-	-	-	-	-	1	1	-	2	3	1	13
-	-	-	-	-	-	-	-	-	-	-	-	-	-	-	-
-	-	-	-	-	-	-	-	-	1	1	-	2	3	-	10
-	-	-	-	-	-	-	-	-	-	-	-	-	-	1	3
-	-	-	-	-	-	-	-	-	-	-	-	-	-	-	-
-	-	2	2	-	4	3	-	-	6	9	-	15	3	1	77
-	-	-	-	-	-	-	-	-	-	-	-	-	-	-	-
-	-	-	-	-	-	-	-	-	1	-	-	1	-	-	4
-	-	-	-	-	-	-	-	-	-	-	-	-	-	-	3
-	-	2	2	-	4	3	-	-	5	9	-	14	3	1	67
-	-	-	-	-	-	-	-	-	-	-	-	-	-	-	3
-	5	15	17	-	37	2	-	-	24	27	-	51	34	10	271
-	-	-	-	-	-	-	-	-	-	-	-	-	-	-	-
-	3	1	-	-	4	-	-	-	1	2	-	3	-	-	17
-	2	8	2	-	12	-	-	-	9	1	-	10	7	3	73
-	-	6	15	-	21	2	-	-	14	24	-	38	27	7	181
-	-	-	-	-	-	-	-	-	-	-	-	-	-	-	-
-	-	-	-	-	-	10	-	-	1	-	-	1	-	-	12
-	-	-	-	-	-	10	-	-	1	-	-	1	-	-	12
-	1	44	25	-	70	16	-	-	317	116	-	433	60	47	1 141
-	-	-	-	-	-	-	-	-	-	-	-	-	-	-	-
-	1	39	22	-	62	12	-	-	293	64	-	357	38	41	935
-	-	5	3	-	8	4	-	-	24	52	-	76	22	6	206
-	-	-	-	-	-	-	-	-	-	-	-	-	-	-	-
-	4	21	21	-	46	27	-	-	97	92	-	189	175	32	1 003
-	-	6	3	-	9	1	-	-	26	22	-	48	7	304	452
-	14	134	87	-	235	74	-	-	622	320	-	942	339	446	4 206



ET L'ETAT SOCIAL DES CONJOINTS (suite)

ANNEE 1995

Statut socio-professionnel de l'homme																	
Commerçants, personnel commercial, vendeurs et assimilés						Agriculteurs, pêcheurs, bûcherons et assimilés						Mineurs, carriers et assimilés					
01	02	03	04	05	Total	01	02	03	04	05	Total	01	02	04	05	Total	
26	70	58	1	2	157	2	11	1	9	1	24	-	-	1	-	1	
-	-	-	-	-	-	-	-	-	-	-	-	-	-	-	-	-	
1	2	-	-	-	3	-	-	-	-	-	-	-	-	-	-	-	
21	64	56	1	2	144	1	10	1	8	1	21	-	-	1	-	1	
3	4	2	-	-	9	1	1	-	1	-	3	-	-	-	-	-	
1	-	-	-	-	1	-	-	-	-	-	-	-	-	-	-	-	
1	17	8	-	-	26	1	-	-	-	-	1	-	-	-	-	-	
1	3	2	-	-	6	-	-	-	-	-	-	-	-	-	-	-	
-	9	1	-	-	10	-	-	-	-	-	-	-	-	-	-	-	
-	5	5	-	-	10	1	-	-	-	-	1	-	-	-	-	-	
-	-	-	-	-	-	-	-	-	-	-	-	-	-	-	-	-	
4	25	23	-	2	54	-	1	1	-	-	2	-	-	1	-	1	
4	25	23	-	2	54	-	1	1	-	-	2	-	-	1	-	1	
-	-	-	-	-	-	-	-	-	-	-	-	-	-	-	-	-	
45	122	48	2	6	223	3	4	-	7	2	16	-	-	2	-	2	
28	2	2	-	1	33	2	-	-	1	-	3	-	-	-	-	-	
2	80	19	1	1	103	-	1	-	1	-	2	-	-	1	-	1	
8	18	22	-	-	48	-	3	-	2	2	7	-	-	1	-	1	
1	5	3	1	1	11	-	-	-	2	-	2	-	-	-	-	-	
6	17	2	-	3	28	1	-	-	1	-	2	-	-	-	-	1	
-	-	-	-	-	-	4	5	1	1	2	13	-	-	-	-	-	
-	-	-	-	-	-	2	-	-	1	-	3	-	-	-	-	-	
-	-	-	-	-	-	-	2	-	-	1	3	-	-	-	-	-	
-	-	-	-	-	-	-	-	1	-	-	1	-	-	-	-	-	
-	-	-	-	-	-	-	-	-	-	-	-	-	-	-	-	-	
-	-	-	-	-	-	2	3	-	-	1	6	-	-	-	-	-	
-	-	-	-	-	-	-	-	-	-	-	-	-	-	-	-	-	
-	-	-	-	-	-	-	-	-	-	-	-	-	-	-	-	-	
-	-	-	-	-	-	-	-	-	-	-	-	-	-	-	-	-	
-	-	-	-	-	-	-	-	-	-	-	-	-	-	-	-	-	









## ET L'ETAT SOCIAL DES CONJOINTS (suite)

ANNEE 1995

Statut socio-professionnel de l'homme																	
Commerçants, personnel commercial, vendeurs et assimilés						Agriculteurs, pêcheurs, bûcherons et assimilés						Mineurs, carriers et assimilés					
01	02	03	04	05	Total	01	02	03	04	05	Total	01	02	04	05	Total	
-	3	-	-	-	3	-	-	-	1	-	1	-	-	-	-	-	
-	-	-	-	-	-	-	-	-	-	-	-	-	-	-	-	-	
-	-	-	-	-	-	-	-	-	-	-	-	-	-	-	-	-	
-	2	-	-	-	2	-	-	-	1	-	1	-	-	-	-	-	
-	1	-	-	-	1	-	-	-	-	-	-	-	-	-	-	-	
-	.	-	-	-	-	-	-	-	-	-	-	-	-	-	-	-	
6	23	14	1	3	47	2	3	1	6	2	14	-	-	8	-	8	
1	-	-	-	-	1	-	-	-	1	-	1	-	-	-	-	-	
-	-	-	-	-	-	-	-	-	-	-	-	-	-	-	-	-	
-	1	1	-	-	2	-	-	-	-	-	-	-	-	-	-	-	
5	22	13	1	3	44	2	3	1	5	2	13	-	-	8	-	8	
-	-	-	-	-	-	-	-	-	-	-	-	-	-	-	-	-	
10	37	25	2	1	75	-	1	-	4	1	6	-	-	6	-	6	
3	-	1	-	-	4	-	-	-	1	-	1	-	-	-	-	-	
-	7	4	-	-	11	-	-	-	-	-	-	-	-	1	-	1	
-	8	5	1	-	14	-	-	-	1	-	1	-	-	-	-	-	
6	21	14	1	-	42	-	1	-	2	1	4	-	-	5	-	5	
1	1	1	-	1	4	-	-	-	-	-	-	-	-	-	-	-	
-	2	1	-	-	3	-	-	-	-	-	-	-	-	-	-	-	
-	2	1	-	-	3	-	-	-	-	-	-	-	-	-	-	-	
53	174	105	1	8	341	13	19	-	20	4	56	-	-	8	-	8	
-	-	-	-	-	-	-	-	-	-	-	-	-	-	-	-	-	
-	-	-	-	-	-	-	-	-	-	-	-	-	-	-	-	-	
46	137	90	1	7	281	11	10	-	16	2	39	-	-	4	-	4	
7	37	15	-	1	60	2	9	-	4	2	17	-	-	4	-	4	
-	-	-	-	-	-	-	-	-	-	-	-	-	-	-	-	-	
60	183	76	5	6	330	16	26	-	17	4	63	-	-	15	-	15	
4	8	3	-	-	15	1	1	-	-	-	2	-	-	-	-	-	
209	664	361	12	28	1 274	42	71	4	65	16	198	-	-	41	-	41	



ET L'ETAT SOCIAL DES CONJOINTS (suite)

ANNEE 1995

Statut socio-professionnel de l'homme																
Travailleurs spécialisés des services, des sports et des activités récréatives						Militaires de carrière	Personnes actives dont la profession est inconnue						Sans profession	Profession inconnue	Total général	
01	02	03	04	05	Total	03	01	02	03	04	05	Total	06			
-	1	3	2	-	6	2	-	-	1	8	-	9	9	1	103	
-	-	-	-	-	-	-	-	-	-	-	-	-	-	1	1	
-	-	-	-	-	-	-	-	-	-	-	-	-	-	-	5	
-	-	3	-	-	3	1	-	-	1	2	-	3	3	-	47	
-	1	-	2	-	3	1	-	-	-	6	-	6	6	-	48	
-	-	-	-	-	-	-	-	-	-	-	-	-	-	-	2	
-	-	23	14	-	37	27	-	-	54	120	-	174	35	4	1 375	
-	-	-	-	-	-	-	-	-	-	1	-	1	-	-	3	
-	-	1	-	-	1	-	-	-	1	-	-	1	1	-	9	
-	-	1	-	-	1	-	-	-	-	-	-	-	-	-	14	
-	-	21	14	-	35	27	-	-	53	119	-	172	34	4	1 336	
-	-	-	-	-	-	-	-	-	-	-	-	-	-	-	13	
3	23	55	61	1	143	44	-	-	116	191	-	307	82	8	1 694	
1	-	1	-	-	2	1	-	-	7	1	-	8	-	2	33	
-	13	3	3	-	19	5	-	-	13	11	-	24	7	-	140	
-	4	21	5	-	30	9	-	-	27	23	-	50	9	1	238	
1	4	30	51	1	87	29	-	-	67	155	-	222	66	4	1 256	
1	2	-	2	-	5	-	-	-	2	1	-	3	-	1	27	
-	-	1	-	-	1	28	-	-	3	3	-	6	1	-	52	
-	-	1	-	-	1	28	-	-	3	3	-	6	1	-	52	
2	20	175	78	1	276	112	-	-	1 118	897	-	2 015	196	33	5 717	
-	-	-	-	-	-	-	-	-	-	-	-	-	-	-	-	
1	17	145	60	1	224	76	-	-	986	373	-	1 359	117	24	4 081	
1	3	30	18	-	52	36	-	-	132	524	-	656	79	9	1 636	
-	-	-	-	-	-	-	-	-	-	-	-	-	-	-	-	
1	22	98	72	-	193	79	-	-	328	460	-	788	620	32	4 436	
-	2	5	1	-	8	4	-	-	16	14	-	30	9	783	911	
10	90	533	308	3	944	383	-	-	2 204	2 010	-	4 214	1 143	886	19 466	













ET L'ETAT SOCIAL DES CONJOINTS (suite)

ANNEE 1995

Statut socio-professionnel de l'homme																	
Commerçants, personnel commercial, vendeurs et assimilés						Agriculteurs, pêcheurs, bûcherons et assimilés						Mineurs, carriers et assimilés					
01	02	03	04	05	Total	01	02	03	04	05	Total	01	02	04	05	Total	
-	1	-	-	-	1	-	-	-	-	-	-	-	-	-	-	-	
-	-	-	-	-	-	-	-	-	-	-	-	-	-	-	-	-	
-	1	-	-	-	1	-	-	-	-	-	-	-	-	-	-	-	
-	-	-	-	-	-	-	-	-	-	-	-	-	-	-	-	-	
-	-	-	-	-	-	-	-	-	-	-	-	-	-	-	-	-	
-	5	4	1	-	10	-	1	-	2	1	4	-	-	-	-	-	
-	-	-	-	-	-	-	-	-	-	-	-	-	-	-	-	-	
-	-	-	-	-	-	-	-	-	-	-	-	-	-	-	-	-	
-	5	4	1	-	10	-	1	-	2	1	4	-	-	-	-	-	
-	-	-	-	-	-	-	-	-	-	-	-	-	-	-	-	-	
-	12	15	1	1	29	-	4	1	1	2	8	-	-	4	-	4	
-	-	-	-	-	-	-	-	-	-	-	-	-	-	-	-	-	
-	5	3	-	-	8	-	1	-	-	-	1	-	-	-	-	-	
-	-	1	-	-	1	-	1	-	-	1	2	-	-	-	-	-	
-	7	11	1	1	20	-	2	1	1	1	5	-	-	4	-	4	
-	-	-	-	-	-	-	-	-	-	-	-	-	-	-	-	-	
-	-	-	-	-	-	-	-	-	-	-	-	-	-	-	-	-	
-	44	48	-	1	93	-	9	-	8	-	17	-	-	2	-	2	
-	-	-	-	-	-	-	-	-	-	-	-	-	-	-	-	-	
-	-	-	-	-	-	-	-	-	-	-	-	-	-	-	-	-	
-	37	46	-	1	84	-	7	-	6	-	13	-	-	-	-	-	
-	7	2	-	-	9	-	2	-	2	-	4	-	-	2	-	2	
-	-	-	-	-	-	-	-	-	-	-	-	-	-	-	-	-	
2	65	55	3	1	126	1	28	-	11	7	47	-	-	7	-	7	
-	3	2	-	-	5	-	3	-	1	-	4	-	-	-	-	-	
2	237	237	10	9	495	1	72	2	28	14	117	-	-	18	-	18	



ET L'ETAT SOCIAL DES CONJOINTS (suite)

ANNEE 1995

Statut socio-professionnel de l'homme																
Travailleurs spécialisés des services, des sports et des activités récréatives						Militaires de carrière	Personnes actives dont la profession est inconnue						Sans profession	Profession inconnue	Total général	
01	02	03	04	05	Total	03	01	02	03	04	05	Total	06			
-	-	-	1	-	1	1	-	-	5	3	-	8	5	-	28	
-	-	-	-	-	-	-	-	-	-	-	-	-	-	-	-	
-	-	-	-	-	-	-	-	-	-	-	-	-	-	-	-	
-	-	-	-	-	-	1	-	-	5	2	-	7	4	-	21	
-	-	-	1	-	1	-	-	-	-	1	-	1	1	-	7	
-	-	-	-	-	-	-	-	-	-	-	-	-	-	-	-	
-	1	11	5	-	17	5	-	-	16	23	-	39	18	3	333	
-	-	-	-	-	-	-	-	-	-	-	-	-	-	-	-	
-	-	-	-	-	-	-	-	-	-	-	-	-	-	-	10	
-	-	1	-	-	1	-	-	-	1	-	-	1	-	-	6	
-	1	10	5	-	16	5	-	-	15	23	-	38	18	3	310	
-	-	-	-	-	-	-	-	-	-	-	-	-	-	-	7	
-	6	30	39	1	76	36	-	-	46	77	-	123	55	18	864	
-	-	-	-	-	-	-	-	-	-	-	-	-	-	-	1	
-	6	1	3	-	10	5	-	-	6	3	-	9	1	3	87	
-	-	10	4	-	14	2	-	-	7	7	-	14	8	4	114	
-	-	19	32	1	52	28	-	-	33	67	-	100	45	10	654	
-	-	-	-	-	-	1	-	-	-	-	-	-	1	1	8	
-	-	1	-	-	1	12	-	-	1	1	-	2	1	-	23	
-	-	1	-	-	1	12	-	-	1	1	-	2	1	-	23	
-	8	67	30	-	105	65	-	-	467	266	1	734	104	43	2 258	
-	-	-	-	-	-	-	-	-	-	-	-	-	-	-	-	
-	-	-	-	-	-	-	-	-	-	-	-	-	-	-	-	
-	7	59	23	-	89	51	-	-	437	160	1	598	78	35	1 865	
-	1	8	7	-	16	14	-	-	29	106	-	135	26	8	391	
-	-	-	-	-	-	-	-	-	1	-	-	1	-	-	2	
-	20	44	48	1	113	100	-	-	184	340	-	524	661	84	3 096	
-	-	2	2	-	4	9	-	-	14	19	-	33	36	1 204	1 366	
-	55	264	168	2	489	307	-	-	1 062	915	1	1 978	1 028	1 387	11 311	

**Tableau 36.- DIVORCES PAR REGION D'APRES LA PARTIE DEMANDERESSE ET  
LE NOMBRE DES ENFANTS MINEURS A CHARGE**

ANNEE 1995

PARTIE DEMANDERESSE	Nombre d'enfants mineurs à charge								Total des divorcés	
	Pas d'enfant	1 enfant	2 enfants	3 enfants	4 enfants	5 enfants	6 enfants et plus	Non précisé		
<b>A.- LE ROYAUME</b>										
L'époux	359	234	167	48	11	-	-	2 882	3 701	
L'épouse	379	347	254	81	20	3	3	3 495	4 582	
Les deux conjoints	2 043	1 318	994	222	30	5	4	19 248	23 864	
Inconnu	186	135	95	18	9	1	4	2 388	2 836	
<b>Total</b>	<b>2 967</b>	<b>2 034</b>	<b>1 510</b>	<b>369</b>	<b>70</b>	<b>9</b>	<b>11</b>	<b>28 013</b>	<b>34 983</b>	
<b>B.- REGION DE BRUXELLES-CAPITALE</b>										
L'époux	31	34	21	9	2	-	-	605	702	
L'épouse	40	70	35	13	4	-	1	704	867	
Les deux conjoints	92	71	41	11	-	-	-	2 324	2 539	
Inconnu	-	-	1	-	1	-	-	96	98	
<b>Total</b>	<b>163</b>	<b>175</b>	<b>98</b>	<b>33</b>	<b>7</b>	<b>-</b>	<b>1</b>	<b>3 729</b>	<b>4 206</b>	
<b>C.- REGION FLAMANDE</b>										
L'époux	126	62	53	16	3	-	-	1 325	1 585	
L'épouse	157	82	89	18	5	1	1	1 505	1 858	
Les deux conjoints	1 179	664	568	126	20	4	4	11 865	14 430	
Inconnu	90	67	45	6	2	1	3	1 379	1 593	
<b>Total</b>	<b>1 552</b>	<b>875</b>	<b>755</b>	<b>166</b>	<b>30</b>	<b>6</b>	<b>8</b>	<b>16 074</b>	<b>19 466</b>	
<b>D.- REGION WALLONNE</b>										
L'époux	202	138	93	23	6	-	-	952	1 414	
L'épouse	182	195	130	50	11	2	1	1 286	1 857	
Les deux conjoints	772	583	385	85	10	1	-	5 059	6 895	
Inconnu	96	68	49	12	6	-	1	913	1 145	
<b>Total</b>	<b>1 252</b>	<b>984</b>	<b>657</b>	<b>170</b>	<b>33</b>	<b>3</b>	<b>2</b>	<b>8 210</b>	<b>11 311</b>	

**Tableau 37.- DIVORCES PAR REGION D'APRES LA PARTIE DEMANDERESSE ET SUIVANT QU'ILS SONT PRECEDES OU NON D'UN JUGEMENT DE SEPARATION DE CORPS ANNEE 1995**

SPECIFICATION	Partie demanderesse				Total des divorces
	L'époux	L'épouse	Les deux conjoints	Situation non déclarée	
<b>A.- LE ROYAUME</b>					
Séparation de corps préalable	62	72	100	48	282
Pas de séparation préalable	1 848	2 303	11 620	832	16 603
Situation non déclarée	1 791	2 207	12 144	1 956	18 098
<b>Total des divorces</b>	<b>3 701</b>	<b>4 582</b>	<b>23 864</b>	<b>2 836</b>	<b>34 983</b>
<b>B.- REGION DE BRUXELLES-CAPITALE</b>					
Séparation de corps préalable	6	15	6	-	27
Pas de séparation préalable	276	326	971	22	1 595
Situation non déclarée	420	526	1 562	76	2 584
<b>Total des divorces</b>	<b>702</b>	<b>867</b>	<b>2 539</b>	<b>98</b>	<b>4 206</b>
<b>C.- REGION FLAMANDE</b>					
Séparation de corps préalable	13	10	15	6	44
Pas de séparation préalable	745	892	6 699	377	8 713
Situation non déclarée	827	956	7 716	1 210	10 709
<b>Total des divorces</b>	<b>1 585</b>	<b>1 858</b>	<b>14 430</b>	<b>1 593</b>	<b>19 466</b>
<b>D.- REGION WALLONNE</b>					
Séparation de corps préalable	43	47	79	42	211
Pas de séparation préalable	827	1 085	3 950	433	6 295
Situation non déclarée	544	725	2 866	670	4 805
<b>Total des divorces</b>	<b>1 414</b>	<b>1 857</b>	<b>6 895</b>	<b>1 145</b>	<b>11 311</b>

**Tableau 38.- EVOLUTION GENERALE DES DIVORCES ET DES SEPARATIONS DE CORPS ANNEES 1976 - 1995**

ANNEES	Demandes de divorces accueillies par les tribunaux de première instance				Séparation de corps accueillies par les tribunaux de première instance	Divorces enregistrés à l'état civil
	Pour causes déterminées (1)	Après séparation de corps	Par consentement mutuel	Total		
1976	9 395		4 359	13 754	147	12 665
1977	9 330		4 450	13 780	141	12 867
1978	9 120		4 966	14 086	125	13 528
1979	9 044		5 171	14 215	158	13 381
1980	9 598		5 767	15 365	153	14 457
1981	9 515		6 512	16 027	134	15 323
1982	9 840		6 988	16 828	142	16 004
1983	10 583		7 549	18 132	136	17 125
1984	11 100		7 992	19 032	114	18 645
1985	10 588		8 345	18 933	113	18 440
1986	10 666		8 216	18 882	161	18 380
1987	11 617		8 769	20 386	126	19 722
1988	11 200		9 219	20 419	119	20 809
1989	10 941		9 351	20 292	100	20 256
1990	10 648		9 796	20 444	80	20 331
1991	10 753		10 451	21 204	101	20 845
1992	11 312		11 425	22 737	96	22 262
1993	9 090		11 145	20 235	73	21 602
1994	9 444		12 295	21 739	184	22 041
1995	-		-	-	-	34 983

(1) Excès, sévices, injures graves, adultère

