

STATISTIQUES DEMOGRAPHIQUES

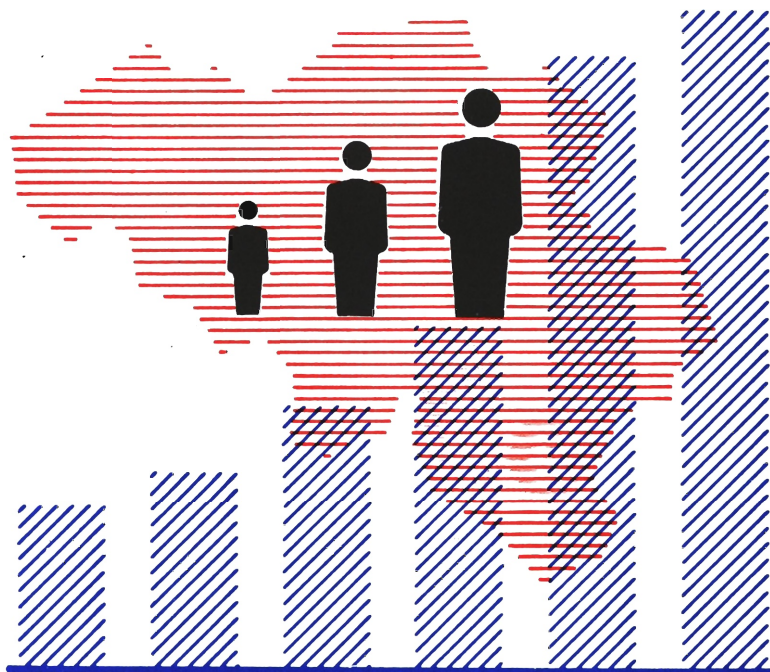

1994

N° 2

INSTITUT NATIONAL DE STATISTIQUE

ROYAUME DE BELGIQUE

MINISTERE DES AFFAIRES ECONOMIQUES

STATISTIQUES DEMOGRAPHIQUES

1994

Nr. 2

En vente à L' **INSTITUT NATIONAL DE STATISTIQUE**

Rue de Louvain, 44 - 1000 Bruxelles
Centre Albert, 8e étage,
Place Albert 1^{er}, 4 - 6000 Charleroi
Bd. de la Sauvenière, 73-75 - 4000 Liège

Ce numéro	Belgique	:	390 F
	Etranger	:	480 FB
Abonnement	Belgique	:	1000 F
	Etranger	:	1250 FB

Compte chèque postal N° 000-2005886-23 de
L'INS, Rue de Louvain, 44 - 1000 Bruxelles

Droits d'auteurs réservés

La reproduction du contenu de cette publication, qu'elle soit intégrale ou partielle, dans la forme originale ou remaniée, est interdite sauf autorisation écrite de l' **Institut national de Statistique**.

L'utilisation du contenu de cette publication, à titre explicatif ou justificatif, dans un article, un compte rendu ou un livre, est autorisée moyennant indication claire et précise de la source.

TABLE DES MATIERES

	Page
LES MARIAGES ET DIVORCES EN 1993	7
1. Mariages par arrondissement, province et région (années 1990 à 1993)	9
2. Mariages d'après la résidence habituelle des conjoints	10
3. Mariages d'après la région où résidaient les conjoints avant le mariage	10
4. Mariages d'après l'état civil antérieur des conjoints (années 1984 à 1993)	12
5. Mariages d'après l'âge des conjoints (années 1984 à 1993)	13
6. Mariages d'après l'âge et l'état civil antérieur des conjoints (années 1984 à 1993)	14
7. Age moyen et âge médian des conjoints (années 1984 à 1993)	16
8. Age moyen des conjoints selon leur état civil antérieur (années 1991 à 1993)	16
9. Age moyen de la femme en fonction de l'âge du mari (années 1991 à 1993)	16
10. Age moyen du mari en fonction de l'âge de la femme (années 1991 à 1993)	17
11. Mariages d'après l'âge moyen et l'état civil antérieur des conjoints	17
12. Mariages d'après l'âge respectif des conjoints et leur état civil antérieur (aperçu général de la disposition des tableaux suivants)	17
13. Mariages d'après l'année de naissance, l'âge et l'état civil antérieur des conjoints	
A.- Le Royaume	26
B.- Région bruxelloise	31
C.- Région flamande	36
D.- Région wallonne	41
14. Mariages d'après l'âge respectif des conjoints, par province et région	46
15. Mariages entre belges et étrangers (années 1984 à 1993)	50
16. Nationalité des étrangers qui ont épousé une belge (années 1989 à 1993)	51
17. Nationalité des étrangères qui ont épousé un belge (années 1989 à 1993)	51
18. Mariages d'après la nationalité respective des conjoints	
A.- Le Royaume	52
B.- Région bruxelloise	54
C.- Région flamande	56
D.- Région wallonne	58
19. Mariages d'après la nationalité, l'âge et l'état civil antérieur des conjoints	
A.- Le Royaume	60
B.- Région bruxelloise	62
C.- Région flamande	64
D.- Région wallonne	66
20. Mariages d'après la profession et l'état social des conjoints	
A.- Le Royaume	68
B.- Région bruxelloise	76
C.- Région flamande	84
D.- Région wallonne	92
21. Mariages par mois, province et région	100
22. Mariages par mois (années 1984 à 1993)	100
23. Divorces par arrondissement, province et région (années 1990 à 1993)	101
24. Divorces d'après l'âge des divorcés (périodes 1940 à 1980, années 1981 à 1993)	102
25. Répartition proportionnelle des divorces d'après l'âge des divorcés (périodes 1940 à 1980, années 1981 à 1993)	103
26. Age médian des divorcés et divorcées (années 1981 à 1993)	104
27. Durée médiane des mariages dissous (années 1981 à 1993)	104

28.	Divorces d'après l'âge et l'état civil antérieur des divorcés	
	A.- Le Royaume	104
	B.- Région bruxelloise	105
	C.- Région flamande	105
	D.- Région wallonne	105
29.	Divorces d'après la durée du mariage dissous (périodes 1951 à 1980, années 1981 à 1993)	106
30.	Répartition proportionnelle des divorces d'après la durée du mariage dissous (périodes 1951 à 1980, années 1981 à 1993)	106
31.	Divorces par province et région d'après l'âge des divorcés	107
32.	Divorces d'après l'âge de la divorcée et la durée du mariage dissous	
	A.- Le Royaume	112
	B.- Région bruxelloise	114
	C.- Région flamande	116
	D.- Région wallonne	118
33.	Divorces d'après l'âge du divorcé et la durée du mariage dissous	
	A.- Le Royaume	120
	B.- Région bruxelloise	122
	C.- Région flamande	124
	D.- Région wallonne	126
34.	Divorces d'après l'année de naissance, l'âge et le sexe des divorcés	
	A.- Le Royaume	128
	B.- Région bruxelloise	129
	C.- Région flamande	130
	D.- Région wallonne	131
35.	Divorces d'après la profession et l'état social respectifs des conjoints	
	A.- Le Royaume	132
	B.- Région bruxelloise	140
	C.- Région flamande	148
	D.- Région wallonne	156
36.	Divorces d'après la partie demanderesse et le nombre des enfants mineurs à charge	
	A.- Le Royaume	164
	B.- Région bruxelloise	164
	C.- Région flamande	164
	D.- Région wallonne	164
37.	Divorces d'après la partie demanderesse et suivant qu'ils sont précédés ou non d'un jugement de séparation de corps	
	A.- Le Royaume	165
	B.- Région bruxelloise	165
	C.- Région flamande	165
	D.- Région wallonne	165
38.	Evolution générale des divorces et des séparations de corps (années 1974 à 1993)	165

NOTES EXPLICATIVES

LES MARIAGES

La statistique des mariages reprend tous les mariages célébrés devant les officiers d'état civil des communes belges et non ceux célébrés à l'étranger, dans les consulats ou dans les corps belges casernés à l'étranger, ni ceux célébrés sur le territoire belge devant des officiers d'état civil jouissant du statut d'extraterritorialité.

Les tableaux

- 1, 2 et 3 La répartition des mariages dans le tableau 1 est donc une statistique de fait.
Les mêmes mariages sont répartis dans les tableaux 2 et 3, selon la résidence des époux avant le mariage.
- Tableau 9 Les âges du mari correspondent aux centres des classes: 18 à 19 ans, 20 ans, 21 à 24 ans, 25 à 29 ans, 30 à 34 ans, 35 à 39 ans, 40 à 44 ans, 45 à 49 ans, 50 à 59 ans, 60 à 69 ans, 70 à 79 ans.
- Tableau 10 Les âges de la femme correspondent aux centres de classes: 15 à 19 ans, 20 ans, 21 à 24 ans, etc...

LES DIVORCES

La statistique des divorces reprend tous les divorces qui ont été mentionnés pendant l'année considérée dans les registres de mariage des communes belges; cette mention n'est faite que si l'une des deux parties, au moins, a demandé la transcription du jugement dans les deux mois à partir du moment où la déclaration est définitive. Mention et transcription se font dans les registres d'état civil de la commune où le mariage a eu lieu, ou, si le mariage a eu lieu à l'étranger, dans les registres de la commune de Bruxelles (1er district).

Ceci explique pourquoi le nombre de divorces transcrits dans le courant de l'année ne correspond pas au nombre de jugements de divorces prononcés pendant cette même année. Il y a en effet décalage dans le temps et parfois non-transcription du jugement par suite de décès, de réconciliation, etc... De plus, c'est la résidence de la partie défenderesse qui compte pour déterminer le tribunal compétent.

Il ne s'agit donc pas dans les tableaux 24 à 38 de divorces de "droit" mais de divorces "de fait".

**MARIAGES ET
DIVORCES
1993**

Tableau 1.- MARIAGES PAR ARRONDISSEMENT, PROVINCE ET REGION

ANNEES 1990 - 1993

ARRONDISSEMENTS, PROVINCES ET REGIONS	Chiffres absolus				Par 1 000 habitants			
	1990	1991	1992	1993	1990	1991	1992	1993
Anvers	6 206	5 703	5 372	5 063	6.70	6.14	5.78	5.43
Malines	1 886	1 781	1 700	1 661	6.37	5.99	5.72	5.56
Turnhout	2 579	2 369	2 404	2 190	6.73	6.14	6.23	5.63
Prov. Anvers	10 671	9 853	9 476	8 914	6.65	6.11	5.88	5.50
Bruxelles-Capitale	6 032	5 668	5 275	4 778	6.28	5.95	5.54	5.02
Hal-Vilvorde	3 136	2 962	2 767	2 705	5.82	5.47	5.11	4.97
Louvain	2 691	2 508	2 421	2 308	6.21	5.75	5.55	5.25
Nivelles	1 997	1 726	1 764	1 768	6.21	5.30	5.41	5.36
Prov. Brabant	13 856	12 864	12 227	11 559	6.15	5.70	5.42	5.10
Ath	461	398	409	366	5.99	5.15	5.29	4.73
Charleroi	2 629	2 452	2 353	2 136	6.15	5.73	5.50	4.98
Mons	1 391	1 328	1 239	1 079	5.50	5.24	4.89	4.25
Mousron	437	435	408	412	6.11	6.07	5.69	5.76
Soignies	1 100	1 022	934	872	6.54	6.04	5.52	5.13
Thuin	863	777	755	735	6.02	5.39	5.24	5.08
Tournai	840	753	789	715	5.97	5.34	5.60	5.07
Prov. Hainaut	7 721	7 165	6 887	6 315	6.03	5.58	5.36	4.91
Huy	581	570	578	502	6.16	6.01	6.10	5.25
Liège	3 660	3 599	3 422	3 130	6.20	6.07	5.78	5.26
Verviers	1 706	1 691	1 558	1 553	6.72	6.61	6.09	6.03
Wareme	379	373	335	343	5.99	5.85	5.25	5.32
Prov. Liège	6 326	6 233	5 893	5 528	6.32	6.19	5.85	5.46
Hasselt	2 344	2 147	2 075	1 954	6.41	5.83	5.64	5.27
Maaseik	1 345	1 265	1 259	1 172	6.64	6.18	6.15	5.66
Tongres	1 207	1 147	1 062	1 020	6.62	6.25	5.79	5.52
Prov. Limbourg	4 896	4 559	4 396	4 146	6.52	6.03	5.81	5.44
Arlon	329	337	312	302	6.72	6.82	6.31	6.04
Bastogne	257	238	252	230	6.79	6.25	6.62	5.99
Marche-en-Famenne	336	275	289	267	7.22	5.87	6.17	5.65
Neufchâteau	366	345	312	297	6.81	6.37	5.76	5.44
Virton	290	317	266	270	6.33	6.84	5.73	5.76
Prov. Luxembourg	1 578	1 512	1 431	1 366	6.78	6.44	6.09	5.76
Dinant	602	600	596	502	6.43	6.35	6.30	5.26
Namur	1 688	1 708	1 600	1 460	6.22	6.26	5.87	5.32
Philippeville	353	351	298	272	5.97	5.91	5.01	4.53
Prov. Namur	2 643	2 659	2 494	2 234	6.23	6.23	5.85	5.20
Alost	1 755	1 570	1 647	1 478	6.78	6.05	6.35	5.69
Termonde	1 240	1 178	1 104	1 081	6.78	6.42	6.02	5.87
Eeklo	489	509	483	441	6.19	6.44	6.12	5.57
Gand	3 350	3 047	2 939	2 713	6.87	6.23	6.01	5.53
Audenarde	677	679	626	596	6.02	6.02	5.55	5.27
Saint-Nicolas	1 456	1 424	1 353	1 208	6.74	6.55	6.23	5.52
Prov. Flandre orientale	8 967	8 407	8 152	7 517	6.71	6.27	6.08	5.59
Bruges	1 867	1 766	1 802	1 526	7.07	6.66	6.79	5.72
Dixmude	341	350	287	294	7.21	7.37	6.04	6.17
Ypres	752	672	668	601	7.22	6.45	6.42	5.76
Courtrai	1 968	1 894	1 736	1 639	7.12	6.82	6.25	5.89
Ostende	958	906	908	807	6.95	6.51	6.53	5.76
Roulers	1 010	1 018	895	870	7.32	7.35	6.46	6.26
Tielt	598	564	577	501	6.95	6.52	6.68	5.78
Furnes	402	318	327	295	7.55	5.90	6.07	5.41
Prov. Flandre occidentale	7 896	7 488	7 200	6 533	7.13	6.73	6.47	5.85
Le Royaume	64 554	60 740	58 156	54 112	6.46	6.06	5.80	5.37
Région bruxelloise	6 032	5 668	5 275	4 778	6.28	5.95	5.54	5.02
Région flamande	38 257	35 777	34 412	32 123	6.63	6.17	5.93	5.51
Région wallonne	20 265	19 295	18 469	17 211	6.21	5.88	5.63	5.22

Tableau 2.- MARIAGES D'APRES LA RESIDENCE HABITUELLE DES CONJOINTS

ANNEE 1993

RESIDENCE HABITUELLE DE L'EPOUX	Résidence habituelle de l'épouse							
	Province d'Anvers	Arr. de Bruxelles- Capitale	Arr. de Hal- Vilvorde	Arr. de Louvain	Arr. de Nivelles	Province de Brabant	Province de Hainaut	Province de Liège
Prov. Anvers	7 909	44	85	120	4	253	2	2
Arr. Bruxelles-Capitale	41	3 407	225	34	150	3 816	95	41
Arr. Hal-Vilvorde	97	208	2 027	81	42	2 358	19	7
Arr. Louvain	160	33	87	1 821	10	1 951	2	9
Arr. Nivelles	5	129	38	17	1 218	1 402	76	37
Prov. Brabant	303	3 777	2 377	1 953	1 420	9 527	192	94
Prov. Hainaut	5	93	23	3	66	185	5 566	36
Prov. Liège	3	62	5	6	29	102	35	4 954
Prov. Limbourg	121	6	14	97	1	118	2	26
Prov. Luxembourg	2	17	7	-	10	34	17	47
Prov. Namur	5	53	8	2	42	105	121	59
Prov. Flandre orientale	176	37	168	36	7	248	17	6
Prov. Flandre occidentale	62	32	35	21	4	92	34	2
Le Royaume	8 586	4 121	2 722	2 238	1 583	10 664	5 986	5 226
Pays étrangers	175	342	32	30	59	463	158	144
Total général	8 761	4 463	2 754	2 268	1 642	11 127	6 144	5 370

Tableau 3.- MARIAGES D'APRES LA REGION OU RESIDAIENT LES CONJOINTS AVANT LE MARIAGE

ANNEE 1993

RESIDENCE HABITUELLE DE L'EPOUX	Résidence habituelle de l'épouse					
	Région bruxelloise		Région flamande		Région wallonne	
	Chiffres absolus	% du total	Chiffres absolus	% du total	Chiffres absolus	% du total
Région bruxelloise	3 407	76,34	374	1,18	349	2,10
Région flamande	360	8,07	30 538	96,48	223	1,34
Région wallonne	354	7,93	255	0,81	15 586	93,78
Un conjoint réside à l'étranger	342	7,66	484	1,53	461	2,77
Les deux conjoints résident à l'étranger	-	-	-	-	-	-
Total	4 463	100,00	31 651	100,00	16 619	100,00

Tableau 2.- MARIAGES D'APRES LA RESIDENCE HABITUELLE DES CONJOINTS

ANNEE 1993

RESIDENCE HABITUELLE DE L'EPOUX	Résidence habituelle de l'épouse							Total général
	Province de Limbourg	Province de Luxembourg	Province de Namur	Province de Flandre orientale	Province de Flandre occidentale	Le Royaume	Pays étrangers	
Prov. Anvers	140	3	2	197	63	8 571	184	8 755
Arr. Bruxelles-Capitale	17	16	47	31	26	4 130	357	4 487
Arr. Hal-Vilvorde	14	4	9	161	26	2 695	53	2 748
Arr. Louvain	127	-	-	52	34	2 335	32	2 367
Arr. Nivelles	2	11	46	6	4	1 589	53	1 642
Prov. Brabant	160	31	102	250	90	10 749	495	11 244
Prov. Hainaut	3	13	106	22	34	5 970	141	6 111
Prov. Liège	30	42	52	2	8	5 228	152	5 380
Prov. Limbourg	3 577	-	3	38	21	3 906	100	4 006
Prov. Luxembourg	2	1 118	37	1	1	1 259	45	1 304
Prov. Namur	1	41	1 807	6	4	2 149	60	2 209
Prov. Flandre orientale	25	1	2	6 484	306	7 265	119	7 384
Prov. Flandre occidentale	27	-	3	300	5 829	6 349	71	6 420
Le Royaume	3 965	1 249	2 114	7 300	6 356	51 446	1 367	52 813
Pays étrangers	87	61	39	89	71	1 287	12	1 299
Total général	4 052	1 310	2 153	7 389	6 427	52 733	1 379	54 112

Tableau 3.- MARIAGES D'APRES LA REGION OU RESIDAIENT LES CONJOINTS AVANT LE MARIAGE

ANNEE 1993

RESIDENCE HABITUELLE DE L'EPOUX	Résidence habituelle de l'épouse					
	Un conjoint réside à l'étranger		Les deux conjoints résident à l'étranger		Total	
	Chiffres absolus	% du total	Chiffres absolus	% du total	Chiffres absolus	% du total
Région bruxelloise	357	26,12	-	-	4 487	8,29
Région flamande	559	40,89	-	-	31 680	58,55
Région wallonne	451	32,99	-	-	16 646	30,76
Un conjoint réside à l'étranger	-	-	-	-	1 287	2,38
Les deux conjoints résident à l'étranger	-	-	12	100,00	12	0,02
Total	1 367	100,00	12	100,00	54 112	100,00

Tableau 4.- MARIAGES D'APRES L'ETAT CIVIL ANTERIEUR DES CONJOINTS

ANNEES 1984 - 1993

ANNEES	Mariages contractés entre									
	deux célibataires	hommes célibataires et veuves	hommes célibataires et divorcées	veufs et femmes célibataires	veufs et veuves	veufs et divorcées	divorcés et femmes célibataires	hommes divorcés et veuves	divorcés et divorcées	Total des mariages

CHIFFRES ABSOLUS

1984	47 869	217	2 808	333	213	509	3 131	192	3 688	58 960
1985	46 731	185	2 782	292	169	505	3 082	183	3 630	57 559
1986	45 925	214	2 766	280	174	488	3 137	156	3 640	56 780
1987	44 878	208	3 153	265	163	531	3 095	170	4 100	56 563
1988	46 248	194	3 396	244	188	565	3 515	197	4 528	59 075
1989	48 121	215	3 903	313	159	641	4 077	234	5 848	63 511
1990	48 750	208	4 083	322	173	631	4 208	241	5 938	64 554
1991	45 403	195	3 854	256	151	589	4 108	217	5 967	60 740
1992	42 875	180	3 929	270	145	614	4 107	238	5 798	58 156
1993	39 493	212	3 644	236	145	574	3 976	236	5 596	54 112
Le Royaume	39 493	212	3 644	236	145	574	3 976	236	5 596	54 112
Région bruxelloise	3 188	34	411	34	14	75	500	31	491	4 778
Région flamande	24 280	112	1 985	103	85	278	2 012	105	3 163	32 123
Région wallonne	12 025	66	1 248	99	46	221	1 464	100	1 942	17 211

NOMBRES PROPORTIONNELS

1984	81.18	0.36	4.76	0.56	0.36	0.86	5.31	0.32	6.25	100.00
1985	81.18	0.32	4.83	0.50	0.29	0.87	5.35	0.31	6.30	100.00
1986	80.88	0.37	4.87	0.49	0.30	0.85	5.52	0.27	6.41	100.00
1987	79.34	0.36	5.57	0.46	0.28	0.93	5.47	0.30	7.24	100.00
1988	78.28	0.32	5.74	0.41	0.31	0.95	5.95	0.33	7.66	100.00
1989	75.76	0.33	6.14	0.49	0.25	1.00	6.41	0.36	9.20	100.00
1990	75.51	0.32	6.32	0.49	0.26	0.97	6.51	0.37	9.19	100.00
1991	74.74	0.32	6.34	0.42	0.24	0.96	6.76	0.35	9.82	100.00
1992	73.72	0.30	6.75	0.46	0.24	1.05	7.06	0.40	9.96	100.00
1993	72.98	0.39	6.73	0.43	0.26	1.06	7.34	0.43	10.34	100.00

Tableau 5.- MARIAGES D'APRES L'AGE DES CONJOINTS

ANNEES 1984 - 1993

ANNEES	< 20 ans	20 - < 21 ans	21 - < 25 ans	25 - < 30 ans	30-34 ans	35 - < 40 ans	40 - < 45 ans	45 - < 50 ans	50 - < 60 ans	60 - < 70 ans	70 - < 80 ans	80 ans et plus	Total des mariages
--------	----------	---------------	---------------	---------------	-----------	---------------	---------------	---------------	---------------	---------------	---------------	----------------	--------------------

AGE DE L'EPOUSE

1984	9 133	6 983	25 432	9 640	3 321	1 761	932	726	758	212	56	6	58 960
1985	7 825	6 392	25 488	10 037	3 396	1 771	946	670	760	211	55	8	57 559
1986	6 913	5 714	25 675	10 430	3 475	1 859	1 021	707	712	211	50	13	56 780
1987	6 031	5 124	25 296	11 275	3 773	2 060	1 175	737	808	214	51	19	56 563
1988	5 474	4 626	26 067	12 759	4 340	2 220	1 527	826	907	226	62	41	59 075
1989	4 984	4 472	26 297	14 847	5 430	3 024	1 941	1 064	1 102	240	62	48	63 511
1990	4 833	4 441	25 782	15 781	5 836	3 209	2 040	1 165	1 092	291	66	18	64 554
1991	4 137	4 141	23 483	15 230	5 805	3 217	2 023	1 243	1 099	265	76	21	60 740
1992	3 418	3 498	21 965	15 250	5 939	3 271	2 012	1 374	1 067	248	60	54	58 156
1993	2 672	2 945	20 018	14 575	5 849	3 155	1 976	1 354	1 118	237	67	146	54 112

AGE DE L'EPOUX

1984	1 594	3 077	27 098	15 786	4 813	2 468	1 273	956	1 216	471	179	29	58 960
1985	1 256	2 452	25 939	16 478	4 819	2 516	1 259	952	1 213	484	160	31	57 559
1986	1 146	2 099	24 764	17 039	5 053	2 576	1 355	883	1 165	506	162	32	56 780
1987	989	1 852	23 303	17 789	5 507	2 608	1 584	943	1 292	507	139	50	56 563
1988	829	1 568	23 074	19 362	5 993	3 023	1 968	1 097	1 366	585	157	53	59 075
1989	792	1 461	22 029	21 523	7 296	3 712	2 534	1 437	1 806	712	155	54	63 511
1990	757	1 370	21 158	22 513	7 870	4 003	2 610	1 535	1 835	672	171	60	64 554
1991	666	1 283	18 608	21 592	7 744	3 898	2 601	1 643	1 767	727	170	41	60 740
1992	527	1 047	16 643	21 077	7 841	3 940	2 599	1 746	1 826	672	172	66	58 156
1993	390	814	14 615	19 640	7 632	3 917	2 551	1 828	1 773	670	164	118	54 112

Tableau 6.- MARIAGES D'APRES L'AGE ET L'ETAT CIVIL

ANNEES	< 20 ans	20 - < 21 ans	21 - < 25 ans	25 - < 30 ans	30 - < 35 ans	35 - < 40 ans
Hommes célibataires						
1984	1 594	3 077	27 004	14 647	3 009	897
1985	1 256	2 450	25 852	15 477	3 057	924
1986	1 145	2 095	24 674	16 015	3 316	948
1987	986	1 850	23 216	16 763	3 653	975
1988	828	1 567	23 010	18 315	4 097	1 159
1989	790	1 460	21 966	20 544	5 052	1 414
1990	757	1 369	21 097	21 485	5 611	1 651
1991	666	1 281	18 560	20 654	5 665	1 571
1992	526	1 046	16 591	20 220	5 822	1 620
1993	390	812	14 570	18 885	5 753	1 763
Veufs						
1984	-	-	6	39	73	95
1985	-	-	6	38	44	77
1986	-	-	1	37	63	69
1987	1	-	4	35	57	73
1988	-	-	3	23	53	73
1989	-	1	4	30	70	87
1990	-	-	2	29	66	86
1991	-	-	2	17	51	59
1992	-	-	-	17	63	73
1993	-	-	1	25	41	63
Hommes divorcés						
1984	-	-	88	1 100	1 731	1 476
1985	-	2	81	963	1 718	1 515
1986	1	4	89	987	1 674	1 559
1987	2	2	83	991	1 797	1 560
1988	1	1	61	1 024	1 843	1 791
1989	2	-	59	949	2 174	2 211
1990	-	1	59	999	2 193	2 266
1991	-	2	46	921	2 028	2 268
1992	1	1	52	840	1 956	2 247
1993	-	2	44	730	1 838	2 091
Femmes célibataires						
1984	9 121	6 965	25 013	7 840	1 502	468
1985	7 822	6 381	25 147	8 289	1 567	462
1986	6 906	5 702	25 360	8 749	1 714	482
1987	6 022	5 111	24 919	9 419	1 795	526
1988	5 469	4 618	25 737	10 905	2 163	583
1989	4 977	4 459	25 949	12 778	2 763	891
1990	4 831	4 433	25 484	13 830	3 046	929
1991	4 134	4 125	23 164	13 482	3 256	952
1992	3 415	3 487	21 676	13 526	3 394	1 031
1993	2 671	2 940	19 750	13 004	3 481	1 080
Veuves						
1984	2	3	38	85	79	70
1985	-	3	24	61	71	52
1986	1	3	19	71	59	55
1987	2	1	28	69	64	59
1988	-	1	24	54	77	71
1989	2	-	20	60	108	57
1990	-	2	12	52	68	84
1991	1	-	15	58	77	61
1992	-	1	13	41	74	75
1993	-	-	7	51	83	82
Femmes divorcées						
1984	10	15	381	1 715	1 740	1 223
1985	3	8	317	1 687	1 758	1 257
1986	6	9	296	1 610	1 702	1 322
1987	7	12	349	1 787	1 914	1 475
1988	5	7	306	1 800	2 100	1 566
1989	5	13	328	2 009	2 559	2 076
1990	2	6	286	1 899	2 722	2 196
1991	2	16	304	1 690	2 472	2 204
1992	3	10	276	1 683	2 471	2 165
1993	1	5	261	1 520	2 285	1 993

ANTERIEUR DES CONJOINTS

ANNEES 1984 - 1993

ANNEES	40 - < 45 ans	45 - < 50 ans	50 - < 60 ans	60 - < 70 ans	70 - < 80 ans	80 ans et plus	Total des mariages
Hommes célibataires							
1984	282	164	157	49	13	1	50 894
1985	286	169	154	57	12	4	49 698
1986	306	178	154	51	21	2	48 905
1987	377	157	184	53	16	9	48 239
1988	429	172	181	58	12	10	49 838
1989	524	195	204	64	11	15	52 239
1990	571	226	188	62	15	9	53 041
1991	570	206	190	70	9	10	49 452
1992	598	247	206	69	16	23	46 984
1993	603	242	190	66	16	59	43 349
Veufs							
1984	92	107	286	219	118	20	1 055
1985	68	114	287	204	105	23	966
1986	56	90	274	232	104	16	942
1987	71	109	265	227	87	30	959
1988	89	116	272	238	95	35	997
1989	107	113	285	285	96	35	1 113
1990	115	105	302	281	100	40	1 126
1991	89	95	292	263	102	26	996
1992	95	115	274	253	104	35	1 029
1993	92	107	263	224	103	36	955
Hommes divorcés							
1984	899	685	773	203	48	8	7 011
1985	905	669	772	223	43	4	6 895
1986	993	615	737	223	37	14	6 933
1987	1 136	677	843	227	36	11	7 365
1988	1 450	809	913	289	50	8	8 240
1989	1 903	1 129	1 317	363	48	4	10 159
1990	1 924	1 204	1 345	329	56	11	10 387
1991	1 942	1 342	1 285	394	59	5	10 292
1992	1 906	1 384	1 346	350	52	8	10 143
1993	1 856	1 479	1 320	380	45	23	9 808
Femmes célibataires							
1984	162	103	107	44	7	1	51 333
1985	174	104	113	40	4	2	50 105
1986	171	101	104	39	9	5	49 342
1987	187	94	110	37	7	11	48 238
1988	237	103	124	38	5	25	50 007
1989	314	142	147	39	12	40	52 511
1990	347	182	139	47	7	5	53 280
1991	316	154	118	40	16	10	49 767
1992	351	175	111	39	13	34	47 252
1993	365	163	100	35	9	107	43 705
Veuves							
1984	56	57	123	71	33	5	622
1985	50	60	112	71	29	4	537
1986	63	61	106	74	25	7	544
1987	51	35	113	85	27	7	541
1988	75	45	102	84	37	9	579
1989	76	44	124	77	33	7	608
1990	89	51	118	100	38	8	622
1991	75	58	108	73	33	4	563
1992	77	64	102	78	28	10	563
1993	67	68	104	82	35	14	593
Femmes divorcées							
1984	714	566	528	97	16	-	7 005
1985	722	506	535	100	22	2	6 917
1986	787	545	502	98	16	1	6 894
1987	937	608	585	92	17	1	7 784
1988	1 215	678	681	104	20	7	8 489
1989	1 551	878	831	124	17	1	10 392
1990	1 604	932	835	144	21	5	10 652
1991	1 632	1 031	873	152	27	7	10 410
1992	1 584	1 135	854	131	19	10	10 341
1993	1 544	1 123	914	120	23	25	9 814

Tableau 7.- AGE MOYEN ET AGE MEDIAN DES CONJOINTS

ANNEES 1984 - 1993

ANNEES	Age moyen		Age médian	
	Hommes	Femmes	Hommes	Femmes
1984	27 a. 01 m.	24 a. 08 m.	24 a. 07 m.	22 a. 08 m.
1985	27 a. 04 m.	24 a. 11 m.	24 a. 10 m.	22 a. 10 m.
1986	27 a. 06 m.	25 a. 01 m.	25 a. 00 m.	23 a. 01 m.
1987	27 a. 11 m.	25 a. 06 m.	25 a. 04 m.	23 a. 05 m.
1988	28 a. 04 m.	25 a. 11 m.	25 a. 07 m.	23 a. 09 m.
1989	29 a. 00 m.	26 a. 07 m.	26 a. 02 m.	24 a. 03 m.
1990	29 a. 03 m.	26 a. 10 m.	26 a. 05 m.	24 a. 05 m.
1991	29 a. 07 m.	27 a. 01 m.	26 a. 08 m.	24 a. 08 m.
1992	29 a. 11 m.	27 a. 06 m.	27 a. 00 m.	25 a. 00 m.
1993	30 a. 04 m.	27 a. 10 m.	27 a. 03 m.	25 a. 03 m.

Tableau 8.- AGE MOYEN DES CONJOINTS SELON LEUR ETAT CIVIL ANTERIEUR

ANNEES 1991 - 1993

ETAT CIVIL	Age moyen		
	1991	1992	1993
Hommes célibataires	26 a. 08 m.	26 a. 11 m.	27 a. 03 m.
Femmes célibataires	24 a. 08 m.	24 a. 11 m.	25 a. 03 m.
Hommes veufs	55 a. 09 m.	55 a. 03 m.	55 a. 06 m.
Femmes veuves	46 a. 05 m.	47 a. 01 m.	47 a. 05 m.
Hommes divorcés	41 a. 01 m.	41 a. 03 m.	41 a. 08 m.
Femmes divorcées	37 a. 10 m.	37 a. 10 m.	38 a. 03 m.

Tableau 9.- AGE MOYEN DE LA FEMME EN FONCTION DE L'AGE DU MARI

ANNEES 1991 - 1993

AGE DU MARI	Age moyen de la femme		
	1991	1992	1993
19 a. -	20 a. 04 m.	20 a. 10 m.	20 a. 08 m.
20 a. 6 m.	21 a. 00 m.	21 a. 03 m.	21 a. 03 m.
23 a.	22 a. 07 m.	22 a. 09 m.	22 a. 11 m.
27 a. 6 m.	25 a. 01 m.	25 a. 03 m.	25 a. 04 m.
32 a. 6 m.	28 a. 11 m.	29 a. 01 m.	29 a. 01 m.
37 a. 6 m.	32 a. 11 m.	32 a. 11 m.	32 a. 10 m.
42 a. 6 m.	36 a. 09 m.	36 a. 09 m.	36 a. 09 m.
47 a. 6 m.	39 a. 11 m.	39 a. 11 m.	40 a. 03 m.
55 a.	45 a. 00 m.	45 a. 00 m.	45 a. 01 m.
65 a.	52 a. 01 m.	51 a. 04 m.	51 a. 06 m.
75 a.	60 a. 04 m.	58 a. 06 m.	59 a. 03 m.

Tableau 10.- AGE MOYEN DU MARI EN FONCTION DE L'AGE DE LA FEMME

ANNEES 1991 - 1993

AGE DE LA FEMME	Age moyen du mari		
	1991	1992	1993
17 a. 6 m.	23 j. 06 m.	23 j. 08 m.	23 j. 10 m.
20 a. 6 m.	24 j. 01 m.	24 j. 03 m.	24 j. 05 m.
23 a.	25 j. 06 m.	25 j. 07 m.	25 j. 09 m.
27 a. 6 m.	29 j. 00 m.	29 j. 02 m.	29 j. 02 m.
32 a. 6 m.	34 j. 05 m.	34 j. 04 m.	34 j. 06 m.
37 a. 6 m.	39 j. 01 m.	39 j. 04 m.	39 j. 03 m.
42 a. 6 m.	43 j. 09 m.	43 j. 07 m.	43 j. 10 m.
47 a. 6 m.	48 j. 09 m.	48 j. 09 m.	48 j. 05 m.
55 a.	54 j. 10 m.	54 j. 07 m.	54 j. 09 m.
65 a.	62 j. 11 m.	63 j. 11 m.	64 j. 00 m.
75 a.	67 j. 02 m.	69 j. 11 m.	67 j. 09 m.

**Tableau 11.- MARIAGES D'APRES L'AGE MOYEN ET L'ETAT CIVIL
ANTERIEUR DES CONJOINTS**

ANNEE 1993

MARIAGE ENTRE	Age moyen du mari	Age moyen de la femme	Différence
Célibataires et femmes célibataires	26 a. 8 m.	24 a. 8 m.	2 a.
Célibataires et veuves	37 a. 3 m.	40 a. 10 m.	-3 a. 7 m.
Célibataires et divorcées	32 a. 7 m.	34 a. 7 m.	-2 a.
Veufs et femmes célibataires	49 a. 3 m.	38 a. 4 m.	10 a. 11 m.
Veufs et veuves	64 a. 5 m.	58 a. 7 m.	5 a. 10 m.
Veufs et divorcées	55 a. 9 m.	47 a. 3 m.	8 a. 6 m.
Divorcés et femmes célibataires	38 a. 7 m.	30 a. 2 m.	8 a. 5 m.
Divorcés et veuves	48 a. 9 m.	46 a. 5 m.	2 a. 4 m.
Divorcés et divorcées	43 a. 7 m.	39 a. 9 m.	3 a. 10 m.

Tableau 12.- MARIAGES D'APRES L'ETAT CIVIL ANTERIEUR DES CONJOINTS

(Aperçu général de la disposition des tableaux suivants)

	Total	Femmes célibataires	Veuves	Divorcées
Total	A	B	C	D
Hommes célibataires	E	F	G	H
Veufs	I	J	K	L
Divorcés	M	N	O	P

**Tableau 12.- MARIAGES D'APRES L'AGE RESPECTIF DES CONJOINTS
ET LEUR ETAT CIVIL ANTERIEUR**

ANNEE 1993

AGE DE L'EPOUX	Age de l'épouse													Total hommes
	< 20 ans	20 - < 21 ans	21 - < 25 ans	25 - < 30 ans	30 - < 35 ans	35 - < 40 ans	40 - < 45 ans	45 - < 50 ans	50 - < 60 ans	60 - < 70 ans	70 - < 80 ans	80 ans et +	In-connu	

A.- ENSEMBLE DES MARIAGES

Moins de 20 ans	204	58	94	26	5	1	1	-	-	-	-	-	1	390
20 - < 21 ans	247	200	311	41	9	2	-	2	-	-	-	-	2	814
21 - < 25 ans	1 472	1 701	9 122	2 012	219	52	12	4	4	1	-	-	16	14 615
25 - < 30 ans	606	815	8 682	7 779	1 297	300	93	29	3	-	-	-	36	19 640
30 - < 35 ans	111	113	1 333	3 168	2 023	601	202	53	16	4	-	1	7	7 632
35 - < 40 ans	25	42	311	967	1 215	852	333	128	35	1	-	-	8	3 917
40 - < 45 ans	4	10	95	355	600	675	474	243	85	2	1	-	7	2 551
45 - < 50 ans	3	2	37	152	300	372	431	349	170	9	2	1	-	1 828
50 - < 60 ans	-	3	17	61	156	246	347	395	504	36	5	2	1	1 773
60 - < 70 ans	-	-	6	9	22	47	70	136	250	108	19	3	-	670
70 - < 80 ans	-	-	-	-	1	6	10	15	44	63	22	3	-	164
80 ans et plus	-	-	-	-	-	-	2	-	7	13	18	7	-	47
Age inconnu	-	1	10	5	2	1	1	-	-	-	-	-	51	71
Total femmes	2 672	2 945	20 018	14 575	5 849	3 155	1 976	1 354	1 118	237	67	17	129	54 112

E.- ENSEMBLE DES MARIAGES D'HOMMES CELIBATAIRES

Moins de 20 ans	204	58	94	26	5	1	1	-	-	-	-	-	1	390
20 - < 21 ans	246	200	311	41	8	2	-	2	-	-	-	-	2	812
21 - < 25 ans	1 469	1 696	9 105	1 997	216	51	11	4	4	1	-	-	16	14 570
25 - < 30 ans	581	790	8 455	7 480	1 167	266	81	28	3	-	-	-	34	18 885
30 - < 35 ans	85	94	1 023	2 452	1 512	382	139	42	14	3	-	1	6	5 753
35 - < 40 ans	15	22	132	463	561	349	141	55	18	-	-	-	7	1 763
40 - < 45 ans	2	-	23	80	140	162	112	61	22	-	1	-	-	603
45 - < 50 ans	-	-	5	18	25	46	54	61	27	4	1	1	-	242
50 - < 60 ans	-	1	2	9	18	19	29	35	64	8	3	2	-	190
60 - < 70 ans	-	-	-	1	3	1	6	7	24	19	3	2	-	66
70 - < 80 ans	-	-	-	-	-	2	1	1	2	6	4	-	-	16
80 ans et plus	-	-	-	-	-	-	-	-	-	1	3	-	-	4
Age inconnu	-	1	9	5	-	1	-	-	-	-	-	-	39	55
Total femmes	2 602	2 862	19 159	12 572	3 655	1 282	575	296	178	42	15	6	105	43 349

**Tableau 12.- MARIAGES D'APRES L'AGE RESPECTIF DES CONJOINTS
ET LEUR ETAT CIVIL ANTERIEUR (suite)**

ANNEE 1993

AGE DE L'EPOUX	Age de l'épouse												In- con- nu	Total hom- mes
	< 20 ans	20 - < 21 ans	21 - < 25 ans	25 - < 30 ans	30 - < 35 ans	35 - < 40 ans	40 - < 45 ans	45 - < 50 ans	50 - < 60 ans	60 - < 70 ans	70 - < 80 ans	80 ans et +		

B.- ENSEMBLE DES MARIAGES DE FEMMES CELIBATAIRES

Moins de 20 ans	204	58	93	20	2	-	-	-	-	-	-	-	1	378
20 - < 21 ans	247	200	306	34	5	-	-	-	-	-	-	-	2	794
21 - < 25 ans	1 471	1 699	9 073	1 839	113	18	2	1	3	-	-	-	15	14 234
25 - < 30 ans	606	812	8 560	7 221	809	85	20	2	-	-	-	-	34	18 149
30 - < 35 ans	111	113	1 273	2 699	1 288	208	28	5	-	-	-	1	6	5 732
35 - < 40 ans	25	42	292	764	682	293	51	10	1	1	-	-	5	2 166
40 - < 45 ans	4	10	89	259	332	258	86	26	4	-	-	-	4	1 072
45 - < 50 ans	3	2	33	113	143	108	79	36	11	-	-	-	-	528
50 - < 60 ans	-	3	15	42	93	85	79	51	43	4	1	-	-	416
60 - < 70 ans	-	-	6	8	12	21	17	29	29	15	1	-	-	138
70 - < 80 ans	-	-	-	-	1	4	3	3	5	13	3	-	-	32
80 ans et plus	-	-	-	-	-	-	-	-	4	2	4	1	-	11
Age inconnu	-	1	10	5	1	-	-	-	-	-	-	-	38	55
Total femmes	2 671	2 940	19 750	13 004	3 481	1 080	365	163	100	35	9	2	105	43 705

F.- MARIAGES ENTRE CELIBATAIRES

Moins de 20 ans	204	58	93	20	2	-	-	-	-	-	-	-	1	378
20 - < 21 ans	246	200	306	34	5	-	-	-	-	-	-	-	2	793
21 - < 25 ans	1 469	1 694	9 057	1 829	113	17	2	1	3	-	-	-	15	14 200
25 - < 30 ans	581	787	8 356	7 029	769	79	18	2	-	-	-	-	32	17 653
30 - < 35 ans	85	94	993	2 196	1 084	163	22	5	-	-	-	1	5	4 648
35 - < 40 ans	15	22	127	398	411	187	38	9	1	-	-	-	5	1 213
40 - < 45 ans	2	-	21	66	102	105	42	14	-	-	-	-	-	352
45 - < 50 ans	-	-	4	15	15	24	31	13	3	-	-	-	-	105
50 - < 60 ans	-	1	2	8	14	14	14	11	12	2	-	-	-	78
60 - < 70 ans	-	-	-	1	2	1	4	1	3	4	1	-	-	17
70 - < 80 ans	-	-	-	-	-	2	1	-	-	2	2	-	-	7
80 ans et plus	-	-	-	-	-	-	-	-	-	1	-	-	-	1
Age inconnu	-	1	9	5	-	-	-	-	-	-	-	-	33	48
Total femmes	2 602	2 857	18 968	11 601	2 517	592	172	56	22	9	3	1	93	39 493

**Tableau 12.- MARIAGES D'APRES L'AGE RESPECTIF DES CONJOINTS
ET LEUR ETAT CIVIL ANTERIEUR (suite)**

ANNEE 1993

AGE DE L'EPOUX	Age de l'épouse													Total hommes
	< 20 ans	20 - < 21 ans	21 - < 25 ans	25 - < 30 ans	30 - < 35 ans	35 - < 40 ans	40 - < 45 ans	45 - < 50 ans	50 - < 60 ans	60 - < 70 ans	70 - < 80 ans	80 ans et +	In-connu	

C.- ENSEMBLE DES MARIAGES DE VEUVES

Moins de 20 ans	-	-	-	1	-	-	-	-	-	-	-	-	-	1
20 - < 21 ans	-	-	-	1	-	-	-	-	-	-	-	-	-	1
21 - < 25 ans	-	-	-	8	5	1	-	-	-	-	-	-	-	14
25 - < 30 ans	-	-	4	24	22	9	5	3	2	-	-	-	1	70
30 - < 35 ans	-	-	2	10	27	17	9	3	2	1	-	-	-	71
35 - < 40 ans	-	-	1	5	18	21	15	10	4	-	-	-	1	75
40 - < 45 ans	-	-	-	2	6	14	11	16	7	-	1	-	-	57
45 - < 50 ans	-	-	-	-	5	12	11	8	13	2	1	1	-	53
50 - < 60 ans	-	-	-	-	-	5	9	20	38	9	1	1	-	83
60 - < 70 ans	-	-	-	-	-	3	4	7	30	36	9	1	-	90
70 - < 80 ans	-	-	-	-	-	-	2	1	7	26	13	3	-	52
80 ans et plus	-	-	-	-	-	-	1	-	1	8	10	5	-	25
Age inconnu	-	-	-	-	-	-	-	-	-	-	-	-	1	1
Total femmes	-	-	7	51	83	82	67	68	104	82	35	11	3	593

G.- MARIAGES ENTRE CELIBATAIRES ET VEUVES

Moins de 20 ans	-	-	-	1	-	-	-	-	-	-	-	-	-	1
20 - < 21 ans	-	-	-	1	-	-	-	-	-	-	-	-	-	1
21 - < 25 ans	-	-	-	7	5	1	-	-	-	-	-	-	-	13
25 - < 30 ans	-	-	3	21	18	9	4	3	2	-	-	-	1	61
30 - < 35 ans	-	-	1	6	18	14	8	1	1	1	-	-	-	50
35 - < 40 ans	-	-	1	2	5	7	7	5	2	-	-	-	1	30
40 - < 45 ans	-	-	-	-	1	4	2	4	-	-	1	-	-	12
45 - < 50 ans	-	-	-	-	-	1	1	2	2	2	1	1	-	10
50 - < 60 ans	-	-	-	-	-	-	-	2	5	2	-	1	-	10
60 - < 70 ans	-	-	-	-	-	-	1	2	3	7	2	-	-	15
70 - < 80 ans	-	-	-	-	-	-	-	-	1	2	2	-	-	5
80 ans et plus	-	-	-	-	-	-	-	-	-	-	3	-	-	3
Age inconnu	-	-	-	-	-	-	-	-	-	-	-	-	1	1
Total femmes	-	-	5	38	47	36	23	19	16	14	9	2	3	212

**Tableau 12.- MARIAGES D'APRES L'AGE RESPECTIF DES CONJOINTS
ET LEUR ETAT CIVIL ANTERIEUR (suite)**

ANNEE 1993

AGE DE L'EPOUX	Age de l'épouse													Total hommes
	< 20 ans	20 - < 21 ans	21 - < 25 ans	25 - < 30 ans	30 - < 35 ans	35 - < 40 ans	40 - < 45 ans	45 - < 50 ans	50 - < 60 ans	60 - < 70 ans	70 - < 80 ans	80 ans et +	In-connu	

D.- ENSEMBLE DES MARIAGES DE DIVORCEES

Moins de 20 ans	-	-	1	5	3	1	1	-	-	-	-	-	-	11
20 - < 21 ans	-	-	5	6	4	2	-	2	-	-	-	-	-	19
21 - < 25 ans	1	2	49	165	101	33	10	3	1	1	-	-	1	367
25 - < 30 ans	-	3	118	534	466	206	68	24	1	-	-	-	1	1 421
30 - < 35 ans	-	-	58	459	708	376	165	45	14	3	-	-	1	1 829
35 - < 40 ans	-	-	18	198	515	538	267	108	30	-	-	-	2	1 676
40 - < 45 ans	-	-	6	94	262	403	377	201	74	2	-	-	3	1 422
45 - < 50 ans	-	-	4	39	152	252	341	305	146	7	1	-	-	1 247
50 - < 60 ans	-	-	2	19	63	156	259	324	423	23	3	1	1	1 274
60 - < 70 ans	-	-	-	1	10	23	49	100	191	57	9	2	-	442
70 - < 80 ans	-	-	-	-	-	2	5	11	32	24	6	-	-	80
80 ans et plus	-	-	-	-	-	-	1	-	2	3	4	1	-	11
Age inconnu	-	-	-	-	1	1	1	-	-	-	-	-	12	15
Total femmes	1	5	261	1 520	2 285	1 993	1 544	1 123	914	120	23	4	21	9 814

H.- MARIAGES ENTRE CELIBATAIRES ET DIVORCEES

Moins de 20 ans	-	-	1	5	3	1	1	-	-	-	-	-	-	11
20 - < 21 ans	-	-	5	6	3	2	-	2	-	-	-	-	-	18
21 - < 25 ans	-	2	48	161	98	33	9	3	1	1	-	-	1	357
25 - < 30 ans	-	3	96	430	380	178	59	23	1	-	-	-	1	1 171
30 - < 35 ans	-	-	29	250	410	205	109	36	13	2	-	-	1	1 055
35 - < 40 ans	-	-	4	63	145	155	96	41	15	-	-	-	1	520
40 - < 45 ans	-	-	2	14	37	53	68	43	22	-	-	-	-	239
45 - < 50 ans	-	-	1	3	10	21	22	46	22	2	-	-	-	127
50 - < 60 ans	-	-	-	1	4	5	15	22	47	4	3	1	-	102
60 - < 70 ans	-	-	-	-	1	-	1	4	18	8	-	2	-	34
70 - < 80 ans	-	-	-	-	-	-	-	1	1	2	-	-	-	4
80 ans et plus	-	-	-	-	-	-	-	-	-	-	-	-	-	-
Age inconnu	-	-	-	-	-	1	-	-	-	-	-	-	5	6
Total femmes	-	5	186	933	1 091	654	380	221	140	19	3	3	9	3 644

**Tableau 12.- MARIAGES D'APRES L'AGE RESPECTIF DES CONJOINTS
ET LEUR ETAT CIVIL ANTERIEUR (suite)**

ANNEE 1993

AGE DE L'EPOUX	Age de l'épouse													Total hom- mes
	< 20 ans	20 - < 21 ans	21 - < 25 ans	25 - < 30 ans	30 - < 35 ans	35 - < 40 ans	40 - < 45 ans	45 - < 50 ans	50 - < 60 ans	60 - < 70 ans	70 - < 80 ans	80 ans et +	In- con- nu	

I.- ENSEMBLE DES MARIAGES DE VEUFs

Moins de 20 ans	-	-	-	-	-	-	-	-	-	-	-	-	-	-
20 - < 21 ans	-	-	-	-	-	-	-	-	-	-	-	-	-	-
21 - < 25 ans	-	-	1	-	-	-	-	-	-	-	-	-	-	1
25 - < 30 ans	1	-	8	8	6	1	1	-	-	-	-	-	-	25
30 - < 35 ans	1	3	5	17	12	3	-	-	-	-	-	-	-	41
35 - < 40 ans	-	-	5	15	20	14	7	1	1	-	-	-	-	63
40 - < 45 ans	-	1	1	14	23	24	15	13	-	-	-	-	1	92
45 - < 50 ans	-	-	-	7	13	23	31	21	12	-	-	-	-	107
50 - < 60 ans	-	-	1	7	19	22	50	52	108	3	-	-	1	263
60 - < 70 ans	-	-	-	3	3	13	14	56	86	43	6	-	-	224
70 - < 80 ans	-	-	-	-	-	3	5	7	29	44	14	1	-	103
80 ans et plus	-	-	-	-	-	-	2	-	4	10	13	7	-	36
Age inconnu	-	-	-	-	-	-	-	-	-	-	-	-	-	-
Total femmes	2	4	21	71	96	103	125	150	240	100	33	8	2	955

M.- ENSEMBLE DES MARIAGES DE DIVORCES

Moins de 20 ans	-	-	-	-	-	-	-	-	-	-	-	-	-	-
20 - < 21 ans	1	-	-	-	1	-	-	-	-	-	-	-	-	2
21 - < 25 ans	3	5	16	15	3	1	1	-	-	-	-	-	-	44
25 - < 30 ans	24	25	219	291	124	33	11	1	-	-	-	-	2	730
30 - < 35 ans	25	16	305	699	499	216	63	11	2	1	-	-	1	1 838
35 - < 40 ans	10	20	174	489	634	489	185	72	16	1	-	-	1	2 091
40 - < 45 ans	2	9	71	261	437	489	347	169	63	2	-	-	6	1 856
45 - < 50 ans	3	2	32	127	262	303	346	267	131	5	1	-	-	1 479
50 - < 60 ans	-	2	14	45	119	205	268	308	332	25	2	-	-	1 320
60 - < 70 ans	-	-	6	5	16	33	50	73	140	46	10	1	-	380
70 - < 80 ans	-	-	-	-	1	1	4	7	13	13	4	2	-	45
80 ans et plus	-	-	-	-	-	-	-	-	3	2	2	-	-	7
Age inconnu	-	-	1	-	2	-	1	-	-	-	-	-	12	16
Total femmes	68	79	838	1 932	2 098	1 770	1 276	908	700	95	19	3	22	9 808

**Tableau 12.- MARIAGES D'APRES L'AGE RESPECTIF DES CONJOINTS
ET LEUR ETAT CIVIL ANTERIEUR (suite)**

ANNEE 1993

AGE DE L'EPOUX	Age de l'épouse													Total hommes
	< 20 ans	20 - < 21 ans	21 - < 25 ans	25 - < 30 ans	30 - < 35 ans	35 - < 40 ans	40 - < 45 ans	45 - < 50 ans	50 - < 60 ans	60 - < 70 ans	70 - < 80 ans	80 ans et +	In-connu	

J.- MARIAGES ENTRE VEUFs ET FEMMES CELIBATAIRES

Moins de 20 ans	-	-	-	-	-	-	-	-	-	-	-	-	-	-
20 - < 21 ans	-	-	-	-	-	-	-	-	-	-	-	-	-	-
21 - < 25 ans	-	-	1	-	-	-	-	-	-	-	-	-	-	1
25 - < 30 ans	1	-	7	7	3	-	-	-	-	-	-	-	-	18
30 - < 35 ans	1	3	2	14	5	1	-	-	-	-	-	-	-	26
35 - < 40 ans	-	-	5	12	7	-	1	-	-	-	-	-	-	25
40 - < 45 ans	-	1	1	11	12	5	4	1	-	-	-	-	-	35
45 - < 50 ans	-	-	-	3	6	8	3	1	1	-	-	-	-	22
50 - < 60 ans	-	-	1	5	9	8	10	6	11	1	-	-	-	51
60 - < 70 ans	-	-	-	3	-	5	3	12	8	5	-	-	-	36
70 - < 80 ans	-	-	-	-	-	1	2	1	2	9	-	-	-	15
80 ans et plus	-	-	-	-	-	-	-	-	3	-	3	1	-	7
Age inconnu	-	-	-	-	-	-	-	-	-	-	-	-	-	-
Total femmes	2	4	17	55	42	28	23	21	25	15	3	1	-	236

N.- MARIAGES ENTRE DIVORCES ET FEMMES CELIBATAIRES

Moins de 20 ans	-	-	-	-	-	-	-	-	-	-	-	-	-	-
20 - < 21 ans	1	-	-	-	-	-	-	-	-	-	-	-	-	1
21 - < 25 ans	2	5	15	10	-	1	-	-	-	-	-	-	-	33
25 - < 30 ans	24	25	197	185	37	6	2	-	-	-	-	-	2	478
30 - < 35 ans	25	16	278	489	199	44	6	-	-	-	-	-	1	1 058
35 - < 40 ans	10	20	160	354	264	106	12	1	-	1	-	-	-	928
40 - < 45 ans	2	9	67	182	218	148	40	11	4	-	-	-	4	685
45 - < 50 ans	3	2	29	95	122	76	45	22	7	-	-	-	-	401
50 - < 60 ans	-	2	12	29	70	63	55	34	20	1	1	-	-	287
60 - < 70 ans	-	-	6	4	10	15	10	16	18	6	-	-	-	85
70 - < 80 ans	-	-	-	-	1	1	-	2	3	2	1	-	-	10
80 ans et plus	-	-	-	-	-	-	-	-	1	1	1	-	-	3
Age inconnu	-	-	1	-	1	-	-	-	-	-	-	-	5	7
Total femmes	67	79	765	1 348	922	460	170	86	53	11	3	-	12	3 976

**Tableau 12.- MARIAGES D'APRES L'AGE RESPECTIF DES CONJOINTS
ET LEUR ETAT CIVIL ANTERIEUR (suite)**

ANNEE 1993

AGE DE L'EPOUX	Age de l'épouse													Total hom- mes
	< 20 ans	20 - < 21 ans	21 - < 25 ans	25 - < 30 ans	30 - < 35 ans	35 - < 40 ans	40 - < 45 ans	45 - < 50 ans	50 - < 60 ans	60 - < 70 ans	70 - < 80 ans	80 ans et +	In- con- nu	

K.- MARIAGES ENTRE VEUFs ET VEUFES

Moins de 20 ans	-	-	-	-	-	-	-	-	-	-	-	-	-	-
20 - < 21 ans	-	-	-	-	-	-	-	-	-	-	-	-	-	-
21 - < 25 ans	-	-	-	-	-	-	-	-	-	-	-	-	-	-
25 - < 30 ans	-	-	-	-	1	-	1	-	-	-	-	-	-	2
30 - < 35 ans	-	-	-	1	-	-	-	-	-	-	-	-	-	1
35 - < 40 ans	-	-	-	1	1	2	1	-	-	-	-	-	-	5
40 - < 45 ans	-	-	-	-	1	4	3	1	-	-	-	-	-	9
45 - < 50 ans	-	-	-	-	-	1	3	2	1	-	-	-	-	7
50 - < 60 ans	-	-	-	-	-	2	2	5	14	-	-	-	-	23
60 - < 70 ans	-	-	-	-	-	-	1	2	14	19	4	-	-	40
70 - < 80 ans	-	-	-	-	-	-	1	1	4	22	10	1	-	39
80 ans et plus	-	-	-	-	-	-	1	-	-	7	6	5	-	19
Age inconnu	-	-	-	-	-	-	-	-	-	-	-	-	-	-
Total femmes	-	-	-	2	3	9	13	11	33	48	20	6	-	145

O.- MARIAGES ENTRE DIVORCES ET VEUFES

Moins de 20 ans	-	-	-	-	-	-	-	-	-	-	-	-	-	-
20 - < 21 ans	-	-	-	-	-	-	-	-	-	-	-	-	-	-
21 - < 25 ans	-	-	-	1	-	-	-	-	-	-	-	-	-	1
25 - < 30 ans	-	-	1	3	3	-	-	-	-	-	-	-	-	7
30 - < 35 ans	-	-	1	3	9	3	1	2	1	-	-	-	-	20
35 - < 40 ans	-	-	-	2	12	12	7	5	2	-	-	-	-	40
40 - < 45 ans	-	-	-	2	4	6	6	11	7	-	-	-	-	36
45 - < 50 ans	-	-	-	-	5	10	7	4	10	-	-	-	-	36
50 - < 60 ans	-	-	-	-	-	3	7	13	19	7	1	-	-	50
60 - < 70 ans	-	-	-	-	-	3	2	3	13	10	3	1	-	35
70 - < 80 ans	-	-	-	-	-	-	1	-	2	2	1	2	-	8
80 ans et plus	-	-	-	-	-	-	-	-	1	1	1	-	-	3
Age inconnu	-	-	-	-	-	-	-	-	-	-	-	-	-	-
Total femmes	-	-	2	11	33	37	31	38	55	20	6	3	-	236

**Tableau 12.- MARIAGES D'APRES L'AGE RESPECTIF DES CONJOINTS
ET LEUR ETAT CIVIL ANTERIEUR (suite)**

ANNEE 1993

AGE DE L'EPOUX	Age de l'épouse													Total hommes
	< 20 ans	20 - < 21 ans	21 - < 25 ans	25 - < 30 ans	30 - < 35 ans	35 - < 40 ans	40 - < 45 ans	45 - < 50 ans	50 - < 60 ans	60 - < 70 ans	70 - < 80 ans	80 ans et +	In-connu	

L.- MARIAGES ENTRE VEUFs ET DIVORCEES

Moins de 20 ans	-	-	-	-	-	-	-	-	-	-	-	-	-	-
20 - < 21 ans	-	-	-	-	-	-	-	-	-	-	-	-	-	-
21 - < 25 ans	-	-	-	-	-	-	-	-	-	-	-	-	-	-
25 - < 30 ans	-	-	1	1	2	1	-	-	-	-	-	-	-	5
30 - < 35 ans	-	-	3	2	7	2	-	-	-	-	-	-	-	14
35 - < 40 ans	-	-	-	2	12	12	5	1	1	-	-	-	-	33
40 - < 45 ans	-	-	-	3	10	15	8	11	-	-	-	-	1	48
45 - < 50 ans	-	-	-	4	7	14	25	18	10	-	-	-	-	78
50 - < 60 ans	-	-	-	2	10	12	38	41	83	2	-	-	1	189
60 - < 70 ans	-	-	-	-	3	8	10	42	64	19	2	-	-	148
70 - < 80 ans	-	-	-	-	-	2	2	5	23	13	4	-	-	49
80 ans et plus	-	-	-	-	-	-	1	-	1	3	4	1	-	10
Age inconnu	-	-	-	-	-	-	-	-	-	-	-	-	-	-
Total femmes	-	-	4	14	51	66	89	118	182	37	10	1	2	574

P.- MARIAGES ENTRE DIVORCES ET DIVORCEES

Moins de 20 ans	-	-	-	-	-	-	-	-	-	-	-	-	-	-
20 - < 21 ans	-	-	-	-	1	-	-	-	-	-	-	-	-	1
21 - < 25 ans	1	-	1	4	3	-	1	-	-	-	-	-	-	10
25 - < 30 ans	-	-	21	103	84	27	9	1	-	-	-	-	-	245
30 - < 35 ans	-	-	26	207	291	169	56	9	1	1	-	-	-	760
35 - < 40 ans	-	-	14	133	358	371	166	66	14	-	-	-	1	1 123
40 - < 45 ans	-	-	4	77	215	335	301	147	52	2	-	-	2	1 135
45 - < 50 ans	-	-	3	32	135	217	294	241	114	5	1	-	-	1 042
50 - < 60 ans	-	-	2	16	49	139	206	261	293	17	-	-	-	983
60 - < 70 ans	-	-	-	1	6	15	38	54	109	30	7	-	-	260
70 - < 80 ans	-	-	-	-	-	-	3	5	8	9	2	-	-	27
80 ans et plus	-	-	-	-	-	-	-	-	1	-	-	-	-	1
Age inconnu	-	-	-	-	1	-	1	-	-	-	-	-	7	9
Total femmes	1	-	71	573	1 143	1 273	1 075	784	592	64	10	-	10	5 596

Tableau 13.- MARIAGES D'APRES L'ANNEE DE NAISSANCE, L'AGE ET L'ETAT CIVIL ANTERIEUR DES CONJOINTS

A.- LE ROYAUME

ANNEE 1993

ANNEE DE NAISSANCE	AGE EN ANNEES REVOLUES	Etat civil antérieur des époux				Etat civil antérieur des épouses			
		Ensemble	Célibataires	Veufs	Divorcés	Ensemble	Célibataires	Veuves	Divorcées
1979	< 14	-	-	-	-	-	-	-	-
	14	-	-	-	-	2	2	-	-
1978	14	-	-	-	-	-	-	-	-
1978	15	-	-	-	-	7	7	-	-
1977	15	1	1	-	-	11	11	-	-
1977	16	-	-	-	-	18	18	-	-
1976	16	-	-	-	-	24	24	-	-
1976	17	-	-	-	-	38	38	-	-
1975	17	2	2	-	-	38	38	-	-
1975	18	41	41	-	-	467	467	-	-
1974	18	66	66	-	-	473	473	-	-
1974	19	112	112	-	-	682	682	-	-
1973	19	168	168	-	-	912	911	-	1
	Total	390	390	-	-	2 672	2 671	-	1
1973	20	306	306	-	-	1 330	1 330	-	-
1972	20	508	506	-	2	1 615	1 610	-	5
1972	21	749	749	-	-	1 861	1 852	-	9
1971	21	1 055	1 055	-	-	2 207	2 200	2	5
1971	22	1 505	1 505	-	-	2 648	2 634	-	14
1970	22	1 638	1 635	-	3	2 628	2 600	-	28
1970	23	2 144	2 137	-	7	3 023	2 995	-	28
1969	23	2 290	2 282	1	7	2 554	2 516	-	38
1969	24	2 785	2 771	-	14	2 826	2 750	2	74
1968	24	2 449	2 436	-	13	2 271	2 203	3	65
	Total	15 429	15 382	1	46	22 963	22 690	7	266
1968	25	2 822	2 802	1	19	2 442	2 358	3	81
1967	25	2 333	2 306	1	26	1 814	1 720	4	90
1967	26	2 602	2 556	1	45	1 892	1 775	3	114
1966	26	2 027	1 982	2	43	1 455	1 324	8	123
1966	27	2 208	2 142	2	64	1 542	1 385	5	152
1965	27	1 677	1 593	-	84	1 212	1 051	3	158
1965	28	1 684	1 588	2	94	1 249	1 052	3	194
1964	28	1 453	1 343	4	106	1 020	810	10	200
1964	29	1 540	1 413	6	121	1 031	818	7	206
1963	29	1 294	1 160	6	128	918	711	5	202
	Total	19 640	18 885	25	730	14 575	13 004	51	1 520
1963	30	1 211	1 022	-	189	909	665	6	238
1962	30	902	756	2	144	631	417	6	208
1962	31	993	809	6	178	676	453	5	218
1961	31	765	591	4	170	592	365	6	221
1961	32	774	586	6	182	606	365	10	231
1960	32	618	443	3	172	479	277	6	196
1960	33	696	492	-	204	561	288	16	257
1959	33	530	356	6	168	476	228	10	238
1959	34	612	381	7	224	559	250	12	297
1958	34	531	317	7	207	360	173	6	181
	Total	7 632	5 753	41	1 838	5 849	3 481	83	2 285

Tableau 13.- MARIAGES D'APRES L'ANNEE DE NAISSANCE, L'AGE ET L'ETAT CIVIL ANTERIEUR DES CONJOINTS (suite)

A.- LE ROYAUME

ANNEE 1993

ANNEE DE NAISSANCE	AGE EN ANNEES REVOLUES	Etat civil antérieur des époux				Etat civil antérieur des épouses			
		Ensemble	Célibataires	Veufs	Divorcés	Ensemble	Célibataires	Veuves	Divorcées
1958	35	542	305	5	232	405	184	3	218
1957	35	439	241	6	192	329	126	4	199
1957	36	493	257	5	231	377	136	14	227
1956	36	360	183	5	172	354	128	17	209
1956	37	390	173	8	209	345	92	9	244
1955	37	361	138	6	217	305	109	6	190
1955	38	374	142	6	226	293	89	6	198
1954	38	334	115	8	211	244	63	7	174
1954	39	309	102	5	202	271	79	8	184
1953	39	315	107	9	199	232	74	8	150
	Total	3 917	1 763	63	2 091	3 155	1 080	82	1 993
1953	40	325	103	4	218	275	63	4	208
1952	40	271	68	11	192	204	45	5	154
1952	41	295	73	12	210	204	38	6	160
1951	41	263	69	8	186	187	39	5	143
1951	42	263	52	12	199	202	36	8	158
1950	42	234	49	13	172	187	37	7	143
1950	43	254	60	10	184	199	35	9	155
1949	43	198	42	7	149	149	25	6	118
1949	44	239	47	10	182	186	30	7	149
1948	44	209	40	5	164	183	17	10	156
	Total	2 551	603	92	1 856	1 976	365	67	1 544
1948	45	224	37	15	172	185	24	10	151
1947	45	205	35	7	163	152	17	6	129
1947	46	230	29	11	190	159	24	8	127
1946	46	186	20	10	156	142	15	9	118
1946	47	212	30	13	169	163	14	7	142
1945	47	145	19	12	114	125	17	7	101
1945	48	172	28	9	135	129	19	3	107
1944	48	139	16	11	112	102	12	7	83
1944	49	161	15	9	137	104	12	6	86
1943	49	154	13	10	131	93	9	5	79
	Total	1 828	242	107	1 479	1 354	163	68	1 123
1943	50	174	28	14	132	105	12	7	86
1942	50	109	14	13	82	95	6	4	85
1942	51	110	15	9	86	70	8	2	60
1941	51	81	8	12	61	63	7	6	50
1941	52	90	8	8	74	76	4	5	67
1940	52	92	6	10	76	72	5	9	58
1940	53	100	13	15	72	68	6	2	60
1939	53	84	12	14	58	60	4	4	52
1939	54	109	9	17	83	65	6	7	52
1938	54	89	9	14	66	42	3	4	35
	Total	1 038	122	126	790	716	61	50	605

Tableau 13.- MARIAGES D'APRES L'ANNEE DE NAISSANCE, L'AGE ET L'ETAT CIVIL ANTERIEUR DES CONJOINTS (suite)

A.- LE ROYAUME

ANNEE 1993

ANNEE DE NAISSANCE	AGE EN ANNEES REVOLUES	Etat civil antérieur des époux				Etat civil antérieur des épouses			
		Ensemble	Célibataires	Veufs	Divorcés	Ensemble	Célibataires	Veuves	Divorcées
1938	55	99	13	15	71	56	6	6	44
1937	55	84	12	12	60	47	3	5	39
1937	56	95	9	15	71	42	1	4	37
1936	56	76	5	16	55	56	7	5	44
1936	57	67	7	14	46	40	6	6	28
1935	57	60	2	7	51	34	1	5	28
1935	58	56	4	13	39	43	1	8	34
1934	58	77	10	14	53	39	7	7	25
1934	59	57	3	16	38	26	5	3	18
1933	59	64	3	15	46	19	2	5	12
	Total	735	68	137	530	402	39	54	309
1933	60	57	6	15	36	33	2	10	21
1932	60	45	5	11	29	12	1	5	6
1932	61	62	3	25	34	22	5	2	15
1931	61	46	7	11	28	15	1	4	10
1931	62	52	-	13	39	16	3	4	9
1930	62	41	3	14	24	15	3	3	9
1930	63	34	2	10	22	10	1	3	6
1929	63	49	6	15	28	7	-	4	3
1929	64	33	2	10	21	12	2	4	6
1928	64	29	5	8	16	9	1	5	3
	Total	448	39	132	277	151	19	44	88
1928	65	32	3	9	20	21	2	10	9
1927	65	25	6	10	9	7	2	2	3
1927	66	28	1	7	20	10	2	5	3
1926	66	22	3	7	12	9	1	5	3
1926	67	32	5	13	14	6	1	2	3
1925	67	25	4	9	12	6	1	3	2
1925	68	16	1	12	3	10	2	3	5
1924	68	15	1	5	9	3	-	1	2
1924	69	17	2	12	3	5	2	2	1
1923	69	10	1	8	1	9	3	5	1
	Total	222	27	92	103	86	16	38	32
1923	70	24	4	11	9	4	-	1	3
1922	70	7	2	4	1	7	-	2	5
1922	71	20	-	15	5	5	1	3	1
1921	71	12	-	10	2	5	2	2	1
1921	72	15	2	8	5	6	1	2	3
1920	72	11	2	5	4	2	-	2	-
1920	73	14	2	9	3	4	-	3	1
1919	73	6	-	5	1	5	1	3	1
1919	74	3	-	-	3	4	1	2	1
1918	74	6	2	1	3	3	-	3	-
	Total	118	14	68	36	45	6	23	16

Tableau 13.- MARIAGES D'APRES L'ANNEE DE NAISSANCE, L'AGE ET L'ETAT CIVIL ANTERIEUR DES CONJOINTS (suite)

A.- LE ROYAUME

ANNEE 1993

ANNEE DE NAISSANCE	AGE EN ANNEES REVOLUES	Etat civil antérieur des époux				Etat civil antérieur des épouses			
		Ensemble	Célibataires	Veufs	Divorcés	Ensemble	Célibataires	Veuves	Divorcées
1918	75	5	-	4	1	3	1	1	1
1917	75	6	1	3	2	1	1	-	-
1917	76	6	1	2	3	4	1	3	-
1916	76	2	-	1	1	-	-	-	-
1916	77	5	-	5	-	5	-	2	3
1915	77	6	-	4	2	2	-	1	1
1915	78	4	-	4	-	1	-	-	1
1914	78	4	-	4	-	2	-	1	1
1914	79	5	-	5	-	3	-	3	-
1913	79	3	-	3	-	1	-	1	-
	Total	46	2	35	9	22	3	12	7
1913	80	5	2	2	1	2	1	1	-
1912	80	4	-	3	1	1	-	-	1
1912	81	6	-	5	1	-	-	-	-
1911	81	3	1	2	-	3	-	2	1
1911	82	2	-	2	-	3	-	3	-
1910	82	6	-	6	-	2	-	1	1
1910	83	2	-	2	-	-	-	-	-
1909	83	4	1	3	-	1	-	1	-
1909	84	1	-	-	1	1	-	-	1
1908	84	2	-	2	-	1	-	1	-
	Total	35	4	27	4	14	1	9	4
1908	85	2	-	2	-	-	-	-	-
1907	85	-	-	-	-	-	-	-	-
1907	86	1	-	-	1	-	-	-	-
1906	86	-	-	-	-	1	1	-	-
1906	87	3	-	2	1	2	-	2	-
1905	87	-	-	-	-	-	-	-	-
1905	88	2	-	2	-	-	-	-	-
1904	88	-	-	-	-	-	-	-	-
1904	89	-	-	-	-	-	-	-	-
1903	89	-	-	-	-	-	-	-	-
	Total	8	-	6	2	3	1	2	-

Tableau 13.- MARIAGES D'APRES L'ANNEE DE NAISSANCE, L'AGE ET L'ETAT CIVIL ANTERIEUR DES CONJOINTS (suite)

A.- LE ROYAUME

ANNEE 1993

ANNEE DE NAISSANCE	AGE EN ANNEES REVOLUES	Etat civil antérieur des époux				Etat civil antérieur des épouses			
		Ensemble	Célibataires	Veufs	Divorcés	Ensemble	Célibataires	Veuves	Divorcées
1903	90	-	-	-	-	-	-	-	-
1902	90	-	-	-	-	-	-	-	-
1902	91	-	-	-	-	-	-	-	-
1901	91	1	-	1	-	-	-	-	-
1901	92	-	-	-	-	-	-	-	-
1900	92	-	-	-	-	-	-	-	-
1900	93	2	-	1	1	-	-	-	-
1899	93	-	-	-	-	-	-	-	-
1899	94	-	-	-	-	-	-	-	-
1898	94	-	-	-	-	-	-	-	-
	Total	3	-	2	1	-	-	-	-
1898	95	1	-	1	-	-	-	-	-
1897	95	-	-	-	-	-	-	-	-
1897	96	-	-	-	-	-	-	-	-
1896	96	-	-	-	-	-	-	-	-
1896	97	-	-	-	-	-	-	-	-
1895	97	-	-	-	-	-	-	-	-
1895	98	-	-	-	-	-	-	-	-
1894	98	-	-	-	-	-	-	-	-
1894	99	-	-	-	-	-	-	-	-
1893	99	-	-	-	-	-	-	-	-
	Total	1	-	1	-	-	-	-	-
1893	100	-	-	-	-	-	-	-	-
1892	100	-	-	-	-	-	-	-	-
1892	101	-	-	-	-	-	-	-	-
1891	101	-	-	-	-	-	-	-	-
1891	102	-	-	-	-	-	-	-	-
1890	102	-	-	-	-	-	-	-	-
1890	103	-	-	-	-	-	-	-	-
1889	103	-	-	-	-	-	-	-	-
1889	104	-	-	-	-	-	-	-	-
	Age inconnu	71	55	-	16	129	105	3	21
	Total général	54 112	43 349	955	9 808	54 112	43 705	593	9 814

Tableau 13.- MARIAGES D'APRES L'ANNEE DE NAISSANCE, L'AGE ET L'ETAT CIVIL ANTERIEUR DES CONJOINTS (suite)

B.- REGION BRUXELLOISE

ANNEE 1993

ANNEE DE NAISSANCE	AGE EN ANNEES REVOLUES	Etat civil antérieur des époux				Etat civil antérieur des épouses			
		Ensemble	Célibataires	Veufs	Divorcés	Ensemble	Célibataires	Veuves	Divorcées
1979	< 14	-	-	-	-	-	-	-	-
1978	14	-	-	-	-	-	-	-	-
1978	15	-	-	-	-	1	1	-	-
1977	15	-	-	-	-	3	3	-	-
1977	16	-	-	-	-	1	1	-	-
1976	16	-	-	-	-	3	3	-	-
1976	17	-	-	-	-	6	6	-	-
1975	17	-	-	-	-	6	6	-	-
1975	18	5	5	-	-	35	35	-	-
1974	18	10	10	-	-	26	26	-	-
1974	19	10	10	-	-	41	41	-	-
1973	19	16	16	-	-	42	42	-	-
	Total	41	41	-	-	164	164	-	-
1973	20	20	20	-	-	83	83	-	-
1972	20	24	24	-	-	83	82	-	1
1972	21	33	33	-	-	113	111	-	2
1971	21	62	62	-	-	107	106	1	-
1971	22	89	89	-	-	122	122	-	-
1970	22	72	71	-	1	158	155	-	3
1970	23	98	96	-	2	161	158	-	3
1969	23	107	107	-	-	182	174	-	8
1969	24	164	160	-	4	182	177	1	4
1968	24	130	129	-	1	168	163	1	4
	Total	799	791	-	8	1 359	1 331	3	25
1968	25	176	175	-	1	208	203	-	5
1967	25	156	154	-	2	159	156	1	2
1967	26	195	192	-	3	154	148	-	6
1966	26	163	162	-	1	148	139	2	7
1966	27	186	185	-	1	158	145	-	13
1965	27	136	134	-	2	134	119	1	14
1965	28	140	135	-	5	128	109	-	19
1964	28	147	139	1	7	122	108	-	14
1964	29	170	159	-	11	126	107	2	17
1963	29	116	110	1	5	116	101	1	14
	Total	1 585	1 545	2	38	1 453	1 335	7	111
1963	30	146	133	-	13	119	98	1	20
1962	30	103	90	-	13	93	72	2	19
1962	31	112	104	-	8	86	69	-	17
1961	31	96	87	-	9	61	47	-	14
1961	32	81	67	1	13	77	56	2	19
1960	32	81	58	-	23	55	41	-	14
1960	33	76	63	-	13	81	43	4	34
1959	33	61	59	1	1	56	38	-	18
1959	34	71	57	2	12	70	44	2	24
1958	34	61	40	-	21	41	29	-	12
	Total	888	758	4	126	739	537	11	191

Tableau 13.- MARIAGES D'APRES L'ANNEE DE NAISSANCE, L'AGE ET L'ETAT CIVIL ANTERIEUR DES CONJOINTS (suite)

B.- REGION BRUXELLOISE

ANNEE 1993

ANNEE DE NAISSANCE	AGE EN ANNEES REVOLUES	Etat civil antérieur des époux				Etat civil antérieur des épouses			
		Ensemble	Célibataires	Veufs	Divorcés	Ensemble	Célibataires	Veuves	Divorcées
1958	35	57	41	-	16	46	26	-	20
1957	35	51	32	1	18	50	31	2	17
1957	36	65	42	-	23	46	23	1	22
1956	36	45	28	-	17	36	20	2	14
1956	37	49	27	1	21	43	13	1	29
1955	37	47	31	1	15	37	18	-	19
1955	38	52	31	1	20	25	11	1	13
1954	38	44	21	1	22	27	13	-	14
1954	39	39	20	-	19	37	21	-	16
1953	39	37	19	-	18	40	20	1	19
	Total	486	292	5	189	387	196	8	183
1953	40	38	21	1	16	35	18	1	16
1952	40	29	14	2	13	28	11	1	16
1952	41	35	12	1	22	20	6	1	13
1951	41	41	13	1	27	26	8	-	18
1951	42	34	8	2	24	24	8	1	15
1950	42	30	10	1	19	29	7	1	21
1950	43	39	10	1	28	28	5	1	22
1949	43	27	11	-	16	23	5	-	18
1949	44	33	8	1	24	20	6	1	13
1948	44	31	12	-	19	15	4	2	9
	Total	337	119	10	208	248	78	9	161
1948	45	24	7	-	17	27	5	1	21
1947	45	29	9	2	18	22	6	1	15
1947	46	31	3	1	27	25	7	-	18
1946	46	28	4	1	23	14	4	-	10
1946	47	22	5	2	15	19	6	-	13
1945	47	20	3	1	16	24	5	3	16
1945	48	28	2	2	24	19	4	1	14
1944	48	19	3	1	15	19	5	-	14
1944	49	13	1	-	12	10	4	-	6
1943	49	21	4	1	16	18	2	-	16
	Total	235	41	11	183	197	48	6	143
1943	50	22	4	2	16	22	5	1	16
1942	50	12	2	2	8	15	2	1	12
1942	51	14	3	-	11	5	-	-	5
1941	51	13	3	-	10	13	1	3	9
1941	52	14	-	1	13	8	1	2	5
1940	52	10	1	-	9	10	-	2	8
1940	53	15	-	2	13	8	3	-	5
1939	53	12	1	1	10	5	-	1	4
1939	54	16	2	2	12	12	1	1	10
1938	54	11	1	-	10	4	1	-	3
	Total	139	17	10	112	102	14	11	77

Tableau 13.- MARIAGES D'APRES L'ANNEE DE NAISSANCE, L'AGE ET L'ETAT CIVIL ANTERIEUR DES CONJOINTS (suite)

B.- REGION BRUXELLOISE

ANNEE 1993

ANNEE DE NAISSANCE	AGE EN ANNEES REVOLUES	Etat civil antérieur des époux				Etat civil antérieur des épouses			
		Ensemble	Célibataires	Veufs	Divorcés	Ensemble	Célibataires	Veuves	Divorcées
1938	55	17	4	3	10	6	-	-	6
1937	55	11	3	1	7	8	-	-	8
1937	56	11	2	2	7	3	-	-	3
1936	56	8	1	1	6	8	1	-	7
1936	57	9	-	1	8	7	2	-	5
1935	57	12	1	1	10	10	-	3	7
1935	58	6	-	1	5	7	-	1	6
1934	58	15	4	1	10	6	1	-	5
1934	59	9	-	2	7	7	3	1	3
1933	59	10	-	2	8	4	1	-	3
	Total	108	15	15	78	66	8	5	53
1933	60	6	-	3	3	7	1	1	5
1932	60	6	1	2	3	2	-	1	1
1932	61	9	-	5	4	4	1	-	3
1931	61	5	1	-	4	1	-	1	-
1931	62	7	-	1	6	1	1	-	-
1930	62	11	1	5	5	3	1	-	2
1930	63	6	-	-	6	1	-	-	1
1929	63	11	3	3	5	1	-	-	1
1929	64	3	1	1	1	3	1	1	1
1928	64	11	1	3	7	1	-	-	1
	Total	75	8	23	44	24	5	4	15
1928	65	6	-	2	4	3	-	-	3
1927	65	5	1	1	3	1	1	-	-
1927	66	3	-	1	2	5	-	2	3
1926	66	5	-	2	3	-	-	-	-
1926	67	4	1	1	2	1	-	-	1
1925	67	5	2	-	3	3	-	1	2
1925	68	2	-	1	1	1	-	-	1
1924	68	3	-	1	2	1	-	-	1
1924	69	4	-	3	1	2	1	1	-
1923	69	1	-	1	-	1	1	-	-
	Total	38	4	13	21	18	3	4	11
1923	70	5	-	3	2	2	-	-	2
1922	70	1	-	1	-	2	-	-	2
1922	71	8	-	5	3	2	-	2	-
1921	71	2	-	-	2	2	1	1	-
1921	72	2	-	1	1	1	-	-	1
1920	72	1	1	-	-	-	-	-	-
1920	73	3	-	3	-	1	-	1	-
1919	73	-	-	-	-	-	-	-	-
1919	74	-	-	-	-	1	1	-	-
1918	74	1	-	-	1	1	-	1	-
	Total	23	1	13	9	12	2	5	5

Tableau 13.- MARIAGES D'APRES L'ANNEE DE NAISSANCE, L'AGE ET L'ETAT CIVIL ANTERIEUR DES CONJOINTS (suite)

B.- REGION BRUXELLOISE

ANNEE 1993

ANNEE DE NAISSANCE	AGE EN ANNEES REVOLUES	Etat civil antérieur des époux				Etat civil antérieur des épouses			
		Ensemble	Célibataires	Veufs	Divorcés	Ensemble	Célibataires	Veuves	Divorcées
1918	75	-	-	-	-	-	-	-	-
1917	75	1	-	-	1	-	-	-	-
1917	76	4	-	2	2	-	-	-	-
1916	76	-	-	-	-	-	-	-	-
1916	77	2	-	2	-	1	-	-	1
1915	77	1	-	-	1	-	-	-	-
1915	78	1	-	1	-	1	-	-	1
1914	78	1	-	1	-	-	-	-	-
1914	79	1	-	1	-	1	-	1	-
1913	79	-	-	-	-	-	-	-	-
	Total	11	-	7	4	3	-	1	2
1913	80	2	1	1	-	2	1	1	-
1912	80	2	-	1	1	-	-	-	-
1912	81	1	-	1	-	-	-	-	-
1911	81	1	-	1	-	2	-	2	-
1911	82	-	-	-	-	1	-	1	-
1910	82	-	-	-	-	-	-	-	-
1910	83	-	-	-	-	-	-	-	-
1909	83	1	-	1	-	-	-	-	-
1909	84	1	-	-	1	-	-	-	-
1908	84	-	-	-	-	-	-	-	-
	Total	8	1	5	2	5	1	4	-
1908	85	1	-	1	-	-	-	-	-
1907	85	-	-	-	-	-	-	-	-
1907	86	-	-	-	-	-	-	-	-
1906	86	-	-	-	-	-	-	-	-
1906	87	2	-	2	-	1	-	1	-
1905	87	-	-	-	-	-	-	-	-
1905	88	1	-	1	-	-	-	-	-
1904	88	-	-	-	-	-	-	-	-
1904	89	-	-	-	-	-	-	-	-
1903	89	-	-	-	-	-	-	-	-
	Total	4	-	4	-	1	-	1	-

Tableau 13.- MARIAGES D'APRES L'ANNEE DE NAISSANCE, L'AGE ET L'ETAT CIVIL ANTERIEUR DES CONJOINTS (suite)

B.- REGION BRUXELLOISE

ANNEE 1993

ANNEE DE NAISSANCE	AGE EN ANNEES REVOLUES	Etat civil antérieur des époux				Etat civil antérieur des épouses			
		Ensemble	Célibataires	Veufs	Divorcés	Ensemble	Célibataires	Veuves	Divorcées
1903	90	-	-	-	-	-	-	-	-
1902	90	-	-	-	-	-	-	-	-
1902	91	-	-	-	-	-	-	-	-
1901	91	-	-	-	-	-	-	-	-
1901	92	-	-	-	-	-	-	-	-
1900	92	-	-	-	-	-	-	-	-
1900	93	-	-	-	-	-	-	-	-
1899	93	-	-	-	-	-	-	-	-
1899	94	-	-	-	-	-	-	-	-
1898	94	-	-	-	-	-	-	-	-
	Total	-	-	-	-	-	-	-	-
1898	95	1	-	1	-	-	-	-	-
1897	95	-	-	-	-	-	-	-	-
1897	96	-	-	-	-	-	-	-	-
1896	96	-	-	-	-	-	-	-	-
1896	97	-	-	-	-	-	-	-	-
1895	97	-	-	-	-	-	-	-	-
1895	98	-	-	-	-	-	-	-	-
1894	98	-	-	-	-	-	-	-	-
1894	99	-	-	-	-	-	-	-	-
1893	99	-	-	-	-	-	-	-	-
	Total	1	-	1	-	-	-	-	-
1893	100	-	-	-	-	-	-	-	-
1892	100	-	-	-	-	-	-	-	-
1892	101	-	-	-	-	-	-	-	-
1891	101	-	-	-	-	-	-	-	-
1891	102	-	-	-	-	-	-	-	-
1890	102	-	-	-	-	-	-	-	-
1890	103	-	-	-	-	-	-	-	-
1889	103	-	-	-	-	-	-	-	-
1889	104	-	-	-	-	-	-	-	-
	Age inconnu	-	-	-	-	-	-	-	-
	Total général	4 778	3 633	123	1 022	4 778	3 722	79	977

Tableau 13.- MARIAGES D'APRES L'ANNEE DE NAISSANCE, L'AGE ET L'ETAT CIVIL ANTERIEUR DES CONJOINTS (suite)

C.- REGION FLAMANDE

ANNEE 1993

ANNEE DE NAISSANCE	AGE EN ANNEES REVOLUES	Etat civil antérieur des époux				Etat civil antérieur des épouses			
		Ensemble	Célibataires	Veufs	Divorcés	Ensemble	Célibataires	Veuves	Divorcées
1979	< 14	-	-	-	-	-	-	-	-
	14	-	-	-	-	2	2	-	-
1978	14	-	-	-	-	-	-	-	-
	15	-	-	-	-	3	3	-	-
1977	15	1	1	-	-	5	5	-	-
	16	-	-	-	-	10	10	-	-
1976	16	-	-	-	-	7	7	-	-
	17	-	-	-	-	11	11	-	-
1975	17	2	2	-	-	22	22	-	-
	18	22	22	-	-	245	245	-	-
1974	18	28	28	-	-	255	255	-	-
	19	58	58	-	-	387	387	-	-
1973	19	91	91	-	-	536	535	-	1
	Total	202	202	-	-	1 483	1 482	-	1
1973	20	170	170	-	-	791	791	-	-
1972	20	314	313	-	1	1 105	1 102	-	3
	21	421	421	-	-	1 158	1 153	-	5
1971	21	649	649	-	-	1 463	1 463	-	-
	22	935	935	-	-	1 668	1 660	-	8
1970	22	1 079	1 077	-	2	1 710	1 693	-	17
	23	1 397	1 394	-	3	1 982	1 965	-	17
1969	23	1 560	1 555	1	4	1 620	1 599	-	21
	24	1 778	1 771	-	7	1 777	1 734	1	42
1968	24	1 613	1 607	-	6	1 430	1 386	2	42
	Total	9 916	9 892	1	23	14 704	14 546	3	155
1968	25	1 811	1 802	-	9	1 512	1 456	1	55
1967	25	1 476	1 461	-	15	1 104	1 049	3	52
	26	1 632	1 603	-	29	1 167	1 087	-	80
1966	26	1 280	1 248	1	31	892	805	4	83
	27	1 371	1 322	1	48	897	805	4	88
1965	27	973	922	-	51	695	591	2	102
	28	1 020	965	1	54	761	638	2	121
1964	28	862	787	2	73	547	427	8	112
	29	912	837	5	70	563	439	3	121
1963	29	776	687	1	88	506	387	3	116
	Total	12 113	11 634	11	468	8 644	7 684	30	930
1963	30	683	571	-	112	510	364	4	142
1962	30	528	434	-	94	348	216	4	128
	31	545	426	3	116	356	218	4	134
1961	31	422	322	3	97	330	189	4	137
	32	430	331	1	98	314	180	5	129
1960	32	341	246	1	94	256	148	5	103
	33	382	256	-	126	313	147	8	158
1959	33	300	191	5	104	241	102	7	132
	34	333	197	4	132	311	125	5	181
1958	34	287	163	4	120	191	82	4	105
	Total	4 251	3 137	21	1 093	3 170	1 771	50	1 349

**Tableau 13.- MARIAGES D'APRES L'ANNEE DE NAISSANCE, L'AGE ET
L'ETAT CIVIL ANTERIEUR DES CONJOINTS (suite)**

C.- REGION FLAMANDE

ANNEE 1993

ANNEE DE NAISSANCE	AGE EN ANNEES REVOLUES	Etat civil antérieur des époux				Etat civil antérieur des épouses			
		Ensemble	Célibataires	Veufs	Divorcés	Ensemble	Célibataires	Veuves	Divorcées
1958	35	313	160	3	150	224	94	1	129
1957	35	238	126	3	109	174	59	-	115
1957	36	277	144	3	130	192	65	4	123
1956	36	185	100	2	83	194	61	11	122
1956	37	198	86	4	108	178	47	4	127
1955	37	185	54	3	128	165	53	2	110
1955	38	185	57	3	125	163	48	4	111
1954	38	178	60	2	116	118	28	4	86
1954	39	159	49	2	108	136	33	3	100
1953	39	166	55	5	106	105	32	4	69
	Total	2 084	891	30	1 163	1 649	520	37	1 092
1953	40	173	49	1	123	137	23	1	113
1952	40	154	31	4	119	98	18	3	77
1952	41	148	41	10	97	103	17	2	84
1951	41	135	34	3	98	90	20	4	66
1951	42	116	27	3	86	97	13	3	81
1950	42	112	23	6	83	90	18	4	68
1950	43	122	31	4	87	96	18	4	74
1949	43	97	14	3	80	67	11	2	54
1949	44	112	28	2	82	92	11	6	75
1948	44	112	18	5	89	91	8	1	82
	Total	1 281	296	41	944	961	157	30	774
1948	45	123	20	9	94	91	13	4	74
1947	45	99	13	4	82	73	6	3	64
1947	46	106	13	5	88	80	12	5	63
1946	46	85	14	4	67	77	6	4	67
1946	47	112	16	6	90	74	3	6	65
1945	47	81	12	5	64	59	9	1	49
1945	48	93	20	6	67	66	10	-	56
1944	48	79	11	5	63	56	6	4	46
1944	49	88	9	4	75	63	3	4	56
1943	49	90	7	6	77	45	3	2	40
	Total	956	135	54	767	684	71	33	580
1943	50	95	17	8	70	55	4	3	48
1942	50	57	6	8	43	50	2	1	47
1942	51	60	8	5	47	37	7	2	28
1941	51	39	3	7	29	30	2	1	27
1941	52	38	5	4	29	38	1	2	35
1940	52	50	3	5	42	37	3	3	31
1940	53	42	9	5	28	40	3	1	36
1939	53	39	7	9	23	30	4	1	25
1939	54	50	2	10	38	33	3	3	27
1938	54	51	4	10	37	22	-	3	19
	Total	521	64	71	386	372	29	20	323

**Tableau 13.- MARIAGES D'APRES L'ANNEE DE NAISSANCE, L'AGE ET
L'ETAT CIVIL ANTERIEUR DES CONJOINTS (suite)**

C.- REGION FLAMANDE

ANNEE 1993

ANNEE DE NAISSANCE	AGE EN ANNEES REVOLUES	Etat civil antérieur des époux				Etat civil antérieur des épouses			
		Ensemble	Célibataires	Veufs	Divorcés	Ensemble	Célibataires	Veuves	Divorcées
1938	55	46	6	5	35	22	1	1	20
1937	55	47	7	8	32	19	1	3	15
1937	56	48	3	6	39	25	1	4	20
1936	56	39	3	9	27	37	5	3	29
1936	57	39	4	9	26	20	3	3	14
1935	57	21	1	1	19	13	1	1	11
1935	58	27	3	7	17	19	1	6	12
1934	58	36	4	7	25	19	3	2	14
1934	59	28	1	8	19	11	1	1	9
1933	59	30	2	7	21	9	-	4	5
	Total	361	34	67	260	194	17	28	149
1933	60	24	2	6	16	16	-	6	10
1932	60	18	3	3	12	4	1	2	1
1932	61	25	2	7	16	11	3	1	7
1931	61	21	3	8	10	6	-	2	4
1931	62	25	-	9	16	10	1	2	7
1930	62	14	1	5	8	6	2	2	2
1930	63	13	-	6	7	3	-	1	2
1929	63	21	2	9	10	5	-	3	2
1929	64	21	1	7	13	4	-	3	1
1928	64	14	3	5	6	4	1	3	-
	Total	196	17	65	114	69	8	25	36
1928	65	16	3	4	9	13	1	9	3
1927	65	8	1	5	2	3	-	1	2
1927	66	10	-	3	7	3	1	2	-
1926	66	7	1	4	2	6	-	4	2
1926	67	10	2	5	3	2	-	1	1
1925	67	13	2	7	4	-	-	-	-
1925	68	9	-	7	2	6	1	2	3
1924	68	4	1	1	2	2	-	1	1
1924	69	8	1	6	1	-	-	-	-
1923	69	3	-	3	-	4	2	2	-
	Total	88	11	45	32	39	5	22	12
1923	70	8	3	1	4	1	-	1	-
1922	70	2	1	1	-	-	-	-	-
1922	71	6	-	5	1	1	1	-	-
1921	71	4	-	4	-	-	-	-	-
1921	72	7	-	5	2	3	-	2	1
1920	72	4	-	3	1	1	-	1	-
1920	73	6	1	3	2	2	-	1	1
1919	73	5	-	4	1	2	-	2	-
1919	74	1	-	-	1	3	-	2	1
1918	74	2	1	-	1	1	-	1	-
	Total	45	6	26	13	14	1	10	3

Tableau 13.- MARIAGES D'APRES L'ANNEE DE NAISSANCE, L'AGE ET L'ETAT CIVIL ANTERIEUR DES CONJOINTS (suite)

C.- REGION FLAMANDE

ANNEE 1993

ANNEE DE NAISSANCE	AGE EN ANNEES REVOLUES	Etat civil antérieur des époux				Etat civil antérieur des épouses			
		Ensemble	Célibataires	Veufs	Divorcés	Ensemble	Célibataires	Veuves	Divorcées
1918	75	2	-	2	-	-	-	-	-
1917	75	3	-	2	1	1	1	-	-
1917	76	-	-	-	-	4	1	3	-
1916	76	-	-	-	-	-	-	-	-
1916	77	2	-	2	-	2	-	1	1
1915	77	3	-	3	-	2	-	1	1
1915	78	2	-	2	-	-	-	-	-
1914	78	1	-	1	-	1	-	1	-
1914	79	2	-	2	-	-	-	-	-
1913	79	2	-	2	-	1	-	1	-
	Total	17	-	16	1	11	2	7	2
1913	80	2	1	1	-	-	-	-	-
1912	80	2	-	2	-	-	-	-	-
1912	81	2	-	1	1	-	-	-	-
1911	81	2	1	1	-	1	-	-	1
1911	82	1	-	1	-	1	-	1	-
1910	82	5	-	5	-	1	-	1	-
1910	83	2	-	2	-	-	-	-	-
1909	83	2	1	1	-	-	-	-	-
1909	84	-	-	-	-	-	-	-	-
1908	84	1	-	1	-	1	-	1	-
	Total	19	3	15	1	4	-	3	1
1908	85	1	-	1	-	-	-	-	-
1907	85	-	-	-	-	-	-	-	-
1907	86	1	-	-	1	-	-	-	-
1906	86	-	-	-	-	1	1	-	-
1906	87	-	-	-	-	1	-	1	-
1905	87	-	-	-	-	-	-	-	-
1905	88	1	-	1	-	-	-	-	-
1904	88	-	-	-	-	-	-	-	-
1904	89	-	-	-	-	-	-	-	-
1903	89	-	-	-	-	-	-	-	-
	Total	3	-	2	1	2	1	1	-

Tableau 13.- MARIAGES D'APRES L'ANNEE DE NAISSANCE, L'AGE ET L'ETAT CIVIL ANTERIEUR DES CONJOINTS (suite)

C.- REGION FLAMANDE

ANNEE 1993

ANNEE DE NAISSANCE	AGE EN ANNEES REVOLUES	Etat civil antérieur des époux				Etat civil antérieur des épouses			
		Ensemble	Célibataires	Veufs	Divorcés	Ensemble	Célibataires	Veuves	Divorcées
1903	90	-	-	-	-	-	-	-	-
1902	90	-	-	-	-	-	-	-	-
1902	91	-	-	-	-	-	-	-	-
1901	91	-	-	-	-	-	-	-	-
1901	92	-	-	-	-	-	-	-	-
1900	92	-	-	-	-	-	-	-	-
1900	93	1	-	1	-	-	-	-	-
1899	93	-	-	-	-	-	-	-	-
1899	94	-	-	-	-	-	-	-	-
1898	94	-	-	-	-	-	-	-	-
	Total	1	-	1	-	-	-	-	-
1898	95	-	-	-	-	-	-	-	-
1897	95	-	-	-	-	-	-	-	-
1897	96	-	-	-	-	-	-	-	-
1896	96	-	-	-	-	-	-	-	-
1896	97	-	-	-	-	-	-	-	-
1895	97	-	-	-	-	-	-	-	-
1895	98	-	-	-	-	-	-	-	-
1894	98	-	-	-	-	-	-	-	-
1894	99	-	-	-	-	-	-	-	-
1893	99	-	-	-	-	-	-	-	-
	Total	-	-	-	-	-	-	-	-
1893	100	-	-	-	-	-	-	-	-
1892	100	-	-	-	-	-	-	-	-
1892	101	-	-	-	-	-	-	-	-
1891	101	-	-	-	-	-	-	-	-
1891	102	-	-	-	-	-	-	-	-
1890	102	-	-	-	-	-	-	-	-
1890	103	-	-	-	-	-	-	-	-
1889	103	-	-	-	-	-	-	-	-
1889	104	-	-	-	-	-	-	-	-
	Age inconnu	69	55	-	14	123	101	3	19
	Total général	32 123	26 377	466	5 280	32 123	26 395	302	5 426

**Tableau 13.- MARIAGES D'APRES L'ANNEE DE NAISSANCE, L'AGE ET
L'ETAT CIVIL ANTERIEUR DES CONJOINTS (suite)**

D.- REGION WALLONNE

ANNEE 1993

ANNEE DE NAISSANCE	AGE EN ANNEES REVOLUES	Etat civil antérieur des époux				Etat civil antérieur des épouses			
		Ensemble	Célibataires	Veufs	Divorcés	Ensemble	Célibataires	Veuves	Divorcées
1979	< 14	-	-	-	-	-	-	-	-
	14	-	-	-	-	-	-	-	-
1978	14	-	-	-	-	-	-	-	-
1978	15	-	-	-	-	3	3	-	-
1977	15	-	-	-	-	3	3	-	-
1977	16	-	-	-	-	7	7	-	-
1976	16	-	-	-	-	14	14	-	-
1976	17	-	-	-	-	21	21	-	-
1975	17	-	-	-	-	10	10	-	-
1975	18	14	14	-	-	187	187	-	-
1974	18	28	28	-	-	192	192	-	-
1974	19	44	44	-	-	254	254	-	-
1973	19	61	61	-	-	334	334	-	-
	Total	147	147	-	-	1 025	1 025	-	-
1973	20	116	116	-	-	456	456	-	-
1972	20	170	169	-	1	427	426	-	1
1972	21	295	295	-	-	590	588	-	2
1971	21	344	344	-	-	637	631	1	5
1971	22	481	481	-	-	858	852	-	6
1970	22	487	487	-	-	760	752	-	8
1970	23	649	647	-	2	880	872	-	8
1969	23	623	620	-	3	752	743	-	9
1969	24	843	840	-	3	867	839	-	28
1968	24	706	700	-	6	673	654	-	19
	Total	4 714	4 699	-	15	6 900	6 813	1	86
1968	25	835	825	1	9	722	699	2	21
1967	25	701	691	1	9	551	515	-	36
1967	26	775	761	1	13	571	540	3	28
1966	26	584	572	1	11	415	380	2	33
1966	27	651	635	1	15	487	435	1	51
1965	27	568	537	-	31	383	341	-	42
1965	28	524	488	1	35	360	305	1	54
1964	28	444	417	1	26	351	275	2	74
1964	29	458	417	1	40	342	272	2	68
1963	29	402	363	4	35	296	223	1	72
	Total	5 942	5 706	12	224	4 478	3 985	14	479
1963	30	382	318	-	64	280	203	1	76
1962	30	271	232	2	37	190	129	-	61
1962	31	336	279	3	54	234	166	1	67
1961	31	247	182	1	64	201	129	2	70
1961	32	263	188	4	71	215	129	3	83
1960	32	196	139	2	55	168	88	1	79
1960	33	238	173	-	65	167	98	4	65
1959	33	169	106	-	63	179	88	3	88
1959	34	208	127	1	80	178	81	5	92
1958	34	183	114	3	66	128	62	2	64
	Total	2 493	1 858	16	619	1 940	1 173	22	745

**Tableau 13.- MARIAGES D'APRES L'ANNEE DE NAISSANCE, L'AGE ET
L'ETAT CIVIL ANTERIEUR DES CONJOINTS (suite)**

D.- REGION WALLONNE

ANNEE 1993

ANNEE DE NAISSANCE	AGE EN ANNEES REVOLUES	Etat civil antérieur des époux				Etat civil antérieur des épouses			
		Ensemble	Célibataires	Veufs	Divorcés	Ensemble	Célibataires	Veuves	Divorcées
1958	35	172	104	2	66	135	64	2	69
1957	35	150	83	2	65	105	36	2	67
1957	36	151	71	2	78	139	48	9	82
1956	36	130	55	3	72	124	47	4	73
1956	37	143	60	3	80	124	32	4	88
1955	37	129	53	2	74	103	38	4	61
1955	38	137	54	2	81	105	30	1	74
1954	38	112	34	5	73	99	22	3	74
1954	39	111	33	3	75	98	25	5	68
1953	39	112	33	4	75	87	22	3	62
	Total	1 347	580	28	739	1 119	364	37	718
1953	40	114	33	2	79	103	22	2	79
1952	40	88	23	5	60	78	16	1	61
1952	41	112	20	1	91	81	15	3	63
1951	41	87	22	4	61	71	11	1	59
1951	42	113	17	7	89	81	15	4	62
1950	42	92	16	6	70	68	12	2	54
1950	43	93	19	5	69	75	12	4	59
1949	43	74	17	4	53	59	9	4	46
1949	44	94	11	7	76	74	13	-	61
1948	44	66	10	-	56	77	5	7	65
	Total	933	188	41	704	767	130	28	609
1948	45	77	10	6	61	67	6	5	56
1947	45	77	13	1	63	57	5	2	50
1947	46	93	13	5	75	54	5	3	46
1946	46	73	2	5	66	51	5	5	41
1946	47	78	9	5	64	70	5	1	64
1945	47	44	4	6	34	42	3	3	36
1945	48	51	6	1	44	44	5	2	37
1944	48	41	2	5	34	27	1	3	23
1944	49	60	5	5	50	31	5	2	24
1943	49	43	2	3	38	30	4	3	23
	Total	637	66	42	529	473	44	29	400
1943	50	57	7	4	46	28	3	3	22
1942	50	40	6	3	31	30	2	2	26
1942	51	36	4	4	28	28	1	-	27
1941	51	29	2	5	22	20	4	2	14
1941	52	38	3	3	32	30	2	1	27
1940	52	32	2	5	25	25	2	4	19
1940	53	43	4	8	31	20	-	1	19
1939	53	33	4	4	25	25	-	2	23
1939	54	43	5	5	33	20	2	3	15
1938	54	27	4	4	19	16	2	1	13
	Total	378	41	45	292	242	18	19	205

Tableau 13.- MARIAGES D'APRES L'ANNEE DE NAISSANCE, L'AGE ET L'ETAT CIVIL ANTERIEUR DES CONJOINTS (suite)

D.- REGION WALLONNE

ANNEE 1993

ANNEE DE NAISSANCE	AGE EN ANNEES REVOLUES	Etat civil antérieur des époux				Etat civil antérieur des épouses			
		Ensemble	Célibataires	Veufs	Divorcés	Ensemble	Célibataires	Veuves	Divorcées
1938	55	36	3	7	26	28	5	5	18
1937	55	26	2	3	21	20	2	2	16
1937	56	36	4	7	25	14	-	-	14
1936	56	29	1	6	22	11	1	2	8
1936	57	19	3	4	12	13	1	3	9
1935	57	27	-	5	22	11	-	1	10
1935	58	23	1	5	17	17	-	1	16
1934	58	26	2	6	18	14	3	5	6
1934	59	20	2	6	12	8	1	1	6
1933	59	24	1	6	17	6	1	1	4
	Total	266	19	55	192	142	14	21	107
1933	60	27	4	6	17	10	1	3	6
1932	60	21	1	6	14	6	-	2	4
1932	61	28	1	13	14	7	1	1	5
1931	61	20	3	3	14	8	1	1	6
1931	62	20	-	3	17	5	1	2	2
1930	62	16	1	4	11	6	-	1	5
1930	63	15	2	4	9	6	1	2	3
1929	63	17	1	3	13	1	-	1	-
1929	64	9	-	2	7	5	1	-	4
1928	64	4	1	-	3	4	-	2	2
	Total	177	14	44	119	58	6	15	37
1928	65	10	-	3	7	5	1	1	3
1927	65	12	4	4	4	3	1	1	1
1927	66	15	1	3	11	2	1	1	-
1926	66	10	2	1	7	3	1	1	1
1926	67	18	2	7	9	3	1	1	1
1925	67	7	-	2	5	3	1	2	-
1925	68	5	1	4	-	3	1	1	1
1924	68	8	-	3	5	-	-	-	-
1924	69	5	1	3	1	3	1	1	1
1923	69	6	1	4	1	4	-	3	1
	Total	96	12	34	50	29	8	12	9
1923	70	11	1	7	3	1	-	-	1
1922	70	4	1	2	1	5	-	2	3
1922	71	6	-	5	1	2	-	1	1
1921	71	6	-	6	-	3	1	1	1
1921	72	6	2	2	2	2	1	-	1
1920	72	6	1	2	3	1	-	1	-
1920	73	5	1	3	1	1	-	1	-
1919	73	1	-	1	-	3	1	1	1
1919	74	2	-	-	2	-	-	-	-
1918	74	3	1	1	1	1	-	1	-
	Total	50	7	29	14	19	3	8	8

**Tableau 13.- MARIAGES D'APRES L'ANNEE DE NAISSANCE, L'AGE ET
L'ETAT CIVIL ANTERIEUR DES CONJOINTS (suite)**

D.- REGION WALLONNE

ANNEE 1993

ANNEE DE NAISSANCE	AGE EN ANNEES REVOLUES	Etat civil antérieur des époux				Etat civil antérieur des épouses			
		Ensemble	Célibataires	Veufs	Divorcés	Ensemble	Célibataires	Veuves	Divorcées
1918	75	3	-	2	1	3	1	1	1
1917	75	2	1	1	-	-	-	-	-
1917	76	2	1	-	1	-	-	-	-
1916	76	2	-	1	1	-	-	-	-
1916	77	1	-	1	-	2	-	1	1
1915	77	2	-	1	1	-	-	-	-
1915	78	1	-	1	-	-	-	-	-
1914	78	2	-	2	-	1	-	-	1
1914	79	2	-	2	-	2	-	2	-
1913	79	1	-	1	-	-	-	-	-
	Total	18	2	12	4	8	1	4	3
1913	80	1	-	-	1	-	-	-	-
1912	80	-	-	-	-	1	-	-	1
1912	81	3	-	3	-	-	-	-	-
1911	81	-	-	-	-	-	-	-	-
1911	82	1	-	1	-	1	-	1	-
1910	82	1	-	1	-	1	-	-	1
1910	83	-	-	-	-	-	-	-	-
1909	83	1	-	1	-	1	-	1	-
1909	84	-	-	-	-	1	-	-	1
1908	84	1	-	1	-	-	-	-	-
	Total	8	-	7	1	5	-	2	3
1908	85	-	-	-	-	-	-	-	-
1907	85	-	-	-	-	-	-	-	-
1907	86	-	-	-	-	-	-	-	-
1906	86	-	-	-	-	-	-	-	-
1906	87	1	-	-	1	-	-	-	-
1905	87	-	-	-	-	-	-	-	-
1905	88	-	-	-	-	-	-	-	-
1904	88	-	-	-	-	-	-	-	-
1904	89	-	-	-	-	-	-	-	-
1903	89	-	-	-	-	-	-	-	-
	Total	1	-	-	1	-	-	-	-

**Tableau 13.- MARIAGES D'APRES L'ANNEE DE NAISSANCE, L'AGE ET
L'ETAT CIVIL ANTERIEUR DES CONJOINTS (suite)**

D.- REGION WALLONNE

ANNEE 1993

ANNEE DE NAISSANCE	AGE EN ANNEES REVOLUES	Etat civil antérieur des époux				Etat civil antérieur des épouses			
		Ensemble	Célibataires	Veufs	Divorcés	Ensemble	Célibataires	Veuves	Divorcées
1903	90	-	-	-	-	-	-	-	-
1902	90	-	-	-	-	-	-	-	-
1902	91	-	-	-	-	-	-	-	-
1901	91	1	-	1	-	-	-	-	-
1901	92	-	-	-	-	-	-	-	-
1900	92	-	-	-	-	-	-	-	-
1900	93	1	-	-	1	-	-	-	-
1899	93	-	-	-	-	-	-	-	-
1899	94	-	-	-	-	-	-	-	-
1898	94	-	-	-	-	-	-	-	-
	Total	2	-	1	1	-	-	-	-
1898	95	-	-	-	-	-	-	-	-
1897	95	-	-	-	-	-	-	-	-
1897	96	-	-	-	-	-	-	-	-
1896	96	-	-	-	-	-	-	-	-
1896	97	-	-	-	-	-	-	-	-
1895	97	-	-	-	-	-	-	-	-
1895	98	-	-	-	-	-	-	-	-
1894	98	-	-	-	-	-	-	-	-
1894	99	-	-	-	-	-	-	-	-
1893	99	-	-	-	-	-	-	-	-
	Total	-	-	-	-	-	-	-	-
1893	100	-	-	-	-	-	-	-	-
1892	100	-	-	-	-	-	-	-	-
1892	101	-	-	-	-	-	-	-	-
1891	101	-	-	-	-	-	-	-	-
1891	102	-	-	-	-	-	-	-	-
1890	102	-	-	-	-	-	-	-	-
1890	103	-	-	-	-	-	-	-	-
1889	103	-	-	-	-	-	-	-	-
1889	104	-	-	-	-	-	-	-	-
	Age inconnu	2	-	-	2	6	4	-	2
	Total général	17 211	13 339	366	3 506	17 211	13 588	212	3 411

**Tableau 14.- MARIAGES D'APRES L'AGE RESPECTIF DES CONJOINTS,
PAR PROVINCE ET REGION**

ANNEE 1993

AGE DE L'EPOUX	Age de l'épouse													Total hommes
	< 20 ans	20 - < 21 ans	21 - < 25 ans	25 - < 30 ans	30 - < 35 ans	35 - < 40 ans	40 - < 45 ans	45 - < 50 ans	50 - < 60 ans	60 - < 70 ans	70 - < 80 ans	80 ans et +	In-connu	
PROVINCE D'ANVERS														
Moins de 20 ans	21	3	6	2	1	-	-	-	-	-	-	-	1	34
20 - < 21 ans	38	26	32	4	1	-	-	-	-	-	-	-	-	101
21 - < 25 ans	165	223	1 458	301	22	9	-	-	-	-	-	-	15	2 193
25 - < 30 ans	65	136	1 484	1 413	218	52	12	5	-	-	-	-	27	3 412
30 - < 35 ans	11	17	188	563	329	115	35	12	3	1	-	-	7	1 281
35 - < 40 ans	6	4	47	150	221	173	53	17	8	-	-	-	8	687
40 - < 45 ans	1	1	10	53	82	104	91	37	11	-	-	-	5	395
45 - < 50 ans	-	-	5	22	48	53	69	80	21	1	1	-	-	300
50 - < 60 ans	-	-	-	13	21	41	70	69	102	7	-	-	1	324
60 - < 70 ans	-	-	1	1	4	4	14	27	37	15	1	-	-	104
70 - < 80 ans	-	-	-	-	-	1	-	1	7	8	1	1	-	19
80 ans et plus	-	-	-	-	-	-	-	-	-	2	4	1	-	7
Age inconnu	-	1	7	3	1	-	-	-	-	-	-	-	45	57
Total femmes	307	411	3 238	2 525	948	552	344	248	189	34	7	2	109	8 914
PROVINCE DE BRABANT														
Moins de 20 ans	33	15	15	11	2	1	1	-	-	-	-	-	-	78
20 - < 21 ans	22	28	41	9	1	1	-	-	-	-	-	-	-	102
21 - < 25 ans	158	204	1 402	443	63	15	5	1	1	-	-	-	-	2 292
25 - < 30 ans	94	159	1 615	1 872	337	80	14	6	1	-	-	-	-	4 178
30 - < 35 ans	23	24	294	826	582	132	53	14	6	1	-	-	-	1 955
35 - < 40 ans	3	12	74	256	316	217	88	32	10	-	-	-	-	1 008
40 - < 45 ans	1	3	21	92	167	185	117	74	27	2	-	-	-	689
45 - < 50 ans	1	1	12	40	80	93	116	89	54	5	1	1	-	493
50 - < 60 ans	-	-	7	14	50	70	93	125	130	10	1	2	-	502
60 - < 70 ans	-	-	2	3	7	13	18	40	80	25	7	-	-	195
70 - < 80 ans	-	-	-	-	-	4	3	3	14	16	3	2	-	45
80 ans et plus	-	-	-	-	-	-	2	-	2	6	10	2	-	22
Age inconnu	-	-	-	-	-	-	-	-	-	-	-	-	-	-
Total femmes	335	446	3 483	3 566	1 605	811	510	384	325	65	22	7	-	11 559
PROVINCE DE HAINAUT														
Moins de 20 ans	37	10	27	3	1	-	-	-	-	-	-	-	-	78
20 - < 21 ans	42	23	58	5	-	-	-	-	-	-	-	-	-	128
21 - < 25 ans	284	216	1 061	245	32	8	1	-	1	-	-	-	-	1 848
25 - < 30 ans	102	97	938	735	157	40	15	5	-	-	-	-	1	2 090
30 - < 35 ans	21	20	180	279	235	77	25	7	2	-	-	-	-	846
35 - < 40 ans	2	2	36	109	141	91	51	21	6	-	-	-	-	459
40 - < 45 ans	1	3	17	37	78	91	69	27	14	-	-	-	-	337
45 - < 50 ans	1	-	3	18	29	51	58	38	12	2	-	-	-	212
50 - < 60 ans	-	-	1	6	13	28	43	45	66	6	1	-	-	209
60 - < 70 ans	-	-	1	-	4	9	12	15	24	14	3	-	-	82
70 - < 80 ans	-	-	-	-	-	1	-	3	4	9	4	-	-	21
80 ans et plus	-	-	-	-	-	-	-	-	2	1	2	-	-	5
Age inconnu	-	-	-	-	-	-	-	-	-	-	-	-	-	-
Total femmes	490	371	2 322	1 437	690	396	274	161	131	32	10	-	1	6 315

**Tableau 14.- MARIAGES D'APRES L'AGE RESPECTIF DES CONJOINTS,
PAR PROVINCE ET REGION (suite)**

ANNEE 1993

AGE DE L'EPOUX	Age de l'épouse													Total hommes	
	< 20 ans	20 - < 21 ans	21 - < 25 ans	25 - < 30 ans	30 - < 35 ans	35 - < 40 ans	40 - < 45 ans	45 - < 50 ans	50 - < 60 ans	60 - < 70 ans	70 - < 80 ans	80 ans et +	In-connu		
PROVINCE DE LIEGE															
Moins de 20 ans	17	4	14	4	-	-	-	-	-	-	-	-	-	-	39
20 - < 21 ans	24	19	35	3	1	-	-	1	-	-	-	-	-	-	83
21 - < 25 ans	146	140	762	215	27	9	3	-	-	1	-	-	-	1 303	
25 - < 30 ans	79	76	820	764	139	31	14	6	1	-	-	-	1	1 931	
30 - < 35 ans	14	12	138	342	197	69	28	9	2	1	-	-	-	812	
35 - < 40 ans	3	7	36	134	132	95	44	18	1	1	-	-	-	471	
40 - < 45 ans	-	1	12	41	75	80	59	33	8	-	-	-	-	309	
45 - < 50 ans	-	-	7	12	39	51	57	34	22	-	-	-	-	222	
50 - < 60 ans	-	1	6	14	23	33	48	42	56	2	3	-	-	228	
60 - < 70 ans	-	-	2	3	4	5	10	19	30	21	3	3	-	100	
70 - < 80 ans	-	-	-	-	1	-	4	2	6	11	4	-	-	28	
80 ans et plus	-	-	-	-	-	-	-	-	1	-	-	1	-	2	
Age inconnu	-	-	-	-	-	-	-	-	-	-	-	-	-	-	
Total femmes	283	260	1 832	1 532	638	373	267	164	127	37	10	4	1	5 528	
PROVINCE DE LIMBOURG															
Moins de 20 ans	17	3	7	1	-	-	-	-	-	-	-	-	-	-	28
20 - < 21 ans	20	18	19	3	1	-	-	-	-	-	-	-	-	2	63
21 - < 25 ans	120	171	778	141	20	1	1	-	-	-	-	-	1	1 233	
25 - < 30 ans	42	53	834	652	91	16	8	1	-	-	-	-	5	1 702	
30 - < 35 ans	6	6	103	252	147	34	7	-	-	-	-	-	-	555	
35 - < 40 ans	-	4	17	47	73	57	20	8	1	-	-	-	-	227	
40 - < 45 ans	-	1	5	22	38	39	21	7	5	-	1	-	1	140	
45 - < 50 ans	-	-	-	12	16	16	21	15	7	1	-	-	-	88	
50 - < 60 ans	-	-	2	3	3	21	15	12	17	1	-	-	-	74	
60 - < 70 ans	-	-	-	-	-	2	-	4	7	5	1	-	-	19	
70 - < 80 ans	-	-	-	-	-	-	-	1	2	1	-	-	-	4	
80 ans et plus	-	-	-	-	-	-	-	-	-	1	-	-	-	1	
Age inconnu	-	-	3	2	1	1	-	-	-	-	-	-	5	12	
Total femmes	205	256	1 768	1 135	390	187	93	48	39	9	2	-	14	4 146	
PROVINCE DE LUXEMBOURG															
Moins de 20 ans	1	3	1	-	-	-	-	-	-	-	-	-	-	-	5
20 - < 21 ans	4	4	7	1	-	-	-	-	-	-	-	-	-	-	16
21 - < 25 ans	37	42	242	68	2	1	1	1	-	-	-	-	-	394	
25 - < 30 ans	22	28	249	181	31	6	1	-	-	-	-	-	-	518	
30 - < 35 ans	4	5	46	81	43	13	4	1	1	-	-	-	-	198	
35 - < 40 ans	2	-	16	25	25	20	5	4	1	-	-	-	-	98	
40 - < 45 ans	1	-	4	8	9	13	5	4	1	-	-	-	-	45	
45 - < 50 ans	-	1	-	4	11	7	6	5	3	-	-	-	-	37	
50 - < 60 ans	-	-	-	1	4	4	4	8	9	2	-	-	-	32	
60 - < 70 ans	-	-	-	-	2	1	2	-	8	3	2	-	-	18	
70 - < 80 ans	-	-	-	-	-	-	1	1	3	-	-	-	-	5	
80 ans et plus	-	-	-	-	-	-	-	-	-	-	-	-	-	-	
Age inconnu	-	-	-	-	-	-	-	-	-	-	-	-	-	-	
Total femmes	71	83	565	369	127	65	29	24	26	5	2	-	-	1 366	

**Tableau 14.- MARIAGES D'APRES L'AGE RESPECTIF DES CONJOINTS,
PAR PROVINCE ET REGION (suite)**

ANNEE 1993

AGE DE L'EPOUX	Age de l'épouse													Total hommes
	< 20 ans	20 - < 21 ans	21 - < 25 ans	25 - < 30 ans	30 - < 35 ans	35 - < 40 ans	40 - < 45 ans	45 - < 50 ans	50 - < 60 ans	60 - < 70 ans	70 - < 80 ans	80 ans et +	In-connu	
PROVINCE DE NAMUR														
Moins de 20 ans	13	1	2	1	-	-	-	-	-	-	-	-	-	17
20 - < 21 ans	12	9	17	4	1	-	-	-	-	-	-	-	-	43
21 - < 25 ans	69	64	325	94	11	1	-	2	-	-	-	-	-	566
25 - < 30 ans	26	31	342	282	53	15	4	1	-	-	-	-	2	756
30 - < 35 ans	5	4	66	139	77	35	10	2	-	-	-	-	-	338
35 - < 40 ans	4	2	16	45	47	38	16	6	1	-	-	-	-	175
40 - < 45 ans	-	-	4	29	28	28	22	11	4	-	-	-	1	127
45 - < 50 ans	-	-	2	7	11	28	21	12	5	-	-	-	-	86
50 - < 60 ans	-	1	-	2	7	13	13	19	19	-	-	-	-	74
60 - < 70 ans	-	-	-	1	1	5	6	7	17	4	-	-	-	41
70 - < 80 ans	-	-	-	-	-	-	1	1	1	4	2	-	-	9
80 ans et plus	-	-	-	-	-	-	-	-	-	-	-	-	-	-
Age inconnu	-	-	-	-	-	-	1	-	-	-	-	-	1	2
Total femmes	129	112	774	604	236	163	94	61	47	8	2	-	4	2 234
PROVINCE DE FLANDRE ORIENTALE														
Moins de 20 ans	28	9	9	1	1	-	-	-	-	-	-	-	-	48
20 - < 21 ans	27	26	43	8	3	-	-	1	-	-	-	-	-	108
21 - < 25 ans	195	275	1 548	291	22	4	1	-	2	-	-	-	-	2 338
25 - < 30 ans	81	113	1 317	1 111	151	34	11	1	1	-	-	-	-	2 820
30 - < 35 ans	14	13	186	390	241	68	20	6	1	-	-	-	1	940
35 - < 40 ans	3	5	43	123	138	95	29	16	5	-	-	-	-	457
40 - < 45 ans	-	-	14	34	78	88	49	25	8	-	-	-	-	296
45 - < 50 ans	1	-	4	23	43	43	47	47	24	-	-	-	-	232
50 - < 60 ans	-	-	-	3	23	20	36	37	67	5	-	-	-	191
60 - < 70 ans	-	-	-	-	-	3	5	16	30	8	1	-	-	63
70 - < 80 ans	-	-	-	-	-	-	1	2	3	6	4	-	-	16
80 ans et plus	-	-	-	-	-	-	-	-	2	3	1	2	-	8
Age inconnu	-	-	-	-	-	-	-	-	-	-	-	-	-	-
Total femmes	349	441	3 164	1 984	700	355	199	151	143	22	6	3	-	7 517
PROVINCE DE FLANDRE OCCIDENTALE														
Moins de 20 ans	37	10	13	3	-	-	-	-	-	-	-	-	-	63
20 - < 21 ans	58	47	59	4	1	1	-	-	-	-	-	-	-	170
21 - < 25 ans	298	366	1 546	214	20	4	-	-	-	-	-	-	-	2 448
25 - < 30 ans	95	122	1 083	769	120	26	14	4	-	-	-	-	-	2 233
30 - < 35 ans	13	12	132	296	172	58	20	2	1	1	-	-	-	707
35 - < 40 ans	2	6	26	78	122	66	27	6	2	-	-	-	-	335
40 - < 45 ans	-	1	8	39	45	47	41	25	7	-	-	-	-	213
45 - < 50 ans	-	-	4	14	23	30	36	29	22	-	-	-	-	158
50 - < 60 ans	-	1	1	5	12	16	25	38	38	3	-	-	-	139
60 - < 70 ans	-	-	-	1	-	5	3	8	17	13	1	-	-	48
70 - < 80 ans	-	-	-	-	-	-	-	1	4	8	4	-	-	17
80 ans et plus	-	-	-	-	-	-	-	-	-	-	1	1	-	2
Age inconnu	-	-	-	-	-	-	-	-	-	-	-	-	-	-
Total femmes	503	565	2 872	1 423	515	253	166	113	91	25	6	1	-	6 533

**Tableau 14.- MARIAGES D'APRES L'AGE RESPECTIF DES CONJOINTS,
PAR PROVINCE ET REGION (suite)**

ANNEE 1993

AGE DE L'EPOUX	Age de l'épouse												In- con- nu	Total hom- mes	
	< 20 ans	20 - < 21 ans	21 - < 25 ans	25 - < 30 ans	30 - < 35 ans	35 - < 40 ans	40 - < 45 ans	45 - < 50 ans	50 - < 60 ans	60 - < 70 ans	70 - < 80 ans	80 ans et +			
REGION BRUXELLOISE															
Moins de 20 ans	15	9	7	8	1	1	-	-	-	-	-	-	-	-	41
20 - < 21 ans	9	9	20	5	1	-	-	-	-	-	-	-	-	-	44
21 - < 25 ans	71	63	395	177	32	11	4	1	1	-	-	-	-	-	755
25 - < 30 ans	51	62	556	698	165	39	8	5	1	-	-	-	-	-	1 585
30 - < 35 ans	16	15	145	361	249	66	22	10	3	1	-	-	-	-	888
35 - < 40 ans	2	7	40	127	148	97	41	17	7	-	-	-	-	-	486
40 - < 45 ans	-	1	18	53	81	85	49	34	14	2	-	-	-	-	337
45 - < 50 ans	-	-	6	16	33	48	60	45	23	2	1	1	-	-	235
50 - < 60 ans	-	-	5	6	23	31	50	61	61	8	1	1	-	-	247
60 - < 70 ans	-	-	1	2	6	8	10	22	43	16	5	-	-	-	113
70 - < 80 ans	-	-	-	-	-	1	2	2	13	11	3	2	-	-	34
80 ans et plus	-	-	-	-	-	-	2	-	2	2	5	2	-	-	13
Age inconnu	-	-	-	-	-	-	-	-	-	-	-	-	-	-	-
Total femmes	164	166	1 193	1 453	739	387	248	197	168	42	15	6	-	4 778	
REGION FLAMANDE															
Moins de 20 ans	117	30	42	8	3	-	1	-	-	-	-	-	-	1	202
20 - < 21 ans	153	131	168	22	6	1	-	1	-	-	-	-	-	2	484
21 - < 25 ans	840	1 148	6 150	1 148	104	22	2	-	2	-	-	-	-	16	9 432
25 - < 30 ans	311	501	5 515	4 838	701	156	47	11	1	-	-	-	-	32	12 113
30 - < 35 ans	48	55	712	1 836	1 136	319	104	23	8	2	-	1	-	7	4 251
35 - < 40 ans	12	23	150	496	673	483	163	58	18	-	-	-	-	8	2 084
40 - < 45 ans	1	5	38	176	304	347	244	118	41	-	1	-	-	6	1 281
45 - < 50 ans	1	1	17	87	162	178	201	204	99	5	1	-	-	-	956
50 - < 60 ans	-	1	4	25	75	122	173	198	265	18	-	-	-	1	882
60 - < 70 ans	-	-	2	3	4	18	24	66	114	47	6	-	-	-	284
70 - < 80 ans	-	-	-	-	-	2	2	5	16	27	9	1	-	-	62
80 ans et plus	-	-	-	-	-	-	-	-	2	9	8	4	-	-	23
Age inconnu	-	1	10	5	2	1	-	-	-	-	-	-	-	50	69
Total femmes	1 483	1 896	12 808	8 644	3 170	1 649	961	684	566	108	25	6	123	32 123	
REGION WALLONNE															
Moins de 20 ans	72	19	45	10	1	-	-	-	-	-	-	-	-	-	147
20 - < 21 ans	85	60	123	14	2	1	-	1	-	-	-	-	-	-	286
21 - < 25 ans	561	490	2 577	687	83	19	6	3	1	1	-	-	-	4	4 428
25 - < 30 ans	244	252	2 611	2 243	431	105	38	13	1	-	-	-	-	4	5 942
30 - < 35 ans	47	43	476	971	638	216	76	20	5	1	-	-	-	-	2 493
35 - < 40 ans	11	12	121	344	394	272	129	53	10	1	-	-	-	-	1 347
40 - < 45 ans	3	4	39	126	215	243	181	91	30	-	-	-	-	1	933
45 - < 50 ans	2	1	14	49	105	146	170	100	48	2	-	-	-	-	637
50 - < 60 ans	-	2	8	30	58	93	124	136	178	10	4	1	-	-	644
60 - < 70 ans	-	-	3	4	12	21	36	48	93	45	8	3	-	-	273
70 - < 80 ans	-	-	-	-	1	3	6	8	15	25	10	-	-	-	68
80 ans et plus	-	-	-	-	-	-	-	-	3	2	5	1	-	-	11
Age inconnu	-	-	-	-	-	-	1	-	-	-	-	-	-	1	2
Total femmes	1 025	883	6 017	4 478	1 940	1 119	767	473	384	87	27	5	6	17 211	

Tableau 15.- MARIAGES ENTRE BELGES ET ETRANGERS**ANNEES 1984 - 1993**

ANNEES	Epoux belge		Epoux étranger		Total des mariages
	Epouse belge	Epouse étrangère	Epouse belge	Epouse étrangère	
NOMBRES ABSOLUS					
1984	50 996	2 690	3 353	1 921	58 960
1985	50 067	2 401	3 182	1 909	57 559
1986	49 227	2 363	3 263	1 927	56 780
1987	49 004	2 479	3 159	1 921	56 563
1988	51 018	2 574	3 529	1 954	59 075
1989	54 950	2 669	3 748	2 144	63 511
1990	55 411	2 839	4 029	2 275	64 554
1991	51 741	3 000	3 822	2 177	60 740
1992	49 446	2 947	3 678	2 085	58 156
1993	45 844	2 860	3 547	1 861	54 112
NOMBRES PROPORTIONNELS					
1984	86.49	4.56	5.68	3.25	100.00
1985	86.98	4.17	5.52	3.31	100.00
1986	86.69	4.16	5.74	3.39	100.00
1987	86.63	4.38	5.58	3.39	100.00
1988	86.36	4.35	5.97	3.30	100.00
1989	86.52	4.20	5.90	3.37	100.00
1990	85.83	4.39	6.24	3.52	100.00
1991	85.18	4.93	6.29	3.58	100.00
1992	85.02	5.06	6.32	3.58	100.00
1993	84.72	5.28	6.55	3.43	100.00

Tableau 16.- NATIONALITE DES ETRANGERS QUI ONT EPOUSE UNE BELGE

ANNEES 1993 - 1989

PAYS DE NATIONALITE DE L'EPOUX	1993		1992		1991		1990		1989	
	Chiffres absolus	%	Chiffres absolus	%	Chiffres absolus	%	Chiffres absolus	%	Chiffres absolus	%
Allemagne	124	3.49	111	3.01	128	3.34	127	3.15	140	3.73
France	486	13.13	535	14.54	549	14.36	571	14.17	538	14.35
Italie	754	21.25	799	21.72	884	23.12	934	23.18	861	22.97
Pays-Bas	405	11.41	447	12.15	442	11.56	476	11.81	475	12.67
Grand-Duché de Luxembourg	36	1.01	32	0.87	33	0.86	31	0.76	42	1.12
Royaume-Uni	111	3.12	105	2.85	103	2.69	102	2.53	114	3.04
Danemark	4	0.11	4	0.10	3	0.07	2	0.04	6	0.16
Irlande (Rép.)	3	0.08	3	0.08	8	0.20	4	0.09	2	0.05
Grèce	67	1.88	46	1.25	83	2.17	63	1.56	80	2.13
Espagne	152	4.28	160	4.35	177	4.83	186	4.61	195	5.20
Portugal	29	0.81	35	0.95	46	1.20	44	1.09	48	1.28
Total C.E.E.	2 151	60.64	2 277	61.90	2 456	64.25	2 540	63.04	2 501	66.72
Yougoslavie	78	2.19	82	2.22	64	1.67	54	1.34	62	1.65
Pologne	30	0.84	26	0.70	25	0.65	25	0.62	20	0.53
Autres pays d'Europe	143	4.03	115	3.12	85	2.22	57	1.41	52	1.38
Maroc	322	9.07	275	7.47	361	9.44	374	9.28	310	8.27
Algérie	48	1.35	86	2.33	50	1.30	76	1.88	55	1.46
Tunisie	53	1.49	77	2.09	80	2.09	87	2.15	85	2.26
Zaïre	54	1.52	80	1.83	53	1.38	28	0.69	28	0.74
Autres pays d'Afrique	129	3.63	119	3.23	107	2.79	117	2.90	113	3.01
Etats-Unis d'Amérique	60	1.69	57	1.54	52	1.36	68	1.68	67	1.78
Autres pays d'Amérique	54	1.52	63	1.71	54	1.41	78	1.93	47	1.25
Turquie	135	3.80	121	3.28	143	3.74	193	4.79	106	2.82
Asie et Océanie	252	7.10	261	7.09	221	5.78	254	6.30	243	6.48
Apatrides et inconnus	38	1.07	59	1.60	71	1.85	78	1.93	59	1.57
Total général	3 547	100.00	3 678	100.00	3 822	100.00	4 029	100.00	3 748	100.00

Tableau 17.- NATIONALITE DES ETRANGERES QUI ONT EPOUSE UN BELGE

ANNEES 1993 - 1989

PAYS DE NATIONALITE DE L'EPOUSE	1993		1992		1991		1990		1989	
	Chiffres absolus	%	Chiffres absolus	%	Chiffres absolus	%	Chiffres absolus	%	Chiffres absolus	%
Allemagne	136	4.75	112	3.80	143	4.76	154	5.42	159	5.95
France	426	14.89	480	16.28	491	16.36	531	18.70	507	18.99
Italie	427	14.93	515	17.47	574	19.13	538	18.95	546	20.45
Pays-Bas	225	7.86	240	8.14	237	7.90	276	9.72	289	10.82
Grand-Duché de Luxembourg	10	0.34	21	0.71	20	0.66	29	1.02	30	1.12
Royaume-Uni	60	2.09	44	1.49	59	1.96	48	1.69	41	1.53
Danemark	6	0.20	8	0.27	3	0.10	4	0.14	5	0.18
Irlande (Rép.)	2	0.06	9	0.30	3	0.10	5	0.17	6	0.22
Grèce	37	1.29	29	0.98	38	1.26	34	1.19	21	0.78
Espagne	116	4.05	130	4.41	139	4.63	147	5.17	153	5.73
Portugal	41	1.43	50	1.69	74	2.46	56	1.97	63	2.36
Total C.E.E.	1 486	51.95	1 638	55.58	1 781	59.36	1 822	64.17	1 820	68.19
Yougoslavie	39	1.36	29	0.98	38	1.26	34	1.19	20	0.74
Pologne	213	7.44	175	5.93	151	5.03	87	3.06	83	3.10
Autres pays d'Europe	191	6.67	178	6.04	128	4.26	100	3.52	48	1.79
Maroc	184	6.43	166	5.63	175	5.83	179	6.30	144	5.39
Algérie	25	0.87	33	1.11	39	1.30	27	0.95	28	1.04
Tunisie	8	0.27	19	0.64	8	0.26	14	0.49	7	0.26
Zaïre	62	2.16	110	3.73	86	2.86	66	2.32	50	1.87
Autres pays d'Afrique	166	5.80	171	5.80	145	4.83	122	4.29	117	4.38
Etats-Unis d'Amérique	40	1.39	46	1.56	44	1.46	41	1.44	25	0.93
Autres pays d'Amérique	142	4.96	139	4.71	146	4.86	100	3.52	95	3.55
Turquie	25	0.87	10	0.33	26	0.93	22	0.77	12	0.44
Asie et Océanie	250	8.74	209	7.09	185	6.16	173	6.09	179	6.70
Apatrides et inconnus	29	1.01	24	0.81	46	1.53	52	1.83	41	1.53
Total général	2 860	100.00	2 947	100.00	3 000	100.00	2 839	100.00	2 669	100.00

Tableau 18.- MARIAGES D'APRES LA NATIONALITE

A.- LE ROYAUME

CODE PAYS	Pays de nationalité du MARI	Pays de nationalité de la FEMME														
		01	06	07	08	09	10	14	15	16	17	18	19	20	24	25
01	Belgique	45 844	225	60	426	136	10	427	16	6	116	41	37	25	2	6
06	Pays-Bas	405	99	3	6	8	1	2	1	-	2	-	1	2	-	-
07	Royaume-Uni	111	4	18	1	3	-	2	-	-	-	-	-	-	3	-
08	France	466	4	3	74	6	1	18	-	-	4	2	1	1	-	-
09	Allemagne	124	4	1	1	34	1	4	1	-	2	1	2	-	-	-
10	Grand-Duché de Luxembourg	36	-	-	3	-	4	1	-	-	1	1	-	1	-	-
14	Italie	754	11	4	23	2	-	537	1	-	29	7	11	1	1	-
15	Suisse	22	-	-	-	-	-	2	2	-	-	-	-	-	-	-
16	Autriche	5	1	-	-	-	-	-	-	-	-	-	1	-	-	-
17	Espagne	152	3	1	7	2	-	15	-	-	51	5	1	-	-	-
18	Portugal	29	-	1	2	-	-	4	-	1	2	12	-	-	-	-
19	Grèce	67	2	1	1	-	-	10	-	-	2	1	20	-	-	-
20	Turquie	135	-	-	2	1	-	2	-	-	1	-	-	24	-	-
24	Irlande ((Rép.))	3	1	1	1	-	-	-	-	-	-	-	-	-	2	-
25	Danemark	4	-	-	1	-	-	-	-	-	-	-	-	-	-	-
26	Norvège	7	-	-	-	-	-	-	-	-	-	-	-	-	-	-
27	Suède	6	-	3	-	2	-	1	-	-	-	-	-	-	1	-
29	Pologne	30	-	-	-	-	-	1	-	-	1	-	1	-	-	-
39	Hongrie	6	-	-	-	-	-	-	-	-	1	-	-	-	-	-
47	Tchécoslovaquie	3	-	-	-	-	-	-	1	-	-	-	-	-	-	-
48	Yougoslavie	78	1	-	1	-	-	-	-	-	-	-	-	2	-	-
49	Union Soviétique	13	-	3	-	-	-	-	-	-	-	-	-	1	-	-
A.	Autres pays d'Europe	81	-	-	-	1	-	-	-	-	-	2	-	-	-	-
57	Maroc	322	1	1	14	1	-	26	-	-	4	3	-	2	-	-
58	Algérie	48	-	-	1	-	-	2	-	-	-	-	-	-	-	-
59	Tunisie	53	1	1	2	1	-	2	-	-	-	1	-	-	-	-
60	Egypte	16	-	-	-	-	-	-	-	-	-	-	-	-	-	-
65	Zaïre	54	-	-	3	1	-	2	-	-	-	-	-	-	-	-
66	Rwanda ou Burundi	3	-	-	-	-	-	-	-	-	-	-	-	-	-	-
B.	Autres pays d'Afrique	110	4	1	4	4	-	2	1	-	1	-	-	-	-	-
69	Etats-Unis d'Amérique	60	2	1	1	-	-	1	-	-	-	-	-	-	-	1
70	Canada	9	1	1	-	1	-	-	-	-	-	-	-	-	-	-
C.	Autres pays d'Amérique	45	2	1	-	1	-	3	-	1	-	-	-	-	-	-
D.	Asie	246	6	14	6	10	1	6	1	-	1	4	-	1	-	2
E.	Océanie	6	-	-	-	1	-	-	-	-	-	-	-	-	-	-
99	Apatrides et inconnus	38	-	-	2	1	-	1	-	-	-	-	-	6	1	-
	Total général	49 391	372	119	582	216	18	1 071	24	8	218	80	75	66	10	9

RESPECTIVE DES CONJOINTS

ANNEE 1993

Pays de nationalité de la FEMME

26	27	29	39	47	48	49	A.	57	58	59	60	65	66	B.	69	70	C.	D.	E.	99	Tot. gén.
2	6	213	28	13	39	45	75	184	25	8	1	62	14	151	40	10	132	244	6	29	48 704
-	-	3	-	1	1	-	2	1	-	-	-	-	-	-	3	-	1	8	-	1	551
-	-	1	-	-	-	2	2	-	-	-	-	1	-	-	-	-	1	5	-	-	154
-	2	4	-	-	1	1	1	13	3	-	-	5	1	5	1	-	3	8	-	2	630
-	-	1	-	-	-	-	1	2	-	-	-	-	-	3	-	-	2	3	-	-	187
-	-	-	-	-	-	-	-	-	-	-	-	-	-	-	-	-	-	-	-	-	47
-	-	14	-	-	2	2	2	5	1	-	-	-	1	-	2	-	4	3	-	-	1 417
-	-	-	-	-	-	-	1	-	-	-	-	1	-	-	1	-	1	-	-	1	31
-	-	-	-	-	-	-	-	-	-	-	-	-	-	-	-	-	-	-	-	-	7
-	-	1	-	-	-	1	1	-	-	-	-	-	-	-	-	-	6	-	-	-	246
-	-	1	-	-	-	-	-	-	-	-	-	-	-	-	-	-	1	-	-	-	53
-	-	2	-	-	-	1	1	-	1	-	-	-	-	-	1	-	2	-	-	-	112
-	-	1	-	-	1	1	-	-	-	-	-	-	-	-	-	-	-	2	-	4	174
-	-	-	-	-	-	-	-	-	-	-	-	-	-	-	-	-	-	-	-	-	8
-	-	-	-	-	-	-	-	-	-	-	-	-	-	-	1	-	1	-	-	-	7
-	-	-	-	-	-	-	-	-	-	-	-	-	-	-	-	-	-	-	-	-	7
-	-	1	-	-	-	-	-	-	-	-	-	-	-	-	-	-	-	-	-	-	14
-	-	5	-	-	-	-	-	-	-	-	-	-	-	2	-	-	-	-	-	-	40
-	-	-	3	-	-	-	-	-	-	-	-	-	-	-	-	-	-	-	-	-	10
-	-	-	-	3	-	-	-	-	-	-	-	-	-	-	-	-	-	-	-	-	7
-	-	4	-	-	19	-	-	-	-	-	-	-	-	1	-	-	-	-	-	-	106
-	-	1	-	-	-	-	-	-	-	-	-	-	-	-	-	-	-	1	-	-	19
-	-	1	-	-	1	-	13	-	-	-	-	-	-	-	-	-	-	-	-	-	99
-	-	2	-	-	-	-	-	60	7	1	-	-	-	-	1	-	1	1	-	1	448
-	-	-	-	-	-	-	-	6	8	1	-	-	-	-	-	-	-	-	-	-	66
-	-	-	-	-	-	-	1	4	2	1	-	-	-	-	1	-	-	-	-	-	70
-	-	-	-	-	-	-	-	-	-	-	-	-	-	-	-	-	-	-	-	-	16
-	-	-	-	1	-	-	-	-	-	-	-	33	-	2	-	-	-	-	-	1	97
-	-	-	-	-	-	-	-	-	-	-	-	-	2	-	-	-	-	-	-	-	5
-	-	1	-	-	-	-	2	1	-	-	-	4	-	14	-	-	1	1	-	2	153
-	-	-	-	-	-	-	-	-	-	1	-	-	-	-	5	-	-	1	-	-	73
-	-	-	-	-	-	-	-	-	-	-	-	-	-	-	-	-	-	-	-	-	12
-	-	1	-	-	-	-	-	-	-	-	-	-	-	-	-	-	17	-	-	-	71
-	-	-	-	-	-	2	-	10	1	-	-	-	-	1	1	-	2	56	-	1	372
-	-	-	-	-	-	-	-	-	-	-	-	-	-	-	-	-	-	-	-	-	7
-	-	-	1	-	1	-	5	2	-	-	-	5	-	4	-	-	2	10	-	13	92
2	8	257	32	18	65	55	107	288	48	12	1	111	18	183	57	10	177	343	6	55	54 112

Tableau 18.- MARIAGES D'APRES LA NATIONALITE

B.- REGION BRUXELLOISE

CODE PAYS	Pays de nationalité du MARI	Pays de nationalité de la FEMME														
		01	06	07	08	09	10	14	15	16	17	18	19	20	24	25
01	Belgique	2 780	8	20	77	11	1	60	6	1	31	15	8	7	1	2
06	Pays-Bas	24	3	2	3	3	-	-	-	-	2	-	-	1	-	-
07	Royaume-Uni	21	-	6	1	3	-	1	-	-	-	-	-	-	2	-
08	France	97	2	3	16	3	1	3	-	-	2	2	1	1	-	-
09	Allemagne	17	-	1	-	4	1	2	1	-	1	1	2	-	-	-
10	Grand-Duché de Luxembourg	7	-	-	1	-	1	-	-	-	-	-	-	1	-	-
14	Italie	79	-	2	4	-	-	74	-	-	7	6	1	1	1	-
15	Suisse	6	-	-	-	-	-	1	1	-	-	-	-	-	-	-
16	Autriche	1	-	-	-	-	-	-	-	-	-	-	1	-	-	-
17	Espagne	46	-	1	4	1	-	6	-	-	36	3	-	-	-	-
18	Portugal	12	-	-	-	-	-	1	-	-	1	8	-	-	-	-
19	Grèce	28	1	1	-	-	-	4	-	-	2	1	12	-	-	-
20	Turquie	36	-	-	2	1	-	-	-	-	1	-	-	15	-	-
24	Irlande ((Rép.))	1	1	1	1	-	-	-	-	-	-	-	-	-	2	-
25	Danemark	1	-	-	1	-	-	-	-	-	-	-	-	-	-	-
26	Norvège	2	-	-	-	-	-	-	-	-	-	-	-	-	-	-
27	Suède	3	-	2	-	2	-	1	-	-	-	-	-	-	-	-
29	Pologne	9	-	-	-	-	-	1	-	-	-	-	1	-	-	-
39	Hongrie	3	-	-	-	-	-	-	-	-	-	-	-	-	-	-
47	Tchécoslovaquie	-	-	-	-	-	-	-	-	-	-	-	-	-	-	-
48	Yougoslavie	37	-	-	1	-	-	-	-	-	-	-	-	2	-	-
49	Union Soviétique	4	-	2	-	-	-	-	-	-	-	-	-	1	-	-
A.	Autres pays d'Europe	18	-	-	-	1	-	-	-	-	-	1	-	-	-	-
57	Maroc	150	-	1	11	-	-	10	-	-	3	3	-	1	-	-
58	Algérie	17	-	-	-	-	-	-	-	-	-	-	-	-	-	-
59	Tunisie	13	-	-	1	-	-	-	-	-	-	1	-	-	-	-
60	Egypte	1	-	-	-	-	-	-	-	-	-	-	-	-	-	-
65	Zaïre	23	-	-	-	-	-	1	-	-	-	-	-	-	-	-
66	Rwanda ou Burundi	1	-	-	-	-	-	-	-	-	-	-	-	-	-	-
B.	Autres pays d'Afrique	22	1	-	-	1	-	1	1	-	-	-	-	-	-	-
69	Etats-Unis d'Amérique	13	-	-	-	-	-	-	-	-	-	-	-	-	-	-
70	Canada	3	1	-	-	-	-	-	-	-	-	-	-	-	-	-
C.	Autres pays d'Amérique	19	1	1	-	1	-	1	-	-	-	-	-	-	-	-
D.	Asie	64	1	3	3	-	1	-	-	-	1	3	-	1	-	2
E.	Océanie	-	-	-	-	1	-	-	-	-	-	-	-	-	-	-
99	Apatriés et inconnus	9	-	-	1	-	-	1	-	-	-	-	-	3	1	-
	Total général	3 567	19	46	127	32	5	168	9	1	87	44	26	34	7	4

RESPECTIVE DES CONJOINTS (suite)

ANNEE 1993

Pays de nationalité de la FEMME

26	27	29	39	47	48	49	A.	57	58	59	60	65	66	B.	69	70	C.	D.	E.	99	Tot. gén.
-	2	32	13	2	13	8	19	89	10	2	-	25	3	24	8	2	38	50	2	8	3 378
-	-	-	-	-	1	-	-	-	-	-	-	-	-	-	2	-	-	-	-	-	41
-	-	1	-	-	-	-	-	-	-	-	-	-	-	-	-	-	1	2	-	-	38
-	1	2	-	-	-	-	1	8	1	-	-	2	-	-	1	-	3	6	-	1	157
-	-	-	-	-	-	-	1	1	-	-	-	-	-	1	-	-	1	1	-	-	35
-	-	-	-	-	-	-	-	-	-	-	-	-	-	-	-	-	-	-	-	-	10
-	-	5	-	-	1	1	-	2	-	-	-	-	-	-	1	-	2	-	-	-	187
-	-	-	-	-	-	-	-	-	-	-	-	-	-	-	1	-	-	-	-	-	9
-	-	-	-	-	-	-	-	-	-	-	-	-	-	-	-	-	-	-	-	-	2
-	-	1	-	-	-	1	-	-	-	-	-	-	-	-	-	-	4	-	-	-	103
-	-	1	-	-	-	-	-	-	-	-	-	-	-	-	-	-	1	-	-	-	24
-	-	1	-	-	-	-	1	-	-	-	-	-	-	-	1	-	1	-	-	-	53
-	-	-	-	-	1	-	-	-	-	-	-	-	-	-	-	-	-	1	-	2	59
-	-	-	-	-	-	-	-	-	-	-	-	-	-	-	-	-	-	-	-	-	6
-	-	-	-	-	-	-	-	-	-	-	-	-	-	-	1	-	1	-	-	-	4
-	-	-	-	-	-	-	-	-	-	-	-	-	-	-	-	-	-	-	-	-	2
-	-	-	-	-	-	-	-	-	-	-	-	-	-	-	-	-	-	-	-	-	8
-	-	3	-	-	-	-	-	-	-	-	-	-	-	2	-	-	-	-	-	-	16
-	-	-	1	-	-	-	-	-	-	-	-	-	-	-	-	-	-	-	-	-	4
-	-	-	-	-	-	-	-	-	-	-	-	-	-	-	-	-	-	-	-	-	-
-	-	2	-	-	16	-	-	-	-	-	-	-	-	-	-	-	-	-	-	-	58
-	-	-	-	-	-	-	-	-	-	-	-	-	-	-	-	-	-	-	-	-	7
-	-	-	-	-	-	-	2	-	-	-	-	-	-	-	-	-	-	-	-	-	22
-	-	-	-	-	-	-	-	44	4	-	-	-	-	-	1	-	1	1	-	1	231
-	-	-	-	-	-	-	-	5	-	-	-	-	-	-	-	-	-	-	-	-	22
-	-	-	-	-	-	-	1	2	1	-	-	-	-	-	-	-	-	-	-	-	19
-	-	-	-	-	-	-	-	-	-	-	-	-	-	-	-	-	-	-	-	-	1
-	-	-	-	-	-	-	-	-	-	-	-	21	-	1	-	-	-	-	-	1	47
-	-	-	-	-	-	-	-	-	-	-	-	-	-	-	-	-	-	-	-	-	1
-	-	1	-	-	-	-	-	1	-	-	-	2	-	4	-	-	1	1	-	1	37
-	-	-	-	-	-	-	-	-	-	-	-	-	-	-	1	-	-	-	-	-	14
-	-	-	-	-	-	-	-	-	-	-	-	-	-	-	-	-	-	-	-	-	4
-	-	1	-	-	-	-	-	-	-	-	-	-	-	-	-	-	4	-	-	-	28
-	-	-	-	-	-	-	-	7	-	-	-	-	-	1	-	-	2	24	-	1	114
-	-	-	-	-	-	-	-	-	-	-	-	-	-	-	-	-	-	-	-	-	1
-	-	-	1	-	-	-	3	2	-	-	-	3	-	3	-	-	1	2	-	6	36
-	3	50	15	2	32	10	28	161	16	2	-	53	3	36	17	2	61	88	2	21	4 778

Tableau 18.- MARIAGES D'APRES LA NATIONALITE

C.- REGION FLAMANDE

CODE PAYS	Pays de nationalité du MARI	Pays de nationalité de la FEMME														
		01	06	07	08	09	10	14	15	16	17	18	19	20	24	25
01	Belgique	29 443	200	28	52	66	3	43	4	3	31	10	13	14	1	2
06	Pays-Bas	349	93	1	1	2	-	-	1	-	-	-	-	1	-	-
07	Royaume-Uni	67	4	8	-	-	-	-	-	-	-	-	-	-	-	-
08	France	72	2	-	10	1	-	1	-	-	-	-	-	-	-	-
09	Allemagne	54	2	-	-	5	-	1	-	-	1	-	-	-	-	-
10	Grand-Duché de Luxembourg	4	-	-	1	-	-	-	-	-	-	-	-	-	-	-
14	Italie	104	8	1	1	1	-	56	-	-	10	-	3	-	-	-
15	Suisse	9	-	-	-	-	-	-	-	-	-	-	-	-	-	-
16	Autriche	1	1	-	-	-	-	-	-	-	-	-	-	-	-	-
17	Espagne	44	2	-	-	-	-	3	-	-	8	1	-	-	-	-
18	Portugal	4	-	1	-	-	-	2	-	-	1	3	-	-	-	-
19	Grèce	19	1	-	-	-	-	1	-	-	-	-	3	-	-	-
20	Turquie	48	-	-	-	-	-	-	-	-	-	-	-	5	-	-
24	Irlande ((Rép.)	2	-	-	-	-	-	-	-	-	-	-	-	-	-	-
25	Danemark	2	-	-	-	-	-	-	-	-	-	-	-	-	-	-
26	Norvège	5	-	-	-	-	-	-	-	-	-	-	-	-	-	-
27	Suède	2	-	-	-	-	-	-	-	-	-	-	-	-	1	-
29	Pologne	13	-	-	-	-	-	-	-	-	1	-	-	-	-	-
39	Hongrie	2	-	-	-	-	-	-	-	-	-	-	-	-	-	-
47	Tchécoslovaquie	1	-	-	-	-	-	-	-	-	-	-	-	-	-	-
48	Yougoslavie	21	1	-	-	-	-	-	-	-	-	-	-	-	-	-
49	Union Soviétique	5	-	1	-	-	-	-	-	-	-	-	-	-	-	-
A.	Autres pays d'Europe	36	-	-	-	-	-	-	-	-	-	-	-	-	-	-
57	Maroc	74	1	-	1	-	-	4	-	-	1	-	-	-	-	-
58	Algérie	10	-	-	-	-	-	-	-	-	-	-	-	-	-	-
59	Tunisie	21	1	-	-	1	-	-	-	-	-	-	-	-	-	-
60	Egypte	15	-	-	-	-	-	-	-	-	-	-	-	-	-	-
65	Zaïre	10	-	-	1	-	-	-	-	-	-	-	-	-	-	-
66	Rwanda ou Burundi	2	-	-	-	-	-	-	-	-	-	-	-	-	-	-
B.	Autres pays d'Afrique	56	2	1	2	3	-	-	-	-	-	-	-	-	-	-
69	Etats-Unis d'Amérique	26	2	1	1	-	-	-	-	-	-	-	-	-	-	1
70	Canada	4	-	-	-	1	-	-	-	-	-	-	-	-	-	-
C.	Autres pays d'Amérique	14	1	-	-	-	-	-	-	1	-	-	-	-	-	-
D.	Asie	112	4	9	2	3	-	2	1	-	-	1	-	-	-	-
E.	Océanie	3	-	-	-	-	-	-	-	-	-	-	-	-	-	-
99	Apatrides et inconnus	15	-	-	1	-	-	-	-	-	-	-	-	1	-	-
	Total général	30 669	325	51	73	83	3	113	6	4	53	15	19	21	2	3

RESPECTIVE DES CONJOINTS (suite)

ANNEE 1993

Pays de nationalité de la FEMME

26	27	29	39	47	48	49	A.	57	58	59	60	65	66	B.	69	70	C.	D.	E.	99	Tot. gén.
2	3	116	11	10	17	18	26	40	7	3	-	10	2	42	23	6	63	134	4	9	30 459
-	-	2	-	1	-	-	1	1	-	-	-	-	-	-	1	-	1	8	-	1	464
-	-	-	-	-	-	2	-	-	-	-	-	1	-	-	-	-	-	2	-	-	84
-	1	1	-	-	1	-	-	4	-	-	-	-	-	-	-	-	-	-	-	-	93
-	-	1	-	-	-	-	-	1	-	-	-	-	-	2	-	-	1	1	-	-	69
-	-	-	-	-	-	-	-	-	-	-	-	-	-	-	-	-	-	-	-	-	5
-	-	1	-	-	-	1	-	-	-	-	-	-	-	-	-	-	-	-	-	-	186
-	-	-	-	-	-	-	-	-	-	-	-	-	-	-	-	-	1	-	-	1	11
-	-	-	-	-	-	-	-	-	-	-	-	-	-	-	-	-	-	-	-	-	2
-	-	-	-	-	-	-	-	-	-	-	-	-	-	-	-	-	2	-	-	-	60
-	-	-	-	-	-	-	-	-	-	-	-	-	-	-	-	-	-	-	-	-	11
-	-	-	-	-	-	-	-	-	1	-	-	-	-	-	-	-	1	-	-	-	26
-	-	1	-	-	-	1	-	-	-	-	-	-	-	-	-	-	-	-	-	-	55
-	-	-	-	-	-	-	-	-	-	-	-	-	-	-	-	-	-	-	-	-	2
-	-	-	-	-	-	-	-	-	-	-	-	-	-	-	-	-	-	-	-	-	2
-	-	-	-	-	-	-	-	-	-	-	-	-	-	-	-	-	-	-	-	-	5
-	-	1	-	-	-	-	-	-	-	-	-	-	-	-	-	-	-	-	-	-	4
-	-	2	-	-	-	-	-	-	-	-	-	-	-	-	-	-	-	-	-	-	16
-	-	-	1	-	-	-	-	-	-	-	-	-	-	-	-	-	-	-	-	-	3
-	-	-	-	2	-	-	-	-	-	-	-	-	-	-	-	-	-	-	-	-	3
-	-	2	-	-	1	-	-	-	-	-	-	-	-	-	-	-	-	-	-	-	25
-	-	-	-	-	-	-	-	-	-	-	-	-	-	-	-	-	-	1	-	-	7
-	-	1	-	-	1	-	8	-	-	-	-	-	-	-	-	-	-	-	-	-	46
-	-	1	-	-	-	-	-	6	-	-	-	-	-	-	-	-	-	-	-	-	88
-	-	-	-	-	-	-	-	-	2	-	-	-	-	-	-	-	-	-	-	-	12
-	-	-	-	-	-	-	-	1	-	1	-	-	-	-	-	-	-	-	-	-	25
-	-	-	-	-	-	-	-	-	-	-	-	-	-	-	-	-	-	-	-	-	15
-	-	-	-	-	-	-	-	-	-	-	-	3	-	-	-	-	-	-	-	-	14
-	-	-	-	-	-	-	-	-	-	-	-	-	-	-	-	-	-	-	-	-	2
-	-	-	-	-	-	-	2	-	-	-	-	-	-	5	-	-	-	-	-	1	72
-	-	-	-	-	-	-	-	-	-	1	-	-	-	-	2	-	-	-	-	-	34
-	-	-	-	-	-	-	-	-	-	-	-	-	-	-	-	-	-	-	-	-	5
-	-	-	-	-	-	-	-	-	-	-	-	-	-	-	-	-	6	-	-	-	22
-	-	-	-	-	-	2	-	3	-	-	-	-	-	-	1	-	-	21	-	-	161
-	-	-	-	-	-	-	-	-	-	-	-	-	-	-	-	-	-	-	-	-	3
-	-	-	-	-	-	-	1	-	-	-	-	2	-	1	-	-	1	6	-	4	32
2	4	129	12	13	20	24	38	56	10	5	-	16	2	50	27	6	76	173	4	16	32 123

Tableau 18.- MARIAGES D'APRES LA NATIONALITE

D.- REGION WALLONNE

CODE PAYS	Pays de nationalité du MARI	Pays de nationalité de la FEMME														
		01	06	07	08	09	10	14	15	16	17	18	19	20	24	25
01	Belgique	13 621	17	12	297	59	6	324	6	2	54	16	16	4	-	2
06	Pays-Bas	32	3	-	2	3	1	2	-	-	-	-	1	-	-	-
07	Royaume-Uni	23	-	4	-	-	-	1	-	-	-	-	-	-	1	-
08	France	297	-	-	48	2	-	14	-	-	2	-	-	-	-	-
09	Allemagne	53	2	-	1	25	-	1	-	-	-	-	-	-	-	-
10	Grand-Duché de Luxembourg	25	-	-	1	-	3	1	-	-	1	1	-	-	-	-
14	Italie	571	3	1	18	1	-	407	1	-	12	1	7	-	-	-
15	Suisse	7	-	-	-	-	-	1	1	-	-	-	-	-	-	-
16	Autriche	3	-	-	-	-	-	-	-	-	-	-	-	-	-	-
17	Espagne	62	1	-	3	1	-	6	-	-	7	1	1	-	-	-
18	Portugal	13	-	-	2	-	-	1	-	1	-	1	-	-	-	-
19	Grèce	20	-	-	1	-	-	5	-	-	-	-	5	-	-	-
20	Turquie	51	-	-	-	-	-	2	-	-	-	-	-	4	-	-
24	Irlande ((Rép.))	-	-	-	-	-	-	-	-	-	-	-	-	-	-	-
25	Danemark	1	-	-	-	-	-	-	-	-	-	-	-	-	-	-
26	Norvège	-	-	-	-	-	-	-	-	-	-	-	-	-	-	-
27	Suède	1	-	1	-	-	-	-	-	-	-	-	-	-	-	-
29	Pologne	8	-	-	-	-	-	-	-	-	-	-	-	-	-	-
39	Hongrie	1	-	-	-	-	-	-	-	-	1	-	-	-	-	-
47	Tchécoslovaquie	2	-	-	-	-	-	-	1	-	-	-	-	-	-	-
48	Yougoslavie	20	-	-	-	-	-	-	-	-	-	-	-	-	-	-
49	Union Soviétique	4	-	-	-	-	-	-	-	-	-	-	-	-	-	-
A.	Autres pays d'Europe	27	-	-	-	-	-	-	-	-	-	1	-	-	-	-
57	Maroc	98	-	-	2	1	-	12	-	-	-	-	-	1	-	-
58	Algérie	21	-	-	1	-	-	2	-	-	-	-	-	-	-	-
59	Tunisie	19	-	1	1	-	-	2	-	-	-	-	-	-	-	-
60	Egypte	-	-	-	-	-	-	-	-	-	-	-	-	-	-	-
65	Zaïre	21	-	-	2	1	-	1	-	-	-	-	-	-	-	-
66	Rwanda ou Burundi	-	-	-	-	-	-	-	-	-	-	-	-	-	-	-
B.	Autres pays d'Afrique	32	1	-	2	-	-	1	-	-	1	-	-	-	-	-
69	Etats-Unis d'Amérique	21	-	-	-	-	-	1	-	-	-	-	-	-	-	-
70	Canada	2	-	1	-	-	-	-	-	-	-	-	-	-	-	-
C.	Autres pays d'Amérique	12	-	-	-	-	-	2	-	-	-	-	-	-	-	-
D.	Asie	70	1	2	1	7	-	4	-	-	-	-	-	-	-	-
E.	Océanie	3	-	-	-	-	-	-	-	-	-	-	-	-	-	-
99	Apatrides et inconnus	14	-	-	-	1	-	-	-	-	-	-	-	2	-	-
	Total général	15 155	28	22	382	101	10	790	9	3	78	21	30	11	1	2

RESPECTIVE DES CONJOINTS (suite)

ANNEE 1993

Pays de nationalité de la FEMME

26	27	29	39	47	48	49	A.	57	58	59	60	65	66	B.	69	70	C.	D.	E.	99	Tot. gén.
-	1	65	4	1	9	19	30	55	8	3	1	27	9	85	9	2	31	60	-	12	14 867
-	-	1	-	-	-	-	1	-	-	-	-	-	-	-	-	-	-	-	-	-	46
-	-	-	-	-	-	-	2	-	-	-	-	-	-	-	-	-	-	1	-	-	32
-	-	1	-	-	-	1	-	1	2	-	-	3	1	5	-	-	-	2	-	1	380
-	-	-	-	-	-	-	-	-	-	-	-	-	-	-	-	-	-	1	-	-	83
-	-	-	-	-	-	-	-	-	-	-	-	-	-	-	-	-	-	-	-	-	32
-	-	8	-	-	1	-	2	3	1	-	-	-	1	-	1	-	2	3	-	-	1 044
-	-	-	-	-	-	-	1	-	-	-	-	1	-	-	-	-	-	-	-	-	11
-	-	-	-	-	-	-	-	-	-	-	-	-	-	-	-	-	-	-	-	-	3
-	-	-	-	-	-	-	1	-	-	-	-	-	-	-	-	-	-	-	-	-	83
-	-	-	-	-	-	-	-	-	-	-	-	-	-	-	-	-	-	-	-	-	18
-	-	1	-	-	-	1	-	-	-	-	-	-	-	-	-	-	-	-	-	-	33
-	-	-	-	-	-	-	-	-	-	-	-	-	-	-	-	-	-	1	-	2	60
-	-	-	-	-	-	-	-	-	-	-	-	-	-	-	-	-	-	-	-	-	-
-	-	-	-	-	-	-	-	-	-	-	-	-	-	-	-	-	-	-	-	-	1
-	-	-	-	-	-	-	-	-	-	-	-	-	-	-	-	-	-	-	-	-	-
-	-	-	-	-	-	-	-	-	-	-	-	-	-	-	-	-	-	-	-	-	2
-	-	-	-	-	-	-	-	-	-	-	-	-	-	-	-	-	-	-	-	-	8
-	-	-	1	-	-	-	-	-	-	-	-	-	-	-	-	-	-	-	-	-	3
-	-	-	-	1	-	-	-	-	-	-	-	-	-	-	-	-	-	-	-	-	4
-	-	-	-	-	2	-	-	-	-	-	-	-	-	1	-	-	-	-	-	-	23
-	-	1	-	-	-	-	-	-	-	-	-	-	-	-	-	-	-	-	-	-	5
-	-	-	-	-	-	-	3	-	-	-	-	-	-	-	-	-	-	-	-	-	31
-	-	1	-	-	-	-	-	10	3	1	-	-	-	-	-	-	-	-	-	-	129
-	-	-	-	-	-	-	-	1	6	1	-	-	-	-	-	-	-	-	-	-	32
-	-	-	-	-	-	-	-	1	1	-	-	-	-	-	1	-	-	-	-	-	26
-	-	-	-	-	-	-	-	-	-	-	-	-	-	-	-	-	-	-	-	-	-
-	-	-	-	1	-	-	-	-	-	-	-	9	-	1	-	-	-	-	-	-	36
-	-	-	-	-	-	-	-	-	-	-	-	-	2	-	-	-	-	-	-	-	2
-	-	-	-	-	-	-	-	-	-	-	-	2	-	5	-	-	-	-	-	-	44
-	-	-	-	-	-	-	-	-	-	-	-	-	-	-	2	-	-	1	-	-	25
-	-	-	-	-	-	-	-	-	-	-	-	-	-	-	-	-	-	-	-	-	3
-	-	-	-	-	-	-	-	-	-	-	-	-	-	-	-	-	7	-	-	-	21
-	-	-	-	-	-	-	-	-	1	-	-	-	-	-	-	-	-	11	-	-	97
-	-	-	-	-	-	-	-	-	-	-	-	-	-	-	-	-	-	-	-	-	3
-	-	-	-	-	1	-	1	-	-	-	-	-	-	-	-	-	-	2	-	3	24
-	1	78	5	3	13	21	41	71	22	5	1	42	13	97	13	2	40	82	-	18	17 211

Tableau 19.- MARIAGES D'APRES LA NATIONALITE, L'AGE ET

A.- LE ROYAUME

PAYS DE NATIONALITE DE L'EPOUX AVANT LE MARIAGE	Groupes d'âges												Total des mariages	Etat civil antérieur		
	< 20 ans	20 - < 21 ans	21 - < 25 ans	25 - < 30 ans	30 - < 35 ans	35 - < 40 ans	40 - < 45 ans	45 - < 50 ans	50 - < 60 ans	60 - < 70 ans	70 ans et +	Inconnu		célibataires	veufs	divorcés
A.- EPOUX																
BELGIQUE	336	722	13 423	17 710	6 607	3 451	2 287	1 668	1 622	615	195	68	48 704	38 884	885	8 955
PAYS-BAS	3	4	70	194	103	62	37	29	31	10	5	3	551	413	9	129
ROYAUME-UNI	1	-	12	42	39	22	14	14	7	3	-	-	154	105	2	47
FRANCE	4	12	131	203	103	67	41	32	27	8	2	-	630	475	15	140
ALLEMAGNE	1	1	19	64	43	14	15	10	11	6	3	-	187	136	4	47
GRAND-DUCHE DE LUXEMBOURG	-	-	10	12	11	5	5	2	2	-	-	-	47	35	2	10
ITALIE	14	31	460	499	203	72	55	34	32	15	2	-	1 417	1 236	18	163
SUISSE	-	-	3	12	6	1	1	2	5	1	-	-	31	21	-	10
AUTRICHE	-	-	1	3	1	1	-	-	1	-	-	-	7	5	-	2
ESPAGNE	-	1	51	109	46	17	8	4	9	1	-	-	246	211	1	34
PORTUGAL	1	-	14	21	7	6	2	2	-	-	-	-	53	42	-	11
GRECE	-	2	28	49	18	9	3	1	1	1	-	-	112	107	1	4
TURQUIE	6	7	57	52	30	13	8	-	-	1	-	-	174	138	-	36
IRLANDE (REP.)	-	-	1	-	2	5	-	-	-	-	-	-	8	7	-	1
DANEMARK	-	-	-	2	-	3	-	1	1	-	-	-	7	5	1	1
NORVEGE	-	-	1	-	2	1	-	1	1	1	-	-	7	5	1	1
SUEDE	-	-	2	3	3	2	2	1	1	-	-	-	14	10	-	4
POLOGNE	1	-	13	12	4	4	5	-	-	1	-	-	40	31	-	9
HONGRIE	-	1	1	3	2	1	-	1	-	1	-	-	10	7	-	3
TCHECOSLOVAQUIE	-	1	1	2	-	-	1	1	1	-	-	-	7	3	-	4
YUGOSLAVIE	3	6	39	21	21	6	3	5	1	1	-	-	106	92	-	14
UNION SOVIETIQUE	-	-	3	4	7	1	2	-	-	-	2	-	19	13	-	6
AUTRES PAYS D'EUROPE	2	3	20	41	11	15	5	1	-	1	-	-	99	82	-	17
MAROC	8	6	102	196	95	21	9	4	7	-	-	-	448	399	-	49
ALGERIE	-	-	14	28	13	6	2	1	2	-	-	-	66	57	1	8
TUNISIE	-	1	10	29	12	9	7	1	1	-	-	-	70	58	-	12
EGYPTE	-	1	2	4	7	1	1	-	-	-	-	-	16	15	-	1
ZAIRE	-	-	5	47	24	10	6	3	1	1	-	-	97	87	7	3
RWANDA OU BURUNDI	-	-	1	2	2	-	-	-	-	-	-	-	5	5	-	-
AUTRES PAYS D'AFRIQUE	-	2	12	51	57	23	5	2	1	-	-	-	153	135	-	18
ETATS-UNIS D'AMERIQUE	1	1	9	17	19	10	11	1	3	1	-	-	73	51	1	21
CANADA	-	1	1	1	3	1	1	1	1	1	1	-	12	7	2	3
AUTRES PAYS D'AMERIQUE	1	1	20	22	13	11	2	1	-	-	-	-	71	65	-	6
ASIE	6	8	67	147	95	37	9	2	1	-	-	-	372	336	4	32
OCEANIE	-	-	-	2	-	-	2	1	1	-	1	-	7	3	-	4
APATRIDES ET INCONNUS	2	2	12	36	23	10	2	2	2	1	-	-	92	88	1	3
TOTAL GENERAL	390	814	14 615	19 640	7 632	3 917	2 551	1 828	1 773	670	211	71	54 112	43 349	955	9 808

L'ETAT CIVIL ANTERIEUR DES CONJOINTS

ANNEE 1993

PAYS DE NATIONALITE DE L'EPOUSE AVANT LE MARIAGE	Groupes d'âges												Total des mariages	Etat civil antérieur		
	< 20 ans	20 - < 21 ans	21 - < 25 ans	25 - < 30 ans	30 - < 35 ans	35 - < 40 ans	40 - < 45 ans	45 - < 50 ans	50 - < 60 ans	60 - < 70 ans	70 ans et +	In-connu		célibataires	veufs	divorcés
B.- EPOUSE																
BELGIQUE	2 354	2 682	18 724	13 266	5 121	2 769	1 775	1 254	1 036	217	78	115	49 391	39 806	516	9 069
PAYS-BAS	7	7	87	123	73	29	20	7	11	2	-	8	372	305	5	62
ROYAUME-UNI	7	3	19	31	30	18	3	4	4	-	-	-	119	85	-	34
FRANCE	37	37	163	143	64	45	44	28	16	5	-	-	582	448	14	120
ALLEMAGNE	9	5	36	67	38	21	17	7	14	1	-	1	216	160	3	53
GRAND-DUCHE DE LUXEMBOURG	-	-	6	2	6	2	1	-	1	-	-	-	18	11	-	7
ITALIE	115	94	420	252	89	44	31	12	11	1	1	1	1 071	981	5	85
SUISSE	-	2	4	9	2	3	-	-	3	-	1	-	24	16	3	5
AUTRICHE	-	-	3	3	2	-	-	-	-	-	-	-	8	8	-	-
ESPAGNE	7	10	64	73	32	11	8	6	4	1	-	2	218	186	2	30
PORTUGAL	2	4	26	23	17	4	3	-	-	1	-	-	80	63	1	16
GRECE	7	6	23	23	10	4	-	1	1	-	-	-	75	68	1	6
TURQUIE	22	4	15	12	7	3	-	2	1	-	-	-	66	56	1	9
IRLANDE (REP.)	1	-	1	3	4	1	-	-	-	-	-	-	10	10	-	-
DANEMARK	3	1	3	2	-	-	-	-	-	-	-	-	9	9	-	-
NORVEGE	-	-	-	-	1	-	-	1	-	-	-	-	2	2	-	-
SUEDE	1	-	1	2	2	1	-	-	-	-	1	-	8	7	-	1
POLOGNE	7	12	66	64	49	27	17	8	3	3	1	-	257	180	11	66
HONGRIE	1	1	17	8	2	-	-	2	1	-	-	-	32	24	1	7
TCHECOSLOVAQUIE	3	7	3	3	1	-	1	-	-	-	-	-	18	15	-	3
YOUGOSLAVIE	9	6	18	20	8	2	1	-	1	-	-	-	65	56	-	9
UNION SOVIETIQUE	3	1	11	17	11	9	2	-	-	1	-	-	55	36	1	18
AUTRES PAYS D'EUROPE	7	5	27	29	12	16	6	3	1	-	1	-	107	74	2	31
MAROC	32	16	74	72	54	26	10	2	2	-	-	-	288	216	5	67
ALGERIE	2	4	15	16	8	3	-	-	-	-	-	-	48	43	1	4
TUNISIE	-	-	-	4	4	2	-	2	-	-	-	-	12	10	1	1
EGYPTE	-	-	-	-	-	1	-	-	-	-	-	-	1	-	1	-
ZAIRE	1	4	25	42	23	11	2	2	-	-	-	1	111	103	3	5
RWANDA OU BURUNDI	-	-	6	5	2	3	1	1	-	-	-	-	18	16	-	2
AUTRES PAYS D'AFRIQUE	4	4	37	57	37	28	10	3	2	1	-	-	183	163	3	17
ETATS-UNIS D'AMERIQUE	4	3	10	21	7	7	2	2	-	-	1	-	57	39	1	17
CANADA	-	-	-	5	3	1	1	-	-	-	-	-	10	9	-	1
AUTRES PAYS D'AMERIQUE	5	3	28	53	44	24	11	3	3	1	-	2	177	154	2	21
ASIE	17	17	72	110	78	35	7	3	3	1	-	-	343	295	9	39
OCEANIE	1	-	1	1	2	1	-	-	-	-	-	-	6	5	-	1
APATRIDES ET INCONNUS	4	7	13	14	6	4	3	1	-	2	-	1	55	46	1	8
TOTAL GENERAL	2 672	2 945	20 018	14 575	5 849	3 155	1 976	1 354	1 118	237	84	129	54 112	43 705	583	9 814

Tableau 19.- MARIAGES D'APRES LA NATIONALITE, L'AGE ET

B.- REGION BRUXELLOISE

PAYS DE NATIONALITE DE L'EPOUX AVANT LE MARIAGE	Groupes d'âges												Total des mariages	Etat civil antérieur		
	< 20 ans	20 - < 21 ans	21 - < 25 ans	25 - < 30 ans	30 - < 35 ans	35 - < 40 ans	40 - < 45 ans	45 - < 50 ans	50 - < 60 ans	60 - < 70 ans	70 ans et +	In-connu		célibataires	veufs	divorcés
A.- EPOUX																
BELGIQUE	23	28	489	1 106	592	343	254	196	206	97	44	-	3 378	2 463	98	817
PAYS-BAS	1	1	2	7	12	8	3	1	3	2	1	-	41	29	1	11
ROYAUME-UNI	-	-	-	12	9	8	3	2	2	2	-	-	38	28	-	10
FRANCE	-	-	17	44	36	21	12	13	9	4	1	-	157	115	8	34
ALLEMAGNE	-	-	-	8	16	3	3	1	2	1	1	-	35	28	1	6
GRAND-DUCHE DE LUXEMBOURG	-	-	2	1	2	2	1	1	1	-	-	-	10	8	1	1
ITALIE	3	1	55	62	19	11	20	4	8	4	-	-	187	158	5	24
SUISSE	-	-	1	4	2	-	-	-	2	-	-	-	9	7	-	2
AUTRICHE	-	-	1	1	-	-	-	-	-	-	-	-	2	2	-	-
ESPAGNE	-	1	23	44	18	6	4	3	4	-	-	-	103	90	-	13
PORTUGAL	1	-	6	7	3	5	-	2	-	-	-	-	24	18	-	6
GRECE	-	1	15	22	8	5	-	1	-	1	-	-	53	51	1	1
TURQUIE	3	1	19	15	11	6	4	-	-	-	-	-	59	48	-	11
IRLANDE (REP.)	-	-	1	-	1	4	-	-	-	-	-	-	6	5	-	1
DANEMARK	-	-	-	1	-	2	-	-	1	-	-	-	4	3	-	1
NORVEGE	-	-	-	-	1	-	-	1	-	-	-	-	2	2	-	-
SUEDE	-	-	-	2	3	-	1	1	1	-	-	-	8	5	-	3
POLOGNE	-	-	1	6	2	4	3	-	-	-	-	-	16	11	-	5
HONGRIE	-	1	-	-	-	1	-	1	-	1	-	-	4	2	-	2
TCHECOSLOVAQUIE	-	-	-	-	-	-	-	-	-	-	-	-	-	-	-	-
YOUGOSLAVIE	1	3	26	8	13	2	3	2	-	-	-	-	58	51	-	7
UNION SOVIETIQUE	-	-	-	2	3	1	1	-	-	-	-	-	7	4	-	3
AUTRES PAYS D'EUROPE	1	-	3	6	3	8	1	-	-	-	-	-	22	18	-	4
MAROC	5	4	48	102	51	8	6	3	4	-	-	-	231	201	-	30
ALGERIE	-	-	4	11	4	1	1	-	1	-	-	-	22	19	-	3
TUNISIE	-	-	3	7	5	1	3	-	-	-	-	-	19	16	-	3
EGYPTE	-	-	-	-	1	-	-	-	-	-	-	-	1	1	-	-
ZAIRE	-	-	3	18	14	6	3	1	1	1	-	-	47	40	5	2
RWANDA OU BURUNDI	-	-	-	-	1	-	-	-	-	-	-	-	1	1	-	-
AUTRES PAYS D'AFRIQUE	-	-	4	8	17	6	1	1	-	-	-	-	37	34	-	3
ETATS-UNIS D'AMERIQUE	-	-	2	3	1	4	3	1	-	-	-	-	14	10	-	4
CANADA	-	-	1	-	1	1	-	-	1	-	-	-	4	3	-	1
AUTRES PAYS D'AMERIQUE	1	-	4	11	6	5	1	-	-	-	-	-	28	27	-	1
ASIE	1	3	18	51	27	8	4	-	1	-	-	-	114	100	3	11
OCEANIE	-	-	-	-	-	-	1	-	-	-	-	-	1	-	-	1
APATRIDES ET INCONNUS	1	-	6	16	6	6	1	-	-	-	-	-	36	35	-	1
TOTAL GENERAL	41	44	755	1 585	888	486	337	235	247	113	47	-	4 778	3 633	123	1 022

L'ETAT CIVIL ANTERIEUR DES CONJOINTS (suite)

ANNEE 1993

PAYS DE NATIONALITE DE L'EPOUSE AVANT LE MARIAGE	Groupes d'âges												Total des mariages	Etat civil antérieur		
	< 20 ans	20 - < 21 ans	21 - < 25 ans	25 - < 30 ans	30 - < 35 ans	35 - < 40 ans	40 - < 45 ans	45 - < 50 ans	50 - < 60 ans	60 - < 70 ans	70 ans et +	Inconnu		célibataires	veufs	divorcés
B.- EPOUSE																
BELGIQUE	93	97	881	1 100	520	289	204	173	153	37	20	-	3 567	2 669	62	806
PAYS-BAS	-	-	5	8	5	-	-	-	1	-	-	-	19	19	-	-
ROYAUME-UNI	1	2	6	15	14	5	-	2	1	-	-	-	46	37	-	9
FRANCE	7	7	34	35	16	8	11	5	3	1	-	-	127	102	2	23
ALLEMAGNE	-	1	2	12	9	3	-	2	3	-	-	-	32	28	1	3
GRAND-DUCHE DE LUXEMBOURG	-	-	-	-	3	1	1	-	-	-	-	-	5	3	-	2
ITALIE	13	12	61	41	18	9	7	4	2	1	-	-	168	153	1	14
SUISSE	-	-	2	6	1	-	-	-	-	-	-	-	9	9	-	-
AUTRICHE	-	-	1	-	-	-	-	-	-	-	-	-	1	1	-	-
ESPAGNE	1	4	29	28	14	5	1	3	1	1	-	-	87	79	-	8
PORTUGAL	2	4	12	10	11	3	1	-	-	1	-	-	44	33	1	10
GRECE	3	3	5	10	3	2	-	-	-	-	-	-	26	25	-	1
TURQUIE	9	3	9	5	5	1	-	2	-	-	-	-	34	31	-	3
IRLANDE (REP.)	-	-	1	2	3	1	-	-	-	-	-	-	7	7	-	-
DANEMARK	2	-	2	-	-	-	-	-	-	-	-	-	4	4	-	-
NORVEGE	-	-	-	-	-	-	-	-	-	-	-	-	-	-	-	-
SUEDE	-	-	-	-	1	1	-	-	-	-	1	-	3	2	-	1
POLOGNE	1	1	9	19	14	4	2	-	-	-	-	-	50	36	2	12
HONGRIE	-	1	9	4	-	-	-	1	-	-	-	-	15	10	-	5
TCHECOSLOVAQUIE	-	2	-	-	-	-	-	-	-	-	-	-	2	2	-	-
YOUGOSLAVIE	4	4	10	8	3	1	1	-	1	-	-	-	32	29	-	3
UNION SOVIETIQUE	-	1	2	6	1	-	-	-	-	-	-	-	10	6	-	4
AUTRES PAYS D'EUROPE	3	1	11	6	2	4	-	1	-	-	-	-	28	23	1	4
MAROC	18	9	45	35	33	15	5	-	1	-	-	-	161	120	3	38
ALGERIE	1	1	4	6	3	1	-	-	-	-	-	-	16	16	-	-
TUNISIE	-	-	-	-	2	-	-	-	-	-	-	-	2	2	-	-
EGYPTE	-	-	-	-	-	-	-	-	-	-	-	-	-	-	-	-
ZAIRE	1	1	13	20	9	6	1	2	-	-	-	-	53	49	2	2
RWANDA OU BURUNDI	-	-	1	2	-	-	-	-	-	-	-	-	3	3	-	-
AUTRES PAYS D'AFRIQUE	-	1	7	16	6	2	3	-	-	1	-	-	36	34	1	1
ETATS-UNIS D'AMERIQUE	1	1	3	8	1	2	1	-	-	-	-	-	17	13	-	4
CANADA	-	-	-	2	-	-	-	-	-	-	-	-	2	2	-	-
AUTRES PAYS D'AMERIQUE	-	1	9	14	18	9	7	2	1	-	-	-	61	52	1	8
ASIE	2	5	15	29	22	12	2	-	1	-	-	-	88	73	2	13
OCEANIE	-	-	1	-	-	1	-	-	-	-	-	-	2	2	-	-
APATRIDES ET INCONNUS	2	4	4	6	2	2	1	-	-	-	-	-	21	18	-	3
TOTAL GENERAL	164	166	1 193	1 453	739	387	248	197	168	42	21	-	4 778	3 722	79	977

Tableau 19.- MARIAGES D'APRES LA NATIONALITE, L'AGE ET

C.- REGION FLAMANDE

PAYS DE NATIONALITE DE L'EPOUX AVANT LE MARIAGE	Groupes d'âges												Total des mariages	Etat civil antérieur		
	< 20 ans	20 - < 21 ans	21 - < 25 ans	25 - < 30 ans	30 - < 35 ans	35 - < 40 ans	40 - < 45 ans	45 - < 50 ans	50 - < 60 ans	60 - < 70 ans	70 ans et +	Inconnu		célibataires	veufs	divorcés
	A.- EPOUX															
BELGIQUE	184	450	9 111	11 537	3 914	1 928	1 193	898	829	272	79	66	30 459	25 023	447	4 989
PAYS-BAS	2	3	65	168	81	52	31	24	24	7	4	3	464	350	8	106
ROYAUME-UNI	1	-	11	23	22	11	7	6	3	-	-	-	84	60	1	23
FRANCE	-	2	28	34	12	6	5	3	3	-	-	-	93	68	1	24
ALLEMAGNE	1	-	8	24	10	7	6	5	6	1	1	-	69	49	1	19
GRAND-DUCHE DE LUXEMBOURG	-	-	-	2	-	1	1	1	-	-	-	-	5	3	-	2
ITALIE	3	8	53	55	41	9	9	4	3	1	-	-	186	165	1	20
SUISSE	-	-	2	6	1	-	-	1	1	-	-	-	11	9	-	2
AUTRICHE	-	-	-	1	-	1	-	-	-	-	-	-	2	1	-	1
ESPAGNE	-	-	13	24	12	4	3	1	2	1	-	-	60	49	1	10
PORTUGAL	-	-	2	6	2	-	1	-	-	-	-	-	11	9	-	2
GRECE	-	-	6	9	6	3	1	-	1	-	-	-	26	25	-	1
TURQUIE	1	6	21	15	6	3	3	-	-	-	-	-	55	45	-	10
IRLANDE (REP.)	-	-	-	-	1	1	-	-	-	-	-	-	2	2	-	-
DANEMARK	-	-	-	1	-	-	-	1	-	-	-	-	2	1	1	-
NORVEGE	-	-	1	-	1	1	-	-	1	1	-	-	5	3	1	1
SUEDE	-	-	1	1	-	2	-	-	-	-	-	-	4	4	-	-
POLOGNE	1	-	10	3	-	-	2	-	-	-	-	-	16	14	-	2
HONGRIE	-	-	-	2	1	-	-	-	-	-	-	-	3	3	-	-
TCHECOSLOVAQUIE	-	1	1	1	-	-	-	-	-	-	-	-	3	2	-	1
YUGOSLAVIE	1	-	4	8	6	4	-	2	-	-	-	-	25	21	-	4
UNION SOVIETIQUE	-	-	2	1	2	-	1	-	-	-	1	-	7	5	-	2
AUTRES PAYS D'EUROPE	1	2	12	18	3	5	2	1	-	1	-	-	46	39	-	7
MAROC	2	1	20	32	22	6	2	1	2	-	-	-	88	78	-	10
ALGERIE	-	-	3	3	3	2	-	-	1	-	-	-	12	9	1	2
TUNISIE	-	1	4	11	3	3	2	1	-	-	-	-	25	21	-	4
EGYPTE	-	1	2	4	6	1	1	-	-	-	-	-	15	14	-	1
ZAIRE	-	-	2	7	2	-	2	1	-	-	-	-	14	14	-	-
RWANDA OU BURUNDI	-	-	1	1	-	-	-	-	-	-	-	-	2	2	-	-
AUTRES PAYS D'AFRIQUE	-	1	6	24	31	8	1	-	1	-	-	-	72	63	-	9
ETATS-UNIS D'AMERIQUE	1	-	4	9	10	4	3	-	3	-	-	-	34	24	1	9
CANADA	-	1	-	-	2	-	1	1	-	-	-	-	5	3	-	2
AUTRES PAYS D'AMERIQUE	-	1	10	3	3	3	1	1	-	-	-	-	22	21	-	1
ASIE	4	4	26	63	39	20	3	2	-	-	-	-	161	146	1	14
OCEANIE	-	-	-	2	-	-	-	1	-	-	-	-	3	2	-	1
APATRIDES ET INCONNUS	-	2	3	14	9	1	-	1	2	-	-	-	32	30	1	1
TOTAL GENERAL	202	484	9 432	12 113	4 251	2 084	1 281	956	882	284	85	69	32 123	26 377	466	5 280

L'ETAT CIVIL ANTERIEUR DES CONJOINTS (suite)

ANNEE 1993

PAYS DE NATIONALITE DE L'EPOUSE AVANT LE MARIAGE	Groupes d'âges												Total des mariages	Etat civil antérieur		
	< 20 ans	20 - < 21 ans	21 - < 25 ans	25 - < 30 ans	30 - < 35 ans	35 - < 40 ans	40 - < 45 ans	45 - < 50 ans	50 - < 60 ans	60 - < 70 ans	70 ans et +	inconnu		célibataires	veufs	divorcés
B.- EPOUSE																
BELGIQUE	1 385	1 838	12 443	8 239	2 912	1 512	901	656	539	100	30	114	30 669	25 234	273	5 162
PAYS-BAS	6	7	73	109	62	26	19	7	8	2	-	6	325	264	5	56
ROYAUME-UNI	6	1	10	12	12	7	-	1	2	-	-	-	51	37	-	14
FRANCE	3	2	24	17	10	5	4	5	2	1	-	-	73	57	1	15
ALLEMAGNE	5	1	20	21	13	9	10	1	3	-	-	-	83	63	1	19
GRAND-DUCHE DE LUXEMBOURG	-	-	3	-	-	-	-	-	-	-	-	-	3	3	-	-
ITALIE	18	7	50	25	8	3	2	-	-	-	-	-	113	108	-	5
SUISSE	-	1	-	1	1	2	-	-	1	-	-	-	6	2	-	4
AUTRICHE	-	-	1	2	1	-	-	-	-	-	-	-	4	4	-	-
ESPAGNE	2	2	20	17	6	1	1	-	2	-	-	2	53	44	2	7
PORTUGAL	-	-	4	6	3	-	2	-	-	-	-	-	15	12	-	3
GRECE	1	1	8	4	3	-	-	1	1	-	-	-	19	16	1	2
TURQUIE	9	1	3	6	-	2	-	-	-	-	-	-	21	16	-	5
IRLANDE (REP.)	1	-	-	-	1	-	-	-	-	-	-	-	2	2	-	-
DANEMARK	1	1	1	-	-	-	-	-	-	-	-	-	3	3	-	-
NORVEGE	-	-	-	-	1	-	-	1	-	-	-	-	2	2	-	-
SUEDE	-	-	1	2	1	-	-	-	-	-	-	-	4	4	-	-
POLOGNE	5	7	32	25	25	19	7	5	3	1	-	-	129	90	4	35
HONGRIE	1	-	5	3	1	-	-	1	1	-	-	-	12	9	1	2
TCHECOSLOVAQUIE	3	3	2	3	1	-	1	-	-	-	-	-	13	10	-	3
YUGOSLAVIE	1	2	3	9	4	1	-	-	-	-	-	-	20	15	-	5
UNION SOVIETIQUE	2	-	5	4	6	5	1	-	-	1	-	-	24	14	1	9
AUTRES PAYS D'EUROPE	3	2	6	12	6	7	-	1	-	-	1	-	38	24	-	14
MAROC	10	5	14	14	7	5	1	-	-	-	-	-	56	42	1	13
ALGERIE	1	1	3	3	1	1	-	-	-	-	-	-	10	9	-	1
TUNISIE	-	-	-	3	-	-	-	2	-	-	-	-	5	3	1	1
EGYPTE	-	-	-	-	-	-	-	-	-	-	-	-	-	-	-	-
ZAIRE	-	3	4	6	3	-	-	-	-	-	-	-	16	15	1	-
RWANDA OU BURUNDI	-	-	-	1	-	1	-	-	-	-	-	-	2	2	-	-
AUTRES PAYS D'AFRIQUE	1	1	11	13	11	9	3	-	1	-	-	-	50	41	1	8
ETATS-UNIS D'AMERIQUE	3	2	4	6	5	4	1	2	-	-	-	-	27	17	1	9
CANADA	-	-	-	1	3	1	1	-	-	-	-	-	6	5	-	1
AUTRES PAYS D'AMERIQUE	3	2	13	24	18	8	4	-	2	1	-	1	76	67	1	8
ASIE	12	5	40	52	40	19	2	1	1	1	-	-	173	146	6	21
OCEANIE	1	-	-	1	2	-	-	-	-	-	-	-	4	3	-	1
APATRIDES ET INCONNUS	-	1	5	3	3	2	1	-	-	1	-	-	16	12	1	3
TOTAL GENERAL	1 483	1 896	12 808	8 644	3 170	1 649	961	684	566	108	31	123	32 123	26 395	302	5 426

Tableau 19.- MARIAGES D'APRES LA NATIONALITE, L'AGE ET

D.- REGION WALLONNE

PAYS DE NATIONALITE DE L'EPOUX AVANT LE MARIAGE	Groupes d'âges												Total des mariages	Etat civil antérieur		
	< 20 ans	20 - < 21 ans	21 - < 25 ans	25 - < 30 ans	30 - < 35 ans	35 - < 40 ans	40 - < 45 ans	45 - < 50 ans	50 - < 60 ans	60 - < 70 ans	70 ans et +	In-connu		célibataires	veufs	divorcés
A.- EPOUX																
BELGIQUE	129	244	3 823	5 067	2 101	1 182	840	574	587	246	72	2	14 867	11 378	340	3 149
PAYS-BAS	-	-	3	19	10	2	3	4	4	1	-	-	46	34	-	12
ROYAUME-UNI	-	-	1	7	8	3	4	6	2	1	-	-	32	17	1	14
FRANCE	4	10	86	125	55	40	24	16	15	4	1	-	380	292	6	82
ALLEMAGNE	-	1	11	32	17	4	8	4	3	4	1	-	83	59	2	22
GRAND-DUCHE DE LUXEMBOURG	-	-	8	9	9	2	3	-	1	-	-	-	32	24	1	7
ITALIE	8	22	352	382	143	52	26	26	21	10	2	-	1 044	913	12	119
SUISSE	-	-	-	2	3	1	1	1	2	1	-	-	11	5	-	6
AUTRICHE	-	-	-	1	1	-	-	-	1	-	-	-	3	2	-	1
ESPAGNE	-	-	15	41	16	7	1	-	3	-	-	-	83	72	-	11
PORTUGAL	-	-	6	8	2	1	1	-	-	-	-	-	18	15	-	3
GRECE	-	1	7	18	4	1	2	-	-	-	-	-	33	31	-	2
TURQUIE	2	-	17	22	13	4	1	-	-	1	-	-	60	45	-	15
IRLANDE (REP.)	-	-	-	-	-	-	-	-	-	-	-	-	-	-	-	-
DANEMARK	-	-	-	-	-	1	-	-	-	-	-	-	1	1	-	-
NORVEGE	-	-	-	-	-	-	-	-	-	-	-	-	-	-	-	-
SUEDE	-	-	1	-	-	-	1	-	-	-	-	-	2	1	-	1
POLOGNE	-	-	2	3	2	-	-	-	-	1	-	-	8	6	-	2
HONGRIE	-	-	1	1	1	-	-	-	-	-	-	-	3	2	-	1
TCHECOSLOVAQUIE	-	-	-	1	-	-	1	1	1	-	-	-	4	1	-	3
YOUGOSLAVIE	1	3	9	5	2	-	-	1	1	1	-	-	23	20	-	3
UNION SOVIETIQUE	-	-	1	1	2	-	-	-	-	-	1	-	5	4	-	1
AUTRES PAYS D'EUROPE	-	1	5	16	5	2	2	-	-	-	-	-	31	25	-	6
MAROC	1	1	34	62	22	7	1	-	1	-	-	-	129	120	-	9
ALGERIE	-	-	7	14	6	3	1	1	-	-	-	-	32	29	-	3
TUNISIE	-	-	3	11	4	5	2	-	1	-	-	-	26	21	-	5
EGYPTE	-	-	-	-	-	-	-	-	-	-	-	-	-	-	-	-
ZAIRE	-	-	-	22	8	4	1	1	-	-	-	-	36	33	2	1
RWANDA OU BURUNDI	-	-	-	1	1	-	-	-	-	-	-	-	2	2	-	-
AUTRES PAYS D'AFRIQUE	-	1	2	19	9	9	3	1	-	-	-	-	44	38	-	6
ETATS-UNIS D'AMERIQUE	-	1	3	5	8	2	5	-	-	1	-	-	25	17	-	8
CANADA	-	-	-	1	-	-	-	-	-	1	1	-	3	1	2	-
AUTRES PAYS D'AMERIQUE	-	-	6	8	4	3	-	-	-	-	-	-	21	17	-	4
ASIE	1	1	22	33	29	9	2	-	-	-	-	-	97	90	-	7
OCEANIE	-	-	-	-	-	-	1	-	1	-	1	-	3	1	-	2
APATRIDES ET INCONNUS	1	-	3	6	8	3	1	1	-	1	-	-	24	23	-	1
TOTAL GENERAL	147	286	4 428	5 942	2 493	1 347	933	637	644	273	79	2	17 211	13 339	366	3 506

L'ETAT CIVIL ANTERIEUR DES CONJOINTS (suite)

ANNEE 1993

PAYS DE NATIONALITE DE L'EPOUSE AVANT LE MARIAGE	Groupes d'âges												Total des mariages	Etat civil antérieur		
	< 20 ans	20 - < 21 ans	21 - < 25 ans	25 - < 30 ans	30 - < 35 ans	35 - < 40 ans	40 - < 45 ans	45 - < 50 ans	50 - < 60 ans	60 - < 70 ans	70 ans et +	Inconnu		célibataires	veufs	divorcés
B.- EPOUSE																
BELGIQUE	876	747	5 400	3 927	1 689	968	670	425	344	80	28	1	15 155	11 873	181	3 101
PAYS-BAS	1	-	9	6	6	3	1	-	2	-	-	-	28	22	-	6
ROYAUME-UNI	-	-	3	4	4	6	3	1	1	-	-	-	22	11	-	11
FRANCE	27	28	105	91	38	32	29	18	11	3	-	-	382	289	11	82
ALLEMAGNE	4	3	14	34	16	9	7	4	8	1	-	1	101	69	1	31
GRAND-DUCHE DE LUXEMBOURG	-	-	3	2	3	1	-	-	1	-	-	-	10	5	-	5
ITALIE	84	75	309	186	63	32	22	8	9	-	1	1	790	720	4	66
SUISSE	-	1	2	2	-	1	-	-	2	-	1	-	9	5	3	1
AUTRICHE	-	-	1	1	1	-	-	-	-	-	-	-	3	3	-	-
ESPAGNE	4	4	15	28	12	5	6	3	1	-	-	-	78	63	-	15
PORTUGAL	-	-	10	7	3	1	-	-	-	-	-	-	21	18	-	3
GRECE	3	2	10	9	4	2	-	-	-	-	-	-	30	27	-	3
TURQUIE	4	-	3	1	2	-	-	-	1	-	-	-	11	9	1	1
IRLANDE (REP.)	-	-	-	1	-	-	-	-	-	-	-	-	1	1	-	-
DANEMARK	-	-	-	2	-	-	-	-	-	-	-	-	2	2	-	-
NORVEGE	-	-	-	-	-	-	-	-	-	-	-	-	-	-	-	-
SUEDE	1	-	-	-	-	-	-	-	-	-	-	-	1	1	-	-
POLOGNE	1	4	25	20	10	4	8	3	-	2	1	-	78	54	5	19
HONGRIE	-	-	3	1	1	-	-	-	-	-	-	-	5	5	-	-
TCHECOSLOVAQUIE	-	2	1	-	-	-	-	-	-	-	-	-	3	3	-	-
YOUGOSLAVIE	4	-	5	3	1	-	-	-	-	-	-	-	13	12	-	1
UNION SOVIETIQUE	1	-	4	7	4	4	1	-	-	-	-	-	21	16	-	5
AUTRES PAYS D'EUROPE	1	2	10	11	4	5	6	1	1	-	-	-	41	27	1	13
MAROC	4	2	15	23	14	8	4	2	1	-	-	-	71	54	1	16
ALGERIE	-	2	8	7	4	1	-	-	-	-	-	-	22	18	1	3
TUNISIE	-	-	-	1	2	2	-	-	-	-	-	-	5	5	-	-
EGYPTE	-	-	-	-	-	1	-	-	-	-	-	-	1	-	1	-
ZAIRE	-	-	8	16	11	5	1	-	-	-	-	1	42	39	-	3
RWANDA OU BURUNDI	-	-	5	2	2	2	1	1	-	-	-	-	13	11	-	2
AUTRES PAYS D'AFRIQUE	3	2	19	28	20	17	4	3	1	-	-	-	97	88	1	8
ETATS-UNIS D'AMERIQUE	-	-	3	7	1	1	-	-	-	-	1	-	13	9	-	4
CANADA	-	-	-	2	-	-	-	-	-	-	-	-	2	2	-	-
AUTRES PAYS D'AMERIQUE	2	-	6	15	8	7	-	1	-	-	-	1	40	35	-	5
ASIE	3	7	17	29	16	4	3	2	1	-	-	-	82	76	1	5
OCEANIE	-	-	-	-	-	-	-	-	-	-	-	-	-	-	-	-
APATRIDES ET INCONNUS	2	2	4	5	1	-	1	1	-	1	-	1	18	16	-	2
TOTAL GENERAL	1 025	883	6 017	4 478	1 940	1 119	767	473	384	87	32	6	17 211	13 588	212	3 411

L'ETAT SOCIAL DES CONJOINTS

ANNEE 1993

Statut socio-professionnel de l'homme

Commerçants, personnel commercial, vendeurs et assimilés						Agriculteurs, pêcheurs, bûcherons et assimilés						Mineurs, carriers et assimilés				
01	02	03	04	05	Total	01	02	03	04	05	Total	01	02	04	05	Total
-	4	2	-	-	6	1	-	-	1	1	3	-	-	-	-	-
-	-	-	-	-	-	-	-	-	-	-	-	-	-	-	-	-
-	1	-	-	-	1	-	-	-	-	-	-	-	-	-	-	-
-	3	1	-	-	4	-	-	-	1	-	1	-	-	-	-	-
-	-	1	-	-	1	1	-	-	-	1	2	-	-	-	-	-
-	-	-	-	-	-	-	-	-	-	-	-	-	-	-	-	-
6	30	26	2	8	72	10	19	1	14	10	54	-	-	4	-	4
-	-	-	-	1	1	-	-	-	-	1	1	-	-	-	-	-
-	1	1	-	-	2	-	-	-	-	-	-	-	-	-	-	-
2	1	2	-	-	5	1	1	-	-	-	2	-	-	-	-	-
4	28	23	2	6	63	9	17	1	14	9	50	-	-	4	-	4
-	-	-	-	1	1	-	1	-	-	-	1	-	-	-	-	-
13	97	62	3	9	184	10	26	3	31	10	80	-	-	6	-	6
2	1	-	-	-	3	1	-	-	-	-	1	-	-	-	-	-
1	13	17	-	-	31	-	3	-	1	1	5	-	-	-	-	-
2	35	18	-	3	58	1	2	3	5	1	12	-	-	1	-	1
8	46	26	3	6	89	7	21	-	23	8	59	-	-	5	-	5
-	2	1	-	-	3	1	-	-	2	-	3	-	-	-	-	-
-	-	1	-	-	1	-	-	-	-	-	-	-	-	-	-	-
-	-	1	-	-	1	-	-	-	-	-	-	-	-	-	-	-
61	415	267	5	27	775	31	95	1	55	31	213	-	-	6	-	6
-	-	-	-	-	-	-	-	-	-	-	-	-	-	-	-	-
-	-	-	-	-	-	-	-	-	-	-	-	-	-	-	-	-
51	361	248	4	24	688	26	77	1	41	19	164	-	-	4	-	4
10	54	19	1	3	87	5	18	-	14	11	48	-	-	2	-	2
-	-	-	-	-	-	-	-	-	-	1	1	-	-	-	-	-
54	373	180	9	17	633	13	81	2	86	16	198	-	-	15	-	15
1	4	10	-	1	16	-	3	-	2	1	6	-	-	1	-	1
249	1 550	1 130	37	109	3 075	137	432	23	294	145	1 031	-	1	44	-	45

L'ETAT SOCIAL DES CONJOINTS (suite)

ANNEE 1993

Statut socio-professionnel de l'homme

Travailleurs spécialisés des services, des sports et des activités récréatives						Militaires de carrière	Personnes actives dont la profession est inconnue						Sans profession	Profession inconnue	Total général
01	02	03	04	05	Total		03	01	02	03	04	05			
-	-	2	1	-	3	5	-	-	11	10	-	21	12	-	233
-	-	-	-	-	-	-	-	-	-	-	-	-	-	-	1
-	-	-	-	-	-	-	-	-	-	-	-	-	-	-	8
-	-	2	1	-	3	4	-	-	8	8	-	16	9	-	149
-	-	-	-	-	-	1	-	-	3	2	-	5	3	-	74
-	-	-	-	-	-	-	-	-	-	-	-	-	-	-	1
-	5	41	34	-	80	32	-	-	100	169	-	269	91	2	2 626
-	-	-	-	-	-	-	-	-	1	-	-	1	-	-	10
-	1	2	1	-	4	-	-	-	2	1	-	3	3	-	44
-	-	3	1	-	4	3	-	-	7	7	-	14	2	-	78
-	4	36	32	-	72	27	-	-	89	159	-	248	86	2	2 460
-	-	-	-	-	-	2	-	-	1	2	-	3	-	-	34
10	38	198	225	9	480	109	-	-	238	372	-	610	248	16	4 069
3	-	2	-	-	5	-	-	-	4	6	-	10	-	-	43
-	14	10	7	3	34	13	-	-	26	32	-	58	16	1	357
2	6	101	30	-	139	18	-	-	74	54	-	128	51	6	893
4	14	81	185	3	287	78	-	-	130	276	-	406	177	9	2 702
1	4	4	3	3	15	-	-	-	4	4	-	8	4	-	74
-	-	4	-	-	4	58	-	-	4	1	-	5	4	-	97
-	-	4	-	-	4	58	-	-	4	1	-	5	4	-	97
4	42	336	154	3	539	280	-	-	3 194	1 882	-	5 076	731	36	13 969
-	-	-	-	-	-	-	-	-	-	-	-	-	-	-	-
-	-	-	-	-	-	-	-	-	1	-	-	1	-	-	1
3	36	293	121	3	456	213	-	-	2 970	1 045	-	4 015	582	29	11 219
1	6	43	33	-	83	67	-	-	223	837	-	1 060	149	7	2 747
-	-	-	-	-	-	-	-	-	-	-	-	-	-	-	2
6	39	263	221	6	535	320	-	-	839	1 115	-	1 954	2 855	50	12 186
-	2	4	5	-	11	7	-	-	27	20	-	47	39	689	911
33	213	1 328	881	23	2 478	1 205	-	-	6 466	4 515	-	10 981	5 143	858	54 112

Tableau 20.- MARIAGES D'APRES LA PROFESSION ET

B.- REGION BRUXELLOISE

STATUT SOCIO- PROFESSIONNEL DE LA FEMME	Statut socio-professionnel de l'homme													
	Personnel des professions scientifiques, libérales, techniques et assimilées						Chefs d'entreprises, propriétaires, exploitants, directeurs et cadres administratifs supérieurs					Employés de bureau		
	01	02	03	04	05	Total	01	02	03	05	Total	03	05	Total
Professions des transports et des communications	-	-	4	-	-	4	-	-	-	-	-	1	-	1
Employeurs	-	-	-	-	-	-	-	-	-	-	-	-	-	-
Indépendantes	-	-	-	-	-	-	-	-	-	-	-	-	-	-
Employées	-	-	3	-	-	3	-	-	-	-	-	-	-	-
Ouvrières	-	-	1	-	-	1	-	-	-	-	-	1	-	1
Aidantes	-	-	-	-	-	-	-	-	-	-	-	-	-	-
Artisanes, travailleuses des industries manufac. et de la construction et manoeuvres n.c.a.	-	-	7	1	-	8	-	1	-	-	1	6	-	6
Employeurs	-	-	-	-	-	-	-	-	-	-	-	-	-	-
Indépendantes	-	-	1	-	-	1	-	-	-	-	-	-	-	-
Employées	-	-	1	-	-	1	-	-	-	-	-	-	-	-
Ouvrières	-	-	5	1	-	6	-	1	-	-	1	6	-	6
Aidantes	-	-	-	-	-	-	-	-	-	-	-	-	-	-
Travailleuses spécialisées des services, des sports et des activités récréatives	-	2	16	-	-	18	2	6	4	-	12	6	-	6
Employeurs	-	-	-	-	-	-	-	-	-	-	-	-	-	-
Indépendantes	-	1	2	-	-	3	-	-	-	-	-	-	-	-
Employées	-	1	12	-	-	13	2	2	1	-	5	-	-	-
Ouvrières	-	-	2	-	-	2	-	4	3	-	7	6	-	6
Aidantes	-	-	-	-	-	-	-	-	-	-	-	-	-	-
Militaires de carrière	-	-	-	-	-	-	-	-	1	-	1	-	-	-
Employées	-	-	-	-	-	-	-	-	1	-	1	-	-	-
Personnes actives dont la profession est inconnue	2	18	129	9	1	159	10	16	21	1	48	40	-	40
Employeurs	-	-	-	-	-	-	-	-	-	-	-	-	-	-
Indépendantes	-	-	-	-	-	-	-	-	-	-	-	-	-	-
Employées	2	18	120	5	1	146	10	14	20	1	45	35	-	35
Ouvrières	-	-	9	4	-	13	-	2	1	-	3	5	-	5
Aidantes	-	-	-	-	-	-	-	-	-	-	-	-	-	-
Personnes sans profession	-	22	143	9	-	174	10	24	26	-	60	22	-	22
Profession inconnue	-	1	8	-	-	9	-	1	1	-	2	-	-	-
Total général	3	156	873	27	2	1 061	39	86	139	1	265	164	-	164
N.B.:														
Code 01 = Employeurs														
Code 02 = Indépendants														
Code 03 = Employés														
Code 04 = Ouvriers														
Code 05 = Aidants														
Code 06 = Sans profession														

L'ETAT SOCIAL DES CONJOINTS

ANNEE 1993

Statut socio-professionnel de l'homme

Commerçants, personnel commercial, vendeurs et assimilés						Agriculteurs, pêcheurs, bûcherons et assimilés						Mineurs, carriers et assimilés				
01	02	03	04	05	Total	01	02	03	04	05	Total	01	02	04	05	Total
-	-	-	-	-	-	-	-	-	-	-	-	-	-	-	-	-
-	-	-	-	-	-	-	-	-	-	-	-	-	-	-	-	-
-	-	-	-	-	-	-	-	-	-	-	-	-	-	-	-	-
-	-	-	-	-	-	-	-	-	-	-	-	-	-	-	-	-
-	-	-	-	-	-	-	-	-	-	-	-	-	-	-	-	-
-	-	-	-	-	-	-	-	-	-	-	-	-	-	-	-	-
-	3	1	1	-	5	-	-	-	-	-	-	-	-	-	-	-
-	-	-	-	-	-	-	-	-	-	-	-	-	-	-	-	-
-	-	-	-	-	-	-	-	-	-	-	-	-	-	-	-	-
-	3	1	1	-	5	-	-	-	-	-	-	-	-	-	-	-
-	-	-	-	-	-	-	-	-	-	-	-	-	-	-	-	-
-	12	7	2	-	21	-	-	-	4	-	4	-	-	-	-	-
-	-	-	-	-	-	-	-	-	-	-	-	-	-	-	-	-
-	-	1	-	-	1	-	-	-	-	-	-	-	-	-	-	-
-	4	5	-	-	9	-	-	-	-	-	-	-	-	-	-	-
-	8	1	2	-	11	-	-	-	4	-	4	-	-	-	-	-
-	-	-	-	-	-	-	-	-	-	-	-	-	-	-	-	-
-	-	-	-	-	-	-	-	-	-	-	-	-	-	-	-	-
-	44	26	-	-	70	-	-	-	2	-	2	-	-	-	-	-
-	-	-	-	-	-	-	-	-	-	-	-	-	-	-	-	-
-	-	-	-	-	-	-	-	-	-	-	-	-	-	-	-	-
-	39	25	-	-	64	-	-	-	2	-	2	-	-	-	-	-
-	5	1	-	-	6	-	-	-	-	-	-	-	-	-	-	-
-	-	-	-	-	-	-	-	-	-	-	-	-	-	-	-	-
-	78	23	2	-	103	-	2	-	10	-	12	-	-	-	-	-
-	2	1	-	1	4	-	-	-	-	-	-	-	-	-	-	-
3	198	116	5	2	324	-	5	-	18	-	23	-	-	-	-	-

L'ETAT SOCIAL DES CONJOINTS (suite)

ANNEE 1993

Statut socio-professionnel de l'homme															
Travailleurs spécialisés des services, des sports et des activités récréatives						Militaires de carrière	Personnes actives dont la profession est inconnue						Sans profession	Profession inconnue	Total général
01	02	03	04	05	Total	03	01	02	03	04	05	Total	06		
-	-	-	1	-	1	-	-	-	1	1	-	2	2	-	15
-	-	-	-	-	-	-	-	-	-	-	-	-	-	-	-
-	-	-	-	-	-	-	-	-	-	-	-	-	-	-	-
-	-	-	1	-	1	-	-	-	1	1	-	2	1	-	11
-	-	-	-	-	-	-	-	-	-	-	-	-	1	-	4
-	-	-	-	-	-	-	-	-	-	-	-	-	-	-	-
-	1	1	2	-	4	-	-	-	7	5	-	12	5	-	66
-	-	-	-	-	-	-	-	-	-	-	-	-	-	-	-
-	-	-	-	-	-	-	-	-	-	-	-	-	1	-	4
-	1	1	2	-	4	-	-	-	3	-	-	3	-	-	5
-	-	-	-	-	-	-	-	-	4	5	-	9	4	-	57
-	-	-	-	-	-	-	-	-	-	-	-	-	-	-	-
-	4	30	29	1	64	3	-	-	27	26	-	53	51	4	323
-	-	-	-	-	-	-	-	-	-	-	-	-	-	-	-
-	3	-	2	-	5	1	-	-	4	-	-	4	-	-	19
-	-	20	4	-	24	-	-	-	10	4	-	14	12	2	105
-	1	10	23	1	35	2	-	-	13	22	-	35	39	2	198
-	-	-	-	-	-	-	-	-	-	-	-	-	-	-	1
-	-	-	-	-	-	1	-	-	-	-	-	-	1	-	3
-	-	-	-	-	-	1	-	-	-	-	-	-	1	-	3
-	5	36	23	-	64	14	-	-	373	111	-	484	105	4	1 162
-	-	-	-	-	-	-	-	-	-	-	-	-	-	-	-
-	5	30	19	-	54	11	-	-	352	62	-	414	79	3	983
-	-	6	4	-	10	3	-	-	21	49	-	70	26	1	179
-	-	-	-	-	-	-	-	-	-	-	-	-	-	-	-
-	10	48	32	-	90	16	-	-	121	85	-	206	382	4	1 323
-	-	-	2	-	2	-	-	-	5	1	-	6	2	25	52
-	30	179	124	1	334	51	-	-	740	270	-	1 010	705	43	4 778

L'ETAT SOCIAL DES CONJOINTS

ANNEE 1993

Statut socio-professionnel de l'homme

Commerçants, personnel commercial, vendeurs et assimilés						Agriculteurs, pêcheurs, bûcherons et assimilés						Mineurs, carriers et assimilés				
01	02	03	04	05	Total	01	02	03	04	05	Total	01	02	04	05	Total
49	159	180	3	17	408	39	53	1	32	32	157	-	-	1	-	1
-	1	1	-	-	2	1	-	-	-	-	1	-	-	-	-	-
3	17	11	-	1	32	-	4	-	-	-	4	-	-	-	-	-
42	140	165	3	13	363	33	47	-	30	30	140	-	-	-	-	-
3	1	3	-	3	10	5	2	1	2	2	12	-	-	1	-	1
1	-	-	-	-	1	-	-	-	-	-	-	-	-	-	-	-
4	5	9	-	-	18	-	-	-	1	-	1	-	-	-	-	-
1	-	1	-	-	2	-	-	-	-	-	-	-	-	-	-	-
-	4	4	-	-	8	-	-	-	-	-	-	-	-	-	-	-
3	1	4	-	-	8	-	-	-	1	-	1	-	-	-	-	-
-	-	-	-	-	-	-	-	-	-	-	-	-	-	-	-	-
7	40	49	-	2	98	4	10	1	8	1	24	-	-	-	-	-
7	40	49	-	2	98	4	10	1	8	1	24	-	-	-	-	-
-	-	-	-	-	-	-	-	-	-	-	-	-	-	-	-	-
44	172	82	5	24	327	10	16	1	20	9	56	-	-	4	-	4
19	-	5	-	3	27	1	-	-	2	1	4	-	-	1	-	1
2	110	13	1	12	138	1	1	1	4	1	8	-	-	2	-	2
4	37	61	2	4	108	6	14	-	11	6	37	-	-	1	-	1
3	5	-	2	-	10	1	1	-	3	-	5	-	-	-	-	-
16	20	3	-	5	44	1	-	-	-	1	2	-	-	-	-	-
3	2	2	-	-	7	18	28	-	4	18	68	-	-	-	-	-
2	-	-	-	-	2	2	-	-	-	-	2	-	-	-	-	-
-	-	1	-	-	1	1	9	-	-	1	11	-	-	-	-	-
-	-	-	-	-	-	1	-	-	-	-	1	-	-	-	-	-
-	1	-	-	-	1	1	-	-	3	-	4	-	-	-	-	-
1	1	1	-	-	3	13	19	-	1	17	50	-	-	-	-	-
-	-	-	-	-	-	-	-	-	-	-	-	-	-	-	-	-
-	-	-	-	-	-	-	-	-	-	-	-	-	-	-	-	-
-	-	-	-	-	-	-	-	-	-	-	-	-	-	-	-	-
-	-	-	-	-	-	-	-	-	-	-	-	-	-	-	-	-

L'ETAT SOCIAL DES CONJOINTS

ANNEE 1993

Statut socio-professionnel de l'homme																	
Commerçants, personnel commercial, vendeurs et assimilés						Agriculteurs, pêcheurs, bûcherons et assimilés						Mineurs, carriers et assimilés					
01	02	03	04	05	Total	01	02	03	04	05	Total	01	02	04	05	Total	
-	2	2	-	-	4	1	-	-	-	1	2	-	-	-	-	-	
-	-	-	-	-	-	-	-	-	-	-	-	-	-	-	-	-	
-	1	-	-	-	1	-	-	-	-	-	-	-	-	-	-	-	
-	1	1	-	-	2	-	-	-	-	-	-	-	-	-	-	-	
-	-	1	-	-	1	1	-	-	-	1	2	-	-	-	-	-	
-	-	-	-	-	-	-	-	-	-	-	-	-	-	-	-	-	
6	20	17	-	7	50	10	13	1	12	8	44	-	-	3	-	3	
-	-	-	-	1	1	-	-	-	-	1	1	-	-	-	-	-	
-	-	-	-	-	-	-	-	-	-	-	-	-	-	-	-	-	
2	1	2	-	-	5	1	1	-	-	-	2	-	-	-	-	-	
4	19	15	-	5	43	9	11	1	12	7	40	-	-	3	-	3	
-	-	-	-	1	1	-	1	-	-	-	1	-	-	-	-	-	
13	57	41	-	9	120	9	5	2	18	9	43	-	-	1	-	1	
2	1	-	-	-	3	1	-	-	-	-	1	-	-	-	-	-	
1	6	10	-	-	17	-	3	-	1	1	5	-	-	-	-	-	
2	23	9	-	3	37	-	-	2	4	1	7	-	-	1	-	1	
8	25	21	-	6	60	7	2	-	11	7	27	-	-	-	-	-	
-	2	1	-	-	3	1	-	-	2	-	3	-	-	-	-	-	
-	-	1	-	-	1	-	-	-	-	-	-	-	-	-	-	-	
-	-	1	-	-	1	-	-	-	-	-	-	-	-	-	-	-	
58	299	188	4	26	575	31	53	-	42	27	153	-	-	1	-	1	
-	-	-	-	-	-	-	-	-	-	-	-	-	-	-	-	-	
-	-	-	-	-	-	-	-	-	-	-	-	-	-	-	-	-	
48	262	173	4	23	510	26	42	-	31	17	116	-	-	1	-	1	
10	37	15	-	3	65	5	11	-	11	9	36	-	-	-	-	-	
-	-	-	-	-	-	-	-	-	-	1	1	-	-	-	-	-	
53	179	70	5	16	323	11	30	-	35	8	84	-	-	11	-	11	
1	-	2	-	-	3	-	-	-	-	-	-	-	-	-	-	-	
238	935	643	17	101	1 934	133	208	6	172	113	632	-	-	21	-	21	

L'ETAT SOCIAL DES CONJOINTS (suite)

ANNEE 1993

Statut socio-professionnel de l'homme																
Travailleurs spécialisés des services, des sports et des activités récréatives						Militaires de carrière	Personnes actives dont la profession est inconnue						Sans profession	Profession inconnue	Total général	
01	02	03	04	05	Total	03	01	02	03	04	05	Total	06			
-	-	-	-	-	-	5	-	-	9	8	-	17	5	-	165	
-	-	-	-	-	-	-	-	-	-	-	-	-	-	-	1	
-	-	-	-	-	-	-	-	-	-	-	-	-	-	-	8	
-	-	-	-	-	-	4	-	-	6	6	-	12	3	-	98	
-	-	-	-	-	-	1	-	-	3	2	-	5	2	-	58	
-	-	-	-	-	-	-	-	-	-	-	-	-	-	-	-	
-	3	28	24	-	55	26	-	-	80	138	-	218	55	-	2 039	
-	-	-	-	-	-	-	-	-	1	-	-	1	-	-	9	
-	-	1	-	-	1	-	-	-	2	1	-	3	2	-	15	
-	-	1	1	-	2	1	-	-	3	7	-	10	-	-	59	
-	3	26	23	-	52	23	-	-	74	128	-	202	53	-	1 931	
-	-	-	-	-	-	2	-	-	-	2	-	2	-	-	25	
10	23	113	131	6	283	57	-	-	146	247	-	393	95	6	2 465	
3	-	2	-	-	5	-	-	-	4	6	-	10	-	-	43	
-	5	5	2	3	15	5	-	-	15	23	-	38	7	1	206	
2	4	58	17	-	81	14	-	-	49	40	-	89	24	2	550	
4	10	44	110	2	170	38	-	-	75	174	-	249	62	3	1 610	
1	4	4	2	1	12	-	-	-	3	4	-	7	2	-	56	
-	-	2	-	-	2	36	-	-	3	1	-	4	2	-	63	
-	-	2	-	-	2	36	-	-	3	1	-	4	2	-	63	
4	35	208	101	3	351	178	-	-	2 228	1 432	-	3 660	437	16	9 883	
-	-	-	-	-	-	-	-	-	-	-	-	-	-	-	-	
-	-	-	-	-	-	-	-	-	-	-	-	-	-	-	-	
3	29	183	76	3	294	128	-	-	2 056	790	-	2 846	347	12	7 798	
1	6	25	25	-	57	50	-	-	172	642	-	814	90	4	2 083	
-	-	-	-	-	-	-	-	-	-	-	-	-	-	-	2	
6	21	111	102	5	245	132	-	-	418	544	-	962	1 132	11	5 490	
-	-	1	-	-	1	1	-	-	5	4	-	9	4	179	212	
33	133	701	480	18	1 365	664	-	-	4 193	3 007	-	7 200	2 295	226	32 123	

L'ETAT SOCIAL DES CONJOINTS

ANNEE 1993

Statut socio-professionnel de l'homme

Commerçants, personnel commercial, vendeurs et assimilés						Agriculteurs, pêcheurs, bûcherons et assimilés						Mineurs, carriers et assimilés				
01	02	03	04	05	Total	01	02	03	04	05	Total	01	02	04	05	Total
-	2	-	-	-	2	-	-	-	1	-	1	-	-	-	-	-
-	-	-	-	-	-	-	-	-	-	-	-	-	-	-	-	-
-	2	-	-	-	2	-	-	-	1	-	1	-	-	-	-	-
-	-	-	-	-	-	-	-	-	-	-	-	-	-	-	-	-
-	-	-	-	-	-	-	-	-	-	-	-	-	-	-	-	-
-	7	8	1	1	17	-	6	-	2	2	10	-	-	1	-	1
-	-	-	-	-	-	-	-	-	-	-	-	-	-	-	-	-
-	1	1	-	-	2	-	-	-	-	-	-	-	-	-	-	-
-	-	-	-	-	-	-	-	-	-	-	-	-	-	-	-	-
-	6	7	1	1	15	-	6	-	2	2	10	-	-	1	-	1
-	-	-	-	-	-	-	-	-	-	-	-	-	-	-	-	-
-	28	14	1	-	43	1	21	1	9	1	33	-	-	5	-	5
-	-	-	-	-	-	-	-	-	-	-	-	-	-	-	-	-
-	7	6	-	-	13	-	-	-	-	-	-	-	-	-	-	-
-	8	4	-	-	12	1	2	1	1	-	5	-	-	-	-	-
-	13	4	1	-	18	-	19	-	8	1	28	-	-	5	-	5
-	-	-	-	-	-	-	-	-	-	-	-	-	-	-	-	-
-	-	-	-	-	-	-	-	-	-	-	-	-	-	-	-	-
3	72	53	1	1	130	-	42	1	11	4	58	-	-	5	-	5
-	-	-	-	-	-	-	-	-	-	-	-	-	-	-	-	-
-	-	-	-	-	-	-	-	-	-	-	-	-	-	-	-	-
3	60	50	-	1	114	-	35	1	8	2	46	-	-	3	-	3
-	12	3	1	-	16	-	7	-	3	2	12	-	-	2	-	2
-	-	-	-	-	-	-	-	-	-	-	-	-	-	-	-	-
1	116	87	2	1	207	2	49	2	41	8	102	-	-	4	-	4
-	2	7	-	-	9	-	3	-	2	1	6	-	-	1	-	1
8	417	371	15	6	817	4	219	17	104	32	376	-	1	23	-	24

L'ETAT SOCIAL DES CONJOINTS (suite)

ANNEE 1993

Statut socio-professionnel de l'homme

Travailleurs spécialisés des services, des sports et des activités récréatives						Militaires de carrière	Personnes actives dont la profession est inconnue						Sans profession	Profession inconnue	Total général
01	02	03	04	05	Total	03	01	02	03	04	05	Total	06		
-	-	2	-	-	2	-	-	-	1	1	-	2	5	-	53
-	-	-	-	-	-	-	-	-	-	-	-	-	-	-	-
-	-	-	-	-	-	-	-	-	-	-	-	-	-	-	-
-	-	2	-	-	2	-	-	-	1	1	-	2	5	-	40
-	-	-	-	-	-	-	-	-	-	-	-	-	-	-	12
-	-	-	-	-	-	-	-	-	-	-	-	-	-	-	1
-	1	12	8	-	21	6	-	-	13	26	-	39	31	2	521
-	-	-	-	-	-	-	-	-	-	-	-	-	-	-	1
-	1	1	1	-	3	-	-	-	-	-	-	-	-	-	25
-	-	2	-	-	2	2	-	-	1	-	-	1	2	-	14
-	-	9	7	-	16	4	-	-	11	26	-	37	29	2	472
-	-	-	-	-	-	-	-	-	1	-	-	1	-	-	9
-	11	55	65	2	133	49	-	-	65	99	-	164	102	6	1 281
-	-	-	-	-	-	-	-	-	-	-	-	-	-	-	-
-	6	5	3	-	14	7	-	-	7	9	-	16	9	-	132
-	2	23	9	-	34	4	-	-	15	10	-	25	15	2	238
-	3	27	52	-	82	38	-	-	42	80	-	122	76	4	894
-	-	-	1	2	3	-	-	-	1	-	-	1	2	-	17
-	-	2	-	-	2	21	-	-	1	-	-	1	1	-	31
-	-	2	-	-	2	21	-	-	1	-	-	1	1	-	31
-	2	92	30	-	124	88	-	-	593	339	-	932	189	16	2 924
-	-	-	-	-	-	-	-	-	-	-	-	-	-	-	-
-	-	-	-	-	-	-	-	-	1	-	-	1	-	-	1
-	2	80	26	-	108	74	-	-	562	193	-	755	156	14	2 438
-	-	12	4	-	16	14	-	-	30	146	-	176	33	2	485
-	-	-	-	-	-	-	-	-	-	-	-	-	-	-	-
-	8	104	87	1	200	172	-	-	300	486	-	786	1 341	35	5 373
-	2	3	3	-	8	6	-	-	17	15	-	32	33	485	647
-	50	448	277	4	779	490	-	-	1 533	1 238	-	2 771	2 143	589	17 211

Tableau 21.- MARIAGES PAR MOIS, PROVINCE ET REGION

ANNEE 1993

PROVINCES	Jan- vier	Fé- vrier	Mars	Avril	Mai	Juin	Juil- let	Août	Sep- tem- bre	Octo- bre	No- vem- bre	Dé- cem- bre	Total
Anvers	254	369	497	760	1 214	999	1 175	1 078	1 153	738	335	342	8 914
Brabant	440	526	704	999	1 331	1 421	1 356	1 268	1 461	935	528	590	11 559
Hainaut	221	318	351	516	490	761	979	793	783	468	274	361	6 315
Liège	229	259	305	459	508	701	738	693	670	458	227	281	5 528
Limbouurg	149	149	226	365	469	441	639	523	480	332	153	220	4 146
Luxembourg	36	47	66	108	118	119	262	196	184	106	46	78	1 366
Namur	71	89	126	169	207	246	354	307	282	171	87	125	2 234
Flandre orientale	234	320	467	717	916	796	1 060	1 002	829	581	289	306	7 517
Flandre occidentale	281	387	457	650	751	633	819	612	769	595	296	283	6 533
Le Royaume	1 915	2 464	3 199	4 743	6 004	6 117	7 382	6 472	6 611	4 384	2 235	2 586	54 112
Région bruxelloise	234	256	299	430	530	604	463	431	576	398	257	300	4 778
Région flamande	1 070	1 420	1 942	2 918	3 957	3 467	4 356	3 872	3 855	2 636	1 268	1 362	32 123
Région wallonne	611	788	958	1 395	1 517	2 046	2 563	2 169	2 180	1 350	710	924	17 211

Tableau 22.- MARIAGES PAR MOIS

ANNEES 1984 - 1993

ANNEES	Jan- vier	Fé- vrier	Mars	Avril	Mai	Juin	Juil- let	Août	Sep- tem- bre	Octo- bre	No- vem- bre	Dé- cem- bre	Total
CHIFFRES ABSOLUS													
1984	2 596	2 815	4 308	4 986	6 119	8 079	6 442	7 429	6 807	4 071	2 316	2 992	58 960
1985	2 371	2 583	4 314	4 411	6 341	7 143	6 757	7 946	6 348	4 204	2 556	2 585	57 559
1986	2 461	2 777	3 652	5 014	6 476	6 464	6 668	7 540	6 422	4 214	2 487	2 605	56 780
1987	2 393	2 682	3 302	5 179	6 187	6 320	7 269	6 781	6 706	4 621	2 466	2 657	56 563
1988	2 618	2 775	3 606	5 315	6 033	6 272	8 012	6 753	7 600	4 711	2 414	2 966	59 075
1989	2 723	3 006	4 331	5 748	6 357	7 102	7 397	7 304	8 787	4 659	2 734	3 363	63 511
1990	2 323	2 926	4 535	5 189	6 810	8 413	6 623	8 091	8 321	4 848	2 915	3 560	64 554
1991	2 192	2 821	3 893	4 989	6 959	7 401	6 533	8 358	7 204	4 604	2 754	3 032	60 740
1992	1 978	3 091	3 492	5 040	6 636	6 566	7 119	7 309	7 137	4 577	2 357	2 854	58 156
1993	1 915	2 464	3 199	4 743	6 004	6 117	7 382	6 472	6 611	4 384	2 235	2 586	54 112
NOMBRE PROPORTIONNELS													
1984	4.40	4.77	7.30	8.45	10.37	13.70	10.92	12.60	11.54	6.90	3.92	5.07	100.00
1985	4.11	4.48	7.49	7.66	11.01	12.40	11.73	13.80	11.02	7.30	4.44	4.49	100.00
1986	4.33	4.89	6.43	8.83	11.40	11.38	11.74	13.27	11.31	7.42	4.38	4.58	100.00
1987	4.23	4.74	5.83	9.15	10.93	11.17	12.85	11.98	11.85	8.16	4.35	4.69	100.00
1988	4.43	4.69	6.10	8.99	10.21	10.61	13.56	11.43	12.86	7.97	4.08	5.02	100.00
1989	4.28	4.73	6.81	9.05	10.00	11.18	11.64	11.50	13.83	7.33	4.30	5.29	100.00
1990	3.59	4.53	7.02	8.03	10.54	13.03	10.25	12.53	12.88	7.50	4.51	5.51	100.00
1991	3.60	4.64	6.40	8.21	11.45	12.18	10.75	13.76	11.86	7.57	4.53	4.99	100.00
1992	3.40	5.31	6.00	8.66	11.41	11.29	12.24	12.56	12.27	7.87	4.05	4.90	100.00
1993	3.53	4.55	5.91	8.76	11.09	11.30	13.64	11.96	12.21	8.10	4.13	4.77	100.00

Tableau 23.- DIVORCES PAR ARRONDISSEMENT, PROVINCES ET REGIONS

ANNEES 1990 - 1993

ARRONDISSEMENTS, PROVINCES ET REGIONS	Chiffres absolus				Par 100 000 habitants			
	1990	1991	1992	1993	1990	1991	1992	1993
Anvers	1 984	2 090	2 062	1 982	214.27	225.19	222.17	212.59
Malines	593	605	618	616	200.46	203.58	207.96	206.45
Turnhout	575	647	679	609	150.19	167.85	176.15	156.56
Prov. d'Anvers	3 152	3 342	3 359	3 207	196.43	207.48	208.54	198.01
Bruxelles-Capitale	2 530	2 678	2 789	2 845	263.45	281.53	293.20	299.36
Hal-Vilvorde	827	850	905	854	153.72	157.07	167.24	157.03
Louvain	736	759	810	775	169.97	174.15	185.85	176.49
Nivelles	532	562	615	641	165.57	172.59	188.86	194.46
Prov. de Brabant	4 625	4 849	5 119	5 115	205.31	215.14	227.12	226.03
Ath	163	177	196	179	212.12	229.36	253.98	231.36
Charleroi	1 157	1 088	1 262	1 113	270.96	254.47	295.17	259.93
Mons	585	558	630	555	231.32	220.39	248.83	219.01
Mouscron	141	173	188	173	197.21	241.63	262.58	242.20
Soignies	341	343	384	395	202.75	203.01	227.28	232.40
Thuin	315	330	350	352	219.83	229.11	242.99	243.31
Tournai	346	320	345	354	246.01	227.32	245.08	251.20
Prov. de Hainaut	3 048	2 989	3 355	3 121	238.06	232.92	261.44	242.70
Huy	224	201	247	234	237.79	212.18	260.74	244.83
Liège	1 474	1 466	1 513	1 600	249.97	247.64	255.58	269.31
Verviers	485	495	524	514	191.24	193.65	204.99	199.73
Waremme	111	127	166	143	175.52	199.18	260.35	222.18
Prov. de Liège	2 294	2 289	2 450	2 491	229.24	227.51	243.51	246.30
Hasselt	631	592	635	648	172.63	160.98	172.67	174.96
Maaseik	270	262	312	269	133.43	128.15	152.61	130.13
Tongres	290	283	350	317	159.14	154.29	190.82	171.81
Prov. de Limbourg	1 191	1 137	1 297	1 234	158.78	150.47	171.65	162.03
Arlon	95	93	102	86	194.22	188.30	206.53	172.27
Bastogne	47	54	74	78	124.32	141.92	194.49	203.22
Marche-en-Famenne	84	101	90	76	180.64	215.91	192.39	161.00
Neufchâteau	88	83	75	96	163.81	153.39	138.60	176.01
Virton	78	103	96	101	170.28	222.25	207.15	215.79
Prov. de Luxembourg	392	434	437	437	168.42	184.94	186.22	184.50
Dinant	151	210	218	210	161.43	222.26	230.73	220.24
Namur	636	653	627	671	234.63	239.67	230.13	244.63
Philippeville	138	134	161	133	233.41	225.68	271.15	221.85
Prov. de Namur	925	997	1 006	1 014	218.30	233.87	235.98	236.04
Alost	516	536	637	525	199.50	206.75	245.71	202.15
Termonde	373	392	417	387	204.22	213.88	227.52	210.31
Eeklo	148	156	157	145	187.56	197.67	198.94	183.24
Gand	922	956	1 084	1 056	189.19	195.59	221.78	215.56
Audenarde	173	157	218	191	153.95	139.21	193.31	168.89
Saint-Nicolas	404	420	478	463	187.19	193.47	220.19	211.94
Prov. de Flandre orientale	2 536	2 617	2 991	2 767	189.86	195.29	223.19	205.83
Bruges	544	538	585	561	206.03	202.91	220.64	210.55
Dixmude	77	77	93	88	162.90	162.30	196.02	184.88
Ypres	200	184	236	208	192.18	176.85	226.83	199.44
Courtrai	518	542	495	560	187.44	195.40	178.46	201.41
Ostende	343	333	376	317	249.00	239.62	270.56	226.53
Roulers	267	271	240	244	193.72	195.80	173.40	175.75
Tielt	134	137	130	144	155.75	158.61	150.51	166.24
Furnes	85	109	93	94	159.75	202.50	172.78	172.45
Prov. de Flandre occidentale	2 168	2 191	2 248	2 216	195.92	197.11	202.23	198.52
Le Royaume	20 331	20 845	22 262	21 602	203.57	207.99	222.13	214.55
Région bruxelloise	2 530	2 678	2 789	2 845	263.45	281.53	293.20	299.36
Région flamande	10 610	10 896	11 610	11 053	183.95	188.02	200.35	189.76
Région wallonne	7 191	7 271	7 863	7 704	220.66	221.95	240.02	233.92

Tableau 24.- DIVORCES D'APRES L'AGE DES DIVORCES

PERIODES 1940 - 1980 ANNEES 1981 - 1993

PERIODES ET ANNEES DU DIVORCE	Age de la femme							Inconnu	Total
	< 21 ans	21 - < 25 ans	25 - < 30 ans	30 - < 35 ans	35 - < 50 ans	50 ans et plus			
1940 - 1945	13	174	537	749	1 245	182	-	2 900	
1946 - 1950	26	394	1 278	1 340	2 615	364	-	6 017	
1951 - 1955	21	295	869	957	1 735	354	-	4 231	
1956 - 1960	21	323	1 018	1 054	1 631	372	-	4 419	
1961 - 1965	35	379	1 081	1 137	1 923	417	121	5 093	
1966 - 1970	49	576	1 291	1 300	2 443	465	29	6 153	
1971 - 1975	85	885	2 319	1 769	3 114	687	1	8 860	
1976 - 1980	124	1 338	3 350	2 839	4 193	1 534	2	13 380	
1981	105	1 548	4 040	3 518	4 765	1 347	-	15 323	
1982	115	1 584	4 181	3 788	5 019	1 313	4	16 004	
1983	105	1 511	4 338	3 950	5 691	1 525	5	17 125	
1984	90	1 431	4 578	4 220	6 548	1 777	1	18 645	
1985	86	1 374	4 301	4 209	6 688	1 778	4	18 440	
1986	68	1 289	4 196	4 270	6 824	1 725	8	18 380	
1987	42	1 276	4 446	4 543	7 611	1 800	4	19 722	
1988	60	1 226	4 485	4 765	8 286	1 977	10	20 809	
1989	65	1 097	4 262	4 683	8 239	1 905	5	20 256	
1990	47	1 013	4 151	4 653	8 442	2 019	6	20 331	
1991	43	981	4 181	4 778	8 851	2 010	1	20 845	
1992	44	1 098	4 239	4 976	9 692	2 207	6	22 262	
1993	37	934	3 993	4 894	9 575	2 167	2	21 602	

Tableau 24.- DIVORCES D'APRES L'AGE DES DIVORCES (suite)

PERIODES 1940 - 1980 ANNEES 1981 - 1993

PERIODES ET ANNEES DU DIVORCE	Age de l'homme							Inconnu	Total
	< 21 ans	21 - < 25 ans	25 - < 30 ans	30 - < 35 ans	35 - < 50 ans	50 ans et plus			
1940 - 1945	2	59	351	723	1 492	273	-	2 900	
1945 - 1950	4	148	901	1 255	3 166	543	-	6 017	
1951 - 1955	1	107	659	916	1 997	551	-	4 231	
1956 - 1960	3	103	769	1 054	1 919	571	-	4 419	
1961 - 1965	3	108	807	1 161	2 242	651	121	5 093	
1966 - 1970	5	201	1 062	1 307	2 835	714	29	6 153	
1971 - 1975	6	370	1 913	1 909	3 651	1 010	1	8 860	
1976 - 1980	10	537	2 876	3 070	4 935	1 950	2	13 380	
1981	5	577	3 318	3 929	5 657	1 836	1	15 323	
1982	9	560	3 530	4 070	6 069	1 762	4	16 004	
1983	9	518	3 547	4 242	6 761	2 043	5	17 125	
1984	9	447	3 496	4 564	7 742	2 385	2	18 645	
1985	7	407	3 305	4 472	7 908	2 337	4	18 440	
1986	5	359	3 160	4 470	8 097	2 281	8	18 380	
1987	2	361	3 349	4 577	8 962	2 467	4	19 722	
1988	1	343	3 262	4 855	9 613	2 725	10	20 809	
1989	2	321	3 100	4 595	9 577	2 659	2	20 256	
1990	1	272	2 946	4 566	9 792	2 750	4	20 331	
1991	6	261	2 906	4 727	10 172	2 773	-	20 845	
1992	-	295	2 993	4 904	11 028	3 039	3	22 262	
1993	5	266	2 781	4 682	10 891	2 977	-	21 602	

Tableau 25.- REPARTITION PROPORTIONNELLE DES DIVORCES D'APRES L'AGE DES DIVORCES

PERIODES 1940 - 1980 ANNEES 1981 - 1993

PERIODES ET ANNEES DU DIVORCE	Age de la femme							Inconnu	Total
	< 21 ans	21 - < 25 ans	25 - < 30 ans	30 - < 35 ans	35 - < 50 ans	50 ans et plus			
1940 - 1945	0.45	6.00	18.52	25.83	42.93	6.27	-	100.00	
1946 - 1950	0.43	6.55	21.24	22.27	43.46	6.05	-	100.00	
1951 - 1955	0.50	6.98	20.54	22.64	40.96	8.38	-	100.00	
1956 - 1960	0.48	7.30	23.05	23.86	36.90	8.41	-	100.00	
1961 - 1965	0.69	7.44	21.22	22.32	37.76	8.19	2.38	100.00	
1966 - 1970	0.80	9.36	20.98	21.13	39.70	7.56	0.47	100.00	
1971 - 1975	0.94	10.06	26.02	20.01	35.26	7.70	0.01	100.00	
1976 - 1980	0.93	10.00	25.04	21.22	31.34	11.46	0.01	100.00	
1981	0.68	10.10	26.36	22.95	31.09	8.79	-	100.00	
1982	0.71	9.89	26.12	23.66	31.36	8.20	0.02	100.00	
1983	0.61	8.82	25.33	23.06	33.23	8.90	0.02	100.00	
1984	0.48	7.67	24.55	22.63	35.11	9.53	-	100.00	
1985	0.46	7.45	23.32	22.82	36.26	9.64	0.02	100.00	
1986	0.36	7.01	22.82	23.23	37.12	9.38	0.04	100.00	
1987	0.21	6.46	22.54	23.03	38.59	9.12	0.02	100.00	
1988	0.28	5.89	21.55	22.89	39.81	9.50	0.04	100.00	
1989	0.32	5.41	21.04	23.11	40.67	9.40	0.02	100.00	
1990	0.23	4.98	20.41	22.88	41.52	9.93	0.02	100.00	
1991	0.20	4.70	20.05	22.92	42.46	9.64	-	100.00	
1992	0.19	4.93	19.04	22.35	43.53	9.91	0.02	100.00	
1993	0.17	4.32	18.48	22.65	44.32	10.03	-	100.00	

Tableau 25.- REPARTITION PROPORTIONNELLE DES DIVORCES D'APRES L'AGE DES DIVORCES (suite)

PERIODES 1940 - 1980 ANNEES 1981 - 1993

PERIODES ET ANNEES DU DIVORCE	Age de l'homme							Inconnu	Total
	< 21 ans	21 - < 25 ans	25 - < 30 ans	30 - < 35 ans	35 - < 50 ans	50 ans et plus			
1940 - 1945	0.07	2.04	12.10	24.93	51.45	9.41	-	100.00	
1946 - 1950	0.07	2.46	14.97	20.86	52.62	9.02	-	100.00	
1951 - 1955	0.03	2.52	15.60	21.69	47.15	13.01	-	100.00	
1956 - 1960	0.06	2.32	17.42	23.85	43.43	12.92	-	100.00	
1961 - 1965	0.06	2.12	15.84	22.80	44.02	12.78	2.38	100.00	
1966 - 1970	0.08	3.27	17.26	21.24	46.08	11.60	0.47	100.00	
1971 - 1975	0.06	4.21	21.46	21.56	41.38	11.32	0.01	100.00	
1976 - 1980	0.07	4.01	21.50	22.94	36.89	14.58	0.01	100.00	
1981	0.03	3.76	21.65	25.64	36.91	11.98	-	100.00	
1982	0.05	3.49	22.05	25.43	37.92	11.00	0.02	100.00	
1983	0.05	3.02	20.71	24.77	39.48	11.92	0.02	100.00	
1984	0.04	2.39	18.75	24.47	41.52	12.79	0.01	100.00	
1985	0.03	2.20	17.92	24.25	42.88	12.67	0.02	100.00	
1986	0.02	1.95	17.19	24.31	44.05	12.41	0.04	100.00	
1987	0.01	1.83	16.98	23.20	45.44	12.50	0.02	100.00	
1988	-	1.64	15.67	23.33	46.19	13.09	0.04	100.00	
1989	-	1.58	15.30	22.68	47.27	13.12	-	100.00	
1990	-	1.33	14.49	22.45	48.16	13.52	0.01	100.00	
1991	0.02	1.25	13.94	22.67	48.79	13.30	-	100.00	
1992	-	1.32	13.44	22.02	49.53	13.65	0.01	100.00	
1993	0.02	1.23	12.87	21.67	50.41	13.78	-	100.00	

**Tableau 26.- AGE MEDIAN DES
DIVORCES ET DIVORCEES**

ANNEES 1981 - 1993

ANNEES	Hommes	Femmes
1981	34 a. 09 m.	32 a. 10 m.
1982	34 a. 10 m.	32 a. 10 m.
1983	35 a. 02 m.	33 a. 04 m.
1984	35 a. 11 m.	33 a. 07 m.
1985	36 a. 04 m.	34 a. 00 m.
1986	36 a. 06 m.	34 a. 03 m.
1987	35 a. 09 m.	34 a. 06 m.
1988	37 a. 01 m.	34 a. 10 m.
1989	37 a. 03 m.	35 a. 00 m.
1990	37 a. 07 m.	35 a. 04 m.
1991	37 a. 09 m.	35 a. 06 m.
1992	38 a. 00 m.	35 a. 09 m.
1993	38 a. 03 m.	36 a. 00 m.

**Tableau 27.- DUREE MEDIANE
DES MARIAGES DISSOUS**

ANNEES 1981 - 1993

ANNEES	Durée mediane
1981	10 a. 10 m.
1982	10 a. 10 m.
1983	11 a. 04 m.
1984	11 a. 04 m.
1985	12 a. 00 m.
1986	12 a. 06 m.
1987	12 a. 02 m.
1988	12 a. 06 m.
1989	12 a. 09 m.
1990	12 a. 10 m.
1991	12 a. 10 m.
1992	13 a. 00 m.
1993	13 a. 00 m.

Tableau 28.- DIVORCES PAR REGION D'APRES L'AGE ET L'ETAT CIVIL ANTERIEUR DES DIVORCES

ANNEE 1993

GROUPE D'AGES	Etat civil antérieur des divorcés					Etat civil antérieur des divorcées				
	Céliba- taire	Veuf	Divor- cé	Non précisé	Ensem- ble	Céliba- taire	Veuve	Divor- cée	Non précisé	Ensem- ble

A.- LE ROYAUME

Moins de 20 ans	-	-	-	-	-	6	-	-	1	7
20 - < 21 ans	5	-	-	-	5	28	-	-	2	30
21 - < 25 ans	256	-	1	9	266	885	-	2	47	934
25 - < 30 ans	2 563	-	18	200	2 781	3 663	1	52	277	3 993
30 - < 35 ans	4 198	6	112	366	4 682	4 284	9	208	393	4 894
35 - < 40 ans	3 899	8	279	404	4 590	3 572	12	353	351	4 288
40 - < 45 ans	2 944	13	366	333	3 656	2 545	13	333	317	3 208
45 - < 50 ans	2 045	17	292	291	2 645	1 619	18	226	216	2 079
50 - < 55 ans	1 014	18	182	160	1 374	737	9	144	108	998
55 - < 60 ans	577	21	94	94	786	419	7	72	69	567
60 - < 65 ans	323	10	64	72	469	256	9	44	49	358
65 - < 70 ans	141	14	33	38	226	108	7	23	17	155
70 ans et plus	67	15	18	22	122	53	8	17	11	89
Age inconnu	-	-	-	-	-	2	-	-	-	2
Total	18 032	122	1 459	1 989	21 602	18 177	93	1 474	1 858	21 602

Tableau 28.- DIVORCES PAR REGION D'APRES L'AGE ET L'ETAT CIVIL ANTERIEUR DES DIVORCES (suite)

ANNEE 1993

GROUPE D'AGES	Etat civil antérieur des divorcés					Etat civil antérieur des divorcées				
	Célibataire	Veuf	Divorcé	Non précisé	Ensemble	Célibataire	Veuve	Divorcée	Non précisé	Ensemble
B.- REGION BRUXELLOISE										
Moins de 20 ans	-	-	-	-	-	-	-	-	-	-
20 - < 21 ans	-	-	-	-	-	1	-	-	-	1
21 - < 25 ans	11	-	-	1	12	47	-	-	5	52
25 - < 30 ans	175	-	-	30	205	309	-	1	33	343
30 - < 35 ans	404	-	9	80	493	471	1	18	82	572
35 - < 40 ans	400	-	27	108	535	454	3	35	92	584
40 - < 45 ans	392	1	58	107	558	373	4	38	70	485
45 - < 50 ans	317	-	46	91	454	250	4	27	67	348
50 - < 55 ans	156	4	27	58	245	134	1	31	40	206
55 - < 60 ans	81	5	23	35	144	71	-	17	20	108
60 - < 65 ans	61	-	18	33	112	51	2	13	24	90
65 - < 70 ans	25	1	12	21	59	19	1	5	7	32
70 ans et plus	14	2	5	7	28	13	2	7	2	24
Age inconnu	-	-	-	-	-	-	-	-	-	-
Total	2 036	13	225	571	2 845	2 193	18	192	442	2 845
C.- REGION FLAMANDE										
Moins de 20 ans	-	-	-	-	-	5	-	-	-	5
20 - < 21 ans	3	-	-	-	3	12	-	-	2	14
21 - < 25 ans	129	-	-	4	133	498	-	1	27	526
25 - < 30 ans	1 521	-	8	113	1 642	2 072	1	24	143	2 240
30 - < 35 ans	2 281	2	56	175	2 514	2 327	4	102	192	2 625
35 - < 40 ans	2 091	4	138	161	2 394	1 863	5	161	147	2 176
40 - < 45 ans	1 467	2	161	135	1 765	1 249	5	156	133	1 543
45 - < 50 ans	1 004	10	129	92	1 235	771	9	106	62	948
50 - < 55 ans	527	5	83	47	662	364	5	70	32	471
55 - < 60 ans	280	10	41	25	356	196	5	24	23	248
60 - < 65 ans	152	7	21	26	206	124	2	16	12	154
65 - < 70 ans	65	7	8	8	88	49	2	10	2	63
70 ans et plus	33	6	10	6	55	25	3	6	4	38
Age inconnu	-	-	-	-	-	2	-	-	-	2
Total	9 553	53	655	792	11 053	9 557	41	676	779	11 053
D.- REGION WALLONNE										
Moins de 20 ans	-	-	-	-	-	1	-	-	1	2
20 - < 21 ans	2	-	-	-	2	15	-	-	-	15
21 - < 25 ans	116	-	1	4	121	340	-	1	15	356
25 - < 30 ans	867	-	10	57	934	1 282	-	27	101	1 410
30 - < 35 ans	1 513	4	47	111	1 675	1 486	4	88	119	1 697
35 - < 40 ans	1 408	4	114	135	1 661	1 255	4	157	112	1 528
40 - < 45 ans	1 085	10	147	91	1 333	923	4	139	114	1 180
45 - < 50 ans	724	7	117	108	956	598	5	93	87	783
50 - < 55 ans	331	9	72	55	467	239	3	43	36	321
55 - < 60 ans	216	6	30	34	286	152	2	31	26	211
60 - < 65 ans	110	3	25	13	151	81	5	15	13	114
65 - < 70 ans	51	6	13	9	79	40	4	8	8	60
70 ans et plus	20	7	3	9	39	15	3	4	5	27
Age inconnu	-	-	-	-	-	-	-	-	-	-
Total	6 443	56	579	626	7 704	6 427	34	606	637	7 704

Tableau 29.- DIVORCES D'APRES LA DUREE DU MARIAGE DISSOUS

PERIODES 1951 - 1980 ANNEES 1981 - 1993

PERIODES ET ANNEES	Durée du mariage								Total
	< 1 an	1-< 5 ans	5-< 10 ans	10-< 15 ans	15-< 20 ans	20-< 25 ans	25 ans et plus	Durée inconnue	
1951 - 1955	2	477	1 272	894	676	492	417	1	4 231
1956 - 1960	7	502	1 439	1 116	584	371	399	1	4 219
1961 - 1965	4	559	1 485	1 247	858	403	405	132	5 093
1966 - 1970	5	745	1 774	1 437	1 050	617	495	30	6 153
1971 - 1975	5	1 176	2 810	1 923	1 293	844	809	-	8 860
1976 - 1980	2	1 791	4 151	2 755	1 751	1 214	1 716	-	13 380
1981	2	2 084	4 974	3 441	2 046	1 220	1 556	-	15 323
1982	5	2 094	5 196	3 737	2 183	1 278	1 511	-	16 004
1983	9	2 069	5 413	3 972	2 464	1 463	1 735	-	17 125
1984	6	2 052	5 640	4 397	2 824	1 670	2 056	-	18 645
1985	12	2 016	5 320	4 398	2 924	1 716	2 054	-	18 440
1986	15	1 912	5 349	4 447	2 886	1 768	2 003	-	18 380
1987	39	1 989	5 623	4 680	3 275	1 985	2 131	-	19 722
1988	22	2 068	5 682	4 886	3 584	2 223	2 341	3	20 809
1989	27	2 000	5 506	4 657	3 577	2 174	2 315	-	20 256
1990	24	2 039	5 329	4 662	3 540	2 296	2 441	-	20 331
1991	13	2 234	5 334	4 737	3 582	2 391	2 554	-	20 845
1992	12	2 626	5 398	4 882	3 863	2 663	2 818	-	22 262
1993	16	2 616	5 273	4 652	3 659	2 666	2 720	-	21 602

Tableau 30.- REPARTITION PROPORTIONNELLE DES DIVORCES D'APRES LA DUREE DU MARIAGE DISSOUS

PERIODES 1951 - 1980 ANNEES 1981 - 1993

PERIODES ET ANNEES	Proportions pour cent divorcés								Total
	< 1 an	1-< 5 ans	5-< 10 ans	10-< 15 ans	15-< 20 ans	20-< 25 ans	25 ans et plus	Durée inconnue	
1951 - 1955	0.55	11.27	30.09	21.12	15.97	11.63	9.85	0.02	100.00
1956 - 1960	0.15	11.35	32.56	25.26	13.21	8.40	9.04	0.03	100.00
1961 - 1965	0.08	10.98	29.16	24.49	16.85	7.90	7.95	2.59	100.00
1966 - 1970	0.08	12.11	28.83	23.35	17.07	10.03	8.04	0.49	100.00
1971 - 1975	0.07	13.27	31.65	21.73	14.68	9.57	9.03	-	100.00
1976 - 1980	0.01	13.39	31.02	20.59	13.09	9.08	12.83	-	100.00
1981	0.01	13.60	32.46	22.45	13.35	7.96	10.15	-	100.00
1982	0.03	13.08	32.46	23.35	13.64	7.98	9.44	-	100.00
1983	0.05	12.08	31.60	23.19	14.38	8.54	10.13	-	100.00
1984	0.03	11.00	30.24	23.58	15.14	8.95	11.02	-	100.00
1985	0.06	10.93	28.85	23.85	15.85	9.30	11.13	-	100.00
1986	0.08	10.40	29.10	24.19	15.70	9.61	10.89	-	100.00
1987	0.19	10.08	28.51	23.72	16.60	10.06	10.80	-	100.00
1988	0.10	9.93	27.30	23.48	17.22	10.68	11.24	0.01	100.00
1989	0.13	9.87	27.18	22.99	17.65	10.73	11.42	-	100.00
1990	0.11	10.02	26.21	22.93	17.41	11.29	12.00	-	100.00
1991	0.06	10.71	25.58	22.72	17.18	11.47	12.25	-	100.00
1992	0.05	11.79	24.24	21.92	17.35	11.96	12.65	-	100.00
1993	0.07	12.10	24.40	21.53	16.93	12.34	12.59	-	100.00

Tableau 31.- DIVORCES, PAR PROVINCE ET REGION, D'APRES L'AGE DES DIVORCES

ANNEE 1993

AGE DU DIVORCE	Age de la divorcée														Total
	< 20 ans	20 - < 21 ans	21 - < 25 ans	25 - < 30 ans	30 - < 35 ans	35 - < 40 ans	40 - < 45 ans	45 - < 50 ans	50 - < 55 ans	55 - < 60 ans	60 - < 65 ans	65 - < 70 ans	70 ans et +	In-connu	
PROVINCE D'ANVERS															
Moins de 21 ans	-	-	1	-	-	-	-	-	-	-	-	-	-	-	1
21 - < 25 ans	2	-	18	9	1	2	-	-	-	-	-	-	-	-	32
25 - < 30 ans	2	2	87	296	44	5	4	2	-	-	-	-	-	-	442
30 - < 35 ans	-	-	18	265	388	52	6	2	1	-	-	-	-	-	732
35 - < 40 ans	-	-	9	42	272	323	46	7	3	-	-	-	-	-	702
40 - < 45 ans	-	-	-	9	50	197	228	31	4	-	1	1	-	-	521
45 - < 50 ans	-	-	-	4	21	42	139	122	11	-	1	-	-	-	340
50 - < 55 ans	-	-	-	3	6	12	21	76	66	9	3	3	-	-	199
55 - < 60 ans	-	-	-	-	1	2	10	17	40	37	10	1	-	-	118
60 - < 65 ans	-	-	-	-	-	2	2	5	14	13	24	4	3	-	67
65 - < 70 ans	-	-	-	-	-	-	1	2	1	6	9	11	3	-	33
70 ans et plus	-	-	-	-	-	-	1	-	2	2	4	5	6	-	20
Age inconnu	-	-	-	-	-	-	-	-	-	-	-	-	-	-	-
Total	4	2	133	628	783	637	458	264	142	67	52	25	12	-	3 207
PROVINCE DE BRABANT															
Moins de 21 ans	-	1	-	-	-	-	-	-	-	-	-	-	-	-	1
21 - < 25 ans	-	-	16	12	3	1	-	-	-	-	-	-	-	-	32
25 - < 30 ans	-	-	77	327	76	13	3	1	1	-	-	-	-	-	498
30 - < 35 ans	-	1	22	317	540	104	21	5	2	1	1	-	1	-	1 015
35 - < 40 ans	-	-	2	84	368	449	92	18	-	3	1	-	-	-	1 017
40 - < 45 ans	-	-	2	19	94	325	393	78	10	1	-	-	-	-	922
45 - < 50 ans	-	-	-	9	25	82	245	306	56	6	3	2	-	-	734
50 - < 55 ans	-	-	-	1	15	21	56	134	138	28	10	-	2	-	405
55 - < 60 ans	-	-	-	3	3	8	15	29	75	63	17	2	2	-	217
60 - < 65 ans	-	-	-	-	1	5	6	13	15	47	59	10	1	-	157
65 - < 70 ans	-	-	-	-	2	1	4	3	6	9	27	18	9	-	79
70 ans et plus	-	-	-	-	1	-	-	2	3	1	5	10	16	-	38
Age inconnu	-	-	-	-	-	-	-	-	-	-	-	-	-	-	-
Total	-	2	119	772	1 128	1 009	835	589	306	159	123	42	31	-	5 115
PROVINCE DE HAINAUT															
Moins de 21 ans	-	1	1	-	-	-	-	-	-	-	-	-	-	-	2
21 - < 25 ans	1	5	34	9	4	-	-	-	-	-	-	-	-	-	53
25 - < 30 ans	-	1	96	262	38	8	1	-	-	-	-	-	-	-	406
30 - < 35 ans	-	-	26	245	321	62	13	2	-	-	-	-	-	-	669
35 - < 40 ans	-	-	5	39	259	315	69	7	3	-	-	-	-	-	697
40 - < 45 ans	-	-	-	9	44	199	239	47	3	1	1	-	-	-	543
45 - < 50 ans	-	-	2	6	14	31	144	162	13	6	-	-	-	-	378
50 - < 55 ans	-	-	1	1	3	11	24	62	58	12	3	-	1	-	176
55 - < 60 ans	-	-	-	-	2	3	6	14	30	40	7	1	1	-	104
60 - < 65 ans	-	-	-	-	-	1	5	4	7	17	19	3	2	-	58
65 - < 70 ans	-	-	-	-	-	-	-	1	3	6	7	7	4	-	28
70 ans et plus	-	-	-	-	-	-	-	-	-	1	-	2	4	-	7
Age inconnu	-	-	-	-	-	-	-	-	-	-	-	-	-	-	-
Total	1	7	165	571	685	630	501	299	117	83	37	13	12	-	3 121

Tableau 31.- DIVORCES, PAR PROVINCE ET REGION, D'APRES L'AGE DES DIVORCES (suite)

ANNEE 1993

AGE DU DIVORCE	Age de la divorcée														Total
	< 20 ans	20 - < 21 ans	21 - < 25 ans	25 - < 30 ans	30 - < 35 ans	35 - < 40 ans	40 - < 45 ans	45 - < 50 ans	50 - < 55 ans	55 - < 60 ans	60 - < 65 ans	65 - < 70 ans	70 ans et +	In-connu	
PROVINCE DE LIEGE															
Moins de 21 ans	-	-	-	-	-	-	-	-	-	-	-	-	-	-	-
21 - < 25 ans	-	2	26	9	1	-	-	-	-	-	-	-	-	-	-
25 - < 30 ans	1	1	58	195	43	3	3	-	-	-	-	-	-	-	-
30 - < 35 ans	-	2	19	206	254	35	12	3	-	1	-	-	-	-	-
35 - < 40 ans	-	-	3	45	191	246	48	9	4	1	-	-	1	-	-
40 - < 45 ans	-	-	-	8	30	135	178	36	3	3	-	-	-	-	-
45 - < 50 ans	-	-	-	3	14	29	122	124	17	3	2	1	-	-	-
50 - < 55 ans	-	-	-	2	6	9	18	53	56	8	4	1	-	-	-
55 - < 60 ans	-	-	-	2	1	5	5	13	25	31	6	3	-	-	-
60 - < 65 ans	-	-	-	-	-	3	2	5	5	17	15	5	-	-	-
65 - < 70 ans	-	-	-	-	-	-	-	1	1	10	7	14	3	-	-
70 ans et plus	-	-	-	1	-	-	-	-	1	2	6	7	8	-	-
Age inconnu	-	-	-	-	-	-	-	-	-	-	-	-	-	-	-
Total	1	5	106	471	540	465	388	244	112	76	40	31	12	-	2 491
PROVINCE DE LIMBOURG															
Moins de 21 ans	1	-	-	-	-	-	-	-	-	-	-	-	-	-	-
21 - < 25 ans	-	1	7	1	-	-	-	-	-	-	-	-	-	-	-
25 - < 30 ans	-	-	34	119	12	2	-	-	-	-	-	-	-	1	-
30 - < 35 ans	-	1	5	118	159	13	2	1	-	-	-	-	-	-	-
35 - < 40 ans	-	-	-	19	125	154	10	4	1	-	-	-	-	-	-
40 - < 45 ans	-	-	-	2	12	90	81	12	1	-	-	-	-	-	-
45 - < 50 ans	-	-	-	-	2	11	49	46	6	1	-	-	-	-	-
50 - < 55 ans	-	-	-	1	-	2	7	21	28	4	1	-	-	1	-
55 - < 60 ans	-	-	-	-	1	-	-	5	11	18	3	-	-	-	-
60 - < 65 ans	-	-	-	-	-	-	1	-	2	7	6	-	-	-	-
65 - < 70 ans	-	-	-	-	-	-	-	-	-	1	2	3	1	-	-
70 ans et plus	-	-	-	-	-	-	-	-	-	-	-	3	2	-	-
Age inconnu	-	-	-	-	-	-	-	-	-	-	-	-	-	-	-
Total	1	2	46	260	311	272	150	89	49	31	12	6	3	2	1 234
PROVINCE DE LUXEMBOURG															
Moins de 21 ans	-	-	-	-	-	-	-	-	-	-	-	-	-	-	-
21 - < 25 ans	-	1	4	5	-	-	-	-	-	-	-	-	-	-	-
25 - < 30 ans	-	1	18	28	5	1	-	-	-	-	-	-	-	-	-
30 - < 35 ans	-	-	3	49	40	11	3	-	-	-	-	-	-	-	-
35 - < 40 ans	-	-	3	7	30	35	7	1	-	-	1	-	-	-	-
40 - < 45 ans	-	-	-	3	9	32	39	7	-	-	-	-	-	-	-
45 - < 50 ans	-	-	-	1	1	6	16	18	2	-	-	-	-	-	-
50 - < 55 ans	-	-	-	-	-	-	2	12	6	1	-	-	-	-	-
55 - < 60 ans	-	-	-	-	-	-	-	2	6	4	1	1	-	-	-
60 - < 65 ans	-	-	-	-	-	-	1	1	1	4	-	2	-	-	-
65 - < 70 ans	-	-	-	-	-	-	-	-	1	-	1	1	2	-	-
70 ans et plus	-	-	-	-	-	-	-	-	-	-	1	-	-	-	-
Age inconnu	-	-	-	-	-	-	-	-	-	-	-	-	-	-	-
Total	-	2	28	93	85	85	68	41	16	9	4	4	2	-	437

Tableau 31.- DIVORCES, PAR PROVINCE ET REGION, D'APRES L'AGE DES DIVORCES (suite)

ANNEE 1993

AGE DU DIVORCE	Age de la divorcée														Total
	< 20 ans	20 - < 21 ans	21 - < 25 ans	25 - < 30 ans	30 - < 35 ans	35 - < 40 ans	40 - < 45 ans	45 - < 50 ans	50 - < 55 ans	55 - < 60 ans	60 - < 65 ans	65 - < 70 ans	70 ans et +	In-connu	

PROVINCE DE NAMUR

Moins de 21 ans	-	-	-	-	-	-	-	-	-	-	-	-	-	-	-
21 - < 25 ans	-	1	7	4	1	-	-	-	-	-	-	-	-	-	13
25 - < 30 ans	-	-	27	52	14	3	-	-	-	1	-	-	-	-	97
30 - < 35 ans	-	-	3	81	97	15	3	3	1	-	-	-	-	-	203
35 - < 40 ans	-	-	1	8	76	95	17	2	-	-	-	-	-	-	199
40 - < 45 ans	-	-	-	6	24	86	72	11	3	2	-	-	-	-	204
45 - < 50 ans	-	-	-	1	4	22	36	71	7	1	1	-	-	-	143
50 - < 55 ans	-	-	-	-	2	-	8	29	20	8	2	-	-	-	69
55 - < 60 ans	-	-	-	-	-	-	1	10	21	15	4	2	-	-	53
60 - < 65 ans	-	-	-	-	-	-	-	1	2	4	13	3	-	-	23
65 - < 70 ans	-	-	-	-	-	-	-	-	-	-	3	2	-	-	5
70 ans et plus	-	-	-	-	-	-	-	-	-	-	2	2	1	-	5
Age inconnu	-	-	-	-	-	-	-	-	-	-	-	-	-	-	-
Total	-	1	38	152	218	221	137	127	54	31	25	9	1	-	1 014

PROVINCE DE FLANDRE ORIENTALE

Moins de 21 ans	-	-	-	-	-	-	-	-	-	-	-	-	-	-	-
21 - < 25 ans	-	3	24	7	-	-	-	1	-	-	-	-	-	-	35
25 - < 30 ans	-	1	104	291	40	7	2	-	-	-	-	-	-	-	445
30 - < 35 ans	-	-	22	225	352	41	-	1	2	-	-	-	-	-	643
35 - < 40 ans	-	-	1	44	215	262	33	8	3	-	-	-	-	-	566
40 - < 45 ans	-	-	-	8	45	182	174	31	-	-	-	-	-	-	440
45 - < 50 ans	-	-	1	1	10	31	125	133	17	2	2	-	-	-	322
50 - < 55 ans	-	-	-	-	4	7	22	63	52	12	-	-	-	-	160
55 - < 60 ans	-	-	-	1	1	4	7	10	22	33	4	1	1	-	84
60 - < 65 ans	-	-	-	-	-	1	-	1	4	14	19	5	1	-	45
65 - < 70 ans	-	-	-	-	-	-	-	-	-	1	11	3	2	-	17
70 ans et plus	-	-	-	-	-	-	-	1	-	1	1	1	6	-	10
Age inconnu	-	-	-	-	-	-	-	-	-	-	-	-	-	-	-
Total	-	4	152	577	667	535	363	249	100	63	37	10	10	-	2 767

PROVINCE DE FLANDRE OCCIDENTALE

Moins de 21 ans	-	-	-	-	-	-	-	-	-	-	-	-	-	-	-
21 - < 25 ans	-	1	28	15	-	-	-	-	-	-	-	-	-	-	44
25 - < 30 ans	-	4	96	228	33	4	3	-	-	-	-	-	-	-	368
30 - < 35 ans	-	-	20	189	240	30	4	-	-	-	-	-	-	-	483
35 - < 40 ans	-	-	2	28	163	222	41	4	2	-	1	1	-	-	464
40 - < 45 ans	-	-	1	4	31	143	151	11	2	1	1	-	-	-	345
45 - < 50 ans	-	-	-	4	7	28	95	103	14	3	-	-	-	-	254
50 - < 55 ans	-	-	-	1	2	5	7	48	49	9	-	-	1	-	122
55 - < 60 ans	-	-	-	-	1	1	5	9	26	20	4	1	-	-	67
60 - < 65 ans	-	-	-	-	-	1	1	2	7	11	15	5	-	-	42
65 - < 70 ans	-	-	-	-	-	-	1	-	1	2	5	7	-	-	16
70 ans et plus	-	-	-	-	-	-	-	-	1	2	2	1	5	-	11
Age inconnu	-	-	-	-	-	-	-	-	-	-	-	-	-	-	-
Total	-	5	147	469	477	434	308	177	102	48	28	15	6	-	2 216

Tableau 31.- DIVORCES, PAR PROVINCE ET REGION, D'APRES L'AGE DES DIVORCES (suite)

ANNEE 1993

AGE DU DIVORCE	Age de la divorcée														Total
	< 20 ans	20 - < 21 ans	21 - < 25 ans	25 - < 30 ans	30 - < 35 ans	35 - < 40 ans	40 - < 45 ans	45 - < 50 ans	50 - < 55 ans	55 - < 60 ans	60 - < 65 ans	65 - < 70 ans	70 ans et +	In-connu	
LE ROYAUME															
Moins de 21 ans	1	2	2	-	-	-	-	-	-	-	-	-	-	-	5
21 - < 25 ans	3	14	164	71	10	3	-	1	-	-	-	-	-	-	266
25 - < 30 ans	3	10	597	1 798	305	46	16	3	1	1	-	-	-	1	2 781
30 - < 35 ans	-	4	138	1 695	2 391	363	64	17	6	2	1	-	1	-	4 682
35 - < 40 ans	-	-	26	316	1 699	2 101	363	60	16	4	3	1	1	-	4 590
40 - < 45 ans	-	-	3	68	339	1 389	1 555	264	26	8	3	1	-	-	3 656
45 - < 50 ans	-	-	3	29	98	282	971	1 085	143	22	9	3	-	-	2 645
50 - < 55 ans	-	-	1	9	38	67	165	498	473	91	23	4	4	1	1 374
55 - < 60 ans	-	-	-	6	10	23	49	109	256	261	56	12	4	-	786
60 - < 65 ans	-	-	-	-	1	13	18	32	57	134	170	37	7	-	469
65 - < 70 ans	-	-	-	-	2	1	6	7	13	35	72	66	24	-	226
70 ans et plus	-	-	-	1	1	-	1	3	7	9	21	31	48	-	122
Age inconnu	-	-	-	-	-	-	-	-	-	-	-	-	-	-	-
Total	7	30	934	3 993	4 894	4 288	3 208	2 079	998	567	358	155	89	2	21 602
REGION BRUXELLOISE															
Moins de 21 ans	-	-	-	-	-	-	-	-	-	-	-	-	-	-	-
21 - < 25 ans	-	-	7	4	1	-	-	-	-	-	-	-	-	-	12
25 - < 30 ans	-	-	33	119	38	11	2	1	1	-	-	-	-	-	205
30 - < 35 ans	-	1	10	146	258	58	12	5	1	1	-	-	1	-	493
35 - < 40 ans	-	-	1	48	183	243	45	11	-	3	1	-	-	-	535
40 - < 45 ans	-	-	1	14	62	193	220	58	9	1	-	-	-	-	558
45 - < 50 ans	-	-	-	9	15	55	148	175	44	4	2	2	-	-	454
50 - < 55 ans	-	-	-	1	11	15	38	68	83	17	10	-	2	-	245
55 - < 60 ans	-	-	-	2	1	6	11	15	50	44	12	1	2	-	144
60 - < 65 ans	-	-	-	-	1	3	6	12	10	31	41	7	1	-	112
65 - < 70 ans	-	-	-	-	1	-	3	2	5	6	20	15	7	-	59
70 ans et plus	-	-	-	-	1	-	-	1	3	1	4	7	11	-	28
Age inconnu	-	-	-	-	-	-	-	-	-	-	-	-	-	-	-
Total	-	1	52	343	572	584	485	348	206	108	90	32	24	-	2 845

Tableau 31.- DIVORCES, PAR PROVINCE ET REGION, D'APRES L'AGE DES DIVORCES (suite)

ANNEE 1993

AGE DU DIVORCE	Age de la divorcée														Total
	< 20 ans	20 - < 21 ans	21 - < 25 ans	25 - < 30 ans	30 - < 35 ans	35 - < 40 ans	40 - < 45 ans	45 - < 50 ans	50 - < 55 ans	55 - < 60 ans	60 - < 65 ans	65 - < 70 ans	70 ans et +	In-connu	
REGION FLAMANDE															
Moins de 21 ans	1	1	1	-	-	-	-	-	-	-	-	-	-	-	3
21 - < 25 ans	2	5	85	36	2	2	-	1	-	-	-	-	-	-	133
25 - < 30 ans	2	7	352	1 092	156	20	10	2	-	-	-	-	-	1	1 642
30 - < 35 ans	-	1	74	911	1 333	167	19	4	4	-	1	-	-	-	2 514
35 - < 40 ans	-	-	12	160	912	1 106	165	28	9	-	1	1	-	-	2 394
40 - < 45 ans	-	-	1	26	157	707	765	98	7	1	2	1	-	-	1 765
45 - < 50 ans	-	-	1	9	44	131	481	499	58	8	4	-	-	-	1 235
50 - < 55 ans	-	-	-	5	15	29	70	251	243	40	4	3	1	1	662
55 - < 60 ans	-	-	-	1	6	7	26	52	112	124	24	3	1	-	356
60 - < 65 ans	-	-	-	-	-	6	4	9	32	57	78	16	4	-	206
65 - < 70 ans	-	-	-	-	-	1	2	2	3	13	32	27	8	-	88
70 ans et plus	-	-	-	-	-	-	1	2	3	5	8	12	24	-	55
Age inconnu	-	-	-	-	-	-	-	-	-	-	-	-	-	-	-
Total	5	14	526	2 240	2 625	2 176	1 543	948	471	248	154	63	38	2	11 053
REGION WALLONNE															
Moins de 21 ans	-	1	1	-	-	-	-	-	-	-	-	-	-	-	2
21 - < 25 ans	1	9	72	31	7	1	-	-	-	-	-	-	-	-	121
25 - < 30 ans	1	3	212	587	111	15	4	-	-	1	-	-	-	-	934
30 - < 35 ans	-	2	54	638	800	138	33	8	1	1	-	-	-	-	1 675
35 - < 40 ans	-	-	13	108	604	752	153	21	7	1	1	-	1	-	1 661
40 - < 45 ans	-	-	1	28	120	489	570	108	10	6	1	-	-	-	1 333
45 - < 50 ans	-	-	2	11	39	96	342	411	41	10	3	1	-	-	956
50 - < 55 ans	-	-	1	3	12	23	57	179	147	34	9	1	1	-	467
55 - < 60 ans	-	-	-	3	3	10	12	42	94	93	20	8	1	-	286
60 - < 65 ans	-	-	-	-	-	4	8	11	15	46	51	14	2	-	151
65 - < 70 ans	-	-	-	-	1	-	1	3	5	16	20	24	9	-	79
70 ans et plus	-	-	-	1	-	-	-	-	1	3	9	12	13	-	39
Age inconnu	-	-	-	-	-	-	-	-	-	-	-	-	-	-	-
Total	2	15	356	1 410	1 697	1 528	1 180	783	321	211	114	60	27	-	7 704

Tableau 32.- DIVORCES D'APRES L'AGE DE LA DIVORCEE ET LA DUREE DU MARIAGE DISSOUS

A.- LE ROYAUME

ANNEE 1993

DUREE DU MARIAGE	ANNEE DU MARIAGE	Age de la divorcée														Total	
		< 20 ans	20 - < 21 ans	21 - < 25 ans	25 - < 30 ans	30 - < 35 ans	35 - < 40 ans	40 - < 45 ans	45 - < 50 ans	50 - < 55 ans	55 - < 60 ans	60 - < 65 ans	65 - < 70 ans	70 ans et +	In-connu		
< 1 an	1993	-	-	-	-	-	1	-	1	-	-	-	-	-	-	-	2
	1992	-	-	3	4	1	2	2	-	1	1	-	-	-	-	-	14
	Total	-	-	3	4	1	3	2	1	1	1	-	-	-	-	-	16
1 an	1992	1	1	11	7	6	5	3	-	-	-	1	-	-	-	-	35
	1991	1	7	32	20	6	1	1	-	-	1	-	-	-	-	-	69
2 ans	1991	2	7	36	29	10	6	5	2	1	-	-	-	-	-	-	98
	1990	1	6	64	74	22	12	5	1	4	-	-	-	-	-	-	189
3 ans	1990	1	2	125	185	63	27	18	11	3	-	-	1	-	-	-	436
	1989	1	2	176	314	97	41	28	14	3	4	1	-	-	-	-	681
4 ans	1989	-	3	125	256	89	26	21	10	6	3	-	-	-	-	-	539
	1988	-	1	113	275	94	36	26	15	5	2	-	1	1	-	-	569
	Total	7	29	682	1 160	387	154	107	53	22	10	2	2	1	-	-	2 616
5 ans	1988	-	1	55	271	101	41	23	8	5	3	1	1	-	-	-	510
	1987	-	-	80	292	116	42	20	9	10	2	-	-	-	-	-	571
6 ans	1987	-	-	40	262	116	42	19	8	2	2	-	-	1	-	-	492
	1986	-	-	32	311	132	36	16	17	-	5	1	-	1	-	-	551
7 ans	1986	-	-	12	253	152	38	16	13	6	3	1	-	-	-	-	494
	1985	-	-	13	290	167	58	39	4	6	2	2	1	-	-	-	582
8 ans	1985	-	-	7	197	163	46	29	9	3	1	1	-	-	-	-	456
	1984	-	-	7	234	216	59	26	14	6	2	1	-	-	-	-	565
9 ans	1984	-	-	1	162	203	73	19	12	7	1	1	1	-	-	-	480
	1983	-	-	1	149	288	70	40	14	5	2	1	-	2	-	-	572
	Total	-	1	248	2 421	1 654	505	247	108	50	23	9	3	4	-	-	5 273
10 ans	1983	-	-	-	125	239	68	26	13	7	5	1	1	1	-	-	486
	1982	-	-	-	103	280	79	25	14	5	-	5	-	1	1	-	513
11 ans	1982	-	-	-	63	266	93	23	3	3	2	2	-	-	-	-	455
	1981	-	-	1	60	310	105	43	19	4	3	1	-	2	-	-	548
12 ans	1981	-	-	-	28	247	94	27	6	2	1	1	1	-	-	-	407
	1980	-	-	-	22	312	129	34	19	4	4	1	1	-	-	-	526
13 ans	1980	-	-	-	4	230	127	35	12	4	3	2	-	-	-	-	417
	1979	-	-	-	3	237	156	44	12	4	2	4	-	1	-	-	463
14 ans	1979	-	-	-	-	179	158	36	9	4	1	2	-	-	-	-	389
	1978	-	-	-	-	183	193	44	17	6	4	-	-	1	-	-	448
	Total	-	-	1	408	2 483	1 202	337	124	43	25	19	3	6	1	-	4 652
15 ans	1978	-	-	-	-	99	185	42	9	4	2	-	1	-	-	-	342
	1977	-	-	-	-	115	258	56	27	11	3	3	-	-	-	-	473
16 ans	1977	-	-	-	-	58	195	39	18	3	-	2	1	-	-	-	316
	1976	-	-	-	-	48	279	61	22	9	3	3	2	-	-	-	427
17 ans	1976	-	-	-	-	18	217	72	16	5	3	-	-	1	-	-	332
	1975	-	-	-	-	15	241	82	16	9	8	3	1	-	-	-	375
18 ans	1975	-	-	-	-	3	191	97	15	5	6	1	-	1	-	-	319
	1974	-	-	-	-	11	218	137	22	16	1	2	1	-	-	-	408
19 ans	1974	-	-	-	-	2	154	126	14	3	1	2	1	-	-	-	303
	1973	-	-	-	-	-	158	161	29	7	5	3	1	-	-	-	364
	Total	-	-	-	-	369	2 096	873	188	72	32	19	8	2	-	-	3 659

Tableau 32.- DIVORCES D'APRES L'AGE DE LA DIVORCEE ET LA DUREE DU MARIAGE DISSOUS (suite)

A.- LE ROYAUME

ANNEE 1993

DUREE DU MARIAGE	ANNEE DU MARIAGE	Age de la divorcée														Total
		< 20 ans	20 - < 21 ans	21 - < 25 ans	25 - < 30 ans	30 - < 35 ans	35 - < 40 ans	40 - < 45 ans	45 - < 50 ans	50 - < 55 ans	55 - < 60 ans	60 - < 65 ans	65 - < 70 ans	70 ans et +	In-connu	
20 ans	1973	-	-	-	-	-	107	157	27	8	4	3	1	-	-	307
	1972	-	-	-	-	-	94	197	39	7	2	2	1	-	-	342
21 ans	1972	-	-	-	-	-	49	187	35	6	4	1	1	-	-	283
	1971	-	-	-	-	-	41	186	58	4	3	2	2	1	-	297
22 ans	1971	-	-	-	-	-	13	157	40	14	3	1	-	1	-	229
	1970	-	-	-	-	-	17	158	89	9	5	2	2	1	-	283
23 ans	1970	-	-	-	-	-	1	143	82	6	4	1	-	-	-	237
	1969	-	-	-	-	-	4	143	94	9	3	3	2	1	-	259
24 ans	1969	-	-	-	-	-	2	83	97	12	4	1	1	-	-	200
	1968	-	-	-	-	-	-	86	118	18	2	2	1	2	-	229
	Total	-	-	-	-	-	328	1 497	679	93	34	18	11	6	-	2 666
25 ans	1968	-	-	-	-	-	-	43	94	16	2	-	-	2	-	157
	1967	-	-	-	-	-	-	48	128	15	5	2	2	2	-	202
26 ans	1967	-	-	-	-	-	-	17	94	22	1	3	-	-	-	137
	1966	-	-	-	-	-	-	19	127	24	2	3	1	-	-	176
27 ans	1966	-	-	-	-	-	-	11	95	24	2	1	-	-	-	133
	1965	-	-	-	-	-	-	6	86	33	3	2	2	-	-	132
28 ans	1965	-	-	-	-	-	-	-	66	39	10	2	1	1	-	119
	1964	-	-	-	-	-	-	1	68	41	9	3	2	2	-	126
29 ans	1964	-	-	-	-	-	-	-	54	30	6	-	2	2	1	95
	1963	-	-	-	-	-	-	-	39	61	6	2	1	-	-	109
	Total	-	-	-	-	-	-	145	851	305	46	18	11	9	1	1 386
30 ans	1963	-	-	-	-	-	-	-	31	41	11	6	1	1	-	91
	1962	-	-	-	-	-	-	-	17	56	12	2	1	1	-	89
31 ans	1962	-	-	-	-	-	-	-	7	45	14	1	2	2	-	71
	1961	-	-	-	-	-	-	-	13	65	24	5	2	-	-	107
32 ans	1961	-	-	-	-	-	-	-	2	33	18	-	1	-	-	54
	1960	-	-	-	-	-	-	-	3	44	22	8	-	2	-	79
33 ans	1960	-	-	-	-	-	-	-	2	34	24	3	3	-	-	66
	1959	-	-	-	-	-	-	-	-	33	31	3	-	-	-	67
34 ans	1959	-	-	-	-	-	-	-	-	20	15	7	-	-	-	42
	1958	-	-	-	-	-	-	-	-	11	32	4	1	-	-	48
	Total	-	-	-	-	-	-	-	75	382	203	39	9	6	-	714
35 ans	1958	-	-	-	-	-	-	-	-	12	22	8	-	-	-	42
	1957	-	-	-	-	-	-	-	-	8	32	10	3	-	-	53
36 ans	1957	-	-	-	-	-	-	-	-	3	21	11	2	-	-	37
	1956	-	-	-	-	-	-	-	-	5	24	13	2	2	-	46
37 ans	1956	-	-	-	-	-	-	-	-	1	16	7	2	1	-	27
	1955	-	-	-	-	-	-	-	-	1	18	17	-	-	-	36
38 ans	1955	-	-	-	-	-	-	-	-	-	17	9	2	-	-	28
	1954	-	-	-	-	-	-	-	-	-	15	17	4	1	-	37
39 ans	1954	-	-	-	-	-	-	-	-	-	6	12	2	-	-	20
	1953	-	-	-	-	-	-	-	-	-	8	21	7	2	-	38
	Total	-	-	-	-	-	-	-	-	30	179	125	24	6	-	364
40 ans et plus		-	-	-	-	-	-	-	-	-	14	109	84	49	-	256
Durée inconnue		-	-	-	-	-	-	-	-	-	-	-	-	-	-	-
Total général		7	30	934	3 993	4 894	4 288	3 208	2 079	998	567	358	155	89	2	21 602

Tableau 32.- DIVORCES D'APRES L'AGE DE LA DIVORCEE ET LA DUREE DU MARIAGE DISSOUS (suite)
B.- REGION BRUXELLOISE **ANNEE 1993**

DUREE DU MARIAGE	ANNEE DU MARIAGE	Age de la divorcée														Total
		< 20 ans	20 - < 21 ans	21 - < 25 ans	25 - < 30 ans	30 - < 35 ans	35 - < 40 ans	40 - < 45 ans	45 - < 50 ans	50 - < 55 ans	55 - < 60 ans	60 - < 65 ans	65 - < 70 ans	70 ans et +	In-con-nu	
< 1 an	1993	-	-	-	-	-	-	-	-	-	-	-	-	-	-	-
	1992	-	-	-	-	-	-	1	-	-	1	-	-	-	-	-
	Total	-	-	-	-	-	-	1	-	-	1	-	-	-	-	-
1 an	1992	-	-	-	1	2	-	-	-	-	-	-	-	-	-	-
	1991	-	-	1	1	-	-	-	-	-	-	-	-	-	-	-
2 ans	1991	-	-	-	1	1	-	1	-	-	-	-	-	-	-	-
	1990	-	-	3	8	4	-	-	-	1	-	-	-	-	-	-
3 ans	1990	-	-	17	13	8	5	1	-	1	-	-	-	-	-	-
	1989	-	1	5	25	13	6	6	2	2	-	-	-	-	-	-
4 ans	1989	-	-	3	26	11	6	2	1	2	1	-	-	-	-	-
	1988	-	-	8	26	19	6	1	2	1	1	-	1	-	-	-
	Total	-	1	37	101	58	23	11	5	7	2	-	1	-	-	246
5 ans	1988	-	-	2	17	20	5	3	-	1	-	-	-	-	-	-
	1987	-	-	4	30	21	9	4	-	1	-	-	-	-	-	-
6 ans	1987	-	-	3	28	24	8	5	-	-	1	-	-	-	-	-
	1986	-	-	4	26	20	8	2	2	-	1	1	-	-	-	-
7 ans	1986	-	-	1	20	16	3	3	4	-	-	-	-	-	-	-
	1985	-	-	-	23	17	9	8	-	-	1	1	-	-	-	-
8 ans	1985	-	-	-	13	14	8	3	4	2	-	-	-	-	-	-
	1984	-	-	1	22	25	9	6	2	1	-	-	-	-	-	-
9 ans	1984	-	-	-	12	19	15	3	1	4	1	-	-	-	-	-
	1983	-	-	-	13	39	21	8	4	1	1	1	-	1	-	-
	Total	-	-	15	204	215	95	45	17	10	5	3	-	1	-	610
10 ans	1983	-	-	-	11	24	15	7	4	-	1	1	-	-	-	-
	1982	-	-	-	13	33	11	3	5	-	-	1	-	-	-	-
11 ans	1982	-	-	-	3	31	21	6	2	1	-	1	-	-	-	-
	1981	-	-	-	6	33	21	12	5	-	-	1	-	2	-	-
12 ans	1981	-	-	-	2	26	18	8	1	1	-	-	-	-	-	-
	1980	-	-	-	2	35	19	11	3	1	1	-	-	-	-	-
13 ans	1980	-	-	-	-	17	19	4	2	-	1	-	-	-	-	-
	1979	-	-	-	1	25	31	6	1	1	1	2	-	-	-	-
14 ans	1979	-	-	-	-	14	25	10	2	-	-	1	-	-	-	-
	1978	-	-	-	-	18	24	12	4	1	-	-	-	-	-	-
	Total	-	-	-	38	256	204	79	29	5	4	7	-	2	-	624
15 ans	1978	-	-	-	-	13	21	9	3	-	-	-	-	-	-	-
	1977	-	-	-	-	13	32	12	8	2	1	1	-	-	-	-
16 ans	1977	-	-	-	-	5	13	11	4	1	-	1	-	-	-	-
	1976	-	-	-	-	2	31	15	5	2	1	1	1	-	-	-
17 ans	1976	-	-	-	-	1	26	9	4	2	1	-	-	-	-	-
	1975	-	-	-	-	5	38	10	2	6	-	1	-	-	-	-
18 ans	1975	-	-	-	-	2	19	16	2	2	1	-	-	-	-	-
	1974	-	-	-	-	1	21	21	7	4	-	-	-	-	-	-
19 ans	1974	-	-	-	-	1	9	21	3	2	1	-	-	-	-	-
	1973	-	-	-	-	-	17	18	9	3	2	-	-	-	-	-
	Total	-	-	-	-	43	227	142	47	24	7	4	1	-	-	495

Tableau 32.- DIVORCES D'APRES L'AGE DE LA DIVORCEE ET LA DUREE DU MARIAGE DISSOUS (suite)

B.- REGION BRUXELLOISE

ANNEE 1993

DUREE DU MARIAGE	ANNEE DU MARIAGE	Age de la divorcée														Total
		< 20 ans	20 - < 21 ans	21 - < 25 ans	25 - < 30 ans	30 - < 35 ans	35 - < 40 ans	40 - < 45 ans	45 - < 50 ans	50 - < 55 ans	55 - < 60 ans	60 - < 65 ans	65 - < 70 ans	70 ans et +	In-connu	
20 ans	1973	-	-	-	-	-	10	14	5	3	1	-	1	-	-	34
	1972	-	-	-	-	-	9	27	8	1	-	-	-	-	-	45
21 ans	1972	-	-	-	-	-	4	28	7	1	1	1	-	-	-	42
	1971	-	-	-	-	-	6	25	10	3	1	-	-	-	-	45
22 ans	1971	-	-	-	-	-	-	17	10	5	-	-	-	1	-	33
	1970	-	-	-	-	-	4	20	20	2	3	-	-	-	-	49
23 ans	1970	-	-	-	-	-	-	18	11	-	1	1	-	-	-	31
	1969	-	-	-	-	-	1	18	15	4	3	1	1	-	-	43
24 ans	1969	-	-	-	-	-	-	16	19	5	1	1	-	-	-	42
	1968	-	-	-	-	-	-	8	20	5	-	1	-	-	-	34
	Total	-	-	-	-	-	34	191	125	29	11	5	2	1	-	398
25 ans	1968	-	-	-	-	-	-	5	12	7	1	-	-	1	-	26
	1967	-	-	-	-	-	-	6	18	4	-	2	1	2	-	33
26 ans	1967	-	-	-	-	-	-	2	14	5	-	2	-	-	-	23
	1966	-	-	-	-	-	-	2	20	4	1	-	-	-	-	27
27 ans	1966	-	-	-	-	-	-	2	11	8	-	-	-	-	-	21
	1965	-	-	-	-	-	-	-	13	3	-	1	1	-	-	18
28 ans	1965	-	-	-	-	-	-	-	4	10	4	1	-	-	-	19
	1964	-	-	-	-	-	-	-	7	14	1	1	1	-	-	24
29 ans	1964	-	-	-	-	-	-	-	9	4	1	-	-	-	-	14
	1963	-	-	-	-	-	-	-	9	6	2	-	1	-	-	18
	Total	-	-	-	-	-	-	17	117	65	10	7	4	3	-	223
30 ans	1963	-	-	-	-	-	-	-	6	6	3	3	1	-	-	19
	1962	-	-	-	-	-	-	-	-	10	2	-	-	-	-	12
31 ans	1962	-	-	-	-	-	-	-	-	10	4	-	1	-	-	15
	1961	-	-	-	-	-	-	-	-	9	10	3	-	-	-	22
32 ans	1961	-	-	-	-	-	-	-	-	8	5	-	-	-	-	13
	1960	-	-	-	-	-	-	-	1	9	3	2	-	2	-	17
33 ans	1960	-	-	-	-	-	-	-	1	4	3	-	-	-	-	8
	1959	-	-	-	-	-	-	-	-	6	4	1	-	-	-	11
34 ans	1959	-	-	-	-	-	-	-	-	1	3	2	-	-	-	6
	1958	-	-	-	-	-	-	-	-	-	5	2	-	-	-	7
	Total	-	-	-	-	-	-	-	8	63	42	13	2	2	-	130
35 ans	1958	-	-	-	-	-	-	-	-	2	2	2	-	-	-	6
	1957	-	-	-	-	-	-	-	-	-	9	2	1	-	-	12
36 ans	1957	-	-	-	-	-	-	-	-	-	3	4	-	-	-	7
	1956	-	-	-	-	-	-	-	-	-	-	2	1	1	-	4
37 ans	1956	-	-	-	-	-	-	-	-	-	1	3	-	1	-	5
	1955	-	-	-	-	-	-	-	-	-	1	5	-	-	-	6
38 ans	1955	-	-	-	-	-	-	-	-	-	2	1	-	-	-	3
	1954	-	-	-	-	-	-	-	-	-	2	6	-	1	-	9
39 ans	1954	-	-	-	-	-	-	-	-	-	2	3	-	-	-	5
	1953	-	-	-	-	-	-	-	-	-	3	7	2	-	-	12
	Total	-	-	-	-	-	-	-	-	2	25	35	4	3	-	69
40 ans et plus		-	-	-	-	-	-	-	-	-	2	16	18	12	-	48
Durée inconnue		-	-	-	-	-	-	-	-	-	-	-	-	-	-	-
Total général		-	1	52	343	572	584	485	348	206	108	90	32	24	-	2 845

Tableau 32.- DIVORCES D'APRES L'AGE DE LA DIVORCEE ET LA DUREE DU MARIAGE DISSOUS (suite)
C.- REGION FLAMANDE **ANNEE 1993**

DUREE DU MARIAGE	ANNEE DU MARIAGE	Age de la divorcée														Total
		< 20 ans	20 - < 21 ans	21 - < 25 ans	25 - < 30 ans	30 - < 35 ans	35 - < 40 ans	40 - < 45 ans	45 - < 50 ans	50 - < 55 ans	55 - < 60 ans	60 - < 65 ans	65 - < 70 ans	70 ans et +	In-connu	
< 1 an	1993	-	-	-	-	-	1	-	-	-	-	-	-	-	-	1
	1992	-	-	-	-	-	-	-	-	-	1	-	-	-	-	1
	Total	-	-	-	-	-	1	-	-	-	1	-	-	-	-	2
1 an	1992	1	-	4	1	2	1	1	-	-	-	-	-	-	-	10
	1991	1	4	18	14	3	1	1	-	-	1	-	-	-	-	43
2 ans	1991	1	3	22	17	5	6	2	1	-	-	-	-	-	-	57
	1990	1	4	39	34	4	4	1	1	3	-	-	-	-	-	91
3 ans	1990	1	1	80	119	30	11	9	8	2	-	-	-	-	-	261
	1989	-	-	102	200	51	19	14	6	1	2	1	-	-	-	396
4 ans	1989	-	-	74	156	49	16	8	6	3	1	-	-	-	-	313
	1988	-	1	64	151	54	20	17	7	2	1	-	-	-	-	317
	Total	5	13	403	692	198	78	53	29	11	5	1	-	-	-	1 488
5 ans	1988	-	1	34	161	50	20	13	6	3	2	1	1	-	-	292
	1987	-	-	39	163	57	16	8	4	6	-	-	-	-	-	293
6 ans	1987	-	-	20	147	58	18	6	5	2	-	-	-	-	-	256
	1986	-	-	16	166	64	19	9	11	-	1	-	-	-	-	286
7 ans	1986	-	-	5	147	84	16	8	4	3	-	1	-	-	-	268
	1985	-	-	2	177	90	27	20	2	5	-	1	1	-	-	325
8 ans	1985	-	-	2	105	94	22	16	3	1	-	1	-	-	-	244
	1984	-	-	3	113	122	25	8	8	3	1	-	-	-	-	283
9 ans	1984	-	-	1	91	117	33	7	6	1	-	1	1	-	-	258
	1983	-	-	1	79	157	30	18	4	3	1	-	-	1	-	294
	Total	-	1	123	1 349	893	226	113	53	27	5	5	3	1	-	2 799
10 ans	1983	-	-	-	67	132	30	12	5	5	2	-	-	1	-	254
	1982	-	-	-	46	138	36	10	5	2	-	1	-	1	1	240
11 ans	1982	-	-	-	26	149	48	11	1	1	2	1	-	-	-	239
	1981	-	-	-	32	165	55	11	7	1	2	-	-	-	-	273
12 ans	1981	-	-	-	16	145	48	8	2	-	1	-	-	-	-	220
	1980	-	-	-	8	154	67	11	8	3	-	-	-	-	-	251
13 ans	1980	-	-	-	2	131	64	13	4	4	2	1	-	-	-	221
	1979	-	-	-	2	138	66	20	9	3	-	1	-	1	-	240
14 ans	1979	-	-	-	-	100	85	16	2	1	1	1	-	-	-	206
	1978	-	-	-	-	111	108	19	10	4	-	-	-	-	-	252
	Total	-	-	-	199	1 363	607	131	53	24	10	5	-	3	1	2 396
15 ans	1978	-	-	-	-	48	104	22	5	3	1	-	1	-	-	184
	1977	-	-	-	-	58	149	20	10	7	2	-	-	-	-	246
16 ans	1977	-	-	-	-	26	100	15	6	2	-	1	1	-	-	151
	1976	-	-	-	-	20	148	26	11	4	1	-	1	-	-	211
17 ans	1976	-	-	-	-	11	110	29	3	2	2	-	-	-	-	157
	1975	-	-	-	-	5	127	35	4	3	5	1	-	-	-	180
18 ans	1975	-	-	-	-	1	99	50	9	-	3	-	-	-	-	162
	1974	-	-	-	-	2	114	64	7	6	1	-	-	-	-	194
19 ans	1974	-	-	-	-	-	81	66	3	1	-	1	1	-	-	153
	1973	-	-	-	-	-	67	85	6	1	3	3	-	-	-	165
	Total	-	-	-	-	171	1 099	412	64	29	18	6	4	-	-	1 803

Tableau 32.- DIVORCES D'APRES L'AGE DE LA DIVORCEE ET LA DUREE DU MARIAGE DISSOUS (suite)

C.- REGION FLAMANDE

ANNEE 1993

DUREE DU MARIAGE	ANNEE DU MARIAGE	Age de la divorcée														Total
		< 20 ans	20 - < 21 ans	21 - < 25 ans	25 - < 30 ans	30 - < 35 ans	35 - < 40 ans	40 - < 45 ans	45 - < 50 ans	50 - < 55 ans	55 - < 60 ans	60 - < 65 ans	65 - < 70 ans	70 ans et +	In-connu	
20 ans	1973	-	-	-	-	-	53	82	10	4	1	1	-	-	-	151
	1972	-	-	-	-	-	37	109	16	2	1	-	1	-	-	166
21 ans	1972	-	-	-	-	-	32	94	15	3	1	-	-	-	-	145
	1971	-	-	-	-	-	24	90	19	1	1	1	1	1	-	138
22 ans	1971	-	-	-	-	-	9	82	11	4	1	-	-	-	-	107
	1970	-	-	-	-	-	8	87	36	5	1	-	1	1	-	139
23 ans	1970	-	-	-	-	-	1	73	40	2	3	-	-	-	-	119
	1969	-	-	-	-	-	-	68	38	2	-	1	1	1	-	111
24 ans	1969	-	-	-	-	-	1	38	49	2	1	-	-	-	-	91
	1968	-	-	-	-	-	-	44	53	2	1	-	-	1	-	101
	Total	-	-	-	-	-	165	767	287	27	11	3	4	4	-	1 268
25 ans	1968	-	-	-	-	-	-	21	40	5	-	-	-	1	-	67
	1967	-	-	-	-	-	-	25	69	4	2	-	1	-	-	101
26 ans	1967	-	-	-	-	-	-	9	47	13	1	1	-	-	-	71
	1966	-	-	-	-	-	-	8	70	10	-	2	1	-	-	91
27 ans	1966	-	-	-	-	-	-	2	51	11	1	1	-	-	-	66
	1965	-	-	-	-	-	-	2	45	21	1	1	1	-	-	71
28 ans	1965	-	-	-	-	-	-	-	32	23	3	-	-	1	-	59
	1964	-	-	-	-	-	-	-	33	17	5	1	1	2	-	59
29 ans	1964	-	-	-	-	-	-	-	26	12	3	-	1	2	1	45
	1963	-	-	-	-	-	-	-	15	34	3	1	-	-	-	53
	Total	-	-	-	-	-	-	67	428	150	19	7	5	6	1	683
30 ans	1963	-	-	-	-	-	-	-	11	20	4	1	-	1	-	37
	1962	-	-	-	-	-	-	-	10	31	6	1	1	1	-	50
31 ans	1962	-	-	-	-	-	-	-	6	23	5	1	1	-	-	36
	1961	-	-	-	-	-	-	-	5	28	10	2	-	-	-	45
32 ans	1961	-	-	-	-	-	-	-	1	17	7	-	-	-	-	25
	1960	-	-	-	-	-	-	-	1	24	10	3	-	-	-	38
33 ans	1960	-	-	-	-	-	-	-	-	17	11	1	1	-	-	30
	1959	-	-	-	-	-	-	-	-	17	14	2	-	-	-	33
34 ans	1959	-	-	-	-	-	-	-	-	10	7	2	-	-	-	19
	1958	-	-	-	-	-	-	-	-	3	19	2	1	-	-	25
	Total	-	-	-	-	-	-	-	34	190	93	15	4	2	-	338
35 ans	1958	-	-	-	-	-	-	-	-	5	9	5	-	-	-	19
	1957	-	-	-	-	-	-	-	-	5	12	6	-	-	-	23
36 ans	1957	-	-	-	-	-	-	-	-	1	11	6	-	-	-	18
	1956	-	-	-	-	-	-	-	-	1	12	5	1	1	-	20
37 ans	1956	-	-	-	-	-	-	-	-	1	11	4	1	-	-	17
	1955	-	-	-	-	-	-	-	-	-	10	11	-	-	-	21
38 ans	1955	-	-	-	-	-	-	-	-	-	7	6	-	-	-	13
	1954	-	-	-	-	-	-	-	-	-	6	5	3	-	-	14
39 ans	1954	-	-	-	-	-	-	-	-	-	1	3	1	-	-	5
	1953	-	-	-	-	-	-	-	-	-	2	10	2	-	-	14
	Total	-	-	-	-	-	-	-	-	13	81	61	8	1	-	164
40 ans et plus		-	-	-	-	-	-	-	-	-	5	51	35	21	-	112
Durée inconnue		-	-	-	-	-	-	-	-	-	-	-	-	-	-	-
Total général		5	14	526	2 240	2 625	2 176	1 543	948	471	248	154	63	38	2	11 053

Tableau 32.- DIVORCES D'APRES L'AGE DE LA DIVORCEE ET LA DUREE DU MARIAGE DISSOUS (suite)

D.- REGION WALLONNE

ANNEE 1993

DUREE DU MARIAGE	ANNEE DU MARIAGE	Age de la divorcée														Total
		< 20 ans	20 - < 21 ans	21 - < 25 ans	25 - < 30 ans	30 - < 35 ans	35 - < 40 ans	40 - < 45 ans	45 - < 50 ans	50 - < 55 ans	55 - < 60 ans	60 - < 65 ans	65 - < 70 ans	70 ans et +	In-connu	
< 1 an	1993	-	-	-	-	-	-	-	1	-	-	-	-	-	-	-
	1992	-	-	3	4	1	1	2	-	-	-	-	-	-	-	-
	Total	-	-	3	4	1	1	2	1	-	-	-	-	-	-	-
1 an	1992	-	1	7	5	2	4	2	-	-	-	1	-	-	-	-
	1991	-	3	13	5	3	-	-	-	-	-	-	-	-	-	-
2 ans	1991	1	4	14	11	4	-	2	1	1	-	-	-	-	-	-
	1990	-	2	22	32	14	8	4	-	-	-	-	-	-	-	-
3 ans	1990	-	1	28	53	25	11	8	3	-	-	-	1	-	-	-
	1989	1	1	69	89	33	16	8	6	-	2	-	-	-	-	-
4 ans	1989	-	3	48	74	29	4	11	3	1	1	-	-	-	-	-
	1988	-	-	41	98	21	10	8	6	2	-	-	-	1	-	-
	Total	2	15	242	367	131	53	43	19	4	3	1	1	1	-	-
5 ans	1988	-	-	19	93	31	16	7	2	1	1	-	-	-	-	-
	1987	-	-	37	99	38	17	8	5	3	2	-	-	-	-	-
6 ans	1987	-	-	17	87	34	16	8	3	-	1	-	-	1	-	-
	1986	-	-	12	119	48	9	5	4	-	3	-	-	1	-	-
7 ans	1986	-	-	6	86	52	19	5	5	3	3	-	-	-	-	-
	1985	-	-	11	90	60	22	11	2	1	1	-	-	-	-	-
8 ans	1985	-	-	5	79	55	16	10	2	-	1	-	-	-	-	-
	1984	-	-	3	99	69	25	12	4	2	1	1	-	-	-	-
9 ans	1984	-	-	-	59	67	25	9	5	2	-	-	-	-	-	-
	1983	-	-	-	57	92	19	14	6	1	-	-	-	-	-	-
	Total	-	-	110	868	546	184	89	38	13	13	1	-	2	-	-
10 ans	1983	-	-	-	47	83	23	7	4	2	2	-	1	-	-	-
	1982	-	-	-	44	109	32	12	4	3	-	3	-	-	-	-
11 ans	1982	-	-	-	34	86	24	6	-	1	-	-	-	-	-	-
	1981	-	-	1	22	112	29	20	7	3	1	-	-	-	-	-
12 ans	1981	-	-	-	10	76	28	11	3	1	-	1	1	-	-	-
	1980	-	-	-	12	123	43	12	8	-	3	1	1	-	-	-
13 ans	1980	-	-	-	2	82	44	18	6	-	-	1	-	-	-	-
	1979	-	-	-	-	74	59	18	2	-	1	1	-	-	-	-
14 ans	1979	-	-	-	-	65	48	10	5	3	-	-	-	-	-	-
	1978	-	-	-	-	54	61	13	3	1	4	-	-	1	-	-
	Total	-	-	1	171	864	391	127	42	14	11	7	3	1	-	-
15 ans	1978	-	-	-	-	38	60	11	1	1	1	-	-	-	-	-
	1977	-	-	-	-	44	77	24	9	2	-	2	-	-	-	-
16 ans	1977	-	-	-	-	27	82	13	8	-	-	-	-	-	-	-
	1976	-	-	-	-	26	100	20	6	3	1	2	-	-	-	-
17 ans	1976	-	-	-	-	6	81	34	9	1	-	-	-	1	-	-
	1975	-	-	-	-	5	76	37	10	-	3	1	1	-	-	-
18 ans	1975	-	-	-	-	-	73	31	4	3	2	1	-	1	-	-
	1974	-	-	-	-	8	83	52	8	6	-	2	1	-	-	-
19 ans	1974	-	-	-	-	1	64	39	8	-	-	1	-	-	-	-
	1973	-	-	-	-	-	74	58	14	3	-	-	1	-	-	-
	Total	-	-	-	-	155	770	319	77	19	7	9	3	2	-	-

Tableau 32.- DIVORCES D'APRES L'AGE DE LA DIVORCEE ET LA DUREE DU MARIAGE DISSOUS (suite)

D.- REGION WALLONNE

ANNEE 1993

DUREE DU MARIAGE	ANNEE DU MARIAGE	Age de la divorcée														Total
		< 20 ans	20 - < 21 ans	21 - < 25 ans	25 - < 30 ans	30 - < 35 ans	35 - < 40 ans	40 - < 45 ans	45 - < 50 ans	50 - < 55 ans	55 - < 60 ans	60 - < 65 ans	65 - < 70 ans	70 ans et +	In-connu	
20 ans	1973	-	-	-	-	-	44	61	12	1	2	-	-	-	-	122
	1972	-	-	-	-	-	48	61	15	4	1	2	-	-	-	131
21 ans	1972	-	-	-	-	-	13	65	13	2	2	-	1	-	-	96
	1971	-	-	-	-	-	11	71	29	-	1	1	1	-	-	114
22 ans	1971	-	-	-	-	-	4	58	19	5	2	1	-	-	-	89
	1970	-	-	-	-	-	5	51	33	2	1	2	1	-	-	95
23 ans	1970	-	-	-	-	-	-	52	31	4	-	-	-	-	-	87
	1969	-	-	-	-	-	3	57	41	3	-	1	-	-	-	105
24 ans	1969	-	-	-	-	-	1	29	29	5	2	-	1	-	-	67
	1968	-	-	-	-	-	-	34	45	11	1	1	1	1	-	94
	Total	-	-	-	-	-	129	539	267	37	12	10	5	1	-	1 000
25 ans	1968	-	-	-	-	-	-	17	42	4	1	-	-	-	-	64
	1967	-	-	-	-	-	-	17	41	7	3	-	-	-	-	68
26 ans	1967	-	-	-	-	-	-	6	33	4	-	-	-	-	-	43
	1966	-	-	-	-	-	-	9	37	10	1	1	-	-	-	58
27 ans	1966	-	-	-	-	-	-	7	33	5	1	-	-	-	-	46
	1965	-	-	-	-	-	-	4	28	9	2	-	-	-	-	43
28 ans	1965	-	-	-	-	-	-	-	30	6	3	1	1	-	-	41
	1964	-	-	-	-	-	-	1	28	10	3	1	-	-	-	43
29 ans	1964	-	-	-	-	-	-	-	19	14	2	-	1	-	-	36
	1963	-	-	-	-	-	-	-	15	21	1	1	-	-	-	38
	Total	-	-	-	-	-	-	61	306	90	17	4	2	-	-	480
30 ans	1963	-	-	-	-	-	-	-	14	15	4	2	-	-	-	35
	1962	-	-	-	-	-	-	-	7	15	4	1	-	-	-	27
31 ans	1962	-	-	-	-	-	-	-	1	12	5	-	-	2	-	20
	1961	-	-	-	-	-	-	-	8	28	4	-	-	-	-	40
32 ans	1961	-	-	-	-	-	-	-	1	8	6	-	1	-	-	16
	1960	-	-	-	-	-	-	-	1	11	9	3	-	-	-	24
33 ans	1960	-	-	-	-	-	-	-	1	13	10	2	2	-	-	28
	1959	-	-	-	-	-	-	-	-	10	13	-	-	-	-	23
34 ans	1959	-	-	-	-	-	-	-	-	9	5	3	-	-	-	17
	1958	-	-	-	-	-	-	-	-	8	8	-	-	-	-	16
	Total	-	-	-	-	-	-	-	33	129	68	11	3	2	-	246
35 ans	1958	-	-	-	-	-	-	-	-	5	11	1	-	-	-	17
	1957	-	-	-	-	-	-	-	-	3	11	2	2	-	-	18
36 ans	1957	-	-	-	-	-	-	-	-	2	7	1	2	-	-	12
	1956	-	-	-	-	-	-	-	-	4	12	6	-	-	-	22
37 ans	1956	-	-	-	-	-	-	-	-	-	4	-	1	-	-	5
	1955	-	-	-	-	-	-	-	-	1	7	1	-	-	-	9
38 ans	1955	-	-	-	-	-	-	-	-	-	8	2	2	-	-	12
	1954	-	-	-	-	-	-	-	-	-	7	6	1	-	-	14
39 ans	1954	-	-	-	-	-	-	-	-	-	3	6	1	-	-	10
	1953	-	-	-	-	-	-	-	-	-	3	4	3	2	-	12
	Total	-	-	-	-	-	-	-	-	15	73	29	12	2	-	131
40 ans et plus		-	-	-	-	-	-	-	-	-	7	42	31	16	-	96
Durée inconnue		-	-	-	-	-	-	-	-	-	-	-	-	-	-	-
Total général		2	15	356	1 410	1 697	1 528	1 180	783	321	211	114	60	27	-	7 704

Tableau 33.- DIVORCES D'APRES L'AGE DU DIVORCE ET LA DUREE DU MARIAGE DISSOUS

A.- LE ROYAUME

ANNEE 1993

DUREE DU MARIAGE	ANNEE DU MARIAGE	Age du divorcé														Total
		< 20 ans	20 - < 21 ans	21 - < 25 ans	25 - < 30 ans	30 - < 35 ans	35 - < 40 ans	40 - < 45 ans	45 - < 50 ans	50 - < 55 ans	55 - < 60 ans	60 - < 65 ans	65 - < 70 ans	70 ans et +	In-connu	
< 1 an	1993	-	-	-	-	-	-	2	-	-	-	-	-	-	-	2
	1992	-	-	1	3	4	-	3	1	-	1	1	-	-	-	14
	Total	-	-	1	3	4	-	5	1	-	1	1	-	-	-	16
1 an	1992	-	-	9	9	4	5	1	1	2	1	2	-	1	-	35
	1991	-	3	22	23	11	3	-	2	3	2	-	-	-	-	69
2 ans	1991	-	1	26	37	15	13	4	1	1	-	-	-	-	-	98
	1990	-	1	29	91	36	15	5	8	4	-	-	-	-	-	189
3 ans	1990	-	-	40	208	111	36	17	13	4	5	2	-	-	-	436
	1989	-	-	48	356	148	64	29	18	8	5	5	-	-	-	681
4 ans	1989	-	-	35	270	130	54	24	14	8	1	2	-	1	-	539
	1988	-	-	22	262	170	53	29	14	9	3	5	2	-	-	569
	Total	-	5	231	1 256	625	243	109	71	39	17	16	2	2	-	2 616
5 ans	1988	-	-	15	219	149	63	30	18	9	5	-	1	1	-	510
	1987	-	-	9	273	161	52	38	20	11	3	4	-	-	-	571
6 ans	1987	-	-	6	185	188	56	25	16	7	5	2	1	1	-	492
	1986	-	-	3	210	199	77	28	13	12	5	1	1	2	-	551
7 ans	1986	-	-	-	143	220	72	32	16	7	2	1	1	-	-	494
	1985	-	-	1	164	271	72	33	18	10	5	3	3	2	-	582
8 ans	1985	-	-	-	94	233	62	39	12	8	6	-	1	1	-	456
	1984	-	-	-	92	303	88	43	20	9	7	2	1	-	-	565
9 ans	1984	-	-	-	46	260	94	31	27	14	4	1	3	-	-	480
	1983	-	-	-	41	314	125	54	21	10	6	-	1	-	-	572
	Total	-	-	34	1 467	2 298	761	353	181	97	48	14	13	7	-	5 273
10 ans	1983	-	-	-	17	261	128	37	23	10	4	4	1	1	-	486
	1982	-	-	-	23	271	135	50	18	8	4	1	-	3	-	513
11 ans	1982	-	-	-	6	225	141	44	24	8	5	2	-	-	-	455
	1981	-	-	-	7	251	177	56	35	11	4	3	1	3	-	548
12 ans	1981	-	-	-	1	187	153	41	11	7	4	2	1	-	-	407
	1980	-	-	-	1	180	237	62	23	13	7	2	1	-	-	526
13 ans	1980	-	-	-	-	114	209	50	20	10	4	4	3	3	-	417
	1979	-	-	-	-	108	239	64	29	14	3	3	2	1	-	463
14 ans	1979	-	-	-	-	55	228	64	26	7	4	3	2	-	-	389
	1978	-	-	-	-	41	282	88	17	14	3	1	-	2	-	448
	Total	-	-	-	55	1 693	1 929	556	226	102	42	25	11	13	-	4 652
15 ans	1978	-	-	-	-	22	222	69	15	7	6	-	-	1	-	342
	1977	-	-	-	-	24	287	108	35	9	5	4	1	-	-	473
16 ans	1977	-	-	-	-	9	174	89	29	10	2	3	-	-	-	316
	1976	-	-	-	-	6	233	135	27	13	7	4	2	-	-	427
17 ans	1976	-	-	-	-	-	160	121	37	10	3	1	-	-	-	332
	1975	-	-	-	-	-	162	154	32	15	5	2	3	2	-	375
18 ans	1975	-	-	-	-	1	124	145	29	8	7	3	2	-	-	319
	1974	-	-	-	-	-	110	210	63	14	5	4	1	1	-	408
19 ans	1974	-	-	-	-	-	67	185	42	3	3	2	1	-	-	303
	1973	-	-	-	-	-	56	224	53	13	6	6	4	2	-	364
	Total	-	-	-	-	62	1 595	1 440	362	102	49	29	14	6	-	3 659

Tableau 33.- DIVORCES D'APRES L'AGE DU DIVORCE ET LA DUREE DU MARIAGE DISSOUS (suite)

A.- LE ROYAUME

ANNEE 1993

DUREE DU MARIAGE	ANNEE DU MARIAGE	Age du divorcé														Total
		< 20 ans	20 - < 21 ans	21 - < 25 ans	25 - < 30 ans	30 - < 35 ans	35 - < 40 ans	40 - < 45 ans	45 - < 50 ans	50 - < 55 ans	55 - < 60 ans	60 - < 65 ans	65 - < 70 ans	70 ans et +	In-connu	
20 ans	1973	-	-	-	-	-	27	193	64	11	6	5	-	1	-	307
	1972	-	-	-	-	-	22	226	73	9	5	5	2	-	-	342
21 ans	1972	-	-	-	-	-	9	176	74	13	6	3	1	1	-	283
	1971	-	-	-	-	-	2	172	93	19	6	2	-	3	-	297
22 ans	1971	-	-	-	-	-	1	91	111	13	8	5	-	-	-	229
	1970	-	-	-	-	-	1	118	135	15	5	3	4	2	-	283
23 ans	1970	-	-	-	-	-	-	76	129	23	7	1	-	1	-	237
	1969	-	-	-	-	-	-	62	154	28	11	3	-	1	-	259
24 ans	1969	-	-	-	-	-	-	24	148	20	4	3	-	1	-	200
	1968	-	-	-	-	-	-	33	149	35	7	1	3	1	-	229
	Total	-	-	-	-	-	62	1 171	1 130	186	65	31	10	11	-	2 666
25 ans	1968	-	-	-	-	-	-	8	100	38	9	-	1	1	-	157
	1967	-	-	-	-	-	-	4	136	47	6	4	4	1	-	202
26 ans	1967	-	-	-	-	-	-	5	77	46	6	1	2	-	-	137
	1966	-	-	-	-	-	-	5	111	52	4	3	1	-	-	176
27 ans	1966	-	-	-	-	-	-	-	71	55	6	1	-	-	-	133
	1965	-	-	-	-	-	-	-	52	61	13	5	1	-	-	132
28 ans	1965	-	-	-	-	-	-	-	44	53	16	6	-	-	-	119
	1964	-	-	-	-	-	-	-	34	66	16	3	3	4	-	126
29 ans	1964	-	-	-	-	-	-	-	19	57	15	2	2	-	-	95
	1963	-	-	-	-	-	-	-	13	75	14	5	2	-	-	109
	Total	-	-	-	-	-	-	22	657	550	105	30	16	6	-	1 386
30 ans	1963	-	-	-	-	-	-	-	11	55	18	5	1	1	-	91
	1962	-	-	-	-	-	-	-	1	58	22	5	1	2	-	89
31 ans	1962	-	-	-	-	-	-	-	2	40	21	4	3	1	-	71
	1961	-	-	-	-	-	-	-	2	59	38	5	3	-	-	107
32 ans	1961	-	-	-	-	-	-	-	-	15	33	4	1	1	-	54
	1960	-	-	-	-	-	-	-	-	31	36	10	2	-	-	79
33 ans	1960	-	-	-	-	-	-	-	1	16	38	10	1	-	-	66
	1959	-	-	-	-	-	-	-	-	6	49	8	3	1	-	67
34 ans	1959	-	-	-	-	-	-	-	-	9	27	4	1	1	-	42
	1958	-	-	-	-	-	-	-	-	6	32	10	-	-	-	48
	Total	-	-	-	-	-	-	-	17	295	314	65	16	7	-	714
35 ans	1958	-	-	-	-	-	-	-	-	-	27	14	1	-	-	42
	1957	-	-	-	-	-	-	-	-	3	27	19	3	1	-	53
36 ans	1957	-	-	-	-	-	-	-	-	-	21	14	1	1	-	37
	1956	-	-	-	-	-	-	-	-	-	24	15	4	3	-	46
37 ans	1956	-	-	-	-	-	-	-	-	-	13	13	1	-	-	27
	1955	-	-	-	-	-	-	-	-	-	7	21	8	-	-	36
38 ans	1955	-	-	-	-	-	-	-	-	-	9	14	5	-	-	28
	1954	-	-	-	-	-	-	-	-	-	7	25	5	-	-	37
39 ans	1954	-	-	-	-	-	-	-	-	-	2	15	3	-	-	20
	1953	-	-	-	-	-	-	-	-	-	4	25	7	2	-	38
	Total	-	-	-	-	-	-	-	-	3	141	175	38	7	-	364
40 ans et plus		-	-	-	-	-	-	-	-	-	4	83	106	63	-	256
Durée inconnue		-	-	-	-	-	-	-	-	-	-	-	-	-	-	-
Total général		-	5	266	2 781	4 682	4 590	3 656	2 645	1 374	786	469	226	122	-	21 602

Tableau 33.- DIVORCES D'APRES L'AGE DU DIVORCE ET LA DUREE DU MARIAGE DISSOUS (suite)

B.- REGION BRUXELLOISE

ANNEE 1993

DUREE DU MARIAGE	ANNEE DU MARIAGE	Age du divorcé														Total
		< 20 ans	20 - < 21 ans	21 - < 25 ans	25 - < 30 ans	30 - < 35 ans	35 - < 40 ans	40 - < 45 ans	45 - < 50 ans	50 - < 55 ans	55 - < 60 ans	60 - < 65 ans	65 - < 70 ans	70 ans et +	In-connu	
< 1 an	1993	-	-	-	-	-	-	-	-	-	-	-	-	-	-	-
	1992	-	-	-	-	1	-	-	-	-	1	-	-	-	-	-
	Total	-	-	-	-	1	-	-	-	-	1	-	-	-	-	-
1 an	1992	-	-	-	1	1	1	-	-	-	-	-	-	-	-	-
	1991	-	-	1	-	1	-	-	-	-	-	-	-	-	-	-
2 ans	1991	-	-	-	1	1	1	-	-	-	-	-	-	-	-	-
	1990	-	-	1	11	1	1	1	1	1	-	-	-	-	-	-
3 ans	1990	-	-	4	13	16	5	5	1	-	1	-	-	-	-	-
	1989	-	-	3	24	17	4	5	5	1	1	-	-	-	-	-
4 ans	1989	-	-	1	23	15	8	4	1	-	-	-	-	-	-	-
	1988	-	-	1	24	26	7	3	4	-	-	-	-	-	-	-
	Total	-	-	11	97	78	27	18	12	1	2	-	-	-	-	-
5 ans	1988	-	-	-	13	16	11	4	3	1	-	-	-	-	-	-
	1987	-	-	-	25	22	6	10	4	-	2	-	-	-	-	-
6 ans	1987	-	-	1	14	29	17	6	1	-	-	1	-	-	-	-
	1986	-	-	-	17	24	16	3	-	3	-	-	-	1	-	-
7 ans	1986	-	-	-	4	21	10	6	6	-	-	-	-	-	-	-
	1985	-	-	-	12	22	12	7	1	2	1	-	2	-	-	-
8 ans	1985	-	-	-	1	19	9	8	3	3	1	-	-	-	-	-
	1984	-	-	-	7	30	14	10	2	1	1	1	-	-	-	-
9 ans	1984	-	-	-	3	21	13	5	7	3	2	-	1	-	-	-
	1983	-	-	-	5	35	22	16	8	1	2	-	-	-	-	-
	Total	-	-	1	101	239	130	75	35	14	7	4	3	1	-	-
10 ans	1983	-	-	-	1	25	20	5	6	3	1	1	1	-	-	-
	1982	-	-	-	2	25	20	11	4	3	1	-	-	-	-	-
11 ans	1982	-	-	-	2	18	20	13	5	2	3	2	-	-	-	-
	1981	-	-	-	1	23	29	13	7	4	-	1	-	2	-	-
12 ans	1981	-	-	-	-	18	24	8	2	2	-	2	-	-	-	-
	1980	-	-	-	1	21	28	11	6	3	2	-	-	-	-	-
13 ans	1980	-	-	-	-	12	14	8	2	-	3	1	2	1	-	-
	1979	-	-	-	-	15	26	13	7	5	1	-	1	-	-	-
14 ans	1979	-	-	-	-	2	27	13	7	1	-	1	1	-	-	-
	1978	-	-	-	-	4	25	17	6	6	1	-	-	-	-	-
	Total	-	-	-	7	163	233	112	52	29	12	8	5	3	-	-
15 ans	1978	-	-	-	-	5	19	15	4	1	2	-	-	-	-	-
	1977	-	-	-	-	4	22	28	8	2	3	1	1	-	-	-
16 ans	1977	-	-	-	-	2	8	15	7	2	-	1	-	-	-	-
	1976	-	-	-	-	1	17	25	5	5	3	1	1	-	-	-
17 ans	1976	-	-	-	-	-	11	20	5	5	1	1	-	-	-	-
	1975	-	-	-	-	-	28	17	10	5	1	-	-	1	-	-
18 ans	1975	-	-	-	-	-	12	20	7	1	-	1	1	-	-	-
	1974	-	-	-	-	-	10	24	14	5	1	-	-	-	-	-
19 ans	1974	-	-	-	-	-	4	22	9	-	2	-	-	-	-	-
	1973	-	-	-	-	-	8	23	9	3	1	4	1	-	-	-
	Total	-	-	-	-	12	139	209	78	29	14	9	4	1	-	-

Tableau 33.- DIVORCES D'APRES L'AGE DU DIVORCE ET LA DUREE DU MARIAGE DISSOUS (suite)

B.- REGION BRUXELLOISE

ANNEE 1993

DUREE DU MARIAGE	ANNEE DU MARIAGE	Age du divorcé														Total
		< 20 ans	20 - < 21 ans	21 - < 25 ans	25 - < 30 ans	30 - < 35 ans	35 - < 40 ans	40 - < 45 ans	45 - < 50 ans	50 - < 55 ans	55 - < 60 ans	60 - < 65 ans	65 - < 70 ans	70 ans et +	In-connu	
20 ans	1973	-	-	-	-	-	4	18	7	2	1	2	-	-	-	34
	1972	-	-	-	-	-	1	26	15	2	1	-	-	-	-	45
21 ans	1972	-	-	-	-	-	-	27	8	4	2	1	-	-	-	42
	1971	-	-	-	-	-	-	19	18	6	1	1	-	-	-	45
22 ans	1971	-	-	-	-	-	1	7	18	2	3	2	-	-	-	33
	1970	-	-	-	-	-	-	16	25	3	1	2	2	-	-	49
23 ans	1970	-	-	-	-	-	-	9	14	6	2	-	-	-	-	31
	1969	-	-	-	-	-	-	9	22	6	4	1	-	1	-	43
24 ans	1969	-	-	-	-	-	-	10	24	4	3	1	-	-	-	42
	1968	-	-	-	-	-	-	3	19	10	1	1	-	-	-	34
	Total	-	-	-	-	-	6	144	170	45	19	11	2	1	-	398
25 ans	1968	-	-	-	-	-	-	-	17	7	-	-	1	1	-	26
	1967	-	-	-	-	-	-	-	17	8	2	3	2	1	-	33
26 ans	1967	-	-	-	-	-	-	-	11	7	2	1	2	-	-	23
	1966	-	-	-	-	-	-	-	17	9	1	-	-	-	-	27
27 ans	1966	-	-	-	-	-	-	-	14	6	1	-	-	-	-	21
	1965	-	-	-	-	-	-	-	10	5	1	1	1	-	-	18
28 ans	1965	-	-	-	-	-	-	-	6	8	4	1	-	-	-	19
	1964	-	-	-	-	-	-	-	3	12	5	1	2	1	-	24
29 ans	1964	-	-	-	-	-	-	-	4	7	3	-	-	-	-	14
	1963	-	-	-	-	-	-	-	3	10	2	2	1	-	-	18
	Total	-	-	-	-	-	-	-	102	79	21	9	9	3	-	223
30 ans	1963	-	-	-	-	-	-	-	2	8	6	2	1	-	-	19
	1962	-	-	-	-	-	-	-	-	8	2	1	-	1	-	12
31 ans	1962	-	-	-	-	-	-	-	1	7	4	3	-	-	-	15
	1961	-	-	-	-	-	-	-	2	9	8	2	1	-	-	22
32 ans	1961	-	-	-	-	-	-	-	-	2	9	2	-	-	-	13
	1960	-	-	-	-	-	-	-	-	8	6	1	2	-	-	17
33 ans	1960	-	-	-	-	-	-	-	-	4	3	1	-	-	-	8
	1959	-	-	-	-	-	-	-	-	2	7	1	1	-	-	11
34 ans	1959	-	-	-	-	-	-	-	-	-	4	1	1	-	-	6
	1958	-	-	-	-	-	-	-	-	-	4	3	-	-	-	7
	Total	-	-	-	-	-	-	-	5	48	53	17	6	1	-	130
35 ans	1958	-	-	-	-	-	-	-	-	-	2	4	-	-	-	6
	1957	-	-	-	-	-	-	-	-	-	4	8	-	-	-	12
36 ans	1957	-	-	-	-	-	-	-	-	-	1	5	1	-	-	7
	1956	-	-	-	-	-	-	-	-	-	-	1	1	2	-	4
37 ans	1956	-	-	-	-	-	-	-	-	-	3	2	-	-	-	5
	1955	-	-	-	-	-	-	-	-	-	-	3	3	-	-	6
38 ans	1955	-	-	-	-	-	-	-	-	-	2	1	-	-	-	3
	1954	-	-	-	-	-	-	-	-	-	1	6	2	-	-	9
39 ans	1954	-	-	-	-	-	-	-	-	-	1	4	-	-	-	5
	1953	-	-	-	-	-	-	-	-	-	1	7	3	1	-	12
	Total	-	-	-	-	-	-	-	-	-	15	41	10	3	-	69
40 ans et plus		-	-	-	-	-	-	-	-	-	-	13	20	15	-	48
Durée inconnue		-	-	-	-	-	-	-	-	-	-	-	-	-	-	-
Total général		-	-	12	205	493	535	558	454	245	144	112	59	28	-	2 845

Tableau 33.- DIVORCES D'APRES L'AGE DU DIVORCE ET LA DUREE DU MARIAGE DISSOUS (suite)

C.- REGION FLAMANDE

ANNEE 1993

DUREE DU MARIAGE	ANNEE DU MARIAGE	Age du divorcé														Total
		< 20 ans	20 - < 21 ans	21 - < 25 ans	25 - < 30 ans	30 - < 35 ans	35 - < 40 ans	40 - < 45 ans	45 - < 50 ans	50 - < 55 ans	55 - < 60 ans	60 - < 65 ans	65 - < 70 ans	70 ans et +	In-connu	
< 1 an	1993	-	-	-	-	-	-	1	-	-	-	-	-	-	-	1
	1992	-	-	-	-	-	-	-	-	-	-	1	-	-	-	1
	Total	-	-	-	-	-	-	1	-	-	-	1	-	-	-	2
1 an	1992	-	-	5	1	1	1	1	-	-	-	1	-	-	-	10
	1991	-	1	13	15	7	2	-	2	1	2	-	-	-	-	43
2 ans	1991	-	1	11	25	6	10	3	-	1	-	-	-	-	-	57
	1990	-	1	11	48	18	7	-	3	3	-	-	-	-	-	91
3 ans	1990	-	-	24	138	65	13	9	5	2	4	1	-	-	-	261
	1989	-	-	24	231	79	33	16	6	3	1	3	-	-	-	396
4 ans	1989	-	-	17	169	77	30	7	6	7	-	-	-	-	-	313
	1988	-	-	11	148	100	29	15	6	4	2	2	-	-	-	317
	Total	-	3	116	775	353	125	51	28	21	9	7	-	-	-	1 488
5 ans	1988	-	-	8	133	77	40	16	7	5	4	-	1	1	-	292
	1987	-	-	3	147	87	26	13	9	5	2	1	-	-	-	293
6 ans	1987	-	-	3	111	95	24	8	8	4	3	-	-	-	-	256
	1986	-	-	2	114	102	36	14	7	8	2	1	-	-	-	286
7 ans	1986	-	-	-	87	119	39	14	6	2	1	-	-	-	-	268
	1985	-	-	1	94	152	40	14	10	6	4	2	1	1	-	325
8 ans	1985	-	-	-	59	124	34	16	5	2	2	-	1	1	-	244
	1984	-	-	-	49	149	50	16	12	4	3	-	-	-	-	283
9 ans	1984	-	-	-	25	152	45	13	12	7	2	1	1	-	-	258
	1983	-	-	-	24	173	56	24	10	4	2	-	1	-	-	294
	Total	-	-	17	843	1 230	390	148	86	47	25	5	5	3	-	2 799
10 ans	1983	-	-	-	12	140	65	15	13	3	2	3	-	1	-	254
	1982	-	-	-	8	138	54	26	8	2	2	1	-	1	-	240
11 ans	1982	-	-	-	2	120	79	16	16	5	1	-	-	-	-	239
	1981	-	-	-	1	135	87	26	15	4	2	1	1	1	-	273
12 ans	1981	-	-	-	1	110	76	21	6	4	2	-	-	-	-	220
	1980	-	-	-	-	85	125	26	9	2	3	1	-	-	-	251
13 ans	1980	-	-	-	-	67	105	30	8	6	1	1	1	2	-	221
	1979	-	-	-	-	53	133	25	18	8	-	1	1	1	-	240
14 ans	1979	-	-	-	-	32	119	35	14	2	2	1	1	-	-	206
	1978	-	-	-	-	23	172	44	6	4	1	1	-	1	-	252
	Total	-	-	-	24	903	1 015	264	113	40	16	10	4	7	-	2 396
15 ans	1978	-	-	-	-	12	118	37	8	6	2	-	-	1	-	184
	1977	-	-	-	-	10	165	48	14	4	2	3	-	-	-	246
16 ans	1977	-	-	-	-	2	91	36	13	6	1	2	-	-	-	151
	1976	-	-	-	-	3	127	59	13	7	1	1	-	-	-	211
17 ans	1976	-	-	-	-	-	79	59	15	4	-	-	-	-	-	157
	1975	-	-	-	-	-	75	81	14	6	1	1	2	-	-	180
18 ans	1975	-	-	-	-	1	64	73	12	4	6	1	1	-	-	162
	1974	-	-	-	-	-	57	106	22	6	1	1	-	1	-	194
19 ans	1974	-	-	-	-	-	34	98	19	1	-	1	-	-	-	153
	1973	-	-	-	-	-	25	110	17	3	4	2	3	1	-	165
	Total	-	-	-	-	28	835	707	147	47	18	12	6	3	-	1 803

Tableau 33.- DIVORCES D'APRES L'AGE DU DIVORCE ET LA DUREE DU MARIAGE DISSOUS (suite)

C.- REGION FLAMANDE

ANNEE 1993

DUREE DU MARIAGE	ANNEE DU MARIAGE	Age du divorcé														Total
		< 20 ans	20 - < 21 ans	21 - < 25 ans	25 - < 30 ans	30 - < 35 ans	35 - < 40 ans	40 - < 45 ans	45 - < 50 ans	50 - < 55 ans	55 - < 60 ans	60 - < 65 ans	65 - < 70 ans	70 ans et +	In-connu	
20 ans	1973	-	-	-	-	-	18	95	27	6	3	1	-	1	-	151
	1972	-	-	-	-	-	5	112	40	2	4	2	1	-	-	166
21 ans	1972	-	-	-	-	-	5	92	38	6	1	2	-	1	-	145
	1971	-	-	-	-	-	-	90	37	4	4	1	-	2	-	138
22 ans	1971	-	-	-	-	-	-	50	48	6	1	2	-	-	-	107
	1970	-	-	-	-	-	1	58	66	9	3	1	1	-	-	139
23 ans	1970	-	-	-	-	-	-	32	72	11	2	1	-	1	-	119
	1969	-	-	-	-	-	-	29	65	11	4	2	-	-	-	111
24 ans	1969	-	-	-	-	-	-	7	72	11	1	-	-	-	-	91
	1968	-	-	-	-	-	-	17	71	11	1	-	1	-	-	101
	Total	-	-	-	-	-	29	582	536	77	24	12	3	5	-	1 268
25 ans	1968	-	-	-	-	-	-	3	39	18	7	-	-	-	-	67
	1967	-	-	-	-	-	-	2	75	21	2	-	1	-	-	101
26 ans	1967	-	-	-	-	-	-	4	40	25	2	-	-	-	-	71
	1966	-	-	-	-	-	-	3	59	25	1	3	-	-	-	91
27 ans	1966	-	-	-	-	-	-	-	34	30	2	-	-	-	-	66
	1965	-	-	-	-	-	-	-	27	35	6	3	-	-	-	71
28 ans	1965	-	-	-	-	-	-	-	19	28	8	4	-	-	-	59
	1964	-	-	-	-	-	-	-	16	30	8	1	1	3	-	59
29 ans	1964	-	-	-	-	-	-	-	6	28	8	2	1	-	-	45
	1963	-	-	-	-	-	-	-	3	41	7	2	-	-	-	53
	Total	-	-	-	-	-	-	12	318	281	51	15	3	3	-	683
30 ans	1963	-	-	-	-	-	-	-	5	24	7	-	-	1	-	37
	1962	-	-	-	-	-	-	-	1	33	12	2	1	1	-	50
31 ans	1962	-	-	-	-	-	-	-	1	25	8	-	1	1	-	36
	1961	-	-	-	-	-	-	-	-	29	12	2	2	-	-	45
32 ans	1961	-	-	-	-	-	-	-	-	7	15	2	1	-	-	25
	1960	-	-	-	-	-	-	-	-	14	20	4	-	-	-	38
33 ans	1960	-	-	-	-	-	-	-	-	5	19	5	1	-	-	30
	1959	-	-	-	-	-	-	-	-	2	24	5	1	1	-	33
34 ans	1959	-	-	-	-	-	-	-	-	5	12	2	-	-	-	19
	1958	-	-	-	-	-	-	-	-	3	18	4	-	-	-	25
	Total	-	-	-	-	-	-	-	7	147	147	26	7	4	-	338
35 ans	1958	-	-	-	-	-	-	-	-	-	11	7	1	-	-	19
	1957	-	-	-	-	-	-	-	-	2	11	8	1	1	-	23
36 ans	1957	-	-	-	-	-	-	-	-	-	11	7	-	-	-	18
	1956	-	-	-	-	-	-	-	-	-	11	6	3	-	-	20
37 ans	1956	-	-	-	-	-	-	-	-	-	9	8	-	-	-	17
	1955	-	-	-	-	-	-	-	-	-	4	12	5	-	-	21
38 ans	1955	-	-	-	-	-	-	-	-	-	2	9	2	-	-	13
	1954	-	-	-	-	-	-	-	-	-	4	9	1	-	-	14
39 ans	1954	-	-	-	-	-	-	-	-	-	-	4	1	-	-	5
	1953	-	-	-	-	-	-	-	-	-	2	11	1	-	-	14
	Total	-	-	-	-	-	-	-	-	2	65	81	15	1	-	164
40 ans et plus		-	-	-	-	-	-	-	-	-	1	37	45	29	-	112
Durée inconnue		-	-	-	-	-	-	-	-	-	-	-	-	-	-	-
Total général		-	3	133	1 642	2 514	2 394	1 765	1 235	662	356	206	88	55	-	11 053

Tableau 33.- DIVORCES D'APRES L'AGE DU DIVORCE ET LA DUREE DU MARIAGE DISSOUS (suite)

D.- REGION WALLONNE

ANNEE 1993

DUREE DU MARIAGE	ANNEE DU MARIAGE	Age du divorcé														Total
		< 20 ans	20 - < 21 ans	21 - < 25 ans	25 - < 30 ans	30 - < 35 ans	35 - < 40 ans	40 - < 45 ans	45 - < 50 ans	50 - < 55 ans	55 - < 60 ans	60 - < 65 ans	65 - < 70 ans	70 ans et +	In-connu	
< 1 an	1993	-	-	-	-	-	-	1	-	-	-	-	-	-	-	-
	1992	-	-	1	3	3	-	3	1	-	-	-	-	-	-	-
	Total	-	-	1	3	3	-	4	1	-	-	-	-	-	-	-
1 an	1992	-	-	4	7	2	3	-	1	2	1	1	-	1	-	-
	1991	-	2	8	8	3	1	-	-	2	-	-	-	-	-	-
2 ans	1991	-	-	15	11	8	2	1	1	-	-	-	-	-	-	-
	1990	-	-	17	32	17	7	4	4	1	-	-	-	-	-	-
3 ans	1990	-	-	12	57	30	18	3	7	2	-	1	-	-	-	-
	1989	-	-	21	101	52	27	8	7	4	3	2	-	-	-	-
4 ans	1989	-	-	17	78	38	16	13	7	1	1	2	-	1	-	-
	1988	-	-	10	90	44	17	11	4	5	1	3	2	-	-	-
	Total	-	2	104	384	194	91	40	31	17	6	9	2	2	-	-
5 ans	1988	-	-	7	73	56	12	10	8	3	1	-	-	-	-	-
	1987	-	-	6	101	52	20	15	7	6	1	1	-	-	-	-
6 ans	1987	-	-	2	60	64	15	11	7	3	2	1	1	1	-	-
	1986	-	-	1	79	73	25	11	6	1	3	-	1	1	-	-
7 ans	1986	-	-	-	52	80	23	12	4	5	1	1	1	-	-	-
	1985	-	-	-	58	97	20	12	7	2	-	1	-	1	-	-
8 ans	1985	-	-	-	34	90	19	15	4	3	3	-	-	-	-	-
	1984	-	-	-	36	124	24	17	6	4	3	1	1	-	-	-
9 ans	1984	-	-	-	18	87	36	13	8	4	-	-	1	-	-	-
	1983	-	-	-	12	106	47	14	3	5	2	-	-	-	-	-
	Total	-	-	16	523	829	241	130	60	36	16	5	5	3	-	-
10 ans	1983	-	-	-	4	96	43	17	4	4	1	-	-	-	-	-
	1982	-	-	-	13	108	61	13	6	3	1	-	-	-	2	-
11 ans	1982	-	-	-	2	87	42	15	3	1	1	-	-	-	-	-
	1981	-	-	-	5	93	61	17	13	3	2	1	-	-	-	-
12 ans	1981	-	-	-	-	59	53	12	3	1	2	-	1	-	-	-
	1980	-	-	-	-	74	84	25	8	8	2	1	1	-	-	-
13 ans	1980	-	-	-	-	35	90	12	10	4	-	2	-	-	-	-
	1979	-	-	-	-	40	80	26	4	1	2	2	-	-	-	-
14 ans	1979	-	-	-	-	21	82	16	5	4	2	1	-	-	-	-
	1978	-	-	-	-	14	85	27	5	4	1	-	-	1	-	-
	Total	-	-	-	24	627	681	180	61	33	14	7	2	3	-	-
15 ans	1978	-	-	-	-	5	85	17	3	-	2	-	-	-	-	-
	1977	-	-	-	-	10	100	32	13	3	-	-	-	-	-	-
16 ans	1977	-	-	-	-	5	75	38	9	2	1	-	-	-	-	-
	1976	-	-	-	-	2	89	51	9	1	3	2	1	-	-	-
17 ans	1976	-	-	-	-	-	70	42	17	1	2	-	-	-	-	-
	1975	-	-	-	-	-	59	56	8	4	3	1	1	1	-	-
18 ans	1975	-	-	-	-	-	48	52	10	3	1	1	-	-	-	-
	1974	-	-	-	-	-	43	80	27	3	3	3	1	-	-	-
19 ans	1974	-	-	-	-	-	29	65	14	2	1	1	1	-	-	-
	1973	-	-	-	-	-	23	91	27	7	1	-	-	1	-	-
	Total	-	-	-	-	22	621	524	137	26	17	8	4	2	-	-

Tableau 33.- DIVORCES D'APRES L'AGE DU DIVORCE ET LA DUREE DU MARIAGE DISSOUS (suite)

D.- REGION WALLONNE

ANNEE 1993

DUREE DU MARIAGE	ANNEE DU MARIAGE	Age du divorcé														Total
		< 20 ans	20 - < 21 ans	21 - < 25 ans	25 - < 30 ans	30 - < 35 ans	35 - < 40 ans	40 - < 45 ans	45 - < 50 ans	50 - < 55 ans	55 - < 60 ans	60 - < 65 ans	65 - < 70 ans	70 ans et +	In-connu	
20 ans	1973	-	-	-	-	-	5	80	30	3	2	-	-	-	-	122
	1972	-	-	-	-	-	16	88	18	5	-	3	1	-	-	131
21 ans	1972	-	-	-	-	-	4	57	28	3	3	-	1	-	-	96
	1971	-	-	-	-	-	2	63	38	9	1	-	-	1	-	114
22 ans	1971	-	-	-	-	-	-	34	45	5	4	1	-	-	-	89
	1970	-	-	-	-	-	-	44	44	3	1	-	1	2	-	95
23 ans	1970	-	-	-	-	-	-	35	43	6	3	-	-	-	-	87
	1969	-	-	-	-	-	-	24	67	11	3	-	-	-	-	105
24 ans	1969	-	-	-	-	-	-	7	52	5	-	2	-	1	-	67
	1968	-	-	-	-	-	-	13	59	14	5	-	2	1	-	94
	Total	-	-	-	-	-	27	445	424	64	22	8	5	5	-	1 000
25 ans	1968	-	-	-	-	-	-	5	44	13	2	-	-	-	-	64
	1967	-	-	-	-	-	-	2	44	18	2	1	1	-	-	68
26 ans	1967	-	-	-	-	-	-	1	26	14	2	-	-	-	-	43
	1966	-	-	-	-	-	-	2	35	18	2	-	1	-	-	58
27 ans	1966	-	-	-	-	-	-	-	23	19	3	1	-	-	-	46
	1965	-	-	-	-	-	-	-	15	21	6	1	-	-	-	43
28 ans	1965	-	-	-	-	-	-	-	19	17	4	1	-	-	-	41
	1964	-	-	-	-	-	-	-	15	24	3	1	-	-	-	43
29 ans	1964	-	-	-	-	-	-	-	9	22	4	-	1	-	-	36
	1963	-	-	-	-	-	-	-	7	24	5	1	1	-	-	38
	Total	-	-	-	-	-	-	10	237	190	33	6	4	-	-	480
30 ans	1963	-	-	-	-	-	-	-	4	23	5	3	-	-	-	35
	1962	-	-	-	-	-	-	-	-	17	8	2	-	-	-	27
31 ans	1962	-	-	-	-	-	-	-	-	8	9	1	2	-	-	20
	1961	-	-	-	-	-	-	-	-	21	18	1	-	-	-	40
32 ans	1961	-	-	-	-	-	-	-	-	6	9	-	-	1	-	16
	1960	-	-	-	-	-	-	-	-	9	10	5	-	-	-	24
33 ans	1960	-	-	-	-	-	-	-	-	1	7	4	-	-	-	28
	1959	-	-	-	-	-	-	-	-	-	2	18	2	1	-	23
34 ans	1959	-	-	-	-	-	-	-	-	4	11	1	-	1	-	17
	1958	-	-	-	-	-	-	-	-	3	10	3	-	-	-	16
	Total	-	-	-	-	-	-	-	5	100	114	22	3	2	-	246
35 ans	1958	-	-	-	-	-	-	-	-	-	14	3	-	-	-	17
	1957	-	-	-	-	-	-	-	-	1	12	3	2	-	-	18
36 ans	1957	-	-	-	-	-	-	-	-	-	9	2	-	1	-	12
	1956	-	-	-	-	-	-	-	-	-	13	8	-	1	-	22
37 ans	1956	-	-	-	-	-	-	-	-	-	1	3	1	-	-	5
	1955	-	-	-	-	-	-	-	-	-	3	6	-	-	-	9
38 ans	1955	-	-	-	-	-	-	-	-	-	5	4	3	-	-	12
	1954	-	-	-	-	-	-	-	-	-	2	10	2	-	-	14
39 ans	1954	-	-	-	-	-	-	-	-	-	1	7	2	-	-	10
	1953	-	-	-	-	-	-	-	-	-	1	7	3	1	-	12
	Total	-	-	-	-	-	-	-	-	1	61	53	13	3	-	131
40 ans et plus		-	-	-	-	-	-	-	-	-	3	33	41	19	-	96
Durée inconnue		-	-	-	-	-	-	-	-	-	-	-	-	-	-	-
Total général		-	2	121	934	1 675	1 661	1 333	956	467	286	151	79	39	-	7 704

Tableau 34.- DIVORCES D'APRES L'ANNEE DE NAISSANCE, L'AGE ET LE SEXE DES DIVORCES

ANNEE 1993

A.- LE ROYAUME

AGE EN ANNEES REVOLUES	ANNEE DE NAISSANCE	Hommes	Femmes	AGE EN ANNEES REVOLUES	ANNEE DE NAISSANCE	Hommes	Femmes
< 18		-	-	50	1943	183	116
18	1975	-	-	50	1942	168	132
18	1974	-	-	51	1942	137	105
19	1974	-	2	51	1941	145	93
19	1973	-	5	52	1941	125	88
	Total	-	7	52	1940	133	93
				53	1940	124	97
20	1973	-	9	53	1939	135	107
20	1972	5	21	54	1939	107	83
21	1972	3	37	54	1938	117	84
21	1971	9	50		Total	1 374	998
22	1971	14	63				
22	1970	14	84	55	1938	98	75
23	1970	30	121	55	1937	85	77
23	1969	51	154	56	1937	89	46
24	1969	59	203	56	1936	83	70
24	1968	86	222	57	1936	67	52
	Total	271	964	57	1935	80	51
				58	1935	78	53
25	1968	105	286	58	1934	82	41
25	1967	157	334	59	1934	60	50
26	1967	193	346	59	1933	64	52
26	1966	228	368		Total	786	567
27	1966	270	392				
27	1965	326	446	60	1933	56	50
28	1965	320	408	60	1932	50	53
28	1964	382	483	61	1932	54	44
29	1964	390	474	61	1931	60	43
29	1963	410	456	62	1931	44	29
	Total	2 781	3 993	62	1930	50	43
				63	1930	44	32
30	1963	409	453	63	1929	30	27
30	1962	419	501	64	1929	36	23
31	1962	444	470	64	1928	45	14
31	1961	469	535		Total	469	358
32	1961	459	494				
32	1960	484	513	65	1928	37	21
33	1960	463	488	65	1927	35	27
33	1959	524	503	66	1927	28	17
34	1959	498	459	66	1926	23	13
34	1958	513	478	67	1926	21	20
	Total	4 682	4 894	67	1925	16	22
				68	1925	26	11
35	1958	449	451	68	1924	18	9
35	1957	515	478	69	1924	13	9
36	1957	409	410	69	1923	9	6
36	1956	472	447		Total	226	155
37	1956	468	411				
37	1955	449	467	70	1923	13	7
38	1955	464	405	70	1922	8	14
38	1954	465	435	71	1922	11	8
39	1954	414	367	71	1921	11	14
39	1953	485	417	72	1921	7	4
	Total	4 590	4 288	72	1920	9	5
				73	1920	9	3
40	1953	374	364	73	1919	13	4
40	1952	422	337	74	1919	1	-
41	1952	403	320	74	1918	1	5
41	1951	398	342		Total	83	64
42	1951	330	303				
42	1950	366	342	75	1918	2	2
43	1950	340	329	75	1917	3	2
43	1949	378	302	76	1917	2	3
44	1949	316	290	76	1916	3	2
44	1948	329	279	77	1916	3	2
	Total	3 656	3 208	77	1915	2	1
				78	1915	-	-
45	1948	343	272	78	1914	1	3
45	1947	299	257	79	1914	1	1
46	1947	313	244	79	1913	3	1
46	1946	304	253		Total	20	17
47	1946	304	216				
47	1945	259	200	80 et +	1913	19	8
48	1945	213	188		et avant		
48	1944	221	164				
49	1944	189	132		Age inconnu	-	2
49	1943	200	153				
	Total	2 645	2 079		Total général	21 602	21 602

Tableau 34.- DIVORCES D'APRES L'ANNEE DE NAISSANCE, L'AGE ET LE SEXE DES DIVORCES

ANNEE 1993

B.- REGION BRUXELLOISE

AGE EN ANNEES REVOLUES	ANNEE DE NAISSANCE	Hommes	Femmes	AGE EN ANNEES REVOLUES	ANNEE DE NAISSANCE	Hommes	Femmes
< 18		-	-	50	1943	26	17
18	1975	-	-	50	1942	27	28
18	1974	-	-	51	1942	15	25
19	1974	-	-	51	1941	24	19
19	1973	-	-	52	1941	29	22
	Total	-	-	52	1940	29	19
20	1973	-	1	53	1940	28	21
20	1972	-	-	53	1939	35	20
21	1972	-	1	54	1939	14	17
21	1971	-	6	54	1938	18	18
22	1971	-	5		Total	245	206
22	1970	-	3	55	1938	16	16
23	1970	3	5	55	1937	15	13
23	1969	3	3	56	1937	21	8
24	1969	1	16	56	1936	15	13
24	1968	5	13	57	1936	14	11
	Total	12	59	57	1935	14	10
25	1968	6	17	58	1935	13	13
25	1967	15	27	58	1934	16	10
26	1967	9	26	59	1934	8	5
26	1966	12	36	59	1933	12	9
27	1966	21	30		Total	144	108
27	1965	29	39	60	1933	13	18
28	1965	23	40	60	1932	12	10
28	1964	34	41	61	1932	14	10
29	1964	19	44	61	1931	9	12
29	1963	37	43	62	1931	12	8
	Total	205	343	62	1930	14	5
30	1963	36	46	63	1930	9	8
30	1962	38	66	63	1929	8	9
31	1962	37	51	64	1929	8	4
31	1961	45	60	64	1928	13	6
32	1961	45	59		Total	112	90
32	1960	54	59	65	1928	11	5
33	1960	51	63	65	1927	13	4
33	1959	66	59	66	1927	8	4
34	1959	60	47	66	1926	3	2
34	1958	61	62	67	1926	5	3
	Total	493	572	67	1925	4	3
35	1958	46	59	68	1925	9	1
35	1957	52	60	68	1924	1	4
36	1957	58	58	69	1924	4	5
36	1956	61	85	69	1923	1	1
37	1956	49	48		Total	59	32
37	1955	56	62	70	1923	-	2
38	1955	50	48	70	1922	1	3
38	1954	52	61	71	1922	1	2
39	1954	62	49	71	1921	4	5
39	1953	49	54	72	1921	2	1
	Total	535	584	72	1920	3	1
40	1953	61	53	73	1920	5	2
40	1952	59	43	73	1919	3	1
41	1952	53	40	74	1919	-	-
41	1951	58	49	74	1918	-	2
42	1951	51	42		Total	19	19
42	1950	56	59	75	1918	-	1
43	1950	62	58	75	1917	-	-
43	1949	50	53	76	1917	-	-
44	1949	48	42	76	1916	1	-
44	1948	60	46	77	1916	-	-
	Total	558	485	77	1915	1	-
45	1948	60	59	78	1915	-	-
45	1947	52	45	78	1914	-	1
46	1947	42	32	79	1914	-	-
46	1946	56	30	79	1913	1	-
47	1946	55	38		Total	3	2
47	1945	43	24	80 et +	1913	6	3
48	1945	41	35		et avant		
48	1944	35	31				
49	1944	31	21	Age inconnu		-	-
49	1943	39	33	Total général		2 845	2 845
	Total	454	348				

Tableau 34.- DIVORCES D'APRES L'ANNEE DE NAISSANCE, L'AGE ET LE SEXE DES DIVORCES

ANNEE 1993

C.- REGION FLAMANDE

AGE EN ANNEES REVOLUES	ANNEE DE NAISSANCE	Hommes	Femmes	AGE EN ANNEES REVOLUES	ANNEE DE NAISSANCE	Hommes	Femmes
< 18		-	-	50	1943	86	55
18	1975	-	-	50	1942	88	55
18	1974	-	-	51	1942	69	53
19	1974	-	1	51	1941	71	46
19	1973	-	4	52	1941	58	39
	Total	-	5	52	1940	59	43
20	1973	-	3	53	1940	59	56
20	1972	3	11	53	1939	62	54
21	1972	1	12	54	1939	52	35
21	1971	5	19	54	1938	58	35
22	1971	7	38		Total	662	471
22	1970	7	46	55	1938	46	35
23	1970	13	70	55	1937	37	37
23	1969	22	96	56	1937	41	25
24	1969	32	110	56	1936	38	31
24	1968	46	135	57	1936	34	25
	Total	186	540	57	1935	34	18
25	1968	59	172	58	1935	35	20
25	1967	91	184	58	1934	31	18
26	1967	128	216	59	1934	32	17
26	1966	130	189	59	1933	28	22
27	1966	157	214		Total	356	248
27	1965	198	258	60	1933	24	25
28	1965	199	223	60	1932	23	20
28	1964	217	276	61	1932	24	17
29	1964	234	260	61	1931	36	23
29	1963	229	248	62	1931	18	12
	Total	1 642	2 240	62	1930	18	20
30	1963	224	263	63	1930	25	16
30	1962	234	259	63	1929	11	9
31	1962	245	255	64	1929	10	7
31	1961	287	289	64	1928	17	5
32	1961	243	268		Total	206	154
32	1960	285	261	65	1928	9	10
33	1960	241	254	65	1927	16	14
33	1959	262	272	66	1927	9	6
34	1959	253	253	66	1926	13	5
34	1958	280	251	67	1926	9	13
	Total	2 514	2 825	67	1925	6	11
35	1958	238	234	68	1925	7	1
35	1957	273	239	68	1924	12	1
36	1957	200	210	69	1924	4	1
36	1956	253	200	69	1923	3	1
37	1956	246	212		Total	88	63
37	1955	259	247	70	1923	8	3
38	1955	227	210	70	1922	3	5
38	1954	245	225	71	1922	4	3
39	1954	204	188	71	1921	7	7
39	1953	249	211	72	1921	2	-
	Total	2 394	2 176	72	1920	3	2
40	1953	186	173	73	1920	2	1
40	1952	203	185	73	1919	3	1
41	1952	208	157	74	1919	1	-
41	1951	199	159	74	1918	-	-
42	1951	168	131		Total	33	22
42	1950	169	172	75	1918	1	1
43	1950	174	152	75	1917	2	2
43	1949	166	131	76	1917	1	2
44	1949	141	136	76	1916	1	-
44	1948	153	147	77	1916	3	2
	Total	1 765	1 543	77	1915	1	1
45	1948	151	112	78	1915	-	-
45	1947	131	110	78	1914	1	1
46	1947	143	111	79	1914	1	1
46	1946	146	115	79	1913	1	1
47	1946	143	100		Total	12	11
47	1945	119	101	80 et +	1913	10	5
48	1945	112	86		et avant	-	-
48	1944	105	75		Age inconnu	-	2
49	1944	101	68		Total général	11 053	11 053
49	1943	84	70				
	Total	1 235	948				

Tableau 34.- DIVORCES D'APRES L'ANNEE DE NAISSANCE, L'AGE ET LE SEXE DES DIVORCES

ANNEE 1993

D.- REGION WALLONNE

AGE EN ANNEES REVOLUES	ANNEE DE NAISSANCE	Hommes	Femmes	AGE EN ANNEES REVOLUES	ANNEE DE NAISSANCE	Hommes	Femmes
< 18		-	-	50	1943	71	44
18	1975	-	-	50	1942	53	49
18	1974	-	-	51	1942	53	27
19	1974	-	1	51	1941	50	28
19	1973	-	1	52	1941	38	27
	Total	-	2	52	1940	45	31
20	1973	-	5	53	1940	37	20
20	1972	2	10	53	1939	38	33
21	1972	2	24	54	1939	41	31
21	1971	4	25	54	1938	41	31
22	1971	7	20		Total	467	321
22	1970	7	35	55	1938	36	24
23	1970	14	46	55	1937	33	27
23	1969	26	55	56	1937	27	13
24	1969	26	77	56	1936	30	26
24	1968	35	74	57	1936	19	16
	Total	123	371	57	1935	32	23
25	1968	40	97	58	1935	30	20
25	1967	51	123	58	1934	35	13
26	1967	56	104	59	1934	20	28
26	1966	86	143	59	1933	24	21
27	1966	92	148		Total	286	211
27	1965	99	149	60	1933	19	7
28	1965	98	145	60	1932	15	23
28	1964	131	166	61	1932	16	17
29	1964	137	170	61	1931	15	8
29	1963	144	165	62	1931	14	9
	Total	934	1 410	62	1930	18	18
30	1963	149	144	63	1930	10	8
30	1962	147	176	63	1929	11	9
31	1962	162	164	64	1929	18	12
31	1961	157	186	64	1928	15	3
32	1961	171	167		Total	151	114
32	1960	165	193	65	1928	17	6
33	1960	171	171	65	1927	6	9
33	1959	196	172	66	1927	11	7
34	1959	185	159	66	1926	7	6
34	1958	172	165	67	1926	7	4
	Total	1 675	1 697	67	1925	6	8
35	1958	165	158	68	1925	10	9
35	1957	190	179	68	1924	5	4
36	1957	151	142	69	1924	5	3
36	1956	158	162	69	1923	5	4
37	1956	173	151		Total	79	60
37	1955	134	158	70	1923	5	2
38	1955	167	147	70	1922	4	6
38	1954	168	149	71	1922	6	3
39	1954	148	130	71	1921	-	2
39	1953	187	152	72	1921	3	3
	Total	1 661	1 528	72	1920	3	2
40	1953	127	138	73	1920	2	-
40	1952	160	109	73	1919	7	2
41	1952	144	123	74	1919	-	-
41	1951	141	134	74	1918	1	3
42	1951	111	130		Total	31	23
42	1950	141	111	75	1918	1	-
43	1950	104	119	75	1917	1	-
43	1949	162	118	76	1917	1	1
44	1949	127	112	76	1916	1	2
44	1948	116	86	77	1916	-	-
	Total	1 333	1 180	77	1915	-	-
45	1948	132	101	78	1915	-	-
45	1947	116	102	78	1914	-	1
46	1947	128	101	79	1914	-	-
46	1946	102	108	79	1913	1	-
47	1946	106	78		Total	5	4
47	1945	97	75	80 et +	1913	3	-
48	1945	60	67		et avant		
48	1944	81	58				
49	1944	57	43	Age inconnu		-	-
49	1943	77	50	Total général		7 704	7 704
	Total	956	783				

ET L'ETAT SOCIAL DES CONJOINTS (suite)

ANNEE 1993

Statut socio-professionnel de l'homme

Commerçants, personnel commercial, vendeurs et assimilés						Agriculteurs, pêcheurs, bûcherons et assimilés						Mineurs, carriers et assimilés				
01	02	03	04	05	Total	01	02	03	04	05	Total	01	02	04	05	Total
1	3	1	-	-	5	-	-	-	-	-	-	-	-	-	-	-
-	-	-	-	-	-	-	-	-	-	-	-	-	-	-	-	-
-	-	-	-	-	-	-	-	-	-	-	-	-	-	-	-	-
1	2	1	-	-	4	-	-	-	-	-	-	-	-	-	-	-
-	1	-	-	-	1	-	-	-	-	-	-	-	-	-	-	-
-	-	-	-	-	-	-	-	-	-	-	-	-	-	-	-	-
3	17	16	2	2	40	2	-	-	3	1	6	-	-	9	-	9
-	-	-	-	-	-	-	-	-	-	-	-	-	-	-	-	-
-	1	-	-	-	1	-	-	-	-	-	-	-	-	-	-	-
-	3	1	-	-	4	-	-	-	-	-	-	-	-	-	-	-
3	13	15	2	2	35	2	-	-	3	1	6	-	-	9	-	9
-	-	-	-	-	-	-	-	-	-	-	-	-	-	-	-	-
10	42	30	2	2	86	1	2	2	9	1	15	-	-	5	-	5
1	-	-	-	-	1	1	-	-	-	-	1	-	-	-	-	-
-	9	3	-	-	12	-	-	-	1	-	1	-	-	-	-	-
1	12	9	-	-	22	-	-	1	3	-	4	-	-	-	-	-
8	20	18	2	2	50	-	2	1	5	1	9	-	-	5	-	5
-	1	-	-	-	1	-	-	-	-	-	-	-	-	-	-	-
-	-	1	-	-	1	-	-	-	-	-	-	-	-	-	-	-
-	-	1	-	-	1	-	-	-	-	-	-	-	-	-	-	-
21	173	118	1	4	317	7	17	3	17	2	46	-	-	15	-	15
-	-	-	-	-	-	-	-	-	-	-	-	-	-	-	-	-
-	-	-	-	-	-	-	-	-	-	-	-	-	-	-	-	-
13	141	99	-	2	255	3	13	3	13	-	32	-	-	8	-	8
8	32	18	1	2	62	4	3	-	4	2	13	-	-	7	-	7
-	-	-	-	-	-	-	1	-	-	-	1	-	-	-	-	-
35	206	96	1	2	340	3	34	2	26	5	70	-	-	17	-	17
-	10	2	-	-	12	-	1	-	1	-	2	-	-	-	-	-
102	695	429	9	23	1 258	15	76	7	74	11	183	-	-	56	-	56

Tableau 35.- DIVORCES D'APRES LA PROFESSION

A.- LE ROYAUME

STATUT SOCIO- PROFESSIONNEL DE LA FEMME	Statut socio-professionnel de l'homme											
	Professions des transports et des communications						Artisans, travailleurs des industries manufacturières et de la construction et manoeuvres n.c.a.					
	01	02	03	04	05	Total	01	02	03	04	05	Total
Professions des transports et des communications	1	2	4	16	-	23	-	-	-	27	-	27
Employeurs	1	-	-	-	-	1	-	-	-	-	-	-
Indépendantes	-	1	-	-	-	1	-	-	-	-	-	-
Employées	-	-	4	4	-	8	-	-	-	11	-	11
Ouvrières	-	-	-	12	-	12	-	-	-	16	-	16
Aidantes	-	1	-	-	-	1	-	-	-	-	-	-
Artisanes, travailleuses des industries manufac. et de la construction et manoeuvre	-	1	20	93	-	114	3	23	12	638	1	677
Employeurs	-	-	-	1	-	1	-	-	-	1	-	1
Indépendantes	-	1	-	-	-	1	-	2	1	1	-	4
Employées	-	-	-	-	-	-	-	1	3	5	-	9
Ouvrières	-	-	20	92	-	112	2	13	8	629	1	653
Aidantes	-	-	-	-	-	-	1	7	-	2	-	10
Travailleuses spécialisées des services, des sports et des activités récréatives	-	3	41	132	-	176	6	27	24	611	1	669
Employeurs	-	-	1	-	-	1	1	-	-	5	-	6
Indépendantes	-	-	4	3	-	7	-	8	3	23	-	34
Employées	-	-	8	18	-	26	2	6	5	60	-	73
Ouvrières	-	3	28	108	-	139	3	13	15	520	1	552
Aidantes	-	-	-	3	-	3	-	-	1	3	-	4
Militaires de carrière	-	-	-	-	-	-	-	-	1	7	-	8
Employées	-	-	-	-	-	-	-	-	1	7	-	8
Personnes actives dont la profession est inconnue	1	4	81	233	-	319	15	67	34	1 116	2	1 234
Employeurs	-	-	-	-	-	-	-	-	-	-	-	-
Indépendantes	-	-	-	-	-	-	-	-	-	-	-	-
Employées	-	3	63	140	-	206	13	49	24	751	-	837
Ouvrières	1	1	18	93	-	113	2	17	10	365	2	396
Aidantes	-	-	-	-	-	-	-	1	-	-	-	1
Personnes sans profession	2	14	90	357	-	463	17	104	46	1 479	-	1 646
Profession inconnue	-	1	6	17	-	24	-	5	6	52	-	63
Total général	5	32	323	1 066	-	1 426	52	297	188	4 984	11	5 532
N.B.:												
Code 01 = Employeurs												
Code 02 = Indépendants												
Code 03 = Employés												
Code 04 = Ouvriers												
Code 05 = Aidants												
Code 06 = Sans profession												

ET L'ETAT SOCIAL DES CONJOINTS (suite)

ANNEE 1993

Statut socio-professionnel de l'homme

Travailleurs spécialisés des services, des sports et des activités récréatives						Militaires de carrière	Personnes actives dont la profession est inconnue						Sans profession	Profession inconnue	Total général
01	02	03	04	05	Total	03	01	02	03	04	05	Total	06		
-	-	2	2	-	4	2	-	-	7	5	-	12	3	1	90
-	-	-	-	-	-	-	-	-	-	-	-	-	-	-	3
-	-	-	1	-	1	-	-	-	-	-	-	-	-	-	2
-	-	1	-	-	1	2	-	-	5	3	-	8	3	-	45
-	-	1	1	-	2	-	-	-	2	2	-	4	-	1	39
-	-	-	-	-	-	-	-	-	-	-	-	-	-	-	1
2	3	22	22	-	49	26	-	-	67	120	-	187	31	9	1 260
-	-	-	-	-	-	-	-	-	-	1	-	1	-	-	3
-	1	-	-	-	1	-	-	-	3	2	-	5	1	-	18
-	-	-	-	-	-	1	-	-	3	1	-	4	-	-	27
2	2	22	22	-	48	25	-	-	61	115	-	176	30	9	1 201
-	-	-	-	-	-	-	-	-	-	1	-	1	-	-	11
1	19	77	62	2	161	41	-	-	136	205	-	341	84	36	1 819
-	-	1	1	-	2	2	-	-	3	-	-	3	1	-	22
-	10	4	2	1	17	1	-	-	20	12	-	32	4	3	138
1	-	24	7	-	32	7	-	-	28	21	-	49	15	10	285
-	8	48	52	1	109	31	-	-	83	171	-	254	63	23	1 356
-	1	-	-	-	1	-	-	-	2	1	-	3	1	-	18
-	-	4	-	-	4	39	-	-	1	2	-	3	1	-	56
-	-	4	-	-	4	39	-	-	1	2	-	3	1	-	56
-	25	186	69	-	280	106	-	-	1 058	701	-	1 759	222	99	5 302
-	-	-	-	-	-	-	-	-	-	-	-	-	-	-	-
-	-	-	-	-	-	-	-	-	-	-	-	-	-	-	-
-	20	156	46	-	222	82	-	-	955	297	-	1 252	144	72	3 918
-	5	30	23	-	58	24	-	-	102	404	-	506	78	27	1 381
-	-	-	-	-	-	-	-	-	1	-	-	1	-	-	3
1	23	114	84	-	222	128	-	-	424	604	1	1 029	832	129	5 723
-	2	7	6	-	15	9	-	-	32	32	-	64	32	1 366	1 640
9	99	646	319	2	1 075	447	-	-	2 360	1 981	1	4 342	1 392	1 746	21 602

ET L'ETAT SOCIAL DES CONJOINTS (suite)

ANNEE 1993

Statut socio-professionnel de l'homme

Commerçants, personnel commercial, vendeurs et assimilés						Agriculteurs, pêcheurs, bûcherons et assimilés						Mineurs, carriers et assimilés				
01	02	03	04	05	Total	01	02	03	04	05	Total	01	02	04	05	Total
-	1	-	-	-	1	-	-	-	-	-	-	-	-	-	-	-
-	-	-	-	-	-	-	-	-	-	-	-	-	-	-	-	-
-	-	-	-	-	-	-	-	-	-	-	-	-	-	-	-	-
-	1	-	-	-	1	-	-	-	-	-	-	-	-	-	-	-
-	-	-	-	-	-	-	-	-	-	-	-	-	-	-	-	-
-	-	-	-	-	-	-	-	-	-	-	-	-	-	-	-	-
-	1	1	-	-	2	-	-	-	-	-	-	-	-	-	-	-
-	-	-	-	-	-	-	-	-	-	-	-	-	-	-	-	-
-	-	-	-	-	-	-	-	-	-	-	-	-	-	-	-	-
-	1	1	-	-	2	-	-	-	-	-	-	-	-	-	-	-
-	-	-	-	-	-	-	-	-	-	-	-	-	-	-	-	-
-	4	2	1	-	7	-	-	-	1	-	1	-	-	-	-	-
-	-	-	-	-	-	-	-	-	-	-	-	-	-	-	-	-
-	2	-	-	-	2	-	-	-	-	-	-	-	-	-	-	-
-	1	2	-	-	3	-	-	-	1	-	1	-	-	-	-	-
-	1	-	1	-	2	-	-	-	-	-	-	-	-	-	-	-
-	-	-	-	-	-	-	-	-	-	-	-	-	-	-	-	-
-	-	-	-	-	-	-	-	-	-	-	-	-	-	-	-	-
-	39	12	-	-	51	-	1	1	-	-	2	-	-	-	-	-
-	-	-	-	-	-	-	-	-	-	-	-	-	-	-	-	-
-	-	-	-	-	-	-	-	-	-	-	-	-	-	-	-	-
-	34	10	-	-	44	-	1	1	-	-	2	-	-	-	-	-
-	5	2	-	-	7	-	-	-	-	-	-	-	-	-	-	-
-	-	-	-	-	-	-	-	-	-	-	-	-	-	-	-	-
-	39	11	-	-	50	-	1	-	2	1	4	-	-	-	-	-
-	5	2	-	-	7	-	-	-	-	-	-	-	-	-	-	-
-	130	57	3	-	190	-	2	1	3	1	7	-	-	-	-	-

ET L'ETAT SOCIAL DES CONJOINTS (suite)

ANNEE 1993

Statut socio-professionnel de l'homme

Travailleurs spécialisés des services, des sports et des activités récréatives						Mili- taires de car- rière	Personnes actives dont la profession est inconnue						Sans profes- sion	Profes- sion inconnue	Total général
01	02	03	04	05	Total	03	01	02	03	04	05	Total	06		
-	-	1	1	-	2	1	-	-	-	-	-	-	-	-	7
-	-	-	-	-	-	-	-	-	-	-	-	-	-	-	-
-	-	-	1	-	1	-	-	-	-	-	-	-	-	-	2
-	-	1	-	-	1	1	-	-	-	-	-	-	-	-	4
-	-	-	-	-	-	-	-	-	-	-	-	-	-	-	1
-	-	-	-	-	-	-	-	-	-	-	-	-	-	-	-
-	1	1	1	-	3	-	-	-	4	2	-	6	6	1	45
-	-	-	-	-	-	-	-	-	-	-	-	-	-	-	-
-	-	-	-	-	-	-	-	-	2	1	-	3	-	-	4
-	-	-	-	-	-	-	-	-	-	-	-	-	-	-	1
-	1	1	1	-	3	-	-	-	2	1	-	3	6	1	40
-	-	-	-	-	-	-	-	-	-	-	-	-	-	-	-
-	3	10	9	-	22	3	-	-	21	16	-	37	20	13	190
-	-	-	-	-	-	-	-	-	-	-	-	-	-	-	-
-	2	1	-	-	3	-	-	-	2	1	-	3	1	2	17
-	-	4	4	-	8	1	-	-	3	2	-	5	6	7	62
-	-	5	5	-	10	2	-	-	16	13	-	29	13	4	110
-	1	-	-	-	1	-	-	-	-	-	-	-	-	-	1
-	-	-	-	-	-	3	-	-	-	-	-	-	-	-	4
-	-	-	-	-	-	3	-	-	-	-	-	-	-	-	4
-	4	38	13	-	55	11	-	-	211	84	-	295	66	37	770
-	-	-	-	-	-	-	-	-	-	-	-	-	-	-	-
-	-	-	-	-	-	-	-	-	-	-	-	-	-	-	-
-	4	32	7	-	43	8	-	-	191	38	-	229	46	25	607
-	-	6	6	-	12	3	-	-	20	46	-	66	20	12	163
-	-	-	-	-	-	-	-	-	-	-	-	-	-	-	-
-	1	19	14	-	34	5	-	-	83	71	-	154	133	37	728
-	1	5	4	-	10	3	-	-	13	6	-	19	10	167	249
-	14	103	56	-	173	37	-	-	461	203	-	664	280	300	2 845

ET L'ETAT SOCIAL DES CONJOINTS (suite)

ANNEE 1993

Statut socio-professionnel de l'homme																	
Commerçants, personnel commercial, vendeurs et assimilés						Agriculteurs, pêcheurs, bûcherons et assimilés						Mineurs, carriers et assimilés					
01	02	03	04	05	Total	01	02	03	04	05	Total	01	02	04	05	Total	
1	1	1	-	-	3	-	-	-	-	-	-	-	-	-	-	-	
-	-	-	-	-	-	-	-	-	-	-	-	-	-	-	-	-	
-	-	-	-	-	-	-	-	-	-	-	-	-	-	-	-	-	
1	1	1	-	-	3	-	-	-	-	-	-	-	-	-	-	-	
-	-	-	-	-	-	-	-	-	-	-	-	-	-	-	-	-	
-	-	-	-	-	-	-	-	-	-	-	-	-	-	-	-	-	
3	12	10	1	2	28	2	-	-	3	1	6	-	-	7	-	7	
-	-	-	-	-	-	-	-	-	-	-	-	-	-	-	-	-	
-	1	-	-	-	1	-	-	-	-	-	-	-	-	-	-	-	
-	2	-	-	-	2	-	-	-	-	-	-	-	-	-	-	-	
3	9	10	1	2	25	2	-	-	3	1	6	-	-	7	-	7	
-	-	-	-	-	-	-	-	-	-	-	-	-	-	-	-	-	
9	28	19	-	2	58	1	-	-	7	1	9	-	-	4	-	4	
1	-	-	-	-	1	1	-	-	-	-	1	-	-	-	-	-	
-	3	-	-	-	3	-	-	-	1	-	1	-	-	-	-	-	
-	9	7	-	-	16	-	-	-	1	-	1	-	-	-	-	-	
8	15	12	-	2	37	-	-	-	5	1	6	-	-	4	-	4	
-	1	-	-	-	1	-	-	-	-	-	-	-	-	-	-	-	
-	-	1	-	-	1	-	-	-	-	-	-	-	-	-	-	-	
-	-	1	-	-	1	-	-	-	-	-	-	-	-	-	-	-	
20	103	74	-	4	201	6	6	2	11	2	27	-	-	10	-	10	
-	-	-	-	-	-	-	-	-	-	-	-	-	-	-	-	-	
-	-	-	-	-	-	-	-	-	-	-	-	-	-	-	-	-	
12	80	58	-	2	152	2	5	2	8	-	17	-	-	4	-	4	
8	23	16	-	2	49	4	1	-	3	2	10	-	-	6	-	6	
-	-	-	-	-	-	-	-	-	-	-	-	-	-	-	-	-	
35	116	51	1	2	205	3	8	1	13	3	28	-	-	13	-	13	
-	-	-	-	-	-	-	-	-	1	-	1	-	-	-	-	-	
100	393	235	2	22	752	14	26	3	46	9	98	-	-	39	-	39	

ET L'ETAT SOCIAL DES CONJOINTS (suite)

ANNEE 1993

Statut socio-professionnel de l'homme

Travailleurs spécialisés des services, des sports et des activités récréatives						Militaires de carrière	Personnes actives dont la profession est inconnue						Sans profession	Profession inconnue	Total général
01	02	03	04	05	Total	03	01	02	03	04	05	Total	06		
-	-	1	1	-	2	1	-	-	4	2	-	6	3	-	62
-	-	-	-	-	-	-	-	-	-	-	-	-	-	-	3
-	-	-	-	-	-	-	-	-	-	-	-	-	-	-	-
-	-	-	-	-	-	1	-	-	3	1	-	4	3	-	34
-	-	1	1	-	2	-	-	-	1	1	-	2	-	-	25
-	-	-	-	-	-	-	-	-	-	-	-	-	-	-	-
2	1	16	16	-	35	18	-	-	48	97	-	145	18	3	934
-	-	-	-	-	-	-	-	-	-	1	-	1	-	-	3
-	-	-	-	-	-	-	-	-	-	-	-	-	-	-	6
-	-	-	-	-	-	-	-	-	1	1	-	2	-	-	14
2	1	16	16	-	35	18	-	-	47	94	-	141	18	3	903
-	-	-	-	-	-	-	-	-	-	1	-	1	-	-	8
1	11	44	37	2	95	19	-	-	81	128	-	209	38	5	1 085
-	-	1	1	-	2	2	-	-	3	-	-	3	1	-	21
-	6	2	1	1	10	-	-	-	11	7	-	18	1	-	66
1	-	13	3	-	17	5	-	-	23	15	-	38	3	1	161
-	5	28	32	1	66	12	-	-	44	106	-	150	32	4	828
-	-	-	-	-	-	-	-	-	-	-	-	-	1	-	9
-	-	4	-	-	4	20	-	-	-	1	-	1	1	-	34
-	-	4	-	-	4	20	-	-	-	1	-	1	1	-	34
-	15	103	35	-	153	60	-	-	553	456	-	1 009	98	18	3 006
-	-	-	-	-	-	-	-	-	-	-	-	-	-	-	-
-	-	-	-	-	-	-	-	-	-	-	-	-	-	-	-
-	12	83	22	-	117	45	-	-	487	169	-	656	52	14	2 068
-	3	20	13	-	36	15	-	-	65	287	-	352	46	4	936
-	-	-	-	-	-	-	-	-	1	-	-	1	-	-	2
1	19	55	40	-	115	64	-	-	218	297	-	515	369	17	2 843
-	-	1	-	-	1	2	-	-	2	5	-	7	2	248	275
8	62	341	163	2	576	236	-	-	1 222	1 161	-	2 383	612	304	11 053

ET L'ETAT SOCIAL DES CONJOINTS (suite)

ANNEE 1993

Statut socio-professionnel de l'homme																	
Commerçants, personnel commercial, vendeurs et assimilés						Agriculteurs, pêcheurs, bûcherons et assimilés						Mineurs, carriers et assimilés					
01	02	03	04	05	Total	01	02	03	04	05	Total	01	02	04	05	Total	
-	1	-	-	-	1	-	-	-	-	-	-	-	-	-	-	-	
-	-	-	-	-	-	-	-	-	-	-	-	-	-	-	-	-	
-	-	-	-	-	-	-	-	-	-	-	-	-	-	-	-	-	
-	1	-	-	-	1	-	-	-	-	-	-	-	-	-	-	-	
-	-	-	-	-	-	-	-	-	-	-	-	-	-	-	-	-	
-	4	5	1	-	10	-	-	-	-	-	-	-	-	2	-	2	
-	-	-	-	-	-	-	-	-	-	-	-	-	-	-	-	-	
-	1	1	-	-	2	-	-	-	-	-	-	-	-	-	-	-	
-	3	4	1	-	8	-	-	-	-	-	-	-	-	2	-	2	
-	-	-	-	-	-	-	-	-	-	-	-	-	-	-	-	-	
1	10	9	1	-	21	-	2	2	1	-	5	-	-	1	-	1	
-	-	-	-	-	-	-	-	-	-	-	-	-	-	-	-	-	
-	4	3	-	-	7	-	-	-	-	-	-	-	-	-	-	-	
1	2	-	-	-	3	-	-	1	1	-	2	-	-	-	-	-	
-	4	6	1	-	11	-	2	1	-	-	3	-	-	1	-	1	
-	-	-	-	-	-	-	-	-	-	-	-	-	-	-	-	-	
-	-	-	-	-	-	-	-	-	-	-	-	-	-	-	-	-	
1	31	32	1	-	65	1	10	-	6	-	17	-	-	5	-	5	
-	-	-	-	-	-	-	-	-	-	-	-	-	-	-	-	-	
-	-	-	-	-	-	-	-	-	-	-	-	-	-	-	-	-	
1	27	31	-	-	59	1	7	-	5	-	13	-	-	4	-	4	
-	4	1	1	-	6	-	2	-	1	-	3	-	-	1	-	1	
-	-	-	-	-	-	-	1	-	-	-	1	-	-	-	-	-	
-	51	34	-	-	85	-	25	1	11	1	38	-	-	4	-	4	
-	5	-	-	-	5	-	1	-	-	-	1	-	-	-	-	-	
2	172	137	4	1	316	1	48	3	25	1	78	-	-	17	-	17	

ET L'ETAT SOCIAL DES CONJOINTS (suite)

ANNEE 1993

Statut socio-professionnel de l'homme

Travailleurs spécialisés des services, des sports et des activités récréatives						Mili- taires de car- rière	Personnes actives dont la profession est inconnue						Sans profes- sion	Prof- fes- sion inconnue	Total général
01	02	03	04	05	Total	03	01	02	03	04	05	Total	06		
-	-	-	-	-	-	-	-	-	3	3	-	6	-	1	21
-	-	-	-	-	-	-	-	-	-	-	-	-	-	-	-
-	-	-	-	-	-	-	-	-	-	-	-	-	-	-	-
-	-	-	-	-	-	-	-	-	2	2	-	4	-	-	7
-	-	-	-	-	-	-	-	-	1	1	-	2	-	1	13
-	-	-	-	-	-	-	-	-	-	-	-	-	-	-	1
-	1	5	5	-	11	8	-	-	15	21	-	36	7	5	281
-	-	-	-	-	-	-	-	-	-	-	-	-	-	-	-
-	1	-	-	-	1	-	-	-	1	1	-	2	1	-	8
-	-	-	-	-	-	1	-	-	2	-	-	2	-	-	12
-	-	5	5	-	10	7	-	-	12	20	-	32	6	5	258
-	-	-	-	-	-	-	-	-	-	-	-	-	-	-	3
-	5	23	16	-	44	19	-	-	34	61	-	95	26	18	544
-	-	-	-	-	-	-	-	-	-	-	-	-	-	-	1
-	2	1	1	-	4	1	-	-	7	4	-	11	2	1	55
-	-	7	-	-	7	1	-	-	2	4	-	6	6	2	62
-	3	15	15	-	33	17	-	-	23	52	-	75	18	15	418
-	-	-	-	-	-	-	-	-	2	1	-	3	-	-	8
-	-	-	-	-	-	16	-	-	1	1	-	2	-	-	18
-	-	-	-	-	-	16	-	-	1	1	-	2	-	-	18
-	6	45	21	-	72	35	-	-	294	161	-	455	58	44	1 526
-	-	-	-	-	-	-	-	-	-	-	-	-	-	-	-
-	-	-	-	-	-	-	-	-	-	-	-	-	-	-	-
-	4	41	17	-	62	29	-	-	277	90	-	367	46	33	1 243
-	2	4	4	-	10	6	-	-	17	71	-	88	12	11	282
-	-	-	-	-	-	-	-	-	-	-	-	-	-	-	1
-	3	40	30	-	73	59	-	-	123	236	1	360	330	75	2 152
-	1	1	2	-	4	4	-	-	17	21	-	38	20	951	1 116
1	23	202	100	-	326	174	-	-	677	617	1	1 295	500	1 142	7 704

Tableau 36.- DIVORCES PAR REGION D'APRES LA PARTIE DEMANDERESSE ET LE NOMBRE DES ENFANTS MINEURS A CHARGE

ANNEE 1993

PARTIE DEMANDERESSE	Nombre d'enfants mineurs à charge								Total des divorcés
	Pas d'enfant	1 enfant	2 enfants	3 enfants	4 enfants	5 enfants	6 enfants et plus	Non précisé	
A.- LE ROYAUME									
L'époux	550	430	277	55	8	5	3	3 342	4 670
L'épouse	599	593	372	113	26	3	3	3 748	5 457
Les deux conjoints	1 213	836	570	110	20	2	4	8 282	11 037
Inconnu	41	21	6	8	1	-	1	360	438
Total	2 403	1 880	1 225	286	55	10	11	15 732	21 602
B.- REGION BRUXELLOISE									
L'époux	33	61	35	6	1	-	-	599	735
L'épouse	13	82	47	14	3	-	-	774	933
Les deux conjoints	43	30	18	9	3	-	-	1 028	1 131
Inconnu	-	4	1	-	-	-	-	41	46
Total	89	177	101	29	7	-	-	2 442	2 845
C.- REGION FLAMANDE									
L'époux	223	156	92	15	6	2	1	1 582	2 077
L'épouse	219	196	113	33	8	1	2	1 581	2 153
Les deux conjoints	613	402	281	59	6	-	2	5 210	6 573
Inconnu	14	8	3	2	-	-	1	222	250
Total	1 069	762	489	109	20	3	6	8 595	11 053
D.- REGION WALLONNE									
L'époux	294	213	150	34	1	3	2	1 161	1 858
L'épouse	367	315	212	66	15	2	1	1 393	2 371
Les deux conjoints	557	404	271	42	11	2	2	2 044	3 333
Inconnu	27	9	2	6	1	-	-	97	142
Total	1 245	941	635	148	28	7	5	4 695	7 704

Tableau 37.- DIVORCES PAR REGION D'APRES LA PARTIE DEMANDERESSE ET SUIVANT QU'ILS SONT PRECEDES OU NON D'UN JUGEMENT DE SEPARATION DE CORPS

ANNEE 1993

SPECIFICATION	Partie demanderesse				Total des divorces
	L'époux	L'épouse	Les deux conjoints	Situation non déclarée	
A.- LE ROYAUME					
Séparation de corps préalable	88	102	46	3	239
Pas de séparation préalable	2 680	3 202	5 959	136	11 977
Situation non déclarée	1 902	2 153	5 032	299	9 386
Total des divorces	4 670	5 457	11 037	438	21 602
B.- REGION BRUXELLOISE					
Séparation de corps préalable	25	18	2	-	45
Pas de séparation préalable	466	633	748	28	1 875
Situation non déclarée	244	282	381	18	925
Total des divorces	735	933	1 131	46	2 845
C.- REGION FLAMANDE					
Séparation de corps préalable	17	18	6	-	41
Pas de séparation préalable	1 103	1 132	3 237	68	5 540
Situation non déclarée	957	1 003	3 330	182	5 472
Total des divorces	2 077	2 153	6 573	250	11 053
D.- REGION WALLONNE					
Séparation de corps préalable	46	66	38	3	153
Pas de séparation préalable	1 111	1 437	1 974	40	4 562
Situation non déclarée	701	868	1 321	99	2 989
Total des divorces	1 858	2 371	3 333	142	7 704

Tableau 38.- EVOLUTION GENERALE DES DIVORCES ET DES SEPARATIONS DE CORPS

ANNEES 1974 - 1993

ANNEES	Demandes de divorces accueillies par les tribunaux de première instance				Séparation de corps accueillies par les tribunaux de première instance	Divorces enregistrés à l'état civil
	Pour causes déterminées (1)	Après séparation de corps	Par consentement mutuel	Total		
1974	7 264		3 697	10 961	152	10 133
1975	8 281		4 049	12 330	144	10 977
1976	9 395		4 359	13 754	147	12 665
1977	9 330		4 450	13 780	141	12 867
1978	9 120		4 966	14 086	125	13 528
1979	9 044		5 171	14 215	158	13 381
1980	9 598		5 767	15 365	153	14 457
1981	9 515		6 512	16 027	134	15 323
1982	9 840		6 988	16 828	142	16 004
1983	10 583		7 549	18 132	136	17 125
1984	11 100		7 992	19 032	114	18 645
1985	10 588		8 345	18 933	113	18 440
1986	10 666		8 216	18 882	161	18 380
1987	11 617		8 769	20 386	126	19 722
1988	11 200		9 219	20 419	119	20 809
1989	10 941		9 351	20 292	100	20 256
1990	10 648		9 796	20 444	80	20 331
1991	-		-	-	-	20 845
1992	-		-	-	-	22 262
1993	-		-	-	-	21 602

(1) Excès, sévices, injures graves, adultère

