

STATISTIQUES DEMOGRAPHIQUES

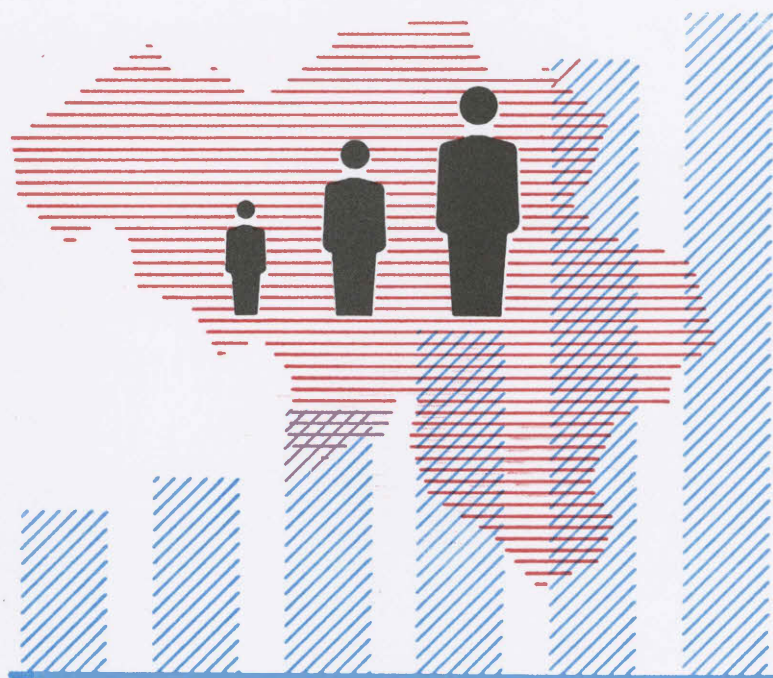

1992

N° 4

INSTITUT NATIONAL DE STATISTIQUE

ROYAUME DE BELGIQUE

MINISTERE DES AFFAIRES ECONOMIQUES

STATISTIQUES DEMOGRAPHIQUES

1992

N° 4

En vente à L' **INSTITUT NATIONAL DE STATISTIQUE**

Rue de Louvain, 44 - 1000 Bruxelles
Centre Albert, 8e étage,
Place Albert 1^{er}, 4 - 6000 Charleroi
Bd. de la Sauvenière, 73-75 - 4000 Liège

Ce numéro	Belgique	:	470 F
	Etranger	:	580 FB
Abonnement	Belgique	:	1200 F
	Etranger	:	1475 FB

Compte chèque postal N° 000-2005886-23 de
L'INS, Rue de Louvain, 44 - 1000 Bruxelles

Droits d'auteurs réservés

La reproduction du contenu de cette publication, qu'elle soit intégrale ou partielle, dans la forme originale ou remaniée, est interdite sauf autorisation écrite de l' **Institut national de Statistique**.

L'utilisation du contenu de cette publication, à titre explicatif ou justificatif, dans un article, un compte rendu ou un livre, est autorisée moyennant indication claire et précise de la source.

TABLE DES MATIERES

	Page
LES MARIAGES ET DIVORCES EN 1990	9
1. Mariages par arrondissement, province et région (années 1987 à 1990)	11
2. Mariages d'après la résidence habituelle des conjoints	12
3. Mariages d'après la région où résidaient les conjoints avant le mariage	12
4. Mariages d'après l'état civil antérieur des conjoints (années 1981 à 1990)	14
5. Mariages d'après l'âge des conjoints (années 1981 à 1990)	15
6. Mariages d'après l'âge et l'état civil antérieur des conjoints (années 1981 à 1990)	16
7. Age moyen et âge médian des conjoints (années 1981 à 1990)	18
8. Age moyen des conjoints selon leur état civil antérieur (années 1988 à 1990)	18
9. Age moyen de la femme en fonction de l'âge du mari (années 1988 à 1990)	18
10. Age moyen du mari en fonction de l'âge de la femme (années 1988 à 1990)	19
11. Mariages d'après l'âge moyen et l'état civil antérieur des conjoints	19
12. Mariages d'après l'âge respectif des conjoints et leur état civil antérieur (aperçu général de la disposition des tableaux suivants)	19
13. Mariages d'après l'année de naissance, l'âge et l'état civil antérieur des conjoints	
A.- Le Royaume	28
B.- Région bruxelloise	33
C.- Région flamande	38
D.- Région wallonne	43
14. Mariages d'après l'âge respectif des conjoints, par province et région	48
15. Mariages entre belges et étrangers (années 1981 à 1990)	52
16. Nationalité des étrangers qui ont épousé une belge (années 1986 à 1990)	53
17. Nationalité des étrangères qui ont épousé un belge (années 1986 à 1990)	53
18. Mariages d'après la nationalité respective des conjoints	
A.- Le Royaume	54
B.- Région bruxelloise	56
C.- Région flamande	58
D.- Région wallonne	60
19. Mariages d'après la nationalité, l'âge et l'état civil antérieur des conjoints	
A.- Le Royaume	62
B.- Région bruxelloise	64
C.- Région flamande	66
D.- Région wallonne	68
20. Mariages d'après la profession et l'état social des conjoints	
A.- Le Royaume	70
B.- Région bruxelloise	78
C.- Région flamande	86
D.- Région wallonne	94
21. Mariages par mois, province et région	102
22. Mariages par mois (années 1981 à 1990)	102
23. Divorces par arrondissement, province et région (années 1987 à 1990)	103
24. Divorces d'après l'âge des divorcés (périodes 1940 à 1980, années 1981 à 1990)	104
25. Répartition proportionnelle des divorces d'après l'âge des divorcés (périodes 1940 à 1980, années 1981 à 1990)	105
26. Age médian des divorcés et divorcées (années 1978 à 1990)	106
27. Durée médiane des mariages dissous (années 1978 à 1990)	106

28.	Divorces d'après l'âge et l'état civil antérieur des divorcés	
	A.- Le Royaume	106
	B.- Région bruxelloise	107
	C.- Région flamande	107
	D.- Région wallonne	107
29.	Divorces d'après la durée du mariage dissous (périodes 1951 à 1980, années 1981 à 1990)	108
30.	Répartition proportionnelle des divorces d'après la durée du mariage dissous (périodes 1951 à 1980, années 1981 à 1990)	108
31.	Divorces par province et région d'après l'âge des divorcés	109
32.	Divorces d'après l'âge de la divorcée et la durée du mariage dissous	
	A.- Le Royaume	114
	B.- Région bruxelloise	116
	C.- Région flamande	118
	D.- Région wallonne	120
33.	Divorces d'après l'âge du divorcé et la durée du mariage dissous	
	A.- Le Royaume	122
	B.- Région bruxelloise	124
	C.- Région flamande	126
	D.- Région wallonne	128
34.	Divorces d'après l'année de naissance, l'âge et le sexe des divorcés	
	A.- Le Royaume	130
	B.- Région bruxelloise	131
	C.- Région flamande	132
	D.- Région wallonne	133
35.	Divorces d'après la profession et l'état social respectifs des conjoints	
	A.- Le Royaume	134
	B.- Région bruxelloise	142
	C.- Région flamande	150
	D.- Région wallonne	158
36.	Divorces d'après la partie demanderesse et le nombre des enfants mineurs à charge	
	A.- Le Royaume	166
	B.- Région bruxelloise	166
	C.- Région flamande	166
	D.- Région wallonne	166
37.	Divorces d'après la partie demanderesse et suivant qu'ils sont précédés ou non d'un jugement de séparation de corps	
	A.- Le Royaume	167
	B.- Région bruxelloise	167
	C.- Région flamande	167
	D.- Région wallonne	167
38.	Evolution générale des divorces et des séparations de corps (années 1971 à 1990)	167

	Page
LES MARIAGES ET DIVORCES EN 1991	169
1. Mariages par arrondissement, province et région (années 1988 à 1991)	171
2. Mariages d'après la résidence habituelle des conjoints	172
3. Mariages d'après la région où résidaient les conjoints avant le mariage	172
4. Mariages d'après l'état civil antérieur des conjoints (années 1982 à 1991)	174
5. Mariages d'après l'âge des conjoints (années 1982 à 1991)	175
6. Mariages d'après l'âge et l'état civil antérieur des conjoints (années 1982 à 1991)	176
7. Age moyen et âge médian des conjoints (années 1982 à 1991)	178
8. Age moyen des conjoints selon leur état civil antérieur (années 1989 à 1991)	178
9. Age moyen de la femme en fonction de l'âge du mari (années 1989 à 1991)	178
10. Age moyen du mari en fonction de l'âge de la femme (années 1989 à 1991)	179
11. Mariages d'après l'âge moyen et l'état civil antérieur des conjoints	179
12. Mariages d'après l'âge respectif des conjoints et leur état civil antérieur (aperçu général de la disposition des tableaux suivants)	179
13. Mariages d'après l'année de naissance, l'âge et l'état civil antérieur des conjoints	
A.- Le Royaume	188
B.- Région bruxelloise	193
C.- Région flamande	198
D.- Région wallonne	203
14. Mariages d'après l'âge respectif des conjoints, par province et région	208
15. Mariages entre belges et étrangers (années 1982 à 1991)	212
16. Nationalité des étrangers qui ont épousé une belge (années 1987 à 1991)	213
17. Nationalité des étrangères qui ont épousé un belge (années 1987 à 1991)	213
18. Mariages d'après la nationalité respective des conjoints	
A.- Le Royaume	214
B.- Région bruxelloise	216
C.- Région flamande	218
D.- Région wallonne	220
19. Mariages d'après la nationalité, l'âge et l'état civil antérieur des conjoints	
A.- Le Royaume	222
B.- Région bruxelloise	224
C.- Région flamande	226
D.- Région wallonne	228
20. Mariages d'après la profession et l'état social des conjoints	
A.- Le Royaume	230
B.- Région bruxelloise	238
C.- Région flamande	246
D.- Région wallonne	254
21. Mariages par mois, province et région	262
22. Mariages par mois (années 1982 à 1991)	262
23. Divorces par arrondissement, province et région (années 1988 à 1991)	263
24. Divorces d'après l'âge des divorcés (périodes 1940 à 1980, années 1981 à 1991)	264
25. Répartition proportionnelle des divorces d'après l'âge des divorcés (périodes 1940 à 1980, années 1981 à 1991)	265
26. Age médian des divorcés et divorcées (années 1979 à 1991)	266
27. Durée médiane des mariages dissous (années 1979 à 1991)	266

28.	Divorces d'après l'âge et l'état civil antérieur des divorcés	
	A.- Le Royaume	266
	B.- Région bruxelloise	267
	C.- Région flamande	267
	D.- Région wallonne	267
29.	Divorces d'après la durée du mariage dissous (périodes 1951 à 1980, années 1981 à 1991)	268
30.	Répartition proportionnelle des divorces d'après la durée du mariage dissous (périodes 1951 à 1980, années 1981 à 1991)	268
31.	Divorces par province et région d'après l'âge des divorcés	269
32.	Divorces d'après l'âge de la divorcée et la durée du mariage dissous	
	A.- Le Royaume	274
	B.- Région bruxelloise	276
	C.- Région flamande	278
	D.- Région wallonne	280
33.	Divorces d'après l'âge du divorcé et la durée du mariage dissous	
	A.- Le Royaume	282
	B.- Région bruxelloise	284
	C.- Région flamande	286
	D.- Région wallonne	288
34.	Divorces d'après l'année de naissance, l'âge et le sexe des divorcés	
	A.- Le Royaume	290
	B.- Région bruxelloise	291
	C.- Région flamande	292
	D.- Région wallonne	293
35.	Divorces d'après la profession et l'état social respectifs des conjoints	
	A.- Le Royaume	294
	B.- Région bruxelloise	302
	C.- Région flamande	310
	D.- Région wallonne	318
36.	Divorces d'après la partie demanderesse et le nombre des enfants mineurs à charge	
	A.- Le Royaume	326
	B.- Région bruxelloise	326
	C.- Région flamande	326
	D.- Région wallonne	326
37.	Divorces d'après la partie demanderesse et suivant qu'ils sont précédés ou non d'un jugement de séparation de corps	
	A.- Le Royaume	327
	B.- Région bruxelloise	327
	C.- Région flamande	327
	D.- Région wallonne	327
38.	Evolution générale des divorces et des séparations de corps (années 1972 à 1991)	327

NOTES EXPLICATIVES

LES MARIAGES

La statistique des mariages reprend tous les mariages célébrés devant les officiers d'état civil des communes belges et non ceux célébrés à l'étranger, dans les consulats ou dans les corps belges casernés à l'étranger, ni ceux célébrés sur le territoire belge devant des officiers d'état civil jouissant du statut d'extraterritorialité.

Les tableaux

- 1, 2 et 3 La répartition des mariages dans le tableau 1 est donc une statistique de fait.
Les mêmes mariages sont répartis dans les tableaux 2 et 3, selon la résidence des époux avant le mariage.
- Tableau 9 Les âges du mari correspondent aux centres des classes: 18 à 19 ans, 20 ans, 21 à 24 ans, 25 à 29 ans, 30 à 34 ans, 35 à 39 ans, 40 à 44 ans, 45 à 49 ans, 50 à 59 ans, 60 à 69 ans, 70 à 79 ans.
- Tableau 10 Les âges de la femme correspondent aux centres de classes: 15 à 19 ans, 20 ans, 21 à 24 ans, etc...

LES DIVORCES

La statistique des divorces reprend tous les divorces qui ont été mentionnés pendant l'année considérée dans les registres de mariage des communes belges; cette mention n'est faite que si l'une des deux parties, au moins, a demandé la transcription du jugement dans les deux mois à partir du moment où la déclaration est définitive. Mention et transcription se font dans les registres d'état civil de la commune où le mariage a eu lieu, ou, si le mariage a eu lieu à l'étranger, dans les registres de la commune de Bruxelles (1er district).

Ceci explique pourquoi le nombre de divorces transcrits dans le courant de l'année ne correspond pas au nombre de jugements de divorces prononcés pendant cette même année. Il y a en effet décalage dans le temps et parfois non-transcription du jugement par suite de décès, de réconciliation, etc... De plus, c'est la résidence de la partie défenderesse qui compte pour déterminer le tribunal compétent.

Il ne s'agit donc pas dans les tableaux 24 à 38 de divorces de "droit" mais de divorces "de fait".

MARIAGES ET

DIVORCES

1990

Tableau 1.- MARIAGES PAR ARRONDISSEMENT, PROVINCE ET REGION

ANNEES 1987 - 1990

ARRONDISSEMENTS, PROVINCES ET REGIONS	Chiffres absolus				Par 1 000 habitants			
	1987	1988	1989	1990	1987	1988	1989	1990
Anvers	5 272	5 591	6 083	6 206	5.73	6.07	6.59	6.70
Malines	1 655	1 742	1 823	1 886	5.63	5.92	6.18	6.37
Turnhout	2 352	2 536	2 547	2 579	6.27	6.72	6.70	6.73
Prov. Anvers	9 279	9 869	10 453	10 671	5.84	6.19	6.54	6.65
Bruxelles-Capitale	4 520	5 018	5 910	6 032	4.65	5.17	6.12	6.28
Hal-Vilvorde	2 651	2 860	3 086	3 136	5.05	5.38	5.78	5.82
Louvain	2 355	2 451	2 615	2 691	5.56	5.72	6.08	6.21
Nivelles	1 470	1 625	1 906	1 997	4.83	5.23	6.04	6.21
Prov. Brabant	10 996	11 954	13 517	13 856	4.94	5.33	6.02	6.15
Ath	378	408	432	461	4.98	5.32	5.63	5.99
Charleroi	2 372	2 433	2 681	2 629	5.53	5.69	6.28	6.15
Mons	1 302	1 364	1 445	1 391	5.21	5.39	5.71	5.50
Mousron	399	394	448	437	5.58	5.50	6.26	6.11
Soignies	899	931	997	1 100	5.42	5.59	5.97	6.54
Thuin	758	841	823	863	5.37	5.89	5.76	6.02
Tournai	772	723	841	840	5.52	5.14	5.97	5.97
Prov. Hainaut	6 880	7 094	7 667	7 721	5.41	5.54	5.99	6.03
Huy	502	484	559	581	5.52	5.22	5.99	6.16
Liège	3 055	3 185	3 765	3 660	5.16	5.38	6.37	6.20
Verviers	1 459	1 615	1 637	1 706	5.86	6.44	6.49	6.72
Waremme	318	317	367	379	5.17	5.07	5.83	5.99
Prov. Liège	5 334	5 601	6 328	6 326	5.37	5.61	6.33	6.32
Hasselt	2 254	2 219	2 471	2 344	6.24	6.12	6.79	6.41
Maaseik	1 379	1 405	1 356	1 345	7.01	7.08	6.78	6.64
Tongres	1 141	1 184	1 214	1 207	6.36	6.56	6.70	6.62
Prov. Limbourg	4 774	4 808	5 041	4 896	6.47	6.48	6.76	6.52
Arlon	318	286	326	329	6.74	5.91	6.71	6.72
Bastogne	255	252	270	257	6.89	6.74	7.20	6.79
Marche-en-Famenne	278	254	288	336	6.13	5.55	6.26	7.22
Neufchâteau	319	338	341	366	6.09	6.36	6.38	6.81
Virton	275	259	279	290	6.15	5.73	6.14	6.33
Prov. Luxembourg	1 445	1 389	1 504	1 578	6.38	6.04	6.51	6.78
Dinant	549	575	573	602	5.98	6.21	6.16	6.43
Namur	1 484	1 590	1 701	1 688	5.58	5.93	6.31	6.22
Philippeville	338	373	372	353	5.82	6.36	6.31	5.97
Prov. Namur	2 371	2 538	2 646	2 643	5.70	6.05	6.28	6.23
Alost	1 648	1 669	1 591	1 755	6.37	6.45	6.16	6.78
Termonde	1 118	1 230	1 228	1 240	6.15	6.75	6.73	6.78
Eeklo	469	493	508	489	5.93	6.25	6.45	6.19
Gand	2 957	2 999	3 082	3 350	6.10	6.18	6.34	6.87
Audenarde	700	680	704	677	6.26	6.08	6.29	6.02
Saint-Nicolas	1 310	1 345	1 364	1 456	6.13	6.28	6.35	6.74
Prov. Flandre orientale	8 202	8 416	8 477	8 967	6.17	6.32	6.36	6.71
Bruges	1 595	1 630	1 845	1 867	6.10	6.21	7.01	7.07
Dixmude	343	327	375	341	7.30	6.94	7.96	7.21
Ypres	704	698	786	752	6.79	6.71	7.56	7.22
Courtrai	1 826	1 832	1 964	1 968	6.64	6.65	7.12	7.12
Ostende	905	967	952	958	6.69	7.10	6.94	6.95
Roulers	948	1 011	989	1 010	6.92	7.36	7.19	7.32
Tielt	623	563	596	598	7.32	6.59	6.95	6.95
Furnes	338	378	371	402	6.58	7.26	7.05	7.55
Prov. Flandre occidentale	7 282	7 406	7 878	7 896	6.64	6.73	7.14	7.13
Le Royaume	56 563	59 075	63 511	64 554	5.72	5.95	6.38	6.46
Région bruxelloise	4 520	5 018	5 910	6 032	4.65	5.17	6.12	6.28
Région flamande	34 543	35 810	37 550	38 257	6.06	6.25	6.54	6.63
Région wallonne	17 500	18 247	20 051	20 265	5.45	5.64	6.18	6.21

Tableau 2.- MARIAGES D'APRES LA RESIDENCE HABITUELLE DES CONJOINTS

ANNEE 1990

RESIDENCE HABITUELLE DE L'EPOUX	Résidence habituelle de l'épouse							
	Province d'Anvers	Arr. de Bruxelles-Capitale	Arr. de Hal-Vilvorde	Arr. de Louvain	Arr. de Nivelles	Province de Brabant	Province de Hainaut	Province de Liège
Prov. Anvers	9 514	45	108	193	9	355	2	4
Arr. Bruxelles-Capitale	62	4 302	280	59	162	4 803	136	47
Arr. Hal-Vilvorde	108	268	2 287	94	45	2 694	27	7
Arr. Louvain	163	46	103	2 077	12	2 238	3	5
Arr. Nivelles	5	169	45	11	1 364	1 589	75	23
Prov. Brabant	338	4 785	2 715	2 241	1 583	11 324	241	82
Prov. Hainaut	10	97	23	7	98	225	6 751	48
Prov. Liège	12	52	9	9	30	100	32	5 715
Prov. Limbourg	164	11	20	129	2	162	7	31
Prov. Luxembourg	3	16	6	2	13	37	28	58
Prov. Namur	3	68	5	6	60	139	157	57
Prov. Flandre orientale	211	50	176	41	7	274	25	6
Prov. Flandre occidentale	73	37	40	21	9	107	41	5
Le Royaume	10 328	5 161	3 102	2 649	1 811	12 723	7 284	6 006
Pays étrangers	217	558	52	31	62	703	255	148
Total général	10 545	5 719	3 154	2 680	1 873	13 426	7 539	6 154

Tableau 3.- MARIAGES D'APRES LA REGION OU RESIDAIENT LES CONJOINTS AVANT LE MARIAGE

ANNEE 1990

RESIDENCE HABITUELLE DE L'EPOUX	Résidence habituelle de l'épouse					
	Région bruxelloise		Région flamande		Région wallonne	
	Chiffres absolus	% du total	Chiffres absolus	% du total	Chiffres absolus	% du total
Région bruxelloise	4 302	75,22	501	1,32	411	2,09
Région flamande	457	7,99	36 432	96,07	276	1,40
Région wallonne	402	7,03	346	0,91	18 364	93,44
Un conjoint réside à l'étranger	558	9,76	644	1,70	602	3,06
Les deux conjoints résident à l'étranger	-	-	-	-	-	-
Total	5 719	100,00	37 923	100,00	19 653	100,00

Tableau 2.- MARIAGES D'APRES LA RESIDENCE HABITUELLE DES CONJOINTS

ANNEE 1990

RESIDENCE HABITUELLE DE L'EPOUX	Résidence habituelle de l'épouse							
	Province de Limbourg	Province de Luxembourg	Province de Namur	Province de Flandre orientale	Province de Flandre occidentale	Le Royaume	Pays étrangers	Total général
Prov. Anvers	158	3	6	225	84	10 351	147	10 498
Arr. Bruxelles-Capitale	13	19	47	49	38	5 214	381	5 595
Arr. Hal-Vilvorde	28	1	7	216	33	3 121	38	3 159
Arr. Louvain	153	-	-	48	38	2 648	23	2 671
Arr. Nivelles	3	13	45	3	3	1 759	62	1 821
Prov. Brabant	197	33	99	316	112	12 742	504	13 246
Prov. Hainaut	3	21	142	49	48	7 297	151	7 448
Prov. Liège	49	72	56	3	7	6 046	150	6 196
Prov. Limbourg	4 250	1	2	23	29	4 669	69	4 738
Prov. Luxembourg	2	1 262	59	-	4	1 453	34	1 487
Prov. Namur	1	66	2 119	12	3	2 557	49	2 606
Prov. Flandre orientale	26	1	3	7 820	358	8 724	86	8 810
Prov. Flandre occidentale	38	3	2	327	7 056	7 652	62	7 714
Le Royaume	4 724	1 462	2 488	8 775	7 701	61 491	1 252	62 743
Pays étrangers	103	67	70	135	106	1 804	7	1 811
Total général	4 827	1 529	2 558	8 910	7 807	63 295	1 259	64 554

Tableau 3.- MARIAGES D'APRES LA REGION OU RESIDAIENT LES CONJOINTS AVANT LE MARIAGE

ANNEE 1990

RESIDENCE HABITUELLE DE L'EPOUX	Résidence habituelle de l'épouse					
	Un conjoint réside à l'étranger		Les deux conjoints résident à l'étranger		Total	
	Chiffres absolus	% du total	Chiffres absolus	% du total	Chiffres absolus	% du total
Région bruxelloise	381	30,43	-	-	5 595	8,67
Région flamande	425	33,95	-	-	37 590	58,23
Région wallonne	446	35,62	-	-	19 558	30,30
Un conjoint réside à l'étranger	-	-	-	-	1 804	2,79
Les deux conjoints résident à l'étranger	-	-	7	100,00	7	0,01
Total	1 252	100,00	7	100,00	64 554	100,00

Tableau 4.- MARIAGES D'APRES L'ETAT CIVIL ANTERIEUR DES CONJOINTS

ANNEES 1981 - 1990

ANNEES	Mariages contractés entre									
	deux célibataires	hommes célibataires et veuves	hommes célibataires et divorcées	veufs et femmes célibataires	veufs et veuves	veufs et divorcées	divorcés et femmes célibataires	hommes divorcés et veuves	divorcés et divorcées	Total des mariages

CHIFFRES ABSOLUS

1981	54 169	298	2 561	397	290	521	2 913	215	3 017	64 381
1982	51 935	254	2 643	316	279	506	2 993	189	3 224	62 339
1983	49 155	232	2 712	290	197	490	2 999	181	3 373	59 629
1984	47 869	217	2 808	333	213	509	3 131	192	3 688	58 960
1985	46 731	185	2 782	292	169	505	3 082	183	3 630	57 559
1986	45 925	214	2 766	280	174	488	3 137	156	3 640	56 780
1987	44 878	208	3 153	265	163	531	3 095	170	4 100	56 563
1988	46 248	194	3 396	244	188	565	3 515	197	4 528	59 075
1989	48 121	215	3 903	313	159	641	4 077	234	5 848	63 511
1990	48 750	208	4 083	322	173	631	4 208	241	5 938	64 554
Le Royaume	48 750	208	4 083	322	173	631	4 208	241	5 938	64 554
Région bruxelloise	4 170	31	453	60	22	64	610	44	578	6 032
Région flamande	29 948	94	2 200	148	88	329	2 075	97	3 278	38 257
Région wallonne	14 632	83	1 430	114	63	238	1 523	100	2 082	20 265

NOMBRES PROPORTIONNELS

1981	84.13	0.46	3.97	0.61	0.45	0.80	4.52	0.33	4.68	100.00
1982	83.31	0.40	4.23	0.50	0.44	0.81	4.80	0.30	5.17	100.00
1983	82.43	0.38	4.54	0.48	0.33	0.82	5.02	0.30	5.65	100.00
1984	81.18	0.36	4.76	0.56	0.36	0.86	5.31	0.32	6.25	100.00
1985	81.18	0.32	4.83	0.50	0.29	0.87	5.35	0.31	6.30	100.00
1986	80.88	0.37	4.87	0.49	0.30	0.85	5.52	0.27	6.41	100.00
1987	79.34	0.36	5.57	0.46	0.28	0.93	5.47	0.30	7.24	100.00
1988	78.28	0.32	5.74	0.41	0.31	0.95	5.95	0.33	7.66	100.00
1989	75.76	0.33	6.14	0.49	0.25	1.00	6.41	0.36	9.20	100.00
1990	75.51	0.32	6.32	0.49	0.26	0.97	6.51	0.37	9.19	100.00

Tableau 5.- MARIAGES D'APRES L'AGE DES CONJOINTS

ANNEES 1981 - 1990

ANNEES	< 20 ans	20 - < 21 ans	21 - < 25 ans	25 - < 30 ans	30-34 ans	35 - < 40 ans	40 - < 45 ans	45 - < 50 ans	50 - < 60 ans	60 - < 70 ans	70 - < 80 ans	80 ans et plus	Total des mariages
--------	----------	---------------	---------------	---------------	-----------	---------------	---------------	---------------	---------------	---------------	---------------	----------------	--------------------

AGE DE L'EPOUSE

1981	14 197	8 987	26 036	8 195	2 804	1 368	931	697	859	235	60	11	64 381
1982	12 670	8 183	25 745	8 603	3 033	1 476	856	671	803	232	61	6	62 339
1983	10 851	7 417	25 377	8 688	3 104	1 581	891	700	741	214	56	7	59 629
1984	9 133	6 983	25 432	9 640	3 321	1 761	932	726	758	212	56	6	58 960
1985	7 825	6 392	25 488	10 037	3 396	1 771	946	670	760	211	55	7	57 559
1986	6 913	5 714	25 675	10 430	3 475	1 859	1 021	707	712	211	50	10	56 780
1987	6 031	5 124	25 296	11 275	3 773	2 060	1 175	737	808	214	51	10	56 563
1988	5 474	4 626	26 067	12 759	4 340	2 220	1 527	826	907	226	62	13	59 075
1989	4 984	4 472	26 297	14 847	5 430	3 024	1 941	1 064	1 102	240	62	9	63 511
1990	4 833	4 441	25 782	15 781	5 836	3 209	2 040	1 165	1 092	291	66	12	64 554

AGE DE L'EPOUX

1981	2 778	4 615	31 820	14 915	4 336	1 953	1 148	891	1 210	499	181	34	64 381
1982	2 338	4 057	30 482	15 081	4 395	2 119	1 136	858	1 200	456	187	30	62 339
1983	1 969	3 551	28 022	15 516	4 464	2 251	1 137	925	1 142	457	163	30	59 629
1984	1 594	3 077	27 098	15 786	4 813	2 468	1 273	956	1 216	471	179	28	58 960
1985	1 256	2 452	25 939	16 478	4 819	2 516	1 259	952	1 213	484	160	30	57 559
1986	1 146	2 099	24 764	17 039	5 053	2 576	1 355	883	1 165	506	162	29	56 780
1987	989	1 852	23 303	17 789	5 507	2 608	1 584	943	1 292	507	139	41	56 563
1988	829	1 567	23 065	19 356	5 992	3 022	1 968	1 096	1 364	585	157	43	59 075
1989	792	1 460	22 015	21 508	7 295	3 711	2 534	1 437	1 806	711	155	41	63 511
1990	757	1 370	21 158	22 513	7 869	4 002	2 610	1 535	1 835	672	171	55	64 554

Tableau 6.- MARIAGES D'APRES L'AGE ET L'ETAT CIVIL

ANNEES	< 20 ans	20 - < 21 ans	21 - < 25 ans	25 - < 30 ans	30 - < 35 ans	35 - < 40 ans
Hommes célibataires						
1981	2 776	4 613	31 681	13 759	2 691	747
1982	2 338	4 055	30 332	13 884	2 690	797
1983	1 967	3 548	27 887	14 337	2 835	789
1984	1 594	3 077	27 004	14 647	3 009	897
1985	1 256	2 450	25 852	15 477	3 057	924
1986	1 145	2 095	24 674	16 015	3 316	948
1987	986	1 850	23 216	16 763	3 653	975
1988	828	1 566	23 001	18 309	4 096	1 158
1989	790	1 459	21 952	20 529	5 051	1 413
1990	757	1 369	21 097	21 485	5 611	1 650
Veufs						
1981	1	-	13	56	73	78
1982	-	-	14	39	68	76
1983	-	-	9	37	56	82
1984	-	-	6	39	73	95
1985	-	-	6	38	44	77
1986	-	-	1	37	63	69
1987	1	-	4	35	57	73
1988	-	-	3	23	53	73
1989	-	1	4	30	70	87
1990	-	-	2	29	66	86
Hommes divorcés						
1981	1	2	126	1 100	1 572	1 128
1982	-	2	136	1 158	1 637	1 246
1983	2	3	126	1 142	1 573	1 380
1984	-	-	88	1 100	1 731	1 476
1985	-	2	81	963	1 718	1 515
1986	1	4	89	987	1 674	1 559
1987	2	2	83	991	1 797	1 560
1988	1	1	61	1 024	1 843	1 791
1989	2	-	59	949	2 174	2 211
1990	-	1	59	999	2 192	2 266
Femmes célibataires						
1981	14 182	8 966	25 577	6 544	1 253	374
1982	12 658	8 160	25 317	6 882	1 367	398
1983	10 845	7 409	24 960	6 999	1 364	400
1984	9 120	6 965	25 013	7 840	1 502	468
1985	7 822	6 381	25 147	8 289	1 567	462
1986	6 906	5 702	25 360	8 749	1 714	482
1987	6 022	5 111	24 919	9 419	1 795	526
1988	5 468	4 618	25 736	10 904	2 163	583
1989	4 975	4 459	25 948	12 776	2 763	891
1990	4 831	4 433	25 483	13 830	3 046	929
Veuves						
1981	6	2	46	89	102	81
1982	3	2	29	78	79	71
1983	1	1	28	75	67	74
1984	2	3	38	85	79	70
1985	-	3	24	61	71	52
1986	1	3	19	71	59	55
1987	2	1	28	69	64	59
1988	-	1	24	54	77	71
1989	2	-	20	60	108	57
1990	-	2	12	52	68	84
Femmes divorcées						
1981	9	19	413	1 562	1 449	913
1982	9	21	399	1 643	1 587	1 007
1983	5	7	389	1 614	1 673	1 107
1984	10	15	381	1 715	1 740	1 223
1985	3	8	317	1 687	1 758	1 257
1986	6	9	296	1 610	1 702	1 322
1987	7	12	349	1 787	1 914	1 475
1988	5	7	306	1 800	2 100	1 566
1989	5	13	328	2 008	2 559	2 075
1990	2	6	286	1 899	2 722	2 196

ANTERIEUR DES CONJOINTS

ANNEES 1981 - 1990

ANNEES	40 - < 45 ans	45 - < 50 ans	50 - < 60 ans	60 - < 70 ans	70 - < 80 ans	80 ans et plus	Total des mariages
Hommes célibataires							
1981	315	187	189	46	22	1	57 027
1982	284	182	204	52	13	1	54 832
1983	286	195	186	52	13	2	52 097
1984	282	164	157	49	13	-	50 893
1985	286	169	154	57	12	4	49 698
1986	306	178	154	51	21	-	48 903
1987	377	157	184	53	16	2	48 232
1988	429	172	181	58	12	1	49 811
1989	524	195	204	64	11	2	52 194
1990	571	226	188	62	15	6	53 037
Veufs							
1981	68	132	399	256	103	29	1 208
1982	85	126	342	210	117	24	1 101
1983	77	111	277	192	111	25	977
1984	92	107	286	219	118	20	1 055
1985	68	114	287	204	105	23	966
1986	56	90	274	232	104	16	942
1987	71	109	265	227	87	30	959
1988	89	116	272	238	95	35	997
1989	107	113	285	285	96	35	1 113
1990	115	105	302	281	100	40	1 126
Hommes divorcés							
1981	765	572	622	197	56	4	6 145
1982	767	550	654	194	57	5	6 406
1983	774	619	679	213	39	3	6 553
1984	899	685	773	203	48	8	7 011
1985	905	669	772	223	43	3	6 894
1986	993	615	737	223	37	13	6 932
1987	1 136	677	843	227	36	9	7 363
1988	1 450	808	911	289	50	7	8 236
1989	1 903	1 129	1 317	362	48	4	10 158
1990	1 924	1 204	1 345	329	56	9	10 384
Femmes célibataires							
1981	196	143	178	54	8	3	57 478
1982	166	113	134	44	5	-	55 244
1983	157	114	136	49	7	2	52 442
1984	162	103	107	44	7	1	51 332
1985	174	104	113	40	4	1	50 104
1986	171	101	104	39	9	3	49 340
1987	187	94	110	37	7	3	48 230
1988	237	103	124	38	5	1	49 980
1989	314	142	147	39	12	2	52 468
1990	347	182	139	47	7	2	53 276
Veuves							
1981	79	89	176	92	34	7	803
1982	81	75	169	93	38	4	722
1983	63	75	118	72	32	4	610
1984	56	57	123	71	33	5	622
1985	50	60	112	71	29	4	537
1986	63	61	106	74	25	7	544
1987	51	35	113	85	27	7	541
1988	75	45	102	84	37	9	579
1989	76	44	124	77	33	7	608
1990	89	51	118	100	38	8	622
Femmes divorcées							
1981	656	465	505	89	18	1	6 099
1982	609	483	500	95	18	2	6 373
1983	671	511	487	93	17	1	6 575
1984	714	566	528	97	16	-	7 005
1985	722	506	535	100	22	2	6 917
1986	787	545	502	98	16	-	6 893
1987	937	608	585	92	17	-	7 783
1988	1 215	678	681	104	20	3	8 485
1989	1 551	878	831	124	17	-	10 389
1990	1 604	932	835	144	21	2	10 649

Tableau 7.- AGE MOYEN ET AGE MEDIAN DES CONJOINTS

ANNEES 1981 - 1990

ANNEES	Age moyen		Age médian	
	Hommes	Femmes	Hommes	Femmes
1981	26 a. 4 m.	23 a. 11 m.	24 a. 0 m.	22 a. 0 m.
1982	26 a. 6 m.	24 a. 1 m.	24 a. 1 m.	22 a. 2 m.
1983	26 a. 9 m.	24 a. 4 m.	24 a. 4 m.	22 a. 4 m.
1984	27 a. 1 m.	24 a. 8 m.	24 a. 7 m.	22 a. 8 m.
1985	27 a. 4 m.	24 a. 11 m.	24 a. 10 m.	22 a. 10 m.
1986	27 a. 6 m.	25 a. 1 m.	25 a. 0 m.	23 a. 1 m.
1987	27 a. 11 m.	25 a. 6 m.	25 a. 4 m.	23 a. 5 m.
1988	28 a. 4 m.	25 a. 11 m.	25 a. 7 m.	23 a. 9 m.
1989	29 a. 0 m.	26 a. 7 m.	26 a. 2 m.	24 a. 3 m.
1990	29 a. 3 m.	26 a. 10 m.	26 a. 5 m.	24 a. 5 m.

Tableau 8.- AGE MOYEN DES CONJOINTS SELON LEUR ETAT CIVIL ANTERIEUR

ANNEES 1988 - 1990

ETAT CIVIL	Age moyen		
	1988	1989	1990
	Hommes célibataires	25 a. 10 m.	26 a. 3 m.
Femmes célibataires	23 a. 10 m.	24 a. 4 m.	24 a. 6 m.
Hommes veufs	55 a. 0 m.	54 a. 7 m.	54 a. 9 m.
Femmes veuves	46 a. 7 m.	45 a. 10 m.	47 a. 8 m.
Hommes divorcés	39 a. 11 m.	40 a. 8 m.	40 a. 9 m.
Femmes divorcées	36 a. 10 m.	37 a. 1 m.	37 a. 4 m.

Tableau 9.- AGE MOYEN DE LA FEMME EN FONCTION DE L'AGE DU MARI

ANNEES 1988 - 1990

AGE DU MARI	Age moyen de la femme		
	1988	1989	1990
19 a. -	20 a. 2 m.	20 a. 0 m.	20 a. 7 m.
20 a. 6 m.	20 a. 11 m.	20 a. 9 m.	20 a. 10 m.
23 a.	22 a. 4 m.	22 a. 6 m.	22 a. 7 m.
27 a. 6 m.	24 a. 9 m.	24 a. 11 m.	25 a. 0 m.
32 a. 6 m.	28 a. 8 m.	29 a. 0 m.	28 a. 11 m.
37 a. 6 m.	32 a. 4 m.	32 a. 8 m.	32 a. 9 m.
42 a. 6 m.	35 a. 7 m.	36 a. 2 m.	36 a. 3 m.
47 a. 6 m.	39 a. 11 m.	39 a. 6 m.	40 a. 0 m.
55 a.	45 a. 0 m.	44 a. 10 m.	44 a. 10 m.
65 a.	51 a. 5 m.	51 a. 4 m.	51 a. 10 m.
75 a.	59 a. 9 m.	57 a. 1 m.	59 a. 9 m.

Tableau 10.- AGE MOYEN DU MARI EN FONCTION DE L'AGE DE LA FEMME

ANNEES 1988 - 1990

AGE DE LA FEMME	Age moyen du mari		
	1988	1989	1990
17 a. 6 m.	23 a. 3 m.	23 a. 3 m.	23 a. 5 m.
20 a. 6 m.	23 a. 9 m.	23 a. 10 m.	24 a. 0 m.
23 a.	25 a. 2 m.	25 a. 4 m.	25 a. 5 m.
27 a. 6 m.	28 a. 9 m.	29 a. 0 m.	28 a. 11 m.
32 a. 6 m.	34 a. 2 m.	34 a. 5 m.	34 a. 3 m.
37 a. 6 m.	38 a. 8 m.	39 a. 1 m.	39 a. 1 m.
42 a. 6 m.	43 a. 10 m.	44 a. 4 m.	43 a. 8 m.
47 a. 6 m.	48 a. 9 m.	48 a. 8 m.	48 a. 5 m.
55 a.	55 a. 2 m.	55 a. 1 m.	54 a. 8 m.
65 a.	63 a. 6 m.	63 a. 9 m.	64 a. 1 m.
75 a.	68 a. 9 m.	66 a. 8 m.	69 a. 6 m.

Tableau 11.- MARIAGES D'APRES L'AGE MOYEN ET L'ETAT CIVIL ANTERIEUR DES CONJOINTS

ANNEE 1990

MARIAGE ENTRE	Age moyen du mari	Age moyen de la femme	Différence
Célibataires et femmes célibataires	25 a. 11 m.	23 a. 11 m.	2 a.
Célibataires et veuves	36 a. 11 m.	40 a. 2 m.	-3 a. 3 m.
Célibataires et divorcées	31 a. 11 m.	34 a.	-2 a. 1 m.
Veufs et femmes célibataires	50 a.	38 a. 3 m.	11 a. 9 m.
Veufs et veuves	63 a. 9 m.	58 a. 5 m.	5 a. 4 m.
Veufs et divorcées	54 a. 9 m.	46 a. 8 m.	8 a. 1 m.
Divorcés et femmes célibataires	37 a. 8 m.	29 a. 7 m.	8 a. 1 m.
Divorcés et veuves	48 a. 4 m.	46 a. 6 m.	1 a. 10 m.
Divorcés et divorcées	42 a. 7 m.	38 a. 7 m.	4 a.

Tableau 12.- MARIAGES D'APRES L'ETAT CIVIL ANTERIEUR DES CONJOINTS

(Aperçu général de la disposition des tableaux suivants)

	Total	Femmes célibataires	Veuves	Divorcées
Total	A	B	C	D
Hommes célibataires	E	F	G	H
Veufs	I	J	K	L
Divorcés	M	N	O	P

**Tableau 12.- MARIAGES D'APRES L'AGE RESPECTIF DES CONJOINTS
ET LEUR ETAT CIVIL ANTERIEUR**

ANNEE 1990

AGE DE L'EPOUX	Age de l'épouse													Total hommes
	< 20 ans	20 - < 21 ans	21 - < 25 ans	25 - < 30 ans	30 - < 35 ans	35 - < 40 ans	40 - < 45 ans	45 - < 50 ans	50 - < 60 ans	60 - < 70 ans	70 - < 80 ans	80 ans et +	In-connu	

A.- ENSEMBLE DES MARIAGES

Moins de 20 ans	415	101	182	40	10	4	4	-	1	-	-	-	-	757
20 - < 21 ans	534	297	464	63	6	4	1	1	-	-	-	-	-	1 370
21 - < 25 ans	2 715	2 806	12 781	2 480	278	68	17	9	4	-	-	-	-	21 158
25 - < 30 ans	968	1 054	10 379	8 335	1 330	313	95	25	14	-	-	-	-	22 513
30 - < 35 ans	141	133	1 465	3 293	1 963	604	190	54	23	2	1	-	1	7 870
35 - < 40 ans	41	35	337	990	1 198	903	356	105	34	3	-	-	1	4 003
40 - < 45 ans	13	8	102	370	657	642	534	212	68	2	1	1	-	2 610
45 - < 50 ans	4	2	44	120	219	354	391	247	145	8	1	-	-	1 535
50 - < 60 ans	2	4	24	79	150	271	355	384	504	60	2	-	-	1 835
60 - < 70 ans	-	1	2	11	23	40	85	116	242	133	16	3	-	672
70 - < 80 ans	-	-	1	-	2	5	9	11	47	64	30	2	-	171
80 ans et plus	-	-	-	-	-	1	3	1	10	19	15	6	-	55
Age inconnu	-	-	1	-	-	-	-	-	-	-	-	-	4	5
Total femmes	4 833	4 441	25 782	15 781	5 836	3 209	2 040	1 165	1 092	291	66	12	6	64 554

E.- ENSEMBLE DES MARIAGES D'HOMMES CELIBATAIRES

Moins de 20 ans	415	101	182	40	10	4	4	-	1	-	-	-	-	757
20 - < 21 ans	534	297	463	63	6	4	1	1	-	-	-	-	-	1 369
21 - < 25 ans	2 711	2 804	12 751	2 464	270	67	17	9	4	-	-	-	-	21 097
25 - < 30 ans	933	1 009	10 045	7 942	1 166	272	84	21	13	-	-	-	-	21 485
30 - < 35 ans	111	104	1 100	2 437	1 319	376	115	29	20	-	-	-	-	5 611
35 - < 40 ans	23	13	153	416	484	359	131	47	22	2	-	-	1	1 651
40 - < 45 ans	5	-	25	66	149	123	126	50	25	1	1	-	-	571
45 - < 50 ans	1	1	5	17	23	48	53	37	39	2	-	-	-	226
50 - < 60 ans	-	-	5	6	10	25	27	44	54	16	1	-	-	188
60 - < 70 ans	-	-	-	1	3	4	8	7	18	18	2	1	-	62
70 - < 80 ans	-	-	1	-	-	1	1	1	1	6	4	-	-	15
80 ans et plus	-	-	-	-	-	-	-	-	1	3	-	2	-	6
Age inconnu	-	-	1	-	-	-	-	-	-	-	-	-	2	3
Total femmes	4 733	4 329	24 731	13 452	3 440	1 283	567	246	198	48	8	3	3	53 041

**Tableau 12.- MARIAGES D'APRES L'AGE RESPECTIF DES CONJOINTS
ET LEUR ETAT CIVIL ANTERIEUR (suite)**

ANNEE 1990

AGE DE L'EPOUX	Age de l'épouse													Total hommes
	< 20 ans	20 - < 21 ans	21 - < 25 ans	25 - < 30 ans	30 - < 35 ans	35 - < 40 ans	40 - < 45 ans	45 - < 50 ans	50 - < 60 ans	60 - < 70 ans	70 - < 80 ans	80 ans et +	In-connu	

B.- ENSEMBLE DES MARIAGES DE FEMMES CELIBATAIRES

Moins de 20 ans	415	101	179	33	5	2	-	-	-	-	-	-	-	735
20 - < 21 ans	534	297	457	55	4	-	1	-	-	-	-	-	-	1 348
21 - < 25 ans	2 714	2 803	12 703	2 218	134	16	2	3	-	-	-	-	-	20 593
25 - < 30 ans	967	1 049	10 257	7 596	738	81	13	4	1	-	-	-	-	20 706
30 - < 35 ans	141	133	1 411	2 782	1 116	194	26	6	4	-	-	-	-	5 813
35 - < 40 ans	41	35	315	739	571	261	49	16	2	1	-	-	1	2 031
40 - < 45 ans	13	8	95	258	288	162	77	24	8	-	-	1	-	934
45 - < 50 ans	4	2	42	85	94	95	67	31	15	-	-	-	-	435
50 - < 60 ans	2	4	23	56	80	92	79	73	51	6	-	-	-	466
60 - < 70 ans	-	1	-	8	15	24	28	23	43	21	3	-	-	166
70 - < 80 ans	-	-	1	-	1	2	3	2	13	13	2	-	-	37
80 ans et plus	-	-	-	-	-	-	2	-	2	6	2	1	-	13
Age inconnu	-	-	1	-	-	-	-	-	-	-	-	-	2	3
Total femmes	4 831	4 433	25 484	13 830	3 046	929	347	182	139	47	7	2	3	53 280

F.- MARIAGES ENTRE CELIBATAIRES

Moins de 20 ans	415	101	179	33	5	2	-	-	-	-	-	-	-	735
20 - < 21 ans	534	297	456	55	4	-	1	-	-	-	-	-	-	1 347
21 - < 25 ans	2 710	2 801	12 678	2 208	133	16	2	3	-	-	-	-	-	20 551
25 - < 30 ans	932	1 005	9 953	7 345	684	70	13	4	1	-	-	-	-	20 007
30 - < 35 ans	111	104	1 079	2 185	903	154	19	2	3	-	-	-	-	4 560
35 - < 40 ans	23	13	147	355	318	168	26	9	2	-	-	-	1	1 062
40 - < 45 ans	5	-	25	53	94	59	42	12	6	-	-	-	-	296
45 - < 50 ans	1	1	5	14	13	23	15	8	7	-	-	-	-	87
50 - < 60 ans	-	-	5	5	7	13	15	13	14	1	-	-	-	73
60 - < 70 ans	-	-	-	-	2	4	5	2	7	3	-	-	-	23
70 - < 80 ans	-	-	1	-	-	1	-	-	-	1	1	-	-	4
80 ans et plus	-	-	-	-	-	-	-	-	-	2	-	-	-	2
Age inconnu	-	-	1	-	-	-	-	-	-	-	-	-	2	3
Total femmes	4 731	4 322	24 529	12 253	2 163	510	138	53	40	7	1	-	3	48 750

**Tableau 12.- MARIAGES D'APRES L'AGE RESPECTIF DES CONJOINTS
ET LEUR ETAT CIVIL ANTERIEUR (suite)**

ANNEE 1990

AGE DE L'EPOUX	Age de l'épouse													Total hommes
	< 20 ans	20 - < 21 ans	21 - < 25 ans	25 - < 30 ans	30 - < 35 ans	35 - < 40 ans	40 - < 45 ans	45 - < 50 ans	50 - < 60 ans	60 - < 70 ans	70 - < 80 ans	80 ans et +	In-connu	

C.- ENSEMBLE DES MARIAGES DE VEUVES

Moins de 20 ans	-	-	-	-	-	-	1	-	-	-	-	-	-	1
20 - < 21 ans	-	-	-	-	-	-	-	-	-	-	-	-	-	-
21 - < 25 ans	-	1	3	10	4	5	-	-	1	-	-	-	-	24
25 - < 30 ans	-	1	7	24	14	14	8	-	1	-	-	-	-	69
30 - < 35 ans	-	-	1	9	29	15	8	1	3	1	1	-	-	68
35 - < 40 ans	-	-	-	5	13	20	14	2	3	1	-	-	-	58
40 - < 45 ans	-	-	1	3	7	14	29	14	5	-	1	-	-	74
45 - < 50 ans	-	-	-	1	1	9	12	12	11	2	-	-	-	48
50 - < 60 ans	-	-	-	-	-	6	12	13	46	21	1	-	-	99
60 - < 70 ans	-	-	-	-	-	1	5	7	40	50	6	2	-	111
70 - < 80 ans	-	-	-	-	-	-	-	2	6	20	17	2	-	47
80 ans et plus	-	-	-	-	-	-	-	-	2	5	12	4	-	23
Age inconnu	-	-	-	-	-	-	-	-	-	-	-	-	-	-
Total femmes	-	2	12	52	68	84	89	51	118	100	38	8	-	622

G.- MARIAGES ENTRE CELIBATAIRES ET VEUVES

Moins de 20 ans	-	-	-	-	-	-	1	-	-	-	-	-	-	1
20 - < 21 ans	-	-	-	-	-	-	-	-	-	-	-	-	-	-
21 - < 25 ans	-	1	3	10	4	5	-	-	1	-	-	-	-	24
25 - < 30 ans	-	1	3	21	12	12	7	-	-	-	-	-	-	56
30 - < 35 ans	-	-	-	5	15	11	6	1	3	-	-	-	-	41
35 - < 40 ans	-	-	-	3	4	8	8	1	2	1	-	-	-	27
40 - < 45 ans	-	-	-	-	2	3	6	3	1	-	1	-	-	16
45 - < 50 ans	-	-	-	-	-	1	2	4	1	-	-	-	-	8
50 - < 60 ans	-	-	-	-	-	-	2	3	5	9	-	-	-	19
60 - < 70 ans	-	-	-	-	-	-	1	-	1	7	1	-	-	10
70 - < 80 ans	-	-	-	-	-	-	-	-	1	1	1	-	-	3
80 ans et plus	-	-	-	-	-	-	-	-	-	1	-	2	-	3
Age inconnu	-	-	-	-	-	-	-	-	-	-	-	-	-	-
Total femmes	-	2	6	39	37	40	33	12	15	19	3	2	-	208

**Tableau 12.- MARIAGES D'APRES L'AGE RESPECTIF DES CONJOINTS
ET LEUR ETAT CIVIL ANTERIEUR (suite)**

ANNEE 1990

AGE DE L'EPOUX	Age de l'épouse													Total hommes
	< 20 ans	20 - < 21 ans	21 - < 25 ans	25 - < 30 ans	30 - < 35 ans	35 - < 40 ans	40 - < 45 ans	45 - < 50 ans	50 - < 60 ans	60 - < 70 ans	70 - < 80 ans	80 ans et +	In-connu	

D.- ENSEMBLE DES MARIAGES DE DIVORCEES

Moins de 20 ans	-	-	3	7	5	2	3	-	1	-	-	-	-	21
20 - < 21 ans	-	-	7	8	2	4	-	1	-	-	-	-	-	22
21 - < 25 ans	1	2	75	252	140	47	15	6	3	-	-	-	-	541
25 - < 30 ans	1	4	115	715	578	218	74	21	12	-	-	-	-	1 738
30 - < 35 ans	-	-	53	502	818	395	156	47	16	1	-	-	1	1 989
35 - < 40 ans	-	-	22	246	614	622	293	87	29	1	-	-	-	1 914
40 - < 45 ans	-	-	6	109	362	466	428	174	55	2	-	-	-	1 602
45 - < 50 ans	-	-	2	34	124	250	312	204	119	6	1	-	-	1 052
50 - < 60 ans	-	-	1	23	70	173	264	298	407	33	1	-	-	1 270
60 - < 70 ans	-	-	2	3	8	15	52	86	159	62	7	1	-	395
70 - < 80 ans	-	-	-	-	1	3	6	7	28	31	11	-	-	87
80 ans et plus	-	-	-	-	-	1	1	1	6	8	1	1	-	19
Age inconnu	-	-	-	-	-	-	-	-	-	-	-	-	2	2
Total femmes	2	6	286	1 899	2 722	2 196	1 604	932	835	144	21	2	3	10 652

H.- MARIAGES ENTRE CELIBATAIRES ET DIVORCEES

Moins de 20 ans	-	-	3	7	5	2	3	-	1	-	-	-	-	21
20 - < 21 ans	-	-	7	8	2	4	-	1	-	-	-	-	-	22
21 - < 25 ans	1	2	70	246	133	46	15	6	3	-	-	-	-	522
25 - < 30 ans	1	3	89	576	470	190	64	17	12	-	-	-	-	1 422
30 - < 35 ans	-	-	21	247	401	211	90	26	14	-	-	-	-	1 010
35 - < 40 ans	-	-	6	58	162	183	97	37	18	1	-	-	-	562
40 - < 45 ans	-	-	-	13	53	61	78	35	18	1	-	-	-	259
45 - < 50 ans	-	-	-	3	10	24	36	25	31	2	-	-	-	131
50 - < 60 ans	-	-	-	1	3	12	10	28	35	6	1	-	-	96
60 - < 70 ans	-	-	-	1	1	-	2	5	10	8	1	1	-	29
70 - < 80 ans	-	-	-	-	-	-	1	1	-	4	2	-	-	8
80 ans et plus	-	-	-	-	-	-	-	-	1	-	-	-	-	1
Age inconnu	-	-	-	-	-	-	-	-	-	-	-	-	-	-
Total femmes	2	5	196	1 160	1 240	733	396	181	143	22	4	1	-	4 083

**Tableau 12.- MARIAGES D'APRES L'AGE RESPECTIF DES CONJOINTS
ET LEUR ETAT CIVIL ANTERIEUR (suite)**

ANNEE 1990

AGE DE L'EPOUX	Age de l'épouse													Total hom- mes
	< 20 ans	20 - < 21 ans	21 - < 25 ans	25 - < 30 ans	30 - < 35 ans	35 - < 40 ans	40 - < 45 ans	45 - < 50 ans	50 - < 60 ans	60 - < 70 ans	70 - < 80 ans	80 ans et +	In- con- nu	

I.- ENSEMBLE DES MARIAGES DE VEUFS

Moins de 20 ans	-	-	-	-	-	-	-	-	-	-	-	-	-	-
20 - < 21 ans	-	-	-	-	-	-	-	-	-	-	-	-	-	-
21 - < 25 ans	1	-	1	-	-	-	-	-	-	-	-	-	-	2
25 - < 30 ans	-	1	9	15	1	3	-	-	-	-	-	-	-	29
30 - < 35 ans	1	1	12	20	20	10	1	1	-	-	-	-	-	66
35 - < 40 ans	1	1	8	20	25	19	11	-	-	1	-	-	-	86
40 - < 45 ans	1	1	5	12	26	24	33	11	2	-	-	-	-	115
45 - < 50 ans	2	-	3	13	14	24	26	18	5	-	-	-	-	105
50 - < 60 ans	-	-	4	10	15	41	49	61	106	15	1	-	-	302
60 - < 70 ans	-	1	-	7	2	9	26	51	105	71	8	1	-	281
70 - < 80 ans	-	-	-	-	-	1	5	5	27	41	20	1	-	100
80 ans et plus	-	-	-	-	-	1	2	1	8	10	14	4	-	40
Age inconnu	-	-	-	-	-	-	-	-	-	-	-	-	-	-
Total femmes	6	5	42	97	103	132	153	148	253	138	43	6	-	1 126

M.- ENSEMBLE DES MARIAGES DE DIVORCES

Moins de 20 ans	-	-	-	-	-	-	-	-	-	-	-	-	-	-
20 - < 21 ans	-	-	1	-	-	-	-	-	-	-	-	-	-	1
21 - < 25 ans	3	2	29	16	8	1	-	-	-	-	-	-	-	59
25 - < 30 ans	35	44	325	378	163	38	11	4	1	-	-	-	-	999
30 - < 35 ans	29	28	353	836	624	218	74	24	3	2	1	-	1	2 193
35 - < 40 ans	17	21	176	554	689	525	214	58	12	-	-	-	-	2 266
40 - < 45 ans	7	7	72	292	482	495	375	151	41	1	-	1	-	1 924
45 - < 50 ans	1	1	36	90	182	282	312	192	101	6	1	-	-	1 204
50 - < 60 ans	2	4	15	63	125	205	279	279	344	29	-	-	-	1 345
60 - < 70 ans	-	-	2	3	18	27	51	58	119	44	6	1	-	329
70 - < 80 ans	-	-	-	-	2	3	3	5	19	17	6	1	-	56
80 ans et plus	-	-	-	-	-	-	1	-	1	6	1	-	-	9
Age inconnu	-	-	-	-	-	-	-	-	-	-	-	-	2	2
Total femmes	94	107	1 009	2 232	2 293	1 794	1 320	771	641	105	15	3	3	10 387

**Tableau 12.- MARIAGES D'APRES L'AGE RESPECTIF DES CONJOINTS
ET LEUR ETAT CIVIL ANTERIEUR (suite)**

ANNEE 1990

AGE DE L'EPOUX	Age de l'épouse													Total hommes
	< 20 ans	20 - < 21 ans	21 - < 25 ans	25 - < 30 ans	30 - < 35 ans	35 - < 40 ans	40 - < 45 ans	45 - < 50 ans	50 - < 60 ans	60 - < 70 ans	70 - < 80 ans	80 ans et +	In-connu	

J.- MARIAGES ENTRE VEUFs ET FEMMES CELIBATAIRES

Moins de 20 ans	-	-	-	-	-	-	-	-	-	-	-	-	-	-
20 - < 21 ans	-	-	-	-	-	-	-	-	-	-	-	-	-	-
21 - < 25 ans	1	-	1	-	-	-	-	-	-	-	-	-	-	2
25 - < 30 ans	-	1	7	10	1	-	-	-	-	-	-	-	-	19
30 - < 35 ans	1	1	12	18	8	3	-	-	-	-	-	-	-	43
35 - < 40 ans	1	1	8	12	11	3	1	-	-	1	-	-	-	38
40 - < 45 ans	1	1	5	7	6	5	6	1	-	-	-	-	-	32
45 - < 50 ans	2	-	3	9	7	6	1	5	-	-	-	-	-	33
50 - < 60 ans	-	-	3	9	10	11	9	12	8	3	-	-	-	65
60 - < 70 ans	-	1	-	6	1	6	8	10	16	13	1	-	-	62
70 - < 80 ans	-	-	-	-	-	1	1	1	6	10	1	-	-	20
80 ans et plus	-	-	-	-	-	-	1	-	2	2	2	1	-	8
Age inconnu	-	-	-	-	-	-	-	-	-	-	-	-	-	-
Total femmes	6	5	39	71	44	35	27	29	32	29	4	1	-	322

N.- MARIAGES ENTRE DIVORCES ET FEMMES CELIBATAIRES

Moins de 20 ans	-	-	-	-	-	-	-	-	-	-	-	-	-	-
20 - < 21 ans	-	-	1	-	-	-	-	-	-	-	-	-	-	1
21 - < 25 ans	3	2	24	10	1	-	-	-	-	-	-	-	-	40
25 - < 30 ans	35	43	297	241	53	11	-	-	-	-	-	-	-	680
30 - < 35 ans	29	28	320	579	205	37	7	4	1	-	-	-	-	1 210
35 - < 40 ans	17	21	160	372	242	90	22	7	-	-	-	-	-	931
40 - < 45 ans	7	7	65	198	188	98	29	11	2	-	-	1	-	606
45 - < 50 ans	1	1	34	62	74	66	51	18	8	-	-	-	-	315
50 - < 60 ans	2	4	15	42	63	68	55	48	29	2	-	-	-	328
60 - < 70 ans	-	-	-	2	12	14	15	11	20	5	2	-	-	81
70 - < 80 ans	-	-	-	-	1	-	2	1	7	2	-	-	-	13
80 ans et plus	-	-	-	-	-	-	1	-	-	2	-	-	-	3
Age inconnu	-	-	-	-	-	-	-	-	-	-	-	-	-	-
Total femmes	94	106	916	1 506	839	384	182	100	67	11	2	1	-	4 208

**Tableau 12.- MARIAGES D'APRES L'AGE RESPECTIF DES CONJOINTS
ET LEUR ETAT CIVIL ANTERIEUR (suite)**

ANNEE 1990

AGE DE L'EPOUX	Age de l'épouse													Total hommes
	< 20 ans	20 - < 21 ans	21 - < 25 ans	25 - < 30 ans	30 - < 35 ans	35 - < 40 ans	40 - < 45 ans	45 - < 50 ans	50 - < 60 ans	60 - < 70 ans	70 - < 80 ans	80 ans et +	In-connu	

K.- MARIAGES ENTRE VEUFS ET VEUVES

Moins de 20 ans	-	-	-	-	-	-	-	-	-	-	-	-	-	-
20 - < 21 ans	-	-	-	-	-	-	-	-	-	-	-	-	-	-
21 - < 25 ans	-	-	-	-	-	-	-	-	-	-	-	-	-	-
25 - < 30 ans	-	-	1	1	-	1	-	-	-	-	-	-	-	3
30 - < 35 ans	-	-	-	-	1	1	-	-	-	-	-	-	-	2
35 - < 40 ans	-	-	-	-	2	2	-	-	-	-	-	-	-	4
40 - < 45 ans	-	-	-	-	2	1	5	-	-	-	-	-	-	8
45 - < 50 ans	-	-	-	1	-	1	1	1	1	-	-	-	-	5
50 - < 60 ans	-	-	-	-	-	2	4	2	18	2	1	-	-	29
60 - < 70 ans	-	-	-	-	-	-	3	2	26	34	3	1	-	69
70 - < 80 ans	-	-	-	-	-	-	-	1	4	14	15	1	-	35
80 ans et plus	-	-	-	-	-	-	-	-	2	3	11	2	-	18
Age inconnu	-	-	-	-	-	-	-	-	-	-	-	-	-	-
Total femmes	-	-	1	2	5	8	13	6	51	53	30	4	-	173

O.- MARIAGES ENTRE DIVORCES ET VEUVES

Moins de 20 ans	-	-	-	-	-	-	-	-	-	-	-	-	-	-
20 - < 21 ans	-	-	-	-	-	-	-	-	-	-	-	-	-	-
21 - < 25 ans	-	-	-	-	-	-	-	-	-	-	-	-	-	-
25 - < 30 ans	-	-	3	2	2	1	1	-	1	-	-	-	-	10
30 - < 35 ans	-	-	1	4	13	3	2	-	-	1	1	-	-	25
35 - < 40 ans	-	-	-	2	7	10	6	1	1	-	-	-	-	27
40 - < 45 ans	-	-	1	3	3	10	18	11	4	-	-	-	-	50
45 - < 50 ans	-	-	-	-	1	7	9	7	9	2	-	-	-	35
50 - < 60 ans	-	-	-	-	-	4	6	8	23	10	-	-	-	51
60 - < 70 ans	-	-	-	-	-	1	1	5	13	9	2	1	-	32
70 - < 80 ans	-	-	-	-	-	-	-	1	1	5	1	1	-	9
80 ans et plus	-	-	-	-	-	-	-	-	-	1	1	-	-	2
Age inconnu	-	-	-	-	-	-	-	-	-	-	-	-	-	-
Total femmes	-	-	5	11	26	36	43	33	52	28	5	2	-	241

**Tableau 12.- MARIAGES D'APRES L'AGE RESPECTIF DES CONJOINTS
ET LEUR ETAT CIVIL ANTERIEUR (suite)**

ANNEE 1990

AGE DE L'EPOUX	Age de l'épouse													Total hommes
	< 20 ans	20 - < 21 ans	21 - < 25 ans	25 - < 30 ans	30 - < 35 ans	35 - < 40 ans	40 - < 45 ans	45 - < 50 ans	50 - < 60 ans	60 - < 70 ans	70 - < 80 ans	80 ans et +	In-connu	

L.- MARIAGES ENTRE VEUFS ET DIVORCEES

Moins de 20 ans	-	-	-	-	-	-	-	-	-	-	-	-	-	-
20 - < 21 ans	-	-	-	-	-	-	-	-	-	-	-	-	-	-
21 - < 25 ans	-	-	-	-	-	-	-	-	-	-	-	-	-	-
25 - < 30 ans	-	-	1	4	-	2	-	-	-	-	-	-	-	7
30 - < 35 ans	-	-	-	2	11	6	1	1	-	-	-	-	-	21
35 - < 40 ans	-	-	-	8	12	14	10	-	-	-	-	-	-	44
40 - < 45 ans	-	-	-	5	18	18	22	10	2	-	-	-	-	75
45 - < 50 ans	-	-	-	3	7	17	24	12	4	-	-	-	-	67
50 - < 60 ans	-	-	1	1	5	28	36	47	80	10	-	-	-	208
60 - < 70 ans	-	-	-	1	1	3	15	39	63	24	4	-	-	150
70 - < 80 ans	-	-	-	-	-	-	4	3	17	17	4	-	-	45
80 ans et plus	-	-	-	-	-	1	1	1	4	5	1	1	-	14
Age inconnu	-	-	-	-	-	-	-	-	-	-	-	-	-	-
Total femmes	-	-	2	24	54	89	113	113	170	56	9	1	-	631

P.- MARIAGES ENTRE DIVORCES ET DIVORCEES

Moins de 20 ans	-	-	-	-	-	-	-	-	-	-	-	-	-	-
20 - < 21 ans	-	-	-	-	-	-	-	-	-	-	-	-	-	-
21 - < 25 ans	-	-	5	6	7	1	-	-	-	-	-	-	-	19
25 - < 30 ans	-	1	25	135	108	26	10	4	-	-	-	-	-	309
30 - < 35 ans	-	-	32	253	406	178	65	20	2	1	-	-	1	958
35 - < 40 ans	-	-	16	180	440	425	186	50	11	-	-	-	-	1 308
40 - < 45 ans	-	-	6	91	291	387	328	129	35	1	-	-	-	1 268
45 - < 50 ans	-	-	2	28	107	209	252	167	84	4	1	-	-	854
50 - < 60 ans	-	-	-	21	62	133	218	223	292	17	-	-	-	966
60 - < 70 ans	-	-	2	1	6	12	35	42	86	30	2	-	-	216
70 - < 80 ans	-	-	-	-	1	3	1	3	11	10	5	-	-	34
80 ans et plus	-	-	-	-	-	-	-	-	1	3	-	-	-	4
Age inconnu	-	-	-	-	-	-	-	-	-	-	-	-	2	2
Total femmes	-	1	88	715	1 428	1 374	1 095	638	522	66	8	-	3	5 938

Tableau 13.- MARIAGES D'APRES L'ANNEE DE NAISSANCE, L'AGE ET L'ETAT CIVIL ANTERIEUR DES CONJOINTS

A.- LE ROYAUME

ANNEE 1990

ANNEE DE NAISSANCE	AGE EN ANNEES REVOLUES	Etat civil antérieur des époux				Etat civil antérieur des épouses			
		Ensemble	Célibataires	Veufs	Divorcés	Ensemble	Célibataires	Veuves	Divorcées
1976	< 14	-	-	-	-	-	-	-	-
	14	-	-	-	-	-	-	-	-
1975	14	-	-	-	-	-	-	-	-
1975	15	-	-	-	-	7	7	-	-
1974	15	-	-	-	-	28	28	-	-
1974	16	-	-	-	-	55	55	-	-
1973	16	-	-	-	-	73	73	-	-
1973	17	4	4	-	-	103	103	-	-
1972	17	4	4	-	-	132	132	-	-
1972	18	95	95	-	-	767	767	-	-
1971	18	119	119	-	-	815	814	-	1
1971	19	229	229	-	-	1 372	1 371	-	1
1970	19	306	306	-	-	1 481	1 481	-	-
	Total	757	757	-	-	4 833	4 831	-	2
1970	20	611	610	-	1	2 172	2 169	-	3
1969	20	759	759	-	-	2 269	2 264	2	3
1969	21	1 486	1 484	-	2	3 139	3 124	1	14
1968	21	1 707	1 705	-	2	3 104	3 092	1	11
1968	22	2 359	2 359	-	-	3 536	3 518	1	17
1967	22	2 525	2 520	-	5	3 365	3 326	2	37
1967	23	3 129	3 124	-	5	3 747	3 714	2	31
1966	23	3 084	3 075	1	8	3 034	2 996	2	36
1966	24	3 628	3 611	1	16	3 262	3 197	1	64
1965	24	3 240	3 219	-	21	2 595	2 517	2	76
	Total	22 528	22 466	2	60	30 223	29 917	14	292
1965	25	3 608	3 580	1	27	2 781	2 638	2	141
1964	25	2 891	2 844	1	46	2 125	1 999	7	119
1964	26	3 102	3 037	3	62	2 130	1 965	6	159
1963	26	2 357	2 284	4	69	1 640	1 469	4	167
1963	27	2 453	2 365	2	86	1 690	1 475	3	212
1962	27	1 848	1 752	5	91	1 172	981	10	181
1962	28	1 946	1 823	2	121	1 300	1 058	5	237
1961	28	1 467	1 317	2	148	1 002	804	6	192
1961	29	1 516	1 325	5	186	1 051	786	2	263
1960	29	1 325	1 158	4	163	890	655	7	228
	Total	22 513	21 485	29	999	15 781	13 830	52	1 899
1960	30	1 313	1 126	3	184	862	569	6	287
1959	30	920	738	-	182	668	395	6	267
1959	31	968	757	3	208	696	404	8	284
1958	31	786	577	5	204	578	325	9	244
1958	32	831	579	8	244	622	329	8	285
1957	32	658	424	11	223	490	209	5	276
1957	33	773	482	14	277	562	275	6	281
1956	33	526	326	7	193	436	176	4	256
1956	34	634	368	5	261	526	206	8	312
1955	34	461	234	10	217	396	158	8	230
	Total	7 870	5 611	66	2 193	5 836	3 046	68	2 722

**Tableau 13.- MARIAGES D'APRES L'ANNEE DE NAISSANCE, L'AGE ET
L'ETAT CIVIL ANTERIEUR DES CONJOINTS (suite)**

A.- LE ROYAUME

ANNEE 1990

ANNEE DE NAISSANCE	AGE EN ANNEES REVOLUES	Etat civil antérieur des époux				Etat civil antérieur des épouses			
		Ensemble	Célibataires	Veufs	Divorcés	Ensemble	Célibataires	Veuves	Divorcées
1955	35	542	284	10	248	470	170	7	293
1954	35	414	208	5	201	378	133	7	238
1954	36	447	197	10	240	377	115	14	248
1953	36	395	178	4	213	315	101	5	209
1953	37	445	184	8	253	353	97	12	244
1952	37	373	138	9	226	245	59	7	179
1952	38	415	155	12	248	326	90	6	230
1951	38	340	118	12	210	231	55	7	169
1951	39	361	110	10	241	269	56	7	206
1950	39	271	79	6	186	245	53	12	180
	Total	4 003	1 651	86	2 266	3 209	929	84	2 196
1950	40	349	104	9	236	292	59	13	220
1949	40	271	71	14	186	211	41	12	158
1949	41	294	71	10	213	235	42	7	186
1948	41	250	40	18	192	200	30	8	162
1948	42	251	58	14	179	223	40	14	169
1947	42	242	54	14	174	175	29	7	139
1947	43	303	53	12	238	217	32	12	173
1946	43	203	28	9	166	169	33	6	130
1946	44	268	62	7	199	189	21	8	160
1945	44	179	30	8	141	129	20	2	107
	Total	2 610	571	115	1 924	2 040	347	89	1 604
1945	45	215	34	9	172	179	35	4	140
1944	45	187	34	11	142	127	19	5	103
1944	46	207	31	13	163	158	17	6	135
1943	46	142	19	8	115	114	25	2	87
1943	47	171	25	11	135	124	21	5	98
1942	47	141	16	12	113	103	23	6	74
1942	48	127	16	10	101	98	14	7	77
1941	48	119	13	10	96	77	7	5	65
1941	49	127	26	8	93	102	11	5	86
1940	49	99	12	13	74	83	10	6	67
	Total	1 535	226	105	1 204	1 165	182	51	932
1940	50	129	18	17	94	102	12	14	76
1939	50	117	16	15	86	82	9	7	66
1939	51	112	10	11	91	94	9	4	81
1938	51	137	12	16	109	90	11	3	76
1938	52	120	8	22	90	93	11	7	75
1937	52	92	11	10	71	57	7	7	43
1937	53	116	13	12	91	50	9	5	36
1936	53	86	7	13	66	55	8	6	41
1936	54	79	11	14	54	56	10	3	43
1935	54	88	6	8	74	51	7	8	36
	Total	1 076	112	138	826	730	93	64	573

Tableau 13.- MARIAGES D'APRES L'ANNEE DE NAISSANCE, L'AGE ET L'ETAT CIVIL ANTERIEUR DES CONJOINTS (suite)

A.- LE ROYAUME

ANNEE 1990

ANNEE DE NAISSANCE	AGE EN ANNEES REVOLUES	Etat civil antérieur des époux				Etat civil antérieur des épouses			
		Ensemble	Célibataires	Veufs	Divorcés	Ensemble	Célibataires	Veuves	Divorcées
1935	55	89	12	17	60	62	7	7	48
1934	55	94	9	13	72	44	3	6	35
1934	56	100	6	31	63	37	5	3	29
1933	56	65	7	12	46	31	4	2	25
1933	57	74	10	13	51	47	6	7	34
1932	57	74	8	21	45	33	6	5	22
1932	58	75	6	20	49	30	3	5	22
1931	58	63	5	11	47	21	5	3	13
1931	59	72	5	17	50	25	1	4	20
1930	59	53	8	9	36	32	6	12	14
	Total	759	76	164	519	362	46	54	262
1930	60	57	6	16	35	32	5	6	21
1929	60	48	4	19	25	23	5	6	12
1929	61	46	2	17	27	24	1	10	13
1928	61	54	1	22	31	18	4	4	10
1928	62	34	4	12	18	16	5	3	8
1927	62	32	2	7	23	9	-	4	5
1927	63	33	2	8	23	17	5	4	8
1926	63	30	2	15	13	17	3	9	5
1926	64	33	4	17	12	10	1	5	4
1925	64	34	7	11	16	16	1	4	11
	Total	401	34	144	223	182	30	55	97
1925	65	30	3	15	12	9	2	3	4
1924	65	32	2	19	11	18	3	6	9
1924	66	25	2	12	11	13	2	4	7
1923	66	28	4	11	13	11	3	6	2
1923	67	34	5	17	12	14	1	7	6
1922	67	17	2	10	5	10	2	3	5
1922	68	37	4	18	15	10	1	5	4
1921	68	18	2	10	6	8	-	3	5
1921	69	25	3	13	9	8	1	4	3
1920	69	25	1	12	12	8	2	4	2
	Total	271	28	137	106	109	17	45	47
1920	70	26	4	15	7	8	1	3	4
1919	70	16	-	8	8	7	1	6	-
1919	71	8	-	4	4	5	-	4	1
1918	71	13	1	8	4	1	-	1	-
1918	72	16	2	8	6	2	-	2	-
1917	72	2	-	-	2	7	1	3	3
1917	73	10	-	5	5	3	-	3	-
1916	73	6	-	4	2	4	1	2	1
1916	74	7	-	5	2	2	-	1	1
1915	74	6	1	3	2	2	-	1	1
	Total	110	8	60	42	41	4	26	11

Tableau 13.- MARIAGES D'APRES L'ANNEE DE NAISSANCE, L'AGE ET L'ETAT CIVIL ANTERIEUR DES CONJOINTS (suite)

A.- LE ROYAUME

ANNEE 1990

ANNEE DE NAISSANCE	AGE EN ANNEES REVOLUES	Etat civil antérieur des époux				Etat civil antérieur des épouses			
		Ensemble	Célibataires	Veufs	Divorcés	Ensemble	Célibataires	Veuves	Divorcées
1915	75	8	-	6	2	2	-	1	1
1914	75	7	-	5	2	1	-	-	1
1914	76	11	2	6	3	9	2	4	3
1913	76	6	2	3	1	3	-	1	2
1913	77	2	-	1	1	2	-	1	1
1912	77	9	1	6	2	3	-	2	1
1912	78	3	-	2	1	-	-	-	-
1911	78	2	1	-	1	1	-	1	-
1911	79	9	1	7	1	2	1	1	-
1910	79	4	-	4	-	2	-	1	1
	Total	61	7	40	14	25	3	12	10
1910	80	10	1	7	2	2	-	1	1
1909	80	4	1	2	1	2	-	1	1
1909	81	5	-	4	1	2	-	2	-
1908	81	8	-	7	1	-	-	-	-
1908	82	5	-	4	1	2	-	2	-
1907	82	3	1	1	1	-	-	-	-
1907	83	2	-	2	-	-	-	-	-
1906	83	2	-	2	-	1	-	1	-
1906	84	2	1	1	-	-	-	-	-
1905	84	3	1	1	1	-	-	-	-
	Total	44	5	31	8	9	-	7	2
1905	85	1	-	1	-	1	1	-	-
1904	85	1	1	-	-	-	-	-	-
1904	86	3	-	3	-	-	-	-	-
1903	86	-	-	-	-	-	-	-	-
1903	87	1	-	1	-	-	-	-	-
1902	87	-	-	-	-	-	-	-	-
1902	88	-	-	-	-	-	-	-	-
1901	88	1	-	1	-	-	-	-	-
1901	89	1	-	-	1	1	1	-	-
1900	89	-	-	-	-	-	-	-	-
	Total	8	1	6	1	2	2	-	-

Tableau 13.- MARIAGES D'APRES L'ANNEE DE NAISSANCE, L'AGE ET L'ETAT CIVIL ANTERIEUR DES CONJOINTS (suite)

A.- LE ROYAUME

ANNEE 1990

ANNEE DE NAISSANCE	AGE EN ANNEES REVOLUES	Etat civil antérieur des époux				Etat civil antérieur des épouses			
		Ensemble	Célibataires	Veufs	Divorcés	Ensemble	Célibataires	Veuves	Divorcées
1900	90	-	-	-	-	-	-	-	-
1899	90	-	-	-	-	-	-	-	-
1899	91	-	-	-	-	-	-	-	-
1898	91	-	-	-	-	-	-	-	-
1898	92	-	-	-	-	-	-	-	-
1897	92	-	-	-	-	1	-	1	-
1897	93	1	-	1	-	-	-	-	-
1896	93	1	-	1	-	-	-	-	-
1896	94	-	-	-	-	-	-	-	-
1895	94	1	-	1	-	-	-	-	-
	Total	3	-	3	-	1	-	1	-
1895	95	-	-	-	-	-	-	-	-
1894	95	-	-	-	-	-	-	-	-
1894	96	-	-	-	-	-	-	-	-
1893	96	-	-	-	-	-	-	-	-
1893	97	-	-	-	-	-	-	-	-
1892	97	-	-	-	-	-	-	-	-
1892	98	-	-	-	-	-	-	-	-
1891	98	-	-	-	-	-	-	-	-
1891	99	-	-	-	-	-	-	-	-
1890	99	-	-	-	-	-	-	-	-
	Total	-	-	-	-	-	-	-	-
1890	100	-	-	-	-	-	-	-	-
1889	100	-	-	-	-	-	-	-	-
1889	101	-	-	-	-	-	-	-	-
1888	101	-	-	-	-	-	-	-	-
1888	102	-	-	-	-	-	-	-	-
1887	102	-	-	-	-	-	-	-	-
1887	103	-	-	-	-	-	-	-	-
1886	103	-	-	-	-	-	-	-	-
1886	104	-	-	-	-	-	-	-	-
	Age inconnu	5	3	-	2	6	3	-	3
	Total général	64 554	53 041	1 126	10 387	64 554	53 280	622	10 652

Tableau 13.- MARIAGES D'APRES L'ANNEE DE NAISSANCE, L'AGE ET L'ETAT CIVIL ANTERIEUR DES CONJOINTS (suite)

B.- REGION BRUXELLOISE

ANNEE 1990

ANNEE DE NAISSANCE	AGE EN ANNEES REVOLUES	Etat civil antérieur des époux				Etat civil antérieur des épouses			
		Ensemble	Célibataires	Veufs	Divorcés	Ensemble	Célibataires	Veuves	Divorcées
1976	< 14	-	-	-	-	-	-	-	-
	14	-	-	-	-	-	-	-	-
1975	14	-	-	-	-	-	-	-	-
1975	15	-	-	-	-	1	1	-	-
1974	15	-	-	-	-	5	5	-	-
1974	16	-	-	-	-	15	15	-	-
1973	16	-	-	-	-	17	17	-	-
1973	17	2	2	-	-	19	19	-	-
1972	17	-	-	-	-	18	18	-	-
1972	18	7	7	-	-	66	66	-	-
1971	18	12	12	-	-	67	67	-	-
1971	19	18	18	-	-	92	92	-	-
1970	19	23	23	-	-	78	78	-	-
	Total	62	62	-	-	378	378	-	-
1970	20	54	53	-	1	112	112	-	-
1969	20	45	45	-	-	114	113	1	-
1969	21	66	66	-	-	156	155	-	1
1968	21	91	91	-	-	159	158	-	1
1968	22	114	114	-	-	181	178	-	3
1967	22	139	138	-	1	206	206	-	-
1967	23	156	156	-	-	244	240	-	4
1966	23	128	128	-	-	201	199	-	2
1966	24	210	209	-	1	235	230	-	5
1965	24	198	197	-	1	227	221	-	6
	Total	1 201	1 197	-	4	1 835	1 812	1	22
1965	25	262	258	-	4	246	240	-	6
1964	25	242	241	-	1	241	233	1	7
1964	26	251	249	-	2	225	223	-	2
1963	26	217	209	-	8	207	199	-	8
1963	27	245	237	-	8	189	172	-	17
1962	27	216	205	1	10	132	122	3	7
1962	28	192	181	-	11	163	153	-	10
1961	28	155	147	-	8	148	132	-	16
1961	29	169	153	-	16	144	126	-	18
1960	29	167	155	-	12	131	110	3	18
	Total	2 116	2 035	1	80	1 826	1 710	7	109
1960	30	148	135	-	13	130	105	1	24
1959	30	116	98	-	18	97	73	-	24
1959	31	128	109	-	19	78	59	2	17
1958	31	99	85	-	14	80	59	-	21
1958	32	118	99	-	19	85	58	-	27
1957	32	83	62	-	21	61	38	2	21
1957	33	103	73	2	28	88	56	1	31
1956	33	83	68	1	14	51	29	1	21
1956	34	97	71	1	25	69	38	1	30
1955	34	69	41	2	26	57	29	-	28
	Total	1 044	841	6	197	796	544	8	244

Tableau 13.- MARIAGES D'APRES L'ANNEE DE NAISSANCE, L'AGE ET L'ETAT CIVIL ANTERIEUR DES CONJOINTS (suite)

B.- REGION BRUXELLOISE

ANNEE 1990

ANNEE DE NAISSANCE	AGE EN ANNEES REVOLUES	Etat civil antérieur des époux				Etat civil antérieur des épouses			
		Ensemble	Célibataires	Veufs	Divorcés	Ensemble	Célibataires	Veuves	Divorcées
1955	35	74	52	1	21	57	29	1	27
1954	35	52	33	-	19	66	36	2	28
1954	36	64	35	1	28	55	20	2	33
1953	36	64	37	1	26	61	32	-	29
1953	37	70	44	-	26	47	18	2	27
1952	37	45	27	1	17	29	13	1	15
1952	38	50	24	1	25	32	12	-	20
1951	38	59	23	1	35	28	8	1	19
1951	39	45	22	1	22	39	12	1	26
1950	39	50	18	-	32	27	14	2	11
	Total	573	315	7	251	441	194	12	235
1950	40	46	21	-	25	50	22	2	26
1949	40	30	11	1	18	30	13	-	17
1949	41	26	11	-	15	25	9	-	16
1948	41	23	6	-	17	26	8	-	18
1948	42	34	10	1	23	30	7	1	22
1947	42	25	8	1	16	30	7	2	21
1947	43	39	14	1	24	27	7	4	16
1946	43	37	6	3	28	23	9	-	14
1946	44	37	13	-	24	22	4	1	17
1945	44	28	11	4	13	20	3	-	17
	Total	325	111	11	203	283	89	10	184
1945	45	28	6	1	21	23	7	1	15
1944	45	35	9	1	25	27	4	2	21
1944	46	28	3	1	24	27	6	1	20
1943	46	21	5	-	16	22	8	1	13
1943	47	23	1	1	21	25	10	2	13
1942	47	24	5	-	19	22	6	1	15
1942	48	18	3	1	14	18	3	2	13
1941	48	16	3	1	12	14	2	-	12
1941	49	24	6	2	16	21	3	2	16
1940	49	22	2	4	16	18	5	1	12
	Total	239	43	12	184	217	54	13	150
1940	50	16	2	2	12	18	4	6	8
1939	50	22	4	1	17	10	1	1	8
1939	51	20	3	-	17	15	4	1	10
1938	51	26	4	4	18	13	3	1	9
1938	52	22	-	5	17	16	4	-	12
1937	52	12	2	1	9	9	5	-	4
1937	53	16	2	1	13	5	1	1	3
1936	53	13	3	1	9	11	1	3	7
1936	54	11	2	3	6	11	6	-	5
1935	54	19	2	-	17	13	4	1	8
	Total	177	24	18	135	121	33	14	74

**Tableau 13.- MARIAGES D'APRES L'ANNEE DE NAISSANCE, L'AGE ET
L'ETAT CIVIL ANTERIEUR DES CONJOINTS (suite)**

B.- REGION BRUXELLOISE

ANNEE 1990

ANNEE DE NAISSANCE	AGE EN ANNEES REVOLUES	Etat civil antérieur des époux				Etat civil antérieur des épouses			
		Ensemble	Célibataires	Veufs	Divorcés	Ensemble	Célibataires	Veuves	Divorcées
1935	55	11	1	1	9	11	2	-	9
1934	55	14	-	1	13	4	-	1	3
1934	56	13	-	3	10	6	2	-	4
1933	56	10	-	3	7	7	1	1	5
1933	57	15	2	2	11	9	1	3	5
1932	57	13	2	-	11	9	1	2	6
1932	58	17	2	2	13	7	-	2	5
1931	58	7	-	1	6	3	1	1	1
1931	59	17	1	3	13	2	-	-	2
1930	59	10	-	2	8	6	2	1	3
	Total	127	8	18	101	64	10	11	43
1930	60	4	-	2	2	8	3	1	4
1929	60	9	1	5	3	3	2	-	1
1929	61	8	-	2	6	1	-	-	1
1928	61	13	-	5	8	7	2	1	4
1928	62	4	-	3	1	4	1	1	2
1927	62	7	-	1	6	2	-	1	1
1927	63	7	1	2	4	2	1	-	1
1926	63	5	-	3	2	3	1	1	1
1926	64	6	2	1	3	1	-	-	1
1925	64	8	2	-	6	1	-	1	-
	Total	71	6	24	41	32	10	6	16
1925	65	8	-	3	5	2	-	-	2
1924	65	5	1	3	1	3	1	-	2
1924	66	5	-	2	3	3	-	1	2
1923	66	6	1	4	1	5	2	1	2
1923	67	5	2	-	3	-	-	-	-
1922	67	4	1	1	2	2	-	1	1
1922	68	6	1	2	3	2	-	1	1
1921	68	3	1	2	-	1	-	-	1
1921	69	5	1	2	2	-	-	-	-
1920	69	6	-	1	5	3	-	2	1
	Total	53	8	20	25	21	3	6	12
1920	70	2	-	1	1	1	-	-	1
1919	70	3	-	1	2	2	1	1	-
1919	71	1	-	-	1	2	-	1	1
1918	71	-	-	-	-	1	-	1	-
1918	72	3	1	2	-	1	-	1	-
1917	72	1	-	-	1	1	-	1	-
1917	73	1	-	-	1	-	-	-	-
1916	73	1	-	1	-	1	1	-	-
1916	74	2	-	-	2	1	-	-	1
1915	74	1	-	1	-	-	-	-	-
	Total	15	1	6	8	10	2	5	3

Tableau 13.- MARIAGES D'APRES L'ANNEE DE NAISSANCE, L'AGE ET L'ETAT CIVIL ANTERIEUR DES CONJOINTS (suite)

B.- REGION BRUXELLOISE

ANNEE 1990

ANNEE DE NAISSANCE	AGE EN ANNEES REVOLUES	Etat civil antérieur des époux				Etat civil antérieur des épouses			
		Ensemble	Célibataires	Veufs	Divorcés	Ensemble	Célibataires	Veuves	Divorcées
1915	75	-	-	-	-	-	-	-	-
1914	75	1	-	1	-	-	-	-	-
1914	76	4	1	2	1	3	1	1	1
1913	76	3	1	2	-	1	-	-	1
1913	77	1	-	1	-	1	-	1	-
1912	77	1	-	1	-	-	-	-	-
1912	78	1	-	1	-	-	-	-	-
1911	78	-	-	-	-	-	-	-	-
1911	79	3	-	3	-	-	-	-	-
1910	79	2	-	2	-	2	-	1	1
	Total	16	2	13	1	7	1	3	3
1910	80	4	-	2	2	1	-	1	-
1909	80	1	-	1	-	-	-	-	-
1909	81	1	-	1	-	-	-	-	-
1908	81	-	-	-	-	-	-	-	-
1908	82	-	-	-	-	-	-	-	-
1907	82	-	-	-	-	-	-	-	-
1907	83	1	-	1	-	-	-	-	-
1906	83	-	-	-	-	-	-	-	-
1906	84	-	-	-	-	-	-	-	-
1905	84	-	-	-	-	-	-	-	-
	Total	7	-	5	2	1	-	1	-
1905	85	-	-	-	-	-	-	-	-
1904	85	1	1	-	-	-	-	-	-
1904	86	1	-	1	-	-	-	-	-
1903	86	-	-	-	-	-	-	-	-
1903	87	1	-	1	-	-	-	-	-
1902	87	-	-	-	-	-	-	-	-
1902	88	-	-	-	-	-	-	-	-
1901	88	1	-	1	-	-	-	-	-
1901	89	-	-	-	-	-	-	-	-
1900	89	-	-	-	-	-	-	-	-
	Total	4	1	3	-	-	-	-	-

Tableau 13.- MARIAGES D'APRES L'ANNEE DE NAISSANCE, L'AGE ET L'ETAT CIVIL ANTERIEUR DES CONJOINTS (suite)

B.- REGION BRUXELLOISE

ANNEE 1990

ANNEE DE NAISSANCE	AGE EN ANNEES REVOLUES	Etat civil antérieur des époux				Etat civil antérieur des épouses			
		Ensemble	Célibataires	Veufs	Divorcés	Ensemble	Célibataires	Veuves	Divorcées
1900	90	-	-	-	-	-	-	-	-
1899	90	-	-	-	-	-	-	-	-
1899	91	-	-	-	-	-	-	-	-
1898	91	-	-	-	-	-	-	-	-
1898	92	-	-	-	-	-	-	-	-
1897	92	-	-	-	-	-	-	-	-
1897	93	1	-	1	-	-	-	-	-
1896	93	-	-	-	-	-	-	-	-
1896	94	-	-	-	-	-	-	-	-
1895	94	1	-	1	-	-	-	-	-
	Total	2	-	2	-	-	-	-	-
1895	95	-	-	-	-	-	-	-	-
1894	95	-	-	-	-	-	-	-	-
1894	96	-	-	-	-	-	-	-	-
1893	96	-	-	-	-	-	-	-	-
1893	97	-	-	-	-	-	-	-	-
1892	97	-	-	-	-	-	-	-	-
1892	98	-	-	-	-	-	-	-	-
1891	98	-	-	-	-	-	-	-	-
1891	99	-	-	-	-	-	-	-	-
1890	99	-	-	-	-	-	-	-	-
	Total	-	-	-	-	-	-	-	-
1890	100	-	-	-	-	-	-	-	-
1889	100	-	-	-	-	-	-	-	-
1889	101	-	-	-	-	-	-	-	-
1888	101	-	-	-	-	-	-	-	-
1888	102	-	-	-	-	-	-	-	-
1887	102	-	-	-	-	-	-	-	-
1887	103	-	-	-	-	-	-	-	-
1886	103	-	-	-	-	-	-	-	-
1886	104	-	-	-	-	-	-	-	-
	Age inconnu	-	-	-	-	-	-	-	-
	Total général	6 032	4 654	146	1 232	6 032	4 840	97	1 095

Tableau 13.- MARIAGES D'APRES L'ANNEE DE NAISSANCE, L'AGE ET L'ETAT CIVIL ANTERIEUR DES CONJOINTS (suite)

C.- REGION FLAMANDE

ANNEE 1990

ANNEE DE NAISSANCE	AGE EN ANNEES REVOLUES	Etat civil antérieur des époux				Etat civil antérieur des épouses			
		Ensemble	Célibataires	Veufs	Divorcés	Ensemble	Célibataires	Veuves	Divorcées
1976	< 14	-	-	-	-	-	-	-	-
	14	-	-	-	-	-	-	-	-
1975	14	-	-	-	-	-	-	-	-
1975	15	-	-	-	-	2	2	-	-
1974	15	-	-	-	-	7	7	-	-
1974	16	-	-	-	-	13	13	-	-
1973	16	-	-	-	-	15	15	-	-
1973	17	1	1	-	-	36	36	-	-
1972	17	2	2	-	-	45	45	-	-
1972	18	42	42	-	-	347	347	-	-
1971	18	52	52	-	-	447	447	-	-
1971	19	111	111	-	-	767	766	-	1
1970	19	150	150	-	-	964	964	-	-
	Total	358	358	-	-	2 643	2 642	-	1
1970	20	317	317	-	-	1 351	1 349	-	2
1969	20	455	455	-	-	1 489	1 486	-	3
1969	21	903	902	-	1	2 015	2 008	-	7
1968	21	1 134	1 133	-	1	2 093	2 085	1	7
1968	22	1 554	1 554	-	-	2 332	2 323	1	8
1967	22	1 705	1 701	-	4	2 250	2 223	1	26
1967	23	2 070	2 067	-	3	2 423	2 400	1	22
1966	23	2 095	2 091	-	4	1 975	1 950	-	25
1966	24	2 347	2 338	-	9	2 100	2 056	1	43
1965	24	2 136	2 122	-	14	1 586	1 539	1	46
	Total	14 716	14 680	-	36	19 614	19 419	6	189
1965	25	2 273	2 261	-	12	1 735	1 645	2	88
1964	25	1 853	1 822	1	30	1 295	1 215	2	78
1964	26	1 883	1 841	3	39	1 259	1 148	3	108
1963	26	1 435	1 386	3	46	937	822	3	112
1963	27	1 494	1 444	2	48	937	808	1	128
1962	27	1 080	1 022	3	55	656	529	5	122
1962	28	1 127	1 057	2	68	673	540	4	129
1961	28	838	747	-	91	549	427	2	120
1961	29	832	722	3	107	565	410	1	154
1960	29	746	665	-	81	489	345	3	141
	Total	13 561	12 967	17	577	9 095	7 889	26	1 180
1960	30	723	613	2	108	468	286	3	179
1959	30	517	406	-	111	369	212	5	152
1959	31	515	377	2	136	393	219	4	170
1958	31	427	303	5	119	300	157	5	138
1958	32	454	313	5	136	320	161	5	154
1957	32	348	214	8	126	261	97	1	163
1957	33	406	246	10	150	282	132	1	149
1956	33	278	164	3	111	218	84	1	133
1956	34	320	181	3	136	255	101	5	149
1955	34	239	114	5	120	214	80	5	129
	Total	4 227	2 931	43	1 253	3 080	1 529	35	1 516

Tableau 13.- MARIAGES D'APRES L'ANNEE DE NAISSANCE, L'AGE ET L'ETAT CIVIL ANTERIEUR DES CONJOINTS (suite)

C.- REGION FLAMANDE

ANNEE 1990

ANNEE DE NAISSANCE	AGE EN ANNEES REVOLUES	Etat civil antérieur des époux				Etat civil antérieur des épouses			
		Ensemble	Célibataires	Veufs	Divorcés	Ensemble	Célibataires	Veuves	Divorcées
1955	35	287	143	7	137	246	79	3	164
1954	35	204	96	3	105	178	53	3	122
1954	36	226	104	7	115	189	54	6	129
1953	36	211	85	2	124	149	34	4	111
1953	37	227	83	3	141	183	46	8	129
1952	37	205	66	6	133	135	23	5	107
1952	38	202	72	6	124	167	39	4	124
1951	38	170	63	10	97	121	28	2	91
1951	39	180	52	4	124	123	21	1	101
1950	39	130	36	3	91	133	23	7	103
	Total	2 042	800	51	1 191	1 624	400	43	1 181
1950	40	190	46	4	140	132	15	4	113
1949	40	150	40	7	103	103	20	5	78
1949	41	155	36	6	113	114	21	2	91
1948	41	126	18	11	97	101	14	6	81
1948	42	116	25	7	84	100	19	7	74
1947	42	122	31	7	84	75	9	2	64
1947	43	148	26	6	116	105	10	5	90
1946	43	98	13	4	81	84	18	1	65
1946	44	129	28	5	96	92	7	2	83
1945	44	98	12	2	84	69	11	-	58
	Total	1 332	275	59	998	975	144	34	797
1945	45	108	17	2	89	86	14	1	71
1944	45	89	13	6	70	63	8	2	53
1944	46	99	18	8	73	78	5	4	69
1943	46	61	7	2	52	56	8	1	47
1943	47	88	14	6	68	57	6	1	50
1942	47	71	8	6	57	49	12	2	35
1942	48	63	6	5	52	48	7	3	38
1941	48	52	5	6	41	32	3	3	26
1941	49	56	11	3	42	45	3	2	40
1940	49	44	5	5	34	34	4	2	28
	Total	731	104	49	578	548	70	21	457
1940	50	69	9	12	48	47	3	5	39
1939	50	57	8	11	38	38	6	2	30
1939	51	52	5	6	41	44	1	3	40
1938	51	65	4	5	56	53	4	1	48
1938	52	55	4	14	37	48	5	5	38
1937	52	45	5	3	37	27	1	5	21
1937	53	58	4	6	48	24	5	2	17
1936	53	46	3	8	35	27	7	1	19
1936	54	37	4	4	29	25	4	2	19
1935	54	40	3	3	34	19	2	3	14
	Total	524	49	72	403	352	38	29	285

Tableau 13.- MARIAGES D'APRES L'ANNEE DE NAISSANCE, L'AGE ET L'ETAT CIVIL ANTERIEUR DES CONJOINTS (suite)

C.- REGION FLAMANDE

ANNEE 1990

ANNEE DE NAISSANCE	AGE EN ANNEES REVOLUES	Etat civil antérieur des époux				Etat civil antérieur des épouses			
		Ensemble	Célibataires	Veufs	Divorcés	Ensemble	Célibataires	Veuves	Divorcées
1935	55	48	7	10	31	27	1	5	21
1934	55	43	3	4	36	16	-	1	15
1934	56	53	1	19	33	15	2	1	12
1933	56	35	4	6	25	13	1	-	12
1933	57	34	5	5	24	23	5	3	15
1932	57	40	4	12	24	10	3	-	7
1932	58	32	3	9	20	15	1	1	13
1931	58	27	1	6	20	12	2	1	9
1931	59	38	2	10	26	12	1	1	10
1930	59	25	5	6	14	16	2	8	6
	Total	375	35	87	253	159	18	21	120
1930	60	24	4	7	13	12	-	1	11
1929	60	24	3	8	13	15	3	6	6
1929	61	19	-	7	12	15	1	5	9
1928	61	27	-	12	15	6	-	3	3
1928	62	19	3	7	9	5	2	1	2
1927	62	16	2	5	9	3	-	-	3
1927	63	11	1	4	6	7	1	2	4
1926	63	13	-	8	5	7	2	3	2
1926	64	15	1	10	4	6	1	2	3
1925	64	15	3	6	6	10	1	3	6
	Total	183	17	74	92	86	11	26	49
1925	65	14	3	5	6	2	-	2	-
1924	65	14	1	8	5	8	1	4	3
1924	66	10	2	5	3	7	1	3	3
1923	66	6	1	2	3	5	1	4	-
1923	67	19	3	10	6	7	-	4	3
1922	67	6	-	5	1	3	-	1	2
1922	68	16	3	7	6	5	1	1	3
1921	68	8	1	5	2	5	-	1	4
1921	69	10	-	5	5	6	1	2	3
1920	69	10	-	6	4	2	2	-	-
	Total	113	14	58	41	50	7	22	21
1920	70	13	2	7	4	2	1	1	-
1919	70	4	-	2	2	2	-	2	-
1919	71	2	-	2	-	2	-	2	-
1918	71	9	1	6	2	-	-	-	-
1918	72	10	1	4	5	-	-	-	-
1917	72	-	-	-	-	3	-	1	2
1917	73	3	-	2	1	1	-	1	-
1916	73	2	-	2	-	3	-	2	1
1916	74	-	-	-	-	-	-	-	-
1915	74	2	1	1	-	-	-	-	-
	Total	45	5	26	14	13	1	9	3

**Tableau 13.- MARIAGES D'APRES L'ANNEE DE NAISSANCE, L'AGE ET
L'ETAT CIVIL ANTERIEUR DES CONJOINTS (suite)**

C.- REGION FLAMANDE

ANNEE 1990

ANNEE DE NAISSANCE	AGE EN ANNEES REVOLUES	Etat civil antérieur des époux				Etat civil antérieur des épouses			
		Ensemble	Célibataires	Veufs	Divorcés	Ensemble	Célibataires	Veuves	Divorcées
1915	75	3	-	2	1	1	-	-	1
1914	75	3	-	2	1	1	-	-	1
1914	76	6	1	4	1	3	-	2	1
1913	76	1	-	1	-	1	-	-	1
1913	77	-	-	-	-	-	-	-	-
1912	77	4	-	2	2	1	-	1	-
1912	78	2	-	1	1	-	-	-	-
1911	78	2	1	-	1	1	-	1	-
1911	79	1	1	-	-	2	1	1	-
1910	79	1	-	1	-	-	-	-	-
	Total	23	3	13	7	10	1	5	4
1910	80	3	-	3	-	1	-	-	1
1909	80	2	1	1	-	2	-	1	1
1909	81	2	-	1	1	-	-	-	-
1908	81	5	-	4	1	-	-	-	-
1908	82	2	-	1	1	-	-	-	-
1907	82	2	-	1	1	-	-	-	-
1907	83	1	-	1	-	-	-	-	-
1906	83	1	-	1	-	1	-	1	-
1906	84	-	-	-	-	-	-	-	-
1905	84	-	-	-	-	-	-	-	-
	Total	18	1	13	4	4	-	2	2
1905	85	1	-	1	-	-	-	-	-
1904	85	-	-	-	-	-	-	-	-
1904	86	1	-	1	-	-	-	-	-
1903	86	-	-	-	-	-	-	-	-
1903	87	-	-	-	-	-	-	-	-
1902	87	-	-	-	-	-	-	-	-
1902	88	-	-	-	-	-	-	-	-
1901	88	-	-	-	-	-	-	-	-
1901	89	1	-	-	1	-	-	-	-
1900	89	-	-	-	-	-	-	-	-
	Total	3	-	2	1	-	-	-	-

Tableau 13.- MARIAGES D'APRES L'ANNEE DE NAISSANCE, L'AGE ET L'ETAT CIVIL ANTERIEUR DES CONJOINTS (suite)

C.- REGION FLAMANDE

ANNEE 1990

ANNEE DE NAISSANCE	AGE EN ANNEES REVOLUES	Etat civil antérieur des époux				Etat civil antérieur des épouses			
		Ensemble	Célibataires	Veufs	Divorcés	Ensemble	Célibataires	Veuves	Divorcées
1900	90	-	-	-	-	-	-	-	-
1899	90	-	-	-	-	-	-	-	-
1899	91	-	-	-	-	-	-	-	-
1898	91	-	-	-	-	-	-	-	-
1898	92	-	-	-	-	-	-	-	-
1897	92	-	-	-	-	-	-	-	-
1897	93	-	-	-	-	-	-	-	-
1896	93	1	-	1	-	-	-	-	-
1896	94	-	-	-	-	-	-	-	-
1895	94	-	-	-	-	-	-	-	-
	Total	1	-	1	-	-	-	-	-
1895	95	-	-	-	-	-	-	-	-
1894	95	-	-	-	-	-	-	-	-
1894	96	-	-	-	-	-	-	-	-
1893	96	-	-	-	-	-	-	-	-
1893	97	-	-	-	-	-	-	-	-
1892	97	-	-	-	-	-	-	-	-
1892	98	-	-	-	-	-	-	-	-
1891	98	-	-	-	-	-	-	-	-
1891	99	-	-	-	-	-	-	-	-
1890	99	-	-	-	-	-	-	-	-
	Total	-	-	-	-	-	-	-	-
1890	100	-	-	-	-	-	-	-	-
1889	100	-	-	-	-	-	-	-	-
1889	101	-	-	-	-	-	-	-	-
1888	101	-	-	-	-	-	-	-	-
1888	102	-	-	-	-	-	-	-	-
1887	102	-	-	-	-	-	-	-	-
1887	103	-	-	-	-	-	-	-	-
1886	103	-	-	-	-	-	-	-	-
1886	104	-	-	-	-	-	-	-	-
	Age inconnu	5	3	-	2	4	2	-	2
	Total général	38 257	32 242	565	5 450	38 257	32 171	279	5 807

**Tableau 13.- MARIAGES D'APRES L'ANNEE DE NAISSANCE, L'AGE ET
L'ETAT CIVIL ANTERIEUR DES CONJOINTS (suite)**

D.- REGION WALLONNE

ANNEE 1990

ANNEE DE NAISSANCE	AGE EN ANNEES REVOLUES	Etat civil antérieur des époux				Etat civil antérieur des épouses			
		Ensemble	Célibataires	Veufs	Divorcés	Ensemble	Célibataires	Veuves	Divorcées
1976	< 14	-	-	-	-	-	-	-	-
	14	-	-	-	-	-	-	-	-
1975	14	-	-	-	-	-	-	-	-
1975	15	-	-	-	-	4	4	-	-
1974	15	-	-	-	-	16	16	-	-
1974	16	-	-	-	-	27	27	-	-
1973	16	-	-	-	-	41	41	-	-
1973	17	1	1	-	-	48	48	-	-
1972	17	2	2	-	-	69	69	-	-
1972	18	46	46	-	-	354	354	-	-
1971	18	55	55	-	-	301	300	-	1
1971	19	100	100	-	-	513	513	-	-
1970	19	133	133	-	-	439	439	-	-
	Total	337	337	-	-	1 812	1 811	-	1
1970	20	240	240	-	-	709	708	-	1
1969	20	259	259	-	-	666	665	1	-
1969	21	517	516	-	1	968	961	1	6
1968	21	482	481	-	1	852	849	-	3
1968	22	691	691	-	-	1 023	1 017	-	6
1967	22	681	681	-	-	909	897	1	11
1967	23	903	901	-	2	1 080	1 074	1	5
1966	23	861	856	1	4	858	847	2	9
1966	24	1 071	1 064	1	6	927	911	-	16
1965	24	906	900	-	6	782	757	1	24
	Total	6 611	6 589	2	20	8 774	8 686	7	81
1965	25	1 073	1 061	1	11	800	753	-	47
1964	25	796	781	-	15	589	551	4	34
1964	26	968	947	-	21	646	594	3	49
1963	26	705	689	1	15	496	448	1	47
1963	27	714	684	-	30	564	495	2	67
1962	27	552	525	1	26	384	330	2	52
1962	28	627	585	-	42	464	365	1	98
1961	28	474	423	2	49	305	245	4	56
1961	29	515	450	2	63	342	250	1	91
1960	29	412	338	4	70	270	200	1	69
	Total	6 836	6 483	11	342	4 860	4 231	19	610
1960	30	442	378	1	63	264	178	2	84
1959	30	287	234	-	53	202	110	1	91
1959	31	325	271	1	53	225	126	2	97
1958	31	260	189	-	71	198	109	4	85
1958	32	259	167	3	89	217	110	3	104
1957	32	227	148	3	76	168	74	2	92
1957	33	264	163	2	99	192	87	4	101
1956	33	165	94	3	68	167	63	2	102
1956	34	217	116	1	100	202	67	2	133
1955	34	153	79	3	71	125	49	3	73
	Total	2 599	1 839	17	743	1 960	973	25	962

Tableau 13.- MARIAGES D'APRES L'ANNEE DE NAISSANCE, L'AGE ET L'ETAT CIVIL ANTERIEUR DES CONJOINTS (suite)

D.- REGION WALLONNE

ANNEE 1990

ANNEE DE NAISSANCE	AGE EN ANNEES REVOLUES	Etat civil antérieur des époux				Etat civil antérieur des épouses			
		Ensemble	Célibataires	Veufs	Divorcés	Ensemble	Célibataires	Veuves	Divorcées
1955	35	181	89	2	90	167	62	3	102
1954	35	158	79	2	77	134	44	2	88
1954	36	157	58	2	97	133	41	6	86
1953	36	120	56	1	63	105	35	1	69
1953	37	148	57	5	86	123	33	2	88
1952	37	123	45	2	76	81	23	1	57
1952	38	163	59	5	99	127	39	2	86
1951	38	111	32	1	78	82	19	4	59
1951	39	136	36	5	95	107	23	5	79
1950	39	91	25	3	63	85	16	3	66
	Total	1 388	536	28	824	1 144	335	29	780
1950	40	113	37	5	71	110	22	7	81
1949	40	91	20	6	65	78	8	7	63
1949	41	113	24	4	85	96	12	5	79
1948	41	101	16	7	78	73	8	2	63
1948	42	101	23	6	72	93	14	6	73
1947	42	95	15	6	74	70	13	3	54
1947	43	116	13	5	98	85	15	3	67
1946	43	68	9	2	57	62	6	5	51
1946	44	102	21	2	79	75	10	5	60
1945	44	53	7	2	44	40	6	2	32
	Total	953	185	45	723	782	114	45	623
1945	45	79	11	6	62	70	14	2	54
1944	45	63	12	4	47	37	7	1	29
1944	46	80	10	4	66	53	6	1	46
1943	46	60	7	6	47	36	9	-	27
1943	47	60	10	4	46	42	5	2	35
1942	47	46	3	6	37	32	5	3	24
1942	48	46	7	4	35	32	4	2	26
1941	48	51	5	3	43	31	2	2	27
1941	49	47	9	3	35	36	5	1	30
1940	49	33	5	4	24	31	1	3	27
	Total	565	79	44	442	400	58	17	325
1940	50	44	7	3	34	37	5	3	29
1939	50	38	4	3	31	34	2	4	28
1939	51	40	2	5	33	35	4	-	31
1938	51	46	4	7	35	24	4	1	19
1938	52	43	4	3	36	29	2	2	25
1937	52	35	4	6	25	21	1	2	18
1937	53	42	7	5	30	21	3	2	16
1936	53	27	1	4	22	17	-	2	15
1936	54	31	5	7	19	20	-	1	19
1935	54	29	1	5	23	19	1	4	14
	Total	375	39	48	288	257	22	21	214

Tableau 13.- MARIAGES D'APRES L'ANNEE DE NAISSANCE, L'AGE ET L'ETAT CIVIL ANTERIEUR DES CONJOINTS (suite)

D.- REGION WALLONNE

ANNEE 1990

ANNEE DE NAISSANCE	AGE EN ANNEES REVOLUES	Etat civil antérieur des époux				Etat civil antérieur des épouses			
		Ensemble	Célibataires	Veufs	Divorcés	Ensemble	Célibataires	Veuves	Divorcées
1935	55	30	4	6	20	24	4	2	18
1934	55	37	6	8	23	24	3	4	17
1934	56	34	5	9	20	16	1	2	13
1933	56	20	3	3	14	11	2	1	8
1933	57	25	3	6	16	15	-	1	14
1932	57	21	2	9	10	14	2	3	9
1932	58	26	1	9	16	8	2	2	4
1931	58	29	4	4	21	6	2	1	3
1931	59	17	2	4	11	11	-	3	8
1930	59	18	3	1	14	10	2	3	5
	Total	257	33	59	165	139	18	22	99
1930	60	29	2	7	20	12	2	4	6
1929	60	15	-	6	9	5	-	-	5
1929	61	19	2	8	9	8	-	5	3
1928	61	14	1	5	8	5	2	-	3
1928	62	11	1	2	8	7	2	1	4
1927	62	9	-	1	8	4	-	3	1
1927	63	15	-	2	13	8	3	2	3
1926	63	12	2	4	6	7	-	5	2
1926	64	12	1	6	5	3	-	3	-
1925	64	11	2	5	4	5	-	-	5
	Total	147	11	46	90	64	9	23	32
1925	65	8	-	7	1	5	2	1	2
1924	65	13	-	8	5	7	1	2	4
1924	66	10	-	5	5	3	1	-	2
1923	66	16	2	5	9	1	-	1	-
1923	67	10	-	7	3	7	1	3	3
1922	67	7	1	4	2	5	2	1	2
1922	68	15	-	9	6	3	-	3	-
1921	68	7	-	3	4	2	-	2	-
1921	69	10	2	6	2	2	-	2	-
1920	69	9	1	5	3	3	-	2	1
	Total	105	6	59	40	38	7	17	14
1920	70	11	2	7	2	5	-	2	3
1919	70	9	-	5	4	3	-	3	-
1919	71	5	-	2	3	1	-	1	-
1918	71	4	-	2	2	-	-	-	-
1918	72	3	-	2	1	1	-	1	-
1917	72	1	-	-	1	3	1	1	1
1917	73	6	-	3	3	2	-	2	-
1916	73	3	-	1	2	-	-	-	-
1916	74	5	-	5	-	1	-	1	-
1915	74	3	-	1	2	2	-	1	1
	Total	50	2	28	20	18	1	12	5

Tableau 13.- MARIAGES D'APRES L'ANNEE DE NAISSANCE, L'AGE ET L'ETAT CIVIL ANTERIEUR DES CONJOINTS (suite)

D.- REGION WALLONNE

ANNEE 1990

ANNEE DE NAISSANCE	AGE EN ANNEES REVOLUES	Etat civil antérieur des époux				Etat civil antérieur des épouses			
		Ensemble	Célibataires	Veufs	Divorcés	Ensemble	Célibataires	Veuves	Divorcées
1915	75	5	-	4	1	1	-	1	-
1914	75	3	-	2	1	-	-	-	-
1914	76	1	-	-	1	3	1	1	1
1913	76	2	1	-	1	1	-	1	-
1913	77	1	-	-	1	1	-	-	1
1912	77	4	1	3	-	2	-	1	1
1912	78	-	-	-	-	-	-	-	-
1911	78	-	-	-	-	-	-	-	-
1911	79	5	-	4	1	-	-	-	-
1910	79	1	-	1	-	-	-	-	-
	Total	22	2	14	6	8	1	4	3
1910	80	3	1	2	-	-	-	-	-
1909	80	1	-	-	1	-	-	-	-
1909	81	2	-	2	-	2	-	2	-
1908	81	3	-	3	-	-	-	-	-
1908	82	3	-	3	-	2	-	2	-
1907	82	1	1	-	-	-	-	-	-
1907	83	-	-	-	-	-	-	-	-
1906	83	1	-	1	-	-	-	-	-
1906	84	2	1	1	-	-	-	-	-
1905	84	3	1	1	1	-	-	-	-
	Total	19	4	13	2	4	-	4	-
1905	85	-	-	-	-	1	1	-	-
1904	85	-	-	-	-	-	-	-	-
1904	86	1	-	1	-	-	-	-	-
1903	86	-	-	-	-	-	-	-	-
1903	87	-	-	-	-	-	-	-	-
1902	87	-	-	-	-	-	-	-	-
1902	88	-	-	-	-	-	-	-	-
1901	88	-	-	-	-	-	-	-	-
1901	89	-	-	-	-	1	1	-	-
1900	89	-	-	-	-	-	-	-	-
	Total	1	-	1	-	2	2	-	-

Tableau 13.- MARIAGES D'APRES L'ANNEE DE NAISSANCE, L'AGE ET L'ETAT CIVIL ANTERIEUR DES CONJOINTS (suite)

D.- REGION WALLONNE

ANNEE 1990

ANNEE DE NAISSANCE	AGE EN ANNEES REVOLUES	Etat civil antérieur des époux				Etat civil antérieur des épouses			
		Ensemble	Célibataires	Veufs	Divorcés	Ensemble	Célibataires	Veuves	Divorcées
1900	90	-	-	-	-	-	-	-	-
1899	90	-	-	-	-	-	-	-	-
1899	91	-	-	-	-	-	-	-	-
1898	91	-	-	-	-	-	-	-	-
1898	92	-	-	-	-	-	-	-	-
1897	92	-	-	-	-	1	-	1	-
1897	93	-	-	-	-	-	-	-	-
1896	93	-	-	-	-	-	-	-	-
1896	94	-	-	-	-	-	-	-	-
1895	94	-	-	-	-	-	-	-	-
	Total	-	-	-	-	1	-	1	-
1895	95	-	-	-	-	-	-	-	-
1894	95	-	-	-	-	-	-	-	-
1894	96	-	-	-	-	-	-	-	-
1893	96	-	-	-	-	-	-	-	-
1893	97	-	-	-	-	-	-	-	-
1892	97	-	-	-	-	-	-	-	-
1892	98	-	-	-	-	-	-	-	-
1891	98	-	-	-	-	-	-	-	-
1891	99	-	-	-	-	-	-	-	-
1890	99	-	-	-	-	-	-	-	-
	Total	-	-	-	-	-	-	-	-
1890	100	-	-	-	-	-	-	-	-
1889	100	-	-	-	-	-	-	-	-
1889	101	-	-	-	-	-	-	-	-
1888	101	-	-	-	-	-	-	-	-
1888	102	-	-	-	-	-	-	-	-
1887	102	-	-	-	-	-	-	-	-
1887	103	-	-	-	-	-	-	-	-
1886	103	-	-	-	-	-	-	-	-
1886	104	-	-	-	-	-	-	-	-
	Age inconnu	-	-	-	-	2	1	-	1
	Total général	20 265	16 145	415	3 705	20 265	16 269	246	3 750

**Tableau 14.- MARIAGES D'APRES L'AGE RESPECTIF DES CONJOINTS,
PAR PROVINCE ET REGION**

ANNEE 1990

AGE DE L'EPOUX	Age de l'épouse													Total hommes	
	< 20 ans	20 - < 21 ans	21 - < 25 ans	25 - < 30 ans	30 - < 35 ans	35 - < 40 ans	40 - < 45 ans	45 - < 50 ans	50 - < 60 ans	60 - < 70 ans	70 - < 80 ans	80 ans et +	In-connu		
PROVINCE D'ANVERS															
Moins de 20 ans	54	10	14	3	-	-	-	-	-	-	-	-	-	-	81
20 - < 21 ans	63	34	55	8	1	2	1	-	-	-	-	-	-	-	164
21 - < 25 ans	339	410	2 207	393	34	8	3	-	1	-	-	-	-	-	3 395
25 - < 30 ans	117	165	1 819	1 537	207	50	8	4	1	-	-	-	-	-	3 908
30 - < 35 ans	11	26	247	561	319	100	31	12	2	-	-	-	-	-	1 309
35 - < 40 ans	3	7	50	152	225	140	56	16	4	1	-	-	-	-	654
40 - < 45 ans	3	2	15	62	112	98	98	40	13	-	-	-	-	-	443
45 - < 50 ans	-	-	11	20	33	53	72	47	21	1	-	-	-	-	258
50 - < 60 ans	1	1	4	16	26	41	57	68	93	6	-	-	-	-	313
60 - < 70 ans	-	-	-	-	6	10	11	17	41	22	3	1	-	-	111
70 - < 80 ans	-	-	-	-	1	1	1	1	7	11	3	3	-	-	25
80 ans et plus	-	-	-	-	-	-	-	-	1	3	1	1	-	-	6
Age inconnu	-	-	1	-	-	-	-	-	-	-	-	-	3	-	4
Total femmes	591	655	4 423	2 752	964	503	338	205	184	44	7	2	3	10 671	
PROVINCE DE BRABANT															
Moins de 20 ans	62	16	36	12	2	2	1	-	-	-	-	-	-	-	131
20 - < 21 ans	73	39	74	18	2	1	-	1	-	-	-	-	-	-	208
21 - < 25 ans	343	352	2 006	534	64	16	6	4	1	-	-	-	-	-	3 326
25 - < 30 ans	190	171	2 061	2 139	355	88	33	11	2	-	-	-	-	-	5 050
30 - < 35 ans	32	23	352	931	533	165	52	13	10	-	-	-	-	-	2 111
35 - < 40 ans	12	5	80	263	321	255	97	34	10	2	-	-	-	-	1 079
40 - < 45 ans	5	2	28	101	178	174	124	62	21	2	-	-	-	-	697
45 - < 50 ans	1	-	11	34	64	98	107	79	36	4	-	-	-	-	434
50 - < 60 ans	1	-	2	20	43	79	112	122	149	18	1	-	-	-	547
60 - < 70 ans	-	1	-	6	5	11	22	39	68	47	7	-	-	-	206
70 - < 80 ans	-	-	-	-	-	-	3	4	12	18	11	1	-	-	49
80 ans et plus	-	-	-	-	-	-	2	-	4	6	6	-	-	-	18
Age inconnu	-	-	-	-	-	-	-	-	-	-	-	-	-	-	-
Total femmes	719	609	4 650	4 058	1 567	889	559	369	313	97	25	1	-	13 856	
PROVINCE DE HAINAUT															
Moins de 20 ans	77	22	48	9	4	1	1	-	1	-	-	-	-	-	163
20 - < 21 ans	112	49	88	17	-	-	-	-	-	-	-	-	-	-	266
21 - < 25 ans	450	385	1 329	335	46	11	2	1	1	-	-	-	-	-	2 560
25 - < 30 ans	170	154	1 098	801	153	46	11	1	3	-	-	-	-	-	2 437
30 - < 35 ans	25	22	167	345	222	83	26	5	2	1	-	-	-	-	898
35 - < 40 ans	7	2	44	122	143	108	62	10	6	-	-	-	-	1	505
40 - < 45 ans	3	-	16	52	80	80	89	37	6	-	-	-	-	-	363
45 - < 50 ans	2	-	4	23	35	36	52	39	17	-	-	-	-	-	208
50 - < 60 ans	-	2	4	14	14	34	40	40	62	7	-	-	-	-	217
60 - < 70 ans	-	-	-	-	3	5	16	9	26	12	2	1	-	-	74
70 - < 80 ans	-	-	-	-	-	1	1	2	4	10	7	-	-	-	25
80 ans et plus	-	-	-	-	-	1	-	1	-	1	1	1	-	-	5
Age inconnu	-	-	-	-	-	-	-	-	-	-	-	-	-	-	-
Total femmes	846	636	2 798	1 718	700	406	300	145	128	31	10	2	1	7 721	

**Tableau 14.- MARIAGES D'APRES L'AGE RESPECTIF DES CONJOINTS,
PAR PROVINCE ET REGION (suite)**

ANNEE 1990

AGE DE L'EPOUX	Age de l'épouse												In- con- nu	Total hom- mes	
	< 20 ans	20 - < 21 ans	21 - < 25 ans	25 - < 30 ans	30 - < 35 ans	35 - < 40 ans	40 - < 45 ans	45 - < 50 ans	50 - < 60 ans	60 - < 70 ans	70 - < 80 ans	80 ans et +			
PROVINCE DE LIEGE															
Moins de 20 ans	47	16	15	5	2	-	-	-	-	-	-	-	-	-	85
20 - < 21 ans	47	15	50	6	2	-	-	-	-	-	-	-	-	-	120
21 - < 25 ans	263	206	1 030	258	28	10	4	1	1	-	-	-	-	-	1 801
25 - < 30 ans	93	101	977	787	153	38	14	4	1	-	-	-	-	-	2 168
30 - < 35 ans	20	16	158	353	235	76	28	8	4	1	-	-	-	-	899
35 - < 40 ans	5	6	35	113	125	106	41	14	5	-	-	-	-	-	450
40 - < 45 ans	-	2	13	45	72	73	62	21	10	-	1	-	-	-	299
45 - < 50 ans	1	1	6	12	20	43	49	23	21	1	-	-	-	-	177
50 - < 60 ans	-	1	6	9	18	27	48	39	57	6	-	-	-	-	211
60 - < 70 ans	-	-	1	2	2	8	10	14	36	15	1	-	-	-	89
70 - < 80 ans	-	-	-	-	-	1	2	-	8	8	2	-	-	-	21
80 ans et plus	-	-	-	-	-	-	1	-	1	1	2	1	-	-	6
Age inconnu	-	-	-	-	-	-	-	-	-	-	-	-	-	-	-
Total femmes	476	364	2 291	1 590	657	382	259	124	144	32	6	1	-	6 326	
PROVINCE DE LIMBOURG															
Moins de 20 ans	39	7	10	-	-	-	-	-	-	-	-	-	-	-	56
20 - < 21 ans	43	25	24	4	-	-	-	-	-	-	-	-	-	-	96
21 - < 25 ans	202	261	1 249	183	18	4	-	1	-	-	-	-	-	-	1 918
25 - < 30 ans	79	91	964	634	86	20	7	1	-	-	-	-	-	-	1 882
30 - < 35 ans	7	7	99	198	119	29	5	4	-	-	-	-	-	-	468
35 - < 40 ans	4	1	11	56	55	60	19	3	-	-	-	-	-	-	209
40 - < 45 ans	-	-	3	19	37	33	22	4	1	-	-	-	-	-	119
45 - < 50 ans	-	-	1	3	10	20	14	4	2	-	-	-	-	-	54
50 - < 60 ans	-	-	2	2	7	15	13	12	19	3	1	-	-	-	74
60 - < 70 ans	-	-	-	1	1	-	3	4	5	3	-	-	-	-	17
70 - < 80 ans	-	-	-	-	-	-	-	-	2	-	-	-	-	-	2
80 ans et plus	-	-	-	-	-	-	-	-	-	-	-	-	-	-	-
Age inconnu	-	-	-	-	-	-	-	-	-	-	-	-	1	-	1
Total femmes	374	392	2 363	1 100	333	181	83	33	29	6	1	-	1	4 896	
PROVINCE DE LUXEMBOURG															
Moins de 20 ans	14	2	5	1	-	-	-	-	-	-	-	-	-	-	22
20 - < 21 ans	11	4	15	-	-	-	-	-	-	-	-	-	-	-	30
21 - < 25 ans	91	56	296	61	11	3	-	-	-	-	-	-	-	-	518
25 - < 30 ans	35	31	316	181	34	3	-	-	1	-	-	-	-	-	601
30 - < 35 ans	4	3	43	82	42	11	2	-	1	-	-	-	-	1	189
35 - < 40 ans	1	-	12	28	21	8	7	3	1	-	-	-	-	-	81
40 - < 45 ans	-	-	4	4	11	9	8	3	1	-	-	1	-	-	41
45 - < 50 ans	-	-	1	2	8	13	4	6	8	-	-	-	-	-	42
50 - < 60 ans	-	-	1	2	2	6	6	8	8	1	-	-	-	-	34
60 - < 70 ans	-	-	-	-	2	-	2	4	3	-	-	-	-	-	11
70 - < 80 ans	-	-	1	-	-	-	-	2	-	4	-	-	-	-	7
80 ans et plus	-	-	-	-	-	-	-	-	1	1	-	-	-	-	2
Age inconnu	-	-	-	-	-	-	-	-	-	-	-	-	-	-	-
Total femmes	156	96	694	361	131	53	29	26	24	6	-	1	1	1 578	

**Tableau 14.- MARIAGES D'APRES L'AGE RESPECTIF DES CONJOINTS,
PAR PROVINCE ET REGION (suite)**

ANNEE 1990

AGE DE L'EPOUX	Age de l'épouse												In- con- nu	Total hom- mes	
	< 20 ans	20 - < 21 ans	21 - < 25 ans	25 - < 30 ans	30 - < 35 ans	35 - < 40 ans	40 - < 45 ans	45 - < 50 ans	50 - < 60 ans	60 - < 70 ans	70 - < 80 ans	80 ans et +			
PROVINCE DE NAMUR															
Moins de 20 ans	21	4	14	1	-	-	-	-	-	-	-	-	-	-	40
20 - < 21 ans	23	17	18	3	-	-	-	-	-	-	-	-	-	-	61
21 - < 25 ans	137	113	427	99	18	4	-	-	-	-	-	-	-	-	798
25 - < 30 ans	47	54	437	311	61	11	4	-	-	-	-	-	-	-	925
30 - < 35 ans	4	9	67	122	76	18	11	2	1	-	-	-	-	-	310
35 - < 40 ans	6	4	16	42	55	41	14	3	3	-	-	-	-	-	184
40 - < 45 ans	2	-	3	19	26	37	21	12	2	-	-	-	-	-	122
45 - < 50 ans	-	-	2	3	9	15	15	10	10	-	-	-	-	-	64
50 - < 60 ans	-	-	2	2	10	12	18	12	21	2	-	-	-	-	79
60 - < 70 ans	-	-	-	1	3	1	7	4	18	8	3	1	-	-	46
70 - < 80 ans	-	-	-	-	-	-	2	1	2	2	2	-	-	-	9
80 ans et plus	-	-	-	-	-	-	-	-	-	1	2	2	-	-	5
Age inconnu	-	-	-	-	-	-	-	-	-	-	-	-	-	-	-
Total femmes	240	201	986	603	258	139	92	44	57	13	7	3	-	2 643	
PROVINCE DE FLANDRE ORIENTALE															
Moins de 20 ans	47	12	20	4	1	1	1	-	-	-	-	-	-	-	86
20 - < 21 ans	68	43	63	5	-	1	-	-	-	-	-	-	-	-	180
21 - < 25 ans	397	479	2 239	335	30	7	1	1	-	-	-	-	-	-	3 489
25 - < 30 ans	111	137	1 475	1 073	157	34	9	2	5	-	-	-	-	-	3 003
30 - < 35 ans	21	16	201	433	226	67	20	6	1	-	1	-	-	-	992
35 - < 40 ans	3	3	50	125	142	101	30	11	1	-	-	-	-	-	466
40 - < 45 ans	-	2	8	34	81	81	61	16	8	-	-	-	-	-	291
45 - < 50 ans	-	-	6	12	21	48	47	20	16	2	-	-	-	-	172
50 - < 60 ans	-	-	2	7	14	30	30	48	55	6	-	-	-	-	192
60 - < 70 ans	-	-	1	-	1	4	8	16	22	14	-	-	-	-	66
70 - < 80 ans	-	-	-	-	1	1	-	-	7	8	3	1	-	-	21
80 ans et plus	-	-	-	-	-	-	-	-	3	4	2	-	-	-	9
Age inconnu	-	-	-	-	-	-	-	-	-	-	-	-	-	-	-
Total femmes	647	692	4 065	2 028	674	375	207	120	118	34	6	1	-	8 967	
PROVINCE DE FLANDRE OCCIDENTALE															
Moins de 20 ans	54	12	20	5	1	-	1	-	-	-	-	-	-	-	93
20 - < 21 ans	94	71	77	2	1	-	-	-	-	-	-	-	-	-	245
21 - < 25 ans	493	544	1 998	282	29	5	1	1	-	-	-	-	-	-	3 353
25 - < 30 ans	126	150	1 232	872	124	23	9	2	1	-	-	-	-	-	2 539
30 - < 35 ans	17	11	131	268	191	55	15	4	2	-	-	-	-	-	694
35 - < 40 ans	-	7	39	89	111	84	30	11	4	-	-	-	-	-	375
40 - < 45 ans	-	-	12	34	60	57	49	17	6	-	-	-	-	-	235
45 - < 50 ans	-	1	2	11	19	28	31	19	14	-	1	-	-	-	126
50 - < 60 ans	-	-	1	7	16	27	31	35	40	11	-	-	-	-	168
60 - < 70 ans	-	-	-	1	-	1	6	9	23	12	-	-	-	-	52
70 - < 80 ans	-	-	-	-	-	1	-	1	5	3	2	-	-	-	12
80 ans et plus	-	-	-	-	-	-	-	-	-	2	1	1	-	-	4
Age inconnu	-	-	-	-	-	-	-	-	-	-	-	-	-	-	-
Total femmes	784	796	3 512	1 571	552	281	173	99	95	28	4	1	-	7 896	

**Tableau 14.- MARIAGES D'APRES L'AGE RESPECTIF DES CONJOINTS,
PAR PROVINCE ET REGION (suite)**

ANNEE 1990

AGE DE L'EPOUX	Age de l'épouse												In- con- nu	Total hom- mes
	< 20 ans	20 - < 21 ans	21 - < 25 ans	25 - < 30 ans	30 - < 35 ans	35 - < 40 ans	40 - < 45 ans	45 - < 50 ans	50 - < 60 ans	60 - < 70 ans	70 - < 80 ans	80 ans et +		
REGION BRUXELLOISE														
Moins de 20 ans	32	6	16	5	1	2	-	-	-	-	-	-	-	62
20 - < 21 ans	41	17	28	10	1	1	-	1	-	-	-	-	-	99
21 - < 25 ans	168	107	563	209	33	14	3	4	1	-	-	-	-	1 102
25 - < 30 ans	102	82	746	930	183	46	18	7	2	-	-	-	-	2 116
30 - < 35 ans	21	10	177	457	263	71	30	7	8	-	-	-	-	1 044
35 - < 40 ans	8	3	55	134	161	133	50	21	7	1	-	-	-	573
40 - < 45 ans	4	1	14	45	90	77	52	31	9	2	-	-	-	325
45 - < 50 ans	1	-	9	22	35	54	54	44	17	3	-	-	-	239
50 - < 60 ans	1	-	1	11	27	38	58	74	83	11	-	-	-	304
60 - < 70 ans	-	-	-	3	2	5	14	25	50	21	4	-	-	124
70 - < 80 ans	-	-	-	-	-	-	2	3	7	10	8	1	-	31
80 ans et plus	-	-	-	-	-	-	2	-	1	5	5	-	-	13
Age inconnu	-	-	-	-	-	-	-	-	-	-	-	-	-	-
Total femmes	378	226	1 609	1 826	796	441	283	217	185	53	17	1	-	6 032
REGION FLAMANDE														
Moins de 20 ans	214	47	74	17	2	1	3	-	-	-	-	-	-	358
20 - < 21 ans	293	194	252	27	2	3	1	-	-	-	-	-	-	772
21 - < 25 ans	1 567	1 891	8 882	1 433	137	24	6	3	1	-	-	-	-	13 944
25 - < 30 ans	490	613	6 518	5 022	705	154	41	11	7	-	-	-	-	13 561
30 - < 35 ans	62	70	805	1 801	1 046	320	86	29	7	-	1	-	-	4 227
35 - < 40 ans	12	19	168	508	645	465	164	50	10	1	-	-	-	2 042
40 - < 45 ans	4	4	43	192	355	327	279	94	34	-	-	-	-	1 332
45 - < 50 ans	-	1	21	52	102	171	198	113	69	3	1	-	-	731
50 - < 60 ans	1	1	9	39	74	139	165	190	249	30	2	-	-	899
60 - < 70 ans	-	-	1	4	10	17	31	55	104	68	5	1	-	296
70 - < 80 ans	-	-	-	-	2	3	1	3	24	25	9	1	-	68
80 ans et plus	-	-	-	-	-	-	-	-	6	9	5	2	-	22
Age inconnu	-	-	1	-	-	-	-	-	-	-	-	-	4	5
Total femmes	2 643	2 840	16 774	9 095	3 080	1 624	975	548	511	136	23	4	-	4 38 257
REGION WALLONNE														
Moins de 20 ans	169	48	92	18	7	1	1	-	1	-	-	-	-	337
20 - < 21 ans	200	86	184	26	3	-	-	-	-	-	-	-	-	499
21 - < 25 ans	980	808	3 336	838	108	30	8	2	2	-	-	-	-	6 112
25 - < 30 ans	376	359	3 115	2 383	442	113	36	7	5	-	-	-	-	6 836
30 - < 35 ans	58	53	483	1 035	654	213	74	18	8	2	-	-	1	2 599
35 - < 40 ans	21	13	114	348	392	305	142	34	17	1	-	-	1	1 388
40 - < 45 ans	5	3	45	133	212	238	203	87	25	-	1	1	-	953
45 - < 50 ans	3	1	14	46	82	129	139	90	59	2	-	-	-	565
50 - < 60 ans	-	3	14	29	49	94	132	120	172	19	-	-	-	632
60 - < 70 ans	-	1	1	4	11	18	40	36	88	44	7	2	-	252
70 - < 80 ans	-	-	1	-	-	2	6	5	16	29	13	-	-	72
80 ans et plus	-	-	-	-	-	1	1	1	3	5	5	4	-	20
Age inconnu	-	-	-	-	-	-	-	-	-	-	-	-	-	-
Total femmes	1 812	1 375	7 399	4 860	1 960	1 144	782	400	396	102	26	7	-	2 20 265

Tableau 15.- MARIAGES ENTRE BELGES ET ETRANGERS

ANNEES 1981 - 1990

ANNEES	Epoux belge		Epoux étranger		Total des mariages
	Epouse belge	Epouse étrangère	Epouse belge	Epouse étrangère	

NOMBRES ABSOLUS

1981	55 652	2 701	3 808	2 219	64 381
1982	54 047	2 641	3 515	2 136	62 339
1983	51 529	2 593	3 580	1 925	59 629
1984	50 996	2 690	3 352	1 921	58 960
1985	50 067	2 400	3 182	1 909	57 559
1986	49 226	2 363	3 261	1 927	56 780
1987	48 996	2 479	3 158	1 921	56 563
1988	51 009	2 564	3 526	1 945	59 075
1989	54 916	2 662	3 744	2 143	63 511
1990	55 406	2 839	4 029	2 273	64 554

NOMBRES PROPORTIONNELS

1981	86.44	4.19	5.91	3.44	100.00
1982	86.69	4.23	5.63	3.42	100.00
1983	86.41	4.34	6.00	3.22	100.00
1984	86.49	4.56	5.68	3.25	100.00
1985	86.98	4.16	5.52	3.31	100.00
1986	86.70	4.16	5.74	3.39	100.00
1987	86.63	4.38	5.58	3.39	100.00
1988	86.39	4.34	5.97	3.29	100.00
1989	86.52	4.19	5.89	3.37	100.00
1990	85.83	4.39	6.24	3.52	100.00

Tableau 16.- NATIONALITE DES ETRANGERS QUI ONT EPOUSE UNE BELGE

ANNEES 1990 - 1986

PAYS DE NATIONALITE DE L'EPOUX	1990		1989		1988		1987		1986	
	Chiffres absolus	%	Chiffres absolus	%	Chiffres absolus	%	Chiffres absolus	%	Chiffres absolus	%
Allemagne	127	3.15	140	3.73	127	3.60	111	3.51	126	3.86
France	571	14.17	538	14.36	487	13.81	463	14.66	490	15.02
Italie	934	23.18	860	22.97	905	25.66	845	26.75	917	28.12
Pays-Bas	476	11.81	473	12.63	432	12.25	417	13.20	450	13.79
Grand-Duché de Luxembourg	31	0.76	42	1.12	32	0.90	31	0.98	28	0.85
Royaume-Uni	102	2.53	114	3.04	108	3.06	87	2.75	106	3.25
Danemark	2	0.04	6	0.16	3	0.08	3	0.09	4	0.12
Irlande (Rép.)	4	0.09	2	0.05	6	0.17	2	0.06	3	0.09
Grèce	63	1.56	80	2.13	65	1.84	56	1.77	50	1.53
Espagne	186	4.81	195	5.20	172	4.87	169	5.35	159	4.87
Portugal	44	1.09	48	1.28	48	1.36	42	1.32	41	1.25
Total C.E.E.	2 540	63.04	2 498	66.72	2 385	67.64	2 226	70.48	2 374	72.79
Yougoslavie	54	1.34	62	1.65	56	1.58	26	0.82	22	0.67
Pologne	25	0.62	20	0.53	13	0.36	15	0.47	18	0.55
Autres pays d'Europe	57	1.41	52	1.38	42	1.19	44	1.39	42	1.28
Maroc	374	9.28	310	8.27	240	6.80	235	7.44	217	6.65
Algérie	76	1.88	55	1.46	41	1.16	38	1.20	43	1.31
Tunisie	87	2.15	85	2.27	69	1.95	56	1.77	51	1.56
Zaïre	28	0.69	28	0.74	34	0.96	26	0.82	39	1.19
Autres pays d'Afrique	117	2.90	112	2.99	141	3.99	90	2.84	78	2.39
Etats-Unis d'Amérique	68	1.68	67	1.78	79	2.24	72	2.27	62	1.90
Autres pays d'Amérique	78	1.93	47	1.25	62	1.75	43	1.36	43	1.31
Turquie	193	4.79	106	2.83	62	1.75	50	1.58	38	1.16
Asie et Océanie	254	6.30	243	6.49	232	6.57	198	6.26	186	5.70
Apatrides et inconnus	78	1.93	59	1.57	70	1.98	39	1.23	48	1.47
Total général	4 029	100.00	3 744	100.00	3 526	100.00	3 158	100.00	3 261	100.00

Tableau 17.- NATIONALITE DES ETRANGERES QUI ONT EPOUSE UN BELGE

ANNEES 1990 - 1986

PAYS DE NATIONALITE DE L'EPOUSE	1990		1989		1988		1987		1986	
	Chiffres absolus	%	Chiffres absolus	%	Chiffres absolus	%	Chiffres absolus	%	Chiffres absolus	%
Allemagne	154	5.42	159	5.97	160	6.24	175	7.05	175	7.40
France	531	18.70	505	18.97	530	20.67	494	19.92	499	21.11
Italie	538	18.95	545	20.47	553	21.56	540	21.78	517	21.87
Pays-Bas	276	9.72	288	10.81	236	9.20	265	10.68	252	10.66
Grand-Duché de Luxembourg	29	1.02	30	1.12	19	0.74	31	1.25	29	1.22
Royaume-Uni	48	1.69	41	1.54	49	1.91	48	1.93	62	2.62
Danemark	4	0.14	5	0.18	2	0.07	4	0.16	4	0.16
Irlande (Rép.)	5	0.17	6	0.22	5	0.19	1	0.04	6	0.25
Grèce	34	1.19	21	0.78	35	1.36	45	1.81	33	1.39
Espagne	147	5.17	153	5.74	152	5.92	150	6.05	119	5.03
Portugal	56	1.97	63	2.36	59	2.30	54	2.17	37	1.56
Total C.E.E.	1 822	64.17	1 816	68.21	1 800	70.20	1 807	72.89	1 733	73.33
Yougoslavie	34	1.19	20	0.75	16	0.62	26	1.04	14	0.59
Pologne	87	3.06	82	3.08	54	2.10	49	1.97	56	2.36
Autres pays d'Europe	100	3.52	47	1.76	45	1.75	44	1.77	43	1.81
Maroc	179	6.30	144	5.40	138	5.38	92	3.71	72	3.04
Algérie	27	0.95	28	1.05	29	1.13	24	0.96	29	1.22
Tunisie	14	0.49	7	0.26	8	0.31	7	0.28	9	0.38
Zaïre	66	2.32	50	1.87	51	1.98	42	1.69	42	1.77
Autres pays d'Afrique	122	4.29	117	4.39	89	3.47	112	4.51	101	4.27
Etats-Unis d'Amérique	41	1.44	25	0.93	28	1.09	26	1.04	22	0.93
Autres pays d'Amérique	100	3.52	95	3.56	108	4.21	73	2.94	66	2.79
Turquie	22	0.77	12	0.45	11	0.42	9	0.36	12	0.50
Asie et Océanie	173	6.09	179	6.72	152	5.92	134	5.40	125	5.28
Apatrides et inconnus	52	1.83	40	1.50	35	1.36	34	1.37	39	1.65
Total général	2 839	100.00	2 662	100.00	2 564	100.00	2 479	100.00	2 363	100.00

Tableau 18.- MARIAGES D'APRES LA NATIONALITE

A.- LE ROYAUME

CODE PAYS	Pays de nationalité du MARI	Pays de nationalité de la FEMME														
		01	06	07	08	09	10	14	15	16	17	18	19	20	24	25
01	Belgique	55 411	276	48	531	154	29	538	21	10	147	56	34	22	5	4
06	Pays-Bas	476	86	2	4	4	-	7	-	-	2	-	1	-	-	-
07	Royaume-Uni	102	6	23	4	2	-	1	-	1	1	1	1	-	-	-
08	France	571	4	-	90	2	-	13	-	-	4	-	-	1	-	-
09	Allemagne	127	4	1	2	27	-	1	-	-	2	-	-	-	-	-
10	Grand-Duché de Luxembourg	31	1	-	2	1	-	1	-	-	-	-	-	-	-	-
14	Italie	934	15	2	31	1	2	638	-	-	29	8	8	1	-	1
15	Suisse	12	-	-	-	-	-	-	-	-	-	-	-	-	-	-
16	Autriche	7	-	-	-	-	-	-	-	-	-	-	-	-	-	-
17	Espagne	186	-	-	6	2	-	33	-	-	88	6	-	1	1	-
18	Portugal	44	-	1	1	-	-	6	-	-	4	15	1	-	-	-
19	Grèce	63	1	2	2	-	-	18	-	-	2	1	28	-	-	-
20	Turquie	193	3	2	4	3	-	5	-	-	2	1	1	8	-	-
24	Irlande ((Rép.))	4	-	1	-	-	-	1	-	-	-	-	-	-	3	-
25	Danemark	2	-	-	-	-	-	-	-	-	-	-	-	-	-	3
26	Norvège	5	-	-	-	-	-	-	-	-	-	-	-	-	-	-
27	Suède	5	-	-	-	-	-	-	-	-	-	-	-	-	-	-
29	Pologne	25	-	-	1	-	-	2	-	-	-	-	-	-	-	-
39	Hongrie	4	-	-	1	-	-	-	-	-	-	-	-	-	-	-
47	Tchécoslovaquie	3	-	-	-	-	-	-	-	-	-	-	-	-	-	-
48	Yougoslavie	54	1	-	2	-	-	1	-	-	1	2	1	5	-	-
49	Union Soviétique	6	-	-	-	-	-	1	-	-	-	-	-	-	-	-
A.	Autres pays d'Europe	15	-	-	1	-	-	1	-	-	-	-	-	-	-	-
57	Maroc	374	3	-	34	1	1	13	-	-	7	1	2	-	-	-
58	Algérie	76	-	1	5	1	-	4	-	-	-	-	-	-	-	-
59	Tunisie	87	-	1	2	1	-	6	-	-	3	1	1	1	-	-
60	Egypte	12	-	-	1	1	-	-	-	-	1	-	-	-	-	-
65	Zaïre	28	-	-	2	-	-	3	-	-	1	-	-	-	-	-
66	Rwanda ou Burundi	2	-	-	-	-	-	-	-	-	-	-	-	-	-	-
B.	Autres pays d'Afrique	103	10	1	1	4	-	-	-	-	-	-	1	-	-	-
69	Etats-Unis d'Amérique	68	2	2	1	1	-	2	-	-	1	-	-	-	-	-
70	Canada	14	-	1	-	1	-	1	-	-	-	-	-	-	-	-
C.	Autres pays d'Amérique	64	1	-	3	-	-	2	-	-	4	-	-	-	-	-
D.	Asie	245	2	15	9	10	-	3	-	-	-	-	1	3	-	-
E.	Océanie	9	-	1	-	-	-	-	-	-	-	-	-	1	-	-
99	Apatrides et inconnus	78	-	-	3	1	-	2	-	-	1	-	1	9	-	-
	Total général	59 440	415	104	743	217	32	1 303	21	11	300	92	81	52	9	8

RESPECTIVE DES CONJOINTS

ANNEE 1990

Pays de nationalité de la FEMME

26	27	29	39	47	48	49	A.	57	58	59	60	65	66	B.	69	70	C.	D.	E.	99	Tot. gén.
3	6	87	8	5	34	21	26	179	27	14	1	66	2	119	41	6	94	169	4	52	58 250
-	1	1	-	-	-	-	-	-	1	1	-	2	-	5	4	-	1	2	-	-	600
1	-	-	-	-	-	-	1	-	-	-	-	-	-	2	2	-	-	5	-	1	154
-	-	2	-	-	-	-	-	20	9	1	-	5	-	6	1	-	2	6	-	-	737
-	-	-	-	-	-	-	-	2	-	-	-	-	-	1	1	-	3	1	-	-	172
-	-	-	1	-	-	-	-	2	-	-	-	-	-	-	-	-	-	-	-	-	39
-	-	8	-	1	5	-	-	15	6	-	1	1	-	3	-	1	4	1	-	1	1 717
-	-	-	-	-	-	-	-	-	-	-	-	-	-	-	1	-	-	-	-	1	14
-	-	-	-	-	-	-	-	-	-	-	-	-	-	-	1	-	-	-	-	-	8
-	-	-	-	1	-	-	-	3	-	-	-	-	-	-	1	-	5	2	-	-	335
-	-	-	-	-	-	-	-	1	-	-	-	-	-	2	-	-	-	-	-	-	75
1	-	2	-	-	1	-	1	2	2	-	-	-	-	-	1	1	-	-	-	-	128
-	-	2	-	-	1	-	-	5	-	1	-	-	-	-	-	-	1	1	-	5	238
-	-	-	-	-	-	-	-	-	-	-	-	-	-	-	-	-	-	-	1	-	10
-	-	-	-	-	-	-	-	-	-	-	-	-	-	-	1	-	-	-	-	-	6
-	-	-	-	-	-	-	-	-	-	-	-	-	-	-	-	-	-	-	-	-	5
-	1	-	-	-	-	-	-	-	-	-	-	-	-	-	-	-	-	-	-	-	6
-	-	11	-	-	-	-	-	-	-	-	-	-	-	-	-	-	-	-	-	-	39
-	-	-	1	-	-	-	-	-	-	-	-	-	-	-	-	-	-	-	-	-	6
-	-	-	-	-	-	-	-	-	-	-	-	-	-	-	-	-	-	-	-	-	3
-	-	1	-	-	18	-	-	1	-	-	-	-	-	-	-	-	-	-	-	3	90
-	-	-	-	-	-	-	-	-	-	-	-	-	-	-	-	-	-	-	-	-	7
-	-	-	1	-	-	-	1	-	-	-	-	-	-	-	-	-	-	-	-	-	19
-	-	-	-	-	-	-	-	297	5	2	-	-	-	-	2	-	-	-	-	2	744
-	-	-	-	-	-	-	-	8	22	1	-	-	-	1	-	-	-	-	-	-	119
-	-	1	-	-	-	-	-	9	4	1	-	-	-	1	-	-	-	-	-	-	119
-	-	-	-	-	-	-	-	2	-	1	-	-	-	-	-	-	-	-	-	-	18
-	-	-	-	-	-	-	-	-	1	-	-	14	-	1	-	-	-	-	-	-	50
-	-	-	-	-	-	-	-	-	-	-	-	-	-	-	-	-	-	-	-	-	2
-	-	-	-	-	-	-	-	1	-	-	-	3	-	5	-	-	-	-	-	-	129
1	-	-	-	-	-	-	-	-	-	-	-	-	-	-	7	-	-	1	-	1	87
-	-	1	-	-	-	-	-	-	-	-	-	-	-	-	-	1	-	-	-	1	20
-	-	-	1	-	-	-	-	-	-	-	-	-	-	-	1	-	7	-	-	2	85
-	-	1	-	-	1	-	-	4	-	1	-	-	-	-	1	-	-	39	-	9	344
-	-	-	-	-	-	-	-	1	-	-	-	-	-	-	-	-	-	-	-	-	12
-	-	7	-	-	6	-	-	7	1	1	-	4	-	-	-	-	3	11	-	32	167
6	8	124	12	7	66	21	29	559	78	24	2	95	2	146	65	9	120	238	5	110	64 554

Tableau 18.- MARIAGES D'APRES LA NATIONALITE

B.- REGION BRUXELLOISE

CODE PAYS	Pays de nationalité du MARI	Pays de nationalité de la FEMME														
		01	06	07	08	09	10	14	15	16	17	18	19	20	24	25
01	Belgique	3 706	14	16	104	19	6	75	6	1	41	24	11	9	2	-
06	Pays-Bas	16	6	-	2	2	-	-	-	-	-	-	-	-	-	-
07	Royaume-Uni	26	-	8	1	-	-	1	-	-	1	1	1	-	-	-
08	France	115	4	-	10	2	-	4	-	-	3	-	-	1	-	-
09	Allemagne	12	-	-	1	3	-	-	-	-	1	-	-	-	-	-
10	Grand-Duché de Luxembourg	8	-	-	1	-	-	-	-	-	-	-	-	-	-	-
14	Italie	104	1	2	5	1	1	83	-	-	8	5	3	-	-	-
15	Suisse	2	-	-	-	-	-	-	-	-	-	-	-	-	-	-
16	Autriche	-	-	-	-	-	-	-	-	-	-	-	-	-	-	-
17	Espagne	52	-	-	4	1	-	10	-	-	54	4	-	-	-	-
18	Portugal	9	-	1	-	-	-	1	-	-	2	7	1	-	-	-
19	Grèce	19	-	1	-	-	-	8	-	-	2	1	17	-	-	-
20	Turquie	54	-	1	2	2	-	1	-	-	1	1	1	3	-	-
24	Irlande ((Rép.))	1	-	-	-	-	-	1	-	-	-	-	-	-	1	-
25	Danemark	2	-	-	-	-	-	-	-	-	-	-	-	-	-	2
26	Norvège	1	-	-	-	-	-	-	-	-	-	-	-	-	-	-
27	Suède	2	-	-	-	-	-	-	-	-	-	-	-	-	-	-
29	Pologne	9	-	-	-	-	-	1	-	-	-	-	-	-	-	-
39	Hongrie	2	-	-	1	-	-	-	-	-	-	-	-	-	-	-
47	Tchécoslovaquie	-	-	-	-	-	-	-	-	-	-	-	-	-	-	-
48	Yougoslavie	22	-	-	2	-	-	-	-	-	1	2	1	3	-	-
49	Union Soviétique	4	-	-	-	-	-	-	-	-	-	-	-	-	-	-
A.	Autres pays d'Europe	6	-	-	1	-	-	1	-	-	-	-	-	-	-	-
57	Maroc	178	1	-	29	-	1	6	-	-	5	1	1	-	-	-
58	Algérie	16	-	-	4	-	-	-	-	-	-	-	-	-	-	-
59	Tunisie	33	-	1	-	1	-	3	-	-	3	1	1	-	-	-
60	Egypte	6	-	-	-	-	-	-	-	-	-	-	-	-	-	-
65	Zaïre	12	-	-	2	-	-	-	-	-	-	-	-	-	-	-
66	Rwanda ou Burundi	1	-	-	-	-	-	-	-	-	-	-	-	-	-	-
B.	Autres pays d'Afrique	24	1	-	1	2	-	-	-	-	-	-	1	-	-	-
69	Etats-Unis d'Amérique	17	-	-	1	-	-	-	-	-	-	-	-	-	-	-
70	Canada	8	-	-	-	1	-	-	-	-	-	-	-	-	-	-
C.	Autres pays d'Amérique	15	1	-	3	-	-	-	-	-	3	-	-	-	-	-
D.	Asie	78	-	4	5	1	-	1	-	-	-	-	1	-	-	-
E.	Océanie	2	-	-	-	-	-	-	-	-	-	-	-	1	-	-
99	Apatrides et inconnus	37	-	-	3	1	-	1	-	-	1	-	1	7	-	-
	Total général	4 599	28	34	182	36	8	197	6	1	126	47	40	24	3	2

RESPECTIVE DES CONJOINTS (suite)

ANNEE 1990

Pays de nationalité de la FEMME																					
26	27	29	39	47	48	49	A.	57	58	59	60	65	66	B.	69	70	C.	D.	E.	99	Tot. gén.
3	-	17	1	2	15	1	6	87	10	4	-	28	-	27	7	1	20	44	1	22	4 330
-	-	-	-	-	-	-	-	-	-	-	-	-	-	2	-	-	-	2	-	-	30
1	-	-	-	-	-	-	-	-	-	-	-	-	-	1	1	-	-	1	-	-	43
-	-	1	-	-	-	-	-	17	7	-	-	2	-	3	-	-	2	5	-	-	176
-	-	-	-	-	-	-	-	-	-	-	-	-	-	-	-	-	3	1	-	-	21
-	-	-	1	-	-	-	-	2	-	-	-	-	-	-	-	-	-	-	-	-	12
-	-	2	-	1	3	-	-	5	-	-	1	-	-	1	-	-	2	-	-	-	228
-	-	-	-	-	-	-	-	-	-	-	-	-	-	-	1	-	-	-	-	-	3
-	-	-	-	-	-	-	-	-	-	-	-	-	-	-	-	-	-	-	-	-	-
-	-	-	-	-	-	-	-	2	-	-	-	-	-	-	1	-	4	-	-	-	132
-	-	-	-	-	-	-	-	1	-	-	-	-	-	2	-	-	-	-	-	-	24
1	-	1	-	-	1	-	1	1	-	-	-	-	-	-	1	1	-	-	-	-	55
-	-	1	-	-	-	-	-	2	-	-	-	-	-	-	-	-	1	-	-	4	74
-	-	-	-	-	-	-	-	-	-	-	-	-	-	-	-	-	-	-	1	-	4
-	-	-	-	-	-	-	-	-	-	-	-	-	-	-	1	-	-	-	-	-	5
-	-	-	-	-	-	-	-	-	-	-	-	-	-	-	-	-	-	-	-	-	1
-	-	-	-	-	-	-	-	-	-	-	-	-	-	-	-	-	-	-	-	-	2
-	-	4	-	-	-	-	-	-	-	-	-	-	-	-	-	-	-	-	-	-	14
-	-	-	-	-	-	-	-	-	-	-	-	-	-	-	-	-	-	-	-	-	3
-	-	-	-	-	-	-	-	-	-	-	-	-	-	-	-	-	-	-	-	-	-
-	-	-	-	-	13	-	-	1	-	-	-	-	-	-	-	-	-	-	-	3	48
-	-	-	-	-	-	-	-	-	-	-	-	-	-	-	-	-	-	-	-	-	4
-	-	-	-	-	-	-	-	-	-	-	-	-	-	-	-	-	-	-	-	-	8
-	-	-	-	-	-	-	-	152	1	2	-	-	-	-	2	-	-	-	-	-	379
-	-	-	-	-	-	-	-	5	3	-	-	-	-	-	-	-	-	-	-	-	28
-	-	1	-	-	-	-	-	7	1	-	-	-	-	1	-	-	-	-	-	-	53
-	-	-	-	-	-	-	-	-	-	-	-	-	-	-	-	-	-	-	-	-	6
-	-	-	-	-	-	-	-	-	1	-	-	5	-	1	-	-	-	-	-	-	21
-	-	-	-	-	-	-	-	-	-	-	-	-	-	-	-	-	-	-	-	-	1
-	-	-	-	-	-	-	-	1	-	-	-	3	-	3	-	-	-	-	-	-	36
1	-	-	-	-	-	-	-	-	-	-	-	-	-	-	2	-	-	-	-	1	22
-	-	-	-	-	-	-	-	-	-	-	-	-	-	-	-	1	-	-	-	1	11
-	-	-	-	-	-	-	-	-	-	-	-	-	-	-	1	-	5	-	-	2	30
-	-	1	-	-	1	-	-	2	-	1	-	-	-	-	1	-	-	16	-	6	118
-	-	-	-	-	-	-	-	1	-	-	-	-	-	-	-	-	-	-	-	-	4
-	-	4	-	-	5	-	-	6	-	1	-	3	-	-	-	-	3	9	-	24	106
6	-	32	2	3	38	1	7	292	23	8	1	41	-	41	18	3	40	78	2	63	6 032

Tableau 18.- MARIAGES D'APRES LA NATIONALITE

C.- REGION FLAMANDE

CODE PAYS	Pays de nationalité du MARI	Pays de nationalité de la FEMME														
		01	06	07	08	09	10	14	15	16	17	18	19	20	24	25
01	Belgique	35 576	227	25	65	73	4	56	6	7	40	19	5	6	2	1
06	Pays-Bas	419	76	1	-	2	-	4	-	-	1	-	1	-	-	-
07	Royaume-Uni	50	5	14	2	1	-	-	-	1	-	-	-	-	-	-
08	France	101	-	-	6	-	-	1	-	-	-	-	-	-	-	-
09	Allemagne	56	3	1	-	5	-	-	-	-	-	-	-	-	-	-
10	Grand-Duché de Luxembourg	4	1	-	-	-	-	-	-	-	-	-	-	-	-	-
14	Italie	116	9	-	1	-	-	66	-	-	4	2	2	1	-	-
15	Suisse	4	-	-	-	-	-	-	-	-	-	-	-	-	-	-
16	Autriche	6	-	-	-	-	-	-	-	-	-	-	-	-	-	-
17	Espagne	61	-	-	1	-	-	3	-	-	18	1	-	-	-	-
18	Portugal	10	-	-	1	-	-	2	-	-	2	2	-	-	-	-
19	Grèce	21	1	-	1	-	-	2	-	-	-	-	4	-	-	-
20	Turquie	82	2	1	-	-	-	-	-	-	-	-	-	3	-	-
24	Irlande ((Rép.)	3	-	1	-	-	-	-	-	-	-	-	-	-	2	-
25	Danemark	-	-	-	-	-	-	-	-	-	-	-	-	-	-	1
26	Norvège	3	-	-	-	-	-	-	-	-	-	-	-	-	-	-
27	Suède	2	-	-	-	-	-	-	-	-	-	-	-	-	-	-
29	Pologne	8	-	-	-	-	-	-	-	-	-	-	-	-	-	-
39	Hongrie	1	-	-	-	-	-	-	-	-	-	-	-	-	-	-
47	Tchécoslovaquie	3	-	-	-	-	-	-	-	-	-	-	-	-	-	-
48	Yougoslavie	22	-	-	-	-	-	-	-	-	-	-	-	-	-	-
49	Union Soviétique	-	-	-	-	-	-	-	-	-	-	-	-	-	-	-
A.	Autres pays d'Europe	4	-	-	-	-	-	-	-	-	-	-	-	-	-	-
57	Maroc	84	1	-	1	1	-	-	-	-	1	-	-	-	-	-
58	Algérie	18	-	1	-	1	-	-	-	-	-	-	-	-	-	-
59	Tunisie	25	-	-	-	-	-	-	-	-	-	-	-	-	-	-
60	Egypte	5	-	-	1	1	-	-	-	-	1	-	-	-	-	-
65	Zaïre	5	-	-	-	-	-	-	-	-	-	-	-	-	-	-
66	Rwanda ou Burundi	-	-	-	-	-	-	-	-	-	-	-	-	-	-	-
B.	Autres pays d'Afrique	48	2	1	-	1	-	-	-	-	-	-	-	-	-	-
69	Etats-Unis d'Amérique	28	1	-	-	1	-	-	-	-	1	-	-	-	-	-
70	Canada	4	-	1	-	-	-	-	-	-	-	-	-	-	-	-
C.	Autres pays d'Amérique	32	-	-	-	-	-	1	-	-	-	-	-	-	-	-
D.	Asie	101	2	9	2	8	-	1	-	-	-	-	-	2	-	-
E.	Océanie	6	-	1	-	-	-	-	-	-	-	-	-	-	-	-
99	Apatrides et inconnus	22	-	-	-	-	-	-	-	-	-	-	-	-	-	-
	Total général	36 930	330	56	81	94	4	136	6	8	68	24	12	12	4	2

RESPECTIVE DES CONJOINTS (suite)

ANNEE 1990

Pays de nationalité de la FEMME

26	27	29	39	47	48	49	A.	57	58	59	60	65	66	B.	69	70	C.	D.	E.	99	Tot. gén.
-	3	36	2	1	10	10	7	33	6	6	1	13	1	24	21	3	49	89	2	15	36 444
-	1	1	-	-	-	-	-	-	-	-	-	2	-	-	3	-	-	-	-	-	511
-	-	-	-	-	-	-	1	-	-	-	-	-	-	1	1	-	-	4	-	1	81
-	-	-	-	-	-	-	-	2	1	1	-	1	-	-	-	-	-	1	-	-	114
-	-	-	-	-	-	-	-	-	-	-	-	-	-	1	1	-	-	-	-	-	67
-	-	-	-	-	-	-	-	-	-	-	-	-	-	-	-	-	-	-	-	-	5
-	-	-	-	-	-	-	-	3	-	-	-	-	-	-	-	-	-	-	-	-	204
-	-	-	-	-	-	-	-	-	-	-	-	-	-	-	-	-	-	-	-	1	5
-	-	-	-	-	-	-	-	-	-	-	-	-	-	-	-	-	-	-	-	-	6
-	-	-	-	1	-	-	-	-	-	-	-	-	-	-	-	-	-	-	-	-	85
-	-	-	-	-	-	-	-	-	-	-	-	-	-	-	-	-	-	-	-	-	17
-	-	-	-	-	-	-	-	-	-	-	-	-	-	-	-	-	-	-	-	-	29
-	-	-	-	-	1	-	-	2	-	1	-	-	-	-	-	-	-	-	-	-	92
-	-	-	-	-	-	-	-	-	-	-	-	-	-	-	-	-	-	-	-	-	6
-	-	-	-	-	-	-	-	-	-	-	-	-	-	-	-	-	-	-	-	-	1
-	-	-	-	-	-	-	-	-	-	-	-	-	-	-	-	-	-	-	-	-	3
-	-	-	-	-	-	-	-	-	-	-	-	-	-	-	-	-	-	-	-	-	2
-	-	6	-	-	-	-	-	-	-	-	-	-	-	-	-	-	-	-	-	-	14
-	-	-	1	-	-	-	-	-	-	-	-	-	-	-	-	-	-	-	-	-	2
-	-	-	-	-	-	-	-	-	-	-	-	-	-	-	-	-	-	-	-	-	3
-	-	1	-	-	3	-	-	-	-	-	-	-	-	-	-	-	-	-	-	-	26
-	-	-	-	-	-	-	-	-	-	-	-	-	-	-	-	-	-	-	-	-	-
-	-	-	-	-	-	-	1	-	-	-	-	-	-	-	-	-	-	-	-	-	5
-	-	-	-	-	-	-	-	74	-	-	-	-	-	-	-	-	-	-	-	1	163
-	-	-	-	-	-	-	-	2	1	1	-	-	-	1	-	-	-	-	-	-	25
-	-	-	-	-	-	-	-	1	-	-	-	-	-	-	-	-	-	-	-	-	26
-	-	-	-	-	-	-	-	2	-	1	-	-	-	-	-	-	-	-	-	-	11
-	-	-	-	-	-	-	-	-	-	-	-	2	-	-	-	-	-	-	-	-	7
-	-	-	-	-	-	-	-	-	-	-	-	-	-	-	-	-	-	-	-	-	-
-	-	-	-	-	-	-	-	-	-	-	-	-	-	-	-	-	-	-	-	-	52
-	-	-	-	-	-	-	-	-	-	-	-	-	-	-	2	-	-	-	-	-	33
-	-	1	-	-	-	-	-	-	-	-	-	-	-	-	-	-	-	-	-	-	6
-	-	-	-	-	-	-	-	-	-	-	-	-	-	-	-	-	2	-	-	-	35
-	-	-	-	-	-	-	-	1	-	-	-	-	-	-	-	-	-	15	-	2	143
-	-	-	-	-	-	-	-	-	-	-	-	-	-	-	-	-	-	-	-	-	7
-	-	2	-	-	-	-	-	1	-	-	-	-	-	-	-	-	-	-	-	2	27
-	4	47	3	2	14	10	9	121	8	10	1	18	1	27	28	3	51	109	2	22	38 257

Tableau 18.- MARIAGES D'APRES LA NATIONALITE

D.- REGION WALLONNE

CODE PAYS	Pays de nationalité du MARI	Pays de nationalité de la FEMME														
		01	06	07	08	09	10	14	15	16	17	18	19	20	24	25
01	Belgique	16 129	35	7	362	62	19	407	9	2	66	13	18	7	1	3
06	Pays-Bas	41	4	1	2	-	-	3	-	-	1	-	-	-	-	-
07	Royaume-Uni	26	1	1	1	1	-	-	-	-	-	-	-	-	-	-
08	France	355	-	-	74	-	-	8	-	-	1	-	-	-	-	-
09	Allemagne	59	1	-	1	19	-	1	-	-	1	-	-	-	-	-
10	Grand-Duché de Luxembourg	19	-	-	1	1	-	1	-	-	-	-	-	-	-	-
14	Italie	714	5	-	25	-	1	489	-	-	17	1	3	-	-	1
15	Suisse	6	-	-	-	-	-	-	-	-	-	-	-	-	-	-
16	Autriche	1	-	-	-	-	-	-	-	-	-	-	-	-	-	-
17	Espagne	73	-	-	1	1	-	20	-	-	16	1	-	1	1	-
18	Portugal	25	-	-	-	-	-	3	-	-	-	6	-	-	-	-
19	Grèce	23	-	1	1	-	-	8	-	-	-	-	7	-	-	-
20	Turquie	57	1	-	2	1	-	4	-	-	1	-	-	2	-	-
24	Irlande ((Rép.))	-	-	-	-	-	-	-	-	-	-	-	-	-	-	-
25	Danemark	-	-	-	-	-	-	-	-	-	-	-	-	-	-	-
26	Norvège	1	-	-	-	-	-	-	-	-	-	-	-	-	-	-
27	Suède	1	-	-	-	-	-	-	-	-	-	-	-	-	-	-
29	Pologne	8	-	-	1	-	-	1	-	-	-	-	-	-	-	-
39	Hongrie	1	-	-	-	-	-	-	-	-	-	-	-	-	-	-
47	Tchécoslovaquie	-	-	-	-	-	-	-	-	-	-	-	-	-	-	-
48	Yougoslavie	10	1	-	-	-	-	1	-	-	-	-	-	2	-	-
49	Union Soviétique	2	-	-	-	-	-	1	-	-	-	-	-	-	-	-
A.	Autres pays d'Europe	5	-	-	-	-	-	-	-	-	-	-	-	-	-	-
57	Maroc	112	1	-	4	-	-	7	-	-	1	-	1	-	-	-
58	Algérie	42	-	-	1	-	-	4	-	-	-	-	-	-	-	-
59	Tunisie	29	-	-	2	-	-	3	-	-	-	-	-	1	-	-
60	Egypte	1	-	-	-	-	-	-	-	-	-	-	-	-	-	-
65	Zaïre	11	-	-	-	-	-	3	-	-	1	-	-	-	-	-
66	Rwanda ou Burundi	1	-	-	-	-	-	-	-	-	-	-	-	-	-	-
B.	Autres pays d'Afrique	31	7	-	-	1	-	-	-	-	-	-	-	-	-	-
69	Etats-Unis d'Amérique	23	1	2	-	-	-	2	-	-	-	-	-	-	-	-
70	Canada	2	-	-	-	-	-	1	-	-	-	-	-	-	-	-
C.	Autres pays d'Amérique	17	-	-	-	-	-	1	-	-	1	-	-	-	-	-
D.	Asie	66	-	2	2	1	-	1	-	-	-	-	-	1	-	-
E.	Océanie	1	-	-	-	-	-	-	-	-	-	-	-	-	-	-
99	Apatriés et inconnus	19	-	-	-	-	-	1	-	-	-	-	-	2	-	-
	Total général	17 911	57	14	480	87	20	970	9	2	106	21	29	16	2	4

RESPECTIVE DES CONJOINTS (suite)

ANNEE 1990

Pays de nationalité de la FEMME

26	27	29	39	47	48	49	A.	57	58	59	60	65	66	B.	69	70	C.	D.	E.	99	Tot. gén.
-	3	34	5	2	9	10	13	59	11	4	-	25	1	68	13	2	25	36	1	15	17 476
-	-	-	-	-	-	-	-	-	1	1	-	-	-	3	1	-	1	-	-	-	59
-	-	-	-	-	-	-	-	-	-	-	-	-	-	-	-	-	-	-	-	-	30
-	-	1	-	-	-	-	-	1	1	-	-	2	-	3	1	-	-	-	-	-	447
-	-	-	-	-	-	-	-	2	-	-	-	-	-	-	-	-	-	-	-	-	84
-	-	-	-	-	-	-	-	-	-	-	-	-	-	-	-	-	-	-	-	-	22
-	-	6	-	-	2	-	-	7	6	-	-	1	-	2	-	1	2	1	-	1	1 285
-	-	-	-	-	-	-	-	-	-	-	-	-	-	-	-	-	-	-	-	-	6
-	-	-	-	-	-	-	-	-	-	-	-	-	-	-	1	-	-	-	-	-	2
-	-	-	-	-	-	-	-	1	-	-	-	-	-	-	-	-	1	2	-	-	118
-	-	-	-	-	-	-	-	-	-	-	-	-	-	-	-	-	-	-	-	-	34
-	-	1	-	-	-	-	-	1	2	-	-	-	-	-	-	-	-	-	-	-	44
-	-	1	-	-	-	-	-	1	-	-	-	-	-	-	-	-	-	1	-	1	72
-	-	-	-	-	-	-	-	-	-	-	-	-	-	-	-	-	-	-	-	-	-
-	-	-	-	-	-	-	-	-	-	-	-	-	-	-	-	-	-	-	-	-	-
-	-	-	-	-	-	-	-	-	-	-	-	-	-	-	-	-	-	-	-	-	1
-	1	-	-	-	-	-	-	-	-	-	-	-	-	-	-	-	-	-	-	-	2
-	-	1	-	-	-	-	-	-	-	-	-	-	-	-	-	-	-	-	-	-	11
-	-	-	-	-	-	-	-	-	-	-	-	-	-	-	-	-	-	-	-	-	1
-	-	-	-	-	2	-	-	-	-	-	-	-	-	-	-	-	-	-	-	-	16
-	-	-	-	-	-	-	-	-	-	-	-	-	-	-	-	-	-	-	-	-	3
-	-	-	1	-	-	-	-	-	-	-	-	-	-	-	-	-	-	-	-	-	6
-	-	-	-	-	-	-	-	71	4	-	-	-	-	-	-	-	-	-	-	1	202
-	-	-	-	-	-	-	-	1	18	-	-	-	-	-	-	-	-	-	-	-	66
-	-	-	-	-	-	-	-	1	3	1	-	-	-	-	-	-	-	-	-	-	40
-	-	-	-	-	-	-	-	-	-	-	-	-	-	-	-	-	-	-	-	-	1
-	-	-	-	-	-	-	-	-	-	-	-	7	-	-	-	-	-	-	-	-	22
-	-	-	-	-	-	-	-	-	-	-	-	-	-	-	-	-	-	-	-	-	1
-	-	-	-	-	-	-	-	-	-	-	-	-	-	2	-	-	-	-	-	-	41
-	-	-	-	-	-	-	-	-	-	-	-	-	-	-	3	-	-	1	-	-	32
-	-	-	-	-	-	-	-	-	-	-	-	-	-	-	-	-	-	-	-	-	3
-	-	-	1	-	-	-	-	-	-	-	-	-	-	-	-	-	-	-	-	-	20
-	-	-	-	-	-	-	-	1	-	-	-	-	-	-	-	-	-	8	-	1	83
-	-	-	-	-	-	-	-	-	-	-	-	-	-	-	-	-	-	-	-	-	1
-	-	1	-	-	1	-	-	-	1	-	-	1	-	-	-	-	-	2	-	6	34
-	4	45	7	2	14	10	13	146	47	6	-	36	1	78	19	3	29	51	1	25	20 265

Tableau 19.- MARIAGES D'APRES LA NATIONALITE, L'AGE ET

A.- LE ROYAUME

PAYS DE NATIONALITE DE L'EPOUX AVANT LE MARIAGE	Groupes d'âges												Total des mariages	Etat civil antérieur		
	< 20 ans	20 - < 21 ans	21 - < 25 ans	25 - < 30 ans	30 - < 35 ans	35 - < 40 ans	40 - < 45 ans	45 - < 50 ans	50 - < 60 ans	60 - < 70 ans	70 ans et +	Inconnu		célibataires	veufs	divorcés
A.- EPOUX																
BELGIQUE	656	1 204	19 513	20 305	6 794	3 497	2 381	1 372	1 687	621	215	5	58 250	47 765	1 022	9 463
PAYS-BAS	1	5	129	211	111	49	32	25	29	4	4	-	600	462	10	128
ROYAUME-UNI	2	-	17	36	42	26	14	6	6	4	1	-	154	106	7	41
FRANCE	15	16	186	226	97	64	47	37	37	10	2	-	737	567	24	146
ALLEMAGNE	1	-	31	55	29	20	10	14	9	3	-	-	172	118	6	48
GRAND-DUCHE DE LUXEMBOURG	-	-	6	15	6	5	2	3	1	1	-	-	39	30	3	6
ITALIE	27	66	638	567	210	103	43	22	24	14	3	-	1 717	1 525	23	169
SUISSE	-	-	4	4	1	3	1	-	1	-	-	-	14	11	-	3
AUTRICHE	-	-	2	2	2	1	1	-	-	-	-	-	5	6	-	2
ESPAGNE	1	10	105	128	52	13	9	6	8	3	-	-	335	277	4	54
PORTUGAL	-	7	22	22	12	6	4	2	-	-	-	-	75	66	1	8
GRECE	2	4	33	54	17	9	4	2	2	1	-	-	128	109	1	18
TURQUIE	25	15	57	75	41	15	9	1	-	-	-	-	238	170	1	67
IRLANDE (REP.)	-	-	1	4	2	2	-	-	1	-	-	-	10	8	1	1
DANEMARK	-	-	-	-	1	1	-	2	2	-	-	-	6	1	-	5
NORVEGE	-	-	1	2	-	1	1	-	-	-	-	-	5	3	-	2
SUEDE	-	-	-	2	2	1	-	-	1	-	-	-	6	5	-	1
POLOGNE	-	-	7	7	11	4	3	2	3	2	-	-	39	24	-	15
HONGRIE	1	-	1	2	-	1	1	-	-	-	-	-	6	5	-	1
TCHECOSLOVAQUIE	-	-	1	-	2	-	-	-	-	-	-	-	3	2	-	1
YUGOSLAVIE UNION SOVIETIQUE	6	8	37	27	9	1	-	2	-	-	-	-	90	82	-	8
AUTRES PAYS D'EUROPE	1	1	3	7	5	1	1	-	-	-	-	-	19	16	1	2
MAROC	9	14	179	316	156	46	8	9	7	-	-	-	744	672	2	70
ALGERIE	-	1	24	49	26	9	1	4	5	-	-	-	119	107	1	11
TUNISIE	1	4	26	49	24	9	4	1	1	-	-	-	119	106	-	13
EGYPTE	-	-	3	7	2	3	1	2	-	-	-	-	18	13	-	5
ZAIRE	-	-	7	22	13	6	1	1	-	-	-	-	50	44	2	4
RWANDA OU BURUNDI	-	-	-	1	1	-	-	-	-	-	-	-	2	2	-	-
AUTRES PAYS D'AFRIQUE	1	-	11	47	47	17	5	-	-	1	-	-	129	114	1	14
ETATS-UNIS D'AMERIQUE	-	2	15	23	19	14	5	5	1	3	-	-	87	66	1	20
CANADA	-	-	4	7	1	1	3	2	1	-	1	-	20	16	-	4
AUTRES PAYS D'AMERIQUE	1	-	13	30	20	13	5	1	1	1	-	-	85	76	1	8
ASIE	2	7	56	148	78	37	9	5	1	1	-	-	344	311	11	22
OCEANIE	-	1	1	4	3	2	-	1	-	-	-	-	12	11	-	1
APATRIDES ET INCONNUS	5	5	24	57	34	22	5	6	6	3	-	-	167	140	3	24
TOTAL GENERAL	757	1 370	21 158	22 513	7 870	4 003	2 610	1 535	1 835	672	226	5	64 554	53 041	1 126	10 387

L'ETAT CIVIL ANTERIEUR DES CONJOINTS

ANNEE 1990

PAYS DE NATIONALITE DE L'EPOUSE AVANT LE MARIAGE	Groupes d'âges												Total des mariages	Etat civil antérieur		
	< 20 ans	20 - < 21 ans	21 - < 25 ans	25 - < 30 ans	30 - < 35 ans	35 - < 40 ans	40 - < 45 ans	45 - < 50 ans	50 - < 60 ans	60 - < 70 ans	70 ans et +	Inconnu		célibataires	veufs	divorcés
B.- EPOUSE																
BELGIQUE	4 231	4 124	24 188	14 469	5 234	2 901	1 867	1 078	1 007	262	75	4	59 440	48 931	554	9 955
PAYS-BAS	18	22	107	129	56	27	28	8	13	5	2	-	415	330	5	80
ROYAUME-UNI	6	3	24	35	17	10	4	3	1	1	-	-	104	77	2	25
FRANCE	87	47	228	152	83	57	38	22	17	11	-	1	743	596	18	129
ALLEMAGNE	12	7	54	59	35	15	14	8	12	1	-	-	217	161	4	52
GRAND-DUCHE DE LUXEMBOURG	1	1	9	11	5	2	2	1	-	-	-	-	32	22	-	10
ITALIE	185	127	553	269	89	39	14	13	9	3	1	1	1 303	1 220	8	75
SUISSE	2	-	4	8	2	-	2	1	2	-	-	-	21	15	-	6
AUTRICHE	3	-	1	3	1	1	-	1	-	1	-	-	11	9	1	1
ESPAGNE	25	19	115	88	33	5	6	3	6	-	-	-	300	282	1	17
PORTUGAL	11	4	32	29	10	2	1	2	1	-	-	-	92	80	-	12
GRECE	9	3	27	22	14	2	2	-	2	-	-	-	81	74	1	6
TURQUIE	17	1	16	14	3	1	-	-	-	-	-	-	52	46	-	6
IRLANDE (REP.)	-	-	3	4	2	-	-	-	-	-	-	-	9	9	-	-
DANEMARK	-	-	3	2	1	-	1	1	-	-	-	-	8	7	-	1
NORVEGE	-	-	2	3	-	1	-	-	-	-	-	-	6	5	-	1
SUEDE	-	-	2	3	1	1	1	-	-	-	-	-	8	6	-	2
POLOGNE	3	5	30	27	16	15	15	4	7	2	-	-	124	81	5	38
HONGRIE	1	-	5	1	1	2	-	2	-	-	-	-	12	6	1	5
TCHECOSLOVAQUIE	-	-	2	2	1	1	-	-	1	-	-	-	7	4	-	3
YOUGOSLAVIE	16	5	20	12	3	10	-	-	-	-	-	-	66	55	1	10
UNION SOVIETIQUE	1	1	1	4	2	7	3	-	-	2	-	-	21	8	-	13
AUTRES PAYS D'EUROPE	2	1	7	9	5	4	-	-	1	-	-	-	29	23	-	6
MAROC	135	45	134	128	70	28	13	4	2	-	-	-	559	457	8	94
ALGERIE	6	6	24	22	13	5	1	1	-	-	-	-	78	66	1	11
TUNISIE	1	2	10	7	1	1	2	-	-	-	-	-	24	16	-	8
EGYPTE	-	-	2	-	-	-	-	-	-	-	-	-	2	2	-	-
ZAIRE	9	1	22	42	11	7	2	1	-	-	-	-	95	89	2	4
RWANDA OU BURUNDI	-	-	-	2	-	-	-	-	-	-	-	-	2	2	-	-
AUTRES PAYS D'AFRIQUE	10	8	28	44	26	21	2	2	3	2	-	-	146	128	4	14
ETATS-UNIS D'AMERIQUE	4	2	12	22	8	10	5	1	1	-	-	-	65	51	-	14
CANADA	1	-	1	6	1	-	-	-	-	-	-	-	9	9	-	-
AUTRES PAYS D'AMERIQUE	4	3	19	45	27	11	10	-	-	1	-	-	120	110	1	9
ASIE	18	2	65	81	44	17	6	5	-	-	-	-	238	208	3	27
OCEANIE	-	-	3	1	1	-	-	-	-	-	-	-	5	5	-	-
APATRIDES ET INCONNUS	15	2	29	26	20	6	1	4	7	-	-	-	110	90	2	18
TOTAL GENERAL	4 833	4 441	25 782	15 781	5 836	3 209	2 040	1 165	1 092	291	78	6	64 554	53 280	622	10 652

Tableau 19.- MARIAGES D'APRES LA NATIONALITE, L'AGE ET

B.- REGION BRUXELLOISE

PAYS DE NATIONALITE DE L'EPOUX AVANT LE MARIAGE	Groupes d'âges												Total des mariages	Etat civil antérieur		
	< 20 ans	20 - < 21 ans	21 - < 25 ans	25 - < 30 ans	30 - < 35 ans	35 - < 40 ans	40 - < 45 ans	45 - < 50 ans	50 - < 60 ans	60 - < 70 ans	70 ans et +	In-connu		célibataires	veufs	divorcés
	A.- EPOUX															
BELGIQUE	33	46	767	1 500	712	409	266	187	261	107	42	-	4 330	3 213	119	998
PAYS-BAS	-	-	1	9	9	5	-	3	1	1	1	-	30	24	2	4
ROYAUME-UNI	-	-	3	9	9	12	2	3	3	1	1	-	43	28	3	12
FRANCE	1	2	28	58	28	20	14	14	9	2	-	-	176	142	5	29
ALLEMAGNE	-	-	3	5	4	4	-	1	3	1	-	-	21	15	1	5
GRAND-DUCHE DE LUXEMBOURG	-	-	1	6	-	2	2	-	-	1	-	-	12	8	1	3
ITALIE	5	9	70	74	32	19	7	2	7	3	-	-	228	199	1	28
SUISSE	-	-	-	1	-	1	1	-	-	-	-	-	3	2	-	1
AUTRICHE	-	-	-	-	-	-	-	-	-	-	-	-	-	-	-	-
ESPAGNE	-	4	27	57	22	9	4	4	3	2	-	-	132	104	3	25
PORTUGAL	-	4	4	6	6	1	3	-	-	-	-	-	24	22	-	2
GRECE	1	2	14	21	8	5	1	1	1	1	-	-	55	49	-	6
TURQUIE	11	7	14	20	16	5	1	-	-	-	-	-	74	54	-	20
IRLANDE (REP.)	-	-	-	1	1	2	-	-	-	-	-	-	4	3	-	1
DANEMARK	-	-	-	-	1	1	-	1	2	-	-	-	5	1	-	4
NORVEGE	-	-	-	1	-	-	-	-	-	-	-	-	1	1	-	-
SUEDE	-	-	-	-	1	1	-	-	-	-	-	-	2	2	-	-
POLOGNE	-	-	4	1	5	1	-	1	1	1	-	-	14	7	-	7
HONGRIE	1	-	-	1	-	1	-	-	-	-	-	-	3	3	-	-
TCHECOSLOVAQUIE	-	-	-	-	-	-	-	-	-	-	-	-	-	-	-	-
YOUGOSLAVIE UNION SOVIETIQUE	1	7	18	14	7	1	-	-	-	-	-	-	48	44	-	4
AUTRES PAYS D'EUROPE	-	-	1	3	2	1	1	-	-	-	-	-	8	7	-	1
MAROC	6	10	84	165	76	24	5	5	4	-	-	-	379	342	-	37
ALGERIE	-	1	7	10	4	2	-	1	3	-	-	-	28	24	-	4
TUNISIE	-	-	10	23	13	3	3	1	-	-	-	-	53	50	-	3
EGYPTE	-	-	1	-	1	2	1	1	-	-	-	-	6	4	-	2
ZAIRE	-	-	2	8	6	4	1	-	-	-	-	-	21	18	2	1
RWANDA OU BURUNDI	-	-	-	1	-	-	-	-	-	-	-	-	1	1	-	-
AUTRES PAYS D'AFRIQUE	-	-	3	14	10	8	1	-	-	-	-	-	36	33	-	3
ETATS-UNIS D'AMERIQUE	-	-	3	4	7	3	-	3	-	2	-	-	22	15	1	6
CANADA	-	-	-	6	1	-	2	2	-	-	-	-	11	8	-	3
AUTRES PAYS D'AMERIQUE	-	-	5	9	10	3	2	1	-	-	-	-	30	28	-	2
ASIE	-	2	18	50	31	8	5	3	1	-	-	-	118	106	5	7
OCEANIE	-	1	-	2	-	1	-	-	-	-	-	-	4	4	-	-
APATRIDES ET INCONNUS	3	4	14	36	22	14	3	4	4	2	-	-	106	91	3	12
TOTAL GENERAL	62	99	1 102	2 116	1 044	573	325	239	304	124	44	-	6 032	4 654	146	1 232

L'ETAT CIVIL ANTERIEUR DES CONJOINTS (suite)

ANNEE 1990

PAYS DE NATIONALITE DE L'EPOUSE AVANT LE MARIAGE	Groupes d'âges												Total des mariages	Etat civil antérieur			
	< 20 ans	20 - < 21 ans	21 - < 25 ans	25 - < 30 ans	30 - < 35 ans	35 - < 40 ans	40 - < 45 ans	45 - < 50 ans	50 - < 60 ans	60 - < 70 ans	70 ans et +	In-connu		célibataires	veufs	divorcés	
B.- EPOUSE																	
BELGIQUE	208	167	1 210	1 429	585	351	228	191	163	49	18	-	4 599	3 606	75	918	
PAYS-BAS	1	-	2	11	8	-	3	1	1	1	-	-	28	25	-	3	
ROYAUME-UNI	-	1	4	13	11	3	1	1	-	-	-	-	34	26	2	6	
FRANCE	21	6	45	45	22	15	12	6	7	3	-	-	182	143	6	33	
ALLEMAGNE	1	-	5	13	9	2	3	-	3	-	-	-	36	31	2	3	
GRAND-DUCHE DE LUXEMBOURG	-	-	2	4	1	1	-	-	-	-	-	-	8	5	-	3	
ITALIE	22	19	81	45	15	8	4	1	2	-	-	-	197	189	1	7	
SUISSE	1	-	2	2	-	-	-	-	1	-	-	-	6	5	-	1	
AUTRICHE	1	-	-	-	-	-	-	-	-	-	-	-	1	1	-	-	
ESPAGNE	8	5	44	38	18	4	5	2	2	-	-	-	126	118	1	7	
PORTUGAL	6	1	14	17	4	2	-	2	1	-	-	-	47	40	-	7	
GRECE	2	2	12	13	9	1	1	-	-	-	-	-	40	38	-	2	
TURQUIE	7	-	7	7	2	1	-	-	-	-	-	-	24	20	-	4	
IRLANDE (REP.)	-	-	-	2	1	-	-	-	-	-	-	-	3	3	-	-	
DANEMARK	-	-	-	-	1	-	-	1	-	-	-	-	2	2	-	-	
NORVEGE	-	-	2	3	-	1	-	-	-	-	-	-	6	5	-	1	
SUEDE	-	-	-	-	-	-	-	-	-	-	-	-	-	-	-	-	
POLOGNE	-	2	6	7	6	4	4	1	2	-	-	-	32	19	2	11	
HONGRIE	-	-	1	-	-	-	-	1	-	-	-	-	2	1	1	-	
TCHÉCOSLOVAQUIE	-	-	1	1	1	-	-	-	-	-	-	-	3	3	-	-	
YOUGOSLAVIE	11	1	12	7	2	5	-	-	-	-	-	-	38	34	1	3	
UNION SOVIETIQUE	-	-	-	-	-	1	-	-	-	-	-	-	1	-	-	1	
AUTRES PAYS D'EUROPE	-	-	1	2	1	2	-	-	1	-	-	-	7	7	-	-	
MAROC	64	18	78	68	37	15	9	2	1	-	-	-	292	238	3	51	
ALGERIE	1	1	6	5	7	1	1	1	-	-	-	-	23	16	1	6	
TUNISIE	-	1	4	2	-	1	-	-	-	-	-	-	8	7	-	1	
EGYPTE	-	-	1	-	-	-	-	-	-	-	-	-	1	1	-	-	
ZAIRE	3	1	8	18	7	3	1	-	-	-	-	-	41	38	-	3	
RWANDA OU BURUNDI	-	-	-	-	-	-	-	-	-	-	-	-	-	-	-	-	
AUTRES PAYS D'AFRIQUE	2	-	8	16	6	7	1	1	-	-	-	-	41	38	-	3	
ETATS-UNIS D'AMERIQUE	-	-	4	3	4	3	3	1	-	-	-	-	18	14	-	4	
CANADA	1	-	-	1	1	-	-	-	-	-	-	-	3	3	-	-	
AUTRES PAYS D'AMERIQUE	1	-	6	16	8	5	4	-	-	-	-	-	40	38	-	2	
ASIE	3	-	23	24	18	4	3	3	-	-	-	-	78	67	1	10	
OCEANIE	-	-	1	-	1	-	-	-	-	-	-	-	2	2	-	-	
APATRIDES ET INCONNUS	14	1	19	14	11	1	-	2	1	-	-	-	63	57	1	5	
TOTAL GENERAL	378	226	1 609	1 826	796	441	283	217	185	53	18	-	6 032	4 840	97	1 095	

Tableau 19.- MARIAGES D'APRES LA NATIONALITE, L'AGE ET

C.- REGION FLAMANDE

PAYS DE NATIONALITE DE L'EPOUX AVANT LE MARIAGE	Groupes d'âges												Total des mariages	Etat civil antérieur		
	< 20 ans	20 - < 21 ans	21 - < 25 ans	25 - < 30 ans	30 - < 35 ans	35 - < 40 ans	40 - < 45 ans	45 - < 50 ans	50 - < 60 ans	60 - < 70 ans	70 ans et +	In-connu		célibataires	veufs	divorcés
A.- EPOUX																
BELGIQUE	333	739	13 515	12 910	3 897	1 903	1 243	676	847	290	86	5	36 444	30 778	540	5 126
PAYS-BAS	-	5	116	179	88	41	31	19	27	3	2	-	511	388	7	116
ROYAUME-UNI	2	-	8	23	20	12	9	3	3	1	-	-	81	58	3	20
FRANCE	2	1	26	38	16	8	11	8	4	-	-	-	114	85	1	28
ALLEMAGNE	-	-	12	23	13	6	2	10	1	-	-	-	67	43	1	23
GRAND-DUCHE DE LUXEMBOURG	-	-	-	2	2	-	-	1	-	-	-	-	5	4	-	1
ITALIE	6	7	74	67	33	6	4	1	5	-	1	-	204	188	2	14
SUISSE	-	-	2	2	-	-	-	-	1	-	-	-	5	4	-	1
AUTRICHE	-	-	1	1	2	1	1	-	-	-	-	-	6	4	-	2
ESPAGNE	-	2	42	23	10	1	3	2	2	-	-	-	85	73	-	12
PORTUGAL	-	-	6	5	2	2	1	1	-	-	-	-	17	13	-	4
GRECE	-	1	5	12	5	2	3	-	1	-	-	-	29	22	1	6
TURQUIE	8	6	20	34	11	7	6	-	-	-	-	-	92	65	1	26
IRLANDE (REP.)	-	-	1	3	1	-	-	-	1	-	-	-	6	5	1	-
DANEMARK	-	-	-	-	-	-	-	1	-	-	-	-	1	-	-	1
NORVEGE	-	-	-	1	-	1	1	-	-	-	-	-	3	1	-	2
SUEDE	-	-	-	2	-	-	-	-	-	-	-	-	2	2	-	-
POLOGNE	-	-	-	5	5	-	2	-	2	-	-	-	14	10	-	4
HONGRIE	-	-	-	1	-	-	1	-	-	-	-	-	2	1	-	1
TCHECOSLOVAQUIE	-	-	1	-	2	-	-	-	-	-	-	-	3	2	-	1
YOUGOSLAVIE	3	-	12	8	2	-	-	1	-	-	-	-	26	24	-	2
UNION SOVIETIQUE	-	-	-	-	-	-	-	-	-	-	-	-	-	-	-	-
AUTRES PAYS D'EUROPE	-	1	-	2	2	-	-	-	-	-	-	-	5	4	1	-
MAROC	2	3	39	67	36	10	2	2	2	-	-	-	163	142	2	19
ALGERIE	-	-	3	11	6	1	1	3	-	-	-	-	25	21	-	4
TUNISIE	-	1	8	10	4	1	1	-	1	-	-	-	26	22	-	4
EGYPTE	-	-	2	6	1	1	-	1	-	-	-	-	11	8	-	3
ZAIRE	-	-	1	3	2	-	-	1	-	-	-	-	7	6	-	1
RWANDA OU BURUNDI	-	-	-	-	-	-	-	-	-	-	-	-	-	-	-	-
AUTRES PAYS D'AFRIQUE	1	-	5	17	20	6	2	-	-	1	-	-	52	44	1	7
ETATS-UNIS D'AMERIQUE	-	2	4	9	6	8	3	1	-	-	-	-	33	29	-	4
CANADA	-	-	2	1	-	-	1	-	1	-	1	-	6	5	-	1
AUTRES PAYS D'AMERIQUE	-	-	6	15	5	6	1	-	1	1	-	-	35	32	1	2
ASIE	1	4	26	69	28	13	2	-	-	-	-	-	143	130	3	10
OCEANIE	-	-	1	2	3	1	-	-	-	-	-	-	7	7	-	-
APATRIDES ET INCONNUS	-	-	6	10	5	5	1	-	-	-	-	-	27	22	-	5
TOTAL GENERAL	358	772	13 944	13 561	4 227	2 042	1 332	731	899	296	90	5	38 257	32 242	565	5 450

L'ETAT CIVIL ANTERIEUR DES CONJOINTS (suite)

ANNEE 1990

PAYS DE NATIONALITE DE L'EPOUSE AVANT LE MARIAGE	Groupes d'âges												Total des mariages	Etat civil antérieur		
	< 20 ans	20 - < 21 ans	21 - < 25 ans	25 - < 30 ans	30 - < 35 ans	35 - < 40 ans	40 - < 45 ans	45 - < 50 ans	50 - < 60 ans	60 - < 70 ans	70 ans et +	Inconnu		célibataires	veufs	divorcés
B.- EPOUSE																
BELGIQUE	2 522	2 752	16 366	8 751	2 924	1 538	912	527	479	130	25	4	36 930	31 088	263	5 579
PAYS-BAS	12	20	90	99	39	24	24	5	12	3	2	-	330	256	4	70
ROYAUME-UNI	5	2	16	16	8	5	3	1	1	1	-	-	56	42	-	14
FRANCE	6	3	26	16	16	5	3	4	2	-	-	-	81	88	2	11
ALLEMAGNE	7	5	23	29	8	6	8	3	5	-	-	-	94	65	-	29
GRAND-DUCHE DE LUXEMBOURG	-	-	1	2	-	-	1	-	-	-	-	-	4	3	-	1
ITALIE	18	21	65	19	7	3	1	1	1	-	-	-	136	130	-	6
SUISSE	1	-	1	1	-	-	1	1	1	-	-	-	6	4	-	2
AUTRICHE	1	-	1	3	1	1	-	1	-	-	-	-	8	7	-	1
ESPAGNE	8	5	30	17	6	-	1	-	1	-	-	-	68	63	-	5
PORTUGAL	2	2	11	5	4	-	-	-	-	-	-	-	24	22	-	2
GRECE	2	-	4	3	1	-	1	-	1	-	-	-	12	9	1	2
TURQUIE	5	1	2	3	1	-	-	-	-	-	-	-	12	10	-	2
IRLANDE (REP.)	-	-	2	1	1	-	-	-	-	-	-	-	4	4	-	-
DANEMARK	-	-	-	1	-	-	1	-	-	-	-	-	2	1	-	1
NORVEGE	-	-	-	-	-	-	-	-	-	-	-	-	-	-	-	-
SUEDE	-	-	2	1	-	-	1	-	-	-	-	-	4	3	-	1
POLOGNE	-	2	16	7	5	7	7	-	2	1	-	-	47	30	3	14
HONGRIE	-	-	1	1	-	1	-	-	-	-	-	-	3	1	-	2
TCHECOSLOVAQUIE	-	-	-	1	-	-	-	-	1	-	-	-	2	-	-	2
YOUGOSLAVIE	1	2	6	2	1	2	-	-	-	-	-	-	14	11	-	3
UNION SOVIETIQUE	-	1	-	2	2	2	2	-	-	1	-	-	10	4	-	6
AUTRES PAYS D'EUROPE	-	1	3	2	3	-	-	-	-	-	-	-	9	6	-	3
MAROC	35	14	30	23	10	5	1	2	1	-	-	-	121	104	2	15
ALGERIE	-	1	3	1	2	1	-	-	-	-	-	-	8	6	-	2
TUNISIE	1	-	4	3	1	-	1	-	-	-	-	-	10	5	-	5
EGYPTE	-	-	1	-	-	-	-	-	-	-	-	-	1	1	-	-
ZAIRE	1	-	7	6	3	-	-	1	-	-	-	-	18	17	1	-
RWANDA OU BURUNDI	-	-	-	1	-	-	-	-	-	-	-	-	1	1	-	-
AUTRES PAYS D'AFRIQUE	1	3	7	10	4	1	-	-	1	-	-	-	27	25	1	1
ETATS-UNIS D'AMERIQUE	4	-	5	13	1	5	-	-	-	-	-	-	28	24	-	4
CANADA	-	-	-	3	-	-	-	-	-	-	-	-	3	3	-	-
AUTRES PAYS D'AMERIQUE	3	3	6	17	14	4	4	-	-	-	-	-	51	45	-	6
ASIE	8	2	36	31	17	11	3	1	-	-	-	-	109	97	1	11
OCEANIE	-	-	1	1	-	-	-	-	-	-	-	-	2	2	-	-
APATRIDES ET INCONNUS	-	-	8	4	3	3	-	1	3	-	-	-	22	14	1	7
TOTAL GENERAL	2 643	2 840	16 774	9 095	3 080	1 624	975	548	511	136	27	4	38 257	32 171	279	5 807

Tableau 19.- MARIAGES D'APRES LA NATIONALITE, L'AGE ET

D.- REGION WALLONNE

PAYS DE NATIONALITE DE L'EPOUX AVANT LE MARIAGE	Groupes d'âges												Total des mariages	Etat civil antérieur		
	< 20 ans	20 - < 21 ans	21 - < 25 ans	25 - < 30 ans	30 - < 35 ans	35 - < 40 ans	40 - < 45 ans	45 - < 50 ans	50 - < 60 ans	60 - < 70 ans	70 ans et +	Inconnu		célibataires	veufs	divorcés
A.- EPOUX																
BELGIQUE	290	419	5 231	5 895	2 185	1 185	872	509	579	224	87	-	17 476	13 774	363	3 339
PAYS-BAS	1	-	12	23	14	3	1	3	1	-	1	-	59	50	1	8
ROYAUME-UNI	-	-	6	4	13	2	3	-	-	2	-	-	30	20	1	9
FRANCE	12	13	132	130	53	36	22	15	24	8	2	-	447	340	18	89
ALLEMAGNE	1	-	16	27	12	10	8	3	5	2	-	-	84	60	4	20
GRAND-DUCHE DE LUXEMBOURG	-	-	5	7	4	3	-	2	1	-	-	-	22	18	2	2
ITALIE	16	50	494	426	145	78	32	19	12	11	2	-	1 285	1 138	20	127
SUISSE	-	-	2	1	1	2	-	-	-	-	-	-	6	5	-	1
AUTRICHE	-	-	1	1	-	-	-	-	-	-	-	-	2	2	-	-
ESPAGNE	1	4	36	48	20	3	2	-	3	1	-	-	118	100	1	17
PORTUGAL	-	3	12	11	4	3	-	1	-	-	-	-	34	31	1	2
GRECE	1	1	14	21	4	2	-	1	-	-	-	-	44	38	-	6
TURQUIE	6	2	23	21	14	3	2	1	-	-	-	-	72	51	-	21
IRLANDE (REP.)	-	-	-	-	-	-	-	-	-	-	-	-	-	-	-	-
DANEMARK	-	-	-	-	-	-	-	-	-	-	-	-	-	-	-	-
NORVEGE	-	-	1	-	-	-	-	-	-	-	-	-	1	1	-	-
SUEDE	-	-	-	1	-	-	-	-	1	-	-	-	2	1	-	1
POLOGNE	-	-	3	1	1	3	1	1	-	1	-	-	11	7	-	4
HONGRIE	-	-	1	-	-	-	-	-	-	-	-	-	1	1	-	-
TCHECOSLOVAQUIE	-	-	-	-	-	-	-	-	-	-	-	-	-	-	-	-
YUGOSLAVIE	2	1	7	5	-	-	-	1	-	-	-	-	16	14	-	2
UNION SOVIETIQUE	-	-	1	1	-	-	-	1	-	-	-	-	3	3	-	-
AUTRES PAYS D'EUROPE	1	-	2	2	1	-	-	-	-	-	-	-	6	5	-	1
MAROC	1	1	56	84	44	12	1	2	1	-	-	-	202	188	-	14
ALGERIE	-	-	14	28	16	6	-	-	2	-	-	-	66	62	1	3
TUNISIE	1	3	8	16	7	5	-	-	-	-	-	-	40	34	-	6
EGYPTE	-	-	-	1	-	-	-	-	-	-	-	-	1	1	-	-
ZAIRE	-	-	4	11	5	2	-	-	-	-	-	-	22	20	-	2
RWANDA OU BURUNDJ	-	-	-	-	1	-	-	-	-	-	-	-	1	1	-	-
AUTRES PAYS D'AFRIQUE	-	-	3	16	17	3	2	-	-	-	-	-	41	37	-	4
ETATS-UNIS D'AMERIQUE	-	-	8	10	6	3	2	1	1	1	-	-	32	22	-	10
CANADA	-	-	2	-	-	1	-	-	-	-	-	-	3	3	-	-
AUTRES PAYS D'AMERIQUE	1	-	2	6	5	4	2	-	-	-	-	-	20	16	-	4
ASIE	1	1	12	29	19	16	2	2	-	1	-	-	83	75	3	5
OCEANIE	-	-	-	-	-	-	-	1	-	-	-	-	1	-	-	1
APATRIDES ET INCONNUS	2	1	4	11	7	3	1	2	2	1	-	-	34	27	-	7
TOTAL GENERAL	337	499	6 112	6 836	2 599	1 388	953	565	632	252	92	-	20 265	16 145	415	3 705

L'ETAT CIVIL ANTERIEUR DES CONJOINTS (suite)

ANNEE 1990

PAYS DE NATIONALITE DE L'EPOUSE AVANT LE MARIAGE	Groupes d'âges												Total des mariages	Etat civil antérieur		
	< 20 ans	20 - < 21 ans	21 - < 25 ans	25 - < 30 ans	30 - < 35 ans	35 - < 40 ans	40 - < 45 ans	45 - < 50 ans	50 - < 60 ans	60 - < 70 ans	70 ans et +	Inconnu		célibataires	veufs	divorcés
B.- EPOUSE																
BELGIQUE	1 501	1 205	6 612	4 289	1 725	1 012	727	360	365	83	32	-	17 911	14 237	216	3 458
PAYS-BAS	5	2	15	19	9	3	1	2	-	1	-	-	57	49	1	7
ROYAUME-UNI	1	-	4	6	-	2	-	1	-	-	-	-	14	9	-	5
FRANCE	60	38	157	91	45	37	23	12	8	8	-	1	480	385	10	85
ALLEMAGNE	4	2	26	17	18	7	3	5	4	1	-	-	87	65	2	20
GRAND-DUCHE DE LUXEMBOURG	1	1	6	5	4	1	1	1	-	-	-	-	20	14	-	6
ITALIE	145	87	407	205	67	28	9	11	6	3	1	1	970	901	7	62
SUISSE	-	-	1	5	2	-	1	-	-	-	-	-	9	6	-	3
AUTRICHE	1	-	-	-	-	-	-	-	-	1	-	-	2	1	1	-
ESPAGNE	9	9	41	33	9	1	-	1	3	-	-	-	106	101	-	5
PORTUGAL	3	1	7	7	2	-	1	-	-	-	-	-	21	18	-	3
GRECE	5	1	11	6	4	1	-	-	1	-	-	-	29	27	-	2
TURQUIE	5	-	7	4	-	-	-	-	-	-	-	-	16	16	-	-
IRLANDE (REP.)	-	-	1	1	-	-	-	-	-	-	-	-	2	2	-	-
DANEMARK	-	-	3	1	-	-	-	-	-	-	-	-	4	4	-	-
NORVEGE	-	-	-	-	-	-	-	-	-	-	-	-	-	-	-	-
SUEDE	-	-	-	2	1	1	-	-	-	-	-	-	4	3	-	1
POLOGNE	3	1	8	13	5	4	4	3	3	1	-	-	45	32	-	13
HONGRIE	1	-	3	-	1	1	-	1	-	-	-	-	7	4	-	3
TCHECOSLOVAQUIE	-	-	1	-	-	1	-	-	-	-	-	-	2	1	-	1
YOUGOSLAVIE	4	2	2	3	-	3	-	-	-	-	-	-	14	10	-	4
UNION SOVIETIQUE	1	-	1	2	-	4	1	-	-	1	-	-	10	4	-	6
AUTRES PAYS D'EUROPE	2	-	3	5	1	2	-	-	-	-	-	-	13	10	-	3
MAROC	36	13	26	37	23	8	3	-	-	-	-	-	146	115	3	28
ALGERIE	5	4	15	16	4	3	-	-	-	-	-	-	47	44	-	3
TUNISIE	-	1	2	2	-	-	1	-	-	-	-	-	6	4	-	2
EGYPTE	-	-	-	-	-	-	-	-	-	-	-	-	-	-	-	-
ZAIRE	5	-	7	18	1	4	1	-	-	-	-	-	36	34	1	1
RWANDA OU BURUNDI	-	-	-	1	-	-	-	-	-	-	-	-	1	1	-	-
AUTRES PAYS D'AFRIQUE	7	5	13	18	16	13	1	1	2	2	-	-	78	65	3	10
ETATS-UNIS D'AMERIQUE	-	2	3	6	3	2	2	-	1	-	-	-	19	13	-	6
CANADA	-	-	1	2	-	-	-	-	-	-	-	-	3	3	-	-
AUTRES PAYS D'AMERIQUE	-	-	7	12	5	2	2	-	-	1	-	-	29	27	1	1
ASIE	7	-	6	26	9	2	-	1	-	-	-	-	51	44	1	6
OCEANIE	-	-	1	-	-	-	-	-	-	-	-	-	1	1	-	-
APATRIDES ET INCONNUS	1	1	2	8	6	2	1	1	3	-	-	-	25	19	-	6
TOTAL GENERAL	1 812	1 375	7 399	4 860	1 960	1 144	782	400	396	102	33	2	20 265	16 269	246	3 750

Tableau 20.- MARIAGES D'APRES LA PROFESSION ET

A.- LE ROYAUME

STATUT SOCIO- PROFESSIONNEL DE LA FEMME	Statut socio-professionnel de l'homme													
	Personnel des professions scientifiques, libérales, techniques et assimilées						Chefs d'entreprises, propriétaires, exploitants, directeurs et cadres administratifs supérieurs					Employés de bureau		
	01	02	03	04	05	Total	01	02	03	05	Total	03	05	Total
Professions des transports et des communications	1	1	14	1	-	17	-	1	-	-	1	11	-	11
Employeurs	-	-	-	-	-	-	-	-	-	-	-	-	-	-
Indépendantes	-	-	-	-	-	-	-	-	-	-	-	-	-	-
Employées	1	1	12	1	-	15	-	1	-	-	1	10	-	10
Ouvrières	-	-	2	-	-	2	-	-	-	-	-	1	-	1
Aidantes	-	-	-	-	-	-	-	-	-	-	-	-	-	-
Artisanes, travailleuses des industries manufac. et de la construction et manoeuvres n.c.a.	-	5	144	18	-	167	8	15	7	1	31	109	-	109
Employeurs	-	-	-	-	-	-	-	-	-	-	-	-	-	-
Indépendantes	-	1	7	-	-	8	-	1	2	-	3	-	-	-
Employées	-	1	18	1	-	20	1	-	1	-	2	4	-	4
Ouvrières	-	3	119	17	-	139	7	13	4	1	25	105	-	105
Aidantes	-	-	-	-	-	-	-	1	-	-	1	-	-	-
Travailleuses spécialisées des services, des sports et des activités récréatives	5	33	297	17	1	353	17	37	21	1	76	155	-	155
Employeurs	2	-	5	-	-	7	-	-	-	-	-	2	-	2
Indépendantes	2	9	46	-	-	57	3	13	3	-	19	16	-	16
Employées	-	12	93	6	-	111	6	14	10	-	30	36	-	36
Ouvrières	1	12	146	11	-	170	7	10	8	1	26	99	-	99
Aidantes	-	-	7	-	1	8	1	-	-	-	1	2	-	2
Militaires de carrière	-	-	7	-	-	7	-	-	1	-	1	1	-	1
Employées	-	-	7	-	-	7	-	-	1	-	1	1	-	1
Personnes actives dont la profession est inconnue	15	214	1 624	71	1	1 925	99	182	141	1	423	514	-	514
Employeurs	-	-	-	-	-	-	-	-	-	-	-	-	-	-
Indépendantes	-	-	-	-	-	-	-	-	-	-	-	-	-	-
Employées	15	209	1 505	57	1	1 787	95	166	136	1	398	443	-	443
Ouvrières	-	5	119	14	-	138	4	16	5	-	25	71	-	71
Aidantes	-	-	-	-	-	-	-	-	-	-	-	-	-	-
Personnes sans profession	5	184	1 044	44	2	1 279	58	141	83	1	283	337	-	337
Profession inconnue	-	3	27	-	-	30	2	-	1	-	3	4	-	4
Total général	82	1 478	8 895	236	8	10 699	356	727	611	5	1 699	2 321	1	2 322

N.B.:

Code 01 = Employeurs
Code 02 = Indépendants
Code 03 = Employés
Code 04 = Ouvriers
Code 05 = Aidants
Code 06 = Sans profession

L'ETAT SOCIAL DES CONJOINTS

ANNEE 1990

Statut socio-professionnel de l'homme

Commerçants, personnel commercial, vendeurs et assimilés						Agriculteurs, pêcheurs, bûcherons et assimilés						Mineurs, carriers et assimilés				
01	02	03	04	05	Total	01	02	03	04	05	Total	01	02	04	05	Total
-	4	3	-	-	7	-	3	-	4	-	7	-	-	-	-	-
-	-	-	-	-	-	-	-	-	-	-	-	-	-	-	-	-
-	-	-	-	-	-	-	-	-	-	-	-	-	-	-	-	-
-	3	2	-	-	5	-	3	-	3	-	6	-	-	-	-	-
-	1	1	-	-	2	-	-	-	1	-	1	-	-	-	-	-
-	-	-	-	-	-	-	-	-	-	-	-	-	-	-	-	-
6	32	33	-	10	81	6	15	1	25	6	53	-	-	11	-	11
-	-	-	-	-	-	-	-	-	-	-	-	-	-	-	-	-
-	-	1	-	-	1	-	-	-	-	-	-	-	-	-	-	-
-	1	1	-	-	2	-	-	-	-	-	-	-	-	-	-	-
6	30	31	-	10	77	6	15	1	25	6	53	-	-	11	-	11
-	1	-	-	-	1	-	-	-	-	-	-	-	-	-	-	-
16	126	83	3	12	240	6	29	1	51	6	93	-	-	11	-	11
2	-	2	-	1	5	-	-	-	-	-	-	-	-	-	-	-
2	21	8	-	3	34	1	6	-	2	-	9	-	-	-	-	-
6	38	26	-	1	71	1	6	-	4	1	12	-	-	-	-	-
6	64	47	3	7	127	4	15	1	45	5	70	-	-	11	-	11
-	3	-	-	-	3	-	2	-	-	-	2	-	-	-	-	-
1	1	1	-	-	3	-	-	-	-	-	-	-	-	-	-	-
1	1	1	-	-	3	-	-	-	-	-	-	-	-	-	-	-
56	348	321	8	48	781	37	110	6	90	33	276	-	-	17	-	17
-	-	-	-	-	-	-	-	-	-	-	-	-	-	-	-	-
-	-	-	-	-	-	-	-	-	-	-	-	-	-	-	-	-
53	300	300	5	39	697	31	89	6	67	28	221	-	-	13	-	13
3	47	21	3	9	83	6	21	-	23	5	55	-	-	4	-	4
-	1	-	-	-	1	-	-	-	-	-	-	-	-	-	-	-
53	352	187	10	27	629	26	128	2	96	40	292	-	-	31	-	31
-	4	3	-	-	7	-	4	-	3	-	7	-	-	-	-	-
224	1 539	1 202	31	171	3 167	151	538	15	407	176	1 287	-	-	90	-	90

L'ETAT SOCIAL DES CONJOINTS (suite)

ANNEE 1990

Statut socio-professionnel de l'homme																
Travailleurs spécialisés des services, des sports et des activités récréatives						Militaires de carrière	Personnes actives dont la profession est inconnue						Sans profession	Profession inconnue	Total général	
01	02	03	04	05	Total	03	01	02	03	04	05	Total	06			
-	1	-	2	-	3	4	-	-	19	11	-	30	6	-	191	
-	-	-	-	-	-	-	-	-	1	-	-	1	-	-	2	
-	-	-	-	-	-	-	-	-	-	-	-	-	-	-	11	
-	1	-	1	-	2	4	-	-	14	8	-	22	3	-	126	
-	-	-	1	-	1	-	-	-	4	3	-	7	3	-	48	
-	-	-	-	-	-	-	-	-	-	-	-	-	-	-	4	
1	8	46	42	2	99	92	-	-	163	268	-	431	133	7	4 046	
-	-	1	-	-	1	-	-	-	1	-	-	1	2	-	7	
-	-	2	-	-	2	1	-	-	2	3	-	5	4	-	43	
-	-	2	-	-	2	2	-	-	4	-	-	4	4	-	78	
1	8	41	42	2	94	89	-	-	156	264	-	420	123	7	3 879	
-	-	-	-	-	-	-	-	-	-	1	-	1	-	-	39	
5	40	162	199	7	413	145	-	-	298	437	-	735	272	8	5 113	
2	-	-	-	-	2	-	-	-	1	6	-	7	2	-	61	
-	21	12	7	1	41	14	-	-	41	25	-	66	23	2	483	
1	5	69	19	-	94	32	-	-	85	65	-	150	46	1	947	
2	9	77	173	4	265	99	-	-	165	333	-	498	194	5	3 512	
-	5	4	-	2	11	-	-	-	6	8	-	14	7	-	110	
-	-	4	-	-	4	98	-	-	5	2	-	7	5	-	139	
-	-	4	-	-	4	98	-	-	5	2	-	7	5	-	139	
7	54	388	181	4	634	412	-	-	3 532	2 035	1	5 568	759	28	16 219	
-	-	-	-	-	-	-	-	-	-	-	-	-	-	-	-	
-	-	-	-	-	-	-	-	-	-	-	-	-	-	-	-	
6	49	334	125	3	517	332	-	-	3 277	1 125	1	4 403	621	26	13 086	
1	5	54	56	1	117	80	-	-	255	910	-	1 165	138	2	3 132	
-	-	-	-	-	-	-	-	-	-	-	-	-	-	-	1	
5	50	262	218	2	537	508	-	-	970	1 139	-	2 109	3 145	109	14 270	
-	-	9	9	-	18	5	-	-	12	14	-	26	35	647	837	
40	243	1 426	893	20	2 622	1 892	-	1	7 269	4 996	2	12 268	5 665	855	64 554	

L'ETAT SOCIAL DES CONJOINTS

ANNEE 1990

Statut socio-professionnel de l'homme																	
Commerçants, personnel commercial, vendeurs et assimilés						Agriculteurs, pêcheurs, bûcherons et assimilés						Mineurs, carriers et assimilés					
01	02	03	04	05	Total	01	02	03	04	05	Total	01	02	04	05	Total	
-	1	-	-	-	1	-	-	-	-	-	-	-	-	-	-	-	
-	-	-	-	-	-	-	-	-	-	-	-	-	-	-	-	-	
-	1	-	-	-	1	-	-	-	-	-	-	-	-	-	-	-	
-	-	-	-	-	-	-	-	-	-	-	-	-	-	-	-	-	
-	-	-	-	-	-	-	-	-	-	-	-	-	-	-	-	-	
-	3	2	-	-	5	-	-	-	-	-	-	-	-	-	-	-	
-	-	-	-	-	-	-	-	-	-	-	-	-	-	-	-	-	
-	-	-	-	-	-	-	-	-	-	-	-	-	-	-	-	-	
-	1	-	-	-	1	-	-	-	-	-	-	-	-	-	-	-	
-	2	2	-	-	4	-	-	-	-	-	-	-	-	-	-	-	
-	-	-	-	-	-	-	-	-	-	-	-	-	-	-	-	-	
-	21	9	3	2	35	-	2	-	2	-	4	-	-	-	-	-	
-	-	-	-	-	-	-	-	-	-	-	-	-	-	-	-	-	
-	2	1	-	-	3	-	-	-	-	-	-	-	-	-	-	-	
-	6	3	-	-	9	-	1	-	-	-	1	-	-	-	-	-	
-	13	5	3	2	23	-	1	-	2	-	3	-	-	-	-	-	
-	-	-	-	-	-	-	-	-	-	-	-	-	-	-	-	-	
-	-	-	-	-	-	-	-	-	-	-	-	-	-	-	-	-	
-	32	36	-	3	71	-	6	-	-	3	9	-	-	-	-	-	
-	-	-	-	-	-	-	-	-	-	-	-	-	-	-	-	-	
-	-	-	-	-	-	-	-	-	-	-	-	-	-	-	-	-	
-	27	36	-	1	64	-	3	-	-	1	4	-	-	-	-	-	
-	5	-	-	2	7	-	3	-	-	2	5	-	-	-	-	-	
-	-	-	-	-	-	-	-	-	-	-	-	-	-	-	-	-	
1	58	17	-	3	79	-	1	-	4	3	8	-	-	2	-	2	
-	-	-	-	-	-	-	-	-	-	-	-	-	-	-	-	-	
2	180	127	5	10	324	-	10	-	8	10	28	-	-	3	-	3	

L'ETAT SOCIAL DES CONJOINTS (suite)

ANNEE 1990

Statut socio-professionnel de l'homme																
Travailleurs spécialisés des services, des sports et des activités récréatives						Militaires de carrière	Personnes actives dont la profession est inconnue						Sans profession	Profession inconnue	Total général	
01	02	03	04	05	Total	03	01	02	03	04	05	Total	06			
-	-	-	-	-	-	-	-	-	5	1	-	6	2	-	21	
-	-	-	-	-	-	-	-	-	-	-	-	-	-	-	-	
-	-	-	-	-	-	-	-	-	4	1	-	5	2	-	19	
-	-	-	-	-	-	-	-	-	1	-	-	1	-	-	2	
-	-	-	-	-	-	-	-	-	-	-	-	-	-	-	-	
-	-	5	3	-	8	1	-	-	7	14	-	21	8	-	85	
-	-	-	-	-	-	-	-	-	-	-	-	-	-	-	-	
-	-	-	-	-	-	-	-	-	1	-	-	1	-	-	1	
-	-	-	-	-	-	-	-	-	-	-	-	-	1	-	4	
-	-	5	3	-	8	1	-	-	6	14	-	20	7	-	80	
-	-	-	-	-	-	-	-	-	-	-	-	-	-	-	-	
-	5	17	26	2	50	7	-	-	43	41	-	84	57	-	408	
-	-	-	-	-	-	-	-	-	-	-	-	-	-	-	-	
-	3	-	-	-	3	-	-	-	5	-	-	5	2	-	28	
-	1	10	2	-	13	-	-	-	12	7	-	19	10	-	99	
-	1	7	24	2	34	7	-	-	25	34	-	59	43	-	277	
-	-	-	-	-	-	-	-	-	1	-	-	1	2	-	4	
-	-	1	-	-	1	1	-	-	-	-	-	-	1	-	5	
-	-	1	-	-	1	1	-	-	-	-	-	-	1	-	5	
-	7	51	25	1	84	27	-	-	520	177	-	697	149	-	1 658	
-	-	-	-	-	-	-	-	-	-	-	-	-	-	-	-	
-	-	-	-	-	-	-	-	-	-	-	-	-	-	-	-	
-	7	44	16	-	67	21	-	-	481	117	-	598	117	-	1 398	
-	-	7	9	1	17	6	-	-	39	60	-	99	32	-	260	
-	-	-	-	-	-	-	-	-	-	-	-	-	-	-	-	
-	9	50	41	-	100	19	-	-	171	142	-	313	510	2	1 607	
-	-	-	1	-	1	-	-	-	1	1	-	2	1	8	12	
-	28	185	129	3	345	97	-	-	1 062	457	-	1 519	935	11	6 032	

L'ETAT SOCIAL DES CONJOINTS

ANNEE 1990

Statut socio-professionnel de l'homme

Commerçants, personnel commercial, vendeurs et assimilés						Agriculteurs, pêcheurs, bûcherons et assimilés						Mineurs, carriers et assimilés				
01	02	03	04	05	Total	01	02	03	04	05	Total	01	02	04	05	Total
-	2	3	-	-	5	-	2	-	4	-	6	-	-	-	-	-
-	-	-	-	-	-	-	-	-	-	-	-	-	-	-	-	-
-	-	-	-	-	-	-	-	-	-	-	-	-	-	-	-	-
-	2	2	-	-	4	-	2	-	3	-	5	-	-	-	-	-
-	-	1	-	-	1	-	-	-	1	-	1	-	-	-	-	-
-	-	-	-	-	-	-	-	-	-	-	-	-	-	-	-	-
6	23	21	-	10	60	6	8	-	22	5	41	-	-	9	-	9
-	-	-	-	-	-	-	-	-	-	-	-	-	-	-	-	-
-	-	1	-	-	1	-	-	-	-	-	-	-	-	-	-	-
-	-	1	-	-	1	-	-	-	-	-	-	-	-	-	-	-
6	22	19	-	10	57	6	8	-	22	5	41	-	-	9	-	9
-	1	-	-	-	1	-	-	-	-	-	-	-	-	-	-	-
16	73	51	-	8	148	5	13	1	35	5	59	-	-	3	-	3
2	-	1	-	1	4	-	-	-	-	-	-	-	-	-	-	-
2	16	2	-	2	22	1	5	-	2	-	8	-	-	-	-	-
6	24	17	-	1	48	1	1	-	3	1	6	-	-	-	-	-
6	31	31	-	4	72	3	6	1	30	4	44	-	-	3	-	3
-	2	-	-	-	2	-	1	-	-	-	1	-	-	-	-	-
1	-	1	-	-	2	-	-	-	-	-	-	-	-	-	-	-
1	-	1	-	-	2	-	-	-	-	-	-	-	-	-	-	-
55	249	207	7	41	559	37	66	4	62	26	195	-	-	14	-	14
-	-	-	-	-	-	-	-	-	-	-	-	-	-	-	-	-
-	-	-	-	-	-	-	-	-	-	-	-	-	-	-	-	-
52	215	191	4	34	496	31	57	4	42	23	157	-	-	10	-	10
3	33	16	3	7	62	6	9	-	20	3	38	-	-	4	-	4
-	1	-	-	-	1	-	-	-	-	-	-	-	-	-	-	-
49	177	69	5	19	319	26	47	1	49	26	149	-	-	16	-	16
-	1	-	-	-	1	-	1	-	-	-	1	-	-	-	-	-
217	924	694	15	145	1 995	145	276	9	269	128	827	-	-	56	-	56

Tableau 20.- MARIAGES D'APRES LA PROFESSION ET

C.- REGION FLAMANDE

STATUT SOCIO- PROFESSIONNEL DE LA FEMME	Statut socio-professionnel de l'homme											
	Professions des transports et des communications						Artisans, travailleurs des industries manufacturières et de la construction et manoeuvres n.c.a.					
	01	02	03	04	05	Total	01	02	03	04	05	Total
Personnel des transports et des communications	4	9	11	13	-	37	-	1	-	34	1	36
Employeurs	1	-	-	-	-	1	-	-	-	-	-	-
Indépendantes	-	6	-	-	-	6	-	-	-	1	-	1
Employées	-	1	11	3	-	15	-	1	-	22	1	24
Ouvrières	1	1	-	10	-	12	-	-	-	11	-	11
Aidantes	2	1	-	-	-	3	-	-	-	-	-	-
Artisanes, travailleuses des industries manufac. et de la construction et manoeuvres n.c.a.	-	1	23	160	-	184	15	35	25	2 061	9	2 145
Employeurs	-	-	-	1	-	1	-	-	-	1	1	2
Indépendantes	-	-	1	1	-	2	-	2	-	6	-	8
Employées	-	-	-	1	-	1	-	1	11	17	-	29
Ouvrières	-	1	22	157	-	180	7	27	14	2 024	8	2 080
Aidantes	-	-	-	-	-	-	8	5	-	13	-	26
Travailleuses spécialisées des services, des sports et des activités récréatives	-	3	37	184	-	224	19	41	19	1 386	9	1 474
Employeurs	-	-	-	5	-	5	2	1	-	27	-	30
Indépendantes	-	-	2	12	-	14	-	8	3	98	-	109
Employées	-	-	14	18	-	32	5	3	5	158	1	172
Ouvrières	-	3	20	146	-	169	11	25	10	1 069	7	1 122
Aidantes	-	-	1	3	-	4	1	4	1	34	1	41
Militaires de carrière	-	-	1	1	-	2	-	-	-	7	-	7
Employées	-	-	1	1	-	2	-	-	-	7	-	7
Personnes actives dont la profession est inconnue	-	4	86	341	-	431	43	117	86	2 913	23	3 182
Employeurs	-	-	-	-	-	-	-	-	-	-	-	-
Indépendantes	-	-	-	-	-	-	-	-	-	-	-	-
Employées	-	3	74	228	-	305	39	93	76	2 086	20	2 314
Ouvrières	-	1	12	113	-	126	4	24	10	827	3	868
Aidantes	-	-	-	-	-	-	-	-	-	-	-	-
Personnes sans profession	1	3	49	297	1	351	27	57	29	1 918	9	2 040
Profession inconnue	-	-	2	-	-	2	-	-	-	3	-	3
Total général	8	30	296	1 354	1	1 689	157	411	301	11 622	84	12 575
N.B.:												
Code 01 = Employeurs												
Code 02 = Indépendants												
Code 03 = Employés												
Code 04 = Ouvriers												
Code 05 = Aidants												
Code 06 = Sans profession												

L'ETAT SOCIAL DES CONJOINTS (suite)

ANNEE 1990

Statut socio-professionnel de l'homme																
Travailleurs spécialisés des services, des sports et des activités récréatives						Militaires de carrière	Personnes actives dont la profession est inconnue						Sans profession	Profession inconnue	Total général	
01	02	03	04	05	Total		03	01	02	03	04	05				Total
-	1	-	1	-	2	4	-	-	13	8	-	21	2	-	130	
-	-	-	-	-	-	-	-	-	1	-	-	1	-	-	2	
-	-	-	-	-	-	-	-	-	-	-	-	-	-	-	7	
-	1	-	1	-	2	4	-	-	9	6	-	15	-	-	83	
-	-	-	-	-	-	-	-	-	3	2	-	5	2	-	35	
-	-	-	-	-	-	-	-	-	-	-	-	-	-	-	3	
1	7	32	26	2	68	70	-	-	127	215	-	342	87	1	3 230	
-	-	1	-	-	1	-	-	-	1	-	-	1	2	-	7	
-	-	2	-	-	2	-	-	-	-	1	-	1	-	-	19	
-	-	2	-	-	2	1	-	-	3	-	-	3	3	-	57	
1	7	27	26	2	63	69	-	-	123	214	-	337	82	1	3 120	
-	-	-	-	-	-	-	-	-	-	-	-	-	-	-	27	
5	25	95	109	3	237	80	-	-	187	263	-	450	110	1	3 108	
2	-	-	-	-	2	-	-	-	1	6	-	7	2	-	59	
-	14	8	4	1	27	11	-	-	21	19	-	40	11	1	295	
1	3	45	14	-	63	21	-	-	56	38	-	94	13	-	549	
2	7	39	91	1	140	48	-	-	104	195	-	299	82	-	2 133	
-	1	3	-	1	5	-	-	-	5	5	-	10	2	-	72	
-	-	1	-	-	1	67	-	-	4	2	-	6	4	-	92	
-	-	1	-	-	1	67	-	-	4	2	-	6	4	-	92	
7	37	235	107	3	389	264	-	-	2 376	1 503	-	3 879	418	11	11 117	
-	-	-	-	-	-	-	-	-	-	-	-	-	-	-	-	
-	-	-	-	-	-	-	-	-	-	-	-	-	-	-	-	
6	32	198	72	3	311	204	-	-	2 199	793	-	2 992	336	10	8 753	
1	5	37	35	-	78	60	-	-	177	710	-	887	82	1	2 363	
-	-	-	-	-	-	-	-	-	-	-	-	-	-	-	1	
5	22	100	75	1	203	214	-	-	440	499	-	939	1 256	31	6 355	
-	-	1	-	-	1	-	-	-	4	2	-	6	1	54	73	
40	141	763	448	14	1 406	1 052	-	1	4 592	3 174	1	7 768	2 487	104	38 257	

Tableau 20.- MARIAGES D'APRES LA PROFESSION ET

D.- REGION WALLONNE

STATUT SOCIO-PROFESSIONNEL DE LA FEMME	Statut socio-professionnel de l'homme														
	Personnel des professions scientifiques, libérales, techniques et assimilées						Chefs d'entreprises, propriétaires, exploitants, directeurs et cadres administratifs supérieurs					Employés de bureau			
	01	02	03	04	05	Total	01	02	03	05	Total	03	05	Total	
Professions des transports et des communications	-	-	2	-	-	2	-	-	-	-	-	4	-	4	
Employeurs	-	-	-	-	-	-	-	-	-	-	-	-	-	-	
Indépendantes	-	-	-	-	-	-	-	-	-	-	-	-	-	-	
Employées	-	-	2	-	-	2	-	-	-	-	-	4	-	4	
Ouvrières	-	-	-	-	-	-	-	-	-	-	-	-	-	-	
Aidantes	-	-	-	-	-	-	-	-	-	-	-	-	-	-	
Artisanes, travailleuses des industries manufac. et de la construction et manoeuvres n.c.a.	-	1	31	2	-	34	-	5	1	-	6	34	-	34	
Employeurs	-	-	-	-	-	-	-	-	-	-	-	-	-	-	
Indépendantes	-	1	5	-	-	6	-	-	-	-	-	-	-	-	
Employées	-	-	7	-	-	7	-	-	-	-	-	1	-	1	
Ouvrières	-	-	19	2	-	21	-	4	1	-	5	33	-	33	
Aidantes	-	-	-	-	-	-	-	1	-	-	1	-	-	-	
Travailleuses spécialisées des services, des sports et des activités récréatives	3	11	106	5	1	126	1	15	9	-	25	51	-	51	
Employeurs	-	-	-	-	-	-	-	-	-	-	-	-	-	-	
Indépendantes	2	4	15	-	-	21	-	6	2	-	8	2	-	2	
Employées	-	2	35	-	-	37	-	4	6	-	10	11	-	11	
Ouvrières	1	5	54	5	-	65	1	5	1	-	7	38	-	38	
Aidantes	-	-	2	-	1	3	-	-	-	-	-	-	-	-	
Militaires de carrière	-	-	2	-	-	2	-	-	1	-	1	1	-	1	
Employées	-	-	2	-	-	2	-	-	1	-	1	1	-	1	
Personnes actives dont la profession est inconnue	-	44	387	33	-	464	16	64	40	1	121	130	-	130	
Employeurs	-	-	-	-	-	-	-	-	-	-	-	-	-	-	
Indépendantes	-	-	-	-	-	-	-	-	-	-	-	-	-	-	
Employées	-	42	365	28	-	435	16	60	38	1	115	113	-	113	
Ouvrières	-	2	22	5	-	29	-	4	2	-	6	17	-	17	
Aidantes	-	-	-	-	-	-	-	-	-	-	-	-	-	-	
Personnes sans profession	3	80	431	20	1	535	4	56	26	-	86	148	-	148	
Profession inconnue	-	3	23	-	-	26	2	-	1	-	3	4	-	4	
Total général	24	493	2 639	94	3	3 253	52	282	188	1	523	831	-	831	

N.B.:

- Code 01 = Employeurs
- Code 02 = Indépendants
- Code 03 = Employés
- Code 04 = Ouvriers
- Code 05 = Aidants
- Code 06 = Sans profession

L'ETAT SOCIAL DES CONJOINTS

ANNEE 1990

Statut socio-professionnel de l'homme

Commerçants, personnel commercial, vendeurs et assimilés						Agriculteurs, pêcheurs, bûcherons et assimilés						Mineurs, carriers et assimilés				
01	02	03	04	05	Total	01	02	03	04	05	Total	01	02	04	05	Total
-	1	-	-	-	1	-	1	-	-	-	1	-	-	-	-	-
-	-	-	-	-	-	-	-	-	-	-	-	-	-	-	-	-
-	-	-	-	-	-	-	1	-	-	-	1	-	-	-	-	-
-	1	-	-	-	1	-	-	-	-	-	-	-	-	-	-	-
-	-	-	-	-	-	-	-	-	-	-	-	-	-	-	-	-
-	6	10	-	-	16	-	7	1	3	1	12	-	-	2	-	2
-	-	-	-	-	-	-	-	-	-	-	-	-	-	-	-	-
-	-	-	-	-	-	-	-	-	-	-	-	-	-	-	-	-
-	6	10	-	-	16	-	7	1	3	1	12	-	-	2	-	2
-	-	-	-	-	-	-	-	-	-	-	-	-	-	-	-	-
-	32	23	-	2	57	1	14	-	14	1	30	-	-	8	-	8
-	-	1	-	-	1	-	-	-	-	-	-	-	-	-	-	-
-	3	5	-	1	9	-	1	-	-	-	1	-	-	-	-	-
-	8	6	-	-	14	-	4	-	1	-	5	-	-	-	-	-
-	20	11	-	1	32	1	8	-	13	1	23	-	-	8	-	8
-	1	-	-	-	1	-	1	-	-	-	1	-	-	-	-	-
-	1	-	-	-	1	-	-	-	-	-	-	-	-	-	-	-
-	1	-	-	-	1	-	-	-	-	-	-	-	-	-	-	-
1	67	78	1	4	151	-	38	2	28	4	72	-	-	3	-	3
-	-	-	-	-	-	-	-	-	-	-	-	-	-	-	-	-
-	-	-	-	-	-	-	-	-	-	-	-	-	-	-	-	-
1	58	73	1	4	137	-	29	2	25	4	60	-	-	3	-	3
-	9	5	-	-	14	-	9	-	3	-	12	-	-	-	-	-
-	-	-	-	-	-	-	-	-	-	-	-	-	-	-	-	-
3	117	101	5	5	231	-	80	1	43	11	135	-	-	13	-	13
-	3	3	-	-	6	-	3	-	3	-	6	-	-	-	-	-
5	435	381	11	16	848	6	252	6	130	38	432	-	-	31	-	31

Tableau 20.- MARIAGES D'APRES LA PROFESSION ET

D.- REGION WALLONNE

STATUT SOCIO- PROFESSIONNEL DE LA FEMME	Statut socio-professionnel de l'homme											
	Professions des transports et des communications						Artisans, travailleurs des industries manufacturières et de la construction et manoeuvres n.c.a.					
	01	02	03	04	05	Total	01	02	03	04	05	Total
Personnel des transports et des communications	-	6	7	7	-	20	-	-	1	5	-	6
Employeurs	-	-	-	-	-	-	-	-	-	-	-	-
Indépendantes	-	4	-	-	-	4	-	-	-	-	-	-
Employées	-	1	6	3	-	10	-	-	1	3	-	4
Ouvrières	-	-	1	4	-	5	-	-	-	2	-	2
Aidantes	-	1	-	-	-	1	-	-	-	-	-	-
Artisanes, travailleuses des industries manufac. et de la construction et manoeuvres n.c.a.	-	1	6	41	-	48	-	27	7	388	1	423
Employeurs	-	-	-	-	-	-	-	-	-	-	-	-
Indépendantes	-	-	-	1	-	1	-	6	-	2	-	8
Employées	-	-	-	-	-	-	-	-	2	5	-	7
Ouvrières	-	1	6	40	-	47	-	12	5	380	1	398
Aidantes	-	-	-	-	-	-	-	9	-	1	-	10
Travailleuses spécialisées des services, des sports et des activités récréatives	-	2	31	65	-	98	1	28	30	643	3	705
Employeurs	-	-	-	-	-	-	-	-	-	1	-	1
Indépendantes	-	1	4	6	-	11	-	11	3	47	1	62
Employées	-	1	10	9	-	20	1	6	6	99	-	112
Ouvrières	-	-	16	50	-	66	-	11	21	480	2	514
Aidantes	-	-	1	-	-	1	-	-	-	16	-	16
Militaires de carrière	-	-	1	-	-	1	-	-	-	3	-	3
Employées	-	-	1	-	-	1	-	-	-	3	-	3
Personnes actives dont la profession est inconnue	-	3	44	89	-	136	1	64	37	782	-	884
Employeurs	-	-	-	-	-	-	-	-	-	-	-	-
Indépendantes	-	-	-	-	-	-	-	-	-	-	-	-
Employées	-	3	37	70	-	110	1	54	34	630	-	719
Ouvrières	-	-	7	19	-	26	-	10	3	152	-	165
Aidantes	-	-	-	-	-	-	-	-	-	-	-	-
Personnes sans profession	-	6	66	210	-	282	2	75	57	1 916	7	2 057
Profession inconnue	-	-	1	1	-	2	-	4	2	42	-	48
Total général	-	29	236	587	-	852	9	336	226	5 329	17	5 917

N.B.:
 Code 01 = Employeurs
 Code 02 = Indépendants
 Code 03 = Employés
 Code 04 = Ouvriers
 Code 05 = Aidants
 Code 06 = Sans profession

L'ETAT SOCIAL DES CONJOINTS (suite)

ANNEE 1990

Statut socio-professionnel de l'homme																
Travailleurs spécialisés des services, des sports et des activités récréatives						Militaires de carrière	Personnes actives dont la profession est inconnue						Sans profession	Profession inconnue	Total général	
01	02	03	04	05	Total		03	01	02	03	04	05				Total
-	-	-	1	-	1	-	-	-	1	2	-	3	2	-	40	
-	-	-	-	-	-	-	-	-	-	-	-	-	-	-	-	
-	-	-	-	-	-	-	-	-	-	-	-	-	-	-	4	
-	-	-	-	-	-	-	-	-	1	1	-	2	1	-	24	
-	-	-	1	-	1	-	-	-	-	1	-	1	1	-	11	
-	-	-	-	-	-	-	-	-	-	-	-	-	-	-	1	
-	1	9	13	-	23	21	-	-	29	39	-	68	38	6	731	
-	-	-	-	-	-	-	-	-	-	-	-	-	-	-	-	
-	-	-	-	-	-	1	-	-	1	2	-	3	4	-	23	
-	-	-	-	-	-	1	-	-	1	-	-	1	-	-	17	
-	1	9	13	-	23	19	-	-	27	36	-	63	34	6	679	
-	-	-	-	-	-	-	-	-	-	1	-	1	-	-	12	
-	10	50	64	2	126	58	-	-	68	133	-	201	105	7	1 597	
-	-	-	-	-	-	-	-	-	-	-	-	-	-	-	2	
-	4	4	3	-	11	3	-	-	15	6	-	21	10	1	160	
-	1	14	3	-	18	11	-	-	17	20	-	37	23	1	299	
-	1	31	58	1	91	44	-	-	36	104	-	140	69	5	1 102	
-	4	1	-	1	6	-	-	-	-	3	-	3	3	-	34	
-	-	2	-	-	2	30	-	-	1	-	-	1	-	-	42	
-	-	2	-	-	2	30	-	-	1	-	-	1	-	-	42	
-	10	102	49	-	161	121	-	-	636	355	1	992	192	17	3 444	
-	-	-	-	-	-	-	-	-	-	-	-	-	-	-	-	
-	-	-	-	-	-	-	-	-	-	-	-	-	-	-	-	
-	10	92	37	-	139	107	-	-	597	215	1	813	168	16	2 935	
-	-	10	12	-	22	14	-	-	39	140	-	179	24	1	509	
-	-	-	-	-	-	-	-	-	-	-	-	-	-	-	-	
-	19	112	102	1	234	275	-	-	359	498	-	857	1 379	76	6 308	
-	-	8	8	-	16	5	-	-	7	11	-	18	33	585	752	
-	74	478	316	3	871	743	-	-	1 615	1 365	1	2 981	2 243	740	20 265	

Tableau 21.- MARIAGES PAR MOIS, PROVINCE ET REGION

ANNEE 1990

PROVINCES	Jan- vier	Fé- vrier	Mars	Avril	Mai	Juin	Juil- let	Août	Sep- tem- bre	Octo- bre	No- vem- bre	Dé- cem- bre	Total
Anvers	336	415	718	885	1 362	1 410	1 002	1 364	1 457	821	418	483	10 671
Brabant	525	662	937	1 055	1 527	1 900	1 210	1 577	1 875	1 102	663	823	13 856
Hainaut	289	356	548	609	586	1 085	887	907	1 015	537	389	513	7 721
Liège	266	277	454	505	512	891	600	738	915	472	279	417	6 326
Limbourg	154	222	305	380	582	602	598	734	556	323	195	245	4 896
Luxembourg	49	46	90	132	135	182	219	212	262	97	57	97	1 578
Namur	86	133	185	191	209	309	362	358	338	191	120	161	2 643
Flandre orientale	305	370	632	754	1 017	1 156	937	1 305	1 013	672	391	415	8 967
Flandre occidentale	313	445	666	678	880	878	808	896	890	633	403	406	7 896
Le Royaume	2 323	2 926	4 535	5 189	6 810	8 413	6 623	8 091	8 321	4 848	2 915	3 560	64 554
Région bruxelloise	279	306	441	468	659	824	442	562	756	517	350	428	6 032
Région flamande	1 283	1 732	2 694	3 143	4 501	4 836	3 931	5 093	4 712	2 861	1 639	1 832	38 257
Région wallonne	761	888	1 400	1 578	1 650	2 753	2 250	2 436	2 853	1 470	926	1 300	20 265

Tableau 22.- MARIAGES PAR MOIS

ANNEES 1981 - 1990

ANNEES	Jan- vier	Fé- vrier	Mars	Avril	Mai	Juin	Juil- let	Août	Sep- tem- bre	Octo- bre	No- vem- bre	Dé- cem- bre	Total
CHIFFRES ABSOLUS													
1981	2 600	3 014	4 110	6 165	6 968	7 655	8 426	7 108	6 879	4 995	2 900	3 560	64 381
1982	2 544	2 990	4 245	5 922	6 536	7 261	8 481	6 704	6 998	4 882	2 607	3 169	62 339
1983	2 502	2 881	4 085	5 553	6 357	6 845	8 032	6 645	7 098	4 185	2 491	2 953	59 629
1984	2 596	2 815	4 308	4 986	6 119	8 078	6 442	7 429	6 807	4 071	2 316	2 992	58 960
1985	2 371	2 583	4 313	4 411	6 341	7 143	6 757	7 946	6 348	4 204	2 556	2 585	57 559
1986	2 461	2 777	3 652	5 014	6 476	6 464	6 667	7 539	6 422	4 214	2 486	2 605	56 780
1987	2 393	2 681	3 302	5 179	6 187	6 316	7 269	6 781	6 705	4 619	2 466	2 656	56 563
1988	2 618	2 775	3 606	5 304	6 033	6 268	8 006	6 749	7 597	4 710	2 414	2 964	59 075
1989	2 723	3 005	4 325	5 744	6 356	7 101	7 384	7 298	8 776	4 658	2 733	3 362	63 511
1990	2 323	2 921	4 535	5 189	6 810	8 412	6 623	8 091	8 321	4 848	2 915	3 559	64 554
NOMBRE PROPORTIONNELS													
1981	4.03	4.68	6.38	9.57	10.82	11.89	13.08	11.04	10.68	7.75	4.50	5.52	100.00
1982	4.08	4.79	6.80	9.49	10.48	11.64	13.60	10.75	11.22	7.83	4.18	5.08	100.00
1983	4.19	4.83	6.85	9.31	10.66	11.47	13.47	11.14	11.90	7.01	4.17	4.95	100.00
1984	4.40	4.77	7.30	8.45	10.37	13.70	10.92	12.60	11.54	6.90	3.92	5.07	100.00
1985	4.11	4.48	7.49	7.66	11.01	12.41	11.73	13.80	11.02	7.30	4.44	4.49	100.00
1986	4.33	4.89	6.43	8.83	11.40	11.38	11.74	13.27	11.31	7.42	4.37	4.58	100.00
1987	4.23	4.74	5.83	9.15	10.93	11.16	12.85	11.99	11.85	8.16	4.36	4.69	100.00
1988	4.43	4.69	6.10	8.98	10.21	10.61	13.55	11.43	12.86	7.97	4.08	5.01	100.00
1989	4.29	4.73	6.81	9.05	10.01	11.18	11.63	11.49	13.82	7.33	4.30	5.29	100.00
1990	3.59	4.52	7.02	8.03	10.55	13.03	10.26	12.53	12.89	7.51	4.51	5.51	100.00

Tableau 23.- DIVORCES PAR ARRONDISSEMENT, PROVINCES ET REGIONS

ANNEES 1987-1990

ARRONDISSEMENTS, PROVINCES ET REGIONS	Chiffres absolus				Par 100 000 habitants			
	1987	1988	1989	1990	1987	1988	1989	1990
Anvers	2 060	2 090	1 937	1 984	224.14	226.94	209.91	214.27
Malines	499	667	547	593	169.96	226.70	185.51	200.46
Turnhout	602	609	600	575	160.61	161.41	158.02	150.19
Prov. d'Anvers	3 161	3 366	3 084	3 152	199.12	211.37	193.07	196.43
Bruxelles-Capitale	2 678	2 781	2 623	2 530	275.98	286.55	271.98	263.45
Hal-Vilvorde	757	777	779	827	144.32	146.23	145.95	153.72
Louvain	699	735	715	736	165.19	171.58	166.44	169.97
Nivelles	543	539	572	532	178.72	173.47	181.38	165.57
Prov. de Brabant	4 677	4 832	4 689	4 625	210.50	215.62	209.04	205.31
Ath	159	145	193	163	209.86	189.18	251.62	212.12
Charleroi	1 048	1 152	1 021	1 157	244.61	269.47	239.39	270.96
Mons	555	595	584	585	222.25	235.35	230.88	231.32
Mouscron	143	182	122	141	200.22	254.46	170.60	197.21
Soignies	344	390	376	341	207.74	234.17	225.18	202.75
Thuin	325	313	301	315	230.35	219.39	210.81	219.83
Tournai	290	324	303	346	207.65	230.49	215.43	246.01
Prov. de Hainaut	2 864	3 101	2 900	3 048	225.21	242.59	226.91	238.06
Huy	191	210	214	224	210.24	226.57	229.41	237.79
Liège	1 451	1 482	1 482	1 474	245.52	250.54	251.12	249.97
Verviers	454	460	520	485	182.45	183.52	206.41	191.24
Waremme	101	146	131	111	164.46	233.51	208.39	175.52
Prov. de Liège	2 197	2 298	2 347	2 294	221.45	230.40	235.12	229.24
Hasselt	535	563	606	631	148.14	155.34	166.53	172.63
Maaseik	214	224	246	270	108.81	112.99	123.01	133.43
Tongres	271	268	296	290	151.23	148.62	163.38	159.14
Prov. de Limbourg	1 020	1 055	1 148	1 191	138.40	142.38	154.08	158.78
Arlon	109	83	67	95	231.08	171.78	137.93	194.22
Bastogne	30	45	56	47	81.11	120.48	149.52	124.32
Marche-en-Famenne	61	85	78	84	134.71	185.96	169.62	180.64
Neufchâteau	81	69	75	88	154.75	129.97	140.45	163.81
Virton	78	72	86	78	174.57	159.54	189.32	170.28
Prov. de Luxembourg	359	354	362	392	158.53	154.18	156.82	168.42
Dinant	168	199	175	151	183.27	215.21	188.22	161.43
Namur	578	628	639	636	217.55	234.48	237.21	234.63
Philippeville	103	121	114	138	177.63	206.59	193.64	233.41
Prov. de Namur	849	948	928	925	204.41	226.33	220.31	218.30
Alost	531	568	512	516	205.47	219.65	198.28	199.50
Termonde	350	371	415	373	192.72	203.78	227.60	204.22
Eeklo	135	142	144	148	170.88	180.15	182.83	187.56
Gand	977	1 032	1 017	922	201.57	212.99	209.42	189.19
Audenarde	173	169	171	173	154.95	151.11	152.81	153.95
Saint-Nicolas	361	377	426	404	169.15	176.16	198.33	187.19
Prov. de Flandre orientale	2 527	2 659	2 685	2 536	190.17	199.95	201.63	189.86
Bruges	617	627	591	544	236.25	239.11	224.65	206.03
Dixmude	89	96	72	77	189.56	203.99	153.00	162.90
Ypres	170	172	172	200	163.98	165.52	165.53	192.18
Courtrai	451	517	459	518	164.01	187.71	166.46	187.44
Ostende	313	320	338	343	231.68	235.10	246.71	249.00
Roulers	224	255	271	267	163.59	185.72	197.16	193.72
Tielt	102	111	118	134	119.88	130.03	137.71	155.75
Furnes	102	98	92	85	198.67	188.41	174.90	159.75
Prov. de Flandre occidentale	2 068	2 196	2 113	2 168	188.82	199.74	191.65	195.92
Le Royaume	19 722	20 809	20 256	20 331	199.70	209.60	203.62	203.57
Région bruxelloise	2 678	2 781	2 623	2 530	275.98	286.55	271.98	263.45
Région flamande	10 232	10 788	10 524	10 610	179.63	188.52	183.35	183.95
Région wallonne	6 812	7 240	7 109	7 191	212.25	223.81	219.16	220.66

Tableau 24.- DIVORCES D'APRES L'AGE DES DIVORCES

PERIODES 1940-1980 ANNEES 1981-1990

PERIODES ET ANNEES DU DIVORCE	Age de la femme							Inconnu	Total
	< 21 ans	21 - < 25 ans	25 - < 30 ans	30 - < 35 ans	35 - < 50 ans	50 ans et plus			
1940 - 1945	13	174	537	749	1 245	182	-	2 900	
1946 - 1950	26	394	1 278	1 340	2 615	364	-	6 017	
1951 - 1955	21	295	869	957	1 735	354	-	4 231	
1956 - 1960	21	323	1 018	1 054	1 631	372	-	4 419	
1961 - 1965	35	379	1 081	1 137	1 923	417	121	5 093	
1966 - 1970	49	576	1 291	1 300	2 443	465	29	6 153	
1971 - 1975	85	885	2 319	1 769	3 114	687	1	8 860	
1976 - 1980	124	1 338	3 350	2 839	4 193	1 534	2	13 380	
1981	105	1 548	4 040	3 518	4 765	1 347	-	15 323	
1982	115	1 584	4 181	3 788	5 019	1 313	4	16 004	
1983	105	1 511	4 338	3 950	5 691	1 525	5	17 125	
1984	90	1 431	4 578	4 220	6 548	1 777	1	18 645	
1985	86	1 374	4 301	4 209	6 688	1 778	4	18 440	
1986	68	1 289	4 196	4 270	6 824	1 725	8	18 380	
1987	42	1 276	4 446	4 543	7 611	1 800	4	19 722	
1988	60	1 226	4 485	4 765	8 286	1 977	10	20 809	
1989	65	1 097	4 262	4 683	8 239	1 905	5	20 256	
1990	47	1 013	4 151	4 653	8 442	2 019	6	20 331	

Tableau 24.- DIVORCES D'APRES L'AGE DES DIVORCES (suite)

PERIODES 1940-1980 ANNEES 1981-1990

PERIODES ET ANNEES DU DIVORCE	Age de l'homme						Inconnu	Total
	< 21 ans	21 - < 25 ans	25 - < 30 ans	30 - < 35 ans	35 - < 50 ans	50 ans et plus		
1940 - 1945	2	59	351	723	1 492	273	-	2 900
1945 - 1950	4	148	901	1 255	3 166	543	-	6 017
1951 - 1955	1	107	659	916	1 997	551	-	4 231
1956 - 1960	3	103	769	1 054	1 919	571	-	4 419
1961 - 1965	3	108	807	1 161	2 242	651	121	5 093
1966 - 1970	5	201	1 062	1 307	2 835	714	29	6 153
1971 - 1975	6	370	1 913	1 909	3 651	1 010	1	8 860
1976 - 1980	10	537	2 876	3 070	4 935	1 950	2	13 380
1981	5	577	3 318	3 929	5 657	1 836	1	15 323
1982	9	560	3 530	4 070	6 069	1 762	4	16 004
1983	9	518	3 547	4 242	6 761	2 043	5	17 125
1984	9	447	3 496	4 564	7 742	2 385	2	18 645
1985	7	407	3 305	4 472	7 908	2 337	4	18 440
1986	5	359	3 160	4 470	8 097	2 281	8	18 380
1987	2	361	3 349	4 577	8 962	2 467	4	19 722
1988	1	343	3 262	4 855	9 613	2 725	10	20 809
1989	2	321	3 100	4 595	9 577	2 659	2	20 256
1990	1	272	2 946	4 566	9 792	2 750	4	20 331

Tableau 25.- REPARTITION PROPORTIONNELLE DES DIVORCES D'APRES L'AGE DES DIVORCES

PERIODES 1940-1980 ANNEES 1981-1990

PERIODES ET ANNEES DU DIVORCE	Age de la femme							Inconnu	Total
	< 21 ans	21 - < 25 ans	25 - < 30 ans	30 - < 35 ans	35 - < 50 ans	50 ans et plus			
1940 - 1945	0.45	6.00	18.52	25.83	42.93	6.27	-	100.00	
1946 - 1950	0.43	6.55	21.24	22.27	43.46	6.05	-	100.00	
1951 - 1955	0.50	6.98	20.54	22.64	40.96	8.38	-	100.00	
1956 - 1960	0.48	7.30	23.05	23.86	36.90	8.41	-	100.00	
1961 - 1965	0.69	7.44	21.22	22.32	37.76	8.19	2.38	100.00	
1966 - 1970	0.80	9.36	20.98	21.13	39.70	7.56	0.47	100.00	
1971 - 1975	0.94	10.06	26.02	20.01	35.26	7.70	0.01	100.00	
1976 - 1980	0.93	10.00	25.04	21.22	31.34	11.46	0.01	100.00	
1981	0.68	10.10	26.36	22.95	31.09	8.79	-	100.00	
1982	0.71	9.89	26.12	23.66	31.36	8.20	0.02	100.00	
1983	0.61	8.82	25.33	23.06	33.23	8.90	0.02	100.00	
1984	0.48	7.67	24.55	22.63	35.11	9.53	-	100.00	
1985	0.46	7.45	23.32	22.82	36.26	9.64	0.02	100.00	
1986	0.36	7.01	22.82	23.23	37.12	9.38	0.04	100.00	
1987	0.21	6.46	22.54	23.03	38.59	9.12	0.02	100.00	
1988	0.28	5.89	21.55	22.89	39.81	9.50	0.04	100.00	
1989	0.32	5.41	21.04	23.11	40.67	9.40	0.02	100.00	
1990	0.23	4.98	20.41	22.88	41.52	9.93	0.02	100.00	

Tableau 25.- REPARTITION PROPORTIONNELLE DES DIVORCES D'APRES L'AGE DES DIVORCES (suite)

PERIODES 1940-1980 ANNEES 1981-1990

PERIODES ET ANNEES DU DIVORCE	Age de l'homme						Inconnu	Total
	< 21 ans	21 - < 25 ans	25 - < 30 ans	30 - < 35 ans	35 - < 50 ans	50 ans et plus		
1940 - 1945	0.07	2.04	12.10	24.93	51.45	9.41	-	100.00
1946 - 1950	0.07	2.46	14.97	20.86	52.62	9.02	-	100.00
1951 - 1955	0.03	2.52	15.60	21.69	47.15	13.01	-	100.00
1956 - 1960	0.06	2.32	17.42	23.85	43.43	12.92	-	100.00
1961 - 1965	0.06	2.12	15.84	22.80	44.02	12.78	2.38	100.00
1966 - 1970	0.08	3.27	17.26	21.24	46.08	11.60	0.47	100.00
1971 - 1975	0.06	4.21	21.46	21.56	41.38	11.32	0.01	100.00
1976 - 1980	0.07	4.01	21.50	22.94	36.89	14.58	0.01	100.00
1981	0.03	3.76	21.65	25.64	36.91	11.98	-	100.00
1982	0.05	3.49	22.05	25.43	37.92	11.00	0.02	100.00
1983	0.05	3.02	20.71	24.77	39.48	11.92	0.02	100.00
1984	0.04	2.39	18.75	24.47	41.52	12.79	0.01	100.00
1985	0.03	2.20	17.92	24.25	42.88	12.67	0.02	100.00
1986	0.02	1.95	17.19	24.31	44.05	12.41	0.04	100.00
1987	0.01	1.83	16.98	23.20	45.44	12.50	0.02	100.00
1988	-	1.64	15.67	23.33	46.19	13.09	0.04	100.00
1989	-	1.58	15.30	22.68	47.27	13.12	-	100.00
1990	-	1.33	14.49	22.45	48.16	13.52	0.01	100.00

Tableau 26. - AGE MEDIAN DES DIVORCES ET DIVORCEES

ANNEES 1978-1990

ANNEES	Hommes	Femmes
1978	35 a. 7 m.	33 a. 4 m.
1979	35 a. 1 m.	33 a. 1 m.
1980	35 a. 1 m.	32 a. 11 m.
1981	34 a. 9 m.	32 a. 10 m.
1982	34 a. 10 m.	32 a. 10 m.
1983	35 a. 2 m.	33 a. 4 m.
1984	35 a. 11 m.	33 a. 7 m.
1985	36 a. 4 m.	34 a. 0 m.
1986	36 a. 6 m.	34 a. 3 m.
1987	35 a. 9 m.	34 a. 6 m.
1988	37 a. 1 m.	34 a. 10 m.
1989	37 a. 3 m.	35 a. 0 m.
1990	37 a. 7 m.	35 a. 4 m.

Tableau 27. - DUREE MEDIANE DES MARIAGES DISSOUS

ANNEES 1978-1990

ANNEES	Durée mediane
1978	11 a. 4 m.
1979	11 a. 1 m.
1980	10 a. 11 m.
1981	10 a. 10 m.
1982	10 a. 10 m.
1983	11 a. 4 m.
1984	11 a. 4 m.
1985	12 a. 0 m.
1986	12 a. 6 m.
1987	12 a. 2 m.
1988	12 a. 6 m.
1989	12 a. 9 m.
1990	12 a. 10 m.

Tableau 28. - DIVORCES PAR REGION D'APRES L'AGE ET L'ETAT CIVIL ANTERIEUR DES DIVORCES

ANNEE 1990

GROUPE D'AGES	Etat civil antérieur des divorcés					Etat civil antérieur des divorcées				
	Célibataire	Veuf	Divorcé	Non précisé	Ensemble	Célibataire	Veuve	Divorcée	Non précisé	Ensemble

A.- LE ROYAUME

Moins de 20 ans	-	-	-	-	-	20	-	-	-	20
20 - < 21 ans	1	-	-	-	1	26	-	-	1	27
21 - < 25 ans	262	-	-	10	272	976	1	4	32	1 013
25 - < 30 ans	2 837	1	14	94	2 946	3 908	3	45	195	4 151
30 - < 35 ans	4 243	6	109	208	4 566	4 226	5	176	246	4 653
35 - < 40 ans	3 898	11	249	268	4 426	3 404	10	291	240	3 945
40 - < 45 ans	2 833	12	299	233	3 377	2 468	16	256	206	2 946
45 - < 50 ans	1 607	17	218	147	1 989	1 265	10	159	117	1 551
50 - < 55 ans	1 007	13	124	110	1 254	788	14	114	76	992
55 - < 60 ans	570	13	112	66	761	391	5	50	47	493
60 - < 65 ans	302	14	59	47	422	261	9	26	31	327
65 - < 70 ans	176	11	22	22	231	107	9	18	17	151
70 ans et plus	49	10	13	9	81	40	3	8	5	56
Age inconnu	3	-	-	2	5	4	-	-	2	6
Total	17 788	108	1 219	1 216	20 331	17 884	85	1 147	1 215	20 331

Tableau 28.- DIVORCES PAR REGION D'APRES L'AGE ET L'ETAT CIVIL ANTERIEUR DES DIVORCES (suite)

ANNEE 1990

GROUPE D'AGES	Etat civil antérieur des divorcés					Etat civil antérieur des divorcées				
	Célibataire	Veuf	Divorcé	Non précisé	Ensemble	Célibataire	Veuve	Divorcée	Non précisé	Ensemble

B.- REGION BRUXELLOISE

Moins de 20 ans	-	-	-	-	-	1	-	-	-	1
20 - < 21 ans	-	-	-	-	-	-	-	-	-	-
21 - < 25 ans	7	-	-	1	8	40	-	1	10	51
25 - < 30 ans	183	-	-	24	207	275	-	2	70	347
30 - < 35 ans	370	1	11	81	463	405	-	26	107	538
35 - < 40 ans	428	-	30	105	563	380	3	33	92	508
40 - < 45 ans	326	2	47	98	473	314	-	48	96	458
45 - < 50 ans	187	2	39	68	296	164	3	25	53	245
50 - < 55 ans	136	1	21	57	215	102	3	28	38	171
55 - < 60 ans	84	3	20	34	141	53	-	10	27	90
60 - < 65 ans	35	1	20	27	83	35	1	8	22	66
65 - < 70 ans	29	4	8	16	57	14	1	9	11	35
70 ans et plus	12	2	2	6	22	14	-	2	3	19
Age inconnu	-	-	-	2	2	-	-	-	1	1
Total	1 797	16	198	519	2 530	1 797	11	192	530	2 530

C.- REGION FLAMANDE

Moins de 20 ans	-	-	-	-	-	12	-	-	-	12
20 - < 21 ans	1	-	-	-	1	16	-	-	-	16
21 - < 25 ans	160	-	-	6	166	601	1	3	13	618
25 - < 30 ans	1 704	-	12	45	1 761	2 341	3	30	71	2 445
30 - < 35 ans	2 441	3	55	74	2 573	2 292	2	90	84	2 468
35 - < 40 ans	2 018	4	124	94	2 240	1 756	3	143	85	1 987
40 - < 45 ans	1 421	6	131	68	1 626	1 209	9	106	62	1 386
45 - < 50 ans	855	8	85	55	1 003	651	5	75	37	768
50 - < 55 ans	503	4	60	25	592	411	7	40	16	474
55 - < 60 ans	273	5	42	15	335	172	4	14	9	199
60 - < 65 ans	141	9	19	11	180	134	5	8	4	151
65 - < 70 ans	89	3	3	4	99	55	4	-	5	64
70 ans et plus	20	5	5	2	32	16	1	2	-	19
Age inconnu	2	-	-	-	2	3	-	-	-	3
Total	9 628	47	536	399	10 610	9 669	44	511	386	10 610

D.- REGION WALLONNE

Moins de 20 ans	-	-	-	-	-	7	-	-	-	7
20 - < 21 ans	-	-	-	-	-	10	-	-	1	11
21 - < 25 ans	95	-	-	3	98	335	-	-	9	344
25 - < 30 ans	950	1	2	25	978	1 292	-	13	54	1 359
30 - < 35 ans	1 432	2	43	53	1 530	1 529	3	60	55	1 647
35 - < 40 ans	1 452	7	95	69	1 623	1 268	4	115	63	1 450
40 - < 45 ans	1 086	4	121	67	1 278	945	7	102	48	1 102
45 - < 50 ans	565	7	94	24	690	450	2	59	27	538
50 - < 55 ans	368	8	43	28	447	275	4	46	22	347
55 - < 60 ans	213	5	50	17	285	166	1	26	11	204
60 - < 65 ans	126	4	20	9	159	92	3	10	5	110
65 - < 70 ans	58	4	11	2	75	38	4	9	1	52
70 ans et plus	17	3	6	1	27	10	2	4	2	18
Age inconnu	1	-	-	-	1	1	-	-	1	2
Total	6 363	45	485	298	7 191	6 418	30	444	299	7 191

Tableau 29.- DIVORCES D'APRES LA DUREE DU MARIAGE DISSOUS

PERIODES 1951-1980 ANNEES 1981-1990

PERIODES ET ANNEES	Durée du mariage								Total
	< 1 an	1-< 5 ans	5-< 10 ans	10-< 15 ans	15-< 20 ans	20-< 25 ans	25 ans et plus	Durée inconnue	
1951 - 1955	2	477	1 272	894	676	492	417	1	4 231
1956 - 1960	7	502	1 439	1 116	584	371	399	1	4 419
1961 - 1965	4	559	1 485	1 247	858	403	405	132	5 093
1966 - 1970	5	745	1 774	1 437	1 050	617	495	30	6 153
1971 - 1975	5	1 176	2 810	1 923	1 293	844	809	-	8 860
1976 - 1980	2	1 791	4 151	2 755	1 751	1 214	1 716	-	13 380
1981	2	2 084	4 974	3 441	2 046	1 220	1 556	-	15 323
1982	5	2 094	5 196	3 737	2 183	1 278	1 511	-	16 004
1983	9	2 069	5 413	3 972	2 464	1 463	1 735	-	17 125
1984	6	2 052	5 640	4 397	2 824	1 670	2 056	-	18 645
1985	12	2 016	5 320	4 398	2 924	1 716	2 054	-	18 440
1986	15	1 912	5 349	4 447	2 886	1 768	2 003	-	18 380
1987	39	1 989	5 623	4 680	3 275	1 985	2 131	-	19 722
1988	22	2 068	5 682	4 886	3 584	2 223	2 341	3	20 809
1989	27	2 000	5 506	4 657	3 577	2 174	2 315	-	20 256
1990	24	2 039	5 329	4 662	3 540	2 296	2 441	-	20 331

Tableau 30.- REPARTITION PROPORTIONNELLE DES DIVORCES D'APRES LA DUREE DU MARIAGE DISSOUS

PERIODES 1951-1980 ANNEES 1981-1990

PERIODES ET ANNEES	Proportions pour cent divorcés								Total
	< 1 an	1-< 5 ans	5-< 10 ans	10-< 15 ans	15-< 20 ans	20-< 25 ans	25 ans et plus	Durée inconnue	
1951 - 1955	0.05	11.27	30.09	21.12	15.97	11.63	9.85	0.02	100.0
1956 - 1960	0.15	11.35	32.56	25.26	13.21	8.40	9.04	0.03	100.0
1961 - 1965	0.08	10.98	29.16	24.49	16.85	7.90	7.95	2.59	100.0
1966 - 1970	0.08	12.11	28.83	23.35	17.07	10.03	8.04	0.49	100.0
1971 - 1975	0.07	13.27	31.65	21.73	14.68	9.57	9.03	-	100.0
1976 - 1980	0.01	13.39	31.02	20.59	13.09	9.08	12.83	-	100.0
1981	0.01	13.60	32.46	22.45	13.35	7.96	10.15	-	100.00
1982	0.03	13.08	32.46	23.35	13.64	7.98	9.44	-	100.00
1983	0.05	12.08	31.60	23.19	14.38	8.54	10.13	-	100.00
1984	0.03	11.00	30.24	23.58	15.14	8.95	11.02	-	100.00
1985	0.06	10.93	28.85	23.85	15.85	9.30	11.13	-	100.00
1986	0.08	10.40	29.10	24.19	15.70	9.61	10.89	-	100.00
1987	0.19	10.08	28.51	23.72	16.60	10.06	10.80	-	100.00
1988	0.10	9.93	27.30	23.48	17.22	10.68	11.24	0.01	100.00
1989	0.13	9.87	27.18	22.99	17.65	10.73	11.42	-	100.00
1990	0.11	10.02	26.21	22.93	17.41	11.29	12.00	-	100.00

Tableau 31.- DIVORCES, PAR PROVINCE ET REGION, D'APRES L'AGE DES DIVORCES

ANNEE 1990

AGE DU DIVORCE	Age de la divorcée														Total
	< 20 ans	20 - < 21 ans	21 - < 25 ans	25 - < 30 ans	30 - < 35 ans	35 - < 40 ans	40 - < 45 ans	45 - < 50 ans	50 - < 55 ans	55 - < 60 ans	60 - < 65 ans	65 - < 70 ans	70 ans et +	In-connu	

PROVINCE D'ANVERS

Moins de 21 ans	-	-	-	-	-	-	-	-	-	-	-	-	-	-	-	-
21 - < 25 ans	3	2	21	15	3	-	-	-	-	-	-	-	-	-	-	44
25 - < 30 ans	-	1	102	292	37	3	4	1	-	-	-	-	-	-	-	440
30 - < 35 ans	-	-	22	311	354	47	9	7	-	-	-	-	-	-	-	750
35 - < 40 ans	-	-	2	38	276	302	32	12	1	2	-	-	-	1	-	666
40 - < 45 ans	-	-	1	10	36	194	232	24	3	-	-	-	-	-	-	500
45 - < 50 ans	1	-	-	2	7	23	136	122	16	1	1	-	-	-	-	309
50 - < 55 ans	-	-	-	2	8	11	16	68	89	13	3	-	-	-	-	210
55 - < 60 ans	-	-	-	-	3	8	11	15	45	23	7	1	-	-	-	113
60 - < 65 ans	-	-	-	-	2	2	5	3	11	23	25	4	-	-	-	75
65 - < 70 ans	-	-	-	-	1	-	-	1	1	4	13	13	2	-	-	35
70 ans et plus	-	-	-	-	-	-	1	-	1	-	1	3	4	-	-	10
Age inconnu	-	-	-	-	-	-	-	-	-	-	-	-	-	-	-	-
Total	4	3	148	670	727	590	446	253	167	66	50	21	6	1	3 152	

PROVINCE DE BRABANT

Moins de 21 ans	-	-	-	-	-	-	-	-	-	-	-	-	-	-	-	-
21 - < 25 ans	-	-	18	9	1	-	-	-	-	-	-	-	-	-	-	28
25 - < 30 ans	2	1	96	337	59	10	3	1	1	-	-	-	-	-	-	510
30 - < 35 ans	-	-	21	331	503	85	10	1	2	-	1	-	-	-	-	954
35 - < 40 ans	-	-	7	75	357	483	78	11	8	-	-	-	-	-	-	1 019
40 - < 45 ans	-	-	-	16	80	266	401	57	9	4	1	-	-	1	-	835
45 - < 50 ans	-	-	-	3	28	53	200	183	31	6	-	-	-	-	-	504
50 - < 55 ans	-	-	-	4	11	25	38	112	115	13	6	1	-	-	-	325
55 - < 60 ans	-	-	-	1	2	5	14	24	67	72	18	5	3	-	-	211
60 - < 65 ans	-	-	-	1	3	1	7	12	18	29	44	8	1	-	-	124
65 - < 70 ans	-	-	-	-	-	-	3	4	3	11	31	25	10	-	-	87
70 ans et plus	-	-	-	-	-	-	-	1	1	1	5	8	10	-	-	26
Age inconnu	-	-	-	-	1	-	-	1	-	-	-	-	-	-	-	2
Total	2	1	142	777	1 045	928	754	407	255	136	106	47	24	1	4 625	

PROVINCE DE HAINAUT

Moins de 21 ans	-	-	-	-	-	-	-	-	-	-	-	-	-	-	-	-
21 - < 25 ans	1	3	25	12	1	1	-	-	-	-	-	-	-	-	-	43
25 - < 30 ans	2	-	102	258	47	7	2	-	-	-	-	-	-	-	-	418
30 - < 35 ans	1	-	18	229	350	46	6	2	-	-	-	-	-	-	-	652
35 - < 40 ans	-	-	5	48	248	323	58	13	4	-	-	-	-	-	-	699
40 - < 45 ans	-	-	1	11	53	187	281	39	2	1	-	-	-	-	-	575
45 - < 50 ans	-	-	1	4	11	35	112	94	22	3	-	-	1	-	-	283
50 - < 55 ans	-	-	-	-	4	7	23	73	56	11	-	1	-	-	-	175
55 - < 60 ans	-	-	-	1	-	3	11	10	39	36	3	2	1	-	-	106
60 - < 65 ans	-	-	-	-	1	-	2	2	8	20	20	7	-	-	-	60
65 - < 70 ans	-	-	-	-	-	-	-	1	2	3	8	13	3	-	-	30
70 ans et plus	-	-	-	-	-	-	1	-	2	1	1	-	2	-	-	7
Age inconnu	-	-	-	-	-	-	-	-	-	-	-	-	-	-	-	-
Total	4	3	152	563	715	609	496	234	135	75	32	23	7	-	3 048	

Tableau 31.- DIVORCES, PAR PROVINCE ET REGION, D'APRES L'AGE DES DIVORCES (suite)

ANNEE 1990

AGE DU DIVORCE	Age de la divorcée														Total
	< 20 ans	20 - < 21 ans	21 - < 25 ans	25 - < 30 ans	30 - < 35 ans	35 - < 40 ans	40 - < 45 ans	45 - < 50 ans	50 - < 55 ans	55 - < 60 ans	60 - < 65 ans	65 - < 70 ans	70 ans et +	In-connu	

PROVINCE DE LIEGE

Moins de 21 ans	-	-	-	-	-	-	-	-	-	-	-	-	-	-	-	-
21 - < 25 ans	3	2	17	8	1	-	-	-	-	-	-	-	-	-	-	31
25 - < 30 ans	-	1	74	215	21	3	1	1	-	-	-	-	-	-	-	316
30 - < 35 ans	-	-	15	191	235	35	7	3	-	-	-	-	-	-	-	486
35 - < 40 ans	-	-	1	46	185	220	43	5	-	-	1	-	-	-	-	501
40 - < 45 ans	-	-	2	11	45	139	155	18	6	1	-	-	-	-	-	377
45 - < 50 ans	-	-	-	2	8	29	105	82	15	4	-	-	1	-	-	246
50 - < 55 ans	-	-	-	-	1	4	22	50	59	9	3	-	-	-	-	148
55 - < 60 ans	-	-	-	-	-	6	8	15	21	40	10	1	-	-	-	101
60 - < 65 ans	-	-	-	-	-	2	3	4	6	14	22	2	-	-	-	53
65 - < 70 ans	-	-	-	-	-	-	-	2	2	2	9	7	-	-	-	22
70 ans et plus	-	-	-	-	-	-	-	-	1	1	3	3	4	-	-	12
Age inconnu	-	-	-	-	1	-	-	-	-	-	-	-	-	-	-	1
Total	3	3	109	473	497	438	344	180	110	71	48	13	5	-	-	2 294

PROVINCE DE LIMBOURG

Moins de 21 ans	-	-	-	-	-	-	-	-	-	-	-	-	-	-	-	-
21 - < 25 ans	1	-	14	4	-	-	-	-	-	-	-	-	-	-	-	19
25 - < 30 ans	-	-	36	128	12	1	-	-	-	-	-	-	-	-	-	177
30 - < 35 ans	1	-	3	136	164	17	3	-	-	-	-	-	-	-	-	324
35 - < 40 ans	-	-	-	20	99	141	12	2	-	-	-	-	-	-	-	274
40 - < 45 ans	-	-	-	2	18	79	63	11	3	1	-	-	-	-	-	177
45 - < 50 ans	-	-	-	1	2	8	51	29	6	-	-	-	-	-	-	97
50 - < 55 ans	-	-	-	-	1	4	7	24	20	1	1	-	-	-	-	58
55 - < 60 ans	-	-	-	-	-	-	4	6	14	7	4	-	-	-	-	35
60 - < 65 ans	-	-	-	1	-	-	-	-	3	7	9	-	-	-	-	20
65 - < 70 ans	-	-	-	-	-	-	-	-	-	-	4	3	1	-	-	8
70 ans et plus	-	-	-	-	-	-	-	-	-	-	2	-	-	-	-	2
Age inconnu	-	-	-	-	-	-	-	-	-	-	-	-	-	-	-	-
Total	2	-	53	292	296	250	140	72	46	16	20	3	1	-	-	1 191

PROVINCE DE LUXEMBOURG

Moins de 21 ans	-	-	-	-	-	-	-	-	-	-	-	-	-	-	-	-
21 - < 25 ans	-	-	2	2	-	-	-	-	-	-	-	-	-	-	-	4
25 - < 30 ans	-	1	13	34	6	1	-	-	-	-	-	-	-	-	-	55
30 - < 35 ans	-	-	4	29	38	9	1	-	-	-	-	-	-	-	-	81
35 - < 40 ans	-	-	-	6	36	40	12	1	-	-	-	-	-	-	-	95
40 - < 45 ans	-	-	-	1	10	30	27	2	1	-	-	-	-	1	-	72
45 - < 50 ans	-	-	-	-	-	4	16	9	1	-	-	-	-	-	-	30
50 - < 55 ans	-	-	-	-	-	-	3	9	11	1	-	-	-	-	-	24
55 - < 60 ans	-	-	-	-	-	2	1	2	6	5	3	-	-	-	-	19
60 - < 65 ans	-	-	-	-	-	-	-	-	3	-	2	2	-	-	-	7
65 - < 70 ans	-	-	-	-	-	-	-	-	-	1	1	2	-	-	-	4
70 ans et plus	-	-	-	-	-	-	-	-	-	-	-	1	-	-	-	1
Age inconnu	-	-	-	-	-	-	-	-	-	-	-	-	-	-	-	-
Total	-	1	19	72	90	86	60	23	22	7	6	5	-	1	-	392

Tableau 31.- DIVORCES, PAR PROVINCE ET REGION, D'APRES L'AGE DES DIVORCES (suite)

ANNEE 1990

AGE DU DIVORCE	Age de la divorcée														Total
	< 20 ans	20 - < 21 ans	21 - < 25 ans	25 - < 30 ans	30 - < 35 ans	35 - < 40 ans	40 - < 45 ans	45 - < 50 ans	50 - < 55 ans	55 - < 60 ans	60 - < 65 ans	65 - < 70 ans	70 ans et +	In-connu	

PROVINCE DE NAMUR

Moins de 21 ans	-	-	-	-	-	-	-	-	-	-	-	-	-	-	-
21 - < 25 ans	-	3	12	1	-	1	-	-	-	-	-	-	-	-	17
25 - < 30 ans	-	1	25	81	19	1	-	-	-	-	-	-	-	-	127
30 - < 35 ans	-	-	10	71	107	13	1	1	-	-	-	-	-	-	203
35 - < 40 ans	-	-	2	6	79	123	16	-	-	-	-	-	-	-	226
40 - < 45 ans	-	-	1	4	9	66	62	8	3	-	-	-	-	1	154
45 - < 50 ans	-	-	-	1	3	5	34	19	8	1	-	-	-	-	71
50 - < 55 ans	-	-	-	-	3	1	8	19	25	7	-	-	-	-	63
55 - < 60 ans	-	-	-	-	1	2	1	-	12	12	1	-	-	-	29
60 - < 65 ans	-	-	-	-	-	-	-	2	3	10	3	2	1	-	21
65 - < 70 ans	-	-	-	-	-	-	-	-	-	2	3	3	-	-	8
70 ans et plus	-	-	-	-	-	-	-	-	-	1	1	-	4	-	6
Age inconnu	-	-	-	-	-	-	-	-	-	-	-	-	-	-	-
Total	-	4	50	164	221	212	122	49	51	33	8	5	5	1	925

PROVINCE DE FLANDRE ORIENTALE

Moins de 21 ans	-	-	1	-	-	-	-	-	-	-	-	-	-	-	1
21 - < 25 ans	3	4	24	7	-	-	-	-	-	-	-	-	-	-	38
25 - < 30 ans	-	1	122	321	37	1	2	1	-	-	-	-	-	-	485
30 - < 35 ans	-	-	21	251	295	41	6	2	-	1	-	-	-	-	617
35 - < 40 ans	-	-	2	41	198	247	27	2	2	-	-	-	-	-	519
40 - < 45 ans	-	-	-	10	32	126	161	28	7	-	-	-	-	1	365
45 - < 50 ans	-	-	-	1	6	17	104	96	17	-	-	-	-	-	241
50 - < 55 ans	-	-	-	-	2	3	14	45	58	12	1	-	-	-	135
55 - < 60 ans	-	-	-	1	1	1	5	8	31	22	5	1	-	-	75
60 - < 65 ans	-	-	-	-	1	-	-	2	3	8	12	3	1	-	30
65 - < 70 ans	-	-	-	-	-	-	-	-	2	1	9	7	1	-	20
70 ans et plus	-	-	-	-	-	-	-	-	-	1	1	5	2	-	9
Age inconnu	-	-	-	-	-	-	-	-	-	-	-	1	-	-	1
Total	3	5	170	632	572	436	319	184	120	45	28	17	4	1	2 536

PROVINCE DE FLANDRE OCCIDENTALE

Moins de 21 ans	-	-	-	-	-	-	-	-	-	-	-	-	-	-	-
21 - < 25 ans	2	5	29	12	-	-	-	-	-	-	-	-	-	-	48
25 - < 30 ans	-	2	116	265	31	4	-	-	-	-	-	-	-	-	418
30 - < 35 ans	-	-	20	196	252	27	2	2	-	-	-	-	-	-	499
35 - < 40 ans	-	-	4	27	163	207	25	1	-	-	-	-	-	-	427
40 - < 45 ans	-	-	-	6	27	136	124	27	1	1	-	-	-	-	322
45 - < 50 ans	-	-	-	1	13	15	94	75	8	1	1	-	-	-	208
50 - < 55 ans	-	-	1	1	2	6	16	36	45	7	2	-	-	-	116
55 - < 60 ans	-	-	-	-	1	1	3	6	30	21	8	2	-	-	72
60 - < 65 ans	-	-	-	-	1	-	1	-	2	13	12	3	-	-	32
65 - < 70 ans	-	-	-	-	-	-	-	1	-	1	6	8	1	-	17
70 ans et plus	-	-	-	-	-	-	-	1	-	-	-	4	3	-	8
Age inconnu	-	-	-	-	-	-	-	-	-	-	-	-	-	1	1
Total	2	7	170	508	490	396	265	149	86	44	29	17	4	1	2 168

Tableau 31.- DIVORCES, PAR PROVINCE ET REGION, D'APRES L'AGE DES DIVORCES (suite)

ANNEE 1990

AGE DU DIVORCE	Age de la divorcée														Total
	< 20 ans	20 - < 21 ans	21 - < 25 ans	25 - < 30 ans	30 - < 35 ans	35 - < 40 ans	40 - < 45 ans	45 - < 50 ans	50 - < 55 ans	55 - < 60 ans	60 - < 65 ans	65 - < 70 ans	70 ans et +	In-connu	

LE ROYAUME

Moins de 21 ans	-	-	1	-	-	-	-	-	-	-	-	-	-	-	-	1
21 - < 25 ans	13	19	162	70	6	2	-	-	-	-	-	-	-	-	-	272
25 - < 30 ans	4	8	686	1 931	269	31	12	4	1	-	-	-	-	-	-	2 946
30 - < 35 ans	2	-	134	1 745	2 298	320	45	18	2	1	1	-	-	-	-	4 566
35 - < 40 ans	-	-	23	307	1 641	2 086	303	47	15	2	1	-	-	1	-	4 426
40 - < 45 ans	-	-	5	71	310	1 223	1 506	214	35	8	1	-	-	4	-	3 377
45 - < 50 ans	1	-	1	15	78	189	852	709	124	16	2	-	2	-	-	1 989
50 - < 55 ans	-	-	1	7	32	61	147	436	478	74	16	2	-	-	-	1 254
55 - < 60 ans	-	-	-	3	8	28	58	86	265	238	59	12	4	-	-	761
60 - < 65 ans	-	-	-	2	8	5	18	25	57	124	149	31	3	-	-	422
65 - < 70 ans	-	-	-	-	1	-	3	9	10	25	84	81	18	-	-	231
70 ans et plus	-	-	-	-	-	-	2	2	5	5	14	24	29	-	-	81
Age inconnu	-	-	-	-	2	-	-	1	-	-	-	1	-	1	-	5
Total	20	27	1 013	4 151	4 653	3 945	2 946	1 551	992	493	327	151	56	6	20 331	

REGION BRUXELLOISE

Moins de 21 ans	-	-	-	-	-	-	-	-	-	-	-	-	-	-	-	-
21 - < 25 ans	-	-	5	2	1	-	-	-	-	-	-	-	-	-	-	8
25 - < 30 ans	1	-	27	137	31	8	2	-	1	-	-	-	-	-	-	207
30 - < 35 ans	-	-	13	144	241	52	9	1	2	-	1	-	-	-	-	463
35 - < 40 ans	-	-	6	45	195	246	54	9	8	-	-	-	-	-	-	563
40 - < 45 ans	-	-	-	12	40	141	232	35	8	4	-	-	-	1	-	473
45 - < 50 ans	-	-	-	2	15	38	115	102	19	5	-	-	-	-	-	296
50 - < 55 ans	-	-	-	3	10	17	29	69	73	9	4	1	-	-	-	215
55 - < 60 ans	-	-	-	1	1	5	10	17	43	45	12	4	3	-	-	141
60 - < 65 ans	-	-	-	1	3	1	5	9	14	17	27	5	1	-	-	83
65 - < 70 ans	-	-	-	-	-	-	2	1	2	9	17	18	8	-	-	57
70 ans et plus	-	-	-	-	-	-	-	1	1	1	5	7	7	-	-	22
Age inconnu	-	-	-	-	1	-	-	1	-	-	-	-	-	-	-	2
Total	1	-	51	347	538	508	458	245	171	90	66	35	19	1	2 530	

Tableau 31.- DIVORCES, PAR PROVINCE ET REGION, D'APRES L'AGE DES DIVORCES (suite)

ANNEE 1990

AGE DU DIVORCE	Age de la divorcée														Total
	< 20 ans	20 - < 21 ans	21 - < 25 ans	25 - < 30 ans	30 - < 35 ans	35 - < 40 ans	40 - < 45 ans	45 - < 50 ans	50 - < 55 ans	55 - < 60 ans	60 - < 65 ans	65 - < 70 ans	70 ans et +	In-connu	
REGION FLAMANDE															
Moins de 21 ans	-	-	1	-	-	-	-	-	-	-	-	-	-	-	1
21 - < 25 ans	9	11	100	43	3	-	-	-	-	-	-	-	-	-	166
25 - < 30 ans	1	5	433	1 170	134	10	6	2	-	-	-	-	-	-	1 761
30 - < 35 ans	1	-	73	1 039	1 268	160	20	11	-	1	-	-	-	-	2 573
35 - < 40 ans	-	-	9	152	860	1 077	117	19	3	2	-	-	-	1	2 240
40 - < 45 ans	-	-	1	30	142	625	702	107	15	2	1	-	-	1	1 626
45 - < 50 ans	1	-	-	5	36	75	450	376	56	2	2	-	-	-	1 003
50 - < 55 ans	-	-	1	4	14	28	59	203	241	34	8	-	-	-	592
55 - < 60 ans	-	-	-	1	6	10	24	38	132	92	28	4	-	-	335
60 - < 65 ans	-	-	-	1	4	2	7	6	23	58	66	12	1	-	180
65 - < 70 ans	-	-	-	-	1	-	-	5	3	7	42	35	6	-	99
70 ans et plus	-	-	-	-	-	-	1	1	1	1	4	12	12	-	32
Age inconnu	-	-	-	-	-	-	-	-	-	-	-	1	-	1	2
Total	12	16	618	2 445	2 468	1 987	1 386	768	474	199	151	64	19	3	10 610
REGION WALLONNE															
Moins de 21 ans	-	-	-	-	-	-	-	-	-	-	-	-	-	-	-
21 - < 25 ans	4	8	57	25	2	2	-	-	-	-	-	-	-	-	98
25 - < 30 ans	2	3	226	624	104	13	4	2	-	-	-	-	-	-	978
30 - < 35 ans	1	-	48	562	789	108	16	6	-	-	-	-	-	-	1 530
35 - < 40 ans	-	-	8	110	586	763	132	19	4	-	1	-	-	-	1 623
40 - < 45 ans	-	-	4	29	128	457	572	72	12	2	-	-	-	2	1 278
45 - < 50 ans	-	-	1	8	27	76	287	231	49	9	-	-	2	-	690
50 - < 55 ans	-	-	-	-	8	16	59	164	164	31	4	1	-	-	447
55 - < 60 ans	-	-	-	1	1	13	24	31	90	101	19	4	1	-	285
60 - < 65 ans	-	-	-	-	1	2	6	10	20	49	56	14	1	-	159
65 - < 70 ans	-	-	-	-	-	-	1	3	5	9	25	28	4	-	75
70 ans et plus	-	-	-	-	-	-	1	-	3	3	5	5	10	-	27
Age inconnu	-	-	-	-	1	-	-	-	-	-	-	-	-	-	1
Total	7	11	344	1 359	1 647	1 450	1 102	538	347	204	110	52	18	2	7 191

Tableau 32.- DIVORCES D'APRES L'AGE DE LA DIVORCEE ET LA DUREE DU MARIAGE DISSOUS

A.- LE ROYAUME

ANNEE 1990

DUREE DU MARIAGE	ANNEE DU MARIAGE	Age de la divorcée														Total
		< 20 ans	20 - < 21 ans	21 - < 25 ans	25 - < 30 ans	30 - < 35 ans	35 - < 40 ans	40 - < 45 ans	45 - < 50 ans	50 - < 55 ans	55 - < 60 ans	60 - < 65 ans	65 - < 70 ans	70 ans et +	In-connu	
< 1 an	1990	-	-	1	3	1	1	1	-	-	-	-	-	-	-	7
	1989	-	-	5	5	2	3	-	1	-	1	-	-	-	-	17
	Total	-	-	6	8	3	4	1	1	1	1	1	1	1	1	24
1 an	1989	2	2	14	4	1	-	2	-	-	-	-	-	-	-	25
	1988	4	4	26	13	3	3	3	3	-	-	-	-	-	-	59
2 ans	1988	8	7	45	29	13	4	4	6	-	-	-	-	-	-	116
	1987	2	5	63	47	14	4	10	-	-	-	-	-	-	-	145
3 ans	1987	2	4	81	131	50	25	12	3	-	-	1	-	-	-	309
	1986	1	2	133	206	51	19	15	7	4	-	-	-	-	-	438
4 ans	1986	1	1	105	230	53	26	10	10	2	-	-	2	-	-	440
	1985	-	2	128	253	68	27	23	2	2	1	-	-	-	-	506
	Total	20	27	595	913	253	108	79	31	8	1	1	2	-	-	2 038
5 ans	1985	-	-	84	229	81	30	18	5	2	2	-	-	-	-	451
	1984	-	-	118	292	92	35	18	6	1	-	2	-	-	1	565
6 ans	1984	-	-	69	288	98	37	20	11	6	-	-	-	-	1	530
	1983	-	-	62	354	113	46	14	4	6	3	1	-	-	-	603
7 ans	1983	-	-	21	300	110	26	12	12	3	1	-	-	-	-	485
	1982	-	-	39	341	114	46	23	10	6	1	1	-	-	-	581
8 ans	1982	-	-	7	246	131	40	11	9	2	1	-	-	-	-	447
	1981	-	-	7	301	200	44	23	11	6	4	-	-	-	-	596
9 ans	1981	-	-	3	205	200	44	27	7	4	2	-	-	-	-	492
	1980	-	-	1	237	228	68	29	9	2	2	1	2	-	-	579
	Total	-	-	411	2 793	1 367	416	195	84	38	16	5	2	-	2	5 329
10 ans	1980	-	-	-	128	246	51	14	18	8	3	-	1	-	-	469
	1979	-	-	-	121	307	75	27	11	8	2	1	-	1	-	553
11 ans	1979	-	-	-	63	240	77	21	7	3	2	-	-	-	-	413
	1978	-	-	-	55	339	102	26	12	6	4	2	-	2	-	548
12 ans	1978	-	-	-	32	262	75	19	14	7	3	2	1	-	1	416
	1977	-	-	-	19	327	110	23	9	4	3	2	-	1	1	499
13 ans	1977	-	-	-	7	255	131	27	13	4	4	-	-	-	-	441
	1976	-	-	-	9	249	157	35	8	8	1	1	2	-	-	470
14 ans	1976	-	-	-	3	187	161	29	11	6	1	-	2	-	-	400
	1975	-	-	-	-	195	198	43	13	2	1	1	-	-	-	453
	Total	-	-	-	437	2 607	1 137	264	116	56	24	9	6	4	2	4 662
15 ans	1975	-	-	-	-	121	174	27	15	6	3	3	1	-	-	350
	1974	-	-	-	-	130	240	40	13	5	-	-	-	-	-	428
16 ans	1974	-	-	-	-	54	216	33	13	1	1	-	1	-	-	319
	1973	-	-	-	-	49	257	69	11	7	4	2	1	1	-	401
17 ans	1973	-	-	-	-	27	234	62	15	10	2	1	2	-	-	353
	1972	-	-	-	-	29	261	104	19	3	1	1	-	-	-	418
18 ans	1972	-	-	-	-	6	201	88	13	4	2	-	2	1	1	318
	1971	-	-	-	-	4	213	110	17	11	5	-	-	1	-	361
19 ans	1971	-	-	-	-	1	120	126	15	13	1	2	2	-	-	280
	1970	-	-	-	-	2	123	148	25	7	4	2	-	1	-	312
	Total	-	-	-	-	423	2 039	807	156	67	23	11	9	4	1	3 540

Tableau 32.- DIVORCES D'APRES L'AGE DE LA DIVORCEE ET LA DUREE DU MARIAGE DISSOUS (suite)

A.- LE ROYAUME

ANNEE 1990

DUREE DU MARIAGE	ANNEE DU MARIAGE	Age de la divorcée														Total
		< 20 ans	20 - < 21 ans	21 - < 25 ans	25 - < 30 ans	30 - < 35 ans	35 - < 40 ans	40 - < 45 ans	45 - < 50 ans	50 - < 55 ans	55 - < 60 ans	60 - < 65 ans	65 - < 70 ans	70 ans et +	In-connu	
20 ans	1970	-	-	-	-	-	67	149	18	7	4	2	-	-	-	247
	1969	-	-	-	-	-	77	195	20	9	2	1	2	-	-	306
21 ans	1969	-	-	-	-	-	37	158	25	8	2	1	-	-	1	232
	1968	-	-	-	-	-	27	192	37	8	1	-	1	2	-	268
22 ans	1968	-	-	-	-	-	11	150	38	6	1	2	1	-	-	209
	1967	-	-	-	-	-	9	148	67	9	1	-	-	-	-	234
23 ans	1967	-	-	-	-	-	8	118	37	11	1	1	-	-	-	176
	1966	-	-	-	-	-	4	149	71	12	6	4	-	-	-	246
24 ans	1966	-	-	-	-	-	1	101	65	8	1	2	-	-	-	178
	1965	-	-	-	-	-	-	79	100	15	3	2	1	-	-	200
	Total	-	-	-	-	-	241	1 439	478	93	22	15	5	2	1	2 296
25 ans	1965	-	-	-	-	-	-	63	93	21	3	5	2	1	-	188
	1964	-	-	-	-	-	-	63	104	21	4	-	-	-	-	192
26 ans	1964	-	-	-	-	-	-	14	77	20	1	1	1	-	-	114
	1963	-	-	-	-	-	-	12	76	30	4	3	1	2	-	128
27 ans	1963	-	-	-	-	-	-	4	51	24	1	1	-	1	-	82
	1962	-	-	-	-	-	-	1	69	29	7	3	3	2	-	114
28 ans	1962	-	-	-	-	-	-	-	42	32	3	2	-	1	-	80
	1961	-	-	-	-	-	-	2	58	45	8	4	-	2	-	119
29 ans	1961	-	-	-	-	-	-	-	31	44	5	3	-	-	-	83
	1960	-	-	-	-	-	-	2	25	72	11	6	3	-	-	119
	Total	-	-	-	-	-	-	161	626	338	47	28	10	9	-	1 219
30 ans	1960	-	-	-	-	-	-	-	23	48	4	2	-	-	-	77
	1959	-	-	-	-	-	-	-	17	57	16	2	1	-	-	93
31 ans	1959	-	-	-	-	-	-	-	5	38	9	2	4	-	-	58
	1958	-	-	-	-	-	-	-	9	51	9	4	-	-	-	73
32 ans	1958	-	-	-	-	-	-	-	1	30	19	4	1	-	-	55
	1957	-	-	-	-	-	-	-	3	43	19	1	1	-	-	67
33 ans	1957	-	-	-	-	-	-	-	-	28	26	5	3	-	-	62
	1956	-	-	-	-	-	-	-	1	32	23	7	-	-	-	63
34 ans	1956	-	-	-	-	-	-	-	-	18	28	5	-	-	-	51
	1955	-	-	-	-	-	-	-	-	16	31	10	1	-	-	58
	Total	-	-	-	-	-	-	-	59	361	184	42	11	-	-	657
35 ans	1955	-	-	-	-	-	-	-	-	8	19	7	1	-	-	35
	1954	-	-	-	-	-	-	-	-	12	30	5	1	1	-	49
36 ans	1954	-	-	-	-	-	-	-	-	4	15	8	1	1	-	29
	1953	-	-	-	-	-	-	-	-	3	25	12	2	-	-	42
37 ans	1953	-	-	-	-	-	-	-	-	1	10	10	2	-	-	23
	1952	-	-	-	-	-	-	-	-	2	13	11	1	1	-	28
38 ans	1952	-	-	-	-	-	-	-	-	1	13	14	3	-	-	31
	1951	-	-	-	-	-	-	-	-	-	17	15	2	-	-	34
39 ans	1951	-	-	-	-	-	-	-	-	-	5	18	2	1	-	26
	1950	-	-	-	-	-	-	-	-	-	14	10	2	1	-	27
	Total	-	-	-	-	-	-	-	-	31	161	110	17	5	-	324
40 ans et plus		-	-	-	-	-	-	-	-	-	14	106	89	32	-	241
Durée inconnue		-	-	-	-	-	-	-	-	-	-	-	-	-	-	-
Total général		20	27	1 012	4 151	4 653	3 945	2 946	1 551	992	493	327	151	56	6	20 330

Tableau 32.- DIVORCES D'APRES L'AGE DE LA DIVORCEE ET LA DUREE DU MARIAGE DISSOUS (suite)

B.- REGION BRUXELLOISE

ANNEE 1990

DUREE DU MARIAGE	ANNEE DU MARIAGE	Age de la divorcée														Total	
		< 20 ans	20 - < 21 ans	21 - < 25 ans	25 - < 30 ans	30 - < 35 ans	35 - < 40 ans	40 - < 45 ans	45 - < 50 ans	50 - < 55 ans	55 - < 60 ans	60 - < 65 ans	65 - < 70 ans	70 ans et +	In-connu		
< 1 an	1990	-	-	-	-	-	-	-	-	-	-	-	-	-	-	-	-
	1989	-	-	2	-	-	-	-	-	-	-	-	-	-	-	-	-
	Total	-	-	2	-	-	-	-	-	-	-	-	-	-	-	-	2
1 an	1989	-	-	-	-	-	-	1	-	-	-	-	-	-	-	-	1
	1988	-	-	1	2	-	1	-	-	-	-	-	-	-	-	-	4
2 ans	1988	1	-	2	2	2	-	-	1	-	-	-	-	-	-	-	8
	1987	-	-	1	5	3	-	1	-	-	-	-	-	-	-	-	10
3 ans	1987	-	-	3	7	5	3	1	-	-	-	-	-	-	-	-	19
	1986	-	-	6	24	10	3	2	-	1	-	-	-	-	-	-	46
4 ans	1986	-	-	3	27	8	5	1	1	-	-	-	-	-	-	-	45
	1985	-	-	6	28	9	6	5	1	1	-	-	-	-	-	-	56
	Total	1	-	22	95	37	18	11	3	2	-	-	-	-	-	189	
5 ans	1985	-	-	6	22	17	7	5	1	-	-	-	-	-	-	-	58
	1984	-	-	5	16	17	6	3	-	-	-	-	-	-	-	-	47
6 ans	1984	-	-	2	22	14	8	2	1	2	-	-	-	-	-	-	51
	1983	-	-	8	38	19	9	3	2	1	1	-	-	-	-	-	81
7 ans	1983	-	-	2	22	16	3	3	3	-	-	-	-	-	-	-	49
	1982	-	-	3	29	22	8	6	-	4	-	1	-	-	-	-	73
8 ans	1982	-	-	-	18	19	4	1	-	1	-	-	-	-	-	-	43
	1981	-	-	1	16	26	14	3	2	2	2	-	-	-	-	-	66
9 ans	1981	-	-	-	16	36	12	6	1	1	-	-	-	-	-	-	72
	1980	-	-	-	15	27	14	5	3	2	-	-	-	-	-	-	66
	Total	-	-	27	214	213	85	37	13	13	3	1	-	-	-	606	
10 ans	1980	-	-	-	7	23	9	1	4	1	-	-	-	-	-	-	45
	1979	-	-	-	9	38	15	8	1	1	-	-	-	-	-	-	72
11 ans	1979	-	-	-	6	24	15	8	1	-	1	-	-	-	-	-	55
	1978	-	-	-	5	32	10	5	2	1	1	-	-	-	-	-	56
12 ans	1978	-	-	-	1	21	14	6	1	2	1	-	1	-	-	-	47
	1977	-	-	-	7	26	18	4	1	-	-	1	-	1	-	-	58
13 ans	1977	-	-	-	2	28	33	8	3	1	2	-	-	-	-	-	77
	1976	-	-	-	1	22	25	14	2	1	-	-	-	-	-	-	65
14 ans	1976	-	-	-	-	19	17	3	3	-	-	-	-	-	-	-	42
	1975	-	-	-	-	24	21	9	1	-	-	1	-	-	-	-	56
	Total	-	-	-	38	257	177	66	19	7	5	2	1	1	-	573	
15 ans	1975	-	-	-	-	2	19	5	4	1	-	1	-	-	-	-	32
	1974	-	-	-	-	11	32	13	3	-	-	-	-	-	-	-	59
16 ans	1974	-	-	-	-	7	21	4	3	-	-	-	1	-	-	-	36
	1973	-	-	-	-	4	27	17	1	2	1	-	-	-	-	-	52
17 ans	1973	-	-	-	-	4	22	16	4	2	-	-	-	-	-	-	48
	1972	-	-	-	-	2	22	15	5	1	-	-	-	-	-	-	45
18 ans	1972	-	-	-	-	1	18	15	2	2	1	-	-	-	-	1	40
	1971	-	-	-	-	-	19	16	2	7	1	-	-	-	-	-	45
19 ans	1971	-	-	-	-	-	13	25	4	4	-	1	2	-	-	-	49
	1970	-	-	-	-	-	10	17	6	2	2	1	-	-	-	-	38
	Total	-	-	1	-	31	203	143	34	21	5	3	3	-	1	445	

Tableau 32.- DIVORCES D'APRES L'AGE DE LA DIVORCEE ET LA DUREE DU MARIAGE DISSOUS (suite)

B.- REGION BRUXELLOISE

ANNEE 1990

DUREE DU MARIAGE	ANNEE DU MARIAGE	Age de la divorcée														Total
		< 20 ans	20 - < 21 ans	21 - < 25 ans	25 - < 30 ans	30 - < 35 ans	35 - < 40 ans	40 - < 45 ans	45 - < 50 ans	50 - < 55 ans	55 - < 60 ans	60 - < 65 ans	65 - < 70 ans	70 ans et +	In-con-nu	
20 ans	1970	-	-	-	-	-	2	25	4	-	-	2	-	-	-	33
	1969	-	-	-	-	-	7	25	5	2	1	1	2	-	-	43
21 ans	1969	-	-	-	-	-	5	24	3	-	-	-	-	-	-	32
	1968	-	-	-	-	-	4	21	7	1	-	-	-	1	-	34
22 ans	1968	-	-	-	-	-	-	18	6	1	1	-	1	-	-	27
	1967	-	-	-	-	-	2	11	14	-	-	-	-	-	-	27
23 ans	1967	-	-	-	-	-	5	11	7	5	1	1	-	-	-	30
	1966	-	-	-	-	-	-	23	9	3	3	1	-	-	-	39
24 ans	1966	-	-	-	-	-	-	12	8	2	-	-	-	-	-	22
	1965	-	-	-	-	-	-	14	15	3	-	-	1	-	-	33
	Total	-	-	-	-	-	25	184	78	17	6	5	4	1	-	320
25 ans	1965	-	-	-	-	-	-	9	20	4	2	1	-	-	-	36
	1964	-	-	-	-	-	-	3	14	8	1	-	-	-	-	26
26 ans	1964	-	-	-	-	-	-	2	10	5	-	1	1	-	-	19
	1963	-	-	-	-	-	-	1	10	5	1	1	-	1	-	19
27 ans	1963	-	-	-	-	-	-	-	8	1	-	1	-	1	-	11
	1962	-	-	-	-	-	-	-	9	3	1	2	3	1	-	19
28 ans	1962	-	-	-	-	-	-	-	2	5	-	1	-	1	-	9
	1961	-	-	-	-	-	-	1	10	11	1	1	-	-	-	24
29 ans	1961	-	-	-	-	-	-	-	2	5	-	-	-	-	-	7
	1960	-	-	-	-	-	-	1	3	14	1	2	-	-	-	21
	Total	-	-	-	-	-	-	17	88	61	7	10	4	4	-	191
30 ans	1960	-	-	-	-	-	-	-	3	9	1	-	-	-	-	13
	1959	-	-	-	-	-	-	-	4	5	7	-	-	-	-	16
31 ans	1959	-	-	-	-	-	-	-	-	5	2	-	2	-	-	9
	1958	-	-	-	-	-	-	-	1	7	1	1	-	-	-	10
32 ans	1958	-	-	-	-	-	-	-	-	4	6	2	-	-	-	12
	1957	-	-	-	-	-	-	-	2	4	1	-	1	-	-	8
33 ans	1957	-	-	-	-	-	-	-	-	3	4	2	2	-	-	11
	1956	-	-	-	-	-	-	-	-	2	2	-	-	-	-	4
34 ans	1956	-	-	-	-	-	-	-	-	4	5	1	-	-	-	10
	1955	-	-	-	-	-	-	-	-	1	5	-	-	-	-	6
	Total	-	-	-	-	-	-	-	10	44	34	6	5	-	-	99
35 ans	1955	-	-	-	-	-	-	-	-	2	-	3	-	-	-	5
	1954	-	-	-	-	-	-	-	-	1	5	2	-	1	-	9
36 ans	1954	-	-	-	-	-	-	-	-	1	4	2	-	-	-	7
	1953	-	-	-	-	-	-	-	-	-	6	3	-	-	-	9
37 ans	1953	-	-	-	-	-	-	-	-	1	2	2	-	-	-	5
	1952	-	-	-	-	-	-	-	-	-	1	1	-	-	-	2
38 ans	1952	-	-	-	-	-	-	-	-	1	4	2	-	-	-	7
	1951	-	-	-	-	-	-	-	-	-	-	-	-	-	-	-
39 ans	1951	-	-	-	-	-	-	-	-	-	2	3	-	-	-	5
	1950	-	-	-	-	-	-	-	-	-	4	-	1	-	-	5
	Total	-	-	-	-	-	-	-	-	6	28	18	1	1	-	54
40 ans et plus		-	-	-	-	-	-	-	-	-	2	21	17	12	-	52
Durée inconnue		-	-	-	-	-	-	-	-	-	-	-	-	-	-	-
Total général		1	-	51	347	538	508	458	245	171	90	66	35	19	1	2 530

Tableau 32.- DIVORCES D'APRES L'AGE DE LA DIVORCEE ET LA DUREE DU MARIAGE DISSOUS (suite)

C.- REGION FLAMANDE

ANNEE 1990

DUREE DU MARIAGE	ANNEE DU MARIAGE	Age de la divorcée														Total
		< 20 ans	20 - < 21 ans	21 - < 25 ans	25 - < 30 ans	30 - < 35 ans	35 - < 40 ans	40 - < 45 ans	45 - < 50 ans	50 - < 55 ans	55 - < 60 ans	60 - < 65 ans	65 - < 70 ans	70 ans et +	In-connu	
< 1 an	1990	-	-	1	2	-	1	1	-	-	-	-	-	-	-	5
	1989	-	-	2	4	2	3	-	1	-	1	-	-	-	-	13
	Total	-	-	3	6	2	4	1	1	1	1	1	1	1	1	18
1 an	1989	1	-	9	2	1	-	1	-	-	-	-	-	-	-	14
	1988	3	4	14	7	3	1	2	2	-	-	-	-	-	-	36
2 ans	1988	5	5	26	14	6	4	4	2	-	-	-	-	-	-	66
	1987	1	3	48	27	6	-	5	-	-	-	-	-	-	-	90
3 ans	1987	1	-	50	90	26	12	4	1	-	-	-	-	-	-	184
	1986	1	1	94	128	27	9	5	5	2	-	-	-	-	-	272
4 ans	1986	-	1	78	132	29	15	6	7	1	-	-	2	-	-	271
	1985	-	2	72	153	33	11	9	1	-	1	-	-	-	-	282
	Total	12	16	391	553	131	52	36	18	3	1	1	2	1	1	2 115
5 ans	1985	-	-	48	134	42	16	10	3	1	1	-	-	-	-	255
	1984	-	-	73	183	42	17	7	4	1	-	1	-	-	1	329
6 ans	1984	-	-	36	187	55	19	8	5	4	-	-	-	-	1	315
	1983	-	-	32	212	55	17	8	1	3	1	1	-	-	-	330
7 ans	1983	-	-	7	179	57	10	7	4	3	1	-	-	-	-	268
	1982	-	-	18	182	52	20	9	7	1	1	-	-	-	-	290
8 ans	1982	-	-	5	144	70	19	3	7	1	-	-	-	-	-	249
	1981	-	-	2	173	103	14	10	5	2	2	-	-	-	-	311
9 ans	1981	-	-	2	112	102	15	9	3	2	1	-	-	-	-	246
	1980	-	-	-	135	124	30	12	3	-	-	1	-	-	-	305
	Total	-	-	223	1 641	702	177	83	42	18	7	3	-	-	2	2 898
10 ans	1980	-	-	-	81	132	26	7	8	4	2	-	1	-	-	261
	1979	-	-	-	70	161	33	12	6	3	1	1	-	-	-	287
11 ans	1979	-	-	-	30	145	35	5	2	1	1	-	-	-	-	219
	1978	-	-	-	34	185	52	10	6	1	2	1	-	2	-	293
12 ans	1978	-	-	-	17	151	40	7	8	1	1	2	-	-	-	227
	1977	-	-	-	5	175	57	11	6	3	1	1	-	-	1	260
13 ans	1977	-	-	-	3	135	69	6	5	3	1	-	-	-	-	222
	1976	-	-	-	3	126	66	10	1	3	-	-	-	-	-	209
14 ans	1976	-	-	-	2	108	79	17	3	3	-	-	1	-	-	213
	1975	-	-	-	-	106	104	15	6	-	-	-	-	-	-	231
	Total	-	-	-	245	1 424	561	100	51	22	9	5	2	2	1	2 422
15 ans	1975	-	-	-	-	72	96	13	6	3	2	2	1	-	-	195
	1974	-	-	-	-	64	113	12	3	2	-	-	-	-	-	194
16 ans	1974	-	-	-	-	23	120	15	6	1	-	-	-	-	-	165
	1973	-	-	-	-	24	137	32	6	4	-	-	-	1	-	204
17 ans	1973	-	-	-	-	8	128	25	6	3	-	1	-	-	-	171
	1972	-	-	-	-	13	145	38	8	1	1	1	-	-	-	207
18 ans	1972	-	-	-	-	2	102	44	6	-	-	-	1	-	-	155
	1971	-	-	-	-	1	121	52	9	2	-	-	-	-	-	185
19 ans	1971	-	-	-	-	1	61	59	4	5	-	1	-	-	-	131
	1970	-	-	-	-	1	63	68	11	3	1	1	-	1	-	149
	Total	-	-	-	-	209	1 086	358	65	24	4	6	2	2	-	1 756

Tableau 32.- DIVORCES D'APRES L'AGE DE LA DIVORCEE ET LA DUREE DU MARIAGE DISSOUS (suite)

C.- REGION FLAMANDE

ANNEE 1990

DUREE DU MARIAGE	ANNEE DU MARIAGE	Age de la divorcée														Total
		< 20 ans	20 - < 21 ans	21 - < 25 ans	25 - < 30 ans	30 - < 35 ans	35 - < 40 ans	40 - < 45 ans	45 - < 50 ans	50 - < 55 ans	55 - < 60 ans	60 - < 65 ans	65 - < 70 ans	70 ans et +	In-connu	
20 ans	1970	-	-	-	-	-	35	74	11	3	2	-	-	-	-	125
	1969	-	-	-	-	-	36	89	9	5	-	-	-	-	-	139
21 ans	1969	-	-	-	-	-	10	82	14	2	2	1	-	-	-	111
	1968	-	-	-	-	-	14	108	17	6	-	-	-	-	-	145
22 ans	1968	-	-	-	-	-	4	73	19	3	-	1	-	-	-	100
	1967	-	-	-	-	-	4	79	40	5	-	-	-	-	-	128
23 ans	1967	-	-	-	-	-	1	57	15	3	-	-	-	-	-	76
	1966	-	-	-	-	-	2	86	39	3	2	2	-	-	-	134
24 ans	1966	-	-	-	-	-	1	44	34	4	-	1	-	-	-	84
	1965	-	-	-	-	-	-	40	54	8	2	1	-	-	-	105
	Total	-	-	-	-	-	107	732	252	42	8	6	-	-	-	1 147
25 ans	1965	-	-	-	-	-	-	27	47	5	-	4	-	-	-	83
	1964	-	-	-	-	-	-	33	56	8	3	-	-	-	-	100
26 ans	1964	-	-	-	-	-	-	7	38	11	1	-	-	-	-	57
	1963	-	-	-	-	-	-	5	36	18	1	1	-	-	-	61
27 ans	1963	-	-	-	-	-	-	4	25	13	1	-	-	-	-	43
	1962	-	-	-	-	-	-	-	33	20	2	-	-	-	-	55
28 ans	1962	-	-	-	-	-	-	-	24	12	3	1	-	-	-	40
	1961	-	-	-	-	-	-	-	22	18	3	1	-	1	-	45
29 ans	1961	-	-	-	-	-	-	-	16	26	3	2	-	-	-	47
	1960	-	-	-	-	-	-	-	14	38	5	1	3	-	-	61
	Total	-	-	-	-	-	-	76	311	169	22	10	3	1	-	592
30 ans	1960	-	-	-	-	-	-	-	12	24	1	1	-	-	-	38
	1959	-	-	-	-	-	-	-	8	30	4	1	-	-	-	43
31 ans	1959	-	-	-	-	-	-	-	3	17	2	-	1	-	-	23
	1958	-	-	-	-	-	-	-	3	25	6	-	-	-	-	34
32 ans	1958	-	-	-	-	-	-	-	1	15	4	2	1	-	-	23
	1957	-	-	-	-	-	-	-	-	29	9	-	-	-	-	38
33 ans	1957	-	-	-	-	-	-	-	-	14	13	1	-	-	-	28
	1956	-	-	-	-	-	-	-	1	16	11	5	-	-	-	33
34 ans	1956	-	-	-	-	-	-	-	-	7	13	1	-	-	-	21
	1955	-	-	-	-	-	-	-	-	6	12	8	-	-	-	26
	Total	-	-	-	-	-	-	-	28	183	75	19	2	-	-	307
35 ans	1955	-	-	-	-	-	-	-	-	5	12	4	-	-	-	21
	1954	-	-	-	-	-	-	-	-	7	12	3	1	-	-	23
36 ans	1954	-	-	-	-	-	-	-	-	1	5	2	1	-	-	9
	1953	-	-	-	-	-	-	-	-	-	7	6	1	-	-	14
37 ans	1953	-	-	-	-	-	-	-	-	-	3	4	1	-	-	8
	1952	-	-	-	-	-	-	-	-	-	10	7	1	1	-	19
38 ans	1952	-	-	-	-	-	-	-	-	-	4	9	2	-	-	15
	1951	-	-	-	-	-	-	-	-	-	7	6	2	-	-	15
39 ans	1951	-	-	-	-	-	-	-	-	-	2	9	2	1	-	14
	1950	-	-	-	-	-	-	-	-	-	3	5	-	-	-	8
	Total	-	-	-	-	-	-	-	-	13	65	55	11	2	-	146
40 ans et plus		-	-	-	-	-	-	-	-	-	7	47	42	12	-	108
Durée inconnue		-	-	-	-	-	-	-	-	-	-	-	-	-	-	-
Total général		12	16	617	2 445	2 468	1 987	1 386	768	474	199	151	64	19	3	10 609

Tableau 32.- DIVORCES D'APRES L'AGE DE LA DIVORCEE ET LA DUREE DU MARIAGE DISSOUS (suite)

D.- REGION WALLONNE

ANNEE 1990

DUREE DU MARIAGE	ANNEE DU MARIAGE	Age de la divorcée														Total	
		< 20 ans	20 - < 21 ans	21 - < 25 ans	25 - < 30 ans	30 - < 35 ans	35 - < 40 ans	40 - < 45 ans	45 - < 50 ans	50 - < 55 ans	55 - < 60 ans	60 - < 65 ans	65 - < 70 ans	70 ans et +	In-connu		
< 1 an	1990	-	-	-	1	1	-	-	-	-	-	-	-	-	-	-	2
	1989	-	-	1	1	-	-	-	-	-	-	-	-	-	-	-	2
	Total	-	-	1	2	1	-	-	-	-	-	-	-	-	-	-	4
1 an	1989	1	2	5	2	-	-	-	-	-	-	-	-	-	-	-	10
	1988	1	-	11	4	-	1	1	1	-	-	-	-	-	-	-	19
2 ans	1988	2	2	17	13	5	-	-	3	-	-	-	-	-	-	-	42
	1987	1	2	14	15	5	4	4	-	-	-	-	-	-	-	-	45
3 ans	1987	1	4	28	34	19	10	7	2	-	-	1	-	-	-	-	106
	1986	-	1	33	54	14	7	8	2	1	-	-	-	-	-	-	120
4 ans	1986	1	-	24	71	16	6	3	2	1	-	-	-	-	-	-	124
	1985	-	-	50	72	26	10	9	-	1	-	-	-	-	-	-	168
	Total	7	11	182	265	85	38	32	10	3	-	1	-	-	-	-	634
5 ans	1985	-	-	30	73	22	7	3	1	1	1	-	-	-	-	-	138
	1984	-	-	40	93	33	12	8	2	-	-	1	-	-	-	-	189
6 ans	1984	-	-	31	79	29	10	10	5	-	-	-	-	-	-	-	164
	1983	-	-	22	104	39	20	3	1	2	1	-	-	-	-	-	192
7 ans	1983	-	-	12	99	37	13	2	5	-	-	-	-	-	-	-	168
	1982	-	-	18	130	40	18	8	3	1	-	-	-	-	-	-	218
8 ans	1982	-	-	2	84	42	17	7	2	-	1	-	-	-	-	-	155
	1981	-	-	4	112	71	16	10	4	2	-	-	-	-	-	-	219
9 ans	1981	-	-	1	77	62	17	12	3	1	1	-	-	-	-	-	174
	1980	-	-	1	87	77	24	12	3	-	2	-	2	-	-	-	208
	Total	-	-	161	938	452	154	75	29	7	6	1	2	-	-	-	1 825
10 ans	1980	-	-	-	40	91	16	6	6	3	1	-	-	-	-	-	163
	1979	-	-	-	42	108	27	7	4	4	1	-	-	1	-	-	194
11 ans	1979	-	-	-	27	71	27	8	4	2	-	-	-	-	-	-	139
	1978	-	-	-	16	122	40	11	4	4	1	1	-	-	-	-	199
12 ans	1978	-	-	-	14	90	21	6	5	4	1	-	-	-	-	1	142
	1977	-	-	-	7	126	35	8	2	1	2	-	-	-	-	-	181
13 ans	1977	-	-	-	2	92	29	13	5	-	1	-	-	-	-	-	142
	1976	-	-	-	5	101	66	11	5	4	1	1	2	-	-	-	196
14 ans	1976	-	-	-	1	60	65	9	5	3	1	-	1	-	-	-	145
	1975	-	-	-	-	65	73	19	6	2	1	-	-	-	-	-	166
Total	Total	-	-	-	154	926	399	98	46	27	10	2	3	1	1	-	1 667
15 ans	1975	-	-	-	-	47	59	9	5	2	1	-	-	-	-	-	123
	1974	-	-	-	-	55	95	15	7	3	-	-	-	-	-	-	175
16 ans	1974	-	-	-	-	24	75	14	4	-	1	-	-	-	-	-	118
	1973	-	-	-	-	21	93	20	4	1	3	2	1	-	-	-	145
17 ans	1973	-	-	-	-	15	84	21	5	5	2	-	2	-	-	-	134
	1972	-	-	-	-	14	94	51	6	1	-	-	-	-	-	-	166
18 ans	1972	-	-	-	-	3	81	29	5	2	1	-	1	1	-	-	123
	1971	-	-	-	-	3	73	42	6	2	4	-	-	1	-	-	131
19 ans	1971	-	-	-	-	-	46	42	7	4	1	-	-	-	-	-	100
	1970	-	-	-	-	1	50	63	8	2	1	-	-	-	-	-	125
	Total	-	-	1	-	183	750	306	57	22	14	2	4	2	-	-	1 341

Tableau 32.- DIVORCES D'APRES L'AGE DE LA DIVORCEE ET LA DUREE DU MARIAGE DISSOUS (suite)

D.- REGION WALLONNE

ANNEE 1990

DUREE DU MARIAGE	ANNEE DU MARIAGE	Age de la divorcée														Total	
		< 20 ans	20 - < 21 ans	21 - < 25 ans	25 - < 30 ans	30 - < 35 ans	35 - < 40 ans	40 - < 45 ans	45 - < 50 ans	50 - < 55 ans	55 - < 60 ans	60 - < 65 ans	65 - < 70 ans	70 ans et +	In-connu		
20 ans	1970	-	-	-	-	-	30	50	3	4	2	-	-	-	-	-	89
	1969	-	-	-	-	-	34	81	6	2	1	-	-	-	-	-	124
21 ans	1969	-	-	-	-	-	22	52	8	6	-	-	-	-	1	-	89
	1968	-	-	-	-	-	9	63	13	1	1	-	1	1	-	-	89
22 ans	1968	-	-	-	-	-	7	59	13	2	-	1	-	-	-	-	82
	1967	-	-	-	-	-	3	58	13	4	1	-	-	-	-	-	79
23 ans	1967	-	-	-	-	-	2	50	15	3	-	-	-	-	-	-	70
	1966	-	-	-	-	-	2	40	23	6	1	1	-	-	-	-	73
24 ans	1966	-	-	-	-	-	-	45	23	2	1	1	-	-	-	-	72
	1965	-	-	-	-	-	-	25	31	4	1	1	-	-	-	-	62
	Total	-	-	-	-	-	109	523	148	34	8	4	1	1	1	-	829
25 ans	1965	-	-	-	-	-	-	27	26	12	1	-	2	1	-	-	69
	1964	-	-	-	-	-	-	27	34	5	-	-	-	-	-	-	66
26 ans	1964	-	-	-	-	-	-	5	29	4	-	-	-	-	-	-	38
	1963	-	-	-	-	-	-	6	30	7	2	1	1	1	-	-	48
27 ans	1963	-	-	-	-	-	-	-	18	10	-	-	-	-	-	-	28
	1962	-	-	-	-	-	-	1	27	6	4	1	-	1	-	-	40
28 ans	1962	-	-	-	-	-	-	-	16	15	-	-	-	-	-	-	31
	1961	-	-	-	-	-	-	1	26	16	4	2	-	1	-	-	50
29 ans	1961	-	-	-	-	-	-	-	13	13	2	1	-	-	-	-	29
	1960	-	-	-	-	-	-	1	8	20	5	3	-	-	-	-	37
	Total	-	-	-	-	-	-	68	227	108	18	8	3	4	-	-	436
30 ans	1960	-	-	-	-	-	-	-	8	15	2	1	-	-	-	-	26
	1959	-	-	-	-	-	-	-	5	22	5	1	1	-	-	-	34
31 ans	1959	-	-	-	-	-	-	-	2	16	5	2	1	-	-	-	26
	1958	-	-	-	-	-	-	-	5	19	2	3	-	-	-	-	29
32 ans	1958	-	-	-	-	-	-	-	-	11	9	-	-	-	-	-	20
	1957	-	-	-	-	-	-	-	1	10	9	1	-	-	-	-	21
33 ans	1957	-	-	-	-	-	-	-	-	11	9	2	1	-	-	-	23
	1956	-	-	-	-	-	-	-	-	14	10	2	-	-	-	-	26
34 ans	1956	-	-	-	-	-	-	-	-	7	10	3	-	-	-	-	20
	1955	-	-	-	-	-	-	-	-	9	14	2	1	-	-	-	26
	Total	-	-	-	-	-	-	-	21	134	75	17	4	-	-	-	251
35 ans	1955	-	-	-	-	-	-	-	-	1	7	-	1	-	-	-	9
	1954	-	-	-	-	-	-	-	-	4	13	-	-	-	-	-	17
36 ans	1954	-	-	-	-	-	-	-	-	2	6	4	-	1	-	-	13
	1953	-	-	-	-	-	-	-	-	3	12	3	1	-	-	-	19
37 ans	1953	-	-	-	-	-	-	-	-	-	5	4	1	-	-	-	10
	1952	-	-	-	-	-	-	-	-	2	2	3	-	-	-	-	7
38 ans	1952	-	-	-	-	-	-	-	-	-	5	3	1	-	-	-	9
	1951	-	-	-	-	-	-	-	-	-	10	9	-	-	-	-	19
39 ans	1951	-	-	-	-	-	-	-	-	-	1	6	-	-	-	-	7
	1950	-	-	-	-	-	-	-	-	-	7	5	1	1	-	-	14
	Total	-	-	-	-	-	-	-	-	12	68	37	5	2	-	-	124
40 ans et plus		-	-	-	-	-	-	-	-	-	5	38	30	8	-	-	81
Durée inconnue		-	-	-	-	-	-	-	-	-	-	-	-	-	-	-	-
Total général		7	11	344	1 359	1 647	1 450	1 102	538	347	204	110	52	18	2	-	7 191

Tableau 33. - DIVORCES D'APRES L'AGE DU DIVORCE ET LA DUREE DU MARIAGE DISSOUS

A.- LE ROYAUME

ANNEE 1990

DUREE DU MARIAGE	ANNEE DU MARIAGE	Age du divorcé														Total
		< 20 ans	20 - < 21 ans	21 - < 25 ans	25 - < 30 ans	30 - < 35 ans	35 - < 40 ans	40 - < 45 ans	45 - < 50 ans	50 - < 55 ans	55 - < 60 ans	60 - < 65 ans	65 - < 70 ans	70 ans et +	In-connu	
< 1 an	1990	-	-	-	1	2	1	2	1	-	-	-	-	-	-	7
	1989	-	-	1	5	6	3	-	1	-	-	1	-	-	-	17
	Total	-	-	1	6	8	4	2	2	-	-	1	-	-	-	24
1 an	1989	-	-	12	7	2	-	3	-	1	-	-	-	-	-	25
	1988	-	1	20	23	7	1	3	1	2	-	1	-	-	-	59
2 ans	1988	-	-	30	48	16	6	7	6	3	-	-	-	-	-	116
	1987	-	-	37	62	24	11	4	5	2	-	-	-	-	-	145
3 ans	1987	-	-	38	145	61	34	21	6	3	4	1	-	-	-	309
	1986	-	-	42	233	97	30	17	9	6	2	2	-	-	-	438
4 ans	1986	-	-	29	236	91	41	25	8	5	3	2	-	-	-	440
	1985	-	-	30	271	120	45	22	9	5	2	2	-	-	-	506
	Total	-	1	238	1 025	418	168	102	40	27	11	8	-	-	-	2 038
5 ans	1985	-	-	12	219	123	48	28	15	2	3	-	1	-	-	451
	1984	-	-	9	294	161	53	23	8	10	4	1	1	-	1	565
6 ans	1984	-	-	4	244	176	46	21	19	8	6	5	1	-	-	530
	1983	-	-	2	246	232	65	33	9	5	9	2	-	-	-	603
7 ans	1983	-	-	2	191	187	55	22	11	13	3	-	1	-	-	485
	1982	-	-	3	225	214	81	29	15	7	4	2	-	-	1	581
8 ans	1982	-	-	-	110	216	68	28	11	7	2	3	1	1	-	447
	1981	-	-	-	141	288	96	45	12	7	5	-	2	-	-	596
9 ans	1981	-	-	-	78	274	86	30	13	6	4	1	-	-	-	492
	1980	-	-	-	84	323	106	29	20	7	8	1	-	1	-	579
	Total	-	-	32	1 832	2 194	704	288	133	72	48	15	7	2	2	5 329
10 ans	1980	-	-	-	41	272	95	27	17	11	3	2	-	1	-	469
	1979	-	-	-	22	313	130	49	19	13	3	2	1	1	-	553
11 ans	1979	-	-	-	11	220	116	30	18	12	4	1	1	-	-	413
	1978	-	-	-	7	268	182	49	21	11	4	2	2	2	-	548
12 ans	1978	-	-	-	2	202	138	38	14	7	6	8	1	-	-	416
	1977	-	-	-	-	192	223	49	17	9	4	3	2	-	-	499
13 ans	1977	-	-	-	-	140	218	50	16	9	5	2	1	-	-	441
	1976	-	-	-	-	134	239	55	22	9	5	2	1	3	-	470
14 ans	1976	-	-	-	-	67	230	70	16	6	7	3	-	1	-	400
	1975	-	-	-	-	69	281	70	19	8	4	1	1	-	-	453
	Total	-	-	-	83	1 877	1 852	487	179	95	45	26	10	8	-	4 662
15 ans	1975	-	-	-	-	22	213	77	12	13	6	5	-	2	-	350
	1974	-	-	-	-	27	281	92	20	4	1	2	-	-	1	428
16 ans	1974	-	-	-	-	11	198	86	16	2	3	1	1	1	-	319
	1973	-	-	-	-	7	233	122	18	9	6	2	2	2	-	401
17 ans	1973	-	-	-	-	1	172	136	23	9	8	3	1	-	-	353
	1972	-	-	-	-	1	195	173	27	8	7	6	-	1	-	418
18 ans	1972	-	-	-	-	-	124	164	21	5	2	-	1	1	-	318
	1971	-	-	-	-	-	125	191	28	6	8	2	1	-	-	361
19 ans	1971	-	-	-	-	-	53	167	38	8	6	5	3	-	-	280
	1970	-	-	-	-	-	51	190	47	10	7	2	3	2	-	312
	Total	-	-	-	-	69	1 645	1 398	250	74	54	28	12	9	1	3 540

Tableau 33.- DIVORCES D'APRES L'AGE DU DIVORCE ET LA DUREE DU MARIAGE DISSOUS (suite)

A.- LE ROYAUME

ANNEE 1990

DUREE DU MARIAGE	ANNEE DU MARIAGE	Age du divorcé														Total
		< 20 ans	20 - < 21 ans	21 - < 25 ans	25 - < 30 ans	30 - < 35 ans	35 - < 40 ans	40 - < 45 ans	45 - < 50 ans	50 - < 55 ans	55 - < 60 ans	60 - < 65 ans	65 - < 70 ans	70 ans et +	In-connu	
20 ans	1970	-	-	-	-	-	28	155	37	19	5	3	-	-	-	247
	1969	-	-	-	-	-	18	211	60	6	2	4	5	-	-	306
21 ans	1969	-	-	-	-	-	4	129	72	17	4	5	1	-	-	232
	1968	-	-	-	-	-	3	154	86	13	7	3	1	1	-	268
22 ans	1968	-	-	-	-	-	-	102	86	18	-	1	2	-	-	209
	1967	-	-	-	-	-	-	99	102	26	6	1	-	-	-	234
23 ans	1967	-	-	-	-	-	-	76	80	10	6	2	1	1	-	176
	1966	-	-	-	-	-	-	72	138	19	9	6	1	1	-	246
24 ans	1966	-	-	-	-	-	-	44	103	25	5	1	-	-	-	178
	1965	-	-	-	-	-	-	28	123	38	8	1	2	-	-	200
	Total	-	-	-	-	-	53	1 070	887	191	52	27	13	3	-	2 296
25 ans	1965	-	-	-	-	-	-	15	116	39	9	7	1	1	-	188
	1964	-	-	-	-	-	-	10	123	41	15	3	-	-	-	192
26 ans	1964	-	-	-	-	-	-	3	57	44	7	2	1	-	-	114
	1963	-	-	-	-	-	-	2	55	57	9	1	3	-	1	128
27 ans	1963	-	-	-	-	-	-	-	33	41	6	1	1	-	-	82
	1962	-	-	-	-	-	-	-	42	55	10	4	1	2	-	114
28 ans	1962	-	-	-	-	-	-	-	24	49	4	1	1	1	-	80
	1961	-	-	-	-	-	-	-	24	69	24	1	-	1	-	119
29 ans	1961	-	-	-	-	-	-	-	10	62	6	5	-	-	-	83
	1960	-	-	-	-	-	-	-	6	73	27	11	1	-	1	119
	Total	-	-	-	-	-	-	30	490	530	117	36	9	5	2	1 219
30 ans	1960	-	-	-	-	-	-	-	3	49	16	9	-	-	-	77
	1959	-	-	-	-	-	-	-	1	57	27	5	3	-	-	93
31 ans	1959	-	-	-	-	-	-	-	1	35	17	4	-	1	-	58
	1958	-	-	-	-	-	-	-	2	39	25	6	1	-	-	73
32 ans	1958	-	-	-	-	-	-	-	-	21	29	2	2	1	-	55
	1957	-	-	-	-	-	-	-	1	23	40	1	1	1	-	67
33 ans	1957	-	-	-	-	-	-	-	-	13	39	7	3	-	-	62
	1956	-	-	-	-	-	-	-	-	15	38	9	1	-	-	63
34 ans	1956	-	-	-	-	-	-	-	-	6	38	7	-	-	-	51
	1955	-	-	-	-	-	-	-	-	3	43	8	3	1	-	58
	Total	-	-	-	-	-	-	-	8	261	312	58	14	4	-	657
35 ans	1955	-	-	-	-	-	-	-	-	1	23	10	-	1	-	35
	1954	-	-	-	-	-	-	-	-	2	33	11	2	1	-	49
36 ans	1954	-	-	-	-	-	-	-	-	1	15	10	1	2	-	29
	1953	-	-	-	-	-	-	-	-	-	20	17	3	2	-	42
37 ans	1953	-	-	-	-	-	-	-	-	-	9	12	2	-	-	23
	1952	-	-	-	-	-	-	-	-	-	7	18	3	-	-	28
38 ans	1952	-	-	-	-	-	-	-	-	-	3	21	7	-	-	31
	1951	-	-	-	-	-	-	-	-	-	4	23	4	3	-	34
39 ans	1951	-	-	-	-	-	-	-	-	-	2	17	7	-	-	26
	1950	-	-	-	-	-	-	-	-	-	2	14	10	1	-	27
	Total	-	-	-	-	-	-	-	-	4	118	153	39	10	-	324
40 ans et plus		-	-	-	-	-	-	-	-	-	4	70	127	40	-	241
Durée inconnue		-	-	-	-	-	-	-	-	-	-	-	-	-	-	-
Total général		-	1	271	2 946	4 566	4 426	3 377	1 989	1 254	761	422	231	81	5	20 330

Tableau 33.- DIVORCES D'APRES L'AGE DU DIVORCE ET LA DUREE DU MARIAGE DISSOUS (suite)

B.- REGION BRUXELLOISE

ANNEE 1990

DUREE DU MARIAGE	ANNEE DU MARIAGE	Age du divorcé														Total	
		< 20 ans	20 - < 21 ans	21 - < 25 ans	25 - < 30 ans	30 - < 35 ans	35 - < 40 ans	40 - < 45 ans	45 - < 50 ans	50 - < 55 ans	55 - < 60 ans	60 - < 65 ans	65 - < 70 ans	70 ans et +	In-connu		
< 1 an	1990	-	-	-	-	-	-	-	-	-	-	-	-	-	-	-	-
	1989	-	-	-	-	-	2	-	-	-	-	-	-	-	-	-	-
	Total	-	-	-	-	-	2	-	-	-	-	-	-	-	-	-	-
1 an	1989	-	-	-	-	-	-	1	-	-	-	-	-	-	-	-	-
	1988	-	-	1	2	-	-	1	-	-	-	-	-	-	-	-	-
2 ans	1988	-	-	-	3	2	1	1	-	1	-	-	-	-	-	-	-
	1987	-	-	1	4	2	1	1	-	1	-	-	-	-	-	-	-
3 ans	1987	-	-	1	6	6	4	2	-	-	-	-	-	-	-	-	-
	1986	-	-	1	24	11	3	3	2	1	1	-	-	-	-	-	-
4 ans	1986	-	-	1	17	16	5	4	2	-	-	-	-	-	-	-	-
	1985	-	-	1	20	15	11	6	1	2	-	-	-	-	-	-	-
	Total	-	-	6	76	52	25	19	5	5	1	-	-	-	-	-	189
5 ans	1985	-	-	-	14	17	15	6	4	1	-	-	1	-	-	-	-
	1984	-	-	2	5	22	13	3	-	2	-	-	-	-	-	-	-
6 ans	1984	-	-	-	12	23	5	4	5	1	-	1	-	-	-	-	-
	1983	-	-	-	25	26	21	2	3	1	2	1	-	-	-	-	-
7 ans	1983	-	-	-	10	22	8	3	2	3	1	-	-	-	-	-	-
	1982	-	-	-	22	26	15	5	2	-	2	-	-	-	-	1	-
8 ans	1982	-	-	-	11	18	8	2	2	2	-	-	-	-	-	-	-
	1981	-	-	-	7	23	24	6	3	1	1	-	1	-	-	-	-
9 ans	1981	-	-	-	13	25	21	8	3	1	-	1	-	-	-	-	-
	1980	-	-	-	6	29	18	7	5	1	-	-	-	-	-	-	-
	Total	-	-	2	125	231	148	46	29	13	6	3	2	-	1	-	606
10 ans	1980	-	-	-	2	21	13	4	3	2	-	-	-	-	-	-	-
	1979	-	-	-	2	33	19	12	2	2	1	1	-	-	-	-	-
11 ans	1979	-	-	-	2	21	13	10	5	2	1	1	-	-	-	-	-
	1978	-	-	-	-	22	21	8	2	3	-	-	-	-	-	-	-
12 ans	1978	-	-	-	-	17	15	7	1	4	1	1	1	-	-	-	-
	1977	-	-	-	-	17	27	5	5	1	-	1	2	-	-	-	-
13 ans	1977	-	-	-	-	19	34	15	6	1	2	-	-	-	-	-	-
	1976	-	-	-	-	13	29	13	6	2	1	-	-	-	1	-	-
14 ans	1976	-	-	-	-	4	25	7	3	-	2	1	-	-	-	-	-
	1975	-	-	-	-	11	21	13	7	3	1	-	-	-	-	-	-
	Total	-	-	-	6	178	217	94	40	20	9	5	3	1	-	-	573
15 ans	1975	-	-	-	-	-	15	7	5	4	-	-	-	1	-	-	-
	1974	-	-	-	-	1	34	15	6	3	-	-	-	-	-	-	-
16 ans	1974	-	-	-	-	1	20	10	1	2	1	-	-	1	-	-	-
	1973	-	-	-	-	-	23	24	1	2	1	-	1	-	-	-	-
17 ans	1973	-	-	-	-	-	19	21	7	1	-	-	-	-	-	-	-
	1972	-	-	-	-	-	15	16	5	3	2	4	-	-	-	-	-
18 ans	1972	-	-	-	-	-	12	20	5	2	-	-	1	-	-	-	-
	1971	-	-	-	-	-	14	21	3	2	4	1	-	-	-	-	-
19 ans	1971	-	-	-	-	-	8	29	4	1	2	3	2	-	-	-	-
	1970	-	-	-	-	-	6	18	8	2	2	-	1	1	-	-	-
	Total	-	-	1	-	2	166	181	45	22	12	8	5	3	-	-	445

Tableau 33.- DIVORCES D'APRES L'AGE DU DIVORCE ET LA DUREE DU MARIAGE DISSOUS (suite)

B.- REGION BRUXELLOISE

ANNEE 1990

DUREE DU MARIAGE	ANNEE DU MARIAGE	Age du divorcé														Total
		< 20 ans	20 - < 21 ans	21 - < 25 ans	25 - < 30 ans	30 - < 35 ans	35 - < 40 ans	40 - < 45 ans	45 - < 50 ans	50 - < 55 ans	55 - < 60 ans	60 - < 65 ans	65 - < 70 ans	70 ans et +	In-connu	
20 ans	1970	-	-	-	-	-	1	19	6	4	1	2	-	-	-	33
	1969	-	-	-	-	-	3	23	9	3	-	2	3	-	-	43
21 ans	1969	-	-	-	-	-	1	18	8	4	1	-	-	-	-	32
	1968	-	-	-	-	-	-	20	10	1	2	1	-	-	-	34
22 ans	1968	-	-	-	-	-	-	13	9	4	-	-	1	-	-	27
	1967	-	-	-	-	-	-	10	11	6	-	-	-	-	-	27
23 ans	1967	-	-	-	-	-	-	12	10	4	3	-	-	1	-	30
	1966	-	-	-	-	-	-	8	21	3	4	2	1	-	-	39
24 ans	1966	-	-	-	-	-	-	1	14	5	1	1	-	-	-	22
	1965	-	-	-	-	-	-	2	21	8	2	-	-	-	-	33
	Total	-	-	-	-	-	5	126	119	42	14	8	5	1	-	320
25 ans	1965	-	-	-	-	-	-	5	19	8	2	2	-	-	-	36
	1964	-	-	-	-	-	-	2	8	9	5	2	-	-	-	26
26 ans	1964	-	-	-	-	-	-	-	7	9	2	-	1	-	-	19
	1963	-	-	-	-	-	-	-	5	8	4	1	-	-	1	19
27 ans	1963	-	-	-	-	-	-	-	3	5	2	1	-	-	-	11
	1962	-	-	-	-	-	-	-	3	8	5	2	-	1	-	19
28 ans	1962	-	-	-	-	-	-	-	3	3	1	-	1	1	-	9
	1961	-	-	-	-	-	-	-	3	15	5	1	-	-	-	24
29 ans	1961	-	-	-	-	-	-	-	2	4	1	-	-	-	-	7
	1960	-	-	-	-	-	-	-	2	11	5	3	-	-	-	21
	Total	-	-	-	-	-	-	7	55	80	32	12	2	2	1	191
30 ans	1960	-	-	-	-	-	-	-	1	5	4	3	-	-	-	13
	1959	-	-	-	-	-	-	-	1	7	5	2	1	-	-	16
31 ans	1959	-	-	-	-	-	-	-	1	4	3	1	-	-	-	9
	1958	-	-	-	-	-	-	-	-	8	1	1	-	-	-	10
32 ans	1958	-	-	-	-	-	-	-	-	2	7	1	1	1	-	12
	1957	-	-	-	-	-	-	-	-	6	1	-	-	1	-	8
33 ans	1957	-	-	-	-	-	-	-	-	1	7	2	1	-	-	11
	1956	-	-	-	-	-	-	-	-	-	4	-	-	-	-	4
34 ans	1956	-	-	-	-	-	-	-	-	-	8	2	-	-	-	10
	1955	-	-	-	-	-	-	-	-	-	5	-	1	-	-	6
	Total	-	-	-	-	-	-	-	3	33	45	12	4	2	-	99
35 ans	1955	-	-	-	-	-	-	-	-	-	2	2	-	1	-	5
	1954	-	-	-	-	-	-	-	-	-	6	2	1	-	-	9
36 ans	1954	-	-	-	-	-	-	-	-	-	3	3	-	1	-	7
	1953	-	-	-	-	-	-	-	-	-	6	3	-	-	-	9
37 ans	1953	-	-	-	-	-	-	-	-	-	1	3	1	-	-	5
	1952	-	-	-	-	-	-	-	-	-	1	1	-	-	-	2
38 ans	1952	-	-	-	-	-	-	-	-	-	1	3	3	-	-	7
	1951	-	-	-	-	-	-	-	-	-	-	-	-	-	-	-
39 ans	1951	-	-	-	-	-	-	-	-	-	-	3	2	-	-	5
	1950	-	-	-	-	-	-	-	-	-	2	2	1	-	-	5
	Total	-	-	-	-	-	-	-	-	-	22	22	8	2	-	54
40 ans et plus		-	-	-	-	-	-	-	-	-	-	13	28	11	-	52
Durée inconnue		-	-	-	-	-	-	-	-	-	-	-	-	-	-	-
Total général		-	-	8	207	463	563	473	296	215	141	83	57	22	2	2 530

Tableau 33.- DIVORCES D'APRES L'AGE DU DIVORCE ET LA DUREE DU MARIAGE DISSOUS (suite)

C.- REGION FLAMANDE

ANNEE 1990

DUREE DU MARIAGE	ANNEE DU MARIAGE	Age du divorcé														Total	
		< 20 ans	20 - < 21 ans	21 - < 25 ans	25 - < 30 ans	30 - < 35 ans	35 - < 40 ans	40 - < 45 ans	45 - < 50 ans	50 - < 55 ans	55 - < 60 ans	60 - < 65 ans	65 - < 70 ans	70 ans et +	In-con-nu		
< 1 an	1990	-	-	-	1	1	-	2	1	-	-	-	-	-	-	-	5
	1989	-	-	1	3	6	1	-	1	-	-	1	-	-	-	-	13
	Total	-	-	1	4	7	1	2	2	-	-	1	-	-	-	-	18
1 an	1989	-	-	6	3	2	-	2	-	1	-	-	-	-	-	-	14
	1988	-	1	13	14	3	-	2	1	2	-	-	-	-	-	-	36
2 ans	1988	-	-	23	23	7	4	4	5	-	-	-	-	-	-	-	66
	1987	-	-	25	40	16	5	-	3	1	-	-	-	-	-	-	90
3 ans	1987	-	-	20	96	40	13	8	1	2	4	-	-	-	-	-	184
	1986	-	-	28	152	60	14	8	5	3	1	1	-	-	-	-	272
4 ans	1986	-	-	15	164	49	20	11	4	3	3	2	-	-	-	-	271
	1985	-	-	16	158	70	20	10	2	2	2	2	-	-	-	-	282
	Total	-	1	146	650	247	76	45	21	14	10	5	-	-	-	-	1 215
5 ans	1985	-	-	7	142	64	19	13	6	1	3	-	-	-	-	-	255
	1984	-	-	4	185	90	27	8	5	7	2	-	-	-	-	1	329
6 ans	1984	-	-	2	158	104	24	6	7	6	5	2	1	-	-	-	315
	1983	-	-	2	137	133	32	16	4	1	4	1	-	-	-	-	330
7 ans	1983	-	-	1	111	101	32	9	6	7	-	-	1	-	-	-	268
	1982	-	-	2	118	109	35	11	7	5	1	2	-	-	-	-	290
8 ans	1982	-	-	-	59	129	34	13	4	4	2	3	-	1	-	-	249
	1981	-	-	-	80	168	32	20	5	5	-	-	1	-	-	-	311
9 ans	1981	-	-	-	34	165	29	10	4	2	2	-	-	-	-	-	246
	1980	-	-	-	46	181	49	12	10	4	3	-	-	-	-	-	305
	Total	-	-	18	1 070	1 244	313	118	58	42	22	8	3	1	1	1	2 898
10 ans	1980	-	-	-	19	159	49	14	11	4	3	1	-	1	-	-	261
	1979	-	-	-	9	172	68	22	10	4	1	-	1	-	-	-	287
11 ans	1979	-	-	-	3	134	59	10	8	4	1	-	-	-	-	-	219
	1978	-	-	-	4	153	98	20	8	3	3	1	1	2	-	-	293
12 ans	1978	-	-	-	2	112	80	15	7	2	4	5	-	-	-	-	227
	1977	-	-	-	-	104	119	20	8	5	2	2	-	-	-	-	260
13 ans	1977	-	-	-	-	71	113	23	5	6	2	1	1	-	-	-	222
	1976	-	-	-	-	72	106	23	5	1	1	-	-	1	-	-	209
14 ans	1976	-	-	-	-	32	133	37	6	2	2	1	-	-	-	-	213
	1975	-	-	-	-	30	160	31	9	1	-	-	-	-	-	-	231
	Total	-	-	-	37	1 039	985	215	77	32	19	11	3	4	-	-	2 422
15 ans	1975	-	-	-	-	8	125	44	4	6	3	4	-	1	-	-	195
	1974	-	-	-	-	18	132	38	5	1	-	-	-	-	-	-	194
16 ans	1974	-	-	-	-	3	105	48	7	-	1	-	1	-	-	-	165
	1973	-	-	-	-	5	125	55	13	2	2	1	-	1	-	-	204
17 ans	1973	-	-	-	-	1	81	73	9	5	1	-	1	-	-	-	171
	1972	-	-	-	-	1	99	85	13	4	3	2	-	-	-	-	207
18 ans	1972	-	-	-	-	-	60	85	8	1	-	-	-	1	-	-	155
	1971	-	-	-	-	-	60	106	14	3	1	1	-	-	-	-	185
19 ans	1971	-	-	-	-	-	28	79	15	5	2	2	-	-	-	-	131
	1970	-	-	-	-	-	22	100	18	4	1	1	2	1	-	-	149
	Total	-	-	-	-	36	837	713	106	31	14	11	4	4	-	-	1 756

Tableau 33.- DIVORCES D'APRES L'AGE DU DIVORCE ET LA DUREE DU MARIAGE DISSOUS (suite)

C.- REGION FLAMANDE

ANNEE 1990

DUREE DU MARIAGE	ANNEE DU MARIAGE	Age du divorcé														Total	
		< 20 ans	20 - < 21 ans	21 - < 25 ans	25 - < 30 ans	30 - < 35 ans	35 - < 40 ans	40 - < 45 ans	45 - < 50 ans	50 - < 55 ans	55 - < 60 ans	60 - < 65 ans	65 - < 70 ans	70 ans et +	In-connu		
20 ans	1970	-	-	-	-	-	14	79	21	8	3	-	-	-	-	-	125
	1969	-	-	-	-	-	10	98	27	1	1	2	-	-	-	-	139
21 ans	1969	-	-	-	-	-	2	57	42	4	3	2	1	-	-	-	111
	1968	-	-	-	-	-	2	81	49	8	4	1	-	-	-	-	145
22 ans	1968	-	-	-	-	-	-	45	46	8	-	1	-	-	-	-	100
	1967	-	-	-	-	-	-	54	57	13	4	-	-	-	-	-	128
23 ans	1967	-	-	-	-	-	-	29	42	1	3	-	1	-	-	-	76
	1966	-	-	-	-	-	-	44	75	9	3	2	-	1	-	-	134
24 ans	1966	-	-	-	-	-	-	17	54	10	3	-	-	-	-	-	84
	1965	-	-	-	-	-	-	14	65	23	1	1	1	-	-	-	105
	Total	-	-	-	-	-	28	518	478	85	25	9	3	1	-	-	1 147
25 ans	1965	-	-	-	-	-	-	6	56	16	1	4	-	-	-	-	83
	1964	-	-	-	-	-	-	5	68	18	8	1	-	-	-	-	100
26 ans	1964	-	-	-	-	-	-	3	28	22	2	2	-	-	-	-	57
	1963	-	-	-	-	-	-	1	30	28	1	-	1	-	-	-	61
27 ans	1963	-	-	-	-	-	-	-	18	21	3	-	1	-	-	-	43
	1962	-	-	-	-	-	-	-	25	28	2	-	-	-	-	-	55
28 ans	1962	-	-	-	-	-	-	-	12	26	1	1	-	-	-	-	40
	1961	-	-	-	-	-	-	-	11	26	7	-	-	1	-	-	45
29 ans	1961	-	-	-	-	-	-	-	6	36	2	3	-	-	-	-	47
	1960	-	-	-	-	-	-	-	4	36	13	7	-	-	1	-	61
	Total	-	-	-	-	-	-	15	258	257	40	18	2	1	1	-	592
30 ans	1960	-	-	-	-	-	-	-	1	28	7	2	-	-	-	-	38
	1959	-	-	-	-	-	-	-	-	29	12	1	1	-	-	-	43
31 ans	1959	-	-	-	-	-	-	-	-	15	7	1	-	-	-	-	23
	1958	-	-	-	-	-	-	-	-	1	17	14	2	-	-	-	34
32 ans	1958	-	-	-	-	-	-	-	-	10	11	1	1	-	-	-	23
	1957	-	-	-	-	-	-	-	-	1	10	25	1	1	-	-	38
33 ans	1957	-	-	-	-	-	-	-	-	9	15	3	1	-	-	-	28
	1956	-	-	-	-	-	-	-	-	7	22	4	-	-	-	-	33
34 ans	1956	-	-	-	-	-	-	-	-	3	18	-	-	-	-	-	21
	1955	-	-	-	-	-	-	-	-	-	21	4	1	-	-	-	26
	Total	-	-	-	-	-	-	-	3	128	152	19	5	-	-	-	307
35 ans	1955	-	-	-	-	-	-	-	-	1	14	6	-	-	-	-	21
	1954	-	-	-	-	-	-	-	-	2	15	4	1	1	-	-	23
36 ans	1954	-	-	-	-	-	-	-	-	-	4	5	-	-	-	-	9
	1953	-	-	-	-	-	-	-	-	-	5	6	2	1	-	-	14
37 ans	1953	-	-	-	-	-	-	-	-	-	4	3	1	-	-	-	8
	1952	-	-	-	-	-	-	-	-	-	4	12	3	-	-	-	19
38 ans	1952	-	-	-	-	-	-	-	-	-	2	10	3	-	-	-	15
	1951	-	-	-	-	-	-	-	-	-	2	9	3	1	-	-	15
39 ans	1951	-	-	-	-	-	-	-	-	-	2	8	4	-	-	-	14
	1950	-	-	-	-	-	-	-	-	-	-	4	4	-	-	-	8
	Total	-	-	-	-	-	-	-	-	3	52	67	21	3	-	-	146
40 ans et plus		-	-	-	-	-	-	-	-	-	1	31	58	18	-	-	108
Durée inconnue		-	-	-	-	-	-	-	-	-	-	-	-	-	-	-	-
Total général		-	1	165	1 761	2 573	2 240	1 626	1 003	592	335	180	99	32	2	-	10 609

Tableau 33.- DIVORCES D'APRES L'AGE DU DIVORCE ET LA DUREE DU MARIAGE DISSOUS (suite)

D.- REGION WALLONNE

ANNEE 1990

DUREE DU MARIAGE	ANNEE DU MARIAGE	Age du divorcé														Total	
		< 20 ans	20 - < 21 ans	21 - < 25 ans	25 - < 30 ans	30 - < 35 ans	35 - < 40 ans	40 - < 45 ans	45 - < 50 ans	50 - < 55 ans	55 - < 60 ans	60 - < 65 ans	65 - < 70 ans	70 ans et +	In-connu		
< 1 an	1990	-	-	-	-	1	1	-	-	-	-	-	-	-	-	-	2
	1989	-	-	-	2	-	-	-	-	-	-	-	-	-	-	-	2
	Total	-	-	-	2	1	1	-	-	-	-	-	-	-	-	-	4
1 an	1989	-	-	6	4	-	-	-	-	-	-	-	-	-	-	-	10
	1988	-	-	6	7	4	1	-	-	-	-	1	-	-	-	-	19
2 ans	1988	-	-	7	22	7	1	2	1	2	-	-	-	-	-	-	42
	1987	-	-	11	18	6	5	3	2	-	-	-	-	-	-	-	45
3 ans	1987	-	-	17	43	15	17	11	1	1	-	1	-	-	-	-	106
	1986	-	-	13	57	26	13	6	2	2	-	1	-	-	-	-	120
4 ans	1986	-	-	13	55	26	16	10	2	2	-	-	-	-	-	-	124
	1985	-	-	13	93	35	14	6	6	1	-	-	-	-	-	-	168
	Total	-	-	86	299	119	67	38	14	8	-	3	-	-	-	-	634
5 ans	1985	-	-	5	63	42	14	9	5	-	-	-	-	-	-	-	138
	1984	-	-	3	104	49	13	12	3	1	2	1	1	-	-	-	189
6 ans	1984	-	-	2	74	49	17	11	7	1	1	2	-	-	-	-	164
	1983	-	-	-	84	73	12	15	2	3	3	-	-	-	-	-	192
7 ans	1983	-	-	1	70	64	15	10	3	3	2	-	-	-	-	-	168
	1982	-	-	1	85	79	31	13	6	2	1	-	-	-	-	-	218
8 ans	1982	-	-	-	40	69	26	13	5	1	-	-	1	-	-	-	155
	1981	-	-	-	54	97	40	19	4	1	4	-	-	-	-	-	219
9 ans	1981	-	-	-	31	84	36	12	6	3	2	-	-	-	-	-	174
	1980	-	-	-	32	113	39	10	5	2	5	1	-	1	-	-	208
	Total	-	-	12	637	719	243	124	46	17	20	4	2	1	-	-	1 825
10 ans	1980	-	-	-	20	92	33	9	3	5	-	1	-	-	-	-	163
	1979	-	-	-	11	108	43	15	7	7	1	1	-	1	-	-	194
11 ans	1979	-	-	-	6	65	44	10	5	6	2	-	1	-	-	-	139
	1978	-	-	-	3	93	63	21	11	5	1	1	1	-	-	-	199
12 ans	1978	-	-	-	-	73	43	16	6	1	1	2	-	-	-	-	142
	1977	-	-	-	-	71	77	24	4	3	2	-	-	-	-	-	181
13 ans	1977	-	-	-	-	50	71	12	5	2	1	1	-	-	-	-	142
	1976	-	-	-	-	49	104	19	11	6	3	2	1	1	1	-	196
14 ans	1976	-	-	-	-	31	72	26	7	4	3	1	-	1	-	-	145
	1975	-	-	-	-	28	100	26	3	4	3	1	1	-	-	-	166
	Total	-	-	-	40	660	650	178	62	43	17	10	4	3	-	-	1 667
15 ans	1975	-	-	-	-	14	73	26	3	3	3	1	-	-	-	-	123
	1974	-	-	-	-	8	115	39	9	-	1	2	-	-	-	1	175
16 ans	1974	-	-	-	-	7	73	28	8	-	1	1	-	-	-	-	118
	1973	-	-	-	-	2	85	43	4	5	3	1	1	1	-	-	145
17 ans	1973	-	-	-	-	-	72	42	7	3	7	3	-	-	-	-	134
	1972	-	-	-	-	-	81	72	9	1	2	-	-	1	-	-	166
18 ans	1972	-	-	-	-	-	52	59	8	2	2	-	-	-	-	-	123
	1971	-	-	-	-	-	51	64	11	1	3	-	1	-	-	-	131
19 ans	1971	-	-	-	-	-	17	59	19	2	2	-	1	-	-	-	100
	1970	-	-	-	-	-	23	72	21	4	4	1	-	-	-	-	125
	Total	-	-	1	-	31	642	504	99	21	28	9	3	2	1	-	1 341

Tableau 33.- DIVORCES D'APRES L'AGE DU DIVORCE ET LA DUREE DU MARIAGE DISSOUS (suite)

D.- REGION WALLONNE

ANNEE 1990

DUREE DU MARIAGE	ANNEE DU MARIAGE	Age du divorcé														Total
		< 20 ans	20 - < 21 ans	21 - < 25 ans	25 - < 30 ans	30 - < 35 ans	35 - < 40 ans	40 - < 45 ans	45 - < 50 ans	50 - < 55 ans	55 - < 60 ans	60 - < 65 ans	65 - < 70 ans	70 ans et +	In-connu	
20 ans	1970	-	-	-	-	-	13	57	10	7	1	1	-	-	-	89
	1969	-	-	-	-	-	5	90	24	2	1	-	2	-	-	124
21 ans	1969	-	-	-	-	-	1	54	22	9	-	3	-	-	-	89
	1968	-	-	-	-	-	1	53	27	4	1	1	1	1	-	89
22 ans	1968	-	-	-	-	-	-	44	31	6	-	-	1	-	-	82
	1967	-	-	-	-	-	-	35	34	7	2	1	-	-	-	79
23 ans	1967	-	-	-	-	-	-	35	28	5	-	2	-	-	-	70
	1966	-	-	-	-	-	-	20	42	7	2	2	-	-	-	73
24 ans	1966	-	-	-	-	-	-	26	35	10	1	-	-	-	-	72
	1965	-	-	-	-	-	-	12	37	7	5	-	1	-	-	62
	Total	-	-	-	-	-	20	426	290	64	13	10	5	1	-	829
25 ans	1965	-	-	-	-	-	-	4	41	15	6	1	1	1	-	69
	1964	-	-	-	-	-	-	3	47	14	2	-	-	-	-	66
26 ans	1964	-	-	-	-	-	-	-	22	13	3	-	-	-	-	38
	1963	-	-	-	-	-	-	1	20	21	4	-	2	-	-	48
27 ans	1963	-	-	-	-	-	-	-	12	15	1	-	-	-	-	28
	1962	-	-	-	-	-	-	-	14	19	3	2	1	1	-	40
28 ans	1962	-	-	-	-	-	-	-	9	20	2	-	-	-	-	31
	1961	-	-	-	-	-	-	-	10	28	12	-	-	-	-	50
29 ans	1961	-	-	-	-	-	-	-	2	22	3	2	-	-	-	29
	1960	-	-	-	-	-	-	-	-	26	9	1	1	-	-	37
	Total	-	-	-	-	-	-	8	177	193	45	6	5	2	-	436
30 ans	1960	-	-	-	-	-	-	-	1	16	5	4	-	-	-	26
	1959	-	-	-	-	-	-	-	-	21	10	2	1	-	-	34
31 ans	1959	-	-	-	-	-	-	-	-	16	7	2	-	1	-	26
	1958	-	-	-	-	-	-	-	-	14	10	3	1	-	-	29
32 ans	1958	-	-	-	-	-	-	-	-	9	11	-	-	-	-	20
	1957	-	-	-	-	-	-	-	-	7	14	-	-	-	-	21
33 ans	1957	-	-	-	-	-	-	-	-	3	17	2	1	-	-	23
	1956	-	-	-	-	-	-	-	-	8	12	5	1	-	-	26
34 ans	1956	-	-	-	-	-	-	-	-	3	12	5	-	-	-	20
	1955	-	-	-	-	-	-	-	-	3	17	4	1	1	-	26
	Total	-	-	-	-	-	-	-	2	100	115	27	5	2	-	251
35 ans	1955	-	-	-	-	-	-	-	-	-	7	2	-	-	-	9
	1954	-	-	-	-	-	-	-	-	-	12	5	-	-	-	17
36 ans	1954	-	-	-	-	-	-	-	-	1	8	2	1	1	-	13
	1953	-	-	-	-	-	-	-	-	-	9	8	1	1	-	19
37 ans	1953	-	-	-	-	-	-	-	-	-	4	6	-	-	-	10
	1952	-	-	-	-	-	-	-	-	-	2	5	-	-	-	7
38 ans	1952	-	-	-	-	-	-	-	-	-	-	8	1	-	-	9
	1951	-	-	-	-	-	-	-	-	-	2	14	1	2	-	19
39 ans	1951	-	-	-	-	-	-	-	-	-	-	6	1	-	-	7
	1950	-	-	-	-	-	-	-	-	-	-	8	5	1	-	14
	Total	-	-	-	-	-	-	-	-	1	44	64	10	5	-	124
40 ans et plus		-	-	-	-	-	-	-	-	-	3	26	41	11	-	81
Durée inconnue		-	-	-	-	-	-	-	-	-	-	-	-	-	-	-
Total général		-	-	98	978	1 530	1 623	1 278	690	447	285	159	75	27	1	7 191

Tableau 34. - DIVORCES D'APRES L'ANNEE DE NAISSANCE, L'AGE ET LE SEXE DES DIVORCES

ANNEE 1990

A.- LE ROYAUME

AGE EN ANNEES REVOLUES	ANNEE DE NAISSANCE	Hommes	Femmes	AGE EN ANNEES REVOLUES	ANNEE DE NAISSANCE	Hommes	Femmes
< 18		-	1	50	1940	166	125
18	1972	-	2	50	1939	146	120
18	1971	-	2	51	1939	124	97
19	1971	-	4	51	1938	135	129
19	1970	-	11	52	1938	132	102
	Total	-	20	52	1937	136	109
20	1970	-	9	53	1937	122	86
20	1969	1	18	53	1936	92	73
21	1969	7	34	54	1936	99	78
21	1968	4	61	54	1935	102	73
22	1968	14	53		Total	1 254	992
22	1967	20	93	55	1935	80	57
23	1967	25	86	55	1934	97	64
23	1966	38	138	56	1934	74	40
24	1966	72	213	56	1933	101	56
24	1965	92	335	57	1933	74	49
	Total	273	1 040	57	1932	88	51
25	1965	110	330	58	1932	59	46
25	1964	164	406	58	1931	63	43
26	1964	212	343	59	1931	65	40
26	1963	249	429	59	1930	60	47
27	1963	278	399		Total	761	493
27	1962	329	440	60	1930	62	49
28	1962	363	419	60	1929	49	51
28	1961	406	461	61	1929	40	45
29	1961	399	458	61	1928	47	39
29	1960	436	466	62	1928	40	27
	Total	2 946	4 151	62	1927	39	25
30	1960	385	438	63	1927	32	23
30	1959	459	547	63	1926	40	32
31	1959	426	452	64	1926	35	19
31	1958	496	470	64	1925	38	17
32	1958	486	442		Total	422	327
32	1957	483	506	65	1925	35	18
33	1957	454	490	65	1924	31	13
33	1956	491	466	66	1924	26	22
34	1956	436	412	66	1923	24	16
34	1955	450	430	67	1923	21	15
	Total	4 566	4 653	67	1922	29	13
35	1955	448	435	68	1922	14	16
35	1954	486	416	68	1921	19	12
36	1954	429	405	69	1921	22	14
36	1953	495	464	69	1920	10	12
37	1953	436	358		Total	231	151
37	1952	467	414	70	1920	17	8
38	1952	408	372	70	1919	9	6
38	1951	422	381	71	1919	5	9
39	1951	407	340	71	1918	5	-
39	1950	428	360	72	1918	5	3
	Total	4 426	3 945	72	1917	2	5
40	1950	372	306	73	1917	1	4
40	1949	372	320	73	1916	6	2
41	1949	331	316	74	1916	-	2
41	1948	364	306	74	1915	5	2
42	1948	347	287		Total	55	41
42	1947	357	320	75	1915	2	-
43	1947	295	295	75	1914	3	2
43	1946	338	280	76	1914	2	1
44	1946	332	279	76	1913	1	3
44	1945	269	237	77	1913	3	2
	Total	3 377	2 946	77	1912	2	-
45	1945	219	218	78	1912	2	1
45	1944	300	216	78	1911	1	1
46	1944	240	164	79	1911	1	1
46	1943	227	190	79	1910	2	1
47	1943	187	144		Total	19	12
47	1942	218	159	80 et +	1910	7	3
48	1942	155	118		et avant		
48	1941	145	124		Age inconnu	5	6
49	1941	135	92		Total général	20 331	20 331
49	1940	163	126				
	Total	1 989	1 551				

Tableau 34.- DIVORCES D'APRES L'ANNEE DE NAISSANCE, L'AGE ET LE SEXE DES DIVORCES

ANNEE 1990

B.- REGION BRUXELLOISE

AGE EN ANNEES REVOLUES	ANNEE DE NAISSANCE	Hommes	Femmes	AGE EN ANNEES REVOLUES	ANNEE DE NAISSANCE	Hommes	Femmes
< 18		-	-	50	1940	36	15
18	1972	-	-	50	1939	24	16
18	1971	-	-	51	1939	21	18
19	1971	-	1	51	1938	24	16
19	1970	-	-	52	1938	20	22
	Total	-	1	52	1937	27	22
				53	1937	16	16
20	1970	-	-	53	1936	15	14
20	1969	-	-	54	1936	11	13
21	1969	-	1	54	1935	21	19
21	1968	-	1		Total	215	171
22	1968	-	5				
22	1967	2	4	55	1935	9	12
23	1967	-	7	55	1934	18	8
23	1966	1	7	56	1934	11	7
24	1966	3	5	56	1933	14	13
24	1965	2	21	57	1933	12	9
	Total	8	51	57	1932	23	12
				58	1932	14	10
25	1965	3	31	58	1931	12	5
25	1964	8	21	59	1931	16	8
26	1964	23	32	59	1930	12	6
26	1963	18	43		Total	141	90
27	1963	16	26				
27	1962	21	34	60	1930	10	7
28	1962	20	41	60	1929	5	9
28	1961	32	39	61	1929	10	12
29	1961	34	36	61	1928	8	9
29	1960	32	44	62	1928	9	9
	Total	207	347	62	1927	10	5
				63	1927	8	3
30	1960	38	45	63	1926	8	5
30	1959	35	65	64	1926	11	3
31	1959	47	67	64	1925	4	4
31	1958	46	50		Total	83	66
32	1958	39	52				
32	1957	47	53	65	1925	8	7
33	1957	43	60	65	1924	4	2
33	1956	61	54	66	1924	6	4
34	1956	59	46	66	1923	8	2
34	1955	48	46	67	1923	5	5
	Total	463	538	67	1922	7	2
				68	1922	4	3
35	1955	47	59	68	1921	3	2
35	1954	58	57	69	1921	8	5
36	1954	52	44	69	1920	4	3
36	1953	65	54		Total	57	35
37	1953	62	47				
37	1952	64	63	70	1920	5	3
38	1952	59	47	70	1919	2	3
38	1951	56	49	71	1919	2	1
39	1951	41	47	71	1918	3	-
39	1950	59	41	72	1918	1	1
	Total	563	508	72	1917	-	3
				73	1917	-	1
40	1950	46	44	73	1916	-	1
40	1949	49	42	74	1916	-	1
41	1949	43	51	74	1915	1	1
41	1948	50	47		Total	14	15
42	1948	57	49				
42	1947	46	51	75	1915	1	-
43	1947	51	57	75	1914	1	1
43	1946	50	35	76	1914	-	1
44	1946	48	42	76	1913	-	-
44	1945	33	40	77	1913	1	-
	Total	473	458	77	1912	-	-
				78	1912	-	-
45	1945	34	30	78	1911	-	-
45	1944	42	36	79	1911	-	-
46	1944	34	28	79	1910	1	1
46	1943	33	27		Total	4	3
47	1943	26	27				
47	1942	41	20	80 et +	1910	4	1
48	1942	23	27		et avant		
48	1941	16	18				
49	1941	21	10	Age inconnu		2	1
49	1940	26	22				
	Total	296	245	Total général		2 530	2 530

Tableau 34.- DIVORCES D'APRES L'ANNEE DE NAISSANCE, L'AGE ET LE SEXE DES DIVORCES

ANNEE 1990

C.- REGION FLAMANDE

AGE EN ANNEES REVOLUES	ANNEE DE NAISSANCE	Hommes	Femmes	AGE EN ANNEES REVOLUES	ANNEE DE NAISSANCE	Hommes	Femmes
< 18		-	1	50	1940	80	64
18	1972	-	2	50	1939	66	62
18	1971	-	-	51	1939	58	46
19	1971	-	2	51	1938	58	64
19	1970	-	7	52	1938	65	36
	Total	-	12	52	1937	58	49
				53	1937	62	44
20	1970	-	5	53	1936	47	39
20	1969	1	11	54	1936	50	43
21	1969	3	15	54	1935	48	27
21	1968	2	32		Total	592	474
22	1968	9	32				
22	1967	11	69	55	1935	52	22
23	1967	20	46	55	1934	47	26
23	1966	24	84	56	1934	28	13
24	1966	41	138	56	1933	47	21
24	1965	56	202	57	1933	30	24
	Total	167	634	57	1932	30	18
				58	1932	21	18
25	1965	67	199	58	1931	26	21
25	1964	107	266	59	1931	31	11
26	1964	131	199	59	1930	23	25
26	1963	151	257		Total	335	199
27	1963	171	240				
27	1962	197	245	60	1930	28	26
28	1962	227	227	60	1929	25	28
28	1961	231	269	61	1929	20	19
29	1961	232	280	61	1928	19	18
29	1960	247	263	62	1928	17	9
	Total	1 761	2 445	62	1927	16	11
				63	1927	14	9
30	1960	222	234	63	1926	17	16
30	1959	279	304	64	1926	11	10
31	1959	231	223	64	1925	13	5
31	1958	270	236		Total	180	151
32	1958	306	229				
32	1957	273	282	65	1925	20	7
33	1957	262	263	65	1924	13	4
33	1956	262	250	66	1924	11	8
34	1956	224	217	66	1923	7	9
34	1955	244	230	67	1923	7	7
	Total	2 573	2 468	67	1922	13	7
				68	1922	6	6
35	1955	219	220	68	1921	8	6
35	1954	252	207	69	1921	10	5
36	1954	206	214	69	1920	4	5
36	1953	269	237		Total	99	64
37	1953	208	192				
37	1952	239	201	70	1920	6	3
38	1952	220	186	70	1919	5	1
38	1951	209	188	71	1919	2	3
39	1951	207	156	71	1918	1	-
39	1950	211	186	72	1918	3	1
	Total	2 240	1 987	72	1917	2	-
				73	1917	1	3
40	1950	174	142	73	1916	-	-
40	1949	191	127	74	1916	-	-
41	1949	166	153	74	1915	1	1
41	1948	194	135		Total	21	12
42	1948	152	138				
42	1947	168	158	75	1915	-	-
43	1947	123	136	75	1914	2	1
43	1946	144	147	76	1914	2	-
44	1946	162	122	76	1913	1	3
44	1945	152	128	77	1913	2	2
	Total	1 626	1 386	77	1912	1	-
				78	1912	1	-
45	1945	112	106	78	1911	-	-
45	1944	146	114	79	1911	-	1
46	1944	113	69	79	1910	-	-
46	1943	120	100		Total	9	7
47	1943	102	67				
47	1942	106	76	80 et +	1910	2	-
48	1942	72	59		et avant		
48	1941	80	71				
49	1941	66	47		Age inconnu	2	3
49	1940	86	59				
	Total	1 003	768		Total général	10 610	10 610

Tableau 34.- DIVORCES D'APRES L'ANNEE DE NAISSANCE, L'AGE ET LE SEXE DES DIVORCES

ANNEE 1990

D.- REGION WALLONNE

AGE EN ANNEES REVOLUES	ANNEE DE NAISSANCE	Hommes	Femmes	AGE EN ANNEES REVOLUES	ANNEE DE NAISSANCE	Hommes	Femmes
< 18		-	-	50	1940	50	46
18	1972	-	-	50	1939	56	42
18	1971	-	2	51	1939	45	33
19	1971	-	1	51	1938	53	49
19	1970	-	4	52	1938	47	44
	Total	-	7	52	1937	51	38
				53	1937	44	26
20	1970	-	4	53	1936	30	20
20	1969	-	7	54	1936	38	22
21	1969	4	18	54	1935	33	27
21	1968	2	28		Total	447	347
22	1968	5	16				
22	1967	7	20	55	1935	19	23
23	1967	5	33	55	1934	32	30
23	1966	13	47	56	1934	35	20
24	1966	28	70	56	1933	40	22
24	1965	34	112	57	1933	32	16
	Total	98	355	57	1932	35	21
				58	1932	24	18
25	1965	40	100	58	1931	25	17
25	1964	49	119	59	1931	18	21
26	1964	58	112	59	1930	25	16
26	1963	80	129		Total	285	204
27	1963	91	133				
27	1962	111	161	60	1930	24	16
28	1962	116	151	60	1929	19	14
28	1961	143	153	61	1929	10	14
29	1961	133	142	61	1928	20	12
29	1960	157	159	62	1928	14	9
	Total	978	1 359	62	1927	13	9
				63	1927	10	11
30	1960	125	159	63	1926	15	11
30	1959	145	178	64	1926	13	6
31	1959	148	162	64	1925	21	8
31	1958	180	184		Total	159	110
32	1958	141	161				
32	1957	163	171	65	1925	7	4
33	1957	149	167	65	1924	14	7
33	1956	168	162	66	1924	9	10
34	1956	153	149	66	1923	9	5
34	1955	158	154	67	1923	9	3
	Total	1 530	1 647	67	1922	9	4
				68	1922	4	7
35	1955	182	156	68	1921	8	4
35	1954	176	152	69	1921	4	4
36	1954	171	147	69	1920	2	4
36	1953	161	173		Total	75	52
37	1953	166	119				
37	1952	164	150	70	1920	6	2
38	1952	129	139	70	1919	2	2
38	1951	157	144	71	1919	1	5
39	1951	159	137	71	1918	1	-
39	1950	158	133	72	1918	1	1
	Total	1 623	1 450	72	1917	-	2
				73	1917	-	-
40	1950	152	120	73	1916	6	1
40	1949	132	151	74	1916	-	1
41	1949	122	112	74	1915	3	-
41	1948	120	124		Total	20	14
42	1948	138	100				
42	1947	143	111	75	1915	1	-
43	1947	121	102	75	1914	-	-
43	1946	144	98	76	1914	-	-
44	1946	122	115	76	1913	-	-
44	1945	84	69	77	1913	-	-
	Total	1 278	1 102	77	1912	1	-
				78	1912	1	1
45	1945	73	82	78	1911	1	1
45	1944	112	66	79	1911	1	-
46	1944	93	67	79	1910	1	-
46	1943	74	63		Total	6	2
47	1943	59	50				
47	1942	71	63	80 et +	1910	1	2
48	1942	60	32		et avant		
48	1941	49	35				
49	1941	48	35		Age inconnu	1	2
49	1940	51	45				
	Total	690	538		Total général	7 191	7 191

ET L'ETAT SOCIAL DES CONJOINTS (suite)

ANNEE 1990

Statut socio-professionnel de l'homme																	
Commerçants, personnel commercial, vendeurs et assimilés						Agriculteurs, pêcheurs, bûcherons et assimilés						Mineurs, carriers et assimilés					
01	02	03	04	05	Total	01	02	03	04	05	Total	01	02	04	05	Total	
6	64	63	-	2	135	1	13	1	7	1	23	-	-	6	-	6	
-	-	-	-	-	-	-	-	-	-	-	-	-	-	-	-	-	
-	7	2	-	-	9	-	-	-	-	-	-	-	-	-	-	-	
5	56	59	-	2	122	1	13	1	7	-	22	-	-	6	-	6	
-	-	2	-	-	2	-	-	-	-	-	-	-	-	-	-	-	
1	1	-	-	-	2	-	-	-	-	1	1	-	-	-	-	-	
2	8	7	-	-	17	-	1	-	-	-	1	-	-	-	-	-	
2	-	1	-	-	3	-	-	-	-	-	-	-	-	-	-	-	
-	4	4	-	-	8	-	-	-	-	-	-	-	-	-	-	-	
-	4	2	-	-	6	-	1	-	-	-	1	-	-	-	-	-	
-	-	-	-	-	-	-	-	-	-	-	-	-	-	-	-	-	
2	27	38	-	2	69	-	3	1	-	-	4	-	-	1	-	1	
2	27	38	-	2	69	-	3	1	-	-	4	-	-	1	-	1	
-	-	-	-	-	-	-	-	-	-	-	-	-	-	-	-	-	
14	125	59	3	3	204	-	9	-	3	-	12	1	-	3	-	4	
7	1	4	-	-	12	-	-	-	-	-	-	-	-	-	-	-	
2	76	14	-	2	94	-	4	-	2	-	6	-	-	2	-	2	
4	20	38	-	1	63	-	4	-	-	-	4	1	-	1	-	2	
-	2	1	3	-	6	-	-	-	1	-	1	-	-	-	-	-	
1	26	2	-	-	29	-	1	-	-	-	1	-	-	-	-	-	
-	-	4	-	-	4	3	11	-	2	-	16	-	-	-	-	-	
-	-	-	-	-	-	-	-	-	-	-	-	-	-	-	-	-	
-	-	4	-	-	4	1	3	-	-	-	4	-	-	-	-	-	
-	-	-	-	-	-	-	-	-	-	-	-	-	-	-	-	-	
-	-	-	-	-	-	-	-	-	2	-	2	-	-	-	-	-	
-	-	-	-	-	-	2	8	-	-	-	10	-	-	-	-	-	
-	-	-	-	-	-	-	-	-	-	-	-	-	-	-	-	-	
-	-	-	-	-	-	-	-	-	-	-	-	-	-	-	-	-	
-	-	-	-	-	-	-	-	-	-	-	-	-	-	-	-	-	
-	-	-	-	-	-	-	-	-	-	-	-	-	-	-	-	-	

ET L'ETAT SOCIAL DES CONJOINTS (suite)

ANNEE 1990

Statut socio-professionnel de l'homme																	
Commerçants, personnel commercial, vendeurs et assimilés						Agriculteurs, pêcheurs, bûcherons et assimilés						Mineurs, carriers et assimilés					
01	02	03	04	05	Total	01	02	03	04	05	Total	01	02	04	05	Total	
-	3	-	-	-	3	-	-	-	1	-	1	-	-	-	-	-	
-	-	-	-	-	-	-	-	-	-	-	-	-	-	-	-	-	
-	-	-	-	-	-	-	-	-	-	-	-	-	-	-	-	-	
-	2	-	-	-	2	-	-	-	-	-	-	-	-	-	-	-	
-	1	-	-	-	1	-	-	-	1	-	1	-	-	-	-	-	
-	-	-	-	-	-	-	-	-	-	-	-	-	-	-	-	-	
6	25	14	-	2	47	-	-	-	6	-	6	-	-	10	-	10	
-	-	-	-	-	-	-	-	-	-	-	-	-	-	-	-	-	
-	1	1	-	-	2	-	-	-	-	-	-	-	-	-	-	-	
-	1	-	-	-	1	-	-	-	-	-	-	-	-	-	-	-	
6	23	13	-	2	44	-	-	-	6	-	6	-	-	10	-	10	
-	-	-	-	-	-	-	-	-	-	-	-	-	-	-	-	-	
3	41	28	1	-	73	1	5	-	14	-	20	-	-	6	-	6	
-	1	-	-	-	1	-	-	-	-	-	-	-	-	-	-	-	
-	12	5	-	-	17	1	-	-	1	-	2	-	-	-	-	-	
-	3	10	-	-	13	-	1	-	2	-	3	-	-	2	-	2	
2	24	12	1	-	39	-	4	-	11	-	15	-	-	4	-	4	
1	1	1	-	-	3	-	-	-	-	-	-	-	-	-	-	-	
-	1	2	-	-	3	-	-	-	-	-	-	-	-	1	-	1	
-	1	2	-	-	3	-	-	-	-	-	-	-	-	1	-	1	
17	143	104	2	1	267	1	10	1	19	-	31	-	-	9	-	9	
-	-	-	-	-	-	-	-	-	-	-	-	-	-	-	-	-	
-	-	-	-	-	-	-	-	-	-	-	-	-	-	-	-	-	
16	121	93	2	1	233	1	6	1	11	-	19	-	-	3	-	3	
1	22	11	-	-	34	-	4	-	8	-	12	-	-	6	-	6	
-	-	-	-	-	-	-	-	-	-	-	-	-	-	-	-	-	
36	218	105	2	4	365	4	33	-	24	-	61	-	-	28	-	28	
-	14	3	-	-	17	-	2	-	-	-	2	-	-	1	-	1	
86	669	427	8	14	1 204	10	87	3	76	1	177	1	-	65	-	66	

Tableau 35.- DIVORCES D'APRES LA PROFESSION

A.- LE ROYAUME

STATUT SOCIO- PROFESSIONNEL DE LA FEMME	Statut socio-professionnel de l'homme											
	Professions des transports et des communications						Artisans, travailleurs des industries manufacturières et de la construction et manoeuvres n.c.a.					
	01	02	03	04	05	Total	01	02	03	04	05	Total
Professions des transports et des communications	-	4	8	11	-	23	-	-	-	16	-	16
Employeurs	-	-	-	-	-	-	-	-	-	-	-	-
Indépendantes	-	3	-	-	-	3	-	-	-	-	-	-
Employées	-	-	8	5	-	13	-	-	-	9	-	9
Ouvrières	-	-	-	6	-	6	-	-	-	7	-	7
Aidantes	-	1	-	-	-	1	-	-	-	-	-	-
Artisanes, travailleuses des industries manufac. et de la construction et manoeuvre	-	2	18	87	-	107	5	25	12	709	1	752
Employeurs	-	-	-	-	-	-	1	-	-	-	-	1
Indépendantes	-	-	-	-	-	-	-	2	-	-	-	2
Employées	-	-	-	-	-	-	-	1	1	3	-	5
Ouvrières	-	2	18	87	-	107	2	16	11	701	1	731
Aidantes	-	-	-	-	-	-	2	6	-	5	-	13
Travailleuses spécialisées des services, des sports et des activités récréatives	-	1	34	107	-	142	3	21	26	583	1	634
Employeurs	-	-	-	-	-	-	2	-	-	2	-	4
Indépendantes	-	-	1	5	-	6	-	6	4	39	-	49
Employées	-	-	10	13	-	23	-	3	4	53	-	60
Ouvrières	-	-	23	88	-	111	1	12	17	483	-	513
Aidantes	-	1	-	1	-	2	-	-	1	6	1	8
Militaires de carrière	-	-	1	6	-	7	-	-	-	6	-	6
Employées	-	-	1	6	-	7	-	-	-	6	-	6
Personnes actives dont la profession est inconnue	1	1	90	238	-	330	4	69	45	1 006	1	1 125
Employeurs	-	-	-	-	-	-	-	-	-	-	-	-
Indépendantes	-	-	-	-	-	-	-	-	-	-	-	-
Employées	-	1	77	155	-	233	3	58	40	695	1	797
Ouvrières	1	-	13	83	-	97	1	11	5	311	-	328
Aidantes	-	-	-	-	-	-	-	-	-	-	-	-
Personnes sans profession	2	12	96	345	-	455	22	93	47	1 495	1	1 658
Profession inconnue	-	-	4	5	-	9	-	1	2	32	-	35
Total général	4	26	334	996	-	1 360	48	289	191	4 847	7	5 382

N.B.:
Code 01 = Employeurs
Code 02 = Indépendants
Code 03 = Employés
Code 04 = Ouvriers
Code 05 = Aidants
Code 06 = Sans profession

ET L'ETAT SOCIAL DES CONJOINTS (suite)

ANNEE 1990

Statut socio-professionnel de l'homme

Travailleurs spécialisés des services, des sports et des activités récréatives						Militaires de carrière	Personnes actives dont la profession est inconnue						Sans profession	Profession inconnue	Total général
01	02	03	04	05	Total		03	01	02	03	04	05			
-	-	3	1	-	4	-	-	-	2	2	-	4	2	-	66
-	-	-	-	-	-	-	-	-	-	-	-	-	-	-	-
-	-	1	1	-	2	-	-	-	2	1	-	3	1	-	40
-	-	2	-	-	2	-	-	-	-	1	-	1	1	-	22
-	-	-	-	-	-	-	-	-	-	-	-	-	-	-	1
-	4	26	13	-	43	15	-	-	70	106	-	176	37	11	1 317
-	-	-	-	-	-	-	-	-	-	-	-	-	-	-	2
-	-	-	-	-	-	-	-	-	1	-	-	1	-	-	8
-	-	-	-	-	-	-	-	-	-	1	-	1	1	-	10
-	4	26	13	-	43	15	-	-	69	105	-	174	36	11	1 284
-	-	-	-	-	-	-	-	-	-	-	-	-	-	-	13
3	19	63	53	-	138	45	-	-	118	146	-	264	67	27	1 624
-	-	-	1	-	1	-	-	-	-	1	-	1	-	-	9
-	10	1	2	-	13	3	-	-	13	11	-	24	4	4	146
-	2	29	7	-	38	6	-	-	25	14	-	39	7	5	250
1	7	32	43	-	83	34	-	-	78	115	-	193	56	18	1 194
2	-	1	-	-	3	2	-	-	2	5	-	7	-	-	25
-	-	3	-	-	3	43	-	-	5	2	-	7	3	-	77
-	-	3	-	-	3	43	-	-	5	2	-	7	3	-	77
-	16	170	70	-	256	119	-	-	991	716	1	1 708	148	66	4 922
-	-	-	-	-	-	-	-	-	-	-	-	-	-	-	-
-	-	-	-	-	-	-	-	-	-	-	-	-	-	-	-
-	13	150	52	-	215	97	-	-	892	325	-	1 217	101	50	3 759
-	3	20	18	-	41	22	-	-	99	391	1	491	47	16	1 163
-	-	-	-	-	-	-	-	-	-	-	-	-	-	-	-
4	23	134	77	-	238	151	-	-	433	595	-	1 028	771	99	5 701
-	2	7	1	-	10	5	-	-	23	23	-	46	19	1 181	1 360
7	92	578	302	-	979	480	-	-	2 199	1 835	2	4 036	1 222	1 451	20 331

Tableau 35.- DIVORCES D'APRES LA PROFESSION

B.- REGION BRUXELLOISE

STATUT SOCIO- PROFESSIONNEL DE LA FEMME	Statut socio-professionnel de l'homme														
	Personnel des professions scientifiques, libérales, techniques et assimilées						Chefs d'entreprises, propriétaires, exploitants, directeurs et cadres administratifs supérieurs					Employés de bureau			
	01	02	03	04	05	Total	01	02	03	05	Total	03	05	Total	
Professions des transports et des communications	-	-	-	-	-	-	-	-	-	-	-	-	-	-	
Employeurs	-	-	-	-	-	-	-	-	-	-	-	-	-	-	
Indépendantes	-	-	-	-	-	-	-	-	-	-	-	-	-	-	
Employées	-	-	-	-	-	-	-	-	-	-	-	-	-	-	
Ouvrières	-	-	-	-	-	-	-	-	-	-	-	-	-	-	
Aidantes	-	-	-	-	-	-	-	-	-	-	-	-	-	-	
Artisanes, travailleuses des industries manufac. et de la construction et manoeuvre	-	-	1	-	-	1	-	1	-	-	1	1	-	1	
Employeurs	-	-	-	-	-	-	-	-	-	-	-	-	-	-	
Indépendantes	-	-	-	-	-	-	-	-	-	-	-	-	-	-	
Employées	-	-	-	-	-	-	-	-	-	-	-	-	-	-	
Ouvrières	-	-	1	-	-	1	-	1	-	-	1	1	-	1	
Aidantes	-	-	-	-	-	-	-	-	-	-	-	-	-	-	
Travailleuses spécialisées des services, des sports et des activités récréatives	-	1	11	1	-	13	1	3	3	-	7	1	-	1	
Employeurs	-	-	-	-	-	-	-	-	-	-	-	-	-	-	
Indépendantes	-	-	-	-	-	-	-	1	-	-	1	-	-	-	
Employées	-	1	5	1	-	7	-	1	2	-	3	1	-	1	
Ouvrières	-	-	6	-	-	6	1	1	1	-	3	-	-	-	
Aidantes	-	-	-	-	-	-	-	-	-	-	-	-	-	-	
Militaires de carrière	-	-	-	-	-	-	-	-	-	-	-	-	-	-	
Employées	-	-	-	-	-	-	-	-	-	-	-	-	-	-	
Personnes actives dont la profession est inconnue	-	15	71	2	-	88	6	8	11	-	25	28	-	28	
Employeurs	-	-	-	-	-	-	-	-	-	-	-	-	-	-	
Indépendantes	-	-	-	-	-	-	-	-	-	-	-	-	-	-	
Employées	-	14	69	2	-	85	6	7	11	-	24	24	-	24	
Ouvrières	-	1	2	-	-	3	-	1	-	-	1	4	-	4	
Aidantes	-	-	-	-	-	-	-	-	-	-	-	-	-	-	
Personnes sans profession	-	22	54	-	-	76	4	14	16	-	34	8	-	8	
Profession inconnue	-	-	5	-	-	5	-	3	1	-	4	2	-	2	
Total général	-	101	302	4	-	407	18	47	51	-	116	64	-	64	
N.B.:															
Code 01 = Employeurs															
Code 02 = Indépendants															
Code 03 = Employés															
Code 04 = Ouvriers															
Code 05 = Aidants															
Code 06 = Sans profession															

ET L'ETAT SOCIAL DES CONJOINTS (suite)

ANNEE 1990

Statut socio-professionnel de l'homme																	
Commerçants, personnel commercial, vendeurs et assimilés						Agriculteurs, pêcheurs, bûcherons et assimilés						Mineurs, carriers et assimilés					
01	02	03	04	05	Total	01	02	03	04	05	Total	01	02	04	05	Total	
-	1	-	-	-	1	-	-	-	-	-	-	-	-	-	-	-	
-	-	-	-	-	-	-	-	-	-	-	-	-	-	-	-	-	
-	1	-	-	-	1	-	-	-	-	-	-	-	-	-	-	-	
-	-	-	-	-	-	-	-	-	-	-	-	-	-	-	-	-	
-	-	-	-	-	-	-	-	-	-	-	-	-	-	-	-	-	
-	1	-	-	-	1	-	-	-	-	-	-	-	-	-	-	-	
-	-	-	-	-	-	-	-	-	-	-	-	-	-	-	-	-	
-	8	1	-	-	9	-	-	-	1	-	1	-	-	-	-	-	
-	-	-	-	-	-	-	-	-	-	-	-	-	-	-	-	-	
-	4	-	-	-	4	-	-	-	-	-	-	-	-	-	-	-	
-	1	1	-	-	2	-	-	-	-	-	-	-	-	-	-	-	
-	3	-	-	-	3	-	-	-	1	-	1	-	-	-	-	-	
-	-	-	-	-	-	-	-	-	-	-	-	-	-	-	-	-	
-	-	-	-	-	-	-	-	-	-	-	-	-	-	-	-	-	
-	26	21	-	-	47	-	-	-	1	-	1	-	-	-	-	-	
-	-	-	-	-	-	-	-	-	-	-	-	-	-	-	-	-	
-	22	21	-	-	43	-	-	-	1	-	1	-	-	-	-	-	
-	4	-	-	-	4	-	-	-	-	-	-	-	-	-	-	-	
-	-	-	-	-	-	-	-	-	-	-	-	-	-	-	-	-	
-	36	11	-	-	47	-	2	-	-	-	2	-	-	1	-	1	
-	6	1	-	-	7	-	-	-	-	-	-	-	-	-	-	-	
-	105	60	1	-	166	-	5	1	4	-	10	-	-	1	-	1	

ET L'ETAT SOCIAL DES CONJOINTS (suite)

ANNEE 1990

Statut socio-professionnel de l'homme																
Travailleurs spécialisés des services, des sports et des activités récréatives						Militaires de carrière	Personnes actives dont la profession est inconnue						Sans profession	Profession inconnue	Total général	
01	02	03	04	05	Total	03	01	02	03	04	05	Total	06			
-	-	-	-	-	-	-	-	-	1	1	-	2	2	-	8	
-	-	-	-	-	-	-	-	-	-	-	-	-	-	-	-	
-	-	-	-	-	-	-	-	-	-	-	-	-	-	-	1	
-	-	-	-	-	-	-	-	-	1	1	-	2	1	-	6	
-	-	-	-	-	-	-	-	-	-	-	-	-	1	-	1	
-	-	-	-	-	-	-	-	-	-	-	-	-	-	-	-	
-	-	2	2	-	4	1	-	-	3	1	-	4	-	1	29	
-	-	-	-	-	-	-	-	-	-	-	-	-	-	-	-	
-	-	-	-	-	-	-	-	-	-	-	-	-	-	-	1	
-	-	2	2	-	4	1	-	-	3	1	-	4	-	1	27	
-	-	-	-	-	-	-	-	-	-	-	-	-	-	-	1	
-	3	7	8	-	18	5	-	-	24	18	-	42	7	8	156	
-	-	-	-	-	-	-	-	-	-	-	-	-	-	-	-	
-	1	-	-	-	1	1	-	-	5	2	-	7	1	1	21	
-	2	5	1	-	8	1	-	-	7	2	-	9	1	3	47	
-	-	2	7	-	9	3	-	-	11	12	-	23	5	4	85	
-	-	-	-	-	-	-	-	-	1	2	-	3	-	-	3	
-	-	-	-	-	-	2	-	-	1	-	-	1	2	-	7	
-	-	-	-	-	-	2	-	-	1	-	-	1	2	-	7	
-	5	31	14	-	50	13	-	-	252	92	-	344	31	26	762	
-	-	-	-	-	-	-	-	-	-	-	-	-	-	-	-	
-	4	30	10	-	44	13	-	-	235	45	-	280	26	20	632	
-	1	1	4	-	6	-	-	-	17	47	-	64	5	6	130	
-	-	-	-	-	-	-	-	-	-	-	-	-	-	-	-	
-	3	17	11	-	31	13	-	-	89	43	-	132	104	24	584	
-	-	2	-	-	2	-	-	-	7	4	-	11	8	260	308	
-	15	77	50	-	142	40	-	-	489	191	-	680	181	345	2 530	

ET L'ETAT SOCIAL DES CONJOINTS (suite)

ANNEE 1990

Statut socio-professionnel de l'homme																	
Commerçants, personnel commercial, vendeurs et assimilés						Agriculteurs, pêcheurs, bûcherons et assimilés						Mineurs, carriers et assimilés					
01	02	03	04	05	Total	01	02	03	04	05	Total	01	02	04	05	Total	
6	36	35	-	2	79	-	5	-	2	1	8	-	-	3	-	3	
-	-	-	-	-	-	-	-	-	-	-	-	-	-	-	-	-	
-	2	1	-	-	3	-	-	-	-	-	-	-	-	-	-	-	
5	34	32	-	2	73	-	5	-	2	-	7	-	-	3	-	3	
-	-	2	-	-	2	-	-	-	-	-	-	-	-	-	-	-	
1	-	-	-	-	1	-	-	-	-	1	1	-	-	-	-	-	
2	2	-	-	-	4	-	-	-	-	-	-	-	-	-	-	-	
2	-	-	-	-	2	-	-	-	-	-	-	-	-	-	-	-	
-	1	-	-	-	1	-	-	-	-	-	-	-	-	-	-	-	
-	1	-	-	-	1	-	-	-	-	-	-	-	-	-	-	-	
-	-	-	-	-	-	-	-	-	-	-	-	-	-	-	-	-	
2	10	15	-	2	29	-	1	-	-	-	1	-	-	1	-	1	
2	10	15	-	2	29	-	1	-	-	-	1	-	-	1	-	1	
-	-	-	-	-	-	-	-	-	-	-	-	-	-	-	-	-	
13	84	35	2	2	136	-	5	-	2	-	7	-	-	2	-	2	
7	1	4	-	-	12	-	-	-	-	-	-	-	-	-	-	-	
1	56	7	-	1	65	-	2	-	1	-	3	-	-	1	-	1	
4	14	23	-	1	42	-	2	-	-	-	2	-	-	1	-	1	
-	2	-	2	-	4	-	-	-	1	-	1	-	-	-	-	-	
1	11	1	-	-	13	-	1	-	-	-	1	-	-	-	-	-	
-	-	2	-	-	2	2	2	-	1	-	5	-	-	-	-	-	
-	-	-	-	-	-	-	-	-	-	-	-	-	-	-	-	-	
-	-	2	-	-	2	-	1	-	-	-	1	-	-	-	-	-	
-	-	-	-	-	-	-	-	-	-	-	-	-	-	-	-	-	
-	-	-	-	-	-	-	-	-	1	-	1	-	-	-	-	-	
-	-	-	-	-	-	2	1	-	-	-	3	-	-	-	-	-	
-	-	-	-	-	-	-	-	-	-	-	-	-	-	-	-	-	
-	-	-	-	-	-	-	-	-	-	-	-	-	-	-	-	-	
-	-	-	-	-	-	-	-	-	-	-	-	-	-	-	-	-	
-	-	-	-	-	-	-	-	-	-	-	-	-	-	-	-	-	

Tableau 35.- DIVORCES D'APRES LA PROFESSION

C.- REGION FLAMANDE

STATUT SOCIO- PROFESSIONNEL DE LA FEMME	Statut socio-professionnel de l'homme													
	Personnel des professions scientifiques, libérales, techniques et assimilées						Chefs d'entreprises, propriétaires, exploitants, directeurs et cadres administratifs supérieurs					Employés de bureau		
	01	02	03	04	05	Total	01	02	03	05	Total	03	05	Total
Professions des transports et des communications	-	-	2	-	-	2	-	-	-	-	-	2	-	2
Employeurs	-	-	-	-	-	-	-	-	-	-	-	-	-	-
Indépendantes	-	-	-	-	-	-	-	-	-	-	-	-	-	-
Employées	-	-	1	-	-	1	-	-	-	-	-	2	-	2
Ouvrières	-	-	1	-	-	1	-	-	-	-	-	-	-	-
Aidantes	-	-	-	-	-	-	-	-	-	-	-	-	-	-
Artisanes, travailleuses des industries manufac. et de la construction et manoeuvre	1	1	29	2	-	33	1	3	1	-	5	46	-	46
Employeurs	1	-	-	-	-	1	-	-	-	-	-	-	-	-
Indépendantes	-	1	-	-	-	1	-	-	-	-	-	-	-	-
Employées	-	-	-	-	-	-	-	-	-	-	-	2	-	2
Ouvrières	-	-	29	2	-	31	1	3	1	-	5	44	-	44
Aidantes	-	-	-	-	-	-	-	-	-	-	-	-	-	-
Travailleuses spécialisées des services, des sports et des activités récréatives	1	3	45	-	-	49	8	6	5	-	19	41	1	42
Employeurs	-	-	1	-	-	1	-	-	-	-	-	1	-	1
Indépendantes	-	1	6	-	-	7	1	-	1	-	2	3	-	3
Employées	-	-	17	-	-	17	3	1	1	-	5	7	-	7
Ouvrières	1	2	21	-	-	24	4	5	3	-	12	30	1	31
Aidantes	-	-	-	-	-	-	-	-	-	-	-	-	-	-
Militaires de carrière	-	-	-	-	-	-	-	-	-	-	-	2	-	2
Employées	-	-	-	-	-	-	-	-	-	-	-	2	-	2
Personnes actives dont la profession est inconnue	3	38	207	7	-	255	32	19	24	1	76	113	-	113
Employeurs	-	-	-	-	-	-	-	-	-	-	-	-	-	-
Indépendantes	-	-	-	-	-	-	-	-	-	-	-	-	-	-
Employées	3	38	191	6	-	238	28	17	24	1	70	97	-	97
Ouvrières	-	-	16	1	-	17	4	2	-	-	6	16	-	16
Aidantes	-	-	-	-	-	-	-	-	-	-	-	-	-	-
Personnes sans profession	3	35	157	7	-	202	62	43	29	-	134	106	-	106
Profession inconnue	1	-	1	-	-	2	-	-	-	-	-	3	-	3
Total général	19	150	930	24	-	1 123	149	103	100	2	354	484	1	485
N.B.:														
Code 01 = Employeurs														
Code 02 = Indépendants														
Code 03 = Employés														
Code 04 = Ouvriers														
Code 05 = Aidants														
Code 06 = Sans profession														

ET L'ETAT SOCIAL DES CONJOINTS (suite)

ANNEE 1990

Statut socio-professionnel de l'homme

Commerçants, personnel commercial, vendeurs et assimilés						Agriculteurs, pêcheurs, bûcherons et assimilés						Mineurs, carriers et assimilés				
01	02	03	04	05	Total	01	02	03	04	05	Total	01	02	04	05	Total
-	2	-	-	-	2	-	-	-	-	-	-	-	-	-	-	-
-	-	-	-	-	-	-	-	-	-	-	-	-	-	-	-	-
-	-	-	-	-	-	-	-	-	-	-	-	-	-	-	-	-
-	1	-	-	-	1	-	-	-	-	-	-	-	-	-	-	-
-	1	-	-	-	1	-	-	-	-	-	-	-	-	-	-	-
-	-	-	-	-	-	-	-	-	-	-	-	-	-	-	-	-
6	19	12	-	2	39	-	-	-	5	-	5	-	-	10	-	10
-	-	-	-	-	-	-	-	-	-	-	-	-	-	-	-	-
-	-	-	-	-	-	-	-	-	-	-	-	-	-	-	-	-
-	1	-	-	-	1	-	-	-	-	-	-	-	-	-	-	-
6	18	12	-	2	38	-	-	-	5	-	5	-	-	10	-	10
-	-	-	-	-	-	-	-	-	-	-	-	-	-	-	-	-
3	18	17	-	-	38	1	3	-	5	-	9	-	-	5	-	5
-	1	-	-	-	1	-	-	-	-	-	-	-	-	-	-	-
-	4	5	-	-	9	1	-	-	1	-	2	-	-	-	-	-
-	2	5	-	-	7	-	-	-	-	-	-	-	-	2	-	2
2	10	6	-	-	18	-	3	-	4	-	7	-	-	3	-	3
1	1	1	-	-	3	-	-	-	-	-	-	-	-	-	-	-
-	-	1	-	-	1	-	-	-	-	-	-	-	-	1	-	1
-	-	1	-	-	1	-	-	-	-	-	-	-	-	1	-	1
17	81	51	1	1	151	1	6	1	12	-	20	-	-	8	-	8
-	-	-	-	-	-	-	-	-	-	-	-	-	-	-	-	-
-	-	-	-	-	-	-	-	-	-	-	-	-	-	-	-	-
16	68	44	1	1	130	1	3	1	6	-	11	-	-	2	-	2
1	13	7	-	-	21	-	3	-	6	-	9	-	-	6	-	6
-	-	-	-	-	-	-	-	-	-	-	-	-	-	-	-	-
36	128	67	1	4	236	4	14	-	12	-	30	-	-	18	-	18
-	1	1	-	-	2	-	-	-	-	-	-	-	-	-	-	-
85	381	236	4	13	719	8	36	1	39	1	85	-	-	48	-	48

ET L'ETAT SOCIAL DES CONJOINTS (suite)

ANNEE 1990

Statut socio-professionnel de l'homme

Travailleurs spécialisés des services, des sports et des activités récréatives						Mili- taires de car- rière	Personnes actives dont la profession est inconnue						Sans profes- sion	Prof- fes- sion incon- nue	Total général
01	02	03	04	05	Total		01	02	03	04	05	Total			
-	-	3	1	-	4	-	-	-	-	1	-	1	-	-	31
-	-	-	-	-	-	-	-	-	-	-	-	-	-	-	-
-	-	-	-	-	-	-	-	-	-	-	-	-	-	-	1
-	-	1	1	-	2	-	-	-	-	-	-	-	-	-	14
-	-	2	-	-	2	-	-	-	-	1	-	1	-	-	16
-	-	-	-	-	-	-	-	-	-	-	-	-	-	-	-
-	3	17	7	-	27	10	-	-	45	84	-	129	29	5	1 023
-	-	-	-	-	-	-	-	-	-	-	-	-	-	-	1
-	-	-	-	-	-	-	-	-	-	-	-	-	-	-	2
-	-	-	-	-	-	-	-	-	-	1	-	1	1	-	9
-	3	17	7	-	27	10	-	-	45	83	-	128	28	5	1 003
-	-	-	-	-	-	-	-	-	-	-	-	-	-	-	8
3	14	40	29	-	86	27	-	-	69	83	-	152	30	4	948
-	-	-	1	-	1	-	-	-	-	1	-	1	-	-	9
-	8	1	1	-	10	2	-	-	5	4	-	9	1	-	80
-	-	17	5	-	22	4	-	-	14	10	-	24	4	-	142
1	6	22	22	-	51	20	-	-	49	66	-	115	25	4	702
2	-	-	-	-	2	1	-	-	1	2	-	3	-	-	15
-	-	1	-	-	1	24	-	-	2	1	-	3	-	-	41
-	-	1	-	-	1	24	-	-	2	1	-	3	-	-	41
-	7	88	40	-	135	64	-	-	499	408	1	908	69	15	2 672
-	-	-	-	-	-	-	-	-	-	-	-	-	-	-	-
-	-	-	-	-	-	-	-	-	-	-	-	-	-	-	-
-	5	72	29	-	106	48	-	-	444	138	-	582	42	11	1 909
-	2	16	11	-	29	16	-	-	55	270	1	326	27	4	763
-	-	-	-	-	-	-	-	-	-	-	-	-	-	-	-
4	9	74	31	-	118	77	-	-	219	316	-	535	350	15	3 044
-	-	1	-	-	1	-	-	-	2	4	-	6	2	250	272
7	45	314	149	-	515	258	-	-	1 115	1 023	1	2 139	553	299	10 610

Tableau 35.- DIVORCES D'APRES LA PROFESSION

D.- REGION WALLONNE

STATUT SOCIO- PROFESSIONNEL DE LA FEMME	Statut socio-professionnel de l'homme														
	Personnel des professions scientifiques, libérales, techniques et assimilées						Chefs d'entreprises, propriétaires, exploitants, directeurs et cadres administratifs supérieurs					Employés de bureau			
	01	02	03	04	05	Total	01	02	03	05	Total	03	05	Total	
Personnel des professions scientifiques, libérales, techniques et assimilés	2	64	289	5	-	360	10	19	13	1	43	66	-	66	
Employeurs	-	-	-	-	-	-	-	-	-	-	-	-	-	-	
Indépendantes	-	21	10	-	-	31	1	1	1	-	3	-	-	-	
Employées	2	39	279	5	-	325	9	17	12	1	39	64	-	64	
Ouvrières	-	-	-	-	-	-	-	1	-	-	1	2	-	2	
Aidantes	-	4	-	-	-	4	-	-	-	-	-	-	-	-	
Chefs d'entreprises, propriétaires, exploi- tantes, directrices et cadres administratifs supérieurs	-	2	9	-	-	11	4	11	4	-	19	6	-	6	
Employeurs	-	-	1	-	-	1	2	-	-	-	2	-	-	-	
Indépendantes	-	-	4	-	-	4	1	2	1	-	4	3	-	3	
Employées	-	2	4	-	-	6	-	1	3	-	4	3	-	3	
Aidantes	-	-	-	-	-	-	1	8	-	-	9	-	-	-	
Employées de bureau	1	9	54	3	-	67	-	7	3	-	10	68	-	68	
Employées	1	9	54	3	-	67	-	7	3	-	10	68	-	68	
Aidantes	-	-	-	-	-	-	-	-	-	-	-	-	-	-	
Commerçantes, personnel com- mercial, vendeuses et assimilées	-	8	29	3	-	40	1	9	6	-	16	20	-	20	
Employeurs	-	-	-	-	-	-	-	-	-	-	-	-	-	-	
Indépendantes	-	5	9	2	-	16	1	3	1	-	5	7	-	7	
Employées	-	3	17	-	-	20	-	6	4	-	10	9	-	9	
Ouvrières	-	-	3	1	-	4	-	-	1	-	1	4	-	4	
Aidantes	-	-	-	-	-	-	-	-	-	-	-	-	-	-	
Agricultrices, pêcheurs, bûcherons et assimilés	-	-	-	-	-	-	-	1	-	-	1	-	-	-	
Employeurs	-	-	-	-	-	-	-	-	-	-	-	-	-	-	
Indépendantes	-	-	-	-	-	-	-	1	-	-	1	-	-	-	
Employées	-	-	-	-	-	-	-	-	-	-	-	-	-	-	
Ouvrières	-	-	-	-	-	-	-	-	-	-	-	-	-	-	
Aidantes	-	-	-	-	-	-	-	-	-	-	-	-	-	-	
Mineurs, carriers et assimilés	-	-	-	-	-	-	-	-	-	-	-	-	-	-	
Employeurs	-	-	-	-	-	-	-	-	-	-	-	-	-	-	
Indépendantes	-	-	-	-	-	-	-	-	-	-	-	-	-	-	
Ouvrières	-	-	-	-	-	-	-	-	-	-	-	-	-	-	
Aidantes	-	-	-	-	-	-	-	-	-	-	-	-	-	-	

ET L'ETAT SOCIAL DES CONJOINTS (suite)

ANNEE 1990

Statut socio-professionnel de l'homme

Commerçants, personnel commercial, vendeurs et assimilés						Agriculteurs, pêcheurs, bûcherons et assimilés						Mineurs, carriers et assimilés				
01	02	03	04	05	Total	01	02	03	04	05	Total	01	02	04	05	Total
-	-	-	-	-	-	-	-	-	1	-	1	-	-	-	-	-
-	-	-	-	-	-	-	-	-	-	-	-	-	-	-	-	-
-	-	-	-	-	-	-	-	-	-	-	-	-	-	-	-	-
-	-	-	-	-	-	-	-	-	1	-	1	-	-	-	-	-
-	-	-	-	-	-	-	-	-	-	-	-	-	-	-	-	-
-	5	2	-	-	7	-	-	-	1	-	1	-	-	-	-	-
-	-	-	-	-	-	-	-	-	-	-	-	-	-	-	-	-
-	1	1	-	-	2	-	-	-	-	-	-	-	-	-	-	-
-	-	-	-	-	-	-	-	-	-	-	-	-	-	-	-	-
-	4	1	-	-	5	-	-	-	1	-	1	-	-	-	-	-
-	-	-	-	-	-	-	-	-	-	-	-	-	-	-	-	-
-	15	10	1	-	26	-	2	-	8	-	10	-	-	1	-	1
-	-	-	-	-	-	-	-	-	-	-	-	-	-	-	-	-
-	4	-	-	-	4	-	-	-	-	-	-	-	-	-	-	-
-	-	4	-	-	4	-	1	-	2	-	3	-	-	-	-	-
-	11	6	1	-	18	-	1	-	6	-	7	-	-	1	-	1
-	-	-	-	-	-	-	-	-	-	-	-	-	-	-	-	-
-	1	1	-	-	2	-	-	-	-	-	-	-	-	-	-	-
-	1	1	-	-	2	-	-	-	-	-	-	-	-	-	-	-
-	36	32	1	-	69	-	4	-	6	-	10	-	-	1	-	1
-	-	-	-	-	-	-	-	-	-	-	-	-	-	-	-	-
-	-	-	-	-	-	-	-	-	-	-	-	-	-	-	-	-
-	31	28	1	-	60	-	3	-	4	-	7	-	-	1	-	1
-	5	4	-	-	9	-	1	-	2	-	3	-	-	-	-	-
-	-	-	-	-	-	-	-	-	-	-	-	-	-	-	-	-
-	54	27	1	-	82	-	17	-	12	-	29	-	-	9	-	9
-	-	-	-	-	-	-	-	-	-	-	-	-	-	-	-	-
-	7	1	-	-	8	-	2	-	-	-	2	-	-	1	-	1
1	183	131	3	1	319	2	46	1	33	-	82	1	-	16	-	17

D.- REGION WALLONNE

Tableau 35.- DIVORCES D'APRES LA PROFESSION

STATUT SOCIO-PROFESSIONNEL DE LA FEMME	Statut socio-professionnel de l'homme											
	Professions des transports et des communications						Artisans, travailleurs des industries manufacturières et de la construction et manoeuvres n.c.a.					
	01	02	03	04	05	Total	01	02	03	04	05	Total
Professions des transports et des communications	-	2	4	4	-	10	-	-	-	6	-	6
Employeurs	-	-	-	-	-	-	-	-	-	-	-	-
Indépendantes	-	1	-	-	-	1	-	-	-	-	-	-
Employées	-	-	4	3	-	7	-	-	-	5	-	5
Ouvrières	-	-	-	1	-	1	-	-	-	1	-	1
Aidantes	-	1	-	-	-	1	-	-	-	-	-	-
Artisanes, travailleuses des industries manufac. et de la construction et manoeuvre	-	1	-	11	-	12	1	9	3	134	-	147
Employeurs	-	-	-	-	-	-	1	-	-	-	-	1
Indépendantes	-	-	-	-	-	-	-	-	-	-	-	-
Employées	-	-	-	-	-	-	-	-	1	-	-	1
Ouvrières	-	1	-	11	-	12	-	7	2	132	-	141
Aidantes	-	-	-	-	-	-	-	2	-	2	-	4
Travailleuses spécialisées des services, des sports et des activités récréatives	-	-	13	32	-	45	-	9	16	174	-	199
Employeurs	-	-	-	-	-	-	-	-	-	-	-	-
Indépendantes	-	-	1	1	-	2	-	1	1	11	-	13
Employées	-	-	-	1	-	1	-	3	2	15	-	20
Ouvrières	-	-	12	29	-	41	-	5	12	146	-	163
Aidantes	-	-	-	1	-	1	-	-	1	2	-	3
Militaires de carrière	-	-	-	1	-	1	-	-	-	1	-	1
Employées	-	-	-	1	-	1	-	-	-	1	-	1
Personnes actives dont la profession est inconnue	-	-	30	82	-	112	-	35	20	321	-	376
Employeurs	-	-	-	-	-	-	-	-	-	-	-	-
Indépendantes	-	-	-	-	-	-	-	-	-	-	-	-
Employées	-	-	27	55	-	82	-	32	18	254	-	304
Ouvrières	-	-	3	27	-	30	-	3	2	67	-	72
Aidantes	-	-	-	-	-	-	-	-	-	-	-	-
Personnes sans profession	-	5	39	102	-	146	1	32	20	579	-	632
Profession inconnue	-	-	3	2	-	5	-	1	1	22	-	24
Total général	1	12	138	310	-	461	2	127	88	1 652	2	1 871
N.B.:												
Code 01 = Employeurs												
Code 02 = Indépendants												
Code 03 = Employés												
Code 04 = Ouvriers												
Code 05 = Aidants												
Code 06 = Sans profession												

ET L'ETAT SOCIAL DES CONJOINTS (suite)

ANNEE 1990

Statut socio-professionnel de l'homme

Travailleurs spécialisés des services, des sports et des activités récréatives						Militaires de carrière	Personnes actives dont la profession est inconnue						Sans profession	Profession inconnue	Total général
01	02	03	04	05	Total		01	02	03	04	05	Total			
-	-	-	-	-	-	-	-	-	1	-	-	1	-	-	27
-	-	-	-	-	-	-	-	-	-	-	-	-	-	-	-
-	-	-	-	-	-	-	-	-	1	-	-	1	-	-	1
-	-	-	-	-	-	-	-	-	-	-	-	-	-	-	20
-	-	-	-	-	-	-	-	-	-	-	-	-	-	-	5
-	-	-	-	-	-	-	-	-	-	-	-	-	-	-	1
-	1	7	4	-	12	4	-	22	21	-	43	8	5	265	
-	-	-	-	-	-	-	-	-	-	-	-	-	-	-	1
-	-	-	-	-	-	-	-	1	-	-	1	-	-	-	5
-	-	-	-	-	-	-	-	-	-	-	-	-	-	-	1
-	1	7	4	-	12	4	-	21	21	-	42	8	5	254	
-	-	-	-	-	-	-	-	-	-	-	-	-	-	-	4
-	2	16	16	-	34	13	-	25	45	-	70	30	15	520	
-	-	-	-	-	-	-	-	-	-	-	-	-	-	-	-
-	1	-	1	-	2	-	-	3	5	-	8	2	3	45	
-	-	7	1	-	8	1	-	4	2	-	6	2	2	61	
-	1	8	14	-	23	11	-	18	37	-	55	26	10	407	
-	-	1	-	-	1	1	-	-	1	-	1	-	-	-	7
-	-	2	-	-	2	17	-	2	1	-	3	1	-	29	
-	-	2	-	-	2	17	-	2	1	-	3	1	-	29	
-	4	51	16	-	71	42	-	240	216	-	456	48	25	1 488	
-	-	-	-	-	-	-	-	-	-	-	-	-	-	-	-
-	-	-	-	-	-	-	-	-	-	-	-	-	-	-	-
-	4	48	13	-	65	36	-	213	142	-	355	33	19	1 218	
-	-	3	3	-	6	6	-	27	74	-	101	15	6	270	
-	-	-	-	-	-	-	-	-	-	-	-	-	-	-	-
-	11	43	35	-	89	61	-	125	236	-	361	317	60	2 073	
-	2	4	1	-	7	5	-	14	15	-	29	9	671	780	
-	32	187	103	-	322	182	-	595	621	1	1 217	488	807	7 191	

Tableau 36.- DIVORCES PAR REGION D'APRES LA PARTIE DEMANDERESSE ET LE NOMBRE DES ENFANTS MINEURS A CHARGE

ANNEE 1990

PARTIE DEMANDERESSE	Nombre d'enfants mineurs à charge								Total des divorcés	
	Pas d'enfant	1 enfant	2 enfants	3 enfants	4 enfants	5 enfants	6 enfants et plus	Non précisé		
A.- LE ROYAUME										
L'époux	700	503	285	73	18	5	4	3 057	4 645	
L'épouse	688	711	428	123	29	9	4	3 434	5 426	
Les deux conjoints	1 520	823	541	82	17	1	2	6 983	9 969	
Inconnu	20	24	6	1	-	-	1	239	291	
Total	2 928	2 061	1 260	279	64	15	11	13 713	20 331	
B.- REGION BRUXELLOISE										
L'époux	14	77	45	5	4	-	2	547	694	
L'épouse	9	130	81	20	-	2	-	528	770	
Les deux conjoints	20	25	22	5	-	-	-	980	1 052	
Inconnu	-	-	-	-	-	-	-	14	14	
Total	43	232	148	30	4	2	2	2 069	2 530	
C.- REGION FLAMANDE										
L'époux	324	188	103	30	7	-	-	1 471	2 123	
L'épouse	310	215	155	38	6	1	1	1 686	2 412	
Les deux conjoints	960	365	279	42	5	1	-	4 262	5 914	
Inconnu	11	16	-	-	-	-	1	133	161	
Total	1 605	784	537	110	18	2	2	7 552	10 610	
D.- REGION WALLONNE										
L'époux	362	238	137	38	7	5	2	1 039	1 828	
L'épouse	369	366	192	65	23	6	3	1 220	2 244	
Les deux conjoints	540	433	240	35	12	-	2	1 741	3 003	
Inconnu	9	8	6	1	-	-	-	92	116	
Total	1 280	1 045	575	139	42	11	7	4 092	7 191	

Tableau 37.- DIVORCES PAR REGION D'APRES LA PARTIE DEMANDERESSE ET SUIVANT QU'ILS SONT PRECEDES OU NON D'UN JUGEMENT DE SEPARATION DE CORPS

ANNEE 1990

SPECIFICATION	Partie demanderesse				Total des divorces
	L'époux	L'épouse	Les deux conjoints	Situation non déclarée	
A.- LE ROYAUME					
Séparation de corps préalable	110	114	57	4	285
Pas de séparation préalable	2 883	3 382	6 166	72	12 503
Situation non déclarée	1 652	1 930	3 746	215	7 543
Total des divorces	4 645	5 426	9 969	291	20 331
B.- REGION BRUXELLOISE					
Séparation de corps préalable	25	33	5	-	63
Pas de séparation préalable	474	520	733	6	1 733
Situation non déclarée	195	217	314	8	734
Total des divorces	694	770	1 052	14	2 530
C.- REGION FLAMANDE					
Séparation de corps préalable	26	19	8	-	53
Pas de séparation préalable	1 172	1 309	3 353	34	5 868
Situation non déclarée	925	1 084	2 553	127	4 689
Total des divorces	2 123	2 412	5 914	161	10 610
D.- REGION WALLONNE					
Séparation de corps préalable	59	62	44	4	169
Pas de séparation préalable	1 237	1 553	2 080	32	4 902
Situation non déclarée	532	629	879	80	2 120
Total des divorces	1 828	2 244	3 003	116	7 191

Tableau 38.- EVOLUTION GENERALE DES DIVORCES ET DES SEPARATIONS DE CORPS

ANNEES 1971-1990

ANNEES	Demandes de divorces accueillies par les tribunaux de première instance				Séparation de corps accueillies par les tribunaux de première instance	Divorces enregistrés à l'état civil
	Pour causes déterminées (1)	Après séparation de corps	Par consentement mutuel	Total		
1971	5 572		1 751	7 323	145	7 024
1972	6 258		2 101	8 359	180	7 832
1973	6 196		2 179	8 375	150	8 336
1974	7 264		3 697	10 961	152	10 133
1975	8 281		4 049	12 330	144	10 977
1976	9 395		4 359	13 754	147	12 665
1977	9 330		4 450	13 780	141	12 867
1978	9 120		4 966	14 086	125	13 528
1979	9 044		5 171	14 215	158	13 381
1980	9 598		5 767	15 365	153	14 457
1981	9 515		6 512	16 027	134	15 323
1982	9 840		6 988	16 828	142	16 004
1983	10 583		7 549	18 132	136	17 125
1984	11 100		7 992	19 032	114	18 645
1985	10 588		8 345	18 933	113	18 440
1986	10 666		8 216	18 882	161	18 380
1987	11 617		8 769	20 386	126	19 722
1988	11 200		9 219	20 419	119	20 809
1989	-		-	-	-	20 256
1990	-		-	-	-	20 331

(1) Excès, sévices, injures graves, adultère

MARIAGES ET

DIVORCES

1991

Tableau 1.- MARIAGES PAR ARRONDISSEMENT, PROVINCE ET REGION

ANNEES 1988 - 1991

ARRONDISSEMENTS, PROVINCES ET REGIONS	Chiffres absolus				Par 1 000 habitants			
	1988	1989	1990	1991	1988	1989	1990	1991
Anvers	5 591	6 083	6 206	5 703	6.07	6.59	6.70	6.14
Malines	1 742	1 823	1 886	1 781	5.92	6.18	6.37	5.99
Turnhout	2 536	2 547	2 579	2 369	6.72	6.70	6.73	6.14
Prov. Anvers	9 869	10 453	10 671	9 853	6.19	6.54	6.65	6.11
Bruxelles-Capitale	5 018	5 910	6 032	5 668	5.17	6.12	6.28	5.95
Hal-Vilvorde	2 860	3 086	3 136	2 962	5.38	5.78	5.82	5.47
Louvain	2 451	2 615	2 691	2 508	5.72	6.08	6.21	5.75
Nivelles	1 625	1 906	1 997	1 726	5.23	6.04	6.21	5.30
Prov. Brabant	11 954	13 517	13 856	12 864	5.33	6.02	6.15	5.70
Ath	408	432	461	398	5.32	5.63	5.99	5.15
Charleroi	2 433	2 681	2 629	2 452	5.69	6.28	6.15	5.73
Mons	1 364	1 445	1 391	1 328	5.39	5.71	5.50	5.24
Mousron	394	448	437	435	5.50	6.26	6.11	6.07
Soignies	931	997	1 100	1 022	5.59	5.97	6.54	6.04
Thuin	841	823	863	777	5.89	5.76	6.02	5.39
Tournai	723	841	840	753	5.14	5.97	5.97	5.34
Prov. Hainaut	7 094	7 667	7 721	7 165	5.54	5.99	6.03	5.58
Huy	484	559	581	570	5.22	5.99	6.16	6.01
Liège	3 185	3 765	3 660	3 599	5.38	6.37	6.20	6.07
Verviers	1 615	1 637	1 706	1 691	6.44	6.49	6.72	6.61
Wareme	317	367	379	373	5.07	5.83	5.99	5.85
Prov. Liège	5 601	6 328	6 326	6 233	5.61	6.33	6.32	6.19
Hasselt	2 219	2 471	2 344	2 147	6.12	6.79	6.41	5.83
Maaseik	1 405	1 356	1 345	1 265	7.08	6.78	6.64	6.18
Tongres	1 184	1 214	1 207	1 147	6.56	6.70	6.62	6.25
Prov. Limbourg	4 808	5 041	4 896	4 559	6.48	6.76	6.52	6.03
Arlon	286	326	329	337	5.91	6.71	6.72	6.82
Bastogne	252	270	257	238	6.74	7.20	6.79	6.25
Marche-en-Famenne	254	288	336	275	5.55	6.26	7.22	5.87
Neufchâteau	338	341	366	345	6.36	6.38	6.81	6.37
Virton	259	279	290	317	5.73	6.14	6.33	6.84
Prov. Luxembourg	1 389	1 504	1 578	1 512	6.04	6.51	6.78	6.44
Dinant	575	573	602	600	6.21	6.16	6.43	6.35
Namur	1 590	1 701	1 688	1 708	5.93	6.31	6.22	6.26
Philippeville	373	372	353	351	6.36	6.31	5.97	5.91
Prov. Namur	2 538	2 646	2 643	2 659	6.05	6.28	6.23	6.23
Alost	1 669	1 591	1 755	1 570	6.45	6.16	6.78	6.05
Termonde	1 230	1 228	1 240	1 178	6.75	6.73	6.78	6.42
Eeklo	493	508	489	509	6.25	6.45	6.19	6.44
Gand	2 999	3 082	3 350	3 047	6.18	6.34	6.87	6.23
Audenarde	680	704	677	679	6.08	6.29	6.02	6.02
Saint-Nicolas	1 345	1 364	1 456	1 424	6.28	6.35	6.74	6.55
Prov. Flandre orientale	8 416	8 477	8 967	8 407	6.32	6.36	6.71	6.27
Bruges	1 630	1 845	1 867	1 766	6.21	7.01	7.07	6.66
Dixmude	327	375	341	350	6.94	7.96	7.21	7.37
Ypres	698	786	752	672	6.71	7.56	7.22	6.45
Courtrai	1 832	1 964	1 968	1 894	6.65	7.12	7.12	6.82
Ostende	967	952	958	906	7.10	6.94	6.95	6.51
Roulers	1 011	989	1 010	1 018	7.36	7.19	7.32	7.35
Tielt	563	596	598	564	6.59	6.95	6.95	6.52
Furnes	378	371	402	318	7.26	7.05	7.55	5.90
Prov. Flandre occidentale	7 406	7 878	7 896	7 488	6.73	7.14	7.13	6.73
Le Royaume	59 075	63 511	64 554	60 740	5.95	6.38	6.46	6.06
Région bruxelloise	5 018	5 910	6 032	5 668	5.17	6.12	6.28	5.95
Région flamande	35 810	37 550	38 257	35 777	6.25	6.54	6.63	6.17
Région wallonne	18 247	20 051	20 265	19 295	5.64	6.18	6.21	5.88

Tableau 2.- MARIAGES D'APRES LA RESIDENCE HABITUELLE DES CONJOINTS

ANNEE 1991

RESIDENCE HABITUELLE DE L'EPOUX	Résidence habituelle de l'épouse							
	Province d'Anvers	Arr. de Bruxelles-Capitale	Arr. de Hal-Vilvorde	Arr. de Louvain	Arr. de Nivelles	Province de Brabant	Province de Hainaut	Province de Liège
Prov. Anvers	8 810	38	107	150	4	299	5	11
Arr. Bruxelles-Capitale	42	4 063	251	34	135	4 483	118	51
Arr. Hal-Vilvorde	121	241	2 161	91	40	2 533	19	10
Arr. Louvain	151	45	106	1 952	8	2 111	8	4
Arr. Nivelles	10	147	39	16	1 212	1 414	83	20
Prov. Brabant	324	4 496	2 557	2 093	1 395	10 541	228	85
Prov. Hainaut	7	109	22	7	85	223	6 286	40
Prov. Liège	7	41	8	5	31	85	39	5 567
Prov. Limbourg	132	13	21	125	1	160	3	32
Prov. Luxembourg	3	32	5	2	8	47	28	72
Prov. Namur	3	59	11	5	41	116	128	61
Prov. Flandre orientale	196	40	186	36	3	265	19	4
Prov. Flandre occidentale	71	26	40	36	3	105	33	3
Le Royaume	9 553	4 854	2 957	2 459	1 571	11 841	6 769	5 875
Pays étrangers	181	497	38	25	39	599	191	142
Total général	9 734	5 351	2 995	2 484	1 610	12 440	6 960	6 017

Tableau 3.- MARIAGES D'APRES LA REGION OU RESIDAIENT LES CONJOINTS AVANT LE MARIAGE

ANNEE 1991

RESIDENCE HABITUELLE DE L'EPOUX	Résidence habituelle de l'épouse					
	Région bruxelloise		Région flamande		Région wallonne	
	Chiffres absolus	% du total	Chiffres absolus	% du total	Chiffres absolus	% du total
Région bruxelloise	4 063	75,93	437	1,23	384	2,07
Région flamande	403	7,53	34 066	96,20	240	1,29
Région wallonne	388	7,25	309	0,87	17 453	93,92
Un conjoint réside à l'étranger	497	9,29	599	1,69	505	2,72
Les deux conjoints résident à l'étranger	-	-	-	-	-	-
Total	5 351	100,00	35 411	100,00	18 582	100,00

Tableau 2.- MARIAGES D'APRES LA RESIDENCE HABITUELLE DES CONJOINTS

ANNEE 1991

RESIDENCE HABITUELLE DE L'EPOUX	Résidence habituelle de l'épouse							Total général
	Province de Limbourg	Province de Luxembourg	Province de Namur	Province de Flandre orientale	Province de Flandre occidentale	Le Royaume	Pays étrangers	
Prov. Anvers	146	1	1	216	77	9 566	164	9 730
Arr. Bruxelles-Capitale	19	22	58	57	34	4 884	372	5 256
Arr. Hal-Vilvorde	20	2	12	198	40	2 955	53	3 008
Arr. Louvain	132	1	3	33	33	2 476	38	2 514
Arr. Nivelles	1	8	52	4	5	1 597	52	1 649
Prov. Brabant	172	33	125	292	112	11 912	515	12 427
Prov. Hainaut	4	23	137	34	42	6 796	158	6 954
Prov. Liège	44	49	71	5	7	5 874	170	6 044
Prov. Limbourg	3 923	1	2	36	20	4 309	79	4 388
Prov. Luxembourg	1	1 196	59	-	1	1 407	50	1 457
Prov. Namur	2	54	2 103	4	5	2 476	66	2 542
Prov. Flandre orientale	31	-	3	7 276	338	8 132	90	8 222
Prov. Flandre occidentale	28	2	2	325	6 702	7 271	91	7 362
Le Royaume	4 351	1 359	2 503	8 188	7 304	57 743	1 383	59 126
Pays étrangers	122	73	60	130	103	1 601	13	1 614
Total général	4 473	1 432	2 563	8 318	7 407	59 344	1 396	60 740

Tableau 3.- MARIAGES D'APRES LA REGION OU RESIDAIENT LES CONJOINTS AVANT LE MARIAGE

ANNEE 1991

RESIDENCE HABITUELLE DE L'EPOUX	Résidence habituelle de l'épouse					
	Un conjoint réside à l'étranger		Les deux conjoints résident à l'étranger		Total	
	Chiffres absolus	% du total	Chiffres absolus	% du total	Chiffres absolus	% du total
Région bruxelloise	372	26,90	-	-	5 256	8,65
Région flamande	515	37,24	-	-	35 224	57,99
Région wallonne	496	35,86	-	-	18 646	30,70
Un conjoint réside à l'étranger	-	-	-	-	1 601	2,64
Les deux conjoints résident à l'étranger	-	-	13	100,00	13	0,02
Total	1 383	100,00	13	100,00	60 740	100,00

Tableau 4.- MARIAGES D'APRES L'ETAT CIVIL ANTERIEUR DES CONJOINTS

ANNEES 1982 - 1991

ANNEES	Mariages contractés entre									
	deux célibataires	hommes célibataires et veuves	hommes célibataires et divorcées	veufs et femmes célibataires	veufs et veuves	veufs et divorcées	divorcés et femmes célibataires	hommes divorcés et veuves	divorcés et divorcées	Total des mariages

CHIFFRES ABSOLUS

1982	51 935	254	2 643	316	279	506	2 993	189	3 224	62 339
1983	49 155	232	2 712	290	197	490	2 999	181	3 373	59 629
1984	47 869	217	2 808	333	213	509	3 131	192	3 688	58 960
1985	46 731	185	2 782	292	169	505	3 082	183	3 630	57 559
1986	45 925	214	2 766	280	174	488	3 137	156	3 640	56 780
1987	44 878	208	3 153	265	163	531	3 095	170	4 100	56 563
1988	46 248	194	3 396	244	188	565	3 515	197	4 528	59 075
1989	48 121	215	3 903	313	159	641	4 077	234	5 848	63 511
1990	48 750	208	4 083	322	173	631	4 208	241	5 938	64 554
1991	45 403	195	3 854	256	151	589	4 108	217	5 967	60 740
Le Royaume	45 403	195	3 854	256	151	589	4 108	217	5 967	60 740
Région bruxelloise	3 888	28	470	52	21	64	583	24	538	5 668
Région flamande	27 689	105	1 998	113	76	296	2 085	109	3 306	35 777
Région wallonne	13 826	62	1 386	91	54	229	1 440	84	2 123	19 295

NOMBRES PROPORTIONNELS

1982	83.31	0.40	4.23	0.50	0.44	0.81	4.80	0.30	5.17	100.00
1983	82.43	0.38	4.54	0.48	0.33	0.82	5.02	0.30	5.65	100.00
1984	81.18	0.36	4.76	0.56	0.36	0.86	5.31	0.32	6.25	100.00
1985	81.18	0.32	4.83	0.50	0.29	0.87	5.35	0.31	6.30	100.00
1986	80.88	0.37	4.87	0.49	0.30	0.85	5.52	0.27	6.41	100.00
1987	79.34	0.36	5.57	0.46	0.28	0.93	5.47	0.30	7.24	100.00
1988	78.28	0.32	5.74	0.41	0.31	0.95	5.95	0.33	7.66	100.00
1989	75.76	0.33	6.14	0.49	0.25	1.00	6.41	0.36	9.20	100.00
1990	75.51	0.32	6.32	0.49	0.26	0.97	6.51	0.37	9.19	100.00
1991	74.74	0.32	6.34	0.42	0.24	0.96	6.76	0.35	9.82	100.00

Tableau 5.- MARIAGES D'APRES L'AGE DES CONJOINTS

ANNEES 1982 - 1991

ANNEES	< 20 ans	20 - < 21 ans	21 - < 25 ans	25 - < 30 ans	30-34 ans	35 - < 40 ans	40 - < 45 ans	45 - < 50 ans	50 - < 60 ans	60 - < 70 ans	70 - < 80 ans	80 ans et plus	Total des mariages
--------	----------	---------------	---------------	---------------	-----------	---------------	---------------	---------------	---------------	---------------	---------------	----------------	--------------------

AGE DE L'EPOUSE

1982	12 670	8 183	25 745	8 603	3 033	1 476	856	671	803	232	61	6	62 339
1983	10 851	7 417	25 377	8 688	3 104	1 581	891	700	741	214	56	7	59 629
1984	9 133	6 983	25 432	9 640	3 321	1 761	932	726	758	212	56	6	58 960
1985	7 825	6 392	25 488	10 037	3 396	1 771	946	670	760	211	55	7	57 559
1986	6 913	5 714	25 675	10 430	3 475	1 859	1 021	707	712	211	50	10	56 780
1987	6 031	5 124	25 296	11 275	3 773	2 060	1 175	737	808	214	51	10	56 563
1988	5 474	4 626	26 067	12 759	4 340	2 220	1 527	826	907	226	62	13	59 075
1989	4 984	4 472	26 297	14 847	5 430	3 024	1 941	1 064	1 102	240	62	9	63 511
1990	4 833	4 441	25 782	15 781	5 836	3 209	2 040	1 165	1 092	291	66	12	64 554
1991	4 137	4 141	23 483	15 230	5 805	3 217	2 023	1 243	1 099	265	76	12	60 740

AGE DE L'EPOUX

1982	2 338	4 057	30 482	15 081	4 395	2 119	1 136	858	1 200	456	187	30	62 339
1983	1 969	3 551	28 022	15 516	4 464	2 251	1 137	925	1 142	457	163	30	59 629
1984	1 594	3 077	27 098	15 786	4 813	2 468	1 273	956	1 216	471	179	28	58 960
1985	1 256	2 452	25 939	16 478	4 819	2 516	1 259	952	1 213	484	160	30	57 559
1986	1 146	2 099	24 764	17 039	5 053	2 576	1 355	883	1 165	506	162	29	56 780
1987	989	1 852	23 303	17 789	5 507	2 608	1 584	943	1 292	507	139	41	56 563
1988	829	1 567	23 065	19 356	5 992	3 022	1 968	1 096	1 364	585	157	43	59 075
1989	792	1 460	22 015	21 508	7 295	3 711	2 534	1 437	1 806	711	155	41	63 511
1990	757	1 370	21 158	22 513	7 869	4 002	2 610	1 535	1 835	672	171	55	64 554
1991	666	1 283	18 608	21 589	7 743	3 897	2 601	1 643	1 767	727	170	35	60 740

Tableau 6.- MARIAGES D'APRES L'AGE ET L'ETAT CIVIL

ANNEES	< 20 ans	20 - < 21 ans	21 - < 25 ans	25 - < 30 ans	30 - < 35 ans	35 - < 40 ans
Hommes célibataires						
1982	2 338	4 055	30 332	13 884	2 690	797
1983	1 967	3 548	27 887	14 337	2 835	789
1984	1 594	3 077	27 004	14 647	3 009	897
1985	1 256	2 450	25 852	15 477	3 057	924
1986	1 145	2 095	24 674	16 015	3 316	948
1987	986	1 850	23 216	16 763	3 653	975
1988	828	1 566	23 001	18 309	4 096	1 158
1989	790	1 459	21 952	20 529	5 051	1 413
1990	757	1 369	21 097	21 485	5 611	1 650
1991	666	1 281	18 560	20 651	5 664	1 570
Veufs						
1982	-	-	14	39	68	76
1983	-	-	9	37	56	82
1984	-	-	6	39	73	95
1985	-	-	6	38	44	77
1986	-	-	1	37	63	69
1987	1	-	4	35	57	73
1988	-	-	3	23	53	73
1989	-	1	4	30	70	87
1990	-	-	2	29	66	86
1991	-	-	2	17	51	59
Hommes divorcés						
1982	-	2	136	1 158	1 637	1 246
1983	2	3	126	1 142	1 573	1 380
1984	-	-	88	1 100	1 731	1 476
1985	-	2	81	963	1 718	1 515
1986	1	4	89	987	1 674	1 559
1987	2	2	83	991	1 797	1 560
1988	1	1	61	1 024	1 843	1 791
1989	2	-	59	949	2 174	2 211
1990	-	1	59	999	2 192	2 266
1991	-	2	46	921	2 028	2 268
Femmes célibataires						
1982	12 658	8 160	25 317	6 882	1 367	398
1983	10 845	7 409	24 960	6 999	1 364	400
1984	9 120	6 965	25 013	7 840	1 502	468
1985	7 822	6 381	25 147	8 289	1 567	462
1986	6 906	5 702	25 360	8 749	1 714	482
1987	6 022	5 111	24 919	9 419	1 795	526
1988	5 468	4 618	25 736	10 904	2 163	583
1989	4 975	4 459	25 948	12 776	2 763	891
1990	4 831	4 433	25 483	13 830	3 046	929
1991	4 133	4 125	23 164	13 482	3 256	952
Veuves						
1982	3	2	29	78	79	71
1983	1	1	28	75	67	74
1984	2	3	38	85	79	70
1985	-	3	24	61	71	52
1986	1	3	19	71	59	55
1987	2	1	28	69	64	59
1988	-	1	24	54	77	71
1989	2	-	20	60	108	57
1990	-	2	12	52	68	84
1991	1	-	15	58	77	61
Femmes divorcées						
1982	9	21	399	1 643	1 587	1 007
1983	5	7	389	1 614	1 673	1 107
1984	10	15	381	1 715	1 740	1 223
1985	3	8	317	1 687	1 758	1 257
1986	6	9	296	1 610	1 702	1 322
1987	7	12	349	1 787	1 914	1 475
1988	5	7	306	1 800	2 100	1 566
1989	5	13	328	2 008	2 559	2 075
1990	2	6	286	1 899	2 722	2 196
1991	2	16	304	1 689	2 472	2 204

ANTERIEUR DES CONJOINTS

ANNEES 1982 - 1991

ANNEES	40 - < 45 ans	45 - < 50 ans	50 - < 60 ans	60 - < 70 ans	70 - < 80 ans	80 ans et plus	Total des mariages
Hommes célibataires							
1982	284	182	204	52	13	1	54 832
1983	286	195	186	52	13	2	52 097
1984	282	164	157	49	13	-	50 893
1985	286	169	154	57	12	4	49 698
1986	306	178	154	51	21	-	48 903
1987	377	157	184	53	16	2	48 232
1988	429	172	181	58	12	1	49 811
1989	524	195	204	64	11	2	52 194
1990	571	226	188	62	15	6	53 037
1991	570	206	190	70	9	6	49 443
Veufs							
1982	85	126	342	210	117	24	1 101
1983	77	111	277	192	111	25	977
1984	92	107	286	219	118	20	1 055
1985	68	114	287	204	105	23	966
1986	56	90	274	232	104	16	942
1987	71	109	265	227	87	30	959
1988	89	116	272	238	95	35	997
1989	107	113	285	285	96	35	1 113
1990	115	105	302	281	100	40	1 126
1991	89	95	292	263	102	25	995
Hommes divorcés							
1982	767	550	654	194	57	5	6 406
1983	774	619	679	213	39	3	6 553
1984	899	685	773	203	48	8	7 011
1985	905	669	772	223	43	3	6 894
1986	993	615	737	223	37	13	6 932
1987	1 136	677	843	227	36	9	7 363
1988	1 450	808	911	289	50	7	8 236
1989	1 903	1 129	1 317	362	48	4	10 158
1990	1 924	1 204	1 345	329	56	9	10 384
1991	1 942	1 342	1 285	394	59	4	10 291
Femmes célibataires							
1982	166	113	134	44	5	-	55 244
1983	157	114	136	49	7	2	52 442
1984	162	103	107	44	7	1	51 332
1985	174	104	113	40	4	1	50 104
1986	171	101	104	39	9	3	49 340
1987	187	94	110	37	7	3	48 230
1988	237	103	124	38	5	1	49 980
1989	314	142	147	39	12	2	52 468
1990	347	182	139	47	7	2	53 276
1991	316	154	118	40	16	2	49 758
Veuves							
1982	81	75	169	93	38	4	722
1983	63	75	118	72	32	4	610
1984	56	57	123	71	33	5	622
1985	50	60	112	71	29	4	537
1986	63	61	106	74	25	7	544
1987	51	35	113	85	27	7	541
1988	75	45	102	84	37	9	579
1989	76	44	124	77	33	7	608
1990	89	51	118	100	38	8	622
1991	75	58	108	73	33	4	563
Femmes divorcées							
1982	609	483	500	95	18	2	6 373
1983	671	511	487	93	17	1	6 575
1984	714	566	528	97	16	-	7 005
1985	722	506	535	100	22	2	6 917
1986	787	545	502	98	16	-	6 893
1987	937	608	585	92	17	-	7 783
1988	1 215	678	681	104	20	3	8 485
1989	1 551	878	831	124	17	-	10 389
1990	1 604	932	835	144	21	2	10 649
1991	1 632	1 031	873	152	27	6	10 408

Tableau 7.- AGE MOYEN ET AGE MEDIAN DES CONJOINTS

ANNEES 1982 - 1991

ANNEES	Age moyen		Age médian	
	Hommes	Femmes	Hommes	Femmes
1982	26 a. 6 m.	24 a. 1 m.	24 a. 1 m.	22 a. 2 m.
1983	26 a. 9 m.	24 a. 4 m.	24 a. 4 m.	22 a. 4 m.
1984	27 a. 1 m.	24 a. 8 m.	24 a. 7 m.	22 a. 8 m.
1985	27 a. 4 m.	24 a. 11 m.	24 a. 10 m.	22 a. 10 m.
1986	27 a. 6 m.	25 a. 1 m.	25 a. 0 m.	23 a. 1 m.
1987	27 a. 11 m.	25 a. 6 m.	25 a. 4 m.	23 a. 5 m.
1988	28 a. 4 m.	25 a. 11 m.	25 a. 7 m.	23 a. 9 m.
1989	29 a. 0 m.	26 a. 7 m.	26 a. 2 m.	24 a. 3 m.
1990	29 a. 3 m.	26 a. 10 m.	26 a. 5 m.	24 a. 5 m.
1991	29 a. 7 m.	27 a. 1 m.	26 a. 8 m.	24 a. 8 m.

Tableau 8.- AGE MOYEN DES CONJOINTS SELON LEUR ETAT CIVIL ANTERIEUR

ANNEES 1989 - 1991

ETAT CIVIL	Age moyen		
	1989	1990	1991
	Hommes célibataires	26 a. 3 m.	26 a. 5 m.
Femmes célibataires	24 a. 4 m.	24 a. 6 m.	24 a. 8 m.
Hommes veufs	54 a. 7 m.	54 a. 9 m.	55 a. 9 m.
Femmes veuves	45 a. 10 m.	47 a. 8 m.	46 a. 5 m.
Hommes divorcés	40 a. 8 m.	40 a. 9 m.	41 a. 1 m.
Femmes divorcées	37 a. 1 m.	37 a. 4 m.	37 a. 10 m.

Tableau 9.- AGE MOYEN DE LA FEMME EN FONCTION DE L'AGE DU MARI

ANNEES 1989 - 1991

AGE DU MARI	Age moyen de la femme		
	1989	1990	1991
19 a. -	20 a. 0 m.	20 a. 7 m.	20 a. 4 m.
20 a. 6 m.	20 a. 9 m.	20 a. 10 m.	21 a. 0 m.
23 a.	22 a. 6 m.	22 a. 7 m.	22 a. 7 m.
27 a. 6 m.	24 a. 11 m.	25 a. 0 m.	25 a. 1 m.
32 a. 6 m.	29 a. 0 m.	28 a. 11 m.	28 a. 11 m.
37 a. 6 m.	32 a. 8 m.	32 a. 9 m.	32 a. 11 m.
42 a. 6 m.	36 a. 2 m.	36 a. 3 m.	36 a. 9 m.
47 a. 6 m.	39 a. 6 m.	40 a. 0 m.	39 a. 11 m.
55 a.	44 a. 10 m.	44 a. 10 m.	45 a. 0 m.
65 a.	51 a. 4 m.	51 a. 10 m.	52 a. 1 m.
75 a.	57 a. 1 m.	59 a. 9 m.	60 a. 4 m.

Tableau 10.- AGE MOYEN DU MARI EN FONCTION DE L'AGE DE LA FEMME

ANNEES 1989 - 1991

AGE DE LA FEMME	Age moyen du mari		
	1989	1990	1991
17 a. 6 m.	23 a. 3 m.	23 a. 5 m.	23 a. 6 m.
20 a. 6 m.	23 a. 10 m.	24 a. 0 m.	24 a. 1 m.
23 a.	25 a. 4 m.	25 a. 5 m.	25 a. 6 m.
27 a. 6 m.	29 a. 0 m.	28 a. 11 m.	29 a. 0 m.
32 a. 6 m.	34 a. 5 m.	34 a. 3 m.	34 a. 5 m.
37 a. 6 m.	39 a. 1 m.	39 a. 1 m.	39 a. 1 m.
42 a. 6 m.	44 a. 4 m.	43 a. 8 m.	43 a. 9 m.
47 a. 6 m.	48 a. 8 m.	48 a. 5 m.	48 a. 9 m.
55 a.	55 a. 1 m.	54 a. 8 m.	54 a. 10 m.
65 a.	63 a. 9 m.	64 a. 1 m.	62 a. 11 m.
75 a.	66 a. 8 m.	69 a. 6 m.	67 a. 2 m.

Tableau 11.- MARIAGES D'APRES L'AGE MOYEN ET L'ETAT CIVIL ANTERIEUR DES CONJOINTS

ANNEE 1991

MARIAGE ENTRE	Age moyen du mari	Age moyen de la femme	Différence
Célibataires et femmes célibataires	26 a. 2 m.	24 a. 1 m.	2 a. 1 m.
Célibataires et veuves	37 a. 1 m.	38 a. 10 m.	-1 a. 9 m.
Célibataires et divorcées	32 a. 3 m.	34 a. 2 m.	-1 a. 11 m.
Veufs et femmes célibataires	51 a. 3 m.	39 a. 2 m.	12 a. 1 m.
Veufs et veuves	63 a. 9 m.	58 a. 4 m.	5 a. 5 m.
Veufs et divorcées	55 a. 7 m.	47 a. 4 m.	8 a. 3 m.
Divorcés et femmes célibataires	38 a. 1 m.	29 a. 9 m.	8 a. 4 m.
Divorcés et veuves	47 a. 2 m.	44 a. 11 m.	2 a. 3 m.
Divorcés et divorcées	43 a.	39 a. 4 m.	3 a. 8 m.

Tableau 12.- MARIAGES D'APRES L'ETAT CIVIL ANTERIEUR DES CONJOINTS

(Aperçu général de la disposition des tableaux suivants)

	Total	Femmes célibataires	Veuves	Divorcées
Total	A	B	C	D
Hommes célibataires	E	F	G	H
Veufs	I	J	K	L
Divorcés	M	N	O	P

**Tableau 12.- MARIAGES D'APRES L'AGE RESPECTIF DES CONJOINTS
ET LEUR ETAT CIVIL ANTERIEUR**

ANNEE 1991

AGE DE L'EPOUX	Age de l'épouse													In- con- nu	Total hom- mes
	< 20 ans	20 - < 21 ans	21 - < 25 ans	25 - < 30 ans	30 - < 35 ans	35 - < 40 ans	40 - < 45 ans	45 - < 50 ans	50 - < 60 ans	60 - < 70 ans	70 - < 80 ans	80 ans et +			

A.- ENSEMBLE DES MARIAGES

Moins de 20 ans	356	119	158	24	6	3	-	-	-	-	-	-	-	666
20 - < 21 ans	486	281	437	55	16	6	1	1	-	-	-	-	-	1 283
21 - < 25 ans	2 279	2 488	11 291	2 220	239	55	28	3	4	-	1	-	-	18 608
25 - < 30 ans	839	1 070	9 780	8 177	1 260	333	95	19	11	4	1	-	3	21 592
30 - < 35 ans	143	135	1 384	3 209	2 021	607	179	45	18	2	-	-	1	7 744
35 - < 40 ans	15	34	282	996	1 195	877	344	113	35	5	1	-	1	3 898
40 - < 45 ans	12	10	101	338	610	678	532	222	94	3	1	-	-	2 601
45 - < 50 ans	2	2	23	135	280	369	396	298	128	9	1	-	-	1 643
50 - < 60 ans	4	-	18	66	149	242	357	407	473	46	5	-	-	1 767
60 - < 70 ans	-	1	8	9	28	39	80	123	283	131	23	2	-	727
70 - < 80 ans	-	1	-	-	1	8	10	9	46	56	33	6	-	170
80 ans et plus	-	-	1	-	-	-	1	3	7	9	10	4	-	35
Age inconnu	1	-	-	1	-	-	-	-	-	-	-	-	4	6
Total femmes	4 137	4 141	23 483	15 230	5 805	3 217	2 023	1 243	1 099	265	76	12	9	60 740

E.- ENSEMBLE DES MARIAGES D'HOMMES CELIBATAIRES

Moins de 20 ans	356	119	158	24	6	3	-	-	-	-	-	-	-	666
20 - < 21 ans	485	281	436	55	16	6	1	1	-	-	-	-	-	1 281
21 - < 25 ans	2 273	2 483	11 272	2 204	239	55	26	3	4	-	1	-	-	18 560
25 - < 30 ans	805	1 036	9 475	7 809	1 124	289	83	16	9	4	1	-	3	20 654
30 - < 35 ans	115	107	1 030	2 463	1 412	396	98	27	15	1	-	-	1	5 665
35 - < 40 ans	4	15	115	439	490	331	118	39	16	3	-	-	1	1 571
40 - < 45 ans	2	2	32	63	123	138	121	56	31	2	-	-	-	570
45 - < 50 ans	-	-	2	21	30	38	46	37	28	4	-	-	-	206
50 - < 60 ans	1	-	1	7	14	23	31	41	55	14	3	-	-	190
60 - < 70 ans	-	1	-	1	2	1	8	6	29	20	2	-	-	70
70 - < 80 ans	-	1	-	-	-	-	-	-	1	4	3	-	-	9
80 ans et plus	-	-	1	-	-	-	-	-	2	1	1	1	-	6
Age inconnu	-	-	-	-	-	-	-	-	-	-	-	-	4	4
Total femmes	4 041	4 045	22 522	13 086	3 456	1 280	532	226	190	53	11	1	9	49 452

**Tableau 12.- MARIAGES D'APRES L'AGE RESPECTIF DES CONJOINTS
ET LEUR ETAT CIVIL ANTERIEUR (suite)**

ANNEE 1991

AGE DE L'EPOUX	Age de l'épouse													Total hommes
	< 20 ans	20 - < 21 ans	21 - < 25 ans	25 - < 30 ans	30 - < 35 ans	35 - < 40 ans	40 - < 45 ans	45 - < 50 ans	50 - < 60 ans	60 - < 70 ans	70 - < 80 ans	80 ans et +	In-connu	

B.- ENSEMBLE DES MARIAGES DE FEMMES CELIBATAIRES

Moins de 20 ans	355	119	157	18	-	2	-	-	-	-	-	-	-	651
20 - < 21 ans	486	279	429	46	10	1	1	-	-	-	-	-	-	1 252
21 - < 25 ans	2 278	2 480	11 224	2 015	147	15	4	-	1	-	-	-	-	18 164
25 - < 30 ans	838	1 066	9 635	7 498	728	87	12	2	2	2	1	-	3	19 874
30 - < 35 ans	143	134	1 321	2 718	1 231	184	23	2	2	-	-	-	1	5 759
35 - < 40 ans	15	33	257	781	624	248	59	7	3	-	1	-	1	2 029
40 - < 45 ans	12	10	94	249	286	194	72	20	10	-	-	-	-	947
45 - < 50 ans	2	2	21	100	126	105	56	29	8	-	-	-	-	449
50 - < 60 ans	4	-	18	49	84	89	63	61	40	4	1	-	-	413
60 - < 70 ans	-	1	8	8	19	24	23	29	42	21	3	1	-	179
70 - < 80 ans	-	1	-	-	1	3	2	4	9	10	6	-	-	36
80 ans et plus	-	-	-	-	-	-	1	-	1	3	4	1	-	10
Age inconnu	1	-	-	-	-	-	-	-	-	-	-	-	3	4
Total femmes	4 134	4 125	23 164	13 482	3 256	952	316	154	118	40	16	2	8	49 767

F.- MARIAGES ENTRE CELIBATAIRES

Moins de 20 ans	355	119	157	18	-	2	-	-	-	-	-	-	-	651
20 - < 21 ans	485	279	428	46	10	1	1	-	-	-	-	-	-	1 250
21 - < 25 ans	2 272	2 476	11 207	2 004	147	15	4	-	1	-	-	-	-	18 126
25 - < 30 ans	804	1 032	9 357	7 258	685	80	10	2	2	2	1	-	3	19 236
30 - < 35 ans	115	107	1 005	2 213	1 021	141	18	1	2	-	-	-	1	4 624
35 - < 40 ans	4	15	105	382	339	166	36	3	-	-	-	-	1	1 051
40 - < 45 ans	2	2	30	49	88	71	37	9	5	-	-	-	-	293
45 - < 50 ans	-	-	2	17	14	19	13	10	4	-	-	-	-	79
50 - < 60 ans	1	-	1	6	7	10	6	13	14	1	1	-	-	60
60 - < 70 ans	-	1	-	1	2	-	6	-	7	8	-	-	-	25
70 - < 80 ans	-	1	-	-	-	-	-	-	-	1	1	-	-	3
80 ans et plus	-	-	-	-	-	-	-	-	1	-	-	1	-	2
Age inconnu	-	-	-	-	-	-	-	-	-	-	-	-	3	3
Total femmes	4 038	4 032	22 292	11 994	2 313	505	131	38	36	12	3	1	8	45 403

**Tableau 12.- MARIAGES D'APRES L'AGE RESPECTIF DES CONJOINTS
ET LEUR ETAT CIVIL ANTERIEUR (suite)**

ANNEE 1991

AGE DE L'EPOUX	Age de l'épouse													Total hommes
	< 20 ans	20 - < 21 ans	21 - < 25 ans	25 - < 30 ans	30 - < 35 ans	35 - < 40 ans	40 - < 45 ans	45 - < 50 ans	50 - < 60 ans	60 - < 70 ans	70 - < 80 ans	80 ans et +	In-connu	

C.- ENSEMBLE DES MARIAGES DE VEUVES

Moins de 20 ans	-	-	-	-	-	1	-	-	-	-	-	-	-	-	1
20 - < 21 ans	-	-	1	-	-	-	-	-	-	-	-	-	-	-	1
21 - < 25 ans	1	-	4	8	1	-	1	-	1	-	1	-	-	-	17
25 - < 30 ans	-	-	7	27	16	2	3	1	-	1	-	-	-	-	57
30 - < 35 ans	-	-	2	15	29	12	8	1	-	1	-	-	-	-	68
35 - < 40 ans	-	-	-	7	17	18	15	3	5	-	-	-	-	-	65
40 - < 45 ans	-	-	1	1	8	10	19	10	5	1	-	-	-	-	55
45 - < 50 ans	-	-	-	-	5	12	14	9	9	4	1	-	-	-	54
50 - < 60 ans	-	-	-	-	1	5	12	28	42	7	1	-	-	-	96
60 - < 70 ans	-	-	-	-	-	1	3	6	34	36	10	1	-	-	91
70 - < 80 ans	-	-	-	-	-	-	-	-	12	21	16	3	-	-	52
80 ans et plus	-	-	-	-	-	-	-	-	-	2	4	-	-	-	6
Age inconnu	-	-	-	-	-	-	-	-	-	-	-	-	-	-	-
Total femmes	1	-	15	58	77	61	75	58	108	73	33	4	-	-	563

G.- MARIAGES ENTRE CELIBATAIRES ET VEUVES

Moins de 20 ans	-	-	-	-	-	1	-	-	-	-	-	-	-	-	1
20 - < 21 ans	-	-	1	-	-	-	-	-	-	-	-	-	-	-	1
21 - < 25 ans	1	-	4	8	1	-	1	-	1	-	1	-	-	-	17
25 - < 30 ans	-	-	7	23	15	2	2	1	-	1	-	-	-	-	51
30 - < 35 ans	-	-	-	9	18	10	5	-	-	-	-	-	-	-	42
35 - < 40 ans	-	-	-	4	4	6	8	-	3	-	-	-	-	-	25
40 - < 45 ans	-	-	-	1	1	1	7	4	2	1	-	-	-	-	17
45 - < 50 ans	-	-	-	-	-	3	1	2	2	3	-	-	-	-	11
50 - < 60 ans	-	-	-	-	-	-	1	3	6	2	1	-	-	-	13
60 - < 70 ans	-	-	-	-	-	-	-	-	9	3	1	-	-	-	13
70 - < 80 ans	-	-	-	-	-	-	-	-	1	1	1	-	-	-	3
80 ans et plus	-	-	-	-	-	-	-	-	-	-	1	-	-	-	1
Age inconnu	-	-	-	-	-	-	-	-	-	-	-	-	-	-	-
Total femmes	1	-	12	45	39	23	25	10	24	11	5	-	-	-	195

**Tableau 12.- MARIAGES D'APRES L'AGE RESPECTIF DES CONJOINTS
ET LEUR ETAT CIVIL ANTERIEUR (suite)**

ANNEE 1991

AGE DE L'EPOUX	Age de l'épouse													Total hom- mes
	< 20 ans	20 - < 21 ans	21 - < 25 ans	25 - < 30 ans	30 - < 35 ans	35 - < 40 ans	40 - < 45 ans	45 - < 50 ans	50 - < 60 ans	60 - < 70 ans	70 - < 80 ans	80 ans et +	In- con- nu	

D.- ENSEMBLE DES MARIAGES DE DIVORCEES

Moins de 20 ans	1	-	1	6	6	-	-	-	-	-	-	-	-	14
20 - < 21 ans	-	2	7	9	6	5	-	1	-	-	-	-	-	30
21 - < 25 ans	-	8	63	197	91	40	23	3	2	-	-	-	-	427
25 - < 30 ans	1	4	138	652	516	244	80	16	9	1	-	-	-	1 661
30 - < 35 ans	-	1	61	476	761	411	148	42	16	1	-	-	-	1 917
35 - < 40 ans	-	1	25	208	554	611	270	103	27	5	-	-	-	1 804
40 - < 45 ans	-	-	6	88	316	474	441	192	79	2	1	-	-	1 599
45 - < 50 ans	-	-	2	35	149	252	326	260	111	5	-	-	-	1 140
50 - < 60 ans	-	-	-	17	64	148	282	318	391	35	3	-	-	1 258
60 - < 70 ans	-	-	-	1	9	14	54	88	207	74	10	-	-	457
70 - < 80 ans	-	-	-	-	-	5	8	5	25	25	11	3	-	82
80 ans et plus	-	-	1	-	-	-	-	3	6	4	2	3	-	19
Age inconnu	-	-	-	1	-	-	-	-	-	-	-	-	1	2
Total femmes	2	16	304	1 690	2 472	2 204	1 632	1 031	873	152	27	6	1	10 410

H.- MARIAGES ENTRE CELIBATAIRES ET DIVORCEES

Moins de 20 ans	1	-	1	6	6	-	-	-	-	-	-	-	-	14
20 - < 21 ans	-	2	7	9	6	5	-	1	-	-	-	-	-	30
21 - < 25 ans	-	7	61	192	91	40	21	3	2	-	-	-	-	417
25 - < 30 ans	1	4	111	528	424	207	71	13	7	1	-	-	-	1 367
30 - < 35 ans	-	-	25	241	373	245	75	26	13	1	-	-	-	999
35 - < 40 ans	-	-	10	53	147	159	74	36	13	3	-	-	-	495
40 - < 45 ans	-	-	2	13	34	66	77	43	24	1	-	-	-	260
45 - < 50 ans	-	-	-	4	16	16	32	25	22	1	-	-	-	116
50 - < 60 ans	-	-	-	1	7	13	24	25	35	11	1	-	-	117
60 - < 70 ans	-	-	-	-	-	1	2	6	13	9	1	-	-	32
70 - < 80 ans	-	-	-	-	-	-	-	-	-	2	1	-	-	3
80 ans et plus	-	-	1	-	-	-	-	-	1	1	-	-	-	3
Age inconnu	-	-	-	-	-	-	-	-	-	-	-	-	1	1
Total femmes	2	13	218	1 047	1 104	752	376	178	130	30	3	-	1	3 854

**Tableau 12.- MARIAGES D'APRES L'AGE RESPECTIF DES CONJOINTS
ET LEUR ETAT CIVIL ANTERIEUR (suite)**

ANNEE 1991

AGE DE L'EPOUX	Age de l'épouse													Total hom- mes
	< 20 ans	20 - < 21 ans	21 - < 25 ans	25 - < 30 ans	30 - < 35 ans	35 - < 40 ans	40 - < 45 ans	45 - < 50 ans	50 - < 60 ans	60 - < 70 ans	70 - < 80 ans	80 ans et +	In- con- nu	

I.- ENSEMBLE DES MARIAGES DE VEUFS

Moins de 20 ans	-	-	-	-	-	-	-	-	-	-	-	-	-	-
20 - < 21 ans	-	-	-	-	-	-	-	-	-	-	-	-	-	-
21 - < 25 ans	-	1	-	1	-	-	-	-	-	-	-	-	-	2
25 - < 30 ans	-	2	5	9	1	-	-	-	-	-	-	-	-	17
30 - < 35 ans	3	1	7	19	15	5	-	1	-	-	-	-	-	51
35 - < 40 ans	1	-	3	13	14	22	4	1	1	-	-	-	-	59
40 - < 45 ans	-	1	1	14	19	29	16	9	-	-	-	-	-	89
45 - < 50 ans	-	-	-	3	16	23	28	18	5	2	-	-	-	95
50 - < 60 ans	1	-	3	7	17	33	60	72	88	11	-	-	-	292
60 - < 70 ans	-	-	3	3	10	12	20	48	95	61	10	1	-	263
70 - < 80 ans	-	-	-	-	-	4	5	4	28	38	21	2	-	102
80 ans et plus	-	-	-	-	-	-	-	2	4	8	9	2	-	25
Age inconnu	-	-	-	1	-	-	-	-	-	-	-	-	-	1
Total femmes	5	5	22	70	92	128	133	155	221	120	40	5	-	996

M.- ENSEMBLE DES MARIAGES DE DIVORCES

Moins de 20 ans	-	-	-	-	-	-	-	-	-	-	-	-	-	-
20 - < 21 ans	1	-	1	-	-	-	-	-	-	-	-	-	-	2
21 - < 25 ans	6	4	19	15	-	-	2	-	-	-	-	-	-	46
25 - < 30 ans	34	32	300	359	135	44	12	3	2	-	-	-	-	921
30 - < 35 ans	25	27	347	727	594	206	81	17	3	1	-	-	-	2 028
35 - < 40 ans	10	19	164	544	691	524	222	73	18	2	1	-	-	2 268
40 - < 45 ans	10	7	68	261	468	511	395	157	63	1	1	-	-	1 942
45 - < 50 ans	2	2	21	111	234	308	322	243	95	3	1	-	-	1 342
50 - < 60 ans	2	-	14	52	118	186	266	294	330	21	2	-	-	1 285
60 - < 70 ans	-	-	5	5	16	26	52	69	159	50	11	1	-	394
70 - < 80 ans	-	-	-	-	1	4	5	5	17	14	9	4	-	59
80 ans et plus	-	-	-	-	-	-	1	1	1	-	-	1	-	4
Age inconnu	1	-	-	-	-	-	-	-	-	-	-	-	-	1
Total femmes	91	91	939	2 074	2 257	1 809	1 358	862	688	92	25	6	-	10 292

**Tableau 12.- MARIAGES D'APRES L'AGE RESPECTIF DES CONJOINTS
ET LEUR ETAT CIVIL ANTERIEUR (suite)**

ANNEE 1991

AGE DE L'EPOUX	Age de l'épouse													Total hommes
	< 20 ans	20 - < 21 ans	21 - < 25 ans	25 - < 30 ans	30 - < 35 ans	35 - < 40 ans	40 - < 45 ans	45 - < 50 ans	50 - < 60 ans	60 - < 70 ans	70 - < 80 ans	80 ans et +	In-connu	

J.- MARIAGES ENTRE VEUFs ET FEMMES CELIBATAIRES

Moins de 20 ans	-	-	-	-	-	-	-	-	-	-	-	-	-	-
20 - < 21 ans	-	-	-	-	-	-	-	-	-	-	-	-	-	-
21 - < 25 ans	-	1	-	-	-	-	-	-	-	-	-	-	-	1
25 - < 30 ans	-	2	5	7	1	-	-	-	-	-	-	-	-	15
30 - < 35 ans	3	1	7	15	8	2	-	-	-	-	-	-	-	36
35 - < 40 ans	1	-	3	8	4	5	1	-	-	-	-	-	-	22
40 - < 45 ans	-	1	1	9	4	8	1	-	-	-	-	-	-	24
45 - < 50 ans	-	-	-	3	6	7	5	-	-	-	-	-	-	21
50 - < 60 ans	1	-	3	5	11	10	12	7	4	1	-	-	-	54
60 - < 70 ans	-	-	3	2	6	6	6	10	13	9	1	-	-	56
70 - < 80 ans	-	-	-	-	-	1	-	2	7	7	3	-	-	20
80 ans et plus	-	-	-	-	-	-	-	-	-	3	4	-	-	7
Age inconnu	-	-	-	-	-	-	-	-	-	-	-	-	-	-
Total femmes	5	5	22	49	40	39	25	19	24	20	8	-	-	256

N.- MARIAGES ENTRE DIVORCES ET FEMMES CELIBATAIRES

Moins de 20 ans	-	-	-	-	-	-	-	-	-	-	-	-	-	-
20 - < 21 ans	1	-	1	-	-	-	-	-	-	-	-	-	-	2
21 - < 25 ans	6	3	17	11	-	-	-	-	-	-	-	-	-	37
25 - < 30 ans	34	32	273	233	42	7	2	-	-	-	-	-	-	623
30 - < 35 ans	25	26	309	490	202	41	5	1	-	-	-	-	-	1 099
35 - < 40 ans	10	18	149	391	281	77	22	4	3	-	1	-	-	956
40 - < 45 ans	10	7	63	191	194	115	34	11	5	-	-	-	-	630
45 - < 50 ans	2	2	19	80	106	79	38	19	4	-	-	-	-	349
50 - < 60 ans	2	-	14	38	66	69	45	41	22	2	-	-	-	299
60 - < 70 ans	-	-	5	5	11	18	11	19	22	4	2	1	-	98
70 - < 80 ans	-	-	-	-	1	2	2	2	2	2	2	-	-	13
80 ans et plus	-	-	-	-	-	-	1	-	-	-	-	-	-	1
Age inconnu	1	-	-	-	-	-	-	-	-	-	-	-	-	1
Total femmes	91	88	850	1 439	903	408	160	97	58	8	5	1	-	4 108

**Tableau 12.- MARIAGES D'APRES L'AGE RESPECTIF DES CONJOINTS
ET LEUR ETAT CIVIL ANTERIEUR (suite)**

ANNEE 1991

AGE DE L'EPOUX	Age de l'épouse													Total hommes
	< 20 ans	20 - < 21 ans	21 - < 25 ans	25 - < 30 ans	30 - < 35 ans	35 - < 40 ans	40 - < 45 ans	45 - < 50 ans	50 - < 60 ans	60 - < 70 ans	70 - < 80 ans	80 ans et +	In-connu	

K.- MARIAGES ENTRE VEUFs ET VEUVES

Moins de 20 ans	-	-	-	-	-	-	-	-	-	-	-	-	-	-	-
20 - < 21 ans	-	-	-	-	-	-	-	-	-	-	-	-	-	-	-
21 - < 25 ans	-	-	-	-	-	-	-	-	-	-	-	-	-	-	-
25 - < 30 ans	-	-	-	-	-	-	-	-	-	-	-	-	-	-	-
30 - < 35 ans	-	-	-	1	1	-	-	-	-	-	-	-	-	-	2
35 - < 40 ans	-	-	-	-	-	-	1	-	-	-	-	-	-	-	1
40 - < 45 ans	-	-	-	-	2	1	4	1	-	-	-	-	-	-	8
45 - < 50 ans	-	-	-	-	1	1	3	-	2	-	-	-	-	-	7
50 - < 60 ans	-	-	-	-	1	2	3	6	21	1	-	-	-	-	34
60 - < 70 ans	-	-	-	-	-	1	2	3	17	22	6	1	-	-	52
70 - < 80 ans	-	-	-	-	-	-	-	-	9	18	14	1	-	-	42
80 ans et plus	-	-	-	-	-	-	-	-	-	2	3	-	-	-	5
Age inconnu	-	-	-	-	-	-	-	-	-	-	-	-	-	-	-
Total femmes	-	-	-	1	5	5	13	10	49	43	23	2	-	-	151

O.- MARIAGES ENTRE DIVORCES ET VEUVES

Moins de 20 ans	-	-	-	-	-	-	-	-	-	-	-	-	-	-	-
20 - < 21 ans	-	-	-	-	-	-	-	-	-	-	-	-	-	-	-
21 - < 25 ans	-	-	-	-	-	-	-	-	-	-	-	-	-	-	-
25 - < 30 ans	-	-	-	4	1	-	1	-	-	-	-	-	-	-	6
30 - < 35 ans	-	-	2	5	10	2	3	1	-	1	-	-	-	-	24
35 - < 40 ans	-	-	-	3	13	12	6	3	2	-	-	-	-	-	39
40 - < 45 ans	-	-	1	-	5	8	8	5	3	-	-	-	-	-	30
45 - < 50 ans	-	-	-	-	4	8	10	7	5	1	1	-	-	-	36
50 - < 60 ans	-	-	-	-	-	3	8	19	15	4	-	-	-	-	49
60 - < 70 ans	-	-	-	-	-	-	1	3	8	11	3	-	-	-	26
70 - < 80 ans	-	-	-	-	-	-	-	-	2	2	1	2	-	-	7
80 ans et plus	-	-	-	-	-	-	-	-	-	-	-	-	-	-	-
Age inconnu	-	-	-	-	-	-	-	-	-	-	-	-	-	-	-
Total femmes	-	-	3	12	33	33	37	38	35	19	5	2	-	-	217

**Tableau 12.- MARIAGES D'APRES L'AGE RESPECTIF DES CONJOINTS
ET LEUR ETAT CIVIL ANTERIEUR (suite)**

ANNEE 1991

AGE DE L'EPOUX	Age de l'épouse													Total hommes
	< 20 ans	20 - < 21 ans	21 - < 25 ans	25 - < 30 ans	30 - < 35 ans	35 - < 40 ans	40 - < 45 ans	45 - < 50 ans	50 - < 60 ans	60 - < 70 ans	70 - < 80 ans	80 ans et +	In-connu	

L.- MARIAGES ENTRE VEUFs ET DIVORCEES

Moins de 20 ans	-	-	-	-	-	-	-	-	-	-	-	-	-	-	-
20 - < 21 ans	-	-	-	-	-	-	-	-	-	-	-	-	-	-	-
21 - < 25 ans	-	-	-	1	-	-	-	-	-	-	-	-	-	-	1
25 - < 30 ans	-	-	-	2	-	-	-	-	-	-	-	-	-	-	2
30 - < 35 ans	-	-	-	3	6	3	-	1	-	-	-	-	-	-	13
35 - < 40 ans	-	-	-	5	10	17	2	1	1	-	-	-	-	-	36
40 - < 45 ans	-	-	-	5	13	20	11	8	-	-	-	-	-	-	57
45 - < 50 ans	-	-	-	-	9	15	20	18	3	2	-	-	-	-	67
50 - < 60 ans	-	-	-	2	5	21	45	59	63	9	-	-	-	-	204
60 - < 70 ans	-	-	-	1	4	5	12	35	65	30	3	-	-	-	155
70 - < 80 ans	-	-	-	-	-	3	5	2	12	13	4	1	-	-	40
80 ans et plus	-	-	-	-	-	-	-	2	4	3	2	2	-	-	13
Age inconnu	-	-	-	1	-	-	-	-	-	-	-	-	-	-	1
Total femmes	-	-	-	20	47	84	95	126	148	57	9	3	-	-	589

P.- MARIAGES ENTRE DIVORCES ET DIVORCEES

Moins de 20 ans	-	-	-	-	-	-	-	-	-	-	-	-	-	-	-
20 - < 21 ans	-	-	-	-	-	-	-	-	-	-	-	-	-	-	-
21 - < 25 ans	-	1	2	4	-	-	2	-	-	-	-	-	-	-	9
25 - < 30 ans	-	-	27	122	92	37	9	3	2	-	-	-	-	-	292
30 - < 35 ans	-	1	36	232	382	163	73	15	3	-	-	-	-	-	905
35 - < 40 ans	-	1	15	150	397	435	194	66	13	2	-	-	-	-	1 273
40 - < 45 ans	-	-	4	70	269	388	353	141	55	1	1	-	-	-	1 282
45 - < 50 ans	-	-	2	31	124	221	274	217	86	2	-	-	-	-	957
50 - < 60 ans	-	-	-	14	52	114	213	234	293	15	2	-	-	-	937
60 - < 70 ans	-	-	-	-	5	8	40	47	129	35	6	-	-	-	270
70 - < 80 ans	-	-	-	-	-	2	3	3	13	10	6	2	-	-	39
80 ans et plus	-	-	-	-	-	-	-	1	1	-	-	1	-	-	3
Age inconnu	-	-	-	-	-	-	-	-	-	-	-	-	-	-	-
Total femmes	-	3	86	623	1 321	1 368	1 161	727	595	65	15	3	-	-	5 967

**Tableau 13.- MARIAGES D'APRES L'ANNEE DE NAISSANCE, L'AGE ET
L'ETAT CIVIL ANTERIEUR DES CONJOINTS**

A.- LE ROYAUME

ANNEE 1991

ANNEE DE NAISSANCE	AGE EN ANNEES REVOLUES	Etat civil antérieur des époux				Etat civil antérieur des épouses			
		Ensemble	Célibataires	Veufs	Divorcés	Ensemble	Célibataires	Veuves	Divorcées
1977	< 14	-	-	-	-	1	1	-	-
	14	-	-	-	-	-	-	-	-
1976	14	-	-	-	-	2	2	-	-
1976	15	-	-	-	-	8	8	-	-
1975	15	-	-	-	-	15	15	-	-
1975	16	-	-	-	-	30	30	-	-
1974	16	-	-	-	-	41	41	-	-
1974	17	5	5	-	-	79	79	-	-
1973	17	4	4	-	-	81	81	-	-
1973	18	74	74	-	-	711	710	-	1
1972	18	95	95	-	-	664	664	-	-
1972	19	200	200	-	-	1 100	1 099	-	1
1971	19	288	288	-	-	1 405	1 404	1	-
	Total	666	666	-	-	4 136	4 133	1	2
1971	20	516	515	-	1	1 979	1 968	-	11
1970	20	767	766	-	1	2 162	2 157	-	5
1970	21	1 152	1 150	-	2	2 687	2 676	1	10
1969	21	1 470	1 470	-	-	2 751	2 742	-	9
1969	22	2 023	2 019	-	4	3 256	3 236	1	19
1968	22	2 196	2 196	-	-	2 959	2 933	3	23
1968	23	2 855	2 850	-	5	3 465	3 421	3	41
1967	23	2 761	2 749	2	10	2 969	2 920	4	45
1967	24	3 240	3 226	-	14	2 991	2 921	2	68
1966	24	2 911	2 900	-	11	2 405	2 315	1	89
	Total	19 891	19 841	2	48	27 624	27 289	15	320
1966	25	3 292	3 267	1	24	2 623	2 518	6	99
1965	25	2 697	2 659	2	36	2 014	1 902	5	107
1965	26	2 867	2 804	-	63	2 079	1 922	4	153
1964	26	2 314	2 241	1	72	1 617	1 464	3	150
1964	27	2 378	2 311	2	65	1 554	1 390	8	156
1963	27	1 846	1 733	3	110	1 230	1 043	3	184
1963	28	1 938	1 815	1	122	1 248	1 025	5	218
1962	28	1 485	1 370	4	111	981	785	9	187
1962	29	1 518	1 354	1	163	999	782	10	207
1961	29	1 257	1 100	2	155	885	651	5	229
	Total	21 592	20 654	17	921	15 230	13 482	58	1 690
1961	30	1 202	1 007	4	191	860	590	13	257
1960	30	974	793	2	179	661	408	7	246
1960	31	980	783	4	193	755	483	10	262
1959	31	821	603	5	213	546	319	7	220
1959	32	843	619	6	218	628	359	5	264
1958	32	604	431	5	168	505	260	5	240
1958	33	687	442	8	237	552	264	9	279
1957	33	548	337	4	207	436	205	5	226
1957	34	627	397	9	221	483	212	13	258
1956	34	458	253	4	201	379	156	3	220
	Total	7 744	5 665	51	2 028	5 805	3 256	77	2 472

Tableau 13.- MARIAGES D'APRES L'ANNEE DE NAISSANCE, L'AGE ET L'ETAT CIVIL ANTERIEUR DES CONJOINTS (suite)

A.- LE ROYAUME

ANNEE 1991

ANNEE DE NAISSANCE	AGE EN ANNEES REVOLUES	Etat civil antérieur des époux				Etat civil antérieur des épouses			
		Ensemble	Célibataires	Veufs	Divorcés	Ensemble	Célibataires	Veuves	Divorcées
1956	35	526	272	7	247	452	160	5	287
1955	35	410	195	4	211	329	116	5	208
1955	36	480	232	6	242	371	134	7	230
1954	36	357	158	1	198	353	102	4	247
1954	37	433	172	7	254	343	101	6	236
1953	37	352	133	6	213	289	86	5	198
1953	38	358	132	7	219	332	83	10	239
1952	38	308	91	4	213	248	53	7	188
1952	39	372	106	9	257	286	62	7	217
1951	39	302	80	8	214	214	55	5	154
	Total	3 898	1 571	59	2 268	3 217	952	61	2 204
1951	40	301	84	5	212	257	48	10	199
1950	40	256	72	8	176	212	45	7	160
1950	41	301	80	8	213	234	46	10	178
1949	41	271	62	8	201	180	27	6	147
1949	42	267	53	10	204	205	30	4	171
1948	42	214	50	7	157	174	25	5	144
1948	43	307	43	10	254	186	22	7	157
1947	43	230	37	14	179	174	21	4	149
1947	44	256	52	12	192	244	34	12	198
1946	44	198	37	7	154	157	18	10	129
	Total	2 601	570	89	1 942	2 023	316	75	1 632
1946	45	236	36	8	192	190	19	7	164
1945	45	182	24	12	146	146	18	4	124
1945	46	187	25	10	152	170	21	6	143
1944	46	168	23	6	139	104	19	3	82
1944	47	172	23	12	137	139	13	6	120
1943	47	154	13	9	132	105	11	6	88
1943	48	183	19	10	154	130	17	10	103
1942	48	120	15	11	94	82	11	8	63
1942	49	126	14	12	100	98	16	5	77
1941	49	115	14	5	96	79	9	3	67
	Total	1 643	206	95	1 342	1 243	154	58	1 031
1941	50	140	15	16	109	81	3	2	76
1940	50	108	16	13	79	85	3	9	73
1940	51	117	13	17	87	100	11	7	82
1939	51	109	9	15	85	71	6	8	57
1939	52	123	14	15	94	82	8	5	69
1938	52	103	7	11	85	69	8	6	55
1938	53	107	11	16	80	66	2	4	60
1937	53	86	14	12	60	44	3	4	37
1937	54	75	8	9	58	59	5	4	50
1936	54	74	10	17	47	52	8	5	39
	Total	1 042	117	141	784	709	57	54	598

Tableau 13.- MARIAGES D'APRES L'ANNEE DE NAISSANCE, L'AGE ET L'ETAT CIVIL ANTERIEUR DES CONJOINTS (suite)

A.- LE ROYAUME

ANNEE 1991

ANNEE DE NAISSANCE	AGE EN ANNEES REVOLUES	Etat civil antérieur des époux				Etat civil antérieur des épouses			
		Ensemble	Célibataires	Veufs	Divorcés	Ensemble	Célibataires	Veuves	Divorcées
1936	55	99	6	15	78	53	9	8	36
1935	55	59	8	7	44	46	9	5	32
1935	56	80	5	18	57	43	2	5	36
1934	56	69	6	10	53	36	7	2	27
1934	57	101	12	21	68	53	9	8	36
1933	57	66	9	18	39	28	5	3	20
1933	58	75	8	16	51	39	4	7	28
1932	58	68	8	19	41	31	6	6	19
1932	59	49	3	15	31	35	6	5	24
1931	59	59	8	12	39	26	4	5	17
	Total	725	73	151	501	390	61	54	275
1931	60	50	7	15	28	25	-	6	19
1930	60	64	7	17	40	17	5	2	10
1930	61	54	4	14	36	12	2	3	7
1929	61	50	4	18	28	14	2	3	9
1929	62	59	8	13	38	25	7	4	14
1928	62	42	3	12	27	11	2	4	5
1928	63	41	6	14	21	13	1	2	10
1927	63	34	2	7	25	16	3	3	10
1927	64	41	6	17	18	14	1	4	9
1926	64	36	1	13	22	16	4	4	8
	Total	471	48	140	283	163	27	35	101
1926	65	43	2	18	23	15	3	4	8
1925	65	29	3	18	8	7	-	4	3
1925	66	37	3	19	15	14	2	6	6
1924	66	20	2	8	10	11	-	6	5
1924	67	22	2	10	10	8	1	4	3
1923	67	23	2	10	11	8	-	2	6
1923	68	19	1	9	9	12	3	4	5
1922	68	25	3	14	8	11	2	4	5
1922	69	17	2	7	8	11	1	2	8
1921	69	21	2	10	9	5	1	2	2
	Total	256	22	123	111	102	13	38	51
1921	70	21	-	14	7	6	1	2	3
1920	70	16	2	6	8	8	1	4	3
1920	71	24	1	12	11	7	1	3	3
1919	71	12	1	4	7	8	1	3	4
1919	72	12	-	9	3	5	-	1	4
1918	72	2	-	1	1	1	-	-	1
1918	73	10	1	4	5	2	1	1	-
1917	73	3	1	2	-	8	1	4	3
1917	74	7	-	5	2	5	2	2	1
1916	74	6	1	4	1	3	-	3	-
	Total	113	7	61	45	53	8	23	22

Tableau 13.- MARIAGES D'APRES L'ANNEE DE NAISSANCE, L'AGE ET L'ETAT CIVIL ANTERIEUR DES CONJOINTS (suite)

A.- LE ROYAUME

ANNEE 1991

ANNEE DE NAISSANCE	AGE EN ANNEES REVOLUES	Etat civil antérieur des époux				Etat civil antérieur des épouses			
		Ensemble	Célibataires	Veufs	Divorcés	Ensemble	Célibataires	Veuves	Divorcées
1916	75	8	-	5	3	3	2	-	1
1915	75	5	-	3	2	4	1	3	-
1915	76	3	-	3	-	4	-	3	1
1914	76	8	-	7	1	3	1	1	1
1914	77	6	-	3	3	1	1	-	-
1913	77	6	1	4	1	1	-	1	-
1913	78	9	-	5	4	3	1	1	1
1912	78	2	-	2	-	-	-	-	-
1912	79	3	-	3	-	1	-	-	1
1911	79	7	1	6	-	3	2	1	-
	Total	57	2	41	14	23	8	10	5
1911	80	4	-	4	-	1	-	1	-
1910	80	3	2	1	-	2	1	-	1
1910	81	1	-	1	-	-	-	-	-
1909	81	5	1	3	1	-	-	-	-
1909	82	4	-	3	1	5	-	2	3
1908	82	3	-	3	-	1	-	-	1
1908	83	-	-	-	-	1	1	-	-
1907	83	1	1	-	-	-	-	-	-
1907	84	2	1	1	-	-	-	-	-
1906	84	-	-	-	-	-	-	-	-
	Total	23	5	16	2	10	2	3	5
1906	85	1	-	1	-	1	-	-	1
1905	85	-	-	-	-	-	-	-	-
1905	86	1	-	1	-	-	-	-	-
1904	86	1	-	1	-	1	-	1	-
1904	87	1	-	1	-	-	-	-	-
1903	87	2	1	1	-	-	-	-	-
1903	88	1	-	-	1	-	-	-	-
1902	88	1	-	1	-	-	-	-	-
1902	89	1	-	1	-	-	-	-	-
1901	89	2	-	1	1	-	-	-	-
	Total	11	1	8	2	2	-	1	1

Tableau 13.- MARIAGES D'APRES L'ANNEE DE NAISSANCE, L'AGE ET L'ETAT CIVIL ANTERIEUR DES CONJOINTS (suite)

A.- LE ROYAUME

ANNEE 1991

ANNEE DE NAISSANCE	AGE EN ANNEES REVOLUES	Etat civil antérieur des époux				Etat civil antérieur des épouses			
		Ensemble	Célibataires	Veufs	Divorcés	Ensemble	Célibataires	Veuves	Divorcées
1901	90	1	-	1	-	-	-	-	-
1900	90	-	-	-	-	-	-	-	-
1900	91	-	-	-	-	-	-	-	-
1899	91	-	-	-	-	-	-	-	-
1899	92	-	-	-	-	-	-	-	-
1898	92	-	-	-	-	-	-	-	-
1898	93	-	-	-	-	-	-	-	-
1897	93	-	-	-	-	-	-	-	-
1897	94	-	-	-	-	-	-	-	-
1896	94	-	-	-	-	-	-	-	-
	Total	1	-	1	-	-	-	-	-
1896	95	-	-	-	-	-	-	-	-
1895	95	-	-	-	-	-	-	-	-
1895	96	-	-	-	-	-	-	-	-
1894	96	-	-	-	-	-	-	-	-
1894	97	-	-	-	-	-	-	-	-
1893	97	-	-	-	-	-	-	-	-
1893	98	-	-	-	-	-	-	-	-
1892	98	-	-	-	-	-	-	-	-
1892	99	-	-	-	-	-	-	-	-
1891	99	-	-	-	-	-	-	-	-
	Total	-	-	-	-	-	-	-	-
1891	100	-	-	-	-	-	-	-	-
1890	100	-	-	-	-	-	-	-	-
1890	101	-	-	-	-	-	-	-	-
1889	101	-	-	-	-	-	-	-	-
1889	102	-	-	-	-	-	-	-	-
1888	102	-	-	-	-	-	-	-	-
1888	103	-	-	-	-	-	-	-	-
1887	103	-	-	-	-	-	-	-	-
1887	104	-	-	-	-	-	-	-	-
	Age inconnu	6	4	1	1	9	8	-	1
	Total général	60 740	49 452	996	10 292	60 740	49 767	563	10 410

**Tableau 13.- MARIAGES D'APRES L'ANNEE DE NAISSANCE, L'AGE ET
L'ETAT CIVIL ANTERIEUR DES CONJOINTS (suite)**

B.- REGION BRUXELLOISE

ANNEE 1991

ANNEE DE NAISSANCE	AGE EN ANNEES REVOLUES	Etat civil antérieur des époux				Etat civil antérieur des épouses			
		Ensemble	Célibataires	Veufs	Divorcés	Ensemble	Célibataires	Veuves	Divorcées
1977	< 14	-	-	-	-	-	-	-	-
	14	-	-	-	-	-	-	-	-
1976	14	-	-	-	-	-	-	-	-
1976	15	-	-	-	-	2	2	-	-
1975	15	-	-	-	-	4	4	-	-
1975	16	-	-	-	-	1	1	-	-
1974	16	-	-	-	-	9	9	-	-
1974	17	-	-	-	-	16	16	-	-
1973	17	-	-	-	-	10	10	-	-
1973	18	11	11	-	-	65	65	-	-
1972	18	12	12	-	-	47	47	-	-
1972	19	19	19	-	-	82	82	-	-
1971	19	16	16	-	-	81	81	-	-
	Total	58	58	-	-	317	317	-	-
1971	20	42	42	-	-	109	109	-	-
1970	20	50	50	-	-	125	125	-	-
1970	21	69	69	-	-	116	116	-	-
1969	21	76	76	-	-	153	151	-	2
1969	22	96	96	-	-	166	165	-	1
1968	22	107	107	-	-	169	169	-	-
1968	23	135	135	-	-	189	186	-	3
1967	23	155	155	-	-	205	202	1	2
1967	24	182	182	-	-	222	217	-	5
1966	24	169	167	-	2	214	208	-	6
	Total	1 081	1 079	-	2	1 668	1 648	1	19
1966	25	204	204	-	-	211	205	-	6
1965	25	186	182	-	4	224	215	-	9
1965	26	216	207	-	9	220	210	1	9
1964	26	197	195	-	2	189	176	-	13
1964	27	242	238	-	4	192	181	2	9
1963	27	204	191	-	13	178	160	-	18
1963	28	206	201	-	5	145	130	-	15
1962	28	174	169	-	5	139	126	1	12
1962	29	167	156	-	11	125	106	-	19
1961	29	150	140	-	10	122	104	1	17
	Total	1 946	1 883	-	63	1 745	1 613	5	127
1961	30	157	143	-	14	123	99	1	23
1960	30	138	125	-	13	86	70	-	16
1960	31	127	111	1	15	93	71	-	22
1959	31	122	109	1	12	72	53	1	18
1959	32	121	97	3	21	96	67	-	29
1958	32	79	62	-	17	86	52	1	33
1958	33	110	81	2	27	87	55	3	29
1957	33	70	52	1	17	62	40	-	22
1957	34	92	70	2	20	62	42	1	19
1956	34	62	36	-	26	50	24	-	26
	Total	1 078	886	10	182	817	573	7	237

Tableau 13.- MARIAGES D'APRES L'ANNEE DE NAISSANCE, L'AGE ET L'ETAT CIVIL ANTERIEUR DES CONJOINTS (suite)

B.- REGION BRUXELLOISE

ANNEE 1991

ANNEE DE NAISSANCE	AGE EN ANNEES REVOLUES	Etat civil antérieur des époux				Etat civil antérieur des épouses			
		Ensemble	Célibataires	Veufs	Divorcés	Ensemble	Célibataires	Veuves	Divorcées
1956	35	80	53	1	26	66	37	-	29
1955	35	60	36	-	24	47	24	-	23
1955	36	64	42	-	22	49	31	1	17
1954	36	41	25	1	15	54	27	-	27
1954	37	45	28	1	16	41	20	-	21
1953	37	37	22	-	15	42	22	-	20
1953	38	43	27	1	15	45	15	2	28
1952	38	43	16	1	26	32	8	1	23
1952	39	50	20	1	29	39	10	2	27
1951	39	36	19	1	16	34	11	2	21
	Total	499	288	7	204	449	205	8	236
1951	40	45	17	-	28	33	10	2	21
1950	40	41	16	1	24	33	11	3	19
1950	41	24	10	-	14	30	9	4	17
1949	41	32	14	-	18	23	6	2	15
1949	42	37	12	1	24	22	8	-	14
1948	42	24	4	-	20	26	9	1	16
1948	43	47	11	-	36	19	4	1	14
1947	43	33	9	2	22	19	2	-	17
1947	44	34	9	1	24	26	7	1	18
1946	44	25	8	-	17	15	4	3	8
	Total	342	110	5	227	246	70	17	159
1946	45	34	6	-	28	23	7	2	14
1945	45	23	2	2	19	14	8	-	6
1945	46	22	5	2	15	14	5	-	9
1944	46	22	4	1	17	13	6	-	7
1944	47	24	6	-	18	28	3	2	23
1943	47	18	3	1	14	15	2	1	12
1943	48	23	3	2	18	15	4	1	10
1942	48	15	1	3	11	13	3	-	10
1942	49	15	1	1	13	19	6	1	12
1941	49	18	1	1	16	11	2	1	8
	Total	214	32	13	169	165	46	8	111
1941	50	25	2	1	22	11	-	-	11
1940	50	15	2	3	10	11	2	-	9
1940	51	20	4	-	16	19	6	-	13
1939	51	14	-	-	14	6	1	-	5
1939	52	16	1	1	14	12	3	3	6
1938	52	14	-	1	13	14	4	-	10
1938	53	13	2	-	11	14	1	-	13
1937	53	12	2	2	8	4	-	-	4
1937	54	15	3	1	11	11	2	1	8
1936	54	11	1	3	7	13	2	1	10
	Total	155	17	12	126	115	21	5	89

Tableau 13.- MARIAGES D'APRES L'ANNEE DE NAISSANCE, L'AGE ET L'ETAT CIVIL ANTERIEUR DES CONJOINTS (suite)

B.- REGION BRUXELLOISE

ANNEE 1991

ANNEE DE NAISSANCE	AGE EN ANNEES REVOLUES	Etat civil antérieur des époux				Etat civil antérieur des épouses			
		Ensemble	Célibataires	Veufs	Divorcés	Ensemble	Célibataires	Veuves	Divorcées
1936	55	10	1	-	9	7	3	1	3
1935	55	8	2	-	6	11	4	-	7
1935	56	5	-	1	4	8	-	-	8
1934	56	13	3	2	8	9	4	-	5
1934	57	17	-	5	12	7	1	1	5
1933	57	12	1	5	6	7	1	-	6
1933	58	14	1	1	12	4	-	1	3
1932	58	8	2	2	4	3	1	-	2
1932	59	8	2	1	5	4	1	-	3
1931	59	7	2	-	5	5	1	1	3
	Total	102	14	17	71	65	16	4	45
1931	60	6	1	4	1	4	-	1	3
1930	60	10	1	2	7	3	1	1	1
1930	61	6	-	2	4	1	-	-	1
1929	61	8	2	1	5	4	-	-	4
1929	62	11	2	1	8	5	1	-	4
1928	62	4	1	1	2	4	-	1	3
1928	63	9	-	2	7	7	-	2	5
1927	63	8	-	-	8	2	2	-	-
1927	64	11	1	6	4	4	-	-	4
1926	64	7	-	1	6	5	2	-	3
	Total	80	8	20	52	39	6	5	28
1926	65	11	-	5	6	2	-	1	1
1925	65	7	1	3	3	1	-	1	-
1925	66	9	2	3	4	4	2	-	2
1924	66	5	1	-	4	1	-	-	1
1924	67	2	-	1	1	5	-	2	3
1923	67	7	1	3	3	-	-	-	-
1923	68	3	-	1	2	3	1	1	1
1922	68	7	1	4	2	3	2	-	1
1922	69	2	-	-	2	2	-	-	2
1921	69	5	-	3	2	1	-	-	1
	Total	58	6	23	29	22	5	5	12
1921	70	7	-	3	4	2	-	1	1
1920	70	4	2	1	1	-	-	-	-
1920	71	8	-	3	5	3	-	2	1
1919	71	3	-	1	2	1	-	-	1
1919	72	2	-	2	-	2	-	1	1
1918	72	-	-	-	-	-	-	-	-
1918	73	1	-	-	1	-	-	-	-
1917	73	-	-	-	-	2	1	-	1
1917	74	2	-	1	1	1	-	1	-
1916	74	-	-	-	-	1	-	1	-
	Total	27	2	11	14	12	1	6	5

Tableau 13.- MARIAGES D'APRES L'ANNEE DE NAISSANCE, L'AGE ET L'ETAT CIVIL ANTERIEUR DES CONJOINTS (suite)

B.- REGION BRUXELLOISE

ANNEE 1991

ANNEE DE NAISSANCE	AGE EN ANNEES REVOLUES	Etat civil antérieur des époux				Etat civil antérieur des épouses			
		Ensemble	Célibataires	Veufs	Divorcés	Ensemble	Célibataires	Veuves	Divorcées
1916	75	2	-	1	1	1	-	-	1
1915	75	1	-	-	1	2	1	1	-
1915	76	-	-	-	-	-	-	-	-
1914	76	-	-	-	-	1	-	-	1
1914	77	-	-	-	-	-	-	-	-
1913	77	2	-	2	-	-	-	-	-
1913	78	3	-	2	1	-	-	-	-
1912	78	-	-	-	-	-	-	-	-
1912	79	1	-	1	-	-	-	-	-
1911	79	1	-	1	-	-	-	-	-
	Total	10	-	7	3	4	1	1	2
1911	80	2	-	2	-	-	-	-	-
1910	80	2	1	1	-	-	-	-	-
1910	81	1	-	1	-	-	-	-	-
1909	81	4	1	2	1	-	-	-	-
1909	82	3	-	2	1	2	-	-	2
1908	82	-	-	-	-	-	-	-	-
1908	83	-	-	-	-	1	1	-	-
1907	83	1	1	-	-	-	-	-	-
1907	84	-	-	-	-	-	-	-	-
1906	84	-	-	-	-	-	-	-	-
	Total	13	3	8	2	3	1	-	2
1906	85	-	-	-	-	-	-	-	-
1905	85	-	-	-	-	-	-	-	-
1905	86	-	-	-	-	-	-	-	-
1904	86	1	-	1	-	1	-	1	-
1904	87	1	-	1	-	-	-	-	-
1903	87	-	-	-	-	-	-	-	-
1903	88	1	-	-	1	-	-	-	-
1902	88	1	-	1	-	-	-	-	-
1902	89	1	-	1	-	-	-	-	-
1901	89	-	-	-	-	-	-	-	-
	Total	5	-	4	1	1	-	1	-

Tableau 13.- MARIAGES D'APRES L'ANNEE DE NAISSANCE, L'AGE ET L'ETAT CIVIL ANTERIEUR DES CONJOINTS (suite)

B.- REGION BRUXELLOISE

ANNEE 1991

ANNEE DE NAISSANCE	AGE EN ANNEES REVOLUES	Etat civil antérieur des époux				Etat civil antérieur des épouses			
		Ensemble	Célibataires	Veufs	Divorcés	Ensemble	Célibataires	Veuves	Divorcées
1901	90	-	-	-	-	-	-	-	-
1900	90	-	-	-	-	-	-	-	-
1900	91	-	-	-	-	-	-	-	-
1899	91	-	-	-	-	-	-	-	-
1899	92	-	-	-	-	-	-	-	-
1898	92	-	-	-	-	-	-	-	-
1898	93	-	-	-	-	-	-	-	-
1897	93	-	-	-	-	-	-	-	-
1897	94	-	-	-	-	-	-	-	-
1896	94	-	-	-	-	-	-	-	-
	Total	-	-	-	-	-	-	-	-
1896	95	-	-	-	-	-	-	-	-
1895	95	-	-	-	-	-	-	-	-
1895	96	-	-	-	-	-	-	-	-
1894	96	-	-	-	-	-	-	-	-
1894	97	-	-	-	-	-	-	-	-
1893	97	-	-	-	-	-	-	-	-
1893	98	-	-	-	-	-	-	-	-
1892	98	-	-	-	-	-	-	-	-
1892	99	-	-	-	-	-	-	-	-
1891	99	-	-	-	-	-	-	-	-
	Total	-	-	-	-	-	-	-	-
1891	100	-	-	-	-	-	-	-	-
1890	100	-	-	-	-	-	-	-	-
1890	101	-	-	-	-	-	-	-	-
1889	101	-	-	-	-	-	-	-	-
1889	102	-	-	-	-	-	-	-	-
1888	102	-	-	-	-	-	-	-	-
1888	103	-	-	-	-	-	-	-	-
1887	103	-	-	-	-	-	-	-	-
1887	104	-	-	-	-	-	-	-	-
	Age inconnu	-	-	-	-	-	-	-	-
	Total général	5 668	4 386	137	1 145	5 668	4 523	73	1 072

Tableau 13.- MARIAGES D'APRES L'ANNEE DE NAISSANCE, L'AGE ET L'ETAT CIVIL ANTERIEUR DES CONJOINTS (suite)

C.- REGION FLAMANDE

ANNEE 1991

ANNEE DE NAISSANCE	AGE EN ANNEES REVOLUES	Etat civil antérieur des époux				Etat civil antérieur des épouses			
		Ensemble	Célibataires	Veufs	Divorcés	Ensemble	Célibataires	Veuves	Divorcées
1977	< 14	-	-	-	-	1	1	-	-
	14	-	-	-	-	-	-	-	-
1976	14	-	-	-	-	1	1	-	-
1976	15	-	-	-	-	2	2	-	-
1975	15	-	-	-	-	5	5	-	-
1975	16	-	-	-	-	14	14	-	-
1974	16	-	-	-	-	13	13	-	-
1974	17	4	4	-	-	19	19	-	-
1973	17	2	2	-	-	30	30	-	-
1973	18	29	29	-	-	345	344	-	1
1972	18	39	39	-	-	350	350	-	-
1972	19	84	84	-	-	598	598	-	-
1971	19	147	147	-	-	847	847	-	-
	Total	305	305	-	-	2 224	2 223	-	1
1971	20	285	284	-	1	1 238	1 230	-	8
1970	20	480	480	-	-	1 416	1 413	-	3
1970	21	712	711	-	1	1 760	1 751	1	8
1969	21	920	920	-	-	1 793	1 790	-	3
1969	22	1 297	1 294	-	3	2 109	2 097	1	11
1968	22	1 471	1 471	-	-	1 942	1 930	1	11
1968	23	1 910	1 907	-	3	2 276	2 243	1	32
1967	23	1 851	1 844	2	5	1 837	1 809	3	25
1967	24	2 115	2 109	-	6	1 950	1 907	-	43
1966	24	1 922	1 916	-	6	1 492	1 434	1	57
	Total	12 963	12 936	2	25	17 813	17 604	8	201
1966	25	2 075	2 055	1	19	1 609	1 536	4	69
1965	25	1 733	1 707	2	24	1 230	1 158	5	67
1965	26	1 772	1 736	-	36	1 185	1 097	3	85
1964	26	1 397	1 351	-	46	982	881	3	98
1964	27	1 417	1 372	2	43	907	806	6	95
1963	27	1 080	1 009	2	69	629	517	1	111
1963	28	1 103	1 025	-	78	703	564	5	134
1962	28	845	774	3	68	502	385	5	112
1962	29	851	752	1	98	548	425	7	116
1961	29	692	593	1	98	493	353	1	139
	Total	12 965	12 374	12	579	8 788	7 722	40	1 026
1961	30	656	539	2	115	472	325	5	142
1960	30	519	417	2	100	352	202	5	145
1960	31	512	398	2	112	386	243	8	135
1959	31	421	297	1	123	297	163	4	130
1959	32	427	311	2	114	314	165	3	146
1958	32	330	230	1	99	257	128	4	125
1958	33	350	210	3	137	267	124	1	142
1957	33	293	162	2	129	229	97	5	127
1957	34	328	196	6	126	251	97	9	145
1956	34	248	132	2	114	195	80	3	112
	Total	4 084	2 892	23	1 169	3 020	1 624	47	1 349

Tableau 13.- MARIAGES D'APRES L'ANNEE DE NAISSANCE, L'AGE ET L'ETAT CIVIL ANTERIEUR DES CONJOINTS (suite)

C.- REGION FLAMANDE

ANNEE 1991

ANNEE DE NAISSANCE	AGE EN ANNEES REVOLUES	Etat civil antérieur des époux				Etat civil antérieur des épouses			
		Ensemble	Célibataires	Veufs	Divorcés	Ensemble	Célibataires	Veuves	Divorcées
1956	35	275	131	4	140	219	69	1	149
1955	35	209	91	3	115	162	49	3	110
1955	36	259	120	4	135	179	63	4	112
1954	36	198	89	-	109	178	45	1	132
1954	37	243	82	5	156	174	48	3	123
1953	37	187	70	4	113	151	38	3	110
1953	38	195	64	1	130	185	43	6	136
1952	38	164	50	3	111	126	24	5	97
1952	39	182	55	4	123	146	30	4	112
1951	39	161	35	5	121	101	24	3	74
	Total	2 073	787	33	1 253	1 621	433	33	1 155
1951	40	154	35	2	117	125	20	5	100
1950	40	116	27	4	85	112	24	2	86
1950	41	157	38	6	113	128	24	1	103
1949	41	144	34	4	106	87	10	2	75
1949	42	128	24	7	97	93	8	1	84
1948	42	121	26	5	90	57	7	-	50
1948	43	139	20	6	113	108	9	3	96
1947	43	112	15	7	90	82	13	3	66
1947	44	131	27	6	98	131	16	4	111
1946	44	98	19	4	75	73	11	5	57
	Total	1 300	265	51	984	996	142	26	828
1946	45	114	19	5	90	86	8	3	75
1945	45	99	15	6	78	84	5	2	77
1945	46	89	11	5	73	102	11	5	86
1944	46	92	11	5	76	50	8	1	41
1944	47	85	11	7	67	72	6	2	64
1943	47	76	5	5	66	46	6	2	38
1943	48	85	10	3	72	70	6	6	58
1942	48	66	9	7	50	42	4	6	32
1942	49	64	7	8	49	47	6	2	39
1941	49	51	6	1	44	46	5	1	40
	Total	821	104	52	665	645	65	30	550
1941	50	67	6	14	47	43	2	2	39
1940	50	50	8	5	37	46	-	5	41
1940	51	58	4	10	44	42	2	5	35
1939	51	53	4	8	41	37	3	4	30
1939	52	63	8	6	49	44	3	1	40
1938	52	47	4	8	35	28	1	1	26
1938	53	53	6	7	40	30	-	3	27
1937	53	42	6	4	32	24	1	4	19
1937	54	41	3	5	33	23	3	-	20
1936	54	41	7	8	26	26	5	4	17
	Total	515	56	75	384	343	20	29	294

Tableau 13.- MARIAGES D'APRES L'ANNEE DE NAISSANCE, L'AGE ET L'ETAT CIVIL ANTERIEUR DES CONJOINTS (suite)

C.- REGION FLAMANDE

ANNEE 1991

ANNEE DE NAISSANCE	AGE EN ANNEES REVOLUES	Etat civil antérieur des époux				Etat civil antérieur des épouses			
		Ensemble	Célibataires	Veufs	Divorcés	Ensemble	Célibataires	Veuves	Divorcées
1936	55	47	2	11	34	25	4	5	16
1935	55	29	4	1	24	19	3	2	14
1935	56	45	3	8	34	23	2	3	18
1934	56	35	1	5	29	17	3	-	14
1934	57	51	7	8	36	26	5	1	20
1933	57	33	4	7	22	14	2	3	9
1933	58	36	4	9	23	18	2	5	11
1932	58	34	3	10	21	13	2	3	8
1932	59	19	-	8	11	19	2	4	13
1931	59	28	4	7	17	10	2	3	5
	Total	357	32	74	251	184	27	29	128
1931	60	24	3	5	16	9	-	1	8
1930	60	25	3	6	16	8	2	-	6
1930	61	25	3	3	19	5	2	1	2
1929	61	28	1	11	16	8	1	3	4
1929	62	24	3	5	16	9	3	2	4
1928	62	19	1	6	12	5	2	1	2
1928	63	18	3	4	11	4	1	-	3
1927	63	14	2	4	8	8	-	1	7
1927	64	15	3	6	6	7	-	3	4
1926	64	20	1	7	12	5	2	2	1
	Total	212	23	57	132	68	13	14	41
1926	65	19	2	9	8	6	2	-	4
1925	65	11	2	6	3	-	-	-	-
1925	66	14	1	8	5	4	-	4	-
1924	66	7	-	4	3	3	-	2	1
1924	67	8	1	3	4	3	1	2	-
1923	67	5	-	4	1	6	-	2	4
1923	68	8	1	5	2	4	1	1	2
1922	68	10	-	6	4	4	-	3	1
1922	69	9	2	4	3	3	-	2	1
1921	69	9	1	4	4	3	1	2	-
	Total	100	10	53	37	36	5	18	13
1921	70	11	-	8	3	2	1	-	1
1920	70	8	-	3	5	5	-	3	2
1920	71	4	-	4	-	-	-	-	-
1919	71	4	1	1	2	4	-	2	2
1919	72	5	-	5	-	2	-	-	2
1918	72	1	-	-	1	-	-	-	-
1918	73	4	-	2	2	1	1	-	-
1917	73	1	1	-	-	3	-	2	1
1917	74	3	-	2	1	2	1	1	-
1916	74	4	-	3	1	1	-	1	-
	Total	45	2	28	15	20	3	9	8

**Tableau 13.- MARIAGES D'APRES L'ANNEE DE NAISSANCE, L'AGE ET
L'ETAT CIVIL ANTERIEUR DES CONJOINTS (suite)**

C.- REGION FLAMANDE

ANNEE 1991

ANNEE DE NAISSANCE	AGE EN ANNEES REVOLUES	Etat civil antérieur des époux				Etat civil antérieur des épouses			
		Ensemble	Célibataires	Veufs	Divorcés	Ensemble	Célibataires	Veuves	Divorcées
1916	75	4	-	3	1	-	-	-	-
1915	75	2	-	2	-	2	-	2	-
1915	76	2	-	2	-	3	-	2	1
1914	76	3	-	3	-	2	1	1	-
1914	77	2	-	1	1	-	-	-	-
1913	77	2	-	1	1	-	-	-	-
1913	78	1	-	-	1	-	-	-	-
1912	78	1	-	1	-	-	-	-	-
1912	79	2	-	2	-	1	-	-	1
1911	79	4	1	3	-	1	-	1	-
	Total	23	1	18	4	9	1	6	2
1911	80	2	-	2	-	-	-	-	-
1910	80	1	1	-	-	1	-	-	1
1910	81	-	-	-	-	-	-	-	-
1909	81	-	-	-	-	-	-	-	-
1909	82	-	-	-	-	2	-	1	1
1908	82	2	-	2	-	-	-	-	-
1908	83	-	-	-	-	-	-	-	-
1907	83	-	-	-	-	-	-	-	-
1907	84	-	-	-	-	-	-	-	-
1906	84	-	-	-	-	-	-	-	-
	Total	5	1	4	-	3	-	1	2
1906	85	-	-	-	-	1	-	-	1
1905	85	-	-	-	-	-	-	-	-
1905	86	-	-	-	-	-	-	-	-
1904	86	-	-	-	-	-	-	-	-
1904	87	-	-	-	-	-	-	-	-
1903	87	1	-	1	-	-	-	-	-
1903	88	-	-	-	-	-	-	-	-
1902	88	-	-	-	-	-	-	-	-
1902	89	-	-	-	-	-	-	-	-
1901	89	1	-	-	1	-	-	-	-
	Total	2	-	1	1	1	-	-	1

Tableau 13.- MARIAGES D'APRES L'ANNEE DE NAISSANCE, L'AGE ET L'ETAT CIVIL ANTERIEUR DES CONJOINTS (suite)

C.- REGION FLAMANDE

ANNEE 1991

ANNEE DE NAISSANCE	AGE EN ANNEES REVOLUES	Etat civil antérieur des époux				Etat civil antérieur des épouses			
		Ensemble	Célibataires	Veufs	Divorcés	Ensemble	Célibataires	Veuves	Divorcées
1901	90	1	-	1	-	-	-	-	-
1900	90	-	-	-	-	-	-	-	-
1900	91	-	-	-	-	-	-	-	-
1899	91	-	-	-	-	-	-	-	-
1899	92	-	-	-	-	-	-	-	-
1898	92	-	-	-	-	-	-	-	-
1898	93	-	-	-	-	-	-	-	-
1897	93	-	-	-	-	-	-	-	-
1897	94	-	-	-	-	-	-	-	-
1896	94	-	-	-	-	-	-	-	-
	Total	1	-	1	-	-	-	-	-
1896	95	-	-	-	-	-	-	-	-
1895	95	-	-	-	-	-	-	-	-
1895	96	-	-	-	-	-	-	-	-
1894	96	-	-	-	-	-	-	-	-
1894	97	-	-	-	-	-	-	-	-
1893	97	-	-	-	-	-	-	-	-
1893	98	-	-	-	-	-	-	-	-
1892	98	-	-	-	-	-	-	-	-
1892	99	-	-	-	-	-	-	-	-
1891	99	-	-	-	-	-	-	-	-
	Total	-	-	-	-	-	-	-	-
1891	100	-	-	-	-	-	-	-	-
1890	100	-	-	-	-	-	-	-	-
1890	101	-	-	-	-	-	-	-	-
1889	101	-	-	-	-	-	-	-	-
1889	102	-	-	-	-	-	-	-	-
1888	102	-	-	-	-	-	-	-	-
1888	103	-	-	-	-	-	-	-	-
1887	103	-	-	-	-	-	-	-	-
1887	104	-	-	-	-	-	-	-	-
	Age inconnu	6	4	1	1	5	4	-	1
	Total général	35 777	29 792	485	5 500	35 777	29 887	290	5 600

Tableau 13.- MARIAGES D'APRES L'ANNEE DE NAISSANCE, L'AGE ET L'ETAT CIVIL ANTERIEUR DES CONJOINTS (suite)

D.- REGION WALLONNE

ANNEE 1991

ANNEE DE NAISSANCE	AGE EN ANNEES REVOLUES	Etat civil antérieur des époux				Etat civil antérieur des épouses			
		Ensemble	Célibataires	Veufs	Divorcés	Ensemble	Célibataires	Veuves	Divorcées
1977	< 14	-	-	-	-	-	-	-	-
	14	-	-	-	-	-	-	-	-
1976	14	-	-	-	-	1	1	-	-
1976	15	-	-	-	-	4	4	-	-
1975	15	-	-	-	-	6	6	-	-
1975	16	-	-	-	-	15	15	-	-
1974	16	-	-	-	-	19	19	-	-
1974	17	1	1	-	-	44	44	-	-
1973	17	2	2	-	-	41	41	-	-
1973	18	34	34	-	-	301	301	-	-
1972	18	44	44	-	-	267	267	-	-
1972	19	97	97	-	-	420	419	-	1
1971	19	125	125	-	-	477	476	1	-
	Total	303	303	-	-	1 595	1 593	1	1
1971	20	189	189	-	-	632	629	-	3
1970	20	237	236	-	1	621	619	-	2
1970	21	371	370	-	1	811	809	-	2
1969	21	474	474	-	-	805	801	-	4
1969	22	630	629	-	1	981	974	-	7
1968	22	618	618	-	-	848	834	2	12
1968	23	810	808	-	2	1 000	992	2	6
1967	23	755	750	-	5	927	909	-	18
1967	24	943	935	-	8	819	797	2	20
1966	24	820	817	-	3	699	673	-	26
	Total	5 847	5 826	-	21	8 143	8 037	6	100
1966	25	1 013	1 008	-	5	803	777	2	24
1965	25	778	770	-	8	560	529	-	31
1965	26	879	861	-	18	674	615	-	59
1964	26	720	695	1	24	446	407	-	39
1964	27	719	701	-	18	455	403	-	52
1963	27	562	533	1	28	423	366	2	55
1963	28	629	589	1	39	400	331	-	69
1962	28	466	427	1	38	340	274	3	63
1962	29	500	446	-	54	326	251	3	72
1961	29	415	367	1	47	270	194	3	73
	Total	6 681	6 397	5	279	4 697	4 147	13	537
1961	30	389	325	2	62	265	166	7	92
1960	30	317	251	-	66	223	136	2	85
1960	31	341	274	1	66	276	169	2	105
1959	31	278	197	3	78	177	103	2	72
1959	32	295	211	1	83	218	127	2	89
1958	32	195	139	4	52	162	80	-	82
1958	33	227	151	3	73	198	85	5	108
1957	33	185	123	1	61	145	68	-	77
1957	34	207	131	1	75	170	73	3	94
1956	34	148	85	2	61	134	52	-	82
	Total	2 582	1 887	18	677	1 968	1 059	23	886

Tableau 13.- MARIAGES D'APRES L'ANNEE DE NAISSANCE, L'AGE ET L'ETAT CIVIL ANTERIEUR DES CONJOINTS (suite)

D.- REGION WALLONNE

ANNEE 1991

ANNEE DE NAISSANCE	AGE EN ANNEES REVOLUES	Etat civil antérieur des époux				Etat civil antérieur des épouses			
		Ensemble	Célibataires	Veufs	Divorcés	Ensemble	Célibataires	Veuves	Divorcées
1956	35	171	88	2	81	167	54	4	109
1955	35	141	68	1	72	120	43	2	75
1955	36	157	70	2	85	143	40	2	101
1954	36	118	44	-	74	121	30	3	88
1954	37	145	62	1	82	128	33	3	92
1953	37	128	41	2	85	96	26	2	68
1953	38	120	41	5	74	102	25	2	75
1952	38	101	25	-	76	90	21	1	68
1952	39	140	31	4	105	101	22	1	78
1951	39	105	26	2	77	79	20	-	59
	Total	1 326	496	19	811	1 147	314	20	813
1951	40	102	32	3	67	99	18	3	78
1950	40	99	29	3	67	67	10	2	55
1950	41	120	32	2	86	76	13	5	58
1949	41	95	14	4	77	70	11	2	57
1949	42	102	17	2	83	90	14	3	73
1948	42	69	20	2	47	91	9	4	78
1948	43	121	12	4	105	59	9	3	47
1947	43	85	13	5	67	73	6	1	66
1947	44	91	16	5	70	87	11	7	69
1946	44	75	10	3	62	69	3	2	64
	Total	959	195	33	731	781	104	32	645
1946	45	88	11	3	74	81	4	2	75
1945	45	60	7	4	49	48	5	2	41
1945	46	76	9	3	64	54	5	1	48
1944	46	54	8	-	46	41	5	2	34
1944	47	63	6	5	52	39	4	2	33
1943	47	60	5	3	52	44	3	3	38
1943	48	75	6	5	64	45	7	3	35
1942	48	39	5	1	33	27	4	2	21
1942	49	47	6	3	38	32	4	2	26
1941	49	46	7	3	36	22	2	1	19
	Total	608	70	30	508	433	43	20	370
1941	50	48	7	1	40	27	1	-	26
1940	50	43	6	5	32	28	1	4	23
1940	51	39	5	7	27	39	3	2	34
1939	51	42	5	7	30	28	2	4	22
1939	52	44	5	8	31	26	2	1	23
1938	52	42	3	2	37	27	3	5	19
1938	53	41	3	9	29	22	1	1	20
1937	53	32	6	6	20	16	2	-	14
1937	54	19	2	3	14	25	-	3	22
1936	54	22	2	6	14	13	1	-	12
	Total	372	44	54	274	251	16	20	215

Tableau 13.- MARIAGES D'APRES L'ANNEE DE NAISSANCE, L'AGE ET L'ETAT CIVIL ANTERIEUR DES CONJOINTS (suite)

D.- REGION WALLONNE

ANNEE 1991

ANNEE DE NAISSANCE	AGE EN ANNEES REVOLUES	Etat civil antérieur des époux				Etat civil antérieur des épouses			
		Ensemble	Célibataires	Veufs	Divorcés	Ensemble	Célibataires	Veuves	Divorcées
1936	55	42	3	4	35	21	2	2	17
1935	55	22	2	6	14	16	2	3	11
1935	56	30	2	9	19	12	-	2	10
1934	56	21	2	3	16	10	-	2	8
1934	57	33	5	8	20	20	3	6	11
1933	57	21	4	6	11	7	2	-	5
1933	58	25	3	6	16	17	2	1	14
1932	58	26	3	7	16	15	3	3	9
1932	59	22	1	6	15	12	3	1	8
1931	59	24	2	5	17	11	1	1	9
	Total	266	27	60	179	141	18	21	102
1931	60	20	3	6	11	12	-	4	8
1930	60	29	3	9	17	6	2	1	3
1930	61	23	1	9	13	6	-	2	4
1929	61	14	1	6	7	2	1	-	1
1929	62	24	3	7	14	11	3	2	6
1928	62	19	1	5	13	2	-	2	-
1928	63	14	3	8	3	2	-	-	2
1927	63	12	-	3	9	6	1	2	3
1927	64	15	2	5	8	3	1	1	1
1926	64	9	-	5	4	6	-	2	4
	Total	179	17	63	99	56	8	16	32
1926	65	13	-	4	9	7	1	3	3
1925	65	11	-	9	2	6	-	3	3
1925	66	14	-	8	6	6	-	2	4
1924	66	8	1	4	3	7	-	4	3
1924	67	12	1	6	5	-	-	-	-
1923	67	11	1	3	7	2	-	-	2
1923	68	8	-	3	5	5	1	2	2
1922	68	8	2	4	2	4	-	1	3
1922	69	6	-	3	3	6	1	-	5
1921	69	7	1	3	3	1	-	-	1
	Total	98	6	47	45	44	3	15	26
1921	70	3	-	3	-	2	-	1	1
1920	70	4	-	2	2	3	1	1	1
1920	71	12	1	5	6	4	1	1	2
1919	71	5	-	2	3	3	1	1	1
1919	72	5	-	2	3	1	-	-	1
1918	72	1	-	1	-	1	-	-	1
1918	73	5	1	2	2	1	-	1	-
1917	73	2	-	2	-	3	-	2	1
1917	74	2	-	2	-	2	1	-	1
1916	74	2	1	1	-	1	-	1	-
	Total	41	3	22	16	21	4	8	9

Tableau 13.- MARIAGES D'APRES L'ANNEE DE NAISSANCE, L'AGE ET L'ETAT CIVIL ANTERIEUR DES CONJOINTS (suite)

D.- REGION WALLONNE

ANNEE 1991

ANNEE DE NAISSANCE	AGE EN ANNEES REVOLUES	Etat civil antérieur des époux				Etat civil antérieur des épouses			
		Ensemble	Célibataires	Veufs	Divorcés	Ensemble	Célibataires	Veuves	Divorcées
1916	75	2	-	1	1	2	2	-	-
1915	75	2	-	1	1	-	-	-	-
1915	76	1	-	1	-	1	-	1	-
1914	76	5	-	4	1	-	-	-	-
1914	77	4	-	2	2	1	1	-	-
1913	77	2	1	1	-	1	-	1	-
1913	78	5	-	3	2	3	1	1	1
1912	78	1	-	1	-	-	-	-	-
1912	79	-	-	-	-	-	-	-	-
1911	79	2	-	2	-	2	2	-	-
	Total	24	1	16	7	10	6	3	1
1911	80	-	-	-	-	1	-	1	-
1910	80	-	-	-	-	1	1	-	-
1910	81	-	-	-	-	-	-	-	-
1909	81	1	-	1	-	-	-	-	-
1909	82	1	-	1	-	1	-	1	-
1908	82	1	-	1	-	1	-	-	1
1908	83	-	-	-	-	-	-	-	-
1907	83	-	-	-	-	-	-	-	-
1907	84	2	1	1	-	-	-	-	-
1906	84	-	-	-	-	-	-	-	-
	Total	5	1	4	-	4	1	2	1
1906	85	1	-	1	-	-	-	-	-
1905	85	-	-	-	-	-	-	-	-
1905	86	1	-	1	-	-	-	-	-
1904	86	-	-	-	-	-	-	-	-
1904	87	-	-	-	-	-	-	-	-
1903	87	1	1	-	-	-	-	-	-
1903	88	-	-	-	-	-	-	-	-
1902	88	-	-	-	-	-	-	-	-
1902	89	-	-	-	-	-	-	-	-
1901	89	1	-	1	-	-	-	-	-
	Total	4	1	3	-	-	-	-	-

Tableau 13.- MARIAGES D'APRES L'ANNEE DE NAISSANCE, L'AGE ET L'ETAT CIVIL ANTERIEUR DES CONJOINTS (suite)

D.- REGION WALLONNE

ANNEE 1991

ANNEE DE NAISSANCE	AGE EN ANNEES REVOLUES	Etat civil antérieur des époux				Etat civil antérieur des épouses			
		Ensemble	Célibataires	Veufs	Divorcés	Ensemble	Célibataires	Veuves	Divorcées
1901	90	-	-	-	-	-	-	-	-
1900	90	-	-	-	-	-	-	-	-
1900	91	-	-	-	-	-	-	-	-
1899	91	-	-	-	-	-	-	-	-
1899	92	-	-	-	-	-	-	-	-
1898	92	-	-	-	-	-	-	-	-
1898	93	-	-	-	-	-	-	-	-
1897	93	-	-	-	-	-	-	-	-
1897	94	-	-	-	-	-	-	-	-
1896	94	-	-	-	-	-	-	-	-
	Total	-	-	-	-	-	-	-	-
1896	95	-	-	-	-	-	-	-	-
1895	95	-	-	-	-	-	-	-	-
1895	96	-	-	-	-	-	-	-	-
1894	96	-	-	-	-	-	-	-	-
1894	97	-	-	-	-	-	-	-	-
1893	97	-	-	-	-	-	-	-	-
1893	98	-	-	-	-	-	-	-	-
1892	98	-	-	-	-	-	-	-	-
1892	99	-	-	-	-	-	-	-	-
1891	99	-	-	-	-	-	-	-	-
	Total	-	-	-	-	-	-	-	-
1891	100	-	-	-	-	-	-	-	-
1890	100	-	-	-	-	-	-	-	-
1890	101	-	-	-	-	-	-	-	-
1889	101	-	-	-	-	-	-	-	-
1889	102	-	-	-	-	-	-	-	-
1888	102	-	-	-	-	-	-	-	-
1888	103	-	-	-	-	-	-	-	-
1887	103	-	-	-	-	-	-	-	-
1887	104	-	-	-	-	-	-	-	-
	Age inconnu	-	-	-	-	4	4	-	-
	Total général	19 295	15 274	374	3 647	19 295	15 357	200	3 738

**Tableau 14.- MARIAGES D'APRES L'AGE RESPECTIF DES CONJOINTS,
PAR PROVINCE ET REGION**

ANNEE 1991

AGE DE L'EPOUX	Age de l'épouse												In-connu	Total hommes
	< 20 ans	20 - < 21 ans	21 - < 25 ans	25 - < 30 ans	30 - < 35 ans	35 - < 40 ans	40 - < 45 ans	45 - < 50 ans	50 - < 60 ans	60 - < 70 ans	70 - < 80 ans	80 ans et +		

PROVINCE D'ANVERS

Moins de 20 ans	27	9	14	1	-	-	-	-	-	-	-	-	-	-	51
20 - < 21 ans	39	39	70	4	-	2	-	-	-	-	-	-	-	-	154
21 - < 25 ans	231	356	1 870	351	38	7	6	-	1	-	-	-	-	-	2 860
25 - < 30 ans	99	142	1 723	1 456	181	58	11	5	-	-	-	-	-	-	3 675
30 - < 35 ans	18	22	201	557	361	103	22	5	4	1	-	-	-	-	1 294
35 - < 40 ans	1	7	32	172	197	150	57	26	5	-	-	-	-	-	647
40 - < 45 ans	1	2	17	54	103	119	96	34	17	-	-	-	-	-	443
45 - < 50 ans	-	1	5	29	40	51	70	62	16	-	-	-	-	-	274
50 - < 60 ans	-	-	1	10	21	38	74	68	86	6	1	-	-	-	305
60 - < 70 ans	-	-	-	-	2	8	16	21	44	24	5	-	-	-	120
70 - < 80 ans	-	-	-	-	-	1	2	2	2	7	6	2	-	-	22
80 ans et plus	-	-	-	-	-	-	-	-	-	1	2	-	-	-	3
Age inconnu	1	-	-	-	-	-	-	-	-	-	-	-	4	-	5
Total femmes	417	578	3 933	2 634	943	537	354	223	175	39	14	2	4	9 853	

PROVINCE DE BRABANT

Moins de 20 ans	52	22	30	8	1	1	-	-	-	-	-	-	-	-	114
20 - < 21 ans	59	47	81	9	5	1	-	-	-	-	-	-	-	-	202
21 - < 25 ans	297	342	1 738	442	49	13	8	1	2	-	1	-	-	-	2 893
25 - < 30 ans	163	161	1 835	2 041	342	75	30	3	5	2	-	-	-	-	4 657
30 - < 35 ans	35	28	311	881	599	164	37	16	4	-	-	-	-	-	2 075
35 - < 40 ans	1	10	76	267	316	223	84	37	11	2	-	-	-	-	1 027
40 - < 45 ans	6	2	26	76	166	197	126	46	29	1	-	-	-	-	675
45 - < 50 ans	2	1	8	29	82	108	100	81	41	-	-	-	-	-	452
50 - < 60 ans	1	-	6	18	44	63	88	113	119	13	1	-	-	-	466
60 - < 70 ans	-	1	6	2	9	16	17	36	87	42	6	2	-	-	224
70 - < 80 ans	-	-	-	-	-	1	3	3	21	17	14	-	-	-	59
80 ans et plus	-	-	1	-	-	-	1	3	3	6	4	2	-	-	20
Age inconnu	-	-	-	-	-	-	-	-	-	-	-	-	-	-	-
Total femmes	616	614	4 118	3 773	1 613	862	494	339	322	83	26	4	-	12 864	

PROVINCE DE HAINAUT

Moins de 20 ans	79	31	33	5	2	1	-	-	-	-	-	-	-	-	151
20 - < 21 ans	90	36	67	8	4	2	-	-	-	-	-	-	-	-	207
21 - < 25 ans	388	297	1 216	261	32	11	5	2	-	-	-	-	-	-	2 212
25 - < 30 ans	135	135	1 036	807	165	49	13	2	-	-	-	-	-	2	2 344
30 - < 35 ans	20	18	186	333	229	66	35	3	1	-	-	-	-	-	891
35 - < 40 ans	3	4	35	88	150	103	47	16	4	-	1	-	-	-	451
40 - < 45 ans	-	1	13	44	79	90	75	41	7	1	-	-	-	-	351
45 - < 50 ans	-	-	1	18	44	54	60	36	16	2	-	-	-	-	231
50 - < 60 ans	1	-	3	8	17	24	41	51	61	9	-	-	-	-	215
60 - < 70 ans	-	-	1	1	7	3	13	13	30	13	4	-	-	-	85
70 - < 80 ans	-	-	-	-	-	1	2	2	5	9	3	2	-	-	24
80 ans et plus	-	-	-	-	-	-	-	-	1	-	-	2	-	-	3
Age inconnu	-	-	-	-	-	-	-	-	-	-	-	-	-	-	-
Total femmes	716	522	2 591	1 573	729	404	291	166	125	34	8	4	2	7 165	

**Tableau 14.- MARIAGES D'APRES L'AGE RESPECTIF DES CONJOINTS,
PAR PROVINCE ET REGION (suite)**

ANNEE 1991

AGE DE L'EPOUX	Age de l'épouse												In- con- nu	Total hom- mes
	< 20 ans	20 - < 21 ans	21 - < 25 ans	25 - < 30 ans	30 - < 35 ans	35 - < 40 ans	40 - < 45 ans	45 - < 50 ans	50 - < 60 ans	60 - < 70 ans	70 - < 80 ans	80 ans et +		
PROVINCE DE LIEGE														
Moins de 20 ans	44	8	18	3	3	1	-	-	-	-	-	-	-	77
20 - < 21 ans	40	16	31	8	1	-	-	-	-	-	-	-	-	96
21 - < 25 ans	224	198	906	231	31	9	1	-	1	-	-	-	-	1 601
25 - < 30 ans	111	130	959	812	133	37	18	2	4	1	1	-	-	2 208
30 - < 35 ans	23	10	178	382	207	79	30	6	3	-	-	-	1	919
35 - < 40 ans	5	2	33	101	139	109	46	13	4	1	-	-	-	453
40 - < 45 ans	2	1	15	46	77	79	60	28	17	-	1	-	-	326
45 - < 50 ans	-	-	2	17	34	37	50	33	16	1	-	-	-	190
50 - < 60 ans	1	-	2	8	26	38	47	48	61	6	2	-	-	239
60 - < 70 ans	-	-	1	2	4	5	17	14	42	15	5	-	-	105
70 - < 80 ans	-	-	-	-	1	-	-	-	7	6	3	-	-	17
80 ans et plus	-	-	-	-	-	-	-	-	1	-	1	-	-	2
Age inconnu	-	-	-	-	-	-	-	-	-	-	-	-	-	-
Total femmes	450	365	2 145	1 610	656	394	269	144	156	30	13	-	1	6 233
PROVINCE DE LIMBOURG														
Moins de 20 ans	24	8	6	1	-	-	-	-	-	-	-	-	-	39
20 - < 21 ans	41	24	27	5	1	-	1	-	-	-	-	-	-	99
21 - < 25 ans	201	237	1 049	178	15	2	-	-	-	-	-	-	-	1 682
25 - < 30 ans	64	95	864	665	70	15	4	-	-	1	-	-	-	1 778
30 - < 35 ans	5	11	87	222	110	29	7	2	1	-	-	-	-	474
35 - < 40 ans	2	2	10	68	62	47	18	1	2	-	-	-	-	212
40 - < 45 ans	-	-	4	15	27	31	23	5	1	1	-	-	-	107
45 - < 50 ans	-	-	-	8	12	12	14	17	2	-	-	-	-	65
50 - < 60 ans	-	-	2	3	8	18	15	21	14	1	-	-	-	82
60 - < 70 ans	-	-	-	-	-	-	2	3	7	4	-	-	-	16
70 - < 80 ans	-	-	-	-	-	-	2	1	1	1	-	-	-	5
80 ans et plus	-	-	-	-	-	-	-	-	-	-	-	-	-	-
Age inconnu	-	-	-	-	-	-	-	-	-	-	-	-	-	-
Total femmes	337	377	2 049	1 165	305	154	86	50	28	8	-	-	-	4 559
PROVINCE DE LUXEMBOURG														
Moins de 20 ans	3	1	9	-	-	-	-	-	-	-	-	-	-	13
20 - < 21 ans	10	8	12	2	1	-	-	-	-	-	-	-	-	33
21 - < 25 ans	74	59	319	49	6	-	1	-	-	-	-	-	-	508
25 - < 30 ans	21	35	279	181	26	11	-	1	1	-	-	-	-	555
30 - < 35 ans	5	-	37	78	41	12	-	1	-	-	-	-	-	174
35 - < 40 ans	1	-	8	30	27	20	4	1	-	-	-	-	1	92
40 - < 45 ans	-	1	2	17	8	13	12	4	1	-	-	-	-	58
45 - < 50 ans	-	-	1	4	4	5	5	2	1	-	-	-	-	22
50 - < 60 ans	-	-	-	1	4	7	11	8	4	1	-	-	-	36
60 - < 70 ans	-	-	-	1	1	-	1	3	5	4	-	-	-	15
70 - < 80 ans	-	-	-	-	-	-	-	-	1	4	-	-	-	5
80 ans et plus	-	-	-	-	-	-	-	-	-	1	-	-	-	1
Age inconnu	-	-	-	-	-	-	-	-	-	-	-	-	-	-
Total femmes	114	104	667	363	118	68	34	20	13	10	-	-	1	1 512

**Tableau 14. - MARIAGES D'APRES L'AGE RESPECTIF DES CONJOINTS,
PAR PROVINCE ET REGION (suite)**

ANNEE 1991

AGE DE L'EPOUX	Age de l'épouse													Total hommes	
	< 20 ans	20 - < 21 ans	21 - < 25 ans	25 - < 30 ans	30 - < 35 ans	35 - < 40 ans	40 - < 45 ans	45 - < 50 ans	50 - < 60 ans	60 - < 70 ans	70 - < 80 ans	80 ans et +	In-connu		
PROVINCE DE NAMUR															
Moins de 20 ans	32	5	6	-	-	-	-	-	-	-	-	-	-	-	43
20 - < 21 ans	29	12	19	4	-	1	-	-	-	-	-	-	-	-	65
21 - < 25 ans	116	97	439	109	11	4	1	-	-	-	-	-	-	-	777
25 - < 30 ans	54	50	433	319	64	22	3	1	1	-	-	-	-	-	947
30 - < 35 ans	6	10	70	139	75	30	7	2	1	-	-	-	-	-	340
35 - < 40 ans	-	1	17	46	57	32	13	1	2	-	-	-	-	-	169
40 - < 45 ans	1	-	3	21	23	27	32	7	4	-	-	-	-	-	118
45 - < 50 ans	-	-	2	4	14	20	20	5	6	1	1	-	-	-	73
50 - < 60 ans	-	-	1	2	8	6	24	17	17	3	-	-	-	-	78
60 - < 70 ans	-	-	-	1	-	2	3	9	15	10	1	-	-	-	41
70 - < 80 ans	-	1	-	-	-	-	-	-	2	1	2	-	-	-	6
80 ans et plus	-	-	-	-	-	-	-	-	1	-	1	-	-	-	2
Age inconnu	-	-	-	-	-	-	-	-	-	-	-	-	-	-	-
Total femmes	238	176	990	645	252	144	103	42	49	15	5	-	-	-	2 659
PROVINCE DE FLANDRE ORIENTALE															
Moins de 20 ans	41	14	14	4	-	-	-	-	-	-	-	-	-	-	73
20 - < 21 ans	73	45	55	10	2	-	-	1	-	-	-	-	-	-	186
21 - < 25 ans	329	397	1 938	319	31	6	4	-	-	-	-	-	-	-	3 024
25 - < 30 ans	90	146	1 499	1 074	155	39	7	2	-	-	-	-	-	-	3 012
30 - < 35 ans	19	19	164	342	219	73	21	8	2	1	-	-	-	-	868
35 - < 40 ans	1	4	46	113	135	100	41	11	5	-	-	-	-	-	456
40 - < 45 ans	2	3	10	40	70	76	65	35	16	-	-	-	-	-	317
45 - < 50 ans	-	-	4	18	33	47	41	25	17	3	-	-	-	-	188
50 - < 60 ans	1	-	2	7	15	27	42	47	54	2	1	-	-	-	198
60 - < 70 ans	-	-	-	1	2	2	4	7	31	12	1	-	-	-	60
70 - < 80 ans	-	-	-	-	-	4	-	1	4	6	3	2	-	-	20
80 ans et plus	-	-	-	-	-	-	-	-	1	1	2	-	-	-	4
Age inconnu	-	-	-	1	-	-	-	-	-	-	-	-	-	-	1
Total femmes	556	628	3 732	1 929	662	374	225	137	130	25	7	2	-	-	8 407
PROVINCE DE FLANDRE OCCIDENTALE															
Moins de 20 ans	54	21	28	2	-	-	-	-	-	-	-	-	-	-	105
20 - < 21 ans	105	54	75	5	2	-	-	-	-	-	-	-	-	-	241
21 - < 25 ans	419	505	1 816	280	26	3	2	-	-	-	-	-	-	-	3 051
25 - < 30 ans	102	176	1 152	822	124	27	9	3	-	-	-	-	-	1	2 416
30 - < 35 ans	12	17	150	275	180	51	20	2	2	-	-	-	-	-	709
35 - < 40 ans	1	4	25	111	112	93	34	7	2	2	-	-	-	-	391
40 - < 45 ans	-	-	11	25	57	46	43	22	2	-	-	-	-	-	206
45 - < 50 ans	-	-	-	8	17	35	36	37	13	2	-	-	-	-	148
50 - < 60 ans	-	-	1	9	6	21	15	34	57	5	-	-	-	-	148
60 - < 70 ans	-	-	-	1	3	3	7	17	22	7	1	-	-	-	61
70 - < 80 ans	-	-	-	-	-	1	1	-	3	5	2	-	-	-	12
80 ans et plus	-	-	-	-	-	-	-	-	-	-	-	-	-	-	-
Age inconnu	-	-	-	-	-	-	-	-	-	-	-	-	-	-	-
Total femmes	693	777	3 258	1 538	527	280	167	122	101	21	3	-	-	1	7 488

**Tableau 14.- MARIAGES D'APRES L'AGE RESPECTIF DES CONJOINTS,
PAR PROVINCE ET REGION (suite)**

ANNEE 1991

AGE DE L'EPOUX	Age de l'épouse													Total hommes
	< 20 ans	20 - < 21 ans	21 - < 25 ans	25 - < 30 ans	30 - < 35 ans	35 - < 40 ans	40 - < 45 ans	45 - < 50 ans	50 - < 60 ans	60 - < 70 ans	70 - < 80 ans	80 ans et +	In-connu	
REGION BRUXELLOISE														
Moins de 20 ans	25	9	16	6	1	1	-	-	-	-	-	-	-	58
20 - < 21 ans	25	17	37	8	4	1	-	-	-	-	-	-	-	92
21 - < 25 ans	136	122	505	185	25	8	7	-	-	-	1	-	-	989
25 - < 30 ans	95	62	655	885	181	43	18	1	4	2	-	-	-	1 946
30 - < 35 ans	28	15	145	450	318	92	17	11	2	-	-	-	-	1 078
35 - < 40 ans	1	6	45	142	132	100	50	16	6	1	-	-	-	499
40 - < 45 ans	4	2	18	38	83	100	57	24	15	1	-	-	-	342
45 - < 50 ans	2	-	3	17	40	54	42	32	24	-	-	-	-	214
50 - < 60 ans	1	-	4	12	28	37	40	62	64	8	1	-	-	257
60 - < 70 ans	-	1	5	2	5	12	12	14	53	29	3	2	-	138
70 - < 80 ans	-	-	-	-	-	1	2	2	9	15	8	-	-	37
80 ans et plus	-	-	1	-	-	-	1	3	3	5	3	2	-	18
Age inconnu	-	-	-	-	-	-	-	-	-	-	-	-	-	-
Total femmes	317	234	1 434	1 745	817	449	246	165	180	61	16	4	-	5 668
REGION FLAMANDE														
Moins de 20 ans	167	58	71	9	-	-	-	-	-	-	-	-	-	305
20 - < 21 ans	281	189	261	24	6	2	1	1	-	-	-	-	-	765
21 - < 25 ans	1 300	1 673	7 727	1 335	126	21	13	-	3	-	-	-	-	12 198
25 - < 30 ans	407	630	6 167	4 891	656	162	39	11	-	1	-	-	1	12 965
30 - < 35 ans	58	77	728	1 711	1 083	311	84	20	10	2	-	-	-	4 084
35 - < 40 ans	5	21	136	554	640	467	172	59	17	2	-	-	-	2 073
40 - < 45 ans	5	5	48	159	312	341	273	111	45	1	-	-	-	1 300
45 - < 50 ans	-	1	13	69	127	175	200	174	57	5	-	-	-	821
50 - < 60 ans	1	-	7	33	61	121	179	201	250	17	2	-	-	872
60 - < 70 ans	-	-	1	2	9	15	30	63	129	54	9	-	-	312
70 - < 80 ans	-	-	-	-	-	6	5	5	15	19	14	4	-	68
80 ans et plus	-	-	-	-	-	-	-	-	1	3	4	-	-	8
Age inconnu	1	-	-	1	-	-	-	-	-	-	-	-	4	6
Total femmes	2 225	2 654	15 159	8 788	3 020	1 621	996	645	527	104	29	4	5	35 777
REGION WALLONNE														
Moins de 20 ans	164	52	71	9	5	2	-	-	-	-	-	-	-	303
20 - < 21 ans	180	75	139	23	6	3	-	-	-	-	-	-	-	426
21 - < 25 ans	843	693	3 059	700	88	26	8	3	1	-	-	-	-	5 421
25 - < 30 ans	337	378	2 958	2 401	423	128	38	7	7	1	1	-	2	6 681
30 - < 35 ans	57	43	511	1 048	620	204	78	14	6	-	-	-	1	2 582
35 - < 40 ans	9	7	101	300	423	310	122	38	12	2	1	-	1	1 326
40 - < 45 ans	3	3	35	141	215	237	202	87	34	1	1	-	-	959
45 - < 50 ans	-	1	7	49	113	140	154	92	47	4	1	-	-	608
50 - < 60 ans	2	-	7	21	60	84	138	144	159	21	2	-	-	638
60 - < 70 ans	-	-	2	5	14	12	38	46	101	48	11	-	-	277
70 - < 80 ans	-	1	-	-	1	1	3	2	22	22	11	2	-	65
80 ans et plus	-	-	-	-	-	-	-	-	3	1	3	2	-	9
Age inconnu	-	-	-	-	-	-	-	-	-	-	-	-	-	-
Total femmes	1 595	1 253	6 890	4 697	1 968	1 147	781	433	392	100	31	4	4	19 295

Tableau 15.- MARIAGES ENTRE BELGES ET ETRANGERS

ANNEES 1982 - 1991

ANNEES	Epoux belge		Epoux étranger		Total des mariages
	Epouse belge	Epouse étrangère	Epouse belge	Epouse étrangère	

NOMBRES ABSOLUS

1982	54 047	2 641	3 515	2 136	62 339
1983	51 529	2 593	3 580	1 925	59 629
1984	50 996	2 690	3 352	1 921	58 960
1985	50 067	2 400	3 182	1 909	57 559
1986	49 226	2 363	3 261	1 927	56 780
1987	48 996	2 479	3 158	1 921	56 563
1988	51 009	2 564	3 526	1 945	59 075
1989	54 916	2 662	3 744	2 143	63 511
1990	55 406	2 839	4 029	2 273	64 554
1991	51 737	2 995	3 822	2 175	60 740

NOMBRES PROPORTIONNELS

1982	86.69	4.23	5.63	3.42	100.00
1983	86.41	4.34	6.00	3.22	100.00
1984	86.49	4.56	5.68	3.25	100.00
1985	86.98	4.16	5.52	3.31	100.00
1986	86.70	4.16	5.74	3.39	100.00
1987	86.63	4.38	5.58	3.39	100.00
1988	86.39	4.34	5.97	3.29	100.00
1989	86.52	4.19	5.89	3.37	100.00
1990	85.83	4.39	6.24	3.52	100.00
1991	85.19	4.93	6.29	3.58	100.00

Tableau 16.- NATIONALITE DES ETRANGERS QUI ONT EPOUSE UNE BELGE

ANNEES 1991 - 1987

PAYS DE NATIONALITE DE L'EPOUX	1991		1990		1989		1988		1987	
	Chiffres absolus	%	Chiffres absolus	%	Chiffres absolus	%	Chiffres absolus	%	Chiffres absolus	%
Allemagne	128	3.34	127	3.15	140	3.73	127	3.60	111	3.51
France	549	14.36	571	14.17	538	14.36	487	13.81	463	14.66
Italie	884	23.12	934	23.18	860	22.97	905	25.66	845	26.75
Pays-Bas	442	11.56	476	11.81	473	12.63	432	12.25	417	13.20
Grand-Duché de Luxembourg	33	0.86	31	0.76	42	1.12	32	0.90	31	0.98
Royaume-Uni	103	2.69	102	2.53	114	3.04	108	3.06	87	2.75
Danemark	3	0.07	2	0.04	6	0.16	3	0.08	3	0.09
Irlande (Rép.)	8	0.20	4	0.09	2	0.05	6	0.17	2	0.06
Grèce	83	2.17	63	1.56	80	2.13	65	1.84	56	1.77
Espagne	177	4.63	186	4.61	195	5.20	172	4.87	169	5.35
Portugal	46	1.20	44	1.09	48	1.28	48	1.36	42	1.32
Total C.E.E.	2 456	64.25	2 540	63.04	2 498	66.72	2 385	67.64	2 226	70.48
Yougoslavie	64	1.67	54	1.34	62	1.65	56	1.58	26	0.82
Pologne	25	0.65	25	0.62	20	0.53	13	0.36	15	0.47
Autres pays d'Europe	85	2.22	57	1.41	52	1.38	42	1.19	44	1.39
Maroc	361	9.44	374	9.28	310	8.27	240	6.80	235	7.44
Algérie	50	1.30	76	1.88	55	1.46	41	1.16	38	1.20
Tunisie	80	2.09	87	2.15	85	2.27	69	1.95	56	1.77
Zaïre	53	1.38	28	0.69	28	0.74	34	0.96	26	0.82
Autres pays d'Afrique	107	2.79	117	2.90	112	2.99	141	3.99	90	2.84
Etats-Unis d'Amérique	52	1.36	68	1.68	67	1.78	79	2.24	72	2.27
Autres pays d'Amérique	54	1.41	78	1.93	47	1.25	62	1.75	43	1.36
Turquie	143	3.74	193	4.79	106	2.83	62	1.75	50	1.58
Asie et Océanie	221	5.78	254	6.30	243	6.49	232	6.57	198	6.26
Apatrides et inconnus	71	1.85	78	1.93	59	1.57	70	1.98	39	1.23
Total général	3 822	100.00	4 029	100.00	3 744	100.00	3 526	100.00	3 158	100.00

Tableau 17.- NATIONALITE DES ETRANGERES QUI ONT EPOUSE UN BELGE

ANNEES 1991 - 1987

PAYS DE NATIONALITE DE L'EPOUSE	1991		1990		1989		1988		1987	
	Chiffres absolus	%	Chiffres absolus	%	Chiffres absolus	%	Chiffres absolus	%	Chiffres absolus	%
Allemagne	143	4.77	154	5.42	159	5.97	160	6.24	175	7.05
France	488	16.29	531	18.70	505	18.97	530	20.67	494	19.92
Italie	574	19.16	538	18.95	545	20.47	553	21.56	540	21.78
Pays-Bas	237	7.91	276	9.72	288	10.81	236	9.20	265	10.68
Grand-Duché de Luxembourg	20	0.66	29	1.02	30	1.12	19	0.74	31	1.25
Royaume-Uni	59	1.96	48	1.69	41	1.54	49	1.91	48	1.93
Danemark	3	0.10	4	0.14	5	0.18	2	0.07	4	0.16
Irlande (Rép.)	3	0.10	5	0.17	6	0.22	5	0.19	1	0.04
Grèce	38	1.26	34	1.19	21	0.78	35	1.36	45	1.81
Espagne	139	4.64	147	5.17	153	5.74	152	5.92	150	6.05
Portugal	74	2.47	56	1.97	63	2.36	59	2.30	54	2.17
Total C.E.E.	1 778	59.36	1 822	64.17	1 816	68.21	1 800	70.20	1 807	72.89
Yougoslavie	38	1.26	34	1.19	20	0.75	16	0.62	26	1.04
Pologne	151	5.04	87	3.06	82	3.08	54	2.10	49	1.97
Autres pays d'Europe	128	4.27	100	3.52	47	1.76	45	1.75	44	1.77
Maroc	175	5.84	179	6.30	144	5.40	138	5.38	92	3.71
Algérie	39	1.30	27	0.95	28	1.05	29	1.13	24	0.96
Tunisie	8	0.26	14	0.49	7	0.26	8	0.31	7	0.28
Zaïre	86	2.87	66	2.32	50	1.87	51	1.98	42	1.69
Autres pays d'Afrique	145	4.84	122	4.29	117	4.39	89	3.47	112	4.51
Etats-Unis d'Amérique	44	1.46	41	1.44	25	0.93	28	1.09	26	1.04
Autres pays d'Amérique	145	4.84	100	3.52	95	3.56	108	4.21	73	2.94
Turquie	28	0.93	22	0.77	12	0.45	11	0.42	9	0.36
Asie et Océanie	184	6.14	173	6.09	179	6.72	152	5.92	134	5.40
Apatrides et inconnus	46	1.53	52	1.83	40	1.50	35	1.36	34	1.37
Total général	2 995	100.00	2 839	100.00	2 662	100.00	2 564	100.00	2 479	100.00

Tableau 18.- MARIAGES D'APRES LA NATIONALITE

A.- LE ROYAUME

CODE PAYS	Pays de nationalité du MARI	Pays de nationalité de la FEMME														
		01	06	07	08	09	10	14	15	16	17	18	19	20	24	25
01	Belgique	51 741	237	59	491	143	20	574	11	9	139	74	38	28	3	3
06	Pays-Bas	442	90	4	5	9	-	7	1	1	4	-	1	1	-	1
07	Royaume-Uni	103	2	17	3	2	-	3	-	-	2	1	-	-	1	1
08	France	549	5	1	79	1	-	17	-	-	2	3	3	-	-	-
09	Allemagne	128	5	1	3	20	-	2	-	-	2	-	-	-	-	1
10	Grand-Duché de Luxembourg	33	1	2	-	1	2	-	-	-	1	1	-	-	-	-
14	Italie	884	8	2	27	4	1	606	-	-	31	10	13	1	2	-
15	Suisse	21	-	1	-	1	-	-	-	-	-	-	-	-	-	-
16	Autriche	6	-	-	-	-	-	-	-	-	-	-	-	-	-	-
17	Espagne	177	3	2	6	1	-	34	-	-	72	4	2	-	-	-
18	Portugal	46	-	-	-	2	-	4	-	-	5	9	-	-	-	-
19	Grèce	83	2	-	2	-	-	13	-	-	1	-	40	-	1	-
20	Turquie	143	2	-	3	1	-	6	-	-	-	-	3	16	1	-
24	Irlande ((Rép.))	8	-	1	-	-	-	-	-	-	-	-	1	-	-	-
25	Danemark	3	1	-	1	-	-	-	-	-	-	-	-	-	-	1
26	Norvège	5	-	-	-	-	-	-	-	-	-	-	-	-	-	-
27	Suède	4	-	-	-	-	-	-	-	-	-	-	-	-	1	-
29	Pologne	25	-	-	1	-	-	-	-	-	-	-	-	-	-	-
39	Hongrie	7	-	-	-	-	-	-	-	-	-	-	-	-	-	-
47	Tchécoslovaquie	1	-	-	-	-	-	-	-	-	-	-	-	-	-	-
48	Yougoslavie	64	-	-	2	-	-	2	-	-	1	-	1	4	-	-
49	Union Soviétique	5	-	-	-	-	-	-	-	-	-	-	-	-	-	-
A.	Autres pays d'Europe	36	-	-	-	1	-	1	-	-	-	-	-	-	-	-
57	Maroc	361	4	-	35	2	-	21	-	-	5	1	-	3	-	-
58	Algérie	50	2	-	5	1	-	2	-	-	2	-	-	1	-	-
59	Tunisie	80	1	-	-	-	-	3	-	-	1	-	1	-	-	-
60	Egypte	14	-	-	2	-	-	-	-	-	-	-	-	-	-	-
65	Zaïre	53	-	1	4	1	-	2	-	-	-	-	-	-	-	-
66	Rwanda ou Burundi	3	-	-	-	-	-	-	-	-	-	-	-	-	-	-
B.	Autres pays d'Afrique	90	15	2	2	4	-	2	-	-	1	-	-	-	-	-
69	Etats-Unis d'Amérique	52	2	-	2	1	-	3	-	-	-	-	-	-	-	-
70	Canada	9	-	-	1	-	-	-	-	-	1	-	-	-	-	-
C.	Autres pays d'Amérique	45	2	-	1	-	-	-	-	-	4	-	-	1	-	-
D.	Asie	213	9	14	4	10	-	2	1	-	1	-	-	1	-	1
E.	Océanie	8	-	-	1	-	-	-	-	-	-	-	-	-	-	-
99	Apatriés et inconnus	71	-	-	3	1	-	2	-	-	3	2	-	6	-	-
	Total général	55 563	391	107	683	206	23	1 306	13	10	278	105	103	62	9	8

RESPECTIVE DES CONJOINTS

ANNEE 1991

Pays de nationalité de la FEMME

26	27	29	39	47	48	49	A.	57	58	59	60	65	66	B.	69	70	C.	D.	E.	99	Tot. gén.
3	2	151	9	3	38	27	64	175	39	8	2	86	11	132	44	4	142	181	4	46	54 741
1	1	-	-	-	-	-	2	1	-	-	-	-	-	3	-	-	-	7	-	-	581
-	1	1	-	-	-	-	-	2	-	-	-	1	-	1	1	-	1	9	-	1	153
-	-	-	-	-	-	1	-	12	9	1	-	2	1	4	1	-	1	1	1	-	694
-	-	2	-	-	-	-	1	1	-	-	-	1	-	-	-	-	1	-	-	1	169
-	-	-	-	-	-	-	-	-	-	-	-	-	-	-	-	-	-	-	-	-	41
-	-	5	1	-	2	1	-	5	4	-	-	1	-	2	-	-	5	2	-	3	1 620
-	-	-	-	-	-	-	-	-	-	-	-	1	-	-	-	-	-	-	-	-	24
-	-	-	-	-	-	-	-	-	-	-	-	-	-	-	-	-	-	-	-	-	6
-	-	1	-	-	-	-	-	7	1	-	-	1	-	-	-	-	8	1	-	-	320
-	-	-	-	-	-	-	-	1	-	-	-	-	-	-	-	-	1	2	-	-	70
-	-	-	-	-	-	-	2	3	2	-	-	-	-	-	-	-	-	-	-	1	150
-	-	-	-	-	2	-	-	3	-	-	-	-	-	-	-	-	-	-	-	9	189
-	-	-	-	-	-	-	1	-	-	-	-	-	-	-	-	-	-	-	1	-	12
-	-	-	-	-	-	-	-	1	-	-	-	-	-	-	-	-	-	-	-	-	7
-	-	-	-	-	-	-	-	-	-	-	-	-	-	-	-	-	-	-	-	-	5
-	3	-	-	-	-	-	-	-	-	-	-	-	-	-	-	-	-	-	-	1	9
-	-	15	-	-	-	-	-	-	-	-	-	-	-	-	-	1	-	-	-	1	43
-	-	-	1	-	-	-	-	-	-	-	-	-	-	-	-	-	-	-	-	-	8
-	-	-	-	1	-	-	-	-	-	-	-	-	-	-	-	-	-	-	-	-	2
-	-	-	-	-	32	1	-	-	-	-	-	-	-	-	-	-	1	-	-	1	109
-	-	-	-	-	-	-	-	-	-	-	-	-	-	-	-	-	-	-	-	-	5
-	-	-	-	-	1	-	16	-	-	-	-	-	-	-	-	-	-	-	-	1	56
1	-	-	-	-	1	-	-	197	18	1	1	-	-	-	1	-	-	-	-	1	653
-	-	-	-	-	-	-	-	13	25	-	-	-	-	-	-	-	1	-	-	-	102
-	-	-	-	-	-	-	-	7	3	6	-	-	-	-	-	-	-	-	-	2	104
-	-	-	-	-	-	-	-	-	-	-	-	-	-	-	-	-	-	-	-	-	16
-	-	-	-	-	1	-	-	1	-	-	-	29	1	-	1	-	1	1	-	1	97
-	-	-	-	-	-	-	-	-	-	-	-	-	-	-	-	-	-	-	-	-	3
-	-	1	-	-	-	-	1	-	-	-	-	1	-	6	2	1	1	-	-	1	130
-	-	-	-	-	-	-	-	-	-	-	-	-	-	1	12	-	-	-	-	1	74
-	-	-	-	-	-	-	-	-	-	-	-	-	-	-	1	-	-	-	-	-	12
-	-	-	-	-	-	-	-	1	-	-	-	-	-	-	-	-	9	-	-	1	64
-	-	1	-	1	-	1	1	4	2	-	-	-	-	1	-	-	-	34	-	3	304
-	-	-	-	-	-	-	1	-	-	-	-	-	-	-	-	-	-	-	1	-	11
-	-	4	1	-	2	-	1	3	-	-	-	4	-	2	1	-	2	11	-	37	156
5	7	181	12	5	79	31	90	437	103	16	3	127	13	152	64	6	174	249	7	112	60 740

Tableau 18.- MARIAGES D'APRES LA NATIONALITE

B.- REGION BRUXELLOISE

CODE PAYS	Pays de nationalité du MARI	Pays de nationalité de la FEMME														
		01	06	07	08	09	10	14	15	16	17	18	19	20	24	25
01	Belgique	3 448	18	15	88	11	6	60	4	-	34	27	16	12	1	2
06	Pays-Bas	23	3	-	4	1	-	-	1	-	1	-	-	-	-	-
07	Royaume-Uni	24	-	7	2	1	-	3	-	-	1	1	-	-	1	1
08	France	101	3	1	12	1	-	3	-	-	2	2	2	-	-	-
09	Allemagne	17	1	-	-	3	-	1	-	-	1	-	-	-	-	-
10	Grand-Duché de Luxembourg	5	-	2	-	-	1	-	-	-	-	1	-	-	-	-
14	Italie	99	2	2	2	1	1	76	-	-	9	6	4	1	2	-
15	Suisse	6	-	-	-	-	-	-	-	-	-	-	-	-	-	-
16	Autriche	1	-	-	-	-	-	-	-	-	-	-	-	-	-	-
17	Espagne	48	-	2	3	1	-	13	-	-	48	4	1	-	-	-
18	Portugal	19	-	-	-	1	-	3	-	-	4	4	-	-	-	-
19	Grèce	26	-	-	1	-	-	4	-	-	1	-	21	-	1	-
20	Turquie	33	-	-	1	1	-	2	-	-	-	-	1	7	1	-
24	Irlande ((Rép.))	1	-	1	-	-	-	-	-	-	-	-	-	-	-	-
25	Danemark	-	-	-	1	-	-	-	-	-	-	-	-	-	-	1
26	Norvège	2	-	-	-	-	-	-	-	-	-	-	-	-	-	-
27	Suède	-	-	-	-	-	-	-	-	-	-	-	-	-	1	-
29	Pologne	6	-	-	-	-	-	-	-	-	-	-	-	-	-	-
39	Hongrie	3	-	-	-	-	-	-	-	-	-	-	-	-	-	-
47	Tchécoslovaquie	-	-	-	-	-	-	-	-	-	-	-	-	-	-	-
48	Yougoslavie	25	-	-	2	-	-	1	-	-	1	-	-	2	-	-
49	Union Soviétique	3	-	-	-	-	-	-	-	-	-	-	-	-	-	-
A.	Autres pays d'Europe	10	-	-	-	-	-	-	-	-	-	-	-	-	-	-
57	Maroc	151	1	-	29	-	-	10	-	-	5	1	-	3	-	-
58	Algérie	12	2	-	2	1	-	1	-	-	-	-	-	1	-	-
59	Tunisie	25	-	-	-	-	-	-	-	-	-	-	1	-	-	-
60	Egypte	2	-	-	2	-	-	-	-	-	-	-	-	-	-	-
65	Zaïre	26	-	1	2	-	-	-	-	-	-	-	-	-	-	-
66	Rwanda ou Burundi	-	-	-	-	-	-	-	-	-	-	-	-	-	-	-
B.	Autres pays d'Afrique	22	2	2	-	-	-	-	-	-	1	-	-	-	-	-
69	Etats-Unis d'Amérique	17	-	-	2	1	-	2	-	-	-	-	-	-	-	-
70	Canada	3	-	-	1	-	-	-	-	-	-	-	-	-	-	-
C.	Autres pays d'Amérique	18	2	-	-	-	-	-	-	-	2	-	-	1	-	-
D.	Asie	60	1	4	1	-	-	1	1	-	1	-	-	-	-	1
E.	Océanie	-	-	-	1	-	-	-	-	-	-	-	-	-	-	-
99	Apatrides et inconnus	23	-	-	3	1	-	1	-	-	1	2	-	4	-	-
	Total général	4 259	35	37	159	24	8	181	6	-	112	48	46	31	7	5

RESPECTIVE DES CONJOINTS (suite)

ANNEE 1991

Pays de nationalité de la FEMME

26	27	29	39	47	48	49	A.	57	58	59	60	65	66	B.	69	70	C.	D.	E.	99	Tot. gén.
1	1	25	1	1	18	8	12	69	11	4	-	47	-	20	11	1	41	42	1	23	4 079
-	-	-	-	-	-	-	-	-	-	-	-	-	-	-	-	-	-	1	-	-	34
-	1	-	-	-	-	-	-	1	-	-	-	1	-	-	1	-	1	3	-	1	50
-	-	-	-	-	-	-	-	8	3	1	-	1	-	1	1	-	1	1	-	-	144
-	-	-	-	-	-	-	1	-	-	-	-	1	-	-	-	-	-	-	-	1	26
-	-	-	-	-	-	-	-	-	-	-	-	-	-	-	-	-	-	-	-	-	9
-	-	-	1	-	-	-	-	5	1	-	-	-	-	-	-	-	4	1	-	1	218
-	-	-	-	-	-	-	-	-	-	-	-	1	-	-	-	-	-	-	-	-	7
-	-	-	-	-	-	-	-	-	-	-	-	-	-	-	-	-	-	-	-	-	1
-	-	1	-	-	-	-	-	5	1	-	-	1	-	-	-	-	6	1	-	-	135
-	-	-	-	-	-	-	-	-	-	-	-	-	-	-	-	-	1	2	-	-	34
-	-	-	-	-	-	-	1	1	-	-	-	-	-	-	-	-	-	-	-	1	57
-	-	-	-	-	-	-	-	2	-	-	-	-	-	-	-	-	-	-	-	5	53
-	-	-	-	-	-	-	-	-	1	-	-	-	-	-	-	-	-	-	-	-	2
-	-	-	-	-	-	-	-	-	-	-	-	-	-	-	-	-	-	-	-	-	3
-	3	-	-	-	-	-	-	-	-	-	-	-	-	-	-	-	-	-	-	1	5
-	-	3	-	-	-	-	-	-	-	-	-	-	-	-	-	-	-	-	-	-	9
-	-	-	1	-	-	-	-	-	-	-	-	-	-	-	-	-	-	-	-	-	4
-	-	-	-	1	-	-	-	-	-	-	-	-	-	-	-	-	-	-	-	-	1
-	-	-	-	-	22	1	-	-	-	-	-	-	-	-	-	-	1	-	-	1	56
-	-	-	-	-	-	-	-	-	-	-	-	-	-	-	-	-	-	-	-	-	3
-	-	-	-	-	1	-	5	-	-	-	-	-	-	-	-	-	-	-	-	1	17
-	-	-	-	-	1	-	-	120	10	1	1	-	-	-	1	-	-	-	-	-	334
-	-	-	-	-	-	-	-	8	4	-	-	-	-	-	-	-	-	-	-	-	31
-	-	-	-	-	-	-	-	5	1	4	-	-	-	-	-	-	-	-	-	-	36
-	-	-	-	-	-	-	-	-	-	-	-	-	-	-	-	-	-	-	-	-	4
-	-	-	-	-	1	-	-	1	-	-	-	16	-	-	-	-	1	-	-	-	48
-	-	-	-	-	-	-	-	-	-	-	-	-	-	-	-	-	-	-	-	-	-
-	-	-	-	-	-	-	1	-	-	-	-	1	-	4	-	1	1	-	-	-	35
-	-	-	-	-	-	-	-	-	-	-	-	-	-	-	5	-	-	-	-	1	28
-	-	-	-	-	-	-	-	-	-	-	-	-	-	-	-	-	-	-	-	-	4
-	-	-	-	-	-	-	-	1	-	-	-	-	-	-	-	-	6	-	-	-	30
-	-	-	-	-	-	-	-	3	2	-	-	-	-	-	-	-	-	14	-	1	90
-	-	-	-	-	-	-	1	-	-	-	-	-	-	-	-	-	-	-	-	-	2
-	-	2	1	-	1	-	1	3	-	-	-	3	-	2	-	-	1	6	-	22	77
1	5	31	4	2	44	9	22	233	33	10	1	72	-	27	19	2	64	71	1	59	5 668

Tableau 18.- MARIAGES D'APRES LA NATIONALITE

C.- REGION FLAMANDE

CODE PAYS	Pays de nationalité du MARI	Pays de nationalité de la FEMME														
		01	06	07	08	09	10	14	15	16	17	18	19	20	24	25
01	Belgique	33 019	200	28	73	79	4	66	2	8	34	24	5	10	2	-
06	Pays-Bas	383	85	4	1	5	-	6	-	1	3	-	1	1	-	-
07	Royaume-Uni	61	2	6	1	-	-	-	-	-	-	-	-	-	-	-
08	France	106	1	-	10	-	-	1	-	-	-	-	-	-	-	-
09	Allemagne	59	3	1	1	2	-	1	-	-	-	-	-	-	-	-
10	Grand-Duché de Luxembourg	5	1	-	-	-	-	-	-	-	-	-	-	-	-	-
14	Italie	121	4	-	1	1	-	71	-	-	5	2	2	-	-	-
15	Suisse	7	-	1	-	1	-	-	-	-	-	-	-	-	-	-
16	Autriche	4	-	-	-	-	-	-	-	-	-	-	-	-	-	-
17	Espagne	51	2	-	2	-	-	3	-	-	16	-	-	-	-	-
18	Portugal	10	-	-	-	-	-	-	-	-	-	4	-	-	-	-
19	Grèce	23	1	-	-	-	-	3	-	-	-	-	7	-	-	-
20	Turquie	67	2	-	1	-	-	-	-	-	-	-	1	6	-	-
24	Irlande (Rép.)	6	-	-	-	-	-	-	-	-	-	-	1	-	-	-
25	Danemark	2	-	-	-	-	-	-	-	-	-	-	-	-	-	-
26	Norvège	3	-	-	-	-	-	-	-	-	-	-	-	-	-	-
27	Suède	3	-	-	-	-	-	-	-	-	-	-	-	-	-	-
29	Pologne	11	-	-	1	-	-	-	-	-	-	-	-	-	-	-
39	Hongrie	2	-	-	-	-	-	-	-	-	-	-	-	-	-	-
47	Tchécoslovaquie	-	-	-	-	-	-	-	-	-	-	-	-	-	-	-
48	Yougoslavie	21	-	-	-	-	-	-	-	-	-	-	1	-	-	-
49	Union Soviétique	2	-	-	-	-	-	-	-	-	-	-	-	-	-	-
A.	Autres pays d'Europe	16	-	-	-	1	-	1	-	-	-	-	-	-	-	-
57	Maroc	68	3	-	3	1	-	2	-	-	-	-	-	-	-	-
58	Algérie	6	-	-	1	-	-	-	-	-	1	-	-	-	-	-
59	Tunisie	29	1	-	-	-	-	1	-	-	-	-	-	-	-	-
60	Egypte	11	-	-	-	-	-	-	-	-	-	-	-	-	-	-
65	Zaïre	7	-	-	-	-	-	-	-	-	-	-	-	-	-	-
66	Rwanda ou Burundi	1	-	-	-	-	-	-	-	-	-	-	-	-	-	-
B.	Autres pays d'Afrique	46	8	-	-	3	-	-	-	-	-	-	-	-	-	-
69	Etats-Unis d'Amérique	23	2	-	-	-	-	1	-	-	-	-	-	-	-	-
70	Canada	3	-	-	-	-	-	-	-	-	-	-	-	-	-	-
C.	Autres pays d'Amérique	21	-	-	-	-	-	-	-	-	2	-	-	-	-	-
D.	Asie	108	5	8	2	7	-	-	-	-	-	-	-	-	-	-
E.	Océanie	8	-	-	-	-	-	-	-	-	-	-	-	-	-	-
99	Apatrides et inconnus	17	-	-	-	-	-	1	-	-	-	-	-	-	-	-
	Total général	34 330	320	48	97	100	4	157	2	9	61	30	18	17	2	-

RESPECTIVE DES CONJOINTS (suite)

ANNEE 1991

Pays de nationalité de la FEMME

26	27	29	39	47	48	49	A.	57	58	59	60	65	66	B.	69	70	C.	D.	E.	99	Tot. gén.
1	-	65	4	2	17	9	23	41	6	2	-	16	2	44	19	1	65	102	-	9	33 982
1	1	-	-	-	-	-	2	-	-	-	-	-	-	2	-	-	-	6	-	-	502
-	-	1	-	-	-	-	-	1	-	-	-	-	-	-	-	-	-	4	-	-	76
-	-	-	-	-	-	-	-	1	-	-	-	-	-	1	-	-	-	-	-	-	120
-	-	2	-	-	-	-	-	1	-	-	-	-	-	-	-	-	-	-	-	-	70
-	-	-	-	-	-	-	-	-	-	-	-	-	-	-	-	-	-	-	-	-	6
-	-	1	-	-	1	-	-	-	-	-	-	1	-	-	-	-	-	-	-	-	210
-	-	-	-	-	-	-	-	-	-	-	-	-	-	-	-	-	-	-	-	-	9
-	-	-	-	-	-	-	-	-	-	-	-	-	-	-	-	-	-	-	-	-	4
-	-	-	-	-	-	-	-	2	-	-	-	-	-	-	-	-	1	-	-	-	77
-	-	-	-	-	-	-	-	-	-	-	-	-	-	-	-	-	-	-	-	-	14
-	-	-	-	-	-	-	1	1	-	-	-	-	-	-	-	-	-	-	-	-	36
-	-	-	-	-	2	-	-	1	-	-	-	-	-	-	-	-	-	-	-	-	80
-	-	-	-	-	-	-	1	-	-	-	-	-	-	-	-	-	-	-	1	-	9
-	-	-	-	-	-	-	-	-	-	-	-	-	-	-	-	-	-	-	-	-	2
-	-	-	-	-	-	-	-	-	-	-	-	-	-	-	-	-	-	-	-	-	3
-	-	-	-	-	-	-	-	-	-	-	-	-	-	-	-	-	-	-	-	-	3
-	-	5	-	-	-	-	-	-	-	-	-	-	-	-	-	-	-	-	-	1	18
-	-	-	-	-	-	-	-	-	-	-	-	-	-	-	-	-	-	-	-	-	2
-	-	-	-	-	-	-	-	-	-	-	-	-	-	-	-	-	-	-	-	-	-
-	-	-	-	-	6	-	-	-	-	-	-	-	-	-	-	-	-	-	-	-	28
-	-	-	-	-	-	-	-	-	-	-	-	-	-	-	-	-	-	-	-	-	2
-	-	-	-	-	-	-	5	-	-	-	-	-	-	-	-	-	-	-	-	-	23
1	-	-	-	-	-	-	-	44	3	-	-	-	-	-	-	-	-	-	-	-	125
-	-	-	-	-	-	-	-	1	2	-	-	-	-	-	-	-	-	-	-	-	11
-	-	-	-	-	-	-	-	-	-	2	-	-	-	-	-	-	-	-	-	-	33
-	-	-	-	-	-	-	-	-	-	-	-	-	-	-	-	-	-	-	-	-	11
-	-	-	-	-	-	-	-	-	-	-	-	7	-	-	-	-	-	-	-	-	14
-	-	-	-	-	-	-	-	-	-	-	-	-	-	-	-	-	-	-	-	-	1
-	-	1	-	-	-	-	-	-	-	-	-	-	-	2	1	-	-	-	-	1	62
-	-	-	-	-	-	-	-	-	-	-	-	-	-	-	1	-	-	-	-	-	27
-	-	-	-	-	-	-	-	-	-	-	-	-	-	-	1	-	-	-	-	-	4
-	-	-	-	-	-	-	-	-	-	-	-	-	-	-	-	-	3	-	-	1	27
-	-	-	-	1	-	1	1	1	-	-	-	-	-	1	-	-	-	10	-	1	146
-	-	-	-	-	-	-	-	-	-	-	-	-	-	-	-	-	-	-	-	-	8
-	-	1	-	-	1	-	-	-	-	-	-	-	-	-	1	-	1	2	-	8	32
3	1	76	4	3	27	10	33	94	11	4	-	24	2	50	23	1	70	124	1	21	35 777

Tableau 18.- MARIAGES D'APRES LA NATIONALITE

D.- REGION WALLONNE

CODE PAYS	Pays de nationalité du MARI	Pays de nationalité de la FEMME														
		01	06	07	08	09	10	14	15	16	17	18	19	20	24	25
01	Belgique	15 274	19	16	330	53	10	448	5	1	71	23	17	6	-	1
06	Pays-Bas	36	2	-	-	3	-	1	-	-	-	-	-	-	-	1
07	Royaume-Uni	18	-	4	-	1	-	-	-	-	1	-	-	-	-	-
08	France	342	1	-	57	-	-	13	-	-	-	1	1	-	-	-
09	Allemagne	52	1	-	2	15	-	-	-	-	1	-	-	-	-	1
10	Grand-Duché de Luxembourg	23	-	-	-	1	1	-	-	-	1	-	-	-	-	-
14	Italie	664	2	-	24	2	-	459	-	-	17	2	7	-	-	-
15	Suisse	8	-	-	-	-	-	-	-	-	-	-	-	-	-	-
16	Autriche	1	-	-	-	-	-	-	-	-	-	-	-	-	-	-
17	Espagne	78	1	-	1	-	-	18	-	-	8	-	1	-	-	-
18	Portugal	17	-	-	-	1	-	1	-	-	1	1	-	-	-	-
19	Grèce	34	1	-	1	-	-	6	-	-	-	-	12	-	-	-
20	Turquie	43	-	-	1	-	-	4	-	-	-	-	1	3	-	-
24	Irlande ((Rép.))	1	-	-	-	-	-	-	-	-	-	-	-	-	-	-
25	Danemark	1	1	-	-	-	-	-	-	-	-	-	-	-	-	-
26	Norvège	-	-	-	-	-	-	-	-	-	-	-	-	-	-	-
27	Suède	1	-	-	-	-	-	-	-	-	-	-	-	-	-	-
29	Pologne	8	-	-	-	-	-	-	-	-	-	-	-	-	-	-
39	Hongrie	2	-	-	-	-	-	-	-	-	-	-	-	-	-	-
47	Tchécoslovaquie	1	-	-	-	-	-	-	-	-	-	-	-	-	-	-
48	Yougoslavie	18	-	-	-	-	-	1	-	-	-	-	-	2	-	-
49	Union Soviétique	-	-	-	-	-	-	-	-	-	-	-	-	-	-	-
A.	Autres pays d'Europe	10	-	-	-	-	-	-	-	-	-	-	-	-	-	-
57	Maroc	142	-	-	3	1	-	9	-	-	-	-	-	-	-	-
58	Algérie	32	-	-	2	-	-	1	-	-	1	-	-	-	-	-
59	Tunisie	26	-	-	-	-	-	2	-	-	1	-	-	-	-	-
60	Egypte	1	-	-	-	-	-	-	-	-	-	-	-	-	-	-
65	Zaïre	20	-	-	2	1	-	2	-	-	-	-	-	-	-	-
66	Rwanda ou Burundi	2	-	-	-	-	-	-	-	-	-	-	-	-	-	-
B.	Autres pays d'Afrique	22	5	-	2	1	-	2	-	-	-	-	-	-	-	-
69	Etats-Unis d'Amérique	12	-	-	-	-	-	-	-	-	-	-	-	-	-	-
70	Canada	3	-	-	-	-	-	-	-	-	1	-	-	-	-	-
C.	Autres pays d'Amérique	6	-	-	1	-	-	-	-	-	-	-	-	-	-	-
D.	Asie	45	3	2	1	3	-	1	-	-	-	-	-	1	-	-
E.	Océanie	-	-	-	-	-	-	-	-	-	-	-	-	-	-	-
99	Apatrides et inconnus	31	-	-	-	-	-	-	-	-	2	-	-	2	-	-
	Total général	16 974	36	22	427	82	11	968	5	1	105	27	39	14	-	3

RESPECTIVE DES CONJOINTS (suite)

ANNEE 1991

Pays de nationalité de la FEMME

26	27	29	39	47	48	49	A.	57	58	59	60	65	66	B.	69	70	C.	D.	E.	99	Tot. gén.
1	1	61	4	-	3	10	29	65	22	2	2	23	9	68	14	2	36	37	3	14	16 680
-	-	-	-	-	-	-	-	1	-	-	-	-	-	1	-	-	-	-	-	-	45
-	-	-	-	-	-	-	-	-	-	-	-	-	-	1	-	-	-	2	-	-	27
-	-	-	-	-	-	1	-	3	6	-	-	1	1	2	-	-	-	-	1	-	430
-	-	-	-	-	-	-	-	-	-	-	-	-	-	-	-	-	1	-	-	-	73
-	-	-	-	-	-	-	-	-	-	-	-	-	-	-	-	-	-	-	-	-	26
-	-	4	-	-	1	1	-	-	3	-	-	-	-	2	-	-	1	1	-	2	1 192
-	-	-	-	-	-	-	-	-	-	-	-	-	-	-	-	-	-	-	-	-	8
-	-	-	-	-	-	-	-	-	-	-	-	-	-	-	-	-	-	-	-	-	1
-	-	-	-	-	-	-	-	-	-	-	-	-	-	-	-	-	1	-	-	-	108
-	-	-	-	-	-	-	-	1	-	-	-	-	-	-	-	-	-	-	-	-	22
-	-	-	-	-	-	-	-	1	2	-	-	-	-	-	-	-	-	-	-	-	57
-	-	-	-	-	-	-	-	-	-	-	-	-	-	-	-	-	-	-	-	4	56
-	-	-	-	-	-	-	-	-	-	-	-	-	-	-	-	-	-	-	-	-	1
-	-	-	-	-	-	-	-	-	-	-	-	-	-	-	-	-	-	-	-	-	2
-	-	-	-	-	-	-	-	-	-	-	-	-	-	-	-	-	-	-	-	-	-
-	-	-	-	-	-	-	-	-	-	-	-	-	-	-	-	-	-	-	-	-	1
-	-	7	-	-	-	-	-	-	-	-	-	-	-	-	-	1	-	-	-	-	16
-	-	-	-	-	-	-	-	-	-	-	-	-	-	-	-	-	-	-	-	-	2
-	-	-	-	-	-	-	-	-	-	-	-	-	-	-	-	-	-	-	-	-	1
-	-	-	-	-	4	-	-	-	-	-	-	-	-	-	-	-	-	-	-	-	25
-	-	-	-	-	-	-	-	-	-	-	-	-	-	-	-	-	-	-	-	-	-
-	-	-	-	-	-	-	6	-	-	-	-	-	-	-	-	-	-	-	-	-	16
-	-	-	-	-	-	-	-	33	5	-	-	-	-	-	-	-	-	-	-	1	194
-	-	-	-	-	-	-	-	4	19	-	-	-	-	-	-	-	1	-	-	-	60
-	-	-	-	-	-	-	-	2	2	-	-	-	-	-	-	-	-	-	-	2	35
-	-	-	-	-	-	-	-	-	-	-	-	-	-	-	-	-	-	-	-	-	1
-	-	-	-	-	-	-	-	-	-	-	-	6	1	-	1	-	-	1	-	1	35
-	-	-	-	-	-	-	-	-	-	-	-	-	-	-	-	-	-	-	-	-	2
-	-	-	-	-	-	-	-	-	-	-	-	-	-	-	1	-	-	-	-	-	33
-	-	-	-	-	-	-	-	-	-	-	-	-	-	1	6	-	-	-	-	-	19
-	-	-	-	-	-	-	-	-	-	-	-	-	-	-	-	-	-	-	-	-	4
-	-	-	-	-	-	-	-	-	-	-	-	-	-	-	-	-	-	-	-	-	7
-	-	1	-	-	-	-	-	-	-	-	-	-	-	-	-	-	-	10	-	1	68
-	-	-	-	-	-	-	-	-	-	-	-	-	-	-	-	-	-	-	1	-	1
-	-	1	-	-	-	-	-	-	-	-	-	1	-	-	-	-	-	3	-	7	47
1	1	74	4	-	8	12	35	110	59	2	2	31	11	75	22	3	40	54	5	32	19 295

Tableau 19.- MARIAGES D'APRES LA NATIONALITE, L'AGE ET

A.- LE ROYAUME

PAYS DE NATIONALITE DE L'EPOUX AVANT LE MARIAGE	Groupes d'âges												Total des mariages	Etat civil antérieur		
	< 20 ans	20 - < 21 ans	21 - < 25 ans	25 - < 30 ans	30 - < 35 ans	35 - < 40 ans	40 - < 45 ans	45 - < 50 ans	50 - < 60 ans	60 - < 70 ans	70 ans et +	In-connu		célibataires	veufs	divorcés
A.- EPOUX																
BELGIQUE	570	1 149	17 116	19 444	6 711	3 447	2 331	1 484	1 630	667	188	4	54 741	44 389	912	9 440
PAYS-BAS	3	5	103	210	96	44	38	36	30	13	3	-	581	434	10	137
ROYAUME-UNI	1	1	17	47	31	15	22	9	5	4	1	-	153	109	4	40
FRANCE	15	20	188	202	98	53	34	41	24	13	6	-	694	536	13	145
ALLEMAGNE	-	1	25	50	32	13	21	8	14	5	-	-	169	119	4	46
GRAND-DUCHE DE LUXEMBOURG	-	1	6	20	3	5	2	-	4	-	-	-	41	32	2	7
ITALIE	30	45	567	578	195	84	43	26	33	16	3	-	1 620	1 447	25	148
SUISSE	-	1	2	11	4	2	1	1	1	1	-	-	24	19	1	4
AUTRICHE	-	-	1	1	1	-	1	1	1	-	-	-	6	3	-	3
ESPAGNE	4	5	96	126	55	12	9	5	6	2	-	-	320	280	2	38
PORTUGAL	5	-	15	27	12	4	3	3	1	-	-	-	70	61	1	8
GRECE	-	1	46	49	28	13	6	2	5	-	-	-	150	128	1	21
TURQUIE	10	9	47	61	36	19	5	1	-	1	-	-	189	138	-	51
IRLANDE (REP.)	-	-	1	4	5	1	-	-	1	-	-	-	12	11	-	1
DANEMARK	-	-	-	3	2	-	-	2	-	-	-	-	7	6	-	1
NORVEGE	-	-	-	1	3	-	-	-	1	-	-	-	5	4	1	-
SUEDE	-	1	-	5	-	1	-	2	-	-	-	-	9	6	-	3
POLOGNE	-	1	10	13	7	4	5	1	-	1	1	-	43	31	-	12
HONGRIE	-	-	2	3	-	2	-	-	-	1	-	-	8	5	-	3
TCHECOSLOVAQUIE	-	-	-	-	1	-	-	-	-	1	-	-	2	1	1	-
YUGOSLAVIE UNION SOVIETIQUE	3	5	33	35	16	9	6	-	2	-	-	-	109	91	-	18
AUTRES PAYS D'EUROPE	1	-	14	19	13	6	1	1	1	-	-	-	56	46	1	9
MAROC	6	25	148	281	133	38	14	4	2	-	-	2	653	603	1	49
ALGERIE	1	-	19	48	12	11	7	2	-	1	1	-	102	93	-	9
TUNISIE	1	-	21	52	21	5	4	-	-	-	-	-	104	90	1	13
EGYPTE	-	-	2	6	2	4	2	-	-	-	-	-	16	13	-	3
ZAIRE	-	-	15	33	29	12	4	2	2	-	-	-	97	87	1	9
RWANDA OU BURUNDI	-	-	1	-	2	-	-	-	-	-	-	-	3	3	-	-
AUTRES PAYS D'AFRIQUE	-	-	7	35	55	26	3	3	-	1	-	-	130	111	1	18
ETATS-UNIS D'AMERIQUE CANADA	2	3	14	23	13	9	8	-	2	-	-	-	74	59	1	14
AUTRES PAYS D'AMERIQUE	-	-	-	3	4	4	1	-	-	-	-	-	12	11	-	1
ASIE	2	2	15	24	9	5	6	1	-	-	-	-	64	59	-	5
OCEANIE	7	6	52	114	80	34	10	1	-	-	-	-	304	275	10	19
APATRIDES ET INCONNUS	-	-	-	4	2	3	1	1	-	-	-	-	11	10	-	1
ET INCONNUS	5	2	25	58	31	13	13	6	2	-	1	-	156	140	2	14
TOTAL GENERAL	666	1 283	18 608	21 592	7 744	3 898	2 601	1 643	1 767	727	205	6	60 740	49 452	996	10 292

L'ETAT CIVIL ANTERIEUR DES CONJOINTS

ANNEE 1991

PAYS DE NATIONALITE DE L'EPOUSE AVANT LE MARIAGE	Groupes d'âges												Total des mariages	Etat civil antérieur		
	< 20 ans	20 - < 21 ans	21 - < 25 ans	25 - < 30 ans	30 - < 35 ans	35 - < 40 ans	40 - < 45 ans	45 - < 50 ans	50 - < 60 ans	60 - < 70 ans	70 ans et +	In-connu		célibataires	veufs	divorcés
B.- EPOUSE																
BELGIQUE	3 619	3 823	21 953	13 832	5 121	2 856	1 849	1 158	1 010	252	87	3	55 563	45 379	501	9 683
PAYS-BAS	18	15	92	121	61	35	22	10	15	-	1	1	391	310	1	80
ROYAUME-UNI	10	1	17	33	19	18	4	4	1	-	-	-	107	77	1	29
FRANCE	64	44	187	151	94	52	36	28	19	5	-	3	683	530	8	145
ALLEMAGNE	13	6	45	56	33	24	9	5	11	4	-	-	206	153	4	49
GRAND-DUCHE DE LUXEMBOURG	3	-	4	8	3	2	3	-	-	-	-	-	23	20	1	2
ITALIE	182	128	501	309	96	42	22	13	13	-	-	-	1 306	1 205	7	94
SUISSE	-	-	-	7	5	-	1	-	-	-	-	-	13	9	-	4
AUTRICHE	-	1	1	4	2	1	1	-	-	-	-	-	10	10	-	-
ESPAGNE	16	19	117	82	23	10	4	2	4	1	-	-	278	252	3	23
PORTUGAL	5	3	33	38	15	6	4	-	1	-	-	-	105	88	1	16
GRECE	10	6	36	30	14	3	1	2	1	-	-	-	103	92	1	10
TURQUIE	19	5	14	16	5	2	1	-	-	-	-	-	62	53	1	8
IRLANDE (REP.)	-	-	1	4	1	1	1	-	1	-	-	-	9	8	-	1
DANEMARK	-	-	-	3	2	2	-	1	-	-	-	-	8	6	-	2
NORVEGE	-	-	1	2	2	-	-	-	-	-	-	-	5	5	-	-
SUEDE	-	-	1	3	1	-	1	-	1	-	-	-	7	6	-	1
POLOGNE	5	9	38	44	31	21	14	4	14	1	-	-	181	113	11	57
HONGRIE	1	2	4	1	1	1	-	1	1	-	-	-	12	7	1	4
TCHÉCOSLOVAQUIE	-	-	3	-	1	1	-	-	-	-	-	-	5	4	-	1
YOUgosLAVIE	17	8	22	18	8	5	1	-	-	-	-	-	79	71	-	8
UNION SOVIETIQUE	-	-	11	9	6	2	3	-	-	-	-	-	31	24	-	7
AUTRES PAYS D'EUROPE	1	4	32	22	14	8	5	3	1	-	-	-	90	68	1	21
MAROC	105	27	120	92	53	27	10	2	1	-	-	-	437	372	6	59
ALGERIE	7	8	26	39	14	7	-	1	1	-	-	-	103	92	-	11
TUNISIE	1	-	3	5	4	1	2	-	-	-	-	-	16	12	-	4
EGYPTE	-	-	2	1	-	-	-	-	-	-	-	-	3	3	-	-
ZAIRE	1	4	31	53	19	14	3	1	1	-	-	-	127	120	1	6
RWANDA OU BURUNDI	1	-	2	4	4	1	-	1	-	-	-	-	13	12	-	1
AUTRES PAYS D'AFRIQUE	14	4	28	46	36	16	6	-	2	-	-	-	152	128	5	19
ETATS-UNIS D'AMERIQUE	2	1	17	21	14	3	4	-	-	2	-	-	64	53	-	11
CANADA	-	-	2	2	-	2	-	-	-	-	-	-	6	5	-	1
AUTRES PAYS D'AMERIQUE	7	2	36	58	37	26	5	1	1	-	-	1	174	157	2	15
ASIE	6	10	64	85	48	25	6	4	-	-	-	1	249	218	6	25
OCEANIE	-	-	1	3	2	-	1	-	-	-	-	-	7	7	-	-
APATRIDES ET INCONNUS	10	11	38	28	16	3	4	2	-	-	-	-	112	98	1	13
TOTAL GENERAL	4 137	4 141	23 483	15 230	5 805	3 217	2 023	1 243	1 099	265	88	9	60 740	49 767	563	10 410

Tableau 19.- MARIAGES D'APRES LA NATIONALITE, L'AGE ET

B.- REGION BRUXELLOISE

PAYS DE NATIONALITE DE L'EPOUX AVANT LE MARIAGE	Groupes d'âges												Total des mariages	Etat civil antérieur		
	< 20 ans	20 - < 21 ans	21 - < 25 ans	25 - < 30 ans	30 - < 35 ans	35 - < 40 ans	40 - < 45 ans	45 - < 50 ans	50 - < 60 ans	60 - < 70 ans	70 ans et +	In-connu		célibataires	veufs	divorcés
A.- EPOUX																
BELGIQUE	31	53	650	1 413	748	352	265	179	215	123	50	-	4 079	3 032	120	927
PAYS-BAS	-	-	-	11	10	6	1	1	4	1	-	-	34	23	-	11
ROYAUME-UNI	-	-	2	13	13	5	7	4	3	3	-	-	50	33	1	16
FRANCE	2	3	24	43	25	18	8	8	7	3	3	-	144	114	3	27
ALLEMAGNE	-	-	1	6	8	3	1	-	4	3	-	-	26	18	1	7
GRAND-DUCHE DE LUXEMBOURG	-	1	1	2	2	1	-	-	2	-	-	-	9	7	1	1
ITALIE	2	8	71	77	27	13	6	3	8	1	2	-	218	192	4	22
SUISSE	-	1	-	4	1	1	-	-	-	-	-	-	7	6	-	1
AUTRICHE	-	-	-	-	-	-	-	1	-	-	-	-	1	-	-	1
ESPAGNE	1	3	39	49	27	5	4	1	5	1	-	-	135	118	1	16
PORTUGAL	2	-	6	13	5	2	3	3	-	-	-	-	34	28	1	5
GRECE	-	-	19	16	10	7	2	2	1	-	-	-	57	45	-	12
TURQUIE	1	1	15	13	11	8	2	1	-	1	-	-	53	36	-	17
IRLANDE (REP.)	-	-	-	-	1	-	-	-	1	-	-	-	2	1	-	1
DANEMARK	-	-	-	1	1	-	-	1	-	-	-	-	3	3	-	-
NORVEGE	-	-	-	-	2	-	-	-	-	-	-	-	2	2	-	-
SUEDE	-	-	-	3	-	-	-	2	-	-	-	-	5	3	-	2
POLOGNE	-	-	3	3	-	-	3	-	-	-	-	-	9	7	-	2
HONGRIE	-	-	1	2	-	-	-	-	-	1	-	-	4	3	-	1
TCHECOSLOVAQUIE	-	-	-	-	-	-	-	-	-	1	-	-	1	-	1	-
YUGOSLAVIE	2	4	15	19	9	5	-	-	2	-	-	-	56	48	-	8
UNION SOVIETIQUE	-	-	-	1	2	-	-	-	-	-	-	-	3	2	-	1
AUTRES PAYS D'EUROPE	1	-	3	5	4	2	1	-	1	-	-	-	17	16	-	1
MAROC	5	14	87	127	65	22	10	2	2	-	-	-	334	308	-	26
ALGERIE	-	-	5	13	5	4	4	-	-	-	-	-	31	29	-	2
TUNISIE	1	-	7	15	10	2	1	-	-	-	-	-	36	32	-	4
EGYPTE	-	-	-	-	1	1	2	-	-	-	-	-	4	3	-	1
ZAIRE	-	-	5	17	14	7	3	1	1	-	-	-	48	42	-	6
RWANDA OU BURUNDI	-	-	-	-	-	-	-	-	-	-	-	-	-	-	-	-
AUTRES PAYS D'AFRIQUE	-	-	2	6	17	8	1	1	-	-	-	-	35	30	-	5
ETATS-UNIS D'AMERIQUE	-	-	4	7	6	5	5	-	1	-	-	-	28	23	1	4
CANADA	-	-	-	-	1	2	1	-	-	-	-	-	4	3	-	1
AUTRES PAYS D'AMERIQUE	2	-	7	9	5	2	4	1	-	-	-	-	30	26	-	4
ASIE	3	2	14	27	30	12	2	-	-	-	-	-	90	80	2	8
OCEANIE	-	-	-	1	-	-	-	1	-	-	-	-	2	1	-	1
APATRIDES ET INCONNUS	5	2	8	30	18	6	6	2	-	-	-	-	77	72	1	4
TOTAL GENERAL	58	92	989	1 946	1 078	499	342	214	257	138	55	-	5 668	4 386	137	1 145

L'ETAT CIVIL ANTERIEUR DES CONJOINTS (suite)

ANNEE 1991

PAYS DE NATIONALITE DE L'EPOUSE AVANT LE MARIAGE	Groupes d'âges												Total des mariages	Etat civil antérieur		
	< 20 ans	20 - < 21 ans	21 - < 25 ans	25 - < 30 ans	30 - < 35 ans	35 - < 40 ans	40 - < 45 ans	45 - < 50 ans	50 - < 60 ans	60 - < 70 ans	70 ans et +	Inconnu		célibataires	veufs	divorcés
B.- EPOUSE																
BELGIQUE	165	149	1 072	1 339	602	342	205	142	166	57	20	-	4 259	3 301	56	902
PAYS-BAS	-	-	6	14	11	2	1	1	-	-	-	-	35	30	-	5
ROYAUME-UNI	3	-	2	9	10	9	2	2	-	-	-	-	37	28	-	9
FRANCE	15	7	25	45	28	17	9	6	5	2	-	-	159	123	1	35
ALLEMAGNE	1	-	-	7	7	4	1	2	1	1	-	-	24	19	1	4
GRAND-DUCHE DE LUXEMBOURG	1	-	1	2	3	1	-	-	-	-	-	-	8	8	-	-
ITALIE	17	19	68	45	17	7	4	4	-	-	-	-	181	171	-	10
SUISSE	-	-	-	4	2	-	-	-	-	-	-	-	6	5	-	1
AUTRICHE	-	-	-	-	-	-	-	-	-	-	-	-	-	-	-	-
ESPAGNE	5	8	49	30	11	5	2	-	1	1	-	-	112	103	1	8
PORTUGAL	2	3	16	18	5	3	-	-	1	-	-	-	48	43	-	5
GRECE	5	3	13	14	7	2	1	1	-	-	-	-	46	41	1	4
TURQUIE	9	4	7	7	1	2	1	-	-	-	-	-	31	26	1	4
IRLANDE (REP.)	-	-	1	3	1	1	-	-	1	-	-	-	7	6	-	1
DANEMARK	-	-	-	2	2	1	-	-	-	-	-	-	5	5	-	-
NORVEGE	-	-	-	-	1	-	-	-	-	-	-	-	1	1	-	-
SUEDE	-	-	1	3	1	-	-	-	-	-	-	-	5	5	-	-
POLOGNE	-	2	5	12	7	2	1	1	1	-	-	-	31	21	2	8
HONGRIE	1	1	1	-	-	-	-	-	1	-	-	-	4	3	1	-
TCHECOSLOVAQUIE	-	-	1	-	1	-	-	-	-	-	-	-	2	2	-	-
YUGOSLAVIE UNION SOVIETIQUE	12	4	14	8	3	3	-	-	-	-	-	-	44	40	-	4
AUTRES PAYS D'EUROPE	1	-	10	7	3	-	1	-	-	-	-	-	22	18	-	4
MAROC	62	21	59	45	23	14	7	2	-	-	-	-	233	195	5	33
ALGERIE	2	3	7	11	5	3	-	1	1	-	-	-	33	26	-	7
TUNISIE	1	-	2	2	3	1	1	-	-	-	-	-	10	7	-	3
EGYPTE	-	-	-	1	-	-	-	-	-	-	-	-	1	1	-	-
ZAIRE	1	1	14	33	12	7	2	1	1	-	-	-	72	68	1	3
RWANDA OU BURUNDI	-	-	-	-	-	-	-	-	-	-	-	-	-	-	-	-
AUTRES PAYS D'AFRIQUE	4	-	6	8	4	3	2	-	-	-	-	-	27	26	1	-
ETATS-UNIS D'AMERIQUE	-	-	5	6	4	2	2	-	-	-	-	-	19	16	-	3
CANADA	-	-	1	-	-	1	-	-	-	-	-	-	2	1	-	1
AUTRES PAYS D'AMERIQUE	2	1	13	20	15	11	1	-	1	-	-	-	64	59	1	4
ASIE	1	2	14	32	13	6	2	1	-	-	-	-	71	64	1	6
OCEANIE	-	-	-	1	-	-	-	-	-	-	-	-	1	1	-	-
APATRIDES ET INCONNUS	7	6	19	13	12	-	1	1	-	-	-	-	59	52	-	7
TOTAL GENERAL	317	234	1 434	1 745	817	449	246	165	180	61	20	-	5 668	4 523	73	1 072

Tableau 19.- MARIAGES D'APRES LA NATIONALITE, L'AGE ET

C.- REGION FLAMANDE

PAYS DE NATIONALITE DE L'EPOUX AVANT LE MARIAGE	Groupes d'âges												Total des mariages	Etat civil antérieur		
	< 20 ans	20 - < 21 ans	21 - < 25 ans	25 - < 30 ans	30 - < 35 ans	35 - < 40 ans	40 - < 45 ans	45 - < 50 ans	50 - < 60 ans	60 - < 70 ans	70 ans et +	In-connu		célibataires	veufs	divorcés
A.- EPOUX																
BELGIQUE	291	725	11 802	12 302	3 756	1 935	1 203	768	826	299	71	4	33 982	28 314	455	5 213
PAYS-BAS	1	5	96	183	79	36	34	29	24	12	3	-	502	382	10	110
ROYAUME-UNI	1	1	12	21	16	5	13	4	1	1	1	-	76	56	2	18
FRANCE	1	5	30	39	20	9	7	4	5	-	-	-	120	92	5	23
ALLEMAGNE	-	1	7	26	14	4	6	6	6	-	-	-	70	52	1	17
GRAND-DUCHE DE LUXEMBOURG	-	-	2	3	-	-	-	-	1	-	-	-	6	5	-	1
ITALIE	1	7	72	81	23	11	7	3	5	-	-	-	210	193	1	16
SUISSE	-	-	-	4	3	1	-	-	1	-	-	-	9	7	-	2
AUTRICHE	-	-	1	1	1	-	1	-	-	-	-	-	4	3	-	1
ESPAGNE	-	1	31	25	12	2	4	2	-	-	-	-	77	66	-	11
PORTUGAL	1	-	4	3	6	-	-	-	-	-	-	-	14	13	-	1
GRECE	-	-	9	13	6	4	2	-	2	-	-	-	36	31	1	4
TURQUIE	6	7	21	27	12	5	2	-	-	-	-	-	80	61	-	19
IRLANDE (REP.)	-	-	1	4	3	1	-	-	-	-	-	-	9	9	-	-
DANEMARK	-	-	-	1	-	-	-	1	-	-	-	-	2	1	-	1
NORVEGE	-	-	-	1	1	-	-	-	1	-	-	-	3	2	1	-
SUEDE	-	1	-	1	-	1	-	-	-	-	-	-	3	2	-	1
POLOGNE	-	-	5	3	5	2	2	1	-	-	-	-	18	12	-	6
HONGRIE	-	-	1	-	-	1	-	-	-	-	-	-	2	1	-	1
TCHECOSLOVAQUIE	-	-	-	-	-	-	-	-	-	-	-	-	-	-	-	-
YUGOSLAVIE	-	1	9	10	4	2	2	-	-	-	-	-	28	25	-	3
UNION SOVIETIQUE	-	-	-	1	-	-	-	-	-	-	1	-	2	-	1	1
AUTRES PAYS D'EUROPE	-	-	6	8	6	3	-	-	-	-	-	-	23	16	1	6
MAROC	-	6	28	59	24	5	1	-	-	-	-	2	125	114	1	10
ALGERIE	-	-	2	5	1	1	1	1	-	-	-	-	11	9	-	2
TUNISIE	-	-	7	19	5	2	-	-	-	-	-	-	33	30	1	2
EGYPTE	-	-	2	6	1	2	-	-	-	-	-	-	11	10	-	1
ZAIRE	-	-	2	5	5	1	-	1	-	-	-	-	14	12	-	2
RWANDA OU BURUNDI	-	-	1	-	-	-	-	-	-	-	-	-	1	1	-	-
AUTRES PAYS D'AFRIQUE	-	-	2	20	28	11	1	-	-	-	-	-	62	54	-	8
ETATS-UNIS D'AMERIQUE	-	1	5	10	6	3	2	-	-	-	-	-	27	21	-	6
CANADA	-	-	-	1	2	1	-	-	-	-	-	-	4	4	-	-
AUTRES PAYS D'AMERIQUE	-	2	5	13	3	2	2	-	-	-	-	-	27	26	-	1
ASIE	3	2	27	56	35	17	6	-	-	-	-	-	146	131	5	10
OCEANIE	-	-	-	2	2	3	1	-	-	-	-	-	8	8	-	-
APATRIDES ET INCONNUS	-	-	8	12	5	3	3	1	-	-	-	-	32	29	-	3
TOTAL GENERAL	305	765	12 198	12 965	4 084	2 073	1 300	821	872	312	76	6	35 777	29 792	485	5 500

L'ETAT CIVIL ANTERIEUR DES CONJOINTS (suite)

ANNEE 1991

PAYS DE NATIONALITE DE L'EPOUSE AVANT LE MARIAGE	Groupes d'âges												Total des mariages	Etat civil antérieur		
	< 20 ans	20 - < 21 ans	21 - < 25 ans	25 - < 30 ans	30 - < 35 ans	35 - < 40 ans	40 - < 45 ans	45 - < 50 ans	50 - < 60 ans	60 - < 70 ans	70 ans et +	Inconnu		célibataires	veufs	divorcés
B.- EPOUSE																
BELGIQUE	2 096	2 582	14 773	8 373	2 827	1 500	932	619	494	99	32	3	34 330	28 703	270	5 357
PAYS-BAS	17	13	78	99	43	29	18	7	14	-	1	1	320	253	1	66
ROYAUME-UNI	7	-	10	16	6	6	1	1	1	-	-	-	48	34	-	14
FRANCE	10	5	23	19	13	10	6	5	5	1	-	-	97	68	3	26
ALLEMAGNE	8	2	24	26	16	12	4	2	4	2	-	-	100	73	1	26
GRAND-DUCHE DE LUXEMBOURG	-	-	-	2	-	-	2	-	-	-	-	-	4	3	1	-
ITALIE	30	18	59	35	6	5	2	1	1	-	-	-	157	150	1	6
SUISSE	-	-	-	2	-	-	-	-	-	-	-	-	2	2	-	-
AUTRICHE	-	1	1	4	1	1	1	-	-	-	-	-	9	9	-	-
ESPAGNE	7	3	29	15	1	2	-	2	2	-	-	-	61	57	2	2
PORTUGAL	3	-	5	13	6	1	2	-	-	-	-	-	30	23	-	7
GRECE	1	-	8	7	-	1	-	-	1	-	-	-	18	16	-	2
TURQUIE	6	1	2	6	2	-	-	-	-	-	-	-	17	15	-	2
IRLANDE (REP.)	-	-	-	1	-	-	1	-	-	-	-	-	2	2	-	-
DANEMARK	-	-	-	-	-	-	-	-	-	-	-	-	-	-	-	-
NORVEGE	-	-	1	1	1	-	-	-	-	-	-	-	3	3	-	-
SUEDE	-	-	-	-	-	-	1	-	-	-	-	-	1	1	-	-
POLOGNE	1	4	17	16	17	7	8	1	4	1	-	-	76	50	3	23
HONGRIE	-	1	1	-	1	1	-	-	-	-	-	-	4	2	-	2
TCHECOSLOVAQUIE	-	-	2	-	-	1	-	-	-	-	-	-	3	2	-	1
YUGOSLAVIE	3	4	5	8	4	2	1	-	-	-	-	-	27	24	-	3
UNION SOVIETIQUE	-	-	5	3	1	1	-	-	-	-	-	-	10	9	-	1
AUTRES PAYS D'EUROPE	-	2	13	6	4	3	2	3	-	-	-	-	33	22	1	10
MAROC	27	4	28	21	11	2	1	-	-	-	-	-	94	84	-	10
ALGERIE	-	1	3	5	2	-	-	-	-	-	-	-	11	10	-	1
TUNISIE	-	-	-	3	1	-	-	-	-	-	-	-	4	3	-	1
EGYPTE	-	-	-	-	-	-	-	-	-	-	-	-	-	-	-	-
ZAIRE	-	2	5	11	3	2	1	-	-	-	-	-	24	23	-	1
RWANDA OU BURUNDI	-	-	-	1	-	-	-	1	-	-	-	-	2	2	-	-
AUTRES PAYS D'AFRIQUE	3	2	7	15	11	7	4	-	1	-	-	-	50	39	3	8
ETATS-UNIS D'AMERIQUE	1	-	4	10	5	1	1	-	-	1	-	-	23	17	-	6
CANADA	-	-	-	1	-	-	-	-	-	-	-	-	1	1	-	-
AUTRES PAYS D'AMERIQUE	3	1	14	24	14	11	3	-	-	-	-	-	70	60	-	10
ASIE	2	6	34	36	22	16	4	3	-	-	-	1	124	107	4	13
OCEANIE	-	-	-	-	1	-	-	-	-	-	-	-	1	1	-	-
APATRIDES ET INCONNUS	-	2	8	9	1	-	1	-	-	-	-	-	21	19	-	2
TOTAL GENERAL	2 225	2 654	15 159	8 788	3 020	1 621	996	645	527	104	33	5	35 777	29 887	290	5 600

Tableau 19.- MARIAGES D'APRES LA NATIONALITE, L'AGE ET

D.- REGION WALLONNE

PAYS DE NATIONALITE DE L'EPOUX AVANT LE MARIAGE	Groupes d'âges												Total des mariages	Etat civil antérieur		
	< 20 ans	20 - < 21 ans	21 - < 25 ans	25 - < 30 ans	30 - < 35 ans	35 - < 40 ans	40 - < 45 ans	45 - < 50 ans	50 - < 60 ans	60 - < 70 ans	70 ans et +	Inconnu		célibataires	veufs	divorcés
A.- EPOUX																
BELGIQUE	248	371	4 664	5 729	2 207	1 160	863	537	589	245	67	-	16 680	13 043	337	3 300
PAYS-BAS	2	-	7	16	7	2	3	6	2	-	-	-	45	29	-	16
ROYAUME-UNI	-	-	3	13	2	5	2	1	1	-	-	-	27	20	1	6
FRANCE	12	12	134	120	53	26	19	29	12	10	3	-	430	330	5	95
ALLEMAGNE	-	-	17	18	10	6	14	2	4	2	-	-	73	49	2	22
GRAND-DUCHE DE LUXEMBOURG	-	-	3	15	1	4	2	-	1	-	-	-	26	20	1	5
ITALIE	27	30	424	420	145	60	30	20	20	15	1	-	1 192	1 062	20	110
SUISSE	-	-	2	3	-	-	1	1	-	1	-	-	8	6	1	1
AUTRICHE	-	-	-	-	-	-	-	-	1	-	-	-	1	-	-	1
ESPAGNE	3	1	26	52	16	5	1	2	1	1	-	-	108	96	1	11
PORTUGAL	2	-	5	11	1	2	-	-	1	-	-	-	22	20	-	2
GRECE	-	1	18	20	12	2	2	-	2	-	-	-	57	52	-	5
TURQUIE	3	1	11	21	13	6	1	-	-	-	-	-	56	41	-	15
IRLANDE (REP.)	-	-	-	-	1	-	-	-	-	-	-	-	1	1	-	-
DANEMARK	-	-	-	1	1	-	-	-	-	-	-	-	2	2	-	-
NORVEGE	-	-	-	-	-	-	-	-	-	-	-	-	-	-	-	-
SUEDE	-	-	-	1	-	-	-	-	-	-	-	-	1	1	-	-
POLOGNE	-	1	2	7	2	2	-	-	-	1	1	-	16	12	-	4
HONGRIE	-	-	-	1	-	1	-	-	-	-	-	-	2	1	-	1
TCHECOSLOVAQUIE	-	-	-	-	1	-	-	-	-	-	-	-	1	1	-	-
YOUGOSLAVIE	1	-	9	6	3	2	4	-	-	-	-	-	25	18	-	7
UNION SOVIETIQUE	-	-	-	-	-	-	-	-	-	-	-	-	-	-	-	-
AUTRES PAYS D'EUROPE	-	-	5	6	3	1	-	1	-	-	-	-	16	14	-	2
MAROC	1	5	33	95	44	11	3	2	-	-	-	-	194	181	-	13
ALGERIE	1	-	12	30	6	6	2	1	-	1	1	-	60	55	-	5
TUNISIE	-	-	7	18	6	1	3	-	-	-	-	-	35	28	-	7
EGYPTE	-	-	-	-	-	1	-	-	-	-	-	-	1	-	-	1
ZAIRE	-	-	8	11	10	4	1	-	1	-	-	-	35	33	1	1
RWANDA OU BURUNDI	-	-	-	-	2	-	-	-	-	-	-	-	2	2	-	-
AUTRES PAYS D'AFRIQUE	-	-	3	9	10	7	1	2	-	1	-	-	33	27	1	5
ETATS-UNIS D'AMERIQUE	2	2	5	6	1	1	1	-	1	-	-	-	19	15	-	4
CANADA	-	-	-	2	1	1	-	-	-	-	-	-	4	4	-	-
AUTRES PAYS D'AMERIQUE	-	-	3	2	1	1	-	-	-	-	-	-	7	7	-	-
ASIE	1	2	11	31	15	5	2	1	-	-	-	-	68	64	3	1
OCEANIE	-	-	-	1	-	-	-	-	-	-	-	-	1	1	-	-
APATRIDES ET INCONNUS	-	-	9	16	8	4	4	3	2	-	1	-	47	39	1	7
TOTAL GENERAL	303	426	5 421	6 681	2 582	1 326	959	608	638	277	74	-	19 295	15 274	374	3 647

L'ETAT CIVIL ANTERIEUR DES CONJOINTS (suite)

ANNEE 1991

PAYS DE NATIONALITE DE L'EPOUSE AVANT LE MARIAGE	Groupes d'âges												Total des mariages	Etat civil antérieur		
	< 20 ans	20 - < 21 ans	21 - < 25 ans	25 - < 30 ans	30 - < 35 ans	35 - < 40 ans	40 - < 45 ans	45 - < 50 ans	50 - < 60 ans	60 - < 70 ans	70 ans et +	Inconnu		célibataires	veufs	divorcés
B.- EPOUSE																
BELGIQUE	1 358	1 092	6 108	4 120	1 692	1 014	712	397	350	96	35	-	16 974	13 375	175	3 424
PAYS-BAS	1	2	8	8	7	4	3	2	1	-	-	-	36	27	-	9
ROYAUME-UNI	-	1	5	8	3	3	1	1	-	-	-	-	22	15	1	6
FRANCE	39	32	139	87	53	25	21	17	9	2	-	3	427	339	4	84
ALLEMAGNE	4	4	21	23	10	8	4	1	6	1	-	-	82	61	2	19
GRAND-DUCHE DE LUXEMBOURG	2	-	3	4	-	1	1	-	-	-	-	-	11	9	-	2
ITALIE	135	91	374	229	73	30	16	8	12	-	-	-	968	884	6	78
SUISSE	-	-	-	1	3	-	1	-	-	-	-	-	5	2	-	3
AUTRICHE	-	-	-	-	1	-	-	-	-	-	-	-	1	1	-	-
ESPAGNE	4	8	39	37	11	3	2	-	1	-	-	-	105	92	-	13
PORTUGAL	-	-	12	7	4	2	2	-	-	-	-	-	27	22	1	4
GRECE	4	3	15	9	7	-	-	1	-	-	-	-	39	35	-	4
TURQUIE	4	-	5	3	2	-	-	-	-	-	-	-	14	12	-	2
IRLANDE (REP.)	-	-	-	-	-	-	-	-	-	-	-	-	-	-	-	-
DANEMARK	-	-	-	1	-	1	-	1	-	-	-	-	3	1	-	2
NORVEGE	-	-	-	1	-	-	-	-	-	-	-	-	1	1	-	-
SUEDE	-	-	-	-	-	-	-	-	1	-	-	-	1	-	-	1
POLOGNE	4	3	16	16	7	12	5	2	9	-	-	-	74	42	6	26
HONGRIE	-	-	2	1	-	-	-	1	-	-	-	-	4	2	-	2
TCHECOSLOVAQUIE	-	-	-	-	-	-	-	-	-	-	-	-	-	-	-	-
YOUGOSLAVIE	2	-	3	2	1	-	-	-	-	-	-	-	8	7	-	1
UNION SOVIETIQUE	-	-	4	2	2	1	3	-	-	-	-	-	12	7	-	5
AUTRES PAYS D'EUROPE	-	2	9	9	7	5	2	-	1	-	-	-	35	28	-	7
MAROC	16	2	33	26	19	11	2	-	1	-	-	-	110	93	1	16
ALGERIE	5	4	16	23	7	4	-	-	-	-	-	-	59	56	-	3
TUNISIE	-	-	1	-	-	-	1	-	-	-	-	-	2	2	-	-
EGYPTE	-	-	2	-	-	-	-	-	-	-	-	-	2	2	-	-
ZAIRE	-	1	12	9	4	5	-	-	-	-	-	-	31	29	-	2
RWANDA OU BURUNDI	1	-	2	3	4	1	-	-	-	-	-	-	11	10	-	1
AUTRES PAYS D'AFRIQUE	7	2	15	23	21	6	-	-	1	-	-	-	75	63	1	11
ETATS-UNIS D'AMERIQUE	1	1	8	5	5	-	1	-	-	1	-	-	22	20	-	2
CANADA	-	-	1	1	-	1	-	-	-	-	-	-	3	3	-	-
AUTRES PAYS D'AMERIQUE	2	-	9	14	8	4	1	1	-	-	-	1	40	38	1	1
ASIE	3	2	16	17	13	3	-	-	-	-	-	-	54	47	1	6
OCEANIE	-	-	1	2	1	-	1	-	-	-	-	-	5	5	-	-
APATRIDES ET INCONNUS	3	3	11	6	3	3	2	1	-	-	-	-	32	27	1	4
TOTAL GENERAL	1 595	1 253	6 890	4 697	1 968	1 147	781	433	392	100	35	4	19 295	15 357	200	3 738

Tableau 20.- MARIAGES D'APRES LA PROFESSION ET

A.- LE ROYAUME

STATUT SOCIO- PROFESSIONNEL DE LA FEMME	Statut socio-professionnel de l'homme													
	Personnel des professions scientifiques, libérales, techniques et assimilées						Chefs d'entreprises, propriétaires, exploitants, directeurs et cadres administratifs supérieurs					Employés de bureau		
	01	02	03	04	05	Total	01	02	03	05	Total	03	05	Total
Professions des transports et des communications	-	3	10	2	-	15	1	1	2	-	4	9	-	9
Employeurs	-	-	-	-	-	-	-	-	-	-	-	-	-	-
Indépendantes	-	-	-	-	-	-	-	-	-	-	-	-	-	-
Employées	-	2	9	2	-	13	-	1	2	-	3	8	-	8
Ouvrières	-	1	1	-	-	2	1	-	-	-	1	1	-	1
Aidantes	-	-	-	-	-	-	-	-	-	-	-	-	-	-
Artisanes, travailleuses des industries manufac. et de la construction et manoeuvres n.c.a.	4	8	147	11	-	170	10	15	4	-	29	71	-	71
Employeurs	-	-	-	-	-	-	1	-	-	-	1	-	-	-
Indépendantes	-	2	2	-	-	4	1	2	-	-	3	2	-	2
Employées	1	2	11	-	-	14	-	1	-	-	1	3	-	3
Ouvrières	3	4	131	11	-	149	8	11	4	-	23	66	-	66
Aidantes	-	-	3	-	-	3	-	1	-	-	1	-	-	-
Travailleuses spécialisées des services, des sports et des activités récréatives	2	45	288	21	2	358	9	31	24	-	64	154	-	154
Employeurs	-	1	-	-	1	2	1	-	-	-	1	3	-	3
Indépendantes	2	15	43	2	-	62	2	3	3	-	8	23	-	23
Employées	-	17	108	5	-	130	4	16	8	-	28	32	-	32
Ouvrières	-	12	135	14	1	162	2	12	13	-	27	92	-	92
Aidantes	-	-	2	-	-	2	-	-	-	-	-	4	-	4
Militaires de carrière	-	-	1	-	-	1	1	1	-	-	2	3	-	3
Employées	-	-	1	-	-	1	1	1	-	-	2	3	-	3
Personnes actives dont la profession est inconnue	14	197	1 586	51	-	1 848	121	132	148	1	402	490	-	490
Employeurs	-	-	-	-	-	-	-	-	-	-	-	-	-	-
Indépendantes	-	-	-	-	-	-	-	-	-	-	-	-	-	-
Employées	14	193	1 493	37	-	1 737	111	122	144	1	378	430	-	430
Ouvrières	-	4	93	14	-	111	9	10	4	-	23	59	-	59
Aidantes	-	-	-	-	-	-	1	-	-	-	1	1	-	1
Personnes sans profession	10	162	1 047	41	1	1 261	58	140	125	2	325	288	1	289
Profession inconnue	1	9	27	1	-	38	2	1	2	-	5	5	-	5
Total général	89	1 368	8 545	237	5	10 244	364	588	670	4	1 626	2 026	2	2 028
N.B.:														
Code 01 = Employeurs														
Code 02 = Indépendants														
Code 03 = Employés														
Code 04 = Ouvriers														
Code 05 = Aidants														
Code 06 = Sans profession														

L'ETAT SOCIAL DES CONJOINTS

ANNEE 1991

Statut socio-professionnel de l'homme

Commerçants, personnel commercial, vendeurs et assimilés						Agriculteurs, pêcheurs, bûcherons et assimilés						Mineurs, carriers et assimilés				
01	02	03	04	05	Total	01	02	03	04	05	Total	01	02	04	05	Total
1	5	3	-	-	9	-	1	1	-	-	2	-	-	-	-	-
-	-	-	-	-	-	-	-	-	-	-	-	-	-	-	-	-
1	4	2	-	-	7	-	1	-	-	-	1	-	-	-	-	-
-	1	1	-	-	2	-	-	1	-	-	1	-	-	-	-	-
-	-	-	-	-	-	-	-	-	-	-	-	-	-	-	-	-
7	44	34	4	5	94	7	15	-	22	15	59	-	-	5	-	5
-	-	-	-	-	-	-	-	-	-	-	-	-	-	-	-	-
-	5	4	-	1	10	-	3	-	-	-	3	-	-	-	-	-
-	-	1	-	-	1	-	-	-	-	-	-	-	-	-	-	-
7	37	28	4	3	79	7	12	-	21	15	55	-	-	5	-	5
-	2	1	-	1	4	-	-	-	1	-	1	-	-	-	-	-
16	95	72	3	10	196	10	34	1	31	19	95	-	-	2	-	2
3	1	1	-	1	6	-	-	-	1	-	1	-	-	-	-	-
3	17	16	-	2	38	1	3	-	1	-	5	-	-	-	-	-
4	18	21	-	2	45	1	6	-	3	4	14	-	-	1	-	1
5	56	33	3	4	101	8	24	1	25	15	73	-	-	1	-	1
1	3	1	-	1	6	-	1	-	1	-	2	-	-	-	-	-
1	1	2	-	-	4	-	-	-	-	-	-	-	-	-	-	-
1	1	2	-	-	4	-	-	-	-	-	-	-	-	-	-	-
52	328	301	6	49	736	31	99	5	57	37	229	-	-	14	-	14
-	-	-	-	-	-	-	-	-	-	-	-	-	-	-	-	-
50	292	281	3	42	668	24	77	4	34	27	166	-	-	10	-	10
2	36	20	3	7	68	7	22	1	23	10	63	-	-	4	-	4
-	-	-	-	-	-	-	-	-	-	-	-	-	-	-	-	-
51	346	159	15	27	598	23	109	4	70	26	232	-	-	20	-	20
1	-	5	-	-	6	-	3	-	-	-	3	-	-	-	-	-
242	1 452	1 216	39	151	3 100	128	479	28	280	168	1 083	-	-	52	-	52

Tableau 20.- MARIAGES D'APRES LA PROFESSION ET

A.- LE ROYAUME

STATUT SOCIO- PROFESSIONNEL DE LA FEMME	Statut socio-professionnel de l'homme											
	Professions des transports et des communications						Artisans, travailleurs des industries manufacturières et de la construction et manoeuvres n.c.a.					
	01	02	03	04	05	Total	01	02	03	04	05	Total
Personnel des transports et des communications	1	11	52	30	-	94	-	2	5	67	-	74
Employeurs	1	-	-	-	-	1	-	-	-	-	-	-
Indépendantes	-	6	-	-	-	6	-	-	-	-	-	-
Employées	-	-	49	11	-	60	-	2	5	48	-	55
Ouvrières	-	2	3	19	-	24	-	-	-	19	-	19
Aidantes	-	3	-	-	-	3	-	-	-	-	-	-
Artisanes, travailleuses des industries manufac. et de la construction et manoeuvres n.c.a.	-	-	30	162	-	192	14	57	38	2 172	15	2 296
Employeurs	-	-	-	-	-	-	-	-	-	1	-	1
Indépendantes	-	-	-	3	-	3	-	13	1	8	-	22
Employées	-	-	1	3	-	4	-	3	14	26	-	43
Ouvrières	-	-	29	155	-	184	11	31	23	2 123	12	2 200
Aidantes	-	-	-	1	-	1	3	10	-	14	3	30
Travailleuses spécialisées des services, des sports et des activités récréatives	1	6	82	243	-	332	6	48	49	1 717	5	1 825
Employeurs	-	-	1	1	-	2	-	-	3	17	-	20
Indépendantes	-	1	8	17	-	26	-	7	7	147	-	161
Employées	-	1	31	27	-	59	2	11	16	199	-	228
Ouvrières	1	4	40	196	-	241	3	26	23	1 326	5	1 383
Aidantes	-	-	2	2	-	4	1	4	-	28	-	33
Militaires de carrière	-	-	3	-	-	3	-	-	-	10	-	10
Employées	-	-	3	-	-	3	-	-	-	10	-	10
Personnes actives dont la profession est inconnue	4	7	163	463	-	637	38	201	120	3 603	25	3 987
Employeurs	-	-	-	-	-	-	-	-	-	-	-	-
Indépendantes	-	-	-	-	-	-	-	-	-	-	-	-
Employées	4	7	137	331	-	479	34	173	103	2 567	22	2 899
Ouvrières	-	-	26	132	-	158	4	28	17	1 036	3	1 088
Aidantes	-	-	-	-	-	-	-	-	-	-	-	-
Personnes sans profession	3	19	149	536	1	708	31	176	127	3 518	13	3 865
Profession inconnue	-	1	5	9	-	15	-	3	4	50	1	58
Total général	13	60	693	1 942	1	2 709	150	802	630	15 852	110	17 544
N.B.:												
Code 01 = Employeurs												
Code 02 = Indépendants												
Code 03 = Employés												
Code 04 = Ouvriers												
Code 05 = Aidants												
Code 06 = Sans profession												

L'ETAT SOCIAL DES CONJOINTS (suite)

ANNEE 1991

Statut socio-professionnel de l'homme

Travailleurs spécialisés des services, des sports et des activités récréatives						Militaires de carrière	Personnes actives dont la profession est inconnue						Sans profession	Profession inconnue	Total général
01	02	03	04	05	Total		03	01	02	03	04	05			
-	-	6	4	-	10	7	-	-	18	11	-	29	7	-	260
-	-	-	-	-	-	-	-	-	-	-	-	-	-	-	1
-	-	-	1	-	1	-	-	-	1	-	-	1	1	-	9
-	-	6	2	-	8	6	-	-	14	11	-	25	5	-	191
-	-	-	1	-	1	1	-	-	3	-	-	3	1	-	56
-	-	-	-	-	-	-	-	-	-	-	-	-	-	-	3
3	11	46	54	2	116	80	-	-	138	210	1	349	134	4	3 599
-	-	-	-	-	-	-	-	-	-	-	-	-	-	-	2
-	3	2	-	-	5	1	-	-	2	1	-	3	2	-	58
-	1	2	-	-	3	2	-	-	8	1	-	9	3	1	84
3	7	42	53	1	106	77	-	-	128	203	1	332	128	3	3 407
-	-	-	1	1	2	-	-	-	-	5	-	5	1	-	48
7	36	182	201	6	432	121	-	-	273	357	-	630	279	11	4 499
3	-	-	1	-	4	3	-	-	5	4	-	9	6	-	57
-	14	9	8	-	31	12	-	-	39	27	-	66	22	2	456
-	7	99	18	-	124	31	-	-	67	53	-	120	57	1	870
-	11	74	171	3	259	73	-	-	156	265	-	421	191	8	3 032
4	4	-	3	3	14	2	-	-	6	8	-	14	3	-	84
-	1	2	1	-	4	65	-	-	6	1	-	7	2	-	101
-	1	2	1	-	4	65	-	-	6	1	-	7	2	-	101
6	40	350	195	4	595	358	-	-	3 392	2 096	1	5 489	704	40	15 529
-	-	-	-	-	-	-	-	-	-	-	-	-	-	-	-
6	34	302	139	3	484	284	-	-	3 159	1 080	1	4 240	557	35	12 367
-	6	47	55	1	109	74	-	-	233	1 016	-	1 249	147	5	3 158
-	-	1	1	-	2	-	-	-	-	-	-	-	-	-	4
3	44	256	230	6	539	393	-	-	907	1 159	1	2 067	3 063	80	13 440
-	-	3	7	-	10	5	-	-	15	16	-	31	65	647	888
33	215	1 360	956	25	2 589	1 566	-	-	6 901	4 937	3	11 841	5 516	842	60 740

Tableau 20.- MARIAGES D'APRES LA PROFESSION ET

B.- REGION BRUXELLOISE

STATUT SOCIO- PROFESSIONNEL DE LA FEMME	Statut socio-professionnel de l'homme														
	Personnel des professions scientifiques, libérales, techniques et assimilées						Chefs d'entreprises, propriétaires, exploitants, directeurs et cadres administratifs supérieurs					Employés de bureau			
	01	02	03	04	05	Total	01	02	03	05	Total	03	05	Total	
Personnel des professions scientifiques, libérales, techniques et assimilés	-	115	477	7	-	599	10	16	38	-	64	45	-	45	
Employeurs	-	-	1	-	-	1	-	-	-	-	-	-	-	-	
Indépendantes	-	61	39	-	-	100	5	6	3	-	14	1	-	1	
Employées	-	54	437	7	-	498	5	10	35	-	50	44	-	44	
Ouvrières	-	-	-	-	-	-	-	-	-	-	-	-	-	-	
Aidantes	-	-	-	-	-	-	-	-	-	-	-	-	-	-	
Chefs d'entreprises, proprié- taires, exploitantes, direc- trices et cadres adm. supérieur	1	10	28	-	-	39	2	12	35	-	49	3	-	3	
Employeurs	1	-	-	-	-	1	-	-	-	-	-	-	-	-	
Indépendantes	-	2	1	-	-	3	-	9	1	-	10	1	-	1	
Employées	-	8	27	-	-	35	2	3	34	-	39	2	-	2	
Aidantes	-	-	-	-	-	-	-	-	-	-	-	-	-	-	
Employées de bureau	-	17	119	1	-	137	7	14	12	-	33	52	-	52	
Employées	-	17	119	1	-	137	7	14	12	-	33	52	-	52	
Aidantes	-	-	-	-	-	-	-	-	-	-	-	-	-	-	
Commerçantes, personnel com- mercial, vendeuses et assimilés	-	11	16	2	-	29	-	2	3	-	5	8	-	8	
Employeurs	-	-	-	-	-	-	-	-	-	-	-	-	-	-	
Indépendantes	-	9	3	1	-	13	-	1	2	-	3	2	-	2	
Employées	-	2	11	-	-	13	-	1	1	-	2	5	-	5	
Ouvrières	-	-	2	1	-	3	-	-	-	-	-	1	-	1	
Aidantes	-	-	-	-	-	-	-	-	-	-	-	-	-	-	
Agricultrices, pêcheurs, bûcherons et assimilés	-	-	2	-	-	2	-	1	-	-	1	-	-	-	
Employeurs	-	-	-	-	-	-	-	-	-	-	-	-	-	-	
Indépendantes	-	-	-	-	-	-	-	1	-	-	1	-	-	-	
Employées	-	-	2	-	-	2	-	-	-	-	-	-	-	-	
Ouvrières	-	-	-	-	-	-	-	-	-	-	-	-	-	-	
Aidantes	-	-	-	-	-	-	-	-	-	-	-	-	-	-	
Mineurs, carriers et assimilés	-	-	-	-	-	-	-	-	-	-	-	-	-	-	
Employeurs	-	-	-	-	-	-	-	-	-	-	-	-	-	-	
Indépendantes	-	-	-	-	-	-	-	-	-	-	-	-	-	-	
Ouvrières	-	-	-	-	-	-	-	-	-	-	-	-	-	-	
Aidantes	-	-	-	-	-	-	-	-	-	-	-	-	-	-	

L'ETAT SOCIAL DES CONJOINTS

ANNEE 1991

Statut socio-professionnel de l'homme																	
Commerçants, personnel commercial, vendeurs et assimilés						Agriculteurs, pêcheurs, bûcherons et assimilés						Mineurs, carriers et assimilés					
01	02	03	04	05	Total	01	02	03	04	05	Total	01	02	04	05	Total	
-	2	-	-	-	2	-	-	-	-	-	-	-	-	-	-	-	
-	-	-	-	-	-	-	-	-	-	-	-	-	-	-	-	-	
-	-	-	-	-	-	-	-	-	-	-	-	-	-	-	-	-	
-	2	-	-	-	2	-	-	-	-	-	-	-	-	-	-	-	
-	-	-	-	-	-	-	-	-	-	-	-	-	-	-	-	-	
-	-	-	-	-	-	-	-	-	-	-	-	-	-	-	-	-	
-	-	-	-	-	-	-	-	-	-	-	-	-	-	-	-	-	
-	3	1	-	-	4	-	-	-	-	-	-	-	-	-	-	-	
-	-	-	-	-	-	-	-	-	-	-	-	-	-	-	-	-	
-	-	-	-	-	-	-	-	-	-	-	-	-	-	-	-	-	
-	3	1	-	-	4	-	-	-	-	-	-	-	-	-	-	-	
-	-	-	-	-	-	-	-	-	-	-	-	-	-	-	-	-	
-	9	10	1	-	20	-	-	-	1	2	3	-	-	-	-	-	
-	-	1	-	-	1	-	-	-	-	-	-	-	-	-	-	-	
-	1	2	-	-	3	-	-	-	-	-	-	-	-	-	-	-	
-	1	3	-	-	4	-	-	-	-	-	-	-	-	-	-	-	
-	7	4	1	-	12	-	-	-	1	2	3	-	-	-	-	-	
-	-	-	-	-	-	-	-	-	-	-	-	-	-	-	-	-	
-	-	-	-	-	-	-	-	-	-	-	-	-	-	-	-	-	
-	38	32	1	1	72	-	-	-	4	-	4	-	-	-	-	-	
-	-	-	-	-	-	-	-	-	-	-	-	-	-	-	-	-	
-	-	-	-	-	-	-	-	-	-	-	-	-	-	-	-	-	
-	36	32	-	1	69	-	-	-	1	-	1	-	-	-	-	-	
-	2	-	1	-	3	-	-	-	3	-	3	-	-	-	-	-	
-	-	-	-	-	-	-	-	-	-	-	-	-	-	-	-	-	
-	60	23	2	3	88	-	1	1	5	-	7	-	-	-	-	-	
-	-	-	-	-	-	-	-	-	-	-	-	-	-	-	-	-	
-	184	128	5	5	322	-	3	1	13	3	20	-	-	-	-	-	

Tableau 20.- MARIAGES D'APRES LA PROFESSION ET

B.- REGION BRUXELLOISE

STATUT SOCIO- PROFESSIONNEL DE LA FEMME	Statut socio-professionnel de l'homme											
	Professions des transports et des communications						Artisans, travailleurs des industries manufacturières et de la construction et manoeuvres n.c.a.					
	01	02	03	04	05	Total	01	02	03	04	05	Total
Personnel des transports et des communications	-	-	9	-	-	9	-	-	-	-	-	-
Employeurs	-	-	-	-	-	-	-	-	-	-	-	-
Indépendantes	-	-	-	-	-	-	-	-	-	-	-	-
Employées	-	-	8	-	-	8	-	-	-	-	-	-
Ouvrières	-	-	1	-	-	1	-	-	-	-	-	-
Aidantes	-	-	-	-	-	-	-	-	-	-	-	-
Artisanes, travailleuses des industries manufac. et de la construction et manoeuvres n.c.a.	-	-	-	3	-	3	-	3	3	37	-	43
Employeurs	-	-	-	-	-	-	-	-	-	-	-	-
Indépendantes	-	-	-	-	-	-	-	2	1	-	-	3
Employées	-	-	-	-	-	-	-	-	-	1	-	1
Ouvrières	-	-	-	3	-	3	-	1	2	36	-	39
Aidantes	-	-	-	-	-	-	-	-	-	-	-	-
Travailleuses spécialisées des services, des sports et des activités récréatives	-	-	10	24	-	34	-	5	1	78	-	84
Employeurs	-	-	-	-	-	-	-	-	-	-	-	-
Indépendantes	-	-	-	-	-	-	-	-	-	4	-	4
Employées	-	-	6	2	-	8	-	1	-	13	-	14
Ouvrières	-	-	4	22	-	26	-	4	1	61	-	66
Aidantes	-	-	-	-	-	-	-	-	-	-	-	-
Militaires de carrière	-	-	-	-	-	-	-	-	-	1	-	1
Employées	-	-	-	-	-	-	-	-	-	1	-	1
Personnes actives dont la profession est inconnue	-	1	22	34	-	57	-	16	11	145	-	172
Employeurs	-	-	-	-	-	-	-	-	-	-	-	-
Indépendantes	-	-	-	-	-	-	-	-	-	-	-	-
Employées	-	1	19	30	-	50	-	14	11	109	-	134
Ouvrières	-	-	3	4	-	7	-	2	-	36	-	38
Aidantes	-	-	-	-	-	-	-	-	-	-	-	-
Personnes sans profession	-	3	22	39	-	64	-	16	16	175	-	207
Profession inconnue	-	-	1	-	-	1	-	-	-	2	-	2
Total général	-	6	85	131	-	222	-	64	47	647	-	758

N.B.:
 Code 01 = Employeurs
 Code 02 = Indépendants
 Code 03 = Employés
 Code 04 = Ouvriers
 Code 05 = Aidants
 Code 06 = Sans profession

L'ETAT SOCIAL DES CONJOINTS (suite)

ANNEE 1991

Statut socio-professionnel de l'homme																
Travailleurs spécialisés des services, des sports et des activités récréatives						Militaires de carrière	Personnes actives dont la profession est inconnue						Sans profession	Profession inconnue	Total général	
01	02	03	04	05	Total	03	01	02	03	04	05	Total	06			
-	-	1	-	-	1	2	-	-	4	1	-	5	-	-	22	
-	-	-	-	-	-	-	-	-	-	-	-	-	-	-	-	
-	-	1	-	-	1	2	-	-	4	1	-	5	-	-	20	
-	-	-	-	-	-	-	-	-	-	-	-	-	-	-	2	
-	-	-	-	-	-	-	-	-	-	-	-	-	-	-	-	
-	1	3	2	-	6	1	-	-	10	4	-	14	10	1	84	
-	-	-	-	-	-	-	-	-	-	-	-	-	-	-	-	
-	-	-	-	-	-	-	-	-	-	-	-	-	-	-	3	
-	-	1	-	-	1	-	-	-	2	-	-	2	-	1	5	
-	1	2	2	-	5	1	-	-	8	4	-	12	10	-	76	
-	-	-	-	-	-	-	-	-	-	-	-	-	-	-	-	
-	2	30	34	-	66	5	-	-	28	27	-	55	46	-	373	
-	-	-	-	-	-	-	-	-	-	1	-	1	-	-	2	
-	-	1	2	-	3	1	-	-	2	1	-	3	3	-	23	
-	1	22	3	-	26	2	-	-	10	4	-	14	10	-	109	
-	1	7	29	-	37	2	-	-	16	21	-	37	33	-	239	
-	-	-	-	-	-	-	-	-	-	-	-	-	-	-	-	
-	-	1	-	-	1	4	-	-	1	-	-	1	-	-	7	
-	-	1	-	-	1	4	-	-	1	-	-	1	-	-	7	
-	3	44	28	-	75	22	-	-	433	142	-	575	117	7	1 406	
-	-	-	-	-	-	-	-	-	-	-	-	-	-	-	-	
-	-	-	-	-	-	-	-	-	-	-	-	-	-	-	-	
-	3	34	19	-	56	21	-	-	403	73	-	476	83	7	1 182	
-	-	10	8	-	18	1	-	-	30	69	-	99	34	-	223	
-	-	-	1	-	1	-	-	-	-	-	-	-	-	-	1	
-	4	46	53	-	103	16	-	-	164	93	-	257	458	2	1 533	
-	-	1	1	-	2	-	-	-	3	1	-	4	-	27	45	
-	19	201	160	-	380	81	-	-	895	336	-	1 231	833	45	5 668	

L'ETAT SOCIAL DES CONJOINTS

ANNEE 1991

Statut socio-professionnel de l'homme																	
Commerçants, personnel commercial, vendeurs et assimilés						Agriculteurs, pêcheurs, bûcherons et assimilés						Mineurs, carriers et assimilés					
01	02	03	04	05	Total	01	02	03	04	05	Total	01	02	04	05	Total	
48	158	182	2	25	415	27	66	3	29	24	149	-	-	4	-	4	
1	-	-	-	-	1	1	-	-	-	-	1	-	-	-	-	-	
4	20	11	1	-	36	-	2	-	2	1	5	-	-	-	-	-	
41	135	165	1	22	364	23	58	3	21	21	126	-	-	4	-	4	
2	3	6	-	3	14	2	6	-	6	2	16	-	-	-	-	-	
-	-	-	-	-	-	1	-	-	-	-	1	-	-	-	-	-	
4	11	8	-	1	24	-	-	-	-	-	-	-	-	-	-	-	
2	3	-	-	-	5	-	-	-	-	-	-	-	-	-	-	-	
-	1	5	-	1	7	-	-	-	-	-	-	-	-	-	-	-	
2	7	3	-	-	12	-	-	-	-	-	-	-	-	-	-	-	
-	-	-	-	-	-	-	-	-	-	-	-	-	-	-	-	-	
13	39	71	2	7	132	4	6	1	6	5	22	-	-	1	-	1	
13	39	71	2	7	132	4	6	1	6	5	22	-	-	1	-	1	
-	-	-	-	-	-	-	-	-	-	-	-	-	-	-	-	-	
42	155	92	2	19	310	6	19	-	15	7	47	-	-	1	-	1	
26	1	5	-	1	33	-	-	-	1	-	1	-	-	-	-	-	
2	91	17	-	2	112	-	4	-	-	-	4	-	-	-	-	-	
7	38	67	-	5	117	4	11	-	10	6	31	-	-	1	-	1	
-	4	2	2	-	8	2	4	-	4	-	10	-	-	-	-	-	
7	21	1	-	11	40	-	-	-	-	1	1	-	-	-	-	-	
1	3	3	-	2	9	18	33	-	4	19	74	-	-	-	-	-	
-	-	-	-	-	-	4	-	-	-	-	4	-	-	-	-	-	
-	1	1	-	-	2	2	14	-	-	-	16	-	-	-	-	-	
-	-	1	-	1	2	-	1	-	-	-	1	-	-	-	-	-	
-	1	-	-	1	2	2	3	-	4	1	10	-	-	-	-	-	
1	1	1	-	-	3	10	15	-	-	18	43	-	-	-	-	-	
-	-	-	-	-	-	-	-	-	-	-	-	-	-	-	-	-	
-	-	-	-	-	-	-	-	-	-	-	-	-	-	-	-	-	
-	-	-	-	-	-	-	-	-	-	-	-	-	-	-	-	-	
-	-	-	-	-	-	-	-	-	-	-	-	-	-	-	-	-	

L'ETAT SOCIAL DES CONJOINTS

ANNEE 1991

Statut socio-professionnel de l'homme

Commerçants, personnel commercial, vendeurs et assimilés						Agriculteurs, pêcheurs, bûcherons et assimilés						Mineurs, carriers et assimilés				
01	02	03	04	05	Total	01	02	03	04	05	Total	01	02	04	05	Total
1	3	2	-	-	6	-	-	-	-	-	-	-	-	-	-	-
-	-	-	-	-	-	-	-	-	-	-	-	-	-	-	-	-
1	2	1	-	-	4	-	-	-	-	-	-	-	-	-	-	-
-	1	1	-	-	2	-	-	-	-	-	-	-	-	-	-	-
-	-	-	-	-	-	-	-	-	-	-	-	-	-	-	-	-
7	27	27	4	4	69	7	10	-	18	13	48	-	-	3	-	3
-	-	-	-	-	-	-	-	-	-	-	-	-	-	-	-	-
-	4	3	-	-	7	-	2	-	-	-	2	-	-	-	-	-
-	-	-	-	-	-	-	-	-	-	-	-	-	-	-	-	-
7	22	23	4	3	59	7	8	-	17	13	45	-	-	3	-	3
-	1	1	-	1	3	-	-	-	1	-	1	-	-	-	-	-
16	50	29	1	10	106	9	17	-	20	16	62	-	-	1	-	1
3	1	-	-	1	5	-	-	-	-	-	-	-	-	-	-	-
3	10	5	-	2	20	-	2	-	-	-	2	-	-	-	-	-
4	12	10	-	2	28	1	5	-	3	3	12	-	-	-	-	-
5	24	13	1	4	47	8	9	-	16	13	46	-	-	1	-	1
1	3	1	-	1	6	-	1	-	1	-	2	-	-	-	-	-
1	1	1	-	-	3	-	-	-	-	-	-	-	-	-	-	-
1	1	1	-	-	3	-	-	-	-	-	-	-	-	-	-	-
52	224	195	1	45	517	30	67	3	32	33	165	-	-	9	-	9
-	-	-	-	-	-	-	-	-	-	-	-	-	-	-	-	-
-	-	-	-	-	-	-	-	-	-	-	-	-	-	-	-	-
50	196	181	1	39	467	23	51	3	21	23	121	-	-	6	-	6
2	28	14	-	6	50	7	16	-	11	10	44	-	-	3	-	3
-	-	-	-	-	-	-	-	-	-	-	-	-	-	-	-	-
50	183	68	3	17	321	20	46	-	29	17	112	-	-	12	-	12
1	-	-	-	-	1	-	-	-	-	-	-	-	-	-	-	-
236	854	678	15	130	1 913	121	264	7	153	134	679	-	-	31	-	31

L'ETAT SOCIAL DES CONJOINTS (suite)

ANNEE 1991

Statut socio-professionnel de l'homme																
Travailleurs spécialisés des services, des sports et des activités récréatives						Militaires de carrière	Personnes actives dont la profession est inconnue						Sans profession	Profession inconnue	Total général	
01	02	03	04	05	Total	03	01	02	03	04	05	Total	06			
-	-	1	1	-	2	3	-	-	11	7	-	18	1	-	167	
-	-	-	-	-	-	-	-	-	-	-	-	-	-	-	1	
-	-	-	-	-	-	-	-	-	1	-	-	1	-	-	5	
-	-	1	1	-	2	2	-	-	8	7	-	15	-	-	115	
-	-	-	-	-	-	1	-	-	2	-	-	2	1	-	45	
-	-	-	-	-	-	-	-	-	-	-	-	-	-	-	1	
3	8	34	39	2	86	62	-	-	107	172	1	280	81	1	2 847	
-	-	-	-	-	-	-	-	-	-	-	-	-	-	-	2	
-	2	-	-	-	2	-	-	-	2	1	-	3	-	-	26	
-	1	1	-	-	2	-	-	-	3	-	-	3	1	-	46	
3	5	33	38	1	80	62	-	-	102	166	1	269	79	1	2 737	
-	-	-	1	1	2	-	-	-	-	5	-	5	1	-	36	
7	22	106	129	5	269	67	-	-	185	233	-	418	130	1	2 763	
3	-	-	1	-	4	3	-	-	5	3	-	8	6	-	52	
-	11	5	4	-	20	4	-	-	24	16	-	40	5	-	248	
-	2	56	11	-	69	18	-	-	41	40	-	81	28	-	519	
-	5	45	111	3	164	41	-	-	109	167	-	276	89	1	1 874	
4	4	-	2	2	12	1	-	-	6	7	-	13	2	-	70	
-	-	-	1	-	1	42	-	-	4	-	-	4	1	-	62	
-	-	-	1	-	1	42	-	-	4	-	-	4	1	-	62	
6	29	223	132	4	394	243	-	-	2 314	1 589	1	3 904	404	9	10 945	
-	-	-	-	-	-	-	-	-	-	-	-	-	-	-	-	
-	-	-	-	-	-	-	-	-	-	-	-	-	-	-	-	
6	23	192	94	3	318	186	-	-	2 157	789	1	2 947	329	9	8 541	
-	6	31	38	1	76	57	-	-	157	800	-	957	75	-	2 403	
-	-	-	-	-	-	-	-	-	-	-	-	-	-	-	1	
3	25	109	92	5	234	156	-	-	435	556	-	991	1 255	12	5 993	
-	-	1	2	-	3	1	-	-	3	7	-	10	4	44	71	
33	130	752	537	21	1 473	861	-	-	4 414	3 255	2	7 671	2 449	72	35 777	

L'ETAT SOCIAL DES CONJOINTS

ANNEE 1991

Statut socio-professionnel de l'homme																	
Commerçants, personnel commercial, vendeurs et assimilés						Agriculteurs, pêcheurs, bûcherons et assimilés						Mineurs, carriers et assimilés					
01	02	03	04	05	Total	01	02	03	04	05	Total	01	02	04	05	Total	
1	63	90	-	2	156	1	55	9	22	9	96	-	-	4	-	4	
-	1	-	-	-	1	-	-	-	-	-	-	-	-	-	-	-	
1	7	8	-	-	16	-	3	-	1	1	5	-	-	-	-	-	
-	55	82	-	2	139	1	52	9	20	6	88	-	-	4	-	4	
-	-	-	-	-	-	-	-	-	1	1	2	-	-	-	-	-	
-	-	-	-	-	-	-	-	-	-	1	1	-	-	-	-	-	
-	1	10	-	-	11	-	1	-	1	-	2	-	-	-	-	-	
-	-	-	-	-	-	-	-	-	-	-	-	-	-	-	-	-	
-	-	2	-	-	2	-	-	-	1	-	1	-	-	-	-	-	
-	1	8	-	-	9	-	1	-	-	-	1	-	-	-	-	-	
-	-	-	-	-	-	-	-	-	-	-	-	-	-	-	-	-	
2	37	51	1	-	91	-	14	1	8	4	27	-	-	1	-	1	
2	37	51	1	-	91	-	14	1	8	4	27	-	-	1	-	1	
-	-	-	-	-	-	-	-	-	-	-	-	-	-	-	-	-	
2	94	71	3	3	173	1	7	3	10	-	21	-	-	-	-	-	
-	-	-	-	-	-	-	-	-	-	-	-	-	-	-	-	-	
1	61	12	-	3	77	-	1	-	1	-	2	-	-	-	-	-	
-	18	54	2	-	74	1	6	2	6	-	15	-	-	-	-	-	
-	3	2	1	-	6	-	-	1	3	-	4	-	-	-	-	-	
1	12	3	-	-	16	-	-	-	-	-	-	-	-	-	-	-	
-	-	-	-	-	-	-	15	-	2	2	19	-	-	-	-	-	
-	-	-	-	-	-	-	-	-	-	-	-	-	-	-	-	-	
-	-	-	-	-	-	-	11	-	-	1	12	-	-	-	-	-	
-	-	-	-	-	-	-	-	-	-	-	-	-	-	-	-	-	
-	-	-	-	-	-	-	1	-	2	-	3	-	-	-	-	-	
-	-	-	-	-	-	-	3	-	-	1	4	-	-	-	-	-	
-	-	-	-	-	-	-	-	-	-	-	-	-	-	-	-	-	
-	-	-	-	-	-	-	-	-	-	-	-	-	-	-	-	-	
-	-	-	-	-	-	-	-	-	-	-	-	-	-	-	-	-	
-	-	-	-	-	-	-	-	-	-	-	-	-	-	-	-	-	

Tableau 20. - MARIAGES D'APRES LA PROFESSION ET

D.- REGION WALLONNE

STATUT SOCIO- PROFESSIONNEL DE LA FEMME	Statut socio-professionnel de l'homme													
	Personnel des professions scientifiques, libérales, techniques et assimilées						Chefs d'entreprises, propriétaires, exploitants, directeurs et cadres administratifs supérieurs					Employés de bureau		
	01	02	03	04	05	Total	01	02	03	05	Total	03	05	Total
Professions des transports et des communications	-	-	4	-	-	4	-	-	1	-	1	-	-	-
Employeurs	-	-	-	-	-	-	-	-	-	-	-	-	-	-
Indépendantes	-	-	-	-	-	-	-	-	-	-	-	-	-	-
Employées	-	-	4	-	-	4	-	-	1	-	1	-	-	-
Ouvrières	-	-	-	-	-	-	-	-	-	-	-	-	-	-
Aidantes	-	-	-	-	-	-	-	-	-	-	-	-	-	-
Artisanes, travailleuses des industries manufac. et de la construction et manoeuvres n.c.a.	2	2	43	5	-	52	-	6	1	-	7	19	-	19
Employeurs	-	-	-	-	-	-	-	-	-	-	-	-	-	-
Indépendantes	-	-	2	-	-	2	-	2	-	-	2	1	-	1
Employées	1	1	3	-	-	5	-	-	-	-	-	-	-	-
Ouvrières	1	1	38	5	-	45	-	4	1	-	5	18	-	18
Aidantes	-	-	-	-	-	-	-	-	-	-	-	-	-	-
Travailleuses spécialisées des services, des sports et des activités récréatives	1	15	84	6	1	107	-	13	11	-	24	61	-	61
Employeurs	-	-	-	-	-	-	-	-	-	-	-	-	-	-
Indépendantes	1	8	17	1	-	27	-	2	1	-	3	14	-	14
Employées	-	3	23	2	-	28	-	6	1	-	7	10	-	10
Ouvrières	-	4	43	3	1	51	-	5	9	-	14	37	-	37
Aidantes	-	-	1	-	-	1	-	-	-	-	-	-	-	-
Militaires de carrière	-	-	1	-	-	1	-	1	-	-	1	3	-	3
Employées	-	-	1	-	-	1	-	1	-	-	1	3	-	3
Personnes actives dont la profession est inconnue	-	46	349	16	-	411	9	43	43	-	95	118	-	118
Employeurs	-	-	-	-	-	-	-	-	-	-	-	-	-	-
Indépendantes	-	-	-	-	-	-	-	-	-	-	-	-	-	-
Employées	-	44	332	13	-	389	9	39	41	-	89	104	-	104
Ouvrières	-	2	17	3	-	22	-	4	2	-	6	13	-	13
Aidantes	-	-	-	-	-	-	-	-	-	-	-	1	-	1
Personnes sans profession	2	63	419	25	1	510	11	77	41	1	130	152	1	153
Profession inconnue	-	7	19	-	-	26	1	1	2	-	4	3	-	3
Total général	16	444	2 606	96	4	3 166	59	268	200	1	528	759	2	761
N.B.:														
Code 01 = Employeurs														
Code 02 = Indépendants														
Code 03 = Employés														
Code 04 = Ouvriers														
Code 05 = Aidants														
Code 06 = Sans profession														

L'ETAT SOCIAL DES CONJOINTS

ANNEE 1991

Statut socio-professionnel de l'homme

Commerçants, personnel commercial, vendeurs et assimilés						Agriculteurs, pêcheurs, bûcherons et assimilés						Mineurs, carriers et assimilés				
01	02	03	04	05	Total	01	02	03	04	05	Total	01	02	04	05	Total
-	-	1	-	-	1	-	1	1	-	-	2	-	-	-	-	-
-	-	-	-	-	-	-	-	-	-	-	-	-	-	-	-	-
-	-	1	-	-	1	-	1	-	-	-	1	-	-	-	-	-
-	-	-	-	-	-	-	-	1	-	-	1	-	-	-	-	-
-	-	-	-	-	-	-	-	-	-	-	-	-	-	-	-	-
-	14	6	-	1	21	-	5	-	4	2	11	-	-	2	-	2
-	-	-	-	-	-	-	-	-	-	-	-	-	-	-	-	-
-	1	1	-	1	3	-	1	-	-	-	1	-	-	-	-	-
-	-	1	-	-	1	-	-	-	-	-	-	-	-	-	-	-
-	12	4	-	-	16	-	4	-	4	2	10	-	-	2	-	2
-	1	-	-	-	1	-	-	-	-	-	-	-	-	-	-	-
-	36	33	1	-	70	1	17	1	10	1	30	-	-	1	-	1
-	-	-	-	-	-	-	-	-	1	-	1	-	-	-	-	-
-	6	9	-	-	15	1	1	-	1	-	3	-	-	-	-	-
-	5	8	-	-	13	-	1	-	-	1	2	-	-	1	-	1
-	25	16	1	-	42	-	15	1	8	-	24	-	-	-	-	-
-	-	-	-	-	-	-	-	-	-	-	-	-	-	-	-	-
-	-	1	-	-	1	-	-	-	-	-	-	-	-	-	-	-
-	-	1	-	-	1	-	-	-	-	-	-	-	-	-	-	-
-	66	74	4	3	147	1	32	2	21	4	60	-	-	5	-	5
-	-	-	-	-	-	-	-	-	-	-	-	-	-	-	-	-
-	60	68	2	2	132	1	26	1	12	4	44	-	-	4	-	4
-	6	6	2	1	15	-	6	1	9	-	16	-	-	1	-	1
-	-	-	-	-	-	-	-	-	-	-	-	-	-	-	-	-
1	103	68	10	7	189	3	62	3	36	9	113	-	-	8	-	8
-	-	5	-	-	5	-	3	-	-	-	3	-	-	-	-	-
6	414	410	19	16	865	7	212	20	114	31	384	-	-	21	-	21

L'ETAT SOCIAL DES CONJOINTS (suite)

ANNEE 1991

Statut socio-professionnel de l'homme

Travailleurs spécialisés des services, des sports et des activités récréatives						Militaires de carrière	Personnes actives dont la profession est inconnue						Sans profession	Profession inconnue	Total général
01	02	03	04	05	Total		01	02	03	04	05	Total			
-	-	4	3	-	7	2	-	-	3	3	-	6	6	-	71
-	-	-	-	-	-	-	-	-	-	-	-	-	-	-	-
-	-	-	1	-	1	-	-	-	-	-	-	-	1	-	4
-	-	4	1	-	5	2	-	-	2	3	-	5	5	-	56
-	-	-	1	-	1	-	-	-	1	-	-	1	-	-	9
-	-	-	-	-	-	-	-	-	-	-	-	-	-	-	2
-	2	9	13	-	24	17	-	-	21	34	-	55	43	2	668
-	-	-	-	-	-	-	-	-	-	-	-	-	-	-	-
-	1	2	-	-	3	1	-	-	-	-	-	-	2	-	29
-	-	-	-	-	-	2	-	-	3	1	-	4	2	-	33
-	1	7	13	-	21	14	-	-	18	33	-	51	39	2	594
-	-	-	-	-	-	-	-	-	-	-	-	-	-	-	12
-	12	46	38	1	97	49	-	-	60	97	-	157	103	10	1 363
-	-	-	-	-	-	-	-	-	-	-	-	-	-	-	3
-	3	3	2	-	8	7	-	-	13	10	-	23	14	2	185
-	4	21	4	-	29	11	-	-	16	9	-	25	19	1	242
-	5	22	31	-	58	30	-	-	31	77	-	108	69	7	919
-	-	-	1	1	2	1	-	-	-	1	-	1	1	-	14
-	1	1	-	-	2	19	-	-	1	1	-	2	1	-	32
-	1	1	-	-	2	19	-	-	1	1	-	2	1	-	32
-	8	83	35	-	126	93	-	-	645	365	-	1 010	183	24	3 178
-	-	-	-	-	-	-	-	-	-	-	-	-	-	-	-
-	-	-	-	-	-	-	-	-	-	-	-	-	-	-	-
-	8	76	26	-	110	77	-	-	599	218	-	817	145	19	2 644
-	-	6	9	-	15	16	-	-	46	147	-	193	38	5	532
-	-	1	-	-	1	-	-	-	-	-	-	-	-	-	2
-	15	101	85	1	202	221	-	-	308	510	1	819	1 350	66	5 914
-	-	1	4	-	5	4	-	-	9	8	-	17	61	576	772
-	66	407	259	4	736	624	-	-	1 592	1 346	1	2 939	2 234	725	19 295

Tableau 21.- MARIAGES PAR MOIS, PROVINCE ET REGION

ANNEE 1991

PROVINCES	Jan- vier	Fé- vrier	Mars	Avril	Mai	Juin	Juil- let	Août	Sep- tem- bre	Octo- bre	No- vem- bre	Dé- cem- bre	Total
Anvers	317	436	605	822	1 275	1 228	916	1 375	1 300	753	395	431	9 853
Brabant	532	577	845	1 027	1 488	1 668	1 217	1 657	1 579	1 015	578	681	12 864
Hainaut	298	330	419	549	609	989	870	996	831	508	351	415	7 165
Liège	231	288	385	512	550	866	669	825	758	476	320	353	6 233
Limbourg	134	193	256	323	607	520	613	688	492	323	180	230	4 559
Luxembourg	42	63	67	124	132	179	209	254	211	102	50	79	1 512
Namur	97	98	165	177	244	273	387	402	327	221	114	154	2 659
Flandre orientale	270	402	569	702	1 061	939	910	1 294	917	606	383	354	8 407
Flandre occidentale	271	434	582	753	993	739	742	867	789	600	383	335	7 488
Le Royaume	2 192	2 821	3 893	4 989	6 959	7 401	6 533	8 358	7 204	4 604	2 754	3 032	60 740
Région bruxelloise	295	273	433	445	630	773	466	608	661	466	278	340	5 668
Région flamande	1 162	1 699	2 323	3 038	4 609	4 086	3 776	5 055	4 175	2 681	1 571	1 602	35 777
Région wallonne	735	849	1 137	1 506	1 720	2 542	2 291	2 695	2 368	1 457	905	1 090	19 295

Tableau 22.- MARIAGES PAR MOIS

ANNEES 1982 - 1991

ANNEES	Jan- vier	Fé- vrier	Mars	Avril	Mai	Juin	Juil- let	Août	Sep- tem- bre	Octo- bre	No- vem- bre	Dé- cem- bre	Total
CHIFFRES ABSOLUS													
1982	2 544	2 990	4 245	5 922	6 536	7 261	8 481	6 704	6 998	4 882	2 607	3 169	62 339
1983	2 502	2 881	4 085	5 553	6 357	6 845	8 032	6 645	7 098	4 185	2 491	2 953	59 629
1984	2 596	2 815	4 308	4 986	6 119	8 078	6 442	7 429	6 807	4 071	2 316	2 992	58 960
1985	2 371	2 583	4 313	4 411	6 341	7 143	6 757	7 946	6 348	4 204	2 556	2 585	57 559
1986	2 461	2 777	3 652	5 014	6 476	6 464	6 667	7 539	6 422	4 214	2 486	2 605	56 780
1987	2 393	2 681	3 302	5 179	6 187	6 316	7 269	6 781	6 705	4 619	2 466	2 656	56 563
1988	2 618	2 775	3 606	5 304	6 033	6 268	8 006	6 749	7 597	4 710	2 414	2 964	59 075
1989	2 723	3 005	4 325	5 744	6 356	7 101	7 384	7 298	8 776	4 658	2 733	3 362	63 511
1990	2 323	2 921	4 535	5 189	6 810	8 412	6 623	8 091	8 321	4 848	2 915	3 559	64 554
1991	2 191	2 820	3 889	4 989	6 959	7 400	6 530	8 357	7 204	4 604	2 754	3 032	60 740
NOMBRE PROPORTIONNELS													
1982	4.08	4.79	6.80	9.49	10.48	11.64	13.60	10.75	11.22	7.83	4.18	5.08	100.00
1983	4.19	4.83	6.85	9.31	10.66	11.47	13.47	11.14	11.90	7.01	4.17	4.95	100.00
1984	4.40	4.77	7.30	8.45	10.37	13.70	10.92	12.60	11.54	6.90	3.92	5.07	100.00
1985	4.11	4.48	7.49	7.66	11.01	12.41	11.73	13.80	11.02	7.30	4.44	4.49	100.00
1986	4.33	4.89	6.43	8.83	11.40	11.38	11.74	13.27	11.31	7.42	4.37	4.58	100.00
1987	4.23	4.74	5.83	9.15	10.93	11.16	12.85	11.99	11.85	8.16	4.36	4.69	100.00
1988	4.43	4.69	6.10	8.98	10.21	10.61	13.55	11.43	12.86	7.97	4.08	5.01	100.00
1989	4.29	4.73	6.81	9.05	10.01	11.18	11.63	11.49	13.82	7.33	4.30	5.29	100.00
1990	3.59	4.52	7.02	8.03	10.55	13.03	10.26	12.53	12.89	7.51	4.51	5.51	100.00
1991	3.60	4.64	6.40	8.21	11.45	12.18	10.75	13.76	11.86	7.58	4.53	4.99	100.00

Tableau 23.- DIVORCES PAR ARRONDISSEMENT, PROVINCES ET REGIONS

ANNEES 1988-1991

ARRONDISSEMENTS, PROVINCES ET REGIONS	Chiffres absolus				Par 100 000 habitants			
	1988	1989	1990	1991	1988	1989	1990	1991
Anvers	2 090	1 937	1 984	2 090	226.94	209.91	214.27	225.19
Malines	667	547	593	605	226.70	185.51	200.46	203.58
Turnhout	609	600	575	647	161.41	158.02	150.19	167.85
Prov. d'Anvers	3 366	3 084	3 152	3 342	211.37	193.07	196.43	207.48
Bruxelles-Capitale	2 781	2 623	2 530	2 678	286.55	271.98	263.45	281.53
Hal-Vilvorde	777	779	827	850	146.23	145.95	153.72	157.07
Louvain	735	715	736	759	171.58	166.44	169.97	174.15
Nivelles	539	572	532	562	173.47	181.38	165.57	172.59
Prov. de Brabant	4 832	4 689	4 625	4 849	215.62	209.04	205.31	215.14
Ath	145	193	163	177	189.18	251.62	212.12	229.36
Charleroi	1 152	1 021	1 157	1 088	269.47	239.39	270.96	254.47
Mons	595	584	585	558	235.35	230.88	231.32	220.39
Mouscron	182	122	141	173	254.46	170.60	197.21	241.63
Soignies	390	376	341	343	234.17	225.18	202.75	203.01
Thuin	313	301	315	330	219.39	210.81	219.83	229.11
Tournai	324	303	346	320	230.49	215.43	246.01	227.32
Prov. de Hainaut	3 101	2 900	3 048	2 989	242.59	226.91	238.06	232.92
Huy	210	214	224	201	226.57	229.41	237.79	212.18
Liège	1 482	1 482	1 474	1 466	250.54	251.12	249.97	247.64
Verviers	460	520	485	495	183.52	206.41	191.24	193.65
Waremme	146	131	111	127	233.51	208.39	175.52	199.18
Prov. de Liège	2 298	2 347	2 294	2 289	230.40	235.12	229.24	227.51
Hasselt	563	606	631	592	155.34	166.53	172.63	160.98
Maaseik	224	246	270	262	112.99	123.01	133.43	128.15
Tongres	268	296	290	283	148.62	163.38	159.14	154.29
Prov. de Limbourg	1 055	1 148	1 191	1 137	142.38	154.08	158.78	150.47
Arlon	83	67	95	93	171.78	137.93	194.22	188.30
Bastogne	45	56	47	54	120.48	149.52	124.32	141.92
Marche-en-Famenne	85	78	84	101	185.96	169.62	180.64	215.91
Neufchâteau	69	75	88	83	129.97	140.45	163.81	153.39
Virton	72	86	78	103	159.54	189.32	170.28	222.25
Prov. de Luxembourg	354	362	392	434	154.18	156.82	168.42	184.94
Dinant	199	175	151	210	215.21	188.22	161.43	222.26
Namur	628	639	636	653	234.48	237.21	234.63	239.67
Philippeville	121	114	138	134	206.59	193.64	233.41	225.68
Prov. de Namur	948	928	925	997	226.33	220.31	218.30	233.87
Alost	568	512	516	536	219.65	198.28	199.50	206.75
Termonde	371	415	373	392	203.78	227.60	204.22	213.88
Eeklo	142	144	148	156	180.15	182.83	187.56	197.67
Gand	1 032	1 017	922	956	212.99	209.42	189.19	195.59
Audenarde	169	171	173	157	151.11	152.81	153.95	139.21
Saint-Nicolas	377	426	404	420	176.16	198.33	187.19	193.47
Prov. de Flandre orientale	2 659	2 685	2 536	2 617	199.95	201.63	189.86	195.29
Bruges	627	591	544	538	239.11	224.65	206.03	202.91
Dixmude	96	72	77	77	203.99	153.00	162.90	162.30
Ypres	172	172	200	184	165.52	165.53	192.18	176.85
Courtrai	517	459	518	542	187.71	166.46	187.44	195.40
Ostende	320	338	343	333	235.10	246.71	249.00	239.62
Roulers	255	271	267	271	185.72	197.16	193.72	195.80
Tielt	111	118	134	137	130.03	137.71	155.75	158.61
Furnes	98	92	85	109	188.41	174.90	159.75	202.50
Prov. de Flandre occidentale	2 196	2 113	2 168	2 191	199.74	191.65	195.92	197.11
Le Royaume	20 809	20 256	20 331	20 845	209.60	203.62	203.57	207.99
Région bruxelloise	2 781	2 623	2 530	2 678	286.55	271.98	263.45	281.53
Région flamande	10 788	10 524	10 610	10 896	188.52	183.35	183.95	188.02
Région wallonne	7 240	7 109	7 191	7 271	223.81	219.16	220.66	221.95

Tableau 24.- DIVORCES D'APRES L'AGE DES DIVORCES

PERIODES 1940-1980 ANNEES 1981-1991

PERIODES ET ANNEES DU DIVORCE	Age de la femme							Inconnu	Total
	< 21 ans	21 - < 25 ans	25 - < 30 ans	30 - < 35 ans	35 - < 50 ans	50 ans et plus			
1940 - 1945	13	174	537	749	1 245	182	-	2 900	
1946 - 1950	26	394	1 278	1 340	2 615	364	-	6 017	
1951 - 1955	21	295	869	957	1 735	354	-	4 231	
1956 - 1960	21	323	1 018	1 054	1 631	372	-	4 419	
1961 - 1965	35	379	1 081	1 137	1 923	417	121	5 093	
1966 - 1970	49	576	1 291	1 300	2 443	465	29	6 153	
1971 - 1975	85	885	2 319	1 769	3 114	687	1	8 860	
1976 - 1980	124	1 338	3 350	2 839	4 193	1 534	2	13 380	
1981	105	1 548	4 040	3 518	4 765	1 347	-	15 323	
1982	115	1 584	4 181	3 788	5 019	1 313	4	16 004	
1983	105	1 511	4 338	3 950	5 691	1 525	5	17 125	
1984	90	1 431	4 578	4 220	6 548	1 777	1	18 645	
1985	86	1 374	4 301	4 209	6 688	1 778	4	18 440	
1986	68	1 289	4 196	4 270	6 824	1 725	8	18 380	
1987	42	1 276	4 446	4 543	7 611	1 800	4	19 722	
1988	60	1 226	4 485	4 765	8 286	1 977	10	20 809	
1989	65	1 097	4 262	4 683	8 239	1 905	5	20 256	
1990	47	1 013	4 151	4 653	8 442	2 019	6	20 331	
1991	43	981	4 181	4 778	8 851	2 010	1	20 845	

Tableau 24.- DIVORCES D'APRES L'AGE DES DIVORCES (suite)

PERIODES 1940-1980 ANNEES 1981-1991

PERIODES ET ANNEES DU DIVORCE	Age de l'homme							Inconnu	Total
	< 21 ans	21 - < 25 ans	25 - < 30 ans	30 - < 35 ans	35 - < 50 ans	50 ans et plus			
1940 - 1945	2	59	351	723	1 492	273	-	2 900	
1945 - 1950	4	148	901	1 255	3 166	543	-	6 017	
1951 - 1955	1	107	659	916	1 997	551	-	4 231	
1956 - 1960	3	103	769	1 054	1 919	571	-	4 419	
1961 - 1965	3	108	807	1 161	2 242	651	121	5 093	
1966 - 1970	5	201	1 062	1 307	2 835	714	29	6 153	
1971 - 1975	6	370	1 913	1 909	3 651	1 010	1	8 860	
1976 - 1980	10	537	2 876	3 070	4 935	1 950	2	13 380	
1981	5	577	3 318	3 929	5 657	1 836	1	15 323	
1982	9	560	3 530	4 070	6 069	1 762	4	16 004	
1983	9	518	3 547	4 242	6 761	2 043	5	17 125	
1984	9	447	3 496	4 564	7 742	2 385	2	18 645	
1985	7	407	3 305	4 472	7 908	2 337	4	18 440	
1986	5	359	3 160	4 470	8 097	2 281	8	18 380	
1987	2	361	3 349	4 577	8 962	2 467	4	19 722	
1988	1	343	3 262	4 855	9 613	2 725	10	20 809	
1989	2	321	3 100	4 595	9 577	2 659	2	20 256	
1990	1	272	2 946	4 566	9 792	2 750	4	20 331	
1991	6	261	2 906	4 727	10 172	2 773	-	20 845	

Tableau 25.- REPARTITION PROPORTIONNELLE DES DIVORCES D'APRES L'AGE DES DIVORCES

PERIODES 1940-1980 ANNEES 1981-1991

PERIODES ET ANNEES DU DIVORCE	Age de la femme							Inconnu	Total
	< 21 ans	21 - < 25 ans	25 - < 30 ans	30 - < 35 ans	35 - < 50 ans	50 ans et plus			
1940 - 1945	0.45	6.00	18.52	25.83	42.93	6.27	-	100.00	
1946 - 1950	0.43	6.55	21.24	22.27	43.46	6.05	-	100.00	
1951 - 1955	0.50	6.98	20.54	22.64	40.96	8.38	-	100.00	
1956 - 1960	0.48	7.30	23.05	23.86	36.90	8.41	-	100.00	
1961 - 1965	0.69	7.44	21.22	22.32	37.76	8.19	2.38	100.00	
1966 - 1970	0.80	9.36	20.98	21.13	39.70	7.56	0.47	100.00	
1971 - 1975	0.94	10.06	26.02	20.01	35.26	7.70	0.01	100.00	
1976 - 1980	0.93	10.00	25.04	21.22	31.34	11.46	0.01	100.00	
1981	0.68	10.10	26.36	22.95	31.09	8.79	-	100.00	
1982	0.71	9.89	26.12	23.66	31.36	8.20	0.02	100.00	
1983	0.61	8.82	25.33	23.06	33.23	8.90	0.02	100.00	
1984	0.48	7.67	24.55	22.63	35.11	9.53	-	100.00	
1985	0.46	7.45	23.32	22.82	36.26	9.64	0.02	100.00	
1986	0.36	7.01	22.82	23.23	37.12	9.38	0.04	100.00	
1987	0.21	6.46	22.54	23.03	38.59	9.12	0.02	100.00	
1988	0.28	5.89	21.55	22.89	39.81	9.50	0.04	100.00	
1989	0.32	5.41	21.04	23.11	40.67	9.40	0.02	100.00	
1990	0.23	4.98	20.41	22.88	41.52	9.93	0.02	100.00	
1991	0.20	4.70	20.05	22.92	42.46	9.64	-	100.00	

Tableau 25.- REPARTITION PROPORTIONNELLE DES DIVORCES D'APRES L'AGE DES DIVORCES (suite)

PERIODES 1940-1980 ANNEES 1981-1991

PERIODES ET ANNEES DU DIVORCE	Age de l'homme							Inconnu	Total
	< 21 ans	21 - < 25 ans	25 - < 30 ans	30 - < 35 ans	35 - < 50 ans	50 ans et plus			
1940 - 1945	0.07	2.04	12.10	24.93	51.45	9.41	-	100.00	
1946 - 1950	0.07	2.46	14.97	20.86	52.62	9.02	-	100.00	
1951 - 1955	0.03	2.52	15.60	21.69	47.15	13.01	-	100.00	
1956 - 1960	0.06	2.32	17.42	23.85	43.43	12.92	-	100.00	
1961 - 1965	0.06	2.12	15.84	22.80	44.02	12.78	2.38	100.00	
1966 - 1970	0.08	3.27	17.26	21.24	46.08	11.60	0.47	100.00	
1971 - 1975	0.06	4.21	21.46	21.56	41.38	11.32	0.01	100.00	
1976 - 1980	0.07	4.01	21.50	22.94	36.89	14.58	0.01	100.00	
1981	0.03	3.76	21.65	25.64	36.91	11.98	-	100.00	
1982	0.05	3.49	22.05	25.43	37.92	11.00	0.02	100.00	
1983	0.05	3.02	20.71	24.77	39.48	11.92	0.02	100.00	
1984	0.04	2.39	18.75	24.47	41.52	12.79	0.01	100.00	
1985	0.03	2.20	17.92	24.25	42.88	12.67	0.02	100.00	
1986	0.02	1.95	17.19	24.31	44.05	12.41	0.04	100.00	
1987	0.01	1.83	16.98	23.20	45.44	12.50	0.02	100.00	
1988	-	1.64	15.67	23.33	46.19	13.09	0.04	100.00	
1989	-	1.58	15.30	22.68	47.27	13.12	-	100.00	
1990	-	1.33	14.49	22.45	48.16	13.52	0.01	100.00	
1991	0.02	1.25	13.94	22.67	48.79	13.30	-	100.00	

Tableau 26.- AGE MEDIAN DES DIVORCES ET DIVORCEES

ANNEES 1979-1991

ANNEES	Hommes	Femmes
1979	35 a. 1 m.	33 a. 1 m.
1980	35 a. 1 m.	32 a. 11 m.
1981	34 a. 9 m.	32 a. 10 m.
1982	34 a. 10 m.	32 a. 10 m.
1983	35 a. 2 m.	33 a. 4 m.
1984	35 a. 11 m.	33 a. 7 m.
1985	36 a. 4 m.	34 a. 0 m.
1986	36 a. 6 m.	34 a. 3 m.
1987	35 a. 9 m.	34 a. 6 m.
1988	37 a. 1 m.	34 a. 10 m.
1989	37 a. 3 m.	35 a. 0 m.
1990	37 a. 7 m.	35 a. 4 m.
1991	37 a. 9 m.	35 a. 6 m.

Tableau 27.- DUREE MEDIANE DES MARIAGES DISSOUS

ANNEES 1979-1991

ANNEES	Durée médiane
1979	11 a. 1 m.
1980	10 a. 11 m.
1981	10 a. 10 m.
1982	10 a. 10 m.
1983	11 a. 4 m.
1984	11 a. 4 m.
1985	12 a. 0 m.
1986	12 a. 6 m.
1987	12 a. 2 m.
1988	12 a. 6 m.
1989	12 a. 9 m.
1990	12 a. 10 m.
1991	12 a. 10 m.

Tableau 28.- DIVORCES PAR REGION D'APRES L'AGE ET L'ETAT CIVIL ANTERIEUR DES DIVORCES

ANNEE 1991

GROUPE D'AGES	Etat civil antérieur des divorcés					Etat civil antérieur des divorcées				
	Célibataire	Veuf	Divorcé	Non précisé	Ensemble	Célibataire	Veuve	Divorcée	Non précisé	Ensemble

A.- LE ROYAUME

Moins de 20 ans	3	-	-	-	3	11	-	-	-	11
20 - < 21 ans	3	-	-	-	3	32	-	-	-	32
21 - < 25 ans	252	1	1	7	261	931	-	4	46	981
25 - < 30 ans	2 745	1	13	147	2 906	3 853	6	43	279	4 181
30 - < 35 ans	4 299	7	98	323	4 727	4 248	9	181	340	4 778
35 - < 40 ans	3 820	6	245	330	4 401	3 407	7	281	331	4 026
40 - < 45 ans	2 939	14	303	313	3 569	2 456	15	302	280	3 053
45 - < 50 ans	1 758	15	222	207	2 202	1 401	15	182	174	1 772
50 - < 55 ans	967	14	155	129	1 265	748	13	109	87	957
55 - < 60 ans	552	13	97	82	744	432	6	59	55	552
60 - < 65 ans	327	13	52	60	452	247	7	35	32	321
65 - < 70 ans	156	7	30	22	215	92	7	17	16	132
70 ans et plus	53	11	18	15	97	36	-	6	6	48
Age inconnu	-	-	-	-	-	-	-	1	-	1
Total	17 874	102	1 234	1 635	20 845	17 894	85	1 220	1 646	20 845

Tableau 28.- DIVORCES PAR REGION D'APRES L'AGE ET L'ETAT CIVIL ANTERIEUR DES DIVORCES (suite)

ANNEE 1991

GROUPE D'AGES	Etat civil antérieur des divorcés					Etat civil antérieur des divorcées				
	Céliba- taire	Veuf	Divor- cé	Non précisé	Ensem- ble	Céliba- taire	Veuve	Divor- cée	Non précisé	Ensem- ble

B.- REGION BRUXELLOISE

Moins de 20 ans	-	-	-	-	-	-	-	-	-	-
20 - < 21 ans	-	-	-	-	-	-	-	-	-	-
21 - < 25 ans	11	-	-	2	13	35	-	1	6	42
25 - < 30 ans	173	-	2	22	197	279	1	4	73	357
30 - < 35 ans	414	-	6	101	521	438	-	14	115	567
35 - < 40 ans	379	1	33	112	525	356	2	33	127	518
40 - < 45 ans	322	2	45	130	499	311	2	41	122	476
45 - < 50 ans	217	3	48	90	358	203	1	28	91	323
50 - < 55 ans	130	3	19	76	228	92	3	22	42	159
55 - < 60 ans	77	1	24	43	145	65	1	19	30	115
60 - < 65 ans	49	3	14	37	103	42	1	8	17	68
65 - < 70 ans	32	1	10	14	57	23	2	6	9	40
70 ans et plus	12	4	7	9	32	5	-	3	5	13
Age inconnu	-	-	-	-	-	-	-	-	-	-
Total	1 816	18	208	636	2 678	1 849	13	179	637	2 678

C.- REGION FLAMANDE

Moins de 20 ans	1	-	-	-	1	2	-	-	-	2
20 - < 21 ans	2	-	-	-	2	18	-	-	-	18
21 - < 25 ans	147	1	1	5	154	576	-	1	29	606
25 - < 30 ans	1 655	1	8	103	1 767	2 229	2	25	152	2 408
30 - < 35 ans	2 342	6	59	153	2 560	2 276	7	87	167	2 537
35 - < 40 ans	1 990	2	114	162	2 268	1 761	2	133	152	2 048
40 - < 45 ans	1 467	6	133	145	1 751	1 205	8	136	124	1 473
45 - < 50 ans	957	6	93	93	1 149	741	4	93	68	906
50 - < 55 ans	479	8	77	45	609	372	4	45	34	455
55 - < 60 ans	266	5	44	33	348	209	3	19	23	254
60 - < 65 ans	146	4	14	16	180	97	4	14	9	124
65 - < 70 ans	53	3	13	7	76	33	2	7	5	47
70 ans et plus	19	5	5	2	31	16	-	1	1	18
Age inconnu	-	-	-	-	-	-	-	-	-	-
Total	9 524	47	561	764	10 896	9 535	36	561	764	10 896

D.- REGION WALLONNE

Moins de 20 ans	2	-	-	-	2	9	-	-	-	9
20 - < 21 ans	1	-	-	-	1	14	-	-	-	14
21 - < 25 ans	94	-	-	-	94	320	-	2	11	333
25 - < 30 ans	917	-	3	22	942	1 345	3	14	54	1 416
30 - < 35 ans	1 543	1	33	69	1 646	1 534	2	80	58	1 674
35 - < 40 ans	1 451	3	98	56	1 608	1 290	3	115	52	1 460
40 - < 45 ans	1 150	6	125	38	1 319	940	5	125	34	1 104
45 - < 50 ans	584	6	81	24	695	457	10	61	15	543
50 - < 55 ans	358	3	59	8	428	284	6	42	11	343
55 - < 60 ans	209	7	29	6	251	158	2	21	2	183
60 - < 65 ans	132	6	24	7	169	108	2	13	6	129
65 - < 70 ans	71	3	7	1	82	36	3	4	2	45
70 ans et plus	22	2	6	4	34	15	-	2	-	17
Age inconnu	-	-	-	-	-	-	-	1	-	1
Total	6 534	37	465	235	7 271	6 510	36	480	245	7 271

Tableau 29.- DIVORCES D'APRES LA DUREE DU MARIAGE DISSOUS

PERIODES 1951-1980 ANNEES 1981-1991

PERIODES ET ANNEES	Durée du mariage								Total
	< 1 an	1-< 5 ans	5-< 10 ans	10-< 15 ans	15-< 20 ans	20-< 25 ans	25 ans et plus	Durée inconnue	
1951 - 1955	2	477	1 272	894	676	492	417	1	4 231
1956 - 1960	7	502	1 439	1 116	584	371	399	1	4 419
1961 - 1965	4	559	1 485	1 247	858	403	405	132	5 093
1966 - 1970	5	745	1 774	1 437	1 050	617	495	30	6 153
1971 - 1975	5	1 176	2 810	1 923	1 293	844	809	-	8 860
1976 - 1980	2	1 791	4 151	2 755	1 751	1 214	1 716	-	13 380
1981	2	2 084	4 974	3 441	2 046	1 220	1 556	-	15 323
1982	5	2 094	5 196	3 737	2 183	1 278	1 511	-	16 004
1983	9	2 069	5 413	3 972	2 464	1 463	1 735	-	17 125
1984	6	2 052	5 640	4 397	2 824	1 670	2 056	-	18 645
1985	12	2 016	5 320	4 398	2 924	1 716	2 054	-	18 440
1986	15	1 912	5 349	4 447	2 886	1 768	2 003	-	18 380
1987	39	1 989	5 623	4 680	3 275	1 985	2 131	-	19 722
1988	22	2 068	5 682	4 886	3 584	2 223	2 341	3	20 809
1989	27	2 000	5 506	4 657	3 577	2 174	2 315	-	20 256
1990	24	2 039	5 329	4 662	3 540	2 296	2 441	-	20 331
1991	13	2 234	5 334	4 737	3 582	2 391	2 554	-	20 845

Tableau 30.- REPARTITION PROPORTIONNELLE DES DIVORCES D'APRES LA DUREE DU MARIAGE DISSOUS

PERIODES 1951-1980 ANNEES 1981-1991

PERIODES ET ANNEES	Proportions pour cent divorcés								Total
	< 1 an	1-< 5 ans	5-< 10 ans	10-< 15 ans	15-< 20 ans	20-< 25 ans	25 ans et plus	Durée inconnue	
1951 - 1955	0.05	11.27	30.09	21.12	15.97	11.63	9.85	0.02	100.0
1956 - 1960	0.15	11.35	32.56	25.26	13.21	8.40	9.04	0.03	100.0
1961 - 1965	0.08	10.98	29.16	24.49	16.85	7.90	7.95	2.59	100.0
1966 - 1970	0.08	12.11	28.83	23.35	17.07	10.03	8.04	0.49	100.0
1971 - 1975	0.07	13.27	31.65	21.73	14.68	9.57	9.03	-	100.0
1976 - 1980	0.01	13.39	31.02	20.59	13.09	9.08	12.83	-	100.0
1981	0.01	13.60	32.46	22.45	13.35	7.96	10.15	-	100.00
1982	0.03	13.08	32.46	23.35	13.64	7.98	9.44	-	100.00
1983	0.05	12.08	31.60	23.19	14.38	8.54	10.13	-	100.00
1984	0.03	11.00	30.24	23.58	15.14	8.95	11.02	-	100.00
1985	0.06	10.93	28.85	23.85	15.85	9.30	11.13	-	100.00
1986	0.08	10.40	29.10	24.19	15.70	9.61	10.89	-	100.00
1987	0.19	10.08	28.51	23.72	16.60	10.06	10.80	-	100.00
1988	0.10	9.93	27.30	23.48	17.22	10.68	11.24	0.01	100.00
1989	0.13	9.87	27.18	22.99	17.65	10.73	11.42	-	100.00
1990	0.11	10.02	26.21	22.93	17.41	11.29	12.00	-	100.00
1991	0.06	10.71	25.58	22.72	17.18	11.47	12.25	-	100.00

Tableau 31.- DIVORCES, PAR PROVINCE ET REGION, D'APRES L'AGE DES DIVORCES

ANNEE 1991

AGE DU DIVORCE	Age de la divorcée														Total
	< 20 ans	20 - < 21 ans	21 - < 25 ans	25 - < 30 ans	30 - < 35 ans	35 - < 40 ans	40 - < 45 ans	45 - < 50 ans	50 - < 55 ans	55 - < 60 ans	60 - < 65 ans	65 - < 70 ans	70 ans et +	In-connu	
PROVINCE D'ANVERS															
Moins de 21 ans	-	-	1	-	-	-	-	-	-	-	-	-	-	-	1
21 - < 25 ans	-	1	21	10	-	-	-	-	-	-	-	-	-	-	32
25 - < 30 ans	-	2	107	333	43	7	1	-	-	-	-	-	-	-	493
30 - < 35 ans	-	1	24	281	363	36	10	2	1	1	-	-	-	-	719
35 - < 40 ans	-	1	2	55	270	363	39	5	2	2	-	-	-	-	739
40 - < 45 ans	-	-	-	14	41	225	251	34	4	1	1	-	-	-	571
45 - < 50 ans	-	-	-	1	17	40	140	135	23	3	3	1	-	-	363
50 - < 55 ans	-	-	-	-	5	11	25	74	72	11	1	-	-	-	199
55 - < 60 ans	-	-	-	-	-	4	9	18	44	38	6	2	-	-	121
60 - < 65 ans	-	-	-	-	-	2	3	2	11	22	17	4	-	-	61
65 - < 70 ans	-	-	-	-	2	-	-	-	1	5	12	9	1	-	30
70 ans et plus	-	-	-	-	-	1	1	-	1	-	2	1	7	-	13
Age inconnu	-	-	-	-	-	-	-	-	-	-	-	-	-	-	-
Total	-	5	155	694	741	689	479	270	159	83	42	17	8	-	3 342
PROVINCE DE BRABANT															
Moins de 21 ans	-	-	-	-	-	-	-	-	-	-	-	-	-	-	-
21 - < 25 ans	-	2	18	11	5	-	-	-	-	-	-	-	-	-	36
25 - < 30 ans	-	2	84	315	63	11	2	1	-	1	-	-	-	-	479
30 - < 35 ans	-	-	16	363	568	87	14	8	2	-	1	-	-	-	1 059
35 - < 40 ans	-	-	5	74	378	444	86	18	6	1	-	1	-	-	1 013
40 - < 45 ans	-	-	1	13	74	325	375	71	6	5	1	-	-	-	871
45 - < 50 ans	-	-	-	5	15	55	222	237	38	5	2	-	1	-	580
50 - < 55 ans	-	-	1	1	5	15	57	127	103	24	5	-	-	-	338
55 - < 60 ans	-	-	-	-	1	10	25	30	65	69	14	1	-	-	215
60 - < 65 ans	-	-	-	2	2	5	9	13	21	43	41	8	2	-	146
65 - < 70 ans	-	-	-	-	1	-	-	3	7	13	18	26	4	-	72
70 ans et plus	-	-	-	-	-	1	3	1	2	2	8	12	11	-	40
Age inconnu	-	-	-	-	-	-	-	-	-	-	-	-	-	-	-
Total	-	4	125	784	1 112	953	793	509	250	163	90	48	18	-	4 849
PROVINCE DE HAINAUT															
Moins de 21 ans	-	-	-	-	-	-	-	-	-	-	-	-	-	-	-
21 - < 25 ans	3	1	27	8	5	-	-	1	-	-	-	-	-	-	45
25 - < 30 ans	1	1	100	252	42	5	2	-	1	-	-	-	-	-	404
30 - < 35 ans	1	1	35	257	335	49	16	3	2	-	-	-	-	-	699
35 - < 40 ans	-	-	1	54	252	294	46	5	-	1	-	-	-	-	653
40 - < 45 ans	-	-	-	11	46	205	228	33	5	1	1	-	-	-	530
45 - < 50 ans	-	-	-	2	6	30	127	91	19	3	3	-	-	-	281
50 - < 55 ans	-	-	-	1	-	6	24	57	65	7	4	-	1	-	165
55 - < 60 ans	-	-	-	2	3	3	3	10	35	31	6	2	-	-	95
60 - < 65 ans	-	-	-	-	1	1	-	8	10	25	30	2	-	-	77
65 - < 70 ans	-	-	-	-	-	1	-	1	1	1	11	13	-	-	28
70 ans et plus	-	-	-	-	-	-	-	-	-	-	2	6	4	-	12
Age inconnu	-	-	-	-	-	-	-	-	-	-	-	-	-	-	-
Total	5	3	163	587	690	594	446	209	138	69	57	23	5	-	2 989

Tableau 31.- DIVORCES, PAR PROVINCE ET REGION, D'APRES L'AGE DES DIVORCES (suite)

ANNEE 1991

AGE DU DIVORCE	Age de la divorcée														Total
	< 20 ans	20 - < 21 ans	21 - < 25 ans	25 - < 30 ans	30 - < 35 ans	35 - < 40 ans	40 - < 45 ans	45 - < 50 ans	50 - < 55 ans	55 - < 60 ans	60 - < 65 ans	65 - < 70 ans	70 ans et +	In-connu	
PROVINCE DE LIEGE															
Moins de 21 ans	1	1	1	-	-	-	-	-	-	-	-	-	-	-	3
21 - < 25 ans	1	3	16	12	1	-	-	-	-	-	-	-	-	-	33
25 - < 30 ans	1	1	59	177	43	5	-	1	-	-	-	-	-	1	288
30 - < 35 ans	1	-	12	177	227	44	5	4	-	-	1	-	-	-	471
35 - < 40 ans	-	-	5	34	193	232	35	9	-	2	-	-	-	-	510
40 - < 45 ans	-	-	-	12	54	144	174	20	9	1	2	-	-	-	416
45 - < 50 ans	-	-	-	2	11	26	88	82	13	2	1	-	-	-	225
50 - < 55 ans	-	-	1	-	1	10	16	53	56	7	4	1	-	-	149
55 - < 60 ans	-	-	-	1	-	3	9	8	29	30	9	1	-	-	90
60 - < 65 ans	-	-	-	-	-	3	3	4	9	25	14	1	1	-	60
65 - < 70 ans	-	-	-	-	-	3	1	-	2	2	14	8	2	-	32
70 ans et plus	-	-	-	-	-	-	2	-	1	1	2	1	5	-	12
Age inconnu	-	-	-	-	-	-	-	-	-	-	-	-	-	-	-
Total	4	5	94	415	530	470	333	181	119	70	47	12	8	1	2 289
PROVINCE DE LIMBOURG															
Moins de 21 ans	-	-	1	-	-	-	-	-	-	-	-	-	-	-	1
21 - < 25 ans	-	-	11	1	-	-	-	-	-	-	-	-	-	-	12
25 - < 30 ans	-	1	49	129	15	-	-	-	-	-	-	-	-	-	194
30 - < 35 ans	-	-	6	94	146	16	4	-	-	-	1	-	-	-	267
35 - < 40 ans	-	-	-	10	102	114	11	2	-	-	-	-	-	-	239
40 - < 45 ans	-	-	1	5	15	95	63	9	-	-	-	-	-	-	188
45 - < 50 ans	-	-	-	1	5	8	57	49	6	2	-	-	-	-	128
50 - < 55 ans	-	-	-	-	-	4	9	23	19	6	-	-	-	-	61
55 - < 60 ans	-	-	-	-	-	-	3	2	8	10	1	-	-	-	24
60 - < 65 ans	-	-	-	-	-	-	-	1	7	3	3	2	-	-	16
65 - < 70 ans	-	-	-	-	-	-	-	-	1	-	2	2	-	-	5
70 ans et plus	-	-	-	-	-	-	-	-	-	-	-	2	-	-	2
Age inconnu	-	-	-	-	-	-	-	-	-	-	-	-	-	-	-
Total	-	1	68	240	283	237	147	86	41	21	7	6	-	-	1 137
PROVINCE DE LUXEMBOURG															
Moins de 21 ans	-	-	-	-	-	-	-	-	-	-	-	-	-	-	-
21 - < 25 ans	-	1	1	1	1	-	-	-	-	-	-	-	-	-	4
25 - < 30 ans	-	-	13	39	3	-	1	-	-	-	-	-	-	-	56
30 - < 35 ans	-	1	3	58	37	10	-	-	-	-	-	-	-	-	109
35 - < 40 ans	-	-	1	8	35	35	8	-	-	-	-	-	-	-	87
40 - < 45 ans	-	-	1	1	9	34	36	5	-	-	-	-	-	-	86
45 - < 50 ans	-	-	-	1	2	3	23	11	2	-	-	-	-	-	42
50 - < 55 ans	-	-	-	-	-	-	4	7	7	2	-	-	-	-	20
55 - < 60 ans	-	-	-	1	-	-	2	3	9	4	-	-	-	-	19
60 - < 65 ans	-	-	-	-	1	-	-	-	-	1	2	1	-	-	5
65 - < 70 ans	-	-	-	-	-	-	-	1	1	1	2	-	-	-	5
70 ans et plus	-	-	-	-	-	-	1	-	-	-	-	-	-	-	1
Age inconnu	-	-	-	-	-	-	-	-	-	-	-	-	-	-	-
Total	-	2	19	109	88	82	75	27	19	8	4	1	-	-	434

Tableau 31.- DIVORCES, PAR PROVINCE ET REGION, D'APRES L'AGE DES DIVORCES (suite)

ANNEE 1991

AGE DU DIVORCE	Age de la divorcée														Total
	< 20 ans	20 - < 21 ans	21 - < 25 ans	25 - < 30 ans	30 - < 35 ans	35 - < 40 ans	40 - < 45 ans	45 - < 50 ans	50 - < 55 ans	55 - < 60 ans	60 - < 65 ans	65 - < 70 ans	70 ans et +	In-connu	

PROVINCE DE NAMUR

Moins de 21 ans	-	-	-	-	-	-	-	-	-	-	-	-	-	-	-
21 - < 25 ans	-	1	3	3	-	-	-	-	-	-	-	-	-	-	7
25 - < 30 ans	-	-	34	85	12	2	-	-	-	-	-	-	-	-	133
30 - < 35 ans	-	-	6	94	104	24	2	-	-	-	-	-	-	-	230
35 - < 40 ans	-	-	-	21	90	95	16	1	-	1	1	-	-	-	225
40 - < 45 ans	-	-	-	2	15	70	90	15	1	1	-	-	-	-	194
45 - < 50 ans	-	-	-	-	4	9	34	40	5	2	-	-	-	-	94
50 - < 55 ans	-	-	-	-	2	3	14	13	21	3	-	-	-	-	56
55 - < 60 ans	-	-	-	-	1	-	1	4	13	11	-	-	-	-	30
60 - < 65 ans	-	-	-	-	-	1	-	-	1	2	5	3	-	-	12
65 - < 70 ans	-	-	-	-	1	-	1	-	-	3	4	1	1	-	11
70 ans et plus	-	-	-	-	-	-	-	-	1	1	1	1	1	-	5
Age inconnu	-	-	-	-	-	-	-	-	-	-	-	-	-	-	-
Total	-	1	43	205	229	204	158	73	42	24	11	5	2	-	997

PROVINCE DE FLANDRE ORIENTALE

Moins de 21 ans	-	-	-	-	-	-	-	-	-	-	-	-	-	-	-
21 - < 25 ans	2	3	30	9	2	-	1	-	-	-	-	-	-	-	47
25 - < 30 ans	-	-	104	309	38	4	2	-	-	1	-	-	-	-	458
30 - < 35 ans	-	1	16	261	334	39	9	3	2	-	-	-	-	-	665
35 - < 40 ans	-	-	1	32	196	220	36	4	1	-	-	-	-	-	490
40 - < 45 ans	-	-	3	14	27	145	179	25	6	-	1	-	-	-	400
45 - < 50 ans	-	-	-	-	8	22	105	117	8	3	1	-	-	-	264
50 - < 55 ans	-	-	-	-	2	2	13	52	58	12	2	-	-	-	141
55 - < 60 ans	-	-	-	-	2	-	1	6	27	41	8	1	1	-	87
60 - < 65 ans	-	-	-	-	-	2	1	2	6	13	16	3	-	-	43
65 - < 70 ans	-	-	-	-	-	-	-	1	2	-	9	2	1	-	15
70 ans et plus	-	-	-	-	-	-	-	-	-	1	1	3	2	-	7
Age inconnu	-	-	-	-	-	-	-	-	-	-	-	-	-	-	-
Total	2	4	154	625	609	434	347	210	110	71	38	9	4	-	2 617

PROVINCE DE FLANDRE OCCIDENTALE

Moins de 21 ans	-	1	-	-	-	-	-	-	-	-	-	-	-	-	1
21 - < 25 ans	-	3	30	12	-	-	-	-	-	-	-	-	-	-	45
25 - < 30 ans	-	2	113	252	29	3	2	-	-	-	-	-	-	-	401
30 - < 35 ans	-	1	13	216	251	23	3	-	1	-	-	-	-	-	508
35 - < 40 ans	-	-	1	31	180	201	27	4	-	1	-	-	-	-	445
40 - < 45 ans	-	-	2	10	24	102	145	29	1	-	-	-	-	-	313
45 - < 50 ans	-	-	1	-	8	27	79	99	9	1	1	-	-	-	225
50 - < 55 ans	-	-	-	-	4	5	15	59	46	6	1	-	-	-	136
55 - < 60 ans	-	-	-	1	-	1	1	13	17	24	5	1	-	-	63
60 - < 65 ans	-	-	-	-	-	-	2	2	4	8	13	2	1	-	32
65 - < 70 ans	-	-	-	-	-	1	1	1	1	2	5	6	-	-	17
70 ans et plus	-	-	-	-	-	-	-	-	-	1	-	2	2	-	5
Age inconnu	-	-	-	-	-	-	-	-	-	-	-	-	-	-	-
Total	-	7	160	522	496	363	275	207	79	43	25	11	3	-	2 191

Tableau 31.- DIVORCES, PAR PROVINCE ET REGION, D'APRES L'AGE DES DIVORCES (suite)

ANNEE 1991

AGE DU DIVORCE	Age de la divorcée														Total
	< 20 ans	20 - < 21 ans	21 - < 25 ans	25 - < 30 ans	30 - < 35 ans	35 - < 40 ans	40 - < 45 ans	45 - < 50 ans	50 - < 55 ans	55 - < 60 ans	60 - < 65 ans	65 - < 70 ans	70 ans et +	In-connu	
LE ROYAUME															
Moins de 21 ans	1	2	3	-	-	-	-	-	-	-	-	-	-	-	6
21 - < 25 ans	6	15	157	67	14	-	1	1	-	-	-	-	-	-	261
25 - < 30 ans	2	9	663	1 891	288	37	10	2	1	2	-	-	-	1	2 906
30 - < 35 ans	2	5	131	1 801	2 365	328	63	20	8	1	3	-	-	-	4 727
35 - < 40 ans	-	1	16	319	1 696	1 998	304	48	9	8	1	1	-	-	4 401
40 - < 45 ans	-	-	8	82	305	1 345	1 541	241	32	9	6	-	-	-	3 569
45 - < 50 ans	-	-	1	12	76	220	875	861	123	21	11	1	1	-	2 202
50 - < 55 ans	-	-	2	2	19	56	177	465	447	78	17	1	1	-	1 265
55 - < 60 ans	-	-	-	5	7	21	54	94	247	258	49	8	1	-	744
60 - < 65 ans	-	-	-	2	4	14	18	32	69	142	141	26	4	-	452
65 - < 70 ans	-	-	-	-	4	5	3	7	16	27	77	67	9	-	215
70 ans et plus	-	-	-	-	-	2	7	1	5	6	16	28	32	-	97
Age inconnu	-	-	-	-	-	-	-	-	-	-	-	-	-	-	-
Total	11	32	981	4 181	4 778	4 026	3 053	1 772	957	552	321	132	48	1	20 845
REGION BRUXELLOISE															
Moins de 21 ans	-	-	-	-	-	-	-	-	-	-	-	-	-	-	-
21 - < 25 ans	-	-	6	4	3	-	-	-	-	-	-	-	-	-	13
25 - < 30 ans	-	-	21	133	32	7	2	1	-	1	-	-	-	-	197
30 - < 35 ans	-	-	8	167	282	42	12	7	2	-	1	-	-	-	521
35 - < 40 ans	-	-	5	38	181	227	59	9	4	1	-	1	-	-	525
40 - < 45 ans	-	-	1	8	47	181	206	48	3	4	1	-	-	-	499
45 - < 50 ans	-	-	-	4	14	38	132	137	26	4	2	-	1	-	358
50 - < 55 ans	-	-	1	1	4	10	38	82	67	21	4	-	-	-	228
55 - < 60 ans	-	-	-	-	1	7	18	23	37	49	9	1	-	-	145
60 - < 65 ans	-	-	-	2	2	5	6	13	12	23	31	7	2	-	103
65 - < 70 ans	-	-	-	-	1	-	-	3	6	11	13	21	2	-	57
70 ans et plus	-	-	-	-	-	1	3	-	2	1	7	10	8	-	32
Age inconnu	-	-	-	-	-	-	-	-	-	-	-	-	-	-	-
Total	-	-	42	357	567	518	476	323	159	115	68	40	13	-	2 678

Tableau 31.- DIVORCES, PAR PROVINCE ET REGION, D'APRES L'AGE DES DIVORCES (suite)

ANNEE 1991

AGE DU DIVORCE	Age de la divorcée														Total
	< 20 ans	20 - < 21 ans	21 - < 25 ans	25 - < 30 ans	30 - < 35 ans	35 - < 40 ans	40 - < 45 ans	45 - < 50 ans	50 - < 55 ans	55 - < 60 ans	60 - < 65 ans	65 - < 70 ans	70 ans et +	In-connu	
REGION FLAMANDE															
Moins de 21 ans	-	1	2	-	-	-	-	-	-	-	-	-	-	-	3
21 - < 25 ans	2	8	102	38	3	-	1	-	-	-	-	-	-	-	154
25 - < 30 ans	-	5	425	1 164	149	18	5	-	-	1	-	-	-	-	1 767
30 - < 35 ans	-	3	66	998	1 310	144	27	6	4	1	1	-	-	-	2 560
35 - < 40 ans	-	1	4	157	893	1 054	129	23	4	3	-	-	-	-	2 268
40 - < 45 ans	-	-	6	47	127	682	761	110	14	2	2	-	-	-	1 751
45 - < 50 ans	-	-	1	3	39	110	450	478	53	9	5	1	-	-	1 149
50 - < 55 ans	-	-	-	-	12	26	74	233	222	37	5	-	-	-	609
55 - < 60 ans	-	-	-	1	2	8	18	46	117	128	23	4	1	-	348
60 - < 65 ans	-	-	-	-	-	4	6	7	34	61	55	12	1	-	180
65 - < 70 ans	-	-	-	-	2	1	1	2	6	9	30	21	4	-	76
70 ans et plus	-	-	-	-	-	1	1	1	1	3	3	9	12	-	31
Age inconnu	-	-	-	-	-	-	-	-	-	-	-	-	-	-	-
Total	2	18	606	2 408	2 537	2 048	1 473	906	455	254	124	47	18	-	10 896
REGION WALLONNE															
Moins de 21 ans	1	1	1	-	-	-	-	-	-	-	-	-	-	-	3
21 - < 25 ans	4	7	49	25	8	-	-	1	-	-	-	-	-	-	94
25 - < 30 ans	2	4	217	594	107	12	3	1	1	-	-	-	-	1	942
30 - < 35 ans	2	2	57	636	773	142	24	7	2	-	1	-	-	-	1 646
35 - < 40 ans	-	-	7	124	622	717	116	16	1	4	1	-	-	-	1 608
40 - < 45 ans	-	-	1	27	131	482	574	83	15	3	3	-	-	-	1 319
45 - < 50 ans	-	-	-	5	23	72	293	246	44	8	4	-	-	-	695
50 - < 55 ans	-	-	1	1	3	20	65	150	158	20	8	1	1	-	428
55 - < 60 ans	-	-	-	4	4	6	18	25	93	81	17	3	-	-	251
60 - < 65 ans	-	-	-	-	2	5	6	12	23	58	55	7	1	-	169
65 - < 70 ans	-	-	-	-	1	4	2	2	4	7	34	25	3	-	82
70 ans et plus	-	-	-	-	-	-	3	-	2	2	6	9	12	-	34
Age inconnu	-	-	-	-	-	-	-	-	-	-	-	-	-	-	-
Total	9	14	333	1 416	1 674	1 460	1 104	543	343	183	129	45	17	1	7 271

Tableau 32.- DIVORCES D'APRES L'AGE DE LA DIVORCEE ET LA DUREE DU MARIAGE DISSOUS

A.- LE ROYAUME

ANNEE 1991

DUREE DU MARIAGE	ANNEE DU MARIAGE	Age de la divorcée														Total	
		< 20 ans	20 - < 21 ans	21 - < 25 ans	25 - < 30 ans	30 - < 35 ans	35 - < 40 ans	40 - < 45 ans	45 - < 50 ans	50 - < 55 ans	55 - < 60 ans	60 - < 65 ans	65 - < 70 ans	70 ans et +	In-connu		
< 1 an	1991	-	-	-	2	-	-	-	-	-	-	-	-	-	-	-	2
	1990	-	-	1	2	3	2	-	1	1	1	-	-	-	-	-	11
	Total	-	-	1	4	3	2	-	1	1	1	-	-	-	-	-	13
1 an	1990	-	3	9	9	2	1	2	-	-	-	-	-	-	-	-	26
	1989	5	6	25	18	15	2	-	2	2	-	-	-	-	-	-	75
2 ans	1989	-	5	36	29	10	3	9	2	1	-	-	-	-	-	-	95
	1988	1	6	69	35	25	8	4	2	-	1	-	-	-	-	-	151
3 ans	1988	2	6	120	159	40	19	9	5	5	1	-	-	-	-	-	367
	1987	-	-	127	254	61	36	15	5	3	2	1	-	-	-	-	506
4 ans	1987	3	4	128	223	58	17	15	6	4	-	-	-	-	-	1	459
	1986	-	2	127	288	79	30	16	8	3	1	1	-	-	-	-	555
	Total	11	32	641	1 015	290	116	70	30	18	5	5	-	-	-	1	2 234
5 ans	1986	-	-	99	264	89	32	15	3	2	1	1	-	-	-	-	506
	1985	-	-	97	319	90	39	24	5	1	2	2	-	-	-	-	579
6 ans	1985	-	-	39	266	80	40	20	7	4	1	-	-	-	-	-	457
	1984	-	-	47	321	122	33	12	12	5	-	2	1	-	-	-	555
7 ans	1984	-	-	15	260	124	36	19	8	3	3	1	-	-	-	-	469
	1983	-	-	23	316	149	38	25	13	5	-	-	-	-	-	-	569
8 ans	1983	-	-	10	256	167	41	27	14	4	-	2	-	-	-	-	521
	1982	-	-	5	281	219	54	25	11	6	1	1	-	-	-	-	603
9 ans	1982	-	-	3	215	206	49	16	11	1	-	-	-	-	-	-	501
	1981	-	-	1	192	254	86	25	13	3	-	-	-	-	-	-	574
	Total	-	-	339	2 690	1 500	448	208	97	34	8	9	1	-	-	-	5 334
10 ans	1981	-	-	-	131	255	67	27	9	5	4	3	-	-	-	-	501
	1980	-	-	-	121	300	83	33	10	5	2	2	-	-	-	-	556
11 ans	1980	-	-	-	70	291	85	33	17	3	3	2	1	-	-	-	505
	1979	-	-	-	75	319	96	34	9	5	3	-	1	-	-	-	542
12 ans	1979	-	-	-	23	272	87	28	7	3	3	3	1	-	-	-	427
	1978	-	-	-	30	295	114	40	11	9	3	-	2	1	-	-	505
13 ans	1978	-	-	-	11	246	109	25	10	7	2	2	-	-	-	-	412
	1977	-	-	-	5	262	161	34	13	11	2	3	-	-	-	-	491
14 ans	1977	-	-	-	2	172	149	36	11	3	5	4	1	-	-	-	383
	1976	-	-	-	2	161	183	44	13	7	3	1	1	-	-	-	415
	Total	-	-	-	470	2 573	1 134	334	110	58	30	20	7	1	-	-	4 737
15 ans	1976	-	-	-	1	116	197	32	12	8	1	-	1	-	-	-	368
	1975	-	-	-	-	115	245	40	17	8	2	-	-	-	-	-	427
16 ans	1975	-	-	-	-	66	209	58	17	3	4	1	2	-	-	-	360
	1974	-	-	-	1	54	267	58	19	7	2	1	1	-	-	-	410
17 ans	1974	-	-	-	-	29	232	57	13	7	2	-	-	-	-	-	340
	1973	-	-	-	-	17	250	96	13	8	4	1	2	1	-	-	392
18 ans	1973	-	-	-	-	10	157	85	14	4	4	2	2	-	-	-	278
	1972	-	-	-	-	2	217	126	20	7	4	2	1	-	-	-	379
19 ans	1972	-	-	-	-	2	138	121	15	4	4	2	-	1	-	-	287
	1971	-	-	-	-	1	150	164	21	2	3	-	-	-	-	-	341
	Total	-	-	-	2	412	2 062	837	161	58	30	9	9	2	-	-	3 582

Tableau 32.- DIVORCES D'APRES L'AGE DE LA DIVORCEE ET LA DUREE DU MARIAGE DISSOUS (suite)

A.- LE ROYAUME

ANNEE 1991

DUREE DU MARIAGE	ANNEE DU MARIAGE	Age de la divorcée														Total
		< 20 ans	20 - < 21 ans	21 - < 25 ans	25 - < 30 ans	30 - < 35 ans	35 - < 40 ans	40 - < 45 ans	45 - < 50 ans	50 - < 55 ans	55 - < 60 ans	60 - < 65 ans	65 - < 70 ans	70 ans et +	In-connu	
20 ans	1971	-	-	-	-	-	85	156	18	9	6	1	-	-	-	275
	1970	-	-	-	-	-	78	183	28	3	3	5	-	-	-	300
21 ans	1970	-	-	-	-	-	38	172	28	5	6	-	-	-	-	249
	1969	-	-	-	-	-	35	178	47	8	2	3	1	-	-	274
22 ans	1969	-	-	-	-	-	11	149	48	10	3	2	3	-	-	226
	1968	-	-	-	-	-	9	181	57	3	5	1	2	1	-	259
23 ans	1968	-	-	-	-	-	5	123	51	8	1	2	1	1	-	192
	1967	-	-	-	-	-	3	135	79	12	5	1	1	-	-	236
24 ans	1967	-	-	-	-	-	-	85	81	7	1	1	-	-	-	175
	1966	-	-	-	-	-	-	81	104	15	3	2	-	-	-	205
	Total	-	-	-	-	-	264	1 443	541	80	35	18	8	2	-	2 391
25 ans	1966	-	-	-	-	-	-	49	90	17	5	2	-	2	-	165
	1965	-	-	-	-	-	-	39	106	22	4	2	-	1	-	174
26 ans	1965	-	-	-	-	-	-	29	80	13	4	1	2	-	-	129
	1964	-	-	-	-	-	-	21	108	18	4	3	-	-	-	154
27 ans	1964	-	-	-	-	-	-	13	109	35	2	2	-	-	-	161
	1963	-	-	-	-	-	-	4	92	36	5	2	1	-	-	140
28 ans	1963	-	-	-	-	-	-	3	60	39	2	-	-	-	-	104
	1962	-	-	-	-	-	-	2	44	40	10	1	2	1	-	100
29 ans	1962	-	-	-	-	-	-	-	35	36	3	6	-	1	-	81
	1961	-	-	-	-	-	-	1	36	50	10	2	-	-	-	99
	Total	-	-	-	-	-	-	161	760	306	49	21	5	5	-	1 307
30 ans	1961	-	-	-	-	-	-	-	23	42	7	4	1	-	-	77
	1960	-	-	-	-	-	-	-	16	69	13	1	-	-	-	99
31 ans	1960	-	-	-	-	-	-	-	16	45	11	3	-	-	-	75
	1959	-	-	-	-	-	-	-	9	49	21	4	-	-	-	83
32 ans	1959	-	-	-	-	-	-	-	3	38	17	3	1	-	-	62
	1958	-	-	-	-	-	-	-	2	39	26	-	1	-	-	68
33 ans	1958	-	-	-	-	-	-	-	3	24	20	5	-	1	-	53
	1957	-	-	-	-	-	-	-	-	29	21	7	-	1	-	58
34 ans	1957	-	-	-	-	-	-	-	-	26	32	1	2	-	-	61
	1956	-	-	-	-	-	-	-	-	14	25	5	1	-	-	45
	Total	-	-	-	-	-	-	-	72	375	193	33	6	2	-	681
35 ans	1956	-	-	-	-	-	-	-	-	9	22	8	1	-	-	40
	1955	-	-	-	-	-	-	-	-	7	33	5	2	-	-	47
36 ans	1955	-	-	-	-	-	-	-	-	4	22	10	-	-	-	36
	1954	-	-	-	-	-	-	-	-	2	29	10	3	-	-	44
37 ans	1954	-	-	-	-	-	-	-	-	1	15	7	-	-	-	23
	1953	-	-	-	-	-	-	-	-	4	27	17	5	1	-	54
38 ans	1953	-	-	-	-	-	-	-	-	-	18	11	2	-	-	31
	1952	-	-	-	-	-	-	-	-	-	15	14	3	-	-	32
39 ans	1952	-	-	-	-	-	-	-	-	-	7	5	-	1	-	13
	1951	-	-	-	-	-	-	-	-	-	1	16	3	1	-	21
	Total	-	-	-	-	-	-	-	-	27	189	103	19	3	-	341
40 ans et plus		-	-	-	-	-	-	-	-	-	12	103	77	33	-	225
Durée inconnue		-	-	-	-	-	-	-	-	-	-	-	-	-	-	-
Total général		11	32	981	4 181	4 778	4 026	3 053	1 772	957	552	321	132	48	1	20 845

Tableau 32.- DIVORCES D'APRES L'AGE DE LA DIVORCEE ET LA DUREE DU MARIAGE DISSOUS (suite)

B.- REGION BRUXELLOISE

ANNEE 1991

DUREE DU MARIAGE	ANNEE DU MARIAGE	Age de la divorcée														Total
		< 20 ans	20 - < 21 ans	21 - < 25 ans	25 - < 30 ans	30 - < 35 ans	35 - < 40 ans	40 - < 45 ans	45 - < 50 ans	50 - < 55 ans	55 - < 60 ans	60 - < 65 ans	65 - < 70 ans	70 ans et +	In-connu	
< 1 an	1991	-	-	-	-	-	-	-	-	-	-	-	-	-	-	-
	1990	-	-	-	-	-	1	-	-	-	1	-	-	-	-	-
	Total	-	-	-	-	-	1	-	-	-	1	-	-	-	-	-
1 an	1990	-	-	-	1	1	-	1	-	-	-	-	-	-	-	-
	1989	-	-	1	4	-	-	-	-	-	-	-	-	-	-	-
2 ans	1989	-	-	3	2	2	-	2	-	-	-	-	-	-	-	-
	1988	-	-	2	1	5	-	1	1	-	-	-	-	-	-	-
3 ans	1988	-	-	2	19	5	2	2	-	1	1	-	-	-	-	-
	1987	-	-	6	23	12	6	4	1	1	-	-	-	-	-	-
4 ans	1987	-	-	7	20	10	3	1	1	1	-	-	-	-	-	-
	1986	-	-	5	29	14	8	2	1	1	-	1	-	-	-	-
	Total	-	-	26	99	49	19	13	4	4	1	1	-	-	-	216
5 ans	1986	-	-	3	25	17	4	3	-	-	-	1	-	-	-	-
	1985	-	-	6	26	12	6	3	-	-	1	1	-	-	-	-
6 ans	1985	-	-	-	24	22	9	6	1	1	-	-	-	-	-	-
	1984	-	-	3	28	19	11	2	3	-	-	-	1	-	-	-
7 ans	1984	-	-	-	20	27	8	4	-	-	-	-	-	-	-	-
	1983	-	-	2	26	20	6	7	6	-	-	-	-	-	-	-
8 ans	1983	-	-	1	11	20	5	14	5	-	-	1	-	-	-	-
	1982	-	-	-	19	28	8	2	2	1	-	-	-	-	-	-
9 ans	1982	-	-	1	16	29	12	2	2	-	-	-	-	-	-	-
	1981	-	-	-	20	35	16	3	3	1	-	-	-	-	-	-
	Total	-	-	16	215	229	85	46	22	3	1	3	1	-	-	621
10 ans	1981	-	-	-	16	36	12	6	2	4	1	1	-	-	-	-
	1980	-	-	-	10	33	16	7	4	-	1	-	-	-	-	-
11 ans	1980	-	-	-	2	27	18	4	4	1	1	-	1	-	-	-
	1979	-	-	-	7	30	21	6	2	-	-	-	1	-	-	-
12 ans	1979	-	-	-	2	25	19	6	2	1	2	1	-	-	-	-
	1978	-	-	-	3	37	21	6	1	1	-	-	-	1	-	-
13 ans	1978	-	-	-	1	22	18	7	1	2	-	-	-	-	-	-
	1977	-	-	-	1	20	17	11	2	1	-	2	-	-	-	-
14 ans	1977	-	-	-	-	13	26	6	3	-	2	1	1	-	-	-
	1976	-	-	-	-	8	22	12	-	2	2	-	-	-	-	-
	Total	-	-	-	42	251	190	71	21	12	9	5	3	1	-	605
15 ans	1976	-	-	-	1	9	23	9	4	2	-	-	1	-	-	-
	1975	-	-	-	-	12	21	12	8	1	1	-	-	-	-	-
16 ans	1975	-	-	-	-	2	13	11	2	-	2	-	-	-	-	-
	1974	-	-	-	-	7	17	12	3	2	-	1	1	-	-	-
17 ans	1974	-	-	-	-	5	29	10	4	2	1	-	-	-	-	-
	1973	-	-	-	-	2	24	20	4	1	2	-	-	1	-	-
18 ans	1973	-	-	-	-	-	22	15	7	1	1	-	-	-	-	-
	1972	-	-	-	-	1	18	18	4	2	-	2	-	-	-	-
19 ans	1972	-	-	-	-	-	14	17	3	1	2	1	-	-	-	-
	1971	-	-	-	-	-	12	21	6	-	1	-	-	-	-	-
	Total	-	-	-	1	38	193	145	45	12	10	4	2	1	-	451

Tableau 32.- DIVORCES D'APRES L'AGE DE LA DIVORCEE ET LA DUREE DU MARIAGE DISSOUS (suite)

B.- REGION BRUXELLOISE

ANNEE 1991

DUREE DU MARIAGE	ANNEE DU MARIAGE	Age de la divorcée														Total	
		< 20 ans	20 - < 21 ans	21 - < 25 ans	25 - < 30 ans	30 - < 35 ans	35 - < 40 ans	40 - < 45 ans	45 - < 50 ans	50 - < 55 ans	55 - < 60 ans	60 - < 65 ans	65 - < 70 ans	70 ans et +	In-connu		
20 ans	1971	-	-	-	-	-	10	24	2	4	2	-	-	-	-	-	42
	1970	-	-	-	-	-	7	24	5	1	1	-	-	-	-	-	38
21 ans	1970	-	-	-	-	-	6	25	3	1	-	-	-	-	-	-	35
	1969	-	-	-	-	-	3	22	7	1	-	-	-	-	-	-	33
22 ans	1969	-	-	-	-	-	1	15	11	2	1	1	-	-	-	-	31
	1968	-	-	-	-	-	2	21	11	1	1	1	1	1	-	-	39
23 ans	1968	-	-	-	-	-	1	15	9	1	1	1	-	-	-	-	28
	1967	-	-	-	-	-	-	16	15	1	3	1	-	-	-	-	36
24 ans	1967	-	-	-	-	-	-	14	14	1	-	-	-	-	-	-	29
	1966	-	-	-	-	-	-	8	16	2	1	-	-	-	-	-	27
	Total	-	-	-	-	-	30	184	93	15	10	4	1	1	-	-	338
25 ans	1966	-	-	-	-	-	-	2	19	7	4	1	-	1	-	-	34
	1965	-	-	-	-	-	-	4	12	4	-	1	-	-	-	-	21
26 ans	1965	-	-	-	-	-	-	1	16	5	-	-	2	-	-	-	24
	1964	-	-	-	-	-	-	5	14	6	1	-	-	-	-	-	26
27 ans	1964	-	-	-	-	-	-	4	12	5	1	1	-	-	-	-	23
	1963	-	-	-	-	-	-	-	15	8	-	-	1	-	-	-	24
28 ans	1963	-	-	-	-	-	-	-	13	9	-	-	-	-	-	-	22
	1962	-	-	-	-	-	-	-	8	7	6	-	1	-	-	-	22
29 ans	1962	-	-	-	-	-	-	-	7	2	-	1	-	-	-	-	10
	1961	-	-	-	-	-	-	1	8	7	2	1	-	-	-	-	19
	Total	-	-	-	-	-	-	17	124	60	14	5	4	1	-	-	225
30 ans	1961	-	-	-	-	-	-	-	5	6	2	1	1	-	-	-	15
	1960	-	-	-	-	-	-	-	2	9	3	-	-	-	-	-	14
31 ans	1960	-	-	-	-	-	-	-	5	3	2	1	-	-	-	-	11
	1959	-	-	-	-	-	-	-	2	9	3	1	-	-	-	-	15
32 ans	1959	-	-	-	-	-	-	-	-	4	3	-	1	-	-	-	8
	1958	-	-	-	-	-	-	-	-	6	4	-	-	-	-	-	10
33 ans	1958	-	-	-	-	-	-	-	-	2	3	4	-	-	-	-	9
	1957	-	-	-	-	-	-	-	-	3	3	-	-	-	-	-	6
34 ans	1957	-	-	-	-	-	-	-	-	3	10	1	1	-	-	-	15
	1956	-	-	-	-	-	-	-	-	4	8	2	-	-	-	-	14
	Total	-	-	-	-	-	-	-	14	49	41	10	3	-	-	-	117
35 ans	1956	-	-	-	-	-	-	-	-	4	6	2	-	-	-	-	12
	1955	-	-	-	-	-	-	-	-	-	4	-	-	-	-	-	4
36 ans	1955	-	-	-	-	-	-	-	-	-	4	2	-	-	-	-	6
	1954	-	-	-	-	-	-	-	-	-	5	2	-	-	-	-	7
37 ans	1954	-	-	-	-	-	-	-	-	-	-	1	-	-	-	-	1
	1953	-	-	-	-	-	-	-	-	-	2	4	3	-	-	-	9
38 ans	1953	-	-	-	-	-	-	-	-	-	1	2	-	-	-	-	3
	1952	-	-	-	-	-	-	-	-	-	1	2	-	-	-	-	3
39 ans	1952	-	-	-	-	-	-	-	-	-	2	-	-	-	-	-	2
	1951	-	-	-	-	-	-	-	-	-	-	5	1	1	-	-	7
	Total	-	-	-	-	-	-	-	-	4	25	20	4	1	-	-	54
40 ans et plus		-	-	-	-	-	-	-	-	-	3	16	22	8	-	-	49
Durée inconnue		-	-	-	-	-	-	-	-	-	-	-	-	-	-	-	-
Total général		-	-	42	357	567	518	476	323	159	115	68	40	13	-	-	2 678

Tableau 32.- DIVORCES D'APRES L'AGE DE LA DIVORCEE ET LA DUREE DU MARIAGE DISSOUS (suite)

C.- REGION FLAMANDE

ANNEE 1991

DUREE DU MARIAGE	ANNEE DU MARIAGE	Age de la divorcée														Total	
		< 20 ans	20 - < 21 ans	21 - < 25 ans	25 - < 30 ans	30 - < 35 ans	35 - < 40 ans	40 - < 45 ans	45 - < 50 ans	50 - < 55 ans	55 - < 60 ans	60 - < 65 ans	65 - < 70 ans	70 ans et +	In-connu		
< 1 an	1991	-	-	-	1	-	-	-	-	-	-	-	-	-	-	-	1
	1990	-	-	-	1	1	1	-	1	1	-	-	-	-	-	-	5
	Total	-	-	-	2	1	1	-	1	1	-	-	-	-	-	-	6
1 an	1990	-	2	5	4	1	1	-	-	-	-	-	-	-	-	-	13
	1989	2	3	17	7	8	-	-	-	-	2	-	-	-	-	-	39
2 ans	1989	-	4	18	13	2	1	6	1	1	-	-	-	-	-	-	46
	1988	-	1	41	18	9	8	3	-	-	1	-	-	-	-	-	81
3 ans	1988	-	5	81	102	22	9	5	3	3	-	-	-	-	-	-	230
	1987	-	-	74	155	28	19	3	3	1	2	1	-	-	-	-	286
	Total	-	-	-	-	-	-	-	-	-	-	-	-	-	-	-	-
4 ans	1987	-	2	83	142	37	5	7	4	-	-	-	-	-	-	-	280
	1986	-	1	88	179	45	13	8	2	2	1	-	-	-	-	-	339
	Total	2	18	407	620	152	56	32	13	9	4	1	-	-	-	-	1 314
5 ans	1986	-	-	68	157	36	16	4	2	-	-	-	-	-	-	-	283
	1985	-	-	61	176	34	14	12	2	1	1	1	-	-	-	-	302
6 ans	1985	-	-	22	155	36	16	8	3	3	-	-	-	-	-	-	243
	1984	-	-	22	190	61	16	5	4	4	-	2	-	-	-	-	304
7 ans	1984	-	-	4	146	63	15	9	7	1	-	1	-	-	-	-	246
	1983	-	-	11	190	79	12	12	4	2	-	-	-	-	-	-	310
8 ans	1983	-	-	6	160	82	14	8	6	2	-	1	-	-	-	-	279
	1982	-	-	4	163	100	26	11	6	3	-	1	-	-	-	-	314
9 ans	1982	-	-	-	116	102	22	10	6	-	-	-	-	-	-	-	256
	1981	-	-	1	107	127	33	12	5	2	-	-	-	-	-	-	287
	Total	-	-	199	1 560	720	184	91	45	18	1	6	-	-	-	-	2 824
10 ans	1981	-	-	-	70	148	35	7	6	1	2	1	-	-	-	-	270
	1980	-	-	-	63	167	33	7	4	4	1	1	-	-	-	-	280
11 ans	1980	-	-	-	28	171	43	16	10	2	2	1	-	-	-	-	273
	1979	-	-	-	30	182	41	16	2	2	2	-	-	-	-	-	275
12 ans	1979	-	-	-	13	144	37	13	5	1	-	1	-	-	-	-	215
	1978	-	-	-	10	169	55	16	6	3	2	-	2	-	-	-	263
13 ans	1978	-	-	-	6	132	55	11	5	2	2	1	-	-	-	-	214
	1977	-	-	-	3	156	85	17	6	5	-	1	-	-	-	-	273
14 ans	1977	-	-	-	2	94	73	13	4	1	1	2	-	-	-	-	190
	1976	-	-	-	-	92	98	16	9	1	-	1	-	-	-	-	217
	Total	-	-	-	225	1 455	555	132	57	22	12	9	3	-	-	-	2 470
15 ans	1976	-	-	-	-	65	104	9	3	2	-	-	-	-	-	-	183
	1975	-	-	-	-	62	126	15	6	4	-	-	-	-	-	-	213
16 ans	1975	-	-	-	-	32	109	31	8	2	2	-	2	-	-	-	186
	1974	-	-	-	1	24	143	26	13	2	1	-	-	-	-	-	210
17 ans	1974	-	-	-	-	13	132	26	6	3	-	-	-	-	-	-	180
	1973	-	-	-	-	5	147	42	6	3	2	1	2	-	-	-	208
18 ans	1973	-	-	-	-	7	80	39	5	3	-	-	2	-	-	-	136
	1972	-	-	-	-	-	114	57	8	3	3	-	-	-	-	-	185
19 ans	1972	-	-	-	-	1	75	65	7	2	1	-	-	1	-	-	152
	1971	-	-	-	-	-	90	92	11	-	1	-	-	-	-	-	194
	Total	-	-	-	1	209	1 120	402	73	24	10	1	6	1	-	-	1 847

Tableau 32.- DIVORCES D'APRES L'AGE DE LA DIVORCEE ET LA DUREE DU MARIAGE DISSOUS (suite)

C.- REGION FLAMANDE

ANNEE 1991

DUREE DU MARIAGE	ANNEE DU MARIAGE	Age de la divorcée														Total
		< 20 ans	20 - < 21 ans	21 - < 25 ans	25 - < 30 ans	30 - < 35 ans	35 - < 40 ans	40 - < 45 ans	45 - < 50 ans	50 - < 55 ans	55 - < 60 ans	60 - < 65 ans	65 - < 70 ans	70 ans et +	In-connu	
20 ans	1971	-	-	-	-	-	48	73	11	3	3	-	-	-	-	138
	1970	-	-	-	-	-	36	102	16	-	1	4	-	-	-	159
21 ans	1970	-	-	-	-	-	19	84	13	3	2	-	-	-	-	121
	1969	-	-	-	-	-	17	88	23	2	1	1	-	-	-	132
22 ans	1969	-	-	-	-	-	5	75	23	4	1	1	1	-	-	110
	1968	-	-	-	-	-	3	100	26	2	4	-	-	-	-	135
23 ans	1968	-	-	-	-	-	3	61	29	3	-	1	-	-	-	97
	1967	-	-	-	-	-	1	78	40	7	1	-	-	-	-	127
24 ans	1967	-	-	-	-	-	-	49	35	4	-	1	-	-	-	89
	1966	-	-	-	-	-	-	38	60	7	1	2	-	-	-	108
	Total	-	-	-	-	-	132	748	276	35	14	10	1	-	-	1 216
25 ans	1966	-	-	-	-	-	-	24	45	5	-	-	-	1	-	75
	1965	-	-	-	-	-	-	15	60	9	1	1	-	-	-	86
26 ans	1965	-	-	-	-	-	-	15	53	2	2	-	-	-	-	72
	1964	-	-	-	-	-	-	8	64	8	2	2	-	-	-	84
27 ans	1964	-	-	-	-	-	-	5	64	17	1	-	-	-	-	87
	1963	-	-	-	-	-	-	-	47	14	2	1	-	-	-	64
28 ans	1963	-	-	-	-	-	-	1	21	15	1	-	-	-	-	38
	1962	-	-	-	-	-	-	-	22	23	3	1	-	-	-	49
29 ans	1962	-	-	-	-	-	-	-	15	20	2	1	-	1	-	39
	1961	-	-	-	-	-	-	-	14	27	6	-	-	-	-	47
	Total	-	-	-	-	-	-	68	405	140	20	6	-	2	-	641
30 ans	1961	-	-	-	-	-	-	-	13	28	5	1	-	-	-	47
	1960	-	-	-	-	-	-	-	7	37	6	-	-	-	-	50
31 ans	1960	-	-	-	-	-	-	-	7	24	6	1	-	-	-	38
	1959	-	-	-	-	-	-	-	4	18	11	1	-	-	-	34
32 ans	1959	-	-	-	-	-	-	-	2	17	8	2	-	-	-	29
	1958	-	-	-	-	-	-	-	2	20	13	-	-	-	-	35
33 ans	1958	-	-	-	-	-	-	-	1	18	9	-	-	1	-	29
	1957	-	-	-	-	-	-	-	-	11	11	3	-	-	-	25
34 ans	1957	-	-	-	-	-	-	-	-	14	13	-	-	-	-	27
	1956	-	-	-	-	-	-	-	-	9	11	1	1	-	-	22
	Total	-	-	-	-	-	-	-	36	196	93	9	1	1	-	336
35 ans	1956	-	-	-	-	-	-	-	-	2	10	2	1	-	-	15
	1955	-	-	-	-	-	-	-	-	5	18	-	-	-	-	23
36 ans	1955	-	-	-	-	-	-	-	-	1	16	6	-	-	-	23
	1954	-	-	-	-	-	-	-	-	1	15	7	1	-	-	24
37 ans	1954	-	-	-	-	-	-	-	-	-	11	4	-	-	-	15
	1953	-	-	-	-	-	-	-	-	1	10	8	2	-	-	21
38 ans	1953	-	-	-	-	-	-	-	-	-	7	5	2	-	-	14
	1952	-	-	-	-	-	-	-	-	-	4	6	2	-	-	12
39 ans	1952	-	-	-	-	-	-	-	-	-	3	2	-	1	-	6
	1951	-	-	-	-	-	-	-	-	-	1	5	2	-	-	8
	Total	-	-	-	-	-	-	-	-	10	95	45	10	1	-	161
40 ans et plus		-	-	-	-	-	-	-	-	-	5	37	26	13	-	81
Durée inconnue		-	-	-	-	-	-	-	-	-	-	-	-	-	-	-
Total général		2	18	606	2 408	2 537	2 048	1 473	906	455	254	124	47	18	-	10 896

Tableau 32.- DIVORCES D'APRES L'AGE DE LA DIVORCEE ET LA DUREE DU MARIAGE DISSOUS (suite)

D.- REGION WALLONNE

ANNEE 1991

DUREE DU MARIAGE	ANNEE DU MARIAGE	Age de la divorcée														Total	
		< 20 ans	20 - < 21 ans	21 - < 25 ans	25 - < 30 ans	30 - < 35 ans	35 - < 40 ans	40 - < 45 ans	45 - < 50 ans	50 - < 55 ans	55 - < 60 ans	60 - < 65 ans	65 - < 70 ans	70 ans et +	In-connu		
< 1 an	1991	-	-	-	1	-	-	-	-	-	-	-	-	-	-	-	1
	1990	-	-	1	1	2	-	-	-	-	-	-	-	-	-	-	4
	Total	-	-	1	2	2	-	-	-	-	-	-	-	-	-	-	5
1 an	1990	-	1	4	4	-	-	1	-	-	-	-	-	-	-	-	10
	1989	3	3	7	7	7	2	-	2	-	-	-	-	-	-	-	31
2 ans	1989	-	1	15	14	6	2	1	1	-	-	-	-	-	-	-	40
	1988	1	5	26	16	11	-	-	1	-	-	-	-	-	-	-	60
3 ans	1988	2	1	37	38	13	8	2	2	1	-	1	-	-	-	-	105
	1987	-	-	47	76	21	11	8	1	1	-	2	-	-	-	-	167
4 ans	1987	3	2	38	61	11	9	7	1	3	-	-	-	-	-	1	136
	1986	-	1	34	80	20	9	6	5	-	-	-	-	-	-	-	155
	Total	9	14	208	296	89	41	25	13	5	-	3	-	-	-	1	704
5 ans	1986	-	-	28	82	36	12	8	1	2	1	-	-	-	-	-	170
	1985	-	-	30	117	44	19	9	3	-	-	-	-	-	-	-	222
6 ans	1985	-	-	17	87	22	15	6	3	-	1	-	-	-	-	-	151
	1984	-	-	22	103	42	6	5	5	1	-	-	-	-	-	-	184
7 ans	1984	-	-	11	94	34	13	6	1	2	3	-	-	-	-	-	164
	1983	-	-	10	100	50	20	6	3	3	-	-	-	-	-	-	192
8 ans	1983	-	-	3	85	65	22	5	3	2	-	-	-	-	-	-	185
	1982	-	-	1	99	91	20	12	3	2	1	-	-	-	-	-	229
9 ans	1982	-	-	2	83	75	15	4	3	1	-	-	-	-	-	-	183
	1981	-	-	-	65	92	37	10	5	-	-	-	-	-	-	-	209
	Total	-	-	124	915	551	179	71	30	13	6	-	-	-	-	-	1 889
10 ans	1981	-	-	-	45	71	20	14	1	-	1	1	-	-	-	-	153
	1980	-	-	-	48	100	34	19	2	1	-	1	-	-	-	-	205
11 ans	1980	-	-	-	40	93	24	13	3	-	-	1	-	-	-	-	174
	1979	-	-	-	38	107	34	12	5	3	1	-	-	-	-	-	200
12 ans	1979	-	-	-	8	103	31	9	-	1	1	1	-	-	-	-	154
	1978	-	-	-	17	89	38	18	4	5	1	-	-	-	-	-	172
13 ans	1978	-	-	-	4	92	36	7	4	3	-	1	-	-	-	-	147
	1977	-	-	-	1	86	59	6	5	5	2	-	-	-	-	-	164
14 ans	1977	-	-	-	-	65	50	17	4	2	2	1	-	-	-	-	141
	1976	-	-	-	2	61	63	16	4	4	1	-	1	-	-	-	152
	Total	-	-	-	203	867	389	131	32	24	9	6	1	-	-	-	1 662
15 ans	1976	-	-	-	-	42	70	14	5	4	1	-	-	-	-	-	136
	1975	-	-	-	-	41	98	13	3	3	1	-	-	-	-	-	159
16 ans	1975	-	-	-	-	32	87	16	7	1	-	1	-	-	-	-	144
	1974	-	-	-	-	23	107	20	3	3	1	-	-	-	-	-	157
17 ans	1974	-	-	-	-	11	71	21	3	2	1	-	-	-	-	-	109
	1973	-	-	-	-	10	79	34	3	4	-	-	-	-	-	-	130
18 ans	1973	-	-	-	-	3	55	31	2	-	3	2	-	-	-	-	96
	1972	-	-	-	-	1	85	51	8	2	1	-	1	-	-	-	149
19 ans	1972	-	-	-	-	1	49	39	5	1	1	1	-	-	-	-	97
	1971	-	-	-	-	1	48	51	4	2	1	-	-	-	-	-	107
	Total	-	-	-	-	165	749	290	43	22	10	4	1	-	-	-	1 284

Tableau 32.- DIVORCES D'APRES L'AGE DE LA DIVORCEE ET LA DUREE DU MARIAGE DISSOUS (suite)

D.- REGION WALLONNE

ANNEE 1991

DUREE DU MARIAGE	ANNEE DU MARIAGE	Age de la divorcée														Total	
		< 20 ans	20 - < 21 ans	21 - < 25 ans	25 - < 30 ans	30 - < 35 ans	35 - < 40 ans	40 - < 45 ans	45 - < 50 ans	50 - < 55 ans	55 - < 60 ans	60 - < 65 ans	65 - < 70 ans	70 ans et +	In-connu		
20 ans	1971	-	-	-	-	-	27	59	5	2	1	-	-	-	-	-	95
	1970	-	-	-	-	-	35	57	7	2	1	1	-	-	-	-	103
21 ans	1970	-	-	-	-	-	13	63	12	1	4	-	-	-	-	-	93
	1969	-	-	-	-	-	15	68	17	5	1	2	1	-	-	-	109
22 ans	1969	-	-	-	-	-	5	59	14	4	1	-	2	-	-	-	85
	1968	-	-	-	-	-	4	60	20	-	-	-	1	-	-	-	85
23 ans	1968	-	-	-	-	-	1	47	13	4	-	-	1	1	-	-	67
	1967	-	-	-	-	-	2	41	24	4	1	-	1	-	-	-	73
24 ans	1967	-	-	-	-	-	-	22	32	2	1	-	-	-	-	-	57
	1966	-	-	-	-	-	-	35	28	6	1	-	-	-	-	-	70
	Total	-	-	-	-	-	102	511	172	30	11	4	6	1	-	-	837
25 ans	1966	-	-	-	-	-	-	23	26	5	1	1	-	-	-	-	56
	1965	-	-	-	-	-	-	20	34	9	3	-	-	1	-	-	67
26 ans	1965	-	-	-	-	-	-	13	11	6	2	1	-	-	-	-	33
	1964	-	-	-	-	-	-	8	30	4	1	1	-	-	-	-	44
27 ans	1964	-	-	-	-	-	-	4	33	13	-	1	-	-	-	-	51
	1963	-	-	-	-	-	-	4	30	14	3	1	-	-	-	-	52
28 ans	1963	-	-	-	-	-	-	2	26	15	1	-	-	-	-	-	44
	1962	-	-	-	-	-	-	2	14	10	1	-	1	1	-	-	29
29 ans	1962	-	-	-	-	-	-	-	13	14	1	4	-	-	-	-	32
	1961	-	-	-	-	-	-	-	14	16	2	1	-	-	-	-	33
	Total	-	-	-	-	-	-	76	231	106	15	10	1	2	-	-	441
30 ans	1961	-	-	-	-	-	-	-	5	8	-	2	-	-	-	-	15
	1960	-	-	-	-	-	-	-	7	23	4	1	-	-	-	-	35
31 ans	1960	-	-	-	-	-	-	-	4	18	3	1	-	-	-	-	26
	1959	-	-	-	-	-	-	-	3	22	7	2	-	-	-	-	34
32 ans	1959	-	-	-	-	-	-	-	1	17	6	1	-	-	-	-	25
	1958	-	-	-	-	-	-	-	-	13	9	-	1	-	-	-	23
33 ans	1958	-	-	-	-	-	-	-	2	4	8	1	-	-	-	-	15
	1957	-	-	-	-	-	-	-	-	15	7	4	-	1	-	-	27
34 ans	1957	-	-	-	-	-	-	-	-	9	9	-	1	-	-	-	19
	1956	-	-	-	-	-	-	-	-	1	6	2	-	-	-	-	9
	Total	-	-	-	-	-	-	-	22	130	59	14	2	1	-	-	228
35 ans	1956	-	-	-	-	-	-	-	-	3	6	4	-	-	-	-	13
	1955	-	-	-	-	-	-	-	-	2	11	5	2	-	-	-	20
36 ans	1955	-	-	-	-	-	-	-	-	3	2	2	-	-	-	-	7
	1954	-	-	-	-	-	-	-	-	1	9	1	2	-	-	-	13
37 ans	1954	-	-	-	-	-	-	-	-	1	4	2	-	-	-	-	7
	1953	-	-	-	-	-	-	-	-	3	15	5	-	1	-	-	24
38 ans	1953	-	-	-	-	-	-	-	-	-	10	4	-	-	-	-	14
	1952	-	-	-	-	-	-	-	-	-	10	6	1	-	-	-	17
39 ans	1952	-	-	-	-	-	-	-	-	-	2	3	-	-	-	-	5
	1951	-	-	-	-	-	-	-	-	-	-	6	-	-	-	-	6
	Total	-	-	-	-	-	-	-	-	13	69	38	5	1	-	-	126
40 ans et plus		-	-	-	-	-	-	-	-	-	4	50	29	12	-	-	95
Durée inconnue		-	-	-	-	-	-	-	-	-	-	-	-	-	-	-	-
Total général		9	14	333	1 416	1 674	1 460	1 104	543	343	183	129	45	17	1	7 271	

Tableau 33.- DIVORCES D'APRES L'AGE DU DIVORCE ET LA DUREE DU MARIAGE DISSOUS

A.- LE ROYAUME

ANNEE 1991

DUREE DU MARIAGE	ANNEE DU MARIAGE	Age du divorcé														Total	
		< 20 ans	20 - < 21 ans	21 - < 25 ans	25 - < 30 ans	30 - < 35 ans	35 - < 40 ans	40 - < 45 ans	45 - < 50 ans	50 - < 55 ans	55 - < 60 ans	60 - < 65 ans	65 - < 70 ans	70 ans et +	In-connu		
< 1 an	1991	-	-	-	1	1	-	-	-	-	-	-	-	-	-	-	2
	1990	-	-	1	1	4	2	-	1	2	-	-	-	-	-	-	11
	Total	-	-	1	2	5	2	-	1	2	-	-	-	-	-	-	13
1 an	1990	-	1	6	13	2	2	1	1	-	-	-	-	-	-	-	26
	1989	1	-	22	25	20	2	1	1	3	-	-	-	-	-	-	75
2 ans	1989	-	-	16	41	18	12	3	2	1	1	1	-	-	-	-	95
	1988	-	-	29	65	35	10	7	2	1	1	1	-	-	-	-	151
3 ans	1988	-	1	45	207	62	29	9	6	6	2	-	-	-	-	-	367
	1987	-	1	44	262	112	48	22	9	4	3	1	-	-	-	-	506
4 ans	1987	2	-	33	245	112	32	22	8	2	1	1	-	1	-	-	459
	1986	-	-	28	293	134	52	23	10	8	1	4	1	1	-	-	555
	Total	3	3	223	1 151	495	187	88	39	25	9	8	1	2	-	-	2 234
5 ans	1986	-	-	15	285	117	47	23	10	3	5	1	-	-	-	-	506
	1985	-	-	9	290	166	60	30	12	5	4	2	1	-	-	-	579
6 ans	1985	-	-	6	173	170	60	28	11	4	3	2	-	-	-	-	457
	1984	-	-	4	235	190	58	30	18	10	6	1	2	1	-	-	555
7 ans	1984	-	-	2	150	212	59	25	11	6	2	2	-	-	-	-	469
	1983	-	-	1	195	256	57	30	16	10	2	2	-	-	-	-	569
8 ans	1983	-	-	-	133	235	78	32	22	10	8	1	2	-	-	-	521
	1982	-	-	-	110	325	88	44	18	10	3	5	-	-	-	-	603
9 ans	1982	-	-	-	69	285	94	31	13	6	2	-	1	-	-	-	501
	1981	-	-	-	55	325	118	43	16	4	9	3	1	-	-	-	574
	Total	-	-	37	1 695	2 281	719	316	147	68	44	19	7	1	-	-	5 334
10 ans	1981	-	-	-	26	280	123	43	12	8	2	2	3	2	-	-	501
	1980	-	-	-	10	329	135	50	12	11	4	3	2	-	-	-	556
11 ans	1980	-	-	-	9	247	163	46	22	7	6	5	-	-	-	-	505
	1979	-	-	-	11	274	174	51	17	10	4	1	-	-	-	-	542
12 ans	1979	-	-	-	1	201	137	56	12	7	5	3	4	1	-	-	427
	1978	-	-	-	1	193	211	58	20	13	1	3	2	3	-	-	505
13 ans	1978	-	-	-	-	116	219	46	12	12	2	4	1	-	-	-	412
	1977	-	-	-	-	117	260	60	24	13	8	7	1	1	-	-	491
14 ans	1977	-	-	-	-	67	223	56	16	11	7	1	-	2	-	-	383
	1976	-	-	-	-	47	242	79	24	13	3	7	-	-	-	-	415
	Total	-	-	-	58	1 871	1 887	545	171	105	42	36	13	9	-	-	4 737
15 ans	1976	-	-	-	-	25	233	73	20	12	2	1	1	1	-	-	368
	1975	-	-	-	-	35	260	103	20	2	4	3	-	-	-	-	427
16 ans	1975	-	-	-	-	9	203	110	20	5	9	1	-	3	-	-	360
	1974	-	-	-	-	5	229	129	26	14	4	2	-	1	-	-	410
17 ans	1974	-	-	-	-	-	165	136	26	10	2	1	-	-	-	-	340
	1973	-	-	-	-	1	161	172	32	10	8	4	1	3	-	-	392
18 ans	1973	-	-	-	-	-	87	151	24	8	4	2	1	1	-	-	278
	1972	-	-	-	-	-	109	222	26	12	6	-	3	1	-	-	379
19 ans	1972	-	-	-	-	-	62	175	32	10	5	1	1	1	-	-	287
	1971	-	-	-	-	-	47	230	47	14	1	1	-	1	-	-	341
	Total	-	-	-	-	75	1 556	1 501	273	97	45	16	7	12	-	-	3 582

Tableau 33.- DIVORCES D'APRES L'AGE DU DIVORCE ET LA DUREE DU MARIAGE DISSOUS (suite)

A.- LE ROYAUME

ANNEE 1991

DUREE DU MARIAGE	ANNEE DU MARIAGE	Age du divorcé														Total
		< 20 ans	20 - < 21 ans	21 - < 25 ans	25 - < 30 ans	30 - < 35 ans	35 - < 40 ans	40 - < 45 ans	45 - < 50 ans	50 - < 55 ans	55 - < 60 ans	60 - < 65 ans	65 - < 70 ans	70 ans et +	In-connu	
20 ans	1971	-	-	-	-	-	26	166	60	11	8	3	1	-	-	275
	1970	-	-	-	-	-	15	203	61	16	1	1	3	-	-	300
21 ans	1970	-	-	-	-	-	5	159	59	16	6	4	-	-	-	249
	1969	-	-	-	-	-	4	149	96	13	5	4	3	-	-	274
22 ans	1969	-	-	-	-	-	-	106	91	16	7	2	2	2	-	226
	1968	-	-	-	-	-	-	130	104	10	7	5	2	1	-	259
23 ans	1968	-	-	-	-	-	-	66	97	20	3	3	3	-	-	192
	1967	-	-	-	-	-	-	58	137	27	9	4	1	-	-	236
24 ans	1967	-	-	-	-	-	-	30	115	19	5	3	1	2	-	175
	1966	-	-	-	-	-	-	21	139	34	4	5	2	-	-	205
	Total	-	-	-	-	-	50	1 088	959	182	55	34	18	5	-	2 391
25 ans	1966	-	-	-	-	-	-	10	120	26	5	1	1	2	-	165
	1965	-	-	-	-	-	-	12	104	46	8	4	-	-	-	174
26 ans	1965	-	-	-	-	-	-	4	78	33	6	5	3	-	-	129
	1964	-	-	-	-	-	-	5	92	42	8	5	1	1	-	154
27 ans	1964	-	-	-	-	-	-	-	77	68	7	7	-	2	-	161
	1963	-	-	-	-	-	-	-	56	66	9	6	3	-	-	140
28 ans	1963	-	-	-	-	-	-	-	30	60	10	4	-	-	-	104
	1962	-	-	-	-	-	-	-	17	62	14	1	4	2	-	100
29 ans	1962	-	-	-	-	-	-	-	10	50	11	4	3	3	-	81
	1961	-	-	-	-	-	-	-	14	53	24	6	2	-	-	99
	Total	-	-	-	-	-	-	31	598	506	102	43	17	10	-	1 307
30 ans	1961	-	-	-	-	-	-	-	8	48	14	5	1	1	-	77
	1960	-	-	-	-	-	-	-	3	59	28	7	1	1	-	99
31 ans	1960	-	-	-	-	-	-	-	1	46	24	3	-	1	-	75
	1959	-	-	-	-	-	-	-	2	47	26	5	3	-	-	83
32 ans	1959	-	-	-	-	-	-	-	-	24	32	6	-	-	-	62
	1958	-	-	-	-	-	-	-	-	21	38	5	2	2	-	68
33 ans	1958	-	-	-	-	-	-	-	-	11	33	6	2	1	-	53
	1957	-	-	-	-	-	-	-	-	9	38	9	1	1	-	58
34 ans	1957	-	-	-	-	-	-	-	-	10	35	12	3	1	-	61
	1956	-	-	-	-	-	-	-	-	2	32	10	1	-	-	45
	Total	-	-	-	-	-	-	-	14	277	300	68	14	8	-	681
35 ans	1956	-	-	-	-	-	-	-	-	-	24	14	2	-	-	40
	1955	-	-	-	-	-	-	-	-	1	27	15	4	-	-	47
36 ans	1955	-	-	-	-	-	-	-	-	2	17	12	4	1	-	36
	1954	-	-	-	-	-	-	-	-	-	24	15	5	-	-	44
37 ans	1954	-	-	-	-	-	-	-	-	-	9	13	1	-	-	23
	1953	-	-	-	-	-	-	-	-	-	18	30	5	1	-	54
38 ans	1953	-	-	-	-	-	-	-	-	-	12	15	3	1	-	31
	1952	-	-	-	-	-	-	-	-	-	9	17	6	-	-	32
39 ans	1952	-	-	-	-	-	-	-	-	-	4	9	-	-	-	13
	1951	-	-	-	-	-	-	-	-	-	2	15	2	2	-	21
	Total	-	-	-	-	-	-	-	-	3	146	155	32	5	-	341
40 ans et plus		-	-	-	-	-	-	-	-	-	1	73	106	45	-	225
Durée inconnue		-	-	-	-	-	-	-	-	-	-	-	-	-	-	-
Total général		3	3	261	2 906	4 727	4 401	3 569	2 202	1 265	744	452	215	97	-	20 845

Tableau 33.- DIVORCES D'APRES L'AGE DU DIVORCE ET LA DUREE DU MARIAGE DISSOUS (suite)

B.- REGION BRUXELLOISE

ANNEE 1991

DUREE DU MARIAGE	ANNEE DU MARIAGE	Age du divorcé														Total
		< 20 ans	20 - < 21 ans	21 - < 25 ans	25 - < 30 ans	30 - < 35 ans	35 - < 40 ans	40 - < 45 ans	45 - < 50 ans	50 - < 55 ans	55 - < 60 ans	60 - < 65 ans	65 - < 70 ans	70 ans et +	In-connu	
< 1 an	1991	-	-	-	-	-	-	-	-	-	-	-	-	-	-	-
	1990	-	-	-	-	-	1	-	-	-	1	-	-	-	-	-
	Total	-	-	-	-	-	1	-	-	1	-	-	-	-	-	-
1 an	1990	-	-	-	1	-	1	-	1	-	-	-	-	-	-	-
	1989	-	-	1	1	3	-	-	-	-	-	-	-	-	-	-
2 ans	1989	-	-	2	3	1	2	1	-	-	-	-	-	-	-	-
	1988	-	-	1	2	4	1	2	-	-	-	-	-	-	-	-
3 ans	1988	-	-	2	12	9	3	3	1	1	1	-	-	-	-	-
	1987	-	-	-	20	17	9	5	1	-	-	1	-	-	-	-
4 ans	1987	-	-	-	18	14	8	2	1	-	-	-	-	-	-	-
	1986	-	-	1	16	21	8	5	3	1	4	1	-	-	-	-
	Total	-	-	7	73	69	32	18	7	2	2	5	1	-	-	216
5 ans	1986	-	-	2	17	17	7	4	4	1	1	-	-	-	-	-
	1985	-	-	3	16	23	6	3	2	2	-	-	-	-	-	-
6 ans	1985	-	-	-	11	25	15	7	2	1	1	1	-	-	-	-
	1984	-	-	-	19	28	7	5	3	2	-	-	2	1	-	-
7 ans	1984	-	-	1	17	20	13	5	2	-	1	-	-	-	-	-
	1983	-	-	-	17	28	11	6	2	3	-	-	-	-	-	-
8 ans	1983	-	-	-	8	16	15	7	6	2	1	1	1	-	-	-
	1982	-	-	-	5	29	11	10	4	-	1	-	-	-	-	-
9 ans	1982	-	-	-	6	34	15	4	1	1	1	-	-	-	-	-
	1981	-	-	-	4	38	22	10	2	-	1	1	-	-	-	-
	Total	-	-	6	120	258	122	61	28	12	7	3	3	1	-	621
10 ans	1981	-	-	-	3	33	22	13	2	1	2	2	-	-	-	-
	1980	-	-	-	-	33	17	13	3	3	1	1	-	-	-	-
11 ans	1980	-	-	-	1	15	23	9	7	1	2	-	-	-	-	-
	1979	-	-	-	-	22	26	12	3	2	1	1	-	-	-	-
12 ans	1979	-	-	-	-	22	16	14	2	1	2	1	-	-	-	-
	1978	-	-	-	-	27	28	8	4	1	-	1	-	1	-	-
13 ans	1978	-	-	-	-	15	28	2	-	3	1	2	-	-	-	-
	1977	-	-	-	-	10	23	10	3	4	1	2	-	1	-	-
14 ans	1977	-	-	-	-	6	26	9	3	5	-	1	-	2	-	-
	1976	-	-	-	-	3	20	10	8	2	-	3	-	-	-	-
	Total	-	-	-	4	186	229	100	35	23	10	14	-	4	-	605
15 ans	1976	-	-	-	-	2	18	18	4	5	-	-	1	1	-	-
	1975	-	-	-	-	6	23	18	5	-	1	2	-	-	-	-
16 ans	1975	-	-	-	-	-	8	15	5	-	2	-	-	-	-	-
	1974	-	-	-	-	-	17	13	10	1	-	1	-	1	-	-
17 ans	1974	-	-	-	-	-	20	21	5	4	1	-	-	-	-	-
	1973	-	-	-	-	-	18	21	10	1	2	1	1	-	-	-
18 ans	1973	-	-	-	-	-	10	22	10	1	2	1	-	-	-	-
	1972	-	-	-	-	-	9	20	10	2	3	-	-	1	-	-
19 ans	1972	-	-	-	-	-	8	20	6	2	2	-	-	-	-	-
	1971	-	-	-	-	-	4	22	9	3	-	1	-	1	-	-
	Total	-	-	-	-	8	135	190	74	19	13	6	2	4	-	451

Tableau 33.- DIVORCES D'APRES L'AGE DU DIVORCE ET LA DUREE DU MARIAGE DISSOUS (suite)

B.- REGION BRUXELLOISE

ANNEE 1991

DUREE DU MARIAGE	ANNEE DU MARIAGE	Age du divorcé														Total
		< 20 ans	20 - < 21 ans	21 - < 25 ans	25 - < 30 ans	30 - < 35 ans	35 - < 40 ans	40 - < 45 ans	45 - < 50 ans	50 - < 55 ans	55 - < 60 ans	60 - < 65 ans	65 - < 70 ans	70 ans et +	In-connu	
20 ans	1971	-	-	-	-	-	4	20	11	1	5	1	-	-	-	42
	1970	-	-	-	-	-	2	21	8	7	-	-	-	-	-	38
21 ans	1970	-	-	-	-	-	-	21	7	6	1	-	-	-	-	35
	1969	-	-	-	-	-	-	17	10	2	1	1	2	-	-	33
22 ans	1969	-	-	-	-	-	-	9	18	1	2	-	1	-	-	31
	1968	-	-	-	-	-	-	16	15	3	1	3	-	1	-	39
23 ans	1968	-	-	-	-	-	-	12	12	1	-	1	2	-	-	28
	1967	-	-	-	-	-	-	6	20	7	1	2	-	-	-	36
24 ans	1967	-	-	-	-	-	-	3	17	3	3	1	1	1	-	29
	1966	-	-	-	-	-	-	3	17	4	1	1	1	-	-	27
	Total	-	-	-	-	-	6	128	135	35	15	10	7	2	-	338
25 ans	1966	-	-	-	-	-	-	-	23	7	3	-	-	1	-	34
	1965	-	-	-	-	-	-	1	9	9	2	-	-	-	-	21
26 ans	1965	-	-	-	-	-	-	-	9	10	2	2	1	-	-	24
	1964	-	-	-	-	-	-	1	11	11	2	-	1	-	-	26
27 ans	1964	-	-	-	-	-	-	-	5	12	2	3	-	1	-	23
	1963	-	-	-	-	-	-	-	7	12	3	1	1	-	-	24
28 ans	1963	-	-	-	-	-	-	-	8	10	4	-	-	-	-	22
	1962	-	-	-	-	-	-	-	3	13	4	-	1	1	-	22
29 ans	1962	-	-	-	-	-	-	-	3	6	-	-	1	-	-	10
	1961	-	-	-	-	-	-	-	1	8	8	1	1	-	-	19
	Total	-	-	-	-	-	-	2	79	98	30	7	6	3	-	225
30 ans	1961	-	-	-	-	-	-	-	-	8	3	2	1	1	-	15
	1960	-	-	-	-	-	-	-	-	7	3	4	-	-	-	14
31 ans	1960	-	-	-	-	-	-	-	-	4	6	-	-	1	-	11
	1959	-	-	-	-	-	-	-	-	8	4	3	-	-	-	15
32 ans	1959	-	-	-	-	-	-	-	-	3	5	-	-	-	-	8
	1958	-	-	-	-	-	-	-	-	3	4	1	1	1	-	10
33 ans	1958	-	-	-	-	-	-	-	-	1	4	3	1	-	-	9
	1957	-	-	-	-	-	-	-	-	-	5	1	-	-	-	6
34 ans	1957	-	-	-	-	-	-	-	-	2	4	6	3	-	-	15
	1956	-	-	-	-	-	-	-	-	1	10	3	-	-	-	14
	Total	-	-	-	-	-	-	-	-	37	48	23	6	3	-	117
35 ans	1956	-	-	-	-	-	-	-	-	-	7	4	1	-	-	12
	1955	-	-	-	-	-	-	-	-	1	3	-	-	-	-	4
36 ans	1955	-	-	-	-	-	-	-	-	-	1	2	2	1	-	6
	1954	-	-	-	-	-	-	-	-	-	4	1	2	-	-	7
37 ans	1954	-	-	-	-	-	-	-	-	-	-	1	1	-	-	1
	1953	-	-	-	-	-	-	-	-	-	1	5	3	-	-	9
38 ans	1953	-	-	-	-	-	-	-	-	-	1	1	-	1	-	3
	1952	-	-	-	-	-	-	-	-	-	1	2	-	-	-	3
39 ans	1952	-	-	-	-	-	-	-	-	-	2	-	-	-	-	2
	1951	-	-	-	-	-	-	-	-	-	-	5	1	1	-	7
	Total	-	-	-	-	-	-	-	-	1	20	20	10	3	-	54
40 ans et plus		-	-	-	-	-	-	-	-	-	-	15	22	12	-	49
Durée inconnue		-	-	-	-	-	-	-	-	-	-	-	-	-	-	-
Total général		-	-	13	197	521	525	499	358	228	145	103	57	32	-	2 678

Tableau 33.- DIVORCES D'APRES L'AGE DU DIVORCE ET LA DUREE DU MARIAGE DISSOUS (suite)

C.- REGION FLAMANDE

ANNEE 1991

DUREE DU MARIAGE	ANNEE DU MARIAGE	Age du divorcé														Total
		< 20 ans	20 - < 21 ans	21 - < 25 ans	25 - < 30 ans	30 - < 35 ans	35 - < 40 ans	40 - < 45 ans	45 - < 50 ans	50 - < 55 ans	55 - < 60 ans	60 - < 65 ans	65 - < 70 ans	70 ans et +	In-connu	
< 1 an	1991	-	-	-	1	-	-	-	-	-	-	-	-	-	-	1
	1990	-	-	-	-	2	1	-	1	1	-	-	-	-	-	5
	Total	-	-	-	1	2	1	-	1	1	-	-	-	-	-	6
1 an	1990	-	-	5	5	2	1	-	-	-	-	-	-	-	-	13
	1989	1	-	12	15	7	1	-	-	3	-	-	-	-	-	39
2 ans	1989	-	-	9	20	9	5	-	1	1	1	-	-	-	-	46
	1988	-	-	14	38	17	4	4	1	1	1	1	-	-	-	81
3 ans	1988	-	1	30	135	38	18	3	2	3	-	-	-	-	-	230
	1987	-	1	28	153	60	23	12	4	4	1	-	-	-	-	286
4 ans	1987	-	-	22	163	60	15	11	7	1	1	-	-	-	-	280
	1986	-	-	19	199	75	23	13	4	6	-	-	-	-	-	339
Total		1	2	139	728	268	90	43	19	19	4	1	-	-	1 314	
5 ans	1986	-	-	8	182	61	23	5	3	1	-	-	-	-	-	283
	1985	-	-	5	173	75	25	14	5	2	1	1	1	-	-	302
6 ans	1985	-	-	-	101	95	23	13	8	2	1	-	-	-	-	243
	1984	-	-	1	132	107	29	16	9	6	4	-	-	-	-	304
7 ans	1984	-	-	1	83	115	27	10	7	2	-	1	-	-	-	246
	1983	-	-	-	120	138	23	19	5	2	2	1	-	-	-	310
8 ans	1983	-	-	-	83	128	37	11	11	4	4	-	1	-	-	279
	1982	-	-	-	71	171	38	17	9	4	2	2	-	-	-	314
9 ans	1982	-	-	-	29	159	45	12	6	4	-	-	1	-	-	256
	1981	-	-	-	32	172	52	18	6	4	3	-	-	-	-	287
Total		-	-	15	1 006	1 221	322	135	69	31	17	5	3	-	2 824	
10 ans	1981	-	-	-	15	162	62	19	6	4	-	-	1	1	-	270
	1980	-	-	-	5	178	65	20	3	4	2	1	2	-	-	280
11 ans	1980	-	-	-	5	141	80	27	8	4	4	4	-	-	-	273
	1979	-	-	-	6	146	85	22	8	6	2	-	-	-	-	275
12 ans	1979	-	-	-	-	104	69	25	8	3	3	1	1	1	-	215
	1978	-	-	-	1	105	107	27	10	7	1	2	1	2	-	263
13 ans	1978	-	-	-	-	58	118	23	6	6	1	2	-	-	-	214
	1977	-	-	-	-	72	150	29	12	4	3	2	1	-	-	273
14 ans	1977	-	-	-	-	36	119	22	6	2	5	-	-	-	-	190
	1976	-	-	-	-	26	136	40	7	7	-	1	-	-	-	217
Total		-	-	-	32	1 028	991	254	74	47	21	13	6	4	-	2 470
15 ans	1976	-	-	-	-	16	128	29	5	3	2	-	-	-	-	183
	1975	-	-	-	-	16	139	45	11	2	-	-	-	-	-	213
16 ans	1975	-	-	-	-	3	109	56	8	4	3	1	-	2	-	186
	1974	-	-	-	-	5	114	68	11	9	2	1	-	-	-	210
17 ans	1974	-	-	-	-	-	94	68	14	4	-	-	-	-	-	180
	1973	-	-	-	-	1	88	93	15	5	4	1	-	1	-	208
18 ans	1973	-	-	-	-	-	46	76	8	2	1	1	1	1	-	136
	1972	-	-	-	-	-	58	113	5	6	3	-	-	-	-	185
19 ans	1972	-	-	-	-	-	34	97	14	4	1	1	-	1	-	152
	1971	-	-	-	-	-	28	126	32	7	1	-	-	-	-	194
Total		-	-	-	-	41	838	771	123	46	17	5	1	5	-	1 847

Tableau 33.- DIVORCES D'APRES L'AGE DU DIVORCE ET LA DUREE DU MARIAGE DISSOUS (suite)

C.- REGION FLAMANDE

ANNEE 1991

DUREE DU MARIAGE	ANNEE DU MARIAGE	Age du divorcé														Total
		< 20 ans	20 - < 21 ans	21 - < 25 ans	25 - < 30 ans	30 - < 35 ans	35 - < 40 ans	40 - < 45 ans	45 - < 50 ans	50 - < 55 ans	55 - < 60 ans	60 - < 65 ans	65 - < 70 ans	70 ans et +	In-connu	
20 ans	1971	-	-	-	-	-	15	82	33	4	2	1	1	-	-	138
	1970	-	-	-	-	-	5	106	39	6	-	-	3	-	-	159
21 ans	1970	-	-	-	-	-	5	74	33	6	2	1	-	-	-	121
	1969	-	-	-	-	-	1	74	48	4	3	1	1	-	-	132
22 ans	1969	-	-	-	-	-	-	54	44	7	2	2	1	-	-	110
	1968	-	-	-	-	-	-	59	64	4	5	2	1	-	-	135
23 ans	1968	-	-	-	-	-	-	27	56	12	1	-	1	-	-	97
	1967	-	-	-	-	-	-	32	78	10	6	1	-	-	-	127
24 ans	1967	-	-	-	-	-	-	18	62	6	2	-	-	1	-	89
	1966	-	-	-	-	-	-	8	78	19	2	1	-	-	-	108
	Total	-	-	-	-	-	26	534	535	78	25	9	8	1	-	1 216
25 ans	1966	-	-	-	-	-	-	4	57	10	1	1	1	1	-	75
	1965	-	-	-	-	-	-	6	54	20	4	2	-	-	-	86
26 ans	1965	-	-	-	-	-	-	3	49	18	2	-	-	-	-	72
	1964	-	-	-	-	-	-	1	56	20	4	2	-	1	-	84
27 ans	1964	-	-	-	-	-	-	-	44	38	1	3	-	1	-	87
	1963	-	-	-	-	-	-	-	29	30	2	2	1	-	-	64
28 ans	1963	-	-	-	-	-	-	-	14	21	2	1	-	-	-	38
	1962	-	-	-	-	-	-	-	7	33	7	-	2	-	-	49
29 ans	1962	-	-	-	-	-	-	-	3	23	7	3	-	3	-	39
	1961	-	-	-	-	-	-	-	6	26	11	3	1	-	-	47
	Total	-	-	-	-	-	-	14	319	239	41	17	5	6	-	641
30 ans	1961	-	-	-	-	-	-	-	5	30	10	2	-	-	-	47
	1960	-	-	-	-	-	-	-	1	35	13	1	-	-	-	50
31 ans	1960	-	-	-	-	-	-	-	1	23	11	3	-	-	-	38
	1959	-	-	-	-	-	-	-	2	19	11	-	2	-	-	34
32 ans	1959	-	-	-	-	-	-	-	-	11	15	3	-	-	-	29
	1958	-	-	-	-	-	-	-	-	11	21	3	-	-	-	35
33 ans	1958	-	-	-	-	-	-	-	-	8	17	3	-	1	-	29
	1957	-	-	-	-	-	-	-	-	3	17	4	1	-	-	25
34 ans	1957	-	-	-	-	-	-	-	-	5	19	3	-	-	-	27
	1956	-	-	-	-	-	-	-	-	1	15	5	1	-	-	22
	Total	-	-	-	-	-	-	-	9	146	149	27	4	1	-	336
35 ans	1956	-	-	-	-	-	-	-	-	-	10	4	1	-	-	15
	1955	-	-	-	-	-	-	-	-	-	15	7	1	-	-	23
36 ans	1955	-	-	-	-	-	-	-	-	2	13	7	1	-	-	23
	1954	-	-	-	-	-	-	-	-	-	13	9	2	-	-	24
37 ans	1954	-	-	-	-	-	-	-	-	-	6	9	-	-	-	15
	1953	-	-	-	-	-	-	-	-	-	6	14	1	-	-	21
38 ans	1953	-	-	-	-	-	-	-	-	-	5	7	2	-	-	14
	1952	-	-	-	-	-	-	-	-	-	3	7	2	-	-	12
39 ans	1952	-	-	-	-	-	-	-	-	-	1	5	-	-	-	6
	1951	-	-	-	-	-	-	-	-	-	1	5	1	1	-	8
	Total	-	-	-	-	-	-	-	-	2	73	74	11	1	-	161
40 ans et plus		-	-	-	-	-	-	-	-	-	1	29	38	13	-	81
Durée inconnue		-	-	-	-	-	-	-	-	-	-	-	-	-	-	-
Total général		1	2	154	1 767	2 560	2 268	1 751	1 149	609	348	180	76	31	-	10 896

Tableau 33.- DIVORCES D'APRES L'AGE DU DIVORCE ET LA DUREE DU MARIAGE DISSOUS (suite)

D.- REGION WALLONNE

ANNEE 1991

DUREE DU MARIAGE	ANNEE DU MARIAGE	Age du divorcé														Total	
		< 20 ans	20 - < 21 ans	21 - < 25 ans	25 - < 30 ans	30 - < 35 ans	35 - < 40 ans	40 - < 45 ans	45 - < 50 ans	50 - < 55 ans	55 - < 60 ans	60 - < 65 ans	65 - < 70 ans	70 ans et +	In-connu		
< 1 an	1991	-	-	-	-	1	-	-	-	-	-	-	-	-	-	-	1
	1990	-	-	1	1	2	-	-	-	-	-	-	-	-	-	-	4
	Total	-	-	1	1	3	-	-	-	-	-	-	-	-	-	-	5
1 an	1990	-	1	1	7	-	-	1	-	-	-	-	-	-	-	-	10
	1989	-	-	9	9	10	1	1	1	-	-	-	-	-	-	-	31
2 ans	1989	-	-	5	18	8	5	2	1	-	-	1	-	-	-	-	40
	1988	-	-	14	25	14	5	1	1	-	-	-	-	-	-	-	60
3 ans	1988	-	-	13	60	15	8	3	3	2	1	-	-	-	-	-	105
	1987	-	-	16	89	35	16	5	4	-	2	-	-	-	-	-	167
4 ans	1987	2	-	11	64	38	9	9	-	1	-	1	-	1	-	-	136
	1986	-	-	8	78	38	21	5	3	1	-	-	-	-	1	-	155
	Total	2	1	77	350	158	65	27	13	4	3	2	-	2	-	-	704
5 ans	1986	-	-	5	86	39	17	14	3	1	4	1	-	-	-	-	170
	1985	-	-	1	101	68	29	13	5	1	3	1	-	-	-	-	222
6 ans	1985	-	-	6	61	50	22	8	1	1	1	1	-	-	-	-	151
	1984	-	-	3	84	55	22	9	6	2	2	1	-	-	-	-	184
7 ans	1984	-	-	-	50	77	19	10	2	4	1	1	-	-	-	-	164
	1983	-	-	1	58	90	23	5	9	5	-	1	-	-	-	-	192
8 ans	1983	-	-	-	42	91	26	14	5	4	3	-	-	-	-	-	185
	1982	-	-	-	34	125	39	17	5	6	-	3	-	-	-	-	229
9 ans	1982	-	-	-	34	92	34	15	6	1	1	-	-	-	-	-	183
	1981	-	-	-	19	115	44	15	8	-	5	2	1	-	-	-	209
	Total	-	-	16	569	802	275	120	50	25	20	11	1	-	-	-	1 889
10 ans	1981	-	-	-	8	85	39	11	4	3	-	-	2	1	-	-	153
	1980	-	-	-	5	118	53	17	6	4	1	1	-	-	-	-	205
11 ans	1980	-	-	-	3	91	60	10	7	2	-	1	-	-	-	-	174
	1979	-	-	-	5	106	63	17	6	2	1	-	-	-	-	-	200
12 ans	1979	-	-	-	1	75	52	17	2	3	-	1	3	-	-	-	154
	1978	-	-	-	-	61	76	23	6	5	-	-	1	-	-	-	172
13 ans	1978	-	-	-	-	43	73	21	6	3	-	-	1	-	-	-	147
	1977	-	-	-	-	35	87	21	9	5	4	3	-	-	-	-	164
14 ans	1977	-	-	-	-	25	78	25	7	4	2	-	-	-	-	-	141
	1976	-	-	-	-	18	86	29	9	4	3	3	-	-	-	-	152
	Total	-	-	-	22	657	667	191	62	35	11	9	7	1	-	-	1 662
15 ans	1976	-	-	-	-	7	87	26	11	4	-	1	-	-	-	-	136
	1975	-	-	-	-	13	98	40	4	-	3	1	-	-	-	-	159
16 ans	1975	-	-	-	-	6	86	39	7	1	4	-	-	1	-	-	144
	1974	-	-	-	-	-	98	48	5	4	2	-	-	-	-	-	157
17 ans	1974	-	-	-	-	-	51	47	7	2	1	1	-	-	-	-	109
	1973	-	-	-	-	-	55	58	7	4	2	2	-	2	-	-	130
18 ans	1973	-	-	-	-	-	31	53	6	5	1	-	-	-	-	-	96
	1972	-	-	-	-	-	42	89	11	4	-	-	3	-	-	-	149
19 ans	1972	-	-	-	-	-	20	58	12	4	2	-	1	-	-	-	97
	1971	-	-	-	-	-	15	82	6	4	-	-	-	-	-	-	107
	Total	-	-	-	-	26	583	540	76	32	15	5	4	3	-	-	1 284

Tableau 33.- DIVORCES D'APRES L'AGE DU DIVORCE ET LA DUREE DU MARIAGE DISSOUS (suite)

D.- REGION WALLONNE

ANNEE 1991

DUREE DU MARIAGE	ANNEE DU MARIAGE	Age du divorcé														Total
		< 20 ans	20 - < 21 ans	21 - < 25 ans	25 - < 30 ans	30 - < 35 ans	35 - < 40 ans	40 - < 45 ans	45 - < 50 ans	50 - < 55 ans	55 - < 60 ans	60 - < 65 ans	65 - < 70 ans	70 ans et +	In-connu	
20 ans	1971	-	-	-	-	-	7	64	16	6	1	1	-	-	-	95
	1970	-	-	-	-	-	8	76	14	3	1	1	-	-	-	103
21 ans	1970	-	-	-	-	-	-	64	19	4	3	3	-	-	-	93
	1969	-	-	-	-	-	3	58	38	7	1	2	-	-	-	109
22 ans	1969	-	-	-	-	-	-	43	29	8	3	-	-	2	-	85
	1968	-	-	-	-	-	-	55	25	3	1	-	1	-	-	85
23 ans	1968	-	-	-	-	-	-	27	29	7	2	2	-	-	-	67
	1967	-	-	-	-	-	-	20	39	10	2	1	1	-	-	73
24 ans	1967	-	-	-	-	-	-	9	36	10	-	2	-	-	-	57
	1966	-	-	-	-	-	-	10	44	11	1	3	1	-	-	70
	Total	-	-	-	-	-	18	426	289	69	15	15	3	2	-	837
25 ans	1966	-	-	-	-	-	-	6	40	9	1	-	-	-	-	56
	1965	-	-	-	-	-	-	5	41	17	2	2	-	-	-	67
26 ans	1965	-	-	-	-	-	-	1	20	5	2	3	2	-	-	33
	1964	-	-	-	-	-	-	3	25	11	2	3	-	-	-	44
27 ans	1964	-	-	-	-	-	-	-	28	18	4	1	-	-	-	51
	1963	-	-	-	-	-	-	-	20	24	4	3	1	-	-	52
28 ans	1963	-	-	-	-	-	-	-	8	29	4	3	-	-	-	44
	1962	-	-	-	-	-	-	-	7	16	3	1	1	1	-	29
29 ans	1962	-	-	-	-	-	-	-	4	21	4	1	2	-	-	32
	1961	-	-	-	-	-	-	-	7	19	5	2	-	-	-	33
	Total	-	-	-	-	-	-	15	200	169	31	19	6	1	-	441
30 ans	1961	-	-	-	-	-	-	-	3	10	1	1	-	-	-	15
	1960	-	-	-	-	-	-	-	2	17	12	2	1	1	-	35
31 ans	1960	-	-	-	-	-	-	-	-	19	7	-	-	-	-	26
	1959	-	-	-	-	-	-	-	-	20	11	2	1	-	-	34
32 ans	1959	-	-	-	-	-	-	-	-	10	12	3	-	-	-	25
	1958	-	-	-	-	-	-	-	-	7	13	1	1	1	-	23
33 ans	1958	-	-	-	-	-	-	-	-	2	12	-	1	-	-	15
	1957	-	-	-	-	-	-	-	-	6	16	4	-	1	-	27
34 ans	1957	-	-	-	-	-	-	-	-	3	12	3	-	1	-	19
	1956	-	-	-	-	-	-	-	-	-	7	2	-	-	-	9
	Total	-	-	-	-	-	-	-	5	94	103	18	4	4	-	228
35 ans	1956	-	-	-	-	-	-	-	-	-	7	6	-	-	-	13
	1955	-	-	-	-	-	-	-	-	-	9	8	3	-	-	20
36 ans	1955	-	-	-	-	-	-	-	-	-	3	3	1	-	-	7
	1954	-	-	-	-	-	-	-	-	-	7	5	1	-	-	13
37 ans	1954	-	-	-	-	-	-	-	-	-	3	4	-	-	-	7
	1953	-	-	-	-	-	-	-	-	-	11	11	1	1	-	24
38 ans	1953	-	-	-	-	-	-	-	-	-	6	7	1	-	-	14
	1952	-	-	-	-	-	-	-	-	-	5	8	4	-	-	17
39 ans	1952	-	-	-	-	-	-	-	-	-	1	4	-	-	-	5
	1951	-	-	-	-	-	-	-	-	-	1	5	-	-	-	6
	Total	-	-	-	-	-	-	-	-	-	53	61	11	1	-	126
40 ans et plus		-	-	-	-	-	-	-	-	-	-	29	46	20	-	95
Durée inconnue		-	-	-	-	-	-	-	-	-	-	-	-	-	-	-
Total général		2	1	94	942	1 646	1 608	1 319	695	428	251	169	82	34	-	7 271

Tableau 34.- DIVORCES D'APRES L'ANNEE DE NAISSANCE, L'AGE ET LE SEXE DES DIVORCES

ANNEE 1991

A.- LE ROYAUME

AGE EN ANNEES REVOLUES	ANNEE DE NAISSANCE	Hommes	Femmes	AGE EN ANNEES REVOLUES	ANNEE DE NAISSANCE	Hommes	Femmes
< 18		-	-	50	1941	128	103
18	1973	-	-	50	1940	139	103
18	1972	-	2	51	1940	143	98
19	1972	-	2	51	1939	141	96
19	1971	3	7	52	1939	140	100
	Total	3	11	52	1938	134	97
				53	1938	121	92
20	1971	1	16	53	1937	125	94
20	1970	2	16	54	1937	98	88
21	1970	3	23	54	1936	96	86
21	1969	9	40		Total	1 265	957
22	1969	5	83				
22	1968	19	85	55	1936	104	68
23	1968	20	116	55	1935	65	68
23	1967	32	98	56	1935	78	64
24	1967	82	214	56	1934	77	32
24	1966	91	322	57	1934	74	57
	Total	264	1 013	57	1933	71	60
				58	1933	70	54
25	1966	135	312	58	1932	69	56
25	1965	173	391	59	1932	66	48
26	1965	219	378	59	1931	70	45
26	1964	248	383		Total	744	552
27	1964	279	419				
27	1963	315	435	60	1931	57	41
28	1963	391	436	60	1930	64	49
28	1962	376	457	61	1930	62	36
29	1962	377	454	61	1929	41	39
29	1961	393	516	62	1929	35	30
	Total	2 906	4 181	62	1928	41	27
				63	1928	33	22
30	1961	413	466	63	1927	40	25
30	1960	459	510	64	1927	32	23
31	1960	434	501	64	1926	47	29
31	1959	519	502		Total	452	321
32	1959	479	460				
32	1958	509	493	65	1926	28	11
33	1958	494	431	65	1925	37	19
33	1957	490	493	66	1925	22	17
34	1957	489	454	66	1924	29	21
34	1956	441	468	67	1924	17	15
	Total	4 727	4 778	67	1923	23	18
				68	1923	11	9
35	1956	443	468	68	1922	18	9
35	1955	484	446	69	1922	13	6
36	1955	453	416	69	1921	17	7
36	1954	458	426		Total	215	132
37	1954	453	357				
37	1953	428	419	70	1921	10	4
38	1953	394	385	70	1920	11	6
38	1952	483	382	71	1920	12	3
39	1952	422	342	71	1919	10	3
39	1951	383	385	72	1919	4	7
	Total	4 401	4 026	72	1918	3	-
				73	1918	6	1
40	1951	358	332	73	1917	7	3
40	1950	416	314	74	1917	2	1
41	1950	378	341	74	1916	2	2
41	1949	391	297		Total	67	30
42	1949	339	306				
42	1948	350	332	75	1916	4	3
43	1948	357	286	75	1915	4	2
43	1947	339	292	76	1915	1	1
44	1947	312	276	76	1914	2	3
44	1946	329	277	77	1914	2	2
	Total	3 569	3 053	77	1913	3	-
				78	1913	3	1
45	1946	288	248	78	1912	1	2
45	1945	245	222	79	1912	2	-
46	1945	257	192	79	1911	-	1
46	1944	252	196		Total	22	15
47	1944	216	183				
47	1943	263	184	80 et +	1911	8	3
48	1943	178	154		et avant		
48	1942	184	121				
49	1942	145	150		Age inconnu	-	1
49	1941	174	122				
	Total	2 202	1 772		Total général	20 845	20 845

Tableau 34.- DIVORCES D'APRES L'ANNEE DE NAISSANCE, L'AGE ET LE SEXE DES DIVORCES

ANNEE 1991

B.- REGION BRUXELLOISE

AGE EN ANNEES REVOLUES	ANNEE DE NAISSANCE	Hommes	Femmes	AGE EN ANNEES REVOLUES	ANNEE DE NAISSANCE	Hommes	Femmes
< 18		-	-	50	1941	14	20
18	1973	-	-	50	1940	25	19
18	1972	-	-	51	1940	32	19
19	1972	-	-	51	1939	26	18
19	1971	-	-	52	1939	22	18
	Total	-	-	52	1938	25	18
20	1971	-	-	53	1938	24	14
20	1970	-	-	53	1937	27	14
21	1970	1	1	54	1937	12	8
21	1969	1	2	54	1936	21	11
22	1969	-	4		Total	228	159
22	1968	1	3	55	1936	17	12
23	1968	-	5	55	1935	10	20
23	1967	2	2	56	1935	16	10
24	1967	3	8	56	1934	13	6
24	1966	5	17	57	1934	24	9
	Total	13	42	57	1933	21	9
25	1966	3	27	58	1933	8	17
25	1965	7	33	58	1932	12	8
26	1965	11	30	59	1932	13	16
26	1964	16	32	59	1931	11	8
27	1964	22	30		Total	145	115
27	1963	10	34	60	1931	5	4
28	1963	26	20	60	1930	17	8
28	1962	36	51	61	1930	8	7
29	1962	33	42	61	1929	9	7
29	1961	33	58	62	1929	7	7
	Total	197	357	62	1928	7	7
30	1961	39	53	63	1928	12	4
30	1960	53	47	63	1927	7	9
31	1960	43	59	64	1927	13	6
31	1959	58	57	64	1926	18	9
32	1959	50	52		Total	103	68
32	1958	44	63	65	1926	5	3
33	1958	54	67	65	1925	9	3
33	1957	63	63	66	1925	2	3
34	1957	56	52	66	1924	12	7
34	1956	61	54	67	1924	6	2
	Total	521	567	67	1923	8	9
35	1956	51	63	68	1923	3	4
35	1955	58	56	68	1922	7	3
36	1955	58	53	69	1922	1	2
36	1954	50	51	69	1921	4	4
37	1954	55	55		Total	57	40
37	1953	50	57	70	1921	2	1
38	1953	47	51	70	1920	6	2
38	1952	63	35	71	1920	5	-
39	1952	49	65	71	1919	2	-
39	1951	44	32	72	1919	1	2
	Total	525	518	72	1918	1	-
40	1951	54	41	73	1918	1	-
40	1950	47	54	73	1917	2	2
41	1950	50	42	74	1917	1	-
41	1949	48	40	74	1916	1	1
42	1949	52	41		Total	22	8
42	1948	46	57	75	1916	1	1
43	1948	50	51	75	1915	1	1
43	1947	56	50	76	1915	-	-
44	1947	44	52	76	1914	-	2
44	1946	52	48	77	1914	1	-
	Total	499	476	77	1913	2	-
45	1946	49	44	78	1913	-	-
45	1945	34	35	78	1912	1	-
46	1945	42	33	79	1912	-	-
46	1944	41	37	79	1911	-	-
47	1944	25	34		Total	6	4
47	1943	43	24	80 et +	1911	4	1
48	1943	33	27		et avant		
48	1942	34	26				
49	1942	27	36				
49	1941	30	27				
	Total	358	323				
				Age inconnu		-	-
				Total général		2 678	2 678

Tableau 34. - DIVORCES D'APRES L'ANNEE DE NAISSANCE, L'AGE ET LE SEXE DES DIVORCES

ANNEE 1991

C.- REGION FLAMANDE

AGE EN ANNEES REVOLUES	ANNEE DE NAISSANCE	Hommes	Femmes	AGE EN ANNEES REVOLUES	ANNEE DE NAISSANCE	Hommes	Femmes
< 18		-	-	50	1941	67	47
18	1973	-	-	50	1940	72	47
18	1972	-	-	51	1940	66	41
19	1972	-	-	51	1939	72	44
19	1971	1	2	52	1939	73	45
	Total	1	2	52	1938	59	54
20	1971	1	10	53	1938	52	45
20	1970	1	8	53	1937	58	38
21	1970	2	9	54	1937	48	48
21	1969	6	27	54	1936	42	46
22	1969	2	48		Total	609	455
22	1968	12	49	55	1936	51	35
23	1968	10	74	55	1935	30	27
23	1967	17	62	56	1935	34	30
24	1967	45	137	56	1934	43	13
24	1966	60	200	57	1934	23	33
	Total	156	624	57	1933	29	29
				58	1933	39	21
25	1966	84	188	58	1932	33	32
25	1965	105	227	59	1932	28	13
26	1965	132	209	59	1931	38	21
26	1964	151	221		Total	348	254
27	1964	174	248				
27	1963	204	255	60	1931	27	18
28	1963	248	256	60	1930	21	24
28	1962	218	265	61	1930	33	13
29	1962	223	256	61	1929	15	14
29	1961	228	283	62	1929	15	13
	Total	1 767	2 408	62	1928	16	12
				63	1928	11	7
30	1961	229	250	63	1927	17	8
30	1960	236	277	64	1927	12	8
31	1960	238	272	64	1926	13	7
31	1959	270	271		Total	180	124
32	1959	254	247				
32	1958	286	251	65	1926	9	4
33	1958	282	226	65	1925	11	7
33	1957	268	262	66	1925	11	5
34	1957	264	231	66	1924	10	7
34	1956	233	250	67	1924	7	9
	Total	2 560	2 537	67	1923	6	6
				68	1923	5	4
35	1956	247	244	68	1922	7	1
35	1955	234	223	69	1922	3	2
36	1955	240	212	69	1921	7	2
36	1954	257	213		Total	76	47
37	1954	226	163				
37	1953	219	218	70	1921	6	2
38	1953	187	208	70	1920	1	3
38	1952	249	203	71	1920	2	-
39	1952	211	164	71	1919	3	2
39	1951	198	200	72	1919	1	3
	Total	2 268	2 048	72	1918	1	-
				73	1918	3	1
40	1951	186	171	73	1917	3	1
40	1950	216	159	74	1917	1	-
41	1950	173	173	74	1916	-	1
41	1949	192	142		Total	21	13
42	1949	153	150				
42	1948	177	156	75	1916	1	2
43	1948	180	120	75	1915	3	-
43	1947	163	137	76	1915	-	1
44	1947	160	122	76	1914	1	-
44	1946	151	143	77	1914	-	-
	Total	1 751	1 473	77	1913	1	-
				78	1913	2	-
45	1946	150	117	78	1912	-	1
45	1945	129	119	79	1912	1	-
46	1945	138	99	79	1911	-	-
46	1944	135	107		Total	9	4
47	1944	106	98				
47	1943	137	89	80 et +	1911	1	1
48	1943	89	80		et avant		
48	1942	96	59				
49	1942	78	81				
49	1941	91	57				
	Total	1 149	906				
				Age inconnu		-	-
				Total général		10 896	10 896

Tableau 34.- DIVORCES D'APRES L'ANNEE DE NAISSANCE, L'AGE ET LE SEXE DES DIVORCES

ANNEE 1991

D.- REGION WALLONNE

AGE EN ANNEES REVOLUES	ANNEE DE NAISSANCE	Hommes	Femmes	AGE EN ANNEES REVOLUES	ANNEE DE NAISSANCE	Hommes	Femmes
< 18		-	-	50	1941	47	36
18	1973	-	-	50	1940	42	37
18	1972	-	2	51	1940	45	38
19	1972	-	2	51	1939	43	34
19	1971	2	5	52	1939	45	37
	Total	2	9	52	1938	50	25
				53	1938	45	33
20	1971	-	6	53	1937	40	42
20	1970	1	8	54	1937	38	32
21	1970	-	13	54	1936	33	29
21	1969	2	11		Total	428	343
22	1969	3	31				
22	1968	6	33	55	1936	36	21
23	1968	10	37	55	1935	25	21
23	1967	13	34	56	1935	28	24
24	1967	34	69	56	1934	21	13
24	1966	26	105	57	1934	27	15
	Total	95	347	57	1933	21	22
				58	1933	23	16
25	1966	48	97	58	1932	24	16
25	1965	61	131	59	1932	25	19
26	1965	76	139	59	1931	21	16
26	1964	81	130		Total	251	183
27	1964	83	141				
27	1963	101	146	60	1931	25	19
28	1963	117	160	60	1930	26	17
28	1962	122	141	61	1930	21	16
29	1962	121	156	61	1929	17	18
29	1961	132	175	62	1929	13	10
	Total	942	1 416	62	1928	18	8
				63	1928	10	11
30	1961	145	163	63	1927	16	8
30	1960	170	186	64	1927	7	9
31	1960	153	170	64	1926	16	13
31	1959	191	174		Total	169	129
32	1959	175	161				
32	1958	179	179	65	1926	14	4
33	1958	158	138	65	1925	17	9
33	1957	159	168	66	1925	9	9
34	1957	169	171	66	1924	7	7
34	1956	147	164	67	1924	4	4
	Total	1 646	1 674	67	1923	9	3
				68	1923	3	1
35	1956	145	161	68	1922	4	5
35	1955	192	167	69	1922	9	2
36	1955	155	151	69	1921	6	1
36	1954	151	162		Total	82	45
37	1954	172	139				
37	1953	159	144	70	1921	2	1
38	1953	160	126	70	1920	4	1
38	1952	171	144	71	1920	5	3
39	1952	162	113	71	1919	5	1
39	1951	141	153	72	1919	2	2
	Total	1 608	1 460	72	1918	1	-
				73	1918	2	-
40	1951	118	120	73	1917	2	-
40	1950	153	101	74	1917	-	1
41	1950	155	126	74	1916	1	-
41	1949	151	115		Total	24	9
42	1949	134	115				
42	1948	127	119	75	1916	2	-
43	1948	127	115	75	1915	-	1
43	1947	120	105	76	1915	1	-
44	1947	108	102	76	1914	1	1
44	1946	126	86	77	1914	1	2
	Total	1 319	1 104	77	1913	-	-
				78	1913	1	1
45	1946	89	87	78	1912	-	1
45	1945	82	68	79	1912	1	-
46	1945	77	60	79	1911	-	1
46	1944	76	52		Total	7	7
47	1944	85	51				
47	1943	83	71	80 et +	1911	3	1
48	1943	56	47		et avant		
48	1942	54	36				
49	1942	40	33		Age inconnu	-	1
49	1941	53	38		Total général	7 271	7 271
	Total	695	543				

ET L'ETAT SOCIAL DES CONJOINTS (suite)

ANNEE 1991

Statut socio-professionnel de l'homme																	
Commerçants, personnel commercial, vendeurs et assimilés						Agriculteurs, pêcheurs, bûcherons et assimilés						Mineurs, carriers et assimilés					
01	02	03	04	05	Total	01	02	03	04	05	Total	01	02	04	05	Total	
11	62	71	1	-	145	1	8	-	6	3	18	-	-	5	-	5	
1	-	-	-	-	1	-	-	-	-	-	-	-	-	-	-	-	
-	3	4	-	-	7	-	-	-	-	-	-	-	-	-	-	-	
10	59	66	1	-	136	1	7	-	6	3	17	-	-	5	-	5	
-	-	1	-	-	1	-	-	-	-	-	-	-	-	-	-	-	
-	-	-	-	-	-	-	1	-	-	-	1	-	-	-	-	-	
1	10	7	1	1	20	-	2	-	-	-	2	-	-	-	-	-	
1	1	-	-	-	2	-	-	-	-	-	-	-	-	-	-	-	
-	4	1	1	1	7	-	2	-	-	-	2	-	-	-	-	-	
-	5	6	-	-	11	-	-	-	-	-	-	-	-	-	-	-	
-	-	-	-	-	-	-	-	-	-	-	-	-	-	-	-	-	
8	29	28	-	-	65	-	4	-	1	-	5	-	-	1	-	1	
8	29	28	-	-	65	-	4	-	1	-	5	-	-	1	-	1	
-	-	-	-	-	-	-	-	-	-	-	-	-	-	-	-	-	
17	132	64	3	5	221	2	5	-	2	1	10	-	-	3	-	3	
10	-	3	-	-	13	1	-	-	-	-	1	-	-	1	-	1	
-	86	21	-	4	111	1	2	-	-	-	3	-	-	-	-	-	
4	20	36	-	-	60	-	3	-	2	-	5	-	-	1	-	1	
-	4	3	3	-	10	-	-	-	-	1	1	-	-	1	-	1	
3	22	1	-	1	27	-	-	-	-	-	-	-	-	-	-	-	
2	2	2	-	-	6	1	5	-	-	3	9	-	-	-	-	-	
2	-	-	-	-	2	1	-	-	-	-	1	-	-	-	-	-	
-	2	1	-	-	3	-	1	-	-	1	2	-	-	-	-	-	
-	-	-	-	-	-	-	-	-	-	-	-	-	-	-	-	-	
-	-	-	-	-	-	-	1	-	-	-	1	-	-	-	-	-	
-	-	1	-	-	1	-	3	-	-	2	5	-	-	-	-	-	
-	-	-	-	-	-	-	-	-	-	-	-	-	-	-	-	-	
-	-	-	-	-	-	-	-	-	-	-	-	-	-	-	-	-	
-	-	-	-	-	-	-	-	-	-	-	-	-	-	-	-	-	
-	-	-	-	-	-	-	-	-	-	-	-	-	-	-	-	-	

ET L'ETAT SOCIAL DES CONJOINTS (suite)

ANNEE 1991

Statut socio-professionnel de l'homme																	
Commerçants, personnel commercial, vendeurs et assimilés						Agriculteurs, pêcheurs, bûcherons et assimilés						Mineurs, carriers et assimilés					
01	02	03	04	05	Total	01	02	03	04	05	Total	01	02	04	05	Total	
1	2	1	-	-	4	1	-	-	-	-	1	-	-	-	-	-	
-	-	-	-	-	-	-	-	-	-	-	-	-	-	-	-	-	
-	2	1	-	-	3	-	-	-	-	-	-	-	-	-	-	-	
1	-	-	-	-	1	1	-	-	-	-	1	-	-	-	-	-	
-	-	-	-	-	-	-	-	-	-	-	-	-	-	-	-	-	
6	11	10	-	1	28	-	2	-	1	-	3	-	-	8	-	8	
-	-	-	-	-	-	-	-	-	-	-	-	-	-	-	-	-	
-	-	1	-	-	1	-	-	-	-	-	-	-	-	-	-	-	
6	11	9	-	1	27	-	2	-	1	-	3	-	-	8	-	8	
-	-	-	-	-	-	-	-	-	-	-	-	-	-	-	-	-	
12	49	25	1	-	87	3	7	-	4	1	15	-	-	3	-	3	
-	1	1	-	-	2	-	-	-	-	-	-	-	-	-	-	-	
2	10	5	-	-	17	-	-	-	1	-	1	-	-	1	-	1	
2	11	4	-	-	17	1	3	-	-	1	5	-	-	-	-	-	
8	27	15	1	-	51	2	4	-	3	-	9	-	-	2	-	2	
-	-	-	-	-	-	-	-	-	-	-	-	-	-	-	-	-	
-	1	-	-	-	1	-	-	-	-	-	-	-	-	-	-	-	
-	1	-	-	-	1	-	-	-	-	-	-	-	-	-	-	-	
24	141	107	1	7	280	1	15	2	8	4	30	-	-	12	-	12	
-	-	-	-	-	-	-	-	-	-	-	-	-	-	-	-	-	
-	-	-	-	-	-	-	-	-	-	-	-	-	-	-	-	-	
16	117	94	-	4	231	1	11	2	6	4	24	-	-	7	-	7	
8	23	13	1	3	48	-	2	-	2	-	4	-	-	5	-	5	
-	1	-	-	-	1	-	2	-	-	-	2	-	-	-	-	-	
36	223	90	3	3	355	13	38	-	22	5	78	-	-	20	-	20	
1	7	4	-	-	12	-	3	-	1	-	4	-	-	1	-	1	
119	669	409	10	17	1 224	22	89	2	45	17	175	-	-	53	-	53	

Tableau 35.- DIVORCES D'APRES LA PROFESSION

A.- LE ROYAUME

STATUT SOCIO- PROFESSIONNEL DE LA FEMME	Statut socio-professionnel de l'homme											
	Professions des transports et des communications						Artisans, travailleurs des industries manufacturières et de la construction et manoeuvres n.c.a.					
	01	02	03	04	05	Total	01	02	03	04	05	Total
Professions des transports et des communications	-	3	8	8	-	19	-	-	2	20	-	22
Employeurs	-	-	-	-	-	-	-	-	-	-	-	-
Indépendantes	-	1	-	-	-	1	-	-	-	-	-	-
Employées	-	-	7	2	-	9	-	-	2	9	-	11
Ouvrières	-	1	1	6	-	8	-	-	-	11	-	11
Aidantes	-	1	-	-	-	1	-	-	-	-	-	-
Artisanes, travailleuses des industries manufac. et de la construction et manoeuvre	-	1	16	109	-	126	8	15	11	688	1	723
Employeurs	-	-	-	-	-	-	1	-	-	-	-	1
Indépendantes	-	-	1	1	-	2	1	2	-	-	-	3
Employées	-	-	-	-	-	-	-	1	2	7	-	10
Ouvrières	-	1	15	107	-	123	2	8	9	679	1	699
Aidantes	-	-	-	1	-	1	4	4	-	2	-	10
Travailleuses spécialisées des services, des sports et des activités récréatives	-	5	48	130	-	183	4	28	17	565	1	615
Employeurs	-	-	-	2	-	2	2	-	-	8	-	10
Indépendantes	-	1	6	8	-	15	-	5	1	29	-	35
Employées	-	1	10	13	-	24	-	3	3	39	-	45
Ouvrières	-	3	31	107	-	141	1	18	13	486	1	519
Aidantes	-	-	1	-	-	1	1	2	-	3	-	6
Militaires de carrière	-	-	1	2	-	3	-	-	-	4	-	4
Employées	-	-	1	2	-	3	-	-	-	4	-	4
Personnes actives dont la profession est inconnue	-	8	86	250	-	344	11	72	50	1 013	2	1 148
Employeurs	-	-	-	-	-	-	-	-	-	-	-	-
Indépendantes	-	-	-	-	-	-	-	-	-	-	-	-
Employées	-	7	68	159	-	234	7	59	46	664	1	777
Ouvrières	-	1	18	91	-	110	4	13	4	348	1	370
Aidantes	-	-	-	-	-	-	-	-	-	1	-	1
Personnes sans profession	1	12	109	291	-	413	28	108	32	1 414	2	1 584
Profession inconnue	-	-	5	16	-	21	-	7	2	29	-	38
Total général	2	35	337	980	-	1 354	63	291	176	4 772	11	5 313

N.B.:

Code 01 = Employeurs

Code 02 = Indépendants

Code 03 = Employés

Code 04 = Ouvriers

Code 05 = Aidants

Code 06 = Sans profession

ET L'ETAT SOCIAL DES CONJOINTS (suite)

ANNEE 1991

Statut socio-professionnel de l'homme																
Travailleurs spécialisés des services, des sports et des activités récréatives						Militaires de carrière	Personnes actives dont la profession est inconnue						Sans profession	Profession inconnue	Total général	
01	02	03	04	05	Total	03	01	02	03	04	05	Total	06			
-	-	2	2	-	4	-	-	-	4	12	-	16	5	-	-	83
-	-	-	-	-	-	-	-	-	-	-	-	-	-	-	-	-
-	-	-	1	-	1	-	-	-	-	-	-	-	-	-	2	
-	-	1	-	-	1	-	-	-	3	10	-	13	2	-	48	
-	-	1	1	-	2	-	-	-	1	2	-	3	3	-	32	
-	-	-	-	-	-	-	-	-	-	-	-	-	-	-	1	
2	3	23	21	-	49	30	-	-	67	100	-	167	25	11	1 267	
-	-	-	-	-	-	-	-	-	-	-	-	-	-	-	1	
-	-	-	-	-	-	-	-	-	1	-	-	1	1	-	10	
-	-	-	-	-	-	-	-	-	2	-	-	2	-	1	17	
2	3	23	21	-	49	30	-	-	64	100	-	164	24	10	1 227	
-	-	-	-	-	-	-	-	-	-	-	-	-	-	-	12	
6	19	83	56	-	164	35	-	-	130	166	-	296	73	23	1 696	
4	-	1	-	-	5	-	-	-	1	2	-	3	-	-	23	
-	11	7	3	-	21	4	-	-	21	14	-	35	5	3	163	
-	1	24	9	-	34	6	-	-	35	20	-	55	8	4	250	
1	6	50	41	-	98	23	-	-	73	130	-	203	58	16	1 241	
1	1	1	3	-	6	2	-	-	-	-	-	-	2	-	19	
-	1	1	1	-	3	46	-	-	5	3	-	8	-	1	71	
-	1	1	1	-	3	46	-	-	5	3	-	8	-	1	71	
3	19	211	72	2	307	113	-	-	1 007	690	-	1 697	162	73	5 113	
-	-	-	-	-	-	-	-	-	-	-	-	-	-	-	-	
3	14	181	52	2	252	81	-	-	906	284	-	1 190	113	60	3 822	
-	5	30	20	-	55	32	-	-	101	405	-	506	48	13	1 284	
-	-	-	-	-	-	-	-	-	-	1	-	1	1	-	7	
2	29	119	85	-	235	120	-	-	400	600	-	1 000	788	86	5 511	
-	-	9	5	-	14	10	-	-	29	26	-	55	21	1 326	1 555	
18	109	637	313	7	1 084	448	-	-	2 286	1 881	1	4 168	1 254	1 605	20 845	

ET L'ETAT SOCIAL DES CONJOINTS (suite)

ANNEE 1991

Statut socio-professionnel de l'homme																	
Commerçants, personnel commercial, vendeurs et assimilés						Agriculteurs, pêcheurs, bûcherons et assimilés						Mineurs, carriers et assimilés					
01	02	03	04	05	Total	01	02	03	04	05	Total	01	02	04	05	Total	
-	-	-	-	-	-	-	-	-	-	-	-	-	-	-	-	-	
-	-	-	-	-	-	-	-	-	-	-	-	-	-	-	-	-	
-	-	-	-	-	-	-	-	-	-	-	-	-	-	-	-	-	
-	-	-	-	-	-	-	-	-	-	-	-	-	-	-	-	-	
-	-	-	-	-	-	-	-	-	-	-	-	-	-	-	-	-	
-	1	-	-	-	1	-	-	-	-	-	-	-	-	-	-	-	
-	-	-	-	-	-	-	-	-	-	-	-	-	-	-	-	-	
-	-	-	-	-	-	-	-	-	-	-	-	-	-	-	-	-	
-	1	-	-	-	1	-	-	-	-	-	-	-	-	-	-	-	
-	-	-	-	-	-	-	-	-	-	-	-	-	-	-	-	-	
-	8	4	-	-	12	-	-	-	1	-	1	-	-	-	-	-	
-	-	-	-	-	-	-	-	-	-	-	-	-	-	-	-	-	
-	2	1	-	-	3	-	-	-	-	-	-	-	-	-	-	-	
-	2	1	-	-	3	-	-	-	-	-	-	-	-	-	-	-	
-	4	2	-	-	6	-	-	-	1	-	1	-	-	-	-	-	
-	-	-	-	-	-	-	-	-	-	-	-	-	-	-	-	-	
-	-	-	-	-	-	-	-	-	-	-	-	-	-	-	-	-	
-	34	20	-	-	54	-	1	-	-	-	1	-	-	-	-	-	
-	-	-	-	-	-	-	-	-	-	-	-	-	-	-	-	-	
-	27	19	-	-	46	-	1	-	-	-	1	-	-	-	-	-	
-	6	1	-	-	7	-	-	-	-	-	-	-	-	-	-	-	
-	1	-	-	-	1	-	-	-	-	-	-	-	-	-	-	-	
-	39	14	-	-	53	-	2	-	2	-	4	-	-	-	-	-	
-	4	1	-	-	5	-	1	-	-	-	1	-	-	-	-	-	
1	119	73	-	-	193	-	6	-	4	-	10	-	-	-	-	-	

ET L'ETAT SOCIAL DES CONJOINTS (suite)

ANNEE 1991

Statut socio-professionnel de l'homme																
Travailleurs spécialisés des services, des sports et des activités récréatives						Militaires de carrière	Personnes actives dont la profession est inconnue						Sans profession	Profession inconnue	Total général	
01	02	03	04	05	Total	03	01	02	03	04	05	Total	06			
-	-	1	-	-	1	-	-	-	2	1	-	3	-	-	-	10
-	-	-	-	-	-	-	-	-	-	-	-	-	-	-	-	-
-	-	-	-	-	-	-	-	-	-	-	-	-	-	-	-	-
-	-	-	-	-	-	-	-	-	2	1	-	3	-	-	-	7
-	-	1	-	-	1	-	-	-	-	-	-	-	-	-	-	3
-	-	-	-	-	-	-	-	-	-	-	-	-	-	-	-	-
-	-	-	-	-	-	-	-	-	-	-	-	-	-	-	-	-
-	-	-	-	-	-	-	-	-	4	5	-	9	-	2	29	
-	-	-	-	-	-	-	-	-	-	-	-	-	-	-	1	
-	-	-	-	-	-	-	-	-	-	-	-	-	-	-	2	
-	-	-	-	-	-	-	-	-	-	-	-	-	-	-	1	
-	-	-	-	-	-	-	-	-	4	5	-	9	-	2	24	
-	-	-	-	-	-	-	-	-	-	-	-	-	-	-	1	
-	2	8	12	-	22	-	-	-	17	11	-	28	9	6	133	
-	-	-	-	-	-	-	-	-	-	-	-	-	-	-	-	
-	2	1	1	-	4	-	-	-	1	3	-	4	-	1	17	
-	-	5	2	-	7	-	-	-	10	2	-	12	1	1	38	
-	-	2	7	-	9	-	-	-	6	6	-	12	8	4	76	
-	-	-	2	-	2	-	-	-	-	-	-	-	-	-	2	
-	-	-	-	-	-	4	-	-	1	-	-	1	-	1	6	
-	-	-	-	-	-	4	-	-	1	-	-	1	-	1	6	
1	4	44	11	-	60	16	-	-	243	75	-	318	40	25	791	
-	-	-	-	-	-	-	-	-	-	-	-	-	-	-	-	
1	3	38	10	-	52	14	-	-	226	43	-	269	30	21	672	
-	1	6	1	-	8	2	-	-	17	32	-	49	10	4	117	
-	-	-	-	-	-	-	-	-	-	-	-	-	-	-	2	
-	3	24	12	-	39	15	-	-	78	70	-	148	121	31	653	
-	-	1	1	-	2	2	-	-	13	6	-	19	5	248	321	
1	17	103	46	-	167	44	-	-	467	198	-	665	208	344	2 678	

Tableau 35.- DIVORCES D'APRES LA PROFESSION

C.- REGION FLAMANDE

STATUT SOCIO- PROFESSIONNEL DE LA FEMME	Statut socio-professionnel de l'homme														
	Personnel des professions scientifiques, libérales, techniques et assimilées						Chefs d'entreprises, propriétaires, exploitants, directeurs et cadres administratifs supérieurs					Employés de bureau			
	01	02	03	04	05	Total	01	02	03	05	Total	03	05	Total	
Professions des transports et des communications	-	1	3	-	-	4	1	1	-	-	2	3	-	3	
Employeurs	-	-	-	-	-	-	-	-	-	-	-	-	-	-	
Indépendantes	-	-	-	-	-	-	-	-	-	-	-	-	-	-	
Employées	-	-	3	-	-	3	-	1	-	-	1	2	-	2	
Ouvrières	-	1	-	-	-	1	1	-	-	-	1	1	-	1	
Aidantes	-	-	-	-	-	-	-	-	-	-	-	-	-	-	
Artisanes, travailleuses des industries manufac. et de la construction et manoeuvre	-	-	30	5	-	35	2	2	-	-	4	26	-	26	
Employeurs	-	-	-	-	-	-	-	-	-	-	-	-	-	-	
Indépendantes	-	-	1	-	-	1	-	-	-	-	-	-	-	-	
Employées	-	-	-	-	-	-	-	-	-	-	-	2	-	2	
Ouvrières	-	-	29	5	-	34	2	2	-	-	4	24	-	24	
Aidantes	-	-	-	-	-	-	-	-	-	-	-	-	-	-	
Travailleuses spécialisées des services, des sports et des activités récréatives	-	3	42	2	-	47	6	9	5	-	20	42	-	42	
Employeurs	-	-	-	-	-	-	-	1	-	-	1	-	-	-	
Indépendantes	-	1	6	1	-	8	1	2	-	-	3	4	-	4	
Employées	-	1	13	-	-	14	2	3	1	-	6	12	-	12	
Ouvrières	-	1	23	1	-	25	3	3	4	-	10	26	-	26	
Aidantes	-	-	-	-	-	-	-	-	-	-	-	-	-	-	
Militaires de carrière	-	-	2	-	-	2	-	-	-	-	-	2	-	2	
Employées	-	-	2	-	-	2	-	-	-	-	-	2	-	2	
Personnes actives dont la profession est inconnue	2	26	242	10	-	280	40	27	19	-	86	144	-	144	
Employeurs	-	-	-	-	-	-	-	-	-	-	-	-	-	-	
Indépendantes	-	-	-	-	-	-	-	-	-	-	-	-	-	-	
Employées	2	23	220	8	-	253	36	25	18	-	79	124	-	124	
Ouvrières	-	3	22	2	-	27	4	2	1	-	7	20	-	20	
Aidantes	-	-	-	-	-	-	-	-	-	-	-	-	-	-	
Personnes sans profession	3	42	142	9	-	196	61	45	26	-	132	100	-	100	
Profession inconnue	-	-	-	-	-	-	2	-	2	-	4	-	-	-	
Total général	15	165	986	40	1	1 207	157	123	90	-	370	507	-	507	
N.B.:															
Code 01 = Employeurs															
Code 02 = Indépendants															
Code 03 = Employés															
Code 04 = Ouvriers															
Code 05 = Aidants															
Code 06 = Sans profession															

ET L'ETAT SOCIAL DES CONJOINTS (suite)

ANNEE 1991

Statut socio-professionnel de l'homme																
Commerçants, personnel commercial, vendeurs et assimilés						Agriculteurs, pêcheurs, bûcherons et assimilés						Mineurs, carriers et assimilés				
01	02	03	04	05	Total	01	02	03	04	05	Total	01	02	04	05	Total
1	2	-	-	-	3	1	-	-	-	-	1	-	-	-	-	-
-	-	-	-	-	-	-	-	-	-	-	-	-	-	-	-	-
-	2	-	-	-	2	-	-	-	-	-	-	-	-	-	-	-
1	-	-	-	-	1	1	-	-	-	-	1	-	-	-	-	-
-	-	-	-	-	-	-	-	-	-	-	-	-	-	-	-	-
6	7	8	-	1	22	-	2	-	1	-	3	-	-	8	-	8
-	-	-	-	-	-	-	-	-	-	-	-	-	-	-	-	-
-	-	-	-	-	-	-	-	-	-	-	-	-	-	-	-	-
-	-	1	-	-	1	-	-	-	-	-	-	-	-	-	-	-
6	7	7	-	1	21	-	2	-	1	-	3	-	-	8	-	8
-	-	-	-	-	-	-	-	-	-	-	-	-	-	-	-	-
12	30	17	1	-	60	3	2	-	2	-	7	-	-	2	-	2
-	1	1	-	-	2	-	-	-	-	-	-	-	-	-	-	-
2	4	3	-	-	9	-	-	-	-	-	-	-	-	1	-	1
2	8	3	-	-	13	1	-	-	-	-	1	-	-	-	-	-
8	17	10	1	-	36	2	2	-	2	-	6	-	-	1	-	1
-	-	-	-	-	-	-	-	-	-	-	-	-	-	-	-	-
-	1	-	-	-	1	-	-	-	-	-	-	-	-	-	-	-
-	1	-	-	-	1	-	-	-	-	-	-	-	-	-	-	-
24	76	63	1	6	170	1	7	1	6	4	19	-	-	10	-	10
-	-	-	-	-	-	-	-	-	-	-	-	-	-	-	-	-
-	-	-	-	-	-	-	-	-	-	-	-	-	-	-	-	-
16	61	55	-	3	135	1	6	1	4	4	16	-	-	5	-	5
8	15	8	1	3	35	-	1	-	2	-	3	-	-	5	-	5
-	-	-	-	-	-	-	-	-	-	-	-	-	-	-	-	-
34	123	53	2	3	215	12	14	-	9	3	38	-	-	14	-	14
1	-	-	-	-	1	-	-	-	-	-	-	-	-	-	-	-
115	372	229	7	13	736	20	36	1	22	14	93	-	-	42	-	42

Tableau 35.- DIVORCES D'APRES LA PROFESSION

C.- REGION FLAMANDE

STATUT SOCIO- PROFESSIONNEL DE LA FEMME	Statut socio-professionnel de l'homme											
	Professions des transports et des communications						Artisans, travailleurs des industries manufacturières et de la construction et manoeuvres n.c.a.					
	01	02	03	04	05	Total	01	02	03	04	05	Total
Professions des transports et des communications	-	3	3	6	-	12	-	-	1	14	-	15
Employeurs	-	-	-	-	-	-	-	-	-	-	-	-
Indépendantes	-	1	-	-	-	1	-	-	-	-	-	-
Employées	-	-	3	1	-	4	-	-	1	6	-	7
Ouvrières	-	1	-	5	-	6	-	-	-	8	-	8
Aidantes	-	1	-	-	-	1	-	-	-	-	-	-
Artisanes, travailleuses des industries manufac. et de la construction et manoeuvre	-	-	12	83	-	95	7	8	8	543	1	567
Employeurs	-	-	-	-	-	-	-	-	-	-	-	-
Indépendantes	-	-	-	1	-	1	1	2	-	-	-	3
Employées	-	-	-	-	-	-	-	1	1	4	-	6
Ouvrières	-	-	12	82	-	94	2	3	7	537	1	550
Aidantes	-	-	-	-	-	-	4	2	-	2	-	8
Travailleuses spécialisées des services, des sports et des activités récréatives	-	3	32	88	-	123	4	13	9	375	1	402
Employeurs	-	-	-	2	-	2	2	-	-	8	-	10
Indépendantes	-	-	3	4	-	7	-	2	-	21	-	23
Employées	-	1	6	9	-	16	-	3	2	27	-	32
Ouvrières	-	2	22	73	-	97	1	7	7	317	1	333
Aidantes	-	-	1	-	-	1	1	1	-	2	-	4
Militaires de carrière	-	-	1	1	-	2	-	-	-	2	-	2
Employées	-	-	1	1	-	2	-	-	-	2	-	2
Personnes actives dont la profession est inconnue	-	-	43	150	-	193	11	35	29	656	2	733
Employeurs	-	-	-	-	-	-	-	-	-	-	-	-
Indépendantes	-	-	-	-	-	-	-	-	-	-	-	-
Employées	-	-	30	92	-	122	7	29	27	407	1	471
Ouvrières	-	-	13	58	-	71	4	6	2	249	1	262
Aidantes	-	-	-	-	-	-	-	-	-	-	-	-
Personnes sans profession	1	6	52	171	-	230	27	52	9	844	1	933
Profession inconnue	-	-	-	4	-	4	-	2	-	2	-	4
Total général	2	14	174	605	-	795	61	127	77	3 037	9	3 311
N.B.:												
Code 01 = Employeurs												
Code 02 = Indépendants												
Code 03 = Employés												
Code 04 = Ouvriers												
Code 05 = Aidants												
Code 06 = Sans profession												

ET L'ETAT SOCIAL DES CONJOINTS (suite)

ANNEE 1991

Statut socio-professionnel de l'homme																
Travailleurs spécialisés des services, des sports et des activités récréatives						Militaires de carrière	Personnes actives dont la profession est inconnue						Sans profession	Profession inconnue	Total général	
01	02	03	04	05	Total		01	02	03	04	05	Total				06
-	-	1	1	-	2	-	-	-	1	7	-	8	2	-	52	
-	-	-	-	-	-	-	-	-	-	-	-	-	-	-	-	
-	-	-	1	-	1	-	-	-	-	-	-	-	-	-	2	
-	-	1	-	-	1	-	-	-	-	6	-	6	1	-	27	
-	-	-	-	-	-	-	-	-	1	1	-	2	1	-	22	
-	-	-	-	-	-	-	-	-	-	-	-	-	-	-	1	
2	2	17	15	-	36	22	-	-	41	74	-	115	17	3	953	
-	-	-	-	-	-	-	-	-	-	-	-	-	-	-	-	
-	-	-	-	-	-	-	-	-	1	-	-	1	1	-	7	
-	-	-	-	-	-	-	-	-	1	-	-	1	-	-	10	
2	2	17	15	-	36	22	-	-	39	74	-	113	16	3	928	
-	-	-	-	-	-	-	-	-	-	-	-	-	-	-	8	
6	9	55	33	-	103	19	-	-	73	102	-	175	45	4	1 049	
4	-	1	-	-	5	-	-	-	1	2	-	3	-	-	23	
-	5	2	1	-	8	3	-	-	12	6	-	18	4	-	88	
-	-	14	5	-	19	3	-	-	19	10	-	29	6	1	152	
1	4	38	27	-	70	12	-	-	41	84	-	125	33	3	777	
1	-	-	-	-	1	1	-	-	-	-	-	-	2	-	9	
-	1	1	1	-	3	24	-	-	4	3	-	7	-	-	43	
-	1	1	1	-	3	24	-	-	4	3	-	7	-	-	43	
2	13	119	36	2	172	58	-	-	489	444	-	933	75	10	2 883	
-	-	-	-	-	-	-	-	-	-	-	-	-	-	-	-	
2	9	97	25	2	135	37	-	-	430	156	-	586	46	9	2 018	
-	4	22	11	-	37	21	-	-	59	288	-	347	28	1	864	
-	-	-	-	-	-	-	-	-	-	-	-	-	1	-	1	
2	17	63	44	-	126	51	-	-	180	301	-	481	392	6	2 914	
-	-	1	-	-	1	2	-	-	3	1	-	4	2	183	205	
17	63	359	165	5	609	219	-	-	1 083	1 089	1	2 173	625	209	10 896	

Tableau 35.- DIVORCES D'APRES LA PROFESSION

D.- REGION WALLONNE

STATUT SOCIO- PROFESSIONNEL DE LA FEMME	Statut socio-professionnel de l'homme														
	Personnel des professions scientifiques, libérales, techniques et assimilées						Chefs d'entreprises, propriétaires, exploitants, directeurs et cadres administratifs supérieurs					Employés de bureau			
	01	02	03	04	05	Total	01	02	03	05	Total	03	05	Total	
Professions des transports et des communications	-	-	-	-	-	-	-	-	1	-	1	1	-	1	
Employeurs	-	-	-	-	-	-	-	-	-	-	-	-	-	-	
Indépendantes	-	-	-	-	-	-	-	-	-	-	-	-	-	-	
Employées	-	-	-	-	-	-	-	-	1	-	1	1	-	1	
Ouvrières	-	-	-	-	-	-	-	-	-	-	-	-	-	-	
Aidantes	-	-	-	-	-	-	-	-	-	-	-	-	-	-	
Artisanes, travailleuses des industries manufac. et de la construction et manoeuvre	-	-	13	-	-	13	-	-	-	-	-	13	-	13	
Employeurs	-	-	-	-	-	-	-	-	-	-	-	-	-	-	
Indépendantes	-	-	-	-	-	-	-	-	-	-	-	-	-	-	
Employées	-	-	-	-	-	-	-	-	-	-	-	-	-	-	
Ouvrières	-	-	12	-	-	12	-	-	-	-	-	13	-	13	
Aidantes	-	-	1	-	-	1	-	-	-	-	-	-	-	-	
Travailleuses spécialisées des services, des sports et des activités récréatives	1	4	21	2	-	28	1	4	7	-	12	29	-	29	
Employeurs	-	-	-	-	-	-	-	-	-	-	-	-	-	-	
Indépendantes	-	1	3	-	-	4	-	1	2	-	3	1	-	1	
Employées	-	-	2	1	-	3	1	1	1	-	3	7	-	7	
Ouvrières	1	3	16	1	-	21	-	1	4	-	5	20	-	20	
Aidantes	-	-	-	-	-	-	-	1	-	-	1	1	-	1	
Militaires de carrière	-	-	-	-	-	-	-	1	-	-	1	-	-	-	
Employées	-	-	-	-	-	-	-	1	-	-	1	-	-	-	
Personnes actives dont la profession est inconnue	1	16	129	5	-	151	7	28	19	-	54	77	-	77	
Employeurs	-	-	-	-	-	-	-	-	-	-	-	-	-	-	
Indépendantes	-	-	-	-	-	-	-	-	-	-	-	-	-	-	
Employées	1	14	116	5	-	136	7	28	19	-	54	62	-	62	
Ouvrières	-	2	13	-	-	15	-	-	-	-	-	15	-	15	
Aidantes	-	-	-	-	-	-	-	-	-	-	-	-	-	-	
Personnes sans profession	-	24	119	6	1	150	4	33	15	-	52	72	-	72	
Profession inconnue	-	1	17	-	-	18	2	-	3	-	5	1	-	1	
Total général	3	132	677	28	1	841	25	107	87	-	219	348	-	348	
N.B.:															
Code 01 = Employeurs															
Code 02 = Indépendants															
Code 03 = Employés															
Code 04 = Ouvriers															
Code 05 = Aidants															
Code 06 = Sans profession															

ET L'ETAT SOCIAL DES CONJOINTS (suite)

ANNEE 1991

Statut socio-professionnel de l'homme																	
Commerçants, personnel commercial, vendeurs et assimilés						Agriculteurs, pêcheurs, bûcherons et assimilés						Mineurs, carriers et assimilés					
01	02	03	04	05	Total	01	02	03	04	05	Total	01	02	04	05	Total	
-	-	1	-	-	1	-	-	-	-	-	-	-	-	-	-	-	
-	-	-	-	-	-	-	-	-	-	-	-	-	-	-	-	-	
-	-	1	-	-	1	-	-	-	-	-	-	-	-	-	-	-	
-	-	-	-	-	-	-	-	-	-	-	-	-	-	-	-	-	
-	-	-	-	-	-	-	-	-	-	-	-	-	-	-	-	-	
-	3	2	-	-	5	-	-	-	-	-	-	-	-	-	-	-	
-	-	-	-	-	-	-	-	-	-	-	-	-	-	-	-	-	
-	-	-	-	-	-	-	-	-	-	-	-	-	-	-	-	-	
-	3	2	-	-	5	-	-	-	-	-	-	-	-	-	-	-	
-	-	-	-	-	-	-	-	-	-	-	-	-	-	-	-	-	
-	11	4	-	-	15	-	5	-	1	1	7	-	-	1	-	1	
-	-	-	-	-	-	-	-	-	-	-	-	-	-	-	-	-	
-	4	1	-	-	5	-	-	-	1	-	1	-	-	-	-	-	
-	1	-	-	-	1	-	3	-	-	1	4	-	-	-	-	-	
-	6	3	-	-	9	-	2	-	-	-	2	-	-	1	-	1	
-	-	-	-	-	-	-	-	-	-	-	-	-	-	-	-	-	
-	-	-	-	-	-	-	-	-	-	-	-	-	-	-	-	-	
-	31	24	-	1	56	-	7	1	2	-	10	-	-	2	-	2	
-	-	-	-	-	-	-	-	-	-	-	-	-	-	-	-	-	
-	-	-	-	-	-	-	-	-	-	-	-	-	-	-	-	-	
-	29	20	-	1	50	-	4	1	2	-	7	-	-	2	-	2	
-	2	4	-	-	6	-	1	-	-	-	1	-	-	-	-	-	
-	-	-	-	-	-	-	2	-	-	-	2	-	-	-	-	-	
2	61	23	1	-	87	1	22	-	11	2	36	-	-	6	-	6	
-	3	3	-	-	6	-	2	-	1	-	3	-	-	1	-	1	
3	178	107	3	4	295	2	47	1	19	3	72	-	-	11	-	11	

Tableau 35.- DIVORCES D'APRES LA PROFESSION

D.- REGION WALLONNE

STATUT SOCIO- PROFESSIONNEL DE LA FEMME	Statut socio-professionnel de l'homme											
	Professions des transports et des communications						Artisans, travailleurs des industries manufacturières et de la construction et manoeuvres n.c.a.					
	01	02	03	04	05	Total	01	02	03	04	05	Total
Professions des transports et des communications	-	-	4	1	-	5	-	-	-	4	-	4
Employeurs	-	-	-	-	-	-	-	-	-	-	-	-
Indépendantes	-	-	-	-	-	-	-	-	-	-	-	-
Employées	-	-	4	-	-	4	-	-	-	2	-	2
Ouvrières	-	-	-	1	-	1	-	-	-	2	-	2
Aidantes	-	-	-	-	-	-	-	-	-	-	-	-
Artisanes, travailleuses des industries manufac. et de la construction et manoeuvre	-	-	4	23	-	27	-	7	3	139	-	149
Employeurs	-	-	-	-	-	-	-	-	-	-	-	-
Indépendantes	-	-	1	-	-	1	-	-	-	-	-	-
Employées	-	-	-	-	-	-	-	-	1	3	-	4
Ouvrières	-	-	3	23	-	26	-	5	2	136	-	143
Aidantes	-	-	-	-	-	-	-	2	-	-	-	2
Travailleuses spécialisées des services, des sports et des activités récréatives	-	2	12	34	-	48	-	14	6	174	-	194
Employeurs	-	-	-	-	-	-	-	-	-	-	-	-
Indépendantes	-	1	2	3	-	6	-	3	1	8	-	12
Employées	-	-	2	2	-	4	-	-	1	9	-	10
Ouvrières	-	1	8	29	-	38	-	10	4	156	-	170
Aidantes	-	-	-	-	-	-	-	1	-	1	-	2
Militaires de carrière	-	-	-	1	-	1	-	-	-	2	-	2
Employées	-	-	-	1	-	1	-	-	-	2	-	2
Personnes actives dont la profession est inconnue	-	6	34	78	-	118	-	25	15	286	-	326
Employeurs	-	-	-	-	-	-	-	-	-	-	-	-
Indépendantes	-	-	-	-	-	-	-	-	-	-	-	-
Employées	-	5	31	53	-	89	-	21	13	201	-	235
Ouvrières	-	1	3	25	-	29	-	4	2	84	-	90
Aidantes	-	-	-	-	-	-	-	-	-	1	-	1
Personnes sans profession	-	5	35	102	-	142	-	47	17	515	1	580
Profession inconnue	-	-	2	9	-	11	-	5	1	20	-	26
Total général	-	16	118	304	-	438	-	136	73	1 540	2	1 751

N.B.:

Code 01 = Employeurs

Code 02 = Indépendants

Code 03 = Employés

Code 04 = Ouvriers

Code 05 = Aidants

Code 06 = Sans profession

ET L'ETAT SOCIAL DES CONJOINTS (suite)

ANNEE 1991

Statut socio-professionnel de l'homme																
Travailleurs spécialisés des services, des sports et des activités récréatives						Mili- taires de car- rière	Personnes actives dont la profession est inconnue						Sans profes- sion	Prof- fes- sion incon- nue	Total général	
01	02	03	04	05	Total	03	01	02	03	04	05	Total	06			
-	-	-	1	-	1	-	-	-	1	4	-	5	3	-	21	
-	-	-	-	-	-	-	-	-	-	-	-	-	-	-	-	
-	-	-	-	-	-	-	-	-	-	-	-	-	-	-	-	
-	-	-	-	-	-	-	-	-	1	3	-	4	1	-	14	
-	-	-	1	-	1	-	-	-	1	-	-	1	2	-	7	
-	-	-	-	-	-	-	-	-	-	-	-	-	-	-	-	
-	1	6	6	-	13	8	-	-	22	21	-	43	8	6	285	
-	-	-	-	-	-	-	-	-	-	-	-	-	-	-	-	
-	-	-	-	-	-	-	-	-	-	-	-	-	-	-	1	
-	-	-	-	-	-	-	-	-	1	-	-	1	-	1	6	
-	1	6	6	-	13	8	-	-	21	21	-	42	8	5	275	
-	-	-	-	-	-	-	-	-	-	-	-	-	-	-	3	
-	8	20	11	-	39	16	-	-	40	53	-	93	19	13	514	
-	-	-	-	-	-	-	-	-	-	-	-	-	-	-	-	
-	4	4	1	-	9	1	-	-	8	5	-	13	1	2	58	
-	1	5	2	-	8	3	-	-	6	8	-	14	1	2	60	
-	2	10	7	-	19	11	-	-	26	40	-	66	17	9	388	
-	1	1	1	-	3	1	-	-	-	-	-	-	-	-	8	
-	-	-	-	-	-	18	-	-	-	-	-	-	-	-	22	
-	-	-	-	-	-	18	-	-	-	-	-	-	-	-	22	
-	2	48	25	-	75	39	-	-	275	171	-	446	47	38	1 439	
-	-	-	-	-	-	-	-	-	-	-	-	-	-	-	-	
-	-	-	-	-	-	-	-	-	-	-	-	-	-	-	-	
-	2	46	17	-	65	30	-	-	250	85	-	335	37	30	1 132	
-	-	2	8	-	10	9	-	-	25	85	-	110	10	8	303	
-	-	-	-	-	-	-	-	-	-	1	-	1	-	-	4	
-	9	32	29	-	70	54	-	-	142	229	-	371	275	49	1 944	
-	-	7	4	-	11	6	-	-	13	19	-	32	14	895	1 029	
-	29	175	102	2	308	185	-	-	736	594	-	1 330	421	1 052	7 271	

Tableau 36.- DIVORCES PAR REGION D'APRES LA PARTIE DEMANDERESSE ET LE NOMBRE DES ENFANTS MINEURS A CHARGE

ANNEE 1991

PARTIE DEMANDERESSE	Nombre d'enfants mineurs à charge								Total des divorcés
	Pas d'enfant	1 enfant	2 enfants	3 enfants	4 enfants	5 enfants	6 enfants et plus	Non précisé	

A.- LE ROYAUME

L'époux	721	488	297	70	24	2	5	3 095	4 702
L'épouse	728	652	366	103	31	4	4	3 437	5 325
Les deux conjoints	1 602	804	482	108	13	1	3	7 450	10 463
Inconnu	25	24	8	6	2	-	-	290	355
Total	3 076	1 968	1 153	287	70	7	12	14 272	20 845

B.- REGION BRUXELLOISE

L'époux	28	79	36	10	4	-	-	535	692
L'épouse	33	102	70	13	5	2	1	598	824
Les deux conjoints	55	33	17	3	-	-	-	1 024	1 132
Inconnu	-	2	1	1	-	-	-	26	30
Total	116	216	124	27	9	2	1	2 183	2 678

C.- REGION FLAMANDE

L'époux	338	170	110	27	4	2	2	1 508	2 161
L'épouse	352	220	110	28	10	-	1	1 578	2 299
Les deux conjoints	1 052	392	254	60	4	-	2	4 489	6 253
Inconnu	12	5	5	1	2	-	-	158	183
Total	1 754	787	479	116	20	2	5	7 733	10 896

D.- REGION WALLONNE

L'époux	355	239	151	33	16	-	3	1 052	1 849
L'épouse	343	330	186	62	16	2	2	1 261	2 202
Les deux conjoints	495	379	211	45	9	1	1	1 937	3 078
Inconnu	13	17	2	4	-	-	-	106	142
Total	1 206	965	550	144	41	3	6	4 356	7 271

Tableau 37.- DIVORCES PAR REGION D'APRES LA PARTIE DEMANDERESSE ET SUIVANT QU'ILS SONT PRECEDES OU NON D'UN JUGEMENT DE SEPARATION DE CORPS

ANNEE 1991

SPECIFICATION	Partie demanderesse				
	L'époux	L'épouse	Les deux conjoints	Situation non déclarée	Total des divorces
A.- LE ROYAUME					
Séparation de corps préalable	112	114	59	7	292
Pas de séparation préalable	2 839	3 205	6 072	114	12 230
Situation non déclarée	1 751	2 006	4 332	234	8 323
Total des divorces	4 702	5 325	10 463	355	20 845
B.- REGION BRUXELLOISE					
Séparation de corps préalable	13	10	6	-	29
Pas de séparation préalable	525	610	828	21	1 984
Situation non déclarée	154	204	298	9	665
Total des divorces	692	824	1 132	30	2 678
C.- REGION FLAMANDE					
Séparation de corps préalable	16	16	19	2	53
Pas de séparation préalable	1 111	1 178	3 231	46	5 566
Situation non déclarée	1 034	1 105	3 003	135	5 277
Total des divorces	2 161	2 299	6 253	183	10 896
D.- REGION WALLONNE					
Séparation de corps préalable	83	88	34	5	210
Pas de séparation préalable	1 203	1 417	2 013	47	4 680
Situation non déclarée	563	697	1 031	90	2 381
Total des divorces	1 849	2 202	3 078	142	7 271

Tableau 38.- EVOLUTION GENERALE DES DIVORCES ET DES SEPARATIONS DE CORPS

ANNEES 1972-1991

ANNEES	Demandes de divorces accueillies par les tribunaux de première instance				Séparation de corps accueillies par les tribunaux de première instance	Divorces enregistrés à l'état civil
	Pour causes déterminées (1)	Après séparation de corps	Par consentement mutuel	Total		
1972		6 258	2 101	8 359	180	7 832
1973		6 196	2 179	8 375	150	8 336
1974		7 264	3 697	10 961	152	10 133
1975		8 281	4 049	12 330	144	10 977
1976		9 395	4 359	13 754	147	12 665
1977		9 330	4 450	13 780	141	12 867
1978		9 120	4 966	14 086	125	13 528
1979		9 044	5 171	14 215	158	13 381
1980		9 598	5 767	15 365	153	14 457
1981		9 515	6 512	16 027	134	15 323
1982		9 840	6 988	16 828	142	16 004
1983		10 583	7 549	18 132	136	17 125
1984		11 100	7 992	19 032	114	18 645
1985		10 588	8 345	18 933	113	18 440
1986		10 666	8 216	18 882	161	18 380
1987		11 617	8 769	20 386	126	19 722
1988		11 200	9 219	20 419	119	20 809
1989		-	-	-	-	20 256
1990		-	-	-	-	20 331
1991		-	-	-	-	20 845

(1) Excès, sévices, injures graves, adultère

