

STATISTIQUES DEMOGRAPHIQUES

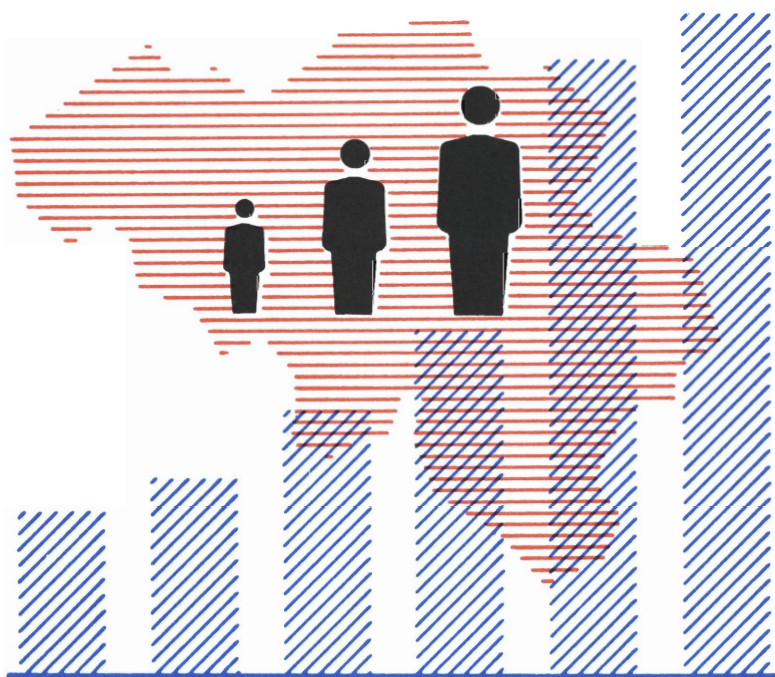

1991

N° 2

INSTITUT NATIONAL DE STATISTIQUE

ROYAUME DE BELGIQUE

MINISTERE DES AFFAIRES ECONOMIQUES

STATISTIQUES DEMOGRAPHIQUES

1991

N° 2

En vente à L' **INSTITUT NATIONAL DE STATISTIQUE**

Rue de Louvain, 44 - 1000 Bruxelles
Centre Albert, 8e étage,
Place Albert 1^{er}, 4 - 6000 Charleroi
Bd. de la Sauvenière, 73-75 - 4000 Liège

Ce numéro	Belgique	:	100 F
	Etranger	:	200 FB
Abonnement	Belgique	:	290 F
	Etranger	:	590 FB

Compte chèque postal N° 000-2005886-23 de
L'INS, Rue de Louvain, 44 - 1000 Bruxelles

SIGNES CONVENTIONNELS

Les renseignements ne sont pas disponibles	..
0 ou inférieur à la moitié de l'unité utilisée	-
Chiffres provisoires	(*)
Chiffres rectifiés	-
La virgule est employée pour séparer les unités des décimales	,

DROITS D'AUTEURS RESERVES

La reproduction du contenu de cette publication, qu'elle soit intégrale ou partielle, dans la forme originale ou remaniée, est interdite, sauf autorisation écrite de l'**Institut national de Statistique**.

L'utilisation du contenu de cette publication, à titre explicatif ou justificatif dans un article, un compte rendu ou un livre, est autorisée, moyennant indication claire et précise de la source.

TABLE DES MATIERES

	Page
LES MARIAGES ET DIVORCES EN 1988	9
1. Mariages par arrondissement, province et région (années 1985 à 1988)	11
2. Mariages d'après la résidence habituelle des conjoints	12
3. Mariages d'après la région où résidaient les conjoints avant le mariage	12
4. Mariages d'après l'état civil antérieur des conjoints (années 1979 à 1988)	14
5. Mariages d'après l'âge des conjoints (années 1979 à 1988)	15
6. Mariages d'après l'âge et l'état civil antérieur des conjoints (années 1979 à 1988)	16
7. Age moyen et âge médian des conjoints (années 1979 à 1988)	18
8. Age moyen des conjoints selon leur état civil antérieur (années 1986 à 1988)	18
9. Age moyen de la femme en fonction de l'âge du mari (années 1986 à 1988)	18
10. Age moyen du mari en fonction de l'âge de la femme (années 1986 à 1988)	19
11. Mariages d'après l'âge moyen et l'état civil antérieur des conjoints	19
12. Mariages d'après l'âge respectif des conjoints et leur état civil antérieur (aperçu général de la disposition des tableaux suivants)	19
13. Mariages d'après l'année de naissance, l'âge et l'état civil antérieur des conjoints	
A.- Le Royaume	28
B.- Région bruxelloise	33
C.- Région flamande	33
D.- Région wallonne	33
14. Mariages d'après l'âge respectif des conjoints, par province et région	48
15. Mariages entre belges et étrangers (années 1979 à 1988)	52
16. Nationalité des étrangers qui ont épousé une belge (années 1984 à 1988)	53
17. Nationalité des étrangères qui ont épousé un belge (années 1984 à 1988)	53
18. Mariages d'après la nationalité respective des conjoints	
A.- Le Royaume	54
B.- Région bruxelloise	56
C.- Région flamande	58
D.- Région wallonne	60
19. Mariages d'après la nationalité, l'âge et l'état civil antérieur des conjoints	
A.- Le Royaume	62
B.- Région bruxelloise	64
C.- Région flamande	66
D.- Région wallonne	68
20. Mariages d'après la profession et l'état social des conjoints	
A.- Le Royaume	70
B.- Région bruxelloise	78
C.- Région flamande	86
D.- Région wallonne	94
21. Mariages par mois, province et région	102
22. Mariages par mois (années 1979 à 1988)	102
23. Divorces par arrondissement, province et région (années 1985 à 1988)	103
24. Divorces d'après l'âge des divorcés (périodes 1940 à 1975, années 1976 à 1988)	104
25. Répartition proportionnelle des divorces d'après l'âge des divorcés (périodes 1940 à 1975, années 1976 à 1988)	105
26. Age médian des divorcés et divorcées (années 1976 à 1988)	106
27. Durée médiane des mariages dissous (années 1976 à 1988)	106

28.	Divorces d'après l'âge et l'état civil antérieur des divorcés	
	A.- Le Royaume	106
	B.- Région bruxelloise	107
	C.- Région flamande	107
	D.- Région wallonne	107
29.	Divorces d'après la durée du mariage dissous (périodes 1951 à 1975, années 1976 à 1988)	108
30.	Répartition proportionnelle des divorces d'après la durée du mariage dissous (périodes 1951 à 1975, années 1976 à 1988)	108
31.	Divorces par province et région d'après l'âge des divorcés	109
32.	Divorces d'après l'âge de la divorcée et la durée du mariage dissous	
	A.- Le Royaume	114
	B.- Région bruxelloise	116
	C.- Région flamande	118
	D.- Région wallonne	120
33.	Divorces d'après l'âge du divorcé et la durée du mariage dissous	
	A.- Le Royaume	122
	B.- Région bruxelloise	124
	C.- Région flamande	126
	D.- Région wallonne	128
34.	Divorces d'après l'année de naissance, l'âge et le sexe des divorcés	
	A.- Le Royaume	130
	B.- Région bruxelloise	131
	C.- Région flamande	132
	D.- Région wallonne	133
35.	Divorces d'après la profession et l'état social respectifs des conjoints	
	A.- Le Royaume	134
	B.- Région bruxelloise	142
	C.- Région flamande	150
	D.- Région wallonne	158
36.	Divorces d'après la partie demanderesse et le nombre des enfants mineurs à charge	
	A.- Le Royaume	166
	B.- Région bruxelloise	166
	C.- Région flamande	166
	D.- Région wallonne	166
37.	Divorces d'après la partie demanderesse et suivant qu'ils sont précédés ou non d'un jugement de séparation de corps	
	A.- Le Royaume	167
	B.- Région bruxelloise	167
	C.- Région flamande	167
	D.- Région wallonne	167
38.	Evolution générale des divorces et des séparations de corps (années 1969 à 1988)	167

	Page
LES MARIAGES ET DIVORCES EN 1989	169
1. Mariages par arrondissement, province et région (années 1986 à 1989)	171
2. Mariages d'après la résidence habituelle des conjoints	172
3. Mariages d'après la région où résidaient les conjoints avant le mariage	172
4. Mariages d'après l'état civil antérieur des conjoints (années 1980 à 1989)	174
5. Mariages d'après l'âge des conjoints (années 1980 à 1989)	175
6. Mariages d'après l'âge et l'état civil antérieur des conjoints (années 1980 à 1989)	176
7. Age moyen et âge médian des conjoints (années 1980 à 1989)	178
8. Age moyen des conjoints selon leur état civil antérieur (années 1987 à 1989)	178
9. Age moyen de la femme en fonction de l'âge du mari (années 1987 à 1989)	178
10. Age moyen du mari en fonction de l'âge de la femme (années 1987 à 1989)	179
11. Mariages d'après l'âge moyen et l'état civil antérieur des conjoints	179
12. Mariages d'après l'âge respectif des conjoints et leur état civil antérieur (aperçu général de la disposition des tableaux suivants)	179
13. Mariages d'après l'année de naissance, l'âge et l'état civil antérieur des conjoints	
A.- Le Royaume	188
B.- Région bruxelloise	193
C.- Région flamande	198
D.- Région wallonne	203
14. Mariages d'après l'âge respectif des conjoints, par province et région	208
15. Mariages entre belges et étrangers (années 1980 à 1989)	212
16. Nationalité des étrangers qui ont épousé une belge (années 1985 à 1989)	213
17. Nationalité des étrangères qui ont épousé un belge (années 1985 à 1989)	213
18. Mariages d'après la nationalité respective des conjoints	
A.- Le Royaume	214
B.- Région bruxelloise	216
C.- Région flamande	218
D.- Région wallonne	220
19. Mariages d'après la nationalité, l'âge et l'état civil antérieur des conjoints	
A.- Le Royaume	222
B.- Région bruxelloise	224
C.- Région flamande	226
D.- Région wallonne	228
20. Mariages d'après la profession et l'état social des conjoints	
A.- Le Royaume	230
B.- Région bruxelloise	238
C.- Région flamande	246
D.- Région wallonne	254
21. Mariages par mois, province et région	262
22. Mariages par mois (années 1980 à 1989)	262
23. Divorces par arrondissement, province et région (années 1986 à 1989)	263
24. Divorces d'après l'âge des divorcés (périodes 1940 à 1975, années 1976 à 1989)	264
25. Répartition proportionnelle des divorces d'après l'âge des divorcés (périodes 1940 à 1975, années 1976 à 1989)	265
26. Age médian des divorcés et divorcées (années 1977 à 1989)	266
27. Durée médiane des mariages dissous (années 1977 à 1988)	266

28.	Divorces d'après l'âge et l'état civil antérieur des divorcés	
	A.- Le Royaume	266
	B.- Région bruxelloise	267
	C.- Région flamande	267
	D.- Région wallonne	267
29.	Divorces d'après la durée du mariage dissous (périodes 1951 à 1975, années 1976 à 1989)	268
30.	Répartition proportionnelle des divorces d'après la durée du mariage dissous (périodes 1951 à 1975, années 1976 à 1989)	268
31.	Divorces par province et région d'après l'âge des divorcés	269
32.	Divorces d'après l'âge de la divorcée et la durée du mariage dissous	
	A.- Le Royaume	274
	B.- Région bruxelloise	276
	C.- Région flamande	278
	D.- Région wallonne	280
33.	Divorces d'après l'âge du divorcé et la durée du mariage dissous	
	A.- Le Royaume	282
	B.- Région bruxelloise	284
	C.- Région flamande	286
	D.- Région wallonne	288
34.	Divorces d'après l'année de naissance, l'âge et le sexe des divorcés	
	A.- Le Royaume	290
	B.- Région bruxelloise	291
	C.- Région flamande	292
	D.- Région wallonne	293
35.	Divorces d'après la profession et l'état social respectifs des conjoints	
	A.- Le Royaume	294
	B.- Région bruxelloise	302
	C.- Région flamande	310
	D.- Région wallonne	318
36.	Divorces d'après la partie demanderesse et le nombre des enfants mineurs à charge	
	A.- Le Royaume	326
	B.- Région bruxelloise	326
	C.- Région flamande	326
	D.- Région wallonne	326
37.	Divorces d'après la partie demanderesse et suivant qu'ils sont précédés ou non d'un jugement de séparation de corps	
	A.- Le Royaume	327
	B.- Région bruxelloise	327
	C.- Région flamande	327
	D.- Région wallonne	327
38.	Evolution générale des divorces et des séparations de corps (années 1970 à 1989)	327

NOTES EXPLICATIVES

LES MARIAGES

La statistique des mariages reprend tous les mariages célébrés devant les officiers d'état civil des communes belges et non ceux célébrés à l'étranger, dans les consulats ou dans les corps belges casernés à l'étranger, ni ceux célébrés sur le territoire belge devant des officiers d'état civil jouissant du statut d'extraterritorialité.

Les tableaux

- 1, 2 et 3 La répartition des mariages dans le tableau 1 est donc une statistique de fait.
Les mêmes mariages sont répartis dans les tableaux 2 et 3, selon la résidence des époux avant le mariage.
- Tableau 9 Les âges du mari correspondent aux centres des classes: 18 à 19 ans, 20 ans, 21 à 24 ans, 25 à 29 ans, 30 à 34 ans, 35 à 39 ans, 40 à 44 ans, 45 à 49 ans, 50 à 59 60 à 69 ans, 70 à 79 ans.
- Tableau 10 Les âges de la femme correspondent aux centres de classes: 15 à 19 ans, 20 ans, 21 à 24 ans, etc...

LES DIVORCES

La statistique des divorces reprend tous les divorces qui ont été mentionnés pendant l'année considérée dans les registres de mariage des communes belges; cette mention n'est faite que si l'une des deux parties, au moins, a demandé la transcription du jugement dans les deux mois à partir du moment où la déclaration est définitive. Mention et transcription se font dans les registres d'état civil de la commune où le mariage a eu lieu, ou, si le mariage a eu lieu à l'étranger, dans les registres de la commune de Bruxelles (1er district).

Ceci explique pourquoi le nombre de divorces transcrits dans le courant de l'année ne correspond pas au nombre de jugements de divorces prononcés pendant cette même année. Il y a en effet décalage dans le temps et parfois non-transcription du jugement par suite de décès, de réconciliation, etc... De plus, c'est la résidence de la partie défenderesse qui compte pour déterminer le tribunal compétent.

Il ne s'agit donc pas dans les tableaux 24 à 38 de divorces de "droit" mais de divorces "de fait".

**MARIAGES ET
DIVORCES
1988**

Tableau 1.- MARIAGES PAR ARRONDISSEMENT, PROVINCE ET REGION

ANNEES 1985 - 1988

ARRONDISSEMENTS, PROVINCES ET REGIONS	Chiffres absolus				Par 1 000 habitants			
	1985	1986	1987	1988	1985	1986	1987	1988
Anvers	5 317	5 352	5 272	5 591	5,78	5,82	5,73	6,08
Malines	1 757	1 674	1 655	1 742	5,99	5,71	5,64	5,93
Turnhout	2 381	2 304	2 352	2 536	6,46	6,21	6,31	6,77
Prov. Anvers	9 455	9 330	9 279	9 869	5,98	5,89	5,85	6,22
Bruxelles-Capitale	4 774	4 618	4 520	5 018	4,87	4,73	4,64	5,17
Hal-Vilvorde	2 643	2 685	2 651	2 860	5,08	5,15	5,07	5,45
Louvain	2 367	2 317	2 355	2 451	5,64	5,51	5,58	5,79
Nivelles	1 499	1 499	1 470	1 625	5,04	5,01	4,88	5,35
Prov. Brabant	11 283	11 119	10 996	11 954	5,09	5,01	4,95	5,38
Ath	420	371	378	408	5,50	4,87	4,98	5,39
Charleroi	2 397	2 288	2 372	2 433	5,54	5,31	5,53	5,68
Mons	1 397	1 281	1 302	1 364	5,54	5,09	5,20	5,46
Mousron	424	400	399	394	5,85	5,55	5,56	5,52
Soignies	961	915	899	931	5,79	5,53	5,43	5,62
Thuin	822	789	758	841	5,81	5,58	5,37	5,96
Tournai	821	754	772	723	5,83	5,37	5,51	5,18
Prov. Hainaut	7 242	6 798	6 880	7 094	5,65	5,32	5,40	5,58
Huy	532	500	502	484	5,92	5,55	5,56	5,33
Liège	3 257	3 089	3 055	3 185	5,48	5,21	5,16	5,39
Verviers	1 535	1 455	1 459	1 615	6,20	5,87	5,88	6,49
Waremme	323	340	318	317	5,30	5,58	5,20	5,16
Prov. Liège	5 647	5 384	5 334	5 601	5,69	5,43	5,38	5,65
Hasselt	2 204	2 210	2 254	2 219	6,14	6,15	6,26	6,14
Maaseik	1 281	1 359	1 379	1 405	6,64	7,00	7,06	7,14
Tongres	1 073	1 136	1 141	1 184	6,03	6,36	6,38	6,61
Prov. Limbourg	4 558	4 705	4 774	4 808	6,25	6,43	6,50	6,52
Arlon	254	308	318	286	5,40	6,54	6,74	6,06
Bastogne	261	211	255	252	7,14	5,77	6,95	6,81
Marche-en-Famenne	274	278	278	254	6,16	6,22	6,17	5,61
Neufchâteau	362	305	319	338	6,98	5,86	6,12	6,46
Virton	284	297	275	259	6,39	6,67	6,18	5,80
Prov. Luxembourg	1 435	1 399	1 445	1 389	6,40	6,22	6,41	6,13
Dinant	559	555	549	575	6,18	6,13	6,03	6,27
Namur	1 425	1 419	1 484	1 590	5,41	5,38	5,61	5,98
Philippeville	358	358	338	373	6,22	6,20	5,83	6,43
Prov. Namur	2 342	2 332	2 371	2 538	5,70	5,66	5,73	6,11
Alost	1 654	1 682	1 648	1 669	6,35	6,48	6,36	6,46
Termonde	1 105	1 128	1 118	1 230	6,08	6,22	6,16	6,77
Eeklo	512	480	469	493	6,42	6,04	5,91	6,24
Gand	2 994	2 995	2 957	2 999	6,18	6,18	6,10	6,19
Audenarde	677	708	700	680	6,05	6,34	6,27	6,09
Saint-Nicolas	1 288	1 281	1 310	1 345	6,07	6,04	6,16	6,30
Prov. Flandre orientale	8 230	8 274	8 202	8 416	6,19	6,23	6,17	6,33
Bruges	1 649	1 660	1 595	1 630	6,39	6,41	6,13	6,21
Dixmude	321	371	343	327	6,79	7,87	7,29	6,97
Ypres	711	672	704	698	6,84	6,47	6,79	6,73
Courtrai	1 950	1 942	1 826	1 832	7,13	7,08	6,65	6,66
Ostende	889	894	905	967	6,64	6,66	6,72	7,16
Roulers	932	989	948	1 011	6,79	7,21	6,92	7,38
Tielt	582	569	623	563	6,85	6,71	7,33	6,62
Furnes	333	342	338	378	6,67	6,81	6,66	7,36
Prov. Flandre occidentale	7 367	7 439	7 282	7 406	6,77	6,82	6,66	6,76
Le Royaume	57 559	56 780	56 563	59 075	5,84	5,76	5,73	5,98
Région bruxelloise	4 774	4 618	4 520	5 018	4,87	4,73	4,64	5,17
Région flamande	34 620	34 750	34 543	35 810	6,10	6,12	6,07	6,29
Région wallonne	18 165	17 412	17 500	18 247	5,66	5,43	5,46	5,69

Tableau 2.- MARIAGES D'APRES LA RESIDENCE HABITUELLE DES CONJOINTS

ANNEE 1988

RESIDENCE HABITUELLE DE L'EPOUX	Résidence habituelle de l'épouse							
	Province d'Anvers	Arr. de Bruxelles-Capitale	Arr. de Hal-Vilvorde	Arr. de Louvain	Arr. de Nivelles	Province de Brabant	Province de Hainaut	Province de Liège
Prov. Anvers	8 758	44	127	162	1	334	4	12
Arr. Bruxelles-Capitale	57	3 653	305	42	151	4 151	120	58
Arr. Hal-Vilvorde	111	275	2 025	99	38	2 437	23	7
Arr. Louvain	168	33	104	1 881	8	2 026	5	7
Arr. Nivelles	3	149	42	5	1 103	1 299	86	20
Prov. Brabant	339	4 110	2 476	2 027	1 300	9 913	234	92
Prov. Hainaut	5	101	21	-	76	198	6 234	46
Prov. Liège	9	39	6	10	31	86	33	5 029
Prov. Limbourg	165	10	17	152	6	185	2	28
Prov. Luxembourg	4	27	5	2	12	46	20	75
Prov. Namur	8	47	7	2	54	110	150	71
Prov. Flandre orientale	171	54	175	24	5	258	19	7
Prov. Flandre occidentale	71	22	37	31	2	92	39	4
Le Royaume	9 530	4 454	2 871	2 410	1 487	11 222	6 735	5 364
Pays étrangers	202	332	34	33	52	451	200	118
Total général	9 732	4 786	2 905	2 443	1 539	11 673	6 935	5 482

Tableau 3.- MARIAGES D'APRES LA REGION OU RESIDAIENT LES CONJOINTS AVANT LE MARIAGE

ANNEE 1988

RESIDENCE HABITUELLE DE L'EPOUX	Résidence habituelle de l'épouse					
	Région bruxelloise		Région flamande		Région wallonne	
	Chiffres absolus	% du total	Chiffres absolus	% du total	Chiffres absolus	% du total
Région bruxelloise	3 653	76,33	499	1,40	404	2,27
Région flamande	438	9,15	34 166	96,17	247	1,39
Région wallonne	363	7,58	298	0,84	16 634	93,65
Un conjoint réside à l'étranger	332	6,94	565	1,59	476	2,68
Les deux conjoints résident à l'étranger	-	-	-	-	-	-
Total	4 786	100,00	35 528	100,00	17 761	100,00

Tableau 2.- MARIAGES D'APRES LA RESIDENCE HABITUELLE DES CONJOINTS

ANNEE 1988

RESIDENCE HABITUELLE DE L'EPOUX	Résidence habituelle de l'épouse							Total général
	Province de Limbourg	Province de Luxembourg	Province de Namur	Province de Flandre orientale	Province de Flandre occidentale	Le Royaume	Pays étrangers	
Prov. Anvers	136	3	3	232	86	9 568	125	9 693
Arr. Bruxelles-Capitale	13	23	52	50	32	4 556	278	4 834
Arr. Hal-Vilvorde	23	5	9	209	31	2 855	28	2 883
Arr. Louvain	156	-	4	43	28	2 437	23	2 460
Arr. Nivelles	1	11	41	5	5	1 471	34	1 505
Prov. Brabant	193	39	106	307	96	11 319	363	11 682
Prov. Hainaut	2	17	172	26	48	6 748	132	6 880
Prov. Liège	54	54	61	9	7	5 342	112	5 454
Prov. Limbourg	4 208	2	1	20	30	4 641	67	4 708
Prov. Luxembourg	-	1 117	55	2	-	1 319	34	1 353
Prov. Namur	1	53	2 013	3	6	2 415	39	2 454
Prov. Flandre orientale	36	-	1	7 352	317	8 161	57	8 218
Prov. Flandre occidentale	34	1	1	301	6 646	7 189	56	7 245
Le Royaume	4 664	1 286	2 413	8 252	7 236	56 702	985	57 687
Pays étrangers	76	50	56	113	107	1 373	15	1 388
Total général	4 740	1 336	2 469	8 365	7 343	58 075	1 000	59 075

Tableau 3.- MARIAGES D'APRES LA REGION OU RESIDAIENT LES CONJOINTS AVANT LE MARIAGE

ANNEE 1988

RESIDENCE HABITUELLE DE L'EPOUX	Résidence habituelle de l'épouse					
	Un conjoint réside à l'étranger		Les deux conjoints résident à l'étranger		Total	
	Chiffres absolus	% du total	Chiffres absolus	% du total	Chiffres absolus	% du total
Région bruxelloise	278	28,22	-	-	4 834	8,18
Région flamande	356	36,14	-	-	35 207	59,60
Région wallonne	351	35,63	-	-	17 646	29,87
Un conjoint réside à l'étranger	-	-	-	-	1 373	2,32
Les deux conjoints résident à l'étranger	-	-	15	100,00	15	0,03
Total	985	100,00	15	100,00	59 075	100,00

Tableau 4.- MARIAGES D'APRES L'ETAT CIVIL ANTERIEUR DES CONJOINTS

ANNEES 1979 - 1988

ANNEES	Mariages contractés entre									
	deux célibataires	hommes célibataires et veuves	hommes célibataires et divorcées	veufs et femmes célibataires	veufs et veuves	veufs et divorcées	divorcés et femmes célibataires	hommes divorcés et veuves	divorcés et divorcées	Total des mariages

CHIFFRES ABSOLUS

1979	55 574	325	2 432	471	384	514	2 689	225	2 815	65 429
1980	56 386	297	2 511	436	334	503	2 796	223	2 883	66 369
1981	54 168	298	2 561	397	290	521	2 913	215	3 017	64 380
1982	51 937	254	2 643	316	279	506	2 993	189	3 224	62 341
1983	49 155	232	2 712	290	197	490	2 999	181	3 373	59 629
1984	47 871	217	2 808	333	213	509	3 131	192	3 688	58 962
1985	46 731	185	2 782	292	169	505	3 082	183	3 630	57 559
1986	45 925	214	2 766	280	174	488	3 137	156	3 640	56 780
1987	44 878	208	3 153	265	163	531	3 095	170	4 100	56 563
1988	46 248	194	3 396	244	188	565	3 515	197	4 528	59 075
Le Royaume	46 248	194	3 396	244	188	565	3 515	197	4 528	59 075
Région bruxelloise	3 536	23	355	48	27	79	479	29	442	5 018
Région flamande	28 922	97	1 816	118	101	289	1 809	105	2 553	35 810
Région wallonne	13 790	74	1 225	78	60	197	1 227	63	1 533	18 247

NOMBRES PROPORTIONNELS

1979	84,94	0,50	3,72	0,72	0,59	0,78	4,11	0,34	4,30	100,00
1980	84,96	0,45	3,78	0,66	0,50	0,76	4,21	0,34	4,34	100,00
1981	84,14	0,46	3,98	0,62	0,45	0,81	4,52	0,33	4,69	100,00
1982	83,31	0,41	4,24	0,51	0,45	0,81	4,80	0,30	5,17	100,00
1983	82,43	0,39	4,55	0,49	0,33	0,82	5,03	0,30	5,66	100,00
1984	81,19	0,37	4,76	0,57	0,36	0,86	5,31	0,33	6,25	100,00
1985	81,19	0,32	4,83	0,51	0,29	0,88	5,35	0,32	6,31	100,00
1986	80,88	0,38	4,87	0,49	0,31	0,86	5,53	0,27	6,41	100,00
1987	79,34	0,37	5,57	0,47	0,29	0,94	5,47	0,30	7,25	100,00
1988	78,29	0,33	5,75	0,41	0,32	0,95	5,95	0,33	7,66	100,00

Tableau 5.- MARIAGES D'APRES L'AGE DES CONJOINTS

ANNEES 1979 - 1988

ANNEES	< 20 ans	20 - < 21 ans	21 - < 25 ans	25 - < 30 ans	30-34 ans	35 - < 40 ans	40 - < 45 ans	45 - < 50 ans	50 - < 60 ans	60 - < 70 ans	70 - < 80 ans	80 ans et plus	Total des mariages
--------	----------	---------------	---------------	---------------	-----------	---------------	---------------	---------------	---------------	---------------	---------------	----------------	--------------------

AGE DE L'EPOUSE

1979	16 161	9 513	25 520	7 322	2 621	1 260	905	792	974	281	71	9	65 429
1980	15 586	9 298	26 516	7 910	2 858	1 305	944	736	892	237	80	7	66 369
1981	14 199	8 988	26 039	8 189	2 806	1 366	932	696	859	235	60	11	64 380
1982	12 672	8 184	25 745	8 602	3 034	1 475	856	671	803	232	61	6	62 341
1983	10 852	7 419	25 378	8 685	3 106	1 579	891	700	741	215	55	8	59 629
1984	9 135	6 985	25 435	9 637	3 320	1 760	932	726	758	212	56	6	58 962
1985	7 828	6 392	25 487	10 039	3 393	1 771	946	670	760	211	55	7	57 559
1986	6 914	5 716	25 676	10 429	3 477	1 856	1 021	707	712	211	50	11	56 780
1987	6 031	5 127	25 296	11 277	3 771	2 062	1 174	737	808	214	51	15	56 563
1988	5 478	4 622	26 067	12 762	4 339	2 219	1 527	825	907	226	62	41	59 075

AGE DE L'EPOUX

1979	3 262	5 295	32 708	14 215	4 022	1 763	1 196	914	1 282	525	212	35	65 429
1980	3 108	5 024	33 244	14 881	4 169	1 888	1 196	914	1 230	500	188	27	66 369
1981	2 778	4 617	31 834	14 916	4 322	1 953	1 148	891	1 209	499	181	32	64 380
1982	2 338	4 058	30 491	15 083	4 390	2 116	1 137	857	1 200	456	187	28	62 341
1983	1 971	3 550	28 029	15 515	4 464	2 253	1 134	925	1 142	457	163	26	59 629
1984	1 594	3 078	27 101	15 797	4 813	2 462	1 273	956	1 216	471	179	22	58 962
1985	1 258	2 451	25 942	16 482	4 816	2 514	1 260	953	1 212	483	160	28	57 559
1986	1 147	2 099	24 771	17 037	5 052	2 575	1 354	883	1 165	506	162	29	56 780
1987	989	1 853	23 311	17 799	5 500	2 609	1 582	943	1 292	507	139	39	56 563
1988	830	1 567	23 080	19 374	5 990	3 020	1 967	1 097	1 366	585	157	42	59 075

Tableau 6.- MARIAGES D'APRES L'AGE ET L'ETAT CIVIL

ANNEES	< 20 ans	20 - < 21 ans	21 - < 25 ans	25 - < 30 ans	30 - < 35 ans	35 - < 40 ans
Hommes célibataires						
1979	3 258	5 293	32 544	13 146	2 531	744
1980	3 108	5 022	33 095	13 773	2 598	768
1981	2 776	4 615	31 695	13 757	2 678	746
1982	2 338	4 056	30 341	13 884	2 683	796
1983	1 969	3 547	27 894	14 332	2 835	789
1984	1 594	3 078	27 007	14 650	3 010	892
1985	1 258	2 449	25 855	15 477	3 054	923
1986	1 146	2 095	24 681	16 012	3 315	946
1987	986	1 851	23 224	16 770	3 646	976
1988	829	1 566	23 016	18 324	4 094	1 156
Veufs						
1979	1	-	15	55	84	100
1980	-	1	12	60	77	89
1981	1	-	13	57	73	78
1982	-	-	14	41	68	76
1983	-	-	9	40	56	82
1984	-	-	6	44	74	94
1985	-	-	6	40	44	77
1986	-	-	1	37	63	69
1987	1	-	4	35	57	73
1988	0	0	3	24	53	73
Hommes divorcés						
1979	3	2	149	1 014	1 407	919
1980	-	1	137	1 048	1 494	1 031
1981	1	2	126	1 102	1 571	1 129
1982	-	2	136	1 158	1 639	1 244
1983	2	3	126	1 143	1 573	1 382
1984	-	-	88	1 103	1 729	1 476
1985	-	2	81	965	1 718	1 514
1986	1	4	89	988	1 674	1 560
1987	2	2	83	994	1 797	1 560
1988	1	1	61	1 026	1 843	1 791
Femmes célibataires						
1979	16 152	9 489	25 060	5 848	1 182	356
1980	15 579	9 273	26 074	6 370	1 314	374
1981	14 184	8 967	25 577	6 541	1 253	374
1982	12 660	8 161	25 316	6 882	1 367	398
1983	10 846	7 411	24 960	6 997	1 365	399
1984	9 123	6 967	25 016	7 836	1 502	467
1985	7 825	6 381	25 146	8 288	1 567	462
1986	6 907	5 704	25 360	8 748	1 714	481
1987	6 022	5 114	24 918	9 420	1 795	527
1988	5 473	4 614	25 737	10 908	2 161	582
Veuves						
1979	3	4	52	98	89	87
1980	-	6	43	82	112	76
1981	6	2	46	89	102	81
1982	3	2	29	78	79	71
1983	1	1	28	75	67	74
1984	2	3	38	85	79	70
1985	-	3	24	61	71	52
1986	1	3	19	71	59	55
1987	2	1	28	69	64	59
1988	0	1	24	54	77	71
Femmes divorcées						
1979	6	20	408	1 376	1 350	817
1980	7	19	399	1 458	1 432	855
1981	9	19	416	1 559	1 451	911
1982	9	21	400	1 642	1 588	1 006
1983	5	7	390	1 613	1 674	1 106
1984	10	15	381	1 716	1 739	1 223
1985	3	8	317	1 690	1 755	1 257
1986	6	9	297	1 610	1 704	1 320
1987	7	12	350	1 788	1 912	1 476
1988	5	7	306	1 800	2 101	1 566

ANTERIEUR DES CONJOINTS

ANNEES 1979 - 1988

ANNEES	40 - < 45 ans	45 - < 50 ans	50 - < 60 ans	60 - < 70 ans	70 - < 80 ans	80 ans et plus	Total des mariages
Hommes célibataires							
1979	327	210	215	51	11	1	58 331
1980	326	206	235	44	15	4	59 194
1981	315	188	188	46	22	1	57 027
1982	284	182	204	52	13	1	54 834
1983	285	195	186	52	13	2	52 099
1984	282	164	157	49	13	0	50 896
1985	286	169	155	56	12	4	49 698
1986	306	178	154	51	21	0	48 905
1987	375	157	184	53	16	1	48 239
1988	429	172	181	58	12	1	48 838
Veufs							
1979	110	134	397	284	158	31	1 369
1980	111	114	375	274	140	20	1 273
1981	68	132	399	256	103	28	1 208
1982	85	126	342	210	117	22	1 101
1983	77	111	277	192	111	22	977
1984	92	107	286	219	118	15	1 055
1985	68	114	287	204	105	21	966
1986	56	90	274	232	104	16	942
1987	71	109	265	227	87	30	959
1988	89	116	272	238	95	34	997
Hommes divorcés							
1979	759	570	670	190	43	3	5 729
1980	759	594	620	182	33	3	5 902
1981	765	571	622	197	56	3	6 145
1982	768	549	654	194	57	5	6 406
1983	772	619	679	213	39	2	6 553
1984	899	685	773	203	48	7	7 011
1985	906	670	770	223	43	3	6 895
1986	992	615	737	223	37	13	6 933
1987	1 136	677	843	227	36	8	7 365
1988	1 449	809	913	289	50	7	8 240
Femmes célibataires							
1979	201	157	214	61	11	3	58 734
1980	214	165	194	45	13	3	59 618
1981	196	143	178	54	8	3	57 478
1982	166	113	134	44	5	0	55 246
1983	157	114	136	49	7	3	52 444
1984	162	103	107	44	7	1	51 335
1985	174	104	113	40	4	1	50 105
1986	171	101	104	39	9	4	49 342
1987	186	94	110	37	7	8	48 238
1988	237	103	124	38	5	25	50 007
Veuves							
1979	88	118	224	125	43	3	934
1980	94	84	209	100	46	2	854
1981	79	89	176	92	34	7	803
1982	81	75	169	93	38	4	722
1983	63	75	118	72	32	4	610
1984	56	57	123	71	33	5	622
1985	50	60	112	71	29	4	537
1986	63	61	106	74	25	7	544
1987	51	35	113	85	27	7	541
1988	75	45	102	84	37	9	579
Femmes divorcées							
1979	616	517	536	95	17	3	5 761
1980	636	487	489	92	21	2	5 897
1981	657	464	505	89	18	1	6 099
1982	609	483	500	95	18	2	6 373
1983	671	511	487	94	16	1	6 575
1984	714	566	528	97	16	0	7 005
1985	722	506	535	100	22	2	6 917
1986	787	545	502	98	16	0	6 894
1987	937	608	585	92	17	0	7 784
1988	1 215	677	681	104	20	7	8 489

Tableau 7.- AGE MOYEN ET AGE MEDIAN DES CONJOINTS

ANNEES 1979 - 1988

ANNEES	Age moyen		Age médian	
	Hommes	Femmes	Hommes	Femmes
1979	26 a. 5 m.	23 a. 9 m.	23 a. 9 m.	21 a. 9 m.
1980	26 a. 5 m.	23 a. 9 m.	23 a. 10 m.	21 a. 10 m.
1981	26 a. 7 m.	23 a. 11 m.	24 a. -	22 a. -
1982	26 a. 9 m.	24 a. 2 m.	24 a. 2 m.	22 a. 3 m.
1983	27 a. 0 m.	24 a. 4 m.	24 a. 5 m.	22 a. 5 m.
1984	27 a. 4 m.	24 a. 7 m.	24 a. 8 m.	22 a. 8 m.
1985	27 a. 8 m.	25 a. 0 m.	24 a. 10 m.	22 a. 11 m.
1986	27 a. 9 m.	25 a. 3 m.	25 a. 1 m.	23 a. 2 m.
1987	28 a. 1 m.	25 a. 8 m.	25 a. 5 m.	23 a. 6 m.
1988	28 a. 0 m.	25 a. 4 m.	25 a. 8 m.	23 a. 10 m.

Tableau 8.- AGE MOYEN DES CONJOINTS SELON LEUR ETAT CIVIL ANTERIEUR

ANNEES 1986 - 1988

ETAT CIVIL	Age moyen		
	1986	1987	1988
Hommes célibataires	25 a. 7 m.	25 a. 10 m.	26 a. 0 m.
Femmes célibataires	23 a. 5 m.	23 a. 8 m.	24 a. 0 m.
Hommes veufs	54 a. 11 m.	54 a. 8 m.	55 a. 3 m.
Femmes veuves	46 a. 3 m.	46 a. 11 m.	47 a. 0 m.
Hommes divorcés	39 a. 4 m.	39 a. 6 m.	42 a. 6 m.
Femmes divorcées	36 a. 5 m.	36 a. 5 m.	38 a. 11 m.

Tableau 9.- AGE MOYEN DE LA FEMME EN FONCTION DE L'AGE DU MARI

ANNEES 1986 - 1988

AGE DU MARI	Age moyen de la femme		
	1986	1987	1988
19 a. -	19 a. 9 m.	19 a. 8 m.	20 a. 0 m.
20 a. 6 m.	20 a. 6 m.	20 a. 6 m.	20 a. 9 m.
23 a.	22 a. 2 m.	22 a. 4 m.	22 a. 6 m.
27 a. 6 m.	24 a. 7 m.	24 a. 10 m.	25 a. 0 m.
32 a. 6 m.	28 a. 5 m.	28 a. 7 m.	28 a. 10 m.
37 a. 6 m.	31 a. 9 m.	32 a. 5 m.	32 a. 5 m.
42 a. 6 m.	35 a. 5 m.	35 a. 11 m.	35 a. 9 m.
47 a. 6 m.	39 a. 5 m.	39 a. 4 m.	40 a. 2 m.
55 a.	45 a. 1 m.	44 a. 11 m.	45 a. 4 m.
65 a.	52 a. 4 m.	52 a. 0 m.	51 a. 9 m.
75 a.	59 a. 8 m.	59 a. 10 m.	61 a. 0 m.

Tableau 10.- AGE MOYEN DU MARI EN FONCTION DE L'AGE DE LA FEMME

ANNEES 1986 - 1988

AGE DE LA FEMME	Age moyen du mari		
	1986	1987	1988
17 a. 6 m.	23 a. 3 m.	23 a. 4 m.	23 a. 7 m.
20 a. 6 m.	23 a. 10 m.	23 a. 7 m.	24 a. 0 m.
23 a.	25 a. 2 m.	25 a. 2 m.	25 a. 4 m.
27 a. 6 m.	28 a. 11 m.	28 a. 11 m.	28 a. 11 m.
32 a. 6 m.	34 a. 4 m.	34 a. 2 m.	34 a. 4 m.
37 a. 6 m.	38 a. 10 m.	38 a. 11 m.	38 a. 10 m.
42 a. 6 m.	44 a. 2 m.	43 a. 11 m.	44 a. 0 m.
47 a. 6 m.	47 a. 11 m.	49 a. 6 m.	49 a. 3 m.
55 a.	56 a. 7 m.	55 a. 8 m.	55 a. 6 m.
65 a.	65 a. 5 m.	64 a. 4 m.	65 a. 0 m.
75 a.	73 a. 11 m.	73 a. 3 m.	71 a. 9 m.

Tableau 11.- MARIAGES D'APRES L'AGE MOYEN ET L'ETAT CIVIL ANTERIEUR DES CONJOINTS

ANNEE 1988

MARIAGE ENTRE	Age moyen du mari	Age moyen de la femme	Différence
Célibataires et femmes célibataires	25 a. 7 m.	23 a. 10 m.	1 a. 9 m.
Célibataires et veuves	36 a. 10 m.	39 a. 0 m.	-2 a. 2 m.
Célibataires et divorcées	31 a. 11 m.	33 a. 8 m.	-1 a. 9 m.
Veufs et femmes célibataires	49 a. 8 m.	36 a. 7 m.	13 a. 1 m.
Veufs et veuves	63 a. 3 m.	57 a. 3 m.	6 a. 0 m.
Veufs et divorcées	55 a. 1 m.	46 a. 9 m.	8 a. 4 m.
Divorcés et femmes célibataires	36 a. 10 m.	28 a. 9 m.	8 a. 1 m.
Divorcés et veuves	47 a. 5 m.	45 a. 2 m.	2 a. 3 m.
Divorcés et divorcées	42 a. 3 m.	38 a. 2 m.	4 a. 1 m.

Tableau 12.- MARIAGES D'APRES L'ETAT CIVIL ANTERIEUR DES CONJOINTS

(Aperçu général de la disposition des tableaux suivants)

	Total	Femmes célibataires	Veuves	Divorcées
Total	A	B	C	D
Hommes célibataires	E	F	G	H
Veufs	I	J	K	L
Divorcés	M	N	O	P

**Tableau 12.- MARIAGES D'APRES L'AGE RESPECTIF DES CONJOINTS
ET LEUR ETAT CIVIL ANTERIEUR**

ANNEE 1988

AGE DE L'EPOUX	Age de l'épouse													Total hommes
	< 20 ans	20 - < 21 ans	21 - < 25 ans	25 - < 30 ans	30 - < 35 ans	35 - < 40 ans	40 - < 45 ans	45 - < 50 ans	50 - < 60 ans	60 - < 70 ans	70 - < 80 ans	80 ans et +	In-connu	

A.- ENSEMBLE DES MARIAGES

Moins de 20 ans	455	105	226	33	8	1	1	-	-	-	-	-	-	829
20 - < 21 ans	586	338	560	74	5	2	1	1	-	-	-	-	1	1 568
21 - < 25 ans	3 262	3 087	14 131	2 269	228	60	17	8	3	-	-	-	9	23 074
25 - < 30 ans	1 012	952	9 366	6 672	1 015	240	67	18	12	1	1	-	6	19 362
30 - < 35 ans	113	105	1 323	2 350	1 408	460	171	40	17	5	-	-	1	5 993
35 - < 40 ans	27	24	299	834	901	570	249	79	35	2	1	1	1	3 023
40 - < 45 ans	12	9	108	363	437	468	384	117	67	3	-	-	-	1 968
45 - < 50 ans	5	4	32	90	181	209	276	191	97	10	1	-	1	1 097
50 - < 60 ans	1	2	18	58	123	174	286	271	388	37	6	-	2	1 366
60 - < 70 ans	-	-	2	13	30	31	70	88	237	101	12	1	-	585
70 - < 80 ans	-	-	1	1	3	5	4	11	46	50	31	5	-	157
80 ans et plus	-	-	-	1	1	-	1	2	5	17	10	6	-	43
Age inconnu	1	-	1	1	-	-	-	-	-	-	-	-	7	10
Total femmes	5 474	4 626	26 067	12 759	4 340	2 220	1 527	826	907	226	62	13	28	59 075

E.- ENSEMBLE DES MARIAGES D'HOMMES CELIBATAIRES

Moins de 20 ans	455	105	226	32	8	1	1	-	-	-	-	-	-	828
20 - < 21 ans	586	338	559	74	5	2	1	1	-	-	-	-	1	1 567
21 - < 25 ans	3 257	3 082	14 095	2 254	226	59	17	8	3	-	-	-	9	23 010
25 - < 30 ans	962	913	9 022	6 249	869	207	57	17	11	1	1	-	6	18 315
30 - < 35 ans	84	71	946	1 656	921	277	101	24	13	3	-	-	1	4 097
35 - < 40 ans	14	13	114	320	326	226	93	30	19	1	1	1	1	1 159
40 - < 45 ans	2	4	28	87	87	88	74	31	27	1	-	-	-	429
45 - < 50 ans	2	-	2	13	15	26	44	45	19	5	1	-	-	172
50 - < 60 ans	1	1	5	7	8	25	34	25	57	16	2	-	-	181
60 - < 70 ans	-	-	-	3	4	4	4	2	23	15	3	-	-	58
70 - < 80 ans	-	-	-	-	1	-	-	1	2	4	3	1	-	12
80 ans et plus	-	-	-	-	-	-	-	-	-	-	1	-	-	1
Age inconnu	1	-	1	1	-	-	-	-	-	-	-	-	6	9
Total femmes	5 364	4 527	24 998	10 696	2 470	915	426	184	174	46	12	2	24	49 838

**Tableau 12.- MARIAGES D'APRES L'AGE RESPECTIF DES CONJOINTS
ET LEUR ETAT CIVIL ANTERIEUR (suite)**

ANNEE 1988

AGE DE L'EPOUX	Age de l'épouse													Total hommes
	< 20 ans	20 - < 21 ans	21 - < 25 ans	25 - < 30 ans	30 - < 35 ans	35 - < 40 ans	40 - < 45 ans	45 - < 50 ans	50 - < 60 ans	60 - < 70 ans	70 - < 80 ans	80 ans et +	In-connu	

B.- ENSEMBLE DES MARIAGES DE FEMMES CELIBATAIRES

Moins de 20 ans	455	105	222	26	5	1	1	-	-	-	-	-	-	-	815
20 - < 21 ans	586	338	556	66	1	1	1	-	-	-	-	-	1	1 550	
21 - < 25 ans	3 260	3 084	14 044	2 020	112	12	3	-	1	-	-	-	9	22 545	
25 - < 30 ans	1 012	947	9 217	6 018	531	66	10	4	4	-	1	-	6	17 816	
30 - < 35 ans	111	105	1 265	1 852	771	133	20	4	5	-	-	-	1	4 267	
35 - < 40 ans	26	24	287	580	392	144	29	5	3	1	-	1	1	1 493	
40 - < 45 ans	12	9	98	238	208	102	50	7	9	-	-	-	-	733	
45 - < 50 ans	5	4	30	50	66	54	43	23	6	3	-	-	-	284	
50 - < 60 ans	1	2	15	43	58	54	63	41	35	3	1	-	-	316	
60 - < 70 ans	-	-	2	9	16	12	16	16	46	15	2	-	-	134	
70 - < 80 ans	-	-	-	1	3	4	1	3	14	12	1	-	-	39	
80 ans et plus	-	-	-	1	-	-	-	-	1	4	-	-	-	6	
Age inconnu	1	-	1	1	-	-	-	-	-	-	-	-	6	9	
Total femmes	5 469	4 618	25 737	10 905	2 163	583	237	103	124	38	5	1	24	50 007	

F.- MARIAGES ENTRE CELIBATAIRES

Moins de 20 ans	455	105	222	25	5	1	1	-	-	-	-	-	-	-	814
20 - < 21 ans	586	338	555	66	1	1	1	-	-	-	-	-	1	1 549	
21 - < 25 ans	3 255	3 079	14 009	2 010	110	12	3	-	1	-	-	-	9	22 488	
25 - < 30 ans	962	909	8 893	5 748	486	59	9	4	4	-	1	-	6	17 081	
30 - < 35 ans	83	71	915	1 422	602	97	15	3	4	-	-	-	1	3 213	
35 - < 40 ans	13	13	111	273	215	87	19	2	2	1	-	1	1	738	
40 - < 45 ans	2	4	27	66	51	34	14	4	6	-	-	-	-	208	
45 - < 50 ans	2	-	2	6	9	14	15	13	1	2	-	-	-	64	
50 - < 60 ans	1	1	5	5	4	11	14	4	12	3	-	-	-	60	
60 - < 70 ans	-	-	-	2	2	2	1	1	12	2	1	-	-	23	
70 - < 80 ans	-	-	-	-	1	-	-	-	-	-	-	-	-	1	
80 ans et plus	-	-	-	-	-	-	-	-	-	-	-	-	-	-	
Age inconnu	1	-	1	1	-	-	-	-	-	-	-	-	6	9	
Total femmes	5 360	4 520	24 740	9 624	1 486	318	92	31	42	8	2	1	24	46 248	

**Tableau 12.- MARIAGES D'APRES L'AGE RESPECTIF DES CONJOINTS
ET LEUR ETAT CIVIL ANTERIEUR (suite)**

ANNEE 1988

AGE DE L'EPOUX	Age de l'épouse													Total hommes
	< 20 ans	20 - < 21 ans	21 - < 25 ans	25 - < 30 ans	30 - < 35 ans	35 - < 40 ans	40 - < 45 ans	45 - < 50 ans	50 - < 60 ans	60 - < 70 ans	70 - < 80 ans	80 ans et +	In-connu	

C.- ENSEMBLE DES MARIAGES DE VEUVES

Moins de 20 ans	-	-	-	-	-	-	-	-	-	-	-	-	-	-
20 - < 21 ans	-	-	-	-	1	-	-	-	-	-	-	-	-	1
21 - < 25 ans	-	-	8	5	5	2	1	1	1	-	-	-	-	23
25 - < 30 ans	-	1	7	27	18	5	6	1	1	-	-	-	-	66
30 - < 35 ans	-	-	6	14	24	14	5	-	-	2	-	-	-	65
35 - < 40 ans	-	-	1	6	15	17	8	2	2	1	-	-	-	52
40 - < 45 ans	-	-	1	1	5	18	22	9	5	-	-	-	-	61
45 - < 50 ans	-	-	1	1	5	6	20	9	7	2	1	-	-	52
50 - < 60 ans	-	-	-	-	4	7	13	15	46	12	5	-	-	102
60 - < 70 ans	-	-	-	-	-	2	-	7	29	35	5	1	-	79
70 - < 80 ans	-	-	-	-	-	-	-	1	10	24	20	3	-	58
80 ans et plus	-	-	-	-	-	-	-	-	1	8	6	5	-	20
Age inconnu	-	-	-	-	-	-	-	-	-	-	-	-	-	-
Total femmes	-	1	24	54	77	71	75	45	102	84	37	9	-	579

G.- MARIAGES ENTRE CELIBATAIRES ET VEUVES

Moins de 20 ans	-	-	-	-	-	-	-	-	-	-	-	-	-	-
20 - < 21 ans	-	-	-	-	1	-	-	-	-	-	-	-	-	1
21 - < 25 ans	-	-	8	5	5	2	1	1	1	-	-	-	-	23
25 - < 30 ans	-	-	5	23	16	4	5	1	1	-	-	-	-	55
30 - < 35 ans	-	-	5	10	13	6	1	-	-	1	-	-	-	36
35 - < 40 ans	-	-	-	1	4	6	5	1	-	-	-	-	-	17
40 - < 45 ans	-	-	-	-	3	5	5	4	2	-	-	-	-	19
45 - < 50 ans	-	-	-	1	-	1	3	2	2	1	1	-	-	11
50 - < 60 ans	-	-	-	-	-	2	1	-	7	6	2	-	-	18
60 - < 70 ans	-	-	-	-	-	-	-	-	1	6	2	-	-	9
70 - < 80 ans	-	-	-	-	-	-	-	-	1	2	2	-	-	5
80 ans et plus	-	-	-	-	-	-	-	-	-	-	-	-	-	-
Age inconnu	-	-	-	-	-	-	-	-	-	-	-	-	-	-
Total femmes	-	-	18	40	42	26	21	9	15	16	7	-	-	194

**Tableau 12.- MARIAGES D'APRES L'AGE RESPECTIF DES CONJOINTS
ET LEUR ETAT CIVIL ANTERIEUR (suite)**

ANNEE 1988

AGE DE L'EPOUX	Age de l'épouse													Total hom- mes
	< 20 ans	20 - < 21 ans	21 - < 25 ans	25 - < 30 ans	30 - < 35 ans	35 - < 40 ans	40 - < 45 ans	45 - < 50 ans	50 - < 60 ans	60 - < 70 ans	70 - < 80 ans	80 ans et +	In- con- nu	

D.- ENSEMBLE DES MARIAGES DE DIVORCEES

Moins de 20 ans	-	-	4	7	3	-	-	-	-	-	-	-	-	14
20 - < 21 ans	-	-	4	8	3	1	-	1	-	-	-	-	-	17
21 - < 25 ans	2	3	79	244	111	46	13	7	1	-	-	-	-	506
25 - < 30 ans	-	4	142	627	466	169	51	13	7	1	-	-	-	1 480
30 - < 35 ans	2	-	52	484	613	313	146	36	12	3	-	-	-	1 661
35 - < 40 ans	1	-	11	248	494	409	212	72	30	-	1	-	-	1 478
40 - < 45 ans	-	-	9	124	224	348	312	101	53	3	-	-	-	1 174
45 - < 50 ans	-	-	1	39	110	149	213	159	84	5	-	-	1	761
50 - < 60 ans	-	-	3	15	61	113	210	215	307	22	-	-	2	948
60 - < 70 ans	-	-	-	4	14	17	54	65	162	51	5	-	-	372
70 - < 80 ans	-	-	1	-	-	1	3	7	22	14	10	2	-	60
80 ans et plus	-	-	-	-	1	-	1	2	3	5	4	1	-	17
Age inconnu	-	-	-	-	-	-	-	-	-	-	-	-	1	1
Total femmes	5	7	306	1 800	2 100	1 566	1 215	678	681	104	20	3	4	8 489

H.- MARIAGES ENTRE CELIBATAIRES ET DIVORCEES

Moins de 20 ans	-	-	4	7	3	-	-	-	-	-	-	-	-	14
20 - < 21 ans	-	-	4	8	3	1	-	1	-	-	-	-	-	17
21 - < 25 ans	2	3	78	239	111	45	13	7	1	-	-	-	-	499
25 - < 30 ans	-	4	124	478	367	144	43	12	6	1	-	-	-	1 179
30 - < 35 ans	1	-	26	224	306	174	85	21	9	2	-	-	-	848
35 - < 40 ans	1	-	3	46	107	133	69	27	17	-	1	-	-	404
40 - < 45 ans	-	-	1	21	33	49	55	23	19	1	-	-	-	202
45 - < 50 ans	-	-	-	6	6	11	26	30	16	2	-	-	-	97
50 - < 60 ans	-	-	-	2	4	12	19	21	38	7	-	-	-	103
60 - < 70 ans	-	-	-	1	2	2	3	1	10	7	-	-	-	26
70 - < 80 ans	-	-	-	-	-	-	-	1	1	2	1	1	-	6
80 ans et plus	-	-	-	-	-	-	-	-	-	-	1	-	-	1
Age inconnu	-	-	-	-	-	-	-	-	-	-	-	-	-	-
Total femmes	4	7	240	1 032	942	571	313	144	117	22	3	1	-	3 396

**Tableau 12.- MARIAGES D'APRES L'AGE RESPECTIF DES CONJOINTS
ET LEUR ETAT CIVIL ANTERIEUR (suite)**

ANNEE 1988

AGE DE L'EPOUX	Age de l'épouse													Total hommes
	< 20 ans	20 - < 21 ans	21 - < 25 ans	25 - < 30 ans	30 - < 35 ans	35 - < 40 ans	40 - < 45 ans	45 - < 50 ans	50 - < 60 ans	60 - < 70 ans	70 - < 80 ans	80 ans et +	In-connu	

I.- ENSEMBLE DES MARIAGES DE VEUFS

Moins de 20 ans	-	-	-	-	-	-	-	-	-	-	-	-	-	-
20 - < 21 ans	-	-	-	-	-	-	-	-	-	-	-	-	-	-
21 - < 25 ans	-	-	2	1	-	-	-	-	-	-	-	-	-	3
25 - < 30 ans	2	2	7	10	-	2	-	-	-	-	-	-	-	23
30 - < 35 ans	-	2	12	11	16	7	4	-	-	1	-	-	-	53
35 - < 40 ans	-	-	5	18	28	15	5	1	1	-	-	-	-	73
40 - < 45 ans	1	-	4	14	14	22	25	5	2	2	-	-	-	89
45 - < 50 ans	1	-	3	10	21	21	34	14	11	1	-	-	-	116
50 - < 60 ans	-	-	6	10	19	25	51	58	96	4	3	-	-	272
60 - < 70 ans	-	-	-	3	4	6	23	39	109	52	1	1	-	238
70 - < 80 ans	-	-	-	1	-	1	4	6	27	37	17	2	-	95
80 ans et plus	-	-	-	1	-	-	-	2	5	13	8	6	-	35
Age inconnu	-	-	-	-	-	-	-	-	-	-	-	-	-	-
Total femmes	4	4	39	79	102	99	146	125	251	110	29	9	-	997

M.- ENSEMBLE DES MARIAGES DE DIVORCES

Moins de 20 ans	-	-	-	1	-	-	-	-	-	-	-	-	-	1
20 - < 21 ans	-	-	1	-	-	-	-	-	-	-	-	-	-	1
21 - < 25 ans	5	5	34	14	2	1	-	-	-	-	-	-	-	61
25 - < 30 ans	48	37	337	413	146	31	10	1	1	-	-	-	-	1 024
30 - < 35 ans	29	32	365	683	471	176	66	16	4	1	-	-	-	1 843
35 - < 40 ans	13	11	180	496	547	329	151	48	15	1	-	-	-	1 791
40 - < 45 ans	9	5	76	262	336	358	285	81	38	-	-	-	-	1 450
45 - < 50 ans	2	4	27	67	145	162	198	132	67	4	-	-	1	809
50 - < 60 ans	-	1	7	41	96	124	201	188	235	17	1	-	2	913
60 - < 70 ans	-	-	2	7	22	21	43	47	105	34	8	-	-	289
70 - < 80 ans	-	-	1	-	2	4	-	4	17	9	11	2	-	50
80 ans et plus	-	-	-	-	1	-	1	-	-	4	1	-	-	7
Age inconnu	-	-	-	-	-	-	-	-	-	-	-	-	1	1
Total femmes	106	95	1 030	1 984	1 768	1 206	955	517	482	70	21	2	4	8 240

**Tableau 12.- MARIAGES D'APRES L'AGE RESPECTIF DES CONJOINTS
ET LEUR ETAT CIVIL ANTERIEUR (suite)**

ANNEE 1988

AGE DE L'EPOUX	Age de l'épouse													Total hommes
	< 20 ans	20 - < 21 ans	21 - < 25 ans	25 - < 30 ans	30 - < 35 ans	35 - < 40 ans	40 - < 45 ans	45 - < 50 ans	50 - < 60 ans	60 - < 70 ans	70 - < 80 ans	80 ans et +	In-connu	

J.- MARIAGES ENTRE VEUFS ET FEMMES CELIBATAIRES

Moins de 20 ans	-	-	-	-	-	-	-	-	-	-	-	-	-	-
20 - < 21 ans	-	-	-	-	-	-	-	-	-	-	-	-	-	-
21 - < 25 ans	-	-	2	1	-	-	-	-	-	-	-	-	-	3
25 - < 30 ans	2	2	7	7	-	1	-	-	-	-	-	-	-	19
30 - < 35 ans	-	2	12	8	6	3	-	-	-	-	-	-	-	31
35 - < 40 ans	-	-	4	9	13	4	-	-	-	-	-	-	-	30
40 - < 45 ans	1	-	3	7	4	6	1	-	-	-	-	-	-	22
45 - < 50 ans	1	-	3	5	6	6	5	-	-	-	-	-	-	26
50 - < 60 ans	-	-	5	5	15	8	4	7	3	-	1	-	-	48
60 - < 70 ans	-	-	-	1	3	3	2	4	14	10	-	-	-	37
70 - < 80 ans	-	-	-	1	-	1	1	-	9	9	1	-	-	22
80 ans et plus	-	-	-	1	-	-	-	-	1	4	-	-	-	6
Age inconnu	-	-	-	-	-	-	-	-	-	-	-	-	-	-
Total femmes	4	4	36	45	47	32	13	11	27	23	2	-	-	244

N.- MARIAGES ENTRE DIVORCES ET FEMMES CELIBATAIRES

Moins de 20 ans	-	-	-	1	-	-	-	-	-	-	-	-	-	1
20 - < 21 ans	-	-	1	-	-	-	-	-	-	-	-	-	-	1
21 - < 25 ans	5	5	33	9	2	-	-	-	-	-	-	-	-	54
25 - < 30 ans	48	36	317	263	45	6	1	-	-	-	-	-	-	716
30 - < 35 ans	28	32	338	422	163	33	5	1	1	-	-	-	-	1 023
35 - < 40 ans	13	11	172	298	164	53	10	3	1	-	-	-	-	725
40 - < 45 ans	9	5	68	165	153	62	35	3	3	-	-	-	-	503
45 - < 50 ans	2	4	25	39	51	34	23	10	5	1	-	-	-	194
50 - < 60 ans	-	1	5	33	39	35	45	30	20	-	-	-	-	208
60 - < 70 ans	-	-	2	6	11	7	13	11	20	3	1	-	-	74
70 - < 80 ans	-	-	-	-	2	3	-	3	5	3	-	-	-	16
80 ans et plus	-	-	-	-	-	-	-	-	-	-	-	-	-	-
Age inconnu	-	-	-	-	-	-	-	-	-	-	-	-	-	-
Total femmes	105	94	961	1 236	630	233	132	61	55	7	1	-	-	3 515

**Tableau 12.- MARIAGES D'APRES L'AGE RESPECTIF DES CONJOINTS
ET LEUR ETAT CIVIL ANTERIEUR (suite)**

ANNEE 1988

AGE DE L'EPOUX	Age de l'épouse													Total hommes
	< 20 ans	20 - < 21 ans	21 - < 25 ans	25 - < 30 ans	30 - < 35 ans	35 - < 40 ans	40 - < 45 ans	45 - < 50 ans	50 - < 60 ans	60 - < 70 ans	70 - < 80 ans	80 ans et +	In-connu	

K.- MARIAGES ENTRE VEUFs ET VEUVES

Moins de 20 ans	-	-	-	-	-	-	-	-	-	-	-	-	-	-
20 - < 21 ans	-	-	-	-	-	-	-	-	-	-	-	-	-	-
21 - < 25 ans	-	-	-	-	-	-	-	-	-	-	-	-	-	-
25 - < 30 ans	-	-	-	-	-	-	-	-	-	-	-	-	-	-
30 - < 35 ans	-	-	-	-	1	1	1	-	-	1	-	-	-	4
35 - < 40 ans	-	-	1	3	4	1	-	-	-	-	-	-	-	9
40 - < 45 ans	-	-	-	1	1	3	4	2	-	-	-	-	-	11
45 - < 50 ans	-	-	-	-	1	2	7	1	1	-	-	-	-	12
50 - < 60 ans	-	-	-	-	1	2	2	7	20	2	2	-	-	36
60 - < 70 ans	-	-	-	-	-	-	-	6	24	24	-	1	-	55
70 - < 80 ans	-	-	-	-	-	-	-	1	8	20	13	2	-	44
80 ans et plus	-	-	-	-	-	-	-	-	1	6	5	5	-	17
Age inconnu	-	-	-	-	-	-	-	-	-	-	-	-	-	-
Total femmes	-	-	1	4	8	9	14	17	54	53	20	8	-	188

O.- MARIAGES ENTRE DIVORCES ET VEUVES

Moins de 20 ans	-	-	-	-	-	-	-	-	-	-	-	-	-	-
20 - < 21 ans	-	-	-	-	-	-	-	-	-	-	-	-	-	-
21 - < 25 ans	-	-	-	-	-	-	-	-	-	-	-	-	-	-
25 - < 30 ans	-	1	2	4	2	1	1	-	-	-	-	-	-	11
30 - < 35 ans	-	-	1	4	10	7	3	-	-	-	-	-	-	25
35 - < 40 ans	-	-	-	2	7	10	3	1	2	1	-	-	-	26
40 - < 45 ans	-	-	1	-	1	10	13	3	3	-	-	-	-	31
45 - < 50 ans	-	-	1	-	4	3	10	6	4	1	-	-	-	29
50 - < 60 ans	-	-	-	-	3	3	10	8	19	4	1	-	-	48
60 - < 70 ans	-	-	-	-	-	2	-	1	4	5	3	-	-	15
70 - < 80 ans	-	-	-	-	-	-	-	-	1	2	5	1	-	9
80 ans et plus	-	-	-	-	-	-	-	-	-	2	1	-	-	3
Age inconnu	-	-	-	-	-	-	-	-	-	-	-	-	-	-
Total femmes	-	1	5	10	27	36	40	19	33	15	10	1	-	197

**Tableau 12.- MARIAGES D'APRES L'AGE RESPECTIF DES CONJOINTS
ET LEUR ETAT CIVIL ANTERIEUR (suite)**

ANNEE 1988

AGE DE L'EPOUX	Age de l'épouse													Total hommes
	< 20 ans	20 - < 21 ans	21 - < 25 ans	25 - < 30 ans	30 - < 35 ans	35 - < 40 ans	40 - < 45 ans	45 - < 50 ans	50 - < 60 ans	60 - < 70 ans	70 - < 80 ans	80 ans et +	In-connu	

L.- MARIAGES ENTRE VEUFS ET DIVORCEES

Moins de 20 ans	-	-	-	-	-	-	-	-	-	-	-	-	-	-
20 - < 21 ans	-	-	-	-	-	-	-	-	-	-	-	-	-	-
21 - < 25 ans	-	-	-	-	-	-	-	-	-	-	-	-	-	-
25 - < 30 ans	-	-	-	3	-	1	-	-	-	-	-	-	-	4
30 - < 35 ans	-	-	-	3	9	3	3	-	-	-	-	-	-	18
35 - < 40 ans	-	-	-	6	11	10	5	1	1	-	-	-	-	34
40 - < 45 ans	-	-	1	6	9	13	20	3	2	2	-	-	-	56
45 - < 50 ans	-	-	-	5	14	13	22	13	10	1	-	-	-	78
50 - < 60 ans	-	-	1	5	3	15	45	44	73	2	-	-	-	188
60 - < 70 ans	-	-	-	2	1	3	21	29	71	18	1	-	-	146
70 - < 80 ans	-	-	-	-	-	-	3	5	10	8	3	-	-	29
80 ans et plus	-	-	-	-	-	-	-	2	3	3	3	1	-	12
Age inconnu	-	-	-	-	-	-	-	-	-	-	-	-	-	-
Total femmes	-	-	2	30	47	58	119	97	170	34	7	1	-	565

P.- MARIAGES ENTRE DIVORCES ET DIVORCEES

Moins de 20 ans	-	-	-	-	-	-	-	-	-	-	-	-	-	-
20 - < 21 ans	-	-	-	-	-	-	-	-	-	-	-	-	-	-
21 - < 25 ans	-	-	1	5	-	1	-	-	-	-	-	-	-	7
25 - < 30 ans	-	-	18	146	99	24	8	1	1	-	-	-	-	297
30 - < 35 ans	1	-	26	257	298	136	58	15	3	1	-	-	-	795
35 - < 40 ans	-	-	8	196	376	266	138	44	12	-	-	-	-	1 040
40 - < 45 ans	-	-	7	97	182	286	237	75	32	-	-	-	-	916
45 - < 50 ans	-	-	1	28	90	125	165	116	58	2	-	-	1	586
50 - < 60 ans	-	-	2	8	54	86	146	150	196	13	-	-	2	657
60 - < 70 ans	-	-	-	1	11	12	30	35	81	26	4	-	-	200
70 - < 80 ans	-	-	1	-	-	1	-	1	11	4	6	1	-	25
80 ans et plus	-	-	-	-	1	-	1	-	-	2	-	-	-	4
Age inconnu	-	-	-	-	-	-	-	-	-	-	-	-	1	1
Total femmes	1	-	64	738	1 111	937	783	437	394	48	10	1	4	4 528

Tableau 13.- MARIAGES D'APRES L'ANNEE DE NAISSANCE, L'AGE ET L'ETAT CIVIL ANTERIEUR DES CONJOINTS

A.- LE ROYAUME

ANNEE 1988

ANNEE DE NAISSANCE	AGE EN ANNEES REVOLUES	Etat civil antérieur des époux				Etat civil antérieur des épouses			
		Ensemble	Célibataires	Veufs	Divorcés	Ensemble	Célibataires	Veuves	Divorcées
1974	< 14	-	-	-	-	-	-	-	-
	14	-	-	-	-	-	-	-	-
1973	14	-	-	-	-	-	-	-	-
1973	15	-	-	-	-	11	11	-	-
1972	15	-	-	-	-	32	32	-	-
1972	16	-	-	-	-	94	94	-	-
1971	16	-	-	-	-	103	103	-	-
1971	17	7	7	-	-	223	223	-	-
1970	17	14	14	-	-	273	273	-	-
1970	18	86	86	-	-	705	705	-	-
1969	18	128	128	-	-	934	933	-	1
1969	19	223	223	-	-	1 392	1 389	-	3
1968	19	371	370	-	1	1 707	1 706	-	1
	Total	829	828	-	1	5 474	5 469	-	5
1968	20	675	674	-	1	2 237	2 234	-	3
1967	20	893	893	-	-	2 389	2 384	1	4
1967	21	1 821	1 821	-	-	3 499	3 491	1	7
1966	21	1 965	1 963	-	2	3 310	3 301	3	6
1966	22	2 565	2 560	1	4	3 825	3 801	1	23
1965	22	2 897	2 892	1	4	3 302	3 268	3	31
1965	23	3 484	3 477	-	7	3 709	3 674	5	30
1964	23	3 404	3 397	-	7	2 961	2 912	2	47
1964	24	3 793	3 777	1	15	3 170	3 100	5	65
1963	24	3 145	3 123	-	22	2 291	2 190	4	97
	Total	24 642	24 577	3	62	30 693	30 355	25	313
1963	25	3 453	3 417	-	36	2 403	2 271	5	127
1962	25	2 635	2 576	-	59	1 753	1 624	4	125
1962	26	2 664	2 604	3	57	1 686	1 527	5	154
1961	26	1 892	1 811	1	80	1 324	1 162	4	158
1961	27	2 054	1 965	2	87	1 309	1 124	5	180
1960	27	1 531	1 429	3	99	1 008	819	6	183
1960	28	1 585	1 443	4	138	981	752	5	224
1959	28	1 267	1 107	4	156	793	585	7	201
1959	29	1 197	1 039	4	154	783	547	7	229
1958	29	1 084	924	2	158	719	494	6	219
	Total	19 362	18 315	23	1 024	12 759	10 905	54	1 800
1958	30	952	764	1	187	646	388	9	249
1957	30	742	570	9	163	529	325	8	196
1957	31	748	561	6	181	488	266	5	217
1956	31	616	454	4	158	489	263	9	217
1956	32	631	432	4	195	453	223	10	220
1955	32	470	289	6	175	365	153	12	200
1955	33	578	355	5	218	408	174	8	226
1954	33	458	254	4	200	346	145	6	195
1954	34	431	242	7	182	345	134	3	208
1953	34	367	176	7	184	271	92	7	172
	Total	5 993	4 097	53	1 843	4 340	2 163	77	2 100

Tableau 13.- MARIAGES D'APRES L'ANNEE DE NAISSANCE, L'AGE ET L'ETAT CIVIL ANTERIEUR DES CONJOINTS (suite)

A.- LE ROYAUME

ANNEE 1988

ANNEE DE NAISSANCE	AGE EN ANNEES REVOLUES	Etat civil antérieur des époux				Etat civil antérieur des épouses			
		Ensemble	Célibataires	Veufs	Divorcés	Ensemble	Célibataires	Veuves	Divorcées
1953	35	425	197	7	221	287	100	4	183
1952	35	315	125	7	183	273	77	10	186
1952	36	383	176	7	200	259	77	9	173
1951	36	322	140	2	180	230	59	11	160
1951	37	304	116	9	179	234	65	7	162
1950	37	251	96	8	147	200	56	14	130
1950	38	289	96	12	181	191	51	4	136
1949	38	227	62	10	155	181	43	3	135
1949	39	281	87	8	186	209	34	4	171
1948	39	226	64	3	159	156	21	5	130
	Total	3 023	1 159	73	1 791	2 220	583	71	1 566
1948	40	255	63	8	184	205	37	6	162
1947	40	210	57	3	150	184	35	10	139
1947	41	260	64	9	187	191	31	6	154
1946	41	193	45	9	139	149	22	8	119
1946	42	210	54	6	150	183	21	10	152
1945	42	188	36	9	143	135	24	11	100
1945	43	182	32	10	140	122	14	5	103
1944	43	157	29	12	116	129	16	8	105
1944	44	179	20	9	150	127	19	6	102
1943	44	134	29	14	91	102	18	5	79
	Total	1 968	429	89	1 450	1 527	237	75	1 215
1943	45	140	31	15	94	114	8	4	102
1942	45	116	12	9	95	84	9	5	70
1942	46	109	17	9	83	71	11	1	59
1941	46	102	23	7	72	66	7	3	56
1941	47	101	14	13	74	90	10	7	73
1940	47	95	13	8	74	62	9	1	52
1940	48	106	16	15	75	96	14	6	76
1939	48	98	16	7	75	81	11	3	67
1939	49	128	21	18	89	78	13	5	60
1938	49	102	9	15	78	84	11	10	63
	Total	1 097	172	116	809	826	103	45	678
1938	50	104	13	16	75	79	12	2	65
1937	50	76	10	12	54	63	6	4	53
1937	51	88	17	12	59	73	11	7	55
1936	51	71	7	15	49	57	5	5	47
1936	52	85	16	12	57	75	5	6	64
1935	52	78	8	12	58	44	6	8	30
1935	53	85	9	13	63	51	8	5	38
1934	53	67	11	14	42	43	7	5	31
1934	54	78	7	21	50	47	9	9	29
1933	54	69	10	12	47	48	6	6	36
	Total	801	108	139	554	580	75	57	448

Tableau 13.- MARIAGES D'APRES L'ANNEE DE NAISSANCE, L'AGE ET L'ETAT CIVIL ANTERIEUR DES CONJOINTS (suite)

A.- LE ROYAUME

ANNEE 1988

ANNEE DE NAISSANCE	AGE EN ANNEES REVOLUES	Etat civil antérieur des époux				Etat civil antérieur des épouses			
		Ensemble	Célibataires	Veufs	Divorcés	Ensemble	Célibataires	Veuves	Divorcées
1933	55	76	12	16	48	46	6	4	36
1932	55	64	9	12	43	25	2	4	19
1932	56	52	5	15	32	37	9	4	24
1931	56	65	7	12	46	43	7	6	30
1931	57	48	5	12	31	32	2	6	24
1930	57	57	6	14	37	32	5	6	21
1930	58	69	8	20	41	42	6	5	31
1929	58	45	8	7	30	26	2	3	21
1929	59	51	9	13	29	23	4	2	17
1928	59	38	4	12	22	21	6	5	10
	Total	565	73	133	359	327	49	45	233
1928	60	37	3	15	19	26	5	7	14
1927	60	35	4	9	22	18	2	4	12
1927	61	45	4	16	25	20	2	5	13
1926	61	40	3	10	27	12	1	3	8
1926	62	39	1	17	21	19	3	6	10
1925	62	26	4	7	15	7	-	5	2
1925	63	40	2	17	21	8	2	3	3
1924	63	43	4	21	18	13	2	5	6
1924	64	35	6	13	16	19	6	7	6
1923	64	28	4	15	9	9	2	5	2
	Total	368	35	140	193	151	25	50	76
1923	65	34	-	15	19	9	1	4	4
1922	65	12	2	5	5	8	1	3	4
1922	66	27	2	10	15	11	2	6	3
1921	66	33	4	12	17	11	2	5	4
1921	67	25	2	13	10	10	1	6	3
1920	67	18	1	9	8	3	2	-	1
1920	68	24	1	11	12	10	1	5	4
1919	68	13	2	7	4	4	-	1	3
1919	69	19	6	10	3	3	2	-	1
1918	69	12	3	6	3	6	1	4	1
	Total	217	23	98	96	75	13	34	28
1918	70	6	1	3	2	1	-	1	-
1917	70	9	1	5	3	3	-	2	1
1917	71	10	2	6	2	6	-	4	2
1916	71	4	-	4	-	5	1	2	2
1916	72	10	1	3	6	4	-	4	-
1915	72	7	-	3	4	4	-	3	1
1915	73	12	-	6	6	6	1	3	2
1914	73	10	2	6	2	2	-	1	1
1914	74	15	-	12	3	7	3	1	3
1913	74	8	1	4	3	3	-	2	1
	Total	91	8	52	31	41	5	23	13

**Tableau 13.- MARIAGES D'APRES L'ANNEE DE NAISSANCE, L'AGE ET
L'ETAT CIVIL ANTERIEUR DES CONJOINTS (suite)**

A.- LE ROYAUME

ANNEE 1988

ANNEE DE NAISSANCE	AGE EN ANNEES REVOLUES	Etat civil antérieur des époux				Etat civil antérieur des épouses			
		Ensemble	Célibataires	Veufs	Divorcés	Ensemble	Célibataires	Veuves	Divorcées
1913	75	4	-	2	2	5	-	3	2
1912	75	15	1	9	5	4	-	2	2
1912	76	6	2	4	-	7	-	5	2
1911	76	8	-	6	2	-	-	-	-
1911	77	13	1	10	2	1	-	-	1
1910	77	3	-	1	2	1	-	1	-
1910	78	2	-	2	-	1	-	1	-
1909	78	3	-	2	1	1	-	1	-
1909	79	7	-	3	4	-	-	-	-
1908	79	5	-	4	1	1	-	1	-
	Total	66	4	43	19	21	-	14	7
1908	80	4	-	4	-	5	-	3	2
1907	80	2	-	2	-	1	-	1	-
1907	81	4	-	2	2	-	-	-	-
1906	81	5	-	4	1	1	1	-	-
1906	82	4	-	4	-	1	-	1	-
1905	82	2	-	1	1	1	-	1	-
1905	83	1	-	1	-	-	-	-	-
1904	83	5	-	4	1	1	-	1	-
1904	84	1	-	1	-	1	-	1	-
1903	84	1	-	1	-	2	-	1	1
	Total	29	-	24	5	13	1	9	3
1903	85	2	1	1	-	-	-	-	-
1902	85	1	-	-	1	-	-	-	-
1902	86	1	-	-	1	-	-	-	-
1901	86	3	-	3	-	-	-	-	-
1901	87	2	-	2	-	-	-	-	-
1900	87	-	-	-	-	-	-	-	-
1900	88	1	-	1	-	-	-	-	-
1899	88	-	-	-	-	-	-	-	-
1899	89	-	-	-	-	-	-	-	-
1898	89	2	-	2	-	-	-	-	-
	Total	12	1	9	2	-	-	-	-

Tableau 13.- MARIAGES D'APRES L'ANNEE DE NAISSANCE, L'AGE ET L'ETAT CIVIL ANTERIEUR DES CONJOINTS (suite)

A.- LE ROYAUME

ANNEE 1988

ANNEE DE NAISSANCE	AGE EN ANNEES REVOLUES	Etat civil antérieur des époux				Etat civil antérieur des épouses			
		Ensemble	Célibataires	Veufs	Divorcés	Ensemble	Célibataires	Veuves	Divorcées
1898	90	-	-	-	-	-	-	-	-
1897	90	1	-	1	-	-	-	-	-
1897	91	-	-	-	-	-	-	-	-
1896	91	-	-	-	-	-	-	-	-
1896	92	-	-	-	-	-	-	-	-
1895	92	-	-	-	-	-	-	-	-
1895	93	-	-	-	-	-	-	-	-
1894	93	-	-	-	-	-	-	-	-
1894	94	-	-	-	-	-	-	-	-
1893	94	-	-	-	-	-	-	-	-
	Total	1	-	1	-	-	-	-	-
1893	95	-	-	-	-	-	-	-	-
1892	95	-	-	-	-	-	-	-	-
1892	96	-	-	-	-	-	-	-	-
1891	96	-	-	-	-	-	-	-	-
1891	97	-	-	-	-	-	-	-	-
1890	97	-	-	-	-	-	-	-	-
1890	98	-	-	-	-	-	-	-	-
1889	98	-	-	-	-	-	-	-	-
1889	99	-	-	-	-	-	-	-	-
1888	99	-	-	-	-	-	-	-	-
	Total	-	-	-	-	-	-	-	-
1888	100	-	-	-	-	-	-	-	-
1887	100	-	-	-	-	-	-	-	-
1887	101	-	-	-	-	-	-	-	-
1886	101	-	-	-	-	-	-	-	-
1886	102	-	-	-	-	-	-	-	-
1885	102	-	-	-	-	-	-	-	-
1885	103	-	-	-	-	-	-	-	-
1884	103	-	-	-	-	-	-	-	-
1884	104	1	-	1	-	-	-	-	-
Age inconnu		10	9	-	1	28	24	-	4
Total général		59 075	49 838	997	8 240	59 075	50 007	579	8 489

Tableau 13.- MARIAGES D'APRES L'ANNEE DE NAISSANCE, L'AGE ET L'ETAT CIVIL ANTERIEUR DES CONJOINTS (suite)

B.- REGION BRUXELLOISE

ANNEE 1988

ANNEE DE NAISSANCE	AGE EN ANNEES REVOLUES	Etat civil antérieur des époux				Etat civil antérieur des épouses			
		Ensemble	Célibataires	Veufs	Divorcés	Ensemble	Célibataires	Veuves	Divorcées
1974	< 14	-	-	-	-	-	-	-	-
	14	-	-	-	-	-	-	-	-
1973	14	-	-	-	-	-	-	-	-
1973	15	-	-	-	-	2	2	-	-
1972	15	-	-	-	-	6	6	-	-
1972	16	-	-	-	-	12	12	-	-
1971	16	-	-	-	-	9	9	-	-
1971	17	-	-	-	-	22	22	-	-
1970	17	-	-	-	-	17	17	-	-
1970	18	13	13	-	-	50	50	-	-
1969	18	10	10	-	-	44	44	-	-
1969	19	19	19	-	-	86	86	-	-
1968	19	22	22	-	-	65	65	-	-
	Total	64	64	-	-	313	313	-	-
1968	20	33	33	-	-	99	97	-	2
1967	20	46	46	-	-	103	103	-	-
1967	21	88	88	-	-	163	163	-	-
1966	21	75	74	-	1	164	163	-	1
1966	22	142	141	-	1	217	211	-	6
1965	22	136	136	-	-	178	178	-	-
1965	23	163	163	-	-	229	228	-	1
1964	23	157	156	-	1	202	201	-	1
1964	24	195	195	-	-	198	196	-	2
1963	24	214	212	-	2	206	199	1	6
	Total	1 249	1 244	-	5	1 759	1 739	1	19
1963	25	195	193	-	2	198	194	-	4
1962	25	198	196	-	2	201	197	-	4
1962	26	208	202	1	5	188	181	1	6
1961	26	160	156	-	4	157	144	-	13
1961	27	193	189	-	4	142	135	-	7
1960	27	152	143	1	8	138	125	-	13
1960	28	174	166	-	8	120	98	1	21
1959	28	138	129	-	9	106	87	2	17
1959	29	151	145	-	6	110	87	-	23
1958	29	130	118	-	12	112	98	-	14
	Total	1 699	1 637	2	60	1 472	1 346	4	122
1958	30	116	101	-	15	99	74	-	25
1957	30	99	91	-	8	70	51	-	19
1957	31	110	91	1	18	65	43	3	19
1956	31	72	58	-	14	73	47	1	25
1956	32	78	53	1	24	63	44	2	17
1955	32	64	47	1	16	49	29	2	18
1955	33	65	50	-	15	51	29	2	20
1954	33	68	50	1	17	51	20	-	31
1954	34	72	48	3	21	37	25	-	12
1953	34	69	40	1	28	37	16	2	19
	Total	813	629	8	176	595	378	12	205

**Tableau 13.- MARIAGES D'APRES L'ANNEE DE NAISSANCE, L'AGE ET
L'ETAT CIVIL ANTERIEUR DES CONJOINTS (suite)**

B.- REGION BRUXELLOISE

ANNEE 1988

ANNEE DE NAISSANCE	AGE EN ANNEES REVOLUES	Etat civil antérieur des époux				Etat civil antérieur des épouses			
		Ensemble	Célibataires	Veufs	Divorcés	Ensemble	Célibataires	Veuves	Divorcées
1953	35	54	30	1	23	40	22	1	17
1952	35	48	25	2	21	44	24	1	19
1952	36	40	24	-	16	26	12	2	12
1951	36	39	23	-	16	39	27	-	12
1951	37	36	16	1	19	35	18	2	15
1950	37	34	15	1	18	33	13	1	19
1950	38	47	26	2	19	25	12	1	12
1949	38	22	6	2	14	34	13	-	21
1949	39	37	16	1	20	34	10	1	23
1948	39	30	10	-	20	16	2	-	14
	Total	387	191	10	186	326	153	9	164
1948	40	25	8	-	17	21	8	-	13
1947	40	32	12	1	19	23	8	2	13
1947	41	28	9	-	19	20	9	-	11
1946	41	22	9	1	12	20	5	2	13
1946	42	30	10	1	19	22	6	1	15
1945	42	29	8	1	20	21	5	2	14
1945	43	19	5	2	12	16	5	1	10
1944	43	30	6	1	23	19	6	1	12
1944	44	26	3	1	22	15	4	-	11
1943	44	21	4	1	16	21	8	-	13
	Total	262	74	9	179	198	64	9	125
1943	45	18	4	1	13	25	3	1	21
1942	45	15	3	-	12	13	3	-	10
1942	46	20	3	-	17	12	2	1	9
1941	46	17	5	1	11	14	2	2	10
1941	47	14	3	2	9	11	4	-	7
1940	47	17	3	-	14	10	1	-	9
1940	48	19	5	2	12	19	3	2	14
1939	48	16	2	2	12	6	3	-	3
1939	49	9	1	2	6	8	2	-	6
1938	49	9	2	1	6	18	3	2	13
	Total	154	31	11	112	136	26	8	102
1938	50	12	1	2	9	13	5	1	7
1937	50	10	3	1	6	6	-	1	5
1937	51	10	3	-	7	14	4	-	10
1936	51	8	-	4	4	12	2	-	10
1936	52	17	4	3	10	10	1	-	9
1935	52	9	1	1	7	8	-	1	7
1935	53	15	1	4	10	7	2	1	4
1934	53	14	3	-	11	2	1	-	1
1934	54	14	1	3	10	12	3	2	7
1933	54	6	2	2	2	10	2	1	7
	Total	115	19	20	76	94	20	7	67

**Tableau 13.- MARIAGES D'APRES L'ANNEE DE NAISSANCE, L'AGE ET
L'ETAT CIVIL ANTERIEUR DES CONJOINTS (suite)**

B.- REGION BRUXELLOISE

ANNEE 1988

ANNEE DE NAISSANCE	AGE EN ANNEES REVOLUES	Etat civil antérieur des époux				Etat civil antérieur des épouses			
		Ensemble	Célibataires	Veufs	Divorcés	Ensemble	Célibataires	Veuves	Divorcées
1933	55	11	-	1	10	9	2	-	7
1932	55	6	-	1	5	6	-	1	5
1932	56	6	-	2	4	7	1	-	6
1931	56	14	3	1	10	6	2	-	4
1931	57	9	1	2	6	4	-	-	4
1930	57	13	1	1	11	6	1	2	3
1930	58	14	2	1	11	3	-	1	2
1929	58	14	3	3	8	5	-	-	5
1929	59	10	2	1	7	5	2	-	3
1928	59	7	1	-	6	5	2	-	3
	Total	104	13	13	78	56	10	4	42
1928	60	2	-	-	2	5	2	-	3
1927	60	7	-	3	4	7	1	1	5
1927	61	6	-	2	4	2	-	1	1
1926	61	8	1	2	5	3	-	-	3
1926	62	7	-	2	5	2	1	-	1
1925	62	5	-	1	4	1	-	1	-
1925	63	12	-	5	7	2	-	1	1
1924	63	12	2	5	5	6	2	2	2
1924	64	8	-	4	4	4	3	-	1
1923	64	5	1	1	3	2	1	1	-
	Total	72	4	25	43	34	10	7	17
1923	65	6	-	3	3	1	-	1	-
1922	65	5	-	2	3	-	-	-	-
1922	66	3	-	1	2	2	-	1	1
1921	66	8	1	3	4	4	1	1	2
1921	67	8	-	6	2	-	-	-	-
1920	67	5	1	4	-	-	-	-	-
1920	68	4	1	2	1	2	-	1	1
1919	68	3	1	1	1	-	-	-	-
1919	69	1	-	-	1	1	1	-	-
1918	69	4	-	3	1	1	1	-	-
	Total	47	4	25	18	11	3	4	4
1918	70	-	-	-	-	-	-	-	-
1917	70	4	1	1	2	-	-	-	-
1917	71	3	-	2	1	3	-	2	1
1916	71	1	-	1	-	1	-	-	1
1916	72	1	-	-	1	3	-	3	-
1915	72	2	-	-	2	3	-	2	1
1915	73	2	-	1	1	1	-	-	1
1914	73	4	1	3	-	-	-	-	-
1914	74	4	-	3	1	2	1	-	1
1913	74	4	-	1	3	2	-	2	-
	Total	25	2	12	11	15	1	9	5

Tableau 13.- MARIAGES D'APRES L'ANNEE DE NAISSANCE, L'AGE ET L'ETAT CIVIL ANTERIEUR DES CONJOINTS (suite)

B.- REGION BRUXELLOISE

ANNEE 1988

ANNEE DE NAISSANCE	AGE EN ANNEES REVOLUES	Etat civil antérieur des époux				Etat civil antérieur des épouses			
		Ensemble	Célibataires	Veufs	Divorcés	Ensemble	Célibataires	Veuves	Divorcées
1913	75	-	-	-	-	2	-	1	1
1912	75	-	-	-	-	1	-	-	1
1912	76	1	1	-	-	1	-	1	-
1911	76	2	-	1	1	-	-	-	-
1911	77	2	-	1	1	1	-	-	1
1910	77	1	-	-	1	1	-	1	-
1910	78	-	-	-	-	1	-	1	-
1909	78	1	-	1	-	-	-	-	-
1909	79	1	-	-	1	-	-	-	-
1908	79	3	-	3	-	-	-	-	-
	Total	11	1	6	4	7	-	4	3
1908	80	-	-	-	-	2	-	1	1
1907	80	1	-	1	-	-	-	-	-
1907	81	2	-	1	1	-	-	-	-
1906	81	1	-	1	-	-	-	-	-
1906	82	2	-	2	-	-	-	-	-
1905	82	-	-	-	-	-	-	-	-
1905	83	-	-	-	-	-	-	-	-
1904	83	2	-	1	1	-	-	-	-
1904	84	1	-	1	-	-	-	-	-
1903	84	-	-	-	-	-	-	-	-
	Total	9	-	7	2	2	-	1	1
1903	85	2	1	1	-	-	-	-	-
1902	85	-	-	-	-	-	-	-	-
1902	86	-	-	-	-	-	-	-	-
1901	86	2	-	2	-	-	-	-	-
1901	87	1	-	1	-	-	-	-	-
1900	87	-	-	-	-	-	-	-	-
1900	88	-	-	-	-	-	-	-	-
1899	88	-	-	-	-	-	-	-	-
1899	89	-	-	-	-	-	-	-	-
1898	89	-	-	-	-	-	-	-	-
	Total	5	1	4	-	-	-	-	-

Tableau 13.- MARIAGES D'APRES L'ANNEE DE NAISSANCE, L'AGE ET L'ETAT CIVIL ANTERIEUR DES CONJOINTS (suite)

B.- REGION BRUXELLOISE

ANNEE 1988

ANNEE DE NAISSANCE	AGE EN ANNEES REVOLUES	Etat civil antérieur des époux				Etat civil antérieur des épouses			
		Ensemble	Célibataires	Veufs	Divorcés	Ensemble	Célibataires	Veuves	Divorcées
1898	90	-	-	-	-	-	-	-	-
1897	90	1	-	1	-	-	-	-	-
1897	91	-	-	-	-	-	-	-	-
1896	91	-	-	-	-	-	-	-	-
1896	92	-	-	-	-	-	-	-	-
1895	92	-	-	-	-	-	-	-	-
1895	93	-	-	-	-	-	-	-	-
1894	93	-	-	-	-	-	-	-	-
1894	94	-	-	-	-	-	-	-	-
1893	94	-	-	-	-	-	-	-	-
	Total	1	-	1	-	-	-	-	-
1893	95	-	-	-	-	-	-	-	-
1892	95	-	-	-	-	-	-	-	-
1892	96	-	-	-	-	-	-	-	-
1891	96	-	-	-	-	-	-	-	-
1891	97	-	-	-	-	-	-	-	-
1890	97	-	-	-	-	-	-	-	-
1890	98	-	-	-	-	-	-	-	-
1889	98	-	-	-	-	-	-	-	-
1889	99	-	-	-	-	-	-	-	-
1888	99	-	-	-	-	-	-	-	-
	Total	-	-	-	-	-	-	-	-
1888	100	-	-	-	-	-	-	-	-
1887	100	-	-	-	-	-	-	-	-
1887	101	-	-	-	-	-	-	-	-
1886	101	-	-	-	-	-	-	-	-
1886	102	-	-	-	-	-	-	-	-
1885	102	-	-	-	-	-	-	-	-
1885	103	-	-	-	-	-	-	-	-
1884	103	-	-	-	-	-	-	-	-
1884	104	1	-	1	-	-	-	-	-
	Age inconnu	-	-	-	-	-	-	-	-
	Total général	5 018	3 914	154	950	5 018	4 063	79	876

**Tableau 13.- MARIAGES D'APRES L'ANNEE DE NAISSANCE, L'AGE ET
L'ETAT CIVIL ANTERIEUR DES CONJOINTS (suite)**

C.- REGION FLAMANDE

ANNEE 1988

ANNEE DE NAISSANCE	AGE EN ANNEES REVOLUES	Etat civil antérieur des époux				Etat civil antérieur des épouses			
		Ensemble	Célibataires	Veufs	Divorcés	Ensemble	Célibataires	Veuves	Divorcées
	< 14	-	-	-	-	-	-	-	-
1974	14	-	-	-	-	-	-	-	-
1973	14	-	-	-	-	-	-	-	-
1973	15	-	-	-	-	3	3	-	-
1972	15	-	-	-	-	7	7	-	-
1972	16	-	-	-	-	27	27	-	-
1971	16	-	-	-	-	39	39	-	-
1971	17	3	3	-	-	91	91	-	-
1970	17	2	2	-	-	110	110	-	-
1970	18	35	35	-	-	312	312	-	-
1969	18	70	70	-	-	534	534	-	-
1969	19	96	96	-	-	782	782	-	-
1968	19	194	193	-	1	1 090	1 090	-	-
	Total	400	399	-	1	2 995	2 995	-	-
1968	20	379	378	-	1	1 470	1 470	-	-
1967	20	545	545	-	-	1 610	1 606	1	3
1967	21	1 156	1 156	-	-	2 323	2 320	1	2
1966	21	1 305	1 304	-	1	2 256	2 250	2	4
1966	22	1 683	1 681	-	2	2 535	2 523	1	11
1965	22	1 964	1 960	1	3	2 261	2 241	2	18
1965	23	2 354	2 349	-	5	2 435	2 413	4	18
1964	23	2 242	2 238	-	4	1 894	1 867	-	27
1964	24	2 533	2 523	1	9	2 059	2 016	3	40
1963	24	2 023	2 008	-	15	1 437	1 372	2	63
	Total	16 184	16 142	2	40	20 280	20 078	16	186
1963	25	2 234	2 209	-	25	1 483	1 393	3	87
1962	25	1 661	1 624	-	37	994	914	2	78
1962	26	1 664	1 621	1	42	990	887	1	102
1961	26	1 164	1 114	1	49	741	637	3	101
1961	27	1 226	1 160	1	65	755	638	1	116
1960	27	870	809	2	59	553	441	2	110
1960	28	922	840	-	82	535	409	2	124
1959	28	720	627	3	90	436	315	3	118
1959	29	686	583	2	101	421	289	6	126
1958	29	623	523	1	99	395	265	4	126
	Total	11 770	11 110	11	649	7 303	6 188	27	1 088
1958	30	521	406	-	115	316	184	6	126
1957	30	390	289	6	95	268	158	6	104
1957	31	419	303	5	111	262	138	2	122
1956	31	343	252	2	89	256	140	5	111
1956	32	332	224	2	106	237	111	5	121
1955	32	266	154	1	111	186	79	6	101
1955	33	319	188	3	128	232	98	3	131
1954	33	240	129	-	111	184	75	6	103
1954	34	210	111	3	96	194	66	2	126
1953	34	188	88	4	96	131	48	3	80
	Total	3 228	2 144	26	1 058	2 266	1 097	44	1 125

Tableau 13.- MARIAGES D'APRES L'ANNEE DE NAISSANCE, L'AGE ET L'ETAT CIVIL ANTERIEUR DES CONJOINTS (suite)

C.- REGION FLAMANDE

ANNEE 1988

ANNEE DE NAISSANCE	AGE EN ANNEES REVOLUES	Etat civil antérieur des époux				Etat civil antérieur des épouses			
		Ensemble	Célibataires	Veufs	Divorcés	Ensemble	Célibataires	Veuves	Divorcées
1953	35	219	91	4	124	137	47	1	89
1952	35	157	57	3	97	137	30	5	102
1952	36	211	98	4	109	146	38	3	105
1951	36	165	67	2	96	113	21	6	86
1951	37	142	51	5	86	117	27	3	87
1950	37	124	48	2	74	106	27	8	71
1950	38	152	45	6	101	97	24	2	71
1949	38	127	35	6	86	85	15	-	70
1949	39	137	41	4	92	105	16	2	87
1948	39	117	23	1	93	81	11	2	68
	Total	1 551	556	37	958	1 124	256	32	836
1948	40	119	27	3	89	90	12	1	77
1947	40	100	29	1	70	95	15	5	75
1947	41	134	33	7	94	95	13	4	78
1946	41	110	26	6	78	73	13	1	59
1946	42	111	29	2	80	100	10	5	85
1945	42	111	22	6	83	74	10	7	57
1945	43	104	18	3	83	70	7	2	61
1944	43	72	15	6	51	69	5	5	59
1944	44	93	13	3	77	76	11	5	60
1943	44	81	21	10	50	53	4	3	46
	Total	1 035	233	47	755	795	100	38	657
1943	45	84	20	9	55	49	2	1	46
1942	45	66	5	7	54	42	2	3	37
1942	46	53	12	4	37	31	5	-	26
1941	46	53	14	2	37	32	3	-	29
1941	47	59	8	9	42	48	2	6	40
1940	47	47	7	4	36	30	5	-	25
1940	48	53	9	7	37	46	4	2	40
1939	48	52	9	2	41	57	7	2	48
1939	49	67	15	8	44	50	8	5	37
1938	49	52	5	9	38	41	6	5	30
	Total	586	104	61	421	426	44	24	358
1938	50	48	6	9	33	40	6	-	34
1937	50	42	5	5	32	36	4	3	29
1937	51	53	9	11	33	42	5	4	33
1936	51	41	3	6	32	21	-	3	18
1936	52	46	10	6	30	42	3	3	36
1935	52	43	4	7	32	27	5	6	16
1935	53	37	8	6	23	28	2	4	22
1934	53	32	6	8	18	26	3	2	21
1934	54	37	3	11	23	24	2	7	15
1933	54	36	6	7	23	19	2	3	14
	Total	415	60	76	279	305	32	35	238

**Tableau 13.- MARIAGES D'APRES L'ANNEE DE NAISSANCE, L'AGE ET
L'ETAT CIVIL ANTERIEUR DES CONJOINTS (suite)**

C.- REGION FLAMANDE

ANNEE 1988

ANNEE DE NAISSANCE	AGE EN ANNEES REVOLUES	Etat civil antérieur des époux				Etat civil antérieur des épouses			
		Ensemble	Célibataires	Veufs	Divorcés	Ensemble	Célibataires	Veuves	Divorcées
1933	55	42	8	12	22	23	3	2	18
1932	55	38	6	10	22	10	1	2	7
1932	56	23	3	5	15	20	7	3	10
1931	56	30	3	7	20	23	4	3	16
1931	57	16	3	4	9	21	1	6	14
1930	57	30	4	10	16	13	3	4	6
1930	58	32	6	11	15	24	4	3	17
1929	58	21	5	2	14	12	1	1	10
1929	59	23	4	9	10	12	2	1	9
1928	59	21	2	8	11	10	2	3	5
	Total	276	44	78	154	168	28	28	112
1928	60	18	-	8	10	9	1	4	4
1927	60	12	3	2	7	7	1	2	4
1927	61	26	2	8	16	14	2	3	9
1926	61	15	1	1	13	7	1	1	5
1926	62	18	-	8	10	9	-	2	7
1925	62	15	4	2	9	2	-	2	-
1925	63	18	-	9	9	6	2	2	2
1924	63	17	1	11	5	3	-	2	1
1924	64	13	3	6	4	7	2	3	2
1923	64	13	2	9	2	5	1	3	1
	Total	165	16	64	85	69	10	24	35
1923	65	20	-	8	12	5	1	2	2
1922	65	5	2	2	1	4	-	2	2
1922	66	14	2	6	6	5	2	2	1
1921	66	11	1	5	5	5	1	2	2
1921	67	8	-	4	4	6	-	4	2
1920	67	10	-	5	5	1	1	-	-
1920	68	12	-	6	6	5	1	3	1
1919	68	5	1	4	-	3	-	1	2
1919	69	12	5	6	1	1	-	-	1
1918	69	6	2	2	2	2	-	2	-
	Total	103	13	48	42	37	6	18	13
1918	70	4	1	2	1	1	-	1	-
1917	70	4	-	3	1	-	-	-	-
1917	71	5	2	3	-	1	-	-	1
1916	71	2	-	2	-	2	-	2	-
1916	72	4	1	1	2	-	-	-	-
1915	72	4	-	3	1	1	-	1	-
1915	73	7	-	2	5	4	1	2	1
1914	73	2	1	-	1	1	-	1	-
1914	74	6	-	4	2	4	2	1	1
1913	74	4	1	3	-	-	-	-	-
	Total	42	6	23	13	14	3	8	3

Tableau 13.- MARIAGES D'APRES L'ANNEE DE NAISSANCE, L'AGE ET L'ETAT CIVIL ANTERIEUR DES CONJOINTS (suite)

C.- REGION FLAMANDE

ANNEE 1988

ANNEE DE NAISSANCE	AGE EN ANNEES REVOLUES	Etat civil antérieur des époux				Etat civil antérieur des épouses			
		Ensemble	Célibataires	Veufs	Divorcés	Ensemble	Célibataires	Veuves	Divorcées
1913	75	1	-	1	-	-	-	-	-
1912	75	12	1	8	3	1	-	-	1
1912	76	4	-	4	-	5	-	3	2
1911	76	3	-	2	1	-	-	-	-
1911	77	4	1	2	1	-	-	-	-
1910	77	2	-	1	1	-	-	-	-
1910	78	2	-	2	-	-	-	-	-
1909	78	2	-	1	1	1	-	1	-
1909	79	3	-	1	2	-	-	-	-
1908	79	1	-	-	1	-	-	-	-
	Total	34	2	22	10	7	-	4	3
1908	80	3	-	3	-	2	-	1	1
1907	80	-	-	-	-	-	-	-	-
1907	81	1	-	1	-	-	-	-	-
1906	81	2	-	1	1	1	1	-	-
1906	82	1	-	1	-	1	-	1	-
1905	82	-	-	-	-	1	-	1	-
1905	83	-	-	-	-	-	-	-	-
1904	83	1	-	1	-	-	-	-	-
1904	84	-	-	-	-	1	-	1	-
1903	84	1	-	1	-	2	-	1	1
	Total	9	-	8	1	8	1	5	2
1903	85	-	-	-	-	-	-	-	-
1902	85	-	-	-	-	-	-	-	-
1902	86	-	-	-	-	-	-	-	-
1901	86	1	-	1	-	-	-	-	-
1901	87	1	-	1	-	-	-	-	-
1900	87	-	-	-	-	-	-	-	-
1900	88	1	-	1	-	-	-	-	-
1899	88	-	-	-	-	-	-	-	-
1899	89	-	-	-	-	-	-	-	-
1898	89	2	-	2	-	-	-	-	-
	Total	5	-	5	-	-	-	-	-

Tableau 13.- MARIAGES D'APRES L'ANNEE DE NAISSANCE, L'AGE ET L'ETAT CIVIL ANTERIEUR DES CONJOINTS (suite)

C.- REGION FLAMANDE

ANNEE 1988

ANNEE DE NAISSANCE	AGE EN ANNEES REVOLUES	Etat civil antérieur des époux				Etat civil antérieur des épouses			
		Ensemble	Célibataires	Veufs	Divorcés	Ensemble	Célibataires	Veuves	Divorcées
1898	90	-	-	-	-	-	-	-	-
1897	90	-	-	-	-	-	-	-	-
1897	91	-	-	-	-	-	-	-	-
1896	91	-	-	-	-	-	-	-	-
1896	92	-	-	-	-	-	-	-	-
1895	92	-	-	-	-	-	-	-	-
1895	93	-	-	-	-	-	-	-	-
1894	93	-	-	-	-	-	-	-	-
1894	94	-	-	-	-	-	-	-	-
1893	94	-	-	-	-	-	-	-	-
	Total	-	-	-	-	-	-	-	-
1893	95	-	-	-	-	-	-	-	-
1892	95	-	-	-	-	-	-	-	-
1892	96	-	-	-	-	-	-	-	-
1891	96	-	-	-	-	-	-	-	-
1891	97	-	-	-	-	-	-	-	-
1890	97	-	-	-	-	-	-	-	-
1890	98	-	-	-	-	-	-	-	-
1889	98	-	-	-	-	-	-	-	-
1889	99	-	-	-	-	-	-	-	-
1888	99	-	-	-	-	-	-	-	-
	Total	-	-	-	-	-	-	-	-
1888	100	-	-	-	-	-	-	-	-
1887	100	-	-	-	-	-	-	-	-
1887	101	-	-	-	-	-	-	-	-
1886	101	-	-	-	-	-	-	-	-
1886	102	-	-	-	-	-	-	-	-
1885	102	-	-	-	-	-	-	-	-
1885	103	-	-	-	-	-	-	-	-
1884	103	-	-	-	-	-	-	-	-
1884	104	-	-	-	-	-	-	-	-
Age inconnu		7	6	-	1	13	11	-	2
Total général		35 810	30 835	508	4 467	35 810	30 849	303	4 658

Tableau 13.- MARIAGES D'APRES L'ANNEE DE NAISSANCE, L'AGE ET L'ETAT CIVIL ANTERIEUR DES CONJOINTS (suite)

D.- REGION WALLONNE

ANNEE 1988

ANNEE DE NAISSANCE	AGE EN ANNEES REVOLUES	Etat civil antérieur des époux				Etat civil antérieur des épouses			
		Ensemble	Célibataires	Veufs	Divorcés	Ensemble	Célibataires	Veuves	Divorcées
1974	< 14	-	-	-	-	-	-	-	-
	14	-	-	-	-	-	-	-	-
1973	14	-	-	-	-	-	-	-	-
1973	15	-	-	-	-	6	6	-	-
1972	15	-	-	-	-	19	19	-	-
1972	16	-	-	-	-	55	55	-	-
1971	16	-	-	-	-	55	55	-	-
1971	17	4	4	-	-	110	110	-	-
1970	17	12	12	-	-	146	146	-	-
1970	18	38	38	-	-	343	343	-	-
1969	18	48	48	-	-	356	355	-	1
1969	19	108	108	-	-	524	521	-	3
1968	19	155	155	-	-	552	551	-	1
	Total	365	365	-	-	2 166	2 161	-	5
1968	20	263	263	-	-	668	667	-	1
1967	20	302	302	-	-	676	675	-	1
1967	21	577	577	-	-	1 013	1 008	-	5
1966	21	585	585	-	-	890	888	1	1
1966	22	740	738	1	1	1 073	1 067	-	6
1965	22	797	796	-	1	863	849	1	13
1965	23	967	965	-	2	1 045	1 033	1	11
1964	23	1 005	1 003	-	2	865	844	2	19
1964	24	1 065	1 059	-	6	913	888	2	23
1963	24	908	903	-	5	648	619	1	28
	Total	7 209	7 191	1	17	8 654	8 538	8	108
1963	25	1 024	1 015	-	9	722	684	2	36
1962	25	776	756	-	20	558	513	2	43
1962	26	792	781	1	10	508	459	3	46
1961	26	568	541	-	27	426	381	1	44
1961	27	635	616	1	18	412	351	4	57
1960	27	509	477	-	32	317	253	4	60
1960	28	489	437	4	48	326	245	2	79
1959	28	409	351	1	57	251	183	2	66
1959	29	360	311	2	47	252	171	1	80
1958	29	331	283	1	47	212	131	2	79
	Total	5 893	5 568	10	315	3 984	3 371	23	590
1958	30	315	257	1	57	231	130	3	98
1957	30	253	190	3	60	191	116	2	73
1957	31	219	167	-	52	161	85	-	76
1956	31	201	144	2	55	160	76	3	81
1956	32	221	155	1	65	153	68	3	82
1955	32	140	88	4	48	130	45	4	81
1955	33	194	117	2	75	125	47	3	75
1954	33	150	75	3	72	111	50	-	61
1954	34	149	83	1	65	114	43	1	70
1953	34	110	48	2	60	103	28	2	73
	Total	1 952	1 324	19	609	1 479	688	21	770

Tableau 13.- MARIAGES D'APRES L'ANNEE DE NAISSANCE, L'AGE ET L'ETAT CIVIL ANTERIEUR DES CONJOINTS (suite)

ANNEE 1988

D.- REGION WALLONNE

ANNEE DE NAISSANCE	AGE EN ANNEES REVOLUES	Etat civil antérieur des époux				Etat civil antérieur des épouses			
		Ensemble	Célibataires	Veufs	Divorcés	Ensemble	Célibataires	Veuves	Divorcées
1953	35	152	76	2	74	110	31	2	77
1952	35	110	43	2	65	92	23	4	65
1952	36	132	54	3	75	87	27	4	56
1951	36	118	50	-	68	78	11	5	62
1951	37	126	49	3	74	82	20	2	60
1950	37	93	33	5	55	61	16	5	40
1950	38	90	25	4	61	69	15	1	53
1949	38	78	21	2	55	62	15	3	44
1949	39	107	30	3	74	70	8	1	61
1948	39	79	31	2	46	59	8	3	48
	Total	1 085	412	26	647	770	174	30	566
1948	40	111	28	5	78	94	17	5	72
1947	40	78	16	1	61	66	12	3	51
1947	41	98	22	2	74	76	9	2	65
1946	41	61	10	2	49	56	4	5	47
1946	42	69	15	3	51	61	5	4	52
1945	42	48	6	2	40	40	9	2	29
1945	43	59	9	5	45	36	2	2	32
1944	43	55	8	5	42	41	5	2	34
1944	44	60	4	5	51	36	4	1	31
1943	44	32	4	3	25	28	6	2	20
	Total	671	122	33	516	534	73	28	433
1943	45	38	7	5	26	40	3	2	35
1942	45	35	4	2	29	29	4	2	23
1942	46	36	2	5	29	28	4	-	24
1941	46	32	4	4	24	20	2	1	17
1941	47	28	3	2	23	31	4	1	26
1940	47	31	3	4	24	22	3	1	18
1940	48	34	2	6	26	31	7	2	22
1939	48	30	5	3	22	18	1	1	16
1939	49	52	5	8	39	20	3	-	17
1938	49	41	2	5	34	25	2	3	20
	Total	357	37	44	276	264	33	13	218
1938	50	44	6	5	33	26	1	1	24
1937	50	24	2	6	16	21	2	-	19
1937	51	25	5	1	19	17	2	3	12
1936	51	22	4	5	13	24	3	2	19
1936	52	22	2	3	17	23	1	3	19
1935	52	26	3	4	19	9	1	1	7
1935	53	33	-	3	30	16	4	-	12
1934	53	21	2	6	13	15	3	3	9
1934	54	27	3	7	17	11	4	-	7
1933	54	27	2	3	22	19	2	2	15
	Total	271	29	43	199	181	23	15	143

Tableau 13.- MARIAGES D'APRES L'ANNEE DE NAISSANCE, L'AGE ET L'ETAT CIVIL ANTERIEUR DES CONJOINTS (suite)

D.- REGION WALLONNE

ANNEE 1988

ANNEE DE NAISSANCE	AGE EN ANNEES REVOLUES	Etat civil antérieur des époux				Etat civil antérieur des épouses			
		Ensemble	Célibataires	Veufs	Divorcés	Ensemble	Célibataires	Veuves	Divorcées
1933	55	23	4	3	16	14	1	2	11
1932	55	20	3	1	16	9	1	1	7
1932	56	23	2	8	13	10	1	1	8
1931	56	21	1	4	16	14	1	3	10
1931	57	23	1	6	16	7	1	-	6
1930	57	14	1	3	10	13	1	-	12
1930	58	23	-	8	15	15	2	1	12
1929	58	10	-	2	8	9	1	2	6
1929	59	18	3	3	12	6	-	1	5
1928	59	10	1	4	5	6	2	2	2
	Total	185	16	42	127	103	11	13	79
1928	60	17	3	7	7	12	2	3	7
1927	60	16	1	4	11	4	-	1	3
1927	61	13	2	6	5	4	-	1	3
1926	61	17	1	7	9	2	-	2	-
1926	62	14	1	7	6	8	2	4	2
1925	62	6	-	4	2	4	-	2	2
1925	63	10	2	3	5	-	-	-	-
1924	63	14	1	5	8	4	-	1	3
1924	64	14	3	3	8	8	1	4	3
1923	64	10	1	5	4	2	-	1	1
	Total	131	15	51	65	48	5	19	24
1923	65	8	-	4	4	3	-	1	2
1922	65	2	-	1	1	4	1	1	2
1922	66	10	-	3	7	4	-	3	1
1921	66	14	2	4	8	2	-	2	-
1921	67	9	2	3	4	4	1	2	1
1920	67	3	-	-	3	2	1	-	1
1920	68	8	-	3	5	3	-	1	2
1919	68	5	-	2	3	1	-	-	1
1919	69	6	1	4	1	1	1	-	-
1918	69	2	1	1	-	3	-	2	1
	Total	67	6	25	36	27	4	12	11
1918	70	2	-	1	1	-	-	-	-
1917	70	1	-	1	-	3	-	2	1
1917	71	2	-	1	1	2	-	2	-
1916	71	1	-	1	-	2	1	-	1
1916	72	5	-	2	3	1	-	1	-
1915	72	1	-	-	1	-	-	-	-
1915	73	3	-	3	-	1	-	1	-
1914	73	4	-	3	1	1	-	-	1
1914	74	5	-	5	-	1	-	-	1
1913	74	-	-	-	-	1	-	-	1
	Total	24	-	17	7	12	1	6	5

**Tableau 13.- MARIAGES D'APRES L'ANNEE DE NAISSANCE, L'AGE ET
L'ETAT CIVIL ANTERIEUR DES CONJOINTS (suite)**

D.- REGION WALLONNE

ANNEE 1988

ANNEE DE NAISSANCE	AGE EN ANNEES REVOLUES	Etat civil antérieur des époux				Etat civil antérieur des épouses			
		Ensemble	Célibataires	Veufs	Divorcés	Ensemble	Célibataires	Veuves	Divorcées
1913	75	3	-	1	2	3	-	2	1
1912	75	3	-	1	2	2	-	2	-
1912	76	1	1	-	-	1	-	1	-
1911	76	3	-	3	-	-	-	-	-
1911	77	7	-	7	-	-	-	-	-
1910	77	-	-	-	-	-	-	-	-
1910	78	-	-	-	-	-	-	-	-
1909	78	-	-	-	-	-	-	-	-
1909	79	3	-	2	1	-	-	-	-
1908	79	1	-	1	-	1	-	1	-
	Total	21	1	15	5	7	-	6	1
1908	80	1	-	1	-	1	-	1	-
1907	80	1	-	1	-	1	-	1	-
1907	81	1	-	-	1	-	-	-	-
1906	81	2	-	2	-	-	-	-	-
1906	82	1	-	1	-	-	-	-	-
1905	82	2	-	1	1	-	-	-	-
1905	83	1	-	1	-	-	-	-	-
1904	83	2	-	2	-	1	-	1	-
1904	84	-	-	-	-	-	-	-	-
1903	84	-	-	-	-	-	-	-	-
	Total	11	-	9	2	3	-	3	-
1903	85	-	-	-	-	-	-	-	-
1902	85	1	-	-	1	-	-	-	-
1902	86	1	-	-	1	-	-	-	-
1901	86	-	-	-	-	-	-	-	-
1901	87	-	-	-	-	-	-	-	-
1900	87	-	-	-	-	-	-	-	-
1900	88	-	-	-	-	-	-	-	-
1899	88	-	-	-	-	-	-	-	-
1899	89	-	-	-	-	-	-	-	-
1898	89	-	-	-	-	-	-	-	-
	Total	2	-	-	2	-	-	-	-

Tableau 13.- MARIAGES D'APRES L'ANNEE DE NAISSANCE, L'AGE ET L'ETAT CIVIL ANTERIEUR DES CONJOINTS (suite)

D.- REGION WALLONNE

ANNEE 1988

ANNEE DE NAISSANCE	AGE EN ANNEES REVOLUES	Etat civil antérieur des époux				Etat civil antérieur des épouses			
		Ensemble	Célibataires	Veufs	Divorcés	Ensemble	Célibataires	Veuves	Divorcées
1898	90	-	-	-	-	-	-	-	-
1897	90	-	-	-	-	-	-	-	-
1897	91	-	-	-	-	-	-	-	-
1896	91	-	-	-	-	-	-	-	-
1896	92	-	-	-	-	-	-	-	-
1895	92	-	-	-	-	-	-	-	-
1895	93	-	-	-	-	-	-	-	-
1894	93	-	-	-	-	-	-	-	-
1894	94	-	-	-	-	-	-	-	-
1893	94	-	-	-	-	-	-	-	-
	Total	-	-	-	-	-	-	-	-
1893	95	-	-	-	-	-	-	-	-
1892	95	-	-	-	-	-	-	-	-
1892	96	-	-	-	-	-	-	-	-
1891	96	-	-	-	-	-	-	-	-
1891	97	-	-	-	-	-	-	-	-
1890	97	-	-	-	-	-	-	-	-
1890	98	-	-	-	-	-	-	-	-
1889	98	-	-	-	-	-	-	-	-
1889	99	-	-	-	-	-	-	-	-
1888	99	-	-	-	-	-	-	-	-
	Total	-	-	-	-	-	-	-	-
1888	100	-	-	-	-	-	-	-	-
1887	100	-	-	-	-	-	-	-	-
1887	101	-	-	-	-	-	-	-	-
1886	101	-	-	-	-	-	-	-	-
1886	102	-	-	-	-	-	-	-	-
1885	102	-	-	-	-	-	-	-	-
1885	103	-	-	-	-	-	-	-	-
1884	103	-	-	-	-	-	-	-	-
1884	104	-	-	-	-	-	-	-	-
	Age inconnu	3	3	-	-	15	13	-	2
	Total général	18 247	15 089	335	2 823	18 247	15 095	197	2 955

**Tableau 14.- MARIAGES D'APRES L'AGE RESPECTIF DES CONJOINTS,
PAR PROVINCE ET REGION**

ANNEE 1988

AGE DE L'EPOUX	Age de l'épouse													Total hommes
	< 20 ans	20 - < 21 ans	21 - < 25 ans	25 - < 30 ans	30 - < 35 ans	35 - < 40 ans	40 - < 45 ans	45 - < 50 ans	50 - < 60 ans	60 - < 70 ans	70 - < 80 ans	80 ans et +	Inconnu	
PROVINCE D'ANVERS														
Moins de 20 ans	34	10	28	5	2	-	-	-	-	-	-	-	-	79
20 - < 21 ans	73	44	74	12	1	-	-	1	-	-	-	-	-	205
21 - < 25 ans	397	523	2 485	349	22	12	1	-	-	-	-	-	2	3 791
25 - < 30 ans	121	145	1 641	1 215	159	37	16	3	-	1	-	-	-	3 338
30 - < 35 ans	13	21	213	400	235	86	23	3	5	1	-	-	-	1 000
35 - < 40 ans	4	5	56	126	151	108	43	15	11	-	-	-	-	519
40 - < 45 ans	3	3	16	60	83	82	70	19	12	-	-	-	-	348
45 - < 50 ans	2	-	5	11	33	41	51	34	18	2	-	-	-	197
50 - < 60 ans	-	1	2	8	22	26	51	53	79	9	-	-	-	251
60 - < 70 ans	-	-	-	3	6	5	12	18	37	22	2	-	-	105
70 - < 80 ans	-	-	-	-	-	-	-	3	12	7	9	2	-	33
80 ans et plus	-	-	-	-	-	-	-	1	-	-	1	-	-	2
Age inconnu	-	-	-	-	-	-	-	-	-	-	-	-	1	1
Total femmes	647	752	4 520	2 189	714	397	267	150	174	42	12	2	3	9 869
PROVINCE DE BRABANT														
Moins de 20 ans	67	14	36	11	-	1	-	-	-	-	-	-	-	129
20 - < 21 ans	64	39	82	13	2	-	1	-	-	-	-	-	-	201
21 - < 25 ans	434	390	2 340	456	47	13	5	4	2	-	-	-	-	3 691
25 - < 30 ans	156	163	1 798	1 670	247	67	17	5	6	-	-	-	-	4 129
30 - < 35 ans	24	29	310	641	434	120	44	15	5	1	-	-	-	1 623
35 - < 40 ans	5	4	58	234	225	131	66	20	5	-	1	-	-	749
40 - < 45 ans	1	1	23	100	104	131	103	30	16	1	-	-	-	510
45 - < 50 ans	2	1	13	25	59	64	64	38	30	1	1	-	-	298
50 - < 60 ans	1	-	5	17	37	51	75	77	90	14	2	-	-	369
60 - < 70 ans	-	-	-	5	13	15	19	31	70	29	5	-	-	187
70 - < 80 ans	-	-	1	-	2	1	1	6	13	14	9	-	-	47
80 ans et plus	-	-	-	-	-	-	1	-	3	7	7	3	-	21
Age inconnu	-	-	-	-	-	-	-	-	-	-	-	-	-	-
Total femmes	754	641	4 666	3 172	1 170	594	396	226	240	67	25	3	-	11 954
PROVINCE DE HAINAUT														
Moins de 20 ans	97	25	59	4	4	-	1	-	-	-	-	-	-	190
20 - < 21 ans	124	54	90	19	1	-	-	-	-	-	-	-	1	289
21 - < 25 ans	587	373	1 461	285	51	11	5	1	-	-	-	-	3	2 777
25 - < 30 ans	195	116	932	629	135	29	10	2	2	-	-	-	3	2 053
30 - < 35 ans	21	13	187	249	162	56	33	1	2	-	-	-	-	724
35 - < 40 ans	7	4	43	97	119	83	31	14	5	-	-	-	1	404
40 - < 45 ans	4	3	23	52	49	52	46	22	4	1	-	-	-	256
45 - < 50 ans	1	-	2	13	20	22	42	22	7	1	-	-	1	131
50 - < 60 ans	-	1	4	12	16	24	32	22	55	4	1	-	-	171
60 - < 70 ans	-	-	1	3	2	3	11	5	32	11	1	-	-	69
70 - < 80 ans	-	-	-	-	-	1	1	-	7	9	3	1	-	22
80 ans et plus	-	-	-	-	-	-	-	1	1	2	1	-	-	5
Age inconnu	1	-	-	-	-	-	-	-	-	-	-	-	2	3
Total femmes	1 037	589	2 802	1 363	559	281	212	90	115	28	6	1	11	7 094

**Tableau 14.- MARIAGES D'APRES L'AGE RESPECTIF DES CONJOINTS,
PAR PROVINCE ET REGION (suite)**

ANNEE 1988

AGE DE L'EPOUX	Age de l'épouse													Total hommes
	< 20 ans	20 - < 21 ans	21 - < 25 ans	25 - < 30 ans	30 - < 35 ans	35 - < 40 ans	40 - < 45 ans	45 - < 50 ans	50 - < 60 ans	60 - < 70 ans	70 - < 80 ans	80 ans et +	In- connu	
PROVINCE DE LIEGE														
Moins de 20 ans	43	9	22	2	2	-	-	-	-	-	-	-	-	78
20 - < 21 ans	48	24	62	7	-	1	-	-	-	-	-	-	-	142
21 - < 25 ans	301	209	1 097	261	31	6	3	1	-	-	-	-	2	1 911
25 - < 30 ans	109	94	898	673	122	27	9	4	2	-	1	-	-	1 939
30 - < 35 ans	15	12	146	238	141	48	21	6	3	2	-	-	1	633
35 - < 40 ans	5	3	37	83	109	76	21	8	3	-	-	-	-	345
40 - < 45 ans	2	1	14	39	54	50	28	15	10	-	-	-	-	213
45 - < 50 ans	-	1	4	11	16	27	27	24	8	1	-	-	-	119
50 - < 60 ans	-	-	2	6	12	24	29	32	35	4	1	-	-	145
60 - < 70 ans	-	-	-	-	3	1	9	12	28	8	-	1	-	62
70 - < 80 ans	-	-	-	-	-	-	-	-	2	2	4	1	-	9
80 ans et plus	-	-	-	1	1	-	-	-	-	3	-	-	-	5
Age inconnu	-	-	-	-	-	-	-	-	-	-	-	-	-	-
Total femmes	523	353	2 282	1 321	491	260	147	102	91	20	6	2	3	5 601
PROVINCE DE LIMBOURG														
Moins de 20 ans	26	8	20	1	-	-	-	-	-	-	-	-	-	55
20 - < 21 ans	61	28	40	3	-	-	-	-	-	-	-	-	-	132
21 - < 25 ans	271	343	1 414	168	9	2	1	1	-	-	-	-	1	2 210
25 - < 30 ans	71	79	891	574	57	11	1	2	-	-	-	-	3	1 689
30 - < 35 ans	4	6	88	163	73	20	8	4	-	-	-	-	-	366
35 - < 40 ans	1	1	14	45	40	26	13	2	1	-	-	-	-	143
40 - < 45 ans	-	-	3	16	16	24	19	2	2	-	-	-	-	82
45 - < 50 ans	-	-	2	9	11	7	13	6	4	-	-	-	-	52
50 - < 60 ans	-	-	-	1	2	7	11	8	18	2	-	-	1	50
60 - < 70 ans	-	-	-	-	-	2	2	2	5	6	-	-	-	17
70 - < 80 ans	-	-	-	-	-	-	-	-	2	1	1	-	-	4
80 ans et plus	-	-	-	-	-	-	-	-	-	1	-	1	-	2
Age inconnu	-	-	1	1	-	-	-	-	-	-	-	-	4	6
Total femmes	434	465	2 473	981	208	99	68	27	32	10	1	1	9	4 808
PROVINCE DE LUXEMBOURG														
Moins de 20 ans	10	7	7	-	-	-	-	-	-	-	-	-	-	24
20 - < 21 ans	10	5	14	4	1	-	-	-	-	-	-	-	-	34
21 - < 25 ans	103	77	306	58	4	1	1	-	-	-	-	-	-	550
25 - < 30 ans	42	24	245	154	19	6	2	-	-	-	-	-	-	492
30 - < 35 ans	3	3	29	46	21	11	1	-	-	-	-	-	-	114
35 - < 40 ans	-	2	9	20	18	11	6	-	1	1	-	-	-	68
40 - < 45 ans	-	-	2	13	11	8	10	-	3	-	-	-	-	47
45 - < 50 ans	-	-	1	1	1	3	3	3	1	-	-	-	-	13
50 - < 60 ans	-	-	-	2	3	6	12	6	2	-	1	-	-	32
60 - < 70 ans	-	-	-	1	-	1	-	1	5	3	-	-	-	11
70 - < 80 ans	-	-	-	-	-	-	-	1	2	1	-	-	-	4
80 ans et plus	-	-	-	-	-	-	-	-	-	-	-	-	-	-
Age inconnu	-	-	-	-	-	-	-	-	-	-	-	-	-	-
Total femmes	168	118	613	299	78	47	35	11	14	5	1	-	-	1 389

**Tableau 14.- MARIAGES D'APRES L'AGE RESPECTIF DES CONJOINTS,
PAR PROVINCE ET REGION (suite)**

ANNEE 1988

AGE DE L'EPOUX	Age de l'épouse													Total hommes
	< 20 ans	20 - < 21 ans	21 - < 25 ans	25 - < 30 ans	30 - < 35 ans	35 - < 40 ans	40 - < 45 ans	45 - < 50 ans	50 - < 60 ans	60 - < 70 ans	70 - < 80 ans	80 ans et +	Inconnu	
PROVINCE DE NAMUR														
Moins de 20 ans	33	7	11	2	-	-	-	-	-	-	-	-	-	53
20 - < 21 ans	22	15	28	9	-	1	-	-	-	-	-	-	-	75
21 - < 25 ans	173	126	516	100	17	6	-	1	-	-	-	-	-	939
25 - < 30 ans	67	47	401	279	41	7	3	1	-	-	-	-	-	846
30 - < 35 ans	5	2	61	99	69	12	5	-	2	-	-	-	-	255
35 - < 40 ans	4	1	20	39	43	24	15	4	1	-	-	-	-	151
40 - < 45 ans	-	-	4	15	21	24	7	2	5	-	-	-	-	78
45 - < 50 ans	-	-	1	4	9	5	12	13	3	1	-	-	-	48
50 - < 60 ans	-	-	-	1	7	7	13	4	17	3	1	-	1	54
60 - < 70 ans	-	-	-	-	3	1	3	6	8	6	2	-	-	29
70 - < 80 ans	-	-	-	-	-	2	-	-	2	3	1	-	-	8
80 ans et plus	-	-	-	-	-	-	-	-	1	1	-	-	-	2
Age inconnu	-	-	-	-	-	-	-	-	-	-	-	-	-	-
Total femmes	304	198	1 042	548	210	89	58	31	39	14	4	-	1	2 538
PROVINCE DE FLANDRE ORIENTALE														
Moins de 20 ans	81	13	22	4	-	-	-	-	-	-	-	-	-	120
20 - < 21 ans	78	53	79	2	-	-	-	-	-	-	-	-	-	212
21 - < 25 ans	440	537	2 343	332	29	7	1	-	1	-	-	-	1	3 691
25 - < 30 ans	130	151	1 424	837	120	28	6	-	1	-	-	-	-	2 697
30 - < 35 ans	18	10	149	299	149	65	17	4	-	-	-	-	-	711
35 - < 40 ans	-	1	30	117	113	67	25	9	3	-	-	1	-	366
40 - < 45 ans	2	1	11	42	52	47	51	15	10	1	-	-	-	232
45 - < 50 ans	-	1	4	11	23	19	38	31	17	1	-	-	-	145
50 - < 60 ans	-	-	4	9	12	17	36	37	53	-	-	-	-	168
60 - < 70 ans	-	-	1	1	1	2	7	6	28	12	2	-	-	60
70 - < 80 ans	-	-	-	-	-	-	1	-	1	8	1	-	-	11
80 ans et plus	-	-	-	-	-	-	-	-	-	1	1	1	-	3
Age inconnu	-	-	-	-	-	-	-	-	-	-	-	-	-	-
Total femmes	749	767	4 067	1 654	499	252	182	102	114	23	4	2	1	8 416
PROVINCE DE FLANDRE OCCIDENTALE														
Moins de 20 ans	64	12	21	4	-	-	-	-	-	-	-	-	-	101
20 - < 21 ans	106	76	91	5	-	-	-	-	-	-	-	-	-	278
21 - < 25 ans	556	509	2 169	260	18	2	-	-	-	-	-	-	-	3 514
25 - < 30 ans	121	133	1 136	641	115	28	3	1	1	-	-	-	-	2 179
30 - < 35 ans	10	9	140	215	124	42	19	7	-	1	-	-	-	567
35 - < 40 ans	1	3	32	73	83	44	29	7	5	1	-	-	-	278
40 - < 45 ans	-	-	12	26	47	50	50	12	5	-	-	-	-	202
45 - < 50 ans	-	1	-	5	9	21	26	20	9	3	-	-	-	94
50 - < 60 ans	-	-	1	2	12	12	27	32	39	1	-	-	-	126
60 - < 70 ans	-	-	-	-	2	1	7	7	24	4	-	-	-	45
70 - < 80 ans	-	-	-	1	1	1	1	1	5	5	3	1	-	19
80 ans et plus	-	-	-	-	-	-	-	-	-	2	-	1	-	3
Age inconnu	-	-	-	-	-	-	-	-	-	-	-	-	-	-
Total femmes	858	743	3 602	1 232	411	201	162	87	88	17	3	2	-	7 406

**Tableau 14.- MARIAGES D'APRES L'AGE RESPECTIF DES CONJOINTS,
PAR PROVINCE ET REGION (suite)**

ANNEE 1988

AGE DE L'EPOUX	Age de l'épouse													Total hommes
	< 20 ans	20 - < 21 ans	21 - < 25 ans	25 - < 30 ans	30 - < 35 ans	35 - < 40 ans	40 - < 45 ans	45 - < 50 ans	50 - < 60 ans	60 - < 70 ans	70 - < 80 ans	80 ans et +	In-connu	
REGION BRUXELLOISE														
Moins de 20 ans	33	6	17	7	-	1	-	-	-	-	-	-	-	64
20 - < 21 ans	25	14	30	8	1	-	1	-	-	-	-	-	-	79
21 - < 25 ans	153	100	679	199	25	7	4	2	1	-	-	-	-	1 170
25 - < 30 ans	79	64	627	749	129	34	9	4	4	-	-	-	-	1 699
30 - < 35 ans	16	14	153	317	203	73	21	11	5	-	-	-	-	813
35 - < 40 ans	5	3	30	120	119	60	31	16	2	-	1	-	-	387
40 - < 45 ans	-	1	9	51	52	74	51	16	7	1	-	-	-	262
45 - < 50 ans	2	-	7	11	34	41	24	18	16	-	1	-	-	154
50 - < 60 ans	-	-	4	9	21	25	44	46	60	8	2	-	-	219
60 - < 70 ans	-	-	-	1	9	11	12	20	43	20	3	-	-	119
70 - < 80 ans	-	-	1	-	2	-	1	3	9	11	9	-	-	36
80 ans et plus	-	-	-	-	-	-	-	-	3	5	6	2	-	16
Age inconnu	-	-	-	-	-	-	-	-	-	-	-	-	-	-
Total femmes	313	202	1 557	1 472	595	326	198	136	150	45	22	2	-	5 018
REGION FLAMANDE														
Moins de 20 ans	230	50	104	14	2	-	-	-	-	-	-	-	-	400
20 - < 21 ans	347	222	327	26	1	-	-	1	-	-	-	-	-	924
21 - < 25 ans	1 858	2 154	9 818	1 298	94	26	3	3	2	-	-	-	-	4 15 260
25 - < 30 ans	498	584	6 016	3 962	538	128	30	6	4	1	-	-	-	3 11 770
30 - < 35 ans	48	51	709	1 309	761	244	79	20	5	2	-	-	-	3 228
35 - < 40 ans	6	11	151	437	466	290	130	36	22	1	-	1	-	1 551
40 - < 45 ans	5	4	51	179	241	239	221	58	36	1	-	-	-	1 035
45 - < 50 ans	2	3	14	47	93	105	156	101	59	6	-	-	-	586
50 - < 60 ans	1	1	8	24	57	79	141	154	210	15	-	-	1	691
60 - < 70 ans	-	-	1	5	12	11	32	40	111	51	5	-	-	268
70 - < 80 ans	-	-	-	1	1	2	2	6	24	23	14	3	-	76
80 ans et plus	-	-	-	-	-	-	1	1	-	6	2	4	-	14
Age inconnu	-	-	1	1	-	-	-	-	-	-	-	-	5	7
Total femmes	2 995	3 080	17 200	7 303	2 266	1 124	795	426	473	106	21	8	13	35 810
REGION WALLONNE														
Moins de 20 ans	192	49	105	12	6	-	1	-	-	-	-	-	-	365
20 - < 21 ans	214	102	203	40	3	2	-	-	-	-	-	-	-	565
21 - < 25 ans	1 251	833	3 634	772	109	27	10	3	-	-	-	-	-	5 6 644
25 - < 30 ans	435	304	2 723	1 961	348	78	28	8	4	-	1	-	3	5 893
30 - < 35 ans	49	40	461	724	444	143	71	9	7	3	-	-	1	1 952
35 - < 40 ans	16	10	118	277	316	220	88	27	11	1	-	-	1	1 085
40 - < 45 ans	7	4	48	133	144	155	112	43	24	1	-	-	-	671
45 - < 50 ans	1	1	11	32	54	63	96	72	22	4	-	-	1	357
50 - < 60 ans	-	1	6	25	45	70	101	71	118	14	4	-	1	456
60 - < 70 ans	-	-	1	7	9	9	26	28	83	30	4	1	-	198
70 - < 80 ans	-	-	-	-	-	3	1	2	13	16	8	2	-	45
80 ans et plus	-	-	-	1	1	-	-	1	2	6	2	-	-	13
Age inconnu	1	-	-	-	-	-	-	-	-	-	-	-	2	3
Total femmes	2 166	1 344	7 310	3 984	1 479	770	534	264	284	75	19	3	15	18 247

Tableau 15.- MARIAGES ENTRE BELGES ET ETRANGERS

ANNEES 1979 - 1988

ANNEES	Epoux belge		Epoux étranger		Total des mariages
	Epouse belge	Epouse étrangère	Epouse belge	Epouse étrangère	

NOMBRES ABSOLUS

1979	56 536	2 665	3 983	2 245	65 429
1980	57 079	2 841	4 103	2 346	66 369
1981	55 652	2 701	3 808	2 219	64 380
1982	54 049	2 641	3 515	2 136	62 341
1983	51 530	2 594	3 580	1 925	59 629
1984	50 998	2 690	3 353	1 921	58 962
1985	50 067	2 401	3 182	1 909	57 559
1986	49 227	2 363	3 263	1 927	56 780
1987	49 004	2 479	3 159	1 921	56 563
1988	51 018	2 574	3 529	1 954	59 075

NOMBRES PROPORTIONNELS

1979	86,41	4,07	6,09	3,43	100,00
1980	86,00	4,28	6,18	3,54	100,00
1981	86,44	4,20	5,91	3,45	100,00
1982	86,69	4,24	5,64	3,43	100,00
1983	86,42	4,35	6,00	3,23	100,00
1984	86,49	4,56	5,69	3,26	100,00
1985	86,98	4,17	5,53	3,32	100,00
1986	86,70	4,11	5,75	3,39	100,00
1987	86,64	4,38	5,58	3,40	100,00
1988	86,36	4,36	5,97	3,31	100,00

Tableau 16.- NATIONALITE DES ETRANGERS QUI ONT EPOUSE UNE BELGE

ANNEES 1984 - 1988

PAYS DE NATIONALITE DE L'EPOUX	1988		1987		1986		1985		1984	
	Chiffres absolus	%	Chiffres absolus	%	Chiffres absolus	%	Chiffres absolus	%	Chiffres absolus	%
Allemagne	128	3,63	111	3,52	126	3,85	142	4,46	128	3,82
France	487	13,80	463	14,66	490	15,02	557	17,50	589	17,57
Italie	900	25,67	845	26,75	917	28,10	840	26,40	885	26,39
Pays-Bas	433	12,27	417	13,20	450	13,79	442	13,89	441	13,15
Grand-Duché de Luxembourg	32	0,91	31	0,98	28	0,86	41	1,29	34	1,01
Royaume-Uni	108	3,06	87	2,75	107	3,28	100	3,14	96	2,86
Danemark	3	0,09	3	0,09	4	0,12	4	0,13	5	0,15
Irlande (Rép.)	6	0,17	2	0,06	3	0,09	3	0,09	6	0,18
Grèce	65	1,84	56	1,77	50	1,53	56	1,76	79	2,36
Espagne	172	4,87	169	5,35	160	4,91	153	4,81	202	6,02
Portugal	48	1,36	42	1,33	41	1,26	51	1,60	52	1,55
Total C.E.E.	2 388	67,67	2 226	70,46	2 376	72,82	2 389	75,07	2 517	75,06
Yougoslavie	56	1,59	26	0,82	22	0,67	32	1,00	24	0,72
Pologne	13	0,37	15	0,47	18	0,55	18	0,57	28	0,84
Autres pays d'Europe	42	1,19	44	1,39	42	1,29	53	1,67	42	1,25
Maroc	240	6,80	235	7,44	217	6,65	208	6,54	198	5,91
Algérie	41	1,16	38	1,20	43	1,32	40	1,26	46	1,37
Tunisie	69	1,96	56	1,77	51	1,56	55	1,73	68	2,03
Zaïre	34	0,96	26	0,83	39	1,20	49	1,54	38	1,13
Autres pays d'Afrique	141	3,99	90	2,85	78	2,39	60	1,89	53	1,58
Etats-Unis d'Amérique	79	2,24	73	2,32	62	1,90	51	1,60	80	2,39
Autres pays d'Amérique	62	1,76	43	1,36	43	1,32	44	1,38	53	1,58
Turquie	62	1,76	50	1,59	38	1,16	31	0,97	39	1,16
Asie et Océanie	232	6,57	198	6,27	186	5,70	105	3,30	117	3,49
Apatrides et inconnus	70	1,98	39	1,23	48	1,47	47	1,48	50	1,49
Total général	3 529	100,00	3 159	100,00	3 263	100,00	3 182	100,00	3 353	100,00

Tableau 17.- NATIONALITE DES ETRANGERES QUI ONT EPOUSE UN BELGE

ANNEES 1984 - 1988

PAYS DE NATIONALITE DE L'EPOUSE	1988		1987		1986		1985		1984	
	Chiffres absolus	%	Chiffres absolus	%	Chiffres absolus	%	Chiffres absolus	%	Chiffres absolus	%
Allemagne	160	6,22	175	7,06	175	7,41	191	7,96	243	9,03
France	534	20,75	494	19,93	499	21,12	521	21,70	559	20,78
Italie	555	21,56	540	21,78	517	21,88	527	21,95	583	21,67
Pays-Bas	239	9,28	265	10,69	252	10,66	239	9,95	295	10,97
Grand-Duché de Luxembourg	19	0,74	31	1,25	29	1,23	18	0,75	29	1,08
Royaume-Uni	49	1,90	48	1,94	62	2,62	59	2,46	69	2,57
Danemark	2	0,08	4	0,16	4	0,17	1	0,04	5	0,19
Irlande (Rép.)	5	0,19	1	0,04	6	0,25	3	0,12	6	0,22
Grèce	35	1,36	45	1,82	33	1,40	38	1,58	42	1,56
Espagne	152	5,91	150	6,05	119	5,04	185	6,87	158	5,87
Portugal	59	2,29	54	2,18	37	1,56	53	2,21	59	2,19
Total C.E.E.	1 809	70,28	1 807	72,90	1 733	73,34	1 815	75,59	2 048	76,13
Yougoslavie	16	0,62	26	1,05	14	0,59	27	1,12	23	0,86
Pologne	54	2,10	49	1,98	56	2,37	45	1,87	52	1,93
Autres pays d'Europe	45	1,75	44	1,77	43	1,82	36	1,50	46	1,71
Maroc	138	5,36	92	3,71	72	3,05	83	3,46	91	3,38
Algérie	29	1,13	24	0,97	29	1,23	23	0,96	22	0,82
Tunisie	8	0,31	7	0,28	9	0,38	12	0,50	7	0,26
Zaïre	51	1,98	42	1,69	42	1,78	37	1,54	50	1,86
Autres pays d'Afrique	89	3,46	112	4,52	101	4,27	101	4,21	90	3,35
Etats-Unis d'Amérique	28	1,09	26	1,05	22	0,93	20	0,83	28	1,04
Autres pays d'Amérique	108	4,20	73	2,94	66	2,79	65	2,71	75	2,79
Turquie	11	0,43	9	0,36	12	0,51	3	0,13	4	0,15
Asie et Océanie	152	5,90	134	5,41	125	5,29	96	4,00	119	4,42
Apatrides et inconnus	36	1,31	34	1,37	39	1,65	38	1,58	35	1,30
Total général	2 574	100,0	2 479	100,0	2 363	100,00	2 401	100,00	2 690	100,00

Tableau 18.- MARIAGES D'APRES LA NATIONALITE

A.- LE ROYAUME

CODE PAYS	Pays de nationalité du MARI	Pays de nationalité de la FEMME														
		01	06	07	08	09	10	14	15	16	17	18	19	20	24	25
01	Belgique	51 018	239	49	534	160	19	555	15	9	152	59	35	11	5	2
06	Pays-Bas	433	73	-	4	2	-	4	-	-	-	-	-	-	-	1
07	Royaume-Uni	108	3	8	3	1	-	2	-	-	2	1	1	-	-	-
08	France	487	2	1	83	2	-	12	-	-	4	1	-	-	-	1
09	Allemagne	128	6	3	3	24	1	4	-	1	2	-	1	-	-	-
10	Grand-Duché de Luxembourg	32	-	-	4	1	1	-	-	-	1	-	-	-	-	-
14	Italie	906	11	-	39	4	1	686	-	1	37	8	16	-	1	-
15	Suisse	14	-	-	-	1	-	1	-	-	-	-	-	-	-	-
16	Autriche	5	-	-	-	1	1	1	-	-	-	-	-	-	-	-
17	Espagne	172	2	2	3	1	-	30	-	-	100	5	3	-	-	-
18	Portugal	48	-	1	3	-	-	7	-	-	5	9	-	-	-	-
19	Grèce	65	3	1	-	-	-	13	-	-	1	-	28	-	-	-
20	Turquie	62	-	-	2	1	-	3	-	-	1	-	1	6	1	-
24	Irlande ((Rép.))	6	-	1	-	1	-	-	-	-	-	-	1	-	1	-
25	Danemark	3	-	-	-	1	-	-	-	-	-	-	-	-	-	-
26	Norvège	1	-	-	1	-	-	-	-	-	-	-	-	-	-	-
27	Suède	7	-	-	-	-	-	-	-	-	-	-	-	-	-	-
29	Pologne	13	-	-	-	-	-	-	-	-	-	-	-	-	-	-
39	Hongrie	6	-	-	-	-	-	-	-	-	-	-	-	-	-	-
47	Tchécoslovaquie	1	-	-	-	-	-	-	-	-	-	1	-	-	-	-
48	Yougoslavie	56	2	1	1	1	-	2	-	-	-	-	-	1	-	-
49	Union Soviétique	2	-	-	-	-	-	-	-	-	-	-	-	-	-	-
A.	Autres pays d'Europe	6	-	-	-	-	-	-	-	-	-	-	-	-	-	-
57	Maroc	240	4	1	18	-	1	24	-	-	5	1	-	1	-	-
58	Algérie	41	-	-	5	-	-	3	-	-	1	-	-	-	-	-
59	Tunisie	69	-	-	1	-	-	3	-	-	1	-	-	-	-	-
60	Egypte	12	-	-	-	-	-	-	-	-	-	-	-	-	-	-
65	Zaïre	34	1	-	1	1	-	-	-	-	3	-	-	-	-	-
66	Rwanda ou Burundi	1	-	-	-	-	-	-	-	-	-	-	-	-	-	-
B.	Autres pays d'Afrique	128	4	5	2	13	-	-	-	-	-	-	-	-	-	-
69	Etats-Unis d'Amérique	79	1	2	-	4	-	1	-	-	-	-	-	1	-	1
70	Canada	16	-	-	-	-	-	-	-	-	-	-	-	-	-	-
C.	Autres pays d'Amérique	46	-	1	-	-	-	2	-	-	2	-	-	-	-	-
D.	Asie	228	1	5	5	6	-	6	-	1	3	-	-	1	-	-
E.	Océanie	4	-	-	-	-	-	-	-	-	-	-	-	-	1	-
99	Apatrides et inconnus	70	1	-	6	-	-	5	-	-	-	-	1	3	-	-
	Total général	54 547	353	81	718	225	24	1 364	15	12	320	85	87	24	9	5

RESPECTIVE DES CONJOINTS

ANNEE 1988

Pays de nationalité de la FEMME

26	27	29	39	47	48	49	A.	57	58	59	60	65	66	B.	69	70	C.	D.	E.	99	Tot. gén.
-	5	54	3	1	16	3	9	138	29	8	1	51	7	81	28	12	96	147	5	36	53 592
-	-	2	-	-	-	-	-	1	-	-	-	-	-	1	-	-	-	1	-	-	522
-	-	-	-	-	-	-	-	1	-	-	-	-	-	-	3	-	3	5	-	2	143
1	-	-	-	-	2	-	-	10	2	-	-	2	-	2	-	-	1	4	-	1	618
-	-	-	-	-	-	-	-	-	-	-	-	-	-	5	-	1	2	1	-	-	182
-	-	-	-	-	-	-	-	2	-	-	-	-	-	-	-	-	1	-	-	-	42
-	-	2	-	-	3	-	-	3	2	-	1	1	-	5	1	-	4	1	-	1	1 734
-	-	-	-	-	-	-	-	-	-	-	-	-	-	-	-	-	-	-	-	-	16
-	-	-	-	-	-	-	-	-	-	-	-	-	-	-	-	-	-	-	-	-	8
-	-	1	-	-	-	-	-	1	-	-	-	-	-	-	-	-	5	-	-	1	326
-	-	-	-	-	-	-	-	-	-	-	-	-	-	-	-	-	-	1	-	-	74
-	-	-	-	-	-	-	-	-	-	-	-	-	-	-	1	1	1	-	-	-	114
-	-	-	-	-	2	-	-	4	1	-	-	-	-	-	-	-	-	1	-	3	88
-	-	-	-	-	-	-	-	-	-	-	-	-	-	-	-	-	-	-	-	-	10
-	-	-	-	-	-	-	-	-	-	-	-	-	-	-	-	-	-	-	-	-	4
-	-	-	-	-	-	-	-	-	-	-	-	-	-	-	-	-	-	-	-	-	2
-	-	-	-	-	-	-	-	-	-	-	-	-	-	-	-	-	-	-	-	-	7
-	-	13	-	-	-	-	-	-	-	-	-	-	-	-	-	-	-	-	-	-	26
-	-	-	2	-	-	-	-	-	-	-	-	-	-	-	-	-	-	-	-	-	8
-	-	1	-	-	-	-	-	-	-	-	-	-	-	-	-	-	-	-	-	-	3
-	-	-	-	-	14	-	-	-	-	-	-	-	-	-	-	-	1	-	-	5	84
-	-	-	-	-	-	-	-	-	-	-	-	-	-	-	-	-	-	-	-	-	2
-	-	-	-	-	-	-	1	-	-	-	-	-	-	-	1	-	-	-	-	-	8
-	-	-	-	-	-	-	-	128	5	-	-	-	-	-	-	-	-	-	-	-	428
-	-	-	-	-	-	-	-	5	22	-	-	-	-	-	-	-	-	-	-	-	77
-	-	-	-	-	-	-	1	6	2	2	-	-	-	-	-	-	-	-	-	-	85
-	-	-	-	-	-	-	-	1	-	-	-	-	-	-	-	-	-	-	-	1	14
-	-	-	-	-	-	-	-	-	-	-	-	14	-	1	-	-	-	-	-	1	56
-	-	-	-	-	-	-	-	-	-	-	-	-	-	-	-	-	-	-	-	-	1
-	-	-	-	-	-	-	-	2	-	1	-	-	-	11	2	-	-	-	-	-	168
-	1	-	-	-	-	-	-	-	-	-	-	-	-	1	10	1	-	-	-	-	102
-	-	-	-	-	-	-	-	-	-	-	-	-	-	-	1	-	-	1	-	-	18
-	-	-	-	-	-	-	-	-	-	-	-	-	-	-	1	-	5	-	-	-	57
2	-	1	-	-	-	-	-	9	-	-	-	-	-	2	-	2	-	20	-	2	294
-	-	-	-	-	-	-	-	-	-	-	-	-	-	-	-	-	-	-	-	-	5
-	-	4	-	-	5	-	-	2	-	1	-	3	-	1	1	-	4	9	-	41	157
3	6	78	5	1	42	3	11	313	63	12	2	71	7	110	49	17	123	191	5	94	59 075

Tableau 18.- MARIAGES D'APRES LA NATIONALITE

B.- REGION BRUXELLOISE

CODE PAYS	Pays de nationalité du MARI	Pays de nationalité de la FEMME															
		01	06	07	08	09	10	14	15	16	17	18	19	20	24	25	
01	Belgique	3 250	13	11	91	20	8	50	3	4	41	25	14	2	3	-	
06	Pays-Bas	19	-	-	1	-	-	2	-	-	-	-	-	-	-	-	
07	Royaume-Uni	26	2	4	1	-	-	1	-	-	2	-	1	-	-	-	
08	France	77	1	1	13	1	-	2	-	-	3	1	-	-	-	1	
09	Allemagne	13	-	1	3	3	-	2	-	-	1	-	1	-	-	-	
10	Grand-Duché de Luxembourg	6	-	-	1	1	-	-	-	-	1	-	-	-	-	-	
14	Italie	84	-	-	7	1	1	78	-	1	8	3	5	-	1	-	
15	Suisse	6	-	-	-	-	-	-	-	-	-	-	-	-	-	-	
16	Autriche	1	-	-	-	-	-	1	-	-	-	-	-	-	-	-	
17	Espagne	53	2	2	2	-	-	5	-	-	61	3	2	-	-	-	
18	Portugal	11	-	-	1	-	-	1	-	-	1	7	-	-	-	-	
19	Grèce	19	1	1	-	-	-	5	-	-	-	-	14	-	-	-	
20	Turquie	8	-	-	1	1	-	-	-	-	1	-	1	3	1	-	
24	Irlande ((Rép.))	-	-	1	-	1	-	-	-	-	-	-	-	-	1	-	
25	Danemark	-	-	-	-	-	-	-	-	-	-	-	-	-	-	-	
26	Norvège	-	-	-	-	-	-	-	-	-	-	-	-	-	-	-	
27	Suède	-	-	-	-	-	-	-	-	-	-	-	-	-	-	-	
29	Pologne	2	-	-	-	-	-	-	-	-	-	-	-	-	-	-	
39	Hongrie	3	-	-	-	-	-	-	-	-	-	-	-	-	-	-	
47	Tchécoslovaquie	-	-	-	-	-	-	-	-	-	-	1	-	-	-	-	
48	Yougoslavie	15	-	1	-	-	-	1	-	-	-	-	-	-	-	-	
49	Union Soviétique	-	-	-	-	-	-	-	-	-	-	-	-	-	-	-	
A.	Autres pays d'Europe	1	-	-	-	-	-	-	-	-	-	-	-	-	-	-	
57	Maroc	81	3	1	16	-	1	11	-	-	4	1	-	1	-	-	
58	Algérie	10	-	-	1	-	-	1	-	-	1	-	-	-	-	-	
59	Tunisie	24	-	-	1	-	-	-	-	-	1	-	-	-	-	-	
60	Egypte	2	-	-	-	-	-	-	-	-	-	-	-	-	-	-	
65	Zaïre	13	-	-	1	1	-	-	-	-	1	-	-	-	-	-	
66	Rwanda ou Burundi	-	-	-	-	-	-	-	-	-	-	-	-	-	-	-	
B.	Autres pays d'Afrique	29	-	3	2	-	-	-	-	-	-	-	-	-	-	-	
69	Etats-Unis d'Amérique	14	1	1	-	3	-	1	-	-	-	-	-	1	-	-	
70	Canada	7	-	-	-	-	-	-	-	-	-	-	-	-	-	-	
C.	Autres pays d'Amérique	16	-	-	-	-	-	2	-	-	1	-	-	-	-	-	
D.	Asie	71	-	1	2	1	-	1	-	1	2	-	-	1	-	-	
E.	Océanie	-	-	-	-	-	-	-	-	-	-	-	-	-	1	-	
99	Apatrides et inconnus	29	1	-	3	-	-	2	-	-	-	-	-	3	-	-	
	Total général	3 890	24	28	147	33	10	166	3	6	129	41	38	11	7	1	

RESPECTIVE DES CONJOINTS (suite)

ANNEE 1988

Pays de nationalité de la FEMME

26	27	29	39	47	48	49	A.	57	58	59	60	65	66	B.	69	70	C.	D.	E.	99	Tot. gén.
-	3	7	-	1	9	-	1	71	6	2	1	25	5	11	7	3	36	32	-	14	3 769
-	-	-	-	-	-	-	-	-	-	-	-	-	-	-	-	-	-	-	-	-	22
-	-	-	-	-	-	-	-	-	-	-	-	-	-	-	2	-	3	2	-	1	45
1	-	-	-	-	2	-	-	9	1	-	-	1	-	2	-	-	1	1	-	-	118
-	-	-	-	-	-	-	-	-	-	-	-	-	-	-	-	-	-	1	-	-	25
-	-	-	-	-	-	-	-	2	-	-	-	-	-	-	-	-	1	-	-	-	12
-	-	-	-	-	1	-	-	-	-	-	1	-	-	1	-	-	2	1	-	-	195
-	-	-	-	-	-	-	-	-	-	-	-	-	-	-	-	-	-	-	-	-	6
-	-	-	-	-	-	-	-	-	-	-	-	-	-	-	-	-	-	-	-	-	2
-	-	-	-	-	-	-	-	1	-	-	-	-	-	-	-	-	4	-	-	-	135
-	-	-	-	-	-	-	-	-	-	-	-	-	-	-	-	-	-	-	-	-	21
-	-	-	-	-	-	-	-	-	-	-	-	-	-	-	1	1	-	-	-	-	42
-	-	-	-	-	1	-	-	-	-	-	-	-	-	-	-	-	-	-	1	-	20
-	-	-	-	-	-	-	-	-	-	-	-	-	-	-	-	-	-	-	-	-	3
-	-	-	-	-	-	-	-	-	-	-	-	-	-	-	-	-	-	-	-	-	-
-	-	-	-	-	-	-	-	-	-	-	-	-	-	-	-	-	-	-	-	-	-
-	-	4	-	-	-	-	-	-	-	-	-	-	-	-	-	-	-	-	-	-	6
-	-	-	-	-	-	-	-	-	-	-	-	-	-	-	-	-	-	-	-	-	3
-	-	-	-	-	-	-	-	-	-	-	-	-	-	-	-	-	-	-	-	-	1
-	-	-	-	-	9	-	-	-	-	-	-	-	-	-	-	-	1	-	-	5	32
-	-	-	-	-	-	-	-	-	-	-	-	-	-	-	-	-	-	-	-	-	-
-	-	-	-	-	-	-	-	-	-	-	-	-	-	-	1	-	-	-	-	-	2
-	-	-	-	-	-	-	-	68	4	-	-	-	-	-	-	-	-	-	-	-	191
-	-	-	-	-	-	-	-	1	4	-	-	-	-	-	-	-	-	-	-	-	18
-	-	-	-	-	-	-	1	5	1	-	-	-	-	-	-	-	-	-	-	-	33
-	-	-	-	-	-	-	-	1	-	-	-	-	-	-	-	-	-	-	-	-	3
-	-	-	-	-	-	-	-	-	-	-	-	10	-	-	-	-	-	-	-	1	27
-	-	-	-	-	-	-	-	-	-	-	-	-	-	-	-	-	-	-	-	-	-
-	-	-	-	-	-	-	-	2	-	1	-	-	-	4	1	-	-	-	-	-	42
-	1	-	-	-	-	-	-	-	-	-	-	-	-	1	1	-	-	-	-	-	24
-	-	-	-	-	-	-	-	-	-	-	-	-	-	-	-	-	-	1	-	-	8
-	-	-	-	-	-	-	-	-	-	-	-	-	-	-	-	-	2	-	-	-	21
1	-	-	-	-	-	-	-	7	-	-	-	-	-	1	-	2	-	10	-	2	103
-	-	-	-	-	-	-	-	-	-	-	-	-	-	-	-	-	-	-	-	-	1
-	-	3	-	-	5	-	-	1	-	1	-	3	-	1	1	-	3	6	-	26	88
2	4	14	-	1	27	-	2	168	16	4	2	39	5	21	14	6	53	55	-	51	5 018

Tableau 18.- MARIAGES D'APRES LA NATIONALITE

C.- REGION FLAMANDE

CODE PAYS	Pays de nationalité du MARI	Pays de nationalité de la FEMME														
		01	06	07	08	09	10	14	15	16	17	18	19	20	24	25
01	Belgique	33 370	201	28	79	82	2	70	7	2	45	15	7	7	2	1
06	Pays-Bas	374	70	-	1	2	-	1	-	-	-	-	-	-	-	-
07	Royaume-Uni	63	1	3	2	1	-	-	-	-	-	-	-	-	-	-
08	France	100	1	-	10	-	-	-	-	-	-	-	-	-	-	-
09	Allemagne	65	5	1	-	4	-	-	-	1	1	-	-	-	-	-
10	Grand-Duché de Luxembourg	2	-	-	-	-	-	-	-	-	-	-	-	-	-	-
14	Italie	117	8	-	1	1	-	79	-	-	6	4	3	-	-	-
15	Suisse	5	-	-	-	1	-	-	-	-	-	-	-	-	-	-
16	Autriche	4	-	-	-	1	-	-	-	-	-	-	-	-	-	-
17	Espagne	46	-	-	1	-	-	8	-	-	25	2	-	-	-	-
18	Portugal	19	-	1	1	-	-	1	-	-	2	1	-	-	-	-
19	Grèce	13	2	-	-	-	-	-	-	-	-	-	6	-	-	-
20	Turquie	28	-	-	-	-	-	-	-	-	-	-	-	1	-	-
24	Irlande ((Rép.))	3	-	-	-	-	-	-	-	-	-	-	1	-	-	-
25	Danemark	2	-	-	-	1	-	-	-	-	-	-	-	-	-	-
26	Norvège	1	-	-	1	-	-	-	-	-	-	-	-	-	-	-
27	Suède	5	-	-	-	-	-	-	-	-	-	-	-	-	-	-
29	Pologne	3	-	-	-	-	-	-	-	-	-	-	-	-	-	-
39	Hongrie	3	-	-	-	-	-	-	-	-	-	-	-	-	-	-
47	Tchécoslovaquie	-	-	-	-	-	-	-	-	-	-	-	-	-	-	-
48	Yougoslavie	24	2	-	-	-	-	1	-	-	-	-	-	1	-	-
49	Union Soviétique	-	-	-	-	-	-	-	-	-	-	-	-	-	-	-
A.	Autres pays d'Europe	-	-	-	-	-	-	-	-	-	-	-	-	-	-	-
57	Maroc	50	1	-	1	-	-	3	-	-	1	-	-	-	-	-
58	Algérie	18	-	-	-	-	-	-	-	-	-	-	-	-	-	-
59	Tunisie	24	-	-	-	-	-	1	-	-	-	-	-	-	-	-
60	Egypte	10	-	-	-	-	-	-	-	-	-	-	-	-	-	-
65	Zaïre	9	1	-	-	-	-	-	-	-	-	-	-	-	-	-
66	Rwanda ou Burundi	-	-	-	-	-	-	-	-	-	-	-	-	-	-	-
B.	Autres pays d'Afrique	74	4	2	-	7	-	-	-	-	-	-	-	-	-	-
69	Etats-Unis d'Amérique	22	-	-	-	-	-	-	-	-	-	-	-	-	-	-
70	Canada	6	-	-	-	-	-	-	-	-	-	-	-	-	-	-
C.	Autres pays d'Amérique	21	-	-	-	-	-	-	-	-	1	-	-	-	-	-
D.	Asie	104	1	4	1	4	-	1	-	-	-	-	-	-	-	-
E.	Océanie	3	-	-	-	-	-	-	-	-	-	-	-	-	-	-
99	Apatrides et inconnus	14	-	-	2	-	-	1	-	-	-	-	1	-	-	-
	Total général	34 602	297	39	100	104	2	166	7	3	81	22	18	9	2	1

RESPECTIVE DES CONJOINTS (suite)

ANNEE 1988

Pays de nationalité de la FEMME

26	27	29	39	47	48	49	A.	57	58	59	60	65	66	B.	69	70	C.	D.	E.	99	Tot. gén.
-	2	21	-	-	3	2	6	25	5	5	-	5	-	19	14	6	38	92	1	10	34 172
-	-	2	-	-	-	-	-	1	-	-	-	-	-	1	-	-	-	1	-	-	453
-	-	-	-	-	-	-	-	1	-	-	-	-	-	-	1	-	-	3	-	-	75
-	-	-	-	-	-	-	-	1	-	-	-	-	-	-	-	-	-	1	-	-	113
-	-	-	-	-	-	-	-	-	-	-	-	-	-	3	-	1	2	-	-	-	83
-	-	-	-	-	-	-	-	-	-	-	-	-	-	-	-	-	-	-	-	-	2
-	-	2	-	-	-	-	-	-	-	-	-	-	-	1	1	-	-	-	-	-	223
-	-	-	-	-	-	-	-	-	-	-	-	-	-	-	-	-	-	-	-	-	6
-	-	-	-	-	-	-	-	-	-	-	-	-	-	-	-	-	-	-	-	-	5
-	-	-	-	-	-	-	-	-	-	-	-	-	-	-	-	-	-	-	-	1	83
-	-	-	-	-	-	-	-	-	-	-	-	-	-	-	-	-	-	1	-	-	26
-	-	-	-	-	-	-	-	-	-	-	-	-	-	-	-	-	1	-	-	-	22
-	-	-	-	-	-	-	-	-	1	-	-	-	-	-	-	-	-	-	-	-	30
-	-	-	-	-	-	-	-	-	-	-	-	-	-	-	-	-	-	-	-	-	4
-	-	-	-	-	-	-	-	-	-	-	-	-	-	-	-	-	-	-	-	-	3
-	-	-	-	-	-	-	-	-	-	-	-	-	-	-	-	-	-	-	-	-	2
-	-	-	-	-	-	-	-	-	-	-	-	-	-	-	-	-	-	-	-	-	5
-	-	8	-	-	-	-	-	-	-	-	-	-	-	-	-	-	-	-	-	-	11
-	-	-	2	-	-	-	-	-	-	-	-	-	-	-	-	-	-	-	-	-	5
-	-	1	-	-	-	-	-	-	-	-	-	-	-	-	-	-	-	-	-	-	1
-	-	-	-	-	2	-	-	-	-	-	-	-	-	-	-	-	-	-	-	-	30
-	-	-	-	-	-	-	-	-	-	-	-	-	-	-	-	-	-	-	-	-	-
-	-	-	-	-	-	-	-	-	-	-	-	-	-	-	-	-	-	-	-	-	-
-	-	-	-	-	-	-	-	30	1	-	-	-	-	-	-	-	-	-	-	-	87
-	-	-	-	-	-	-	-	2	5	-	-	-	-	-	-	-	-	-	-	-	25
-	-	-	-	-	-	-	-	-	-	1	-	-	-	-	-	-	-	-	-	-	26
-	-	-	-	-	-	-	-	-	-	-	-	-	-	-	-	-	-	-	-	1	11
-	-	-	-	-	-	-	-	-	-	-	-	1	-	1	-	-	-	-	-	-	12
-	-	-	-	-	-	-	-	-	-	-	-	-	-	-	-	-	-	-	-	-	-
-	-	-	-	-	-	-	-	-	-	-	-	-	-	4	-	-	-	-	-	-	91
-	-	-	-	-	-	-	-	-	-	-	-	-	-	-	1	1	-	-	-	-	24
-	-	-	-	-	-	-	-	-	-	-	-	-	-	-	-	-	-	-	-	-	6
-	-	-	-	-	-	-	-	-	-	-	-	-	-	-	1	-	-	-	-	-	23
1	-	1	-	-	-	-	-	1	-	-	-	-	-	1	-	-	-	6	-	-	125
-	-	-	-	-	-	-	-	-	-	-	-	-	-	-	-	-	-	-	-	-	3
-	-	-	-	-	-	-	-	-	-	-	-	-	-	-	-	-	1	-	-	4	23
1	2	35	2	-	5	2	6	61	12	6	-	6	-	30	18	8	42	104	1	16	35 810

Tableau 18.- MARIAGES D'APRES LA NATIONALITE

D.- REGION WALLONNE

CODE PAYS	Pays de nationalité du MARI	Pays de nationalité de la FEMME														
		01	06	07	08	09	10	14	15	16	17	18	19	20	24	25
01	Belgique	14 398	25	10	364	58	9	435	5	3	66	19	14	2	-	1
06	Pays-Bas	40	3	-	2	-	-	1	-	-	-	-	-	-	-	1
07	Royaume-Uni	19	-	1	-	-	-	1	-	-	-	1	-	-	-	-
08	France	310	-	-	60	1	-	10	-	-	1	-	-	-	-	-
09	Allemagne	50	1	1	-	17	1	2	-	-	-	-	-	-	-	-
10	Grand-Duché de Luxembourg	24	-	-	3	-	1	-	-	-	-	-	-	-	-	-
14	Italie	705	3	-	31	2	-	529	-	-	23	1	8	-	-	-
15	Suisse	3	-	-	-	-	-	1	-	-	-	-	-	-	-	-
16	Autriche	-	-	-	-	-	1	-	-	-	-	-	-	-	-	-
17	Espagne	73	-	-	-	1	-	17	-	-	14	-	1	-	-	-
18	Portugal	18	-	-	1	-	-	5	-	-	2	1	-	-	-	-
19	Grèce	33	-	-	-	-	-	8	-	-	1	-	8	-	-	-
20	Turquie	26	-	-	1	-	-	3	-	-	-	-	-	2	-	-
24	Irlande ((Rép.))	3	-	-	-	-	-	-	-	-	-	-	-	-	-	-
25	Danemark	1	-	-	-	-	-	-	-	-	-	-	-	-	-	-
26	Norvège	-	-	-	-	-	-	-	-	-	-	-	-	-	-	-
27	Suède	2	-	-	-	-	-	-	-	-	-	-	-	-	-	-
29	Pologne	8	-	-	-	-	-	-	-	-	-	-	-	-	-	-
39	Hongrie	-	-	-	-	-	-	-	-	-	-	-	-	-	-	-
47	Tchécoslovaquie	1	-	-	-	-	-	-	-	-	-	-	-	-	-	-
48	Yougoslavie	17	-	-	1	1	-	-	-	-	-	-	-	-	-	-
49	Union Soviétique	2	-	-	-	-	-	-	-	-	-	-	-	-	-	-
A.	Autres pays d'Europe	5	-	-	-	-	-	-	-	-	-	-	-	-	-	-
57	Maroc	109	-	-	1	-	-	10	-	-	-	-	-	-	-	-
58	Algérie	13	-	-	4	-	-	2	-	-	-	-	-	-	-	-
59	Tunisie	21	-	-	-	-	-	2	-	-	-	-	-	-	-	-
60	Egypte	-	-	-	-	-	-	-	-	-	-	-	-	-	-	-
65	Zaïre	12	-	-	-	-	-	-	-	-	2	-	-	-	-	-
66	Rwanda ou Burundi	1	-	-	-	-	-	-	-	-	-	-	-	-	-	-
B.	Autres pays d'Afrique	25	-	-	-	6	-	-	-	-	-	-	-	-	-	-
69	Etats-Unis d'Amérique	43	-	1	-	1	-	-	-	-	-	-	-	-	-	1
70	Canada	3	-	-	-	-	-	-	-	-	-	-	-	-	-	-
C.	Autres pays d'Amérique	9	-	1	-	-	-	-	-	-	-	-	-	-	-	-
D.	Asie	53	-	-	2	1	-	4	-	-	1	-	-	-	-	-
E.	Océanie	1	-	-	-	-	-	-	-	-	-	-	-	-	-	-
99	Apatrides et inconnus	27	-	-	1	-	-	2	-	-	-	-	-	-	-	-
	Total général	16 055	32	14	471	88	12	1 032	5	3	110	22	31	4	-	3

RESPECTIVE DES CONJOINTS (suite)

ANNEE 1988

Pays de nationalité de la FEMME

26	27	29	39	47	48	49	A.	57	58	59	60	65	66	B.	69	70	C.	D.	E.	99	Tot. gén.
-	-	26	3	-	4	1	2	42	18	1	-	21	2	51	7	3	22	23	4	12	15 651
-	-	-	-	-	-	-	-	-	-	-	-	-	-	-	-	-	-	-	-	-	47
-	-	-	-	-	-	-	-	-	-	-	-	-	-	-	-	-	-	-	-	1	23
-	-	-	-	-	-	-	-	-	1	-	-	1	-	-	-	-	-	2	-	1	387
-	-	-	-	-	-	-	-	-	-	-	-	-	-	2	-	-	-	-	-	-	74
-	-	-	-	-	-	-	-	-	-	-	-	-	-	-	-	-	-	-	-	-	28
-	-	-	-	-	2	-	-	3	2	-	-	1	-	3	-	-	2	-	-	1	1 316
-	-	-	-	-	-	-	-	-	-	-	-	-	-	-	-	-	-	-	-	-	4
-	-	-	-	-	-	-	-	-	-	-	-	-	-	-	-	-	-	-	-	-	1
-	-	1	-	-	-	-	-	-	-	-	-	-	-	-	-	-	1	-	-	-	108
-	-	-	-	-	-	-	-	-	-	-	-	-	-	-	-	-	-	-	-	-	27
-	-	-	-	-	-	-	-	-	-	-	-	-	-	-	-	-	-	-	-	-	50
-	-	-	-	-	1	-	-	4	-	-	-	-	-	-	-	-	-	-	-	1	38
-	-	-	-	-	-	-	-	-	-	-	-	-	-	-	-	-	-	-	-	-	3
-	-	-	-	-	-	-	-	-	-	-	-	-	-	-	-	-	-	-	-	-	1
-	-	-	-	-	-	-	-	-	-	-	-	-	-	-	-	-	-	-	-	-	-
-	-	-	-	-	-	-	-	-	-	-	-	-	-	-	-	-	-	-	-	-	2
-	-	1	-	-	-	-	-	-	-	-	-	-	-	-	-	-	-	-	-	-	9
-	-	-	-	-	-	-	-	-	-	-	-	-	-	-	-	-	-	-	-	-	-
-	-	-	-	-	-	-	-	-	-	-	-	-	-	-	-	-	-	-	-	-	1
-	-	-	-	-	3	-	-	-	-	-	-	-	-	-	-	-	-	-	-	-	22
-	-	-	-	-	-	-	1	-	-	-	-	-	-	-	-	-	-	-	-	-	2
-	-	-	-	-	-	-	-	-	-	-	-	-	-	-	-	-	-	-	-	-	6
-	-	-	-	-	-	-	-	30	-	-	-	-	-	-	-	-	-	-	-	-	150
-	-	-	-	-	-	-	-	2	13	-	-	-	-	-	-	-	-	-	-	-	34
-	-	-	-	-	-	-	-	1	1	1	-	-	-	-	-	-	-	-	-	-	26
-	-	-	-	-	-	-	-	-	-	-	-	-	-	-	-	-	-	-	-	-	-
-	-	-	-	-	-	-	-	-	-	-	-	3	-	-	-	-	-	-	-	-	17
-	-	-	-	-	-	-	-	-	-	-	-	-	-	-	-	-	-	-	-	-	1
-	-	-	-	-	-	-	-	-	-	-	-	-	-	3	1	-	-	-	-	-	35
-	-	-	-	-	-	-	-	-	-	-	-	-	-	-	8	-	-	-	-	-	54
-	-	-	-	-	-	-	-	-	-	-	-	-	-	-	1	-	-	-	-	-	4
-	-	-	-	-	-	-	-	-	-	-	-	-	-	-	-	-	3	-	-	-	13
-	-	-	-	-	-	-	-	1	-	-	-	-	-	-	-	-	-	4	-	-	66
-	-	-	-	-	-	-	-	-	-	-	-	-	-	-	-	-	-	-	-	-	1
-	-	1	-	-	-	-	-	1	-	-	-	-	-	-	-	-	-	3	-	11	46
-	-	29	3	-	10	1	3	84	35	2	-	26	2	59	17	3	28	32	4	27	18 247

Tableau 19.- MARIAGES D'APRES LA NATIONALITE, L'AGE ET

A.- LE ROYAUME

PAYS DE NATIONALITE DE L'EPOUX AVANT LE MARIAGE	Groupes d'âges												Total des mariages	Etat civil antérieur		
	< 20 ans	20 - < 21 ans	21 - < 25 ans	25 - < 30 ans	30 - < 35 ans	35 - < 40 ans	40 - < 45 ans	45 - < 50 ans	50 - < 60 ans	60 - < 70 ans	70 ans et +	Inconnu		célibataires	veufs	divorcés
A.- EPOUX																
BELGIQUE	735	1 417	21 293	17 524	5 190	2 673	1 774	989	1 272	530	189	6	53 592	45 141	919	7 532
PAYS-BAS	7	7	164	164	59	37	30	17	17	13	7	-	522	408	12	102
ROYAUME-UNI	2	1	22	42	35	13	14	3	5	4	2	-	143	105	2	36
FRANCE	11	23	174	185	77	60	37	21	17	13	-	-	618	477	9	132
ALLEMAGNE	3	3	35	56	25	20	19	17	-	3	-	1	182	129	6	47
GRAND-DUCHE DE LUXEMBOURG	-	2	16	15	6	2	-	-	1	-	-	-	42	35	1	6
ITALIE	49	74	755	528	189	55	30	19	16	14	2	3	1 734	1 586	25	123
SUISSE	1	-	3	7	1	2	-	1	1	-	-	-	16	14	-	2
AUTRICHE	-	-	3	4	-	1	-	-	-	-	-	-	8	7	-	1
ESPAGNE	1	8	148	110	31	9	7	4	5	3	-	-	326	293	6	27
PORTUGAL	1	4	28	23	10	3	1	2	2	-	-	-	74	65	1	8
GRECE	-	-	54	38	11	4	1	1	3	2	-	-	114	105	-	9
TURQUIE	6	7	26	26	10	6	3	1	3	-	-	-	88	68	1	19
IRLANDE (REP.)	-	-	4	2	1	2	1	-	-	-	-	-	10	10	-	-
DANEMARK	-	-	-	2	-	1	-	1	-	-	-	-	4	2	1	1
NORVEGE	-	-	-	-	-	-	1	-	1	-	-	-	2	-	1	1
SUEDE	-	-	2	3	-	1	1	-	-	-	-	-	7	5	-	2
POLOGNE	-	-	6	5	7	4	1	-	3	-	-	-	26	17	1	8
HONGRIE	1	-	1	3	-	1	-	1	1	-	-	-	8	6	-	2
TCHECOSLOVAQUIE	-	-	-	2	1	-	-	-	-	-	-	-	3	2	-	1
YUGOSLAVIE	1	2	29	31	11	5	3	-	2	-	-	-	84	70	-	14
UNION SOVIETIQUE	-	-	-	1	-	-	-	-	-	1	-	-	2	-	-	2
AUTRES PAYS D'EUROPE	-	-	2	3	1	2	-	-	-	-	-	-	8	7	-	1
MAROC	-	8	104	192	84	27	7	4	2	-	-	-	428	383	2	43
ALGERIE	-	1	28	30	9	3	5	1	-	-	-	-	77	69	-	8
TUNISIE	2	1	20	37	17	6	1	1	-	-	-	-	85	79	-	6
EGYPTE	-	1	1	8	3	1	-	-	-	-	-	-	14	14	-	-
ZAIRE	1	1	10	27	14	1	1	1	-	-	-	-	56	52	-	4
RWANDA OU BURUNDI	-	-	-	1	-	-	-	-	-	-	-	-	1	1	-	-
AUTRES PAYS D'AFRIQUE	-	1	15	73	52	21	2	2	2	-	-	-	168	142	2	24
ETATS-UNIS D'AMERIQUE	-	1	26	32	21	10	6	1	5	-	-	-	102	79	1	22
CANADA	-	-	4	7	4	1	-	2	-	-	-	-	18	15	-	3
AUTRES PAYS D'AMERIQUE	-	1	5	18	20	6	4	-	3	-	-	-	57	51	-	6
ASIE	4	3	54	115	71	32	8	5	2	-	-	-	294	259	5	30
OCEANIE	-	-	-	1	2	1	1	-	-	-	-	-	5	4	-	1
APATRIDES ET INCONNUS	4	2	42	47	31	13	10	3	3	2	-	-	157	138	2	17
TOTAL GENERAL	829	1 568	23 074	19 362	5 993	3 023	1 968	1 097	1 366	585	200	10	59 075	49 838	997	8 240

L'ETAT CIVIL ANTERIEUR DES CONJOINTS

ANNEE 1988

PAYS DE NATIONALITE DE L'EPOUSE AVANT LE MARIAGE	Groupes d'âges												Total des mariages	Etat civil antérieur		
	< 20 ans	20 - < 21 ans	21 - < 25 ans	25 - < 30 ans	30 - < 35 ans	35 - < 40 ans	40 - < 45 ans	45 - < 50 ans	50 - < 60 ans	60 - < 70 ans	70 ans et +	In-connu		câlibataires	veufs	divorcés
B.- EPOUSE																
BELGIQUE	4 901	4 300	24 512	11 677	3 880	2 007	1 395	747	846	203	70	9	54 547	46 070	512	7 965
PAYS-BAS	17	19	131	98	34	13	13	12	6	4	1	5	353	296	7	50
ROYAUME-UNI	7	1	22	24	16	3	5	2	1	-	-	-	81	70	1	10
FRANCE	106	50	201	137	84	53	35	24	16	5	2	5	718	563	15	140
ALLEMAGNE	22	15	64	59	24	14	13	6	7	1	-	-	225	171	3	51
GRAND-DUCHE DE LUXEMBOURG	3	-	6	6	2	2	2	1	1	1	-	-	24	18	-	6
ITALIE	240	150	578	259	71	21	20	10	5	2	-	8	1 364	1 303	6	55
SUISSE	-	-	3	9	2	-	-	-	1	-	-	-	15	14	-	1
AUTRICHE	-	2	4	1	-	1	1	2	-	-	1	-	12	7	1	4
ESPAGNE	23	28	145	86	19	8	3	-	7	1	-	-	320	292	2	26
PORTUGAL	11	8	33	22	6	3	-	1	-	1	-	-	85	76	1	8
GRECE	11	6	44	16	5	3	-	1	1	-	-	-	87	80	1	6
TURQUIE	9	2	5	3	4	1	-	-	-	-	-	-	24	18	-	6
IRLANDE (REP.)	-	-	1	5	1	1	1	-	-	-	-	-	9	9	-	-
DANEMARK	-	-	2	1	1	-	1	-	-	-	-	-	5	3	-	2
NORVEGE	-	-	-	2	1	-	-	-	-	-	-	-	3	3	-	-
SUEDE	-	-	1	3	1	-	-	1	-	-	-	-	6	6	-	-
POLOGNE	3	2	14	20	18	5	2	3	6	5	-	-	78	50	4	24
HONGRIE	2	-	-	1	-	1	-	-	-	1	-	-	5	3	1	1
TCHECOSLOVAQUIE	-	-	1	-	-	-	-	-	-	-	-	-	1	-	-	1
YOUGOSLAVIE	7	3	17	4	4	2	2	1	2	-	-	-	42	33	2	7
UNION SOVIETIQUE	-	-	-	1	1	-	-	-	-	1	-	-	3	1	-	2
AUTRES PAYS D'EUROPE	1	-	1	3	5	-	-	1	-	-	-	-	11	9	1	1
MAROC	56	14	93	87	33	22	4	4	-	-	-	-	313	248	5	60
ALGERIE	9	2	22	16	10	3	1	-	-	-	-	-	63	53	-	10
TUNISIE	1	1	5	3	2	-	-	-	-	-	-	-	12	11	-	1
EGYPTE	-	-	-	-	1	1	-	-	-	-	-	-	2	1	-	1
ZAIRE	3	2	19	22	12	7	4	1	1	-	-	-	71	66	3	2
RWANDA OU BURUNDI	-	-	2	3	1	-	1	-	-	-	-	-	7	6	-	1
AUTRES PAYS D'AFRIQUE	6	4	35	34	16	9	2	3	1	-	-	-	110	103	-	7
ETATS-UNIS D'AMERIQUE	1	2	16	11	10	4	1	2	2	-	-	-	49	40	-	9
CANADA	1	-	4	6	2	2	1	1	-	-	-	-	17	12	1	4
AUTRES PAYS D'AMERIQUE	6	3	23	39	22	17	9	1	2	-	1	-	123	107	4	12
ASIE	10	6	36	72	39	15	9	2	2	-	-	-	191	172	6	13
OCEANIE	-	-	1	2	2	-	-	-	-	-	-	-	5	4	1	-
APATRIDES ET INCONNUS	18	6	26	27	11	2	2	-	-	1	-	1	94	89	2	3
TOTAL GENERAL	5 474	4 626	26 067	12 759	4 340	2 220	1 527	826	907	226	75	28	59 075	50 007	579	8 489

Tableau 19.- MARIAGES D'APRES LA NATIONALITE, L'AGE ET

B.- REGION BRUXELLOISE

PAYS DE NATIONALITE DE L'EPOUX AVANT LE MARIAGE	Groupes d'âges												Total des mariages	Etat civil antérieur		
	< 20 ans	20 - < 21 ans	21 - < 25 ans	25 - < 30 ans	30 - < 35 ans	35 - < 40 ans	40 - < 45 ans	45 - < 50 ans	50 - < 60 ans	60 - < 70 ans	70 ans et +	In-connu		célibataires	veufs	divorcés
A.- EPOUX																
BELGIQUE	46	55	852	1 261	586	292	209	124	189	105	50	-	3 769	2 849	133	787
PAYS-BAS	-	-	4	8	3	1	1	1	3	1	-	-	22	15	1	6
ROYAUME-UNI	1	-	1	15	14	5	5	1	1	1	1	-	45	35	1	9
FRANCE	3	-	17	33	25	14	8	6	7	5	-	-	118	85	3	30
ALLEMAGNE	-	-	5	6	1	4	4	4	-	1	-	-	25	15	1	9
GRAND-DUCHE DE LUXEMBOURG	-	-	4	5	2	1	-	-	-	-	-	-	12	10	-	2
ITALIE	5	7	66	69	23	9	5	3	4	3	1	-	195	173	4	18
SUISSE	1	-	1	3	-	-	-	1	-	-	-	-	6	4	-	2
AUTRICHE	-	-	-	2	-	-	-	-	-	-	-	-	2	2	-	-
ESPAGNE	-	4	50	52	13	5	2	3	4	2	-	-	135	123	4	8
PORTUGAL	-	2	7	4	5	1	1	-	1	-	-	-	21	15	1	5
GRECE	-	-	23	12	4	1	1	1	-	-	-	-	42	40	-	2
TURQUIE	1	1	4	6	4	1	2	-	1	-	-	-	20	16	-	4
IRLANDE (REP.)	-	-	1	-	-	1	1	-	-	-	-	-	3	3	-	-
DANEMARK	-	-	-	-	-	-	-	-	-	-	-	-	-	-	-	-
NORVEGE	-	-	-	-	-	-	-	-	-	-	-	-	-	-	-	-
SUEDE	-	-	-	-	-	-	-	-	-	-	-	-	-	-	-	-
POLOGNE	-	-	1	-	3	-	-	-	2	-	-	-	6	4	1	1
HONGRIE	1	-	-	2	-	-	-	-	-	-	-	-	3	3	-	-
TCHECOSLOVAQUIE	-	-	-	1	-	-	-	-	-	-	-	-	1	-	-	1
YUGOSLAVIE	-	2	15	7	4	3	1	-	-	-	-	-	32	28	-	4
UNION SOVIETIQUE	-	-	-	-	-	-	-	-	-	-	-	-	-	-	-	-
AUTRES PAYS D'EUROPE	-	-	-	2	-	-	-	-	-	-	-	-	2	2	-	-
MAROC	-	4	49	82	33	14	5	3	1	-	-	-	191	168	1	22
ALGERIE	-	-	7	3	5	1	1	1	-	-	-	-	18	15	-	3
TUNISIE	1	-	8	13	8	2	1	-	-	-	-	-	33	30	-	3
EGYPTE	-	1	-	1	1	-	-	-	-	-	-	-	3	3	-	-
ZAIRE	-	-	4	11	10	-	1	1	-	-	-	-	27	25	-	2
RWANDA OU BURUNDI	-	-	-	-	-	-	-	-	-	-	-	-	-	-	-	-
AUTRES PAYS D'AFRIQUE	-	1	5	17	13	6	-	-	-	-	-	-	42	41	-	1
ETATS-UNIS D'AMERIQUE	-	-	3	3	9	4	3	-	2	-	-	-	24	19	1	4
CANADA	-	-	-	3	2	1	-	2	-	-	-	-	8	5	-	3
AUTRES PAYS D'AMERIQUE	-	-	3	7	5	2	2	-	2	-	-	-	21	18	-	3
ASIE	3	2	16	41	22	12	4	2	1	-	-	-	103	88	1	14
OCEANIE	-	-	-	-	1	-	-	-	-	-	-	-	1	-	-	1
APATRIDES ET INCONNUS	2	-	24	30	17	7	5	1	1	1	-	-	88	80	2	6
TOTAL GENERAL	64	79	1 170	1 699	813	387	262	154	219	119	52	-	5 018	3 914	154	950

L'ETAT CIVIL ANTERIEUR DES CONJOINTS (suite)

ANNEE 1988

PAYS DE NATIONALITE DE L'EPOUSE AVANT LE MARIAGE	Groupes d'âges												Total des mariages	Etat civil antérieur		
	< 20 ans	20 - < 21 ans	21 - < 25 ans	25 - < 30 ans	30 - < 35 ans	35 - < 40 ans	40 - < 45 ans	45 - < 50 ans	50 - < 60 ans	60 - < 70 ans	70 ans et +	Inconnu		célibataires	veufs	divorcés
B.- EPOUSE																
BELGIQUE	202	148	1 222	1 148	454	260	154	110	133	38	21	-	3 890	3 087	57	746
PAYS-BAS	-	-	2	14	5	1	2	-	-	-	-	-	24	23	-	1
ROYAUME-UNI	-	-	8	7	6	2	4	-	1	-	-	-	28	24	1	3
FRANCE	12	9	30	31	26	13	7	8	6	4	1	-	147	113	6	28
ALLEMAGNE	1	-	7	12	3	2	5	2	1	-	-	-	33	29	-	4
GRAND-DUCHE DE LUXEMBOURG	1	-	3	2	-	1	1	1	-	1	-	-	10	9	-	1
ITALIE	23	13	73	28	13	5	9	2	-	-	-	-	166	153	1	12
SUISSE	-	-	2	1	-	-	-	-	-	-	-	-	3	3	-	-
AUTRICHE	-	1	2	-	-	-	-	2	-	-	1	-	6	4	1	1
ESPAGNE	10	7	51	41	5	5	3	-	6	1	-	-	129	117	2	10
PORTUGAL	2	1	16	15	4	2	-	-	-	1	-	-	41	36	1	4
GRECE	4	3	18	9	3	-	-	1	-	-	-	-	38	36	-	2
TURQUIE	3	1	2	2	3	-	-	-	-	-	-	-	11	9	-	2
IRLANDE (REP.)	-	-	1	4	1	1	-	-	-	-	-	-	7	7	-	-
DANEMARK	-	-	-	1	-	-	-	-	-	-	-	-	1	1	-	-
NORVEGE	-	-	-	2	-	-	-	-	-	-	-	-	2	2	-	-
SUEDE	-	-	-	3	-	-	-	1	-	-	-	-	4	4	-	-
POLOGNE	-	1	1	5	5	-	-	1	1	-	-	-	14	12	-	2
HONGRIE	-	-	-	-	-	-	-	-	-	-	-	-	-	-	-	-
TCHECOSLOVAQUIE	-	-	1	-	-	-	-	-	-	-	-	-	1	-	-	1
YUGOSLAVIE	7	3	9	3	1	2	1	1	-	-	-	-	27	24	-	3
UNION SOVIETIQUE	-	-	-	-	-	-	-	-	-	-	-	-	-	-	-	-
AUTRES PAYS D'EUROPE	1	-	-	-	1	-	-	-	-	-	-	-	2	2	-	-
MAROC	28	8	47	50	18	12	2	3	-	-	-	-	168	130	3	35
ALGERIE	1	-	4	5	4	1	1	-	-	-	-	-	16	11	-	5
TUNISIE	-	-	2	1	1	-	-	-	-	-	-	-	4	4	-	-
EGYPTE	-	-	-	-	1	1	-	-	-	-	-	-	2	1	-	1
ZAIRE	1	1	8	14	7	5	2	1	-	-	-	-	39	34	3	2
RWANDA OU BURUNDI	-	-	1	3	1	-	-	-	-	-	-	-	5	5	-	-
AUTRES PAYS D'AFRIQUE	2	1	10	5	2	1	-	-	-	-	-	-	21	20	-	1
ETATS-UNIS D'AMERIQUE	-	-	4	3	3	2	-	1	1	-	-	-	14	10	-	4
CANADA	1	-	3	2	-	-	-	-	-	-	-	-	6	5	-	1
AUTRES PAYS D'AMERIQUE	2	1	4	20	11	7	5	1	1	-	1	-	53	49	1	3
ASIE	3	-	13	25	10	2	1	1	-	-	-	-	55	52	2	1
OCEANIE	-	-	-	-	-	-	-	-	-	-	-	-	-	-	-	-
APATRIDES ET INCONNUS	9	4	13	16	7	1	1	-	-	-	-	-	51	47	1	3
TOTAL GENERAL	313	202	1 557	1 472	595	326	198	136	150	45	24	-	5 018	4 063	79	876

Tableau 19.- MARIAGES D'APRES LA NATIONALITE, L'AGE ET

C.- REGION FLAMANDE

PAYS DE NATIONALITE DE L'EPOUX AVANT LE MARIAGE	Groupes d'âges												Total des mariages	Etat civil antérieur		
	< 20 ans	20 - < 21 ans	21 - < 25 ans	25 - < 30 ans	30 - < 35 ans	35 - < 40 ans	40 - < 45 ans	45 - < 50 ans	50 - < 60 ans	60 - < 70 ans	70 ans et +	Inconnu		célibataires	veufs	divorcés
A.- EPOUX																
BELGIQUE	382	896	14 772	11 199	2 994	1 434	959	542	656	250	82	6	34 172	29 477	484	4 211
PAYS-BAS	6	7	145	145	48	31	28	15	11	10	7	-	453	359	10	84
ROYAUME-UNI	1	1	14	24	15	5	7	1	4	2	1	-	75	53	-	22
FRANCE	-	2	32	37	12	13	8	6	2	1	-	-	113	84	4	25
ALLEMAGNE	2	-	15	25	13	7	9	9	-	2	-	1	83	57	4	22
GRAND-DUCHE DE LUXEMBOURG	-	-	-	2	-	-	-	-	-	-	-	-	2	1	-	1
ITALIE	2	6	100	76	24	5	2	2	5	1	-	-	223	212	-	11
SUISSE	-	-	1	4	-	-	-	-	1	-	-	-	6	6	-	-
AUTRICHE	-	-	3	1	-	1	-	-	-	-	-	-	5	4	-	1
ESPAGNE	-	4	46	22	6	1	3	1	-	-	-	-	83	75	-	8
PORTUGAL	1	1	9	9	3	1	-	2	-	-	-	-	26	24	-	2
GRECE	-	-	6	11	3	-	-	-	-	2	-	-	22	20	-	2
TURQUIE	3	1	10	10	2	3	-	-	1	-	-	-	30	25	-	5
IRLANDE (REP.)	-	-	2	1	-	1	-	-	-	-	-	-	4	4	-	-
DANEMARK	-	-	-	2	-	-	-	1	-	-	-	-	3	2	1	-
NORVEGE	-	-	-	-	-	-	1	-	1	-	-	-	2	-	1	1
SUEDE	-	-	1	2	-	1	1	-	-	-	-	-	5	3	-	2
POLOGNE	-	-	1	4	3	1	1	-	1	-	-	-	11	5	-	6
HONGRIE	-	-	1	1	-	1	-	1	1	-	-	-	5	3	-	2
TCHECOSLOVAQUIE	-	-	-	-	1	-	-	-	-	-	-	-	1	1	-	-
YUGOSLAVIE	1	-	7	14	4	1	1	-	2	-	-	-	30	25	-	5
UNION SOVIETIQUE	-	-	-	-	-	-	-	-	-	-	-	-	-	-	-	-
AUTRES PAYS D'EUROPE	-	-	-	-	-	-	-	-	-	-	-	-	-	-	-	-
MAROC	-	3	28	28	19	6	2	-	1	-	-	-	87	74	1	12
ALGERIE	-	1	10	9	1	1	3	-	-	-	-	-	25	22	-	3
TUNISIE	1	-	8	12	3	1	-	1	-	-	-	-	26	25	-	1
EGYPTE	-	-	1	7	2	1	-	-	-	-	-	-	11	11	-	-
ZAIRE	-	1	2	7	2	-	-	-	-	-	-	-	12	12	-	-
RWANDA OU BURUNDI	-	-	-	-	-	-	-	-	-	-	-	-	-	-	-	-
AUTRES PAYS D'AFRIQUE	-	-	8	40	25	14	2	2	-	-	-	-	91	70	1	20
ETATS-UNIS D'AMERIQUE	-	-	3	10	5	2	2	-	2	-	-	-	24	21	-	3
CANADA	-	-	2	2	2	-	-	-	-	-	-	-	6	6	-	-
AUTRES PAYS D'AMERIQUE	-	-	-	9	10	3	1	-	-	-	-	-	23	21	-	2
ASIE	1	-	29	50	27	13	3	1	1	-	-	-	125	112	2	11
OCEANIE	-	-	-	1	-	1	1	-	-	-	-	-	3	3	-	-
APATRIDES ET INCONNUS	-	1	4	6	4	3	1	2	2	-	-	-	23	18	-	5
TOTAL GENERAL	400	924	15 260	11 770	3 228	1 551	1 035	586	691	268	90	7	35 810	30 835	508	4 467

L'ETAT CIVIL ANTERIEUR DES CONJOINTS (suite)

ANNEE 1988

PAYS DE NATIONALITE DE L'EPOUSE AVANT LE MARIAGE	Groupes d'âges												Total des mariages	Etat civil antérieur		
	< 20 ans	20 - < 21 ans	21 - < 25 ans	25 - < 30 ans	30 - < 35 ans	35 - < 40 ans	40 - < 45 ans	45 - < 50 ans	50 - < 60 ans	60 - < 70 ans	70 ans et +	Inconnu		célibataires	veufs	divorcés
B.- EPOUSE																
BELGIQUE	2 887	2 987	16 788	7 004	2 129	1 058	758	404	451	99	28	9	34 602	29 838	286	4 478
PAYS-BAS	15	17	114	81	25	11	11	10	5	3	1	4	297	246	6	45
ROYAUME-UNI	7	1	12	11	5	1	1	1	-	-	-	-	39	34	-	5
FRANCE	5	8	33	25	10	6	8	2	3	-	-	-	100	75	1	24
ALLEMAGNE	9	8	32	23	15	6	4	2	5	-	-	-	104	73	1	30
GRAND-DUCHE DE LUXEMBOURG	-	-	2	-	-	-	-	-	-	-	-	-	2	2	-	-
ITALIE	25	29	74	25	5	3	1	3	1	-	-	-	166	161	-	5
SUISSE	-	-	1	4	2	-	-	-	-	-	-	-	7	7	-	-
AUTRICHE	-	1	-	1	-	1	-	-	-	-	-	-	3	1	-	2
ESPAGNE	6	9	40	18	7	1	-	-	-	-	-	-	81	72	-	9
PORTUGAL	2	4	9	5	2	-	-	-	-	-	-	-	22	20	-	2
GRECE	1	-	11	3	1	2	-	-	-	-	-	-	18	16	-	2
TURQUIE	3	1	2	1	1	1	-	-	-	-	-	-	9	6	-	3
IRLANDE (REP.)	-	-	-	1	-	-	1	-	-	-	-	-	2	2	-	-
DANEMARK	-	-	1	-	-	-	-	-	-	-	-	-	1	1	-	-
NORVEGE	-	-	-	-	1	-	-	-	-	-	-	-	1	1	-	-
SUEDE	-	-	1	-	1	-	-	-	-	-	-	-	2	2	-	-
POLOGNE	2	1	6	9	7	3	1	1	2	3	-	-	35	21	2	12
HONGRIE	1	-	-	-	-	1	-	-	-	-	-	-	2	1	-	1
TCHECOSLOVAQUIE	-	-	-	-	-	-	-	-	-	-	-	-	-	-	-	-
YUGOSLAVIE	-	-	2	-	1	-	-	-	2	-	-	-	5	2	2	1
UNION SOVIETIQUE	-	-	-	1	-	-	-	-	-	1	-	-	2	1	-	1
AUTRES PAYS D'EUROPE	-	-	1	2	3	-	-	-	-	-	-	-	6	5	-	1
MAROC	15	3	17	13	6	5	1	1	-	-	-	-	61	47	1	13
ALGERIE	3	-	6	1	1	1	-	-	-	-	-	-	12	11	-	1
TUNISIE	1	1	3	1	-	-	-	-	-	-	-	-	6	6	-	-
EGYPTE	-	-	-	-	-	-	-	-	-	-	-	-	-	-	-	-
ZAIRE	-	-	2	2	2	-	-	-	-	-	-	-	6	6	-	-
RWANDA OU BURUNDI	-	-	-	-	-	-	-	-	-	-	-	-	-	-	-	-
AUTRES PAYS D'AFRIQUE	1	-	7	13	5	3	-	1	-	-	-	-	30	29	-	1
ETATS-UNIS D'AMERIQUE	1	1	6	3	4	2	-	-	1	-	-	-	18	16	-	2
CANADA	-	-	1	4	2	-	1	-	-	-	-	-	8	6	-	2
AUTRES PAYS D'AMERIQUE	4	2	9	9	7	8	2	-	1	-	-	-	42	34	1	7
ASIE	5	5	15	37	23	10	6	1	2	-	-	-	104	90	3	11
OCEANIE	-	-	-	1	-	-	-	-	-	-	-	-	1	1	-	-
APATRIDES ET INCONNUS	2	2	5	5	1	1	-	-	-	-	-	-	16	16	-	-
TOTAL GENERAL	2 995	3 080	17 200	7 303	2 266	1 124	795	426	473	106	29	13	35 810	30 849	303	4 658

Tableau 19.- MARIAGES D'APRES LA NATIONALITE, L'AGE ET

D.- REGION WALLONNE

PAYS DE NATIONALITE DE L'EPOUX AVANT LE MARIAGE	Groupes d'âges												Total des mariages	Etat civil antérieur		
	< 20 ans	20 - < 21 ans	21 - < 25 ans	25 - < 30 ans	30 - < 35 ans	35 - < 40 ans	40 - < 45 ans	45 - < 50 ans	50 - < 60 ans	60 - < 70 ans	70 ans et +	In-connu		célibataires	veufs	divorcés
A.- EPOUX																
BELGIQUE	307	466	5 669	5 064	1 610	947	606	323	427	175	57	-	15 651	12 815	302	2 534
PAYS-BAS	1	-	15	11	8	5	1	1	3	2	-	-	47	34	1	12
ROYAUME-UNI	-	-	7	3	6	3	2	1	-	1	-	-	23	17	1	5
FRANCE	8	21	125	115	40	33	21	9	8	7	-	-	387	308	2	77
ALLEMAGNE	1	3	15	25	11	9	6	4	-	-	-	-	74	57	1	16
GRAND-DUCHE DE LUXEMBOURG	-	2	12	8	4	1	-	-	1	-	-	-	28	24	1	3
ITALIE	42	61	589	383	142	41	23	14	7	10	1	3	1 316	1 201	21	94
SUISSE	-	-	1	-	1	2	-	-	-	-	-	-	4	4	-	-
AUTRICHE	-	-	-	1	-	-	-	-	-	-	-	-	1	1	-	-
ESPAGNE	1	-	52	36	12	3	2	-	1	1	-	-	108	95	2	11
PORTUGAL	-	1	12	10	2	1	-	-	1	-	-	-	27	26	-	1
GRECE	-	-	25	15	4	3	-	-	3	-	-	-	50	45	-	5
TURQUIE	2	5	12	10	4	2	1	1	1	-	-	-	38	27	1	10
IRLANDE (REP.)	-	-	1	1	1	-	-	-	-	-	-	-	3	3	-	-
DANEMARK	-	-	-	-	-	1	-	-	-	-	-	-	1	-	-	1
NORVEGE	-	-	-	-	-	-	-	-	-	-	-	-	-	-	-	-
SUEDE	-	-	1	1	-	-	-	-	-	-	-	-	2	2	-	-
POLOGNE	-	-	4	1	1	3	-	-	-	-	-	-	9	8	-	1
HONGRIE	-	-	-	-	-	-	-	-	-	-	-	-	-	-	-	-
TCHECOSLOVAQUIE	-	-	-	1	-	-	-	-	-	-	-	-	1	1	-	-
YUGOSLAVIE	-	-	7	10	3	1	1	-	-	-	-	-	22	17	-	5
UNION SOVIETIQUE	-	-	-	1	-	-	-	-	-	1	-	-	2	-	-	2
AUTRES PAYS D'EUROPE	-	-	2	1	1	2	-	-	-	-	-	-	6	5	-	1
MAROC	-	1	27	82	32	7	-	1	-	-	-	-	150	141	-	9
ALGERIE	-	-	11	18	3	1	1	-	-	-	-	-	34	32	-	2
TUNISIE	-	1	4	12	6	3	-	-	-	-	-	-	26	24	-	2
EGYPTE	-	-	-	-	-	-	-	-	-	-	-	-	-	-	-	-
ZAIRE	1	-	4	9	2	1	-	-	-	-	-	-	17	15	-	2
RWANDA OU BURUNDI	-	-	-	1	-	-	-	-	-	-	-	-	1	1	-	-
AUTRES PAYS D'AFRIQUE	-	-	2	16	14	1	-	-	2	-	-	-	35	31	1	3
ETATS-UNIS D'AMERIQUE	-	1	20	19	7	4	1	1	1	-	-	-	54	39	-	15
CANADA	-	-	2	2	-	-	-	-	-	-	-	-	4	4	-	-
AUTRES PAYS D'AMERIQUE	-	1	2	2	5	1	1	-	1	-	-	-	13	12	-	1
ASIE	-	1	9	24	22	7	1	2	-	-	-	-	66	59	2	5
OCEANIE	-	-	-	-	1	-	-	-	-	-	-	-	1	1	-	-
APATRIDES ET INCONNUS	2	1	14	11	10	3	4	-	-	1	-	-	46	40	-	6
TOTAL GENERAL	365	565	6 644	5 893	1 952	1 085	671	357	456	198	58	3	18 247	15 089	335	2 823

L'ETAT CIVIL ANTERIEUR DES CONJOINTS (suite)

ANNEE 1988

PAYS DE NATIONALITE DE L'EPOUSE AVANT LE MARIAGE	Groupes d'âges												Total des mariages	Etat civil antérieur		
	< 20 ans	20 - < 21 ans	21 - < 25 ans	25 - < 30 ans	30 - < 35 ans	35 - < 40 ans	40 - < 45 ans	45 - < 50 ans	50 - < 60 ans	60 - < 70 ans	70 ans et +	Inconnu		célibataires	veufs	divorcés
B.- EPOUSE																
BELGIQUE	1 812	1 165	6 502	3 525	1 297	689	483	233	262	66	21	-	16 055	13 145	169	2 741
PAYS-BAS	2	2	15	3	4	1	-	2	1	1	-	1	32	27	1	4
ROYAUME-UNI	-	-	2	6	5	-	-	1	-	-	-	-	14	12	-	2
FRANCE	89	33	138	81	48	34	20	14	7	1	1	5	471	375	8	88
ALLEMAGNE	12	7	25	24	6	6	4	2	1	1	-	-	88	69	2	17
GRAND-DUCHE DE LUXEMBOURG	2	-	1	4	2	1	1	-	1	-	-	-	12	7	-	5
ITALIE	192	108	431	206	53	13	10	5	4	2	-	8	1 032	989	5	38
SUISSE	-	-	-	4	-	-	-	-	1	-	-	-	5	4	-	1
AUTRICHE	-	-	2	-	-	-	1	-	-	-	-	-	3	2	-	1
ESPAGNE	7	12	54	27	7	2	-	-	1	-	-	-	110	103	-	7
PORTUGAL	7	3	8	2	-	1	-	1	-	-	-	-	22	20	-	2
GRECE	6	3	15	4	1	1	-	-	1	-	-	-	31	28	1	2
TURQUIE	3	-	1	-	-	-	-	-	-	-	-	-	4	3	-	1
IRLANDE (REP.)	-	-	-	-	-	-	-	-	-	-	-	-	-	-	-	-
DANEMARK	-	-	1	-	1	-	1	-	-	-	-	-	3	1	-	2
NORVEGE	-	-	-	-	-	-	-	-	-	-	-	-	-	-	-	-
SUEDE	-	-	-	-	-	-	-	-	-	-	-	-	-	-	-	-
POLOGNE	1	-	7	6	6	2	1	1	3	2	-	-	29	17	2	10
HONGRIE	1	-	-	1	-	-	-	-	-	1	-	-	3	2	1	-
TCHECOSLOVAQUIE	-	-	-	-	-	-	-	-	-	-	-	-	-	-	-	-
YUGOSLAVIE	-	-	6	1	2	-	1	-	-	-	-	-	10	7	-	3
UNION SOVIETIQUE	-	-	-	-	1	-	-	-	-	-	-	-	1	-	-	1
AUTRES PAYS D'EUROPE	-	-	-	1	1	-	-	1	-	-	-	-	3	2	1	-
MAROC	13	3	29	24	9	5	1	-	-	-	-	-	84	71	1	12
ALGERIE	5	2	12	10	5	1	-	-	-	-	-	-	35	31	-	4
TUNISIE	-	-	-	1	1	-	-	-	-	-	-	-	2	1	-	1
EGYPTE	-	-	-	-	-	-	-	-	-	-	-	-	-	-	-	-
ZAIRE	2	1	9	6	3	2	2	-	1	-	-	-	26	26	-	-
RWANDA OU BURUNDI	-	-	1	-	-	-	1	-	-	-	-	-	2	1	-	1
AUTRES PAYS D'AFRIQUE	3	3	18	16	9	5	2	2	1	-	-	-	59	54	-	5
ETATS-UNIS D'AMERIQUE	-	1	6	5	3	-	1	1	-	-	-	-	17	14	-	3
CANADA	-	-	-	-	-	2	-	1	-	-	-	-	3	1	1	1
AUTRES PAYS D'AMERIQUE	-	-	10	10	4	2	2	-	-	-	-	-	28	24	2	2
ASIE	2	1	8	10	6	3	2	-	-	-	-	-	32	30	1	1
OCEANIE	-	-	1	1	2	-	-	-	-	-	-	-	4	3	1	-
APATRIDES ET INCONNUS	7	-	8	6	3	-	1	-	-	1	-	1	27	26	1	-
TOTAL GENERAL	2 166	1 344	7 310	3 984	1 479	770	534	264	284	75	22	15	18 247	15 095	197	2 955

L'ETAT SOCIAL DES CONJOINTS

ANNEE 1988

Statut socio-professionnel de l'homme																	
Commerçants, personnel commercial, vendeurs et assimilés						Agriculteurs, pêcheurs, bûcherons et assimilés						Mineurs, carriers et assimilés					
01	02	03	04	05	Total	01	02	03	04	05	Total	01	02	04	05	Total	
42	204	320	5	43	614	47	123	6	57	70	303	-	-	28	-	28	
2	1	2	-	-	5	-	-	-	-	-	-	-	-	-	-	-	
2	17	24	-	-	43	-	7	-	-	4	11	-	-	1	-	1	
37	179	284	4	39	543	45	110	6	52	59	272	-	-	26	-	26	
1	4	5	1	3	14	2	6	-	5	7	20	-	-	1	-	1	
-	3	5	-	1	9	-	-	-	-	-	-	-	-	-	-	-	
4	14	17	-	-	35	-	6	-	1	-	7	-	-	1	-	1	
2	-	2	-	-	4	-	-	-	-	-	-	-	-	1	-	1	
1	8	3	-	-	12	-	1	-	1	-	2	-	-	-	-	-	
1	6	12	-	-	19	-	5	-	-	-	5	-	-	-	-	-	
-	-	-	-	-	-	-	-	-	-	-	-	-	-	-	-	-	
19	80	114	3	9	225	4	15	1	14	3	37	-	-	2	-	2	
19	80	114	3	9	225	4	15	1	14	3	37	-	-	2	-	2	
-	-	-	-	-	-	-	-	-	-	-	-	-	-	-	-	-	
30	245	133	5	39	452	7	27	2	34	15	85	-	-	18	-	18	
7	1	3	-	4	15	1	-	1	1	-	3	-	-	1	-	1	
2	127	21	-	8	158	1	4	-	7	-	12	-	-	-	-	-	
10	66	98	2	12	188	5	19	-	20	12	56	-	-	14	-	14	
1	6	3	3	2	15	-	4	1	6	2	13	-	-	2	-	2	
10	45	8	-	13	76	-	-	-	-	1	1	-	-	1	-	1	
1	1	2	-	3	7	28	52	2	15	44	141	-	-	-	-	-	
1	-	-	-	-	1	4	-	-	-	2	6	-	-	-	-	-	
-	-	-	-	-	-	2	21	-	2	3	28	-	-	-	-	-	
-	-	1	-	-	1	1	-	2	-	-	3	-	-	-	-	-	
-	1	-	-	1	2	-	1	-	10	2	13	-	-	-	-	-	
-	-	1	-	2	3	21	30	-	3	37	91	-	-	-	-	-	
-	-	-	-	-	-	-	-	-	-	-	-	-	-	-	-	-	
-	-	-	-	-	-	-	-	-	-	-	-	-	-	-	-	-	
-	-	-	-	-	-	-	-	-	-	-	-	-	-	-	-	-	
-	-	-	-	-	-	-	-	-	-	-	-	-	-	-	-	-	

Tableau 20.- MARIAGES D'APRES LA PROFESSION ET

A.- LE ROYAUME

STATUT SOCIO- PROFESSIONNEL DE LA FEMME	Statut socio-professionnel de l'homme														
	Personnel des professions scientifiques, libérales, techniques et assimilées						Chefs d'entreprises, propriétaires, exploitants, directeurs et cadres administratifs supérieurs					Employés de bureau			
	01	02	03	04	05	Total	01	02	03	05	Total	03	05	Total	
Professions des transports et des communications	-	-	14	-	-	14	1	-	1	-	2	8	-	8	
Employeurs	-	-	-	-	-	-	-	-	-	-	-	-	-	-	
Indépendantes	-	-	1	-	-	1	-	-	-	-	-	-	-	-	
Employées	-	-	11	-	-	11	1	-	1	-	2	6	-	6	
Ouvrières	-	-	2	-	-	2	-	-	-	-	-	2	-	2	
Aidantes	-	-	-	-	-	-	-	-	-	-	-	-	-	-	
Artisanes, travailleuses des industries manufac. et de la construction et manoeuvres n.c.a.	-	13	142	10	-	165	9	6	4	1	20	113	-	113	
Employeurs	-	-	1	-	-	1	1	-	-	-	1	-	-	-	
Indépendantes	-	1	3	-	-	4	1	-	-	-	1	-	-	-	
Employées	-	2	13	-	-	15	-	1	-	-	1	6	-	6	
Ouvrières	-	10	124	10	-	144	7	5	4	1	17	107	-	107	
Aidantes	-	-	1	-	-	1	-	-	-	-	-	-	-	-	
Travailleuses spécialisées des services, des sports et des activités récréatives	2	38	251	18	1	310	13	21	18	1	53	182	1	183	
Employeurs	-	-	5	-	-	5	-	-	-	-	-	3	-	3	
Indépendantes	1	14	35	1	-	51	3	4	8	-	15	21	-	21	
Employées	1	13	86	3	1	104	6	3	5	1	15	35	-	35	
Ouvrières	-	10	118	13	-	141	4	13	5	-	22	119	1	120	
Aidantes	-	1	7	1	-	9	-	1	-	-	1	4	-	4	
Militaires de carrière	-	2	4	1	-	7	-	1	-	-	1	2	-	2	
Employées	-	2	4	1	-	7	-	1	-	-	1	2	-	2	
Personnes actives dont la profession est inconnue	14	163	1 168	42	1	1 388	85	78	92	4	259	368	-	368	
Employeurs	-	-	-	-	-	-	-	-	-	-	-	-	-	-	
Indépendantes	-	-	-	-	-	-	-	-	-	-	-	-	-	-	
Employées	13	155	1 086	33	-	1 287	78	72	83	4	237	317	-	317	
Ouvrières	1	8	82	9	1	101	7	6	9	-	22	51	-	51	
Aidantes	-	-	-	-	-	-	-	-	-	-	-	-	-	-	
Personnes sans profession	8	189	1 052	41	1	1 291	98	104	104	2	308	411	-	411	
Profession inconnue	-	4	15	-	-	19	-	1	2	-	3	4	-	4	
Total général	68	1 457	7 728	206	8	9 467	412	396	533	16	1 357	2 495	1	2 496	
N.B.:															
Code 01 = Employeurs															
Code 02 = Indépendants															
Code 03 = Employés															
Code 04 = Ouvriers															
Code 05 = Aidants															
Code 06 = Sans profession															

L'ETAT SOCIAL DES CONJOINTS

ANNEE 1988

Statut socio-professionnel de l'homme

Commerçants, personnel commercial, vendeurs et assimilés						Agriculteurs, pêcheurs, bûcherons et assimilés						Mineurs, carriers et assimilés				
01	02	03	04	05	Total	01	02	03	04	05	Total	01	02	04	05	Total
1	-	2	-	-	3	1	-	-	1	-	2	-	-	1	-	1
-	-	-	-	-	-	1	-	-	-	-	1	-	-	-	-	-
-	-	-	-	-	-	-	-	-	-	-	-	-	-	-	-	-
1	-	1	-	-	2	-	-	-	-	-	-	-	-	1	-	1
-	-	1	-	-	1	-	-	-	1	-	1	-	-	-	-	-
-	-	-	-	-	-	-	-	-	-	-	-	-	-	-	-	-
12	35	28	3	10	88	14	33	2	25	23	97	-	-	38	-	38
-	-	-	-	-	-	-	-	-	-	-	-	-	-	-	-	-
1	1	2	-	-	4	-	1	-	-	-	1	-	-	-	-	-
-	-	1	-	-	1	1	2	-	-	-	3	-	-	-	-	-
11	32	25	3	10	81	13	30	2	25	23	93	-	-	38	-	38
-	2	-	-	-	2	-	-	-	-	-	-	-	-	-	-	-
9	98	71	1	7	186	10	30	-	44	18	102	-	-	19	-	19
1	1	3	-	-	5	3	-	-	1	1	5	-	-	-	-	-
1	17	7	-	-	25	-	4	-	-	2	6	-	-	7	-	7
2	27	23	-	-	52	1	7	-	9	5	22	-	-	1	-	1
5	49	36	1	6	97	6	19	-	34	10	69	-	-	11	-	11
-	4	2	-	1	7	-	-	-	-	-	-	-	-	-	-	-
-	2	1	-	-	3	-	1	-	-	-	1	-	-	-	-	-
-	2	1	-	-	3	-	1	-	-	-	1	-	-	-	-	-
56	224	226	4	35	545	26	107	3	57	44	237	-	1	49	-	50
-	-	-	-	-	-	-	-	-	-	-	-	-	-	-	-	-
-	-	-	-	-	-	-	-	-	-	-	-	-	-	-	-	-
53	199	203	3	29	487	23	89	3	40	34	189	-	1	21	-	22
3	25	23	1	6	58	3	18	-	17	10	48	-	-	28	-	28
-	-	-	-	-	-	-	-	-	-	-	-	-	-	-	-	-
41	316	206	8	21	592	30	129	2	109	60	330	-	-	91	-	91
-	2	2	-	-	4	-	3	-	-	-	3	-	-	-	-	-
215	1 221	1 122	29	167	2 754	167	526	18	357	277	1 345	-	1	247	-	248

Tableau 20.- MARIAGES D'APRES LA PROFESSION ET

A.- LE ROYAUME

STATUT SOCIO- PROFESSIONNEL DE LA FEMME	Statut socio-professionnel de l'homme											
	Professions des transports et des communications						Artisans, travailleurs des industries manufacturières et de la construction et manoeuvres n.c.a.					
	01	02	03	04	05	Total	01	02	03	04	05	Total
Personnel des transports et des communications	1	9	8	18	1	37	-	-	1	29	1	31
Employeurs	1	-	-	-	-	1	-	-	-	-	-	-
Indépendantes	-	8	-	-	-	8	-	-	-	-	-	-
Employées	-	-	7	3	-	10	-	-	1	22	-	23
Ouvrières	-	-	1	15	-	16	-	-	-	7	1	8
Aidantes	-	1	-	-	1	2	-	-	-	-	-	-
Artisanes, travailleuses des industries manufac. et de la construction et manoeuvres n.c.a.	1	2	19	186	-	208	9	62	27	2 470	17	2 585
Employeurs	-	-	-	-	-	-	-	-	-	2	-	2
Indépendantes	-	1	-	1	-	2	-	9	-	12	-	21
Employées	-	-	-	1	-	1	-	1	11	14	-	26
Ouvrières	1	1	19	183	-	204	6	34	16	2 423	16	2 495
Aidantes	-	-	-	1	-	1	3	18	-	19	1	41
Travailleuses spécialisées des services, des sports et des activités récréatives	2	6	76	241	-	325	13	62	37	1 887	14	2 013
Employeurs	-	-	1	2	-	3	1	-	1	26	-	28
Indépendantes	-	1	6	20	-	27	1	14	4	160	2	181
Employées	1	1	24	19	-	45	3	10	13	236	2	264
Ouvrières	1	4	44	199	-	248	7	34	19	1 410	10	1 480
Aidantes	-	-	1	1	-	2	1	4	-	55	-	60
Militaires de carrière	-	-	5	-	-	5	-	1	2	10	-	13
Employées	-	-	5	-	-	5	-	1	2	10	-	13
Personnes actives dont la profession est inconnue	3	12	99	386	-	500	39	149	121	3 307	26	3 642
Employeurs	-	-	-	-	-	-	-	-	-	-	-	-
Indépendantes	-	-	-	-	-	-	-	-	-	-	-	-
Employées	3	8	84	288	-	383	34	124	104	2 545	20	2 827
Ouvrières	-	4	15	98	-	117	5	25	17	760	6	813
Aidantes	-	-	-	-	-	-	-	-	-	2	-	2
Personnes sans profession	4	19	152	571	-	746	41	198	110	4 270	27	4 646
Profession inconnue	-	-	-	1	-	1	-	1	1	22	-	24
Total général	16	61	586	1 944	1	2 608	170	765	577	16 902	130	18 544
N.B.:												
Code 01 = Employeurs												
Code 02 = Indépendants												
Code 03 = Employés												
Code 04 = Ouvriers												
Code 05 = Aidants												
Code 06 = Sans profession												

L'ETAT SOCIAL DES CONJOINTS (suite)

ANNEE 1988

Statut socio-professionnel de l'homme

Travailleurs spécialisés des services, des sports et des activités récréatives						Mili- taires de car- rière	Personnes actives dont la profession est inconnue						Sans profes- sion	Prof- fes- sion inconnue	Total général
01	02	03	04	05	Total		01	02	03	04	05	Total			
-	1	2	4	-	7	2	-	-	10	4	-	14	5	-	126
-	-	-	-	-	-	-	-	-	2	-	-	2	-	-	4
-	-	-	-	-	-	-	-	-	-	-	-	-	1	-	10
-	1	2	3	-	6	1	-	-	6	3	-	9	-	-	71
-	-	-	1	-	1	1	-	-	2	1	-	3	4	-	39
-	-	-	-	-	-	-	-	-	-	-	-	-	-	-	2
2	10	46	50	2	110	128	-	-	163	251	-	414	138	4	4 108
-	-	-	-	-	-	-	-	-	-	-	-	-	-	-	4
-	-	-	-	-	-	-	-	-	4	1	-	5	3	-	41
-	1	1	-	-	2	5	-	-	8	-	-	8	2	-	70
2	9	45	50	2	108	123	-	-	151	250	-	401	133	4	3 948
-	-	-	-	-	-	-	-	-	-	-	-	-	-	-	45
7	34	173	175	7	396	182	-	-	257	342	-	599	271	12	4 651
2	-	2	-	-	4	1	-	-	2	4	-	6	4	-	64
-	14	13	9	2	38	17	-	-	31	37	-	68	26	3	485
1	7	71	15	2	96	39	-	-	57	46	-	103	49	1	826
1	5	85	148	1	240	120	-	-	158	247	-	405	183	7	3 143
3	8	2	3	2	18	5	-	-	9	8	-	17	9	1	133
-	1	1	-	-	2	81	-	-	8	4	-	12	8	-	135
-	1	1	-	-	2	81	-	-	8	4	-	12	8	-	135
5	31	316	137	2	491	428	-	-	2 264	1 364	-	3 628	584	23	12 143
-	-	-	-	-	-	-	-	-	-	-	-	-	-	-	-
-	-	-	-	-	-	-	-	-	-	-	-	-	-	-	-
4	25	280	101	1	411	335	-	-	2 093	709	-	2 802	475	20	9 792
1	6	36	36	1	80	93	-	-	170	654	-	824	109	3	2 347
-	-	-	-	-	-	-	-	-	1	1	-	2	-	-	4
6	48	301	222	10	587	627	-	-	843	1 111	3	1 957	3 139	81	14 806
-	-	2	2	-	4	4	-	-	9	7	-	16	31	723	836
30	209	1 431	804	34	2 508	2 043	-	-	5 346	3 958	3	9 307	5 508	890	59 075

L'ETAT SOCIAL DES CONJOINTS

ANNEE 1988

Statut socio-professionnel de l'homme																	
Commerçants, personnel commercial, vendeurs et assimilés						Agriculteurs, pêcheurs, bûcherons et assimilés						Mineurs, carriers et assimilés					
01	02	03	04	05	Total	01	02	03	04	05	Total	01	02	04	05	Total	
-	-	1	-	-	1	-	-	-	-	-	-	-	-	-	-	-	
-	-	-	-	-	-	-	-	-	-	-	-	-	-	-	-	-	
-	-	1	-	-	1	-	-	-	-	-	-	-	-	-	-	-	
-	-	-	-	-	-	-	-	-	-	-	-	-	-	-	-	-	
-	-	-	-	-	-	-	-	-	-	-	-	-	-	-	-	-	
-	-	2	-	-	2	-	1	-	-	-	1	-	-	-	-	-	
-	-	-	-	-	-	-	-	-	-	-	-	-	-	-	-	-	
-	-	-	-	-	-	-	1	-	-	-	1	-	-	-	-	-	
-	-	2	-	-	2	-	-	-	-	-	-	-	-	-	-	-	
-	-	-	-	-	-	-	-	-	-	-	-	-	-	-	-	-	
-	14	4	-	-	18	-	1	-	2	-	3	-	-	-	-	-	
-	-	-	-	-	-	-	-	-	-	-	-	-	-	-	-	-	
-	1	1	-	-	2	-	-	-	-	-	-	-	-	-	-	-	
-	5	2	-	-	7	-	-	-	-	-	-	-	-	-	-	-	
-	7	1	-	-	8	-	1	-	2	-	3	-	-	-	-	-	
-	1	-	-	-	1	-	-	-	-	-	-	-	-	-	-	-	
-	-	-	-	-	-	-	-	-	-	-	-	-	-	-	-	-	
-	-	-	-	-	-	-	-	-	-	-	-	-	-	-	-	-	
-	11	11	-	-	22	-	2	-	1	1	4	-	-	1	-	1	
-	-	-	-	-	-	-	-	-	-	-	-	-	-	-	-	-	
-	-	-	-	-	-	-	-	-	-	-	-	-	-	-	-	-	
-	9	7	-	-	16	-	2	-	-	1	3	-	-	-	-	-	
-	2	4	-	-	6	-	-	-	1	-	1	-	-	1	-	1	
-	-	-	-	-	-	-	-	-	-	-	-	-	-	-	-	-	
-	47	37	2	-	86	-	1	-	3	-	4	-	-	-	-	-	
-	1	-	-	-	1	-	-	-	-	-	-	-	-	-	-	-	
-	145	160	3	1	309	-	8	1	12	1	22	-	-	1	-	1	

Tableau 20.- MARIAGES D'APRES LA PROFESSION ET

B.- REGION BRUXELLOISE

STATUT SOCIO- PROFESSIONNEL DE LA FEMME	Statut socio-professionnel de l'homme											
	Professions des transports et des communications						Artisans, travailleurs des industries manufacturières et de la construction et manoeuvres n.c.a.					
	01	02	03	04	05	Total	01	02	03	04	05	Total
Personnel des transports et des communications	-	-	1	-	-	1	-	-	-	3	-	3
Employeurs	-	-	-	-	-	-	-	-	-	-	-	-
Indépendantes	-	-	-	-	-	-	-	-	-	-	-	-
Employées	-	-	-	-	-	-	-	-	-	2	-	2
Ouvrières	-	-	1	-	-	1	-	-	-	1	-	1
Aidantes	-	-	-	-	-	-	-	-	-	-	-	-
Artisanes, travailleuses des industries manufac. et de la construction et manoeuvres n.c.a.	-	-	2	4	-	6	-	2	1	35	-	38
Employeurs	-	-	-	-	-	-	-	-	-	-	-	-
Indépendantes	-	-	-	-	-	-	-	-	-	-	-	-
Employées	-	-	-	-	-	-	-	-	1	-	-	1
Ouvrières	-	-	2	4	-	6	-	1	-	35	-	36
Aidantes	-	-	-	-	-	-	-	1	-	-	-	1
Travailleuses spécialisées des services, des sports et des activités récréatives	-	-	9	13	-	22	-	8	1	73	1	83
Employeurs	-	-	-	-	-	-	-	-	-	-	-	-
Indépendantes	-	-	-	2	-	2	-	3	-	1	-	4
Employées	-	-	3	2	-	5	-	2	1	9	-	12
Ouvrières	-	-	6	9	-	15	-	3	-	63	1	67
Aidantes	-	-	-	-	-	-	-	-	-	-	-	-
Militaires de carrière	-	-	-	-	-	-	-	-	-	-	-	-
Employées	-	-	-	-	-	-	-	-	-	-	-	-
Personnes actives dont la profession est inconnue	-	1	7	12	-	20	-	3	2	71	-	76
Employeurs	-	-	-	-	-	-	-	-	-	-	-	-
Indépendantes	-	-	-	-	-	-	-	-	-	-	-	-
Employées	-	-	3	6	-	9	-	1	1	35	-	37
Ouvrières	-	1	4	6	-	11	-	2	1	36	-	39
Aidantes	-	-	-	-	-	-	-	-	-	-	-	-
Personnes sans profession	-	4	13	45	-	62	-	21	13	224	2	260
Profession inconnue	-	-	-	-	-	-	-	-	-	2	-	2
Total général	-	6	77	126	-	209	1	62	45	664	3	775
N.B.:												
Code 01 = Employeurs												
Code 02 = Indépendants												
Code 03 = Employés												
Code 04 = Ouvriers												
Code 05 = Aidants												
Code 06 = Sans profession												

L'ETAT SOCIAL DES CONJOINTS (suite)

ANNEE 1988

Statut socio-professionnel de l'homme																
Travailleurs spécialisés des services, des sports et des activités récréatives						Militaires de carrière	Personnes actives dont la profession est inconnue						Sans profession	Profession inconnue	Total général	
01	02	03	04	05	Total		01	02	03	04	05	Total				06
-	-	1	1	-	2	-	-	-	-	2	-	2	-	-	12	
-	-	-	-	-	-	-	-	-	-	-	-	-	-	-	-	
-	-	1	-	-	1	-	-	-	-	1	-	1	-	-	8	
-	-	-	1	-	1	-	-	-	-	1	-	1	-	-	4	
-	-	-	-	-	-	-	-	-	-	-	-	-	-	-	-	
-	-	2	4	-	6	2	-	-	3	4	-	7	8	1	88	
-	-	-	-	-	-	-	-	-	-	-	-	-	-	-	-	
-	-	-	-	-	-	-	-	1	1	-	2	-	-	-	3	
-	-	-	-	-	-	1	-	-	-	-	-	-	-	-	5	
-	-	2	4	-	6	1	-	-	2	3	-	5	8	1	79	
-	-	-	-	-	-	-	-	-	-	-	-	-	-	-	1	
-	3	18	22	-	43	13	-	-	9	26	-	35	47	3	331	
-	-	-	-	-	-	-	-	-	-	-	-	-	-	-	-	
-	2	-	1	-	3	-	-	-	-	1	-	1	1	-	23	
-	1	10	2	-	13	4	-	-	4	3	-	7	7	1	82	
-	-	8	19	-	27	9	-	-	5	22	-	27	39	2	225	
-	-	-	-	-	-	-	-	-	-	-	-	-	-	-	1	
-	-	-	-	-	-	4	-	-	-	-	-	-	-	-	5	
-	-	-	-	-	-	4	-	-	-	-	-	-	-	-	5	
-	2	20	15	-	37	8	-	-	125	59	-	184	63	2	519	
-	-	-	-	-	-	-	-	-	-	-	-	-	-	-	-	
-	-	-	-	-	-	-	-	-	-	-	-	-	-	-	-	
-	1	14	8	-	23	6	-	-	117	15	-	132	40	2	341	
-	1	6	7	-	14	2	-	-	8	43	-	51	23	-	177	
-	-	-	-	-	-	-	-	-	-	1	-	1	-	-	1	
-	5	45	51	1	102	23	-	-	48	81	-	129	405	6	1 442	
-	-	-	1	-	1	-	-	-	1	-	-	1	5	54	70	
-	22	179	133	3	337	84	-	-	245	253	-	498	740	79	5 018	

L'ETAT SOCIAL DES CONJOINTS

ANNEE 1988

Statut socio-professionnel de l'homme																	
Commerçants, personnel commercial, vendeurs et assimilés						Agriculteurs, pêcheurs, bûcherons et assimilés						Mineurs, carriers et assimilés					
01	02	03	04	05	Total	01	02	03	04	05	Total	01	02	04	05	Total	
41	121	182	3	37	384	46	63	2	39	46	196	-	-	27	-	27	
2	1	2	-	-	5	-	-	-	-	-	-	-	-	-	-	-	
2	7	11	-	-	20	-	4	-	-	-	4	-	-	1	-	1	
36	108	162	2	33	341	44	53	2	34	39	172	-	-	25	-	25	
1	4	5	1	3	14	2	6	-	5	7	20	-	-	1	-	1	
-	1	2	-	1	4	-	-	-	-	-	-	-	-	-	-	-	
4	6	8	-	-	18	-	3	-	1	-	4	-	-	1	-	1	
2	-	2	-	-	4	-	-	-	-	-	-	-	-	1	-	1	
1	3	1	-	-	5	-	1	-	1	-	2	-	-	-	-	-	
1	3	5	-	-	9	-	2	-	-	-	2	-	-	-	-	-	
-	-	-	-	-	-	-	-	-	-	-	-	-	-	-	-	-	
18	31	37	1	8	95	3	4	-	6	2	15	-	-	2	-	2	
18	31	37	1	8	95	3	4	-	6	2	15	-	-	2	-	2	
-	-	-	-	-	-	-	-	-	-	-	-	-	-	-	-	-	
30	125	80	2	35	272	7	10	1	15	12	45	-	-	18	-	18	
7	1	3	-	4	15	1	-	1	1	-	3	-	-	1	-	1	
2	57	15	-	6	80	1	1	-	1	-	3	-	-	-	-	-	
10	38	55	1	10	114	5	8	-	11	10	34	-	-	14	-	14	
1	3	1	1	2	8	-	1	-	2	1	4	-	-	2	-	2	
10	26	6	-	13	55	-	-	-	-	1	1	-	-	1	-	1	
1	1	1	-	3	6	28	33	1	13	40	115	-	-	-	-	-	
1	-	-	-	-	1	4	-	-	-	2	6	-	-	-	-	-	
-	-	-	-	-	-	2	11	-	-	2	15	-	-	-	-	-	
-	-	-	-	-	-	1	-	1	-	-	2	-	-	-	-	-	
-	1	-	-	1	2	-	-	-	10	2	12	-	-	-	-	-	
-	-	1	-	2	3	21	22	-	3	34	80	-	-	-	-	-	
-	-	-	-	-	-	-	-	-	-	-	-	-	-	-	-	-	
-	-	-	-	-	-	-	-	-	-	-	-	-	-	-	-	-	
-	-	-	-	-	-	-	-	-	-	-	-	-	-	-	-	-	
-	-	-	-	-	-	-	-	-	-	-	-	-	-	-	-	-	

L'ETAT SOCIAL DES CONJOINTS

ANNEE 1988

Statut socio-professionnel de l'homme

Commerçants, personnel commercial, vendeurs et assimilés						Agriculteurs, pêcheurs, bûcherons et assimilés						Mineurs, carriers et assimilés				
01	02	03	04	05	Total	01	02	03	04	05	Total	01	02	04	05	Total
1	-	1	-	-	2	1	-	-	1	-	2	-	-	1	-	1
-	-	-	-	-	-	1	-	-	-	-	1	-	-	-	-	-
-	-	-	-	-	-	-	-	-	-	-	-	-	-	-	-	-
1	-	-	-	-	1	-	-	-	-	-	-	-	-	1	-	1
-	-	1	-	-	1	-	-	-	1	-	1	-	-	-	-	-
-	-	-	-	-	-	-	-	-	-	-	-	-	-	-	-	-
11	26	22	2	10	71	14	21	-	18	19	72	-	-	36	-	36
-	-	-	-	-	-	-	-	-	-	-	-	-	-	-	-	-
-	-	1	-	-	1	-	1	-	-	-	1	-	-	-	-	-
-	-	1	-	-	1	1	-	-	-	-	1	-	-	-	-	-
11	25	20	2	10	68	13	20	-	18	19	70	-	-	36	-	36
-	1	-	-	-	1	-	-	-	-	-	-	-	-	-	-	-
9	49	43	1	5	107	10	9	-	33	15	67	-	-	18	-	18
1	1	3	-	-	5	3	-	-	1	1	5	-	-	-	-	-
1	11	4	-	-	16	-	1	-	-	2	3	-	-	7	-	7
2	11	12	-	-	25	1	2	-	7	2	12	-	-	1	-	1
5	23	22	1	5	56	6	6	-	25	10	47	-	-	10	-	10
-	3	2	-	-	5	-	-	-	-	-	-	-	-	-	-	-
-	1	1	-	-	2	-	1	-	-	-	1	-	-	-	-	-
-	1	1	-	-	2	-	1	-	-	-	1	-	-	-	-	-
55	152	165	2	32	406	26	58	2	44	36	166	-	1	48	-	49
-	-	-	-	-	-	-	-	-	-	-	-	-	-	-	-	-
-	-	-	-	-	-	-	-	-	-	-	-	-	-	-	-	-
52	133	148	2	26	361	23	45	2	32	29	131	-	1	21	-	22
3	19	17	-	6	45	3	13	-	12	7	35	-	-	27	-	27
-	-	-	-	-	-	-	-	-	-	-	-	-	-	-	-	-
41	144	90	-	18	293	26	50	-	61	35	172	-	-	79	-	79
-	-	1	-	-	1	-	1	-	-	-	1	-	-	-	-	-
211	656	631	11	148	1 657	161	253	6	231	205	856	-	1	230	-	231

L'ETAT SOCIAL DES CONJOINTS (suite)

ANNEE 1988

Statut socio-professionnel de l'homme

Travailleurs spécialisés des services, des sports et des activités récréatives						Militaires de carrière	Personnes actives dont la profession est inconnue						Sans profession	Profession inconnue	Total général
01	02	03	04	05	Total	03	01	02	03	04	05	Total	06		
-	1	1	2	-	4	1	-	-	7	2	-	9	3	-	83
-	-	-	-	-	-	-	-	-	2	-	-	2	-	-	4
-	-	-	-	-	-	-	-	-	-	-	-	-	-	-	6
-	1	1	2	-	4	-	-	-	4	2	-	6	-	-	42
-	-	-	-	-	-	1	-	-	1	-	-	1	3	-	29
-	-	-	-	-	-	-	-	-	-	-	-	-	-	-	2
2	7	29	38	2	78	102	-	-	133	216	-	349	95	1	3 317
-	-	-	-	-	-	-	-	-	-	-	-	-	-	-	4
-	-	-	-	-	-	-	-	-	2	-	-	2	2	-	19
-	1	1	-	-	2	2	-	-	8	-	-	8	2	-	51
2	6	28	38	2	76	100	-	-	123	216	-	339	91	1	3 214
-	-	-	-	-	-	-	-	-	-	-	-	-	-	-	29
7	21	117	104	7	256	115	-	-	186	216	-	402	114	4	2 886
2	-	2	-	-	4	1	-	-	2	4	-	6	4	-	64
-	8	10	6	2	26	12	-	-	20	22	-	42	8	1	279
1	4	50	9	2	66	21	-	-	40	28	-	68	22	-	483
1	4	54	87	1	147	76	-	-	117	155	-	272	74	3	1 963
3	5	1	2	2	13	5	-	-	7	7	-	14	6	-	97
-	1	1	-	-	2	45	-	-	8	4	-	12	4	-	81
-	1	1	-	-	2	45	-	-	8	4	-	12	4	-	81
5	18	212	95	2	332	306	-	-	1 663	1 063	-	2 726	370	9	9 017
-	-	-	-	-	-	-	-	-	-	-	-	-	-	-	-
-	-	-	-	-	-	-	-	-	-	-	-	-	-	-	-
4	15	190	73	1	283	228	-	-	1 528	549	-	2 077	308	8	7 220
1	3	22	22	1	49	78	-	-	134	514	-	648	62	1	1 796
-	-	-	-	-	-	-	-	-	1	-	-	1	-	-	1
5	22	139	91	8	265	297	-	-	462	583	1	1 046	1 294	29	6 971
-	-	1	-	-	1	-	-	-	3	1	-	4	3	249	268
29	112	797	447	28	1 413	1 195	-	-	3 783	2 633	1	6 417	2 539	307	35 810

L'ETAT SOCIAL DES CONJOINTS

ANNEE 1988

Statut socio-professionnel de l'homme																	
Commerçants, personnel commercial, vendeurs et assimilés						Agriculteurs, pêcheurs, bûcherons et assimilés						Mineurs, carriers et assimilés					
01	02	03	04	05	Total	01	02	03	04	05	Total	01	02	04	05	Total	
1	64	95	2	6	168	1	60	3	14	24	102	-	-	1	-	1	
-	-	-	-	-	-	-	-	-	-	-	-	-	-	-	-	-	
-	4	11	-	-	15	-	3	-	-	4	7	-	-	-	-	-	
1	59	84	2	6	152	1	57	3	14	20	95	-	-	1	-	1	
-	-	-	-	-	-	-	-	-	-	-	-	-	-	-	-	-	
-	1	-	-	-	1	-	-	-	-	-	-	-	-	-	-	-	
-	3	3	-	-	6	-	3	-	-	-	3	-	-	-	-	-	
-	-	-	-	-	-	-	-	-	-	-	-	-	-	-	-	-	
-	2	1	-	-	3	-	-	-	-	-	-	-	-	-	-	-	
-	1	2	-	-	3	-	3	-	-	-	3	-	-	-	-	-	
-	-	-	-	-	-	-	-	-	-	-	-	-	-	-	-	-	
1	27	30	1	-	59	1	9	1	6	1	18	-	-	-	-	-	
1	27	30	1	-	59	1	9	1	6	1	18	-	-	-	-	-	
-	-	-	-	-	-	-	-	-	-	-	-	-	-	-	-	-	
-	94	45	3	4	146	-	16	1	19	3	39	-	-	-	-	-	
-	-	-	-	-	-	-	-	-	-	-	-	-	-	-	-	-	
-	52	5	-	2	59	-	3	-	6	-	9	-	-	-	-	-	
-	24	37	1	2	64	-	10	-	9	2	21	-	-	-	-	-	
-	2	1	2	-	5	-	3	1	4	1	9	-	-	-	-	-	
-	16	2	-	-	18	-	-	-	-	-	-	-	-	-	-	-	
-	-	-	-	-	-	-	19	1	2	4	26	-	-	-	-	-	
-	-	-	-	-	-	-	-	-	-	-	-	-	-	-	-	-	
-	-	-	-	-	-	-	10	-	2	1	13	-	-	-	-	-	
-	-	-	-	-	-	-	-	1	-	-	1	-	-	-	-	-	
-	-	-	-	-	-	-	1	-	-	-	1	-	-	-	-	-	
-	-	-	-	-	-	-	8	-	-	3	11	-	-	-	-	-	
-	-	-	-	-	-	-	-	-	-	-	-	-	-	-	-	-	
-	-	-	-	-	-	-	-	-	-	-	-	-	-	-	-	-	
-	-	-	-	-	-	-	-	-	-	-	-	-	-	-	-	-	
-	-	-	-	-	-	-	-	-	-	-	-	-	-	-	-	-	

Tableau 20.- MARIAGES D'APRES LA PROFESSION ET

D.- REGION WALLONNE

STATUT SOCIO-PROFESSIONNEL DE LA FEMME	Statut socio-professionnel de l'homme													
	Personnel des professions scientifiques, libérales, techniques et assimilées						Chefs d'entreprises, propriétaires, exploitants, directeurs et cadres administratifs supérieurs					Employés de bureau		
	01	02	03	04	05	Total	01	02	03	05	Total	03	05	Total
Professions des transports et des communications	-	-	3	-	-	3	-	-	-	-	-	4	-	4
Employeurs	-	-	-	-	-	-	-	-	-	-	-	-	-	-
Indépendantes	-	-	-	-	-	-	-	-	-	-	-	-	-	-
Employées	-	-	3	-	-	3	-	-	-	-	-	4	-	4
Ouvrières	-	-	-	-	-	-	-	-	-	-	-	-	-	-
Aidantes	-	-	-	-	-	-	-	-	-	-	-	-	-	-
Artisanes, travailleuses des Industries manufac. et de la construction et manoeuvres n.c.a.	-	3	34	-	-	37	-	1	1	-	2	27	-	27
Employeurs	-	-	-	-	-	-	-	-	-	-	-	-	-	-
Indépendantes	-	-	1	-	-	1	-	-	-	-	-	-	-	-
Employées	-	-	2	-	-	2	-	-	-	-	-	2	-	2
Ouvrières	-	3	31	-	-	34	-	1	1	-	2	25	-	25
Aidantes	-	-	-	-	-	-	-	-	-	-	-	-	-	-
Travailleuses spécialisées des services, des sports et des activités récréatives	-	8	88	5	-	101	2	12	9	-	23	42	1	43
Employeurs	-	-	-	-	-	-	-	-	-	-	-	-	-	-
Indépendantes	-	4	19	-	-	23	1	3	3	-	7	9	-	9
Employées	-	1	24	1	-	26	-	2	3	-	5	9	-	9
Ouvrières	-	3	43	4	-	50	1	6	3	-	10	22	1	23
Aidantes	-	-	2	-	-	2	-	1	-	-	1	2	-	2
Militaires de carrière	-	2	2	1	-	5	-	-	-	-	-	-	-	-
Employées	-	2	2	1	-	5	-	-	-	-	-	-	-	-
Personnes actives dont la profession est inconnue	1	38	280	4	-	323	7	26	28	-	61	77	-	77
Employeurs	-	-	-	-	-	-	-	-	-	-	-	-	-	-
Indépendantes	-	-	-	-	-	-	-	-	-	-	-	-	-	-
Employées	1	37	263	2	-	303	7	26	28	-	61	65	-	65
Ouvrières	-	1	17	2	-	20	-	-	-	-	-	12	-	12
Aidantes	-	-	-	-	-	-	-	-	-	-	-	-	-	-
Personnes sans profession	1	80	427	25	-	533	17	37	40	-	94	168	-	168
Profession inconnue	-	3	11	-	-	14	-	1	2	-	3	1	-	1
Total général	9	462	2 267	62	1	2 801	53	146	172	-	371	693	1	694

N.B.:
 Code 01 = Employeurs
 Code 02 = Indépendants
 Code 03 = Employés
 Code 04 = Ouvriers
 Code 05 = Aidants
 Code 06 = Sans profession

L'ETAT SOCIAL DES CONJOINTS

ANNEE 1988

Statut socio-professionnel de l'homme

Commerçants, personnel commercial, vendeurs et assimilés						Agriculteurs, pêcheurs, bûcherons et assimilés						Mineurs, carriers et assimilés				
01	02	03	04	05	Total	01	02	03	04	05	Total	01	02	04	05	Total
-	-	-	-	-	-	-	-	-	-	-	-	-	-	-	-	-
-	-	-	-	-	-	-	-	-	-	-	-	-	-	-	-	-
-	-	-	-	-	-	-	-	-	-	-	-	-	-	-	-	-
-	-	-	-	-	-	-	-	-	-	-	-	-	-	-	-	-
-	-	-	-	-	-	-	-	-	-	-	-	-	-	-	-	-
1	9	4	1	-	15	-	11	2	7	4	24	-	-	2	-	2
-	-	-	-	-	-	-	-	-	-	-	-	-	-	-	-	-
1	1	1	-	-	3	-	-	-	-	-	-	-	-	-	-	-
-	-	-	-	-	-	-	1	-	-	-	1	-	-	-	-	-
-	7	3	1	-	11	-	10	2	7	4	23	-	-	2	-	2
-	1	-	-	-	1	-	-	-	-	-	-	-	-	-	-	-
-	35	24	-	2	61	-	20	-	9	3	32	-	-	1	-	1
-	-	-	-	-	-	-	-	-	-	-	-	-	-	-	-	-
-	5	2	-	-	7	-	3	-	-	-	3	-	-	-	-	-
-	11	9	-	-	20	-	5	-	2	3	10	-	-	-	-	-
-	19	13	-	1	33	-	12	-	7	-	19	-	-	1	-	1
-	-	-	-	1	1	-	-	-	-	-	-	-	-	-	-	-
-	1	-	-	-	1	-	-	-	-	-	-	-	-	-	-	-
-	1	-	-	-	1	-	-	-	-	-	-	-	-	-	-	-
1	61	50	2	3	117	-	47	1	12	7	67	-	-	-	-	-
-	-	-	-	-	-	-	-	-	-	-	-	-	-	-	-	-
-	-	-	-	-	-	-	-	-	-	-	-	-	-	-	-	-
1	57	48	1	3	110	-	42	1	8	4	55	-	-	-	-	-
-	4	2	1	-	7	-	5	-	4	3	12	-	-	-	-	-
-	-	-	-	-	-	-	-	-	-	-	-	-	-	-	-	-
-	125	79	6	3	213	4	78	2	45	25	154	-	-	12	-	12
-	1	1	-	-	2	-	2	-	-	-	2	-	-	-	-	-
4	420	331	15	18	788	6	265	11	114	71	467	-	-	16	-	16

Tableau 20.- MARIAGES D'APRES LA PROFESSION ET

D.- REGION WALLONNE

STATUT SOCIO-PROFESSIONNEL DE LA FEMME	Statut socio-professionnel de l'homme											
	Professions des transports et des communications						Artisans, travailleurs des industries manufacturières et de la construction et manoeuvres n.c.a.					
	01	02	03	04	05	Total	01	02	03	04	05	Total
Personnel des transports et des communications	-	3	5	1	-	9	-	-	-	8	-	8
Employeurs	-	-	-	-	-	-	-	-	-	-	-	-
Indépendantes	-	3	-	-	-	3	-	-	-	-	-	-
Employées	-	-	5	-	-	5	-	-	-	5	-	5
Ouvrières	-	-	-	1	-	1	-	-	-	3	-	3
Aidantes	-	-	-	-	-	-	-	-	-	-	-	-
Artisanes, travailleuses des industries manufac. et de la construction et manoeuvres n.c.a.	-	1	5	30	-	36	-	24	6	383	2	415
Employeurs	-	-	-	-	-	-	-	-	-	-	-	-
Indépendantes	-	1	-	-	-	1	-	5	-	7	-	12
Employées	-	-	-	-	-	-	-	1	3	3	-	7
Ouvrières	-	-	5	30	-	35	-	8	3	369	2	382
Aidantes	-	-	-	-	-	-	-	10	-	4	-	14
Travailleuses spécialisées des services, des sports et des activités récréatives	-	1	31	71	-	103	1	29	13	599	-	642
Employeurs	-	-	-	-	-	-	-	-	-	-	-	-
Indépendantes	-	-	1	8	-	9	-	9	2	56	-	67
Employées	-	-	12	4	-	16	1	1	3	91	-	96
Ouvrières	-	1	17	58	-	76	-	17	8	439	-	464
Aidantes	-	-	1	1	-	2	-	2	-	13	-	15
Militaires de carrière	-	-	3	-	-	3	-	-	1	3	-	4
Employées	-	-	3	-	-	3	-	-	1	3	-	4
Personnes actives dont la profession est inconnue	-	5	37	91	-	133	1	43	33	633	2	712
Employeurs	-	-	-	-	-	-	-	-	-	-	-	-
Indépendantes	-	-	-	-	-	-	-	-	-	-	-	-
Employées	-	4	33	75	-	112	1	37	31	519	1	589
Ouvrières	-	1	4	16	-	21	-	6	2	112	1	121
Aidantes	-	-	-	-	-	-	-	-	-	2	-	2
Personnes sans profession	-	8	73	224	-	305	1	103	62	1 947	6	2 119
Profession inconnue	-	-	-	1	-	1	-	1	-	14	-	15
Total général	1	24	229	590	-	844	8	312	209	5 073	17	5 619
N.B.:												
Code 01 = Employeurs												
Code 02 = Indépendants												
Code 03 = Employés												
Code 04 = Ouvriers												
Code 05 = Aidants												
Code 06 = Sans profession												

L'ETAT SOCIAL DES CONJOINTS (suite)

ANNEE 1988

Statut socio-professionnel de l'homme																
Travailleurs spécialisés des services, des sports et des activités récréatives						Mili- taires de car- rière	Personnes actives dont la profession est inconnue						Sans profes- sion	Profes- sion inconnue	Total général	
01	02	03	04	05	Total	03	01	02	03	04	05	Total	06			
-	-	-	1	-	1	1	-	-	3	-	-	3	2	-	31	
-	-	-	-	-	-	-	-	-	-	-	-	-	-	-	-	
-	-	-	-	-	-	-	-	-	-	-	-	-	1	-	4	
-	-	-	1	-	1	1	-	-	2	-	-	2	-	-	21	
-	-	-	-	-	-	-	-	-	1	-	-	1	1	-	6	
-	-	-	-	-	-	-	-	-	-	-	-	-	-	-	-	
-	3	15	8	-	26	24	-	-	27	31	-	58	35	2	703	
-	-	-	-	-	-	-	-	-	-	-	-	-	-	-	-	
-	-	-	-	-	-	-	-	-	1	-	-	1	1	-	19	
-	-	-	-	-	-	2	-	-	-	-	-	-	-	-	14	
-	3	15	8	-	26	22	-	-	26	31	-	57	34	2	655	
-	-	-	-	-	-	-	-	-	-	-	-	-	-	-	15	
-	10	38	49	-	97	54	-	-	62	100	-	162	110	5	1 434	
-	-	-	-	-	-	-	-	-	-	-	-	-	-	-	-	
-	4	3	2	-	9	5	-	-	11	14	-	25	17	2	183	
-	2	11	4	-	17	14	-	-	13	15	-	28	20	-	261	
-	1	23	42	-	66	35	-	-	36	70	-	106	70	2	955	
-	3	1	1	-	5	-	-	-	2	1	-	3	3	1	35	
-	-	-	-	-	-	32	-	-	-	-	-	-	4	-	49	
-	-	-	-	-	-	32	-	-	-	-	-	-	4	-	49	
-	11	84	27	-	122	114	-	-	476	242	-	718	151	12	2 607	
-	-	-	-	-	-	-	-	-	-	-	-	-	-	-	-	
-	-	-	-	-	-	-	-	-	-	-	-	-	-	-	-	
-	9	76	20	-	105	101	-	-	448	145	-	593	127	10	2 231	
-	2	8	7	-	17	13	-	-	28	97	-	125	24	2	374	
-	-	-	-	-	-	-	-	-	-	-	-	-	-	-	2	
1	21	117	80	1	220	307	-	-	333	447	2	782	1 440	46	6 393	
-	-	1	1	-	2	4	-	-	5	6	-	11	23	420	498	
1	75	455	224	3	758	764	-	-	1 318	1 072	2	2 392	2 229	504	18 247	

Tableau 21.- MARIAGES PAR MOIS, PROVINCE ET REGION

ANNEE 1988

PROVINCES	Jan- vier	Fé- vrier	Mars	Avril	Mai	Juin	Juil- let	Août	Sep- tem- bre	Octo- bre	No- vem- bre	Dé- cem- bre	Total
Anvers	384	427	568	811	1 283	1 018	1 251	1 107	1 381	810	382	447	9 869
Brabant	626	583	723	1 091	1 186	1 311	1 400	1 358	1 568	996	509	603	11 954
Hainaut	334	341	431	657	463	807	1 056	777	884	610	280	454	7 094
Liège	284	253	322	528	482	625	746	662	671	480	233	315	5 601
Limbourg	194	202	271	443	581	509	766	590	572	274	158	248	4 808
Luxembourg	59	54	73	125	106	115	254	154	186	128	55	80	1 389
Namur	109	124	161	221	168	247	414	287	330	219	126	132	2 538
Flandre orientale	305	361	530	744	929	912	1 170	1 122	1 053	619	342	329	8 416
Flandre occidentale	323	430	527	695	835	728	955	696	955	575	329	358	7 406
Le Royaume	2 618	2 775	3 606	5 315	6 033	6 272	8 012	6 753	7 600	4 711	2 414	2 966	59 075
Région bruxelloise	311	272	344	479	487	568	467	468	616	446	268	292	5 018
Région flamande	1 439	1 660	2 166	3 188	4 175	3 740	4 862	4 204	4 706	2 682	1 386	1 602	35 810
Région wallonne	868	843	1 096	1 648	1 371	1 964	2 683	2 081	2 278	1 583	760	1 072	18 247

Tableau 22.- MARIAGES PAR MOIS

ANNEES 1979 - 1988

ANNEES	Jan- vier	Fé- vrier	Mars	Avril	Mai	Juin	Juil- let	Août	Sep- tem- bre	Octo- bre	No- vem- bre	Dé- cem- bre	Total
CHIFFRES ABSOLUS													
1979	2 555	3 107	4 829	5 584	6 548	9 355	7 318	7 459	6 997	4 877	2 797	4 003	65 429
1980	2 448	3 306	5 045	5 468	7 360	8 174	7 880	7 991	6 117	5 803	3 116	3 661	66 369
1981	2 600	3 014	4 110	6 165	6 968	7 655	8 426	7 108	6 879	4 995	2 900	3 560	64 380
1982	2 544	2 990	4 245	5 922	6 538	7 261	8 481	6 704	6 998	4 882	2 607	3 169	62 341
1983	2 502	2 881	4 085	5 553	6 357	6 845	8 032	6 645	7 100	4 185	2 491	2 953	59 629
1984	2 596	2 815	4 308	4 986	6 119	8 079	6 442	7 429	6 807	4 071	2 316	2 992	58 960
1985	2 371	2 583	4 314	4 411	6 341	7 143	6 757	7 946	6 348	4 204	2 556	2 585	57 559
1986	2 461	2 777	3 652	5 014	6 476	6 464	6 668	7 540	6 422	4 214	2 487	2 605	56 780
1987	2 393	2 682	3 302	5 179	6 187	6 320	7 269	6 781	6 706	4 621	2 466	2 657	56 563
1988	2 618	2 775	3 606	5 315	6 033	6 272	8 012	6 753	7 600	4 711	2 414	2 966	59 075
NOMBRE PROPORTIONNELS													
1979	3,91	4,75	7,38	8,53	10,01	14,30	11,18	11,40	10,69	7,45	4,28	6,12	100,00
1980	3,69	4,98	7,60	8,24	11,09	12,32	11,87	12,04	9,22	8,74	4,69	5,52	100,00
1981	4,04	4,68	6,38	9,58	10,82	11,89	13,09	11,04	10,69	7,76	4,50	5,53	100,00
1982	4,08	4,80	6,81	9,50	10,49	11,65	13,60	10,75	11,23	7,83	4,18	5,08	100,00
1983	4,20	4,83	6,85	9,31	10,66	11,48	13,47	11,14	11,91	7,02	4,18	4,95	100,00
1984	4,40	4,77	7,31	8,46	10,38	13,70	10,93	12,60	11,55	6,90	3,93	5,07	100,00
1985	4,12	4,49	7,49	7,66	11,02	12,41	11,74	13,81	11,03	7,30	4,44	4,49	100,00
1986	4,33	4,89	6,43	8,83	11,41	11,39	11,74	13,28	11,31	7,42	4,38	4,59	100,00
1987	4,23	4,74	5,84	9,16	10,94	11,17	12,85	11,99	11,85	8,17	4,36	4,70	100,00
1988	4,43	4,70	6,10	9,00	10,21	10,62	13,56	11,43	12,87	7,97	4,09	5,02	100,00

Tableau 23.- DIVORCES PAR ARRONDISSEMENT, PROVINCES ET REGIONS

ANNEES 1985-1988

ARRONDISSEMENTS, PROVINCES ET REGIONS	Chiffres absolus				Par 100 000 habitants			
	1985	1986	1987	1988	1985	1986	1987	1988
Anvers	1 923	2 115	2 060	2 090	209,14	230,15	224,05	227,41
Malines	480	535	499	667	163,66	182,56	170,19	227,19
Turnhout	505	470	602	609	136,97	126,76	161,61	162,48
Prov. d'Anvers	2 908	3 120	3 161	3 366	183,88	197,12	199,41	212,04
Bruxelles-Capitale	2 701	2 520	2 678	2 781	275,56	258,06	275,09	286,60
Hal-Vilvorde	696	721	757	777	133,80	138,24	144,80	148,14
Louvain	615	596	699	735	146,59	141,64	165,78	173,70
Nivelles	501	499	543	539	168,38	166,63	180,19	177,40
Prov. de Brabant	4 513	4 336	4 677	4 832	203,52	195,46	210,74	217,48
Ath	175	167	159	145	229,28	219,14	209,54	191,39
Charleroi	927	992	1 048	1 152	214,16	230,29	244,15	268,89
Mons	546	502	555	595	216,35	199,50	221,62	238,27
Mouscron	136	142	143	182	187,74	196,85	199,18	254,83
Soignies	320	327	344	390	192,88	197,54	207,97	235,53
Thuin	298	274	325	313	210,60	193,94	230,34	221,85
Tournai	311	292	290	324	220,99	208,01	206,88	232,00
Prov. de Hainaut	2 713	2 696	2 864	3 101	211,60	210,96	224,80	243,86
Huy	206	185	191	210	229,42	205,39	211,54	231,16
Liège	1 428	1 310	1 451	1 482	240,42	221,01	245,32	250,77
Verviers	418	452	454	460	168,77	182,40	182,92	184,87
Wareme	112	105	101	146	183,71	172,36	165,19	237,74
Prov. de Liège	2 164	2 052	2 197	2 298	218,06	206,95	221,68	231,64
Hasselt	436	460	535	563	121,55	128,02	148,58	155,90
Maaseik	164	203	214	224	85,03	104,62	109,52	113,20
Tongres	222	200	271	268	124,69	112,03	151,48	149,56
Prov. de Limbourg	822	863	1 020	1 055	112,66	117,92	138,89	143,15
Arlon	75	87	109	83	159,44	184,62	231,12	175,97
Bastogne	55	55	30	45	150,44	150,41	81,77	121,67
Marche-en-Famenne	79	65	61	85	177,59	145,34	135,35	187,82
Neufchâteau	86	67	81	69	165,83	128,69	155,39	131,83
Virton	78	77	78	72	175,56	172,99	175,27	161,15
Prov. de Luxembourg	373	351	359	354	166,24	156,01	159,16	156,32
Dinant	170	177	168	199	188,02	195,41	184,48	217,10
Namur	576	522	578	628	218,80	197,79	218,42	236,37
Philippeville	89	121	103	121	154,63	209,59	177,83	208,68
Prov. de Namur	835	820	849	948	203,05	198,92	205,26	228,25
Alost	445	429	531	568	170,88	165,22	205,01	219,79
Termonde	309	339	350	371	170,05	186,82	192,89	204,29
Eeklo	121	106	135	142	151,63	133,29	170,24	179,75
Gand	909	860	977	1 032	187,45	177,58	201,50	212,92
Audenarde	160	174	173	169	143,03	155,85	155,11	151,37
Saint-Nicolas	331	388	361	377	155,97	182,83	169,67	176,65
Prov. de Flandre orientale	2 275	2 296	2 527	2 659	171,00	172,79	190,15	200,11
Bruges	510	540	617	627	197,68	208,56	237,18	240,08
Dixmude	71	82	89	96	150,12	173,84	189,08	204,48
Ypres	173	142	170	172	166,49	136,77	163,97	165,92
Courtrai	429	406	451	517	156,92	148,12	164,28	62,55
Ostende	278	311	313	320	207,58	231,72	232,60	382,68
Roulers	205	188	224	255	149,32	137,13	163,49	186,23
Tielt	96	88	102	111	113,02	103,71	120,04	130,46
Furnes	75	89	102	98	150,32	177,28	201,08	190,88
Prov. de Flandre occidentale	1 837	1 846	2 068	2 196	168,74	169,30	189,26	200,31
Le Royaume	18 440	18 380	19 722	20 809	187,06	186,43	199,92	210,71
Région bruxelloise	2 701	2 520	2 678	2 781	275,56	258,06	275,09	286,60
Région flamande	9 153	9 442	10 232	10 788	161,38	166,34	179,96	189,39
Région wallonne	6 586	6 418	6 812	7 240	205,32	200,18	212,50	225,59

Tableau 24.- DIVORCES D'APRES L'AGE DES DIVORCES

PERIODES 1940-1975 ANNEES 1976-1988

PERIODES ET ANNEES DU DIVORCE	Age de la femme							Inconnu	Total
	< 21 ans	21 - < 25 ans	25 - < 30 ans	30 - < 35 ans	35 - < 50 ans	50 ans et plus			
1940 - 1945	13	174	537	749	1 245	182	-	2 900	
1946 - 1950	26	394	1 278	1 340	2 615	364	-	6 017	
1951 - 1955	21	295	869	957	1 735	354	-	4 231	
1956 - 1960	21	323	1 018	1 054	1 631	372	-	4 419	
1961 - 1965	35	379	1 081	1 137	1 923	417	121	5 093	
1966 - 1970	49	576	1 291	1 300	2 443	465	29	6 153	
1971 - 1975	85	885	2 319	1 769	3 114	687	1	8 860	
1976	118	1 218	3 147	2 417	3 995	1 770	-	12 665	
1977	110	1 283	3 172	2 632	3 999	1 670	1	12 867	
1978	136	1 403	3 299	2 906	4 222	1 559	3	13 528	
1979	118	1 344	3 400	2 968	4 200	1 347	4	13 381	
1980	136	1 443	3 734	3 273	4 546	1 324	1	14 457	
1981	105	1 548	4 039	3 518	4 765	1 347	1	15 323	
1982	115	1 584	4 181	3 788	5 019	1 314	3	16 004	
1983	105	1 511	4 338	3 950	5 691	1 524	6	17 125	
1984	90	1 431	4 578	4 220	6 547	1 778	1	18 645	
1985	86	1 374	4 301	4 209	6 688	1 778	4	18 440	
1986	68	1 289	4 196	4 270	6 824	1 727	6	18 380	
1987	42	1 276	4 446	4 543	7 611	1 802	2	19 722	
1988	60	1 226	4 485	4 765	8 286	1 982	5	20 809	

Tableau 24.- DIVORCES D'APRES L'AGE DES DIVORCES (suite)

PERIODES 1940-1975 ANNEES 1976-1988

PERIODES ET ANNEES DU DIVORCE	Age de l'homme						Inconnu	Total
	< 21 ans	21 - < 25 ans	25 - < 30 ans	30 - < 35 ans	35 - < 50 ans	50 ans et plus		
1940 - 1945	2	59	351	723	1 492	273	-	2 900
1945 - 1950	4	148	901	1 255	3 166	543	-	6 017
1951 - 1955	1	107	659	916	1 997	551	-	4 231
1956 - 1960	3	103	769	1 054	1 919	571	-	4 419
1961 - 1965	3	108	807	1 161	2 242	651	121	5 093
1966 - 1970	5	201	1 062	1 307	2 835	714	29	6 153
1971 - 1975	6	370	1 913	1 909	3 651	1 010	1	8 860
1976	12	478	2 799	2 546	4 644	2 186	-	12 665
1977	11	519	2 705	2 912	4 637	2 082	1	12 867
1978	12	576	2 837	3 157	4 930	2 013	3	13 528
1979	9	552	2 861	3 228	4 967	1 761	3	13 381
1980	5	562	3 177	3 507	5 498	1 707	1	14 457
1981	5	577	3 318	3 929	5 657	1 836	1	15 323
1982	9	560	3 530	4 070	6 069	1 764	2	16 004
1983	9	518	3 547	4 242	6 761	2 045	3	17 125
1984	9	447	3 496	4 564	7 742	2 383	4	18 645
1985	7	407	3 305	4 472	7 908	2 338	3	18 440
1986	5	359	3 160	4 470	8 097	2 283	6	18 380
1987	2	361	3 349	4 577	8 962	2 468	3	19 722
1988	1	343	3 262	4 855	9 613	2 730	5	20 809

Tableau 25.- REPARTITION PROPORTIONNELLE DES DIVORCES D'APRES L'AGE DES DIVORCES

PERIODES 1940-1975 ANNEES 1976-1988

PERIODES ET ANNEES DU DIVORCE	Age de la femme							Inconnu	Total
	< 21 ans	21 - < 25 ans	25 - < 30 ans	30 - < 35 ans	35 - < 50 ans	50 ans et plus			
1940 - 1945	0,45	6,00	18,52	25,83	42,93	6,27	-	100,00	
1946 - 1950	0,43	6,55	21,24	22,27	43,46	6,05	-	100,00	
1951 - 1955	0,50	6,98	20,54	22,64	40,96	8,38	-	100,00	
1956 - 1960	0,48	7,30	23,05	23,86	36,90	8,41	-	100,00	
1961 - 1965	0,69	7,44	21,22	22,32	37,76	8,19	2,38	100,00	
1966 - 1970	0,80	9,36	20,98	21,13	39,70	7,56	0,47	100,00	
1971 - 1975	0,94	10,06	26,02	20,01	35,26	7,70	0,01	100,00	
1976	0,93	9,62	24,85	19,08	31,54	13,98	-	100,00	
1977	0,85	9,97	24,65	20,46	31,08	12,98	0,01	100,00	
1978	1,01	10,37	24,39	21,48	31,21	11,52	0,02	100,00	
1979	0,88	10,04	25,41	22,18	31,39	10,07	0,03	100,00	
1980	0,94	9,98	25,83	22,64	31,44	9,16	0,01	100,00	
1981	0,68	10,10	26,36	22,96	31,10	8,79	0,01	100,00	
1982	0,72	9,90	26,12	23,67	31,36	8,21	0,02	100,00	
1983	0,61	8,82	25,33	23,07	33,23	8,90	0,04	100,00	
1984	0,48	7,68	24,55	22,63	35,11	9,54	0,01	100,00	
1985	0,47	7,45	23,32	22,82	36,28	9,64	0,02	100,00	
1986	0,37	7,01	22,83	23,23	37,13	9,40	0,03	100,00	
1987	0,21	6,47	22,54	23,04	38,59	9,14	0,01	100,00	
1988	0,29	5,89	21,55	22,90	39,82	9,52	0,03	100,00	

Tableau 25.- REPARTITION PROPORTIONNELLE DES DIVORCES D'APRES L'AGE DES DIVORCES (suite)

PERIODES 1940-1975 ANNEES 1976-1988

PERIODES ET ANNEES DU DIVORCE	Age de l'homme							Inconnu	Total
	< 21 ans	21 - < 25 ans	25 - < 30 ans	30 - < 35 ans	35 - < 50 ans	50 ans et plus			
1940 - 1945	0,07	2,04	12,10	24,93	51,45	9,41	-	100,00	
1946 - 1950	0,07	2,46	14,97	20,86	52,62	9,02	-	100,00	
1951 - 1955	0,03	2,52	15,60	21,69	47,15	13,01	-	100,00	
1956 - 1960	0,06	2,32	17,42	23,85	43,43	12,92	-	100,00	
1961 - 1965	0,06	2,12	15,84	22,80	44,02	12,78	2,38	100,00	
1966 - 1970	0,08	3,27	17,26	21,24	46,08	11,60	0,47	100,00	
1971 - 1975	0,06	4,21	21,46	21,56	41,38	11,32	0,01	100,00	
1976	0,10	3,77	22,10	20,10	36,67	17,26	-	100,00	
1977	0,09	4,03	21,02	22,63	36,04	16,18	0,01	100,00	
1978	0,09	4,26	20,97	23,34	36,44	14,88	0,02	100,00	
1979	0,07	4,13	21,38	24,12	37,12	13,16	0,02	100,00	
1980	0,03	3,89	21,97	24,26	38,03	11,81	0,01	100,00	
1981	0,03	3,77	21,65	25,64	36,92	11,98	0,01	100,00	
1982	0,06	3,50	22,06	25,43	37,92	11,02	0,01	100,00	
1983	0,05	3,03	20,71	24,77	39,48	11,94	0,02	100,00	
1984	0,05	2,40	18,75	24,48	41,52	12,78	0,02	100,00	
1985	0,04	2,21	17,91	24,25	42,89	12,68	0,02	100,00	
1986	0,03	1,95	17,19	24,32	44,06	12,42	0,03	100,00	
1987	0,01	1,83	16,98	23,21	45,44	12,51	0,02	100,00	
1988	0,01	1,65	15,67	23,33	46,20	13,12	0,02	100,00	

**Tableau 26.- AGE MEDIAN DES
DIVORCES ET DIVORCEES**

ANNEES 1976-1988

ANNEES	Hommes	Femmes
1976	36 a. 7 m.	33 a. 10 m.
1977	35 a. 11 m.	33 a. 7 m.
1978	35 a. 7 m.	33 a. 4 m.
1979	35 a. 1 m.	33 a. 1 m.
1980	35 a. 1 m.	32 a. 11 m.
1981	34 a. 9 m.	32 a. 10 m.
1982	34 a. 10 m.	32 a. 10 m.
1983	35 a. 2 m.	33 a. 4 m.
1984	35 a. 11 m.	33 a. 7 m.
1985	36 a. 4 m.	34 a. 0 m.
1986	36 a. 6 m.	34 a. 3 m.
1987	35 a. 9 m.	34 a. 6 m.
1987	37 a. 1 m.	34 a. 10 m.

**Tableau 27.- DUREE MEDIANE
DES MARIAGES DISSOUS**

ANNEES 1976-1988

ANNEES	Durée mediane
1976	11 a. 11 m.
1977	11 a. 9 m.
1978	11 a. 4 m.
1979	11 a. 1 m.
1980	10 a. 11 m.
1981	10 a. 10 m.
1982	10 a. 10 m.
1983	11 a. 4 m.
1984	11 a. 4 m.
1985	12 a. 0 m.
1986	12 a. 6 m.
1987	12 a. 2 m.
1988	12 a. 6 m.

Tableau 28.- DIVORCES PAR REGION D'APRES L'AGE ET L'ETAT CIVIL ANTERIEUR DES DIVORCES

ANNEE 1988

GROUPE D'AGES	Etat civil antérieur des divorcés					Etat civil antérieur des divorcées				
	Céliba- taire	Veuf	Divor- cé	Non précisé	Ensem- ble	Céliba- taire	Veuve	Divor- cée	Non précisé	Ensem- ble
A.- LE ROYAUME										
Moins de 20 ans	5	-	-	1	6	20	-	1	2	23
20 - < 21 ans	1	-	-	-	1	42	-	-	-	42
21 - < 25 ans	333	-	-	10	343	1 183	1	5	37	1 226
25 - < 30 ans	3 124	1	14	123	3 262	4 223	1	60	201	4 485
30 - < 35 ans	4 504	4	130	217	4 855	4 348	2	194	221	4 765
35 - < 40 ans	3 933	7	226	247	4 413	3 497	9	233	238	3 977
40 - < 45 ans	2 830	16	259	206	3 311	2 355	9	208	193	2 765
45 - < 50 ans	1 550	19	170	150	1 889	1 257	18	158	111	1 544
50 - < 55 ans	1 003	10	150	102	1 265	726	11	101	90	928
55 - < 60 ans	518	14	93	78	703	410	6	63	39	518
60 - < 65 ans	308	10	50	38	406	244	8	38	37	327
65 - < 70 ans	159	15	31	35	240	94	6	18	16	134
70 ans et plus	62	12	21	15	110	45	5	10	10	70
Age inconnu	1	-	-	4	5	2	-	-	3	5
Total	18 331	108	1 144	1 226	20 809	18 446	76	1 089	1 198	20 809

Tableau 28.- DIVORCES PAR REGION D'APRES L'AGE ET L'ETAT CIVIL ANTERIEUR DES DIVORCES (suite)

ANNEE 1988

GROUPE D'AGES	Etat civil antérieur des divorcés					Etat civil antérieur des divorcées				
	Célibataire	Veuf	Divorcé	Non précisé	Ensemble	Célibataire	Veuve	Divorcée	Non précisé	Ensemble
B.- REGION BRUXELLOISE										
Moins de 20 ans	-	-	-	1	1	2	-	-	2	4
20 - < 21 ans	-	-	-	-	-	5	-	-	-	5
21 - < 25 ans	19	-	-	4	23	63	-	1	19	83
25 - < 30 ans	207	-	-	61	268	298	-	4	92	394
30 - < 35 ans	378	1	11	103	493	416	-	21	111	548
35 - < 40 ans	419	2	32	122	575	407	1	23	141	572
40 - < 45 ans	370	1	52	114	537	334	2	34	119	489
45 - < 50 ans	207	-	27	87	321	186	2	26	64	278
50 - < 55 ans	124	1	28	63	216	97	2	18	56	173
55 - < 60 ans	89	2	19	57	167	66	1	11	29	107
60 - < 65 ans	47	2	7	30	86	30	3	8	27	68
65 - < 70 ans	21	3	11	26	61	16	1	11	12	40
70 ans et plus	10	3	7	9	29	6	1	6	4	17
Age inconnu	-	-	-	4	4	-	-	-	3	3
Total	1 891	15	194	681	2 781	1 926	13	163	679	2 781
C.- REGION FLAMANDE										
Moins de 20 ans	3	-	-	-	3	8	-	-	-	8
20 - < 21 ans	1	-	-	-	1	14	-	-	-	14
21 - < 25 ans	191	-	-	4	195	710	1	2	13	726
25 - < 30 ans	1 852	1	7	37	1 897	2 440	1	31	64	2 536
30 - < 35 ans	2 491	1	66	68	2 626	2 353	1	105	63	2 522
35 - < 40 ans	2 034	4	99	72	2 209	1 813	4	106	56	1 979
40 - < 45 ans	1 454	7	115	54	1 630	1 162	6	97	38	1 303
45 - < 50 ans	825	12	88	31	956	662	9	69	29	769
50 - < 55 ans	519	7	73	21	620	385	5	41	17	448
55 - < 60 ans	263	7	36	12	318	202	4	32	4	242
60 - < 65 ans	160	4	20	2	186	137	2	10	3	152
65 - < 70 ans	79	7	8	2	96	47	1	4	1	53
70 ans et plus	33	4	9	4	50	28	3	1	3	35
Age inconnu	1	-	-	-	1	1	-	-	-	1
Total	9 906	54	521	307	10 788	9 962	37	498	291	10 788
D.- REGION WALLONNE										
Moins de 20 ans	2	-	-	-	2	10	-	1	-	11
20 - < 21 ans	-	-	-	-	-	23	-	-	-	23
21 - < 25 ans	123	-	-	2	125	410	-	2	5	417
25 - < 30 ans	1 065	-	7	25	1 097	1 485	-	25	45	1 555
30 - < 35 ans	1 635	2	53	46	1 736	1 579	1	68	47	1 695
35 - < 40 ans	1 480	1	95	53	1 629	1 277	4	104	41	1 426
40 - < 45 ans	1 006	8	92	38	1 144	859	1	77	36	973
45 - < 50 ans	518	7	55	32	612	409	7	63	18	497
50 - < 55 ans	360	2	49	18	429	244	4	42	17	307
55 - < 60 ans	166	5	38	9	218	142	1	20	6	169
60 - < 65 ans	101	4	23	6	134	77	3	20	7	107
65 - < 70 ans	59	5	12	7	83	31	4	3	3	41
70 ans et plus	19	5	5	2	31	11	1	3	3	18
Age inconnu	-	-	-	-	-	1	-	-	-	1
Total	6 534	39	429	238	7 240	6 558	26	428	228	7 240

Tableau 29.- DIVORCES D'APRES LA DUREE DU MARIAGE DISSOUS

PERIODES 1951-1975 ANNEES 1976-1988

PERIODES ET ANNEES	Durée du mariage								Total
	< 1 an	1-< 5 ans	5-< 10 ans	10-< 15 ans	15-< 20 ans	20-< 25 ans	25 ans et plus	Durée inconnue	
1951 - 1955	2	477	1 272	894	676	492	417	1	4 231
1956 - 1960	7	502	1 439	1 116	584	371	399	1	4 419
1961 - 1965	4	559	1 485	1 247	858	403	405	132	5 093
1966 - 1970	5	745	1 774	1 437	1 050	617	495	30	6 153
1971 - 1975	5	1 176	2 810	1 923	1 293	844	809	-	8 860
1976	1	1 617	3 781	2 472	1 705	1 139	1 946	-	12 665
1977	1	1 619	3 909	2 599	1 653	1 220	1 866	-	12 867
1978	2	1 856	4 183	2 756	1 700	1 266	1 765	-	13 528
1979	2	1 846	4 237	2 802	1 750	1 217	1 527	-	13 381
1980	-	2 018	4 646	3 143	1 945	1 228	1 477	-	14 457
1981	2	2 082	4 976	3 440	2 046	1 221	1 556	-	15 323
1982	5	2 094	5 196	3 737	2 183	1 278	1 511	-	16 004
1983	9	2 069	5 413	3 972	2 464	1 463	1 735	-	17 125
1984	6	2 052	5 640	4 397	2 824	1 670	2 056	-	18 645
1985	12	2 016	5 320	4 398	2 924	1 716	2 054	-	18 440
1986	17	1 910	5 349	4 447	2 886	1 768	2 003	-	18 380
1987	39	1 989	5 623	4 680	3 275	1 985	2 131	-	19 722
1988	22	2 069	5 683	4 887	3 584	2 222	2 342	-	20 809

Tableau 30.- REPARTITION PROPORTIONNELLE DES DIVORCES D'APRES LA DUREE DU MARIAGE DISSOUS

PERIODES 1951-1975 ANNEES 1976-1988

PERIODES ET ANNEES	Proportions pour cent divorcés								Total
	< 1 an	1-< 5 ans	5-< 10 ans	10-< 15 ans	15-< 20 ans	20-< 25 ans	25 ans et plus	Durée inconnue	
1951 - 1955	0,05	11,27	30,09	21,12	15,97	11,63	9,85	0,02	100,0
1956 - 1960	0,15	11,35	32,56	25,26	13,21	8,40	9,04	0,03	100,0
1961 - 1965	0,08	10,98	29,16	24,49	16,85	7,90	7,95	2,59	100,0
1966 - 1970	0,08	12,11	28,83	23,35	17,07	10,03	8,04	0,49	100,0
1971 - 1975	0,07	13,27	31,65	21,73	14,68	9,57	9,03	-	100,0
1976	0,04	12,77	29,85	19,52	13,46	8,99	15,37	-	100,0
1977	0,01	12,58	30,38	20,20	12,85	9,48	14,50	-	100,0
1978	0,01	13,72	30,92	20,37	12,57	9,36	13,05	-	100,0
1979	0,01	13,80	31,66	20,94	13,08	9,10	11,41	-	100,0
1980	-	13,96	32,14	21,74	13,45	8,49	10,22	-	100,0
1981	0,01	13,58	32,47	22,44	13,35	8,00	10,15	-	100,0
1982	0,03	13,08	32,47	23,35	13,64	7,99	9,44	-	100,0
1983	0,05	12,08	31,61	23,20	14,39	8,54	10,13	-	100,0
1984	0,03	11,01	30,25	23,58	15,14	8,96	11,03	-	100,0
1985	0,06	10,93	28,85	23,85	15,86	9,31	11,14	-	100,0
1986	0,09	10,39	29,10	24,20	15,70	9,62	10,90	-	100,0
1987	0,20	10,08	28,51	23,73	16,61	10,06	10,81	3	100,0
1988	0,11	9,94	27,31	23,49	17,22	10,68	11,25	-	100,0

Tableau 31.- DIVORCES, PAR PROVINCE ET REGION, D'APRES L'AGE DES DIVORCES

ANNEE 1988

AGE DU DIVORCE	Age de la divorcée														Total
	< 20 ans	20 - < 21 ans	21 - < 25 ans	25 - < 30 ans	30 - < 35 ans	35 - < 40 ans	40 - < 45 ans	45 - < 50 ans	50 - < 55 ans	55 - < 60 ans	60 - < 65 ans	65 - < 70 ans	70 ans et +	In-connu	
PROVINCE D'ANVERS															
Moins de 21 ans	2	-	-	-	-	-	-	-	-	-	-	-	-	1	3
21 - < 25 ans	1	-	39	15	1	-	-	-	-	-	-	-	-	-	56
25 - < 30 ans	1	1	138	367	40	7	3	1	-	-	-	-	-	-	558
30 - < 35 ans	-	-	29	293	377	48	9	-	-	-	1	-	-	-	757
35 - < 40 ans	-	-	9	40	283	310	44	5	3	1	-	-	-	-	695
40 - < 45 ans	-	-	-	7	46	213	271	25	4	1	-	2	-	-	569
45 - < 50 ans	-	-	-	8	21	32	112	113	19	3	4	-	-	-	312
50 - < 55 ans	-	-	-	1	4	17	23	63	77	21	1	-	-	-	207
55 - < 60 ans	-	-	-	-	1	3	6	10	33	43	6	2	-	-	104
60 - < 65 ans	-	-	-	-	2	2	1	5	8	14	21	2	-	-	55
65 - < 70 ans	-	-	-	1	-	-	-	1	3	6	15	6	2	-	34
70 ans et plus	-	-	-	-	-	-	-	-	1	1	3	3	8	-	16
Age inconnu	-	-	-	-	-	-	-	-	-	-	-	-	-	-	-
Total	4	1	215	732	775	632	469	223	148	90	51	15	10	1	3 366
PROVINCE DE BRABANT															
Moins de 21 ans	-	-	-	-	-	-	-	-	-	-	-	-	-	1	1
21 - < 25 ans	-	2	20	17	6	2	-	-	-	-	-	-	-	-	47
25 - < 30 ans	2	5	140	372	63	11	2	1	3	-	-	-	-	-	599
30 - < 35 ans	-	-	31	376	487	90	12	2	3	1	-	-	-	-	1 002
35 - < 40 ans	1	-	2	69	366	479	82	11	2	-	2	-	-	-	1 014
40 - < 45 ans	1	-	1	21	86	290	385	68	5	3	5	1	-	-	866
45 - < 50 ans	-	-	2	3	12	67	187	193	34	7	1	1	1	-	508
50 - < 55 ans	-	-	-	2	9	17	45	116	96	25	4	3	1	-	318
55 - < 60 ans	-	-	-	2	4	6	20	33	75	73	18	7	-	-	238
60 - < 65 ans	-	-	-	2	5	2	5	9	15	34	36	7	4	-	119
65 - < 70 ans	-	-	-	-	3	2	2	4	6	8	26	24	4	-	79
70 ans et plus	-	-	-	-	-	-	-	1	1	1	9	11	14	-	37
Age inconnu	2	-	-	-	-	-	-	-	-	-	-	-	-	2	4
Total	6	7	196	864	1 041	966	740	438	240	152	101	54	24	3	4 832
PROVINCE DE HAINAUT															
Moins de 21 ans	1	-	-	-	-	-	-	-	-	-	-	-	-	1	2
21 - < 25 ans	4	4	48	10	2	2	-	1	-	-	-	-	-	-	71
25 - < 30 ans	1	6	116	318	44	6	1	-	-	-	-	-	-	-	492
30 - < 35 ans	1	2	25	285	367	60	8	2	2	-	-	-	-	-	752
35 - < 40 ans	-	1	3	42	265	307	47	8	3	-	-	-	-	-	676
40 - < 45 ans	-	-	1	8	43	184	226	23	6	2	-	-	-	-	493
45 - < 50 ans	-	-	-	-	8	31	104	92	16	3	1	-	-	-	255
50 - < 55 ans	-	-	1	2	1	4	26	63	57	12	5	1	-	-	172
55 - < 60 ans	-	-	-	-	1	1	2	11	31	25	4	1	-	-	76
60 - < 65 ans	-	-	-	-	-	1	2	4	10	14	21	2	-	-	54
65 - < 70 ans	-	-	-	-	-	-	2	3	3	4	10	17	2	-	41
70 ans et plus	-	-	-	-	-	-	1	-	1	2	5	3	5	-	17
Age inconnu	-	-	-	-	-	-	-	-	-	-	-	-	-	-	-
Total	7	13	194	665	731	596	419	207	129	62	46	24	7	1	3 101

Tableau 31.- DIVORCES, PAR PROVINCE ET REGION, D'APRES L'AGE DES DIVORCES (suite)

ANNEE 1988

AGE DU DIVORCE	Age de la divorcée														Total
	< 20 ans	20 - < 21 ans	21 - < 25 ans	25 - < 30 ans	30 - < 35 ans	35 - < 40 ans	40 - < 45 ans	45 - < 50 ans	50 - < 55 ans	55 - < 60 ans	60 - < 65 ans	65 - < 70 ans	70 ans et +	In-connu	
PROVINCE DE LIEGE															
Moins de 21 ans	-	-	-	-	-	-	-	-	-	-	-	-	-	-	-
21 - < 25 ans	-	2	21	7	-	-	1	-	-	-	-	-	-	-	31
25 - < 30 ans	-	1	71	191	31	9	1	1	1	-	-	-	-	-	306
30 - < 35 ans	1	-	22	213	248	49	7	3	-	-	-	-	-	-	543
35 - < 40 ans	-	1	2	48	192	222	35	3	3	3	1	-	-	-	510
40 - < 45 ans	-	-	3	8	39	136	159	17	-	1	-	-	-	-	363
45 - < 50 ans	-	-	-	2	9	26	90	71	11	4	1	-	-	-	214
50 - < 55 ans	-	-	1	1	2	9	19	65	55	9	3	-	1	-	165
55 - < 60 ans	-	-	1	-	4	-	6	10	26	27	5	-	-	-	79
60 - < 65 ans	-	-	-	-	-	-	3	3	8	22	12	1	1	-	50
65 - < 70 ans	-	-	-	-	1	1	-	1	2	7	14	4	2	-	32
70 ans et plus	-	-	-	-	-	-	-	-	-	-	2	1	2	-	5
Age inconnu	-	-	-	-	-	-	-	-	-	-	-	-	-	-	-
Total	1	4	121	470	526	452	321	174	106	73	38	6	6	-	2 298
PROVINCE DE LIMBOURG															
Moins de 21 ans	-	-	-	-	-	-	-	-	-	-	-	-	-	-	-
21 - < 25 ans	-	-	10	7	-	-	-	-	-	-	-	-	-	-	17
25 - < 30 ans	-	3	44	110	13	-	1	-	-	-	-	-	-	-	171
30 - < 35 ans	-	-	9	139	152	8	1	-	-	-	-	-	-	-	309
35 - < 40 ans	-	-	4	22	95	100	9	1	-	-	-	-	-	-	231
40 - < 45 ans	-	-	-	5	13	74	57	8	1	-	-	-	-	-	158
45 - < 50 ans	-	-	-	2	2	6	31	28	7	-	1	-	-	-	77
50 - < 55 ans	-	-	-	-	-	2	4	15	20	1	-	-	-	-	42
55 - < 60 ans	-	-	-	-	-	-	1	6	12	9	1	-	-	-	29
60 - < 65 ans	-	-	-	-	-	-	1	1	1	2	8	-	-	-	13
65 - < 70 ans	-	-	-	-	-	-	-	-	-	1	1	1	1	-	4
70 ans et plus	-	-	-	-	-	-	-	-	1	-	1	1	1	-	4
Age inconnu	-	-	-	-	-	-	-	-	-	-	-	-	-	-	-
Total	-	3	67	285	275	190	105	59	42	13	12	2	2	-	1 055
PROVINCE DE LUXEMBOURG															
Moins de 21 ans	-	-	-	-	-	-	-	-	-	-	-	-	-	-	-
21 - < 25 ans	-	1	-	-	1	-	-	-	-	-	-	-	-	-	2
25 - < 30 ans	-	-	13	45	5	1	-	-	-	-	-	-	-	-	64
30 - < 35 ans	-	-	3	39	35	7	-	1	-	-	-	-	-	-	85
35 - < 40 ans	-	-	-	8	37	28	7	1	-	-	1	-	-	-	82
40 - < 45 ans	-	-	-	-	2	26	24	3	1	-	-	-	-	-	56
45 - < 50 ans	-	-	-	-	-	5	14	10	3	-	-	1	-	-	33
50 - < 55 ans	-	-	-	-	-	1	3	7	7	-	-	-	-	-	18
55 - < 60 ans	-	-	-	-	-	-	-	2	2	3	-	1	-	-	8
60 - < 65 ans	-	-	-	-	-	-	-	-	-	1	1	-	-	-	2
65 - < 70 ans	-	-	-	-	-	-	-	-	-	-	1	-	1	-	2
70 ans et plus	-	-	-	-	-	-	-	-	-	-	1	-	1	-	2
Age inconnu	-	-	-	-	-	-	-	-	-	-	-	-	-	-	-
Total	-	1	16	92	80	68	48	24	13	4	4	2	2	-	354

Tableau 31.- DIVORCES, PAR PROVINCE ET REGION, D'APRES L'AGE DES DIVORCES (suite)

ANNEE 1988

AGE DU DIVORCE	Age de la divorcée													Total	
	< 20 ans	20 - < 21 ans	21 - < 25 ans	25 - < 30 ans	30 - < 35 ans	35 - < 40 ans	40 - < 45 ans	45 - < 50 ans	50 - < 55 ans	55 - < 60 ans	60 - < 65 ans	65 - < 70 ans	70 ans et +		In-connu
PROVINCE DE NAMUR															
Moins de 21 ans	-	-	-	-	-	-	-	-	-	-	-	-	-	-	-
21 - < 25 ans	-	2	8	5	-	-	-	-	-	-	-	-	-	-	15
25 - < 30 ans	-	2	41	105	11	3	-	-	-	-	-	-	-	-	162
30 - < 35 ans	1	-	8	89	113	11	1	-	-	-	-	-	-	-	223
35 - < 40 ans	-	-	2	17	92	106	12	1	-	1	-	-	-	-	231
40 - < 45 ans	-	-	-	3	8	60	64	6	3	1	-	-	-	-	145
45 - < 50 ans	-	-	-	-	1	7	25	24	3	3	-	-	-	-	63
50 - < 55 ans	-	-	-	1	1	4	10	18	14	1	-	1	-	-	50
55 - < 60 ans	-	-	-	1	-	2	4	7	9	10	1	-	-	-	34
60 - < 65 ans	-	-	-	-	-	-	-	2	4	4	4	2	1	-	17
65 - < 70 ans	-	-	-	-	-	-	-	-	2	-	2	1	-	-	5
70 ans et plus	-	-	-	-	-	-	-	-	-	1	-	1	1	-	3
Age inconnu	-	-	-	-	-	-	-	-	-	-	-	-	-	-	-
Total	1	4	59	221	226	193	116	58	35	21	7	5	2	-	948
PROVINCE DE FLANDRE ORIENTALE															
Moins de 21 ans	-	-	-	-	-	-	-	-	-	-	-	-	-	-	-
21 - < 25 ans	1	3	38	7	1	-	-	-	-	-	-	-	-	-	50
25 - < 30 ans	1	2	145	326	34	4	-	-	-	-	-	-	-	-	512
30 - < 35 ans	-	-	20	244	323	44	5	3	-	-	-	-	-	-	639
35 - < 40 ans	-	1	-	26	212	261	33	4	1	-	-	-	-	-	538
40 - < 45 ans	-	-	-	10	28	146	155	22	6	-	-	-	-	-	367
45 - < 50 ans	-	-	1	1	8	25	88	90	15	1	2	1	-	-	232
50 - < 55 ans	-	-	-	-	3	8	18	56	68	3	3	-	-	-	159
55 - < 60 ans	-	-	-	-	1	-	3	10	24	30	3	-	-	-	71
60 - < 65 ans	-	-	-	-	-	-	-	1	5	21	25	1	1	-	54
65 - < 70 ans	-	-	-	-	-	-	1	2	-	6	5	7	1	-	22
70 ans et plus	-	-	-	-	-	-	-	-	2	-	-	5	7	-	14
Age inconnu	-	-	-	-	-	-	-	-	-	-	-	-	1	-	1
Total	2	6	204	614	610	488	303	188	121	61	38	14	10	-	2 659
PROVINCE DE FLANDRE OCCIDENTALE															
Moins de 21 ans	-	-	1	-	-	-	-	-	-	-	-	-	-	-	1
21 - < 25 ans	2	3	35	11	2	1	-	-	-	-	-	-	-	-	54
25 - < 30 ans	-	-	103	261	31	2	1	-	-	-	-	-	-	-	398
30 - < 35 ans	-	-	12	229	267	32	2	1	1	1	-	-	-	-	545
35 - < 40 ans	-	-	2	32	167	209	23	3	-	-	-	-	-	-	436
40 - < 45 ans	-	-	1	8	26	117	114	23	4	1	-	-	-	-	294
45 - < 50 ans	-	-	-	-	5	18	78	80	11	2	1	-	-	-	195
50 - < 55 ans	-	-	-	1	2	8	21	57	39	5	1	-	-	-	134
55 - < 60 ans	-	-	-	-	1	3	3	9	31	14	3	-	-	-	64
60 - < 65 ans	-	-	-	-	-	1	1	-	4	17	14	5	-	-	42
65 - < 70 ans	-	-	-	-	-	-	1	-	2	1	10	6	1	-	21
70 ans et plus	-	-	-	-	-	1	-	-	2	1	1	1	6	-	12
Age inconnu	-	-	-	-	-	-	-	-	-	-	-	-	-	-	-
Total	2	3	154	542	501	392	244	173	94	42	30	12	7	-	2 196

Tableau 31.- DIVORCES, PAR PROVINCE ET REGION, D'APRES L'AGE DES DIVORCES (suite)

ANNEE 1988

AGE DU DIVORCE	Age de la divorcée														Total
	< 20 ans	20 - < 21 ans	21 - < 25 ans	25 - < 30 ans	30 - < 35 ans	35 - < 40 ans	40 - < 45 ans	45 - < 50 ans	50 - < 55 ans	55 - < 60 ans	60 - < 65 ans	65 - < 70 ans	70 ans et +	In-connu	
LE ROYAUME															
Moins de 21 ans	3	-	1	-	-	-	-	-	-	-	-	-	-	3	7
21 - < 25 ans	8	17	219	79	13	5	1	1	-	-	-	-	-	-	343
25 - < 30 ans	5	20	811	2 095	272	43	9	3	4	-	-	-	-	-	3 262
30 - < 35 ans	3	2	159	1 907	2 369	349	45	12	6	2	1	-	-	-	4 855
35 - < 40 ans	1	3	24	304	1 709	2 022	292	37	12	5	4	-	-	-	4 413
40 - < 45 ans	1	-	6	70	291	1 246	1 455	195	30	9	5	3	-	-	3 311
45 - < 50 ans	-	-	3	16	66	217	729	701	119	23	11	3	1	-	1 889
50 - < 55 ans	-	-	2	8	22	70	169	460	433	77	17	5	2	-	1 265
55 - < 60 ans	-	-	1	3	12	15	45	98	243	234	41	11	-	-	703
60 - < 65 ans	-	-	-	2	7	6	13	25	55	129	142	20	7	-	406
65 - < 70 ans	-	-	-	1	4	3	6	11	18	33	84	66	14	-	240
70 ans et plus	-	-	-	-	-	1	1	1	8	6	22	26	45	-	110
Age inconnu	2	-	-	-	-	-	-	-	-	-	-	-	1	2	5
Total	23	42	1 226	4 485	4 765	3 977	2 765	1 544	928	518	327	134	70	5	20 809
REGION BRUXELLOISE															
Moins de 21 ans	-	-	-	-	-	-	-	-	-	-	-	-	-	1	1
21 - < 25 ans	-	1	6	10	4	2	-	-	-	-	-	-	-	-	23
25 - < 30 ans	1	4	56	158	34	9	2	1	3	-	-	-	-	-	268
30 - < 35 ans	-	-	17	162	238	60	10	2	3	1	-	-	-	-	493
35 - < 40 ans	-	-	1	44	197	265	55	9	2	-	2	-	-	-	575
40 - < 45 ans	1	-	1	11	55	171	247	39	5	2	4	1	-	-	537
45 - < 50 ans	-	-	2	3	6	45	118	113	27	4	1	1	1	-	321
50 - < 55 ans	-	-	-	2	5	12	35	77	61	18	3	3	-	-	216
55 - < 60 ans	-	-	-	2	2	4	16	24	54	53	9	3	-	-	167
60 - < 65 ans	-	-	-	2	4	2	4	9	12	22	21	6	4	-	86
65 - < 70 ans	-	-	-	-	3	2	2	3	6	6	20	18	1	-	61
70 ans et plus	-	-	-	-	-	-	-	1	-	1	8	8	11	-	29
Age inconnu	2	-	-	-	-	-	-	-	-	-	-	-	-	2	4
Total	4	5	83	394	548	572	489	278	173	107	68	40	17	3	2 781

Tableau 31.- DIVORCES, PAR PROVINCE ET REGION, D'APRES L'AGE DES DIVORCES (suite)

ANNEE 1988

AGE DU DIVORCE	Age de la divorcée														Total
	< 20 ans	20 - < 21 ans	21 - < 25 ans	25 - < 30 ans	30 - < 35 ans	35 - < 40 ans	40 - < 45 ans	45 - < 50 ans	50 - < 55 ans	55 - < 60 ans	60 - < 65 ans	65 - < 70 ans	70 ans et +	In-connu	
REGION FLAMANDE															
Moins de 21 ans	2	-	1	-	-	-	-	-	-	-	-	-	-	1	4
21 - < 25 ans	4	7	131	46	6	1	-	-	-	-	-	-	-	-	195
25 - < 30 ans	2	6	492	1 238	139	14	5	1	-	-	-	-	-	-	1 897
30 - < 35 ans	-	-	84	1 059	1 303	156	17	4	1	1	1	-	-	-	2 626
35 - < 40 ans	-	1	16	141	881	1 026	125	14	4	1	-	-	-	-	2 209
40 - < 45 ans	-	-	1	38	136	635	701	99	15	3	-	2	-	-	1 630
45 - < 50 ans	-	-	1	11	38	98	361	374	56	8	8	1	-	-	956
50 - < 55 ans	-	-	-	2	11	38	72	227	227	36	6	-	1	-	620
55 - < 60 ans	-	-	-	-	5	7	17	39	114	114	17	5	-	-	318
60 - < 65 ans	-	-	-	-	3	3	3	7	19	63	79	8	1	-	186
65 - < 70 ans	-	-	-	1	-	-	2	4	5	14	36	26	8	-	96
70 ans et plus	-	-	-	-	-	1	-	-	7	2	5	11	24	-	50
Age inconnu	-	-	-	-	-	-	-	-	-	-	-	-	1	-	1
Total	8	14	726	2 536	2 522	1 979	1 303	769	448	242	152	53	35	1	10 788
REGION WALLONNE															
Moins de 21 ans	1	-	-	-	-	-	-	-	-	-	-	-	-	1	2
21 - < 25 ans	4	9	82	23	3	2	1	1	-	-	-	-	-	-	125
25 - < 30 ans	2	10	263	699	99	20	2	1	1	-	-	-	-	-	1 097
30 - < 35 ans	3	2	58	686	828	133	18	6	2	-	-	-	-	-	1 736
35 - < 40 ans	1	2	7	119	631	731	112	14	6	4	2	-	-	-	1 629
40 - < 45 ans	-	-	4	21	100	440	507	57	10	4	1	-	-	-	1 144
45 - < 50 ans	-	-	-	2	22	74	250	214	36	11	2	1	-	-	612
50 - < 55 ans	-	-	2	4	6	20	62	156	145	23	8	2	1	-	429
55 - < 60 ans	-	-	1	1	5	4	12	35	75	67	15	3	-	-	218
60 - < 65 ans	-	-	-	-	-	1	6	9	24	44	42	6	2	-	134
65 - < 70 ans	-	-	-	-	1	1	2	4	7	13	28	22	5	-	83
70 ans et plus	-	-	-	-	-	-	1	-	1	3	9	7	10	-	31
Age inconnu	-	-	-	-	-	-	-	-	-	-	-	-	-	-	-
Total	11	23	417	1 555	1 695	1 426	973	497	307	169	107	41	18	1	7 240

Tableau 32.- DIVORCES D'APRES L'AGE DE LA DIVORCEE ET LA DUREE DU MARIAGE DISSOUS

A.- LE ROYAUME

ANNEE 1988

DUREE DU MARIAGE	ANNEE DU MARIAGE	Age de la divorcée														Total	
		< 20 ans	20 - < 21 ans	21 - < 25 ans	25 - < 30 ans	30 - < 35 ans	35 - < 40 ans	40 - < 45 ans	45 - < 50 ans	50 - < 55 ans	55 - < 60 ans	60 - < 65 ans	65 - < 70 ans	70 ans et +	In-connu		
< 1 an	1988	-	-	3	7	1	1	-	-	1	-	-	-	-	-	-	13
	1987	-	-	2	2	1	3	-	1	-	-	-	-	-	-	-	9
	Total	-	-	5	9	2	4	-	1	1	-	-	-	-	-	-	22
1 an	1987	1	1	6	7	2	2	-	1	-	-	-	-	-	-	-	20
	1986	3	3	20	11	3	1	3	1	1	1	-	-	-	-	-	47
2 ans	1986	4	6	45	16	8	2	-	1	-	-	-	-	-	-	-	82
	1985	4	10	78	41	13	11	6	1	2	2	1	1	-	-	-	170
3 ans	1985	1	5	85	115	39	20	8	1	5	2	-	1	-	-	-	282
	1984	2	7	155	222	62	28	14	5	6	-	2	-	-	-	-	503
4 ans	1984	-	6	132	181	64	26	14	6	5	1	2	1	-	-	-	438
	1983	1	2	166	230	72	33	11	5	5	1	-	-	-	-	-	526
	Total	16	40	687	823	263	123	56	21	24	7	5	3	-	-	-	2 068
5 ans	1983	1	-	121	263	61	21	8	6	-	1	1	-	-	1	-	484
	1982	-	2	131	283	79	35	10	6	4	2	2	-	1	-	-	555
6 ans	1982	-	-	83	306	84	41	16	8	4	-	2	-	-	1	-	545
	1981	-	-	84	379	104	30	15	12	5	4	1	1	-	-	-	635
7 ans	1981	1	-	43	347	103	34	16	4	4	-	2	-	-	-	-	554
	1980	1	-	51	402	152	52	21	3	7	3	1	-	-	-	-	693
8 ans	1980	-	-	12	269	137	49	18	7	4	4	3	-	-	-	-	503
	1979	-	-	6	360	157	52	19	10	4	1	3	1	-	1	-	614
9 ans	1979	-	-	1	215	193	46	18	11	7	1	1	-	1	-	-	494
	1978	-	-	1	260	257	48	25	7	3	3	-	1	-	-	-	605
	Total	3	2	533	3 084	1 327	408	166	74	42	19	16	3	2	3	-	5 682
10 ans	1978	-	-	-	180	235	48	18	14	3	1	-	-	-	-	-	499
	1977	-	-	-	149	323	59	25	14	5	1	-	1	-	-	-	577
11 ans	1977	-	-	-	74	254	69	17	10	5	2	1	-	-	-	-	432
	1976	-	-	-	85	372	81	34	10	3	1	4	-	1	-	-	591
12 ans	1976	-	-	-	39	258	83	18	10	6	2	-	-	-	-	-	416
	1975	-	-	-	26	388	127	23	15	7	3	3	-	-	-	-	592
13 ans	1975	1	-	-	10	241	100	30	11	2	4	1	-	-	-	-	400
	1974	-	-	1	4	272	175	30	9	2	3	-	2	1	-	-	499
14 ans	1974	-	-	-	-	188	157	26	15	2	3	-	-	-	-	-	391
	1973	-	-	-	2	208	211	44	14	3	5	1	1	1	-	-	490
	Total	1	-	1	569	2 739	1 110	265	122	38	25	10	4	3	-	-	4 887
15 ans	1973	-	-	-	-	148	186	33	12	4	2	3	1	-	-	-	389
	1972	-	-	-	-	106	253	42	15	10	2	5	1	-	-	-	434
16 ans	1972	-	-	-	-	76	213	34	8	12	5	2	-	1	-	-	351
	1971	-	-	-	-	61	258	75	15	6	3	2	-	-	-	-	420
17 ans	1971	-	-	-	-	17	203	69	13	2	2	2	-	1	-	-	309
	1970	-	-	-	-	16	264	86	8	5	1	3	-	-	-	-	383
18 ans	1970	-	-	-	-	6	201	93	11	8	4	1	1	-	-	-	325
	1969	-	-	-	-	4	206	118	14	4	5	2	1	-	-	-	354
19 ans	1969	-	-	-	-	-	140	118	21	5	3	2	2	-	-	-	291
	1968	-	-	-	-	-	141	150	25	7	2	2	1	-	-	-	328
	Total	-	-	-	-	434	2 065	818	142	63	29	24	7	2	-	-	3 584

Tableau 32.- DIVORCES D'APRES L'AGE DE LA DIVORCEE ET LA DUREE DU MARIAGE DISSOUS (suite)

A.- LE ROYAUME

ANNEE 1988

DUREE DU MARIAGE	ANNEE DU MARIAGE	Age de la divorcée														Total
		< 20 ans	20 - < 21 ans	21 - < 25 ans	25 - < 30 ans	30 - < 35 ans	35 - < 40 ans	40 - < 45 ans	45 - < 50 ans	50 - < 55 ans	55 - < 60 ans	60 - < 65 ans	65 - < 70 ans	70 ans et +	In-connu	
20 ans	1968	1	-	-	-	-	84	172	18	4	1	1	-	1	1	283
	1967	-	-	-	-	-	82	163	30	12	5	2	3	-	-	297
21 ans	1967	-	-	-	-	-	36	149	25	8	3	1	1	2	-	225
	1966	-	-	-	-	-	30	172	44	8	4	-	1	2	-	261
22 ans	1966	-	-	-	-	-	13	141	29	6	3	1	-	-	-	193
	1965	-	-	-	-	-	15	191	53	15	2	1	1	-	-	278
23 ans	1965	-	-	-	-	-	4	90	48	10	4	1	1	1	-	159
	1964	-	-	-	-	-	2	108	69	8	8	1	1	3	-	200
24 ans	1964	2	-	-	-	-	-	70	78	14	2	2	-	1	-	169
	1963	-	-	-	-	-	1	65	80	9	4	-	1	-	-	160
	Total	3	-	-	-	-	267	1 321	474	94	36	10	9	10	1	2 225
25 ans	1963	-	-	-	-	-	-	35	75	4	2	-	-	-	-	116
	1962	-	-	-	-	-	-	47	105	19	7	3	3	1	-	185
26 ans	1962	-	-	-	-	-	-	23	55	17	2	1	-	-	-	98
	1961	-	-	-	-	-	-	23	95	28	2	3	2	-	-	153
27 ans	1961	-	-	-	-	-	-	6	63	19	3	2	-	-	-	93
	1960	-	-	-	-	-	-	4	82	42	9	3	1	-	-	141
28 ans	1960	-	-	-	-	-	-	-	50	33	8	5	-	-	-	96
	1959	-	-	-	-	-	-	1	65	40	10	-	-	-	-	116
29 ans	1959	-	-	-	-	-	-	-	31	41	4	1	1	-	-	78
	1958	-	-	-	-	-	-	-	22	55	12	5	-	-	-	94
	Total	-	-	-	-	-	-	139	643	298	59	23	7	1	-	1 170
30 ans	1958	-	-	-	-	-	-	-	16	47	13	-	-	-	-	76
	1957	-	-	-	-	-	-	-	24	51	9	3	-	1	-	88
31 ans	1957	-	-	-	-	-	-	-	9	36	11	-	3	-	-	59
	1956	-	-	-	-	-	-	-	11	51	21	2	-	-	-	85
32 ans	1956	-	-	-	-	-	-	-	3	38	15	5	-	-	-	61
	1955	-	-	-	-	-	-	-	4	40	17	5	-	-	-	66
33 ans	1955	-	-	-	-	-	-	-	-	25	24	1	4	-	-	54
	1954	-	-	-	-	-	-	-	-	11	20	1	2	1	-	35
34 ans	1954	-	-	-	-	-	-	-	-	21	23	7	2	-	-	53
	1953	-	-	-	-	-	-	-	-	16	27	11	1	1	-	56
	Total	-	-	-	-	-	-	-	67	336	180	35	12	3	-	633
35 ans	1953	-	-	-	-	-	-	-	-	9	17	10	-	-	-	36
	1952	-	-	-	-	-	-	-	-	9	21	3	2	1	-	36
36 ans	1952	-	-	-	-	-	-	-	-	6	22	7	-	-	-	35
	1951	-	-	-	-	-	-	-	-	6	24	8	2	-	-	40
37 ans	1951	-	-	-	-	-	-	-	-	2	9	6	1	-	-	18
	1950	-	-	-	-	-	-	-	-	-	15	9	3	1	-	28
38 ans	1950	-	-	-	-	-	-	-	-	-	10	12	3	-	-	25
	1949	-	-	-	-	-	-	-	-	-	9	15	5	2	-	31
39 ans	1949	-	-	-	-	-	-	-	-	-	13	11	2	-	-	26
	1948	-	-	-	-	-	-	-	-	-	8	17	2	1	-	28
	Total	-	-	-	-	-	-	-	-	32	148	98	20	5	-	303
40 ans et plus		-	-	-	-	-	-	-	-	-	15	106	69	44	1	235
Durée inconnue		-	-	-	-	-	-	-	-	-	-	-	-	-	-	-
Total général		23	42	1 226	4 485	4 765	3 977	2 765	1 544	928	518	327	134	70	5	20 809

Tableau 32.- DIVORCES D'APRES L'AGE DE LA DIVORCEE ET LA DUREE DU MARIAGE DISSOUS (suite)

B.- REGION BRUXELLOISE

ANNEE 1988

DUREE DU MARIAGE	ANNEE DU MARIAGE	Age de la divorcée														Total
		< 20 ans	20 - < 21 ans	21 - < 25 ans	25 - < 30 ans	30 - < 35 ans	35 - < 40 ans	40 - < 45 ans	45 - < 50 ans	50 - < 55 ans	55 - < 60 ans	60 - < 65 ans	65 - < 70 ans	70 ans et +	In-connu	
< 1 an	1988	-	-	-	-	-	-	-	-	-	-	-	-	-	-	-
	1987	-	-	-	-	-	-	-	-	-	-	-	-	-	-	-
	Total	-	-	-	-	-	-	-	-	-	-	-	-	-	-	-
1 an	1987	-	-	1	1	-	1	-	-	-	-	-	-	-	-	3
	1986	-	1	1	1	1	-	1	-	-	-	-	-	-	-	5
2 ans	1986	-	-	3	2	1	1	-	-	-	-	-	-	-	-	7
	1985	1	1	3	7	-	2	3	-	-	-	1	1	-	-	19
3 ans	1985	-	1	4	11	7	1	1	-	2	-	-	1	-	-	28
	1984	1	1	13	21	9	8	2	-	1	-	-	-	-	-	56
4 ans	1984	-	1	5	23	21	8	1	-	-	-	2	-	-	-	61
	1983	-	-	7	18	11	5	1	-	2	-	-	-	-	-	44
	Total	2	5	37	84	50	26	9	-	5	-	3	2	-	-	223
5 ans	1983	-	-	5	30	12	4	1	-	-	-	-	-	-	-	52
	1982	-	-	8	27	15	5	4	2	2	-	-	-	1	-	64
6 ans	1982	-	-	7	26	11	6	3	3	3	-	1	-	-	1	61
	1981	-	-	7	31	14	4	2	-	3	1	-	1	-	-	63
7 ans	1981	-	-	8	24	23	7	4	-	-	-	1	-	-	-	67
	1980	1	-	8	35	23	9	3	1	1	-	1	-	-	-	82
8 ans	1980	-	-	1	29	25	11	5	1	1	-	1	-	-	-	74
	1979	-	-	1	22	22	6	8	3	-	-	1	-	-	-	63
9 ans	1979	-	-	-	17	23	14	2	1	1	-	-	-	-	-	58
	1978	-	-	-	25	21	11	6	1	-	-	-	1	-	-	65
	Total	1	-	45	266	189	77	38	12	11	1	5	2	1	1	649
10 ans	1978	-	-	-	20	34	6	5	2	-	-	-	-	-	-	67
	1977	-	-	-	9	35	9	6	6	-	1	-	-	-	-	66
11 ans	1977	-	-	-	6	29	17	3	3	-	-	1	-	-	-	59
	1976	-	-	-	5	33	8	8	1	2	-	1	-	-	-	58
12 ans	1976	-	-	-	3	31	23	2	3	1	-	-	-	-	-	63
	1975	-	-	-	1	33	15	6	2	-	-	2	-	-	-	59
13 ans	1975	-	-	-	-	18	15	10	3	-	-	-	-	-	-	46
	1974	-	-	1	-	19	28	5	2	1	-	-	1	-	-	57
14 ans	1974	-	-	-	-	12	29	8	5	1	1	-	-	-	-	56
	1973	-	-	-	-	20	24	10	1	-	1	-	-	-	-	56
	Total	-	-	1	44	264	174	63	28	5	3	4	1	-	-	587
15 ans	1973	-	-	-	-	15	34	7	3	1	1	1	-	-	-	62
	1972	-	-	-	-	9	38	11	4	2	-	2	-	-	-	66
16 ans	1972	-	-	-	-	13	30	7	1	4	1	1	-	-	-	57
	1971	-	-	-	-	7	34	19	2	1	-	-	-	-	-	63
17 ans	1971	-	-	-	-	-	31	14	7	-	-	-	-	-	-	52
	1970	-	-	-	-	1	22	18	3	1	-	-	-	-	-	45
18 ans	1970	-	-	-	-	-	22	18	1	1	-	-	1	-	-	43
	1969	-	-	-	-	-	21	22	3	1	2	1	1	-	-	51
19 ans	1969	-	-	-	-	-	20	17	8	-	-	-	-	-	-	45
	1968	-	-	-	-	-	17	26	9	-	1	2	1	-	-	56
	Total	-	-	-	-	45	269	159	41	11	5	7	3	-	-	540

Tableau 32.- DIVORCES D'APRES L'AGE DE LA DIVORCEE ET LA DUREE DU MARIAGE DISSOUS (suite)

B.- REGION BRUXELLOISE

ANNEE 1988

DUREE DU MARIAGE	ANNEE DU MARIAGE	Age de la divorcée														Total
		< 20 ans	20 - < 21 ans	21 - < 25 ans	25 - < 30 ans	30 - < 35 ans	35 - < 40 ans	40 - < 45 ans	45 - < 50 ans	50 - < 55 ans	55 - < 60 ans	60 - < 65 ans	65 - < 70 ans	70 ans et +	In-connu	
20 ans	1968	-	-	-	-	-	13	28	6	-	1	-	-	-	1	49
	1967	-	-	-	-	-	4	20	4	5	-	-	1	-	-	34
21 ans	1967	-	-	-	-	-	3	28	5	4	-	-	-	1	-	41
	1966	-	-	-	-	-	4	25	6	-	1	-	-	-	-	36
22 ans	1966	-	-	-	-	-	-	16	6	2	2	-	-	-	-	26
	1965	-	-	-	-	-	2	25	12	4	1	1	1	-	-	46
23 ans	1965	-	-	-	-	-	-	17	11	5	3	-	-	-	-	36
	1964	-	-	-	-	-	-	20	14	-	4	-	1	-	-	39
24 ans	1964	1	-	-	-	-	-	8	9	3	1	-	-	1	-	23
	1963	-	-	-	-	-	-	13	13	4	-	-	1	-	-	31
	Total	1	-	-	-	-	26	200	86	27	13	1	4	2	1	361
25 ans	1963	-	-	-	-	-	-	7	16	2	-	-	-	-	-	25
	1962	-	-	-	-	-	-	6	10	4	3	-	1	-	-	24
26 ans	1962	-	-	-	-	-	-	3	11	2	1	-	-	-	-	17
	1961	-	-	-	-	-	-	4	14	3	1	1	2	-	-	25
27 ans	1961	-	-	-	-	-	-	-	13	5	-	1	-	-	-	19
	1960	-	-	-	-	-	-	-	11	6	3	-	1	-	-	21
28 ans	1960	-	-	-	-	-	-	-	9	6	3	2	-	-	-	20
	1959	-	-	-	-	-	-	-	7	9	1	-	-	-	-	17
29 ans	1959	-	-	-	-	-	-	-	7	6	-	-	-	-	-	13
	1958	-	-	-	-	-	-	-	3	7	4	-	-	-	-	14
	Total	-	-	-	-	-	-	20	101	50	16	4	4	-	-	195
30 ans	1958	-	-	-	-	-	-	-	1	10	3	-	-	-	-	14
	1957	-	-	-	-	-	-	-	4	4	3	-	-	1	-	12
31 ans	1957	-	-	-	-	-	-	-	1	4	-	-	-	-	-	5
	1956	-	-	-	-	-	-	-	3	6	4	-	-	-	-	13
32 ans	1956	-	-	-	-	-	-	-	1	6	3	-	-	-	-	10
	1955	-	-	-	-	-	-	-	-	14	5	2	-	-	-	21
33 ans	1955	-	-	-	-	-	-	-	-	4	6	-	2	-	-	12
	1954	-	-	-	-	-	-	-	-	2	6	-	-	1	-	9
34 ans	1954	-	-	-	-	-	-	-	-	5	3	3	-	-	-	11
	1953	-	-	-	-	-	-	-	-	4	5	2	1	1	-	13
	Total	-	-	-	-	-	-	-	10	59	38	7	3	3	-	120
35 ans	1953	-	-	-	-	-	-	-	-	2	4	3	-	-	-	9
	1952	-	-	-	-	-	-	-	-	-	7	1	-	1	-	9
36 ans	1952	-	-	-	-	-	-	-	-	2	6	2	-	-	-	10
	1951	-	-	-	-	-	-	-	-	-	3	1	-	-	-	4
37 ans	1951	-	-	-	-	-	-	-	-	1	2	1	-	-	-	4
	1950	-	-	-	-	-	-	-	-	-	1	-	3	-	-	4
38 ans	1950	-	-	-	-	-	-	-	-	-	4	2	1	-	-	7
	1949	-	-	-	-	-	-	-	-	-	1	4	-	1	-	6
39 ans	1949	-	-	-	-	-	-	-	-	-	-	1	1	-	-	2
	1948	-	-	-	-	-	-	-	-	-	2	-	1	-	-	3
	Total	-	-	-	-	-	-	-	-	5	30	15	6	2	-	58
40 ans et plus		-	-	-	-	-	-	-	-	-	1	22	15	9	1	48
Durée inconnue		-	-	-	-	-	-	-	-	-	-	-	-	-	-	-
Total général		4	5	83	394	548	572	489	278	173	107	68	40	17	3	2 781

Tableau 32.- DIVORCES D'APRES L'AGE DE LA DIVORCEE ET LA DUREE DU MARIAGE DISSOUS (suite)

C.- REGION FLAMANDE

ANNEE 1988

DUREE DU MARIAGE	ANNEE DU MARIAGE	Age de la divorcée														Total	
		< 20 ans	20 - < 21 ans	21 - < 25 ans	25 - < 30 ans	30 - < 35 ans	35 - < 40 ans	40 - < 45 ans	45 - < 50 ans	50 - < 55 ans	55 - < 60 ans	60 - < 65 ans	65 - < 70 ans	70 ans et +	In-connu		
< 1 an	1988	-	-	3	7	1	1	-	-	1	-	-	-	-	-	-	13
	1987	-	-	1	2	1	3	-	1	-	-	-	-	-	-	-	8
	Total	-	-	4	9	2	4	-	1	1	-	-	-	-	-	-	21
1 an	1987	-	1	5	5	2	1	-	1	-	-	-	-	-	-	-	15
	1986	2	2	12	6	1	-	1	1	-	1	-	-	-	-	-	26
2 ans	1986	3	3	27	9	5	-	-	1	-	-	-	-	-	-	-	48
	1985	1	4	45	16	9	4	3	-	-	2	-	-	-	-	-	84
3 ans	1985	-	1	59	71	23	10	3	1	2	1	-	-	-	-	-	171
	1984	-	1	99	130	32	7	9	2	2	-	-	-	-	-	-	282
4 ans	1984	-	1	81	107	30	10	8	6	2	-	-	1	-	-	-	246
	1983	-	1	104	136	34	14	8	1	2	-	-	-	-	-	-	300
	Total	6	14	432	480	136	46	32	13	8	4	-	1	-	-	-	1 172
5 ans	1983	-	-	72	149	31	7	4	-	-	1	1	-	-	-	1	266
	1982	-	-	72	162	47	15	3	3	2	2	1	-	-	-	-	307
6 ans	1982	-	-	49	183	41	21	9	4	1	-	-	-	-	-	-	308
	1981	-	-	45	225	52	16	10	5	1	2	-	-	-	-	-	356
7 ans	1981	-	-	22	211	41	14	8	2	-	-	1	-	-	-	-	299
	1980	-	-	18	228	73	25	12	1	3	3	-	-	-	-	-	363
8 ans	1980	-	-	7	143	60	16	9	3	2	4	2	-	-	-	-	246
	1979	-	-	3	201	80	22	7	3	2	1	2	-	-	-	-	321
9 ans	1979	-	-	1	122	108	18	2	8	4	1	-	-	-	-	-	264
	1978	-	-	1	137	150	25	11	5	2	1	-	-	-	-	-	332
	Total	-	-	290	1 761	683	179	75	34	17	15	7	-	-	-	1	3 062
10 ans	1978	-	-	-	100	128	21	5	10	2	1	-	-	-	-	-	267
	1977	-	-	-	73	186	32	10	5	2	-	-	1	-	-	-	309
11 ans	1977	-	-	-	38	151	29	10	3	3	2	-	-	-	-	-	236
	1976	-	-	-	36	214	39	16	3	-	-	2	-	-	-	-	310
12 ans	1976	-	-	-	26	138	35	7	6	2	1	-	-	-	-	-	215
	1975	-	-	-	8	205	66	5	9	6	1	-	-	-	-	-	300
13 ans	1975	1	-	-	3	139	49	14	4	1	1	-	-	-	-	-	212
	1974	-	-	-	2	145	84	16	2	1	2	-	1	-	-	-	253
14 ans	1974	-	-	-	-	109	72	10	5	-	1	-	-	-	-	-	197
	1973	-	-	-	-	95	117	19	8	1	3	1	-	1	-	-	245
	Total	1	-	-	286	1 510	544	112	55	18	12	3	2	1	-	-	2 544
15 ans	1973	-	-	-	-	76	93	12	5	1	-	1	-	-	-	-	188
	1972	-	-	-	-	49	130	16	6	2	1	3	-	-	-	-	207
16 ans	1972	-	-	-	-	27	110	16	4	6	3	-	-	1	-	-	167
	1971	-	-	-	-	25	137	25	7	4	1	-	-	-	-	-	199
17 ans	1971	-	-	-	-	8	105	31	3	1	1	1	-	1	-	-	151
	1970	-	-	-	-	4	150	31	4	3	-	-	-	-	-	-	192
18 ans	1970	-	-	-	-	1	99	43	4	4	4	1	-	-	-	-	156
	1969	-	-	-	-	1	104	59	7	-	1	-	-	-	-	-	172
19 ans	1969	-	-	-	-	-	69	60	8	3	1	1	1	-	-	-	143
	1968	-	-	-	-	-	65	78	11	5	-	-	-	-	-	-	159
	Total	-	-	-	-	191	1 062	371	59	29	12	7	1	2	-	-	1 734

Tableau 32.- DIVORCES D'APRES L'AGE DE LA DIVORCEE ET LA DUREE DU MARIAGE DISSOUS (suite)

C.- REGION FLAMANDE

ANNEE 1988

DUREE DU MARIAGE	ANNEE DU MARIAGE	Age de la divorcée														Total
		< 20 ans	20 - < 21 ans	21 - < 25 ans	25 - < 30 ans	30 - < 35 ans	35 - < 40 ans	40 - < 45 ans	45 - < 50 ans	50 - < 55 ans	55 - < 60 ans	60 - < 65 ans	65 - < 70 ans	70 ans et +	In-connu	
20 ans	1968	-	-	-	-	-	43	79	6	2	-	1	-	1	-	132
	1967	-	-	-	-	-	48	88	17	3	3	2	-	-	-	163
21 ans	1967	-	-	-	-	-	20	74	14	3	2	-	1	1	-	115
	1966	-	-	-	-	-	14	87	26	4	1	-	-	2	-	134
22 ans	1966	-	-	-	-	-	7	68	14	3	-	1	-	-	-	93
	1965	-	-	-	-	-	7	105	32	7	-	-	-	-	-	151
23 ans	1965	-	-	-	-	-	3	42	26	1	-	-	-	-	-	72
	1964	-	-	-	-	-	1	42	39	7	3	-	-	1	-	93
24 ans	1964	1	-	-	-	-	-	35	49	5	-	1	-	-	-	91
	1963	-	-	-	-	-	1	29	43	4	3	-	-	-	-	80
	Total	1	-	-	-	-	144	649	266	39	12	5	3	5	-	1 124
25 ans	1963	-	-	-	-	-	-	19	41	1	1	-	-	-	-	62
	1962	-	-	-	-	-	-	24	64	8	3	-	1	-	-	100
26 ans	1962	-	-	-	-	-	-	11	17	11	1	-	-	-	-	40
	1961	-	-	-	-	-	-	5	50	18	1	2	-	-	-	76
27 ans	1961	-	-	-	-	-	-	2	29	9	-	1	-	-	-	41
	1960	-	-	-	-	-	-	2	44	25	4	2	-	-	-	77
28 ans	1960	-	-	-	-	-	-	-	23	21	3	1	-	-	-	48
	1959	-	-	-	-	-	-	1	29	21	6	-	-	-	-	57
29 ans	1959	-	-	-	-	-	-	-	14	22	3	1	1	-	-	41
	1958	-	-	-	-	-	-	-	7	28	4	2	-	-	-	41
	Total	-	-	-	-	-	-	64	318	164	26	9	2	-	-	583
30 ans	1958	-	-	-	-	-	-	-	9	18	6	-	-	-	-	33
	1957	-	-	-	-	-	-	-	8	33	5	1	-	-	-	47
31 ans	1957	-	-	-	-	-	-	-	2	16	7	-	2	-	-	27
	1956	-	-	-	-	-	-	-	4	32	11	2	-	-	-	49
32 ans	1956	-	-	-	-	-	-	-	-	16	8	2	-	-	-	26
	1955	-	-	-	-	-	-	-	-	17	5	2	-	-	-	24
33 ans	1955	-	-	-	-	-	-	-	-	11	8	-	2	-	-	21
	1954	-	-	-	-	-	-	-	-	3	9	1	1	-	-	14
34 ans	1954	-	-	-	-	-	-	-	-	6	13	2	2	-	-	23
	1953	-	-	-	-	-	-	-	-	6	14	7	-	-	-	27
	Total	-	-	-	-	-	-	-	23	158	86	17	7	-	-	291
35 ans	1953	-	-	-	-	-	-	-	-	4	10	4	-	-	-	18
	1952	-	-	-	-	-	-	-	-	6	7	-	-	-	-	13
36 ans	1952	-	-	-	-	-	-	-	-	2	9	5	-	-	-	16
	1951	-	-	-	-	-	-	-	-	1	11	7	2	-	-	21
37 ans	1951	-	-	-	-	-	-	-	-	1	4	-	1	-	-	6
	1950	-	-	-	-	-	-	-	-	-	8	7	-	-	-	15
38 ans	1950	-	-	-	-	-	-	-	-	-	4	7	2	-	-	13
	1949	-	-	-	-	-	-	-	-	-	6	10	2	-	-	18
39 ans	1949	-	-	-	-	-	-	-	-	-	6	5	-	-	-	11
	1948	-	-	-	-	-	-	-	-	-	3	12	1	1	-	17
	Total	-	-	-	-	-	-	-	-	14	68	57	8	1	-	148
40 ans et plus		-	-	-	-	-	-	-	-	-	7	47	29	26	-	109
Durée inconnue		-	-	-	-	-	-	-	-	-	-	-	-	-	-	-
Total général		8	14	726	2 536	2 522	1 979	1 303	769	448	242	152	53	35	1	10 788

Tableau 32.- DIVORCES D'APRES L'AGE DE LA DIVORCEE ET LA DUREE DU MARIAGE DISSOUS (suite)

D.- REGION WALLONNE

ANNEE 1988

DUREE DU MARIAGE	ANNEE DU MARIAGE	Age de la divorcée														Total
		< 20 ans	20 - < 21 ans	21 - < 25 ans	25 - < 30 ans	30 - < 35 ans	35 - < 40 ans	40 - < 45 ans	45 - < 50 ans	50 - < 55 ans	55 - < 60 ans	60 - < 65 ans	65 - < 70 ans	70 ans et +	In-connu	
< 1 an	1988	-	-	-	-	-	-	-	-	-	-	-	-	-	-	-
	1987	-	-	1	-	-	-	-	-	-	-	-	-	-	-	-
	Total	-	-	1	-	-	-	-	-	-	-	-	-	-	-	-
1 an	1987	1	-	-	1	-	-	-	-	-	-	-	-	-	-	-
	1986	1	-	7	4	1	1	1	-	1	-	-	-	-	-	-
2 ans	1986	1	3	15	5	2	1	-	-	-	-	-	-	-	-	-
	1985	2	5	30	18	4	5	-	1	2	-	-	-	-	-	-
3 ans	1985	1	3	22	33	9	9	4	-	1	1	-	-	-	-	-
	1984	1	5	43	71	21	13	3	3	3	-	2	-	-	-	-
4 ans	1984	-	4	46	51	13	8	5	-	3	1	-	-	-	-	-
	1983	1	1	55	76	27	14	2	4	1	1	-	-	-	-	-
	Total	8	21	218	259	77	51	15	8	11	3	2	-	-	-	673
5 ans	1983	1	-	44	84	18	10	3	6	-	-	-	-	-	-	-
	1982	-	2	51	94	17	15	3	1	-	-	1	-	-	-	-
6 ans	1982	-	-	27	97	32	14	4	1	-	-	1	-	-	-	-
	1981	-	-	32	123	38	10	3	7	1	1	1	-	-	-	-
7 ans	1981	1	-	13	112	39	13	4	2	4	-	-	-	-	-	-
	1980	-	-	25	139	56	18	6	1	3	-	-	-	-	-	-
8 ans	1980	-	-	4	97	52	22	4	3	1	-	-	-	-	-	-
	1979	-	-	2	137	55	24	4	4	2	-	-	1	-	1	-
9 ans	1979	-	-	-	76	62	14	14	2	2	-	1	-	1	-	-
	1978	-	-	-	98	86	12	8	1	1	2	-	-	-	-	-
	Total	2	2	198	1 057	455	152	53	28	14	3	4	1	1	1	1 971
10 ans	1978	-	-	-	60	73	21	8	2	1	-	-	-	-	-	-
	1977	-	-	-	67	102	18	9	3	3	-	-	-	-	-	-
11 ans	1977	-	-	-	30	74	23	4	4	2	-	-	-	-	-	-
	1976	-	-	-	44	125	34	10	6	1	1	1	-	1	-	-
12 ans	1976	-	-	-	10	89	25	9	1	3	1	-	-	-	-	-
	1975	-	-	-	17	150	46	12	4	1	2	1	-	-	-	-
13 ans	1975	-	-	-	7	84	36	6	4	1	3	1	-	-	-	-
	1974	-	-	-	2	108	63	9	5	-	1	-	-	1	-	-
14 ans	1974	-	-	-	-	67	56	8	5	1	1	-	-	-	-	-
	1973	-	-	-	2	93	70	15	5	2	1	-	1	-	-	-
	Total	-	-	-	239	965	392	90	39	15	10	3	1	2	-	1 756
15 ans	1973	-	-	-	-	57	59	14	4	2	1	1	1	-	-	-
	1972	-	-	-	-	48	85	15	5	6	1	-	1	-	-	-
16 ans	1972	-	-	-	-	36	73	11	3	2	1	1	-	-	-	-
	1971	-	-	-	-	29	87	31	6	1	2	2	-	-	-	-
17 ans	1971	-	-	-	-	9	67	24	3	1	1	1	-	-	-	-
	1970	-	-	-	-	11	92	37	1	1	1	3	-	-	-	-
18 ans	1970	-	-	-	-	5	80	32	6	3	-	-	-	-	-	-
	1969	-	-	-	-	3	81	37	4	3	2	1	-	-	-	-
19 ans	1969	-	-	-	-	-	51	41	5	2	2	1	1	-	-	-
	1968	-	-	-	-	-	59	46	5	2	1	-	-	-	-	-
	Total	-	-	-	-	198	734	288	42	23	12	10	3	-	-	1 310

Tableau 32.- DIVORCES D'APRES L'AGE DE LA DIVORCEE ET LA DUREE DU MARIAGE DISSOUS (suite)

D.- REGION WALLONNE

ANNEE 1988

DUREE DU MARIAGE	ANNEE DU MARIAGE	Age de la divorcée														Total
		< 20 ans	20 - < 21 ans	21 - < 25 ans	25 - < 30 ans	30 - < 35 ans	35 - < 40 ans	40 - < 45 ans	45 - < 50 ans	50 - < 55 ans	55 - < 60 ans	60 - < 65 ans	65 - < 70 ans	70 ans et +	In-connu	
20 ans	1968	1	-	-	-	-	28	65	6	2	-	-	-	-	-	102
	1967	-	-	-	-	-	30	55	9	4	2	-	-	-	-	100
21 ans	1967	-	-	-	-	-	13	47	6	1	1	1	-	-	-	69
	1966	-	-	-	-	-	12	60	12	4	2	-	1	-	-	91
22 ans	1966	-	-	-	-	-	6	57	9	1	1	-	-	-	-	74
	1965	-	-	-	-	-	6	61	9	4	1	-	-	-	-	81
23 ans	1965	-	-	-	-	-	1	31	11	4	1	1	1	1	-	51
	1964	-	-	-	-	-	1	46	16	1	1	1	-	2	-	68
24 ans	1964	-	-	-	-	-	-	27	20	6	1	1	-	-	-	55
	1963	-	-	-	-	-	-	23	24	1	1	-	-	-	-	49
	Total	1	-	-	-	-	97	472	122	28	11	4	2	3	-	740
25 ans	1963	-	-	-	-	-	-	9	18	1	1	-	-	-	-	29
	1962	-	-	-	-	-	-	17	31	7	1	3	1	1	-	61
26 ans	1962	-	-	-	-	-	-	9	27	4	-	1	-	-	-	41
	1961	-	-	-	-	-	-	14	31	7	-	-	-	-	-	52
27 ans	1961	-	-	-	-	-	-	4	21	5	3	-	-	-	-	33
	1960	-	-	-	-	-	-	2	27	11	2	1	-	-	-	43
28 ans	1960	-	-	-	-	-	-	-	18	6	2	2	-	-	-	28
	1959	-	-	-	-	-	-	-	29	10	3	-	-	-	-	42
29 ans	1959	-	-	-	-	-	-	-	10	13	1	-	-	-	-	24
	1958	-	-	-	-	-	-	-	12	20	4	3	-	-	-	39
	Total	-	-	-	-	-	-	55	224	84	17	10	1	1	-	392
30 ans	1958	-	-	-	-	-	-	-	6	19	4	-	-	-	-	29
	1957	-	-	-	-	-	-	-	12	14	1	2	-	-	-	29
31 ans	1957	-	-	-	-	-	-	-	6	16	4	-	1	-	-	27
	1956	-	-	-	-	-	-	-	4	13	6	-	-	-	-	23
32 ans	1956	-	-	-	-	-	-	-	2	16	4	3	-	-	-	25
	1955	-	-	-	-	-	-	-	4	9	7	1	-	-	-	21
33 ans	1955	-	-	-	-	-	-	-	-	10	10	1	-	-	-	21
	1954	-	-	-	-	-	-	-	-	6	5	-	1	-	-	12
34 ans	1954	-	-	-	-	-	-	-	-	10	7	2	-	-	-	19
	1953	-	-	-	-	-	-	-	-	6	8	2	-	-	-	16
	Total	-	-	-	-	-	-	-	34	119	56	11	2	-	-	222
35 ans	1953	-	-	-	-	-	-	-	-	3	3	3	-	-	-	9
	1952	-	-	-	-	-	-	-	-	3	7	2	2	-	-	14
36 ans	1952	-	-	-	-	-	-	-	-	2	7	-	-	-	-	9
	1951	-	-	-	-	-	-	-	-	5	10	-	-	-	-	15
37 ans	1951	-	-	-	-	-	-	-	-	-	3	5	-	-	-	8
	1950	-	-	-	-	-	-	-	-	-	6	2	-	1	-	9
38 ans	1950	-	-	-	-	-	-	-	-	-	2	3	-	-	-	5
	1949	-	-	-	-	-	-	-	-	-	2	1	3	1	-	7
39 ans	1949	-	-	-	-	-	-	-	-	-	7	5	1	-	-	13
	1948	-	-	-	-	-	-	-	-	-	3	5	-	-	-	8
	Total	-	-	-	-	-	-	-	-	13	50	26	6	2	-	97
40 ans et plus		-	-	-	-	-	-	-	-	-	7	37	25	9	-	78
Durée inconnue		-	-	-	-	-	-	-	-	-	-	-	-	-	-	-
Total général		11	23	417	1 555	1 695	1 426	973	497	307	169	107	41	18	1	7 240

Tableau 33.- DIVORCES D'APRES L'AGE DU DIVORCE ET LA DUREE DU MARIAGE DISSOUS

A.- LE ROYAUME

ANNEE 1988

DUREE DU MARIAGE	ANNEE DU MARIAGE	Age du divorcé														Total
		< 20 ans	20 - < 21 ans	21 - < 25 ans	25 - < 30 ans	30 - < 35 ans	35 - < 40 ans	40 - < 45 ans	45 - < 50 ans	50 - < 55 ans	55 - < 60 ans	60 - < 65 ans	65 - < 70 ans	70 ans et +	In-connu	
< 1 an	1988	-	-	-	5	4	2	1	1	-	-	-	-	-	-	13
	1987	-	-	-	2	2	2	2	-	1	-	-	-	-	-	9
	Total	-	-	-	7	6	4	3	1	1	-	-	-	-	-	22
1 an	1987	-	-	3	9	5	1	1	1	-	-	-	-	-	-	20
	1986	-	1	16	18	2	-	5	1	3	-	1	-	-	-	47
2 ans	1986	-	-	27	36	14	4	1	-	-	-	-	-	-	-	82
	1985	-	-	45	69	25	15	3	5	5	2	1	-	-	-	170
3 ans	1985	-	-	39	138	52	31	9	4	5	1	2	1	-	-	282
	1984	-	-	63	259	99	43	18	10	4	4	1	1	1	-	503
4 ans	1984	-	-	44	227	85	33	24	11	8	2	1	2	1	-	438
	1983	-	-	47	283	126	32	13	11	6	4	1	3	-	-	526
	Total	-	1	284	1 039	408	159	74	43	31	13	7	7	2	-	2 068
5 ans	1983	1	-	24	271	119	36	16	9	5	2	1	-	-	-	484
	1982	-	-	14	295	148	50	21	14	6	3	1	1	2	-	555
6 ans	1982	1	-	11	270	161	43	25	11	12	6	2	2	1	-	545
	1981	-	-	8	310	195	58	30	12	9	10	3	-	-	-	635
7 ans	1981	-	-	-	254	192	62	20	9	10	6	-	1	-	-	554
	1980	-	-	1	277	270	73	36	16	7	6	5	1	-	1	693
8 ans	1980	-	-	-	133	233	81	25	20	3	1	3	3	1	-	503
	1979	1	-	-	148	326	78	30	15	9	4	1	1	1	-	614
9 ans	1979	-	-	-	85	267	78	32	12	11	7	1	-	1	-	494
	1978	-	-	-	78	353	109	34	14	9	3	4	1	-	-	605
	Total	3	-	58	2 121	2 264	668	269	132	81	48	21	10	6	1	5 682
10 ans	1978	-	-	-	41	309	84	38	17	9	1	-	-	-	-	499
	1977	-	-	1	33	338	136	41	9	11	4	2	2	-	-	577
11 ans	1977	-	-	-	9	237	122	38	12	4	5	2	2	1	-	432
	1976	-	-	-	7	322	169	57	19	6	7	2	1	1	-	591
12 ans	1976	-	-	-	2	208	146	34	15	8	2	1	-	-	-	416
	1975	-	-	-	2	258	251	46	20	8	5	-	-	2	-	592
13 ans	1975	1	-	-	-	125	193	47	12	11	5	3	2	1	-	400
	1974	-	-	-	1	129	270	64	17	11	3	1	2	1	-	499
14 ans	1974	-	-	-	-	94	213	55	14	7	5	2	-	1	-	391
	1973	-	-	-	-	63	306	71	22	13	6	5	3	1	-	490
	Total	1	-	1	95	2 083	1 890	491	157	88	43	18	12	8	-	4 887
15 ans	1973	-	-	-	-	48	256	55	12	9	3	4	2	-	-	389
	1972	-	-	-	-	25	273	92	19	6	9	5	4	1	-	434
16 ans	1972	-	-	-	-	13	205	90	21	8	7	2	5	-	-	351
	1971	-	-	-	-	6	247	131	17	12	4	-	-	3	-	420
17 ans	1971	-	-	-	-	-	168	119	12	5	3	1	-	1	-	309
	1970	-	-	-	-	1	159	182	25	7	7	-	-	2	-	383
18 ans	1970	-	-	-	-	-	106	178	24	6	8	1	1	1	-	325
	1969	-	-	-	-	-	102	203	32	9	2	1	5	-	-	354
19 ans	1969	-	-	-	-	-	55	187	27	10	6	4	1	1	-	291
	1968	-	-	-	-	-	56	193	52	17	7	2	1	-	-	328
	Total	-	-	-	-	93	1 627	1 430	241	89	56	20	19	9	-	3 584

Tableau 33.- DIVORCES D'APRES L'AGE DU DIVORCE ET LA DUREE DU MARIAGE DISSOUS (suite)

A.- LE ROYAUME

ANNEE 1988

DUREE DU MARIAGE	ANNEE DU MARIAGE	Age du divorcé														Total
		< 20 ans	20 - < 21 ans	21 - < 25 ans	25 - < 30 ans	30 - < 35 ans	35 - < 40 ans	40 - < 45 ans	45 - < 50 ans	50 - < 55 ans	55 - < 60 ans	60 - < 65 ans	65 - < 70 ans	70 ans et +	in-connu	
20 ans	1968	1	-	-	-	1	31	182	46	13	5	1	2	-	1	283
	1967	-	-	-	-	-	20	186	58	19	6	3	3	2	-	297
21 ans	1967	-	-	-	-	-	8	134	55	17	7	4	-	-	-	225
	1966	-	-	-	-	-	2	140	85	26	1	3	2	2	-	261
22 ans	1966	-	-	-	-	-	2	98	77	10	3	2	1	-	-	193
	1965	-	-	-	-	-	1	129	122	22	2	1	1	-	-	278
23 ans	1965	-	-	-	-	-	-	59	71	18	6	2	1	2	-	159
	1964	-	-	-	-	-	1	43	103	36	4	9	3	1	-	200
24 ans	1964	1	-	-	-	-	-	22	109	24	6	4	2	-	1	169
	1963	-	-	-	-	-	-	22	98	28	9	2	1	-	-	160
	Total	2	-	-	-	1	65	1 015	824	213	49	31	16	7	2	2 225
25 ans	1963	-	-	-	-	-	-	11	80	18	6	1	-	-	-	116
	1962	-	-	-	-	-	-	13	117	38	13	3	-	1	-	185
26 ans	1962	-	-	-	-	-	-	3	53	35	5	1	1	-	-	98
	1961	-	-	-	-	-	-	2	79	50	14	3	4	1	-	153
27 ans	1961	-	-	-	-	-	-	-	40	41	9	3	-	-	-	93
	1960	-	-	-	-	-	-	-	44	77	14	5	1	-	-	141
28 ans	1960	-	-	-	-	-	-	-	21	60	10	4	-	1	-	96
	1959	-	-	-	-	-	-	-	31	61	19	3	1	1	-	116
29 ans	1959	-	-	-	-	-	-	-	10	52	12	2	1	1	-	78
	1958	-	-	-	-	-	-	-	8	59	16	3	5	3	-	94
	Total	-	-	-	-	-	-	29	483	491	118	28	13	8	-	1 170
30 ans	1958	-	-	-	-	-	-	-	1	55	15	5	-	-	-	76
	1957	-	-	-	-	-	-	-	4	54	24	3	2	1	-	88
31 ans	1957	-	-	-	-	-	-	-	-	38	19	1	1	-	-	59
	1956	-	-	-	-	-	-	-	2	42	31	7	3	-	-	85
32 ans	1956	-	-	-	-	-	-	-	-	25	29	4	2	1	-	61
	1955	-	-	-	-	-	-	-	1	26	29	8	1	1	-	66
33 ans	1955	-	-	-	-	-	-	-	-	13	27	10	2	2	-	54
	1954	-	-	-	-	-	-	-	-	3	24	5	2	1	-	35
34 ans	1954	-	-	-	-	-	-	-	-	3	38	12	-	-	-	53
	1953	-	-	-	-	-	-	-	-	4	30	19	3	-	-	56
	Total	-	-	-	-	-	-	-	8	263	266	74	16	6	-	633
35 ans	1953	-	-	-	-	-	-	-	-	3	23	10	-	-	-	36
	1952	-	-	-	-	-	-	-	-	3	23	8	-	2	-	36
36 ans	1952	-	-	-	-	-	-	-	-	1	18	13	3	-	-	35
	1951	-	-	-	-	-	-	-	-	1	17	18	3	1	-	40
37 ans	1951	-	-	-	-	-	-	-	-	-	5	7	4	2	-	18
	1950	-	-	-	-	-	-	-	-	-	6	18	2	2	-	28
38 ans	1950	-	-	-	-	-	-	-	-	-	6	16	2	1	-	25
	1949	-	-	-	-	-	-	-	-	-	4	15	11	1	-	31
39 ans	1949	-	-	-	-	-	-	-	-	-	3	18	5	-	-	26
	1948	-	-	-	-	-	-	-	-	-	2	17	8	1	-	28
	Total	-	-	-	-	-	-	-	-	8	107	140	38	10	-	303
40 ans et plus		-	-	-	-	-	-	-	-	-	3	67	109	54	2	235
Durée inconnue		-	-	-	-	-	-	-	-	-	-	-	-	-	-	-
Total général		6	1	343	3 262	4 855	4 413	3 311	1 889	1 265	703	406	240	110	5	20 809

Tableau 33.- DIVORCES D'APRES L'AGE DU DIVORCE ET LA DUREE DU MARIAGE DISSOUS (suite)

B.- REGION BRUXELLOISE

ANNEE 1988

DUREE DU MARIAGE	ANNEE DU MARIAGE	Age du divorcé														Total
		< 20 ans	20 - < 21 ans	21 - < 25 ans	25 - < 30 ans	30 - < 35 ans	35 - < 40 ans	40 - < 45 ans	45 - < 50 ans	50 - < 55 ans	55 - < 60 ans	60 - < 65 ans	65 - < 70 ans	70 ans et +	In-connu	
< 1 an	1988	-	-	-	-	-	-	-	-	-	-	-	-	-	-	-
	1987	-	-	-	-	-	-	-	-	-	-	-	-	-	-	-
	Total	-	-	-	-	-	-	-	-	-	-	-	-	-	-	-
1 an	1987	-	-	1	-	1	-	1	-	-	-	-	-	-	-	-
	1986	-	-	2	1	-	-	2	-	-	-	-	-	-	-	-
2 ans	1986	-	-	1	3	-	2	1	-	-	-	-	-	-	-	-
	1985	-	-	2	8	1	1	1	2	2	1	1	-	-	-	-
3 ans	1985	-	-	2	10	8	4	1	-	1	1	-	1	-	-	-
	1984	-	-	1	29	15	6	3	1	1	-	-	-	-	-	-
4 ans	1984	-	-	3	22	15	8	7	2	2	-	-	2	-	-	-
	1983	-	-	3	16	16	4	2	-	-	1	-	2	-	-	-
	Total	-	-	15	89	56	25	18	5	6	3	1	5	-	-	-
5 ans	1983	-	-	2	22	19	5	1	2	-	-	1	-	-	-	-
	1982	-	-	1	24	19	11	6	1	1	-	-	-	1	-	-
6 ans	1982	1	-	3	19	17	6	5	2	4	3	-	1	-	-	-
	1981	-	-	1	22	18	8	8	1	1	3	1	-	-	-	-
7 ans	1981	-	-	-	22	19	13	7	2	3	1	-	-	-	-	-
	1980	-	-	-	24	33	12	6	2	-	-	3	1	-	1	-
8 ans	1980	-	-	-	13	30	21	5	2	-	1	2	-	-	-	-
	1979	-	-	-	13	31	10	3	3	2	1	-	-	-	-	-
9 ans	1979	-	-	-	7	21	19	9	1	1	-	-	-	-	-	-
	1978	-	-	-	6	33	13	8	3	-	-	2	-	-	-	-
	Total	1	-	7	172	240	118	58	19	12	9	9	2	1	1	-
10 ans	1978	-	-	-	3	37	11	12	1	3	-	-	-	-	-	-
	1977	-	-	1	1	25	23	8	3	3	1	-	1	-	-	-
11 ans	1977	-	-	-	1	22	19	11	4	-	2	-	-	-	-	-
	1976	-	-	-	1	19	21	9	5	-	3	-	-	-	-	-
12 ans	1976	-	-	-	-	27	22	8	4	2	-	-	-	-	-	-
	1975	-	-	-	1	19	26	7	3	-	1	-	-	-	2	-
13 ans	1975	-	-	-	-	8	20	11	-	2	3	1	1	-	-	-
	1974	-	-	-	-	8	27	13	5	2	1	-	-	1	-	-
14 ans	1974	-	-	-	-	11	26	12	2	3	2	-	-	-	-	-
	1973	-	-	-	-	7	31	8	5	5	-	-	-	-	-	-
	Total	-	-	1	7	183	226	99	32	20	13	1	2	3	-	-
15 ans	1973	-	-	-	-	9	36	9	4	2	1	-	1	-	-	-
	1972	-	-	-	-	1	36	19	4	2	2	1	1	-	-	-
16 ans	1972	-	-	-	-	2	29	14	6	3	1	1	1	-	-	-
	1971	-	-	-	-	1	30	26	3	3	-	-	-	-	-	-
17 ans	1971	-	-	-	-	-	18	28	4	-	2	-	-	-	-	-
	1970	-	-	-	-	-	13	23	5	3	-	-	-	1	-	-
18 ans	1970	-	-	-	-	-	11	27	2	-	3	-	-	-	-	-
	1969	-	-	-	-	-	14	27	5	2	-	-	3	-	-	-
19 ans	1969	-	-	-	-	-	4	27	11	2	1	-	-	-	-	-
	1968	-	-	-	-	-	5	25	12	7	4	2	1	-	-	-
	Total	-	-	-	-	13	196	225	56	24	14	4	7	1	-	-

Tableau 33.- DIVORCES D'APRES L'AGE DU DIVORCE ET LA DUREE DU MARIAGE DISSOUS (suite)

B.- REGION BRUXELLOISE

ANNEE 1988

DUREE DU MARIAGE	ANNEE DU MARIAGE	Age du divorcé														Total
		< 20 ans	20 - < 21 ans	21 - < 25 ans	25 - < 30 ans	30 - < 35 ans	35 - < 40 ans	40 - < 45 ans	45 - < 50 ans	50 - < 55 ans	55 - < 60 ans	60 - < 65 ans	65 - < 70 ans	70 ans et +	In-connu	
20 ans	1968	-	-	-	-	1	6	28	6	3	3	-	1	-	1	49
	1967	-	-	-	-	-	4	19	6	1	1	2	1	-	-	34
21 ans	1967	-	-	-	-	-	-	21	12	5	2	1	-	-	-	41
	1966	-	-	-	-	-	-	19	11	5	-	-	1	-	-	36
22 ans	1966	-	-	-	-	-	-	8	14	3	-	1	-	-	-	26
	1965	-	-	-	-	-	-	17	20	7	-	1	1	-	-	46
23 ans	1965	-	-	-	-	-	-	10	18	6	1	1	-	-	-	36
	1964	-	-	-	-	-	-	4	20	9	2	3	1	-	-	39
24 ans	1964	-	-	-	-	-	-	4	13	3	2	-	-	-	1	23
	1963	-	-	-	-	-	-	1	20	6	2	2	-	-	-	31
	Total	-	-	-	-	1	10	131	140	48	13	11	5	-	2	361
25 ans	1963	-	-	-	-	-	-	2	17	4	2	-	-	-	-	25
	1962	-	-	-	-	-	-	1	12	4	7	-	-	-	-	24
26 ans	1962	-	-	-	-	-	-	3	5	7	1	1	-	-	-	17
	1961	-	-	-	-	-	-	-	13	4	2	2	3	1	-	25
27 ans	1961	-	-	-	-	-	-	-	7	10	1	1	-	-	-	19
	1960	-	-	-	-	-	-	-	6	7	5	2	1	-	-	21
28 ans	1960	-	-	-	-	-	-	-	3	10	4	2	-	1	-	20
	1959	-	-	-	-	-	-	-	3	8	4	1	1	-	-	17
29 ans	1959	-	-	-	-	-	-	-	2	8	2	1	-	-	-	13
	1958	-	-	-	-	-	-	-	-	8	5	1	-	-	-	14
	Total	-	-	-	-	-	-	6	68	70	33	11	5	2	-	195
30 ans	1958	-	-	-	-	-	-	-	-	8	3	3	-	-	-	14
	1957	-	-	-	-	-	-	-	-	1	4	4	1	1	1	12
31 ans	1957	-	-	-	-	-	-	-	-	5	-	-	-	-	-	5
	1956	-	-	-	-	-	-	-	-	7	5	1	-	-	-	13
32 ans	1956	-	-	-	-	-	-	-	-	2	8	-	-	-	-	10
	1955	-	-	-	-	-	-	-	-	5	12	4	-	-	-	21
33 ans	1955	-	-	-	-	-	-	-	-	2	8	1	1	-	-	12
	1954	-	-	-	-	-	-	-	-	-	6	2	-	1	-	9
34 ans	1954	-	-	-	-	-	-	-	-	-	8	3	-	-	-	11
	1953	-	-	-	-	-	-	-	-	1	6	4	2	-	-	13
	Total	-	-	-	-	-	-	-	1	34	60	19	4	2	-	120
35 ans	1953	-	-	-	-	-	-	-	-	-	6	3	-	-	-	9
	1952	-	-	-	-	-	-	-	-	1	5	2	-	1	-	9
36 ans	1952	-	-	-	-	-	-	-	-	-	4	5	1	-	-	10
	1951	-	-	-	-	-	-	-	-	1	2	-	-	1	-	4
37 ans	1951	-	-	-	-	-	-	-	-	-	1	-	2	1	-	4
	1950	-	-	-	-	-	-	-	-	-	-	1	1	2	-	4
38 ans	1950	-	-	-	-	-	-	-	-	-	2	3	1	1	-	7
	1949	-	-	-	-	-	-	-	-	-	1	2	2	1	-	6
39 ans	1949	-	-	-	-	-	-	-	-	-	-	1	1	-	-	2
	1948	-	-	-	-	-	-	-	-	-	1	1	1	-	-	3
	Total	-	-	-	-	-	-	-	-	2	22	18	9	7	-	58
40 ans et plus		-	-	-	-	-	-	-	-	-	-	12	22	13	1	48
Durée inconnue		-	-	-	-	-	-	-	-	-	-	-	-	-	-	-
Total général		1	-	23	268	493	575	537	321	216	167	86	61	29	4	2 781

Tableau 33.- DIVORCES D'APRES L'AGE DU DIVORCE ET LA DUREE DU MARIAGE DISSOUS (suite)

C.- REGION FLAMANDE

ANNEE 1988

DUREE DU MARIAGE	ANNEE DU MARIAGE	Age du divorcé														Total
		< 20 ans	20 - < 21 ans	21 - < 25 ans	25 - < 30 ans	30 - < 35 ans	35 - < 40 ans	40 - < 45 ans	45 - < 50 ans	50 - < 55 ans	55 - < 60 ans	60 - < 65 ans	65 - < 70 ans	70 ans et +	In-connu	
< 1 an	1988	-	-	-	5	4	2	1	1	-	-	-	-	-	-	13
	1987	-	-	-	2	2	2	1	-	1	-	-	-	-	-	8
	Total	-	-	-	7	6	4	2	1	1	-	-	-	-	-	21
1 an	1987	-	-	2	8	4	-	-	1	-	-	-	-	-	-	15
	1986	-	1	9	11	1	-	2	-	2	-	-	-	-	-	26
2 ans	1986	-	-	13	24	9	2	-	-	-	-	-	-	-	-	48
	1985	-	-	22	36	12	8	1	2	2	1	-	-	-	-	84
3 ans	1985	-	-	28	84	29	20	3	3	2	-	2	-	-	-	171
	1984	-	-	41	154	52	17	9	5	-	2	-	1	1	-	282
4 ans	1984	-	-	28	132	49	14	9	6	5	1	1	-	1	-	246
	1983	-	-	25	175	68	10	9	6	5	1	1	-	-	-	300
	Total	-	1	168	624	224	71	33	23	16	5	4	1	2	-	1 172
5 ans	1983	1	-	12	155	65	23	3	2	4	1	-	-	-	-	266
	1982	-	-	5	178	76	22	9	9	4	2	1	1	-	-	307
6 ans	1982	-	-	5	161	89	28	10	6	6	1	-	1	1	-	308
	1981	-	-	4	184	105	32	13	9	6	3	-	-	-	-	356
7 ans	1981	-	-	-	151	106	23	6	5	6	1	-	1	-	-	299
	1980	-	-	1	153	143	26	21	10	3	4	2	-	-	-	363
8 ans	1980	-	-	-	58	131	24	14	12	3	-	1	2	1	-	246
	1979	-	-	-	82	170	41	16	8	1	3	-	-	-	-	321
9 ans	1979	-	-	-	49	151	36	10	7	6	5	-	-	-	-	264
	1978	-	-	-	42	193	64	17	8	5	2	1	-	-	-	332
	Total	1	-	27	1 213	1 229	319	119	76	44	22	5	5	2	-	3 062
10 ans	1978	-	-	-	28	170	38	15	12	3	1	-	-	-	-	267
	1977	-	-	-	15	193	68	20	4	4	3	2	-	-	-	309
11 ans	1977	-	-	-	4	134	65	19	7	2	3	-	1	1	-	236
	1976	-	-	-	4	183	83	24	11	-	3	2	-	-	-	310
12 ans	1976	-	-	-	1	105	81	15	7	4	1	1	-	-	-	215
	1975	-	-	-	-	130	123	28	9	8	2	-	-	-	-	300
13 ans	1975	1	-	-	-	73	100	24	8	5	-	-	-	1	-	212
	1974	-	-	-	1	63	141	32	8	5	1	1	1	-	-	253
14 ans	1974	-	-	-	-	49	113	26	4	4	1	-	-	-	-	197
	1973	-	-	-	-	25	160	35	13	3	2	3	3	1	-	245
	Total	1	-	-	53	1 125	972	238	83	38	17	9	5	3	-	2 544
15 ans	1973	-	-	-	-	19	130	29	5	2	2	1	-	-	-	188
	1972	-	-	-	-	14	139	39	6	1	4	3	1	-	-	207
16 ans	1972	-	-	-	-	5	104	42	6	4	4	-	2	-	-	167
	1971	-	-	-	-	3	123	55	8	7	3	-	-	-	-	199
17 ans	1971	-	-	-	-	-	84	57	4	3	1	1	-	1	-	151
	1970	-	-	-	-	1	76	98	11	2	3	-	-	1	-	192
18 ans	1970	-	-	-	-	-	46	84	14	6	3	1	1	1	-	156
	1969	-	-	-	-	-	53	99	14	6	-	-	-	-	-	172
19 ans	1969	-	-	-	-	-	29	97	9	4	3	1	-	-	-	143
	1968	-	-	-	-	-	25	106	21	6	1	-	-	-	-	159
	Total	-	-	-	-	42	809	706	98	41	24	7	4	3	-	1 734

Tableau 33.- DIVORCES D'APRES L'AGE DU DIVORCE ET LA DUREE DU MARIAGE DISSOUS (suite)

C.- REGION FLAMANDE

ANNEE 1988

DUREE DU MARIAGE	ANNEE DU MARIAGE	Age du divorcé														Total
		< 20 ans	20 - < 21 ans	21 - < 25 ans	25 - < 30 ans	30 - < 35 ans	35 - < 40 ans	40 - < 45 ans	45 - < 50 ans	50 - < 55 ans	55 - < 60 ans	60 - < 65 ans	65 - < 70 ans	70 ans et +	In-connu	
20 ans	1968	-	-	-	-	-	12	88	22	7	2	-	1	-	-	132
	1967	-	-	-	-	-	12	92	40	12	2	1	2	2	-	163
21 ans	1967	-	-	-	-	-	6	70	25	9	4	1	-	-	-	115
	1966	-	-	-	-	-	1	74	40	15	-	2	-	2	-	134
22 ans	1966	-	-	-	-	-	1	51	32	5	2	1	1	-	-	93
	1965	-	-	-	-	-	1	73	68	8	1	-	-	-	-	151
23 ans	1965	-	-	-	-	-	-	30	32	7	3	-	-	-	-	72
	1964	-	-	-	-	-	1	18	53	15	-	4	1	1	-	93
24 ans	1964	1	-	-	-	-	-	11	61	13	3	1	1	-	-	91
	1963	-	-	-	-	-	-	12	50	13	4	-	1	-	-	80
	Total	1	-	-	-	-	34	519	423	104	21	10	7	5	-	1 124
25 ans	1963	-	-	-	-	-	-	5	41	12	4	-	-	-	-	62
	1962	-	-	-	-	-	-	8	67	21	3	-	-	1	-	100
26 ans	1962	-	-	-	-	-	-	-	21	16	3	-	-	-	-	40
	1961	-	-	-	-	-	-	-	40	26	10	-	-	-	-	76
27 ans	1961	-	-	-	-	-	-	-	19	18	3	1	-	-	-	41
	1960	-	-	-	-	-	-	-	27	42	7	1	-	-	-	77
28 ans	1960	-	-	-	-	-	-	-	9	34	3	2	-	-	-	48
	1959	-	-	-	-	-	-	-	15	30	9	2	-	1	-	57
29 ans	1959	-	-	-	-	-	-	-	6	28	6	-	-	1	-	41
	1958	-	-	-	-	-	-	-	5	24	5	2	2	3	-	41
	Total	-	-	-	-	-	-	13	250	251	53	8	2	6	-	583
30 ans	1958	-	-	-	-	-	-	-	-	24	8	1	-	-	-	33
	1957	-	-	-	-	-	-	-	-	1	29	14	2	1	-	47
31 ans	1957	-	-	-	-	-	-	-	-	13	13	-	1	-	-	27
	1956	-	-	-	-	-	-	-	-	24	19	5	1	-	-	49
32 ans	1956	-	-	-	-	-	-	-	-	9	12	3	2	-	-	26
	1955	-	-	-	-	-	-	-	-	1	13	7	2	-	1	24
33 ans	1955	-	-	-	-	-	-	-	-	6	7	6	-	2	-	21
	1954	-	-	-	-	-	-	-	-	1	11	1	1	-	-	14
34 ans	1954	-	-	-	-	-	-	-	-	1	17	5	-	-	-	23
	1953	-	-	-	-	-	-	-	-	-	16	10	1	-	-	27
	Total	-	-	-	-	-	-	-	2	120	124	35	7	3	-	291
35 ans	1953	-	-	-	-	-	-	-	-	2	11	5	-	-	-	18
	1952	-	-	-	-	-	-	-	-	2	9	2	-	-	-	13
36 ans	1952	-	-	-	-	-	-	-	-	1	9	5	1	-	-	16
	1951	-	-	-	-	-	-	-	-	-	8	11	2	-	-	21
37 ans	1951	-	-	-	-	-	-	-	-	-	2	3	1	-	-	6
	1950	-	-	-	-	-	-	-	-	-	6	9	-	-	-	15
38 ans	1950	-	-	-	-	-	-	-	-	-	2	11	-	-	-	13
	1949	-	-	-	-	-	-	-	-	-	2	10	6	-	-	18
39 ans	1949	-	-	-	-	-	-	-	-	-	1	7	3	-	-	11
	1948	-	-	-	-	-	-	-	-	-	1	12	3	1	-	17
	Total	-	-	-	-	-	-	-	-	5	51	75	16	1	-	148
40 ans et plus		-	-	-	-	-	-	-	-	-	1	33	49	25	1	109
Durée inconnue		-	-	-	-	-	-	-	-	-	-	-	-	-	-	-
Total général		3	1	195	1 897	2 626	2 209	1 630	956	620	318	186	96	50	1	10 788

Tableau 33.- DIVORCES D'APRES L'AGE DU DIVORCE ET LA DUREE DU MARIAGE DISSOUS (suite)

D.- REGION WALLONNE

ANNEE 1988

DUREE DU MARIAGE	ANNEE DU MARIAGE	Age du divorcé														Total
		< 20 ans	20 - < 21 ans	21 - < 25 ans	25 - < 30 ans	30 - < 35 ans	35 - < 40 ans	40 - < 45 ans	45 - < 50 ans	50 - < 55 ans	55 - < 60 ans	60 - < 65 ans	65 - < 70 ans	70 ans et +	In-connu	
< 1 an	1988	-	-	-	-	-	-	-	-	-	-	-	-	-	-	-
	1987	-	-	-	-	-	-	1	-	-	-	-	-	-	-	-
	Total	-	-	-	-	-	-	1	-	-	-	-	-	-	-	-
1 an	1987	-	-	-	1	-	1	-	-	-	-	-	-	-	-	-
	1986	-	-	5	6	1	-	1	1	1	-	1	-	-	-	-
2 ans	1986	-	-	13	9	5	-	-	-	-	-	-	-	-	-	-
	1985	-	-	21	25	12	6	1	1	1	-	-	-	-	-	-
3 ans	1985	-	-	9	44	15	7	5	1	2	-	-	-	-	-	-
	1984	-	-	21	76	32	20	6	4	3	2	1	-	-	-	-
4 ans	1984	-	-	13	73	21	11	8	3	1	1	-	-	-	-	-
	1983	-	-	19	92	42	18	2	5	1	2	-	1	-	-	-
	Total	-	-	101	326	128	63	23	15	9	5	2	1	-	-	-
5 ans	1983	-	-	10	94	35	8	12	5	1	1	-	-	-	-	-
	1982	-	-	8	93	53	17	6	4	1	1	-	-	-	1	-
6 ans	1982	-	-	3	90	55	9	10	3	2	2	2	-	-	-	-
	1981	-	-	3	104	72	18	9	2	2	4	2	-	-	-	-
7 ans	1981	-	-	-	81	67	26	7	2	1	4	-	-	-	-	-
	1980	-	-	-	100	94	35	9	4	4	2	-	-	-	-	-
8 ans	1980	-	-	-	62	72	36	6	6	-	-	-	1	-	-	-
	1979	1	-	-	53	125	27	11	4	6	-	1	1	1	-	-
9 ans	1979	-	-	-	29	95	23	13	4	4	2	1	-	1	-	-
	1978	-	-	-	30	127	32	9	3	4	1	1	1	-	-	-
	Total	1	-	24	736	795	231	92	37	25	17	7	3	3	-	-
10 ans	1978	-	-	-	10	102	35	11	4	3	-	-	-	-	-	-
	1977	-	-	-	17	120	45	13	2	4	-	-	1	-	-	-
11 ans	1977	-	-	-	4	81	38	8	1	2	-	2	1	-	-	-
	1976	-	-	-	2	120	65	24	3	6	1	-	1	1	-	-
12 ans	1976	-	-	-	1	76	43	11	4	2	1	-	-	-	-	-
	1975	-	-	-	1	109	102	11	8	-	2	-	-	-	-	-
13 ans	1975	-	-	-	-	44	73	12	4	4	2	2	1	-	-	-
	1974	-	-	-	-	58	102	19	4	4	1	-	1	-	-	-
14 ans	1974	-	-	-	-	34	74	17	8	-	2	2	-	1	-	-
	1973	-	-	-	-	31	115	28	4	5	4	2	-	-	-	-
	Total	-	-	-	35	775	692	154	42	30	13	8	5	2	-	-
15 ans	1973	-	-	-	-	20	90	17	3	5	-	3	1	-	-	-
	1972	-	-	-	-	10	98	34	9	3	3	1	2	1	-	-
16 ans	1972	-	-	-	-	6	72	34	9	1	2	1	2	-	-	-
	1971	-	-	-	-	2	94	50	6	2	1	-	-	3	-	-
17 ans	1971	-	-	-	-	-	66	34	4	2	-	-	-	-	-	-
	1970	-	-	-	-	-	70	61	9	2	4	-	-	-	-	-
18 ans	1970	-	-	-	-	-	49	67	8	-	2	-	-	-	-	-
	1969	-	-	-	-	-	35	77	13	1	2	1	2	-	-	-
19 ans	1969	-	-	-	-	-	22	63	7	4	2	3	1	1	-	-
	1968	-	-	-	-	-	26	62	19	4	2	-	-	-	-	-
	Total	-	-	-	-	38	622	499	87	24	18	9	8	5	-	-

Tableau 33.- DIVORCES D'APRES L'AGE DU DIVORCE ET LA DUREE DU MARIAGE DISSOUS (suite)

D.- REGION WALLONNE

ANNEE 1988

DUREE DU MARIAGE	ANNEE DU MARIAGE	Age du divorcé														Total
		< 20 ans	20 - < 21 ans	21 - < 25 ans	25 - < 30 ans	30 - < 35 ans	35 - < 40 ans	40 - < 45 ans	45 - < 50 ans	50 - < 55 ans	55 - < 60 ans	60 - < 65 ans	65 - < 70 ans	70 ans et +	In-connu	
20 ans	1968	1	-	-	-	-	13	66	18	3	-	1	-	-	-	102
	1967	-	-	-	-	-	4	75	12	6	3	-	-	-	-	100
21 ans	1967	-	-	-	-	-	2	43	18	3	1	2	-	-	-	69
	1966	-	-	-	-	-	1	47	34	6	1	1	1	-	-	91
22 ans	1966	-	-	-	-	-	1	39	31	2	1	-	-	-	-	74
	1965	-	-	-	-	-	-	39	34	7	1	-	-	-	-	81
23 ans	1965	-	-	-	-	-	-	19	21	5	2	1	1	2	-	51
	1964	-	-	-	-	-	-	21	30	12	2	2	1	-	-	68
24 ans	1964	-	-	-	-	-	-	7	35	8	1	3	1	-	-	55
	1963	-	-	-	-	-	-	9	28	9	3	-	-	-	-	49
	Total	1	-	-	-	-	21	365	261	61	15	10	4	2	-	740
25 ans	1963	-	-	-	-	-	-	4	22	2	-	1	-	-	-	29
	1962	-	-	-	-	-	-	4	38	13	3	3	-	-	-	61
26 ans	1962	-	-	-	-	-	-	-	27	12	1	-	1	-	-	41
	1961	-	-	-	-	-	-	2	26	20	2	1	1	-	-	52
27 ans	1961	-	-	-	-	-	-	-	14	13	5	1	-	-	-	33
	1960	-	-	-	-	-	-	-	11	28	2	2	-	-	-	43
28 ans	1960	-	-	-	-	-	-	-	9	16	3	-	-	-	-	28
	1959	-	-	-	-	-	-	-	13	23	6	-	-	-	-	42
29 ans	1959	-	-	-	-	-	-	-	2	16	4	1	1	-	-	24
	1958	-	-	-	-	-	-	-	3	27	6	-	3	-	-	39
	Total	-	-	-	-	-	-	10	165	170	32	9	6	-	-	392
30 ans	1958	-	-	-	-	-	-	-	1	23	4	1	-	-	-	29
	1957	-	-	-	-	-	-	-	2	21	6	-	-	-	-	29
31 ans	1957	-	-	-	-	-	-	-	-	20	6	1	-	-	-	27
	1956	-	-	-	-	-	-	-	2	11	7	1	2	-	-	23
32 ans	1956	-	-	-	-	-	-	-	-	14	9	1	-	1	-	25
	1955	-	-	-	-	-	-	-	-	8	10	2	1	-	-	21
33 ans	1955	-	-	-	-	-	-	-	-	5	12	3	1	-	-	21
	1954	-	-	-	-	-	-	-	-	2	7	2	1	-	-	12
34 ans	1954	-	-	-	-	-	-	-	-	2	13	4	-	-	-	19
	1953	-	-	-	-	-	-	-	-	3	8	5	-	-	-	16
	Total	-	-	-	-	-	-	-	5	109	82	20	5	1	-	222
35 ans	1953	-	-	-	-	-	-	-	-	1	6	2	-	-	-	9
	1952	-	-	-	-	-	-	-	-	-	9	4	-	1	-	14
36 ans	1952	-	-	-	-	-	-	-	-	-	5	3	1	-	-	9
	1951	-	-	-	-	-	-	-	-	-	7	7	1	-	-	15
37 ans	1951	-	-	-	-	-	-	-	-	-	2	4	1	1	-	8
	1950	-	-	-	-	-	-	-	-	-	-	8	1	-	-	9
38 ans	1950	-	-	-	-	-	-	-	-	-	2	2	1	-	-	5
	1949	-	-	-	-	-	-	-	-	-	1	3	3	-	-	7
39 ans	1949	-	-	-	-	-	-	-	-	-	2	10	1	-	-	13
	1948	-	-	-	-	-	-	-	-	-	-	4	4	-	-	8
	Total	-	-	-	-	-	-	-	-	1	34	47	13	2	-	97
40 ans et plus		-	-	-	-	-	-	-	-	-	2	22	38	16	-	78
Durée inconnue		-	-	-	-	-	-	-	-	-	-	-	-	-	-	-
Total général		2	-	125	1 097	1 736	1 629	1 144	612	429	218	134	83	31	-	7 240

Tableau 34.- DIVORCES D'APRES L'ANNEE DE NAISSANCE, L'AGE ET LE SEXE DES DIVORCES

ANNEE 1988

A.- LE ROYAUME

AGE EN ANNEES REVOLUES	ANNEE DE NAISSANCE	Hommes	Femmes	AGE EN ANNEES REVOLUES	ANNEE DE NAISSANCE	Hommes	Femmes
< 18		6	5	50	1938	154	127
18	1970	-	-	50	1937	163	114
18	1969	-	4	51	1937	128	88
19	1969	-	1	51	1936	108	101
19	1968	-	13	52	1936	158	92
	Total	6	23	52	1935	117	93
20	1968	-	22	53	1935	119	81
20	1967	1	20	53	1934	103	70
21	1967	7	29	54	1934	117	78
21	1966	9	56	54	1933	98	84
22	1966	14	65		Total	1 265	928
22	1965	18	102	55	1933	93	48
23	1965	35	114	55	1932	90	58
23	1964	42	160	56	1932	90	47
24	1964	77	280	56	1931	72	69
24	1963	141	420	57	1931	69	47
	Total	344	1 268	57	1930	64	65
25	1963	141	350	58	1930	62	57
25	1962	206	405	58	1929	56	48
26	1962	234	390	59	1929	59	44
26	1961	303	446	59	1928	48	35
27	1961	334	397		Total	703	518
27	1960	325	481	60	1928	43	39
28	1960	381	485	60	1927	54	41
28	1959	467	551	61	1927	41	35
29	1959	435	473	61	1926	35	40
29	1958	436	507	62	1926	44	39
	Total	3 262	4 485	62	1925	48	34
30	1958	425	437	63	1925	38	28
30	1957	489	531	63	1924	32	27
31	1957	494	437	64	1924	31	18
31	1956	491	527	64	1923	40	26
32	1956	483	456		Total	406	327
32	1955	549	512	65	1923	37	16
33	1955	445	485	65	1922	33	16
33	1954	529	479	66	1922	42	28
34	1954	467	433	66	1921	41	22
34	1953	483	468	67	1921	21	17
	Total	4 855	4 765	67	1920	20	10
35	1953	447	415	68	1920	18	10
35	1952	492	439	68	1919	18	5
36	1952	430	406	69	1919	3	4
36	1951	479	421	69	1918	7	6
37	1951	384	350		Total	240	134
37	1950	450	433	70	1918	5	7
38	1950	430	379	70	1917	4	4
38	1949	419	367	71	1917	3	3
39	1949	406	388	71	1916	3	4
39	1948	476	379	72	1916	8	5
	Total	4 413	3 977	72	1915	5	3
40	1948	352	347	73	1915	12	3
40	1947	405	361	73	1914	8	5
41	1947	371	341	74	1914	6	3
41	1946	399	292	74	1913	8	4
42	1946	346	268		Total	62	41
42	1945	300	258	75	1913	5	3
43	1945	306	231	75	1912	5	2
43	1944	328	251	76	1912	3	7
44	1944	240	216	76	1911	3	2
44	1943	264	200	77	1911	2	1
	Total	3 311	2 765	77	1910	2	3
45	1943	243	198	78	1910	1	1
45	1942	231	189	78	1909	2	2
46	1942	173	138	79	1909	7	2
46	1941	205	150	79	1908	4	-
47	1941	163	131		Total	34	23
47	1940	193	156	80 et +	1908	14	6
48	1940	180	141		et avant		
48	1939	178	159				
49	1939	153	139	Age inconnu		5	5
49	1938	170	143				
	Total	1 889	1 544	Total général		20 809	20 809

Tableau 34.- DIVORCES D'APRES L'ANNEE DE NAISSANCE, L'AGE ET LE SEXE DES DIVORCES

ANNEE 1988

B.- REGION BRUXELLOISE

AGE EN ANNEES REVOLUES	ANNEE DE NAISSANCE	Hommes	Femmes	AGE EN ANNEES REVOLUES	ANNEE DE NAISSANCE	Hommes	Femmes
< 18		1	2	50	1938	25	29
18	1970	-	-	50	1937	28	17
18	1969	-	-	51	1937	22	12
19	1969	-	-	51	1936	17	21
19	1968	-	2	52	1936	27	11
	Total	1	4	52	1935	22	15
20	1968	-	4	53	1935	19	21
20	1967	-	1	53	1934	20	11
21	1967	1	2	54	1934	22	16
21	1966	2	3	54	1933	14	20
22	1966	2	1		Total	216	173
22	1965	-	11	55	1933	21	11
23	1965	2	14	55	1932	24	14
23	1964	2	13	56	1932	20	7
24	1964	4	13	56	1931	12	11
24	1963	10	26	57	1931	18	12
	Total	23	88	57	1930	11	13
25	1963	8	25	58	1930	22	13
25	1962	11	32	58	1929	13	11
26	1962	13	30	59	1929	12	7
26	1961	25	26	59	1928	14	8
27	1961	34	30		Total	167	107
27	1960	28	42	60	1928	9	8
28	1960	28	38	60	1927	7	5
28	1959	31	67	61	1927	9	8
29	1959	45	65	61	1926	7	8
29	1958	45	39	62	1926	7	12
	Total	268	394	62	1925	13	5
30	1958	38	58	63	1925	9	9
30	1957	36	57	63	1924	6	3
31	1957	60	51	64	1924	7	5
31	1956	46	48	64	1923	12	5
32	1956	51	61		Total	86	68
32	1955	47	60	65	1923	11	7
33	1955	48	63	65	1922	6	2
33	1954	63	47	66	1922	5	12
34	1954	50	50	66	1921	13	5
34	1953	54	53	67	1921	6	6
	Total	493	548	67	1920	7	2
35	1953	52	67	68	1920	4	3
35	1952	63	57	68	1919	6	2
36	1952	58	55	69	1919	1	1
36	1951	66	62	69	1918	2	-
37	1951	45	57		Total	61	40
37	1950	47	59	70	1918	-	-
38	1950	62	50	70	1917	1	2
38	1949	61	54	71	1917	-	-
39	1949	63	59	71	1916	1	1
39	1948	58	52	72	1916	1	2
	Total	575	572	72	1915	1	-
40	1948	46	56	73	1915	3	1
40	1947	69	68	73	1914	2	-
41	1947	58	58	74	1914	1	1
41	1946	56	59	74	1913	1	2
42	1946	61	48		Total	11	9
42	1945	41	38	75	1913	2	-
43	1945	64	36	75	1912	2	-
43	1944	51	45	76	1912	-	3
44	1944	41	47	76	1911	-	-
44	1943	50	34	77	1911	1	1
	Total	537	489	77	1910	-	1
45	1943	39	36	78	1910	-	1
45	1942	28	32	78	1909	1	-
46	1942	33	26	79	1909	3	1
46	1941	32	19	79	1908	3	-
47	1941	36	24		Total	12	7
47	1940	33	33	80 et +	1908	6	1
48	1940	35	31		et avant		
48	1939	29	22				
49	1939	24	32	Age inconnu		4	3
49	1938	32	23	Total général		2 781	2 781
	Total	321	278				

Tableau 34.- DIVORCES D'APRES L'ANNEE DE NAISSANCE, L'AGE ET LE SEXE DES DIVORCES

ANNEE 1988

B.- REGION FLAMANDE

AGE EN ANNEES REVOLUES	ANNEE DE NAISSANCE	Hommes	Femmes	AGE EN ANNEES REVOLUES	ANNEE DE NAISSANCE	Hommes	Femmes
< 18		3	2	50	1938	83	52
18	1970	-	-	50	1937	76	57
18	1969	-	1	51	1937	63	44
19	1969	-	1	51	1936	51	55
19	1968	-	4	52	1936	78	49
	Total	3	8	52	1935	65	53
20	1968	-	7	53	1935	63	33
20	1967	1	7	53	1934	44	29
21	1967	1	16	54	1934	54	39
21	1966	5	34	54	1933	43	37
22	1966	6	37		Total	620	448
22	1965	9	48	55	1933	45	22
23	1965	22	57	55	1932	37	30
23	1964	22	88	56	1932	43	21
24	1964	42	184	56	1931	33	30
24	1963	88	262	57	1931	31	25
	Total	196	740	57	1930	36	34
25	1963	93	207	58	1930	20	22
25	1962	125	257	58	1929	26	21
26	1962	153	230	59	1929	26	20
26	1961	178	254	59	1928	21	17
27	1961	173	221		Total	318	242
27	1960	181	281	60	1928	24	12
28	1960	230	267	60	1927	31	22
28	1959	278	305	61	1927	20	18
29	1959	245	247	61	1926	17	20
29	1958	241	267	62	1926	18	15
	Total	1 897	2 536	62	1925	20	19
30	1958	240	237	63	1925	17	15
30	1957	260	281	63	1924	13	15
31	1957	268	232	64	1924	10	6
31	1956	263	301	64	1923	16	10
32	1956	276	222		Total	186	152
32	1955	304	288	65	1923	15	7
33	1955	247	260	65	1922	13	7
33	1954	281	240	66	1922	14	13
34	1954	255	225	66	1921	15	8
34	1953	232	236	67	1921	9	6
	Total	2 626	2 522	67	1920	8	3
35	1953	250	199	68	1920	12	3
35	1952	250	220	68	1919	6	2
36	1952	199	216	69	1919	1	2
36	1951	232	198	69	1918	3	2
37	1951	214	175		Total	96	53
37	1950	222	215	70	1918	2	5
38	1950	194	193	70	1917	1	1
38	1949	201	184	71	1917	2	-
39	1949	203	186	71	1916	1	2
39	1948	244	193	72	1916	5	2
	Total	2 209	1 979	72	1915	1	2
40	1948	171	158	73	1915	6	2
40	1947	198	165	73	1914	4	4
41	1947	168	141	74	1914	3	2
41	1946	198	129	74	1913	5	1
42	1946	152	128		Total	30	21
42	1945	170	118	75	1913	2	2
43	1945	158	116	75	1912	2	1
43	1944	166	133	76	1912	2	3
44	1944	121	107	76	1911	3	1
44	1943	128	108	77	1911	-	-
	Total	1 630	1 303	77	1910	1	1
45	1943	126	95	78	1910	-	-
45	1942	134	98	79	1909	1	1
46	1942	82	76	79	1909	3	1
46	1941	105	78		1908	-	-
47	1941	81	63		Total	14	10
47	1940	91	81	80 et +	1908	6	4
48	1940	90	66		et avant		
48	1939	82	85				
49	1939	73	67		Age inconnu	1	1
49	1938	92	60				
	Total	956	769		Total général	10 788	10 788

Tableau 34.- DIVORCES D'APRES L'ANNEE DE NAISSANCE, L'AGE ET LE SEXE DES DIVORCES

ANNEE 1988

B.- REGION WALLONNE

AGE EN ANNEES REVOLUES	ANNEE DE NAISSANCE	Hommes	Femmes	AGE EN ANNEES REVOLUES	ANNEE DE NAISSANCE	Hommes	Femmes
< 18		2	1	50	1938	46	46
18	1970	-	-	50	1937	59	40
18	1969	-	3	51	1937	43	32
19	1969	-	-	51	1936	40	25
19	1968	-	7	52	1936	53	32
	Total	2	11	52	1935	30	25
				53	1935	37	27
20	1968	-	11	53	1934	39	30
20	1967	-	12	54	1934	41	23
21	1967	5	11	54	1933	41	27
21	1966	2	19		Total	429	307
22	1966	6	27				
22	1965	9	43	55	1933	27	15
23	1965	11	43	55	1932	29	14
23	1964	18	59	56	1932	27	19
24	1964	31	83	56	1931	27	28
24	1963	43	132	57	1931	20	10
	Total	125	440	57	1930	17	18
				58	1930	20	22
25	1963	40	118	58	1929	17	16
25	1962	70	116	59	1929	21	17
26	1962	68	130	59	1928	13	10
26	1961	100	166		Total	218	169
27	1961	127	146				
27	1960	116	158	60	1928	10	19
28	1960	123	180	60	1927	16	14
28	1959	158	179	61	1927	12	9
29	1959	145	161	61	1926	11	12
29	1958	150	201	62	1926	19	12
	Total	1 097	1 555	62	1925	15	10
				63	1925	12	4
30	1958	147	142	63	1924	13	9
30	1957	193	193	64	1924	14	7
31	1957	166	154	64	1923	12	11
31	1956	182	178		Total	134	107
32	1956	156	173				
32	1955	198	164	65	1923	11	2
33	1955	150	162	65	1922	14	7
33	1954	185	192	66	1922	23	3
34	1954	162	158	66	1921	13	9
34	1953	197	179	67	1921	6	5
	Total	1 736	1 695	67	1920	5	5
				68	1920	2	4
35	1953	145	149	68	1919	6	1
35	1952	179	162	69	1919	1	1
36	1952	173	135	69	1918	2	4
36	1951	181	161		Total	83	41
37	1951	125	118				
37	1950	181	159	70	1918	3	2
38	1950	174	136	70	1917	2	1
38	1949	157	129	71	1917	1	3
39	1949	140	143	71	1916	1	1
39	1948	174	134	72	1916	2	1
	Total	1 629	1 426	72	1915	3	1
				73	1915	3	-
40	1948	135	133	73	1914	2	1
40	1947	138	128	74	1914	2	-
41	1947	145	142	74	1913	2	1
41	1946	145	104		Total	21	11
42	1946	133	92				
42	1945	89	102	75	1913	1	1
43	1945	84	79	75	1912	1	1
43	1944	111	73	76	1912	1	1
44	1944	78	62	76	1911	-	1
44	1943	86	58	77	1911	1	-
	Total	1 144	973	77	1910	1	1
				78	1910	1	-
45	1943	78	67	78	1909	-	1
45	1942	69	59	79	1909	1	-
46	1942	58	36	79	1908	1	-
46	1941	68	53		Total	8	6
47	1941	46	44				
47	1940	69	42	80 et +	1908	2	1
48	1940	55	44		et avant		
48	1939	67	52				
49	1939	56	40		Age inconnu	-	1
49	1938	46	60				
	Total	612	497		Total général	7 240	7 240

Tableau 35.- DIVORCES D'APRES LA PROFESSION

A.- LE ROYAUME

STATUT SOCIO- PROFESSIONNEL DE LA FEMME	Statut socio-professionnel de l'homme														
	Personnel des professions scientifiques, libérales, techniques et assimilées						Chefs d'entreprises, propriétaires, exploitants, directeurs et cadres administratifs supérieurs					Employés de bureau			
	01	02	03	04	05	Total	01	02	03	05	Total	03	05	Total	
Personnel des professions scientifiques, libérales, techniques et assimilés	13	219	813	10	-	1 055	34	35	53	-	122	174	-	174	
Employeurs	2	-	-	-	-	2	-	-	-	-	-	-	-	-	
Indépendantes	1	81	41	2	-	125	4	2	1	-	7	9	-	9	
Employées	10	137	764	8	-	919	30	33	50	-	113	158	-	158	
Ouvrières	-	-	5	-	-	5	-	-	2	-	2	6	-	6	
Aidantes	-	1	3	-	-	4	-	-	-	-	-	1	-	1	
Chefs d'entreprises, propriétaires, exploi- tantes, directrices et cadres administratifs supérieurs	1	10	28	-	-	39	10	13	13	-	36	17	-	17	
Employeurs	1	-	6	-	-	7	8	-	-	-	8	2	-	2	
Indépendantes	-	3	3	-	-	6	1	11	-	-	12	4	-	4	
Employées	-	7	19	-	-	26	1	2	13	-	16	11	-	11	
Aidantes	-	-	-	-	-	-	-	-	-	-	-	-	-	-	
Employées de bureau	2	32	198	4	1	237	16	26	36	-	78	335	-	335	
Employées	2	32	197	4	1	236	16	26	36	-	78	335	-	335	
Aidantes	-	-	1	-	-	1	-	-	-	-	-	-	-	-	
Commerçantes, personnel com- mercial, vendeuses et assimilées	1	20	77	4	-	102	23	13	14	-	50	68	-	68	
Employeurs	-	-	3	1	-	4	2	-	1	-	3	7	-	7	
Indépendantes	1	11	23	1	-	36	10	7	6	-	23	23	-	23	
Employées	-	8	46	2	-	56	10	4	7	-	21	30	-	30	
Ouvrières	-	1	2	-	-	3	-	1	-	-	1	5	-	5	
Aidantes	-	-	3	-	-	3	1	1	-	-	2	3	-	3	
Agricultrices, pêcheurs, bûcherons et assimilés	-	1	-	-	-	1	-	1	-	-	1	2	-	2	
Employeurs	-	-	-	-	-	-	-	-	-	-	-	-	-	-	
Indépendantes	-	-	-	-	-	-	-	-	-	-	-	2	-	2	
Employées	-	-	-	-	-	-	-	-	-	-	-	-	-	-	
Ouvrières	-	1	-	-	-	1	-	1	-	-	1	-	-	-	
Aidantes	-	-	-	-	-	-	-	-	-	-	-	-	-	-	
Mineurs, carriers et assimilés	-	-	-	-	-	-	-	-	-	-	-	-	-	-	
Employeurs	-	-	-	-	-	-	-	-	-	-	-	-	-	-	
Indépendantes	-	-	-	-	-	-	-	-	-	-	-	-	-	-	
Ouvrières	-	-	-	-	-	-	-	-	-	-	-	-	-	-	
Aidantes	-	-	-	-	-	-	-	-	-	-	-	-	-	-	

Tableau 35.- DIVORCES D'APRES LA PROFESSION

A.- LE ROYAUME

STATUT SOCIO- PROFESSIONNEL DE LA FEMME	Statut socio-professionnel de l'homme											
	Professions des transports et des communications						Artisans, travailleurs des industries manufacturières et de la construction et manoeuvres n.c.a.					
	01	02	03	04	05	Total	01	02	03	04	05	Total
Personnel des professions scientifiques, libérales, techniques et assimilés	1	3	32	65	-	101	10	25	34	333	1	403
Employeurs	-	-	-	-	-	-	-	-	-	-	-	-
Indépendantes	-	-	1	1	-	2	-	1	-	6	-	7
Employées	1	3	31	54	-	89	10	24	34	281	1	350
Ouvrières	-	-	-	9	-	9	-	-	-	43	-	43
Aidantes	-	-	-	1	-	1	-	-	-	3	-	3
Chefs d'entreprises, propriétaires, exploi- tantes, directrices et cadres administratifs supérieurs	-	1	-	8	-	9	2	5	3	22	-	32
Employeurs	-	-	-	-	-	-	1	1	1	5	-	8
Indépendantes	-	1	-	3	-	4	1	1	-	6	-	8
Employées	-	-	-	5	-	5	-	3	2	11	-	16
Aidantes	-	-	-	-	-	-	-	-	-	-	-	-
Employées de bureau	-	1	33	54	-	88	4	23	21	247	1	296
Employées	-	1	33	54	-	88	4	23	21	247	1	296
Aidantes	-	-	-	-	-	-	-	-	-	-	-	-
Commerçantes, personnel com- mercial, vendeuses et assimilées	-	2	21	77	-	100	3	30	18	333	2	386
Employeurs	-	-	-	7	-	7	1	1	-	22	-	24
Indépendantes	-	-	7	15	-	22	-	10	9	96	-	115
Employées	-	2	12	48	-	62	2	13	8	174	2	199
Ouvrières	-	-	2	6	-	8	-	4	1	31	-	36
Aidantes	-	-	-	1	-	1	-	2	-	10	-	12
Agricultrices, pêcheurs, bûcherons et assimilés	-	-	-	1	-	1	2	-	-	5	-	7
Employeurs	-	-	-	1	-	1	-	-	-	-	-	-
Indépendantes	-	-	-	-	-	-	1	-	-	2	-	3
Employées	-	-	-	-	-	-	-	-	-	1	-	1
Ouvrières	-	-	-	-	-	-	1	-	-	-	-	1
Aidantes	-	-	-	-	-	-	-	-	-	2	-	2
Mineurs, carriers et assimilés	-	-	-	-	-	-	-	-	-	-	-	-
Employeurs	-	-	-	-	-	-	-	-	-	-	-	-
Indépendantes	-	-	-	-	-	-	-	-	-	-	-	-
Ouvrières	-	-	-	-	-	-	-	-	-	-	-	-
Aidantes	-	-	-	-	-	-	-	-	-	-	-	-

ET L'ETAT SOCIAL DES CONJOINTS (suite)

ANNEE 1988

Statut socio-professionnel de l'homme																	
Commerçants, personnel commercial, vendeurs et assimilés						Agriculteurs, pêcheurs, bûcherons et assimilés						Mineurs, carriers et assimilés					
01	02	03	04	05	Total	01	02	03	04	05	Total	01	02	04	05	Total	
1	1	1	-	-	3	-	-	-	-	-	-	-	-	-	-	-	
-	-	-	-	-	-	-	-	-	-	-	-	-	-	-	-	-	
-	1	1	-	-	2	-	-	-	-	-	-	-	-	-	-	-	
1	-	-	-	-	1	-	-	-	-	-	-	-	-	-	-	-	
-	-	-	-	-	-	-	-	-	-	-	-	-	-	-	-	-	
2	19	18	-	1	40	1	1	-	6	1	9	-	-	15	-	15	
-	-	-	-	-	-	-	-	-	-	-	-	-	-	-	-	-	
-	2	-	-	-	2	-	-	-	-	-	-	-	-	-	-	-	
-	-	-	-	-	-	-	-	-	1	-	1	-	-	-	-	-	
2	17	18	-	1	38	1	1	-	5	1	8	-	-	15	-	15	
-	-	-	-	-	-	-	-	-	-	-	-	-	-	-	-	-	
8	39	42	-	1	90	-	5	-	8	3	16	-	-	4	-	4	
-	-	2	-	-	2	-	-	-	-	-	-	-	-	-	-	-	
-	5	10	-	-	15	-	-	-	1	-	1	-	-	-	-	-	
4	7	9	-	-	20	-	-	-	-	-	-	-	-	-	-	-	
4	26	21	-	1	52	-	5	-	7	3	15	-	-	4	-	4	
-	1	-	-	-	1	-	-	-	-	-	-	-	-	-	-	-	
-	1	-	-	-	1	-	-	-	-	-	-	-	-	-	-	-	
24	97	96	-	3	220	4	12	-	11	3	30	-	-	12	-	12	
-	-	-	-	-	-	-	-	-	-	-	-	-	-	-	-	-	
-	-	-	-	-	-	-	-	-	-	-	-	-	-	-	-	-	
20	79	87	-	2	188	4	7	-	9	3	23	-	-	8	-	8	
4	18	9	-	1	32	-	5	-	2	-	7	-	-	4	-	4	
-	-	-	-	-	-	-	-	-	-	-	-	-	-	-	-	-	
47	243	126	7	6	429	10	34	-	24	2	70	-	-	42	-	42	
1	7	1	-	-	9	-	1	-	1	-	2	-	-	-	-	-	
118	678	472	10	18	1 296	21	80	-	65	10	176	-	-	79	-	79	

Tableau 35.- DIVORCES D'APRES LA PROFESSION

A.- LE ROYAUME

STATUT SOCIO- PROFESSIONNEL DE LA FEMME	Statut socio-professionnel de l'homme											
	Professions des transports et des communications						Artisans, travailleurs des industries manufacturières et de la construction et manoeuvres n.c.a.					
	01	02	03	04	05	Total	01	02	03	04	05	Total
Professions des transports et des communications	2	5	6	13	-	26	-	-	1	17	-	18
Employeurs	2	-	-	-	-	2	-	-	-	-	-	-
Indépendantes	-	4	-	-	-	4	-	-	-	-	-	-
Employées	-	-	5	3	-	8	-	-	1	9	-	10
Ouvrières	-	1	1	10	-	12	-	-	-	7	-	7
Aidantes	-	-	-	-	-	-	-	-	-	1	-	1
Artisanes, travailleuses des industries manufac. et de la construction et manoeuvre	-	1	21	105	-	127	6	17	12	741	1	777
Employeurs	-	-	-	-	-	-	1	1	-	1	-	3
Indépendantes	-	-	1	-	-	1	-	1	1	1	-	3
Employées	-	-	-	-	-	-	1	1	3	2	-	7
Ouvrières	-	1	20	105	-	126	4	9	8	735	1	757
Aidantes	-	-	-	-	-	-	-	5	-	2	-	7
Travailleuses spécialisées des services, des sports et des activités récréatives	3	3	43	114	-	163	3	28	19	570	-	620
Employeurs	-	-	-	-	-	-	1	-	-	4	-	5
Indépendantes	-	-	2	6	-	8	-	5	1	21	-	27
Employées	2	-	11	15	-	28	-	2	6	57	-	65
Ouvrières	1	3	28	92	-	124	2	21	12	480	-	515
Aidantes	-	-	2	1	-	3	-	-	-	8	-	8
Militaires de carrière	-	-	2	6	-	8	-	-	-	7	-	7
Employées	-	-	2	6	-	8	-	-	-	7	-	7
Personnes actives dont la profession est inconnue	2	11	65	184	-	262	9	43	33	968	1	1 054
Employeurs	-	-	-	-	-	-	-	-	-	-	-	-
Indépendantes	-	-	-	-	-	-	-	-	-	-	-	-
Employées	1	9	53	127	-	190	7	36	29	695	-	767
Ouvrières	1	2	12	57	-	72	2	7	4	273	1	287
Aidantes	-	-	-	-	-	-	-	-	-	-	-	-
Personnes sans profession	5	11	114	397	-	527	28	131	30	1 667	-	1 856
Profession inconnue	-	-	6	7	-	13	1	7	2	37	-	47
Total général	13	38	343	1 031	-	1 425	68	309	173	4 947	6	5 503

N.B.:

- Code 01 = Employeurs
- Code 02 = Indépendants
- Code 03 = Employés
- Code 04 = Ouvriers
- Code 05 = Aidants
- Code 06 = Sans profession

ET L'ETAT SOCIAL DES CONJOINTS (suite)

ANNEE 1988

Statut socio-professionnel de l'homme																
Travailleurs spécialisés des services, des sports et des activités récréatives						Mili- taires de car- rière	Personnes actives dont la profession est inconnue						Sans profes- sion	Profes- sion in- con- nue	Total général	
01	02	03	04	05	Total	03	01	02	03	04	05	Total	06			
-	1	1	1	-	3	1	-	-	5	2	-	7	3	3	71	
-	-	-	-	-	-	-	-	-	-	-	-	-	-	-	2	
-	-	-	-	-	-	-	-	-	1	-	-	1	-	-	5	
-	1	1	1	-	3	-	-	-	2	1	-	3	2	2	35	
-	-	-	-	-	-	1	-	-	2	1	-	3	1	1	28	
-	-	-	-	-	-	-	-	-	-	-	-	-	-	-	1	
-	6	27	25	-	58	20	-	-	72	107	-	179	58	12	1 403	
-	-	-	-	-	-	-	-	-	-	1	-	1	-	-	5	
-	-	-	-	-	-	1	-	-	-	-	-	-	2	1	10	
-	-	-	-	-	-	-	-	-	1	-	-	1	1	-	17	
-	6	27	25	-	58	19	-	-	71	106	-	177	55	11	1 364	
-	-	-	-	-	-	-	-	-	-	-	-	-	-	-	7	
3	23	63	69	1	159	33	-	-	104	146	-	250	77	20	1 638	
2	-	1	1	-	4	-	-	-	2	-	-	2	-	-	14	
-	10	5	-	-	15	2	-	-	20	8	-	28	4	2	135	
-	4	22	5	-	31	5	-	-	21	19	-	40	9	3	258	
-	4	34	63	1	102	26	-	-	60	119	-	179	64	15	1 209	
1	5	1	-	-	7	-	-	-	1	-	-	1	-	-	22	
-	-	3	-	-	3	31	-	-	4	1	-	5	4	1	65	
-	-	3	-	-	3	31	-	-	4	1	-	5	4	1	65	
2	13	163	47	-	225	90	-	-	853	525	-	1 378	129	52	4 207	
-	-	-	-	-	-	-	-	-	-	-	-	-	-	-	-	
-	-	-	-	-	-	-	-	-	-	1	-	1	-	-	1	
-	12	141	32	-	185	73	-	-	775	229	-	1 004	82	35	3 214	
2	1	22	15	-	40	17	-	-	78	295	-	373	47	17	992	
-	-	-	-	-	-	-	-	-	-	-	-	-	-	-	-	
4	36	141	83	-	264	146	-	-	455	619	-	1 074	954	87	6 421	
-	2	7	-	-	9	8	-	-	23	16	-	39	19	1 065	1 242	
11	114	605	299	3	1 032	418	-	-	2 059	1 669	-	3 728	1 436	1 315	20 809	

Tableau 35.- DIVORCES D'APRES LA PROFESSION

B.- REGION BRUXELLOISE

STATUT SOCIO- PROFESSIONNEL DE LA FEMME	Statut socio-professionnel de l'homme											
	Professions des transports et des communications						Artisans, travailleurs des industries manufacturières et de la construction et manoeuvres n.c.a.					
	01	02	03	04	05	Total	01	02	03	04	05	Total
Personnel des professions scientifiques, libérales, techniques et assimilés	-	1	5	3	-	9	-	3	7	19	-	29
Employeurs	-	-	-	-	-	-	-	-	-	-	-	-
Indépendantes	-	-	1	-	-	1	-	1	-	1	-	2
Employées	-	1	4	3	-	8	-	2	7	18	-	27
Ouvrières	-	-	-	-	-	-	-	-	-	-	-	-
Aidantes	-	-	-	-	-	-	-	-	-	-	-	-
Chefs d'entreprises, propriétaires, exploi- tantes, directrices et cadres administratifs supérieurs	-	-	-	1	-	1	-	1	1	2	-	4
Employeurs	-	-	-	-	-	-	-	-	-	-	-	-
Indépendantes	-	-	-	-	-	-	-	-	-	-	-	-
Employées	-	-	-	1	-	1	-	1	1	2	-	4
Aidantes	-	-	-	-	-	-	-	-	-	-	-	-
Employées de bureau	-	-	14	21	-	35	-	11	10	38	-	59
Employées	-	-	14	21	-	35	-	11	10	38	-	59
Aidantes	-	-	-	-	-	-	-	-	-	-	-	-
Commerçantes, personnel com- mercial, vendeuses et assimilées	-	-	1	8	-	9	-	4	-	19	-	23
Employeurs	-	-	-	-	-	-	-	-	-	-	-	-
Indépendantes	-	-	-	2	-	2	-	1	-	6	-	7
Employées	-	-	1	5	-	6	-	3	-	12	-	15
Ouvrières	-	-	-	1	-	1	-	-	-	-	-	-
Aidantes	-	-	-	-	-	-	-	-	-	1	-	1
Agricultrices, pêcheurs, bûcherons et assimilés	-	-	-	-	-	-	-	-	-	-	-	-
Employeurs	-	-	-	-	-	-	-	-	-	-	-	-
Indépendantes	-	-	-	-	-	-	-	-	-	-	-	-
Employées	-	-	-	-	-	-	-	-	-	-	-	-
Ouvrières	-	-	-	-	-	-	-	-	-	-	-	-
Aidantes	-	-	-	-	-	-	-	-	-	-	-	-
Mineurs, carriers et assimilés	-	-	-	-	-	-	-	-	-	-	-	-
Employeurs	-	-	-	-	-	-	-	-	-	-	-	-
Indépendantes	-	-	-	-	-	-	-	-	-	-	-	-
Ouvrières	-	-	-	-	-	-	-	-	-	-	-	-
Aidantes	-	-	-	-	-	-	-	-	-	-	-	-

ET L'ETAT SOCIAL DES CONJOINTS (suite)

ANNEE 1988

Statut socio-professionnel de l'homme																	
Commerçants, personnel commercial, vendeurs et assimilés						Agriculteurs, pêcheurs, bûcherons et assimilés						Mineurs, carriers et assimilés					
01	02	03	04	05	Total	01	02	03	04	05	Total	01	02	04	05	Total	
-	1	-	-	-	1	-	-	-	-	-	-	-	-	-	-	-	
-	-	-	-	-	-	-	-	-	-	-	-	-	-	-	-	-	
-	-	-	-	-	-	-	-	-	-	-	-	-	-	-	-	-	
-	1	-	-	-	1	-	-	-	-	-	-	-	-	-	-	-	
-	-	-	-	-	-	-	-	-	-	-	-	-	-	-	-	-	
-	-	-	-	-	-	-	-	-	-	-	-	-	-	-	-	-	
-	-	-	-	-	-	-	-	-	-	-	-	-	-	-	-	-	
-	-	1	-	-	1	-	-	-	1	-	1	-	-	-	-	-	
-	-	-	-	-	-	-	-	-	-	-	-	-	-	-	-	-	
-	-	-	-	-	-	-	-	-	-	-	-	-	-	-	-	-	
-	-	1	-	-	1	-	-	-	1	-	1	-	-	-	-	-	
-	-	-	-	-	-	-	-	-	-	-	-	-	-	-	-	-	
-	3	5	-	-	8	-	-	-	-	-	-	-	-	-	-	-	
-	-	-	-	-	-	-	-	-	-	-	-	-	-	-	-	-	
-	1	4	-	-	5	-	-	-	-	-	-	-	-	-	-	-	
-	2	1	-	-	3	-	-	-	-	-	-	-	-	-	-	-	
-	-	-	-	-	-	-	-	-	-	-	-	-	-	-	-	-	
-	-	-	-	-	-	-	-	-	-	-	-	-	-	-	-	-	
-	13	10	-	-	23	-	-	-	-	-	-	-	-	1	-	1	
-	-	-	-	-	-	-	-	-	-	-	-	-	-	-	-	-	
-	-	-	-	-	-	-	-	-	-	-	-	-	-	-	-	-	
-	10	9	-	-	19	-	-	-	-	-	-	-	-	-	-	-	
-	3	1	-	-	4	-	-	-	-	-	-	-	-	1	-	1	
-	-	-	-	-	-	-	-	-	-	-	-	-	-	-	-	-	
-	33	21	-	-	54	-	-	-	3	-	3	-	-	2	-	2	
-	1	1	-	-	2	-	-	-	1	-	1	-	-	-	-	-	
1	109	93	-	-	203	-	2	-	8	-	10	-	-	3	-	3	

ET L'ETAT SOCIAL DES CONJOINTS (suite)

ANNEE 1988

Statut socio-professionnel de l'homme																
Travailleurs spécialisés des services, des sports et des activités récréatives						Mili- taires de car- rière	Personnes actives dont la profession est inconnue						Sans profes- sion	Prof- fes- sion inconnue	Total général	
01	02	03	04	05	Total	03	01	02	03	04	05	Total	06			
-	-	-	1	-	1	-	-	-	3	-	-	3	-	1	13	
-	-	-	-	-	-	-	-	-	-	-	-	-	-	-	-	
-	-	-	-	-	-	-	-	-	-	-	-	-	-	-	-	
-	-	-	1	-	1	-	-	-	1	-	-	1	-	1	8	
-	-	-	-	-	-	-	-	-	2	-	-	2	-	-	5	
-	-	-	-	-	-	-	-	-	-	-	-	-	-	-	-	
-	2	3	2	-	7	1	-	-	1	4	-	5	7	-	58	
-	-	-	-	-	-	-	-	-	-	-	-	-	-	-	-	
-	-	-	-	-	-	-	-	-	-	-	-	-	-	-	1	
-	-	-	-	-	-	-	-	-	-	-	-	-	1	-	2	
-	2	3	2	-	7	1	-	-	1	4	-	5	6	-	54	
-	-	-	-	-	-	-	-	-	-	-	-	-	-	-	1	
-	4	6	9	-	19	-	-	-	7	16	-	23	19	7	153	
-	-	-	-	-	-	-	-	-	-	-	-	-	-	-	-	
-	3	-	-	-	3	-	-	-	1	-	-	1	1	1	14	
-	-	4	-	-	4	-	-	-	4	4	-	8	4	-	46	
-	1	2	9	-	12	-	-	-	2	12	-	14	14	6	92	
-	-	-	-	-	-	-	-	-	-	-	-	-	-	-	1	
-	-	-	-	-	-	2	-	-	1	-	-	1	1	-	8	
-	-	-	-	-	-	2	-	-	1	-	-	1	1	-	8	
-	1	14	8	-	23	5	-	-	86	52	-	138	21	15	369	
-	-	-	-	-	-	-	-	-	-	-	-	-	-	-	-	
-	-	-	-	-	-	-	-	-	-	1	-	1	-	-	1	
-	-	8	5	-	13	-	-	-	80	14	-	94	9	6	240	
-	1	6	3	-	10	5	-	-	6	37	-	43	12	9	128	
-	-	-	-	-	-	-	-	-	-	-	-	-	-	-	-	
-	8	24	17	-	49	26	-	-	36	56	-	92	140	21	759	
-	-	2	-	-	2	-	-	-	4	3	-	7	7	156	199	
-	20	93	54	-	167	53	-	-	179	174	-	353	253	229	2 781	

Tableau 35.- DIVORCES D'APRES LA PROFESSION

C.- REGION FLAMANDE

STATUT SOCIO- PROFESSIONNEL DE LA FEMME	Statut socio-professionnel de l'homme													
	Personnel des professions scientifiques, libérales, techniques et assimilées						Chefs d'entreprises, propriétaires, exploitants, directeurs et cadres administratifs supérieurs					Employés de bureau		
	01	02	03	04	05	Total	01	02	03	05	Total	03	05	Total
Personnel des professions scientifiques, libérales, techniques et assimilés	9	85	388	3	-	485	23	15	21	-	59	73	-	73
Employeurs	2	-	-	-	-	2	-	-	-	-	-	-	-	-
Indépendantes	-	25	18	1	-	44	1	2	1	-	4	3	-	3
Employées	7	59	365	2	-	433	22	13	19	-	54	63	-	63
Ouvrières	-	-	3	-	-	3	-	-	1	-	1	6	-	6
Aidantes	-	1	2	-	-	3	-	-	-	-	-	1	-	1
Chefs d'entreprises, propriétaires, exploi- tantes, directrices et cadres administratifs supérieurs	1	4	12	-	-	17	9	4	4	-	17	9	-	9
Employeurs	1	-	5	-	-	6	7	-	-	-	7	2	-	2
Indépendantes	-	2	1	-	-	3	1	4	-	-	5	3	-	3
Employées	-	2	6	-	-	8	1	-	4	-	5	4	-	4
Aidantes	-	-	-	-	-	-	-	-	-	-	-	-	-	-
Employées de bureau	2	12	57	-	-	71	7	2	7	-	16	89	-	89
Employées	2	12	57	-	-	71	7	2	7	-	16	89	-	89
Aidantes	-	-	-	-	-	-	-	-	-	-	-	-	-	-
Commerçantes, personnel com- mercial, vendeuses et assimilées	1	9	35	3	-	48	22	3	3	-	28	30	-	30
Employeurs	-	-	2	1	-	3	2	-	1	-	3	6	-	6
Indépendantes	1	5	13	1	-	20	9	2	2	-	13	14	-	14
Employées	-	3	15	1	-	19	10	1	-	-	11	7	-	7
Ouvrières	-	1	2	-	-	3	-	-	-	-	-	1	-	1
Aidantes	-	-	3	-	-	3	1	-	-	-	1	2	-	2
Agricultrices, pêcheurs, bûcherons et assimilés	-	1	-	-	-	1	-	-	-	-	-	-	-	-
Employeurs	-	-	-	-	-	-	-	-	-	-	-	-	-	-
Indépendantes	-	-	-	-	-	-	-	-	-	-	-	-	-	-
Employées	-	-	-	-	-	-	-	-	-	-	-	-	-	-
Ouvrières	-	1	-	-	-	1	-	-	-	-	-	-	-	-
Aidantes	-	-	-	-	-	-	-	-	-	-	-	-	-	-
Mineurs, carriers et assimilés	-	-	-	-	-	-	-	-	-	-	-	-	-	-
Employeurs	-	-	-	-	-	-	-	-	-	-	-	-	-	-
Indépendantes	-	-	-	-	-	-	-	-	-	-	-	-	-	-
Ouvrières	-	-	-	-	-	-	-	-	-	-	-	-	-	-
Aidantes	-	-	-	-	-	-	-	-	-	-	-	-	-	-

Tableau 35.- DIVORCES D'APRES LA PROFESSION

C.- REGION FLAMANDE

STATUT SOCIO- PROFESSIONNEL DE LA FEMME	Statut socio-professionnel de l'homme											
	Professions des transports et des communications						Artisans, travailleurs des industries manufacturières et de la construction et manoeuvres n.c.a.					
	01	02	03	04	05	Total	01	02	03	04	05	Total
Personnel des professions scientifiques, libérales, techniques et assimilés	-	-	13	38	-	51	10	8	9	210	-	237
Employeurs	-	-	-	-	-	-	-	-	-	-	-	-
Indépendantes	-	-	-	-	-	-	-	-	-	3	-	3
Employées	-	-	13	31	-	44	10	8	9	168	-	195
Ouvrières	-	-	-	7	-	7	-	-	-	36	-	36
Aidantes	-	-	-	-	-	-	-	-	-	3	-	3
Chefs d'entreprises, propriétaires, exploi- tantes, directrices et cadres administratifs supérieurs	-	1	-	4	-	5	2	2	1	16	-	21
Employeurs	-	-	-	-	-	-	1	1	1	5	-	8
Indépendantes	-	1	-	2	-	3	1	1	-	5	-	7
Employées	-	-	-	2	-	2	-	-	-	6	-	6
Aidantes	-	-	-	-	-	-	-	-	-	-	-	-
Employées de bureau	-	1	9	22	-	32	3	4	5	121	1	134
Employées	-	1	9	22	-	32	3	4	5	121	1	134
Aidantes	-	-	-	-	-	-	-	-	-	-	-	-
Commerçantes, personnel com- mercial, vendeuses et assimilées	-	1	11	42	-	54	3	16	11	206	1	237
Employeurs	-	-	-	7	-	7	1	1	-	22	-	24
Indépendantes	-	-	4	9	-	13	-	6	6	65	-	77
Employées	-	1	6	22	-	29	2	6	4	100	1	113
Ouvrières	-	-	1	3	-	4	-	2	1	15	-	18
Aidantes	-	-	-	1	-	1	-	1	-	4	-	5
Agricultrices, pêcheurs, bûcherons et assimilés	-	-	-	1	-	1	2	-	-	5	-	7
Employeurs	-	-	-	1	-	1	-	-	-	-	-	-
Indépendantes	-	-	-	-	-	-	1	-	-	2	-	3
Employées	-	-	-	-	-	-	-	-	-	1	-	1
Ouvrières	-	-	-	-	-	-	1	-	-	-	-	1
Aidantes	-	-	-	-	-	-	-	-	-	2	-	2
Mineurs, carriers et assimilés	-	-	-	-	-	-	-	-	-	-	-	-
Employeurs	-	-	-	-	-	-	-	-	-	-	-	-
Indépendantes	-	-	-	-	-	-	-	-	-	-	-	-
Ouvrières	-	-	-	-	-	-	-	-	-	-	-	-
Aidantes	-	-	-	-	-	-	-	-	-	-	-	-

ET L'ETAT SOCIAL DES CONJOINTS (suite)

ANNEE 1988

Statut socio-professionnel de l'homme

Commerçants, personnel commercial, vendeurs et assimilés						Agriculteurs, pêcheurs, bûcherons et assimilés						Mineurs, carriers et assimilés				
01	02	03	04	05	Total	01	02	03	04	05	Total	01	02	04	05	Total
1	-	-	-	-	1	-	-	-	-	-	-	-	-	-	-	-
-	-	-	-	-	-	-	-	-	-	-	-	-	-	-	-	-
-	-	-	-	-	-	-	-	-	-	-	-	-	-	-	-	-
1	-	-	-	-	1	-	-	-	-	-	-	-	-	-	-	-
-	-	-	-	-	-	-	-	-	-	-	-	-	-	-	-	-
2	18	16	-	1	37	1	1	-	4	1	7	-	-	13	-	13
-	-	-	-	-	-	-	-	-	-	-	-	-	-	-	-	-
-	2	-	-	-	2	-	-	-	-	-	-	-	-	-	-	-
-	-	-	-	-	-	-	-	-	1	-	1	-	-	-	-	-
2	16	16	-	1	35	1	1	-	3	1	6	-	-	13	-	13
-	-	-	-	-	-	-	-	-	-	-	-	-	-	-	-	-
8	25	22	-	1	56	-	3	-	7	2	12	-	-	3	-	3
-	-	2	-	-	2	-	-	-	-	-	-	-	-	-	-	-
-	2	5	-	-	7	-	-	-	1	-	1	-	-	-	-	-
4	4	3	-	-	11	-	-	-	-	-	-	-	-	-	-	-
4	18	12	-	1	35	-	3	-	6	2	11	-	-	3	-	3
-	1	-	-	-	1	-	-	-	-	-	-	-	-	-	-	-
-	-	-	-	-	-	-	-	-	-	-	-	-	-	-	-	-
-	-	-	-	-	-	-	-	-	-	-	-	-	-	-	-	-
22	58	59	-	2	141	4	6	-	9	2	21	-	-	9	-	9
-	-	-	-	-	-	-	-	-	-	-	-	-	-	-	-	-
-	-	-	-	-	-	-	-	-	-	-	-	-	-	-	-	-
18	47	55	-	1	121	4	3	-	8	2	17	-	-	6	-	6
4	11	4	-	1	20	-	3	-	1	-	4	-	-	3	-	3
-	-	-	-	-	-	-	-	-	-	-	-	-	-	-	-	-
47	130	63	7	6	253	8	20	-	13	2	43	-	-	31	-	31
1	2	-	-	-	3	-	-	-	-	-	-	-	-	-	-	-
114	353	240	9	16	732	19	38	-	42	8	107	-	-	60	-	60

Tableau 35.- DIVORCES D'APRES LA PROFESSION

C.- REGION FLAMANDE

STATUT SOCIO- PROFESSIONNEL DE LA FEMME	Statut socio-professionnel de l'homme											
	Professions des transports et des communications						Artisans, travailleurs des industries manufacturières et de la construction et manoeuvres n.c.a.					
	01	02	03	04	05	Total	01	02	03	04	05	Total
Professions des transports et des communications	2	5	3	8	-	18	-	-	1	10	-	11
Employeurs	2	-	-	-	-	2	-	-	-	-	-	-
Indépendantes	-	4	-	-	-	4	-	-	-	-	-	-
Employées	-	-	2	2	-	4	-	-	1	5	-	6
Ouvrières	-	1	1	6	-	8	-	-	-	5	-	5
Aidantes	-	-	-	-	-	-	-	-	-	-	-	-
Artisanes, travailleuses des industries manufac. et de la construction et manoeuvre	-	-	12	74	-	86	5	9	6	602	1	623
Employeurs	-	-	-	-	-	-	1	-	-	1	-	2
Indépendantes	-	-	1	-	-	1	-	-	1	-	-	1
Employées	-	-	-	-	-	-	-	-	-	2	-	2
Ouvrières	-	-	11	74	-	85	4	7	5	598	1	615
Aidantes	-	-	-	-	-	-	-	2	-	1	-	3
Travailleuses spécialisées des services, des sports et des activités récréatives	3	3	21	66	-	93	3	16	11	375	-	405
Employeurs	-	-	-	-	-	-	1	-	-	4	-	5
Indépendantes	-	-	2	2	-	4	-	1	1	14	-	16
Employées	2	-	3	10	-	15	-	1	3	35	-	39
Ouvrières	1	3	14	53	-	71	2	14	7	315	-	338
Aidantes	-	-	2	1	-	3	-	-	-	7	-	7
Militaires de carrière	-	-	1	1	-	2	-	-	-	4	-	4
Employées	-	-	1	1	-	2	-	-	-	4	-	4
Personnes actives dont la profession est inconnue	2	5	34	108	-	149	8	19	15	633	1	676
Employeurs	-	-	-	-	-	-	-	-	-	-	-	-
Indépendantes	-	-	-	-	-	-	-	-	-	-	-	-
Employées	1	4	29	77	-	111	6	13	14	448	-	481
Ouvrières	1	1	5	31	-	38	2	6	1	185	1	195
Aidantes	-	-	-	-	-	-	-	-	-	-	-	-
Personnes sans profession	4	7	51	244	-	306	26	64	16	1 001	-	1 107
Profession inconnue	-	-	1	-	-	1	-	-	-	4	-	4
Total général	11	23	156	608	-	798	62	138	75	3 187	4	3 466

N.B.:

Code 01 = Employeurs

Code 02 = Indépendants

Code 03 = Employés

Code 04 = Ouvriers

Code 05 = Aidants

Code 06 = Sans profession

ET L'ETAT SOCIAL DES CONJOINTS (suite)

ANNEE 1988

Statut socio-professionnel de l'homme

Travailleurs spécialisés des services, des sports et des activités récréatives						Mili- taires de car- rière	Personnes actives dont la profession est inconnue						Sans profes- sion	Prof- fes- sion incon- nue	Total général
01	02	03	04	05	Total	03	01	02	03	04	05	Total	06		
-	1	1	-	-	2	-	-	-	1	1	-	2	3	-	39
-	-	-	-	-	-	-	-	-	-	-	-	-	-	-	2
-	-	-	-	-	-	-	-	-	1	-	-	1	-	-	5
-	1	1	-	-	2	-	-	-	-	-	-	-	2	-	16
-	-	-	-	-	-	-	-	-	-	1	-	1	1	-	16
-	-	-	-	-	-	-	-	-	-	-	-	-	-	-	-
-	4	18	16	-	38	11	-	-	48	81	-	129	36	3	1 060
-	-	-	-	-	-	-	-	-	-	1	-	1	-	-	4
-	-	-	-	-	-	-	-	-	-	-	-	-	-	-	4
-	-	-	-	-	-	-	-	-	-	-	-	-	-	-	9
-	4	18	16	-	38	11	-	-	48	80	-	128	36	3	1 040
-	-	-	-	-	-	-	-	-	-	-	-	-	-	-	3
3	11	35	49	-	98	20	-	-	60	78	-	138	28	3	952
2	-	1	1	-	4	-	-	-	2	-	-	2	-	-	14
-	4	2	-	-	6	1	-	-	8	5	-	13	2	-	65
-	3	13	3	-	19	4	-	-	10	7	-	17	4	-	135
-	2	18	45	-	65	15	-	-	39	66	-	105	22	3	722
1	2	1	-	-	4	-	-	-	1	-	-	1	-	-	16
-	-	3	-	-	3	18	-	-	2	1	-	3	2	-	35
-	-	3	-	-	3	18	-	-	2	1	-	3	2	-	35
2	7	97	31	-	137	54	-	-	470	292	-	762	54	8	2 420
-	-	-	-	-	-	-	-	-	-	-	-	-	-	-	-
-	-	-	-	-	-	-	-	-	-	-	-	-	-	-	-
-	7	87	22	-	116	42	-	-	429	119	-	548	33	5	1 844
2	-	10	9	-	21	12	-	-	41	173	-	214	21	3	576
-	-	-	-	-	-	-	-	-	-	-	-	-	-	-	-
4	21	77	50	-	152	68	-	-	227	272	-	499	501	6	3 431
-	1	-	-	-	1	3	-	-	3	1	-	4	1	157	177
11	66	326	184	2	589	217	-	-	1 107	834	-	1 941	694	186	10 788

Tableau 35.- DIVORCES D'APRES LA PROFESSION

D.- REGION WALLONNE

STATUT SOCIO- PROFESSIONNEL DE LA FEMME	Statut socio-professionnel de l'homme													
	Personnel des professions scientifiques, libérales, techniques et assimilées						Chefs d'entreprises, propriétaires, exploitants, directeurs et cadres administratifs supérieurs					Employés de bureau		
	01	02	03	04	05	Total	01	02	03	05	Total	03	05	Total
Personnel des professions scientifiques, libérales, techniques et assimilés	4	84	294	4	-	386	6	7	18	-	31	52	-	52
Employeurs	-	-	-	-	-	-	-	-	-	-	-	-	-	-
Indépendantes	1	29	17	-	-	47	2	-	-	-	2	4	-	4
Employées	3	55	274	4	-	336	4	7	17	-	28	48	-	48
Ouvrières	-	-	2	-	-	2	-	-	1	-	1	-	-	-
Aidantes	-	-	1	-	-	1	-	-	-	-	-	-	-	-
Chefs d'entreprises, propriétaires, exploi- tantes, directrices et cadres administratifs supérieurs	-	4	6	-	-	10	-	6	3	-	9	3	-	3
Employeurs	-	-	-	-	-	-	-	-	-	-	-	-	-	-
Indépendantes	-	-	1	-	-	1	-	5	-	-	5	1	-	1
Employées	-	4	5	-	-	9	-	1	3	-	4	2	-	2
Aidantes	-	-	-	-	-	-	-	-	-	-	-	-	-	-
Employées de bureau	-	10	49	1	-	60	2	11	9	-	22	53	-	53
Employées	-	10	48	1	-	59	2	11	9	-	22	53	-	53
Aidantes	-	-	1	-	-	1	-	-	-	-	-	-	-	-
Commerçantes, personnel com- mercial, vendeuses et assimilées	-	8	25	1	-	34	1	5	7	-	13	20	-	20
Employeurs	-	-	-	-	-	-	-	-	-	-	-	1	-	1
Indépendantes	-	4	2	-	-	6	1	2	2	-	5	2	-	2
Employées	-	4	23	1	-	28	-	1	5	-	6	14	-	14
Ouvrières	-	-	-	-	-	-	-	1	-	-	1	3	-	3
Aidantes	-	-	-	-	-	-	-	1	-	-	1	-	-	-
Agricultrices, pêcheurs, bûcherons et assimilés	-	-	-	-	-	-	-	1	-	-	1	2	-	2
Employeurs	-	-	-	-	-	-	-	-	-	-	-	-	-	-
Indépendantes	-	-	-	-	-	-	-	-	-	-	-	2	-	2
Employées	-	-	-	-	-	-	-	-	-	-	-	-	-	-
Ouvrières	-	-	-	-	-	-	-	1	-	-	1	-	-	-
Aidantes	-	-	-	-	-	-	-	-	-	-	-	-	-	-
Mineurs, carriers et assimilés	-	-	-	-	-	-	-	-	-	-	-	-	-	-
Employeurs	-	-	-	-	-	-	-	-	-	-	-	-	-	-
Indépendantes	-	-	-	-	-	-	-	-	-	-	-	-	-	-
Ouvrières	-	-	-	-	-	-	-	-	-	-	-	-	-	-
Aidantes	-	-	-	-	-	-	-	-	-	-	-	-	-	-

ET L'ETAT SOCIAL DES CONJOINTS (suite)

ANNEE 1988

Statut socio-professionnel de l'homme																	
Commerçants, personnel commercial, vendeurs et assimilés						Agriculteurs, pêcheurs, bûcherons et assimilés						Mineurs, carriers et assimilés					
01	02	03	04	05	Total	01	02	03	04	05	Total	01	02	04	05	Total	
1	29	27	-	-	57	-	7	-	2	-	9	-	-	1	-	1	
-	-	-	-	-	-	-	-	-	-	-	-	-	-	-	-	-	
-	3	-	-	-	3	-	1	-	-	-	1	-	-	-	-	-	
1	24	27	-	-	52	-	6	-	2	-	8	-	-	1	-	1	
-	2	-	-	-	2	-	-	-	-	-	-	-	-	-	-	-	
-	-	-	-	-	-	-	-	-	-	-	-	-	-	-	-	-	
-	4	4	-	-	8	-	1	-	-	-	1	-	-	-	-	-	
-	-	-	-	-	-	-	-	-	-	-	-	-	-	-	-	-	
-	2	1	-	-	3	-	1	-	-	-	1	-	-	-	-	-	
-	1	3	-	-	4	-	-	-	-	-	-	-	-	-	-	-	
-	1	-	-	-	1	-	-	-	-	-	-	-	-	-	-	-	
-	8	12	-	-	20	-	1	-	-	-	1	-	-	1	-	1	
-	8	12	-	-	20	-	1	-	-	-	1	-	-	1	-	1	
-	-	-	-	-	-	-	-	-	-	-	-	-	-	-	-	-	
-	51	10	1	1	63	-	2	-	1	-	3	-	-	-	-	-	
-	-	-	-	-	-	-	-	-	-	-	-	-	-	-	-	-	
-	29	2	-	-	31	-	-	-	-	-	-	-	-	-	-	-	
-	16	8	1	1	26	-	2	-	1	-	3	-	-	-	-	-	
-	1	-	-	-	1	-	-	-	-	-	-	-	-	-	-	-	
-	5	-	-	-	5	-	-	-	-	-	-	-	-	-	-	-	
-	1	-	-	-	1	-	6	-	-	-	6	-	-	-	-	-	
-	-	-	-	-	-	-	-	-	-	-	-	-	-	-	-	-	
-	1	-	-	-	1	-	4	-	-	-	4	-	-	-	-	-	
-	-	-	-	-	-	-	-	-	-	-	-	-	-	-	-	-	
-	-	-	-	-	-	-	-	-	-	-	-	-	-	-	-	-	
-	-	-	-	-	-	-	2	-	-	-	2	-	-	-	-	-	
-	-	-	-	-	-	-	-	-	-	-	-	-	-	-	-	-	
-	-	-	-	-	-	-	-	-	-	-	-	-	-	-	-	-	
-	-	-	-	-	-	-	-	-	-	-	-	-	-	-	-	-	
-	-	-	-	-	-	-	-	-	-	-	-	-	-	-	-	-	

ET L'ETAT SOCIAL DES CONJOINTS (suite)

ANNEE 1988

Statut socio-professionnel de l'homme																	
Commerçants, personnel commercial, vendeurs et assimilés						Agriculteurs, pêcheurs, bûcherons et assimilés						Mineurs, carriers et assimilés					
01	02	03	04	05	Total	01	02	03	04	05	Total	01	02	04	05	Total	
-	-	1	-	-	1	-	-	-	-	-	-	-	-	-	-	-	
-	-	-	-	-	-	-	-	-	-	-	-	-	-	-	-	-	
-	-	-	-	-	-	-	-	-	-	-	-	-	-	-	-	-	
-	-	1	-	-	1	-	-	-	-	-	-	-	-	-	-	-	
-	-	-	-	-	-	-	-	-	-	-	-	-	-	-	-	-	
-	-	-	-	-	-	-	-	-	-	-	-	-	-	-	-	-	
-	1	1	-	-	2	-	-	-	1	-	1	-	-	2	-	2	
-	-	-	-	-	-	-	-	-	-	-	-	-	-	-	-	-	
-	-	-	-	-	-	-	-	-	-	-	-	-	-	-	-	-	
-	1	1	-	-	2	-	-	-	1	-	1	-	-	2	-	2	
-	-	-	-	-	-	-	-	-	-	-	-	-	-	-	-	-	
-	11	15	-	-	26	-	2	-	1	1	4	-	-	1	-	1	
-	-	-	-	-	-	-	-	-	-	-	-	-	-	-	-	-	
-	3	5	-	-	8	-	-	-	-	-	-	-	-	-	-	-	
-	2	2	-	-	4	-	-	-	-	-	-	-	-	-	-	-	
-	6	8	-	-	14	-	2	-	1	1	4	-	-	1	-	1	
-	-	-	-	-	-	-	-	-	-	-	-	-	-	-	-	-	
-	1	-	-	-	1	-	-	-	-	-	-	-	-	-	-	-	
-	1	-	-	-	1	-	-	-	-	-	-	-	-	-	-	-	
2	26	27	-	1	56	-	6	-	2	1	9	-	-	2	-	2	
-	-	-	-	-	-	-	-	-	-	-	-	-	-	-	-	-	
-	-	-	-	-	-	-	-	-	-	-	-	-	-	-	-	-	
2	22	23	-	1	48	-	4	-	1	1	6	-	-	2	-	2	
-	4	4	-	-	8	-	2	-	1	-	3	-	-	-	-	-	
-	-	-	-	-	-	-	-	-	-	-	-	-	-	-	-	-	
-	80	42	-	-	122	2	14	-	8	-	24	-	-	9	-	9	
-	4	-	-	-	4	-	1	-	-	-	1	-	-	-	-	-	
3	216	139	1	2	361	2	40	-	15	2	59	-	-	16	-	16	

Tableau 35.- DIVORCES D'APRES LA PROFESSION

D.- REGION WALLONNE

STATUT SOCIO- PROFESSIONNEL DE LA FEMME	Statut socio-professionnel de l'homme											
	Professions des transports et des communications						Artisans, travailleurs des industries manufacturières et de la construction et manoeuvres n.c.a.					
	01	02	03	04	05	Total	01	02	03	04	05	Total
Professions des transports et des communications	-	-	3	3	-	6	-	-	-	6	-	6
Employeurs	-	-	-	-	-	-	-	-	-	-	-	-
Indépendantes	-	-	-	-	-	-	-	-	-	-	-	-
Employées	-	-	3	-	-	3	-	-	-	3	-	3
Ouvrières	-	-	-	3	-	3	-	-	-	2	-	2
Aidantes	-	-	-	-	-	-	-	-	-	1	-	1
Artisanes, travailleuses des industries manufac. et de la construction et manoeuvre	-	1	6	23	-	30	-	7	6	121	-	134
Employeurs	-	-	-	-	-	-	-	1	-	-	-	1
Indépendantes	-	-	-	-	-	-	-	-	-	1	-	1
Employées	-	-	-	-	-	-	-	1	3	-	-	4
Ouvrières	-	1	6	23	-	30	-	2	3	120	-	125
Aidantes	-	-	-	-	-	-	-	3	-	-	-	3
Travailleuses spécialisées des services, des sports et des activités récréatives	-	-	18	39	-	57	-	9	6	175	-	190
Employeurs	-	-	-	-	-	-	-	-	-	-	-	-
Indépendantes	-	-	-	3	-	3	-	3	-	7	-	10
Employées	-	-	5	5	-	10	-	-	2	19	-	21
Ouvrières	-	-	13	31	-	44	-	6	4	148	-	158
Aidantes	-	-	-	-	-	-	-	-	-	1	-	1
Militaires de carrière	-	-	-	3	-	3	-	-	-	3	-	3
Employées	-	-	-	3	-	3	-	-	-	3	-	3
Personnes actives dont la profession est inconnue	-	6	26	68	-	100	1	19	17	289	-	326
Employeurs	-	-	-	-	-	-	-	-	-	-	-	-
Indépendantes	-	-	-	-	-	-	-	-	-	-	-	-
Employées	-	5	21	45	-	71	1	18	14	219	-	252
Ouvrières	-	1	5	23	-	29	-	1	3	70	-	74
Aidantes	-	-	-	-	-	-	-	-	-	-	-	-
Personnes sans profession	1	1	46	130	-	178	2	47	12	579	-	640
Profession inconnue	-	-	4	3	-	7	1	5	1	31	-	38
Total général	2	11	136	334	-	483	5	121	74	1 508	2	1 710
N.B.:												
Code 01 = Employeurs												
Code 02 = Indépendants												
Code 03 = Employés												
Code 04 = Ouvriers												
Code 05 = Aidants												
Code 06 = Sans profession												

ET L'ETAT SOCIAL DES CONJOINTS (suite)

ANNEE 1988

Statut socio-professionnel de l'homme																
Travailleurs spécialisés des services, des sports et des activités récréatives						Mili- taires de car- rière	Personnes actives dont la profession est inconnue						Sans profes- sion	Profes- sion inconnue	Total général	
01	02	03	04	05	Total	03	01	02	03	04	05	Total	06			
-	-	-	-	-	-	1	-	-	1	1	-	2	-	2	19	
-	-	-	-	-	-	-	-	-	-	-	-	-	-	-	-	
-	-	-	-	-	-	-	-	-	-	-	-	-	-	-	-	
-	-	-	-	-	-	-	-	-	1	1	-	2	-	1	11	
-	-	-	-	-	-	1	-	-	-	-	-	-	-	1	7	
-	-	-	-	-	-	-	-	-	-	-	-	-	-	-	1	
-	-	6	7	-	13	8	-	-	23	22	-	45	15	9	285	
-	-	-	-	-	-	-	-	-	-	-	-	-	-	-	1	
-	-	-	-	-	-	1	-	-	-	-	-	-	2	1	5	
-	-	-	-	-	-	-	-	-	1	-	-	1	-	-	6	
-	-	6	7	-	13	7	-	-	22	22	-	44	13	8	270	
-	-	-	-	-	-	-	-	-	-	-	-	-	-	-	3	
-	8	22	11	1	42	13	-	-	37	52	-	89	30	10	533	
-	-	-	-	-	-	-	-	-	-	-	-	-	-	-	-	
-	3	3	-	-	6	1	-	-	11	3	-	14	1	1	56	
-	1	5	2	-	8	1	-	-	7	8	-	15	1	3	77	
-	1	14	9	1	25	11	-	-	19	41	-	60	28	6	395	
-	3	-	-	-	3	-	-	-	-	-	-	-	-	-	5	
-	-	-	-	-	-	11	-	-	1	-	-	1	1	1	22	
-	-	-	-	-	-	11	-	-	1	-	-	1	1	1	22	
-	5	52	8	-	65	31	-	-	297	181	-	478	54	29	1 418	
-	-	-	-	-	-	-	-	-	-	-	-	-	-	-	-	
-	-	-	-	-	-	-	-	-	-	-	-	-	-	-	-	
-	5	46	5	-	56	31	-	-	266	96	-	362	40	24	1 130	
-	-	6	3	-	9	-	-	-	31	85	-	116	14	5	288	
-	-	-	-	-	-	-	-	-	-	-	-	-	-	-	-	
-	7	40	16	-	63	52	-	-	192	291	-	483	313	60	2 231	
-	1	5	-	-	6	5	-	-	16	12	-	28	11	752	866	
-	28	186	61	1	276	148	-	-	773	661	-	1 434	489	900	7 240	

**Tableau 36.- DIVORCES PAR REGION D'APRES LA PARTIE DEMANDERESSE ET
LE NOMBRE DES ENFANTS MINEURS A CHARGE**

ANNEE 1988

PARTIE DEMANDERESSE .	Nombre d'enfants mineurs à charge								Total des divorcés
	Pas d'enfant	1 enfant	2 enfants	3 enfants	4 enfants	5 enfants	6 enfants et plus	Non précisé	
A.- LE ROYAUME									
L'époux	883	578	328	120	18	4	6	3 171	5 108
L'épouse	917	791	472	137	33	10	10	3 574	5 944
Les deux conjoints	2 169	840	539	95	17	3	5	5 834	9 502
Inconnu	20	20	22	5	1	1	1	185	255
Total	3 989	2 229	1 361	357	69	18	22	12 764	20 809
B.- REGION BRUXELLOISE									
L'époux	20	83	37	18	2	-	2	585	747
L'épouse	26	128	84	21	4	-	1	685	949
Les deux conjoints	35	30	20	6	1	-	2	979	1 073
Inconnu	-	1	-	-	-	-	1	10	12
Total	81	242	141	45	7	-	6	2 259	2 781
C.- REGION FLAMANDE									
L'époux	621	246	149	49	8	-	1	1 326	2 400
L'épouse	695	344	207	50	14	3	3	1 345	2 661
Les deux conjoints	1 735	465	310	51	11	1	1	3 021	5 595
Inconnu	9	8	11	1	-	-	-	103	132
Total	3 060	1 063	677	151	33	4	5	5 795	10 788
D.- REGION WALLONNE									
L'époux	242	249	142	53	8	4	3	1 260	1 961
L'épouse	196	319	181	66	15	7	6	1 544	2 334
Les deux conjoints	399	345	209	38	5	2	2	1 834	2 834
Inconnu	11	11	11	4	1	1	-	72	111
Total	848	924	543	161	29	14	11	4 710	7 240

Tableau 37.- DIVORCES PAR REGION D'APRES LA PARTIE DEMANDERESSE ET SUIVANT QU'ILS SONT PRECEDES OU NON D'UN JUGEMENT DE SEPARATION DE CORPS

ANNEE 1988

SPECIFICATION	Partie demanderesse				Total des divorces
	L'époux	L'épouse	Les deux conjoints	Situation non déclarée	
A.- LE ROYAUME					
Séparation de corps préalable	91	103	54	8	256
Pas de séparation préalable	3 660	4 201	7 232	95	15 188
Situation non déclarée	1 357	1 640	2 216	152	5 365
Total des divorces	5 108	5 944	9 502	255	20 809
B.- REGION BRUXELLOISE					
Séparation de corps préalable	15	28	5	-	48
Pas de séparation préalable	491	630	739	4	1 864
Situation non déclarée	241	291	329	8	869
Total des divorces	747	949	1 073	12	2 781
C.- REGION FLAMANDE					
Séparation de corps préalable	14	15	16	2	47
Pas de séparation préalable	1 872	2 048	4 509	51	8 480
Situation non déclarée	514	598	1 070	79	2 261
Total des divorces	2 400	2 661	5 595	132	10 788
D.- REGION WALLONNE					
Séparation de corps préalable	62	60	33	6	161
Pas de séparation préalable	1 297	1 523	1 984	40	4 844
Situation non déclarée	602	751	817	65	2 235
Total des divorces	1 961	2 334	2 834	111	7 240

Tableau 38.- EVOLUTION GENERALE DES DIVORCES ET DES SEPARATIONS DE CORPS

ANNEES 1969-1988

ANNEES	Demandes de divorces accueillies par les tribunaux de première instance			Séparation de corps accueillies par les tribunaux de première instance	Divorces enregistrés à l'état civil	
	Pour causes déterminées (1)	Après séparation de corps	Par consentement mutuel			Total
1969		5 080	1 429	6 509	171	6 458
1970		5 465	1 470	6 935	152	6 403
1971		5 572	1 751	7 323	145	7 024
1972		6 258	2 101	8 359	180	7 832
1973		6 196	2 179	8 375	150	8 336
1974		7 264	3 697	10 961	152	10 133
1975		8 281	4 049	12 330	144	10 977
1976		9 395	4 359	13 754	147	12 665
1977		9 330	4 450	13 780	141	12 867
1978		9 120	4 966	14 086	125	13 528
1979		9 044	5 171	14 215	158	13 381
1980		9 598	5 767	15 365	153	14 457
1981		9 515	6 512	16 027	134	15 323
1982		9 840	6 988	16 828	142	16 004
1983		10 583	7 549	18 132	136	17 125
1984		11 100	7 992	19 032	114	18 645
1985		10 588	8 345	18 933	113	18 440
1986		10 666	8 216	18 882	161	18 380
1987		11 617	8 769	20 386	126	19 722
1988		11 200	9 219	20 419	119	20 809

(1) Excès, sévices, injures graves, adultère

M A R I A G E S E T

D I V O R C E S

1 9 8 9

Tableau 1.- MARIAGES PAR ARRONDISSEMENT, PROVINCE ET REGION

ANNEES 1986 - 1989

ARRONDISSEMENTS, PROVINCES ET REGIONS	Chiffres absolus				Par 1 000 habitants			
	1986	1987	1988	1989	1986	1987	1988	1989
Anvers	5 352	5 272	5 591	6 083	5,82	5,73	6,08	6,59
Malines	1 674	1 655	1 742	1 823	5,71	5,64	5,93	6,18
Turnhout	2 304	2 352	2 536	2 547	6,21	6,31	6,77	6,71
Prov. Anvers	9 330	9 279	9 869	10 453	5,89	5,85	6,22	6,54
Bruxelles-Capitale	4 618	4 520	5 018	5 910	4,73	4,64	5,17	6,13
Hal-Vilvorde	2 685	2 651	2 860	3 086	5,15	5,07	5,45	5,78
Louvain	2 317	2 355	2 451	2 615	5,51	5,58	5,79	6,09
Nivelles	1 499	1 470	1 625	1 906	5,01	4,88	5,35	6,04
Prov. Brabant	11 119	10 996	11 954	13 517	5,01	4,95	5,38	6,03
Ath	371	378	408	432	4,87	4,98	5,39	5,63
Charleroi	2 288	2 372	2 433	2 681	5,31	5,53	5,68	6,29
Mons	1 281	1 302	1 364	1 445	5,09	5,20	5,46	5,71
Mousron	400	399	394	448	5,55	5,56	5,52	6,26
Soignies	915	899	931	997	5,53	5,43	5,62	5,97
Thuin	789	758	841	823	5,58	5,37	5,96	5,76
Tournai	754	772	723	841	5,37	5,51	5,18	5,98
Prov. Hainaut	6 798	6 880	7 094	7 667	5,32	5,40	5,58	6,00
Huy	500	502	484	559	5,55	5,56	5,33	5,99
Liège	3 089	3 055	3 185	3 765	5,21	5,16	5,39	6,38
Verviers	1 455	1 459	1 615	1 637	5,87	5,88	6,49	6,50
Waremme	340	318	317	367	5,58	5,20	5,16	5,84
Prov. Liège	5 384	5 334	5 601	6 328	5,43	5,38	5,65	6,34
Hasselt	2 210	2 254	2 219	2 471	6,15	6,26	6,14	6,79
Maaseik	1 359	1 379	1 405	1 356	7,00	7,06	7,14	6,78
Tongres	1 136	1 141	1 184	1 214	6,36	6,38	6,61	6,70
Prov. Limbourg	4 705	4 774	4 808	5 041	6,43	6,50	6,52	6,77
Arlon	308	318	286	326	6,54	6,74	6,06	6,71
Bastogne	211	255	252	270	5,77	6,95	6,81	7,21
Marche-en-Famenne	278	278	254	288	6,22	6,17	5,61	6,26
Neufchâteau	305	319	338	341	5,86	6,12	6,46	6,39
Virton	297	275	259	279	6,67	6,18	5,80	6,14
Prov. Luxembourg	1 399	1 445	1 389	1 504	6,22	6,41	6,13	6,52
Dinant	555	549	575	573	6,13	6,03	6,27	6,16
Namur	1 419	1 484	1 590	1 701	5,38	5,61	5,98	6,31
Philippeville	358	338	373	372	6,20	5,83	6,43	6,32
Prov. Namur	2 332	2 371	2 538	2 646	5,66	5,73	6,11	6,28
Alost	1 682	1 648	1 669	1 591	6,48	6,36	6,46	6,16
Termonde	1 128	1 118	1 230	1 228	6,22	6,16	6,77	6,73
Eeklo	480	469	493	508	6,04	5,91	6,24	6,45
Gand	2 995	2 957	2 999	3 082	6,18	6,10	6,19	6,35
Audenarde	708	700	680	704	6,34	6,27	6,09	6,29
Saint-Nicolas	1 281	1 310	1 345	1 364	6,04	6,16	6,30	6,35
Prov. Flandre orientale	8 274	8 202	8 416	8 477	6,23	6,17	6,33	6,37
Bruges	1 660	1 595	1 630	1 845	6,41	6,13	6,21	7,01
Dixmude	371	343	327	375	7,87	7,29	6,97	7,97
Ypres	672	704	698	786	6,47	6,79	6,73	7,56
Courtrai	1 942	1 826	1 832	1 964	7,08	6,65	6,66	7,12
Ostende	894	905	967	952	6,66	6,72	7,16	6,95
Roulers	989	948	1 011	989	7,21	6,92	7,38	7,19
Tielt	569	623	563	596	6,71	7,33	6,62	6,95
Furnes	342	338	378	371	6,81	6,66	7,36	7,05
Prov. Flandre occidentale	7 439	7 282	7 406	7 878	6,82	6,66	6,76	7,15
Le Royaume	56 780	56 563	59 075	63 511	5,76	5,73	5,98	6,38
Région bruxelloise	4 618	4 520	5 018	5 910	4,73	4,64	5,17	6,13
Région flamande	34 750	34 543	35 810	37 550	6,12	6,07	6,29	6,54
Région wallonne	17 412	17 500	18 247	20 051	5,43	5,46	5,69	6,18

Tableau 2.- MARIAGES D'APRES LA RESIDENCE HABITUELLE DES CONJOINTS

ANNEE 1989

RESIDENCE HABITUELLE DE L'EPOUX	Résidence habituelle de l'épouse							
	Province d'Anvers	Arr. de Bruxelles-Capitale	Arr. de Hal-Vilvorde	Arr. de Louvain	Arr. de Nivelles	Province de Brabant	Province de Hainaut	Province de Liège
Prov. Anvers	9 267	50	96	180	6	332	4	6
Arr. Bruxelles-Capitale	53	4 359	311	47	176	4 893	141	64
Arr. Hal-Vilvorde	107	294	2 219	100	47	2 660	22	12
Arr. Louvain	178	33	92	2 000	17	2 142	7	12
Arr. Nivelles	12	175	41	20	1 312	1 548	79	30
Prov. Brabant	350	4 861	2 663	2 167	1 552	11 243	249	118
Prov. Hainaut	9	112	20	8	80	220	6 768	38
Prov. Liège	12	44	9	5	26	84	41	5 687
Prov. Limbourg	157	13	19	153	3	188	6	38
Prov. Luxembourg	5	29	3	2	13	47	15	65
Prov. Namur	3	66	4	2	46	118	138	82
Prov. Flandre orientale	176	44	183	36	5	268	31	4
Prov. Flandre occidentale	75	35	35	42	7	119	41	6
Le Royaume	10 054	5 254	3 032	2 595	1 738	12 619	7 293	6 044
Pays étrangers	246	400	50	35	65	550	233	138
Total général	10 300	5 654	3 082	2 630	1 803	13 169	7 526	6 182

Tableau 3.- MARIAGES D'APRES LA REGION OU RESIDAIENT LES CONJOINTS AVANT LE MARIAGE

ANNEE 1989

RESIDENCE HABITUELLE DE L'EPOUX	Résidence habituelle de l'épouse					
	Région bruxelloise		Région flamande		Région wallonne	
	Chiffres absolus	% du total	Chiffres absolus	% du total	Chiffres absolus	% du total
Région bruxelloise	4 359	77,10	536	1,44	457	2,34
Région flamande	469	8,30	35 725	95,96	313	1,60
Région wallonne	426	7,53	341	0,92	18 218	93,19
Un conjoint réside à l'étranger	400	7,07	627	1,68	562	2,87
Les deux conjoints résident à l'étranger	-	-	-	-	-	-
Total	5 654	100,00	37 229	100,00	19 550	100,00

Tableau 2.- MARIAGES D'APRES LA RESIDENCE HABITUELLE DES CONJOINTS

ANNEE 1989

RESIDENCE HABITUELLE DE L'EPOUX	Résidence habituelle de l'épouse							Total général
	Province de Limbourg	Province de Luxembourg	Province de Namur	Province de Flandre orientale	Province de Flandre occidentale	Le Royaume	Pays étrangers	
Prov. Anvers	153	1	4	207	72	10 046	145	10 191
Arr. Bruxelles-Capitale	22	29	47	61	42	5 352	321	5 673
Arr. Hal-Vilvorde	18	3	10	193	51	3 076	34	3 110
Arr. Louvain	168	3	3	29	24	2 566	25	2 591
Arr. Nivelles	1	15	41	5	6	1 737	40	1 777
Prov. Brabant	209	50	101	288	123	12 731	420	13 151
Prov. Hainaut	5	18	153	37	56	7 304	99	7 403
Prov. Liège	44	60	86	8	4	6 026	138	6 164
Prov. Limbourg	4 404	1	5	30	29	4 858	63	4 921
Prov. Luxembourg	-	1 188	54	3	2	1 379	34	1 413
Prov. Namur	2	52	2 131	9	4	2 539	36	2 575
Prov. Flandre orientale	35	4	3	7 437	368	8 326	64	8 390
Prov. Flandre occidentale	36	-	2	307	7 049	7 635	64	7 699
Le Royaume	4 888	1 374	2 539	8 326	7 707	60 844	1 063	61 907
Pays étrangers	91	66	60	116	89	1 589	15	1 604
Total général	4 979	1 440	2 599	8 442	7 796	62 433	1 078	63 511

Tableau 3.- MARIAGES D'APRES LA REGION OU RESIDAIENT LES CONJOINTS AVANT LE MARIAGE

ANNEE 1989

RESIDENCE HABITUELLE DE L'EPOUX	Résidence habituelle de l'épouse					
	Un conjoint réside à l'étranger		Les deux conjoints résident à l'étranger		Total	
	Chiffres absolus	% du total	Chiffres absolus	% du total	Chiffres absolus	% du total
Région bruxelloise	321	30,20	-	-	5 673	8,93
Région flamande	395	37,16	-	-	36 902	58,10
Région wallonne	347	32,64	-	-	19 332	30,44
Un conjoint réside à l'étranger	-	-	-	-	1 589	2,50
Les deux conjoints résident à l'étranger	-	-	15	100,00	15	0,02
Total	1 063	100,00	15	100,00	63 511	100,00

Tableau 4.- MARIAGES D'APRES L'ETAT CIVIL ANTERIEUR DES CONJOINTS

ANNEES 1980 - 1989

ANNEES	Mariages contractés entre									Total des mariages
	deux célibataires	hommes célibataires et veuves	hommes célibataires et divorcées	veufs et femmes célibataires	veufs et veuves	veufs et divorcées	divorcés et femmes célibataires	hommes divorcés et veuves	divorcés et divorcées	

CHIFFRES ABSOLUS

1980	56 386	297	2 511	436	334	503	2 796	223	2 883	66 369
1981	54 168	298	2 561	397	290	521	2 913	215	3 017	64 380
1982	51 937	254	2 643	316	279	506	2 993	189	3 224	62 341
1983	49 155	232	2 712	290	197	490	2 999	181	3 373	59 629
1984	47 871	217	2 808	333	213	509	3 131	192	3 688	58 962
1985	46 731	185	2 782	292	169	505	3 082	183	3 630	57 559
1986	45 925	214	2 766	280	174	488	3 137	156	3 640	56 780
1987	44 878	208	3 153	265	163	531	3 095	170	4 100	56 563
1988	46 248	194	3 396	244	188	565	3 515	197	4 528	59 075
1989	48 121	215	3 903	313	159	641	4 077	234	5 848	63 511
Le Royaume	48 121	215	3 903	313	159	641	4 077	234	5 848	63 511
Région bruxelloise	3 536	23	355	48	27	79	479	29	442	5 018
Région flamande	28 922	97	1 816	118	101	289	1 809	105	2 553	35 810
Région wallonne	13 790	74	1 225	78	60	197	1 227	63	1 533	18 247

NOMBRES PROPORTIONNELS

1980	84,96	0,45	3,78	0,66	0,50	0,76	4,21	0,34	4,34	100,00
1981	84,14	0,46	3,98	0,62	0,45	0,81	4,52	0,33	4,69	100,00
1982	83,31	0,41	4,24	0,51	0,45	0,81	4,80	0,30	5,17	100,00
1983	82,43	0,39	4,55	0,49	0,33	0,82	5,03	0,30	5,66	100,00
1984	81,19	0,37	4,76	0,57	0,36	0,86	5,31	0,33	6,25	100,00
1985	81,19	0,32	4,83	0,51	0,29	0,88	5,35	0,32	6,31	100,00
1986	80,88	0,38	4,87	0,49	0,31	0,86	5,53	0,27	6,41	100,00
1987	79,34	0,37	5,57	0,47	0,29	0,94	5,47	0,30	7,25	100,00
1988	78,29	0,33	5,75	0,41	0,32	0,95	5,95	0,33	7,66	100,00
1989	75,77	0,34	6,14	0,49	0,25	1,01	6,42	0,37	9,21	100,00

Tableau 5.- MARIAGES D'APRES L'AGE DES CONJOINTS

ANNEES 1980 - 1989

ANNEES	< 20 ans	20 - < 21 ans	21 - < 25 ans	25 - < 30 ans	30-34 ans	35 - < 40 ans	40 - < 45 ans	45 - < 50 ans	50 - < 60 ans	60 - < 70 ans	70 - < 80 ans	80 ans et plus	Total des mariages
--------	----------	---------------	---------------	---------------	-----------	---------------	---------------	---------------	---------------	---------------	---------------	----------------	--------------------

AGE DE L'EPOUSE

1980	15 586	9 298	26 516	7 910	2 858	1 305	944	736	892	237	80	7	66 369
1981	14 199	8 988	26 039	8 189	2 806	1 366	932	696	859	235	60	11	64 380
1982	12 672	8 184	25 745	8 602	3 034	1 475	856	671	803	232	61	6	62 341
1983	10 852	7 419	25 378	8 685	3 106	1 579	891	700	741	215	55	8	59 629
1984	9 135	6 985	25 435	9 637	3 320	1 760	932	726	758	212	56	6	58 962
1985	7 828	6 392	25 487	10 039	3 393	1 771	946	670	760	211	55	7	57 559
1986	6 914	5 716	25 676	10 429	3 477	1 856	1 021	707	712	211	50	11	56 780
1987	6 031	5 127	25 296	11 277	3 771	2 062	1 174	737	808	214	51	15	56 563
1988	5 478	4 622	26 067	12 762	4 339	2 219	1 527	825	907	226	62	41	59 075
1989	4 985	4 473	26 295	14 850	5 429	3 023	1 940	1 064	1 102	240	62	48	63 511

AGE DE L'EPOUX

1980	3 108	5 024	33 244	14 881	4 169	1 888	1 196	914	1 230	500	188	27	66 369
1981	2 778	4 617	31 834	14 916	4 322	1 953	1 148	891	1 209	499	181	32	64 380
1982	2 338	4 058	30 491	15 083	4 390	2 116	1 137	857	1 200	456	187	28	62 341
1983	1 971	3 550	28 029	15 515	4 464	2 253	1 134	925	1 142	457	163	26	59 629
1984	1 594	3 078	27 101	15 797	4 813	2 462	1 273	956	1 216	471	179	22	58 962
1985	1 258	2 451	25 942	16 482	4 816	2 514	1 260	953	1 212	483	160	28	57 559
1986	1 147	2 099	24 771	17 037	5 052	2 575	1 354	883	1 165	506	162	29	56 780
1987	989	1 853	23 311	17 799	5 500	2 609	1 582	943	1 292	507	139	39	56 563
1988	830	1 567	23 080	19 374	5 990	3 020	1 967	1 097	1 366	585	157	42	59 075
1989	795	1 458	22 036	21 534	7 297	3 711	2 530	1 438	1 805	712	155	40	63 511

Tableau 6.- MARIAGES D'APRES L'AGE ET L'ETAT CIVIL

ANNEES	< 20 ans	20 - < 21 ans	21 - < 25 ans	25 - < 30 ans	30 - < 35 ans	35 - < 40 ans
Hommes célibataires						
1980	3 108	5 022	33 095	13 773	2 598	768
1981	2 776	4 615	31 695	13 757	2 678	746
1982	2 338	4 056	30 341	13 884	2 683	796
1983	1 969	3 547	27 894	14 332	2 835	789
1984	1 594	3 078	27 007	14 650	3 010	892
1985	1 258	2 449	25 855	15 477	3 054	923
1986	1 146	2 095	24 681	16 012	3 315	946
1987	986	1 851	23 224	16 770	3 646	976
1988	829	1 566	23 016	18 324	4 094	1 156
1989	793	1 457	21 973	20 554	5 050	1 413
Veufs						
1980	-	1	12	60	77	89
1981	1	-	13	57	73	78
1982	-	-	14	41	68	76
1983	-	-	9	40	56	82
1984	-	-	6	44	74	94
1985	-	-	6	40	44	77
1986	-	-	1	37	63	69
1987	1	-	4	35	57	73
1988	0	0	3	24	53	73
1989	0	1	4	31	71	86
Hommes divorcés						
1980	-	1	137	1 048	1 494	1 031
1981	1	2	126	1 102	1 571	1 129
1982	-	2	136	1 158	1 639	1 244
1983	2	3	126	1 143	1 573	1 382
1984	-	-	88	1 103	1 729	1 476
1985	-	2	81	965	1 718	1 514
1986	1	4	89	988	1 674	1 560
1987	2	2	83	994	1 797	1 560
1988	1	1	61	1 026	1 843	1 791
1989	2	0	59	949	2 176	2 212
Femmes célibataires						
1980	15 579	9 273	26 074	6 370	1 314	374
1981	14 184	8 967	25 577	6 541	1 253	374
1982	12 660	8 161	25 316	6 882	1 367	398
1983	10 846	7 411	24 960	6 997	1 365	399
1984	9 123	6 967	25 016	7 836	1 502	467
1985	7 825	6 381	25 146	8 288	1 567	462
1986	6 907	5 704	25 360	8 748	1 714	481
1987	6 022	5 114	24 918	9 420	1 795	527
1988	5 473	4 614	25 737	10 908	2 161	582
1989	4 978	4 460	25 947	12 778	2 763	892
Veuves						
1980	-	6	43	82	112	76
1981	6	2	46	89	102	81
1982	3	2	29	78	79	71
1983	1	1	28	75	67	74
1984	2	3	38	85	79	70
1985	-	3	24	61	71	52
1986	1	3	19	71	59	55
1987	2	1	28	69	64	59
1988	0	1	24	54	77	71
1989	2	0	20	60	101	57
Femmes divorcées						
1980	7	19	399	1 458	1 432	855
1981	9	19	416	1 559	1 451	911
1982	9	21	400	1 642	1 588	1 006
1983	5	7	390	1 613	1 674	1 106
1984	10	15	381	1 716	1 739	1 223
1985	3	8	317	1 690	1 755	1 257
1986	6	9	297	1 610	1 704	1 320
1987	7	12	350	1 788	1 912	1 476
1988	5	7	306	1 800	2 101	1 566
1989	5	13	328	2 012	2 558	2 074

ANTERIEUR DES CONJOINTS

ANNEES. 1980 - 1989

ANNEES	40 - < 45 ans	45 - < 50 ans	50 - < 60 ans	60 - < 70 ans	70 - < 80 ans	80 ans et plus	Total des mariages
Hommes célibataires							
1980	326	206	235	44	15	4	59 194
1981	315	188	188	46	22	1	57 027
1982	284	182	204	52	13	1	54 834
1983	285	195	186	52	13	2	52 099
1984	282	164	157	49	13	0	50 896
1985	286	169	155	56	12	4	49 698
1986	306	178	154	51	21	0	48 905
1987	375	157	184	53	16	1	48 239
1988	429	172	181	58	12	1	49 838
1989	523	196	203	64	11	2	52 239
Veufs							
1980	111	114	375	274	140	20	1 273
1981	68	132	399	256	103	28	1 208
1982	85	126	342	210	117	22	1 101
1983	77	111	277	192	111	22	977
1984	92	107	286	219	118	15	1 055
1985	68	114	287	204	105	21	966
1986	56	90	274	232	104	16	942
1987	71	109	265	227	87	30	959
1988	89	116	272	238	95	34	997
1989	107	113	285	285	96	34	1 115
Hommes divorcés							
1980	759	594	620	182	33	3	5 902
1981	765	571	622	197	56	3	6 145
1982	768	549	654	194	57	5	6 406
1983	772	619	679	213	39	2	6 553
1984	899	685	773	203	48	7	7 011
1985	906	670	770	223	43	3	6 895
1986	992	615	737	223	37	13	6 933
1987	1 136	677	843	227	36	8	7 365
1988	1 449	809	913	289	50	7	8 240
1989	1 900	1 129	1 317	363	48	4	10 159
Femmes célibataires							
1980	214	165	194	45	13	3	59 618
1981	196	143	178	54	8	3	57 478
1982	166	113	134	44	5	0	55 246
1983	157	114	136	49	7	3	52 444
1984	162	103	107	44	7	1	51 335
1985	174	104	113	40	4	1	50 105
1986	171	101	104	39	9	4	49 342
1987	186	94	110	37	7	8	48 238
1988	237	103	124	38	5	25	50 007
1989	313	142	147	39	12	40	52 511
Veuves							
1980	94	84	209	100	46	2	854
1981	79	89	176	92	34	7	803
1982	81	75	169	93	38	4	722
1983	63	75	118	72	32	4	610
1984	56	57	123	71	33	5	622
1985	50	60	112	71	29	4	537
1986	63	61	106	74	25	7	544
1987	51	35	113	85	27	7	541
1988	75	45	102	84	37	9	579
1989	76	44	124	77	33	7	608
Femmes divorcées							
1980	636	487	489	92	21	2	5 897
1981	657	464	505	89	18	1	6 099
1982	609	483	500	95	18	2	6 373
1983	671	511	487	94	16	1	6 575
1984	714	566	528	97	16	0	7 005
1985	722	506	535	100	22	2	6 917
1986	787	545	502	98	16	0	6 894
1987	937	608	585	92	17	0	7 784
1988	1 215	677	681	104	20	7	8 489
1989	1 551	878	831	124	17	1	10 392

Tableau 7.- AGE MOYEN ET AGE MEDIAN DES CONJOINTS

ANNEES 1980 - 1989

ANNEES	Age moyen		Age médian	
	Hommes	Femmes	Hommes	Femmes
1980	26 a. 5 m.	23 a. 9 m.	23 a. 10 m.	21 a. 10 m.
1981	26 a. 7 m.	23 a. 11 m.	24 a. -	22 a. -
1982	26 a. 9 m.	24 a. 2 m.	24 a. 2 m.	22 a. 3 m.
1983	27 a. 0 m.	24 a. 4 m.	24 a. 5 m.	22 a. 5 m.
1984	27 a. 4 m.	24 a. 7 m.	24 a. 8 m.	22 a. 8 m.
1985	27 a. 8 m.	25 a. 0 m.	24 a. 10 m.	22 a. 11 m.
1986	27 a. 9 m.	25 a. 3 m.	25 a. 1 m.	23 a. 2 m.
1987	28 a. 1 m.	25 a. 8 m.	25 a. 5 m.	23 a. 6 m.
1988	28 a. 0 m.	25 a. 4 m.	25 a. 8 m.	23 a. 10 m.
1989	29 a. 3 m.	26 a. 9 m.	26 a. 2 m.	24 a. 4 m.

Tableau 8.- AGE MOYEN DES CONJOINTS SELON LEUR ETAT CIVIL ANTERIEUR

ANNEES 1987 - 1989

ETAT CIVIL	Age moyen		
	1987	1988	1989
	Hommes célibataires	25 a. 10 m.	26 a. 0 m.
Femmes célibataires	23 a. 8 m.	24 a. 0 m.	24 a. 6 m.
Hommes veufs	54 a. 8 m.	55 a. 3 m.	54 a. 8 m.
Femmes veuves	46 a. 11 m.	47 a. 0 m.	46 a. 1 m.
Hommes divorcés	39 a. 6 m.	42 a. 6 m.	40 a. 11 m.
Femmes divorcées	36 a. 5 m.	38 a. 11 m.	37 a. 3 m.

Tableau 9.- AGE MOYEN DE LA FEMME EN FONCTION DE L'AGE DU MARI

ANNEES 1987 - 1989

AGE DU MARI	Age moyen de la femme		
	1987	1988	1989
19 a. -	19 a. 8 m.	20 a. 0 m.	19 a. 9 m.
20 a. 6 m.	20 a. 6 m.	20 a. 9 m.	20 a. 4 m.
23 a.	22 a. 4 m.	22 a. 6 m.	22 a. 8 m.
27 a. 6 m.	24 a. 10 m.	25 a. 0 m.	25 a. 2 m.
32 a. 6 m.	28 a. 7 m.	28 a. 10 m.	29 a. 1 m.
37 a. 6 m.	32 a. 5 m.	32 a. 5 m.	32 a. 9 m.
42 a. 6 m.	35 a. 11 m.	35 a. 9 m.	36 a. 3 m.
47 a. 6 m.	39 a. 4 m.	40 a. 2 m.	39 a. 8 m.
55 a.	44 a. 11 m.	45 a. 4 m.	45 a. 2 m.
65 a.	52 a. 0 m.	51 a. 9 m.	51 a. 9 m.
75 a.	59 a. 10 m.	61 a. 0 m.	57 a. 10 m.

Tableau 10.- AGE MOYEN DU MARI EN FONCTION DE L'AGE DE LA FEMME

ANNEES 1987 - 1989

AGE DE LA FEMME	Age moyen du mari		
	1987	1988	1989
17 a. 6 m.	23 a. 4 m.	23 a. 7 m.	23 a. 7 m.
20 a. 6 m.	23 a. 7 m.	24 a. 0 m.	24 a. 1 m.
23 a.	25 a. 2 m.	25 a. 4 m.	25 a. 6 m.
27 a. 6 m.	28 a. 11 m.	28 a. 11 m.	29 a. 1 m.
32 a. 6 m.	34 a. 2 m.	34 a. 4 m.	34 a. 6 m.
37 a. 6 m.	38 a. 11 m.	38 a. 10 m.	39 a. 4 m.
42 a. 6 m.	43 a. 11 m.	44 a. 0 m.	44 a. 8 m.
47 a. 6 m.	49 a. 6 m.	49 a. 3 m.	42 a. 3 m.
55 a.	55 a. 8 m.	55 a. 6 m.	55 a. 8 m.
65 a.	64 a. 4 m.	65 a. 0 m.	64 a. 5 m.
75 a.	73 a. 3 m.	71 a. 9 m.	72 a. 2 m.

Tableau 11.- MARIAGES D'APRES L'AGE MOYEN ET L'ETAT CIVIL ANTERIEUR DES CONJOINTS

ANNEE 1989

MARIAGE ENTRE	Age moyen du mari	Age moyen de la femme	Différence
Célibataires et femmes célibataires	25 a. 9 m.	23 a. 9 m.	2 a.
Célibataires et veuves	33 a. 5 m.	36 a. 5 m.	-3 a.
Célibataires et divorcées	31 a. 11 m.	33 a. 10 m.	-1 a. 11 m.
Veufs et femmes célibataires	49 a. 10 m.	37 a. 5 m.	12 a. 5 m.
Veufs et veuves	63 a. 4 m.	58 a. 5 m.	4 a. 11 m.
Veufs et divorcées	54 a. 8 m.	46 a.	8 a. 8 m.
Divorcés et femmes célibataires	37 a. 11 m.	29 a. 8 m.	8 a. 3 m.
Divorcés et veuves	48 a. 5 m.	45 a. 11 m.	2 a. 6 m.
Divorcés et divorcées	42 a. 4 m.	38 a. 4 m.	4 a.

Tableau 12.- MARIAGES D'APRES L'ETAT CIVIL ANTERIEUR DES CONJOINTS

(Aperçu général de la disposition des tableaux suivants)

	Total	Femmes célibataires	Veuves	Divorcées
Total	A	B	C	D
Hommes célibataires	E	F	G	H
Veufs	I	J	K	L
Divorcés	M	N	O	P

**Tableau 12.- MARIAGES D'APRES L'AGE RESPECTIF DES CONJOINTS
ET LEUR ETAT CIVIL ANTERIEUR**

ANNEE 1989

AGE DE L'EPOUX	Age de l'épouse													Total hom- mes
	< 20 ans	20 - < 21 ans	21 - < 25 ans	25 - < 30 ans	30 - < 35 ans	35 - < 40 ans	40 - < 45 ans	45 - < 50 ans	50 - < 60 ans	60 - < 70 ans	70 - < 80 ans	80 ans et +	In- con- nu	

A.- ENSEMBLE DES MARIAGES

Moins de 20 ans	457	112	179	40	3	1	-	-	-	-	-	-	-	-	792
20 - < 21 ans	582	323	472	73	6	2	1	1	-	-	-	-	1	1 461	
21 - < 25 ans	2 856	2 873	13 517	2 433	244	71	12	5	4	-	-	-	14	22 029	
25 - < 30 ans	906	1 019	10 277	7 708	1 200	286	76	24	11	1	-	-	15	21 523	
30 - < 35 ans	130	110	1 369	2 982	1 852	586	183	55	24	2	2	-	1	7 296	
35 - < 40 ans	29	25	308	979	1 114	807	314	96	37	-	1	1	1	3 712	
40 - < 45 ans	11	7	109	405	597	634	518	173	73	6	1	-	-	2 534	
45 - < 50 ans	5	1	36	132	229	333	359	221	115	4	2	-	-	1 437	
50 - < 60 ans	4	-	22	81	159	246	367	366	504	53	4	-	-	1 806	
60 - < 70 ans	1	2	4	10	22	47	99	106	289	115	14	2	1	712	
70 - < 80 ans	1	-	3	-	4	8	10	15	39	51	21	3	-	155	
80 ans et plus	-	-	-	1	-	2	2	2	6	8	17	3	-	41	
Age inconnu	2	-	1	3	-	1	-	-	-	-	-	-	6	13	
Total femmes	4 984	4 472	26 297	14 847	5 430	3 024	1 941	1 064	1 102	240	62	9	39	63 511	

E.- ENSEMBLE DES MARIAGES D'HOMMES CELIBATAIRES

Moins de 20 ans	456	112	178	40	3	1	-	-	-	-	-	-	-	-	790
20 - < 21 ans	582	323	471	73	6	2	1	1	-	-	-	-	1	1 460	
21 - < 25 ans	2 846	2 869	13 487	2 421	239	70	12	5	3	-	-	-	14	21 966	
25 - < 30 ans	863	995	9 956	7 296	1 076	247	66	19	10	1	-	-	15	20 544	
30 - < 35 ans	103	76	991	2 146	1 222	346	113	33	17	2	2	-	1	5 052	
35 - < 40 ans	15	9	119	388	427	294	109	35	16	-	1	-	1	1 414	
40 - < 45 ans	3	5	26	80	98	134	106	43	24	4	1	-	-	524	
45 - < 50 ans	-	-	8	17	28	36	39	46	19	1	1	-	-	195	
50 - < 60 ans	1	-	3	6	15	20	23	43	70	22	1	-	-	204	
60 - < 70 ans	1	-	-	-	1	5	8	7	27	13	2	-	-	64	
70 - < 80 ans	-	-	1	-	1	-	1	2	2	2	2	-	-	11	
80 ans et plus	-	-	-	-	-	-	-	-	1	-	1	-	-	2	
Age inconnu	2	-	1	3	-	1	-	-	-	-	-	-	6	13	
Total femmes	4 872	4 389	25 241	12 470	3 116	1 156	478	234	189	45	11	-	38	52 239	

**Tableau 12.- MARIAGES D'APRES L'AGE RESPECTIF DES CONJOINTS
ET LEUR ETAT CIVIL ANTERIEUR (suite)**

ANNEE 1989

AGE DE L'EPOUX	Age de l'épouse													Total hommes
	< 20 ans	20 - < 21 ans	21 - < 25 ans	25 - < 30 ans	30 - < 35 ans	35 - < 40 ans	40 - < 45 ans	45 - < 50 ans	50 - < 60 ans	60 - < 70 ans	70 - < 80 ans	80 ans et +	In-connu	

B.- ENSEMBLE DES MARIAGES DE FEMMES CELIBATAIRES

Moins de 20 ans	457	112	176	27	2	1	-	-	-	-	-	-	-	-	775
20 - < 21 ans	581	323	466	61	3	-	-	-	-	-	-	-	1	1 435	
21 - < 25 ans	2 855	2 867	13 414	2 152	107	20	1	1	1	-	-	-	14	21 432	
25 - < 30 ans	903	1 015	10 132	6 958	666	82	9	3	3	-	-	-	15	19 786	
30 - < 35 ans	130	109	1 312	2 446	998	176	24	6	2	-	-	-	1	5 204	
35 - < 40 ans	28	24	287	698	537	249	48	7	3	-	-	-	1	1 882	
40 - < 45 ans	10	7	102	272	253	162	69	15	6	1	-	-	-	897	
45 - < 50 ans	5	1	32	91	101	94	58	21	11	-	1	-	-	415	
50 - < 60 ans	4	-	20	61	78	85	80	53	55	6	-	-	-	442	
60 - < 70 ans	1	1	4	9	14	16	23	27	48	23	2	-	-	168	
70 - < 80 ans	1	-	3	-	4	5	1	9	17	6	4	2	-	52	
80 ans et plus	-	-	-	1	-	1	1	-	1	3	5	-	-	12	
Age inconnu	2	-	1	2	-	-	-	-	-	-	-	-	6	11	
Total femmes	4 977	4 459	25 949	12 778	2 763	891	314	142	147	39	12	2	38	52 511	

F.- MARIAGES ENTRE CELIBATAIRES

Moins de 20 ans	456	112	176	27	2	1	-	-	-	-	-	-	-	774
20 - < 21 ans	581	323	466	61	3	-	-	-	-	-	-	-	1	1 435
21 - < 25 ans	2 845	2 864	13 389	2 146	106	20	1	1	1	-	-	-	14	21 387
25 - < 30 ans	861	993	9 836	6 704	624	77	8	2	3	-	-	-	15	19 123
30 - < 35 ans	103	75	966	1 915	802	132	19	5	2	-	-	-	1	4 020
35 - < 40 ans	14	9	117	331	289	159	28	5	3	-	-	-	1	956
40 - < 45 ans	2	5	26	60	56	57	27	3	2	1	-	-	-	239
45 - < 50 ans	-	-	8	14	18	14	11	12	3	-	1	-	-	81
50 - < 60 ans	1	-	3	6	13	7	9	6	18	2	-	-	-	65
60 - < 70 ans	1	-	-	-	1	3	3	6	6	3	1	-	-	24
70 - < 80 ans	-	-	1	-	1	-	-	1	1	-	1	-	-	5
80 ans et plus	-	-	-	-	-	-	-	-	-	-	1	-	-	1
Age inconnu	2	-	1	2	-	-	-	-	-	-	-	-	6	11
Total femmes	4 866	4 381	24 989	11 266	1 915	470	106	41	39	6	4	-	38	48 121

**Tableau 12.- MARIAGES D'APRES L'AGE RESPECTIF DES CONJOINTS
ET LEUR ETAT CIVIL ANTERIEUR (suite)**

ANNEE 1989

AGE DE L'EPOUX	Age de l'épouse													Total hommes
	< 20 ans	20 - < 21 ans	21 - < 25 ans	25 - < 30 ans	30 - < 35 ans	35 - < 40 ans	40 - < 45 ans	45 - < 50 ans	50 - < 60 ans	60 - < 70 ans	70 - < 80 ans	80 ans et +	In-connu	

C.- ENSEMBLE DES MARIAGES DE VEUVES

Moins de 20 ans	-	-	-	1	-	-	-	-	-	-	-	-	-	-	1
20 - < 21 ans	1	-	-	-	-	-	-	-	-	-	-	-	-	-	1
21 - < 25 ans	-	-	10	9	9	4	1	-	-	-	-	-	-	-	33
25 - < 30 ans	1	-	7	32	24	7	4	1	1	-	-	-	-	-	77
30 - < 35 ans	-	-	2	9	41	9	9	2	4	2	2	-	-	-	80
35 - < 40 ans	-	-	-	7	21	15	13	5	6	-	1	1	-	-	69
40 - < 45 ans	-	-	1	2	5	12	15	7	4	-	-	-	-	-	46
45 - < 50 ans	-	-	-	-	4	6	16	6	9	1	1	-	-	-	43
50 - < 60 ans	-	-	-	-	4	3	14	17	50	9	2	-	-	-	99
60 - < 70 ans	-	-	-	-	-	1	4	6	46	37	7	2	-	-	103
70 - < 80 ans	-	-	-	-	-	-	-	-	3	27	11	1	-	-	42
80 ans et plus	-	-	-	-	-	-	-	-	1	1	9	3	-	-	14
Age inconnu	-	-	-	-	-	-	-	-	-	-	-	-	-	-	-
Total femmes	2	-	20	60	108	57	76	44	124	77	33	7	-	-	608

G.- MARIAGES ENTRE CELIBATAIRES ET VEUVES

Moins de 20 ans	-	-	-	1	-	-	-	-	-	-	-	-	-	-	1
20 - < 21 ans	1	-	-	-	-	-	-	-	-	-	-	-	-	-	1
21 - < 25 ans	-	-	10	9	9	4	1	-	-	-	-	-	-	-	33
25 - < 30 ans	-	-	6	30	20	7	3	1	-	-	-	-	-	-	67
30 - < 35 ans	-	-	2	4	25	7	6	1	4	2	2	-	-	-	53
35 - < 40 ans	-	-	-	1	11	2	4	2	2	-	1	-	-	-	23
40 - < 45 ans	-	-	-	2	1	3	3	2	1	-	-	-	-	-	12
45 - < 50 ans	-	-	-	-	-	1	1	2	1	-	-	-	-	-	5
50 - < 60 ans	-	-	-	-	-	-	-	3	6	2	-	-	-	-	11
60 - < 70 ans	-	-	-	-	-	-	-	-	4	3	-	-	-	-	7
70 - < 80 ans	-	-	-	-	-	-	-	-	-	1	-	-	-	-	1
80 ans et plus	-	-	-	-	-	-	-	-	1	-	-	-	-	-	1
Age inconnu	-	-	-	-	-	-	-	-	-	-	-	-	-	-	-
Total femmes	1	-	18	47	66	24	18	11	19	8	3	-	-	-	215

**Tableau 12.- MARIAGES D'APRES L'AGE RESPECTIF DES CONJOINTS
ET LEUR ETAT CIVIL ANTERIEUR (suite)**

ANNEE 1989

AGE DE L'EPOUX	Age de l'épouse													Total hom- mes
	< 20 ans	20 - < 21 ans	21 - < 25 ans	25 - < 30 ans	30 - < 35 ans	35 - < 40 ans	40 - < 45 ans	45 - < 50 ans	50 - < 60 ans	60 - < 70 ans	70 - < 80 ans	80 ans et +	In- con- nu	

D.- ENSEMBLE DES MARIAGES DE DIVORCEES

Moins de 20 ans	-	-	3	12	1	-	-	-	-	-	-	-	-	-	16
20 - < 21 ans	-	-	6	12	3	2	1	1	-	-	-	-	-	-	25
21 - < 25 ans	1	6	93	272	128	47	10	4	3	-	-	-	-	-	564
25 - < 30 ans	2	4	138	718	510	197	63	20	7	1	-	-	-	-	1 660
30 - < 35 ans	-	1	55	527	813	401	150	47	18	-	-	-	-	-	2 012
35 - < 40 ans	1	1	21	274	556	543	253	84	28	-	-	-	-	-	1 761
40 - < 45 ans	1	-	6	131	339	460	434	151	63	5	1	-	-	-	1 591
45 - < 50 ans	-	-	4	41	124	233	285	194	95	3	-	-	-	-	979
50 - < 60 ans	-	-	2	20	77	158	273	296	399	38	2	-	-	-	1 265
60 - < 70 ans	-	1	-	1	8	30	72	73	195	55	5	-	1	-	441
70 - < 80 ans	-	-	-	-	-	3	9	6	19	18	6	-	-	-	61
80 ans et plus	-	-	-	-	-	1	1	2	4	4	3	-	-	-	15
Age inconnu	-	-	-	1	-	1	-	-	-	-	-	-	-	-	2
Total femmes	5	13	328	2 009	2 559	2 076	1 551	878	831	124	17	-	1	10 392	

H.- MARIAGES ENTRE CELIBATAIRES ET DIVORCEES

Moins de 20 ans	-	-	2	12	1	-	-	-	-	-	-	-	-	-	15
20 - < 21 ans	-	-	5	12	3	2	1	1	-	-	-	-	-	-	24
21 - < 25 ans	1	5	88	266	124	46	10	4	2	-	-	-	-	-	546
25 - < 30 ans	2	2	114	562	432	163	55	16	7	1	-	-	-	-	1 354
30 - < 35 ans	-	1	23	227	395	207	88	27	11	-	-	-	-	-	979
35 - < 40 ans	1	-	2	56	127	133	77	28	11	-	-	-	-	-	435
40 - < 45 ans	1	-	-	18	41	74	76	38	21	3	1	-	-	-	273
45 - < 50 ans	-	-	-	3	10	21	27	32	15	1	-	-	-	-	109
50 - < 60 ans	-	-	-	-	2	13	14	34	46	18	1	-	-	-	128
60 - < 70 ans	-	-	-	-	-	2	5	1	17	7	1	-	-	-	33
70 - < 80 ans	-	-	-	-	-	-	1	1	1	1	1	-	-	-	5
80 ans et plus	-	-	-	-	-	-	-	-	-	-	-	-	-	-	-
Age inconnu	-	-	-	1	-	1	-	-	-	-	-	-	-	-	2
Total femmes	5	8	234	1 157	1 135	662	354	182	131	31	4	-	-	3 903	

**Tableau 12.- MARIAGES D'APRES L'AGE RESPECTIF DES CONJOINTS
ET LEUR ETAT CIVIL ANTERIEUR (suite)**

ANNEE 1989

AGE DE L'EPOUX	Age de l'épouse													Total hom- mes
	< 20 ans	20 - < 21 ans	21 - < 25 ans	25 - < 30 ans	30 - < 35 ans	35 - < 40 ans	40 - < 45 ans	45 - < 50 ans	50 - < 60 ans	60 - < 70 ans	70 - < 80 ans	80 ans et +	In- con- nu	

I.- ENSEMBLE DES MARIAGES DE VEUFS

Moins de 20 ans	-	-	-	-	-	-	-	-	-	-	-	-	-	-
20 - < 21 ans	-	-	1	-	-	-	-	-	-	-	-	-	-	1
21 - < 25 ans	2	-	2	-	-	-	-	-	-	-	-	-	-	4
25 - < 30 ans	1	-	13	11	4	1	-	-	-	-	-	-	-	30
30 - < 35 ans	2	-	13	26	17	8	2	1	1	-	-	-	-	70
35 - < 40 ans	-	-	9	21	20	21	11	4	1	-	-	-	-	87
40 - < 45 ans	-	-	5	12	24	26	26	11	3	-	-	-	-	107
45 - < 50 ans	1	-	3	14	9	28	30	17	11	-	-	-	-	113
50 - < 60 ans	1	-	3	9	17	19	62	66	102	6	-	-	-	285
60 - < 70 ans	-	2	-	2	5	16	35	36	120	61	7	1	-	285
70 - < 80 ans	1	-	2	-	3	7	6	8	20	32	15	2	-	96
80 ans et plus	-	-	-	1	-	2	2	2	5	8	13	2	-	35
Age inconnu	-	-	-	-	-	-	-	-	-	-	-	-	-	-
Total femmes	8	2	51	96	99	128	174	145	263	107	35	5	-	1 113

M.- ENSEMBLE DES MARIAGES DE DIVORCES

Moins de 20 ans	1	-	1	-	-	-	-	-	-	-	-	-	-	2
20 - < 21 ans	-	-	-	-	-	-	-	-	-	-	-	-	-	-
21 - < 25 ans	8	4	28	12	5	1	-	-	1	-	-	-	-	59
25 - < 30 ans	42	24	308	401	120	38	10	5	1	-	-	-	-	949
30 - < 35 ans	25	34	365	810	613	232	68	21	6	-	-	-	-	2 174
35 - < 40 ans	14	16	180	570	667	492	194	57	20	-	-	1	-	2 211
40 - < 45 ans	8	2	78	313	475	474	386	119	46	2	-	-	-	1 903
45 - < 50 ans	4	1	25	101	192	269	290	158	85	3	1	-	-	1 129
50 - < 60 ans	2	-	16	66	127	207	282	257	332	25	3	-	-	1 317
60 - < 70 ans	-	-	4	8	16	26	56	63	142	41	5	1	1	363
70 - < 80 ans	-	-	-	-	-	1	3	5	17	17	4	1	-	48
80 ans et plus	-	-	-	-	-	-	-	-	-	-	3	1	-	4
Age inconnu	-	-	-	-	-	-	-	-	-	-	-	-	-	-
Total femmes	104	81	1 005	2 281	2 215	1 740	1 289	685	650	88	16	4	1	10 159

**Tableau 12.- MARIAGES D'APRES L'AGE RESPECTIF DES CONJOINTS
ET LEUR ETAT CIVIL ANTERIEUR (suite)**

ANNEE 1989

AGE DE L'EPOUX	Age de l'épouse													Total hommes
	< 20 ans	20 - < 21 ans	21 - < 25 ans	25 - < 30 ans	30 - < 35 ans	35 - < 40 ans	40 - < 45 ans	45 - < 50 ans	50 - < 60 ans	60 - < 70 ans	70 - < 80 ans	80 ans et +	In-connu	

J.- MARIAGES ENTRE VEUFs ET FEMMES CELIBATAIRES

Moins de 20 ans	-	-	-	-	-	-	-	-	-	-	-	-	-	-
20 - < 21 ans	-	-	-	-	-	-	-	-	-	-	-	-	-	-
21 - < 25 ans	2	-	2	-	-	-	-	-	-	-	-	-	-	4
25 - < 30 ans	1	-	13	7	3	-	-	-	-	-	-	-	-	24
30 - < 35 ans	2	-	12	22	5	4	1	-	-	-	-	-	-	46
35 - < 40 ans	-	-	8	12	4	4	-	-	-	-	-	-	-	28
40 - < 45 ans	-	-	5	6	12	7	5	3	-	-	-	-	-	38
45 - < 50 ans	1	-	3	11	3	7	3	2	3	-	-	-	-	33
50 - < 60 ans	1	-	3	5	7	5	14	7	6	1	-	-	-	49
60 - < 70 ans	-	1	-	2	4	3	8	6	17	9	1	-	-	51
70 - < 80 ans	1	-	2	-	3	4	-	4	10	2	2	1	-	29
80 ans et plus	-	-	-	1	-	1	1	-	1	3	4	-	-	11
Age inconnu	-	-	-	-	-	-	-	-	-	-	-	-	-	-
Total femmes	8	1	48	66	41	35	32	22	37	15	7	1	-	313

N.- MARIAGES ENTRE DIVORCES ET FEMMES CELIBATAIRES

Moins de 20 ans	1	-	-	-	-	-	-	-	-	-	-	-	-	1
20 - < 21 ans	-	-	-	-	-	-	-	-	-	-	-	-	-	-
21 - < 25 ans	8	3	23	6	1	-	-	-	-	-	-	-	-	41
25 - < 30 ans	41	22	283	247	39	5	1	1	-	-	-	-	-	639
30 - < 35 ans	25	34	334	509	191	40	4	1	-	-	-	-	-	1 138
35 - < 40 ans	14	15	162	355	244	86	20	2	-	-	-	-	-	898
40 - < 45 ans	8	2	71	206	185	98	37	9	4	-	-	-	-	620
45 - < 50 ans	4	1	21	66	80	73	44	7	5	-	-	-	-	301
50 - < 60 ans	2	-	14	50	58	73	57	40	31	3	-	-	-	328
60 - < 70 ans	-	-	4	7	9	10	12	15	25	11	-	-	-	93
70 - < 80 ans	-	-	-	-	-	1	1	4	6	4	1	1	-	18
80 ans et plus	-	-	-	-	-	-	-	-	-	-	-	-	-	-
Age inconnu	-	-	-	-	-	-	-	-	-	-	-	-	-	-
Total femmes	103	77	912	1 446	807	386	176	79	71	18	1	1	-	4 077

**Tableau 12.- MARIAGES D'APRES L'AGE RESPECTIF DES CONJOINTS
ET LEUR ETAT CIVIL ANTERIEUR (suite)**

ANNEE 1989

AGE DE L'EPOUX	Age de l'épouse												Total hommes
	< 20 ans	20 - < 21 ans	21 - < 25 ans	25 - < 30 ans	30 - < 35 ans	35 - < 40 ans	40 - < 45 ans	45 - < 50 ans	50 - < 60 ans	60 - < 70 ans	70 - < 80 ans	80 ans et +	

K.- MARIAGES ENTRE VEUFs ET VEUVES

Moins de 20 ans	-	-	-	-	-	-	-	-	-	-	-	-	-	-
20 - < 21 ans	-	-	-	-	-	-	-	-	-	-	-	-	-	-
21 - < 25 ans	-	-	-	-	-	-	-	-	-	-	-	-	-	-
25 - < 30 ans	-	-	-	-	-	-	-	-	-	-	-	-	-	-
30 - < 35 ans	-	-	-	-	3	-	-	-	-	-	-	-	-	3
35 - < 40 ans	-	-	-	-	1	1	2	-	1	-	-	-	-	5
40 - < 45 ans	-	-	-	-	-	2	3	-	-	-	-	-	-	5
45 - < 50 ans	-	-	-	-	1	2	1	2	2	-	-	-	-	8
50 - < 60 ans	-	-	-	-	-	1	3	9	18	2	-	-	-	33
60 - < 70 ans	-	-	-	-	-	-	2	4	23	28	4	1	-	62
70 - < 80 ans	-	-	-	-	-	-	-	-	2	20	10	1	-	33
80 ans et plus	-	-	-	-	-	-	-	-	-	1	7	2	-	10
Age inconnu	-	-	-	-	-	-	-	-	-	-	-	-	-	-
Total femmes	-	-	-	-	5	6	11	15	46	51	21	4	-	159

O.- MARIAGES ENTRE DIVORCES ET VEUVES

Moins de 20 ans	-	-	-	-	-	-	-	-	-	-	-	-	-	-
20 - < 21 ans	-	-	-	-	-	-	-	-	-	-	-	-	-	-
21 - < 25 ans	-	-	-	-	-	-	-	-	-	-	-	-	-	-
25 - < 30 ans	1	-	1	2	4	-	1	-	1	-	-	-	-	10
30 - < 35 ans	-	-	-	5	13	2	3	1	-	-	-	-	-	24
35 - < 40 ans	-	-	-	6	9	12	7	3	3	-	-	1	-	41
40 - < 45 ans	-	-	1	-	4	7	9	5	3	-	-	-	-	29
45 - < 50 ans	-	-	-	-	3	3	14	2	6	1	1	-	-	30
50 - < 60 ans	-	-	-	-	4	2	11	5	26	5	2	-	-	55
60 - < 70 ans	-	-	-	-	-	1	2	2	19	6	3	1	-	34
70 - < 80 ans	-	-	-	-	-	-	-	-	1	6	1	-	-	8
80 ans et plus	-	-	-	-	-	-	-	-	-	-	2	1	-	3
Age inconnu	-	-	-	-	-	-	-	-	-	-	-	-	-	-
Total femmes	1	-	2	13	37	27	47	18	59	18	9	3	-	234

**Tableau 12.- MARIAGES D'APRES L'AGE RESPECTIF DES CONJOINTS
ET LEUR ETAT CIVIL ANTERIEUR (suite)**

ANNEE 1989

AGE DE L'EPOUX	Age de l'épouse													Total hom- mes
	< 20 ans	20 - < 21 ans	21 - < 25 ans	25 - < 30 ans	30 - < 35 ans	35 - < 40 ans	40 - < 45 ans	45 - < 50 ans	50 - < 60 ans	60 - < 70 ans	70 - < 80 ans	80 ans et +	In- con- nu	

L.- MARIAGES ENTRE VEUFs ET DIVORCEES

Moins de 20 ans	-	-	-	-	-	-	-	-	-	-	-	-	-	-	-
20 - < 21 ans	-	-	1	-	-	-	-	-	-	-	-	-	-	-	1
21 - < 25 ans	-	-	-	-	-	-	-	-	-	-	-	-	-	-	-
25 - < 30 ans	-	-	-	4	1	1	-	-	-	-	-	-	-	-	6
30 - < 35 ans	-	-	1	4	9	4	1	1	1	-	-	-	-	-	21
35 - < 40 ans	-	-	1	9	15	16	9	4	-	-	-	-	-	-	54
40 - < 45 ans	-	-	-	6	12	17	18	8	3	-	-	-	-	-	64
45 - < 50 ans	-	-	-	3	5	19	26	13	6	-	-	-	-	-	72
50 - < 60 ans	-	-	-	4	10	13	45	50	78	3	-	-	-	-	203
60 - < 70 ans	-	1	-	-	1	13	25	26	80	24	2	-	-	-	172
70 - < 80 ans	-	-	-	-	-	3	6	4	8	10	3	-	-	-	34
80 ans et plus	-	-	-	-	-	1	1	2	4	4	2	-	-	-	14
Age inconnu	-	-	-	-	-	-	-	-	-	-	-	-	-	-	-
Total femmes	-	1	3	30	53	87	131	108	180	41	7	-	-	-	641

P.- MARIAGES ENTRE DIVORCES ET DIVORCEES

Moins de 20 ans	-	-	1	-	-	-	-	-	-	-	-	-	-	-	1
20 - < 21 ans	-	-	-	-	-	-	-	-	-	-	-	-	-	-	-
21 - < 25 ans	-	1	5	6	4	1	-	-	1	-	-	-	-	-	18
25 - < 30 ans	-	2	24	152	77	33	8	4	-	-	-	-	-	-	300
30 - < 35 ans	-	-	31	296	409	190	61	19	6	-	-	-	-	-	1 012
35 - < 40 ans	-	1	18	209	414	394	167	52	17	-	-	-	-	-	1 272
40 - < 45 ans	-	-	6	107	286	369	340	105	39	2	-	-	-	-	1 254
45 - < 50 ans	-	-	4	35	109	193	232	149	74	2	-	-	-	-	798
50 - < 60 ans	-	-	2	16	65	132	214	212	275	17	1	-	-	-	934
60 - < 70 ans	-	-	-	1	7	15	42	46	98	24	2	-	1	-	236
70 - < 80 ans	-	-	-	-	-	-	2	1	10	7	2	-	-	-	22
80 ans et plus	-	-	-	-	-	-	-	-	-	-	1	-	-	-	1
Age inconnu	-	-	-	-	-	-	-	-	-	-	-	-	-	-	-
Total femmes	-	4	91	822	1 371	1 327	1 066	588	520	52	6	-	1	-	5 848

Tableau 13.- MARIAGES D'APRES L'ANNEE DE NAISSANCE, L'AGE ET L'ETAT CIVIL ANTERIEUR DES CONJOINTS

A.- LE ROYAUME

ANNEE 1989

ANNEE DE NAISSANCE	AGE EN ANNEES REVOLUES	Etat civil antérieur des époux				Etat civil antérieur des épouses			
		Ensemble	Célibataires	Veufs	Divorcés	Ensemble	Célibataires	Veuves	Divorcées
1975	< 14	-	-	-	-	1	1	-	-
	14	-	-	-	-	-	-	-	-
1974	14	-	-	-	-	1	1	-	-
1974	15	-	-	-	-	30	30	-	-
1973	15	-	-	-	-	29	29	-	-
1973	16	-	-	-	-	83	83	-	-
1972	16	-	-	-	-	104	104	-	-
1972	17	3	3	-	-	207	207	-	-
1971	17	5	5	-	-	262	262	-	-
1971	18	85	85	-	-	673	671	-	2
1970	18	123	123	-	-	802	799	1	2
1970	19	231	231	-	-	1 211	1 211	-	-
1969	19	345	343	-	2	1 581	1 579	1	1
	Total	792	790	-	2	4 983	4 976	2	5
1969	20	668	667	1	-	2 169	2 161	-	8
1968	20	793	793	-	-	2 303	2 298	-	5
1968	21	1 638	1 636	-	2	3 297	3 282	-	15
1967	21	1 926	1 925	-	1	3 138	3 123	2	13
1967	22	2 392	2 386	1	5	3 685	3 656	4	25
1966	22	2 604	2 600	-	4	3 495	3 467	3	25
1966	23	3 238	3 229	-	9	3 678	3 639	2	37
1965	23	3 341	3 328	1	12	3 100	3 057	2	41
1965	24	3 636	3 623	2	11	3 281	3 206	1	74
1964	24	3 254	3 239	-	15	2 623	2 519	6	98
	Total	23 490	23 426	5	59	30 769	30 408	20	341
1964	25	3 588	3 555	3	30	2 649	2 495	5	149
1963	25	2 842	2 800	-	42	2 076	1 927	4	145
1963	26	2 914	2 848	5	61	2 014	1 850	7	157
1962	26	2 180	2 119	1	60	1 448	1 271	7	170
1962	27	2 280	2 172	3	105	1 469	1 257	3	209
1961	27	1 743	1 642	3	98	1 177	959	5	213
1961	28	1 865	1 732	2	131	1 219	983	4	232
1960	28	1 386	1 279	3	104	975	743	6	226
1960	29	1 468	1 299	6	163	947	680	10	257
1959	29	1 257	1 098	4	155	873	613	9	251
	Total	21 523	20 544	30	949	14 847	12 778	60	2 009
1959	30	1 116	916	14	186	780	499	16	265
1958	30	880	683	5	192	669	423	14	232
1958	31	922	707	8	207	634	350	10	274
1957	31	843	630	1	212	531	288	9	234
1957	32	779	522	10	247	546	288	8	250
1956	32	586	372	8	206	485	219	14	252
1956	33	633	382	4	247	489	228	3	258
1955	33	530	302	4	224	431	157	9	265
1955	34	552	314	7	231	460	171	14	275
1954	34	455	224	9	222	405	140	11	254
	Total	7 296	5 052	70	2 174	5 430	2 763	108	2 559

**Tableau 13.- MARIAGES D'APRES L'ANNEE DE NAISSANCE, L'AGE ET
L'ETAT CIVIL ANTERIEUR DES CONJOINTS (suite)**

A.- LE ROYAUME

ANNEE 1989

ANNEE DE NAISSANCE	AGE EN ANNEES REVOLUES	Etat civil antérieur des époux				Etat civil antérieur des épouses			
		Ensemble	Célibataires	Veufs	Divorcés	Ensemble	Célibataires	Veuves	Divorcées
1954	35	495	244	11	240	366	136	2	228
1953	35	399	173	10	216	321	108	6	207
1953	36	452	192	5	255	375	122	9	244
1952	36	330	127	8	195	319	99	8	212
1952	37	400	157	7	236	309	95	7	207
1951	37	324	123	3	198	275	72	7	196
1951	38	376	125	8	243	308	84	7	217
1950	38	309	99	8	202	245	56	5	184
1950	39	360	111	8	241	282	68	3	211
1949	39	267	63	19	185	224	51	3	170
	Total	3 712	1 414	87	2 211	3 024	891	57	2 076
1949	40	315	79	13	223	217	42	2	173
1948	40	280	60	10	210	216	53	6	157
1948	41	297	69	11	217	259	50	10	199
1947	41	250	49	9	192	177	35	9	133
1947	42	301	69	12	220	207	31	11	165
1946	42	250	48	11	191	178	22	10	146
1946	43	250	38	11	201	225	33	6	186
1945	43	198	39	11	148	137	17	4	116
1945	44	206	36	10	160	174	17	9	148
1944	44	187	37	9	141	151	14	9	128
	Total	2 534	524	107	1 903	1 941	314	76	1 551
1944	45	214	29	11	174	138	17	9	112
1943	45	166	25	10	131	148	27	4	117
1943	46	186	27	9	150	125	16	5	104
1942	46	134	22	9	103	80	9	3	68
1942	47	125	14	11	100	118	18	5	95
1941	47	127	19	10	98	98	10	6	82
1941	48	123	13	9	101	89	10	5	74
1940	48	111	14	15	82	85	13	3	69
1940	49	139	21	17	101	87	10	4	73
1939	49	112	11	12	89	96	12	-	84
	Total	1 437	195	113	1 129	1 064	142	44	878
1939	50	162	20	11	131	94	10	12	72
1938	50	113	13	9	91	83	9	8	66
1938	51	132	17	15	100	90	15	8	67
1937	51	116	13	10	93	96	6	4	86
1937	52	110	10	13	87	80	11	8	61
1936	52	103	13	18	72	52	6	2	44
1936	53	97	10	20	67	64	8	4	52
1935	53	83	11	10	62	47	5	4	38
1935	54	109	11	16	82	65	13	8	44
1934	54	86	5	14	67	53	6	4	43
	Total	1 111	123	136	852	724	89	62	573

**Tableau 13.- MARIAGES D'APRES L'ANNEE DE NAISSANCE, L'AGE ET
L'ETAT CIVIL ANTERIEUR DES CONJOINTS (suite)**

A.- LE ROYAUME

ANNEE 1989

ANNEE DE NAISSANCE	AGE EN ANNEES REVOLUES	Etat civil antérieur des époux				Etat civil antérieur des épouses			
		Ensemble	Célibataires	Veufs	Divorcés	Ensemble	Célibataires	Veuves	Divorcées
1934	55	90	12	10	68	40	8	7	25
1933	55	80	8	14	58	54	8	5	41
1933	56	79	9	13	57	38	4	3	31
1932	56	66	6	14	46	50	8	6	36
1932	57	78	10	20	48	41	5	6	30
1931	57	68	12	15	41	33	-	6	27
1931	58	64	5	17	42	40	8	7	25
1930	58	63	9	14	40	37	6	10	21
1930	59	55	6	19	30	20	5	6	9
1929	59	52	4	13	35	25	6	6	13
	Total	695	81	149	465	378	58	62	258
1929	60	50	8	10	32	15	3	3	9
1928	60	53	7	13	33	19	3	5	11
1928	61	64	7	20	37	21	2	7	12
1927	61	42	5	12	25	19	1	3	15
1927	62	50	3	21	26	18	5	3	10
1926	62	40	5	13	22	16	2	5	9
1926	63	36	2	18	16	11	3	3	5
1925	63	52	5	18	29	18	5	4	9
1925	64	40	2	10	28	15	3	6	6
1924	64	30	3	14	13	12	2	6	4
	Total	457	47	149	261	164	29	45	90
1924	65	15	-	11	4	9	3	3	3
1923	65	33	4	9	20	11	1	4	6
1923	66	40	1	22	17	8	1	2	5
1922	66	25	2	12	11	8	-	3	5
1922	67	27	2	15	10	6	-	1	5
1921	67	23	1	15	7	9	1	6	2
1921	68	27	1	13	13	8	1	5	2
1920	68	19	1	12	6	3	-	2	1
1920	69	29	3	15	11	8	2	5	1
1919	69	17	2	12	3	6	1	1	4
	Total	255	17	136	102	76	10	32	34
1919	70	13	1	6	6	6	1	4	1
1918	70	12	1	6	5	5	-	3	2
1918	71	3	-	3	-	4	-	3	1
1917	71	9	-	6	3	6	2	-	4
1917	72	8	-	4	4	1	-	1	-
1916	72	9	1	6	2	3	1	1	1
1916	73	13	2	6	5	2	-	2	-
1915	73	10	2	5	3	5	2	3	-
1915	74	9	-	8	1	1	-	1	-
1914	74	9	1	6	2	4	-	4	-
	Total	95	8	56	31	37	6	22	9

**Tableau 13.- MARIAGES D'APRES L'ANNEE DE NAISSANCE, L'AGE ET
L'ETAT CIVIL ANTERIEUR DES CONJOINTS (suite)**

A.- LE ROYAUME

ANNEE 1989

ANNEE DE NAISSANCE	AGE EN ANNEES REVOLUES	Etat civil antérieur des époux				Etat civil antérieur des épouses			
		Ensemble	Célibataires	Veufs	Divorcés	Ensemble	Célibataires	Veuves	Divorcées
1914	75	6	-	4	2	6	2	3	1
1913	75	11	-	7	4	2	-	1	1
1913	76	10	-	6	4	3	1	2	-
1912	76	8	-	7	1	3	-	1	2
1912	77	3	-	3	-	1	-	1	-
1911	77	8	1	5	2	2	1	-	1
1911	78	6	2	3	1	3	-	1	2
1910	78	1	-	1	-	3	2	1	-
1910	79	5	-	3	2	1	-	1	-
1909	79	2	-	1	1	1	-	-	1
	Total	60	3	40	17	25	6	11	8
1909	80	7	-	6	1	2	-	2	-
1908	80	3	-	3	-	2	1	1	-
1908	81	2	-	2	-	1	1	-	-
1907	81	2	1	1	-	1	-	1	-
1907	82	3	-	3	-	1	-	1	-
1906	82	4	-	3	1	-	-	-	-
1906	83	2	-	2	-	1	-	1	-
1905	83	1	-	1	-	-	-	-	-
1905	84	2	-	2	-	-	-	-	-
1904	84	2	-	1	1	-	-	-	-
	Total	28	1	24	3	8	2	6	-
1904	85	2	-	2	-	-	-	-	-
1903	85	2	1	1	-	1	-	1	-
1903	86	2	-	1	1	-	-	-	-
1902	86	-	-	-	-	-	-	-	-
1902	87	1	-	1	-	-	-	-	-
1901	87	1	-	1	-	-	-	-	-
1901	88	1	-	1	-	-	-	-	-
1900	88	2	-	2	-	-	-	-	-
1900	89	-	-	-	-	-	-	-	-
1899	89	-	-	-	-	-	-	-	-
	Total	11	1	9	1	1	-	1	-

**Tableau 13.- MARIAGES D'APRES L'ANNEE DE NAISSANCE, L'AGE ET
L'ETAT CIVIL ANTERIEUR DES CONJOINTS (suite)**

A.- LE ROYAUME

ANNEE 1989

ANNEE DE NAISSANCE	AGE EN ANNEES REVOLUES	Etat civil antérieur des époux				Etat civil antérieur des épouses			
		Ensemble	Célibataires	Veufs	Divorcés	Ensemble	Célibataires	Veuves	Divorcées
1899	90	-	-	-	-	-	-	-	-
1898	90	1	-	1	-	-	-	-	-
1898	91	-	-	-	-	-	-	-	-
1897	91	-	-	-	-	-	-	-	-
1897	92	-	-	-	-	-	-	-	-
1896	92	-	-	-	-	-	-	-	-
1896	93	-	-	-	-	-	-	-	-
1895	93	-	-	-	-	-	-	-	-
1895	94	-	-	-	-	-	-	-	-
1894	94	1	-	1	-	-	-	-	-
	Total	2	-	2	-	-	-	-	-
1894	95	-	-	-	-	-	-	-	-
1893	95	-	-	-	-	-	-	-	-
1893	96	-	-	-	-	-	-	-	-
1892	96	-	-	-	-	-	-	-	-
1892	97	-	-	-	-	-	-	-	-
1891	97	-	-	-	-	-	-	-	-
1891	98	-	-	-	-	-	-	-	-
1890	98	-	-	-	-	-	-	-	-
1890	99	-	-	-	-	-	-	-	-
1889	99	-	-	-	-	-	-	-	-
	Total	-	-	-	-	-	-	-	-
1889	100	-	-	-	-	-	-	-	-
1888	100	-	-	-	-	-	-	-	-
1888	101	-	-	-	-	-	-	-	-
1887	101	-	-	-	-	-	-	-	-
1887	102	-	-	-	-	-	-	-	-
1886	102	-	-	-	-	-	-	-	-
1886	103	-	-	-	-	-	-	-	-
1885	103	-	-	-	-	-	-	-	-
1885	104	-	-	-	-	-	-	-	-
Age inconnu		13	13	-	-	39	38	-	1
Total général		63 511	52 239	1 113	10 159	63 511	52 511	608	10 392

**Tableau 13.- MARIAGES D'APRES L'ANNEE DE NAISSANCE, L'AGE ET
L'ETAT CIVIL ANTERIEUR DES CONJOINTS (suite)**

B.- REGION BRUXELLOISE

ANNEE 1989

ANNEE DE NAISSANCE	AGE EN ANNEES REVOLUES	Etat civil antérieur des époux				Etat civil antérieur des épouses			
		Ensemble	Célibataires	Veufs	Divorcés	Ensemble	Célibataires	Veuves	Divorcées
1975	< 14	-	-	-	-	-	-	-	-
	14	-	-	-	-	-	-	-	-
1974	14	-	-	-	-	-	-	-	-
1974	15	-	-	-	-	3	3	-	-
1973	15	-	-	-	-	2	2	-	-
1973	16	-	-	-	-	13	13	-	-
1972	16	-	-	-	-	6	6	-	-
1972	17	1	1	-	-	20	20	-	-
1971	17	-	-	-	-	21	21	-	-
1971	18	5	5	-	-	42	41	-	1
1970	18	9	9	-	-	47	46	1	-
1970	19	19	19	-	-	70	70	-	-
1969	19	17	17	-	-	69	69	-	-
	Total	51	51	-	-	293	291	1	1
1969	20	33	33	-	-	98	97	-	1
1968	20	25	25	-	-	99	99	-	-
1968	21	84	84	-	-	162	161	-	1
1967	21	83	83	-	-	150	148	-	2
1967	22	106	104	-	2	165	164	-	1
1966	22	110	110	-	-	206	204	-	2
1966	23	143	143	-	-	222	221	-	1
1965	23	178	176	-	2	232	230	-	2
1965	24	210	209	1	-	243	241	-	2
1964	24	201	200	-	1	242	235	2	5
	Total	1 173	1 167	1	5	1 819	1 800	2	17
1964	25	238	238	-	-	255	250	-	5
1963	25	214	213	-	1	236	228	-	8
1963	26	239	238	-	1	193	182	-	11
1962	26	216	213	-	3	172	164	-	8
1962	27	219	216	-	3	185	166	-	19
1961	27	188	177	1	10	155	133	1	21
1961	28	217	212	-	5	172	155	-	17
1960	28	162	149	-	13	144	128	-	16
1960	29	188	165	1	22	130	106	1	23
1959	29	180	163	-	17	141	109	2	30
	Total	2 061	1 984	2	75	1 783	1 621	4	158
1959	30	152	141	1	10	124	98	1	25
1958	30	116	96	-	20	87	65	1	21
1958	31	140	125	1	14	100	73	2	25
1957	31	114	93	-	21	81	58	2	21
1957	32	119	96	1	22	74	50	-	24
1956	32	82	64	1	17	84	51	2	31
1956	33	96	67	1	28	77	57	1	19
1955	33	83	58	2	23	65	34	2	29
1955	34	78	58	-	20	62	28	2	32
1954	34	50	28	-	22	57	34	1	22
	Total	1 030	826	7	197	811	548	14	249

Tableau 13.- MARIAGES D'APRES L'ANNEE DE NAISSANCE, L'AGE ET L'ETAT CIVIL ANTERIEUR DES CONJOINTS (suite)

B.- REGION BRUXELLOISE

ANNEE 1989

ANNEE DE NAISSANCE	AGE EN ANNEES REVOLUES	Etat civil antérieur des époux				Etat civil antérieur des épouses			
		Ensemble	Célibataires	Veufs	Divorcés	Ensemble	Célibataires	Veuves	Divorcées
1954	35	66	41	1	24	53	19	1	33
1953	35	50	29	1	20	47	23	1	23
1953	36	63	38	2	23	68	35	1	32
1952	36	53	27	3	23	50	24	1	25
1952	37	58	31	-	27	36	20	-	16
1951	37	62	33	-	29	43	13	-	30
1951	38	50	24	2	24	56	27	-	29
1950	38	45	20	1	24	43	20	1	22
1950	39	50	20	-	30	43	19	-	24
1949	39	36	10	2	24	35	17	-	18
	Total	533	273	12	248	474	217	5	252
1949	40	45	15	1	29	34	12	1	21
1948	40	44	17	-	27	37	16	1	20
1948	41	37	15	1	21	42	16	2	24
1947	41	35	5	1	29	23	11	2	10
1947	42	47	11	3	33	33	12	4	17
1946	42	42	10	1	31	29	6	1	22
1946	43	26	3	-	23	33	6	3	24
1945	43	24	8	1	15	24	7	-	17
1945	44	26	7	1	18	26	5	2	19
1944	44	28	9	-	19	22	3	1	18
	Total	354	100	9	245	303	94	17	192
1944	45	28	6	2	20	24	4	-	20
1943	45	21	3	2	16	32	10	2	20
1943	46	22	4	1	17	14	5	-	9
1942	46	26	5	3	18	9	1	1	7
1942	47	19	4	2	13	18	5	2	11
1941	47	22	4	1	17	16	2	2	12
1941	48	15	1	1	13	19	4	2	13
1940	48	16	-	1	15	13	4	1	8
1940	49	25	7	4	14	15	2	-	13
1939	49	15	-	2	13	20	4	-	16
	Total	209	34	19	156	180	41	10	129
1939	50	24	5	-	19	13	2	3	8
1938	50	18	3	1	14	15	1	2	12
1938	51	25	6	4	15	12	1	2	9
1937	51	15	2	-	13	15	1	-	14
1937	52	17	2	-	15	13	2	1	10
1936	52	21	3	4	14	4	-	-	4
1936	53	20	2	4	14	9	1	1	7
1935	53	15	1	-	14	7	3	1	3
1935	54	13	3	1	9	15	5	1	9
1934	54	13	1	-	12	13	2	-	11
	Total	181	28	14	139	116	18	11	87

**Tableau 13.- MARIAGES D'APRES L'ANNEE DE NAISSANCE, L'AGE ET
L'ETAT CIVIL ANTERIEUR DES CONJOINTS (suite)**

B.- REGION BRUXELLOISE

ANNEE 1989

ANNEE DE NAISSANCE	AGE EN ANNEES REVOLUES	Etat civil antérieur des époux				Etat civil antérieur des épouses			
		Ensemble	Célibataires	Veufs	Divorcés	Ensemble	Célibataires	Veuves	Divorcées
1934	55	12	1	-	11	4	1	-	3
1933	55	12	3	3	6	11	4	-	7
1933	56	18	1	2	15	9	2	1	6
1932	56	11	1	4	6	8	1	-	7
1932	57	14	3	1	10	4	-	1	3
1931	57	20	3	3	14	8	-	-	8
1931	58	16	2	2	12	9	3	1	5
1930	58	7	-	2	5	4	1	-	3
1930	59	16	2	6	8	7	2	1	4
1929	59	6	1	1	4	4	3	-	1
	Total	132	17	24	91	68	17	4	47
1929	60	9	4	3	2	2	-	-	2
1928	60	9	-	1	8	4	-	1	3
1928	61	17	2	4	11	4	1	1	2
1927	61	9	1	2	6	3	-	-	3
1927	62	9	1	1	7	7	2	-	5
1926	62	10	-	2	8	1	-	-	1
1926	63	8	-	1	7	2	1	1	-
1925	63	8	-	3	5	2	1	-	1
1925	64	12	1	4	7	4	1	1	2
1924	64	6	-	1	5	2	-	1	1
	Total	97	9	22	66	31	6	5	20
1924	65	2	-	1	1	3	-	1	2
1923	65	6	1	3	2	1	-	-	1
1923	66	9	-	3	6	3	1	-	2
1922	66	4	-	1	3	2	-	-	2
1922	67	5	-	1	4	2	-	-	2
1921	67	6	1	3	2	1	-	1	-
1921	68	5	-	3	2	-	-	-	-
1920	68	3	-	3	-	-	-	-	-
1920	69	4	-	2	2	1	-	1	-
1919	69	3	-	2	1	3	-	1	2
	Total	47	2	22	23	16	1	4	11
1919	70	3	1	-	2	2	-	2	-
1918	70	3	1	1	1	-	-	-	-
1918	71	-	-	-	-	1	-	1	-
1917	71	1	-	1	-	2	1	-	1
1917	72	1	-	-	1	-	-	-	-
1916	72	2	-	2	-	1	-	-	1
1916	73	1	-	-	1	-	-	-	-
1915	73	4	-	2	2	1	1	-	-
1915	74	1	-	-	1	-	-	-	-
1914	74	3	-	2	1	1	-	1	-
	Total	19	2	8	9	8	2	4	2

**Tableau 13.- MARIAGES D'APRES L'ANNEE DE NAISSANCE, L'AGE ET
L'ETAT CIVIL ANTERIEUR DES CONJOINTS (suite)**

B.- REGION BRUXELLOISE

ANNEE 1989

ANNEE DE NAISSANCE	AGE EN ANNEES REVOLUES	Etat civil antérieur des époux				Etat civil antérieur des épouses			
		Ensemble	Célibataires	Veufs	Divorcés	Ensemble	Célibataires	Veuves	Divorcées
1914	75	1	-	-	1	-	-	-	-
1913	75	-	-	-	-	-	-	-	-
1913	76	-	-	-	-	1	1	-	-
1912	76	4	-	4	-	-	-	-	-
1912	77	-	-	-	-	-	-	-	-
1911	77	2	-	1	1	2	1	-	1
1911	78	2	1	1	-	1	-	-	1
1910	78	-	-	-	-	2	1	1	-
1910	79	1	-	-	1	-	-	-	-
1909	79	2	-	1	1	1	-	-	1
	Total	12	1	7	4	7	3	1	3
1909	80	2	-	2	-	-	-	-	-
1908	80	2	-	2	-	1	1	-	-
1908	81	-	-	-	-	-	-	-	-
1907	81	-	-	-	-	-	-	-	-
1907	82	1	-	1	-	-	-	-	-
1906	82	-	-	-	-	-	-	-	-
1906	83	1	-	1	-	-	-	-	-
1905	83	-	-	-	-	-	-	-	-
1905	84	-	-	-	-	-	-	-	-
1904	84	-	-	-	-	-	-	-	-
	Total	6	-	6	-	1	1	-	-
1904	85	-	-	-	-	-	-	-	-
1903	85	1	-	1	-	-	-	-	-
1903	86	1	-	1	-	-	-	-	-
1902	86	-	-	-	-	-	-	-	-
1902	87	-	-	-	-	-	-	-	-
1901	87	-	-	-	-	-	-	-	-
1901	88	1	-	1	-	-	-	-	-
1900	88	2	-	2	-	-	-	-	-
1900	89	-	-	-	-	-	-	-	-
1899	89	-	-	-	-	-	-	-	-
	Total	5	-	5	-	-	-	-	-

**Tableau 13.- MARIAGES D'APRES L'ANNEE DE NAISSANCE, L'AGE ET
L'ETAT CIVIL ANTERIEUR DES CONJOINTS (suite)**

B.- REGION BRUXELLOISE

ANNEE 1989

ANNEE DE NAISSANCE	AGE EN ANNEES REVOLUES	Etat civil antérieur des époux				Etat civil antérieur des épouses			
		Ensemble	Célibataires	Veufs	Divorcés	Ensemble	Célibataires	Veuves	Divorcées
1899	90	-	-	-	-	-	-	-	-
1898	90	-	-	-	-	-	-	-	-
1898	91	-	-	-	-	-	-	-	-
1897	91	-	-	-	-	-	-	-	-
1897	92	-	-	-	-	-	-	-	-
1896	92	-	-	-	-	-	-	-	-
1896	93	-	-	-	-	-	-	-	-
1895	93	-	-	-	-	-	-	-	-
1895	94	-	-	-	-	-	-	-	-
1894	94	-	-	-	-	-	-	-	-
	Total	-	-	-	-	-	-	-	-
1894	95	-	-	-	-	-	-	-	-
1893	95	-	-	-	-	-	-	-	-
1893	96	-	-	-	-	-	-	-	-
1892	96	-	-	-	-	-	-	-	-
1892	97	-	-	-	-	-	-	-	-
1891	97	-	-	-	-	-	-	-	-
1891	98	-	-	-	-	-	-	-	-
1890	98	-	-	-	-	-	-	-	-
1890	99	-	-	-	-	-	-	-	-
1889	99	-	-	-	-	-	-	-	-
	Total	-	-	-	-	-	-	-	-
1889	100	-	-	-	-	-	-	-	-
1888	100	-	-	-	-	-	-	-	-
1888	101	-	-	-	-	-	-	-	-
1887	101	-	-	-	-	-	-	-	-
1887	102	-	-	-	-	-	-	-	-
1886	102	-	-	-	-	-	-	-	-
1886	103	-	-	-	-	-	-	-	-
1885	103	-	-	-	-	-	-	-	-
1885	104	-	-	-	-	-	-	-	-
	Age inconnu	-	-	-	-	-	-	-	-
	Total général	5 910	4 494	158	1 258	5 910	4 660	82	1 168

**Tableau 13.- MARIAGES D'APRES L'ANNEE DE NAISSANCE, L'AGE ET
L'ETAT CIVIL ANTERIEUR DES CONJOINTS (suite)**

C.- REGION FLAMANDE

ANNEE 1989

ANNEE DE NAISSANCE	AGE EN ANNEES REVOLUES	Etat civil antérieur des époux				Etat civil antérieur des épouses			
		Ensemble	Célibataires	Veufs	Divorcés	Ensemble	Célibataires	Veuves	Divorcées
1975	< 14	-	-	-	-	1	1	-	-
	14	-	-	-	-	-	-	-	-
1974	14	-	-	-	-	-	-	-	-
1974	15	-	-	-	-	10	10	-	-
1973	15	-	-	-	-	8	8	-	-
1973	16	-	-	-	-	25	25	-	-
1972	16	-	-	-	-	43	43	-	-
1972	17	2	2	-	-	72	72	-	-
1971	17	3	3	-	-	104	104	-	-
1971	18	33	33	-	-	340	339	-	1
1970	18	53	53	-	-	443	441	-	2
1970	19	106	106	-	-	673	673	-	-
1969	19	179	178	-	1	1 007	1 005	1	1
	Total	376	375	-	1	2 725	2 720	1	4
1969	20	378	378	-	-	1 347	1 342	-	5
1968	20	497	497	-	-	1 498	1 494	-	4
1968	21	1 041	1 041	-	-	2 158	2 151	-	7
1967	21	1 253	1 252	-	1	2 108	2 098	-	10
1967	22	1 567	1 563	1	3	2 476	2 460	2	14
1966	22	1 786	1 785	-	1	2 325	2 303	1	21
1966	23	2 130	2 125	-	5	2 414	2 391	1	22
1965	23	2 198	2 191	1	6	1 940	1 915	-	25
1965	24	2 372	2 360	1	11	2 070	2 026	1	43
1964	24	2 087	2 081	-	6	1 577	1 511	4	62
	Total	15 309	15 273	3	33	19 913	19 691	9	213
1964	25	2 281	2 259	-	22	1 601	1 501	2	98
1963	25	1 755	1 732	-	23	1 249	1 149	3	97
1963	26	1 799	1 755	3	41	1 161	1 069	5	87
1962	26	1 290	1 256	1	33	823	716	7	100
1962	27	1 381	1 318	2	61	852	720	2	130
1961	27	1 013	946	1	66	656	524	1	131
1961	28	1 095	1 015	-	80	681	529	4	148
1960	28	773	708	2	63	514	377	2	135
1960	29	801	703	3	95	498	353	7	138
1959	29	684	595	4	85	442	305	5	132
	Total	12 872	12 287	16	569	8 477	7 243	38	1 196
1959	30	580	460	6	114	405	250	11	144
1958	30	438	329	2	107	360	220	8	132
1958	31	493	363	3	127	323	173	5	145
1957	31	454	333	1	120	293	146	6	141
1957	32	419	271	7	141	264	128	6	130
1956	32	292	179	5	108	242	95	10	137
1956	33	325	173	1	151	243	100	1	142
1955	33	280	153	2	125	212	70	5	137
1955	34	273	151	4	118	238	86	10	142
1954	34	255	130	6	119	203	63	6	134
	Total	3 809	2 542	37	1 230	2 783	1 331	68	1 384

Tableau 13.- MARIAGES D'APRES L'ANNEE DE NAISSANCE, L'AGE ET L'ETAT CIVIL ANTERIEUR DES CONJOINTS (suite)

C.- REGION FLAMANDE

ANNEE 1989

ANNEE DE NAISSANCE	AGE EN ANNEES REVOLUES	Etat civil antérieur des époux				Etat civil antérieur des épouses			
		Ensemble	Célibataires	Veufs	Divorcés	Ensemble	Célibataires	Veuves	Divorcées
1954	35	266	130	6	130	176	64	1	111
1953	35	215	83	5	127	158	50	3	105
1953	36	233	91	-	142	175	48	4	123
1952	36	161	60	4	97	146	42	3	101
1952	37	207	72	3	132	157	39	3	115
1951	37	147	53	2	92	129	34	1	94
1951	38	189	59	3	127	152	35	3	114
1950	38	157	50	6	101	123	26	2	95
1950	39	178	55	7	116	145	30	-	115
1949	39	130	32	10	88	106	17	1	88
	Total	1 883	685	46	1 152	1 467	385	21	1 061
1949	40	160	39	4	117	107	16	1	90
1948	40	129	26	6	97	104	21	2	81
1948	41	147	23	7	117	122	18	4	100
1947	41	114	25	3	86	82	12	4	66
1947	42	148	36	5	107	98	11	4	83
1946	42	112	23	2	87	79	5	4	70
1946	43	126	22	7	97	118	13	2	103
1945	43	118	25	9	84	67	6	1	60
1945	44	110	19	5	86	79	4	5	70
1944	44	93	18	6	69	87	6	5	76
	Total	1 257	256	54	947	943	112	32	799
1944	45	111	18	5	88	74	8	5	61
1943	45	92	13	4	75	69	11	1	57
1943	46	103	14	5	84	72	6	4	62
1942	46	69	12	4	53	43	4	2	37
1942	47	64	6	4	54	64	11	1	52
1941	47	70	13	6	51	57	5	1	51
1941	48	70	8	8	54	40	4	2	34
1940	48	57	8	10	39	46	6	-	40
1940	49	63	5	8	50	46	4	1	41
1939	49	64	7	8	49	46	4	-	42
	Total	763	104	62	597	557	63	17	477
1939	50	90	10	7	73	50	4	7	39
1938	50	63	7	6	50	41	6	6	29
1938	51	62	7	6	49	50	8	3	39
1937	51	66	6	5	55	46	3	1	42
1937	52	45	6	8	31	33	5	3	25
1936	52	45	7	5	33	26	3	1	22
1936	53	45	6	7	32	31	5	3	23
1935	53	41	7	5	29	24	1	3	20
1935	54	55	4	6	45	32	5	4	23
1934	54	38	2	7	29	19	3	2	14
	Total	550	62	62	426	352	43	33	276

**Tableau 13.- MARIAGES D'APRES L'ANNEE DE NAISSANCE, L'AGE ET
L'ETAT CIVIL ANTERIEUR DES CONJOINTS (suite)**

C.- REGION FLAMANDE

ANNEE 1989

ANNEE DE NAISSANCE	AGE EN ANNEES REVOLUES	Etat civil antérieur des époux				Etat civil antérieur des épouses			
		Ensemble	Célibataires	Veufs	Divorcés	Ensemble	Célibataires	Veuves	Divorcées
1934	55	52	6	7	39	20	3	3	14
1933	55	37	3	3	31	27	4	4	19
1933	56	38	5	9	24	17	2	1	14
1932	56	38	3	8	27	19	5	2	12
1932	57	43	2	15	26	22	5	4	13
1931	57	27	5	8	14	13	-	4	9
1931	58	21	1	9	11	20	2	6	12
1930	58	25	7	4	14	14	2	6	6
1930	59	21	3	8	10	7	1	4	2
1929	59	26	2	7	17	12	3	4	5
	Total	328	37	78	213	171	27	38	106
1929	60	18	2	3	13	5	1	1	3
1928	60	20	4	5	11	7	2	-	5
1928	61	26	2	8	16	8	1	3	4
1927	61	23	3	6	14	7	-	1	6
1927	62	23	2	10	11	5	1	1	3
1926	62	19	2	6	11	8	2	3	3
1926	63	19	2	11	6	4	1	1	2
1925	63	22	3	7	12	12	3	4	5
1925	64	15	-	5	10	3	1	1	1
1924	64	16	-	11	5	7	1	4	2
	Total	201	20	72	109	66	13	19	34
1924	65	9	-	6	3	6	3	2	1
1923	65	13	-	3	10	5	1	3	1
1923	66	19	1	10	8	2	-	1	1
1922	66	9	1	5	3	3	-	2	1
1922	67	9	1	6	2	1	-	-	1
1921	67	9	-	6	3	3	-	3	-
1921	68	11	1	6	4	4	1	2	1
1920	68	9	-	5	4	3	-	2	1
1920	69	17	1	10	6	6	2	4	-
1919	69	13	2	9	2	3	1	-	2
	Total	118	7	66	45	36	8	19	9
1919	70	7	-	5	2	3	1	2	-
1918	70	1	-	1	-	1	-	-	1
1918	71	3	-	3	-	-	-	-	-
1917	71	4	-	3	1	3	1	-	2
1917	72	3	-	2	1	-	-	-	-
1916	72	3	1	1	1	-	-	-	-
1916	73	8	1	6	1	2	-	2	-
1915	73	2	-	2	-	2	1	1	-
1915	74	3	-	3	-	-	-	-	-
1914	74	4	1	2	1	2	-	2	-
	Total	38	3	28	7	13	3	7	3

**Tableau 13.- MARIAGES D'APRES L'ANNEE DE NAISSANCE, L'AGE ET
L'ETAT CIVIL ANTERIEUR DES CONJOINTS (suite)**

C.- REGION FLAMANDE

ANNEE 1989

ANNEE DE NAISSANCE	AGE EN ANNEES REVOLUES	Etat civil antérieur des époux				Etat civil antérieur des épouses			
		Ensemble	Célibataires	Veufs	Divorcés	Ensemble	Célibataires	Veuves	Divorcées
1914	75	2	-	2	-	3	2	1	-
1913	75	5	-	2	3	1	-	-	1
1913	76	8	-	5	3	1	-	1	-
1912	76	3	-	2	1	1	-	-	1
1912	77	2	-	2	-	-	-	-	-
1911	77	-	-	-	-	-	-	-	-
1911	78	-	-	-	-	-	-	-	-
1910	78	1	-	1	-	1	1	-	-
1910	79	3	-	2	1	1	-	1	-
1909	79	-	-	-	-	-	-	-	-
	Total	24	-	16	8	8	3	3	2
1909	80	1	-	1	-	1	-	1	-
1908	80	-	-	-	-	-	-	-	-
1908	81	-	-	-	-	-	-	-	-
1907	81	1	1	-	-	1	-	1	-
1907	82	1	-	1	-	-	-	-	-
1906	82	1	-	1	-	-	-	-	-
1906	83	-	-	-	-	1	-	1	-
1905	83	1	-	1	-	-	-	-	-
1905	84	1	-	1	-	-	-	-	-
1904	84	1	-	-	1	-	-	-	-
	Total	7	1	5	1	3	-	3	-
1904	85	1	-	1	-	-	-	-	-
1903	85	1	1	-	-	-	-	-	-
1903	86	-	-	-	-	-	-	-	-
1902	86	-	-	-	-	-	-	-	-
1902	87	-	-	-	-	-	-	-	-
1901	87	-	-	-	-	-	-	-	-
1901	88	-	-	-	-	-	-	-	-
1900	88	-	-	-	-	-	-	-	-
1900	89	-	-	-	-	-	-	-	-
1899	89	-	-	-	-	-	-	-	-
	Total	2	1	1	-	-	-	-	-

**Tableau 13.- MARIAGES D'APRES L'ANNEE DE NAISSANCE, L'AGE ET
L'ETAT CIVIL ANTERIEUR DES CONJOINTS (suite)**

C.- REGION FLAMANDE

ANNEE 1989

ANNEE DE NAISSANCE	AGE EN ANNEES REVOLUES	Etat civil antérieur des époux				Etat civil antérieur des épouses			
		Ensemble	Célibataires	Veufs	Divorcés	Ensemble	Célibataires	Veuves	Divorcées
1899	90	-	-	-	-	-	-	-	-
1898	90	-	-	-	-	-	-	-	-
1898	91	-	-	-	-	-	-	-	-
1897	91	-	-	-	-	-	-	-	-
1897	92	-	-	-	-	-	-	-	-
1896	92	-	-	-	-	-	-	-	-
1896	93	-	-	-	-	-	-	-	-
1895	93	-	-	-	-	-	-	-	-
1895	94	-	-	-	-	-	-	-	-
1894	94	-	-	-	-	-	-	-	-
	Total	-	-	-	-	-	-	-	-
1894	95	-	-	-	-	-	-	-	-
1893	95	-	-	-	-	-	-	-	-
1893	96	-	-	-	-	-	-	-	-
1892	96	-	-	-	-	-	-	-	-
1892	97	-	-	-	-	-	-	-	-
1891	97	-	-	-	-	-	-	-	-
1891	98	-	-	-	-	-	-	-	-
1890	98	-	-	-	-	-	-	-	-
1890	99	-	-	-	-	-	-	-	-
1889	99	-	-	-	-	-	-	-	-
	Total	-	-	-	-	-	-	-	-
1889	100	-	-	-	-	-	-	-	-
1888	100	-	-	-	-	-	-	-	-
1888	101	-	-	-	-	-	-	-	-
1887	101	-	-	-	-	-	-	-	-
1887	102	-	-	-	-	-	-	-	-
1886	102	-	-	-	-	-	-	-	-
1886	103	-	-	-	-	-	-	-	-
1885	103	-	-	-	-	-	-	-	-
1885	104	-	-	-	-	-	-	-	-
Age inconnu		13	13	-	-	35	35	-	-
Total général		37 550	31 666	546	5 338	37 550	31 678	308	5 564

**Tableau 13.- MARIAGES D'APRES L'ANNEE DE NAISSANCE, L'AGE ET
L'ETAT CIVIL ANTERIEUR DES CONJOINTS (suite)**

D.- REGION WALLONNE

ANNEE 1989

ANNEE DE NAISSANCE	AGE EN ANNEES REVOLUES	Etat civil antérieur des époux				Etat civil antérieur des épouses			
		Ensemble	Célibataires	Veufs	Divorcés	Ensemble	Célibataires	Veuves	Divorcées
1975	< 14	-	-	-	-	-	-	-	-
	14	-	-	-	-	-	-	-	-
1974	14	-	-	-	-	1	1	-	-
1974	15	-	-	-	-	17	17	-	-
1973	15	-	-	-	-	19	19	-	-
1973	16	-	-	-	-	45	45	-	-
1972	16	-	-	-	-	55	55	-	-
1972	17	-	-	-	-	115	115	-	-
1971	17	2	2	-	-	137	137	-	-
1971	18	47	47	-	-	291	291	-	-
1970	18	61	61	-	-	312	312	-	-
1970	19	106	106	-	-	468	468	-	-
1969	19	149	148	-	1	505	505	-	-
	Total	365	364	-	1	1 965	1 965	-	-
1969	20	257	256	1	-	724	722	-	2
1968	20	271	271	-	-	706	705	-	1
1968	21	513	511	-	2	977	970	-	7
1967	21	590	590	-	-	880	877	2	1
1967	22	719	719	-	-	1 044	1 032	2	10
1966	22	708	705	-	3	964	960	2	2
1966	23	965	961	-	4	1 042	1 027	1	14
1965	23	965	961	-	4	928	912	2	14
1965	24	1 054	1 054	-	-	968	939	-	29
1964	24	966	958	-	8	804	773	-	31
	Total	7 008	6 986	1	21	9 037	8 917	9	111
1964	25	1 069	1 058	3	8	793	744	3	46
1963	25	873	855	-	18	591	550	1	40
1963	26	876	855	2	19	660	599	2	59
1962	26	674	650	-	24	453	391	-	62
1962	27	680	638	1	41	432	371	1	60
1961	27	542	519	1	22	366	302	3	61
1961	28	553	505	2	46	366	299	-	67
1960	28	451	422	1	28	317	238	4	75
1960	29	479	431	2	46	319	221	2	96
1959	29	393	340	-	53	290	199	2	89
	Total	6 590	6 273	12	305	4 587	3 914	18	655
1959	30	384	315	7	62	251	151	4	96
1958	30	326	258	3	65	222	138	5	79
1958	31	289	219	4	66	211	104	3	104
1957	31	275	204	-	71	157	84	1	72
1957	32	241	155	2	84	208	110	2	96
1956	32	212	129	2	81	159	73	2	84
1956	33	212	142	2	68	169	71	1	97
1955	33	167	91	-	76	154	53	2	99
1955	34	201	105	3	93	160	57	2	101
1954	34	150	66	3	81	145	43	4	98
	Total	2 457	1 684	26	747	1 836	884	26	926

**Tableau 13.- MARIAGES D'APRES L'ANNEE DE NAISSANCE, L'AGE ET
L'ETAT CIVIL ANTERIEUR DES CONJOINTS (suite)**

D.- REGION WALLONNE

ANNEE 1989

ANNEE DE NAISSANCE	AGE EN ANNEES REVOLUES	Etat civil antérieur des époux				Etat civil antérieur des épouses			
		Ensemble	Célibataires	Veufs	Divorcés	Ensemble	Célibataires	Veuves	Divorcées
1954	35	163	73	4	86	137	53	-	84
1953	35	134	61	4	69	116	35	2	79
1953	36	156	63	3	90	132	39	4	89
1952	36	116	40	1	75	123	33	4	86
1952	37	135	54	4	77	116	36	4	76
1951	37	115	37	1	77	103	25	6	72
1951	38	137	42	3	92	100	22	4	74
1950	38	107	29	1	77	79	10	2	67
1950	39	132	36	1	95	94	19	3	72
1949	39	101	21	7	73	83	17	2	64
	Total	1 296	456	29	811	1 083	289	31	763
1949	40	110	25	8	77	76	14	-	62
1948	40	107	17	4	86	75	16	3	56
1948	41	113	31	3	79	95	16	4	75
1947	41	101	19	5	77	72	12	3	57
1947	42	106	22	4	80	76	8	3	65
1946	42	96	15	8	73	70	11	5	54
1946	43	98	13	4	81	74	14	1	59
1945	43	56	6	1	49	46	4	3	39
1945	44	70	10	4	56	69	8	2	59
1944	44	66	10	3	53	42	5	3	34
	Total	923	168	44	711	695	108	27	560
1944	45	75	5	4	66	40	5	4	31
1943	45	53	9	4	40	47	6	1	40
1943	46	61	9	3	49	39	5	1	33
1942	46	39	5	2	32	28	4	-	24
1942	47	42	4	5	33	36	2	2	32
1941	47	35	2	3	30	25	3	3	19
1941	48	38	4	-	34	30	2	1	27
1940	48	38	6	4	28	26	3	2	21
1940	49	51	9	5	37	26	4	3	19
1939	49	33	4	2	27	30	4	-	26
	Total	465	57	32	376	327	38	17	272
1939	50	48	5	4	39	31	4	2	25
1938	50	32	3	2	27	27	2	-	25
1938	51	45	4	5	36	28	6	3	19
1937	51	35	5	5	25	35	2	3	30
1937	52	48	2	5	41	34	4	4	26
1936	52	37	3	9	25	22	3	1	18
1936	53	32	2	9	21	24	2	-	22
1935	53	27	3	5	19	16	1	-	15
1935	54	41	4	9	28	18	3	3	12
1934	54	35	2	7	26	21	1	2	18
	Total	380	33	60	287	256	28	18	210

**Tableau 13.- MARIAGES D'APRES L'ANNEE DE NAISSANCE, L'AGE ET
L'ETAT CIVIL ANTERIEUR DES CONJOINTS (suite)**

D.- REGION WALLONNE

ANNEE 1989

ANNEE DE NAISSANCE	AGE EN ANNEES REVOLUES	Etat civil antérieur des époux				Etat civil antérieur des épouses			
		Ensemble	Célibataires	Veufs	Divorcés	Ensemble	Célibataires	Veuves	Divorcées
1934	55	26	5	3	18	16	4	4	8
1933	55	31	2	8	21	16	-	1	15
1933	56	23	3	2	18	12	-	1	11
1932	56	17	2	2	13	23	2	4	17
1932	57	21	5	4	12	15	-	1	14
1931	57	21	4	4	13	12	-	2	10
1931	58	27	2	6	19	11	3	-	8
1930	58	31	2	8	21	19	3	4	12
1930	59	18	1	5	12	6	2	1	3
1929	59	20	1	5	14	9	-	2	7
	Total	235	27	47	161	139	14	20	105
1929	60	23	2	4	17	8	2	2	4
1928	60	24	3	7	14	8	1	4	3
1928	61	21	3	8	10	9	-	3	6
1927	61	10	1	4	5	9	1	2	6
1927	62	18	-	10	8	6	2	2	2
1926	62	11	3	5	3	7	-	2	5
1926	63	9	-	6	3	5	1	1	3
1925	63	22	2	8	12	4	1	-	3
1925	64	13	1	1	11	8	1	4	3
1924	64	8	3	2	3	3	1	1	1
	Total	159	18	55	86	67	10	21	36
1924	65	4	-	4	-	-	-	-	-
1923	65	14	3	3	8	5	-	1	4
1923	66	12	-	9	3	3	-	1	2
1922	66	12	1	6	5	3	-	1	2
1922	67	13	1	8	4	3	-	1	2
1921	67	8	-	6	2	5	1	2	2
1921	68	11	-	4	7	4	-	3	1
1920	68	7	1	4	2	-	-	-	-
1920	69	8	2	3	3	1	-	-	1
1919	69	1	-	1	-	-	-	-	-
	Total	90	8	48	34	24	1	9	14
1919	70	3	-	1	2	1	-	-	1
1918	70	8	-	4	4	4	-	3	1
1918	71	-	-	-	-	3	-	2	1
1917	71	4	-	2	2	1	-	-	1
1917	72	4	-	2	2	1	-	1	-
1916	72	4	-	3	1	2	1	1	-
1916	73	4	1	-	3	-	-	-	-
1915	73	4	2	1	1	2	-	2	-
1915	74	5	-	5	-	1	-	1	-
1914	74	2	-	2	-	1	-	1	-
	Total	38	3	20	15	16	1	11	4

**Tableau 13.- MARIAGES D'APRES L'ANNEE DE NAISSANCE, L'AGE ET
L'ETAT CIVIL ANTERIEUR DES CONJOINTS (suite)**

D.- REGION WALLONNE

ANNEE 1989

ANNEE DE NAISSANCE	AGE EN ANNEES REVOLUES	Etat civil antérieur des époux				Etat civil antérieur des épouses			
		Ensemble	Célibataires	Veufs	Divorcés	Ensemble	Célibataires	Veuves	Divorcées
1914	75	3	-	2	1	3	-	2	1
1913	75	6	-	5	1	1	-	1	-
1913	76	2	-	1	1	1	-	1	-
1912	76	1	-	1	-	2	-	1	1
1912	77	1	-	1	-	1	-	1	-
1911	77	6	1	4	1	-	-	-	-
1911	78	4	1	2	1	2	-	1	1
1910	78	-	-	-	-	-	-	-	-
1910	79	1	-	1	-	-	-	-	-
1909	79	-	-	-	-	-	-	-	-
	Total	24	2	17	5	10	-	7	3
1909	80	4	-	3	1	1	-	1	-
1908	80	1	-	1	-	1	-	1	-
1908	81	2	-	2	-	1	1	-	-
1907	81	1	-	1	-	-	-	-	-
1907	82	1	-	1	-	1	-	1	-
1906	82	3	-	2	1	-	-	-	-
1906	83	1	-	1	-	-	-	-	-
1905	83	-	-	-	-	-	-	-	-
1905	84	1	-	1	-	-	-	-	-
1904	84	1	-	1	-	-	-	-	-
	Total	15	-	13	2	4	1	3	-
1904	85	1	-	1	-	-	-	-	-
1903	85	-	-	-	-	1	-	1	-
1903	86	1	-	-	1	-	-	-	-
1902	86	-	-	-	-	-	-	-	-
1902	87	1	-	1	-	-	-	-	-
1901	87	1	-	1	-	-	-	-	-
1901	88	-	-	-	-	-	-	-	-
1900	88	-	-	-	-	-	-	-	-
1900	89	-	-	-	-	-	-	-	-
1899	89	-	-	-	-	-	-	-	-
	Total	4	-	3	1	1	-	1	-

**Tableau 13.- MARIAGES D'APRES L'ANNEE DE NAISSANCE, L'AGE ET
L'ETAT CIVIL ANTERIEUR DES CONJOINTS (suite)**

D.- REGION WALLONNE

ANNEE 1989

ANNEE DE NAISSANCE	AGE EN ANNEES REVOLUES	Etat civil antérieur des époux				Etat civil antérieur des épouses			
		Ensemble	Célibataires	Veufs	Divorcés	Ensemble	Célibataires	Veuves	Divorcées
1899	90	-	-	-	-	-	-	-	-
1898	90	1	-	1	-	-	-	-	-
1898	91	-	-	-	-	-	-	-	-
1897	91	-	-	-	-	-	-	-	-
1897	92	-	-	-	-	-	-	-	-
1896	92	-	-	-	-	-	-	-	-
1896	93	-	-	-	-	-	-	-	-
1895	93	-	-	-	-	-	-	-	-
1895	94	-	-	-	-	-	-	-	-
1894	94	1	-	1	-	-	-	-	-
	Total	2	-	2	-	-	-	-	-
1894	95	-	-	-	-	-	-	-	-
1893	95	-	-	-	-	-	-	-	-
1893	96	-	-	-	-	-	-	-	-
1892	96	-	-	-	-	-	-	-	-
1892	97	-	-	-	-	-	-	-	-
1891	97	-	-	-	-	-	-	-	-
1891	98	-	-	-	-	-	-	-	-
1890	98	-	-	-	-	-	-	-	-
1890	99	-	-	-	-	-	-	-	-
1889	99	-	-	-	-	-	-	-	-
	Total	-	-	-	-	-	-	-	-
1889	100	-	-	-	-	-	-	-	-
1888	100	-	-	-	-	-	-	-	-
1888	101	-	-	-	-	-	-	-	-
1887	101	-	-	-	-	-	-	-	-
1887	102	-	-	-	-	-	-	-	-
1886	102	-	-	-	-	-	-	-	-
1886	103	-	-	-	-	-	-	-	-
1885	103	-	-	-	-	-	-	-	-
1885	104	-	-	-	-	-	-	-	-
	Age inconnu	-	-	-	-	4	3	-	1
	Total général	20 051	16 079	409	3 563	20 051	16 173	218	3 660

**Tableau 14.- MARIAGES D'APRES L'AGE RESPECTIF DES CONJOINTS,
PAR PROVINCE ET REGION**

ANNEE 1989

AGE DE L'EPOUX	Age de l'épouse													In-connu	Total hommes
	< 20 ans	20 - < 21 ans	21 - < 25 ans	25 - < 30 ans	30 - < 35 ans	35 - < 40 ans	40 - < 45 ans	45 - < 50 ans	50 - < 60 ans	60 - < 70 ans	70 - < 80 ans	80 ans et +			
PROVINCE D'ANVERS															
Moins de 20 ans	50	14	18	12	-	1	-	-	-	-	-	-	-	-	95
20 - < 21 ans	71	38	57	8	-	-	-	-	-	-	-	-	-	1	175
21 - < 25 ans	337	410	2 346	387	32	6	1	1	-	-	-	-	-	7	3 527
25 - < 30 ans	94	151	1 764	1 426	198	27	11	3	2	-	-	-	-	10	3 686
30 - < 35 ans	13	15	194	517	335	76	35	9	2	-	-	-	-	1	1 197
35 - < 40 ans	5	7	44	165	175	130	45	19	3	-	-	-	-	-	593
40 - < 45 ans	4	-	23	65	96	119	93	27	10	-	-	-	-	-	437
45 - < 50 ans	-	-	7	22	47	65	72	44	23	-	-	-	-	-	280
50 - < 60 ans	-	-	2	14	25	34	54	75	79	10	1	-	-	-	294
60 - < 70 ans	-	1	-	1	1	6	21	23	61	19	2	1	-	-	136
70 - < 80 ans	1	-	-	-	1	2	2	2	7	8	4	-	-	-	27
80 ans et plus	-	-	-	-	-	-	-	-	-	-	1	-	-	-	1
Age inconnu	1	-	1	1	-	-	-	-	-	-	-	-	-	2	5
Total femmes	576	636	4 456	2 618	910	466	334	203	187	37	8	1	21	10 453	
PROVINCE DE BRABANT															
Moins de 20 ans	64	21	28	4	-	-	-	-	-	-	-	-	-	-	117
20 - < 21 ans	67	35	56	14	-	2	-	-	-	-	-	-	-	-	174
21 - < 25 ans	369	355	2 168	481	66	20	4	2	2	-	-	-	-	-	3 467
25 - < 30 ans	158	165	2 021	2 035	358	93	24	6	3	-	-	-	-	-	4 863
30 - < 35 ans	27	20	353	791	544	180	46	15	8	-	1	-	-	-	1 985
35 - < 40 ans	2	4	82	293	293	233	97	16	11	-	-	-	-	-	1 031
40 - < 45 ans	1	2	29	106	160	175	121	43	25	2	-	-	-	-	664
45 - < 50 ans	4	-	9	38	55	89	95	64	34	2	1	-	-	-	391
50 - < 60 ans	2	-	5	20	48	74	122	118	144	15	2	-	-	-	550
60 - < 70 ans	1	-	-	2	10	20	31	36	70	40	6	-	-	-	216
70 - < 80 ans	-	-	1	-	2	4	2	10	13	10	2	1	-	-	45
80 ans et plus	-	-	-	1	-	-	-	1	1	4	6	1	-	-	14
Age inconnu	-	-	-	-	-	-	-	-	-	-	-	-	-	-	-
Total femmes	695	602	4 752	3 785	1 536	890	542	311	311	73	18	2	-	13 517	
PROVINCE DE HAINAUT															
Moins de 20 ans	104	32	40	8	-	-	-	-	-	-	-	-	-	-	184
20 - < 21 ans	118	55	86	21	-	-	-	-	-	-	-	-	-	-	280
21 - < 25 ans	538	376	1 449	326	42	13	2	-	1	-	-	-	-	2	2 749
25 - < 30 ans	156	145	1 059	742	156	45	9	-	-	-	-	-	-	1	2 313
30 - < 35 ans	26	25	179	308	199	80	25	7	6	-	-	-	-	-	855
35 - < 40 ans	5	2	42	109	139	123	48	15	5	-	-	1	-	-	489
40 - < 45 ans	1	1	18	57	71	72	70	25	6	-	-	-	-	-	321
45 - < 50 ans	-	-	3	15	34	37	38	18	15	-	-	-	-	-	160
50 - < 60 ans	-	-	5	7	16	30	49	34	55	8	-	-	-	-	204
60 - < 70 ans	-	-	1	2	1	8	12	11	39	13	1	-	1	-	89
70 - < 80 ans	-	-	1	-	-	-	2	-	2	7	4	-	-	-	16
80 ans et plus	-	-	-	-	-	1	1	-	1	1	2	1	-	-	7
Age inconnu	-	-	-	-	-	-	-	-	-	-	-	-	-	-	-
Total femmes	948	636	2 883	1 595	658	409	256	110	130	29	7	2	4	7 667	

**Tableau 14.- MARIAGES D'APRES L'AGE RESPECTIF DES CONJOINTS,
PAR PROVINCE ET REGION (suite)**

ANNEE 1989

AGE DE L'EPOUX	Age de l'épouse												Total hommes	
	< 20 ans	20 - < 21 ans	21 - < 25 ans	25 - < 30 ans	30 - < 35 ans	35 - < 40 ans	40 - < 45 ans	45 - < 50 ans	50 - < 60 ans	60 - < 70 ans	70 - < 80 ans	80 ans et +		inconnu
PROVINCE DE LIEGE														
Moins de 20 ans	57	6	25	6	-	-	-	-	-	-	-	-	-	94
20 - < 21 ans	56	33	44	2	2	-	-	1	-	-	-	-	-	138
21 - < 25 ans	266	226	1 082	245	27	8	3	1	-	-	-	-	-	1 858
25 - < 30 ans	103	112	1 018	738	124	38	10	8	2	-	-	-	-	2 153
30 - < 35 ans	21	13	151	335	197	74	20	10	2	2	1	-	-	826
35 - < 40 ans	4	5	29	108	134	87	33	17	3	-	-	-	-	420
40 - < 45 ans	3	1	11	45	89	71	74	12	10	1	-	-	-	317
45 - < 50 ans	1	-	2	9	34	41	43	19	18	-	-	-	-	167
50 - < 60 ans	-	-	4	12	13	30	40	37	77	6	1	-	-	220
60 - < 70 ans	-	1	1	2	3	6	15	15	40	15	2	-	-	100
70 - < 80 ans	-	-	-	-	-	-	3	1	8	10	5	1	-	28
80 ans et plus	-	-	-	-	-	-	-	-	2	1	3	1	-	7
Age inconnu	-	-	-	-	-	-	-	-	-	-	-	-	-	-
Total femmes	511	397	2 367	1 502	623	355	241	121	162	35	12	2	-	6 328
PROVINCE DE LIMBOURG														
Moins de 20 ans	27	4	12	2	-	-	-	-	-	-	-	-	-	45
20 - < 21 ans	43	30	46	9	-	-	-	-	-	-	-	-	-	128
21 - < 25 ans	224	277	1 383	230	11	4	-	-	-	-	-	-	5	2 134
25 - < 30 ans	80	88	956	612	64	20	3	2	-	-	-	-	4	1 829
30 - < 35 ans	4	7	86	194	106	28	6	-	-	-	-	-	-	431
35 - < 40 ans	2	-	15	64	56	41	10	4	3	-	-	-	1	196
40 - < 45 ans	1	-	3	20	26	23	16	11	4	1	-	-	-	105
45 - < 50 ans	-	-	-	6	8	18	15	7	5	-	-	-	-	59
50 - < 60 ans	-	-	2	2	8	9	12	15	23	2	-	-	-	73
60 - < 70 ans	-	-	-	-	2	2	4	6	11	2	-	1	-	28
70 - < 80 ans	-	-	-	-	1	-	-	-	2	2	-	-	-	5
80 ans et plus	-	-	-	-	-	-	-	-	-	-	-	-	-	-
Age inconnu	1	-	-	2	-	1	-	-	-	-	-	-	4	8
Total femmes	382	406	2 503	1 141	282	146	66	45	48	7	-	1	14	5 041
PROVINCE DE LUXEMBOURG														
Moins de 20 ans	16	-	3	-	-	-	-	-	-	-	-	-	-	19
20 - < 21 ans	8	4	10	2	-	-	-	-	-	-	-	-	-	24
21 - < 25 ans	65	69	352	46	6	2	-	-	-	-	-	-	-	540
25 - < 30 ans	25	40	268	178	35	6	1	-	-	-	-	-	-	553
30 - < 35 ans	4	10	43	63	31	10	4	-	-	-	-	-	-	165
35 - < 40 ans	2	-	10	16	26	19	5	1	1	-	1	-	-	81
40 - < 45 ans	-	1	4	7	7	9	6	4	3	-	-	-	-	41
45 - < 50 ans	-	-	1	6	4	8	5	3	2	1	-	-	-	30
50 - < 60 ans	-	-	-	3	7	3	7	9	9	-	-	-	-	38
60 - < 70 ans	-	-	-	-	1	1	1	1	1	2	1	-	-	8
70 - < 80 ans	-	-	-	-	-	1	-	-	-	3	-	-	-	4
80 ans et plus	-	-	-	-	-	-	-	-	-	-	1	-	-	1
Age inconnu	-	-	-	-	-	-	-	-	-	-	-	-	-	-
Total femmes	120	124	691	321	117	59	29	18	16	6	3	-	-	1 504

**Tableau 14.- MARIAGES D'APRES L'AGE RESPECTIF DES CONJOINTS,
PAR PROVINCE ET REGION (suite)**

ANNEE 1989

AGE DE L'EPOUX	Age de l'épouse													Total hom- mes
	< 20 ans	20 - < 21 ans	21 - < 25 ans	25 - < 30 ans	30 - < 35 ans	35 - < 40 ans	40 - < 45 ans	45 - < 50 ans	50 - < 60 ans	60 - < 70 ans	70 - < 80 ans	80 ans et +	In- con- nu	
PROVINCE DE NAMUR														
Moins de 20 ans	26	5	17	1	1	-	-	-	-	-	-	-	-	50
20 - < 21 ans	30	9	20	4	1	-	-	-	-	-	-	-	-	64
21 - < 25 ans	146	117	500	107	13	2	-	-	-	-	-	-	-	885
25 - < 30 ans	56	58	408	296	40	11	5	1	1	1	-	-	-	877
30 - < 35 ans	9	5	71	139	80	24	7	3	-	-	-	-	-	338
35 - < 40 ans	1	1	17	37	39	26	14	3	1	-	-	-	-	139
40 - < 45 ans	-	1	7	18	22	32	26	10	4	1	-	-	-	121
45 - < 50 ans	-	-	2	8	7	10	16	13	-	1	-	-	-	57
50 - < 60 ans	2	-	1	4	6	15	18	9	21	2	-	-	-	78
60 - < 70 ans	-	-	-	-	2	2	5	2	11	6	-	-	-	28
70 - < 80 ans	-	-	-	-	-	1	1	-	2	-	2	-	-	6
80 ans et plus	-	-	-	-	-	-	1	-	-	1	1	-	-	3
Age inconnu	-	-	-	-	-	-	-	-	-	-	-	-	-	-
Total femmes	270	196	1 043	614	211	123	93	41	40	12	3	-	-	2 646
PROVINCE DE FLANDRE ORIENTALE														
Moins de 20 ans	52	12	23	2	-	-	-	-	-	-	-	-	-	89
20 - < 21 ans	82	50	75	6	2	-	1	-	-	-	-	-	-	216
21 - < 25 ans	398	502	2 171	314	19	10	1	1	1	-	-	-	-	3 417
25 - < 30 ans	116	133	1 493	888	119	32	9	4	3	-	-	-	-	2 797
30 - < 35 ans	15	5	160	349	190	61	23	5	5	-	-	-	-	813
35 - < 40 ans	5	2	40	101	138	84	33	11	5	-	-	-	-	419
40 - < 45 ans	-	-	7	47	72	77	69	19	8	-	1	-	-	300
45 - < 50 ans	-	-	4	13	20	33	39	29	11	-	-	-	-	149
50 - < 60 ans	-	-	2	12	22	29	41	36	53	6	-	-	-	201
60 - < 70 ans	-	-	2	2	1	2	8	5	27	9	2	-	-	58
70 - < 80 ans	-	-	1	-	-	-	-	1	2	7	2	1	-	14
80 ans et plus	-	-	-	-	-	1	-	1	1	1	-	-	-	4
Age inconnu	-	-	-	-	-	-	-	-	-	-	-	-	-	-
Total femmes	668	704	3 978	1 734	583	329	224	112	116	23	5	1	-	8 477
PROVINCE DE FLANDRE OCCIDENTALE														
Moins de 20 ans	61	18	13	5	2	-	-	-	-	-	-	-	-	99
20 - < 21 ans	107	69	78	7	1	-	-	-	-	-	-	-	-	262
21 - < 25 ans	513	541	2 066	297	28	6	1	-	-	-	-	-	-	3 452
25 - < 30 ans	118	127	1 290	793	106	14	4	-	-	-	-	-	-	2 452
30 - < 35 ans	11	10	132	286	170	53	17	6	1	-	-	-	-	686
35 - < 40 ans	3	4	29	86	114	64	29	10	5	-	-	-	-	344
40 - < 45 ans	1	1	7	40	54	56	43	22	3	1	-	-	-	228
45 - < 50 ans	-	1	8	15	20	32	36	24	7	-	1	-	-	144
50 - < 60 ans	-	-	1	7	14	22	24	33	43	4	-	-	-	148
60 - < 70 ans	-	-	-	1	1	-	2	7	29	9	-	-	-	49
70 - < 80 ans	-	-	-	-	-	-	-	1	3	4	2	-	-	10
80 ans et plus	-	-	-	-	-	-	-	-	1	-	3	-	-	4
Age inconnu	-	-	-	-	-	-	-	-	-	-	-	-	-	-
Total femmes	814	771	3 624	1 537	510	247	156	103	92	18	6	-	-	7 878

**Tableau 14.- MARIAGES D'APRES L'AGE RESPECTIF DES CONJOINTS,
PAR PROVINCE ET REGION (suite)**

ANNEE 1989

AGE DE L'EPOUX	Age de l'épouse													Total hom- mes
	< 20 ans	20 - < 21 ans	21 - < 25 ans	25 - < 30 ans	30 - < 35 ans	35 - < 40 ans	40 - < 45 ans	45 - < 50 ans	50 - < 60 ans	60 - < 70 ans	70 - < 80 ans	80 ans et +	In- con- nu	
REGION BRUXELLOISE														
Moins de 20 ans	27	9	11	4	-	-	-	-	-	-	-	-	-	51
20 - < 21 ans	24	8	18	6	-	2	-	-	-	-	-	-	-	58
21 - < 25 ans	139	99	604	219	38	11	2	1	2	-	-	-	-	1 115
25 - < 30 ans	79	67	740	888	210	53	16	6	2	-	-	-	-	2 061
30 - < 35 ans	15	11	172	418	284	90	25	12	2	-	1	-	-	1 030
35 - < 40 ans	2	1	48	159	139	122	47	8	7	-	-	-	-	533
40 - < 45 ans	1	2	19	53	78	89	69	27	15	1	-	-	-	354
45 - < 50 ans	4	-	5	23	30	52	50	31	11	2	1	-	-	209
50 - < 60 ans	1	-	4	10	25	39	72	63	89	8	2	-	-	313
60 - < 70 ans	1	-	-	2	6	12	21	27	45	25	5	-	-	144
70 - < 80 ans	-	-	1	-	1	4	1	4	10	8	1	1	-	31
80 ans et plus	-	-	-	1	-	-	-	1	1	3	5	-	-	11
Age inconnu	-	-	-	-	-	-	-	-	-	-	-	-	-	-
Total femmes	293	197	1 622	1 783	811	474	303	180	184	47	15	1	-	5 910
REGION FLAMANDE														
Moins de 20 ans	216	57	79	21	2	1	-	-	-	-	-	-	-	376
20 - < 21 ans	335	211	288	36	3	-	1	-	-	-	-	-	1	875
21 - < 25 ans	1 637	1 942	9 262	1 434	108	31	4	3	1	-	-	-	12	14 434
25 - < 30 ans	462	574	6 499	4 569	592	117	31	9	5	-	-	-	14	12 872
30 - < 35 ans	52	43	710	1 606	988	279	96	23	11	-	-	-	1	3 809
35 - < 40 ans	15	15	152	503	581	396	151	51	18	-	-	-	1	1 883
40 - < 45 ans	6	1	43	195	298	336	255	91	29	2	1	-	-	1 257
45 - < 50 ans	-	1	23	66	115	172	193	130	62	-	1	-	-	763
50 - < 60 ans	-	-	8	40	84	117	168	195	237	28	1	-	-	878
60 - < 70 ans	-	1	2	4	9	14	42	47	144	49	5	2	-	319
70 - < 80 ans	1	-	1	-	3	2	2	7	14	22	9	1	-	62
80 ans et plus	-	-	-	-	-	1	-	1	2	1	4	-	-	9
Age inconnu	2	-	1	3	-	1	-	-	-	-	-	-	6	13
Total femmes	2 726	2 845	17 068	8 477	2 783	1 467	943	557	523	102	21	3	35	37 550
REGION WALLONNE														
Moins de 20 ans	214	46	89	15	1	-	-	-	-	-	-	-	-	365
20 - < 21 ans	223	104	166	31	3	-	-	1	-	-	-	-	-	528
21 - < 25 ans	1 080	832	3 651	780	98	29	6	1	1	-	-	-	2	6 480
25 - < 30 ans	365	378	3 038	2 251	398	116	29	9	4	1	-	-	1	6 590
30 - < 35 ans	63	56	487	958	580	217	62	20	11	2	1	-	-	2 457
35 - < 40 ans	12	9	108	317	394	289	116	37	12	-	1	1	-	1 296
40 - < 45 ans	4	4	47	157	221	209	194	55	29	3	-	-	-	923
45 - < 50 ans	1	-	8	43	84	109	116	60	42	2	-	-	-	465
50 - < 60 ans	3	-	10	31	50	90	127	108	178	17	1	-	-	615
60 - < 70 ans	-	1	2	4	7	21	36	32	100	41	4	-	1	249
70 - < 80 ans	-	-	1	-	-	2	7	4	15	21	11	1	-	62
80 ans et plus	-	-	-	-	-	1	2	-	3	4	8	3	-	21
Age inconnu	-	-	-	-	-	-	-	-	-	-	-	-	-	-
Total femmes	1 965	1 430	7 607	4 587	1 836	1 083	695	327	395	91	26	5	4	20 051

Tableau 15.- MARIAGES ENTRE BELGES ET ETRANGERS

ANNEES 1980 - 1989

ANNEES	Epoux belge		Epoux étranger		Total des mariages
	Epouse belge	Epouse étrangère	Epouse belge	Epouse étrangère	

NOMBRES ABSOLUS

1980	57 079	2 841	4 103	2 346	66 369
1981	55 652	2 701	3 808	2 219	64 380
1982	54 049	2 641	3 515	2 136	62 341
1983	51 530	2 594	3 580	1 925	59 629
1984	50 998	2 690	3 353	1 921	58 962
1985	50 067	2 401	3 182	1 909	57 559
1986	49 227	2 363	3 263	1 927	56 780
1987	49 004	2 479	3 159	1 921	56 563
1988	51 018	2 574	3 529	1 954	59 075
1989	54 950	2 669	3 748	2 144	63 511

NOMBRES PROPORTIONNELS

1980	86,00	4,28	6,18	3,54	100,00
1981	86,44	4,20	5,91	3,45	100,00
1982	86,69	4,24	5,64	3,43	100,00
1983	86,42	4,35	6,00	3,23	100,00
1984	86,49	4,56	5,69	3,26	100,00
1985	86,98	4,17	5,53	3,32	100,00
1986	86,70	4,11	5,75	3,39	100,00
1987	86,64	4,38	5,58	3,40	100,00
1988	86,36	4,36	5,97	3,31	100,00
1989	86,52	4,20	5,90	3,38	100,00

Tableau 16.- NATIONALITE DES ETRANGERS QUI ONT EPOUSE UNE BELGE

ANNEES 1985 - 1989

PAYS DE NATIONALITE DE L'EPOUX	1989		1988		1987		1986		1985	
	Chiffres absolus	%	Chiffres absolus	%	Chiffres absolus	%	Chiffres absolus	%	Chiffres absolus	%
Allemagne	140	3,74	128	3,63	111	3,52	126	3,85	142	4,46
France	538	14,35	487	13,80	463	14,66	490	15,02	557	17,50
Italie	861	22,97	900	25,67	845	26,75	917	28,10	840	26,40
Pays-Bas	475	12,67	433	12,27	417	13,20	450	13,79	442	13,89
Grand-Duché de Luxembourg	42	1,12	32	0,91	31	0,98	28	0,86	41	1,29
Royaume-Uni	114	3,05	108	3,06	87	2,75	107	3,28	100	3,14
Danemark	6	0,16	3	0,09	3	0,09	4	0,12	4	0,13
Irlande (Rép.)	3	0,05	6	0,17	2	0,06	3	0,09	3	0,09
Grèce	80	2,13	65	1,84	56	1,77	50	1,53	56	1,76
Espagne	195	5,20	172	4,87	169	5,35	160	4,91	153	4,81
Portugal	48	1,28	48	1,36	42	1,33	41	1,26	51	1,60
Total C.E.E.	2 501	66,72	2 388	67,67	2 226	70,46	2 376	72,82	2 389	75,07
Yougoslavie	62	1,65	56	1,59	26	0,82	22	0,67	32	1,00
Pologne	20	0,53	13	0,37	15	0,47	18	0,55	18	0,57
Autres pays d'Europe	52	1,39	42	1,19	44	1,39	42	1,29	53	1,67
Maroc	310	8,27	240	6,80	235	7,44	217	6,65	208	6,54
Algérie	55	1,47	41	1,16	38	1,20	43	1,32	40	1,26
Tunisie	85	2,27	69	1,96	56	1,77	51	1,56	55	1,73
Zaïre	28	0,76	34	0,96	26	0,83	39	1,20	49	1,54
Autres pays d'Afrique	113	3,01	141	3,99	90	2,85	78	2,39	60	1,89
Etats-Unis d'Amérique	67	1,79	79	2,24	73	2,32	62	1,90	51	1,60
Autres pays d'Amérique	47	1,26	62	1,76	43	1,36	43	1,32	44	1,38
Turquie	106	2,83	62	1,76	50	1,59	38	1,16	31	0,97
Asie et Océanie	243	6,48	232	6,57	198	6,27	186	5,70	105	3,30
Apatriés et inconnus	59	1,57	70	1,98	39	1,23	48	1,47	47	1,48
Total général	3 748	100,00	3 529	100,00	3 159	100,00	3 263	100,00	3 182	100,00

Tableau 17.- NATIONALITE DES ETRANGERES QUI ONT EPOUSE UN BELGE

ANNEES 1985 - 1989

PAYS DE NATIONALITE DE L'EPOUSE	1989		1988		1987		1986		1985	
	Chiffres absolus	%	Chiffres absolus	%	Chiffres absolus	%	Chiffres absolus	%	Chiffres absolus	%
Allemagne	159	5,96	160	6,22	175	7,06	175	7,41	191	7,96
France	507	19,00	534	20,75	494	19,93	499	21,12	521	21,70
Italie	546	20,46	555	21,56	540	21,88	517	21,88	527	21,95
Pays-Bas	289	10,82	239	9,28	265	10,69	252	10,66	239	9,95
Grand-Duché de Luxembourg	30	1,12	19	0,74	31	1,25	29	1,23	18	0,75
Royaume-Uni	41	1,54	49	1,90	48	1,94	62	2,62	59	2,46
Danemark	5	0,19	2	0,08	4	0,16	4	0,17	1	0,04
Irlande (Rép.)	6	0,22	5	0,19	1	0,04	6	0,25	3	0,12
Grèce	21	0,79	35	1,36	45	1,82	33	1,40	38	1,58
Espagne	153	5,73	152	5,91	150	6,05	119	5,04	165	6,87
Portugal	63	2,36	59	2,29	54	2,18	37	1,56	53	2,21
Total C.E.E.	1 820	68,19	1 809	70,28	1 807	72,90	1 733	73,34	1 815	75,59
Yougoslavie	20	0,75	16	0,62	26	1,05	14	0,59	27	1,12
Pologne	83	3,11	54	2,10	49	1,98	56	2,37	45	1,87
Autres pays d'Europe	48	1,80	45	1,75	44	1,77	43	1,82	36	1,50
Maroc	144	5,39	138	5,36	92	3,71	72	3,05	83	3,46
Algérie	28	1,05	29	1,13	24	0,97	29	1,23	23	0,96
Tunisie	7	0,26	8	0,31	7	0,28	9	0,38	12	0,50
Zaïre	50	1,87	51	1,98	42	1,69	42	1,78	37	1,54
Autres pays d'Afrique	117	4,38	89	3,46	112	4,52	101	4,27	101	4,21
Etats-Unis d'Amérique	25	0,94	28	1,09	26	1,05	22	0,93	20	0,83
Autres pays d'Amérique	95	3,56	108	4,20	73	2,94	66	2,79	65	2,71
Turquie	12	0,45	11	0,43	9	0,36	12	0,51	3	0,13
Asie et Océanie	179	6,71	152	5,90	134	5,41	125	5,29	96	4,00
Apatriés et inconnus	41	1,54	36	1,31	34	1,37	39	1,65	38	1,58
Total général	2 669	100,00	2 574	100,00	2 479	100,00	2 363	100,00	2 401	100,00

Tableau 18.- MARIAGES D'APRES LA NATIONALITE

A.- LE ROYAUME

CODE PAYS	Pays de nationalité du MARI	Pays de nationalité de la FEMME														
		01	06	07	08	09	10	14	15	16	17	18	19	20	24	25
01	Belgique	54 950	289	41	507	159	30	546	16	2	153	63	21	12	6	5
06	Pays-Bas	475	74	4	3	5	1	6	1	1	3	-	-	-	-	-
07	Royaume-Uni	114	6	19	2	4	-	2	-	-	1	1	1	-	1	1
08	France	538	2	3	91	3	1	18	1	-	4	1	1	-	1	1
09	Allemagne	140	5	1	2	28	-	4	-	-	2	1	-	-	-	-
10	Grand-Duché de Luxembourg	42	1	-	-	1	-	-	-	-	1	-	-	1	-	-
14	Italie	861	9	1	37	6	-	680	-	-	45	12	10	2	1	-
15	Suisse	17	1	-	1	1	-	-	-	-	-	-	-	-	-	-
16	Autriche	8	-	-	-	-	-	-	-	-	-	-	-	-	-	-
17	Espagne	195	-	-	8	-	-	36	-	-	92	7	2	2	-	-
18	Portugal	48	-	-	1	1	-	6	-	-	5	13	1	-	-	-
19	Grèce	80	2	-	-	2	-	11	-	1	3	1	33	-	-	-
20	Turquie	106	1	-	5	1	-	4	-	-	1	2	1	10	-	-
24	Irlande ((Rép.))	2	-	-	-	-	-	1	-	-	-	-	-	-	1	-
25	Danemark	6	-	-	-	-	-	1	-	-	-	-	1	-	-	2
26	Norvège	5	-	-	1	-	-	-	-	-	-	-	-	-	-	-
27	Suède	8	1	-	-	1	-	-	-	-	-	-	-	-	-	-
29	Pologne	20	-	-	-	-	-	2	-	-	-	-	-	-	-	-
39	Hongrie	6	-	-	-	-	-	-	-	-	-	-	-	-	-	-
47	Tchécoslovaquie	-	-	-	-	-	-	-	-	-	-	-	-	-	-	-
48	Yougoslavie	62	-	-	2	-	-	-	-	-	1	-	-	3	-	-
49	Union Soviétique	2	-	-	-	-	-	-	-	-	-	-	-	-	-	-
A.	Autres pays d'Europe	6	-	-	-	-	-	1	-	-	-	-	-	-	-	-
57	Maroc	310	1	2	29	2	1	16	-	-	6	-	1	1	-	1
58	Algérie	55	-	-	4	-	-	3	-	-	-	-	1	-	-	-
59	Tunisie	85	1	2	3	-	-	5	-	-	2	-	-	1	-	1
60	Egypte	7	-	-	1	-	-	-	-	-	-	-	-	-	-	-
65	Zaïre	28	-	-	-	-	-	2	-	-	-	1	-	-	-	-
66	Rwanda ou Burundi	1	-	-	-	-	-	-	-	-	-	-	-	-	-	-
B.	Autres pays d'Afrique	105	2	2	2	5	-	1	-	-	2	1	-	-	-	-
69	Etats-Unis d'Amérique	67	3	4	2	2	-	1	-	1	-	-	-	-	-	-
70	Canada	10	-	-	1	-	-	-	-	-	-	-	-	-	-	-
C.	Autres pays d'Amérique	37	-	-	2	-	-	4	-	-	1	-	-	-	-	-
D.	Asie	238	10	7	7	9	-	6	-	1	2	1	-	-	1	1
E.	Océanie	5	-	-	-	-	-	-	-	-	-	-	-	-	-	-
99	Apatriides et inconnus	59	2	1	1	-	-	2	-	1	2	2	-	7	-	-
	Total général	58 698	410	87	712	230	33	1 358	18	7	326	106	73	39	11	12

RESPECTIVE DES CONJOINTS

ANNEE 1989

Pays de nationalité de la FEMME

26	27	29	39	47	48	49	A.	57	58	59	60	65	66	B.	69	70	C.	D.	E.	99	Tot. gén.
3	6	83	5	4	20	6	6	144	28	7	-	50	5	112	25	13	82	179	-	41	57 619
-	1	2	-	1	-	-	-	-	-	-	-	-	-	3	1	-	-	3	-	1	585
-	1	1	-	-	-	-	-	2	-	-	-	-	-	-	-	-	-	4	-	-	160
-	-	2	-	1	2	-	-	15	3	-	-	2	-	4	-	-	3	1	-	1	699
-	-	-	-	-	-	-	-	-	-	1	-	-	-	2	-	-	-	2	-	-	188
-	-	-	-	-	-	-	-	-	-	-	-	-	-	-	-	-	1	1	-	-	48
-	-	2	-	-	1	-	-	6	3	-	-	1	-	3	2	1	3	3	-	-	1 689
-	-	-	-	-	-	-	-	1	-	-	-	-	-	-	-	-	1	-	-	-	22
-	-	-	-	-	-	-	-	-	-	-	-	-	-	-	-	-	-	-	-	-	8
-	-	-	-	-	-	-	-	4	-	-	-	1	-	-	-	-	4	-	-	-	351
-	-	-	-	-	-	-	-	-	-	-	-	-	-	-	-	-	-	1	-	-	76
-	-	-	-	-	-	-	-	2	-	-	-	1	-	-	-	-	-	-	-	-	136
-	-	-	-	-	1	-	-	1	-	-	-	1	-	1	-	-	-	3	-	2	140
-	-	-	-	-	-	-	-	-	-	-	-	-	-	-	-	-	-	1	-	-	5
-	-	-	-	-	-	-	-	-	-	-	-	-	-	-	-	-	-	-	-	-	10
-	-	-	-	-	-	-	-	-	-	-	-	-	-	-	-	-	-	-	-	-	6
-	1	-	-	-	-	-	-	-	-	-	-	-	-	-	-	-	-	-	-	-	11
-	-	10	-	-	-	-	-	-	-	-	-	-	-	-	-	-	-	-	-	2	34
-	-	-	-	-	-	-	-	-	-	-	-	-	-	-	-	-	-	-	-	-	6
-	-	-	-	1	-	-	-	-	-	-	-	-	-	-	-	-	-	-	-	-	1
-	-	-	-	-	14	-	-	1	-	-	-	-	-	-	-	-	-	-	-	3	86
-	-	-	-	-	-	-	-	-	-	-	-	-	-	-	-	-	-	-	-	-	2
-	-	-	-	-	-	-	-	-	-	-	-	-	-	-	-	-	-	-	-	-	7
-	-	1	-	-	-	-	-	190	7	1	-	-	-	-	-	-	2	-	-	2	573
-	-	-	-	-	-	-	-	9	23	1	-	-	-	-	-	-	-	-	-	-	96
-	-	-	-	-	-	-	-	10	1	5	-	-	-	-	-	-	-	-	-	-	116
-	-	1	-	-	-	-	-	2	-	-	-	-	-	-	-	-	-	-	-	-	11
-	-	-	-	-	-	-	-	-	-	-	-	16	-	1	1	-	1	-	-	2	52
-	-	-	-	-	-	-	-	-	-	-	-	-	-	-	-	-	-	-	-	-	1
-	-	-	-	-	-	-	-	-	-	-	-	2	-	3	-	-	-	-	-	-	125
1	-	1	-	-	-	-	-	-	-	-	-	-	-	-	7	-	1	1	-	-	91
-	-	-	-	-	-	-	-	-	-	-	-	-	-	-	1	1	-	1	-	1	15
-	-	1	-	-	1	-	-	-	-	-	-	-	-	-	-	-	11	-	-	1	58
-	-	-	-	-	-	1	-	9	-	-	-	-	-	2	3	-	1	33	-	3	335
-	-	-	-	-	-	-	-	-	-	-	-	-	-	-	-	-	-	-	-	-	5
-	-	3	-	-	9	-	-	3	-	2	-	5	-	1	1	-	4	4	-	35	144
4	9	107	5	7	48	7	6	399	65	17	-	79	5	132	41	15	114	237	-	94	63 511

Tableau 18.- MARIAGES D'APRES LA NATIONALITE

B.- REGION BRUXELLOISE

CODE PAYS	Pays de nationalité du MARI	Pays de nationalité de la FEMME														
		01	06	07	08	09	10	14	15	16	17	18	19	20	24	25
01	Belgique	3 871	19	10	102	29	12	59	10	1	31	26	5	4	3	2
06	Pays-Bas	25	5	-	-	1	-	-	-	-	1	-	-	-	-	-
07	Royaume-Uni	23	-	5	1	3	-	-	-	-	1	-	1	-	1	
08	France	111	1	1	16	3	-	3	1	-	2	-	1	-	1	
09	Allemagne	20	1	1	1	6	-	2	-	-	2	1	-	-	-	
10	Grand-Duché de Luxembourg	11	-	-	-	1	-	-	-	-	1	-	-	1	-	
14	Italie	98	2	-	4	3	-	73	-	-	18	6	1	-	-	
15	Suisse	6	-	-	1	1	-	-	-	-	-	-	-	-	-	
16	Autriche	3	-	-	-	-	-	-	-	-	-	-	-	-	-	
17	Espagne	46	-	-	3	-	-	6	-	-	55	5	2	-	-	
18	Portugal	7	-	-	-	1	-	2	-	-	4	6	-	-	-	
19	Grèce	23	1	-	-	-	-	6	-	1	2	1	17	-	-	
20	Turquie	16	-	-	1	-	-	1	-	-	1	1	1	4	-	
24	Irlande ((Rép.))	2	-	-	-	-	-	1	-	-	-	-	-	-	1	
25	Danemark	2	-	-	-	-	-	1	-	-	-	-	-	-	1	
26	Norvège	-	-	-	1	-	-	-	-	-	-	-	-	-	-	
27	Suède	5	-	-	-	-	-	-	-	-	-	-	-	-	-	
29	Pologne	7	-	-	-	-	-	-	-	-	-	-	-	-	-	
39	Hongrie	1	-	-	-	-	-	-	-	-	-	-	-	-	-	
47	Tchécoslovaquie	-	-	-	-	-	-	-	-	-	-	-	-	-	-	
48	Yougoslavie	26	-	-	1	-	-	-	-	-	1	-	-	3	-	
49	Union Soviétique	-	-	-	-	-	-	-	-	-	-	-	-	-	-	
A.	Autres pays d'Europe	2	-	-	-	-	-	1	-	-	-	-	-	-	-	
57	Maroc	119	-	1	25	2	-	7	-	-	5	-	1	1	-	
58	Algérie	13	-	-	1	-	-	-	-	-	-	-	-	-	-	
59	Tunisie	32	1	2	2	-	-	2	-	-	1	-	-	1	-	
60	Egypte	5	-	-	1	-	-	-	-	-	-	-	-	-	-	
65	Zaïre	13	-	-	-	-	-	2	-	-	-	1	-	-	-	
66	Rwanda ou Burundi	-	-	-	-	-	-	-	-	-	-	-	-	-	-	
B.	Autres pays d'Afrique	29	-	1	1	1	-	-	-	-	2	-	-	-	-	
69	Etats-Unis d'Amérique	12	1	1	-	1	-	1	-	-	-	-	-	-	-	
70	Canada	2	-	-	1	-	-	-	-	-	-	-	-	-	-	
C.	Autres pays d'Amérique	14	-	-	1	-	-	3	-	-	1	-	-	-	-	
D.	Asie	73	2	4	4	-	-	2	-	1	2	-	-	-	1	
E.	Océanie	-	-	-	-	-	-	-	-	-	-	-	-	-	-	
99	Apatrides et inconnus	18	1	1	-	-	-	1	-	-	1	1	-	4	-	
	Total général	4 635	34	27	167	52	12	173	11	3	131	48	29	18	6	7

RESPECTIVE DES CONJOINTS (suite)

ANNEE 1989

Pays de nationalité de la FEMME

26	27	29	39	47	48	49	A.	57	58	59	60	65	66	B.	69	70	C.	D.	E.	99	Tot. gén.
-	2	21	1	1	9	2	2	72	9	3	-	28	-	19	8	4	31	34	-	17	4 447
-	-	-	-	-	-	-	-	-	-	-	-	-	-	-	-	-	-	1	-	1	34
-	1	-	-	-	-	-	-	2	-	-	-	-	-	-	-	-	-	2	-	-	40
-	-	2	-	-	2	-	-	11	3	-	-	1	-	-	-	-	1	-	-	-	161
-	-	-	-	-	-	-	-	-	-	-	-	-	-	1	-	-	-	-	-	-	35
-	-	-	-	-	-	-	-	-	-	-	-	-	-	-	-	-	1	1	-	-	16
-	-	-	-	-	-	-	-	1	-	-	-	1	-	-	1	-	2	2	-	-	212
-	-	-	-	-	-	-	-	1	-	-	-	-	-	-	-	-	-	-	-	-	9
-	-	-	-	-	-	-	-	-	-	-	-	-	-	-	-	-	-	-	-	-	3
-	-	-	-	-	-	-	-	3	-	-	-	1	-	-	-	-	3	-	-	-	124
-	-	-	-	-	-	-	-	-	-	-	-	-	-	-	-	-	-	-	-	-	20
-	-	-	-	-	-	-	-	1	-	-	-	-	-	-	-	-	-	-	-	-	52
-	-	-	-	-	1	-	-	-	-	-	-	1	-	1	-	-	-	3	-	2	33
-	-	-	-	-	-	-	-	-	-	-	-	-	-	-	-	-	-	1	-	-	5
-	-	-	-	-	-	-	-	-	-	-	-	-	-	-	-	-	-	-	-	-	4
-	-	-	-	-	-	-	-	-	-	-	-	-	-	-	-	-	-	-	-	-	1
-	1	-	-	-	-	-	-	-	-	-	-	-	-	-	-	-	-	-	-	-	6
-	-	2	-	-	-	-	-	-	-	-	-	-	-	-	-	-	-	-	-	2	11
-	-	-	-	-	-	-	-	-	-	-	-	-	-	-	-	-	-	-	-	-	1
-	-	-	-	1	-	-	-	-	-	-	-	-	-	-	-	-	-	-	-	-	1
-	-	-	-	-	10	-	-	1	-	-	-	-	-	-	-	-	-	-	-	3	45
-	-	-	-	-	-	-	-	-	-	-	-	-	-	-	-	-	-	-	-	-	-
-	-	-	-	-	-	-	-	-	-	-	-	-	-	-	-	-	-	-	-	-	3
-	-	-	-	-	-	-	-	82	5	1	-	-	-	-	-	-	1	-	-	-	251
-	-	-	-	-	-	-	-	7	2	1	-	-	-	-	-	-	-	-	-	-	24
-	-	-	-	-	-	-	-	6	-	3	-	-	-	-	-	-	-	-	-	-	51
-	-	-	-	-	-	-	-	2	-	-	-	-	-	-	-	-	-	-	-	-	8
-	-	-	-	-	-	-	-	-	-	-	-	9	-	1	1	-	1	-	-	2	30
-	-	-	-	-	-	-	-	-	-	-	-	-	-	-	-	-	-	-	-	-	-
-	-	-	-	-	-	-	-	-	-	-	-	1	-	2	-	-	-	-	-	-	37
-	-	1	-	-	-	-	-	-	-	-	-	-	-	-	1	-	1	-	-	-	19
-	-	-	-	-	-	-	-	-	-	-	-	-	-	-	-	-	-	-	-	-	3
-	-	1	-	-	-	-	-	-	-	-	-	-	-	-	-	-	7	-	-	1	28
-	-	-	-	-	-	-	-	7	-	-	-	-	-	2	1	-	-	11	-	1	111
-	-	-	-	-	-	-	-	-	-	-	-	-	-	-	-	-	-	-	-	-	-
-	-	2	-	-	9	-	-	3	-	1	-	5	-	1	-	-	3	4	-	30	85
-	4	29	1	2	31	2	2	199	19	9	-	47	-	27	12	4	51	59	-	59	5 910

Tableau 18.- MARIAGES D'APRES LA NATIONALITE

C.- REGION FLAMANDE

CODE PAYS	Pays de nationalité du MARI	Pays de nationalité de la FEMME														
		01	06	07	08	09	10	14	15	16	17	18	19	20	24	25
01	Belgique	34 963	234	23	79	72	-	71	2	-	39	19	6	2	2	2
06	Pays-Bas	418	66	3	3	2	1	6	1	1	2	-	-	-	-	-
07	Royaume-Uni	64	6	13	-	1	-	2	-	-	-	1	-	-	1	-
08	France	106	1	1	7	-	-	-	-	-	-	-	-	-	-	-
09	Allemagne	61	3	-	1	3	-	-	-	-	-	-	-	-	-	-
10	Grand-Duché de Luxembourg	7	1	-	-	-	-	-	-	-	-	-	-	-	-	-
14	Italie	123	4	1	2	1	-	68	-	-	10	3	1	-	-	-
15	Suisse	8	1	-	-	-	-	-	-	-	-	-	-	-	-	-
16	Autriche	4	-	-	-	-	-	-	-	-	-	-	-	-	-	-
17	Espagne	44	-	-	1	-	-	9	-	-	20	1	-	1	-	-
18	Portugal	18	-	-	-	-	-	-	-	-	1	4	1	-	-	-
19	Grèce	24	1	-	-	2	-	-	-	-	1	-	6	-	-	-
20	Turquie	48	1	-	-	1	-	1	-	-	-	1	-	-	-	-
24	Irlande ((Rép.))	-	-	-	-	-	-	-	-	-	-	-	-	-	-	-
25	Danemark	1	-	-	-	-	-	-	-	-	-	-	1	-	-	1
26	Norvège	4	-	-	-	-	-	-	-	-	-	-	-	-	-	-
27	Suède	1	1	-	-	1	-	-	-	-	-	-	-	-	-	-
29	Pologne	6	-	-	-	-	-	-	-	-	-	-	-	-	-	-
39	Hongrie	3	-	-	-	-	-	-	-	-	-	-	-	-	-	-
47	Tchécoslovaquie	-	-	-	-	-	-	-	-	-	-	-	-	-	-	-
48	Yougoslavie	20	-	-	-	-	-	-	-	-	-	-	-	-	-	-
49	Union Soviétique	2	-	-	-	-	-	-	-	-	-	-	-	-	-	-
A.	Autres pays d'Europe	3	-	-	-	-	-	-	-	-	-	-	-	-	-	-
57	Maroc	75	1	1	3	-	-	4	-	-	-	-	-	-	-	-
58	Algérie	19	-	-	2	-	-	-	-	-	-	-	-	-	-	-
59	Tunisie	17	-	-	-	-	-	1	-	-	1	-	-	-	-	-
60	Egypte	1	-	-	-	-	-	-	-	-	-	-	-	-	-	-
65	Zaïre	5	-	-	-	-	-	-	-	-	-	-	-	-	-	-
66	Rwanda ou Burundi	-	-	-	-	-	-	-	-	-	-	-	-	-	-	-
B.	Autres pays d'Afrique	49	2	1	-	-	-	1	-	-	-	1	-	-	-	-
69	Etats-Unis d'Amérique	26	2	-	1	1	-	-	-	1	-	-	-	-	-	-
70	Canada	5	-	-	-	-	-	-	-	-	-	-	-	-	-	-
C.	Autres pays d'Amérique	14	-	-	1	-	-	-	-	-	-	-	-	-	-	-
D.	Asie	104	8	2	1	3	-	1	-	-	-	1	-	-	-	1
E.	Océanie	3	-	-	-	-	-	-	-	-	-	-	-	-	-	-
99	Apatrides et inconnus	13	-	-	-	-	-	-	-	1	-	-	-	-	-	-
	Total général	36 259	332	45	101	87	1	164	3	3	74	31	15	3	3	4

RESPECTIVE DES CONJOINTS (suite)

ANNEE 1989

Pays de nationalité de la FEMME

26	27	29	39	47	48	49	A.	57	58	59	60	65	66	B.	69	70	C.	D.	E.	99	Tot. gén.
2	3	29	2	2	5	2	3	31	10	3	-	6	2	26	13	3	37	109	-	5	35 807
-	1	2	-	1	-	-	-	-	-	-	-	-	-	1	-	-	-	2	-	-	510
-	-	1	-	-	-	-	-	-	-	-	-	-	-	-	-	-	-	2	-	-	91
-	-	-	-	-	-	-	-	3	-	-	-	1	-	4	-	-	1	1	-	1	126
-	-	-	-	-	-	-	-	-	-	-	-	-	-	-	-	-	-	1	-	-	69
-	-	-	-	-	-	-	-	-	-	-	-	-	-	-	-	-	-	-	-	-	8
-	-	-	-	-	-	-	-	2	-	-	-	-	-	-	-	-	-	1	-	-	216
-	-	-	-	-	-	-	-	-	-	-	-	-	-	-	-	-	1	-	-	-	10
-	-	-	-	-	-	-	-	-	-	-	-	-	-	-	-	-	-	-	-	-	4
-	-	-	-	-	-	-	-	1	-	-	-	-	-	-	-	-	1	-	-	-	78
-	-	-	-	-	-	-	-	-	-	-	-	-	-	-	-	-	-	1	-	-	25
-	-	-	-	-	-	-	-	1	-	-	-	-	-	-	-	-	-	-	-	-	35
-	-	-	-	-	-	-	-	-	-	-	-	-	-	-	-	-	-	-	-	-	52
-	-	-	-	-	-	-	-	-	-	-	-	-	-	-	-	-	-	-	-	-	-
-	-	-	-	-	-	-	-	-	-	-	-	-	-	-	-	-	-	-	-	-	3
-	-	-	-	-	-	-	-	-	-	-	-	-	-	-	-	-	-	-	-	-	4
-	-	-	-	-	-	-	-	-	-	-	-	-	-	-	-	-	-	-	-	-	3
-	-	6	-	-	-	-	-	-	-	-	-	-	-	-	-	-	-	-	-	-	12
-	-	-	-	-	-	-	-	-	-	-	-	-	-	-	-	-	-	-	-	-	3
-	-	-	-	-	1	-	-	-	-	-	-	-	-	-	-	-	-	-	-	-	21
-	-	-	-	-	-	-	-	-	-	-	-	-	-	-	-	-	-	-	-	-	2
-	-	-	-	-	-	-	-	-	-	-	-	-	-	-	-	-	-	-	-	-	3
-	-	1	-	-	-	-	-	55	2	-	-	-	-	-	-	-	1	-	-	-	143
-	-	-	-	-	-	-	-	-	2	-	-	-	-	-	-	-	-	-	-	-	23
-	-	-	-	-	-	-	-	3	-	2	-	-	-	-	-	-	-	-	-	-	24
-	-	1	-	-	-	-	-	-	-	-	-	-	-	-	-	-	-	-	-	-	2
-	-	-	-	-	-	-	-	-	-	-	-	-	-	-	-	-	-	-	-	-	5
-	-	-	-	-	-	-	-	-	-	-	-	-	-	-	-	-	-	-	-	-	-
-	-	-	-	-	-	-	-	-	-	-	-	-	-	1	-	-	-	-	-	-	55
1	-	-	-	-	-	-	-	-	-	-	-	-	-	-	3	-	-	1	-	-	36
-	-	-	-	-	-	-	-	-	-	-	-	-	-	-	-	-	-	1	-	-	6
-	-	-	-	-	1	-	-	-	-	-	-	-	-	-	-	-	1	-	-	-	17
-	-	-	-	-	-	1	-	1	-	-	-	-	-	-	2	-	-	11	-	-	136
-	-	-	-	-	-	-	-	-	-	-	-	-	-	-	-	-	-	-	-	-	3
-	-	1	-	-	-	-	-	-	-	-	-	-	-	-	1	-	-	-	-	2	18
3	4	41	2	3	7	3	3	97	14	5	-	7	2	32	19	3	42	130	-	8	37 550

Tableau 18.- MARIAGES D'APRES LA NATIONALITE

D.- REGION WALLONNE

CODE PAYS	Pays de nationalité du MARI	Pays de nationalité de la FEMME														
		01	06	07	08	09	10	14	15	16	17	18	19	20	24	25
01	Belgique	16 116	36	8	326	58	18	416	4	1	83	18	10	6	1	1
06	Pays-Bas	32	3	1	-	2	-	-	-	-	-	-	-	-	-	-
07	Royaume-Uni	27	-	1	1	-	-	-	-	-	-	-	-	-	-	-
08	France	321	-	1	68	-	1	15	-	-	2	1	-	-	-	-
09	Allemagne	59	1	-	-	19	-	2	-	-	-	-	-	-	-	-
10	Grand-Duché de Luxembourg	24	-	-	-	-	-	-	-	-	-	-	-	-	-	-
14	Italie	640	3	-	31	2	-	539	-	-	17	3	8	2	1	-
15	Suisse	3	-	-	-	-	-	-	-	-	-	-	-	-	-	-
16	Autriche	1	-	-	-	-	-	-	-	-	-	-	-	-	-	-
17	Espagne	105	-	-	4	-	-	21	-	-	17	1	-	1	-	-
18	Portugal	23	-	-	1	-	-	4	-	-	-	3	-	-	-	-
19	Grèce	33	-	-	-	-	-	5	-	-	-	-	10	-	-	-
20	Turquie	42	-	-	4	-	-	2	-	-	-	-	-	6	-	-
24	Irlande ((Rép.))	-	-	-	-	-	-	-	-	-	-	-	-	-	-	-
25	Danemark	3	-	-	-	-	-	-	-	-	-	-	-	-	-	-
26	Norvège	1	-	-	-	-	-	-	-	-	-	-	-	-	-	-
27	Suède	2	-	-	-	-	-	-	-	-	-	-	-	-	-	-
29	Pologne	7	-	-	-	-	-	2	-	-	-	-	-	-	-	-
39	Hongrie	2	-	-	-	-	-	-	-	-	-	-	-	-	-	-
47	Tchécoslovaquie	-	-	-	-	-	-	-	-	-	-	-	-	-	-	-
48	Yougoslavie	16	-	-	1	-	-	-	-	-	-	-	-	-	-	-
49	Union Soviétique	-	-	-	-	-	-	-	-	-	-	-	-	-	-	-
A.	Autres pays d'Europe	1	-	-	-	-	-	-	-	-	-	-	-	-	-	-
57	Maroc	116	-	-	1	-	1	5	-	-	1	-	-	-	-	-
58	Algérie	23	-	-	1	-	-	3	-	-	-	-	1	-	-	-
59	Tunisie	36	-	-	1	-	-	2	-	-	-	-	-	-	-	-
60	Egypte	1	-	-	-	-	-	-	-	-	-	-	-	-	-	-
65	Zaïre	10	-	-	-	-	-	-	-	-	-	-	-	-	-	-
66	Rwanda ou Burundi	1	-	-	-	-	-	-	-	-	-	-	-	-	-	-
B.	Autres pays d'Afrique	27	-	-	1	4	-	-	-	-	-	-	-	-	-	-
69	Etats-Unis d'Amérique	29	-	3	1	-	-	-	-	-	-	-	-	-	-	-
70	Canada	3	-	-	-	-	-	-	-	-	-	-	-	-	-	-
C.	Autres pays d'Amérique	9	-	-	-	-	-	1	-	-	-	-	-	-	-	-
D.	Asie	61	-	1	2	6	-	3	-	-	-	-	-	-	-	-
E.	Océanie	2	-	-	-	-	-	-	-	-	-	-	-	-	-	-
99	Apatrides et inconnus	28	1	-	1	-	-	1	-	-	1	1	-	3	-	-
	Total général	17 804	44	15	444	91	20	1 021	4	1	121	27	29	18	2	1

RESPECTIVE DES CONJOINTS (suite)

ANNEE 1989

Pays de nationalité de la FEMME

26	27	29	39	47	48	49	A.	57	58	59	60	65	66	B.	69	70	C.	D.	E.	99	Tot. gén.
1	1	33	2	1	6	2	1	41	9	1	-	16	3	67	4	6	14	36	-	19	17 365
-	-	-	-	-	-	-	-	-	-	-	-	-	-	2	1	-	-	-	-	-	41
-	-	-	-	-	-	-	-	-	-	-	-	-	-	-	-	-	-	-	-	-	29
-	-	-	-	1	-	-	-	1	-	-	-	-	-	-	-	-	1	-	-	-	412
-	-	-	-	-	-	-	-	-	-	1	-	-	-	1	-	-	-	1	-	-	84
-	-	-	-	-	-	-	-	-	-	-	-	-	-	-	-	-	-	-	-	-	24
-	-	2	-	-	1	-	-	3	3	-	-	-	-	3	1	1	1	-	-	-	1 261
-	-	-	-	-	-	-	-	-	-	-	-	-	-	-	-	-	-	-	-	-	3
-	-	-	-	-	-	-	-	-	-	-	-	-	-	-	-	-	-	-	-	-	1
-	-	-	-	-	-	-	-	-	-	-	-	-	-	-	-	-	-	-	-	-	149
-	-	-	-	-	-	-	-	-	-	-	-	-	-	-	-	-	-	-	-	-	31
-	-	-	-	-	-	-	-	-	-	-	-	1	-	-	-	-	-	-	-	-	49
-	-	-	-	-	-	-	-	1	-	-	-	-	-	-	-	-	-	-	-	-	55
-	-	-	-	-	-	-	-	-	-	-	-	-	-	-	-	-	-	-	-	-	-
-	-	-	-	-	-	-	-	-	-	-	-	-	-	-	-	-	-	-	-	-	3
-	-	-	-	-	-	-	-	-	-	-	-	-	-	-	-	-	-	-	-	-	1
-	-	-	-	-	-	-	-	-	-	-	-	-	-	-	-	-	-	-	-	-	2
-	-	2	-	-	-	-	-	-	-	-	-	-	-	-	-	-	-	-	-	-	11
-	-	-	-	-	-	-	-	-	-	-	-	-	-	-	-	-	-	-	-	-	2
-	-	-	-	-	-	-	-	-	-	-	-	-	-	-	-	-	-	-	-	-	-
-	-	-	-	-	3	-	-	-	-	-	-	-	-	-	-	-	-	-	-	-	20
-	-	-	-	-	-	-	-	-	-	-	-	-	-	-	-	-	-	-	-	-	-
-	-	-	-	-	-	-	-	-	-	-	-	-	-	-	-	-	-	-	-	-	1
-	-	-	-	-	-	-	-	53	-	-	-	-	-	-	-	-	-	-	-	-	2
-	-	-	-	-	-	-	-	2	19	-	-	-	-	-	-	-	-	-	-	-	179
-	-	-	-	-	-	-	-	1	1	-	-	-	-	-	-	-	-	-	-	-	49
-	-	-	-	-	-	-	-	-	-	-	-	-	-	-	-	-	-	-	-	-	41
-	-	-	-	-	-	-	-	-	-	-	-	-	-	-	-	-	-	-	-	-	1
-	-	-	-	-	-	-	-	-	-	-	-	7	-	-	-	-	-	-	-	-	17
-	-	-	-	-	-	-	-	-	-	-	-	-	-	-	-	-	-	-	-	-	1
-	-	-	-	-	-	-	-	-	-	-	-	1	-	-	-	-	-	-	-	-	33
-	-	-	-	-	-	-	-	-	-	-	-	-	-	-	3	-	-	-	-	-	36
-	-	-	-	-	-	-	-	-	-	-	-	-	-	-	1	1	-	-	-	1	6
-	-	-	-	-	-	-	-	-	-	-	-	-	-	-	-	-	3	-	-	-	13
-	-	-	-	-	-	-	-	1	-	-	-	-	-	-	-	-	1	11	-	2	88
-	-	-	-	-	-	-	-	-	-	-	-	-	-	-	-	-	-	-	-	-	2
-	-	-	-	-	-	-	-	-	-	1	-	-	-	-	-	-	1	-	-	3	41
1	1	37	2	2	10	2	1	103	32	3	-	25	3	73	10	8	21	48	-	27	20 051

Tableau 19.- MARIAGES D'APRES LA NATIONALITE, L'AGE ET

A.- LE ROYAUME

PAYS DE NATIONALITE DE L'EPOUX AVANT LE MARIAGE	Groupes d'âges												Total des mariages	Etat civil antérieur		
	< 20 ans	20 - < 21 ans	21 - < 25 ans	25 - < 30 ans	30 - < 35 ans	35 - < 40 ans	40 - < 45 ans	45 - < 50 ans	50 - < 60 ans	60 - < 70 ans	70 ans et +	In-connu		célibataires	vœufs	divorcés
A.- EPOUX																
BELGIQUE	702	1 309	20 308	19 490	6 357	3 301	2 285	1 294	1 714	660	188	11	57 619	47 280	1 032	9 307
PAYS-BAS	6	7	147	201	101	34	32	28	14	12	2	1	585	464	12	109
ROYAUME-UNI	-	6	22	44	30	23	12	13	8	1	1	-	160	108	6	46
FRANCE	16	16	182	199	114	70	55	24	12	11	-	-	699	523	12	164
ALLEMAGNE	2	-	34	55	35	19	19	13	8	2	1	-	188	133	5	50
GRAND-DUCHE DE LUXEMBOURG	1	-	13	12	12	6	1	2	1	-	-	-	48	40	-	8
ITALIE	33	71	688	545	165	75	51	25	19	15	2	-	1 689	1 495	22	172
SUISSE	-	2	3	5	7	1	1	-	1	-	2	-	22	17	2	3
AUTRICHE	-	-	1	2	-	3	-	1	1	-	-	-	8	5	-	3
ESPAGNE	4	6	151	119	47	7	9	4	3	1	-	-	351	321	2	28
PORTUGAL	-	4	29	28	6	4	3	1	-	1	-	-	76	67	1	8
GRECE	-	3	40	50	32	5	4	-	2	-	-	-	136	126	-	10
TURQUIE	6	7	48	36	28	10	-	4	1	-	-	-	140	93	-	47
IRLANDE (REP.)	-	-	-	5	-	-	-	-	-	-	-	-	5	5	-	-
DANEMARK	-	-	1	3	1	1	3	-	1	-	-	-	10	9	-	1
NORVEGE	-	-	1	2	1	1	1	-	-	-	-	-	6	6	-	-
SUEDE	-	-	-	3	1	2	1	2	1	1	-	-	11	8	1	2
POLOGNE	-	1	7	9	12	1	3	1	-	-	-	-	34	26	-	8
HONGRIE	-	-	1	2	-	2	-	1	-	-	-	-	6	4	-	2
TCHECOSLOVAQUIE	-	-	1	-	-	-	-	-	-	-	-	-	1	1	-	-
YOUGOSLAVIE	4	3	29	30	16	4	-	-	-	-	-	-	86	78	-	8
UNION SOVIETIQUE	-	-	-	1	-	-	-	-	1	-	-	-	2	1	-	1
AUTRES PAYS D'EUROPE	-	-	1	3	1	2	-	-	-	-	-	-	7	6	-	1
MAROC	6	7	115	278	103	43	9	6	5	-	-	1	573	511	3	59
ALGERIE	1	1	27	46	10	5	1	2	2	1	-	-	96	85	1	10
TUNISIE	1	3	42	42	17	8	2	1	-	-	-	-	116	108	-	8
EGYPTE	-	-	-	3	3	2	2	1	-	-	-	-	11	8	-	3
ZAIRE	-	-	3	23	15	5	5	1	-	-	-	-	52	46	1	5
RWANDA OU BURUNDI	-	-	-	1	-	-	-	-	-	-	-	-	1	1	-	-
AUTRES PAYS D'AFRIQUE	-	-	14	53	40	10	7	1	-	-	-	-	125	115	-	10
ETATS-UNIS D'AMERIQUE	1	3	16	30	17	7	6	4	6	1	-	-	91	56	1	34
CANADA	-	-	3	4	5	1	2	-	-	-	-	-	15	13	-	2
AUTRES PAYS D'AMERIQUE	1	1	6	20	13	11	3	2	1	-	-	-	58	53	1	4
ASIE	4	4	70	134	75	29	9	5	4	1	-	-	335	298	11	26
OCEANIE	-	-	1	-	3	-	1	-	-	-	-	-	5	3	-	2
APATRIDES ET INCONNUS	4	7	25	45	29	20	7	1	1	5	-	-	144	126	-	18
TOTAL GENERAL	792	1 461	22 029	21 523	7 296	3 712	2 534	1 437	1 806	712	196	13	63 511	52 239	1 113	10 159

L'ETAT CIVIL ANTERIEUR DES CONJOINTS

ANNEE 1989

PAYS DE NATIONALITE DE L'EPOUSE AVANT LE MARIAGE	Groupes d'âges												Total des mariages	Etat civil antérieur		
	< 20 ans	20 - < 21 ans	21 - < 25 ans	25 - < 30 ans	30 - < 35 ans	35 - < 40 ans	40 - < 45 ans	45 - < 50 ans	50 - < 60 ans	60 - < 70 ans	70 ans et +	In-connu		célibataires	vœufs	divorcés
B.- EPOUSE																
BELGIQUE	4 418	4 127	24 727	13 694	4 870	2 744	1 786	993	1 017	225	65	32	58 698	48 406	554	9 738
PAYS-BAS	15	18	133	113	56	25	17	14	13	3	2	1	410	331	6	73
ROYAUME-UNI	7	3	15	21	13	14	8	5	1	-	-	-	87	58	-	29
FRANCE	90	49	195	150	77	62	43	14	23	4	3	2	712	552	14	146
ALLEMAGNE	13	13	62	61	35	11	14	11	9	1	-	-	230	176	1	53
GRAND-DUCHE DE LUXEMBOURG	1	1	16	6	1	1	4	-	2	-	1	-	33	29	-	4
ITALIE	228	147	556	262	91	39	18	3	11	3	-	-	1 358	1 261	9	88
SUISSE	-	-	4	5	2	1	1	4	-	-	-	1	18	11	-	7
AUTRICHE	1	-	1	2	1	-	1	-	1	-	-	-	7	5	-	2
ESPAGNE	22	27	168	75	18	6	3	3	3	1	-	-	326	310	1	15
PORTUGAL	8	8	44	25	13	4	2	-	2	-	-	-	106	98	2	6
GRECE	8	7	29	15	5	5	2	1	-	1	-	-	73	66	1	6
TURQUIE	12	5	10	8	4	-	-	-	-	-	-	-	39	35	1	3
IRLANDE (REP.)	-	-	2	5	4	-	-	-	-	-	-	-	11	11	-	-
DANEMARK	2	2	2	1	-	4	1	-	-	-	-	-	12	11	-	1
NORVEGE	1	-	1	1	1	-	-	-	-	-	-	-	4	3	-	1
SUEDE	-	-	2	4	-	1	-	1	1	-	-	-	9	7	-	2
POLOGNE	6	7	26	24	16	11	6	4	5	1	-	1	107	81	1	25
HONGRIE	1	1	1	-	-	1	-	1	-	-	-	-	5	3	-	2
TCHÉCOSLOVAQUIE	1	-	-	1	2	-	3	-	-	-	-	-	7	5	-	2
YOUgoslavIE	10	4	15	11	6	1	-	-	1	-	-	-	48	40	-	8
UNION SOVIETIQUE	2	-	1	3	-	-	-	1	-	-	-	-	7	4	-	3
AUTRES PAYS D'EUROPE	-	-	1	-	2	3	-	-	-	-	-	-	6	5	-	1
MAROC	80	25	100	107	57	17	9	3	1	-	-	-	399	307	5	87
ALGERIE	6	3	21	19	8	4	2	-	2	-	-	-	65	57	-	8
TUNISIE	2	2	4	5	2	1	1	-	-	-	-	-	17	13	-	4
EGYPTE	-	-	-	-	-	-	-	-	-	-	-	-	-	-	-	-
ZAIRE	-	-	19	32	17	9	2	-	-	-	-	-	79	69	1	9
RWANDA OU BURUNDI	-	-	-	1	3	1	-	-	-	-	-	-	5	5	-	-
AUTRES PAYS D'AFRIQUE	10	5	30	43	22	12	6	1	3	-	-	-	132	118	3	11
ETATS-UNIS D'AMERIQUE	1	3	8	12	6	5	1	3	2	-	-	-	41	24	1	16
CANADA	-	1	5	5	2	2	-	-	-	-	-	-	15	10	-	5
AUTRES PAYS D'AMERIQUE	4	-	24	34	29	15	5	-	2	-	-	1	114	104	1	9
ASIE	16	10	49	82	53	19	4	1	3	-	-	-	237	209	6	22
OCEANIE	-	-	-	-	-	-	-	-	-	-	-	-	-	-	-	-
APATRIDES ET INCONNUS	19	4	26	20	14	6	2	1	-	1	-	1	94	87	1	6
TOTAL GENERAL	4 984	4 472	26 297	14 847	5 430	3 024	1 941	1 064	1 102	240	71	39	63 511	52 511	608	10 392

Tableau 19.- MARIAGES D'APRES LA NATIONALITE, L'AGE ET

B.- REGION BRUXELLOISE

PAYS DE NATIONALITE DE L'EPOUX AVANT LE MARIAGE	Groupes d'âges												Total des mariages	Etat civil antérieur		
	< 20 ans	20 - < 21 ans	21 - < 25 ans	25 - < 30 ans	30 - < 35 ans	35 - < 40 ans	40 - < 45 ans	45 - < 50 ans	50 - < 60 ans	60 - < 70 ans	70 ans et +	Inconnu		célibataires	veufs	divorcés
	A.- EPOUX															
BELGIQUE	37	34	777	1 560	746	398	285	164	274	131	41	-	4 447	3 275	133	1 039
PAYS-BAS	-	-	4	12	9	3	1	2	2	1	-	-	34	27	1	6
ROYAUME-UNI	-	-	2	14	5	5	2	8	4	-	-	-	40	23	1	16
FRANCE	4	2	24	40	31	23	19	7	7	4	-	-	161	109	3	49
ALLEMAGNE	-	-	4	7	11	6	3	3	1	-	-	-	35	27	1	7
GRAND-DUCHE DE LUXEMBOURG	-	-	3	2	5	3	1	1	1	-	-	-	16	13	-	3
ITALIE	1	5	79	69	21	15	7	3	8	3	1	-	212	184	7	21
SUISSE	-	-	1	1	4	1	1	-	1	-	-	-	9	7	-	2
AUTRICHE	-	-	-	-	-	2	-	1	-	-	-	-	3	1	-	2
ESPAGNE	1	2	41	45	23	2	5	1	3	1	-	-	124	110	2	12
PORTUGAL	-	-	9	7	1	-	2	1	-	-	-	-	20	17	-	3
GRECE	-	-	14	19	12	3	2	-	2	-	-	-	52	47	-	5
TURQUIE	2	1	13	9	4	2	-	2	-	-	-	-	33	25	-	8
IRLANDE (REP.)	-	-	-	5	-	-	-	-	-	-	-	-	5	5	-	-
DANEMARK	-	-	1	-	-	-	3	-	-	-	-	-	4	4	-	-
NORVEGE	-	-	-	-	-	1	-	-	-	-	-	-	1	1	-	-
SUEDE	-	-	-	1	-	1	1	2	-	1	-	-	6	3	1	2
POLOGNE	-	-	2	2	6	-	-	1	-	-	-	-	11	9	-	2
HONGRIE	-	-	1	-	-	-	-	-	-	-	-	-	1	1	-	-
TCHECOSLOVAQUIE	-	-	1	-	-	-	-	-	-	-	-	-	1	1	-	-
YUGOSLAVIE	2	2	15	15	8	3	-	-	-	-	-	-	45	41	-	4
UNION SOVIETIQUE	-	-	-	-	-	-	-	-	-	-	-	-	-	-	-	-
AUTRES PAYS D'EUROPE	-	-	-	2	-	1	-	-	-	-	-	-	3	2	-	1
MAROC	-	3	49	117	47	23	5	5	2	-	-	-	251	215	1	35
ALGERIE	-	-	6	9	5	2	-	-	1	1	-	-	24	18	1	5
TUNISIE	-	1	15	17	13	4	1	-	-	-	-	-	51	48	-	3
EGYPTE	-	-	-	2	3	1	1	1	-	-	-	-	8	6	-	2
ZAIRE	-	-	1	12	8	4	4	1	-	-	-	-	30	25	1	4
RWANDA OU BURUNDI	-	-	-	-	-	-	-	-	-	-	-	-	-	-	-	-
AUTRES PAYS D'AFRIQUE	-	-	5	19	9	2	2	-	-	-	-	-	37	35	-	2
ETATS-UNIS D'AMERIQUE	-	-	3	1	6	1	2	3	3	-	-	-	19	11	-	8
CANADA	-	-	1	-	-	-	2	-	-	-	-	-	3	2	-	1
AUTRES PAYS D'AMERIQUE	-	1	4	10	7	5	-	1	-	-	-	-	28	26	-	2
ASIE	-	-	26	36	31	10	3	2	3	-	-	-	111	96	6	9
OCEANIE	-	-	-	-	-	-	-	-	-	-	-	-	-	-	-	-
APATRIDES ET INCONNUS	4	7	14	28	15	12	2	-	1	2	-	-	85	80	-	5
TOTAL GENERAL	51	58	1 115	2 061	1 030	533	354	209	313	144	42	-	5 910	4 494	158	1 258

L'ETAT CIVIL ANTERIEUR DES CONJOINTS (suite)

ANNEE 1989

PAYS DE NATIONALITE DE L'EPOUSE AVANT LE MARIAGE	Groupes d'âges												Total des mariages	Etat civil antérieur		
	< 20 ans	20 - < 21 ans	21 - < 25 ans	25 - < 30 ans	30 - < 35 ans	35 - < 40 ans	40 - < 45 ans	45 - < 50 ans	50 - < 60 ans	60 - < 70 ans	70 ans et +	Inconnu		célibataires	veufs	divorcés
B.- EPOUSE																
BELGIQUE	161	132	1 256	1 439	643	379	247	159	162	44	13	-	4 635	3 579	72	984
PAYS-BAS	1	1	10	14	2	1	1	3	1	-	-	-	34	31	-	3
ROYAUME-UNI	1	-	5	8	3	5	4	1	-	-	-	-	27	21	-	6
FRANCE	15	5	49	42	14	20	11	3	6	-	2	-	167	134	2	31
ALLEMAGNE	2	-	11	15	9	4	4	3	3	1	-	-	52	44	1	7
GRAND-DUCHE DE LUXEMBOURG	-	-	5	2	-	-	2	-	2	-	1	-	12	10	-	2
ITALIE	26	20	56	34	20	6	6	1	4	-	-	-	173	155	1	17
SUISSE	-	-	3	4	1	-	-	3	-	-	-	-	11	8	-	3
AUTRICHE	-	-	1	1	1	-	-	-	-	-	-	-	3	2	-	1
ESPAGNE	6	7	56	40	11	5	3	1	1	1	-	-	131	124	1	6
PORTUGAL	3	1	17	15	8	3	-	-	1	-	-	-	48	46	-	2
GRECE	5	2	13	2	2	2	1	1	-	1	-	-	29	26	-	3
TURQUIE	6	2	5	3	2	-	-	-	-	-	-	-	18	17	1	-
IRLANDE (REP.)	-	-	-	2	4	-	-	-	-	-	-	-	6	6	-	-
DANEMARK	-	2	2	-	-	2	1	-	-	-	-	-	7	7	-	-
NORVEGE	-	-	-	-	-	-	-	-	-	-	-	-	-	-	-	-
SUEDE	-	-	2	-	-	1	-	1	-	-	-	-	4	3	-	1
POLOGNE	1	2	7	8	4	4	1	1	1	-	-	-	29	23	-	6
HONGRIE	-	-	-	-	-	1	-	-	-	-	-	-	1	-	-	1
TCHECOSLOVAQUIE	-	-	-	1	-	-	1	-	-	-	-	-	2	1	-	1
YUGOSLAVIE UNION SOVIETIQUE	9	2	9	5	4	1	-	-	1	-	-	-	31	25	-	6
AUTRES PAYS D'EUROPE	-	-	-	-	1	1	-	-	-	-	-	-	2	1	-	1
MAROC	28	13	48	57	31	13	8	1	-	-	-	-	199	144	3	52
ALGERIE	3	-	5	5	2	2	2	-	-	-	-	-	19	16	-	3
TUNISIE	1	-	1	4	1	1	1	-	-	-	-	-	9	6	-	3
EGYPTE	-	-	-	-	-	-	-	-	-	-	-	-	-	-	-	-
ZAIRE	-	-	7	20	9	9	2	-	-	-	-	-	47	39	1	7
RWANDA OU BURUNDI	-	-	-	-	-	-	-	-	-	-	-	-	-	-	-	-
AUTRES PAYS D'AFRIQUE	-	1	8	9	4	3	2	-	-	-	-	-	27	23	-	4
ETATS-UNIS D'AMERIQUE	1	-	2	4	1	1	1	1	1	-	-	-	12	7	-	5
CANADA	-	1	1	1	-	1	-	-	-	-	-	-	4	3	-	1
AUTRES PAYS D'AMERIQUE	1	-	10	14	18	4	4	-	-	-	-	-	51	45	-	6
ASIE	5	2	17	22	8	3	1	-	1	-	-	-	59	56	-	3
OCEANIE	-	-	-	-	-	-	-	-	-	-	-	-	-	-	-	-
APATRIDES ET INCONNUS	18	4	15	11	8	2	-	1	-	-	-	-	59	57	-	2
TOTAL GENERAL	293	197	1 622	1 783	811	474	303	180	184	47	16	-	5 910	4 660	82	1 168

Tableau 19.- MARIAGES D'APRES LA NATIONALITE, L'AGE ET

C.- REGION FLAMANDE

PAYS DE NATIONALITE DE L'EPOUX AVANT LE MARIAGE	Groupes d'âges												Total des mariages	Etat civil antérieur		
	< 20 ans	20 - < 21 ans	21 - < 25 ans	25 - < 30 ans	30 - < 35 ans	35 - < 40 ans	40 - < 45 ans	45 - < 50 ans	50 - < 60 ans	60 - < 70 ans	70 ans et +	In-connu		célibataires	veufs	divorcés
A.- EPOUX																
BELGIQUE	353	831	13 954	12 277	3 503	1 771	1 174	716	847	303	67	11	35 807	30 225	520	5 062
PAYS-BAS	6	7	132	174	84	26	31	24	12	11	2	1	510	403	11	96
ROYAUME-UNI	-	5	18	23	22	11	5	4	3	-	-	-	91	65	3	23
FRANCE	1	1	30	40	23	11	11	5	2	2	-	-	126	98	3	25
ALLEMAGNE	-	-	14	22	10	3	9	4	5	1	1	-	69	47	2	20
GRAND-DUCHE DE LUXEMBOURG	-	-	2	3	1	2	-	-	-	-	-	-	8	7	-	1
ITALIE	2	11	83	83	22	5	7	2	1	-	-	-	216	205	-	11
SUISSE	-	2	2	3	2	-	-	-	-	-	1	-	10	8	1	1
AUTRICHE	-	-	1	2	-	1	-	-	-	-	-	-	4	3	-	1
ESPAGNE	1	2	45	23	7	-	-	-	-	-	-	-	78	75	-	3
PORTUGAL	-	1	9	7	3	4	-	-	-	1	-	-	25	21	1	3
GRECE	-	2	11	12	9	-	1	-	-	-	-	-	35	34	-	1
TURQUIE	3	2	16	13	14	4	-	-	-	-	-	-	52	32	-	20
IRLANDE (REP.)	-	-	-	-	-	-	-	-	-	-	-	-	-	-	-	-
DANEMARK	-	-	-	1	1	1	-	-	-	-	-	-	3	3	-	-
NORVEGE	-	-	1	2	-	-	1	-	-	-	-	-	4	4	-	-
SUEDE	-	-	-	1	-	1	-	-	1	-	-	-	3	3	-	-
POLOGNE	-	1	3	3	3	1	1	-	-	-	-	-	12	8	-	4
HONGRIE	-	-	-	2	-	1	-	-	-	-	-	-	3	2	-	1
TCHÉCOSLOVAQUIE	-	-	-	-	-	-	-	-	-	-	-	-	-	-	-	-
YOUGOSLAVIE	1	-	6	8	5	1	-	-	-	-	-	-	21	19	-	2
UNION SOVIETIQUE	-	-	-	1	-	-	-	-	1	-	-	-	2	1	-	1
AUTRES PAYS D'EUROPE	-	-	-	1	1	1	-	-	-	-	-	-	3	3	-	-
MAROC	4	4	35	56	26	11	3	1	2	-	-	1	143	127	1	15
ALGERIE	1	-	7	10	2	1	-	1	1	-	-	-	23	20	-	3
TUNISIE	-	1	9	8	1	3	1	1	-	-	-	-	24	21	-	3
EGYPTE	-	-	-	-	-	1	1	-	-	-	-	-	2	1	-	1
ZAIRE	-	-	2	1	1	1	-	-	-	-	-	-	5	5	-	-
RWANDA OU BURUNDI	-	-	-	-	-	-	-	-	-	-	-	-	-	-	-	-
AUTRES PAYS D'AFRIQUE	-	-	7	21	19	3	4	1	-	-	-	-	55	48	-	7
ETATS-UNIS D'AMERIQUE	-	1	8	11	9	2	2	1	2	-	-	-	36	24	-	12
CANADA	-	-	2	1	3	-	-	-	-	-	-	-	6	6	-	-
AUTRES PAYS D'AMERIQUE	1	-	2	6	4	3	1	-	-	-	-	-	17	16	-	1
ASIE	3	4	33	51	26	13	2	3	1	-	-	-	136	119	4	13
OCEANIE	-	-	-	-	2	-	1	-	-	-	-	-	3	1	-	2
APATRIDES ET INCONNUS	-	-	2	6	6	1	2	-	-	1	-	-	18	12	-	6
TOTAL GENERAL	376	875	14 434	12 872	3 809	1 883	1 257	763	878	319	71	13	37 550	31 666	546	5 338

L'ETAT CIVIL ANTERIEUR DES CONJOINTS (suite)

ANNEE 1989

PAYS DE NATIONALITE DE L'EPOUSE AVANT LE MARIAGE	Groupes d'âges												Total des mariages	Etat civil antérieur		
	< 20 ans	20 - < 21 ans	21 - < 25 ans	25 - < 30 ans	30 - < 35 ans	35 - < 40 ans	40 - < 45 ans	45 - < 50 ans	50 - < 60 ans	60 - < 70 ans	70 ans et +	Inconnu		célibataires	veufs	divorcés
B.- EPOUSE																
BELGIQUE	2 594	2 773	16 676	8 163	2 606	1 374	904	528	490	97	22	32	36 259	30 620	286	5 353
PAYS-BAS	14	12	106	85	49	24	15	10	11	3	2	1	332	260	6	66
ROYAUME-UNI	5	3	8	10	7	6	2	3	1	-	-	-	45	30	-	15
FRANCE	6	4	29	22	15	10	5	2	6	2	-	-	101	70	5	26
ALLEMAGNE	5	5	27	27	9	2	6	5	1	-	-	-	87	67	-	20
GRAND-DUCHE DE LUXEMBOURG	-	-	-	1	-	-	-	-	-	-	-	-	1	1	-	-
ITALIE	30	18	74	25	10	4	1	1	1	-	-	-	164	156	1	7
SUISSE	-	-	-	-	1	1	1	-	-	-	-	-	3	1	-	2
AUTRICHE	1	-	-	1	-	-	-	-	1	-	-	-	3	3	-	-
ESPAGNE	7	12	37	12	3	1	-	1	1	-	-	-	74	70	-	4
PORTUGAL	3	3	13	5	4	1	1	-	1	-	-	-	31	28	1	2
GRECE	3	1	2	4	1	3	1	-	-	-	-	-	15	11	1	3
TURQUIE	-	1	-	2	-	-	-	-	-	-	-	-	3	2	-	1
IRLANDE (REP.)	-	-	1	2	-	-	-	-	-	-	-	-	3	3	-	-
DANEMARK	1	-	-	1	-	2	-	-	-	-	-	-	4	3	-	1
NORVEGE	1	-	1	1	-	-	-	-	-	-	-	-	3	3	-	-
SUEDE	-	-	-	3	-	-	-	-	1	-	-	-	4	3	-	1
POLOGNE	3	-	10	10	7	6	2	2	1	-	-	-	41	30	-	11
HONGRIE	1	-	-	-	-	-	-	1	-	-	-	-	2	1	-	1
TCHECOSLOVAQUIE	1	-	-	-	2	-	-	-	-	-	-	-	3	3	-	-
YOUGOSLAVIE	-	-	2	3	2	-	-	-	-	-	-	-	7	5	-	2
UNION SOVIETIQUE	2	-	-	1	-	-	-	-	-	-	-	-	3	2	-	1
AUTRES PAYS D'EUROPE	-	-	1	-	-	2	-	-	-	-	-	-	3	3	-	-
MAROC	31	7	24	16	13	2	1	2	1	-	-	-	97	77	1	19
ALGERIE	2	-	4	4	3	-	-	-	1	-	-	-	14	12	-	2
TUNISIE	1	-	2	1	1	-	-	-	-	-	-	-	5	4	-	1
EGYPTE	-	-	-	-	-	-	-	-	-	-	-	-	-	-	-	-
ZAIRE	-	-	2	4	1	-	-	-	-	-	-	-	7	7	-	-
RWANDA OU BURUNDI	-	-	-	1	1	-	-	-	-	-	-	-	2	2	-	-
AUTRES PAYS D'AFRIQUE	4	-	7	11	3	4	1	1	1	-	-	-	32	28	-	4
ETATS-UNIS D'AMERIQUE	-	1	4	4	5	3	-	1	1	-	-	-	19	11	1	7
CANADA	-	-	2	1	-	-	-	-	-	-	-	-	3	3	-	-
AUTRES PAYS D'AMERIQUE	2	-	11	13	5	8	-	-	2	-	-	1	42	39	1	2
ASIE	9	5	22	43	34	12	3	-	2	-	-	-	130	112	5	13
OCEANIE	-	-	-	-	-	-	-	-	-	-	-	-	-	-	-	-
APATRIDES ET INCONNUS	-	-	3	1	1	2	-	-	-	-	-	1	8	8	-	-
TOTAL GENERAL	2 726	2 845	17 068	8 477	2 783	1 467	943	557	523	102	24	35	37 550	31 678	308	5 564

Tableau 19.- MARIAGES D'APRES LA NATIONALITE, L'AGE ET

D.- REGION WALLONNE

PAYS DE NATIONALITE DE L'EPOUX AVANT LE MARIAGE	Groupes d'âges												Total des mariages	Etat civil antérieur		
	< 20 ans	20 - < 21 ans	21 - < 25 ans	25 - < 30 ans	30 - < 35 ans	35 - < 40 ans	40 - < 45 ans	45 - < 50 ans	50 - < 60 ans	60 - < 70 ans	70 ans et +	In-connu		célibataires	veufs	divorcés
A.- EPOUX																
BELGIQUE	312	444	5 577	5 653	2 108	1 132	826	414	593	226	80	-	17 365	13 780	379	3 206
PAYS-BAS	-	-	11	15	8	5	-	2	-	-	-	-	41	34	-	7
ROYAUME-UNI	-	1	2	7	3	7	5	1	1	1	1	-	29	20	2	7
FRANCE	11	13	128	119	60	36	25	12	3	5	-	-	412	316	6	90
ALLEMAGNE	2	-	16	26	14	10	7	6	2	1	-	-	84	59	2	23
GRAND-DUCHE DE LUXEMBOURG	1	-	8	7	6	1	-	1	-	-	-	-	24	20	-	4
ITALIE	30	55	526	393	122	55	37	20	10	12	1	-	1 261	1 106	15	140
SUISSE	-	-	-	1	1	-	-	-	-	-	1	-	3	2	1	-
AUTRICHE	-	-	-	-	-	-	-	-	1	-	-	-	1	1	-	-
ESPAGNE	2	2	65	51	17	5	4	3	-	-	-	-	149	136	-	13
PORTUGAL	-	3	11	14	2	-	1	-	-	-	-	-	31	29	-	2
GRECE	-	1	15	19	11	2	1	-	-	-	-	-	49	45	-	4
TURQUIE	1	4	19	14	10	4	-	2	1	-	-	-	55	36	-	19
IRLANDE (REP.)	-	-	-	-	-	-	-	-	-	-	-	-	-	-	-	-
DANEMARK	-	-	-	2	-	-	-	-	1	-	-	-	3	2	-	1
NORVEGE	-	-	-	-	1	-	-	-	-	-	-	-	1	1	-	-
SUEDE	-	-	-	1	1	-	-	-	-	-	-	-	2	2	-	-
POLOGNE	-	-	2	4	3	-	2	-	-	-	-	-	11	9	-	2
HONGRIE	-	-	-	-	-	1	-	1	-	-	-	-	2	1	-	1
TCHECOSLOVAQUIE	-	-	-	-	-	-	-	-	-	-	-	-	-	-	-	-
YUGOSLAVIE	1	1	8	7	3	-	-	-	-	-	-	-	20	18	-	2
UNION SOVIETIQUE	-	-	-	-	-	-	-	-	-	-	-	-	-	-	-	-
AUTRES PAYS D'EUROPE	-	-	1	-	-	-	-	-	-	-	-	-	1	1	-	-
MAROC	2	-	31	105	30	9	1	-	1	-	-	-	179	169	1	9
ALGERIE	-	1	14	27	3	2	1	1	-	-	-	-	49	47	-	2
TUNISIE	1	1	18	17	3	1	-	-	-	-	-	-	41	39	-	2
EGYPTE	-	-	-	1	-	-	-	-	-	-	-	-	1	1	-	-
ZAIRE	-	-	-	10	6	-	1	-	-	-	-	-	17	16	-	1
RWANDA OU BURUNDI	-	-	-	1	-	-	-	-	-	-	-	-	1	1	-	-
AUTRES PAYS D'AFRIQUE	-	-	2	13	12	5	1	-	-	-	-	-	33	32	-	1
ETATS-UNIS D'AMERIQUE	1	2	5	18	2	4	2	-	1	1	-	-	36	21	1	14
CANADA	-	-	-	3	2	1	-	-	-	-	-	-	6	5	-	1
AUTRES PAYS D'AMERIQUE	-	-	-	4	2	3	2	1	1	-	-	-	13	11	1	1
ASIE	1	-	11	47	18	6	4	-	-	1	-	-	88	83	1	4
OCEANIE	-	-	1	-	1	-	-	-	-	-	-	-	2	2	-	-
APATRIDES ET INCONNUS	-	-	9	11	8	7	3	1	-	2	-	-	41	34	-	7
TOTAL GENERAL	365	528	6 480	6 590	2 457	1 296	923	465	615	249	83	-	20 051	16 079	409	3 563

L'ETAT CIVIL ANTERIEUR DES CONJOINTS (suite)

ANNEE 1989

PAYS DE NATIONALITE DE L'EPOUSE AVANT LE MARIAGE	Groupes d'âges												Total des mariages	Etat civil antérieur		
	< 20 ans	20 - < 21 ans	21 - < 25 ans	25 - < 30 ans	30 - < 35 ans	35 - < 40 ans	40 - < 45 ans	45 - < 50 ans	50 - < 60 ans	60 - < 70 ans	70 ans et +	Inconnu		célibataires	veufs	divorcés
B.- EPOUSE																
BELGIQUE	1 663	1 222	6 795	4 092	1 621	991	635	306	365	84	30	-	17 804	14 207	196	3 401
PAYS-BAS	-	5	17	14	5	-	1	1	1	-	-	-	44	40	-	4
ROYAUME-UNI	1	-	2	3	3	3	2	1	-	-	-	-	15	7	-	8
FRANCE	69	40	117	86	48	32	27	9	11	2	1	2	444	348	7	89
ALLEMAGNE	6	8	24	19	17	5	4	3	5	-	-	-	91	65	-	26
GRAND-DUCHE DE LUXEMBOURG	1	1	11	3	1	1	2	-	-	-	-	-	20	18	-	2
ITALIE	172	109	426	203	61	29	11	1	6	3	-	-	1 021	950	7	64
SUISSE	-	-	1	1	-	-	-	1	-	-	-	1	4	2	-	2
AUTRICHE	-	-	-	-	-	-	1	-	-	-	-	-	1	-	-	1
ESPAGNE	9	8	75	23	4	-	-	1	1	-	-	-	121	116	-	5
PORTUGAL	2	4	14	5	1	-	1	-	-	-	-	-	27	24	1	2
GRECE	-	4	14	9	2	-	-	-	-	-	-	-	29	29	-	-
TURQUIE	6	2	5	3	2	-	-	-	-	-	-	-	18	16	-	2
IRLANDE (REP.)	-	-	1	1	-	-	-	-	-	-	-	-	2	2	-	-
DANEMARK	1	-	-	-	-	-	-	-	-	-	-	-	1	1	-	-
NORVEGE	-	-	-	-	1	-	-	-	-	-	-	-	1	-	-	1
SUEDE	-	-	-	1	-	-	-	-	-	-	-	-	1	1	-	-
POLOGNE	2	5	9	6	5	1	3	1	3	1	-	1	37	28	1	8
HONGRIE	-	1	1	-	-	-	-	-	-	-	-	-	2	2	-	-
TCHECOSLOVAQUIE	-	-	-	-	-	-	2	-	-	-	-	-	2	1	-	1
YOUgosLAVIE	1	2	4	3	-	-	-	-	-	-	-	-	10	10	-	-
UNION SOVIETIQUE	-	-	-	1	-	-	-	1	-	-	-	-	2	1	-	1
AUTRES PAYS D'EUROPE	-	-	-	-	1	-	-	-	-	-	-	-	1	1	-	-
MAROC	21	5	28	34	13	2	-	-	-	-	-	-	103	86	1	16
ALGERIE	1	3	12	10	3	2	-	-	1	-	-	-	32	29	-	3
TUNISIE	-	2	1	-	-	-	-	-	-	-	-	-	3	3	-	-
EGYPTE	-	-	-	-	-	-	-	-	-	-	-	-	-	-	-	-
ZAIRE	-	-	10	8	7	-	-	-	-	-	-	-	25	23	-	2
RWANDA OU BURUNDI	-	-	-	-	2	1	-	-	-	-	-	-	3	3	-	-
AUTRES PAYS D'AFRIQUE	6	4	15	23	15	5	3	-	2	-	-	-	73	67	3	3
ETATS-UNIS D'AMERIQUE	-	2	2	4	-	1	-	1	-	-	-	-	10	6	-	4
CANADA	-	-	2	3	2	1	-	-	-	-	-	-	8	4	-	4
AUTRES PAYS D'AMERIQUE	1	-	3	7	6	3	1	-	-	-	-	-	21	20	-	1
ASIE	2	3	10	17	11	4	-	1	-	-	-	-	48	41	1	6
OCEANIE	-	-	-	-	-	-	-	-	-	-	-	-	-	-	-	-
APATRIDES ET INCONNUS	1	-	8	8	5	2	2	-	-	1	-	-	27	22	1	4
TOTAL GENERAL	1 965	1 430	7 607	4 587	1 836	1 083	695	327	395	91	31	4	20 051	16 173	218	3 660

L'ETAT SOCIAL DES CONJOINTS

ANNEE 1989

Statut socio-professionnel de l'homme

Commerçants, personnel commercial, vendeurs et assimilés						Agriculteurs, pêcheurs, bûcherons et assimilés						Mineurs, carriers et assimilés				
01	02	03	04	05	Total	01	02	03	04	05	Total	01	02	04	05	Total
45	247	336	4	30	662	44	140	4	52	65	305	-	-	10	-	10
-	-	1	-	-	1	-	-	-	-	-	-	-	-	-	-	-
1	28	24	-	1	54	1	5	-	-	4	10	-	-	-	-	-
42	213	307	4	26	592	37	128	4	49	53	271	-	-	9	-	9
2	5	3	-	3	13	6	6	-	3	6	21	-	-	1	-	1
-	1	1	-	-	2	-	1	-	-	2	3	-	-	-	-	-
2	20	18	-	1	41	-	2	-	-	-	2	-	-	-	-	-
1	2	3	-	-	6	-	-	-	-	-	-	-	-	-	-	-
-	10	3	-	-	13	-	-	-	-	-	-	-	-	-	-	-
1	8	11	-	1	21	-	2	-	-	-	2	-	-	-	-	-
-	-	1	-	-	1	-	-	-	-	-	-	-	-	-	-	-
8	86	148	1	7	250	4	25	2	10	12	53	-	-	6	-	6
8	86	148	1	7	250	4	25	2	10	11	52	-	-	6	-	6
-	-	-	-	-	-	-	-	-	-	1	1	-	-	-	-	-
49	289	147	9	32	526	8	25	2	19	16	70	-	-	9	-	9
19	2	5	-	4	30	3	-	-	-	-	3	-	-	-	-	-
1	150	36	-	8	195	1	8	1	3	2	15	-	-	2	-	2
13	61	96	2	12	184	4	16	1	12	8	41	-	-	6	-	6
3	14	5	7	-	29	-	1	-	4	4	9	-	-	1	-	1
13	62	5	-	8	88	-	-	-	-	2	2	-	-	-	-	-
1	3	1	-	2	7	18	49	-	13	35	115	-	-	-	-	-
-	-	-	-	-	-	3	-	-	-	-	3	-	-	-	-	-
-	2	-	-	-	2	1	15	-	1	3	20	-	-	-	-	-
-	-	-	-	-	-	-	-	-	-	-	-	-	-	-	-	-
-	1	-	-	1	2	1	3	-	10	1	15	-	-	-	-	-
1	-	1	-	1	3	13	31	-	2	31	77	-	-	-	-	-
-	-	-	-	-	-	-	-	-	-	-	-	-	-	-	-	-
-	-	-	-	-	-	-	-	-	-	-	-	-	-	-	-	-
-	-	-	-	-	-	-	-	-	-	-	-	-	-	-	-	-
-	-	-	-	-	-	-	-	-	-	-	-	-	-	-	-	-

L'ETAT SOCIAL DES CONJOINTS

ANNEE 1989

Statut socio-professionnel de l'homme

Commerçants, personnel commercial, vendeurs et assimilés						Agriculteurs, pêcheurs, bûcherons et assimilés						Mineurs, carriers et assimilés				
01	02	03	04	05	Total	01	02	03	04	05	Total	01	02	04	05	Total
-	1	1	-	-	2	2	-	-	-	-	2	-	-	-	-	-
-	-	-	-	-	-	-	-	-	-	-	-	-	-	-	-	-
-	-	-	-	-	-	-	-	-	-	-	-	-	-	-	-	-
-	1	1	-	-	2	1	-	-	-	-	1	-	-	-	-	-
-	-	-	-	-	-	1	-	-	-	-	1	-	-	-	-	-
-	-	-	-	-	-	-	-	-	-	-	-	-	-	-	-	-
10	40	33	2	15	100	10	19	1	29	12	71	-	-	17	-	17
-	-	-	-	-	-	1	-	-	-	-	1	-	-	-	-	-
1	-	3	-	-	4	-	1	-	-	-	1	-	-	-	-	-
-	1	3	-	-	4	-	-	-	1	-	1	-	-	-	-	-
8	37	25	2	15	87	9	18	1	28	12	68	-	-	16	-	16
1	2	2	-	-	5	-	-	-	-	-	-	-	-	1	-	1
12	108	80	3	8	211	4	34	1	36	24	99	-	-	21	-	21
1	2	4	-	-	7	-	-	-	1	-	1	-	-	-	-	-
-	16	7	-	1	24	-	7	-	2	3	12	-	-	3	-	3
5	33	21	-	1	60	1	4	1	6	6	18	-	-	2	-	2
6	54	47	3	5	115	3	23	-	25	14	65	-	-	16	-	16
-	3	1	-	1	5	-	-	-	2	1	3	-	-	-	-	-
-	2	-	-	-	2	-	-	-	-	-	-	-	-	-	-	-
-	2	-	-	-	2	-	-	-	-	-	-	-	-	-	-	-
51	376	304	5	50	786	24	88	4	75	31	222	-	-	43	-	43
-	-	-	-	-	-	-	-	-	-	-	-	-	-	-	-	-
-	-	-	-	-	-	-	-	-	-	-	-	-	-	-	-	-
50	324	274	3	45	696	18	68	4	49	25	164	-	-	26	-	26
1	52	30	2	5	90	6	20	-	26	6	58	-	-	17	-	17
-	-	-	-	-	-	-	-	-	-	-	-	-	-	-	-	-
46	375	191	14	29	655	20	145	7	103	50	325	-	-	51	-	51
1	3	1	-	1	6	-	-	-	-	-	-	-	-	-	-	-
225	1 550	1 260	38	175	3 248	134	527	21	337	245	1 264	-	-	157	-	157

L'ETAT SOCIAL DES CONJOINTS (suite)

ANNEE 1989

Statut socio-professionnel de l'homme

Travailleurs spécialisés des services, des sports et des activités récréatives						Militaires de carrière	Personnes actives dont la profession est inconnue						Sans profession	Profession inconnue	Total général
01	02	03	04	05	Total	03	01	02	03	04	05	Total	06		
-	-	6	2	-	8	7	-	-	16	5	-	21	7	-	181
-	-	-	-	-	-	-	-	-	-	-	-	-	-	-	2
-	-	-	-	-	-	-	-	-	1	-	-	1	-	-	6
-	-	4	2	-	6	7	-	-	13	5	-	18	4	-	126
-	-	2	-	-	2	-	-	-	2	-	-	2	3	-	43
-	-	-	-	-	-	-	-	-	-	-	-	-	-	-	4
1	12	51	66	2	132	120	-	-	162	246	-	408	127	3	3 983
-	-	-	-	-	-	-	-	-	-	-	-	-	-	-	9
-	2	2	-	-	4	1	-	-	4	3	-	7	5	-	49
-	-	-	1	-	1	4	-	-	10	3	-	13	5	-	74
1	10	49	65	1	126	115	-	-	148	237	-	385	117	3	3 806
-	-	-	-	1	1	-	-	-	-	3	-	3	-	-	45
10	46	186	184	7	433	154	1	-	312	395	-	708	309	9	4 849
2	-	2	2	1	7	2	-	-	4	1	-	5	-	-	60
-	22	14	5	1	42	18	-	-	38	38	-	76	17	1	476
1	10	84	19	1	115	39	-	-	86	50	-	136	54	2	947
3	9	84	158	2	256	92	1	-	179	299	-	479	227	6	3 254
4	5	2	-	2	13	3	-	-	5	7	-	12	11	-	112
-	-	2	1	-	3	91	-	-	4	2	-	6	4	-	137
-	-	2	1	-	3	91	-	-	4	2	-	6	4	-	137
8	45	380	161	7	601	452	1	-	3 326	1 757	1	5 085	711	21	15 297
-	-	-	-	-	-	-	-	-	-	-	-	-	-	-	-
-	-	-	-	-	-	-	-	-	-	-	-	-	-	-	-
7	41	333	131	5	517	344	-	-	3 124	922	1	4 047	578	16	12 409
1	4	47	30	2	84	108	1	-	202	834	-	1 037	133	5	2 880
-	-	-	-	-	-	-	-	-	-	1	-	1	-	-	8
10	51	288	249	7	605	583	-	-	941	1 202	2	2 145	3 105	80	14 607
-	-	5	1	-	6	4	-	-	16	8	-	24	47	585	752
32	226	1 521	910	30	2 719	2 037	2	-	7 070	4 575	4	11 651	5 563	738	63 511

L'ETAT SOCIAL DES CONJOINTS

ANNEE 1989

Statut socio-professionnel de l'homme																	
Commerçants, personnel commercial, vendeurs et assimilés						Agriculteurs, pêcheurs, bûcherons et assimilés						Mineurs, carriers et assimilés					
01	02	03	04	05	Total	01	02	03	04	05	Total	01	02	04	05	Total	
-	-	-	-	-	-	-	-	-	-	-	-	-	-	-	-	-	
-	-	-	-	-	-	-	-	-	-	-	-	-	-	-	-	-	
-	-	-	-	-	-	-	-	-	-	-	-	-	-	-	-	-	
-	-	-	-	-	-	-	-	-	-	-	-	-	-	-	-	-	
-	-	-	-	-	-	-	-	-	-	-	-	-	-	-	-	-	
-	-	-	-	-	-	-	-	-	-	-	-	-	-	-	-	-	
-	1	1	-	-	2	-	-	-	-	-	-	-	-	-	-	-	
-	-	-	-	-	-	-	-	-	-	-	-	-	-	-	-	-	
-	-	-	-	-	-	-	-	-	-	-	-	-	-	-	-	-	
-	1	1	-	-	2	-	-	-	-	-	-	-	-	-	-	-	
-	-	-	-	-	-	-	-	-	-	-	-	-	-	-	-	-	
-	-	-	-	-	-	-	-	-	-	-	-	-	-	-	-	-	
-	8	7	2	-	17	-	2	-	-	1	3	-	-	-	-	-	
-	-	-	-	-	-	-	-	-	-	-	-	-	-	-	-	-	
-	1	2	-	-	3	-	1	-	-	-	1	-	-	-	-	-	
-	3	1	-	-	4	-	1	-	-	-	1	-	-	-	-	-	
-	4	4	2	-	10	-	-	-	-	1	1	-	-	-	-	-	
-	-	-	-	-	-	-	-	-	-	-	-	-	-	-	-	-	
-	-	-	-	-	-	-	-	-	-	-	-	-	-	-	-	-	
-	-	-	-	-	-	-	-	-	-	-	-	-	-	-	-	-	
-	40	55	1	-	96	-	1	1	1	2	5	-	-	-	-	-	
-	-	-	-	-	-	-	-	-	-	-	-	-	-	-	-	-	
-	-	-	-	-	-	-	-	-	-	-	-	-	-	-	-	-	
-	34	49	1	-	84	-	1	1	-	1	3	-	-	-	-	-	
-	6	6	-	-	12	-	-	-	1	1	2	-	-	-	-	-	
-	-	-	-	-	-	-	-	-	-	-	-	-	-	-	-	-	
-	38	30	3	-	71	-	5	1	-	1	7	-	-	-	-	-	
-	-	1	-	-	1	-	-	-	-	-	-	-	-	-	-	-	
1	156	172	7	-	336	-	11	4	4	5	24	-	-	-	-	-	

L'ETAT SOCIAL DES CONJOINTS (suite)

ANNEE 1989

Statut socio-professionnel de l'homme																
Travailleurs spécialisés des services, des sports et des activités récréatives						Militaires de carrière	Personnes actives dont la profession est inconnue						Sans profession	Profession inconnue	Total général	
01	02	03	04	05	Total		03	01	02	03	04	05				Total
-	-	-	-	-	-	2	-	-	4	-	-	4	1	-	15	
-	-	-	-	-	-	-	-	-	-	-	-	-	-	-	-	
-	-	-	-	-	-	-	-	-	-	-	-	-	-	-	-	
-	-	-	-	-	-	2	-	-	4	-	-	4	1	-	13	
-	-	-	-	-	-	-	-	-	-	-	-	-	-	-	2	
-	-	-	-	-	-	-	-	-	-	-	-	-	-	-	-	
-	-	2	4	-	6	1	-	-	5	8	-	13	8	-	76	
-	-	-	-	-	-	-	-	-	-	-	-	-	-	-	-	
-	-	-	-	-	-	-	-	-	1	1	-	2	-	-	4	
-	-	-	-	-	-	-	-	-	1	1	-	2	-	-	5	
-	-	2	4	-	6	1	-	-	3	6	-	9	8	-	63	
-	-	-	-	-	-	-	-	-	-	-	-	-	-	-	4	
-	3	27	30	-	60	8	-	-	32	33	-	65	56	-	396	
-	-	-	-	-	-	-	-	-	-	-	-	-	-	-	-	
-	2	-	-	-	2	-	-	-	2	-	-	2	1	-	20	
-	1	12	6	-	19	3	-	-	11	5	-	16	10	-	115	
-	-	15	24	-	39	5	-	-	19	27	-	46	43	-	258	
-	-	-	-	-	-	-	-	-	-	1	-	1	2	-	3	
-	-	-	-	-	-	4	-	-	-	1	-	1	-	-	5	
-	-	-	-	-	-	4	-	-	-	1	-	1	-	-	5	
-	7	59	20	-	86	46	-	-	602	141	-	743	134	1	1 719	
-	-	-	-	-	-	-	-	-	-	-	-	-	-	-	-	
-	-	-	-	-	-	-	-	-	-	-	-	-	-	-	-	
-	7	52	14	-	73	45	-	-	580	80	-	660	102	1	1 487	
-	-	7	6	-	13	1	-	-	22	61	-	83	32	-	232	
-	-	-	-	-	-	-	-	-	-	-	-	-	-	-	-	
-	5	41	45	-	91	19	-	-	166	108	-	274	374	1	1 403	
-	-	-	-	-	-	-	-	-	3	-	-	3	1	33	45	
-	23	192	138	-	353	112	-	-	1 117	335	-	1 452	777	38	5 910	

Tableau 20.- MARIAGES D'APRES LA PROFESSION ET

C.- REGION FLAMANDE

STATUT SOCIO- PROFESSIONNEL DE LA FEMME	Statut socio-professionnel de l'homme													
	Personnel des professions scientifiques, libérales, techniques et assimilées						Chefs d'entreprises, propriétaires, exploitants, directeurs et cadres administratifs supérieurs					Employés de bureau		
	01	02	03	04	05	Total	01	02	03	05	Total	03	05	Total
Personnel des professions scientifiques, libérales, techniques et assimilés	36	445	2 764	37	1	3 283	59	38	81	-	178	351	1	352
Employeurs	6	2	7	-	-	15	-	-	1	-	1	4	-	4
Indépendantes	5	168	120	1	-	294	4	5	10	-	19	13	-	13
Employées	25	270	2 617	30	1	2 943	55	32	70	-	157	323	-	323
Ouvrières	-	2	15	4	-	21	-	-	-	-	-	9	1	10
Aidantes	-	3	5	2	-	10	-	1	-	-	1	2	-	2
Chefs d'entreprises, proprié- taires, exploitantes, direc- trices et cadres adm. supérieur	4	7	52	-	-	63	24	18	15	-	57	11	-	11
Employeurs	2	2	12	-	-	16	20	-	1	-	21	1	-	1
Indépendantes	-	1	7	-	-	8	1	13	1	-	15	2	-	2
Employées	2	4	33	-	-	39	3	3	13	-	19	8	-	8
Aidantes	-	-	-	-	-	-	-	2	-	-	2	-	-	-
Employées de bureau	4	48	302	11	-	365	26	11	32	-	69	197	-	197
Employées	4	48	302	11	-	365	26	11	32	-	69	197	-	197
Aidantes	-	-	-	-	-	-	-	-	-	-	-	-	-	-
Commerçantes, personnel com- mercial, vendeuses et assimilés	2	27	190	10	-	229	23	26	17	-	66	90	-	90
Employeurs	-	1	12	-	-	13	4	2	3	-	9	7	-	7
Indépendantes	1	9	36	1	-	47	10	7	4	-	21	14	-	14
Employées	1	11	125	5	-	142	7	16	9	-	32	66	-	66
Ouvrières	-	1	10	3	-	14	-	-	1	-	1	3	-	3
Aidantes	-	5	7	1	-	13	2	1	-	-	3	-	-	-
Agricultrices, pêcheurs, bûcherons et assimilés	-	-	6	-	-	6	1	-	1	-	2	3	-	3
Employeurs	-	-	-	-	-	-	-	-	-	-	-	1	-	1
Indépendantes	-	-	2	-	-	2	-	-	-	-	-	-	-	-
Employées	-	-	-	-	-	-	-	-	-	-	-	-	-	-
Ouvrières	-	-	2	-	-	2	-	-	1	-	1	2	-	2
Aidantes	-	-	2	-	-	2	1	-	-	-	1	-	-	-
Mineurs, carriers et assimilés	-	-	-	-	-	-	-	-	-	-	-	-	-	-
Employeurs	-	-	-	-	-	-	-	-	-	-	-	-	-	-
Indépendantes	-	-	-	-	-	-	-	-	-	-	-	-	-	-
Ouvrières	-	-	-	-	-	-	-	-	-	-	-	-	-	-
Aidantes	-	-	-	-	-	-	-	-	-	-	-	-	-	-

L'ETAT SOCIAL DES CONJOINTS

ANNEE 1989

Statut socio-professionnel de l'homme

Commerçants, personnel commercial, vendeurs et assimilés						Agriculteurs, pêcheurs, bûcherons et assimilés						Mineurs, carriers et assimilés				
01	02	03	04	05	Total	01	02	03	04	05	Total	01	02	04	05	Total
45	147	193	2	27	414	42	76	3	37	50	208	-	-	9	-	9
-	-	1	-	-	1	-	-	-	-	-	-	-	-	-	-	-
1	16	13	-	1	31	1	3	-	-	2	6	-	-	-	-	-
42	128	175	2	24	371	35	68	3	35	40	181	-	-	8	-	8
2	3	3	-	2	10	6	5	-	2	6	19	-	-	1	-	1
-	-	1	-	-	1	-	-	-	-	2	2	-	-	-	-	-
2	9	10	-	1	22	-	-	-	-	-	-	-	-	-	-	-
1	2	3	-	-	6	-	-	-	-	-	-	-	-	-	-	-
-	5	1	-	-	6	-	-	-	-	-	-	-	-	-	-	-
1	2	5	-	1	9	-	-	-	-	-	-	-	-	-	-	-
-	-	1	-	-	1	-	-	-	-	-	-	-	-	-	-	-
8	37	78	1	5	129	4	7	-	4	7	22	-	-	4	-	4
8	37	78	1	5	129	4	7	-	4	6	21	-	-	4	-	4
-	-	-	-	-	-	-	-	-	-	1	1	-	-	-	-	-
48	175	82	2	27	334	8	19	1	13	11	52	-	-	7	-	7
19	1	5	-	4	29	3	-	-	-	-	3	-	-	-	-	-
1	96	25	-	3	125	1	4	-	1	2	8	-	-	2	-	2
13	40	47	1	12	113	4	14	1	9	5	33	-	-	4	-	4
3	3	2	1	-	9	-	1	-	3	3	7	-	-	1	-	1
12	35	3	-	8	58	-	-	-	-	1	1	-	-	-	-	-
1	2	1	-	1	5	17	31	-	12	30	90	-	-	-	-	-
-	-	-	-	-	-	3	-	-	-	-	3	-	-	-	-	-
-	2	-	-	-	2	1	6	-	1	3	11	-	-	-	-	-
-	-	-	-	-	-	-	-	-	-	-	-	-	-	-	-	-
-	-	-	-	1	1	1	3	-	9	1	14	-	-	-	-	-
1	-	1	-	-	2	12	22	-	2	26	62	-	-	-	-	-
-	-	-	-	-	-	-	-	-	-	-	-	-	-	-	-	-
-	-	-	-	-	-	-	-	-	-	-	-	-	-	-	-	-
-	-	-	-	-	-	-	-	-	-	-	-	-	-	-	-	-
-	-	-	-	-	-	-	-	-	-	-	-	-	-	-	-	-

L'ETAT SOCIAL DES CONJOINTS

ANNEE 1989

Statut socio-professionnel de l'homme

Commerçants, personnel commercial, vendeurs et assimilés						Agriculteurs, pêcheurs, bûcherons et assimilés						Mineurs, carriers et assimilés				
01	02	03	04	05	Total	01	02	03	04	05	Total	01	02	04	05	Total
-	1	1	-	-	2	2	-	-	-	-	2	-	-	-	-	-
-	-	-	-	-	-	-	-	-	-	-	-	-	-	-	-	-
-	-	-	-	-	-	-	-	-	-	-	-	-	-	-	-	-
-	1	1	-	-	2	1	-	-	-	-	1	-	-	-	-	-
-	-	-	-	-	-	1	-	-	-	-	1	-	-	-	-	-
-	-	-	-	-	-	-	-	-	-	-	-	-	-	-	-	-
10	28	23	-	15	76	10	9	1	25	11	56	-	-	16	-	16
-	-	-	-	-	-	1	-	-	-	-	1	-	-	-	-	-
1	-	2	-	-	3	-	-	-	-	-	-	-	-	-	-	-
-	-	1	-	-	1	-	-	-	1	-	1	-	-	-	-	-
8	26	18	-	15	67	9	9	1	24	11	54	-	-	15	-	15
1	2	2	-	-	5	-	-	-	-	-	-	-	-	1	-	1
11	66	50	1	7	135	4	9	-	25	15	53	-	-	18	-	18
1	2	4	-	-	7	-	-	-	1	-	1	-	-	-	-	-
-	11	5	-	1	17	-	3	-	-	1	4	-	-	3	-	3
4	18	12	-	1	35	1	-	-	5	4	10	-	-	2	-	2
6	32	29	1	4	72	3	6	-	17	10	36	-	-	13	-	13
-	3	-	-	1	4	-	-	-	2	-	2	-	-	-	-	-
-	2	-	-	-	2	-	-	-	-	-	-	-	-	-	-	-
-	2	-	-	-	2	-	-	-	-	-	-	-	-	-	-	-
50	261	190	3	48	552	24	59	2	52	26	163	-	-	39	-	39
-	-	-	-	-	-	-	-	-	-	-	-	-	-	-	-	-
-	-	-	-	-	-	-	-	-	-	-	-	-	-	-	-	-
49	225	171	1	43	489	18	44	2	34	22	120	-	-	24	-	24
1	36	19	2	5	63	6	15	-	18	4	43	-	-	15	-	15
-	-	-	-	-	-	-	-	-	-	-	-	-	-	-	-	-
46	195	81	6	22	350	18	55	3	71	40	187	-	-	38	-	38
1	1	-	-	-	2	-	-	-	-	-	-	-	-	-	-	-
222	924	709	15	153	2 023	129	265	10	239	190	833	-	-	131	-	131

L'ETAT SOCIAL DES CONJOINTS (suite)

ANNEE 1989

Statut socio-professionnel de l'homme

Travailleurs spécialisés des services, des sports et des activités récréatives						Mili- taires de car- rière	Personnes actives dont la profession est inconnue						Sans profes- sion	Prof- fes- sion incon- nue	Total général
01	02	03	04	05	Total	03	01	02	03	04	05	Total	06		
-	-	5	2	-	7	1	-	-	9	4	-	13	4	-	118
-	-	-	-	-	-	-	-	-	-	-	-	-	-	-	2
-	-	-	-	-	-	-	-	-	-	-	-	-	-	-	4
-	-	3	2	-	5	1	-	-	8	4	-	12	3	-	79
-	-	2	-	-	2	-	-	-	1	-	-	1	1	-	31
-	-	-	-	-	-	-	-	-	-	-	-	-	-	-	2
1	11	35	45	1	93	90	-	-	123	196	-	319	71	1	3 118
-	-	-	-	-	-	-	-	-	-	-	-	-	-	-	8
-	1	-	-	-	1	-	-	-	3	2	-	5	3	-	24
-	-	-	1	-	1	3	-	-	7	1	-	8	1	-	45
1	10	35	44	-	90	87	-	-	113	190	-	303	67	1	3 009
-	-	-	-	1	1	-	-	-	-	3	-	3	-	-	32
10	31	97	112	7	257	83	1	-	187	248	-	436	119	3	2 879
2	-	2	2	1	7	2	-	-	4	1	-	5	-	-	60
-	16	7	3	1	27	11	-	-	22	24	-	46	9	-	277
1	5	46	8	1	61	19	-	-	56	22	-	78	22	2	516
3	6	40	99	2	150	49	1	-	101	197	-	299	84	1	1 943
4	4	2	-	2	12	2	-	-	4	4	-	8	4	-	83
-	-	2	1	-	3	58	-	-	4	1	-	5	3	-	93
-	-	2	1	-	3	58	-	-	4	1	-	5	3	-	93
7	31	237	99	7	381	288	1	-	2 105	1 335	1	3 442	389	7	10 472
-	-	-	-	-	-	-	-	-	-	-	-	-	-	-	-
-	-	-	-	-	-	-	-	-	-	-	-	-	-	-	-
6	28	208	78	5	325	209	-	-	1 956	683	1	2 640	325	5	8 295
1	3	29	21	2	56	79	1	-	149	651	-	801	64	2	2 170
-	-	-	-	-	-	-	-	-	-	1	-	1	-	-	7
10	28	112	111	5	266	295	-	-	454	619	2	1 075	1 383	13	6 879
-	-	-	1	-	1	-	-	-	6	3	-	9	2	60	86
30	141	788	505	27	1 491	1 164	2	-	4 351	3 036	4	7 393	2 589	95	37 550

Tableau 20.- MARIAGES D'APRES LA PROFESSION ET

D.- REGION WALLONNE

STATUT SOCIO- PROFESSIONNEL DE LA FEMME	Statut socio-professionnel de l'homme													
	Personnel des professions scientifiques, libérales, techniques et assimilées						Chefs d'entreprises, propriétaires, exploitants, directeurs et cadres administratifs supérieurs					Employés de bureau		
	01	02	03	04	05	Total	01	02	03	05	Total	03	05	Total
Professions des transports et des communications	-	-	3	-	-	3	-	-	-	-	-	9	-	9
Employeurs	-	-	-	-	-	-	-	-	-	-	-	-	-	-
Indépendantes	-	-	-	-	-	-	-	-	-	-	-	1	-	1
Employées	-	-	3	-	-	3	-	-	-	-	-	6	-	6
Ouvrières	-	-	-	-	-	-	-	-	-	-	-	2	-	2
Aidantes	-	-	-	-	-	-	-	-	-	-	-	-	-	-
Artisanes, travailleuses des industries manufac. et de la construction et manoeuvres n.c.a.	1	5	42	-	-	48	-	3	4	-	7	32	-	32
Employeurs	-	-	-	-	-	-	-	-	-	-	-	-	-	-
Indépendantes	-	-	2	-	-	2	-	-	1	-	1	2	-	2
Employées	-	-	4	-	-	4	-	-	-	-	-	-	-	-
Ouvrières	1	5	36	-	-	42	-	3	3	-	6	30	-	30
Aidantes	-	-	-	-	-	-	-	-	-	-	-	-	-	-
Travailleuses spécialisées des services, des sports et des activités récréatives	-	15	94	4	-	113	-	9	10	-	19	59	-	59
Employeurs	-	-	-	-	-	-	-	-	-	-	-	-	-	-
Indépendantes	-	8	14	-	-	22	-	1	4	-	5	14	-	14
Employées	-	2	30	2	-	34	-	1	4	-	5	14	-	14
Ouvrières	-	5	48	2	-	55	-	6	2	-	8	31	-	31
Aidantes	-	-	2	-	-	2	-	1	-	-	1	-	-	-
Militaires de carrière	-	-	1	-	-	1	-	-	-	-	-	1	-	1
Employées	-	-	1	-	-	1	-	-	-	-	-	1	-	1
Personnes actives dont la profession est inconnue	2	51	344	19	-	416	13	43	41	-	97	112	-	112
Employeurs	-	-	-	-	-	-	-	-	-	-	-	-	-	-
Indépendantes	-	-	-	-	-	-	-	-	-	-	-	-	-	-
Employées	2	50	325	16	-	393	13	37	39	-	89	104	-	104
Ouvrières	-	1	19	3	-	23	-	6	2	-	8	7	-	7
Aidantes	-	-	-	-	-	-	-	-	-	-	-	1	-	1
Personnes sans profession	2	90	423	29	-	544	13	38	47	-	98	183	-	183
Profession inconnue	-	-	14	-	-	14	-	-	1	-	1	5	-	5
Total général	13	489	2 760	93	1	3 356	55	199	234	2	490	856	-	856
N.B.:														
Code 01 = Employeurs														
Code 02 = Indépendants														
Code 03 = Employés														
Code 04 = Ouvriers														
Code 05 = Aidants														
Code 06 = Sans profession														

L'ETAT SOCIAL DES CONJOINTS

ANNEE 1989

Statut socio-professionnel de l'homme																	
Commerçants, personnel commercial, vendeurs et assimilés						Agriculteurs, pêcheurs, bûcherons et assimilés						Mineurs, carriers et assimilés					
01	02	03	04	05	Total	01	02	03	04	05	Total	01	02	04	05	Total	
-	-	-	-	-	-	-	-	-	-	-	-	-	-	-	-	-	
-	-	-	-	-	-	-	-	-	-	-	-	-	-	-	-	-	
-	-	-	-	-	-	-	-	-	-	-	-	-	-	-	-	-	
-	-	-	-	-	-	-	-	-	-	-	-	-	-	-	-	-	
-	-	-	-	-	-	-	-	-	-	-	-	-	-	-	-	-	
-	-	-	-	-	-	-	-	-	-	-	-	-	-	-	-	-	
-	-	-	-	-	-	-	-	-	-	-	-	-	-	-	-	-	
-	11	9	2	-	22	-	10	-	4	1	15	-	-	1	-	1	
-	-	-	-	-	-	-	-	-	-	-	-	-	-	-	-	-	
-	-	1	-	-	1	-	1	-	-	-	1	-	-	-	-	-	
-	1	2	-	-	3	-	-	-	-	-	-	-	-	-	-	-	
-	10	6	2	-	18	-	9	-	4	1	14	-	-	1	-	1	
-	-	-	-	-	-	-	-	-	-	-	-	-	-	-	-	-	
-	-	-	-	-	-	-	-	-	-	-	-	-	-	-	-	-	
1	34	23	-	1	59	-	23	1	11	8	43	-	-	3	-	3	
-	-	-	-	-	-	-	-	-	-	-	-	-	-	-	-	-	
-	4	-	-	-	4	-	3	-	2	2	7	-	-	-	-	-	
1	12	8	-	-	21	-	3	1	1	2	7	-	-	-	-	-	
-	18	14	-	1	33	-	17	-	8	3	28	-	-	3	-	3	
-	-	1	-	-	1	-	-	-	-	1	1	-	-	-	-	-	
-	-	-	-	-	-	-	-	-	-	-	-	-	-	-	-	-	
-	-	-	-	-	-	-	-	-	-	-	-	-	-	-	-	-	
1	75	59	1	2	138	-	28	1	22	3	54	-	-	4	-	4	
-	-	-	-	-	-	-	-	-	-	-	-	-	-	-	-	-	
-	-	-	-	-	-	-	-	-	-	-	-	-	-	-	-	-	
1	65	54	1	2	123	-	23	1	15	2	41	-	-	2	-	2	
-	10	5	-	-	15	-	5	-	7	1	13	-	-	2	-	2	
-	-	-	-	-	-	-	-	-	-	-	-	-	-	-	-	-	
-	142	80	5	7	234	2	85	3	32	9	131	-	-	13	-	13	
-	2	-	-	1	3	-	-	-	-	-	-	-	-	-	-	-	
2	470	379	16	22	889	5	251	7	94	50	407	-	-	26	-	26	

L'ETAT SOCIAL DES CONJOINTS (suite)

ANNEE 1989

Statut socio-professionnel de l'homme																	
Travailleurs spécialisés des services, des sports et des activités récréatives						Militaires de carrière	Personnes actives dont la profession est inconnue						Sans profession	Profession inconnue	Total général		
01	02	03	04	05	Total	03	01	02	03	04	05	Total	06				
-	-	1	-	-	1	4	-	-	3	1	-	4	2	-	48		
-	-	-	-	-	-	-	-	-	-	-	-	-	-	-	-		
-	-	-	-	-	-	-	-	-	1	-	-	1	-	-	2		
-	-	1	-	-	1	4	-	-	1	1	-	2	-	-	34		
-	-	-	-	-	-	-	-	-	1	-	-	1	2	-	10		
-	-	-	-	-	-	-	-	-	-	-	-	-	-	-	2		
-	1	14	17	1	33	29	-	-	34	42	-	76	48	2	789		
-	-	-	-	-	-	-	-	-	-	-	-	-	-	-	1		
-	1	2	-	-	3	1	-	-	-	-	-	-	2	-	21		
-	-	-	-	-	-	1	-	-	2	1	-	3	4	-	24		
-	-	12	17	1	30	27	-	-	32	41	-	73	42	2	734		
-	-	-	-	-	-	-	-	-	-	-	-	-	-	-	9		
-	12	62	42	-	116	63	-	-	93	114	-	207	134	6	1 574		
-	-	-	-	-	-	-	-	-	-	-	-	-	-	-	-		
-	4	7	2	-	13	7	-	-	14	14	-	28	7	1	179		
-	4	26	5	-	35	17	-	-	19	23	-	42	22	-	316		
-	3	29	35	-	67	38	-	-	59	75	-	134	100	5	1 053		
-	1	-	-	-	1	1	-	-	1	2	-	3	5	-	26		
-	-	-	-	-	-	29	-	-	-	-	-	-	1	-	39		
-	-	-	-	-	-	29	-	-	-	-	-	-	1	-	39		
1	7	84	42	-	134	118	-	-	619	281	-	900	188	13	3 106		
-	-	-	-	-	-	-	-	-	-	-	-	-	-	-	-		
-	-	-	-	-	-	-	-	-	-	-	-	-	-	-	-		
1	6	73	39	-	119	90	-	-	588	159	-	747	151	10	2 627		
-	1	11	3	-	15	28	-	-	31	122	-	153	37	3	478		
-	-	-	-	-	-	-	-	-	-	-	-	-	-	-	1		
-	18	135	93	2	248	269	-	-	321	475	-	796	1 348	66	6 325		
-	-	5	-	-	5	4	-	-	7	5	-	12	44	492	621		
2	62	541	267	3	875	761	-	-	1 602	1 204	-	2 806	2 197	605	20 051		

Tableau 21.- MARIAGES PAR MOIS, PROVINCE ET REGION

ANNEE 1989

PROVINCES	Jan- vier	Fé- vrier	Mars	Avril	Mai	Juin	Juil- let	Août	Sep- tem- bre	Octo- bre	No- vem- bre	Dé- cem- bre	Total
Anvers	402	471	598	909	1 276	1 187	1 118	1 199	1 601	772	429	491	10 453
Brabant	642	674	903	1 282	1 350	1 558	1 388	1 465	1 940	986	587	742	13 517
Hainaut	356	328	540	674	582	891	1 061	860	982	562	365	466	7 667
Liège	333	284	404	591	502	708	762	742	885	475	272	370	6 328
Limbourg	180	211	344	427	541	581	676	629	658	337	175	282	5 041
Luxembourg	48	63	80	127	116	110	254	216	257	89	56	88	1 504
Namur	99	137	188	212	203	228	411	349	346	184	121	168	2 646
Flandre orientale	306	393	581	784	937	966	974	1 118	1 070	615	355	378	8 477
Flandre occidentale	357	445	693	742	850	873	753	726	1 048	639	374	378	7 878
Le Royaume	2 723	3 006	4 331	5 748	6 357	7 102	7 397	7 304	8 787	4 659	2 734	3 363	63 511
Région bruxelloise	340	317	422	563	579	695	521	529	806	458	290	390	5 910
Région flamande	1 466	1 773	2 574	3 391	4 218	4 257	4 163	4 405	5 225	2 745	1 551	1 782	37 550
Région wallonne	917	916	1 335	1 794	1 560	2 150	2 713	2 370	2 756	1 456	893	1 191	20 051

Tableau 22.- MARIAGES PAR MOIS

ANNEES 1980 - 1989

ANNEES	Jan- vier	Fé- vrier	Mars	Avril	Mai	Juin	Juil- let	Août	Sep- tem- bre	Octo- bre	No- vem- bre	Dé- cem- bre	Total
CHIFFRES ABSOLUS													
1980	2 448	3 306	5 045	5 468	7 360	8 174	7 880	7 991	6 117	5 803	3 116	3 661	66 369
1981	2 600	3 014	4 110	6 165	6 968	7 655	8 426	7 108	6 879	4 995	2 900	3 560	64 380
1982	2 544	2 990	4 245	5 922	6 538	7 261	8 481	6 704	6 998	4 882	2 607	3 169	62 341
1983	2 502	2 881	4 085	5 553	6 357	6 845	8 032	6 645	7 100	4 185	2 491	2 953	59 629
1984	2 596	2 815	4 308	4 986	6 119	8 079	6 442	7 429	6 807	4 071	2 316	2 992	58 960
1985	2 371	2 583	4 314	4 411	6 341	7 143	6 757	7 946	6 348	4 204	2 556	2 585	57 559
1986	2 461	2 777	3 652	5 014	6 476	6 464	6 668	7 540	6 422	4 214	2 487	2 605	56 780
1987	2 393	2 682	3 302	5 179	6 187	6 320	7 269	6 781	6 706	4 621	2 466	2 657	56 563
1988	2 618	2 775	3 606	5 315	6 033	6 272	8 012	6 753	7 600	4 711	2 414	2 966	59 075
1989	2 723	3 006	4 331	5 748	6 357	7 102	7 397	7 304	8 787	4 659	2 734	3 363	63 511
NOMBRE PROPORTIONNELS													
1980	3,69	4,98	7,60	8,24	11,09	12,32	11,87	12,04	9,22	8,74	4,69	5,52	100,00
1981	4,04	4,68	6,38	9,58	10,82	11,89	13,09	11,04	10,69	7,76	4,50	5,53	100,00
1982	4,08	4,80	6,81	9,50	10,49	11,65	13,60	10,75	11,23	7,83	4,18	5,08	100,00
1983	4,20	4,83	6,85	9,31	10,66	11,48	13,47	11,14	11,91	7,02	4,18	4,95	100,00
1984	4,40	4,77	7,31	8,46	10,38	13,70	10,93	12,60	11,55	6,90	3,93	5,07	100,00
1985	4,12	4,49	7,49	7,66	11,02	12,41	11,74	13,81	11,03	7,30	4,44	4,49	100,00
1986	4,33	4,89	6,43	8,83	11,41	11,39	11,74	13,28	11,31	7,42	4,38	4,59	100,00
1987	4,23	4,74	5,84	9,16	10,94	11,17	12,85	11,99	11,85	8,17	4,36	4,70	100,00
1988	4,43	4,70	6,10	9,00	10,21	10,62	13,56	11,43	12,87	7,97	4,09	5,02	100,00
1989	4,29	4,73	6,82	9,05	10,01	11,18	11,65	11,50	13,83	7,35	4,30	5,29	100,00

Tableau 23.- DIVORCES PAR ARRONDISSEMENT, PROVINCES ET REGIONS

ANNEES 1986-1989

ARRONDISSEMENTS, PROVINCES ET REGIONS	Chiffres absolus				Par 100 000 habitants			
	1986	1987	1988	1989	1986	1987	1988	1989
Anvers	2 115	2 060	2 090	1 937	230,15	224,05	227,41	209,91
Malines	535	499	667	547	182,56	170,19	227,19	185,51
Turnhout	470	602	609	600	126,76	161,61	162,48	158,02
Prov. d'Anvers	3 120	3 161	3 366	3 084	197,12	199,41	212,04	193,07
Bruxelles-Capitale	2 520	2 678	2 781	2 623	258,06	275,09	286,60	271,99
Hal-Vilvorde	721	757	777	779	138,24	144,80	148,14	145,96
Louvain	596	699	735	715	141,64	165,78	173,70	166,45
Nivelles	499	543	539	572	166,63	180,19	177,40	181,38
Prov. de Brabant	4 336	4 677	4 832	4 689	195,46	210,74	217,48	209,05
Ath	167	159	145	193	219,14	209,54	191,39	251,62
Charleroi	992	1 048	1 152	1 021	230,29	244,15	268,89	239,40
Mons	502	555	595	584	199,50	221,62	238,27	230,88
Mouscron	142	143	182	122	196,85	199,18	254,83	170,61
Soignies	327	344	390	376	197,54	207,97	235,53	225,19
Thuin	274	325	313	301	193,94	230,34	221,85	210,81
Tournai	292	290	324	303	208,01	206,88	232,00	215,44
Prov. de Hainaut	2 696	2 864	3 101	2 900	210,96	224,80	243,86	226,91
Huy	185	191	210	214	205,39	211,54	231,16	229,41
Liège	1 310	1 451	1 482	1 482	221,01	245,32	250,77	252,12
Verviers	452	454	460	520	182,40	182,92	184,87	206,42
Wareme	105	101	146	131	172,36	165,19	237,74	208,39
Prov. de Liège	2 052	2 197	2 298	2 347	206,95	221,68	231,64	235,12
Hasselt	460	535	563	606	128,02	148,58	155,90	166,53
Maaseik	203	214	224	246	104,62	109,52	113,20	123,02
Tongres	200	271	268	296	112,03	151,48	149,56	163,38
Prov. de Limbourg	863	1 020	1 055	1 148	117,92	138,89	143,15	154,09
Arlon	87	109	83	67	184,62	231,12	175,97	137,94
Bastogne	55	30	45	56	150,41	81,77	121,67	149,53
Marche-en-Famenne	65	61	85	78	145,34	135,35	187,82	169,63
Neufchâteau	67	81	69	75	128,69	155,39	131,83	140,46
Virton	77	78	72	86	172,99	175,27	161,15	180,33
Prov. de Luxembourg	351	359	354	362	156,01	159,16	156,32	156,83
Dinant	177	168	199	175	195,41	184,48	217,10	188,22
Namur	522	578	628	639	197,79	218,42	236,37	237,21
Philippeville	121	103	121	114	209,59	177,83	208,68	193,64
Prov. de Namur	820	849	948	928	198,92	205,26	228,25	220,31
Alost	429	531	568	512	165,22	205,01	219,79	198,28
Termonde	339	350	371	415	186,82	192,89	204,29	227,60
Eeklo	106	135	142	144	133,29	170,24	179,75	182,84
Gand	860	977	1 032	1 017	177,58	201,50	212,92	209,43
Audenarde	174	173	169	171	155,85	155,11	151,37	152,81
Saint-Nicolas	388	361	377	426	182,83	169,67	176,65	198,34
Prov. de Flandre orientale	2 296	2 527	2 659	2 685	172,79	190,15	200,11	201,64
Bruges	540	617	627	591	208,56	237,18	240,08	224,65
Dixmude	82	89	96	72	173,84	189,08	204,48	153,00
Ypres	142	170	172	172	136,77	163,97	165,92	165,53
Courtrai	406	451	517	459	148,12	164,28	62,55	166,47
Ostende	311	313	320	338	231,72	232,60	382,68	246,71
Roulers	188	224	255	271	137,13	163,49	186,23	197,16
Tielt	88	102	111	118	103,71	120,04	130,46	137,71
Furnes	89	102	98	92	177,28	201,08	190,88	174,91
Prov. de Flandre occidentale	1 846	2 068	2 196	2 113	169,30	189,26	200,31	191,65
Le Royaume	18 380	19 722	20 809	20 256	186,43	199,92	210,71	203,62
Région bruxelloise	2 520	2 678	2 781	2 623	258,06	275,09	286,60	271,99
Région flamande	9 442	10 232	10 788	10 524	166,34	179,96	189,39	183,35
Région wallonne	6 418	6 812	7 240	7 109	200,18	212,50	225,59	219,16

Tableau 24.- DIVORCES D'APRES L'AGE DES DIVORCES

PERIODES 1940-1975 ANNEES 1976-1989

PERIODES ET ANNEES DU DIVORCE	Age de la femme							Inconnu	Total
	< 21 ans	21 - < 25 ans	25 - < 30 ans	30 - < 35 ans	35 - < 50 ans	50 ans et plus			
1940 - 1945	13	174	537	749	1 245	182	-	2 900	
1946 - 1950	26	394	1 278	1 340	2 615	364	-	6 017	
1951 - 1955	21	295	869	957	1 735	354	-	4 231	
1956 - 1960	21	323	1 018	1 054	1 631	372	-	4 419	
1961 - 1965	35	379	1 081	1 137	1 923	417	121	5 093	
1966 - 1970	49	576	1 291	1 300	2 443	465	29	6 153	
1971 - 1975	85	885	2 319	1 769	3 114	687	1	8 860	
1976	118	1 218	3 147	2 417	3 995	1 770	-	12 665	
1977	110	1 283	3 172	2 632	3 999	1 670	1	12 867	
1978	136	1 403	3 299	2 906	4 222	1 559	3	13 528	
1979	118	1 344	3 400	2 968	4 200	1 347	4	13 381	
1980	136	1 443	3 734	3 273	4 546	1 324	1	14 457	
1981	105	1 548	4 039	3 518	4 765	1 347	1	15 323	
1982	115	1 584	4 181	3 788	5 019	1 314	3	16 004	
1983	105	1 511	4 338	3 950	5 691	1 524	6	17 125	
1984	90	1 431	4 578	4 220	6 547	1 778	1	18 645	
1985	86	1 374	4 301	4 209	6 688	1 778	4	18 440	
1986	68	1 289	4 196	4 270	6 824	1 727	6	18 380	
1987	42	1 276	4 446	4 543	7 611	1 802	2	19 722	
1988	60	1 226	4 485	4 765	8 286	1 982	5	20 809	
1989	65	1 097	4 262	4 683	8 239	1 905	5	20 256	

Tableau 24.- DIVORCES D'APRES L'AGE DES DIVORCES (suite)

PERIODES 1940-1975 ANNEES 1973-1989

PERIODES ET ANNEES DU DIVORCE	Age de l'homme						Inconnu	Total
	< 21 ans	21 - < 25 ans	25 - < 30 ans	30 - < 35 ans	35 - < 50 ans	50 ans et plus		
1940 - 1945	2	59	351	723	1 492	273	-	2 900
1945 - 1950	4	148	901	1 255	3 166	543	-	6 017
1951 - 1955	1	107	659	916	1 997	551	-	4 231
1956 - 1960	3	103	769	1 054	1 919	571	-	4 419
1961 - 1965	3	108	807	1 161	2 242	651	121	5 093
1966 - 1970	5	201	1 062	1 307	2 835	714	29	6 153
1971 - 1975	6	370	1 913	1 909	3 651	1 010	1	8 860
1976	12	478	2 799	2 546	4 644	2 186	-	12 665
1977	11	519	2 705	2 912	4 637	2 082	1	12 867
1978	12	576	2 837	3 157	4 930	2 013	3	13 528
1979	9	552	2 861	3 228	4 967	1 761	3	13 381
1980	5	562	3 177	3 507	5 498	1 707	1	14 457
1981	5	577	3 318	3 929	5 657	1 836	1	15 323
1982	9	560	3 530	4 070	6 069	1 764	2	16 004
1983	9	518	3 547	4 242	6 761	2 045	3	17 125
1984	9	447	3 496	4 564	7 742	2 383	4	18 645
1985	7	407	3 305	4 472	7 908	2 338	3	18 440
1986	5	359	3 160	4 470	8 097	2 283	6	18 380
1987	2	361	3 349	4 577	8 962	2 468	3	19 722
1988	1	343	3 262	4 855	9 613	2 730	5	20 809
1989	2	321	3 100	4 595	9 577	2 659	2	20 256

Tableau 25.- REPARTITION PROPORTIONNELLE DES DIVORCES D'APRES L'AGE DES DIVORCES

PERIODES 1940-1975 ANNEES 1976-1989

PERIODES ET ANNEES DU DIVORCE	Age de la femme							Inconnu	Total
	< 21 ans	21 - < 25 ans	25 - < 30 ans	30 - < 35 ans	35 - < 50 ans	50 ans et plus			
1940 - 1945	0,45	6,00	18,52	25,83	42,93	6,27	-	100,00	
1946 - 1950	0,43	6,55	21,24	22,27	43,46	6,05	-	100,00	
1951 - 1955	0,50	6,98	20,54	22,64	40,96	8,38	-	100,00	
1956 - 1960	0,48	7,30	23,05	23,86	36,90	8,41	-	100,00	
1961 - 1965	0,69	7,44	21,22	22,32	37,76	8,19	2,38	100,00	
1966 - 1970	0,80	9,36	20,98	21,13	39,70	7,56	0,47	100,00	
1971 - 1975	0,94	10,06	26,02	20,01	35,26	7,70	0,01	100,00	
1976	0,93	9,62	24,85	19,08	31,54	13,98	-	100,00	
1977	0,85	9,97	24,65	20,46	31,08	12,98	0,01	100,00	
1978	1,01	10,37	24,39	21,48	31,21	11,52	0,02	100,00	
1979	0,88	10,04	25,41	22,18	31,39	10,07	0,03	100,00	
1980	0,94	9,98	25,83	22,64	31,44	9,16	0,01	100,00	
1981	0,68	10,10	26,36	22,96	31,10	8,79	0,01	100,00	
1982	0,72	9,90	26,12	23,67	31,36	8,21	0,02	100,00	
1983	0,61	8,82	25,33	23,07	33,23	8,90	0,04	100,00	
1984	0,48	7,68	24,55	22,63	35,11	9,54	0,01	100,00	
1985	0,47	7,45	23,32	22,82	36,28	9,64	0,02	100,00	
1986	0,37	7,01	22,83	23,23	37,13	9,40	0,03	100,00	
1987	0,21	6,47	22,54	23,04	38,59	9,14	0,01	100,00	
1988	0,29	5,89	21,55	22,90	39,82	9,52	0,03	100,00	
1989	0,32	5,42	21,05	23,12	40,67	9,40	0,02	100,00	

Tableau 25.- REPARTITION PROPORTIONNELLE DES DIVORCES D'APRES L'AGE DES DIVORCES (suite)

PERIODES 1940-1975 ANNEES 1976-1989

PERIODES ET ANNEES DU DIVORCE	Age de l'homme						Inconnu	Total
	< 21 ans	21 - < 25 ans	25 - < 30 ans	30 - < 35 ans	35 - < 50 ans	50 ans et plus		
1940 - 1945	0,07	2,04	12,10	24,93	51,45	9,41	-	100,00
1946 - 1950	0,07	2,46	14,97	20,86	52,62	9,02	-	100,00
1951 - 1955	0,03	2,52	15,60	21,69	47,15	13,01	-	100,00
1956 - 1960	0,06	2,32	17,42	23,85	43,43	12,92	-	100,00
1961 - 1965	0,06	2,12	15,84	22,80	44,02	12,78	2,38	100,00
1966 - 1970	0,08	3,27	17,26	21,24	46,08	11,60	0,47	100,00
1971 - 1975	0,06	4,21	21,46	21,56	41,38	11,32	0,01	100,00
1976	0,10	3,77	22,10	20,10	36,67	17,26	-	100,00
1977	0,09	4,03	21,02	22,63	36,04	16,18	0,01	100,00
1978	0,09	4,26	20,97	23,34	36,44	14,88	0,02	100,00
1979	0,07	4,13	21,38	24,12	37,12	13,16	0,02	100,00
1980	0,03	3,89	21,97	24,26	38,03	11,81	0,01	100,00
1981	0,03	3,77	21,65	25,64	36,92	11,98	0,01	100,00
1982	0,06	3,50	22,06	25,43	37,92	11,02	0,01	100,00
1983	0,05	3,03	20,71	24,77	39,48	11,94	0,02	100,00
1984	0,05	2,40	18,75	24,48	41,52	12,78	0,02	100,00
1985	0,04	2,21	17,91	24,25	42,89	12,68	0,02	100,00
1986	0,03	1,95	17,19	24,32	44,06	12,42	0,03	100,00
1987	0,01	1,83	16,98	23,21	45,44	12,51	0,02	100,00
1988	0,01	1,65	15,67	23,33	46,20	13,12	0,02	100,00
1989	0,01	1,58	15,30	22,68	47,28	13,14	0,01	100,00

**Tableau 26.- AGE MEDIAN DES
DIVORCES ET DIVORCEES**

ANNEES 1977-1989

ANNEES	Hommes	Femmes
1977	35 a. 11 m.	33 a. 7 m.
1978	35 a. 7 m.	33 a. 4 m.
1979	35 a. 1 m.	33 a. 1 m.
1980	35 a. 1 m.	32 a. 11 m.
1981	34 a. 9 m.	32 a. 10 m.
1982	34 a. 10 m.	32 a. 10 m.
1983	35 a. 2 m.	33 a. 4 m.
1984	35 a. 11 m.	33 a. 7 m.
1985	36 a. 4 m.	34 a. 0 m.
1986	36 a. 6 m.	34 a. 3 m.
1987	35 a. 9 m.	34 a. 6 m.
1987	37 a. 1 m.	34 a. 10 m.
1989	37 a. 3 m.	35 a. 0 m.

**Tableau 27.- DUREE MEDIANE
DES MARIAGES DISSOUS**

ANNEES 1977-1989

ANNEES	Durée mediane	
1977	11 a.	9 m.
1978	11 a.	4 m.
1979	11 a.	1 m.
1980	10 a.	11 m.
1981	10 a.	10 m.
1982	10 a.	10 m.
1983	11 a.	4 m.
1984	11 a.	4 m.
1985	12 a.	0 m.
1986	12 a.	6 m.
1987	12 a.	2 m.
1988	12 a.	6 m.
1989	12 a.	9 m.

Tableau 28.- DIVORCES PAR REGION D'APRES L'AGE ET L'ETAT CIVIL ANTERIEUR DES DIVORCES

ANNEE 1989

GROUPE D'AGES	Etat civil antérieur des divorcés					Etat civil antérieur des divorcées				
	Céliba- taire	Veuf	Divor- cé	Non précisé	Ensem- ble	Céliba- taire	Veuve	Divor- cée	Non précisé	Ensem- ble
A.- LE ROYAUME										
Moins de 20 ans	-	-	-	-	-	15	-	-	2	17
20 - < 21 ans	1	-	-	1	2	46	-	-	2	48
21 - < 25 ans	305	1	-	15	321	1 029	1	3	64	1 097
25 - < 30 ans	2 870	3	18	209	3 100	3 913	2	44	303	4 262
30 - < 35 ans	4 152	2	143	298	4 595	4 144	9	204	326	4 683
35 - < 40 ans	3 806	6	214	342	4 368	3 296	16	255	319	3 886
40 - < 45 ans	2 739	9	279	293	3 320	2 316	10	221	272	2 819
45 - < 50 ans	1 501	11	173	204	1 889	1 224	10	155	145	1 534
50 - < 55 ans	968	20	155	146	1 289	725	13	101	119	958
55 - < 60 ans	535	13	101	77	726	372	10	55	57	494
60 - < 65 ans	273	10	47	44	374	216	11	30	28	285
65 - < 70 ans	132	8	17	30	187	85	7	16	13	121
70 ans et plus	49	11	11	12	83	31	7	3	6	47
Age inconnu	2	-	-	-	2	2	-	-	3	5
Total	17 333	94	1 158	1 671	20 256	17 414	96	1 087	1 659	20 256

Tableau 28.- DIVORCES PAR REGION D'APRES L'AGE ET L'ETAT CIVIL ANTERIEUR DES DIVORCES (suite)

ANNEE 1989

GROUPE D'AGES	Etat civil antérieur des divorcés					Etat civil antérieur des divorcées				
	Célibataire	Veuf	Divorcé	Non précisé	Ensemble	Célibataire	Veuve	Divorcée	Non précisé	Ensemble
B.- REGION BRUXELLOISE										
Moins de 20 ans	-	-	-	-	-	-	-	-	1	1
20 - < 21 ans	-	-	-	-	-	4	-	-	1	5
21 - < 25 ans	13	-	-	6	19	43	-	-	11	54
25 - < 30 ans	185	1	3	43	232	308	-	4	86	398
30 - < 35 ans	384	-	16	101	501	417	2	26	125	570
35 - < 40 ans	388	1	17	135	541	332	2	28	132	494
40 - < 45 ans	315	-	45	118	478	283	2	40	132	457
45 - < 50 ans	189	2	26	113	330	152	1	29	75	257
50 - < 55 ans	116	4	31	78	229	104	-	21	66	191
55 - < 60 ans	66	2	26	45	139	38	1	12	30	81
60 - < 65 ans	39	2	13	28	82	39	4	13	15	71
65 - < 70 ans	20	2	6	19	47	15	-	3	9	27
70 ans et plus	9	2	4	9	24	7	1	-	6	14
Age inconnu	1	-	-	-	1	1	-	-	2	3
Total	1 725	16	187	695	2 623	1 743	13	176	691	2 623
C.- REGION FLAMANDE										
Moins de 20 ans	-	-	-	-	-	6	-	-	1	7
20 - < 21 ans	1	-	-	1	2	26	-	-	1	27
21 - < 25 ans	185	-	-	7	192	642	1	2	42	687
25 - < 30 ans	1 696	1	7	134	1 838	2 195	2	25	171	2 393
30 - < 35 ans	2 261	1	67	147	2 476	2 205	4	96	157	2 462
35 - < 40 ans	1 984	3	104	152	2 243	1 702	8	115	129	1 954
40 - < 45 ans	1 340	3	126	120	1 589	1 142	4	94	98	1 338
45 - < 50 ans	801	2	80	70	953	661	3	69	52	785
50 - < 55 ans	523	8	60	43	634	378	11	32	35	456
55 - < 60 ans	281	4	27	24	336	197	4	15	17	233
60 - < 65 ans	122	5	14	7	148	96	2	6	8	112
65 - < 70 ans	66	4	2	5	77	41	4	3	4	52
70 ans et plus	27	5	1	3	36	14	3	-	-	17
Age inconnu	-	-	-	-	-	-	-	-	1	1
Total	9 287	36	488	713	10 524	9 305	46	457	716	10 524
D.- REGION WALLONNE										
Moins de 20 ans	-	-	-	-	-	9	-	-	-	9
20 - < 21 ans	-	-	-	-	-	16	-	-	-	16
21 - < 25 ans	107	1	-	2	110	344	-	1	11	356
25 - < 30 ans	989	1	8	32	1 030	1 410	-	15	46	1 471
30 - < 35 ans	1 507	1	60	50	1 618	1 522	3	82	44	1 651
35 - < 40 ans	1 434	2	93	55	1 584	1 262	6	112	58	1 438
40 - < 45 ans	1 084	6	108	55	1 253	891	4	87	42	1 024
45 - < 50 ans	511	7	67	21	606	411	6	57	18	492
50 - < 55 ans	329	8	64	25	426	243	2	48	18	311
55 - < 60 ans	188	7	48	8	251	137	5	28	10	180
60 - < 65 ans	112	3	20	9	144	81	5	11	5	102
65 - < 70 ans	46	2	9	6	63	29	3	10	-	42
70 ans et plus	13	4	6	-	23	10	3	3	-	16
Age inconnu	1	-	-	-	1	1	-	-	-	1
Total	6 321	42	483	263	7 109	6 366	37	454	252	7 109

Tableau 29.- DIVORCES D'APRES LA DUREE DU MARIAGE DISSOUS

PERIODES 1951-1975 ANNEES 1976-1989

PERIODES ET ANNEES	Durée du mariage								Total
	< 1 an	1-< 5 ans	5-< 10 ans	10-< 15 ans	15-< 20 ans	20-< 25 ans	25 ans et plus	Durée inconnue	
1951 - 1955	2	477	1 272	894	676	492	417	1	4 231
1956 - 1960	7	502	1 439	1 116	584	371	399	1	4 419
1961 - 1965	4	559	1 485	1 247	858	403	405	132	5 093
1966 - 1970	5	745	1 774	1 437	1 050	617	495	30	6 153
1971 - 1975	5	1 176	2 810	1 923	1 293	844	809	-	8 860
1976	1	1 617	3 781	2 472	1 705	1 139	1 946	-	12 665
1977	1	1 619	3 909	2 599	1 653	1 220	1 866	-	12 867
1978	2	1 856	4 183	2 756	1 700	1 266	1 765	-	13 528
1979	2	1 846	4 237	2 802	1 750	1 217	1 527	-	13 381
1980	-	2 018	4 646	3 143	1 945	1 228	1 477	-	14 457
1981	2	2 082	4 976	3 440	2 046	1 221	1 556	-	15 323
1982	5	2 094	5 196	3 737	2 183	1 278	1 511	-	16 004
1983	9	2 069	5 413	3 972	2 464	1 463	1 735	-	17 125
1984	6	2 052	5 640	4 397	2 824	1 670	2 056	-	18 645
1985	12	2 016	5 320	4 398	2 924	1 716	2 054	-	18 440
1986	17	1 910	5 349	4 447	2 886	1 768	2 003	-	18 380
1987	39	1 989	5 623	4 680	3 275	1 985	2 131	-	19 722
1988	22	2 069	5 683	4 887	3 584	2 222	2 342	-	20 809
1989	27	2 000	5 506	4 657	3 577	2 174	2 315	0	20 216

Tableau 30.- REPARTITION PROPORTIONNELLE DES DIVORCES D'APRES LA DUREE DU MARIAGE DISSOUS

PERIODES 1951-1975 ANNEES 1976-1989

PERIODES ET ANNEES	Proportions pour cent divorcés								Total
	< 1 an	1-< 5 ans	5-< 10 ans	10-< 15 ans	15-< 20 ans	20-< 25 ans	25 ans et plus	Durée inconnue	
1951 - 1955	0,05	11,27	30,09	21,12	15,97	11,63	9,85	0,02	100,0
1956 - 1960	0,15	11,35	32,56	25,26	13,21	8,40	9,04	0,03	100,0
1961 - 1965	0,08	10,98	29,16	24,49	16,85	7,90	7,95	2,59	100,0
1966 - 1970	0,08	12,11	28,83	23,35	17,07	10,03	8,04	0,49	100,0
1971 - 1975	0,07	13,27	31,65	21,73	14,68	9,57	9,03	-	100,0
1976	0,04	12,77	29,85	19,52	13,46	8,99	15,37	-	100,0
1977	0,01	12,58	30,38	20,20	12,85	9,48	14,50	-	100,0
1978	0,01	13,72	30,92	20,37	12,57	9,36	13,05	-	100,0
1979	0,01	13,80	31,66	20,94	13,08	9,10	11,41	-	100,0
1980	-	13,96	32,14	21,74	13,45	8,49	10,22	-	100,0
1981	0,01	13,58	32,47	22,44	13,35	8,00	10,15	-	100,0
1982	0,03	13,08	32,47	23,35	13,64	7,99	9,44	-	100,0
1983	0,05	12,08	31,61	23,20	14,39	8,54	10,13	-	100,0
1984	0,03	11,01	30,25	23,58	15,14	8,96	11,03	-	100,0
1985	0,06	10,93	28,85	23,85	15,86	9,31	11,14	-	100,0
1986	0,09	10,39	29,10	24,20	15,70	9,62	10,90	-	100,0
1987	0,20	10,08	28,51	23,73	16,61	10,06	10,81	3	100,0
1988	0,11	9,94	27,31	23,49	17,22	10,68	11,25	-	100,0
1989	0,13	9,87	27,18	22,99	17,66	10,73	11,44	-	100,0

Tableau 31.- DIVORCES, PAR PROVINCE ET REGION, D'APRES L'AGE DES DIVORCES

ANNEE 1989

AGE DU DIVORCE	Age de la divorcée														Total
	< 20 ans	20 - < 21 ans	21 - < 25 ans	25 - < 30 ans	30 - < 35 ans	35 - < 40 ans	40 - < 45 ans	45 - < 50 ans	50 - < 55 ans	55 - < 60 ans	60 - < 65 ans	65 - < 70 ans	70 ans et +	In-connu	
PROVINCE D'ANVERS															
Moins de 21 ans	1	-	-	-	-	-	-	-	-	-	-	-	-	-	1
21 - < 25 ans	-	2	29	12	2	-	-	-	-	-	-	-	-	-	45
25 - < 30 ans	1	3	123	344	45	5	2	2	-	1	-	-	-	-	526
30 - < 35 ans	-	-	21	273	384	40	5	-	2	-	-	-	-	-	725
35 - < 40 ans	-	-	4	49	256	301	32	3	1	1	-	-	-	-	647
40 - < 45 ans	-	-	-	7	38	186	199	25	3	1	-	-	-	-	459
45 - < 50 ans	-	-	-	6	12	29	111	110	22	4	-	-	-	-	294
50 - < 55 ans	-	-	-	-	5	8	26	76	64	7	1	-	-	-	187
55 - < 60 ans	-	-	-	-	3	1	4	13	37	47	6	1	-	-	112
60 - < 65 ans	-	-	-	-	-	-	1	1	6	15	13	6	-	-	42
65 - < 70 ans	-	-	-	-	-	-	1	1	2	1	17	9	1	-	32
70 ans et plus	-	-	-	-	-	-	-	-	1	2	3	2	6	-	14
Age inconnu	-	-	-	-	-	-	-	-	-	-	-	-	-	-	-
Total	2	5	177	691	745	570	381	231	138	79	40	18	7	-	3 084
PROVINCE DE BRABANT															
Moins de 21 ans	-	-	1	-	-	-	-	-	-	-	-	-	-	-	1
21 - < 25 ans	1	3	22	13	2	-	1	-	-	-	-	-	-	-	42
25 - < 30 ans	1	3	101	346	65	9	-	2	-	-	-	-	-	-	527
30 - < 35 ans	-	-	26	361	540	77	19	9	1	-	1	-	-	1	1 035
35 - < 40 ans	-	-	5	66	385	440	77	8	1	-	-	-	-	-	982
40 - < 45 ans	-	-	2	31	76	293	355	54	13	-	3	-	-	1	828
45 - < 50 ans	-	-	-	4	11	60	198	187	41	6	3	-	-	-	510
50 - < 55 ans	-	-	1	-	12	20	56	109	123	23	4	1	1	-	350
55 - < 60 ans	-	-	-	1	4	8	23	25	71	53	18	2	1	-	206
60 - < 65 ans	-	-	-	-	-	2	5	7	22	31	39	7	2	-	115
65 - < 70 ans	-	-	-	1	2	1	2	3	3	7	23	16	4	-	62
70 ans et plus	-	-	-	-	-	-	3	2	2	1	8	8	6	-	30
Age inconnu	-	-	-	-	-	-	-	-	-	-	-	-	-	1	1
Total	2	6	158	823	1 097	910	739	406	277	121	99	34	14	3	4 689
PROVINCE DE HAINAUT															
Moins de 21 ans	-	-	-	-	-	-	-	-	-	-	-	-	-	-	-
21 - < 25 ans	3	4	27	10	2	1	-	-	-	-	-	-	-	-	47
25 - < 30 ans	-	2	83	271	49	7	3	-	-	-	-	-	-	-	415
30 - < 35 ans	-	-	21	243	332	41	7	-	-	-	-	-	-	-	644
35 - < 40 ans	-	-	5	50	250	292	40	8	2	-	-	-	-	-	647
40 - < 45 ans	-	-	-	5	52	172	267	26	4	3	1	1	-	-	531
45 - < 50 ans	-	-	-	1	8	19	102	93	15	5	-	-	-	-	243
50 - < 55 ans	-	-	-	1	3	8	21	67	64	12	2	-	1	-	179
55 - < 60 ans	-	-	-	1	-	3	6	9	36	26	13	2	-	-	96
60 - < 65 ans	-	-	-	-	-	1	-	2	5	26	17	7	-	-	58
65 - < 70 ans	-	-	-	-	-	-	-	-	-	2	13	11	1	-	27
70 ans et plus	-	-	-	-	-	-	1	-	-	2	3	4	3	-	13
Age inconnu	-	-	-	-	-	-	-	-	-	-	-	-	-	-	-
Total	3	6	136	582	696	544	447	205	126	76	49	25	5	-	2 900

Tableau 31.- DIVORCES, PAR PROVINCE ET REGION, D'APRES L'AGE DES DIVORCES (suite)

ANNEE 1989

AGE DU DIVORCE	Age de la divorcée														Total
	< 20 ans	20 - < 21 ans	21 - < 25 ans	25 - < 30 ans	30 - < 35 ans	35 - < 40 ans	40 - < 45 ans	45 - < 50 ans	50 - < 55 ans	55 - < 60 ans	60 - < 65 ans	65 - < 70 ans	70 ans et +	In-connu	
PROVINCE DE LIEGE															
Moins de 21 ans	-	-	-	-	-	-	-	-	-	-	-	-	-	-	-
21 - < 25 ans	2	4	19	15	1	-	-	-	-	1	-	-	-	-	42
25 - < 30 ans	1	4	87	203	40	5	2	-	-	-	1	-	-	-	343
30 - < 35 ans	-	-	11	205	238	42	9	3	-	1	-	-	-	-	509
35 - < 40 ans	-	-	2	39	183	236	46	4	1	-	-	-	-	-	511
40 - < 45 ans	-	-	2	4	39	175	154	21	2	1	-	-	-	-	398
45 - < 50 ans	-	-	-	2	10	27	97	71	7	3	-	-	-	-	217
50 - < 55 ans	-	-	1	-	7	5	23	48	51	10	1	-	-	-	146
55 - < 60 ans	-	-	-	1	2	2	5	14	36	31	4	2	-	-	97
60 - < 65 ans	-	-	-	-	-	2	2	5	10	14	17	3	-	-	53
65 - < 70 ans	-	-	-	-	-	-	-	1	3	5	8	3	4	-	24
70 ans et plus	-	-	-	-	-	-	-	-	1	-	2	1	3	-	7
Age inconnu	-	-	-	-	-	-	-	-	-	-	-	-	-	-	-
Total	3	8	122	469	520	494	338	167	111	66	33	9	7	-	2 347
PROVINCE DE LIMBOURG															
Moins de 21 ans	-	-	-	-	-	-	-	-	-	-	-	-	-	-	-
21 - < 25 ans	-	2	14	6	-	-	-	-	-	-	-	-	-	-	22
25 - < 30 ans	-	-	33	109	18	-	2	-	-	-	-	-	-	-	162
30 - < 35 ans	-	-	7	106	141	17	1	-	-	-	-	-	-	-	272
35 - < 40 ans	-	1	1	12	112	148	19	4	-	1	-	-	-	-	298
40 - < 45 ans	-	-	1	1	11	71	71	11	3	-	-	-	-	-	169
45 - < 50 ans	-	-	-	-	2	13	39	41	2	1	-	-	-	-	98
50 - < 55 ans	-	-	-	-	2	1	9	30	22	6	-	-	-	-	70
55 - < 60 ans	-	-	-	-	1	1	2	7	16	6	-	-	-	-	33
60 - < 65 ans	-	-	-	-	-	1	1	-	2	7	7	1	-	-	19
65 - < 70 ans	-	-	-	-	-	-	-	1	1	1	1	1	-	-	5
70 ans et plus	-	-	-	-	-	-	-	-	-	-	-	-	-	-	-
Age inconnu	-	-	-	-	-	-	-	-	-	-	-	-	-	-	-
Total	-	3	56	234	287	252	144	94	46	22	8	2	-	-	1 148
PROVINCE DE LUXEMBOURG															
Moins de 21 ans	-	-	-	-	-	-	-	-	-	-	-	-	-	-	-
21 - < 25 ans	-	-	1	-	-	-	-	-	-	-	-	-	-	-	1
25 - < 30 ans	-	1	15	39	10	-	-	-	-	-	-	-	-	-	65
30 - < 35 ans	-	-	6	42	44	8	1	-	-	-	-	-	-	-	101
35 - < 40 ans	-	-	1	8	23	27	8	-	-	-	-	-	-	-	67
40 - < 45 ans	-	-	2	-	7	34	24	1	-	1	-	-	-	-	69
45 - < 50 ans	-	-	-	-	1	3	11	7	2	-	-	-	-	-	24
50 - < 55 ans	-	-	-	-	-	-	1	11	7	1	-	-	-	-	20
55 - < 60 ans	-	-	-	-	-	-	1	2	3	2	-	-	-	-	8
60 - < 65 ans	-	-	-	-	-	-	-	-	1	-	2	2	1	-	6
65 - < 70 ans	-	-	-	-	-	-	-	-	-	-	-	-	1	-	1
70 ans et plus	-	-	-	-	-	-	-	-	-	-	-	-	-	-	-
Age inconnu	-	-	-	-	-	-	-	-	-	-	-	-	-	-	-
Total	-	1	25	89	85	72	46	21	13	4	2	2	2	-	362

Tableau 31.- DIVORCES, PAR PROVINCE ET REGION, D'APRES L'AGE DES DIVORCES (suite)

ANNEE 1989

AGE DU DIVORCE	Age de la divorcée														Total
	< 20 ans	20 - < 21 ans	21 - < 25 ans	25 - < 30 ans	30 - < 35 ans	35 - < 40 ans	40 - < 45 ans	45 - < 50 ans	50 - < 55 ans	55 - < 60 ans	60 - < 65 ans	65 - < 70 ans	70 ans et +	In-connu	
PROVINCE DE NAMUR															
Moins de 21 ans	-	-	-	-	-	-	-	-	-	-	-	-	-	-	-
21 - < 25 ans	1	1	11	2	1	-	-	-	-	-	-	-	-	-	16
25 - < 30 ans	2	-	32	101	13	3	-	-	-	-	-	-	-	-	151
30 - < 35 ans	-	-	8	102	94	16	2	2	-	-	-	-	-	-	224
35 - < 40 ans	-	-	-	22	75	101	16	2	-	-	-	-	-	-	216
40 - < 45 ans	-	-	-	5	11	50	61	8	3	3	-	-	-	-	141
45 - < 50 ans	-	-	1	-	3	8	30	28	-	2	1	-	-	-	73
50 - < 55 ans	-	-	-	-	-	4	8	8	20	6	1	-	-	-	47
55 - < 60 ans	-	-	-	-	-	1	2	6	14	7	1	1	-	-	32
60 - < 65 ans	-	-	-	-	-	1	-	1	1	8	5	1	-	-	17
65 - < 70 ans	-	-	-	-	-	-	-	1	1	-	3	2	1	-	8
70 ans et plus	-	-	-	-	-	1	-	-	-	-	-	-	1	-	2
Age inconnu	-	-	-	-	-	-	-	-	-	-	-	-	-	1	1
Total	3	1	52	232	197	185	119	56	39	26	11	4	2	1	928
PROVINCE DE FLANDRE ORIENTALE															
Moins de 21 ans	-	-	-	-	-	-	-	-	-	-	-	-	-	-	-
21 - < 25 ans	-	10	36	8	2	1	-	-	-	-	-	-	-	-	57
25 - < 30 ans	3	2	137	319	37	3	-	4	-	-	-	-	-	-	505
30 - < 35 ans	-	-	23	259	280	28	4	2	1	-	-	1	-	-	598
35 - < 40 ans	-	-	6	40	224	267	36	6	-	-	-	-	-	-	579
40 - < 45 ans	-	-	2	12	34	152	188	21	4	1	-	-	-	-	414
45 - < 50 ans	-	-	-	1	5	27	89	86	17	2	-	1	-	-	228
50 - < 55 ans	-	-	-	1	4	5	21	48	59	16	1	-	-	-	155
55 - < 60 ans	-	-	-	-	1	2	2	11	27	32	10	2	-	-	87
60 - < 65 ans	-	-	-	-	-	1	4	2	7	13	8	3	-	-	38
65 - < 70 ans	-	-	-	-	-	-	-	-	-	2	6	9	1	-	18
70 ans et plus	-	-	-	-	-	-	-	-	-	-	1	-	5	-	6
Age inconnu	-	-	-	-	-	-	-	-	-	-	-	-	-	-	-
Total	3	12	204	640	587	486	344	180	115	66	26	16	6	-	2 685
PROVINCE DE FLANDRE OCCIDENTALE															
Moins de 21 ans	-	-	-	-	-	-	-	-	-	-	-	-	-	-	-
21 - < 25 ans	1	1	33	14	-	-	-	-	-	-	-	-	-	-	49
25 - < 30 ans	-	5	114	258	27	2	-	-	-	-	-	-	-	-	406
30 - < 35 ans	-	-	15	198	231	39	4	-	-	-	-	-	-	-	487
35 - < 40 ans	-	-	3	22	174	195	24	2	-	1	-	-	-	-	421
40 - < 45 ans	-	-	1	9	28	118	131	18	3	1	1	-	-	1	311
45 - < 50 ans	-	-	1	-	5	15	82	86	10	3	-	-	-	-	202
50 - < 55 ans	-	-	-	1	1	1	16	55	55	5	-	1	-	-	135
55 - < 60 ans	-	-	-	-	3	2	4	10	17	12	7	-	-	-	55
60 - < 65 ans	-	-	-	-	-	1	-	2	7	12	3	1	-	-	26
65 - < 70 ans	-	-	-	-	-	-	-	1	-	-	2	4	3	-	10
70 ans et plus	-	-	-	-	-	-	-	-	1	-	4	5	1	-	11
Age inconnu	-	-	-	-	-	-	-	-	-	-	-	-	-	-	-
Total	1	6	167	502	469	373	261	174	93	34	17	11	4	1	2 113

Tableau 31.- DIVORCES, PAR PROVINCE ET REGION, D'APRES L'AGE DES DIVORCES (suite)

ANNEE 1989

AGE DU DIVORCE	Age de la divorcée														Total
	< 20 ans	20 - < 21 ans	21 - < 25 ans	25 - < 30 ans	30 - < 35 ans	35 - < 40 ans	40 - < 45 ans	45 - < 50 ans	50 - < 55 ans	55 - < 60 ans	60 - < 65 ans	65 - < 70 ans	70 ans et +	In-connu	
LE ROYAUME															
Moins de 21 ans	1	-	1	-	-	-	-	-	-	-	-	-	-	-	2
21 - < 25 ans	8	27	192	80	10	2	1	-	-	1	-	-	-	-	321
25 - < 30 ans	8	20	725	1 990	304	34	9	8	-	1	1	-	-	-	3 100
30 - < 35 ans	-	-	138	1 789	2 284	308	52	16	4	1	1	1	-	1	4 595
35 - < 40 ans	-	1	27	308	1 682	2 007	298	37	5	3	-	-	-	-	4 368
40 - < 45 ans	-	-	10	74	296	1 251	1 450	185	35	11	5	1	-	2	3 320
45 - < 50 ans	-	-	2	14	57	201	759	709	116	26	4	1	-	-	1 889
50 - < 55 ans	-	-	2	3	34	52	181	452	465	86	10	2	2	-	1 289
55 - < 60 ans	-	-	-	3	14	20	49	97	257	216	59	10	1	-	726
60 - < 65 ans	-	-	-	-	-	9	13	20	61	126	111	31	3	-	374
65 - < 70 ans	-	-	-	1	2	1	3	8	10	18	73	55	16	-	187
70 ans et plus	-	-	-	-	-	1	4	2	5	5	21	20	25	-	83
Age inconnu	-	-	-	-	-	-	-	-	-	-	-	-	-	2	2
Total	17	48	1 097	4 262	4 683	3 886	2 819	1 534	958	494	285	121	47	5	20 256
REGION BRUXELLOISE															
Moins de 21 ans	-	-	-	-	-	-	-	-	-	-	-	-	-	-	-
21 - < 25 ans	-	3	7	7	1	-	1	-	-	-	-	-	-	-	19
25 - < 30 ans	1	2	33	157	32	5	-	2	-	-	-	-	-	-	232
30 - < 35 ans	-	-	9	170	251	48	12	8	1	-	1	-	-	1	501
35 - < 40 ans	-	-	3	39	218	224	48	8	1	-	-	-	-	-	541
40 - < 45 ans	-	-	1	21	46	149	211	36	10	-	3	-	-	1	478
45 - < 50 ans	-	-	-	2	10	43	123	111	33	5	3	-	-	-	330
50 - < 55 ans	-	-	1	-	8	19	39	60	79	18	3	1	1	-	229
55 - < 60 ans	-	-	-	1	2	4	13	22	45	32	17	2	1	-	139
60 - < 65 ans	-	-	-	-	-	2	5	6	17	19	27	4	2	-	82
65 - < 70 ans	-	-	-	1	2	-	2	3	3	6	14	12	4	-	47
70 ans et plus	-	-	-	-	-	-	3	1	2	1	3	8	6	-	24
Age inconnu	-	-	-	-	-	-	-	-	-	-	-	-	-	1	1
Total	1	5	54	398	570	494	457	257	191	81	71	27	14	3	2 623

Tableau 31.- DIVORCES, PAR PROVINCE ET REGION, D'APRES L'AGE DES DIVORCES (suite)

ANNEE 1989

AGE DU DIVORCE	Age de la divorcée														Total
	< 20 ans	20 - < 21 ans	21 - < 25 ans	25 - < 30 ans	30 - < 35 ans	35 - < 40 ans	40 - < 45 ans	45 - < 50 ans	50 - < 55 ans	55 - < 60 ans	60 - < 65 ans	65 - < 70 ans	70 ans et +	In-connu	
REGION FLAMANDE															
Moins de 21 ans	1	-	1	-	-	-	-	-	-	-	-	-	-	-	2
21 - < 25 ans	2	15	124	45	5	1	-	-	-	-	-	-	-	-	192
25 - < 30 ans	4	11	460	1 188	150	14	4	6	-	1	-	-	-	-	1 838
30 - < 35 ans	-	-	80	976	1 251	143	20	2	3	-	-	1	-	-	2 476
35 - < 40 ans	-	1	16	140	881	1 055	131	15	1	3	-	-	-	-	2 243
40 - < 45 ans	-	-	5	33	127	621	697	86	15	3	1	-	-	1	1 589
45 - < 50 ans	-	-	1	9	25	91	378	381	56	11	-	1	-	-	953
50 - < 55 ans	-	-	-	2	14	16	83	243	236	36	3	1	-	-	634
55 - < 60 ans	-	-	-	-	9	9	18	43	115	115	24	3	-	-	336
60 - < 65 ans	-	-	-	-	-	3	6	5	25	57	39	13	-	-	148
65 - < 70 ans	-	-	-	-	-	1	1	3	3	5	33	26	5	-	77
70 ans et plus	-	-	-	-	-	-	-	1	2	2	12	7	12	-	36
Age inconnu	-	-	-	-	-	-	-	-	-	-	-	-	-	-	-
Total	7	27	687	2 393	2 462	1 954	1 338	785	456	233	112	52	17	1	10 524
REGION WALLONNE															
Moins de 21 ans	-	-	-	-	-	-	-	-	-	-	-	-	-	-	-
21 - < 25 ans	6	9	61	28	4	1	-	-	-	1	-	-	-	-	110
25 - < 30 ans	3	7	232	645	122	15	5	-	-	-	1	-	-	-	1 030
30 - < 35 ans	-	-	49	643	782	117	20	6	-	1	-	-	-	-	1 618
35 - < 40 ans	-	-	8	129	583	728	119	14	3	-	-	-	-	-	1 584
40 - < 45 ans	-	-	4	20	123	481	542	63	10	8	1	1	-	-	1 253
45 - < 50 ans	-	-	1	3	22	67	258	217	27	10	1	-	-	-	606
50 - < 55 ans	-	-	1	1	12	17	59	149	150	32	4	-	1	-	426
55 - < 60 ans	-	-	-	2	3	7	18	32	97	69	18	5	-	-	251
60 - < 65 ans	-	-	-	-	-	4	2	9	19	50	45	14	1	-	144
65 - < 70 ans	-	-	-	-	-	-	-	2	4	7	26	17	7	-	63
70 ans et plus	-	-	-	-	-	1	1	-	1	2	6	5	7	-	23
Age inconnu	-	-	-	-	-	-	-	-	-	-	-	-	-	1	1
Total	9	16	356	1 471	1 651	1 438	1 024	492	311	180	102	42	16	1	7 109

Tableau 32.- DIVORCES D'APRES L'AGE DE LA DIVORCEE ET LA DUREE DU MARIAGE DISSOUS

A.- LE ROYAUME

ANNEE 1989

DUREE DU MARIAGE	ANNEE DU MARIAGE	Age de la divorcée														Total
		< 20 ans	20 - < 21 ans	21 - < 25 ans	25 - < 30 ans	30 - < 35 ans	35 - < 40 ans	40 - < 45 ans	45 - < 50 ans	50 - < 55 ans	55 - < 60 ans	60 - < 65 ans	65 - < 70 ans	70 ans et +	In-connu	
< 1 an	1989	-	-	3	3	2	4	4	-	1	1	-	-	-	-	18
	1988	-	1	1	2	3	1	1	-	-	-	-	-	-	-	9
	Total	-	1	4	5	5	5	5	-	1	1	-	-	-	-	27
1 an	1988	-	2	5	4	5	1	2	-	-	-	-	-	-	-	19
	1987	5	5	30	22	10	3	2	-	-	-	-	-	-	-	77
2 ans	1987	3	4	37	21	15	4	2	2	-	-	-	-	-	-	88
	1986	4	13	59	39	10	6	-	5	1	-	-	-	-	-	137
3 ans	1986	2	6	96	115	41	15	11	5	2	1	-	-	-	-	294
	1985	2	8	144	215	76	19	10	6	1	-	2	-	-	-	483
4 ans	1985	1	4	131	170	59	20	8	6	4	-	1	-	-	-	404
	1984	-	2	123	254	66	28	11	5	3	5	1	-	-	-	498
	Total	17	44	625	840	282	96	46	29	11	6	4	-	-	-	2 000
5 ans	1984	-	1	102	252	73	19	14	13	4	3	2	2	-	-	485
	1983	-	1	135	300	83	35	25	10	3	-	1	-	-	-	593
6 ans	1983	-	-	72	286	90	33	10	7	4	-	-	-	-	-	502
	1982	-	-	70	327	97	35	16	4	6	3	2	-	-	-	560
7 ans	1982	-	-	23	339	115	48	23	4	-	1	2	-	1	-	556
	1981	-	-	31	354	145	47	24	3	4	3	2	-	-	-	613
8 ans	1981	-	-	11	301	130	44	17	10	6	4	-	-	-	-	523
	1980	-	1	15	320	184	42	19	14	10	3	1	1	-	-	610
9 ans	1980	-	-	6	209	204	45	20	7	5	2	-	-	-	-	498
	1979	-	-	3	222	250	51	24	10	3	3	-	-	-	-	566
	Total	-	3	468	2 910	1 371	399	192	82	45	22	10	3	1	-	5 506
10 ans	1979	-	-	-	138	216	55	28	8	2	3	2	1	-	-	453
	1978	-	-	-	149	320	61	18	11	2	2	-	2	-	-	565
11 ans	1978	-	-	-	76	246	47	12	7	3	1	2	-	-	-	394
	1977	-	-	-	73	342	78	19	9	9	2	1	1	-	1	535
12 ans	1977	-	-	-	30	279	72	14	8	2	2	1	2	-	-	410
	1976	-	-	-	19	326	102	26	9	9	2	1	-	-	1	495
13 ans	1976	-	-	-	7	251	118	24	6	7	3	-	-	-	1	417
	1975	-	-	-	12	264	164	46	11	6	1	1	-	-	-	505
14 ans	1975	-	-	-	3	202	157	29	9	8	3	1	3	-	-	415
	1974	-	-	-	-	195	220	32	11	6	2	2	-	-	-	468
Total		-	-	-	507	2 641	1 074	248	89	54	21	11	9	-	3	4 657
15 ans	1974	-	-	-	-	121	202	33	8	3	1	1	-	-	-	369
	1973	-	-	-	-	108	248	53	10	3	1	1	1	2	-	427
16 ans	1973	-	-	-	-	49	235	43	13	4	6	2	-	1	-	353
	1972	-	-	-	-	54	264	60	9	9	5	1	3	1	-	406
17 ans	1972	-	-	-	-	28	206	76	13	5	1	-	-	-	-	329
	1971	-	-	-	-	14	253	85	18	8	4	2	-	-	-	384
18 ans	1971	-	-	-	-	4	190	81	12	5	2	-	1	1	-	296
	1970	-	-	-	-	4	221	139	18	7	4	3	3	-	-	399
19 ans	1970	-	-	-	-	2	133	112	26	5	2	2	-	2	-	284
	1969	-	-	-	-	-	138	168	14	5	2	2	-	-	1	330
	Total	-	-	-	-	384	2 090	850	141	54	28	14	8	7	1	3 577

Tableau 32.- DIVORCES D'APRES L'AGE DE LA DIVORCEE ET LA DUREE DU MARIAGE DISSOUS (suite)

A.- LE ROYAUME

ANNEE 1989

DUREE DU MARIAGE	ANNEE DU MARIAGE	Age de la divorcée														In-connu	Total
		< 20 ans	20 - < 21 ans	21 - < 25 ans	25 - < 30 ans	30 - < 35 ans	35 - < 40 ans	40 - < 45 ans	45 - < 50 ans	50 - < 55 ans	55 - < 60 ans	60 - < 65 ans	65 - < 70 ans	70 ans et +			
20 ans	1969	-	-	-	-	-	73	138	30	6	4	3	-	1	-	255	
	1968	-	-	-	-	-	67	183	23	6	4	1	2	-	-	286	
21 ans	1968	-	-	-	-	-	31	153	29	5	1	1	-	-	-	220	
	1967	-	-	-	-	-	34	189	42	12	7	1	-	-	-	285	
22 ans	1967	-	-	-	-	-	11	150	34	3	3	1	2	-	-	204	
	1966	-	-	-	-	-	1	143	56	9	1	-	1	-	-	211	
23 ans	1966	-	-	-	-	-	3	111	50	8	1	3	1	-	-	177	
	1965	-	-	-	-	-	1	122	63	5	4	2	-	1	-	198	
24 ans	1965	-	-	-	-	-	1	72	68	16	1	2	-	-	-	160	
	1964	-	-	-	-	-	-	71	92	12	2	1	-	-	-	178	
	Total	-	-	-	-	-	222	1 332	487	82	28	15	6	2	-	2 174	
25 ans	1964	-	-	-	-	-	-	51	62	16	3	1	-	-	-	133	
	1963	-	-	-	-	-	-	39	100	15	4	-	-	-	-	158	
26 ans	1963	-	-	-	-	-	-	19	71	15	4	3	-	1	-	113	
	1962	-	-	-	-	-	-	20	100	33	7	1	-	-	-	161	
27 ans	1962	-	-	-	-	-	-	5	53	24	2	2	-	-	-	86	
	1961	-	-	-	-	-	-	6	82	31	8	3	1	-	-	131	
28 ans	1961	-	-	-	-	-	-	5	47	28	6	-	-	-	-	86	
	1960	-	-	-	-	-	-	1	52	59	8	1	-	-	-	121	
29 ans	1960	-	-	-	-	-	-	-	44	38	8	2	2	-	1	95	
	1959	-	-	-	-	-	-	-	35	52	8	4	-	-	-	99	
	Total	-	-	-	-	-	-	146	646	311	58	17	3	1	1	1 183	
30 ans	1959	-	-	-	-	-	-	-	24	53	7	4	3	-	-	91	
	1958	-	-	-	-	-	-	-	13	55	15	2	1	-	-	86	
31 ans	1958	-	-	-	-	-	-	-	9	51	12	3	-	1	-	76	
	1957	-	-	-	-	-	-	-	9	52	16	1	-	-	-	78	
32 ans	1957	-	-	-	-	-	-	-	-	33	13	4	-	1	-	51	
	1956	-	-	-	-	-	-	-	3	49	22	2	1	-	-	77	
33 ans	1956	-	-	-	-	-	-	-	-	24	12	3	2	-	-	41	
	1955	-	-	-	-	-	-	-	-	17	24	6	1	-	-	48	
34 ans	1955	-	-	-	-	-	-	-	-	14	18	7	2	-	-	41	
	1954	-	-	-	-	-	-	-	2	22	18	8	1	-	-	51	
	Total	-	-	-	-	-	-	-	60	370	157	40	11	2	-	640	
35 ans	1954	-	-	-	-	-	-	-	-	12	21	4	1	-	-	38	
	1953	-	-	-	-	-	-	-	-	13	22	7	-	1	-	43	
36 ans	1953	-	-	-	-	-	-	-	-	1	24	6	1	-	-	32	
	1952	-	-	-	-	-	-	-	-	2	22	10	-	2	-	36	
37 ans	1952	-	-	-	-	-	-	-	-	1	17	5	1	1	-	25	
	1951	-	-	-	-	-	-	-	-	-	18	7	1	1	-	27	
38 ans	1951	-	-	-	-	-	-	-	-	-	8	5	1	-	-	14	
	1950	-	-	-	-	-	-	-	-	-	5	9	6	1	-	21	
39 ans	1950	-	-	-	-	-	-	-	-	1	7	17	2	-	-	27	
	1949	-	-	-	-	-	-	-	-	-	14	15	4	-	-	33	
	Total	-	-	-	-	-	-	-	-	30	158	85	17	6	-	296	
40 ans et plus		-	-	-	-	-	-	-	-	-	15	89	64	28	-	196	
Durée inconnue		-	-	-	-	-	-	-	-	-	-	-	-	-	-	-	
Total général		17	48	1 097	4 262	4 683	3 886	2 819	1 534	958	494	285	121	47	5	20 256	

Tableau 32.- DIVORCES D'APRES L'AGE DE LA DIVORCEE ET LA DUREE DU MARIAGE DISSOUS (suite)

B.- REGION BRUXELLOISE

ANNEE 1989

DUREE DU MARIAGE	ANNEE DU MARIAGE	Age de la divorcée														Total	
		< 20 ans	20 - < 21 ans	21 - < 25 ans	25 - < 30 ans	30 - < 35 ans	35 - < 40 ans	40 - < 45 ans	45 - < 50 ans	50 - < 55 ans	55 - < 60 ans	60 - < 65 ans	65 - < 70 ans	70 ans et +	In-connu		
< 1 an	1989	-	-	-	-	-	-	1	-	-	-	-	-	-	-	-	1
	1988	-	-	-	-	-	-	-	-	-	-	-	-	-	-	-	-
	Total	-	-	-	-	-	-	1	-	-	-	-	-	-	-	-	1
1 an	1988	-	-	1	-	1	-	-	-	-	-	-	-	-	-	-	2
	1987	1	-	2	2	-	1	-	-	-	-	-	-	-	-	-	6
2 ans	1987	-	-	1	1	3	1	-	-	-	-	-	-	-	-	-	6
	1986	-	1	3	1	1	2	-	-	1	-	-	-	-	-	-	9
3 ans	1986	-	1	7	8	3	4	2	1	-	-	-	-	-	-	-	26
	1985	-	3	6	23	7	7	3	1	-	-	-	-	-	-	-	50
4 ans	1985	-	-	8	11	14	6	2	3	-	-	-	-	-	-	-	44
	1984	-	-	7	22	8	3	1	1	1	1	-	-	-	-	-	44
	Total	1	5	35	68	37	24	8	6	2	1	-	-	-	-	-	187
5 ans	1984	-	-	2	37	14	2	2	-	-	-	2	-	-	-	-	59
	1983	-	-	2	22	20	11	9	2	-	-	-	-	-	-	-	66
6 ans	1983	-	-	1	29	10	8	4	-	1	-	-	-	-	-	-	53
	1982	-	-	5	33	17	6	-	2	2	-	-	-	-	-	-	65
7 ans	1982	-	-	1	26	19	11	5	1	-	-	-	-	1	-	-	64
	1981	-	-	2	34	27	13	5	-	-	-	-	-	-	-	-	81
8 ans	1981	-	-	3	22	18	9	6	3	2	-	-	-	-	-	-	63
	1980	-	-	1	34	27	8	3	4	1	1	1	-	-	-	-	80
9 ans	1980	-	-	2	25	28	10	7	2	2	-	-	-	-	-	-	76
	1979	-	-	-	18	31	8	6	3	-	1	-	-	-	-	-	67
	Total	-	-	19	280	211	86	47	17	8	2	3	-	1	-	-	674
10 ans	1979	-	-	-	15	13	7	4	-	-	-	1	-	-	-	-	40
	1978	-	-	-	10	45	10	5	1	-	-	-	-	-	-	-	71
11 ans	1978	-	-	-	8	27	5	6	5	-	-	-	-	-	-	-	51
	1977	-	-	-	10	38	14	4	2	3	-	-	-	-	-	1	72
12 ans	1977	-	-	-	5	33	10	5	3	-	-	-	1	-	-	-	57
	1976	-	-	-	-	30	20	6	2	-	-	-	-	-	-	1	59
13 ans	1976	-	-	-	1	21	14	7	1	2	-	-	-	-	-	-	46
	1975	-	-	-	1	43	19	11	3	1	-	1	-	-	-	-	79
14 ans	1975	-	-	-	-	23	21	11	1	1	1	1	-	-	-	-	59
	1974	-	-	-	-	17	28	7	3	1	-	1	-	-	-	-	57
	Total	-	-	-	50	290	148	66	21	8	1	4	1	-	2	-	591
15 ans	1974	-	-	-	-	11	25	7	-	-	-	1	-	-	-	-	44
	1973	-	-	-	-	11	25	8	5	-	-	1	-	-	-	-	50
16 ans	1973	-	-	-	-	2	25	9	3	1	2	1	-	-	-	-	43
	1972	-	-	-	-	5	21	8	4	-	-	-	1	-	-	-	39
17 ans	1972	-	-	-	-	1	31	15	1	2	-	-	-	-	-	-	50
	1971	-	-	-	-	-	34	17	1	2	1	1	-	-	-	-	56
18 ans	1971	-	-	-	-	-	13	15	4	2	-	-	-	1	-	-	35
	1970	-	-	-	-	1	17	26	3	2	1	-	1	-	-	-	51
19 ans	1970	-	-	-	-	1	16	21	9	1	1	1	-	-	-	-	50
	1969	-	-	-	-	-	10	26	1	2	1	-	-	-	-	-	40
	Total	-	-	-	-	32	217	152	31	12	6	5	2	1	-	-	458

Tableau 32.- DIVORCES D'APRES L'AGE DE LA DIVORCEE ET LA DUREE DU MARIAGE DISSOUS (suite)

B.- REGION BRUXELLOISE

ANNEE 1989

DUREE DU MARIAGE	ANNEE DU MARIAGE	Age de la divorcée														Total
		< 20 ans	20 - < 21 ans	21 - < 25 ans	25 - < 30 ans	30 - < 35 ans	35 - < 40 ans	40 - < 45 ans	45 - < 50 ans	50 - < 55 ans	55 - < 60 ans	60 - < 65 ans	65 - < 70 ans	70 ans et +	In-connu	
20 ans	1969	-	-	-	-	-	7	14	11	3	1	-	-	1	-	37
	1968	-	-	-	-	-	6	26	6	4	2	1	-	-	-	45
21 ans	1968	-	-	-	-	-	2	18	2	2	-	-	-	-	-	24
	1967	-	-	-	-	-	3	22	12	6	2	1	-	-	-	46
22 ans	1967	-	-	-	-	-	-	16	6	2	2	1	1	-	-	28
	1966	-	-	-	-	-	-	14	8	2	-	-	-	-	-	24
23 ans	1966	-	-	-	-	-	-	20	6	1	-	2	1	-	-	30
	1965	-	-	-	-	-	-	16	9	1	1	-	-	-	-	27
24 ans	1965	-	-	-	-	-	1	6	11	3	-	1	-	-	-	22
	1964	-	-	-	-	-	-	10	15	3	1	1	-	-	-	30
	Total	-	-	-	-	-	19	162	86	27	9	7	2	1	-	313
25 ans	1964	-	-	-	-	-	-	8	7	6	-	-	-	-	-	21
	1963	-	-	-	-	-	-	6	12	4	2	-	-	-	-	24
26 ans	1963	-	-	-	-	-	-	3	4	1	3	2	-	1	-	14
	1962	-	-	-	-	-	-	1	21	6	2	1	-	-	-	31
27 ans	1962	-	-	-	-	-	-	-	10	4	1	-	-	-	-	15
	1961	-	-	-	-	-	-	1	13	4	1	2	-	-	-	21
28 ans	1961	-	-	-	-	-	-	1	5	6	1	-	-	-	-	13
	1960	-	-	-	-	-	-	1	5	20	4	-	-	-	-	30
29 ans	1960	-	-	-	-	-	-	-	6	7	1	-	1	-	1	16
	1959	-	-	-	-	-	-	-	3	12	2	2	-	-	-	19
	Total	-	-	-	-	-	-	21	86	70	17	7	1	1	1	204
30 ans	1959	-	-	-	-	-	-	-	2	6	1	-	-	-	-	9
	1958	-	-	-	-	-	-	-	3	12	3	-	-	-	-	18
31 ans	1958	-	-	-	-	-	-	-	2	5	1	-	-	-	-	8
	1957	-	-	-	-	-	-	-	-	6	2	-	-	-	-	8
32 ans	1957	-	-	-	-	-	-	-	-	9	2	2	-	-	-	13
	1956	-	-	-	-	-	-	-	1	6	4	-	-	-	-	11
33 ans	1956	-	-	-	-	-	-	-	-	3	2	2	-	-	-	7
	1955	-	-	-	-	-	-	-	-	3	2	2	-	-	-	7
34 ans	1955	-	-	-	-	-	-	-	-	4	5	2	-	-	-	11
	1954	-	-	-	-	-	-	-	2	5	4	2	1	-	-	14
	Total	-	-	-	-	-	-	-	10	59	26	10	1	-	-	106
35 ans	1954	-	-	-	-	-	-	-	-	2	3	-	-	-	-	5
	1953	-	-	-	-	-	-	-	-	2	1	-	-	-	-	3
36 ans	1953	-	-	-	-	-	-	-	-	-	6	3	-	-	-	9
	1952	-	-	-	-	-	-	-	-	-	-	2	-	-	-	2
37 ans	1952	-	-	-	-	-	-	-	-	-	1	-	-	1	-	2
	1951	-	-	-	-	-	-	-	-	-	4	2	1	-	-	7
38 ans	1951	-	-	-	-	-	-	-	-	-	-	-	-	-	-	-
	1950	-	-	-	-	-	-	-	-	-	-	3	2	-	-	5
39 ans	1950	-	-	-	-	-	-	-	-	1	-	4	-	-	-	5
	1949	-	-	-	-	-	-	-	-	-	1	5	-	-	-	6
	Total	-	-	-	-	-	-	-	-	5	16	19	3	1	-	44
40 ans et plus		-	-	-	-	-	-	-	-	-	3	16	17	9	-	45
Durée inconnue		-	-	-	-	-	-	-	-	-	-	-	-	-	-	-
Total général		1	5	54	398	570	494	457	257	191	81	71	27	14	3	2 623

Tableau 32.- DIVORCES D'APRES L'AGE DE LA DIVORCEE ET LA DUREE DU MARIAGE DISSOUS (suite)

C.- REGION FLAMANDE

ANNEE 1989

DUREE DU MARIAGE	ANNEE DU MARIAGE	Age de la divorcée														Total
		< 20 ans	20 - < 21 ans	21 - < 25 ans	25 - < 30 ans	30 - < 35 ans	35 - < 40 ans	40 - < 45 ans	45 - < 50 ans	50 - < 55 ans	55 - < 60 ans	60 - < 65 ans	65 - < 70 ans	70 ans et +	In-connu	
< 1 an	1989	-	-	2	3	2	4	2	-	1	1	-	-	-	-	15
	1988	-	1	-	2	3	1	1	-	-	-	-	-	-	-	8
	Total	-	1	2	5	5	5	3	-	1	1	-	-	-	-	23
1 an	1988	-	2	3	2	2	1	1	-	-	-	-	-	-	-	11
	1987	1	3	18	9	4	-	1	-	-	-	-	-	-	-	36
2 ans	1987	1	3	22	13	6	1	1	1	-	-	-	-	-	-	48
	1986	2	6	37	21	3	2	-	4	-	-	-	-	-	-	75
3 ans	1986	2	3	64	75	17	7	4	4	-	-	-	-	-	-	176
	1985	-	4	94	116	48	5	6	3	-	-	1	-	-	-	277
4 ans	1985	1	2	91	100	26	5	3	-	-	-	1	-	-	-	229
	1984	-	1	75	153	29	15	7	1	1	3	-	-	-	-	285
	Total	7	24	404	489	135	36	23	13	1	3	2	-	-	-	1 137
5 ans	1984	-	1	64	146	42	10	7	7	4	3	-	1	-	-	285
	1983	-	-	93	178	43	14	11	3	2	-	-	-	-	-	344
6 ans	1983	-	-	44	163	57	17	4	2	-	-	-	-	-	-	287
	1982	-	-	37	188	40	19	9	1	1	1	1	-	-	-	297
7 ans	1982	-	-	14	202	59	21	12	3	-	1	-	-	-	-	312
	1981	-	-	18	216	63	20	10	2	3	3	1	-	-	-	336
8 ans	1981	-	-	2	162	63	18	8	5	2	1	-	-	-	-	261
	1980	-	1	8	174	92	22	9	7	8	1	-	-	-	-	322
9 ans	1980	-	-	1	110	98	18	9	3	2	1	-	-	-	-	242
	1979	-	-	-	116	118	25	8	3	2	-	-	-	-	-	272
	Total	-	2	281	1 655	675	184	87	36	24	11	2	1	-	-	2 958
10 ans	1979	-	-	-	68	124	30	13	2	2	2	1	1	-	-	243
	1978	-	-	-	69	170	26	8	7	2	-	-	2	-	-	284
11 ans	1978	-	-	-	43	149	25	5	1	2	1	2	-	-	-	228
	1977	-	-	-	32	193	39	8	6	3	-	-	-	-	-	281
12 ans	1977	-	-	-	14	154	30	5	2	2	1	-	-	-	-	208
	1976	-	-	-	9	180	39	11	5	4	2	-	-	-	-	250
13 ans	1976	-	-	-	4	137	61	9	2	4	1	-	-	-	-	218
	1975	-	-	-	5	142	87	14	6	2	-	-	-	-	-	256
14 ans	1975	-	-	-	-	109	80	11	6	4	-	-	1	-	-	211
	1974	-	-	-	-	106	120	13	5	2	2	1	-	-	-	249
	Total	-	-	-	244	1 464	537	97	42	27	9	4	4	-	-	2 428
15 ans	1974	-	-	-	-	64	107	15	3	1	-	-	-	-	-	190
	1973	-	-	-	-	55	120	19	2	2	-	-	-	-	-	198
16 ans	1973	-	-	-	-	23	123	18	4	2	1	-	-	1	-	172
	1972	-	-	-	-	22	149	21	3	4	3	-	2	-	-	204
17 ans	1972	-	-	-	-	9	99	40	5	2	-	-	-	-	-	155
	1971	-	-	-	-	8	117	32	12	1	1	-	-	-	-	171
18 ans	1971	-	-	-	-	-	107	40	4	1	1	-	1	-	-	154
	1970	-	-	-	-	2	124	64	7	4	1	1	1	-	-	204
19 ans	1970	-	-	-	-	-	75	55	9	2	-	1	-	2	-	144
	1969	-	-	-	-	-	79	74	6	-	-	-	-	-	1	160
	Total	-	-	-	-	-	183	1 100	378	55	19	7	2	4	3	1 752

Tableau 32.- DIVORCES D'APRES L'AGE DE LA DIVORCEE ET LA DUREE DU MARIAGE DISSOUS (suite)

C.- REGION FLAMANDE

ANNEE 1989

DUREE DU MARIAGE	ANNEE DU MARIAGE	Age de la divorcée														Total
		< 20 ans	20 - < 21 ans	21 - < 25 ans	25 - < 30 ans	30 - < 35 ans	35 - < 40 ans	40 - < 45 ans	45 - < 50 ans	50 - < 55 ans	55 - < 60 ans	60 - < 65 ans	65 - < 70 ans	70 ans et +	In-connu	
20 ans	1969	-	-	-	-	-	29	67	9	1	2	1	-	-	-	109
	1968	-	-	-	-	-	31	91	15	-	1	-	1	-	-	139
21 ans	1968	-	-	-	-	-	12	82	15	3	-	-	-	-	-	112
	1967	-	-	-	-	-	11	105	18	5	2	-	-	-	-	141
22 ans	1967	-	-	-	-	-	5	73	21	1	-	-	1	-	-	101
	1966	-	-	-	-	-	1	80	34	6	-	-	-	-	-	121
23 ans	1966	-	-	-	-	-	2	52	31	4	-	1	-	-	-	90
	1965	-	-	-	-	-	1	59	31	2	1	1	-	-	-	95
24 ans	1965	-	-	-	-	-	-	39	42	9	1	1	-	-	-	92
	1964	-	-	-	-	-	-	33	55	7	-	-	-	-	-	95
	Total	-	-	-	-	-	92	681	271	38	7	4	2	-	-	1 095
25 ans	1964	-	-	-	-	-	-	30	39	7	2	1	-	-	-	79
	1963	-	-	-	-	-	-	17	57	8	1	-	-	-	-	83
26 ans	1963	-	-	-	-	-	-	7	45	5	1	1	-	-	-	59
	1962	-	-	-	-	-	-	8	49	14	4	-	-	-	-	75
27 ans	1962	-	-	-	-	-	-	2	24	14	1	2	-	-	-	43
	1961	-	-	-	-	-	-	4	38	19	3	-	-	-	-	64
28 ans	1961	-	-	-	-	-	-	1	24	14	4	-	-	-	-	43
	1960	-	-	-	-	-	-	-	28	29	2	1	-	-	-	60
29 ans	1960	-	-	-	-	-	-	-	27	21	4	-	1	-	-	53
	1959	-	-	-	-	-	-	-	13	28	5	-	-	-	-	46
	Total	-	-	-	-	-	-	69	344	159	27	5	1	-	-	605
30 ans	1959	-	-	-	-	-	-	-	9	34	1	1	2	-	-	47
	1958	-	-	-	-	-	-	-	5	25	6	1	-	-	-	37
31 ans	1958	-	-	-	-	-	-	-	4	26	6	2	-	1	-	39
	1957	-	-	-	-	-	-	-	6	26	8	-	-	-	-	40
32 ans	1957	-	-	-	-	-	-	-	-	12	8	2	-	-	-	22
	1956	-	-	-	-	-	-	-	-	20	13	1	1	-	-	35
33 ans	1956	-	-	-	-	-	-	-	-	8	7	1	1	-	-	17
	1955	-	-	-	-	-	-	-	-	9	14	2	1	-	-	26
34 ans	1955	-	-	-	-	-	-	-	-	6	11	5	1	-	-	23
	1954	-	-	-	-	-	-	-	-	9	10	3	-	-	-	22
	Total	-	-	-	-	-	-	-	24	175	84	18	6	1	-	308
35 ans	1954	-	-	-	-	-	-	-	-	7	11	-	1	-	-	19
	1953	-	-	-	-	-	-	-	-	3	11	5	-	-	-	19
36 ans	1953	-	-	-	-	-	-	-	-	1	13	1	-	-	-	15
	1952	-	-	-	-	-	-	-	-	1	11	5	-	1	-	18
37 ans	1952	-	-	-	-	-	-	-	-	-	10	3	1	-	-	14
	1951	-	-	-	-	-	-	-	-	-	9	3	-	-	-	12
38 ans	1951	-	-	-	-	-	-	-	-	-	4	3	-	-	-	7
	1950	-	-	-	-	-	-	-	-	-	1	4	2	1	-	8
39 ans	1950	-	-	-	-	-	-	-	-	-	4	6	-	-	-	10
	1949	-	-	-	-	-	-	-	-	-	5	4	3	-	-	12
	Total	-	-	-	-	-	-	-	-	12	79	34	7	2	-	134
40 ans et plus		-	-	-	-	-	-	-	-	-	5	41	27	11	-	84
Durée inconnue		-	-	-	-	-	-	-	-	-	-	-	-	-	-	-
Total général		7	27	687	2 393	2 462	1 954	1 338	785	456	233	112	52	17	1	10 524

Tableau 32.- DIVORCES D'APRES L'AGE DE LA DIVORCEE ET LA DUREE DU MARIAGE DISSOUS (suite)

D.- REGION WALLONNE

ANNEE 1989

DUREE DU MARIAGE	ANNEE DU MARIAGE	Age de la divorcée														Total	
		< 20 ans	20 - < 21 ans	21 - < 25 ans	25 - < 30 ans	30 - < 35 ans	35 - < 40 ans	40 - < 45 ans	45 - < 50 ans	50 - < 55 ans	55 - < 60 ans	60 - < 65 ans	65 - < 70 ans	70 ans et +	In-connu		
< 1 an	1989	-	-	1	-	-	-	1	-	-	-	-	-	-	-	-	2
	1988	-	-	1	-	-	-	-	-	-	-	-	-	-	-	-	1
	Total	-	-	2	-	-	-	1	-	-	-	-	-	-	-	-	3
1 an	1988	-	-	1	2	2	-	1	-	-	-	-	-	-	-	-	6
	1987	3	2	10	11	6	2	1	-	-	-	-	-	-	-	-	35
2 ans	1987	2	1	14	7	6	2	1	1	-	-	-	-	-	-	-	34
	1986	2	6	19	17	6	2	-	1	-	-	-	-	-	-	-	53
3 ans	1986	-	2	25	32	21	4	5	-	2	1	-	-	-	-	-	92
	1985	2	1	44	76	21	7	1	2	1	-	1	-	-	-	-	156
4 ans	1985	-	2	32	59	19	9	3	3	4	-	-	-	-	-	-	131
	1984	-	1	41	79	29	10	3	3	1	1	1	-	-	-	-	169
	Total	9	15	186	283	110	36	15	10	8	2	2	-	-	-	-	676
5 ans	1984	-	-	36	69	17	7	5	6	-	-	-	1	-	-	-	141
	1983	-	1	40	100	20	10	5	5	1	-	1	-	-	-	-	183
6 ans	1983	-	-	27	94	23	8	2	5	3	-	-	-	-	-	-	162
	1982	-	-	28	106	40	10	7	1	3	2	1	-	-	-	-	198
7 ans	1982	-	-	8	111	37	16	6	-	-	-	2	-	-	-	-	180
	1981	-	-	11	104	55	14	9	1	1	-	1	-	-	-	-	196
8 ans	1981	-	-	6	117	49	17	3	2	2	3	-	-	-	-	-	199
	1980	-	-	6	112	65	12	7	3	1	1	-	1	-	-	-	208
9 ans	1980	-	-	3	74	78	17	4	2	1	1	-	-	-	-	-	180
	1979	-	-	3	88	101	18	10	4	1	2	-	-	-	-	-	227
	Total	-	1	168	975	485	129	58	29	13	9	5	2	-	-	-	1 874
10 ans	1979	-	-	-	55	79	18	11	6	-	1	-	-	-	-	-	170
	1978	-	-	-	70	105	25	5	3	-	2	-	-	-	-	-	210
11 ans	1978	-	-	-	25	70	17	1	1	1	-	-	-	-	-	-	115
	1977	-	-	-	31	111	25	7	1	3	2	1	1	-	-	-	182
12 ans	1977	-	-	-	11	92	32	4	3	-	1	1	1	-	-	-	145
	1976	-	-	-	10	116	43	9	2	5	-	1	-	-	-	-	186
13 ans	1976	-	-	-	2	93	43	8	3	1	2	-	-	-	-	1	153
	1975	-	-	-	6	79	58	21	2	3	1	-	-	-	-	-	170
14 ans	1975	-	-	-	3	70	56	7	2	3	2	-	2	-	-	-	145
	1974	-	-	-	-	72	72	12	3	3	-	-	-	-	-	-	162
	Total	-	-	-	213	887	389	85	26	19	11	3	4	-	-	1	1 638
15 ans	1974	-	-	-	-	46	70	11	5	2	1	-	-	-	-	-	135
	1973	-	-	-	-	42	103	26	3	1	1	-	1	2	-	-	179
16 ans	1973	-	-	-	-	24	87	16	6	1	3	1	-	-	-	-	138
	1972	-	-	-	-	27	94	31	2	5	2	1	-	1	-	-	163
17 ans	1972	-	-	-	-	18	76	21	7	1	1	-	-	-	-	-	124
	1971	-	-	-	-	6	102	36	5	5	2	1	-	-	-	-	157
18 ans	1971	-	-	-	-	4	70	26	4	2	1	-	-	-	-	-	107
	1970	-	-	-	-	1	80	49	8	1	2	2	1	-	-	-	144
19 ans	1970	-	-	-	-	1	42	36	8	2	1	-	-	-	-	-	90
	1969	-	-	-	-	-	49	68	7	3	1	2	-	-	-	-	130
	Total	-	-	-	-	169	773	320	55	23	15	7	2	3	-	-	1 367

Tableau 32.- DIVORCES D'APRES L'AGE DE LA DIVORCEE ET LA DUREE DU MARIAGE DISSOUS (suite)

D.- REGION WALLONNE

ANNEE 1989

DUREE DU MARIAGE	ANNEE DU MARIAGE	Age de la divorcée														Total
		< 20 ans	20 - < 21 ans	21 - < 25 ans	25 - < 30 ans	30 - < 35 ans	35 - < 40 ans	40 - < 45 ans	45 - < 50 ans	50 - < 55 ans	55 - < 60 ans	60 - < 65 ans	65 - < 70 ans	70 ans et +	In-connu	
20 ans	1969	-	-	-	-	-	37	57	10	2	1	2	-	-	-	109
	1968	-	-	-	-	-	30	66	2	2	1	-	1	-	-	102
21 ans	1968	-	-	-	-	-	17	53	12	-	1	1	-	-	-	84
	1967	-	-	-	-	-	20	62	12	1	3	-	-	-	-	98
22 ans	1967	-	-	-	-	-	6	61	7	-	1	-	-	-	-	75
	1966	-	-	-	-	-	-	49	14	1	1	-	1	-	-	66
23 ans	1966	-	-	-	-	-	1	39	13	3	1	-	-	-	-	57
	1965	-	-	-	-	-	-	47	23	2	2	1	-	1	-	76
24 ans	1965	-	-	-	-	-	-	27	15	4	-	-	-	-	-	46
	1964	-	-	-	-	-	-	28	22	2	1	-	-	-	-	53
	Total	-	-	-	-	-	111	489	130	17	12	4	2	1	-	766
25 ans	1964	-	-	-	-	-	-	13	16	3	1	-	-	-	-	33
	1963	-	-	-	-	-	-	16	31	3	1	-	-	-	-	51
26 ans	1963	-	-	-	-	-	-	9	22	9	-	-	-	-	-	40
	1962	-	-	-	-	-	-	11	30	13	1	-	-	-	-	55
27 ans	1962	-	-	-	-	-	-	3	19	6	-	-	-	-	-	28
	1961	-	-	-	-	-	-	1	31	8	4	1	1	-	-	46
28 ans	1961	-	-	-	-	-	-	3	18	8	1	-	-	-	-	30
	1960	-	-	-	-	-	-	-	19	10	2	-	-	-	-	31
29 ans	1960	-	-	-	-	-	-	-	11	10	3	2	-	-	-	26
	1959	-	-	-	-	-	-	-	19	12	1	2	-	-	-	34
	Total	-	-	-	-	-	-	56	216	82	14	5	1	-	-	374
30 ans	1959	-	-	-	-	-	-	-	13	13	5	3	1	-	-	35
	1958	-	-	-	-	-	-	-	5	18	6	1	1	-	-	31
31 ans	1958	-	-	-	-	-	-	-	3	20	5	1	-	-	-	29
	1957	-	-	-	-	-	-	-	3	20	6	1	-	-	-	30
32 ans	1957	-	-	-	-	-	-	-	-	12	3	-	-	1	-	16
	1956	-	-	-	-	-	-	-	2	23	5	1	-	-	-	31
33 ans	1956	-	-	-	-	-	-	-	-	13	3	-	1	-	-	17
	1955	-	-	-	-	-	-	-	-	5	8	2	-	-	-	15
34 ans	1955	-	-	-	-	-	-	-	-	4	2	-	1	-	-	7
	1954	-	-	-	-	-	-	-	-	8	4	3	-	-	-	15
	Total	-	-	-	-	-	-	-	26	136	47	12	4	1	-	226
35 ans	1954	-	-	-	-	-	-	-	-	3	7	4	-	-	-	14
	1953	-	-	-	-	-	-	-	-	8	10	2	-	1	-	21
36 ans	1953	-	-	-	-	-	-	-	-	-	5	2	1	-	-	8
	1952	-	-	-	-	-	-	-	-	1	11	3	-	1	-	16
37 ans	1952	-	-	-	-	-	-	-	-	1	6	2	-	-	-	9
	1951	-	-	-	-	-	-	-	-	-	5	2	-	1	-	8
38 ans	1951	-	-	-	-	-	-	-	-	-	4	2	1	-	-	7
	1950	-	-	-	-	-	-	-	-	-	4	2	2	-	-	8
39 ans	1950	-	-	-	-	-	-	-	-	-	3	7	2	-	-	12
	1949	-	-	-	-	-	-	-	-	-	8	6	1	-	-	15
	Total	-	-	-	-	-	-	-	-	13	63	32	7	3	-	118
40 ans et plus		-	-	-	-	-	-	-	-	-	7	32	20	8	-	67
Durée inconnue		-	-	-	-	-	-	-	-	-	-	-	-	-	-	-
Total général		9	16	356	1 471	1 651	1 438	1 024	492	311	180	102	42	16	1	7 109

Tableau 33.- DIVORCES D'APRES L'AGE DU DIVORCE ET LA DUREE DU MARIAGE DISSOUS

A.- LE ROYAUME

ANNEE 1989

DUREE DU MARIAGE	ANNEE DU MARIAGE	Age du divorcé														Total
		< 20 ans	20 - < 21 ans	21 - < 25 ans	25 - < 30 ans	30 - < 35 ans	35 - < 40 ans	40 - < 45 ans	45 - < 50 ans	50 - < 55 ans	55 - < 60 ans	60 - < 65 ans	65 - < 70 ans	70 ans et +	In-connu	
< 1 an	1989	-	-	-	5	4	6	2	-	1	-	-	-	-	-	18
	1988	-	-	-	4	1	1	2	-	1	-	-	-	-	-	9
	Total	-	-	-	9	5	7	4	-	2	-	-	-	-	-	27
1 an	1988	-	-	4	5	5	2	1	1	-	1	-	-	-	-	19
	1987	-	-	21	34	13	1	5	2	1	-	-	-	-	-	77
2 ans	1987	-	1	23	37	14	5	8	-	-	-	-	-	-	-	88
	1986	-	-	43	57	14	10	8	2	2	1	-	-	-	-	137
3 ans	1986	-	-	38	151	56	23	16	4	2	3	1	-	-	-	294
	1985	-	-	58	255	96	36	22	7	7	1	-	1	-	-	483
4 ans	1985	-	1	28	228	82	26	24	7	4	3	1	-	-	-	404
	1984	-	-	40	275	103	38	19	8	8	4	2	-	1	-	498
	Total	-	2	255	1 042	383	141	103	31	24	13	4	1	1	-	2 000
5 ans	1984	-	-	25	269	105	38	21	15	6	-	2	3	1	-	485
	1983	-	-	24	296	163	51	30	16	3	6	3	1	-	-	593
6 ans	1983	-	-	13	247	155	37	25	9	10	4	-	2	-	-	502
	1982	-	-	2	270	177	57	27	11	7	5	3	-	1	-	560
7 ans	1982	-	-	1	222	208	67	33	12	6	3	2	-	2	-	556
	1981	-	-	1	226	236	75	38	13	9	11	2	-	2	-	613
8 ans	1981	-	-	-	155	237	73	28	12	10	4	2	-	2	-	523
	1980	-	-	-	151	316	81	24	16	12	6	2	1	1	-	610
9 ans	1980	-	-	-	68	282	81	37	10	11	7	-	2	-	-	498
	1979	-	-	-	66	336	94	45	9	5	6	3	1	1	-	566
	Total	-	-	66	1 970	2 215	654	308	123	79	52	19	10	10	-	5 506
10 ans	1979	-	-	-	26	281	89	28	14	5	6	3	1	-	-	453
	1978	-	-	-	33	346	122	34	19	6	1	2	1	1	-	565
11 ans	1978	-	-	-	6	231	112	27	10	4	1	2	1	-	-	394
	1977	-	-	-	12	268	178	44	17	9	2	2	3	-	-	535
12 ans	1977	-	-	-	-	191	163	35	12	3	4	1	-	1	-	410
	1976	-	-	-	-	219	196	46	15	12	3	1	2	1	-	495
13 ans	1976	-	-	-	-	130	207	46	17	10	3	3	-	-	1	417
	1975	-	-	-	2	130	269	59	19	17	6	2	1	-	-	505
14 ans	1975	-	-	-	-	82	242	54	12	15	3	6	-	1	-	415
	1974	-	-	-	-	48	319	63	18	13	5	2	-	-	-	468
	Total	-	-	-	79	1 926	1 897	436	153	94	34	24	9	4	1	4 657
15 ans	1974	-	-	-	-	28	248	71	13	7	1	1	-	-	-	369
	1973	-	-	-	-	21	270	104	17	8	5	1	-	1	-	427
16 ans	1973	-	-	-	-	8	200	102	17	13	6	4	3	-	-	353
	1972	-	-	-	-	9	246	110	21	8	6	4	1	1	-	406
17 ans	1972	-	-	-	-	-	165	135	15	10	4	-	-	-	-	329
	1971	-	-	-	-	-	166	159	35	12	8	3	1	-	-	384
18 ans	1971	-	-	-	-	-	108	150	24	10	2	-	1	1	-	296
	1970	-	-	-	-	-	113	226	42	5	7	2	3	1	-	399
19 ans	1970	-	-	-	-	-	59	158	44	10	8	2	1	2	-	284
	1969	-	-	-	-	-	47	219	42	14	5	1	1	1	-	330
	Total	-	-	-	-	66	1 622	1 434	270	97	52	18	11	7	-	3 577

Tableau 33.- DIVORCES D'APRES L'AGE DU DIVORCE ET LA DUREE DU MARIAGE DISSOUS (suite)

A.- LE ROYAUME

ANNEE 1989

DUREE DU MARIAGE	ANNEE DU MARIAGE	Age du divorcé														Total	
		< 20 ans	20 - < 21 ans	21 - < 25 ans	25 - < 30 ans	30 - < 35 ans	35 - < 40 ans	40 - < 45 ans	45 - < 50 ans	50 - < 55 ans	55 - < 60 ans	60 - < 65 ans	65 - < 70 ans	70 ans et +	In-connu		
20 ans	1969	-	-	-	-	-	18	176	42	8	4	2	3	2	-	-	255
	1968	-	-	-	-	-	19	184	59	17	3	3	1	-	-	-	286
21 ans	1968	-	-	-	-	-	5	138	55	14	4	4	-	-	-	-	220
	1967	-	-	-	-	-	3	164	85	22	8	1	2	-	-	-	285
22 ans	1967	-	-	-	-	-	2	101	84	10	2	3	1	1	-	-	204
	1966	-	-	-	-	-	-	84	99	18	7	1	1	1	-	-	211
23 ans	1966	-	-	-	-	-	-	68	78	19	9	1	2	-	-	-	177
	1965	-	-	-	-	-	-	51	115	21	9	1	-	1	-	-	198
24 ans	1965	-	-	-	-	-	-	26	102	21	4	4	2	1	-	-	160
	1964	-	-	-	-	-	-	20	119	34	4	1	-	-	-	-	178
	Total	-	-	-	-	-	47	1 012	838	184	54	21	12	6	-	-	2 174
25 ans	1964	-	-	-	-	-	-	12	84	26	7	3	-	1	-	-	133
	1963	-	-	-	-	-	-	6	92	48	9	1	2	-	-	-	158
26 ans	1963	-	-	-	-	-	-	3	59	40	8	3	-	-	-	-	113
	1962	-	-	-	-	-	-	1	83	61	13	2	-	1	-	-	161
27 ans	1962	-	-	-	-	-	-	-	37	37	8	2	1	1	-	-	86
	1961	-	-	-	-	-	-	-	49	64	14	3	1	-	-	-	131
28 ans	1961	-	-	-	-	-	-	1	16	54	11	4	-	-	-	-	86
	1960	-	-	-	-	-	-	-	24	66	24	6	1	-	-	-	121
29 ans	1960	-	-	-	-	-	-	-	11	63	14	2	3	1	1	-	95
	1959	-	-	-	-	-	-	-	9	66	17	5	1	1	-	-	99
	Total	-	-	-	-	-	-	23	464	525	125	31	9	5	1	-	1 183
30 ans	1959	-	-	-	-	-	-	-	6	62	20	2	1	-	-	-	91
	1958	-	-	-	-	-	-	-	1	59	23	3	-	-	-	-	86
31 ans	1958	-	-	-	-	-	-	-	1	45	26	2	2	-	-	-	76
	1957	-	-	-	-	-	-	-	2	45	27	3	-	1	-	-	78
32 ans	1957	-	-	-	-	-	-	-	-	11	30	6	3	1	-	-	51
	1956	-	-	-	-	-	-	-	-	26	43	4	3	1	-	-	77
33 ans	1956	-	-	-	-	-	-	-	-	10	27	3	1	-	-	-	41
	1955	-	-	-	-	-	-	-	-	6	27	12	3	-	-	-	48
34 ans	1955	-	-	-	-	-	-	-	-	6	21	12	2	-	-	-	41
	1954	-	-	-	-	-	-	-	-	4	28	14	4	1	-	-	51
	Total	-	-	-	-	-	-	-	10	274	272	61	19	4	-	-	640
35 ans	1954	-	-	-	-	-	-	-	-	7	18	12	1	-	-	-	38
	1953	-	-	-	-	-	-	-	-	-	23	19	1	-	-	-	43
36 ans	1953	-	-	-	-	-	-	-	-	1	20	10	1	-	-	-	32
	1952	-	-	-	-	-	-	-	-	2	16	15	2	1	-	-	36
37 ans	1952	-	-	-	-	-	-	-	-	-	17	6	1	1	-	-	25
	1951	-	-	-	-	-	-	-	-	-	10	11	3	3	-	-	27
38 ans	1951	-	-	-	-	-	-	-	-	-	4	9	1	-	-	-	14
	1950	-	-	-	-	-	-	-	-	-	6	10	2	3	-	-	21
39 ans	1950	-	-	-	-	-	-	-	-	-	5	19	1	2	-	-	27
	1949	-	-	-	-	-	-	-	-	-	2	21	8	2	-	-	33
	Total	-	-	-	-	-	-	-	-	10	121	132	21	12	-	-	296
40 ans et plus		-	-	-	-	-	-	-	-	-	3	64	95	34	-	-	196
Durée inconnue		-	-	-	-	-	-	-	-	-	-	-	-	-	-	-	-
Total général		-	2	321	3 100	4 595	4 368	3 320	1 889	1 289	726	374	187	83	2	-	20 256

Tableau 33.- DIVORCES D'APRES L'AGE DU DIVORCE ET LA DUREE DU MARIAGE DISSOUS (suite)

B.- REGION BRUXELLOISE

ANNEE 1989

DUREE DU MARIAGE	ANNEE DU MARIAGE	Age du divorcé														Total
		< 20 ans	20 - < 21 ans	21 - < 25 ans	25 - < 30 ans	30 - < 35 ans	35 - < 40 ans	40 - < 45 ans	45 - < 50 ans	50 - < 55 ans	55 - < 60 ans	60 - < 65 ans	65 - < 70 ans	70 ans et +	In-connu	
< 1 an	1989	-	-	-	-	-	-	1	-	-	-	-	-	-	-	1
	1988	-	-	-	-	-	-	-	-	-	-	-	-	-	-	-
	Total	-	-	-	-	-	-	1	-	-	-	-	-	-	-	1
1 an	1988	-	-	1	-	1	-	-	-	-	-	-	-	-	-	2
	1987	-	-	1	2	2	-	1	-	-	-	-	-	-	-	6
2 ans	1987	-	-	1	3	1	-	1	-	-	-	-	-	-	-	6
	1986	-	-	1	4	1	-	1	-	1	1	-	-	-	-	9
3 ans	1986	-	-	3	7	7	4	3	-	1	-	1	-	-	-	26
	1985	-	-	3	21	9	11	3	-	3	-	-	-	-	-	50
4 ans	1985	-	-	-	14	17	4	7	1	1	-	-	-	-	-	44
	1984	-	-	4	18	12	4	2	1	2	-	-	-	1	-	44
	Total	-	-	14	69	50	23	18	2	8	1	1	-	1	-	187
5 ans	1984	-	-	3	24	19	9	1	-	1	-	-	1	1	-	59
	1983	-	-	1	16	22	12	6	5	-	2	2	-	-	-	66
6 ans	1983	-	-	1	18	17	2	7	-	4	2	-	2	-	-	53
	1982	-	-	-	22	24	9	7	2	1	-	-	-	-	-	65
7 ans	1982	-	-	-	15	24	13	6	3	2	-	-	-	1	-	64
	1981	-	-	-	21	26	18	7	5	3	-	-	-	1	-	81
8 ans	1981	-	-	-	12	20	14	10	3	3	-	-	-	1	-	63
	1980	-	-	-	15	39	11	7	3	4	-	1	-	-	-	80
9 ans	1980	-	-	-	6	34	20	10	2	2	2	-	-	-	-	76
	1979	-	-	-	3	35	14	8	4	2	1	-	-	-	-	67
	Total	-	-	5	152	260	122	69	27	22	7	3	3	4	-	674
10 ans	1979	-	-	-	3	20	11	3	1	2	-	-	-	-	-	40
	1978	-	-	-	4	39	18	7	-	1	1	-	1	-	-	71
11 ans	1978	-	-	-	1	18	18	7	4	1	-	1	1	-	-	51
	1977	-	-	-	2	24	31	8	5	2	-	-	-	-	-	72
12 ans	1977	-	-	-	-	21	25	5	3	2	-	-	-	1	-	57
	1976	-	-	-	-	23	16	12	4	-	1	-	2	1	-	59
13 ans	1976	-	-	-	-	13	19	6	4	1	1	2	-	-	-	46
	1975	-	-	-	1	18	39	8	5	4	3	1	-	-	-	79
14 ans	1975	-	-	-	-	10	22	15	5	6	-	1	-	-	-	59
	1974	-	-	-	-	4	28	12	6	5	1	1	-	-	-	57
	Total	-	-	-	11	190	227	83	37	24	7	6	4	2	-	591
15 ans	1974	-	-	-	-	1	27	12	2	1	-	1	-	-	-	44
	1973	-	-	-	-	-	24	18	4	2	1	1	-	-	-	50
16 ans	1973	-	-	-	-	-	18	14	4	4	2	1	-	-	-	43
	1972	-	-	-	-	-	19	14	3	1	1	-	-	1	-	39
17 ans	1972	-	-	-	-	-	24	19	3	3	1	-	-	-	-	50
	1971	-	-	-	-	-	21	26	4	3	1	1	-	-	-	56
18 ans	1971	-	-	-	-	-	10	17	3	4	-	-	1	-	-	35
	1970	-	-	-	-	-	11	24	13	1	1	1	-	-	-	51
19 ans	1970	-	-	-	-	-	8	20	14	3	3	1	1	-	-	50
	1969	-	-	-	-	-	3	22	11	3	1	-	-	-	-	40
	Total	-	-	-	-	1	165	186	61	25	11	6	2	1	-	458

Tableau 33.- DIVORCES D'APRES L'AGE DU DIVORCE ET LA DUREE DU MARIAGE DISSOUS (suite)

B.- REGION BRUXELLOISE

ANNEE 1989

DUREE DU MARIAGE	ANNEE DU MARIAGE	Age du divorcé														Total
		< 20 ans	20 - < 21 ans	21 - < 25 ans	25 - < 30 ans	30 - < 35 ans	35 - < 40 ans	40 - < 45 ans	45 - < 50 ans	50 - < 55 ans	55 - < 60 ans	60 - < 65 ans	65 - < 70 ans	70 ans et +	In-connu	
20 ans	1969	-	-	-	-	-	3	19	11	-	2	-	-	1	-	37
	1968	-	-	-	-	-	1	24	13	4	1	2	-	1	-	45
21 ans	1968	-	-	-	-	-	-	12	7	2	1	2	-	-	-	24
	1967	-	-	-	-	-	-	24	14	4	2	-	2	-	-	46
22 ans	1967	-	-	-	-	-	-	7	10	5	2	2	1	1	-	28
	1966	-	-	-	-	-	-	10	8	4	1	-	1	-	-	24
23 ans	1966	-	-	-	-	-	-	8	12	4	5	-	1	-	-	30
	1965	-	-	-	-	-	-	3	18	4	1	1	-	-	-	27
24 ans	1965	-	-	-	-	-	-	4	14	2	1	-	1	-	-	22
	1964	-	-	-	-	-	-	4	20	4	1	1	-	-	-	30
	Total	-	-	-	-	-	4	115	127	33	17	9	6	2	-	313
25 ans	1964	-	-	-	-	-	-	2	14	3	1	1	-	-	-	21
	1963	-	-	-	-	-	-	1	13	6	2	1	1	-	-	24
26 ans	1963	-	-	-	-	-	-	1	6	2	4	1	-	-	-	14
	1962	-	-	-	-	-	-	1	12	12	4	1	-	1	-	31
27 ans	1962	-	-	-	-	-	-	-	7	6	1	1	-	-	-	15
	1961	-	-	-	-	-	-	-	8	6	5	1	1	-	-	21
28 ans	1961	-	-	-	-	-	-	1	4	7	1	-	-	-	-	13
	1960	-	-	-	-	-	-	-	6	16	7	1	-	-	-	30
29 ans	1960	-	-	-	-	-	-	-	3	8	2	1	1	-	1	16
	1959	-	-	-	-	-	-	-	2	8	6	2	-	1	-	19
	Total	-	-	-	-	-	-	6	75	74	33	10	3	2	1	204
30 ans	1959	-	-	-	-	-	-	-	-	7	2	-	-	-	-	9
	1958	-	-	-	-	-	-	-	1	9	7	1	-	-	-	18
31 ans	1958	-	-	-	-	-	-	-	-	5	3	-	-	-	-	8
	1957	-	-	-	-	-	-	-	-	8	-	-	-	-	-	8
32 ans	1957	-	-	-	-	-	-	-	-	2	10	-	1	-	-	13
	1956	-	-	-	-	-	-	-	-	3	5	1	2	-	-	11
33 ans	1956	-	-	-	-	-	-	-	-	2	5	-	-	-	-	7
	1955	-	-	-	-	-	-	-	-	1	3	1	2	-	-	7
34 ans	1955	-	-	-	-	-	-	-	-	3	5	3	-	-	-	11
	1954	-	-	-	-	-	-	-	-	2	6	6	-	-	-	14
	Total	-	-	-	-	-	-	-	1	42	46	12	5	-	-	106
35 ans	1954	-	-	-	-	-	-	-	-	1	1	3	-	-	-	5
	1953	-	-	-	-	-	-	-	-	-	2	1	-	-	-	3
36 ans	1953	-	-	-	-	-	-	-	-	-	6	3	-	-	-	9
	1952	-	-	-	-	-	-	-	-	-	1	1	-	-	-	2
37 ans	1952	-	-	-	-	-	-	-	-	-	2	-	-	-	-	2
	1951	-	-	-	-	-	-	-	-	-	1	4	2	-	-	7
38 ans	1951	-	-	-	-	-	-	-	-	-	-	-	-	-	-	-
	1950	-	-	-	-	-	-	-	-	-	2	2	-	1	-	5
39 ans	1950	-	-	-	-	-	-	-	-	-	2	3	-	-	-	5
	1949	-	-	-	-	-	-	-	-	-	-	3	3	-	-	6
	Total	-	-	-	-	-	-	-	-	1	17	20	5	1	-	44
40 ans et plus		-	-	-	-	-	-	-	-	-	-	15	19	11	-	45
Durée inconnue		-	-	-	-	-	-	-	-	-	-	-	-	-	-	-
Total général		-	-	19	232	501	541	478	330	229	139	82	47	24	1	2 623

Tableau 33.- DIVORCES D'APRES L'AGE DU DIVORCE ET LA DUREE DU MARIAGE DISSOUS (suite)

C.- REGION FLAMANDE

ANNEE 1989

DUREE DU MARIAGE	ANNEE DU MARIAGE	Age du divorcé														Total	
		< 20 ans	20 - < 21 ans	21 - < 25 ans	25 - < 30 ans	30 - < 35 ans	35 - < 40 ans	40 - < 45 ans	45 - < 50 ans	50 - < 55 ans	55 - < 60 ans	60 - < 65 ans	65 - < 70 ans	70 ans et +	In-connu		
< 1 an	1989	-	-	-	4	4	6	-	-	1	-	-	-	-	-	-	15
	1988	-	-	-	3	1	1	2	-	1	-	-	-	-	-	-	8
	Total	-	-	-	7	5	7	2	-	2	-	-	-	-	-	-	23
1 an	1988	-	-	2	3	3	1	1	-	-	1	-	-	-	-	-	11
	1987	-	-	15	14	5	-	1	1	1	-	-	-	-	-	-	36
2 ans	1987	-	1	13	20	9	3	2	-	-	-	-	-	-	-	-	48
	1986	-	-	25	32	5	5	6	2	-	-	-	-	-	-	-	75
3 ans	1986	-	-	25	101	28	11	8	2	1	-	-	-	-	-	-	176
	1985	-	-	35	154	51	16	16	4	-	-	-	1	-	-	-	277
4 ans	1985	-	1	19	142	47	11	6	2	-	1	-	-	-	-	-	229
	1984	-	-	20	173	51	18	10	5	4	2	2	-	-	-	-	285
	Total	-	2	154	639	199	65	50	16	5	4	2	1	-	-	-	1 137
5 ans	1984	-	-	14	169	60	16	8	11	4	-	1	2	-	-	-	285
	1983	-	-	14	188	88	27	16	7	2	1	1	-	-	-	-	344
6 ans	1983	-	-	7	148	88	26	11	5	1	1	-	-	-	-	-	287
	1982	-	-	1	159	92	18	13	6	4	2	1	-	1	-	-	297
7 ans	1982	-	-	1	134	113	39	15	5	3	-	2	-	-	-	-	312
	1981	-	-	1	130	145	25	15	6	3	9	1	-	1	-	-	336
8 ans	1981	-	-	-	75	132	29	12	5	4	3	1	-	-	-	-	261
	1980	-	-	-	77	165	46	11	11	6	5	-	1	-	-	-	322
9 ans	1980	-	-	-	42	133	33	18	3	7	4	-	2	-	-	-	242
	1979	-	-	-	31	171	42	20	2	2	3	-	-	1	-	-	272
	Total	-	-	38	1 153	1 187	301	139	61	36	28	7	5	3	-	-	2 958
10 ans	1979	-	-	-	12	156	43	16	6	3	4	2	1	-	-	-	243
	1978	-	-	-	17	187	52	10	13	3	-	1	-	1	-	-	284
11 ans	1978	-	-	-	3	142	64	9	5	3	1	1	-	-	-	-	228
	1977	-	-	-	6	151	86	23	10	3	-	2	-	-	-	-	281
12 ans	1977	-	-	-	-	106	78	15	6	1	2	-	-	-	-	-	208
	1976	-	-	-	-	120	98	17	8	6	1	-	-	-	-	-	250
13 ans	1976	-	-	-	-	65	125	14	8	4	2	-	-	-	-	-	218
	1975	-	-	-	1	64	146	29	9	7	-	-	-	-	-	-	256
14 ans	1975	-	-	-	-	38	136	25	4	3	1	4	-	-	-	-	211
	1974	-	-	-	-	24	177	33	7	5	2	1	-	-	-	-	249
	Total	-	-	-	39	1 053	1 005	191	76	38	13	11	1	1	-	-	2 428
15 ans	1974	-	-	-	-	15	132	36	4	2	1	-	-	-	-	-	190
	1973	-	-	-	-	8	135	47	5	3	-	-	-	-	-	-	198
16 ans	1973	-	-	-	-	5	105	43	11	5	1	1	1	-	-	-	172
	1972	-	-	-	-	4	136	47	9	3	4	1	-	-	-	-	204
17 ans	1972	-	-	-	-	-	79	61	8	6	1	-	-	-	-	-	155
	1971	-	-	-	-	-	77	73	13	5	1	1	1	-	-	-	171
18 ans	1971	-	-	-	-	-	55	82	11	4	1	-	-	1	-	-	154
	1970	-	-	-	-	-	66	112	20	2	2	-	1	1	-	-	204
19 ans	1970	-	-	-	-	-	31	89	17	3	2	-	-	2	-	-	144
	1969	-	-	-	-	-	25	111	15	7	1	1	-	-	-	-	160
	Total	-	-	-	-	32	841	701	113	40	14	4	3	4	-	-	1 752

Tableau 33.- DIVORCES D'APRES L'AGE DU DIVORCE ET LA DUREE DU MARIAGE DISSOUS (suite)

C.- REGION FLAMANDE

ANNEE 1989

DUREE DU MARIAGE	ANNEE DU MARIAGE	Age du divorcé														Total
		< 20 ans	20 - < 21 ans	21 - < 25 ans	25 - < 30 ans	30 - < 35 ans	35 - < 40 ans	40 - < 45 ans	45 - < 50 ans	50 - < 55 ans	55 - < 60 ans	60 - < 65 ans	65 - < 70 ans	70 ans et +	In-connu	
20 ans	1969	-	-	-	-	-	6	77	16	8	-	-	1	1	-	109
	1968	-	-	-	-	-	12	86	33	6	1	1	-	-	-	139
21 ans	1968	-	-	-	-	-	4	74	25	7	-	2	-	-	-	112
	1967	-	-	-	-	-	1	78	47	10	5	-	-	-	-	141
22 ans	1967	-	-	-	-	-	1	49	47	3	-	1	-	-	-	101
	1966	-	-	-	-	-	-	49	58	9	4	1	-	-	-	121
23 ans	1966	-	-	-	-	-	-	34	45	8	1	1	1	-	-	90
	1965	-	-	-	-	-	-	23	60	9	3	-	-	-	-	95
24 ans	1965	-	-	-	-	-	-	16	55	14	2	3	1	1	-	92
	1964	-	-	-	-	-	-	8	61	24	2	-	-	-	-	95
	Total	-	-	-	-	-	24	494	447	98	18	9	3	2	-	1 095
25 ans	1964	-	-	-	-	-	-	8	51	15	5	-	-	-	-	79
	1963	-	-	-	-	-	-	4	44	29	5	-	1	-	-	83
26 ans	1963	-	-	-	-	-	-	-	35	19	3	2	-	-	-	59
	1962	-	-	-	-	-	-	-	42	26	7	-	-	-	-	75
27 ans	1962	-	-	-	-	-	-	-	15	21	5	1	-	1	-	43
	1961	-	-	-	-	-	-	-	24	35	4	1	-	-	-	64
28 ans	1961	-	-	-	-	-	-	-	5	28	9	1	-	-	-	43
	1960	-	-	-	-	-	-	-	10	36	11	3	-	-	-	60
29 ans	1960	-	-	-	-	-	-	-	5	42	6	-	-	-	-	53
	1959	-	-	-	-	-	-	-	3	36	7	-	-	-	-	46
	Total	-	-	-	-	-	-	12	234	287	62	8	1	1	-	605
30 ans	1959	-	-	-	-	-	-	-	3	35	7	1	1	-	-	47
	1958	-	-	-	-	-	-	-	-	24	12	1	-	-	-	37
31 ans	1958	-	-	-	-	-	-	-	1	22	13	2	1	-	-	39
	1957	-	-	-	-	-	-	-	2	19	18	1	-	-	-	40
32 ans	1957	-	-	-	-	-	-	-	-	4	13	3	1	1	-	22
	1956	-	-	-	-	-	-	-	-	10	22	1	1	1	-	35
33 ans	1956	-	-	-	-	-	-	-	-	4	11	1	1	-	-	17
	1955	-	-	-	-	-	-	-	-	5	14	6	1	-	-	26
34 ans	1955	-	-	-	-	-	-	-	-	1	13	7	2	-	-	23
	1954	-	-	-	-	-	-	-	-	1	13	3	4	1	-	22
	Total	-	-	-	-	-	-	-	6	125	136	26	12	3	-	308
35 ans	1954	-	-	-	-	-	-	-	-	3	11	5	-	-	-	19
	1953	-	-	-	-	-	-	-	-	-	10	9	-	-	-	19
36 ans	1953	-	-	-	-	-	-	-	-	-	11	4	-	-	-	15
	1952	-	-	-	-	-	-	-	-	-	6	10	1	1	-	18
37 ans	1952	-	-	-	-	-	-	-	-	-	8	6	-	-	-	14
	1951	-	-	-	-	-	-	-	-	-	6	4	-	2	-	12
38 ans	1951	-	-	-	-	-	-	-	-	-	3	3	1	-	-	7
	1950	-	-	-	-	-	-	-	-	-	1	5	1	1	-	8
39 ans	1950	-	-	-	-	-	-	-	-	-	1	7	-	2	-	10
	1949	-	-	-	-	-	-	-	-	-	1	6	4	1	-	12
	Total	-	-	-	-	-	-	-	-	3	58	59	7	7	-	134
40 ans et plus		-	-	-	-	-	-	-	-	-	3	22	44	15	-	84
Durée inconnue		-	-	-	-	-	-	-	-	-	-	-	-	-	-	-
Total général		-	2	192	1 838	2 476	2 243	1 589	953	634	336	148	77	36	-	10 524

Tableau 33.- DIVORCES D'APRES L'AGE DU DIVORCE ET LA DUREE DU MARIAGE DISSOUS (suite)

D.- REGION WALLONNE

ANNEE 1989

DUREE DU MARIAGE	ANNEE DU MARIAGE	Age du divorcé														Total	
		< 20 ans	20 - < 21 ans	21 - < 25 ans	25 - < 30 ans	30 - < 35 ans	35 - < 40 ans	40 - < 45 ans	45 - < 50 ans	50 - < 55 ans	55 - < 60 ans	60 - < 65 ans	65 - < 70 ans	70 ans et +	In-connu		
< 1 an	1989	-	-	-	1	-	-	1	-	-	-	-	-	-	-	-	2
	1988	-	-	-	1	-	-	-	-	-	-	-	-	-	-	-	1
	Total	-	-	-	2	-	-	1	-	-	-	-	-	-	-	-	3
1 an	1988	-	-	1	2	1	1	-	1	-	-	-	-	-	-	-	6
	1987	-	-	5	18	6	1	3	1	1	-	-	-	-	-	-	35
2 ans	1987	-	-	9	14	4	2	5	-	-	-	-	-	-	-	-	34
	1986	-	-	17	21	8	5	1	-	1	-	-	-	-	-	-	53
3 ans	1986	-	-	10	43	21	8	5	2	-	3	-	-	-	-	-	92
	1985	-	-	20	80	36	9	3	3	4	1	-	-	-	-	-	156
4 ans	1985	-	-	9	72	18	11	11	4	3	2	1	-	-	-	-	131
	1984	-	-	16	84	40	16	7	2	2	2	-	-	-	-	-	169
	Total	-	-	87	334	134	53	35	13	11	8	1	-	-	-	-	676
5 ans	1984	-	-	8	76	26	13	12	4	1	-	1	-	-	-	-	141
	1983	-	-	9	92	53	12	8	4	1	3	-	1	-	-	-	183
6 ans	1983	-	-	5	81	50	9	7	4	5	1	-	-	-	-	-	162
	1982	-	-	1	89	61	30	7	3	2	3	2	-	-	-	-	198
7 ans	1982	-	-	-	73	71	15	12	4	1	3	-	-	1	-	-	180
	1981	-	-	-	75	65	32	16	2	3	2	1	-	-	-	-	196
8 ans	1981	-	-	-	68	85	30	6	4	3	1	1	-	1	-	-	199
	1980	-	-	-	59	112	24	6	2	2	1	1	-	1	-	-	208
9 ans	1980	-	-	-	20	115	28	9	5	2	1	-	-	-	-	-	180
	1979	-	-	-	32	130	38	17	3	1	2	3	1	-	-	-	227
	Total	-	-	23	665	768	231	100	35	21	17	9	2	3	-	-	1 874
10 ans	1979	-	-	-	11	105	35	9	7	-	2	1	-	-	-	-	170
	1978	-	-	-	12	120	52	17	6	2	-	1	-	-	-	-	210
11 ans	1978	-	-	-	2	71	30	11	1	-	-	-	-	-	-	-	115
	1977	-	-	-	4	93	61	13	2	4	2	-	3	-	-	-	182
12 ans	1977	-	-	-	-	64	60	15	3	-	2	1	-	-	-	-	145
	1976	-	-	-	-	76	82	17	3	6	1	1	-	-	-	-	186
13 ans	1976	-	-	-	-	52	63	26	5	5	-	1	-	-	-	1	153
	1975	-	-	-	-	48	84	22	5	6	3	1	1	-	-	-	170
14 ans	1975	-	-	-	-	34	84	14	3	6	2	1	-	1	-	-	145
	1974	-	-	-	-	20	114	18	5	3	2	-	-	-	-	-	162
	Total	-	-	-	29	683	665	162	40	32	14	7	4	1	1	-	1 638
15 ans	1974	-	-	-	-	12	89	23	7	4	-	-	-	-	-	-	135
	1973	-	-	-	-	13	111	39	8	3	4	-	-	1	-	-	179
16 ans	1973	-	-	-	-	3	77	45	2	4	3	2	2	-	-	-	138
	1972	-	-	-	-	5	91	49	9	4	1	3	1	-	-	-	163
17 ans	1972	-	-	-	-	-	62	55	4	1	2	-	-	-	-	-	124
	1971	-	-	-	-	-	68	60	18	4	6	1	-	-	-	-	157
18 ans	1971	-	-	-	-	-	43	51	10	2	1	-	-	-	-	-	107
	1970	-	-	-	-	-	36	90	9	2	4	1	2	-	-	-	144
19 ans	1970	-	-	-	-	-	20	49	13	4	3	1	-	-	-	-	90
	1969	-	-	-	-	-	19	86	16	4	3	-	1	1	-	-	130
	Total	-	-	-	-	33	616	547	96	32	27	8	6	2	-	-	1 367

Tableau 33.- DIVORCES D'APRES L'AGE DU DIVORCE ET LA DUREE DU MARIAGE DISSOUS (suite)

D.- REGION WALLONNE

ANNEE 1989

DUREE DU MARIAGE	ANNEE DU MARIAGE	Age du divorcé														Total
		< 20 ans	20 - < 21 ans	21 - < 25 ans	25 - < 30 ans	30 - < 35 ans	35 - < 40 ans	40 - < 45 ans	45 - < 50 ans	50 - < 55 ans	55 - < 60 ans	60 - < 65 ans	65 - < 70 ans	70 ans et +	In-connu	
20 ans	1969	-	-	-	-	-	9	80	15	-	2	1	2	-	-	109
	1968	-	-	-	-	-	6	74	13	7	1	-	1	-	-	102
21 ans	1968	-	-	-	-	-	1	52	23	5	3	-	-	-	-	84
	1967	-	-	-	-	-	2	62	24	8	1	1	-	-	-	98
22 ans	1967	-	-	-	-	-	1	45	27	2	-	-	-	-	-	75
	1966	-	-	-	-	-	-	25	33	5	2	-	-	-	1	66
23 ans	1966	-	-	-	-	-	-	26	21	7	3	-	-	-	-	57
	1965	-	-	-	-	-	-	25	37	8	5	-	-	-	1	76
24 ans	1965	-	-	-	-	-	-	6	33	5	1	1	-	-	-	46
	1964	-	-	-	-	-	-	8	38	6	1	-	-	-	-	53
	Total	-	-	-	-	-	19	403	264	53	19	3	3	2	-	766
25 ans	1964	-	-	-	-	-	-	2	19	8	1	2	-	1	-	33
	1963	-	-	-	-	-	-	1	35	13	2	-	-	-	-	51
26 ans	1963	-	-	-	-	-	-	2	18	19	1	-	-	-	-	40
	1962	-	-	-	-	-	-	-	29	23	2	1	-	-	-	55
27 ans	1962	-	-	-	-	-	-	-	15	10	2	-	1	-	-	28
	1961	-	-	-	-	-	-	-	17	23	5	1	-	-	-	46
28 ans	1961	-	-	-	-	-	-	-	7	19	1	3	-	-	-	30
	1960	-	-	-	-	-	-	-	8	14	6	2	1	-	-	31
29 ans	1960	-	-	-	-	-	-	-	3	13	6	1	2	1	-	26
	1959	-	-	-	-	-	-	-	4	22	4	3	1	-	-	34
	Total	-	-	-	-	-	-	5	155	164	30	13	5	2	-	374
30 ans	1959	-	-	-	-	-	-	-	3	20	11	1	-	-	-	35
	1958	-	-	-	-	-	-	-	-	26	4	1	-	-	-	31
31 ans	1958	-	-	-	-	-	-	-	-	18	10	-	1	-	-	29
	1957	-	-	-	-	-	-	-	-	18	9	2	-	1	-	30
32 ans	1957	-	-	-	-	-	-	-	-	5	7	3	1	-	-	16
	1956	-	-	-	-	-	-	-	-	13	16	2	-	-	-	31
33 ans	1956	-	-	-	-	-	-	-	-	4	11	2	-	-	-	17
	1955	-	-	-	-	-	-	-	-	-	10	5	-	-	-	15
34 ans	1955	-	-	-	-	-	-	-	-	2	3	2	-	-	-	7
	1954	-	-	-	-	-	-	-	-	1	9	5	-	-	-	15
	Total	-	-	-	-	-	-	-	3	107	90	23	2	1	-	226
35 ans	1954	-	-	-	-	-	-	-	-	3	6	4	1	-	-	14
	1953	-	-	-	-	-	-	-	-	-	11	9	1	-	-	21
36 ans	1953	-	-	-	-	-	-	-	-	1	3	3	1	-	-	8
	1952	-	-	-	-	-	-	-	-	2	9	4	1	-	-	16
37 ans	1952	-	-	-	-	-	-	-	-	-	7	-	1	1	-	9
	1951	-	-	-	-	-	-	-	-	-	3	3	1	1	-	8
38 ans	1951	-	-	-	-	-	-	-	-	-	1	6	-	-	-	7
	1950	-	-	-	-	-	-	-	-	-	3	3	1	1	-	8
39 ans	1950	-	-	-	-	-	-	-	-	-	2	9	1	-	-	12
	1949	-	-	-	-	-	-	-	-	-	1	12	1	1	-	15
	Total	-	-	-	-	-	-	-	-	6	46	53	9	4	-	118
40 ans et plus		-	-	-	-	-	-	-	-	-	-	27	32	8	-	67
Durée inconnue		-	-	-	-	-	-	-	-	-	-	-	-	-	-	-
Total général		-	-	110	1 030	1 618	1 584	1 253	606	426	251	144	63	23	1	7 109

Tableau 34.- DIVORCES D'APRES L'ANNEE DE NAISSANCE, L'AGE ET LE SEXE DES DIVORCES

ANNEE 1989

A.- LE ROYAUME

AGE EN ANNEES REVOLUES	ANNEE DE NAISSANCE	Hommes	Femmes	AGE EN ANNEES REVOLUES	ANNEE DE NAISSANCE	Hommes	Femmes
< 18		-	-	50	1939	161	107
18	1971	-	3	50	1938	157	108
18	1970	-	7	51	1938	138	101
19	1970	-	5	51	1937	144	120
19	1969	-	2	52	1937	125	84
	Total	-	17	52	1936	132	113
20	1969	-	19	53	1936	119	76
20	1968	2	29	53	1935	110	78
20	1968	2	29	54	1935	100	90
21	1968	3	29	54	1934	103	81
21	1967	7	65		Total	1 289	958
22	1967	11	61				
22	1966	21	86	55	1934	87	65
23	1966	34	93	55	1933	76	55
23	1965	55	129	56	1933	86	56
23	1965	62	242	56	1932	90	57
24	1964	128	392	57	1932	79	57
	Total	323	1 145	57	1931	71	49
25	1964	121	331	58	1931	64	39
25	1963	199	384	58	1930	57	59
26	1963	232	374	59	1930	53	27
26	1962	275	431	59	1929	63	30
27	1962	302	365		Total	726	494
27	1961	375	505	60	1929	49	42
28	1961	352	434	60	1928	48	37
28	1960	383	468	61	1928	49	26
29	1960	386	439	61	1927	49	36
29	1959	475	531	62	1927	32	31
	Total	3 100	4 262	62	1926	36	27
30	1959	399	472	63	1926	29	19
30	1958	469	550	63	1925	23	31
31	1958	440	474	64	1925	34	15
31	1957	496	469	64	1924	25	21
32	1957	433	461		Total	374	285
32	1956	497	487	65	1924	23	15
33	1956	452	435	65	1923	27	20
33	1955	493	449	66	1923	20	17
34	1955	446	477	66	1922	33	13
34	1954	470	409	67	1922	18	16
	Total	4 595	4 683	67	1921	13	12
35	1954	440	425	68	1921	9	12
35	1953	516	423	68	1920	18	3
36	1953	433	414	69	1920	13	8
36	1952	461	397	69	1919	13	5
37	1952	443	392		Total	187	121
37	1951	437	400	70	1919	6	5
38	1951	404	351	70	1918	11	1
38	1950	433	400	71	1918	2	3
39	1950	405	342	71	1917	6	1
39	1949	396	342	72	1917	6	1
	Total	4 368	3 886	72	1916	3	3
40	1949	406	311	73	1916	6	3
40	1948	383	359	73	1915	7	6
41	1948	381	292	74	1915	7	3
41	1947	353	294	74	1914	3	4
42	1947	349	326		Total	57	30
42	1946	356	284	75	1914	4	3
43	1946	316	263	75	1913	2	3
43	1945	280	242	76	1913	3	-
44	1945	275	229	76	1912	4	1
44	1944	221	219	77	1912	4	1
	Total	3 320	2 819	77	1911	2	-
45	1944	284	205	78	1911	2	1
45	1943	260	194	78	1910	-	-
46	1943	200	186	79	1910	2	4
46	1942	196	163	79	1909	1	-
47	1942	151	115		Total	24	13
47	1941	162	120	80 et +	1909	2	4
48	1941	136	125		et avant		
48	1940	186	135				
49	1940	150	135				
49	1939	164	156				
	Total	1 889	1 534				
					Age inconnu	2	5
				Total général		20 256	20 256

Tableau 34.- DIVORCES D'APRES L'ANNEE DE NAISSANCE, L'AGE ET LE SEXE DES DIVORCES

ANNEE 1989

B.- REGION BRUXELLOISE

AGE EN ANNEES REVOLUES	ANNEE DE NAISSANCE	Hommes	Femmes	AGE EN ANNEES REVOLUES	ANNEE DE NAISSANCE	Hommes	Femmes
< 18		-	-	50	1939	28	22
18	1971	-	1	50	1938	21	20
18	1970	-	-	51	1938	31	16
19	1970	-	-	51	1937	21	16
19	1969	-	-	52	1937	20	17
	Total	-	1	52	1936	20	25
20	1969	-	2	53	1936	23	16
20	1968	-	3	53	1935	18	16
21	1968	-	1	54	1935	28	27
21	1967	1	4	54	1934	19	16
22	1967	-	5		Total	229	191
22	1966	1	5	55	1934	15	8
23	1966	1	6	55	1933	19	8
23	1965	2	2	56	1933	18	16
24	1965	5	14	56	1932	18	10
24	1964	9	17	57	1932	9	5
	Total	19	59	57	1931	11	12
25	1964	5	24	58	1931	12	4
25	1963	7	26	58	1930	11	9
26	1963	14	34	59	1930	13	4
26	1962	12	35	59	1929	13	5
27	1962	21	34		Total	139	81
27	1961	25	43	60	1929	12	8
28	1961	30	38	60	1928	11	8
28	1960	39	49	61	1928	9	7
29	1960	41	49	61	1927	11	7
29	1959	38	66	62	1927	8	9
	Total	232	398	62	1926	8	6
30	1959	37	48	63	1926	10	7
30	1958	47	54	63	1925	1	7
31	1958	51	55	64	1925	9	5
31	1957	45	60	64	1924	3	7
32	1957	43	60		Total	82	71
32	1956	51	65	65	1924	7	2
33	1956	44	51	65	1923	5	2
33	1955	53	60	66	1923	4	4
34	1955	57	63	66	1922	8	2
34	1954	73	54	67	1922	7	3
	Total	501	570	67	1921	5	2
35	1954	52	51	68	1921	2	5
35	1953	77	53	68	1920	1	-
36	1953	47	63	69	1920	4	4
36	1952	42	52	69	1919	4	3
37	1952	54	49		Total	47	27
37	1951	58	46	70	1919	2	1
38	1951	54	44	70	1918	5	-
38	1950	47	50	71	1918	1	1
39	1950	57	39	71	1917	1	-
39	1949	53	47	72	1917	1	1
	Total	541	494	72	1916	1	2
40	1949	55	52	73	1916	3	2
40	1948	48	60	74	1915	2	1
41	1948	63	38	74	1915	2	1
41	1947	43	41		1914	1	1
42	1947	54	67		Total	19	10
42	1946	47	42	75	1914	1	2
43	1946	52	36	75	1913	-	-
43	1945	38	41	76	1913	-	-
44	1945	39	43	76	1912	1	-
44	1944	39	37	77	1912	1	1
	Total	478	457	77	1911	1	-
45	1944	49	33	78	1911	1	1
45	1943	42	23	78	1910	-	-
46	1943	32	30	79	1910	-	-
46	1942	41	34	79	1909	-	-
47	1942	23	20		Total	5	4
47	1941	35	21	80 et +	1909	-	-
48	1941	20	21		et avant		
48	1940	32	19				
49	1940	30	25	Age inconnu		1	3
49	1939	26	31				
	Total	330	257	Total général		2 623	2 623

Tableau 34.- DIVORCES D'APRES L'ANNEE DE NAISSANCE, L'AGE ET LE SEXE DES DIVORCES

ANNEE 1989

B.- REGION FLAMANDE

AGE EN ANNEES REVOLUES	ANNEE DE NAISSANCE	Hommes	Femmes	AGE EN ANNEES REVOLUES	ANNEE DE NAISSANCE	Hommes	Femmes
< 18	-	-	-	50	1939	79	57
18	1971	-	-	50	1938	87	53
18	1970	-	6	51	1938	64	52
19	1970	-	1	51	1937	72	66
19	1969	-	-	52	1937	70	45
	Total	-	7	52	1936	63	40
				53	1936	53	37
20	1969	-	10	53	1935	55	34
20	1968	2	17	54	1935	42	38
21	1968	2	19	54	1934	49	34
21	1967	4	36		Total	634	456
22	1967	7	32				
22	1966	13	59	55	1934	43	30
23	1966	20	66	55	1933	40	27
23	1965	35	81	56	1933	33	25
24	1965	36	144	56	1932	40	27
24	1964	75	250	57	1932	48	32
	Total	194	714	57	1931	33	22
				58	1931	25	19
25	1964	79	206	58	1930	22	25
25	1963	132	214	59	1930	23	15
26	1963	132	221	59	1929	29	11
26	1962	173	228		Total	336	233
27	1962	181	209				
27	1961	235	291	60	1929	17	16
28	1961	219	232	60	1928	19	17
28	1960	205	267	61	1928	26	8
29	1960	216	248	61	1927	17	17
29	1959	266	277	62	1927	11	9
	Total	1 838	2 393	62	1926	16	9
				63	1926	8	8
30	1959	247	253	63	1925	13	12
30	1958	270	293	64	1925	13	8
31	1958	211	250	64	1924	8	8
31	1957	269	261		Total	148	112
32	1957	248	247				
32	1956	263	250	65	1924	8	8
33	1956	238	228	65	1923	12	11
33	1955	265	249	66	1923	10	11
34	1955	239	227	66	1922	15	3
34	1954	226	204	67	1922	5	4
	Total	2 476	2 462	67	1921	2	4
				68	1921	6	5
35	1954	217	199	68	1920	9	1
35	1953	253	236	68	1920	6	3
36	1953	218	204	69	1919	4	2
36	1952	263	196		Total	77	52
37	1952	239	202				
37	1951	227	203	70	1919	1	-
38	1951	195	188	70	1918	6	1
38	1950	229	191	71	1918	1	2
39	1950	206	165	71	1917	1	-
39	1949	196	170	72	1917	3	-
	Total	2 243	1 954	72	1916	2	1
				73	1916	-	1
40	1949	204	133	73	1915	1	1
40	1948	180	160	74	1915	3	2
41	1948	167	145	74	1914	2	2
41	1947	173	131		Total	20	10
42	1947	150	148				
42	1946	175	142	75	1914	3	-
43	1946	142	134	75	1913	2	1
43	1945	157	124	76	1913	3	-
44	1945	134	115	76	1912	1	-
44	1944	107	106	77	1912	3	-
	Total	1 589	1 338	77	1911	-	-
				78	1911	1	-
45	1944	144	104	78	1910	-	-
45	1943	132	103	79	1910	1	3
46	1943	99	96	79	1909	1	-
46	1942	91	87		Total	15	4
47	1942	85	60				
47	1941	78	61	80 et +	1909	1	3
48	1941	65	62		et avant		
48	1940	88	61				
49	1940	77	72		Age inconnu	-	1
49	1939	94	79				
	Total	953	785		Total général	10 524	10 524

Tableau 34.- DIVORCES D'APRES L'ANNEE DE NAISSANCE, L'AGE ET LE SEXE DES DIVORCES

ANNEE 1989

B.- REGION WALLONNE

AGE EN ANNEES REVOLUES	ANNEE DE NAISSANCE	Hommes	Femmes	AGE EN ANNEES REVOLUES	ANNEE DE NAISSANCE	Hommes	Femmes
< 18		-	-	50	1939	54	28
18	1971	-	2	50	1938	49	35
18	1970	-	1	51	1938	43	33
19	1970	-	4	51	1937	51	38
19	1969	-	2	52	1937	35	22
	Total	-	9	52	1936	49	48
20	1969	-	7	53	1936	43	23
20	1968	-	9	54	1935	37	28
21	1968	1	9	54	1935	30	25
21	1967	2	25		1934	35	31
22	1967	4	24		Total	426	311
22	1966	7	22	55	1934	29	27
23	1966	13	21	55	1933	17	20
23	1965	18	46	56	1933	35	15
24	1965	21	84	56	1932	32	20
24	1964	44	125	57	1932	22	20
	Total	110	372	57	1931	27	15
25	1964	37	101	58	1931	27	16
25	1963	60	144	58	1930	24	25
26	1963	86	119	59	1930	17	8
26	1962	90	168	59	1929	21	14
27	1962	100	122		Total	251	180
27	1961	115	171	60	1929	20	18
28	1961	103	164	60	1928	18	12
28	1960	139	152	61	1928	14	11
29	1960	129	142	61	1927	21	12
29	1959	171	188	62	1927	13	13
	Total	1 030	1 471	62	1926	12	12
30	1959	115	171	63	1926	11	4
30	1958	152	203	63	1925	9	12
31	1958	178	169	64	1925	12	2
31	1957	182	148	64	1924	14	6
32	1957	142	154		Total	144	102
32	1956	183	172	65	1924	8	5
33	1956	170	156	65	1923	10	7
33	1955	175	140	66	1923	6	2
34	1955	150	187	66	1922	10	8
34	1954	171	151	67	1922	6	9
	Total	1 618	1 651	67	1921	6	6
35	1954	171	175	68	1921	1	2
35	1953	186	134	68	1920	8	2
36	1953	168	147	69	1920	3	1
36	1952	156	149	69	1919	5	-
37	1952	150	141		Total	63	42
37	1951	152	151	70	1919	3	4
38	1951	155	119	70	1918	-	-
38	1950	157	159	71	1918	-	-
39	1950	142	138	71	1917	4	1
39	1949	147	125	72	1917	2	-
	Total	1 584	1 438	72	1916	-	-
40	1949	147	126	73	1916	3	-
40	1948	155	139	73	1915	4	4
41	1948	151	109	74	1915	2	-
41	1947	137	122	74	1914	-	1
42	1947	145	111		Total	18	10
42	1946	134	100	75	1914	-	1
43	1946	122	93	75	1913	-	2
43	1945	85	77	76	1913	-	-
44	1945	102	71	76	1912	2	1
44	1944	75	76	77	1912	-	-
	Total	1 253	1 024	77	1911	1	-
45	1944	91	68	78	1911	-	-
45	1943	86	68	78	1910	-	-
46	1943	69	60	79	1910	1	1
46	1942	64	42	79	1909	-	-
47	1942	43	35		Total	4	5
47	1941	49	38	80 et +	1909	1	1
48	1941	51	42		et avant		
48	1940	66	55				
49	1940	43	38	Age inconnu		1	1
49	1939	44	46	Total général		7 109	7 109
	Total	606	492				

Tableau 35.- DIVORCES D'APRES LA PROFESSION

A.- LE ROYAUME

STATUT SOCIO- PROFESSIONNEL DE LA FEMME	Statut socio-professionnel de l'homme													
	Personnel des professions scientifiques, libérales, techniques et assimilées						Chefs d'entreprises, propriétaires, exploitants, directeurs et cadres administratifs supérieurs					Employés de bureau		
	01	02	03	04	05	Total	01	02	03	05	Total	03	05	Total
Professions des transports et des communications	-	-	1	-	-	1	-	-	-	-	-	5	-	5
Employeurs	-	-	-	-	-	-	-	-	-	-	-	-	-	-
Indépendantes	-	-	-	-	-	-	-	-	-	-	-	-	-	-
Employées	-	-	1	-	-	1	-	-	-	-	-	3	-	3
Ouvrières	-	-	-	-	-	-	-	-	-	-	-	2	-	2
Aidantes	-	-	-	-	-	-	-	-	-	-	-	-	-	-
Artisanes, travailleuses des industries manufac. et de la construction et manoeuvre	-	4	44	4	-	52	3	1	2	-	6	44	-	44
Employeurs	-	-	-	-	-	-	-	-	-	-	-	-	-	-
Indépendantes	-	1	1	-	-	2	-	-	-	-	-	-	-	-
Employées	-	-	-	-	-	-	-	-	-	-	-	1	-	1
Ouvrières	-	3	42	4	-	49	3	1	2	-	6	43	-	43
Aidantes	-	-	1	-	-	1	-	-	-	-	-	-	-	-
Travailleuses spécialisées des services, des sports et des activités récréatives	4	20	80	5	-	109	9	11	6	-	26	57	-	57
Employeurs	-	1	-	-	-	1	-	-	-	-	-	-	-	-
Indépendantes	-	8	15	2	-	25	2	1	2	-	5	11	-	11
Employées	3	5	19	1	-	28	1	2	3	-	6	11	-	11
Ouvrières	1	6	44	2	-	53	6	8	1	-	15	35	-	35
Aidantes	-	-	2	-	-	2	-	-	-	-	-	-	-	-
Militaires de carrière	1	-	1	-	-	2	1	-	-	-	1	1	-	1
Employées	1	-	1	-	-	2	1	-	-	-	1	1	-	1
Personnes actives dont la profession est inconnue	8	51	391	20	1	471	38	55	51	-	144	230	-	230
Employeurs	-	-	-	-	-	-	-	-	-	-	-	-	-	-
Indépendantes	-	-	-	-	-	-	-	-	-	-	-	-	-	-
Employées	8	47	364	16	1	436	36	47	49	-	132	194	-	194
Ouvrières	-	4	27	4	-	35	2	8	2	-	12	36	-	36
Aidantes	-	-	-	-	-	-	-	-	-	-	-	-	-	-
Personnes sans profession	4	103	296	8	-	411	68	92	67	-	227	191	-	191
Profession inconnue	-	5	21	-	-	26	2	4	1	-	7	9	-	9
Total général	25	428	1 839	55	1	2 348	168	244	231	-	643	859	-	859
N.B.:														
Code 01 = Employeurs														
Code 02 = Indépendants														
Code 03 = Employés														
Code 04 = Ouvriers														
Code 05 = Aidants														
Code 06 = Sans profession														

ET L'ETAT SOCIAL DES CONJOINTS (suite)

ANNEE 1989

Statut socio-professionnel de l'homme																	
Commerçants, personnel commercial, vendeurs et assimilés						Agriculteurs, pêcheurs, bûcherons et assimilés						Mineurs, carriers et assimilés					
01	02	03	04	05	Total	01	02	03	04	05	Total	01	02	04	05	Total	
-	1	1	-	-	2	-	2	-	-	-	2	-	-	-	-	-	
-	-	-	-	-	-	-	-	-	-	-	-	-	-	-	-	-	
-	-	-	-	-	-	-	-	-	-	-	-	-	-	-	-	-	
-	1	1	-	-	2	-	1	-	-	-	1	-	-	-	-	-	
-	-	-	-	-	-	-	1	-	-	-	1	-	-	-	-	-	
-	-	-	-	-	-	-	-	-	-	-	-	-	-	-	-	-	
8	22	13	2	-	45	-	1	-	6	1	8	-	-	13	-	13	
1	-	-	-	-	1	-	-	-	-	-	-	-	-	-	-	-	
-	-	-	-	-	-	-	-	-	-	-	-	-	-	-	-	-	
-	-	-	-	-	-	-	-	-	-	-	-	-	-	-	-	-	
7	22	13	2	-	44	-	1	-	6	1	8	-	-	13	-	13	
-	-	-	-	-	-	-	-	-	-	-	-	-	-	-	-	-	
5	37	28	1	1	72	2	6	2	6	-	16	-	-	10	-	10	
-	-	1	-	-	1	-	-	-	-	-	-	-	-	-	-	-	
-	7	4	-	-	11	1	-	-	2	-	3	-	-	1	-	1	
2	7	10	-	1	20	-	1	2	-	-	3	-	-	1	-	1	
3	23	13	1	-	40	1	4	-	4	-	9	-	-	8	-	8	
-	-	-	-	-	-	-	1	-	-	-	1	-	-	-	-	-	
-	2	1	-	-	3	-	-	-	-	-	-	-	-	-	-	-	
-	2	1	-	-	3	-	-	-	-	-	-	-	-	-	-	-	
17	125	112	8	2	264	2	17	1	13	3	36	-	-	11	-	11	
-	-	-	-	-	-	-	-	-	-	-	-	-	-	-	-	-	
-	-	-	-	-	-	-	-	-	-	-	-	-	-	-	-	-	
15	106	104	5	2	232	1	11	1	10	3	26	-	-	5	-	5	
2	19	8	3	-	32	1	6	-	3	-	10	-	-	6	-	6	
-	-	-	-	-	-	-	-	-	-	-	-	-	-	-	-	-	
38	243	107	5	3	396	11	29	1	29	2	72	-	-	22	-	22	
1	8	4	-	-	13	-	-	-	-	-	-	-	1	2	-	3	
107	656	420	19	9	1 211	18	80	6	75	9	188	-	1	63	-	64	

ET L'ETAT SOCIAL DES CONJOINTS (suite)

ANNEE 1989

Statut socio-professionnel de l'homme																
Travailleurs spécialisés des services, des sports et des activités récréatives						Militaires de carrière	Personnes actives dont la profession est inconnue						Sans profession	Profession inconnue	Total général	
01	02	03	04	05	Total	03	01	02	03	04	05	Total	06			
-	-	-	1	-	1	3	-	-	3	2	-	5	3	-	62	
-	-	-	-	-	-	-	-	-	-	-	-	-	-	-	-	
-	-	-	-	-	-	-	-	-	-	-	-	-	-	-	9	
-	-	-	1	-	1	3	-	-	2	1	-	3	1	-	34	
-	-	-	-	-	-	-	-	-	1	1	-	2	1	-	16	
-	-	-	-	-	-	-	-	-	-	-	-	-	1	-	3	
1	3	18	16	-	38	32	-	-	57	106	-	163	52	12	1 343	
-	-	-	-	-	-	-	-	-	-	-	-	-	-	-	1	
-	1	-	-	-	1	-	-	-	1	-	-	1	1	-	10	
-	1	-	-	-	1	-	-	-	1	1	-	2	-	-	8	
1	1	18	16	-	36	32	-	-	55	105	-	160	51	12	1 312	
-	-	-	-	-	-	-	-	-	-	-	-	-	-	-	12	
4	15	54	35	1	109	38	-	-	125	162	-	287	66	22	1 574	
2	-	-	1	-	3	1	-	-	3	1	-	4	-	-	13	
-	4	4	1	-	9	4	-	-	19	10	-	29	5	2	148	
-	5	21	4	-	30	2	-	-	31	16	-	47	6	4	242	
1	3	28	28	1	61	31	-	-	72	131	-	203	54	14	1 146	
1	3	1	1	-	6	-	-	-	-	4	-	4	1	2	25	
-	-	1	2	-	3	51	-	-	6	1	-	7	6	2	101	
-	-	1	2	-	3	51	-	-	6	1	-	7	6	2	101	
2	27	146	53	2	230	92	-	-	1 116	656	1	1 773	163	62	4 844	
-	-	-	-	-	-	-	-	-	-	-	-	-	-	-	-	
-	-	-	-	-	-	-	-	-	-	-	-	-	-	-	-	
2	24	128	39	2	195	71	-	-	1 007	301	1	1 309	101	51	3 745	
-	3	18	14	-	35	21	-	-	109	355	-	464	62	11	1 095	
-	-	-	-	-	-	-	-	-	-	-	-	-	-	-	4	
-	29	118	71	2	220	126	-	-	467	569	-	1 036	739	113	5 732	
-	1	10	2	-	13	7	-	1	31	19	-	51	16	1 374	1 572	
10	108	520	244	6	888	439	-	1	2 377	1 719	3	4 100	1 215	1 664	20 256	

ET L'ETAT SOCIAL DES CONJOINTS (suite)

ANNEE 1989

Statut socio-professionnel de l'homme

Commerçants, personnel commercial, vendeurs et assimilés						Agriculteurs, pêcheurs, bûcherons et assimilés						Mineurs, carriers et assimilés				
01	02	03	04	05	Total	01	02	03	04	05	Total	01	02	04	05	Total
-	1	-	-	-	1	-	-	-	-	-	-	-	-	-	-	-
-	-	-	-	-	-	-	-	-	-	-	-	-	-	-	-	-
-	-	-	-	-	-	-	-	-	-	-	-	-	-	-	-	-
-	1	-	-	-	1	-	-	-	-	-	-	-	-	-	-	-
-	-	-	-	-	-	-	-	-	-	-	-	-	-	-	-	-
-	-	-	-	-	-	-	-	-	-	-	-	-	-	-	-	-
-	1	1	-	-	2	-	-	-	-	-	-	-	-	-	-	-
-	-	-	-	-	-	-	-	-	-	-	-	-	-	-	-	-
-	-	-	-	-	-	-	-	-	-	-	-	-	-	-	-	-
-	1	1	-	-	2	-	-	-	-	-	-	-	-	-	-	-
-	-	-	-	-	-	-	-	-	-	-	-	-	-	-	-	-
-	7	4	1	-	12	-	-	-	-	-	-	-	-	-	-	-
-	-	-	-	-	-	-	-	-	-	-	-	-	-	-	-	-
-	2	1	-	-	3	-	-	-	-	-	-	-	-	-	-	-
-	2	2	-	-	4	-	-	-	-	-	-	-	-	-	-	-
-	3	1	1	-	5	-	-	-	-	-	-	-	-	-	-	-
-	-	-	-	-	-	-	-	-	-	-	-	-	-	-	-	-
-	1	-	-	-	1	-	-	-	-	-	-	-	-	-	-	-
-	1	-	-	-	1	-	-	-	-	-	-	-	-	-	-	-
-	17	23	1	-	41	-	2	-	1	2	5	-	-	1	-	1
-	-	-	-	-	-	-	-	-	-	-	-	-	-	-	-	-
-	-	-	-	-	-	-	-	-	-	-	-	-	-	-	-	-
-	15	19	1	-	35	-	2	-	1	2	5	-	-	-	-	-
-	2	4	-	-	6	-	-	-	-	-	-	-	-	1	-	1
-	-	-	-	-	-	-	-	-	-	-	-	-	-	-	-	-
-	26	10	-	-	36	-	1	-	1	-	2	-	-	1	-	1
1	2	1	-	-	4	-	-	-	-	-	-	-	-	-	-	-
2	82	60	2	1	147	-	4	-	2	2	8	-	-	2	-	2

Tableau 35.- DIVORCES D'APRES LA PROFESSION

B.- REGION BRUXELLOISE

STATUT SOCIO- PROFESSIONNEL DE LA FEMME	Statut socio-professionnel de l'homme											
	Professions des transports et des communications						Artisans, travailleurs des industries manufacturières et de la construction et manoeuvres n.c.a.					
	01	02	03	04	05	Total	01	02	03	04	05	Total
Professions des transports et des communications	-	-	-	1	-	1	-	-	-	1	-	1
Employeurs	-	-	-	-	-	-	-	-	-	-	-	-
Indépendantes	-	-	-	-	-	-	-	-	-	-	-	-
Employées	-	-	-	-	-	-	-	-	-	1	-	1
Ouvrières	-	-	-	1	-	1	-	-	-	-	-	-
Aidantes	-	-	-	-	-	-	-	-	-	-	-	-
Artisanes, travailleuses des industries manufac. et de la construction et manoeuvre	-	-	2	-	-	2	-	1	1	5	-	7
Employeurs	-	-	-	-	-	-	-	-	-	-	-	-
Indépendantes	-	-	-	-	-	-	-	1	-	-	-	1
Employées	-	-	-	-	-	-	-	-	-	-	-	-
Ouvrières	-	-	2	-	-	2	-	-	1	5	-	6
Aidantes	-	-	-	-	-	-	-	-	-	-	-	-
Travailleuses spécialisées des services, des sports et des activités récréatives	-	-	3	11	-	14	-	3	1	28	-	32
Employeurs	-	-	-	-	-	-	-	-	-	-	-	-
Indépendantes	-	-	1	2	-	3	-	1	-	1	-	2
Employées	-	-	1	1	-	2	-	-	1	8	-	9
Ouvrières	-	-	1	8	-	9	-	2	-	17	-	19
Aidantes	-	-	-	-	-	-	-	-	-	2	-	2
Militaires de carrière	-	-	-	-	-	-	-	-	-	1	-	1
Employées	-	-	-	-	-	-	-	-	-	1	-	1
Personnes actives dont la profession est inconnue	-	1	16	17	-	34	-	10	8	62	-	80
Employeurs	-	-	-	-	-	-	-	-	-	-	-	-
Indépendantes	-	-	-	-	-	-	-	-	-	-	-	-
Employées	-	1	14	13	-	28	-	8	6	47	-	61
Ouvrières	-	-	2	4	-	6	-	2	2	15	-	19
Aidantes	-	-	-	-	-	-	-	-	-	-	-	-
Personnes sans profession	-	2	13	20	-	35	-	8	8	71	-	87
Profession inconnue	-	-	1	-	-	1	-	2	-	8	-	10
Total général	-	3	47	62	-	112	-	35	28	223	-	286
N.B.:												
Code 01 = Employeurs												
Code 02 = Indépendants												
Code 03 = Employés												
Code 04 = Ouvriers												
Code 05 = Aidants												
Code 06 = Sans profession												

ET L'ETAT SOCIAL DES CONJOINTS (suite)

ANNEE 1989

Statut socio-professionnel de l'homme																
Travailleurs spécialisés des services, des sports et des activités récréatives						Mili- taires de car- rière	Personnes actives dont la profession est inconnue						Sans profes- sion	Profes- sion inconnue	Total général	
01	02	03	04	05	Total		03	01	02	03	04	05				Total
-	-	-	-	-	-	-	-	-	1	1	-	2	-	-	5	
-	-	-	-	-	-	-	-	-	-	-	-	-	-	-	-	
-	-	-	-	-	-	-	-	-	-	-	-	-	-	-	-	
-	-	-	-	-	-	-	-	-	1	1	-	2	-	-	4	
-	-	-	-	-	-	-	-	-	-	-	-	-	-	-	1	
-	-	-	-	-	-	-	-	-	-	-	-	-	-	-	-	
-	1	-	-	-	1	1	-	-	1	3	-	4	2	2	29	
-	-	-	-	-	-	-	-	-	-	-	-	-	-	-	-	
-	1	-	-	-	1	-	-	-	-	-	-	-	-	-	4	
-	-	-	-	-	-	1	-	-	1	3	-	4	2	2	25	
-	-	-	-	-	-	-	-	-	-	-	-	-	-	-	-	
1	4	5	3	1	14	2	-	-	16	20	-	36	10	3	145	
-	-	-	-	-	-	-	-	-	-	-	-	-	-	-	-	
-	1	2	-	-	3	1	-	-	3	1	-	4	-	-	20	
-	2	3	-	-	5	-	-	-	8	7	-	15	2	2	47	
1	1	-	3	1	6	1	-	-	5	12	-	17	8	1	76	
-	-	-	-	-	-	-	-	-	-	-	-	-	-	-	2	
-	-	-	-	-	-	7	-	-	1	-	-	1	1	-	11	
-	-	-	-	-	-	7	-	-	1	-	-	1	1	-	11	
-	4	27	10	-	41	6	-	-	240	85	-	325	32	20	737	
-	-	-	-	-	-	-	-	-	-	-	-	-	-	-	-	
-	-	-	-	-	-	-	-	-	-	-	-	-	-	-	-	
-	3	25	9	-	37	5	-	-	233	45	-	278	25	17	633	
-	1	2	1	-	4	1	-	-	7	40	-	47	7	3	104	
-	-	-	-	-	-	-	-	-	-	-	-	-	-	-	-	
-	3	14	14	-	31	10	-	-	76	48	-	124	106	28	612	
-	-	4	1	-	5	2	-	-	12	4	-	16	1	305	356	
1	16	69	35	1	122	40	-	-	461	191	-	652	191	384	2 623	

ET L'ETAT SOCIAL DES CONJOINTS (suite)

ANNEE 1989

Statut socio-professionnel de l'homme																	
Commerçants, personnel commercial, vendeurs et assimilés						Agriculteurs, pêcheurs, bûcherons et assimilés						Mineurs, carriers et assimilés					
01	02	03	04	05	Total	01	02	03	04	05	Total	01	02	04	05	Total	
10	36	35	-	-	81	1	3	-	5	2	11	-	-	2	-	2	
-	-	-	-	-	-	-	-	-	-	-	-	-	-	-	-	-	
1	-	2	-	-	3	-	-	-	-	-	-	-	-	-	-	-	
9	34	33	-	-	76	1	3	-	4	2	10	-	-	2	-	2	
-	2	-	-	-	2	-	-	-	-	-	-	-	-	-	-	-	
-	-	-	-	-	-	-	-	-	1	-	1	-	-	-	-	-	
1	2	2	-	-	5	-	-	-	1	-	1	-	-	-	-	-	
1	1	-	-	-	2	-	-	-	-	-	-	-	-	-	-	-	
-	-	2	-	-	2	-	-	-	-	-	-	-	-	-	-	-	
-	1	-	-	-	1	-	-	-	1	-	1	-	-	-	-	-	
-	-	-	-	-	-	-	-	-	-	-	-	-	-	-	-	-	
2	8	10	-	-	20	2	-	1	2	-	5	-	-	-	-	-	
2	8	10	-	-	20	2	-	1	2	-	5	-	-	-	-	-	
-	-	-	-	-	-	-	-	-	-	-	-	-	-	-	-	-	
23	70	29	1	1	124	-	3	-	5	-	8	-	-	1	-	1	
10	1	-	-	-	11	-	-	-	2	-	2	-	-	-	-	-	
2	43	11	1	-	57	-	1	-	-	-	1	-	-	-	-	-	
8	17	14	-	1	40	-	2	-	1	-	3	-	-	1	-	1	
1	3	3	-	-	7	-	-	-	2	-	2	-	-	-	-	-	
2	6	1	-	-	9	-	-	-	-	-	-	-	-	-	-	-	
-	1	1	-	-	2	-	3	-	-	1	4	-	-	-	-	-	
-	-	-	-	-	-	-	-	-	-	-	-	-	-	-	-	-	
-	1	-	-	-	1	-	1	-	-	1	2	-	-	-	-	-	
-	-	-	-	-	-	-	-	-	-	-	-	-	-	-	-	-	
-	-	1	-	-	1	-	-	-	-	-	-	-	-	-	-	-	
-	-	-	-	-	-	-	2	-	-	-	2	-	-	-	-	-	
-	-	-	-	-	-	-	-	-	-	-	-	-	-	-	-	-	
-	-	-	-	-	-	-	-	-	-	-	-	-	-	-	-	-	
-	-	-	-	-	-	-	-	-	-	-	-	-	-	-	-	-	
-	-	-	-	-	-	-	-	-	-	-	-	-	-	-	-	-	

Tableau 35.- DIVORCES D'APRES LA PROFESSION

C.- REGION FLAMANDE

STATUT SOCIO- PROFESSIONNEL DE LA FEMME	Statut socio-professionnel de l'homme														
	Personnel des professions scientifiques, libérales, techniques et assimilées						Chefs d'entreprises, propriétaires, exploitants, directeurs et cadres administratifs supérieurs					Employés de bureau			
	01	02	03	04	05	Total	01	02	03	05	Total	03	05	Total	
Professions des transports et des communications	-	-	-	-	-	-	-	-	-	-	-	3	-	3	
Employeurs	-	-	-	-	-	-	-	-	-	-	-	-	-	-	
Indépendantes	-	-	-	-	-	-	-	-	-	-	-	-	-	-	
Employées	-	-	-	-	-	-	-	-	-	-	-	2	-	2	
Ouvrières	-	-	-	-	-	-	-	-	-	-	-	1	-	1	
Aidantes	-	-	-	-	-	-	-	-	-	-	-	-	-	-	
Artisanes, travailleuses des industries manufac. et de la construction et manoeuvre	-	3	24	4	-	31	3	-	1	-	4	41	-	41	
Employeurs	-	-	-	-	-	-	-	-	-	-	-	-	-	-	
Indépendantes	-	-	-	-	-	-	-	-	-	-	-	-	-	-	
Employées	-	-	-	-	-	-	-	-	-	-	-	1	-	1	
Ouvrières	-	3	23	4	-	30	3	-	1	-	4	40	-	40	
Aidantes	-	-	1	-	-	1	-	-	-	-	-	-	-	-	
Travailleuses spécialisées des services, des sports et des activités récréatives	4	8	44	2	-	58	7	6	-	-	13	35	-	35	
Employeurs	-	1	-	-	-	1	-	-	-	-	-	-	-	-	
Indépendantes	-	4	8	1	-	13	1	1	-	-	2	5	-	5	
Employées	3	1	12	-	-	16	1	1	-	-	2	8	-	8	
Ouvrières	1	2	24	1	-	28	5	4	-	-	9	22	-	22	
Aidantes	-	-	-	-	-	-	-	-	-	-	-	-	-	-	
Militaires de carrière	-	-	1	-	-	1	1	-	-	-	1	1	-	1	
Employées	-	-	1	-	-	1	1	-	-	-	1	1	-	1	
Personnes actives dont la profession est inconnue	8	30	184	11	-	233	25	24	20	-	69	118	-	118	
Employeurs	-	-	-	-	-	-	-	-	-	-	-	-	-	-	
Indépendantes	-	-	-	-	-	-	-	-	-	-	-	-	-	-	
Employées	8	26	172	8	-	214	23	19	19	-	61	103	-	103	
Ouvrières	-	4	12	3	-	19	2	5	1	-	8	15	-	15	
Aidantes	-	-	-	-	-	-	-	-	-	-	-	-	-	-	
Personnes sans profession	3	60	144	5	-	212	51	49	18	-	118	110	-	110	
Profession inconnue	-	-	9	-	-	9	-	2	-	-	2	1	-	1	
Total général	21	193	848	30	-	1 092	120	111	74	-	305	481	-	481	
N.B.:															
Code 01 = Employeurs															
Code 02 = Indépendants															
Code 03 = Employés															
Code 04 = Ouvriers															
Code 05 = Aidants															
Code 06 = Sans profession															

ET L'ETAT SOCIAL DES CONJOINTS (suite)

ANNEE 1989

Statut socio-professionnel de l'homme																	
Commerçants, personnel commercial, vendeurs et assimilés						Agriculteurs, pêcheurs, bûcherons et assimilés						Mineurs, carriers et assimilés					
01	02	03	04	05	Total	01	02	03	04	05	Total	01	02	04	05	Total	
-	-	1	-	-	1	-	1	-	-	-	1	-	-	-	-	-	
-	-	-	-	-	-	-	-	-	-	-	-	-	-	-	-	-	
-	-	-	-	-	-	-	-	-	-	-	-	-	-	-	-	-	
-	-	1	-	-	1	-	-	-	-	-	-	-	-	-	-	-	
-	-	-	-	-	-	-	1	-	-	-	1	-	-	-	-	-	
-	-	-	-	-	-	-	-	-	-	-	-	-	-	-	-	-	
8	12	11	-	-	31	-	1	-	4	1	6	-	-	13	-	13	
1	-	-	-	-	1	-	-	-	-	-	-	-	-	-	-	-	
-	-	-	-	-	-	-	-	-	-	-	-	-	-	-	-	-	
-	-	-	-	-	-	-	-	-	-	-	-	-	-	-	-	-	
7	12	11	-	-	30	-	1	-	4	1	6	-	-	13	-	13	
-	-	-	-	-	-	-	-	-	-	-	-	-	-	-	-	-	
5	20	18	-	1	44	-	3	1	4	-	8	-	-	9	-	9	
-	-	1	-	-	1	-	-	-	-	-	-	-	-	-	-	-	
-	3	3	-	-	6	-	-	-	1	-	1	-	-	1	-	1	
2	2	5	-	1	10	-	-	1	-	-	1	-	-	1	-	1	
3	15	9	-	-	27	-	3	-	3	-	6	-	-	7	-	7	
-	-	-	-	-	-	-	-	-	-	-	-	-	-	-	-	-	
-	1	1	-	-	2	-	-	-	-	-	-	-	-	-	-	-	
-	1	1	-	-	2	-	-	-	-	-	-	-	-	-	-	-	
17	76	62	5	2	162	2	9	1	9	1	22	-	-	9	-	9	
-	-	-	-	-	-	-	-	-	-	-	-	-	-	-	-	-	
-	-	-	-	-	-	-	-	-	-	-	-	-	-	-	-	-	
15	63	59	4	2	143	1	4	1	7	1	14	-	-	4	-	4	
2	13	3	1	-	19	1	5	-	2	-	8	-	-	5	-	5	
-	-	-	-	-	-	-	-	-	-	-	-	-	-	-	-	-	
36	162	66	4	3	271	11	13	1	18	2	45	-	-	19	-	19	
-	1	-	-	-	1	-	-	-	-	-	-	-	1	2	-	3	
102	389	236	10	7	744	16	36	4	48	7	111	-	1	55	-	56	

ET L'ETAT SOCIAL DES CONJOINTS (suite)

ANNEE 1989

Statut socio-professionnel de l'homme																
Travailleurs spécialisés des services, des sports et des activités récréatives						Mili- taires de car- rière	Personnes actives dont la profession est inconnue						Sans profes- sion	Profes- sion inconnue	Total général	
01	02	03	04	05	Total	03	01	02	03	04	05	Total	06			
-	-	-	-	-	-	2	-	-	1	1	-	2	-	-	36	
-	-	-	-	-	-	-	-	-	-	-	-	-	-	-	-	
-	-	-	-	-	-	-	-	-	-	-	-	-	-	-	5	
-	-	-	-	-	-	2	-	-	-	-	-	-	-	-	17	
-	-	-	-	-	-	-	-	-	1	1	-	2	-	-	13	
-	-	-	-	-	-	-	-	-	-	-	-	-	-	-	1	
1	2	11	14	-	28	23	-	-	37	81	-	118	40	4	1 029	
-	-	-	-	-	-	-	-	-	-	-	-	-	-	-	1	
-	-	-	-	-	-	-	-	-	-	-	-	-	1	-	2	
-	1	-	-	-	1	-	-	-	1	1	-	2	-	-	8	
1	1	11	14	-	27	23	-	-	36	80	-	116	39	4	1 014	
-	-	-	-	-	-	-	-	-	-	-	-	-	-	-	4	
3	9	30	21	-	63	22	-	-	73	98	-	171	29	8	932	
2	-	-	1	-	3	1	-	-	3	1	-	4	-	-	13	
-	2	1	1	-	4	-	-	-	7	7	-	14	3	1	69	
-	3	12	2	-	17	2	-	-	18	6	-	24	3	1	133	
-	1	16	17	-	34	19	-	-	45	81	-	126	22	6	703	
1	3	1	-	-	5	-	-	-	-	3	-	3	1	-	14	
-	-	-	2	-	2	29	-	-	4	1	-	5	2	-	60	
-	-	-	2	-	2	29	-	-	4	1	-	5	2	-	60	
2	15	75	29	2	123	47	-	-	551	380	-	931	79	11	2 633	
-	-	-	-	-	-	-	-	-	-	-	-	-	-	-	-	
-	-	-	-	-	-	-	-	-	-	-	-	-	-	-	-	
2	13	62	19	2	98	34	-	-	483	156	-	639	37	9	1 923	
-	2	13	10	-	25	13	-	-	68	224	-	292	42	2	707	
-	-	-	-	-	-	-	-	-	-	-	-	-	-	-	3	
-	21	62	36	2	121	50	-	-	222	278	-	500	369	20	3 094	
-	1	-	-	-	1	2	-	-	9	3	-	12	3	262	307	
9	59	262	136	5	471	212	-	-	1 186	938	2	2 126	597	317	10 524	

ET L'ETAT SOCIAL DES CONJOINTS (suite)

ANNEE 1989

Statut socio-professionnel de l'homme																	
Commerçants, personnel commercial, vendeurs et assimilés						Agriculteurs, pêcheurs, bûcherons et assimilés						Mineurs, carriers et assimilés					
01	02	03	04	05	Total	01	02	03	04	05	Total	01	02	04	05	Total	
-	-	-	-	-	-	-	1	-	-	-	1	-	-	-	-	-	
-	-	-	-	-	-	-	-	-	-	-	-	-	-	-	-	-	
-	-	-	-	-	-	-	1	-	-	-	1	-	-	-	-	-	
-	-	-	-	-	-	-	-	-	-	-	-	-	-	-	-	-	
-	-	-	-	-	-	-	-	-	-	-	-	-	-	-	-	-	
-	9	1	2	-	12	-	-	-	2	-	2	-	-	-	-	-	
-	-	-	-	-	-	-	-	-	-	-	-	-	-	-	-	-	
-	-	-	-	-	-	-	-	-	-	-	-	-	-	-	-	-	
-	9	1	2	-	12	-	-	-	2	-	2	-	-	-	-	-	
-	-	-	-	-	-	-	-	-	-	-	-	-	-	-	-	-	
-	10	6	-	-	16	2	3	1	2	-	8	-	-	1	-	1	
-	-	-	-	-	-	-	-	-	-	-	-	-	-	-	-	-	
-	2	-	-	-	2	1	-	-	1	-	2	-	-	-	-	-	
-	3	3	-	-	6	-	1	1	-	-	2	-	-	-	-	-	
-	5	3	-	-	8	1	1	-	1	-	3	-	-	1	-	1	
-	-	-	-	-	-	-	1	-	-	-	1	-	-	-	-	-	
-	-	-	-	-	-	-	-	-	-	-	-	-	-	-	-	-	
-	-	-	-	-	-	-	-	-	-	-	-	-	-	-	-	-	
-	32	27	2	-	61	-	6	-	3	-	9	-	-	1	-	1	
-	-	-	-	-	-	-	-	-	-	-	-	-	-	-	-	-	
-	28	26	-	-	54	-	5	-	2	-	7	-	-	1	-	1	
-	4	1	2	-	7	-	1	-	1	-	2	-	-	-	-	-	
-	-	-	-	-	-	-	-	-	-	-	-	-	-	-	-	-	
2	55	31	1	-	89	-	15	-	10	-	25	-	-	2	-	2	
-	5	3	-	-	8	-	-	-	-	-	-	-	-	-	-	-	
3	185	124	7	1	320	2	40	2	25	-	69	-	-	6	-	6	

ET L'ETAT SOCIAL DES CONJOINTS (suite)

ANNEE 1989

Statut socio-professionnel de l'homme																
Travailleurs spécialisés des services, des sports et des activités récréatives						Militaires de carrière	Personnes actives dont la profession est inconnue						Sans profession	Profession inconnue	Total général	
01	02	03	04	05	Total	03	01	02	03	04	05	Total	06			
-	-	-	1	-	1	1	-	-	1	-	-	1	3	-	21	
-	-	-	-	-	-	-	-	-	-	-	-	-	-	-	-	
-	-	-	-	-	-	-	-	-	-	-	-	-	-	-	4	
-	-	-	1	-	1	1	-	-	1	-	-	1	1	-	13	
-	-	-	-	-	-	-	-	-	-	-	-	-	1	-	2	
-	-	-	-	-	-	-	-	-	-	-	-	-	1	-	2	
-	-	7	2	-	9	8	-	-	19	22	-	41	10	6	285	
-	-	-	-	-	-	-	-	-	-	-	-	-	-	-	-	
-	-	-	-	-	-	-	-	-	1	-	-	1	-	-	4	
-	-	7	2	-	9	8	-	-	18	22	-	40	10	6	273	
-	-	-	-	-	-	-	-	-	-	-	-	-	-	-	8	
-	2	19	11	-	32	14	-	-	36	44	-	80	27	11	497	
-	-	-	-	-	-	-	-	-	-	-	-	-	-	-	-	
-	1	1	-	-	2	3	-	-	9	2	-	11	2	1	59	
-	-	6	2	-	8	-	-	-	5	3	-	8	1	1	62	
-	1	12	8	-	21	11	-	-	22	38	-	60	24	7	367	
-	-	-	1	-	1	-	-	-	-	1	-	1	-	2	9	
-	-	1	-	-	1	15	-	-	1	-	-	1	3	2	30	
-	-	1	-	-	1	15	-	-	1	-	-	1	3	2	30	
-	8	44	14	-	66	39	-	-	325	191	1	517	52	31	1 474	
-	-	-	-	-	-	-	-	-	-	-	-	-	-	-	-	
-	-	-	-	-	-	-	-	-	-	-	-	-	-	-	-	
-	8	41	11	-	60	32	-	-	291	100	1	392	39	25	1 189	
-	-	3	3	-	6	7	-	-	34	91	-	125	13	6	284	
-	-	-	-	-	-	-	-	-	-	-	-	-	-	-	1	
-	5	42	21	-	68	66	-	-	169	243	-	412	264	65	2 026	
-	-	6	1	-	7	3	-	1	10	12	-	23	12	807	909	
-	33	189	73	-	295	187	-	1	730	590	1	1 322	427	963	7 109	

**Tableau 36.- DIVORCES PAR REGION D'APRES LA PARTIE DEMANDERESSE ET
LE NOMBRE DES ENFANTS MINEURS A CHARGE**

ANNEE 1989

PARTIE DEMANDERESSE	Nombre d'enfants mineurs à charge								Total des divorcés	
	Pas d'enfant	1 enfant	2 enfants	3 enfants	4 enfants	5 enfants	6 enfants et plus	Non précisé		
A.- LE ROYAUME										
L'époux	599	509	330	74	31	8	2	3 113	4 666	
L'épouse	592	765	444	119	34	14	3	3 550	5 521	
Les deux conjoints	1 401	797	576	109	17	1	3	6 881	9 785	
Inconnu	23	15	11	3	-	-	1	231	284	
Total	2 615	2 086	1 361	305	82	23	9	13 775	20 256	
B.- REGION BRUXELLOISE										
L'époux	9	70	41	12	3	1	1	543	680	
L'épouse	17	114	61	18	2	-	1	570	783	
Les deux conjoints	33	30	16	4	1	-	-	1 061	1 145	
Inconnu	-	1	-	-	-	-	-	14	15	
Total	59	215	118	34	6	1	2	2 188	2 623	
C.- REGION FLAMANDE										
L'époux	352	197	143	27	13	-	1	1 395	2 128	
L'épouse	319	295	168	44	12	3	-	1 640	2 481	
Les deux conjoints	936	404	336	60	8	1	3	3 986	5 734	
Inconnu	12	5	2	2	-	-	1	159	181	
Total	1 619	901	649	133	33	4	5	7 180	10 524	
D.- REGION WALLONNE										
L'époux	238	242	146	35	15	7	-	1 175	1 858	
L'épouse	256	356	215	57	20	11	2	1 340	2 257	
Les deux conjoints	432	363	224	45	8	-	-	1 834	2 906	
Inconnu	11	9	9	1	-	-	-	58	88	
Total	937	970	594	138	43	18	2	4 407	7 109	

Tableau 37.- DIVORCES PAR REGION D'APRES LA PARTIE DEMANDERESSE ET SUIVANT QU'ILS SONT PRECEDES OU NON D'UN JUGEMENT DE SEPARATION DE CORPS

ANNEE 1989

SPECIFICATION	Partie demanderesse				Total des divorces
	L'époux	L'épouse	Les deux conjoints	Situation non déclarée	
A.- LE ROYAUME					
Séparation de corps préalable	99	103	61	5	268
Pas de séparation préalable	2 966	3 549	6 425	75	13 015
Situation non déclarée	1 601	1 869	3 299	204	6 973
Total des divorces	4 666	5 521	9 785	284	20 256
B.- REGION BRUXELLOISE					
Séparation de corps préalable	13	16	3	-	32
Pas de séparation préalable	487	519	769	9	1 784
Situation non déclarée	180	248	373	6	807
Total des divorces	680	783	1 145	15	2 623
C.- REGION FLAMANDE					
Séparation de corps préalable	15	19	14	2	50
Pas de séparation préalable	1 309	1 528	3 684	43	6 564
Situation non déclarée	804	934	2 036	136	3 910
Total des divorces	2 128	2 481	5 734	181	10 524
D.- REGION WALLONNE					
Séparation de corps préalable	71	68	44	3	186
Pas de séparation préalable	1 170	1 502	1 972	23	4 667
Situation non déclarée	617	687	890	62	2 256
Total des divorces	1 858	2 257	2 906	88	7 109

Tableau 38.- EVOLUTION GENERALE DES DIVORCES ET DES SEPARATIONS DE CORPS

ANNEES 1970-1989

ANNEES	Demandes de divorces accueillies par les tribunaux de première instance				Séparation de corps accueillies par les tribunaux de première instance	Divorces enregistrés à l'état civil
	Pour causes déterminées (1)	Après séparation de corps	Par consentement mutuel	Total		
1970	5 465		1 470	6 935	152	6 403
1971	5 572		1 751	7 323	145	7 024
1972	6 258		2 101	8 359	180	7 832
1973	6 196		2 179	8 375	150	8 336
1974	7 264		3 697	10 961	152	10 133
1975	8 281		4 049	12 330	144	10 977
1976	9 395		4 359	13 754	147	12 665
1977	9 330		4 450	13 780	141	12 867
1978	9 120		4 966	14 086	125	13 528
1979	9 044		5 171	14 215	158	13 381
1980	9 598		5 767	15 365	153	14 457
1981	9 515		6 512	16 027	134	15 323
1982	9 840		6 988	16 828	142	16 004
1983	10 583		7 549	18 132	136	17 125
1984	11 100		7 992	19 032	114	18 645
1985	10 588		8 345	18 933	113	18 440
1986	10 666		8 216	18 882	161	18 380
1987	11 617		8 769	20 386	126	19 722
1988	11 200		9 219	20 419	119	20 809
1989						20 256

(1) Excès, sévices, injures graves, adultère