

STATISTIQUES DEMOGRAPHIQUES

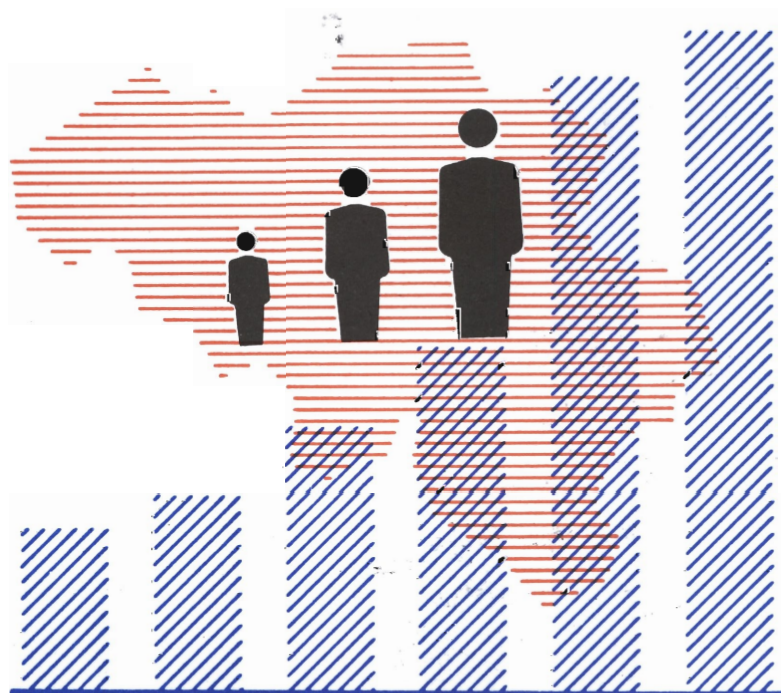

1988

N° 3

INSTITUT NATIONAL DE STATISTIQUE

ROYAUME DE BELGIQUE

MINISTÈRE DES AFFAIRES ÉCONOMIQUES

STATISTIQUES DEMOGRAPHIQUES

1988

N° 3

En vente à L' **INSTITUT NATIONAL DE STATISTIQUE**

Rue de Louvain, 44 - 1000 Bruxelles
Centre Albert, 8e étage,
Place Albert 1^{er}, 4 - 6000 Charleroi
Bd. de la Sauvenière, 73-75 - 4000 Liège

Ce numéro	Belgique	:	100 F
	Etranger	:	200 FB
Abonnement	Belgique	:	290 F
	Etranger	:	590 FB

Compte chèque postal N° 000-2005886-23 de
L'INS, Rue de Louvain, 44 - 1000 Bruxelles

SIGNES CONVENTIONNELS

Les renseignements ne sont pas disponibles	..
0 ou inférieur à la moitié de l'unité utilisée	-
Chiffres provisoires	(*)
Chiffres rectifiés	-
La virgule est employée pour séparer les unités des décimales	,

DROITS D'AUTEURS RESERVES

La reproduction du contenu de cette publication, qu'elle soit intégrale ou partielle, dans la forme originale ou remaniée, est interdite, sauf autorisation écrite de l'**Institut national de Statistique**.

L'utilisation du contenu de cette publication, à titre explicatif ou justificatif dans un article, un compte rendu ou un livre, est autorisée, moyennant indication claire et précise de la source.

NOTES EXPLICATIVES

LES MARIAGES

La statistique des mariages reprend tous les mariages célébrés devant les officiers d'état civil des communes belges et non ceux célébrés à l'étranger, dans les consulats ou dans les corps belges casernés à l'étranger, ni ceux célébrés sur le territoire belge devant des officiers d'état civil jouissant du statut d'extraterritorialité

Les Tableaux

1, 2, et 3 . - La répartition des mariages dans le tableau 1 est donc une statistique de fait.

Les mêmes mariages sont répartis dans les tableaux 2 et 3, selon la résidence des époux avant le mariage.

Tableau 9. - Les âges du mari correspondent aux centres des classes : 18 à 19 ans; 20 ans; 21 à 24 ans; 25 à 29 ans; 30 à 34 ans; 35 à 39 ans; 40 à 44 ans; 45 à 49 ans; 50 à 59 ans; 60 à 69 ans; 70 à 79 ans.

Tableau 10. - Les âges de la femme correspondent aux centres des classes : 15 à 19 ans; 20 ans; 21 à 24 ans; etc...

LES DIVORCES

La statistique des divorces reprend tous les divorces qui ont été mentionnés pendant l'année considérée dans les registres de mariage des communes belges; cette mention n'est faite que si l'une des deux parties, au moins, a demandé la transcription du jugement dans les deux mois à partir du moment où la déclaration est définitive. Mention et transcription se font dans les registres d'état civil de la commune où le mariage a eu lieu, ou, si le mariage a eu lieu à l'étranger, dans les registres de la commune de Bruxelles (1er district).

Ceci explique pourquoi le nombre de divorces transcrits dans le courant de l'année ne correspond pas au nombre de jugements de divorces prononcés pendant cette même année. Il y a en effet décalage dans le temps et parfois non-transcription du jugement par suite de décès, de réconciliation, etc... De plus, c'est la résidence de la partie défenderesse qui compte pour déterminer le tribunal compétent.

Il ne s'agit donc pas dans les tableaux 24 à 39 de divorces de "droit" mais de divorces "de fait".

TABLE DES MATIERES

LES MARIAGES ET DIVORCES EN 1984	9	14. Mariages d'après l'âge respectif des conjoints par province et région	48
1. Mariages par arrondissement, province et région (années 1981 à 1984)	11	15. Mariages entre belges et étrangers (années 1975 à 1984)	52
2. Mariages d'après la résidence habituelle des conjoints	12	16. Nationalité des étrangers qui ont épousé une belge (années 1980 à 1984)	53
3. Mariages d'après la région où résidaient les conjoints avant le mariage	12	17. Nationalité des étrangères qui ont épousé un belge (années 1980 à 1984)	53
4. Mariages d'après l'état civil antérieur des conjoints (années 1975 à 1984)	14	18. Mariages d'après la nationalité respective des conjoints	
5. Mariages d'après l'âge des conjoints (années 1975 à 1984)	15	A. - Le Royaume	54
6. Mariages d'après l'âge et l'état civil antérieur des conjoints (années 1975 à 1984)	16	B. - Région bruxelloise	56
7. Age moyen et âge médian des conjoints (années 1975 à 1984)	18	C. - Région flamande	58
8. Age moyen des conjoints selon leur état civil antérieur (années 1982 à 1984)	18	D. - Région wallonne	60
9. Age moyen de la femme en fonction de l'âge du mari (années 1982 à 1984)	18	19. Mariages d'après la nationalité, l'âge et l'état civil antérieur des conjoints	
10. Age moyen du mari en fonction de l'âge de la femme (années 1982 à 1984)	19	A. - Le Royaume	62
11. Mariages d'après l'âge moyen et l'état civil antérieur des conjoints	19	B. - Région bruxelloise	64
12. Mariages d'après l'âge respectif des conjoints et leur état civil antérieur (aperçu général de la disposition des tableaux suivants)	19	C. - Région flamande	66
13. Mariages d'après l'année de naissance, l'âge et l'état civil antérieur des conjoints		D. - Région wallonne	68
A. - Le Royaume	28	20. Mariages d'après la profession et l'état social des conjoints	
B. - Région bruxelloise	33	A. - Le Royaume	70
C. - Région flamande	38	B. - Région bruxelloise	78
D. - Région wallonne	43	C. - Région flamande	86
		D. - Région wallonne	94
		21. Mariages par mois, province et région	102
		22. Mariages par mois (années 1975 à 1984)	102
		23. Divorces par arrondissement, province et région (années 1981 à 1984)	103
		24. Divorces d'après l'âge des divorcés (période 1940 à 1970, années 1971 à 1984)	104
		25. Répartition proportionnelle des divorces d'après l'âge des divorcés (périodes 1940 à 1970, années 1971 à 1984)	105
		26. Age médian des divorcés et divorcées (années 1972 à 1984)	106
		27. Durée médiane des mariages dissous (années 1972 à 1984)	106
		28. Divorces d'après l'âge et l'état civil antérieur des divorcés	
		A. - Le Royaume	106

B. - Région bruxelloise	107	C. - Région flamande	132
C. - Région flamande	107	D. - Région wallonne	133
D. - Région wallonne	107		
29. Divorces d'après la durée du mariage dissous (périodes 1951 à 1970, années 1971 à 1984)	108	35. Divorces d'après la profession et l'état social respectifs des conjoints	
30. Répartition proportionnelle des divorces d'après la durée du mariage dissous (périodes 1951 à 1970, années 1971 à 1984)	108	A. - Le Royaume	134
31. Divorces par province et région d'après l'âge des divorcés	109	B. - Région bruxelloise	142
32. Divorces d'après l'âge de la divorcée et la durée du mariage dissous		C. - Région flamande	150
A. - Le Royaume	114	D. - Région wallonne	158
B. - Région bruxelloise	116	36. Divorces d'après la partie demanderesse et le nombre des enfants mineurs à charge	
C. - Région flamande	118	A. - Le Royaume	166
D. - Région wallonne	120	B. - Région bruxelloise	166
33. Divorcés d'après l'âge du divorcé et la durée du mariage dissous		C. - Région flamande	166
A. - Le Royaume	122	D. - Région wallonne	166
B. - Région bruxelloise	124	37. Divorces d'après la partie demanderesse et suivant qu'ils sont précédés ou non d'un jugement de séparation de corps	
C. - Région flamande	126	A. - Le Royaume	167
D. - Région wallonne	128	B. - Région bruxelloise	167
34. Divorces d'après l'année de naissance, l'âge et le sexe des divorcés		C. - Région flamande	167
A. - Le Royaume	130	D. - Région wallonne	167
B. - Région bruxelloise	131	38. Evolution générale des divorces et des séparations de corps (années 1965 à 1984)	167

LES MARIAGES ET DIVORCES EN 1985	169	14. Mariages d'après l'âge respectif des conjoints par province et région	208
1. Mariages par arrondissement, province et région (années 1982 à 1985)	171	15. Mariages entre belges et étrangers (années 1976 à 1985)	212
2. Mariages d'après la résidence habituelle des conjoints	172	16. Nationalité des étrangers qui ont épousé une belge (années 1979 à 1983)	213
3. Mariages d'après la région où résidaient les conjoints avant le mariage	172	17. Nationalité des étrangères qui ont épousé un belge (années 1979 à 1983)	213
4. Mariages d'après l'état civil antérieur des conjoints (années 1976 à 1985)	174	18. Mariages d'après la nationalité respective des conjoints	
5. Mariages d'après l'âge des conjoints (années 1976 à 1985)	175	A. - Le Royaume	214
6. Mariages d'après l'âge et l'état civil antérieur des conjoints (années 1976 à 1985)	176	B. - Région bruxelloise	216
7. Age moyen et âge médian des conjoints (années 1976 à 1985)	178	C. - Région flamande	218
8. Age moyen des conjoints selon leur état civil antérieur (années 1983 à 1985)	178	D. - Région wallonne	220
9. Age moyen de la femme en fonction de l'âge du mari (années 1983 à 1985)	178	19. Mariages d'après la nationalité, l'âge et l'état civil antérieur des conjoints	
10. Age moyen du mari en fonction de l'âge de la femme (années 1983 à 1985)	179	A. - Le Royaume	222
11. Mariages d'après l'âge moyen et l'état civil antérieur des conjoints	179	B. - Région bruxelloise	224
12. Mariages d'après l'âge respectif des conjoints et leur état civil antérieur (aperçu général de la disposition des tableaux suivants)	179	C. - Région flamande	226
13. Mariages d'après l'année de naissance, l'âge et l'état civil antérieur des conjoints		D. - Région wallonne	228
A. - Le Royaume	188	20. Mariages d'après la profession et l'état social des conjoints	
B. - Région bruxelloise	193	A. - Le Royaume	230
C. - Région flamande	198	B. - Région bruxelloise	238
D. - Région wallonne	203	C. - Région flamande	246
		D. - Région wallonne	254
		21. Mariages par mois, province et région	262
		22. Mariages par mois (années 1972 à 1985)	262
		23. Divorces par arrondissement, province et région (années 1982 à 1985)	263
		24. Divorces d'après l'âge des divorcés (période 1940 à 1970, années 1971 à 1985)	264
		25. Répartition proportionnelle des divorces d'après l'âge des divorcés (périodes 1940 à 1970, années 1971 à 1985)	265
		26. Age médian des divorcés et divorcées (années 1973 à 1985)	266
		27. Durée médiane des mariages dissous (années 1973 à 1985)	266
		28. Divorces d'après l'âge et l'état civil antérieur des divorcés	
		A. - Le Royaume	266

B. - Région bruxelloise	267	C. - Région flamande	292
C. - Région flamande	267	D. - Région wallonne	293
D. - Région wallonne	267		
29. Divorces d'après la durée du mariage dissous (périodes 1951 à 1970, années 1971 à 1985)	268	35. Divorces d'après la profession et l'état social respectifs des conjoints	
30. Répartition proportionnelle des divorces d'après la durée du mariage dissous (périodes 1951 à 1970, années 1971 à 1985)	268	A. - Le Royaume	294
31. Divorces par province et région d'après l'âge des divorcés	269	B. - Région bruxelloise	302
32. Divorces d'après l'âge de la divorcée et la durée du mariage dissous		C. - Région flamande	310
A. - Le Royaume	274	D. - Région wallonne	318
B. - Région bruxelloise	276	36. Divorces d'après la partie demanderesse et le nombre des enfants mineurs à charge	
C. - Région flamande	278	A. - Le Royaume	326
D. - Région wallonne	280	B. - Région bruxelloise	326
33. Divorces d'après l'âge du divorcé et la durée du mariage dissous		C. - Région flamande	326
A. - Le Royaume	282	D. - Région wallonne	326
B. - Région bruxelloise	284	37. Divorces d'après la partie demanderesse et suivant qu'ils sont précédés ou non d'un jugement de séparation de corps	
C. - Région flamande	286	A. - Le Royaume	327
D. - Région wallonne	288	B. - Région bruxelloise	327
34. Divorces d'après l'année de naissance, l'âge et le sexe des divorcés		C. - Région flamande	327
A. - Le Royaume	290	D. - Région wallonne	327
B. - Région bruxelloise	291	38. Evolution générale des divorces et des séparations de corps (années 1966 à 1985)	327

**MARIAGES ET
DIVORCES
1984**

Tableau 1.- MARIAGES PAR ARRONDISSEMENT, PROVINCE ET REGION

ANNEES 1981 - 1984

ARRONDISSEMENTS, PROVINCES ET REGIONS	Chiffres absolus				Par 1 000 habitants			
	1981	1982	1983	1984	1981	1982	1983	1984
Anvers	5 989	5 745	5 484	5 452	6,48	6,27	5,96	5,93
Malines	1 886	1 858	1 803	1 750	6,44	6,34	6,13	5,97
Turnhout	2 717	2 678	2 506	2 517	7,56	7,41	6,89	6,83
Prov. Anvers	10 592	10 281	9 793	9 719	6,72	6,54	6,21	6,15
Bruxelles-Capitale	5 551	5 258	5 018	4 891	5,55	5,29	5,07	4,99
Hal-Vilvorde	3 059	2 930	2 823	2 731	5,93	5,65	5,44	5,25
Louvain	2 597	2 494	2 390	2 460	6,26	5,99	5,72	5,86
Nivelles	1 579	1 574	1 525	1 575	5,44	5,37	5,18	5,29
Prov. Brabant	12 786	12 256	11 756	11 657	5,75	5,51	5,29	5,26
Ath	508	457	396	441	6,51	5,91	5,14	5,78
Charleroi	2 837	2 679	2 504	2 494	6,43	6,07	5,72	5,76
Mons	1 604	1 593	1 481	1 385	6,17	6,22	5,82	5,49
Mousron	476	487	445	467	6,54	6,69	6,12	6,45
Soignies	1 013	1 000	933	986	6,06	5,99	5,60	5,94
Thuin	917	930	869	829	6,47	6,58	6,14	5,86
Tournai	915	881	848	821	6,33	6,24	6,01	5,83
Prov. Hainaut	8 270	8 027	7 476	7 423	6,34	6,19	5,79	5,79
Huy	636	533	526	497	7,17	6,01	5,89	5,54
Liège	3 768	3 720	3 302	3 368	6,19	6,17	5,52	5,67
Verviers	1 652	1 606	1 589	1 553	6,73	6,53	6,44	6,27
Wareme	391	353	357	358	6,43	5,80	5,86	5,87
Prov. Liège	6 447	6 212	5 774	5 776	6,42	6,22	5,80	5,82
Hasselt	2 559	2 458	2 283	2 247	7,26	6,93	6,41	6,26
Maaseik	1 550	1 481	1 433	1 410	8,28	7,82	7,52	7,31
Tongres	1 200	1 211	1 180	1 099	6,80	6,85	6,65	6,17
Prov. Limbourg	5 309	5 150	4 896	4 756	7,41	7,15	6,76	6,52
Arlon	362	339	331	297	7,49	7,16	7,04	6,31
Bastogne	265	250	302	243	7,34	6,88	8,30	6,65
Marche-en-Famenne	317	324	289	281	7,40	7,53	6,68	6,32
Neufchâteau	352	360	312	357	6,80	6,25	6,02	6,88
Virton	314	276	268	284	7,08	6,25	6,05	6,39
Prov. Luxembourg	1 610	1 549	1 502	1 462	7,21	6,96	6,74	6,52
Dinant	653	596	515	576	7,33	6,69	5,75	6,37
Namur	1 685	1 647	1 535	1 503	6,50	6,30	5,87	5,71
Philippeville	421	387	374	373	7,31	6,71	6,48	6,48
Prov. Namur	2 759	2 630	2 424	2 452	6,80	6,44	5,93	5,96
Alost	1 952	1 815	1 789	1 676	7,44	6,92	6,83	6,44
Termonde	1 267	1 176	1 225	1 157	7,03	6,49	6,74	6,37
Eeklo	543	516	495	495	6,80	6,44	6,18	6,20
Gand	3 068	3 050	3 021	3 036	6,31	6,28	6,22	6,27
Audenarde	728	732	676	715	6,47	6,51	6,02	6,39
Saint-Nicolas	1 443	1 430	1 338	1 286	6,87	6,79	6,34	6,06
Prov. Flandre orientale	9 001	8 719	8 544	8 365	6,76	6,54	6,41	6,29
Bruges	1 741	1 769	1 782	1 671	6,85	6,93	6,95	6,48
Dixmude	342	339	321	353	7,18	7,13	6,77	7,46
Ypres	774	705	749	732	7,45	6,78	7,20	7,04
Courtrai	1 930	1 914	1 881	1 953	7,10	7,04	6,90	7,14
Ostende	892	902	851	861	6,71	6,77	6,38	6,43
Roulers	1 004	968	951	907	7,33	7,06	6,94	6,61
Tielt	601	601	642	564	7,07	7,09	7,57	6,64
Furnes	322	319	287	311	6,71	6,63	5,90	6,23
Prov. Flandre occidentale	7 606	7 517	7 464	7 352	7,04	6,95	6,88	6,75
Le Royaume	64 380	62 341	59 629	58 962	6,53	6,33	6,05	5,98
Région bruxelloise	5 551	5 258	5 018	4 891	5,55	5,29	5,07	4,99
Région flamande	38 164	37 091	35 910	35 383	6,77	6,57	6,35	6,24
Région wallonne	20 665	19 992	18 701	18 688	6,40	6,21	5,82	5,83

Tableau 2.- MARIAGES D'APRES LA RESIDENCE HABITUELLE DES CONJOINTS

ANNEE 1984

RESIDENCE HABITUELLE DE L'EPOUX	Résidence habituelle de l'épouse							
	Province d'Anvers	Arr. de Bruxelles-Capitale	Arr. de Hal-Vilvorde	Arr. de Louvain	Arr. de Nivelles	Province de Brabant	Province de Hainaut	Province de Liège
Prov. Anvers	8 676	51	103	189	4	347	11	10
Arr. Bruxelles-Capitale	48	3 456	319	56	158	3 989	114	62
Arr. Hal-Vilvorde	113	303	1 918	75	42	2 338	34	10
Arr. Louvain	168	50	82	1 844	4	1 980	1	9
Arr. Nivelles	5	141	31	16	1 084	1 272	94	28
Prov. Brabant	334	3 950	2 350	1 991	1 288	9 579	243	109
Prov. Hainaut	6	107	28	5	89	229	6 493	46
Prov. Liège	3	55	5	15	33	108	38	5 159
Prov. Limbourg	139	10	22	148	3	183	-	39
Prov. Luxembourg	3	26	6	1	9	42	29	77
Prov. Namur	4	51	8	2	45	106	161	72
Prov. Flandre orientale	181	45	197	40	4	286	24	6
Prov. Flandre occidentale	67	35	26	40	-	101	38	3
Le Royaume	9 413	4 330	2 745	2 431	1 475	10 981	7 037	5 521
Pays étrangers	192	293	43	22	33	391	232	151
Total général	9 605	4 623	2 788	2 453	1 508	11 372	7 269	5 672

Tableau 3.- MARIAGES D'APRES LA REGION OU RESIDAIENT LES CONJOINTS AVANT LE MARIAGE

ANNEE 1984

RESIDENCE HABITUELLE DE L'EPOUSE	Résidence habituelle de l'époux					
	Région bruxelloise		Région flamande		Région wallonne	
	Chiffres absolus	% du total	Chiffres absolus	% du total	Chiffres absolus	% du total
Région bruxelloise	3 456	73,86	494	1,41	380	2,10
Région flamande	548	11,71	33 720	96,83	361	1,99
Région wallonne	435	9,29	278	0,79	17 048	94,22
Un conjoint réside à l'étranger	240	5,12	330	0,94	303	1,67
Les deux conjoints résident à l'étranger	-	-	-	-	-	-
Total	4 679	100,00	34 822	100,00	18 092	100,00

Tableau 2.- MARIAGES D'APRES LA RESIDENCE HABITUELLE DES CONJOINTS

ANNEE 1984

RESIDENCE HABITUELLE DE L'EPOUX	Résidence habituelle de l'épouse							Total général
	Province de Limbourg	Province de Luxembourg	Province de Namur	Province de Flandre orientale	Province de Flandre occidentale	Le Royaume	Pays étrangers	
Prov. Anvers	153	4	1	205	68	9 475	112	9 587
Arr. Bruxelles-Capitale	20	36	65	64	41	4 439	240	4 679
Arr. Hal-Vilvorde	17	-	9	217	28	2 766	30	2 796
Arr. Louvain	154	2	5	40	30	2 389	28	2 417
Arr. Nivelles	2	9	50	4	2	1 466	23	1 489
Prov. Brabant	193	47	129	325	101	11 060	321	11 381
Prov. Hainaut	5	27	204	43	75	7 128	122	7 250
Prov. Liège	67	65	79	9	3	5 531	102	5 633
Prov. Limbourg	4 182	-	2	35	23	4 603	50	4 653
Prov. Luxembourg	-	1 165	57	3	-	1 376	27	1 403
Prov. Namur	2	48	1 887	4	4	2 288	29	2 317
Prov. Flandre orientale	25	-	6	7 274	345	8 147	61	8 208
Prov. Flandre occidentale	25	-	7	305	6 566	7 112	49	7 161
Le Royaume	4 652	1 356	2 372	8 203	7 185	56 720	873	57 593
Pays étrangers	69	59	51	114	103	1 362	5	1 367
Total général	4 721	1 415	2 423	8 317	7 288	58 082	878	58 960

Tableau 3.- MARIAGES D'APRES LA REGION OU RESIDAIENT LES CONJOINTS AVANT LE MARIAGE

ANNEE 1984

RESIDENCE HABITUELLE DE L'EPOUSE	Résidence habituelle de l'époux					
	Un conjoint réside à l'étranger		Les deux conjoints résident à l'étranger		Total	
	Chiffres absolus	% du total	Chiffres absolus	% du total	Chiffres absolus	% du total
Région bruxelloise	293	21,51	-	-	4 623	7,84
Région flamande	543	39,86	-	-	35 172	59,65
Région wallonne	526	38,61	-	-	18 287	31,01
Un conjoint réside à l'étranger	-	-	-	-	873	1,48
Les deux conjoints résident à l'étranger	-	-	5	100,00	5	0,00
Total	1 362	100,00	5	100,00	58 960	100,00

Tableau 4.- MARIAGES D'APRES L'ETAT CIVIL ANTERIEUR DES CONJOINTS

ANNEES 1975 - 1984

ANNEES	Mariages contractés entre									
	deux célibataires	hommes célibataires et veuves	hommes célibataires et divorcées	veufs et femmes célibataires	veufs et veuves	veufs et divorcées	divorcés et femmes célibataires	hommes divorcés et veuves	divorcés et divorcées	Total des mariages

CHIFFRES ABSOLUS

1975	62 219	406	2 275	533	525	559	2 540	267	2 412	71 736
1976	60 607	382	2 545	514	456	575	2 857	243	2 963	71 142
1977	58 981	339	2 372	455	441	573	2 801	268	2 843	69 073
1978	57 080	328	2 490	471	385	511	2 765	227	2 870	67 127
1979	55 574	325	2 432	471	384	514	2 689	225	2 815	65 429
1980	56 386	297	2 511	436	334	503	2 796	223	2 883	66 369
1981	54 168	298	2 561	397	290	521	2 913	215	3 017	64 380
1982	51 937	254	2 643	316	279	506	2 993	189	3 224	62 341
1983	49 155	232	2 712	290	197	490	2 999	181	3 373	59 629
1984	47 871	217	2 808	333	213	509	3 131	192	3 688	58 962
Le Royaume	47 871	217	2 808	333	213	509	3 131	192	3 688	58 962
Région bruxelloise	3 471	20	366	54	23	52	480	31	394	4 891
Région flamande	29 992	106	1 396	148	114	251	1 405	88	1 883	35 383
Région wallonne	14 408	91	1 046	131	76	206	1 246	73	1 411	18 688

NOMBRES PROPORTIONNELS

1975	86,74	0,57	3,17	0,74	0,73	0,78	3,54	0,37	3,36	100,00
1976	85,19	0,54	3,58	0,72	0,64	0,81	4,02	0,34	4,16	100,00
1977	85,39	0,49	3,43	0,66	0,64	0,83	4,05	0,39	4,12	100,00
1978	85,03	0,49	3,71	0,70	0,57	0,76	4,12	0,34	4,28	100,00
1979	84,94	0,50	3,72	0,72	0,59	0,78	4,11	0,34	4,30	100,00
1980	84,96	0,45	3,78	0,66	0,50	0,76	4,21	0,34	4,34	100,00
1981	84,14	0,46	3,98	0,62	0,45	0,81	4,52	0,33	4,69	100,00
1982	83,31	0,41	4,24	0,51	0,45	0,81	4,80	0,30	5,17	100,00
1983	82,43	0,39	4,55	0,49	0,33	0,82	5,03	0,30	5,66	100,00
1984	81,19	0,37	4,76	0,57	0,36	0,86	5,31	0,33	6,25	100,00

Tableau 5.- MARIAGES D'APRES L'AGE DES CONJOINTS

ANNEES 1975 - 1984

ANNEES	20 ans	20-21 ans	22-24 ans	25-29 ans	30-34 ans	35-39 ans	40-44 ans	45-49 ans	50-59 ans	60-69 ans	70-79 ans	80 ans et plus	Total des mariages
--------	--------	-----------	-----------	-----------	-----------	-----------	-----------	-----------	-----------	-----------	-----------	----------------	--------------------

AGE DE L'EPOUSE

1975	19 568	10 403	27 278	7 458	2 301	1 398	1 050	821	1 010	362	83	4	71 736
1976	19 283	10 366	26 515	7 416	2 526	1 411	1 101	873	1 162	406	77	6	71 142
1977	18 585	9 617	26 407	7 257	2 477	1 308	980	845	1 105	385	99	8	69 073
1978	17 449	9 380	25 887	7 334	2 612	1 283	1 012	760	1 017	311	71	11	67 127
1979	16 161	9 513	25 520	7 322	2 621	1 260	905	792	974	281	71	9	65 429
1980	15 586	9 298	26 516	7 910	2 858	1 305	944	736	892	237	80	7	66 369
1981	14 199	8 988	26 039	8 189	2 806	1 366	932	696	859	235	60	11	64 380
1982	12 672	8 184	25 745	8 602	3 034	1 475	856	671	803	232	61	6	62 341
1983	10 852	7 419	25 378	8 685	3 106	1 579	891	700	741	215	55	8	59 629
1984	9 135	6 985	25 435	9 637	3 320	1 760	932	726	758	212	56	6	58 962

AGE DE L'EPOUX

1975	4 587	6 515	36 305	14 749	3 307	1 867	1 260	1 001	1 200	710	203	32	71 736
1976	4 356	6 407	35 305	14 714	3 689	1 916	1 313	1 021	1 353	776	250	42	71 142
1977	4 237	6 005	34 673	14 081	3 736	1 682	1 292	1 001	1 388	690	248	40	69 073
1978	3 682	5 866	33 492	14 117	3 842	1 771	1 224	900	1 391	588	222	32	67 127
1979	3 262	5 295	32 708	14 215	4 022	1 763	1 196	914	1 282	525	212	35	65 429
1980	3 108	5 024	33 244	14 881	4 169	1 888	1 196	914	1 230	500	188	27	66 369
1981	2 778	4 617	31 834	14 916	4 322	1 953	1 148	891	1 209	499	181	32	64 380
1982	2 338	4 058	30 491	15 083	4 390	2 116	1 137	857	1 200	456	187	28	62 341
1983	1 971	3 550	28 029	15 515	4 464	2 253	1 134	925	1 142	457	163	26	59 629
1984	1 594	3 078	27 101	15 797	4 813	2 462	1 273	956	1 216	471	179	22	58 962

Tableau 6.- MARIAGES D'APRES L'AGE ET L'ETAT CIVIL

ANNEES	< 20 ans	20 - < 21 ans	21 - < 25 ans	25 - < 30 ans	30 - < 35 ans	35 - < 40 ans
Hommes célibataires						
1975	4 584	6 508	36 144	13 623	2 191	836
1976	4 352	6 404	35 134	13 492	2 282	824
1977	4 236	6 002	34 526	12 914	2 321	707
1978	3 682	5 862	33 312	12 919	2 426	738
1979	3 258	5 293	32 544	13 146	2 531	744
1980	3 108	5 022	33 095	13 773	2 598	768
1981	2 776	4 615	31 695	13 757	2 678	746
1982	2 338	4 056	30 341	13 884	2 683	796
1983	1 969	3 547	27 894	14 332	2 835	789
1984	1 594	3 078	27 007	14 650	3 010	892
Veufs						
1975	-	-	18	59	73	95
1976	1	1	6	64	77	95
1977	-	1	12	66	65	88
1978	-	-	17	60	62	89
1979	1	-	15	55	84	100
1980	-	1	12	60	77	89
1981	1	-	13	57	73	78
1982	-	-	14	41	68	76
1983	-	-	9	40	56	82
1984	-	-	6	44	74	94
Hommes divorcés						
1975	3	7	143	1 067	1 043	936
1976	3	2	165	1 158	1 330	997
1977	1	2	135	1 101	1 350	887
1978	-	4	163	1 138	1 354	944
1979	3	2	149	1 014	1 407	919
1980	-	1	137	1 048	1 494	1 031
1981	1	2	126	1 102	1 571	1 129
1982	-	2	136	1 158	1 639	1 244
1983	2	3	126	1 143	1 573	1 382
1984	-	-	88	1 103	1 729	1 476
Femmes célibataires						
1975	19 555	10 384	26 899	6 071	1 117	477
1976	19 273	10 339	26 073	5 838	1 141	476
1977	18 581	9 592	25 936	5 838	1 111	409
1978	17 443	9 361	25 435	5 833	1 121	391
1979	16 152	9 489	25 060	5 848	1 182	356
1980	15 579	9 273	26 074	6 370	1 314	374
1981	14 184	8 967	25 577	6 541	1 253	374
1982	12 660	8 161	25 316	6 882	1 367	398
1983	10 846	7 411	24 960	6 997	1 365	399
1984	9 123	6 967	25 016	7 836	1 502	467
Veuves						
1975	4	9	51	84	94	122
1976	1	6	48	92	109	97
1977	3	5	39	98	100	83
1978	2	2	36	81	94	94
1979	3	4	52	98	89	87
1980	-	6	43	82	112	76
1981	6	2	46	89	102	81
1982	3	2	29	78	79	71
1983	1	1	28	75	67	74
1984	2	3	38	85	79	70
Femmes divorcées						
1975	9	10	328	1 303	1 090	799
1976	9	21	394	1 486	1 276	838
1977	1	20	432	1 321	1 266	816
1978	4	17	416	1 420	1 397	798
1979	6	20	408	1 376	1 350	817
1980	7	19	399	1 458	1 432	855
1981	9	19	416	1 559	1 451	911
1982	9	21	400	1 642	1 588	1 006
1983	5	7	390	1 613	1 674	1 106
1984	10	15	381	1 716	1 739	1 223

ANTERIEUR DES CONJOINTS

ANNEES 1975 - 1984

ANNEES	40 - < 45 ans	45 - < 50 ans	50 - < 60 ans	60 - < 70 ans	70 - < 80 ans	80 ans et plus	Total des mariages
Hommes célibataires							
1975	407	259	250	81	16	1	64 900
1976	434	268	252	73	16	3	63 534
1977	409	240	234	78	22	3	61 692
1978	406	204	254	70	21	4	59 898
1979	327	210	215	51	11	1	58 331
1980	326	206	235	44	15	4	59 194
1981	315	188	188	46	22	1	57 027
1982	284	182	204	52	13	1	54 834
1983	285	195	186	52	13	2	52 099
1984	282	164	157	49	13	0	50 896
Veufs							
1975	134	203	422	420	165	28	1 617
1976	115	183	410	393	167	33	1 545
1977	111	153	456	330	157	30	1 469
1978	93	165	419	291	145	26	1 367
1979	110	134	397	284	158	31	1 369
1980	111	114	375	274	140	20	1 273
1981	68	132	399	256	103	28	1 208
1982	85	126	342	210	117	22	1 101
1983	77	111	277	192	111	22	977
1984	92	107	286	219	118	15	1 055
Hommes divorcés							
1975	719	539	528	209	22	3	5 219
1976	764	570	691	310	67	6	6 063
1977	772	608	698	282	69	7	5 912
1978	725	531	718	227	56	2	5 862
1979	759	570	670	190	43	3	5 729
1980	759	594	620	182	33	3	5 902
1981	765	571	622	197	56	3	6 145
1982	768	549	654	194	57	5	6 406
1983	772	619	679	213	39	2	6 553
1984	899	685	773	203	48	7	7 011
Femmes célibataires							
1975	280	200	221	64	24	-	65 292
1976	273	209	281	62	11	2	63 978
1977	243	198	261	53	13	2	62 237
1978	246	176	239	59	10	2	60 316
1979	201	157	214	61	11	3	58 734
1980	214	165	194	45	13	3	59 618
1981	196	143	178	54	8	3	57 478
1982	166	113	134	44	5	0	55 246
1983	157	114	136	49	7	3	52 444
1984	162	103	107	44	7	1	51 335
Veuves							
1975	138	150	308	192	43	3	1 198
1976	118	128	260	174	44	4	1 081
1977	87	129	270	172	57	5	1 048
1978	99	95	251	136	41	9	940
1979	88	118	224	125	43	3	934
1980	94	84	209	100	46	2	854
1981	79	89	176	92	34	7	803
1982	81	75	169	93	38	4	722
1983	63	75	118	72	32	4	610
1984	56	57	123	71	33	5	622
Femmes divorcées							
1975	632	471	481	106	16	1	5 246
1976	710	536	621	170	22	-	6 083
1977	650	518	574	160	29	1	5 788
1978	667	489	527	116	20	-	5 871
1979	616	517	536	95	17	3	5 761
1980	636	487	489	92	21	2	5 897
1981	657	464	505	89	18	1	6 099
1982	609	483	500	95	18	2	6 373
1983	671	511	487	94	16	1	6 575
1984	714	566	528	97	16	0	7 005

Tableau 7.- AGE MOYEN ET AGE MEDIAN DES CONJOINTS

ANNEES 1976 - 1984

ANNEES	Age moyen		Age médian	
	Hommes	Femmes	Hommes	Femmes
1976	26 a. 4 m.	23 a. 8 m.	23 a. 7 m.	21 a. 7 m.
1977	26 a. 4 m.	23 a. 8 m.	23 a. 7 m.	21 a. 8 m.
1978	26 a. 4 m.	23 a. 8 m.	23 a. 8 m.	21 a. 8 m.
1979	26 a. 5 m.	23 a. 9 m.	23 a. 9 m.	21 a. 9 m.
1980	26 a. 5 m.	23 a. 9 m.	23 a. 10 m.	21 a. 10 m.
1981	26 a. 7 m.	23 a. 11 m.	24 a. -	22 a. -
1982	26 a. 9 m.	24 a. 2 m.	24 a. 2 m.	22 a. 3 m.
1983	27 a. 0 m.	24 a. 4 m.	24 a. 5 m.	22 a. 5 m.
1984	27 a. 4 m.	24 a. 7 m.	24 a. 8 m.	22 a. 8 m.

Tableau 8.- AGE MOYEN DES CONJOINTS SELON LEUR ETAT CIVIL ANTERIEUR

ANNEES 1982 - 1984

ETAT CIVIL	Age moyen		
	1982	1983	1984
Hommes célibataires	24 a. 9 m.	25 a. 5 m.	25 a. 2 m.
Femmes célibataires	22 a. 6 m.	22 a. 9 m.	23 a.
Hommes veufs	53 a. 9 m.	47 a. 5 m.	53 a. 5 m.
Femmes veuves	48 a. 11 m.	45 a. 8 m.	44 a. 10 m.
Hommes divorcés	38 a. 7 m.	38 a. 0 m.	39 a. 2 m.
Femmes divorcées	35 a. 10 m.	35 a. 11 m.	36 a. 1 m.

Tableau 9.- AGE MOYEN DE LA FEMME EN FONCTION DE L'AGE DU MARI

ANNEES 1982 - 1984

AGE DU MARI	Age moyen de la femme		
	1982	1983	1984
19 a. -	19 a. 1 m.	19 a. 3 m.	19 a. 5 m.
20 a. 6 m.	19 a. 10 m.	20 a. 0 m.	20 a. 2 m.
23 a.	21 a. 7 m.	21 a. 9 m.	21 a. 11 m.
27 a. 6 m.	24 a. 2 m.	24 a. 0 m.	24 a. 6 m.
32 a. 6 m.	27 a. 10 m.	27 a. 10 m.	28 a. 3 m.
37 a. 6 m.	31 a. 8 m.	31 a. 7 m.	31 a. 8 m.
42 a. 6 m.	35 a. 6 m.	35 a. 4 m.	35 a. 5 m.
47 a. 6 m.	39 a. 8 m.	38 a. 11 m.	39 a. 5 m.
55 a.	45 a. 11 m.	43 a. 8 m.	45 a.
65 a.	53 a. 9 m.	48 a. 10 m.	52 a. 5 m.
75 a.	60 a. 10 m.	59 a. 0 m.	60 a.

Tableau 10.- AGE MOYEN DU MARI EN FONCTION DE L'AGE DE LA FEMME

ANNEES 1982 - 1984

AGE DE LA FEMME	Age moyen du mari		
	1982	1983	1984
17 a. 6 m.	22 a. 10 m.	23 a. 0 m.	23 a.
20 a. 6 m.	23 a. 7 m.	23 a. 7 m.	23 a. 8 m.
23 a.	24 a. 9 m.	24 a. 11 m.	25 a.
27 a. 6 m.	28 a. 10 m.	28 a. 11 m.	28 a. 11 m.
32 a. 6 m.	34 a. 3 m.	33 a. 9 m.	34 a. 6 m.
37 a. 6 m.	39 a. 1 m.	38 a. 8 m.	39 a. 7 m.
42 a. 6 m.	44 a. 11 m.	42 a. 8 m.	44 a. 5 m.
47 a. 6 m.	49 a. 10 m.	47 a. 3 m.	49 a. 10 m.
55 a.	56 a. 4 m.	52 a. 5 m.	55 a. 11 m.
65 a.	66 a. 7 m.	62 a. 1 m.	65 a. 3 m.
75 a.	70 a. 8 m.	70 a. 4 m.	70 a.

**Tableau 11.- MARIAGES D'APRES L'AGE MOYEN ET L'ETAT CIVIL
ANTERIEUR DES CONJOINTS**

ANNEE 1984

MARIAGE ENTRE	Age moyen du mari	Age moyen de la femme	Différence
Célibataires et femmes célibataires	24 a. 6 m.	22 a. 6 m.	2 a.
Célibataires et veuves	34 a. 5 m.	34 a. 6 m.	1 m.
Célibataires et divorcées	31 a. 2 m.	32 a. 7 m.	-1 a. 5 m.
Veufs et femmes célibataires	48 a. 10 m.	37 a. 3 m.	11 a. 7 m.
Veufs et veuves	61 a. 4 m.	55 a. 1 m.	6 a. 3 m.
Veufs et divorcées	53 a.	44 a. 8 m.	8 a. 4 m.
Divorcés et femmes célibataires	36 a.	27 a. 8 m.	8 a. 4 m.
Divorcés et veuves	46 a. 9 m.	44 a. 3 m.	2 a. 6 m.
Divorcés et divorcées	41 a. 1 m.	37 a. 2 m.	3 a. 11 m.

Tableau 12.- MARIAGES D'APRES L'ETAT CIVIL ANTERIEUR DES CONJOINTS

(Aperçu général de la disposition des tableaux suivants)

	Total	Femmes célibataires	Veuves	Divorcées
Total	A	B	C	D
Hommes célibataires	E	F	G	H
Veufs	I	J	K	L
Divorcés	M	N	O	P

**Tableau 12.- MARIAGES D'APRES L'AGE RESPECTIF DES CONJOINTS
ET LEUR ETAT CIVIL ANTERIEUR**

ANNEE 1984

AGE DE L'EPOUX	Age de l'épouse													Total hommes
	< 20 ans	20 - < 21 ans	21 - < 25 ans	25 - < 30 ans	30 - < 35 ans	35 - < 40 ans	40 - < 45 ans	45 - < 50 ans	50 - < 60 ans	60 - < 70 ans	70 - < 80 ans	80 ans et +	In-connu	

A.- ENSEMBLE DES MARIAGES

Moins de 20 ans	985	258	301	40	7	3	-	-	-	-	-	-	-	-	1 594
20 - < 21 ans	1 366	713	899	85	9	4	-	1	-	-	-	-	-	-	3 077
21 - < 25 ans	5 369	4 679	14 822	1 982	199	30	12	3	2	-	-	-	-	-	27 098
25 - < 30 ans	1 218	1 149	7 797	4 585	752	201	58	20	6	-	-	-	-	-	15 786
30 - < 35 ans	144	139	1 145	1 872	1 028	350	91	31	12	1	-	-	-	-	4 813
35 - < 40 ans	31	25	325	688	721	433	152	66	26	-	-	1	-	-	2 468
40 - < 45 ans	12	15	88	219	296	316	191	81	51	4	-	-	-	-	1 273
45 - < 50 ans	6	2	33	97	177	194	180	170	92	5	-	-	-	-	956
50 - < 60 ans	1	2	17	58	112	192	200	261	335	35	3	-	-	-	1 216
60 - < 70 ans	-	1	3	12	15	33	40	80	174	102	10	1	-	-	471
70 - < 80 ans	-	-	2	2	5	5	6	11	56	58	34	-	-	-	179
80 ans et plus	-	-	-	-	-	-	2	2	4	7	9	4	-	-	28
Age inconnu	1	-	-	-	-	-	-	-	-	-	-	-	-	-	1
Total femmes	9 133	6 983	25 432	9 640	3 321	1 761	932	726	758	212	56	6	-	-	58 960

E.- ENSEMBLE DES MARIAGES D'HOMMES CELIBATAIRES

Moins de 20 ans	985	258	301	40	7	3	-	-	-	-	-	-	-	-	1 594
20 - < 21 ans	1 366	713	899	85	9	4	-	1	-	-	-	-	-	-	3 077
21 - < 25 ans	5 344	4 671	14 784	1 964	195	29	12	3	2	-	-	-	-	-	27 004
25 - < 30 ans	1 155	1 097	7 386	4 174	605	159	50	17	4	-	-	-	-	-	14 647
30 - < 35 ans	90	98	749	1 228	587	176	52	20	9	-	-	-	-	-	3 009
35 - < 40 ans	14	8	112	249	277	151	50	23	12	-	-	1	-	-	897
40 - < 45 ans	3	2	12	45	59	74	48	18	20	1	-	-	-	-	282
45 - < 50 ans	2	-	2	19	32	24	29	28	27	1	-	-	-	-	164
50 - < 60 ans	-	-	2	8	12	17	22	32	54	10	-	-	-	-	157
60 - < 70 ans	-	-	-	2	-	2	5	5	16	14	4	1	-	-	49
70 - < 80 ans	-	-	-	-	1	-	1	-	4	6	1	-	-	-	13
80 ans et plus	-	-	-	-	-	-	-	-	-	-	-	-	-	-	-
Age inconnu	1	-	-	-	-	-	-	-	-	-	-	-	-	-	1
Total femmes	8 960	6 847	24 247	7 814	1 784	639	269	147	148	32	5	2	-	-	50 894

**Tableau 12.- MARIAGES D'APRES L'AGE RESPECTIF DES CONJOINTS
ET LEUR ETAT CIVIL ANTERIEUR (suite)**

ANNEE 1984

AGE DE L'EPOUX	Age de l'épouse													Total hommes
	< 20 ans	20 - < 21 ans	21 - < 25 ans	25 - < 30 ans	30 - < 35 ans	35 - < 40 ans	40 - < 45 ans	45 - < 50 ans	50 - < 60 ans	60 - < 70 ans	70 - < 80 ans	80 ans et +	In-connu	

B.- ENSEMBLE DES MARIAGES DE FEMMES CELIBATAIRES

Moins de 20 ans	985	258	298	31	4	-	-	-	-	-	-	-	-	-	1 576
20 - < 21 ans	1 366	713	882	67	4	-	-	-	-	-	-	-	-	-	3 032
21 - < 25 ans	5 362	4 669	14 698	1 713	86	5	6	1	1	-	-	-	-	-	26 541
25 - < 30 ans	1 213	1 142	7 633	3 920	389	51	7	3	1	-	-	-	-	-	14 359
30 - < 35 ans	144	139	1 086	1 412	507	74	15	2	1	-	-	-	-	-	3 380
35 - < 40 ans	31	24	296	448	271	111	15	9	1	-	-	1	-	-	1 207
40 - < 45 ans	12	15	74	136	103	84	29	11	3	-	-	-	-	-	467
45 - < 50 ans	6	2	29	63	75	55	28	19	10	1	-	-	-	-	288
50 - < 60 ans	1	2	12	37	50	74	48	35	38	3	-	-	-	-	300
60 - < 70 ans	-	1	3	11	9	11	13	16	31	16	-	-	-	-	111
70 - < 80 ans	-	-	2	2	4	3	-	6	20	19	4	-	-	-	60
80 ans et plus	-	-	-	-	-	-	1	1	1	5	3	-	-	-	11
Age inconnu	1	-	-	-	-	-	-	-	-	-	-	-	-	-	1
Total femmes	9 121	6 965	25 013	7 840	1 502	468	162	103	107	44	7	1	-	51 333	

F.- MARIAGES ENTRE CELIBATAIRES

Moins de 20 ans	985	258	298	31	4	-	-	-	-	-	-	-	-	-	1 576
20 - < 21 ans	1 366	713	882	67	4	-	-	-	-	-	-	-	-	-	3 032
21 - < 25 ans	5 337	4 661	14 663	1 703	86	5	6	1	1	-	-	-	-	-	26 463
25 - < 30 ans	1 151	1 091	7 265	3 689	341	47	7	3	1	-	-	-	-	-	13 595
30 - < 35 ans	90	98	727	1 040	368	52	14	1	1	-	-	-	-	-	2 391
35 - < 40 ans	14	8	101	189	148	64	9	6	1	-	-	1	-	-	541
40 - < 45 ans	3	2	11	32	29	39	15	2	2	-	-	-	-	-	135
45 - < 50 ans	2	-	2	15	16	13	10	5	6	1	-	-	-	-	70
50 - < 60 ans	-	-	1	6	4	7	6	6	11	2	-	-	-	-	43
60 - < 70 ans	-	-	-	2	-	2	1	1	7	5	-	-	-	-	18
70 - < 80 ans	-	-	-	-	1	-	-	-	1	1	1	-	-	-	4
80 ans et plus	-	-	-	-	-	-	-	-	-	-	-	-	-	-	-
Age inconnu	1	-	-	-	-	-	-	-	-	-	-	-	-	-	1
Total femmes	8 949	6 831	23 950	6 774	1 001	229	68	25	31	9	1	1	-	47 869	

**Tableau 12.- MARIAGES D'APRES L'AGE RESPECTIF DES CONJOINTS
ET LEUR ETAT CIVIL ANTERIEUR (suite)**

ANNEE 1984

AGE DE L'EPOUX	Age de l'épouse													Total hommes
	< 20 ans	20 - < 21 ans	21 - < 25 ans	25 - < 30 ans	30 - < 35 ans	35 - < 40 ans	40 - < 45 ans	45 - < 50 ans	50 - < 60 ans	60 - < 70 ans	70 - < 80 ans	80 ans et +	In-connu	

C.- ENSEMBLE DES MARIAGES DE VEUVES

Moins de 20 ans	-	-	-	-	-	-	-	-	-	-	-	-	-	-
20 - < 21 ans	-	-	2	1	-	1	-	-	-	-	-	-	-	4
21 - < 25 ans	1	3	12	12	6	1	1	-	-	-	-	-	-	36
25 - < 30 ans	1	-	17	32	17	8	1	-	-	-	-	-	-	76
30 - < 35 ans	-	-	3	27	20	12	3	1	-	-	-	-	-	66
35 - < 40 ans	-	-	1	8	19	20	9	1	5	-	-	-	-	63
40 - < 45 ans	-	-	-	4	7	16	12	9	5	2	-	-	-	55
45 - < 50 ans	-	-	1	1	6	4	19	10	9	1	-	-	-	51
50 - < 60 ans	-	-	2	-	3	8	10	26	48	7	1	-	-	105
60 - < 70 ans	-	-	-	-	-	-	1	10	40	38	6	1	-	96
70 - < 80 ans	-	-	-	-	1	-	-	-	14	22	22	-	-	59
80 ans et plus	-	-	-	-	-	-	-	-	2	1	4	4	-	11
Age inconnu	-	-	-	-	-	-	-	-	-	-	-	-	-	-
Total femmes	2	3	38	85	79	70	56	57	123	71	33	5	-	622

G.- MARIAGES ENTRE CELIBATAIRES ET VEUVES

Moins de 20 ans	-	-	-	-	-	-	-	-	-	-	-	-	-	-
20 - < 21 ans	-	-	2	1	-	1	-	-	-	-	-	-	-	4
21 - < 25 ans	1	3	12	12	6	1	1	-	-	-	-	-	-	36
25 - < 30 ans	1	-	13	26	16	6	1	-	-	-	-	-	-	63
30 - < 35 ans	-	-	2	16	10	7	2	-	-	-	-	-	-	37
35 - < 40 ans	-	-	1	2	11	4	3	1	1	-	-	-	-	23
40 - < 45 ans	-	-	-	-	-	5	4	1	1	1	-	-	-	12
45 - < 50 ans	-	-	-	-	5	2	3	3	2	-	-	-	-	15
50 - < 60 ans	-	-	1	-	1	1	1	2	10	-	-	-	-	16
60 - < 70 ans	-	-	-	-	-	-	-	1	1	4	1	1	-	8
70 - < 80 ans	-	-	-	-	-	-	-	-	1	2	-	-	-	3
80 ans et plus	-	-	-	-	-	-	-	-	-	-	-	-	-	-
Age inconnu	-	-	-	-	-	-	-	-	-	-	-	-	-	-
Total femmes	2	3	31	57	49	27	15	8	16	7	1	1	-	217

**Tableau 12.- MARIAGES D'APRES L'AGE RESPECTIF DES CONJOINTS
ET LEUR ETAT CIVIL ANTERIEUR (suite)**

ANNEE 1984

AGE DE L'EPOUX	Age de l'épouse													Total hommes
	< 20 ans	20 - < 21 ans	21 - < 25 ans	25 - < 30 ans	30 - < 35 ans	35 - < 40 ans	40 - < 45 ans	45 - < 50 ans	50 - < 60 ans	60 - < 70 ans	70 - < 80 ans	80 ans et +	Inconnu	

D.- ENSEMBLE DES MARIAGES DE DIVORCEES

Moins de 20 ans	-	-	3	9	3	3	-	-	-	-	-	-	-	18
20 - < 21 ans	-	-	15	17	5	3	-	1	-	-	-	-	-	41
21 - < 25 ans	6	7	112	257	107	24	5	2	1	-	-	-	-	521
25 - < 30 ans	4	7	147	633	346	142	50	17	5	-	-	-	-	1 351
30 - < 35 ans	-	-	56	433	501	264	73	28	11	1	-	-	-	1 367
35 - < 40 ans	-	1	28	232	431	302	128	56	20	-	-	-	-	1 198
40 - < 45 ans	-	-	14	79	186	216	150	61	43	2	-	-	-	751
45 - < 50 ans	-	-	3	33	96	135	133	141	73	3	-	-	-	617
50 - < 60 ans	-	-	3	21	59	110	142	200	249	25	2	-	-	811
60 - < 70 ans	-	-	-	1	6	22	26	54	103	48	4	-	-	264
70 - < 80 ans	-	-	-	-	-	2	6	5	22	17	8	-	-	60
80 ans et plus	-	-	-	-	-	-	1	1	1	1	2	-	-	6
Age inconnu	-	-	-	-	-	-	-	-	-	-	-	-	-	-
Total femmes	10	15	381	1 715	1 740	1 223	714	566	528	97	16	-	-	7 005

H.- MARIAGES ENTRE CELIBATAIRES ET DIVORCEES

Moins de 20 ans	-	-	3	9	3	3	-	-	-	-	-	-	-	18
20 - < 21 ans	-	-	15	17	5	3	-	1	-	-	-	-	-	41
21 - < 25 ans	6	7	109	249	103	23	5	2	1	-	-	-	-	505
25 - < 30 ans	3	6	108	459	248	106	42	14	3	-	-	-	-	989
30 - < 35 ans	-	-	20	172	209	117	36	19	8	-	-	-	-	581
35 - < 40 ans	-	-	10	58	118	83	38	16	10	-	-	-	-	333
40 - < 45 ans	-	-	1	13	30	30	29	15	17	-	-	-	-	135
45 - < 50 ans	-	-	-	4	11	9	16	20	19	-	-	-	-	79
50 - < 60 ans	-	-	-	2	7	9	15	24	33	8	-	-	-	98
60 - < 70 ans	-	-	-	-	-	-	4	3	8	5	3	-	-	23
70 - < 80 ans	-	-	-	-	-	-	1	-	2	3	-	-	-	6
80 ans et plus	-	-	-	-	-	-	-	-	-	-	-	-	-	-
Age inconnu	-	-	-	-	-	-	-	-	-	-	-	-	-	-
Total femmes	9	13	266	983	734	383	186	114	101	16	3	-	-	2 808

**Tableau 12.- MARIAGES D'APRES L'AGE RESPECTIF DES CONJOINTS
ET LEUR ETAT CIVIL ANTERIEUR (suite)**

ANNEE 1984

AGE DE L'EPOUX	Age de l'épouse													Total hommes
	< 20 ans	20 - < 21 ans	21 - < 25 ans	25 - < 30 ans	30 - < 35 ans	35 - < 40 ans	40 - < 45 ans	45 - < 50 ans	50 - < 60 ans	60 - < 70 ans	70 - < 80 ans	80 ans et +	In-connu	

I.- ENSEMBLE DES MARIAGES DE VEUFS

Moins de 20 ans	-	-	-	-	-	-	-	-	-	-	-	-	-	-
20 - < 21 ans	-	-	-	-	-	-	-	-	-	-	-	-	-	-
21 - < 25 ans	-	1	4	1	-	-	-	-	-	-	-	-	-	6
25 - < 30 ans	5	1	19	11	2	1	-	-	-	-	-	-	-	39
30 - < 35 ans	2	3	17	27	15	8	1	-	-	-	-	-	-	73
35 - < 40 ans	1	1	9	24	37	14	4	2	3	-	-	-	-	95
40 - < 45 ans	1	1	7	11	22	24	14	10	2	-	-	-	-	92
45 - < 50 ans	-	1	4	9	16	20	25	25	7	-	-	-	-	107
50 - < 60 ans	-	-	2	7	21	37	54	67	91	7	-	-	-	286
60 - < 70 ans	-	1	1	5	3	9	13	42	92	50	3	-	-	219
70 - < 80 ans	-	-	2	2	2	3	1	5	35	43	25	-	-	118
80 ans et plus	-	-	-	-	-	-	2	2	4	5	6	1	-	20
Age inconnu	-	-	-	-	-	-	-	-	-	-	-	-	-	-
Total femmes	9	9	65	97	118	116	114	153	234	105	34	1	-	1 055

M.- ENSEMBLE DES MARIAGES DE DIVORCES

Moins de 20 ans	-	-	-	-	-	-	-	-	-	-	-	-	-	-
20 - < 21 ans	-	-	-	-	-	-	-	-	-	-	-	-	-	-
21 - < 25 ans	25	7	34	17	4	1	-	-	-	-	-	-	-	88
25 - < 30 ans	58	51	392	400	145	41	8	3	2	-	-	-	-	1 100
30 - < 35 ans	52	38	379	617	426	166	38	11	3	1	-	-	-	1 731
35 - < 40 ans	16	16	204	415	407	268	98	41	11	-	-	-	-	1 476
40 - < 45 ans	8	12	69	163	215	218	129	53	29	3	-	-	-	899
45 - < 50 ans	4	1	27	69	129	150	126	117	58	4	-	-	-	685
50 - < 60 ans	1	2	13	43	79	138	124	162	190	18	3	-	-	773
60 - < 70 ans	-	-	2	5	12	22	22	33	66	38	3	-	-	203
70 - < 80 ans	-	-	-	-	2	2	4	6	17	9	8	-	-	48
80 ans et plus	-	-	-	-	-	-	-	-	-	2	3	3	-	8
Age inconnu	-	-	-	-	-	-	-	-	-	-	-	-	-	-
Total femmes	164	127	1 120	1 729	1 419	1 006	549	426	376	75	17	3	-	7 011

**Tableau 12.- MARIAGES D'APRES L'AGE RESPECTIF DES CONJOINTS
ET LEUR ETAT CIVIL ANTERIEUR (suite)**

ANNEE 1984

AGE DE L'EPOUX	Age de l'épouse													Total hommes
	< 20 ans	20 - < 21 ans	21 - < 25 ans	25 - < 30 ans	30 - < 35 ans	35 - < 40 ans	40 - < 45 ans	45 - < 50 ans	50 - < 60 ans	60 - < 70 ans	70 - < 80 ans	80 ans et +	In-connu	

J.- MARIAGES ENTRE VEUFs ET FEMMES CELIBATAIRES

Moins de 20 ans	-	-	-	-	-	-	-	-	-	-	-	-	-	-
20 - < 21 ans	-	-	-	-	-	-	-	-	-	-	-	-	-	-
21 - < 25 ans	-	1	4	-	-	-	-	-	-	-	-	-	-	5
25 - < 30 ans	5	1	16	9	1	-	-	-	-	-	-	-	-	32
30 - < 35 ans	2	3	17	18	5	2	-	-	-	-	-	-	-	47
35 - < 40 ans	1	1	8	13	18	4	-	-	-	-	-	-	-	45
40 - < 45 ans	1	1	4	5	7	7	2	1	-	-	-	-	-	28
45 - < 50 ans	-	1	3	5	5	4	2	3	-	-	-	-	-	23
50 - < 60 ans	-	-	2	4	7	12	13	14	12	1	-	-	-	65
60 - < 70 ans	-	1	1	5	1	2	3	7	14	5	-	-	-	39
70 - < 80 ans	-	-	2	2	1	2	-	2	14	15	3	-	-	41
80 ans et plus	-	-	-	-	-	-	1	1	1	3	2	-	-	8
Age inconnu	-	-	-	-	-	-	-	-	-	-	-	-	-	-
Total femmes	9	9	57	61	45	33	21	28	41	24	5	-	-	333

N.- MARIAGES ENTRE DIVORCES ET FEMMES CELIBATAIRES

Moins de 20 ans	-	-	-	-	-	-	-	-	-	-	-	-	-	-
20 - < 21 ans	-	-	-	-	-	-	-	-	-	-	-	-	-	-
21 - < 25 ans	25	7	31	10	-	-	-	-	-	-	-	-	-	73
25 - < 30 ans	57	50	352	222	47	4	-	-	-	-	-	-	-	732
30 - < 35 ans	52	38	342	354	134	20	1	1	-	-	-	-	-	942
35 - < 40 ans	16	15	187	246	105	43	6	3	-	-	-	-	-	621
40 - < 45 ans	8	12	59	99	67	38	12	8	1	-	-	-	-	304
45 - < 50 ans	4	1	24	43	54	38	16	11	4	-	-	-	-	195
50 - < 60 ans	1	2	9	27	39	55	29	15	15	-	-	-	-	192
60 - < 70 ans	-	-	2	4	8	7	9	8	10	6	-	-	-	54
70 - < 80 ans	-	-	-	-	2	1	-	4	5	3	-	-	-	15
80 ans et plus	-	-	-	-	-	-	-	-	-	2	1	-	-	3
Age inconnu	-	-	-	-	-	-	-	-	-	-	-	-	-	-
Total femmes	163	125	1 006	1 005	456	206	73	50	35	11	1	-	-	3 131

**Tableau 12.- MARIAGES D'APRES L'AGE RESPECTIF DES CONJOINTS
ET LEUR ETAT CIVIL ANTERIEUR (suite)**

ANNEE 1984

AGE DE L'EPOUX	Age de l'épouse													Total hom- mes
	< 20 ans	20 - < 21 ans	21 - < 25 ans	25 - < 30 ans	30 - < 35 ans	35 - < 40 ans	40 - < 45 ans	45 - < 50 ans	50 - < 60 ans	60 - < 70 ans	70 - < 80 ans	80 ans et +	In- con- nu	

K.- MARIAGES ENTRE VEUFs ET VEUFES

Moins de 20 ans	-	-	-	-	-	-	-	-	-	-	-	-	-	-
20 - < 21 ans	-	-	-	-	-	-	-	-	-	-	-	-	-	-
21 - < 25 ans	-	-	-	-	-	-	-	-	-	-	-	-	-	-
25 - < 30 ans	-	-	-	1	-	1	-	-	-	-	-	-	-	2
30 - < 35 ans	-	-	-	2	1	1	-	-	-	-	-	-	-	4
35 - < 40 ans	-	-	-	-	-	2	1	-	2	-	-	-	-	5
40 - < 45 ans	-	-	-	2	3	2	1	2	1	-	-	-	-	11
45 - < 50 ans	-	-	1	-	1	1	8	3	-	-	-	-	-	14
50 - < 60 ans	-	-	-	-	1	4	4	14	28	3	-	-	-	54
60 - < 70 ans	-	-	-	-	-	-	1	7	30	29	2	-	-	69
70 - < 80 ans	-	-	-	-	1	-	-	-	11	18	17	-	-	47
80 ans et plus	-	-	-	-	-	-	-	-	2	1	3	1	-	7
Age inconnu	-	-	-	-	-	-	-	-	-	-	-	-	-	-
Total femmes	-	-	1	5	7	11	15	26	74	51	22	1	-	213

O.- MARIAGES ENTRE DIVORCES ET VEUFES

Moins de 20 ans	-	-	-	-	-	-	-	-	-	-	-	-	-	-
20 - < 21 ans	-	-	-	-	-	-	-	-	-	-	-	-	-	-
21 - < 25 ans	-	-	-	-	-	-	-	-	-	-	-	-	-	-
25 - < 30 ans	-	-	4	5	1	1	-	-	-	-	-	-	-	11
30 - < 35 ans	-	-	1	9	9	4	1	1	-	-	-	-	-	25
35 - < 40 ans	-	-	-	6	8	14	5	-	2	-	-	-	-	35
40 - < 45 ans	-	-	-	2	4	9	7	6	3	1	-	-	-	32
45 - < 50 ans	-	-	-	1	-	1	8	4	7	1	-	-	-	22
50 - < 60 ans	-	-	1	-	1	3	5	10	10	4	1	-	-	35
60 - < 70 ans	-	-	-	-	-	-	-	2	9	5	3	-	-	19
70 - < 80 ans	-	-	-	-	-	-	-	-	2	2	5	-	-	9
80 ans et plus	-	-	-	-	-	-	-	-	-	-	1	3	-	4
Age inconnu	-	-	-	-	-	-	-	-	-	-	-	-	-	-
Total femmes	-	-	6	23	23	32	26	23	33	13	10	3	-	192

**Tableau 12.- MARIAGES D'APRES L'AGE RESPECTIF DES CONJOINTS
ET LEUR ETAT CIVIL ANTERIEUR (suite)**

ANNEE 1984

AGE DE L'EPOUX	Age de l'épouse													Total hommes
	< 20 ans	20 - < 21 ans	21 - < 25 ans	25 - < 30 ans	30 - < 35 ans	35 - < 40 ans	40 - < 45 ans	45 - < 50 ans	50 - < 60 ans	60 - < 70 ans	70 - < 80 ans	80 ans et +	Inconnu	

L.- MARIAGES ENTRE VEUFs ET DIVORCEES

Moins de 20 ans	-	-	-	-	-	-	-	-	-	-	-	-	-	-	-
20 - < 21 ans	-	-	-	-	-	-	-	-	-	-	-	-	-	-	-
21 - < 25 ans	-	-	-	1	-	-	-	-	-	-	-	-	-	-	1
25 - < 30 ans	-	-	3	1	1	-	-	-	-	-	-	-	-	-	5
30 - < 35 ans	-	-	-	7	9	5	1	-	-	-	-	-	-	-	22
35 - < 40 ans	-	-	1	11	19	8	3	2	1	-	-	-	-	-	45
40 - < 45 ans	-	-	3	4	12	15	11	7	1	-	-	-	-	-	53
45 - < 50 ans	-	-	-	4	10	15	15	19	7	-	-	-	-	-	70
50 - < 60 ans	-	-	-	3	13	21	37	39	51	3	-	-	-	-	167
60 - < 70 ans	-	-	-	-	2	7	9	28	48	16	1	-	-	-	111
70 - < 80 ans	-	-	-	-	-	1	1	3	10	10	5	-	-	-	30
80 ans et plus	-	-	-	-	-	-	1	1	1	1	1	-	-	-	5
Age inconnu	-	-	-	-	-	-	-	-	-	-	-	-	-	-	-
Total femmes	-	-	7	31	66	72	78	99	119	30	7	-	-	-	509

P.- MARIAGES ENTRE DIVORCES ET DIVORCEES

Moins de 20 ans	-	-	-	-	-	-	-	-	-	-	-	-	-	-	-
20 - < 21 ans	-	-	-	-	-	-	-	-	-	-	-	-	-	-	-
21 - < 25 ans	-	-	3	7	4	1	-	-	-	-	-	-	-	-	15
25 - < 30 ans	1	1	36	173	97	36	8	3	2	-	-	-	-	-	357
30 - < 35 ans	-	-	36	254	283	142	36	9	3	1	-	-	-	-	764
35 - < 40 ans	-	1	17	163	294	211	87	38	9	-	-	-	-	-	820
40 - < 45 ans	-	-	10	62	144	171	110	39	25	2	-	-	-	-	563
45 - < 50 ans	-	-	3	25	75	111	102	102	47	3	-	-	-	-	468
50 - < 60 ans	-	-	3	16	39	80	90	137	165	14	2	-	-	-	546
60 - < 70 ans	-	-	-	1	4	15	13	23	47	27	-	-	-	-	130
70 - < 80 ans	-	-	-	-	-	1	4	2	10	4	3	-	-	-	24
80 ans et plus	-	-	-	-	-	-	-	-	-	-	1	-	-	-	1
Age inconnu	-	-	-	-	-	-	-	-	-	-	-	-	-	-	-
Total femmes	1	2	108	701	940	768	450	353	308	51	6	-	-	-	3 688

Tableau 13.- MARIAGES D'APRES L'ANNEE DE NAISSANCE, L'AGE ET L'ETAT CIVIL ANTERIEUR DES CONJOINTS

A.- LE ROYAUME

ANNEE 1984

ANNEE DE NAISSANCE	AGE EN ANNEES REVOLUES	Etat civil antérieur des époux				Etat civil antérieur des épouses			
		Ensemble	Célibataires	Veufs	Divorcés	Ensemble	Célibataires	Veuves	Divorcées
1970	< 14	-	-	-	-	-	-	-	-
	14	-	-	-	-	-	-	-	-
1969	14	-	-	-	-	2	2	-	-
1969	15	3	3	-	-	30	30	-	-
1968	15	-	-	-	-	43	43	-	-
1968	16	-	-	-	-	150	150	-	-
1967	16	2	2	-	-	164	164	-	-
1967	17	5	5	-	-	369	369	-	-
1966	17	16	16	-	-	487	487	-	-
1966	18	180	180	-	-	1 177	1 175	-	2
1965	18	205	205	-	-	1 622	1 621	-	1
1965	19	432	432	-	-	2 237	2 233	2	2
1964	19	751	751	-	-	2 852	2 847	-	5
	Total	1 594	1 594	-	-	9 133	9 121	2	10
1964	20	1 339	1 339	-	-	3 557	3 548	2	7
1963	20	1 738	1 738	-	-	3 426	3 417	1	8
1963	21	2 866	2 859	1	6	4 385	4 367	2	16
1962	21	3 061	3 061	-	-	3 844	3 820	4	20
1962	22	3 488	3 486	-	2	3 874	3 837	8	29
1961	22	3 673	3 668	-	5	3 405	3 366	5	34
1961	23	3 972	3 961	1	10	3 292	3 242	3	47
1960	23	3 514	3 497	2	15	2 469	2 400	6	63
1960	24	3 548	3 520	2	26	2 386	2 300	3	83
1959	24	2 976	2 952	-	24	1 777	1 681	7	89
	Total	30 175	30 081	6	88	32 415	31 978	41	396
1959	25	2 995	2 943	2	50	1 847	1 736	7	104
1958	25	2 292	2 219	4	69	1 375	1 219	5	151
1958	26	2 177	2 096	3	78	1 269	1 109	8	152
1957	26	1 625	1 533	2	90	949	766	9	174
1957	27	1 629	1 513	3	113	934	737	11	186
1956	27	1 221	1 115	2	104	762	578	8	176
1956	28	1 177	1 039	3	135	785	576	9	200
1955	28	936	781	7	148	588	401	9	178
1955	29	911	746	6	159	598	396	8	194
1954	29	823	662	7	154	533	322	11	200
	Total	15 786	14 647	39	1 100	9 640	7 840	85	1 715
1954	30	768	576	3	189	469	271	12	186
1953	30	587	411	3	173	396	209	7	180
1953	31	599	428	9	162	442	213	10	219
1952	31	530	326	8	196	342	157	7	178
1952	32	485	285	4	196	328	142	8	178
1951	32	408	232	6	170	276	119	9	148
1951	33	422	236	5	181	292	106	4	182
1950	33	328	183	6	139	261	101	5	155
1950	34	391	198	14	179	264	100	10	154
1949	34	295	134	15	146	251	84	7	160
	Total	4 813	3 009	73	1 731	3 321	1 502	79	1 740

**Tableau 13.- MARIAGES D'APRES L'ANNEE DE NAISSANCE, L'AGE ET
L'ETAT CIVIL ANTERIEUR DES CONJOINTS (suite)**

A.- LE ROYAUME

ANNEE 1984

ANNEE DE NAISSANCE	AGE EN ANNEES REVOLUES	Etat civil antérieur des époux				Etat civil antérieur des épouses			
		Ensemble	Célibataires	Veufs	Divorcés	Ensemble	Célibataires	Veuves	Divorcées
1949	35	350	165	9	176	221	72	9	140
1948	35	271	120	4	147	221	74	6	141
1948	36	325	120	13	192	224	65	4	155
1947	36	253	98	4	151	170	47	6	117
1947	37	279	103	12	164	180	57	4	119
1946	37	248	80	7	161	145	33	5	107
1946	38	224	71	20	133	170	33	11	126
1945	38	169	54	12	103	153	34	12	107
1945	39	194	50	11	133	139	26	6	107
1944	39	155	36	3	116	138	27	7	104
	Total	2 468	897	95	1 476	1 761	468	70	1 223
1944	40	201	54	10	137	143	30	6	107
1943	40	148	38	7	103	96	15	1	80
1943	41	157	35	10	112	113	18	10	85
1942	41	133	28	13	92	67	13	4	50
1942	42	117	30	7	80	101	15	4	82
1941	42	100	21	6	73	96	19	10	67
1941	43	100	21	6	73	83	11	6	66
1940	43	105	17	7	81	59	11	4	44
1940	44	103	21	15	67	96	17	6	73
1939	44	109	17	11	81	78	13	5	60
	Total	1 273	282	92	899	932	162	56	714
1939	45	109	26	9	74	93	7	5	81
1938	45	106	18	9	79	79	13	4	62
1938	46	102	23	12	67	96	16	6	74
1937	46	105	15	11	79	65	11	3	51
1937	47	112	15	11	86	88	13	13	62
1936	47	89	13	11	65	53	7	4	42
1936	48	96	15	18	63	73	11	5	57
1935	48	72	9	12	51	52	6	2	44
1935	49	77	10	8	59	62	12	8	42
1934	49	88	20	6	62	65	7	7	51
	Total	956	164	107	685	726	103	57	566
1934	50	90	12	21	57	54	5	7	42
1933	50	63	5	8	50	58	7	11	40
1933	51	74	13	11	50	63	11	5	47
1932	51	70	7	17	46	41	1	6	34
1932	52	58	5	12	41	51	9	5	37
1931	52	79	7	16	56	34	2	5	27
1931	53	87	21	17	49	51	7	7	37
1930	53	84	16	17	51	43	7	11	25
1930	54	74	5	20	49	47	6	8	33
1929	54	64	4	18	42	35	8	4	23
	Total	743	95	157	491	477	63	69	345

**Tableau 13.- MARIAGES D'APRES L'ANNEE DE NAISSANCE, L'AGE ET
L'ETAT CIVIL ANTERIEUR DES CONJOINTS (suite)**

A.- LE ROYAUME

ANNEE 1984

ANNEE DE NAISSANCE	AGE EN ANNEES REVOLUES	Etat civil antérieur des époux				Etat civil antérieur des épouses			
		Ensemble	Célibataires	Veufs	Divorcés	Ensemble	Célibataires	Veuves	Divorcées
1929	55	54	4	12	38	47	3	9	35
1928	55	56	8	14	34	31	6	6	19
1928	56	41	8	10	23	25	5	2	18
1927	56	56	6	18	32	20	5	4	11
1927	57	48	7	9	32	35	7	3	25
1926	57	37	5	6	26	23	3	7	13
1926	58	50	8	17	25	31	3	4	24
1925	58	44	7	15	22	22	3	7	12
1925	59	45	5	16	24	18	4	4	10
1924	59	42	4	12	26	29	5	8	16
	Total	473	62	129	282	281	44	54	183
1924	60	43	7	15	21	31	5	9	17
1923	60	40	6	10	24	18	3	4	11
1923	61	31	4	11	16	16	2	3	11
1922	61	35	5	18	12	13	3	4	6
1922	62	25	4	13	8	15	9	3	3
1921	62	25	4	9	12	8	-	3	5
1921	63	28	1	14	13	11	1	5	5
1920	63	47	4	21	22	10	3	2	5
1920	64	33	2	16	15	16	3	4	9
1919	64	32	3	20	9	11	2	3	6
	Total	339	40	147	152	149	31	40	78
1919	65	15	2	6	7	8	-	3	5
1918	65	21	3	10	8	5	1	2	2
1918	66	13	-	8	5	6	1	3	2
1917	66	12	2	6	4	4	3	1	-
1917	67	9	1	5	3	5	1	-	4
1916	67	9	-	5	4	5	2	3	-
1916	68	14	1	5	8	9	1	6	2
1915	68	11	-	10	1	6	-	4	2
1915	69	16	-	10	6	10	3	5	2
1914	69	12	-	7	5	5	1	4	-
	Total	132	9	72	51	63	13	31	19
1914	70	13	-	9	4	10	2	6	2
1913	70	20	2	13	5	8	-	7	1
1913	71	5	1	3	1	6	-	2	4
1912	71	12	-	9	3	6	-	5	1
1912	72	15	1	9	5	3	1	2	-
1911	72	13	2	7	4	2	1	-	1
1911	73	10	-	10	-	3	-	1	2
1910	73	11	-	9	2	-	-	-	-
1910	74	8	-	2	6	3	1	1	1
1909	74	8	-	6	2	3	1	2	-
	Total	115	6	77	32	44	6	26	12

Tableau 13.- MARIAGES D'APRES L'ANNEE DE NAISSANCE, L'AGE ET L'ETAT CIVIL ANTERIEUR DES CONJOINTS (suite)

A.- LE ROYAUME

ANNEE 1984

ANNEE DE NAISSANCE	AGE EN ANNEES REVOLUES	Etat civil antérieur des époux				Etat civil antérieur des épouses			
		Ensemble	Célibataires	Veufs	Divorcés	Ensemble	Célibataires	Veuves	Divorcées
1909	75	10	-	9	1	5	-	3	2
1908	75	4	-	-	4	2	1	1	-
1908	76	8	1	7	-	-	-	-	-
1907	76	12	4	6	2	-	-	-	-
1907	77	8	-	4	4	1	-	1	-
1906	77	6	-	4	2	1	-	-	1
1906	78	8	1	6	1	3	-	2	1
1905	78	5	1	3	1	-	-	-	-
1905	79	1	-	1	-	-	-	-	-
1904	79	2	-	1	1	-	-	-	-
	Total	64	7	41	16	12	1	7	4
1904	80	7	-	4	3	1	1	-	-
1903	80	4	-	3	1	-	-	-	-
1903	81	1	-	1	-	-	-	-	-
1902	81	-	-	-	-	2	-	2	-
1902	82	2	-	1	1	1	-	1	-
1901	82	2	-	2	-	-	-	-	-
1901	83	1	-	1	-	-	-	-	-
1900	83	1	-	-	1	-	-	-	-
1900	84	-	-	-	-	-	-	-	-
1899	84	4	-	4	-	-	-	-	-
	Total	22	-	16	6	4	1	3	-
1899	85	-	-	-	-	-	-	-	-
1898	85	3	-	2	1	1	-	1	-
1898	86	-	-	-	-	-	-	-	-
1897	86	1	-	1	-	-	-	-	-
1897	87	-	-	-	-	-	-	-	-
1896	87	1	-	1	-	-	-	-	-
1896	88	-	-	-	-	-	-	-	-
1895	88	-	-	-	-	1	-	1	-
1895	89	-	-	-	-	-	-	-	-
1894	89	-	-	-	-	-	-	-	-
	Total	5	-	4	1	2	-	2	-

Tableau 13.- MARIAGES D'APRES L'ANNEE DE NAISSANCE, L'AGE ET L'ETAT CIVIL ANTERIEUR DES CONJOINTS (suite)

A.- LE ROYAUME

ANNEE 1984

ANNEE DE NAISSANCE	AGE EN ANNEES REVOLUES	Etat civil antérieur des époux				Etat civil antérieur des épouses			
		Ensemble	Célibataires	Veufs	Divorcés	Ensemble	Célibataires	Veuves	Divorcées
1894	90	-	-	-	-	-	-	-	-
1893	90	-	-	-	-	-	-	-	-
1893	91	-	-	-	-	-	-	-	-
1892	91	1	-	-	1	-	-	-	-
1892	92	-	-	-	-	-	-	-	-
1891	92	-	-	-	-	-	-	-	-
1891	93	-	-	-	-	-	-	-	-
1890	93	-	-	-	-	-	-	-	-
1890	94	-	-	-	-	-	-	-	-
1889	94	-	-	-	-	-	-	-	-
	Total	1	-	-	1	-	-	-	-
1889	95	-	-	-	-	-	-	-	-
1888	95	-	-	-	-	-	-	-	-
1888	96	-	-	-	-	-	-	-	-
1887	96	-	-	-	-	-	-	-	-
1887	97	-	-	-	-	-	-	-	-
1886	97	-	-	-	-	-	-	-	-
1886	98	-	-	-	-	-	-	-	-
1885	98	-	-	-	-	-	-	-	-
1885	99	-	-	-	-	-	-	-	-
1884	99	-	-	-	-	-	-	-	-
	Total	-	-	-	-	-	-	-	-
1884	100	-	-	-	-	-	-	-	-
1883	100	-	-	-	-	-	-	-	-
1883	101	-	-	-	-	-	-	-	-
1882	101	-	-	-	-	-	-	-	-
1882	102	-	-	-	-	-	-	-	-
1881	102	-	-	-	-	-	-	-	-
1881	103	-	-	-	-	-	-	-	-
1880	103	-	-	-	-	-	-	-	-
1880	104	-	-	-	-	-	-	-	-
Age inconnu		1	1	-	-	-	-	-	-
Total général		58 960	50 894	1 055	7 011	58 960	51 333	622	7 005

**Tableau 13.- MARIAGES D'APRES L'ANNEE DE NAISSANCE, L'AGE ET
L'ETAT CIVIL ANTERIEUR DES CONJOINTS (suite)**

B.- REGION BRUXELLOISE

ANNEE 1984

ANNEE DE NAISSANCE	AGE EN ANNEES REVOLUES	Etat civil antérieur des époux				Etat civil antérieur des épouses			
		Ensemble	Célibataires	Veufs	Divorcés	Ensemble	Célibataires	Veuves	Divorcées
1970	< 14	-	-	-	-	-	-	-	-
	14	-	-	-	-	-	-	-	-
1969	14	-	-	-	-	-	-	-	-
1969	15	-	-	-	-	3	3	-	-
1968	15	-	-	-	-	5	5	-	-
1968	16	-	-	-	-	10	10	-	-
1967	16	-	-	-	-	10	10	-	-
1967	17	-	-	-	-	22	22	-	-
1966	17	2	2	-	-	26	26	-	-
1966	18	15	15	-	-	58	58	-	-
1965	18	17	17	-	-	80	80	-	-
1965	19	21	21	-	-	108	107	-	1
1964	19	40	40	-	-	106	105	-	1
	Total	95	95	-	-	428	426	-	2
1964	20	57	57	-	-	164	164	-	-
1963	20	69	69	-	-	148	148	-	-
1963	21	100	100	-	-	201	199	-	2
1962	21	151	151	-	-	178	177	-	1
1962	22	150	150	-	-	204	201	1	2
1961	22	184	183	-	1	243	241	-	2
1961	23	218	217	-	1	238	236	-	2
1960	23	220	217	1	2	211	202	-	9
1960	24	195	193	-	2	235	228	-	7
1959	24	216	216	-	-	187	179	-	8
	Total	1 560	1 553	1	6	2 009	1 975	1	33
1959	25	203	201	-	2	181	179	-	2
1958	25	187	185	-	2	164	148	-	16
1958	26	204	197	-	7	156	138	-	18
1957	26	158	151	-	7	109	94	1	14
1957	27	151	144	1	6	129	112	-	17
1956	27	142	131	-	11	103	84	2	17
1956	28	145	133	-	12	121	95	1	25
1955	28	124	110	-	14	100	82	-	18
1955	29	99	86	1	12	87	72	-	15
1954	29	109	90	1	18	81	58	1	22
	Total	1 522	1 428	3	91	1 231	1 062	5	164
1954	30	95	81	-	14	80	59	1	20
1953	30	82	58	-	24	67	41	1	25
1953	31	89	73	-	16	70	45	1	24
1952	31	71	53	-	18	55	34	2	19
1952	32	56	38	-	18	42	28	-	14
1951	32	61	42	-	19	48	29	2	17
1951	33	67	44	1	22	43	20	1	22
1950	33	49	34	1	14	36	21	-	15
1950	34	63	40	2	21	43	24	1	18
1949	34	38	24	-	14	41	22	1	18
	Total	671	487	4	180	525	323	10	192

**Tableau 13. - MARIAGES D'APRES L'ANNEE DE NAISSANCE, L'AGE ET
L'ETAT CIVIL ANTERIEUR DES CONJOINTS (suite)**

B.- REGION BRUXELLOISE

ANNEE 1984

ANNEE DE NAISSANCE	AGE EN ANNEES REVOLUES	Etat civil antérieur des époux				Etat civil antérieur des épouses			
		Ensemble	Célibataires	Veufs	Divorcés	Ensemble	Célibataires	Veuves	Divorcées
1949	35	44	21	1	22	34	19	2	13
1948	35	38	25	-	13	33	17	-	16
1948	36	47	23	2	22	39	15	1	23
1947	36	40	18	1	21	24	6	-	18
1947	37	45	15	-	30	25	12	-	13
1946	37	36	18	1	17	22	9	1	12
1946	38	30	15	-	15	20	5	1	14
1945	38	25	10	-	15	22	8	1	13
1945	39	16	6	-	10	18	7	-	11
1944	39	31	12	-	19	20	5	-	15
	Total	352	163	5	184	257	103	6	148
1944	40	24	9	-	15	18	7	2	9
1943	40	22	5	-	17	9	4	-	5
1943	41	22	7	1	14	13	3	2	8
1942	41	25	8	2	15	13	2	1	10
1942	42	18	5	-	13	22	3	-	19
1941	42	16	6	-	10	12	4	1	7
1941	43	13	4	-	9	16	4	-	12
1940	43	20	4	-	16	12	5	-	7
1940	44	15	2	2	11	8	2	1	5
1939	44	13	1	3	9	8	3	-	5
	Total	188	51	8	129	131	37	7	87
1939	45	19	6	-	13	19	3	-	16
1938	45	15	2	-	13	9	2	-	7
1938	46	20	6	3	11	18	4	1	13
1937	46	18	4	2	12	12	4	2	6
1937	47	17	3	-	14	17	6	1	10
1936	47	12	2	1	9	5	1	-	4
1936	48	11	2	5	4	7	-	1	6
1935	48	7	2	-	5	6	1	-	5
1935	49	18	3	1	14	10	3	-	7
1934	49	14	3	1	10	6	1	-	5
	Total	151	33	13	105	109	25	5	79
1934	50	17	1	4	12	8	3	-	5
1933	50	12	2	1	9	7	-	1	6
1933	51	13	4	-	9	13	6	1	6
1932	51	7	2	1	4	7	-	1	6
1932	52	6	-	2	4	8	1	2	5
1931	52	9	-	2	7	5	-	1	4
1931	53	17	5	1	11	9	1	3	5
1930	53	17	3	2	12	7	2	1	4
1930	54	18	1	7	10	8	1	2	5
1929	54	10	-	3	7	10	3	-	7
	Total	126	18	23	85	82	17	12	53

Tableau 13.- MARIAGES D'APRES L'ANNEE DE NAISSANCE, L'AGE ET L'ETAT CIVIL ANTERIEUR DES CONJOINTS (suite)

B.- REGION BRUXELLOISE

ANNEE 1984

ANNEE DE NAISSANCE	AGE EN ANNEES REVOLUES	Etat civil antérieur des époux				Etat civil antérieur des épouses			
		Ensemble	Célibataires	Veufs	Divorcés	Ensemble	Célibataires	Veuves	Divorcées
1929	55	13	-	1	12	6	1	2	3
1928	55	9	1	-	8	6	-	-	6
1928	56	6	3	-	3	8	4	1	3
1927	56	9	1	2	6	5	3	1	1
1927	57	7	1	1	5	5	2	-	3
1926	57	4	-	-	4	7	2	1	4
1926	58	10	3	4	3	1	-	-	1
1925	58	4	1	-	3	4	-	2	2
1925	59	5	1	1	3	4	3	-	1
1924	59	6	1	2	3	6	2	-	4
	Total	73	12	11	50	52	17	7	28
1924	60	9	1	3	5	8	1	3	4
1923	60	11	3	3	5	3	-	1	2
1923	61	8	1	2	5	4	1	-	3
1922	61	7	2	1	4	2	-	1	1
1922	62	9	3	2	4	4	3	1	-
1921	62	5	1	3	1	3	-	1	2
1921	63	7	-	2	5	2	-	1	1
1920	63	8	-	3	5	2	1	-	1
1920	64	4	-	3	1	4	2	1	1
1919	64	5	-	1	4	1	-	-	1
	Total	73	11	23	39	33	8	9	16
1919	65	2	-	1	1	2	-	1	1
1918	65	5	1	3	1	1	1	-	-
1918	66	2	-	2	-	2	1	-	1
1917	66	1	-	-	1	2	2	-	-
1917	67	2	-	1	1	2	1	-	1
1916	67	2	-	1	1	2	1	1	-
1916	68	6	1	1	4	1	1	-	-
1915	68	1	-	1	-	1	-	-	1
1915	69	2	-	-	2	2	1	1	-
1914	69	1	-	-	1	1	-	1	-
	Total	24	2	10	12	16	8	4	4
1914	70	-	-	-	-	2	1	1	-
1913	70	7	-	5	2	2	-	1	1
1913	71	1	-	1	-	2	-	1	1
1912	71	1	-	1	-	3	-	3	-
1912	72	5	-	2	3	2	1	1	-
1911	72	3	-	1	2	-	-	-	-
1911	73	2	-	2	-	1	-	-	1
1910	73	4	-	3	1	-	-	-	-
1910	74	4	-	1	3	1	-	-	1
1909	74	4	-	2	2	-	-	-	-
	Total	31	-	18	13	13	2	7	4

Tableau 13.- MARIAGES D'APRES L'ANNEE DE NAISSANCE, L'AGE ET L'ETAT CIVIL ANTERIEUR DES CONJOINTS (suite)

B.- REGION BRUXELLOISE

ANNEE 1984

ANNEE DE NAISSANCE	AGE EN ANNEES REVOLUES	Etat civil antérieur des époux				Etat civil antérieur des épouses			
		Ensemble	Célibataires	Veufs	Divorcés	Ensemble	Célibataires	Veuves	Divorcées
1909	75	1	-	1	-	-	-	-	-
1908	75	2	-	-	2	1	1	-	-
1908	76	2	-	2	-	-	-	-	-
1907	76	4	3	1	-	-	-	-	-
1907	77	2	-	-	2	-	-	-	-
1906	77	3	-	1	2	1	-	-	1
1906	78	2	1	1	-	1	-	-	1
1905	78	2	-	2	-	-	-	-	-
1905	79	-	-	-	-	-	-	-	-
1904	79	1	-	-	1	-	-	-	-
	Total	19	4	8	7	3	1	-	2
1904	80	1	-	-	1	1	1	-	-
1903	80	-	-	-	-	-	-	-	-
1903	81	-	-	-	-	-	-	-	-
1902	81	-	-	-	-	1	-	1	-
1902	82	2	-	1	1	-	-	-	-
1901	82	-	-	-	-	-	-	-	-
1901	83	-	-	-	-	-	-	-	-
1900	83	1	-	-	1	-	-	-	-
1900	84	-	-	-	-	-	-	-	-
1899	84	-	-	-	-	-	-	-	-
	Total	4	-	1	3	2	1	1	-
1899	85	-	-	-	-	-	-	-	-
1898	85	2	-	1	1	-	-	-	-
1898	86	-	-	-	-	-	-	-	-
1897	86	-	-	-	-	-	-	-	-
1897	87	-	-	-	-	-	-	-	-
1896	87	-	-	-	-	-	-	-	-
1896	88	-	-	-	-	-	-	-	-
1895	88	-	-	-	-	-	-	-	-
1895	89	-	-	-	-	-	-	-	-
1894	89	-	-	-	-	-	-	-	-
	Total	2	-	1	1	-	-	-	-

Tableau 13.- MARIAGES D'APRES L'ANNEE DE NAISSANCE, L'AGE ET L'ETAT CIVIL ANTERIEUR DES CONJOINTS (suite)

B.- REGION BRUXELLOISE

ANNEE 1984

ANNEE DE NAISSANCE	AGE EN ANNEES REVOLUES	Etat civil antérieur des époux				Etat civil antérieur des épouses			
		Ensemble	Célibataires	Veufs	Divorcés	Ensemble	Célibataires	Veuves	Divorcées
1894	90	-	-	-	-	-	-	-	-
1893	90	-	-	-	-	-	-	-	-
1893	91	-	-	-	-	-	-	-	-
1892	91	-	-	-	-	-	-	-	-
1892	92	-	-	-	-	-	-	-	-
1891	92	-	-	-	-	-	-	-	-
1891	93	-	-	-	-	-	-	-	-
1890	93	-	-	-	-	-	-	-	-
1890	94	-	-	-	-	-	-	-	-
1889	94	-	-	-	-	-	-	-	-
	Total	-	-	-	-	-	-	-	-
1889	95	-	-	-	-	-	-	-	-
1888	95	-	-	-	-	-	-	-	-
1888	96	-	-	-	-	-	-	-	-
1887	96	-	-	-	-	-	-	-	-
1887	97	-	-	-	-	-	-	-	-
1886	97	-	-	-	-	-	-	-	-
1886	98	-	-	-	-	-	-	-	-
1885	98	-	-	-	-	-	-	-	-
1885	99	-	-	-	-	-	-	-	-
1884	99	-	-	-	-	-	-	-	-
	Total	-	-	-	-	-	-	-	-
1884	100	-	-	-	-	-	-	-	-
1883	100	-	-	-	-	-	-	-	-
1883	101	-	-	-	-	-	-	-	-
1882	101	-	-	-	-	-	-	-	-
1882	102	-	-	-	-	-	-	-	-
1881	102	-	-	-	-	-	-	-	-
1881	103	-	-	-	-	-	-	-	-
1880	103	-	-	-	-	-	-	-	-
1880	104	-	-	-	-	-	-	-	-
	Age inconnu	-	-	-	-	-	-	-	-
	Total général	4 891	3 857	129	905	4 891	4 005	74	812

**Tableau 13.- MARIAGES D'APRES L'ANNEE DE NAISSANCE, L'AGE ET
L'ETAT CIVIL ANTERIEUR DES CONJOINTS (suite)**

C.- REGION FLAMANDE

ANNEE 1984

ANNEE DE NAISSANCE	AGE EN ANNEES REVOLUES	Etat civil antérieur des époux				Etat civil antérieur des épouses			
		Ensemble	Célibataires	Veufs	Divorcés	Ensemble	Célibataires	Veuves	Divorcées
1970	< 14	-	-	-	-	-	-	-	-
	14	-	-	-	-	-	-	-	-
1969	14	-	-	-	-	1	1	-	-
1969	15	3	3	-	-	9	9	-	-
1968	15	-	-	-	-	9	9	-	-
1968	16	-	-	-	-	60	60	-	-
1967	16	2	2	-	-	62	62	-	-
1967	17	3	3	-	-	170	170	-	-
1966	17	8	8	-	-	259	259	-	-
1966	18	86	86	-	-	608	607	-	1
1965	18	100	100	-	-	991	991	-	-
1965	19	232	232	-	-	1 354	1 351	2	1
1964	19	453	453	-	-	1 916	1 915	-	1
	Total	887	887	-	-	5 439	5 434	2	3
1964	20	781	781	-	-	2 316	2 310	2	4
1963	20	1 161	1 161	-	-	2 308	2 304	-	4
1963	21	1 899	1 896	1	2	2 941	2 935	-	6
1962	21	2 060	2 060	-	-	2 617	2 601	3	13
1962	22	2 328	2 327	-	1	2 586	2 563	3	20
1961	22	2 506	2 503	-	3	2 200	2 177	4	19
1961	23	2 604	2 596	1	7	2 121	2 096	-	25
1960	23	2 292	2 283	1	8	1 526	1 488	5	33
1960	24	2 297	2 285	2	10	1 435	1 386	2	47
1959	24	1 903	1 890	-	13	1 033	985	3	45
	Total	19 831	19 782	5	44	21 083	20 845	22	216
1959	25	1 837	1 812	1	24	1 026	961	5	60
1958	25	1 406	1 363	2	41	746	656	5	85
1958	26	1 302	1 260	3	39	718	636	5	77
1957	26	931	881	-	50	523	428	4	91
1957	27	944	879	-	65	490	392	5	93
1956	27	665	613	-	52	405	306	3	96
1956	28	660	584	2	74	407	300	4	103
1955	28	477	397	5	75	300	194	5	101
1955	29	487	407	2	78	311	198	4	109
1954	29	455	378	3	74	292	174	8	110
	Total	9 164	8 574	18	572	5 218	4 245	48	925
1954	30	401	291	1	109	211	113	6	92
1953	30	300	208	1	91	188	96	3	89
1953	31	301	216	5	80	214	93	5	116
1952	31	273	164	3	106	170	76	3	91
1952	32	235	144	3	88	165	74	6	85
1951	32	202	103	4	95	128	43	4	81
1951	33	209	120	2	87	136	52	-	84
1950	33	152	92	4	56	120	36	2	82
1950	34	180	89	6	85	113	38	4	71
1949	34	150	60	8	82	119	33	4	82
	Total	2 403	1 487	37	879	1 564	654	37	873

Tableau 13.- MARIAGES D'APRES L'ANNEE DE NAISSANCE, L'AGE ET L'ETAT CIVIL ANTERIEUR DES CONJOINTS (suite)

C.- REGION FLAMANDE

ANNEE 1984

ANNEE DE NAISSANCE	AGE EN ANNEES REVOLUES	Etat civil antérieur des époux				Etat civil antérieur des épouses			
		Ensemble	Célibataires	Veufs	Divorcés	Ensemble	Célibataires	Veuves	Divorcées
1949	35	161	78	5	78	97	27	3	67
1948	35	126	57	2	67	91	23	3	65
1948	36	151	59	6	86	88	26	2	60
1947	36	117	47	3	67	77	22	5	50
1947	37	130	48	4	78	86	23	2	61
1946	37	121	42	4	75	63	10	1	52
1946	38	97	33	9	55	88	18	5	65
1945	38	88	35	8	45	68	14	5	49
1945	39	110	28	7	75	84	14	4	66
1944	39	72	15	2	55	63	10	3	50
	Total	1 173	442	50	681	805	187	33	585
1944	40	109	31	8	70	77	14	2	61
1943	40	69	18	3	48	59	6	-	53
1943	41	76	16	5	55	61	8	5	48
1942	41	52	12	3	37	35	7	2	26
1942	42	65	20	3	42	46	7	2	37
1941	42	54	12	3	39	54	10	6	38
1941	43	54	11	4	39	32	3	3	26
1940	43	39	8	4	27	23	1	3	19
1940	44	50	10	9	31	53	6	5	42
1939	44	53	7	4	42	36	5	3	28
	Total	621	145	46	430	476	67	31	378
1939	45	42	11	4	27	49	4	5	40
1938	45	67	12	7	48	33	7	4	22
1938	46	50	10	6	34	42	8	2	32
1937	46	57	9	7	41	31	6	-	25
1937	47	54	9	5	40	39	6	8	25
1936	47	37	7	7	23	29	3	4	22
1936	48	47	5	9	33	39	6	4	29
1935	48	39	2	7	30	29	3	1	25
1935	49	35	6	4	25	34	6	5	23
1934	49	46	10	3	33	33	4	4	25
	Total	474	81	59	334	358	53	37	268
1934	50	44	7	11	26	29	1	3	25
1933	50	22	1	4	17	25	2	3	20
1933	51	34	5	5	24	31	5	2	24
1932	51	33	2	10	21	19	-	3	16
1932	52	30	2	7	21	20	4	-	16
1931	52	42	3	9	30	17	2	2	13
1931	53	35	11	5	19	20	2	2	16
1930	53	40	7	10	23	22	4	5	13
1930	54	27	1	6	20	21	3	3	15
1929	54	31	3	13	15	14	4	1	9
	Total	338	42	80	216	218	27	24	167

**Tableau 13.- MARIAGES D'APRES L'ANNEE DE NAISSANCE, L'AGE ET
L'ETAT CIVIL ANTERIEUR DES CONJOINTS (suite)**

C.- REGION FLAMANDE

ANNEE 1984

ANNEE DE NAISSANCE	AGE EN ANNEES REVOLUES	Etat civil antérieur des époux				Etat civil antérieur des épouses			
		Ensemble	Célibataires	Veufs	Divorcés	Ensemble	Célibataires	Veuves	Divorcées
1929	55	19	3	6	10	22	-	4	18
1928	55	23	3	6	14	14	5	2	7
1928	56	22	2	4	16	9	-	1	8
1927	56	20	1	6	13	10	2	1	7
1927	57	23	2	4	17	19	4	2	13
1926	57	21	2	3	16	4	-	2	2
1926	58	22	3	7	12	13	2	2	9
1925	58	17	3	5	9	7	-	2	5
1925	59	22	3	8	11	5	-	3	2
1924	59	28	2	7	19	11	1	4	6
	Total	217	24	56	137	114	14	23	77
1924	60	15	3	6	6	13	1	5	7
1923	60	15	2	2	11	7	2	2	3
1923	61	11	2	6	3	8	1	3	4
1922	61	15	1	9	5	6	3	2	1
1922	62	9	1	4	4	4	2	2	-
1921	62	13	3	3	7	3	-	2	1
1921	63	8	1	6	1	4	-	2	2
1920	63	23	2	13	8	4	-	2	2
1920	64	11	2	2	7	4	1	-	3
1919	64	14	1	12	1	3	1	1	1
	Total	134	18	63	53	56	11	21	24
1919	65	8	2	2	4	3	-	1	2
1918	65	9	1	5	3	1	-	-	1
1918	66	7	-	5	2	3	-	2	1
1917	66	6	1	4	1	1	1	-	-
1917	67	3	-	3	-	1	-	-	1
1916	67	3	-	3	-	1	-	1	-
1916	68	4	-	2	2	4	-	3	1
1915	68	5	-	4	1	4	-	3	1
1915	69	7	-	5	2	6	1	3	2
1914	69	6	-	5	1	2	1	1	-
	Total	58	4	38	16	26	3	14	9
1914	70	6	-	5	1	3	1	1	1
1913	70	8	1	5	2	5	-	5	-
1913	71	1	-	1	-	2	-	-	2
1912	71	6	-	4	2	3	-	2	1
1912	72	9	1	6	2	1	-	1	-
1911	72	4	1	3	-	-	-	-	-
1911	73	4	-	4	-	1	-	-	1
1910	73	3	-	3	-	-	-	-	-
1910	74	2	-	1	1	2	1	1	-
1909	74	3	-	3	-	1	1	-	-
	Total	46	3	35	8	18	3	10	5

Tableau 13.- MARIAGES D'APRES L'ANNEE DE NAISSANCE, L'AGE ET L'ETAT CIVIL ANTERIEUR DES CONJOINTS (suite)

C.- REGION FLAMANDE

ANNEE 1984

ANNEE DE NAISSANCE	AGE EN ANNEES REVOLUES	Etat civil antérieur des époux				Etat civil antérieur des épouses			
		Ensemble	Célibataires	Veufs	Divorcés	Ensemble	Célibataires	Veuves	Divorcées
1909	75	5	-	5	-	1	-	1	-
1908	75	1	-	-	1	1	-	1	-
1908	76	3	1	2	-	-	-	-	-
1907	76	4	-	3	1	-	-	-	-
1907	77	5	-	4	1	-	-	-	-
1906	77	-	-	-	-	-	-	-	-
1906	78	2	-	1	1	2	-	2	-
1905	78	3	1	1	1	-	-	-	-
1905	79	-	-	-	-	-	-	-	-
1904	79	-	-	-	-	-	-	-	-
	Total	23	2	16	5	4	-	4	-
1904	80	3	-	2	1	-	-	-	-
1903	80	1	-	1	-	-	-	-	-
1903	81	1	-	1	-	-	-	-	-
1902	81	-	-	-	-	-	-	-	-
1902	82	-	-	-	-	1	-	1	-
1901	82	1	-	1	-	-	-	-	-
1901	83	1	-	1	-	-	-	-	-
1900	83	-	-	-	-	-	-	-	-
1900	84	-	-	-	-	-	-	-	-
1899	84	2	-	2	-	-	-	-	-
	Total	9	-	8	1	1	-	1	-
1899	85	-	-	-	-	-	-	-	-
1898	85	1	-	1	-	1	-	1	-
1898	86	-	-	-	-	-	-	-	-
1897	86	-	-	-	-	-	-	-	-
1897	87	-	-	-	-	-	-	-	-
1896	87	1	-	1	-	-	-	-	-
1896	88	-	-	-	-	-	-	-	-
1895	88	-	-	-	-	-	-	-	-
1895	89	-	-	-	-	-	-	-	-
1894	89	-	-	-	-	-	-	-	-
	Total	2	-	2	-	1	-	1	-

Tableau 13.- MARIAGES D'APRES L'ANNEE DE NAISSANCE, L'AGE ET L'ETAT CIVIL ANTERIEUR DES CONJOINTS (suite)

C.- REGION FLAMANDE

ANNEE 1984

ANNEE DE NAISSANCE	AGE EN ANNEES REVOLUES	Etat civil antérieur des époux				Etat civil antérieur des épouses			
		Ensemble	Célibataires	Veufs	Divorcés	Ensemble	Célibataires	Veuves	Divorcées
1894	90	-	-	-	-	-	-	-	-
1893	90	-	-	-	-	-	-	-	-
1893	91	-	-	-	-	-	-	-	-
1892	91	-	-	-	-	-	-	-	-
1892	92	-	-	-	-	-	-	-	-
1891	92	-	-	-	-	-	-	-	-
1891	93	-	-	-	-	-	-	-	-
1890	93	-	-	-	-	-	-	-	-
1890	94	-	-	-	-	-	-	-	-
1889	94	-	-	-	-	-	-	-	-
	Total	-	-	-	-	-	-	-	-
1889	95	-	-	-	-	-	-	-	-
1888	95	-	-	-	-	-	-	-	-
1888	96	-	-	-	-	-	-	-	-
1887	96	-	-	-	-	-	-	-	-
1887	97	-	-	-	-	-	-	-	-
1886	97	-	-	-	-	-	-	-	-
1886	98	-	-	-	-	-	-	-	-
1885	98	-	-	-	-	-	-	-	-
1885	99	-	-	-	-	-	-	-	-
1884	99	-	-	-	-	-	-	-	-
	Total	-	-	-	-	-	-	-	-
1884	100	-	-	-	-	-	-	-	-
1883	100	-	-	-	-	-	-	-	-
1883	101	-	-	-	-	-	-	-	-
1882	101	-	-	-	-	-	-	-	-
1882	102	-	-	-	-	-	-	-	-
1881	102	-	-	-	-	-	-	-	-
1881	103	-	-	-	-	-	-	-	-
1880	103	-	-	-	-	-	-	-	-
1880	104	-	-	-	-	-	-	-	-
	Age inconnu	1	1	-	-	-	-	-	-
	Total général	35 381	31 492	513	3 376	35 381	31 543	308	3 530

**Tableau 13.- MARIAGES D'APRES L'ANNEE DE NAISSANCE, L'AGE ET
L'ETAT CIVIL ANTERIEUR DES CONJOINTS (suite)**

D.- REGION WALLONNE

ANNEE 1984

ANNEE DE NAISSANCE	AGE EN ANNEES REVOLUES	Etat civil antérieur des époux				Etat civil antérieur des épouses			
		Ensemble	Célibataires	Veufs	Divorcés	Ensemble	Célibataires	Veuves	Divorcées
1970	< 14	-	-	-	-	-	-	-	-
	14	-	-	-	-	-	-	-	-
1969	14	-	-	-	-	1	1	-	-
1969	15	-	-	-	-	18	18	-	-
1968	15	-	-	-	-	29	29	-	-
1968	16	-	-	-	-	80	80	-	-
1967	16	-	-	-	-	92	92	-	-
1967	17	2	2	-	-	177	177	-	-
1966	17	6	6	-	-	202	202	-	-
1966	18	79	79	-	-	511	510	-	1
1965	18	88	88	-	-	551	550	-	1
1965	19	179	179	-	-	775	775	-	-
1964	19	258	258	-	-	830	827	-	3
	Total	612	612	-	-	3 266	3 261	-	5
1964	20	501	501	-	-	1 077	1 074	-	3
1963	20	508	508	-	-	970	965	1	4
1963	21	867	863	-	4	1 243	1 233	2	8
1962	21	850	850	-	-	1 049	1 042	1	6
1962	22	1 010	1 009	-	1	1 084	1 073	4	7
1961	22	983	982	-	1	962	948	1	13
1961	23	1 150	1 148	-	2	933	910	3	20
1960	23	1 002	997	-	5	732	710	1	21
1960	24	1 056	1 042	-	14	716	686	1	29
1959	24	857	846	-	11	557	517	4	36
	Total	8 784	8 746	-	38	9 323	9 158	18	147
1959	25	955	930	1	24	640	596	2	42
1958	25	699	671	2	26	465	415	-	50
1958	26	671	639	-	32	395	335	3	57
1957	26	536	501	2	33	317	244	4	69
1957	27	534	490	2	42	315	233	6	76
1956	27	414	371	2	41	254	188	3	63
1956	28	372	322	1	49	257	181	4	72
1955	28	335	274	2	59	188	125	4	59
1955	29	325	253	3	69	200	126	4	70
1954	29	259	194	3	62	160	90	2	68
	Total	5 100	4 645	18	437	3 191	2 533	32	626
1954	30	272	204	2	66	178	99	5	74
1953	30	205	145	2	58	141	72	3	66
1953	31	209	139	4	66	158	75	4	79
1952	31	186	109	5	72	117	47	2	68
1952	32	194	103	1	90	121	40	2	79
1951	32	145	87	2	56	100	47	3	50
1951	33	146	72	2	72	113	34	3	76
1950	33	127	57	1	69	105	44	3	58
1950	34	148	69	6	73	108	38	5	65
1949	34	107	50	7	50	91	29	2	60
	Total	1 739	1 035	32	672	1 232	525	32	675

Tableau 13.- MARIAGES D'APRES L'ANNEE DE NAISSANCE, L'AGE ET L'ETAT CIVIL ANTERIEUR DES CONJOINTS (suite)

D.- REGION WALLONNE

ANNEE 1984

ANNEE DE NAISSANCE	AGE EN ANNEES REVOLUES	Etat civil antérieur des époux				Etat civil antérieur des épouses			
		Ensemble	Célibataires	Veufs	Divorcés	Ensemble	Célibataires	Veuves	Divorcées
1949	35	145	66	3	76	90	26	4	60
1948	35	107	38	2	67	97	34	3	60
1948	36	127	38	5	84	97	24	1	72
1947	36	96	33	-	63	69	19	1	49
1947	37	104	40	8	56	69	22	2	45
1946	37	91	20	2	69	60	14	3	43
1946	38	97	23	11	63	62	10	5	47
1945	38	56	9	4	43	63	12	6	45
1945	39	68	16	4	48	37	5	2	30
1944	39	52	9	1	42	55	12	4	39
	Total	943	292	40	611	699	178	31	490
1944	40	68	14	2	52	48	9	2	37
1943	40	57	15	4	38	28	5	1	22
1943	41	59	12	4	43	39	7	3	29
1942	41	56	8	8	40	19	4	1	14
1942	42	34	5	4	25	33	5	2	26
1941	42	30	3	3	24	30	5	3	22
1941	43	33	6	2	25	35	4	3	28
1940	43	46	5	3	38	24	5	1	18
1940	44	38	9	4	25	35	9	-	26
1939	44	43	9	4	30	34	5	2	27
	Total	464	86	38	340	325	58	18	249
1939	45	48	9	5	34	25	-	-	25
1938	45	24	4	2	18	37	4	-	33
1938	46	32	7	3	22	36	4	3	29
1937	46	30	2	2	26	22	1	1	20
1937	47	41	3	6	32	32	1	4	27
1936	47	40	4	3	33	19	3	-	16
1936	48	38	8	4	26	27	5	-	22
1935	48	26	5	5	16	17	2	1	14
1935	49	24	1	3	20	18	3	3	12
1934	49	28	7	2	19	26	2	3	21
	Total	331	50	35	246	259	25	15	219
1934	50	29	4	6	19	17	1	4	12
1933	50	29	2	3	24	26	5	7	14
1933	51	27	4	6	17	19	-	2	17
1932	51	30	3	6	21	15	1	2	12
1932	52	22	3	3	16	23	4	3	16
1931	52	28	4	5	19	12	-	2	10
1931	53	35	5	11	19	22	4	2	16
1930	53	27	6	5	16	14	1	5	8
1930	54	29	3	7	19	18	2	3	13
1929	54	23	1	2	20	11	1	3	7
	Total	279	35	54	190	177	19	33	125

Tableau 13.- MARIAGES D'APRES L'ANNEE DE NAISSANCE, L'AGE ET L'ETAT CIVIL ANTERIEUR DES CONJOINTS (suite)

D.- REGION WALLONNE

ANNEE 1984

ANNEE DE NAISSANCE	AGE EN ANNEES REVOLUES	Etat civil antérieur des époux				Etat civil antérieur des épouses			
		Ensemble	Célibataires	Veufs	Divorcés	Ensemble	Célibataires	Veuves	Divorcées
1929	55	22	1	5	16	19	2	3	14
1928	55	24	4	8	12	11	1	4	6
1928	56	13	3	6	4	8	1	-	7
1927	56	27	4	10	13	5	-	2	3
1927	57	18	4	4	10	11	1	1	9
1926	57	12	3	3	6	12	1	4	7
1926	58	18	2	6	10	17	1	2	14
1925	58	23	3	10	10	11	3	3	5
1925	59	18	1	7	10	9	1	1	7
1924	59	8	1	3	4	12	2	4	6
	Total	183	26	62	95	115	13	24	78
1924	60	19	3	6	10	10	3	1	6
1923	60	14	1	5	8	8	1	1	6
1923	61	12	1	3	8	4	-	-	4
1922	61	13	2	8	3	5	-	1	4
1922	62	7	-	7	-	7	4	-	3
1921	62	7	-	3	4	2	-	-	2
1921	63	13	-	6	7	5	1	2	2
1920	63	16	2	5	9	4	2	-	2
1920	64	18	-	11	7	8	-	3	5
1919	64	13	2	7	4	7	1	2	4
	Total	132	11	61	60	60	12	10	38
1919	65	5	-	3	2	3	-	1	2
1918	65	7	1	2	4	3	-	2	1
1918	66	4	-	1	3	1	-	1	-
1917	66	5	1	2	2	1	-	1	-
1917	67	4	1	1	2	2	-	-	2
1916	67	4	-	1	3	2	1	1	-
1916	68	4	-	2	2	4	-	3	1
1915	68	5	-	5	-	1	-	1	-
1915	69	7	-	5	2	2	1	1	-
1914	69	5	-	2	3	2	-	2	-
	Total	50	3	24	23	21	2	13	6
1914	70	7	-	4	3	5	-	4	1
1913	70	5	1	3	1	1	-	1	-
1913	71	3	1	1	1	2	-	1	1
1912	71	5	-	4	1	-	-	-	-
1912	72	1	-	1	-	-	-	-	-
1911	72	6	1	3	2	2	1	-	1
1911	73	4	-	4	-	1	-	1	-
1910	73	4	-	3	1	-	-	-	-
1910	74	2	-	-	2	-	-	-	-
1909	74	1	-	1	-	2	-	2	-
	Total	38	3	24	11	13	1	9	3

Tableau 13.- MARIAGES D'APRES L'ANNEE DE NAISSANCE, L'AGE ET L'ETAT CIVIL ANTERIEUR DES CONJOINTS (suite)

D.- REGION WALLONNE

ANNEE 1984

ANNEE DE NAISSANCE	AGE EN ANNEES REVOLUES	Etat civil antérieur des époux				Etat civil antérieur des épouses			
		Ensemble	Célibataires	Veufs	Divorcés	Ensemble	Célibataires	Veuves	Divorcées
1909	75	4	-	3	1	4	-	2	2
1908	75	1	-	-	1	-	-	-	-
1908	76	3	-	3	-	-	-	-	-
1907	76	4	1	2	1	-	-	-	-
1907	77	1	-	-	1	1	-	1	-
1906	77	3	-	3	-	-	-	-	-
1906	78	4	-	4	-	-	-	-	-
1905	78	-	-	-	-	-	-	-	-
1905	79	1	-	1	-	-	-	-	-
1904	79	1	-	1	-	-	-	-	-
	Total	22	1	17	4	5	-	3	2
1904	80	3	-	2	1	-	-	-	-
1903	80	3	-	2	1	-	-	-	-
1903	81	-	-	-	-	-	-	-	-
1902	81	-	-	-	-	1	-	1	-
1902	82	-	-	-	-	-	-	-	-
1901	82	1	-	1	-	-	-	-	-
1901	83	-	-	-	-	-	-	-	-
1900	83	-	-	-	-	-	-	-	-
1900	84	-	-	-	-	-	-	-	-
1899	84	2	-	2	-	-	-	-	-
	Total	9	-	7	2	1	-	1	-
1899	85	-	-	-	-	-	-	-	-
1898	85	-	-	-	-	-	-	-	-
1898	86	-	-	-	-	-	-	-	-
1897	86	1	-	1	-	-	-	-	-
1897	87	-	-	-	-	-	-	-	-
1896	87	-	-	-	-	-	-	-	-
1896	88	-	-	-	-	-	-	-	-
1895	88	-	-	-	-	1	-	1	-
1895	89	-	-	-	-	-	-	-	-
1894	89	-	-	-	-	-	-	-	-
	Total	1	-	1	-	1	-	1	-

Tableau 13.- MARIAGES D'APRES L'ANNEE DE NAISSANCE, L'AGE ET L'ETAT CIVIL ANTERIEUR DES CONJOINTS (suite)

D.- REGION WALLONNE

ANNEE 1984

ANNEE DE NAISSANCE	AGE EN ANNEES REVOLUES	Etat civil antérieur des époux				Etat civil antérieur des épouses			
		Ensemble	Célibataires	Veufs	Divorcés	Ensemble	Célibataires	Veuves	Divorcées
1894	90	-	-	-	-	-	-	-	-
1893	90	-	-	-	-	-	-	-	-
1893	91	-	-	-	-	-	-	-	-
1892	91	1	-	-	1	-	-	-	-
1892	92	-	-	-	-	-	-	-	-
1891	92	-	-	-	-	-	-	-	-
1891	93	-	-	-	-	-	-	-	-
1890	93	-	-	-	-	-	-	-	-
1890	94	-	-	-	-	-	-	-	-
1889	94	-	-	-	-	-	-	-	-
	Total	1	-	-	1	-	-	-	-
1889	95	-	-	-	-	-	-	-	-
1888	95	-	-	-	-	-	-	-	-
1888	96	-	-	-	-	-	-	-	-
1887	96	-	-	-	-	-	-	-	-
1887	97	-	-	-	-	-	-	-	-
1886	97	-	-	-	-	-	-	-	-
1886	98	-	-	-	-	-	-	-	-
1885	98	-	-	-	-	-	-	-	-
1885	99	-	-	-	-	-	-	-	-
1884	99	-	-	-	-	-	-	-	-
	Total	-	-	-	-	-	-	-	-
1884	100	-	-	-	-	-	-	-	-
1883	100	-	-	-	-	-	-	-	-
1883	101	-	-	-	-	-	-	-	-
1882	101	-	-	-	-	-	-	-	-
1882	102	-	-	-	-	-	-	-	-
1881	102	-	-	-	-	-	-	-	-
1881	103	-	-	-	-	-	-	-	-
1880	103	-	-	-	-	-	-	-	-
1880	104	-	-	-	-	-	-	-	-
	Age inconnu	-	-	-	-	-	-	-	-
	Total général	18 688	15 545	413	2 730	18 688	15 785	240	2 663

**Tableau 14.- MARIAGES D'APRES L'AGE RESPECTIF DES CONJOINTS,
PAR PROVINCE ET REGION**

ANNEE 1984

AGE DE L'EPOUX	Age de l'épouse													Total hommes
	< 20 ans	20 - < 21 ans	21 - < 25 ans	25 - < 30 ans	30 - < 35 ans	35 - < 40 ans	40 - < 45 ans	45 - < 50 ans	50 - < 60 ans	60 - < 70 ans	70 - < 80 ans	80 ans et +	In-connu	

PROVINCE D'ANVERS

Moins de 20 ans	118	28	36	7	-	-	-	-	-	-	-	-	-	-	189
20 - < 21 ans	184	128	140	9	3	-	-	-	-	-	-	-	-	-	464
21 - < 25 ans	789	830	2 715	263	24	3	1	-	-	-	-	-	-	-	4 625
25 - < 30 ans	156	175	1 385	754	104	28	9	2	2	-	-	-	-	-	2 615
30 - < 35 ans	12	17	182	314	155	48	19	3	1	1	-	-	-	-	752
35 - < 40 ans	1	4	52	113	106	60	31	12	3	-	-	-	-	-	382
40 - < 45 ans	1	2	13	35	46	49	36	16	9	-	-	-	-	-	207
45 - < 50 ans	2	-	6	14	34	37	32	28	16	1	-	-	-	-	170
50 - < 60 ans	-	-	4	8	13	33	36	54	57	3	-	-	-	-	208
60 - < 70 ans	-	-	-	-	-	10	9	16	27	14	-	-	-	-	76
70 - < 80 ans	-	-	-	-	-	-	1	2	8	4	6	-	-	-	21
80 ans et plus	-	-	-	-	-	-	-	1	-	2	4	1	-	-	8
Age inconnu	-	-	-	-	-	-	-	-	-	-	-	-	-	-	-
Total femmes	1 263	1 184	4 533	1 517	485	268	174	134	123	25	10	1	-	-	9 717

PROVINCE DE BRABANT

Moins de 20 ans	126	30	42	7	3	2	-	-	-	-	-	-	-	-	210
20 - < 21 ans	151	82	138	14	-	1	-	1	-	-	-	-	-	-	387
21 - < 25 ans	701	712	2 568	452	54	7	4	1	1	-	-	-	-	-	4 500
25 - < 30 ans	189	195	1 644	1 189	204	65	15	7	3	-	-	-	-	-	3 511
30 - < 35 ans	19	27	267	528	298	93	26	8	3	-	-	-	-	-	1 269
35 - < 40 ans	10	4	78	190	193	116	29	17	8	-	-	1	-	-	646
40 - < 45 ans	2	4	29	66	77	83	42	17	12	2	-	-	-	-	334
45 - < 50 ans	-	1	7	30	54	43	41	43	27	3	-	-	-	-	249
50 - < 60 ans	-	1	3	28	25	49	68	62	85	9	3	-	-	-	333
60 - < 70 ans	-	-	1	8	5	14	14	27	48	23	3	-	-	-	143
70 - < 80 ans	-	-	-	1	1	2	1	4	20	27	12	-	-	-	68
80 ans et plus	-	-	-	-	-	-	-	-	3	1	2	1	-	-	7
Age inconnu	-	-	-	-	-	-	-	-	-	-	-	-	-	-	-
Total femmes	1 198	1 056	4 777	2 513	914	475	240	187	210	65	20	2	-	-	11 657

PROVINCE DE HAINAUT

Moins de 20 ans	193	53	71	6	2	-	-	-	-	-	-	-	-	-	325
20 - < 21 ans	220	99	141	18	3	-	-	-	-	-	-	-	-	-	481
21 - < 25 ans	802	518	1 494	289	34	6	1	-	-	-	-	-	-	-	3 144
25 - < 30 ans	217	147	835	518	111	25	10	3	-	-	-	-	-	-	1 866
30 - < 35 ans	36	31	135	233	141	56	11	8	1	-	-	-	-	-	652
35 - < 40 ans	2	6	59	84	105	68	24	12	3	-	-	-	-	-	363
40 - < 45 ans	2	2	12	22	34	52	30	26	7	1	-	-	-	-	188
45 - < 50 ans	2	1	5	11	14	25	21	24	18	-	-	-	-	-	121
50 - < 60 ans	-	-	3	6	22	26	27	35	59	7	-	-	-	-	185
60 - < 70 ans	-	-	-	1	5	4	8	5	27	16	1	-	-	-	67
70 - < 80 ans	-	-	-	-	2	-	1	2	6	8	6	-	-	-	25
80 ans et plus	-	-	-	-	-	-	1	-	-	2	2	1	-	-	6
Age inconnu	-	-	-	-	-	-	-	-	-	-	-	-	-	-	-
Total femmes	1 474	857	2 755	1 188	473	262	134	115	121	34	9	1	-	-	7 423

**Tableau 14.- MARIAGES D'APRES L'AGE RESPECTIF DES CONJOINTS,
PAR PROVINCE ET REGION (suite)**

ANNEE 1984

AGE DE L'EPOUX	Age de l'épouse													Total hommes
	< 20 ans	20 - < 21 ans	21 - < 25 ans	25 - < 30 ans	30 - < 35 ans	35 - < 40 ans	40 - < 45 ans	45 - < 50 ans	50 - < 60 ans	60 - < 70 ans	70 - < 80 ans	80 ans et +	In-connu	
PROVINCE DE LIEGE														
Moins de 20 ans	91	22	23	6	1	-	-	-	-	-	-	-	-	143
20 - < 21 ans	114	52	84	15	2	-	-	-	-	-	-	-	-	267
21 - < 25 ans	457	338	1 196	227	28	3	1	1	-	-	-	-	-	2 251
25 - < 30 ans	152	123	778	479	98	27	8	3	-	-	-	-	-	1 668
30 - < 35 ans	22	17	157	220	121	51	11	4	1	-	-	-	-	604
35 - < 40 ans	6	2	40	81	106	55	18	6	5	-	-	-	-	319
40 - < 45 ans	3	3	9	27	36	37	25	8	4	-	-	-	-	152
45 - < 50 ans	1	-	6	8	19	34	23	19	9	1	-	-	-	120
50 - < 60 ans	1	1	1	4	18	26	22	31	45	10	-	-	-	159
60 - < 70 ans	-	-	2	-	3	2	4	10	30	18	1	-	-	70
70 - < 80 ans	-	-	1	-	1	1	-	1	6	6	4	-	-	20
80 ans et plus	-	-	-	-	-	-	-	-	-	2	-	1	-	3
Age inconnu	-	-	-	-	-	-	-	-	-	-	-	-	-	-
Total femmes	847	558	2 297	1 067	433	236	112	83	100	37	5	1	-	5 776
PROVINCE DE LIMBOURG														
Moins de 20 ans	70	21	18	-	-	-	-	-	-	-	-	-	-	109
20 - < 21 ans	133	65	68	8	-	1	-	-	-	-	-	-	-	275
21 - < 25 ans	512	515	1 479	146	7	6	-	1	-	-	-	-	-	2 666
25 - < 30 ans	100	93	689	309	35	3	3	1	-	-	-	-	-	1 233
30 - < 35 ans	8	4	75	81	46	18	3	-	1	-	-	-	-	236
35 - < 40 ans	2	2	10	34	32	10	3	-	-	-	-	-	-	93
40 - < 45 ans	-	-	3	11	17	15	8	1	3	-	-	-	-	58
45 - < 50 ans	-	-	1	5	7	4	5	10	-	-	-	-	-	32
50 - < 60 ans	-	-	2	1	1	3	9	7	6	1	-	-	-	30
60 - < 70 ans	-	-	-	-	-	-	-	5	5	6	1	-	-	17
70 - < 80 ans	-	-	-	-	-	-	1	1	2	-	1	-	-	5
80 ans et plus	-	-	-	-	-	-	-	-	1	-	-	-	-	1
Age inconnu	1	-	-	-	-	-	-	-	-	-	-	-	-	1
Total femmes	826	700	2 345	595	145	60	32	26	18	7	2	-	-	4 756
PROVINCE DE LUXEMBOURG														
Moins de 20 ans	19	7	5	1	-	1	-	-	-	-	-	-	-	33
20 - < 21 ans	27	11	17	1	-	-	-	-	-	-	-	-	-	56
21 - < 25 ans	180	128	334	66	5	-	-	-	-	-	-	-	-	713
25 - < 30 ans	44	51	195	110	16	7	-	-	-	-	-	-	-	423
30 - < 35 ans	3	10	31	37	26	12	1	1	1	-	-	-	-	122
35 - < 40 ans	-	1	4	16	12	7	4	2	-	-	-	-	-	46
40 - < 45 ans	-	-	2	3	5	4	4	-	1	-	-	-	-	19
45 - < 50 ans	1	-	-	3	2	3	2	4	-	-	-	-	-	15
50 - < 60 ans	-	-	1	1	2	4	5	3	6	-	-	-	-	22
60 - < 70 ans	-	-	-	-	-	-	1	2	5	2	-	-	-	10
70 - < 80 ans	-	-	-	-	-	1	-	-	1	1	-	-	-	3
80 ans et plus	-	-	-	-	-	-	-	-	-	-	-	-	-	-
Age inconnu	-	-	-	-	-	-	-	-	-	-	-	-	-	-
Total femmes	274	208	589	238	68	39	17	12	14	3	-	-	-	1 462

**Tableau 14. - MARIAGES D'APRES L'AGE RESPECTIF DES CONJOINTS,
PAR PROVINCE ET REGION (suite)**

ANNEE 1984

AGE DE L'EPOUX	Age de l'épouse													Total hommes
	< 20 ans	20 - < 21 ans	21 - < 25 ans	25 - < 30 ans	30 - < 35 ans	35 - < 40 ans	40 - < 45 ans	45 - < 50 ans	50 - < 60 ans	60 - < 70 ans	70 - < 80 ans	80 ans et +	In-connu	
PROVINCE DE NAMUR														
Moins de 20 ans	49	11	13	6	-	-	-	-	-	-	-	-	-	79
20 - < 21 ans	70	38	29	4	-	1	-	-	-	-	-	-	-	142
21 - < 25 ans	257	167	561	75	8	2	2	-	-	-	-	-	-	1 072
25 - < 30 ans	74	56	332	171	24	5	-	1	-	-	-	-	-	663
30 - < 35 ans	8	9	63	70	44	13	1	-	-	-	-	-	-	208
35 - < 40 ans	-	1	21	33	35	23	7	1	1	-	-	-	-	122
40 - < 45 ans	-	-	5	8	17	14	6	2	1	-	-	-	-	53
45 - < 50 ans	-	-	1	2	13	3	6	10	5	-	-	-	-	40
50 - < 60 ans	-	-	3	1	4	14	3	11	10	2	-	-	-	48
60 - < 70 ans	-	-	-	2	1	1	2	1	10	2	1	-	-	20
70 - < 80 ans	-	-	-	1	-	1	-	1	-	-	1	-	-	4
80 ans et plus	-	-	-	-	-	-	-	1	-	-	-	-	-	1
Age inconnu	-	-	-	-	-	-	-	-	-	-	-	-	-	-
Total femmes	458	282	1 028	373	146	77	27	28	27	4	2	-	-	2 452
PROVINCE DE FLANDRE ORIENTALE														
Moins de 20 ans	153	45	44	5	1	-	-	-	-	-	-	-	-	248
20 - < 21 ans	233	105	130	6	1	1	-	-	-	-	-	-	-	476
21 - < 25 ans	809	769	2 366	239	27	2	2	-	-	-	-	-	-	4 214
25 - < 30 ans	167	179	1 028	610	97	21	8	1	1	-	-	-	-	2 112
30 - < 35 ans	25	14	153	214	122	31	14	4	2	-	-	-	-	579
35 - < 40 ans	7	3	33	77	69	52	18	13	5	-	-	-	-	277
40 - < 45 ans	2	3	7	23	37	35	21	9	8	-	-	-	-	145
45 - < 50 ans	-	-	4	13	23	22	26	22	10	-	-	-	-	120
50 - < 60 ans	-	-	-	4	14	21	18	34	42	2	-	-	-	135
60 - < 70 ans	-	-	-	-	1	1	1	8	12	15	2	-	-	40
70 - < 80 ans	-	-	1	-	1	-	2	-	6	5	2	-	-	17
80 ans et plus	-	-	-	-	-	-	1	-	-	-	1	-	-	2
Age inconnu	-	-	-	-	-	-	-	-	-	-	-	-	-	-
Total femmes	1 396	1 118	3 766	1 191	393	186	111	91	86	22	5	-	-	8 365
PROVINCE DE FLANDRE OCCIDENTALE														
Moins de 20 ans	166	41	49	2	-	-	-	-	-	-	-	-	-	258
20 - < 21 ans	234	133	152	10	-	-	-	-	-	-	-	-	-	529
21 - < 25 ans	862	702	2 109	225	12	1	1	-	1	-	-	-	-	3 913
25 - < 30 ans	119	130	911	445	63	20	5	2	-	-	-	-	-	1 695
30 - < 35 ans	11	10	82	175	75	28	5	3	2	-	-	-	-	391
35 - < 40 ans	3	2	28	60	63	42	18	3	1	-	-	-	-	220
40 - < 45 ans	2	1	8	24	27	27	19	2	6	1	-	-	-	117
45 - < 50 ans	-	-	3	11	11	23	24	10	7	-	-	-	-	89
50 - < 60 ans	-	-	-	5	13	16	12	24	25	1	-	-	-	96
60 - < 70 ans	-	1	-	1	-	1	1	6	10	6	1	1	-	28
70 - < 80 ans	-	-	-	-	-	-	-	-	7	7	2	-	-	16
80 ans et plus	-	-	-	-	-	-	-	-	-	-	-	-	-	-
Age inconnu	-	-	-	-	-	-	-	-	-	-	-	-	-	-
Total femmes	1 397	1 020	3 342	958	264	158	85	50	59	15	3	1	-	7 352

**Tableau 14.- MARIAGES D'APRES L'AGE RESPECTIF DES CONJOINTS,
PAR PROVINCE ET REGION (suite)**

ANNEE 1984

AGE DE L'EPOUX	Age de l'épouse												80 ans et +	Inconnu	Total hommes
	< 20 ans	20 - < 21 ans	21 - < 25 ans	25 - < 30 ans	30 - < 35 ans	35 - < 40 ans	40 - < 45 ans	45 - < 50 ans	50 - < 60 ans	60 - < 70 ans	70 - < 80 ans				
REGION BRUXELLOISE															
Moins de 20 ans	45	19	23	3	3	2	-	-	-	-	-	-	-	-	95
20 - < 21 ans	46	21	50	7	-	1	-	1	-	-	-	-	-	-	126
21 - < 25 ans	239	180	769	207	29	5	3	1	1	-	-	-	-	-	1 434
25 - < 30 ans	82	69	654	550	112	35	11	6	3	-	-	-	-	-	1 522
30 - < 35 ans	9	17	124	278	171	50	12	7	3	-	-	-	-	-	671
35 - < 40 ans	5	2	51	109	107	49	13	10	5	-	-	1	-	-	352
40 - < 45 ans	2	3	19	37	43	45	22	8	8	1	-	-	-	-	188
45 - < 50 ans	-	-	5	15	38	26	22	24	19	2	-	-	-	-	151
50 - < 60 ans	-	1	2	17	17	30	40	34	48	7	3	-	-	-	199
60 - < 70 ans	-	-	-	7	4	13	8	15	30	17	3	-	-	-	97
70 - < 80 ans	-	-	-	1	1	1	-	3	15	21	8	-	-	-	50
80 ans et plus	-	-	-	-	-	-	-	-	2	1	2	1	-	-	6
Age inconnu	-	-	-	-	-	-	-	-	-	-	-	-	-	-	-
Total femmes	428	312	1 697	1 231	525	257	131	109	134	49	16	2	-	-	4 891
REGION FLAMANDE															
Moins de 20 ans	563	146	160	17	1	-	-	-	-	-	-	-	-	-	887
20 - < 21 ans	862	477	559	38	4	2	-	-	-	-	-	-	-	-	1 942
21 - < 25 ans	3 310	3 252	10 159	1 059	91	12	4	1	1	-	-	-	-	-	17 889
25 - < 30 ans	618	678	4 775	2 594	369	91	29	7	3	-	-	-	-	-	9 164
30 - < 35 ans	63	52	607	979	484	150	50	11	6	1	-	-	-	-	2 403
35 - < 40 ans	15	11	140	340	333	208	82	33	11	-	-	-	-	-	1 173
40 - < 45 ans	5	6	35	112	147	150	98	36	30	2	-	-	-	-	621
45 - < 50 ans	2	1	16	53	86	95	99	80	40	2	-	-	-	-	474
50 - < 60 ans	-	-	6	25	46	85	92	142	151	8	-	-	-	-	555
60 - < 70 ans	-	1	1	1	2	12	16	43	65	46	4	1	-	-	192
70 - < 80 ans	-	-	1	-	1	-	5	4	24	21	13	-	-	-	69
80 ans et plus	-	-	-	-	-	-	1	1	1	2	5	1	-	-	11
Age inconnu	1	-	-	-	-	-	-	-	-	-	-	-	-	-	1
Total femmes	5 439	4 624	16 459	5 218	1 564	805	476	358	332	82	22	2	-	-	35 381
REGION WALLONNE															
Moins de 20 ans	377	93	118	20	3	1	-	-	-	-	-	-	-	-	612
20 - < 21 ans	458	215	290	40	5	1	-	-	-	-	-	-	-	-	1 009
21 - < 25 ans	1 820	1 247	3 894	716	79	13	5	1	-	-	-	-	-	-	7 775
25 - < 30 ans	518	402	2 368	1 441	271	75	18	7	-	-	-	-	-	-	5 100
30 - < 35 ans	72	70	414	615	373	150	29	13	3	-	-	-	-	-	1 739
35 - < 40 ans	11	12	134	239	281	176	57	23	10	-	-	-	-	-	943
40 - < 45 ans	5	6	34	70	106	121	71	37	13	1	-	-	-	-	464
45 - < 50 ans	4	1	12	29	53	73	59	66	33	1	-	-	-	-	331
50 - < 60 ans	1	1	9	16	49	77	68	85	136	20	-	-	-	-	462
60 - < 70 ans	-	-	2	4	9	8	16	22	79	39	3	-	-	-	182
70 - < 80 ans	-	-	1	1	3	4	1	4	17	16	13	-	-	-	60
80 ans et plus	-	-	-	-	-	-	1	1	1	4	2	2	-	-	11
Age inconnu	-	-	-	-	-	-	-	-	-	-	-	-	-	-	-
Total femmes	3 266	2 047	7 276	3 191	1 232	699	325	259	292	81	18	2	-	-	18 688

Tableau 15.- MARIAGES ENTRE BELGES ET ETRANGERS

ANNEES 1975 - 1984

ANNEES	Epoux belge		Epoux étranger		Total des mariages
	Epouse belge	Epouse étrangère	Epouse belge	Epouse étrangère	

NOMBRES ABSOLUS

1975	61 812	2 840	4 414	2 670	71 736
1976	61 378	2 872	4 444	2 448	71 142
1977	59 533	2 733	4 348	2 459	69 073
1978	57 989	2 715	4 041	2 382	67 127
1979	56 536	2 665	3 983	2 245	65 429
1980	57 079	2 841	4 103	2 346	66 369
1981	55 652	2 701	3 808	2 219	64 380
1982	54 049	2 641	3 515	2 136	62 341
1983	51 530	2 594	3 580	1 925	59 629
1984	50 998	2 690	3 353	1 921	58 962

NOMBRES PROPORTIONNELS

1975	86,17	3,96	6,15	3,72	100,00
1976	86,27	4,04	6,25	3,44	100,00
1977	86,19	3,96	6,29	3,56	100,00
1978	86,39	4,04	6,02	3,55	100,00
1979	86,41	4,07	6,09	3,43	100,00
1980	86,00	4,28	6,18	3,54	100,00
1981	86,44	4,20	5,91	3,45	100,00
1982	86,69	4,24	5,64	3,43	100,00
1983	86,42	4,35	6,00	3,23	100,00
1984	86,49	4,56	5,69	3,26	100,00

Tableau 16.- NATIONALITE DES ETRANGERS QUI ONT EPOUSE UNE BELGE

ANNEES 1980 - 1984

PAYS DE NATIONALITE DE L'EPOUX	1984		1983		1982		1981		1980	
	Chiffres absolus	%	Chiffres absolus	%	Chiffres absolus	%	Chiffres absolus	%	Chiffres absolus	%
Allemagne	128	3,82	149	4,16	146	4,15	148	3,89	161	3,92
France	589	17,57	596	16,65	620	17,64	688	18,07	734	17,89
Italie	885	26,39	955	26,68	1 025	29,16	1 096	28,78	1 216	29,64
Pays-Bas	441	13,15	497	13,88	472	13,43	446	11,71	523	12,75
Grand-Duché de Luxembourg	34	1,01	41	1,15	38	1,08	47	1,23	50	1,22
Royaume-Uni	96	2,86	113	3,16	89	2,53	96	2,52	98	2,39
Danemark	5	0,15	3	0,08	1	0,03	1	0,03	3	0,07
Irlande (Rép.)	6	0,18	8	0,22	3	0,09	4	0,10	4	0,09
Grèce	79	2,36	83	2,32	68	1,93	68	1,79	82	2,00
Espagne	202	6,02	191	5,34	183	5,21	232	6,09	208	5,07
Portugal	52	1,55	46	1,28	45	1,28	53	1,39	59	1,44
Total C.E.E.	2 517	75,06	2 682	74,92	2 690	76,53	2 879	75,60	3 138	76,48
Yougoslavie	24	0,72	31	0,86	23	0,65	22	0,58	24	0,58
Pologne	28	0,84	24	0,67	14	0,40	43	1,13	31	0,76
Autres pays d'Europe	42	1,25	46	1,28	53	1,51	62	1,63	54	1,32
Maroc	198	5,91	217	6,06	203	5,77	190	4,99	211	5,14
Algérie	46	1,37	50	1,40	55	1,56	69	1,81	84	2,05
Tunisie	68	2,03	93	2,60	93	2,65	87	2,29	105	2,56
Zaïre	38	1,13	35	0,98	35	1,00	32	0,84	32	0,78
Autres pays d'Afrique	53	1,58	70	1,95	52	1,48	56	1,47	49	1,19
Etats-Unis d'Amérique	80	2,39	54	1,51	46	1,31	60	1,58	54	1,31
Autres pays d'Amérique	53	1,58	54	1,51	65	1,85	47	1,23	47	1,15
Turquie	39	1,16	25	0,70	34	0,97	70	1,84	104	2,53
Asie et Océanie	117	3,49	147	4,11	103	2,93	130	3,41	107	2,61
Apatrides et inconnus	50	1,49	52	1,45	49	1,39	61	1,60	63	1,54
Total général	3 353	100,00	3 580	100,00	3 515	100,00	3 808	100,00	4 103	100,00

Tableau 17.- NATIONALITE DES ETRANGERES QUI ONT EPOUSE UN BELGE

ANNEES 1980 - 1984

PAYS DE NATIONALITE DE L'EPOUSE	1984		1983		1982		1981		1980	
	Chiffres absolus	%	Chiffres absolus	%	Chiffres absolus	%	Chiffres absolus	%	Chiffres absolus	%
Allemagne	243	9,03	212	8,17	219	8,29	228	8,44	232	8,17
France	559	20,78	538	20,74	589	22,30	635	23,51	706	24,85
Italie	583	21,67	566	21,82	673	25,48	641	23,73	719	25,31
Pays-Bas	295	10,97	298	11,49	274	10,38	298	11,03	300	10,56
Grand-Duché de Luxembourg	29	1,08	25	0,96	31	1,17	26	0,96	35	1,23
Royaume-Uni	69	2,57	54	2,08	59	2,23	55	2,04	56	1,97
Danemark	5	0,19	5	0,19	2	0,08	3	0,11	4	0,14
Irlande (Rép.)	6	0,22	4	0,16	4	0,15	8	0,30	5	0,17
Grèce	42	1,56	34	1,31	43	1,63	37	1,37	52	1,83
Espagne	158	5,87	173	6,67	180	6,82	183	6,77	163	5,74
Portugal	59	2,19	56	2,16	51	1,93	38	1,41	40	1,41
Total C.E.E.	2 048	76,13	1 965	75,75	2 125	80,46	2 152	79,67	2 312	81,38
Yougoslavie	23	0,86	26	1,00	22	0,83	18	0,67	37	1,30
Pologne	52	1,93	52	2,39	61	2,31	93	3,44	73	2,57
Autres pays d'Europe	46	1,71	38	1,46	52	1,97	48	1,78	47	1,65
Maroc	91	3,38	111	4,28	59	2,23	52	1,93	56	1,97
Algérie	22	0,82	19	0,73	20	0,76	23	0,85	26	0,92
Tunisie	7	0,26	10	0,39	7	0,27	09	0,33	11	0,39
Zaïre	50	1,86	42	1,62	21	0,80	26	0,96	24	0,84
Autres pays d'Afrique	90	3,35	71	2,74	62	2,35	51	1,89	46	1,62
Etats-Unis d'Amérique	28	1,04	20	0,77	17	0,64	31	1,15	20	0,70
Autres pays d'Amérique	75	2,79	76	2,93	74	2,80	52	1,92	55	1,94
Turquie	4	0,15	14	0,54	9	0,34	8	0,30	9	0,32
Asie et Océanie	119	4,42	97	3,74	78	2,95	98	3,63	76	2,68
Apatrides et inconnus	35	1,30	43	1,66	34	1,29	40	1,48	49	1,72
Total général	2 690	100,00	2 594	100,00	2 641	100,00	2 701	100,00	2 841	100,00

Tableau 18.- MARIAGES D'APRES LA NATIONALITE

A.- LE ROYAUME

CODE PAYS	Pays de nationalité du MARI	Pays de nationalité de la FEMME														
		01	06	07	08	09	10	14	15	16	17	18	19	20	24	25
01	Belgique	50 996	295	69	559	243	29	583	13	9	158	59	42	4	6	5
06	Pays-Bas	441	60	1	3	6	1	1	1	-	1	1	-	-	-	-
07	Royaume-Uni	96	1	14	5	1	-	2	1	-	2	1	-	-	2	1
08	France	589	3	2	66	-	-	15	-	-	6	1	-	-	1	1
09	Allemagne	128	3	1	2	28	-	1	-	-	1	-	2	-	-	-
10	Grand-Duché de Luxembourg	34	-	-	1	-	2	-	-	-	-	-	-	-	-	-
14	Italie	885	9	1	28	5	1	765	-	1	54	3	8	3	-	-
15	Suisse	20	-	-	1	-	-	-	-	-	-	-	-	-	-	-
16	Autriche	5	-	-	2	-	-	-	1	-	-	-	-	-	-	-
17	Espagne	202	1	1	4	-	2	35	-	1	118	7	2	-	-	-
18	Portugal	52	1	-	3	1	1	4	-	-	3	8	1	-	-	-
19	Grèce	79	1	2	3	1	-	6	-	-	3	-	38	-	-	-
20	Turquie	39	-	-	-	-	-	4	-	-	2	-	1	4	-	-
24	Irlande ((Rép.))	6	-	-	-	-	-	-	-	-	-	-	-	-	1	-
25	Danemark	5	-	-	-	-	-	-	-	-	-	-	-	-	-	3
26	Norvège	2	-	-	-	-	-	-	-	-	-	-	-	-	-	-
27	Suède	7	-	-	-	-	-	-	-	-	-	-	-	-	-	-
29	Pologne	28	1	1	1	1	-	1	-	-	-	-	-	-	-	-
39	Hongrie	2	-	-	-	-	-	-	-	-	-	-	-	-	-	-
47	Tchécoslovaquie	1	-	-	-	-	-	-	-	-	-	-	-	-	-	-
48	Yougoslavie	24	1	-	1	-	1	1	-	-	1	-	1	-	-	-
49	Union Soviétique	1	-	-	-	-	-	-	-	-	-	-	-	-	-	-
A.	Autres pays d'Europe	4	-	-	-	-	-	-	-	-	-	-	-	-	-	-
57	Maroc	198	3	-	16	-	-	11	-	-	3	1	2	1	-	-
58	Algérie	46	-	-	2	-	-	2	-	1	1	-	-	-	-	-
59	Tunisie	68	1	1	5	1	-	6	-	-	3	-	-	-	-	-
60	Egypte	3	-	-	-	-	-	-	-	-	-	-	-	-	-	-
65	Zaïre	38	-	-	-	-	-	3	-	-	-	-	-	-	-	-
66	Rwanda ou Burundi	2	-	-	-	-	-	-	-	-	-	-	-	-	-	-
B.	Autres pays d'Afrique	48	6	-	1	4	-	3	-	-	-	-	-	-	-	1
69	Etats-Unis d'Amérique	80	2	1	2	1	1	2	-	-	2	1	1	-	1	-
70	Canada	9	-	-	1	1	-	1	-	-	-	-	-	-	-	-
C.	Autres pays d'Amérique	44	-	1	1	-	-	1	-	-	-	-	1	-	-	-
D.	Asie	110	9	8	4	14	-	2	-	-	1	1	-	-	-	-
E.	Océanie	7	-	1	-	-	-	-	-	-	-	-	-	-	-	-
99	Apatriés et inconnus	50	2	1	3	-	1	2	-	-	3	1	-	1	-	-
	Total général	54 349	399	105	714	307	39	1 451	16	12	362	84	99	13	11	11

RESPECTIVE DES CONJOINTS

ANNEE 1984

Pays de nationalité de la FEMME																					Tot. gén.
26	27	29	39	47	48	49	A.	57	58	59	60	65	66	B.	69	70	C.	D.	E.	99	
1	7	52	5	2	23	1	8	91	22	7	3	50	5	82	28	9	66	113	6	35	53 686
-	-	-	-	-	1	-	-	-	-	-	-	-	-	14	1	-	2	5	-	2	541
-	1	-	-	-	-	-	-	-	-	-	-	1	-	-	-	-	-	2	-	-	130
-	1	1	-	-	1	-	-	13	1	-	-	-	-	1	2	-	1	2	1	1	709
-	-	2	-	-	-	-	1	-	-	-	-	-	-	1	1	-	-	-	-	-	171
-	-	-	-	-	-	-	-	-	-	-	-	1	-	-	-	-	-	1	-	-	39
1	1	6	2	-	1	-	-	2	3	-	-	-	-	3	-	-	5	2	-	1	1 790
-	-	-	-	-	-	-	-	-	-	-	-	-	-	-	1	-	-	-	-	1	23
-	-	-	-	-	-	-	-	-	-	-	-	-	-	-	-	-	-	-	-	-	8
-	-	-	-	-	-	-	-	1	-	-	-	1	-	-	-	-	5	1	-	2	383
-	-	-	-	-	-	-	-	-	-	-	-	1	-	-	-	-	-	-	-	-	75
-	-	-	-	-	-	-	-	1	-	1	-	-	-	-	-	-	-	-	-	-	135
-	-	1	-	-	-	-	-	-	-	-	-	-	-	-	-	-	-	-	-	2	53
-	-	-	-	-	-	-	-	-	-	-	-	-	-	-	-	-	-	-	-	-	7
-	-	-	-	-	-	-	-	-	-	-	-	-	-	-	-	-	-	-	-	-	8
-	-	-	-	-	-	-	-	-	-	-	-	-	-	-	-	-	-	-	-	-	2
-	-	-	-	-	-	-	-	-	-	-	-	-	-	-	-	-	-	-	-	-	7
-	-	2	-	-	-	-	-	-	-	-	-	-	-	-	-	-	-	1	-	1	37
-	-	-	-	-	-	-	-	-	-	-	-	-	-	-	-	-	-	-	-	-	2
-	-	-	-	-	-	-	-	-	-	-	-	-	-	-	-	-	-	-	-	-	1
-	-	1	-	-	6	-	-	-	-	-	-	-	-	-	-	-	-	-	-	4	41
-	-	-	-	-	-	-	-	-	-	-	-	-	-	-	-	-	-	-	-	-	1
-	-	-	-	-	1	-	-	-	-	-	-	-	-	-	-	-	-	-	-	-	5
-	-	1	-	-	-	-	-	75	10	-	-	-	-	-	-	-	-	-	-	-	321
-	-	-	-	-	-	-	-	6	7	-	-	-	-	-	-	-	-	-	-	1	66
-	-	-	-	-	-	-	-	4	2	-	-	-	-	-	-	-	-	-	-	-	91
-	-	-	-	-	-	-	-	-	-	-	-	-	-	-	-	-	-	-	-	-	3
-	-	-	-	-	-	-	-	-	-	-	-	9	1	1	-	-	-	-	-	1	53
-	-	-	-	-	-	-	-	-	-	-	-	-	2	-	-	-	-	-	-	-	4
-	-	-	-	-	-	-	-	-	-	-	-	1	-	6	-	-	-	-	-	1	71
-	-	-	-	-	-	-	-	-	-	-	-	1	-	-	20	-	-	1	-	1	117
-	-	-	-	-	-	-	-	-	-	-	-	-	-	-	-	1	-	-	-	-	13
-	-	-	-	-	-	-	-	-	-	-	-	-	-	-	-	-	5	-	-	-	53
-	-	-	-	-	1	-	-	4	-	-	-	-	-	2	1	-	1	17	-	3	178
-	-	-	-	-	-	-	-	-	-	-	-	-	-	-	-	-	-	-	-	-	8
-	-	6	1	-	7	-	-	-	-	-	-	-	1	3	-	-	5	4	-	37	128
2	10	72	8	2	41	1	9	197	45	8	3	65	9	113	54	10	90	149	7	93	58 960

Tableau 18.- MARIAGES D'APRES LA NATIONALITE

B.- REGION BRUXELLOISE

CODE PAYS	Pays de nationalité du MARI	Pays de nationalité de la FEMME														
		01	06	07	08	09	10	14	15	16	17	18	19	20	24	25
01	Belgique	3 251	11	15	103	26	6	51	4	1	51	23	12	-	2	1
06	Pays-Bas	14	5	1	-	-	-	-	1	-	-	-	-	-	-	-
07	Royaume-Uni	24	1	5	1	-	-	2	-	-	2	1	-	-	1	1
08	France	93	-	1	11	-	-	1	-	-	4	1	-	-	1	1
09	Allemagne	13	-	1	1	3	-	-	-	-	-	-	1	-	-	-
10	Grand-Duché de Luxembourg	6	-	-	-	-	1	-	-	-	-	-	-	-	-	-
14	Italie	68	1	-	8	1	-	77	-	-	15	2	2	-	-	-
15	Suisse	6	-	-	-	-	-	-	-	-	-	-	-	-	-	-
16	Autriche	1	-	-	1	-	-	-	-	-	-	-	-	-	-	-
17	Espagne	51	-	-	3	-	-	9	-	1	64	4	2	-	-	-
18	Portugal	19	-	-	-	1	-	-	-	-	1	2	-	-	-	-
19	Grèce	22	-	2	-	1	-	-	-	-	1	-	20	-	-	-
20	Turquie	9	-	-	-	-	-	-	-	-	1	-	-	1	-	-
24	Irlande ((Rép.))	3	-	-	-	-	-	-	-	-	-	-	-	-	1	-
25	Danemark	1	-	-	-	-	-	-	-	-	-	-	-	-	-	2
26	Norvège	1	-	-	-	-	-	-	-	-	-	-	-	-	-	-
27	Suède	1	-	-	-	-	-	-	-	-	-	-	-	-	-	-
29	Pologne	4	1	1	-	1	-	-	-	-	-	-	-	-	-	-
39	Hongrie	1	-	-	-	-	-	-	-	-	-	-	-	-	-	-
47	Tchécoslovaquie	-	-	-	-	-	-	-	-	-	-	-	-	-	-	-
48	Yougoslavie	8	-	-	1	-	1	-	-	-	1	-	1	-	-	-
49	Union Soviétique	-	-	-	-	-	-	-	-	-	-	-	-	-	-	-
A.	Autres pays d'Europe	-	-	-	-	-	-	-	-	-	-	-	-	-	-	-
57	Maroc	73	2	-	11	-	-	4	-	-	3	1	1	-	-	-
58	Algérie	10	-	-	1	-	-	1	-	-	-	-	-	-	-	-
59	Tunisie	25	1	1	4	1	-	1	-	-	2	-	-	-	-	-
60	Egypte	-	-	-	-	-	-	-	-	-	-	-	-	-	-	-
65	Zaïre	14	-	-	-	-	-	1	-	-	-	-	-	-	-	-
66	Rwanda ou Burundi	-	-	-	-	-	-	-	-	-	-	-	-	-	-	-
B.	Autres pays d'Afrique	15	-	-	-	-	-	1	-	-	-	-	-	-	-	-
69	Etats-Unis d'Amérique	17	-	-	2	1	-	1	-	-	1	-	-	-	1	-
70	Canada	1	-	-	1	1	-	-	-	-	-	-	-	-	-	-
C.	Autres pays d'Amérique	12	-	-	1	-	-	1	-	-	-	-	1	-	-	-
D.	Asie	50	4	5	1	4	-	2	-	-	1	-	-	-	-	-
E.	Océanie	2	-	-	-	-	-	-	-	-	-	-	-	-	-	-
99	Apatrides et inconnus	19	1	-	2	-	1	1	-	-	-	1	-	1	-	-
	Total général	3 834	27	32	152	40	9	153	5	2	147	35	40	2	6	5

RESPECTIVE DES CONJOINTS (suite)

ANNEE 1984

Pays de nationalité de la FEMME

26	27	29	39	47	48	49	A.	57	58	59	60	65	66	B.	69	70	C.	D.	E.	99	Tot. gén.
-	3	13	1	-	8	-	3	46	5	5	-	28	-	18	3	3	24	27	1	16	3 761
-	-	-	-	-	-	-	-	-	-	-	-	-	-	1	-	-	1	-	-	1	24
-	1	-	-	-	-	-	-	-	-	-	-	1	-	-	-	-	-	-	-	-	40
-	1	-	-	-	-	-	-	12	1	-	-	-	-	-	1	-	1	1	-	1	131
-	-	-	-	-	-	-	-	-	-	-	-	-	-	1	1	-	-	-	-	-	21
-	-	-	-	-	-	-	-	-	-	-	-	1	-	-	-	-	-	1	-	-	9
-	1	1	1	-	-	-	-	-	1	-	-	-	-	1	-	-	3	1	-	1	184
-	-	-	-	-	-	-	-	-	-	-	-	-	-	-	-	-	-	-	-	-	6
-	-	-	-	-	-	-	-	-	-	-	-	-	-	-	-	-	-	-	-	-	2
-	-	-	-	-	-	-	-	1	-	-	-	1	-	-	-	-	4	1	-	1	142
-	-	-	-	-	-	-	-	-	-	-	-	1	-	-	-	-	-	-	-	-	24
-	-	-	-	-	-	-	-	1	-	1	-	-	-	-	-	-	-	-	-	-	48
-	-	-	-	-	-	-	-	-	-	-	-	-	-	-	-	-	-	-	-	1	12
-	-	-	-	-	-	-	-	-	-	-	-	-	-	-	-	-	-	-	-	-	4
-	-	-	-	-	-	-	-	-	-	-	-	-	-	-	-	-	-	-	-	-	3
-	-	-	-	-	-	-	-	-	-	-	-	-	-	-	-	-	-	-	-	-	1
-	-	1	-	-	-	-	-	-	-	-	-	-	-	-	-	-	-	1	-	1	10
-	-	-	-	-	-	-	-	-	-	-	-	-	-	-	-	-	-	-	-	-	1
-	-	-	-	-	-	-	-	-	-	-	-	-	-	-	-	-	-	-	-	-	-
-	-	-	-	-	4	-	-	-	-	-	-	-	-	-	-	-	-	-	-	4	20
-	-	-	-	-	-	-	-	-	-	-	-	-	-	-	-	-	-	-	-	-	-
-	-	-	-	-	1	-	-	-	-	-	-	-	-	-	-	-	-	-	-	-	1
-	-	-	-	-	-	-	-	40	8	-	-	-	-	-	-	-	-	-	-	-	143
-	-	-	-	-	-	-	-	3	-	-	-	-	-	-	-	-	-	-	-	-	15
-	-	-	-	-	-	-	-	3	1	-	-	-	-	-	-	-	-	-	-	-	39
-	-	-	-	-	-	-	-	-	-	-	-	-	-	-	-	-	-	-	-	-	-
-	-	-	-	-	-	-	-	-	-	-	-	6	1	1	-	-	-	-	-	1	24
-	-	-	-	-	-	-	-	-	-	-	-	-	1	-	-	-	-	-	-	-	1
-	-	-	-	-	-	-	-	-	-	-	-	1	-	4	-	-	-	-	-	1	22
-	-	-	-	-	-	-	-	-	-	-	-	-	-	-	5	-	-	-	-	-	28
-	-	-	-	-	-	-	-	-	-	-	-	-	-	-	-	-	-	-	-	-	3
-	-	-	-	-	-	-	-	-	-	-	-	-	-	-	-	-	4	-	-	-	19
-	-	-	-	-	-	-	-	3	-	-	-	-	-	2	-	-	1	5	-	2	80
-	-	-	-	-	-	-	-	-	-	-	-	-	-	-	-	-	-	-	-	-	2
-	-	2	-	-	7	-	-	-	-	-	-	-	-	3	-	-	4	4	-	24	70
-	6	17	2	-	20	-	3	109	16	6	-	39	2	31	10	3	42	41	1	54	4 891

Tableau 18.- MARIAGES D'APRES LA NATIONALITE

C.- REGION FLAMANDE

CODE PAYS	Pays de nationalité du MARI	Pays de nationalité de la FEMME														
		01	06	07	08	09	10	14	15	16	17	18	19	20	24	25
01	Belgique	33 067	238	36	94	117	5	57	5	5	29	16	7	1	4	3
06	Pays-Bas	379	51	-	1	4	-	-	-	-	-	1	-	-	-	-
07	Royaume-Uni	54	-	8	3	-	-	-	-	-	-	-	-	-	1	-
08	France	106	1	-	7	-	-	2	-	-	1	-	-	-	-	-
09	Allemagne	56	2	-	-	2	-	-	-	-	1	-	1	-	-	-
10	Grand-Duché de Luxembourg	3	-	-	-	-	-	-	-	-	-	-	-	-	-	-
14	Italie	138	7	-	-	1	-	85	-	1	6	1	-	-	-	-
15	Suisse	8	-	-	1	-	-	-	-	-	-	-	-	-	-	-
16	Autriche	2	-	-	1	-	-	-	1	-	-	-	-	-	-	-
17	Espagne	65	1	-	-	-	-	5	-	-	19	3	-	-	-	-
18	Portugal	11	1	-	-	-	-	2	-	-	-	4	-	-	-	-
19	Grèce	28	1	-	-	-	-	2	-	-	1	-	11	-	-	-
20	Turquie	19	-	-	-	-	-	-	-	-	-	-	-	2	-	-
24	Irlande ((Rép.))	2	-	-	-	-	-	-	-	-	-	-	-	-	-	-
25	Danemark	4	-	-	-	-	-	-	-	-	-	-	-	-	-	-
26	Norvège	1	-	-	-	-	-	-	-	-	-	-	-	-	-	-
27	Suède	5	-	-	-	-	-	-	-	-	-	-	-	-	-	-
29	Pologne	9	-	-	-	-	-	-	-	-	-	-	-	-	-	-
39	Hongrie	-	-	-	-	-	-	-	-	-	-	-	-	-	-	-
47	Tchécoslovaquie	1	-	-	-	-	-	-	-	-	-	-	-	-	-	-
48	Yougoslavie	11	1	-	-	-	-	-	-	-	-	-	-	-	-	-
49	Union Soviétique	-	-	-	-	-	-	-	-	-	-	-	-	-	-	-
A.	Autres pays d'Europe	2	-	-	-	-	-	-	-	-	-	-	-	-	-	-
57	Maroc	41	1	-	-	-	-	-	-	-	-	-	-	-	-	-
58	Algérie	10	-	-	-	-	-	-	-	-	-	-	-	-	-	-
59	Tunisie	26	-	-	-	-	-	-	-	-	-	-	-	-	-	-
60	Egypte	-	-	-	-	-	-	-	-	-	-	-	-	-	-	-
65	Zaïre	5	-	-	-	-	-	-	-	-	-	-	-	-	-	-
66	Rwanda ou Burundi	-	-	-	-	-	-	-	-	-	-	-	-	-	-	-
B.	Autres pays d'Afrique	22	5	-	1	2	-	-	-	-	-	-	-	-	-	-
69	Etats-Unis d'Amérique	32	2	-	-	-	-	-	-	-	1	1	-	-	-	-
70	Canada	3	-	-	-	-	-	-	-	-	-	-	-	-	-	-
C.	Autres pays d'Amérique	24	-	1	-	-	-	-	-	-	-	-	-	-	-	-
D.	Asie	39	4	2	2	4	-	-	-	-	-	1	-	-	-	-
E.	Océanie	4	-	1	-	-	-	-	-	-	-	-	-	-	-	-
99	Apatriés et inconnus	14	-	1	-	-	-	-	-	-	-	-	-	-	-	-
	Total général	34 191	315	49	110	130	5	153	6	6	58	27	19	3	5	3

RESPECTIVE DES CONJOINTS (suite)

ANNEE 1984

Pays de nationalité de la FEMME																					
26	27	29	39	47	48	49	A.	57	58	59	60	65	66	B.	69	70	C.	D.	E.	99	Tot. gén.
1	3	15	-	1	6	-	3	19	9	1	1	5	4	16	18	5	29	67	3	5	33 895
-	-	-	-	-	-	-	-	-	-	-	-	-	-	11	-	-	1	5	-	1	454
-	-	-	-	-	-	-	-	-	-	-	-	-	-	-	-	-	-	2	-	-	68
-	-	1	-	-	-	-	-	1	-	-	-	-	-	-	-	-	-	-	1	-	120
-	-	2	-	-	-	-	-	-	-	-	-	-	-	-	-	-	-	-	-	-	64
-	-	-	-	-	-	-	-	-	-	-	-	-	-	-	-	-	-	-	-	-	3
-	-	1	-	-	-	-	-	-	-	-	-	-	-	1	-	-	1	-	-	-	242
-	-	-	-	-	-	-	-	-	-	-	-	-	-	-	1	-	-	-	-	1	11
-	-	-	-	-	-	-	-	-	-	-	-	-	-	-	-	-	-	-	-	-	4
-	-	-	-	-	-	-	-	-	-	-	-	-	-	-	-	-	1	-	-	-	94
-	-	-	-	-	-	-	-	-	-	-	-	-	-	-	-	-	-	-	-	-	18
-	-	-	-	-	-	-	-	-	-	-	-	-	-	-	-	-	-	-	-	-	43
-	-	-	-	-	-	-	-	-	-	-	-	-	-	-	-	-	-	-	-	-	21
-	-	-	-	-	-	-	-	-	-	-	-	-	-	-	-	-	-	-	-	-	2
-	-	-	-	-	-	-	-	-	-	-	-	-	-	-	-	-	-	-	-	-	4
-	-	-	-	-	-	-	-	-	-	-	-	-	-	-	-	-	-	-	-	-	1
-	-	-	-	-	-	-	-	-	-	-	-	-	-	-	-	-	-	-	-	-	5
-	-	-	-	-	-	-	-	-	-	-	-	-	-	-	-	-	-	-	-	-	9
-	-	-	-	-	-	-	-	-	-	-	-	-	-	-	-	-	-	-	-	-	-
-	-	-	-	-	-	-	-	-	-	-	-	-	-	-	-	-	-	-	-	-	1
-	-	1	-	-	1	-	-	-	-	-	-	-	-	-	-	-	-	-	-	-	14
-	-	-	-	-	-	-	-	-	-	-	-	-	-	-	-	-	-	-	-	-	-
-	-	-	-	-	-	-	-	-	-	-	-	-	-	-	-	-	-	-	-	-	2
-	-	-	-	-	-	-	-	23	-	-	-	-	-	-	-	-	-	-	-	-	65
-	-	-	-	-	-	-	-	1	2	-	-	-	-	-	-	-	-	-	-	1	14
-	-	-	-	-	-	-	-	1	1	-	-	-	-	-	-	-	-	-	-	-	28
-	-	-	-	-	-	-	-	-	-	-	-	-	-	-	-	-	-	-	-	-	-
-	-	-	-	-	-	-	-	-	-	-	-	1	-	-	-	-	-	-	-	-	6
-	-	-	-	-	-	-	-	-	-	-	-	-	-	-	-	-	-	-	-	-	-
-	-	-	-	-	-	-	-	-	-	-	-	-	-	1	-	-	-	-	-	-	31
-	-	-	-	-	-	-	-	-	-	-	-	-	-	-	5	-	-	1	-	1	43
-	-	-	-	-	-	-	-	-	-	-	-	-	-	-	-	1	-	-	-	-	4
-	-	-	-	-	-	-	-	-	-	-	-	-	-	-	-	-	1	-	-	-	26
-	-	-	-	-	1	-	-	1	-	-	-	-	-	-	1	-	-	8	-	1	64
-	-	-	-	-	-	-	-	-	-	-	-	-	-	-	-	-	-	-	-	-	5
-	-	1	1	-	-	-	-	-	-	-	-	-	-	-	-	-	-	-	-	3	20
1	3	21	1	1	8	-	3	46	12	1	1	6	4	29	25	6	33	83	4	13	35 381

Tableau 18.- MARIAGES D'APRES LA NATIONALITE

D.- REGION WALLONNE

CODE PAYS	Pays de nationalité du MARI	Pays de nationalité de la FEMME														
		01	06	07	08	09	10	14	15	16	17	18	19	20	24	25
01	Belgique	14 678	46	18	362	100	18	475	4	3	78	20	23	3	-	1
06	Pays-Bas	48	4	-	2	2	1	1	-	-	1	-	-	-	-	-
07	Royaume-Uni	18	-	1	1	1	-	-	1	-	-	-	-	-	-	-
08	France	390	2	1	48	-	-	12	-	-	1	-	-	-	-	-
09	Allemagne	59	1	-	1	23	-	1	-	-	-	-	-	-	-	-
10	Grand-Duché de Luxembourg	25	-	-	1	-	1	-	-	-	-	-	-	-	-	-
14	Italie	679	1	1	20	3	1	603	-	-	33	-	6	3	-	-
15	Suisse	6	-	-	-	-	-	-	-	-	-	-	-	-	-	-
16	Autriche	2	-	-	-	-	-	-	-	-	-	-	-	-	-	-
17	Espagne	86	-	1	1	-	2	21	-	-	35	-	-	-	-	-
18	Portugal	22	-	-	3	-	1	2	-	-	2	2	1	-	-	-
19	Grèce	29	-	-	3	-	-	4	-	-	1	-	7	-	-	-
20	Turquie	11	-	-	-	-	-	4	-	-	1	-	1	1	-	-
24	Irlande ((Rép.))	1	-	-	-	-	-	-	-	-	-	-	-	-	-	-
25	Danemark	-	-	-	-	-	-	-	-	-	-	-	-	-	-	1
26	Norvège	-	-	-	-	-	-	-	-	-	-	-	-	-	-	-
27	Suède	1	-	-	-	-	-	-	-	-	-	-	-	-	-	-
29	Pologne	15	-	-	1	-	-	1	-	-	-	-	-	-	-	-
39	Hongrie	1	-	-	-	-	-	-	-	-	-	-	-	-	-	-
47	Tchécoslovaquie	-	-	-	-	-	-	-	-	-	-	-	-	-	-	-
48	Yougoslavie	5	-	-	-	-	-	1	-	-	-	-	-	-	-	-
49	Union Soviétique	1	-	-	-	-	-	-	-	-	-	-	-	-	-	-
A.	Autres pays d'Europe	2	-	-	-	-	-	-	-	-	-	-	-	-	-	-
57	Maroc	84	-	-	5	-	-	7	-	-	-	-	1	1	-	-
58	Algérie	26	-	-	1	-	-	1	-	1	1	-	-	-	-	-
59	Tunisie	17	-	-	1	-	-	5	-	-	1	-	-	-	-	-
60	Egypte	3	-	-	-	-	-	-	-	-	-	-	-	-	-	-
65	Zaïre	19	-	-	-	-	-	2	-	-	-	-	-	-	-	-
66	Rwanda ou Burundi	2	-	-	-	-	-	-	-	-	-	-	-	-	-	-
B.	Autres pays d'Afrique	11	1	-	-	2	-	2	-	-	-	-	-	-	-	1
69	Etats-Unis d'Amérique	31	-	1	-	-	1	1	-	-	-	-	1	-	-	-
70	Canada	5	-	-	-	-	-	1	-	-	-	-	-	-	-	-
C.	Autres pays d'Amérique	8	-	-	-	-	-	-	-	-	-	-	-	-	-	-
D.	Asie	21	1	1	1	6	-	-	-	-	-	-	-	-	-	-
E.	Océanie	1	-	-	-	-	-	-	-	-	-	-	-	-	-	-
99	Apatrides et inconnus	17	1	-	1	-	-	1	-	-	3	-	-	-	-	-
	Total général	16 324	57	24	452	137	25	1 145	5	4	157	22	40	8	-	3

RESPECTIVE DES CONJOINTS (suite)

ANNEE 1984

Pays de nationalité de la FEMME																					Tot. gén.
26	27	29	39	47	48	49	A.	57	58	59	60	65	66	B.	69	70	C.	D.	E.	99	
-	1	24	4	1	9	1	2	26	8	1	2	17	1	48	7	1	13	19	2	14	16 030
-	-	-	-	-	1	-	-	-	-	-	-	-	-	2	1	-	-	-	-	-	63
-	-	-	-	-	-	-	-	-	-	-	-	-	-	-	-	-	-	-	-	-	22
-	-	-	-	-	1	-	-	-	-	-	-	-	-	1	1	-	-	1	-	-	458
-	-	-	-	-	-	-	1	-	-	-	-	-	-	-	-	-	-	-	-	-	86
-	-	-	-	-	-	-	-	-	-	-	-	-	-	-	-	-	-	-	-	-	27
1	-	4	1	-	1	-	-	2	2	-	-	-	-	1	-	-	1	1	-	-	1 364
-	-	-	-	-	-	-	-	-	-	-	-	-	-	-	-	-	-	-	-	-	6
-	-	-	-	-	-	-	-	-	-	-	-	-	-	-	-	-	-	-	-	-	2
-	-	-	-	-	-	-	-	-	-	-	-	-	-	-	-	-	-	-	-	1	147
-	-	-	-	-	-	-	-	-	-	-	-	-	-	-	-	-	-	-	-	-	33
-	-	-	-	-	-	-	-	-	-	-	-	-	-	-	-	-	-	-	-	-	44
-	-	1	-	-	-	-	-	-	-	-	-	-	-	-	-	-	-	-	-	1	20
-	-	-	-	-	-	-	-	-	-	-	-	-	-	-	-	-	-	-	-	-	1
-	-	-	-	-	-	-	-	-	-	-	-	-	-	-	-	-	-	-	-	-	1
-	-	-	-	-	-	-	-	-	-	-	-	-	-	-	-	-	-	-	-	-	-
-	-	-	-	-	-	-	-	-	-	-	-	-	-	-	-	-	-	-	-	-	1
-	-	1	-	-	-	-	-	-	-	-	-	-	-	-	-	-	-	-	-	-	18
-	-	-	-	-	-	-	-	-	-	-	-	-	-	-	-	-	-	-	-	-	1
-	-	-	-	-	1	-	-	-	-	-	-	-	-	-	-	-	-	-	-	-	-
-	-	-	-	-	-	-	-	-	-	-	-	-	-	-	-	-	-	-	-	-	7
-	-	-	-	-	-	-	-	-	-	-	-	-	-	-	-	-	-	-	-	-	1
-	-	-	-	-	-	-	-	-	-	-	-	-	-	-	-	-	-	-	-	-	2
-	-	1	-	-	-	-	-	12	2	-	-	-	-	-	-	-	-	-	-	-	113
-	-	-	-	-	-	-	-	2	5	-	-	-	-	-	-	-	-	-	-	-	37
-	-	-	-	-	-	-	-	-	-	-	-	-	-	-	-	-	-	-	-	-	24
-	-	-	-	-	-	-	-	-	-	-	-	-	-	-	-	-	-	-	-	-	3
-	-	-	-	-	-	-	-	-	-	-	-	2	-	-	-	-	-	-	-	-	23
-	-	-	-	-	-	-	-	-	-	-	-	-	1	-	-	-	-	-	-	-	3
-	-	-	-	-	-	-	-	-	-	-	-	-	-	1	-	-	-	-	-	-	18
-	-	-	-	-	-	-	-	-	-	-	-	1	-	-	10	-	-	-	-	-	46
-	-	-	-	-	-	-	-	-	-	-	-	-	-	-	-	-	-	-	-	-	6
-	-	-	-	-	-	-	-	-	-	-	-	-	-	-	-	-	-	-	-	-	8
-	-	-	-	-	-	-	-	-	-	-	-	-	-	-	-	-	-	4	-	-	34
-	-	-	-	-	-	-	-	-	-	-	-	-	-	-	-	-	-	-	-	-	1
-	-	3	-	-	-	-	-	-	-	-	-	-	1	-	-	-	1	-	-	10	38
1	1	34	5	1	13	1	3	42	17	1	2	20	3	53	19	1	15	25	2	26	18 688

Tableau 19.- MARIAGES D'APRES LA NATIONALITE, L'AGE ET

A.- LE ROYAUME

PAYS DE NATIONALITE DE L'EPOUX AVANT LE MARIAGE	Groupes d'âges												Total des mariages	Etat civil antérieur		
	< 20 ans	20 - < 21 ans	21 - < 25 ans	25 - < 30 ans	30 - < 35 ans	35 - < 40 ans	40 - < 45 ans	45 - < 50 ans	50 - < 60 ans	60 - < 70 ans	70 ans et +	In-connu		célibataires	veufs	divorcés
A.- EPOUX																
BELGIQUE	1 431	2 850	25 160	14 178	4 165	2 175	1 131	864	1 115	429	188	-	53 686	46 347	969	6 370
PAYS-BAS	7	22	189	165	50	38	24	17	17	7	5	-	541	427	12	102
ROYAUME-UNI	3	3	19	44	23	17	7	3	5	4	2	-	130	91	6	33
FRANCE	31	33	237	191	89	55	31	19	16	4	3	-	709	571	11	127
ALLEMAGNE	3	5	47	35	27	14	19	8	7	5	1	-	171	121	6	44
GRAND-DUCHE DE LUXEMBOURG	1	-	11	17	4	2	1	2	-	1	-	-	39	33	1	5
ITALIE	73	105	830	512	149	47	20	19	23	9	3	-	1 790	1 646	21	123
SUISSE	-	1	8	6	1	1	3	1	-	2	-	-	23	20	2	1
AUTRICHE	-	1	1	4	-	2	-	-	-	-	-	-	8	7	-	1
ESPAGNE	14	21	193	103	22	7	2	9	8	3	1	-	383	352	2	29
PORTUGAL	1	8	35	20	5	2	1	2	1	-	-	-	75	67	1	7
GRECE	4	2	62	38	16	5	2	1	5	-	-	-	135	121	2	12
TURQUIE	2	5	17	19	5	3	1	1	-	-	-	-	53	43	-	10
IRLANDE (REP.)	-	-	4	2	1	-	-	-	-	-	-	-	7	7	-	-
DANEMARK	-	-	-	2	4	1	-	-	-	1	-	-	8	5	-	3
NORVEGE	-	-	-	-	1	-	-	-	1	-	-	-	2	1	-	1
SUEDE	-	-	-	2	4	1	-	-	-	-	-	-	7	7	-	-
POLOGNE	-	-	12	10	8	3	1	1	1	1	-	-	37	28	1	8
HONGRIE	-	-	1	1	-	-	-	-	-	-	-	-	2	2	-	-
TCHECOSLOVAQUIE	-	-	1	-	-	-	-	-	-	-	-	-	1	1	-	-
YOUGOSLAVIE	4	1	16	9	7	3	1	-	-	-	-	-	41	32	-	9
UNION SOVIETIQUE	-	-	-	1	-	-	-	-	-	-	-	-	1	1	-	-
AUTRES PAYS D'EUROPE	-	-	1	2	1	1	-	-	-	-	-	-	5	4	-	1
MAROC	4	4	100	139	53	13	5	2	1	-	-	-	321	286	2	33
ALGERIE	-	1	11	22	16	12	1	-	2	1	-	-	66	56	1	9
TUNISIE	-	5	25	35	21	4	-	-	1	-	-	-	91	83	-	8
EGYPTE	-	-	2	-	-	1	-	-	-	-	-	-	3	3	-	-
ZAIRE	-	-	4	34	12	2	1	-	-	-	-	-	53	49	1	3
RWANDA OU BURUNDI	-	-	1	2	-	1	-	-	-	-	-	-	4	3	-	1
AUTRES PAYS D'AFRIQUE	-	-	6	33	19	10	2	1	-	-	-	-	71	67	-	4
ETATS-UNIS D'AMERIQUE	3	2	32	30	21	10	8	3	5	2	1	-	117	79	1	37
CANADA	-	-	1	4	3	3	-	-	-	-	2	-	13	11	2	-
AUTRES PAYS D'AMERIQUE	-	-	7	21	19	4	2	-	-	-	-	-	53	49	-	4
ASIE	6	4	38	71	37	17	2	-	3	-	-	-	178	158	10	10
OCEANIE	-	-	-	-	4	2	-	-	2	-	-	-	8	5	-	3
APATRIDES ET INCONNUS	7	4	27	34	26	12	8	3	3	2	1	1	128	111	4	13
TOTAL GENERAL	1 594	3 077	27 098	15 786	4 813	2 468	1 273	956	1 216	471	207	1	58 960	50 894	1 055	7 011

L'ETAT CIVIL ANTERIEUR DES CONJOINTS

ANNEE 1984

PAYS DE NATIONALITE DE L'EPOUSE AVANT LE MARIAGE	Groupes d'âges												Total des mariages	Etat civil antérieur		
	< 20 ans	20 - < 21 ans	21 - < 25 ans	25 - < 30 ans	30 - < 35 ans	35 - < 40 ans	40 - < 45 ans	45 - < 50 ans	50 - < 60 ans	60 - < 70 ans	70 ans et +	Inconnu		célibataires	veufs	divorcés
B.- EPOUSE																
BELGIQUE	8 294	6 518	23 913	8 693	2 936	1 580	822	658	689	192	54	-	54 349	47 291	567	6 491
PAYS-BAS	57	37	145	81	23	23	19	6	5	2	1	-	399	338	2	59
ROYAUME-UNI	13	11	31	25	14	7	2	-	-	2	-	-	105	95	3	7
FRANCE	142	64	183	118	72	52	31	17	25	5	5	-	714	550	11	153
ALLEMAGNE	67	28	87	58	28	10	12	9	6	2	-	-	307	251	1	55
GRAND-DUCHE DE LUXEMBOURG	12	5	10	4	3	-	1	1	3	-	-	-	39	37	1	1
ITALIE	364	203	550	232	51	19	10	8	11	2	1	-	1 451	1 390	8	53
SUISSE	2	-	4	6	2	1	1	-	-	-	-	-	16	12	-	4
AUTRICHE	-	2	3	3	3	1	-	-	-	-	-	-	12	7	-	5
ESPAGNE	53	45	165	51	20	5	9	9	4	1	-	-	362	339	4	19
PORTUGAL	10	7	30	18	7	4	3	1	2	2	-	-	84	78	1	5
GRECE	26	8	45	13	3	2	-	2	-	-	-	-	99	93	-	6
TURQUIE	-	2	9	1	1	-	-	-	-	-	-	-	13	12	-	1
IRLANDE (REP.)	-	1	3	4	2	1	-	-	-	-	-	-	11	11	-	-
DANEMARK	1	-	2	4	1	2	-	1	-	-	-	-	11	10	-	1
NORVEGE	-	-	1	-	1	-	-	-	-	-	-	-	2	2	-	-
SUEDE	1	1	3	4	1	-	-	-	-	-	-	-	10	9	-	1
POLOGNE	4	1	14	21	13	4	2	4	7	2	-	-	72	52	6	14
HONGRIE	-	1	2	2	2	1	-	-	-	-	-	-	8	5	-	3
TCHECOSLOVAQUIE	1	-	-	-	-	-	1	-	-	-	-	-	2	1	-	1
YOUGOSLAVIE	12	1	9	5	8	2	2	1	1	-	-	-	41	29	2	10
UNION SOVIETIQUE	1	-	-	-	-	-	-	-	-	-	-	-	1	1	-	-
AUTRES PAYS D'EUROPE	2	1	2	-	-	2	1	-	1	-	-	-	9	5	2	2
MAROC	34	12	57	58	24	5	5	2	-	-	-	-	197	144	3	50
ALGERIE	6	2	15	12	7	1	-	-	2	-	-	-	45	33	1	11
TUNISIE	-	-	1	4	1	2	-	-	-	-	-	-	8	5	-	3
EGYPTE	-	-	1	-	1	1	-	-	-	-	-	-	3	3	-	-
ZAIRE	-	2	14	34	9	4	2	-	-	-	-	-	65	65	-	-
RWANDA OU BURUNDI	-	2	1	5	-	-	-	1	-	-	-	-	9	8	-	1
AUTRES PAYS D'AFRIQUE	4	7	30	45	14	8	3	1	1	-	-	-	113	108	1	4
ETATS-UNIS D'AMERIQUE	6	3	16	18	8	2	-	1	-	-	-	-	54	42	-	12
CANADA	1	-	2	3	2	1	-	-	-	-	1	-	10	6	1	3
AUTRES PAYS D'AMERIQUE	4	4	21	28	18	9	4	2	-	-	-	-	90	79	2	9
ASIE	5	8	41	61	25	7	-	1	-	1	-	-	149	137	2	10
OCEANIE	-	-	1	3	2	-	1	-	-	-	-	-	7	3	-	4
APATRIDES ET INCONNUS	11	7	21	26	19	5	1	1	1	1	-	-	93	82	4	7
TOTAL GENERAL	9 133	6 983	25 432	9 640	3 321	1 761	932	726	758	212	62	-	58 960	51 333	622	7 005

Tableau 19.- MARIAGES D'APRES LA NATIONALITE, L'AGE ET

B.- REGION BRUXELLOISE

PAYS DE NATIONALITE DE L'EPOUX AVANT LE MARIAGE	Groupes d'âges												Total des mariages	Etat civil antérieur		
	< 20 ans	20 - < 21 ans	21 - < 25 ans	25 - < 30 ans	30 - < 35 ans	35 - < 40 ans	40 - < 45 ans	45 - < 50 ans	50 - < 60 ans	60 - < 70 ans	70 ans et +	In-connu		célibataires	veufs	divorcés
BELGIQUE	75	85	1 111	1 151	488	271	148	126	169	86	51	-	3 761	2 892	110	759
PAYS-BAS	-	1	3	4	3	3	5	4	-	1	-	-	24	13	2	9
ROYAUME-UNI	-	-	-	11	9	9	4	1	3	2	1	-	40	23	3	14
FRANCE	2	5	27	35	23	16	10	4	7	1	1	-	131	101	3	27
ALLEMAGNE	-	-	2	5	6	2	5	1	-	-	-	-	21	15	-	6
GRAND-DUCHE DE LUXEMBOURG	-	-	1	6	1	1	-	-	-	-	-	-	9	8	-	1
ITALIE	4	10	81	50	22	8	1	2	4	2	-	-	184	173	2	9
SUISSE	-	-	2	1	-	-	2	-	-	1	-	-	6	5	1	-
AUTRICHE	-	-	-	2	-	-	-	-	-	-	-	-	2	2	-	-
ESPAGNE	3	7	58	46	10	4	1	4	6	2	1	-	142	124	1	17
PORTUGAL	-	2	9	7	3	-	1	1	1	-	-	-	24	20	-	4
GRECE	1	1	21	15	7	1	-	-	2	-	-	-	48	45	1	2
TURQUIE	-	-	5	3	3	-	-	1	-	-	-	-	12	9	-	3
IRLANDE (REP.)	-	-	3	1	-	-	-	-	-	-	-	-	4	4	-	-
DANEMARK	-	-	-	-	3	-	-	-	-	-	-	-	3	2	-	1
NORVEGE	-	-	-	-	-	-	-	-	1	-	-	-	1	-	-	1
SUEDE	-	-	-	1	-	-	-	-	-	-	-	-	1	1	-	-
POLOGNE	-	-	2	2	3	1	1	-	1	-	-	-	10	7	-	3
HONGRIE	-	-	-	1	-	-	-	-	-	-	-	-	1	1	-	-
TCHECOSLOVAQUIE	-	-	-	-	-	-	-	-	-	-	-	-	-	-	-	-
YOUGOSLAVIE	3	1	8	6	1	1	-	-	-	-	-	-	20	17	-	3
UNION SOVIETIQUE	-	-	-	-	-	-	-	-	-	-	-	-	-	-	-	-
AUTRES PAYS D'EUROPE	-	-	1	-	-	-	-	-	-	-	-	-	1	1	-	-
MAROC	1	3	39	65	26	6	2	-	1	-	-	-	143	127	1	15
ALGERIE	-	-	2	6	2	5	-	-	-	-	-	-	15	13	-	2
TUNISIE	-	4	13	10	11	-	-	-	1	-	-	-	39	37	-	2
EGYPTE	-	-	-	-	-	-	-	-	-	-	-	-	-	-	-	-
ZAIRE	-	-	3	14	4	2	1	-	-	-	-	-	24	21	1	2
RWANDA OU BURUNDI	-	-	-	1	-	-	-	-	-	-	-	-	1	1	-	-
AUTRES PAYS D'AFRIQUE	-	-	2	12	3	4	-	1	-	-	-	-	22	18	-	4
ETATS-UNIS D'AMERIQUE	-	1	5	6	6	2	1	3	1	2	1	-	28	17	1	10
CANADA	-	-	-	1	1	1	-	-	-	-	-	-	3	3	-	-
AUTRES PAYS D'AMERIQUE	-	-	3	9	6	1	-	-	-	-	-	-	19	18	-	1
ASIE	1	3	15	38	16	6	-	-	1	-	-	-	80	75	1	4
OCEANIE	-	-	-	-	1	1	-	-	-	-	-	-	2	2	-	-
APATRIDES ET INCONNUS	5	3	18	13	13	7	6	3	1	-	1	-	70	62	2	6
TOTAL GENERAL	95	126	1 434	1 522	671	352	188	151	199	97	56	-	4 891	3 857	129	905

A.- EPOUX

L'ETAT CIVIL ANTERIEUR DES CONJOINTS (suite)

ANNEE 1984

PAYS DE NATIONALITE DE L'EPOUSE AVANT LE MARIAGE	Groupes d'âges												Total des mariages	Etat civil antérieur		
	< 20 ans	20 - < 21 ans	21 - < 25 ans	25 - < 30 ans	30 - < 35 ans	35 - < 40 ans	40 - < 45 ans	45 - < 50 ans	50 - < 60 ans	60 - < 70 ans	70 ans et +	In-connu		célibataires	veufs	divorcés
B.- EPOUSE																
BELGIQUE	319	241	1 375	948	389	200	104	91	109	43	15	-	3 834	3 104	59	671
PAYS-BAS	1	-	9	6	2	6	1	2	-	-	-	-	27	23	-	4
ROYAUME-UNI	2	2	6	12	6	3	-	-	-	1	-	-	32	27	2	3
FRANCE	9	10	31	38	22	18	6	1	12	2	3	-	152	120	1	31
ALLEMAGNE	2	2	10	13	3	2	2	3	2	1	-	-	40	35	-	5
GRAND-DUCHE DE LUXEMBOURG	2	-	-	4	-	-	1	-	2	-	-	-	9	9	-	-
ITALIE	32	22	58	25	8	3	2	-	3	-	-	-	153	143	1	9
SUISSE	-	-	-	2	1	1	1	-	-	-	-	-	5	2	-	3
AUTRICHE	-	1	1	-	-	-	-	-	-	-	-	-	2	2	-	-
ESPAGNE	11	9	73	25	11	3	5	6	3	1	-	-	147	129	2	16
PORTUGAL	4	2	12	9	4	2	1	1	-	-	-	-	35	33	1	1
GRECE	13	1	15	8	3	-	-	-	-	-	-	-	40	38	-	2
TURQUIE	-	-	2	-	-	-	-	-	-	-	-	-	2	2	-	-
IRLANDE (REP.)	-	1	2	1	1	1	-	-	-	-	-	-	6	6	-	-
DANEMARK	-	-	-	2	1	1	-	1	-	-	-	-	5	4	-	1
NORVEGE	-	-	-	-	-	-	-	-	-	-	-	-	-	-	-	-
SUEDE	-	1	2	2	1	-	-	-	-	-	-	-	6	6	-	-
POLOGNE	-	-	4	7	5	1	-	-	-	-	-	-	17	15	-	2
HONGRIE	-	-	1	1	-	-	-	-	-	-	-	-	2	1	-	1
TCHECOSLOVAQUIE	-	-	-	-	-	-	-	-	-	-	-	-	-	-	-	-
YUGOSLAVIE	7	-	6	-	4	-	1	1	1	-	-	-	20	14	2	4
UNION SOVIETIQUE	-	-	-	-	-	-	-	-	-	-	-	-	-	-	-	-
AUTRES PAYS D'EUROPE	-	1	-	-	-	1	1	-	-	-	-	-	3	1	1	1
MAROC	11	5	37	32	17	2	3	2	-	-	-	-	109	71	2	36
ALGERIE	3	1	3	2	5	1	-	-	1	-	-	-	16	10	1	5
TUNISIE	-	-	1	3	1	1	-	-	-	-	-	-	6	4	-	2
EGYPTE	-	-	-	-	-	-	-	-	-	-	-	-	-	-	-	-
ZAIRE	-	1	7	24	6	1	-	-	-	-	-	-	39	39	-	-
RWANDA OU BURUNDI	-	1	-	1	-	-	-	-	-	-	-	-	2	2	-	-
AUTRES PAYS D'AFRIQUE	2	2	7	15	2	2	1	-	-	-	-	-	31	31	-	-
ETATS-UNIS D'AMERIQUE	-	-	1	5	3	1	-	-	-	-	-	-	10	7	-	3
CANADA	-	-	-	1	1	1	-	-	-	-	-	-	3	1	-	2
AUTRES PAYS D'AMERIQUE	2	3	12	11	10	2	2	-	-	-	-	-	42	39	-	3
ASIE	2	2	10	20	6	1	-	-	-	-	-	-	41	39	-	2
OCEANIE	-	-	-	-	1	-	-	-	-	-	-	-	1	1	-	-
APATRIDES ET INCONNUS	6	4	12	14	12	3	-	1	1	1	-	-	54	47	2	5
TOTAL GENERAL	428	312	1 697	1 231	525	257	131	109	134	49	18	-	4 891	4 005	74	812

Tableau 19.- MARIAGES D'APRES LA NATIONALITE, L'AGE ET

C.- REGION FLAMANDE

PAYS DE NATIONALITE DE L'EPOUX AVANT LE MARIAGE	Groupes d'âges												Total des mariages	Etat civil antérieur		
	< 20 ans	20 - < 21 ans	21 - < 25 ans	25 - < 30 ans	30 - < 35 ans	35 - < 40 ans	40 - < 45 ans	45 - < 50 ans	50 - < 60 ans	60 - < 70 ans	70 ans et +	Inconnu		célibataires	veufs	divorcés
A.- EPOUX																
BELGIQUE	849	1 886	17 360	8 725	2 209	1 072	571	444	526	180	73	-	33 895	30 242	486	3 167
PAYS-BAS	6	19	158	143	44	31	18	10	14	6	5	-	454	362	10	82
ROYAUME-UNI	2	3	15	25	11	4	2	1	2	2	1	-	68	53	3	12
FRANCE	6	-	49	28	18	8	5	5	1	-	-	-	120	98	2	20
ALLEMAGNE	2	3	18	10	10	2	10	2	3	3	1	-	64	43	3	18
GRAND-DUCHE DE LUXEMBOURG	1	-	1	-	1	-	-	-	-	-	-	-	3	3	-	-
ITALIE	7	17	116	74	14	7	3	3	1	-	-	-	242	229	1	12
SUISSE	-	1	4	3	1	1	1	-	-	-	-	-	11	11	-	-
AUTRICHE	-	-	1	1	-	2	-	-	-	-	-	-	4	3	-	1
ESPAGNE	4	2	53	22	5	3	1	4	-	-	-	-	94	89	-	5
PORTUGAL	-	2	9	3	2	1	-	1	-	-	-	-	18	16	1	1
GRECE	1	-	17	12	9	-	1	1	2	-	-	-	43	38	-	5
TURQUIE	-	4	4	8	2	2	1	-	-	-	-	-	21	17	-	4
IRLANDE (REP.)	-	-	-	1	1	-	-	-	-	-	-	-	2	2	-	-
DANEMARK	-	-	-	2	-	1	-	-	-	1	-	-	4	2	-	2
NORVEGE	-	-	-	-	1	-	-	-	-	-	-	-	1	1	-	-
SUEDE	-	-	-	1	3	1	-	-	-	-	-	-	5	5	-	-
POLOGNE	-	-	2	3	1	2	-	1	-	-	-	-	9	6	-	3
HONGRIE	-	-	-	-	-	-	-	-	-	-	-	-	-	-	-	-
TCHECOSLOVAQUIE	-	-	1	-	-	-	-	-	-	-	-	-	1	1	-	-
YOUGOSLAVIE	1	-	4	2	5	2	-	-	-	-	-	-	14	9	-	5
UNION SOVIETIQUE	-	-	-	-	-	-	-	-	-	-	-	-	-	-	-	-
AUTRES PAYS D'EUROPE	-	-	-	1	-	1	-	-	-	-	-	-	2	1	-	1
MAROC	2	1	23	21	11	4	1	2	-	-	-	-	65	55	1	9
ALGERIE	-	-	3	3	5	3	-	-	-	-	-	-	14	11	-	3
TUNISIE	-	1	9	9	6	3	-	-	-	-	-	-	28	25	-	3
EGYPTE	-	-	-	-	-	-	-	-	-	-	-	-	-	-	-	-
ZAIRE	-	-	-	5	1	-	-	-	-	-	-	-	6	5	-	1
RWANDA OU BURUNDI	-	-	-	-	-	-	-	-	-	-	-	-	-	-	-	-
AUTRES PAYS D'AFRIQUE	-	-	3	14	8	4	2	-	-	-	-	-	31	31	-	-
ETATS-UNIS D'AMERIQUE	1	1	16	10	5	5	2	-	3	-	-	-	43	31	-	12
CANADA	-	-	-	2	-	2	-	-	-	-	-	-	4	4	-	-
AUTRES PAYS D'AMERIQUE	-	-	4	10	10	2	-	-	-	-	-	-	26	24	-	2
ASIE	5	1	16	20	14	5	2	-	1	-	-	-	64	55	6	3
OCEANIE	-	-	-	-	2	1	-	-	2	-	-	-	5	2	-	3
APATRIDES ET INCONNUS	-	1	3	6	4	4	1	-	-	-	-	1	20	18	-	2
TOTAL GENERAL	887	1 942	17 889	9 164	2 403	1 173	621	474	555	192	80	1	35 381	31 492	513	3 376

L'ETAT CIVIL ANTERIEUR DES CONJOINTS (suite)

ANNEE 1984

PAYS DE NATIONALITE DE L'EPOUSE AVANT LE MARIAGE	Groupes d'âges												Total des mariages	Etat civil antérieur		
	< 20 ans	20 - < 21 ans	21 - < 25 ans	25 - < 30 ans	30 - < 35 ans	35 - < 40 ans	40 - < 45 ans	45 - < 50 ans	50 - < 60 ans	60 - < 70 ans	70 ans et +	Inconnu		célibataires	veufs	divorcés
B.- EPOUSE																
BELGIQUE	5 232	4 502	16 079	4 970	1 455	758	434	340	323	77	21	-	34 191	30 518	289	3 384
PAYS-BAS	47	35	117	64	19	12	14	4	2	-	1	-	315	270	2	43
ROYAUME-UNI	8	6	19	9	3	2	1	-	-	1	-	-	49	45	1	3
FRANCE	23	14	23	17	9	10	9	2	1	1	1	-	110	88	5	17
ALLEMAGNE	29	16	35	20	14	4	6	2	3	1	-	-	130	101	-	29
GRAND-DUCHE DE LUXEMBOURG	1	1	2	-	1	-	-	-	-	-	-	-	5	5	-	-
ITALIE	47	21	57	20	5	1	1	1	-	-	-	-	153	148	1	4
SUISSE	1	-	2	3	-	-	-	-	-	-	-	-	6	6	-	-
AUTRICHE	-	1	2	2	1	-	-	-	-	-	-	-	6	3	-	3
ESPAGNE	12	12	21	4	5	-	3	1	-	-	-	-	58	56	2	-
PORTUGAL	3	2	11	3	2	1	2	-	2	1	-	-	27	24	-	3
GRECE	6	1	10	1	-	-	-	1	-	-	-	-	19	18	-	1
TURQUIE	-	-	2	-	1	-	-	-	-	-	-	-	3	2	-	1
IRLANDE (REP.)	-	-	1	3	1	-	-	-	-	-	-	-	5	5	-	-
DANEMARK	1	-	1	1	-	-	-	-	-	-	-	-	3	3	-	-
NORVEGE	-	-	-	-	1	-	-	-	-	-	-	-	1	1	-	-
SUEDE	1	-	-	2	-	-	-	-	-	-	-	-	3	2	-	1
POLOGNE	-	-	3	8	3	2	1	3	1	-	-	-	21	13	3	5
HONGRIE	-	-	1	-	-	-	-	-	-	-	-	-	1	1	-	-
TCHECOSLOVAQUIE	-	-	-	-	-	-	1	-	-	-	-	-	1	-	-	1
YOUGOSLAVIE	1	-	1	2	3	1	-	-	-	-	-	-	8	4	-	4
UNION SOVIETIQUE	-	-	-	-	-	-	-	-	-	-	-	-	-	-	-	-
AUTRES PAYS D'EUROPE	-	-	2	-	-	1	-	-	-	-	-	-	3	2	-	1
MAROC	16	4	8	11	4	1	2	-	-	-	-	-	46	36	1	9
ALGERIE	1	-	6	4	1	-	-	-	-	-	-	-	12	10	-	2
TUNISIE	-	-	-	1	-	-	-	-	-	-	-	-	1	1	-	-
EGYPTE	-	-	-	-	1	-	-	-	-	-	-	-	1	1	-	-
ZAIRE	-	-	-	5	1	-	-	-	-	-	-	-	6	6	-	-
RWANDA OU BURUNDI	-	1	-	2	-	-	-	1	-	-	-	-	4	3	-	1
AUTRES PAYS D'AFRIQUE	-	-	10	13	5	1	-	-	-	-	-	-	29	29	-	-
ETATS-UNIS D'AMERIQUE	4	1	8	6	4	1	-	1	-	-	-	-	25	22	-	3
CANADA	1	-	2	1	1	-	-	-	-	-	1	-	6	5	1	-
AUTRES PAYS D'AMERIQUE	1	1	5	12	6	5	1	2	-	-	-	-	33	28	1	4
ASIE	2	5	27	29	15	4	-	-	-	1	-	-	83	74	1	8
OCEANIE	-	-	1	2	-	-	1	-	-	-	-	-	4	2	-	2
APATRIDES ET INCONNUS	2	1	3	3	3	1	-	-	-	-	-	-	13	11	1	1
TOTAL GENERAL	5 439	4 624	16 459	5 218	1 564	805	476	358	332	82	24	-	35 381	31 543	308	3 530

Tableau 19.- MARIAGES D'APRES LA NATIONALITE, L'AGE ET

D.- REGION WALLONNE

PAYS DE NATIONALITE DE L'EPOUX AVANT LE MARIAGE	Groupes d'âges												Total des mariages	Etat civil antérieur		
	< 20 ans	20 - < 21 ans	21 - < 25 ans	25 - < 30 ans	30 - < 35 ans	35 - < 40 ans	40 - < 45 ans	45 - < 50 ans	50 - < 60 ans	60 - < 70 ans	70 ans et -	In-connu		célibataires	veufs	divorcés
A.- EPOUX																
BELGIQUE	507	879	6 689	4 302	1 468	832	412	294	420	163	64	-	16 030	13 213	373	2 444
PAYS-BAS	1	2	28	18	3	4	1	3	3	-	-	-	63	52	-	11
ROYAUME-UNI	1	-	4	8	3	4	1	1	-	-	-	-	22	15	-	7
FRANCE	23	28	161	128	48	31	16	10	8	3	2	-	458	372	6	80
ALLEMAGNE	1	2	27	20	11	10	4	5	4	2	-	-	86	63	3	20
GRAND-DUCHE DE LUXEMBOURG	-	-	9	11	2	1	1	2	-	1	-	-	27	22	1	4
ITALIE	62	78	633	388	113	32	16	14	18	7	3	-	1 364	1 244	18	102
SUISSE	-	-	2	2	-	-	-	1	-	1	-	-	6	4	1	1
AUTRICHE	-	1	-	1	-	-	-	-	-	-	-	-	2	2	-	-
ESPAGNE	7	12	82	35	7	-	-	1	2	1	-	-	147	139	1	7
PORTUGAL	1	4	17	10	-	1	-	-	-	-	-	-	33	31	-	2
GRECE	2	1	24	11	-	4	1	-	1	-	-	-	44	38	1	5
TURQUIE	2	1	8	8	-	1	-	-	-	-	-	-	20	17	-	3
IRLANDE (REP.)	-	-	1	-	-	-	-	-	-	-	-	-	1	1	-	-
DANEMARK	-	-	-	-	1	-	-	-	-	-	-	-	1	1	-	-
NORVEGE	-	-	-	-	-	-	-	-	-	-	-	-	-	-	-	-
SUEDE	-	-	-	-	1	-	-	-	-	-	-	-	1	1	-	-
POLOGNE	-	-	8	5	4	-	-	-	-	1	-	-	18	15	1	2
HONGRIE	-	-	1	-	-	-	-	-	-	-	-	-	1	1	-	-
TCHECOSLOVAQUIE	-	-	-	-	-	-	-	-	-	-	-	-	-	-	-	-
YOUGOSLAVIE	-	-	4	1	1	-	1	-	-	-	-	-	7	6	-	1
UNION SOVIETIQUE	-	-	-	1	-	-	-	-	-	-	-	-	1	1	-	-
AUTRES PAYS D'EUROPE	-	-	-	1	1	-	-	-	-	-	-	-	2	2	-	-
MAROC	1	-	38	53	16	3	2	-	-	-	-	-	113	104	-	9
ALGERIE	-	1	6	13	9	4	1	-	2	1	-	-	37	32	1	4
TUNISIE	-	-	3	16	4	1	-	-	-	-	-	-	24	21	-	3
EGYPTE	-	-	2	-	-	1	-	-	-	-	-	-	3	3	-	-
ZAIRE	-	-	1	15	7	-	-	-	-	-	-	-	23	23	-	-
RWANDA OU BURUNDI	-	-	1	1	-	1	-	-	-	-	-	-	3	2	-	1
AUTRES PAYS D'AFRIQUE	-	-	1	7	8	2	-	-	-	-	-	-	18	18	-	-
ETATS-UNIS D'AMERIQUE	2	-	11	14	10	3	5	-	1	-	-	-	46	31	-	15
CANADA	-	-	1	1	2	-	-	-	-	-	2	-	6	4	2	-
AUTRES PAYS D'AMERIQUE	-	-	-	2	3	1	2	-	-	-	-	-	8	7	-	1
ASIE	-	-	7	13	7	6	-	-	1	-	-	-	34	28	3	3
OCEANIE	-	-	-	-	1	-	-	-	-	-	-	-	1	1	-	-
APATRIDES ET INCONNUS	2	-	6	15	9	1	1	-	2	2	-	-	38	31	2	5
TOTAL GENERAL	612	1 009	7 775	5 100	1 739	943	464	331	462	182	71	-	18 688	15 545	413	2 730

L'ETAT CIVIL ANTERIEUR DES CONJOINTS (suite)

ANNEE 1984

PAYS DE NATIONALITE DE L'EPOUSE AVANT LE MARIAGE	Groupes d'âges												Total des mariages	Etat civil antérieur		
	< 20 ans	20 - < 21 ans	21 - < 25 ans	25 - < 30 ans	30 - < 35 ans	35 - < 40 ans	40 - < 45 ans	45 - < 50 ans	50 - < 60 ans	60 - < 70 ans	70 ans et +	Inconnu		célibataires	veufs	divorcés
B.- EPOUSE																
BELGIQUE	2 743	1 775	6 459	2 775	1 092	622	284	227	257	72	18	-	16 324	13 669	219	2 436
PAYS-BAS	9	2	19	11	2	5	4	-	3	2	-	-	57	45	-	12
ROYAUME-UNI	3	3	6	4	5	2	1	-	-	-	-	-	24	23	-	1
FRANCE	110	40	129	63	41	24	16	14	12	2	1	-	452	342	5	105
ALLEMAGNE	36	10	42	25	11	4	4	4	1	-	-	-	137	115	1	21
GRAND-DUCHE DE LUXEMBOURG	9	4	8	-	2	-	-	1	1	-	-	-	25	23	1	1
ITALIE	285	160	435	187	38	15	7	7	8	2	1	-	1 145	1 099	6	40
SUISSE	1	-	2	1	1	-	-	-	-	-	-	-	5	4	-	1
AUTRICHE	-	-	-	1	2	1	-	-	-	-	-	-	4	2	-	2
ESPAGNE	30	24	71	22	4	2	1	2	1	-	-	-	157	154	-	3
PORTUGAL	3	3	7	6	1	1	-	-	-	1	-	-	22	21	-	1
GRECE	7	6	20	4	-	2	-	1	-	-	-	-	40	37	-	3
TURQUIE	-	2	5	1	-	-	-	-	-	-	-	-	8	8	-	-
IRLANDE (REP.)	-	-	-	-	-	-	-	-	-	-	-	-	-	-	-	-
DANEMARK	-	-	1	1	-	1	-	-	-	-	-	-	3	3	-	-
NORVEGE	-	-	1	-	-	-	-	-	-	-	-	-	1	1	-	-
SUEDE	-	-	1	-	-	-	-	-	-	-	-	-	1	1	-	-
POLOGNE	4	1	7	6	5	1	1	1	6	2	-	-	34	24	3	7
HONGRIE	-	1	-	1	2	1	-	-	-	-	-	-	5	3	-	2
TCHECOSLOVAQUIE	1	-	-	-	-	-	-	-	-	-	-	-	1	1	-	-
YOUGOSLAVIE	4	1	2	3	1	1	1	-	-	-	-	-	13	11	-	2
UNION SOVIETIQUE	1	-	-	-	-	-	-	-	-	-	-	-	1	1	-	-
AUTRES PAYS D'EUROPE	2	-	-	-	-	-	-	-	1	-	-	-	3	2	1	-
MAROC	7	3	12	15	3	2	-	-	-	-	-	-	42	37	-	5
ALGERIE	2	1	6	6	1	-	-	-	1	-	-	-	17	13	-	4
TUNISIE	-	-	-	-	-	1	-	-	-	-	-	-	1	-	-	1
EGYPTE	-	-	1	-	-	1	-	-	-	-	-	-	2	2	-	-
ZAIRE	-	1	7	5	2	3	2	-	-	-	-	-	20	20	-	-
RWANDA OU BURUNDI	-	-	1	2	-	-	-	-	-	-	-	-	3	3	-	-
AUTRES PAYS D'AFRIQUE	2	5	13	17	7	5	2	1	1	-	-	-	53	48	1	4
ETATS-UNIS D'AMERIQUE	2	2	7	7	1	-	-	-	-	-	-	-	19	13	-	6
CANADA	-	-	-	1	-	-	-	-	-	-	-	-	1	-	-	1
AUTRES PAYS D'AMERIQUE	1	-	4	5	2	2	1	-	-	-	-	-	15	12	1	2
ASIE	1	1	4	12	4	2	-	1	-	-	-	-	25	24	1	-
OCEANIE	-	-	-	1	1	-	-	-	-	-	-	-	2	-	-	2
APATRIDES ET INCONNUS	3	2	6	9	4	1	1	-	-	-	-	-	26	24	1	1
TOTAL GENERAL	3 266	2 047	7 276	3 191	1 232	699	325	259	292	81	20	-	18 688	15 785	240	2 663

L'ETAT SOCIAL DES CONJOINTS

ANNEE 1984

Statut socio-professionnel de l'homme																	
Commerçants, personnel commercial, vendeurs et assimilés						Agriculteurs, pêcheurs, bûcherons et assimilés						Mineurs, carriers et assimilés					
01	02	03	04	05	Total	01	02	03	04	05	Total	01	02	04	05	Total	
43	219	233	9	30	534	50	148	11	78	51	338	-	-	51	-	51	
-	-	-	-	-	-	1	-	-	-	-	1	-	-	-	-	-	
2	9	7	-	1	19	-	6	1	1	-	8	-	-	1	-	1	
41	204	223	9	28	505	42	136	10	71	48	307	-	-	42	-	42	
-	5	3	-	1	9	7	4	-	5	3	19	-	-	7	-	7	
-	1	-	-	-	1	-	2	-	1	-	3	-	-	1	-	1	
4	9	14	-	2	29	-	2	-	1	-	3	-	-	-	-	-	
4	-	2	-	-	6	-	-	-	-	-	-	-	-	-	-	-	
-	1	1	-	-	2	-	-	-	-	-	-	-	-	-	-	-	
-	8	11	-	2	21	-	2	-	1	-	3	-	-	-	-	-	
-	-	-	-	-	-	-	-	-	-	-	-	-	-	-	-	-	
12	69	80	5	8	174	5	22	2	23	11	63	-	-	7	-	7	
12	67	80	5	8	172	5	22	2	23	11	63	-	-	7	-	7	
-	2	-	-	-	2	-	-	-	-	-	-	-	-	-	-	-	
39	198	118	5	20	380	5	25	-	31	9	70	-	-	31	-	31	
13	1	3	-	2	19	2	-	-	1	-	3	-	-	-	-	-	
-	105	17	1	5	128	-	6	-	1	-	7	-	-	1	-	1	
15	55	83	2	4	159	-	15	-	23	7	45	-	-	25	-	25	
-	7	8	2	3	20	2	1	-	5	-	8	-	-	4	-	4	
11	30	7	-	6	54	1	3	-	1	2	7	-	-	1	-	1	
-	2	1	-	1	4	23	33	-	14	32	102	-	-	-	-	-	
-	-	-	-	-	-	6	-	-	-	2	8	-	-	-	-	-	
-	-	-	-	-	-	2	11	-	-	1	14	-	-	-	-	-	
-	-	-	-	-	-	-	-	-	-	-	-	-	-	-	-	-	
-	1	-	-	-	1	-	-	-	9	1	10	-	-	-	-	-	
-	1	1	-	1	3	15	22	-	5	28	70	-	-	-	-	-	
-	-	-	-	-	-	-	-	-	-	-	-	-	-	1	-	1	
-	-	-	-	-	-	-	-	-	-	-	-	-	-	-	-	-	
-	-	-	-	-	-	-	-	-	-	-	-	-	-	1	-	1	
-	-	-	-	-	-	-	-	-	-	-	-	-	-	-	-	-	

L'ETAT SOCIAL DES CONJOINTS (suite)

ANNEE 1984

Statut socio-professionnel de l'homme															
Travailleurs spécialisés des services, des sports et des activités récréatives						Militaires de carrière	Personnes actives dont la profession est inconnue						Sans profession	Profession inconnue	Total général
01	02	03	04	05	Total	03	01	02	03	04	05	Total	06		
5	51	389	139	3	587	362	-	-	1 386	363	1	1 750	1 041	3	14 896
-	-	-	-	-	-	-	-	-	2	-	-	2	-	-	22
-	5	5	1	-	11	2	-	-	39	2	-	41	56	-	627
5	44	372	125	3	549	333	-	-	1 308	330	1	1 639	967	3	13 712
-	1	9	9	-	19	22	-	-	31	25	-	56	13	-	420
-	1	3	4	-	8	5	-	-	6	6	-	12	5	-	115
-	3	3	-	-	6	7	-	-	30	8	-	38	19	-	300
-	2	-	-	-	2	1	-	-	7	1	-	8	2	-	45
-	-	1	-	-	1	-	-	-	4	1	-	5	1	-	27
-	1	2	-	-	3	6	-	-	19	6	-	25	15	-	224
-	-	-	-	-	-	-	-	-	-	-	-	-	1	-	4
2	8	98	46	3	157	109	-	-	244	79	-	323	159	1	3 250
2	8	98	46	3	157	109	-	-	243	79	-	322	159	1	3 246
-	-	-	-	-	-	-	-	-	1	-	-	1	-	-	4
4	22	97	64	3	190	113	-	-	250	201	-	451	189	1	3 753
-	-	7	3	-	10	3	-	-	12	6	-	18	10	-	106
-	7	16	8	-	31	7	-	-	53	20	-	73	59	1	627
4	12	66	38	2	122	85	-	-	156	139	-	295	92	-	2 369
-	2	7	12	1	22	15	-	-	16	27	-	43	20	-	463
-	1	1	3	-	5	3	-	-	13	9	-	22	8	-	188
-	1	3	2	-	6	3	-	-	5	3	-	8	4	-	206
-	-	-	-	-	-	-	-	-	2	-	-	2	1	-	17
-	1	-	-	-	1	1	-	-	2	1	-	3	2	-	36
-	-	-	-	-	-	-	-	-	-	-	-	-	-	-	2
-	-	2	1	-	3	2	-	-	-	2	-	2	1	-	47
-	-	1	1	-	2	-	-	-	1	-	-	1	-	-	104
-	-	-	-	-	-	-	-	-	-	-	-	-	-	-	1
-	-	-	-	-	-	-	-	-	-	-	-	-	-	-	-
-	-	-	-	-	-	-	-	-	-	-	-	-	-	-	1
-	-	-	-	-	-	-	-	-	-	-	-	-	-	-	-

Tableau 20.- MARIAGES D'APRES LA PROFESSION ET

A.- LE ROYAUME

STATUT SOCIO- PROFESSIONNEL DE LA FEMME	Statut socio-professionnel de l'homme													
	Personnel des professions scientifiques, libérales, techniques et assimilées						Chefs d'entreprises, propriétaires, exploitants, directeurs et cadres administratifs supérieurs					Employés de bureau		
	01	02	03	04	05	Total	01	02	03	05	Total	03	05	Total
Professions des transports et des communications	-	-	12	-	-	12	3	-	1	-	4	8	-	8
Employeurs	-	-	1	-	-	1	-	-	-	-	-	-	-	-
Indépendantes	-	-	-	-	-	-	-	-	-	-	-	-	-	-
Employées	-	-	10	-	-	10	2	-	1	-	3	6	-	6
Ouvrières	-	-	1	-	-	1	1	-	-	-	1	2	-	2
Aidantes	-	-	-	-	-	-	-	-	-	-	-	-	-	-
Artisanes, travailleuses des industries manufac. et de la construction et manoeuvres n.c.a.	1	7	180	10	1	199	14	1	5	-	20	181	-	181
Employeurs	-	-	3	-	-	3	-	-	-	-	-	-	-	-
Indépendantes	-	-	3	-	-	3	-	-	-	-	-	3	-	3
Employées	-	1	14	-	-	15	2	-	2	-	4	7	-	7
Ouvrières	1	6	159	9	1	176	12	1	3	-	16	171	-	171
Aidantes	-	-	1	1	-	2	-	-	-	-	-	-	-	-
Travailleuses spécialisées des services, des sports et des activités récréatives	1	23	289	10	-	323	18	10	14	-	42	225	-	225
Employeurs	-	1	4	-	-	5	-	-	-	-	-	6	-	6
Indépendantes	-	7	42	4	-	53	2	3	1	-	6	26	-	26
Employées	1	9	93	2	-	105	10	5	7	-	22	47	-	47
Ouvrières	-	6	141	4	-	151	6	2	6	-	14	141	-	141
Aidantes	-	-	9	-	-	9	-	-	-	-	-	5	-	5
Militaires de carrière	-	1	7	-	-	8	1	-	-	-	1	8	-	8
Employées	-	1	7	-	-	8	1	-	-	-	1	8	-	8
Personnes actives dont la profession est inconnue	11	135	1 370	25	2	1 543	48	46	92	1	187	589	2	591
Employeurs	-	-	-	-	-	-	-	-	-	-	-	-	-	-
Indépendantes	-	-	-	-	-	-	-	-	-	-	-	-	-	-
Employées	11	132	1 292	22	2	1 459	46	44	88	1	179	550	2	552
Ouvrières	-	3	78	3	-	84	2	2	4	-	8	39	-	39
Aidantes	-	-	-	-	-	-	-	-	-	-	-	-	-	-
Personnes sans profession	17	204	1 129	23	2	1 375	75	59	100	1	235	474	-	474
Profession inconnue	-	-	-	-	-	-	-	-	-	-	-	-	-	-
Total général	95	1 333	8 585	139	13	10 165	296	202	445	9	952	2 730	2	2 732

N.B.:

- Code 01 = Employeurs
- Code 02 = Indépendants
- Code 03 = Employés
- Code 04 = Ouvriers
- Code 05 = Aidants
- Code 06 = Sans profession

L'ETAT SOCIAL DES CONJOINTS

ANNEE 1984

Statut socio-professionnel de l'homme																	
Commerçants, personnel commercial, vendeurs et assimilés						Agriculteurs, pêcheurs, bûcherons et assimilés						Mineurs, carriers et assimilés					
01	02	03	04	05	Total	01	02	03	04	05	Total	01	02	04	05	Total	
1	1	1	-	1	4	-	1	-	1	-	2	-	-	-	-	-	
-	-	-	-	-	-	-	-	-	-	-	-	-	-	-	-	-	
-	-	-	-	-	-	-	-	-	-	-	-	-	-	-	-	-	
1	1	-	-	1	3	-	-	-	1	-	1	-	-	-	-	-	
-	-	1	-	-	1	-	1	-	-	-	1	-	-	-	-	-	
-	-	-	-	-	-	-	-	-	-	-	-	-	-	-	-	-	
13	43	40	8	12	116	19	31	1	49	25	125	-	-	68	-	68	
-	-	-	-	-	-	-	-	-	-	-	-	-	-	-	-	-	
-	1	-	-	-	1	-	1	-	-	-	1	-	-	-	-	-	
1	3	-	-	1	5	-	1	-	1	-	2	-	-	-	-	-	
10	38	40	7	11	106	19	28	1	48	25	121	-	-	68	-	68	
2	1	-	1	-	4	-	1	-	-	-	1	-	-	-	-	-	
13	83	74	9	16	195	14	31	-	53	19	117	-	-	48	-	48	
1	1	-	-	1	3	1	-	-	-	1	2	-	-	1	-	1	
2	18	10	-	-	30	-	4	-	1	2	7	-	-	4	-	4	
2	20	23	2	3	50	4	5	-	8	4	21	-	-	9	-	9	
7	41	40	7	9	104	8	22	-	43	10	83	-	-	30	-	30	
1	3	1	-	3	8	1	-	-	1	2	4	-	-	4	-	4	
-	1	-	-	1	2	-	1	-	1	-	2	-	-	1	-	1	
-	1	-	-	1	2	-	1	-	1	-	2	-	-	1	-	1	
59	203	212	12	47	533	31	93	5	79	48	256	-	-	133	-	133	
-	-	-	-	-	-	-	-	-	-	-	-	-	-	-	-	-	
-	-	-	-	-	-	-	-	-	-	-	-	-	-	-	-	-	
54	185	199	7	42	487	23	74	5	64	40	206	-	-	68	-	68	
5	18	13	5	5	46	8	19	-	15	8	50	-	-	65	-	65	
-	-	-	-	-	-	-	-	-	-	-	-	-	-	-	-	-	
48	313	202	11	25	599	32	113	4	115	59	323	-	-	183	-	183	
-	-	-	-	-	-	-	-	-	-	-	-	-	-	-	-	-	
232	1 141	975	59	163	2 570	179	500	23	445	254	1 401	-	-	523	-	523	

L'ETAT SOCIAL DES CONJOINTS (suite)

ANNEE 1984

Statut socio-professionnel de l'homme																
Travailleurs spécialisés des services, des sports et des activités récréatives						Militaires de carrière	Personnes actives dont la profession est inconnue						Sans profession	Profession inconnue	Total général	
01	02	03	04	05	Total		03	01	02	03	04	05				Total
-	2	4	2	-	8	4	-	-	5	8	-	13	4	-	150	
-	-	-	-	-	-	-	-	-	-	-	-	-	-	-	2	
-	-	-	-	-	-	-	-	-	-	-	-	-	-	-	5	
-	2	4	2	-	8	3	-	-	5	6	-	11	2	-	97	
-	-	-	-	-	-	1	-	-	-	2	-	2	2	-	40	
-	-	-	-	-	-	-	-	-	-	-	-	-	-	-	6	
2	4	77	67	2	152	169	-	-	205	315	-	520	154	1	5 180	
-	-	-	-	-	-	-	-	-	-	-	-	-	2	-	8	
-	-	-	1	-	1	2	-	-	2	2	-	4	4	-	37	
-	-	3	-	-	3	-	-	-	10	-	-	10	2	-	88	
2	4	74	66	2	148	167	-	-	191	308	-	499	144	1	5 009	
-	-	-	-	-	-	-	-	-	2	5	-	7	2	-	38	
6	33	163	168	7	377	213	-	-	294	343	-	637	225	-	4 942	
2	-	1	-	-	3	5	-	-	4	3	-	7	2	-	67	
-	11	15	4	-	30	14	-	-	41	30	-	71	10	-	443	
-	5	75	24	-	104	36	-	-	75	39	-	114	49	-	890	
4	10	71	139	3	227	150	-	-	165	257	-	422	157	-	3 377	
-	7	1	1	4	13	8	-	-	9	14	-	23	7	-	165	
-	1	6	2	-	9	112	-	-	9	7	-	16	10	-	200	
-	1	6	2	-	9	112	-	-	9	7	-	16	10	-	200	
6	43	338	165	9	561	351	-	-	1 876	923	-	2 799	492	2	12 433	
-	-	-	-	-	-	-	-	-	-	-	-	-	-	-	-	
6	39	298	136	6	485	288	-	-	1 771	538	-	2 309	419	2	10 473	
-	4	40	29	3	76	63	-	-	105	385	-	490	73	-	1 960	
-	-	-	-	-	-	-	-	-	-	-	-	-	-	-	-	
6	50	256	216	6	534	656	-	-	718	773	1	1 492	1 968	2	13 640	
-	-	-	2	-	2	1	-	-	1	1	-	2	1	-	9	
31	218	1 434	873	33	2 589	2 100	-	-	5 023	3 024	2	8 049	4 266	10	58 960	

L'ETAT SOCIAL DES CONJOINTS

ANNEE 1984

Statut socio-professionnel de l'homme																	
Commerçants, personnel commercial, vendeurs et assimilés						Agriculteurs, pêcheurs, bûcherons et assimilés						Mineurs, carriers et assimilés					
01	02	03	04	05	Total	01	02	03	04	05	Total	01	02	04	05	Total	
-	-	-	-	-	-	-	-	-	-	-	-	-	-	-	-	-	
-	-	-	-	-	-	-	-	-	-	-	-	-	-	-	-	-	
-	-	-	-	-	-	-	-	-	-	-	-	-	-	-	-	-	
-	-	-	-	-	-	-	-	-	-	-	-	-	-	-	-	-	
-	-	-	-	-	-	-	-	-	-	-	-	-	-	-	-	-	
-	3	-	-	-	3	-	2	-	-	-	2	-	-	-	-	-	
-	-	-	-	-	-	-	-	-	-	-	-	-	-	-	-	-	
-	1	-	-	-	1	-	-	-	-	-	-	-	-	-	-	-	
-	-	-	-	-	-	-	-	-	-	-	-	-	-	-	-	-	
-	2	-	-	-	2	-	2	-	-	-	2	-	-	-	-	-	
-	-	-	-	-	-	-	-	-	-	-	-	-	-	-	-	-	
-	15	11	-	1	27	-	1	-	-	-	1	-	-	-	-	-	
-	-	-	-	-	-	-	-	-	-	-	-	-	-	-	-	-	
-	2	2	-	-	4	-	-	-	-	-	-	-	-	-	-	-	
-	3	2	-	-	5	-	-	-	-	-	-	-	-	-	-	-	
-	10	7	-	1	18	-	1	-	-	-	1	-	-	-	-	-	
-	-	-	-	-	-	-	-	-	-	-	-	-	-	-	-	-	
-	-	-	-	-	-	-	-	-	-	-	-	-	-	-	-	-	
-	-	-	-	-	-	-	-	-	-	-	-	-	-	-	-	-	
-	24	24	4	2	54	-	2	-	3	-	5	-	-	-	-	-	
-	-	-	-	-	-	-	-	-	-	-	-	-	-	-	-	-	
-	-	-	-	-	-	-	-	-	-	-	-	-	-	-	-	-	
-	22	23	3	2	50	-	2	-	2	-	4	-	-	-	-	-	
-	2	1	1	-	4	-	-	-	1	-	1	-	-	-	-	-	
-	-	-	-	-	-	-	-	-	-	-	-	-	-	-	-	-	
-	46	36	2	-	84	-	2	-	2	-	4	-	-	-	-	-	
-	-	-	-	-	-	-	-	-	-	-	-	-	-	-	-	-	
-	-	-	-	-	-	-	-	-	-	-	-	-	-	-	-	-	
-	153	129	10	5	297	-	12	2	7	1	22	-	-	-	-	-	

B.- REGION BRUXELLOISE

Tableau 20.- MARIAGES D'APRES LA PROFESSION ET

STATUT SOCIO- PROFESSIONNEL DE LA FEMME	Statut socio-professionnel de l'homme											
	Professions des transports et des communications						Artisans, travailleurs des industries manufacturières et de la construction et manoeuvres n.c.a.					
	01	02	03	04	05	Total	01	02	03	04	05	Total
Personnel des transports et des communications	-	-	1	1	-	2	-	-	-	4	-	4
Employeurs	-	-	-	-	-	-	-	-	-	-	-	-
Indépendantes	-	-	-	-	-	-	-	-	-	-	-	-
Employées	-	-	1	1	-	2	-	-	-	3	-	3
Ouvrières	-	-	-	-	-	-	-	-	-	1	-	1
Aidantes	-	-	-	-	-	-	-	-	-	-	-	-
Artisanes, travailleuses des industries manufac. et de la construction et manoeuvres n.c.a.	-	1	2	5	-	8	-	10	6	48	1	65
Employeurs	-	-	-	-	-	-	-	-	-	-	-	-
Indépendantes	-	-	-	-	-	-	-	4	-	-	-	4
Employées	-	-	1	-	-	1	-	-	2	-	-	2
Ouvrières	-	1	1	5	-	7	-	5	4	48	1	58
Aidantes	-	-	-	-	-	-	-	1	-	-	-	1
Travailleuses spécialisées des services, des sports et des activités récréatives	-	1	4	25	-	30	1	3	9	79	1	93
Employeurs	-	-	-	-	-	-	-	-	-	-	-	-
Indépendantes	-	-	1	1	-	2	-	-	2	3	-	5
Employées	-	-	1	4	-	5	1	2	1	12	-	16
Ouvrières	-	1	2	20	-	23	-	1	6	63	1	71
Aidantes	-	-	-	-	-	-	-	-	-	1	-	1
Militaires de carrière	-	-	-	-	-	-	-	-	-	-	-	-
Employées	-	-	-	-	-	-	-	-	-	-	-	-
Personnes actives dont la profession est inconnue	-	1	17	41	-	59	-	10	5	168	1	184
Employeurs	-	-	-	-	-	-	-	-	-	-	-	-
Indépendantes	-	-	-	-	-	-	-	-	-	-	-	-
Employées	-	1	14	36	-	51	-	9	5	121	1	136
Ouvrières	-	-	3	5	-	8	-	1	-	47	-	48
Aidantes	-	-	-	-	-	-	-	-	-	-	-	-
Personnes sans profession	1	-	23	53	-	77	1	21	13	208	1	244
Profession inconnue	-	-	-	1	-	1	-	-	-	1	-	1
Total général	1	6	67	156	-	230	3	67	66	710	5	851
N.B.:												
Code 01 = Employeurs												
Code 02 = Indépendants												
Code 03 = Employés												
Code 04 = Ouvriers												
Code 05 = Aidants												
Code 06 = Sans profession												

L'ETAT SOCIAL DES CONJOINTS (suite)

ANNEE 1984

Statut socio-professionnel de l'homme																
Travailleurs spécialisés des services, des sports et des activités récréatives						Militaires de carrière	Personnes actives dont la profession est inconnue						Sans profession	Profession inconnue	Total général	
01	02	03	04	05	Total	03	01	02	03	04	05	Total	06			
-	1	-	1	-	2	1	-	-	1	-	-	1	-	-	-	16
-	-	-	-	-	-	-	-	-	-	-	-	-	-	-	-	-
-	1	-	1	-	2	1	-	-	1	-	-	1	-	-	-	15
-	-	-	-	-	-	-	-	-	-	-	-	-	-	-	-	1
-	-	-	-	-	-	-	-	-	-	-	-	-	-	-	-	-
-	-	3	2	-	5	3	-	-	6	5	-	11	14	-	-	119
-	-	-	-	-	-	-	-	-	-	-	-	-	-	-	-	-
-	-	-	-	-	-	-	-	-	1	-	-	1	-	-	-	6
-	-	1	-	-	1	-	-	-	-	-	-	-	-	-	-	5
-	-	2	2	-	4	3	-	-	5	5	-	10	14	-	-	107
-	-	-	-	-	-	-	-	-	-	-	-	-	-	-	-	1
-	2	26	24	1	53	9	-	-	23	24	-	47	44	-	-	355
-	-	-	-	-	-	-	-	-	-	-	-	-	-	-	-	-
-	-	2	1	-	3	-	-	-	2	-	-	2	-	-	-	20
-	-	19	4	-	23	2	-	-	6	5	-	11	15	-	-	100
-	2	5	19	1	27	7	-	-	15	18	-	33	28	-	-	231
-	-	-	-	-	-	-	-	-	-	1	-	1	1	-	-	4
-	-	2	-	-	2	5	-	-	-	-	-	-	2	-	-	11
-	-	2	-	-	2	5	-	-	-	-	-	-	2	-	-	11
-	8	46	24	1	79	28	-	-	275	74	-	349	92	2	-	1 083
-	-	-	-	-	-	-	-	-	-	-	-	-	-	-	-	-
-	-	-	-	-	-	-	-	-	-	-	-	-	-	-	-	-
-	7	40	19	1	67	27	-	-	265	40	-	305	77	2	-	941
-	1	6	5	-	12	1	-	-	10	34	-	44	15	-	-	142
-	-	-	-	-	-	-	-	-	-	-	-	-	-	-	-	-
1	4	35	42	-	82	41	-	-	120	56	-	176	319	-	-	1 325
-	-	-	2	-	2	1	-	-	1	1	-	2	1	-	-	8
1	28	171	122	4	326	127	-	-	631	201	-	832	692	4	-	4 891

L'ETAT SOCIAL DES CONJOINTS

ANNEE 1984

Statut socio-professionnel de l'homme																	
Commerçants, personnel commercial, vendeurs et assimilés						Agriculteurs, pêcheurs, bûcherons et assimilés						Mineurs, carriers et assimilés					
01	02	03	04	05	Total	01	02	03	04	05	Total	01	02	04	05	Total	
39	114	114	5	24	296	47	72	4	43	35	201	-	-	51	-	51	
-	-	-	-	-	-	1	-	-	-	-	1	-	-	-	-	-	
1	5	2	-	1	9	-	2	-	1	-	3	-	-	1	-	1	
38	103	110	5	22	278	39	65	4	40	32	180	-	-	42	-	42	
-	5	2	-	1	8	7	4	-	2	3	16	-	-	7	-	7	
-	1	-	-	-	1	-	1	-	-	-	1	-	-	1	-	1	
3	4	8	-	1	16	-	-	-	1	-	1	-	-	-	-	-	
3	-	2	-	-	5	-	-	-	-	-	-	-	-	-	-	-	
-	1	-	-	-	1	-	-	-	-	-	-	-	-	-	-	-	
-	3	6	-	1	10	-	-	-	1	-	1	-	-	-	-	-	
-	-	-	-	-	-	-	-	-	-	-	-	-	-	-	-	-	
11	23	41	-	8	83	5	8	2	10	6	31	-	-	4	-	4	
11	22	41	-	8	82	5	8	2	10	6	31	-	-	4	-	4	
-	1	-	-	-	1	-	-	-	-	-	-	-	-	-	-	-	
37	95	56	1	14	203	5	13	-	21	6	45	-	-	31	-	31	
13	1	3	-	2	19	2	-	-	1	-	3	-	-	-	-	-	
-	50	5	-	2	57	-	3	-	1	-	4	-	-	1	-	1	
13	27	43	-	3	86	-	7	-	17	4	28	-	-	25	-	25	
-	4	1	1	2	8	2	-	-	1	-	3	-	-	4	-	4	
11	13	4	-	5	33	1	3	-	1	2	7	-	-	1	-	1	
-	1	1	-	1	3	22	24	-	11	29	86	-	-	-	-	-	
-	-	-	-	-	-	6	-	-	-	2	8	-	-	-	-	-	
-	-	-	-	-	-	2	6	-	-	1	9	-	-	-	-	-	
-	-	-	-	-	-	-	-	-	-	-	-	-	-	-	-	-	
-	-	-	-	-	-	-	-	-	7	1	8	-	-	-	-	-	
-	1	1	-	1	3	14	18	-	4	25	61	-	-	-	-	-	
-	-	-	-	-	-	-	-	-	-	-	-	-	-	1	-	1	
-	-	-	-	-	-	-	-	-	-	-	-	-	-	-	-	-	
-	-	-	-	-	-	-	-	-	-	-	-	-	-	1	-	1	
-	-	-	-	-	-	-	-	-	-	-	-	-	-	-	-	-	

L'ETAT SOCIAL DES CONJOINTS

ANNEE 1984

Statut socio-professionnel de l'homme																	
Commerçants, personnel commercial, vendeurs et assimilés						Agriculteurs, pêcheurs, bûcherons et assimilés						Mineurs, carriers et assimilés					
01	02	03	04	05	Total	01	02	03	04	05	Total	01	02	04	05	Total	
1	-	1	-	-	2	-	-	-	1	-	1	-	-	-	-	-	
-	-	-	-	-	-	-	-	-	-	-	-	-	-	-	-	-	
-	-	-	-	-	-	-	-	-	-	-	-	-	-	-	-	-	
1	-	-	-	-	1	-	-	-	1	-	1	-	-	-	-	-	
-	-	1	-	-	1	-	-	-	-	-	-	-	-	-	-	-	
-	-	-	-	-	-	-	-	-	-	-	-	-	-	-	-	-	
12	30	30	5	10	87	19	17	1	37	21	95	-	-	66	-	66	
-	-	-	-	-	-	-	-	-	-	-	-	-	-	-	-	-	
-	-	-	-	-	-	-	-	-	-	-	-	-	-	-	-	-	
1	1	-	-	1	3	-	-	-	1	-	1	-	-	-	-	-	
9	29	30	4	9	81	19	16	1	36	21	93	-	-	66	-	66	
2	-	-	1	-	3	-	1	-	-	-	1	-	-	-	-	-	
13	39	41	8	15	116	14	11	-	34	16	75	-	-	47	-	47	
1	1	-	-	1	3	1	-	-	-	1	2	-	-	1	-	1	
2	8	6	-	-	16	-	2	-	1	2	5	-	-	4	-	4	
2	12	11	2	3	30	4	1	-	5	3	13	-	-	9	-	9	
7	16	24	6	8	61	8	8	-	28	8	52	-	-	29	-	29	
1	2	-	-	3	6	1	-	-	-	2	3	-	-	4	-	4	
-	-	-	-	1	1	-	1	-	1	-	2	-	-	1	-	1	
-	-	-	-	1	1	-	1	-	1	-	2	-	-	1	-	1	
56	125	127	5	40	353	31	46	4	56	38	175	-	-	130	-	130	
-	-	-	-	-	-	-	-	-	-	-	-	-	-	-	-	-	
-	-	-	-	-	-	-	-	-	-	-	-	-	-	-	-	-	
51	115	119	4	35	324	23	33	4	45	32	137	-	-	65	-	65	
5	10	8	1	5	29	8	13	-	11	6	38	-	-	65	-	65	
-	-	-	-	-	-	-	-	-	-	-	-	-	-	-	-	-	
44	140	85	5	18	292	29	31	3	61	39	163	-	-	165	-	165	
-	-	-	-	-	-	-	-	-	-	-	-	-	-	-	-	-	
216	571	504	29	132	1 452	172	223	14	276	190	875	-	-	496	-	496	

C.- REGION FLAMANDE

Tableau 20.- MARIAGES D'APRES LA PROFESSION ET

STATUT SOCIO- PROFESSIONNEL DE LA FEMME	Statut socio-professionnel de l'homme											
	Professions des transports et des communications						Artisans, travailleurs des industries manufacturières et de la construction et manoeuvres n.c.a.					
	01	02	03	04	05	Total	01	02	03	04	05	Total
Personnel des transports et des communications	-	8	7	14	-	29	-	-	2	27	1	30
Employeurs	-	-	-	-	-	-	-	-	-	1	-	1
Indépendantes	-	4	-	-	-	4	-	-	-	-	-	-
Employées	-	-	7	1	-	8	-	-	2	20	1	23
Ouvrières	-	-	-	12	-	12	-	-	-	6	-	6
Aidantes	-	4	-	1	-	5	-	-	-	-	-	-
Artisanes, travailleuses des industries manufac. et de la construction et manoeuvres n.c.a.	1	-	33	147	-	181	10	36	28	2 342	27	2 443
Employeurs	-	-	-	1	-	1	-	-	-	2	-	2
Indépendantes	-	-	-	1	-	1	-	2	-	6	-	8
Employées	-	-	-	-	-	-	-	-	4	22	1	27
Ouvrières	1	-	32	145	-	178	9	33	24	2 302	25	2 393
Aidantes	-	-	1	-	-	1	1	1	-	10	1	13
Travailleuses spécialisées des services, des sports et des activités récréatives	1	3	35	163	1	203	13	30	35	1 252	16	1 346
Employeurs	-	-	-	1	-	1	1	-	1	25	-	27
Indépendantes	-	1	2	11	-	14	-	9	4	86	1	100
Employées	-	-	13	23	-	36	4	8	9	160	1	182
Ouvrières	1	2	20	123	1	147	7	13	19	935	12	986
Aidantes	-	-	-	5	-	5	1	-	2	46	2	51
Militaires de carrière	-	-	1	1	-	2	1	-	1	13	-	15
Employées	-	-	1	1	-	2	1	-	1	13	-	15
Personnes actives dont la profession est inconnue	4	5	92	262	-	363	35	78	94	2 966	43	3 216
Employeurs	-	-	-	-	-	-	-	-	-	-	-	-
Indépendantes	-	-	-	-	-	-	-	-	-	-	-	-
Employées	3	4	82	209	-	298	32	67	84	2 339	36	2 558
Ouvrières	1	1	10	53	-	65	3	11	10	627	7	658
Aidantes	-	-	-	-	-	-	-	-	-	-	-	-
Personnes sans profession	4	10	90	305	-	409	21	71	61	2 201	31	2 385
Profession inconnue	-	-	-	-	-	-	-	-	-	-	-	-
Total général	15	34	374	1 199	2	1 624	131	330	409	11 860	178	12 908
N.B.:												
Code 01 = Employeurs												
Code 02 = Indépendants												
Code 03 = Employés												
Code 04 = Ouvriers												
Code 05 = Aidants												
Code 06 = Sans profession												

L'ETAT SOCIAL DES CONJOINTS (suite)

ANNEE 1984

Statut socio-professionnel de l'homme																
Travailleurs spécialisés des services, des sports et des activités récréatives						Mili- taires de car- rière	Personnes actives dont la profession est inconnue						Sans profes- sion	Profes- sion incon- nue	Total général	
01	02	03	04	05	Total	03	01	02	03	04	05	Total	06			
-	1	2	-	-	3	1	-	-	3	5	-	8	3	-	87	
-	-	-	-	-	-	-	-	-	-	-	-	-	-	-	2	
-	-	-	-	-	-	-	-	-	-	-	-	-	-	-	4	
-	1	2	-	-	3	-	-	-	3	5	-	8	1	-	52	
-	-	-	-	-	-	1	-	-	-	-	-	-	2	-	24	
-	-	-	-	-	-	-	-	-	-	-	-	-	-	-	5	
1	4	54	54	2	115	120	-	-	157	271	-	428	102	1	3 923	
-	-	-	-	-	-	-	-	-	-	-	-	-	2	-	7	
-	-	-	1	-	1	-	-	-	1	1	-	2	2	-	18	
-	-	1	-	-	1	-	-	-	9	-	-	9	-	-	63	
1	4	53	53	2	113	120	-	-	145	265	-	410	97	1	3 807	
-	-	-	-	-	-	-	-	-	2	5	-	7	1	-	28	
6	26	100	95	5	232	129	-	-	202	243	-	445	95	-	3 037	
2	-	1	-	-	3	5	-	-	4	3	-	7	1	-	60	
-	10	9	2	-	21	11	-	-	30	25	-	55	7	-	284	
-	3	44	10	-	57	23	-	-	49	29	-	78	22	-	543	
4	7	45	83	2	141	84	-	-	110	173	-	283	63	-	2 030	
-	6	1	-	3	10	6	-	-	9	13	-	22	2	-	120	
-	1	4	2	-	7	57	-	-	8	7	-	15	5	-	112	
-	1	4	2	-	7	57	-	-	8	7	-	15	5	-	112	
6	26	214	114	6	366	240	-	-	1 245	701	-	1 946	272	-	8 605	
-	-	-	-	-	-	-	-	-	-	-	-	-	-	-	-	
-	-	-	-	-	-	-	-	-	-	-	-	-	-	-	-	
6	23	188	96	3	316	191	-	-	1 164	412	-	1 576	230	-	7 139	
-	3	26	18	3	50	49	-	-	81	289	-	370	42	-	1 466	
-	-	-	-	-	-	-	-	-	-	-	-	-	-	-	-	
5	27	112	97	5	246	297	-	-	369	461	1	831	866	1	6 588	
-	-	-	-	-	-	-	-	-	-	-	-	-	-	-	-	
27	138	806	514	24	1 509	1 153	-	-	3 238	2 147	2	5 387	2 054	4	35 381	

L'ETAT SOCIAL DES CONJOINTS

ANNEE 1984

Statut socio-professionnel de l'homme																	
Commerçants, personnel commercial, vendeurs et assimilés						Agriculteurs, pêcheurs, bûcherons et assimilés						Mineurs, carriers et assimilés					
01	02	03	04	05	Total	01	02	03	04	05	Total	01	02	04	05	Total	
4	80	90	3	6	183	3	73	5	35	16	132	-	-	-	-	-	
-	-	-	-	-	-	-	-	-	-	-	-	-	-	-	-	-	
1	2	3	-	-	6	-	3	-	-	-	3	-	-	-	-	-	
3	78	86	3	6	176	3	69	5	31	16	124	-	-	-	-	-	
-	-	1	-	-	1	-	-	-	3	-	3	-	-	-	-	-	
-	-	-	-	-	-	-	1	-	1	-	2	-	-	-	-	-	
1	1	4	-	1	7	-	2	-	-	-	2	-	-	-	-	-	
1	-	-	-	-	1	-	-	-	-	-	-	-	-	-	-	-	
-	-	1	-	-	1	-	-	-	-	-	-	-	-	-	-	-	
-	1	3	-	1	5	-	2	-	-	-	2	-	-	-	-	-	
-	-	-	-	-	-	-	-	-	-	-	-	-	-	-	-	-	
1	34	24	3	-	62	-	13	-	11	4	28	-	-	3	-	3	
1	33	24	3	-	61	-	13	-	11	4	28	-	-	3	-	3	
-	1	-	-	-	1	-	-	-	-	-	-	-	-	-	-	-	
2	79	50	3	4	138	-	12	-	10	3	25	-	-	-	-	-	
-	-	-	-	-	-	-	-	-	-	-	-	-	-	-	-	-	
-	38	9	1	1	49	-	3	-	-	-	3	-	-	-	-	-	
2	24	33	2	1	62	-	8	-	6	3	17	-	-	-	-	-	
-	2	5	-	1	8	-	1	-	4	-	5	-	-	-	-	-	
-	15	3	-	1	19	-	-	-	-	-	-	-	-	-	-	-	
-	1	-	-	-	1	1	8	-	3	3	15	-	-	-	-	-	
-	-	-	-	-	-	-	-	-	-	-	-	-	-	-	-	-	
-	-	-	-	-	-	-	4	-	-	-	4	-	-	-	-	-	
-	-	-	-	-	-	-	-	-	-	-	-	-	-	-	-	-	
-	1	-	-	-	1	-	-	-	2	-	2	-	-	-	-	-	
-	-	-	-	-	-	1	4	-	1	3	9	-	-	-	-	-	
-	-	-	-	-	-	-	-	-	-	-	-	-	-	-	-	-	
-	-	-	-	-	-	-	-	-	-	-	-	-	-	-	-	-	
-	-	-	-	-	-	-	-	-	-	-	-	-	-	-	-	-	
-	-	-	-	-	-	-	-	-	-	-	-	-	-	-	-	-	

L'ETAT SOCIAL DES CONJOINTS

ANNEE 1984

Statut socio-professionnel de l'homme																	
Commerçants, personnel commercial, vendeurs et assimilés						Agriculteurs, pêcheurs, bûcherons et assimilés						Mineurs, carriers et assimilés					
01	02	03	04	05	Total	01	02	03	04	05	Total	01	02	04	05	Total	
-	1	-	-	1	2	-	1	-	-	-	1	-	-	-	-	-	
-	-	-	-	-	-	-	-	-	-	-	-	-	-	-	-	-	
-	-	-	-	-	-	-	-	-	-	-	-	-	-	-	-	-	
-	1	-	-	1	2	-	-	-	-	-	-	-	-	-	-	-	
-	-	-	-	-	-	-	1	-	-	-	1	-	-	-	-	-	
-	-	-	-	-	-	-	-	-	-	-	-	-	-	-	-	-	
1	10	10	3	2	26	-	12	-	12	4	28	-	-	2	-	2	
-	-	-	-	-	-	-	-	-	-	-	-	-	-	-	-	-	
-	-	-	-	-	-	-	1	-	-	-	1	-	-	-	-	-	
-	2	-	-	-	2	-	1	-	-	-	1	-	-	-	-	-	
1	7	10	3	2	23	-	10	-	12	4	26	-	-	2	-	2	
-	1	-	-	-	1	-	-	-	-	-	-	-	-	-	-	-	
-	29	22	1	-	52	-	19	-	19	3	41	-	-	1	-	1	
-	-	-	-	-	-	-	-	-	-	-	-	-	-	-	-	-	
-	8	2	-	-	10	-	2	-	-	-	2	-	-	-	-	-	
-	5	10	-	-	15	-	4	-	3	1	8	-	-	-	-	-	
-	15	9	1	-	25	-	13	-	15	2	30	-	-	1	-	1	
-	1	1	-	-	2	-	-	-	1	-	1	-	-	-	-	-	
-	1	-	-	-	1	-	-	-	-	-	-	-	-	-	-	-	
-	1	-	-	-	1	-	-	-	-	-	-	-	-	-	-	-	
3	54	61	3	5	126	-	45	1	20	10	76	-	-	3	-	3	
-	-	-	-	-	-	-	-	-	-	-	-	-	-	-	-	-	
-	-	-	-	-	-	-	-	-	-	-	-	-	-	-	-	-	
3	48	57	-	5	113	-	39	1	17	8	65	-	-	3	-	3	
-	6	4	3	-	13	-	6	-	3	2	11	-	-	-	-	-	
-	-	-	-	-	-	-	-	-	-	-	-	-	-	-	-	-	
4	127	81	4	7	223	3	80	1	52	20	156	-	-	18	-	18	
-	-	-	-	-	-	-	-	-	-	-	-	-	-	-	-	-	
16	417	342	20	26	821	7	265	7	162	63	504	-	-	27	-	27	

L'ETAT SOCIAL DES CONJOINTS (suite)

ANNEE 1984

Statut socio-professionnel de l'homme															
Travailleurs spécialisés des services, des sports et des activités récréatives						Militaires de carrière	Personnes actives dont la profession est inconnue						Sans profession	Profession inconnue	Total général
01	02	03	04	05	Total	03	01	02	03	04	05	Total	06		
-	-	2	1	-	3	2	-	-	1	3	-	4	1	-	47
-	-	-	-	-	-	-	-	-	-	-	-	-	-	-	-
-	-	-	-	-	-	-	-	-	-	-	-	-	-	-	1
-	-	2	1	-	3	2	-	-	1	1	-	2	1	-	30
-	-	-	-	-	-	-	-	-	-	2	-	2	-	-	15
-	-	-	-	-	-	-	-	-	-	-	-	-	-	-	1
1	-	20	11	-	32	46	-	-	42	39	-	81	38	-	1 138
-	-	-	-	-	-	-	-	-	-	-	-	-	-	-	1
-	-	-	-	-	-	2	-	-	-	1	-	1	2	-	13
-	-	1	-	-	1	-	-	-	1	-	-	1	2	-	20
1	-	19	11	-	31	44	-	-	41	38	-	79	33	-	1 095
-	-	-	-	-	-	-	-	-	-	-	-	-	1	-	9
-	5	37	49	1	92	75	-	-	69	76	-	145	86	-	1 550
-	-	-	-	-	-	-	-	-	-	-	-	-	1	-	7
-	1	4	1	-	6	3	-	-	9	5	-	14	3	-	139
-	2	12	10	-	24	11	-	-	20	5	-	25	12	-	247
-	1	21	37	-	59	59	-	-	40	66	-	106	66	-	1 116
-	1	-	1	1	3	2	-	-	-	-	-	-	4	-	41
-	-	-	-	-	-	50	-	-	1	-	-	1	3	-	77
-	-	-	-	-	-	50	-	-	1	-	-	1	3	-	77
-	9	78	27	2	116	83	-	-	356	148	-	504	128	-	2 745
-	-	-	-	-	-	-	-	-	-	-	-	-	-	-	-
-	-	-	-	-	-	-	-	-	-	-	-	-	-	-	-
-	9	70	21	2	102	70	-	-	342	86	-	428	112	-	2 393
-	-	8	6	-	14	13	-	-	14	62	-	76	16	-	352
-	-	-	-	-	-	-	-	-	-	-	-	-	-	-	-
-	19	109	77	1	206	318	-	-	229	256	-	485	783	1	5 727
-	-	-	-	-	-	-	-	-	-	-	-	-	-	-	1
3	52	457	237	5	754	820	-	-	1 154	676	-	1 830	1 520	2	18 688

Tableau 21.- MARIAGES PAR MOIS, PROVINCE ET REGION

ANNEE 1984

PROVINCES	Jan- vier	Fé- vrier	Mars	Avril	Mai	Juin	Juil- let	Août	Sep- tem- bre	Octo- bre	No- vem- bre	Dé- cem- bre	Total
Anvers	356	405	665	786	1 256	1 361	942	1 191	1 290	676	362	427	9 717
Brabant	619	538	873	1 014	1 168	1 617	1 115	1 407	1 405	803	451	647	11 657
Hainaut	342	360	504	652	541	1 037	925	884	844	512	344	478	7 423
Liège	266	279	396	481	447	908	613	654	731	370	249	382	5 776
Limbourg	185	228	325	407	570	659	580	692	451	293	148	218	4 756
Luxembourg	57	52	81	115	121	158	239	229	183	104	44	79	1 462
Namur	106	118	178	199	213	341	341	311	264	164	88	129	2 452
Flandre orientale	329	391	644	695	933	1 091	934	1 229	889	579	314	337	8 365
Flandre occidentale	336	444	642	637	870	907	753	832	750	570	316	295	7 352
Le Royaume	2 596	2 815	4 308	4 986	6 119	8 079	6 442	7 429	6 807	4 071	2 316	2 992	58 960
Région bruxelloise	315	259	401	421	481	667	365	442	595	372	223	350	4 891
Région flamande	1 428	1 672	2 638	3 003	4 180	4 750	3 776	4 710	3 988	2 442	1 309	1 485	35 381
Région wallonne	853	884	1 269	1 562	1 458	2 662	2 301	2 277	2 224	1 257	784	1 157	18 688

Tableau 22.- MARIAGES PAR MOIS

ANNEES 1975 - 1984

ANNEES	Jan- vier	Fé- vrier	Mars	Avril	Mai	Juin	Juil- let	Août	Sep- tem- bre	Octo- bre	No- vem- bre	Dé- cem- bre	Total
CHIFFRES ABSOLUS													
1975	2 933	3 395	5 177	6 643	7 463	7 498	10 243	8 221	6 564	5 138	3 600	4 861	71 736
1976	3 110	3 546	4 501	6 749	6 953	7 532	10 611	7 624	6 799	5 405	3 448	4 864	71 142
1977	2 732	3 268	4 841	6 671	7 006	7 472	10 661	7 127	6 992	5 031	3 048	4 224	69 073
1978	2 805	3 152	5 084	6 045	6 624	8 534	8 709	6 298	7 377	4 674	2 905	4 290	67 127
1979	2 555	3 107	4 829	5 584	6 548	9 355	7 318	7 459	6 997	4 877	2 797	4 003	65 429
1980	2 448	3 306	5 045	5 468	7 360	8 174	7 880	7 991	6 117	5 803	3 116	3 661	66 369
1981	2 600	3 014	4 110	6 165	6 968	7 655	8 426	7 108	6 879	4 995	2 900	3 560	64 380
1982	2 544	2 990	4 245	5 922	6 538	7 261	8 481	6 704	6 998	4 882	2 607	3 169	62 341
1983	2 502	2 881	4 085	5 553	6 357	6 845	8 032	6 645	7 100	4 185	2 491	2 953	59 629
1984	2 596	2 815	4 308	4 986	6 119	8 079	6 442	7 429	6 807	4 071	2 316	2 992	58 960
NOMBRE PROPORTIONNELS													
1975	4,09	4,73	7,22	9,26	10,40	10,45	14,28	11,46	9,15	7,16	5,02	6,78	100,00
1976	4,37	4,98	6,32	9,49	9,77	10,59	14,92	10,72	9,56	7,60	4,85	6,83	100,00
1977	3,96	4,73	7,01	9,66	10,14	10,82	15,43	10,32	10,12	7,28	4,41	6,12	100,00
1978	4,18	4,69	7,57	9,00	9,89	12,71	12,97	10,32	10,99	6,96	4,33	6,39	100,00
1979	3,91	4,75	7,38	8,53	10,01	14,30	11,18	11,40	10,69	7,45	4,28	6,12	100,00
1980	3,69	4,98	7,60	8,24	11,09	12,32	11,87	12,04	9,22	8,74	4,69	5,52	100,00
1981	4,04	4,68	6,38	9,58	10,82	11,89	13,09	11,04	10,69	7,76	4,50	5,53	100,00
1982	4,08	4,80	6,81	9,50	10,49	11,65	13,60	10,75	11,23	7,83	4,18	5,08	100,00
1983	4,20	4,83	6,85	9,31	10,66	11,48	13,47	11,14	11,91	7,02	4,18	4,95	100,00
1984	4,40	4,77	7,31	8,46	10,38	13,70	10,93	12,60	11,55	6,90	3,93	5,07	100,00

Tableau 23.- DIVORCES PAR ARRONDISSEMENT, PROVINCES ET REGIONS

ANNEES 1981-1984

ARRONDISSEMENTS, PROVINCES ET REGIONS	Chiffres absolus				Par 100 000 habitants			
	1981	1982	1983	1984	1981	1982	1983	1984
Anvers	1 761	1 792	2 011	2 026	190,68	195,47	218,62	220,45
Malines	350	445	447	502	119,56	151,92	152,20	170,96
Turnhout	309	345	422	431	86,01	95,46	116,03	117,68
Prov. d'Anvers	2 420	2 582	2 880	2 959	153,60	164,34	182,60	187,41
Bruxelles-Capitale	2 409	2 510	2 460	2 831	240,85	252,32	248,52	288,16
Hal-Vilvorde	586	621	701	700	113,50	119,66	135,04	134,59
Louvain	504	510	559	606	121,49	122,51	133,75	144,73
Nivelles	429	396	426	542	147,71	135,18	144,67	182,99
Prov. de Brabant	3 928	4 037	4 146	4 679	176,80	181,60	186,64	211,01
Ath	142	154	139	189	181,99	199,32	180,48	246,35
Charleroi	740	897	955	1 005	167,79	203,38	217,98	231,22
Mons	426	404	505	561	163,85	157,80	198,42	221,42
Mouscron	120	106	132	143	165,00	145,67	181,58	197,00
Soignies	251	274	314	338	150,19	164,12	188,53	203,61
Thuin	224	247	276	279	158,15	174,71	194,90	197,08
Tournai	256	244	291	329	177,00	172,69	206,22	233,27
Prov. de Hainaut	2 159	2 326	2 612	2 844	165,42	179,38	202,23	221,16
Huy	185	197	201	231	208,50	222,23	225,04	257,94
Liège	1 307	1 319	1 255	1 429	214,59	218,87	209,67	240,42
Verviers	367	356	414	455	149,51	144,80	167,75	183,99
Wareme	102	90	104	118	167,84	147,87	170,77	193,97
Prov. de Liège	1 961	1 962	1 974	2 233	195,31	196,59	198,28	225,09
Hasselt	326	405	418	417	92,52	114,21	117,34	116,71
Maaseik	127	147	156	172	67,83	77,64	81,91	89,68
Tongres	138	140	189	191	78,20	79,18	106,57	107,43
Prov. de Limbourg	591	692	763	780	82,54	96,01	105,38	107,31
Arlon	59	60	81	84	122,04	126,76	172,17	178,56
Bastogne	36	38	40	61	99,65	104,62	109,92	167,30
Marche-en-Famenne	56	61	65	65	130,76	141,85	150,28	147,04
Neufchâteau	48	49	71	79	92,73	94,90	137,02	152,40
Virton	47	53	77	70	106,01	120,07	173,91	158,13
Prov. de Luxembourg	246	261	334	359	110,12	117,34	149,92	160,40
Dinant	102	133	131	170	114,48	149,18	146,32	188,89
Namur	491	473	477	549	189,38	181,02	182,42	209,17
Philippeville	97	100	102	84	168,41	173,34	176,70	145,37
Prov. de Namur	690	706	710	803	169,96	172,98	173,70	195,73
Alost	394	367	450	403	150,15	139,88	171,91	154,32
Termonde	223	247	270	313	123,78	136,23	148,62	172,27
Eeklo	106	100	106	120	132,80	124,87	132,37	150,07
Gand	788	824	866	914	162,11	169,65	178,41	188,61
Audenarde	128	122	110	154	113,79	108,54	97,99	137,32
Saint-Nicolas	285	321	361	330	135,65	152,35	171,00	155,92
Prov. de Flandre orientale	1 924	1 981	2 163	2 234	144,55	148,66	162,35	167,82
Bruges	417	376	370	420	163,96	147,36	144,29	163,12
Dixmude	55	53	71	57	115,54	111,43	149,67	120,59
Ypres	121	110	123	137	116,52	105,73	118,17	131,67
Courtrai	311	381	382	428	114,40	140,05	140,14	156,94
Ostende	248	249	217	319	186,56	187,02	162,73	238,44
Roulers	116	152	207	201	84,74	110,85	151,10	146,73
Tielt	78	74	78	98	91,78	87,33	91,94	115,43
Furnes	58	62	95	94	120,92	128,91	195,24	190,26
Prov. de Flandre occidentale	1 404	1 457	1 543	1 754	129,95	134,67	142,29	161,42
Le Royaume	15 323	16 004	17 125	18 645	155,35	162,40	173,72	189,23
Région bruxelloise	2 409	2 510	2 460	2 831	240,85	252,32	248,52	288,16
Région flamande	7 429	7 843	8 609	9 033	131,86	139,02	152,24	159,53
Région wallonne	5 485	5 651	6 056	6 781	169,87	175,59	188,47	211,36

Tableau 24.- DIVORCES D'APRES L'AGE DES DIVORCES

PERIODES 1940-1970 ANNEES 1971-1984

PERIODES ET ANNEES DU DIVORCE	Age de la femme							Inconnu	Total
	< 21 ans	21 - < 25 ans	25 - < 30 ans	30 - < 35 ans	35 - < 50 ans	50 ans et plus			
1940 - 1945	13	174	537	749	1 245	182	-	2 900	
1946 - 1950	26	394	1 278	1 340	2 615	364	-	6 017	
1951 - 1955	21	295	869	957	1 735	354	-	4 231	
1956 - 1960	21	323	1 018	1 054	1 631	372	-	4 419	
1961 - 1965	35	379	1 081	1 137	1 923	417	121	5 093	
1966 - 1970	49	576	1 291	1 300	2 443	465	29	6 153	
1971	63	742	1 700	1 471	2 532	513	3	7 024	
1972	45	814	1 963	1 535	2 869	606	-	7 832	
1973	93	846	2 245	1 655	2 863	634	-	8 336	
1974	106	948	2 753	2 032	3 555	739	-	10 133	
1975	117	1 079	2 934	2 153	3 752	942	-	10 977	
1976	118	1 218	3 147	2 417	3 995	1 770	-	12 665	
1977	110	1 283	3 172	2 632	3 999	1 670	1	12 867	
1978	136	1 403	3 299	2 906	4 222	1 559	3	13 528	
1979	118	1 344	3 400	2 968	4 200	1 347	4	13 381	
1980	136	1 443	3 734	3 273	4 546	1 324	1	14 457	
1981	105	1 548	4 039	3 518	4 765	1 347	1	15 323	
1982	115	1 584	4 181	3 788	5 019	1 314	3	16 004	
1983	105	1 511	4 338	3 950	5 691	1 524	6	17 125	
1984	90	1 431	4 578	4 220	6 547	1 778	1	18 645	

Tableau 24.- DIVORCES D'APRES L'AGE DES DIVORCES (suite)

PERIODES 1940-1970 ANNEES 1971-1984

PERIODES ET ANNEES DU DIVORCE	Age de l'homme							Inconnu	Total
	< 21 ans	21 - < 25 ans	25 - < 30 ans	30 - < 35 ans	35 - < 50 ans	50 ans et plus			
1940 - 1945	2	59	351	723	1 492	273	-	2 900	
1946 - 1950	4	148	901	1 255	3 166	543	-	6 017	
1951 - 1955	1	107	659	916	1 997	551	-	4 231	
1956 - 1960	3	103	769	1 054	1 919	571	-	4 419	
1961 - 1965	3	108	807	1 161	2 242	651	121	5 093	
1966 - 1970	5	201	1 062	1 307	2 835	714	29	6 153	
1971	4	317	1 422	1 488	3 041	749	3	7 024	
1972	2	324	1 607	1 691	3 349	859	-	7 832	
1973	5	373	1 836	1 852	3 323	947	-	8 336	
1974	7	397	2 260	2 190	4 136	1 143	-	10 133	
1975	11	439	2 439	2 327	4 406	1 355	-	10 977	
1976	12	478	2 799	2 546	4 644	2 186	-	12 665	
1977	11	519	2 705	2 912	4 637	2 082	1	12 867	
1978	12	576	2 837	3 157	4 930	2 013	3	13 528	
1979	9	552	2 861	3 228	4 967	1 761	3	13 381	
1980	5	562	3 177	3 507	5 498	1 707	1	14 457	
1981	5	577	3 318	3 929	5 657	1 836	1	15 323	
1982	9	560	3 530	4 070	6 069	1 764	2	16 004	
1983	9	518	3 547	4 242	6 761	2 045	3	17 125	
1984	9	447	3 496	4 564	7 742	2 383	4	18 645	

Tableau 25.- REPARTITION PROPORTIONNELLE DES DIVORCES D'APRES L'AGE DES DIVORCES

PERIODES 1940-1970 ANNEES 1971-1984

PERIODES ET ANNEES DU DIVORCE	Age de la femme							Inconnu	Total
	< 21 ans	21 - < 25 ans	25 - < 30 ans	30 - < 35 ans	35 - < 50 ans	50 ans et plus			
1940 - 1945	0,45	6,00	18,52	25,83	42,93	6,27	-	100,00	
1946 - 1950	0,43	6,55	21,24	22,27	43,46	6,05	-	100,00	
1951 - 1955	0,50	6,98	20,54	22,64	40,96	8,38	-	100,00	
1956 - 1960	0,48	7,30	23,05	23,86	36,90	8,41	-	100,00	
1961 - 1965	0,69	7,44	21,22	22,32	37,76	8,19	2,38	100,00	
1966 - 1970	0,80	9,36	20,98	21,13	39,70	7,56	0,47	100,00	
1971	0,90	10,57	24,20	20,94	36,05	7,30	0,04	100,00	
1972	0,58	10,39	25,06	19,60	36,63	7,74	-	100,00	
1973	1,12	10,15	26,93	19,85	34,34	7,61	-	100,00	
1974	1,05	9,36	27,17	20,05	35,08	7,29	-	100,00	
1975	1,07	9,83	26,73	19,61	34,18	8,58	-	100,00	
1976	0,93	9,62	24,85	19,08	31,54	13,98	-	100,00	
1977	0,85	9,97	24,65	20,46	31,08	12,98	0,01	100,00	
1978	1,01	10,37	24,39	21,48	31,21	11,52	0,02	100,00	
1979	0,88	10,04	25,41	22,18	31,39	10,07	0,03	100,00	
1980	0,94	9,98	25,83	22,64	31,44	9,16	0,01	100,00	
1981	0,68	10,10	26,36	22,96	31,10	8,79	0,01	100,00	
1982	0,72	9,90	26,12	23,67	31,36	8,21	0,02	100,00	
1983	0,61	8,82	25,33	23,07	33,23	8,90	0,04	100,00	
1984	0,48	7,68	24,55	22,63	35,11	9,54	0,01	100,00	

Tableau 25.- REPARTITION PROPORTIONNELLE DES DIVORCES D'APRES L'AGE DES DIVORCES (suite)

PERIODES 1940-1970 ANNEES 1971-1984

PERIODES ET ANNEES DU DIVORCE	Age de l'homme							Inconnu	Total
	< 21 ans	21 - < 25 ans	25 - < 30 ans	30 - < 35 ans	35 - < 50 ans	50 ans et plus			
1940 - 1945	0,07	2,04	12,10	24,93	51,45	9,41	-	100,00	
1946 - 1950	0,07	2,46	14,97	20,86	52,62	9,02	-	100,00	
1951 - 1955	0,03	2,52	15,60	21,69	47,15	13,01	-	100,00	
1956 - 1960	0,06	2,32	17,42	23,85	43,43	12,92	-	100,00	
1961 - 1965	0,06	2,12	15,84	22,80	44,02	12,78	2,38	100,00	
1966 - 1970	0,08	3,27	17,26	21,24	46,08	11,60	0,47	100,00	
1971	0,06	4,51	20,25	21,19	43,29	10,66	0,04	100,00	
1972	0,02	4,14	20,52	21,59	42,76	10,97	-	100,00	
1973	0,06	4,47	22,03	22,22	39,86	11,36	-	100,00	
1974	0,07	3,92	22,30	21,61	40,82	11,28	-	100,00	
1975	0,10	4,00	22,22	21,20	40,14	12,34	-	100,00	
1976	0,10	3,77	22,10	20,10	36,67	17,26	-	100,00	
1977	0,09	4,03	21,02	22,63	36,04	16,18	0,01	100,00	
1978	0,09	4,26	20,97	23,34	36,44	14,88	0,02	100,00	
1979	0,07	4,13	21,38	24,12	37,12	13,16	0,02	100,00	
1980	0,03	3,89	21,97	24,26	38,03	11,81	0,01	100,00	
1981	0,03	3,77	21,65	25,64	36,92	11,98	0,01	100,00	
1982	0,06	3,50	22,06	25,43	37,92	11,02	0,01	100,00	
1983	0,05	3,03	20,71	24,77	39,48	11,94	0,02	100,00	
1984	0,05	2,40	18,75	24,48	41,52	12,78	0,02	100,00	

**Tableau 26.- AGE MEDIAN DES
DIVORCES ET DIVORCEES**

ANNEES 1972-1984

ANNEES	Hommes	Femmes
1972	36 a. 4 m.	33 a. 7 m.
1973	35 a. 5 m.	33 a. - m.
1974	35 a. 9 m.	33 a. 1 m.
1975	36 a. - m.	33 a. 2 m.
1976	36 a. 7 m.	33 a. 10 m.
1977	35 a. 11 m.	33 a. 7 m.
1978	35 a. 7 m.	33 a. 4 m.
1979	35 a. 1 m.	33 a. 1 m.
1980	35 a. 1 m.	32 a. 11 m.
1981	34 a. 9 m.	32 a. 10 m.
1982	34 a. 10 m.	32 a. 10 m.
1983	35 a. 2 m.	33 a. 4 m.
1984	35 a. 11 m.	33 a. 7 m.

**Tableau 27.- DUREE MEDIANE
DES MARIAGES DISSOUS**

ANNEES 1972-1984

ANNEES	Durée mediane
1972	11 a. 4 m.
1973	10 a. 11 m.
1974	11 a. 1 m.
1975	11 a. 2 m.
1976	11 a. 11 m.
1977	11 a. 9 m.
1978	11 a. 4 m.
1979	11 a. 1 m.
1980	10 a. 11 m.
1981	10 a. 10 m.
1982	10 a. 10 m.
1983	11 a. 4 m.
1984	11 a. 4 m.

Tableau 28.- DIVORCES PAR REGION D'APRES L'AGE ET L'ETAT CIVIL ANTERIEUR DES DIVORCES

ANNEE 1984

GROUPE D'AGES	Etat civil antérieur des divorcés					Etat civil antérieur des divorcées				
	Céliba- taire	Veuf	Divor- cé	Non précisé	Ensem- ble	Céliba- taire	Veuve	Divor- cée	Non précisé	Ensem- ble

A.- LE ROYAUME

Moins de 20 ans	2	-	-	-	2	30	-	-	1	31
20 - < 21 ans	7	-	-	-	7	59	-	-	-	59
21 - < 25 ans	436	-	1	10	447	1 405	-	5	21	1 431
25 - < 30 ans	3 422	1	26	47	3 496	4 443	4	53	78	4 578
30 - < 35 ans	4 338	4	119	103	4 564	3 979	8	128	105	4 220
35 - < 40 ans	3 554	10	165	97	3 826	3 029	6	161	88	3 284
40 - < 45 ans	2 005	4	172	82	2 263	1 740	12	130	71	1 953
45 - < 50 ans	1 443	14	124	72	1 653	1 114	17	132	48	1 311
50 - < 55 ans	917	17	115	44	1 093	687	17	52	33	789
55 - < 60 ans	562	12	63	31	668	427	16	48	22	513
60 - < 65 ans	312	20	33	15	380	264	14	25	16	319
65 - < 70 ans	103	11	9	12	135	62	6	13	4	85
70 ans et plus	71	17	14	5	107	52	11	6	2	71
Age inconnu	1	1	-	2	4	-	-	-	1	1
Total	17 173	111	841	520	18 645	17 291	111	753	490	18 645

Tableau 28.- DIVORCES PAR REGION D'APRES L'AGE ET L'ETAT CIVIL ANTERIEUR DES DIVORCES (suite)

ANNEE 1984

GROUPE D'AGES	Etat civil antérieur des divorcés					Etat civil antérieur des divorcées				
	Célibataire	Veuf	Divorcé	Non précisé	Ensemble	Célibataire	Veuve	Divorcée	Non précisé	Ensemble
B.- REGION BRUXELLOISE										
Moins de 20 ans	-	-	-	-	-	1	-	-	-	1
20 - < 21 ans	-	-	-	-	-	5	-	-	-	5
21 - < 25 ans	32	-	-	1	33	100	-	-	4	104
25 - < 30 ans	327	-	2	11	340	509	-	8	25	542
30 - < 35 ans	576	-	19	35	630	591	1	21	35	648
35 - < 40 ans	568	1	27	32	628	454	-	25	30	509
40 - < 45 ans	304	-	25	29	358	327	2	27	35	391
45 - < 50 ans	232	3	28	35	298	184	2	29	23	238
50 - < 55 ans	178	-	35	26	239	125	2	14	21	162
55 - < 60 ans	102	4	20	15	141	92	2	14	8	116
60 - < 65 ans	73	5	13	4	95	61	4	6	6	77
65 - < 70 ans	24	3	2	9	38	16	1	3	3	23
70 ans et plus	18	5	7	1	31	11	2	1	1	15
Age inconnu	-	-	-	-	-	-	-	-	-	-
Total	2 434	21	178	198	2 831	2 476	16	148	191	2 831
C.- REGION FLAMANDE										
Moins de 20 ans	2	-	-	-	2	16	-	-	1	17
20 - < 21 ans	4	-	-	-	4	26	-	-	-	26
21 - < 25 ans	225	-	1	5	231	760	-	4	11	775
25 - < 30 ans	1 855	1	18	22	1 896	2 328	4	30	28	2 390
30 - < 35 ans	2 128	4	58	33	2 223	1 885	5	52	31	1 973
35 - < 40 ans	1 608	4	73	33	1 718	1 411	3	73	34	1 521
40 - < 45 ans	1 012	2	80	30	1 124	823	5	59	23	910
45 - < 50 ans	713	2	54	27	796	565	8	58	16	647
50 - < 55 ans	424	9	40	4	477	317	11	20	8	356
55 - < 60 ans	269	4	29	8	310	193	5	15	5	218
60 - < 65 ans	122	4	11	6	143	103	7	7	5	122
65 - < 70 ans	50	6	2	2	60	24	5	8	1	38
70 ans et plus	31	10	4	3	48	29	6	3	1	39
Age inconnu	-	-	-	1	1	-	-	-	1	1
Total	8 443	46	370	174	9 033	8 480	59	329	165	9 033
D.- REGION WALLONNE										
Moins de 20 ans	-	-	-	-	-	13	-	-	-	13
20 - < 21 ans	3	-	-	-	3	28	-	-	-	28
21 - < 25 ans	179	-	-	4	183	545	-	1	6	552
25 - < 30 ans	1 240	-	6	14	1 260	1 606	-	15	25	1 646
30 - < 35 ans	1 634	-	42	35	1 711	1 503	2	55	39	1 599
35 - < 40 ans	1 378	5	65	32	1 480	1 164	3	63	24	1 254
40 - < 45 ans	689	2	67	23	781	590	5	44	13	652
45 - < 50 ans	498	9	42	10	559	365	7	45	9	426
50 - < 55 ans	315	8	40	14	377	245	4	18	4	271
55 - < 60 ans	191	4	14	8	217	142	9	19	9	179
60 - < 65 ans	117	11	9	5	142	100	3	12	5	120
65 - < 70 ans	29	2	5	1	37	22	-	2	-	24
70 ans et plus	22	2	3	1	28	12	3	2	-	17
Age inconnu	1	1	-	1	3	-	-	-	-	-
Total	6 296	44	293	148	6 781	6 335	36	276	134	6 781

Tableau 29.- DIVORCES D'APRES LA DUREE DU MARIAGE DISSOUS

PERIODES 1951-1970 ANNEES 1971-1984

PERIODES ET ANNEES	Durée du mariage								Total
	< 1 an	1-< 5 ans	5-< 10 ans	10-< 15 ans	15-< 20 ans	20-< 25 ans	25 ans et plus	Durée inconnue	
1951 - 1955	2	477	1 272	894	676	492	417	1	4 231
1956 - 1960	7	502	1 439	1 116	584	371	399	1	4 419
1961 - 1965	4	559	1 485	1 247	858	403	405	132	5 093
1966 - 1970	5	745	1 774	1 437	1 050	617	495	30	6 153
1971	4	895	2 200	1 578	1 068	704	575	-	7 024
1972	1	1 057	2 397	1 696	1 240	753	678	-	7 832
1973	4	1 145	2 687	1 775	1 167	802	756	-	8 336
1974	5	1 352	3 247	2 181	1 458	969	921	-	10 133
1975	3	1 428	3 518	2 386	1 533	993	1 116	-	10 977
1976	5	1 617	3 781	2 472	1 705	1 139	1 946	-	12 665
1977	1	1 619	3 909	2 599	1 653	1 220	1 866	-	12 867
1978	2	1 856	4 183	2 756	1 700	1 266	1 765	-	13 528
1979	2	1 846	4 237	2 802	1 750	1 217	1 527	-	13 381
1980	-	2 018	4 646	3 143	1 945	1 228	1 477	-	14 457
1981	2	2 082	4 976	3 440	2 046	1 221	1 556	-	15 323
1982	5	2 094	5 196	3 737	2 183	1 278	1 511	-	16 004
1983	9	2 069	5 413	3 972	2 464	1 463	1 735	-	17 125
1984	6	2 052	5 640	4 397	2 824	1 670	2 056	-	18 645

Tableau 30.- REPARTITION PROPORTIONNELLE DES DIVORCES D'APRES LA DUREE DU MARIAGE DISSOUS

PERIODES 1951-1970 ANNEES 1971-1984

PERIODES ET ANNEES	Proportions pour cent divorcés								Total
	< 1 an	1-< 5 ans	5-< 10 ans	10-< 15 ans	15-< 20 ans	20-< 25 ans	25 ans et plus	Durée inconnue	
1951 - 1955	0,05	11,27	30,09	21,12	15,97	11,63	9,85	0,02	100,0
1956 - 1960	0,15	11,35	32,56	25,26	13,21	8,40	9,04	0,03	100,0
1961 - 1965	0,08	10,98	29,16	24,49	16,85	7,90	7,95	2,59	100,0
1966 - 1970	0,08	12,11	28,83	23,35	17,07	10,03	8,04	0,49	100,0
1971	0,06	12,74	31,32	22,47	15,20	10,02	8,19	-	100,0
1972	0,14	13,50	30,61	21,65	15,83	9,61	8,66	-	100,0
1973	0,05	13,74	32,23	21,29	14,00	9,62	9,07	-	100,0
1974	0,05	13,34	32,05	21,52	14,39	9,56	9,09	-	100,0
1975	0,03	13,01	32,05	21,74	13,96	9,05	10,16	-	100,0
1976	0,04	12,77	29,85	19,52	13,46	8,99	15,37	-	100,0
1977	0,01	12,58	30,38	20,20	12,85	9,48	14,50	-	100,0
1978	0,01	13,72	30,92	20,37	12,57	9,36	13,05	-	100,0
1979	0,01	13,80	31,66	20,94	13,08	9,10	11,41	-	100,0
1980	-	13,96	32,14	21,74	13,45	8,49	10,22	-	100,0
1981	0,01	13,58	32,47	22,44	13,35	8,00	10,15	-	100,0
1982	0,03	13,08	32,47	23,35	13,64	7,99	9,44	-	100,0
1983	0,05	12,08	31,61	23,20	14,39	8,54	10,13	-	100,0
1984	0,03	11,01	30,25	23,58	15,14	8,96	11,03	-	100,0

Tableau 31.- DIVORCES, PAR PROVINCE ET REGION, D'APRES L'AGE DES DIVORCES

ANNEE 1984

AGE DU DIVORCE	Age de la divorcée														Total
	< 20 ans	20 - < 21 ans	21 - < 25 ans	25 - < 30 ans	30 - < 35 ans	35 - < 40 ans	40 - < 45 ans	45 - < 50 ans	50 - < 55 ans	55 - < 60 ans	60 - < 65 ans	65 - < 70 ans	70 ans et +	In-connu	
PROVINCE D'ANVERS															
Moins de 21 ans	-	-	-	-	-	-	-	-	-	-	-	-	-	-	-
21 - < 25 ans	2	4	49	23	1	-	-	-	-	-	-	-	-	-	79
25 - < 30 ans	3	2	183	363	33	2	2	2	-	-	-	-	-	-	590
30 - < 35 ans	-	-	32	282	354	40	6	2	1	1	-	-	-	-	718
35 - < 40 ans	-	1	2	53	205	236	26	6	1	-	-	-	-	-	530
40 - < 45 ans	-	-	1	10	28	151	150	25	4	-	-	-	-	-	369
45 - < 50 ans	-	-	-	5	7	43	97	115	21	3	3	-	-	-	294
50 - < 55 ans	-	-	-	-	-	7	9	61	67	18	2	-	1	-	165
55 - < 60 ans	-	-	-	1	-	3	11	14	27	40	18	2	-	-	116
60 - < 65 ans	-	-	-	1	-	1	1	1	4	22	28	-	-	-	58
65 - < 70 ans	-	-	-	-	-	1	-	1	3	2	4	4	3	-	18
70 ans et plus	-	-	-	-	-	-	1	-	-	-	-	6	14	-	21
Age inconnu	-	-	-	-	-	-	-	-	-	-	-	-	-	1	1
Total	5	7	267	738	628	484	303	227	128	86	55	12	18	1	2 959
PROVINCE DE BRABANT															
Moins de 21 ans	-	-	-	-	-	-	-	-	-	-	-	-	-	-	-
21 - < 25 ans	1	4	41	18	6	-	-	-	-	-	-	-	-	-	70
25 - < 30 ans	1	5	155	485	57	7	-	2	1	-	-	-	-	-	713
30 - < 35 ans	-	1	21	450	535	91	15	6	1	-	-	-	-	-	1 120
35 - < 40 ans	-	-	4	66	407	432	81	8	6	1	-	-	-	-	1 005
40 - < 45 ans	-	-	-	17	59	232	232	43	6	-	-	-	-	-	589
45 - < 50 ans	-	-	2	6	19	53	173	164	24	7	4	1	-	-	453
50 - < 55 ans	-	-	-	-	8	20	50	97	101	32	12	1	1	-	322
55 - < 60 ans	-	-	-	-	2	6	20	24	54	77	18	2	-	-	203
60 - < 65 ans	-	-	-	-	1	1	5	8	18	43	35	9	1	-	121
65 - < 70 ans	-	-	-	1	2	1	3	-	2	4	16	11	5	-	45
70 ans et plus	-	-	1	1	-	2	1	2	2	3	9	5	12	-	38
Age inconnu	-	-	-	-	-	-	-	-	-	-	-	-	-	-	-
Total	2	10	224	1 044	1 096	845	580	354	215	167	94	29	19	-	4 679
PROVINCE DE HAINAUT															
Moins de 21 ans	1	-	-	-	-	-	-	-	-	-	-	-	-	-	1
21 - < 25 ans	5	6	47	22	1	1	-	-	-	-	-	-	-	-	82
25 - < 30 ans	-	2	138	346	56	4	1	-	-	-	-	-	-	-	547
30 - < 35 ans	2	1	29	263	325	61	8	-	-	-	-	-	-	-	689
35 - < 40 ans	-	-	4	41	242	311	28	8	3	-	1	-	-	-	638
40 - < 45 ans	-	-	-	9	41	119	114	28	7	1	-	-	-	-	319
45 - < 50 ans	-	-	-	1	15	21	89	72	15	2	2	1	-	-	218
50 - < 55 ans	-	-	-	1	4	7	20	57	55	12	3	-	-	-	159
55 - < 60 ans	-	-	-	-	1	1	3	15	26	33	11	2	1	-	93
60 - < 65 ans	-	-	-	-	1	3	-	4	7	19	31	3	1	-	69
65 - < 70 ans	-	-	-	-	-	-	-	1	-	1	12	1	1	-	16
70 ans et plus	-	-	-	1	-	-	-	-	-	2	3	2	4	-	12
Age inconnu	-	-	-	-	-	1	-	-	-	-	-	-	-	-	1
Total	8	9	218	684	686	529	263	185	113	70	63	9	7	-	2 844

Tableau 31.- DIVORCES, PAR PROVINCE ET REGION, D'APRES L'AGE DES DIVORCES (suite)

ANNEE 1984

AGE DU DIVORCE	Age de la divorcée													Total	
	< 20 ans	20 - < 21 ans	21 - < 25 ans	25 - < 30 ans	30 - < 35 ans	35 - < 40 ans	40 - < 45 ans	45 - < 50 ans	50 - < 55 ans	55 - < 60 ans	60 - < 65 ans	65 - < 70 ans	70 ans et +		In-connu
PROVINCE DE LIEGE															
Moins de 21 ans	1	-	1	-	-	-	-	-	-	-	-	-	-	-	2
21 - < 25 ans	1	8	33	17	1	1	-	-	-	-	-	-	-	-	61
25 - < 30 ans	1	4	118	227	26	2	1	-	-	-	-	-	-	-	379
30 - < 35 ans	-	-	25	252	257	47	5	3	1	1	-	-	-	-	591
35 - < 40 ans	-	-	3	39	179	216	29	1	1	2	-	-	-	-	470
40 - < 45 ans	-	-	2	6	24	114	84	21	4	2	-	-	-	-	257
45 - < 50 ans	-	-	1	3	10	28	85	64	16	5	1	-	-	-	213
50 - < 55 ans	-	-	-	1	-	4	19	39	43	10	5	-	-	-	121
55 - < 60 ans	-	-	-	-	-	2	4	4	30	25	3	-	-	-	68
60 - < 65 ans	-	-	-	-	-	-	2	2	4	16	15	2	-	-	41
65 - < 70 ans	-	-	-	-	-	-	-	-	2	1	6	5	2	-	16
70 ans et plus	-	-	-	-	-	-	-	-	-	2	3	2	5	-	12
Age inconnu	-	-	-	-	-	-	-	-	-	-	1	-	1	-	2
Total	3	12	183	545	497	414	229	134	101	64	34	9	8	-	2 233
PROVINCE DE LIMBOURG															
Moins de 21 ans	-	-	1	-	-	-	-	-	-	-	-	-	-	-	1
21 - < 25 ans	-	-	9	4	-	-	-	-	-	-	-	-	-	-	13
25 - < 30 ans	-	1	49	129	8	1	-	-	-	-	-	-	-	-	188
30 - < 35 ans	-	1	3	74	98	12	-	1	-	-	-	-	-	-	189
35 - < 40 ans	-	-	1	10	60	65	3	1	2	-	-	-	-	-	142
40 - < 45 ans	-	-	-	3	11	40	29	7	1	-	-	-	-	-	91
45 - < 50 ans	-	-	-	-	-	4	21	27	4	-	-	-	-	-	56
50 - < 55 ans	-	-	-	-	-	3	8	17	22	2	1	-	-	-	53
55 - < 60 ans	-	-	-	-	-	-	-	2	8	9	2	-	2	-	23
60 - < 65 ans	-	-	-	-	-	-	1	-	3	2	6	-	-	-	12
65 - < 70 ans	-	-	-	-	-	-	-	-	-	-	6	1	1	-	8
70 ans et plus	-	-	-	-	-	-	-	1	-	1	1	-	1	-	4
Age inconnu	-	-	-	-	-	-	-	-	-	-	-	-	-	-	-
Total	-	2	63	220	177	125	62	56	40	14	16	1	4	-	780
PROVINCE DE LUXEMBOURG															
Moins de 21 ans	-	-	-	-	-	-	-	-	-	-	-	-	-	-	-
21 - < 25 ans	-	1	8	1	-	-	-	-	-	-	-	-	-	-	10
25 - < 30 ans	-	-	22	38	1	-	-	1	-	-	-	-	-	-	62
30 - < 35 ans	-	-	5	38	38	5	-	-	-	-	-	-	-	-	86
35 - < 40 ans	-	-	1	6	39	30	2	-	-	-	-	-	-	-	78
40 - < 45 ans	-	-	-	-	5	19	19	1	-	2	-	-	-	-	46
45 - < 50 ans	-	-	-	1	2	7	9	14	-	1	-	-	-	-	34
50 - < 55 ans	-	-	1	-	2	1	3	11	6	-	-	-	-	-	24
55 - < 60 ans	-	-	-	-	-	-	1	2	3	4	-	1	-	-	11
60 - < 65 ans	-	-	-	-	-	-	-	-	1	2	1	-	-	-	4
65 - < 70 ans	-	-	-	-	-	-	-	-	-	-	2	-	-	-	2
70 ans et plus	-	-	-	-	-	-	-	-	-	-	-	1	1	-	2
Age inconnu	-	-	-	-	-	-	-	-	-	-	-	-	-	-	-
Total	-	1	37	84	87	62	34	29	10	9	3	2	1	-	359

Tableau 31.- DIVORCES, PAR PROVINCE ET REGION, D'APRES L'AGE DES DIVORCES (suite)

ANNEE 1984

AGE DU DIVORCE	Age de la divorcée														Total
	< 20 ans	20 - < 21 ans	21 - < 25 ans	25 - < 30 ans	30 - < 35 ans	35 - < 40 ans	40 - < 45 ans	45 - < 50 ans	50 - < 55 ans	55 - < 60 ans	60 - < 65 ans	65 - < 70 ans	70 ans et +	In-connu	
PROVINCE DE NAMUR															
Moins de 21 ans	-	-	-	-	-	-	-	-	-	-	-	-	-	-	-
21 - < 25 ans	2	3	11	6	-	-	-	-	-	-	-	-	-	-	-
25 - < 30 ans	-	1	49	94	12	2	-	-	-	-	-	-	-	-	-
30 - < 35 ans	-	-	14	73	97	17	-	-	-	-	-	-	-	-	-
35 - < 40 ans	-	-	1	11	72	88	11	3	-	-	-	-	-	-	-
40 - < 45 ans	-	-	-	5	12	30	38	6	-	-	-	-	-	-	-
45 - < 50 ans	-	-	-	-	1	9	20	17	5	1	-	-	-	-	-
50 - < 55 ans	-	-	-	-	1	1	7	17	16	4	-	-	-	-	-
55 - < 60 ans	-	-	-	-	-	-	-	2	9	9	4	1	-	-	-
60 - < 65 ans	-	-	-	-	-	-	1	1	-	6	8	2	-	-	-
65 - < 70 ans	-	-	-	-	-	-	-	-	-	2	-	-	-	-	-
70 ans et plus	-	-	-	-	-	-	-	-	-	-	1	-	-	-	-
Age inconnu	-	-	-	-	-	-	-	-	-	-	-	-	-	-	-
Total	2	4	75	189	195	147	77	46	30	22	13	3	-	-	803
PROVINCE DE FLANDRE ORIENTALE															
Moins de 21 ans	1	-	1	-	-	-	-	-	-	-	-	-	-	-	-
21 - < 25 ans	4	2	40	12	4	-	-	-	-	-	-	-	-	-	-
25 - < 30 ans	2	4	125	293	29	3	-	-	-	-	-	-	-	-	-
30 - < 35 ans	-	-	19	232	249	32	4	1	1	1	-	-	-	-	-
35 - < 40 ans	-	-	6	35	176	196	27	2	1	1	-	-	-	-	-
40 - < 45 ans	-	-	-	6	24	122	109	18	7	-	-	-	-	-	-
45 - < 50 ans	-	-	1	2	7	13	72	78	12	2	-	1	-	-	-
50 - < 55 ans	-	-	-	-	5	9	12	53	37	8	-	-	-	-	-
55 - < 60 ans	-	-	-	-	1	-	3	9	26	26	4	2	1	-	-
60 - < 65 ans	-	-	-	-	-	-	1	4	6	12	10	2	1	-	-
65 - < 70 ans	-	-	-	-	-	-	-	1	1	1	5	6	1	-	-
70 ans et plus	-	-	-	-	-	-	-	1	-	-	3	1	5	-	-
Age inconnu	-	-	-	-	-	-	-	-	-	-	-	-	-	-	-
Total	7	6	192	580	495	375	228	167	91	51	22	12	8	-	2 234
PROVINCE DE FLANDRE OCCIDENTALE															
Moins de 21 ans	-	1	1	1	-	-	-	-	-	-	-	-	-	-	-
21 - < 25 ans	1	4	34	9	-	-	-	-	-	-	-	-	-	-	-
25 - < 30 ans	2	3	111	264	21	1	1	-	-	-	-	-	-	-	-
30 - < 35 ans	-	-	19	185	195	26	2	4	-	-	-	-	-	-	-
35 - < 40 ans	1	-	6	30	115	165	13	1	1	1	-	-	-	-	-
40 - < 45 ans	-	-	1	4	23	86	88	11	2	-	-	-	-	-	-
45 - < 50 ans	-	-	-	1	4	18	59	55	6	-	1	-	-	-	-
50 - < 55 ans	-	-	-	-	1	5	10	32	27	3	1	-	-	-	-
55 - < 60 ans	-	-	-	-	-	2	4	9	22	15	5	-	-	-	-
60 - < 65 ans	-	-	-	-	-	-	-	1	2	8	7	3	-	-	-
65 - < 70 ans	-	-	-	-	-	-	-	-	-	3	3	5	2	-	-
70 ans et plus	-	-	-	-	-	-	-	-	1	-	2	-	4	-	-
Age inconnu	-	-	-	-	-	-	-	-	-	-	-	-	-	-	-
Total	4	8	172	494	359	303	177	113	61	30	19	8	6	-	1 754

Tableau 31.- DIVORCES, PAR PROVINCE ET REGION, D'APRES L'AGE DES DIVORCES (suite)

ANNEE 1984

AGE DU DIVORCE	Age de la divorcée														Total
	< 20 ans	20 - < 21 ans	21 - < 25 ans	25 - < 30 ans	30 - < 35 ans	35 - < 40 ans	40 - < 45 ans	45 - < 50 ans	50 - < 55 ans	55 - < 60 ans	60 - < 65 ans	65 - < 70 ans	70 ans et +	In-connu	
LE ROYAUME															
Moins de 21 ans	3	1	4	1	-	-	-	-	-	-	-	-	-	-	9
21 - < 25 ans	16	32	272	112	13	2	-	-	-	-	-	-	-	-	447
25 - < 30 ans	9	22	950	2 239	243	22	5	5	1	-	-	-	-	-	3 496
30 - < 35 ans	2	3	167	1 849	2 148	331	40	17	4	3	-	-	-	-	4 564
35 - < 40 ans	1	1	28	291	1 495	1 739	220	30	15	5	1	-	-	-	3 826
40 - < 45 ans	-	-	4	60	227	913	863	160	31	5	-	-	-	-	2 263
45 - < 50 ans	-	-	4	19	65	196	625	606	103	21	11	3	-	-	1 653
50 - < 55 ans	-	-	1	2	21	57	138	384	374	89	24	1	2	-	1 093
55 - < 60 ans	-	-	-	1	4	14	46	81	205	238	65	10	4	-	668
60 - < 65 ans	-	-	-	1	2	5	11	21	45	130	141	21	3	-	380
65 - < 70 ans	-	-	-	1	2	2	3	3	8	14	54	33	15	-	135
70 ans et plus	-	-	1	2	-	2	2	4	3	8	22	17	46	-	107
Age inconnu	-	-	-	-	-	1	-	-	-	-	1	-	1	1	4
Total	31	59	1 431	4 578	4 220	3 284	1 953	1 311	789	513	319	85	71	1	18 645
REGION BRUXELLOISE															
Moins de 21 ans	-	-	-	-	-	-	-	-	-	-	-	-	-	-	-
21 - < 25 ans	-	2	19	9	3	-	-	-	-	-	-	-	-	-	33
25 - < 30 ans	1	3	69	222	38	6	-	-	1	-	-	-	-	-	340
30 - < 35 ans	-	-	11	253	293	55	14	3	1	-	-	-	-	-	630
35 - < 40 ans	-	-	2	44	253	259	59	6	5	-	-	-	-	-	628
40 - < 45 ans	-	-	-	10	35	128	151	30	4	-	-	-	-	-	358
45 - < 50 ans	-	-	2	2	16	36	112	100	20	5	4	1	-	-	298
50 - < 55 ans	-	-	-	-	6	17	33	70	72	27	12	1	1	-	239
55 - < 60 ans	-	-	-	-	2	5	15	19	40	43	15	2	-	-	141
60 - < 65 ans	-	-	-	-	1	-	3	8	16	35	25	6	1	-	95
65 - < 70 ans	-	-	-	1	1	1	3	-	2	4	14	9	3	-	38
70 ans et plus	-	-	1	1	-	2	1	2	1	2	7	4	10	-	31
Age inconnu	-	-	-	-	-	-	-	-	-	-	-	-	-	-	-
Total	1	5	104	542	648	509	391	238	162	116	77	23	15	-	2 831

Tableau 31.- DIVORCES, PAR PROVINCE ET REGION, D'APRES L'AGE DES DIVORCES (suite)**ANNEE 1984**

AGE DU DIVORCE	Age de la divorcée														Total
	< 20 ans	20 - < 21 ans	21 - < 25 ans	25 - < 30 ans	30 - < 35 ans	35 - < 40 ans	40 - < 45 ans	45 - < 50 ans	50 - < 55 ans	55 - < 60 ans	60 - < 65 ans	65 - < 70 ans	70 ans et +	In-connu	
REGION FLAMANDE															
Moins de 21 ans	1	1	3	1	-	-	-	-	-	-	-	-	-	-	6
21 - < 25 ans	8	12	149	55	7	-	-	-	-	-	-	-	-	-	231
25 - < 30 ans	7	11	525	1 235	105	8	3	2	-	-	-	-	-	-	1 896
30 - < 35 ans	-	1	80	913	1 068	134	13	10	2	2	-	-	-	-	2 223
35 - < 40 ans	1	1	15	145	665	786	85	12	5	3	-	-	-	-	1 718
40 - < 45 ans	-	-	2	27	100	468	441	70	16	-	-	-	-	-	1 124
45 - < 50 ans	-	-	1	12	20	92	293	322	45	6	4	1	-	-	796
50 - < 55 ans	-	-	-	-	7	25	49	183	173	35	4	-	1	-	477
55 - < 60 ans	-	-	-	1	1	6	20	38	92	116	29	4	3	-	310
60 - < 65 ans	-	-	-	1	-	1	5	6	17	48	57	7	1	-	143
65 - < 70 ans	-	-	-	-	-	1	-	2	4	6	20	18	9	-	60
70 ans et plus	-	-	-	-	-	-	1	2	2	2	8	8	25	-	48
Age inconnu	-	-	-	-	-	-	-	-	-	-	-	-	-	1	1
Total	17	26	775	2 390	1 973	1 521	910	647	356	218	122	38	39	1	9 033
REGION WALLONNE															
Moins de 21 ans	2	-	1	-	-	-	-	-	-	-	-	-	-	-	3
21 - < 25 ans	8	18	104	48	3	2	-	-	-	-	-	-	-	-	183
25 - < 30 ans	1	8	356	782	100	8	2	3	-	-	-	-	-	-	1 260
30 - < 35 ans	2	2	76	683	787	142	13	4	1	1	-	-	-	-	1 711
35 - < 40 ans	-	-	11	102	577	694	76	12	5	2	1	-	-	-	1 480
40 - < 45 ans	-	-	2	23	92	317	271	60	11	5	-	-	-	-	781
45 - < 50 ans	-	-	1	5	29	68	220	184	38	10	3	1	-	-	559
50 - < 55 ans	-	-	1	2	8	15	56	131	129	27	8	-	-	-	377
55 - < 60 ans	-	-	-	-	1	3	11	24	73	79	21	4	1	-	217
60 - < 65 ans	-	-	-	-	1	4	3	7	12	47	59	8	1	-	142
65 - < 70 ans	-	-	-	-	1	-	-	1	2	4	20	6	3	-	37
70 ans et plus	-	-	-	1	-	-	-	-	-	4	7	5	11	-	28
Age inconnu	-	-	-	-	-	1	-	-	-	-	1	-	1	-	3
Total	13	28	552	1 646	1 599	1 254	652	426	271	179	120	24	17	-	6 781

Tableau 32.- DIVORCES D'APRES L'AGE DE LA DIVORCEE ET LA DUREE DU MARIAGE DISSOUS

A.- LE ROYAUME

ANNEE 1984

DUREE DU MARIAGE	ANNEE DU MARIAGE	Age de la divorcée														Total	
		< 20 ans	20 - < 21 ans	21 - < 25 ans	25 - < 30 ans	30 - < 35 ans	35 - < 40 ans	40 - < 45 ans	45 - < 50 ans	50 - < 55 ans	55 - < 60 ans	60 - < 65 ans	65 - < 70 ans	70 ans et +	In-connu		
< 1 an	1984	-	-	1	1	2	1	-	-	-	-	-	-	-	-	-	5
	1983	-	-	-	1	-	-	-	-	-	-	-	-	-	-	-	1
	Total	-	-	1	2	2	1	-	-	-	-	-	-	-	-	-	6
1 an	1983	-	-	6	-	1	-	-	1	-	-	-	-	-	-	-	8
	1982	3	3	12	6	5	2	-	1	1	-	-	-	1	-	-	34
2 ans	1982	7	10	42	22	7	1	3	2	1	-	-	-	-	-	-	95
	1981	6	15	78	38	10	4	3	-	1	-	-	-	-	-	-	155
3 ans	1981	6	11	120	91	34	10	2	1	3	3	-	-	-	-	-	281
	1980	5	7	182	198	55	23	12	12	5	2	1	1	-	-	-	503
4 ans	1980	2	7	163	175	50	20	7	4	3	4	2	-	-	-	-	437
	1979	2	3	186	239	56	31	12	6	3	-	-	1	-	-	-	539
	Total	31	56	789	769	218	91	39	27	17	9	3	2	1	-	-	2 052
5 ans	1979	-	2	156	286	49	18	7	2	3	-	-	-	-	-	-	523
	1978	-	1	170	329	62	18	6	6	3	3	1	-	-	-	-	599
6 ans	1978	-	-	108	318	54	26	7	6	2	1	-	-	-	-	-	522
	1977	-	-	98	402	90	28	9	11	1	1	1	1	-	-	-	642
7 ans	1977	-	-	43	346	94	30	10	7	2	1	1	1	1	-	-	536
	1976	-	-	33	408	132	34	19	9	5	2	1	-	-	-	-	643
8 ans	1976	-	-	16	342	153	24	19	5	3	3	4	2	-	-	-	571
	1975	-	-	13	326	178	38	16	9	1	1	1	-	2	-	-	585
9 ans	1975	-	-	4	235	179	49	12	5	2	2	1	1	-	-	-	490
	1974	-	-	-	244	198	50	15	12	3	4	3	-	-	-	-	529
	Total	-	3	641	3 236	1 189	315	120	72	25	18	13	5	3	-	-	5 640
10 ans	1974	-	-	-	196	209	40	22	6	3	2	-	-	-	-	-	478
	1973	-	-	-	155	291	66	16	9	6	3	1	1	-	-	-	548
11 ans	1973	-	-	-	64	254	58	16	10	3	3	-	-	-	-	-	408
	1972	-	-	-	91	340	69	19	17	6	4	1	1	-	-	-	548
12 ans	1972	-	-	-	29	246	56	15	7	1	3	2	1	-	-	-	360
	1971	-	-	-	21	330	89	25	18	2	2	2	-	-	-	-	489
13 ans	1971	-	-	-	8	232	100	14	5	2	-	-	1	-	-	-	362
	1970	-	-	-	3	264	167	26	6	2	1	-	-	-	-	-	469
14 ans	1970	-	-	-	3	141	135	19	6	5	-	1	2	-	-	-	312
	1969	-	-	-	1	163	204	23	12	10	5	2	1	2	-	-	423
	Total	-	-	-	571	2 470	984	195	96	40	23	9	7	2	-	-	4 397
15 ans	1969	-	-	-	-	94	154	30	3	4	5	1	-	2	-	-	293
	1968	-	-	-	-	94	229	34	7	3	4	3	-	1	-	-	375
16 ans	1968	-	-	-	-	65	185	28	12	3	2	2	1	1	-	-	299
	1967	-	-	-	-	42	235	35	6	7	7	1	1	1	-	-	335
17 ans	1967	-	-	-	-	18	161	43	10	4	1	1	-	-	-	-	238
	1966	-	-	-	-	20	196	66	16	8	1	2	-	1	-	-	310
18 ans	1966	-	-	-	-	5	149	59	10	2	3	-	-	-	-	-	228
	1965	-	-	-	-	2	153	84	16	11	4	1	-	-	-	-	271
19 ans	1965	-	-	-	-	1	111	97	17	1	3	-	2	-	-	-	232
	1964	-	-	-	-	-	98	102	34	7	1	1	-	-	-	-	243
	Total	-	-	-	-	341	1 671	578	131	50	31	12	4	6	-	-	2 824

Tableau 32.- DIVORCES D'APRES L'AGE DE LA DIVORCEE ET LA DUREE DU MARIAGE DISSOUS (suite)

A.- LE ROYAUME

ANNEE 1984

DUREE DU MARIAGE	ANNEE DU MARIAGE	Age de la divorcée														Total
		< 20 ans	20 - < 21 ans	21 - < 25 ans	25 - < 30 ans	30 - < 35 ans	35 - < 40 ans	40 - < 45 ans	45 - < 50 ans	50 - < 55 ans	55 - < 60 ans	60 - < 65 ans	65 - < 70 ans	70 ans et +	In-connu	
20 ans	1964	-	-	-	-	-	83	107	18	7	2	1	-	1	-	219
	1963	-	-	-	-	-	61	120	30	6	3	4	1	-	-	225
21 ans	1963	-	-	-	-	-	25	83	20	6	2	-	2	-	-	138
	1962	-	-	-	-	-	27	130	27	6	10	2	1	2	-	205
22 ans	1962	-	-	-	-	-	7	106	22	6	3	1	-	-	-	145
	1961	-	-	-	-	-	14	118	51	5	6	2	1	1	-	198
23 ans	1961	-	-	-	-	-	-	73	36	10	3	3	1	-	1	127
	1960	-	-	-	-	-	2	80	50	5	3	-	-	1	-	141
24 ans	1960	-	-	-	-	-	2	54	60	4	3	3	2	1	-	129
	1959	-	-	-	-	-	1	56	71	11	3	1	-	-	-	143
	Total	-	-	-	-	-	222	927	385	66	38	17	8	6	1	1 670
25 ans	1959	-	-	-	-	-	-	27	74	7	4	2	-	-	-	114
	1958	-	-	-	-	-	-	32	75	25	5	-	2	-	-	139
26 ans	1958	-	-	-	-	-	-	17	68	14	4	2	1	-	-	106
	1957	-	-	-	-	-	-	8	88	26	4	3	-	-	-	129
27 ans	1957	-	-	-	-	-	-	7	63	22	4	-	-	-	-	96
	1956	-	-	-	-	-	-	2	54	33	7	4	-	-	-	100
28 ans	1956	-	-	-	-	-	-	-	41	28	5	1	-	-	-	75
	1955	-	-	-	-	-	-	1	26	38	9	3	-	-	-	77
29 ans	1955	-	-	-	-	-	-	-	33	35	7	2	1	1	-	79
	1954	-	-	-	-	-	-	-	31	50	8	4	-	1	-	94
	Total	-	-	-	-	-	-	94	553	278	57	21	4	2	-	1 009
30 ans	1954	-	-	-	-	-	-	-	20	35	8	9	1	1	-	74
	1953	-	-	-	-	-	-	-	9	51	9	3	-	-	-	72
31 ans	1953	-	-	-	-	-	-	-	6	33	12	3	-	-	-	54
	1952	-	-	-	-	-	-	-	6	37	13	3	-	-	-	59
32 ans	1952	-	-	-	-	-	-	-	3	25	8	4	-	-	-	40
	1951	-	-	-	-	-	-	-	2	35	25	4	2	1	-	69
33 ans	1951	-	-	-	-	-	-	-	1	20	21	2	-	-	-	44
	1950	-	-	-	-	-	-	-	-	20	29	5	2	1	-	57
34 ans	1950	-	-	-	-	-	-	-	-	15	13	3	2	-	-	33
	1949	-	-	-	-	-	-	-	-	18	18	6	2	-	-	44
	Total	-	-	-	-	-	-	-	47	289	156	42	9	3	-	546
35 ans	1949	-	-	-	-	-	-	-	-	7	19	6	1	1	-	34
	1948	-	-	-	-	-	-	-	-	9	24	11	1	1	-	46
36 ans	1948	-	-	-	-	-	-	-	-	-	17	6	1	-	-	24
	1947	-	-	-	-	-	-	-	-	6	32	12	1	-	-	51
37 ans	1947	-	-	-	-	-	-	-	-	-	14	7	1	-	-	22
	1946	-	-	-	-	-	-	-	-	1	28	18	-	2	-	49
38 ans	1946	-	-	-	-	-	-	-	-	-	12	15	-	-	-	27
	1945	-	-	-	-	-	-	-	-	1	16	15	2	-	-	34
39 ans	1945	-	-	-	-	-	-	-	-	-	6	8	1	-	-	15
	1944	-	-	-	-	-	-	-	-	-	4	16	-	2	-	22
	Total	-	-	-	-	-	-	-	-	24	172	114	8	6	-	324
40 ans et plus		-	-	-	-	-	-	-	-	-	9	88	38	42	-	177
Durée inconnue		-	-	-	-	-	-	-	-	-	-	-	-	-	-	-
Total général		31	59	1 431	4 578	4 220	3 284	1 953	1 311	789	513	319	85	71	1	18 645

Tableau 32.- DIVORCES D'APRES L'AGE DE LA DIVORCEE ET LA DUREE DU MARIAGE DISSOUS (suite)

B.- REGION BRUXELLOISE

ANNEE 1984

DUREE DU MARIAGE	ANNEE DU MARIAGE	Age de la divorcée														Total
		< 20 ans	20 - < 21 ans	21 - < 25 ans	25 - < 30 ans	30 - < 35 ans	35 - < 40 ans	40 - < 45 ans	45 - < 50 ans	50 - < 55 ans	55 - < 60 ans	60 - < 65 ans	65 - < 70 ans	70 ans et +	In-connu	
< 1 an	1984	-	-	-	-	-	-	-	-	-	-	-	-	-	-	-
	1983	-	-	-	-	-	-	-	-	-	-	-	-	-	-	-
	Total	-	-	-	-	-	-	-	-	-	-	-	-	-	-	-
1 an	1983	-	-	1	-	-	-	-	-	-	-	-	-	-	-	-
	1982	-	1	-	2	-	1	-	-	-	-	-	-	-	-	-
2 ans	1982	1	-	1	5	2	-	2	-	-	-	-	-	-	-	-
	1981	-	2	5	4	-	-	1	-	1	-	-	-	-	-	-
3 ans	1981	-	-	6	8	9	4	1	-	-	1	-	-	-	-	-
	1980	-	2	19	26	21	3	3	1	1	-	1	-	-	-	-
4 ans	1980	-	-	10	21	12	6	-	2	1	1	-	-	-	-	-
	1979	-	-	15	30	14	5	-	-	-	-	-	-	-	-	-
	Total	1	5	57	96	58	19	7	3	3	2	1	-	-	-	252
5 ans	1979	-	-	12	40	7	5	6	-	3	-	-	-	-	-	-
	1978	-	-	16	34	10	1	1	2	-	-	-	-	-	-	-
6 ans	1978	-	-	5	32	13	9	1	2	-	-	-	-	-	-	-
	1977	-	-	6	54	14	2	2	2	1	-	-	1	-	-	-
7 ans	1977	-	-	2	32	20	11	4	2	-	-	-	1	-	-	-
	1976	-	-	2	44	19	8	3	2	2	-	-	-	-	-	-
8 ans	1976	-	-	1	28	34	3	8	-	1	2	2	2	-	-	-
	1975	-	-	2	42	30	7	4	4	-	1	-	-	-	-	-
9 ans	1975	-	-	1	31	22	9	6	1	-	1	-	1	-	-	-
	1974	-	-	-	36	36	7	1	-	1	2	1	-	-	-	-
	Total	-	-	47	373	205	62	36	15	8	6	3	5	-	-	760
10 ans	1974	-	-	-	22	25	7	4	-	1	-	-	-	-	-	-
	1973	-	-	-	17	46	9	4	4	1	1	-	-	-	-	-
11 ans	1973	-	-	-	9	35	11	8	4	-	1	-	-	-	-	-
	1972	-	-	-	13	47	7	4	7	2	-	-	-	-	-	-
12 ans	1972	-	-	-	3	25	8	4	2	-	-	-	-	-	-	-
	1971	-	-	-	6	46	16	6	2	-	1	1	-	-	-	-
13 ans	1971	-	-	-	1	29	14	2	1	-	-	-	-	-	-	-
	1970	-	-	-	1	36	29	6	2	-	-	-	-	-	-	-
14 ans	1970	-	-	-	-	22	24	2	-	1	-	-	-	-	-	-
	1969	-	-	-	1	23	32	5	4	2	-	-	-	-	1	-
	Total	-	-	-	73	334	157	45	26	7	3	1	-	1	-	647
15 ans	1969	-	-	-	-	13	29	8	-	2	-	-	-	-	-	-
	1968	-	-	-	-	11	36	14	1	-	1	1	-	-	-	-
16 ans	1968	-	-	-	-	10	25	11	1	1	-	2	-	-	-	-
	1967	-	-	-	-	6	41	10	1	-	1	-	-	-	-	-
17 ans	1967	-	-	-	-	-	20	8	5	2	-	-	-	-	-	-
	1966	-	-	-	-	8	25	20	4	2	1	1	-	-	-	-
18 ans	1966	-	-	-	-	1	21	11	3	-	-	-	-	-	-	-
	1965	-	-	-	-	1	16	14	2	5	4	-	-	-	-	-
19 ans	1965	-	-	-	-	1	24	19	5	-	-	-	-	-	-	-
	1964	-	-	-	-	-	13	17	6	1	1	-	-	-	-	-
	Total	-	-	-	-	51	250	132	28	13	8	4	-	-	-	486

Tableau 32.- DIVORCES D'APRES L'AGE DE LA DIVORCEE ET LA DUREE DU MARIAGE DISSOUS (suite)

B.- REGION BRUXELLOISE

ANNEE 1984

DUREE DU MARIAGE	ANNEE DU MARIAGE	Age de la divorcée														Total	
		< 20 ans	20 - < 21 ans	21 - < 25 ans	25 - < 30 ans	30 - < 35 ans	35 - < 40 ans	40 - < 45 ans	45 - < 50 ans	50 - < 55 ans	55 - < 60 ans	60 - < 65 ans	65 - < 70 ans	70 ans et +	In-connu		
20 ans	1964	-	-	-	-	-	11	24	3	1	1	1	-	-	-	-	41
	1963	-	-	-	-	-	5	28	6	1	1	1	-	-	-	-	42
21 ans	1963	-	-	-	-	-	1	17	3	2	1	-	1	-	-	-	25
	1962	-	-	-	-	-	2	15	4	2	5	1	1	-	-	-	30
22 ans	1962	-	-	-	-	-	1	13	2	1	1	-	-	-	-	-	18
	1961	-	-	-	-	-	-	20	10	-	1	1	-	1	-	-	33
23 ans	1961	-	-	-	-	-	-	13	6	3	1	1	1	-	-	-	25
	1960	-	-	-	-	-	-	13	7	-	1	-	-	1	-	-	22
24 ans	1960	-	-	-	-	-	1	11	9	1	1	-	-	-	-	-	23
	1959	-	-	-	-	-	-	9	14	3	1	1	-	-	-	-	28
	Total	-	-	-	-	-	21	163	64	14	14	6	3	2	-	-	287
25 ans	1959	-	-	-	-	-	-	5	15	4	-	1	-	-	-	-	25
	1958	-	-	-	-	-	-	1	9	3	2	-	-	-	-	-	15
26 ans	1958	-	-	-	-	-	-	1	9	6	3	2	-	-	-	-	21
	1957	-	-	-	-	-	-	1	13	8	-	2	-	-	-	-	24
27 ans	1957	-	-	-	-	-	-	-	11	4	3	-	-	-	-	-	18
	1956	-	-	-	-	-	-	-	10	7	3	2	-	-	-	-	22
28 ans	1956	-	-	-	-	-	-	-	10	3	2	-	-	-	-	-	15
	1955	-	-	-	-	-	-	-	6	3	3	2	-	-	-	-	14
29 ans	1955	-	-	-	-	-	-	-	7	6	4	1	1	-	-	-	19
	1954	-	-	-	-	-	-	-	6	10	3	2	-	-	-	-	21
	Total	-	-	-	-	-	-	8	96	54	23	12	1	-	-	-	194
30 ans	1954	-	-	-	-	-	-	-	2	6	1	1	-	-	-	-	10
	1953	-	-	-	-	-	-	-	1	13	3	1	-	-	-	-	18
31 ans	1953	-	-	-	-	-	-	-	-	3	8	4	-	-	-	-	15
	1952	-	-	-	-	-	-	-	-	-	8	-	1	-	-	-	9
32 ans	1952	-	-	-	-	-	-	-	-	2	1	1	-	-	-	-	4
	1951	-	-	-	-	-	-	-	-	7	7	1	1	-	-	-	16
33 ans	1951	-	-	-	-	-	-	-	-	3	3	-	-	-	-	-	6
	1950	-	-	-	-	-	-	-	-	3	1	2	-	-	-	-	6
34 ans	1950	-	-	-	-	-	-	-	-	5	3	2	1	-	-	-	11
	1949	-	-	-	-	-	-	-	-	2	3	2	1	-	-	-	8
	Total	-	-	-	-	-	-	-	-	6	57	26	11	3	-	-	103
35 ans	1949	-	-	-	-	-	-	-	-	-	4	1	1	1	-	-	7
	1948	-	-	-	-	-	-	-	-	4	4	-	-	-	-	-	8
36 ans	1948	-	-	-	-	-	-	-	-	-	2	1	1	-	-	-	4
	1947	-	-	-	-	-	-	-	-	2	4	1	-	-	-	-	7
37 ans	1947	-	-	-	-	-	-	-	-	-	2	1	1	-	-	-	4
	1946	-	-	-	-	-	-	-	-	-	7	4	-	1	-	-	12
38 ans	1946	-	-	-	-	-	-	-	-	-	3	5	-	-	-	-	8
	1945	-	-	-	-	-	-	-	-	-	4	5	-	-	-	-	9
39 ans	1945	-	-	-	-	-	-	-	-	-	2	2	1	-	-	-	5
	1944	-	-	-	-	-	-	-	-	-	-	5	-	2	-	-	7
	Total	-	-	-	-	-	-	-	-	-	6	32	25	4	4	-	71
40 ans et plus		-	-	-	-	-	-	-	-	-	2	14	7	8	-	-	31
Durée inconnue		-	-	-	-	-	-	-	-	-	-	-	-	-	-	-	-
Total général		1	5	104	542	648	509	391	238	162	116	77	23	15	-	-	2 831

Tableau 32.- DIVORCES D'APRES L'AGE DE LA DIVORCEE ET LA DUREE DU MARIAGE DISSOUS (suite)

C.- REGION FLAMANDE

ANNEE 1984

DUREE DU MARIAGE	ANNEE DU MARIAGE	Age de la divorcée														Total	
		< 20 ans	20 - < 21 ans	21 - < 25 ans	25 - < 30 ans	30 - < 35 ans	35 - < 40 ans	40 - < 45 ans	45 - < 50 ans	50 - < 55 ans	55 - < 60 ans	60 - < 65 ans	65 - < 70 ans	70 ans et +	In-connu		
< 1 an	1984	-	-	1	1	1	1	-	-	-	-	-	-	-	-	-	4
	1983	-	-	-	-	-	-	-	-	-	-	-	-	-	-	-	-
	Total	-	-	1	1	1	1	-	-	-	-	-	-	-	-	-	4
1 an	1983	-	-	4	-	1	-	-	-	-	-	-	-	-	-	-	5
	1982	3	1	6	2	5	-	-	1	1	-	-	-	1	-	-	20
2 ans	1982	3	5	20	12	2	1	1	1	1	-	-	-	-	-	-	46
	1981	3	4	35	21	7	2	2	-	-	-	-	-	-	-	-	74
3 ans	1981	3	8	67	45	16	4	-	-	-	1	-	-	-	-	-	144
	1980	3	3	99	109	18	13	6	6	2	2	-	1	-	-	-	262
4 ans	1980	2	4	95	83	17	5	3	1	1	1	1	-	-	-	-	213
	1979	-	1	108	119	25	12	7	4	3	-	-	1	-	-	-	280
	Total	17	26	434	391	91	37	19	13	8	4	1	2	1	-	1 044	
5 ans	1979	-	-	84	157	25	6	1	-	-	-	-	-	-	-	-	273
	1978	-	-	91	185	27	12	3	1	1	2	-	-	-	-	-	322
6 ans	1978	-	-	63	186	23	13	4	2	2	-	-	-	-	-	-	293
	1977	-	-	54	205	40	12	3	6	-	1	1	-	-	-	-	322
7 ans	1977	-	-	19	202	46	11	3	3	1	-	-	-	1	-	-	286
	1976	-	-	19	219	56	17	7	-	3	2	-	-	-	-	-	323
8 ans	1976	-	-	6	195	65	8	9	3	1	1	1	-	-	-	-	289
	1975	-	-	3	159	87	18	6	2	1	-	1	-	2	-	-	279
9 ans	1975	-	-	1	118	89	16	1	3	1	-	-	-	-	-	-	229
	1974	-	-	-	121	87	19	9	8	1	1	-	-	-	-	-	246
	Total	-	-	340	1 747	545	132	46	28	11	7	3	-	3	-	2 862	
10 ans	1974	-	-	-	94	101	18	12	5	1	1	-	-	-	-	-	232
	1973	-	-	-	69	129	26	8	3	1	-	-	1	-	-	-	237
11 ans	1973	-	-	-	25	133	25	3	3	3	1	-	-	-	-	-	193
	1972	-	-	-	39	173	26	5	5	2	-	1	1	-	-	-	252
12 ans	1972	-	-	-	13	125	23	8	3	1	2	1	-	-	-	-	176
	1971	-	-	-	6	158	33	9	9	1	-	1	-	-	-	-	217
13 ans	1971	-	-	-	3	122	40	7	-	2	-	-	1	-	-	-	175
	1970	-	-	-	1	124	86	13	2	-	1	-	-	-	-	-	227
14 ans	1970	-	-	-	1	59	67	5	4	4	-	1	2	-	-	-	143
	1969	-	-	-	-	67	99	11	5	3	2	-	1	-	-	-	188
	Total	-	-	-	251	1 191	443	81	39	18	7	4	6	-	-	2 040	
15 ans	1969	-	-	-	-	43	77	16	3	1	1	1	-	2	-	-	144
	1968	-	-	-	-	45	118	8	2	1	2	1	-	1	-	-	178
16 ans	1968	-	-	-	-	26	104	11	6	2	1	-	-	1	-	-	151
	1967	-	-	-	-	19	103	14	3	4	4	-	1	1	-	-	149
17 ans	1967	-	-	-	-	5	77	22	2	1	1	1	-	-	-	-	109
	1966	-	-	-	-	6	92	28	9	3	-	1	-	-	-	-	139
18 ans	1966	-	-	-	-	1	71	29	5	1	-	-	-	-	-	-	107
	1965	-	-	-	-	-	70	44	10	4	-	1	-	-	-	-	129
19 ans	1965	-	-	-	-	-	50	45	6	-	1	-	2	-	-	-	104
	1964	-	-	-	-	-	42	48	20	3	-	-	-	-	-	-	113
	Total	-	-	-	-	145	804	265	66	20	10	5	3	5	-	1 323	

Tableau 32.- DIVORCES D'APRES L'AGE DE LA DIVORCEE ET LA DUREE DU MARIAGE DISSOUS (suite)

C.- REGION FLAMANDE

ANNEE 1984

DUREE DU MARIAGE	ANNEE DU MARIAGE	Age de la divorcée														Total
		< 20 ans	20 - < 21 ans	21 - < 25 ans	25 - < 30 ans	30 - < 35 ans	35 - < 40 ans	40 - < 45 ans	45 - < 50 ans	50 - < 55 ans	55 - < 60 ans	60 - < 65 ans	65 - < 70 ans	70 ans et +	In-connu	
20 ans	1964	-	-	-	-	-	34	48	8	3	-	-	-	1	-	94
	1963	-	-	-	-	-	34	60	15	3	1	2	1	-	-	116
21 ans	1963	-	-	-	-	-	12	37	10	3	1	-	-	-	-	63
	1962	-	-	-	-	-	15	69	19	-	1	-	-	2	-	106
22 ans	1962	-	-	-	-	-	3	60	13	2	-	1	-	-	-	79
	1961	-	-	-	-	-	5	57	22	2	2	-	1	-	-	89
23 ans	1961	-	-	-	-	-	-	31	21	3	2	-	-	-	-	58
	1960	-	-	-	-	-	1	42	31	3	1	-	-	-	1	78
24 ans	1960	-	-	-	-	-	-	31	27	-	2	1	-	-	-	61
	1959	-	-	-	-	-	-	22	36	5	1	-	-	-	-	64
	Total	-	-	-	-	-	104	457	202	24	11	4	2	3	1	808
25 ans	1959	-	-	-	-	-	-	11	33	3	2	-	-	-	-	49
	1958	-	-	-	-	-	-	16	43	16	3	-	-	-	-	78
26 ans	1958	-	-	-	-	-	-	10	39	4	1	-	1	-	-	55
	1957	-	-	-	-	-	-	1	52	9	2	1	-	-	-	65
27 ans	1957	-	-	-	-	-	-	2	35	12	-	-	-	-	-	49
	1956	-	-	-	-	-	-	2	25	21	3	1	-	-	-	52
28 ans	1956	-	-	-	-	-	-	-	18	14	2	-	-	-	-	34
	1955	-	-	-	-	-	-	-	10	23	2	1	-	-	-	36
29 ans	1955	-	-	-	-	-	-	-	11	16	2	1	-	1	-	31
	1954	-	-	-	-	-	-	-	17	24	2	2	-	1	-	46
	Total	-	-	-	-	-	-	42	283	142	19	6	1	2	-	495
30 ans	1954	-	-	-	-	-	-	-	7	14	5	6	-	1	-	33
	1953	-	-	-	-	-	-	-	4	24	3	-	-	-	-	31
31 ans	1953	-	-	-	-	-	-	-	1	17	3	1	-	-	-	22
	1952	-	-	-	-	-	-	-	3	14	10	2	-	-	-	29
32 ans	1952	-	-	-	-	-	-	-	-	13	5	3	-	-	-	21
	1951	-	-	-	-	-	-	-	1	15	12	2	1	1	-	32
33 ans	1951	-	-	-	-	-	-	-	-	9	11	-	-	-	-	20
	1950	-	-	-	-	-	-	-	-	6	19	1	-	-	-	26
34 ans	1950	-	-	-	-	-	-	-	-	6	7	1	-	-	-	14
	1949	-	-	-	-	-	-	-	-	8	8	4	1	-	-	21
	Total	-	-	-	-	-	-	-	16	126	83	20	2	2	-	249
35 ans	1949	-	-	-	-	-	-	-	-	3	10	4	-	-	-	17
	1948	-	-	-	-	-	-	-	-	1	14	7	1	-	-	23
36 ans	1948	-	-	-	-	-	-	-	-	-	8	1	-	-	-	9
	1947	-	-	-	-	-	-	-	-	3	11	5	1	-	-	20
37 ans	1947	-	-	-	-	-	-	-	-	-	5	2	-	-	-	7
	1946	-	-	-	-	-	-	-	-	-	9	4	-	1	-	14
38 ans	1946	-	-	-	-	-	-	-	-	-	6	7	-	-	-	13
	1945	-	-	-	-	-	-	-	-	-	5	7	1	-	-	13
39 ans	1945	-	-	-	-	-	-	-	-	-	2	3	-	-	-	5
	1944	-	-	-	-	-	-	-	-	-	2	5	-	-	-	7
	Total	-	-	-	-	-	-	-	-	7	72	45	3	1	-	128
40 ans et plus		-	-	-	-	-	-	-	-	-	5	34	19	22	-	80
Durée inconnue		-	-	-	-	-	-	-	-	-	-	-	-	-	-	-
Total général		17	26	775	2 390	1 973	1 521	910	647	356	218	122	38	39	1	9 033

Tableau 32.- DIVORCES D'APRES L'AGE DE LA DIVORCEE ET LA DUREE DU MARIAGE DISSOUS (suite)

D.- REGION WALLONNE

ANNEE 1984

DUREE DU MARIAGE	ANNEE DU MARIAGE	Age de la divorcée														Total	
		< 20 ans	20 - < 21 ans	21 - < 25 ans	25 - < 30 ans	30 - < 35 ans	35 - < 40 ans	40 - < 45 ans	45 - < 50 ans	50 - < 55 ans	55 - < 60 ans	60 - < 65 ans	65 - < 70 ans	70 ans et +	In-connu		
< 1 an	1984	-	-	-	-	1	-	-	-	-	-	-	-	-	-	-	1
	1983	-	-	-	1	-	-	-	-	-	-	-	-	-	-	-	1
	Total	-	-	-	1	1	-	-	-	-	-	-	-	-	-	-	2
1 an	1983	-	-	1	-	-	-	-	1	-	-	-	-	-	-	-	2
	1982	-	1	6	2	-	1	-	-	-	-	-	-	-	-	-	10
2 ans	1982	3	5	21	5	3	-	-	1	-	-	-	-	-	-	-	38
	1981	3	9	38	13	3	2	-	-	-	-	-	-	-	-	-	68
3 ans	1981	3	3	47	38	9	2	1	1	3	1	-	-	-	-	-	108
	1980	2	2	64	63	16	7	3	5	2	-	-	-	-	-	-	164
4 ans	1980	-	3	58	71	21	9	4	1	1	2	1	-	-	-	-	171
	1979	2	2	63	90	17	14	5	2	-	-	-	-	-	-	-	195
	Total	13	25	298	282	69	35	13	11	6	3	1	-	-	-	-	756
5 ans	1979	-	2	60	89	17	7	-	2	-	-	-	-	-	-	-	177
	1978	-	1	63	110	25	5	2	3	2	1	1	-	-	-	-	213
6 ans	1978	-	-	40	100	18	4	2	2	-	1	-	-	-	-	-	167
	1977	-	-	38	143	36	14	4	3	-	-	-	-	-	-	-	238
7 ans	1977	-	-	22	112	28	8	3	2	1	1	1	-	-	-	-	178
	1976	-	-	12	145	57	9	9	7	-	-	1	-	-	-	-	240
8 ans	1976	-	-	9	119	54	13	2	2	1	-	1	-	-	-	-	201
	1975	-	-	8	125	61	13	6	3	-	-	-	-	-	-	-	216
9 ans	1975	-	-	2	86	68	24	5	1	1	1	1	-	-	-	-	189
	1974	-	-	-	87	75	24	5	4	1	1	2	-	-	-	-	199
	Total	-	3	254	1 116	439	121	38	29	6	5	7	-	-	-	-	2 018
10 ans	1974	-	-	-	80	83	15	6	1	1	1	-	-	-	-	-	187
	1973	-	-	-	69	116	31	4	2	4	2	1	-	-	-	-	229
11 ans	1973	-	-	-	30	86	22	5	3	-	1	-	-	-	-	-	147
	1972	-	-	-	39	120	36	10	5	2	4	-	-	-	-	-	216
12 ans	1972	-	-	-	13	96	25	3	2	-	1	1	1	-	-	-	142
	1971	-	-	-	9	126	40	10	7	1	1	-	-	-	-	-	194
13 ans	1971	-	-	-	4	81	46	5	4	-	-	-	-	-	-	-	140
	1970	-	-	-	1	104	52	7	2	2	-	-	-	-	-	-	168
14 ans	1970	-	-	-	2	60	44	12	2	-	-	-	-	-	-	-	120
	1969	-	-	-	-	73	73	7	3	5	3	2	-	1	-	-	167
	Total	-	-	-	247	945	384	69	31	15	13	4	1	1	-	-	1 710
15 ans	1969	-	-	-	-	38	48	6	-	1	4	-	-	-	-	-	97
	1968	-	-	-	-	38	75	12	4	2	1	1	-	-	-	-	133
16 ans	1968	-	-	-	-	29	56	6	5	-	1	-	1	-	-	-	98
	1967	-	-	-	-	17	91	11	2	3	2	1	-	-	-	-	127
17 ans	1967	-	-	-	-	13	64	13	3	1	-	-	-	-	-	-	94
	1966	-	-	-	-	6	79	18	3	3	-	-	-	1	-	-	110
18 ans	1966	-	-	-	-	3	57	19	2	1	3	-	-	-	-	-	85
	1965	-	-	-	-	1	67	26	4	2	-	-	-	-	-	-	100
19 ans	1965	-	-	-	-	-	37	33	6	1	2	-	-	-	-	-	79
	1964	-	-	-	-	-	43	37	8	3	-	1	-	-	-	-	92
	Total	-	-	-	-	145	617	181	37	17	13	3	1	1	-	-	1 015

Tableau 32.- DIVORCES D'APRES L'AGE DE LA DIVORCEE ET LA DUREE DU MARIAGE DISSOUS (suite)

D.- REGION WALLONNE

ANNEE 1984

DUREE DU MARIAGE	ANNEE DU MARIAGE	Age de la divorcée														Total	
		< 20 ans	20 - < 21 ans	21 - < 25 ans	25 - < 30 ans	30 - < 35 ans	35 - < 40 ans	40 - < 45 ans	45 - < 50 ans	50 - < 55 ans	55 - < 60 ans	60 - < 65 ans	65 - < 70 ans	70 ans et +	In-connu		
20 ans	1964	-	-	-	-	-	38	35	7	3	1	-	-	-	-	-	84
	1963	-	-	-	-	-	22	32	9	2	1	1	-	-	-	-	67
21 ans	1963	-	-	-	-	-	12	29	7	1	-	-	1	-	-	-	50
	1962	-	-	-	-	-	10	46	4	4	4	1	-	-	-	-	69
22 ans	1962	-	-	-	-	-	3	33	7	3	2	-	-	-	-	-	48
	1961	-	-	-	-	-	9	41	19	3	3	1	-	-	-	-	76
23 ans	1961	-	-	-	-	-	-	29	9	4	-	2	-	-	-	-	44
	1960	-	-	-	-	-	1	25	12	2	1	-	-	-	-	-	41
24 ans	1960	-	-	-	-	-	1	12	24	3	-	2	2	1	-	-	45
	1959	-	-	-	-	-	1	25	21	3	1	-	-	-	-	-	51
	Total	-	-	-	-	-	97	307	119	28	13	7	3	1	-	-	575
25 ans	1959	-	-	-	-	-	-	11	26	-	2	1	-	-	-	-	40
	1958	-	-	-	-	-	-	15	23	6	-	-	2	-	-	-	46
26 ans	1958	-	-	-	-	-	-	6	20	4	-	-	-	-	-	-	30
	1957	-	-	-	-	-	-	6	23	9	2	-	-	-	-	-	40
27 ans	1957	-	-	-	-	-	-	5	17	6	1	-	-	-	-	-	29
	1956	-	-	-	-	-	-	-	19	5	1	1	-	-	-	-	26
28 ans	1956	-	-	-	-	-	-	-	13	11	1	1	-	-	-	-	26
	1955	-	-	-	-	-	-	1	10	12	4	-	-	-	-	-	27
29 ans	1955	-	-	-	-	-	-	-	15	13	1	-	-	-	-	-	29
	1954	-	-	-	-	-	-	-	8	16	3	-	-	-	-	-	27
	Total	-	-	-	-	-	-	44	174	82	15	3	2	-	-	-	320
30 ans	1954	-	-	-	-	-	-	-	11	15	2	2	1	-	-	-	31
	1953	-	-	-	-	-	-	-	4	14	3	2	-	-	-	-	23
31 ans	1953	-	-	-	-	-	-	-	2	8	5	2	-	-	-	-	17
	1952	-	-	-	-	-	-	-	3	15	3	-	-	-	-	-	21
32 ans	1952	-	-	-	-	-	-	-	3	10	2	-	-	-	-	-	15
	1951	-	-	-	-	-	-	-	1	13	6	1	-	-	-	-	21
33 ans	1951	-	-	-	-	-	-	-	1	8	7	2	-	-	-	-	18
	1950	-	-	-	-	-	-	-	-	11	9	2	2	1	-	-	25
34 ans	1950	-	-	-	-	-	-	-	-	4	3	-	1	-	-	-	8
	1949	-	-	-	-	-	-	-	-	8	7	-	-	-	-	-	15
	Total	-	-	-	-	-	-	-	25	106	47	11	4	1	-	-	194
35 ans	1949	-	-	-	-	-	-	-	-	4	5	1	-	-	-	-	10
	1948	-	-	-	-	-	-	-	-	4	6	4	-	1	-	-	15
36 ans	1948	-	-	-	-	-	-	-	-	-	7	4	-	-	-	-	11
	1947	-	-	-	-	-	-	-	-	1	17	6	-	-	-	-	24
37 ans	1947	-	-	-	-	-	-	-	-	-	7	4	-	-	-	-	11
	1946	-	-	-	-	-	-	-	-	1	12	10	-	-	-	-	23
38 ans	1946	-	-	-	-	-	-	-	-	-	3	3	-	-	-	-	6
	1945	-	-	-	-	-	-	-	-	1	7	3	1	-	-	-	12
39 ans	1945	-	-	-	-	-	-	-	-	-	2	3	-	-	-	-	5
	1944	-	-	-	-	-	-	-	-	-	2	6	-	-	-	-	8
	Total	-	-	-	-	-	-	-	-	11	68	44	1	1	-	-	125
40 ans et plus		-	-	-	-	-	-	-	-	-	2	40	12	12	-	-	66
Durée inconnue		-	-	-	-	-	-	-	-	-	-	-	-	-	-	-	-
Total général		13	28	552	1 646	1 599	1 254	652	426	271	179	120	24	17	-	-	6 781

Tableau 33.- DIVORCES D'APRES L'AGE DU DIVORCE ET LA DUREE DU MARIAGE DISSOUS

A.- LE ROYAUME

ANNEE 1984

DUREE DU MARIAGE	ANNEE DU MARIAGE	Age du divorcé														Total	
		< 20 ans	20 - < 21 ans	21 - < 25 ans	25 - < 30 ans	30 - < 35 ans	35 - < 40 ans	40 - < 45 ans	45 - < 50 ans	50 - < 55 ans	55 - < 60 ans	60 - < 65 ans	65 - < 70 ans	70 ans et +	In-connu		
< 1 an	1984	-	-	-	1	2	2	-	-	-	-	-	-	-	-	-	5
	1983	-	-	-	-	-	1	-	-	-	-	-	-	-	-	-	1
	Total	-	-	-	1	2	3	-	-	-	-	-	-	-	-	-	6
1 an	1983	1	-	1	1	2	2	-	-	1	-	-	-	-	-	-	8
	1982	-	2	12	9	7	1	-	2	-	-	-	-	-	1	-	34
2 ans	1982	1	3	31	31	14	7	2	2	1	1	1	1	-	-	-	95
	1981	-	2	53	60	21	12	5	1	-	-	-	-	-	1	-	155
3 ans	1981	-	-	66	137	35	21	7	5	3	4	2	-	1	-	-	281
	1980	-	-	76	258	95	35	17	9	7	4	1	-	1	-	-	503
4 ans	1980	-	-	56	247	77	30	7	9	4	2	3	2	-	-	-	437
	1979	-	-	59	304	107	35	16	8	7	2	1	-	-	-	-	539
	Total	2	7	354	1 047	358	143	54	36	23	13	8	3	4	-	-	2 052
5 ans	1979	-	-	35	322	105	33	19	6	1	-	1	1	-	-	-	523
	1978	-	-	27	363	136	41	12	8	7	4	-	-	1	-	-	599
6 ans	1978	-	-	11	305	137	31	17	11	6	3	-	-	1	-	-	522
	1977	-	-	15	345	179	56	24	13	6	1	1	1	1	1	-	642
7 ans	1977	-	-	1	254	194	50	14	15	1	4	1	-	1	1	-	536
	1976	-	-	4	260	268	56	30	15	5	-	4	-	1	-	-	643
8 ans	1976	-	-	-	183	255	79	25	12	10	2	4	1	-	-	-	571
	1975	-	-	-	162	305	70	22	10	10	1	2	1	2	-	-	585
9 ans	1975	-	-	-	86	279	79	22	12	4	6	-	1	1	-	-	490
	1974	-	-	-	76	310	81	29	12	12	6	1	-	2	-	-	529
	Total	-	-	93	2 356	2 168	576	214	114	62	27	14	5	10	1	-	5 640
10 ans	1974	-	-	-	38	309	89	20	12	4	5	1	-	-	-	-	478
	1973	-	-	-	36	326	128	23	19	6	6	4	-	-	-	-	548
11 ans	1973	-	-	-	11	243	106	30	7	5	5	1	-	-	-	-	408
	1972	-	-	-	5	329	158	22	16	5	5	5	-	3	-	-	548
12 ans	1972	-	-	-	1	185	126	25	10	5	2	1	3	2	-	-	360
	1971	-	-	-	1	204	217	33	16	12	5	-	-	1	-	-	489
13 ans	1971	-	-	-	-	137	171	23	17	7	5	2	-	-	-	-	362
	1970	-	-	-	-	144	261	40	16	5	2	-	-	1	-	-	469
14 ans	1970	-	-	-	-	54	194	38	12	11	1	-	-	2	-	-	312
	1969	-	-	-	-	53	268	59	18	12	6	3	2	2	-	-	423
	Total	-	-	-	92	1 984	1 718	313	143	72	42	17	5	11	-	-	4 397
15 ans	1969	-	-	-	-	21	192	48	16	7	3	3	2	1	-	-	293
	1968	-	-	-	-	18	249	66	28	9	3	1	1	-	-	-	375
16 ans	1968	-	-	-	-	8	182	77	18	7	2	2	-	3	-	-	299
	1967	-	-	-	-	1	206	90	17	11	4	3	3	-	-	-	335
17 ans	1967	-	-	-	-	1	132	82	14	3	5	-	1	-	-	-	238
	1966	-	-	-	-	3	135	125	33	11	2	1	-	-	-	-	310
18 ans	1966	-	-	-	-	-	96	104	15	8	4	1	-	-	-	-	228
	1965	-	-	-	-	-	82	139	28	14	1	5	2	-	-	-	271
19 ans	1965	-	-	-	-	-	35	140	41	7	2	3	2	2	-	-	232
	1964	-	-	-	-	-	32	135	51	13	8	2	1	-	1	-	243
	Total	-	-	-	-	52	1 341	1 006	261	90	34	21	12	6	1	-	2 824

Tableau 33.- DIVORCES D'APRES L'AGE DU DIVORCE ET LA DUREE DU MARIAGE DISSOUS (suite)

A.- LE ROYAUME

ANNEE 1984

DUREE DU MARIAGE	ANNEE DU MARIAGE	Age du divorcé														Total
		< 20 ans	20 - < 21 ans	21 - < 25 ans	25 - < 30 ans	30 - < 35 ans	35 - < 40 ans	40 - < 45 ans	45 - < 50 ans	50 - < 55 ans	55 - < 60 ans	60 - < 65 ans	65 - < 70 ans	70 ans et +	In-connu	
20 ans	1964	-	-	-	-	-	22	129	57	4	4	2	-	1	-	219
	1963	-	-	-	-	-	12	125	64	14	5	3	2	-	-	225
21 ans	1963	-	-	-	-	-	6	65	45	14	5	2	1	-	-	138
	1962	-	-	-	-	-	5	101	64	22	9	3	-	1	-	205
22 ans	1962	-	-	-	-	-	-	70	62	5	2	6	-	-	-	145
	1961	-	-	-	-	-	-	77	90	24	6	-	-	1	-	198
23 ans	1961	-	-	-	-	-	-	24	78	13	7	3	1	-	1	127
	1960	-	-	-	-	-	-	34	79	22	6	-	-	-	-	141
24 ans	1960	-	-	-	-	-	-	16	78	26	4	2	1	2	-	129
	1959	-	-	-	-	-	-	18	85	34	4	2	-	-	-	143
	Total	-	-	-	-	-	45	659	702	178	52	23	5	5	1	1 670
25 ans	1959	-	-	-	-	-	-	7	70	29	7	-	-	1	-	114
	1958	-	-	-	-	-	-	6	77	44	9	2	1	-	-	139
26 ans	1958	-	-	-	-	-	-	1	59	37	6	2	-	1	-	106
	1957	-	-	-	-	-	-	3	61	45	14	4	1	1	-	129
27 ans	1957	-	-	-	-	-	-	-	43	44	7	2	-	-	-	96
	1956	-	-	-	-	-	-	-	29	47	15	6	2	1	-	100
28 ans	1956	-	-	-	-	-	-	-	20	40	12	2	1	-	-	75
	1955	-	-	-	-	-	-	-	12	49	14	2	-	-	-	77
29 ans	1955	-	-	-	-	-	-	-	6	54	16	-	1	2	-	79
	1954	-	-	-	-	-	-	-	10	60	17	4	1	2	-	94
	Total	-	-	-	-	-	-	17	387	449	117	24	7	8	-	1 009
30 ans	1954	-	-	-	-	-	-	-	6	40	17	10	-	1	-	74
	1953	-	-	-	-	-	-	-	2	44	23	2	1	-	-	72
31 ans	1953	-	-	-	-	-	-	-	2	26	21	2	2	1	-	54
	1952	-	-	-	-	-	-	-	-	32	21	5	1	-	-	59
32 ans	1952	-	-	-	-	-	-	-	-	15	20	5	-	-	-	40
	1951	-	-	-	-	-	-	-	-	21	40	5	1	2	-	69
33 ans	1951	-	-	-	-	-	-	-	-	12	26	6	-	-	-	44
	1950	-	-	-	-	-	-	-	-	8	40	7	1	1	-	57
34 ans	1950	-	-	-	-	-	-	-	-	9	11	13	-	-	-	33
	1949	-	-	-	-	-	-	-	-	3	27	12	2	-	-	44
	Total	-	-	-	-	-	-	-	10	210	246	67	8	5	-	546
35 ans	1949	-	-	-	-	-	-	-	-	5	20	8	1	-	-	34
	1948	-	-	-	-	-	-	-	-	2	27	14	1	2	-	46
36 ans	1948	-	-	-	-	-	-	-	-	-	14	10	-	-	-	24
	1947	-	-	-	-	-	-	-	-	1	23	24	2	1	-	51
37 ans	1947	-	-	-	-	-	-	-	-	1	6	15	-	-	-	22
	1946	-	-	-	-	-	-	-	-	-	24	17	5	3	-	49
38 ans	1946	-	-	-	-	-	-	-	-	-	10	14	1	2	-	27
	1945	-	-	-	-	-	-	-	-	-	5	21	6	2	-	34
39 ans	1945	-	-	-	-	-	-	-	-	-	3	9	3	-	-	15
	1944	-	-	-	-	-	-	-	-	-	3	11	5	3	-	22
	Total	-	-	-	-	-	-	-	-	9	135	143	24	13	-	324
40 ans et plus		-	-	-	-	-	-	-	-	-	2	63	66	45	1	177
Durée inconnue		-	-	-	-	-	-	-	-	-	-	-	-	-	-	-
Total général		2	7	447	3 496	4 564	3 826	2 263	1 653	1 093	668	380	135	107	4	18 645

Tableau 33.- DIVORCES D'APRES L'AGE DU DIVORCE ET LA DUREE DU MARIAGE DISSOUS (suite)

B.- REGION BRUXELLOISE

ANNEE 1984

DUREE DU MARIAGE	ANNEE DU MARIAGE	Age du divorcé														Total
		< 20 ans	20 - < 21 ans	21 - < 25 ans	25 - < 30 ans	30 - < 35 ans	35 - < 40 ans	40 - < 45 ans	45 - < 50 ans	50 - < 55 ans	55 - < 60 ans	60 - < 65 ans	65 - < 70 ans	70 ans et +	In-connu	
< 1 an	1984	-	-	-	-	-	-	-	-	-	-	-	-	-	-	-
	1983	-	-	-	-	-	-	-	-	-	-	-	-	-	-	-
	Total	-	-	-	-	-	-	-	-	-	-	-	-	-	-	-
1 an	1983	-	-	-	-	-	1	-	-	-	-	-	-	-	-	1
	1982	-	-	-	2	1	1	-	-	-	-	-	-	-	-	4
2 ans	1982	-	-	1	2	2	2	-	1	-	1	1	1	-	-	11
	1981	-	-	4	5	2	1	-	1	-	-	-	-	-	-	13
3 ans	1981	-	-	2	10	8	4	1	1	1	1	-	-	1	-	29
	1980	-	-	10	30	25	6	3	1	1	1	-	-	-	-	77
4 ans	1980	-	-	2	21	17	4	3	2	1	2	1	-	-	-	53
	1979	-	-	7	32	17	6	1	-	1	-	-	-	-	-	64
	Total	-	-	26	102	72	25	8	6	4	5	2	1	1	-	252
5 ans	1979	-	-	1	37	16	9	5	2	1	-	1	1	-	-	73
	1978	-	-	2	33	21	4	-	2	1	-	-	-	1	-	64
6 ans	1978	-	-	1	28	18	5	3	3	1	2	-	-	1	-	62
	1977	-	-	2	34	23	11	4	3	2	1	-	1	1	-	82
7 ans	1977	-	-	-	16	39	6	4	7	-	-	-	-	-	-	72
	1976	-	-	1	29	34	8	3	2	1	-	1	-	1	-	80
8 ans	1976	-	-	-	15	32	20	3	1	5	2	2	1	-	-	81
	1975	-	-	-	17	49	11	7	1	2	1	1	1	-	-	90
9 ans	1975	-	-	-	14	32	16	1	4	1	3	-	-	1	-	72
	1974	-	-	-	9	47	18	5	1	2	1	1	-	-	-	84
	Total	-	-	7	232	311	108	35	26	16	10	6	4	5	-	760
10 ans	1974	-	-	-	2	36	15	2	1	2	1	-	-	-	-	59
	1973	-	-	-	2	38	29	4	3	2	3	1	-	-	-	82
11 ans	1973	-	-	-	-	36	21	5	1	2	2	1	-	-	-	68
	1972	-	-	-	1	40	27	3	5	3	-	1	-	-	-	80
12 ans	1972	-	-	-	-	14	19	5	2	1	-	-	1	-	-	42
	1971	-	-	-	1	24	38	8	-	4	2	-	-	1	-	78
13 ans	1971	-	-	-	-	15	23	4	3	2	-	-	-	-	-	47
	1970	-	-	-	-	22	39	7	3	2	-	-	-	1	-	74
14 ans	1970	-	-	-	-	7	29	3	6	4	-	-	-	-	-	49
	1969	-	-	-	-	3	43	13	3	3	2	-	-	1	-	68
	Total	-	-	-	6	235	283	54	27	25	10	3	1	3	-	647
15 ans	1969	-	-	-	-	4	29	11	5	3	-	-	-	-	-	52
	1968	-	-	-	-	3	39	14	5	1	1	1	-	-	-	64
16 ans	1968	-	-	-	-	2	26	12	5	2	2	-	-	1	-	50
	1967	-	-	-	-	-	36	16	5	2	-	-	-	-	-	59
17 ans	1967	-	-	-	-	-	13	14	5	-	3	-	-	-	-	35
	1966	-	-	-	-	3	21	18	13	6	-	-	-	-	-	61
18 ans	1966	-	-	-	-	-	17	12	4	2	1	-	-	-	-	36
	1965	-	-	-	-	-	9	18	5	6	1	3	-	-	-	42
19 ans	1965	-	-	-	-	-	7	27	11	1	1	-	2	-	-	49
	1964	-	-	-	-	-	6	22	7	2	1	-	-	-	-	38
	Total	-	-	-	-	12	203	164	65	25	10	4	2	1	-	486

Tableau 33.- DIVORCES D'APRES L'AGE DU DIVORCE ET LA DUREE DU MARIAGE DISSOUS (suite)

B.- REGION BRUXELLOISE

ANNEE 1984

DUREE DU MARIAGE	ANNEE DU MARIAGE	Age du divorcé														Total
		< 20 ans	20 - < 21 ans	21 - < 25 ans	25 - < 30 ans	30 - < 35 ans	35 - < 40 ans	40 - < 45 ans	45 - < 50 ans	50 - < 55 ans	55 - < 60 ans	60 - < 65 ans	65 - < 70 ans	70 ans et +	In-connu	
20 ans	1964	-	-	-	-	-	3	20	15	-	1	2	-	-	-	41
	1963	-	-	-	-	-	3	16	16	5	1	1	-	-	-	42
21 ans	1963	-	-	-	-	-	2	9	7	4	-	2	1	-	-	25
	1962	-	-	-	-	-	1	7	10	8	2	2	-	-	-	30
22 ans	1962	-	-	-	-	-	-	7	7	1	2	1	-	-	-	18
	1961	-	-	-	-	-	-	15	13	4	-	-	-	1	-	33
23 ans	1961	-	-	-	-	-	-	7	11	3	2	-	-	-	-	25
	1960	-	-	-	-	-	-	6	10	4	2	-	-	-	-	22
24 ans	1960	-	-	-	-	-	-	2	14	5	2	-	-	-	-	23
	1959	-	-	-	-	-	-	5	11	10	1	1	-	-	-	28
	Total	-	-	-	-	-	9	94	114	44	13	11	1	1	-	287
25 ans	1959	-	-	-	-	-	-	1	14	9	1	-	-	-	-	25
	1958	-	-	-	-	-	-	1	9	3	1	1	-	-	-	15
26 ans	1958	-	-	-	-	-	-	-	8	10	3	-	-	-	-	21
	1957	-	-	-	-	-	-	1	10	8	3	-	1	1	-	24
27 ans	1957	-	-	-	-	-	-	-	4	11	1	2	-	-	-	18
	1956	-	-	-	-	-	-	-	4	10	4	2	1	1	-	22
28 ans	1956	-	-	-	-	-	-	-	4	6	3	2	-	-	-	15
	1955	-	-	-	-	-	-	-	1	9	4	-	-	-	-	14
29 ans	1955	-	-	-	-	-	-	-	1	12	5	-	-	1	-	19
	1954	-	-	-	-	-	-	-	3	10	6	1	1	-	-	21
	Total	-	-	-	-	-	-	3	58	88	31	8	3	3	-	194
30 ans	1954	-	-	-	-	-	-	-	-	6	2	2	-	-	-	10
	1953	-	-	-	-	-	-	-	-	1	11	6	-	-	-	18
31 ans	1953	-	-	-	-	-	-	-	1	7	5	2	-	-	-	15
	1952	-	-	-	-	-	-	-	-	6	1	1	1	-	-	9
32 ans	1952	-	-	-	-	-	-	-	-	-	1	3	-	-	-	4
	1951	-	-	-	-	-	-	-	-	4	8	1	1	2	-	16
33 ans	1951	-	-	-	-	-	-	-	-	1	5	-	-	-	-	6
	1950	-	-	-	-	-	-	-	-	-	5	1	-	-	-	6
34 ans	1950	-	-	-	-	-	-	-	-	-	4	7	-	-	-	11
	1949	-	-	-	-	-	-	-	-	-	4	3	1	-	-	8
	Total	-	-	-	-	-	-	-	2	35	41	20	3	2	-	103
35 ans	1949	-	-	-	-	-	-	-	-	-	3	3	1	-	-	7
	1948	-	-	-	-	-	-	-	-	-	2	3	-	-	-	8
36 ans	1948	-	-	-	-	-	-	-	-	-	3	1	-	-	-	4
	1947	-	-	-	-	-	-	-	-	-	4	3	-	-	-	7
37 ans	1947	-	-	-	-	-	-	-	-	-	-	4	-	-	-	4
	1946	-	-	-	-	-	-	-	-	-	6	3	2	1	-	12
38 ans	1946	-	-	-	-	-	-	-	-	-	1	5	-	2	-	8
	1945	-	-	-	-	-	-	-	-	-	-	8	-	1	-	9
39 ans	1945	-	-	-	-	-	-	-	-	-	1	2	2	-	-	5
	1944	-	-	-	-	-	-	-	-	-	-	2	3	2	-	7
	Total	-	-	-	-	-	-	-	-	2	21	34	8	6	-	71
40 ans et plus		-	-	-	-	-	-	-	-	-	-	7	15	9	-	31
Durée inconnue		-	-	-	-	-	-	-	-	-	-	-	-	-	-	-
Total général		-	-	33	340	630	628	358	298	239	141	95	38	31	-	2 831

Tableau 33.- DIVORCES D'APRES L'AGE DU DIVORCE ET LA DUREE DU MARIAGE DISSOUS (suite)

C.- REGION FLAMANDE

ANNEE 1984

DUREE DU MARIAGE	ANNEE DU MARIAGE	Age du divorcé														Total	
		< 20 ans	20 - < 21 ans	21 - < 25 ans	25 - < 30 ans	30 - < 35 ans	35 - < 40 ans	40 - < 45 ans	45 - < 50 ans	50 - < 55 ans	55 - < 60 ans	60 - < 65 ans	65 - < 70 ans	70 ans et +	In-connu		
< 1 an	1984	-	-	-	1	1	2	-	-	-	-	-	-	-	-	-	4
	1983	-	-	-	-	-	-	-	-	-	-	-	-	-	-	-	-
	Total	-	-	-	1	1	2	-	-	-	-	-	-	-	-	-	4
1 an	1983	1	-	1	1	1	1	-	-	-	-	-	-	-	-	-	5
	1982	-	1	6	6	4	-	-	2	-	-	-	-	-	1	-	20
2 ans	1982	1	2	16	15	5	3	2	1	1	-	-	-	-	-	-	46
	1981	-	1	24	32	7	7	3	-	-	-	-	-	-	-	-	74
3 ans	1981	-	-	35	76	17	9	5	1	-	1	-	-	-	-	-	144
	1980	-	-	39	139	43	18	11	5	3	2	1	-	1	-	-	262
4 ans	1980	-	-	32	130	30	12	3	2	2	-	1	1	-	-	-	213
	1979	-	-	28	166	52	16	10	4	2	2	-	-	-	-	-	280
	Total	2	4	181	565	159	66	34	15	8	5	2	1	2	-	1 044	
5 ans	1979	-	-	22	177	53	13	6	2	-	-	-	-	-	-	-	273
	1978	-	-	15	206	62	23	7	4	4	1	-	-	-	-	-	322
6 ans	1978	-	-	3	174	84	17	8	5	1	1	-	-	-	-	-	293
	1977	-	-	6	179	88	26	14	6	2	-	1	-	-	-	-	322
7 ans	1977	-	-	1	145	95	30	7	3	-	4	-	-	1	-	-	286
	1976	-	-	3	134	132	27	15	6	4	-	2	-	-	-	-	323
8 ans	1976	-	-	-	104	130	32	13	8	1	-	1	-	-	-	-	289
	1975	-	-	-	90	134	36	6	6	4	-	1	-	2	-	-	279
9 ans	1975	-	-	-	35	145	35	10	2	-	2	-	-	-	-	-	229
	1974	-	-	-	39	148	28	14	8	5	4	-	-	-	-	-	246
	Total	-	-	50	1 283	1 071	267	100	50	21	12	5	-	3	-	2 862	
10 ans	1974	-	-	-	19	149	42	11	8	1	2	-	-	-	-	-	232
	1973	-	-	-	15	149	45	14	10	1	2	1	-	-	-	-	237
11 ans	1973	-	-	-	8	122	45	11	5	1	1	-	-	-	-	-	193
	1972	-	-	-	4	162	65	8	5	2	3	2	-	1	-	-	252
12 ans	1972	-	-	-	1	98	54	11	5	2	2	-	1	2	-	-	176
	1971	-	-	-	-	94	96	12	10	4	1	-	-	-	-	-	217
13 ans	1971	-	-	-	-	76	79	9	5	4	2	-	-	-	-	-	175
	1970	-	-	-	-	68	131	18	6	2	2	-	-	-	-	-	227
14 ans	1970	-	-	-	-	24	87	19	4	6	1	-	-	2	-	-	143
	1969	-	-	-	-	28	117	25	11	4	2	-	1	-	-	-	188
	Total	-	-	-	47	970	761	138	69	27	18	3	2	5	-	2 040	
15 ans	1969	-	-	-	-	13	93	22	7	3	2	1	2	1	-	-	144
	1968	-	-	-	-	5	123	36	8	3	2	-	1	-	-	-	178
16 ans	1968	-	-	-	-	3	89	44	7	5	-	1	-	2	-	-	151
	1967	-	-	-	-	1	82	46	9	4	3	2	2	-	-	-	149
17 ans	1967	-	-	-	-	-	59	39	7	1	2	-	1	-	-	-	109
	1966	-	-	-	-	-	57	66	11	4	1	-	-	-	-	-	139
18 ans	1966	-	-	-	-	-	38	60	4	4	1	-	-	-	-	-	107
	1965	-	-	-	-	-	38	71	12	4	-	2	2	-	-	-	129
19 ans	1965	-	-	-	-	-	15	68	16	1	-	2	-	2	-	-	104
	1964	-	-	-	-	-	11	64	26	8	2	1	1	-	-	-	113
	Total	-	-	-	-	22	605	516	107	37	13	9	9	5	-	1 323	

Tableau 33.- DIVORCES D'APRES L'AGE DU DIVORCE ET LA DUREE DU MARIAGE DISSOUS (suite)

C.- REGION FLAMANDE

ANNEE 1984

DUREE DU MARIAGE	ANNEE DU MARIAGE	Age du divorcé														Total
		< 20 ans	20 - < 21 ans	21 - < 25 ans	25 - < 30 ans	30 - < 35 ans	35 - < 40 ans	40 - < 45 ans	45 - < 50 ans	50 - < 55 ans	55 - < 60 ans	60 - < 65 ans	65 - < 70 ans	70 ans et +	In-connu	
20 ans	1964	-	-	-	-	-	8	58	25	1	1	-	-	1	-	94
	1963	-	-	-	-	-	4	71	32	5	2	-	2	-	116	
21 ans	1963	-	-	-	-	-	2	30	22	6	3	-	-	-	63	
	1962	-	-	-	-	-	3	54	35	8	5	-	-	1	106	
22 ans	1962	-	-	-	-	-	-	39	36	1	-	3	-	-	79	
	1961	-	-	-	-	-	-	35	46	6	2	-	-	-	89	
23 ans	1961	-	-	-	-	-	-	8	40	5	3	-	1	-	58	
	1960	-	-	-	-	-	-	19	44	13	2	-	-	-	78	
24 ans	1960	-	-	-	-	-	-	9	37	12	1	2	-	-	61	
	1959	-	-	-	-	-	-	4	42	15	2	1	-	-	64	
	Total	-	-	-	-	-	17	327	359	72	21	6	3	2	1	808
25 ans	1959	-	-	-	-	-	-	4	34	8	2	-	-	1	49	
	1958	-	-	-	-	-	-	3	38	30	7	-	-	-	78	
26 ans	1958	-	-	-	-	-	-	1	30	20	2	1	-	1	55	
	1957	-	-	-	-	-	-	1	35	19	7	3	-	-	65	
27 ans	1957	-	-	-	-	-	-	-	22	22	5	-	-	-	49	
	1956	-	-	-	-	-	-	-	15	27	9	1	-	-	52	
28 ans	1956	-	-	-	-	-	-	-	9	18	6	-	1	-	34	
	1955	-	-	-	-	-	-	-	5	24	7	-	-	-	36	
29 ans	1955	-	-	-	-	-	-	-	-	24	5	-	1	1	31	
	1954	-	-	-	-	-	-	-	5	32	6	2	-	1	46	
	Total	-	-	-	-	-	-	9	193	224	56	7	2	4	495	
30 ans	1954	-	-	-	-	-	-	-	2	16	6	8	-	1	33	
	1953	-	-	-	-	-	-	-	1	17	11	1	1	-	31	
31 ans	1953	-	-	-	-	-	-	-	-	12	8	-	1	1	22	
	1952	-	-	-	-	-	-	-	-	15	11	3	-	-	29	
32 ans	1952	-	-	-	-	-	-	-	-	8	12	1	-	-	21	
	1951	-	-	-	-	-	-	-	-	5	23	4	-	-	32	
33 ans	1951	-	-	-	-	-	-	-	-	3	14	3	-	-	20	
	1950	-	-	-	-	-	-	-	-	2	20	3	1	-	26	
34 ans	1950	-	-	-	-	-	-	-	-	6	5	3	-	-	14	
	1949	-	-	-	-	-	-	-	-	1	12	7	1	-	21	
	Total	-	-	-	-	-	-	-	3	85	122	33	4	2	249	
35 ans	1949	-	-	-	-	-	-	-	-	1	12	4	-	-	17	
	1948	-	-	-	-	-	-	-	-	-	15	7	1	-	23	
36 ans	1948	-	-	-	-	-	-	-	-	-	4	5	-	-	9	
	1947	-	-	-	-	-	-	-	-	1	9	10	-	-	20	
37 ans	1947	-	-	-	-	-	-	-	-	1	4	2	-	-	7	
	1946	-	-	-	-	-	-	-	-	-	7	6	1	-	14	
38 ans	1946	-	-	-	-	-	-	-	-	-	7	5	1	-	13	
	1945	-	-	-	-	-	-	-	-	-	1	7	4	1	13	
39 ans	1945	-	-	-	-	-	-	-	-	-	1	3	1	-	5	
	1944	-	-	-	-	-	-	-	-	-	2	3	1	1	7	
	Total	-	-	-	-	-	-	-	-	3	62	52	9	2	128	
40 ans et plus		-	-	-	-	-	-	-	-	-	1	26	30	23	-	80
Durée inconnue		-	-	-	-	-	-	-	-	-	-	-	-	-	-	-
Total général		2	4	231	1 896	2 223	1 718	1 124	796	477	310	143	60	48	1	9 033

Tableau 33.- DIVORCES D'APRES L'AGE DU DIVORCE ET LA DUREE DU MARIAGE DISSOUS (suite)

D.- REGION WALLONNE

ANNEE 1984

DUREE DU MARIAGE	ANNEE DU MARIAGE	Age du divorcé														Total	
		< 20 ans	20 - < 21 ans	21 - < 25 ans	25 - < 30 ans	30 - < 35 ans	35 - < 40 ans	40 - < 45 ans	45 - < 50 ans	50 - < 55 ans	55 - < 60 ans	60 - < 65 ans	65 - < 70 ans	70 ans et +	In-connu		
< 1 an	1984	-	-	-	-	1	-	-	-	-	-	-	-	-	-	-	1
	1983	-	-	-	-	-	1	-	-	-	-	-	-	-	-	-	1
	Total	-	-	-	-	1	1	-	-	-	-	-	-	-	-	-	2
1 an	1983	-	-	-	-	1	-	-	-	1	-	-	-	-	-	-	2
	1982	-	1	6	1	2	-	-	-	-	-	-	-	-	-	-	10
2 ans	1982	-	1	14	14	7	2	-	-	-	-	-	-	-	-	-	38
	1981	-	1	25	23	12	4	2	-	-	-	-	-	1	-	-	68
3 ans	1981	-	-	29	51	10	8	1	3	2	2	2	-	-	-	-	108
	1980	-	-	27	89	27	11	3	3	3	1	-	-	-	-	-	164
4 ans	1980	-	-	22	96	30	14	1	5	1	-	1	1	-	-	-	171
	1979	-	-	24	106	38	13	5	4	4	-	1	-	-	-	-	195
	Total	-	3	147	380	127	52	12	15	11	3	4	1	1	-	756	
5 ans	1979	-	-	12	108	36	11	8	2	-	-	-	-	-	-	-	177
	1978	-	-	10	124	53	14	5	2	2	3	-	-	-	-	-	213
6 ans	1978	-	-	7	103	35	9	6	3	4	-	-	-	-	-	-	167
	1977	-	-	7	132	68	19	6	4	2	-	-	-	-	-	-	238
7 ans	1977	-	-	-	93	60	14	3	5	1	-	1	-	-	1	-	178
	1976	-	-	-	97	102	21	12	7	-	-	1	-	-	-	-	240
8 ans	1976	-	-	-	64	93	27	9	3	4	-	1	-	-	-	-	201
	1975	-	-	-	55	122	23	9	3	4	-	-	-	-	-	-	216
9 ans	1975	-	-	-	37	102	28	11	6	3	1	-	1	-	-	-	189
	1974	-	-	-	28	115	35	10	3	5	1	-	-	2	-	-	199
	Total	-	-	36	841	786	201	79	38	25	5	3	1	2	1	2 018	
10 ans	1974	-	-	-	17	124	32	7	3	1	2	1	-	-	-	-	187
	1973	-	-	-	19	139	54	5	6	3	1	2	-	-	-	-	229
11 ans	1973	-	-	-	3	85	40	14	1	2	2	-	-	-	-	-	147
	1972	-	-	-	-	127	66	11	6	-	2	2	-	2	-	-	216
12 ans	1972	-	-	-	-	73	53	9	3	2	-	1	1	-	-	-	142
	1971	-	-	-	-	86	83	13	6	4	2	-	-	-	-	-	194
13 ans	1971	-	-	-	-	46	69	10	9	1	3	2	-	-	-	-	140
	1970	-	-	-	-	54	91	15	7	1	-	-	-	-	-	-	168
14 ans	1970	-	-	-	-	23	78	16	2	1	-	-	-	-	-	-	120
	1969	-	-	-	-	22	108	21	4	5	2	3	1	1	-	-	167
	Total	-	-	-	39	779	674	121	47	20	14	11	2	3	-	1 710	
15 ans	1969	-	-	-	-	4	70	15	4	1	1	2	-	-	-	-	97
	1968	-	-	-	-	10	87	16	15	5	-	-	-	-	-	-	133
16 ans	1968	-	-	-	-	3	67	21	6	-	-	1	-	-	-	-	98
	1967	-	-	-	-	-	88	28	3	5	1	1	1	-	-	-	127
17 ans	1967	-	-	-	-	1	60	29	2	2	-	-	-	-	-	-	94
	1966	-	-	-	-	-	57	41	9	1	1	1	-	-	-	-	110
18 ans	1966	-	-	-	-	-	41	32	7	2	2	1	-	-	-	-	85
	1965	-	-	-	-	-	35	50	11	4	-	-	-	-	-	-	100
19 ans	1965	-	-	-	-	-	13	45	14	5	1	1	-	-	-	-	79
	1964	-	-	-	-	-	15	49	18	3	5	1	-	-	1	-	92
	Total	-	-	-	-	18	533	326	89	28	11	8	1	-	1	1 015	

Tableau 33.- DIVORCES D'APRES L'AGE DU DIVORCE ET LA DUREE DU MARIAGE DISSOUS (suite)

D.- REGION WALLONNE

ANNEE 1984

DUREE DU MARIAGE	ANNEE DU MARIAGE	Age du divorcé														Total
		< 20 ans	20 - < 21 ans	21 - < 25 ans	25 - < 30 ans	30 - < 35 ans	35 - < 40 ans	40 - < 45 ans	45 - < 50 ans	50 - < 55 ans	55 - < 60 ans	60 - < 65 ans	65 - < 70 ans	70 ans et +	In-connu	
20 ans	1964	-	-	-	-	-	11	51	17	3	2	-	-	-	-	84
	1963	-	-	-	-	-	5	38	16	4	2	2	-	-	-	87
21 ans	1963	-	-	-	-	-	2	26	16	4	2	-	-	-	-	50
	1962	-	-	-	-	-	1	40	19	6	2	1	-	-	-	69
22 ans	1962	-	-	-	-	-	-	24	19	3	-	2	-	-	-	48
	1961	-	-	-	-	-	-	27	31	14	4	-	-	-	-	76
23 ans	1961	-	-	-	-	-	-	9	27	5	2	1	-	-	-	44
	1960	-	-	-	-	-	-	9	25	5	2	-	-	-	-	41
24 ans	1960	-	-	-	-	-	-	5	27	9	1	-	1	2	-	45
	1959	-	-	-	-	-	-	9	32	9	1	-	-	-	-	51
	Total	-	-	-	-	-	19	238	229	62	18	6	1	2	-	575
25 ans	1959	-	-	-	-	-	-	2	22	12	4	-	-	-	-	40
	1958	-	-	-	-	-	-	2	30	11	1	1	1	-	-	46
26 ans	1958	-	-	-	-	-	-	-	21	7	1	1	-	-	-	30
	1957	-	-	-	-	-	-	1	16	18	4	1	-	-	-	40
27 ans	1957	-	-	-	-	-	-	-	17	11	1	-	-	-	-	29
	1956	-	-	-	-	-	-	-	10	10	2	3	1	-	-	26
28 ans	1956	-	-	-	-	-	-	-	7	16	3	-	-	-	-	26
	1955	-	-	-	-	-	-	-	6	16	3	2	-	-	-	27
29 ans	1955	-	-	-	-	-	-	-	5	18	6	-	-	-	-	29
	1954	-	-	-	-	-	-	-	2	18	5	1	-	1	-	27
	Total	-	-	-	-	-	-	5	136	137	30	9	2	1	-	320
30 ans	1954	-	-	-	-	-	-	-	4	18	9	-	-	-	-	31
	1953	-	-	-	-	-	-	-	-	16	6	1	-	-	-	23
31 ans	1953	-	-	-	-	-	-	-	1	7	8	-	1	-	-	17
	1952	-	-	-	-	-	-	-	-	11	9	1	-	-	-	21
32 ans	1952	-	-	-	-	-	-	-	-	7	7	1	-	-	-	15
	1951	-	-	-	-	-	-	-	-	12	9	-	-	-	-	21
33 ans	1951	-	-	-	-	-	-	-	-	8	7	3	-	-	-	18
	1950	-	-	-	-	-	-	-	-	6	15	3	-	1	-	25
34 ans	1950	-	-	-	-	-	-	-	-	3	2	3	-	-	-	8
	1949	-	-	-	-	-	-	-	-	2	11	2	-	-	-	15
	Total	-	-	-	-	-	-	-	5	90	83	14	1	1	-	194
35 ans	1949	-	-	-	-	-	-	-	-	4	5	1	-	-	-	10
	1948	-	-	-	-	-	-	-	-	-	9	4	-	2	-	15
36 ans	1948	-	-	-	-	-	-	-	-	-	7	4	-	-	-	11
	1947	-	-	-	-	-	-	-	-	-	10	11	2	1	-	24
37 ans	1947	-	-	-	-	-	-	-	-	-	2	9	-	-	-	11
	1946	-	-	-	-	-	-	-	-	-	11	8	2	2	-	23
38 ans	1946	-	-	-	-	-	-	-	-	-	2	4	-	-	-	6
	1945	-	-	-	-	-	-	-	-	-	4	6	2	-	-	12
39 ans	1945	-	-	-	-	-	-	-	-	-	1	4	-	-	-	5
	1944	-	-	-	-	-	-	-	-	-	1	6	1	-	-	8
	Total	-	-	-	-	-	-	-	-	4	52	57	7	5	-	125
40 ans et plus		-	-	-	-	-	-	-	-	-	1	30	21	13	1	66
Durée inconnue		-	-	-	-	-	-	-	-	-	-	-	-	-	-	-
Total général		-	3	183	1 260	1 711	1 480	781	559	377	217	142	37	28	3	6 781

Tableau 34. - DIVORCES D'APRES L'ANNEE DE NAISSANCE, L'AGE ET LE SEXE DES DIVORCES

ANNEE 1984

A.- LE ROYAUME

AGE EN ANNEES REVOLUES	ANNEE DE NAISSANCE	Hommes	Femmes	AGE EN ANNEES REVOLUES	ANNEE DE NAISSANCE	Hommes	Femmes
< 18		-	1	50	1934	141	88
18	1966	-	1	50	1933	133	99
18	1965	-	3	51	1933	98	86
19	1965	1	7	51	1932	125	91
19	1964	1	19	52	1932	92	68
	Total	2	31	52	1931	111	68
				53	1931	90	84
20	1964	-	19	53	1930	115	83
20	1963	7	40	54	1930	90	77
21	1963	4	61	54	1929	98	65
21	1962	13	74		Total	1 093	789
22	1962	17	95				
22	1961	25	141	55	1929	91	63
23	1961	49	122	55	1928	74	58
23	1960	67	173	56	1928	60	52
24	1960	102	324	56	1927	67	59
24	1959	170	441	57	1927	73	64
	Total	454	1 490	57	1926	81	50
				58	1926	57	38
25	1959	190	389	58	1925	57	50
25	1958	229	448	59	1925	48	38
26	1958	265	450	59	1924	60	41
26	1957	336	488		Total	668	513
27	1957	365	413				
27	1956	384	502	60	1924	43	38
28	1956	401	507	60	1923	49	42
28	1955	415	488	61	1923	40	39
29	1955	419	424	61	1922	42	29
29	1954	492	469	62	1922	45	26
	Total	3 496	4 578	62	1921	36	38
				63	1921	28	20
30	1954	444	429	63	1920	39	31
30	1953	481	434	64	1920	32	33
31	1953	466	411	64	1919	26	23
31	1952	488	480		Total	380	319
32	1952	476	434				
32	1951	474	430	65	1919	21	8
33	1951	405	377	65	1918	18	13
33	1950	423	417	66	1918	9	7
34	1950	442	390	66	1917	21	9
34	1949	465	418	67	1917	11	11
	Total	4 564	4 220	67	1916	11	8
				68	1916	18	5
35	1949	399	399	68	1915	9	7
35	1948	440	390	69	1915	8	7
36	1948	396	316	69	1914	9	10
36	1947	426	382		Total	135	85
37	1947	363	331				
37	1946	406	368	70	1914	4	5
38	1946	400	301	70	1913	9	4
38	1945	324	286	71	1913	7	7
39	1945	329	260	71	1912	8	3
39	1944	343	251	72	1912	11	10
	Total	3 826	3 284	72	1911	8	5
				73	1911	4	4
40	1944	276	255	73	1910	4	2
40	1943	293	240	74	1910	10	2
41	1943	258	216	74	1909	5	2
41	1942	245	192		Total	70	44
42	1942	201	192				
42	1941	214	175	75	1909	4	4
43	1941	181	157	75	1908	3	5
43	1940	183	179	76	1908	3	4
44	1940	182	167	76	1907	5	1
44	1939	230	180	77	1907	2	3
	Total	2 263	1 953	77	1906	1	1
				78	1906	3	2
45	1939	195	149	78	1905	4	-
45	1938	220	156	79	1905	2	1
46	1938	172	146	79	1904	2	1
46	1937	162	141		Total	29	22
47	1937	138	127				
47	1936	180	134	80 et +	1904	8	5
48	1936	161	117		et avant		
48	1935	151	113				
49	1935	132	121	Age inconnu		4	1
49	1934	142	107				
	Total	1 653	1 311	Total général		18 645	18 645

Tableau 34.- DIVORCES D'APRES L'ANNEE DE NAISSANCE, L'AGE ET LE SEXE DES DIVORCES

ANNEE 1984

B.- REGION BRUXELLOISE

AGE EN ANNEES REVOLUES	ANNEE DE NAISSANCE	Hommes	Femmes	AGE EN ANNEES REVOLUES	ANNEE DE NAISSANCE	Hommes	Femmes
< 18		-	-	50	1934	24	13
18	1966	-	-	50	1933	28	17
18	1965	-	-	51	1933	20	13
19	1965	-	-	51	1932	28	24
19	1964	-	1	52	1932	15	11
	Total	-	1	52	1931	28	19
20	1964	-	1	53	1931	28	10
20	1963	-	4	53	1930	29	21
21	1963	-	5	54	1930	20	21
21	1962	2	3	54	1929	19	13
22	1962	-	1		Total	239	162
22	1961	3	14	55	1929	22	18
23	1961	3	8	55	1928	9	14
23	1960	3	16	56	1928	14	7
24	1960	6	24	56	1927	11	12
24	1959	16	33	57	1927	17	17
	Total	33	109	57	1926	17	10
25	1959	19	34	58	1926	11	4
25	1958	20	44	58	1925	14	12
26	1958	22	42	59	1925	13	12
26	1957	30	51	59	1924	13	10
27	1957	39	51		Total	141	116
27	1956	38	65	60	1924	14	11
28	1956	33	66	60	1923	11	11
28	1955	50	74	61	1923	12	6
29	1955	38	46	61	1922	9	9
29	1954	51	69	62	1922	10	4
	Total	340	542	62	1921	10	8
30	1954	52	60	63	1921	7	4
30	1953	59	54	63	1920	6	6
31	1953	58	66	64	1920	9	9
31	1952	78	74	64	1919	7	9
32	1952	61	71		Total	95	77
32	1951	67	79	65	1919	6	3
33	1951	54	45	65	1918	6	3
33	1950	60	66	66	1918	1	3
34	1950	72	62	66	1917	7	1
34	1949	69	71	67	1917	5	3
	Total	630	648	67	1916	4	1
35	1949	64	52	68	1916	3	2
35	1948	73	62	68	1915	2	2
36	1948	62	47	69	1915	2	2
36	1947	79	45	69	1914	2	3
37	1947	52	52		Total	38	23
37	1946	59	59	70	1914	-	3
38	1946	64	47	70	1913	2	-
38	1945	52	49	71	1913	2	1
39	1945	57	50	71	1912	3	-
39	1944	66	46	72	1912	2	1
	Total	628	509	72	1911	2	1
40	1944	33	39	73	1911	2	-
40	1943	50	59	73	1910	2	-
41	1943	37	55	74	1910	2	1
41	1942	41	40	74	1909	2	-
42	1942	37	41		Total	19	7
42	1941	35	36	75	1909	2	2
43	1941	33	29	75	1908	1	3
43	1940	23	27	76	1908	-	-
44	1940	28	28	76	1907	1	-
44	1939	41	37	77	1907	1	-
	Total	358	391	77	1906	1	1
45	1939	36	22	78	1906	1	-
45	1938	47	24	78	1905	1	-
46	1938	34	27	79	1905	1	-
46	1937	26	25	79	1904	1	-
47	1937	25	28		Total	10	6
47	1936	36	24	80 et -	1904	2	2
48	1936	25	20		et avant		
48	1935	21	20				
49	1935	24	26	Age inconnu		-	-
49	1934	24	22				
	Total	298	238	Total général		2 831	2 831

Tableau 34.- DIVORCES D'APRES L'ANNEE DE NAISSANCE, L'AGE ET LE SEXE DES DIVORCES

ANNEE 1984

B.- REGION FLAMANDE

AGE EN ANNEES REVOLUES	ANNEE DE NAISSANCE	Hommes	Femmes	AGE EN ANNEES REVOLUES	ANNEE DE NAISSANCE	Hommes	Femmes
< 18		-	1	50	1934	62	49
18	1966	-	-	50	1933	58	52
18	1965	-	2	51	1933	50	40
19	1965	1	3	51	1932	54	35
19	1964	1	11	52	1932	45	34
	Total	2	17	52	1931	48	26
20	1964	-	11	53	1931	33	27
20	1963	4	15	53	1930	50	34
21	1963	1	24	54	1930	34	33
21	1962	4	37		1929	43	26
22	1962	10	47		Total	477	356
22	1961	7	78	55	1929	38	26
23	1961	23	69	55	1928	34	29
23	1960	35	95	56	1928	30	23
24	1960	59	182	56	1927	34	28
24	1959	92	243	57	1927	30	28
	Total	235	801	57	1926	39	20
25	1959	102	222	58	1926	29	15
25	1958	121	240	58	1925	26	22
26	1958	148	242	59	1925	24	11
26	1957	185	260	59	1924	26	16
27	1957	197	223		Total	310	218
27	1956	210	250	60	1924	18	15
28	1956	229	243	60	1923	20	17
28	1955	229	245	61	1923	13	16
29	1955	207	219	61	1922	19	8
29	1954	268	246	62	1922	20	14
	Total	1 896	2 390	62	1921	13	15
30	1954	227	213	63	1921	10	8
30	1953	244	210	63	1920	11	15
31	1953	230	200	64	1920	10	9
31	1952	234	220	64	1919	9	5
32	1952	248	204		Total	143	122
32	1951	219	198	65	1919	12	1
33	1951	203	179	65	1918	6	5
33	1950	203	190	66	1918	4	3
34	1950	212	180	66	1917	8	5
34	1949	203	179	67	1917	5	6
	Total	2 223	1 973	67	1916	4	4
35	1949	183	192	68	1916	7	2
35	1948	207	168	68	1915	5	3
36	1948	176	160	69	1915	6	3
36	1947	172	166	69	1914	3	6
37	1947	155	159		Total	60	38
37	1946	176	157	70	1914	3	1
38	1946	189	134	70	1913	4	3
38	1945	161	136	71	1913	3	5
39	1945	154	124	71	1912	2	1
39	1944	145	125	72	1912	6	7
	Total	1 718	1 521	72	1911	1	1
40	1944	162	124	73	1911	2	3
40	1943	138	101	73	1910	1	1
41	1943	130	89	74	1910	4	1
41	1942	121	94	74	1909	2	-
42	1942	88	90		Total	28	23
42	1941	110	79	75	1909	1	1
43	1941	80	75	75	1908	2	1
43	1940	89	81	76	1908	1	4
44	1940	90	91	76	1907	3	1
44	1939	116	86	77	1907	1	3
	Total	1 124	910	77	1906	-	-
45	1939	89	83	78	1906	2	1
45	1938	93	82	78	1905	3	-
46	1938	89	71	79	1905	-	1
46	1937	78	71	79	1904	1	1
47	1937	69	54		Total	14	13
47	1936	87	56	80 et +	1904	6	3
48	1936	84	61		et avant		
48	1935	70	59				
49	1935	61	60	Age inconnu		1	1
49	1934	76	50				
	Total	796	647	Total général		9 033	9 033

Tableau 34. - DIVORCES D'APRES L'ANNEE DE NAISSANCE, L'AGE ET LE SEXE DES DIVORCES

ANNEE 1984

B.- REGION WALLONNE

AGE EN ANNEES REVOLUES	ANNEE DE NAISSANCE	Hommes	Femmes	AGE EN ANNEES REVOLUES	ANNEE DE NAISSANCE	Hommes	Femmes
< 18		-	-	50	1934	55	26
18	1966	-	1	50	1933	47	30
18	1965	-	1	51	1933	28	33
19	1965	-	4	51	1932	43	32
19	1964	-	7	52	1932	32	23
	Total	-	13	52	1931	35	23
20	1964	-	7	53	1931	29	27
20	1963	3	21	53	1930	36	28
21	1963	3	32	54	1930	36	23
21	1962	7	34	54	1929	36	26
22	1962	7	47		Total	377	271
22	1961	15	49	55	1929	31	19
23	1961	23	45	55	1928	31	15
23	1960	29	62	56	1928	16	22
24	1960	37	118	56	1927	22	19
24	1959	62	165	57	1927	26	19
	Total	186	580	57	1926	25	20
25	1959	69	133	58	1926	17	19
25	1958	88	164	58	1925	17	16
26	1958	95	166	59	1925	11	15
26	1957	121	177	59	1924	21	15
27	1957	129	139		Total	217	179
27	1956	136	187	60	1924	11	12
28	1956	139	198	60	1923	18	14
28	1955	136	169	61	1923	15	17
29	1955	174	159	61	1922	14	12
29	1954	173	154	62	1922	15	8
	Total	1 260	1 646	62	1921	13	15
30	1954	165	156	63	1921	11	8
30	1953	178	170	63	1920	22	10
31	1953	178	145	64	1920	13	15
31	1952	176	186	64	1919	10	9
32	1952	167	159		Total	142	120
32	1951	188	153	65	1919	3	4
33	1951	148	153	65	1918	6	5
33	1950	160	161	66	1918	4	1
34	1950	158	148	66	1917	6	3
34	1949	193	168	67	1917	1	2
	Total	1 711	1 599	67	1916	3	3
35	1949	152	155	68	1916	8	1
35	1948	160	160	68	1915	2	2
36	1948	158	109	69	1915	-	2
36	1947	175	171	69	1914	4	1
37	1947	156	120		Total	37	24
37	1946	171	152	70	1914	1	1
38	1946	147	120	70	1913	3	1
38	1945	111	101	71	1913	2	1
39	1945	118	86	71	1912	3	2
39	1944	132	80	72	1912	3	2
	Total	1 480	1 254	72	1911	5	3
40	1944	81	92	73	1911	-	1
40	1943	105	80	73	1910	1	1
41	1943	91	72	74	1910	4	-
41	1942	83	58	74	1909	1	2
42	1942	76	61		Total	23	14
42	1941	69	60	75	1909	1	1
43	1941	68	53	75	1908	-	1
43	1940	71	71	76	1908	2	-
44	1940	64	48	76	1907	1	-
44	1939	73	57	77	1907	-	-
	Total	781	652	77	1906	-	-
45	1939	70	44	78	1906	-	1
45	1938	80	50	78	1905	-	-
46	1938	49	48	79	1905	1	-
46	1937	58	45	79	1904	-	-
47	1937	44	45		Total	5	3
47	1936	57	54	80 et +	1904	-	-
48	1936	52	36		et avant	-	-
48	1935	60	34		Age inconnu	3	-
49	1935	47	35				
49	1934	42	35				
	Total	559	426	Total général		6 781	6 781

Tableau 35.- DIVORCES D'APRES LA PROFESSION

A.- LE ROYAUME

STATUT SOCIO- PROFESSIONNEL DE LA FEMME	Statut socio-professionnel de l'homme													
	Personnel des professions scientifiques, libérales, techniques et assimilées						Chefs d'entreprises, propriétaires, exploitants, directeurs et cadres administratifs supérieurs					Employés de bureau		
	01	02	03	04	05	Total	01	02	03	05	Total	03	05	Total
Personnel des professions scientifiques, libérales, techniques et assimilés	27	141	810	10	-	988	23	8	49	-	80	124	-	124
Employeurs	6	-	3	-	-	9	1	-	1	-	2	-	-	-
Indépendantes	-	51	20	-	-	71	2	2	3	-	7	2	-	2
Employées	21	90	784	8	-	903	20	6	45	-	71	120	-	120
Ouvrières	-	-	2	2	-	4	-	-	-	-	-	1	-	1
Aidantes	-	-	1	-	-	1	-	-	-	-	-	1	-	1
Chefs d'entreprises, propriétaires, exploi- tantes, directrices et cadres administratifs supérieurs	2	10	31	-	-	43	11	10	23	-	44	3	-	3
Employeurs	1	1	3	-	-	5	5	1	1	-	7	1	-	1
Indépendantes	-	1	5	-	-	6	-	4	1	-	5	-	-	-
Employées	1	8	23	-	-	32	6	4	21	-	31	2	-	2
Aidantes	-	-	-	-	-	-	-	1	-	-	1	-	-	-
Employées de bureau	4	21	147	3	1	176	17	3	24	-	44	110	-	110
Employées	4	21	147	3	1	176	17	3	24	-	44	110	-	110
Aidantes	-	-	-	-	-	-	-	-	-	-	-	-	-	-
Commerçantes, personnel com- mercial, vendeuses et assimilées	1	7	114	2	-	124	9	8	15	-	32	59	-	59
Employeurs	1	-	10	-	-	11	2	-	-	-	2	4	-	4
Indépendantes	-	2	26	1	-	29	2	6	6	-	14	19	-	19
Employées	-	3	68	1	-	72	4	2	9	-	15	30	-	30
Ouvrières	-	1	8	-	-	9	-	-	-	-	-	4	-	4
Aidantes	-	1	2	-	-	3	1	-	-	-	1	2	-	2
Agricultrices, pêcheurs, bûcherons et assimilés	-	-	-	-	-	-	-	-	-	-	-	2	-	2
Employeurs	-	-	-	-	-	-	-	-	-	-	-	1	-	1
Indépendantes	-	-	-	-	-	-	-	-	-	-	-	-	-	-
Employées	-	-	-	-	-	-	-	-	-	-	-	-	-	-
Ouvrières	-	-	-	-	-	-	-	-	-	-	-	1	-	1
Aidantes	-	-	-	-	-	-	-	-	-	-	-	-	-	-
Mineurs, carriers et assimilés	-	-	-	-	-	-	-	-	-	-	-	-	-	-
Employeurs	-	-	-	-	-	-	-	-	-	-	-	-	-	-
Indépendantes	-	-	-	-	-	-	-	-	-	-	-	-	-	-
Ouvrières	-	-	-	-	-	-	-	-	-	-	-	-	-	-
Aidantes	-	-	-	-	-	-	-	-	-	-	-	-	-	-

ET L'ETAT SOCIAL DES CONJOINTS (suite)

ANNEE 1984

Statut socio-professionnel de l'homme																	
Commerçants, personnel commercial, vendeurs et assimilés						Agriculteurs, pêcheurs, bûcherons et assimilés						Mineurs, carriers et assimilés					
01	02	03	04	05	Total	01	02	03	04	05	Total	01	02	04	05	Total	
13	60	94	-	1	168	2	6	1	7	1	17	-	-	2	-	2	
1	-	1	-	-	2	-	-	-	-	-	-	-	-	-	-	-	
-	2	1	-	-	3	-	-	-	-	-	-	-	-	-	-	-	
12	56	91	-	1	160	2	6	1	6	1	16	-	-	1	-	1	
-	-	-	-	-	-	-	-	-	1	-	1	-	-	1	-	1	
-	2	1	-	-	3	-	-	-	-	-	-	-	-	-	-	-	
-	7	11	-	1	19	-	-	-	-	-	-	-	-	-	-	-	
-	-	2	-	-	2	-	-	-	-	-	-	-	-	-	-	-	
-	2	-	-	1	3	-	-	-	-	-	-	-	-	-	-	-	
-	5	9	-	-	14	-	-	-	-	-	-	-	-	-	-	-	
-	-	-	-	-	-	-	-	-	-	-	-	-	-	-	-	-	
6	23	53	1	-	83	1	1	-	2	1	5	-	-	1	-	1	
6	23	53	1	-	83	1	1	-	2	1	5	-	-	1	-	1	
-	-	-	-	-	-	-	-	-	-	-	-	-	-	-	-	-	
36	98	68	1	3	206	1	2	-	1	-	4	-	-	4	-	4	
23	3	3	-	1	30	-	-	-	-	-	-	-	-	-	-	-	
-	58	22	1	2	83	1	1	-	1	-	3	-	-	2	-	2	
6	21	36	-	-	63	-	1	-	-	-	1	-	-	2	-	2	
1	2	4	-	-	7	-	-	-	-	-	-	-	-	-	-	-	
6	14	3	-	-	23	-	-	-	-	-	-	-	-	-	-	-	
1	-	-	-	-	1	1	3	-	1	1	6	-	-	-	-	-	
1	-	-	-	-	1	-	-	-	-	-	-	-	-	-	-	-	
-	-	-	-	-	-	-	-	-	-	-	-	-	-	-	-	-	
-	-	-	-	-	-	-	-	-	-	-	-	-	-	-	-	-	
-	-	-	-	-	-	1	1	-	-	1	3	-	-	-	-	-	
-	-	-	-	-	-	-	2	-	1	-	3	-	-	-	-	-	
-	-	-	-	-	-	-	-	-	-	-	-	-	-	-	-	-	
-	-	-	-	-	-	-	-	-	-	-	-	-	-	-	-	-	
-	-	-	-	-	-	-	-	-	-	-	-	-	-	-	-	-	
-	-	-	-	-	-	-	-	-	-	-	-	-	-	-	-	-	

ET L'ETAT SOCIAL DES CONJOINTS (suite)

ANNEE 1984

Statut socio-professionnel de l'homme																	
Commerçants, personnel commercial, vendeurs et assimilés						Agriculteurs, pêcheurs, bûcherons et assimilés						Mineurs, carriers et assimilés					
01	02	03	04	05	Total	01	02	03	04	05	Total	01	02	04	05	Total	
-	-	1	-	1	2	-	-	-	-	-	-	-	-	-	-	-	
-	-	-	-	-	-	-	-	-	-	-	-	-	-	-	-	-	
-	-	-	-	-	-	-	-	-	-	-	-	-	-	-	-	-	
-	-	1	-	1	2	-	-	-	-	-	-	-	-	-	-	-	
-	-	-	-	-	-	-	-	-	-	-	-	-	-	-	-	-	
8	17	16	1	-	42	2	1	-	5	1	9	-	-	10	-	10	
-	-	-	-	-	-	-	-	-	-	-	-	-	-	-	-	-	
-	2	1	-	-	3	-	-	-	-	-	-	-	-	-	-	-	
-	-	1	-	-	1	-	-	-	-	-	-	-	-	-	-	-	
8	15	14	1	-	38	2	1	-	5	1	9	-	-	10	-	10	
-	-	-	-	-	-	-	-	-	-	-	-	-	-	-	-	-	
10	27	44	2	-	83	2	1	-	9	1	13	-	-	3	-	3	
2	1	1	-	-	4	1	-	-	-	-	1	-	-	-	-	-	
1	5	3	-	-	9	-	-	-	-	1	1	-	-	-	-	-	
2	7	8	1	-	18	-	-	-	1	-	1	-	-	-	-	-	
5	11	31	1	-	48	1	1	-	8	-	10	-	-	3	-	3	
-	3	1	-	-	4	-	-	-	-	-	-	-	-	-	-	-	
2	2	2	-	-	6	-	-	-	-	-	-	-	-	-	-	-	
2	2	2	-	-	6	-	-	-	-	-	-	-	-	-	-	-	
26	132	133	4	4	299	7	16	-	14	-	37	-	-	16	-	16	
-	-	-	-	-	-	-	-	-	-	-	-	-	-	-	-	-	
-	-	-	-	-	-	-	-	-	-	-	-	-	-	-	-	-	
19	113	122	2	3	259	4	13	-	11	-	28	-	-	4	-	4	
7	19	11	2	1	40	3	3	-	3	-	9	-	-	12	-	12	
-	-	-	-	-	-	-	-	-	-	-	-	-	-	-	-	-	
79	232	149	7	3	470	16	22	-	28	1	67	-	-	36	-	36	
-	2	1	-	-	3	-	-	-	-	-	-	-	-	-	-	-	
181	600	572	16	13	1 382	32	52	1	67	6	158	-	-	72	-	72	

ET L'ETAT SOCIAL DES CONJOINTS (suite)

ANNEE 1984

Statut socio-professionnel de l'homme																
Travailleurs spécialisés des services, des sports et des activités récréatives						Militaires de carrière	Personnes actives dont la profession est inconnue						Sans profession	Profession inconnue	Total général	
01	02	03	04	05	Total	03	01	02	03	04	05	Total	06			
-	-	1	4	-	5	1	-	-	7	3	-	10	4	-	68	
-	-	-	-	-	-	-	-	-	1	-	-	1	-	-	1	
-	-	-	-	-	-	-	-	-	-	-	-	-	-	-	4	
-	-	-	1	-	1	1	-	-	5	2	-	7	1	-	40	
-	-	1	3	-	4	-	-	-	1	1	-	2	3	-	23	
-	-	-	-	-	-	-	-	-	-	-	-	-	-	-	-	
1	-	18	19	-	38	15	-	-	62	112	-	174	33	9	1 213	
-	-	-	-	-	-	-	-	-	-	-	-	-	-	-	3	
-	-	-	-	-	-	1	-	-	-	-	-	-	-	-	5	
-	-	-	-	-	-	1	-	-	-	-	-	-	-	-	17	
1	-	18	19	-	38	13	-	-	61	111	-	172	33	9	1 177	
-	-	-	-	-	-	-	-	-	1	1	-	2	-	-	11	
1	13	78	51	-	143	30	-	-	115	159	-	274	60	12	1 571	
-	-	-	-	-	-	-	-	-	5	1	-	6	-	-	25	
-	8	6	-	-	14	2	-	-	17	4	-	21	1	1	109	
-	2	27	6	-	35	7	-	-	29	14	-	43	5	3	237	
-	2	42	45	-	89	21	-	-	62	136	-	198	54	8	1 165	
1	1	3	-	-	5	-	-	-	2	4	-	6	-	-	35	
-	-	2	3	-	5	29	-	-	3	2	-	5	1	-	68	
-	-	2	3	-	5	29	-	-	3	2	-	5	1	-	68	
3	15	162	69	1	250	95	-	-	954	490	-	1 444	134	39	4 550	
-	-	-	-	-	-	-	-	-	-	-	-	-	-	-	-	
-	-	-	-	-	-	-	-	-	-	-	-	-	-	-	-	
3	13	140	44	-	200	72	-	-	882	194	-	1 076	97	29	3 522	
-	2	22	25	1	50	23	-	-	72	296	-	368	37	10	1 028	
-	-	-	-	-	-	-	-	-	-	-	-	-	-	-	-	
12	32	143	97	1	285	152	-	-	483	654	-	1 137	682	107	6 112	
-	1	-	2	-	3	2	-	-	4	8	-	12	5	196	253	
21	84	555	311	3	974	394	-	-	2 119	1 620	-	3 739	1 092	404	18 645	

B.- REGION BRUXELLOISE

Tableau 35.- DIVORCES D'APRES LA PROFESSION

STATUT SOCIO- PROFESSIONNEL DE LA FEMME	Statut socio-professionnel de l'homme													
	Personnel des professions scientifiques, libérales, techniques et assimilées						Chefs d'entreprises, propriétaires, exploitants, directeurs et cadres administratifs supérieurs					Employés de bureau		
	01	02	03	04	05	Total	01	02	03	05	Total	03	05	Total
Professions des transports et des communications	-	1	1	-	-	2	-	-	1	-	1	1	-	1
Employeurs	-	-	-	-	-	-	-	-	-	-	-	-	-	-
Indépendantes	-	-	-	-	-	-	-	-	-	-	-	-	-	-
Employées	-	1	1	-	-	2	-	-	1	-	1	1	-	1
Ouvrières	-	-	-	-	-	-	-	-	-	-	-	-	-	-
Aidantes	-	-	-	-	-	-	-	-	-	-	-	-	-	-
Artisanes, travailleuses des industries manufac. et de la construction et manoeuvre	-	-	4	-	-	4	-	1	1	-	2	1	-	1
Employeurs	-	-	-	-	-	-	-	-	-	-	-	-	-	-
Indépendantes	-	-	-	-	-	-	-	-	-	-	-	-	-	-
Employées	-	-	1	-	-	1	-	-	-	-	-	-	-	-
Ouvrières	-	-	3	-	-	3	-	1	1	-	2	1	-	1
Aidantes	-	-	-	-	-	-	-	-	-	-	-	-	-	-
Travailleuses spécialisées des services, des sports et des activités récréatives	-	4	14	-	-	18	1	3	1	-	5	5	-	5
Employeurs	-	-	-	-	-	-	-	-	-	-	-	-	-	-
Indépendantes	-	-	-	-	-	-	-	2	-	-	2	-	-	-
Employées	-	3	9	-	-	12	1	-	1	-	2	1	-	1
Ouvrières	-	1	5	-	-	6	-	1	-	-	1	4	-	4
Aidantes	-	-	-	-	-	-	-	-	-	-	-	-	-	-
Militaires de carrière	-	-	1	-	-	1	1	-	-	-	1	1	-	1
Employées	-	-	1	-	-	1	1	-	-	-	1	1	-	1
Personnes actives dont la profession est inconnue	1	17	96	-	-	114	5	9	20	-	34	14	-	14
Employeurs	-	-	-	-	-	-	-	-	-	-	-	-	-	-
Indépendantes	-	-	-	-	-	-	-	-	-	-	-	-	-	-
Employées	1	16	89	-	-	106	5	9	20	-	34	14	-	14
Ouvrières	-	1	7	-	-	8	-	-	-	-	-	-	-	-
Aidantes	-	-	-	-	-	-	-	-	-	-	-	-	-	-
Personnes sans profession	1	20	83	-	-	104	9	21	47	-	77	19	-	19
Profession inconnue	-	-	2	-	-	2	-	-	1	-	1	-	-	-
Total général	3	99	431	1	-	534	29	45	122	-	196	78	-	78
N.B.:														
Code 01 = Employeurs														
Code 02 = Indépendants														
Code 03 = Employés														
Code 04 = Ouvriers														
Code 05 = Aidants														
Code 06 = Sans profession														

ET L'ETAT SOCIAL DES CONJOINTS (suite)

ANNEE 1984

Statut socio-professionnel de l'homme																	
Commerçants, personnel commercial, vendeurs et assimilés						Agriculteurs, pêcheurs, bûcherons et assimilés						Mineurs, carriers et assimilés					
01	02	03	04	05	Total	01	02	03	04	05	Total	01	02	04	05	Total	
-	-	-	-	-	-	-	-	-	-	-	-	-	-	-	-	-	
-	-	-	-	-	-	-	-	-	-	-	-	-	-	-	-	-	
-	-	-	-	-	-	-	-	-	-	-	-	-	-	-	-	-	
-	-	-	-	-	-	-	-	-	-	-	-	-	-	-	-	-	
-	-	-	-	-	-	-	-	-	-	-	-	-	-	-	-	-	
-	3	2	-	-	5	-	-	-	-	-	-	-	-	-	-	-	
-	-	-	-	-	-	-	-	-	-	-	-	-	-	-	-	-	
-	1	-	-	-	1	-	-	-	-	-	-	-	-	-	-	-	
-	-	-	-	-	-	-	-	-	-	-	-	-	-	-	-	-	
-	2	2	-	-	4	-	-	-	-	-	-	-	-	-	-	-	
-	-	-	-	-	-	-	-	-	-	-	-	-	-	-	-	-	
-	3	12	-	-	15	-	-	-	1	-	1	-	-	-	-	-	
-	-	-	-	-	-	-	-	-	-	-	-	-	-	-	-	-	
-	-	2	-	-	2	-	-	-	-	-	-	-	-	-	-	-	
-	1	4	-	-	5	-	-	-	1	-	1	-	-	-	-	-	
-	1	6	-	-	7	-	-	-	-	-	-	-	-	-	-	-	
-	1	-	-	-	1	-	-	-	-	-	-	-	-	-	-	-	
-	-	-	-	-	-	-	-	-	-	-	-	-	-	-	-	-	
-	-	-	-	-	-	-	-	-	-	-	-	-	-	-	-	-	
-	44	31	1	2	78	-	2	-	-	-	2	-	-	1	-	1	
-	-	-	-	-	-	-	-	-	-	-	-	-	-	-	-	-	
-	-	-	-	-	-	-	-	-	-	-	-	-	-	-	-	-	
-	36	28	1	2	67	-	2	-	-	-	2	-	-	-	-	-	
-	8	3	-	-	11	-	-	-	-	-	-	-	-	1	-	1	
-	-	-	-	-	-	-	-	-	-	-	-	-	-	-	-	-	
1	37	25	-	-	63	-	1	-	-	1	2	-	-	1	-	1	
-	-	1	-	-	1	-	-	-	-	-	-	-	-	-	-	-	
1	135	129	2	3	270	-	4	-	1	3	8	-	-	3	-	3	

ET L'ETAT SOCIAL DES CONJOINTS (suite)

ANNEE 1984

Statut socio-professionnel de l'homme																
Travailleurs spécialisés des services, des sports et des activités récréatives						Militaires de carrière	Personnes actives dont la profession est inconnue						Sans profession	Profession inconnue	Total général	
01	02	03	04	05	Total		03	01	02	03	04	05				Total
-	-	-	3	-	3	-	-	-	4	1	-	5	1	-	18	
-	-	-	-	-	-	-	-	-	-	-	-	-	-	-	-	
-	-	-	1	-	1	-	-	-	3	1	-	4	-	-	11	
-	-	-	2	-	2	-	-	-	1	-	-	1	1	-	7	
-	-	-	-	-	-	-	-	-	-	-	-	-	-	-	-	
-	-	-	1	-	1	2	-	-	5	4	-	9	1	-	51	
-	-	-	-	-	-	-	-	-	-	-	-	-	-	-	-	
-	-	-	-	-	-	-	1	-	-	-	-	-	-	-	1	
-	-	-	1	-	1	1	-	-	5	4	-	9	1	-	2	
-	-	-	-	-	-	-	-	-	-	-	-	-	-	-	48	
-	-	-	-	-	-	-	-	-	-	-	-	-	-	-	-	
-	4	12	8	-	24	4	-	-	17	18	-	35	6	2	180	
-	-	-	-	-	-	-	-	-	-	-	-	-	-	-	-	
-	3	-	-	-	3	-	-	-	4	1	-	5	-	-	16	
-	-	7	1	-	8	2	-	-	7	3	-	10	1	-	52	
-	1	4	7	-	12	2	-	-	5	14	-	19	5	2	108	
-	-	1	-	-	1	-	-	-	1	-	-	1	-	-	4	
-	-	1	-	-	1	2	-	-	1	-	-	1	-	-	9	
-	-	1	-	-	1	2	-	-	1	-	-	1	-	-	9	
-	8	41	20	1	70	11	-	-	260	72	-	332	31	5	873	
-	-	-	-	-	-	-	-	-	-	-	-	-	-	-	-	
-	7	36	9	-	52	10	-	-	241	27	-	268	27	5	727	
-	1	5	11	1	18	1	-	-	19	45	-	64	4	-	146	
-	-	-	-	-	-	-	-	-	-	-	-	-	-	-	-	
-	8	22	13	-	43	12	-	-	80	49	-	129	99	21	742	
-	-	-	1	-	1	1	-	-	1	2	-	3	-	31	44	
-	22	106	58	1	187	45	-	-	473	171	-	644	186	71	2 831	

ET L'ETAT SOCIAL DES CONJOINTS (suite)

ANNEE 1984

Statut socio-professionnel de l'homme																	
Commerçants, personnel commercial, vendeurs et assimilés						Agriculteurs, pêcheurs, bûcherons et assimilés						Mineurs, carriers et assimilés					
01	02	03	04	05	Total	01	02	03	04	05	Total	01	02	04	05	Total	
12	25	42	-	1	80	1	1	-	3	-	5	-	-	1	-	1	
1	-	1	-	-	2	-	-	-	-	-	-	-	-	-	-	-	
-	2	1	-	-	3	-	-	-	-	-	-	-	-	-	-	-	
11	22	39	-	1	73	1	1	-	3	-	5	-	-	1	-	1	
-	-	-	-	-	-	-	-	-	-	-	-	-	-	-	-	-	
-	1	1	-	-	2	-	-	-	-	-	-	-	-	-	-	-	
-	-	-	-	-	-	-	-	-	-	-	-	-	-	-	-	-	
-	2	3	-	-	5	-	-	-	-	-	-	-	-	-	-	-	
-	-	2	-	-	2	-	-	-	-	-	-	-	-	-	-	-	
-	1	-	-	-	1	-	-	-	-	-	-	-	-	-	-	-	
-	1	1	-	-	2	-	-	-	-	-	-	-	-	-	-	-	
-	-	-	-	-	-	-	-	-	-	-	-	-	-	-	-	-	
5	5	21	-	-	31	-	-	-	1	-	1	-	-	-	-	-	
5	5	21	-	-	31	-	-	-	1	-	1	-	-	-	-	-	
-	-	-	-	-	-	-	-	-	-	-	-	-	-	-	-	-	
30	44	33	1	2	110	1	1	-	1	-	3	-	-	2	-	2	
21	1	2	-	1	25	-	-	-	-	-	-	-	-	-	-	-	
-	34	10	1	1	46	1	1	-	1	-	3	-	-	1	-	1	
5	5	18	-	-	28	-	-	-	-	-	-	-	-	1	-	1	
-	-	2	-	-	2	-	-	-	-	-	-	-	-	-	-	-	
4	4	1	-	-	9	-	-	-	-	-	-	-	-	-	-	-	
1	-	-	-	-	1	1	1	-	1	1	4	-	-	-	-	-	
1	-	-	-	-	1	-	-	-	-	-	-	-	-	-	-	-	
-	-	-	-	-	-	-	-	-	-	-	-	-	-	-	-	-	
-	-	-	-	-	-	-	-	-	-	-	-	-	-	-	-	-	
-	-	-	-	-	-	1	-	-	-	1	2	-	-	-	-	-	
-	-	-	-	-	-	-	1	-	1	-	2	-	-	-	-	-	
-	-	-	-	-	-	-	-	-	-	-	-	-	-	-	-	-	
-	-	-	-	-	-	-	-	-	-	-	-	-	-	-	-	-	
-	-	-	-	-	-	-	-	-	-	-	-	-	-	-	-	-	
-	-	-	-	-	-	-	-	-	-	-	-	-	-	-	-	-	

ET L'ETAT SOCIAL DES CONJOINTS (suite)

ANNEE 1984

Statut socio-professionnel de l'homme																	
Commerçants, personnel commercial, vendeurs et assimilés						Agriculteurs, pêcheurs, bûcherons et assimilés						Mineurs, carriers et assimilés					
01	02	03	04	05	Total	01	02	03	04	05	Total	01	02	04	05	Total	
-	-	1	-	-	1	-	-	-	-	-	-	-	-	-	-	-	
-	-	-	-	-	-	-	-	-	-	-	-	-	-	-	-	-	
-	-	-	-	-	-	-	-	-	-	-	-	-	-	-	-	-	
-	-	1	-	-	1	-	-	-	-	-	-	-	-	-	-	-	
-	-	-	-	-	-	-	-	-	-	-	-	-	-	-	-	-	
7	12	8	-	-	27	1	1	-	1	1	4	-	-	8	-	8	
-	-	-	-	-	-	-	-	-	-	-	-	-	-	-	-	-	
-	1	-	-	-	1	-	-	-	-	-	-	-	-	-	-	-	
-	-	-	-	-	-	-	-	-	-	-	-	-	-	-	-	-	
7	11	8	-	-	26	1	1	-	1	1	4	-	-	8	-	8	
-	-	-	-	-	-	-	-	-	-	-	-	-	-	-	-	-	
9	16	17	2	-	44	2	-	-	5	-	7	-	-	3	-	3	
2	-	1	-	-	3	1	-	-	-	-	1	-	-	-	-	-	
-	4	-	-	-	4	-	-	-	-	-	-	-	-	-	-	-	
2	4	4	1	-	11	-	-	-	-	-	-	-	-	-	-	-	
5	7	12	1	-	25	1	-	-	5	-	6	-	-	3	-	3	
-	1	-	-	-	1	-	-	-	-	-	-	-	-	-	-	-	
1	-	-	-	-	1	-	-	-	-	-	-	-	-	-	-	-	
1	-	-	-	-	1	-	-	-	-	-	-	-	-	-	-	-	
23	51	72	1	2	149	6	10	-	11	-	27	-	-	13	-	13	
-	-	-	-	-	-	-	-	-	-	-	-	-	-	-	-	-	
-	-	-	-	-	-	-	-	-	-	-	-	-	-	-	-	-	
17	45	65	-	1	128	3	7	-	8	-	18	-	-	3	-	3	
6	6	7	1	1	21	3	3	-	3	-	9	-	-	10	-	10	
-	-	-	-	-	-	-	-	-	-	-	-	-	-	-	-	-	
69	120	73	3	3	268	12	8	-	18	-	38	-	-	28	-	28	
-	-	-	-	-	-	-	-	-	-	-	-	-	-	-	-	-	
157	275	270	7	8	717	24	22	-	41	2	89	-	-	55	-	55	

Tableau 35.- DIVORCES D'APRES LA PROFESSION

C.- REGION FLAMANDE

STATUT SOCIO- PROFESSIONNEL DE LA FEMME	Statut socio-professionnel de l'homme											
	Professions des transports et des communications						Artisans, travailleurs des industries manufacturières et de la construction et manoeuvres n.c.a.					
	01	02	03	04	05	Total	01	02	03	04	05	Total
Professions des transports et des communications	-	3	5	7	-	15	1	-	-	9	-	10
Employeurs	-	-	-	-	-	-	-	-	-	-	-	-
Indépendantes	-	3	-	-	-	3	-	-	-	-	-	-
Employées	-	-	5	2	-	7	1	-	-	5	-	6
Ouvrières	-	-	-	5	-	5	-	-	-	4	-	4
Aidantes	-	-	-	-	-	-	-	-	-	-	-	-
Artisanes, travailleuses des industries manufac. et de la construction et manoeuvre	-	1	8	92	-	101	10	8	5	425	1	449
Employeurs	-	-	-	-	-	-	2	-	-	-	-	2
Indépendantes	-	-	-	-	-	-	-	1	-	-	-	1
Employées	-	-	-	1	-	1	-	-	-	3	-	3
Ouvrières	-	1	8	91	-	100	7	6	5	422	1	441
Aidantes	-	-	-	-	-	-	1	1	-	-	-	2
Travailleuses spécialisées des services, des sports et des activités récréatives	1	-	17	70	-	88	6	4	10	275	1	296
Employeurs	-	-	-	1	-	1	-	-	-	4	-	4
Indépendantes	-	-	1	4	-	5	-	1	2	8	-	11
Employées	-	-	1	3	-	4	-	1	-	32	-	33
Ouvrières	1	-	15	58	-	74	6	2	8	228	1	245
Aidantes	-	-	-	4	-	4	-	-	-	3	-	3
Militaires de carrière	-	-	2	4	-	6	-	1	-	2	-	3
Employées	-	-	2	4	-	6	-	1	-	2	-	3
Personnes actives dont la profession est inconnue	1	2	44	134	-	181	10	17	21	589	-	637
Employeurs	-	-	-	-	-	-	-	-	-	-	-	-
Indépendantes	-	-	-	-	-	-	-	-	-	-	-	-
Employées	1	2	35	88	-	126	7	16	19	375	-	417
Ouvrières	-	-	9	46	-	55	3	1	2	214	-	220
Aidantes	-	-	-	-	-	-	-	-	-	-	-	-
Personnes sans profession	2	3	46	210	-	261	33	45	18	799	4	899
Profession inconnue	-	-	-	-	-	-	-	-	-	3	-	3
Total général	5	9	155	619	-	788	78	96	71	2 505	8	2 758
N.B.:												
Code 01 = Employeurs												
Code 02 = Indépendants												
Code 03 = Employés												
Code 04 = Ouvriers												
Code 05 = Aidants												
Code 06 = Sans profession												

ET L'ETAT SOCIAL DES CONJOINTS (suite)

ANNEE 1984

Statut socio-professionnel de l'homme															
Travailleurs spécialisés des services, des sports et des activités récréatives						Militaires de carrière	Personnes actives dont la profession est inconnue						Sans profession	Profession inconnue	Total général
01	02	03	04	05	Total	03	01	02	03	04	05	Total	06		
-	-	1	1	-	2	1	-	-	2	1	-	3	3	-	38
-	-	-	-	-	-	-	-	-	1	-	-	1	-	-	1
-	-	-	-	-	-	-	-	-	-	-	-	-	-	-	3
-	-	-	-	-	-	1	-	-	1	-	-	1	1	-	19
-	-	1	1	-	2	-	-	-	-	1	-	1	2	-	15
-	-	-	-	-	-	-	-	-	-	-	-	-	-	-	-
1	-	14	11	-	26	7	-	-	44	76	-	120	24	4	831
-	-	-	-	-	-	-	-	-	-	-	-	-	-	-	3
-	-	-	-	-	-	-	-	-	-	-	-	-	-	-	2
-	-	-	-	-	-	-	-	-	-	-	-	-	-	-	6
1	-	14	11	-	26	7	-	-	44	76	-	120	24	4	817
-	-	-	-	-	-	-	-	-	-	-	-	-	-	-	3
-	5	40	25	-	70	13	-	-	61	67	-	128	30	3	763
-	-	-	-	-	-	-	-	-	4	1	-	5	-	-	20
-	3	6	-	-	9	1	-	-	11	1	-	12	-	1	58
-	1	9	2	-	12	4	-	-	14	-	-	14	1	-	95
-	1	23	23	-	47	8	-	-	32	62	-	94	29	2	575
-	-	2	-	-	2	-	-	-	-	3	-	3	-	-	15
-	-	1	2	-	3	16	-	-	2	1	-	3	-	-	36
-	-	1	2	-	3	16	-	-	2	1	-	3	-	-	36
2	6	71	35	-	114	51	-	-	447	236	-	683	54	9	2 284
-	-	-	-	-	-	-	-	-	-	-	-	-	-	-	-
2	5	59	26	-	92	37	-	-	409	80	-	489	35	5	1 681
-	1	12	9	-	22	14	-	-	38	156	-	194	19	4	603
-	-	-	-	-	-	-	-	-	-	-	-	-	-	-	-
11	10	64	49	1	135	62	-	-	227	315	-	542	273	15	2 926
-	1	-	-	-	1	1	-	-	1	2	-	3	1	68	78
18	33	255	161	1	468	172	-	-	1 003	787	-	1 790	449	107	9 033

ET L'ETAT SOCIAL DES CONJOINTS (suite)

ANNEE 1984

Statut socio-professionnel de l'homme																	
Commerçants, personnel commercial, vendeurs et assimilés						Agriculteurs, pêcheurs, bûcherons et assimilés						Mineurs, carriers et assimilés					
01	02	03	04	05	Total	01	02	03	04	05	Total	01	02	04	05	Total	
1	23	28	-	-	52	1	4	1	4	-	10	-	-	-	-	-	
-	-	-	-	-	-	-	-	-	-	-	-	-	-	-	-	-	
-	-	-	-	-	-	-	-	-	-	-	-	-	-	-	-	-	
1	22	28	-	-	51	1	4	1	3	-	9	-	-	-	-	-	
-	-	-	-	-	-	-	-	-	1	-	1	-	-	-	-	-	
-	1	-	-	-	1	-	-	-	-	-	-	-	-	-	-	-	
-	-	-	-	-	-	-	-	-	-	-	-	-	-	-	-	-	
-	3	3	-	1	7	-	-	-	-	-	-	-	-	-	-	-	
-	-	-	-	-	-	-	-	-	-	-	-	-	-	-	-	-	
-	1	-	-	1	2	-	-	-	-	-	-	-	-	-	-	-	
-	2	3	-	-	5	-	-	-	-	-	-	-	-	-	-	-	
-	-	-	-	-	-	-	-	-	-	-	-	-	-	-	-	-	
1	6	17	-	-	24	1	1	-	1	-	3	-	-	1	-	1	
1	6	17	-	-	24	1	1	-	1	-	3	-	-	1	-	1	
-	-	-	-	-	-	-	-	-	-	-	-	-	-	-	-	-	
6	32	21	-	-	59	-	1	-	-	-	1	-	-	2	-	2	
2	2	1	-	-	5	-	-	-	-	-	-	-	-	-	-	-	
-	11	8	-	-	19	-	-	-	-	-	-	-	-	1	-	1	
1	10	12	-	-	23	-	1	-	-	-	1	-	-	1	-	1	
1	2	-	-	-	3	-	-	-	-	-	-	-	-	-	-	-	
2	7	-	-	-	9	-	-	-	-	-	-	-	-	-	-	-	
-	-	-	-	-	-	-	2	-	-	-	2	-	-	-	-	-	
-	-	-	-	-	-	-	-	-	-	-	-	-	-	-	-	-	
-	-	-	-	-	-	-	-	-	-	-	-	-	-	-	-	-	
-	-	-	-	-	-	-	-	-	-	-	-	-	-	-	-	-	
-	-	-	-	-	-	-	1	-	-	-	1	-	-	-	-	-	
-	-	-	-	-	-	-	1	-	-	-	1	-	-	-	-	-	
-	-	-	-	-	-	-	-	-	-	-	-	-	-	-	-	-	
-	-	-	-	-	-	-	-	-	-	-	-	-	-	-	-	-	
-	-	-	-	-	-	-	-	-	-	-	-	-	-	-	-	-	
-	-	-	-	-	-	-	-	-	-	-	-	-	-	-	-	-	

Tableau 35.- DIVORCES D'APRES LA PROFESSION

D.- REGION WALLONNE

STATUT SOCIO- PROFESSIONNEL DE LA FEMME	Statut socio-professionnel de l'homme														
	Personnel des professions scientifiques, libérales, techniques et assimilées						Chefs d'entreprises, propriétaires, exploitants, directeurs et cadres administratifs supérieurs					Employés de bureau			
	01	02	03	04	05	Total	01	02	03	05	Total	03	05	Total	
Professions des transports et des communications	-	-	-	-	-	-	-	-	-	-	-	2	-	2	
Employeurs	-	-	-	-	-	-	-	-	-	-	-	-	-	-	
Indépendantes	-	-	-	-	-	-	-	-	-	-	-	1	-	1	
Employées	-	-	-	-	-	-	-	-	-	-	-	1	-	1	
Ouvrières	-	-	-	-	-	-	-	-	-	-	-	-	-	-	
Aidantes	-	-	-	-	-	-	-	-	-	-	-	-	-	-	
Artisanes, travailleuses des industries manufac. et de la construction et manoeuvre	-	1	14	-	-	15	1	1	1	-	3	11	-	11	
Employeurs	-	-	-	-	-	-	-	-	-	-	-	-	-	-	
Indépendantes	-	-	-	-	-	-	-	-	-	-	-	-	-	-	
Employées	-	-	3	-	-	3	-	-	-	-	-	-	-	-	
Ouvrières	-	1	11	-	-	12	1	1	1	-	3	11	-	11	
Aidantes	-	-	-	-	-	-	-	-	-	-	-	-	-	-	
Travailleuses spécialisées des services, des sports et des activités récréatives	-	2	39	2	-	43	-	5	6	-	11	31	-	31	
Employeurs	-	-	1	-	-	1	-	-	-	-	-	-	-	-	
Indépendantes	-	1	8	-	-	9	-	3	1	-	4	-	-	-	
Employées	-	1	10	-	-	11	-	-	2	-	2	4	-	4	
Ouvrières	-	-	20	2	-	22	-	2	3	-	5	24	-	24	
Aidantes	-	-	-	-	-	-	-	-	-	-	-	3	-	3	
Militaires de carrière	-	-	1	-	-	1	-	-	-	-	-	1	-	1	
Employées	-	-	1	-	-	1	-	-	-	-	-	1	-	1	
Personnes actives dont la profession est inconnue	-	12	136	5	-	153	7	8	15	-	30	73	-	73	
Employeurs	-	-	-	-	-	-	-	-	-	-	-	-	-	-	
Indépendantes	-	-	-	-	-	-	-	-	-	-	-	-	-	-	
Employées	-	12	129	3	-	144	6	8	15	-	29	65	-	65	
Ouvrières	-	-	7	2	-	9	1	-	-	-	1	8	-	8	
Aidantes	-	-	-	-	-	-	-	-	-	-	-	-	-	-	
Personnes sans profession	4	35	155	2	-	196	18	9	34	-	61	97	-	97	
Profession inconnue	-	-	-	-	-	-	-	1	1	-	2	3	-	3	
Total général	12	114	777	20	1	924	43	28	96	-	167	351	-	351	
N.B.:															
Code 01 = Employeurs															
Code 02 = Indépendants															
Code 03 = Employés															
Code 04 = Ouvriers															
Code 05 = Aidants															
Code 06 = Sans profession															

ET L'ETAT SOCIAL DES CONJOINTS (suite)

ANNEE 1984

Statut socio-professionnel de l'homme																	
Commerçants, personnel commercial, vendeurs et assimilés						Agriculteurs, pêcheurs, bûcherons et assimilés						Mineurs, carriers et assimilés					
01	02	03	04	05	Total	01	02	03	04	05	Total	01	02	04	05	Total	
-	-	-	-	1	1	-	-	-	-	-	-	-	-	-	-	-	
-	-	-	-	-	-	-	-	-	-	-	-	-	-	-	-	-	
-	-	-	-	-	-	-	-	-	-	-	-	-	-	-	-	-	
-	-	-	-	1	1	-	-	-	-	-	-	-	-	-	-	-	
-	-	-	-	-	-	-	-	-	-	-	-	-	-	-	-	-	
1	2	6	1	-	10	1	-	-	4	-	5	-	-	2	-	2	
-	-	-	-	-	-	-	-	-	-	-	-	-	-	-	-	-	
-	-	1	-	-	1	-	-	-	-	-	-	-	-	-	-	-	
-	-	1	-	-	1	-	-	-	-	-	-	-	-	-	-	-	
1	2	4	1	-	8	1	-	-	4	-	5	-	-	2	-	2	
-	-	-	-	-	-	-	-	-	-	-	-	-	-	-	-	-	
1	8	15	-	-	24	-	1	-	3	1	5	-	-	-	-	-	
-	1	-	-	-	1	-	-	-	-	-	-	-	-	-	-	-	
1	1	1	-	-	3	-	-	-	-	1	1	-	-	-	-	-	
-	2	-	-	-	2	-	-	-	-	-	-	-	-	-	-	-	
-	3	13	-	-	16	-	1	-	3	-	4	-	-	-	-	-	
-	1	1	-	-	2	-	-	-	-	-	-	-	-	-	-	-	
1	2	2	-	-	5	-	-	-	-	-	-	-	-	-	-	-	
1	2	2	-	-	5	-	-	-	-	-	-	-	-	-	-	-	
3	37	30	2	-	72	1	4	-	3	-	8	-	-	2	-	2	
-	-	-	-	-	-	-	-	-	-	-	-	-	-	-	-	-	
-	-	-	-	-	-	-	-	-	-	-	-	-	-	-	-	-	
2	32	29	1	-	64	1	4	-	3	-	8	-	-	1	-	1	
1	5	1	1	-	8	-	-	-	-	-	-	-	-	1	-	1	
-	-	-	-	-	-	-	-	-	-	-	-	-	-	-	-	-	
9	75	51	4	-	139	4	13	-	10	-	27	-	-	7	-	7	
-	2	-	-	-	2	-	-	-	-	-	-	-	-	-	-	-	
23	190	173	7	2	395	8	26	1	25	1	61	-	-	14	-	14	

Tableau 35.- DIVORCES D'APRES LA PROFESSION

D.- REGION WALLONNE

STATUT SOCIO- PROFESSIONNEL DE LA FEMME	Statut socio-professionnel de l'homme											
	Professions des transports et des communications						Artisans, travailleurs des industries manufacturières et de la construction et manoeuvres n.c.a.					
	01	02	03	04	05	Total	01	02	03	04	05	Total
Professions des transports et des communications	-	1	1	-	-	2	-	-	1	4	-	5
Employeurs	-	-	-	-	-	-	-	-	-	-	-	-
Indépendantes	-	-	-	-	-	-	-	-	-	-	-	-
Employées	-	1	1	-	-	2	-	-	1	4	-	5
Ouvrières	-	-	-	-	-	-	-	-	-	-	-	-
Aidantes	-	-	-	-	-	-	-	-	-	-	-	-
Artisanes, travailleuses des industries manufac. et de la construction et manoeuvre	-	-	9	19	-	28	3	11	9	159	-	182
Employeurs	-	-	-	-	-	-	-	-	-	-	-	-
Indépendantes	-	-	-	-	-	-	-	-	-	-	-	-
Employées	-	-	-	2	-	2	-	-	1	2	-	3
Ouvrières	-	-	9	17	-	26	3	5	8	157	-	173
Aidantes	-	-	-	-	-	-	-	6	-	-	-	6
Travailleuses spécialisées des services, des sports et des activités récréatives	1	1	21	54	-	77	5	8	5	215	-	233
Employeurs	-	-	1	-	-	1	-	-	-	1	-	1
Indépendantes	-	-	1	1	-	2	1	-	1	6	-	8
Employées	-	-	5	6	-	11	2	2	-	15	-	19
Ouvrières	1	1	13	45	-	60	2	6	4	189	-	201
Aidantes	-	-	1	2	-	3	-	-	-	4	-	4
Militaires de carrière	-	-	-	-	-	-	-	-	-	2	-	2
Employées	-	-	-	-	-	-	-	-	-	2	-	2
Personnes actives dont la profession est inconnue	-	1	25	73	-	99	3	15	13	323	-	354
Employeurs	-	-	-	-	-	-	-	-	-	-	-	-
Indépendantes	-	-	-	-	-	-	-	-	-	-	-	-
Employées	-	1	20	49	-	70	3	13	13	250	-	279
Ouvrières	-	-	5	24	-	29	-	2	-	73	-	75
Aidantes	-	-	-	-	-	-	-	-	-	-	-	-
Personnes sans profession	2	2	49	163	-	216	12	40	11	606	-	669
Profession inconnue	-	-	1	1	-	2	-	1	1	12	-	14
Total général	4	7	141	388	-	540	31	97	66	1 651	-	1 845
N.B.:												
Code 01 = Employeurs												
Code 02 = Indépendants												
Code 03 = Employés												
Code 04 = Ouvriers												
Code 05 = Aidants												
Code 06 = Sans profession												

ET L'ETAT SOCIAL DES CONJOINTS (suite)

ANNEE 1984

Statut socio-professionnel de l'homme																
Travailleurs spécialisés des services, des sports et des activités récréatives						Militaires de carrière	Personnes actives dont la profession est inconnue						Sans profession	Profession inconnue	Total général	
01	02	03	04	05	Total	03	01	02	03	04	05	Total	06			
-	-	-	-	-	-	-	-	-	1	1	-	2	-	-	12	
-	-	-	-	-	-	-	-	-	-	-	-	-	-	-	-	
-	-	-	-	-	-	-	-	-	1	1	-	2	-	-	10	
-	-	-	-	-	-	-	-	-	-	-	-	-	-	-	1	
-	-	-	-	-	-	-	-	-	-	-	-	-	-	-	-	
-	-	4	7	-	11	6	-	-	13	32	-	45	8	5	331	
-	-	-	-	-	-	-	-	-	-	-	-	-	-	-	-	
-	-	-	-	-	-	1	-	-	-	-	-	-	-	-	2	
-	-	-	-	-	-	-	-	-	-	-	-	-	-	-	9	
-	-	4	7	-	11	5	-	-	12	31	-	43	8	5	312	
-	-	-	-	-	-	-	-	-	1	1	-	2	-	-	8	
1	4	26	18	-	49	13	-	-	37	74	-	111	24	7	628	
-	-	-	-	-	-	-	-	-	1	-	-	1	-	-	5	
-	2	-	-	-	2	1	-	-	2	2	-	4	1	-	35	
-	1	11	3	-	15	1	-	-	8	11	-	19	3	3	90	
-	-	15	15	-	30	11	-	-	25	60	-	85	20	4	482	
1	1	-	-	-	2	-	-	-	1	1	-	2	-	-	16	
-	-	-	1	-	1	11	-	-	-	1	-	1	1	-	23	
-	-	-	1	-	1	11	-	-	-	1	-	1	1	-	23	
1	1	50	14	-	66	33	-	-	247	182	-	429	49	25	1 393	
-	-	-	-	-	-	-	-	-	-	-	-	-	-	-	-	
1	1	45	9	-	56	25	-	-	232	87	-	319	35	19	1 114	
-	-	5	5	-	10	8	-	-	15	95	-	110	14	6	279	
-	-	-	-	-	-	-	-	-	-	-	-	-	-	-	-	
1	14	57	35	-	107	78	-	-	176	290	-	466	310	71	2 444	
-	-	-	1	-	1	-	-	-	2	4	-	6	4	97	131	
3	29	194	92	1	319	177	-	-	643	662	-	1 305	457	226	6 781	

Tableau 36.- DIVORCES PAR REGION D'APRES LA PARTIE DEMANDERESSE ET LE NOMBRE DES ENFANTS MINEURS A CHARGE

ANNEE 1984

PARTIE DEMANDERESSE	Nombre d'enfants mineurs à charge								Total des divorcés
	Pas d'enfant	1 enfant	2 enfants	3 enfants	4 enfants	5 enfants	6 enfants et plus	Non précisé	
A.- LE ROYAUME									
L'époux	1 630	563	294	91	36	11	6	2 066	4 697
L'épouse	1 613	743	436	113	43	16	6	2 272	5 242
Les deux conjoints	3 278	937	504	114	28	4	3	3 718	8 586
Inconnu	13	12	6	-	-	1	-	88	120
Total	6 534	2 255	1 240	318	107	32	15	8 144	18 645
B.- REGION BRUXELLOISE									
L'époux	80	39	22	8	1	-	-	545	695
L'épouse	66	70	30	11	1	3	-	654	835
Les deux conjoints	120	42	25	9	2	-	2	1 092	1 292
Inconnu	-	-	-	-	-	-	-	9	9
Total	266	151	77	28	4	3	2	2 300	2 831
C.- REGION FLAMANDE									
L'époux	871	260	137	44	16	9	4	735	2 076
L'épouse	890	345	181	50	18	6	2	770	2 262
Les deux conjoints	2 241	511	272	54	17	4	1	1 541	4 641
Inconnu	6	7	4	-	-	-	-	37	54
Total	4 008	1 123	594	148	51	19	7	3 083	9 033
D.- REGION WALLONNE									
L'époux	679	264	135	39	19	2	2	786	1 926
L'épouse	657	328	225	52	24	7	4	848	2 145
Les deux conjoints	917	384	207	51	9	-	-	1 085	2 653
Inconnu	7	5	2	-	-	1	-	42	57
Total	2 260	981	569	142	52	10	6	2 761	6 781

Tableau 37.- DIVORCES PAR REGION D'APRES LA PARTIE DEMANDERESSE ET SUIVANT QU'ILS SONT PRECEDES OU NON D'UN JUGEMENT DE SEPARATION DE CORPS

ANNEE 1984

SPECIFICATION	Partie demanderesse				Total des divorces
	L'époux	L'épouse	Les deux conjoints	Situation non déclarée	
A.- LE ROYAUME					
Séparation de corps préalable	166	175	87	4	432
Pas de séparation préalable	3 801	4 212	7 400	34	15 447
Situation non déclarée	730	855	1 099	82	2 766
Total des divorces	4 697	5 242	8 586	120	18 645
B.- REGION BRUXELLOISE					
Séparation de corps préalable	32	23	4	-	59
Pas de séparation préalable	446	542	894	3	1 885
Situation non déclarée	217	270	394	6	887
Total des divorces	695	835	1 292	9	2 831
C.- REGION FLAMANDE					
Séparation de corps préalable	23	43	35	-	101
Pas de séparation préalable	1 742	1 906	4 173	20	7 841
Situation non déclarée	311	313	433	34	1 091
Total des divorces	2 076	2 262	4 641	54	9 033
D.- REGION WALLONNE					
Séparation de corps préalable	111	109	48	4	272
Pas de séparation préalable	1 613	1 764	2 333	11	5 721
Situation non déclarée	202	272	272	42	788
Total des divorces	1 926	2 145	2 653	57	6 781

Tableau 38.- EVOLUTION GENERALE DES DIVORCES ET DES SEPARATIONS DE CORPS

ANNEES 1965-1984

ANNEES	Demandes de divorces accueillies par les tribunaux de première instance				Séparation de corps accueillies par les tribunaux de première instance	Divorces enregistrés à l'état civil
	Pour causes déterminées (1)	Après séparation de corps	Par consentement mutuel	Total		
1965	4 477		1 413	5 890	228	5 520
1966	4 628		1 526	6 154	197	5 826
1967	5 196		1 351	6 547	202	6 023
1968	5 446		1 401	6 847	216	6 057
1969	5 080		1 429	6 509	171	6 458
1970	5 465		1 470	6 935	152	6 403
1971	5 572		1 751	7 323	145	7 024
1972	6 258		2 101	8 359	180	7 832
1973	6 196		2 179	8 375	150	8 336
1974	7 264		3 697	10 961	152	10 133
1975	8 281		4 049	12 330	144	10 977
1976	9 395		4 359	13 754	147	12 665
1977	9 330		4 450	13 780	141	12 867
1978	9 120		4 966	14 086	125	13 528
1979	9 044		5 171	14 215	158	13 381
1980	9 598		5 767	15 365	153	14 457
1981	9 515		6 512	16 027	134	15 323
1982	9 840		6 988	16 828	142	16 004
1983	10 583		7 549	18 132	136	17 125
1984	-		-	-	-	18 645

(1) Excès, sévices, injures graves, adultère

**MARIAGES ET
DIVORCES
1985**

Tableau 1.- MARIAGES PAR ARRONDISSEMENT, PROVINCE ET REGION

ANNEES 1982 - 1985

ARRONDISSEMENTS, PROVINCES ET REGIONS	Chiffres absolus				Par 1 000 habitants			
	1982	1983	1984	1985	1982	1983	1984	1985
Anvers	5 745	5 484	5 452	5 317	6,27	5,96	5,93	5,78
Malines	1 858	1 803	1 750	1 757	6,34	6,13	5,97	5,99
Turnhout	2 678	2 506	2 517	2 381	7,41	6,89	6,83	6,46
Prov. Anvers	10 281	9 793	9 719	9 455	6,54	6,21	6,15	5,98
Bruxelles-Capitale	5 258	5 018	4 891	4 774	5,29	5,07	4,94	4,87
Hal-Vilvorde	2 930	2 823	2 731	2 643	5,65	5,44	5,25	5,08
Louvain	2 494	2 390	2 460	2 367	5,99	5,72	5,86	5,64
Nivelles	1 574	1 525	1 575	1 499	5,37	5,18	5,29	5,04
Prov. Brabant	12 256	11 756	11 657	11 283	5,51	5,29	5,26	5,09
Ath	457	396	441	420	5,91	5,14	5,78	5,50
Charleroi	2 679	2 504	2 494	2 397	6,07	5,72	5,76	5,54
Mons	1 593	1 481	1 385	1 397	6,22	5,82	5,49	5,54
Mousron	487	445	467	424	6,69	6,12	6,45	5,85
Soignies	1 000	933	986	961	5,99	5,60	5,94	5,79
Thuin	930	869	829	822	6,58	6,14	5,86	5,81
Tournai	881	848	821	821	6,24	6,01	5,83	5,83
Prov. Hainaut	8 027	7 476	7 423	7 242	6,19	5,79	5,79	5,65
Huy	533	526	497	532	6,01	5,89	5,54	5,92
Liège	3 720	3 302	3 368	3 257	6,17	5,52	5,67	5,48
Verviers	1 606	1 589	1 553	1 535	6,53	6,44	6,27	6,20
Waremme	353	357	358	323	5,80	5,86	5,87	5,30
Prov. Liège	6 212	5 774	5 776	5 647	6,22	5,80	5,82	5,69
Hasselt	2 458	2 283	2 247	2 204	6,93	6,41	6,26	6,14
Maaseik	1 481	1 433	1 410	1 281	7,82	7,52	7,31	6,64
Tongres	1 211	1 180	1 099	1 073	6,85	6,65	6,17	6,03
Prov. Limbourg	5 150	4 896	4 756	4 558	7,15	6,76	6,52	6,25
Arlon	339	331	297	254	7,16	7,04	6,31	5,40
Bastogne	250	302	243	261	6,88	8,30	6,65	7,14
Marche-en-Famenne	324	289	281	274	7,53	6,68	6,32	6,16
Neufchâteau	360	312	357	362	6,25	6,02	6,88	6,98
Virton	276	268	284	284	6,25	6,05	6,39	6,39
Prov. Luxembourg	1 549	1 502	1 462	1 435	6,96	6,74	6,52	6,40
Dinant	596	515	576	559	6,69	5,75	6,37	6,18
Namur	1 647	1 535	1 503	1 425	6,30	5,87	5,71	5,41
Philippeville	387	374	373	358	6,71	6,48	6,48	6,22
Prov. Namur	2 630	2 424	2 452	2 342	6,44	5,93	5,96	5,70
Alost	1 815	1 789	1 676	1 654	6,92	6,83	6,44	6,35
Termonde	1 176	1 225	1 157	1 105	6,49	6,74	6,37	6,08
Eeklo	516	495	495	512	6,44	6,18	6,20	6,42
Gand	3 050	3 021	3 036	2 994	6,28	6,22	6,27	6,18
Audenarde	732	676	715	677	6,51	6,02	6,39	6,05
Saint-Nicolas	1 430	1 338	1 286	1 288	6,79	6,34	6,06	6,07
Prov. Flandre orientale	8 719	8 544	8 365	8 230	6,54	6,41	6,29	6,19
Bruges	1 769	1 782	1 671	1 649	6,93	6,95	6,48	6,39
Dixmude	339	321	353	321	7,13	6,77	7,46	6,79
Ypres	705	749	732	711	6,78	7,20	7,04	6,84
Courtrai	1 914	1 881	1 953	1 950	7,04	6,90	7,14	7,13
Ostende	902	851	861	889	6,77	6,38	6,43	6,64
Roulers	868	951	907	932	7,06	6,94	6,61	6,79
Tielt	601	642	564	582	7,09	7,57	6,64	6,85
Furnes	319	287	311	333	6,63	5,90	6,23	6,67
Prov. Flandre occidentale	7 517	7 464	7 352	7 367	6,95	6,88	6,75	6,77
Le Royaume	62 341	59 629	58 962	57 559	6,33	6,05	5,98	5,84
Région bruxelloise	5 258	5 018	4 891	4 774	5,29	5,07	4,99	4,87
Région flamande	37 091	35 910	35 383	34 620	6,57	6,35	6,24	6,10
Région wallonne	19 992	18 701	18 688	18 165	6,21	5,82	5,83	5,66

Tableau 2.- MARIAGES D'APRES LA RESIDENCE HABITUELLE DES CONJOINTS

ANNEE 1985

RESIDENCE HABITUELLE DE L'EPOUX	Résidence habituelle de l'épouse							
	Province d'Anvers	Arr. de Bruxelles-Capitale	Arr. de Hal-Vilvorde	Arr. de Louvain	Arr. de Nivelles	Province de Brabant	Province de Hainaut	Province de Liège
Prov. Anvers	8 422	42	99	192	10	343	4	6
Arr. Bruxelles-Capitale	53	3 503	303	47	133	3 986	109	53
Arr. Hal-Vilvorde	99	259	1 861	82	31	2 233	19	7
Arr. Louvain	184	48	86	1 754	15	1 903	3	12
Arr. Nivelles	3	144	37	17	1 016	1 214	76	26
Prov. Brabant	339	3 954	2 287	1 900	1 195	9 336	207	98
Prov. Hainaut	13	109	30	4	88	231	6 399	47
Prov. Liège	7	43	8	9	30	90	48	5 054
Prov. Limbourg	144	20	11	135	-	166	1	33
Prov. Luxembourg	4	33	6	3	15	57	23	64
Prov. Namur	5	44	4	4	38	90	148	82
Prov. Flandre orientale	164	46	183	43	6	278	18	6
Prov. Flandre occidentale	71	25	39	45	2	111	39	2
Le Royaume	9 169	4 316	2 667	2 335	1 384	10 702	6 887	5 392
Pays étrangers	189	266	37	42	40	385	213	125
Total général	9 358	4 582	2 704	2 377	1 424	11 087	7 100	5 517

Tableau 3.- MARIAGES D'APRES LA REGION OU RESIDAIENT LES CONJOINTS AVANT LE MARIAGE

ANNEE 1985

RESIDENCE HABITUELLE DE L'EPOUSE	Résidence habituelle de l'époux					
	Région bruxelloise		Région flamande		Région wallonne	
	Chiffres absolus	% du total	Chiffres absolus	% du total	Chiffres absolus	% du total
Région bruxelloise	3 503	76,18	440	1,29	373	2,10
Région flamande	508	11,04	32 978	97,09	374	2,11
Région wallonne	365	7,93	255	0,75	16 619	93,95
Un conjoint réside à l'étranger	222	4,82	293	0,86	323	1,82
Les deux conjoints résident à l'étranger	-	-	-	-	-	-
Total	4 598	100,00	33 966	100,00	17 689	100,00

Tableau 2.- MARIAGES D'APRES LA RESIDENCE HABITUELLE DES CONJOINTS

ANNEE 1985

RESIDENCE HABITUELLE DE L'EPOUX	Résidence habituelle de l'épouse							Total général
	Province de Limbourg	Province de Luxembourg	Province de Namur	Province de Flandre orientale	Province de Flandre occidentale	Le Royaume	Pays étrangers	
Prov. Anvers	141	3	2	186	76	9 183	95	9 278
Arr. Bruxelles-Capitale	17	20	50	57	31	4 376	222	4 598
Arr. Hal-Vilvorde	21	2	9	215	20	2 625	19	2 644
Arr. Louvain	138	3	2	24	29	2 298	15	2 313
Arr. Nivelles	3	11	52	3	4	1 392	28	1 420
Prov. Brabant	179	36	113	299	84	10 691	284	10 975
Prov. Hainaut	4	26	178	36	83	7 017	120	7 137
Prov. Liège	64	55	78	3	7	5 406	106	5 512
Prov. Limbourg	3 995	1	5	28	16	4 389	42	4 431
Prov. Luxembourg	3	1 156	61	2	1	1 371	30	1 401
Prov. Namur	1	48	1 800	4	2	2 180	39	2 219
Prov. Flandre orientale	32	1	6	7 142	337	7 984	74	8 058
Prov. Flandre occidentale	36	6	1	315	6 613	7 194	48	7 242
Le Royaume	4 455	1 332	2 244	8 015	7 219	55 415	838	56 253
Pays étrangers	63	46	50	140	86	1 297	9	1 306
Total général	4 518	1 378	2 294	8 155	7 305	56 712	847	57 559

Tableau 3.- MARIAGES D'APRES LA REGION OU RESIDAIENT LES CONJOINTS AVANT LE MARIAGE

ANNEE 1985

RESIDENCE HABITUELLE DE L'EPOUSE	Résidence habituelle de l'époux					
	Un conjoint réside à l'étranger		Les deux conjoints résident à l'étranger		Total	
	Chiffres absolus	% du total	Chiffres absolus	% du total	Chiffres absolus	% du total
Région bruxelloise	266	20,50	-	-	4 582	7,96
Région flamande	557	42,94	-	-	34 417	59,79
Région wallonne	474	36,54	-	-	17 713	30,77
Un conjoint réside à l'étranger	-	-	-	-	838	1,45
Les deux conjoints résident à l'étranger	-	-	9	100,00	9	0,01
Total	1 297	100,00	9	100,00	57 559	100,00

Tableau 4.- MARIAGES D'APRES L'ETAT CIVIL ANTERIEUR DES CONJOINTS

ANNEES 1976 - 1985

ANNEES	Mariages contractés entre									Total des mariages
	deux célibataires	hommes célibataires et veuves	hommes célibataires et divorcées	veufs et femmes célibataires	veufs et veuves	veufs et divorcées	divorcés et femmes célibataires	hommes divorcés et veuves	divorcés et divorcées	
CHIFFRES ABSOLUS										
1976	60 607	382	2 545	514	456	575	2 857	243	2 963	71 142
1977	58 981	339	2 372	455	441	573	2 801	268	2 843	69 073
1978	57 080	328	2 490	471	385	511	2 765	227	2 870	67 127
1979	55 574	325	2 432	471	384	514	2 689	225	2 815	65 429
1980	56 386	297	2 511	436	334	503	2 796	223	2 883	66 369
1981	54 168	298	2 561	397	290	521	2 913	215	3 017	64 380
1982	51 937	254	2 643	316	279	506	2 993	189	3 224	62 341
1983	49 155	232	2 712	290	197	490	2 999	181	3 373	59 629
1984	47 871	217	2 808	333	213	509	3 131	192	3 688	58 962
1985	46 731	185	2 782	292	169	505	3 082	183	3 630	57 559
Le Royaume	46 731	185	2 782	292	169	505	3 082	183	3 630	57 559
Région bruxelloise	3 348	30	338	43	21	59	473	21	441	4 774
Région flamande	29 293	88	1 367	134	98	249	1 441	82	1 868	34 620
Région wallonne	14 090	67	1 077	115	50	197	1 168	80	1 321	18 165

NOMBRES PROPORTIONNELS

1976	85,19	0,54	3,58	0,72	0,64	0,81	4,02	0,34	4,16	100,00
1977	85,39	0,49	3,43	0,66	0,64	0,83	4,05	0,39	4,12	100,00
1978	85,03	0,49	3,71	0,70	0,57	0,76	4,12	0,34	4,28	100,00
1979	84,94	0,50	3,72	0,72	0,59	0,78	4,11	0,34	4,30	100,00
1980	84,96	0,45	3,78	0,66	0,50	0,76	4,21	0,34	4,34	100,00
1981	84,14	0,46	3,98	0,62	0,45	0,81	4,52	0,33	4,69	100,00
1982	83,31	0,41	4,24	0,51	0,45	0,81	4,80	0,30	5,17	100,00
1983	82,43	0,39	4,55	0,49	0,33	0,82	5,03	0,30	5,66	100,00
1984	81,19	0,37	4,76	0,57	0,36	0,86	5,31	0,33	6,25	100,00
1985	81,19	0,32	4,83	0,51	0,29	0,88	5,35	0,32	6,31	100,00

Tableau 5.- MARIAGES D'APRES L'AGE DES CONJOINTS

ANNEES 1976 - 1985

ANNEES	20 ans	20-21 ans	22-24 ans	25-29 ans	30-34 ans	35-39 ans	40-44 ans	45-49 ans	50-59 ans	60-69 ans	70-79 ans	80 ans et plus	Total des mariages
--------	--------	-----------	-----------	-----------	-----------	-----------	-----------	-----------	-----------	-----------	-----------	----------------	--------------------

AGE DE L'EPOUSE

1976	19 283	10 366	26 515	7 416	2 526	1 411	1 101	873	1 162	406	77	6	71 142
1977	18 585	9 617	26 407	7 257	2 477	1 308	980	845	1 105	385	99	8	69 073
1978	17 449	9 380	25 887	7 334	2 612	1 283	1 012	760	1 017	311	71	11	67 127
1979	16 161	9 513	25 520	7 322	2 621	1 260	905	792	974	281	71	9	65 429
1980	15 586	9 298	26 516	7 910	2 858	1 305	944	736	892	237	80	7	66 369
1981	14 199	8 988	26 039	8 189	2 806	1 366	932	696	859	235	60	11	64 380
1982	12 672	8 184	25 745	8 602	3 034	1 475	856	671	803	232	61	6	62 341
1983	10 852	7 419	25 378	8 685	3 106	1 579	891	700	741	215	55	8	59 629
1984	9 135	6 985	25 435	9 637	3 320	1 760	932	726	758	212	56	6	58 962
1985	7 828	6 392	25 487	10 039	3 393	1 771	946	670	760	211	55	7	57 559

AGE DE L'EPOUX

1976	4 356	6 407	35 305	14 714	3 689	1 916	1 313	1 021	1 353	776	250	42	71 142
1977	4 237	6 005	34 673	14 081	3 736	1 682	1 292	1 001	1 388	690	248	40	69 073
1978	3 682	5 866	33 492	14 117	3 842	1 771	1 224	900	1 391	588	222	32	67 127
1979	3 262	5 295	32 708	14 215	4 022	1 763	1 196	914	1 282	525	212	35	65 429
1980	3 108	5 024	33 244	14 881	4 169	1 888	1 196	914	1 230	500	188	27	66 369
1981	2 778	4 617	31 834	14 916	4 322	1 953	1 148	891	1 209	499	181	32	64 380
1982	2 338	4 058	30 491	15 083	4 390	2 116	1 137	857	1 200	456	187	28	62 341
1983	1 971	3 550	28 029	15 515	4 464	2 253	1 134	925	1 142	457	163	26	59 629
1984	1 594	3 078	27 101	15 797	4 813	2 462	1 273	956	1 216	471	179	22	58 962
1985	1 258	2 451	25 942	16 482	4 816	2 514	1 260	953	1 212	483	160	28	57 559

Tableau 6.- MARIAGES D'APRES L'AGE ET L'ETAT CIVIL

ANNEES	< 20 ans	20 - < 21 ans	21 - < 25 ans	25 - < 30 ans	30 - < 35 ans	35 - < 40 ans
Hommes célibataires						
1976	4 352	6 404	35 134	13 492	2 282	824
1977	4 236	6 002	34 526	12 914	2 321	707
1978	3 682	5 862	33 312	12 919	2 426	738
1979	3 258	5 293	32 544	13 146	2 531	744
1980	3 108	5 022	33 095	13 773	2 598	768
1981	2 776	4 615	31 695	13 757	2 678	746
1982	2 338	4 056	30 341	13 884	2 683	796
1983	1 969	3 547	27 894	14 332	2 835	789
1984	1 594	3 078	27 007	14 650	3 010	892
1985	1 258	2 449	25 855	15 477	3 054	923
Veufs						
1976	1	1	6	64	77	95
1977	-	1	12	66	65	88
1978	-	-	17	60	62	89
1979	1	-	15	55	84	100
1980	-	1	12	60	77	89
1981	1	-	13	57	73	78
1982	-	-	14	41	68	76
1983	-	-	9	40	56	82
1984	-	-	6	44	74	94
1985	-	-	6	40	44	77
Hommes divorcés						
1976	3	2	165	1 158	1 330	997
1977	1	2	135	1 101	1 350	887
1978	-	4	163	1 138	1 354	944
1979	3	2	149	1 014	1 407	919
1980	-	1	137	1 048	1 494	1 031
1981	1	2	126	1 102	1 571	1 129
1982	-	2	136	1 158	1 639	1 244
1983	2	3	126	1 143	1 573	1 382
1984	-	-	88	1 103	1 729	1 476
1985	-	2	81	965	1 718	1 514
Femmes célibataires						
1976	19 273	10 339	26 073	5 838	1 141	476
1977	18 581	9 592	25 936	5 838	1 111	409
1978	17 443	9 361	25 435	5 833	1 121	391
1979	16 152	9 489	25 060	5 848	1 182	356
1980	15 579	9 273	26 074	6 370	1 314	374
1981	14 184	8 967	25 577	6 541	1 253	374
1982	12 660	8 161	25 316	6 882	1 367	398
1983	10 846	7 411	24 960	6 997	1 365	399
1984	9 123	6 967	25 016	7 836	1 502	467
1985	7 825	6 381	25 146	8 288	1 567	462
Veuves						
1976	1	6	48	92	109	97
1977	3	5	39	98	100	83
1978	2	2	36	81	94	94
1979	3	4	52	98	89	87
1980	-	6	43	82	112	76
1981	6	2	46	89	102	81
1982	3	2	29	78	79	71
1983	1	1	28	75	67	74
1984	2	3	38	85	79	70
1985	-	3	24	61	71	52
Femmes divorcées						
1976	9	21	394	1 486	1 276	838
1977	1	20	432	1 321	1 266	816
1978	4	17	416	1 420	1 397	798
1979	6	20	408	1 376	1 350	817
1980	7	19	399	1 458	1 432	855
1981	9	19	416	1 559	1 451	911
1982	9	21	400	1 642	1 588	1 006
1983	5	7	390	1 613	1 674	1 106
1984	10	15	381	1 716	1 739	1 223
1985	3	8	317	1 690	1 755	1 257

ANTERIEUR DES CONJOINTS

ANNEES 1976 - 1985

ANNEES	40 - < 45 ans	45 - < 50 ans	50 - < 60 ans	60 - < 70 ans	70 - < 80 ans	80 ans et plus	Total des mariages
Hommes célibataires							
1976	434	268	252	73	16	3	63 534
1977	409	240	234	78	22	3	61 692
1978	406	204	254	70	21	4	59 898
1979	327	210	215	51	11	1	58 331
1980	326	206	235	44	15	4	59 194
1981	315	188	188	46	22	1	57 027
1982	284	182	204	52	13	1	54 834
1983	285	195	186	52	13	2	52 099
1984	282	164	157	49	13	0	50 896
1985	286	169	155	56	12	4	49 698
Veufs							
1976	115	183	410	393	167	33	1 545
1977	111	153	456	330	157	30	1 469
1978	93	165	419	291	145	26	1 367
1979	110	134	397	284	158	31	1 369
1980	111	114	375	274	140	20	1 273
1981	68	132	399	256	103	28	1 208
1982	85	126	342	210	117	22	1 101
1983	77	111	277	192	111	22	977
1984	92	107	286	219	118	15	1 055
1985	68	114	287	204	105	21	966
Hommes divorcés							
1976	764	570	691	310	67	6	6 063
1977	772	608	698	282	69	7	5 912
1978	725	531	718	227	56	2	5 862
1979	759	570	670	190	43	3	5 729
1980	759	594	620	182	33	3	5 902
1981	765	571	622	197	56	3	6 145
1982	768	549	654	194	57	5	6 406
1983	772	619	679	213	39	2	6 553
1984	899	685	773	203	48	7	7 011
1985	906	670	770	223	43	3	6 895
Femmes célibataires							
1976	273	209	281	62	11	2	63 978
1977	243	198	261	53	13	2	62 237
1978	246	176	239	59	10	2	60 316
1979	201	157	214	61	11	3	58 734
1980	214	165	194	45	13	3	59 618
1981	196	143	178	54	8	3	57 478
1982	166	113	134	44	5	0	55 246
1983	157	114	136	49	7	3	52 444
1984	162	103	107	44	7	1	51 335
1985	174	104	113	40	4	1	50 105
Veuves							
1976	118	128	260	174	44	4	1 081
1977	87	129	270	172	57	5	1 048
1978	99	95	251	136	41	9	940
1979	88	118	224	125	43	3	934
1980	94	84	209	100	46	2	854
1981	79	89	176	92	34	7	803
1982	81	75	169	93	38	4	722
1983	63	75	118	72	32	4	610
1984	56	57	123	71	33	5	622
1985	50	60	112	71	29	4	537
Femmes divorcées							
1976	710	536	621	170	22	-	6 083
1977	650	518	574	160	29	1	5 788
1978	667	489	527	116	20	-	5 871
1979	616	517	536	95	17	3	5 761
1980	636	487	489	92	21	2	5 897
1981	657	464	505	89	18	1	6 099
1982	609	483	500	95	18	2	6 373
1983	671	511	487	94	16	1	6 575
1984	714	566	528	97	16	0	7 005
1985	722	506	535	100	22	2	6 917

Tableau 7.- AGE MOYEN ET AGE MEDIAN DES CONJOINTS

ANNEES 1976 - 1985

ANNEES	Age moyen		Age médian	
	Hommes	Femmes	Hommes	Femmes
1976	26 a. 4 m.	23 a. 8 m.	23 a. 7 m.	21 a. 7 m.
1977	26 a. 4 m.	23 a. 8 m.	23 a. 7 m.	21 a. 8 m.
1978	26 a. 4 m.	23 a. 8 m.	23 a. 8 m.	21 a. 8 m.
1979	26 a. 5 m.	23 a. 9 m.	23 a. 9 m.	21 a. 9 m.
1980	26 a. 5 m.	23 a. 9 m.	23 a. 10 m.	21 a. 10 m.
1981	26 a. 7 m.	23 a. 11 m.	24 a. -	22 a. -
1982	26 a. 9 m.	24 a. 2 m.	24 a. 2 m.	22 a. 3 m.
1983	27 a. 0 m.	24 a. 4 m.	24 a. 5 m.	22 a. 5 m.
1984	27 a. 4 m.	24 a. 7 m.	24 a. 8 m.	22 a. 8 m.

Tableau 8.- AGE MOYEN DES CONJOINTS SELON LEUR ETAT CIVIL ANTERIEUR

ANNEES 1983 - 1985

ETAT CIVIL	Age moyen		
	1983	1984	1985
Hommes célibataires	25 a. 5 m.	25 a. 2 m.	25 a. 5 m.
Femmes célibataires	22 a. 9 m.	23 a. 0 m.	23 a. 3 m.
Hommes veufs	47 a. 5 m.	53 a. 5 m.	54 a. 5 m.
Femmes veuves	45 a. 8 m.	44 a. 10 m.	46 a. 2 m.
Hommes divorcés	38 a. 0 m.	39 a. 2 m.	39 a. 5 m.
Femmes divorcées	35 a. 11 m.	36 a. 1 m.	36 a. 3 m.

Tableau 9.- AGE MOYEN DE LA FEMME EN FONCTION DE L'AGE DU MARI

ANNEES 1983 - 1985

AGE DU MARI	Age moyen de la femme		
	1983	1984	1985
19 a. -	19 a. 3 m.	19 a. 5 m.	19 a. 7 m.
20 a. 6 m.	20 a. 0 m.	20 a. 2 m.	20 a. 3 m.
23 a.	21 a. 9 m.	21 a. 11 m.	22 a. 0 m.
27 a. 6 m.	24 a. 0 m.	24 a. 6 m.	24 a. 7 m.
32 a. 6 m.	27 a. 10 m.	28 a. 3 m.	28 a. 2 m.
37 a. 6 m.	31 a. 7 m.	31 a. 8 m.	31 a. 8 m.
42 a. 6 m.	35 a. 4 m.	35 a. 5 m.	35 a. 5 m.
47 a. 6 m.	38 a. 11 m.	39 a. 5 m.	39 a. 5 m.
55 a.	43 a. 8 m.	45 a. 0 m.	44 a. 10 m.
65 a.	48 a. 10 m.	52 a. 5 m.	52 a. 3 m.
75 a.	59 a. 0 m.	60 a. 0 m.	59 a. 4 m.

Tableau 10.- AGE MOYEN DU MARI EN FONCTION DE L'AGE DE LA FEMME

ANNEES 1983 - 1985

AGE DE LA FEMME	Age moyen du mari		
	1983	1984	1985
17 a. 6 m.	23 a. 0 m.	23 a.	23 a. 3 m.
20 a. 6 m.	23 a. 7 m.	23 a. 8 m.	23 a. 9 m.
23 a.	24 a. 11 m.	25 a.	25 a. 1 m.
27 a. 6 m.	28 a. 11 m.	28 a. 11 m.	28 a. 11 m.
32 a. 6 m.	33 a. 9 m.	34 a. 6 m.	34 a. 5 m.
37 a. 6 m.	38 a. 8 m.	39 a. 7 m.	39 a. 6 m.
42 a. 6 m.	42 a. 8 m.	44 a. 5 m.	44 a. 9 m.
47 a. 6 m.	47 a. 3 m.	49 a. 10 m.	50 a. 1 m.
55 a.	52 a. 5 m.	55 a. 11 m.	55 a. 10 m.
65 a.	62 a. 1 m.	65 a. 3 m.	64 a. 3 m.
75 a.	70 a. 4 m.	70 a.	71 a. 9 m.

Tableau 11.- MARIAGES D'APRES L'AGE MOYEN ET L'ETAT CIVIL ANTERIEUR DES CONJOINTS

ANNEE 1985

MARIAGE ENTRE	Age moyen du mari	Age moyen de la femme	Différence
Célibataires et femmes célibataires	24 a. 9 m.	22 a. 9 m.	2 a.
Célibataires et veuves	36 a. 3 m.	38 a. 4 m.	-2 a. 1 m.
Célibataires et divorcées	31 a. 5 m.	33 a. 1 m.	-1 a. 8 m.
Veufs et femmes célibataires	49 a. 1 m.	36 a. 5 m.	12 a. 8 m.
Veufs et veuves	62 a. 1 m.	56 a. 6 m.	5 a. 7 m.
Veufs et divorcées	54 a. 6 m.	45 a. 7 m.	8 a. 11 m.
Divorcés et femmes célibataires	36 a. 3 m.	28 a. 1 m.	8 a. 2 m.
Divorcés et veuves	47 a. 2 m.	43 a. 11 m.	3 a. 3 m.
Divorcés et divorcées	41 a. 3 m.	37 a. 1 m.	4 a. 2 m.

Tableau 12.- MARIAGES D'APRES L'ETAT CIVIL ANTERIEUR DES CONJOINTS

(Aperçu général de la disposition des tableaux suivants)

	Total	Femmes célibataires	Veuves	Divorcées
Total	A	B	C	D
Hommes célibataires	E	F	G	H
Veufs	I	J	K	L
Divorcés	M	N	O	P

**Tableau 12.- MARIAGES D'APRES L'AGE RESPECTIF DES CONJOINTS
ET LEUR ETAT CIVIL ANTERIEUR**

ANNEE 1985

AGE DE L'EPOUX	Age de l'épouse													Total hommes
	< 20 ans	20 - < 21 ans	21 - < 25 ans	25 - < 30 ans	30 - < 35 ans	35 - < 40 ans	40 - < 45 ans	45 - < 50 ans	50 - < 60 ans	60 - < 70 ans	70 - < 80 ans	80 ans et +	In-connu	

A.- ENSEMBLE DES MARIAGES

Moins de 20 ans	744	195	266	39	7	4	1	-	-	-	-	-	-	1 256
20 - < 21 ans	1 035	582	759	68	5	1	2	-	-	-	-	-	-	2 452
21 - < 25 ans	4 740	4 313	14 651	1 986	184	47	14	-	3	1	-	-	-	25 939
25 - < 30 ans	1 110	1 117	8 235	4 914	833	195	51	13	10	-	-	-	-	16 478
30 - < 35 ans	143	142	1 104	1 930	1 018	359	88	24	10	1	-	-	-	4 819
35 - < 40 ans	39	31	324	697	725	443	161	69	26	-	1	-	-	2 516
40 - < 45 ans	4	5	79	249	305	295	182	94	42	3	1	-	-	1 259
45 - < 50 ans	6	6	45	82	182	188	186	146	105	4	1	1	-	952
50 - < 60 ans	3	-	22	62	115	198	204	235	318	52	3	1	-	1 213
60 - < 70 ans	1	1	2	8	21	34	44	72	200	87	13	1	-	484
70 - < 80 ans	-	-	1	1	1	7	12	13	41	56	25	3	-	160
80 ans et plus	-	-	-	1	-	-	1	4	5	7	11	1	-	30
Age inconnu	1	-	-	-	-	-	-	-	-	-	-	-	-	1
Total femmes	7 826	6 392	25 488	10 037	3 396	1 771	946	670	760	211	55	7	-	57 559

E.- ENSEMBLE DES MARIAGES D'HOMMES CELIBATAIRES

Moins de 20 ans	744	195	266	39	7	4	1	-	-	-	-	-	-	1 256
20 - < 21 ans	1 034	581	759	68	5	1	2	-	-	-	-	-	-	2 450
21 - < 25 ans	4 722	4 309	14 615	1 971	176	45	11	-	2	1	-	-	-	25 852
25 - < 30 ans	1 050	1 052	7 896	4 547	705	163	43	12	9	-	-	-	-	15 477
30 - < 35 ans	96	89	746	1 262	606	199	44	9	5	1	-	-	-	3 057
35 - < 40 ans	18	15	128	260	244	162	59	23	15	-	-	-	-	924
40 - < 45 ans	-	1	19	46	63	58	43	34	18	3	1	-	-	286
45 - < 50 ans	-	-	9	17	20	22	35	31	32	1	1	1	-	169
50 - < 60 ans	2	-	3	8	16	14	21	28	46	14	2	-	-	154
60 - < 70 ans	1	-	-	-	2	3	5	8	17	17	4	-	-	57
70 - < 80 ans	-	-	-	-	-	-	-	1	4	6	1	-	-	12
80 ans et plus	-	-	-	-	-	-	-	1	-	1	1	1	-	4
Age inconnu	-	-	-	-	-	-	-	-	-	-	-	-	-	-
Total femmes	7 667	6 242	24 441	8 218	1 844	671	264	147	148	44	10	2	-	49 698

**Tableau 12.- MARIAGES D'APRES L'AGE RESPECTIF DES CONJOINTS
ET LEUR ETAT CIVIL ANTERIEUR (suite)**

ANNEE 1985

AGE DE L'EPOUX	Age de l'épouse													Total hommes
	< 20 ans	20 - < 21 ans	21 - < 25 ans	25 - < 30 ans	30 - < 35 ans	35 - < 40 ans	40 - < 45 ans	45 - < 50 ans	50 - < 60 ans	60 - < 70 ans	70 - < 80 ans	80 ans et +	In-connu	

B.- ENSEMBLE DES MARIAGES DE FEMMES CELIBATAIRES

Moins de 20 ans	744	194	261	31	-	1	-	-	-	-	-	-	-	1 231
20 - < 21 ans	1 035	580	755	52	4	-	1	-	-	-	-	-	-	2 427
21 - < 25 ans	4 739	4 307	14 557	1 732	71	10	3	-	1	1	-	-	-	25 421
25 - < 30 ans	1 108	1 116	8 102	4 262	434	47	8	3	2	-	-	-	-	15 082
30 - < 35 ans	143	141	1 048	1 485	494	93	21	2	1	-	-	-	-	3 428
35 - < 40 ans	39	31	300	477	315	110	14	8	4	-	-	-	-	1 298
40 - < 45 ans	4	5	64	155	120	67	29	11	5	1	-	-	-	461
45 - < 50 ans	6	6	39	48	78	54	40	23	11	-	-	-	-	305
50 - < 60 ans	3	-	18	40	40	62	40	36	38	8	-	-	-	285
60 - < 70 ans	1	1	2	5	11	15	10	16	35	14	-	-	-	110
70 - < 80 ans	-	-	1	1	-	3	7	3	15	14	1	1	-	46
80 ans et plus	-	-	-	1	-	-	1	2	1	2	3	-	-	10
Age inconnu	1	-	-	-	-	-	-	-	-	-	-	-	-	1
Total femmes	7 823	6 381	25 147	8 289	1 567	462	174	104	113	40	4	1	-	50 105

F.- MARIAGES ENTRE CELIBATAIRES

Moins de 20 ans	744	194	261	31	-	1	-	-	-	-	-	-	-	1 231
20 - < 21 ans	1 034	579	755	52	4	-	1	-	-	-	-	-	-	2 425
21 - < 25 ans	4 721	4 303	14 526	1 723	70	10	2	-	-	1	-	-	-	25 356
25 - < 30 ans	1 049	1 052	7 802	4 055	392	44	6	3	2	-	-	-	-	14 405
30 - < 35 ans	96	89	725	1 082	372	70	14	1	-	-	-	-	-	2 449
35 - < 40 ans	18	15	126	210	153	57	7	5	3	-	-	-	-	594
40 - < 45 ans	-	1	16	35	32	23	11	6	2	1	-	-	-	127
45 - < 50 ans	-	-	9	14	15	10	11	10	5	-	-	-	-	74
50 - < 60 ans	2	-	3	6	7	7	4	9	11	4	-	-	-	53
60 - < 70 ans	1	-	-	-	2	1	1	-	2	3	-	-	-	10
70 - < 80 ans	-	-	-	-	-	-	-	-	3	2	-	-	-	5
80 ans et plus	-	-	-	-	-	-	-	-	-	1	1	-	-	2
Age inconnu	-	-	-	-	-	-	-	-	-	-	-	-	-	-
Total femmes	7 665	6 233	24 223	7 208	1 047	223	57	34	28	12	1	-	-	46 731

**Tableau 12.- MARIAGES D'APRES L'AGE RESPECTIF DES CONJOINTS
ET LEUR ETAT CIVIL ANTERIEUR (suite)**

ANNEE 1985

AGE DE L'EPOUX	Age de l'épouse													Total hommes
	< 20 ans	20 - < 21 ans	21 - < 25 ans	25 - < 30 ans	30 - < 35 ans	35 - < 40 ans	40 - < 45 ans	45 - < 50 ans	50 - < 60 ans	60 - < 70 ans	70 - < 80 ans	80 ans et +	In-connu	

C.- ENSEMBLE DES MARIAGES DE VEUVES

Moins de 20 ans	-	1	-	2	1	-	-	-	-	-	-	-	-	-	4
20 - < 21 ans	-	2	2	-	-	-	-	-	-	-	-	-	-	-	4
21 - < 25 ans	-	-	6	7	8	3	1	-	-	-	-	-	-	-	25
25 - < 30 ans	-	-	9	33	10	4	4	2	-	-	-	-	-	-	62
30 - < 35 ans	-	-	6	12	17	9	5	1	2	-	-	-	-	-	52
35 - < 40 ans	-	-	-	1	16	13	12	2	2	-	-	-	-	-	46
40 - < 45 ans	-	-	1	5	10	9	6	10	2	-	-	-	-	-	43
45 - < 50 ans	-	-	-	1	4	9	9	13	6	1	1	1	-	-	45
50 - < 60 ans	-	-	-	-	5	4	11	24	46	17	2	1	-	-	110
60 - < 70 ans	-	-	-	-	-	1	2	5	44	31	4	1	-	-	88
70 - < 80 ans	-	-	-	-	-	-	-	3	9	19	17	1	-	-	49
80 ans et plus	-	-	-	-	-	-	-	-	1	3	5	-	-	-	9
Age inconnu	-	-	-	-	-	-	-	-	-	-	-	-	-	-	-
Total femmes	-	3	24	61	71	52	50	60	112	71	29	4	-	-	537

G.- MARIAGES ENTRE CELIBATAIRES ET VEUVES

Moins de 20 ans	-	1	-	2	1	-	-	-	-	-	-	-	-	-	4
20 - < 21 ans	-	2	2	-	-	-	-	-	-	-	-	-	-	-	4
21 - < 25 ans	-	-	6	7	8	3	-	-	-	-	-	-	-	-	24
25 - < 30 ans	-	-	6	29	7	3	3	2	-	-	-	-	-	-	50
30 - < 35 ans	-	-	3	2	11	6	2	1	2	-	-	-	-	-	27
35 - < 40 ans	-	-	-	-	5	6	9	-	1	-	-	-	-	-	21
40 - < 45 ans	-	-	-	1	3	1	3	3	1	-	-	-	-	-	12
45 - < 50 ans	-	-	-	-	-	2	2	-	2	-	1	1	-	-	8
50 - < 60 ans	-	-	-	-	1	-	2	3	4	6	2	-	-	-	18
60 - < 70 ans	-	-	-	-	-	-	-	3	4	6	1	-	-	-	14
70 - < 80 ans	-	-	-	-	-	-	-	1	-	2	-	-	-	-	3
80 ans et plus	-	-	-	-	-	-	-	-	-	-	-	-	-	-	-
Age inconnu	-	-	-	-	-	-	-	-	-	-	-	-	-	-	-
Total femmes	-	3	17	41	36	21	21	13	14	14	4	1	-	-	185

**Tableau 12.- MARIAGES D'APRES L'AGE RESPECTIF DES CONJOINTS
ET LEUR ETAT CIVIL ANTERIEUR (suite)**

ANNEE 1985

AGE DE L'EPOUX	Age de l'épouse													Total hommes
	< 20 ans	20 - < 21 ans	21 - < 25 ans	25 - < 30 ans	30 - < 35 ans	35 - < 40 ans	40 - < 45 ans	45 - < 50 ans	50 - < 60 ans	60 - < 70 ans	70 - < 80 ans	80 ans et +	In-connu	

D.- ENSEMBLE DES MARIAGES DE DIVORCEES

Moins de 20 ans	-	-	5	6	6	3	1	-	-	-	-	-	-	21
20 - < 21 ans	-	-	2	16	1	1	1	-	-	-	-	-	-	21
21 - < 25 ans	1	6	88	247	105	34	10	-	2	-	-	-	-	493
25 - < 30 ans	2	1	124	619	389	144	39	8	8	-	-	-	-	1 334
30 - < 35 ans	-	1	50	433	507	257	62	21	7	1	-	-	-	1 339
35 - < 40 ans	-	-	24	219	394	320	135	59	20	-	1	-	-	1 172
40 - < 45 ans	-	-	14	89	175	219	147	73	35	2	1	-	-	755
45 - < 50 ans	-	-	6	33	100	125	137	110	88	3	-	-	-	602
50 - < 60 ans	-	-	4	22	70	132	153	175	234	27	1	-	-	818
60 - < 70 ans	-	-	-	3	10	18	32	51	121	42	9	-	-	286
70 - < 80 ans	-	-	-	-	1	4	5	7	17	23	7	1	-	65
80 ans et plus	-	-	-	-	-	-	-	2	3	2	3	1	-	11
Age inconnu	-	-	-	-	-	-	-	-	-	-	-	-	-	-
Total femmes	3	8	317	1 687	1 758	1 257	722	506	535	100	22	2	-	6 917

H.- MARIAGES ENTRE CELIBATAIRES ET DIVORCEES

Moins de 20 ans	-	-	5	6	6	3	1	-	-	-	-	-	-	21
20 - < 21 ans	-	-	2	16	1	1	1	-	-	-	-	-	-	21
21 - < 25 ans	1	6	83	241	98	32	9	-	2	-	-	-	-	472
25 - < 30 ans	1	-	88	463	306	116	34	7	7	-	-	-	-	1 022
30 - < 35 ans	-	-	18	178	223	123	28	7	3	1	-	-	-	581
35 - < 40 ans	-	-	2	50	86	99	43	18	11	-	-	-	-	309
40 - < 45 ans	-	-	3	10	28	34	29	25	15	2	1	-	-	147
45 - < 50 ans	-	-	-	3	5	10	22	21	25	1	-	-	-	87
50 - < 60 ans	-	-	-	2	8	7	15	16	31	4	-	-	-	83
60 - < 70 ans	-	-	-	-	-	2	4	5	11	8	3	-	-	33
70 - < 80 ans	-	-	-	-	-	-	-	-	1	2	1	-	-	4
80 ans et plus	-	-	-	-	-	-	-	1	-	-	-	1	-	2
Age inconnu	-	-	-	-	-	-	-	-	-	-	-	-	-	-
Total femmes	2	6	201	969	761	427	186	100	106	18	5	1	-	2 782

**Tableau 12.- MARIAGES D'APRES L'AGE RESPECTIF DES CONJOINTS
ET LEUR ETAT CIVIL ANTERIEUR (suite)**

ANNEE 1985

AGE DE L'EPOUX	Age de l'épouse													Total hommes
	< 20 ans	20 - < 21 ans	21 - < 25 ans	25 - < 30 ans	30 - < 35 ans	35 - < 40 ans	40 - < 45 ans	45 - < 50 ans	50 - < 60 ans	60 - < 70 ans	70 - < 80 ans	80 ans et +	In-connu	

I.- ENSEMBLE DES MARIAGES DE VEUFS

Moins de 20 ans	-	-	-	-	-	-	-	-	-	-	-	-	-	-	-
20 - < 21 ans	-	-	-	-	-	-	-	-	-	-	-	-	-	-	-
21 - < 25 ans	2	2	1	1	-	-	-	-	-	-	-	-	-	-	6
25 - < 30 ans	5	4	17	8	4	-	-	-	-	-	-	-	-	-	38
30 - < 35 ans	3	3	12	15	7	3	1	-	-	-	-	-	-	-	44
35 - < 40 ans	1	-	12	23	26	11	3	1	-	-	-	-	-	-	77
40 - < 45 ans	1	1	4	10	11	22	15	2	2	-	-	-	-	-	68
45 - < 50 ans	-	1	2	9	15	22	28	24	13	-	-	-	-	-	114
50 - < 60 ans	-	-	6	10	23	27	53	70	87	11	-	-	-	-	287
60 - < 70 ans	-	-	1	5	6	9	16	20	101	40	5	1	-	-	204
70 - < 80 ans	-	-	1	1	-	3	9	11	24	35	18	3	-	-	105
80 ans et plus	-	-	-	1	-	-	1	3	5	5	8	-	-	-	23
Age inconnu	-	-	-	-	-	-	-	-	-	-	-	-	-	-	-
Total femmes	12	11	56	83	92	97	126	131	232	91	31	4	-	-	966

M.- ENSEMBLE DES MARIAGES DE DIVORCES

Moins de 20 ans	-	-	-	-	-	-	-	-	-	-	-	-	-	-	-
20 - < 21 ans	1	1	-	-	-	-	-	-	-	-	-	-	-	-	2
21 - < 25 ans	16	2	35	14	8	2	3	-	1	-	-	-	-	-	81
25 - < 30 ans	55	61	322	359	124	32	8	1	1	-	-	-	-	-	963
30 - < 35 ans	44	50	346	653	405	157	43	15	5	-	-	-	-	-	1 718
35 - < 40 ans	20	16	184	414	455	270	99	45	11	-	1	-	-	-	1 515
40 - < 45 ans	3	3	56	193	231	215	124	58	22	-	-	-	-	-	905
45 - < 50 ans	6	5	34	56	147	144	123	91	60	3	-	-	-	-	669
50 - < 60 ans	1	-	13	44	76	157	130	137	185	27	1	1	-	-	772
60 - < 70 ans	-	1	1	3	13	22	23	44	82	30	4	-	-	-	223
70 - < 80 ans	-	-	-	-	1	4	3	1	13	15	6	-	-	-	43
80 ans et plus	-	-	-	-	-	-	-	-	-	1	2	-	-	-	3
Age inconnu	1	-	-	-	-	-	-	-	-	-	-	-	-	-	1
Total femmes	147	139	991	1 736	1 460	1 003	556	392	380	76	14	1	-	-	6 895

**Tableau 12.- MARIAGES D'APRES L'AGE RESPECTIF DES CONJOINTS
ET LEUR ETAT CIVIL ANTERIEUR (suite)**

ANNEE 1985

AGE DE L'EPOUX	Age de l'épouse													Total hommes
	< 20 ans	20 - < 21 ans	21 - < 25 ans	25 - < 30 ans	30 - < 35 ans	35 - < 40 ans	40 - < 45 ans	45 - < 50 ans	50 - < 60 ans	60 - < 70 ans	70 - < 80 ans	80 ans et +	In-connu	

J.- MARIAGES ENTRE VEUFS ET FEMMES CELIBATAIRES

Moins de 20 ans	-	-	-	-	-	-	-	-	-	-	-	-	-	-
20 - < 21 ans	-	-	-	-	-	-	-	-	-	-	-	-	-	-
21 - < 25 ans	2	2	1	1	-	-	-	-	-	-	-	-	-	6
25 - < 30 ans	5	4	16	6	3	-	-	-	-	-	-	-	-	34
30 - < 35 ans	3	3	12	9	5	1	-	-	-	-	-	-	-	33
35 - < 40 ans	1	-	10	12	9	1	-	-	-	-	-	-	-	33
40 - < 45 ans	1	1	4	4	3	5	2	-	1	-	-	-	-	21
45 - < 50 ans	-	1	1	4	4	6	9	5	-	-	-	-	-	30
50 - < 60 ans	-	-	6	6	4	11	10	11	3	1	-	-	-	52
60 - < 70 ans	-	-	1	3	2	4	6	8	16	5	-	-	-	45
70 - < 80 ans	-	-	1	1	-	1	5	3	8	9	1	1	-	30
80 ans et plus	-	-	-	1	-	-	1	2	1	1	2	-	-	8
Age inconnu	-	-	-	-	-	-	-	-	-	-	-	-	-	-
Total femmes	12	11	52	47	30	29	33	29	29	16	3	1	-	292

N.- MARIAGES ENTRE DIVORCES ET FEMMES CELIBATAIRES

Moins de 20 ans	-	-	-	-	-	-	-	-	-	-	-	-	-	-
20 - < 21 ans	1	1	-	-	-	-	-	-	-	-	-	-	-	2
21 - < 25 ans	16	2	30	8	1	-	1	-	1	-	-	-	-	59
25 - < 30 ans	54	60	284	201	39	3	2	-	-	-	-	-	-	643
30 - < 35 ans	44	49	311	394	117	22	7	1	1	-	-	-	-	946
35 - < 40 ans	20	16	164	255	153	52	7	3	1	-	-	-	-	671
40 - < 45 ans	3	3	44	116	85	39	16	5	2	-	-	-	-	313
45 - < 50 ans	6	5	29	30	59	38	20	8	6	-	-	-	-	201
50 - < 60 ans	1	-	9	28	29	44	26	16	24	3	-	-	-	180
60 - < 70 ans	-	1	1	2	7	10	3	8	17	6	-	-	-	55
70 - < 80 ans	-	-	-	-	-	2	2	-	4	3	-	-	-	11
80 ans et plus	-	-	-	-	-	-	-	-	-	-	-	-	-	-
Age inconnu	1	-	-	-	-	-	-	-	-	-	-	-	-	1
Total femmes	146	137	872	1 034	490	210	84	41	56	12	-	-	-	3 082

**Tableau 12.- MARIAGES D'APRES L'AGE RESPECTIF DES CONJOINTS
ET LEUR ETAT CIVIL ANTERIEUR (suite)**

ANNEE 1985

AGE DE L'EPOUX	Age de l'épouse													Total hommes
	< 20 ans	20 - < 21 ans	21 - < 25 ans	25 - < 30 ans	30 - < 35 ans	35 - < 40 ans	40 - < 45 ans	45 - < 50 ans	50 - < 60 ans	60 - < 70 ans	70 - < 80 ans	80 ans et +	In-connu	

K.- MARIAGES ENTRE VEUFs ET VEUVES

Moins de 20 ans	-	-	-	-	-	-	-	-	-	-	-	-	-	-
20 - < 21 ans	-	-	-	-	-	-	-	-	-	-	-	-	-	-
21 - < 25 ans	-	-	-	-	-	-	-	-	-	-	-	-	-	-
25 - < 30 ans	-	-	1	-	-	-	-	-	-	-	-	-	-	1
30 - < 35 ans	-	-	-	-	-	-	-	-	-	-	-	-	-	-
35 - < 40 ans	-	-	-	-	3	3	-	-	-	-	-	-	-	6
40 - < 45 ans	-	-	-	-	1	2	2	-	-	-	-	-	-	5
45 - < 50 ans	-	-	-	-	1	1	4	6	-	-	-	-	-	12
50 - < 60 ans	-	-	-	-	2	-	2	11	25	5	-	-	-	45
60 - < 70 ans	-	-	-	-	-	-	-	1	31	18	3	1	-	54
70 - < 80 ans	-	-	-	-	-	-	-	2	7	14	13	1	-	37
80 ans et plus	-	-	-	-	-	-	-	-	1	3	5	-	-	9
Age inconnu	-	-	-	-	-	-	-	-	-	-	-	-	-	-
Total femmes	-	-	1	-	7	6	8	20	64	40	21	2	-	169

O.- MARIAGES ENTRE DIVORCES ET VEUVES

Moins de 20 ans	-	-	-	-	-	-	-	-	-	-	-	-	-	-
20 - < 21 ans	-	-	-	-	-	-	-	-	-	-	-	-	-	-
21 - < 25 ans	-	-	-	-	-	-	1	-	-	-	-	-	-	1
25 - < 30 ans	-	-	2	4	3	1	1	-	-	-	-	-	-	11
30 - < 35 ans	-	-	3	10	6	3	3	-	-	-	-	-	-	25
35 - < 40 ans	-	-	-	1	8	4	3	2	1	-	-	-	-	19
40 - < 45 ans	-	-	1	4	6	6	1	7	1	-	-	-	-	26
45 - < 50 ans	-	-	-	1	3	6	3	7	4	1	-	-	-	25
50 - < 60 ans	-	-	-	-	2	4	7	10	17	6	-	1	-	47
60 - < 70 ans	-	-	-	-	-	1	2	1	9	7	-	-	-	20
70 - < 80 ans	-	-	-	-	-	-	-	-	2	3	4	-	-	9
80 ans et plus	-	-	-	-	-	-	-	-	-	-	-	-	-	-
Age inconnu	-	-	-	-	-	-	-	-	-	-	-	-	-	-
Total femmes	-	-	6	20	28	25	21	27	34	17	4	1	-	183

**Tableau 12.- MARIAGES D'APRES L'AGE RESPECTIF DES CONJOINTS
ET LEUR ETAT CIVIL ANTERIEUR (suite)**

ANNEE 1985

AGE DE L'EPOUX	Age de l'épouse													Total hommes
	< 20 ans	20 - < 21 ans	21 - < 25 ans	25 - < 30 ans	30 - < 35 ans	35 - < 40 ans	40 - < 45 ans	45 - < 50 ans	50 - < 60 ans	60 - < 70 ans	70 - < 80 ans	80 ans et +	In-connu	

L.- MARIAGES ENTRE VEUFS ET DIVORCEES

Moins de 20 ans	-	-	-	-	-	-	-	-	-	-	-	-	-	-
20 - < 21 ans	-	-	-	-	-	-	-	-	-	-	-	-	-	-
21 - < 25 ans	-	-	-	-	-	-	-	-	-	-	-	-	-	-
25 - < 30 ans	-	-	-	2	1	-	-	-	-	-	-	-	-	3
30 - < 35 ans	-	-	-	6	2	2	1	-	-	-	-	-	-	11
35 - < 40 ans	-	-	2	11	14	7	3	1	-	-	-	-	-	38
40 - < 45 ans	-	-	-	6	7	15	11	2	1	-	-	-	-	42
45 - < 50 ans	-	-	1	5	10	15	15	13	13	-	-	-	-	72
50 - < 60 ans	-	-	-	4	17	16	41	48	59	5	-	-	-	190
60 - < 70 ans	-	-	-	2	4	5	10	11	54	17	2	-	-	105
70 - < 80 ans	-	-	-	-	-	2	4	6	9	12	4	1	-	38
80 ans et plus	-	-	-	-	-	-	-	1	3	1	1	-	-	6
Age inconnu	-	-	-	-	-	-	-	-	-	-	-	-	-	-
Total femmes	-	-	3	36	55	62	85	82	139	35	7	1	-	505

P.- MARIAGES ENTRE DIVORCES ET DIVORCEES

Moins de 20 ans	-	-	-	-	-	-	-	-	-	-	-	-	-	-
20 - < 21 ans	-	-	-	-	-	-	-	-	-	-	-	-	-	-
21 - < 25 ans	-	-	5	6	7	2	1	-	-	-	-	-	-	21
25 - < 30 ans	1	1	36	154	82	28	5	1	1	-	-	-	-	309
30 - < 35 ans	-	1	32	249	282	132	33	14	4	-	-	-	-	747
35 - < 40 ans	-	-	20	158	294	214	89	40	9	-	1	-	-	825
40 - < 45 ans	-	-	11	73	140	170	107	46	19	-	-	-	-	566
45 - < 50 ans	-	-	5	25	85	100	100	76	50	2	-	-	-	443
50 - < 60 ans	-	-	4	16	45	109	97	111	144	18	1	-	-	545
60 - < 70 ans	-	-	-	1	6	11	18	35	56	17	4	-	-	148
70 - < 80 ans	-	-	-	-	1	2	1	1	7	9	2	-	-	23
80 ans et plus	-	-	-	-	-	-	-	-	-	1	2	-	-	3
Age inconnu	-	-	-	-	-	-	-	-	-	-	-	-	-	-
Total femmes	1	2	113	682	942	768	451	324	290	47	10	-	-	3 630

Tableau 13.- MARIAGES D'APRES L'ANNEE DE NAISSANCE, L'AGE ET L'ETAT CIVIL ANTERIEUR DES CONJOINTS

A.- LE ROYAUME

ANNEE 1985

ANNEE DE NAISSANCE	AGE EN ANNEES REVOLUES	Etat civil antérieur des époux				Etat civil antérieur des épouses			
		Ensemble	Célibataires	Veufs	Divorcés	Ensemble	Célibataires	Veuves	Divorcées
1971	< 14	-	-	-	-	1	1	-	-
	14	-	-	-	-	-	-	-	-
1970	14	-	-	-	-	-	-	-	-
1970	15	-	-	-	-	33	33	-	-
1969	15	-	-	-	-	41	41	-	-
1969	16	2	2	-	-	129	129	-	-
1968	16	5	5	-	-	146	146	-	-
1968	17	11	11	-	-	310	310	-	-
1967	17	10	10	-	-	440	440	-	-
1967	18	139	139	-	-	1 013	1 013	-	-
1966	18	181	181	-	-	1 262	1 262	-	-
1966	19	325	325	-	-	2 044	2 042	-	2
1965	19	583	583	-	-	2 407	2 406	-	1
	Total	1 256	1 256	-	-	7 825	7 822	-	3
1965	20	1 058	1 057	-	1	3 109	3 105	2	2
1964	20	1 394	1 393	-	1	3 283	3 276	1	6
1964	21	2 552	2 551	-	1	4 259	4 241	1	17
1963	21	2 901	2 896	-	5	3 744	3 729	3	12
1963	22	3 396	3 393	1	2	3 980	3 960	3	17
1962	22	3 315	3 309	-	6	3 187	3 149	1	37
1962	23	3 759	3 751	-	8	3 322	3 285	2	35
1961	23	3 445	3 429	-	16	2 601	2 544	3	54
1961	24	3 704	3 680	4	20	2 576	2 503	8	65
1960	24	2 867	2 843	1	23	1 819	1 736	3	80
	Total	28 391	28 302	6	83	31 880	31 528	27	325
1960	25	3 119	3 073	4	42	1 817	1 693	5	119
1959	25	2 355	2 295	3	57	1 453	1 326	6	121
1959	26	2 242	2 176	2	64	1 339	1 178	1	160
1958	26	1 706	1 622	4	80	1 038	877	7	154
1958	27	1 646	1 550	2	94	1 053	861	7	185
1957	27	1 294	1 193	6	95	800	608	7	185
1957	28	1 294	1 153	6	135	706	510	7	189
1956	28	953	824	3	126	642	449	3	190
1956	29	992	835	5	152	629	423	7	199
1955	29	877	756	3	118	560	364	11	185
	Total	16 478	15 477	38	963	10 037	8 289	61	1 687
1955	30	723	533	8	182	472	275	9	188
1954	30	603	431	3	169	408	236	6	166
1954	31	606	411	1	194	416	204	7	205
1953	31	504	323	5	176	350	175	5	170
1953	32	499	304	3	192	338	143	6	189
1952	32	445	294	3	148	306	139	7	160
1952	33	466	256	3	207	328	138	7	183
1951	33	327	187	4	136	267	108	9	150
1951	34	326	165	5	156	263	78	4	181
1950	34	320	153	9	158	248	71	11	166
	Total	4 819	3 057	44	1 718	3 396	1 567	71	1 758

**Tableau 13.- MARIAGES D'APRES L'ANNEE DE NAISSANCE, L'AGE ET
L'ETAT CIVIL ANTERIEUR DES CONJOINTS (suite)**

A.- LE ROYAUME

ANNEE 1985

ANNEE DE NAISSANCE	AGE EN ANNEES REVOLUES	Etat civil antérieur des époux				Etat civil antérieur des épouses			
		Ensemble	Célibataires	Veufs	Divorcés	Ensemble	Célibataires	Veuves	Divorcées
1950	35	359	162	10	187	252	82	10	160
1949	35	307	128	5	174	205	72	4	129
1949	36	309	115	15	179	191	44	2	145
1948	36	258	96	6	156	170	51	4	115
1948	37	258	97	3	158	210	51	8	151
1947	37	219	78	8	133	160	42	6	112
1947	38	242	77	11	154	187	40	6	141
1946	38	188	62	6	120	141	31	5	105
1946	39	210	58	9	143	144	24	4	116
1945	39	166	51	4	111	111	25	3	83
	Total	2 516	924	77	1 515	1 771	462	52	1 257
1945	40	168	34	8	126	162	35	7	120
1944	40	142	36	9	97	109	18	7	84
1944	41	169	38	12	119	117	21	7	89
1943	41	146	40	12	94	80	21	4	55
1943	42	148	37	7	104	101	19	5	77
1942	42	105	21	3	81	83	8	4	71
1942	43	102	20	7	75	97	21	3	73
1941	43	94	19	2	73	61	11	3	47
1941	44	99	26	5	68	65	8	2	55
1940	44	86	15	3	68	71	12	8	51
	Total	1 259	286	68	905	946	174	50	722
1940	45	116	23	8	85	80	12	8	60
1939	45	92	15	11	66	73	13	6	54
1939	46	101	15	5	81	81	11	2	68
1938	46	93	14	8	71	79	11	9	59
1938	47	104	18	14	72	72	12	4	56
1937	47	86	12	14	60	57	11	8	38
1937	48	107	20	10	77	67	11	10	46
1936	48	77	15	13	49	57	9	3	45
1936	49	94	18	19	57	55	8	3	44
1935	49	82	19	12	51	49	6	7	36
	Total	952	169	114	669	670	104	60	506
1935	50	94	17	12	65	71	11	7	53
1934	50	74	13	7	54	45	6	2	37
1934	51	76	10	17	49	69	13	3	53
1933	51	65	11	11	43	45	4	5	36
1933	52	82	9	13	60	59	8	9	42
1932	52	62	5	10	47	30	3	3	24
1932	53	81	12	19	50	61	5	9	47
1931	53	56	12	10	34	40	7	7	26
1931	54	59	4	16	39	42	7	8	27
1930	54	66	9	15	42	40	7	7	26
	Total	715	102	130	483	502	71	60	371

Tableau 13.- MARIAGES D'APRES L'ANNEE DE NAISSANCE, L'AGE ET L'ETAT CIVIL ANTERIEUR DES CONJOINTS (suite)

A.- LE ROYAUME

ANNEE 1985

ANNEE DE NAISSANCE	AGE EN ANNEES REVOLUES	Etat civil antérieur des époux				Etat civil antérieur des épouses			
		Ensemble	Célibataires	Veufs	Divorcés	Ensemble	Célibataires	Veuves	Divorcées
1930	55	63	3	21	39	25	7	3	15
1929	55	35	3	7	25	34	3	6	25
1929	56	57	5	21	31	30	3	8	19
1928	56	47	7	17	23	41	8	10	23
1928	57	50	5	16	29	27	5	6	16
1927	57	61	9	16	36	21	3	2	16
1927	58	55	7	22	26	26	3	4	19
1926	58	40	2	10	28	22	5	6	11
1926	59	44	5	11	28	17	3	3	11
1925	59	46	6	16	24	15	2	4	9
	Total	498	52	157	289	258	42	52	164
1925	60	44	7	16	21	29	6	4	19
1924	60	37	5	16	16	15	5	4	6
1924	61	38	3	15	20	19	2	8	9
1923	61	31	5	15	11	15	2	6	7
1923	62	39	8	13	18	18	3	5	10
1922	62	29	1	16	12	11	3	5	3
1922	63	33	6	17	10	16	2	7	7
1921	63	28	2	9	17	11	1	3	7
1921	64	34	1	16	17	14	2	2	10
1920	64	32	3	13	16	10	3	3	4
	Total	345	41	146	158	158	29	47	82
1920	65	33	3	6	24	10	4	2	4
1919	65	18	-	12	6	7	1	4	2
1919	66	16	2	3	11	9	2	4	3
1918	66	12	2	6	4	10	2	5	3
1918	67	11	-	9	2	4	-	3	1
1917	67	9	1	3	5	1	1	-	-
1917	68	10	1	4	5	2	1	1	-
1916	68	7	1	4	2	1	-	-	1
1916	69	9	2	4	3	7	-	5	2
1915	69	14	4	7	3	2	-	-	2
	Total	139	16	58	65	53	11	24	18
1915	70	17	1	10	6	6	1	3	2
1914	70	13	1	5	7	4	-	2	2
1914	71	13	2	5	6	8	1	4	3
1913	71	8	-	7	1	4	1	1	2
1913	72	12	-	10	2	2	1	1	-
1912	72	11	1	6	4	4	-	1	3
1912	73	13	2	8	3	2	-	-	2
1911	73	5	-	4	1	4	-	2	2
1911	74	9	-	5	4	2	-	1	1
1910	74	5	1	3	1	4	-	3	1
	Total	106	8	63	35	40	4	18	18

**Tableau 13.- MARIAGES D'APRES L'ANNEE DE NAISSANCE, L'AGE ET
L'ETAT CIVIL ANTERIEUR DES CONJOINTS (suite)**

A.- LE ROYAUME

ANNEE 1985

ANNEE DE NAISSANCE	AGE EN ANNEES REVOLUES	Etat civil antérieur des époux				Etat civil antérieur des épouses			
		Ensemble	Célibataires	Veufs	Divorcés	Ensemble	Célibataires	Veuves	Divorcées
1910	75	8	-	6	2	3	-	3	-
1909	75	6	-	5	1	2	-	2	-
1909	76	6	1	5	-	-	-	-	-
1908	76	5	-	4	1	-	-	-	-
1908	77	2	-	2	-	3	-	1	2
1907	77	5	-	4	1	1	-	1	-
1907	78	8	1	6	1	3	-	2	1
1906	78	5	1	3	1	1	-	-	1
1906	79	9	1	7	1	1	-	1	-
1905	79	-	-	-	-	1	-	1	-
	Total	54	4	42	8	15	-	11	4
1905	80	6	-	6	-	3	1	1	1
1904	80	2	-	2	-	-	-	-	-
1904	81	3	1	2	-	-	-	-	-
1903	81	2	1	1	-	-	-	-	-
1903	82	1	-	-	1	1	-	1	-
1902	82	5	-	5	-	1	-	-	1
1902	83	1	-	-	1	-	-	-	-
1901	83	1	-	1	-	1	-	1	-
1901	84	1	-	1	-	-	-	-	-
1900	84	1	1	-	-	-	-	-	-
	Total	23	3	18	2	6	1	3	2
1900	85	-	-	-	-	-	-	-	-
1899	85	1	-	1	-	-	-	-	-
1899	86	-	-	-	-	-	-	-	-
1898	86	3	-	3	-	-	-	-	-
1898	87	-	-	-	-	-	-	-	-
1897	87	-	-	-	-	-	-	-	-
1897	88	-	-	-	-	-	-	-	-
1896	88	1	-	1	-	-	-	-	-
1896	89	-	-	-	-	-	-	-	-
1895	89	2	1	-	1	-	-	-	-
	Total	7	1	5	1	-	-	-	-

**Tableau 13.- MARIAGES D'APRES L'ANNEE DE NAISSANCE, L'AGE ET
L'ETAT CIVIL ANTERIEUR DES CONJOINTS (suite)**

A.- LE ROYAUME

ANNEE 1985

ANNEE DE NAISSANCE	AGE EN ANNEES REVOLUES	Etat civil antérieur des époux				Etat civil antérieur des épouses			
		Ensemble	Célibataires	Veufs	Divorcés	Ensemble	Célibataires	Veuves	Divorcées
1895	90	-	-	-	-	-	-	-	-
1894	90	-	-	-	-	-	-	-	-
1894	91	-	-	-	-	-	-	-	-
1893	91	-	-	-	-	1	-	1	-
1893	92	-	-	-	-	-	-	-	-
1892	92	-	-	-	-	-	-	-	-
1892	93	-	-	-	-	-	-	-	-
1891	93	-	-	-	-	-	-	-	-
1891	94	-	-	-	-	-	-	-	-
1890	94	-	-	-	-	-	-	-	-
	Total	-	-	-	-	1	-	1	-
1890	95	-	-	-	-	-	-	-	-
1889	95	-	-	-	-	-	-	-	-
1889	96	-	-	-	-	-	-	-	-
1888	96	-	-	-	-	-	-	-	-
1888	97	-	-	-	-	-	-	-	-
1887	97	-	-	-	-	-	-	-	-
1887	98	-	-	-	-	-	-	-	-
1886	98	-	-	-	-	-	-	-	-
1886	99	-	-	-	-	-	-	-	-
1885	99	-	-	-	-	-	-	-	-
	Total	-	-	-	-	-	-	-	-
1885	100	-	-	-	-	-	-	-	-
1884	100	-	-	-	-	-	-	-	-
1884	101	-	-	-	-	-	-	-	-
1883	101	-	-	-	-	-	-	-	-
1883	102	-	-	-	-	-	-	-	-
1882	102	-	-	-	-	-	-	-	-
1882	103	-	-	-	-	-	-	-	-
1881	103	-	-	-	-	-	-	-	-
1881	104	-	-	-	-	-	-	-	-
	Age inconnu	1	-	-	1	-	-	-	-
	Total général	57 559	49 698	966	6 895	57 559	50 105	537	6 917

Tableau 13.- MARIAGES D'APRES L'ANNEE DE NAISSANCE, L'AGE ET L'ETAT CIVIL ANTERIEUR DES CONJOINTS (suite)

B.- REGION BRUXELLOISE

ANNEE 1985

ANNEE DE NAISSANCE	AGE EN ANNEES REVOLUES	Etat civil antérieur des époux				Etat civil antérieur des épouses			
		Ensemble	Célibataires	Veufs	Divorcés	Ensemble	Célibataires	Veuves	Divorcées
1971	< 14	-	-	-	-	-	-	-	-
	14	-	-	-	-	-	-	-	-
1970	14	-	-	-	-	-	-	-	-
1970	15	-	-	-	-	3	3	-	-
1969	15	-	-	-	-	5	5	-	-
1969	16	-	-	-	-	8	8	-	-
1968	16	-	-	-	-	10	10	-	-
1968	17	2	2	-	-	30	30	-	-
1967	17	1	1	-	-	25	25	-	-
1967	18	20	20	-	-	59	59	-	-
1966	18	14	14	-	-	61	61	-	-
1966	19	16	16	-	-	89	89	-	-
1965	19	31	31	-	-	105	105	-	-
	Total	84	84	-	-	395	395	-	-
1965	20	43	43	-	-	152	152	-	-
1964	20	50	50	-	-	130	129	-	1
1964	21	117	117	-	-	195	195	-	-
1963	21	114	114	-	-	190	190	-	-
1963	22	136	135	-	1	202	200	-	2
1962	22	158	157	-	1	190	187	-	3
1962	23	193	192	-	1	198	197	-	1
1961	23	190	189	-	1	204	199	-	5
1961	24	209	207	-	2	225	219	-	6
1960	24	204	202	-	2	168	161	-	7
	Total	1 414	1 406	-	8	1 854	1 829	-	25
1960	25	250	246	-	4	199	187	-	12
1959	25	171	167	-	4	161	155	-	6
1959	26	180	174	-	6	149	136	-	13
1958	26	162	158	1	3	139	129	1	9
1958	27	165	156	-	9	128	112	-	16
1957	27	149	144	-	5	113	95	1	17
1957	28	151	137	-	14	97	79	1	17
1956	28	112	100	-	12	96	77	1	18
1956	29	113	99	-	14	99	77	-	22
1955	29	98	90	-	8	81	55	1	25
	Total	1 551	1 471	1	79	1 262	1 102	5	155
1955	30	104	85	-	19	69	48	1	20
1954	30	86	68	1	17	66	53	2	11
1954	31	95	70	1	24	73	47	-	26
1953	31	82	54	2	26	57	39	2	16
1953	32	81	57	-	24	54	26	1	27
1952	32	50	33	1	16	48	29	-	19
1952	33	66	40	-	26	61	36	2	23
1951	33	39	24	-	15	30	17	1	12
1951	34	48	23	-	25	40	16	-	24
1950	34	54	26	2	26	37	19	1	17
	Total	705	480	7	218	535	330	10	195

**Tableau 13. - MARIAGES D'APRES L'ANNEE DE NAISSANCE, L'AGE ET
L'ETAT CIVIL ANTERIEUR DES CONJOINTS (suite)**

B.- REGION BRUXELLOISE

ANNEE 1985

ANNEE DE NAISSANCE	AGE EN ANNEES REVOLUES	Etat civil antérieur des époux				Etat civil antérieur des épouses			
		Ensemble	Célibataires	Veufs	Divorcés	Ensemble	Célibataires	Veuves	Divorcées
1950	35	45	25	-	20	41	19	-	22
1949	35	46	24	1	21	35	18	1	16
1949	36	41	19	1	21	29	8	1	20
1948	36	32	11	-	21	30	15	-	15
1948	37	36	10	1	25	36	12	1	23
1947	37	36	18	1	17	24	7	1	16
1947	38	29	11	-	18	27	8	2	17
1946	38	41	19	2	20	22	5	-	17
1946	39	28	8	2	18	16	6	-	10
1945	39	18	4	-	14	13	5	-	8
	Total	352	149	8	195	273	103	6	164
1945	40	18	4	1	13	26	5	2	19
1944	40	22	8	-	14	17	2	2	13
1944	41	26	4	-	22	19	7	-	12
1943	41	15	5	2	8	17	5	-	12
1943	42	15	3	1	11	21	7	2	12
1942	42	19	4	-	15	11	1	-	10
1942	43	12	4	-	8	16	8	-	8
1941	43	17	6	-	11	10	2	-	8
1941	44	13	3	1	9	8	1	-	7
1940	44	15	-	-	15	15	6	3	6
	Total	172	41	5	126	160	44	9	107
1940	45	23	6	-	17	17	3	1	13
1939	45	13	3	1	9	7	3	-	4
1939	46	14	1	-	13	9	1	1	7
1938	46	11	1	1	9	7	2	1	4
1938	47	14	-	1	13	12	5	1	6
1937	47	17	7	2	8	8	2	-	6
1937	48	23	7	2	14	13	1	2	10
1936	48	18	4	1	13	12	2	1	9
1936	49	19	5	3	11	12	1	1	10
1935	49	16	5	2	9	9	2	-	7
	Total	168	39	13	116	106	22	8	76
1935	50	21	6	3	12	14	3	2	9
1934	50	7	-	1	6	6	1	1	4
1934	51	18	6	2	10	10	2	-	8
1933	51	5	-	1	4	5	-	1	4
1933	52	17	-	5	12	10	3	2	5
1932	52	10	-	1	9	5	1	1	3
1932	53	9	1	2	6	12	-	3	9
1931	53	12	3	2	7	8	2	1	5
1931	54	10	1	4	5	8	1	1	6
1930	54	9	2	1	6	8	2	-	6
	Total	118	19	22	77	86	15	12	59

Tableau 13.- MARIAGES D'APRES L'ANNEE DE NAISSANCE, L'AGE ET L'ETAT CIVIL ANTERIEUR DES CONJOINTS (suite)

B.- REGION BRUXELLOISE

ANNEE 1985

ANNEE DE NAISSANCE	AGE EN ANNEES REVOLUES	Etat civil antérieur des époux				Etat civil antérieur des épouses			
		Ensemble	Célibataires	Veufs	Divorcés	Ensemble	Célibataires	Veuves	Divorcées
1930	55	6	-	1	5	1	1	-	-
1929	55	9	1	2	6	7	1	1	5
1929	56	10	-	1	9	3	1	2	-
1928	56	5	2	2	1	6	1	1	4
1928	57	5	1	1	3	2	1	-	1
1927	57	11	3	3	5	6	1	1	4
1927	58	13	1	4	8	6	2	-	4
1926	58	10	-	2	8	5	-	2	3
1926	59	2	-	-	2	3	1	-	2
1925	59	9	2	1	6	2	-	-	2
	Total	80	10	17	53	41	9	7	25
1925	60	10	2	3	5	11	5	3	3
1924	60	8	1	3	4	1	1	-	-
1924	61	5	-	2	3	5	-	-	5
1923	61	8	2	3	3	1	1	-	-
1923	62	6	1	3	2	4	1	1	2
1922	62	3	-	2	1	5	-	2	3
1922	63	3	1	-	2	2	-	-	2
1921	63	8	1	1	6	4	1	1	2
1921	64	10	-	2	8	3	-	-	3
1920	64	3	-	1	2	1	-	1	-
	Total	64	8	20	36	37	9	8	20
1920	65	9	1	1	7	3	2	-	1
1919	65	3	-	1	2	2	1	-	1
1919	66	4	-	1	3	3	-	1	2
1918	66	2	-	-	2	1	1	-	-
1918	67	3	-	2	1	1	-	-	1
1917	67	1	1	-	-	-	-	-	-
1917	68	2	1	1	-	-	-	-	-
1916	68	-	-	-	-	-	-	-	-
1916	69	-	-	-	-	-	-	-	-
1915	69	2	-	2	-	-	-	-	-
	Total	26	3	8	15	10	4	1	5
1915	70	1	1	-	-	1	-	-	1
1914	70	2	-	-	2	-	-	-	-
1914	71	4	-	1	3	2	1	-	1
1913	71	-	-	-	-	3	1	-	2
1913	72	4	-	4	-	1	-	1	-
1912	72	2	-	2	-	-	-	-	-
1912	73	3	-	1	2	-	-	-	-
1911	73	-	-	-	-	1	-	-	1
1911	74	3	-	1	2	-	-	-	-
1910	74	-	-	-	-	-	-	-	-
	Total	19	1	9	9	8	2	1	5

**Tableau 13.- MARIAGES D'APRES L'ANNEE DE NAISSANCE, L'AGE ET
L'ETAT CIVIL ANTERIEUR DES CONJOINTS (suite)**

B.- REGION BRUXELLOISE

ANNEE 1985

ANNEE DE NAISSANCE	AGE EN ANNEES REVOLUES	Etat civil antérieur des époux				Etat civil antérieur des épouses			
		Ensemble	Célibataires	Veufs	Divorcés	Ensemble	Célibataires	Veuves	Divorcées
1910	75	-	-	-	-	-	-	-	-
1909	75	-	-	-	-	1	-	1	-
1909	76	2	1	1	-	-	-	-	-
1908	76	1	-	1	-	-	-	-	-
1908	77	1	-	1	-	-	-	-	-
1907	77	-	-	-	-	1	-	1	-
1907	78	2	-	1	1	2	-	1	1
1906	78	1	-	-	1	-	-	-	-
1906	79	2	-	2	-	1	-	1	-
1905	79	-	-	-	-	-	-	-	-
	Total	9	1	6	2	5	-	4	1
1905	80	2	-	2	-	-	-	-	-
1904	80	-	-	-	-	-	-	-	-
1904	81	1	1	-	-	-	-	-	-
1903	81	1	1	-	-	-	-	-	-
1903	82	-	-	-	-	-	-	-	-
1902	82	2	-	2	-	1	-	-	1
1902	83	-	-	-	-	-	-	-	-
1901	83	1	-	1	-	-	-	-	-
1901	84	1	-	1	-	-	-	-	-
1900	84	1	1	-	-	-	-	-	-
	Total	9	3	6	-	1	-	-	1
1900	85	-	-	-	-	-	-	-	-
1899	85	1	-	1	-	-	-	-	-
1899	86	-	-	-	-	-	-	-	-
1898	86	-	-	-	-	-	-	-	-
1898	87	-	-	-	-	-	-	-	-
1897	87	-	-	-	-	-	-	-	-
1897	88	-	-	-	-	-	-	-	-
1896	88	-	-	-	-	-	-	-	-
1896	89	-	-	-	-	-	-	-	-
1895	89	2	1	-	1	-	-	-	-
	Total	3	1	1	1	-	-	-	-

Tableau 13.- MARIAGES D'APRES L'ANNEE DE NAISSANCE, L'AGE ET L'ETAT CIVIL ANTERIEUR DES CONJOINTS (suite)

B.- REGION BRUXELLOISE

ANNEE 1985

ANNEE DE NAISSANCE	AGE EN ANNEES REVOLUES	Etat civil antérieur des époux				Etat civil antérieur des épouses			
		Ensemble	Célibataires	Veufs	Divorcés	Ensemble	Célibataires	Veuves	Divorcées
1895	90	-	-	-	-	-	-	-	-
1894	90	-	-	-	-	-	-	-	-
1894	91	-	-	-	-	-	-	-	-
1893	91	-	-	-	-	1	-	1	-
1893	92	-	-	-	-	-	-	-	-
1892	92	-	-	-	-	-	-	-	-
1892	93	-	-	-	-	-	-	-	-
1891	93	-	-	-	-	-	-	-	-
1891	94	-	-	-	-	-	-	-	-
1890	94	-	-	-	-	-	-	-	-
	Total	-	-	-	-	1	-	1	-
1890	95	-	-	-	-	-	-	-	-
1889	95	-	-	-	-	-	-	-	-
1889	96	-	-	-	-	-	-	-	-
1888	96	-	-	-	-	-	-	-	-
1888	97	-	-	-	-	-	-	-	-
1887	97	-	-	-	-	-	-	-	-
1887	98	-	-	-	-	-	-	-	-
1886	98	-	-	-	-	-	-	-	-
1886	99	-	-	-	-	-	-	-	-
1885	99	-	-	-	-	-	-	-	-
	Total	-	-	-	-	-	-	-	-
1885	100	-	-	-	-	-	-	-	-
1884	100	-	-	-	-	-	-	-	-
1884	101	-	-	-	-	-	-	-	-
1883	101	-	-	-	-	-	-	-	-
1883	102	-	-	-	-	-	-	-	-
1882	102	-	-	-	-	-	-	-	-
1882	103	-	-	-	-	-	-	-	-
1881	103	-	-	-	-	-	-	-	-
1881	104	-	-	-	-	-	-	-	-
	Age inconnu	-	-	-	-	-	-	-	-
	Total général	4 774	3 716	123	935	4 774	3 864	72	838

Tableau 13.- MARIAGES D'APRES L'ANNEE DE NAISSANCE, L'AGE ET L'ETAT CIVIL ANTERIEUR DES CONJOINTS (suite)

C.- REGION FLAMANDE

ANNEE 1985

ANNEE DE NAISSANCE	AGE EN ANNEES REVOLUES	Etat civil antérieur des époux				Etat civil antérieur des épouses			
		Ensemble	Célibataires	Veufs	Divorcés	Ensemble	Célibataires	Veuves	Divorcées
1971	< 14	-	-	-	-	1	1	-	-
	14	-	-	-	-	-	-	-	-
1970	14	-	-	-	-	-	-	-	-
1970	15	-	-	-	-	6	6	-	-
1969	15	-	-	-	-	8	8	-	-
1969	16	1	1	-	-	38	38	-	-
1968	16	3	3	-	-	52	52	-	-
1968	17	4	4	-	-	134	134	-	-
1967	17	5	5	-	-	219	219	-	-
1967	18	52	52	-	-	548	548	-	-
1966	18	90	90	-	-	737	737	-	-
1966	19	158	158	-	-	1 240	1 239	-	1
1965	19	328	328	-	-	1 504	1 504	-	-
	Total	641	641	-	-	4 486	4 485	-	1
1965	20	640	640	-	-	1 966	1 964	1	1
1964	20	894	893	-	1	2 268	2 263	-	5
1964	21	1 665	1 664	-	1	2 797	2 784	-	13
1963	21	1 920	1 915	-	5	2 547	2 538	3	6
1963	22	2 261	2 260	-	1	2 671	2 663	1	7
1962	22	2 258	2 256	-	2	2 124	2 102	1	21
1962	23	2 489	2 485	-	4	2 173	2 153	2	18
1961	23	2 288	2 280	-	8	1 642	1 619	1	22
1961	24	2 394	2 384	2	8	1 589	1 552	4	33
1960	24	1 841	1 826	-	15	1 066	1 023	2	41
	Total	18 650	18 603	2	45	20 843	20 661	15	167
1960	25	1 919	1 894	2	23	1 036	973	2	61
1959	25	1 431	1 399	2	30	831	763	5	63
1959	26	1 351	1 315	1	35	762	670	1	91
1958	26	1 014	970	1	43	579	483	4	92
1958	27	970	911	-	59	585	474	5	106
1957	27	722	664	2	56	434	332	4	98
1957	28	743	668	4	71	372	264	4	104
1956	28	527	454	2	71	338	236	1	101
1956	29	515	436	2	77	311	207	3	101
1955	29	528	456	1	71	291	189	3	99
	Total	9 720	9 167	17	536	5 539	4 591	32	916
1955	30	345	262	4	79	250	151	4	95
1954	30	288	208	1	79	198	114	3	81
1954	31	333	222	-	111	203	81	4	118
1953	31	251	160	1	90	176	84	2	90
1953	32	256	157	1	98	172	70	3	99
1952	32	244	170	1	73	153	68	4	81
1952	33	224	120	1	103	138	52	1	85
1951	33	162	101	1	60	139	48	4	87
1951	34	163	78	1	84	130	40	4	86
1950	34	148	72	-	76	116	26	6	84
	Total	2 414	1 550	11	853	1 675	734	35	906

Tableau 13.- MARIAGES D'APRES L'ANNEE DE NAISSANCE, L'AGE ET L'ETAT CIVIL ANTERIEUR DES CONJOINTS (suite)

C.- REGION FLAMANDE

ANNEE 1985

ANNEE DE NAISSANCE	AGE EN ANNEES REVOLUES	Etat civil antérieur des époux				Etat civil antérieur des épouses			
		Ensemble	Célibataires	Veufs	Divorcés	Ensemble	Célibataires	Veuves	Divorcées
1950	35	181	80	6	95	108	37	3	68
1949	35	148	64	2	82	96	32	2	62
1949	36	164	57	8	99	86	23	1	62
1948	36	118	43	4	71	80	25	1	54
1948	37	127	53	1	73	93	19	2	72
1947	37	109	38	5	66	75	19	3	53
1947	38	116	40	6	70	83	13	2	68
1946	38	72	26	1	45	70	18	2	50
1946	39	98	31	5	62	69	11	4	54
1945	39	93	31	3	59	64	10	2	52
	Total	1 226	463	41	722	824	207	22	595
1945	40	75	15	2	58	80	18	2	60
1944	40	71	19	3	49	55	11	4	40
1944	41	96	24	9	63	55	7	3	45
1943	41	88	21	7	60	30	10	1	19
1943	42	82	26	5	51	53	6	2	45
1942	42	45	11	1	33	40	2	4	34
1942	43	52	9	5	38	49	7	2	40
1941	43	46	11	1	34	28	8	2	18
1941	44	53	17	3	33	42	5	2	35
1940	44	41	6	3	32	31	4	2	25
	Total	649	159	39	451	463	78	24	361
1940	45	55	12	4	39	36	5	4	27
1939	45	51	8	7	36	42	7	5	30
1939	46	51	9	3	39	42	3	1	38
1938	46	47	7	3	37	49	7	5	37
1938	47	53	10	8	35	31	5	3	23
1937	47	39	2	10	27	29	6	3	20
1937	48	48	7	4	37	32	8	4	20
1936	48	33	6	6	21	24	4	1	19
1936	49	46	6	14	26	20	3	1	16
1935	49	40	11	6	23	27	2	5	20
	Total	463	78	65	320	332	50	32	250
1935	50	34	3	3	28	40	4	5	31
1934	50	38	6	3	29	26	2	1	23
1934	51	35	3	10	22	33	5	3	25
1933	51	29	6	2	21	21	2	3	16
1933	52	35	6	5	24	27	4	6	17
1932	52	34	3	8	23	14	1	2	11
1932	53	37	5	11	21	28	3	4	21
1931	53	24	5	5	14	15	3	1	11
1931	54	30	2	7	21	18	2	3	13
1930	54	32	5	5	22	16	1	6	9
	Total	328	44	59	225	238	27	34	177

**Tableau 13.- MARIAGES D'APRES L'ANNEE DE NAISSANCE, L'AGE ET
L'ETAT CIVIL ANTERIEUR DES CONJOINTS (suite)**

C.- REGION FLAMANDE

ANNEE 1985

ANNEE DE NAISSANCE	AGE EN ANNEES REVOLUES	Etat civil antérieur des époux				Etat civil antérieur des épouses			
		Ensemble	Célibataires	Veufs	Divorcés	Ensemble	Célibataires	Veuves	Divorcées
1930	55	34	1	11	22	14	3	-	11
1929	55	15	2	4	9	11	1	2	8
1929	56	25	2	13	10	15	1	4	10
1928	56	28	5	8	15	22	3	6	13
1928	57	21	2	8	11	12	4	3	5
1927	57	33	3	9	21	7	-	1	6
1927	58	23	2	12	9	9	-	2	7
1926	58	19	-	5	14	9	3	3	3
1926	59	19	2	7	10	9	1	1	7
1925	59	23	3	10	10	9	2	4	3
	Total	240	22	87	131	117	18	26	73
1925	60	16	2	7	7	5	-	1	4
1924	60	12	2	7	3	4	2	-	2
1924	61	13	2	3	8	9	2	7	-
1923	61	12	1	5	6	9	-	5	4
1923	62	16	2	7	7	4	-	-	4
1922	62	15	1	9	5	3	2	1	-
1922	63	20	2	11	7	8	2	3	3
1921	63	12	1	5	6	1	-	1	-
1921	64	13	1	7	5	7	-	1	6
1920	64	18	1	8	9	6	2	1	3
	Total	147	15	69	63	56	10	20	26
1920	65	16	-	5	11	1	-	-	1
1919	65	9	-	5	4	1	-	1	-
1919	66	3	2	-	1	5	2	3	-
1918	66	4	-	2	2	2	1	1	-
1918	67	3	-	3	-	2	-	2	-
1917	67	4	-	-	4	-	-	-	-
1917	68	6	-	2	4	1	-	1	-
1916	68	4	1	2	1	-	-	-	-
1916	69	4	-	3	1	4	-	2	2
1915	69	6	-	3	3	-	-	-	-
	Total	59	3	25	31	16	3	10	3
1915	70	11	-	8	3	2	1	1	-
1914	70	5	-	2	3	3	-	2	1
1914	71	4	-	3	1	4	-	3	1
1913	71	2	-	2	-	1	-	1	-
1913	72	2	-	2	-	1	1	-	-
1912	72	7	-	4	3	2	-	-	2
1912	73	6	2	4	-	2	-	-	2
1911	73	2	-	2	-	2	-	2	-
1911	74	4	-	4	-	2	-	1	1
1910	74	2	-	2	-	1	-	1	-
	Total	45	2	33	10	20	2	11	7

**Tableau 13.- MARIAGES D'APRES L'ANNEE DE NAISSANCE, L'AGE ET
L'ETAT CIVIL ANTERIEUR DES CONJOINTS (suite)**

C.- REGION FLAMANDE

ANNEE 1985

ANNEE DE NAISSANCE	AGE EN ANNEES REVOLUES	Etat civil antérieur des époux				Etat civil antérieur des épouses			
		Ensemble	Célibataires	Veufs	Divorcés	Ensemble	Célibataires	Veuves	Divorcées
1910	75	3	-	3	-	2	-	2	-
1909	75	5	-	4	1	1	-	1	-
1909	76	-	-	-	-	-	-	-	-
1908	76	3	-	2	1	-	-	-	-
1908	77	1	-	1	-	2	-	1	1
1907	77	3	-	3	-	-	-	-	-
1907	78	2	-	2	-	1	-	1	-
1906	78	-	-	-	-	1	-	-	1
1906	79	6	1	5	-	-	-	-	-
1905	79	-	-	-	-	-	-	-	-
	Total	23	1	20	2	7	-	5	2
1905	80	3	-	3	-	2	1	1	-
1904	80	1	-	1	-	-	-	-	-
1904	81	2	-	2	-	-	-	-	-
1903	81	1	-	1	-	-	-	-	-
1903	82	-	-	-	-	1	-	1	-
1902	82	2	-	2	-	-	-	-	-
1902	83	1	-	-	1	-	-	-	-
1901	83	-	-	-	-	-	-	-	-
1901	84	-	-	-	-	-	-	-	-
1900	84	-	-	-	-	-	-	-	-
	Total	10	-	9	1	3	1	2	-
1900	85	-	-	-	-	-	-	-	-
1899	85	-	-	-	-	-	-	-	-
1899	86	-	-	-	-	-	-	-	-
1898	86	3	-	3	-	-	-	-	-
1898	87	-	-	-	-	-	-	-	-
1897	87	-	-	-	-	-	-	-	-
1897	88	-	-	-	-	-	-	-	-
1896	88	1	-	1	-	-	-	-	-
1896	89	-	-	-	-	-	-	-	-
1895	89	-	-	-	-	-	-	-	-
	Total	4	-	4	-	-	-	-	-

Tableau 13.- MARIAGES D'APRES L'ANNEE DE NAISSANCE, L'AGE ET L'ETAT CIVIL ANTERIEUR DES CONJOINTS (suite)

C.- REGION FLAMANDE

ANNEE 1985

ANNEE DE NAISSANCE	AGE EN ANNEES REVOLUES	Etat civil antérieur des époux				Etat civil antérieur des épouses			
		Ensemble	Célibataires	Veufs	Divorcés	Ensemble	Célibataires	Veuves	Divorcées
1895	90	-	-	-	-	-	-	-	-
1894	90	-	-	-	-	-	-	-	-
1894	91	-	-	-	-	-	-	-	-
1893	91	-	-	-	-	-	-	-	-
1893	92	-	-	-	-	-	-	-	-
1892	92	-	-	-	-	-	-	-	-
1892	93	-	-	-	-	-	-	-	-
1891	93	-	-	-	-	-	-	-	-
1891	94	-	-	-	-	-	-	-	-
1890	94	-	-	-	-	-	-	-	-
	Total	-	-	-	-	-	-	-	-
1890	95	-	-	-	-	-	-	-	-
1889	95	-	-	-	-	-	-	-	-
1889	96	-	-	-	-	-	-	-	-
1888	96	-	-	-	-	-	-	-	-
1888	97	-	-	-	-	-	-	-	-
1887	97	-	-	-	-	-	-	-	-
1887	98	-	-	-	-	-	-	-	-
1886	98	-	-	-	-	-	-	-	-
1886	99	-	-	-	-	-	-	-	-
1885	99	-	-	-	-	-	-	-	-
	Total	-	-	-	-	-	-	-	-
1885	100	-	-	-	-	-	-	-	-
1884	100	-	-	-	-	-	-	-	-
1884	101	-	-	-	-	-	-	-	-
1883	101	-	-	-	-	-	-	-	-
1883	102	-	-	-	-	-	-	-	-
1882	102	-	-	-	-	-	-	-	-
1882	103	-	-	-	-	-	-	-	-
1881	103	-	-	-	-	-	-	-	-
1881	104	-	-	-	-	-	-	-	-
Age inconnu		1	-	-	1	-	-	-	-
Total général		34 620	30 748	481	3 391	34 620	30 868	268	3 484

**Tableau 13.- MARIAGES D'APRES L'ANNEE DE NAISSANCE, L'AGE ET
L'ETAT CIVIL ANTERIEUR DES CONJOINTS (suite)**

D.- REGION WALLONNE

ANNEE 1985

ANNEE DE NAISSANCE	AGE EN ANNEES REVOLUES	Etat civil antérieur des époux				Etat civil antérieur des épouses			
		Ensemble	Célibataires	Veufs	Divorcés	Ensemble	Célibataires	Veuves	Divorcées
1971	< 14	-	-	-	-	-	-	-	-
	14	-	-	-	-	-	-	-	-
1970	14	-	-	-	-	-	-	-	-
1970	15	-	-	-	-	24	24	-	-
1969	15	-	-	-	-	28	28	-	-
1969	16	1	1	-	-	83	83	-	-
1968	16	2	2	-	-	84	84	-	-
1968	17	5	5	-	-	146	146	-	-
1967	17	4	4	-	-	196	196	-	-
1967	18	67	67	-	-	406	406	-	-
1966	18	77	77	-	-	464	464	-	-
1966	19	151	151	-	-	715	714	-	1
1965	19	224	224	-	-	798	797	-	1
	Total	531	531	-	-	2 944	2 942	-	2
1965	20	375	374	-	1	991	989	1	1
1964	20	450	450	-	-	885	884	1	-
1964	21	770	770	-	-	1 267	1 262	1	4
1963	21	867	867	-	-	1 007	1 001	-	6
1963	22	999	998	1	-	1 107	1 097	2	8
1962	22	899	896	-	3	873	860	-	13
1962	23	1 077	1 074	-	3	951	935	-	16
1961	23	967	960	-	7	755	726	2	27
1961	24	1 101	1 089	2	10	762	732	4	26
1960	24	822	815	1	6	585	552	1	32
	Total	8 327	8 293	4	30	9 183	9 038	12	133
1960	25	950	933	2	15	582	533	3	46
1959	25	753	729	1	23	461	408	1	52
1959	26	711	687	1	23	428	372	-	56
1958	26	530	494	2	34	320	265	2	53
1958	27	511	483	2	26	340	275	2	63
1957	27	423	385	4	34	253	181	2	70
1957	28	400	348	2	50	237	167	2	68
1956	28	314	270	1	43	208	136	1	71
1956	29	364	300	3	61	219	139	4	76
1955	29	251	210	2	39	188	120	7	61
	Total	5 207	4 839	20	348	3 236	2 596	24	616
1955	30	274	186	4	84	153	76	4	73
1954	30	229	155	1	73	144	69	1	74
1954	31	178	119	-	59	140	76	3	61
1953	31	171	109	2	60	117	52	1	64
1953	32	162	90	2	70	112	47	2	63
1952	32	151	91	1	59	105	42	3	60
1952	33	176	96	2	78	129	50	4	75
1951	33	126	62	3	61	98	43	4	51
1951	34	115	64	4	47	93	22	-	71
1950	34	118	55	7	56	95	26	4	65
	Total	1 700	1 027	26	647	1 186	503	26	657

Tableau 13.- MARIAGES D'APRES L'ANNEE DE NAISSANCE, L'AGE ET L'ETAT CIVIL ANTERIEUR DES CONJOINTS (suite)

D.- REGION WALLONNE

ANNEE 1985

ANNEE DE NAISSANCE	AGE EN ANNEES REVOLUES	Etat civil antérieur des époux				Etat civil antérieur des épouses			
		Ensemble	Célibataires	Veufs	Divorcés	Ensemble	Célibataires	Veuves	Divorcées
1950	35	133	57	4	72	103	26	7	70
1949	35	113	40	2	71	74	22	1	51
1949	36	104	39	6	59	76	13	-	63
1948	36	108	42	2	64	60	11	3	46
1948	37	95	34	1	60	81	20	5	56
1947	37	74	22	2	50	61	16	2	43
1947	38	97	26	5	66	77	19	2	56
1946	38	75	17	3	55	49	8	3	38
1946	39	84	19	2	63	59	7	-	52
1945	39	55	16	1	38	34	10	1	23
	Total	938	312	28	598	674	152	24	498
1945	40	75	15	5	55	56	12	3	41
1944	40	49	9	6	34	37	5	1	31
1944	41	47	10	3	34	43	7	4	32
1943	41	43	14	3	26	33	6	3	24
1943	42	51	8	1	42	27	6	1	20
1942	42	41	6	2	33	32	5	-	27
1942	43	38	7	2	29	32	6	1	25
1941	43	31	2	1	28	23	1	1	21
1941	44	33	6	1	26	15	2	-	13
1940	44	30	9	-	21	25	2	3	20
	Total	438	86	24	328	323	52	17	254
1940	45	38	5	4	29	27	4	3	20
1939	45	28	4	3	21	24	3	1	20
1939	46	36	5	2	29	30	7	-	23
1938	46	35	6	4	25	23	2	3	18
1938	47	37	8	5	24	29	2	-	27
1937	47	30	3	2	25	20	3	5	12
1937	48	36	6	4	26	22	2	4	16
1936	48	26	5	6	15	21	3	1	17
1936	49	29	7	2	20	23	4	1	18
1935	49	26	3	4	19	13	2	2	9
	Total	321	52	36	233	232	32	20	180
1935	50	39	8	6	25	17	4	-	13
1934	50	29	7	3	19	13	3	-	10
1934	51	23	1	5	17	26	6	-	20
1933	51	31	5	8	18	19	2	1	16
1933	52	30	3	3	24	22	1	1	20
1932	52	18	2	1	15	11	1	-	10
1932	53	35	6	6	23	21	2	2	17
1931	53	20	4	3	13	17	2	5	10
1931	54	19	1	5	13	16	4	4	8
1930	54	25	2	9	14	16	4	1	11
	Total	269	39	49	181	178	29	14	135

**Tableau 13.- MARIAGES D'APRES L'ANNEE DE NAISSANCE, L'AGE ET
L'ETAT CIVIL ANTERIEUR DES CONJOINTS (suite)**

D.- REGION WALLONNE

ANNEE 1985

ANNEE DE NAISSANCE	AGE EN ANNEES REVOLUES	Etat civil antérieur des époux				Etat civil antérieur des épouses			
		Ensemble	Célibataires	Veufs	Divorcés	Ensemble	Célibataires	Veuves	Divorcées
1930	55	23	2	9	12	10	3	3	4
1929	55	11	-	1	10	16	1	3	12
1929	56	22	3	7	12	12	1	2	9
1928	56	14	-	7	7	13	4	3	6
1928	57	24	2	7	15	13	-	3	10
1927	57	17	3	4	10	8	2	-	6
1927	58	19	4	6	9	11	1	2	8
1926	58	11	2	3	6	8	2	1	5
1926	59	23	3	4	16	5	1	2	2
1925	59	14	1	5	8	4	-	-	4
	Total	178	20	53	105	100	15	19	66
1925	60	18	3	6	9	13	1	-	12
1924	60	17	2	6	9	10	2	4	4
1924	61	20	1	10	9	5	-	1	4
1923	61	11	2	7	2	5	1	1	3
1923	62	17	5	3	9	10	2	4	4
1922	62	11	-	5	6	3	1	2	-
1922	63	10	3	6	1	6	-	4	2
1921	63	8	-	3	5	6	-	1	5
1921	64	11	-	7	4	4	2	1	1
1920	64	11	2	4	5	3	1	1	1
	Total	134	18	57	59	65	10	19	36
1920	65	8	2	-	6	6	2	2	2
1919	65	6	-	6	-	4	-	3	1
1919	66	9	-	2	7	1	-	-	1
1918	66	6	2	4	-	7	-	4	3
1918	67	5	-	4	1	1	-	1	-
1917	67	4	-	3	1	1	1	-	-
1917	68	2	-	1	1	1	1	-	-
1916	68	3	-	2	1	1	-	-	1
1916	69	5	2	1	2	3	-	3	-
1915	69	6	4	2	-	2	-	-	2
	Total	54	10	25	19	27	4	13	10
1915	70	5	-	2	3	3	-	2	1
1914	70	6	1	3	2	1	-	-	1
1914	71	5	2	1	2	2	-	1	1
1913	71	6	-	5	1	-	-	-	-
1913	72	6	-	4	2	-	-	-	-
1912	72	2	1	-	1	2	-	1	1
1912	73	4	-	3	1	-	-	-	-
1911	73	3	-	2	1	1	-	-	1
1911	74	2	-	-	2	-	-	-	-
1910	74	3	1	1	1	3	-	2	1
	Total	42	5	21	16	12	-	6	6

**Tableau 13.- MARIAGES D'APRES L'ANNEE DE NAISSANCE, L'AGE ET
L'ETAT CIVIL ANTERIEUR DES CONJOINTS (suite)**

D.- REGION WALLONNE

ANNEE 1985

ANNEE DE NAISSANCE	AGE EN ANNEES REVOLUES	Etat civil antérieur des époux				Etat civil antérieur des épouses			
		Ensemble	Célibataires	Veufs	Divorcés	Ensemble	Célibataires	Veuves	Divorcées
1895	90	-	-	-	-	-	-	-	-
1894	90	-	-	-	-	-	-	-	-
1894	91	-	-	-	-	-	-	-	-
1893	91	-	-	-	-	-	-	-	-
1893	92	-	-	-	-	-	-	-	-
1892	92	-	-	-	-	-	-	-	-
1892	93	-	-	-	-	-	-	-	-
1891	93	-	-	-	-	-	-	-	-
1891	94	-	-	-	-	-	-	-	-
1890	94	-	-	-	-	-	-	-	-
	Total	-	-	-	-	-	-	-	-
1890	95	-	-	-	-	-	-	-	-
1889	95	-	-	-	-	-	-	-	-
1889	96	-	-	-	-	-	-	-	-
1888	96	-	-	-	-	-	-	-	-
1888	97	-	-	-	-	-	-	-	-
1887	97	-	-	-	-	-	-	-	-
1887	98	-	-	-	-	-	-	-	-
1886	98	-	-	-	-	-	-	-	-
1886	99	-	-	-	-	-	-	-	-
1885	99	-	-	-	-	-	-	-	-
	Total	-	-	-	-	-	-	-	-
1885	100	-	-	-	-	-	-	-	-
1884	100	-	-	-	-	-	-	-	-
1884	101	-	-	-	-	-	-	-	-
1883	101	-	-	-	-	-	-	-	-
1883	102	-	-	-	-	-	-	-	-
1882	102	-	-	-	-	-	-	-	-
1882	103	-	-	-	-	-	-	-	-
1881	103	-	-	-	-	-	-	-	-
1881	104	-	-	-	-	-	-	-	-
	Age inconnu	-	-	-	-	-	-	-	-
	Total général	18 165	15 234	362	2 569	18 165	15 373	197	2 595

**Tableau 14.- MARIAGES D'APRES L'AGE RESPECTIF DES CONJOINTS,
PAR PROVINCE ET REGION**

ANNEE 1985

AGE DE L'EPOUX	Age de l'épouse													Total hommes
	< 20 ans	20 - < 21 ans	21 - < 25 ans	25 - < 30 ans	30 - < 35 ans	35 - < 40 ans	40 - < 45 ans	45 - < 50 ans	50 - < 60 ans	60 - < 70 ans	70 - < 80 ans	80 ans et +	In-connu	
PROVINCE D'ANVERS														
Moins de 20 ans	86	26	30	6	-	-	-	-	-	-	-	-	-	148
20 - < 21 ans	124	78	127	11	-	-	-	-	-	-	-	-	-	340
21 - < 25 ans	602	800	2 657	291	20	11	3	-	-	-	-	-	-	4 384
25 - < 30 ans	144	176	1 416	834	125	34	6	-	-	-	-	-	-	2 735
30 - < 35 ans	18	19	175	324	170	47	13	3	2	-	-	-	-	771
35 - < 40 ans	4	5	51	116	124	48	31	18	3	-	-	-	-	400
40 - < 45 ans	-	2	10	38	49	50	43	11	6	-	-	-	-	209
45 - < 50 ans	1	2	8	7	30	28	39	26	22	1	-	-	-	164
50 - < 60 ans	2	-	1	11	25	29	31	44	60	1	-	-	-	204
60 - < 70 ans	-	-	-	1	7	9	6	11	34	4	1	-	-	73
70 - < 80 ans	-	-	1	1	-	1	3	1	2	7	6	2	-	24
80 ans et plus	-	-	-	1	-	-	-	-	1	1	-	-	-	3
Age inconnu	-	-	-	-	-	-	-	-	-	-	-	-	-	-
Total femmes	981	1 108	4 476	1 641	550	257	175	114	130	14	7	2	-	9 455
PROVINCE DE BRABANT														
Moins de 20 ans	93	27	58	6	5	1	-	-	-	-	-	-	-	190
20 - < 21 ans	112	68	116	7	1	-	2	-	-	-	-	-	-	306
21 - < 25 ans	618	594	2 476	418	49	14	5	-	2	1	-	-	-	4 177
25 - < 30 ans	182	195	1 664	1 240	237	47	14	7	2	-	-	-	-	3 588
30 - < 35 ans	27	31	244	531	302	108	22	10	2	-	-	-	-	1 277
35 - < 40 ans	3	8	73	177	192	123	41	13	6	-	-	-	-	636
40 - < 45 ans	-	1	18	66	70	84	45	22	10	-	-	-	-	316
45 - < 50 ans	1	1	15	27	52	47	59	43	28	3	-	-	-	276
50 - < 60 ans	-	-	8	16	27	54	52	64	78	20	-	1	-	320
60 - < 70 ans	-	-	1	2	5	13	16	23	49	26	3	1	-	139
70 - < 80 ans	-	-	-	-	-	1	6	1	13	15	7	-	-	43
80 ans et plus	-	-	-	-	-	-	-	3	3	3	5	1	-	15
Age inconnu	-	-	-	-	-	-	-	-	-	-	-	-	-	-
Total femmes	1 036	925	4 673	2 490	940	492	262	186	193	68	15	3	-	11 283
PROVINCE DE HAINAUT														
Moins de 20 ans	178	35	47	8	2	1	-	-	-	-	-	-	-	271
20 - < 21 ans	195	92	123	13	2	-	-	-	-	-	-	-	-	425
21 - < 25 ans	801	499	1 548	271	34	6	1	-	-	-	-	-	-	3 160
25 - < 30 ans	186	157	843	502	114	28	7	2	3	-	-	-	-	1 842
30 - < 35 ans	28	26	165	228	116	60	11	4	2	-	-	-	-	640
35 - < 40 ans	7	6	53	99	109	60	19	8	8	-	-	-	-	369
40 - < 45 ans	1	1	10	28	50	47	18	14	11	-	-	-	-	180
45 - < 50 ans	1	-	6	9	13	26	23	19	11	-	-	-	-	108
50 - < 60 ans	-	-	4	4	13	22	23	33	42	11	-	-	-	152
60 - < 70 ans	-	-	1	-	1	3	5	7	30	15	4	-	-	66
70 - < 80 ans	-	-	-	-	1	2	1	2	8	12	2	-	-	28
80 ans et plus	-	-	-	-	-	-	-	-	-	1	-	-	-	1
Age inconnu	-	-	-	-	-	-	-	-	-	-	-	-	-	-
Total femmes	1 397	816	2 800	1 162	455	255	108	89	115	39	6	-	-	7 242

**Tableau 14. - MARIAGES D'APRES L'AGE RESPECTIF DES CONJOINTS,
PAR PROVINCE ET REGION (suite)**

ANNEE 1985

AGE DE L'EPOUX	Age de l'épouse													Total hommes
	< 20 ans	20 - < 21 ans	21 - < 25 ans	25 - < 30 ans	30 - < 35 ans	35 - < 40 ans	40 - < 45 ans	45 - < 50 ans	50 - < 60 ans	60 - < 70 ans	70 - < 80 ans	80 ans et +	Inconnu	
PROVINCE DE LIEGE														
Moins de 20 ans	88	17	25	5	-	1	-	-	-	-	-	-	-	136
20 - < 21 ans	88	31	68	11	1	-	-	-	-	-	-	-	-	199
21 - < 25 ans	381	326	1 192	221	25	4	3	-	1	-	-	-	-	2 153
25 - < 30 ans	133	125	845	513	103	34	11	1	-	-	-	-	-	1 765
30 - < 35 ans	19	20	137	203	111	43	13	1	2	1	-	-	-	550
35 - < 40 ans	2	4	52	77	87	59	20	9	4	-	1	-	-	315
40 - < 45 ans	1	1	12	31	27	30	25	7	4	1	-	-	-	139
45 - < 50 ans	1	2	8	13	22	25	24	16	17	-	-	-	-	128
50 - < 60 ans	-	-	5	8	18	26	33	33	40	4	3	-	-	170
60 - < 70 ans	-	1	-	1	6	2	5	11	27	15	2	-	-	70
70 - < 80 ans	-	-	-	-	-	2	-	3	7	7	-	1	-	20
80 ans et plus	-	-	-	-	-	-	-	1	-	1	-	-	-	2
Age inconnu	-	-	-	-	-	-	-	-	-	-	-	-	-	-
Total femmes	713	527	2 344	1 083	400	226	134	82	102	29	6	1	-	5 647
PROVINCE DE LIMBOURG														
Moins de 20 ans	44	9	14	6	-	-	-	-	-	-	-	-	-	73
20 - < 21 ans	100	45	54	3	-	-	-	-	-	-	-	-	-	202
21 - < 25 ans	455	446	1 422	139	11	-	-	-	-	-	-	-	-	2 473
25 - < 30 ans	68	102	719	369	41	11	1	1	1	-	-	-	-	1 313
30 - < 35 ans	9	11	70	103	51	15	4	-	-	-	-	-	-	263
35 - < 40 ans	3	1	12	34	32	19	7	-	1	-	-	-	-	109
40 - < 45 ans	-	-	1	5	10	5	6	3	-	-	-	-	-	30
45 - < 50 ans	1	-	2	5	10	8	6	3	4	-	-	-	-	39
50 - < 60 ans	-	-	1	3	2	12	6	8	9	2	-	-	-	43
60 - < 70 ans	-	-	-	1	-	-	-	2	6	3	-	-	-	12
70 - < 80 ans	-	-	-	-	-	-	-	-	-	-	1	-	-	1
80 ans et plus	-	-	-	-	-	-	-	-	-	-	-	-	-	-
Age inconnu	-	-	-	-	-	-	-	-	-	-	-	-	-	-
Total femmes	680	614	2 295	668	157	70	30	17	21	5	1	-	-	4 558
PROVINCE DE LUXEMBOURG														
Moins de 20 ans	17	3	7	-	-	-	-	-	-	-	-	-	-	27
20 - < 21 ans	25	8	15	1	-	-	-	-	-	-	-	-	-	49
21 - < 25 ans	154	121	329	59	4	2	-	-	-	-	-	-	-	669
25 - < 30 ans	47	39	219	108	14	7	-	-	1	-	-	-	-	435
30 - < 35 ans	3	6	39	45	21	6	2	1	-	-	-	-	-	123
35 - < 40 ans	3	1	8	14	12	6	1	1	-	-	-	-	-	46
40 - < 45 ans	-	-	3	4	9	6	3	3	-	-	-	-	-	28
45 - < 50 ans	-	-	-	2	6	5	3	6	-	-	-	-	-	22
50 - < 60 ans	-	-	-	3	4	4	2	2	6	2	-	-	-	23
60 - < 70 ans	1	-	-	2	1	1	-	2	2	1	1	-	-	11
70 - < 80 ans	-	-	-	-	-	-	-	1	-	1	-	-	-	2
80 ans et plus	-	-	-	-	-	-	-	-	-	-	-	-	-	-
Age inconnu	-	-	-	-	-	-	-	-	-	-	-	-	-	-
Total femmes	250	178	620	238	71	37	11	16	9	4	1	-	-	1 435

**Tableau 14.- MARIAGES D'APRES L'AGE RESPECTIF DES CONJOINTS,
PAR PROVINCE ET REGION (suite)**

ANNEE 1985

AGE DE L'EPOUX	Age de l'épouse													Total hommes
	< 20 ans	20 - < 21 ans	21 - < 25 ans	25 - < 30 ans	30 - < 35 ans	35 - < 40 ans	40 - < 45 ans	45 - < 50 ans	50 - < 60 ans	60 - < 70 ans	70 - < 80 ans	80 ans et +	In-connu	

PROVINCE DE NAMUR

Moins de 20 ans	33	10	20	1	-	-	1	-	-	-	-	-	-	-	65
20 - < 21 ans	56	16	22	6	-	-	-	-	-	-	-	-	-	-	100
21 - < 25 ans	235	160	505	95	2	2	-	-	-	-	-	-	-	-	999
25 - < 30 ans	68	40	332	188	41	6	-	-	-	-	-	-	-	-	675
30 - < 35 ans	10	4	58	79	42	21	5	-	-	-	-	-	-	-	219
35 - < 40 ans	7	1	15	33	27	23	5	2	-	-	-	-	-	-	113
40 - < 45 ans	-	-	3	11	12	8	9	6	1	-	-	-	-	-	50
45 - < 50 ans	-	1	1	3	9	8	3	3	1	-	-	1	-	-	30
50 - < 60 ans	-	-	1	2	8	8	16	5	15	2	-	-	-	-	57
60 - < 70 ans	-	-	-	-	-	2	3	4	11	2	1	-	-	-	23
70 - < 80 ans	-	-	-	-	-	-	-	2	3	4	1	-	-	-	10
80 ans et plus	-	-	-	-	-	-	-	-	1	-	-	-	-	-	1
Age inconnu	-	-	-	-	-	-	-	-	-	-	-	-	-	-	-
Total femmes	409	232	957	418	141	78	42	22	32	8	2	1	-	-	2 342

PROVINCE DE FLANDRE ORIENTALE

Moins de 20 ans	94	25	33	5	-	-	-	-	-	-	-	-	-	-	157
20 - < 21 ans	151	96	113	10	1	-	-	-	-	-	-	-	-	-	371
21 - < 25 ans	752	688	2 350	271	18	5	1	-	-	-	-	-	-	-	4 085
25 - < 30 ans	139	147	1 214	660	85	14	6	1	2	-	-	-	-	-	2 268
30 - < 35 ans	17	17	137	234	91	35	11	3	1	-	-	-	-	-	546
35 - < 40 ans	8	4	42	87	76	59	26	10	2	-	-	-	-	-	314
40 - < 45 ans	1	-	13	40	46	35	20	16	5	2	1	-	-	-	179
45 - < 50 ans	1	-	5	5	24	25	13	15	9	-	1	-	-	-	98
50 - < 60 ans	1	-	-	7	11	27	20	27	44	5	-	-	-	-	142
60 - < 70 ans	-	-	-	-	1	2	3	7	27	12	1	-	-	-	53
70 - < 80 ans	-	-	-	-	-	1	1	2	1	4	4	-	-	-	13
80 ans et plus	-	-	-	-	-	-	-	-	-	-	4	-	-	-	4
Age inconnu	-	-	-	-	-	-	-	-	-	-	-	-	-	-	-
Total femmes	1 164	977	3 907	1 319	353	203	101	81	91	23	11	-	-	-	8 230

PROVINCE DE FLANDRE OCCIDENTALE

Moins de 20 ans	111	43	32	2	-	1	-	-	-	-	-	-	-	-	189
20 - < 21 ans	184	148	121	6	-	1	-	-	-	-	-	-	-	-	460
21 - < 25 ans	742	679	2 172	221	21	3	1	-	-	-	-	-	-	-	3 839
25 - < 30 ans	143	136	983	500	73	14	6	1	1	-	-	-	-	-	1 857
30 - < 35 ans	12	8	79	183	114	24	7	2	1	-	-	-	-	-	430
35 - < 40 ans	2	1	18	60	66	46	11	8	2	-	-	-	-	-	214
40 - < 45 ans	1	-	9	26	32	30	13	12	5	-	-	-	-	-	128
45 - < 50 ans	-	-	-	11	16	16	16	15	13	-	-	-	-	-	87
50 - < 60 ans	-	-	2	8	7	16	21	19	24	5	-	-	-	-	102
60 - < 70 ans	-	-	-	1	-	2	6	5	14	9	-	-	-	-	37
70 - < 80 ans	-	-	-	-	-	-	1	1	7	6	4	-	-	-	19
80 ans et plus	-	-	-	-	-	-	1	-	-	1	2	-	-	-	4
Age inconnu	1	-	-	-	-	-	-	-	-	-	-	-	-	-	1
Total femmes	1 196	1 015	3 416	1 018	329	153	83	63	67	21	6	-	-	-	7 367

**Tableau 14.- MARIAGES D'APRES L'AGE RESPECTIF DES CONJOINTS,
PAR PROVINCE ET REGION (suite)**

ANNEE 1985

AGE DE L'EPOUX	Age de l'épouse												In- con- nu	Total hom- mes
	< 20 ans	20 - < 21 ans	21 - < 25 ans	25 - < 30 ans	30 - < 35 ans	35 - < 40 ans	40 - < 45 ans	45 - < 50 ans	50 - < 60 ans	60 - < 70 ans	70 - < 80 ans	80 ans et +		
REGION BRUXELLOISE														
Moins de 20 ans	43	10	21	4	5	1	-	-	-	-	-	-	-	84
20 - < 21 ans	40	13	33	5	1	-	1	-	-	-	-	-	-	93
21 - < 25 ans	218	149	717	192	29	8	5	-	2	1	-	-	-	1 321
25 - < 30 ans	76	83	606	615	124	31	9	5	2	-	-	-	-	1 551
30 - < 35 ans	15	21	123	273	182	69	13	8	1	-	-	-	-	705
35 - < 40 ans	2	5	48	100	103	62	21	8	3	-	-	-	-	352
40 - < 45 ans	-	-	10	42	37	38	24	13	8	-	-	-	-	172
45 - < 50 ans	1	1	8	18	34	29	35	21	18	3	-	-	-	168
50 - < 60 ans	-	-	6	12	15	27	35	33	55	15	-	-	-	198
60 - < 70 ans	-	-	-	1	5	8	12	16	28	16	3	1	-	90
70 - < 80 ans	-	-	-	-	-	-	5	1	7	9	6	-	-	28
80 ans et plus	-	-	-	-	-	-	-	1	3	3	4	1	-	12
Age inconnu	-	-	-	-	-	-	-	-	-	-	-	-	-	-
Total femmes	395	282	1 572	1 262	535	273	160	106	127	47	13	2	-	4 774
REGION FLAMANDE														
Moins de 20 ans	368	116	136	20	-	1	-	-	-	-	-	-	-	641
20 - < 21 ans	610	412	479	30	1	1	1	-	-	-	-	-	-	1 534
21 - < 25 ans	2 854	2 976	10 082	1 091	85	23	5	-	-	-	-	-	-	17 116
25 - < 30 ans	565	648	5 158	2 829	401	87	23	5	4	-	-	-	-	9 720
30 - < 35 ans	63	64	548	1 022	516	144	42	10	5	-	-	-	-	2 414
35 - < 40 ans	18	13	139	352	357	209	89	40	9	-	-	-	-	1 226
40 - < 45 ans	2	3	39	125	164	150	96	50	17	2	1	-	-	649
45 - < 50 ans	3	2	21	33	90	90	92	75	55	1	1	-	-	463
50 - < 60 ans	3	-	5	31	53	99	90	117	154	15	-	1	-	568
60 - < 70 ans	-	-	1	4	8	18	18	29	94	32	2	-	-	206
70 - < 80 ans	-	-	1	1	-	2	6	4	16	20	16	2	-	68
80 ans et plus	-	-	-	1	-	-	1	2	1	2	7	-	-	14
Age inconnu	1	-	-	-	-	-	-	-	-	-	-	-	-	1
Total femmes	4 487	4 234	16 609	5 539	1 675	824	463	332	355	72	27	3	-	34 620
REGION WALLONNE														
Moins de 20 ans	333	69	109	15	2	2	1	-	-	-	-	-	-	531
20 - < 21 ans	385	157	247	33	3	-	-	-	-	-	-	-	-	825
21 - < 25 ans	1 668	1 188	3 852	703	70	16	4	-	1	-	-	-	-	7 502
25 - < 30 ans	469	386	2 471	1 470	308	77	19	3	4	-	-	-	-	5 207
30 - < 35 ans	65	57	433	635	320	146	33	6	4	1	-	-	-	1 700
35 - < 40 ans	19	13	137	245	265	172	51	21	14	-	1	-	-	938
40 - < 45 ans	2	2	30	82	104	107	62	31	17	1	-	-	-	438
45 - < 50 ans	2	3	16	31	58	69	59	50	32	-	-	1	-	321
50 - < 60 ans	-	-	11	19	47	72	79	85	109	22	3	-	-	447
60 - < 70 ans	1	1	1	3	8	8	14	27	78	39	8	-	-	188
70 - < 80 ans	-	-	-	-	1	5	1	8	18	27	3	1	-	64
80 ans et plus	-	-	-	-	-	-	-	1	1	2	-	-	-	4
Age inconnu	-	-	-	-	-	-	-	-	-	-	-	-	-	-
Total femmes	2 944	1 876	7 307	3 236	1 186	674	323	232	278	92	15	2	-	18 165

Tableau 15.- MARIAGES ENTRE BELGES ET ETRANGERS

ANNEES 1976 - 1985

ANNEES	Epoux belge		Epoux étranger		Total des mariages
	Epouse belge	Epouse étrangère	Epouse belge	Epouse étrangère	

NOMBRES ABSOLUS

1976	61 378	2 872	4 444	2 448	71 142
1977	59 533	2 733	4 348	2 459	69 073
1978	57 989	2 715	4 041	2 382	67 127
1979	56 536	2 665	3 983	2 245	65 429
1980	57 079	2 841	4 103	2 346	66 369
1981	55 652	2 701	3 808	2 219	64 380
1982	54 049	2 641	3 515	2 136	62 341
1983	51 530	2 594	3 580	1 925	59 629
1984	50 998	2 690	3 353	1 921	58 962
1985	50 067	2 401	3 182	1 909	57 559

NOMBRES PROPORTIONNELS

1976	86,27	4,04	6,25	3,44	100,00
1977	86,19	3,96	6,29	3,56	100,00
1978	86,39	4,04	6,02	3,55	100,00
1979	86,41	4,07	6,09	3,43	100,00
1980	86,00	4,28	6,18	3,54	100,00
1981	86,44	4,20	5,91	3,45	100,00
1982	86,69	4,24	5,64	3,43	100,00
1983	86,42	4,35	6,00	3,23	100,00
1984	86,49	4,56	5,69	3,26	100,00
1985	86,98	4,17	5,53	3,32	100,00

Tableau 16.- NATIONALITE DES ETRANGERS QUI ONT EPOUSE UNE BELGE

ANNEES 1981 - 1985

PAYS DE NATIONALITE DE L'EPOUX	1985		1984		1983		1982		1981	
	Chiffres absolus	%	Chiffres absolus	%	Chiffres absolus	%	Chiffres absolus	%	Chiffres absolus	%
Allemagne	142	4,46	128	3,82	149	4,16	146	4,15	148	3,89
France	557	17,50	589	17,57	596	16,65	620	17,64	688	18,07
Italie	840	26,40	885	26,39	955	26,68	1 025	29,16	1 096	28,78
Pays-Bas	442	13,89	441	13,15	497	13,88	472	13,43	446	11,71
Grand-Duché de Luxembourg	41	1,29	34	1,01	41	1,15	38	1,08	47	1,23
Royaume-Uni	100	3,14	96	2,86	113	3,16	89	2,53	96	2,52
Danemark	4	0,13	5	0,15	3	0,08	1	0,03	1	0,03
Irlande (Rép.)	3	0,09	6	0,18	8	0,22	3	0,09	4	0,10
Grèce	56	1,76	79	2,36	83	2,32	68	1,93	68	1,79
Espagne	153	4,81	202	6,02	191	5,34	183	5,21	232	6,09
Portugal	51	1,60	52	1,55	46	1,28	45	1,28	53	1,39
Total C.E.E.	2 389	75,07	2 517	75,06	2 682	74,92	2 690	76,53	2 879	75,60
Yougoslavie	32	1,00	24	0,72	31	0,86	23	0,65	22	0,58
Pologne	18	0,57	28	0,84	24	0,67	14	0,40	43	1,13
Autres pays d'Europe	53	1,67	42	1,25	46	1,28	53	1,51	62	1,63
Maroc	208	6,54	198	5,91	217	6,06	203	5,77	190	4,99
Algérie	40	1,26	46	1,37	50	1,40	55	1,56	69	1,81
Tunisie	55	1,73	68	2,03	93	2,60	93	2,65	87	2,29
Zaïre	49	1,54	38	1,13	35	0,98	35	1,00	32	0,84
Autres pays d'Afrique	60	1,89	53	1,58	70	1,95	52	1,48	56	1,47
Etats-Unis d'Amérique	51	1,60	80	2,39	54	1,51	46	1,31	60	1,58
Autres pays d'Amérique	44	1,38	53	1,58	54	1,51	65	1,85	47	1,23
Turquie	31	0,97	39	1,16	25	0,70	34	0,97	70	1,84
Asie et Océanie	105	3,30	117	3,49	147	4,11	103	2,93	130	3,41
Apatrides et inconnus	47	1,48	50	1,49	52	1,45	49	1,39	61	1,60
Total général	3 182	100,00	3 353	100,00	3 580	100,00	3 515	100,00	3 808	100,00

Tableau 17.- NATIONALITE DES ETRANGERES QUI ONT EPOUSE UN BELGE

ANNEES 1981 - 1985

PAYS DE NATIONALITE DE L'EPOUSE	1985		1984		1983		1982		1981	
	Chiffres absolus	%	Chiffres absolus	%	Chiffres absolus	%	Chiffres absolus	%	Chiffres absolus	%
Allemagne	191	7,96	243	9,03	212	8,17	219	8,29	228	8,44
France	521	21,70	559	20,78	538	20,74	589	22,30	635	23,51
Italie	527	21,95	583	21,67	566	21,82	673	25,48	641	23,73
Pays-Bas	239	9,95	295	10,97	298	11,49	274	10,38	298	11,03
Grand-Duché de Luxembourg	18	0,75	29	1,08	25	0,96	31	1,17	26	0,96
Royaume-Uni	59	2,46	69	2,57	54	2,08	59	2,23	55	2,04
Danemark	1	0,04	5	0,19	5	0,19	2	0,08	3	0,11
Irlande (Rép.)	3	0,12	6	0,22	4	0,16	4	0,15	8	0,30
Grèce	38	1,58	42	1,56	34	1,31	43	1,63	37	1,37
Espagne	165	6,87	158	5,87	173	6,67	180	6,82	183	6,77
Portugal	53	2,21	59	2,19	56	2,16	51	1,93	38	1,41
Total C.E.E.	1 815	75,59	2 048	76,13	1 965	75,75	2 125	80,46	2 152	79,67
Yougoslavie	27	1,12	23	0,86	26	1,00	22	0,83	18	0,67
Pologne	45	1,87	52	1,93	62	2,39	61	2,31	93	3,44
Autres pays d'Europe	36	1,50	46	1,71	38	1,46	52	1,97	48	1,78
Maroc	83	3,46	91	3,38	111	4,28	59	2,23	52	1,93
Algérie	23	0,96	22	0,82	19	0,73	20	0,76	23	0,85
Tunisie	12	0,50	7	0,26	10	0,39	7	0,27	09	0,33
Zaïre	37	1,54	50	1,86	42	1,62	21	0,80	26	0,96
Autres pays d'Afrique	101	4,21	90	3,35	71	2,74	62	2,35	51	1,89
Etats-Unis d'Amérique	20	0,83	28	1,04	20	0,77	17	0,64	31	1,15
Autres pays d'Amérique	65	2,71	75	2,79	76	2,93	74	2,80	52	1,92
Turquie	3	0,13	4	0,15	14	0,54	9	0,34	8	0,30
Asie et Océanie	96	4,00	119	4,42	97	3,74	78	2,95	98	3,63
Apatrides et inconnus	38	1,58	35	1,30	43	1,66	34	1,29	40	1,48
Total général	2 401	100,00	2 690	100,00	2 594	100,00	2 641	100,00	2 701	100,00

Tableau 18.- MARIAGES D'APRES LA NATIONALITE

A.- LE ROYAUME

CODE PAYS	Pays de nationalité du MARI	Pays de nationalité de la FEMME														
		01	06	07	08	09	10	14	15	16	17	18	19	20	24	25
01	Belgique	50 067	239	59	521	191	18	527	9	5	165	53	38	3	3	1
06	Pays-Bas	442	67	4	1	6	-	8	-	1	2	-	1	-	-	-
07	Royaume-Uni	100	5	13	5	2	-	3	-	-	-	-	-	-	-	2
08	France	557	3	1	75	2	1	10	1	-	3	-	2	-	-	1
09	Allemagne	142	3	-	3	24	-	5	-	-	-	-	1	-	-	-
10	Grand-Duché de Luxembourg	41	1	-	3	-	1	-	-	-	-	-	-	-	-	-
14	Italie	840	10	-	33	2	2	692	-	-	49	7	12	2	1	1
15	Suisse	20	-	-	-	-	-	-	-	-	-	-	-	-	-	-
16	Autriche	10	-	-	-	1	-	-	-	-	-	-	-	-	-	-
17	Espagne	153	3	-	7	1	-	32	-	-	113	6	2	-	-	-
18	Portugal	51	-	-	1	1	-	3	-	-	6	10	1	-	-	-
19	Grèce	56	2	-	2	-	-	10	1	-	2	2	42	-	-	-
20	Turquie	31	-	-	-	-	-	4	-	-	-	-	-	6	-	-
24	Irlande ((Rép.))	3	-	1	-	-	-	-	-	-	-	-	-	-	1	-
25	Danemark	4	-	-	-	-	-	-	-	-	-	-	-	-	-	2
26	Norvège	7	-	-	1	-	-	-	-	-	-	-	-	-	-	-
27	Suède	6	-	-	1	1	-	-	-	-	-	-	-	-	-	-
29	Pologne	18	-	-	2	-	-	1	-	-	-	-	-	-	-	-
39	Hongrie	3	-	-	-	-	-	-	-	-	-	-	-	-	-	-
47	Tchécoslovaquie	-	-	-	-	-	-	-	-	-	-	-	-	-	-	-
48	Yougoslavie	32	-	1	1	-	-	-	-	-	-	-	1	-	-	-
49	Union Soviétique	1	-	-	-	-	-	-	-	-	-	-	-	-	-	-
A.	Autres pays d'Europe	6	-	-	-	-	-	-	-	-	-	-	-	-	-	-
57	Maroc	208	3	-	14	2	-	14	-	-	6	-	1	-	-	-
58	Algérie	40	-	-	3	1	-	4	-	-	1	-	-	1	-	-
59	Tunisie	55	1	-	3	1	-	3	-	-	-	2	1	-	1	-
60	Egypte	3	-	-	-	-	-	-	-	-	-	-	-	-	-	-
65	Zaire	49	-	-	-	-	-	2	-	-	-	-	-	-	-	-
66	Rwanda ou Burundi	3	-	-	-	3	-	-	-	-	-	-	-	-	-	-
B.	Autres pays d'Afrique	54	9	1	3	10	1	3	-	-	-	-	-	-	-	-
69	Etats-Unis d'Amérique	51	3	1	2	1	-	3	-	1	-	1	-	-	-	-
70	Canada	9	-	-	-	-	-	1	-	-	-	-	-	-	-	-
C.	Autres pays d'Amérique	35	1	1	-	2	-	2	-	1	3	-	-	-	-	-
D.	Asie	98	9	7	7	17	-	2	-	2	2	-	-	-	-	-
E.	Océanie	7	-	-	-	-	-	-	-	-	-	-	-	-	-	-
99	Apatrides et inconnus	47	-	-	1	-	-	3	1	-	3	-	-	7	-	-
	Total général	53 249	359	89	689	268	23	1 332	12	10	355	81	102	19	6	7

RESPECTIVE DES CONJOINTS

ANNEE 1985

Pays de nationalité de la FEMME

26	27	29	39	47	48	49	A.	57	58	59	60	65	66	B.	69	70	C.	D.	E.	99	Tot. gén.
3	1	45	6	1	27	4	7	83	23	12	-	37	4	97	20	7	58	96	-	38	52 468
-	-	-	-	-	-	-	-	2	-	-	-	-	1	22	2	-	2	4	-	-	565
-	-	-	-	-	-	-	-	-	-	-	-	-	-	-	-	-	1	1	-	-	132
-	-	5	-	-	2	-	-	7	5	-	-	1	-	3	1	-	5	-	-	1	686
-	-	1	-	-	-	-	-	1	-	1	-	-	-	6	1	-	1	-	-	-	189
-	-	-	-	-	-	-	-	-	-	-	-	-	-	1	-	-	1	-	-	-	48
1	-	3	-	1	-	-	-	6	2	-	-	-	-	-	1	-	2	-	-	3	1 670
-	-	-	-	-	-	-	-	-	-	-	-	-	-	-	-	-	-	-	-	-	20
-	-	1	-	-	-	-	-	-	-	-	-	-	-	-	-	-	1	-	-	-	13
-	-	-	-	-	-	-	-	4	-	-	-	-	1	-	-	-	1	-	-	1	324
-	-	-	-	-	-	-	-	-	-	-	-	-	-	-	-	-	-	-	-	-	73
-	-	-	-	-	-	-	-	2	-	-	-	-	-	-	-	-	-	-	-	1	120
-	-	-	-	-	-	-	-	1	-	-	-	-	-	-	-	-	1	1	-	4	48
-	-	-	-	-	-	-	-	-	-	-	-	-	-	-	-	-	-	-	-	-	5
-	-	-	-	-	-	-	-	-	-	-	-	-	-	-	-	-	-	-	-	-	6
1	-	-	-	-	-	-	-	-	-	-	-	-	-	-	-	-	-	-	-	-	9
-	-	-	-	-	-	-	-	-	-	-	-	-	-	-	-	-	-	-	-	-	8
-	-	11	-	-	-	-	-	-	-	-	-	-	-	-	-	-	-	-	-	2	34
-	-	-	-	-	-	-	-	-	-	-	-	-	-	-	-	-	-	-	-	-	3
-	-	-	-	-	-	-	-	-	-	-	-	-	-	-	-	-	-	-	-	-	-
-	-	1	-	-	12	-	-	1	-	-	-	-	-	-	-	-	-	-	-	3	52
-	-	-	-	-	1	-	-	-	-	-	-	-	-	-	-	-	-	-	-	-	1
-	-	-	-	-	1	-	-	-	-	-	-	-	-	-	-	-	-	-	-	-	7
-	-	-	-	-	-	-	-	84	3	-	-	-	-	-	1	-	-	-	-	1	337
-	-	-	-	-	-	-	-	1	7	-	-	-	-	-	-	-	-	-	-	-	58
-	-	-	-	-	-	-	-	5	1	2	-	-	-	-	-	-	-	-	-	-	75
-	-	-	-	-	-	-	-	1	-	-	-	-	-	1	-	-	-	-	-	-	5
-	-	-	-	-	-	-	-	-	-	1	-	15	-	1	-	-	-	-	-	-	68
-	-	-	-	-	-	-	-	-	-	-	-	-	1	-	-	-	-	-	-	-	7
-	-	-	-	-	-	-	-	-	1	-	-	-	-	1	-	-	1	-	-	1	85
-	-	-	-	-	-	-	-	-	-	-	-	-	-	-	16	-	-	1	-	1	81
-	-	-	-	-	-	-	-	-	-	-	-	-	-	-	-	-	-	1	-	2	13
-	1	-	-	-	-	-	-	1	-	-	-	-	-	-	-	-	5	-	-	1	53
-	-	-	-	-	-	-	-	5	-	-	-	-	-	-	-	-	1	23	-	5	178
-	-	-	-	-	-	-	-	-	-	-	-	-	-	-	-	-	-	-	-	-	7
-	-	6	-	-	5	-	-	2	2	-	-	1	4	2	-	-	-	2	-	25	111
5	2	73	6	2	47	4	7	206	44	16	-	54	11	134	42	7	80	129	-	89	57 559

Tableau 18.- MARIAGES D'APRES LA NATIONALITE

B.- REGION BRUXELLOISE

CODE PAYS	Pays de nationalité du MARI	Pays de nationalité de la FEMME														
		01	06	07	08	09	10	14	15	16	17	18	19	20	24	25
01	Belgique	3 224	16	12	87	14	4	42	2	-	58	22	8	1	1	-
06	Pays-Bas	27	2	-	-	1	-	-	-	-	-	-	1	-	-	-
07	Royaume-Uni	21	1	4	3	-	-	1	-	-	-	-	-	-	-	2
08	France	95	1	-	11	1	-	3	-	-	2	-	2	-	-	-
09	Allemagne	16	1	-	2	4	-	1	-	-	-	-	1	-	-	-
10	Grand-Duché de Luxembourg	6	-	-	1	-	-	-	-	-	-	-	-	-	-	-
14	Italie	83	-	-	5	-	-	63	-	-	16	5	4	-	1	1
15	Suisse	3	-	-	-	-	-	-	-	-	-	-	-	-	-	-
16	Autriche	3	-	-	-	-	-	-	-	-	-	-	-	-	-	-
17	Espagne	44	2	-	2	-	-	4	-	-	62	4	-	-	-	-
18	Portugal	16	-	-	-	-	-	2	-	-	5	4	-	-	-	-
19	Grèce	20	-	-	-	-	-	1	1	-	1	1	26	-	-	-
20	Turquie	7	-	-	-	-	-	-	-	-	-	-	-	4	-	-
24	Irlande ((Rép.))	-	-	-	-	-	-	-	-	-	-	-	-	-	1	-
25	Danemark	-	-	-	-	-	-	-	-	-	-	-	-	-	-	1
26	Norvège	2	-	-	1	-	-	-	-	-	-	-	-	-	-	-
27	Suède	1	-	-	1	-	-	-	-	-	-	-	-	-	-	-
29	Pologne	2	-	-	2	-	-	-	-	-	-	-	-	-	-	-
39	Hongrie	1	-	-	-	-	-	-	-	-	-	-	-	-	-	-
47	Tchécoslovaquie	-	-	-	-	-	-	-	-	-	-	-	-	-	-	-
48	Yougoslavie	9	-	1	1	-	-	-	-	-	-	-	1	-	-	-
49	Union Soviétique	1	-	-	-	-	-	-	-	-	-	-	-	-	-	-
A.	Autres pays d'Europe	2	-	-	-	-	-	-	-	-	-	-	-	-	-	-
57	Maroc	74	3	-	11	2	-	3	-	-	4	-	-	-	-	-
58	Algérie	6	-	-	2	1	-	-	-	-	-	-	-	1	-	-
59	Tunisie	16	1	-	1	1	-	1	-	-	-	2	1	-	1	-
60	Egypte	3	-	-	-	-	-	-	-	-	-	-	-	-	-	-
65	Zaïre	23	-	-	-	-	-	2	-	-	-	-	-	-	-	-
66	Rwanda ou Burundi	-	-	-	-	1	-	-	-	-	-	-	-	-	-	-
B.	Autres pays d'Afrique	13	-	1	1	-	-	2	-	-	-	-	-	-	-	-
69	Etats-Unis d'Amérique	6	1	-	-	-	-	-	-	-	-	-	-	-	-	-
70	Canada	6	-	-	-	-	-	1	-	-	-	-	-	-	-	-
C.	Autres pays d'Amérique	7	-	-	-	2	-	2	-	1	1	-	-	-	-	-
D.	Asie	39	3	3	3	1	-	2	-	-	2	-	-	-	-	-
E.	Océanie	4	-	-	-	-	-	-	-	-	-	-	-	-	-	-
99	Apatrides et inconnus	11	-	-	-	-	-	-	-	-	3	-	-	6	-	-
	Total général	3 791	31	21	134	28	4	130	3	1	154	38	44	12	4	4

RESPECTIVE DES CONJOINTS (suite)

ANNEE 1985

Pays de nationalité de la FEMME																					Tot. gén.
26	27	29	39	47	48	49	A.	57	58	59	60	65	66	B.	69	70	C.	D.	E.	99	
-	-	7	2	-	9	2	3	40	6	7	-	24	2	15	5	4	17	25	-	16	3 675
-	-	-	-	-	-	-	-	1	-	-	-	-	-	-	1	-	-	1	-	-	34
-	-	-	-	-	-	-	-	-	-	-	-	-	-	-	-	-	-	1	-	-	33
-	-	3	-	-	2	-	-	6	2	-	-	1	-	-	-	-	4	-	-	-	133
-	-	-	-	-	-	-	-	1	-	-	-	-	-	-	1	-	1	-	-	-	28
-	-	-	-	-	-	-	-	-	-	-	-	-	-	-	-	-	-	-	-	-	7
-	-	-	-	-	-	-	-	2	1	-	-	-	-	-	-	-	1	-	-	1	183
-	-	-	-	-	-	-	-	-	-	-	-	-	-	-	-	-	-	-	-	-	3
-	-	-	-	-	-	-	-	-	-	-	-	-	-	-	-	-	1	-	-	-	4
-	-	-	-	-	-	-	-	4	-	-	-	-	-	-	-	-	1	-	-	-	123
-	-	-	-	-	-	-	-	-	-	-	-	-	-	-	-	-	-	-	-	-	27
-	-	-	-	-	-	-	-	1	-	-	-	-	-	-	-	-	-	-	-	1	52
-	-	-	-	-	-	-	-	1	-	-	-	-	-	-	-	-	1	1	-	4	18
-	-	-	-	-	-	-	-	-	-	-	-	-	-	-	-	-	-	-	-	-	1
-	-	-	-	-	-	-	-	-	-	-	-	-	-	-	-	-	-	-	-	-	1
-	-	-	-	-	-	-	-	-	-	-	-	-	-	-	-	-	-	-	-	-	3
-	-	-	-	-	-	-	-	-	-	-	-	-	-	-	-	-	-	-	-	-	2
-	-	4	-	-	-	-	-	-	-	-	-	-	-	-	-	-	-	-	-	2	10
-	-	-	-	-	-	-	-	-	-	-	-	-	-	-	-	-	-	-	-	-	1
-	-	-	-	-	-	-	-	-	-	-	-	-	-	-	-	-	-	-	-	-	-
-	-	1	-	-	8	-	-	1	-	-	-	-	-	-	-	-	-	-	-	2	24
-	-	-	-	-	-	-	-	-	-	-	-	-	-	-	-	-	-	-	-	-	1
-	-	-	-	-	1	-	-	-	-	-	-	-	-	-	-	-	-	-	-	-	3
-	-	-	-	-	-	-	-	-	-	-	-	-	-	-	-	-	-	-	-	-	-
-	-	-	-	-	-	-	-	42	3	-	-	-	-	-	1	-	-	-	-	1	144
-	-	-	-	-	-	-	-	-	2	-	-	-	-	-	-	-	-	-	-	-	12
-	-	-	-	-	-	-	-	3	-	2	-	-	-	-	-	-	-	-	-	-	29
-	-	-	-	-	-	-	-	1	-	-	-	-	-	1	-	-	-	-	-	-	5
-	-	-	-	-	-	-	-	-	-	1	-	7	-	1	-	-	-	-	-	-	34
-	-	-	-	-	-	-	-	-	-	-	-	-	-	-	-	-	-	-	-	-	1
-	-	-	-	-	-	-	-	-	-	-	-	-	-	-	-	-	1	-	-	-	18
-	-	-	-	-	-	-	-	-	-	-	-	-	-	-	3	-	-	1	-	-	11
-	-	-	-	-	-	-	-	-	-	-	-	-	-	-	-	-	-	1	-	1	9
-	1	-	-	-	-	-	-	1	-	-	-	-	-	-	-	-	3	-	-	-	18
-	-	-	-	-	-	-	-	2	-	-	-	-	-	-	-	-	-	11	-	4	70
-	-	-	-	-	-	-	-	-	-	-	-	-	-	-	-	-	-	-	-	-	4
-	-	4	-	-	5	-	-	1	1	-	-	-	3	2	-	-	-	2	-	15	53
-	1	19	2	-	25	2	3	107	15	10	-	32	5	19	11	4	30	43	-	47	4 774

Tableau 18.- MARIAGES D'APRES LA NATIONALITE

C.- REGION FLAMANDE

CODE PAYS	Pays de nationalité du MARI	Pays de nationalité de la FEMME														
		01	06	07	08	09	10	14	15	16	17	18	19	20	24	25
01	Belgique	32 485	195	40	69	85	4	55	2	5	34	11	10	1	1	-
06	Pays-Bas	373	64	2	-	4	-	6	-	-	2	-	-	-	-	-
07	Royaume-Uni	54	4	8	-	-	-	-	-	-	-	-	-	-	-	-
08	France	118	1	1	9	-	-	-	-	-	-	-	-	-	-	-
09	Allemagne	67	1	-	-	2	-	3	-	-	-	-	-	-	-	-
10	Grand-Duché de Luxembourg	6	-	-	-	-	-	-	-	-	-	-	-	-	-	-
14	Italie	123	4	-	1	1	-	57	-	-	10	-	1	1	-	-
15	Suisse	7	-	-	-	-	-	-	-	-	-	-	-	-	-	-
16	Autriche	6	-	-	-	1	-	-	-	-	-	-	-	-	-	-
17	Espagne	34	1	-	2	-	-	4	-	-	19	2	-	-	-	-
18	Portugal	9	-	-	-	1	-	-	-	-	1	1	-	-	-	-
19	Grèce	22	2	-	-	-	-	2	-	-	-	1	4	-	-	-
20	Turquie	9	-	-	-	-	-	-	-	-	-	-	-	1	-	-
24	Irlande ((Rép.))	3	-	-	-	-	-	-	-	-	-	-	-	-	-	-
25	Danemark	3	-	-	-	-	-	-	-	-	-	-	-	-	-	1
26	Norvège	5	-	-	-	-	-	-	-	-	-	-	-	-	-	-
27	Suède	4	-	-	-	1	-	-	-	-	-	-	-	-	-	-
29	Pologne	5	-	-	-	-	-	-	-	-	-	-	-	-	-	-
39	Hongrie	1	-	-	-	-	-	-	-	-	-	-	-	-	-	-
47	Tchécoslovaquie	-	-	-	-	-	-	-	-	-	-	-	-	-	-	-
48	Yougoslavie	14	-	-	-	-	-	-	-	-	-	-	-	-	-	-
49	Union Soviétique	-	-	-	-	-	-	-	-	-	-	-	-	-	-	-
A.	Autres pays d'Europe	4	-	-	-	-	-	-	-	-	-	-	-	-	-	-
57	Maroc	39	-	-	-	-	-	-	-	-	-	-	-	-	-	-
58	Algérie	10	-	-	1	-	-	-	-	-	1	-	-	-	-	-
59	Tunisie	18	-	-	-	-	-	-	-	-	-	-	-	-	-	-
60	Egypte	-	-	-	-	-	-	-	-	-	-	-	-	-	-	-
65	Zaïre	10	-	-	-	-	-	-	-	-	-	-	-	-	-	-
66	Rwanda ou Burundi	-	-	-	-	2	-	-	-	-	-	-	-	-	-	-
B.	Autres pays d'Afrique	26	7	-	2	6	-	-	-	-	-	-	-	-	-	-
69	Etats-Unis d'Amérique	28	2	-	2	-	-	-	-	1	-	-	-	-	-	-
70	Canada	3	-	-	-	-	-	-	-	-	-	-	-	-	-	-
C.	Autres pays d'Amérique	21	-	1	-	-	-	-	-	-	1	-	-	-	-	-
D.	Asie	42	3	3	1	4	-	-	-	2	-	-	-	-	-	-
E.	Océanie	2	-	-	-	-	-	-	-	-	-	-	-	-	-	-
99	Apatriides et inconnus	12	-	-	-	-	-	1	1	-	-	-	-	-	-	-
	Total général	33 563	284	55	87	107	4	128	3	8	68	15	15	3	1	1

RESPECTIVE DES CONJOINTS (suite)

ANNEE 1985

Pays de nationalité de la FEMME																					
26	27	29	39	47	48	49	A.	57	58	59	60	65	66	B.	69	70	C.	D.	E.	99	Tot. gén.
2	1	12	-	-	9	-	1	18	4	3	-	6	-	34	10	1	26	53	-	8	33 185
-	-	-	-	-	-	-	-	1	-	-	-	-	1	11	1	-	2	3	-	-	470
-	-	-	-	-	-	-	-	-	-	-	-	-	-	-	-	-	-	-	-	-	66
-	-	-	-	-	-	-	-	1	-	-	-	-	-	1	-	-	1	-	-	-	132
-	-	1	-	-	-	-	-	-	-	-	-	-	-	4	-	-	-	-	-	-	78
-	-	-	-	-	-	-	-	-	-	-	-	-	-	-	-	-	-	-	-	-	6
1	-	-	-	-	-	-	-	1	-	-	-	-	-	-	-	-	-	-	-	-	200
-	-	-	-	-	-	-	-	-	-	-	-	-	-	-	-	-	-	-	-	-	7
-	-	-	-	-	-	-	-	-	-	-	-	-	-	-	-	-	-	-	-	-	7
-	-	-	-	-	-	-	-	-	-	-	-	-	-	-	-	-	-	-	-	-	62
-	-	-	-	-	-	-	-	-	-	-	-	-	-	-	-	-	-	-	-	-	12
-	-	-	-	-	-	-	-	1	-	-	-	-	-	-	-	-	-	-	-	-	32
-	-	-	-	-	-	-	-	-	-	-	-	-	-	-	-	-	-	-	-	-	10
-	-	-	-	-	-	-	-	-	-	-	-	-	-	-	-	-	-	-	-	-	3
-	-	-	-	-	-	-	-	-	-	-	-	-	-	-	-	-	-	-	-	-	4
1	-	-	-	-	-	-	-	-	-	-	-	-	-	-	-	-	-	-	-	-	6
-	-	-	-	-	-	-	-	-	-	-	-	-	-	-	-	-	-	-	-	-	5
-	-	5	-	-	-	-	-	-	-	-	-	-	-	-	-	-	-	-	-	-	10
-	-	-	-	-	-	-	-	-	-	-	-	-	-	-	-	-	-	-	-	-	1
-	-	-	-	-	-	-	-	-	-	-	-	-	-	-	-	-	-	-	-	-	-
-	-	-	-	-	2	-	-	-	-	-	-	-	-	-	-	-	-	-	-	1	17
-	-	-	-	-	-	-	-	-	-	-	-	-	-	-	-	-	-	-	-	-	-
-	-	-	-	-	-	-	-	-	-	-	-	-	-	-	-	-	-	-	-	-	4
-	-	-	-	-	-	-	-	27	-	-	-	-	-	-	-	-	-	-	-	-	66
-	-	-	-	-	-	-	-	-	-	-	-	-	-	-	-	-	-	-	-	-	12
-	-	-	-	-	-	-	-	1	-	-	-	-	-	-	-	-	-	-	-	-	19
-	-	-	-	-	-	-	-	-	-	-	-	-	-	-	-	-	-	-	-	-	-
-	-	-	-	-	-	-	-	-	-	-	-	3	-	-	-	-	-	-	-	-	13
-	-	-	-	-	-	-	-	-	-	-	-	-	-	-	-	-	-	-	-	-	2
-	-	-	-	-	-	-	-	-	1	-	-	-	-	-	-	-	-	-	-	-	42
-	-	-	-	-	-	-	-	-	-	-	-	-	-	-	2	-	-	-	-	-	35
-	-	-	-	-	-	-	-	-	-	-	-	-	-	-	-	-	-	-	-	1	4
-	-	-	-	-	-	-	-	-	-	-	-	-	-	-	-	-	1	-	-	1	25
-	-	-	-	-	-	-	-	3	-	-	-	-	-	-	-	-	1	6	-	-	65
-	-	-	-	-	-	-	-	-	-	-	-	-	-	-	-	-	-	-	-	-	2
-	-	1	-	-	-	-	-	1	-	-	-	-	1	-	-	-	-	-	-	-	18
4	1	19	-	-	11	-	1	54	5	3	-	9	2	50	13	1	31	62	-	12	34 620

Tableau 18.- MARIAGES D'APRES LA NATIONALITE

D.- REGION WALLONNE

CODE PAYS	Pays de nationalité du MARI	Pays de nationalité de la FEMME														
		01	06	07	08	09	10	14	15	16	17	18	19	20	24	25
01	Belgique	14 358	28	7	365	92	10	430	5	-	73	20	20	1	1	1
06	Pays-Bas	42	1	2	1	1	-	2	-	1	-	-	-	-	-	-
07	Royaume-Uni	25	-	1	2	2	-	2	-	-	-	-	-	-	-	-
08	France	344	1	-	55	1	1	7	1	-	1	-	-	-	-	1
09	Allemagne	59	1	-	1	18	-	1	-	-	-	-	-	-	-	-
10	Grand-Duché de Luxembourg	29	1	-	2	-	1	-	-	-	-	-	-	-	-	-
14	Italie	634	6	-	27	1	2	572	-	-	23	2	7	1	-	-
15	Suisse	10	-	-	-	-	-	-	-	-	-	-	-	-	-	-
16	Autriche	1	-	-	-	-	-	-	-	-	-	-	-	-	-	-
17	Espagne	75	-	-	3	1	-	24	-	-	32	-	2	-	-	-
18	Portugal	26	-	-	1	-	-	1	-	-	-	5	1	-	-	-
19	Grèce	14	-	-	2	-	-	7	-	-	1	-	12	-	-	-
20	Turquie	15	-	-	-	-	-	4	-	-	-	-	-	1	-	-
24	Irlande ((Rép.))	-	-	1	-	-	-	-	-	-	-	-	-	-	-	-
25	Danemark	1	-	-	-	-	-	-	-	-	-	-	-	-	-	-
26	Norvège	-	-	-	-	-	-	-	-	-	-	-	-	-	-	-
27	Suède	1	-	-	-	-	-	-	-	-	-	-	-	-	-	-
29	Pologne	11	-	-	-	-	-	1	-	-	-	-	-	-	-	-
39	Hongrie	1	-	-	-	-	-	-	-	-	-	-	-	-	-	-
47	Tchécoslovaquie	-	-	-	-	-	-	-	-	-	-	-	-	-	-	-
48	Yougoslavie	9	-	-	-	-	-	-	-	-	-	-	-	-	-	-
49	Union Soviétique	-	-	-	-	-	-	-	-	-	-	-	-	-	-	-
A.	Autres pays d'Europe	-	-	-	-	-	-	-	-	-	-	-	-	-	-	-
57	Maroc	95	-	-	3	-	-	11	-	-	2	-	1	-	-	-
58	Algérie	24	-	-	-	-	-	4	-	-	-	-	-	-	-	-
59	Tunisie	21	-	-	2	-	-	2	-	-	-	-	-	-	-	-
60	Egypte	-	-	-	-	-	-	-	-	-	-	-	-	-	-	-
65	Zaïre	16	-	-	-	-	-	-	-	-	-	-	-	-	-	-
66	Rwanda ou Burundi	3	-	-	-	-	-	-	-	-	-	-	-	-	-	-
B.	Autres pays d'Afrique	15	2	-	-	4	1	1	-	-	-	-	-	-	-	-
69	Etats-Unis d'Amérique	17	-	1	-	1	-	3	-	-	-	1	-	-	-	-
70	Canada	-	-	-	-	-	-	-	-	-	-	-	-	-	-	-
C.	Autres pays d'Amérique	7	1	-	-	-	-	-	-	-	1	-	-	-	-	-
D.	Asie	17	3	1	3	12	-	-	-	-	-	-	-	-	-	-
E.	Océanie	1	-	-	-	-	-	-	-	-	-	-	-	-	-	-
99	Apatrides et inconnus	24	-	-	1	-	-	2	-	-	-	-	-	1	-	-
	Total général	15 895	44	13	468	133	15	1 074	6	1	133	28	43	4	1	2

RESPECTIVE DES CONJOINTS (suite)

ANNEE 1985

Pays de nationalité de la FEMME																					
26	27	29	39	47	48	49	A.	57	58	59	60	65	66	B.	69	70	C.	D.	E.	99	Tot. gén.
1	-	26	4	1	9	2	3	25	13	2	-	7	2	48	5	2	15	18	-	14	15 608
-	-	-	-	-	-	-	-	-	-	-	-	-	-	11	-	-	-	-	-	-	61
-	-	-	-	-	-	-	-	-	-	-	-	-	-	-	-	-	1	-	-	-	33
-	-	2	-	-	-	-	-	-	3	-	-	-	-	2	1	-	-	-	-	1	421
-	-	-	-	-	-	-	-	-	-	1	-	-	-	2	-	-	-	-	-	-	83
-	-	-	-	-	-	-	-	-	-	-	-	-	-	1	-	-	1	-	-	-	35
-	-	3	-	1	-	-	-	3	1	-	-	-	-	-	1	-	1	-	-	2	1 287
-	-	-	-	-	-	-	-	-	-	-	-	-	-	-	-	-	-	-	-	-	10
-	-	1	-	-	-	-	-	-	-	-	-	-	-	-	-	-	-	-	-	-	2
-	-	-	-	-	-	-	-	-	-	-	-	-	1	-	-	-	-	-	-	1	139
-	-	-	-	-	-	-	-	-	-	-	-	-	-	-	-	-	-	-	-	-	34
-	-	-	-	-	-	-	-	-	-	-	-	-	-	-	-	-	-	-	-	-	36
-	-	-	-	-	-	-	-	-	-	-	-	-	-	-	-	-	-	-	-	-	20
-	-	-	-	-	-	-	-	-	-	-	-	-	-	-	-	-	-	-	-	-	1
-	-	-	-	-	-	-	-	-	-	-	-	-	-	-	-	-	-	-	-	-	1
-	-	-	-	-	-	-	-	-	-	-	-	-	-	-	-	-	-	-	-	-	-
-	-	-	-	-	-	-	-	-	-	-	-	-	-	-	-	-	-	-	-	-	1
-	-	2	-	-	-	-	-	-	-	-	-	-	-	-	-	-	-	-	-	-	14
-	-	-	-	-	-	-	-	-	-	-	-	-	-	-	-	-	-	-	-	-	1
-	-	-	-	-	-	-	-	-	-	-	-	-	-	-	-	-	-	-	-	-	-
-	-	-	-	-	2	-	-	-	-	-	-	-	-	-	-	-	-	-	-	-	11
-	-	-	-	-	-	-	-	-	-	-	-	-	-	-	-	-	-	-	-	-	-
-	-	-	-	-	-	-	-	15	-	-	-	-	-	-	-	-	-	-	-	-	127
-	-	-	-	-	-	-	-	1	5	-	-	-	-	-	-	-	-	-	-	-	34
-	-	-	-	-	-	-	-	1	1	-	-	-	-	-	-	-	-	-	-	-	27
-	-	-	-	-	-	-	-	-	-	-	-	-	-	-	-	-	-	-	-	-	-
-	-	-	-	-	-	-	-	-	-	-	-	5	-	-	-	-	-	-	-	-	21
-	-	-	-	-	-	-	-	-	-	-	-	-	1	-	-	-	-	-	-	-	4
-	-	-	-	-	-	-	-	-	-	-	-	-	-	1	-	-	-	-	-	1	25
-	-	-	-	-	-	-	-	-	-	-	-	-	-	-	11	-	-	-	-	1	35
-	-	-	-	-	-	-	-	-	-	-	-	-	-	-	-	-	-	-	-	-	-
-	-	-	-	-	-	-	-	-	-	-	-	-	-	-	-	-	1	-	-	-	10
-	-	-	-	-	-	-	-	-	-	-	-	-	-	-	-	-	-	6	-	1	43
-	-	-	-	-	-	-	-	-	-	-	-	-	-	-	-	-	-	-	-	-	1
-	-	1	-	-	-	-	-	-	1	-	-	1	-	-	-	-	-	-	-	9	40
1	-	35	4	2	11	2	3	45	24	3	-	13	4	65	18	2	19	24	-	30	18 165

Tableau 19.- MARIAGES D'APRES LA NATIONALITE, L'AGE ET

A.- LE ROYAUME

PAYS DE NATIONALITE DE L'EPOUX AVANT LE MARIAGE	Groupes d'âges												Total des mariages	Etat civil antérieur		
	< 20 ans	20 - < 21 ans	21 - < 25 ans	25 - < 30 ans	30 - < 35 ans	35 - < 40 ans	40 - < 45 ans	45 - < 50 ans	50 - < 60 ans	60 - < 70 ans	70 ans et +	In-connu		célibataires	veufs	divorcés
A.- EPOUX																
BELGIQUE	1 132	2 279	24 142	14 876	4 138	2 182	1 137	860	1 107	436	178	1	52 468	45 373	904	6 191
PAYS-BAS	4	10	186	183	66	47	16	19	27	5	2	-	565	440	7	118
ROYAUME-UNI	2	1	21	36	20	25	14	5	4	4	-	-	132	88	4	40
FRANCE	22	30	230	172	100	61	24	12	17	15	3	-	686	521	15	150
ALLEMAGNE	4	2	47	50	32	19	14	12	6	3	-	-	189	134	3	52
GRAND-DUCHE DE LUXEMBOURG	-	3	15	16	5	6	2	-	1	-	-	-	48	39	1	8
ITALIE	52	81	782	490	135	66	18	20	13	9	4	-	1 670	1 540	13	117
SUISSE	-	-	4	8	4	2	-	-	-	2	-	-	20	15	1	4
AUTRICHE	-	1	1	6	2	1	-	-	1	-	1	-	13	9	1	3
ESPAGNE	16	21	145	88	24	7	4	2	14	3	-	-	324	287	3	34
PORTUGAL	3	3	24	16	16	2	5	1	1	2	-	-	73	58	-	15
GRECE	2	4	48	41	21	1	-	2	1	-	-	-	120	113	-	7
TURQUIE	4	1	20	13	4	3	2	1	-	-	-	-	48	42	-	6
IRLANDE (REP.)	-	-	3	-	1	-	-	1	-	-	-	-	5	5	-	-
DANEMARK	-	-	1	1	1	-	1	2	-	-	-	-	6	4	1	1
NORVEGE	-	-	1	5	1	1	-	-	-	1	-	-	9	8	1	-
SUEDE	-	-	-	3	1	4	-	-	-	-	-	-	8	4	-	4
POLOGNE	-	-	8	10	10	2	-	-	1	2	1	-	34	25	2	7
HONGRIE	-	-	1	2	-	-	-	-	-	-	-	-	3	2	-	1
TCHECOSLOVAQUIE	-	-	-	-	-	-	-	-	-	-	-	-	-	-	-	-
YOUGOSLAVIE	-	3	17	18	6	6	1	-	1	-	-	-	52	43	-	9
UNION SOVIETIQUE	-	-	-	-	1	-	-	-	-	-	-	-	1	-	-	1
AUTRES PAYS D'EUROPE	-	-	1	2	1	1	-	1	-	1	-	-	7	5	-	2
MAROC	4	4	87	157	64	7	6	3	5	-	-	-	337	305	1	31
ALGERIE	2	-	19	21	8	2	1	-	4	1	-	-	58	53	-	5
TUNISIE	2	-	11	25	24	4	6	2	1	-	-	-	75	59	1	15
EGYPTE	-	-	-	3	-	2	-	-	-	-	-	-	5	4	-	1
ZAIRE	1	1	15	30	16	4	1	-	-	-	-	-	68	66	-	2
RWANDA OU BURUNDI	-	-	1	-	5	1	-	-	-	-	-	-	7	7	-	-
AUTRES PAYS D'AFRIQUE	-	-	13	36	27	9	-	-	-	-	-	-	85	77	-	8
ETATS-UNIS D'AMERIQUE	1	2	20	30	9	16	-	2	1	-	-	-	81	54	2	25
CANADA	-	-	1	5	3	-	-	2	2	-	-	-	13	10	-	3
AUTRES PAYS D'AMERIQUE	-	-	7	23	14	5	3	1	-	-	-	-	53	50	-	3
ASIE	4	3	30	76	42	18	4	-	1	-	-	-	178	157	5	16
OCEANIE	-	-	2	3	-	2	-	-	-	-	-	-	7	5	-	2
APATRIDES ET INCONNUS	1	3	36	33	18	10	-	4	5	-	1	-	111	96	1	14
TOTAL GENERAL	1 256	2 452	25 939	16 478	4 819	2 516	1 259	952	1 213	484	190	1	57 559	49 698	966	6 895

L'ETAT CIVIL ANTERIEUR DES CONJOINTS

ANNEE 1985

PAYS DE NATIONALITE DE L'EPOUSE AVANT LE MARIAGE	Groupes d'âges												Total des mariages	Etat civil antérieur				
	< 20 ans	20 - < 21 ans	21 - < 25 ans	25 - < 30 ans	30 - < 35 ans	35 - < 40 ans	40 - < 45 ans	45 - < 50 ans	50 - < 60 ans	60 - < 70 ans	70 ans et +	In-connu		célibataires	veufs	divorcés		
B. - EPOUSE																		
BELGIQUE	7 117	5 922	24 029	9 156	3 026	1 579	852	611	705	192	60	-	53 249	46 353	482	6 414		
PAYS-BAS	43	39	126	74	33	20	13	5	4	2	-	-	359	295	6	58		
ROYAUME-UNI	6	6	27	19	19	5	1	4	2	-	-	-	89	70	-	19		
FRANCE	149	81	183	103	70	50	24	7	18	4	-	-	689	548	11	130		
ALLEMAGNE	43	15	84	57	25	16	14	7	5	2	-	-	268	202	2	64		
GRAND-DUCHE DE LUXEMBOURG	4	4	7	4	1	1	2	-	-	-	-	-	23	19	1	3		
ITALIE	292	190	536	206	68	18	5	8	5	3	1	-	1 332	1 279	6	47		
SUISSE	2	2	3	5	-	-	-	-	-	-	-	-	12	10	-	2		
AUTRICHE	2	-	4	2	2	-	-	-	-	-	-	-	10	9	-	1		
ESPAGNE	38	44	169	63	13	8	7	7	4	2	-	-	355	330	1	24		
PORTUGAL	7	7	26	22	5	7	3	3	1	-	-	-	81	69	2	10		
GRECE	26	16	37	16	3	3	1	-	-	-	-	-	102	99	-	3		
TURQUIE	12	2	3	-	1	-	1	-	-	-	-	-	19	19	-	-		
IRLANDE (REP.)	-	-	1	3	1	1	-	-	-	-	-	-	6	6	-	-		
DANEMARK	-	1	1	-	1	2	1	1	-	-	-	-	7	3	-	4		
NORVEGE	1	-	3	-	1	-	-	-	-	-	-	-	5	5	-	-		
SUEDE	-	-	1	-	-	1	-	-	-	-	-	-	2	1	1	-		
POLOGNE	3	2	17	21	6	4	5	3	9	3	-	-	73	51	7	15		
HONGRIE	1	1	2	1	-	-	-	-	-	1	-	-	6	3	2	1		
TCHECOSLOVAQUIE	-	-	-	-	1	-	-	-	1	-	-	-	2	2	-	-		
YOUGOSLAVIE	13	7	6	10	6	-	3	1	1	-	-	-	47	36	1	10		
UNION SOVIETIQUE	-	-	2	-	-	1	-	-	1	-	-	-	4	2	-	2		
AUTRES PAYS D'EUROPE	-	1	1	3	-	-	-	-	2	-	-	-	7	5	-	2		
MAROC	30	21	59	54	29	8	5	-	-	-	-	-	206	145	1	60		
ALGERIE	2	4	14	13	5	2	3	1	-	-	-	-	44	38	2	4		
TUNISIE	-	-	6	4	2	4	-	-	-	-	-	-	16	12	1	3		
EGYPTE	-	-	-	-	-	-	-	-	-	-	-	-	-	-	-	-		
ZAIRE	4	-	22	17	8	2	-	1	-	-	-	-	54	52	1	1		
RWANDA OU BURUNDI	-	1	5	3	2	-	-	-	-	-	-	-	11	11	-	-		
AUTRES PAYS D'AFRIQUE	6	7	41	50	16	11	1	2	-	-	-	-	134	126	-	8		
ETATS-UNIS D'AMERIQUE	-	3	10	10	10	5	1	2	-	1	-	-	42	30	1	11		
CANADA	1	-	3	3	-	-	-	-	-	-	-	-	7	7	-	-		
AUTRES PAYS D'AMERIQUE	2	5	13	34	19	5	-	1	1	-	-	-	80	75	1	4		
ASIE	14	1	25	53	16	12	3	4	-	-	1	-	129	110	7	12		
OCEANIE	-	-	-	-	-	-	-	-	-	-	-	-	-	-	-	-		
APATRIDES ET INCONNUS	8	10	22	31	7	6	1	2	1	1	-	-	89	83	1	5		
TOTAL GENERAL	7 826	6 392	25 488	10 037	3 396	1 771	946	670	760	211	62	-	57 559	50 105	537	6 917		

Tableau 19.- MARIAGES D'APRES LA NATIONALITE, L'AGE ET

B.- REGION BRUXELLOISE

PAYS DE NATIONALITE DE L'EPOUX AVANT LE MARIAGE	Groupes d'âges												Total des mariages	Etat civil antérieur		
	< 20 ans	20 - < 21 ans	21 - < 25 ans	25 - < 30 ans	30 - < 35 ans	35 - < 40 ans	40 - < 45 ans	45 - < 50 ans	50 - < 60 ans	60 - < 70 ans	70 ans et +	In-connu		célibataires	veufs	divorcés
A.- EPOUX																
BELGIQUE	65	71	1 029	1 165	519	267	139	138	163	80	39	-	3 675	2 807	110	758
PAYS-BAS	-	-	2	15	4	4	1	4	3	1	-	-	34	21	-	13
ROYAUME-UNI	-	1	5	5	6	7	5	-	2	2	-	-	33	21	1	11
FRANCE	1	1	35	36	26	15	7	3	5	3	1	-	133	90	4	39
ALLEMAGNE	-	-	5	5	2	4	4	6	2	-	-	-	28	14	1	13
GRAND-DUCHE DE LUXEMBOURG	-	-	1	2	1	2	1	-	-	-	-	-	7	5	-	2
ITALIE	4	5	65	66	21	10	3	5	4	-	-	-	183	166	1	16
SUISSE	-	-	1	1	1	-	-	-	-	-	-	-	3	3	-	-
AUTRICHE	-	-	1	2	1	-	-	-	-	-	-	-	4	4	-	-
ESPAGNE	6	3	48	39	10	3	2	2	8	2	-	-	123	109	1	13
PORTUGAL	-	2	6	7	5	2	2	1	-	2	-	-	27	20	-	7
GRECE	-	2	24	15	9	1	-	1	-	-	-	-	52	49	-	3
TURQUIE	4	1	5	4	1	1	1	1	-	-	-	-	18	15	-	3
IRLANDE (REP.)	-	-	1	-	-	-	-	-	-	-	-	-	1	1	-	-
DANEMARK	-	-	-	-	-	-	1	-	-	-	-	-	1	-	1	-
NORVEGE	-	-	-	3	-	-	-	-	-	-	-	-	3	3	-	-
SUEDE	-	-	-	1	1	-	-	-	-	-	-	-	2	1	-	1
POLOGNE	-	-	1	3	5	1	-	-	-	-	-	-	10	7	-	3
HONGRIE	-	-	-	1	-	-	-	-	-	-	-	-	1	1	-	-
TCHECOSLOVAQUIE	-	-	-	-	-	-	-	-	-	-	-	-	-	-	-	-
YOUgosLAVIE	-	2	6	9	3	3	-	-	1	-	-	-	24	20	-	4
UNION SOVIETIQUE	-	-	-	-	1	-	-	-	-	-	-	-	1	-	-	1
AUTRES PAYS D'EUROPE	-	-	-	1	-	1	-	1	-	-	-	-	3	3	-	-
MAROC	2	1	31	72	28	5	1	1	3	-	-	-	144	130	1	13
ALGERIE	-	-	2	4	4	-	-	-	2	-	-	-	12	10	-	2
TUNISIE	-	-	3	11	12	1	2	-	-	-	-	-	29	24	-	5
EGYPTE	-	-	-	3	-	2	-	-	-	-	-	-	5	4	-	1
ZAIRE	-	1	6	18	7	2	-	-	-	-	-	-	34	33	-	1
RWANDA OU BURUNDI	-	-	1	-	-	-	-	-	-	-	-	-	1	1	-	-
AUTRES PAYS D'AFRIQUE	-	-	4	10	2	2	-	-	-	-	-	-	18	15	-	3
ETATS-UNIS D'AMERIQUE	-	-	-	5	2	2	-	1	1	-	-	-	11	6	1	4
CANADA	-	-	-	3	2	-	-	2	2	-	-	-	9	6	-	3
AUTRES PAYS D'AMERIQUE	-	-	2	6	4	3	2	1	-	-	-	-	18	17	-	1
ASIE	1	1	17	21	21	7	1	-	1	-	-	-	70	59	2	9
OCEANIE	-	-	-	2	-	2	-	-	-	-	-	-	4	2	-	2
APATRIDES ET INCONNUS	1	2	20	16	7	5	-	1	1	-	-	-	53	49	-	4
TOTAL GENERAL	84	93	1 321	1 551	705	352	172	168	198	90	40	-	4 774	3 716	123	935

L'ETAT CIVIL ANTERIEUR DES CONJOINTS (suite)

ANNEE 1985

PAYS DE NATIONALITE DE L'EPOUSE AVANT LE MARIAGE	Groupes d'âges												Total des mariages	Etat civil antérieur		
	< 20 ans	20 - < 21 ans	21 - < 25 ans	25 - < 30 ans	30 - < 35 ans	35 - < 40 ans	40 - < 45 ans	45 - < 50 ans	50 - < 60 ans	60 - < 70 ans	70 ans et +	In-connu		célibataires	veufs	divorcés
BELGIQUE	275	205	1 273	1 020	420	207	130	91	112	43	15	-	3 791	3 026	63	702
PAYS-BAS	1	1	13	7	5	4	-	-	-	-	-	-	31	27	-	4
ROYAUME-UNI	1	2	5	6	6	1	-	-	-	-	-	-	21	17	-	4
FRANCE	14	7	40	27	19	15	7	1	4	-	-	-	134	104	-	30
ALLEMAGNE	3	1	6	5	6	4	1	1	1	-	-	-	28	22	-	6
GRAND-DUCHE DE LUXEMBOURG	1	-	1	2	-	-	-	-	-	-	-	-	4	4	-	-
ITALIE	26	18	46	20	12	4	2	1	1	-	-	-	130	124	-	6
SUISSE	-	1	1	1	-	-	-	-	-	-	-	-	3	3	-	-
AUTRICHE	-	-	1	-	-	-	-	-	-	-	-	-	1	1	-	-
ESPAGNE	10	16	69	34	9	4	3	5	3	1	-	-	154	142	-	12
PORTUGAL	3	1	9	14	3	3	2	2	1	-	-	-	38	32	2	4
GRECE	13	5	16	4	3	2	1	-	-	-	-	-	44	42	-	2
TURQUIE	9	1	-	-	1	-	1	-	-	-	-	-	12	12	-	-
IRLANDE (REP.)	-	-	1	2	-	1	-	-	-	-	-	-	4	4	-	-
DANEMARK	-	-	1	-	-	1	1	1	-	-	-	-	4	1	-	3
NORVEGE	-	-	-	-	-	-	-	-	-	-	-	-	-	-	-	-
SUEDE	-	-	1	-	-	-	-	-	-	-	-	-	1	1	-	-
POLOGNE	-	1	3	8	1	2	2	-	1	1	-	-	19	15	-	4
HONGRIE	-	-	1	1	-	-	-	-	-	-	-	-	2	-	1	1
TCHECOSLOVAQUIE	-	-	-	-	-	-	-	-	-	-	-	-	-	-	-	-
YOUGOSLAVIE	9	6	2	5	-	-	2	1	-	-	-	-	25	20	-	5
UNION SOVIETIQUE	-	-	-	-	-	1	-	-	1	-	-	-	2	-	-	2
AUTRES PAYS D'EUROPE	-	-	-	2	-	-	-	-	1	-	-	-	3	2	-	1
MAROC	16	8	30	29	17	3	4	-	-	-	-	-	107	72	1	34
ALGERIE	1	-	1	5	4	2	1	1	-	-	-	-	15	11	2	2
TUNISIE	-	-	4	2	2	2	-	-	-	-	-	-	10	7	1	2
EGYPTE	-	-	-	-	-	-	-	-	-	-	-	-	-	-	-	-
ZAIRE	1	-	12	9	7	2	-	1	-	-	-	-	32	31	1	-
RWANDA OU BURUNDI	-	1	2	1	1	-	-	-	-	-	-	-	5	5	-	-
AUTRES PAYS D'AFRIQUE	2	2	8	4	2	1	-	-	-	-	-	-	19	19	-	-
ETATS-UNIS D'AMERIQUE	-	1	2	3	2	1	1	-	-	1	-	-	11	7	-	4
CANADA	-	-	2	2	-	-	-	-	-	-	-	-	4	4	-	-
AUTRES PAYS D'AMERIQUE	-	-	4	15	8	2	-	-	1	-	-	-	30	27	-	3
ASIE	6	-	5	21	3	6	1	1	-	-	-	-	43	38	-	5
OCEANIE	-	-	-	-	-	-	-	-	-	-	-	-	-	-	-	-
APATRIDES ET INCONNUS	4	5	13	13	4	5	1	-	1	1	-	-	47	44	1	2
TOTAL GENERAL	395	282	1 572	1 262	535	273	160	106	127	47	15	-	4 774	3 864	72	838

B.- EPOUSE

Tableau 19.- MARIAGES D'APRES LA NATIONALITE, L'AGE ET

C.- REGION FLAMANDE

PAYS DE NATIONALITE DE L'EPOUX AVANT LE MARIAGE	Groupes d'âges												Total des mariages	Etat civil antérieur		
	< 20 ans	20 - < 21 ans	21 - < 25 ans	25 - < 30 ans	30 - < 35 ans	35 - < 40 ans	40 - < 45 ans	45 - < 50 ans	50 - < 60 ans	60 - < 70 ans	70 ans et +	Inconnu		célibataires	veufs	divorcés
A.- EPOUX																
BELGIQUE	615	1 501	16 641	9 266	2 208	1 105	609	434	536	188	81	1	33 185	29 561	467	3 157
PAYS-BAS	4	6	173	146	54	41	10	12	19	4	1	-	470	376	6	88
ROYAUME-UNI	1	-	12	21	12	11	4	3	1	1	-	-	66	47	-	19
FRANCE	5	7	38	35	19	12	6	2	2	6	-	-	132	101	3	28
ALLEMAGNE	1	2	23	23	11	8	5	4	-	1	-	-	78	59	1	18
GRAND-DUCHE DE LUXEMBOURG	-	-	-	5	1	-	-	-	-	-	-	-	6	5	-	1
ITALIE	6	7	103	51	13	10	3	2	3	2	-	-	200	186	2	12
SUISSE	-	-	2	3	-	1	-	-	-	1	-	-	7	5	-	2
AUTRICHE	-	-	-	4	1	1	-	-	1	-	-	-	7	4	-	3
ESPAGNE	3	6	30	14	5	2	1	-	-	1	-	-	62	54	-	8
PORTUGAL	-	-	7	1	2	-	2	-	-	-	-	-	12	10	-	2
GRECE	-	1	7	14	8	-	-	1	1	-	-	-	32	29	-	3
TURQUIE	-	-	4	4	1	-	1	-	-	-	-	-	10	9	-	1
IRLANDE (REP.)	-	-	2	-	1	-	-	-	-	-	-	-	3	3	-	-
DANEMARK	-	-	1	1	-	-	-	2	-	-	-	-	4	3	-	1
NORVEGE	-	-	1	2	1	1	-	-	-	1	-	-	6	5	1	-
SUEDE	-	-	-	1	-	4	-	-	-	-	-	-	5	2	-	3
POLOGNE	-	-	2	3	4	1	-	-	-	-	-	-	10	8	-	2
HONGRIE	-	-	-	1	-	-	-	-	-	-	-	-	1	-	-	1
TCHECOSLOVAQUIE	-	-	-	-	-	-	-	-	-	-	-	-	-	-	-	-
YUGOSLAVIE	-	-	5	7	2	3	-	-	-	-	-	-	17	14	-	3
UNION SOVIETIQUE	-	-	-	-	-	-	-	-	-	-	-	-	-	-	-	-
AUTRES PAYS D'EUROPE	-	-	1	1	1	-	-	-	-	1	-	-	4	2	-	2
MAROC	2	1	17	22	19	-	2	2	1	-	-	-	66	57	-	9
ALGERIE	-	-	5	4	1	-	1	-	1	-	-	-	12	11	-	1
TUNISIE	1	-	5	7	1	1	2	1	1	-	-	-	19	15	-	4
EGYPTE	-	-	-	-	-	-	-	-	-	-	-	-	-	-	-	-
ZAIRE	1	-	3	5	3	-	1	-	-	-	-	-	13	13	-	-
RWANDA OU BURUNDI	-	-	-	-	2	-	-	-	-	-	-	-	2	2	-	-
AUTRES PAYS D'AFRIQUE	-	-	5	16	17	4	-	-	-	-	-	-	42	38	-	4
ETATS-UNIS D'AMERIQUE	1	-	11	11	2	10	-	-	-	-	-	-	35	26	-	9
CANADA	-	-	1	2	1	-	-	-	-	-	-	-	4	4	-	-
AUTRES PAYS D'AMERIQUE	-	-	3	11	8	2	1	-	-	-	-	-	25	24	-	1
ASIE	1	2	6	35	13	7	1	-	-	-	-	-	65	60	-	5
OCEANIE	-	-	1	1	-	-	-	-	-	-	-	-	2	2	-	-
APATRIDES ET INCONNUS	-	1	7	3	3	2	-	-	2	-	-	-	18	13	1	4
TOTAL GENERAL	641	1 534	17 116	9 720	2 414	1 226	649	463	568	206	82	1	34 620	30 748	481	3 391

L'ETAT CIVIL ANTERIEUR DES CONJOINTS (suite)

ANNEE 1985

PAYS DE NATIONALITE DE L'EPOUSE AVANT LE MARIAGE	Groupes d'âges												Total des mariages	Etat civil antérieur		
	< 20 ans	20 - < 21 ans	21 - < 25 ans	25 - < 30 ans	30 - < 35 ans	35 - < 40 ans	40 - < 45 ans	45 - < 50 ans	50 - < 60 ans	60 - < 70 ans	70 ans et -	In-connu		célibataires	veufs	divorcés
B.- EPOUSE																
BELGIQUE	4 342	4 133	16 244	5 310	1 576	777	432	310	341	68	30	-	33 563	29 979	248	3 336
PAYS-BAS	37	31	103	52	26	12	13	4	4	2	-	-	284	232	5	47
ROYAUME-UNI	4	4	19	12	10	2	1	2	1	-	-	-	55	44	-	11
FRANCE	18	13	18	12	7	9	3	1	5	1	-	-	87	68	3	16
ALLEMAGNE	16	7	37	22	10	3	5	5	1	1	-	-	107	78	1	28
GRAND-DUCHE DE LUXEMBOURG	-	1	2	-	-	-	1	-	-	-	-	-	4	3	1	-
ITALIE	30	8	64	18	5	1	-	1	1	-	-	-	128	125	-	3
SUISSE	1	-	-	2	-	-	-	-	-	-	-	-	3	2	-	1
AUTRICHE	2	-	2	2	2	-	-	-	-	-	-	-	8	7	-	1
ESPAGNE	9	12	34	6	2	3	2	-	-	-	-	-	68	62	-	6
PORTUGAL	-	2	7	2	1	1	1	1	-	-	-	-	15	12	-	3
GRECE	5	5	3	2	-	-	-	-	-	-	-	-	15	15	-	-
TURQUIE	2	-	1	-	-	-	-	-	-	-	-	-	3	3	-	-
IRLANDE (REP.)	-	-	-	1	-	-	-	-	-	-	-	-	1	1	-	-
DANEMARK	-	-	-	-	-	1	-	-	-	-	-	-	1	-	-	1
NORVEGE	1	-	2	-	1	-	-	-	-	-	-	-	4	4	-	-
SUEDE	-	-	-	-	-	1	-	-	-	-	-	-	1	-	1	-
POLOGNE	-	-	7	5	1	1	1	2	2	-	-	-	19	12	3	4
HONGRIE	-	-	-	-	-	-	-	-	-	-	-	-	-	-	-	-
TCHECOSLOVAQUIE	-	-	-	-	-	-	-	-	-	-	-	-	-	-	-	-
YOUGOSLAVIE	3	-	2	2	3	-	1	-	-	-	-	-	11	8	1	2
UNION SOVIETIQUE	-	-	-	-	-	-	-	-	-	-	-	-	-	-	-	-
AUTRES PAYS D'EUROPE	-	-	-	1	-	-	-	-	-	-	-	-	1	1	-	-
MAROC	7	11	13	11	8	3	1	-	-	-	-	-	54	38	-	16
ALGERIE	-	-	3	2	-	-	-	-	-	-	-	-	5	5	-	-
TUNISIE	-	-	-	2	-	1	-	-	-	-	-	-	3	2	-	1
EGYPTE	-	-	-	-	-	-	-	-	-	-	-	-	-	-	-	-
ZAIRE	1	-	5	2	1	-	-	-	-	-	-	-	9	9	-	-
RWANDA OU BURUNDI	-	-	2	-	-	-	-	-	-	-	-	-	2	2	-	-
AUTRES PAYS D'AFRIQUE	1	1	15	25	7	1	-	-	-	-	-	-	50	49	-	1
ETATS-UNIS D'AMERIQUE	-	2	2	3	3	1	-	2	-	-	-	-	13	12	-	1
CANADA	-	-	1	-	-	-	-	-	-	-	-	-	1	1	-	-
AUTRES PAYS D'AMERIQUE	2	3	6	13	4	2	-	1	-	-	-	-	31	30	1	-
ASIE	4	-	15	27	7	5	2	2	-	-	-	-	62	53	4	5
OCEANIE	-	-	-	-	-	-	-	-	-	-	-	-	-	-	-	-
APATRIDES ET INCONNUS	2	1	2	5	1	-	-	1	-	-	-	-	12	11	-	1
TOTAL GENERAL	4 487	4 234	16 609	5 539	1 675	824	463	332	355	72	30	-	34 620	30 868	268	3 484

Tableau 19.- MARIAGES D'APRES LA NATIONALITE, L'AGE ET

D.- REGION WALLONNE

PAYS DE NATIONALITE DE L'EPOUX AVANT LE MARIAGE	Groupes d'âges												Total des maria- ges	Etat civil antérieur		
	< 20 ans	20 - < 21 ans	21 - < 25 ans	25 - < 30 ans	30 - < 35 ans	35 - < 40 ans	40 - < 45 ans	45 - < 50 ans	50 - < 60 ans	60 - < 70 ans	70 ans et +	in- con- nu		céliba- taires	veufs	divor- cés
	A.- EPOUX															
BELGIQUE	452	707	6 472	4 445	1 411	810	389	288	408	168	58	-	15 608	13 005	327	2 276
PAYS-BAS	-	4	11	22	8	2	5	3	5	-	1	-	61	43	1	17
ROYAUME-UNI	1	-	4	10	2	7	5	2	1	1	-	-	33	20	3	10
FRANCE	16	22	157	101	55	34	11	7	10	6	2	-	421	330	8	83
ALLEMAGNE	3	-	19	22	19	7	5	2	4	2	-	-	83	61	1	21
GRAND-DUCHE DE LUXEMBOURG	-	3	14	9	3	4	1	-	1	-	-	-	35	29	1	5
ITALIE	42	69	614	373	101	46	12	13	6	7	4	-	1 287	1 188	10	89
SUISSE	-	-	1	4	3	1	-	-	-	1	-	-	10	7	1	2
AUTRICHE	-	1	-	-	-	-	-	-	-	-	1	-	2	1	1	-
ESPAGNE	7	12	67	35	9	2	1	-	6	-	-	-	139	124	2	13
PORTUGAL	3	1	11	8	9	-	1	-	1	-	-	-	34	28	-	6
GRECE	2	1	17	12	4	-	-	-	-	-	-	-	36	35	-	1
TURQUIE	-	-	11	5	2	2	-	-	-	-	-	-	20	18	-	2
IRLANDE (REP.)	-	-	-	-	-	-	-	1	-	-	-	-	1	1	-	-
DANEMARK	-	-	-	-	1	-	-	-	-	-	-	-	1	1	-	-
NORVEGE	-	-	-	-	-	-	-	-	-	-	-	-	-	-	-	-
SUEDE	-	-	-	1	-	-	-	-	-	-	-	-	1	1	-	-
POLOGNE	-	-	5	4	1	-	-	-	1	2	1	-	14	10	2	2
HONGRIE	-	-	1	-	-	-	-	-	-	-	-	-	1	1	-	-
TCHECOSLO- VAQUIE	-	-	-	-	-	-	-	-	-	-	-	-	-	-	-	-
YOUGOSLAVIE	-	1	6	2	1	-	1	-	-	-	-	-	11	9	-	2
UNION SOVIETIQUE	-	-	-	-	-	-	-	-	-	-	-	-	-	-	-	-
AUTRES PAYS D'EUROPE	-	-	-	-	-	-	-	-	-	-	-	-	-	-	-	-
MAROC	-	2	39	63	17	2	3	-	1	-	-	-	127	118	-	9
ALGERIE	2	-	12	13	3	2	-	-	1	1	-	-	34	32	-	2
TUNISIE	1	-	3	7	11	2	2	1	-	-	-	-	27	20	1	6
EGYPTE	-	-	-	-	-	-	-	-	-	-	-	-	-	-	-	-
ZAIRE	-	-	6	7	6	2	-	-	-	-	-	-	21	20	-	1
RWANDA OU BURUNDI	-	-	-	-	3	1	-	-	-	-	-	-	4	4	-	-
AUTRES PAYS D'AFRIQUE	-	-	4	10	8	3	-	-	-	-	-	-	25	24	-	1
ETATS-UNIS D'AMERIQUE	-	2	9	14	5	4	-	1	-	-	-	-	35	22	1	12
CANADA	-	-	-	-	-	-	-	-	-	-	-	-	-	-	-	-
AUTRES PAYS D'AMERIQUE	-	-	2	6	2	-	-	-	-	-	-	-	10	9	-	1
ASIE	2	-	7	20	8	4	2	-	-	-	-	-	43	38	3	2
OCEANIE	-	-	1	-	-	-	-	-	-	-	-	-	1	1	-	-
APATRIDES ET INCONNUS	-	-	9	14	8	3	-	3	2	-	1	-	40	34	-	6
TOTAL GENERAL	531	825	7 502	5 207	1 700	938	438	321	447	188	68	-	18 165	15 234	362	2 569

L'ETAT CIVIL ANTERIEUR DES CONJOINTS (suite)

ANNEE 1985

PAYS DE NATIONALITE DE L'EPOUSE AVANT LE MARIAGE	Groupes d'âges												Total des mariages	Etat civil antérieur		
	< 20 ans	20 - < 21 ans	21 - < 25 ans	25 - < 30 ans	30 - < 35 ans	35 - < 40 ans	40 - < 45 ans	45 - < 50 ans	50 - < 60 ans	60 - < 70 ans	70 ans et +	Inconnu		célibataires	veufs	divorcés
BELGIQUE	2 500	1 584	6 512	2 826	1 030	595	290	210	252	81	15	-	15 895	13 348	171	2 376
PAYS-BAS	5	7	10	15	2	4	-	1	-	-	-	-	44	36	1	7
ROYAUME-UNI	1	-	3	1	3	2	-	2	1	-	-	-	13	9	-	4
FRANCE	117	61	125	64	44	26	14	5	9	3	-	-	468	376	8	84
ALLEMAGNE	24	7	41	30	9	9	8	1	3	1	-	-	133	102	1	30
GRAND-DUCHE DE LUXEMBOURG	3	3	4	2	1	1	1	-	-	-	-	-	15	12	-	3
ITALIE	236	164	426	168	51	13	3	6	3	3	1	-	1 074	1 030	6	38
SUISSE	1	1	2	2	-	-	-	-	-	-	-	-	6	5	-	1
AUTRICHE	-	-	1	-	-	-	-	-	-	-	-	-	1	1	-	-
ESPAGNE	19	16	66	23	2	1	2	2	1	1	-	-	133	126	1	6
PORTUGAL	4	4	10	6	1	3	-	-	-	-	-	-	28	25	-	3
GRECE	8	6	18	10	-	1	-	-	-	-	-	-	43	42	-	1
TURQUIE	1	1	2	-	-	-	-	-	-	-	-	-	4	4	-	-
IRLANDE (REP.)	-	-	-	-	1	-	-	-	-	-	-	-	1	1	-	-
DANEMARK	-	1	-	-	1	-	-	-	-	-	-	-	2	2	-	-
NORVEGE	-	-	1	-	-	-	-	-	-	-	-	-	1	1	-	-
SUEDE	-	-	-	-	-	-	-	-	-	-	-	-	-	-	-	-
POLOGNE	3	1	7	8	4	1	2	1	6	2	-	-	35	24	4	7
HONGRIE	1	1	1	-	-	-	-	-	-	1	-	-	4	3	1	-
TCHECOSLOVAQUIE	-	-	-	-	1	-	-	-	1	-	-	-	2	2	-	-
YOUGOSLAVIE	1	1	2	3	3	-	-	-	1	-	-	-	11	8	-	3
UNION SOVIETIQUE	-	-	2	-	-	-	-	-	-	-	-	-	2	2	-	-
AUTRES PAYS D'EUROPE	-	1	1	-	-	-	-	-	1	-	-	-	3	2	-	1
MAROC	7	2	16	14	4	2	-	-	-	-	-	-	45	35	-	10
ALGERIE	1	4	10	6	1	-	2	-	-	-	-	-	24	22	-	2
TUNISIE	-	-	2	-	-	1	-	-	-	-	-	-	3	3	-	-
EGYPTE	-	-	-	-	-	-	-	-	-	-	-	-	-	-	-	-
ZAIRE	2	-	5	6	-	-	-	-	-	-	-	-	13	12	-	1
RWANDA OU BURUNDI	-	-	1	2	1	-	-	-	-	-	-	-	4	4	-	-
AUTRES PAYS D'AFRIQUE	3	4	18	21	7	9	1	2	-	-	-	-	65	58	-	7
ETATS-UNIS D'AMERIQUE	-	-	6	4	5	3	-	-	-	-	-	-	18	11	1	6
CANADA	1	-	-	1	-	-	-	-	-	-	-	-	2	2	-	-
AUTRES PAYS D'AMERIQUE	-	2	3	6	7	1	-	-	-	-	-	-	19	18	-	1
ASIE	4	1	5	5	6	1	-	1	-	-	1	-	24	19	3	2
OCEANIE	-	-	-	-	-	-	-	-	-	-	-	-	-	-	-	-
APATRIDES ET INCONNUS	2	4	7	13	2	1	-	1	-	-	-	-	30	28	-	2
TOTAL GENERAL	2 944	1 876	7 307	3 236	1 186	674	323	232	278	92	17	-	18 165	15 373	197	2 595

B.- EPOUSE

Tableau 20.- MARIAGES D'APRES LA PROFESSION ET

A.- LE ROYAUME

STATUT SOCIO- PROFESSIONNEL DE LA FEMME	Statut socio-professionnel de l'homme													
	Personnel des professions scientifiques, libérales, techniques et assimilées						Chefs d'entreprises, propriétaires, exploitants, directeurs et cadres administratifs supérieurs					Employés de bureau		
	01	02	03	04	05	Total	01	02	03	05	Total	03	05	Total
Personnel des professions scientifiques, libérales, techniques et assimilés	50	927	4 788	54	10	5 829	73	63	148	8	292	733	1	734
Employeurs	11	3	5	-	-	19	-	-	-	-	-	-	-	-
Indépendantes	5	318	152	1	-	476	10	8	13	-	31	21	1	22
Employées	34	600	4 580	47	7	5 268	62	53	134	8	257	693	-	693
Ouvrières	-	1	35	6	-	42	1	1	1	-	3	17	-	17
Aidantes	-	5	16	-	3	24	-	1	-	-	1	2	-	2
Chefs d'entreprises, proprié- taires, exploitantes, direc- trices et cadres adm. supérieur	5	13	102	3	-	123	22	17	44	2	85	19	-	19
Employeurs	1	2	7	1	-	11	16	1	1	-	18	-	-	-
Indépendantes	-	3	9	1	-	13	-	9	-	-	9	6	-	6
Employées	4	8	84	1	-	97	3	6	43	-	52	12	-	12
Aidantes	-	-	2	-	-	2	3	1	-	2	6	1	-	1
Employées de bureau	3	98	582	13	4	700	22	21	72	2	117	473	-	473
Employées	3	98	581	13	4	699	22	21	72	2	117	472	-	472
Aidantes	-	-	1	-	-	1	-	-	-	-	-	1	-	1
Commerçantes, personnel com- mercial, vendeuses et assimilés	3	30	252	9	1	295	23	18	27	2	70	155	1	156
Employeurs	1	-	10	-	1	12	9	-	2	-	11	1	-	1
Indépendantes	1	9	51	-	-	61	3	5	7	-	15	29	-	29
Employées	-	21	165	6	-	192	8	10	14	2	34	107	-	107
Ouvrières	-	-	16	3	-	19	3	-	3	-	6	15	-	15
Aidantes	1	-	10	-	-	11	-	3	1	-	4	3	1	4
Agricultrices, pêcheurs, bûcherons et assimilés	-	1	12	-	-	13	2	-	-	-	2	3	-	3
Employeurs	-	-	1	-	-	1	-	-	-	-	-	-	-	-
Indépendantes	-	1	7	-	-	8	1	-	-	-	1	1	-	1
Employées	-	-	1	-	-	1	-	-	-	-	-	-	-	-
Ouvrières	-	-	2	-	-	2	-	-	-	-	-	1	-	1
Aidantes	-	-	1	-	-	1	1	-	-	-	1	1	-	1
Mineurs, carriers et assimilés	-	-	-	-	-	-	-	-	-	-	-	-	-	-
Employeurs	-	-	-	-	-	-	-	-	-	-	-	-	-	-
Indépendantes	-	-	-	-	-	-	-	-	-	-	-	-	-	-
Ouvrières	-	-	-	-	-	-	-	-	-	-	-	-	-	-
Aidantes	-	-	-	-	-	-	-	-	-	-	-	-	-	-

L'ETAT SOCIAL DES CONJOINTS

ANNEE 1985

Statut socio-professionnel de l'homme																	
Commerçants, personnel commercial, vendeurs et assimilés						Agriculteurs, pêcheurs, bûcherons et assimilés						Mineurs, carriers et assimilés					
01	02	03	04	05	Total	01	02	03	04	05	Total	01	02	04	05	Total	
41	223	261	7	34	566	35	145	8	77	94	359	-	-	55	1	56	
1	-	-	-	-	1	-	-	-	-	-	-	-	-	-	-	-	
2	18	15	1	2	38	-	8	-	-	2	10	-	-	1	-	1	
37	200	242	6	30	515	33	129	8	69	81	320	-	-	44	1	45	
1	4	1	-	1	7	2	5	-	7	7	21	-	-	10	-	10	
-	1	3	-	1	5	-	3	-	1	4	8	-	-	-	-	-	
3	12	7	-	-	22	1	2	-	2	-	5	-	-	-	-	-	
1	1	1	-	-	3	1	1	-	-	-	2	-	-	-	-	-	
-	1	1	-	-	2	-	1	-	-	-	1	-	-	-	-	-	
2	9	5	-	-	16	-	-	-	-	-	-	-	-	-	-	-	
-	1	-	-	-	1	-	-	-	2	-	2	-	-	-	-	-	
7	75	103	5	7	197	8	28	-	16	13	65	-	-	7	-	7	
7	75	103	5	6	196	8	28	-	16	13	65	-	-	7	-	7	
-	-	-	-	1	1	-	-	-	-	-	-	-	-	-	-	-	
32	212	116	3	17	380	4	26	1	26	8	65	-	-	36	-	36	
14	-	5	-	-	19	2	-	-	-	-	2	-	-	1	-	1	
1	106	14	-	4	125	1	5	-	3	1	10	-	-	3	-	3	
12	60	93	2	6	173	1	16	1	21	7	46	-	-	22	-	22	
1	12	1	1	2	17	-	5	-	1	-	6	-	-	7	-	7	
4	34	3	-	5	46	-	-	-	1	-	1	-	-	3	-	3	
-	3	-	-	-	3	24	47	1	15	29	116	-	-	1	-	1	
-	-	-	-	-	-	5	-	-	-	-	5	-	-	-	-	-	
-	2	-	-	-	2	3	12	-	1	-	16	-	-	-	-	-	
-	-	-	-	-	-	-	-	1	-	-	1	-	-	-	-	-	
-	1	-	-	-	1	-	1	-	12	1	14	-	-	1	-	1	
-	-	-	-	-	-	16	34	-	2	28	80	-	-	-	-	-	
-	-	-	-	-	-	-	-	-	-	-	-	-	-	-	-	-	
-	-	-	-	-	-	-	-	-	-	-	-	-	-	-	-	-	
-	-	-	-	-	-	-	-	-	-	-	-	-	-	-	-	-	
-	-	-	-	-	-	-	-	-	-	-	-	-	-	-	-	-	

Tableau 20.- MARIAGES D'APRES LA PROFESSION ET

A.- LE ROYAUME

STATUT SOCIO- PROFESSIONNEL DE LA FEMME	Statut socio-professionnel de l'homme														
	Personnel des professions scientifiques, libérales, techniques et assimilées						Chefs d'entreprises, propriétaires, exploitants, directeurs et cadres administratifs supérieurs					Employés de bureau			
	01	02	03	04	05	Total	01	02	03	05	Total	03	05	Total	
Professions des transports et des communications	-	-	17	-	-	17	-	1	2	-	3	8	-	8	
Employeurs	-	-	-	-	-	-	-	-	-	-	-	-	-	-	
Indépendantes	-	-	-	-	-	-	-	-	-	-	-	-	-	-	
Employées	-	-	13	-	-	13	-	1	2	-	3	5	-	5	
Ouvrières	-	-	4	-	-	4	-	-	-	-	-	3	-	3	
Aidantes	-	-	-	-	-	-	-	-	-	-	-	-	-	-	
Artisanes, travailleuses des industries manufac. et de la construction et manoeuvres n.c.a.	1	9	204	14	1	229	18	7	2	2	29	160	-	160	
Employeurs	-	-	-	-	-	-	-	-	-	-	-	-	-	-	
Indépendantes	-	2	5	-	-	7	1	1	-	-	2	1	-	1	
Employées	-	2	13	-	-	15	-	-	-	-	-	4	-	4	
Ouvrières	1	5	186	14	1	207	17	6	2	2	27	155	-	155	
Aidantes	-	-	-	-	-	-	-	-	-	-	-	-	-	-	
Travailleuses spécialisées des services, des sports et des activités récréatives	-	39	282	9	1	331	12	15	25	4	56	164	-	164	
Employeurs	-	-	3	-	-	3	1	-	-	-	1	1	-	1	
Indépendantes	-	13	43	1	-	57	1	3	4	1	9	17	-	17	
Employées	-	14	90	-	-	104	6	4	11	2	23	32	-	32	
Ouvrières	-	11	142	7	1	161	4	8	10	1	23	110	-	110	
Aidantes	-	1	4	1	-	6	-	-	-	-	-	4	-	4	
Militaires de carrière	-	1	7	-	-	8	-	-	-	-	-	3	-	3	
Employées	-	1	7	-	-	8	-	-	-	-	-	3	-	3	
Personnes actives dont la profession est inconnue	6	148	1 261	44	6	1 465	67	58	92	6	223	475	1	476	
Employeurs	-	-	-	-	-	-	-	-	-	-	-	-	-	-	
Indépendantes	-	-	-	-	-	-	-	-	-	-	-	-	-	-	
Employées	6	144	1 178	39	5	1 372	65	54	88	6	213	422	1	423	
Ouvrières	-	3	82	5	1	91	2	4	4	-	10	53	-	53	
Aidantes	-	1	1	-	-	2	-	-	-	-	-	-	-	-	
Personnes sans profession	9	211	1 143	30	2	1 395	77	74	114	5	270	455	-	455	
Profession inconnue	-	-	1	-	-	1	-	-	-	-	-	1	-	1	
Total général	77	1 477	8 651	176	25	10 406	316	274	526	31	1 147	2 649	3	2 652	

N.B.:

Code 01 = Employeurs

Code 02 = Indépendants

Code 03 = Employés

Code 04 = Ouvriers

Code 05 = Aidants

Code 06 = Sans profession

L'ETAT SOCIAL DES CONJOINTS

ANNEE 1985

Statut socio-professionnel de l'homme																	
Commerçants, personnel commercial, vendeurs et assimilés						Agriculteurs, pêcheurs, bûcherons et assimilés						Mineurs, carriers et assimilés					
01	02	03	04	05	Total	01	02	03	04	05	Total	01	02	04	05	Total	
1	2	-	-	-	3	-	2	-	1	-	3	-	-	2	-	2	
-	-	-	-	-	-	-	-	-	-	-	-	-	-	-	-	-	
-	-	-	-	-	-	-	-	-	-	-	-	-	-	-	-	-	
1	1	-	-	-	2	-	1	-	-	-	1	-	-	1	-	1	
-	1	-	-	-	1	-	1	-	1	-	2	-	-	1	-	1	
-	-	-	-	-	-	-	-	-	-	-	-	-	-	-	-	-	
8	45	32	6	9	100	4	23	1	42	10	80	-	-	52	-	52	
-	-	-	-	-	-	-	-	-	-	-	-	-	-	-	-	-	
-	2	-	1	-	3	-	-	-	-	1	1	-	-	-	-	-	
-	1	2	2	1	6	1	-	-	-	-	1	-	-	-	-	-	
8	41	30	3	7	89	3	23	1	41	8	76	-	-	51	-	51	
-	1	-	-	1	2	-	-	-	1	1	2	-	-	1	-	1	
16	79	54	6	18	173	8	26	2	39	14	89	-	-	37	-	37	
1	1	1	-	-	3	-	-	-	-	-	-	-	-	-	-	-	
2	11	5	1	3	22	1	3	1	2	2	9	-	-	3	-	3	
7	16	21	1	3	48	2	1	-	2	3	8	-	-	5	-	5	
6	48	26	4	10	94	5	20	1	34	9	69	-	-	23	-	23	
-	3	1	-	2	6	-	2	-	1	-	3	-	-	6	-	6	
1	5	2	-	-	8	-	-	-	-	-	-	-	-	1	-	1	
1	5	2	-	-	8	-	-	-	-	-	-	-	-	1	-	1	
29	196	202	7	32	466	18	82	4	74	44	222	-	-	110	-	110	
-	-	-	-	-	-	-	-	-	-	-	-	-	-	-	-	-	
-	-	-	-	-	-	-	-	-	-	-	-	-	-	-	-	-	
27	176	190	5	30	428	16	64	4	61	33	178	-	-	60	-	60	
2	18	12	2	2	36	2	18	-	12	10	42	-	-	50	-	50	
-	2	-	-	-	2	-	-	-	1	1	2	-	-	-	-	-	
37	300	192	15	19	563	24	160	5	129	37	355	-	-	149	-	149	
-	-	-	-	-	-	-	-	-	-	-	-	-	-	-	-	-	
175	1 152	969	49	136	2 481	126	541	22	421	249	1 359	-	-	450	1	451	

Tableau 20.- MARIAGES D'APRES LA PROFESSION ET

A.- LE ROYAUME

STATUT SOCIO- PROFESSIONNEL DE LA FEMME	Statut socio-professionnel de l'homme											
	Professions des transports et des communications						Artisans, travailleurs des industries manufacturières et de la construction et manoeuvres n.c.a.					
	01	02	03	04	05	Total	01	02	03	04	05	Total
Personnel des transports et des communications	3	13	16	24	1	57	-	-	-	27	-	27
Employeurs	3	-	-	-	-	3	-	-	-	-	-	-
Indépendantes	-	12	1	1	-	14	-	-	-	1	-	1
Employées	-	-	14	6	-	20	-	-	-	18	-	18
Ouvrières	-	-	1	16	-	17	-	-	-	8	-	8
Aidantes	-	1	-	1	1	3	-	-	-	-	-	-
Artisanes, travailleuses des industries manufac. et de la construction et manoeuvres n.c.a.	-	5	41	209	1	256	13	64	49	2 870	18	3 014
Employeurs	-	1	-	-	-	1	-	-	-	5	-	5
Indépendantes	-	-	1	1	-	2	-	13	1	9	-	23
Employées	-	-	1	2	-	3	1	1	5	19	-	26
Ouvrières	-	4	39	206	1	250	12	44	43	2 825	18	2 942
Aidantes	-	-	-	-	-	-	-	6	-	12	-	18
Travailleuses spécialisées des services, des sports et des activités récréatives	1	4	75	231	-	311	7	72	40	1 880	19	2 018
Employeurs	-	-	-	2	-	2	-	-	1	22	-	23
Indépendantes	-	-	2	17	-	19	-	16	1	149	-	166
Employées	-	-	17	27	-	44	2	10	15	235	5	267
Ouvrières	1	4	55	179	-	239	5	44	22	1 429	10	1 510
Aidantes	-	-	1	6	-	7	-	2	1	45	4	52
Militaires de carrière	-	-	1	2	-	3	-	-	-	19	-	19
Employées	-	-	1	2	-	3	-	-	-	19	-	19
Personnes actives dont la profession est inconnue	2	10	136	422	1	571	22	132	120	3 429	35	3 738
Employeurs	-	-	-	-	-	-	-	-	-	-	-	-
Indépendantes	-	-	-	-	-	-	-	-	-	-	-	-
Employées	2	9	118	341	-	470	21	111	110	2 698	31	2 971
Ouvrières	-	1	18	80	1	100	1	21	10	725	4	761
Aidantes	-	-	-	1	-	1	-	-	-	6	-	6
Personnes sans profession	4	10	157	583	1	755	29	189	119	4 454	50	4 841
Profession inconnue	-	-	-	-	-	-	-	-	-	1	-	1
Total général	15	60	704	2 014	5	2 798	132	701	604	17 888	178	19 503
N.B.:												
Code 01 = Employeurs												
Code 02 = Indépendants												
Code 03 = Employés												
Code 04 = Ouvriers												
Code 05 = Aidants												
Code 06 = Sans profession												

L'ETAT SOCIAL DES CONJOINTS (suite)

ANNEE 1985

Statut socio-professionnel de l'homme																
Travailleurs spécialisés des services, des sports et des activités récréatives						Militaires de carrière	Personnes actives dont la profession est inconnue						Sans profession	Profession inconnue	Total général	
01	02	03	04	05	Total	03	01	02	03	04	05	Total	06			
-	-	2	1	-	3	2	-	-	7	5	-	12	10	-	147	
-	-	-	-	-	-	-	-	-	-	-	-	-	-	-	3	
-	-	-	-	-	-	-	-	-	-	-	-	-	-	-	15	
-	-	2	-	-	2	2	-	-	4	1	-	5	8	-	80	
-	-	-	1	-	1	-	-	-	3	4	-	7	2	-	46	
-	-	-	-	-	-	-	-	-	-	-	-	-	-	-	3	
1	9	82	64	1	157	157	-	-	202	269	-	471	151	-	4 856	
-	-	-	1	-	1	-	-	-	-	-	-	-	-	-	7	
-	1	-	-	-	1	2	-	-	2	1	-	3	4	-	49	
-	1	6	-	-	7	1	-	-	3	-	-	3	4	-	70	
1	7	76	63	1	148	153	-	-	193	268	-	461	142	-	4 701	
-	-	-	-	-	-	1	-	-	4	-	-	4	1	-	29	
8	48	158	145	5	364	213	-	-	250	283	-	533	222	-	4 511	
-	-	2	2	-	4	2	-	-	5	1	-	6	1	-	46	
-	20	12	9	1	42	22	-	-	35	21	-	56	24	-	446	
3	7	70	17	-	97	35	-	-	60	41	-	101	39	-	803	
4	19	70	114	2	209	149	-	-	138	207	-	345	149	-	3 081	
1	2	4	3	2	12	5	-	-	12	13	-	25	9	-	135	
-	1	4	1	-	6	131	-	-	11	2	-	13	7	-	199	
-	1	4	1	-	6	131	-	-	11	2	-	13	7	-	199	
6	35	309	157	1	508	364	-	-	1 898	928	1	2 827	433	3	11 406	
-	-	-	-	-	-	-	-	-	-	-	-	-	-	-	-	
-	-	-	-	-	-	-	-	-	-	-	-	-	-	-	-	
6	34	282	124	1	447	282	-	-	1 771	511	1	2 283	371	2	9 500	
-	1	27	33	-	61	81	-	-	126	417	-	543	59	1	1 888	
-	-	-	-	-	-	1	-	-	1	-	-	1	3	-	18	
6	50	289	203	8	556	658	-	-	698	912	2	1 612	1 972	3	13 584	
-	-	-	-	-	-	-	-	-	-	2	-	2	-	1	6	
32	240	1 424	829	25	2 550	2 227	-	-	4 856	3 070	9	7 935	4 038	12	57 559	

L'ETAT SOCIAL DES CONJOINTS

ANNEE 1985

Statut socio-professionnel de l'homme																	
Commerçants, personnel commercial, vendeurs et assimilés						Agriculteurs, pêcheurs, bûcherons et assimilés						Mineurs, carriers et assimilés					
01	02	03	04	05	Total	01	02	03	04	05	Total	01	02	04	05	Total	
-	1	-	-	-	1	-	-	-	-	-	-	-	-	-	-	-	
-	-	-	-	-	-	-	-	-	-	-	-	-	-	-	-	-	
-	-	-	-	-	-	-	-	-	-	-	-	-	-	-	-	-	
-	1	-	-	-	1	-	-	-	-	-	-	-	-	-	-	-	
-	-	-	-	-	-	-	-	-	-	-	-	-	-	-	-	-	
-	-	-	-	-	-	-	-	-	-	-	-	-	-	-	-	-	
-	3	2	-	1	6	-	-	-	-	-	-	-	-	-	-	-	
-	-	-	-	-	-	-	-	-	-	-	-	-	-	-	-	-	
-	-	-	-	-	-	-	-	-	-	-	-	-	-	-	-	-	
-	3	2	-	-	5	-	-	-	-	-	-	-	-	-	-	-	
-	-	-	-	1	1	-	-	-	-	-	-	-	-	-	-	-	
-	10	7	4	-	21	-	3	-	2	-	5	-	-	-	-	-	
-	-	-	-	-	-	-	-	-	-	-	-	-	-	-	-	-	
-	-	-	1	-	1	-	-	-	-	-	-	-	-	-	-	-	
-	2	3	1	-	6	-	-	-	-	-	-	-	-	-	-	-	
-	8	4	2	-	14	-	2	-	2	-	4	-	-	-	-	-	
-	-	-	-	-	-	-	1	-	-	-	1	-	-	-	-	-	
-	1	-	-	-	1	-	-	-	-	-	-	-	-	-	-	-	
-	1	-	-	-	1	-	-	-	-	-	-	-	-	-	-	-	
1	17	33	1	-	52	-	3	-	-	-	3	-	-	-	-	-	
-	-	-	-	-	-	-	-	-	-	-	-	-	-	-	-	-	
-	-	-	-	-	-	-	-	-	-	-	-	-	-	-	-	-	
1	16	32	1	-	50	-	3	-	-	-	3	-	-	-	-	-	
-	1	1	-	-	2	-	-	-	-	-	-	-	-	-	-	-	
-	-	-	-	-	-	-	-	-	-	-	-	-	-	-	-	-	
-	48	36	5	-	89	-	2	-	4	-	6	-	-	1	-	1	
-	-	-	-	-	-	-	-	-	-	-	-	-	-	-	-	-	
1	163	161	13	2	340	3	12	-	8	-	23	-	-	1	-	1	

L'ETAT SOCIAL DES CONJOINTS (suite)

ANNEE 1985

Statut socio-professionnel de l'homme															
Travailleurs spécialisés des services, des sports et des activités récréatives						Militaires de carrière	Personnes actives dont la profession est inconnue						Sans profession	Profession inconnue	Total général
01	02	03	04	05	Total	03	01	02	03	04	05	Total	06		
-	-	1	-	-	1	1	-	-	2	-	-	2	2	-	16
-	-	-	-	-	-	-	-	-	-	-	-	-	-	-	-
-	-	1	-	-	1	1	-	-	1	-	-	1	1	-	13
-	-	-	-	-	-	-	-	-	1	-	-	1	1	-	3
-	-	-	-	-	-	-	-	-	-	-	-	-	-	-	-
-	1	3	7	1	12	2	-	-	8	7	-	15	22	-	149
-	-	-	-	-	-	-	-	-	-	-	-	-	-	-	-
-	-	-	-	-	-	-	-	-	-	-	-	-	1	-	6
-	-	-	-	-	-	-	-	-	-	-	-	-	1	-	1
-	1	3	7	1	12	2	-	-	8	7	-	15	20	-	141
-	-	-	-	-	-	-	-	-	-	-	-	-	-	-	1
-	8	14	23	-	45	11	-	-	17	16	-	33	45	-	323
-	-	-	-	-	-	-	-	-	-	-	-	-	-	-	-
-	4	-	-	-	4	1	-	-	3	-	-	3	4	-	21
-	1	7	3	-	11	2	-	-	5	2	-	7	7	-	69
-	3	7	19	-	29	8	-	-	8	14	-	22	32	-	226
-	-	-	1	-	1	-	-	-	1	-	-	1	2	-	7
-	-	1	1	-	2	8	-	-	2	-	-	2	2	-	16
-	-	1	1	-	2	8	-	-	2	-	-	2	2	-	16
-	3	29	25	-	57	16	-	-	260	78	-	338	62	-	901
-	-	-	-	-	-	-	-	-	-	-	-	-	-	-	-
-	-	-	-	-	-	-	-	-	-	-	-	-	-	-	-
-	2	26	18	-	46	11	-	-	251	48	-	299	56	-	797
-	1	3	7	-	11	5	-	-	9	30	-	39	5	-	103
-	-	-	-	-	-	-	-	-	-	-	-	-	1	-	1
1	6	28	46	-	81	27	-	-	80	54	-	134	281	2	1 221
-	-	-	-	-	-	-	-	-	-	2	-	2	-	1	6
1	35	139	141	1	317	112	-	-	529	203	-	732	632	5	4 774

L'ETAT SOCIAL DES CONJOINTS

ANNEE 1985

Statut socio-professionnel de l'homme																	
Commerçants, personnel commercial, vendeurs et assimilés						Agriculteurs, pêcheurs, bûcherons et assimilés						Mineurs, carriers et assimilés					
01	02	03	04	05	Total	01	02	03	04	05	Total	01	02	04	05	Total	
39	117	149	5	31	341	28	64	5	42	70	209	-	-	52	-	52	
1	-	-	-	-	1	-	-	-	-	-	-	-	-	-	-	-	
2	7	5	-	2	16	-	4	-	-	1	5	-	-	1	-	1	
35	108	140	5	27	315	26	54	5	38	59	182	-	-	41	-	41	
1	2	1	-	1	5	2	4	-	3	7	16	-	-	10	-	10	
-	-	3	-	1	4	-	2	-	1	3	6	-	-	-	-	-	
3	4	4	-	-	11	1	2	-	2	-	5	-	-	-	-	-	
1	-	1	-	-	2	1	1	-	-	-	2	-	-	-	-	-	
-	1	1	-	-	2	-	1	-	-	-	1	-	-	-	-	-	
2	2	2	-	-	6	-	-	-	-	-	-	-	-	-	-	-	
-	1	-	-	-	1	-	-	-	2	-	2	-	-	-	-	-	
6	29	54	3	5	97	4	13	-	7	10	34	-	-	5	-	5	
6	29	54	3	5	97	4	13	-	7	10	34	-	-	5	-	5	
-	-	-	-	-	-	-	-	-	-	-	-	-	-	-	-	-	
32	103	62	-	15	212	3	11	1	17	7	39	-	-	33	-	33	
14	-	5	-	-	19	1	-	-	-	-	1	-	-	1	-	1	
1	45	7	-	3	56	1	4	-	1	1	7	-	-	2	-	2	
12	32	49	-	5	98	1	6	1	14	6	28	-	-	22	-	22	
1	7	-	-	2	10	-	1	-	1	-	2	-	-	6	-	6	
4	19	1	-	5	29	-	-	-	1	-	1	-	-	2	-	2	
-	1	-	-	-	1	24	32	1	14	26	97	-	-	1	-	1	
-	-	-	-	-	-	5	-	-	-	-	5	-	-	-	-	-	
-	1	-	-	-	1	3	5	-	1	-	9	-	-	-	-	-	
-	-	-	-	-	-	-	-	1	-	-	1	-	-	-	-	-	
-	-	-	-	-	-	-	-	-	12	1	13	-	-	1	-	1	
-	-	-	-	-	-	16	27	-	1	25	69	-	-	-	-	-	
-	-	-	-	-	-	-	-	-	-	-	-	-	-	-	-	-	
-	-	-	-	-	-	-	-	-	-	-	-	-	-	-	-	-	
-	-	-	-	-	-	-	-	-	-	-	-	-	-	-	-	-	
-	-	-	-	-	-	-	-	-	-	-	-	-	-	-	-	-	

L'ETAT SOCIAL DES CONJOINTS

ANNEE 1985

Statut socio-professionnel de l'homme																	
Commerçants, personnel commercial, vendeurs et assimilés						Agriculteurs, pêcheurs, bûcherons et assimilés						Mineurs, carriers et assimilés					
01	02	03	04	05	Total	01	02	03	04	05	Total	01	02	04	05	Total	
1	-	-	-	-	1	-	2	-	1	-	3	-	-	2	-	2	
-	-	-	-	-	-	-	-	-	-	-	-	-	-	-	-	-	
-	-	-	-	-	-	-	-	-	-	-	-	-	-	-	-	-	
1	-	-	-	-	1	-	1	-	-	-	1	-	-	1	-	1	
-	-	-	-	-	-	-	1	-	1	-	2	-	-	1	-	1	
-	-	-	-	-	-	-	-	-	-	-	-	-	-	-	-	-	
7	30	20	4	7	68	4	14	-	33	10	61	-	-	50	-	50	
-	-	-	-	-	-	-	-	-	-	-	-	-	-	-	-	-	
-	2	-	-	-	2	-	-	-	-	1	1	-	-	-	-	-	
-	1	1	2	1	5	1	-	-	-	-	1	-	-	-	-	-	
7	26	19	2	6	60	3	14	-	32	8	57	-	-	49	-	49	
-	1	-	-	-	1	-	-	-	1	1	2	-	-	1	-	1	
16	42	26	1	17	102	6	11	1	25	12	55	-	-	34	-	34	
1	1	1	-	-	3	-	-	-	-	-	-	-	-	-	-	-	
2	6	3	-	3	14	1	2	-	1	1	5	-	-	3	-	3	
7	9	8	-	3	27	1	1	-	2	2	6	-	-	5	-	5	
6	23	13	1	9	52	4	8	1	22	9	44	-	-	20	-	20	
-	3	1	-	2	6	-	-	-	-	-	-	-	-	6	-	6	
1	3	2	-	-	6	-	-	-	-	-	-	-	-	1	-	1	
1	3	2	-	-	6	-	-	-	-	-	-	-	-	1	-	1	
27	106	124	4	32	293	17	44	1	50	30	142	-	-	105	-	105	
-	-	-	-	-	-	-	-	-	-	-	-	-	-	-	-	-	
-	-	-	-	-	-	-	-	-	-	-	-	-	-	-	-	-	
25	98	116	3	30	272	15	35	1	41	24	116	-	-	58	-	58	
2	8	8	1	2	21	2	9	-	9	6	26	-	-	47	-	47	
-	-	-	-	-	-	-	-	-	-	-	-	-	-	-	-	-	
37	132	98	5	13	285	20	60	2	61	26	169	-	-	132	-	132	
-	-	-	-	-	-	-	-	-	-	-	-	-	-	-	-	-	
169	567	539	22	120	1 417	107	253	11	252	191	814	-	-	415	-	415	

Tableau 20.- MARIAGES D'APRES LA PROFESSION ET

C.- REGION FLAMANDE

STATUT SOCIO- PROFESSIONNEL DE LA FEMME	Statut socio-professionnel de l'homme											
	Professions des transports et des communications						Artisans, travailleurs des industries manufacturières et de la construction et manoeuvres n.c.a.					
	01	02	03	04	05	Total	01	02	03	04	05	Total
Personnel des transports et des communications	3	9	7	16	-	35	-	-	-	16	-	16
Employeurs	3	-	-	-	-	3	-	-	-	-	-	-
Indépendantes	-	8	1	-	-	9	-	-	-	-	-	-
Employées	-	-	5	4	-	9	-	-	-	11	-	11
Ouvrières	-	-	1	11	-	12	-	-	-	5	-	5
Aidantes	-	1	-	1	-	2	-	-	-	-	-	-
Artisanes, travailleuses des industries manufac. et de la construction et manoeuvres n.c.a.	-	3	25	135	1	164	12	33	33	2 270	16	2 364
Employeurs	-	-	-	-	-	-	-	-	-	5	-	5
Indépendantes	-	-	-	-	-	-	-	3	1	4	-	8
Employées	-	-	-	-	-	-	-	-	4	14	-	18
Ouvrières	-	3	25	135	1	164	12	29	28	2 237	16	2 322
Aidantes	-	-	-	-	-	-	-	1	-	10	-	11
Travailleuses spécialisées des services, des sports et des activités récréatives	1	2	39	148	-	190	6	33	18	1 204	14	1 275
Employeurs	-	-	-	2	-	2	-	-	1	22	-	23
Indépendantes	-	-	-	11	-	11	-	9	1	97	-	107
Employées	-	-	7	23	-	30	2	5	6	154	5	172
Ouvrières	1	2	32	107	-	142	4	17	9	891	6	927
Aidantes	-	-	-	5	-	5	-	2	1	40	3	46
Militaires de carrière	-	-	1	2	-	3	-	-	-	11	-	11
Employées	-	-	1	2	-	3	-	-	-	11	-	11
Personnes actives dont la profession est inconnue	2	9	70	289	1	371	19	74	76	2 512	32	2 713
Employeurs	-	-	-	-	-	-	-	-	-	-	-	-
Indépendantes	-	-	-	-	-	-	-	-	-	-	-	-
Employées	2	8	61	231	-	302	18	65	70	1 971	28	2 152
Ouvrières	-	1	9	58	1	69	1	9	6	539	4	559
Aidantes	-	-	-	-	-	-	-	-	-	2	-	2
Personnes sans profession	4	6	66	270	-	346	21	80	43	2 216	32	2 392
Profession inconnue	-	-	-	-	-	-	-	-	-	-	-	-
Total général	14	36	330	1 128	3	1 511	106	342	298	11 559	140	12 445
N.B.:												
Code 01 = Employeurs												
Code 02 = Indépendants												
Code 03 = Employés												
Code 04 = Ouvriers												
Code 05 = Aidants												
Code 06 = Sans profession												

L'ETAT SOCIAL DES CONJOINTS (suite)

ANNEE 1985

Statut socio-professionnel de l'homme																
Travailleurs spécialisés des services, des sports et des activités récréatives						Militaires de carrière	Personnes actives dont la profession est inconnue						Sans profession	Profession inconnue	Total général	
01	02	03	04	05	Total	03	01	02	03	04	05	Total	06			
-	-	1	1	-	2	-	-	-	3	3	-	6	6	-	87	
-	-	-	-	-	-	-	-	-	-	-	-	-	-	-	3	
-	-	-	-	-	-	-	-	-	-	-	-	-	-	-	9	
-	-	1	-	-	1	-	-	-	2	1	-	3	5	-	42	
-	-	-	1	-	1	-	-	-	1	2	-	3	1	-	31	
-	-	-	-	-	-	-	-	-	-	-	-	-	-	-	2	
1	6	59	47	-	113	116	-	-	156	204	-	360	85	-	3 694	
-	-	-	1	-	1	-	-	-	-	-	-	-	-	-	6	
-	1	-	-	-	1	1	-	-	-	-	-	-	1	-	20	
-	-	3	-	-	3	1	-	-	3	-	-	3	2	-	50	
1	5	56	46	-	108	114	-	-	150	204	-	354	82	-	3 600	
-	-	-	-	-	-	-	-	-	3	-	-	3	-	-	18	
7	23	102	84	5	221	123	-	-	153	174	-	327	95	-	2 753	
-	-	2	2	-	4	2	-	-	5	1	-	6	1	-	46	
-	7	9	7	1	24	12	-	-	23	17	-	40	14	-	280	
3	5	49	8	-	65	18	-	-	34	23	-	57	22	-	507	
3	10	39	65	2	119	87	-	-	81	125	-	206	52	-	1 812	
1	1	3	2	2	9	4	-	-	10	8	-	18	6	-	108	
-	-	2	-	-	2	77	-	-	6	2	-	8	2	-	117	
-	-	2	-	-	2	77	-	-	6	2	-	8	2	-	117	
6	23	191	105	1	326	249	-	-	1 256	651	-	1 907	272	1	7 847	
-	-	-	-	-	-	-	-	-	-	-	-	-	-	-	-	
-	-	-	-	-	-	-	-	-	-	-	-	-	-	-	-	
6	23	173	84	1	287	188	-	-	1 168	362	-	1 530	231	-	6 502	
-	-	18	21	-	39	61	-	-	88	289	-	377	39	1	1 340	
-	-	-	-	-	-	-	-	-	-	-	-	-	2	-	5	
5	19	143	90	8	265	300	-	-	376	456	-	832	892	-	6 599	
-	-	-	-	-	-	-	-	-	-	-	-	-	-	-	-	
28	123	843	476	21	1 491	1 252	-	-	3 117	1 914	-	5 031	1 962	1	34 620	

L'ETAT SOCIAL DES CONJOINTS

ANNEE 1985

Statut socio-professionnel de l'homme																	
Commerçants, personnel commercial, vendeurs et assimilés						Agriculteurs, pêcheurs, bûcherons et assimilés						Mineurs, carriers et assimilés					
01	02	03	04	05	Total	01	02	03	04	05	Total	01	02	04	05	Total	
2	81	77	1	3	164	7	79	3	34	24	147	-	-	3	1	4	
-	-	-	-	-	-	-	-	-	-	-	-	-	-	-	-	-	
-	6	8	-	-	14	-	4	-	-	1	5	-	-	-	-	-	
2	73	69	1	3	148	7	73	3	30	22	135	-	-	3	1	4	
-	1	-	-	-	1	-	1	-	4	-	5	-	-	-	-	-	
-	1	-	-	-	1	-	1	-	-	1	2	-	-	-	-	-	
-	2	2	-	-	4	-	-	-	-	-	-	-	-	-	-	-	
-	-	-	-	-	-	-	-	-	-	-	-	-	-	-	-	-	
-	-	-	-	-	-	-	-	-	-	-	-	-	-	-	-	-	
-	2	2	-	-	4	-	-	-	-	-	-	-	-	-	-	-	
-	-	-	-	-	-	-	-	-	-	-	-	-	-	-	-	-	
1	30	23	2	1	57	1	14	-	8	3	26	-	-	2	-	2	
1	30	23	2	-	56	1	14	-	8	3	26	-	-	2	-	2	
-	-	-	-	1	1	-	-	-	-	-	-	-	-	-	-	-	
-	73	33	1	2	109	1	14	-	9	1	25	-	-	3	-	3	
-	-	-	-	-	-	1	-	-	-	-	1	-	-	-	-	-	
-	37	5	-	1	43	-	1	-	2	-	3	-	-	1	-	1	
-	21	25	-	1	47	-	9	-	7	1	17	-	-	-	-	-	
-	3	1	1	-	5	-	4	-	-	-	4	-	-	1	-	1	
-	12	2	-	-	14	-	-	-	-	-	-	-	-	1	-	1	
-	2	-	-	-	2	-	15	-	1	3	19	-	-	-	-	-	
-	-	-	-	-	-	-	-	-	-	-	-	-	-	-	-	-	
-	1	-	-	-	1	-	7	-	-	-	7	-	-	-	-	-	
-	-	-	-	-	-	-	-	-	-	-	-	-	-	-	-	-	
-	1	-	-	-	1	-	1	-	-	-	1	-	-	-	-	-	
-	-	-	-	-	-	-	7	-	1	3	11	-	-	-	-	-	
-	-	-	-	-	-	-	-	-	-	-	-	-	-	-	-	-	
-	-	-	-	-	-	-	-	-	-	-	-	-	-	-	-	-	
-	-	-	-	-	-	-	-	-	-	-	-	-	-	-	-	-	
-	-	-	-	-	-	-	-	-	-	-	-	-	-	-	-	-	

D.- REGION WALLONNE

Tableau 20.- MARIAGES D'APRES LA PROFESSION ET

STATUT SOCIO- PROFESSIONNEL DE LA FEMME	Statut socio-professionnel de l'homme											
	Professions des transports et des communications						Artisans, travailleurs des industries manufacturières et de la construction et manoeuvres n.c.a.					
	01	02	03	04	05	Total	01	02	03	04	05	Total
Personnel des professions scientifiques, libérales, techniques et assimilés	-	2	66	102	-	170	5	57	77	756	3	898
Employeurs	-	-	-	-	-	-	-	-	-	-	-	-
Indépendantes	-	-	2	5	-	7	-	1	2	16	-	19
Employées	-	2	64	93	-	159	5	54	74	697	3	833
Ouvrières	-	-	-	2	-	2	-	2	-	30	-	32
Aidantes	-	-	-	2	-	2	-	-	1	13	-	14
Chefs d'entreprises, proprié- taires, exploitantes, direc- trices et cadres adm. supérieurs	-	-	2	4	-	6	-	5	3	12	-	20
Employeurs	-	-	-	-	-	-	-	1	-	1	-	2
Indépendantes	-	-	-	-	-	-	-	-	-	2	-	2
Employées	-	-	2	4	-	6	-	4	3	9	-	16
Aidantes	-	-	-	-	-	-	-	-	-	-	-	-
Employées de bureau	1	4	25	48	-	78	3	20	24	337	4	388
Employées	1	4	25	48	-	78	3	20	24	337	4	388
Aidantes	-	-	-	-	-	-	-	-	-	-	-	-
Commerçantes, personnel com- mercial, vendeuses et assimilés	-	3	27	70	-	100	5	21	18	526	3	573
Employeurs	-	-	-	-	-	-	1	-	-	2	-	3
Indépendantes	-	1	8	17	-	26	1	7	3	51	-	62
Employées	-	1	17	43	-	61	2	11	11	346	-	370
Ouvrières	-	-	2	9	-	11	1	2	4	114	1	122
Aidantes	-	1	-	1	-	2	-	1	-	13	2	16
Agricultrices, pêcheurs, bûcherons et assimilés	-	-	-	1	-	1	-	-	-	7	-	7
Employeurs	-	-	-	-	-	-	-	-	-	1	-	1
Indépendantes	-	-	-	1	-	1	-	-	-	2	-	2
Employées	-	-	-	-	-	-	-	-	-	1	-	1
Ouvrières	-	-	-	-	-	-	-	-	-	1	-	1
Aidantes	-	-	-	-	-	-	-	-	-	2	-	2
Mineurs, carriers et assimilés	-	-	-	-	-	-	-	-	-	-	-	-
Employeurs	-	-	-	-	-	-	-	-	-	-	-	-
Indépendantes	-	-	-	-	-	-	-	-	-	-	-	-
Ouvrières	-	-	-	-	-	-	-	-	-	-	-	-
Aidantes	-	-	-	-	-	-	-	-	-	-	-	-

L'ETAT SOCIAL DES CONJOINTS

ANNEE 1985

Statut socio-professionnel de l'homme																	
Commerçants, personnel commercial, vendeurs et assimilés						Agriculteurs, pêcheurs, bûcherons et assimilés						Mineurs, carriers et assimilés					
01	02	03	04	05	Total	01	02	03	04	05	Total	01	02	04	05	Total	
-	1	-	-	-	1	-	-	-	-	-	-	-	-	-	-	-	
-	-	-	-	-	-	-	-	-	-	-	-	-	-	-	-	-	
-	-	-	-	-	-	-	-	-	-	-	-	-	-	-	-	-	
-	1	-	-	-	1	-	-	-	-	-	-	-	-	-	-	-	
-	-	-	-	-	-	-	-	-	-	-	-	-	-	-	-	-	
1	12	10	2	1	26	-	9	1	9	-	19	-	-	2	-	2	
-	-	-	-	-	-	-	-	-	-	-	-	-	-	-	-	-	
-	-	-	1	-	1	-	-	-	-	-	-	-	-	-	-	-	
-	-	1	-	-	1	-	-	-	-	-	-	-	-	-	-	-	
1	12	9	1	1	24	-	9	1	9	-	19	-	-	2	-	2	
-	-	-	-	-	-	-	-	-	-	-	-	-	-	-	-	-	
-	-	-	-	-	-	-	-	-	-	-	-	-	-	-	-	-	
-	27	21	1	1	50	2	12	1	12	2	29	-	-	3	-	3	
-	-	-	-	-	-	-	-	-	-	-	-	-	-	-	-	-	
-	5	2	-	-	7	-	1	1	1	1	4	-	-	-	-	-	
-	5	10	-	-	15	1	-	-	-	1	2	-	-	-	-	-	
-	17	9	1	1	28	1	10	-	10	-	21	-	-	3	-	3	
-	-	-	-	-	-	-	1	-	1	-	2	-	-	-	-	-	
-	1	-	-	-	1	-	-	-	-	-	-	-	-	-	-	-	
-	1	-	-	-	1	-	-	-	-	-	-	-	-	-	-	-	
1	73	45	2	-	121	1	35	3	24	14	77	-	-	5	-	5	
-	-	-	-	-	-	-	-	-	-	-	-	-	-	-	-	-	
-	-	-	-	-	-	-	-	-	-	-	-	-	-	-	-	-	
1	62	42	1	-	106	1	26	3	20	9	59	-	-	2	-	2	
-	9	3	1	-	13	-	9	-	3	4	16	-	-	3	-	3	
-	2	-	-	-	2	-	-	-	1	1	2	-	-	-	-	-	
-	120	58	5	6	189	4	98	3	64	11	180	-	-	16	-	16	
-	-	-	-	-	-	-	-	-	-	-	-	-	-	-	-	-	
5	422	269	14	14	724	16	276	11	161	58	522	-	-	34	1	35	

D.- REGION WALLONNE

Tableau 20.- MARIAGES D'APRES LA PROFESSION ET

STATUT SOCIO- PROFESSIONNEL DE LA FEMME	Statut socio-professionnel de l'homme											
	Professions des transports et des communications						Artisans, travailleurs des industries manufacturières et de la construction et manoeuvres n.c.a.					
	01	02	03	04	05	Total	01	02	03	04	05	Total
Personnel des transports et des communications	-	4	7	7	1	19	-	-	-	9	-	9
Employeurs	-	-	-	-	-	-	-	-	-	-	-	-
Indépendantes	-	4	-	1	-	5	-	-	-	1	-	1
Employées	-	-	7	2	-	9	-	-	-	5	-	5
Ouvrières	-	-	-	4	-	4	-	-	-	3	-	3
Aidantes	-	-	-	-	1	1	-	-	-	-	-	-
Artisanes, travailleuses des industries manufac. et de la construction et manoeuvres n.c.a.	-	2	13	63	-	78	1	27	11	549	2	590
Employeurs	-	1	-	-	-	1	-	-	-	-	-	-
Indépendantes	-	-	1	1	-	2	-	6	-	5	-	11
Employées	-	-	1	2	-	3	1	1	1	5	-	8
Ouvrières	-	1	11	60	-	72	-	15	10	537	2	564
Aidantes	-	-	-	-	-	-	-	5	-	2	-	7
Travailleuses spécialisées des services, des sports et des activités récréatives	-	2	25	67	-	94	-	31	18	600	5	654
Employeurs	-	-	-	-	-	-	-	-	-	-	-	-
Indépendantes	-	-	1	5	-	6	-	7	-	50	-	57
Employées	-	-	7	4	-	11	-	3	8	69	-	80
Ouvrières	-	2	16	58	-	76	-	21	10	477	4	512
Aidantes	-	-	1	-	-	1	-	-	-	4	1	5
Militaires de carrière	-	-	-	-	-	-	-	-	-	7	-	7
Employées	-	-	-	-	-	-	-	-	-	7	-	7
Personnes actives dont la profession est inconnue	-	1	50	107	-	158	3	44	36	789	2	874
Employeurs	-	-	-	-	-	-	-	-	-	-	-	-
Indépendantes	-	-	-	-	-	-	-	-	-	-	-	-
Employées	-	1	41	86	-	128	3	35	32	625	2	697
Ouvrières	-	-	9	20	-	29	-	9	4	160	-	173
Aidantes	-	-	-	1	-	1	-	-	-	4	-	4
Personnes sans profession	-	1	73	260	1	335	8	92	68	2 038	18	2 224
Profession inconnue	-	-	-	-	-	-	-	-	-	-	-	-
Total général	1	19	288	729	2	1 039	25	297	255	5 630	37	6 244
N.B.:												
Code 01 = Employeurs												
Code 02 = Indépendants												
Code 03 = Employés												
Code 04 = Ouvriers												
Code 05 = Aidants												
Code 06 = Sans profession												

L'ETAT SOCIAL DES CONJOINTS (suite)

ANNEE 1985

Statut socio-professionnel de l'homme																
Travailleurs spécialisés des services, des sports et des activités récréatives						Militaires de carrière	Personnes actives dont la profession est inconnue						Sans profession	Profession inconnue	Total général	
01	02	03	04	05	Total		03	01	02	03	04	05				Total
-	-	-	-	-	-	1	-	-	2	2	-	4	2	-	44	
-	-	-	-	-	-	-	-	-	-	-	-	-	-	-	-	
-	-	-	-	-	-	-	-	-	-	-	-	-	-	-	6	
-	-	-	-	-	-	1	-	-	1	-	-	1	2	-	25	
-	-	-	-	-	-	-	-	-	1	2	-	3	-	-	12	
-	-	-	-	-	-	-	-	-	-	-	-	-	-	-	1	
-	2	20	10	-	32	39	-	-	38	58	-	96	44	-	1 013	
-	-	-	-	-	-	-	-	-	-	-	-	-	-	-	1	
-	-	-	-	-	-	1	-	-	2	1	-	3	2	-	23	
-	1	3	-	-	4	-	-	-	-	-	-	-	1	-	19	
-	1	17	10	-	28	37	-	-	35	57	-	92	40	-	960	
-	-	-	-	-	-	1	-	-	1	-	-	1	1	-	10	
1	17	42	38	-	98	79	-	-	80	93	-	173	82	-	1 435	
-	-	-	-	-	-	-	-	-	-	-	-	-	-	-	-	
-	9	3	2	-	14	9	-	-	9	4	-	13	6	-	145	
-	1	14	6	-	21	15	-	-	21	16	-	37	10	-	227	
1	6	24	30	-	61	54	-	-	49	68	-	117	65	-	1 043	
-	1	1	-	-	2	1	-	-	1	5	-	6	1	-	20	
-	1	1	-	-	2	46	-	-	3	-	-	3	3	-	66	
-	1	1	-	-	2	46	-	-	3	-	-	3	3	-	66	
-	9	89	27	-	125	99	-	-	382	199	1	582	99	2	2 658	
-	-	-	-	-	-	-	-	-	-	-	-	-	-	-	-	
-	-	-	-	-	-	-	-	-	-	-	-	-	-	-	-	
-	9	83	22	-	114	83	-	-	352	101	1	454	84	2	2 201	
-	-	6	5	-	11	15	-	-	29	98	-	127	15	-	445	
-	-	-	-	-	-	1	-	-	1	-	-	1	-	-	12	
-	25	118	67	-	210	331	-	-	242	402	2	646	799	1	5 764	
-	-	-	-	-	-	-	-	-	-	-	-	-	-	-	-	
3	82	442	212	3	742	863	-	-	1 210	953	9	2 172	1 444	6	18 165	

Tableau 21.- MARIAGES PAR MOIS, PROVINCE ET REGION

ANNEE 1985

PROVINCES	Jan- vier	Fé- vrier	Mars	Avril	Mai	Juin	Juil- let	Août	Sep- tem- bre	Octo- bre	No- vem- bre	Dé- cem- bre	Total
Anvers	329	354	672	693	1 326	1 232	948	1 368	1 160	674	346	353	9 455
Brabant	537	519	863	895	1 150	1 412	1 181	1 521	1 355	822	506	522	11 283
Hainaut	340	332	539	555	540	1 004	952	894	751	555	372	408	7 242
Liège	259	233	403	396	467	840	626	754	677	392	284	316	5 647
Limbourg	204	182	323	315	584	547	652	712	385	286	176	192	4 558
Luxembourg	39	57	90	109	114	137	237	229	173	105	63	82	1 435
Namur	92	106	182	178	191	267	334	334	264	165	106	123	2 342
Flandre orientale	286	381	593	652	1 034	921	1 001	1 272	836	597	345	312	8 230
Flandre occidentale	285	419	649	618	935	783	826	862	747	608	358	277	7 367
Le Royaume	2 371	2 583	4 314	4 411	6 341	7 143	6 757	7 946	6 348	4 204	2 556	2 585	57 559
Région bruxelloise	264	240	404	395	436	633	416	503	564	368	281	270	4 774
Région flamande	1 304	1 539	2 594	2 660	4 449	4 079	4 018	5 012	3 733	2 525	1 387	1 320	34 620
Région wallonne	803	804	1 316	1 356	1 456	2 431	2 323	2 431	2 051	1 311	888	995	18 165

Tableau 22.- MARIAGES PAR MOIS

ANNEES 1976 - 1985

ANNEES	Jan- vier	Fé- vrier	Mars	Avril	Mai	Juin	Juil- let	Août	Sep- tem- bre	Octo- bre	No- vem- bre	Dé- cem- bre	Total
CHIFFRES ABSOLUS													
1976	3 110	3 546	4 501	6 749	6 953	7 532	10 611	7 624	6 799	5 405	3 448	4 864	71 142
1977	2 732	3 268	4 841	6 671	7 006	7 472	10 661	7 127	6 992	5 031	3 048	4 224	69 073
1978	2 805	3 152	5 084	6 045	6 624	8 534	8 709	6 298	7 377	4 674	2 905	4 290	67 127
1979	2 555	3 107	4 829	5 584	6 548	9 355	7 318	7 459	6 997	4 877	2 797	4 003	65 429
1980	2 448	3 306	5 045	5 468	7 360	8 174	7 880	7 991	6 117	5 803	3 116	3 661	66 369
1981	2 600	3 014	4 110	6 165	6 968	7 655	8 426	7 108	6 879	4 995	2 900	3 560	64 380
1982	2 544	2 990	4 245	5 922	6 538	7 261	8 481	6 704	6 998	4 882	2 607	3 169	62 341
1983	2 502	2 881	4 085	5 553	6 357	6 845	8 032	6 645	7 100	4 185	2 491	2 953	59 629
1984	2 596	2 815	4 308	4 986	6 119	8 079	6 442	7 429	6 807	4 071	2 316	2 992	58 960
1985	2 371	2 583	4 314	4 411	6 341	7 143	6 757	7 946	6 348	4 204	2 556	2 585	57 559
NOMBRE PROPORTIONNELS													
1976	4,37	4,98	6,32	9,49	9,77	10,59	14,92	10,72	9,56	7,60	4,85	6,83	100,00
1977	3,96	4,73	7,01	9,66	10,14	10,82	15,43	10,32	10,12	7,28	4,41	6,12	100,00
1978	4,18	4,69	7,57	9,00	9,89	12,71	12,97	10,32	10,99	6,96	4,33	6,39	100,00
1979	3,91	4,75	7,38	8,53	10,01	14,30	11,18	11,40	10,69	7,45	4,28	6,12	100,00
1980	3,69	4,98	7,60	8,24	11,09	12,32	11,87	12,04	9,22	8,74	4,69	5,52	100,00
1981	4,04	4,68	6,38	9,58	10,82	11,89	13,09	11,04	10,69	7,76	4,50	5,53	100,00
1982	4,08	4,80	6,81	9,50	10,49	11,65	13,60	10,75	11,23	7,83	4,18	5,08	100,00
1983	4,20	4,83	6,85	9,31	10,66	11,48	13,47	11,14	11,91	7,02	4,18	4,95	100,00
1984	4,40	4,77	7,31	8,46	10,38	13,70	10,93	12,60	11,55	6,90	3,93	5,07	100,00
1985	4,12	4,49	7,49	7,66	11,02	12,41	11,74	13,81	11,03	7,30	4,44	4,49	100,00

Tableau 23.- DIVORCES PAR ARRONDISSEMENT, PROVINCES ET REGIONS

ANNEES 1982-1985

ARRONDISSEMENTS, PROVINCES ET REGIONS	Chiffres absolus				Par 100 000 habitants			
	1982	1983	1984	1985	1982	1983	1984	1985
Anvers	1 792	2 011	2 026	1 923	195,47	218,62	220,45	209,14
Malines	445	447	502	480	151,92	152,20	170,96	163,66
Turnhout	345	422	431	505	95,46	116,03	117,68	136,97
Prov. d'Anvers	2 582	2 880	2 959	2 908	164,34	182,60	187,41	183,88
Bruxelles-Capitale	2 510	2 460	2 831	2 701	252,32	248,52	288,16	275,56
Hal-Vilvorde	621	701	700	696	119,66	135,04	134,59	133,80
Louvain	510	559	606	615	122,51	133,75	144,73	146,59
Nivelles	396	426	542	501	135,18	144,67	182,99	168,38
Prov. de Brabant	4 037	4 146	4 679	4 513	181,60	186,64	211,01	203,52
Ath	154	139	189	175	199,32	180,48	246,35	229,28
Charleroi	897	955	1 005	927	203,38	217,98	231,22	214,16
Mons	404	505	561	546	157,80	198,42	221,42	216,35
Mouscron	106	132	143	136	145,67	181,58	197,00	187,74
Soignies	274	314	338	320	164,12	188,53	203,61	192,88
Thuin	247	276	279	298	174,71	194,90	197,08	210,60
Tournai	244	291	329	311	172,69	206,22	233,27	220,99
Prov. de Hainaut	2 326	2 612	2 844	2 713	179,38	202,23	221,16	211,60
Huy	197	201	231	206	222,23	225,04	257,94	229,42
Liège	1 319	1 255	1 429	1 428	218,87	209,67	240,32	240,42
Verviers	356	414	455	418	144,80	167,75	183,99	168,77
Wareme	90	104	118	112	147,87	170,77	193,97	183,71
Prov. de Liège	1 962	1 974	2 233	2 164	196,59	198,28	225,09	218,06
Hasselt	405	418	417	436	114,21	117,34	116,71	121,55
Maaseik	147	156	172	164	77,64	81,91	89,68	85,03
Tongres	140	189	191	222	79,18	106,57	107,43	124,69
Prov. de Limbourg	692	763	780	822	96,01	105,38	107,31	112,66
Arlon	60	81	84	75	126,76	172,17	178,56	159,44
Bastogne	38	40	61	55	104,62	109,92	167,30	150,44
Marche-en-Famenne	61	65	65	79	141,85	150,28	147,04	177,59
Neufchâteau	49	71	79	86	94,90	137,02	152,40	165,83
Virton	53	77	70	78	120,07	173,91	158,13	175,56
Prov. de Luxembourg	261	334	359	373	117,34	149,92	160,40	166,24
Dinant	133	131	170	170	149,18	146,32	188,89	188,02
Namur	473	477	549	576	181,02	182,42	209,17	218,80
Philippeville	100	102	84	89	173,34	176,70	145,37	154,63
Prov. de Namur	706	710	803	835	172,98	173,70	195,73	203,05
Alost	367	450	403	445	139,88	171,91	154,32	170,88
Termonde	247	270	313	309	136,23	148,62	172,27	170,05
Eeklo	100	106	120	121	124,87	132,37	150,07	151,63
Gand	824	866	914	909	169,65	178,41	188,61	187,45
Audenarde	122	110	154	160	108,54	97,99	137,32	143,03
Saint-Nicolas	321	361	330	331	152,35	171,00	155,92	155,97
Prov. de Flandre orientale	1 981	2 163	2 234	2 275	148,66	162,35	167,82	171,00
Bruges	376	370	420	510	147,36	144,29	163,12	197,68
Dixmude	53	71	57	71	111,43	149,67	120,59	150,12
Ypres	110	123	137	173	105,73	118,17	131,67	166,49
Courtrai	381	382	428	429	140,05	140,14	156,94	156,92
Ostende	249	217	319	278	187,02	162,73	238,44	207,58
Roulers	152	207	201	205	110,85	151,10	146,73	149,32
Tielt	74	78	98	96	87,33	91,94	115,43	113,02
Furnes	62	95	94	75	128,91	195,24	190,26	150,32
Prov. de Flandre occidentale	1 457	1 543	1 754	1 837	134,67	142,29	161,42	168,74
Le Royaume	16 004	17 125	18 645	18 440	162,40	173,72	189,23	187,06
Région bruxelloise	2 510	2 460	2 831	2 701	252,32	248,52	288,16	275,56
Région flamande	7 843	8 609	9 033	9 153	139,02	152,24	159,53	161,38
Région wallonne	5 651	6 056	6 781	6 586	175,59	188,47	211,36	205,32

Tableau 24.- DIVORCES D'APRES L'AGE DES DIVORCES

PERIODES 1940-1970 ANNEES 1971-1985

PERIODES ET ANNEES DU DIVORCE	Age de la femme							Inconnu	Total
	< 21 ans	21 - < 25 ans	25 - < 30 ans	30 - < 35 ans	35 - < 50 ans	50 ans et plus			
1940 - 1945	13	174	537	749	1 245	182	-	2 900	
1946 - 1950	26	394	1 278	1 340	2 615	364	-	6 017	
1951 - 1955	21	295	869	957	1 735	354	-	4 231	
1956 - 1960	21	323	1 018	1 054	1 631	372	-	4 419	
1961 - 1965	35	379	1 081	1 137	1 923	417	121	5 093	
1966 - 1970	49	576	1 291	1 300	2 443	465	29	6 153	
1971	63	742	1 700	1 471	2 532	513	3	7 024	
1972	45	814	1 963	1 535	2 869	606	-	7 832	
1973	93	846	2 245	1 655	2 863	634	-	8 336	
1974	106	948	2 753	2 032	3 555	739	-	10 133	
1975	117	1 079	2 934	2 153	3 752	942	-	10 977	
1976	118	1 218	3 147	2 417	3 995	1 770	-	12 665	
1977	110	1 283	3 172	2 632	3 999	1 670	1	12 867	
1978	136	1 403	3 299	2 906	4 222	1 559	3	13 528	
1979	118	1 344	3 400	2 968	4 200	1 347	4	13 381	
1980	136	1 443	3 734	3 273	4 546	1 324	1	14 457	
1981	105	1 548	4 039	3 518	4 765	1 347	1	15 323	
1982	115	1 584	4 181	3 788	5 019	1 314	3	16 004	
1983	105	1 511	4 338	3 950	5 691	1 524	6	17 125	
1984	90	1 431	4 578	4 220	6 547	1 778	1	18 645	
1985	86	1 374	4 301	4 209	6 688	1 778	4	18 440	

Tableau 24.- DIVORCES D'APRES L'AGE DES DIVORCES (suite)

PERIODES 1940-1970 ANNEES 1971-1985

PERIODES ET ANNEES DU DIVORCE	Age de l'homme						Inconnu	Total
	< 21 ans	21 - < 25 ans	25 - < 30 ans	30 - < 35 ans	35 - < 50 ans	50 ans et plus		
1940 - 1945	2	59	351	723	1 492	273	-	2 900
1945 - 1950	4	148	901	1 255	3 166	543	-	6 017
1951 - 1955	1	107	659	916	1 997	551	-	4 231
1956 - 1960	3	103	769	1 054	1 919	571	-	4 419
1961 - 1965	3	108	807	1 161	2 242	651	121	5 093
1966 - 1970	5	201	1 062	1 307	2 835	714	29	6 153
1971	4	317	1 422	1 488	3 041	749	3	7 024
1972	2	324	1 607	1 691	3 349	859	-	7 832
1973	5	373	1 836	1 852	3 323	947	-	8 336
1974	7	397	2 260	2 190	4 136	1 143	-	10 133
1975	11	439	2 439	2 327	4 406	1 355	-	10 977
1976	12	478	2 799	2 546	4 644	2 186	-	12 665
1977	11	519	2 705	2 912	4 637	2 082	1	12 867
1978	12	576	2 837	3 157	4 930	2 013	3	13 528
1979	9	552	2 861	3 228	4 967	1 761	3	13 381
1980	5	562	3 177	3 507	5 498	1 707	1	14 457
1981	5	577	3 318	3 929	5 657	1 836	1	15 323
1982	9	560	3 530	4 070	6 069	1 764	2	16 004
1983	9	518	3 547	4 242	6 761	2 045	3	17 125
1984	9	447	3 496	4 564	7 742	2 383	4	18 645
1985	7	407	3 305	4 472	7 908	2 338	3	18 440

Tableau 25.- REPARTITION PROPORTIONNELLE DES DIVORCES D'APRES L'AGE DES DIVORCES

PERIODES 1940-1970 ANNEES 1971-1985

PERIODES ET ANNEES DU DIVORCE	Age de la femme							Inconnu	Total
	< 21 ans	21 - < 25 ans	25 - < 30 ans	30 - < 35 ans	35 - < 50 ans	50 ans et plus			
1940 - 1945	0,45	6,00	18,52	25,83	42,93	6,27	-	100,00	
1946 - 1950	0,43	6,55	21,24	22,27	43,46	6,05	-	100,00	
1951 - 1955	0,50	6,98	20,54	22,64	40,96	8,38	-	100,00	
1956 - 1960	0,48	7,30	23,05	23,86	36,90	8,41	-	100,00	
1961 - 1965	0,69	7,44	21,22	22,32	37,76	8,19	2,38	100,00	
1966 - 1970	0,80	9,36	20,98	21,13	39,70	7,56	0,47	100,00	
1971	0,90	10,57	24,20	20,94	36,05	7,30	0,04	100,00	
1972	0,58	10,39	25,06	19,60	36,63	7,74	-	100,00	
1973	1,12	10,15	26,93	19,85	34,34	7,61	-	100,00	
1974	1,05	9,36	27,17	20,05	35,08	7,29	-	100,00	
1975	1,07	9,83	26,73	19,61	34,18	8,58	-	100,00	
1976	0,93	9,62	24,85	19,08	31,54	13,98	-	100,00	
1977	0,85	9,97	24,65	20,46	31,08	12,98	0,01	100,00	
1978	1,01	10,37	24,39	21,48	31,21	11,52	0,02	100,00	
1979	0,88	10,04	25,41	22,18	31,39	10,07	0,03	100,00	
1980	0,94	9,98	25,83	22,64	31,44	9,16	0,01	100,00	
1981	0,68	10,10	26,36	22,96	31,10	8,79	0,01	100,00	
1982	0,72	9,90	26,12	23,67	31,36	8,21	0,02	100,00	
1983	0,61	8,82	25,33	23,07	33,23	8,90	0,04	100,00	
1984	0,48	7,68	24,55	22,63	35,11	9,54	0,01	100,00	
1985	0,47	7,45	23,32	22,82	36,28	9,64	0,02	100,00	

Tableau 25.- REPARTITION PROPORTIONNELLE DES DIVORCES D'APRES L'AGE DES DIVORCES (suite)

PERIODES 1940-1970 ANNEES 1971-1985

PERIODES ET ANNEES DU DIVORCE	Age de l'homme						Inconnu	Total
	< 21 ans	21 - < 25 ans	25 - < 30 ans	30 - < 35 ans	35 - < 50 ans	50 ans et plus		
1940 - 1945	0,07	2,04	12,10	24,93	51,45	9,41	-	100,00
1946 - 1950	0,07	2,46	14,97	20,86	52,62	9,02	-	100,00
1951 - 1955	0,03	2,52	15,60	21,69	47,15	13,01	-	100,00
1956 - 1960	0,06	2,32	17,42	23,85	43,43	12,92	-	100,00
1961 - 1965	0,06	2,12	15,84	22,80	44,02	12,78	2,38	100,00
1966 - 1970	0,08	3,27	17,26	21,24	46,08	11,60	0,47	100,00
1971	0,06	4,51	20,25	21,19	43,29	10,66	0,04	100,00
1972	0,02	4,14	20,52	21,59	42,76	10,97	-	100,00
1973	0,06	4,47	22,03	22,22	39,86	11,36	-	100,00
1974	0,07	3,92	22,30	21,61	40,82	11,28	-	100,00
1975	0,10	4,00	22,22	21,20	40,14	12,34	-	100,00
1976	0,10	3,77	22,10	20,10	36,67	17,26	-	100,00
1977	0,09	4,03	21,02	22,63	36,04	16,18	0,01	100,00
1978	0,09	4,26	20,97	23,34	36,44	14,88	0,02	100,00
1979	0,07	4,13	21,38	24,12	37,12	13,16	0,02	100,00
1980	0,03	3,89	21,97	24,26	38,03	11,81	0,01	100,00
1981	0,03	3,77	21,65	25,64	36,92	11,98	0,01	100,00
1982	0,06	3,50	22,06	25,43	37,92	11,02	0,01	100,00
1983	0,05	3,03	20,71	24,77	39,48	11,94	0,02	100,00
1984	0,05	2,40	18,75	24,48	41,52	12,78	0,02	100,00
1985	0,04	2,21	17,91	24,25	42,89	12,68	0,02	100,00

**Tableau 26.- AGE MEDIAN DES
DIVORCES ET DIVORCEES**

ANNEES 1973-1985

ANNEES	Hommes	Femmes
1973	35 a. 5 m.	33 a. - m.
1974	35 a. 9 m.	33 a. 1 m.
1975	36 a. - m.	33 a. 2 m.
1976	36 a. 7 m.	33 a. 10 m.
1977	35 a. 11 m.	33 a. 7 m.
1978	35 a. 7 m.	33 a. 4 m.
1979	35 a. 1 m.	33 a. 1 m.
1980	35 a. 1 m.	32 a. 11 m.
1981	34 a. 9 m.	32 a. 10 m.
1982	34 a. 10 m.	32 a. 10 m.
1983	35 a. 2 m.	33 a. 4 m.
1984	35 a. 11 m.	33 a. 7 m.
1985	36 a. 4 m.	34 a. 0 m.

**Tableau 27.- DUREE MEDIANE
DES MARIAGES DISSOUS**

ANNEES 1973-1985

ANNEES	Durée mediane
1973	10 a. 11 m.
1974	11 a. 1 m.
1975	11 a. 2 m.
1976	11 a. 11 m.
1977	11 a. 9 m.
1978	11 a. 4 m.
1979	11 a. 1 m.
1980	10 a. 11 m.
1981	10 a. 10 m.
1982	10 a. 10 m.
1983	11 a. 4 m.
1984	11 a. 4 m.
1985	12 a. 0 m.

Tableau 28.- DIVORCES PAR REGION D'APRES L'AGE ET L'ETAT CIVIL ANTERIEUR DES DIVORCES

ANNEE 1985

GROUPE D'AGES	Etat civil antérieur des divorcés					Etat civil antérieur des divorcées				
	Céliba- taire	Veuf	Divor- cé	Non précisé	Ensem- ble	Céliba- taire	Veuve	Divor- cée	Non précisé	Ensem- ble

A.- LE ROYAUME

Moins de 20 ans	2	-	-	1	3	28	-	-	2	30
20 - < 21 ans	5	-	-	-	5	56	-	-	-	56
21 - < 25 ans	397	-	1	9	407	1 358	-	2	14	1 374
25 - < 30 ans	3 234	3	20	48	3 305	4 160	8	52	81	4 301
30 - < 35 ans	4 256	7	118	91	4 472	3 984	9	129	87	4 209
35 - < 40 ans	3 534	6	180	107	3 827	3 144	10	159	84	3 397
40 - < 45 ans	2 160	14	157	64	2 395	1 782	11	132	55	1 980
45 - < 50 ans	1 497	5	121	63	1 686	1 145	12	109	45	1 311
50 - < 55 ans	925	13	76	33	1 047	697	15	69	29	810
55 - < 60 ans	526	8	72	36	642	398	17	32	20	467
60 - < 65 ans	308	21	40	29	398	268	8	28	19	323
65 - < 70 ans	100	11	15	10	136	80	9	7	9	105
70 ans et plus	78	18	12	6	114	52	9	9	3	73
Age inconnu	1	-	-	2	3	1	-	-	3	4
Total	17 023	106	812	499	18 440	17 153	108	728	451	18 440

Tableau 28.- DIVORCES PAR REGION D'APRES L'AGE ET L'ETAT CIVIL ANTERIEUR DES DIVORCES (suite)

ANNEE 1985

GROUPE D'AGES	Etat civil antérieur des divorcés					Etat civil antérieur des divorcées				
	Célibataire	Veuf	Divorcé	Non précisé	Ensemble	Célibataire	Veuve	Divorcée	Non précisé	Ensemble
B.- REGION BRUXELLOISE										
Moins de 20 ans	-	-	-	1	1	2	-	-	1	3
20 - < 21 ans	-	-	-	-	-	2	-	-	-	2
21 - < 25 ans	31	-	-	2	33	101	-	-	1	102
25 - < 30 ans	297	-	-	12	309	427	-	6	21	454
30 - < 35 ans	499	1	11	23	534	545	-	16	25	586
35 - < 40 ans	467	-	31	32	530	455	-	30	25	510
40 - < 45 ans	382	2	40	27	451	313	2	23	20	358
45 - < 50 ans	249	1	24	19	293	203	1	22	20	246
50 - < 55 ans	182	-	19	10	211	151	2	20	8	181
55 - < 60 ans	110	2	23	19	154	94	1	6	13	114
60 - < 65 ans	85	6	11	18	120	71	1	11	11	94
65 - < 70 ans	26	3	5	6	40	22	-	3	6	31
70 ans et plus	12	4	3	4	23	11	3	2	1	17
Age inconnu	1	-	-	1	2	1	-	-	2	3
Total	2 341	19	167	174	2 701	2 398	10	139	154	2 701

C.- REGION FLAMANDE

Moins de 20 ans	1	-	-	-	1	7	-	-	-	7
20 - < 21 ans	4	-	-	-	4	34	-	-	-	34
21 - < 25 ans	219	-	1	3	223	732	-	2	8	742
25 - < 30 ans	1 802	1	10	14	1 827	2 263	5	24	27	2 319
30 - < 35 ans	2 215	3	65	30	2 313	2 050	8	73	27	2 158
35 - < 40 ans	1 690	3	89	31	1 813	1 457	7	71	23	1 558
40 - < 45 ans	1 051	8	67	13	1 139	873	8	52	22	955
45 - < 50 ans	759	1	42	23	825	556	8	41	10	615
50 - < 55 ans	420	8	32	10	470	324	3	20	11	358
55 - < 60 ans	237	3	18	5	263	180	7	13	1	201
60 - < 65 ans	140	7	15	5	167	114	3	6	4	127
65 - < 70 ans	47	4	5	1	57	41	5	2	1	49
70 ans et plus	35	9	5	1	50	23	3	3	-	29
Age inconnu	-	-	-	1	1	-	-	-	1	1
Total	8 620	47	349	137	9 153	8 654	57	307	135	9 153

D.- REGION WALLONNE

Moins de 20 ans	1	-	-	-	1	19	-	-	1	20
20 - < 21 ans	1	-	-	-	1	20	-	-	-	20
21 - < 25 ans	147	-	-	4	151	525	-	-	5	530
25 - < 30 ans	1 135	2	10	22	1 169	1 470	3	22	33	1 528
30 - < 35 ans	1 542	3	42	38	1 625	1 389	1	40	35	1 465
35 - < 40 ans	1 377	3	60	44	1 484	1 232	3	58	36	1 329
40 - < 45 ans	727	4	50	24	805	596	1	57	13	667
45 - < 50 ans	489	3	55	21	568	386	3	46	15	450
50 - < 55 ans	323	5	25	13	366	222	10	29	10	271
55 - < 60 ans	179	3	31	12	225	124	9	13	6	152
60 - < 65 ans	83	8	14	6	111	83	4	11	4	102
65 - < 70 ans	27	4	5	3	39	17	4	2	2	25
70 ans et plus	31	5	4	1	41	18	3	4	2	27
Age inconnu	-	-	-	-	-	-	-	-	-	-
Total	6 062	40	296	188	6 586	6 101	41	282	162	6 586

Tableau 29.- DIVORCES D'APRES LA DUREE DU MARIAGE DISSOUS

PERIODES 1951-1970 ANNEES 1971-1985

PERIODES ET ANNEES	Durée du mariage								Total
	< 1 an	1-< 5 ans	5-< 10 ans	10-< 15 ans	15-< 20 ans	20-< 25 ans	25 ans et plus	Durée inconnue	
1951 - 1955	2	477	1 272	894	676	492	417	1	4 231
1956 - 1960	7	502	1 439	1 116	584	371	399	1	4 419
1961 - 1965	4	559	1 485	1 247	858	403	405	132	5 093
1966 - 1970	5	745	1 774	1 437	1 050	617	495	30	6 153
1971	4	895	2 200	1 578	1 068	704	575	-	7 024
1972	11	1 057	2 397	1 696	1 240	753	678	-	7 832
1973	4	1 145	2 687	1 775	1 167	802	756	-	8 336
1974	5	1 352	3 247	2 181	1 458	969	921	-	10 133
1975	3	1 428	3 518	2 386	1 533	993	1 116	-	10 977
1976	1	1 617	3 781	2 472	1 705	1 139	1 946	-	12 665
1977	1	1 619	3 909	2 599	1 653	1 220	1 866	-	12 867
1978	2	1 856	4 183	2 756	1 700	1 266	1 765	-	13 528
1979	2	1 846	4 237	2 802	1 750	1 217	1 527	-	13 381
1980	-	2 018	4 646	3 143	1 945	1 228	1 477	-	14 457
1981	2	2 082	4 976	3 440	2 046	1 221	1 556	-	15 323
1982	5	2 094	5 196	3 737	2 183	1 278	1 511	-	16 004
1983	9	2 069	5 413	3 972	2 464	1 463	1 735	-	17 125
1984	6	2 052	5 640	4 397	2 824	1 670	2 056	-	18 645
1985	12	2 016	5 320	4 398	2 924	1 716	2 054	-	18 440

Tableau 30.- REPARTITION PROPORTIONNELLE DES DIVORCES D'APRES LA DUREE DU MARIAGE DISSOUS

PERIODES 1951-1970 ANNEES 1971-1985

PERIODES ET ANNEES	Proportions pour cent divorcés								Total
	< 1 an	1-< 5 ans	5-< 10 ans	10-< 15 ans	15-< 20 ans	20-< 25 ans	25 ans et plus	Durée inconnue	
1951 - 1955	0,05	11,27	30,09	21,12	15,97	11,63	9,85	0,02	100,0
1956 - 1960	0,15	11,35	32,56	25,26	13,21	8,40	9,04	0,03	100,0
1961 - 1965	0,08	10,98	29,16	24,49	16,85	7,90	7,95	2,59	100,0
1966 - 1970	0,08	12,11	28,83	23,35	17,07	10,03	8,04	0,49	100,0
1971	0,06	12,74	31,32	22,47	15,20	10,02	8,19	-	100,0
1972	0,14	13,50	30,61	21,65	15,83	9,61	8,66	-	100,0
1973	0,05	13,74	32,23	21,29	14,00	9,62	9,07	-	100,0
1974	0,05	13,34	32,05	21,52	14,39	9,56	9,09	-	100,0
1975	0,03	13,01	32,05	21,74	13,96	9,05	10,16	-	100,0
1976	0,04	12,77	29,85	19,52	13,46	8,99	15,37	-	100,0
1977	0,01	12,58	30,38	20,20	12,85	9,48	14,50	-	100,0
1978	0,01	13,72	30,92	20,37	12,57	9,36	13,05	-	100,0
1979	0,01	13,80	31,66	20,94	13,08	9,10	11,41	-	100,0
1980	-	13,96	32,14	21,74	13,45	8,49	10,22	-	100,0
1981	0,01	13,58	32,47	22,44	13,35	8,00	10,15	-	100,0
1982	0,03	13,08	32,47	23,35	13,64	7,99	9,44	-	100,0
1983	0,05	12,08	31,61	23,20	14,39	8,54	10,13	-	100,0
1984	0,03	11,01	30,25	23,58	15,14	8,96	11,03	-	100,0
1985	0,06	10,93	28,85	23,85	15,86	9,31	11,14	-	100,0

Tableau 31.- DIVORCES, PAR PROVINCE ET REGION, D'APRES L'AGE DES DIVORCES

ANNEE 1985

AGE DU DIVORCE	Age de la divorcée														Total
	< 20 ans	20 - < 21 ans	21 - < 25 ans	25 - < 30 ans	30 - < 35 ans	35 - < 40 ans	40 - < 45 ans	45 - < 50 ans	50 - < 55 ans	55 - < 60 ans	60 - < 65 ans	65 - < 70 ans	70 ans et +	In-connu	

PROVINCE D'ANVERS

Moins de 21 ans	-	-	1	-	-	-	-	-	-	-	-	-	-	-	-	1
21 - < 25 ans	1	4	43	19	1	-	-	-	-	-	-	-	-	-	-	68
25 - < 30 ans	1	5	152	361	32	4	-	1	1	-	-	-	-	-	-	557
30 - < 35 ans	-	-	31	283	351	36	5	1	-	-	-	-	-	-	-	707
35 - < 40 ans	-	-	7	48	224	262	42	2	3	-	-	-	-	-	-	588
40 - < 45 ans	-	-	1	7	38	150	145	20	4	1	-	-	-	-	-	366
45 - < 50 ans	-	-	-	6	12	29	113	108	17	1	1	-	-	-	-	287
50 - < 55 ans	-	-	-	-	7	9	16	48	62	11	1	1	-	-	-	155
55 - < 60 ans	-	-	-	-	-	3	7	8	27	34	9	-	-	-	-	88
60 - < 65 ans	-	-	-	1	1	2	3	3	3	19	21	4	-	-	-	57
65 - < 70 ans	-	-	-	-	-	1	-	1	3	3	4	3	1	-	-	16
70 ans et plus	-	-	-	-	-	-	-	-	1	2	2	3	9	-	-	17
Age inconnu	-	-	-	-	-	-	-	-	-	-	-	-	-	1	-	1
Total	2	9	235	725	666	496	331	192	121	71	38	11	10	1	2 908	

PROVINCE DE BRABANT

Moins de 21 ans	-	-	1	-	-	-	-	-	-	-	-	-	-	-	1	2
21 - < 25 ans	2	2	29	16	2	2	1	1	-	-	-	-	-	-	-	55
25 - < 30 ans	2	-	153	444	75	7	5	1	1	-	-	-	-	-	-	688
30 - < 35 ans	1	-	42	367	521	64	15	5	1	3	-	-	-	-	-	1 019
35 - < 40 ans	-	-	4	84	355	384	66	14	3	2	2	-	-	-	-	914
40 - < 45 ans	-	-	2	14	67	260	232	51	8	4	-	-	-	-	-	638
45 - < 50 ans	-	-	-	3	18	63	159	154	35	9	1	1	-	-	-	443
50 - < 55 ans	-	-	1	3	6	13	35	103	112	24	6	2	-	-	-	305
55 - < 60 ans	-	-	-	-	4	5	12	30	70	55	26	7	1	-	-	210
60 - < 65 ans	-	-	-	1	2	3	5	7	15	47	56	13	2	-	-	151
65 - < 70 ans	-	-	-	-	3	-	-	1	1	6	23	14	3	-	-	51
70 ans et plus	-	-	-	-	-	-	-	2	2	3	6	5	17	-	-	35
Age inconnu	-	-	-	-	-	-	-	-	-	-	-	-	-	2	-	2
Total	5	2	232	932	1 053	801	530	369	248	153	120	42	23	3	4 513	

PROVINCE DE HAINAUT

Moins de 21 ans	2	-	-	-	-	-	-	-	-	-	-	-	-	-	-	2
21 - < 25 ans	7	8	43	13	-	-	-	-	-	-	-	-	-	-	-	71
25 - < 30 ans	4	3	142	292	43	4	1	1	-	-	-	-	-	-	-	490
30 - < 35 ans	1	-	32	272	311	58	6	3	1	-	-	-	-	-	-	684
35 - < 40 ans	-	-	2	50	222	298	24	6	3	-	1	-	-	-	-	606
40 - < 45 ans	-	-	-	10	28	149	127	22	2	1	-	-	-	-	-	339
45 - < 50 ans	-	-	-	1	5	28	78	74	17	2	3	-	-	-	-	208
50 - < 55 ans	-	-	-	-	1	4	18	60	50	8	-	-	-	-	-	141
55 - < 60 ans	-	-	1	-	-	-	8	13	20	42	12	-	-	-	-	96
60 - < 65 ans	-	-	-	-	-	-	2	4	6	7	20	3	3	-	-	45
65 - < 70 ans	-	-	-	-	-	-	-	-	-	7	11	1	-	-	-	19
70 ans et plus	-	-	-	-	-	-	-	-	-	-	1	3	8	-	-	12
Age inconnu	-	-	-	-	-	-	-	-	-	-	-	-	-	-	-	-
Total	14	11	220	638	610	541	264	183	99	67	48	7	11	-	2 713	

Tableau 31.- DIVORCES, PAR PROVINCE ET REGION, D'APRES L'AGE DES DIVORCES (suite)

ANNEE 1985

AGE DU DIVORCE	Age de la divorcée														Total
	< 20 ans	20 - < 21 ans	21 - < 25 ans	25 - < 30 ans	30 - < 35 ans	35 - < 40 ans	40 - < 45 ans	45 - < 50 ans	50 - < 55 ans	55 - < 60 ans	60 - < 65 ans	65 - < 70 ans	70 ans et +	In-connu	
PROVINCE DE LIEGE															
Moins de 21 ans	-	-	-	-	-	-	-	-	-	-	-	-	-	-	-
21 - < 25 ans	1	3	29	5	1	1	-	-	-	-	-	-	-	-	40
25 - < 30 ans	-	2	105	220	19	4	1	2	-	-	-	-	-	-	353
30 - < 35 ans	-	1	28	186	233	43	4	-	2	-	-	-	-	-	497
35 - < 40 ans	-	-	2	41	176	242	34	9	2	-	-	-	-	-	506
40 - < 45 ans	-	-	2	7	32	115	98	12	4	-	-	-	-	-	270
45 - < 50 ans	-	-	1	3	7	40	81	66	9	1	-	-	-	-	208
50 - < 55 ans	-	-	-	-	-	8	9	47	54	11	4	-	-	-	135
55 - < 60 ans	-	-	-	1	1	1	6	9	30	22	8	4	2	-	84
60 - < 65 ans	-	-	-	-	-	2	1	3	5	16	12	3	1	-	43
65 - < 70 ans	-	-	-	-	-	-	1	-	1	5	3	-	1	-	11
70 ans et plus	-	-	-	-	-	-	1	-	2	2	3	3	6	-	17
Age inconnu	-	-	-	-	-	-	-	-	-	-	-	-	-	-	-
Total	1	6	167	463	469	456	236	148	109	57	30	10	12	-	2 164
PROVINCE DE LIMBOURG															
Moins de 21 ans	-	-	-	-	-	-	-	-	-	-	-	-	-	-	-
21 - < 25 ans	1	2	12	4	-	-	-	-	-	-	-	-	-	-	19
25 - < 30 ans	-	-	45	99	6	-	1	-	-	-	-	-	-	-	151
30 - < 35 ans	-	-	6	82	112	11	-	1	-	-	-	-	-	-	212
35 - < 40 ans	-	-	-	8	81	75	16	-	-	1	-	-	-	-	181
40 - < 45 ans	-	-	-	1	10	40	38	8	1	-	1	-	-	-	99
45 - < 50 ans	-	-	-	1	-	13	36	22	7	1	-	-	-	-	80
50 - < 55 ans	-	-	-	-	1	5	4	13	8	1	1	-	-	-	33
55 - < 60 ans	-	-	-	-	-	-	-	2	10	10	3	-	-	-	25
60 - < 65 ans	-	-	-	-	-	-	-	2	-	5	5	-	-	-	12
65 - < 70 ans	-	-	-	-	-	-	-	-	-	3	3	-	-	-	6
70 ans et plus	-	-	-	-	-	-	-	-	-	-	-	-	4	-	4
Age inconnu	-	-	-	-	-	-	-	-	-	-	-	-	-	-	-
Total	1	2	63	195	210	144	95	48	26	21	13	-	4	-	822
PROVINCE DE LUXEMBOURG															
Moins de 21 ans	-	-	-	-	-	-	-	-	-	-	-	-	-	-	-
21 - < 25 ans	-	-	7	1	1	-	-	-	-	-	-	-	-	-	9
25 - < 30 ans	1	1	22	42	6	-	-	-	-	-	-	-	-	-	72
30 - < 35 ans	-	-	8	32	38	10	2	1	-	-	-	-	-	-	91
35 - < 40 ans	-	-	-	6	31	35	5	-	1	-	-	-	-	-	78
40 - < 45 ans	-	-	-	-	7	24	17	3	1	-	-	-	-	-	52
45 - < 50 ans	-	-	-	-	1	5	12	12	3	-	-	-	-	-	33
50 - < 55 ans	-	-	-	-	1	-	5	10	4	4	1	-	-	-	25
55 - < 60 ans	-	-	-	-	-	-	-	1	3	-	-	-	-	-	4
60 - < 65 ans	-	-	-	-	-	-	-	1	1	-	4	-	-	-	6
65 - < 70 ans	-	-	-	-	-	-	-	-	-	-	-	1	-	-	1
70 ans et plus	-	-	-	-	-	-	-	-	-	-	1	1	-	-	2
Age inconnu	-	-	-	-	-	-	-	-	-	-	-	-	-	-	-
Total	1	1	37	81	85	74	41	28	13	4	6	2	-	-	373

Tableau 31.- DIVORCES, PAR PROVINCE ET REGION, D'APRES L'AGE DES DIVORCES (suite)

ANNEE 1985

AGE DU DIVORCE	Age de la divorcée														Total
	< 20 ans	20 - < 21 ans	21 - < 25 ans	25 - < 30 ans	30 - < 35 ans	35 - < 40 ans	40 - < 45 ans	45 - < 50 ans	50 - < 55 ans	55 - < 60 ans	60 - < 65 ans	65 - < 70 ans	70 ans et +	In-connu	
PROVINCE DE NAMUR															
Moins de 21 ans	-	-	-	-	-	-	-	-	-	-	-	-	-	-	-
21 - < 25 ans	2	2	13	5	-	-	-	-	-	-	-	-	-	-	-
25 - < 30 ans	1	-	40	101	10	3	1	-	-	-	-	-	-	-	-
30 - < 35 ans	-	-	15	89	111	14	3	1	-	-	-	-	-	-	-
35 - < 40 ans	-	-	3	13	54	97	8	1	-	-	-	-	-	-	-
40 - < 45 ans	-	-	-	2	12	38	39	4	2	-	1	-	-	-	-
45 - < 50 ans	-	-	-	-	2	12	25	29	3	2	1	-	-	-	-
50 - < 55 ans	-	-	-	-	2	2	4	10	18	1	-	-	-	-	-
55 - < 60 ans	-	-	-	-	-	1	2	3	8	6	3	-	-	-	-
60 - < 65 ans	-	-	-	-	-	1	-	1	-	3	4	1	-	-	-
65 - < 70 ans	-	-	-	-	-	-	-	1	-	-	2	1	-	-	-
70 ans et plus	-	-	-	-	-	-	-	-	-	-	-	2	-	-	-
Age inconnu	-	-	-	-	-	-	-	-	-	-	-	-	-	-	-
Total	3	2	71	210	191	168	82	50	31	12	11	4	-	-	835
PROVINCE DE FLANDRE ORIENTALE															
Moins de 21 ans	-	1	-	1	-	-	-	-	-	-	-	-	-	-	-
21 - < 25 ans	2	8	39	19	1	-	1	-	-	-	-	-	-	-	-
25 - < 30 ans	-	6	126	288	41	5	2	-	-	-	-	-	-	-	-
30 - < 35 ans	-	1	15	249	269	26	8	2	-	-	-	-	-	-	-
35 - < 40 ans	-	-	3	35	159	220	20	3	-	-	-	-	-	-	-
40 - < 45 ans	-	-	1	3	24	130	113	8	3	1	-	-	-	-	-
45 - < 50 ans	-	-	-	1	7	16	62	86	15	-	-	-	-	-	-
50 - < 55 ans	-	-	-	-	2	4	8	48	40	9	3	1	-	-	-
55 - < 60 ans	-	-	-	-	-	3	1	5	22	22	6	2	-	-	-
60 - < 65 ans	-	-	-	-	-	1	1	6	4	13	23	2	3	-	-
65 - < 70 ans	-	-	-	-	-	-	-	1	-	2	8	3	-	-	-
70 ans et plus	-	-	-	-	-	-	-	1	-	1	2	2	6	-	-
Age inconnu	-	-	-	-	-	-	-	-	-	-	-	-	-	-	-
Total	2	16	184	596	503	405	216	160	84	48	42	10	9	-	2 275
PROVINCE DE FLANDRE OCCIDENTALE															
Moins de 21 ans	1	-	-	-	-	-	-	-	-	-	-	-	-	-	-
21 - < 25 ans	-	2	41	9	1	-	-	-	-	-	-	-	-	-	-
25 - < 30 ans	-	4	102	235	26	3	-	-	-	-	-	-	-	-	-
30 - < 35 ans	-	1	21	192	214	30	1	-	-	-	-	-	-	-	-
35 - < 40 ans	-	-	-	21	149	147	19	2	-	-	-	-	-	-	-
40 - < 45 ans	-	-	-	2	24	113	89	17	3	1	-	-	1	-	-
45 - < 50 ans	-	-	1	1	5	17	59	65	14	4	-	-	-	-	-
50 - < 55 ans	-	-	-	1	3	2	13	40	36	5	1	-	-	-	-
55 - < 60 ans	-	-	-	-	-	-	4	5	23	13	2	3	1	-	-
60 - < 65 ans	-	-	-	-	-	-	-	3	3	5	6	4	-	-	-
65 - < 70 ans	-	-	-	-	-	-	-	1	-	4	4	5	-	-	-
70 ans et plus	-	-	-	-	-	-	-	-	-	2	2	7	2	-	-
Age inconnu	-	-	-	-	-	-	-	-	-	-	-	-	-	-	-
Total	1	7	165	461	422	312	185	133	79	34	15	19	4	-	1 837

Tableau 31.- DIVORCES, PAR PROVINCE ET REGION, D'APRES L'AGE DES DIVORCES (suite)

ANNEE 1985

AGE DU DIVORCE	Age de la divorcée														Total
	< 20 ans	20 - < 21 ans	21 - < 25 ans	25 - < 30 ans	30 - < 35 ans	35 - < 40 ans	40 - < 45 ans	45 - < 50 ans	50 - < 55 ans	55 - < 60 ans	60 - < 65 ans	65 - < 70 ans	70 ans et +	In-connu	
LE ROYAUME															
Moins de 21 ans	3	1	2	1	-	-	-	-	-	-	-	-	-	1	8
21 - < 25 ans	16	31	256	91	7	3	2	1	-	-	-	-	-	-	407
25 - < 30 ans	9	21	887	2 082	258	30	11	5	2	-	-	-	-	-	3 305
30 - < 35 ans	2	3	198	1 752	2 160	292	44	14	4	3	-	-	-	-	4 472
35 - < 40 ans	-	-	21	306	1 451	1 760	234	37	12	3	3	-	-	-	3 827
40 - < 45 ans	-	-	6	46	242	1 019	898	145	28	8	2	-	1	-	2 395
45 - < 50 ans	-	-	2	16	57	223	625	616	120	20	6	1	-	-	1 686
50 - < 55 ans	-	-	1	4	23	47	112	379	384	74	17	4	2	-	1 047
55 - < 60 ans	-	-	1	1	5	13	40	76	213	204	69	16	4	-	642
60 - < 65 ans	-	-	-	2	3	9	12	30	37	115	151	30	9	-	398
65 - < 70 ans	-	-	-	-	3	1	1	5	5	30	58	28	5	-	136
70 ans et plus	-	-	-	-	-	-	1	3	5	10	17	26	52	-	114
Age inconnu	-	-	-	-	-	-	-	-	-	-	-	-	-	3	3
Total	30	56	1 374	4 301	4 209	3 397	1 980	1 311	810	467	323	105	73	4	18 440
REGION BRUXELLOISE															
Moins de 21 ans	-	-	-	-	-	-	-	-	-	-	-	-	-	1	1
21 - < 25 ans	1	2	13	11	2	2	1	1	-	-	-	-	-	-	33
25 - < 30 ans	1	-	60	194	45	5	4	-	-	-	-	-	-	-	309
30 - < 35 ans	1	-	23	186	270	36	11	4	1	2	-	-	-	-	534
35 - < 40 ans	-	-	4	47	191	226	47	11	2	1	1	-	-	-	530
40 - < 45 ans	-	-	2	9	54	175	165	36	7	3	-	-	-	-	451
45 - < 50 ans	-	-	-	3	14	49	94	95	29	7	1	1	-	-	293
50 - < 55 ans	-	-	-	3	4	10	24	67	82	13	6	2	-	-	211
55 - < 60 ans	-	-	-	-	2	4	9	23	46	42	20	7	1	-	154
60 - < 65 ans	-	-	-	1	2	3	3	6	11	38	45	9	2	-	120
65 - < 70 ans	-	-	-	-	2	-	-	1	1	6	17	10	3	-	40
70 ans et plus	-	-	-	-	-	-	-	2	2	2	4	2	11	-	23
Age inconnu	-	-	-	-	-	-	-	-	-	-	-	-	-	2	2
Total	3	2	102	454	586	510	358	246	181	114	94	31	17	3	2 701

Tableau 31.- DIVORCES, PAR PROVINCE ET REGION, D'APRES L'AGE DES DIVORCES (suite)

ANNEE 1985

AGE DU DIVORCE	Age de la divorcée														Total
	< 20 ans	20 - < 21 ans	21 - < 25 ans	25 - < 30 ans	30 - < 35 ans	35 - < 40 ans	40 - < 45 ans	45 - < 50 ans	50 - < 55 ans	55 - < 60 ans	60 - < 65 ans	65 - < 70 ans	70 ans et +	In-connu	
REGION FLAMANDE															
Moins de 21 ans	1	1	2	1	-	-	-	-	-	-	-	-	-	-	5
21 - < 25 ans	5	16	143	55	3	-	1	-	-	-	-	-	-	-	223
25 - < 30 ans	1	15	497	1 166	127	14	4	1	2	-	-	-	-	-	1 827
30 - < 35 ans	-	2	87	931	1 145	125	17	5	-	1	-	-	-	-	2 313
35 - < 40 ans	-	-	10	137	733	812	108	8	3	2	-	-	-	-	1 813
40 - < 45 ans	-	-	2	18	106	492	440	63	12	4	1	-	1	-	1 139
45 - < 50 ans	-	-	1	9	28	83	316	321	58	8	1	-	-	-	825
50 - < 55 ans	-	-	-	1	14	22	49	175	169	32	6	2	-	-	470
55 - < 60 ans	-	-	-	-	1	6	15	23	98	88	26	5	1	-	263
60 - < 65 ans	-	-	-	1	1	3	5	15	12	49	64	14	3	-	167
65 - < 70 ans	-	-	-	-	-	1	-	3	3	12	22	15	1	-	57
70 ans et plus	-	-	-	-	-	-	-	1	1	5	7	13	23	-	50
Age inconnu	-	-	-	-	-	-	-	-	-	-	-	-	-	1	1
Total	7	34	742	2 319	2 158	1 558	955	615	358	201	127	49	29	1	9 153
REGION WALLONNE															
Moins de 21 ans	2	-	-	-	-	-	-	-	-	-	-	-	-	-	2
21 - < 25 ans	10	13	100	25	2	1	-	-	-	-	-	-	-	-	151
25 - < 30 ans	7	6	330	722	86	11	3	4	-	-	-	-	-	-	1 169
30 - < 35 ans	1	1	88	635	745	131	16	5	3	-	-	-	-	-	1 625
35 - < 40 ans	-	-	7	122	527	722	79	18	7	-	2	-	-	-	1 484
40 - < 45 ans	-	-	2	19	82	352	293	46	9	1	1	-	-	-	805
45 - < 50 ans	-	-	1	4	15	91	215	200	33	5	4	-	-	-	568
50 - < 55 ans	-	-	1	-	5	15	39	137	133	29	5	-	2	-	366
55 - < 60 ans	-	-	1	1	2	3	16	30	69	74	23	4	2	-	225
60 - < 65 ans	-	-	-	-	-	3	4	9	14	28	42	7	4	-	111
65 - < 70 ans	-	-	-	-	1	-	1	1	1	12	19	3	1	-	39
70 ans et plus	-	-	-	-	-	-	1	-	2	3	6	11	18	-	41
Age inconnu	-	-	-	-	-	-	-	-	-	-	-	-	-	-	-
Total	20	20	530	1 528	1 465	1 329	667	450	271	152	102	25	27	-	6 586

Tableau 32.- DIVORCES D'APRES L'AGE DE LA DIVORCEE ET LA DUREE DU MARIAGE DISSOUS

A.- LE ROYAUME

ANNEE 1985

DUREE DU MARIAGE	ANNEE DU MARIAGE	Age de la divorcée														Total	
		< 20 ans	20 - < 21 ans	21 - < 25 ans	25 - < 30 ans	30 - < 35 ans	35 - < 40 ans	40 - < 45 ans	45 - < 50 ans	50 - < 55 ans	55 - < 60 ans	60 - < 65 ans	65 - < 70 ans	70 ans et +	In-connu		
< 1 an	1985	-	-	3	2	1	2	-	-	2	-	-	-	-	-	-	10
	1984	1	-	-	-	1	-	-	-	-	-	-	-	-	-	-	2
	Total	1	-	3	2	2	2	-	-	2	-	-	-	-	-	-	12
1 an	1984	1	1	5	2	-	-	1	-	-	-	-	-	-	-	-	10
	1983	1	-	24	8	3	3	2	1	-	2	-	-	-	-	-	44
2 ans	1983	3	4	32	14	7	2	-	1	-	-	-	-	-	-	-	63
	1982	9	15	59	28	21	6	2	1	2	-	-	-	-	-	-	143
3 ans	1982	6	12	108	115	33	14	8	4	-	-	1	-	1	-	-	302
	1981	4	8	165	164	66	13	4	8	3	1	1	-	-	-	-	437
4 ans	1981	2	7	164	183	44	25	9	3	1	3	2	-	-	-	-	443
	1980	1	7	196	259	61	24	12	7	5	2	-	-	-	-	-	574
	Total	27	54	753	773	235	87	38	25	11	8	4	-	1	-	-	2 016
5 ans	1980	-	1	167	259	55	18	13	1	3	1	-	-	-	-	-	518
	1979	1	-	167	305	70	23	13	6	1	-	2	-	-	-	-	588
6 ans	1979	-	1	96	268	72	26	10	6	3	1	2	-	-	-	-	485
	1978	-	-	65	339	101	39	11	12	6	2	-	-	1	-	-	576
7 ans	1978	1	-	48	329	87	30	7	5	4	-	-	-	-	-	-	511
	1977	-	-	49	380	118	33	10	4	4	4	4	-	-	-	-	606
8 ans	1977	-	-	12	312	106	23	12	9	-	-	2	-	-	-	-	476
	1976	-	-	9	307	162	46	17	9	7	-	1	-	-	-	-	558
9 ans	1976	-	-	3	237	136	33	9	5	1	1	-	1	-	-	-	426
	1975	-	-	2	256	234	47	18	9	3	4	2	1	-	-	-	576
	Total	2	2	618	2 992	1 141	318	120	66	32	13	13	2	1	-	-	5 320
10 ans	1975	-	-	-	144	230	32	15	7	6	2	-	-	-	-	-	436
	1974	-	-	-	144	297	61	22	8	3	3	3	-	-	-	2	543
11 ans	1974	-	-	-	81	256	60	14	11	3	1	1	-	-	-	-	427
	1973	-	-	-	78	308	69	22	14	3	2	1	2	-	-	-	499
12 ans	1973	-	-	-	40	258	64	19	1	2	2	2	1	-	-	-	389
	1972	-	-	-	31	314	119	19	12	7	2	-	2	-	-	-	506
13 ans	1972	-	-	-	7	212	96	17	4	3	2	3	-	1	-	-	345
	1971	-	-	-	7	261	153	22	10	7	4	2	-	1	-	-	467
14 ans	1971	-	-	-	2	187	148	23	9	3	3	1	1	1	-	-	378
	1970	-	-	-	-	177	187	22	9	7	3	2	1	-	-	-	408
	Total	-	-	-	534	2 500	989	195	85	44	24	15	7	3	2	-	4 398
15 ans	1970	-	-	-	-	113	183	31	11	3	-	2	-	1	-	-	344
	1969	-	-	-	-	83	230	39	14	8	4	2	-	-	-	-	380
16 ans	1969	-	-	-	-	52	192	36	13	7	1	1	-	-	-	-	302
	1968	-	-	-	-	48	229	45	11	8	1	2	-	1	-	-	345
17 ans	1968	-	-	-	-	10	195	41	8	3	3	2	1	-	-	-	263
	1967	-	-	-	-	12	201	61	12	6	-	2	1	-	-	-	295
18 ans	1967	-	-	-	-	5	158	69	4	2	3	1	2	-	-	-	244
	1966	-	-	-	-	5	175	86	11	6	1	-	1	-	-	-	285
19 ans	1966	-	-	-	-	3	105	67	13	3	5	-	-	1	-	-	197
	1965	-	-	-	-	-	123	121	13	7	3	2	-	-	-	-	269
	Total	-	-	-	-	331	1 791	596	110	53	21	14	5	3	-	-	2 924

Tableau 32.- DIVORCES D'APRES L'AGE DE LA DIVORCEE ET LA DUREE DU MARIAGE DISSOUS (suite)

A.- LE ROYAUME

ANNEE 1985

DUREE DU MARIAGE	ANNEE DU MARIAGE	Age de la divorcée														Total
		< 20 ans	20 - < 21 ans	21 - < 25 ans	25 - < 30 ans	30 - < 35 ans	35 - < 40 ans	40 - < 45 ans	45 - < 50 ans	50 - < 55 ans	55 - < 60 ans	60 - < 65 ans	65 - < 70 ans	70 ans et +	In-connu	
20 ans	1965	-	-	-	-	-	63	83	18	8	7	3	2	1	-	185
	1964	-	-	-	-	-	60	117	31	5	3	1	-	2	-	219
21 ans	1964	-	-	-	-	-	36	118	31	9	3	-	1	-	-	198
	1963	-	-	-	-	-	27	139	33	4	3	2	-	-	-	208
22 ans	1963	-	-	-	-	-	8	97	30	6	1	1	1	-	-	144
	1962	-	-	-	-	-	8	101	43	10	3	-	1	-	-	166
23 ans	1962	-	-	-	-	-	7	76	48	8	4	2	-	2	-	147
	1961	-	-	-	-	-	-	84	63	13	1	2	2	1	-	166
24 ans	1961	-	-	-	-	-	1	58	57	7	2	2	1	-	-	128
	1960	-	-	-	-	-	-	48	83	13	4	5	2	-	-	155
	Total	-	-	-	-	-	210	921	437	83	31	18	10	6	-	1 716
25 ans	1960	-	-	-	-	-	-	31	75	13	3	2	1	-	-	125
	1959	-	-	-	-	-	-	36	57	14	5	2	-	1	-	115
26 ans	1959	-	-	-	-	-	-	8	64	9	3	1	2	-	-	87
	1958	-	-	-	-	-	-	21	76	17	3	2	1	1	-	121
27 ans	1958	-	-	-	-	-	-	5	58	31	4	1	1	1	-	101
	1957	-	-	-	-	-	-	7	56	24	3	6	1	2	-	99
28 ans	1957	-	-	-	-	-	-	-	42	27	8	3	-	-	-	80
	1956	-	-	-	-	-	-	2	42	48	10	5	-	1	1	109
29 ans	1956	-	-	-	-	-	-	-	36	33	13	1	1	-	-	84
	1955	-	-	-	-	-	-	-	24	50	14	2	-	-	-	90
	Total	-	-	-	-	-	-	110	530	266	66	25	7	6	1	1 011
30 ans	1955	-	-	-	-	-	-	-	20	51	14	4	-	-	-	89
	1954	-	-	-	-	-	-	-	16	41	9	1	-	1	-	68
31 ans	1954	-	-	-	-	-	-	-	9	35	7	1	2	1	-	55
	1953	-	-	-	-	-	-	-	9	51	13	1	2	2	-	78
32 ans	1953	-	-	-	-	-	-	-	1	24	13	4	-	-	-	42
	1952	-	-	-	-	-	-	-	-	30	11	3	-	-	-	44
33 ans	1952	-	-	-	-	-	-	-	1	22	18	7	-	-	-	48
	1951	-	-	-	-	-	-	-	1	24	17	4	2	-	-	48
34 ans	1951	-	-	-	-	-	-	-	1	10	19	2	1	-	-	33
	1950	-	-	-	-	-	-	-	-	10	24	13	-	2	-	49
	Total	-	-	-	-	-	-	-	58	298	145	40	7	6	-	554
35 ans	1950	-	-	-	-	-	-	-	-	8	11	6	-	1	-	26
	1949	-	-	-	-	-	-	-	-	4	20	14	2	1	-	41
36 ans	1949	-	-	-	-	-	-	-	-	2	15	8	2	1	-	28
	1948	-	-	-	-	-	-	-	-	1	25	16	4	1	-	47
37 ans	1948	-	-	-	-	-	-	-	-	1	20	7	-	1	-	29
	1947	-	-	-	-	-	-	-	-	3	26	19	4	1	-	53
38 ans	1947	-	-	-	-	-	-	-	-	1	11	9	1	-	-	22
	1946	-	-	-	-	-	-	-	-	1	5	19	1	-	-	26
39 ans	1946	-	-	-	-	-	-	-	-	-	8	12	1	3	-	24
	1945	-	-	-	-	-	-	-	-	-	6	15	2	2	-	25
	Total	-	-	-	-	-	-	-	-	21	147	125	17	11	-	321
40 ans et plus		-	-	-	-	-	-	-	-	-	12	69	50	36	1	168
Durée inconnue		-	-	-	-	-	-	-	-	-	-	-	-	-	-	-
Total général		30	56	1 374	4 301	4 209	3 397	1 980	1 311	810	467	323	105	73	4	18 440

Tableau 32.- DIVORCES D'APRES L'AGE DE LA DIVORCEE ET LA DUREE DU MARIAGE DISSOUS (suite)

B.- REGION BRUXELLOISE

ANNEE 1985

DUREE DU MARIAGE	ANNEE DU MARIAGE	Age de la divorcée														Total
		< 20 ans	20 - < 21 ans	21 - < 25 ans	25 - < 30 ans	30 - < 35 ans	35 - < 40 ans	40 - < 45 ans	45 - < 50 ans	50 - < 55 ans	55 - < 60 ans	60 - < 65 ans	65 - < 70 ans	70 ans et +	In-connu	
< 1 an	1985	-	-	-	-	-	-	-	-	-	-	-	-	-	-	-
	1984	-	-	-	-	-	-	-	-	-	-	-	-	-	-	-
	Total	-	-	-	-	-	-	-	-	-	-	-	-	-	-	-
1 an	1984	1	-	-	-	-	-	-	-	-	-	-	-	-	-	-
	1983	-	-	-	1	-	-	-	-	-	-	-	-	-	-	-
2 ans	1983	-	-	1	2	2	-	-	-	-	-	-	-	-	-	-
	1982	-	-	2	1	4	1	1	-	-	-	-	-	-	-	-
3 ans	1982	-	1	7	11	9	6	-	-	-	-	-	-	-	-	-
	1981	-	-	12	20	12	3	1	5	-	-	-	-	-	-	-
4 ans	1981	-	-	4	23	12	4	1	1	-	-	1	-	-	-	-
	1980	-	1	14	33	19	7	5	-	-	-	-	-	-	-	-
	Total	1	2	40	91	58	21	8	6	-	-	1	-	-	-	228
5 ans	1980	-	-	16	27	14	2	3	-	1	-	-	-	-	-	-
	1979	1	-	19	28	9	3	3	2	-	-	-	-	-	-	-
6 ans	1979	-	-	10	33	14	3	2	3	1	-	1	-	-	-	-
	1978	-	-	8	26	28	6	5	3	1	-	-	-	-	-	-
7 ans	1978	1	-	2	47	13	11	2	2	-	-	-	-	-	-	-
	1977	-	-	2	44	26	9	2	1	1	1	1	-	-	-	-
8 ans	1977	-	-	4	30	17	7	6	1	-	-	-	-	-	-	-
	1976	-	-	1	24	16	6	1	1	3	-	-	-	-	-	-
9 ans	1976	-	-	-	22	18	7	3	1	-	-	-	-	-	-	-
	1975	-	-	-	30	29	8	4	4	-	1	1	-	-	-	-
	Total	2	-	62	311	184	62	31	18	7	2	3	-	-	-	682
10 ans	1975	-	-	-	15	25	11	5	1	-	-	-	-	-	-	-
	1974	-	-	-	9	37	10	5	-	-	-	-	-	-	1	-
11 ans	1974	-	-	-	7	36	11	3	2	2	-	1	-	-	-	-
	1973	-	-	-	6	45	13	2	3	1	2	1	-	-	-	-
12 ans	1973	-	-	-	5	30	10	5	-	1	1	-	-	-	-	-
	1972	-	-	-	7	33	24	6	3	-	-	-	2	-	-	-
13 ans	1972	-	-	-	1	22	15	4	1	1	1	1	-	-	-	-
	1971	-	-	-	2	32	27	4	4	-	-	1	-	1	-	-
14 ans	1971	-	-	-	-	15	13	4	2	1	2	1	1	-	-	-
	1970	-	-	-	-	23	21	6	2	1	1	-	-	-	-	-
	Total	-	-	-	52	298	155	44	18	7	7	5	3	1	1	591
15 ans	1970	-	-	-	-	18	29	12	4	1	-	1	-	-	-	-
	1969	-	-	-	-	8	27	6	7	4	2	2	-	-	-	-
16 ans	1969	-	-	-	-	6	27	9	4	2	-	-	-	-	-	-
	1968	-	-	-	-	6	32	12	3	2	-	-	-	-	-	-
17 ans	1968	-	-	-	-	1	17	8	4	2	1	-	-	-	-	-
	1967	-	-	-	-	3	19	13	3	2	-	-	-	-	-	-
18 ans	1967	-	-	-	-	1	27	13	1	1	1	1	1	-	-	-
	1966	-	-	-	-	2	23	17	3	4	-	-	1	-	-	-
19 ans	1966	-	-	-	-	1	14	13	4	2	-	-	-	-	-	-
	1965	-	-	-	-	-	22	23	3	1	1	-	-	-	-	-
	Total	-	-	-	-	46	237	126	36	21	5	4	2	-	-	477

Tableau 32.- DIVORCES D'APRES L'AGE DE LA DIVORCEE ET LA DUREE DU MARIAGE DISSOUS (suite)

B.- REGION BRUXELLOISE

ANNEE 1985

DUREE DU MARIAGE	ANNEE DU MARIAGE	Age de la divorcée														Total
		< 20 ans	20 - < 21 ans	21 - < 25 ans	25 - < 30 ans	30 - < 35 ans	35 - < 40 ans	40 - < 45 ans	45 - < 50 ans	50 - < 55 ans	55 - < 60 ans	60 - < 65 ans	65 - < 70 ans	70 ans et +	In-connu	
20 ans	1965	-	-	-	-	-	5	11	9	1	2	2	-	1	-	31
	1964	-	-	-	-	-	13	16	6	1	2	-	-	-	-	38
21 ans	1964	-	-	-	-	-	4	17	10	5	1	-	1	-	-	38
	1963	-	-	-	-	-	5	20	6	1	-	-	-	-	-	32
22 ans	1963	-	-	-	-	-	2	16	4	2	1	1	-	-	-	26
	1962	-	-	-	-	-	5	14	6	3	2	-	-	-	-	30
23 ans	1962	-	-	-	-	-	1	9	11	5	-	1	-	-	-	27
	1961	-	-	-	-	-	-	18	11	4	-	1	1	-	-	35
24 ans	1961	-	-	-	-	-	-	6	10	2	1	-	-	-	-	19
	1960	-	-	-	-	-	-	7	6	4	1	2	1	-	-	21
	Total	-	-	-	-	-	35	134	79	28	10	7	3	1	-	297
25 ans	1960	-	-	-	-	-	-	5	15	3	1	-	1	-	-	25
	1959	-	-	-	-	-	-	6	8	3	1	1	-	-	-	19
26 ans	1959	-	-	-	-	-	-	1	6	1	1	-	-	-	-	9
	1958	-	-	-	-	-	-	2	12	6	-	2	-	-	-	22
27 ans	1958	-	-	-	-	-	-	-	5	6	1	1	1	-	-	14
	1957	-	-	-	-	-	-	-	8	9	-	2	1	1	-	21
28 ans	1957	-	-	-	-	-	-	-	10	4	3	1	-	-	-	18
	1956	-	-	-	-	-	-	1	12	14	4	2	-	-	1	34
29 ans	1956	-	-	-	-	-	-	-	4	5	3	-	-	-	-	12
	1955	-	-	-	-	-	-	-	3	15	3	1	-	-	-	22
	Total	-	-	-	-	-	-	15	83	66	17	10	3	1	1	196
30 ans	1955	-	-	-	-	-	-	-	-	4	3	1	-	-	-	8
	1954	-	-	-	-	-	-	-	-	2	8	2	-	-	-	12
31 ans	1954	-	-	-	-	-	-	-	1	6	1	-	1	-	-	9
	1953	-	-	-	-	-	-	-	2	7	4	1	-	1	-	15
32 ans	1953	-	-	-	-	-	-	-	-	8	5	2	-	-	-	15
	1952	-	-	-	-	-	-	-	-	7	1	-	-	-	-	8
33 ans	1952	-	-	-	-	-	-	-	-	5	4	1	-	-	-	10
	1951	-	-	-	-	-	-	-	-	2	5	3	1	-	-	11
34 ans	1951	-	-	-	-	-	-	-	1	1	5	2	1	-	-	10
	1950	-	-	-	-	-	-	-	-	1	4	3	-	-	-	8
	Total	-	-	-	-	-	-	-	6	49	34	13	3	1	-	106
35 ans	1950	-	-	-	-	-	-	-	-	1	2	1	-	1	-	5
	1949	-	-	-	-	-	-	-	-	1	3	6	-	-	-	10
36 ans	1949	-	-	-	-	-	-	-	-	-	5	3	1	-	-	9
	1948	-	-	-	-	-	-	-	-	-	4	3	1	-	-	8
37 ans	1948	-	-	-	-	-	-	-	-	-	5	2	-	1	-	8
	1947	-	-	-	-	-	-	-	-	1	8	5	3	1	-	18
38 ans	1947	-	-	-	-	-	-	-	-	-	1	3	-	-	-	4
	1946	-	-	-	-	-	-	-	-	-	-	4	-	-	-	4
39 ans	1946	-	-	-	-	-	-	-	-	-	4	3	1	1	-	9
	1945	-	-	-	-	-	-	-	-	-	2	4	-	-	-	6
	Total	-	-	-	-	-	-	-	-	3	34	34	6	4	-	81
40 ans et plus		-	-	-	-	-	-	-	-	-	5	17	11	9	1	43
Durée inconnue		-	-	-	-	-	-	-	-	-	-	-	-	-	-	-
Total général		3	2	102	454	586	510	358	246	181	114	94	31	17	3	2 701

Tableau 32.- DIVORCES D'APRES L'AGE DE LA DIVORCEE ET LA DUREE DU MARIAGE DISSOUS (suite)

C.- REGION FLAMANDE

ANNEE 1985

DUREE DU MARIAGE	ANNEE DU MARIAGE	Age de la divorcée														Total	
		< 20 ans	20 - < 21 ans	21 - < 25 ans	25 - < 30 ans	30 - < 35 ans	35 - < 40 ans	40 - < 45 ans	45 - < 50 ans	50 - < 55 ans	55 - < 60 ans	60 - < 65 ans	65 - < 70 ans	70 ans et +	In-connu		
< 1 an	1985	-	-	3	2	1	2	-	-	2	-	-	-	-	-	-	10
	1984	-	-	-	-	1	-	-	-	-	-	-	-	-	-	-	1
	Total	-	-	3	2	2	2	-	-	2	-	-	-	-	-	-	11
1 an	1984	-	1	3	1	-	-	1	-	-	-	-	-	-	-	-	6
	1983	1	-	16	4	3	3	1	1	-	1	-	-	-	-	-	30
2 ans	1983	1	2	15	7	4	2	-	-	-	-	-	-	-	-	-	31
	1982	2	9	34	15	9	1	1	-	1	-	-	-	-	-	-	72
3 ans	1982	3	8	60	70	12	6	3	2	-	-	1	-	1	-	-	166
	1981	-	7	95	95	37	4	1	2	1	-	-	-	-	-	-	242
4 ans	1981	-	5	101	94	20	12	6	-	-	1	1	-	-	-	-	240
	1980	-	1	105	142	25	8	5	4	3	1	-	-	-	-	-	294
	Total	7	33	429	428	110	36	18	9	5	3	2	-	1	-	-	1 081
5 ans	1980	-	-	88	144	27	9	7	1	-	1	-	-	-	-	-	277
	1979	-	-	91	172	34	12	7	3	-	-	2	-	-	-	-	321
6 ans	1979	-	1	47	155	33	14	4	1	-	1	1	-	-	-	-	257
	1978	-	-	31	184	47	20	5	2	3	1	-	-	-	-	-	293
7 ans	1978	-	-	24	169	48	9	2	-	3	-	-	-	-	-	-	255
	1977	-	-	24	205	62	10	6	2	1	3	1	-	-	-	-	314
8 ans	1977	-	-	2	177	63	8	3	7	-	-	1	-	-	-	-	261
	1976	-	-	1	168	82	27	13	4	3	-	-	-	-	-	-	298
9 ans	1976	-	-	1	125	66	14	3	2	1	-	-	-	-	-	-	212
	1975	-	-	1	138	126	14	8	3	-	-	1	1	-	-	-	292
	Total	-	1	310	1 637	588	137	58	25	11	6	6	1	-	-	-	2 780
10 ans	1975	-	-	-	77	117	9	8	3	3	1	-	-	-	-	-	218
	1974	-	-	-	67	154	28	8	4	1	3	2	-	-	-	1	268
11 ans	1974	-	-	-	42	144	28	7	5	1	1	-	-	-	-	-	228
	1973	-	-	-	36	168	30	11	9	1	-	-	2	-	-	-	257
12 ans	1973	-	-	-	15	134	31	8	-	1	1	-	1	-	-	-	191
	1972	-	-	-	7	166	45	9	5	5	-	-	-	-	-	-	237
13 ans	1972	-	-	-	6	113	40	6	2	-	1	1	-	-	-	-	169
	1971	-	-	-	1	134	61	12	3	4	4	-	-	-	-	-	219
14 ans	1971	-	-	-	1	99	60	9	2	-	1	-	-	1	-	-	173
	1970	-	-	-	-	83	89	10	4	1	-	1	1	-	-	-	189
	Total	-	-	-	252	1 312	421	88	37	17	12	4	4	1	1	-	2 149
15 ans	1970	-	-	-	-	51	82	13	4	-	-	1	-	-	-	-	151
	1969	-	-	-	-	43	117	22	4	2	1	-	-	-	-	-	189
16 ans	1969	-	-	-	-	21	99	13	4	3	-	-	-	-	-	-	140
	1968	-	-	-	-	19	109	18	3	2	-	-	-	-	-	-	151
17 ans	1968	-	-	-	-	6	93	21	2	1	1	1	-	-	-	-	125
	1967	-	-	-	-	4	107	27	4	1	-	-	1	-	-	-	144
18 ans	1967	-	-	-	-	2	84	32	2	1	1	-	-	-	-	-	122
	1966	-	-	-	-	-	87	36	6	2	-	-	-	-	-	-	131
19 ans	1966	-	-	-	-	-	47	35	7	-	3	-	-	1	-	-	93
	1965	-	-	-	-	-	49	61	5	5	1	1	-	-	-	-	122
	Total	-	-	-	-	-	146	874	278	41	17	7	3	1	1	-	1 368

Tableau 32.- DIVORCES D'APRES L'AGE DE LA DIVORCEE ET LA DUREE DU MARIAGE DISSOUS (suite)
C.- REGION FLAMANDE **ANNEE 1985**

DUREE DU MARIAGE	ANNEE DU MARIAGE	Age de la divorcée														Total
		< 20 ans	20 - < 21 ans	21 - < 25 ans	25 - < 30 ans	30 - < 35 ans	35 - < 40 ans	40 - < 45 ans	45 - < 50 ans	50 - < 55 ans	55 - < 60 ans	60 - < 65 ans	65 - < 70 ans	70 ans et +	In-connu	
20 ans	1965	-	-	-	-	-	28	49	7	3	4	1	1	-	-	93
	1964	-	-	-	-	-	25	52	16	2	1	1	-	2	-	99
21 ans	1964	-	-	-	-	-	12	58	12	4	2	-	-	-	-	88
	1963	-	-	-	-	-	13	70	16	2	-	2	-	-	-	103
22 ans	1963	-	-	-	-	-	3	48	15	2	-	-	1	-	-	69
	1962	-	-	-	-	-	1	54	25	1	-	-	-	-	-	81
23 ans	1962	-	-	-	-	-	5	38	21	2	2	1	-	-	-	69
	1961	-	-	-	-	-	-	40	35	7	1	1	-	1	-	85
24 ans	1961	-	-	-	-	-	1	36	30	4	-	-	-	-	-	71
	1960	-	-	-	-	-	-	22	51	6	1	-	1	-	-	81
	Total	-	-	-	-	-	88	467	228	33	11	6	3	3	-	839
25 ans	1960	-	-	-	-	-	-	12	36	7	2	-	-	-	-	57
	1959	-	-	-	-	-	-	15	29	6	2	1	-	1	-	54
26 ans	1959	-	-	-	-	-	-	5	36	6	1	1	1	-	-	50
	1958	-	-	-	-	-	-	9	28	7	2	-	-	-	-	46
27 ans	1958	-	-	-	-	-	-	3	26	14	2	-	-	-	-	45
	1957	-	-	-	-	-	-	2	32	9	2	1	-	-	-	46
28 ans	1957	-	-	-	-	-	-	-	22	14	2	1	-	-	-	39
	1956	-	-	-	-	-	-	-	13	19	3	1	-	-	-	36
29 ans	1956	-	-	-	-	-	-	-	21	16	5	-	-	-	-	42
	1955	-	-	-	-	-	-	-	10	23	5	-	-	-	-	38
	Total	-	-	-	-	-	-	46	253	121	26	5	1	1	-	453
30 ans	1955	-	-	-	-	-	-	-	10	30	7	3	-	-	-	50
	1954	-	-	-	-	-	-	-	4	22	3	1	-	-	-	30
31 ans	1954	-	-	-	-	-	-	-	4	13	3	1	1	1	-	23
	1953	-	-	-	-	-	-	-	2	29	6	-	-	1	-	38
32 ans	1953	-	-	-	-	-	-	-	-	8	4	2	-	-	-	14
	1952	-	-	-	-	-	-	-	-	15	8	1	-	-	-	24
33 ans	1952	-	-	-	-	-	-	-	1	8	8	2	-	-	-	19
	1951	-	-	-	-	-	-	-	1	10	10	-	1	-	-	22
34 ans	1951	-	-	-	-	-	-	-	-	5	7	-	-	-	-	12
	1950	-	-	-	-	-	-	-	-	4	12	5	-	1	-	22
	Total	-	-	-	-	-	-	-	22	144	68	15	2	3	-	254
35 ans	1950	-	-	-	-	-	-	-	-	2	9	2	-	-	-	13
	1949	-	-	-	-	-	-	-	-	1	11	4	2	-	-	18
36 ans	1949	-	-	-	-	-	-	-	-	1	3	2	-	-	-	6
	1948	-	-	-	-	-	-	-	-	-	13	8	2	1	-	24
37 ans	1948	-	-	-	-	-	-	-	-	1	6	1	-	-	-	8
	1947	-	-	-	-	-	-	-	-	2	10	12	1	-	-	25
38 ans	1947	-	-	-	-	-	-	-	-	-	7	6	-	-	-	13
	1946	-	-	-	-	-	-	-	-	1	2	9	1	-	-	13
39 ans	1946	-	-	-	-	-	-	-	-	-	3	6	-	2	-	11
	1945	-	-	-	-	-	-	-	-	-	1	8	1	1	-	11
	Total	-	-	-	-	-	-	-	-	8	65	58	7	4	-	142
40 ans et plus		-	-	-	-	-	-	-	-	-	3	28	30	15	-	76
Durée inconnue		-	-	-	-	-	-	-	-	-	-	-	-	-	-	-
Total général		7	34	742	2 319	2 158	1 558	955	615	358	201	127	49	29	1	9 153

Tableau 32.- DIVORCES D'APRES L'AGE DE LA DIVORCEE ET LA DUREE DU MARIAGE DISSOUS (suite)

D.- REGION WALLONNE

ANNEE 1985

DUREE DU MARIAGE	ANNEE DU MARIAGE	Age de la divorcée														Total
		< 20 ans	20 - < 21 ans	21 - < 25 ans	25 - < 30 ans	30 - < 35 ans	35 - < 40 ans	40 - < 45 ans	45 - < 50 ans	50 - < 55 ans	55 - < 60 ans	60 - < 65 ans	65 - < 70 ans	70 ans et +	In-connu	
< 1 an	1985	-	-	-	-	-	-	-	-	-	-	-	-	-	-	-
	1984	1	-	-	-	-	-	-	-	-	-	-	-	-	-	-
	Total	1	-	-	-	-	-	-	-	-	-	-	-	-	-	-
1 an	1984	-	-	2	1	-	-	-	-	-	-	-	-	-	-	-
	1983	-	-	8	3	-	-	1	-	-	1	-	-	-	-	-
2 ans	1983	2	2	16	5	1	-	-	1	-	-	-	-	-	-	-
	1982	7	6	23	12	8	4	-	1	1	-	-	-	-	-	-
3 ans	1982	3	3	41	34	12	2	5	2	-	-	-	-	-	-	-
	1981	4	1	58	49	17	6	2	1	2	1	1	-	-	-	-
4 ans	1981	2	2	59	66	12	9	2	2	1	2	-	-	-	-	-
	1980	1	5	77	84	17	9	2	3	2	1	-	-	-	-	-
	Total	19	19	284	254	67	30	12	10	6	5	1	-	-	-	707
5 ans	1980	-	1	63	88	14	7	3	-	2	-	-	-	-	-	-
	1979	-	-	57	105	27	8	3	1	1	-	-	-	-	-	-
6 ans	1979	-	-	39	80	25	9	4	2	2	-	-	-	-	-	-
	1978	-	-	26	129	26	13	1	7	2	1	-	-	1	-	-
7 ans	1978	-	-	22	113	26	10	3	3	1	-	-	-	-	-	-
	1977	-	-	23	131	30	14	2	1	2	-	2	-	-	-	-
8 ans	1977	-	-	6	105	26	8	3	1	-	-	1	-	-	-	-
	1976	-	-	7	115	64	13	3	4	1	-	1	-	-	-	-
9 ans	1976	-	-	2	90	52	12	3	2	-	1	-	1	-	-	-
	1975	-	-	1	88	79	25	6	2	3	3	-	-	-	-	-
	Total	-	1	246	1 044	369	119	31	23	14	5	4	1	1	-	1 858
10 ans	1975	-	-	-	52	88	12	2	3	3	1	-	-	-	-	-
	1974	-	-	-	68	106	23	9	4	2	-	1	-	-	-	-
11 ans	1974	-	-	-	32	76	21	4	4	-	-	-	-	-	-	-
	1973	-	-	-	36	95	26	9	2	1	-	-	-	-	-	-
12 ans	1973	-	-	-	20	94	23	6	1	-	-	2	-	-	-	-
	1972	-	-	-	17	115	50	4	4	2	2	-	-	-	-	-
13 ans	1972	-	-	-	-	77	41	7	1	2	-	1	-	1	-	-
	1971	-	-	-	4	95	65	6	3	3	-	1	-	-	-	-
14 ans	1971	-	-	-	1	73	75	10	5	2	-	-	-	-	-	-
	1970	-	-	-	-	71	77	6	3	5	2	1	-	-	-	-
	Total	-	-	-	230	890	413	63	30	20	5	6	-	1	-	1 658
15 ans	1970	-	-	-	-	44	72	6	3	2	-	-	-	1	-	-
	1969	-	-	-	-	32	86	11	3	2	1	-	-	-	-	-
16 ans	1969	-	-	-	-	25	66	14	5	2	1	1	-	-	-	-
	1968	-	-	-	-	23	88	15	5	4	1	2	-	1	-	-
17 ans	1968	-	-	-	-	3	85	12	2	-	1	1	1	-	-	-
	1967	-	-	-	-	5	75	21	5	3	-	2	-	-	-	-
18 ans	1967	-	-	-	-	2	47	24	1	-	1	-	1	-	-	-
	1966	-	-	-	-	3	65	33	2	-	1	-	-	-	-	-
19 ans	1966	-	-	-	-	2	44	19	2	1	2	-	-	-	-	-
	1965	-	-	-	-	-	52	37	5	1	1	1	-	-	-	-
	Total	-	-	-	-	139	680	192	33	15	9	7	2	2	-	1 079

Tableau 32.- DIVORCES D'APRES L'AGE DE LA DIVORCEE ET LA DUREE DU MARIAGE DISSOUS (suite)

D.- REGION WALLONNE

ANNEE 1985

DUREE DU MARIAGE	ANNEE DU MARIAGE	Age de la divorcée														Total
		< 20 ans	20 - < 21 ans	21 - < 25 ans	25 - < 30 ans	30 - < 35 ans	35 - < 40 ans	40 - < 45 ans	45 - < 50 ans	50 - < 55 ans	55 - < 60 ans	60 - < 65 ans	65 - < 70 ans	70 ans et +	In-connu	
20 ans	1965	-	-	-	-	-	30	23	2	4	1	-	1	-	-	61
	1964	-	-	-	-	-	22	49	9	2	-	-	-	-	-	82
21 ans	1964	-	-	-	-	-	20	43	9	-	-	-	-	-	-	72
	1963	-	-	-	-	-	9	49	11	1	3	-	-	-	-	73
22 ans	1963	-	-	-	-	-	3	33	11	2	-	-	-	-	-	49
	1962	-	-	-	-	-	2	33	12	6	1	-	1	-	-	55
23 ans	1962	-	-	-	-	-	1	29	16	1	2	-	-	2	-	51
	1961	-	-	-	-	-	-	26	17	2	-	-	1	-	-	46
24 ans	1961	-	-	-	-	-	-	16	17	1	1	2	1	-	-	38
	1960	-	-	-	-	-	-	19	26	3	2	3	-	-	-	53
	Total	-	-	-	-	-	87	320	130	22	10	5	4	2	-	580
25 ans	1960	-	-	-	-	-	-	14	24	3	-	2	-	-	-	43
	1959	-	-	-	-	-	-	15	20	5	2	-	-	-	-	42
26 ans	1959	-	-	-	-	-	-	2	22	2	1	-	1	-	-	28
	1958	-	-	-	-	-	-	10	36	4	1	-	1	1	-	53
27 ans	1958	-	-	-	-	-	-	2	27	11	1	-	-	1	-	42
	1957	-	-	-	-	-	-	5	16	6	1	3	-	1	-	32
28 ans	1957	-	-	-	-	-	-	-	10	9	3	1	-	-	-	23
	1956	-	-	-	-	-	-	1	17	15	3	2	-	1	-	39
29 ans	1956	-	-	-	-	-	-	-	11	12	5	1	1	-	-	30
	1955	-	-	-	-	-	-	-	11	12	6	1	-	-	-	30
	Total	-	-	-	-	-	-	49	194	79	23	10	3	4	-	362
30 ans	1955	-	-	-	-	-	-	-	10	17	4	-	-	-	-	31
	1954	-	-	-	-	-	-	-	10	11	4	-	-	1	-	26
31 ans	1954	-	-	-	-	-	-	-	4	16	3	-	-	-	-	23
	1953	-	-	-	-	-	-	-	5	15	3	-	2	-	-	25
32 ans	1953	-	-	-	-	-	-	-	1	8	4	-	-	-	-	13
	1952	-	-	-	-	-	-	-	-	8	2	2	-	-	-	12
33 ans	1952	-	-	-	-	-	-	-	-	9	6	4	-	-	-	19
	1951	-	-	-	-	-	-	-	-	12	2	1	-	-	-	15
34 ans	1951	-	-	-	-	-	-	-	-	4	7	-	-	-	-	11
	1950	-	-	-	-	-	-	-	-	5	8	5	-	1	-	19
	Total	-	-	-	-	-	-	-	30	105	43	12	2	2	-	194
35 ans	1950	-	-	-	-	-	-	-	-	5	-	3	-	-	-	8
	1949	-	-	-	-	-	-	-	-	2	6	4	-	1	-	13
36 ans	1949	-	-	-	-	-	-	-	-	1	7	3	1	1	-	13
	1948	-	-	-	-	-	-	-	-	1	8	5	1	-	-	15
37 ans	1948	-	-	-	-	-	-	-	-	-	9	4	-	-	-	13
	1947	-	-	-	-	-	-	-	-	-	8	2	-	-	-	10
38 ans	1947	-	-	-	-	-	-	-	-	1	3	-	1	-	-	5
	1946	-	-	-	-	-	-	-	-	-	3	6	-	-	-	9
39 ans	1946	-	-	-	-	-	-	-	-	-	1	3	-	-	-	4
	1945	-	-	-	-	-	-	-	-	-	3	3	1	1	-	8
	Total	-	-	-	-	-	-	-	-	10	48	33	4	3	-	98
40 ans et plus		-	-	-	-	-	-	-	-	-	4	24	9	12	-	49
Durée inconnue		-	-	-	-	-	-	-	-	-	-	-	-	-	-	-
Total général		20	20	530	1 528	1 465	1 329	667	450	271	152	102	25	27	-	6 586

Tableau 33.- DIVORCES D'APRES L'AGE DU DIVORCE ET LA DUREE DU MARIAGE DISSOUS

A.- LE ROYAUME

ANNEE 1985

DUREE DU MARIAGE	ANNEE DU MARIAGE	Age du divorcé														Total
		< 20 ans	20 - < 21 ans	21 - < 25 ans	25 - < 30 ans	30 - < 35 ans	35 - < 40 ans	40 - < 45 ans	45 - < 50 ans	50 - < 55 ans	55 - < 60 ans	60 - < 65 ans	65 - < 70 ans	70 ans et +	In-connu	
< 1 an	1985	-	-	-	4	2	2	-	1	1	-	-	-	-	-	10
	1984	-	-	-	1	-	1	-	-	-	-	-	-	-	-	2
	Total	-	-	-	5	2	3	-	1	1	-	-	-	-	-	12
1 an	1984	-	-	5	3	1	-	-	1	-	-	-	-	-	-	10
	1983	-	-	10	15	11	1	3	-	1	1	-	2	-	-	44
2 ans	1983	-	-	23	28	2	5	1	3	-	1	-	-	-	-	63
	1982	1	3	48	49	22	8	6	4	2	-	-	-	-	-	143
3 ans	1982	1	1	58	134	64	21	11	3	5	1	2	-	1	-	302
	1981	-	1	72	229	81	25	13	8	4	1	3	-	-	-	437
4 ans	1981	-	-	57	234	99	22	15	6	5	2	2	1	-	-	443
	1980	-	-	52	321	119	45	17	11	4	4	1	-	-	-	574
	Total	2	5	325	1 013	399	127	66	36	21	10	8	3	1	-	2 016
5 ans	1980	-	-	28	307	115	41	15	5	5	1	1	-	-	-	518
	1979	-	-	32	336	137	47	15	10	5	3	1	-	2	-	588
6 ans	1979	-	-	12	256	146	35	13	13	6	2	1	1	-	-	485
	1978	-	-	7	285	182	48	22	19	3	4	3	3	-	-	576
7 ans	1978	-	-	-	242	185	47	16	9	8	3	1	-	-	-	511
	1977	-	-	3	262	231	64	23	8	8	1	4	1	1	-	606
8 ans	1977	-	-	-	169	217	54	19	7	3	4	3	-	-	-	476
	1976	-	-	-	157	272	75	29	12	11	2	-	-	-	-	558
9 ans	1976	-	-	-	91	245	52	20	9	5	-	2	1	1	-	426
	1975	-	-	-	77	360	80	32	13	3	3	8	-	-	-	576
	Total	-	-	82	2 182	2 090	543	204	105	57	23	24	6	4	-	5 320
10 ans	1975	-	-	-	52	251	94	19	9	5	3	1	2	-	-	436
	1974	-	-	-	29	327	121	33	15	9	2	4	1	-	2	543
11 ans	1974	-	-	-	13	250	113	30	12	6	3	-	-	-	-	427
	1973	-	-	-	9	269	148	39	14	12	2	1	4	1	-	499
12 ans	1973	-	-	-	-	203	144	26	9	4	2	-	-	1	-	389
	1972	-	-	-	1	225	211	32	21	6	4	6	-	-	-	506
13 ans	1972	-	-	-	-	121	169	31	9	5	4	2	2	2	-	345
	1971	-	-	-	1	145	251	36	19	5	4	5	-	1	-	467
14 ans	1971	-	-	-	-	77	222	48	14	8	5	2	1	1	-	378
	1970	-	-	-	-	58	265	45	19	7	6	4	2	2	-	408
	Total	-	-	-	105	1 926	1 738	339	141	67	35	25	12	8	2	4 398
15 ans	1970	-	-	-	-	24	230	63	17	5	3	2	-	-	-	344
	1969	-	-	-	-	18	252	78	17	9	3	1	-	2	-	380
16 ans	1969	-	-	-	-	7	186	67	27	6	7	2	-	-	-	302
	1968	-	-	-	-	3	203	102	22	10	3	-	-	2	-	345
17 ans	1968	-	-	-	-	2	137	96	18	5	2	3	-	-	-	263
	1967	-	-	-	-	1	124	127	24	10	7	1	-	1	-	295
18 ans	1967	-	-	-	-	-	92	117	21	5	6	2	-	1	-	244
	1966	-	-	-	-	-	69	165	37	6	5	2	-	1	-	285
19 ans	1966	-	-	-	-	-	44	108	33	4	5	1	1	1	-	197
	1965	-	-	-	-	-	35	167	55	5	4	1	1	1	-	269
	Total	-	-	-	-	-	55	1 372	1 090	271	65	45	15	2	9	2 924

Tableau 33.- DIVORCES D'APRES L'AGE DU DIVORCE ET LA DUREE DU MARIAGE DISSOUS (suite)

A.- LE ROYAUME

ANNEE 1985

DUREE DU MARIAGE	ANNEE DU MARIAGE	Age du divorcé														Total
		< 20 ans	20 - < 21 ans	21 - < 25 ans	25 - < 30 ans	30 - < 35 ans	35 - < 40 ans	40 - < 45 ans	45 - < 50 ans	50 - < 55 ans	55 - < 60 ans	60 - < 65 ans	65 - < 70 ans	70 ans et +	In-connu	
20 ans	1965	-	-	-	-	-	12	106	38	13	9	4	2	1	-	185
	1964	-	-	-	-	-	18	114	69	9	5	2	-	2	-	219
21 ans	1964	-	-	-	-	-	8	97	74	11	7	1	-	-	-	198
	1963	-	-	-	-	-	6	104	69	21	5	2	-	1	-	208
22 ans	1963	-	-	-	-	-	-	66	63	6	3	5	1	-	-	144
	1962	-	-	-	-	-	-	66	80	14	2	3	-	1	-	166
23 ans	1962	-	-	-	-	-	-	36	83	16	7	4	-	1	-	147
	1961	-	-	-	-	-	-	41	95	20	6	3	-	1	-	166
24 ans	1961	-	-	-	-	-	-	24	74	22	3	2	3	-	-	128
	1960	-	-	-	-	-	-	12	102	26	8	3	-	4	-	155
	Total	-	-	-	-	-	44	666	747	158	55	29	6	11	-	1 716
25 ans	1960	-	-	-	-	-	-	15	77	24	8	-	1	-	-	125
	1959	-	-	-	-	-	-	10	60	35	7	2	-	1	-	115
26 ans	1959	-	-	-	-	-	-	3	54	21	5	2	1	1	-	87
	1958	-	-	-	-	-	-	2	59	51	7	-	1	1	-	121
27 ans	1958	-	-	-	-	-	-	-	34	53	7	6	-	1	-	101
	1957	-	-	-	-	-	-	-	34	46	13	3	2	1	-	99
28 ans	1957	-	-	-	-	-	-	-	16	52	8	3	1	-	-	80
	1956	-	-	-	-	-	-	-	19	64	17	6	2	-	1	109
29 ans	1956	-	-	-	-	-	-	-	8	54	16	2	2	2	-	84
	1955	-	-	-	-	-	-	-	12	55	17	5	1	-	-	90
	Total	-	-	-	-	-	-	30	373	455	105	29	11	7	1	1 011
30 ans	1955	-	-	-	-	-	-	-	5	51	24	8	1	-	-	89
	1954	-	-	-	-	-	-	-	4	43	13	6	1	1	-	68
31 ans	1954	-	-	-	-	-	-	-	3	31	16	4	1	-	-	55
	1953	-	-	-	-	-	-	-	-	34	33	7	3	1	-	78
32 ans	1953	-	-	-	-	-	-	-	-	16	22	3	1	-	-	42
	1952	-	-	-	-	-	-	-	-	22	20	2	-	-	-	44
33 ans	1952	-	-	-	-	-	-	-	-	9	29	7	2	1	-	48
	1951	-	-	-	-	-	-	-	-	6	35	6	-	1	-	48
34 ans	1951	-	-	-	-	-	-	-	-	2	21	9	1	-	-	33
	1950	-	-	-	-	-	-	-	-	4	31	12	2	-	-	49
	Total	-	-	-	-	-	-	-	12	218	244	64	12	4	-	554
35 ans	1950	-	-	-	-	-	-	-	-	3	16	7	-	-	-	26
	1949	-	-	-	-	-	-	-	-	1	22	13	3	2	-	41
36 ans	1949	-	-	-	-	-	-	-	-	1	12	13	1	1	-	28
	1948	-	-	-	-	-	-	-	-	-	27	18	1	1	-	47
37 ans	1948	-	-	-	-	-	-	-	-	-	11	14	2	2	-	29
	1947	-	-	-	-	-	-	-	-	-	15	28	9	1	-	53
38 ans	1947	-	-	-	-	-	-	-	-	-	6	10	5	1	-	22
	1946	-	-	-	-	-	-	-	-	-	9	10	7	-	-	26
39 ans	1946	-	-	-	-	-	-	-	-	-	2	16	4	2	-	24
	1945	-	-	-	-	-	-	-	-	-	3	14	6	2	-	25
	Total	-	-	-	-	-	-	-	-	5	123	143	38	12	-	321
40 ans et plus		1	-	-	-	-	-	-	-	-	2	61	46	58	-	168
Durée inconnue		-	-	-	-	-	-	-	-	-	-	-	-	-	-	-
Total général		3	5	407	3 305	4 472	3 827	2 395	1 686	1 047	642	398	136	114	3	18 440

Tableau 33.- DIVORCES D'APRES L'AGE DU DIVORCE ET LA DUREE DU MARIAGE DISSOUS (suite)

B.- REGION BRUXELLOISE

ANNEE 1985

DUREE DU MARIAGE	ANNEE DU MARIAGE	Age du divorcé														Total
		< 20 ans	20 - < 21 ans	21 - < 25 ans	25 - < 30 ans	30 - < 35 ans	35 - < 40 ans	40 - < 45 ans	45 - < 50 ans	50 - < 55 ans	55 - < 60 ans	60 - < 65 ans	65 - < 70 ans	70 ans et +	In-connu	
< 1 an	1985	-	-	-	-	-	-	-	-	-	-	-	-	-	-	-
	1984	-	-	-	-	-	-	-	-	-	-	-	-	-	-	-
	Total	-	-	-	-	-	-	-	-	-	-	-	-	-	-	-
1 an	1984	-	-	1	-	-	-	-	-	-	-	-	-	-	-	-
	1983	-	-	-	-	1	-	-	-	-	-	-	-	-	-	-
2 ans	1983	-	-	1	2	-	2	-	-	-	-	-	-	-	-	-
	1982	-	-	2	1	3	1	1	1	-	-	-	-	-	-	-
3 ans	1982	-	-	3	11	11	5	3	-	-	-	1	-	-	-	-
	1981	-	-	9	18	12	6	4	2	1	-	1	-	-	-	-
4 ans	1981	-	-	6	19	9	2	4	3	1	1	-	1	-	-	-
	1980	-	-	3	34	20	14	5	2	1	-	-	-	-	-	-
	Total	-	-	25	85	56	30	17	8	3	1	2	1	-	-	228
5 ans	1980	-	-	2	25	21	6	5	1	2	-	1	-	-	-	-
	1979	-	-	2	30	16	12	1	1	1	-	1	-	1	-	-
6 ans	1979	-	-	3	24	20	13	1	2	3	1	-	-	-	-	-
	1978	-	-	1	24	26	10	6	7	1	1	-	1	-	-	-
7 ans	1978	-	-	-	32	32	6	3	2	2	1	-	-	-	-	-
	1977	-	-	-	25	33	16	7	1	3	1	1	-	-	-	-
8 ans	1977	-	-	-	23	25	10	5	1	-	1	-	-	-	-	-
	1976	-	-	-	8	25	7	7	3	2	-	-	-	-	-	-
9 ans	1976	-	-	-	13	24	7	3	3	1	-	-	-	-	-	-
	1975	-	-	-	9	38	15	9	3	-	-	3	-	-	-	-
	Total	-	-	8	213	260	102	47	24	15	5	6	1	1	-	682
10 ans	1975	-	-	-	3	26	18	5	4	-	-	-	1	-	-	-
	1974	-	-	-	4	33	12	10	1	1	-	-	-	-	1	-
11 ans	1974	-	-	-	2	35	15	6	1	2	1	-	-	-	-	-
	1973	-	-	-	2	25	27	12	1	3	1	-	2	-	-	-
12 ans	1973	-	-	-	-	16	25	7	2	1	1	-	-	-	-	-
	1972	-	-	-	-	29	31	7	2	2	1	3	-	-	-	-
13 ans	1972	-	-	-	-	12	19	6	4	1	2	1	1	-	-	-
	1971	-	-	-	-	17	37	7	7	1	1	-	-	1	-	-
14 ans	1971	-	-	-	-	9	13	9	2	2	4	-	-	-	-	-
	1970	-	-	-	-	10	23	13	4	2	2	-	-	-	-	-
	Total	-	-	-	11	212	220	82	28	15	13	4	4	1	1	591
15 ans	1970	-	-	-	-	2	37	17	6	1	2	-	-	-	-	-
	1969	-	-	-	-	3	30	12	5	3	1	-	-	2	-	-
16 ans	1969	-	-	-	-	1	24	15	6	1	1	-	-	-	-	-
	1968	-	-	-	-	-	22	22	8	2	1	-	-	-	-	-
17 ans	1968	-	-	-	-	-	12	16	4	1	-	-	-	-	-	-
	1967	-	-	-	-	-	13	19	3	3	2	-	-	-	-	-
18 ans	1967	-	-	-	-	-	10	22	8	1	3	2	-	-	-	-
	1966	-	-	-	-	-	6	30	7	3	2	1	-	1	-	-
19 ans	1966	-	-	-	-	-	6	17	6	-	4	-	-	1	-	-
	1965	-	-	-	-	-	10	27	12	1	-	-	-	-	-	-
	Total	-	-	-	-	6	170	197	65	16	16	3	-	4	-	477

Tableau 33.- DIVORCES D'APRES L'AGE DU DIVORCE ET LA DUREE DU MARIAGE DISSOUS (suite)

B.- REGION BRUXELLOISE

ANNEE 1985

DUREE DU MARIAGE	ANNEE DU MARIAGE	Age du divorcé														Total
		< 20 ans	20 - < 21 ans	21 - < 25 ans	25 - < 30 ans	30 - < 35 ans	35 - < 40 ans	40 - < 45 ans	45 - < 50 ans	50 - < 55 ans	55 - < 60 ans	60 - < 65 ans	65 - < 70 ans	70 ans et +	In-connu	
20 ans	1965	-	-	-	-	-	-	17	5	3	5	1	-	-	-	31
	1964	-	-	-	-	-	3	16	14	4	1	-	-	-	-	38
21 ans	1964	-	-	-	-	-	3	13	14	3	4	1	-	-	-	38
	1963	-	-	-	-	-	2	16	7	5	1	1	-	-	-	32
22 ans	1963	-	-	-	-	-	-	8	13	2	1	2	-	-	-	26
	1962	-	-	-	-	-	-	14	9	3	1	3	-	-	-	30
23 ans	1962	-	-	-	-	-	-	5	13	4	2	2	-	1	-	27
	1961	-	-	-	-	-	-	9	17	7	1	1	-	-	-	35
24 ans	1961	-	-	-	-	-	-	3	9	5	1	-	1	-	-	19
	1960	-	-	-	-	-	-	3	11	2	2	1	-	2	-	21
	Total	-	-	-	-	-	8	104	112	38	19	12	1	3	-	297
25 ans	1960	-	-	-	-	-	-	2	15	4	3	-	1	-	-	25
	1959	-	-	-	-	-	-	1	9	6	2	1	-	-	-	19
26 ans	1959	-	-	-	-	-	-	1	5	3	-	-	-	-	-	9
	1958	-	-	-	-	-	-	-	6	16	-	-	-	-	-	22
27 ans	1958	-	-	-	-	-	-	-	2	7	3	2	-	-	-	14
	1957	-	-	-	-	-	-	-	6	10	2	1	1	1	-	21
28 ans	1957	-	-	-	-	-	-	-	2	10	5	1	-	-	-	18
	1956	-	-	-	-	-	-	-	8	17	5	3	-	-	1	34
29 ans	1956	-	-	-	-	-	-	-	-	7	4	-	1	-	-	12
	1955	-	-	-	-	-	-	-	3	11	7	1	-	-	-	22
	Total	-	-	-	-	-	-	4	56	91	31	9	3	1	1	196
30 ans	1955	-	-	-	-	-	-	-	-	1	3	3	1	-	-	8
	1954	-	-	-	-	-	-	-	-	9	1	2	-	-	-	12
31 ans	1954	-	-	-	-	-	-	-	-	2	5	1	1	-	-	9
	1953	-	-	-	-	-	-	-	-	6	5	3	1	-	-	15
32 ans	1953	-	-	-	-	-	-	-	-	6	7	1	1	-	-	15
	1952	-	-	-	-	-	-	-	-	4	3	1	-	-	-	8
33 ans	1952	-	-	-	-	-	-	-	-	2	4	4	-	-	-	10
	1951	-	-	-	-	-	-	-	-	1	7	2	-	1	-	11
34 ans	1951	-	-	-	-	-	-	-	-	1	5	3	1	-	-	10
	1950	-	-	-	-	-	-	-	-	-	5	2	1	-	-	8
	Total	-	-	-	-	-	-	-	-	32	45	22	6	1	-	106
35 ans	1950	-	-	-	-	-	-	-	-	1	2	2	-	-	-	5
	1949	-	-	-	-	-	-	-	-	-	4	5	1	-	-	10
36 ans	1949	-	-	-	-	-	-	-	-	-	3	5	1	-	-	9
	1948	-	-	-	-	-	-	-	-	-	3	5	-	-	-	8
37 ans	1948	-	-	-	-	-	-	-	-	-	2	4	1	1	-	8
	1947	-	-	-	-	-	-	-	-	-	4	9	4	1	-	18
38 ans	1947	-	-	-	-	-	-	-	-	-	1	1	2	-	-	4
	1946	-	-	-	-	-	-	-	-	-	1	-	3	-	-	4
39 ans	1946	-	-	-	-	-	-	-	-	-	1	7	-	1	-	9
	1945	-	-	-	-	-	-	-	-	-	1	5	-	-	-	6
	Total	-	-	-	-	-	-	-	-	1	22	43	12	3	-	81
40 ans et plus		1	-	-	-	-	-	-	-	-	2	19	12	9	-	43
Durée inconnue		-	-	-	-	-	-	-	-	-	-	-	-	-	-	-
Total général		1	-	33	309	534	530	451	293	211	154	120	40	23	2	2 701

Tableau 33.- DIVORCES D'APRES L'AGE DU DIVORCE ET LA DUREE DU MARIAGE DISSOUS (suite)

C.- REGION FLAMANDE

ANNEE 1985

DUREE DU MARIAGE	ANNEE DU MARIAGE	Age du divorcé														Total	
		< 20 ans	20 - < 21 ans	21 - < 25 ans	25 - < 30 ans	30 - < 35 ans	35 - < 40 ans	40 - < 45 ans	45 - < 50 ans	50 - < 55 ans	55 - < 60 ans	60 - < 65 ans	65 - < 70 ans	70 ans et +	In-connu		
< 1 an	1985	-	-	-	4	2	2	-	1	1	-	-	-	-	-	-	10
	1984	-	-	-	-	-	1	-	-	-	-	-	-	-	-	-	1
	Total	-	-	-	4	2	3	-	1	1	-	-	-	-	-	-	11
1 an	1984	-	-	3	1	1	-	-	1	-	-	-	-	-	-	-	6
	1983	-	-	9	8	7	1	3	-	-	1	-	1	-	-	-	30
2 ans	1983	-	-	11	14	1	1	1	2	-	1	-	-	-	-	-	31
	1982	-	2	27	26	8	3	3	2	1	-	-	-	-	-	-	72
3 ans	1982	1	1	34	81	29	8	6	1	3	1	-	-	1	-	-	166
	1981	-	1	44	127	45	12	7	5	-	-	1	-	-	-	-	242
4 ans	1981	-	-	27	140	54	10	3	2	2	1	1	-	-	-	-	240
	1980	-	-	30	175	54	18	7	7	1	2	-	-	-	-	-	294
	Total	1	4	185	572	199	53	30	20	7	6	2	1	1	-	-	1 081
5 ans	1980	-	-	14	178	53	22	7	2	1	-	-	-	-	-	-	277
	1979	-	-	16	193	71	20	7	8	3	2	-	-	-	1	-	321
6 ans	1979	-	-	4	154	70	13	5	9	1	-	-	1	-	-	-	257
	1978	-	-	2	152	98	19	9	7	1	3	2	-	-	-	-	293
7 ans	1978	-	-	-	124	95	22	7	4	2	-	1	-	-	-	-	255
	1977	-	-	2	144	119	29	8	5	4	-	1	1	1	1	-	314
8 ans	1977	-	-	-	89	125	27	9	4	3	1	3	-	-	-	-	261
	1976	-	-	-	79	148	41	16	4	9	1	-	-	-	-	-	298
9 ans	1976	-	-	-	46	126	26	8	4	2	-	-	-	-	-	-	212
	1975	-	-	-	44	186	41	11	5	2	-	3	-	-	-	-	292
	Total	-	-	38	1 203	1 091	260	87	52	28	7	10	2	2	-	-	2 780
10 ans	1975	-	-	-	27	132	42	9	2	3	1	1	1	-	-	-	218
	1974	-	-	-	5	174	54	16	8	4	2	3	1	-	1	-	268
11 ans	1974	-	-	-	10	133	57	16	7	4	1	-	-	-	-	-	228
	1973	-	-	-	4	147	74	13	10	6	-	-	2	1	-	-	257
12 ans	1973	-	-	-	-	108	63	13	3	3	-	-	-	1	-	-	191
	1972	-	-	-	1	110	96	15	10	3	1	1	-	-	-	-	237
13 ans	1972	-	-	-	-	65	81	16	3	1	1	1	-	1	-	-	169
	1971	-	-	-	1	66	121	15	9	1	2	4	-	-	-	-	219
14 ans	1971	-	-	-	-	36	114	14	2	3	1	1	1	1	1	-	173
	1970	-	-	-	-	21	137	17	8	2	3	-	-	1	-	-	189
	Total	-	-	-	48	992	839	144	62	30	12	11	5	5	1	-	2 149
15 ans	1970	-	-	-	-	14	104	23	7	3	-	-	-	-	-	-	151
	1969	-	-	-	-	8	125	44	8	2	2	-	-	-	-	-	189
16 ans	1969	-	-	-	-	5	90	30	9	3	3	-	-	-	-	-	140
	1968	-	-	-	-	-	95	46	4	6	-	-	-	-	-	-	151
17 ans	1968	-	-	-	-	1	62	51	6	3	1	1	-	-	-	-	125
	1967	-	-	-	-	1	62	64	10	3	3	1	-	-	-	-	144
18 ans	1967	-	-	-	-	-	46	61	10	3	1	-	-	1	-	-	122
	1966	-	-	-	-	-	33	76	17	2	2	1	-	-	-	-	131
19 ans	1966	-	-	-	-	-	14	62	13	3	1	-	-	-	-	-	93
	1965	-	-	-	-	-	12	83	23	1	2	1	-	-	-	-	122
	Total	-	-	-	-	29	643	540	107	29	15	4	-	1	-	-	1 368

Tableau 33.- DIVORCES D'APRES L'AGE DU DIVORCE ET LA DUREE DU MARIAGE DISSOUS (suite)

C.- REGION FLAMANDE

ANNEE 1985

DUREE DU MARIAGE	ANNEE DU MARIAGE	Age du divorcé														Total
		< 20 ans	20 - < 21 ans	21 - < 25 ans	25 - < 30 ans	30 - < 35 ans	35 - < 40 ans	40 - < 45 ans	45 - < 50 ans	50 - < 55 ans	55 - < 60 ans	60 - < 65 ans	65 - < 70 ans	70 ans et +	In-connu	
20 ans	1965	-	-	-	-	-	4	59	18	7	2	1	2	-	-	93
	1964	-	-	-	-	-	7	50	33	4	2	1	-	2	-	99
21 ans	1964	-	-	-	-	-	1	48	34	3	2	-	-	-	-	88
	1963	-	-	-	-	-	3	50	37	10	2	1	-	-	-	103
22 ans	1963	-	-	-	-	-	-	31	32	3	-	2	1	-	-	69
	1962	-	-	-	-	-	-	30	45	6	-	-	-	-	-	81
23 ans	1962	-	-	-	-	-	-	20	40	6	1	2	-	-	-	69
	1961	-	-	-	-	-	-	16	55	8	3	2	-	1	-	85
24 ans	1961	-	-	-	-	-	-	18	38	13	1	1	-	-	-	71
	1960	-	-	-	-	-	-	2	58	15	5	1	-	-	-	81
	Total	-	-	-	-	-	15	324	390	75	18	11	3	3	-	839
25 ans	1960	-	-	-	-	-	-	8	38	9	2	-	-	-	-	57
	1959	-	-	-	-	-	-	6	26	18	2	1	-	1	-	54
26 ans	1959	-	-	-	-	-	-	-	34	10	4	2	-	-	-	50
	1958	-	-	-	-	-	-	-	29	14	3	-	-	-	-	46
27 ans	1958	-	-	-	-	-	-	-	17	24	2	2	-	-	-	45
	1957	-	-	-	-	-	-	-	18	22	6	-	-	-	-	46
28 ans	1957	-	-	-	-	-	-	-	8	27	3	1	-	-	-	39
	1956	-	-	-	-	-	-	-	7	18	7	3	1	-	-	36
29 ans	1956	-	-	-	-	-	-	-	6	28	6	1	1	-	-	42
	1955	-	-	-	-	-	-	-	4	28	3	3	-	-	-	38
	Total	-	-	-	-	-	-	14	187	198	38	13	2	1	-	453
30 ans	1955	-	-	-	-	-	-	-	4	30	12	4	-	-	-	50
	1954	-	-	-	-	-	-	-	1	19	5	3	1	1	-	30
31 ans	1954	-	-	-	-	-	-	-	1	14	5	3	-	-	-	23
	1953	-	-	-	-	-	-	-	-	17	16	3	2	-	-	38
32 ans	1953	-	-	-	-	-	-	-	-	4	8	2	-	-	-	14
	1952	-	-	-	-	-	-	-	-	11	13	-	-	-	-	24
33 ans	1952	-	-	-	-	-	-	-	-	3	13	-	2	1	-	19
	1951	-	-	-	-	-	-	-	-	2	17	3	-	-	-	22
34 ans	1951	-	-	-	-	-	-	-	-	-	9	3	-	-	-	12
	1950	-	-	-	-	-	-	-	-	-	17	5	-	-	-	22
	Total	-	-	-	-	-	-	-	6	100	115	26	5	2	-	254
35 ans	1950	-	-	-	-	-	-	-	-	1	10	2	-	-	-	13
	1949	-	-	-	-	-	-	-	-	-	9	6	2	1	-	18
36 ans	1949	-	-	-	-	-	-	-	-	1	1	4	-	-	-	6
	1948	-	-	-	-	-	-	-	-	-	16	7	-	1	-	24
37 ans	1948	-	-	-	-	-	-	-	-	-	2	5	-	1	-	8
	1947	-	-	-	-	-	-	-	-	-	4	17	4	-	-	25
38 ans	1947	-	-	-	-	-	-	-	-	-	3	7	2	1	-	13
	1946	-	-	-	-	-	-	-	-	-	6	4	3	-	-	13
39 ans	1946	-	-	-	-	-	-	-	-	-	-	7	3	1	-	11
	1945	-	-	-	-	-	-	-	-	-	1	6	3	1	-	11
	Total	-	-	-	-	-	-	-	-	2	52	65	17	6	-	142
40 ans et plus		-	-	-	-	-	-	-	-	-	-	25	22	29	-	76
Durée inconnue		-	-	-	-	-	-	-	-	-	-	-	-	-	-	-
Total général		1	4	223	1 827	2 313	1 813	1 139	825	470	263	167	57	50	1	9 153

Tableau 33.- DIVORCES D'APRES L'AGE DU DIVORCE ET LA DUREE DU MARIAGE DISSOUS (suite)

D.- REGION WALLONNE

ANNEE 1985

DUREE DU MARIAGE	ANNEE DU MARIAGE	Age du divorcé														Total
		< 20 ans	20 - < 21 ans	21 - < 25 ans	25 - < 30 ans	30 - < 35 ans	35 - < 40 ans	40 - < 45 ans	45 - < 50 ans	50 - < 55 ans	55 - < 60 ans	60 - < 65 ans	65 - < 70 ans	70 ans et +	In-connu	
< 1 an	1985	-	-	-	-	-	-	-	-	-	-	-	-	-	-	-
	1984	-	-	-	1	-	-	-	-	-	-	-	-	-	-	-
	Total	-	-	-	1	-	-	-	-	-	-	-	-	-	-	-
1 an	1984	-	-	1	2	-	-	-	-	-	-	-	-	-	-	-
	1983	-	-	1	7	3	-	-	-	1	-	-	1	-	-	-
	Total	-	-	2	9	3	-	-	-	1	-	-	1	-	-	-
2 ans	1983	-	-	11	12	1	2	-	1	-	-	-	-	-	-	-
	1982	1	1	19	22	11	4	2	1	1	-	-	-	-	-	-
	Total	1	1	30	34	12	6	2	2	2	-	-	-	-	-	-
3 ans	1982	-	-	21	42	24	8	2	2	2	-	1	-	-	-	-
	1981	-	-	19	84	24	7	2	1	3	1	1	-	-	-	-
	Total	-	-	40	126	48	15	4	3	5	2	2	-	-	-	-
4 ans	1981	-	-	24	75	36	10	8	1	2	-	1	-	-	-	-
	1980	-	-	19	112	45	13	5	2	2	2	1	-	-	-	-
	Total	-	-	43	187	81	23	13	3	4	4	2	-	-	-	-
5 ans	1980	-	-	12	104	41	13	3	2	2	1	-	-	-	-	-
	1979	-	-	14	113	50	15	7	1	1	1	-	-	-	-	-
	Total	-	-	26	217	91	28	10	3	3	2	-	-	-	-	-
6 ans	1979	-	-	5	78	56	9	7	2	2	1	1	-	-	-	-
	1978	-	-	4	109	58	19	7	5	1	-	1	2	-	-	-
	Total	-	-	9	187	114	28	14	7	3	2	2	3	-	-	-
7 ans	1978	-	-	-	86	58	19	6	3	4	2	-	-	-	-	-
	1977	-	-	1	93	79	19	8	2	1	-	2	-	-	-	-
	Total	-	-	1	179	137	38	14	5	5	2	2	-	-	-	-
8 ans	1977	-	-	-	57	67	17	5	2	-	2	-	-	-	-	-
	1976	-	-	-	70	99	27	6	5	-	1	-	-	-	-	-
	Total	-	-	-	127	166	44	11	7	-	3	-	-	-	-	-
9 ans	1976	-	-	-	32	95	19	9	2	2	-	2	1	1	-	-
	1975	-	-	-	24	136	24	12	5	1	3	2	-	-	-	-
	Total	-	-	-	56	231	43	21	7	3	5	4	1	1	-	-
10 ans	1975	-	-	-	22	93	34	5	3	2	2	-	-	-	-	-
	1974	-	-	-	20	120	55	7	6	4	-	1	-	-	-	-
	Total	-	-	-	42	213	89	12	9	6	2	1	-	-	-	-
11 ans	1974	-	-	-	1	82	41	8	4	-	1	-	-	-	-	-
	1973	-	-	-	3	97	47	14	3	3	1	1	-	-	-	-
	Total	-	-	-	4	179	88	22	7	3	2	2	-	-	-	-
12 ans	1973	-	-	-	-	79	56	6	4	-	1	-	-	-	-	-
	1972	-	-	-	-	86	84	10	9	1	2	2	-	-	-	-
	Total	-	-	-	-	165	140	16	13	1	3	2	-	-	-	-
13 ans	1972	-	-	-	-	44	69	9	2	3	1	-	1	1	-	-
	1971	-	-	-	-	62	93	14	3	3	1	1	-	-	-	-
	Total	-	-	-	-	106	162	23	5	6	2	2	1	1	-	-
14 ans	1971	-	-	-	-	32	95	25	10	3	-	1	-	-	-	-
	1970	-	-	-	-	27	105	15	7	3	1	4	2	1	-	-
	Total	-	-	-	-	59	200	40	17	6	1	5	3	1	-	-
15 ans	1970	-	-	-	-	8	89	23	4	1	1	2	-	-	-	-
	1969	-	-	-	-	7	97	22	4	4	-	1	-	-	-	-
	Total	-	-	-	-	15	186	45	8	5	2	3	-	-	-	-
16 ans	1969	-	-	-	-	1	72	22	12	2	3	2	-	-	-	-
	1968	-	-	-	-	3	86	34	10	2	2	-	-	2	-	-
	Total	-	-	-	-	4	158	56	22	4	5	2	-	2	-	-
17 ans	1968	-	-	-	-	1	63	29	8	1	1	2	-	-	-	-
	1967	-	-	-	-	-	49	44	11	4	2	-	-	1	-	-
	Total	-	-	-	-	1	112	73	19	5	3	2	-	1	-	-
18 ans	1967	-	-	-	-	-	36	34	3	1	2	-	-	-	-	-
	1966	-	-	-	-	-	30	59	13	1	1	-	-	-	-	-
	Total	-	-	-	-	-	66	93	16	2	3	-	-	-	-	-
19 ans	1966	-	-	-	-	-	24	29	14	1	-	1	1	-	-	-
	1965	-	-	-	-	-	13	57	20	3	2	-	1	1	-	-
	Total	-	-	-	-	-	37	86	34	4	2	1	2	1	-	-
	Total	-	-	-	-	20	559	353	99	20	14	8	2	4	-	1 079

Tableau 33.- DIVORCES D'APRES L'AGE DU DIVORCE ET LA DUREE DU MARIAGE DISSOUS (suite)

D.- REGION WALLONNE

ANNEE 1985

DUREE DU MARIAGE	ANNEE DU MARIAGE	Age du divorcé														Total
		< 20 ans	20 - < 21 ans	21 - < 25 ans	25 - < 30 ans	30 - < 35 ans	35 - < 40 ans	40 - < 45 ans	45 - < 50 ans	50 - < 55 ans	55 - < 60 ans	60 - < 65 ans	65 - < 70 ans	70 ans et +	in-connu	
20 ans	1965	-	-	-	-	-	8	30	15	3	2	2	-	1	-	61
	1964	-	-	-	-	-	8	48	22	1	2	1	-	-	-	82
21 ans	1964	-	-	-	-	-	4	36	26	5	1	-	-	-	-	72
	1963	-	-	-	-	-	1	38	25	6	2	-	-	1	-	73
22 ans	1963	-	-	-	-	-	-	27	18	1	2	1	-	-	-	49
	1962	-	-	-	-	-	-	22	26	5	1	-	-	1	-	55
23 ans	1962	-	-	-	-	-	-	11	30	6	4	-	-	-	-	51
	1961	-	-	-	-	-	-	16	23	5	2	-	-	-	-	46
24 ans	1961	-	-	-	-	-	-	3	27	4	1	1	2	-	-	38
	1960	-	-	-	-	-	-	7	33	9	1	1	-	2	-	53
	Total	-	-	-	-	-	21	238	245	45	18	6	2	5	-	580
25 ans	1960	-	-	-	-	-	-	5	24	11	3	-	-	-	-	43
	1959	-	-	-	-	-	-	3	25	11	3	-	-	-	-	42
26 ans	1959	-	-	-	-	-	-	2	15	8	1	-	1	1	-	28
	1958	-	-	-	-	-	-	2	24	21	4	-	1	1	-	53
27 ans	1958	-	-	-	-	-	-	-	15	22	2	2	-	1	-	42
	1957	-	-	-	-	-	-	-	10	14	5	2	1	-	-	32
28 ans	1957	-	-	-	-	-	-	-	6	15	-	1	1	-	-	23
	1956	-	-	-	-	-	-	-	4	29	5	-	1	-	-	39
29 ans	1956	-	-	-	-	-	-	-	2	19	6	1	-	2	-	30
	1955	-	-	-	-	-	-	-	5	16	7	1	1	-	-	30
	Total	-	-	-	-	-	-	12	130	166	36	7	6	5	-	362
30 ans	1955	-	-	-	-	-	-	-	1	20	9	1	-	-	-	31
	1954	-	-	-	-	-	-	-	3	15	7	1	-	-	-	26
31 ans	1954	-	-	-	-	-	-	-	2	15	6	-	-	-	-	23
	1953	-	-	-	-	-	-	-	-	11	12	1	-	1	-	25
32 ans	1953	-	-	-	-	-	-	-	-	6	7	-	-	-	-	13
	1952	-	-	-	-	-	-	-	-	7	4	1	-	-	-	12
33 ans	1952	-	-	-	-	-	-	-	-	4	12	3	-	-	-	19
	1951	-	-	-	-	-	-	-	-	3	11	1	-	-	-	15
34 ans	1951	-	-	-	-	-	-	-	-	1	7	3	-	-	-	11
	1950	-	-	-	-	-	-	-	-	4	9	5	1	-	-	19
	Total	-	-	-	-	-	-	-	6	86	84	16	1	1	-	194
35 ans	1950	-	-	-	-	-	-	-	-	1	4	3	-	-	-	8
	1949	-	-	-	-	-	-	-	-	1	9	2	-	1	-	13
36 ans	1949	-	-	-	-	-	-	-	-	-	8	4	-	1	-	13
	1948	-	-	-	-	-	-	-	-	-	8	6	1	-	-	15
37 ans	1948	-	-	-	-	-	-	-	-	-	7	5	1	-	-	13
	1947	-	-	-	-	-	-	-	-	-	7	2	1	-	-	10
38 ans	1947	-	-	-	-	-	-	-	-	-	2	2	1	-	-	5
	1946	-	-	-	-	-	-	-	-	-	2	6	1	-	-	9
39 ans	1946	-	-	-	-	-	-	-	-	-	1	2	1	-	-	4
	1945	-	-	-	-	-	-	-	-	-	1	3	3	1	-	8
	Total	-	-	-	-	-	-	-	-	2	49	35	9	3	-	98
40 ans et plus		-	-	-	-	-	-	-	-	-	-	17	12	20	-	49
Durée inconnue		-	-	-	-	-	-	-	-	-	-	-	-	-	-	-
Total général		1	1	151	1 169	1 625	1 484	805	568	366	225	111	39	41	-	6 586

Tableau 34.- DIVORCES D'APRES L'ANNEE DE NAISSANCE, L'AGE ET LE SEXE DES DIVORCES

ANNEE 1985

A.- LE ROYAUME

AGE EN ANNEES REVOLUES	ANNEE DE NAISSANCE	Hommes	Femmes	AGE EN ANNEES REVOLUES	ANNEE DE NAISSANCE	Hommes	Femmes
< 18		1	-	50	1935	101	106
18	1967	-	3	50	1934	128	90
18	1966	-	3	51	1934	125	82
19	1966	1	8	51	1933	118	90
19	1965	1	16	52	1933	110	79
	Total	3	30	52	1932	98	86
20	1965	1	16	53	1932	96	87
20	1964	4	40	53	1931	100	70
21	1964	7	44	54	1931	88	62
21	1963	10	46	54	1930	83	58
22	1963	18	56		Total	1 047	810
22	1962	35	134	55	1930	76	58
23	1962	35	123	55	1929	87	53
23	1961	71	173	56	1929	70	39
24	1961	102	352	56	1928	67	58
24	1960	129	446	57	1928	59	47
	Total	412	1 430	57	1927	54	48
25	1960	184	391	58	1927	52	40
25	1959	235	378	58	1926	60	48
26	1959	228	429	59	1926	60	29
26	1958	316	421	59	1925	57	47
27	1958	353	436		Total	642	467
27	1957	340	473	60	1925	45	31
28	1957	375	432	60	1924	42	40
28	1956	382	424	61	1924	47	46
29	1956	430	423	61	1923	43	28
29	1955	462	494	62	1923	45	38
	Total	3 305	4 301	62	1922	42	37
30	1955	436	446	63	1922	29	22
30	1954	466	468	63	1921	41	29
31	1954	454	411	64	1921	28	29
31	1953	453	456	64	1920	36	23
32	1953	430	392		Total	398	323
32	1952	493	450	65	1920	38	16
33	1952	443	401	65	1919	21	19
33	1951	451	415	66	1919	16	15
34	1951	402	391	66	1918	15	8
34	1950	444	379	67	1918	13	15
	Total	4 472	4 209	67	1917	9	8
35	1950	396	357	68	1917	10	8
35	1949	402	374	68	1916	4	6
36	1949	391	375	69	1916	4	3
36	1948	374	373	69	1915	6	7
37	1948	407	357		Total	136	105
37	1947	415	365	70	1915	12	5
38	1947	406	312	70	1914	9	11
38	1946	388	311	71	1914	3	6
39	1946	349	313	71	1913	8	5
39	1945	299	260	72	1913	6	2
	Total	3 827	3 397	72	1912	13	7
40	1945	278	211	73	1912	10	1
40	1944	302	267	73	1911	6	2
41	1944	283	226	74	1911	4	6
41	1943	282	245	74	1910	4	7
42	1943	263	225		Total	75	52
42	1942	242	182	75	1910	4	4
43	1942	180	177	75	1909	9	1
43	1941	193	155	76	1909	4	3
44	1941	172	141	76	1908	4	2
44	1940	200	151	77	1908	-	2
	Total	2 395	1 980	77	1907	3	2
45	1940	173	144	78	1907	3	3
45	1939	207	154	78	1906	-	-
46	1939	198	144	79	1906	-	1
46	1938	218	171	79	1905	1	1
47	1938	180	128		Total	28	19
47	1937	161	133	80 et +	1905	11	2
48	1937	153	110		et avant		
48	1936	149	117				
49	1936	125	117	Age inconnu		3	4
49	1935	122	93				
	Total	1 686	1 311	Total général		18 440	18 440

Tableau 34. - DIVORCES D'APRES L'ANNEE DE NAISSANCE, L'AGE ET LE SEXE DES DIVORCES

ANNEE 1985

B.- REGION BRUXELLOISE

AGE EN ANNEES REVOLUES	ANNEE DE NAISSANCE	Hommes	Femmes	AGE EN ANNEES REVOLUES	ANNEE DE NAISSANCE	Hommes	Femmes
< 18		1	-	50	1935	23	16
18	1967	-	-	50	1934	33	17
18	1966	-	-	51	1934	19	10
19	1966	-	2	51	1933	20	33
19	1965	-	1	52	1933	19	13
	Total	1	3	52	1932	21	22
				53	1932	16	22
20	1965	-	1	53	1931	20	17
20	1964	-	1	54	1931	18	18
21	1964	1	-	54	1930	22	13
21	1963	-	3		Total	211	181
22	1963	-	3				
22	1962	5	13	55	1930	14	16
23	1962	4	7	55	1929	20	11
23	1961	1	15	56	1929	11	9
24	1961	8	26	56	1928	18	17
24	1960	14	35	57	1928	19	7
	Total	33	104	57	1927	10	10
				58	1927	13	10
25	1960	10	38	58	1926	15	20
25	1959	25	23	59	1926	15	6
26	1959	14	39	59	1925	19	8
26	1958	26	41		Total	154	114
27	1958	33	47				
27	1957	29	58	60	1925	11	9
28	1957	38	40	60	1924	10	12
28	1956	37	48	61	1924	17	15
29	1956	49	59	61	1923	11	8
29	1955	48	61	62	1923	15	10
	Total	309	454	62	1922	16	12
				63	1922	9	6
30	1955	47	57	63	1921	12	7
30	1954	60	61	64	1921	8	8
31	1954	50	66	64	1920	11	7
31	1953	58	49		Total	120	94
32	1953	58	50				
32	1952	55	64	65	1920	15	4
33	1952	55	59	65	1919	5	3
33	1951	54	63	66	1919	1	5
34	1951	46	54	66	1918	2	4
34	1950	51	63	67	1918	5	4
	Total	534	586	67	1917	3	3
				68	1917	5	5
35	1950	50	40	68	1916	-	2
35	1949	46	56	69	1916	2	-
36	1949	55	46	69	1915	2	1
36	1948	45	54		Total	40	31
37	1948	58	48				
37	1947	68	57	70	1915	-	1
38	1947	57	42	70	1914	-	2
38	1946	53	64	71	1914	1	1
39	1946	53	54	71	1913	-	2
39	1945	45	49	72	1913	-	-
	Total	530	510	72	1912	3	1
				73	1912	2	-
40	1945	43	46	73	1911	1	-
40	1944	58	46	74	1911	3	1
41	1944	67	45	74	1910	3	2
41	1943	42	51		Total	13	10
42	1943	47	43				
42	1942	54	27	75	1910	1	-
43	1942	37	28	75	1909	1	-
43	1941	33	27	76	1909	1	1
44	1941	34	22	76	1908	2	1
44	1940	36	23	77	1908	-	-
	Total	451	358	77	1907	-	1
				78	1907	1	2
45	1940	35	28	78	1906	-	-
45	1939	32	30	79	1906	-	1
46	1939	30	28	79	1905	-	1
46	1938	33	33		Total	6	7
47	1938	22	23				
47	1937	23	20	80 et +	1905	4	-
48	1937	25	24		et avant		
48	1936	36	19				
49	1936	27	21	Age inconnu		2	3
49	1935	30	20				
	Total	293	246	Total général		2 701	2 701

Tableau 34.- DIVORCES D'APRES L'ANNEE DE NAISSANCE, L'AGE ET LE SEXE DES DIVORCES

ANNEE 1985

B.- REGION FLAMANDE

AGE EN ANNEES REVOLUES	ANNEE DE NAISSANCE	Hommes	Femmes	AGE EN ANNEES REVOLUES	ANNEE DE NAISSANCE	Hommes	Femmes
< 18		-	-	50	1935	46	53
18	1967	-	1	50	1934	52	40
18	1966	-	2	51	1934	65	42
19	1966	1	2	51	1933	52	31
19	1965	-	2	52	1933	46	41
	Total	1	7	52	1932	44	35
20	1965	1	13	53	1932	43	36
20	1964	3	21	53	1931	49	37
21	1964	2	19	54	1931	37	18
21	1963	6	29	54	1930	36	25
22	1963	13	27		Total	470	358
22	1962	22	69	55	1930	38	27
23	1962	17	67	55	1929	38	23
23	1961	31	91	56	1929	27	16
24	1961	58	203	56	1928	28	21
24	1960	74	237	57	1928	18	19
	Total	227	776	57	1927	23	26
25	1960	109	213	58	1927	27	17
25	1959	131	207	58	1926	28	17
26	1959	128	249	59	1926	19	12
26	1958	164	229	59	1925	17	23
27	1958	202	239		Total	263	201
27	1957	196	243	60	1925	26	15
28	1957	206	250	60	1924	18	12
28	1956	211	214	61	1924	19	17
29	1956	239	224	61	1923	15	11
29	1955	241	251	62	1923	22	13
	Total	1 827	2 319	62	1922	14	17
30	1955	228	232	63	1922	13	7
30	1954	246	262	63	1921	13	13
31	1954	238	217	64	1921	11	14
31	1953	243	226	64	1920	16	8
32	1953	216	218		Total	167	127
32	1952	259	232	65	1920	11	11
33	1952	230	205	65	1919	12	12
33	1951	214	196	66	1919	7	6
34	1951	221	190	66	1918	8	3
34	1950	218	180	67	1918	6	7
	Total	2 313	2 158	67	1917	3	2
35	1950	191	158	68	1917	4	2
35	1949	205	173	68	1916	2	1
36	1949	191	175	69	1916	1	2
36	1948	191	170	69	1915	3	3
37	1948	196	155		Total	57	49
37	1947	179	168	70	1915	8	1
38	1947	181	150	70	1914	6	5
38	1946	189	130	71	1914	2	4
39	1946	154	143	71	1913	5	1
39	1945	136	136	72	1913	2	-
	Total	1 813	1 558	72	1912	4	3
40	1945	131	102	73	1912	4	1
40	1944	161	130	73	1911	5	1
41	1944	124	104	74	1911	-	4
41	1943	127	100	74	1910	-	2
42	1943	126	106		Total	36	22
42	1942	104	99	75	1910	3	2
43	1942	88	97	75	1909	2	1
43	1941	97	64	76	1909	1	2
44	1941	74	80	76	1908	-	-
44	1940	107	73	77	1908	-	1
	Total	1 139	955	77	1907	1	1
45	1940	73	72	78	1907	1	-
45	1939	109	69	78	1906	-	-
46	1939	98	66	79	1906	-	-
46	1938	106	73	79	1905	-	-
47	1938	96	69		Total	8	7
47	1937	82	59	80 et +	1905	6	-
48	1937	87	46		et avant		
48	1936	63	60	Age inconnu		1	1
49	1936	56	58	Total général		9 153	9 153
49	1935	55	43				
	Total	825	615				

Tableau 34. - DIVORCES D'APRES L'ANNEE DE NAISSANCE, L'AGE ET LE SEXE DES DIVORCES

ANNEE 1985

B.- REGION WALLONNE

AGE EN ANNEES REVOLUES	ANNEE DE NAISSANCE	Hommes	Femmes	AGE EN ANNEES REVOLUES	ANNEE DE NAISSANCE	Hommes	Femmes
< 18		-	-	50	1935	32	37
18	1967	-	2	50	1934	43	33
18	1966	-	1	51	1934	41	30
19	1966	-	4	51	1933	46	26
19	1965	1	13	52	1933	45	25
	Total	1	20	52	1932	33	29
20	1965	-	2	53	1932	37	29
20	1964	1	18	53	1931	31	16
21	1964	4	25	54	1931	33	26
21	1963	4	14	54	1930	25	20
22	1963	5	26		Total	366	271
22	1962	8	52	55	1930	24	15
23	1962	14	49	55	1929	29	19
23	1961	39	67	56	1929	32	14
24	1961	36	123	56	1928	21	20
24	1960	41	174	57	1928	22	21
	Total	152	550	57	1927	21	12
25	1960	65	140	58	1927	12	13
25	1959	79	148	58	1926	17	11
26	1959	86	141	59	1926	26	11
26	1958	126	151	59	1925	21	16
27	1958	118	150		Total	225	152
27	1957	115	172	60	1925	8	7
28	1957	131	142	60	1924	14	16
28	1956	134	162	61	1924	11	14
29	1956	142	140	61	1923	17	9
29	1955	173	182	62	1923	8	15
	Total	1 169	1 528	62	1922	12	8
30	1955	161	157	63	1922	7	9
30	1954	160	145	63	1921	16	9
31	1954	166	128	64	1921	9	7
31	1953	152	181	64	1920	9	8
32	1953	156	124		Total	111	102
32	1952	179	154	65	1920	12	1
33	1952	158	137	65	1919	4	4
33	1951	183	156	66	1919	8	4
34	1951	135	147	66	1918	5	1
34	1950	175	136	67	1918	2	4
	Total	1 625	1 465	67	1917	3	3
35	1950	155	159	68	1917	1	1
35	1949	151	145	68	1916	2	3
36	1949	145	154	69	1916	1	1
36	1948	138	149	69	1915	1	3
37	1948	153	154		Total	39	25
37	1947	168	140	70	1915	4	3
38	1947	168	120	70	1914	3	4
38	1946	146	117	71	1914	-	1
39	1946	142	116	71	1913	3	2
39	1945	118	75	72	1913	4	2
	Total	1 484	1 329	72	1912	6	3
40	1945	104	63	73	1912	4	-
40	1944	83	91	73	1911	-	1
41	1944	92	77	74	1911	1	1
41	1943	113	94	74	1910	1	3
42	1943	90	76		Total	26	20
42	1942	84	56	75	1910	-	2
43	1942	55	52	75	1909	6	-
43	1941	63	64	76	1909	2	-
44	1941	64	39	76	1908	2	1
44	1940	57	55	77	1908	-	1
	Total	805	667	77	1907	2	-
45	1940	65	44	78	1907	1	1
45	1939	66	55	78	1906	-	-
46	1939	70	50	79	1906	-	-
46	1938	79	65	79	1905	1	-
47	1938	62	36		Total	14	5
47	1937	56	54	80 et +	1905	1	2
48	1937	41	40		et avant		
48	1936	50	38				
49	1936	42	38		Age inconnu	-	-
49	1935	37	30		Total général	6 586	6 586
	Total	568	450				

ET L'ETAT SOCIAL DES CONJOINTS (suite)

ANNEE 1985

Statut socio-professionnel de l'homme																	
Commerçants, personnel commercial, vendeurs et assimilés						Agriculteurs, pêcheurs, bûcherons et assimilés						Mineurs, carriers et assimilés					
01	02	03	04	05	Total	01	02	03	04	05	Total	01	02	04	05	Total	
2	-	-	-	-	2	-	-	-	-	-	-	-	-	-	-	-	
-	-	-	-	-	-	-	-	-	-	-	-	-	-	-	-	-	
-	-	-	-	-	-	-	-	-	-	-	-	-	-	-	-	-	
1	-	-	-	-	1	-	-	-	-	-	-	-	-	-	-	-	
1	-	-	-	-	1	-	-	-	-	-	-	-	-	-	-	-	
-	-	-	-	-	-	-	-	-	-	-	-	-	-	-	-	-	
4	13	16	-	1	34	-	-	-	4	-	4	-	-	5	-	5	
-	-	-	-	-	-	-	-	-	-	-	-	-	-	-	-	-	
-	-	-	-	-	-	-	-	-	-	-	-	-	-	-	-	-	
-	1	1	-	-	2	-	-	-	-	-	-	-	-	-	-	-	
4	12	15	-	1	32	-	-	-	4	-	4	-	-	5	-	5	
-	-	-	-	-	-	-	-	-	-	-	-	-	-	-	-	-	
6	38	35	2	3	84	3	6	2	9	1	21	-	-	7	-	7	
1	-	-	-	-	1	-	-	-	-	-	-	-	-	-	-	-	
1	6	5	-	-	12	-	-	-	-	-	-	-	-	-	-	-	
-	6	11	2	-	19	-	-	1	2	-	3	-	-	-	-	-	
4	26	19	-	3	52	3	6	1	7	1	18	-	-	7	-	7	
-	-	-	-	-	-	-	-	-	-	-	-	-	-	-	-	-	
-	1	1	-	-	2	-	-	-	-	-	-	-	-	-	-	-	
-	1	1	-	-	2	-	-	-	-	-	-	-	-	-	-	-	
35	99	121	3	5	263	1	9	-	15	2	27	-	-	14	-	14	
-	-	-	-	-	-	-	-	-	-	-	-	-	-	-	-	-	
-	-	-	-	-	-	-	-	-	-	-	-	-	-	-	-	-	
31	84	108	2	4	229	1	6	-	13	2	22	-	-	8	-	8	
4	15	13	1	1	34	-	3	-	2	-	5	-	-	6	-	6	
-	-	-	-	-	-	-	-	-	-	-	-	-	-	-	-	-	
61	236	151	7	8	463	7	37	1	27	1	73	-	1	31	-	32	
-	5	2	-	-	7	1	-	-	-	-	1	-	-	-	-	-	
160	606	514	15	24	1 319	16	70	5	65	6	162	-	1	61	-	62	

Tableau 35.- DIVORCES D'APRES LA PROFESSION

A.- LE ROYAUME

STATUT SOCIO- PROFESSIONNEL DE LA FEMME	Statut socio-professionnel de l'homme											
	Professions des transports et des communications						Artisans, travailleurs des industries manufacturières et de la construction et manoeuvres n.c.a.					
	01	02	03	04	05	Total	01	02	03	04	05	Total
Professions des transports et des communications	3	3	11	6	-	23	-	-	-	11	-	11
Employeurs	1	-	-	-	-	1	-	-	-	-	-	-
Indépendantes	-	1	-	-	-	1	-	-	-	-	-	-
Employées	-	1	9	1	-	11	-	-	-	9	-	9
Ouvrières	2	-	2	5	-	9	-	-	-	2	-	2
Aidantes	-	1	-	-	-	1	-	-	-	-	-	-
Artisanes, travailleuses des industries manufac. et de la construction et manoeuvre	-	1	20	89	-	110	2	19	6	569	4	600
Employeurs	-	-	-	-	-	-	-	1	-	-	-	1
Indépendantes	-	-	-	-	-	-	-	3	-	3	-	6
Employées	-	-	-	1	-	1	-	1	1	2	-	4
Ouvrières	-	1	20	88	-	109	1	8	5	561	3	578
Aidantes	-	-	-	-	-	-	1	6	-	3	1	11
Travailleuses spécialisées des services, des sports et des activités récréatives	-	5	48	121	-	174	8	14	11	461	3	497
Employeurs	-	-	1	-	-	1	-	-	-	4	-	4
Indépendantes	-	1	5	6	-	12	-	1	1	24	1	27
Employées	-	-	8	13	-	21	2	1	3	45	-	51
Ouvrières	-	4	34	102	-	140	6	12	7	376	2	403
Aidantes	-	-	-	-	-	-	-	-	-	12	-	12
Militaires de carrière	-	-	1	2	-	3	-	-	-	7	-	7
Employées	-	-	1	2	-	3	-	-	-	7	-	7
Personnes actives dont la profession est inconnue	1	3	103	234	-	341	14	51	44	887	4	1 000
Employeurs	-	-	-	-	-	-	-	-	-	-	-	-
Indépendantes	-	-	-	-	-	-	-	-	-	-	-	-
Employées	1	3	78	145	-	227	10	43	40	614	4	711
Ouvrières	-	-	25	89	-	114	4	8	4	273	-	289
Aidantes	-	-	-	-	-	-	-	-	-	-	-	-
Personnes sans profession	3	10	98	401	-	512	41	99	26	1 476	5	1 647
Profession inconnue	-	-	3	2	-	5	-	-	-	13	-	13
Total général	9	27	377	1 058	-	1 471	81	238	134	4 203	18	4 674
N.B.:												
Code 01 = Employeurs												
Code 02 = Indépendants												
Code 03 = Employés												
Code 04 = Ouvriers												
Code 05 = Aidants												
Code 06 = Sans profession												

ET L'ETAT SOCIAL DES CONJOINTS (suite)

ANNEE 1985

Statut socio-professionnel de l'homme																
Travailleurs spécialisés des services, des sports et des activités récréatives						Mili- taires de car- rière	Personnes actives dont la profession est inconnue						Sans profes- sion	Prof- fes- sion incon- nue	Total général	
01	02	03	04	05	Total	03	01	02	03	04	05	Total	06			
-	1	-	1	-	2	2	-	-	5	2	-	7	1	-	56	
-	-	-	-	-	-	-	-	-	-	-	-	-	-	-	1	
-	-	-	-	-	-	-	-	-	1	-	-	1	-	-	2	
-	1	-	1	-	2	2	-	-	2	2	-	4	-	-	34	
-	-	-	-	-	-	-	-	-	2	-	-	2	1	-	18	
-	-	-	-	-	-	-	-	-	-	-	-	-	-	-	1	
-	-	23	17	-	40	24	-	-	49	97	-	146	31	5	1 099	
-	-	-	-	-	-	-	-	-	-	-	-	-	-	-	1	
-	-	1	-	-	1	-	-	-	-	2	-	2	-	-	9	
-	-	-	1	-	1	1	-	-	1	2	-	3	1	-	18	
-	-	21	16	-	37	23	-	-	48	93	-	141	30	5	1 058	
-	-	1	-	-	1	-	-	-	-	-	-	-	-	-	13	
2	18	81	47	-	148	35	-	1	115	155	-	271	82	14	1 514	
1	-	-	-	-	1	-	-	-	4	2	-	6	-	-	16	
-	9	7	-	-	16	-	-	-	16	7	-	23	3	-	111	
-	3	29	2	-	34	6	-	-	28	13	-	41	10	3	226	
1	4	45	43	-	93	29	-	1	66	129	-	196	67	11	1 134	
-	2	-	2	-	4	-	-	-	1	4	-	5	2	-	27	
-	-	3	-	-	3	42	-	-	6	2	-	8	4	2	77	
-	-	3	-	-	3	42	-	-	6	2	-	8	4	2	77	
7	18	170	70	2	267	78	-	-	924	522	-	1 446	149	51	4 445	
-	-	-	-	-	-	-	-	-	-	-	-	-	-	-	-	
-	-	-	-	-	-	-	-	-	-	-	-	-	-	-	-	
7	16	147	56	1	227	58	-	-	842	207	-	1 049	101	38	3 402	
-	2	23	14	1	40	20	-	-	81	314	-	395	47	13	1 040	
-	-	-	-	-	-	-	-	-	1	1	-	2	1	-	3	
4	21	125	102	1	253	143	-	-	492	679	-	1 171	777	78	6 098	
-	-	1	6	-	7	2	-	-	9	7	-	16	12	190	265	
23	81	553	292	4	953	411	-	1	2 132	1 671	-	3 804	1 214	369	18 440	

B.- REGION BRUXELLOISE

Tableau 35.- DIVORCES D'APRES LA PROFESSION

STATUT SOCIO- PROFESSIONNEL DE LA FEMME	Statut socio-professionnel de l'homme													
	Personnel des professions scientifiques, libérales, techniques et assimilées						Chefs d'entreprises, propriétaires, exploitants, directeurs et cadres administratifs supérieurs					Employés de bureau		
	01	02	03	04	05	Total	01	02	03	05	Total	03	05	Total
Professions des transports et des communications	-	-	-	-	-	-	-	-	-	-	-	1	-	1
Employeurs	-	-	-	-	-	-	-	-	-	-	-	-	-	-
Indépendantes	-	-	-	-	-	-	-	-	-	-	-	-	-	-
Employées	-	-	-	-	-	-	-	-	-	-	-	1	-	1
Ouvrières	-	-	-	-	-	-	-	-	-	-	-	-	-	-
Aidantes	-	-	-	-	-	-	-	-	-	-	-	-	-	-
Artisanes, travailleuses des industries manufac. et de la construction et manoeuvre	-	-	8	1	-	9	-	-	-	-	-	1	-	1
Employeurs	-	-	-	-	-	-	-	-	-	-	-	-	-	-
Indépendantes	-	-	-	-	-	-	-	-	-	-	-	-	-	-
Employées	-	-	-	-	-	-	-	-	-	-	-	-	-	-
Ouvrières	-	-	8	1	-	9	-	-	-	-	-	1	-	1
Aidantes	-	-	-	-	-	-	-	-	-	-	-	-	-	-
Travailleuses spécialisées des services, des sports et des activités récréatives	-	2	13	-	-	15	2	1	1	-	4	6	-	6
Employeurs	-	-	-	-	-	-	-	-	-	-	-	-	-	-
Indépendantes	-	-	1	-	-	1	-	-	-	-	-	-	-	-
Employées	-	1	3	-	-	4	2	1	-	-	3	-	-	-
Ouvrières	-	1	9	-	-	10	-	-	1	-	1	6	-	6
Aidantes	-	-	-	-	-	-	-	-	-	-	-	-	-	-
Militaires de carrière	-	-	-	-	-	-	-	-	-	-	-	2	-	2
Employées	-	-	-	-	-	-	-	-	-	-	-	2	-	2
Personnes actives dont la profession est inconnue	-	15	81	-	-	96	1	11	25	-	37	15	-	15
Employeurs	-	-	-	-	-	-	-	-	-	-	-	-	-	-
Indépendantes	-	-	-	-	-	-	-	-	-	-	-	-	-	-
Employées	-	15	74	-	-	89	1	10	25	-	36	12	-	12
Ouvrières	-	-	7	-	-	7	-	1	-	-	1	3	-	3
Aidantes	-	-	-	-	-	-	-	-	-	-	-	-	-	-
Personnes sans profession	-	20	70	-	-	90	9	15	53	-	77	31	-	31
Profession inconnue	-	-	1	-	-	1	-	-	-	-	-	-	-	-
Total général	-	91	407	3	1	502	17	37	135	-	189	161	-	161

N.B.:

Code 01 = Employeurs
 Code 02 = Indépendants
 Code 03 = Employés
 Code 04 = Ouvriers
 Code 05 = Aidants
 Code 06 = Sans profession

ET L'ETAT SOCIAL DES CONJOINTS (suite)

ANNEE 1985

Statut socio-professionnel de l'homme																	
Commerçants, personnel commercial, vendeurs et assimilés						Agriculteurs, pêcheurs, bûcherons et assimilés						Mineurs, carriers et assimilés					
01	02	03	04	05	Total	01	02	03	04	05	Total	01	02	04	05	Total	
-	-	-	-	-	-	-	-	-	-	-	-	-	-	-	-	-	
-	-	-	-	-	-	-	-	-	-	-	-	-	-	-	-	-	
-	-	-	-	-	-	-	-	-	-	-	-	-	-	-	-	-	
-	-	-	-	-	-	-	-	-	-	-	-	-	-	-	-	-	
-	-	-	-	-	-	-	-	-	-	-	-	-	-	-	-	-	
-	-	-	-	-	-	-	-	-	-	-	-	-	-	-	-	-	
-	-	-	-	-	-	-	-	-	-	-	-	-	-	-	-	-	
-	-	-	-	-	-	-	-	-	-	-	-	-	-	-	-	-	
-	-	3	-	-	3	-	-	-	-	-	-	-	-	-	-	-	
-	-	-	-	-	-	-	-	-	-	-	-	-	-	-	-	-	
-	-	-	-	-	-	-	-	-	-	-	-	-	-	-	-	-	
-	-	3	-	-	3	-	-	-	-	-	-	-	-	-	-	-	
-	-	-	-	-	-	-	-	-	-	-	-	-	-	-	-	-	
-	6	7	-	-	13	-	1	-	-	-	1	-	-	-	-	-	
-	-	-	-	-	-	-	-	-	-	-	-	-	-	-	-	-	
-	1	1	-	-	2	-	-	-	-	-	-	-	-	-	-	-	
-	3	1	-	-	4	-	-	-	-	-	-	-	-	-	-	-	
-	2	5	-	-	7	-	1	-	-	-	1	-	-	-	-	-	
-	-	-	-	-	-	-	-	-	-	-	-	-	-	-	-	-	
-	-	-	-	-	-	-	-	-	-	-	-	-	-	-	-	-	
-	-	-	-	-	-	-	-	-	-	-	-	-	-	-	-	-	
1	21	27	1	-	50	-	-	-	2	-	2	-	-	-	-	-	
-	-	-	-	-	-	-	-	-	-	-	-	-	-	-	-	-	
1	18	25	-	-	44	-	-	-	1	-	1	-	-	-	-	-	
-	3	2	1	-	6	-	-	-	1	-	1	-	-	-	-	-	
-	-	-	-	-	-	-	-	-	-	-	-	-	-	-	-	-	
-	31	30	2	1	64	-	1	-	2	-	3	-	-	1	-	1	
-	-	-	-	-	-	-	-	-	-	-	-	-	-	-	-	-	
1	101	119	3	2	226	-	4	-	6	1	11	-	-	1	-	1	

Tableau 35.- DIVORCES D'APRES LA PROFESSION

B.- REGION BRUXELLOISE

STATUT SOCIO- PROFESSIONNEL DE LA FEMME	Statut socio-professionnel de l'homme											
	Professions des transports et des communications						Artisans, travailleurs des industries manufacturières et de la construction et manoeuvres n.c.a.					
	01	02	03	04	05	Total	01	02	03	04	05	Total
Professions des transports et des communications	-	-	1	2	-	3	-	-	-	2	-	2
Employeurs	-	-	-	-	-	-	-	-	-	-	-	-
Indépendantes	-	-	-	-	-	-	-	-	-	-	-	-
Employées	-	-	1	1	-	2	-	-	-	2	-	2
Ouvrières	-	-	-	1	-	1	-	-	-	-	-	-
Aidantes	-	-	-	-	-	-	-	-	-	-	-	-
Artisanes, travailleuses des industries manufac. et de la construction et manoeuvre	-	-	1	7	-	8	-	-	1	35	-	36
Employeurs	-	-	-	-	-	-	-	-	-	-	-	-
Indépendantes	-	-	-	-	-	-	-	-	-	1	-	1
Employées	-	-	-	-	-	-	-	-	1	-	-	1
Ouvrières	-	-	1	7	-	8	-	-	-	34	-	34
Aidantes	-	-	-	-	-	-	-	-	-	-	-	-
Travailleuses spécialisées des services, des sports et des activités récréatives	-	3	7	14	-	24	-	4	1	43	-	48
Employeurs	-	-	-	-	-	-	-	-	-	-	-	-
Indépendantes	-	1	1	-	-	2	-	-	-	3	-	3
Employées	-	-	-	3	-	3	-	1	1	6	-	8
Ouvrières	-	2	6	11	-	19	-	3	-	33	-	36
Aidantes	-	-	-	-	-	-	-	-	-	1	-	1
Militaires de carrière	-	-	-	-	-	-	-	-	-	-	-	-
Employées	-	-	-	-	-	-	-	-	-	-	-	-
Personnes actives dont la profession est inconnue	-	-	21	36	-	57	-	6	4	77	1	88
Employeurs	-	-	-	-	-	-	-	-	-	-	-	-
Indépendantes	-	-	-	-	-	-	-	-	-	-	-	-
Employées	-	-	15	28	-	43	-	6	4	55	1	66
Ouvrières	-	-	6	8	-	14	-	-	-	22	-	22
Aidantes	-	-	-	-	-	-	-	-	-	-	-	-
Personnes sans profession	-	-	13	38	-	51	1	13	1	101	1	117
Profession inconnue	-	-	-	-	-	-	-	-	-	-	-	-
Total général	-	4	60	129	-	193	2	33	15	351	2	403

N.B.:

- Code 01 = Employeurs
- Code 02 = Indépendants
- Code 03 = Employés
- Code 04 = Ouvriers
- Code 05 = Aidants
- Code 06 = Sans profession

ET L'ETAT SOCIAL DES CONJOINTS (suite)

ANNEE 1985

Statut socio-professionnel de l'homme																	
Travailleurs spécialisés des services, des sports et des activités récréatives						Militaires de carrière	Personnes actives dont la profession est inconnue						Sans profession	Profession inconnue	Total général		
01	02	03	04	05	Total	03	01	02	03	04	05	Total	06				
-	-	-	-	-	-	1	-	-	2	-	-	2	-	-	9		
-	-	-	-	-	-	-	-	-	-	-	-	-	-	-	-		
-	-	-	-	-	-	-	-	-	1	-	-	1	-	-	1		
-	-	-	-	-	-	1	-	-	-	-	-	-	-	-	6		
-	-	-	-	-	-	-	-	-	1	-	-	1	-	-	2		
-	-	-	-	-	-	-	-	-	-	-	-	-	-	-	-		
-	-	2	2	-	4	2	-	-	4	8	-	12	5	1	81		
-	-	-	-	-	-	-	-	-	-	-	-	-	-	-	-		
-	-	-	-	-	-	-	-	-	-	-	-	-	-	-	1		
-	-	-	-	-	-	-	-	-	1	-	-	1	-	-	2		
-	-	2	2	-	4	2	-	-	3	8	-	11	5	1	78		
-	-	-	-	-	-	-	-	-	-	-	-	-	-	-	-		
-	4	15	8	-	27	8	-	-	15	20	-	35	18	1	200		
-	-	-	-	-	-	-	-	-	-	-	-	-	-	-	-		
-	2	1	-	-	3	-	-	-	-	-	-	-	-	-	11		
-	1	7	1	-	9	1	-	-	5	-	-	5	3	1	41		
-	1	7	7	-	15	7	-	-	10	19	-	29	15	-	146		
-	-	-	-	-	-	-	-	-	-	1	-	1	-	-	2		
-	-	1	-	-	1	3	-	-	1	-	-	1	-	-	7		
-	-	1	-	-	1	3	-	-	1	-	-	1	-	-	7		
-	4	30	17	-	51	8	-	-	170	63	-	233	37	6	680		
-	-	-	-	-	-	-	-	-	-	-	-	-	-	-	-		
-	-	-	-	-	-	-	-	-	-	-	-	-	-	-	-		
-	4	27	13	-	44	7	-	-	160	25	-	185	30	5	562		
-	-	3	4	-	7	1	-	-	10	38	-	48	7	1	118		
-	-	-	-	-	-	-	-	-	-	-	-	-	-	-	-		
-	1	19	25	-	45	17	-	-	67	48	-	115	142	5	758		
-	-	-	1	-	1	-	-	-	1	1	-	2	1	12	17		
1	13	94	66	-	174	48	-	-	364	163	-	527	234	32	2 701		

C.- REGION FLAMANDE

Tableau 35.- DIVORCES D'APRES LA PROFESSION

STATUT SOCIO- PROFESSIONNEL DE LA FEMME	Statut socio-professionnel de l'homme													
	Personnel des professions scientifiques, libérales, techniques et assimilées						Chefs d'entreprises, propriétaires, exploitants, directeurs et cadres administratifs supérieurs					Employés de bureau		
	01	02	03	04	05	Total	01	02	03	05	Total	03	05	Total
Personnel des professions scientifiques, libérales, techniques et assimilés	8	62	318	2	-	390	9	2	23	-	34	58	1	59
Employeurs	2	2	1	-	-	5	-	-	-	-	-	1	-	1
Indépendantes	-	20	7	-	-	27	-	-	2	-	2	1	-	1
Employées	6	40	308	2	-	356	9	2	21	-	32	53	1	54
Ouvrières	-	-	2	-	-	2	-	-	-	-	-	3	-	3
Aidantes	-	-	-	-	-	-	-	-	-	-	-	-	-	-
Chefs d'entreprises, propriétaires, exploi- tantes, directrices et cadres administratifs supérieurs	-	1	13	-	-	14	8	3	7	-	18	3	-	3
Employeurs	-	1	2	-	-	3	3	-	-	-	3	1	-	1
Indépendantes	-	-	3	-	-	3	-	3	-	-	3	2	-	2
Employées	-	-	8	-	-	8	2	-	7	-	9	-	-	-
Aidantes	-	-	-	-	-	-	3	-	-	-	3	-	-	-
Employées de bureau	2	5	61	3	1	72	6	2	9	-	17	53	-	53
Employées	2	5	61	2	1	71	6	2	9	-	17	53	-	53
Aidantes	-	-	-	1	-	1	-	-	-	-	-	-	-	-
Commerçantes, personnel com- mercial, vendeuses et assimilées	1	5	50	1	-	57	10	7	1	-	18	24	-	24
Employeurs	1	1	6	-	-	8	4	-	-	-	4	4	-	4
Indépendantes	-	4	20	1	-	25	1	4	1	-	6	6	-	6
Employées	-	-	23	-	-	23	5	2	-	-	7	12	-	12
Ouvrières	-	-	1	-	-	1	-	-	-	-	-	2	-	2
Aidantes	-	-	-	-	-	-	-	1	-	-	1	-	-	-
Agricultrices, pêcheurs, bûcherons et assimilés	-	-	1	-	-	1	-	-	-	-	-	-	-	-
Employeurs	-	-	-	-	-	-	-	-	-	-	-	-	-	-
Indépendantes	-	-	-	-	-	-	-	-	-	-	-	-	-	-
Employées	-	-	-	-	-	-	-	-	-	-	-	-	-	-
Ouvrières	-	-	1	-	-	1	-	-	-	-	-	-	-	-
Aidantes	-	-	-	-	-	-	-	-	-	-	-	-	-	-
Mineurs, carriers et assimilés	-	-	-	-	-	-	-	-	-	-	-	-	-	-
Employeurs	-	-	-	-	-	-	-	-	-	-	-	-	-	-
Indépendantes	-	-	-	-	-	-	-	-	-	-	-	-	-	-
Ouvrières	-	-	-	-	-	-	-	-	-	-	-	-	-	-
Aidantes	-	-	-	-	-	-	-	-	-	-	-	-	-	-

ET L'ETAT SOCIAL DES CONJOINTS (suite)

ANNEE 1985

Statut socio-professionnel de l'homme															
Travailleurs spécialisés des services, des sports et des activités récréatives						Mili- taires de car- rière	Personnes actives dont la profession est inconnue						Sans profes- sion	Prof- fes- sion incon- nue	Total général
01	02	03	04	05	Total	03	01	02	03	04	05	Total	06		
2	7	26	5	-	40	16	-	-	151	29	-	180	26	3	1 009
-	-	-	-	-	-	1	-	-	-	-	-	-	-	-	7
-	-	1	-	-	1	-	-	-	3	-	-	3	1	-	39
1	7	23	5	-	36	14	-	-	142	25	-	167	25	3	913
1	-	1	-	-	2	1	-	-	4	3	-	7	-	-	40
-	-	1	-	-	1	-	-	-	2	1	-	3	-	-	10
-	-	1	-	-	1	-	-	-	3	2	-	5	2	-	62
-	-	1	-	-	1	-	-	-	1	1	-	2	-	-	15
-	-	-	-	-	-	-	-	-	2	1	-	3	1	-	23
-	-	-	-	-	-	-	-	-	-	-	-	-	1	-	20
-	-	-	-	-	-	-	-	-	-	-	-	-	-	-	4
2	1	10	6	-	19	6	-	-	33	14	-	47	6	1	359
2	1	10	6	-	19	6	-	-	33	14	-	47	6	1	358
-	-	-	-	-	-	-	-	-	-	-	-	-	-	-	1
3	4	20	7	1	35	15	-	-	63	49	-	112	28	1	652
-	-	1	3	-	4	3	-	-	5	7	-	12	6	-	78
1	2	5	3	1	12	4	-	-	27	11	-	38	11	-	215
1	1	13	1	-	16	7	-	-	27	24	-	51	6	1	286
1	1	1	-	-	3	1	-	-	4	3	-	7	3	-	48
-	-	-	-	-	-	-	-	-	-	4	-	4	2	-	25
-	-	-	-	-	-	-	-	-	1	2	-	3	-	-	19
-	-	-	-	-	-	-	-	-	-	-	-	-	-	-	1
-	-	-	-	-	-	-	-	-	1	-	-	1	-	-	6
-	-	-	-	-	-	-	-	-	-	-	-	-	-	-	-
-	-	-	-	-	-	-	-	-	-	2	-	2	-	-	9
-	-	-	-	-	-	-	-	-	-	-	-	-	-	-	3
-	-	-	-	-	-	-	-	-	-	-	-	-	-	-	-
-	-	-	-	-	-	-	-	-	-	-	-	-	-	-	-
-	-	-	-	-	-	-	-	-	-	-	-	-	-	-	-
-	-	-	-	-	-	-	-	-	-	-	-	-	-	-	-

C.- REGION FLAMANDE

Tableau 35.- DIVORCES D'APRES LA PROFESSION

STATUT SOCIO- PROFESSIONNEL DE LA FEMME	Statut socio-professionnel de l'homme														
	Personnel des professions scientifiques, libérales, techniques et assimilées						Chefs d'entreprises, propriétaires, exploitants, directeurs et cadres administratifs supérieurs					Employés de bureau			
	01	02	03	04	05	Total	01	02	03	05	Total	03	05	Total	
Professions des transports et des communications	-	-	2	-	-	2	-	-	-	-	-	-	-	-	
Employeurs	-	-	-	-	-	-	-	-	-	-	-	-	-	-	
Indépendantes	-	-	-	-	-	-	-	-	-	-	-	-	-	-	
Employées	-	-	1	-	-	1	-	-	-	-	-	-	-	-	
Ouvrières	-	-	1	-	-	1	-	-	-	-	-	-	-	-	
Aidantes	-	-	-	-	-	-	-	-	-	-	-	-	-	-	
Artisanes, travailleuses des industries manufac. et de la construction et manoeuvre	1	2	18	3	-	24	6	1	3	-	10	28	-	28	
Employeurs	-	-	-	-	-	-	-	-	-	-	-	-	-	-	
Indépendantes	-	-	-	-	-	-	-	-	-	-	-	-	-	-	
Employées	1	1	1	-	-	3	-	-	-	-	-	-	-	-	
Ouvrières	-	1	17	3	-	21	5	1	3	-	9	28	-	28	
Aidantes	-	-	-	-	-	-	1	-	-	-	1	-	-	-	
Travailleuses spécialisées des services, des sports et des activités récréatives	1	1	36	4	-	42	10	-	1	1	12	31	-	31	
Employeurs	-	-	3	-	-	3	-	-	-	-	-	-	-	-	
Indépendantes	-	1	3	-	-	4	1	-	-	-	1	2	-	2	
Employées	-	-	10	-	-	10	3	-	-	-	3	10	-	10	
Ouvrières	1	-	20	4	-	25	5	-	1	1	7	18	-	18	
Aidantes	-	-	-	-	-	-	1	-	-	-	1	1	-	1	
Militaires de carrière	-	-	1	-	-	1	-	-	-	-	-	1	-	1	
Employées	-	-	1	-	-	1	-	-	-	-	-	1	-	1	
Personnes actives dont la profession est inconnue	3	18	205	10	1	237	28	14	14	3	59	97	-	97	
Employeurs	-	-	-	-	-	-	-	-	-	-	-	-	-	-	
Indépendantes	-	-	-	-	-	-	-	-	-	-	-	-	-	-	
Employées	2	16	192	9	1	220	24	13	14	3	54	81	-	81	
Ouvrières	1	2	13	1	-	17	4	1	-	-	5	16	-	16	
Aidantes	-	-	-	-	-	-	-	-	-	-	-	-	-	-	
Personnes sans profession	11	35	161	4	-	211	52	23	24	-	99	89	-	89	
Profession inconnue	-	-	1	-	-	1	1	1	-	-	2	-	-	-	
Total général	27	129	867	27	2	1 052	130	53	82	4	269	384	1	385	
N.B.:															
Code 01 = Employeurs															
Code 02 = Indépendants															
Code 03 = Employés															
Code 04 = Ouvriers															
Code 05 = Aidants															
Code 06 = Sans profession															

ET L'ETAT SOCIAL DES CONJOINTS (suite)

ANNEE 1985

Statut socio-professionnel de l'homme																	
Commerçants, personnel commercial, vendeurs et assimilés						Agriculteurs, pêcheurs, bûcherons et assimilés						Mineurs, carriers et assimilés					
01	02	03	04	05	Total	01	02	03	04	05	Total	01	02	04	05	Total	
2	-	-	-	-	2	-	-	-	-	-	-	-	-	-	-	-	
-	-	-	-	-	-	-	-	-	-	-	-	-	-	-	-	-	
-	-	-	-	-	-	-	-	-	-	-	-	-	-	-	-	-	
1	-	-	-	-	1	-	-	-	-	-	-	-	-	-	-	-	
1	-	-	-	-	1	-	-	-	-	-	-	-	-	-	-	-	
-	-	-	-	-	-	-	-	-	-	-	-	-	-	-	-	-	
4	10	12	-	1	27	-	-	-	3	-	3	-	-	5	-	5	
-	-	-	-	-	-	-	-	-	-	-	-	-	-	-	-	-	
-	-	-	-	-	-	-	-	-	-	-	-	-	-	-	-	-	
-	-	1	-	-	1	-	-	-	-	-	-	-	-	-	-	-	
4	10	11	-	1	26	-	-	-	3	-	3	-	-	5	-	5	
-	-	-	-	-	-	-	-	-	-	-	-	-	-	-	-	-	
6	18	19	1	3	47	3	1	1	4	1	10	-	-	2	-	2	
1	-	-	-	-	1	-	-	-	-	-	-	-	-	-	-	-	
1	3	1	-	-	5	-	-	-	-	-	-	-	-	-	-	-	
-	1	8	1	-	10	-	-	1	2	-	3	-	-	-	-	-	
4	14	10	-	3	31	3	1	-	2	1	7	-	-	2	-	2	
-	-	-	-	-	-	-	-	-	-	-	-	-	-	-	-	-	
-	1	1	-	-	2	-	-	-	-	-	-	-	-	-	-	-	
-	1	1	-	-	2	-	-	-	-	-	-	-	-	-	-	-	
29	52	60	1	5	147	1	6	-	10	-	17	-	-	12	-	12	
-	-	-	-	-	-	-	-	-	-	-	-	-	-	-	-	-	
-	-	-	-	-	-	-	-	-	-	-	-	-	-	-	-	-	
25	47	54	1	4	131	1	4	-	9	-	14	-	-	7	-	7	
4	5	6	-	1	16	-	2	-	1	-	3	-	-	5	-	5	
-	-	-	-	-	-	-	-	-	-	-	-	-	-	-	-	-	
55	137	90	4	6	292	6	15	-	14	1	36	-	1	25	-	26	
-	-	-	-	-	-	-	-	-	-	-	-	-	-	-	-	-	
142	318	257	8	21	746	14	29	2	37	2	84	-	1	46	-	47	

C.- REGION FLAMANDE

Tableau 35.- DIVORCES D'APRES LA PROFESSION

STATUT SOCIO- PROFESSIONNEL DE LA FEMME	Statut socio-professionnel de l'homme											
	Professions des transports et des communications						Artisans, travailleurs des industries manufacturières et de la construction et manoeuvres n.c.a.					
	01	02	03	04	05	Total	01	02	03	04	05	Total
Professions des transports et des communications	2	3	7	1	-	13	-	-	-	5	-	5
Employeurs	-	-	-	-	-	-	-	-	-	-	-	-
Indépendantes	-	1	-	-	-	1	-	-	-	-	-	-
Employées	-	1	5	-	-	6	-	-	-	4	-	4
Ouvrières	2	-	2	1	-	5	-	-	-	1	-	1
Aidantes	-	1	-	-	-	1	-	-	-	-	-	-
Artisanes, travailleuses des industries manufac. et de la construction et manoeuvre	-	-	17	62	-	79	1	11	4	439	4	459
Employeurs	-	-	-	-	-	-	-	1	-	-	-	1
Indépendantes	-	-	-	-	-	-	-	-	-	2	-	2
Employées	-	-	-	1	-	1	-	-	-	1	-	1
Ouvrières	-	-	17	61	-	78	1	6	4	435	3	449
Aidantes	-	-	-	-	-	-	-	4	-	1	1	6
Travailleuses spécialisées des services, des sports et des activités récréatives	-	2	34	66	-	102	6	5	5	271	2	289
Employeurs	-	-	1	-	-	1	-	-	-	4	-	4
Indépendantes	-	-	3	6	-	9	-	-	-	13	1	14
Employées	-	-	6	3	-	9	2	-	1	23	-	26
Ouvrières	-	2	24	57	-	83	4	5	4	223	1	237
Aidantes	-	-	-	-	-	-	-	-	-	8	-	8
Militaires de carrière	-	-	-	1	-	1	-	-	-	6	-	6
Employées	-	-	-	1	-	1	-	-	-	6	-	6
Personnes actives dont la profession est inconnue	1	2	49	129	-	181	11	18	24	529	3	585
Employeurs	-	-	-	-	-	-	-	-	-	-	-	-
Indépendantes	-	-	-	-	-	-	-	-	-	-	-	-
Employées	1	2	35	74	-	112	7	14	22	357	3	403
Ouvrières	-	-	14	55	-	69	4	4	2	172	-	182
Aidantes	-	-	-	-	-	-	-	-	-	-	-	-
Personnes sans profession	2	4	38	219	-	263	29	38	14	832	2	915
Profession inconnue	-	-	-	1	-	1	-	-	-	2	-	2
Total général	7	14	171	566	-	758	59	93	63	2 461	13	2 689
N.B.:												
Code 01 = Employeurs												
Code 02 = Indépendants												
Code 03 = Employés												
Code 04 = Ouvriers												
Code 05 = Aidants												
Code 06 = Sans profession												

ET L'ETAT SOCIAL DES CONJOINTS (suite)

ANNEE 1985

Statut socio-professionnel de l'homme																
Travailleurs spécialisés des services, des sports et des activités récréatives						Militaires de carrière	Personnes actives dont la profession est inconnue						Sans profession	Profession inconnue	Total général	
01	02	03	04	05	Total	03	01	02	03	04	05	Total	06			
-	1	-	1	-	2	1	-	-	2	1	-	3	-	-	28	
-	-	-	-	-	-	-	-	-	-	-	-	-	-	-	-	
-	-	-	-	-	-	-	-	-	-	-	-	-	-	-	1	
-	1	-	1	-	2	1	-	-	2	1	-	3	-	-	18	
-	-	-	-	-	-	-	-	-	-	-	-	-	-	-	8	
-	-	-	-	-	-	-	-	-	-	-	-	-	-	-	1	
-	-	18	13	-	31	17	-	-	39	69	-	108	20	2	813	
-	-	-	-	-	-	-	-	-	-	-	-	-	-	-	1	
-	-	-	-	-	-	-	-	-	-	-	-	-	-	-	2	
-	-	-	1	-	1	-	-	-	-	-	-	-	-	-	7	
-	-	17	12	-	29	17	-	-	39	69	-	108	20	2	795	
-	-	1	-	-	1	-	-	-	-	-	-	-	-	-	8	
2	6	39	24	-	71	13	-	-	66	66	-	132	27	-	778	
1	-	-	-	-	1	-	-	-	3	1	-	4	-	-	14	
-	4	4	-	-	8	-	-	-	10	6	-	16	3	-	62	
-	-	11	1	-	12	4	-	-	16	8	-	24	5	-	116	
1	1	24	22	-	48	9	-	-	36	51	-	87	17	-	571	
-	1	-	1	-	2	-	-	-	1	-	-	1	2	-	15	
-	-	1	-	-	1	19	-	-	3	-	-	3	3	2	39	
-	-	1	-	-	1	19	-	-	3	-	-	3	3	2	39	
6	8	93	41	2	150	44	-	-	443	262	-	705	59	9	2 302	
-	-	-	-	-	-	-	-	-	-	-	-	-	-	-	-	
-	-	-	-	-	-	-	-	-	-	-	-	-	-	-	-	
6	6	80	34	1	127	32	-	-	402	98	-	500	37	8	1 726	
-	2	13	7	1	23	12	-	-	41	164	-	205	22	1	576	
-	-	-	-	-	-	-	-	-	-	-	-	-	-	-	-	
3	11	55	47	1	117	66	-	-	272	305	-	577	314	10	3 015	
-	-	-	2	-	2	1	-	-	2	1	-	3	1	64	77	
18	38	263	146	4	469	198	-	-	1 078	800	-	1 878	486	92	9 153	

ET L'ETAT SOCIAL DES CONJOINTS (suite)

ANNEE 1985

Statut socio-professionnel de l'homme																
Travailleurs spécialisés des services, des sports et des activités récréatives						Militaires de carrière	Personnes actives dont la profession est inconnue						Sans profession	Profession inconnue	Total général	
01	02	03	04	05	Total	03	01	02	03	04	05	Total	06			
-	-	-	-	-	-	-	-	-	1	1	-	2	1	-	19	
-	-	-	-	-	-	-	-	-	-	-	-	-	-	-	1	
-	-	-	-	-	-	-	-	-	-	-	-	-	-	-	-	
-	-	-	-	-	-	-	-	-	-	1	-	1	-	-	10	
-	-	-	-	-	-	-	-	-	1	-	-	1	1	-	8	
-	-	-	-	-	-	-	-	-	-	-	-	-	-	-	-	
-	-	3	2	-	5	5	-	-	6	20	-	26	6	2	205	
-	-	-	-	-	-	-	-	-	-	-	-	-	-	-	-	
-	-	1	-	-	1	-	-	-	-	2	-	2	-	-	6	
-	-	-	-	-	-	1	-	-	-	2	-	2	1	-	9	
-	-	2	2	-	4	4	-	-	6	16	-	22	5	2	185	
-	-	-	-	-	-	-	-	-	-	-	-	-	-	-	5	
-	8	27	15	-	50	14	-	1	34	69	-	104	37	13	536	
-	-	-	-	-	-	-	-	-	1	1	-	2	-	-	2	
-	3	2	-	-	5	-	-	-	6	1	-	7	-	-	38	
-	2	11	-	-	13	1	-	-	7	5	-	12	2	2	69	
-	2	14	14	-	30	13	-	1	20	59	-	80	35	11	417	
-	1	-	1	-	2	-	-	-	-	3	-	3	-	-	10	
-	-	1	-	-	1	20	-	-	2	2	-	4	1	-	31	
-	-	1	-	-	1	20	-	-	2	2	-	4	1	-	31	
1	6	47	12	-	66	26	-	-	311	197	-	508	53	36	1 463	
-	-	-	-	-	-	-	-	-	-	-	-	-	-	-	-	
-	-	-	-	-	-	-	-	-	-	-	-	-	-	-	-	
1	6	40	9	-	56	19	-	-	280	84	-	364	34	25	1 114	
-	-	7	3	-	10	7	-	-	30	112	-	142	18	11	346	
-	-	-	-	-	-	-	-	-	1	1	-	2	1	-	3	
1	9	51	30	-	91	60	-	-	153	326	-	479	321	63	2 325	
-	-	1	3	-	4	1	-	-	6	5	-	11	10	114	171	
4	30	196	80	-	310	165	-	1	690	708	-	1 399	494	245	6 586	

**Tableau 36.- DIVORCES PAR REGION D'APRES LA PARTIE DEMANDERESSE ET
LE NOMBRE DES ENFANTS MINEURS A CHARGE**

ANNEE 1985

PARTIE DEMANDERESSE	Nombre d'enfants mineurs à charge								Total des divorcés	
	Pas d'enfant	1 enfant	2 enfants	3 enfants	4 enfants	5 enfants	6 enfants et plus	Non précisé		
A.- LE ROYAUME										
L'époux	1 159	568	284	74	21	5	5	2 410	4 526	
L'épouse	1 230	768	386	111	42	13	12	2 598	5 160	
Les deux conjoints	2 858	901	545	103	19	5	12	4 209	8 652	
Inconnu	18	13	2	-	-	-	-	69	102	
Total	5 265	2 250	1 217	288	82	23	29	9 286	18 440	
B.- REGION BRUXELLOISE										
L'époux	18	59	32	5	3	-	3	570	690	
L'épouse	29	92	37	13	3	3	3	653	833	
Les deux conjoints	33	36	29	7	-	-	7	1 053	1 165	
Inconnu	-	3	-	-	-	-	-	10	13	
Total	80	190	98	25	6	3	13	2 286	2 701	
C.- REGION FLAMANDE										
L'époux	826	253	138	37	9	3	-	809	2 075	
L'épouse	866	341	200	52	15	4	2	790	2 270	
Les deux conjoints	2 229	503	316	51	9	2	4	1 629	4 743	
Inconnu	12	10	2	-	-	-	-	41	65	
Total	3 933	1 107	656	140	33	9	6	3 269	9 153	
D.- REGION WALLONNE										
L'époux	315	256	114	32	9	2	2	1 031	1 761	
L'épouse	335	335	149	46	24	6	7	1 155	2 057	
Les deux conjoints	596	362	200	45	10	3	1	1 527	2 744	
Inconnu	6	-	-	-	-	-	-	18	24	
Total	1 252	953	463	123	43	11	10	3 731	6 586	

Tableau 37.- DIVORCES PAR REGION D'APRES LA PARTIE DEMANDERESSE ET SUIVANT QU'ILS SONT PRECEDES OU NON D'UN JUGEMENT DE SEPARATION DE CORPS

ANNEE 1985

SPECIFICATION	Partie demanderesse				Total des divorces
	L'époux	L'épouse	Les deux conjoints	Situation non déclarée	
A.- LE ROYAUME					
Séparation de corps préalable	196	162	168	1	527
Pas de séparation préalable	3 530	4 131	7 327	38	15 026
Situation non déclarée	800	867	1 157	63	2 887
Total des divorces	4 526	5 160	8 652	102	18 440
B.- REGION BRUXELLOISE					
Séparation de corps préalable	32	25	10	-	67
Pas de séparation préalable	503	589	907	3	2 002
Situation non déclarée	155	219	248	10	632
Total des divorces	690	833	1 165	13	2 701
C.- REGION FLAMANDE					
Séparation de corps préalable	60	53	95	-	208
Pas de séparation préalable	1 635	1 898	4 123	28	7 684
Situation non déclarée	380	319	525	37	1 261
Total des divorces	2 075	2 270	4 743	65	9 153
D.- REGION WALLONNE					
Séparation de corps préalable	104	84	63	1	252
Pas de séparation préalable	1 392	1 644	2 297	7	5 340
Situation non déclarée	265	329	384	16	994
Total des divorces	1 761	2 057	2 744	24	6 586

Tableau 38.- EVOLUTION GENERALE DES DIVORCES ET DES SEPARATIONS DE CORPS

ANNEES 1966-1985

ANNEES	Demandes de divorces accueillies par les tribunaux de première instance				Séparation de corps accueillies par les tribunaux de première instance	Divorces enregistrés à l'état civil
	Pour causes déterminées (1)	Après séparation de corps	Par consentement mutuel	Total		
1966	4 628		1 526	6 154	197	5 826
1967	5 196		1 351	6 547	202	6 023
1968	5 446		1 401	6 847	216	6 057
1969	5 080		1 429	6 509	171	6 458
1970	5 465		1 470	6 935	152	6 403
1971	5 572		1 751	7 323	145	7 024
1972	6 258		2 101	8 359	180	7 832
1973	6 196		2 179	8 375	150	8 336
1974	7 264		3 697	10 961	152	10 133
1975	8 281		4 049	12 330	144	10 977
1976	9 395		4 359	13 754	147	12 665
1977	9 330		4 450	13 780	141	12 867
1978	9 120		4 966	14 086	125	13 528
1979	9 044		5 171	14 215	158	13 381
1980	9 598		5 767	15 365	153	14 457
1981	9 515		6 512	16 027	134	15 323
1982	9 840		6 988	16 828	142	16 004
1983	10 583		7 549	18 132	136	17 125
1984	11 100		7 992	19 032	114	18 645
1985	-		-	-	-	18 440

(1) Excès, sévices, injures graves, adultère

