

BEVOLKINGS - STATISTIEKEN

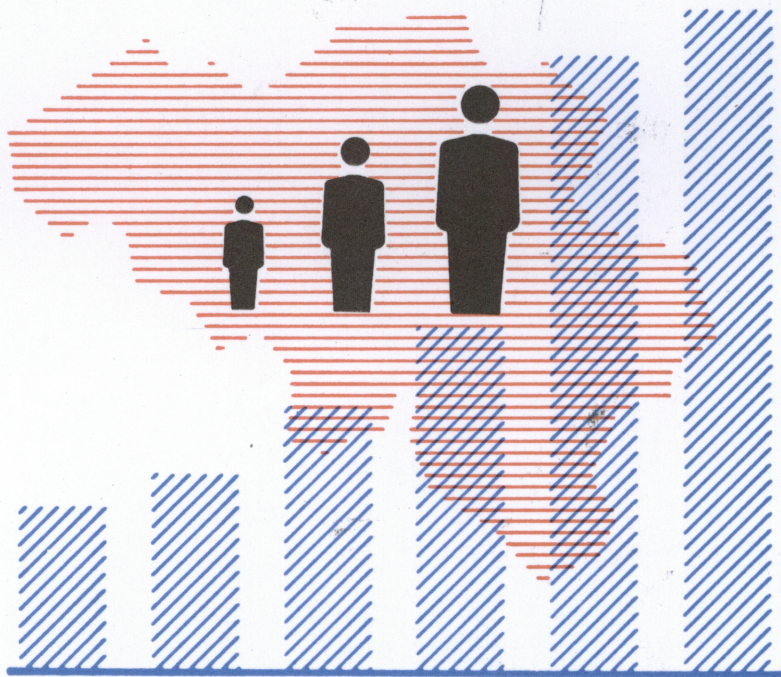

1989

Nr. 3

NATIONAAL INSTITUUT VOOR DE STATISTIEK

KONINKRIJK BELGIE

MINISTERIE VAN ECONOMISCHE ZAKEN

BEVOLKINGS - STATISTIEKEN

1989

Nr. 3

Verkrijgbaar bij het **NATIONAAL INSTITUUT VOOR DE STATISTIEK**

| | |
|---------------------|------------------|
| Leuvenseweg, 44 | - 1000 Brussel |
| Rubenslei, 2 | - 2018 Antwerpen |
| Coupure Rechts, 620 | - 9000 Gent |

| | | | |
|------------|------------|---|--------|
| Dit nummer | België | : | 100 F |
| | Buitenland | : | 200 BF |
| Abonnement | België | : | 290 F |
| | Buitenland | : | 590 BF |

Postrekening Nr 000-2005886-23 van het
NIS, Leuvenseweg, 44 - 1000 Brussel

CONVENTIONELE TEKENS

| | |
|------------------------------------------------------------------------|-----|
| Gegevens ontbreken | .. |
| O of minder dan de helft van de gebruikte eenheid | - |
| Voorlopige cijfers | (*) |
| Verbeterde cijfers | - |
| De komma wordt gebruikt om de eenheden af te zonderen van de decimalen | , |

AUTEURSRECHT VOORBEHOUDEN

Het reproduceren van de inhoud van deze publikatie is niet toegestaan, noch geheel, noch gedeeltelijk, noch in de oorspronkelijke, noch in bewerkte vorm, tenzij met schriftelijke machtiging vanwege het **Nationaal Instituut voor de Statistiek**.

Het gebruiken van de inhoud van deze publikatie als toelichting of bewijsvoering in een artikel, een boekbespreking of een boek is toegestaan, mits de bron duidelijk en nauwkeurig wordt vermeld.

INHOUDSOPGAVE

| | | | |
|---------------------------------------------------------------------------------------------|----|---------------------------------------------------------------------------------------------------------------------------------------------------------------------------------------|----|
| GEBORTEN IN 1985 | 11 | 9. Procentuele indeling van de levendgeborenen naar de leeftijd van de moeder, per provincie en gewest | 42 |
| 1. Geboorten, per provincie, naar geslacht en wettigheid | 13 | 10. Procentuele indeling van de wettige levendgeborenen naar de leeftijd van de vader, per provincie en gewest | 42 |
| 2. Geboorten, per provincie, naar wettigheid en levensvatbaarheid van de pasgeborenen | | 11. Wettige geboorten, per provincie en gewest, naar de leeftijd van de vader en de moeder | 43 |
| A. - Absolute cijfers | 14 | 12. Vruchtbaarheidscijfers naar de leeftijd en per gewest | 48 |
| B. - Percentages | 15 | 13. Gemiddelde leeftijd van de ouders van de wettige pasgeborenen, per provincie en gewest | 50 |
| 3. Geboorten, per provincie en gewest, naar geslacht en levensvatbaarheid der pasgeborenen | | 14. Algemene vruchtbaarheidscijfers per provincie en gewest | 50 |
| A.- Absolute cijfers (provincies) | 16 | 15. Reproductiecijfers (jaren 1981 tot 1985) | 51 |
| B.- Verhoudingscijfers per 1 000 inwoners (provincies) | 18 | 16. Wettige geboorten naar hun rang in het huidige huwelijk van de ouders | 51 |
| C.- Absolute cijfers (gewesten) | 20 | 17. Gegevens over de vruchtbaarheid per provincie en voor de Kempen en de Ardennen | 52 |
| D.- Verhoudingscijfers per 1 000 inwoners (gewesten) | 22 | 18. Gegevens over de vruchtbaarheid van de Belgen en vreemdelingen per gewest | 52 |
| 4. Masculiniteitsgraad van de geboorten per provincie en gewest (in %) | 24 | 19. Wettige geboorten naar hun rang, rekening houdend met de vorige nog levende kinderen uit het huidige huwelijk van de ouders, per provincie en gewest | |
| 5. Verhoudingscijfers over de levensvatbaarheid van de pasgeborenen per provincie en gewest | 24 | A.- Absolute cijfers | 54 |
| 6. Bevallingen van meerlingen, per provincie en gewest (inclusief de doodgeborenen) | 25 | B.- Percentages | 54 |
| 7. Kinderen uit tweelinggeboorten per provincie en gewest | 25 | 20. Wettige geboorten naar hun rang, rekening houdend met de vorige (al dan niet overleden) levend geboren kinderen uit het huidige huwelijk van de ouders, per provincie en gewest | |
| 8. Geboorten naar de leeftijd en het geboortejaar van de ouders | | A.- Absolute cijfers | 55 |
| Geboorten van Belgische en vreemde nationaliteit | | B.- Percentages | 55 |
| A.- Het Rijk | 26 | | |
| B.- Brussels gewest | 28 | | |
| C.- Vlaams gewest | 30 | | |
| D.- Waals gewest | 32 | | |
| Geboorten van vreemde nationaliteit | | | |
| A.- Het Rijk | 34 | | |
| B.- Brussels gewest | 36 | | |
| C.- Vlaams gewest | 38 | | |
| D.- Waals gewest | 40 | | |

| | | | |
|-----------------------------------------------------------------------------------------------------------------------------------------------------------------|-----|--------------------------------------------------------------------------------------------------------------------------------------------|-----|
| 21. Wettige geboorten naar de duur van het huidige huwelijk van de ouders, per provincie en gewest | 56 | 28. Wettige geboorten naar hun rang in het huidige huwelijk en het tijdsverloop na de voorgaande geboorte | |
| 22. Wettige geboorten naar de leeftijd van de moeder en de duur van het huwelijk, per 1 000 vrouwen van de beschouwde leeftijdsgroep - Vergelijking 1975 - 1985 | 57 | A.- Het Rijk | 110 |
| 23. Wettige geboorten per leeftijdsgroep naar de rang van de geboorte per 1 000 vrouwen van de aangegeven leeftijdsgroep - Vergelijking 1975 - 1985 | 57 | B.- Brussels gewest | 111 |
| 24. Wettige geboorten naar de leeftijd en het geboortjaar van de moeder en naar de duur van het huidige huwelijk | | C.- Vlaams gewest | 112 |
| A.- Het Rijk | 58 | D.- Waals gewest | 113 |
| B.- Brussels gewest | 62 | 29. Wettige geboorten naar de leeftijd van de moeder, hun rang in het huidige huwelijk en de sociale stand van de ouders | |
| C.- Vlaams gewest | 66 | A.- Het Rijk | 114 |
| D.- Waals gewest | 70 | B.- Brussels gewest | 116 |
| 25. Wettige geboorten naar het jaar van het huwelijk van de moeder, de duur van dit huwelijk en de leeftijd van de moeder bij het huwelijk | | C.- Vlaams gewest | 118 |
| A.- Het Rijk | 74 | D.- Waals gewest | 120 |
| B.- Brussels gewest | 78 | 30. Wettige geboorten naar hun rang in het huidige huwelijk en naar het beroep van de vader | |
| C.- Vlaams gewest | 82 | A.- Het Rijk | 122 |
| D.- Waals gewest | 86 | B.- Brussels gewest | 124 |
| 26. Wettige geboorten naar hun rang in het huidige huwelijk en naar de leeftijd van de moeder | | C.- Vlaams gewest | 126 |
| A.- Het Rijk | 90 | D.- Waals gewest | 128 |
| B.- Brussels gewest | 92 | 31. Wettige geboorten naar het geslacht en hun rang in het huidige huwelijk en volgens het geslacht van het voorgaande levend geboren kind | 130 |
| C.- Vlaams gewest | 94 | 32. Geboorten, per provincie en gewest, naar de maand van de bevalling | 131 |
| D.- Waals gewest | 96 | 33. Geboorten per provincie en gewest, naar de plaats van de bevalling | 131 |
| 27. Wettige geboorten naar hun rang in het huidige huwelijk en de duur van dit laatste | | 34. Geboorten naar de nationaliteit van de ouders voor het huwelijk, per arrondissement, provincie en gewest | 132 |
| A.- Het Rijk | 98 | 35. Bevallingen van meerlingen naar de leeftijd van de moeder, het geslacht van de kinderen en hun levensvatbaarheid | 134 |
| B.- Brussels gewest | 101 | | |
| C.- Vlaams gewest | 104 | | |
| D.- Waals gewest | 106 | | |

| | | | |
|--------------------------------------------------------------------------------------------------------------------|-----|---------------------------------------------------------------------------------------------------------------------------------------------------------------------------------------|-----|
| GEBORTEN IN 1986 | 137 | | |
| 1. Geboorten, per provincie, naar geslacht en wettigheid (jaren 1981 tot 1986) | 139 | 9. Procentuele indeling van de levendgeborenen naar de leeftijd van de moeder, per provincie en gewest | 168 |
| 2. Geboorten, per provincie, naar wettigheid en levensvatbaarheid van de pasgeborenen (jaren 1981 tot 1986) | | 10. Procentuele indeling van de wettige levendgeborenen naar de leeftijd van de vader, per provincie en gewest | 168 |
| A. - Absolute cijfers | 140 | 11. Wettige geboorten, per provincie en gewest, naar de leeftijd van de vader en de moeder | 169 |
| B. - Percentages | 141 | 12. Vruchtbaarheidscijfers naar de leeftijd en per gewest (jaren 1984 tot 1986) | 174 |
| 3. Geboorten, per provincie en gewest, naar geslacht en levensvatbaarheid der pasgeborenen (jaren 1981 tot 1986) | | 13. Gemiddelde leeftijd van de ouders van de wettige pasgeborenen, per provincie en gewest | 176 |
| A.- Absolute cijfers (provincies) | 142 | 14. Algemene vruchtbaarheidscijfers per provincie en gewest | 176 |
| B.- Verhoudingscijfers per 1 000 inwoners (provincies) | 144 | 15. Reproductiecijfers (jaren 1982 tot 1986) | 177 |
| C.- Absolute cijfers (gewesten) | 146 | 16. Wettige geboorten naar hun rang in het huidige huwelijk van de ouders | 177 |
| D.- Verhoudingscijfers per 1 000 inwoners (gewesten) | 148 | 17. Gegevens over de vruchtbaarheid per provincie en voor de Kempen en de Ardennen | 178 |
| 4. Masculiniteitsgraad van de geboorten per provincie en gewest (in %) | 150 | 18. Gegevens over de vruchtbaarheid van de Belgen en vreemdelingen per gewest | 178 |
| 5. Verhoudingscijfers over de levensvatbaarheid van de pasgeborenen per provincie en gewest | 150 | 19. Wettige geboorten naar hun rang, rekening houdend met de vorige nog levende kinderen uit het huidige huwelijk van de ouders, per provincie en gewest | |
| 6. Bevallingen van meerlingen, per provincie en gewest (inclusief de doodgeborenen) | 151 | A.- Absolute cijfers | 180 |
| 7. Kinderen uit tweelinggeboorten per provincie en gewest | 151 | B.- Percentages | 180 |
| 8. Geboorten naar de leeftijd en het geboortjaar van de ouders | | 20. Wettige geboorten naar hun rang, rekening houdend met de vorige (al dan niet overleden) levend geboren kinderen uit het huidige huwelijk van de ouders, per provincie en gewest | |
| Geboorten van Belgische en vreemde nationaliteit | | A.- Absolute cijfers | 181 |
| A.- Het Rijk | 152 | B.- Percentages | 181 |
| B.- Brussels gewest | 154 | | |
| C.- Vlaams gewest | 156 | | |
| D.- Waals gewest | 158 | | |
| Geboorten van vreemde nationaliteit | | | |
| A.- Het Rijk | 160 | | |
| B.- Brussels gewest | 162 | | |
| C.- Vlaams gewest | 164 | | |
| D.- Waals gewest | 166 | | |

| | | | |
|--------------------------------------------------------------------------------------------------------------------------------------------------------------------|-----|--------------------------------------------------------------------------------------------------------------------------------------------|-----|
| 21. Wettige geboorten naar de duur van het huidige huwelijk van de ouders, per provincie en gewest | 182 | 28. Wettige geboorten naar hun rang in het huidige huwelijk en het tijdsverloop na de voorgaande geboorte | |
| 22. Wettige geboorten naar de leeftijd van de moeder en de duur van het huwelijk, per 1 000 vrouwen van de beschouwde leeftijdsgroep - Vergelijking 1976 - 1986 | 183 | A.- Het Rijk | 236 |
| 23. Wettige geboorten per leeftijdsgroep naar de rang van de geboorte per 1 000 vrouwen van de aangegeven leeftijdsgroep - Vergelijking 1976 - 1986 | 183 | B.- Brussels gewest | 237 |
| 24. Wettige geboorten naar de leeftijd en het geboortjaar van de moeder en naar de duur van het huidige huwelijk | | C.- Vlaams gewest | 238 |
| A.- Het Rijk | 184 | D.- Waals gewest | 239 |
| B.- Brussels gewest | 188 | 29. Wettige geboorten naar de leeftijd van de moeder, hun rang in het huidige huwelijk en de sociale stand van de ouders | |
| C.- Vlaams gewest | 192 | A.- Het Rijk | 240 |
| D.- Waals gewest | 196 | B.- Brussels gewest | 242 |
| 25. Wettige geboorten naar het jaar van het huwelijk van de moeder, de duur van dit huwelijk en de leeftijd van de moeder bij het huwelijk | | C.- Vlaams gewest | 244 |
| A.- Het Rijk | 200 | D.- Waals gewest | 246 |
| B.- Brussels gewest | 204 | 30. Wettige geboorten naar hun rang in het huidige huwelijk en naar het beroep van de vader | |
| C.- Vlaams gewest | 208 | A.- Het Rijk | 248 |
| D.- Waals gewest | 212 | B.- Brussels gewest | 250 |
| 26. Wettige geboorten naar hun rang in het huidige huwelijk en naar de leeftijd van de moeder | | C.- Vlaams gewest | 252 |
| A.- Het Rijk | 216 | D.- Waals gewest | 254 |
| B.- Brussels gewest | 218 | 31. Wettige geboorten naar het geslacht en hun rang in het huidige huwelijk en volgens het geslacht van het voorgaande levend geboren kind | 256 |
| C.- Vlaams gewest | 220 | 32. Geboorten, per provincie en gewest, naar de maand van de bevalling | 257 |
| D.- Waals gewest | 222 | 33. Geboorten per provincie en gewest, naar de plaats van de bevalling | 257 |
| 27. Wettige geboorten naar hun rang in het huidige huwelijk en de duur van dit laatste | | 34. Geboorten naar de nationaliteit van de ouders voor het huwelijk, per arrondissement, provincie en gewest | 258 |
| A.- Het Rijk | 224 | 35. Bevallingen van meerlingen naar de leeftijd van de moeder, het geslacht van de kinderen en hun levensvatbaarheid | 260 |
| B.- Brussels gewest | 227 | | |
| C.- Vlaams gewest | 230 | | |
| D.- Waals gewest | 233 | | |

TOELICHTINGEN

GEBOORTEN

De statistiek van de geboorten wordt uitgewerkt aan de hand van de individuele telformulieren die worden opgesteld bij de geboorteaangifte op het bureau van de burgerlijke stand van de gemeente waar de bevalling plaats vindt (feitelijke gemeente). Daar op de individuele telformulieren de gemeente van gewoon verblijf van de moeder vermeld wordt is het mogelijk de geboorte naar deze laatste gemeente (werkelijke gemeente) te rangschikken en aldus het aantal werkelijke geboorten van iedere gemeente te bepalen.

Het totaal aantal werkelijke geboorten van alle gemeenten van het Rijk verschilt van het aantal feitelijke geboorten. De statistiek van de werkelijke geboorten - de enige die gepubliceerd wordt - omvat immers de in het buitenland geboren kinderen wanneer de moeder haar gewone verblijfplaats in België heeft, echter niet de in België geboren kinderen uit een moeder met gewone verblijfplaats in het buitenland.

Het aantal werkelijke geboorten berekend uit de individuele telformulieren verschilt eveneens van het aantal werkelijke geboorten berekend op basis van de bevolkingsregisters (zie de toelichtingen over de loop van de bevolking).

Tabel 1. - Het kind is wettig geboren wanneer het verwekt werd of geboren is tijdens het huwelijk van de vader en de moeder.

Tabel 2. - De levend geboren maar levenloos aangegeven kinderen zijn kinderen die levend geboren werden doch die gestorven waren vóór zij bij de beambte van de burgerlijke stand werden aangegeven. Om een geboorte aan te geven beschikt men over drie dagen, de zaterdagen en de zon- en feestdagen niet inbegrepen.

Doodgeboren kinderen zijn kinderen die, na de 180e dag van de zwangerschap, levenloos ter wereld komen. Zij werden in deze tabel opgenomen volgens de statistiek van de sterfgevallen en niet volgens die van de geboorten.

Tabel 6
en 7. - In tabel 6 is een bevalling van meerlingen als eenheid geteld; in tabel 7 daarentegen is elk kind afzonderlijk geteld.

Tabel 13. - Voor een grondiger analyse zou de verhouding moeten bepaald worden tussen het aantal wettige geboorten en het aantal gehuwde vrouwen van 15 tot 44 jaar enkel gekend bij volkstellingen.

Tabel 14. - Het vruchtbaarheidscijfer per leeftijd is gelijk aan de procentuele verhouding van het aantal geboorten uit moeders van een bepaalde leeftijd t.o.v. het gemiddeld aantal vrouwen in die leeftijd bij het begin en het einde van het beschouwde jaar.

Tabel 16. - Kinderen van tweelingen, drielingen, enz. zijn in dit verband niet van gelijke rang maar worden beschouwd in de volgorde van inschrijving.

Tabel 19
en 20. - Onder duur van het huidige huwelijk verstaat men de exacte huwelijksduur en niet het verschil tussen het geboortjaar en het jaartal van het huwelijk.

Tabel 21. - De cijfers in de totaalkolom verschillen licht van die uit tabel 20 omdat het aantal "onbekend" niet hetzelfde is in de twee tabellen.

Tabel 32. - In deze tabel gaat het eveneens over werkelijke geboorten; de geboorten zijn dus toegewezen aan de gemeenten, arrondissementen, provincies van gewoon verblijf.

METHODE VOOR DE BEREKENING VAN DE VRUCHTBAARHEID (tabel 17 en 18)

1. BASISGEGEVENS

Alleen geboorten van levend geboren kinderen - met inbegrip van de levenloos aangegeven kinderen maar niet de doodgeborenen - op het grondgebied van het Rijk worden geteld, en wel telkens over één kalenderjaar.

Deze geboorten worden uitgesplitst naar de leeftijd van de moeder, per levensjaar tussen 15 en 49 jaar (verstreken jaren). Hogere en lagere leeftijden waarop slechts een gering aantal geboorten plaatsvindt, worden uitgesloten wegens de risico's van registratiefouten. De geboorten worden betrokken op de bevolking die op 30 juni van het referentiejaar op het grondgebied van het Rijk verblijft. Zo kunnen de berekeningen coherent worden gehouden.

Voor bepaalde parameters speelt ook de mortaliteit een rol. Hiervoor werden de sterftekansen uit de tabellen 1979-1982 gebruikt met betrekking tot het onderdeel van de bevolking waarvan sprake. Als er geen specifieke tabel bestond, werd de meest benaderende tabel gekozen. Deze keuze kan een merkbare invloed hebben op het nettoreproductiecijfer van Kuczynski en op het Lotkacijfer, de invloed op het interval tussen generaties is eerder gering (de andere variabelen houden geen rekening met de mortaliteit).

2. BEREKENDE PARAMETERS EN GEBRUIKTE FORMULES

Het brutoreproductiecijfer van Kuczynski

is de som over de leeftijden van de vrouwelijke vruchtbaarheidscijfers (aantal geboorten van meisjes per vrouw) per leeftijd.

$$K_b = \sum (FEC_f)_a$$

Het is een momentopname van het aantal meisjes van een vrouw op "gemiddelde" leeftijd.

Aangezien ook vóór het moederschap reeds vrouwelijke mortaliteit optreedt, stelt een waarde van 1.022 ongeveer een stabiele bevolking voor.

Het nettoreproductiecijfer van Kuczynski

is de som over de leeftijden van de vrouwelijke vruchtbaarheid vermenigvuldigd met de overlevingskans van de vrouwen.

$$K_n = \sum ((FEC_f)_a \times (Q_f)_a) = \sum (FEC_{fn})_a$$

Dit is in zekere zin een "weging" van de vrouwelijke vruchtbaarheid, waardoor ze representatief wordt voor een ganse generatie.

Een waarde 1 vertegenwoordigt een stabiele bevolking.

De som van de herleide geboorten

is de som over de leeftijden van de vruchtbaarheidscijfers per leeftijd

$$FEC = \sum (FEC)_a$$

Zij geeft een momentopname van het aantal kinderen van een vrouw op "gemiddelde" leeftijd; bijgevolg geeft zij de vruchtbaarheid weer van een gelijkmatig verdeelde vrouwelijke bevolking ("rechthoekige" pyramide, althans tussen 15 en 49 jaar).

Aangezien men rekening moet houden met de vrouwelijke mortaliteit vóór het moederschap en de masculiniteit van de geboorten, is bij ongeveer 2,1 kinderen per vrouw de hernieuwing van de generaties verzekerd.

Het interval tussen de opeenvolgende generaties

bekomt men als volgt: eerst berekent men voor elke leeftijd het produkt van de netto-vruchtbaarheid (Kuczynski) met de leeftijd. Vervolgens telt men die getallen over de leeftijden op. Het resultaat deelt men door het nettoreproductiecijfer.

$$\text{GEN} = \left(\sum (\text{FEC}_{fn}^a \times a) \right) : K_n$$

Het cijfer van natuurlijke aangroei of Lotkacijfer

vloeit voort uit het nettoreproductiecijfer. Men verheft dit tot de macht met als exponent het omgekeerde van het interval tussen generaties en trekt er dan 1 af.

$$\text{LOT} = \left(K_n * (1:\text{GEN}) \right) - 1$$

Bij de berekening van het cijfer van natuurlijke aangroei wordt dus rekening gehouden met de vrouwelijke vruchtbaarheid, de overlevingskans tussen de geboorte en de bevalling en de duur van een generatie. Het resultaat kan positief of negatief zijn. Indien het 0 bedraagt, is de bevolking stabiel.

De gemiddelde leeftijd bij de bevalling

is het gewogen gemiddelde van de leeftijd bij de bevalling met het aantal geboorten op die leeftijd als wegingsfactor.

$$\text{AMM} = \sum (\text{NAJ}^a \times a)$$

De mediaanleeftijd bij de bevalling

is de leeftijd waarop geldt dat er evenveel jongere bevallende moeders zijn dan oudere. Een correctie wordt toegepast voor het effect van de groepering van de geboorten in leeftijdsklassen van één jaar.

De leeftijd die overeenstemt met de modus van het aantal geboorten

is de leeftijd waarop zich een maximum aan geboorten voordoet. Een correctie wordt toegepast voor het effect van de groepering van de geboorten in leeftijdsklassen van één jaar. De juiste leeftijd bevindt zich op een afstand van de klassegrenzen, die evenredig is met de afstand tussen de modus en de twee aangrenzende klassen.

De leeftijd die overeenstemt met de modus van de vruchtbaarheid

is de leeftijd met de grootste vruchtbaarheid. Een correctie wordt toegepast voor het effect van de groepering van de geboorten in leeftijdsklassen van één jaar. De juiste leeftijd bevindt zich op een afstand van de klassegrenzen, die evenredig is met de afstand tussen de modus en de twee aangrenzende klassen.

3. ONDERDELEN VAN DE BEVOLKING

De vruchtbaarheid wordt berekend voor de totale in België verblijvende bevolking.

Ze wordt eveneens berekend voor volgende onderdelen:

Geografisch:

- de drie gewesten
- de negen provincies
- een uitsplitsing volgens urbanisatiegraad, waarbij men een onderscheid maakt tussen landelijke, gemengde en stedelijke zones; de juiste omschrijving vindt men in de N.I.S.-studie "Typologie van de administratieve arrondissementen".
- twee - vanuit demografisch oogpunt - typische zones, namelijk de Kempen (de arrondissementen Turnhout, Hasselt en Maaseik) en de Ardennen (de arrondissementen Bastenaken, Marche-en-Famenne en Neufchâteau).

Naar nationaliteit:

Er wordt een onderscheid gemaakt tussen Belgen en vreemdelingen, zowel op nationaal als op gewestelijk vlak.

G E B O O R T E N I N 1 9 8 5

**Tabel 1.- GEBORTEN NAAR GESLACHT EN WETTIGHEID,
PER PROVINCIE**

JAREN 1980 - 1985

| PROVINCIES | Jaren | Jongens | | | Meisjes | | | Totaal geboorten | | |
|-----------------|-------|---------|-----------|--------|---------|-----------|--------|------------------|-----------|---------|
| | | wettige | onwettige | totaal | wettige | onwettige | totaal | wettige | onwettige | totaal |
| Antwerpen | 1980 | 9 895 | 301 | 10 196 | 9 367 | 297 | 9 664 | 19 262 | 598 | 19 860 |
| | 1981 | 9 858 | 339 | 10 197 | 9 224 | 315 | 9 539 | 19 082 | 654 | 19 736 |
| | 1982 | 9 478 | 371 | 9 849 | 9 102 | 372 | 9 474 | 18 580 | 743 | 19 323 |
| | 1983 | 9 433 | 421 | 9 854 | 8 958 | 395 | 9 353 | 18 391 | 816 | 19 207 |
| | 1984 | 9 155 | 437 | 9 592 | 8 578 | 430 | 9 008 | 17 733 | 867 | 18 600 |
| | 1985 | 8 842 | 490 | 9 332 | 8 480 | 465 | 8 945 | 17 322 | 955 | 18 277 |
| Brabant | 1980 | 13 285 | 829 | 14 114 | 12 651 | 756 | 13 407 | 25 936 | 1 585 | 27 521 |
| | 1981 | 13 180 | 877 | 14 057 | 12 331 | 814 | 13 145 | 25 511 | 1 691 | 27 202 |
| | 1982 | 12 623 | 1 009 | 13 632 | 11 932 | 903 | 12 835 | 24 555 | 1 912 | 26 467 |
| | 1983 | 12 223 | 1 037 | 13 260 | 11 707 | 988 | 12 695 | 23 930 | 2 025 | 25 955 |
| | 1984 | 12 135 | 1 140 | 13 275 | 11 543 | 1 099 | 12 642 | 23 678 | 2 239 | 25 917 |
| | 1985 | 11 758 | 1 273 | 13 031 | 11 159 | 1 177 | 12 336 | 22 917 | 2 450 | 25 367 |
| Henegouwen | 1980 | 7 589 | 497 | 8 086 | 7 260 | 488 | 7 748 | 14 849 | 985 | 15 834 |
| | 1981 | 7 340 | 493 | 7 833 | 7 146 | 500 | 7 646 | 14 486 | 993 | 15 479 |
| | 1982 | 7 133 | 592 | 7 725 | 6 852 | 586 | 7 438 | 13 985 | 1 178 | 15 163 |
| | 1983 | 6 902 | 637 | 7 539 | 6 305 | 642 | 6 947 | 13 207 | 1 279 | 14 486 |
| | 1984 | 6 723 | 750 | 7 473 | 6 458 | 669 | 7 127 | 13 181 | 1 419 | 14 600 |
| | 1985 | 6 884 | 764 | 7 648 | 6 447 | 749 | 7 196 | 13 331 | 1 513 | 14 844 |
| Luik | 1980 | 5 619 | 353 | 5 972 | 5 500 | 349 | 5 849 | 11 119 | 702 | 11 821 |
| | 1981 | 5 651 | 398 | 6 049 | 5 497 | 433 | 5 930 | 11 148 | 831 | 11 979 |
| | 1982 | 5 508 | 478 | 5 986 | 5 189 | 430 | 5 619 | 10 697 | 908 | 11 605 |
| | 1983 | 5 232 | 486 | 5 718 | 4 918 | 505 | 5 423 | 10 150 | 991 | 11 141 |
| | 1984 | 5 337 | 529 | 5 866 | 5 049 | 524 | 5 573 | 10 386 | 1 053 | 11 439 |
| | 1985 | 5 239 | 626 | 5 865 | 5 017 | 599 | 5 616 | 10 256 | 1 225 | 11 481 |
| Limburg | 1980 | 5 479 | 78 | 5 557 | 5 078 | 61 | 5 139 | 10 557 | 139 | 10 696 |
| | 1981 | 5 434 | 88 | 5 522 | 5 202 | 79 | 5 281 | 10 636 | 167 | 10 803 |
| | 1982 | 5 323 | 94 | 5 417 | 4 931 | 75 | 5 006 | 10 254 | 169 | 10 423 |
| | 1983 | 4 910 | 110 | 5 020 | 4 669 | 97 | 4 766 | 9 579 | 207 | 9 786 |
| | 1984 | 4 667 | 102 | 4 769 | 4 551 | 89 | 4 640 | 9 218 | 191 | 9 409 |
| | 1985 | 4 642 | 93 | 4 735 | 4 228 | 92 | 4 320 | 8 870 | 185 | 9 055 |
| Luxemburg | 1980 | 1 482 | 63 | 1 545 | 1 434 | 61 | 1 495 | 2 916 | 124 | 3 040 |
| | 1981 | 1 523 | 50 | 1 573 | 1 466 | 46 | 1 512 | 2 989 | 96 | 3 085 |
| | 1982 | 1 474 | 78 | 1 552 | 1 363 | 53 | 1 416 | 2 837 | 131 | 2 968 |
| | 1983 | 1 516 | 45 | 1 561 | 1 336 | 57 | 1 393 | 2 852 | 102 | 2 954 |
| | 1984 | 1 482 | 90 | 1 572 | 1 384 | 76 | 1 460 | 2 866 | 166 | 3 032 |
| | 1985 | 1 501 | 103 | 1 604 | 1 431 | 70 | 1 501 | 2 932 | 173 | 3 105 |
| Namen | 1980 | 2 631 | 107 | 2 738 | 2 495 | 136 | 2 631 | 5 126 | 243 | 5 369 |
| | 1981 | 2 571 | 165 | 2 736 | 2 423 | 143 | 2 566 | 4 994 | 308 | 5 302 |
| | 1982 | 2 519 | 170 | 2 689 | 2 405 | 154 | 2 559 | 4 924 | 324 | 5 248 |
| | 1983 | 2 477 | 223 | 2 700 | 2 304 | 167 | 2 471 | 4 781 | 390 | 5 171 |
| | 1984 | 2 465 | 202 | 2 667 | 2 367 | 209 | 2 576 | 4 832 | 411 | 5 243 |
| | 1985 | 2 353 | 249 | 2 602 | 2 317 | 228 | 2 545 | 4 670 | 477 | 5 147 |
| Oost-Vlaanderen | 1980 | 8 235 | 220 | 8 455 | 7 782 | 234 | 8 016 | 16 017 | 454 | 16 471 |
| | 1981 | 8 276 | 261 | 8 537 | 7 695 | 220 | 7 915 | 15 971 | 481 | 16 452 |
| | 1982 | 7 803 | 254 | 8 057 | 7 308 | 238 | 7 546 | 15 111 | 492 | 15 603 |
| | 1983 | 7 435 | 283 | 7 718 | 7 246 | 233 | 7 479 | 14 681 | 516 | 15 197 |
| | 1984 | 7 279 | 293 | 7 572 | 6 766 | 259 | 7 025 | 14 045 | 552 | 14 597 |
| | 1985 | 7 078 | 309 | 7 387 | 6 538 | 315 | 6 853 | 13 616 | 624 | 14 240 |
| West-Vlaanderen | 1980 | 6 955 | 160 | 7 115 | 6 535 | 136 | 6 671 | 13 490 | 296 | 13 786 |
| | 1981 | 7 016 | 180 | 7 196 | 6 402 | 156 | 6 558 | 13 418 | 336 | 13 754 |
| | 1982 | 6 748 | 176 | 6 924 | 6 343 | 174 | 6 517 | 13 091 | 350 | 13 441 |
| | 1983 | 6 641 | 198 | 6 839 | 6 226 | 183 | 6 409 | 12 867 | 381 | 13 248 |
| | 1984 | 6 345 | 200 | 6 545 | 6 090 | 179 | 6 269 | 12 435 | 379 | 12 814 |
| | 1985 | 6 140 | 228 | 6 368 | 5 971 | 237 | 6 208 | 12 111 | 465 | 12 576 |
| Het Rijk | 1980 | 61 170 | 2 608 | 63 778 | 58 102 | 2 518 | 60 620 | 119 272 | 5 126 | 124 398 |
| | 1981 | 60 849 | 2 851 | 63 700 | 57 386 | 2 706 | 60 092 | 118 235 | 5 557 | 123 792 |
| | 1982 | 58 609 | 3 222 | 61 831 | 55 425 | 2 985 | 58 410 | 114 034 | 6 207 | 120 241 |
| | 1983 | 56 769 | 3 440 | 60 209 | 53 669 | 3 267 | 56 936 | 110 438 | 6 707 | 117 145 |
| | 1984 | 55 588 | 3 743 | 59 331 | 52 786 | 3 534 | 56 320 | 108 374 | 7 277 | 115 651 |
| | 1985 | 54 437 | 4 135 | 58 572 | 51 588 | 3 932 | 55 520 | 106 025 | 8 067 | 114 092 |

**Tabel 2.- GEBORTEN NAAR WETTIGHEID EN LEVENSVATBAARHEID VAN DE PASGEBORENEN,
PER PROVINCIE**

A.- ABSOLUTE CIJFERS

JAREN 1980 - 1985

| PROVINCIES | Jaren | LEVENDEGEBOREN | | | | | | | | | DOODGEBOREN | | |
|-----------------|-------|-------------------|----------------|---------|----------------------|----------------|--------|---------|----------------|---------|-------------|----------------|--------|
| | | Levend aangegeven | | | Levenloos aangegeven | | | Totaal | | | wettige | onwet- tige | totaal |
| | | wettige | onwet- tige | totaal | wettige | onwet- tige | totaal | wettige | onwet- tige | totaal | | | |
| Antwerpen | 1980 | 19 200 | 593 | 19 793 | 62 | 5 | 67 | 19 262 | 598 | 19 860 | 157 | 13 | 170 |
| | 1981 | 19 015 | 651 | 19 666 | 67 | 3 | 70 | 19 082 | 654 | 19 736 | 122 | 8 | 130 |
| | 1982 | 18 527 | 741 | 19 268 | 53 | 2 | 55 | 18 580 | 743 | 19 323 | 141 | 9 | 150 |
| | 1983 | 18 319 | 815 | 19 134 | 72 | 1 | 73 | 18 391 | 816 | 19 207 | 128 | 13 | 141 |
| | 1984 | 17 670 | 858 | 18 528 | 83 | 9 | 72 | 17 733 | 867 | 18 600 | 127 | 9 | 136 |
| | 1985 | 17 298 | 953 | 18 251 | 24 | 2 | 26 | 17 322 | 955 | 18 277 | 97 | 4 | 101 |
| Brabant | 1980 | 25 844 | 1 583 | 27 427 | 92 | 2 | 94 | 25 936 | 1 585 | 27 521 | 196 | 19 | 215 |
| | 1981 | 25 411 | 1 681 | 27 092 | 100 | 10 | 110 | 25 511 | 1 691 | 27 202 | 167 | 17 | 184 |
| | 1982 | 24 477 | 1 907 | 26 384 | 78 | 5 | 83 | 24 555 | 1 912 | 26 467 | 152 | 19 | 171 |
| | 1983 | 23 864 | 2 020 | 25 884 | 66 | 5 | 71 | 23 930 | 2 025 | 25 955 | 167 | 21 | 188 |
| | 1984 | 23 626 | 2 233 | 25 859 | 52 | 6 | 58 | 23 678 | 2 239 | 25 917 | 147 | 21 | 168 |
| | 1985 | 22 879 | 2 440 | 25 319 | 38 | 10 | 48 | 22 917 | 2 450 | 25 367 | 116 | 24 | 140 |
| Henegouwen | 1980 | 14 802 | 983 | 15 785 | 47 | 2 | 49 | 14 849 | 985 | 15 834 | 115 | 16 | 131 |
| | 1981 | 14 464 | 989 | 15 453 | 22 | 4 | 26 | 14 486 | 993 | 15 479 | 94 | 18 | 112 |
| | 1982 | 13 948 | 1 178 | 15 126 | 37 | - | 37 | 13 985 | 1 178 | 15 163 | 100 | 10 | 110 |
| | 1983 | 13 171 | 1 277 | 14 448 | 36 | 2 | 38 | 13 207 | 1 279 | 14 486 | 94 | 15 | 109 |
| | 1984 | 13 149 | 1 414 | 14 563 | 32 | 5 | 37 | 13 181 | 1 419 | 14 600 | 94 | 11 | 105 |
| | 1985 | 13 314 | 1 511 | 14 825 | 17 | 2 | 19 | 13 331 | 1 513 | 14 844 | 92 | 22 | 114 |
| Luik | 1980 | 11 094 | 700 | 11 794 | 25 | 2 | 27 | 11 119 | 702 | 11 821 | 110 | 8 | 118 |
| | 1981 | 11 121 | 830 | 11 951 | 27 | 1 | 28 | 11 148 | 831 | 11 979 | 83 | 9 | 92 |
| | 1982 | 10 679 | 907 | 11 586 | 18 | 1 | 19 | 10 697 | 908 | 11 605 | 57 | 8 | 65 |
| | 1983 | 10 139 | 987 | 11 126 | 11 | 4 | 15 | 10 150 | 991 | 11 141 | 67 | 11 | 78 |
| | 1984 | 10 374 | 1 049 | 11 423 | 12 | 4 | 16 | 10 386 | 1 053 | 11 439 | 62 | 6 | 68 |
| | 1985 | 10 247 | 1 224 | 11 471 | 9 | 1 | 10 | 10 256 | 1 225 | 11 481 | 59 | 12 | 71 |
| Limburg | 1980 | 10 508 | 139 | 10 647 | 49 | - | 49 | 10 557 | 139 | 10 696 | 84 | 2 | 86 |
| | 1981 | 10 595 | 165 | 10 760 | 41 | 2 | 43 | 10 636 | 167 | 10 803 | 80 | 2 | 82 |
| | 1982 | 10 215 | 168 | 10 383 | 39 | 1 | 40 | 10 254 | 169 | 10 423 | 92 | 1 | 93 |
| | 1983 | 9 548 | 204 | 9 752 | 31 | 3 | 34 | 9 579 | 207 | 9 786 | 72 | 1 | 73 |
| | 1984 | 9 191 | 191 | 9 382 | 27 | - | 27 | 9 218 | 191 | 9 409 | 58 | - | 58 |
| | 1985 | 8 857 | 183 | 9 040 | 13 | 2 | 15 | 8 870 | 185 | 9 055 | 62 | - | 62 |
| Luxemburg | 1980 | 2 905 | 122 | 3 027 | 11 | 2 | 13 | 2 916 | 124 | 3 040 | 14 | 1 | 15 |
| | 1981 | 2 978 | 95 | 3 073 | 11 | 1 | 12 | 2 989 | 96 | 3 085 | 29 | - | 29 |
| | 1982 | 2 828 | 130 | 2 958 | 9 | 1 | 10 | 2 837 | 131 | 2 968 | 17 | 2 | 19 |
| | 1983 | 2 842 | 100 | 2 942 | 10 | 2 | 12 | 2 852 | 102 | 2 954 | 12 | - | 12 |
| | 1984 | 2 856 | 165 | 3 021 | 10 | 1 | 11 | 2 866 | 166 | 3 032 | 19 | 4 | 23 |
| | 1985 | 2 928 | 172 | 3 100 | 4 | 1 | 5 | 2 932 | 173 | 3 105 | 13 | - | 13 |
| Namen | 1980 | 5 114 | 241 | 5 355 | 12 | 2 | 14 | 5 126 | 243 | 5 369 | 42 | 3 | 45 |
| | 1981 | 4 980 | 307 | 5 287 | 14 | 1 | 15 | 4 994 | 308 | 5 302 | 30 | 5 | 35 |
| | 1982 | 4 916 | 323 | 5 239 | 8 | 1 | 9 | 4 924 | 324 | 5 248 | 39 | 4 | 43 |
| | 1983 | 4 773 | 388 | 5 161 | 8 | 2 | 10 | 4 781 | 390 | 5 171 | 38 | 9 | 47 |
| | 1984 | 4 827 | 410 | 5 237 | 5 | 1 | 6 | 4 832 | 411 | 5 243 | 37 | 2 | 39 |
| | 1985 | 4 664 | 476 | 5 140 | 6 | 1 | 7 | 4 670 | 477 | 5 147 | 22 | 8 | 30 |
| Oost-Vlaanderen | 1980 | 15 961 | 452 | 16 413 | 56 | 2 | 58 | 16 017 | 454 | 16 471 | 121 | 4 | 125 |
| | 1981 | 15 904 | 479 | 16 383 | 67 | 2 | 69 | 15 971 | 481 | 16 452 | 111 | 7 | 118 |
| | 1982 | 15 055 | 489 | 15 544 | 56 | 3 | 59 | 15 111 | 492 | 15 603 | 97 | 8 | 105 |
| | 1983 | 14 624 | 513 | 15 137 | 57 | 3 | 60 | 14 681 | 516 | 15 197 | 95 | 6 | 101 |
| | 1984 | 14 008 | 551 | 14 559 | 37 | 1 | 38 | 14 045 | 552 | 14 597 | 101 | 5 | 106 |
| | 1985 | 13 565 | 620 | 14 185 | 51 | 4 | 55 | 13 616 | 624 | 14 240 | 90 | 12 | 102 |
| West-Vlaanderen | 1980 | 13 442 | 294 | 13 736 | 48 | 2 | 50 | 13 490 | 296 | 13 786 | 83 | 2 | 85 |
| | 1981 | 13 370 | 335 | 13 705 | 48 | 1 | 49 | 13 418 | 336 | 13 754 | 107 | 2 | 109 |
| | 1982 | 13 059 | 349 | 13 408 | 32 | 1 | 33 | 13 091 | 350 | 13 441 | 90 | 7 | 97 |
| | 1983 | 12 828 | 378 | 13 206 | 39 | 3 | 42 | 12 867 | 381 | 13 248 | 86 | 4 | 90 |
| | 1984 | 12 394 | 375 | 12 769 | 41 | 4 | 45 | 12 435 | 379 | 12 814 | 80 | 6 | 86 |
| | 1985 | 12 082 | 465 | 12 547 | 29 | - | 29 | 12 111 | 465 | 12 576 | 78 | 3 | 81 |
| Het Rijk | 1980 | 118 870 | 5 107 | 123 977 | 402 | 19 | 421 | 119 272 | 5 126 | 124 398 | 922 | 68 | 990 |
| | 1981 | 117 838 | 5 532 | 123 370 | 397 | 25 | 422 | 118 235 | 5 557 | 123 792 | 823 | 68 | 891 |
| | 1982 | 113 704 | 6 192 | 119 896 | 330 | 15 | 345 | 114 034 | 6 207 | 120 241 | 785 | 68 | 853 |
| | 1983 | 110 108 | 6 682 | 116 790 | 330 | 25 | 355 | 110 438 | 6 707 | 117 145 | 759 | 80 | 839 |
| | 1984 | 108 095 | 7 246 | 115 341 | 279 | 31 | 310 | 108 374 | 7 277 | 115 651 | 725 | 64 | 789 |
| | 1985 | 105 834 | 8 044 | 113 878 | 191 | 23 | 214 | 106 025 | 8 067 | 114 092 | 629 | 85 | 714 |

**Tabel 2.- GEBOORTEN NAAR WETTIGHEID EN LEVENSVATBAARHEID VAN DE PASGEBORENEN,
PER PROVINCIE (vervolg)**

B.- PERCENTAGES

JAREN 1980 - 1985

| PROVINCIES | Jaren | LEVENDGEBOREN | | | | | | | | | DOODGEBOREN | | |
|-----------------|-------|-------------------|----------------|--------|----------------------|----------------|--------|---------|----------------|--------|-------------|----------------|--------|
| | | Levend aangegeven | | | Levenloos aangegeven | | | Totaal | | | wettige | onwet- tige | totaal |
| | | wettige | onwet- tige | totaal | wettige | onwet- tige | totaal | wettige | onwet- tige | totaal | | | |
| Antwerpen | 1980 | 97,00 | 3,00 | 100 | 92,54 | 7,46 | 100 | 96,99 | 3,01 | 100 | 92,35 | 7,65 | 100 |
| | 1981 | 96,69 | 3,31 | 100 | 95,71 | 4,29 | 100 | 96,69 | 3,31 | 100 | 93,85 | 6,15 | 100 |
| | 1982 | 96,15 | 3,85 | 100 | 96,43 | 3,57 | 100 | 96,15 | 3,85 | 100 | 94,04 | 5,96 | 100 |
| | 1983 | 95,74 | 4,26 | 100 | 98,63 | 1,37 | 100 | 95,75 | 4,25 | 100 | 90,78 | 9,22 | 100 |
| | 1984 | 95,37 | 4,63 | 100 | 87,50 | 12,50 | 100 | 95,34 | 4,66 | 100 | 93,38 | 6,62 | 100 |
| 1985 | 94,78 | 5,22 | 100 | 92,31 | 7,69 | 100 | 94,77 | 5,23 | 100 | 96,04 | 3,96 | 100 | |
| Brabant | 1980 | 94,23 | 5,77 | 100 | 97,87 | 2,13 | 100 | 94,24 | 5,76 | 100 | 91,16 | 8,84 | 100 |
| | 1981 | 93,80 | 6,20 | 100 | 90,90 | 0,10 | 100 | 93,78 | 6,22 | 100 | 90,76 | 9,24 | 100 |
| | 1982 | 92,78 | 7,22 | 100 | 93,41 | 6,59 | 100 | 92,78 | 7,22 | 100 | 88,64 | 11,36 | 100 |
| | 1983 | 92,20 | 7,80 | 100 | 92,96 | 7,04 | 100 | 92,20 | 7,80 | 100 | 88,83 | 11,17 | 100 |
| | 1984 | 91,36 | 8,64 | 100 | 89,66 | 10,34 | 100 | 91,36 | 8,64 | 100 | 97,50 | 12,50 | 100 |
| 1985 | 90,36 | 9,64 | 100 | 79,17 | 20,83 | 100 | 90,34 | 9,66 | 100 | 82,86 | 17,14 | 100 | |
| Henegouwen | 1980 | 93,77 | 6,23 | 100 | 95,92 | 4,08 | 100 | 93,78 | 6,22 | 100 | 87,79 | 12,21 | 100 |
| | 1981 | 93,60 | 6,40 | 100 | 84,62 | 15,38 | 100 | 93,58 | 6,42 | 100 | 83,93 | 16,07 | 100 |
| | 1982 | 92,21 | 7,79 | 100 | 100,00 | - | 100 | 92,23 | 7,77 | 100 | 90,91 | 9,09 | 100 |
| | 1983 | 91,16 | 8,84 | 100 | 94,74 | 5,26 | 100 | 91,17 | 8,83 | 100 | 86,24 | 13,76 | 100 |
| | 1984 | 90,29 | 9,71 | 100 | 86,49 | 13,51 | 100 | 90,28 | 9,72 | 100 | 89,52 | 10,48 | 100 |
| 1985 | 89,81 | 10,19 | 100 | 89,47 | 10,53 | 100 | 89,81 | 10,19 | 100 | 80,70 | 19,30 | 100 | |
| Luik | 1980 | 94,06 | 5,94 | 100 | 92,59 | 7,41 | 100 | 94,06 | 5,94 | 100 | 93,22 | 6,78 | 100 |
| | 1981 | 93,05 | 6,95 | 100 | 96,43 | 3,57 | 100 | 93,06 | 6,94 | 100 | 90,22 | 9,78 | 100 |
| | 1982 | 92,17 | 7,83 | 100 | 94,74 | 5,26 | 100 | 92,18 | 7,82 | 100 | 87,69 | 12,31 | 100 |
| | 1983 | 91,13 | 8,87 | 100 | 73,33 | 26,67 | 100 | 91,10 | 8,90 | 100 | 85,90 | 14,10 | 100 |
| | 1984 | 90,82 | 9,18 | 100 | 75,00 | 25,00 | 100 | 90,79 | 9,21 | 100 | 91,18 | 8,82 | 100 |
| 1985 | 89,33 | 10,67 | 100 | 90,00 | 10,00 | 100 | 89,33 | 10,67 | 100 | 83,10 | 16,90 | 100 | |
| Limburg | 1980 | 98,69 | 1,31 | 100 | 100,00 | - | 100 | 98,70 | 1,30 | 100 | 97,67 | 2,33 | 100 |
| | 1981 | 98,47 | 1,53 | 100 | 95,35 | 4,65 | 100 | 98,45 | 1,55 | 100 | 97,56 | 2,44 | 100 |
| | 1982 | 98,38 | 1,62 | 100 | 97,50 | 2,50 | 100 | 98,38 | 1,62 | 100 | 98,92 | 1,08 | 100 |
| | 1983 | 97,91 | 2,09 | 100 | 91,18 | 8,82 | 100 | 97,88 | 2,12 | 100 | 98,63 | 1,37 | 100 |
| | 1984 | 97,96 | 2,04 | 100 | 100,00 | - | 100 | 97,97 | 2,03 | 100 | 100,00 | - | 100 |
| 1985 | 97,98 | 2,02 | 100 | 86,67 | 13,33 | 100 | 97,96 | 2,04 | 100 | 100,00 | - | 100 | |
| Luxemburg | 1980 | 95,97 | 4,03 | 100 | 84,62 | 15,38 | 100 | 95,92 | 4,08 | 100 | 93,33 | 6,67 | 100 |
| | 1981 | 96,91 | 3,09 | 100 | 91,67 | 8,33 | 100 | 96,89 | 3,11 | 100 | 100,00 | - | 100 |
| | 1982 | 95,61 | 4,39 | 100 | 90,00 | 10,00 | 100 | 95,59 | 4,41 | 100 | 89,47 | 10,53 | 100 |
| | 1983 | 96,60 | 3,40 | 100 | 83,33 | 16,67 | 100 | 96,55 | 3,45 | 100 | 100,00 | - | 100 |
| | 1984 | 94,54 | 5,46 | 100 | 90,91 | 9,09 | 100 | 94,53 | 5,47 | 100 | 82,61 | 17,39 | 100 |
| 1985 | 94,45 | 5,55 | 100 | 80,00 | 20,00 | 100 | 94,43 | 5,57 | 100 | 100,00 | - | 100 | |
| Namen | 1980 | 95,50 | 4,50 | 100 | 85,71 | 14,29 | 100 | 95,47 | 4,53 | 100 | 93,33 | 6,67 | 100 |
| | 1981 | 94,19 | 5,81 | 100 | 93,33 | 6,67 | 100 | 94,19 | 5,81 | 100 | 85,71 | 14,29 | 100 |
| | 1982 | 93,83 | 6,17 | 100 | 88,89 | 11,11 | 100 | 93,83 | 6,17 | 100 | 90,70 | 9,30 | 100 |
| | 1983 | 92,48 | 7,52 | 100 | 80,00 | 20,00 | 100 | 92,46 | 7,54 | 100 | 80,85 | 19,15 | 100 |
| | 1984 | 92,17 | 7,83 | 100 | 83,33 | 16,67 | 100 | 92,16 | 7,84 | 100 | 94,87 | 5,13 | 100 |
| 1985 | 90,74 | 9,26 | 100 | 85,71 | 14,29 | 100 | 90,73 | 9,27 | 100 | 73,33 | 26,67 | 100 | |
| Oost-Vlaanderen | 1980 | 97,25 | 2,75 | 100 | 96,55 | 3,45 | 100 | 97,24 | 2,76 | 100 | 96,80 | 3,20 | 100 |
| | 1981 | 97,08 | 2,92 | 100 | 97,10 | 2,90 | 100 | 97,08 | 2,92 | 100 | 94,07 | 5,93 | 100 |
| | 1982 | 96,85 | 3,15 | 100 | 94,92 | 5,08 | 100 | 96,85 | 3,15 | 100 | 92,38 | 7,62 | 100 |
| | 1983 | 96,61 | 3,39 | 100 | 95,00 | 5,00 | 100 | 96,60 | 3,40 | 100 | 94,06 | 5,94 | 100 |
| | 1984 | 96,22 | 3,78 | 100 | 97,37 | 2,63 | 100 | 96,22 | 3,78 | 100 | 95,28 | 4,72 | 100 |
| 1985 | 95,63 | 4,37 | 100 | 92,73 | 7,27 | 100 | 95,62 | 4,38 | 100 | 88,24 | 11,76 | 100 | |
| West-Vlaanderen | 1980 | 97,86 | 2,14 | 100 | 96,00 | 4,00 | 100 | 97,85 | 2,15 | 100 | 97,65 | 2,35 | 100 |
| | 1981 | 97,56 | 2,44 | 100 | 97,96 | 2,04 | 100 | 97,56 | 2,44 | 100 | 98,16 | 1,84 | 100 |
| | 1982 | 97,40 | 2,60 | 100 | 96,97 | 3,03 | 100 | 97,40 | 2,60 | 100 | 92,78 | 7,22 | 100 |
| | 1983 | 97,14 | 2,86 | 100 | 92,86 | 7,14 | 100 | 97,12 | 2,88 | 100 | 95,56 | 4,44 | 100 |
| | 1984 | 97,06 | 2,94 | 100 | 91,11 | 8,89 | 100 | 97,04 | 2,96 | 100 | 93,02 | 6,98 | 100 |
| 1985 | 96,29 | 3,71 | 100 | 100,00 | - | 100 | 96,30 | 3,70 | 100 | 96,30 | 3,70 | 100 | |
| Het Rijk | 1980 | 95,88 | 4,12 | 100 | 95,49 | 4,51 | 100 | 95,88 | 4,12 | 100 | 93,13 | 6,87 | 100 |
| | 1981 | 95,52 | 4,48 | 100 | 95,51 | 4,49 | 100 | 95,51 | 4,49 | 100 | 92,37 | 7,63 | 100 |
| | 1982 | 94,84 | 5,16 | 100 | 95,48 | 4,52 | 100 | 94,84 | 5,16 | 100 | 91,97 | 8,03 | 100 |
| | 1983 | 94,28 | 5,72 | 100 | 92,86 | 7,04 | 100 | 94,27 | 5,73 | 100 | 90,46 | 9,54 | 100 |
| | 1984 | 93,72 | 6,28 | 100 | 90,00 | 10,00 | 100 | 93,71 | 6,29 | 100 | 91,89 | 8,11 | 100 |
| 1985 | 92,94 | 7,06 | 100 | 89,25 | 10,75 | 100 | 92,93 | 7,07 | 100 | 88,10 | 11,90 | 100 | |

Tabel 3.- GEBORTEN NAAR GESLACHT EN LEVENSVATBAARHEID

A.- ABSOLUTE CIJFERS

| PROVINCIES | JAREN | LEVEND GEBOREN | | | | | | | | |
|-----------------|-------|-------------------|---------|---------|----------------------|---------|--------|---------|---------|---------|
| | | Levend aangegeven | | | Levenloos aangegeven | | | Totaal | | |
| | | Jongens | Meisjes | Totaal | Jongens | Meisjes | Totaal | Jongens | Meisjes | Totaal |
| Antwerpen | 1980 | 10 155 | 9 638 | 19 793 | 41 | 26 | 67 | 10 196 | 9 664 | 19 860 |
| | 1981 | 10 147 | 9 519 | 19 666 | 50 | 20 | 70 | 10 197 | 9 539 | 19 736 |
| | 1982 | 9 810 | 9 458 | 19 268 | 39 | 16 | 55 | 9 849 | 9 474 | 19 323 |
| | 1983 | 9 808 | 9 326 | 19 134 | 46 | 27 | 73 | 9 854 | 9 353 | 19 207 |
| | 1984 | 9 549 | 8 979 | 18 528 | 43 | 29 | 72 | 9 592 | 9 008 | 18 600 |
| | 1985 | 9 316 | 8 935 | 18 251 | 16 | 10 | 26 | 9 332 | 8 945 | 18 277 |
| Brabant | 1980 | 14 062 | 13 365 | 27 427 | 52 | 42 | 94 | 14 114 | 13 407 | 27 521 |
| | 1981 | 13 993 | 13 099 | 27 092 | 64 | 46 | 110 | 14 057 | 13 145 | 27 202 |
| | 1982 | 13 586 | 12 798 | 26 384 | 46 | 37 | 83 | 13 632 | 12 835 | 26 467 |
| | 1983 | 13 225 | 12 659 | 25 884 | 35 | 36 | 71 | 13 260 | 12 695 | 25 955 |
| | 1984 | 13 240 | 12 619 | 25 859 | 35 | 23 | 58 | 13 275 | 12 642 | 25 917 |
| | 1985 | 12 999 | 12 320 | 25 319 | 32 | 16 | 48 | 13 031 | 12 336 | 25 367 |
| Henegouwen | 1980 | 8 061 | 7 724 | 15 785 | 25 | 24 | 49 | 8 086 | 7 748 | 15 834 |
| | 1981 | 7 816 | 7 637 | 15 453 | 17 | 9 | 26 | 7 833 | 7 646 | 15 479 |
| | 1982 | 7 705 | 7 421 | 15 126 | 20 | 17 | 37 | 7 725 | 7 438 | 15 163 |
| | 1983 | 7 517 | 6 931 | 14 448 | 22 | 16 | 38 | 7 539 | 6 947 | 14 486 |
| | 1984 | 7 450 | 7 113 | 14 563 | 23 | 14 | 37 | 7 473 | 7 127 | 14 600 |
| | 1985 | 7 634 | 7 191 | 14 825 | 14 | 5 | 19 | 7 648 | 7 196 | 14 844 |
| Luik | 1980 | 5 957 | 5 837 | 11 794 | 15 | 12 | 27 | 5 972 | 5 849 | 11 821 |
| | 1981 | 6 033 | 5 918 | 11 951 | 16 | 12 | 28 | 6 049 | 5 930 | 11 979 |
| | 1982 | 5 975 | 5 611 | 11 586 | 11 | 8 | 19 | 5 986 | 5 619 | 11 605 |
| | 1983 | 5 706 | 5 420 | 11 126 | 12 | 3 | 15 | 5 718 | 5 423 | 11 141 |
| | 1984 | 5 856 | 5 567 | 11 423 | 10 | 6 | 16 | 5 866 | 5 573 | 11 439 |
| | 1985 | 5 858 | 5 613 | 11 471 | 7 | 3 | 10 | 5 865 | 5 616 | 11 481 |
| Limburg | 1980 | 5 530 | 5 117 | 10 647 | 27 | 22 | 49 | 5 557 | 5 139 | 10 696 |
| | 1981 | 5 489 | 5 271 | 10 760 | 33 | 10 | 43 | 5 522 | 5 281 | 10 803 |
| | 1982 | 5 396 | 4 987 | 10 383 | 21 | 19 | 40 | 5 417 | 5 006 | 10 423 |
| | 1983 | 4 999 | 4 753 | 9 752 | 21 | 13 | 34 | 5 020 | 4 766 | 9 786 |
| | 1984 | 4 752 | 4 630 | 9 382 | 17 | 10 | 27 | 4 769 | 4 640 | 9 409 |
| | 1985 | 4 729 | 4 311 | 9 040 | 6 | 9 | 15 | 4 735 | 4 320 | 9 055 |
| Luxemburg | 1980 | 1 537 | 1 490 | 3 027 | 8 | 5 | 13 | 1 545 | 1 495 | 3 040 |
| | 1981 | 1 565 | 1 508 | 3 073 | 8 | 4 | 12 | 1 573 | 1 512 | 3 085 |
| | 1982 | 1 545 | 1 413 | 2 958 | 7 | 3 | 10 | 1 552 | 1 416 | 2 968 |
| | 1983 | 1 553 | 1 389 | 2 942 | 8 | 4 | 12 | 1 561 | 1 393 | 2 954 |
| | 1984 | 1 562 | 1 459 | 3 021 | 10 | 1 | 11 | 1 572 | 1 460 | 3 032 |
| | 1985 | 1 602 | 1 498 | 3 100 | 2 | 3 | 5 | 1 604 | 1 501 | 3 105 |
| Namen | 1980 | 2 729 | 2 626 | 5 355 | 9 | 5 | 14 | 2 738 | 2 631 | 5 369 |
| | 1981 | 2 727 | 2 560 | 5 287 | 9 | 6 | 15 | 2 736 | 2 566 | 5 302 |
| | 1982 | 2 685 | 2 554 | 5 239 | 4 | 5 | 9 | 2 689 | 2 559 | 5 248 |
| | 1983 | 2 695 | 2 466 | 5 161 | 5 | 5 | 10 | 2 700 | 2 471 | 5 171 |
| | 1984 | 2 663 | 2 574 | 5 237 | 4 | 2 | 6 | 2 667 | 2 576 | 5 243 |
| | 1985 | 2 600 | 2 540 | 5 140 | 2 | 5 | 7 | 2 602 | 2 545 | 5 147 |
| Oost-Vlaanderen | 1980 | 8 419 | 7 994 | 16 413 | 36 | 22 | 58 | 8 455 | 8 016 | 16 471 |
| | 1981 | 8 490 | 7 893 | 16 383 | 47 | 22 | 69 | 8 537 | 7 915 | 16 452 |
| | 1982 | 8 024 | 7 520 | 15 544 | 33 | 26 | 59 | 8 057 | 7 546 | 15 603 |
| | 1983 | 7 694 | 7 443 | 15 137 | 24 | 36 | 60 | 7 718 | 7 479 | 15 197 |
| | 1984 | 7 552 | 7 007 | 14 559 | 20 | 18 | 38 | 7 572 | 7 025 | 14 597 |
| | 1985 | 7 367 | 6 818 | 14 185 | 20 | 35 | 55 | 7 387 | 6 853 | 14 240 |
| West-Vlaanderen | 1980 | 7 080 | 6 656 | 13 736 | 35 | 15 | 50 | 7 115 | 6 671 | 13 786 |
| | 1981 | 7 165 | 6 540 | 13 705 | 31 | 18 | 49 | 7 196 | 6 558 | 13 754 |
| | 1982 | 6 905 | 6 503 | 13 408 | 19 | 14 | 33 | 6 924 | 6 517 | 13 441 |
| | 1983 | 6 818 | 6 388 | 13 206 | 21 | 21 | 42 | 6 839 | 6 409 | 13 248 |
| | 1984 | 6 513 | 6 256 | 12 769 | 32 | 13 | 45 | 6 545 | 6 269 | 12 814 |
| | 1985 | 6 351 | 6 196 | 12 547 | 17 | 12 | 29 | 6 368 | 6 208 | 12 576 |
| Het Rijk | 1980 | 63 530 | 60 447 | 123 977 | 248 | 173 | 421 | 63 778 | 60 620 | 124 398 |
| | 1981 | 63 425 | 59 945 | 123 370 | 275 | 147 | 422 | 63 700 | 60 092 | 123 792 |
| | 1982 | 61 631 | 58 265 | 119 896 | 200 | 145 | 345 | 61 831 | 58 410 | 120 241 |
| | 1983 | 60 015 | 56 775 | 116 790 | 194 | 161 | 355 | 60 209 | 56 936 | 117 145 |
| | 1984 | 59 137 | 56 204 | 115 341 | 194 | 116 | 310 | 59 331 | 56 320 | 115 651 |
| | 1985 | 58 456 | 55 422 | 113 878 | 116 | 98 | 214 | 58 572 | 55 520 | 114 092 |

DER PASGEBORENEN, PER PROVINCIE

JAREN 1980 -1985

| PROVINCIES | JAREN | DOODGEBOREN | | | LEVENDGEBOREN EN DOODGEBOREN | | |
|-----------------|-------|-------------|---------|--------|------------------------------|---------|---------|
| | | Jongens | Meisjes | Totaal | Jongens | Meisjes | Totaal |
| Antwerpen | 1980 | 91 | 79 | 170 | 10 287 | 9 743 | 20 030 |
| | 1981 | 66 | 64 | 130 | 10 263 | 9 603 | 19 866 |
| | 1982 | 72 | 78 | 150 | 9 921 | 9 552 | 19 473 |
| | 1983 | 83 | 58 | 141 | 9 937 | 9 411 | 19 348 |
| | 1984 | 72 | 64 | 136 | 9 664 | 9 072 | 18 736 |
| | 1985 | 52 | 49 | 101 | 9 384 | 8 994 | 18 378 |
| Brabant | 1980 | 102 | 113 | 215 | 14 216 | 13 520 | 27 736 |
| | 1981 | 89 | 95 | 184 | 14 146 | 13 240 | 27 386 |
| | 1982 | 85 | 86 | 171 | 13 717 | 12 921 | 26 638 |
| | 1983 | 90 | 98 | 188 | 13 350 | 12 793 | 26 143 |
| | 1984 | 83 | 85 | 168 | 13 358 | 12 727 | 26 085 |
| | 1985 | 76 | 64 | 140 | 13 107 | 12 400 | 25 507 |
| Henegouwen | 1980 | 78 | 53 | 131 | 8 164 | 7 801 | 15 965 |
| | 1981 | 59 | 53 | 112 | 7 892 | 7 699 | 15 591 |
| | 1982 | 60 | 50 | 110 | 7 785 | 7 488 | 15 273 |
| | 1983 | 63 | 46 | 109 | 7 602 | 6 993 | 14 595 |
| | 1984 | 54 | 51 | 105 | 7 527 | 7 178 | 14 705 |
| | 1985 | 62 | 52 | 114 | 7 710 | 7 248 | 14 958 |
| Luik | 1980 | 67 | 51 | 118 | 6 039 | 5 900 | 11 939 |
| | 1981 | 53 | 39 | 92 | 6 102 | 5 969 | 12 071 |
| | 1982 | 34 | 31 | 65 | 6 020 | 5 650 | 11 670 |
| | 1983 | 40 | 38 | 78 | 5 758 | 5 461 | 11 219 |
| | 1984 | 39 | 29 | 68 | 5 905 | 5 602 | 11 507 |
| | 1985 | 36 | 35 | 71 | 5 901 | 5 651 | 11 552 |
| Limburg | 1980 | 48 | 38 | 86 | 5 605 | 5 177 | 10 782 |
| | 1981 | 41 | 41 | 82 | 5 563 | 5 322 | 10 885 |
| | 1982 | 44 | 49 | 93 | 5 461 | 5 055 | 10 516 |
| | 1983 | 30 | 43 | 73 | 5 050 | 4 809 | 9 859 |
| | 1984 | 30 | 28 | 58 | 4 799 | 4 668 | 9 467 |
| | 1985 | 34 | 28 | 62 | 4 769 | 4 348 | 9 117 |
| Luxemburg | 1980 | 9 | 6 | 15 | 1 554 | 1 501 | 3 055 |
| | 1981 | 16 | 13 | 29 | 1 589 | 1 525 | 3 114 |
| | 1982 | 9 | 10 | 19 | 1 561 | 1 426 | 2 987 |
| | 1983 | 9 | 3 | 12 | 1 570 | 1 396 | 2 966 |
| | 1984 | 11 | 12 | 23 | 1 583 | 1 472 | 3 055 |
| | 1985 | 6 | 7 | 13 | 1 610 | 1 508 | 3 118 |
| Namen | 1980 | 26 | 19 | 45 | 2 764 | 2 650 | 5 414 |
| | 1981 | 17 | 18 | 35 | 2 753 | 2 584 | 5 337 |
| | 1982 | 18 | 25 | 43 | 2 707 | 2 584 | 5 291 |
| | 1983 | 27 | 20 | 47 | 2 727 | 2 491 | 5 218 |
| | 1984 | 23 | 16 | 39 | 2 690 | 2 592 | 5 282 |
| | 1985 | 19 | 11 | 30 | 2 621 | 2 556 | 5 177 |
| Oost-Vlaanderen | 1980 | 66 | 59 | 125 | 8 521 | 8 075 | 16 596 |
| | 1981 | 63 | 55 | 118 | 8 600 | 7 970 | 16 570 |
| | 1982 | 57 | 48 | 105 | 8 114 | 7 594 | 15 708 |
| | 1983 | 64 | 37 | 101 | 7 782 | 7 516 | 15 298 |
| | 1984 | 60 | 46 | 106 | 7 632 | 7 071 | 14 703 |
| | 1985 | 62 | 40 | 102 | 7 449 | 6 893 | 14 342 |
| West-Vlaanderen | 1980 | 55 | 30 | 85 | 7 170 | 6 701 | 13 871 |
| | 1981 | 58 | 51 | 109 | 7 254 | 6 609 | 13 863 |
| | 1982 | 53 | 44 | 97 | 6 977 | 6 561 | 13 538 |
| | 1983 | 45 | 45 | 90 | 6 884 | 6 454 | 13 338 |
| | 1984 | 49 | 37 | 86 | 6 594 | 6 306 | 12 900 |
| | 1985 | 43 | 38 | 81 | 6 411 | 6 246 | 12 657 |
| Het Rijk | 1980 | 542 | 448 | 990 | 64 320 | 61 068 | 125 388 |
| | 1981 | 462 | 429 | 891 | 64 162 | 60 521 | 124 683 |
| | 1982 | 432 | 421 | 853 | 62 263 | 58 831 | 121 094 |
| | 1983 | 451 | 388 | 839 | 60 660 | 57 324 | 117 984 |
| | 1984 | 421 | 368 | 789 | 59 752 | 56 688 | 116 440 |
| | 1985 | 390 | 324 | 714 | 58 962 | 55 844 | 114 806 |

Tabel 3.- GEBOORTEN NAAR GESLACHT EN LEVENSVATBAARHEID

B.- VERHOUDINGSCIJFERS PER 1 000 INWONERS

| PROVINCIES | JAREN | LEVEND GEBOREN | | | | | | | | |
|-----------------|-------|-------------------|---------|--------|----------------------|---------|--------|---------|---------|--------|
| | | Levend aangegeven | | | Levenloos aangegeven | | | Totaal | | |
| | | Jongens | Meisjes | Totaal | Jongens | Meisjes | Totaal | Jongens | Meisjes | Totaal |
| Antwerpen | 1980 | 6,45 | 6,12 | 12,57 | 0,03 | 0,02 | 0,05 | 6,48 | 6,14 | 12,62 |
| | 1981 | 6,44 | 6,04 | 12,48 | 0,03 | 0,01 | 0,04 | 6,47 | 6,05 | 12,53 |
| | 1982 | 6,24 | 6,02 | 12,26 | 0,03 | 0,01 | 0,04 | 6,27 | 6,03 | 12,30 |
| | 1983 | 6,22 | 5,91 | 12,13 | 0,03 | 0,02 | 0,05 | 6,25 | 5,93 | 12,18 |
| | 1984 | 6,05 | 5,69 | 11,73 | 0,03 | 0,02 | 0,05 | 6,08 | 5,71 | 11,78 |
| | 1985 | 5,89 | 5,65 | 11,54 | 0,01 | 0,01 | 0,02 | 5,90 | 5,66 | 11,56 |
| Brabant | 1980 | 6,33 | 6,02 | 12,35 | 0,02 | 0,02 | 0,04 | 6,36 | 6,04 | 12,40 |
| | 1981 | 6,30 | 5,90 | 12,19 | 0,03 | 0,02 | 0,05 | 6,33 | 5,92 | 12,24 |
| | 1982 | 6,11 | 5,75 | 11,86 | 0,02 | 0,02 | 0,04 | 6,13 | 5,77 | 11,90 |
| | 1983 | 5,95 | 5,70 | 11,65 | 0,01 | 0,02 | 0,03 | 5,97 | 5,71 | 11,68 |
| | 1984 | 5,97 | 5,69 | 11,66 | 0,02 | 0,01 | 0,03 | 5,99 | 5,70 | 11,69 |
| | 1985 | 5,86 | 5,56 | 11,42 | 0,01 | 0,01 | 0,02 | 5,88 | 5,56 | 11,44 |
| Henegouwen | 1980 | 6,16 | 5,90 | 12,06 | 0,02 | 0,02 | 0,04 | 6,18 | 5,92 | 12,10 |
| | 1981 | 5,99 | 5,85 | 11,84 | 0,01 | 0,00 | 0,02 | 6,00 | 5,86 | 11,86 |
| | 1982 | 5,94 | 5,72 | 11,66 | 0,02 | 0,01 | 0,03 | 5,96 | 5,73 | 11,69 |
| | 1983 | 5,82 | 5,37 | 11,19 | 0,02 | 0,01 | 0,03 | 5,84 | 5,38 | 11,22 |
| | 1984 | 5,79 | 5,53 | 11,32 | 0,02 | 0,01 | 0,03 | 5,81 | 5,54 | 11,35 |
| | 1985 | 5,95 | 5,61 | 11,56 | 0,01 | 0,00 | 0,01 | 5,97 | 5,61 | 11,58 |
| Luik | 1980 | 5,92 | 5,80 | 11,72 | 0,01 | 0,01 | 0,02 | 5,94 | 5,81 | 11,75 |
| | 1981 | 6,00 | 5,89 | 11,90 | 0,01 | 0,01 | 0,03 | 6,02 | 5,91 | 11,93 |
| | 1982 | 5,99 | 5,62 | 11,61 | 0,01 | 0,01 | 0,02 | 6,00 | 5,63 | 11,63 |
| | 1983 | 5,73 | 5,44 | 11,17 | 0,01 | 0,00 | 0,01 | 5,74 | 5,45 | 11,19 |
| | 1984 | 5,90 | 5,61 | 11,51 | 0,01 | 0,01 | 0,02 | 5,91 | 5,62 | 11,53 |
| | 1985 | 5,90 | 5,66 | 11,56 | 0,01 | 0,00 | 0,01 | 5,91 | 5,66 | 11,57 |
| Limburg | 1980 | 7,78 | 7,20 | 14,98 | 0,04 | 0,03 | 0,07 | 7,82 | 7,23 | 15,05 |
| | 1981 | 7,67 | 7,36 | 15,03 | 0,05 | 0,01 | 0,06 | 7,71 | 7,37 | 15,09 |
| | 1982 | 7,49 | 6,92 | 14,41 | 0,03 | 0,03 | 0,06 | 7,52 | 6,94 | 14,46 |
| | 1983 | 6,90 | 6,56 | 13,46 | 0,03 | 0,02 | 0,05 | 6,93 | 6,58 | 13,52 |
| | 1984 | 6,54 | 6,37 | 12,91 | 0,02 | 0,01 | 0,04 | 6,56 | 6,38 | 12,94 |
| | 1985 | 6,48 | 5,91 | 12,39 | 0,01 | 0,01 | 0,02 | 6,49 | 5,92 | 12,41 |
| Luxemburg | 1980 | 6,91 | 6,70 | 13,61 | 0,04 | 0,02 | 0,06 | 6,95 | 6,72 | 13,67 |
| | 1981 | 7,00 | 6,75 | 13,76 | 0,04 | 0,02 | 0,05 | 7,04 | 6,77 | 13,81 |
| | 1982 | 6,95 | 6,35 | 13,30 | 0,03 | 0,01 | 0,04 | 6,98 | 6,37 | 13,34 |
| | 1983 | 6,97 | 6,23 | 13,21 | 0,04 | 0,02 | 0,05 | 7,01 | 6,25 | 13,26 |
| | 1984 | 6,98 | 6,52 | 13,50 | 0,04 | 0,00 | 0,05 | 7,02 | 6,52 | 13,55 |
| | 1985 | 7,14 | 6,68 | 13,82 | 0,01 | 0,01 | 0,02 | 7,15 | 6,69 | 13,84 |
| Namen | 1980 | 6,75 | 6,49 | 13,24 | 0,02 | 0,01 | 0,03 | 6,77 | 6,50 | 13,27 |
| | 1981 | 6,72 | 6,31 | 13,02 | 0,02 | 0,01 | 0,04 | 6,73 | 6,32 | 13,06 |
| | 1982 | 6,58 | 6,26 | 12,84 | 0,01 | 0,01 | 0,02 | 6,59 | 6,27 | 12,86 |
| | 1983 | 6,59 | 6,03 | 12,63 | 0,01 | 0,01 | 0,02 | 6,61 | 6,05 | 12,65 |
| | 1984 | 6,49 | 6,27 | 12,77 | 0,01 | 0,00 | 0,01 | 6,50 | 6,28 | 12,78 |
| | 1985 | 6,32 | 6,18 | 12,50 | 0,01 | 0,01 | 0,02 | 6,33 | 6,19 | 12,52 |
| Oost-Vlaanderen | 1980 | 6,33 | 6,01 | 12,34 | 0,03 | 0,02 | 0,05 | 6,36 | 6,03 | 12,39 |
| | 1981 | 6,38 | 5,93 | 12,31 | 0,04 | 0,02 | 0,05 | 6,41 | 5,95 | 12,36 |
| | 1982 | 6,02 | 5,64 | 11,66 | 0,02 | 0,02 | 0,04 | 6,05 | 5,66 | 11,71 |
| | 1983 | 5,78 | 5,59 | 11,36 | 0,02 | 0,03 | 0,05 | 5,79 | 5,61 | 11,41 |
| | 1984 | 6,68 | 6,19 | 12,87 | 0,02 | 0,02 | 0,03 | 6,69 | 6,21 | 12,90 |
| | 1985 | 5,54 | 5,12 | 10,66 | 0,02 | 0,03 | 0,04 | 5,55 | 5,15 | 10,70 |
| West-Vlaanderen | 1980 | 6,57 | 6,17 | 12,74 | 0,03 | 0,01 | 0,04 | 6,60 | 6,18 | 12,78 |
| | 1981 | 6,63 | 6,05 | 12,68 | 0,03 | 0,02 | 0,05 | 6,66 | 6,07 | 12,73 |
| | 1982 | 6,38 | 6,01 | 12,39 | 0,02 | 0,01 | 0,03 | 6,40 | 6,02 | 12,42 |
| | 1983 | 6,29 | 5,89 | 12,18 | 0,02 | 0,02 | 0,04 | 6,31 | 5,91 | 12,22 |
| | 1984 | 5,99 | 5,76 | 11,75 | 0,03 | 0,01 | 0,04 | 6,02 | 5,77 | 11,79 |
| | 1985 | 5,83 | 5,69 | 11,52 | 0,02 | 0,01 | 0,03 | 5,85 | 5,70 | 11,55 |
| Het Rijk | 1980 | 6,45 | 6,13 | 12,58 | 0,03 | 0,02 | 0,05 | 6,48 | 6,15 | 12,63 |
| | 1981 | 6,43 | 6,08 | 12,51 | 0,03 | 0,01 | 0,04 | 6,46 | 6,09 | 12,55 |
| | 1982 | 6,25 | 5,91 | 12,16 | 0,02 | 0,02 | 0,04 | 6,27 | 5,93 | 12,20 |
| | 1983 | 6,09 | 5,76 | 11,85 | 0,02 | 0,02 | 0,04 | 6,11 | 5,78 | 11,88 |
| | 1984 | 6,00 | 5,70 | 11,71 | 0,02 | 0,01 | 0,03 | 6,02 | 5,72 | 11,74 |
| | 1985 | 5,93 | 5,62 | 11,55 | 0,01 | 0,01 | 0,02 | 5,94 | 5,63 | 11,57 |

DER PASGEBORENEN, PER PROVINCIE (vervolg)

JAREN 1980 - 1985

| PROVINCIES | JAREN | DOODGEBOREN | | | LEVENDGEBOREN EN DOODGEBOREN | | |
|-----------------|-------|-------------|---------|--------|------------------------------|---------|--------|
| | | Jongens | Meisjes | Totaal | Jongens | Meisjes | Totaal |
| Antwerpen | 1980 | 0,06 | 0,05 | 0,11 | 6,54 | 6,19 | 12,73 |
| | 1981 | 0,04 | 0,04 | 0,08 | 6,51 | 6,09 | 12,61 |
| | 1982 | 0,05 | 0,05 | 0,10 | 6,31 | 6,08 | 12,39 |
| | 1983 | 0,05 | 0,04 | 0,09 | 6,30 | 5,97 | 12,27 |
| | 1984 | 0,05 | 0,04 | 0,09 | 6,12 | 5,75 | 11,87 |
| | 1985 | 0,03 | 0,03 | 0,06 | 5,93 | 5,69 | 11,62 |
| Brabant | 1980 | 0,05 | 0,05 | 0,10 | 6,40 | 6,09 | 12,49 |
| | 1981 | 0,04 | 0,04 | 0,08 | 6,37 | 5,96 | 12,33 |
| | 1982 | 0,04 | 0,04 | 0,08 | 6,17 | 5,81 | 11,98 |
| | 1983 | 0,04 | 0,04 | 0,08 | 6,01 | 5,76 | 11,77 |
| | 1984 | 0,04 | 0,04 | 0,08 | 6,02 | 5,74 | 11,76 |
| | 1985 | 0,03 | 0,03 | 0,06 | 5,91 | 5,59 | 11,50 |
| Henegouwen | 1980 | 0,06 | 0,04 | 0,10 | 6,24 | 5,96 | 12,20 |
| | 1981 | 0,05 | 0,04 | 0,09 | 6,05 | 5,90 | 11,95 |
| | 1982 | 0,05 | 0,04 | 0,09 | 6,00 | 5,77 | 11,77 |
| | 1983 | 0,05 | 0,04 | 0,08 | 5,89 | 5,41 | 11,30 |
| | 1984 | 0,04 | 0,04 | 0,08 | 5,85 | 5,58 | 11,44 |
| | 1985 | 0,05 | 0,04 | 0,09 | 6,02 | 5,65 | 11,67 |
| Luik | 1980 | 0,07 | 0,05 | 0,12 | 6,00 | 5,87 | 11,87 |
| | 1981 | 0,05 | 0,04 | 0,09 | 6,08 | 5,95 | 12,02 |
| | 1982 | 0,03 | 0,03 | 0,06 | 6,03 | 5,66 | 11,69 |
| | 1983 | 0,04 | 0,04 | 0,08 | 5,78 | 5,49 | 11,27 |
| | 1984 | 0,04 | 0,03 | 0,07 | 5,95 | 5,65 | 11,60 |
| | 1985 | 0,04 | 0,03 | 0,07 | 5,95 | 5,69 | 11,64 |
| Limburg | 1980 | 0,07 | 0,05 | 0,12 | 7,89 | 7,28 | 15,17 |
| | 1981 | 0,06 | 0,06 | 0,11 | 7,77 | 7,43 | 15,20 |
| | 1982 | 0,06 | 0,07 | 0,13 | 7,58 | 7,01 | 14,59 |
| | 1983 | 0,04 | 0,06 | 0,10 | 6,98 | 6,64 | 13,62 |
| | 1984 | 0,04 | 0,04 | 0,08 | 6,60 | 6,42 | 13,02 |
| | 1985 | 0,05 | 0,04 | 0,09 | 6,54 | 5,96 | 12,50 |
| Luxemburg | 1980 | 0,04 | 0,03 | 0,07 | 6,99 | 6,75 | 13,74 |
| | 1981 | 0,07 | 0,06 | 0,13 | 7,11 | 6,83 | 13,94 |
| | 1982 | 0,04 | 0,04 | 0,08 | 7,02 | 6,41 | 13,43 |
| | 1983 | 0,04 | 0,01 | 0,05 | 7,05 | 6,27 | 13,31 |
| | 1984 | 0,05 | 0,05 | 0,10 | 7,07 | 6,58 | 13,65 |
| | 1985 | 0,03 | 0,03 | 0,06 | 7,18 | 6,72 | 13,90 |
| Namen | 1980 | 0,06 | 0,05 | 0,11 | 6,83 | 6,55 | 13,38 |
| | 1981 | 0,04 | 0,04 | 0,09 | 6,78 | 6,36 | 13,15 |
| | 1982 | 0,04 | 0,06 | 0,10 | 6,63 | 6,33 | 12,96 |
| | 1983 | 0,07 | 0,05 | 0,12 | 6,67 | 6,09 | 12,77 |
| | 1984 | 0,06 | 0,04 | 0,10 | 6,56 | 6,32 | 12,88 |
| | 1985 | 0,04 | 0,03 | 0,07 | 6,37 | 6,22 | 12,59 |
| Oost-Vlaanderen | 1980 | 0,05 | 0,04 | 0,09 | 6,41 | 6,07 | 12,48 |
| | 1981 | 0,05 | 0,04 | 0,09 | 6,46 | 5,99 | 12,45 |
| | 1982 | 0,04 | 0,04 | 0,08 | 6,09 | 5,70 | 11,79 |
| | 1983 | 0,05 | 0,03 | 0,08 | 5,84 | 5,64 | 11,48 |
| | 1984 | 0,05 | 0,04 | 0,09 | 6,75 | 6,25 | 13,00 |
| | 1985 | 0,05 | 0,03 | 0,08 | 5,60 | 5,18 | 10,78 |
| West-Vlaanderen | 1980 | 0,05 | 0,03 | 0,08 | 6,65 | 6,21 | 12,86 |
| | 1981 | 0,05 | 0,05 | 0,10 | 6,71 | 6,12 | 12,83 |
| | 1982 | 0,05 | 0,04 | 0,09 | 6,45 | 6,06 | 12,51 |
| | 1983 | 0,04 | 0,04 | 0,08 | 6,35 | 5,95 | 12,30 |
| | 1984 | 0,05 | 0,03 | 0,08 | 6,07 | 5,80 | 11,87 |
| | 1985 | 0,04 | 0,03 | 0,07 | 5,89 | 5,74 | 11,63 |
| Het Rijk | 1980 | 0,05 | 0,05 | 0,10 | 6,53 | 6,20 | 12,73 |
| | 1981 | 0,05 | 0,04 | 0,09 | 6,50 | 6,14 | 12,64 |
| | 1982 | 0,04 | 0,04 | 0,08 | 6,32 | 5,97 | 12,29 |
| | 1983 | 0,05 | 0,04 | 0,09 | 6,15 | 5,82 | 11,97 |
| | 1984 | 0,04 | 0,04 | 0,08 | 6,06 | 5,75 | 11,82 |
| | 1985 | 0,04 | 0,03 | 0,07 | 5,98 | 5,67 | 11,65 |

Tabel 3.- GEBOORTEN NAAR GESLACHT EN LEVENSVATBAARHEID

C.- ABSOLUTE CIJFERS

| JAREN | LEVENDGEBOREN | | | | | | | | |
|------------------------|-------------------|---------|--------|----------------------|---------|--------|---------|---------|--------|
| | Levend aangegeven | | | Levenloos aangegeven | | | Totaal | | |
| | Jongens | Meisjes | Totaal | Jongens | Meisjes | Totaal | Jongens | Meisjes | Totaal |
| Brussels gewest | | | | | | | | | |
| 1975 | 6 332 | 6 034 | 12 366 | 38 | 21 | 59 | 6 370 | 6 055 | 12 425 |
| 1976 | 6 263 | 6 120 | 12 383 | 20 | 15 | 35 | 6 283 | 6 135 | 12 418 |
| 1977 | 6 388 | 6 018 | 12 406 | 31 | 22 | 53 | 6 419 | 6 040 | 12 459 |
| 1978 | 6 230 | 6 121 | 12 351 | 22 | 22 | 44 | 6 252 | 6 143 | 12 395 |
| 1979 | 6 463 | 5 893 | 12 356 | 24 | 16 | 40 | 6 487 | 5 909 | 12 396 |
| 1980 | 6 386 | 6 186 | 12 572 | 28 | 22 | 50 | 6 414 | 6 208 | 12 622 |
| 1981 | 6 497 | 6 018 | 12 515 | 22 | 19 | 41 | 6 519 | 6 037 | 12 556 |
| 1982 | 6 254 | 5 933 | 12 187 | 23 | 16 | 39 | 6 277 | 5 949 | 12 226 |
| 1983 | 6 080 | 5 788 | 11 868 | 15 | 21 | 36 | 6 095 | 5 809 | 11 904 |
| 1984 | 6 203 | 5 959 | 12 162 | 14 | 13 | 27 | 6 217 | 5 972 | 12 189 |
| 1985 | 6 141 | 5 794 | 11 935 | 22 | 13 | 35 | 6 163 | 5 807 | 11 970 |
| Vlaams gewest | | | | | | | | | |
| 1975 | 34 511 | 32 457 | 66 968 | 226 | 187 | 413 | 34 737 | 32 644 | 67 381 |
| 1976 | 35 466 | 33 351 | 68 817 | 248 | 159 | 407 | 35 714 | 33 510 | 69 224 |
| 1977 | 35 955 | 34 429 | 70 384 | 216 | 144 | 360 | 36 171 | 34 573 | 70 744 |
| 1978 | 36 685 | 34 801 | 71 486 | 218 | 143 | 361 | 36 903 | 34 944 | 71 847 |
| 1979 | 37 413 | 35 009 | 72 422 | 178 | 131 | 309 | 37 591 | 35 140 | 72 731 |
| 1980 | 36 979 | 34 967 | 71 946 | 160 | 100 | 260 | 37 139 | 35 067 | 72 206 |
| 1981 | 36 989 | 34 685 | 71 674 | 192 | 91 | 283 | 37 181 | 34 776 | 71 957 |
| 1982 | 35 702 | 33 727 | 69 429 | 132 | 89 | 221 | 35 834 | 33 816 | 69 650 |
| 1983 | 34 736 | 33 139 | 67 875 | 131 | 121 | 242 | 34 867 | 33 250 | 68 117 |
| 1984 | 33 608 | 31 849 | 65 457 | 132 | 79 | 211 | 33 740 | 31 928 | 65 668 |
| 1985 | 32 827 | 31 105 | 63 932 | 65 | 69 | 134 | 32 892 | 31 174 | 64 066 |
| WaaIs gewest | | | | | | | | | |
| 1975 | 20 320 | 19 314 | 39 634 | 147 | 106 | 253 | 20 467 | 19 420 | 39 887 |
| 1976 | 20 119 | 19 091 | 39 210 | 112 | 70 | 182 | 20 231 | 19 161 | 39 392 |
| 1977 | 19 771 | 18 707 | 38 478 | 94 | 77 | 171 | 19 865 | 18 784 | 38 649 |
| 1978 | 19 704 | 18 512 | 38 216 | 88 | 46 | 134 | 19 792 | 18 558 | 38 350 |
| 1979 | 19 943 | 18 630 | 38 573 | 72 | 53 | 125 | 20 015 | 18 683 | 38 698 |
| 1980 | 20 165 | 19 294 | 39 459 | 60 | 51 | 111 | 20 225 | 19 345 | 39 570 |
| 1981 | 19 939 | 19 242 | 39 181 | 61 | 37 | 98 | 20 000 | 19 279 | 39 279 |
| 1982 | 19 675 | 18 605 | 38 280 | 45 | 40 | 85 | 19 720 | 18 645 | 38 365 |
| 1983 | 19 199 | 17 848 | 37 047 | 48 | 29 | 77 | 19 247 | 17 877 | 37 124 |
| 1984 | 19 326 | 18 396 | 37 722 | 48 | 24 | 72 | 19 374 | 18 420 | 37 794 |
| 1985 | 19 488 | 18 523 | 38 011 | 29 | 16 | 45 | 19 517 | 18 539 | 38 056 |

DER PASGEBORENEN, PER GEWEST

JAREN 1975 - 1985

| JAREN | DOODGEBOREN | | | LEVENDGEBOREN EN DOODGEBOREN | | |
|------------------------|-------------|---------|--------|------------------------------|---------|--------|
| | Jongens | Meisjes | Totaal | Jongens | Meisjes | Totaal |
| Brussels gewest | | | | | | |
| 1975 | 83 | 64 | 147 | 6 453 | 6 119 | 12 572 |
| 1976 | 51 | 68 | 119 | 6 334 | 6 203 | 12 537 |
| 1977 | 59 | 47 | 106 | 6 478 | 6 087 | 12 565 |
| 1978 | 58 | 56 | 114 | 6 310 | 6 199 | 12 509 |
| 1979 | 51 | 42 | 93 | 6 538 | 5 951 | 12 489 |
| 1980 | 44 | 64 | 108 | 6 458 | 6 272 | 12 730 |
| 1981 | 50 | 49 | 99 | 6 569 | 6 086 | 12 655 |
| 1982 | 45 | 39 | 84 | 6 322 | 5 988 | 12 310 |
| 1983 | 47 | 53 | 100 | 6 142 | 5 862 | 12 004 |
| 1984 | 47 | 52 | 99 | 6 264 | 6 024 | 12 288 |
| 1985 | 43 | 32 | 75 | 6 206 | 5 839 | 12 045 |
| Vlaams gewest | | | | | | |
| 1975 | 339 | 296 | 635 | 35 076 | 32 940 | 68 016 |
| 1976 | 330 | 263 | 593 | 36 044 | 33 773 | 69 817 |
| 1977 | 313 | 276 | 589 | 36 484 | 34 849 | 71 333 |
| 1978 | 285 | 293 | 578 | 37 188 | 35 237 | 72 425 |
| 1979 | 275 | 270 | 545 | 37 866 | 35 410 | 73 276 |
| 1980 | 308 | 240 | 548 | 37 447 | 35 307 | 72 754 |
| 1981 | 259 | 246 | 505 | 37 440 | 35 022 | 72 462 |
| 1982 | 256 | 254 | 510 | 36 090 | 34 070 | 70 160 |
| 1983 | 246 | 216 | 462 | 35 113 | 33 466 | 68 579 |
| 1984 | 239 | 198 | 437 | 33 979 | 32 126 | 66 105 |
| 1985 | 216 | 181 | 397 | 33 108 | 31 355 | 64 463 |
| Waals gewest | | | | | | |
| 1975 | 256 | 189 | 445 | 20 723 | 19 609 | 40 332 |
| 1976 | 210 | 166 | 376 | 20 441 | 19 327 | 39 768 |
| 1977 | 192 | 196 | 388 | 20 057 | 18 980 | 39 037 |
| 1978 | 172 | 171 | 343 | 19 964 | 18 729 | 38 693 |
| 1979 | 170 | 171 | 341 | 20 185 | 18 854 | 39 039 |
| 1980 | 190 | 144 | 334 | 20 415 | 19 489 | 39 904 |
| 1981 | 153 | 134 | 287 | 20 153 | 19 413 | 39 566 |
| 1982 | 131 | 128 | 259 | 19 851 | 18 773 | 38 624 |
| 1983 | 158 | 119 | 277 | 19 405 | 17 996 | 37 401 |
| 1984 | 135 | 118 | 253 | 19 509 | 18 538 | 38 047 |
| 1985 | 131 | 111 | 242 | 19 648 | 18 650 | 38 298 |

Tabel 3.- GEBOORTEN NAAR GESLACHT EN LEVENSVATBAARHEID

D.- VERHOUDINGSCIJFERS PER 1 000 INWONERS

| JAREN | LEVENDEGEBOREN | | | | | | | | |
|------------------------|-------------------|---------|--------|----------------------|---------|--------|---------|---------|--------|
| | Levend aangegeven | | | Levenloos aangegeven | | | Totaal | | |
| | Jongens | Meisjes | Totaal | Jongens | Meisjes | Totaal | Jongens | Meisjes | Totaal |
| Brussels gewest | | | | | | | | | |
| 1975 | 6,03 | 5,74 | 11,77 | 0,04 | 0,02 | 0,06 | 6,06 | 5,76 | 11,82 |
| 1976 | 6,01 | 5,87 | 11,88 | 0,02 | 0,01 | 0,03 | 6,03 | 5,89 | 11,92 |
| 1977 | 6,13 | 5,58 | 11,91 | 0,03 | 0,02 | 0,05 | 6,16 | 5,80 | 11,96 |
| 1978 | 6,05 | 5,95 | 12,00 | 0,02 | 0,02 | 0,04 | 6,08 | 5,97 | 12,05 |
| 1979 | 6,36 | 5,80 | 12,16 | 0,02 | 0,02 | 0,04 | 6,39 | 5,82 | 12,20 |
| 1980 | 6,33 | 6,13 | 12,46 | 0,03 | 0,02 | 0,05 | 6,36 | 6,15 | 12,51 |
| 1981 | 6,50 | 6,02 | 12,51 | 0,02 | 0,02 | 0,04 | 6,52 | 6,04 | 12,55 |
| 1982 | 6,28 | 5,96 | 12,24 | 0,02 | 0,02 | 0,04 | 6,31 | 5,98 | 12,29 |
| 1983 | 6,14 | 5,85 | 11,99 | 0,02 | 0,02 | 0,04 | 6,16 | 5,87 | 12,03 |
| 1984 | 6,31 | 6,07 | 12,38 | 0,01 | 0,01 | 0,03 | 6,33 | 6,08 | 12,41 |
| 1985 | 6,27 | 5,91 | 12,18 | 0,02 | 0,01 | 0,03 | 6,28 | 5,92 | 12,20 |
| Vlaams gewest | | | | | | | | | |
| 1975 | 6,22 | 5,85 | 12,07 | 0,04 | 0,03 | 0,07 | 6,26 | 5,88 | 12,14 |
| 1976 | 6,37 | 5,99 | 12,36 | 0,04 | 0,03 | 0,07 | 6,42 | 6,02 | 12,44 |
| 1977 | 6,46 | 6,19 | 12,65 | 0,04 | 0,03 | 0,06 | 6,50 | 6,21 | 12,71 |
| 1978 | 6,57 | 6,23 | 12,80 | 0,04 | 0,03 | 0,06 | 6,61 | 6,26 | 12,86 |
| 1979 | 6,68 | 6,25 | 12,93 | 0,03 | 0,02 | 0,06 | 6,71 | 6,28 | 12,99 |
| 1980 | 6,58 | 6,22 | 12,80 | 0,03 | 0,02 | 0,05 | 6,61 | 6,24 | 12,85 |
| 1981 | 6,57 | 6,16 | 12,72 | 0,03 | 0,02 | 0,05 | 6,60 | 6,17 | 12,77 |
| 1982 | 6,33 | 5,98 | 12,31 | 0,02 | 0,02 | 0,04 | 6,35 | 5,99 | 12,34 |
| 1983 | 6,14 | 5,86 | 12,00 | 0,02 | 0,02 | 0,04 | 6,17 | 5,88 | 12,05 |
| 1984 | 5,94 | 5,62 | 11,56 | 0,02 | 0,01 | 0,04 | 5,96 | 5,64 | 11,60 |
| 1985 | 5,79 | 5,49 | 11,28 | 0,01 | 0,01 | 0,02 | 5,80 | 5,49 | 11,29 |
| Waals gewest | | | | | | | | | |
| 1975 | 6,32 | 6,01 | 12,33 | 0,05 | 0,03 | 0,08 | 6,37 | 6,04 | 12,41 |
| 1976 | 6,26 | 5,94 | 12,19 | 0,03 | 0,02 | 0,06 | 6,29 | 5,96 | 12,25 |
| 1977 | 6,15 | 5,82 | 11,97 | 0,03 | 0,02 | 0,05 | 6,18 | 5,84 | 12,02 |
| 1978 | 6,11 | 5,74 | 11,85 | 0,03 | 0,01 | 0,04 | 6,14 | 5,76 | 11,90 |
| 1979 | 6,18 | 5,78 | 11,96 | 0,02 | 0,02 | 0,04 | 6,21 | 5,79 | 12,00 |
| 1980 | 6,25 | 5,98 | 12,23 | 0,02 | 0,02 | 0,03 | 6,27 | 5,99 | 12,26 |
| 1981 | 6,17 | 5,96 | 12,13 | 0,02 | 0,01 | 0,03 | 6,19 | 5,97 | 12,16 |
| 1982 | 6,11 | 5,78 | 11,89 | 0,01 | 0,01 | 0,02 | 6,13 | 5,79 | 11,92 |
| 1983 | 5,98 | 5,56 | 11,53 | 0,02 | 0,01 | 0,02 | 6,00 | 5,56 | 11,55 |
| 1984 | 6,02 | 5,73 | 11,76 | 0,01 | 0,01 | 0,02 | 6,04 | 5,74 | 11,78 |
| 1985 | 6,07 | 5,77 | 11,84 | 0,01 | 0,01 | 0,02 | 6,08 | 5,77 | 11,85 |

DER PASGEBORENEN, PER GEWEST

JAREN 1975 - 1985

| JAREN | DOODGEBOREN | | | LEVENDGEBOREN EN DOODGEBOREN | | |
|------------------------|-------------|---------|--------|------------------------------|---------|--------|
| | Jongens | Meisjes | Totaal | Jongens | Meisjes | Totaal |
| Brussels gewest | | | | | | |
| 1975 | 0,08 | 0,06 | 0,14 | 6,14 | 5,82 | 11,96 |
| 1976 | 0,05 | 0,07 | 0,11 | 6,08 | 5,95 | 12,03 |
| 1977 | 0,06 | 0,05 | 0,10 | 6,22 | 5,84 | 12,06 |
| 1978 | 0,06 | 0,05 | 0,11 | 6,13 | 6,02 | 12,15 |
| 1979 | 0,05 | 0,04 | 0,09 | 6,44 | 5,86 | 12,30 |
| 1980 | 0,04 | 0,06 | 0,11 | 6,40 | 6,22 | 12,62 |
| 1981 | 0,05 | 0,05 | 0,10 | 6,57 | 6,08 | 12,65 |
| 1982 | 0,05 | 0,04 | 0,09 | 6,35 | 6,02 | 12,37 |
| 1983 | 0,05 | 0,05 | 0,10 | 6,21 | 5,92 | 12,13 |
| 1984 | 0,05 | 0,05 | 0,10 | 6,38 | 6,13 | 12,51 |
| 1985 | 0,04 | 0,03 | 0,07 | 6,33 | 5,96 | 12,29 |
| Vlaams gewest | | | | | | |
| 1975 | 0,06 | 0,05 | 0,11 | 6,32 | 5,94 | 12,26 |
| 1976 | 0,06 | 0,05 | 0,11 | 6,48 | 6,07 | 12,54 |
| 1977 | 0,06 | 0,05 | 0,11 | 6,55 | 6,26 | 12,82 |
| 1978 | 0,05 | 0,05 | 0,10 | 6,66 | 6,31 | 12,97 |
| 1979 | 0,05 | 0,05 | 0,10 | 6,76 | 6,32 | 13,08 |
| 1980 | 0,05 | 0,04 | 0,10 | 6,66 | 6,28 | 12,95 |
| 1981 | 0,05 | 0,04 | 0,09 | 6,65 | 6,22 | 12,86 |
| 1982 | 0,05 | 0,04 | 0,09 | 6,40 | 6,04 | 12,44 |
| 1983 | 0,04 | 0,04 | 0,08 | 6,21 | 5,92 | 12,13 |
| 1984 | 0,04 | 0,03 | 0,08 | 6,00 | 5,67 | 11,67 |
| 1985 | 0,03 | 0,03 | 0,06 | 5,84 | 5,53 | 11,37 |
| Waals gewest | | | | | | |
| 1975 | 0,08 | 0,06 | 0,14 | 6,45 | 6,10 | 12,55 |
| 1976 | 0,07 | 0,05 | 0,12 | 6,36 | 6,01 | 12,37 |
| 1977 | 0,06 | 0,06 | 0,12 | 6,24 | 5,90 | 12,14 |
| 1978 | 0,05 | 0,05 | 0,10 | 6,19 | 5,81 | 12,00 |
| 1979 | 0,05 | 0,05 | 0,10 | 6,26 | 5,85 | 12,11 |
| 1980 | 0,06 | 0,04 | 0,10 | 6,33 | 6,04 | 12,36 |
| 1981 | 0,05 | 0,04 | 0,09 | 6,24 | 6,01 | 12,25 |
| 1982 | 0,04 | 0,04 | 0,08 | 6,17 | 5,83 | 12,00 |
| 1983 | 0,05 | 0,04 | 0,09 | 6,04 | 5,60 | 11,64 |
| 1984 | 0,04 | 0,04 | 0,08 | 6,08 | 5,78 | 11,86 |
| 1985 | 0,04 | 0,03 | 0,07 | 6,12 | 5,81 | 11,93 |

Tabel 4. - MASCULINITEITSGRAAD VAN DE GEBORTEN, PER PROVINCIE EN GEWEST (IN %)

JAAR 1985

| PROVINCIES EN GEWESTEN | Levendgeboren | | | Doodgeboren | Levendgeboren en doodgeboren |
|---------------------------|----------------------|-------------------------|--------------|--------------|---------------------------------|
| | Levend aangegeven | Levenloos aangegeven | Totaal | | |
| Antwerpen | 51,04 | 61,54 | 51,06 | 51,49 | 51,06 |
| Brabant | 51,34 | 66,67 | 51,37 | 54,29 | 51,39 |
| Henegouwen | 51,49 | 73,68 | 51,52 | 54,39 | 51,54 |
| Luik | 51,07 | 70,00 | 51,08 | 50,70 | 51,08 |
| Limburg | 52,31 | 40,00 | 52,29 | 54,84 | 52,31 |
| Luxemburg | 51,68 | 40,00 | 51,66 | 46,15 | 51,64 |
| Namen | 50,58 | 28,57 | 50,55 | 63,33 | 50,63 |
| Oost-Vlaanderen | 51,94 | 36,36 | 51,88 | 60,78 | 51,94 |
| West-Vlaanderen | 50,62 | 58,62 | 50,64 | 53,09 | 50,65 |
| Het Rijk | 51,33 | 54,21 | 51,34 | 54,62 | 51,36 |
| Brussels gewest | 51,45 | 62,86 | 51,49 | 57,33 | 51,52 |
| Vlaams gewest | 51,35 | 48,51 | 51,34 | 54,41 | 51,36 |
| Waals gewest | 51,27 | 64,44 | 51,28 | 54,13 | 51,30 |

**Tabel 5. - VERHOUDINGSCIJFERS OVER DE LEVENSVATBAARHEID VAN DE PASGEBORENEN,
PER PROVINCIE EN GEWEST**

JAAR 1985

| PROVINCIES EN GEWESTEN | Verhoudingscijfer van de levenloos aangegeven kinderen (per 1 000 geboorten) | | | Verhoudingscijfer van de doodgeboren kinderen (per 1 000 geboorten) | | |
|---------------------------|---------------------------------------------------------------------------------|-------------|-------------|------------------------------------------------------------------------|-------------|-------------|
| | Jongens | Meisjes | Totaal | Jongens | Meisjes | Totaal |
| Antwerpen | 1,71 | 1,12 | 1,42 | 5,54 | 5,45 | 5,50 |
| Brabant | 2,46 | 1,30 | 1,89 | 5,80 | 5,16 | 5,49 |
| Henegouwen | 1,83 | 0,69 | 1,28 | 8,04 | 7,17 | 7,62 |
| Luik | 1,19 | 0,53 | 0,87 | 6,10 | 6,19 | 6,15 |
| Limburg | 1,27 | 2,08 | 1,66 | 7,13 | 6,44 | 6,80 |
| Luxemburg | 1,25 | 2,00 | 1,61 | 3,73 | 4,64 | 4,17 |
| Namen | 0,77 | 1,96 | 1,36 | 7,25 | 4,30 | 5,79 |
| Oost-Vlaanderen | 2,71 | 5,11 | 3,86 | 8,32 | 5,80 | 7,11 |
| West-Vlaanderen | 2,67 | 1,93 | 2,31 | 6,71 | 6,08 | 6,40 |
| Het Rijk | 1,98 | 1,77 | 1,88 | 6,61 | 5,80 | 6,22 |
| Brussels gewest | 3,57 | 2,24 | 2,92 | 6,93 | 5,48 | 6,23 |
| Vlaams gewest | 1,98 | 2,21 | 2,09 | 6,52 | 5,77 | 6,16 |
| Waals gewest | 1,49 | 0,86 | 1,18 | 6,67 | 5,95 | 6,32 |

Tabel 6.- BEVALLINGEN VAN MEERLINGEN, PER PROVINCIE EN GEWEST (1)

JAAR 1985

| PROVINCIES EN GEWESTEN | Bevallingen van tweelingen | | | | Bevallingen van drielingen | Bevallingen van vierlingen en meer |
|---------------------------|----------------------------|--------------|---------------------------|--------------|----------------------------------|---------------------------------------------|
| | Twee jongens | Twee meisjes | Een jongen, een meisje | Totaal | | |
| Antwerpen | 99 | 75 | 52 | 226 | 1 | - |
| Brabant | 108 | 109 | 94 | 311 | 8 | 1 |
| Henegouwen | 50 | 59 | 60 | 169 | 3 | - |
| Luik | 50 | 42 | 46 | 138 | 1 | - |
| Limburg | 42 | 25 | 26 | 93 | 1 | - |
| Luxemburg | 11 | 14 | 15 | 40 | - | - |
| Namen | 15 | 15 | 10 | 40 | 1 | - |
| Oost-Vlaanderen | 62 | 40 | 40 | 142 | 8 | - |
| West-Vlaanderen | 37 | 59 | 36 | 132 | 4 | - |
| Het Rijk | 474 | 438 | 379 | 1 291 | 27 | 1 |
| Brussels gewest | 52 | 50 | 48 | 150 | 3 | - |
| Vlaams gewest | 280 | 246 | 191 | 717 | 18 | 1 |
| Waals gewest | 142 | 142 | 140 | 424 | 6 | - |

Tabel 7.- KINDEREN UIT TWEELINGGEBORTEN, PER PROVINCIE EN GEWEST

JAAR 1985

| PROVINCIES EN GEWESTEN | Levendgeboren | | Doodgeboren | | Totaal | | |
|---------------------------|---------------|--------------|-------------|-----------|--------------|--------------|--------------|
| | Jongens | Meisjes | Jongens | Meisjes | Jongens | Meisjes | Totaal |
| Antwerpen | 211 | 194 | 39 | 8 | 250 | 202 | 452 |
| Brabant | 304 | 310 | 6 | 2 | 310 | 312 | 622 |
| Henegouwen | 156 | 174 | 4 | 4 | 160 | 178 | 338 |
| Luik | 142 | 129 | 4 | 1 | 146 | 130 | 276 |
| Limburg | 98 | 74 | 12 | 2 | 110 | 76 | 186 |
| Luxemburg | 37 | 42 | - | 1 | 37 | 43 | 80 |
| Namen | 38 | 40 | 2 | - | 40 | 40 | 80 |
| Oost-Vlaanderen | 160 | 119 | 4 | 1 | 164 | 120 | 284 |
| West-Vlaanderen | 106 | 153 | 4 | 1 | 110 | 154 | 264 |
| Het Rijk | 1 252 | 1 235 | 75 | 20 | 1 327 | 1 255 | 2 582 |
| Brussels gewest | 150 | 146 | 2 | 2 | 152 | 148 | 300 |
| Vlaams gewest | 689 | 671 | 62 | 12 | 751 | 683 | 1 434 |
| Waals gewest | 413 | 418 | 11 | 6 | 424 | 424 | 848 |

(1) Inclusief de doodgeboren kinderen

Tabel 8.- GEBOORTEN NAAR DE LEEFTIJD EN HET GEBOORTEJAAR DER OUDERS (1)

JAAR 1985

A.- HET RIJK - BELGISCHE EN VREEMDE NATIONALITEIT

| GEBORTE- JAAR | LEEFTIJD IN VER- STREKEN JAREN | Geboorten naar de leeftijd en het geboortjaar van de moeder | | | | | Geboorten naar de leeftijd en het geboortjaar van de vader | | | |
|------------------|-----------------------------------------|----------------------------------------------------------------|---------------|--------------------|--------------|---------------|---------------------------------------------------------------|---------------|---------------|--|
| | | Wettige kinderen | | Onwettige kinderen | | Totaal | Wettige kinderen | | Totaal | |
| | | Jongens | Meisjes | Jongens | Meisjes | | Jongens | Meisjes | | |
| | < 15 | 2 | - | 8 | 10 | 20 | - | - | - | |
| | Totaal | 2 | - | 8 | 10 | 20 | - | - | - | |
| 1970 | 15 | 9 | 6 | 9 | 13 | 37 | - | - | - | |
| 1969 | 15 | 9 | 13 | 16 | 12 | 50 | - | - | - | |
| 1969 | 16 | 37 | 26 | 35 | 28 | 126 | - | 1 | 1 | |
| 1968 | 16 | 48 | 31 | 34 | 34 | 147 | 1 | 3 | 4 | |
| 1968 | 17 | 104 | 80 | 52 | 52 | 288 | 2 | 3 | 5 | |
| 1967 | 17 | 119 | 113 | 63 | 50 | 345 | 9 | 4 | 13 | |
| 1967 | 18 | 179 | 155 | 66 | 72 | 472 | 21 | 26 | 47 | |
| 1966 | 18 | 264 | 252 | 72 | 83 | 671 | 43 | 29 | 72 | |
| 1966 | 19 | 404 | 412 | 115 | 129 | 1 060 | 86 | 74 | 160 | |
| 1965 | 19 | 536 | 461 | 118 | 113 | 1 228 | 111 | 80 | 191 | |
| | Totaal | 1 709 | 1 549 | 580 | 586 | 4 424 | 273 | 220 | 493 | |
| 1965 | 20 | 719 | 697 | 142 | 136 | 1 694 | 211 | 170 | 381 | |
| 1964 | 20 | 915 | 824 | 140 | 137 | 2 016 | 258 | 223 | 481 | |
| 1964 | 21 | 1 244 | 1 099 | 151 | 132 | 2 626 | 417 | 384 | 801 | |
| 1963 | 21 | 1 261 | 1 264 | 133 | 141 | 2 799 | 497 | 468 | 965 | |
| 1963 | 22 | 1 645 | 1 476 | 134 | 137 | 3 392 | 716 | 682 | 1 398 | |
| 1962 | 22 | 1 784 | 1 639 | 131 | 98 | 3 652 | 806 | 814 | 1 620 | |
| 1962 | 23 | 2 019 | 1 867 | 131 | 115 | 4 132 | 1 116 | 1 036 | 2 152 | |
| 1961 | 23 | 2 190 | 2 094 | 137 | 102 | 4 523 | 1 292 | 1 234 | 2 526 | |
| 1961 | 24 | 2 409 | 2 379 | 129 | 122 | 5 039 | 1 593 | 1 603 | 3 196 | |
| 1960 | 24 | 2 527 | 2 381 | 119 | 102 | 5 129 | 1 795 | 1 730 | 3 525 | |
| | Totaal | 16 713 | 15 720 | 1 347 | 1 222 | 35 002 | 8 701 | 8 344 | 17 045 | |
| 1960 | 25 | 2 689 | 2 499 | 139 | 129 | 5 456 | 2 096 | 1 908 | 4 004 | |
| 1959 | 25 | 2 688 | 2 550 | 108 | 131 | 5 477 | 2 255 | 2 130 | 4 385 | |
| 1959 | 26 | 2 789 | 2 592 | 141 | 121 | 5 643 | 2 569 | 2 365 | 4 934 | |
| 1958 | 26 | 2 531 | 2 486 | 132 | 111 | 5 260 | 2 421 | 2 435 | 4 856 | |
| 1958 | 27 | 2 534 | 2 401 | 131 | 130 | 5 196 | 2 607 | 2 428 | 5 035 | |
| 1957 | 27 | 2 349 | 2 235 | 127 | 127 | 4 838 | 2 487 | 2 406 | 4 893 | |
| 1957 | 28 | 2 254 | 2 208 | 127 | 128 | 4 717 | 2 494 | 2 452 | 4 946 | |
| 1956 | 28 | 1 972 | 1 946 | 94 | 101 | 4 113 | 2 385 | 2 238 | 4 623 | |
| 1956 | 29 | 1 941 | 1 811 | 126 | 108 | 3 986 | 2 403 | 2 266 | 4 669 | |
| 1955 | 29 | 1 721 | 1 594 | 103 | 87 | 3 505 | 2 181 | 2 012 | 4 193 | |
| | Totaal | 23 468 | 22 322 | 1 228 | 1 173 | 48 191 | 23 898 | 22 640 | 46 538 | |
| 1955 | 30 | 1 583 | 1 540 | 96 | 89 | 3 308 | 2 097 | 1 990 | 4 087 | |
| 1954 | 30 | 1 391 | 1 279 | 91 | 92 | 2 853 | 1 797 | 1 736 | 3 533 | |
| 1954 | 31 | 1 194 | 1 207 | 77 | 84 | 2 562 | 1 836 | 1 663 | 3 499 | |
| 1953 | 31 | 1 055 | 1 005 | 60 | 74 | 2 194 | 1 580 | 1 446 | 3 026 | |
| 1953 | 32 | 980 | 968 | 56 | 62 | 2 066 | 1 479 | 1 427 | 2 906 | |
| 1952 | 32 | 838 | 809 | 60 | 63 | 1 770 | 1 299 | 1 264 | 2 563 | |
| 1952 | 33 | 775 | 721 | 61 | 47 | 1 604 | 1 270 | 1 180 | 2 450 | |
| 1951 | 33 | 668 | 572 | 42 | 52 | 1 334 | 963 | 970 | 1 933 | |
| 1951 | 34 | 596 | 574 | 54 | 47 | 1 271 | 991 | 923 | 1 914 | |
| 1950 | 34 | 507 | 495 | 45 | 43 | 1 090 | 881 | 825 | 1 706 | |
| | Totaal | 9 587 | 9 170 | 642 | 653 | 20 052 | 14 193 | 13 424 | 27 617 | |
| 1950 | 35 | 488 | 463 | 40 | 41 | 1 032 | 863 | 770 | 1 633 | |
| 1949 | 35 | 329 | 363 | 42 | 35 | 769 | 700 | 681 | 1 381 | |
| 1949 | 36 | 376 | 312 | 43 | 43 | 774 | 632 | 635 | 1 267 | |
| 1948 | 36 | 277 | 267 | 33 | 23 | 600 | 575 | 552 | 1 127 | |
| 1948 | 37 | 268 | 273 | 26 | 22 | 589 | 515 | 546 | 1 061 | |
| 1947 | 37 | 194 | 194 | 28 | 27 | 443 | 382 | 456 | 838 | |
| 1947 | 38 | 182 | 178 | 17 | 14 | 391 | 470 | 394 | 864 | |
| 1946 | 38 | 160 | 146 | 17 | 28 | 351 | 384 | 337 | 721 | |
| 1946 | 39 | 141 | 121 | 22 | 10 | 294 | 344 | 304 | 648 | |
| 1945 | 39 | 87 | 98 | 14 | 8 | 207 | 246 | 243 | 489 | |
| | Totaal | 2 502 | 2 415 | 282 | 251 | 5 450 | 5 111 | 4 918 | 10 029 | |

(1) Inclusief de levend geboren maar levenloos aangegeven kinderen, exclusief de doodgeborenen

Tabel 8.- GEBOORTEN NAAR DE LEEFTIJD EN HET GEBOORTEJAAR DER OUDERS (1) (vervolg)

JAAR 1985

A.- HET RIJK - BELGISCHE EN VREEMDE NATIONALITEIT

| GEBORTE- JAAR | LEEFTIJD IN VER- STREKEN JAREN | Geboorten naar de leeftijd en het geboortejaar van de moeder | | | | | Geboorten naar de leeftijd en het geboortejaar van de vader | | | |
|------------------|-----------------------------------------|-----------------------------------------------------------------|---------------|--------------------|--------------|----------------|----------------------------------------------------------------|---------------|----------------|--|
| | | Wettige kinderen | | Onwettige kinderen | | Totaal | Wettige kinderen | | Totaal | |
| | | Jongens | Meisjes | Jongens | Meisjes | | Jongens | Meisjes | | |
| 1945 | 40 | 90 | 67 | 5 | 1 | 163 | 236 | 199 | 435 | |
| 1944 | 40 | 61 | 57 | 4 | 7 | 129 | 184 | 188 | 372 | |
| 1944 | 41 | 55 | 72 | 12 | 11 | 150 | 194 | 181 | 375 | |
| 1943 | 41 | 40 | 49 | 9 | 3 | 101 | 158 | 139 | 297 | |
| 1943 | 42 | 42 | 38 | 3 | 5 | 88 | 145 | 120 | 265 | |
| 1942 | 42 | 37 | 28 | 2 | - | 67 | 118 | 113 | 231 | |
| 1942 | 43 | 26 | 15 | 3 | 4 | 48 | 116 | 99 | 215 | |
| 1941 | 43 | 15 | 13 | 3 | 1 | 32 | 86 | 86 | 172 | |
| 1941 | 44 | 14 | 13 | - | 3 | 30 | 95 | 77 | 172 | |
| 1940 | 44 | 8 | 11 | 1 | 1 | 21 | 80 | 95 | 175 | |
| | Totaal | 388 | 363 | 42 | 36 | 829 | 1 412 | 1 297 | 2 709 | |
| 1940 | 45 | 11 | 13 | 1 | 1 | 26 | 101 | 83 | 184 | |
| 1939 | 45 | 5 | 7 | 1 | - | 13 | 72 | 71 | 143 | |
| 1939 | 46 | 8 | 4 | 2 | - | 14 | 70 | 55 | 125 | |
| 1938 | 46 | 7 | 4 | - | - | 11 | 53 | 59 | 112 | |
| 1938 | 47 | 2 | 2 | - | - | 4 | 68 | 60 | 128 | |
| 1937 | 47 | 3 | 2 | - | - | 5 | 48 | 34 | 82 | |
| 1937 | 48 | 2 | 1 | - | - | 3 | 50 | 34 | 84 | |
| 1936 | 48 | - | - | - | - | - | 39 | 26 | 65 | |
| 1936 | 49 | 1 | - | - | - | 1 | 43 | 40 | 83 | |
| 1935 | 49 | - | 1 | - | - | 1 | 29 | 27 | 56 | |
| | Totaal | 39 | 34 | 4 | 1 | 78 | 573 | 489 | 1 062 | |
| 1935 | 50 | 1 | 2 | - | - | 3 | 23 | 37 | 60 | |
| 1934 | 50 | 2 | - | - | - | 2 | 28 | 19 | 47 | |
| 1934 | 51 | - | 2 | - | - | 2 | 28 | 16 | 44 | |
| 1933 | 51 | - | - | - | - | - | 14 | 19 | 33 | |
| 1933 | 52 | 1 | 1 | - | - | 2 | 19 | 18 | 37 | |
| 1932 | 52 | 1 | - | - | - | 1 | 12 | 14 | 26 | |
| 1932 | 53 | - | - | - | - | - | 19 | 15 | 34 | |
| 1931 | 53 | - | - | - | - | - | 14 | 5 | 19 | |
| 1931 | 54 | - | - | - | - | - | 10 | 8 | 18 | |
| 1930 | 54 | 1 | - | - | - | 1 | 6 | 12 | 18 | |
| | Totaal | 6 | 5 | - | - | 11 | 173 | 163 | 336 | |
| 1930 | 55 | - | - | - | - | - | 10 | 7 | 17 | |
| 1929 | 55 | - | - | - | - | - | 12 | 14 | 26 | |
| 1929 | 56 | - | - | - | - | - | 6 | 10 | 16 | |
| 1928 | 56 | - | - | - | - | - | 7 | 3 | 10 | |
| 1928 | 57 | - | - | - | - | - | 3 | 2 | 5 | |
| 1927 | 57 | - | - | - | - | - | 6 | 5 | 11 | |
| 1927 | 58 | - | - | - | - | - | 5 | 4 | 9 | |
| 1926 | 58 | - | - | - | - | - | 9 | 5 | 14 | |
| 1926 | 59 | - | - | - | - | - | 5 | 4 | 9 | |
| 1925 | 59 | - | - | - | - | - | 3 | 6 | 9 | |
| | Totaal | - | - | - | - | - | 66 | 60 | 126 | |
| 1925 | 60 | - | - | - | - | - | 2 | 4 | 6 | |
| 1924 | 60 | - | - | - | - | - | 1 | 2 | 3 | |
| 1924 | 61 | - | - | - | - | - | - | 3 | 3 | |
| 1923 | 61 | - | - | - | - | - | - | 2 | 2 | |
| 1923 | 62 | - | - | - | - | - | 1 | - | 1 | |
| 1922 | 62 | - | - | - | - | - | - | - | - | |
| 1922 | 63 | - | - | - | - | - | 3 | 1 | 4 | |
| 1921 | 63 | - | - | - | - | - | - | - | - | |
| 1921 | 64 | - | - | - | - | - | 4 | 1 | 5 | |
| 1920 | 64 | - | - | - | - | - | - | 1 | 1 | |
| | Totaal | - | - | - | - | - | 11 | 14 | 25 | |
| 1920 | 65 | - | - | - | - | - | - | 1 | 1 | |
| 1919 | 65 | - | - | - | - | - | 1 | - | 1 | |
| | 66 en + | - | - | - | - | - | 4 | 3 | 7 | |
| | Totaal | - | - | - | - | - | 5 | 4 | 9 | |
| | Leeftijd onbekend | 23 | 10 | 2 | - | 35 | 21 | 15 | 36 | |
| | Algemeen totaal | 54 437 | 51 588 | 4 135 | 3 932 | 114 092 | 54 437 | 51 588 | 106 025 | |

(1) Inclusief de levend geboren maar levenloos aangegeven kinderen, exclusief de doodgeborenen

Tabel 8.- GEBOORTEN NAAR DE LEEFTIJD EN HET GEBOORTEJAAR DER OUDERS (1)

JAAR 1985

B.- BRUSSELS GEWEST - BELGISCHE EN VREEMDE NATIONALITEIT

| GEBORTE- JAAR | LEEFTIJD IN VER- STREKEN JAREN | Geboorten naar de leeftijd en het geboortejaar van de moeder | | | | | Geboorten naar de leeftijd en het geboortejaar van de vader | | | |
|------------------|-----------------------------------------|-----------------------------------------------------------------|--------------|--------------------|------------|--------------|----------------------------------------------------------------|--------------|--------------|--|
| | | Wettige kinderen | | Onwettige kinderen | | Totaal | Wettige kinderen | | Totaal | |
| | | Jongens | Meisjes | Jongens | Meisjes | | Jongens | Meisjes | | |
| | < 15 | - | - | 1 | 1 | 2 | - | - | - | |
| | Totaal | - | - | 1 | 1 | 2 | - | - | - | |
| 1970 | 15 | 1 | 1 | - | 1 | 3 | - | - | - | |
| 1969 | 15 | 1 | 1 | 4 | - | 6 | - | - | - | |
| 1969 | 16 | 1 | 6 | 3 | 2 | 12 | - | - | - | |
| 1968 | 16 | 6 | 4 | 5 | 6 | 21 | - | - | - | |
| 1968 | 17 | 22 | 12 | 5 | 9 | 48 | - | 1 | 1 | |
| 1967 | 17 | 20 | 15 | 9 | 7 | 51 | 2 | - | 2 | |
| 1967 | 18 | 17 | 15 | 4 | 9 | 45 | 4 | 6 | 10 | |
| 1966 | 18 | 25 | 29 | 8 | 11 | 73 | 5 | 3 | 8 | |
| 1966 | 19 | 41 | 49 | 21 | 18 | 129 | 8 | 6 | 14 | |
| 1965 | 19 | 60 | 43 | 19 | 13 | 135 | 11 | 11 | 22 | |
| | Totaal | 194 | 175 | 78 | 76 | 523 | 30 | 27 | 57 | |
| 1965 | 20 | 67 | 68 | 24 | 30 | 189 | 15 | 14 | 29 | |
| 1964 | 20 | 88 | 73 | 26 | 20 | 207 | 10 | 18 | 28 | |
| 1964 | 21 | 111 | 96 | 30 | 25 | 262 | 19 | 31 | 50 | |
| 1963 | 21 | 108 | 94 | 31 | 30 | 263 | 34 | 26 | 60 | |
| 1963 | 22 | 127 | 113 | 21 | 27 | 288 | 57 | 44 | 101 | |
| 1962 | 22 | 119 | 122 | 24 | 22 | 287 | 58 | 57 | 115 | |
| 1962 | 23 | 153 | 135 | 25 | 24 | 337 | 79 | 87 | 166 | |
| 1961 | 23 | 139 | 155 | 23 | 20 | 337 | 68 | 100 | 168 | |
| 1961 | 24 | 190 | 201 | 35 | 30 | 456 | 110 | 92 | 202 | |
| 1960 | 24 | 201 | 213 | 26 | 22 | 462 | 101 | 111 | 212 | |
| | Totaal | 1 303 | 1 270 | 265 | 250 | 3 088 | 551 | 580 | 1 131 | |
| 1960 | 25 | 242 | 218 | 27 | 25 | 512 | 164 | 142 | 306 | |
| 1959 | 25 | 211 | 193 | 30 | 19 | 453 | 163 | 140 | 303 | |
| 1959 | 26 | 245 | 205 | 36 | 25 | 511 | 181 | 154 | 335 | |
| 1958 | 26 | 223 | 217 | 41 | 33 | 514 | 158 | 170 | 328 | |
| 1958 | 27 | 209 | 229 | 32 | 34 | 504 | 176 | 190 | 366 | |
| 1957 | 27 | 203 | 209 | 32 | 28 | 472 | 185 | 194 | 379 | |
| 1957 | 28 | 217 | 203 | 25 | 23 | 468 | 192 | 219 | 411 | |
| 1956 | 28 | 209 | 192 | 26 | 22 | 449 | 200 | 176 | 376 | |
| 1956 | 29 | 205 | 196 | 33 | 28 | 462 | 223 | 197 | 420 | |
| 1955 | 29 | 198 | 174 | 25 | 17 | 414 | 193 | 168 | 361 | |
| | Totaal | 2 162 | 2 036 | 307 | 254 | 4 759 | 1 835 | 1 750 | 3 585 | |
| 1955 | 30 | 167 | 175 | 28 | 16 | 386 | 180 | 186 | 366 | |
| 1954 | 30 | 159 | 131 | 17 | 22 | 329 | 188 | 173 | 361 | |
| 1954 | 31 | 146 | 139 | 14 | 15 | 314 | 187 | 177 | 364 | |
| 1953 | 31 | 119 | 131 | 13 | 22 | 285 | 169 | 166 | 335 | |
| 1953 | 32 | 134 | 103 | 15 | 14 | 266 | 175 | 155 | 330 | |
| 1952 | 32 | 109 | 115 | 8 | 16 | 248 | 140 | 141 | 281 | |
| 1952 | 33 | 111 | 102 | 17 | 10 | 240 | 159 | 138 | 297 | |
| 1951 | 33 | 75 | 76 | 6 | 11 | 168 | 112 | 127 | 239 | |
| 1951 | 34 | 73 | 62 | 12 | 8 | 155 | 122 | 115 | 237 | |
| 1950 | 34 | 80 | 79 | 12 | 9 | 180 | 127 | 88 | 215 | |
| | Totaal | 1 173 | 1 113 | 142 | 143 | 2 571 | 1 559 | 1 466 | 3 025 | |
| 1950 | 35 | 73 | 72 | 2 | 11 | 158 | 116 | 92 | 208 | |
| 1949 | 35 | 40 | 38 | 12 | 6 | 96 | 80 | 93 | 173 | |
| 1949 | 36 | 52 | 49 | 10 | 9 | 120 | 85 | 95 | 180 | |
| 1948 | 36 | 40 | 45 | 8 | 4 | 97 | 67 | 85 | 152 | |
| 1948 | 37 | 35 | 38 | 5 | 7 | 85 | 89 | 88 | 177 | |
| 1947 | 37 | 40 | 28 | 3 | 6 | 77 | 60 | 64 | 124 | |
| 1947 | 38 | 32 | 26 | 2 | 4 | 64 | 91 | 63 | 154 | |
| 1946 | 38 | 24 | 18 | 5 | 9 | 56 | 66 | 48 | 114 | |
| 1946 | 39 | 20 | 19 | 6 | 2 | 47 | 56 | 34 | 90 | |
| 1945 | 39 | 14 | 14 | 2 | 3 | 33 | 45 | 46 | 91 | |
| | Totaal | 370 | 347 | 55 | 61 | 833 | 755 | 708 | 1 463 | |

(1) Inclusief de levend geboren maar levenloos aangegeven kinderen, exclusief de doodgeborenen

Tabel 8.- GEBOORTEN NAAR DE LEEFTIJD EN HET GEBOORTEJAAR DER OUDERS (1) (vervolg)

JAAR 1985

B.- BRUSSELS GEWEST - BELGISCHE EN VREEMDE NATIONALITEIT

| GEBORTE- JAAR | LEEFTIJD IN VER- STREKEN JAREN | Geboorten naar de leeftijd en het geboortejaar van de moeder | | | | | Geboorten naar de leeftijd en het geboortejaar van de vader | | | |
|------------------------|-----------------------------------------|-----------------------------------------------------------------|--------------|--------------------|------------|---------------|----------------------------------------------------------------|--------------|---------------|--|
| | | Wettige kinderen | | Onwettige kinderen | | Totaal | Wettige kinderen | | Totaal | |
| | | Jongens | Meisjes | Jongens | Meisjes | | Jongens | Meisjes | | |
| 1945 | 40 | 27 | 5 | 1 | 3 | 33 | 50 | 29 | 79 | |
| 1944 | 40 | 10 | 8 | 1 | 3 | 22 | 40 | 44 | 84 | |
| 1944 | 41 | 16 | 18 | 3 | 3 | 40 | 57 | 31 | 88 | |
| 1943 | 41 | 8 | 7 | - | - | 15 | 29 | 34 | 63 | |
| 1943 | 42 | 12 | 5 | - | - | 17 | 29 | 31 | 60 | |
| 1942 | 42 | 6 | 9 | 2 | - | 17 | 29 | 31 | 60 | |
| 1942 | 43 | 3 | 2 | 2 | 2 | 9 | 35 | 20 | 55 | |
| 1941 | 43 | 3 | 1 | - | - | 4 | 16 | 30 | 46 | |
| 1941 | 44 | 2 | 5 | - | - | 7 | 27 | 17 | 44 | |
| 1940 | 44 | 3 | 3 | 1 | 1 | 8 | 24 | 25 | 49 | |
| | Totaal | 90 | 63 | 10 | 9 | 172 | 336 | 292 | 628 | |
| 1940 | 45 | 3 | 4 | - | - | 7 | 18 | 23 | 41 | |
| 1939 | 45 | 1 | 1 | 1 | - | 3 | 17 | 12 | 29 | |
| 1939 | 46 | 4 | 2 | - | - | 6 | 15 | 8 | 23 | |
| 1938 | 46 | 1 | - | - | - | 1 | 14 | 13 | 27 | |
| 1938 | 47 | - | - | - | - | - | 16 | 10 | 26 | |
| 1937 | 47 | 1 | - | - | - | 1 | 10 | 7 | 17 | |
| 1937 | 48 | - | - | - | - | - | 10 | 9 | 19 | |
| 1936 | 48 | - | - | - | - | - | 6 | 13 | 19 | |
| 1936 | 49 | - | - | - | - | - | 20 | 9 | 29 | |
| 1935 | 49 | - | - | - | - | - | 11 | 7 | 18 | |
| | Totaal | 10 | 7 | 1 | - | 18 | 137 | 111 | 248 | |
| 1935 | 50 | - | 1 | - | - | 1 | 9 | 11 | 20 | |
| 1934 | 50 | 1 | - | - | - | 1 | 15 | 6 | 21 | |
| 1934 | 51 | - | - | - | - | - | 7 | 7 | 14 | |
| 1933 | 51 | - | - | - | - | - | 6 | 4 | 10 | |
| 1933 | 52 | - | 1 | - | - | 1 | 5 | 3 | 8 | |
| 1932 | 52 | - | - | - | - | - | 5 | 4 | 9 | |
| 1932 | 53 | - | - | - | - | - | 8 | 6 | 14 | |
| 1931 | 53 | - | - | - | - | - | 3 | 1 | 4 | |
| 1931 | 54 | - | - | - | - | - | 1 | 2 | 3 | |
| 1930 | 54 | - | - | - | - | - | 1 | 4 | 5 | |
| | Totaal | 1 | 2 | - | - | 3 | 60 | 48 | 108 | |
| 1930 | 55 | - | - | - | - | - | 4 | 3 | 7 | |
| 1929 | 55 | - | - | - | - | - | 4 | 6 | 10 | |
| 1929 | 56 | - | - | - | - | - | 1 | 2 | 3 | |
| 1928 | 56 | - | - | - | - | - | 2 | 1 | 3 | |
| 1928 | 57 | - | - | - | - | - | 1 | - | 1 | |
| 1927 | 57 | - | - | - | - | - | 4 | 3 | 7 | |
| 1927 | 58 | - | - | - | - | - | 1 | 1 | 2 | |
| 1926 | 58 | - | - | - | - | - | 5 | 3 | 8 | |
| 1926 | 59 | - | - | - | - | - | 4 | 2 | 6 | |
| 1925 | 59 | - | - | - | - | - | 1 | 4 | 5 | |
| | Totaal | - | - | - | - | - | 27 | 25 | 52 | |
| 1925 | 60 | - | - | - | - | - | 2 | 1 | 3 | |
| 1924 | 60 | - | - | - | - | - | - | 1 | 1 | |
| 1924 | 61 | - | - | - | - | - | - | - | - | |
| 1923 | 61 | - | - | - | - | - | - | 1 | 1 | |
| 1923 | 62 | - | - | - | - | - | 1 | - | 1 | |
| 1922 | 62 | - | - | - | - | - | - | - | - | |
| 1922 | 63 | - | - | - | - | - | 2 | - | 2 | |
| 1921 | 63 | - | - | - | - | - | - | - | - | |
| 1921 | 64 | - | - | - | - | - | 2 | - | 2 | |
| 1920 | 64 | - | - | - | - | - | - | 1 | 1 | |
| | Totaal | - | - | - | - | - | 7 | 4 | 11 | |
| 1920 | 65 | - | - | - | - | - | - | 1 | 1 | |
| 1919 | 65 | - | - | - | - | - | 1 | - | 1 | |
| | 66 en + | - | - | - | - | - | 2 | - | 2 | |
| | Totaal | - | - | - | - | - | 3 | 1 | 4 | |
| Leeftijd onbekend | | - | - | 1 | - | 1 | 3 | 1 | 4 | |
| Algemeen totaal | | 5 303 | 5 013 | 860 | 794 | 11 970 | 5 303 | 5 013 | 10 316 | |

(1) Inclusief de levend geboren maar levenloos aangegeven kinderen, exclusief de doodgeborenen

Tabel 8.- GEBOORTEN NAAR DE LEEFTIJD EN HET GEBOORTEJAAR DER OUDERS (1)

JAAR 1985

C.- VLAAMS GEWEST - BELGISCHE EN VREEMDE NATIONALITEIT

| GEBORTE- JAAR | LEEFTIJD IN VER- STREKEN JAREN | Geboorten naar de leeftijd en het geboortejaar van de moeder | | | | | Geboorten naar de leeftijd en het geboortejaar van de vader | | | |
|------------------|-----------------------------------------|-----------------------------------------------------------------|---------------|--------------------|------------|---------------|----------------------------------------------------------------|---------------|---------------|--|
| | | Wettige kinderen | | Onwettige kinderen | | Totaal | Wettige kinderen | | Totaal | |
| | | Jongens | Meisjes | Jongens | Meisjes | | Jongens | Meisjes | | |
| | < 15 | 2 | - | 3 | 1 | 6 | - | - | - | |
| | Totaal | 2 | - | 3 | 1 | 6 | - | - | - | |
| 1970 | 15 | 5 | 1 | 4 | 3 | 13 | - | - | - | |
| 1969 | 15 | 4 | 4 | 5 | 2 | 15 | - | - | - | |
| 1969 | 16 | 12 | 9 | 13 | 9 | 43 | - | 1 | 1 | |
| 1968 | 16 | 13 | 9 | 11 | 12 | 45 | - | 2 | 2 | |
| 1968 | 17 | 44 | 34 | 16 | 14 | 108 | 2 | - | 2 | |
| 1967 | 17 | 52 | 42 | 16 | 17 | 127 | 4 | 3 | 7 | |
| 1967 | 18 | 80 | 76 | 22 | 26 | 204 | 10 | 11 | 21 | |
| 1966 | 18 | 124 | 133 | 22 | 26 | 305 | 22 | 17 | 39 | |
| 1966 | 19 | 180 | 182 | 32 | 40 | 434 | 43 | 39 | 82 | |
| 1965 | 19 | 290 | 238 | 37 | 38 | 603 | 49 | 39 | 88 | |
| | Totaal | 804 | 728 | 178 | 187 | 1 897 | 130 | 112 | 242 | |
| 1965 | 20 | 368 | 357 | 46 | 45 | 816 | 99 | 82 | 181 | |
| 1964 | 20 | 504 | 455 | 45 | 48 | 1 052 | 155 | 116 | 271 | |
| 1964 | 21 | 699 | 611 | 58 | 42 | 1 410 | 221 | 200 | 421 | |
| 1963 | 21 | 725 | 736 | 39 | 44 | 1 544 | 267 | 280 | 547 | |
| 1963 | 22 | 921 | 856 | 45 | 48 | 1 870 | 404 | 382 | 786 | |
| 1962 | 22 | 1 078 | 1 014 | 41 | 31 | 2 164 | 480 | 487 | 967 | |
| 1962 | 23 | 1 198 | 1 125 | 40 | 41 | 2 404 | 662 | 596 | 1 258 | |
| 1961 | 23 | 1 330 | 1 240 | 34 | 40 | 2 644 | 783 | 727 | 1 510 | |
| 1961 | 24 | 1 437 | 1 433 | 49 | 51 | 2 970 | 934 | 940 | 1 874 | |
| 1960 | 24 | 1 545 | 1 426 | 45 | 37 | 3 053 | 1 100 | 1 064 | 2 164 | |
| | Totaal | 9 805 | 9 253 | 442 | 427 | 19 927 | 5 105 | 4 874 | 9 979 | |
| 1960 | 25 | 1 660 | 1 539 | 47 | 47 | 3 293 | 1 226 | 1 136 | 2 362 | |
| 1959 | 25 | 1 648 | 1 604 | 29 | 43 | 3 324 | 1 392 | 1 344 | 2 736 | |
| 1959 | 26 | 1 681 | 1 592 | 48 | 41 | 3 362 | 1 550 | 1 509 | 3 059 | |
| 1958 | 26 | 1 544 | 1 545 | 40 | 31 | 3 160 | 1 509 | 1 520 | 3 029 | |
| 1958 | 27 | 1 557 | 1 425 | 53 | 43 | 3 078 | 1 632 | 1 522 | 3 154 | |
| 1957 | 27 | 1 473 | 1 336 | 47 | 44 | 2 900 | 1 555 | 1 460 | 3 015 | |
| 1957 | 28 | 1 342 | 1 306 | 45 | 46 | 2 739 | 1 528 | 1 490 | 3 018 | |
| 1956 | 28 | 1 177 | 1 175 | 28 | 43 | 2 423 | 1 503 | 1 387 | 2 890 | |
| 1956 | 29 | 1 151 | 1 014 | 37 | 37 | 2 239 | 1 435 | 1 315 | 2 750 | |
| 1955 | 29 | 1 021 | 937 | 38 | 34 | 2 030 | 1 286 | 1 226 | 2 512 | |
| | Totaal | 14 254 | 13 473 | 412 | 409 | 28 548 | 14 616 | 13 909 | 28 525 | |
| 1955 | 30 | 924 | 872 | 34 | 38 | 1 868 | 1 294 | 1 170 | 2 464 | |
| 1954 | 30 | 779 | 731 | 34 | 28 | 1 572 | 1 036 | 1 008 | 2 044 | |
| 1954 | 31 | 638 | 684 | 30 | 33 | 1 385 | 1 103 | 925 | 2 028 | |
| 1953 | 31 | 602 | 546 | 22 | 27 | 1 197 | 952 | 838 | 1 790 | |
| 1953 | 32 | 533 | 531 | 15 | 19 | 1 098 | 793 | 798 | 1 591 | |
| 1952 | 32 | 441 | 424 | 27 | 24 | 916 | 706 | 724 | 1 430 | |
| 1952 | 33 | 392 | 374 | 19 | 15 | 800 | 698 | 609 | 1 307 | |
| 1951 | 33 | 342 | 287 | 11 | 13 | 653 | 549 | 534 | 1 083 | |
| 1951 | 34 | 316 | 298 | 14 | 13 | 641 | 537 | 489 | 1 026 | |
| 1950 | 34 | 251 | 238 | 11 | 20 | 520 | 464 | 441 | 905 | |
| | Totaal | 5 218 | 4 985 | 217 | 230 | 10 650 | 8 132 | 7 536 | 15 668 | |
| 1950 | 35 | 247 | 213 | 12 | 11 | 483 | 432 | 416 | 848 | |
| 1949 | 35 | 165 | 181 | 15 | 13 | 374 | 377 | 344 | 721 | |
| 1949 | 36 | 192 | 163 | 12 | 18 | 385 | 312 | 318 | 630 | |
| 1948 | 36 | 148 | 137 | 8 | 10 | 303 | 315 | 274 | 589 | |
| 1948 | 37 | 141 | 130 | 10 | 7 | 288 | 235 | 256 | 491 | |
| 1947 | 37 | 89 | 91 | 9 | 6 | 195 | 191 | 214 | 405 | |
| 1947 | 38 | 84 | 84 | 5 | 2 | 175 | 244 | 193 | 437 | |
| 1946 | 38 | 67 | 66 | 4 | 6 | 143 | 183 | 157 | 340 | |
| 1946 | 39 | 68 | 60 | 4 | 7 | 139 | 151 | 168 | 319 | |
| 1945 | 39 | 42 | 52 | 6 | - | 100 | 130 | 114 | 244 | |
| | Totaal | 1 243 | 1 177 | 85 | 80 | 2 585 | 2 570 | 2 454 | 5 024 | |

(1) Inclusief de levend geboren maar levenloos aangegeven kinderen, exclusief de doodgeborenen

Tabel 8.- GEBOORTEN NAAR DE LEEFTIJD EN HET GEBOORTEJAAR DER OUDERS (1) (vervolg)

JAAR 1985

C.- VLAAMS GEWEST - BELGISCHE EN VREEMDE NATIONALITEIT

| GEBORTE- JAAR | LEEFTIJD IN VER- STREKEN JAREN | Geboorten naar de leeftijd en het geboortejaar van de moeder | | | | | Geboorten naar de leeftijd en het geboortejaar van de vader | | | |
|------------------------|-----------------------------------------|-----------------------------------------------------------------|---------------|--------------------|--------------|---------------|----------------------------------------------------------------|---------------|---------------|--|
| | | Wettige kinderen | | Onwettige kinderen | | Totaal | Wettige kinderen | | Totaal | |
| | | Jongens | Meisjes | Jongens | Meisjes | | Jongens | Meisjes | | |
| 1945 | 40 | 34 | 32 | 1 | 1 | 68 | 124 | 103 | 227 | |
| 1944 | 40 | 29 | 30 | - | 3 | 62 | 83 | 94 | 177 | |
| 1944 | 41 | 26 | 32 | 3 | 2 | 63 | 87 | 87 | 174 | |
| 1943 | 41 | 15 | 25 | 4 | 2 | 46 | 77 | 67 | 144 | |
| 1943 | 42 | 18 | 23 | 3 | 2 | 46 | 66 | 50 | 116 | |
| 1942 | 42 | 20 | 9 | - | - | 29 | 48 | 52 | 100 | |
| 1942 | 43 | 12 | 11 | - | 2 | 25 | 48 | 51 | 99 | |
| 1941 | 43 | 9 | 8 | 1 | 1 | 19 | 39 | 37 | 76 | |
| 1941 | 44 | 7 | 5 | - | 2 | 14 | 44 | 40 | 84 | |
| 1940 | 44 | 4 | 6 | - | - | 10 | 35 | 41 | 76 | |
| | Totaal | 174 | 181 | 12 | 15 | 382 | 651 | 622 | 1 273 | |
| 1940 | 45 | 7 | 7 | 1 | 1 | 16 | 53 | 40 | 93 | |
| 1939 | 45 | 3 | 5 | - | - | 8 | 30 | 29 | 59 | |
| 1939 | 46 | 4 | 1 | - | - | 5 | 29 | 30 | 59 | |
| 1938 | 46 | 5 | 2 | - | - | 7 | 23 | 28 | 51 | |
| 1938 | 47 | 2 | 2 | - | - | 4 | 31 | 29 | 60 | |
| 1937 | 47 | 2 | 1 | - | - | 3 | 21 | 16 | 37 | |
| 1937 | 48 | 2 | 1 | - | - | 3 | 21 | 15 | 36 | |
| 1936 | 48 | - | - | - | - | - | 19 | 8 | 27 | |
| 1936 | 49 | 1 | - | - | - | 1 | 11 | 22 | 33 | |
| 1935 | 49 | - | 1 | - | - | 1 | 7 | 8 | 15 | |
| | Totaal | 26 | 20 | 1 | 1 | 48 | 245 | 225 | 470 | |
| 1935 | 50 | - | 1 | - | - | 1 | 10 | 12 | 22 | |
| 1934 | 50 | 1 | - | - | - | 1 | 8 | 8 | 16 | |
| 1934 | 51 | - | 1 | - | - | 1 | 13 | 6 | 19 | |
| 1933 | 51 | - | - | - | - | - | 4 | 9 | 13 | |
| 1933 | 52 | - | - | - | - | - | 9 | 10 | 19 | |
| 1932 | 52 | - | - | - | - | - | 6 | 3 | 9 | |
| 1932 | 53 | - | - | - | - | - | 6 | 4 | 10 | |
| 1931 | 53 | - | - | - | - | - | 6 | 3 | 9 | |
| 1931 | 54 | - | - | - | - | - | 3 | 4 | 7 | |
| 1930 | 54 | 1 | - | - | - | 1 | 1 | 5 | 6 | |
| | Totaal | 2 | 2 | - | - | 4 | 66 | 64 | 130 | |
| 1930 | 55 | - | - | - | - | - | 4 | 4 | 8 | |
| 1929 | 55 | - | - | - | - | - | 3 | 2 | 5 | |
| 1929 | 56 | - | - | - | - | - | 4 | 3 | 7 | |
| 1928 | 56 | - | - | - | - | - | 1 | 1 | 2 | |
| 1928 | 57 | - | - | - | - | - | 2 | 2 | 4 | |
| 1927 | 57 | - | - | - | - | - | - | 1 | 1 | |
| 1927 | 58 | - | - | - | - | - | 3 | 2 | 5 | |
| 1926 | 58 | - | - | - | - | - | 1 | 1 | 2 | |
| 1926 | 59 | - | - | - | - | - | 1 | 2 | 3 | |
| 1925 | 59 | - | - | - | - | - | 1 | 2 | 3 | |
| | Totaal | - | - | - | - | - | 20 | 20 | 40 | |
| 1925 | 60 | - | - | - | - | - | - | - | - | |
| 1924 | 60 | - | - | - | - | - | - | - | - | |
| 1924 | 61 | - | - | - | - | - | - | 1 | 1 | |
| 1923 | 61 | - | - | - | - | - | - | - | - | |
| 1923 | 62 | - | - | - | - | - | - | - | - | |
| 1922 | 62 | - | - | - | - | - | - | - | - | |
| 1922 | 63 | - | - | - | - | - | - | - | - | |
| 1921 | 63 | - | - | - | - | - | - | - | - | |
| 1921 | 64 | - | - | - | - | - | - | 1 | 1 | |
| 1920 | 64 | - | - | - | - | - | - | - | - | |
| | Totaal | - | - | - | - | - | - | 2 | 2 | |
| 1920 | 65 | - | - | - | - | - | - | - | - | |
| 1919 | 65 | - | - | - | - | - | - | - | - | |
| | 66 en + | - | - | - | - | - | 1 | 1 | 2 | |
| | Totaal | - | - | - | - | - | 1 | 1 | 2 | |
| Leeftijd onbekend | | 13 | 5 | 1 | - | 19 | 5 | 5 | 10 | |
| Algemeen totaal | | 31 541 | 29 824 | 1 351 | 1 350 | 64 066 | 31 541 | 29 824 | 61 365 | |

(1) Inclusief de levend geboren maar levenloos aangegeven kinderen, exclusief de doodgeborenen

Tabel 8.- GEBOORTEN NAAR DE LEEFTIJD EN HET GEBOORTEJAAR DER OUDERS (1)

JAAR 1985

D.- WAALS GEWEST - BELGISCHE EN VREEMDE NATIONALITEIT

| GEBORTE- JAAR | LEEFTIJD IN VER- STREKEN JAREN | Geboorten naar de leeftijd en het geboortejaar van de moeder | | | | | Geboorten naar de leeftijd en het geboortejaar van de vader | | | |
|------------------|-----------------------------------------|-----------------------------------------------------------------|--------------|--------------------|------------|---------------|----------------------------------------------------------------|--------------|---------------|--|
| | | Wettige kinderen | | Onwettige kinderen | | Totaal | Wettige kinderen | | Totaal | |
| | | Jongens | Meisjes | Jongens | Meisjes | | Jongens | Meisjes | | |
| | < 15 | - | - | 4 | 8 | 12 | - | - | - | |
| | Totaal | - | - | 4 | 8 | 12 | - | - | - | |
| 1970 | 15 | 3 | 4 | 5 | 9 | 21 | - | - | - | |
| 1969 | 15 | 4 | 8 | 7 | 10 | 29 | - | - | - | |
| 1969 | 16 | 24 | 11 | 19 | 17 | 71 | - | - | - | |
| 1968 | 16 | 29 | 18 | 18 | 16 | 81 | 1 | 1 | 2 | |
| 1968 | 17 | 38 | 34 | 31 | 29 | 132 | - | 2 | 2 | |
| 1967 | 17 | 47 | 56 | 38 | 26 | 167 | 3 | 1 | 4 | |
| 1967 | 18 | 82 | 64 | 40 | 37 | 223 | 7 | 9 | 16 | |
| 1966 | 18 | 115 | 90 | 42 | 46 | 293 | 16 | 9 | 25 | |
| 1966 | 19 | 183 | 181 | 62 | 71 | 497 | 35 | 29 | 64 | |
| 1965 | 19 | 186 | 180 | 62 | 62 | 490 | 51 | 30 | 81 | |
| | Totaal | 711 | 646 | 324 | 323 | 2 004 | 113 | 81 | 194 | |
| 1965 | 20 | 284 | 272 | 72 | 61 | 689 | 97 | 74 | 171 | |
| 1964 | 20 | 323 | 296 | 69 | 69 | 757 | 93 | 89 | 182 | |
| 1964 | 21 | 434 | 392 | 63 | 65 | 954 | 177 | 153 | 330 | |
| 1963 | 21 | 428 | 434 | 63 | 67 | 992 | 196 | 162 | 358 | |
| 1963 | 22 | 597 | 507 | 68 | 62 | 1 234 | 255 | 256 | 511 | |
| 1962 | 22 | 587 | 503 | 66 | 45 | 1 201 | 268 | 270 | 538 | |
| 1962 | 23 | 668 | 607 | 66 | 50 | 1 391 | 375 | 353 | 728 | |
| 1961 | 23 | 721 | 699 | 80 | 42 | 1 542 | 441 | 407 | 848 | |
| 1961 | 24 | 782 | 745 | 45 | 41 | 1 613 | 549 | 571 | 1 120 | |
| 1960 | 24 | 781 | 742 | 48 | 43 | 1 614 | 594 | 555 | 1 149 | |
| | Totaal | 5 605 | 5 197 | 640 | 545 | 11 987 | 3 045 | 2 890 | 5 935 | |
| 1960 | 25 | 787 | 742 | 65 | 57 | 1 651 | 706 | 630 | 1 336 | |
| 1959 | 25 | 829 | 753 | 49 | 69 | 1 700 | 700 | 646 | 1 346 | |
| 1959 | 26 | 863 | 795 | 57 | 55 | 1 770 | 838 | 702 | 1 540 | |
| 1958 | 26 | 764 | 724 | 51 | 47 | 1 586 | 754 | 745 | 1 499 | |
| 1958 | 27 | 768 | 747 | 46 | 53 | 1 614 | 799 | 716 | 1 515 | |
| 1957 | 27 | 673 | 690 | 48 | 55 | 1 466 | 747 | 752 | 1 499 | |
| 1957 | 28 | 695 | 699 | 57 | 59 | 1 510 | 774 | 743 | 1 517 | |
| 1956 | 28 | 586 | 579 | 40 | 36 | 1 241 | 682 | 675 | 1 357 | |
| 1956 | 29 | 585 | 601 | 56 | 43 | 1 285 | 745 | 754 | 1 499 | |
| 1955 | 29 | 502 | 483 | 40 | 36 | 1 061 | 702 | 618 | 1 320 | |
| | Totaal | 7 052 | 6 813 | 509 | 510 | 14 884 | 7 447 | 6 981 | 14 428 | |
| 1955 | 30 | 492 | 493 | 34 | 35 | 1 054 | 623 | 634 | 1 257 | |
| 1954 | 30 | 453 | 417 | 40 | 42 | 952 | 573 | 555 | 1 128 | |
| 1954 | 31 | 410 | 384 | 33 | 36 | 863 | 546 | 561 | 1 107 | |
| 1953 | 31 | 334 | 328 | 25 | 25 | 712 | 459 | 442 | 901 | |
| 1953 | 32 | 313 | 334 | 26 | 29 | 702 | 511 | 474 | 985 | |
| 1952 | 32 | 288 | 270 | 25 | 23 | 606 | 453 | 399 | 852 | |
| 1952 | 33 | 272 | 245 | 25 | 22 | 564 | 413 | 433 | 846 | |
| 1951 | 33 | 251 | 209 | 25 | 28 | 513 | 302 | 309 | 611 | |
| 1951 | 34 | 207 | 214 | 28 | 26 | 475 | 332 | 319 | 651 | |
| 1950 | 34 | 176 | 178 | 22 | 14 | 390 | 290 | 296 | 586 | |
| | Totaal | 3 196 | 3 072 | 283 | 280 | 6 831 | 4 502 | 4 422 | 8 924 | |
| 1950 | 35 | 168 | 178 | 26 | 19 | 391 | 315 | 262 | 577 | |
| 1949 | 35 | 124 | 144 | 15 | 16 | 299 | 243 | 244 | 487 | |
| 1949 | 36 | 132 | 100 | 21 | 16 | 269 | 235 | 222 | 457 | |
| 1948 | 36 | 89 | 85 | 17 | 9 | 200 | 193 | 193 | 386 | |
| 1948 | 37 | 92 | 105 | 11 | 8 | 216 | 191 | 202 | 393 | |
| 1947 | 37 | 65 | 75 | 16 | 15 | 171 | 131 | 178 | 309 | |
| 1947 | 38 | 66 | 68 | 10 | 8 | 152 | 135 | 138 | 273 | |
| 1946 | 38 | 69 | 62 | 8 | 13 | 152 | 135 | 132 | 267 | |
| 1946 | 39 | 53 | 42 | 12 | 1 | 108 | 137 | 102 | 239 | |
| 1945 | 39 | 31 | 32 | 6 | 5 | 74 | 71 | 83 | 154 | |
| | Totaal | 889 | 891 | 142 | 110 | 2 032 | 1 786 | 1 756 | 3 542 | |

(1) Inclusief de levend geboren maar levenloos aangegeven kinderen, exclusief de doodgeborenen

Tabel 8.- GEBOORTEN NAAR DE LEEFTIJD EN HET GEBOORTEJAAR DER OUDERS (1) (vervolg)

JAAR 1985

D.- WAALS GEWEST - BELGISCHE EN VREEMDE NATIONALITEIT

| GEBORTE- JAAR | LEEFTIJD IN VER- STREKEN JAREN | Geboorten naar de leeftijd en het geboortejaar van de moeder | | | | | Geboorten naar de leeftijd en het geboortejaar van de vader | | | |
|------------------------|-----------------------------------------|-----------------------------------------------------------------|---------------|--------------------|--------------|---------------|----------------------------------------------------------------|---------------|---------------|--|
| | | Wettige kinderen | | Onwettige kinderen | | Totaal | Wettige kinderen | | Totaal | |
| | | Jongens | Meisjes | Jongens | Meisjes | | Jongens | Meisjes | | |
| 1945 | 40 | 29 | 30 | 3 | - | 62 | 62 | 67 | 129 | |
| 1944 | 40 | 22 | 19 | 3 | 1 | 45 | 61 | 50 | 111 | |
| 1944 | 41 | 13 | 22 | 6 | 6 | 47 | 50 | 63 | 113 | |
| 1943 | 41 | 17 | 17 | 5 | 1 | 40 | 52 | 38 | 90 | |
| 1943 | 42 | 12 | 10 | - | 3 | 25 | 50 | 39 | 89 | |
| 1942 | 42 | 11 | 10 | - | - | 21 | 41 | 30 | 71 | |
| 1942 | 43 | 11 | 2 | 1 | - | 14 | 33 | 28 | 61 | |
| 1941 | 43 | 3 | 4 | 2 | - | 9 | 31 | 19 | 50 | |
| 1941 | 44 | 5 | 3 | - | 1 | 9 | 24 | 20 | 44 | |
| 1940 | 44 | 1 | 2 | - | - | 3 | 21 | 29 | 50 | |
| | Totaal | 124 | 119 | 20 | 12 | 275 | 425 | 383 | 808 | |
| 1940 | 45 | 1 | 2 | - | - | 3 | 30 | 20 | 50 | |
| 1939 | 45 | 1 | 1 | - | - | 2 | 25 | 30 | 55 | |
| 1939 | 46 | - | 1 | 2 | - | 3 | 26 | 17 | 43 | |
| 1938 | 46 | 1 | 2 | - | - | 3 | 16 | 18 | 34 | |
| 1938 | 47 | - | - | - | - | - | 21 | 21 | 42 | |
| 1937 | 47 | - | 1 | - | - | 1 | 17 | 11 | 28 | |
| 1937 | 48 | - | - | - | - | - | 19 | 10 | 29 | |
| 1936 | 48 | - | - | - | - | - | 14 | 5 | 19 | |
| 1936 | 49 | - | - | - | - | - | 12 | 9 | 21 | |
| 1935 | 49 | - | - | - | - | - | 11 | 12 | 23 | |
| | Totaal | 3 | 7 | 2 | - | 12 | 191 | 153 | 344 | |
| 1935 | 50 | 1 | - | - | - | 1 | 4 | 14 | 18 | |
| 1934 | 50 | - | - | - | - | - | 5 | 5 | 10 | |
| 1934 | 51 | - | 1 | - | - | 1 | 8 | 3 | 11 | |
| 1933 | 51 | - | - | - | - | - | 4 | 6 | 10 | |
| 1933 | 52 | 1 | - | - | - | 1 | 5 | 5 | 10 | |
| 1932 | 52 | 1 | - | - | - | 1 | 1 | 7 | 8 | |
| 1932 | 53 | - | - | - | - | - | 5 | 5 | 10 | |
| 1931 | 53 | - | - | - | - | - | 5 | 1 | 6 | |
| 1931 | 54 | - | - | - | - | - | 6 | 2 | 8 | |
| 1930 | 54 | - | - | - | - | - | 4 | 3 | 7 | |
| | Totaal | 3 | 1 | - | - | 4 | 47 | 51 | 98 | |
| 1930 | 55 | - | - | - | - | - | 2 | - | 2 | |
| 1929 | 55 | - | - | - | - | - | 5 | 6 | 11 | |
| 1929 | 56 | - | - | - | - | - | 1 | 5 | 6 | |
| 1928 | 56 | - | - | - | - | - | 4 | 1 | 5 | |
| 1928 | 57 | - | - | - | - | - | - | - | - | |
| 1927 | 57 | - | - | - | - | - | 2 | 1 | 3 | |
| 1927 | 58 | - | - | - | - | - | 1 | 1 | 2 | |
| 1926 | 58 | - | - | - | - | - | 3 | 1 | 4 | |
| 1926 | 59 | - | - | - | - | - | - | - | - | |
| 1925 | 59 | - | - | - | - | - | 1 | - | 1 | |
| | Totaal | - | - | - | - | - | 19 | 15 | 34 | |
| 1925 | 60 | - | - | - | - | - | - | 3 | 3 | |
| 1924 | 60 | - | - | - | - | - | 1 | 1 | 2 | |
| 1924 | 61 | - | - | - | - | - | - | 2 | 2 | |
| 1923 | 61 | - | - | - | - | - | - | 1 | 1 | |
| 1923 | 62 | - | - | - | - | - | - | - | - | |
| 1922 | 62 | - | - | - | - | - | - | - | - | |
| 1922 | 63 | - | - | - | - | - | 1 | 1 | 2 | |
| 1921 | 63 | - | - | - | - | - | - | - | - | |
| 1921 | 64 | - | - | - | - | - | 2 | - | 2 | |
| 1920 | 64 | - | - | - | - | - | - | - | - | |
| | Totaal | - | - | - | - | - | 4 | 8 | 12 | |
| 1920 | 65 | - | - | - | - | - | - | - | - | |
| 1919 | 65 | - | - | - | - | - | - | - | - | |
| | 66 en + | - | - | - | - | - | 1 | 2 | 3 | |
| | Totaal | - | - | - | - | - | 1 | 2 | 3 | |
| Leeftijd onbekend | | 10 | 5 | - | - | 15 | 13 | 9 | 22 | |
| Algemeen totaal | | 17 593 | 16 751 | 1 924 | 1 788 | 38 056 | 17 593 | 16 751 | 34 344 | |

(1) Inclusief de levend geboren maar levenloos aangegeven kinderen, exclusief de doodgeborenen

Tabel 8.- GEBOORTEN NAAR DE LEEFTIJD EN HET GEBOORTEJAAR DER OUDERS (1)

JAAR 1985

A.- HET RIJK - VREEMDE NATIONALITEIT

| GEBOORTE- JAAR | LEEFTIJD IN VER- STREKEN JAREN | Geboorten naar de leeftijd en het geboortejaar van de moeder | | | | Geboorten naar de leeftijd en het geboortejaar van de vader | | | |
|-------------------|-----------------------------------------|-----------------------------------------------------------------|--------------|--------------------|------------|----------------------------------------------------------------|------------------|--------------|--------------|
| | | Wettige kinderen | | Onwettige kinderen | | Totaal | Wettige kinderen | | Totaal |
| | | Jongens | Meisjes | Jongens | Meisjes | | Jongens | Meisjes | |
| | < 15 | 1 | - | 1 | 1 | 3 | - | - | - |
| | Totaal | 1 | - | 1 | 1 | 3 | - | - | - |
| 1970 | 15 | 2 | 1 | 2 | - | 5 | - | - | - |
| 1969 | 15 | 2 | 2 | 4 | 1 | 9 | - | - | - |
| 1969 | 16 | 10 | 11 | 7 | 1 | 29 | - | - | - |
| 1968 | 16 | 17 | 6 | 2 | 2 | 27 | - | 1 | 1 |
| 1968 | 17 | 35 | 32 | 5 | 5 | 77 | 2 | - | 2 |
| 1967 | 17 | 38 | 28 | 7 | 6 | 79 | 5 | 2 | 7 |
| 1967 | 18 | 40 | 38 | 5 | 9 | 92 | 9 | 11 | 20 |
| 1966 | 18 | 62 | 70 | 11 | 14 | 157 | 6 | 9 | 15 |
| 1966 | 19 | 105 | 111 | 15 | 14 | 245 | 22 | 20 | 42 |
| 1965 | 19 | 112 | 98 | 17 | 14 | 241 | 20 | 21 | 41 |
| | Totaal | 423 | 397 | 75 | 66 | 961 | 64 | 64 | 128 |
| 1965 | 20 | 154 | 131 | 19 | 18 | 322 | 48 | 45 | 93 |
| 1964 | 20 | 168 | 158 | 14 | 18 | 358 | 44 | 36 | 80 |
| 1964 | 21 | 236 | 211 | 13 | 13 | 473 | 87 | 82 | 169 |
| 1963 | 21 | 213 | 188 | 15 | 17 | 433 | 75 | 67 | 142 |
| 1963 | 22 | 254 | 237 | 14 | 19 | 524 | 107 | 93 | 200 |
| 1962 | 22 | 229 | 217 | 15 | 12 | 473 | 115 | 102 | 217 |
| 1962 | 23 | 314 | 271 | 13 | 23 | 621 | 151 | 164 | 315 |
| 1961 | 23 | 276 | 259 | 15 | 11 | 561 | 152 | 138 | 290 |
| 1961 | 24 | 322 | 336 | 19 | 14 | 691 | 190 | 197 | 387 |
| 1960 | 24 | 342 | 315 | 10 | 12 | 679 | 189 | 194 | 383 |
| | Totaal | 2 508 | 2 323 | 147 | 157 | 5 135 | 1 158 | 1 118 | 2 276 |
| 1960 | 25 | 394 | 333 | 13 | 15 | 755 | 305 | 265 | 570 |
| 1959 | 25 | 279 | 305 | 11 | 15 | 610 | 237 | 227 | 464 |
| 1959 | 26 | 364 | 304 | 13 | 19 | 700 | 289 | 267 | 556 |
| 1958 | 26 | 306 | 299 | 17 | 14 | 636 | 235 | 261 | 496 |
| 1958 | 27 | 336 | 305 | 11 | 12 | 664 | 305 | 291 | 596 |
| 1957 | 27 | 255 | 281 | 9 | 9 | 554 | 262 | 252 | 514 |
| 1957 | 28 | 313 | 265 | 12 | 16 | 606 | 308 | 257 | 565 |
| 1956 | 28 | 274 | 252 | 11 | 14 | 551 | 248 | 237 | 485 |
| 1956 | 29 | 270 | 261 | 11 | 8 | 550 | 326 | 299 | 625 |
| 1955 | 29 | 225 | 232 | 10 | 3 | 470 | 249 | 274 | 523 |
| | Totaal | 3 016 | 2 837 | 118 | 125 | 6 096 | 2 764 | 2 630 | 5 394 |
| 1955 | 30 | 236 | 245 | 11 | 9 | 501 | 258 | 273 | 531 |
| 1954 | 30 | 190 | 177 | 12 | 9 | 388 | 234 | 229 | 463 |
| 1954 | 31 | 224 | 178 | 6 | 7 | 415 | 256 | 231 | 487 |
| 1953 | 31 | 158 | 166 | 6 | 4 | 334 | 225 | 185 | 410 |
| 1953 | 32 | 158 | 167 | 6 | 7 | 338 | 236 | 206 | 442 |
| 1952 | 32 | 137 | 138 | 5 | 7 | 287 | 197 | 196 | 393 |
| 1952 | 33 | 151 | 150 | 12 | 7 | 320 | 213 | 222 | 435 |
| 1951 | 33 | 106 | 97 | 6 | 4 | 213 | 163 | 171 | 334 |
| 1951 | 34 | 114 | 109 | 4 | 3 | 230 | 195 | 148 | 343 |
| 1950 | 34 | 107 | 103 | 7 | 7 | 224 | 164 | 175 | 339 |
| | Totaal | 1 581 | 1 530 | 75 | 64 | 3 250 | 2 141 | 2 036 | 4 177 |
| 1950 | 35 | 110 | 102 | 6 | 3 | 221 | 193 | 163 | 356 |
| 1949 | 35 | 67 | 69 | 9 | 3 | 148 | 137 | 138 | 275 |
| 1949 | 36 | 80 | 64 | 5 | 3 | 152 | 141 | 136 | 277 |
| 1948 | 36 | 56 | 63 | 5 | 3 | 127 | 112 | 111 | 223 |
| 1948 | 37 | 58 | 59 | 2 | 4 | 123 | 132 | 125 | 257 |
| 1947 | 37 | 52 | 41 | 2 | 2 | 97 | 89 | 85 | 174 |
| 1947 | 38 | 40 | 36 | 1 | 3 | 80 | 121 | 81 | 202 |
| 1946 | 38 | 35 | 32 | 2 | 7 | 76 | 92 | 68 | 160 |
| 1946 | 39 | 32 | 25 | 2 | - | 59 | 86 | 64 | 150 |
| 1945 | 39 | 22 | 24 | 1 | 1 | 48 | 69 | 67 | 136 |
| | Totaal | 552 | 515 | 35 | 29 | 1 131 | 1 172 | 1 038 | 2 210 |

(1) Inclusief de levend geboren maar levenloos aangegeven kinderen, exclusief de doodgeborenen

Tabel 8.- GEBOORTEN NAAR DE LEEFTIJD EN HET GEBOORTEJAAR DER OUDERS (1) (vervolg)

JAAR 1985

A.- HET RIJK - VREEMDE NATIONALITEIT

| GEBORTE- JAAR | LEEFTIJD IN VER- STREKEN JAREN | Geboorten naar de leeftijd en het geboortejaar van de moeder | | | | | Geboorten naar de leeftijd en het geboortejaar van de vader | | | |
|------------------------|-----------------------------------------|-----------------------------------------------------------------|--------------|--------------------|------------|---------------|----------------------------------------------------------------|--------------|---------------|--|
| | | Wettige kinderen | | Onwettige kinderen | | Totaal | Wettige kinderen | | Totaal | |
| | | Jongens | Meisjes | Jongens | Meisjes | | Jongens | Meisjes | | |
| 1945 | 40 | 33 | 17 | 1 | - | 51 | 74 | 58 | 132 | |
| 1944 | 40 | 17 | 18 | - | 1 | 36 | 62 | 57 | 119 | |
| 1944 | 41 | 22 | 29 | 2 | - | 53 | 65 | 44 | 109 | |
| 1943 | 41 | 9 | 14 | - | - | 23 | 49 | 61 | 110 | |
| 1943 | 42 | 14 | 17 | 1 | - | 32 | 48 | 50 | 98 | |
| 1942 | 42 | 15 | 16 | 2 | - | 33 | 50 | 45 | 95 | |
| 1942 | 43 | 13 | 7 | - | 1 | 21 | 50 | 49 | 99 | |
| 1941 | 43 | 10 | 5 | - | - | 15 | 46 | 42 | 88 | |
| 1941 | 44 | 3 | 4 | - | - | 7 | 49 | 34 | 83 | |
| 1940 | 44 | 6 | 7 | - | - | 13 | 42 | 50 | 92 | |
| | Totaal | 142 | 134 | 6 | 2 | 284 | 535 | 490 | 1 025 | |
| 1940 | 45 | 6 | 8 | - | - | 14 | 52 | 50 | 102 | |
| 1939 | 45 | 3 | 4 | - | - | 7 | 34 | 36 | 70 | |
| 1939 | 46 | 6 | 1 | - | - | 7 | 30 | 16 | 46 | |
| 1938 | 46 | 6 | 1 | - | - | 7 | 26 | 28 | 54 | |
| 1938 | 47 | - | 1 | - | - | 1 | 41 | 32 | 73 | |
| 1937 | 47 | 1 | - | - | - | 1 | 25 | 18 | 43 | |
| 1937 | 48 | 2 | - | - | - | 2 | 23 | 20 | 43 | |
| 1936 | 48 | - | - | - | - | - | 16 | 17 | 33 | |
| 1936 | 49 | 1 | - | - | - | 1 | 28 | 26 | 54 | |
| 1935 | 49 | - | 1 | - | - | 1 | 16 | 10 | 26 | |
| | Totaal | 25 | 16 | - | - | 41 | 291 | 253 | 544 | |
| 1935 | 50 | 1 | 1 | - | - | 2 | 11 | 17 | 28 | |
| 1934 | 50 | 2 | - | - | - | 2 | 17 | 10 | 27 | |
| 1934 | 51 | - | 2 | - | - | 2 | 13 | 9 | 22 | |
| 1933 | 51 | - | - | - | - | - | 6 | 8 | 14 | |
| 1933 | 52 | 1 | 1 | - | - | 2 | 11 | 7 | 18 | |
| 1932 | 52 | 1 | - | - | - | 1 | 7 | 5 | 12 | |
| 1932 | 53 | - | - | - | - | - | 8 | 7 | 15 | |
| 1931 | 53 | - | - | - | - | - | 9 | 2 | 11 | |
| 1931 | 54 | - | - | - | - | - | 6 | 4 | 10 | |
| 1930 | 54 | - | - | - | - | - | 1 | 6 | 7 | |
| | Totaal | 5 | 4 | - | - | 9 | 89 | 75 | 164 | |
| 1930 | 55 | - | - | - | - | - | 5 | 5 | 10 | |
| 1929 | 55 | - | - | - | - | - | 6 | 9 | 15 | |
| 1929 | 56 | - | - | - | - | - | 2 | 5 | 7 | |
| 1928 | 56 | - | - | - | - | - | 3 | 2 | 5 | |
| 1928 | 57 | - | - | - | - | - | 1 | - | 1 | |
| 1927 | 57 | - | - | - | - | - | 3 | 1 | 4 | |
| 1927 | 58 | - | - | - | - | - | 2 | 2 | 4 | |
| 1926 | 58 | - | - | - | - | - | 3 | 5 | 8 | |
| 1926 | 59 | - | - | - | - | - | 3 | 2 | 5 | |
| 1925 | 59 | - | - | - | - | - | 1 | 6 | 7 | |
| | Totaal | - | - | - | - | - | 29 | 37 | 66 | |
| 1925 | 60 | - | - | - | - | - | - | 2 | 2 | |
| 1924 | 60 | - | - | - | - | - | 1 | 2 | 3 | |
| 1924 | 61 | - | - | - | - | - | - | - | - | |
| 1923 | 61 | - | - | - | - | - | - | 2 | 2 | |
| 1923 | 62 | - | - | - | - | - | 1 | - | 1 | |
| 1922 | 62 | - | - | - | - | - | - | - | - | |
| 1922 | 63 | - | - | - | - | - | 2 | 1 | 3 | |
| 1921 | 63 | - | - | - | - | - | - | - | - | |
| 1921 | 64 | - | - | - | - | - | 1 | - | 1 | |
| 1920 | 64 | - | - | - | - | - | - | 1 | 1 | |
| | Totaal | - | - | - | - | - | 5 | 8 | 13 | |
| 1920 | 65 | - | - | - | - | - | - | - | - | |
| 1919 | 65 | - | - | - | - | - | 1 | - | 1 | |
| | 66 en + | - | - | - | - | - | - | 1 | 1 | |
| | Totaal | - | - | - | - | - | 1 | 1 | 2 | |
| Leeftijd onbekend | | 6 | 2 | - | - | 8 | 10 | 8 | 18 | |
| Algemeen totaal | | 8 259 | 7 758 | 457 | 444 | 16 918 | 8 259 | 7 758 | 16 017 | |

(1) Inclusief de levend geboren maar levenloos aangegeven kinderen, exclusief de doodgeborenen

Tabel 8. - GEBOORTEN NAAR DE LEEFTIJD EN HET GEBOORTEJAAR DER OUDERS (1)

JAAR 1985

B.- BRUSSELS GEWEST - VREEMDE NATIONALITEIT

| GEBORTE- JAAR | LEEFTIJD IN VER- STREKEN JAREN | Geboorten naar de leeftijd en het geboortejaar van de moeder | | | | | Geboorten naar de leeftijd en het geboortejaar van de vader | | | |
|------------------|-----------------------------------------|-----------------------------------------------------------------|------------|--------------------|-----------|--------------|----------------------------------------------------------------|------------|--------------|--|
| | | Wettige kinderen | | Onwettige kinderen | | Totaal | Wettige kinderen | | Totaal | |
| | | Jongens | Meisjes | Jongens | Meisjes | | Jongens | Meisjes | | |
| | < 15 | - | - | - | 1 | 1 | - | - | - | |
| | Totaal | - | - | - | 1 | 1 | - | - | - | |
| 1970 | 15 | 1 | 1 | - | - | 2 | - | - | - | |
| 1969 | 15 | - | 1 | - | - | 1 | - | - | - | |
| 1969 | 16 | 1 | 5 | 2 | - | 8 | - | - | - | |
| 1968 | 16 | 5 | 2 | 1 | 1 | 9 | - | - | - | |
| 1968 | 17 | 17 | 10 | 1 | 2 | 30 | - | - | - | |
| 1967 | 17 | 10 | 8 | 1 | 3 | 22 | 2 | - | 2 | |
| 1967 | 18 | 11 | 8 | 2 | 2 | 23 | 3 | 4 | 7 | |
| 1966 | 18 | 21 | 21 | 4 | 3 | 49 | 2 | 2 | 4 | |
| 1966 | 19 | 27 | 35 | 4 | 3 | 69 | 6 | 5 | 11 | |
| 1965 | 19 | 35 | 34 | 6 | 2 | 77 | 5 | 7 | 12 | |
| | Totaal | 128 | 125 | 21 | 16 | 290 | 18 | 18 | 36 | |
| 1965 | 20 | 47 | 41 | 6 | 9 | 103 | 9 | 7 | 16 | |
| 1964 | 20 | 55 | 41 | 5 | 3 | 104 | 8 | 12 | 20 | |
| 1964 | 21 | 62 | 57 | 4 | 6 | 129 | 12 | 15 | 27 | |
| 1963 | 21 | 61 | 54 | 7 | 7 | 129 | 12 | 14 | 26 | |
| 1963 | 22 | 74 | 64 | 2 | 6 | 146 | 26 | 20 | 46 | |
| 1962 | 22 | 52 | 66 | 2 | 6 | 126 | 27 | 22 | 49 | |
| 1962 | 23 | 80 | 65 | 6 | 6 | 157 | 37 | 47 | 84 | |
| 1961 | 23 | 73 | 77 | 7 | 4 | 161 | 27 | 37 | 64 | |
| 1961 | 24 | 83 | 108 | 7 | 7 | 205 | 48 | 43 | 91 | |
| 1960 | 24 | 93 | 111 | 3 | 4 | 211 | 34 | 46 | 80 | |
| | Totaal | 680 | 684 | 49 | 58 | 1 471 | 240 | 263 | 503 | |
| 1960 | 25 | 109 | 91 | 7 | 2 | 209 | 71 | 47 | 118 | |
| 1959 | 25 | 87 | 87 | 5 | 5 | 184 | 66 | 59 | 125 | |
| 1959 | 26 | 109 | 78 | 4 | 7 | 198 | 74 | 67 | 141 | |
| 1958 | 26 | 96 | 90 | 5 | 8 | 199 | 57 | 69 | 126 | |
| 1958 | 27 | 91 | 93 | 6 | 3 | 193 | 61 | 77 | 138 | |
| 1957 | 27 | 76 | 80 | 4 | 2 | 162 | 60 | 65 | 125 | |
| 1957 | 28 | 86 | 75 | 3 | 7 | 171 | 71 | 75 | 146 | |
| 1956 | 28 | 88 | 77 | 6 | 6 | 177 | 78 | 69 | 147 | |
| 1956 | 29 | 82 | 93 | 3 | 4 | 182 | 94 | 89 | 183 | |
| 1955 | 29 | 77 | 69 | 6 | - | 152 | 62 | 75 | 137 | |
| | Totaal | 901 | 833 | 49 | 44 | 1 827 | 694 | 692 | 1 386 | |
| 1955 | 30 | 69 | 78 | 4 | 2 | 153 | 74 | 82 | 156 | |
| 1954 | 30 | 71 | 54 | 5 | 4 | 134 | 73 | 81 | 154 | |
| 1954 | 31 | 72 | 62 | 3 | 2 | 139 | 81 | 67 | 148 | |
| 1953 | 31 | 52 | 63 | 2 | 1 | 118 | 79 | 76 | 155 | |
| 1953 | 32 | 58 | 45 | 2 | 3 | 108 | 89 | 65 | 154 | |
| 1952 | 32 | 45 | 64 | 2 | 4 | 115 | 70 | 61 | 131 | |
| 1952 | 33 | 62 | 54 | 4 | 3 | 123 | 86 | 77 | 163 | |
| 1951 | 33 | 36 | 34 | 2 | 3 | 75 | 55 | 70 | 125 | |
| 1951 | 34 | 41 | 32 | 3 | - | 76 | 61 | 55 | 116 | |
| 1950 | 34 | 37 | 48 | 2 | 5 | 92 | 57 | 53 | 110 | |
| | Totaal | 543 | 534 | 29 | 27 | 1 133 | 725 | 687 | 1 412 | |
| 1950 | 35 | 33 | 38 | - | 1 | 72 | 72 | 46 | 118 | |
| 1949 | 35 | 20 | 18 | 4 | 1 | 43 | 45 | 50 | 95 | |
| 1949 | 36 | 28 | 24 | 2 | - | 54 | 44 | 52 | 96 | |
| 1948 | 36 | 18 | 26 | 1 | 1 | 46 | 30 | 51 | 81 | |
| 1948 | 37 | 17 | 24 | 1 | 3 | 45 | 51 | 45 | 96 | |
| 1947 | 37 | 23 | 19 | 1 | 2 | 45 | 32 | 34 | 66 | |
| 1947 | 38 | 17 | 16 | 1 | 3 | 37 | 51 | 34 | 85 | |
| 1946 | 38 | 8 | 11 | 1 | 6 | 26 | 39 | 31 | 70 | |
| 1946 | 39 | 14 | 7 | - | - | 21 | 34 | 22 | 56 | |
| 1945 | 39 | 9 | 9 | - | - | 18 | 31 | 30 | 61 | |
| | Totaal | 187 | 192 | 11 | 17 | 407 | 429 | 395 | 824 | |

(1) Inclusief de levend geboren maar levenloos aangegeven kinderen, exclusief de doodgeborenen

Tabel 8.- GEBOORTEN NAAR DE LEEFTIJD EN HET GEBOORTEJAAR DER OUDERS (1) (vervolg)

JAAR 1985

B.- BRUSSELS GEWEST - VREEMDE NATIONALITEIT

| GEBORTE- JAAR | LEEFTIJD IN VER- STREKEN JAREN | Geboorten naar de leeftijd en het geboortejaar van de moeder | | | | | Geboorten naar de leeftijd en het geboortejaar van de vader | | | |
|------------------------|-----------------------------------------|-----------------------------------------------------------------|--------------|--------------------|------------|--------------|----------------------------------------------------------------|--------------|--------------|--|
| | | Wettige kinderen | | Onwettige kinderen | | Totaal | Wettige kinderen | | Totaal | |
| | | Jongens | Meisjes | Jongens | Meisjes | | Jongens | Meisjes | | |
| 1945 | 40 | 18 | 4 | - | - | 22 | 35 | 21 | 56 | |
| 1944 | 40 | 5 | 5 | - | - | 10 | 25 | 30 | 55 | |
| 1944 | 41 | 13 | 10 | 1 | - | 24 | 37 | 20 | 57 | |
| 1943 | 41 | 3 | 5 | - | - | 8 | 16 | 29 | 45 | |
| 1943 | 42 | 7 | 3 | - | - | 10 | 19 | 22 | 41 | |
| 1942 | 42 | 5 | 8 | 2 | - | 15 | 24 | 22 | 46 | |
| 1942 | 43 | 2 | 2 | - | 1 | 5 | 23 | 18 | 41 | |
| 1941 | 43 | 2 | 1 | - | - | 3 | 13 | 28 | 41 | |
| 1941 | 44 | 1 | 2 | - | - | 3 | 19 | 10 | 29 | |
| 1940 | 44 | 3 | 3 | - | - | 6 | 19 | 19 | 38 | |
| | Totaal | 59 | 43 | 3 | 1 | 106 | 230 | 219 | 449 | |
| 1940 | 45 | 3 | 2 | - | - | 5 | 14 | 20 | 34 | |
| 1939 | 45 | 1 | 1 | - | - | 2 | 14 | 9 | 23 | |
| 1939 | 46 | 3 | 1 | - | - | 4 | 12 | 6 | 18 | |
| 1938 | 46 | 1 | - | - | - | 1 | 10 | 10 | 20 | |
| 1938 | 47 | - | - | - | - | - | 13 | 7 | 20 | |
| 1937 | 47 | - | - | - | - | - | 6 | 5 | 11 | |
| 1937 | 48 | - | - | - | - | - | 10 | 8 | 18 | |
| 1936 | 48 | - | - | - | - | - | 4 | 9 | 13 | |
| 1936 | 49 | - | - | - | - | - | 17 | 8 | 25 | |
| 1935 | 49 | - | - | - | - | - | 8 | 4 | 12 | |
| | Totaal | 8 | 4 | - | - | 12 | 108 | 86 | 194 | |
| 1935 | 50 | - | 1 | - | - | 1 | 7 | 8 | 15 | |
| 1934 | 50 | 1 | - | - | - | 1 | 9 | 4 | 13 | |
| 1934 | 51 | - | - | - | - | - | 4 | 5 | 9 | |
| 1933 | 51 | - | - | - | - | - | 4 | 3 | 7 | |
| 1933 | 52 | - | 1 | - | - | 1 | 4 | 1 | 5 | |
| 1932 | 52 | - | - | - | - | - | 4 | 3 | 7 | |
| 1932 | 53 | - | - | - | - | - | 6 | 3 | 9 | |
| 1931 | 53 | - | - | - | - | - | 3 | - | 3 | |
| 1931 | 54 | - | - | - | - | - | 1 | 1 | 2 | |
| 1930 | 54 | - | - | - | - | - | - | 3 | 3 | |
| | Totaal | 1 | 2 | - | - | 3 | 42 | 31 | 73 | |
| 1930 | 55 | - | - | - | - | - | 3 | 3 | 6 | |
| 1929 | 55 | - | - | - | - | - | 3 | 5 | 8 | |
| 1929 | 56 | - | - | - | - | - | - | 2 | 2 | |
| 1928 | 56 | - | - | - | - | - | 1 | 1 | 2 | |
| 1928 | 57 | - | - | - | - | - | 1 | - | 1 | |
| 1927 | 57 | - | - | - | - | - | 3 | 1 | 4 | |
| 1927 | 58 | - | - | - | - | - | - | 1 | 1 | |
| 1926 | 58 | - | - | - | - | - | 1 | 3 | 4 | |
| 1926 | 59 | - | - | - | - | - | 2 | 1 | 3 | |
| 1925 | 59 | - | - | - | - | - | 1 | 4 | 5 | |
| | Totaal | - | - | - | - | - | 15 | 21 | 36 | |
| 1925 | 60 | - | - | - | - | - | - | 1 | 1 | |
| 1924 | 60 | - | - | - | - | - | - | 1 | 1 | |
| 1924 | 61 | - | - | - | - | - | - | - | - | |
| 1923 | 61 | - | - | - | - | - | - | 1 | 1 | |
| 1923 | 62 | - | - | - | - | - | 1 | - | 1 | |
| 1922 | 62 | - | - | - | - | - | - | - | - | |
| 1922 | 63 | - | - | - | - | - | 1 | - | 1 | |
| 1921 | 63 | - | - | - | - | - | - | - | - | |
| 1921 | 64 | - | - | - | - | - | - | - | - | |
| 1920 | 64 | - | - | - | - | - | - | 1 | 1 | |
| | Totaal | - | - | - | - | - | 2 | 4 | 6 | |
| 1920 | 65 | - | - | - | - | - | - | - | - | |
| 1919 | 65 | - | - | - | - | - | 1 | - | 1 | |
| | 66 en + | - | - | - | - | - | - | - | - | |
| | Totaal | - | - | - | - | - | 1 | - | 1 | |
| Leeftijd onbekend | | - | - | - | - | - | 3 | 1 | 4 | |
| Algemeen totaal | | 2 507 | 2 417 | 162 | 164 | 5 250 | 2 507 | 2 417 | 4 924 | |

(1) Inclusief de levend geboren maar levenloos aangegeven kinderen, exclusief de doodgeborenen

Tabel 8.- GEBOORTEN NAAR DE LEEFTIJD EN HET GEBOORTEJAAR DER OUDERS (1)

JAAR 1985

C.- VLAAMS GEWEST - VREEMDE NATIONALITEIT

| GEBOORTE- JAAR | LEEFTIJD IN VER- STREKEN JAREN | Geboorten naar de leeftijd en het geboortejaar van de moeder | | | | | Geboorten naar de leeftijd en het geboortejaar van de vader | | | |
|-------------------|-----------------------------------------|-----------------------------------------------------------------|------------|--------------------|-----------|--------------|----------------------------------------------------------------|------------|--------------|--|
| | | Wettige kinderen | | Onwettige kinderen | | Totaal | Wettige kinderen | | Totaal | |
| | | Jongens | Meisjes | Jongens | Meisjes | | Jongens | Meisjes | | |
| | < 15 | 1 | - | 1 | - | 2 | - | - | - | |
| | Totaal | 1 | - | 1 | - | 2 | - | - | - | |
| 1970 | 15 | - | - | - | - | - | - | - | - | |
| 1969 | 15 | 2 | 1 | 1 | - | 4 | - | - | - | |
| 1969 | 16 | 6 | 3 | 1 | - | 10 | - | - | - | |
| 1968 | 16 | 6 | 2 | 1 | - | 9 | - | 1 | 1 | |
| 1968 | 17 | 14 | 15 | - | - | 29 | 2 | - | 2 | |
| 1967 | 17 | 18 | 9 | 1 | 1 | 29 | 2 | 1 | 3 | |
| 1967 | 18 | 18 | 18 | 1 | 4 | 41 | 4 | 7 | 11 | |
| 1966 | 18 | 19 | 33 | 1 | 4 | 57 | 2 | 6 | 8 | |
| 1966 | 19 | 38 | 42 | 3 | 1 | 84 | 8 | 10 | 18 | |
| 1965 | 19 | 46 | 35 | 3 | 3 | 87 | 8 | 8 | 16 | |
| | Totaal | 167 | 158 | 12 | 13 | 350 | 26 | 33 | 59 | |
| 1965 | 20 | 58 | 42 | 3 | 4 | 107 | 23 | 19 | 42 | |
| 1964 | 20 | 53 | 55 | 2 | 4 | 114 | 17 | 12 | 29 | |
| 1964 | 21 | 80 | 71 | 4 | 4 | 159 | 39 | 31 | 70 | |
| 1963 | 21 | 74 | 70 | 4 | 3 | 151 | 29 | 21 | 50 | |
| 1963 | 22 | 86 | 89 | 2 | 3 | 180 | 38 | 36 | 74 | |
| 1962 | 22 | 69 | 68 | 3 | 1 | 141 | 46 | 46 | 92 | |
| 1962 | 23 | 112 | 92 | 4 | 5 | 213 | 58 | 60 | 118 | |
| 1961 | 23 | 69 | 66 | 2 | 3 | 140 | 54 | 35 | 89 | |
| 1961 | 24 | 79 | 82 | 5 | 1 | 167 | 55 | 67 | 122 | |
| 1960 | 24 | 98 | 72 | 1 | 3 | 174 | 63 | 61 | 124 | |
| | Totaal | 778 | 707 | 30 | 31 | 1 546 | 422 | 388 | 810 | |
| 1960 | 25 | 132 | 113 | 1 | 4 | 250 | 95 | 87 | 182 | |
| 1959 | 25 | 67 | 95 | 3 | 2 | 167 | 53 | 65 | 118 | |
| 1959 | 26 | 97 | 107 | 3 | 3 | 210 | 88 | 85 | 173 | |
| 1958 | 26 | 79 | 94 | 5 | 2 | 180 | 69 | 92 | 161 | |
| 1958 | 27 | 113 | 86 | 2 | 1 | 202 | 103 | 87 | 190 | |
| 1957 | 27 | 80 | 75 | 2 | 2 | 159 | 69 | 69 | 138 | |
| 1957 | 28 | 92 | 89 | 3 | 4 | 188 | 90 | 71 | 161 | |
| 1956 | 28 | 82 | 75 | 2 | 3 | 162 | 71 | 62 | 133 | |
| 1956 | 29 | 90 | 69 | 2 | - | 161 | 88 | 85 | 173 | |
| 1955 | 29 | 63 | 63 | - | 2 | 128 | 86 | 79 | 165 | |
| | Totaal | 895 | 866 | 23 | 23 | 1 807 | 812 | 782 | 1 594 | |
| 1955 | 30 | 86 | 80 | 1 | 3 | 170 | 78 | 88 | 166 | |
| 1954 | 30 | 47 | 51 | 4 | 1 | 103 | 71 | 56 | 127 | |
| 1954 | 31 | 64 | 55 | 1 | 1 | 121 | 85 | 64 | 149 | |
| 1953 | 31 | 54 | 41 | 2 | 2 | 99 | 57 | 40 | 97 | |
| 1953 | 32 | 42 | 58 | 1 | 1 | 102 | 55 | 58 | 113 | |
| 1952 | 32 | 40 | 41 | 1 | 1 | 83 | 55 | 62 | 117 | |
| 1952 | 33 | 41 | 47 | 2 | - | 90 | 55 | 58 | 113 | |
| 1951 | 33 | 36 | 27 | - | - | 63 | 45 | 48 | 93 | |
| 1951 | 34 | 33 | 35 | - | 1 | 69 | 62 | 37 | 99 | |
| 1950 | 34 | 30 | 23 | - | - | 53 | 49 | 58 | 107 | |
| | Totaal | 473 | 458 | 12 | 10 | 953 | 612 | 569 | 1 181 | |
| 1950 | 35 | 37 | 32 | 2 | - | 71 | 64 | 69 | 133 | |
| 1949 | 35 | 24 | 28 | 3 | - | 55 | 42 | 48 | 90 | |
| 1949 | 36 | 31 | 23 | 1 | - | 55 | 44 | 35 | 79 | |
| 1948 | 36 | 24 | 20 | - | 1 | 45 | 44 | 32 | 76 | |
| 1948 | 37 | 21 | 20 | 1 | - | 42 | 35 | 37 | 72 | |
| 1947 | 37 | 18 | 10 | - | - | 28 | 34 | 24 | 58 | |
| 1947 | 38 | 14 | 8 | - | - | 22 | 39 | 27 | 66 | |
| 1946 | 38 | 12 | 11 | - | - | 23 | 27 | 17 | 44 | |
| 1946 | 39 | 9 | 10 | - | - | 19 | 22 | 24 | 46 | |
| 1945 | 39 | 8 | 8 | 1 | - | 17 | 22 | 23 | 45 | |
| | Totaal | 198 | 170 | 8 | 1 | 377 | 373 | 336 | 709 | |

(1) Inclusief de levend geboren maar levenloos aangegeven kinderen, exclusief de doodgeborenen

Tabel 8.- GEBOORTEN NAAR DE LEEFTIJD EN HET GEBOORTEJAAR DER OUDERS (1) (vervolg)

JAAR 1985

C.- VLAAMS GEWEST - VREEMDE NATIONALITEIT

| GEBOORTE- JAAR | LEEFTIJD IN VER- STREKEN JAREN | Geboorten naar de leeftijd en het geboortejaar van de moeder | | | | Geboorten naar de leeftijd en het geboortejaar van de vader | | | |
|------------------------|-----------------------------------------|-----------------------------------------------------------------|--------------|--------------------|-----------|----------------------------------------------------------------|------------------|--------------|--------------|
| | | Wettige kinderen | | Onwettige kinderen | | Totaal | Wettige kinderen | | Totaal |
| | | Jongens | Meisjes | Jongens | Meisjes | | Jongens | Meisjes | |
| 1945 | 40 | 11 | 6 | 1 | - | 18 | 27 | 23 | 50 |
| 1944 | 40 | 7 | 9 | - | - | 16 | 21 | 13 | 34 |
| 1944 | 41 | 6 | 12 | - | - | 18 | 14 | 13 | 27 |
| 1943 | 41 | 1 | 3 | - | - | 4 | 20 | 21 | 41 |
| 1943 | 42 | 4 | 9 | 1 | - | 14 | 15 | 15 | 30 |
| 1942 | 42 | 7 | 4 | - | - | 11 | 15 | 14 | 29 |
| 1942 | 43 | 6 | 5 | - | - | 11 | 19 | 23 | 42 |
| 1941 | 43 | 6 | 3 | - | - | 9 | 24 | 9 | 33 |
| 1941 | 44 | 2 | 2 | - | - | 4 | 22 | 17 | 39 |
| 1940 | 44 | 3 | 3 | - | - | 6 | 14 | 19 | 33 |
| | Totaal | 53 | 56 | 2 | - | 111 | 191 | 167 | 358 |
| 1940 | 45 | 3 | 5 | - | - | 8 | 27 | 20 | 47 |
| 1939 | 45 | 1 | 2 | - | - | 3 | 9 | 13 | 22 |
| 1939 | 46 | 3 | - | - | - | 3 | 9 | 8 | 17 |
| 1938 | 46 | 4 | 1 | - | - | 5 | 10 | 11 | 21 |
| 1938 | 47 | - | 1 | - | - | 1 | 17 | 15 | 32 |
| 1937 | 47 | 1 | - | - | - | 1 | 10 | 8 | 18 |
| 1937 | 48 | 2 | - | - | - | 2 | 8 | 7 | 15 |
| 1936 | 48 | - | - | - | - | - | 8 | 6 | 14 |
| 1936 | 49 | 1 | - | - | - | 1 | 8 | 16 | 24 |
| 1935 | 49 | - | 1 | - | - | 1 | 3 | 6 | 9 |
| | Totaal | 15 | 10 | - | - | 25 | 109 | 110 | 219 |
| 1935 | 50 | - | - | - | - | - | 3 | 7 | 10 |
| 1934 | 50 | 1 | - | - | - | 1 | 4 | 3 | 7 |
| 1934 | 51 | - | 1 | - | - | 1 | 7 | 3 | 10 |
| 1933 | 51 | - | - | - | - | - | - | 5 | 5 |
| 1933 | 52 | - | - | - | - | - | 5 | 4 | 9 |
| 1932 | 52 | - | - | - | - | - | 3 | 1 | 4 |
| 1932 | 53 | - | - | - | - | - | - | 3 | 3 |
| 1931 | 53 | - | - | - | - | - | 3 | 1 | 4 |
| 1931 | 54 | - | - | - | - | - | 1 | 1 | 2 |
| 1930 | 54 | - | - | - | - | - | - | 2 | 2 |
| | Totaal | 1 | 1 | - | - | 2 | 26 | 30 | 56 |
| 1930 | 55 | - | - | - | - | - | 2 | 2 | 4 |
| 1929 | 55 | - | - | - | - | - | 3 | 1 | 4 |
| 1929 | 56 | - | - | - | - | - | 1 | 1 | 2 |
| 1928 | 56 | - | - | - | - | - | 1 | 1 | 2 |
| 1928 | 57 | - | - | - | - | - | - | - | - |
| 1927 | 57 | - | - | - | - | - | - | - | - |
| 1927 | 58 | - | - | - | - | - | 2 | 1 | 3 |
| 1926 | 58 | - | - | - | - | - | - | 1 | 1 |
| 1926 | 59 | - | - | - | - | - | 1 | 1 | 2 |
| 1925 | 59 | - | - | - | - | - | - | 2 | 2 |
| | Totaal | - | - | - | - | - | 10 | 10 | 20 |
| 1925 | 60 | - | - | - | - | - | - | - | - |
| 1924 | 60 | - | - | - | - | - | - | - | - |
| 1924 | 61 | - | - | - | - | - | - | - | - |
| 1923 | 61 | - | - | - | - | - | - | - | - |
| 1923 | 62 | - | - | - | - | - | - | - | - |
| 1922 | 62 | - | - | - | - | - | - | - | - |
| 1922 | 63 | - | - | - | - | - | - | - | - |
| 1921 | 63 | - | - | - | - | - | - | - | - |
| 1921 | 64 | - | - | - | - | - | - | - | - |
| 1920 | 64 | - | - | - | - | - | - | - | - |
| | Totaal | - | - | - | - | - | - | - | - |
| 1920 | 65 | - | - | - | - | - | - | - | - |
| 1919 | 65 | - | - | - | - | - | - | - | - |
| | 66 en + Totaal | - | - | - | - | - | - | - | - |
| Leeftijd onbekend | | 2 | 1 | - | - | 3 | 2 | 2 | 4 |
| Algemeen totaal | | 2 583 | 2 427 | 88 | 78 | 5 176 | 2 583 | 2 427 | 5 010 |

(1) Inclusief de levend geboren maar levenloos aangegeven kinderen, exclusief de doodgeborenen

Tabel 8. - GEBOORTEN NAAR DE LEEFTIJD EN HET GEBOORTEJAAR DER OUDERS (1)

JAAR 1985

D.- WAALS GEWEST - VREEMDE NATIONALITEIT

| GEBORTE- JAAR | LEEFTIJD IN VER- STREKEN JAREN | Geboorten naar de leeftijd en het geboortejaar van de moeder | | | | | Geboorten naar de leeftijd en het geboortejaar van de vader | | | |
|------------------|-----------------------------------------|-----------------------------------------------------------------|--------------|--------------------|-----------|--------------|----------------------------------------------------------------|--------------|--------------|--|
| | | Wettige kinderen | | Onwettige kinderen | | Totaal | Wettige kinderen | | Totaal | |
| | | Jongens | Meisjes | Jongens | Meisjes | | Jongens | Meisjes | | |
| | < 15 | - | - | - | - | - | - | - | - | |
| | Totaal | - | - | - | - | - | - | - | - | |
| 1970 | 15 | 1 | - | 2 | - | 3 | - | - | - | |
| 1969 | 15 | - | - | 3 | 1 | 4 | - | - | - | |
| 1969 | 16 | 3 | 3 | 4 | 1 | 11 | - | - | - | |
| 1968 | 16 | 6 | 2 | - | 1 | 9 | - | - | - | |
| 1968 | 17 | 4 | 7 | 4 | 3 | 18 | - | - | - | |
| 1967 | 17 | 10 | 11 | 5 | 2 | 28 | 1 | 1 | 2 | |
| 1967 | 18 | 11 | 12 | 2 | 3 | 28 | 2 | - | 2 | |
| 1966 | 18 | 22 | 16 | 6 | 7 | 51 | 2 | 1 | 3 | |
| 1966 | 19 | 40 | 34 | 8 | 10 | 92 | 8 | 5 | 13 | |
| 1965 | 19 | 31 | 29 | 8 | 9 | 77 | 7 | 6 | 13 | |
| | Totaal | 128 | 114 | 42 | 37 | 321 | 20 | 13 | 33 | |
| 1965 | 20 | 49 | 48 | 10 | 5 | 112 | 16 | 19 | 35 | |
| 1964 | 20 | 60 | 62 | 7 | 11 | 140 | 19 | 12 | 31 | |
| 1964 | 21 | 94 | 83 | 5 | 3 | 185 | 36 | 36 | 72 | |
| 1963 | 21 | 78 | 64 | 4 | 7 | 153 | 34 | 32 | 66 | |
| 1963 | 22 | 94 | 84 | 10 | 10 | 198 | 43 | 37 | 80 | |
| 1962 | 22 | 108 | 83 | 10 | 5 | 206 | 42 | 34 | 76 | |
| 1962 | 23 | 122 | 114 | 3 | 12 | 251 | 56 | 57 | 113 | |
| 1961 | 23 | 134 | 116 | 6 | 4 | 260 | 71 | 66 | 137 | |
| 1961 | 24 | 160 | 146 | 7 | 6 | 319 | 87 | 87 | 174 | |
| 1960 | 24 | 151 | 132 | 6 | 5 | 294 | 92 | 87 | 179 | |
| | Totaal | 1 050 | 932 | 68 | 68 | 2 118 | 496 | 467 | 963 | |
| 1960 | 25 | 153 | 129 | 5 | 9 | 296 | 139 | 131 | 270 | |
| 1959 | 25 | 125 | 123 | 3 | 8 | 259 | 118 | 103 | 221 | |
| 1959 | 26 | 158 | 119 | 6 | 9 | 292 | 127 | 115 | 242 | |
| 1958 | 26 | 131 | 115 | 7 | 4 | 257 | 109 | 100 | 209 | |
| 1958 | 27 | 132 | 126 | 3 | 8 | 269 | 141 | 127 | 268 | |
| 1957 | 27 | 99 | 126 | 3 | 5 | 233 | 133 | 118 | 251 | |
| 1957 | 28 | 135 | 101 | 6 | 5 | 247 | 147 | 111 | 258 | |
| 1956 | 28 | 104 | 100 | 3 | 5 | 212 | 99 | 106 | 205 | |
| 1956 | 29 | 98 | 99 | 6 | 4 | 207 | 144 | 125 | 269 | |
| 1955 | 29 | 95 | 100 | 4 | 1 | 190 | 101 | 120 | 221 | |
| | Totaal | 1 200 | 1 138 | 46 | 58 | 2 462 | 1 258 | 1 156 | 2 414 | |
| 1955 | 30 | 81 | 87 | 6 | 4 | 178 | 106 | 103 | 209 | |
| 1954 | 30 | 72 | 72 | 3 | 4 | 151 | 90 | 92 | 182 | |
| 1954 | 31 | 88 | 61 | 2 | 4 | 155 | 90 | 100 | 190 | |
| 1953 | 31 | 52 | 62 | 2 | 1 | 117 | 89 | 69 | 158 | |
| 1953 | 32 | 58 | 64 | 3 | 3 | 128 | 92 | 83 | 175 | |
| 1952 | 32 | 52 | 33 | 2 | 2 | 89 | 72 | 73 | 145 | |
| 1952 | 33 | 48 | 49 | 6 | 4 | 107 | 72 | 87 | 159 | |
| 1951 | 33 | 34 | 36 | 4 | 1 | 75 | 63 | 53 | 116 | |
| 1951 | 34 | 40 | 42 | 1 | 2 | 85 | 72 | 56 | 128 | |
| 1950 | 34 | 40 | 32 | 5 | 2 | 79 | 58 | 64 | 122 | |
| | Totaal | 565 | 538 | 34 | 27 | 1 164 | 804 | 780 | 1 584 | |
| 1950 | 35 | 40 | 32 | 4 | 2 | 78 | 57 | 48 | 105 | |
| 1949 | 35 | 23 | 23 | 2 | 2 | 50 | 50 | 40 | 90 | |
| 1949 | 36 | 21 | 17 | 2 | 3 | 43 | 53 | 49 | 102 | |
| 1948 | 36 | 14 | 17 | 4 | 1 | 36 | 38 | 28 | 66 | |
| 1948 | 37 | 20 | 15 | - | 1 | 36 | 46 | 43 | 89 | |
| 1947 | 37 | 11 | 12 | 1 | - | 24 | 23 | 27 | 50 | |
| 1947 | 38 | 9 | 12 | - | - | 21 | 31 | 20 | 51 | |
| 1946 | 38 | 15 | 10 | 1 | 1 | 27 | 26 | 20 | 46 | |
| 1946 | 39 | 9 | 8 | 2 | - | 19 | 30 | 18 | 48 | |
| 1945 | 39 | 5 | 7 | - | 1 | 13 | 16 | 14 | 30 | |
| | Totaal | 167 | 153 | 16 | 11 | 347 | 370 | 307 | 677 | |

(1) Inclusief de levend geboren maar levenloos aangegeven kinderen, exclusief de doodgeborenen

Tabel 8.- GEBOORTEN NAAR DE LEEFTIJD EN HET GEBOORTEJAAR DER OUDERS (1) (vervolg)

JAAR 1985

D.- WAALS GEWEST - VREEMDE NATIONALITEIT

| GEBORTE- JAAR | LEEFTIJD IN VER- STREKEN JAREN | Geboorten naar de leeftijd en het geboortejaar van de moeder | | | | | Geboorten naar de leeftijd en het geboortejaar van de vader | | | |
|------------------------|-----------------------------------------|-----------------------------------------------------------------|--------------|--------------------|------------|--------------|----------------------------------------------------------------|--------------|--------------|--|
| | | Wettige kinderen | | Onwettige kinderen | | Totaal | Wettige kinderen | | Totaal | |
| | | Jongens | Meisjes | Jongens | Meisjes | | Jongens | Meisjes | | |
| 1945 | 40 | 4 | 7 | - | - | 11 | 12 | 14 | 26 | |
| 1944 | 40 | 5 | 4 | - | 1 | 10 | 16 | 14 | 30 | |
| 1944 | 41 | 3 | 7 | 1 | - | 11 | 14 | 11 | 25 | |
| 1943 | 41 | 5 | 6 | - | - | 11 | 13 | 11 | 24 | |
| 1943 | 42 | 3 | 5 | - | - | 8 | 14 | 13 | 27 | |
| 1942 | 42 | 3 | 4 | - | - | 7 | 11 | 9 | 20 | |
| 1942 | 43 | 5 | - | - | - | 5 | 8 | 8 | 16 | |
| 1941 | 43 | 2 | 1 | - | - | 3 | 9 | 5 | 14 | |
| 1941 | 44 | - | - | - | - | - | 8 | 7 | 15 | |
| 1940 | 44 | - | 1 | - | - | 1 | 9 | 12 | 21 | |
| | Totaal | 30 | 35 | 1 | 1 | 67 | 114 | 104 | 218 | |
| 1940 | 45 | - | 1 | - | - | 1 | 11 | 10 | 21 | |
| 1939 | 45 | 1 | 1 | - | - | 2 | 11 | 14 | 25 | |
| 1939 | 46 | - | - | - | - | - | 9 | 2 | 11 | |
| 1938 | 46 | 1 | - | - | - | 1 | 6 | 7 | 13 | |
| 1938 | 47 | - | - | - | - | - | 11 | 10 | 21 | |
| 1937 | 47 | - | - | - | - | - | 9 | 5 | 14 | |
| 1937 | 48 | - | - | - | - | - | 5 | 5 | 10 | |
| 1936 | 48 | - | - | - | - | - | 4 | 2 | 6 | |
| 1936 | 49 | - | - | - | - | - | 3 | 2 | 5 | |
| 1935 | 49 | - | - | - | - | - | 5 | - | 5 | |
| | Totaal | 2 | 2 | - | - | 4 | 74 | 57 | 131 | |
| 1935 | 50 | 1 | - | - | - | 1 | 1 | 2 | 3 | |
| 1934 | 50 | - | - | - | - | - | 4 | 3 | 7 | |
| 1934 | 51 | - | 1 | - | - | 1 | 2 | 1 | 3 | |
| 1933 | 51 | - | - | - | - | - | 2 | - | 2 | |
| 1933 | 52 | 1 | - | - | - | 1 | 2 | 2 | 4 | |
| 1932 | 52 | 1 | - | - | - | 1 | - | 1 | 1 | |
| 1932 | 53 | - | - | - | - | - | 2 | 1 | 3 | |
| 1931 | 53 | - | - | - | - | - | 3 | 1 | 4 | |
| 1931 | 54 | - | - | - | - | - | 4 | 2 | 6 | |
| 1930 | 54 | - | - | - | - | - | 1 | 1 | 2 | |
| | Totaal | 3 | 1 | - | - | 4 | 21 | 14 | 35 | |
| 1930 | 55 | - | - | - | - | - | - | - | - | |
| 1929 | 55 | - | - | - | - | - | - | 3 | 3 | |
| 1929 | 56 | - | - | - | - | - | 1 | 2 | 3 | |
| 1928 | 56 | - | - | - | - | - | 1 | - | 1 | |
| 1928 | 57 | - | - | - | - | - | - | - | - | |
| 1927 | 57 | - | - | - | - | - | - | - | - | |
| 1927 | 58 | - | - | - | - | - | - | - | - | |
| 1926 | 58 | - | - | - | - | - | 2 | 1 | 3 | |
| 1926 | 59 | - | - | - | - | - | - | - | - | |
| 1925 | 59 | - | - | - | - | - | - | - | - | |
| | Totaal | - | - | - | - | - | 4 | 6 | 10 | |
| 1925 | 60 | - | - | - | - | - | - | 1 | 1 | |
| 1924 | 60 | - | - | - | - | - | 1 | 1 | 2 | |
| 1924 | 61 | - | - | - | - | - | - | - | - | |
| 1923 | 61 | - | - | - | - | - | - | 1 | 1 | |
| 1923 | 62 | - | - | - | - | - | - | - | - | |
| 1922 | 62 | - | - | - | - | - | - | 1 | 2 | |
| 1922 | 63 | - | - | - | - | - | 1 | 1 | 2 | |
| 1921 | 63 | - | - | - | - | - | - | - | - | |
| 1921 | 64 | - | - | - | - | - | 1 | - | 1 | |
| 1920 | 64 | - | - | - | - | - | - | - | - | |
| | Totaal | - | - | - | - | - | 3 | 4 | 7 | |
| 1920 | 65 | - | - | - | - | - | - | - | - | |
| 1919 | 65 | - | - | - | - | - | - | - | - | |
| | 66 en + | - | - | - | - | - | - | 1 | 1 | |
| | Totaal | - | - | - | - | - | - | 1 | 1 | |
| Leeftijd onbekend | | 4 | 1 | - | - | 5 | 5 | 5 | 10 | |
| Algemeen totaal | | 3 169 | 2 914 | 207 | 202 | 6 492 | 3 169 | 2 914 | 6 083 | |

(1) Inclusief de levend geboren maar levenloos aangegeven kinderen, exclusief de doodgeborenen

Tabel 9. - PROCENTUELE INDELING VAN DE LEVENDGEBORENEN NAAR DE LEEFTIJD VAN DE MOEDER, PER PROVINCIE EN GEWEST (1)

JAAR 1985

| PROVINCIES EN GEWESTEN | < 15 jaar | 15-19 jaar | 20-24 jaar | 25-29 jaar | 30-34 jaar | 35-39 jaar | 40-44 jaar | 45 jaar en meer | Leef-tijd niet vermeld | Totaal der geboorten |
|------------------------|-------------|-------------|--------------|--------------|--------------|-------------|-------------|-----------------|------------------------|----------------------|
| Antwerpen | 0,01 | 2,91 | 30,65 | 45,24 | 16,24 | 4,02 | 0,74 | 0,13 | 0,05 | 100,00 |
| Brabant | 0,01 | 3,25 | 25,71 | 42,69 | 21,07 | 6,11 | 1,04 | 0,11 | 0,00 | 100,00 |
| Henegouwen | 0,02 | 6,00 | 34,03 | 38,01 | 16,40 | 4,83 | 0,65 | 0,03 | 0,03 | 100,00 |
| Luik | 0,06 | 4,87 | 29,97 | 40,68 | 18,20 | 5,31 | 0,76 | 0,07 | 0,08 | 100,00 |
| Limburg | 0,01 | 3,06 | 32,56 | 44,34 | 15,94 | 3,40 | 0,50 | 0,10 | 0,10 | 100,00 |
| Luxemburg | 0,00 | 4,90 | 34,98 | 38,26 | 16,49 | 4,83 | 0,48 | 0,03 | 0,03 | 100,00 |
| Namen | 0,04 | 5,54 | 30,62 | 38,59 | 18,46 | 5,87 | 0,85 | 0,02 | 0,02 | 100,00 |
| Oost-Vlaanderen | 0,01 | 3,60 | 31,88 | 43,48 | 16,36 | 4,06 | 0,55 | 0,06 | 0,00 | 100,00 |
| West-Vlaanderen | 0,01 | 3,12 | 33,67 | 42,93 | 15,74 | 3,99 | 0,51 | 0,02 | 0,01 | 100,00 |
| Het Rijk | 0,02 | 3,88 | 30,68 | 42,24 | 17,58 | 4,78 | 0,73 | 0,08 | 0,03 | 100,00 |
| Brussels gewest | 0,02 | 4,37 | 25,80 | 39,76 | 21,48 | 6,96 | 1,44 | 0,18 | 0,01 | 100,00 |
| Vlaams gewest | 0,01 | 2,96 | 31,10 | 44,56 | 16,62 | 4,03 | 0,60 | 0,08 | 0,03 | 100,00 |
| Waals gewest | 0,03 | 5,27 | 31,50 | 39,11 | 17,95 | 5,34 | 0,72 | 0,04 | 0,04 | 100,00 |

Tabel 10. - PROCENTUELE INDELING VAN DE WETTIGE LEVENDGEBORENEN NAAR DE LEEFTIJD VAN DE VADER, PER PROVINCIE EN GEWEST (1)

JAAR 1985

| PROVINCIES EN GEWESTEN | < 20 jaar | 20-24 jaar | 25-29 jaar | 30-34 jaar | 35-39 jaar | 40-44 jaar | 45-49 jaar | 50-54 jaar | 55-59 jaar | 60 jaar en meer | Leef-tijd niet vermeld | Totaal der geboorten |
|------------------------|-------------|--------------|--------------|--------------|-------------|-------------|-------------|-------------|-------------|-----------------|------------------------|----------------------|
| Antwerpen | 0,39 | 15,43 | 46,41 | 25,53 | 8,54 | 2,30 | 1,01 | 0,27 | 0,09 | 0,01 | 0,02 | 100,00 |
| Brabant | 0,36 | 11,73 | 40,05 | 29,08 | 12,04 | 4,22 | 1,56 | 0,63 | 0,25 | 0,07 | 0,02 | 100,00 |
| Henegouwen | 0,80 | 20,26 | 43,03 | 23,57 | 8,88 | 2,11 | 0,88 | 0,33 | 0,09 | 0,02 | 0,04 | 100,00 |
| Luik | 0,45 | 15,30 | 41,97 | 27,17 | 10,76 | 2,54 | 1,24 | 0,24 | 0,11 | 0,09 | 0,14 | 100,00 |
| Limburg | 0,34 | 17,68 | 46,73 | 25,08 | 7,37 | 1,50 | 0,96 | 0,23 | 0,07 | 0,00 | 0,05 | 100,00 |
| Luxemburg | 0,31 | 17,16 | 43,11 | 26,23 | 10,23 | 1,91 | 0,61 | 0,38 | 0,07 | 0,00 | 0,00 | 100,00 |
| Namen | 0,51 | 17,22 | 40,66 | 27,11 | 10,96 | 2,18 | 0,92 | 0,15 | 0,17 | 0,04 | 0,06 | 100,00 |
| Oost-Vlaanderen | 0,62 | 17,28 | 46,08 | 24,77 | 8,26 | 2,03 | 0,64 | 0,21 | 0,08 | 0,01 | 0,00 | 100,00 |
| West-Vlaanderen | 0,36 | 18,05 | 47,05 | 24,51 | 7,53 | 1,94 | 0,44 | 0,07 | 0,02 | 0,01 | 0,02 | 100,00 |
| Het Rijk | 0,46 | 16,08 | 43,89 | 26,05 | 9,46 | 2,56 | 1,00 | 0,32 | 0,12 | 0,03 | 0,03 | 100,00 |
| Brussels gewest | 0,55 | 10,96 | 34,75 | 29,32 | 14,18 | 6,09 | 2,40 | 1,05 | 0,50 | 0,15 | 0,04 | 100,00 |
| Vlaams gewest | 0,39 | 16,26 | 46,48 | 25,53 | 8,19 | 2,07 | 0,77 | 0,21 | 0,07 | 0,01 | 0,02 | 100,00 |
| Waals gewest | 0,56 | 17,28 | 42,01 | 25,98 | 10,31 | 2,35 | 1,00 | 0,29 | 0,10 | 0,04 | 0,06 | 100,00 |

(1) Inclusief de levend geboren maar levenloos aangegeven kinderen, exclusief de doodgeborenen

**Tabel 11.- WETTIGE GEBORTEN NAAR DE LEEFTIJD VAN DE VADER EN DE MOEDER,
PER PROVINCIE EN GEWEST (1)**

JAAR 1985

| LEEFTIJD VAN DE VADER | LEEFTIJD VAN DE MOEDER | | | | | | | | | TOTAAL |
|-----------------------------|------------------------|---------------|---------------|---------------|---------------|---------------|---------------|--------------------|---------------------------|---------------|
| | < 20 jaar | 20-24 jaar | 25-29 jaar | 30-34 jaar | 35-39 jaar | 40-44 jaar | 45-49 jaar | 50 jaar en meer | Leef- tijd onbekend | |
| Provincie Antwerpen | | | | | | | | | | |
| < 20 jaar | 45 | 19 | 2 | 1 | - | - | - | - | - | 67 |
| 20-24 jaar | 260 | 2 006 | 384 | 20 | 2 | 1 | - | - | - | 2 673 |
| 25-29 jaar | 77 | 2 737 | 4 826 | 367 | 24 | 6 | - | - | 3 | 8 040 |
| 30-34 jaar | 12 | 435 | 2 283 | 1 582 | 97 | 5 | 6 | - | 2 | 4 422 |
| 35-39 jaar | 3 | 79 | 360 | 668 | 346 | 23 | - | - | - | 1 479 |
| 40-44 jaar | - | 15 | 81 | 106 | 145 | 47 | 4 | - | - | 398 |
| 45-49 jaar | 2 | 9 | 24 | 52 | 47 | 32 | 9 | - | - | 175 |
| 50 jaar en meer | - | 2 | 10 | 22 | 15 | 11 | 4 | - | - | 64 |
| Onbekend | - | 1 | - | - | - | - | - | - | 3 | 4 |
| Totaal | 399 | 5 303 | 7 970 | 2 818 | 676 | 125 | 23 | - | 8 | 17 322 |
| Provincie Brabant | | | | | | | | | | |
| < 20 jaar | 48 | 28 | 6 | - | - | - | - | - | - | 82 |
| 20-24 jaar | 306 | 1 881 | 449 | 44 | 8 | - | - | - | - | 2 688 |
| 25-29 jaar | 181 | 2 930 | 5 386 | 615 | 61 | 4 | 1 | - | - | 9 178 |
| 30-34 jaar | 43 | 694 | 3 209 | 2 441 | 245 | 27 | 4 | 1 | - | 6 664 |
| 35-39 jaar | 7 | 168 | 676 | 1 273 | 589 | 45 | 1 | - | - | 2 759 |
| 40-44 jaar | 6 | 46 | 196 | 331 | 313 | 74 | 1 | - | - | 967 |
| 45-49 jaar | 1 | 20 | 51 | 124 | 93 | 59 | 9 | - | - | 357 |
| 50 jaar en meer | 1 | 7 | 37 | 69 | 65 | 29 | 8 | 2 | - | 218 |
| Onbekend | - | 3 | - | 1 | - | - | - | - | - | 4 |
| Totaal | 593 | 5 777 | 10 010 | 4 898 | 1 374 | 238 | 24 | 3 | - | 22 917 |
| Provincie Henegouwen | | | | | | | | | | |
| < 20 jaar | 64 | 39 | 4 | - | - | - | - | - | - | 107 |
| 20-24 jaar | 423 | 1 812 | 414 | 45 | 6 | - | - | - | 1 | 2 701 |
| 25-29 jaar | 118 | 2 234 | 2 983 | 368 | 32 | 1 | - | - | - | 5 736 |
| 30-34 jaar | 9 | 355 | 1 505 | 1 132 | 134 | 5 | - | - | 2 | 3 142 |
| 35-39 jaar | 4 | 74 | 269 | 536 | 283 | 16 | 1 | - | 1 | 1 184 |
| 40-44 jaar | 2 | 14 | 40 | 93 | 103 | 28 | - | 1 | - | 281 |
| 45-49 jaar | 1 | 5 | 18 | 30 | 34 | 26 | 3 | - | - | 117 |
| 50 jaar en meer | - | 3 | 8 | 20 | 19 | 8 | - | - | - | 58 |
| Onbekend | 1 | 2 | 1 | - | 1 | - | - | - | - | 5 |
| Totaal | 622 | 4 538 | 5 242 | 2 224 | 612 | 84 | 4 | 1 | 4 | 13 331 |

(1) Inclusief de levend geboren maar levenloos aangegeven kinderen, exclusief de doodgeborenen

**Tabel 11.- WETTIGE GEBORTEN NAAR DE LEEFTIJD VAN DE VADER EN DE MOEDER,
PER PROVINCIE EN GEWEST (1) (vervolg)**

JAAR 1985

| LEEFTIJD VAN DE VADER | LEEFTIJD VAN DE MOEDER | | | | | | | | | TOTAAL |
|-----------------------------|------------------------|---------------|---------------|---------------|---------------|---------------|---------------|--------------------|---------------------------|---------------|
| | < 20 jaar | 20-24 jaar | 25-29 jaar | 30-34 jaar | 35-39 jaar | 40-44 jaar | 45-49 jaar | 50 jaar en meer | Leef- tijd onbekend | |
| Provincie Luik | | | | | | | | | | |
| < 20 jaar | 28 | 15 | 1 | 1 | 1 | - | - | - | - | 46 |
| 20-24 jaar | 208 | 1 091 | 243 | 23 | 4 | - | - | - | - | 1 569 |
| 25-29 jaar | 94 | 1 558 | 2 375 | 253 | 20 | 4 | - | - | - | 4 304 |
| 30-34 jaar | 14 | 302 | 1 391 | 972 | 102 | 5 | - | 1 | - | 2 787 |
| 35-39 jaar | 3 | 62 | 251 | 503 | 267 | 18 | - | - | - | 1 104 |
| 40-44 jaar | - | 12 | 40 | 95 | 91 | 20 | 1 | - | 1 | 260 |
| 45-49 jaar | 2 | 5 | 19 | 32 | 39 | 29 | 1 | - | - | 127 |
| 50 jaar en meer | - | 3 | 5 | 15 | 14 | 4 | 2 | 2 | - | 45 |
| Onbekend | - | 2 | 2 | 2 | - | - | - | - | 8 | 14 |
| Totaal | 349 | 3 050 | 4 327 | 1 896 | 538 | 80 | 4 | 3 | 9 | 10 256 |
| Provincie Limburg | | | | | | | | | | |
| < 20 jaar | 18 | 10 | 2 | - | - | - | - | - | - | 30 |
| 20-24 jaar | 180 | 1 191 | 187 | 8 | 1 | - | - | - | 1 | 1 568 |
| 25-29 jaar | 39 | 1 489 | 2 418 | 182 | 13 | 2 | - | 1 | 1 | 4 145 |
| 30-34 jaar | 2 | 178 | 1 136 | 854 | 51 | 2 | 1 | - | 1 | 2 225 |
| 35-39 jaar | 2 | 22 | 162 | 307 | 148 | 10 | 2 | - | 1 | 654 |
| 40-44 jaar | - | 6 | 24 | 36 | 49 | 16 | - | 1 | 1 | 133 |
| 45-49 jaar | 3 | 4 | 15 | 20 | 27 | 12 | 3 | 1 | - | 85 |
| 50 jaar en meer | - | - | 9 | 6 | 9 | 2 | - | - | - | 26 |
| Onbekend | - | - | - | - | - | - | - | - | 4 | 4 |
| Totaal | 244 | 2 900 | 3 953 | 1 413 | 298 | 44 | 6 | 3 | 9 | 8 870 |
| Provincie Luxemburg | | | | | | | | | | |
| < 20 jaar | 5 | 4 | - | - | - | - | - | - | - | 9 |
| 20-24 jaar | 72 | 366 | 61 | 2 | 1 | 1 | - | - | - | 503 |
| 25-29 jaar | 23 | 544 | 621 | 65 | 10 | - | - | - | 1 | 1 264 |
| 30-34 jaar | 5 | 97 | 378 | 256 | 31 | 2 | - | - | - | 769 |
| 35-39 jaar | 2 | 18 | 77 | 134 | 67 | 2 | - | - | - | 300 |
| 40-44 jaar | - | 4 | 7 | 19 | 20 | 6 | - | - | - | 56 |
| 45-49 jaar | - | - | 2 | 7 | 7 | 2 | - | - | - | 18 |
| 50 jaar en meer | - | - | 3 | 5 | 2 | 2 | 1 | - | - | 13 |
| Onbekend | - | - | - | - | - | - | - | - | - | - |
| Totaal | 107 | 1 033 | 1 149 | 488 | 138 | 15 | 1 | - | 1 | 2 932 |

(1) Inclusief de levend geboren maar levenloos aangegeven kinderen, exclusief de doodgeborenen

**Tabel 11.- WETTIGE GEBORTEN NAAR DE LEEFTIJD VAN DE VADER EN DE MOEDER,
PER PROVINCIE EN GEWEST (1) (vervolg)**

JAAR 1985

| LEEFTIJD VAN DE VADER | LEEFTIJD VAN DE MOEDER | | | | | | | | | TOTAAL |
|----------------------------------|------------------------|--------------|--------------|--------------|------------|------------|------------|-----------------|--------------------|---------------|
| | < 20 jaar | 20-24 jaar | 25-29 jaar | 30-34 jaar | 35-39 jaar | 40-44 jaar | 45-49 jaar | 50 jaar en meer | Leef-tijd onbekend | |
| Provincie Namen | | | | | | | | | | |
| < 20 jaar | 19 | 4 | 1 | - | - | - | - | - | - | 24 |
| 20-24 jaar | 132 | 554 | 108 | 7 | 3 | - | - | - | - | 804 |
| 25-29 jaar | 37 | 710 | 1 026 | 119 | 6 | 1 | - | - | - | 1 899 |
| 30-34 jaar | 6 | 141 | 583 | 474 | 60 | 2 | - | - | - | 1 266 |
| 35-39 jaar | 2 | 26 | 98 | 236 | 142 | 8 | - | - | - | 512 |
| 40-44 jaar | - | 1 | 18 | 29 | 39 | 15 | - | - | - | 102 |
| 45-49 jaar | - | 1 | 5 | 13 | 16 | 8 | - | - | - | 43 |
| 50 jaar en meer | - | - | 5 | 4 | 6 | 2 | - | - | - | 17 |
| Onbekend | - | 1 | - | 1 | - | - | - | - | 1 | 3 |
| Totaal | 196 | 1 438 | 1 844 | 883 | 272 | 36 | - | - | 1 | 4 670 |
| Provincie Oost-Vlaanderen | | | | | | | | | | |
| < 20 jaar | 54 | 30 | - | 1 | - | - | - | - | - | 85 |
| 20-24 jaar | 281 | 1 706 | 341 | 23 | 2 | - | - | - | - | 2 353 |
| 25-29 jaar | 71 | 2 233 | 3 658 | 286 | 24 | 2 | - | - | - | 6 274 |
| 30-34 jaar | 12 | 283 | 1 721 | 1 262 | 92 | 1 | 2 | - | - | 3 373 |
| 35-39 jaar | 3 | 61 | 219 | 544 | 283 | 15 | - | - | - | 1 125 |
| 40-44 jaar | 1 | 12 | 48 | 78 | 105 | 31 | 2 | - | - | 277 |
| 45-49 jaar | - | 2 | 19 | 27 | 21 | 15 | 3 | - | - | 87 |
| 50 jaar en meer | - | 4 | 8 | 8 | 11 | 9 | 1 | 1 | - | 42 |
| Onbekend | - | - | - | - | - | - | - | - | - | - |
| Totaal | 422 | 4 331 | 6 014 | 2 229 | 538 | 73 | 8 | 1 | - | 13 616 |
| Provincie West-Vlaanderen | | | | | | | | | | |
| < 20 jaar | 30 | 13 | - | - | - | - | - | - | - | 43 |
| 20-24 jaar | 232 | 1 685 | 258 | 10 | - | - | - | - | 1 | 2 186 |
| 25-29 jaar | 55 | 2 054 | 3 290 | 277 | 20 | 2 | - | - | - | 5 698 |
| 30-34 jaar | 6 | 251 | 1 506 | 1 131 | 74 | 1 | - | - | - | 2 969 |
| 35-39 jaar | 4 | 43 | 178 | 424 | 254 | 8 | 1 | - | - | 912 |
| 40-44 jaar | 1 | 11 | 37 | 48 | 109 | 29 | - | - | - | 235 |
| 45-49 jaar | - | 4 | 8 | 14 | 13 | 13 | 1 | - | - | 53 |
| 50 jaar en meer | - | 1 | 4 | 3 | 1 | 3 | 1 | - | - | 13 |
| Onbekend | - | 1 | - | 1 | - | - | - | - | - | 2 |
| Totaal | 328 | 4 063 | 5 281 | 1 908 | 471 | 56 | 3 | - | 1 | 12 111 |

(1) Inclusief de levend geboren maar levenloos aangegeven kinderen, exclusief de doodgeborenen

**Tabel 11.- WETTIGE GEBORTEN NAAR DE LEEFTIJD VAN DE VADER EN DE MOEDER,
PER PROVINCIE EN GEWEST (1) (vervolg)**

JAAR 1985

| LEEFTIJD VAN DE VADER | LEEFTIJD VAN DE MOEDER | | | | | | | | | TOTAAL |
|-----------------------------|------------------------|---------------|---------------|---------------|---------------|---------------|---------------|--------------------|---------------------------|---------------|
| | < 20 jaar | 20-24 jaar | 25-29 jaar | 30-34 jaar | 35-39 jaar | 40-44 jaar | 45-49 jaar | 50 jaar en meer | Leef- tijd onbekend | |
| Brussels gewest | | | | | | | | | | |
| < 20 jaar | 31 | 21 | 5 | - | - | - | - | - | - | 57 |
| 20-24 jaar | 170 | 717 | 214 | 27 | 3 | - | - | - | - | 1 131 |
| 25-29 jaar | 132 | 1 234 | 1 910 | 275 | 33 | 1 | - | - | - | 3 585 |
| 30-34 jaar | 26 | 418 | 1 433 | 1 003 | 125 | 18 | 1 | 1 | - | 3 025 |
| 35-39 jaar | 4 | 121 | 429 | 614 | 268 | 26 | 1 | - | - | 1 463 |
| 40-44 jaar | 4 | 39 | 142 | 221 | 178 | 44 | - | - | - | 628 |
| 45-49 jaar | 1 | 13 | 36 | 93 | 59 | 39 | 7 | - | - | 248 |
| 50 jaar en meer | 1 | 7 | 29 | 52 | 51 | 25 | 8 | 2 | - | 175 |
| Onbekend | - | 3 | - | 1 | - | - | - | - | - | 4 |
| Totaal | 369 | 2 573 | 4 198 | 2 286 | 717 | 153 | 17 | 3 | - | 10 316 |
| Vlaams gewest | | | | | | | | | | |
| < 20 jaar | 161 | 74 | 5 | 2 | - | - | - | - | - | 242 |
| 20-24 jaar | 1 037 | 7 497 | 1 361 | 73 | 8 | 1 | - | - | 2 | 9 979 |
| 25-29 jaar | 275 | 9 833 | 16 942 | 1 356 | 98 | 15 | 1 | 1 | 4 | 28 525 |
| 30-34 jaar | 39 | 1 341 | 7 983 | 5 884 | 396 | 11 | 11 | - | 3 | 15 668 |
| 35-39 jaar | 14 | 232 | 1 099 | 2 371 | 1 237 | 67 | 3 | - | 1 | 5 024 |
| 40-44 jaar | 3 | 49 | 228 | 333 | 504 | 147 | 7 | 1 | 1 | 1 273 |
| 45-49 jaar | 5 | 23 | 71 | 133 | 132 | 87 | 18 | 1 | - | 470 |
| 50 jaar en meer | - | 7 | 38 | 50 | 45 | 27 | 6 | 1 | - | 174 |
| Onbekend | - | 2 | - | 1 | - | - | - | - | 7 | 10 |
| Totaal | 1 534 | 19 058 | 27 727 | 10 203 | 2 420 | 355 | 46 | 4 | 18 | 61 365 |
| Waals gewest | | | | | | | | | | |
| < 20 jaar | 119 | 67 | 6 | 1 | 1 | - | - | - | - | 194 |
| 20-24 jaar | 887 | 4 078 | 870 | 82 | 16 | 1 | - | - | 1 | 5 935 |
| 25-29 jaar | 288 | 5 422 | 7 731 | 901 | 79 | 6 | - | - | 1 | 14 428 |
| 30-34 jaar | 44 | 977 | 4 296 | 3 217 | 365 | 21 | 1 | 1 | 2 | 8 924 |
| 35-39 jaar | 12 | 200 | 762 | 1 640 | 874 | 52 | 1 | - | 1 | 3 542 |
| 40-44 jaar | 3 | 33 | 121 | 281 | 292 | 75 | 1 | 1 | 1 | 808 |
| 45-49 jaar | 3 | 14 | 54 | 93 | 106 | 70 | 4 | - | - | 344 |
| 50 jaar en meer | - | 6 | 22 | 50 | 46 | 18 | 3 | 2 | - | 147 |
| Onbekend | 1 | 5 | 3 | 3 | 1 | - | - | - | 9 | 22 |
| Totaal | 1 357 | 10 802 | 13 865 | 6 268 | 1 780 | 243 | 10 | 4 | 15 | 34 344 |

(1) Inclusief de levend geboren maar levenloos aangegeven kinderen, exclusief de doodgeborenen

**Tabel 11.- WETTIGE GEBORTEN NAAR DE LEEFTIJD VAN DE VADER EN DE MOEDER,
PER PROVINCIE EN GEWEST (1) (vervolg)**

JAAR 1985

| LEEFTIJD VAN DE VADER | LEEFTIJD VAN DE MOEDER | | | | | | | | | TOTAAL |
|--------------------------------------|------------------------|---------------|---------------|---------------|---------------|---------------|---------------|--------------------|---------------------------|----------------|
| | < 20 jaar | 20-24 jaar | 25-29 jaar | 30-34 jaar | 35-39 jaar | 40-44 jaar | 45-49 jaar | 50 jaar en meer | Leef- tijd onbekend | |
| Het Rijk - Jongens | | | | | | | | | | |
| < 20 jaar | 177 | 84 | 9 | 2 | 1 | - | - | - | - | 273 |
| 20-24 jaar | 1 100 | 6 221 | 1 269 | 93 | 15 | - | - | - | 3 | 8 701 |
| 25-29 jaar | 351 | 8 585 | 13 597 | 1 240 | 106 | 12 | 1 | 1 | 5 | 23 898 |
| 30-34 jaar | 55 | 1 421 | 7 029 | 5 199 | 455 | 25 | 6 | 1 | 2 | 14 193 |
| 35-39 jaar | 18 | 297 | 1 174 | 2 361 | 1 180 | 77 | 3 | - | 1 | 5 111 |
| 40-44 jaar | 2 | 58 | 257 | 437 | 514 | 134 | 6 | 2 | 2 | 1 412 |
| 45-49 jaar | 6 | 28 | 84 | 178 | 157 | 107 | 13 | - | - | 573 |
| 50 jaar en meer | 1 | 12 | 48 | 75 | 74 | 33 | 10 | 2 | - | 255 |
| Onbekend | 1 | 7 | 1 | 2 | - | - | - | - | 10 | 21 |
| Totaal | 1 711 | 16 713 | 23 468 | 9 587 | 2 502 | 388 | 39 | 6 | 23 | 54 437 |
| Het Rijk - Meisjes | | | | | | | | | | |
| < 20 jaar | 134 | 78 | 7 | 1 | - | - | - | - | - | 220 |
| 20-24 jaar | 994 | 6 071 | 1 176 | 89 | 12 | 2 | - | - | - | 8 344 |
| 25-29 jaar | 344 | 7 904 | 12 986 | 1 292 | 104 | 10 | - | - | - | 22 640 |
| 30-34 jaar | 54 | 1 315 | 6 683 | 4 905 | 431 | 25 | 7 | 1 | 3 | 13 424 |
| 35-39 jaar | 12 | 256 | 1 116 | 2 264 | 1 199 | 68 | 2 | - | 1 | 4 918 |
| 40-44 jaar | 8 | 63 | 234 | 398 | 460 | 132 | 2 | - | - | 1 297 |
| 45-49 jaar | 3 | 22 | 77 | 141 | 140 | 89 | 16 | 1 | - | 489 |
| 50 jaar en meer | - | 8 | 41 | 77 | 68 | 37 | 7 | 3 | - | 241 |
| Onbekend | - | 3 | 2 | 3 | 1 | - | - | - | 6 | 15 |
| Totaal | 1 549 | 15 720 | 22 322 | 9 170 | 2 415 | 363 | 34 | 5 | 10 | 51 588 |
| Het Rijk - Jongens en meisjes | | | | | | | | | | |
| < 20 jaar | 311 | 162 | 16 | 3 | 1 | - | - | - | - | 493 |
| 20-24 jaar | 2 094 | 12 292 | 2 445 | 182 | 27 | 2 | - | - | 3 | 17 045 |
| 25-29 jaar | 695 | 16 489 | 26 583 | 2 532 | 210 | 22 | 1 | 1 | 5 | 46 538 |
| 30-34 jaar | 109 | 2 736 | 13 712 | 10 104 | 886 | 50 | 13 | 2 | 5 | 27 617 |
| 35-39 jaar | 30 | 553 | 2 290 | 4 625 | 2 379 | 145 | 5 | - | 2 | 10 029 |
| 40-44 jaar | 10 | 121 | 491 | 835 | 974 | 266 | 8 | 2 | 2 | 2 709 |
| 45-49 jaar | 9 | 50 | 161 | 319 | 297 | 196 | 29 | 1 | - | 1 062 |
| 50 jaar en meer | 1 | 20 | 89 | 152 | 142 | 70 | 17 | 5 | - | 496 |
| Onbekend | 1 | 10 | 3 | 5 | 1 | - | - | - | 16 | 36 |
| Totaal | 3 260 | 32 433 | 45 790 | 18 757 | 4 917 | 751 | 73 | 11 | 33 | 106 025 |

(1) Inclusief de levend geboren maar levenloos aangegeven kinderen, exclusief de doodgeborenen

Tabel 12. - VRUCHTBAARHEIDSCIJFER NAAR

| LEEFTIJD VAN DE VROUWEN | WERKELIJKE VRUCHTBAARHEIDSCIJFERS | | | | | |
|----------------------------|-----------------------------------|---------------|---------------|-----------------|---------------|---------------|
| | Het Rijk | | | Brussels gewest | | |
| | 1983 | 1984 | 1985 | 1983 | 1984 | 1985 |
| 15 jaar | 0,0013 | 0,0012 | 0,0013 | 0,0023 | 0,0019 | 0,0016 |
| 16 jaar | 0,0044 | 0,0037 | 0,0040 | 0,0079 | 0,0049 | 0,0058 |
| 17 jaar | 0,0111 | 0,0091 | 0,0091 | 0,0153 | 0,0142 | 0,0172 |
| 18 jaar | 0,0210 | 0,0194 | 0,0159 | 0,0296 | 0,0298 | 0,0198 |
| 19 jaar | 0,0386 | 0,0345 | 0,0307 | 0,0430 | 0,0451 | 0,0426 |
| 20 jaar | 0,0570 | 0,0525 | 0,0480 | 0,0637 | 0,0601 | 0,0619 |
| 21 jaar | 0,0804 | 0,0726 | 0,0689 | 0,0787 | 0,0775 | 0,0801 |
| 22 jaar | 0,1052 | 0,0988 | 0,0905 | 0,0944 | 0,0924 | 0,0866 |
| 23 jaar | 0,1260 | 0,1187 | 0,1109 | 0,1139 | 0,1159 | 0,0977 |
| 24 jaar | 0,1378 | 0,1391 | 0,1302 | 0,1106 | 0,1293 | 0,1274 |
| 25 jaar | 0,1444 | 0,1443 | 0,1400 | 0,1216 | 0,1309 | 0,1291 |
| 26 jaar | 0,1394 | 0,1397 | 0,1395 | 0,1287 | 0,1281 | 0,1308 |
| 27 jaar | 0,1281 | 0,1298 | 0,1307 | 0,1204 | 0,1154 | 0,1216 |
| 28 jaar | 0,1127 | 0,1135 | 0,1164 | 0,1075 | 0,1137 | 0,1141 |
| 29 jaar | 0,0945 | 0,0972 | 0,0994 | 0,0968 | 0,1001 | 0,1097 |
| 30 jaar | 0,0788 | 0,0799 | 0,0829 | 0,0890 | 0,0889 | 0,0918 |
| 31 jaar | 0,0653 | 0,0651 | 0,0654 | 0,0813 | 0,0830 | 0,0738 |
| 32 jaar | 0,0521 | 0,0507 | 0,0534 | 0,0618 | 0,0637 | 0,0684 |
| 33 jaar | 0,0405 | 0,0406 | 0,0415 | 0,0536 | 0,0559 | 0,0560 |
| 34 jaar | 0,0312 | 0,0323 | 0,0337 | 0,0447 | 0,0475 | 0,0467 |
| 35 jaar | 0,0242 | 0,0234 | 0,0257 | 0,0305 | 0,0355 | 0,0362 |
| 36 jaar | 0,0181 | 0,0187 | 0,0196 | 0,0266 | 0,0301 | 0,0315 |
| 37 jaar | 0,0138 | 0,0137 | 0,0146 | 0,0215 | 0,0250 | 0,0233 |
| 38 jaar | 0,0106 | 0,0106 | 0,0105 | 0,0202 | 0,0177 | 0,0174 |
| 39 jaar | 0,0077 | 0,0081 | 0,0076 | 0,0102 | 0,0154 | 0,0124 |
| 40 jaar | 0,0056 | 0,0053 | 0,0048 | 0,0093 | 0,0108 | 0,0090 |
| 41 jaar | 0,0039 | 0,0040 | 0,0042 | 0,0068 | 0,0062 | 0,0090 |
| 42 jaar | 0,0027 | 0,0026 | 0,0028 | 0,0065 | 0,0052 | 0,0061 |
| 43 jaar | 0,0015 | 0,0019 | 0,0016 | 0,0037 | 0,0067 | 0,0026 |
| 44 jaar | 0,0009 | 0,0011 | 0,0010 | 0,0021 | 0,0023 | 0,0030 |
| 45 jaar | 0,0005 | 0,0006 | 0,0007 | 0,0011 | 0,0016 | 0,0018 |
| 46 jaar | 0,0002 | 0,0002 | 0,0004 | 0,0005 | 0,0007 | 0,0012 |
| 47 jaar | 0,0001 | 0,0002 | 0,0002 | 0,0003 | 0,0011 | 0,0002 |
| 48 jaar | 0,0001 | 0,0001 | 0,0001 | 0,0002 | 0,0009 | 0,0000 |
| 49 jaar | 0,0000 | 0,0001 | 0,0000 | 0,0000 | 0,0000 | 0,0000 |
| Totaal | 1,5597 | 1,5333 | 1,5060 | 1,6043 | 1,6575 | 1,6412 |

(1) Inclusief de levend geboren maar levenloos aangegeven kinderen, exclusief de doodgeborenen

LEEFTIJD EN PER GEWEST (1)

JAREN 1983 - 1985

| LEEFTIJD VAN DE VROUWEN | WERKELIJKE VRUCHTBAARHEIDSCIJFERS | | | | | |
|----------------------------|-----------------------------------|---------------|---------------|---------------|---------------|---------------|
| | Vlaams gewest | | | Waals gewest | | |
| | 1983 | 1984 | 1985 | 1983 | 1984 | 1985 |
| 15 jaar | 0,0006 | 0,0007 | 0,0007 | 0,0022 | 0,0021 | 0,0022 |
| 16 jaar | 0,0028 | 0,0022 | 0,0022 | 0,0066 | 0,0062 | 0,0067 |
| 17 jaar | 0,0074 | 0,0059 | 0,0057 | 0,0168 | 0,0138 | 0,0132 |
| 18 jaar | 0,0162 | 0,0141 | 0,0119 | 0,0279 | 0,0264 | 0,0223 |
| 19 jaar | 0,0320 | 0,0279 | 0,0233 | 0,0500 | 0,0441 | 0,0413 |
| 20 jaar | 0,0513 | 0,0455 | 0,0403 | 0,0659 | 0,0637 | 0,0586 |
| 21 jaar | 0,0778 | 0,0662 | 0,0626 | 0,0859 | 0,0834 | 0,0777 |
| 22 jaar | 0,1049 | 0,0954 | 0,0865 | 0,1089 | 0,1068 | 0,0992 |
| 23 jaar | 0,1306 | 0,1172 | 0,1086 | 0,1212 | 0,1224 | 0,1190 |
| 24 jaar | 0,1466 | 0,1421 | 0,1306 | 0,1305 | 0,1367 | 0,1303 |
| 25 jaar | 0,1540 | 0,1498 | 0,1446 | 0,1345 | 0,1385 | 0,1350 |
| 26 jaar | 0,1476 | 0,1463 | 0,1436 | 0,1281 | 0,1314 | 0,1348 |
| 27 jaar | 0,1354 | 0,1370 | 0,1345 | 0,1175 | 0,1215 | 0,1268 |
| 28 jaar | 0,1181 | 0,1159 | 0,1177 | 0,1047 | 0,1091 | 0,1146 |
| 29 jaar | 0,0984 | 0,0987 | 0,0985 | 0,0868 | 0,0934 | 0,0977 |
| 30 jaar | 0,0790 | 0,0791 | 0,0806 | 0,0753 | 0,0786 | 0,0839 |
| 31 jaar | 0,0651 | 0,0613 | 0,0622 | 0,0608 | 0,0658 | 0,0668 |
| 32 jaar | 0,0505 | 0,0476 | 0,0493 | 0,0518 | 0,0520 | 0,0558 |
| 33 jaar | 0,0380 | 0,0378 | 0,0362 | 0,0406 | 0,0406 | 0,0461 |
| 34 jaar | 0,0295 | 0,0289 | 0,0294 | 0,0299 | 0,0335 | 0,0369 |
| 35 jaar | 0,0220 | 0,0202 | 0,0217 | 0,0259 | 0,0254 | 0,0293 |
| 36 jaar | 0,0169 | 0,0156 | 0,0174 | 0,0176 | 0,0203 | 0,0196 |
| 37 jaar | 0,0124 | 0,0115 | 0,0122 | 0,0140 | 0,0140 | 0,0159 |
| 38 jaar | 0,0091 | 0,0094 | 0,0080 | 0,0103 | 0,0108 | 0,0126 |
| 39 jaar | 0,0072 | 0,0061 | 0,0063 | 0,0079 | 0,0095 | 0,0086 |
| 40 jaar | 0,0048 | 0,0043 | 0,0036 | 0,0060 | 0,0054 | 0,0058 |
| 41 jaar | 0,0032 | 0,0035 | 0,0031 | 0,0043 | 0,0042 | 0,0049 |
| 42 jaar | 0,0022 | 0,0022 | 0,0023 | 0,0025 | 0,0026 | 0,0028 |
| 43 jaar | 0,0013 | 0,0015 | 0,0015 | 0,0010 | 0,0012 | 0,0015 |
| 44 jaar | 0,0006 | 0,0011 | 0,0008 | 0,0012 | 0,0007 | 0,0008 |
| 45 jaar | 0,0004 | 0,0004 | 0,0007 | 0,0006 | 0,0007 | 0,0003 |
| 46 jaar | 0,0001 | 0,0002 | 0,0003 | 0,0002 | 0,0001 | 0,0003 |
| 47 jaar | 0,0001 | 0,0000 | 0,0002 | 0,0001 | 0,0001 | 0,0001 |
| 48 jaar | 0,0001 | 0,0000 | 0,0001 | 0,0000 | 0,0001 | 0,0000 |
| 49 jaar | 0,0000 | 0,0001 | 0,0001 | 0,0000 | 0,0002 | 0,0000 |
| Totaal | 1,5662 | 1,4957 | 1,4472 | 1,5375 | 1,5653 | 1,5716 |

**Tabel 13.- GEMIDDELDE LEEFTIJD VAN DE OUDERS VAN DE WETTIGE PASGEBORENEN,
PER PROVINCIE EN GEWEST**

JAAR 1985

| PROVINCIES EN GEWESTEN | Gemiddelde leeftijd van de moeder | | | | Gemiddelde leeftijd van de vader (alle geboorten) |
|---------------------------|-----------------------------------|-----------------|-----------------|-----------------|---------------------------------------------------------------|
| | 1ste geboorte | 2de geboorte | 3de geboorte | alle geboorten | |
| Antwerpen | 25 j 6 m | 27 j 4 m | 29 j 4 m | 27 j - | 29 j 3 m |
| Brabant | 26 j 3 m | 28 j 2 m | 30 j 3 m | 27 j 9 m | 30 j 3 m |
| Henegouwen | 25 j 1 m | 27 j 4 m | 29 j 2 m | 26 j 8 m | 28 j 11 m |
| Luik | 25 j 6 m | 27 j 10 m | 29 j 11 m | 27 j 3 m | 29 j 9 m |
| Limburg | 25 j 2 m | 27 j 3 m | 29 j 1 m | 26 j 9 m | 28 j 11 m |
| Luxemburg | 24 j 10 m | 27 j 2 m | 29 j 3 m | 26 j 9 m | 29 j 5 m |
| Namen | 25 j 2 m | 27 j 4 m | 29 j 7 m | 27 j 2 m | 29 j 8 m |
| Oost-Vlaanderen | 25 j 4 m | 27 j 4 m | 29 j 9 m | 26 j 11 m | 29 j 1 m |
| West-Vlaanderen | 25 j 1 m | 27 j 4 m | 29 j 7 m | 26 j 10 m | 28 j 11 m |
| Het Rijk | 25 j 6 m | 27 j 6 m | 29 j 8 m | 27 j 1 m | 29 j 5 m |
| Brussels gewest | 26 j 5 m | 28 j 3 m | 29 j 11 m | 27 j 9 m | 30 j 9 m |
| Vlaams gewest | 25 j 5 m | 27 j 5 m | 29 j 7 m | 27 j - | 29 j 2 m |
| Waals gewest | 25 j 4 m | 27 j 6 m | 29 j 8 m | 27 j - | 29 j 6 m |

**Tabel 14.- ALGEMENE VRUCHTBAARHEIDSCIJFERS,
PER PROVINCIE EN GEWEST**

JAAR 1985

| PROVINCIES EN GEWESTEN | Levendgeborenen | Vrouwen 15 - < 45 jaar | Vruchtbaarheidcijfers in o/oo | |
|------------------------|-----------------|------------------------|-------------------------------|--------------|
| Antwerpen | 18 277 | 339,9 (x 1 000) | 53,76 | |
| Brabant | 25 367 | 472,9 (x 1 000) | 53,64 | |
| Henegouwen | 14 844 | 268,0 (x 1 000) | 55,39 | |
| Luik | 11 481 | 208,2 (x 1 000) | 55,15 | |
| Limburg | 9 055 | 170,7 (x 1 000) | 53,06 | |
| Luxemburg | 3 105 | 46,3 (x 1 000) | 67,06 | |
| Namen | 5 147 | 87,2 (x 1 000) | 59,04 | |
| Oost-Vlaanderen | 14 240 | 281,0 (x 1 000) | 50,67 | |
| West-Vlaanderen | 12 576 | 229,2 (x 1 000) | 54,87 | |
| Het Rijk | 1985 | 114 092 | 2 103,4 (x 1 000) | 54,24 |
| | 1984 | 115 651 | 2 099,1 (x 1 000) | 55,09 |
| | 1983 | 117 145 | 2 091,8 (x 1 000) | 56,00 |
| Brussels gewest | 11 970 | 202,0 (x 1 000) | 59,27 | |
| Vlaams gewest | 64 066 | 1 225,5 (x 1 000) | 52,28 | |
| Waals gewest | 38 056 | 675,9 (x 1 000) | 56,30 | |

Tabel 15.- REPRODUCTIECIJFERS

JAREN 1981 - 1985

| JAREN | | Brutocijfers van Kuczynski voor 1 000 vrouwen van 15 - < 50 jaar | Nettocijfers van Kuczynski voor 1 000 vrouwen van 15 - < 50 jaar | Cijfers van Lotka voor 10 000 vrouwen van 15 - < 50 jaar |
|-----------------|------|------------------------------------------------------------------------|------------------------------------------------------------------------|----------------------------------------------------------------|
| Het Rijk | 1981 | 813 | 795 | - 87 |
| | 1982 | 784 | 767 | - 100 |
| | 1983 | 758 | 742 | - 113 |
| | 1984 | 747 | 730 | - 118 |
| | 1985 | 733 | 717 | - 124 |
| Brussels gewest | 1981 | 804 | 783 | - 91 |
| | 1982 | 795 | 775 | - 95 |
| | 1983 | 782 | 766 | - 98 |
| | 1984 | 812 | 796 | - 84 |
| | 1985 | 796 | 774 | - 94 |
| Vlaams gewest | 1981 | 818 | 802 | - 84 |
| | 1982 | 787 | 771 | - 98 |
| | 1983 | 765 | 748 | - 110 |
| | 1984 | 728 | 711 | - 127 |
| | 1985 | 704 | 690 | - 138 |
| Waals gewest | 1981 | 810 | 793 | - 89 |
| | 1982 | 778 | 762 | - 104 |
| | 1983 | 740 | 721 | - 124 |
| | 1984 | 763 | 743 | - 112 |
| | 1985 | 766 | 749 | - 108 |

**Tabel 16.- WETTIGE GEBORTEN NAAR HUN RANG IN HET HUIDIGE HUWELIJK
VAN DE OUDERS (1)**

JAAR 1985

| Rang der geboorten met inachtneming van de vorige (al dan niet overleden) levend geboren kinderen | Rang der geboorten rekening houdend met de vorige nog levende kinderen | | | | | | | | | | Totaal | Brussels gewest | Vlaams gewest | Waals gewest |
|---------------------------------------------------------------------------------------------------------------|------------------------------------------------------------------------|-----------------|-----------------|-----------------|-----------------|-----------------|-----------------|------------------|-------------------------|----------------|---------------|--------------------|------------------|-----------------|
| | 1ste geboorte | 2de geboorte | 3de geboorte | 4de geboorte | 5de geboorte | 6de geboorte | 7de geboorte | 8ste geboorte | 9de geboorte en + | | | | | |
| 1e geboorte | 49 170 | - | - | - | - | - | - | - | - | - | 49 170 | 4 484 | 28 649 | 16 037 |
| 2e geboorte | 458 | 35 278 | - | - | - | - | - | - | - | - | 35 736 | 2 995 | 21 321 | 11 420 |
| 3e geboorte | 56 | 459 | 13 071 | - | - | - | - | - | - | - | 13 586 | 1 332 | 7 677 | 4 577 |
| 4e geboorte | 9 | 34 | 265 | 3 891 | - | - | - | - | - | - | 4 199 | 626 | 2 112 | 1 461 |
| 5e geboorte | 5 | 1 | 26 | 129 | 1 440 | - | - | - | - | - | 1 601 | 357 | 766 | 478 |
| 6e geboorte | 1 | 1 | 2 | 18 | 63 | 697 | - | - | - | - | 782 | 217 | 362 | 203 |
| 7e geboorte | 1 | - | 1 | - | 12 | 40 | 355 | - | - | - | 409 | 141 | 185 | 83 |
| 8e geboorte | 1 | - | - | - | 1 | 10 | 23 | 215 | - | - | 250 | 67 | 138 | 45 |
| 9e geboorte en meer | - | - | - | 1 | 3 | 1 | 6 | 29 | 252 | - | 292 | 97 | 155 | 40 |
| Totaal aantal geboorten | 49 701 | 35 773 | 13 365 | 4 039 | 1 519 | 748 | 384 | 244 | 252 | 106 025 | 10 316 | 61 365 | 34 344 | |
| Brussels gewest | 4 511 | 3 020 | 1 320 | 616 | 355 | 209 | 129 | 77 | 79 | 10 316 | | | | |
| Vlaams gewest | 29 000 | 21 307 | 7 526 | 2 020 | 713 | 359 | 176 | 125 | 139 | 61 365 | | | | |
| Waals gewest | 16 190 | 11 446 | 4 519 | 1 403 | 451 | 180 | 79 | 42 | 34 | 34 344 | | | | |

(1) Inclusief de levend geboren maar levenloos aangegeven kinderen, exclusief de doodgeborenen

Tabel 17.- GEGEVENS OVER DE VRUCHTBAARHEID PER PROVINCIE EN VOOR DE KEMPEN EN DE

| GEGEVENS OVER DE VRUCHTBAARHEID | Brussels gewest | | |
|----------------------------------------------------------------------------------------------------|-----------------|---------------|---------------|
| | Antwerpen | Brabant | Henegouwen |
| Aantal geboorten | 18 266 | 25 361 | 14 836 |
| Gemiddeld aantal kinderen per vrouw | 1,4831 | 1,5079 | 1,5497 |
| Bruto reproductiecijfer van Kuczynski | 726 | 733 | 751 |
| Netto reproductiecijfer van Kuczynski | 712 | 716 | 734 |
| Jaarlijks cijfer van natuurlijke aangroei (Lotka) cijfer voor 10.000 vrouwen van 15 tot 49 jaar | - 127 | - 122 | - 118 |
| Afstand tussen opeenvolgende generaties | 26,70 | 27,20 | 26,11 |
| Gemiddelde leeftijd bij de geboorte | 27,00 | 27,73 | 26,58 |
| Mediaanleeftijd bij de geboorte | 26,54 | 27,31 | 26,11 |
| Modale leeftijd van het aantal geboorten | 25,63 | 26,55 | 25,88 |
| Modale leeftijd van de vruchtbaarheid | 25,63 | 26,44 | 25,34 |

Tabel 18.- GEGEVENS OVER DE VRUCHTBAARHEID VAN DE BELGEN

| GEGEVENS OVER DE VRUCHTBAARHEID | Brussels gewest | | |
|----------------------------------------------------------------------------------------------------|-----------------|--------------------|---------------|
| | Belgen | Vreemde- lingen | Totaal |
| Aantal geboorten | 7 084 | 4 880 | 11 964 |
| Gemiddeld aantal kinderen per vrouw | 1,3894 | 2,2476 | 1,6412 |
| Bruto reproductiecijfer van Kuczynski | 671 | 1 094 | 796 |
| Netto reproductiecijfer van Kuczynski | 657 | 1 065 | 775 |
| Jaarlijks cijfer van natuurlijke aangroei (Lotka) cijfer voor 10.000 vrouwen van 15 tot 49 jaar | - 155 | + 23 | - 94 |
| Afstand tussen opeenvolgende generaties | 26,99 | 27,62 | 27,12 |
| Gemiddelde leeftijd bij de geboorte | 27,79 | 27,78 | 27,79 |
| Mediaanleeftijd bij de geboorte | 27,47 | 27,22 | 27,39 |
| Modale leeftijd van het aantal geboorten | 27,08 | 24,74 | 26,55 |
| Modale leeftijd van de vruchtbaarheid | 25,94 | 24,73 | 26,16 |

ARDENNEN. TOTALE BEVOLKING (BELGEN EN VREEMDELINGEN)

JAAR 1985

| Luik | Limburg | Luxemburg | Namen | Oost-Vlaanderen | West-Vlaanderen | Kempen | Ardennen |
|---------------|--------------|--------------|--------------|-----------------|-----------------|---------------|--------------|
| 11 462 | 9 042 | 3 104 | 5 144 | 14 237 | 12 574 | 11 599 | 1 882 |
| 1,5337 | 1,4150 | 1,7867 | 1,6181 | 1,4198 | 1,5188 | 1,4349 | 1,8239 |
| 749 | 676 | 865 | 802 | 683 | 750 | 696 | 887 |
| 733 | 662 | 844 | 784 | 670 | 734 | 681 | 865 |
| - 116 | - 154 | - 64 | - 90 | - 150 | - 116 | - 144 | - 54 |
| 26,69 | 26,64 | 26,67 | 26,78 | 26,54 | 26,58 | 26,51 | 26,70 |
| 27,09 | 26,76 | 26,69 | 27,05 | 26,86 | 26,78 | 26,62 | 26,65 |
| 26,65 | 26,38 | 26,16 | 26,63 | 26,44 | 26,35 | 26,19 | 26,09 |
| 26,18 | 25,77 | 24,53 | 25,66 | 26,17 | 26,29 | 25,57 | 24,72 |
| 25,99 | 25,85 | 24,55 | 27,20 | 26,22 | 26,48 | 25,61 | 24,75 |

EN VREEMDELINGEN PER GEWEST

JAAR 1985

| Vlaams gewest | | | Waals gewest | | | Het Rijk | | |
|---------------|--------------------|---------------|---------------|--------------------|---------------|---------------|--------------------|----------------|
| Belgen | Vreemde- lingen | Totaal | Belgen | Vreemde- lingen | Totaal | Belgen | Vreemde- lingen | Totaal |
| 59 579 | 4 458 | 64 037 | 32 895 | 5 130 | 38 025 | 99 558 | 14 468 | 114 026 |
| 1,3938 | 2,9055 | 1,4472 | 1,5483 | 1,7817 | 1,5716 | 1,4416 | 2,1931 | 1,5060 |
| 679 | 1 389 | 704 | 753 | 875 | 766 | 702 | 1 065 | 733 |
| 666 | 1 360 | 690 | 737 | 855 | 749 | 687 | 1 033 | 717 |
| - 152 | + 112 | - 138 | - 115 | - 58 | - 108 | - 140 | + 12 | - 124 |
| 26,65 | 27,63 | 26,69 | 26,46 | 27,37 | 26,57 | 26,62 | 27,57 | 26,70 |
| 26,95 | 27,30 | 26,97 | 26,92 | 27,09 | 26,94 | 27,00 | 27,39 | 27,05 |
| 26,55 | 26,57 | 26,55 | 26,49 | 26,55 | 26,50 | 26,59 | 26,77 | 26,61 |
| 25,94 | 25,53 | 25,86 | 26,07 | 24,71 | 26,02 | 26,03 | 25,17 | 25,96 |
| 26,00 | 25,70 | 25,94 | 25,98 | 27,24 | 25,95 | 25,98 | 25,71 | 25,95 |

Tabel 19.- WETTIGE GEBOORTEN NAAR HUN RANG, REKENING HOUDEND MET DE VORIGE NOG LEVENDE KINDEREN UIT HET HUIDIGE HUWELIJK VAN DE OUDERS, PER PROVINCE EN GEWEST (1)
JAAR 1985

| PROVINCIES EN GEWESTEN | 1ste geboorte | 2de geboorte | 3de geboorte | 4de geboorte | 5de geboorte | 6de geboorte | 7de geboorte | 8ste geboorte | 9de geboorte en meer | Totaal der geboorten |
|-----------------------------|---------------|---------------|---------------|--------------|--------------|--------------|--------------|---------------|----------------------|----------------------|
| A.- Absolute cijfers | | | | | | | | | | |
| Antwerpen | 8 006 | 5 852 | 2 134 | 654 | 272 | 156 | 94 | 70 | 84 | 17 322 |
| Brabant | 10 430 | 7 509 | 2 897 | 1 031 | 467 | 254 | 150 | 88 | 91 | 22 917 |
| Henegouwen | 6 671 | 4 296 | 1 553 | 511 | 157 | 72 | 37 | 16 | 18 | 13 331 |
| Luik | 4 837 | 3 435 | 1 369 | 390 | 128 | 59 | 19 | 11 | 8 | 10 256 |
| Limburg | 4 047 | 3 214 | 1 082 | 297 | 115 | 55 | 28 | 15 | 17 | 8 870 |
| Luxemburg | 1 295 | 1 021 | 435 | 121 | 38 | 12 | 5 | 3 | 2 | 2 932 |
| Namen | 2 044 | 1 563 | 695 | 242 | 82 | 22 | 10 | 8 | 4 | 4 670 |
| Oost-Vlaanderen | 6 561 | 4 687 | 1 632 | 437 | 153 | 74 | 26 | 23 | 23 | 13 616 |
| West-Vlaanderen | 5 810 | 4 196 | 1 568 | 356 | 107 | 44 | 15 | 10 | 5 | 12 111 |
| Het Rijk | 49 701 | 35 773 | 13 365 | 4 039 | 1 519 | 748 | 384 | 244 | 252 | 106 025 |
| Brussels gewest | 4 511 | 3 020 | 1 320 | 616 | 355 | 209 | 129 | 77 | 79 | 10 316 |
| Vlaams gewest | 29 000 | 21 307 | 7 526 | 2 020 | 713 | 359 | 176 | 125 | 139 | 61 365 |
| Waaals gewest | 16 190 | 11 446 | 4 519 | 1 403 | 451 | 180 | 79 | 42 | 34 | 34 344 |
| B.- Percentages | | | | | | | | | | |
| Antwerpen | 46,22 | 33,78 | 12,32 | 3,78 | 1,57 | 0,90 | 0,54 | 0,40 | 0,48 | 100,00 |
| Brabant | 45,51 | 32,77 | 12,64 | 4,50 | 2,04 | 1,11 | 0,65 | 0,38 | 0,40 | 100,00 |
| Henegouwen | 50,04 | 32,23 | 11,65 | 3,83 | 1,18 | 0,54 | 0,28 | 0,12 | 0,14 | 100,00 |
| Luik | 47,16 | 33,49 | 13,35 | 3,80 | 1,25 | 0,58 | 0,19 | 0,11 | 0,08 | 100,00 |
| Limburg | 45,63 | 36,23 | 12,20 | 3,35 | 1,30 | 0,62 | 0,32 | 0,17 | 0,19 | 100,00 |
| Luxemburg | 44,17 | 34,82 | 14,84 | 4,13 | 1,30 | 0,41 | 0,17 | 0,10 | 0,07 | 100,00 |
| Namen | 43,77 | 33,47 | 14,88 | 5,18 | 1,76 | 0,47 | 0,21 | 0,17 | 0,09 | 100,00 |
| Oost-Vlaanderen | 48,19 | 34,42 | 11,99 | 3,21 | 1,12 | 0,54 | 0,19 | 0,17 | 0,17 | 100,00 |
| West-Vlaanderen | 47,97 | 34,65 | 12,95 | 2,94 | 0,88 | 0,36 | 0,12 | 0,08 | 0,04 | 100,00 |
| Het Rijk | 46,88 | 33,74 | 12,61 | 3,81 | 1,43 | 0,71 | 0,36 | 0,23 | 0,24 | 100,00 |
| Brussels gewest | 43,73 | 29,27 | 12,80 | 5,97 | 3,44 | 2,03 | 1,25 | 0,75 | 0,77 | 100,00 |
| Vlaams gewest | 47,26 | 34,72 | 12,26 | 3,29 | 1,16 | 0,59 | 0,29 | 0,20 | 0,23 | 100,00 |
| Waaals gewest | 47,14 | 33,33 | 13,16 | 4,09 | 1,31 | 0,52 | 0,23 | 0,12 | 0,10 | 100,00 |

(1) Inclusief de levend geboren maar levenloos aangegeven kinderen, exclusief de doodgeborenen

Tabel 20.- WETTIGE GEBORTEN NAAR HUN RANG, REKENING HOUDEND MET DE VORIGE (AL DAN NIET OVERLEDEN) LEVEND GEBOREN KINDEREN UIT HET HUIDIGE HUWELIJK VAN DE OUDERS, PER PROVINCIE EN GEWEST (1)

JAAR 1985

| PROVINCIES EN GEWESTEN | 1ste geboorte | 2de geboorte | 3de geboorte | 4de geboorte | 5de geboorte | 6de geboorte | 7de geboorte | 8ste geboorte | 9de geboorte en meer | Totaal der geboorten |
|-----------------------------|---------------|---------------|---------------|--------------|--------------|--------------|--------------|---------------|----------------------|----------------------|
| A.- Absolute cijfers | | | | | | | | | | |
| Antwerpen | 7 932 | 5 842 | 2 182 | 659 | 289 | 150 | 96 | 81 | 91 | 17 322 |
| Brabant | 10 306 | 7 514 | 2 933 | 1 069 | 473 | 270 | 161 | 77 | 114 | 22 917 |
| Henegouwen | 6 608 | 4 296 | 1 566 | 538 | 166 | 84 | 38 | 16 | 19 | 13 331 |
| Luik | 4 792 | 3 421 | 1 387 | 411 | 137 | 63 | 21 | 15 | 9 | 10 256 |
| Limburg | 3 978 | 3 233 | 1 100 | 313 | 122 | 57 | 33 | 14 | 20 | 8 870 |
| Luxemburg | 1 283 | 1 011 | 446 | 129 | 37 | 14 | 6 | 4 | 2 | 2 932 |
| Namen | 2 020 | 1 566 | 708 | 241 | 87 | 25 | 11 | 7 | 5 | 4 670 |
| Oost-Vlaanderen | 6 513 | 4 661 | 1 662 | 460 | 168 | 76 | 25 | 26 | 25 | 13 616 |
| West-Vlaanderen | 5 738 | 4 192 | 1 602 | 379 | 122 | 43 | 18 | 10 | 7 | 12 111 |
| Het Rijk | 49 170 | 35 736 | 13 586 | 4 199 | 1 601 | 782 | 409 | 250 | 292 | 106 025 |
| Brussels gewest | 4 484 | 2 995 | 1 332 | 626 | 357 | 217 | 141 | 67 | 97 | 10 316 |
| Vlaams gewest | 28 649 | 21 321 | 7 677 | 2 112 | 766 | 362 | 185 | 138 | 155 | 61 365 |
| Waals gewest | 16 037 | 11 420 | 4 577 | 1 461 | 478 | 203 | 83 | 45 | 40 | 34 344 |
| B.- Percentages | | | | | | | | | | |
| Antwerpen | 45,79 | 33,73 | 12,60 | 3,80 | 1,67 | 0,87 | 0,55 | 0,47 | 0,53 | 100,00 |
| Brabant | 44,97 | 32,79 | 12,80 | 4,66 | 2,06 | 1,18 | 0,70 | 0,34 | 0,50 | 100,00 |
| Henegouwen | 49,57 | 32,23 | 11,75 | 4,04 | 1,25 | 0,63 | 0,29 | 0,12 | 0,14 | 100,00 |
| Luik | 46,72 | 33,36 | 13,52 | 4,01 | 1,34 | 0,61 | 0,20 | 0,15 | 0,09 | 100,00 |
| Limburg | 44,85 | 36,45 | 12,40 | 3,53 | 1,38 | 0,64 | 0,37 | 0,16 | 0,23 | 100,00 |
| Luxemburg | 43,76 | 34,48 | 15,21 | 4,40 | 1,26 | 0,48 | 0,20 | 0,14 | 0,07 | 100,00 |
| Namen | 43,25 | 33,53 | 15,16 | 5,16 | 1,86 | 0,54 | 0,24 | 0,15 | 0,11 | 100,00 |
| Oost-Vlaanderen | 47,83 | 34,23 | 12,21 | 3,38 | 1,23 | 0,56 | 0,18 | 0,19 | 0,18 | 100,00 |
| West-Vlaanderen | 47,38 | 34,61 | 13,23 | 3,13 | 1,01 | 0,36 | 0,15 | 0,08 | 0,06 | 100,00 |
| Het Rijk | 46,38 | 33,71 | 12,81 | 3,96 | 1,51 | 0,74 | 0,39 | 0,24 | 0,28 | 100,00 |
| Brussels gewest | 43,47 | 29,03 | 12,91 | 6,07 | 3,46 | 2,10 | 1,37 | 0,65 | 0,94 | 100,00 |
| Vlaams gewest | 46,69 | 34,74 | 12,51 | 3,44 | 1,25 | 0,59 | 0,30 | 0,22 | 0,25 | 100,00 |
| Waals gewest | 46,70 | 33,25 | 13,33 | 4,25 | 1,39 | 0,59 | 0,24 | 0,13 | 0,12 | 100,00 |

(1) Inclusief de levend geboren maar levenloos aangegeven kinderen, exclusief de doodgeborenen

**Tabel 21.- WETTIGE GEBOORTEN NAAR DE DUUR VAN HET HUIDIGE HUWELIJK VAN DE OUDERS,
PER PROVINCIE EN GEWEST (1)**

JAAR 1985

| DUUR VAN HET HUWELIJK IN VERSTREKEN JAREN | Ant- werpen | Bra- bant | Hene- gouwen | Luik | Lim- burg | Luxem- burg | Namen | Oost- Vlaan- deren | West- Vlaan- deren | Rijk | Brussels gewest | Vlaams gewest | Waals gewest |
|----------------------------------------------------|----------------|---------------|-----------------|---------------|--------------|----------------|--------------|--------------------------|--------------------------|----------------|--------------------|------------------|-----------------|
| A.- Absolute cijfers | | | | | | | | | | | | | |
| Minder dan | | | | | | | | | | | | | |
| 1 jaar | 1 640 | 2 495 | 1 868 | 1 240 | 591 | 334 | 579 | 1 307 | 1 062 | 11 116 | 1 295 | 5 444 | 4 377 |
| 1 jaar | 2 151 | 2 736 | 1 708 | 1 266 | 997 | 395 | 560 | 1 698 | 1 561 | 13 072 | 1 260 | 7 519 | 4 293 |
| 2 jaar | 2 290 | 2 771 | 1 641 | 1 246 | 1 079 | 383 | 550 | 1 832 | 1 623 | 13 415 | 1 190 | 8 060 | 4 165 |
| 3 jaar | 2 290 | 2 726 | 1 445 | 1 189 | 1 178 | 351 | 543 | 1 830 | 1 631 | 13 183 | 1 081 | 8 195 | 3 907 |
| 4 jaar | 2 053 | 2 500 | 1 259 | 1 078 | 1 065 | 311 | 469 | 1 616 | 1 449 | 11 800 | 1 012 | 7 359 | 3 429 |
| 5 jaar | 1 639 | 2 038 | 1 179 | 939 | 895 | 243 | 380 | 1 277 | 1 191 | 9 781 | 797 | 5 969 | 3 015 |
| 6 jaar | 1 257 | 1 652 | 899 | 744 | 756 | 193 | 358 | 953 | 876 | 7 688 | 699 | 4 556 | 2 433 |
| 7 jaar | 1 012 | 1 294 | 742 | 559 | 582 | 184 | 276 | 825 | 669 | 6 143 | 546 | 3 640 | 1 957 |
| 8 jaar | 728 | 1 055 | 593 | 425 | 459 | 131 | 200 | 546 | 530 | 4 667 | 467 | 2 684 | 1 516 |
| 9 jaar | 545 | 799 | 468 | 376 | 363 | 108 | 158 | 445 | 392 | 3 654 | 374 | 2 052 | 1 228 |
| 10 - 11 jaar | 710 | 1 110 | 663 | 522 | 448 | 147 | 256 | 589 | 521 | 4 966 | 546 | 2 657 | 1 763 |
| 12 - 13 jaar | 419 | 701 | 383 | 305 | 229 | 79 | 166 | 351 | 283 | 2 916 | 364 | 1 511 | 1 041 |
| 14 - 15 jaar | 262 | 454 | 226 | 156 | 110 | 34 | 87 | 167 | 166 | 1 662 | 255 | 834 | 573 |
| 16 - 17 jaar | 134 | 256 | 121 | 96 | 37 | 20 | 47 | 88 | 71 | 870 | 173 | 387 | 310 |
| 18 - 19 jaar | 81 | 123 | 58 | 48 | 40 | 7 | 24 | 55 | 49 | 485 | 82 | 251 | 152 |
| 20 - 24 jaar | 66 | 131 | 44 | 27 | 24 | 8 | 14 | 33 | 28 | 375 | 104 | 169 | 102 |
| 25 jaar en meer | 17 | 30 | 8 | 2 | 11 | 0 | 1 | 3 | 1 | 73 | 28 | 34 | 11 |
| Duur onbekend | 28 | 46 | 26 | 38 | 6 | 4 | 2 | 1 | 8 | 159 | 43 | 44 | 72 |
| Totaal aantal geboorten | 17 322 | 22 917 | 13 331 | 10 256 | 8 870 | 2 932 | 4 670 | 13 616 | 12 111 | 106 025 | 10 316 | 61 365 | 34 344 |

| | | | | | | | | | | | | | |
|------------------------------------|---------------|---------------|---------------|---------------|---------------|---------------|---------------|---------------|---------------|---------------|---------------|---------------|---------------|
| B.- Percentages | | | | | | | | | | | | | |
| Minder dan | | | | | | | | | | | | | |
| 1 jaar | 9,47 | 10,89 | 14,01 | 12,09 | 6,66 | 11,39 | 12,40 | 9,60 | 8,77 | 10,48 | 12,55 | 8,87 | 12,74 |
| 1 jaar | 12,42 | 11,94 | 12,81 | 12,34 | 11,24 | 13,47 | 11,99 | 12,47 | 12,89 | 12,33 | 12,21 | 12,25 | 12,50 |
| 2 jaar | 13,22 | 12,09 | 12,31 | 12,15 | 12,16 | 13,06 | 11,78 | 13,45 | 13,40 | 12,65 | 11,54 | 13,13 | 12,13 |
| 3 jaar | 13,22 | 11,90 | 10,84 | 11,59 | 13,28 | 11,97 | 11,63 | 13,44 | 13,47 | 12,43 | 10,48 | 13,35 | 11,38 |
| 4 jaar | 11,85 | 10,91 | 9,44 | 10,51 | 12,01 | 10,61 | 10,04 | 11,87 | 11,96 | 11,13 | 9,81 | 11,99 | 9,98 |
| 5 jaar | 9,46 | 8,89 | 8,84 | 9,16 | 10,09 | 8,29 | 8,14 | 9,38 | 9,83 | 9,23 | 7,73 | 9,73 | 8,78 |
| 6 jaar | 7,26 | 7,21 | 6,74 | 7,25 | 8,52 | 6,58 | 7,67 | 7,00 | 7,23 | 7,25 | 6,78 | 7,42 | 7,08 |
| 7 jaar | 5,84 | 5,65 | 5,57 | 5,45 | 6,56 | 6,28 | 5,91 | 6,06 | 5,52 | 5,79 | 5,29 | 5,93 | 5,70 |
| 8 jaar | 4,20 | 4,60 | 4,45 | 4,14 | 5,17 | 4,47 | 4,28 | 4,01 | 4,38 | 4,40 | 4,53 | 4,37 | 4,41 |
| 9 jaar | 3,15 | 3,49 | 3,51 | 3,67 | 4,09 | 3,68 | 3,38 | 3,27 | 3,24 | 3,45 | 3,63 | 3,34 | 3,58 |
| 10 - 11 jaar | 4,10 | 4,84 | 4,97 | 5,09 | 5,05 | 5,01 | 5,48 | 4,33 | 4,30 | 4,68 | 5,29 | 4,33 | 5,13 |
| 12 - 13 jaar | 2,42 | 3,06 | 2,87 | 2,97 | 2,58 | 2,69 | 3,55 | 2,58 | 2,34 | 2,75 | 3,53 | 2,46 | 3,03 |
| 14 - 15 jaar | 1,51 | 1,98 | 1,70 | 1,52 | 1,24 | 1,16 | 1,86 | 1,23 | 1,37 | 1,57 | 2,47 | 1,36 | 1,67 |
| 16 - 17 jaar | 0,77 | 1,12 | 0,91 | 0,94 | 0,42 | 0,68 | 1,01 | 0,65 | 0,59 | 0,82 | 1,68 | 0,63 | 0,90 |
| 18 - 19 jaar | 0,47 | 0,54 | 0,44 | 0,47 | 0,45 | 0,24 | 0,51 | 0,40 | 0,40 | 0,46 | 0,79 | 0,41 | 0,44 |
| 20 - 24 jaar | 0,38 | 0,57 | 0,33 | 0,26 | 0,27 | 0,27 | 0,30 | 0,24 | 0,23 | 0,35 | 1,01 | 0,28 | 0,30 |
| 25 jaar en meer | 0,10 | 0,13 | 0,06 | 0,02 | 0,12 | 0,00 | 0,02 | 0,02 | 0,01 | 0,07 | 0,27 | 0,06 | 0,03 |
| Duur onbekend | 0,16 | 0,20 | 0,20 | 0,37 | 0,07 | 0,14 | 0,04 | 0,01 | 0,07 | 0,15 | 0,42 | 0,07 | 0,21 |
| Totaal aantal geboorten | 100,00 | 100,00 | 100,00 | 100,00 | 100,00 | 100,00 | 100,00 | 100,00 | 100,00 | 100,00 | 100,00 | 100,00 | 100,00 |

(1) Inclusief de levend geboren maar levenloos aangegeven kinderen, exclusief de doodgeborenen

Tabel 22.- WETTIGE GEBORTEN NAAR DE LEEFTIJD VAN DE MOEDER EN DE DUUR VAN HET HUWELIJK PER 1 000 VROUWEN VAN DE BESCHOUWDE LEEFTIJDSGROEP
VERGELIJKING 1975 - 1985

| LEEFTIJD VAN DE MOEDER | 1975 | | | | | | | 1985 | | | | | | |
|--------------------------|-----------------------|---------------|----------------|----------------|----------------|-----------------|--------------|-----------------------|---------------|----------------|----------------|----------------|-----------------|--------------|
| | Duur van het huwelijk | | | | | | | Duur van het huwelijk | | | | | | |
| | < 5 jaar | 5 - < 10 jaar | 10 - < 15 jaar | 15 - < 20 jaar | 20 - < 25 jaar | 25 jaar en meer | Totaal | < 5 jaar | 5 - < 10 jaar | 10 - < 15 jaar | 15 - < 20 jaar | 20 - < 25 jaar | 25 jaar en meer | Totaal |
| 15 - < 20 jaar | 25,25 | 0,07 | - | - | - | - | 25,32 | 9,03 | 0,04 | - | - | - | - | 9,11 |
| 20 - < 25 jaar | 106,85 | 8,23 | 0,04 | - | - | - | 115,12 | 74,39 | 8,43 | 0,03 | - | - | - | 82,96 |
| 25 - < 30 jaar | 63,70 | 48,10 | 3,37 | 0,08 | - | - | 115,25 | 63,55 | 51,74 | 4,00 | 0,06 | - | - | 119,47 |
| 30 - < 35 jaar | 11,47 | 23,91 | 15,38 | 1,81 | 0,07 | - | 52,64 | 13,22 | 22,02 | 15,62 | 1,47 | 0,02 | - | 52,45 |
| 35 - < 40 jaar | 2,79 | 3,25 | 7,09 | 6,10 | 0,78 | 0,01 | 20,02 | 3,02 | 2,38 | 4,67 | 3,79 | 0,43 | 0,01 | 14,33 |
| 40 - < 45 jaar | 0,63 | 0,46 | 0,68 | 1,86 | 1,34 | 0,12 | 5,09 | 0,48 | 0,28 | 0,30 | 0,79 | 0,75 | 0,16 | 2,77 |
| 45 - < 50 jaar | 0,02 | - | 0,02 | 0,07 | 0,12 | 0,07 | 0,30 | 0,03 | 0,04 | 0,03 | 0,03 | 0,07 | 0,06 | 0,25 |
| 15 - < 50 jaar | 32,77 | 12,16 | 3,40 | 1,26 | 0,31 | 0,03 | 49,93 | 26,13 | 13,33 | 3,69 | 0,86 | 0,16 | 0,03 | 44,26 |

Tabel 23.- WETTIGE GEBORTEN PER LEEFTIJDSGROEP NAAR DE RANG VAN DE GEBORTEN PER 1 000 VROUWEN VAN DE AANGEGEVEN LEEFTIJDSGROEP
VERGELIJKING 1975 - 1985

| LEEFTIJD VAN DE MOEDER | 1975 | | | | | | | | | | Totaal | |
|------------------------|--------------------------------------------------------------------------------------------------|-------|-------|------|------|------|------|------|-----------|----------|--------|--------|
| | Rang der geboorten rekening houdend met de vorige (al dan niet overleden) levendgeboren kinderen | | | | | | | | | | | |
| | 1 | 2 | 3 | 4 | 5 | 6 | 7 | 8 | 9 en meer | Onbekend | | |
| 15 - < 20 jaar | 22,09 | 2,92 | 0,31 | 0,02 | - | - | - | - | - | - | - | 25,34 |
| 20 - < 25 jaar | 75,31 | 31,59 | 6,22 | 1,63 | 0,39 | 0,07 | 0,01 | 0,01 | - | - | - | 115,23 |
| 25 - < 30 jaar | 45,40 | 46,23 | 15,64 | 5,01 | 2,01 | 0,67 | 0,23 | 0,09 | 0,04 | - | - | 115,32 |
| 30 - < 35 jaar | 11,77 | 17,31 | 11,99 | 6,04 | 2,82 | 1,29 | 0,88 | 0,39 | 0,23 | - | - | 52,72 |
| 35 - < 40 jaar | 3,19 | 4,23 | 4,18 | 3,15 | 2,19 | 1,31 | 0,75 | 0,49 | 0,58 | - | - | 20,07 |
| 40 - < 45 jaar | 0,67 | 0,77 | 0,67 | 0,72 | 0,64 | 0,46 | 0,39 | 0,34 | 0,44 | - | - | 5,10 |
| 45 - < 50 jaar | 0,02 | 0,02 | 0,05 | 0,03 | 0,04 | 0,04 | 0,04 | 0,03 | 0,03 | - | - | 0,30 |

| LEEFTIJD VAN DE MOEDER | 1985 | | | | | | | | | | Totaal | |
|------------------------|--------------------------------------------------------------------------------------------------|-------|-------|------|------|------|------|------|-----------|----------|--------|--------|
| | Rang der geboorten rekening houdend met de vorige (al dan niet overleden) levendgeboren kinderen | | | | | | | | | | | |
| | 1 | 2 | 3 | 4 | 5 | 6 | 7 | 8 | 9 en meer | Onbekend | | |
| 15 - < 20 jaar | 7,77 | 1,22 | 0,10 | 0,02 | 0,00 | - | - | - | - | - | - | 9,11 |
| 20 - < 25 jaar | 55,18 | 22,10 | 4,46 | 0,94 | 0,23 | 0,04 | 0,00 | 0,00 | - | - | - | 82,96 |
| 25 - < 30 jaar | 49,59 | 48,41 | 15,46 | 3,89 | 1,39 | 0,49 | 0,15 | 0,05 | 0,04 | - | - | 119,47 |
| 30 - < 35 jaar | 12,73 | 18,97 | 12,73 | 4,50 | 1,68 | 0,93 | 0,50 | 0,26 | 0,17 | - | - | 52,45 |
| 35 - < 40 jaar | 3,19 | 3,48 | 3,48 | 1,84 | 0,89 | 0,54 | 0,33 | 0,28 | 0,30 | - | - | 14,33 |
| 40 - < 45 jaar | 0,54 | 0,41 | 0,43 | 0,32 | 0,23 | 0,20 | 0,18 | 0,13 | 0,34 | - | - | 2,77 |
| 45 - < 50 jaar | 0,04 | 0,02 | 0,02 | 0,01 | 0,02 | 0,02 | 0,03 | 0,03 | 0,05 | - | - | 0,24 |

Tabel 24. - WETTIGE GEBOORTEN NAAR DE LEEFTIJD EN HET GEBOORTEJAAR VAN DE

A.- HET RIJK

| GEBORTE- JAAR VAN DE MOEDER | LEEFTIJD VAN DE MOEDER IN VERSTRE- KEN JAREN | Duur van het huwelijk | | | | | | | | | | | |
|--------------------------------------|----------------------------------------------------------|-----------------------|--------------|--------------|--------------|--------------|--------------|--------------|--------------|--------------|--------------|--------------|--------------|
| | | < 1 jaar | 1 jaar | 2 jaar | 3 jaar | 4 jaar | 5 jaar | 6 jaar | 7 jaar | 8 jaar | 9 jaar | 10 jaar | 11 jaar |
| | < 15 | - | 2 | - | - | - | - | - | - | - | - | - | - |
| | Totaal | - | 2 | - | - | - | - | - | - | - | - | - | - |
| 1970 | 15 | 13 | - | - | - | 1 | - | - | - | - | - | - | - |
| 1969 | 15 | 17 | - | 3 | 1 | - | - | - | - | - | - | - | - |
| 1969 | 16 | 51 | 11 | - | 1 | - | - | - | - | - | - | - | - |
| 1968 | 16 | 63 | 13 | 2 | 1 | - | - | - | - | - | - | - | - |
| 1968 | 17 | 118 | 47 | 15 | 3 | - | 1 | - | - | - | - | - | - |
| 1967 | 17 | 156 | 54 | 18 | - | - | - | - | - | - | - | - | - |
| 1967 | 18 | 206 | 92 | 27 | 5 | 2 | 1 | - | - | - | - | - | - |
| 1966 | 18 | 311 | 110 | 61 | 28 | 4 | - | - | - | - | - | - | - |
| 1966 | 19 | 417 | 241 | 92 | 40 | 21 | 2 | - | 1 | - | - | - | - |
| 1965 | 19 | 456 | 308 | 138 | 61 | 22 | 6 | 5 | - | - | - | - | - |
| | Totaal | 1 808 | 876 | 356 | 140 | 50 | 10 | 5 | 1 | - | - | - | - |
| 1965 | 20 | 489 | 504 | 246 | 111 | 48 | 12 | 3 | - | - | - | - | - |
| 1964 | 20 | 568 | 546 | 362 | 162 | 73 | 18 | 4 | 1 | - | 1 | - | - |
| 1964 | 21 | 564 | 802 | 531 | 263 | 108 | 55 | 12 | 2 | 2 | - | - | - |
| 1963 | 21 | 554 | 744 | 631 | 359 | 142 | 71 | 16 | 3 | 3 | - | - | - |
| 1963 | 22 | 534 | 835 | 748 | 557 | 257 | 115 | 38 | 27 | 6 | 2 | - | - |
| 1962 | 22 | 537 | 883 | 850 | 598 | 327 | 145 | 53 | 14 | 5 | - | 1 | - |
| 1962 | 23 | 452 | 793 | 881 | 810 | 538 | 252 | 97 | 37 | 16 | 4 | 1 | - |
| 1961 | 23 | 469 | 866 | 982 | 886 | 599 | 308 | 100 | 41 | 18 | 5 | 2 | - |
| 1961 | 24 | 411 | 766 | 1 015 | 974 | 783 | 466 | 197 | 106 | 45 | 17 | 3 | 1 |
| 1960 | 24 | 436 | 691 | 940 | 1 031 | 824 | 510 | 276 | 123 | 50 | 19 | 1 | - |
| | Totaal | 5 014 | 7 430 | 7 186 | 5 751 | 3 699 | 1 952 | 796 | 354 | 145 | 48 | 8 | 1 |
| 1960 | 25 | 366 | 608 | 836 | 989 | 959 | 659 | 419 | 211 | 77 | 32 | 22 | 2 |
| 1959 | 25 | 408 | 603 | 783 | 983 | 959 | 700 | 450 | 210 | 77 | 45 | 13 | 3 |
| 1959 | 26 | 370 | 530 | 644 | 898 | 926 | 768 | 587 | 340 | 177 | 79 | 37 | 19 |
| 1958 | 26 | 335 | 429 | 561 | 752 | 868 | 805 | 572 | 376 | 196 | 64 | 36 | 14 |
| 1958 | 27 | 299 | 354 | 491 | 656 | 773 | 751 | 612 | 432 | 283 | 156 | 74 | 20 |
| 1957 | 27 | 268 | 311 | 397 | 581 | 663 | 710 | 604 | 459 | 301 | 169 | 61 | 37 |
| 1957 | 28 | 260 | 252 | 369 | 434 | 538 | 657 | 617 | 492 | 391 | 232 | 117 | 60 |
| 1956 | 28 | 228 | 218 | 264 | 357 | 452 | 536 | 551 | 516 | 320 | 232 | 143 | 50 |
| 1956 | 29 | 199 | 205 | 224 | 273 | 367 | 419 | 477 | 514 | 426 | 298 | 161 | 87 |
| 1955 | 29 | 176 | 187 | 206 | 225 | 323 | 376 | 379 | 426 | 363 | 287 | 188 | 96 |
| | Totaal | 2 909 | 3 697 | 4 775 | 6 148 | 6 828 | 6 381 | 5 268 | 3 976 | 2 611 | 1 594 | 852 | 388 |
| 1955 | 30 | 176 | 138 | 175 | 186 | 231 | 275 | 332 | 373 | 335 | 309 | 250 | 172 |
| 1954 | 30 | 135 | 119 | 134 | 141 | 165 | 208 | 279 | 322 | 312 | 296 | 228 | 158 |
| 1954 | 31 | 126 | 140 | 115 | 135 | 136 | 191 | 222 | 221 | 220 | 277 | 241 | 157 |
| 1953 | 31 | 122 | 100 | 88 | 111 | 121 | 122 | 163 | 204 | 215 | 220 | 215 | 165 |
| 1953 | 32 | 119 | 66 | 87 | 100 | 93 | 124 | 126 | 167 | 181 | 194 | 192 | 176 |
| 1952 | 32 | 98 | 76 | 65 | 73 | 88 | 100 | 92 | 119 | 147 | 142 | 156 | 168 |
| 1952 | 33 | 79 | 68 | 54 | 60 | 65 | 74 | 72 | 88 | 115 | 138 | 145 | 147 |
| 1951 | 33 | 74 | 50 | 57 | 52 | 51 | 56 | 71 | 61 | 72 | 106 | 128 | 114 |
| 1951 | 34 | 65 | 35 | 47 | 53 | 35 | 62 | 40 | 57 | 72 | 76 | 111 | 107 |
| 1950 | 34 | 48 | 38 | 47 | 42 | 47 | 38 | 36 | 41 | 52 | 59 | 61 | 105 |
| | Totaal | 1 042 | 830 | 869 | 953 | 1 032 | 1 250 | 1 433 | 1 653 | 1 721 | 1 817 | 1 727 | 1 469 |

(1) Inclusief de wettige levend geboren maar levenloos aangegeven kinderen, exclusief de doodgeborenen

MOEDER EN NAAR DE DUUR VAN HET HUIDIGE HUWELIJK (1)

JAAR 1985

A.- HET RIJK

| Duur van het huwelijk | | | | | | | | | | | | | Totaal |
|-----------------------|------------|------------|------------|------------|-----------|-----------|-----------|------------|------------|------------|-----------------|---------------|---------------|
| 12 jaar | 13 jaar | 14 jaar | 15 jaar | 16 jaar | 17 jaar | 18 jaar | 19 jaar | 20-21 jaar | 22-24 jaar | 25-29 jaar | 30 jaar en meer | Duur onbekend | |
| - | - | - | - | - | - | - | - | - | - | - | - | - | 2 |
| - | - | - | - | - | - | - | - | - | - | - | - | - | 2 |
| - | - | - | - | - | - | - | - | - | - | - | - | 1 | 15 |
| - | - | - | - | - | - | - | - | - | - | - | - | 1 | 22 |
| - | - | - | - | - | - | - | - | - | - | - | - | - | 63 |
| - | - | - | - | - | - | - | - | - | - | - | - | - | 79 |
| - | - | - | - | - | - | - | - | - | - | - | - | - | 184 |
| - | - | - | - | - | - | - | - | - | - | - | - | 4 | 232 |
| - | - | - | - | - | - | - | - | - | - | - | - | 1 | 334 |
| - | - | - | - | - | - | - | - | - | - | - | - | 2 | 516 |
| - | - | - | - | - | - | - | - | - | - | - | - | 2 | 816 |
| - | - | - | - | - | - | - | - | - | - | - | - | 1 | 997 |
| - | - | - | - | - | - | - | - | - | - | - | - | 12 | 3 258 |
| - | - | - | - | - | - | - | - | - | - | - | - | 3 | 1 416 |
| - | - | - | - | - | - | - | - | - | - | - | - | 4 | 1 739 |
| - | - | - | - | - | - | - | - | - | - | - | - | 4 | 2 343 |
| - | - | - | - | - | - | - | - | - | - | - | - | 2 | 2 525 |
| - | - | - | - | - | - | - | - | - | - | - | - | 2 | 3 121 |
| - | - | - | - | - | - | - | - | - | - | - | - | 10 | 3 423 |
| - | - | - | - | - | - | - | - | - | - | - | - | 5 | 3 886 |
| - | - | 1 | - | - | - | - | - | - | - | - | - | 7 | 4 284 |
| - | - | - | - | - | - | - | - | - | - | - | - | 4 | 4 788 |
| 1 | 1 | - | - | - | - | - | - | - | - | - | - | 5 | 4 908 |
| 1 | 1 | 1 | - | - | - | - | - | - | - | - | - | 46 | 32 433 |
| - | - | - | 1 | - | - | - | - | - | - | - | - | 7 | 5 188 |
| 1 | - | - | - | - | - | - | - | - | - | - | - | 3 | 5 238 |
| 4 | 1 | - | - | - | - | - | - | - | - | - | - | 1 | 5 381 |
| 2 | - | 2 | 1 | - | - | - | - | - | - | - | - | 4 | 5 017 |
| 17 | 4 | 2 | 3 | - | - | - | - | - | - | - | - | 8 | 4 935 |
| 11 | 6 | 1 | 1 | - | - | - | - | - | - | - | - | 4 | 4 584 |
| 21 | 10 | 1 | 2 | 1 | - | - | - | - | - | - | - | 8 | 4 462 |
| 24 | 14 | 5 | 2 | - | - | - | - | - | - | - | - | 6 | 3 918 |
| 67 | 19 | 6 | 4 | 2 | 1 | - | - | - | - | - | - | 3 | 3 752 |
| 40 | 25 | 9 | 4 | 1 | - | - | - | - | - | - | - | 4 | 3 315 |
| 187 | 79 | 26 | 18 | 4 | 1 | - | - | - | - | - | - | 48 | 45 790 |
| 100 | 36 | 22 | 3 | 3 | 1 | - | - | - | 1 | - | - | 5 | 3 123 |
| 94 | 36 | 25 | 11 | 3 | 1 | 2 | - | - | - | - | - | 1 | 2 670 |
| 101 | 63 | 26 | 13 | 5 | 4 | 2 | 1 | - | - | - | - | 5 | 2 401 |
| 96 | 62 | 29 | 12 | 9 | 2 | - | - | - | - | - | - | 4 | 2 060 |
| 132 | 95 | 47 | 26 | 8 | 5 | 4 | - | 2 | - | - | - | 4 | 1 948 |
| 136 | 92 | 46 | 27 | 10 | 7 | 2 | 1 | - | - | - | - | 2 | 1 647 |
| 131 | 101 | 74 | 31 | 27 | 10 | 5 | 5 | - | - | - | - | 7 | 1 496 |
| 121 | 104 | 58 | 32 | 16 | 7 | 2 | 4 | 1 | - | - | - | 3 | 1 240 |
| 106 | 100 | 88 | 50 | 33 | 19 | 7 | 2 | 1 | - | - | - | 4 | 1 170 |
| 101 | 99 | 70 | 57 | 33 | 13 | 10 | 2 | - | 1 | - | - | 2 | 1 002 |
| 1 118 | 788 | 485 | 262 | 147 | 69 | 34 | 15 | 4 | 2 | - | - | 37 | 18 757 |

Tabel 24.- WETTIGE GEBOORTEN NAAR DE LEEFTIJD EN HET GEBOORTEJAAR VAN DE

A.- HET RIJK

| GEBORTE- JAAR VAN DE MOEDER | LEEFTIJD VAN DE MOEDER IN VERSTRE- KEN JAREN | Duur van het huwelijk | | | | | | | | | | | |
|--------------------------------------|----------------------------------------------------------|-----------------------|---------------|---------------|---------------|---------------|--------------|--------------|--------------|--------------|--------------|--------------|--------------|
| | | < 1 jaar | 1 jaar | 2 jaar | 3 jaar | 4 jaar | 5 jaar | 6 jaar | 7 jaar | 8 jaar | 9 jaar | 10 jaar | 11 jaar |
| 1950 | 35 | 54 | 39 | 43 | 40 | 27 | 47 | 40 | 36 | 50 | 38 | 61 | 61 |
| 1949 | 35 | 51 | 34 | 22 | 27 | 35 | 25 | 19 | 22 | 30 | 32 | 38 | 59 |
| 1949 | 36 | 46 | 33 | 32 | 21 | 23 | 22 | 23 | 19 | 22 | 24 | 38 | 51 |
| 1948 | 36 | 26 | 22 | 19 | 16 | 18 | 16 | 9 | 16 | 18 | 27 | 19 | 24 |
| 1948 | 37 | 32 | 19 | 22 | 21 | 19 | 16 | 16 | 15 | 5 | 16 | 22 | 15 |
| 1947 | 37 | 26 | 14 | 10 | 13 | 9 | 15 | 14 | 12 | 11 | 11 | 13 | 20 |
| 1947 | 38 | 26 | 13 | 16 | 11 | 10 | 10 | 9 | 6 | 12 | 11 | 13 | 8 |
| 1946 | 38 | 18 | 15 | 13 | 9 | 8 | 6 | 14 | 5 | 10 | 6 | 12 | 11 |
| 1946 | 39 | 13 | 13 | 11 | 2 | 6 | 5 | 11 | 9 | 5 | 8 | 12 | 12 |
| 1945 | 39 | 9 | 9 | 6 | 5 | 9 | 4 | 9 | 1 | 7 | 2 | 5 | 5 |
| | Totaal | 301 | 211 | 194 | 165 | 164 | 166 | 164 | 141 | 170 | 175 | 233 | 266 |
| 1945 | 40 | 3 | 9 | 6 | 4 | 5 | 3 | 4 | 6 | 4 | 4 | 1 | 2 |
| 1944 | 40 | 9 | 2 | 6 | 6 | 4 | 5 | 1 | - | 2 | 3 | 3 | 3 |
| 1944 | 41 | 9 | 1 | 5 | 1 | 6 | 2 | 1 | 2 | 2 | 2 | 1 | 1 |
| 1943 | 41 | 4 | 4 | 4 | 5 | 6 | 1 | 2 | 2 | 1 | 2 | 3 | 2 |
| 1943 | 42 | 2 | 2 | 6 | 1 | 1 | 3 | 3 | 1 | 3 | 3 | 1 | 1 |
| 1942 | 42 | 5 | 3 | - | 1 | 1 | 2 | - | - | - | 1 | - | - |
| 1942 | 43 | 1 | 1 | - | - | - | - | - | 1 | 1 | 2 | 1 | - |
| 1941 | 43 | 1 | - | 1 | - | - | - | 1 | 1 | 1 | - | - | - |
| 1941 | 44 | 4 | - | - | - | - | - | 1 | - | - | - | 1 | - |
| 1940 | 44 | - | - | 1 | 1 | - | 1 | - | 1 | - | - | - | - |
| | Totaal | 38 | 22 | 29 | 19 | 23 | 17 | 13 | 14 | 14 | 17 | 11 | 9 |
| 1940 | 45 | - | 1 | 1 | - | - | 1 | - | - | 1 | - | - | - |
| 1939 | 45 | 1 | - | - | 1 | - | - | - | - | 1 | - | - | - |
| 1939 | 46 | - | - | - | - | 1 | - | - | - | - | 1 | - | - |
| 1938 | 46 | - | - | - | - | - | 1 | 1 | 1 | 1 | - | - | - |
| 1938 | 47 | - | - | 1 | - | - | - | - | - | 1 | - | - | - |
| 1937 | 47 | 1 | - | - | 1 | 1 | - | 1 | - | - | - | - | 1 |
| 1937 | 48 | - | - | - | - | - | - | - | - | - | - | 1 | - |
| 1936 | 48 | - | - | - | - | - | - | - | - | - | - | - | - |
| 1936 | 49 | - | - | - | - | - | - | - | - | - | 1 | - | - |
| 1935 | 49 | - | - | - | - | - | - | - | - | - | - | - | - |
| | Totaal | 2 | 1 | 2 | 2 | 2 | 2 | 2 | 1 | 4 | 2 | 1 | 1 |
| 1935 | 50 | - | - | - | - | - | - | 1 | - | - | - | - | - |
| 1934 | 50 | - | - | - | - | - | - | - | - | - | - | - | - |
| | 51 en meer | - | - | - | 2 | - | - | - | - | - | - | - | - |
| | Totaal | - | - | - | 2 | - | - | 1 | - | - | - | - | - |
| Leeftijd onbekend | | 2 | 3 | 4 | 3 | 2 | 3 | 6 | 3 | 2 | 1 | - | - |
| Algemeen totaal | | 11 116 | 13 072 | 13 415 | 13 183 | 11 800 | 9 781 | 7 688 | 6 143 | 4 667 | 3 654 | 2 832 | 2 134 |

(1) Inclusief de wettige levend geboren maar levenloos aangegeven kinderen, exclusief de doodgeborenen

MOEDER EN NAAR DE DUUR VAN HET HUIDIGE HUWELIJK (1) (vervolg)

JAAR 1985

A.- HET RIJK

| Duur van het huwelijk | | | | | | | | | | | | | Totaal |
|-----------------------|--------------|------------|------------|------------|------------|------------|------------|------------|------------|------------|-----------------|---------------|----------------|
| 12 jaar | 13 jaar | 14 jaar | 15 jaar | 16 jaar | 17 jaar | 18 jaar | 19 jaar | 20-21 jaar | 22-24 jaar | 25-29 jaar | 30 jaar en meer | Duur onbekend | |
| 89 | 80 | 73 | 63 | 39 | 38 | 20 | 8 | 5 | - | - | - | - | 951 |
| 59 | 52 | 56 | 51 | 27 | 26 | 12 | 6 | 3 | 2 | - | - | 4 | 692 |
| 58 | 49 | 68 | 50 | 39 | 28 | 14 | 15 | 11 | 2 | - | - | - | 688 |
| 48 | 46 | 62 | 56 | 38 | 17 | 25 | 10 | 8 | 4 | - | - | - | 544 |
| 35 | 39 | 54 | 54 | 40 | 38 | 25 | 15 | 15 | 6 | - | - | 2 | 541 |
| 23 | 24 | 30 | 37 | 32 | 31 | 21 | 10 | 9 | 2 | - | - | 1 | 388 |
| 21 | 19 | 24 | 29 | 28 | 29 | 27 | 21 | 12 | 1 | 1 | - | 3 | 360 |
| 15 | 16 | 15 | 23 | 19 | 30 | 29 | 15 | 11 | 3 | - | - | 3 | 306 |
| 10 | 7 | 9 | 18 | 24 | 18 | 23 | 12 | 25 | 5 | 4 | - | - | 262 |
| 5 | 8 | 10 | 20 | 9 | 12 | 12 | 16 | 15 | 7 | - | - | - | 185 |
| 363 | 340 | 401 | 401 | 295 | 267 | 208 | 128 | 114 | 32 | 5 | - | 13 | 4 917 |
| 2 | 4 | 8 | 11 | 9 | 7 | 16 | 15 | 14 | 17 | 2 | - | 1 | 157 |
| 3 | 3 | 4 | 8 | 10 | 6 | 5 | 8 | 17 | 10 | - | - | - | 118 |
| 2 | 3 | 5 | 2 | 8 | 7 | 9 | 7 | 24 | 20 | 6 | - | 1 | 127 |
| 2 | - | 3 | 6 | 3 | 8 | 7 | 6 | 10 | 6 | 2 | - | - | 89 |
| 5 | 2 | - | - | 2 | 5 | 4 | 6 | 14 | 14 | 1 | - | - | 80 |
| 2 | 1 | 2 | 3 | 4 | 3 | 4 | 4 | 7 | 12 | 10 | - | - | 65 |
| 2 | - | 1 | - | 1 | 3 | - | 2 | 5 | 11 | 9 | - | - | 41 |
| - | 1 | 1 | 2 | 3 | 1 | 1 | - | 3 | 5 | 5 | 1 | - | 28 |
| 2 | 2 | 1 | 3 | 3 | 1 | 1 | - | 1 | 5 | 2 | - | - | 27 |
| - | - | 1 | - | - | - | - | - | 2 | 6 | 6 | - | - | 19 |
| 20 | 16 | 26 | 35 | 43 | 41 | 47 | 48 | 97 | 106 | 43 | 1 | 2 | 751 |
| - | - | 1 | - | 1 | 1 | 2 | - | 3 | 5 | 6 | 1 | - | 24 |
| - | - | 1 | - | - | - | 1 | 1 | 1 | 2 | 3 | - | - | 12 |
| - | 1 | - | 1 | - | - | - | - | 2 | 4 | 2 | - | - | 12 |
| 1 | 1 | - | - | - | 1 | - | - | - | 2 | 2 | - | - | 11 |
| - | - | - | - | - | - | - | - | - | - | 2 | - | - | 4 |
| - | - | - | - | - | - | - | - | - | - | - | - | - | 5 |
| - | - | 1 | - | - | - | - | - | - | - | 1 | - | - | 3 |
| - | - | - | - | - | - | - | - | - | - | - | - | - | 1 |
| - | - | - | - | - | - | - | - | - | - | - | 1 | - | 1 |
| 1 | 2 | 3 | 1 | 1 | 2 | 3 | 1 | 6 | 13 | 16 | 2 | - | 73 |
| - | - | - | - | - | - | - | 1 | - | - | 1 | - | - | 3 |
| - | - | - | - | - | - | - | - | - | - | 2 | - | - | 2 |
| - | - | - | - | - | - | - | - | - | 1 | 2 | 1 | - | 6 |
| - | - | - | - | - | - | - | 1 | - | 1 | 5 | 1 | - | 11 |
| - | - | - | 3 | - | - | - | - | - | - | - | - | 1 | 33 |
| 1 690 | 1 226 | 942 | 720 | 490 | 380 | 292 | 193 | 221 | 154 | 69 | 4 | 159 | 106 025 |

Tabel 24.- WETTIGE GEBORTEN NAAR DE LEEFTIJD EN HET GEBORTEJAAR VAN DE

B.- BRUSSELS GEWEST

| GEBORTE- JAAR VAN DE MOEDER | LEEFTIJD VAN DE MOEDER IN VERSTRE- KEN JAREN | Duur van het huwelijk | | | | | | | | | | | |
|--------------------------------------|----------------------------------------------------------|-----------------------|------------|------------|------------|------------|------------|------------|------------|------------|------------|------------|------------|
| | | < 1 jaar | 1 jaar | 2 jaar | 3 jaar | 4 jaar | 5 jaar | 6 jaar | 7 jaar | 8 jaar | 9 jaar | 10 jaar | 11 jaar |
| | < 15 | - | - | - | - | - | - | - | - | - | - | - | - |
| | Totaal | - | - | - | - | - | - | - | - | - | - | - | - |
| 1970 | 15 | - | - | - | - | 1 | - | - | - | - | - | - | - |
| 1969 | 15 | 1 | - | - | - | - | - | - | - | - | - | - | - |
| 1969 | 16 | 5 | 2 | - | - | - | - | - | - | - | - | - | - |
| 1968 | 16 | 7 | 2 | 1 | - | - | - | - | - | - | - | - | - |
| 1968 | 17 | 12 | 16 | 4 | 2 | - | - | - | - | - | - | - | - |
| 1967 | 17 | 14 | 13 | 5 | - | - | - | - | - | - | - | - | - |
| 1967 | 18 | 13 | 10 | 7 | 1 | 1 | - | - | - | - | - | - | - |
| 1966 | 18 | 15 | 14 | 11 | 11 | 2 | - | - | - | - | - | - | - |
| 1966 | 19 | 32 | 23 | 19 | 7 | 6 | - | - | 1 | - | - | - | - |
| 1965 | 19 | 32 | 32 | 24 | 4 | 5 | 2 | 3 | - | - | - | - | - |
| | Totaal | 131 | 112 | 71 | 25 | 15 | 2 | 3 | 1 | - | - | - | - |
| 1965 | 20 | 38 | 38 | 20 | 19 | 15 | 3 | - | - | - | - | - | - |
| 1964 | 20 | 36 | 35 | 35 | 23 | 19 | 7 | 2 | 1 | - | 1 | - | - |
| 1964 | 21 | 49 | 56 | 42 | 35 | 9 | 9 | 6 | - | 1 | - | - | - |
| 1963 | 21 | 36 | 43 | 46 | 32 | 19 | 16 | 5 | 2 | 1 | - | - | - |
| 1963 | 22 | 55 | 46 | 52 | 31 | 30 | 16 | 4 | 5 | 1 | - | - | - |
| 1962 | 22 | 53 | 44 | 39 | 31 | 26 | 22 | 17 | 4 | 2 | - | - | - |
| 1962 | 23 | 50 | 55 | 48 | 39 | 40 | 25 | 19 | 6 | 5 | - | 1 | - |
| 1961 | 23 | 48 | 53 | 53 | 45 | 35 | 24 | 13 | 6 | 11 | 3 | 1 | - |
| 1961 | 24 | 50 | 76 | 58 | 61 | 50 | 36 | 20 | 25 | 11 | 2 | 1 | 1 |
| 1960 | 24 | 59 | 69 | 67 | 59 | 49 | 33 | 23 | 25 | 21 | 5 | 1 | - |
| | Totaal | 474 | 515 | 460 | 375 | 292 | 191 | 109 | 74 | 53 | 11 | 4 | 1 |
| 1960 | 25 | 62 | 68 | 56 | 70 | 58 | 40 | 46 | 22 | 19 | 11 | 6 | - |
| 1959 | 25 | 50 | 54 | 64 | 63 | 53 | 27 | 33 | 26 | 13 | 14 | 4 | 1 |
| 1959 | 26 | 57 | 57 | 49 | 70 | 65 | 38 | 37 | 23 | 19 | 15 | 13 | 7 |
| 1958 | 26 | 43 | 64 | 58 | 59 | 60 | 45 | 30 | 25 | 18 | 14 | 11 | 7 |
| 1958 | 27 | 46 | 43 | 52 | 47 | 59 | 50 | 33 | 30 | 24 | 19 | 17 | 4 |
| 1957 | 27 | 47 | 36 | 45 | 41 | 64 | 41 | 37 | 29 | 28 | 16 | 13 | 8 |
| 1957 | 28 | 41 | 29 | 47 | 45 | 46 | 57 | 45 | 24 | 22 | 22 | 12 | 16 |
| 1956 | 28 | 33 | 33 | 44 | 39 | 47 | 42 | 52 | 34 | 23 | 12 | 15 | 7 |
| 1956 | 29 | 40 | 37 | 35 | 37 | 45 | 35 | 32 | 35 | 26 | 26 | 14 | 13 |
| 1955 | 29 | 38 | 33 | 25 | 27 | 34 | 38 | 37 | 32 | 28 | 25 | 19 | 14 |
| | Totaal | 457 | 454 | 475 | 498 | 531 | 413 | 382 | 280 | 220 | 174 | 124 | 77 |
| 1955 | 30 | 32 | 19 | 28 | 22 | 26 | 32 | 39 | 30 | 19 | 18 | 21 | 19 |
| 1954 | 30 | 25 | 20 | 16 | 18 | 18 | 24 | 28 | 23 | 27 | 26 | 14 | 18 |
| 1954 | 31 | 18 | 23 | 17 | 17 | 18 | 23 | 24 | 26 | 20 | 22 | 23 | 10 |
| 1953 | 31 | 26 | 18 | 12 | 20 | 20 | 17 | 18 | 12 | 22 | 12 | 16 | 13 |
| 1953 | 32 | 22 | 12 | 22 | 21 | 7 | 21 | 5 | 23 | 15 | 23 | 13 | 9 |
| 1952 | 32 | 15 | 21 | 7 | 11 | 13 | 13 | 16 | 17 | 17 | 15 | 8 | 13 |
| 1952 | 33 | 8 | 10 | 10 | 13 | 12 | 11 | 15 | 13 | 19 | 12 | 14 | 16 |
| 1951 | 33 | 16 | 8 | 8 | 12 | 8 | 11 | 12 | 5 | 6 | 13 | 12 | 8 |
| 1951 | 34 | 5 | 3 | 13 | 13 | 5 | 4 | 5 | 6 | 10 | 8 | 5 | 4 |
| 1950 | 34 | 15 | 4 | 10 | 5 | 13 | 5 | 8 | 7 | 6 | 9 | 6 | 9 |
| | Totaal | 182 | 138 | 143 | 152 | 140 | 161 | 170 | 162 | 161 | 158 | 132 | 119 |

(1) Inclusief de wettige levend geboren maar levenloos aangegeven kinderen, exclusief de doodgeborenen

MOEDER EN NAAR DE DUUR VAN HET HUIDIGE HUWELIJK (1)

JAAR 1985

B.- BRUSSELS GEWEST

| Duur van het huwelijk | | | | | | | | | | | | | Totaal |
|-----------------------|---------|---------|---------|---------|---------|---------|---------|------------|------------|------------|-----------------|---------------|--------|
| 12 jaar | 13 jaar | 14 jaar | 15 jaar | 16 jaar | 17 jaar | 18 jaar | 19 jaar | 20-21 jaar | 22-24 jaar | 25-29 jaar | 30 jaar en meer | Duur onbekend | |
| - | - | - | - | - | - | - | - | - | - | - | - | - | - |
| - | - | - | - | - | - | - | - | - | - | - | - | - | - |
| - | - | - | - | - | - | - | - | - | - | - | - | 1 | 2 |
| - | - | - | - | - | - | - | - | - | - | - | - | 1 | 2 |
| - | - | - | - | - | - | - | - | - | - | - | - | - | 7 |
| - | - | - | - | - | - | - | - | - | - | - | - | - | 10 |
| - | - | - | - | - | - | - | - | - | - | - | - | - | 34 |
| - | - | - | - | - | - | - | - | - | - | - | - | 3 | 35 |
| - | - | - | - | - | - | - | - | - | - | - | - | - | 32 |
| - | - | - | - | - | - | - | - | - | - | - | - | 1 | 54 |
| - | - | - | - | - | - | - | - | - | - | - | - | 2 | 90 |
| - | - | - | - | - | - | - | - | - | - | - | - | 1 | 103 |
| - | - | - | - | - | - | - | - | - | - | - | - | 9 | 369 |
| - | - | - | - | - | - | - | - | - | - | - | - | 2 | 135 |
| - | - | - | - | - | - | - | - | - | - | - | - | 2 | 161 |
| - | - | - | - | - | - | - | - | - | - | - | - | - | 207 |
| - | - | - | - | - | - | - | - | - | - | - | - | 2 | 202 |
| - | - | - | - | - | - | - | - | - | - | - | - | - | 240 |
| - | - | - | - | - | - | - | - | - | - | - | - | 3 | 241 |
| - | - | - | - | - | - | - | - | - | - | - | - | - | 288 |
| - | - | - | - | - | - | - | - | - | - | - | - | 2 | 294 |
| - | 1 | - | - | - | - | - | - | - | - | - | - | - | 391 |
| - | 1 | - | - | - | - | - | - | - | - | - | - | 2 | 414 |
| - | 1 | - | - | - | - | - | - | - | - | - | - | 13 | 2 573 |
| - | - | - | 1 | - | - | - | - | - | - | - | - | 1 | 460 |
| 1 | - | - | - | - | - | - | - | - | - | - | - | 1 | 404 |
| - | - | - | - | - | - | - | - | - | - | - | - | - | 450 |
| 2 | - | 2 | 1 | - | - | - | - | - | - | - | - | 1 | 440 |
| 5 | 3 | 1 | 2 | - | - | - | - | - | - | - | - | 3 | 438 |
| 4 | 2 | - | 1 | - | - | - | - | - | - | - | - | - | 412 |
| 8 | 4 | - | 1 | 1 | - | - | - | - | - | - | - | - | 420 |
| 8 | 9 | 2 | - | - | - | - | - | - | - | - | - | 1 | 401 |
| 11 | 8 | 1 | 4 | 2 | - | - | - | - | - | - | - | - | 401 |
| 10 | 4 | 3 | 2 | 1 | - | - | - | - | - | - | - | 2 | 372 |
| 49 | 30 | 9 | 12 | 4 | - | - | - | - | - | - | - | 9 | 4 198 |
| 15 | 11 | 7 | 1 | 1 | - | - | - | - | 1 | - | - | 1 | 342 |
| 11 | 3 | 11 | 7 | - | - | - | - | - | - | - | - | 1 | 290 |
| 15 | 12 | 8 | 4 | 2 | - | 1 | 1 | - | - | - | - | 1 | 285 |
| 10 | 9 | 11 | 5 | 7 | 1 | - | - | - | - | - | - | 1 | 250 |
| 16 | 9 | 9 | 3 | 2 | 2 | 2 | - | 1 | - | - | - | - | 237 |
| 17 | 13 | 10 | 8 | 6 | 2 | 1 | 1 | - | - | - | - | - | 224 |
| 9 | 15 | 11 | 4 | 9 | 6 | 3 | 3 | - | - | - | - | - | 213 |
| 5 | 7 | 6 | 2 | 5 | 1 | 2 | 2 | 1 | - | - | - | 1 | 151 |
| 9 | 9 | 10 | 6 | 9 | 7 | 2 | - | 1 | - | - | - | 1 | 135 |
| 13 | 5 | 15 | 8 | 10 | 6 | 2 | 2 | - | 1 | - | - | - | 159 |
| 120 | 93 | 98 | 48 | 51 | 25 | 13 | 9 | 3 | 2 | - | - | 6 | 2 286 |

Tabel 24.- WETTIGE GEBOORTEN NAAR DE LEEFTIJD EN HET GEBOORTEJAAR VAN DE

B.- BRUSSELS GEWEST

| GEBORTE- JAAR VAN DE MOEDER | LEEFTIJD VAN DE MOEDER IN VERSTRE- KEN JAREN | Duur van het huwelijk | | | | | | | | | | | |
|--------------------------------------|----------------------------------------------------------|-----------------------|--------------|--------------|--------------|--------------|------------|------------|------------|------------|------------|------------|------------|
| | | < 1 jaar | 1 jaar | 2 jaar | 3 jaar | 4 jaar | 5 jaar | 6 jaar | 7 jaar | 8 jaar | 9 jaar | 10 jaar | 11 jaar |
| 1950 | 35 | 6 | 8 | 8 | 7 | 2 | 6 | 6 | 5 | 12 | 7 | 6 | 10 |
| 1949 | 35 | 4 | 4 | 4 | 2 | 6 | 4 | 3 | 1 | 6 | 5 | 7 | 7 |
| 1949 | 36 | 3 | 9 | 4 | 5 | 8 | 5 | 6 | 4 | 3 | 6 | 4 | 7 |
| 1948 | 36 | 4 | 4 | 8 | 5 | 2 | 2 | 2 | 5 | 2 | 3 | 2 | 4 |
| 1948 | 37 | 4 | 2 | 1 | 2 | 2 | 1 | 4 | 2 | 1 | 2 | 5 | 2 |
| 1947 | 37 | 6 | 6 | 3 | 2 | 1 | 2 | 1 | 5 | 1 | - | 3 | 3 |
| 1947 | 38 | 5 | 2 | 2 | 3 | 4 | 2 | 2 | - | 3 | 1 | 4 | 3 |
| 1946 | 38 | 6 | 1 | - | 1 | 3 | 1 | 4 | - | 1 | 2 | 1 | 3 |
| 1946 | 39 | 3 | 2 | 2 | - | - | 2 | 4 | 2 | - | - | 4 | 3 |
| 1945 | 39 | 2 | 1 | 1 | 2 | - | - | 3 | - | 1 | - | 2 | 3 |
| | Totaal | 43 | 39 | 33 | 29 | 28 | 25 | 35 | 24 | 30 | 26 | 38 | 45 |
| 1945 | 40 | - | - | - | - | 2 | 2 | - | 3 | 1 | 1 | - | - |
| 1944 | 40 | 2 | - | 1 | - | 1 | 1 | - | - | - | 1 | - | - |
| 1944 | 41 | 4 | - | 4 | - | 1 | - | - | 2 | - | - | 1 | 1 |
| 1943 | 41 | - | 1 | 1 | 1 | 1 | - | - | - | - | 1 | 1 | 1 |
| 1943 | 42 | 1 | 1 | 2 | - | - | 1 | - | - | 2 | 1 | 1 | - |
| 1942 | 42 | - | - | - | - | - | - | - | - | - | - | - | - |
| 1942 | 43 | - | - | - | - | - | - | - | - | - | 1 | 1 | - |
| 1941 | 43 | - | - | - | - | - | - | - | - | - | - | - | - |
| 1941 | 44 | 1 | - | - | - | - | - | - | - | - | - | - | - |
| 1940 | 44 | - | - | - | - | - | 1 | - | - | - | - | - | - |
| | Totaal | 8 | 2 | 8 | 1 | 5 | 5 | - | 5 | 3 | 5 | 4 | 2 |
| 1940 | 45 | - | - | - | - | - | - | - | - | - | - | - | - |
| 1939 | 45 | - | - | - | - | - | - | - | - | - | - | - | - |
| 1939 | 46 | - | - | - | - | - | - | - | - | - | - | - | - |
| 1938 | 46 | - | - | - | - | - | - | - | - | - | - | - | - |
| 1938 | 47 | - | - | - | - | - | - | - | - | - | - | - | - |
| 1937 | 47 | - | - | - | - | 1 | - | - | - | - | - | - | - |
| 1937 | 48 | - | - | - | - | - | - | - | - | - | - | - | - |
| 1936 | 48 | - | - | - | - | - | - | - | - | - | - | - | - |
| 1936 | 49 | - | - | - | - | - | - | - | - | - | - | - | - |
| 1935 | 49 | - | - | - | - | - | - | - | - | - | - | - | - |
| | Totaal | - | - | - | - | 1 | - | - | - | - | - | - | - |
| 1935 | 50 | - | - | - | - | - | - | - | - | - | - | - | - |
| 1934 | 50 | - | - | - | - | - | - | - | - | - | - | - | - |
| | 51 en meer | - | - | - | 1 | - | - | - | - | - | - | - | - |
| | Totaal | - | - | - | 1 | - | - | - | - | - | - | - | - |
| Leeftijd onbekend | | - | - | - | - | - | - | - | - | - | - | - | - |
| Algemeen totaal | | 1 295 | 1 260 | 1 190 | 1 081 | 1 012 | 797 | 699 | 546 | 467 | 374 | 302 | 244 |

(1) Inclusief de wettige levend geboren maar levenloos aangegeven kinderen, exclusief de doodgeborenen

MOEDER EN NAAR DE DUUR VAN HET HUIDIGE HUWELIJK (1) (vervolg)

JAAR 1985

B.- BRUSSELS GEWEST

| Duur van het huwelijk | | | | | | | | | | | | | Totaal |
|-----------------------|------------|------------|------------|-----------|-----------|-----------|-----------|------------|------------|------------|-----------------|---------------|---------------|
| 12 jaar | 13 jaar | 14 jaar | 15 jaar | 16 jaar | 17 jaar | 18 jaar | 19 jaar | 20-21 jaar | 22-24 jaar | 25-29 jaar | 30 jaar en meer | Duur onbekend | |
| 12 | 7 | 9 | 13 | 4 | 11 | 2 | 3 | 1 | - | - | - | - | 145 |
| 3 | 1 | 3 | 4 | 3 | 6 | 2 | 1 | - | 1 | - | - | 1 | 78 |
| 5 | 5 | 5 | 1 | 5 | 6 | 4 | 1 | 5 | - | - | - | - | 101 |
| 7 | 2 | 2 | 10 | 4 | 2 | 4 | 6 | 2 | 3 | - | - | - | 85 |
| 2 | 3 | 6 | 4 | 5 | 4 | 7 | 2 | 9 | 2 | - | - | 1 | 73 |
| 3 | 4 | 1 | 4 | 3 | 6 | 5 | 3 | 5 | - | - | - | 1 | 68 |
| 3 | 2 | 4 | - | 4 | 6 | 1 | 2 | 3 | - | 1 | - | 1 | 58 |
| 2 | 2 | 1 | 1 | 3 | 2 | 2 | 1 | 3 | 1 | - | - | 1 | 42 |
| - | 1 | - | 2 | 1 | 6 | - | 1 | 4 | - | 2 | - | - | 39 |
| - | - | - | 2 | 2 | 1 | - | 2 | 4 | 2 | - | - | - | 28 |
| 37 | 27 | 31 | 41 | 34 | 50 | 27 | 22 | 36 | 9 | 3 | - | 5 | 717 |
| - | 1 | 3 | 3 | 2 | 1 | 2 | 2 | 1 | 8 | - | - | - | 32 |
| - | 1 | - | 3 | - | - | - | - | 5 | 3 | - | - | - | 18 |
| 1 | - | 2 | - | 1 | 2 | 1 | 1 | 2 | 7 | 3 | - | 1 | 34 |
| - | - | 1 | - | - | - | 1 | 2 | 1 | 2 | 1 | - | - | 15 |
| 1 | - | - | - | - | - | 1 | - | 2 | 3 | 1 | - | - | 17 |
| 1 | - | 1 | 2 | - | - | - | - | - | 6 | 5 | - | - | 15 |
| - | - | - | - | - | - | - | - | - | 1 | 2 | - | - | 5 |
| - | - | - | - | - | - | - | - | 1 | 1 | 2 | - | - | 4 |
| - | 2 | - | - | 2 | - | - | - | - | 2 | - | - | - | 7 |
| - | - | - | - | - | - | - | - | 1 | 1 | 3 | - | - | 6 |
| 3 | 4 | 7 | 8 | 5 | 3 | 5 | 5 | 13 | 34 | 17 | - | 1 | 153 |
| - | - | - | - | - | - | 1 | - | 2 | 1 | 2 | 1 | - | 7 |
| - | - | - | - | - | - | - | - | - | 1 | 1 | - | - | 2 |
| - | - | - | 1 | - | - | - | - | - | 3 | 2 | - | - | 6 |
| - | - | - | - | - | 1 | - | - | - | - | - | - | - | 1 |
| - | - | - | - | - | - | - | - | - | - | - | - | - | - |
| - | - | - | - | - | - | - | - | - | - | - | - | - | 1 |
| - | - | - | - | - | - | - | - | - | - | - | - | - | - |
| - | - | - | - | - | - | - | - | - | - | - | - | - | - |
| - | - | - | 1 | - | 1 | 1 | - | 2 | 5 | 5 | 1 | - | 17 |
| - | - | - | - | - | - | - | - | - | - | 1 | - | - | 1 |
| - | - | - | - | - | - | - | - | - | - | 1 | - | - | 1 |
| - | - | - | - | - | - | - | - | - | - | - | 2 | - | 3 |
| - | - | - | - | - | - | - | - | - | - | - | - | - | - |
| 209 | 155 | 145 | 110 | 94 | 79 | 46 | 36 | 54 | 50 | 27 | 1 | 43 | 10 316 |

Tabel 24.- WETTIGE GEBOORTEN NAAR DE LEEFTIJD EN HET GEBOORTEJAAR VAN DE

C.- VLAAMS GEWEST

| GEBORTE- JAAR VAN DE MOEDER | LEEFTIJD VAN DE MOEDER IN VERSTRE- KEN JAREN | Duur van het huwelijk | | | | | | | | | | | |
|--------------------------------------|----------------------------------------------------------|-----------------------|--------------|--------------|--------------|--------------|--------------|--------------|--------------|--------------|--------------|--------------|------------|
| | | < 1 jaar | 1 jaar | 2 jaar | 3 jaar | 4 jaar | 5 jaar | 6 jaar | 7 jaar | 8 jaar | 9 jaar | 10 jaar | 11 jaar |
| | < 15 | - | 2 | - | - | - | - | - | - | - | - | - | - |
| | Totaal | - | 2 | - | - | - | - | - | - | - | - | - | - |
| 1970 | 15 | 6 | - | - | - | - | - | - | - | - | - | - | - |
| 1969 | 15 | 4 | - | 3 | 1 | - | - | - | - | - | - | - | - |
| 1969 | 16 | 14 | 6 | - | 1 | - | - | - | - | - | - | - | - |
| 1968 | 16 | 16 | 6 | - | - | - | - | - | - | - | - | - | - |
| 1968 | 17 | 49 | 19 | 8 | 1 | - | 1 | - | - | - | - | - | - |
| 1967 | 17 | 65 | 21 | 8 | - | - | - | - | - | - | - | - | - |
| 1967 | 18 | 102 | 43 | 9 | 1 | 1 | - | - | - | - | - | - | - |
| 1966 | 18 | 156 | 62 | 25 | 12 | 2 | - | - | - | - | - | - | - |
| 1966 | 19 | 188 | 114 | 40 | 10 | 8 | 2 | - | - | - | - | - | - |
| 1965 | 19 | 243 | 173 | 60 | 38 | 10 | 2 | 2 | - | - | - | - | - |
| | Totaal | 843 | 444 | 153 | 64 | 21 | 5 | 2 | - | - | - | - | - |
| 1965 | 20 | 244 | 279 | 131 | 49 | 16 | 3 | 3 | - | - | - | - | - |
| 1964 | 20 | 322 | 323 | 192 | 89 | 27 | 4 | 2 | - | - | - | - | - |
| 1964 | 21 | 288 | 498 | 318 | 133 | 46 | 21 | 3 | 1 | 1 | - | - | - |
| 1963 | 21 | 311 | 456 | 384 | 206 | 61 | 33 | 7 | 1 | 2 | - | - | - |
| 1963 | 22 | 255 | 491 | 460 | 347 | 128 | 50 | 23 | 16 | 4 | 2 | - | - |
| 1962 | 22 | 299 | 570 | 561 | 381 | 186 | 69 | 16 | 7 | 2 | - | - | - |
| 1962 | 23 | 215 | 468 | 583 | 531 | 322 | 124 | 45 | 23 | 7 | 4 | - | - |
| 1961 | 23 | 231 | 531 | 625 | 578 | 365 | 166 | 46 | 18 | 6 | - | 1 | - |
| 1961 | 24 | 194 | 462 | 639 | 637 | 506 | 259 | 96 | 48 | 19 | 6 | 2 | - |
| 1960 | 24 | 218 | 386 | 583 | 668 | 560 | 320 | 150 | 59 | 13 | 12 | - | - |
| | Totaal | 2 577 | 4 464 | 4 476 | 3 619 | 2 217 | 1 049 | 391 | 173 | 54 | 24 | 3 | - |
| 1960 | 25 | 184 | 373 | 531 | 654 | 649 | 417 | 224 | 105 | 31 | 15 | 9 | 2 |
| 1959 | 25 | 193 | 354 | 496 | 652 | 654 | 483 | 266 | 98 | 33 | 16 | 3 | 2 |
| 1959 | 26 | 173 | 289 | 393 | 588 | 607 | 513 | 372 | 187 | 87 | 36 | 14 | 9 |
| 1958 | 26 | 149 | 235 | 335 | 497 | 591 | 548 | 379 | 223 | 93 | 25 | 9 | 3 |
| 1958 | 27 | 161 | 195 | 300 | 414 | 495 | 470 | 389 | 264 | 165 | 75 | 30 | 9 |
| 1957 | 27 | 134 | 170 | 242 | 363 | 427 | 473 | 389 | 304 | 174 | 85 | 20 | 20 |
| 1957 | 28 | 122 | 163 | 198 | 263 | 348 | 387 | 376 | 321 | 248 | 126 | 57 | 25 |
| 1956 | 28 | 121 | 113 | 142 | 209 | 281 | 351 | 338 | 331 | 212 | 145 | 69 | 23 |
| 1956 | 29 | 84 | 97 | 129 | 158 | 200 | 246 | 303 | 334 | 266 | 171 | 86 | 45 |
| 1955 | 29 | 81 | 104 | 120 | 125 | 208 | 235 | 239 | 263 | 226 | 176 | 110 | 43 |
| | Totaal | 1 402 | 2 093 | 2 886 | 3 923 | 4 460 | 4 123 | 3 275 | 2 430 | 1 535 | 870 | 407 | 181 |
| 1955 | 30 | 84 | 68 | 95 | 107 | 141 | 172 | 191 | 236 | 215 | 192 | 135 | 91 |
| 1954 | 30 | 67 | 69 | 57 | 81 | 91 | 123 | 163 | 197 | 188 | 168 | 131 | 92 |
| 1954 | 31 | 51 | 70 | 61 | 73 | 75 | 105 | 128 | 129 | 139 | 157 | 141 | 86 |
| 1953 | 31 | 54 | 57 | 50 | 56 | 62 | 60 | 96 | 118 | 135 | 142 | 134 | 87 |
| 1953 | 32 | 58 | 29 | 39 | 53 | 60 | 72 | 79 | 87 | 104 | 113 | 116 | 101 |
| 1952 | 32 | 50 | 27 | 30 | 32 | 50 | 53 | 44 | 68 | 73 | 88 | 94 | 95 |
| 1952 | 33 | 37 | 30 | 25 | 31 | 30 | 36 | 43 | 46 | 66 | 72 | 81 | 81 |
| 1951 | 33 | 33 | 21 | 30 | 24 | 25 | 28 | 27 | 37 | 34 | 58 | 76 | 61 |
| 1951 | 34 | 38 | 22 | 21 | 19 | 15 | 33 | 24 | 28 | 37 | 44 | 76 | 55 |
| 1950 | 34 | 18 | 17 | 27 | 17 | 19 | 18 | 16 | 20 | 21 | 29 | 35 | 66 |
| | Totaal | 490 | 410 | 435 | 493 | 568 | 700 | 811 | 966 | 1 012 | 1 063 | 1 019 | 815 |

(1) Inclusief de wettige levend geboren maar levenloos aangegeven kinderen, exclusief de doodgeborenen

MOEDER EN NAAR DE DUUR VAN HET HUIDIGE HUWELIJK (1)

JAAR 1985

C.- VLAAMS GEWEST

| Duur van het huwelijk | | | | | | | | | | | | | Totaal |
|-----------------------|------------|------------|------------|-----------|-----------|-----------|----------|------------|------------|------------|-----------------|---------------|---------------|
| 12 jaar | 13 jaar | 14 jaar | 15 jaar | 16 jaar | 17 jaar | 18 jaar | 19 jaar | 20-21 jaar | 22-24 jaar | 25-29 jaar | 30 jaar en meer | Duur onbekend | |
| - | - | - | - | - | - | - | - | - | - | - | - | - | 2 |
| - | - | - | - | - | - | - | - | - | - | - | - | - | 2 |
| - | - | - | - | - | - | - | - | - | - | - | - | - | 6 |
| - | - | - | - | - | - | - | - | - | - | - | - | - | 8 |
| - | - | - | - | - | - | - | - | - | - | - | - | - | 21 |
| - | - | - | - | - | - | - | - | - | - | - | - | - | 22 |
| - | - | - | - | - | - | - | - | - | - | - | - | - | 78 |
| - | - | - | - | - | - | - | - | - | - | - | - | - | 94 |
| - | - | - | - | - | - | - | - | - | - | - | - | - | 156 |
| - | - | - | - | - | - | - | - | - | - | - | - | - | 257 |
| - | - | - | - | - | - | - | - | - | - | - | - | - | 362 |
| - | - | - | - | - | - | - | - | - | - | - | - | - | 528 |
| - | - | - | - | - | - | - | - | - | - | - | - | - | 1 532 |
| - | - | - | - | - | - | - | - | - | - | - | - | - | 725 |
| - | - | - | - | - | - | - | - | - | - | - | - | - | 959 |
| - | - | - | - | - | - | - | - | - | - | - | - | 1 | 1 310 |
| - | - | - | - | - | - | - | - | - | - | - | - | - | 1 461 |
| - | - | - | - | - | - | - | - | - | - | - | - | 1 | 1 777 |
| - | - | - | - | - | - | - | - | - | - | - | - | 1 | 2 092 |
| - | - | - | - | - | - | - | - | - | - | - | - | 1 | 2 323 |
| - | - | 1 | - | - | - | - | - | - | - | - | - | 2 | 2 570 |
| 1 | - | - | - | - | - | - | - | - | - | - | - | 2 | 2 870 |
| 1 | - | 1 | - | - | - | - | - | - | - | - | - | 9 | 19 058 |
| - | - | - | - | - | - | - | - | - | - | - | - | 5 | 3 199 |
| - | - | - | - | - | - | - | - | - | - | - | - | 2 | 3 252 |
| 4 | 1 | - | - | - | - | - | - | - | - | - | - | - | 3 273 |
| - | - | - | - | - | - | - | - | - | - | - | - | 2 | 3 089 |
| 8 | 1 | 1 | 1 | - | - | - | - | - | - | - | - | 4 | 2 982 |
| 2 | 4 | - | - | - | - | - | - | - | - | - | - | 2 | 2 809 |
| 8 | 2 | - | 1 | - | - | - | - | - | - | - | - | 3 | 2 648 |
| 11 | 2 | 1 | 1 | - | - | - | - | - | - | - | - | 2 | 2 352 |
| 35 | 5 | 4 | - | - | 1 | - | - | - | - | - | - | 1 | 2 165 |
| 13 | 10 | 3 | 1 | - | - | - | - | - | - | - | - | 1 | 1 958 |
| 81 | 25 | 9 | 4 | - | 1 | - | - | - | - | - | - | 22 | 27 727 |
| 39 | 16 | 10 | 2 | 1 | 1 | - | - | - | - | - | - | - | 1 796 |
| 49 | 21 | 7 | 3 | 2 | - | 1 | - | - | - | - | - | - | 1 510 |
| 64 | 24 | 7 | 6 | - | 1 | 1 | - | - | - | - | - | 4 | 1 322 |
| 46 | 32 | 11 | 6 | - | 1 | - | - | - | - | - | - | 1 | 1 148 |
| 69 | 44 | 23 | 9 | 3 | 1 | 2 | - | 1 | - | - | - | 1 | 1 064 |
| 81 | 47 | 22 | 7 | 1 | 3 | - | - | - | - | - | - | - | 865 |
| 73 | 49 | 32 | 17 | 10 | 3 | 1 | 2 | - | - | - | - | 1 | 766 |
| 66 | 52 | 29 | 17 | 5 | 4 | - | 2 | - | - | - | - | - | 629 |
| 67 | 53 | 44 | 15 | 14 | 6 | 3 | - | - | - | - | - | - | 614 |
| 54 | 58 | 34 | 21 | 11 | 2 | 6 | - | - | - | - | - | - | 489 |
| 608 | 396 | 219 | 103 | 47 | 22 | 14 | 4 | 1 | - | - | - | 7 | 10 203 |

Tabel 24.- WETTIGE GEBOORTEN NAAR DE LEEFTIJD EN HET GEBOORTEJAAR VAN DE

C.- VLAAMS GEWEST

| GEBORTE- JAAR VAN DE MOEDER | LEEFTIJD VAN DE MOEDER IN VERSTRE- KEN JAREN | Duur van het huwelijk | | | | | | | | | | | |
|--------------------------------------|----------------------------------------------------------|-----------------------|--------------|--------------|--------------|--------------|--------------|--------------|--------------|--------------|--------------|--------------|--------------|
| | | < 1 jaar | 1 jaar | 2 jaar | 3 jaar | 4 jaar | 5 jaar | 6 jaar | 7 jaar | 8 jaar | 9 jaar | 10 jaar | 11 jaar |
| 1950 | 35 | 22 | 15 | 22 | 19 | 16 | 22 | 22 | 19 | 19 | 19 | 32 | 26 |
| 1949 | 35 | 24 | 18 | 14 | 11 | 21 | 11 | 9 | 11 | 13 | 15 | 20 | 30 |
| 1949 | 36 | 18 | 10 | 16 | 12 | 8 | 13 | 7 | 7 | 12 | 13 | 16 | 23 |
| 1948 | 36 | 10 | 15 | 4 | 9 | 10 | 7 | 4 | 7 | 10 | 10 | 12 | 10 |
| 1948 | 37 | 14 | 5 | 15 | 9 | 10 | 11 | 6 | 7 | 3 | 9 | 7 | 6 |
| 1947 | 37 | 9 | 3 | 3 | 7 | 4 | 7 | 7 | 4 | 4 | 5 | 5 | 13 |
| 1947 | 38 | 10 | 7 | 7 | 5 | 4 | 4 | 1 | 3 | 3 | 7 | 5 | 1 |
| 1946 | 38 | 4 | 7 | 7 | 7 | 1 | 2 | 5 | 2 | 4 | 3 | 6 | 2 |
| 1946 | 39 | 4 | 5 | 5 | - | 2 | 1 | 5 | 3 | 2 | 3 | 5 | 3 |
| 1945 | 39 | 3 | 5 | 1 | 3 | 6 | 2 | 2 | 1 | 1 | 2 | 1 | 1 |
| | Totaal | 118 | 90 | 94 | 82 | 82 | 80 | 68 | 64 | 71 | 86 | 109 | 115 |
| 1945 | 40 | 2 | 6 | 4 | 2 | 1 | 1 | 3 | 2 | 1 | 2 | - | - |
| 1944 | 40 | 4 | 2 | 2 | 3 | 1 | 2 | - | - | - | 2 | 3 | 2 |
| 1944 | 41 | 1 | 1 | 1 | 1 | 3 | 1 | - | - | 2 | 1 | - | - |
| 1943 | 41 | 1 | 2 | 2 | 2 | 3 | 1 | 1 | 1 | 1 | - | - | 1 |
| 1943 | 42 | 1 | - | 2 | 1 | 1 | 2 | - | - | 1 | 2 | - | - |
| 1942 | 42 | 3 | 1 | - | - | - | 2 | - | - | - | - | - | - |
| 1942 | 43 | 1 | 1 | - | - | - | - | - | - | 1 | - | - | - |
| 1941 | 43 | - | - | - | - | - | - | 1 | 1 | 1 | - | - | - |
| 1941 | 44 | - | - | - | - | - | - | - | - | - | - | - | - |
| 1940 | 44 | - | - | - | - | - | - | - | 1 | - | - | - | - |
| | Totaal | 13 | 13 | 11 | 9 | 9 | 9 | 5 | 5 | 7 | 7 | 3 | 3 |
| 1940 | 45 | - | 1 | 1 | - | - | 1 | - | - | 1 | - | - | - |
| 1939 | 45 | - | - | - | 1 | - | - | - | - | 1 | - | - | - |
| 1939 | 46 | - | - | - | - | - | - | - | - | - | 1 | - | - |
| 1938 | 46 | - | - | - | - | - | - | 1 | 1 | 1 | - | - | - |
| 1938 | 47 | - | - | 1 | - | - | - | - | - | 1 | - | - | - |
| 1937 | 47 | 1 | - | - | - | - | - | 1 | - | - | - | - | 1 |
| 1937 | 48 | - | - | - | - | - | - | - | - | - | - | 1 | - |
| 1936 | 48 | - | - | - | - | - | - | - | - | - | - | - | - |
| 1936 | 49 | - | - | - | - | - | - | - | - | - | 1 | - | - |
| 1935 | 49 | - | - | - | - | - | - | - | - | - | - | - | - |
| | Totaal | 1 | 1 | 2 | 1 | - | 1 | 2 | 1 | 4 | 2 | 1 | 1 |
| 1935 | 50 | - | - | - | - | - | - | - | - | - | - | - | - |
| 1934 | 50 | - | - | - | - | - | - | - | - | - | - | - | - |
| | 51 en meer | - | - | - | 1 | - | - | - | - | - | - | - | - |
| | Totaal | - | - | - | 1 | - | - | - | - | - | - | - | - |
| Leeftijd onbekend | | - | 2 | 3 | 3 | 2 | 2 | 2 | 1 | 1 | - | - | - |
| Algemeen totaal | | 5 444 | 7 519 | 8 060 | 8 195 | 7 359 | 5 969 | 4 556 | 3 640 | 2 684 | 2 052 | 1 542 | 1 115 |

(1) Inclusief de wettige levend geboren maar levenloos aangegeven kinderen, exclusief de doodgeborenen

MOEDER EN NAAR DE DUUR VAN HET HUIDIGE HUWELIJK (1) (vervolg)

JAAR 1985

C.- VLAAMS GEWEST

| Duur van het huwelijk | | | | | | | | | | | | | Totaal |
|-----------------------|------------|------------|------------|------------|------------|------------|-----------|------------|------------|------------|-----------------|---------------|---------------|
| 12 jaar | 13 jaar | 14 jaar | 15 jaar | 16 jaar | 17 jaar | 18 jaar | 19 jaar | 20-21 jaar | 22-24 jaar | 25-29 jaar | 30 jaar en meer | Duur onbekend | |
| 47 | 46 | 35 | 34 | 15 | 14 | 9 | 4 | 3 | - | - | - | - | 460 |
| 28 | 30 | 35 | 23 | 15 | 7 | 4 | 3 | 2 | - | - | - | 2 | 346 |
| 36 | 30 | 43 | 31 | 19 | 16 | 9 | 10 | 4 | 2 | - | - | - | 355 |
| 26 | 30 | 37 | 32 | 24 | 7 | 15 | 2 | 4 | - | - | - | - | 285 |
| 17 | 21 | 33 | 32 | 21 | 20 | 11 | 5 | 5 | 4 | - | - | - | 271 |
| 10 | 12 | 19 | 17 | 20 | 14 | 10 | 2 | 4 | 1 | - | - | - | 180 |
| 10 | 11 | 11 | 21 | 14 | 15 | 12 | 10 | 6 | - | - | - | 1 | 168 |
| 7 | 8 | 7 | 15 | 6 | 15 | 13 | 5 | 4 | 2 | - | - | 1 | 133 |
| 5 | 5 | 8 | 14 | 15 | 5 | 17 | 8 | 11 | 1 | 1 | - | - | 128 |
| 2 | 4 | 6 | 13 | 6 | 7 | 10 | 11 | 5 | 2 | - | - | - | 94 |
| 188 | 197 | 234 | 232 | 155 | 120 | 110 | 60 | 48 | 12 | 1 | - | 4 | 2 420 |
| - | 1 | 1 | 5 | 2 | 4 | 9 | 8 | 6 | 4 | 1 | - | 1 | 66 |
| 2 | 1 | 2 | 5 | 4 | 5 | 4 | 4 | 8 | 3 | - | - | - | 59 |
| - | 3 | 2 | 2 | 5 | 1 | 7 | 4 | 12 | 8 | 3 | - | - | 58 |
| 2 | - | 2 | 2 | 2 | 5 | 3 | 3 | 5 | 1 | - | - | - | 40 |
| - | - | - | - | 2 | 1 | 3 | 4 | 10 | 11 | - | - | - | 41 |
| 1 | - | - | 1 | 2 | 2 | 3 | 3 | 3 | 4 | 4 | - | - | 29 |
| 2 | - | 1 | - | 1 | 2 | - | 2 | 2 | 6 | 4 | - | - | 23 |
| - | - | - | 2 | 2 | - | 1 | - | 2 | 4 | 2 | 1 | - | 17 |
| 2 | - | - | 3 | - | 1 | 1 | - | 1 | 2 | 2 | - | - | 12 |
| - | - | 1 | - | - | - | - | - | 1 | 4 | 3 | - | - | 10 |
| 9 | 5 | 9 | 20 | 20 | 21 | 31 | 28 | 50 | 47 | 19 | 1 | 1 | 355 |
| - | - | - | - | - | 1 | 1 | - | 1 | 3 | 4 | - | - | 14 |
| - | - | 1 | - | - | - | 1 | 1 | 1 | 1 | 1 | - | - | 8 |
| - | 1 | - | - | - | - | - | - | 2 | 1 | - | - | - | 5 |
| - | - | - | - | - | - | - | - | - | 2 | 2 | - | - | 7 |
| - | - | - | - | - | - | - | - | - | - | 2 | - | - | 4 |
| - | - | - | - | - | - | - | - | - | - | - | - | - | 3 |
| - | - | 1 | - | - | - | - | - | - | - | 1 | - | - | 3 |
| - | - | - | - | - | - | - | - | - | - | - | - | - | - |
| - | - | - | - | - | - | - | - | - | - | - | - | 1 | 1 |
| - | 1 | 2 | - | - | 1 | 2 | 1 | 4 | 7 | 10 | 1 | - | 46 |
| - | - | - | - | - | - | - | 1 | - | - | - | - | - | 1 |
| - | - | - | - | - | - | - | - | - | - | 1 | - | - | 1 |
| - | - | - | - | - | - | - | - | - | - | 1 | - | - | 2 |
| - | - | - | - | - | - | - | 1 | - | - | 2 | - | - | 4 |
| - | - | - | 1 | - | - | - | - | - | - | - | - | 1 | 18 |
| 887 | 624 | 474 | 360 | 222 | 165 | 157 | 94 | 103 | 66 | 32 | 2 | 44 | 61 365 |

Tabel 24.- WETTIGE GEBOORTEN NAAR DE LEEFTIJD EN HET GEBOORTEJAAR VAN DE

D.- WAALS GEWEST

| GEBORTE- JAAR VAN DE MOEDER | LEEFTIJD VAN DE MOEDER IN VERSTRE- KEN JAREN | Duur van het huwelijk | | | | | | | | | | | |
|--------------------------------------|----------------------------------------------------------|-----------------------|--------------|--------------|--------------|--------------|--------------|--------------|--------------|------------|------------|------------|------------|
| | | < 1 jaar | 1 jaar | 2 jaar | 3 jaar | 4 jaar | 5 jaar | 6 jaar | 7 jaar | 8 jaar | 9 jaar | 10 jaar | 11 jaar |
| | < 15 | - | - | - | - | - | - | - | - | - | - | - | - |
| | Totaal | - | - | - | - | - | - | - | - | - | - | - | - |
| 1970 | 15 | 7 | - | - | - | - | - | - | - | - | - | - | - |
| 1969 | 15 | 12 | - | - | - | - | - | - | - | - | - | - | - |
| 1969 | 16 | 32 | 3 | - | - | - | - | - | - | - | - | - | - |
| 1968 | 16 | 40 | 5 | 1 | 1 | - | - | - | - | - | - | - | - |
| 1968 | 17 | 57 | 12 | 3 | - | - | - | - | - | - | - | - | - |
| 1967 | 17 | 77 | 20 | 5 | - | - | - | - | - | - | - | - | - |
| 1967 | 18 | 91 | 39 | 11 | 3 | - | 1 | - | - | - | - | - | - |
| 1966 | 18 | 140 | 34 | 25 | 5 | - | - | - | - | - | - | - | - |
| 1966 | 19 | 197 | 104 | 33 | 23 | 7 | - | - | - | - | - | - | - |
| 1965 | 19 | 181 | 103 | 54 | 19 | 7 | 2 | - | - | - | - | - | - |
| | Totaal | 834 | 320 | 132 | 51 | 14 | 3 | - | - | - | - | - | - |
| 1965 | 20 | 207 | 187 | 95 | 43 | 17 | 6 | - | - | - | - | - | - |
| 1964 | 20 | 210 | 188 | 135 | 50 | 27 | 7 | - | - | - | - | - | - |
| 1964 | 21 | 227 | 248 | 171 | 95 | 53 | 25 | 3 | 1 | - | - | - | - |
| 1963 | 21 | 207 | 245 | 201 | 121 | 62 | 22 | 4 | - | - | - | - | - |
| 1963 | 22 | 224 | 298 | 236 | 179 | 99 | 49 | 11 | 6 | 1 | - | - | - |
| 1962 | 22 | 185 | 269 | 250 | 186 | 115 | 54 | 20 | 3 | 1 | - | 1 | - |
| 1962 | 23 | 187 | 270 | 250 | 240 | 176 | 103 | 33 | 8 | 4 | - | - | - |
| 1961 | 23 | 190 | 282 | 304 | 263 | 199 | 118 | 41 | 17 | 1 | 2 | - | - |
| 1961 | 24 | 167 | 228 | 318 | 276 | 227 | 171 | 81 | 33 | 15 | 9 | - | - |
| 1960 | 24 | 159 | 236 | 290 | 304 | 215 | 157 | 103 | 39 | 16 | 2 | - | - |
| | Totaal | 1 963 | 2 451 | 2 250 | 1 757 | 1 190 | 712 | 296 | 107 | 38 | 13 | 1 | - |
| 1960 | 25 | 120 | 167 | 249 | 265 | 252 | 202 | 149 | 84 | 27 | 6 | 7 | - |
| 1959 | 25 | 165 | 195 | 223 | 268 | 252 | 190 | 151 | 86 | 31 | 15 | 6 | - |
| 1959 | 26 | 140 | 184 | 202 | 240 | 254 | 217 | 178 | 130 | 71 | 28 | 10 | 3 |
| 1958 | 26 | 143 | 130 | 168 | 196 | 217 | 212 | 163 | 128 | 85 | 25 | 16 | 4 |
| 1958 | 27 | 92 | 116 | 139 | 195 | 219 | 231 | 190 | 138 | 94 | 62 | 27 | 7 |
| 1957 | 27 | 87 | 105 | 110 | 177 | 172 | 196 | 178 | 126 | 99 | 68 | 28 | 9 |
| 1957 | 28 | 97 | 60 | 124 | 126 | 144 | 213 | 196 | 147 | 121 | 84 | 48 | 19 |
| 1956 | 28 | 74 | 72 | 78 | 109 | 124 | 143 | 161 | 151 | 85 | 75 | 59 | 20 |
| 1956 | 29 | 75 | 71 | 60 | 78 | 122 | 138 | 142 | 145 | 134 | 101 | 61 | 29 |
| 1955 | 29 | 57 | 50 | 61 | 73 | 81 | 103 | 103 | 131 | 109 | 86 | 59 | 39 |
| | Totaal | 1 050 | 1 150 | 1 414 | 1 727 | 1 837 | 1 845 | 1 611 | 1 266 | 856 | 550 | 321 | 130 |
| 1955 | 30 | 60 | 51 | 52 | 57 | 64 | 71 | 102 | 107 | 101 | 99 | 94 | 62 |
| 1954 | 30 | 43 | 30 | 61 | 42 | 56 | 61 | 88 | 102 | 97 | 102 | 83 | 48 |
| 1954 | 31 | 57 | 47 | 37 | 45 | 43 | 63 | 70 | 66 | 61 | 98 | 77 | 61 |
| 1953 | 31 | 42 | 25 | 26 | 35 | 39 | 45 | 49 | 74 | 58 | 66 | 65 | 65 |
| 1953 | 32 | 39 | 25 | 26 | 26 | 26 | 31 | 42 | 57 | 62 | 58 | 63 | 66 |
| 1952 | 32 | 33 | 28 | 28 | 30 | 25 | 34 | 32 | 34 | 57 | 39 | 54 | 60 |
| 1952 | 33 | 34 | 28 | 19 | 16 | 23 | 27 | 14 | 29 | 30 | 54 | 50 | 50 |
| 1951 | 33 | 25 | 21 | 19 | 16 | 18 | 17 | 32 | 19 | 32 | 35 | 40 | 45 |
| 1951 | 34 | 22 | 10 | 13 | 21 | 15 | 25 | 11 | 23 | 25 | 24 | 30 | 48 |
| 1950 | 34 | 15 | 17 | 10 | 20 | 15 | 15 | 12 | 14 | 25 | 21 | 20 | 30 |
| | Totaal | 370 | 282 | 291 | 308 | 324 | 389 | 452 | 525 | 548 | 596 | 576 | 535 |

(1) Inclusief de wettige levend geboren maar levenloos aangegeven kinderen, exclusief de doodgeborenen

MOEDER EN NAAR DE DUUR VAN HET HUIDIGE HUWELIJK (1)

JAAR 1985

D.- WAALS GEWEST

| Duur van het huwelijk | | | | | | | | | | | | | Totaal |
|-----------------------|---------|---------|---------|---------|---------|---------|---------|------------|------------|------------|-----------------|---------------|--------|
| 12 jaar | 13 jaar | 14 jaar | 15 jaar | 16 jaar | 17 jaar | 18 jaar | 19 jaar | 20-21 jaar | 22-24 jaar | 25-29 jaar | 30 jaar en meer | Duur onbekend | |
| - | - | - | - | - | - | - | - | - | - | - | - | - | - |
| - | - | - | - | - | - | - | - | - | - | - | - | - | - |
| - | - | - | - | - | - | - | - | - | - | - | - | - | 7 |
| - | - | - | - | - | - | - | - | - | - | - | - | - | 12 |
| - | - | - | - | - | - | - | - | - | - | - | - | - | 35 |
| - | - | - | - | - | - | - | - | - | - | - | - | - | 47 |
| - | - | - | - | - | - | - | - | - | - | - | - | - | 72 |
| - | - | - | - | - | - | - | - | - | - | - | - | 1 | 103 |
| - | - | - | - | - | - | - | - | - | - | - | - | 1 | 146 |
| - | - | - | - | - | - | - | - | - | - | - | - | 1 | 205 |
| - | - | - | - | - | - | - | - | - | - | - | - | - | 364 |
| - | - | - | - | - | - | - | - | - | - | - | - | - | 366 |
| - | - | - | - | - | - | - | - | - | - | - | - | 3 | 1 357 |
| - | - | - | - | - | - | - | - | - | - | - | - | 1 | 556 |
| - | - | - | - | - | - | - | - | - | - | - | - | 2 | 619 |
| - | - | - | - | - | - | - | - | - | - | - | - | 3 | 826 |
| - | - | - | - | - | - | - | - | - | - | - | - | - | 862 |
| - | - | - | - | - | - | - | - | - | - | - | - | 1 | 1 104 |
| - | - | - | - | - | - | - | - | - | - | - | - | 6 | 1 090 |
| - | - | - | - | - | - | - | - | - | - | - | - | 4 | 1 275 |
| - | - | - | - | - | - | - | - | - | - | - | - | 3 | 1 420 |
| - | - | - | - | - | - | - | - | - | - | - | - | 2 | 1 527 |
| - | - | - | - | - | - | - | - | - | - | - | - | 2 | 1 523 |
| - | - | - | - | - | - | - | - | - | - | - | - | 24 | 10 802 |
| - | - | - | - | - | - | - | - | - | - | - | - | 1 | 1 529 |
| - | - | - | - | - | - | - | - | - | - | - | - | - | 1 582 |
| - | - | - | - | - | - | - | - | - | - | - | - | 1 | 1 658 |
| - | - | - | - | - | - | - | - | - | - | - | - | 1 | 1 488 |
| 4 | - | - | - | - | - | - | - | - | - | - | - | 1 | 1 515 |
| 5 | - | 1 | - | - | - | - | - | - | - | - | - | 2 | 1 363 |
| 5 | 4 | 1 | - | - | - | - | - | - | - | - | - | 5 | 1 394 |
| 5 | 3 | 2 | 1 | - | - | - | - | - | - | - | - | 3 | 1 165 |
| 21 | 6 | 1 | - | - | - | - | - | - | - | - | - | 2 | 1 186 |
| 17 | 11 | 3 | 1 | - | - | - | - | - | - | - | - | 1 | 985 |
| 57 | 24 | 8 | 2 | - | - | - | - | - | - | - | - | 17 | 13 865 |
| 46 | 9 | 5 | - | 1 | - | - | - | - | - | - | - | 4 | 985 |
| 34 | 12 | 7 | 1 | 1 | 1 | 1 | - | - | - | - | - | - | 870 |
| 22 | 27 | 11 | 3 | 3 | 3 | - | - | - | - | - | - | - | 794 |
| 40 | 21 | 7 | 1 | 2 | - | - | - | - | - | - | - | 2 | 662 |
| 47 | 42 | 15 | 14 | 3 | 2 | - | - | - | - | - | - | 3 | 647 |
| 38 | 32 | 14 | 12 | 3 | 2 | 1 | - | - | - | - | - | 2 | 558 |
| 49 | 37 | 31 | 10 | 8 | 1 | 1 | - | - | - | - | - | 6 | 517 |
| 50 | 45 | 23 | 13 | 6 | 2 | - | - | - | - | - | - | 2 | 460 |
| 30 | 38 | 34 | 29 | 10 | 6 | 2 | 2 | - | - | - | - | 3 | 421 |
| 34 | 36 | 21 | 28 | 12 | 5 | 2 | - | - | - | - | - | 2 | 354 |
| 390 | 299 | 168 | 111 | 49 | 22 | 7 | 2 | - | - | - | - | 24 | 6 268 |

Tabel 24.- WETTIGE GEBOORTEN NAAR DE LEEFTIJD EN HET GEBOORTEJAAR VAN DE

D.- WAALS GEWEST

| GEBORTE- JAAR VAN DE MOEDER | LEEFTIJD VAN DE MOEDER IN VERSTRE- KEN JAREN | Duur van het huwelijk | | | | | | | | | | | |
|--------------------------------------|----------------------------------------------------------|-----------------------|--------------|--------------|--------------|--------------|--------------|--------------|--------------|--------------|--------------|------------|------------|
| | | < 1 jaar | 1 jaar | 2 jaar | 3 jaar | 4 jaar | 5 jaar | 6 jaar | 7 jaar | 8 jaar | 9 jaar | 10 jaar | 11 jaar |
| 1950 | 35 | 26 | 16 | 13 | 14 | 9 | 19 | 12 | 12 | 19 | 12 | 23 | 25 |
| 1949 | 35 | 23 | 12 | 4 | 14 | 8 | 10 | 7 | 10 | 11 | 12 | 11 | 22 |
| 1949 | 36 | 25 | 14 | 12 | 4 | 7 | 4 | 10 | 8 | 7 | 5 | 18 | 21 |
| 1948 | 36 | 12 | 3 | 7 | 2 | 6 | 7 | 3 | 4 | 6 | 14 | 5 | 10 |
| 1948 | 37 | 14 | 12 | 6 | 10 | 7 | 4 | 6 | 6 | 1 | 5 | 10 | 7 |
| 1947 | 37 | 11 | 5 | 4 | 4 | 4 | 6 | 6 | 3 | 6 | 6 | 5 | 4 |
| 1947 | 38 | 11 | 4 | 7 | 3 | 2 | 4 | 6 | 3 | 6 | 3 | 4 | 4 |
| 1946 | 38 | 8 | 7 | 6 | 1 | 4 | 3 | 5 | 3 | 5 | 1 | 5 | 6 |
| 1946 | 39 | 6 | 6 | 4 | 2 | 4 | 2 | 2 | 4 | 3 | 5 | 3 | 6 |
| 1945 | 39 | 4 | 3 | 4 | - | 3 | 2 | 4 | - | 5 | - | 2 | 1 |
| | Totaal | 140 | 82 | 67 | 54 | 54 | 61 | 61 | 53 | 69 | 63 | 86 | 106 |
| 1945 | 40 | 1 | 3 | 2 | 2 | 2 | - | 1 | 1 | 2 | 1 | 1 | 2 |
| 1944 | 40 | 3 | - | 3 | 3 | 2 | 2 | 1 | - | 2 | - | - | 1 |
| 1944 | 41 | 4 | - | - | - | 2 | 1 | 1 | - | - | 1 | - | - |
| 1943 | 41 | 3 | 1 | 1 | 2 | 2 | - | 1 | 1 | - | 1 | 2 | - |
| 1943 | 42 | - | 1 | 2 | - | - | - | 3 | 1 | - | - | - | 1 |
| 1942 | 42 | 2 | 2 | - | 1 | 1 | - | - | - | - | 1 | - | - |
| 1942 | 43 | - | - | - | - | - | - | - | 1 | - | 1 | - | - |
| 1941 | 43 | 1 | - | 1 | - | - | - | - | - | - | - | - | - |
| 1941 | 44 | 3 | - | - | - | - | - | 1 | - | - | - | 1 | - |
| 1940 | 44 | - | - | 1 | 1 | - | - | - | - | - | - | - | - |
| | Totaal | 17 | 7 | 10 | 9 | 9 | 3 | 8 | 4 | 4 | 5 | 4 | 4 |
| 1940 | 45 | - | - | - | - | - | - | - | - | - | - | - | - |
| 1939 | 45 | 1 | - | - | - | - | - | - | - | - | - | - | - |
| 1939 | 46 | - | - | - | - | 1 | - | - | - | - | - | - | - |
| 1938 | 46 | - | - | - | - | - | 1 | - | - | - | - | - | - |
| 1938 | 47 | - | - | - | - | - | - | - | - | - | - | - | - |
| 1937 | 47 | - | - | - | 1 | - | - | - | - | - | - | - | - |
| 1937 | 48 | - | - | - | - | - | - | - | - | - | - | - | - |
| 1936 | 48 | - | - | - | - | - | - | - | - | - | - | - | - |
| 1936 | 49 | - | - | - | - | - | - | - | - | - | - | - | - |
| 1935 | 49 | - | - | - | - | - | - | - | - | - | - | - | - |
| | Totaal | 1 | - | - | 1 | 1 | 1 | - | - | - | - | - | - |
| 1935 | 50 | - | - | - | - | - | - | 1 | - | - | - | - | - |
| 1934 | 50 | - | - | - | - | - | - | - | - | - | - | - | - |
| | 51 en meer | - | - | - | - | - | - | - | - | - | - | - | - |
| | Totaal | - | - | - | - | - | - | 1 | - | - | - | - | - |
| Leeftijd onbekend | | 2 | 1 | 1 | - | - | 1 | 4 | 2 | 1 | 1 | - | - |
| Algemeen totaal | | 4 377 | 4 293 | 4 165 | 3 907 | 3 429 | 3 015 | 2 433 | 1 957 | 1 516 | 1 228 | 988 | 775 |

(1) Inclusief de wettige levend geboren maar levenloos aangegeven kinderen, exclusief de doodgeborenen

MOEDER EN NAAR DE DUUR VAN HET HUIDIGE HUWELIJK (1) (vervolg)

JAAR 1985

D.- WAALS GEWEST

| Duur van het huwelijk | | | | | | | | | | | | | Duur onbekend | Totaal |
|-----------------------|------------|------------|------------|------------|------------|-----------|-----------|------------|------------|------------|-----------------|-----------|---------------|--------|
| 12 jaar | 13 jaar | 14 jaar | 15 jaar | 16 jaar | 17 jaar | 18 jaar | 19 jaar | 20-21 jaar | 22-24 jaar | 25-29 jaar | 30 jaar en meer | | | |
| 30 | 27 | 29 | 16 | 20 | 13 | 9 | 1 | 1 | - | - | - | - | 346 | |
| 28 | 21 | 18 | 24 | 9 | 13 | 6 | 2 | 1 | 1 | - | - | 1 | 268 | |
| 17 | 14 | 20 | 18 | 15 | 6 | 1 | 4 | 2 | - | - | - | - | 232 | |
| 15 | 14 | 23 | 14 | 10 | 8 | 6 | 2 | 2 | 1 | - | - | - | 174 | |
| 16 | 15 | 15 | 18 | 14 | 14 | 7 | 8 | 1 | - | - | - | 1 | 197 | |
| 10 | 8 | 10 | 16 | 9 | 11 | 6 | 5 | - | 1 | - | - | - | 140 | |
| 8 | 6 | 9 | 8 | 10 | 8 | 14 | 9 | 3 | 1 | - | - | 1 | 134 | |
| 6 | 6 | 7 | 7 | 10 | 13 | 14 | 9 | 4 | - | - | - | 1 | 131 | |
| 5 | 1 | 1 | 2 | 8 | 7 | 6 | 3 | 10 | 4 | 1 | - | - | 95 | |
| 3 | 4 | 4 | 5 | 1 | 4 | 2 | 3 | 6 | 3 | - | - | - | 63 | |
| 138 | 116 | 136 | 128 | 106 | 97 | 71 | 46 | 30 | 11 | 1 | - | 4 | 1 780 | |
| 2 | 2 | 4 | 3 | 5 | 2 | 5 | 5 | 7 | 5 | 1 | - | - | 59 | |
| 1 | 1 | 2 | - | 6 | 1 | 1 | 4 | 4 | 4 | - | - | - | 41 | |
| 1 | - | 1 | - | 2 | 4 | 1 | 2 | 10 | 5 | - | - | - | 35 | |
| - | - | - | 4 | 1 | 3 | 3 | 1 | 4 | 3 | 1 | - | - | 34 | |
| 4 | 2 | - | - | - | 4 | - | 2 | 2 | - | - | - | - | 22 | |
| - | 1 | 1 | - | 2 | 1 | 1 | 1 | 4 | 2 | 1 | - | - | 21 | |
| - | - | - | - | - | 1 | - | - | 3 | 4 | 3 | - | - | 13 | |
| - | 1 | 1 | - | 1 | 1 | - | - | - | - | 1 | - | - | 7 | |
| - | - | 1 | - | 1 | - | - | - | - | 1 | - | - | - | 8 | |
| - | - | - | - | - | - | - | - | - | 1 | - | - | - | 3 | |
| 8 | 7 | 10 | 7 | 18 | 17 | 11 | 15 | 34 | 25 | 7 | - | - | 243 | |
| - | - | 1 | - | 1 | - | - | - | - | 1 | - | - | - | 3 | |
| - | - | - | - | - | - | - | - | - | - | 1 | - | - | 2 | |
| - | - | - | - | - | - | - | - | - | - | - | - | - | 1 | |
| 1 | 1 | - | - | - | - | - | - | - | - | - | - | - | 3 | |
| - | - | - | - | - | - | - | - | - | - | - | - | - | - | |
| - | - | - | - | - | - | - | - | - | - | - | - | - | 1 | |
| - | - | - | - | - | - | - | - | - | - | - | - | - | - | |
| - | - | - | - | - | - | - | - | - | - | - | - | - | - | |
| 1 | 1 | 1 | - | 1 | - | - | - | - | 1 | 1 | - | - | 10 | |
| - | - | - | - | - | - | - | - | - | - | - | - | - | 1 | |
| - | - | - | - | - | - | - | - | - | - | - | - | - | - | |
| - | - | - | - | - | - | - | - | - | 1 | 1 | 1 | - | 3 | |
| - | - | - | - | - | - | - | - | - | 1 | 1 | 1 | - | 4 | |
| - | - | - | 2 | - | - | - | - | - | - | - | - | - | 15 | |
| 594 | 447 | 323 | 250 | 174 | 136 | 89 | 63 | 64 | 38 | 10 | 1 | 72 | 34 344 | |

Tabel 25.- WETTIGE GEBORTEN NAAR HET JAAR VAN HET HUWELIJK VAN DE MOEDER, DE DUUR

A.- HET RIJK

| JAAR VAN HET HUWELIJK | DUUR VAN HET HUWELIJK | Leeftijd van de moeder bij het huwelijk | | | | | | | | | | | |
|-----------------------------|-----------------------------|-----------------------------------------|------------|------------|--------------|--------------|--------------|--------------|--------------|--------------|--------------|--------------|--------------|
| | | < 15 jaar | 15 jaar | 16 jaar | 17 jaar | 18 jaar | 19 jaar | 20 jaar | 21 jaar | 22 jaar | 23 jaar | 24 jaar | 25 jaar |
| 1985 | 00 | 3 | 37 | 85 | 185 | 306 | 427 | 457 | 430 | 370 | 307 | 311 | 305 |
| 1984 | 00 | 2 | 21 | 94 | 176 | 432 | 594 | 670 | 688 | 649 | 548 | 467 | 455 |
| 1984 | 01 | 3 | 29 | 67 | 144 | 404 | 644 | 817 | 786 | 725 | 618 | 529 | 388 |
| 1983 | 01 | 5 | 33 | 48 | 164 | 409 | 675 | 844 | 999 | 849 | 688 | 598 | 361 |
| 1983 | 02 | 7 | 24 | 58 | 143 | 393 | 651 | 808 | 946 | 830 | 712 | 523 | 376 |
| 1982 | 02 | 4 | 28 | 85 | 208 | 494 | 746 | 956 | 1 071 | 948 | 711 | 502 | 401 |
| 1982 | 03 | 9 | 24 | 60 | 179 | 430 | 689 | 876 | 1 000 | 910 | 690 | 466 | 323 |
| 1981 | 03 | 4 | 34 | 113 | 189 | 486 | 762 | 954 | 1 071 | 993 | 725 | 521 | 302 |
| 1981 | 04 | 6 | 34 | 73 | 175 | 430 | 687 | 823 | 880 | 780 | 577 | 403 | 285 |
| 1980 | 04 | 8 | 40 | 89 | 169 | 436 | 760 | 928 | 1 074 | 838 | 630 | 413 | 261 |
| | Totaal | 51 | 304 | 772 | 1 732 | 4 220 | 6 635 | 8 133 | 8 945 | 7 892 | 6 206 | 4 733 | 3 457 |
| 1980 | 05 | 7 | 35 | 87 | 181 | 374 | 637 | 713 | 811 | 673 | 485 | 316 | 205 |
| 1979 | 05 | 9 | 28 | 81 | 179 | 377 | 557 | 755 | 793 | 709 | 481 | 326 | 184 |
| 1979 | 06 | 9 | 15 | 63 | 141 | 306 | 550 | 651 | 643 | 508 | 380 | 249 | 135 |
| 1978 | 06 | 15 | 28 | 72 | 127 | 352 | 500 | 553 | 635 | 478 | 393 | 235 | 155 |
| 1978 | 07 | 9 | 25 | 71 | 135 | 290 | 419 | 491 | 526 | 439 | 271 | 184 | 126 |
| 1977 | 07 | 11 | 19 | 74 | 137 | 300 | 404 | 444 | 484 | 434 | 265 | 163 | 105 |
| 1977 | 08 | 10 | 27 | 61 | 114 | 243 | 374 | 372 | 404 | 293 | 182 | 149 | 75 |
| 1976 | 08 | 11 | 24 | 66 | 102 | 261 | 298 | 376 | 337 | 251 | 205 | 120 | 67 |
| 1976 | 09 | 9 | 28 | 49 | 91 | 233 | 287 | 322 | 325 | 210 | 148 | 94 | 51 |
| 1975 | 09 | 6 | 28 | 58 | 95 | 169 | 241 | 302 | 281 | 191 | 136 | 96 | 53 |
| | Totaal | 96 | 257 | 682 | 1 302 | 2 905 | 4 267 | 4 979 | 5 239 | 4 186 | 2 946 | 1 932 | 1 156 |
| 1975 | 10 | 5 | 32 | 45 | 93 | 153 | 237 | 240 | 225 | 158 | 118 | 66 | 38 |
| 1974 | 10 | 11 | 22 | 51 | 77 | 151 | 197 | 228 | 200 | 164 | 116 | 52 | 41 |
| 1974 | 11 | 5 | 24 | 41 | 71 | 135 | 186 | 149 | 175 | 115 | 76 | 48 | 29 |
| 1973 | 11 | 7 | 21 | 35 | 58 | 129 | 140 | 196 | 161 | 114 | 82 | 50 | 20 |
| 1973 | 12 | 11 | 20 | 31 | 74 | 105 | 127 | 151 | 136 | 80 | 59 | 42 | 26 |
| 1972 | 12 | 5 | 14 | 41 | 60 | 95 | 105 | 124 | 107 | 99 | 64 | 40 | 25 |
| 1972 | 13 | 9 | 17 | 27 | 58 | 81 | 95 | 98 | 107 | 54 | 35 | 24 | 14 |
| 1971 | 13 | 5 | 18 | 20 | 37 | 82 | 98 | 112 | 69 | 69 | 38 | 25 | 10 |
| 1971 | 14 | 4 | 13 | 21 | 36 | 48 | 95 | 74 | 63 | 56 | 28 | 20 | 12 |
| 1970 | 14 | 9 | 16 | 28 | 46 | 57 | 59 | 62 | 78 | 55 | 25 | 8 | 7 |
| | Totaal | 71 | 197 | 340 | 610 | 1 036 | 1 339 | 1 434 | 1 321 | 964 | 641 | 375 | 222 |
| 1970 | 15 | 16 | 6 | 15 | 29 | 45 | 56 | 58 | 56 | 46 | 20 | 12 | 8 |
| 1969 | 15 | 6 | 10 | 21 | 25 | 44 | 63 | 49 | 42 | 34 | 26 | 13 | 6 |
| 1969 | 16 | 9 | 7 | 10 | 26 | 40 | 34 | 44 | 37 | 20 | 16 | 7 | 3 |
| 1968 | 16 | 4 | 8 | 17 | 16 | 41 | 38 | 33 | 24 | 21 | 13 | 6 | 4 |
| 1968 | 17 | 6 | 7 | 13 | 26 | 26 | 32 | 37 | 22 | 13 | 7 | 6 | 3 |
| 1967 | 17 | 4 | 7 | 8 | 29 | 22 | 28 | 30 | 25 | 9 | 7 | 6 | 2 |
| 1967 | 18 | 6 | 4 | 9 | 19 | 24 | 17 | 20 | 13 | 14 | 4 | 2 | - |
| 1966 | 18 | 7 | 3 | 17 | 16 | 22 | 34 | 30 | 10 | 7 | 7 | 3 | - |
| 1966 | 19 | 10 | 5 | 8 | 18 | 12 | 20 | 12 | 15 | 6 | 4 | 2 | - |
| 1965 | 19 | 2 | 4 | 7 | 10 | 20 | 12 | 12 | 6 | 5 | 1 | - | 1 |
| | Totaal | 70 | 61 | 125 | 214 | 296 | 334 | 325 | 250 | 175 | 105 | 57 | 27 |

(1) Inclusief de wettige levend geboren maar levenloos aangegeven kinderen, exclusief de doodgeborenen

Tabel 25.- WETTIGE GEBORTEN NAAR HET JAAR VAN HET HUWELIJK VAN DE MOEDER, DE DUUR

A.- HET RIJK

| JAAR VAN HET HUWELIJK | DUUR VAN HET HUWELIJK | Leeftijd van de moeder bij het huwelijk | | | | | | | | | | | |
|-----------------------------|-----------------------------|-----------------------------------------|------------|--------------|--------------|--------------|---------------|---------------|---------------|---------------|--------------|--------------|--------------|
| | | < 15 jaar | 15 jaar | 16 jaar | 17 jaar | 18 jaar | 19 jaar | 20 jaar | 21 jaar | 22 jaar | 23 jaar | 24 jaar | 25 jaar |
| 1965 | 20 | 2 | 3 | 7 | 14 | 10 | 15 | 5 | 9 | 2 | 4 | 1 | 1 |
| 1964 | 20 | 1 | 3 | 1 | 4 | 13 | 8 | 11 | 2 | 3 | - | - | 1 |
| 1964 | 21 | 5 | 7 | 4 | 5 | 4 | 13 | 5 | 4 | 3 | - | 2 | - |
| 1963 | 21 | 4 | 3 | 3 | 7 | 7 | 14 | 5 | 3 | - | 2 | 1 | - |
| 1963 | 22 | 3 | 4 | 4 | 5 | 12 | 3 | 4 | 1 | - | - | - | - |
| 1962 | 22 | 5 | 1 | 2 | 5 | 5 | 3 | 4 | 5 | 1 | - | - | - |
| 1962 | 23 | 2 | - | - | 7 | 7 | 6 | 5 | - | 3 | - | - | - |
| 1961 | 23 | 3 | - | 5 | 6 | 3 | 2 | 1 | 2 | 2 | - | - | - |
| 1961 | 24 | - | 1 | 2 | 2 | 3 | 1 | 2 | 1 | 2 | - | - | - |
| 1960 | 24 | 1 | - | 1 | 3 | 6 | 2 | 3 | - | 2 | - | - | - |
| | Totaal | 26 | 22 | 29 | 58 | 70 | 67 | 45 | 27 | 18 | 6 | 4 | 2 |
| 1960 | 25 | 4 | - | 3 | 3 | 3 | - | 2 | 2 | - | - | - | - |
| 1959 | 25 | 1 | - | - | 2 | 1 | 1 | - | - | - | - | 1 | - |
| 1959 | 26 | - | 2 | - | 3 | - | - | - | - | 1 | - | 1 | - |
| 1958 | 26 | 1 | 1 | 5 | 2 | 2 | - | - | - | - | - | - | - |
| 1958 | 27 | - | - | 1 | 1 | 3 | 2 | - | - | - | - | - | - |
| 1957 | 27 | - | - | 1 | 2 | - | - | - | - | - | 2 | - | - |
| 1957 | 28 | 2 | 1 | 1 | 1 | - | 1 | - | - | - | - | - | - |
| 1956 | 28 | 1 | - | 1 | - | - | - | - | - | - | - | - | - |
| 1956 | 29 | 2 | 1 | - | 1 | 1 | - | - | - | - | - | - | - |
| 1955 | 29 | 1 | 1 | - | - | - | - | - | - | - | - | - | - |
| | Totaal | 12 | 6 | 12 | 15 | 10 | 4 | 2 | 2 | 1 | 2 | 2 | - |
| 1955 | 30 | - | - | - | - | - | - | - | - | - | - | - | - |
| 1954 | 30 | 1 | - | - | - | - | - | - | - | - | - | - | - |
| 1954 | 31 | - | - | - | - | - | - | - | 1 | - | - | - | - |
| 1953 | 31 | - | - | - | - | - | - | - | - | - | - | - | - |
| 1953 | 32 | 1 | - | - | - | - | - | - | - | - | - | - | - |
| 1952 | 32 | - | - | - | 1 | - | - | - | - | - | - | - | - |
| 1952 | 33 | - | - | - | - | - | - | - | - | - | - | - | - |
| 1951 | 33 | - | - | - | - | - | - | - | - | - | - | - | - |
| 1951 | 34 | - | - | - | - | - | - | - | - | - | - | - | - |
| 1950 | 34 | - | - | - | - | - | - | - | - | - | - | - | - |
| | Totaal | 2 | - | - | 1 | - | - | - | 1 | - | - | - | - |
| 1950 | 35 | - | - | - | - | - | - | - | - | - | - | - | - |
| 1949 | 35 | - | - | - | - | - | - | - | - | - | - | - | - |
| | 35 en meer | - | - | - | - | - | - | - | - | - | - | - | - |
| | Totaal | - | - | - | - | - | - | - | - | - | - | - | - |
| Leeftijd onbekend | | 1 | - | 1 | 3 | 3 | 2 | 2 | - | 4 | 1 | 2 | - |
| Algemeen totaal | | 329 | 847 | 1 961 | 3 935 | 8 540 | 12 648 | 14 920 | 15 785 | 13 240 | 9 907 | 7 105 | 4 864 |

(1) Inclusief de wettige levend geboren maar levenloos aangegeven kinderen, exclusief de doodgeborenen

VAN DIT HUWELIJK EN DE LEEFTIJD VAN DE MOEDER BIJ HET HUWELIJK (1) (vervolg)

JAAR 1985

A.- HET RIJK

| Leeftijd van de moeder bij het huwelijk | | | | | | | | | | | | | Totaal |
|-----------------------------------------|---------|---------|---------|---------|---------|---------|---------|---------|------------|------------|-----------------|-------------------|---------|
| 26 jaar | 27 jaar | 28 jaar | 29 jaar | 30 jaar | 31 jaar | 32 jaar | 33 jaar | 34 jaar | 35-39 jaar | 40-44 jaar | 45 jaar en meer | Leeftijd onbekend | |
| - | - | - | - | - | - | - | - | - | - | - | - | - | 73 |
| - | - | - | - | - | - | - | - | - | - | - | - | - | 47 |
| - | - | - | - | - | - | - | - | - | - | - | - | - | 52 |
| - | - | - | - | - | - | - | - | - | - | - | - | - | 49 |
| - | - | - | - | - | - | - | - | - | - | - | - | - | 36 |
| - | - | - | - | - | - | - | - | - | - | - | - | - | 31 |
| - | - | 1 | - | - | - | - | - | - | - | - | - | - | 31 |
| - | - | - | - | - | - | - | - | - | - | - | - | - | 24 |
| - | - | - | - | - | - | - | - | - | - | - | - | - | 14 |
| - | - | - | - | - | - | - | - | - | - | - | - | - | 18 |
| - | - | 1 | - | - | - | - | - | - | - | - | - | - | 375 |
| - | - | - | - | - | - | - | - | - | - | - | - | - | 17 |
| - | - | - | - | - | - | - | - | - | - | - | - | - | 6 |
| - | - | - | - | - | - | - | - | - | - | - | - | - | 7 |
| 1 | - | - | - | - | - | - | - | - | - | - | - | - | 12 |
| - | - | - | - | - | - | - | - | - | - | - | - | - | 7 |
| - | - | - | - | - | - | - | - | - | - | - | - | - | 5 |
| - | - | - | - | - | - | - | - | - | - | - | - | - | 6 |
| - | - | - | - | - | - | - | - | - | - | - | - | - | 2 |
| - | - | - | - | - | - | - | - | - | - | - | - | - | 5 |
| 1 | - | - | - | - | - | - | - | - | - | - | - | - | 2 |
| - | - | - | - | - | - | - | - | - | - | - | - | - | 69 |
| - | - | - | - | - | - | - | - | - | - | - | - | - | - |
| - | - | - | - | - | - | - | - | - | - | - | - | - | 1 |
| - | - | - | - | - | - | - | - | - | - | - | - | - | 1 |
| - | - | - | - | - | - | - | - | - | - | - | - | - | - |
| - | - | - | - | - | - | - | - | - | - | - | - | - | 1 |
| - | - | - | - | - | - | - | - | - | - | - | - | - | 1 |
| - | - | - | - | - | - | - | - | - | - | - | - | - | - |
| - | - | - | - | - | - | - | - | - | - | - | - | - | 4 |
| - | - | - | - | - | - | - | - | - | - | - | - | - | - |
| - | - | - | - | - | - | - | - | - | - | - | - | - | - |
| - | - | - | - | - | - | - | - | - | - | - | - | - | - |
| - | - | - | - | - | - | - | - | - | - | - | - | - | - |
| - | 1 | 1 | - | - | 2 | - | - | - | 3 | - | - | 133 | 159 |
| 3 204 | 2 337 | 1 695 | 1 244 | 869 | 712 | 498 | 343 | 284 | 565 | 56 | 4 | 133 | 106 025 |

Tabel 25.- WETTIGE GEBORTEN NAAR HET JAAR VAN HET HUWELIJK VAN DE MOEDER, DE DUUR

B.- BRUSSELS GEWEST

| JAAR VAN HET HUWELIJK | DUUR VAN HET HUWELIJK | Leeftijd van de moeder bij het huwelijk | | | | | | | | | | | |
|-----------------------------|-----------------------------|-----------------------------------------|------------|------------|------------|------------|------------|------------|------------|------------|------------|------------|------------|
| | | < 15 jaar | 15 jaar | 16 jaar | 17 jaar | 18 jaar | 19 jaar | 20 jaar | 21 jaar | 22 jaar | 23 jaar | 24 jaar | 25 jaar |
| 1985 | 00 | - | 2 | 5 | 18 | 19 | 31 | 34 | 45 | 43 | 44 | 51 | 38 |
| 1984 | 00 | - | 4 | 14 | 13 | 23 | 34 | 47 | 55 | 64 | 60 | 70 | 59 |
| 1984 | 01 | - | 9 | 14 | 11 | 39 | 40 | 59 | 42 | 59 | 65 | 52 | 41 |
| 1983 | 01 | - | 11 | 5 | 22 | 28 | 50 | 41 | 54 | 64 | 81 | 71 | 51 |
| 1983 | 02 | - | 8 | 10 | 14 | 24 | 46 | 50 | 65 | 49 | 60 | 51 | 46 |
| 1982 | 02 | 1 | 8 | 16 | 35 | 41 | 47 | 50 | 52 | 68 | 55 | 56 | 54 |
| 1982 | 03 | 2 | 5 | 10 | 16 | 33 | 35 | 44 | 62 | 71 | 55 | 43 | 37 |
| 1981 | 03 | 1 | 10 | 15 | 31 | 32 | 41 | 57 | 61 | 67 | 51 | 47 | 34 |
| 1981 | 04 | 2 | 10 | 16 | 23 | 35 | 32 | 38 | 55 | 56 | 51 | 39 | 39 |
| 1980 | 04 | 3 | 8 | 14 | 23 | 33 | 51 | 72 | 65 | 71 | 59 | 45 | 18 |
| | Totaal | 9 | 75 | 119 | 206 | 307 | 407 | 492 | 556 | 612 | 581 | 525 | 417 |
| 1980 | 05 | 1 | 6 | 13 | 16 | 28 | 44 | 36 | 35 | 56 | 44 | 29 | 25 |
| 1979 | 05 | 2 | 11 | 18 | 25 | 25 | 32 | 39 | 50 | 49 | 38 | 40 | 17 |
| 1979 | 06 | 1 | 4 | 6 | 19 | 26 | 49 | 40 | 41 | 31 | 36 | 30 | 12 |
| 1978 | 06 | 6 | 10 | 18 | 15 | 34 | 27 | 40 | 38 | 50 | 40 | 22 | 18 |
| 1978 | 07 | 1 | 5 | 10 | 20 | 16 | 29 | 28 | 33 | 29 | 27 | 24 | 22 |
| 1977 | 07 | 4 | 5 | 21 | 24 | 32 | 29 | 27 | 36 | 28 | 19 | 18 | 10 |
| 1977 | 08 | 2 | 11 | 13 | 18 | 24 | 32 | 24 | 24 | 21 | 17 | 21 | 11 |
| 1976 | 08 | 4 | 9 | 22 | 16 | 16 | 27 | 28 | 21 | 27 | 18 | 12 | 10 |
| 1976 | 09 | - | 5 | 11 | 11 | 21 | 22 | 24 | 31 | 18 | 18 | 12 | 7 |
| 1975 | 09 | 4 | 8 | 19 | 18 | 15 | 16 | 26 | 16 | 19 | 9 | 12 | 8 |
| | Totaal | 25 | 74 | 151 | 182 | 237 | 307 | 312 | 325 | 328 | 266 | 220 | 140 |
| 1975 | 10 | 2 | 10 | 12 | 17 | 9 | 22 | 17 | 24 | 14 | 10 | 4 | 3 |
| 1974 | 10 | 4 | 4 | 16 | 13 | 14 | 18 | 18 | 7 | 15 | 9 | 9 | 3 |
| 1974 | 11 | 3 | 8 | 8 | 13 | 17 | 14 | 12 | 9 | 9 | 11 | 5 | 5 |
| 1973 | 11 | 2 | 7 | 7 | 8 | 20 | 13 | 15 | 15 | 6 | 12 | 5 | 3 |
| 1973 | 12 | 5 | 7 | 6 | 12 | 12 | 11 | 16 | 7 | 10 | 6 | 8 | 2 |
| 1972 | 12 | 1 | 5 | 9 | 11 | 17 | 11 | 15 | 11 | 11 | 3 | 4 | 4 |
| 1972 | 13 | 4 | 10 | 6 | 14 | 11 | 7 | 9 | 7 | 4 | 2 | 2 | 3 |
| 1971 | 13 | 2 | 7 | 4 | 6 | 11 | 17 | 7 | 5 | 6 | 3 | 4 | - |
| 1971 | 14 | 2 | 3 | 6 | 7 | 8 | 10 | 7 | 5 | 2 | 5 | 2 | 2 |
| 1970 | 14 | 3 | 5 | 13 | 14 | 11 | 12 | 10 | 7 | 3 | 2 | 1 | - |
| | Totaal | 28 | 66 | 87 | 115 | 130 | 135 | 126 | 97 | 80 | 63 | 44 | 25 |
| 1970 | 15 | 10 | 2 | 6 | 2 | 5 | 6 | 7 | 5 | 4 | - | 4 | 2 |
| 1969 | 15 | 2 | 5 | 6 | 8 | 5 | 10 | 6 | 5 | 2 | 2 | 1 | 2 |
| 1969 | 16 | 4 | 4 | 3 | 4 | 9 | 5 | 7 | 5 | 4 | - | 2 | 1 |
| 1968 | 16 | 2 | 5 | 9 | 6 | 9 | 2 | 3 | 3 | 3 | 2 | - | - |
| 1968 | 17 | 1 | 2 | 6 | 7 | 8 | 5 | 6 | 2 | 2 | 1 | 1 | - |
| 1967 | 17 | 1 | 1 | 2 | 12 | 4 | 5 | 5 | 6 | - | 1 | - | - |
| 1967 | 18 | 3 | 2 | 2 | 1 | 6 | 4 | - | - | 3 | 1 | - | - |
| 1966 | 18 | 3 | 1 | 4 | 4 | 4 | 5 | 1 | - | - | 1 | - | - |
| 1966 | 19 | 5 | 1 | 2 | - | 2 | 1 | 2 | 3 | - | - | - | - |
| 1965 | 19 | 2 | 2 | 3 | 5 | 4 | 1 | 1 | - | 2 | - | - | - |
| | Totaal | 33 | 25 | 43 | 49 | 56 | 44 | 38 | 29 | 20 | 8 | 8 | 5 |

(1) Inclusief de wettige levend geboren maar levenloos aangegeven kinderen, exclusief de doodgeborenen

Tabel 25.- WETTIGE GEBORTEN NAAR HET JAAR VAN HET HUWELIJK VAN DE MOEDER, DE DUUR

B.- BRUSSELS GEWEST

| JAAR VAN HET HUWELIJK | DUUR VAN HET HUWELIJK | Leeftijd van de moeder bij het huwelijk | | | | | | | | | | | |
|-----------------------------|-----------------------------|-----------------------------------------|------------|------------|------------|------------|------------|------------|--------------|--------------|------------|------------|------------|
| | | < 15 jaar | 15 jaar | 16 jaar | 17 jaar | 18 jaar | 19 jaar | 20 jaar | 21 jaar | 22 jaar | 23 jaar | 24 jaar | 25 jaar |
| 1965 | 20 | 2 | - | 3 | 6 | 3 | 2 | - | 2 | 1 | 1 | - | 1 |
| 1964 | 20 | 1 | - | - | 1 | 3 | 2 | 3 | - | - | - | - | - |
| 1964 | 21 | - | 3 | 3 | 1 | - | 2 | - | - | - | - | 1 | - |
| 1963 | 21 | 2 | 2 | 2 | 1 | 2 | 2 | 1 | - | - | 1 | - | - |
| 1963 | 22 | 1 | 2 | - | - | 4 | 2 | 3 | - | - | - | - | - |
| 1962 | 22 | 2 | - | - | - | - | 1 | 1 | - | - | - | - | - |
| 1962 | 23 | 1 | - | - | 6 | 2 | 1 | - | - | 1 | - | - | - |
| 1961 | 23 | 2 | - | 1 | 3 | - | 1 | - | - | 2 | - | - | - |
| 1961 | 24 | - | - | 2 | 1 | - | 1 | 2 | - | 2 | - | - | - |
| 1960 | 24 | 1 | - | 1 | 1 | 1 | 1 | 1 | - | - | - | - | - |
| | Totaal | 12 | 7 | 12 | 20 | 15 | 15 | 11 | 2 | 6 | 2 | 1 | 1 |
| 1960 | 25 | 2 | - | 2 | - | 1 | - | - | 1 | - | - | - | - |
| 1959 | 25 | 1 | - | - | 1 | - | - | - | - | - | - | 1 | - |
| 1959 | 26 | - | - | - | 1 | - | - | - | - | - | - | - | - |
| 1958 | 26 | - | - | 3 | - | 2 | - | - | - | - | - | - | - |
| 1958 | 27 | - | - | - | - | - | 1 | - | - | - | - | - | - |
| 1957 | 27 | - | - | 1 | 2 | - | - | - | - | - | 1 | - | - |
| 1957 | 28 | 2 | 1 | - | 1 | - | - | - | - | - | - | - | - |
| 1956 | 28 | - | - | - | - | - | - | - | - | - | - | - | - |
| 1956 | 29 | 1 | - | - | 1 | - | - | - | - | - | - | - | - |
| 1955 | 29 | 1 | - | - | - | - | - | - | - | - | - | - | - |
| | Totaal | 7 | 1 | 6 | 6 | 3 | 1 | - | 1 | - | 1 | 1 | - |
| 1955 | 30 | - | - | - | - | - | - | - | - | - | - | - | - |
| 1954 | 30 | - | - | - | - | - | - | - | - | - | - | - | - |
| 1954 | 31 | - | - | - | - | - | - | - | - | - | - | - | - |
| 1953 | 31 | - | - | - | - | - | - | - | - | - | - | - | - |
| 1953 | 32 | 1 | - | - | - | - | - | - | - | - | - | - | - |
| 1952 | 32 | - | - | - | - | - | - | - | - | - | - | - | - |
| 1952 | 33 | - | - | - | - | - | - | - | - | - | - | - | - |
| 1951 | 33 | - | - | - | - | - | - | - | - | - | - | - | - |
| 1951 | 34 | - | - | - | - | - | - | - | - | - | - | - | - |
| 1950 | 34 | - | - | - | - | - | - | - | - | - | - | - | - |
| | Totaal | 1 | - | - | - | - | - | - | - | - | - | - | - |
| 1950 | 35 | - | - | - | - | - | - | - | - | - | - | - | - |
| 1949 | 35 | - | - | - | - | - | - | - | - | - | - | - | - |
| | 35 en meer | - | - | - | - | - | - | - | - | - | - | - | - |
| | Totaal | - | - | - | - | - | - | - | - | - | - | - | - |
| Leeftijd onbekend | | 1 | - | 1 | 3 | 3 | 2 | 2 | - | 3 | 1 | 2 | - |
| Algemeen totaal | | 116 | 248 | 419 | 581 | 751 | 911 | 981 | 1 010 | 1 049 | 922 | 801 | 588 |

(1) Inclusief de wettige levend geboren maar levenloos aangegeven kinderen, exclusief de doodgeborenen

Tabel 25.- WETTIGE GEBORTEN NAAR HET JAAR VAN HET HUWELIJK VAN DE MOEDER, DE DUUR

C.- VLAAMS GEWEST

| JAAR VAN HET HUWELIJK | DUUR VAN HET HUWELIJK | Leeftijd van de moeder bij het huwelijk | | | | | | | | | | | |
|-----------------------------|-----------------------------|-----------------------------------------|------------|------------|------------|--------------|--------------|--------------|--------------|--------------|--------------|--------------|--------------|
| | | < 15 jaar | 15 jaar | 16 jaar | 17 jaar | 18 jaar | 19 jaar | 20 jaar | 21 jaar | 22 jaar | 23 jaar | 24 jaar | 25 jaar |
| 1985 | 00 | - | 8 | 29 | 79 | 144 | 208 | 220 | 200 | 158 | 129 | 142 | 150 |
| 1984 | 00 | 2 | 7 | 40 | 82 | 211 | 342 | 372 | 392 | 354 | 285 | 223 | 230 |
| 1984 | 01 | 2 | 11 | 27 | 77 | 212 | 394 | 504 | 464 | 435 | 346 | 305 | 214 |
| 1983 | 01 | 5 | 11 | 25 | 84 | 229 | 397 | 534 | 619 | 516 | 412 | 331 | 206 |
| 1983 | 02 | 6 | 10 | 28 | 70 | 227 | 414 | 522 | 599 | 532 | 428 | 313 | 214 |
| 1982 | 02 | 2 | 10 | 34 | 99 | 272 | 477 | 611 | 673 | 619 | 444 | 289 | 228 |
| 1982 | 03 | 6 | 6 | 24 | 103 | 255 | 450 | 591 | 636 | 601 | 451 | 287 | 202 |
| 1981 | 03 | 3 | 12 | 64 | 83 | 287 | 494 | 613 | 727 | 646 | 466 | 307 | 174 |
| 1981 | 04 | 4 | 11 | 31 | 75 | 256 | 457 | 584 | 590 | 516 | 369 | 250 | 159 |
| 1980 | 04 | 5 | 15 | 32 | 82 | 237 | 461 | 614 | 725 | 540 | 405 | 252 | 172 |
| | Totaal | 35 | 101 | 334 | 834 | 2 330 | 4 094 | 5 165 | 5 625 | 4 917 | 3 735 | 2 699 | 1 949 |
| 1980 | 05 | 4 | 14 | 36 | 94 | 214 | 391 | 481 | 554 | 418 | 286 | 198 | 121 |
| 1979 | 05 | 4 | 7 | 33 | 86 | 195 | 361 | 493 | 527 | 459 | 293 | 187 | 118 |
| 1979 | 06 | 5 | 7 | 31 | 75 | 164 | 320 | 412 | 410 | 307 | 227 | 145 | 78 |
| 1978 | 06 | 6 | 13 | 27 | 61 | 183 | 324 | 342 | 411 | 308 | 245 | 128 | 88 |
| 1978 | 07 | 5 | 13 | 34 | 69 | 143 | 269 | 317 | 350 | 274 | 166 | 104 | 59 |
| 1977 | 07 | 5 | 11 | 31 | 75 | 144 | 236 | 288 | 307 | 271 | 156 | 95 | 65 |
| 1977 | 08 | 7 | 8 | 30 | 53 | 132 | 222 | 241 | 263 | 185 | 109 | 70 | 40 |
| 1976 | 08 | 5 | 8 | 19 | 42 | 135 | 182 | 237 | 217 | 145 | 134 | 64 | 31 |
| 1976 | 09 | 6 | 14 | 18 | 41 | 123 | 179 | 191 | 193 | 119 | 78 | 45 | 26 |
| 1975 | 09 | - | 16 | 21 | 42 | 82 | 149 | 184 | 168 | 120 | 82 | 54 | 25 |
| | Totaal | 47 | 111 | 280 | 638 | 1 515 | 2 633 | 3 186 | 3 400 | 2 606 | 1 776 | 1 090 | 651 |
| 1975 | 10 | 3 | 10 | 13 | 41 | 68 | 148 | 151 | 125 | 96 | 78 | 37 | 25 |
| 1974 | 10 | 4 | 9 | 17 | 38 | 74 | 99 | 138 | 116 | 90 | 75 | 20 | 23 |
| 1974 | 11 | 2 | 8 | 19 | 31 | 68 | 101 | 84 | 98 | 64 | 40 | 21 | 10 |
| 1973 | 11 | 5 | 9 | 19 | 33 | 67 | 73 | 105 | 90 | 61 | 49 | 21 | 13 |
| 1973 | 12 | 5 | 8 | 14 | 36 | 54 | 76 | 86 | 84 | 44 | 33 | 19 | 11 |
| 1972 | 12 | 3 | 5 | 16 | 26 | 44 | 55 | 63 | 63 | 50 | 35 | 24 | 11 |
| 1972 | 13 | 4 | 3 | 9 | 25 | 40 | 51 | 51 | 60 | 35 | 23 | 13 | 6 |
| 1971 | 13 | 3 | 4 | 6 | 20 | 39 | 43 | 59 | 39 | 42 | 18 | 17 | 6 |
| 1971 | 14 | 1 | 8 | 5 | 12 | 24 | 49 | 34 | 42 | 35 | 17 | 12 | 5 |
| 1970 | 14 | 3 | 6 | 9 | 20 | 28 | 25 | 30 | 45 | 35 | 10 | 5 | 5 |
| | Totaal | 33 | 70 | 127 | 282 | 506 | 720 | 801 | 762 | 552 | 378 | 189 | 115 |
| 1970 | 15 | 4 | 3 | 6 | 15 | 20 | 23 | 26 | 34 | 23 | 14 | 8 | 4 |
| 1969 | 15 | 1 | 4 | 6 | 8 | 20 | 25 | 31 | 27 | 23 | 16 | 8 | 3 |
| 1969 | 16 | 1 | - | 3 | 12 | 14 | 15 | 23 | 20 | 11 | 9 | 4 | 2 |
| 1968 | 16 | 2 | 1 | 3 | 6 | 18 | 23 | 19 | 12 | 10 | 3 | 3 | 3 |
| 1968 | 17 | 2 | 3 | 4 | 9 | 10 | 16 | 21 | 9 | 4 | 3 | 2 | 1 |
| 1967 | 17 | 2 | 3 | 3 | 9 | 6 | 12 | 16 | 11 | 8 | 4 | 2 | 2 |
| 1967 | 18 | 3 | 1 | 4 | 11 | 16 | 6 | 10 | 10 | 8 | 3 | 2 | - |
| 1966 | 18 | 2 | 2 | 5 | 8 | 13 | 11 | 19 | 9 | 5 | 3 | 3 | - |
| 1966 | 19 | 4 | 3 | 4 | 12 | 3 | 11 | 8 | 9 | 5 | 3 | 2 | - |
| 1965 | 19 | - | 1 | 2 | 1 | 6 | 7 | 6 | 3 | 1 | 1 | - | 1 |
| | Totaal | 21 | 21 | 40 | 91 | 126 | 149 | 179 | 144 | 98 | 59 | 34 | 16 |

(1) Inclusief de wettige levend geboren maar levenloos aangegeven kinderen, exclusief de doodgeborenen

Tabel 25.- WETTIGE GEBORTEN NAAR HET JAAR VAN HET HUWELIJK VAN DE MOEDER, DE DUUR

C.- VLAAMS GEWEST

| JAAR VAN HET HUWELIJK | DUUR VAN HET HUWELIJK | Leeftijd van de moeder bij het huwelijk | | | | | | | | | | | |
|-----------------------------|-----------------------------|-----------------------------------------|------------|------------|--------------|--------------|--------------|--------------|--------------|--------------|--------------|--------------|--------------|
| | | < 15 jaar | 15 jaar | 16 jaar | 17 jaar | 18 jaar | 19 jaar | 20 jaar | 21 jaar | 22 jaar | 23 jaar | 24 jaar | 25 jaar |
| 1965 | 20 | - | 1 | 2 | 6 | 4 | 7 | 2 | 6 | 1 | 2 | 1 | - |
| 1964 | 20 | - | 3 | - | 2 | 8 | 2 | 7 | - | 2 | - | - | 1 |
| 1964 | 21 | 5 | 3 | 1 | - | 2 | 6 | 5 | 1 | 2 | - | 1 | - |
| 1963 | 21 | 1 | 1 | 1 | 4 | 1 | 7 | 2 | 1 | - | 1 | 1 | - |
| 1963 | 22 | 2 | 2 | - | 2 | 2 | - | 1 | 1 | - | - | - | - |
| 1962 | 22 | 1 | - | 1 | 5 | 2 | 1 | 3 | 3 | 1 | - | - | - |
| 1962 | 23 | 1 | - | - | 1 | 5 | 5 | 5 | - | 2 | - | - | - |
| 1961 | 23 | 1 | - | - | 1 | 3 | - | 1 | 2 | - | - | - | - |
| 1961 | 24 | - | 1 | - | 1 | 2 | - | - | - | - | - | - | - |
| 1960 | 24 | - | - | - | 1 | 2 | 1 | 2 | - | 2 | - | - | - |
| | Totaal | 11 | 11 | 5 | 23 | 31 | 29 | 28 | 14 | 10 | 3 | 3 | 1 |
| 1960 | 25 | 1 | - | 1 | 3 | - | - | 1 | 1 | - | - | - | - |
| 1959 | 25 | - | - | - | - | 1 | 1 | - | - | - | - | - | - |
| 1959 | 26 | - | 1 | - | 2 | - | - | - | - | 1 | - | 1 | - |
| 1958 | 26 | - | 1 | 1 | 1 | - | - | - | - | - | - | - | - |
| 1958 | 27 | - | - | 1 | 1 | 3 | 1 | - | - | - | - | - | - |
| 1957 | 27 | - | - | - | - | - | - | - | - | - | 1 | - | - |
| 1957 | 28 | - | - | 1 | - | - | 1 | - | - | - | - | - | - |
| 1956 | 28 | 1 | - | 1 | - | - | - | - | - | - | - | - | - |
| 1956 | 29 | 1 | 1 | - | - | 1 | - | - | - | - | - | - | - |
| 1955 | 29 | - | 1 | - | - | - | - | - | - | - | - | - | - |
| | Totaal | 3 | 4 | 5 | 7 | 5 | 3 | 1 | 1 | 1 | 1 | 1 | - |
| 1955 | 30 | - | - | - | - | - | - | - | - | - | - | - | - |
| 1954 | 30 | 1 | - | - | - | - | - | - | - | - | - | - | - |
| 1954 | 31 | - | - | - | - | - | - | - | - | - | - | - | - |
| 1953 | 31 | - | - | - | - | - | - | - | - | - | - | - | - |
| 1953 | 32 | - | - | - | - | - | - | - | - | - | - | - | - |
| 1952 | 32 | - | - | - | 1 | - | - | - | - | - | - | - | - |
| 1952 | 33 | - | - | - | - | - | - | - | - | - | - | - | - |
| 1951 | 33 | - | - | - | - | - | - | - | - | - | - | - | - |
| 1951 | 34 | - | - | - | - | - | - | - | - | - | - | - | - |
| 1950 | 34 | - | - | - | - | - | - | - | - | - | - | - | - |
| | Totaal | 1 | - | - | 1 | - | - | - | - | - | - | - | - |
| 1950 | 35 | - | - | - | - | - | - | - | - | - | - | - | - |
| 1949 | 35 | - | - | - | - | - | - | - | - | - | - | - | - |
| | 35 en meer | - | - | - | - | - | - | - | - | - | - | - | - |
| | Totaal | - | - | - | - | - | - | - | - | - | - | - | - |
| Leeftijd onbekend | | - | - | - | - | - | - | - | - | 1 | - | - | - |
| Algemeen totaal | | 151 | 318 | 791 | 1 876 | 4 513 | 7 628 | 9 360 | 9 946 | 8 185 | 5 952 | 4 016 | 2 732 |

(1) Inclusief de wettige levend geboren maar levenloos aangegeven kinderen, exclusief de doodgeborenen

Tabel 25.- WETTIGE GEBOORTEN NAAR HET JAAR VAN HET HUWELIJK VAN DE MOEDER, DE DUUR

D.- WAALS GEWEST

| JAAR VAN HET HUWELIJK | DUUR VAN HET HUWELIJK | Leeftijd van de moeder bij het huwelijk | | | | | | | | | | | |
|-----------------------------|-----------------------------|-----------------------------------------|------------|------------|------------|--------------|--------------|--------------|--------------|--------------|--------------|--------------|--------------|
| | | < 15 jaar | 15 jaar | 16 jaar | 17 jaar | 18 jaar | 19 jaar | 20 jaar | 21 jaar | 22 jaar | 23 jaar | 24 jaar | 25 jaar |
| 1985 | 00 | 3 | 27 | 51 | 88 | 143 | 188 | 203 | 185 | 169 | 134 | 118 | 117 |
| 1984 | 00 | - | 10 | 40 | 81 | 198 | 218 | 251 | 241 | 231 | 203 | 174 | 166 |
| 1984 | 01 | 1 | 9 | 26 | 56 | 153 | 210 | 254 | 280 | 231 | 207 | 172 | 133 |
| 1983 | 01 | - | 11 | 18 | 58 | 152 | 228 | 269 | 326 | 269 | 195 | 196 | 104 |
| 1983 | 02 | 1 | 6 | 20 | 59 | 142 | 191 | 236 | 282 | 249 | 224 | 159 | 116 |
| 1982 | 02 | 1 | 10 | 35 | 74 | 181 | 222 | 295 | 346 | 261 | 212 | 157 | 119 |
| 1982 | 03 | 1 | 13 | 26 | 60 | 142 | 204 | 241 | 302 | 238 | 184 | 136 | 84 |
| 1981 | 03 | - | 12 | 34 | 75 | 167 | 227 | 284 | 283 | 280 | 208 | 167 | 94 |
| 1981 | 04 | - | 13 | 26 | 77 | 139 | 198 | 201 | 235 | 208 | 157 | 114 | 87 |
| 1980 | 04 | - | 17 | 3 | 64 | 166 | 248 | 242 | 284 | 227 | 166 | 116 | 71 |
| | Totaal | 7 | 128 | 319 | 692 | 1 583 | 2 134 | 2 476 | 2 764 | 2 363 | 1 890 | 1 509 | 1 091 |
| 1980 | 05 | 2 | 15 | 38 | 71 | 132 | 202 | 196 | 222 | 199 | 155 | 89 | 59 |
| 1979 | 05 | 3 | 10 | 30 | 68 | 157 | 164 | 223 | 216 | 201 | 150 | 99 | 49 |
| 1979 | 06 | 3 | 4 | 26 | 47 | 116 | 181 | 199 | 192 | 170 | 117 | 74 | 45 |
| 1978 | 06 | 3 | 5 | 27 | 51 | 135 | 149 | 171 | 186 | 120 | 108 | 85 | 49 |
| 1978 | 07 | 3 | 7 | 27 | 46 | 131 | 121 | 146 | 143 | 136 | 78 | 56 | 45 |
| 1977 | 07 | 2 | 3 | 22 | 38 | 124 | 139 | 129 | 141 | 135 | 90 | 50 | 30 |
| 1977 | 08 | 1 | 8 | 18 | 43 | 87 | 120 | 107 | 117 | 87 | 56 | 58 | 24 |
| 1976 | 08 | 2 | 7 | 25 | 44 | 110 | 89 | 111 | 99 | 79 | 53 | 44 | 26 |
| 1976 | 09 | 3 | 9 | 20 | 39 | 89 | 86 | 107 | 101 | 73 | 52 | 37 | 18 |
| 1975 | 09 | 2 | 4 | 18 | 35 | 72 | 76 | 92 | 97 | 52 | 45 | 30 | 20 |
| | Totaal | 24 | 72 | 251 | 482 | 1 153 | 1 327 | 1 481 | 1 514 | 1 252 | 904 | 622 | 365 |
| 1975 | 10 | - | 12 | 20 | 35 | 76 | 67 | 72 | 76 | 48 | 30 | 25 | 10 |
| 1974 | 10 | 3 | 9 | 18 | 26 | 63 | 80 | 72 | 77 | 59 | 32 | 23 | 15 |
| 1974 | 11 | - | 8 | 14 | 27 | 50 | 71 | 53 | 68 | 42 | 25 | 22 | 14 |
| 1973 | 11 | - | 5 | 9 | 17 | 42 | 54 | 76 | 56 | 47 | 21 | 24 | 4 |
| 1973 | 12 | 1 | 5 | 11 | 26 | 39 | 40 | 49 | 45 | 26 | 20 | 15 | 13 |
| 1972 | 12 | 1 | 4 | 16 | 23 | 34 | 39 | 46 | 33 | 38 | 26 | 12 | 10 |
| 1972 | 13 | 1 | 4 | 12 | 19 | 30 | 37 | 38 | 40 | 15 | 10 | 9 | 5 |
| 1971 | 13 | - | 7 | 10 | 11 | 32 | 38 | 46 | 25 | 21 | 17 | 4 | 4 |
| 1971 | 14 | 1 | 2 | 10 | 17 | 16 | 36 | 33 | 16 | 19 | 6 | 6 | 5 |
| 1970 | 14 | 3 | 5 | 6 | 12 | 18 | 22 | 22 | 26 | 17 | 13 | 2 | 2 |
| | Totaal | 10 | 61 | 126 | 213 | 400 | 484 | 507 | 462 | 332 | 200 | 142 | 82 |
| 1970 | 15 | 2 | 1 | 3 | 12 | 20 | 27 | 25 | 17 | 19 | 6 | - | 2 |
| 1969 | 15 | 3 | 1 | 9 | 9 | 19 | 28 | 12 | 10 | 9 | 8 | 4 | 1 |
| 1969 | 16 | 4 | 3 | 4 | 10 | 17 | 14 | 14 | 12 | 5 | 7 | 1 | - |
| 1968 | 16 | - | 2 | 5 | 4 | 14 | 13 | 11 | 9 | 8 | 8 | 3 | 1 |
| 1968 | 17 | 3 | 2 | 3 | 10 | 8 | 11 | 10 | 11 | 7 | 3 | 3 | 2 |
| 1967 | 17 | 1 | 3 | 3 | 8 | 12 | 11 | 9 | 8 | 1 | 2 | 4 | - |
| 1967 | 18 | - | 1 | 3 | 7 | 2 | 7 | 10 | 3 | 3 | - | - | - |
| 1966 | 18 | 2 | - | 8 | 4 | 5 | 18 | 10 | 1 | 2 | 3 | - | - |
| 1966 | 19 | 1 | 1 | 2 | 6 | 7 | 8 | 2 | 3 | 1 | 1 | - | - |
| 1965 | 19 | - | 1 | 2 | 4 | 10 | 4 | 5 | 3 | 2 | - | - | - |
| | Totaal | 16 | 15 | 42 | 74 | 114 | 141 | 108 | 77 | 57 | 38 | 15 | 6 |

(1) Inclusief de wettige levend geboren maar levenloos aangegeven kinderen, exclusief de doodgeborenen

Tabel 25.- WETTIGE GEBORTEN NAAR HET JAAR VAN HET HUWELIJK VAN DE MOEDER, DE DUUR

D.- WAALS GEWEST

| JAAR VAN HET HUWELIJK | DUUR VAN HET HUWELIJK | Leeftijd van de moeder bij het huwelijk | | | | | | | | | | | |
|-----------------------------|-----------------------------|-----------------------------------------|------------|------------|--------------|--------------|--------------|--------------|--------------|--------------|--------------|--------------|--------------|
| | | < 15 jaar | 15 jaar | 16 jaar | 17 jaar | 18 jaar | 19 jaar | 20 jaar | 21 jaar | 22 jaar | 23 jaar | 24 jaar | 25 jaar |
| 1965 | 20 | - | 2 | 2 | 2 | 3 | 6 | 3 | 1 | - | 1 | - | - |
| 1964 | 20 | - | - | 1 | 1 | 2 | 4 | 1 | 2 | 1 | - | - | - |
| 1964 | 21 | - | 1 | - | 4 | 2 | 5 | - | 3 | 1 | - | - | - |
| 1963 | 21 | 1 | - | - | 2 | 4 | 5 | 2 | 2 | - | - | - | - |
| 1963 | 22 | - | - | 4 | 3 | 6 | 1 | - | - | - | - | - | - |
| 1962 | 22 | 2 | 1 | 1 | - | 3 | 1 | - | 2 | - | - | - | - |
| 1962 | 23 | - | - | - | - | - | - | - | - | - | - | - | - |
| 1961 | 23 | - | - | 4 | 2 | - | 1 | - | - | - | - | - | - |
| 1961 | 24 | - | - | - | - | 1 | - | - | 1 | - | - | - | - |
| 1960 | 24 | - | - | - | 1 | 3 | - | - | - | - | - | - | - |
| | Totaal | 3 | 4 | 12 | 15 | 24 | 23 | 6 | 11 | 2 | 1 | - | - |
| 1960 | 25 | 1 | - | - | - | 2 | - | 1 | - | - | - | - | - |
| 1959 | 25 | - | - | - | 1 | - | - | - | - | - | - | - | - |
| 1959 | 26 | - | 1 | - | - | - | - | - | - | - | - | - | - |
| 1958 | 26 | 1 | - | 1 | 1 | - | - | - | - | - | - | - | - |
| 1958 | 27 | - | - | - | - | - | - | - | - | - | - | - | - |
| 1957 | 27 | - | - | - | - | - | - | - | - | - | - | - | - |
| 1957 | 28 | - | - | - | - | - | - | - | - | - | - | - | - |
| 1956 | 28 | - | - | - | - | - | - | - | - | - | - | - | - |
| 1956 | 29 | - | - | - | - | - | - | - | - | - | - | - | - |
| 1955 | 29 | - | - | - | - | - | - | - | - | - | - | - | - |
| | Totaal | 2 | 1 | 1 | 2 | 2 | - | 1 | - | - | - | - | - |
| 1955 | 30 | - | - | - | - | - | - | - | - | - | - | - | - |
| 1954 | 30 | - | - | - | - | - | - | - | - | - | - | - | - |
| 1954 | 31 | - | - | - | - | - | - | - | 1 | - | - | - | - |
| 1953 | 31 | - | - | - | - | - | - | - | - | - | - | - | - |
| 1953 | 32 | - | - | - | - | - | - | - | - | - | - | - | - |
| 1952 | 32 | - | - | - | - | - | - | - | - | - | - | - | - |
| 1952 | 33 | - | - | - | - | - | - | - | - | - | - | - | - |
| 1951 | 33 | - | - | - | - | - | - | - | - | - | - | - | - |
| 1951 | 34 | - | - | - | - | - | - | - | - | - | - | - | - |
| 1950 | 34 | - | - | - | - | - | - | - | - | - | - | - | - |
| | Totaal | - | - | - | - | - | - | - | 1 | - | - | - | - |
| 1950 | 35 | - | - | - | - | - | - | - | - | - | - | - | - |
| 1949 | 35 | - | - | - | - | - | - | - | - | - | - | - | - |
| | 35 en meer | - | - | - | - | - | - | - | - | - | - | - | - |
| | Totaal | - | - | - | - | - | - | - | - | - | - | - | - |
| Leeftijd onbekend | | - | - | - | - | - | - | - | - | - | - | - | - |
| Algemeen totaal | | 62 | 281 | 751 | 1 478 | 3 276 | 4 109 | 4 579 | 4 829 | 4 006 | 3 033 | 2 288 | 1 544 |

(1) Inclusief de wettige levend geboren maar levenloos aangegeven kinderen, exclusief de doodgeborenen

Tabel 26.- WETTIGE GEBORTEN NAAR HUN RANG IN HET HUIDIGE HUWELIJK EN NAAR DE LEEFTIJD VAN DE MOEDER (1)

JAAR 1985

A.- HET RIJK

| GEBORTE- JAAR VAN DE MOEDER | LEEFTIJD VAN DE MOEDER IN VERSTREKEN JAREN | Rang der geboorten rekening houdend met de vorige (al dan niet overleden) levend geboren kinderen | | | | | | | | | |
|--------------------------------------|--------------------------------------------------------|---------------------------------------------------------------------------------------------------|-----------------|-----------------|-----------------|-----------------|-----------------|-----------------|------------------|----------------------------|---------------------------------|
| | | 1ste geboorte | 2de geboorte | 3de geboorte | 4de geboorte | 5de geboorte | 6de geboorte | 7de geboorte | 8ste geboorte | 9de geboorte en meer | Totaal der geboor- ten |
| | < 15 | 2 | - | - | - | - | - | - | - | - | 2 |
| | Totaal | 2 | - | - | - | - | - | - | - | - | 2 |
| 1970 | 15 | 14 | 1 | - | - | - | - | - | - | - | 15 |
| 1969 | 15 | 20 | 2 | - | - | - | - | - | - | - | 22 |
| 1969 | 16 | 63 | - | - | - | - | - | - | - | - | 63 |
| 1968 | 16 | 76 | 3 | - | - | - | - | - | - | - | 79 |
| 1968 | 17 | 168 | 16 | - | - | - | - | - | - | - | 184 |
| 1967 | 17 | 212 | 19 | 1 | - | - | - | - | - | - | 232 |
| 1967 | 18 | 294 | 36 | 3 | 1 | - | - | - | - | - | 334 |
| 1966 | 18 | 440 | 68 | 8 | - | - | - | - | - | - | 516 |
| 1966 | 19 | 683 | 117 | 15 | 1 | - | - | - | - | - | 816 |
| 1965 | 19 | 807 | 174 | 10 | 5 | 1 | - | - | - | - | 997 |
| | Totaal | 2 777 | 436 | 37 | 7 | 1 | - | - | - | - | 3 258 |
| 1965 | 20 | 1 124 | 254 | 32 | 4 | 2 | - | - | - | - | 1 416 |
| 1964 | 20 | 1 317 | 371 | 47 | 4 | - | - | - | - | - | 1 739 |
| 1964 | 21 | 1 791 | 454 | 83 | 13 | 1 | 1 | - | - | - | 2 343 |
| 1963 | 21 | 1 833 | 560 | 115 | 13 | 4 | - | - | - | - | 2 525 |
| 1963 | 22 | 2 184 | 762 | 130 | 38 | 5 | 2 | - | - | - | 3 121 |
| 1962 | 22 | 2 400 | 810 | 174 | 34 | 4 | 1 | - | - | - | 3 423 |
| 1962 | 23 | 2 489 | 1 104 | 233 | 50 | 7 | 2 | 1 | - | - | 3 886 |
| 1961 | 23 | 2 712 | 1 263 | 242 | 48 | 17 | 2 | - | - | - | 4 284 |
| 1961 | 24 | 2 905 | 1 441 | 348 | 69 | 19 | 6 | - | - | - | 4 788 |
| 1960 | 24 | 2 816 | 1 622 | 341 | 93 | 32 | 3 | - | 1 | - | 4 908 |
| | Totaal | 21 571 | 8 641 | 1 745 | 366 | 91 | 17 | 1 | 1 | - | 32 433 |
| 1960 | 25 | 2 781 | 1 777 | 451 | 120 | 48 | 9 | 2 | - | - | 5 188 |
| 1959 | 25 | 2 778 | 1 906 | 411 | 97 | 34 | 8 | 3 | - | 1 | 5 238 |
| 1959 | 26 | 2 616 | 2 031 | 539 | 133 | 41 | 16 | 3 | 1 | 1 | 5 381 |
| 1958 | 26 | 2 217 | 2 056 | 571 | 111 | 44 | 12 | 3 | 1 | 2 | 5 017 |
| 1958 | 27 | 2 000 | 2 070 | 617 | 146 | 77 | 17 | 5 | 1 | 2 | 4 935 |
| 1957 | 27 | 1 734 | 2 060 | 572 | 147 | 45 | 16 | 7 | 3 | - | 4 584 |
| 1957 | 28 | 1 552 | 1 921 | 719 | 175 | 70 | 21 | 2 | - | 2 | 4 462 |
| 1956 | 28 | 1 259 | 1 757 | 639 | 163 | 57 | 28 | 10 | 3 | 2 | 3 918 |
| 1956 | 29 | 1 116 | 1 568 | 735 | 209 | 64 | 35 | 13 | 5 | 7 | 3 752 |
| 1955 | 29 | 952 | 1 407 | 672 | 191 | 53 | 25 | 11 | 4 | - | 3 315 |
| | Totaal | 19 005 | 18 553 | 5 926 | 1 492 | 533 | 187 | 59 | 18 | 17 | 45 790 |
| 1955 | 30 | 842 | 1 286 | 656 | 208 | 62 | 38 | 18 | 6 | 7 | 3 123 |
| 1954 | 30 | 673 | 1 063 | 642 | 164 | 64 | 40 | 13 | 7 | 4 | 2 670 |
| 1954 | 31 | 611 | 915 | 564 | 169 | 81 | 36 | 17 | 4 | 4 | 2 401 |
| 1953 | 31 | 511 | 753 | 516 | 168 | 59 | 33 | 13 | 5 | 2 | 2 060 |
| 1953 | 32 | 444 | 679 | 513 | 187 | 65 | 29 | 14 | 10 | 7 | 1 948 |
| 1952 | 32 | 397 | 560 | 403 | 161 | 59 | 25 | 29 | 8 | 5 | 1 647 |
| 1952 | 33 | 317 | 492 | 392 | 152 | 53 | 41 | 26 | 17 | 6 | 1 496 |
| 1951 | 33 | 297 | 377 | 328 | 129 | 51 | 25 | 15 | 10 | 8 | 1 240 |
| 1951 | 34 | 253 | 352 | 298 | 141 | 62 | 28 | 15 | 13 | 8 | 1 170 |
| 1950 | 34 | 206 | 305 | 241 | 129 | 44 | 36 | 18 | 13 | 10 | 1 002 |
| | Totaal | 4 551 | 6 782 | 4 553 | 1 608 | 600 | 331 | 178 | 93 | 61 | 18 757 |

(1) Inclusief de wettige levend geboren maar levenloos aangegeven kinderen, exclusief de doodgeborenen

Tabel 26.- WETTIGE GEBORTEN NAAR HUN RANG IN HET HUIDIGE HUWELIJK EN NAAR DE LEEFTIJD VAN DE MOEDER (1) (vervolg)

JAAR 1985

A.- HET RIJK

| GEBORTE- JAAR VAN DE MOEDER | LEEFTIJD VAN DE MOEDER IN VERSTREKEN JAREN | Rang der geboorten rekening houdend met de vorige (al dan niet overleden) levend geboren kinderen | | | | | | | | | |
|--------------------------------------|--------------------------------------------------------|---------------------------------------------------------------------------------------------------|-----------------|-----------------|-----------------|-----------------|-----------------|-----------------|------------------|----------------------------|---------------------------------|
| | | 1ste geboorte | 2de geboorte | 3de geboorte | 4de geboorte | 5de geboorte | 6de geboorte | 7de geboorte | 8ste geboorte | 9de geboorte en meer | Totaal der geboor- ten |
| 1950 | 35 | 201 | 255 | 246 | 119 | 52 | 34 | 11 | 16 | 17 | 951 |
| 1949 | 35 | 159 | 188 | 159 | 87 | 43 | 18 | 17 | 12 | 9 | 692 |
| 1949 | 36 | 148 | 173 | 178 | 81 | 43 | 28 | 14 | 10 | 13 | 688 |
| 1948 | 36 | 111 | 137 | 150 | 70 | 26 | 19 | 11 | 11 | 9 | 544 |
| 1948 | 37 | 128 | 111 | 126 | 79 | 36 | 23 | 14 | 12 | 12 | 541 |
| 1947 | 37 | 90 | 87 | 94 | 47 | 25 | 13 | 11 | 12 | 9 | 388 |
| 1947 | 38 | 94 | 67 | 96 | 44 | 23 | 14 | 12 | 1 | 9 | 360 |
| 1946 | 38 | 66 | 83 | 53 | 46 | 23 | 12 | 8 | 7 | 8 | 306 |
| 1946 | 39 | 53 | 59 | 53 | 38 | 18 | 15 | 7 | 8 | 11 | 262 |
| 1945 | 39 | 45 | 34 | 40 | 22 | 17 | 9 | 7 | 6 | 5 | 185 |
| | Totaal | 1 095 | 1 194 | 1 195 | 633 | 306 | 185 | 112 | 95 | 102 | 4 917 |
| 1945 | 40 | 36 | 25 | 28 | 14 | 10 | 12 | 13 | 6 | 13 | 157 |
| 1944 | 40 | 22 | 22 | 22 | 21 | 10 | 4 | 4 | 4 | 9 | 118 |
| 1944 | 41 | 19 | 21 | 20 | 17 | 9 | 14 | 12 | 6 | 9 | 127 |
| 1943 | 41 | 22 | 16 | 12 | 16 | 5 | 5 | 7 | 1 | 5 | 89 |
| 1943 | 42 | 12 | 11 | 13 | 7 | 12 | 7 | 2 | 5 | 11 | 80 |
| 1942 | 42 | 15 | 5 | 9 | 3 | 7 | 5 | 5 | 1 | 15 | 65 |
| 1942 | 43 | 6 | 3 | 5 | 3 | 5 | 1 | 2 | 5 | 11 | 41 |
| 1941 | 43 | 4 | 5 | 1 | 3 | 3 | 2 | 2 | 2 | 6 | 28 |
| 1941 | 44 | 6 | 2 | 5 | 2 | - | 4 | 1 | - | 7 | 27 |
| 1940 | 44 | 3 | - | 2 | 2 | 1 | 1 | 1 | 4 | 5 | 19 |
| | Totaal | 145 | 110 | 117 | 88 | 62 | 55 | 49 | 34 | 91 | 751 |
| 1940 | 45 | 2 | 3 | 1 | 1 | 1 | 1 | 5 | 5 | 5 | 24 |
| 1939 | 45 | 1 | 1 | 2 | 1 | 2 | 1 | - | 1 | 3 | 12 |
| 1939 | 46 | 3 | 1 | 1 | - | 2 | 1 | 2 | - | 2 | 12 |
| 1938 | 46 | - | 2 | 2 | - | 1 | - | - | 2 | 4 | 11 |
| 1938 | 47 | 2 | - | - | - | - | 1 | - | 1 | - | 4 |
| 1937 | 47 | 3 | - | 1 | - | - | - | 1 | - | - | 5 |
| 1937 | 48 | 1 | - | - | - | - | 1 | - | - | 1 | 3 |
| 1936 | 48 | - | - | - | - | - | - | - | - | - | - |
| 1936 | 49 | - | - | - | - | 1 | - | - | - | - | 1 |
| 1935 | 49 | - | - | - | - | - | - | - | - | 1 | 1 |
| | Totaal | 12 | 7 | 7 | 2 | 7 | 5 | 8 | 9 | 16 | 73 |
| 1935 | 50 | - | 1 | - | - | 1 | - | - | - | 1 | 3 |
| 1934 | 50 | - | - | - | - | - | - | 1 | - | 1 | 2 |
| | 51 en meer | 1 | - | 1 | - | - | 1 | 1 | - | 2 | 6 |
| | Totaal | 1 | 1 | 1 | - | 1 | 1 | 2 | - | 4 | 11 |
| Leeftijd onbekend | | 11 | 12 | 5 | 3 | - | 1 | - | - | 1 | 33 |
| Algemeen totaal | | 49 170 | 35 736 | 13 586 | 4 199 | 1 601 | 782 | 409 | 250 | 292 | 106 025 |

(1) Inclusief de wettige levend geboren maar levenloos aangegeven kinderen, exclusief de doodgeborenen

Tabel 26.- WETTIGE GEBOORTEN NAAR HUN RANG IN HET HUIDIGE HUWELIJK EN NAAR DE LEEFTIJD VAN DE MOEDER (1)

JAAR 1985

B.- BRUSSELS GEWEST

| GEBORTE- JAAR VAN DE MOEDER | LEEFTIJD VAN DE MOEDER IN VERSTREKEN JAREN | Rang der geboorten rekening houdend met de vorige (al dan niet overleden) levend geboren kinderen | | | | | | | | | | |
|--------------------------------------|--------------------------------------------------------|---------------------------------------------------------------------------------------------------|-----------------|-----------------|-----------------|-----------------|-----------------|-----------------|------------------|----------------------------|---------------------------------|--------------|
| | | 1ste geboorte | 2de geboorte | 3de geboorte | 4de geboorte | 5de geboorte | 6de geboorte | 7de geboorte | 8ste geboorte | 9de geboorte en meer | Totaal der geboor- ten | |
| | < 15 | - | - | - | - | - | - | - | - | - | - | - |
| | Totaal | - | - | - | - | - | - | - | - | - | - | - |
| 1970 | 15 | 1 | 1 | - | - | - | - | - | - | - | - | 2 |
| 1969 | 15 | 2 | - | - | - | - | - | - | - | - | - | 2 |
| 1969 | 16 | 7 | - | - | - | - | - | - | - | - | - | 7 |
| 1968 | 16 | 9 | 1 | - | - | - | - | - | - | - | - | 10 |
| 1968 | 17 | 30 | 4 | - | - | - | - | - | - | - | - | 34 |
| 1967 | 17 | 29 | 5 | 1 | - | - | - | - | - | - | - | 35 |
| 1967 | 18 | 23 | 8 | 1 | - | - | - | - | - | - | - | 32 |
| 1966 | 18 | 39 | 12 | 3 | - | - | - | - | - | - | - | 54 |
| 1966 | 19 | 65 | 23 | 1 | 1 | - | - | - | - | - | - | 90 |
| 1965 | 19 | 74 | 28 | 1 | - | - | - | - | - | - | - | 103 |
| | Totaal | 279 | 82 | 7 | 1 | - | - | - | - | - | - | 369 |
| 1965 | 20 | 98 | 31 | 6 | - | - | - | - | - | - | - | 135 |
| 1964 | 20 | 97 | 53 | 11 | - | - | - | - | - | - | - | 161 |
| 1964 | 21 | 144 | 49 | 13 | 1 | - | - | - | - | - | - | 207 |
| 1963 | 21 | 127 | 50 | 20 | 3 | 2 | - | - | - | - | - | 202 |
| 1963 | 22 | 154 | 62 | 17 | 5 | 2 | - | - | - | - | - | 240 |
| 1962 | 22 | 155 | 45 | 33 | 6 | 2 | - | - | - | - | - | 241 |
| 1962 | 23 | 167 | 72 | 36 | 10 | 2 | 1 | - | - | - | - | 288 |
| 1961 | 23 | 167 | 83 | 23 | 15 | 6 | - | - | - | - | - | 294 |
| 1961 | 24 | 226 | 93 | 49 | 16 | 7 | - | - | - | - | - | 391 |
| 1960 | 24 | 228 | 108 | 41 | 23 | 12 | 1 | - | 1 | - | - | 414 |
| | Totaal | 1 563 | 646 | 249 | 79 | 33 | 2 | - | 1 | - | - | 2 573 |
| 1960 | 25 | 237 | 128 | 62 | 21 | 9 | 3 | - | - | - | - | 460 |
| 1959 | 25 | 215 | 114 | 42 | 19 | 10 | 3 | 1 | - | - | - | 404 |
| 1959 | 26 | 208 | 147 | 50 | 31 | 8 | 5 | - | - | 1 | - | 450 |
| 1958 | 26 | 204 | 130 | 60 | 23 | 16 | 4 | 2 | - | 1 | - | 440 |
| 1958 | 27 | 185 | 152 | 48 | 24 | 20 | 4 | 3 | - | 2 | - | 438 |
| 1957 | 27 | 175 | 161 | 29 | 24 | 15 | 5 | 3 | - | - | - | 412 |
| 1957 | 28 | 161 | 146 | 54 | 35 | 15 | 7 | 1 | - | 1 | - | 420 |
| 1956 | 28 | 154 | 148 | 45 | 27 | 12 | 11 | 3 | 1 | - | - | 401 |
| 1956 | 29 | 159 | 119 | 68 | 20 | 16 | 8 | 6 | 1 | 4 | - | 401 |
| 1955 | 29 | 131 | 130 | 54 | 31 | 10 | 9 | 6 | 1 | - | - | 372 |
| | Totaal | 1 829 | 1 375 | 512 | 255 | 131 | 59 | 25 | 3 | 9 | - | 4 198 |
| 1955 | 30 | 102 | 123 | 46 | 28 | 18 | 13 | 6 | 3 | 3 | - | 342 |
| 1954 | 30 | 92 | 82 | 61 | 19 | 14 | 12 | 6 | 4 | - | - | 290 |
| 1954 | 31 | 82 | 97 | 47 | 22 | 16 | 16 | 5 | - | - | - | 285 |
| 1953 | 31 | 73 | 76 | 47 | 15 | 15 | 14 | 6 | 3 | 1 | - | 250 |
| 1953 | 32 | 68 | 75 | 45 | 22 | 14 | 6 | 5 | 2 | - | - | 237 |
| 1952 | 32 | 60 | 60 | 38 | 20 | 19 | 12 | 12 | - | 3 | - | 224 |
| 1952 | 33 | 39 | 66 | 47 | 18 | 12 | 12 | 10 | 7 | 2 | - | 213 |
| 1951 | 33 | 40 | 45 | 23 | 18 | 10 | 8 | - | 3 | 4 | - | 151 |
| 1951 | 34 | 37 | 32 | 24 | 12 | 9 | 6 | 9 | 5 | 1 | - | 135 |
| 1950 | 34 | 38 | 44 | 31 | 18 | 8 | 6 | 7 | 5 | 2 | - | 159 |
| | Totaal | 631 | 700 | 409 | 192 | 135 | 105 | 66 | 32 | 16 | - | 2 286 |

(1) Inclusief de wettige levend geboren maar levenloos aangegeven kinderen, exclusief de doodgeborenen

Tabel 26.- WETTIGE GEBORTEN NAAR HUN RANG IN HET HUIDIGE HUWELIJK EN NAAR DE LEEFTIJD VAN DE MOEDER (1) (vervolg)

JAAR 1985

B.- BRUSSELS GEWEST

| GEBORTE- JAAR VAN DE MOEDER | LEEFTIJD VAN DE MOEDER IN VERSTREKEN JAREN | Rang der geboorten rekening houdend met de vorige (al dan niet overleden) levend geboren kinderen | | | | | | | | | |
|--------------------------------------|--------------------------------------------------------|---------------------------------------------------------------------------------------------------|-----------------|-----------------|-----------------|-----------------|-----------------|-----------------|------------------|----------------------------|---------------------------------|
| | | 1ste geboorte | 2de geboorte | 3de geboorte | 4de geboorte | 5de geboorte | 6de geboorte | 7de geboorte | 8ste geboorte | 9de geboorte en meer | Totaal der geboor- ten |
| 1950 | 35 | 25 | 37 | 32 | 24 | 10 | 5 | 3 | 4 | 5 | 145 |
| 1949 | 35 | 17 | 23 | 12 | 10 | 3 | 4 | 3 | 4 | 2 | 78 |
| 1949 | 36 | 24 | 26 | 18 | 13 | 5 | 4 | 7 | 1 | 3 | 101 |
| 1948 | 36 | 17 | 22 | 18 | 8 | 5 | 7 | 1 | 2 | 5 | 85 |
| 1948 | 37 | 15 | 6 | 15 | 14 | 7 | 2 | 6 | 2 | 6 | 73 |
| 1947 | 37 | 17 | 15 | 9 | 6 | 5 | 4 | 3 | 5 | 4 | 68 |
| 1947 | 38 | 19 | 8 | 16 | 4 | 2 | 3 | 3 | - | 3 | 58 |
| 1946 | 38 | 12 | 15 | 5 | 2 | 1 | - | 3 | 2 | 2 | 42 |
| 1946 | 39 | 8 | 10 | 5 | 5 | 3 | 2 | 1 | 2 | 3 | 39 |
| 1945 | 39 | 3 | 6 | 3 | 4 | 4 | 3 | 1 | 2 | 2 | 28 |
| | Totaal | 157 | 168 | 133 | 90 | 45 | 34 | 31 | 24 | 35 | 717 |
| 1945 | 40 | 4 | 5 | 4 | 1 | 3 | 5 | 3 | 1 | 6 | 32 |
| 1944 | 40 | 2 | 5 | 2 | 1 | 1 | 2 | 1 | 1 | 3 | 18 |
| 1944 | 41 | 6 | 5 | 4 | 3 | 3 | 3 | 7 | 1 | 2 | 34 |
| 1943 | 41 | 3 | 3 | 2 | 3 | - | 1 | 1 | - | 2 | 15 |
| 1943 | 42 | 3 | 4 | 4 | - | - | 2 | - | 2 | 2 | 17 |
| 1942 | 42 | 2 | 1 | 1 | 1 | 2 | 1 | 2 | - | 5 | 15 |
| 1942 | 43 | 2 | - | - | - | - | - | - | 1 | 2 | 5 |
| 1941 | 43 | - | 1 | - | - | - | 1 | 1 | - | 1 | 4 |
| 1941 | 44 | 2 | - | 1 | - | - | 1 | - | - | 3 | 7 |
| 1940 | 44 | - | - | 1 | - | 1 | - | - | 1 | 3 | 6 |
| | Totaal | 24 | 24 | 19 | 9 | 10 | 16 | 15 | 7 | 29 | 153 |
| 1940 | 45 | - | - | - | - | 1 | - | 4 | - | 2 | 7 |
| 1939 | 45 | - | - | - | - | - | - | - | - | 2 | 2 |
| 1939 | 46 | 1 | - | 1 | - | 2 | 1 | - | - | 1 | 6 |
| 1938 | 46 | - | - | - | - | - | - | - | - | 1 | 1 |
| 1938 | 47 | - | - | - | - | - | - | - | - | - | - |
| 1937 | 47 | - | - | 1 | - | - | - | - | - | - | 1 |
| 1937 | 48 | - | - | - | - | - | - | - | - | - | - |
| 1936 | 48 | - | - | - | - | - | - | - | - | - | - |
| 1936 | 49 | - | - | - | - | - | - | - | - | - | - |
| 1935 | 49 | - | - | - | - | - | - | - | - | - | - |
| | Totaal | 1 | - | 2 | - | 3 | 1 | 4 | - | 6 | 17 |
| 1935 | 50 | - | - | - | - | - | - | - | - | 1 | 1 |
| 1934 | 50 | - | - | - | - | - | - | - | - | 1 | 1 |
| | 51 en meer | - | - | 1 | - | - | - | - | - | - | 1 |
| | Totaal | - | - | 1 | - | - | - | - | - | 2 | 3 |
| Leeftijd onbekend | | - | - | - | - | - | - | - | - | - | - |
| Algemeen totaal | | 4 484 | 2 995 | 1 332 | 626 | 357 | 217 | 141 | 67 | 97 | 10 316 |

(1) Inclusief de wettige levend geboren maar levenloos aangegeven kinderen, exclusief de doodgeborenen

Tabel 26.- WETTIGE GEBORTEN NAAR HUN RANG IN HET HUIDIGE HUWELIJK EN NAAR DE LEEFTIJD VAN DE MOEDER (1)

JAAR 1985

C.- VLAAMS GEWEST

| GEBORTE- JAAR VAN DE MOEDER | LEEFTIJD VAN DE MOEDER IN VERSTREKEN JAREN | Rang der geboorten rekening houdend met de vorige (al dan niet overleden) levend geboren kinderen | | | | | | | | | |
|--------------------------------------|--------------------------------------------------------|---------------------------------------------------------------------------------------------------|-----------------|-----------------|-----------------|-----------------|-----------------|-----------------|------------------|----------------------------|---------------------------------|
| | | 1ste geboorte | 2de geboorte | 3de geboorte | 4de geboorte | 5de geboorte | 6de geboorte | 7de geboorte | 8ste geboorte | 9de geboorte en meer | Totaal der geboor- ten |
| | < 15 | 2 | - | - | - | - | - | - | - | - | 2 |
| | Totaal | 2 | - | - | - | - | - | - | - | - | 2 |
| 1970 | 15 | 6 | - | - | - | - | - | - | - | - | 6 |
| 1969 | 15 | 6 | 2 | - | - | - | - | - | - | - | 8 |
| 1969 | 16 | 21 | - | - | - | - | - | - | - | - | 21 |
| 1968 | 16 | 21 | 1 | - | - | - | - | - | - | - | 22 |
| 1968 | 17 | 70 | 8 | - | - | - | - | - | - | - | 78 |
| 1967 | 17 | 88 | 6 | - | - | - | - | - | - | - | 94 |
| 1967 | 18 | 140 | 16 | - | - | - | - | - | - | - | 156 |
| 1966 | 18 | 220 | 33 | 4 | - | - | - | - | - | - | 257 |
| 1966 | 19 | 306 | 48 | 8 | - | - | - | - | - | - | 362 |
| 1965 | 19 | 437 | 80 | 6 | 4 | 1 | - | - | - | - | 528 |
| | Totaal | 1 315 | 194 | 18 | 4 | 1 | - | - | - | - | 1 532 |
| 1965 | 20 | 586 | 123 | 13 | 2 | 1 | - | - | - | - | 725 |
| 1964 | 20 | 751 | 192 | 14 | 2 | - | - | - | - | - | 959 |
| 1964 | 21 | 1 023 | 247 | 31 | 7 | 1 | 1 | - | - | - | 1 310 |
| 1963 | 21 | 1 081 | 318 | 55 | 7 | - | - | - | - | - | 1 461 |
| 1963 | 22 | 1 252 | 425 | 73 | 22 | 3 | 2 | - | - | - | 1 777 |
| 1962 | 22 | 1 492 | 499 | 85 | 14 | 1 | 1 | - | - | - | 2 092 |
| 1962 | 23 | 1 506 | 663 | 121 | 27 | 4 | 1 | 1 | - | - | 2 323 |
| 1961 | 23 | 1 661 | 755 | 128 | 19 | 6 | 1 | - | - | - | 2 570 |
| 1961 | 24 | 1 789 | 858 | 180 | 33 | 6 | 4 | - | - | - | 2 870 |
| 1960 | 24 | 1 725 | 991 | 193 | 43 | 17 | 2 | - | - | - | 2 971 |
| | Totaal | 12 866 | 5 071 | 893 | 176 | 39 | 12 | 1 | - | - | 19 058 |
| 1960 | 25 | 1 751 | 1 107 | 239 | 65 | 31 | 5 | 1 | - | - | 3 199 |
| 1959 | 25 | 1 741 | 1 224 | 223 | 43 | 16 | 4 | 1 | - | - | 3 252 |
| 1959 | 26 | 1 598 | 1 273 | 308 | 59 | 23 | 9 | 2 | 1 | - | 3 273 |
| 1958 | 26 | 1 340 | 1 359 | 314 | 52 | 16 | 6 | 1 | - | 1 | 3 089 |
| 1958 | 27 | 1 209 | 1 282 | 361 | 78 | 40 | 10 | 1 | 1 | - | 2 982 |
| 1957 | 27 | 1 044 | 1 302 | 359 | 78 | 16 | 4 | 4 | 2 | - | 2 809 |
| 1957 | 28 | 918 | 1 175 | 429 | 83 | 32 | 9 | 1 | - | 1 | 2 648 |
| 1956 | 28 | 735 | 1 075 | 409 | 85 | 25 | 15 | 5 | 2 | 1 | 2 352 |
| 1956 | 29 | 599 | 950 | 435 | 113 | 35 | 22 | 5 | 4 | 2 | 2 165 |
| 1955 | 29 | 543 | 860 | 424 | 89 | 25 | 12 | 2 | 3 | - | 1 958 |
| | Totaal | 11 478 | 11 607 | 3 501 | 745 | 259 | 96 | 23 | 13 | 5 | 27 727 |
| 1955 | 30 | 472 | 761 | 394 | 107 | 29 | 17 | 9 | 3 | 4 | 1 796 |
| 1954 | 30 | 367 | 638 | 363 | 84 | 31 | 16 | 6 | 2 | 3 | 1 510 |
| 1954 | 31 | 313 | 512 | 342 | 92 | 33 | 14 | 9 | 3 | 4 | 1 322 |
| 1953 | 31 | 285 | 415 | 317 | 79 | 30 | 13 | 6 | 2 | 1 | 1 148 |
| 1953 | 32 | 242 | 378 | 292 | 91 | 28 | 14 | 8 | 5 | 6 | 1 064 |
| 1952 | 32 | 200 | 307 | 221 | 87 | 22 | 9 | 11 | 6 | 2 | 865 |
| 1952 | 33 | 151 | 259 | 210 | 79 | 24 | 18 | 14 | 8 | 3 | 766 |
| 1951 | 33 | 151 | 191 | 176 | 61 | 21 | 10 | 10 | 5 | 4 | 629 |
| 1951 | 34 | 140 | 187 | 155 | 74 | 31 | 12 | 1 | 8 | 6 | 614 |
| 1950 | 34 | 92 | 160 | 119 | 66 | 24 | 12 | 6 | 6 | 4 | 489 |
| | Totaal | 2 413 | 3 808 | 2 589 | 820 | 273 | 135 | 80 | 48 | 37 | 10 203 |

(1) Inclusief de wettige levend geboren maar levenloos aangegeven kinderen, exclusief de doodgeborenen

Tabel 26.- WETTIGE GEBORTEN NAAR HUN RANG IN HET HUIDIGE HUWELIJK EN NAAR DE LEEFTIJD VAN DE MOEDER (1) (vervolg)

JAAR 1985

C.- VLAAMS GEWEST

| GEBORTE- JAAR VAN DE MOEDER | LEEFTIJD VAN DE MOEDER IN VERSTREKEN JAREN | Rang der geboorten rekening houdend met de vorige (al dan niet overleden) levend geboren kinderen | | | | | | | | | Totaal der geboor- ten |
|--------------------------------------|--------------------------------------------------------|---------------------------------------------------------------------------------------------------|-----------------|-----------------|-----------------|-----------------|-----------------|-----------------|------------------|----------------------------|---------------------------------|
| | | 1ste geboorte | 2de geboorte | 3de geboorte | 4de geboorte | 5de geboorte | 6de geboorte | 7de geboorte | 8ste geboorte | 9de geboorte en meer | |
| 1950 | 35 | 92 | 122 | 126 | 54 | 26 | 17 | 2 | 11 | 10 | 460 |
| 1949 | 35 | 85 | 103 | 66 | 41 | 23 | 5 | 10 | 6 | 7 | 346 |
| 1949 | 36 | 61 | 88 | 108 | 38 | 24 | 16 | 4 | 6 | 10 | 355 |
| 1948 | 36 | 55 | 72 | 82 | 38 | 11 | 9 | 8 | 6 | 4 | 285 |
| 1948 | 37 | 59 | 60 | 65 | 37 | 19 | 13 | 4 | 8 | 6 | 271 |
| 1947 | 37 | 36 | 36 | 48 | 29 | 10 | 5 | 7 | 5 | 4 | 180 |
| 1947 | 38 | 39 | 33 | 39 | 23 | 16 | 5 | 7 | - | 6 | 168 |
| 1946 | 38 | 24 | 34 | 25 | 21 | 12 | 7 | 3 | 3 | 4 | 133 |
| 1946 | 39 | 19 | 28 | 33 | 20 | 11 | 4 | 4 | 5 | 4 | 128 |
| 1945 | 39 | 25 | 18 | 23 | 11 | 7 | 4 | 3 | 1 | 2 | 94 |
| | Totaal | 495 | 594 | 615 | 312 | 159 | 85 | 52 | 51 | 57 | 2 420 |
| 1945 | 40 | 18 | 7 | 12 | 8 | 4 | 5 | 4 | 3 | 5 | 66 |
| 1944 | 40 | 11 | 7 | 11 | 16 | 6 | 1 | 2 | 2 | 3 | 59 |
| 1944 | 41 | 7 | 6 | 9 | 8 | 4 | 9 | 4 | 4 | 7 | 58 |
| 1943 | 41 | 11 | 5 | 5 | 9 | 2 | 3 | 4 | - | 1 | 40 |
| 1943 | 42 | 5 | 4 | 7 | 3 | 6 | 3 | 2 | 2 | 9 | 41 |
| 1942 | 42 | 6 | 2 | 4 | 2 | 3 | 4 | 3 | - | 5 | 29 |
| 1942 | 43 | 3 | - | 3 | 2 | 3 | 1 | 1 | 3 | 7 | 23 |
| 1941 | 43 | 2 | 4 | 1 | 1 | 2 | - | 1 | 2 | 4 | 17 |
| 1941 | 44 | - | 1 | 2 | 2 | - | 3 | 1 | - | 3 | 12 |
| 1940 | 44 | 1 | - | - | 2 | - | 1 | 1 | 3 | 2 | 10 |
| | Totaal | 64 | 36 | 54 | 53 | 30 | 30 | 23 | 19 | 46 | 355 |
| 1940 | 45 | 2 | 2 | 1 | - | - | 1 | 1 | 4 | 3 | 14 |
| 1939 | 45 | - | 1 | 2 | 1 | 2 | 1 | - | 1 | - | 8 |
| 1939 | 46 | 1 | 1 | - | - | - | - | 2 | - | 1 | 5 |
| 1938 | 46 | - | 1 | 1 | - | 1 | - | - | 1 | 3 | 7 |
| 1938 | 47 | 2 | - | - | - | - | 1 | - | 1 | - | 4 |
| 1937 | 47 | 2 | - | - | - | - | - | 1 | - | - | 3 |
| 1937 | 48 | 1 | - | - | - | - | 1 | - | - | 1 | 3 |
| 1936 | 48 | - | - | - | - | - | - | - | - | - | - |
| 1936 | 49 | - | - | - | - | 1 | - | - | - | - | 1 |
| 1935 | 49 | - | - | - | - | - | - | - | - | 1 | 1 |
| | Totaal | 8 | 5 | 4 | 1 | 4 | 4 | 4 | 7 | 9 | 46 |
| 1935 | 50 | - | - | - | - | 1 | - | - | - | - | 1 |
| 1934 | 50 | - | - | - | - | - | - | 1 | - | - | 1 |
| | 51 en meer | 1 | - | - | - | - | - | 1 | - | - | 2 |
| | Totaal | 1 | - | - | - | 1 | - | 2 | - | - | 4 |
| Leeftijd onbekend | | 7 | 6 | 3 | 1 | - | - | - | - | 1 | 18 |
| Algemeen totaal | | 28 649 | 21 321 | 7 677 | 2 112 | 766 | 362 | 185 | 138 | 155 | 61 365 |

(1) Inclusief de wettige levend geboren maar levenloos aangegeven kinderen, exclusief de doodgeborenen

Tabel 26.- WETTIGE GEBORTEN NAAR HUN RANG IN HET HUIDIGE HUWELIJK EN NAAR DE LEEFTIJD VAN DE MOEDER (1)

JAAR 1985

D.- WAALS GEWEST

| GEBORTE- JAAR VAN DE MOEDER | LEEFTIJD VAN DE MOEDER IN VERSTREKEN JAREN | Rang der geboorten rekening houdend met de vorige (al dan niet overleden) levend geboren kinderen | | | | | | | | | | |
|--------------------------------------|--------------------------------------------------------|---------------------------------------------------------------------------------------------------|-----------------|-----------------|-----------------|-----------------|-----------------|-----------------|------------------|----------------------------|---------------------------------|---------------|
| | | 1ste geboorte | 2de geboorte | 3de geboorte | 4de geboorte | 5de geboorte | 6de geboorte | 7de geboorte | 8ste geboorte | 9de geboorte en meer | Totaal der geboor- ten | |
| | < 15 | - | - | - | - | - | - | - | - | - | - | - |
| | Totaal | - | - | - | - | - | - | - | - | - | - | - |
| 1970 | 15 | 7 | - | - | - | - | - | - | - | - | - | 7 |
| 1969 | 15 | 12 | - | - | - | - | - | - | - | - | - | 12 |
| 1969 | 16 | 35 | - | - | - | - | - | - | - | - | - | 35 |
| 1968 | 16 | 46 | 1 | - | - | - | - | - | - | - | - | 47 |
| 1968 | 17 | 68 | 4 | - | - | - | - | - | - | - | - | 72 |
| 1967 | 17 | 95 | 8 | - | - | - | - | - | - | - | - | 103 |
| 1967 | 18 | 131 | 12 | 2 | 1 | - | - | - | - | - | - | 146 |
| 1966 | 18 | 181 | 23 | 1 | - | - | - | - | - | - | - | 205 |
| 1966 | 19 | 312 | 46 | 6 | - | - | - | - | - | - | - | 364 |
| 1965 | 19 | 296 | 66 | 3 | 1 | - | - | - | - | - | - | 366 |
| | Totaal | 1 183 | 160 | 12 | 2 | - | - | - | - | - | - | 1 357 |
| 1965 | 20 | 440 | 100 | 13 | 2 | 1 | - | - | - | - | - | 556 |
| 1964 | 20 | 469 | 126 | 22 | 2 | - | - | - | - | - | - | 619 |
| 1964 | 21 | 624 | 158 | 39 | 5 | - | - | - | - | - | - | 826 |
| 1963 | 21 | 625 | 192 | 40 | 3 | 2 | - | - | - | - | - | 862 |
| 1963 | 22 | 778 | 275 | 40 | 11 | - | - | - | - | - | - | 1 104 |
| 1962 | 22 | 753 | 266 | 56 | 14 | 1 | - | - | - | - | - | 1 090 |
| 1962 | 23 | 816 | 369 | 76 | 13 | 1 | - | - | - | - | - | 1 275 |
| 1961 | 23 | 884 | 425 | 91 | 14 | 5 | 1 | - | - | - | - | 1 420 |
| 1961 | 24 | 890 | 490 | 119 | 20 | 6 | 2 | - | - | - | - | 1 527 |
| 1960 | 24 | 863 | 523 | 107 | 27 | 3 | - | - | - | - | - | 1 523 |
| | Totaal | 7 142 | 2 924 | 603 | 111 | 19 | 3 | - | - | - | - | 10 802 |
| 1960 | 25 | 793 | 542 | 150 | 34 | 8 | 1 | 1 | - | - | - | 1 529 |
| 1959 | 25 | 822 | 568 | 146 | 35 | 8 | 1 | 1 | - | 1 | - | 1 582 |
| 1959 | 26 | 810 | 611 | 181 | 43 | 10 | 2 | 1 | - | - | - | 1 658 |
| 1958 | 26 | 673 | 567 | 197 | 36 | 12 | 2 | - | 1 | - | - | 1 488 |
| 1958 | 27 | 606 | 636 | 208 | 44 | 17 | 3 | 1 | - | - | - | 1 515 |
| 1957 | 27 | 515 | 597 | 184 | 45 | 14 | 7 | - | 1 | - | - | 1 363 |
| 1957 | 28 | 473 | 600 | 236 | 57 | 23 | 5 | - | - | - | - | 1 394 |
| 1956 | 28 | 370 | 534 | 185 | 51 | 20 | 2 | 2 | - | 1 | - | 1 165 |
| 1956 | 29 | 358 | 499 | 232 | 76 | 13 | 5 | 2 | - | 1 | - | 1 186 |
| 1955 | 29 | 278 | 417 | 194 | 71 | 18 | 4 | 3 | - | - | - | 985 |
| | Totaal | 5 698 | 5 571 | 1 913 | 492 | 143 | 32 | 11 | 2 | 3 | - | 13 865 |
| 1955 | 30 | 268 | 402 | 216 | 73 | 15 | 8 | 3 | - | - | - | 985 |
| 1954 | 30 | 214 | 343 | 218 | 61 | 19 | 12 | 1 | 1 | 1 | - | 870 |
| 1954 | 31 | 216 | 306 | 175 | 55 | 32 | 6 | 3 | 1 | - | - | 794 |
| 1953 | 31 | 153 | 262 | 152 | 74 | 14 | 6 | 1 | - | - | - | 662 |
| 1953 | 32 | 134 | 226 | 176 | 74 | 23 | 9 | 1 | 3 | 1 | - | 647 |
| 1952 | 32 | 137 | 193 | 144 | 54 | 18 | 4 | 6 | 2 | - | - | 558 |
| 1952 | 33 | 127 | 167 | 135 | 55 | 17 | 11 | 2 | 2 | 1 | - | 517 |
| 1951 | 33 | 106 | 141 | 129 | 50 | 20 | 7 | 5 | 2 | - | - | 460 |
| 1951 | 34 | 76 | 133 | 119 | 55 | 22 | 10 | 5 | - | 1 | - | 421 |
| 1950 | 34 | 76 | 101 | 91 | 45 | 12 | 18 | 5 | 2 | 4 | - | 354 |
| | Totaal | 1 507 | 2 274 | 1 555 | 596 | 192 | 91 | 32 | 13 | 8 | - | 6 268 |

(1) Inclusief de wettige levend geboren maar levenloos aangegeven kinderen, exclusief de doodgeborenen

Tabel 26.- WETTIGE GEBORTEN NAAR HUN RANG IN HET HUIDIGE HUWELIJK EN NAAR DE LEEFTIJD VAN DE MOEDER (1) (vervolg)

JAAR 1985

D.- WAALS GEWEST

| GEBORTE- JAAR VAN DE MOEDER | LEEFTIJD VAN DE MOEDER IN VERSTREKEN JAREN | Rang der geboorten rekening houdend met de vorige (al dan niet overleden) levend geboren kinderen | | | | | | | | | Totaal der geboor- ten |
|--------------------------------------|--------------------------------------------------------|---------------------------------------------------------------------------------------------------|-----------------|-----------------|-----------------|-----------------|-----------------|-----------------|------------------|----------------------------|---------------------------------|
| | | 1ste geboorte | 2de geboorte | 3de geboorte | 4de geboorte | 5de geboorte | 6de geboorte | 7de geboorte | 8ste geboorte | 9de geboorte en meer | |
| 1950 | 35 | 84 | 96 | 88 | 41 | 16 | 12 | 6 | 1 | 2 | 346 |
| 1949 | 35 | 57 | 62 | 81 | 36 | 17 | 9 | 4 | 2 | - | 268 |
| 1949 | 36 | 63 | 59 | 52 | 30 | 14 | 8 | 3 | 3 | - | 232 |
| 1948 | 36 | 39 | 43 | 50 | 24 | 10 | 3 | 2 | 3 | - | 174 |
| 1948 | 37 | 54 | 45 | 46 | 28 | 10 | 8 | 4 | 2 | - | 197 |
| 1947 | 37 | 37 | 36 | 37 | 12 | 10 | 4 | 1 | 2 | 1 | 140 |
| 1947 | 38 | 36 | 26 | 41 | 17 | 5 | 6 | 2 | 1 | - | 134 |
| 1946 | 38 | 30 | 34 | 23 | 23 | 10 | 5 | 2 | 2 | 2 | 131 |
| 1946 | 39 | 26 | 21 | 15 | 13 | 4 | 9 | 2 | 1 | 4 | 95 |
| 1945 | 39 | 17 | 10 | 14 | 7 | 6 | 2 | 3 | 3 | 1 | 63 |
| | Totaal | 443 | 432 | 447 | 231 | 102 | 66 | 29 | 20 | 10 | 1 780 |
| 1945 | 40 | 14 | 13 | 12 | 5 | 3 | 2 | 6 | 2 | 2 | 59 |
| 1944 | 40 | 9 | 10 | 9 | 4 | 3 | 1 | 1 | 1 | 3 | 41 |
| 1944 | 41 | 6 | 10 | 7 | 6 | 2 | 2 | 1 | 1 | - | 35 |
| 1943 | 41 | 8 | 8 | 5 | 4 | 3 | 1 | 2 | 1 | 2 | 34 |
| 1943 | 42 | 4 | 3 | 2 | 4 | 6 | 2 | - | 1 | - | 22 |
| 1942 | 42 | 7 | 2 | 4 | - | 2 | - | - | 1 | 5 | 21 |
| 1942 | 43 | 1 | 3 | 2 | 1 | 2 | - | 1 | 1 | 2 | 13 |
| 1941 | 43 | 2 | - | - | 2 | 1 | 1 | - | - | 1 | 7 |
| 1941 | 44 | 4 | 1 | 2 | - | - | - | - | - | 1 | 8 |
| 1940 | 44 | 2 | - | 1 | - | - | - | - | - | - | 3 |
| | Totaal | 57 | 50 | 44 | 26 | 22 | 9 | 11 | 8 | 16 | 243 |
| 1940 | 45 | - | 1 | - | 1 | - | - | - | 1 | - | 3 |
| 1939 | 45 | 1 | - | - | - | - | - | - | - | 1 | 2 |
| 1939 | 46 | 1 | - | - | - | - | - | - | - | - | 1 |
| 1938 | 46 | - | 1 | 1 | - | - | - | - | 1 | - | 3 |
| 1938 | 47 | - | - | - | - | - | - | - | - | - | - |
| 1937 | 47 | 1 | - | - | - | - | - | - | - | - | 1 |
| 1937 | 48 | - | - | - | - | - | - | - | - | - | - |
| 1936 | 48 | - | - | - | - | - | - | - | - | - | - |
| 1936 | 49 | - | - | - | - | - | - | - | - | - | - |
| 1935 | 49 | - | - | - | - | - | - | - | - | - | - |
| | Totaal | 3 | 2 | 1 | 1 | - | - | - | 2 | 1 | 10 |
| 1935 | 50 | - | 1 | - | - | - | - | - | - | - | 1 |
| 1934 | 50 | - | - | - | - | - | - | - | - | - | - |
| | 51 en meer | - | - | - | - | - | 1 | - | - | 2 | 3 |
| | Totaal | - | 1 | - | - | - | 1 | - | - | 2 | 4 |
| Leeftijd onbekend | | 4 | 6 | 2 | 2 | - | 1 | - | - | - | 15 |
| Algemeen totaal | | 16 037 | 11 420 | 4 577 | 1 461 | 478 | 203 | 83 | 45 | 40 | 34 344 |

(1) Inclusief de wettige levend geboren maar levenloos aangegeven kinderen, exclusief de doodgeborenen

**Tabel 27.- WETTIGE GEBOORTEN NAAR HUN RANG IN HET HUIDIGE HUWELIJK EN DE
DUUR VAN DIT LAATSTE (1)**

JAAR 1985

A.- HET RIJK

| DUUR VAN HET HUIDIGE HUWELIJK | JAAR VAN HET HUIDIGE HUWELIJK | Rang der geboorten rekening houdend met de vorige (al dan niet overleden) levend geboren kinderen | | | | | | | | | |
|-------------------------------|-------------------------------|---------------------------------------------------------------------------------------------------|--------------|--------------|--------------|--------------|--------------|--------------|---------------|----------------------|----------------------|
| | | 1ste geboorte | 2de geboorte | 3de geboorte | 4de geboorte | 5de geboorte | 6de geboorte | 7de geboorte | 8ste geboorte | 9de geboorte en meer | Totaal der geboorten |
| < 1 maand | 1985 | 360 | - | - | - | - | - | - | - | - | 360 |
| | 1984 | 12 | - | - | - | - | - | - | - | - | 12 |
| | Totaal | 372 | - | - | - | - | - | - | - | - | 372 |
| < 2 maand | 1985 | 514 | - | - | - | - | - | - | - | - | 514 |
| | 1984 | 50 | - | - | - | - | - | - | - | - | 50 |
| | Totaal | 564 | - | - | - | - | - | - | - | - | 564 |
| < 3 maand | 1985 | 563 | - | - | - | - | - | - | - | - | 563 |
| | 1984 | 136 | - | - | - | - | - | - | - | - | 136 |
| | Totaal | 699 | - | - | - | - | - | - | - | - | 699 |
| < 4 maand | 1985 | 636 | - | - | - | - | - | - | - | - | 636 |
| | 1984 | 249 | - | - | - | - | - | - | - | - | 249 |
| | Totaal | 885 | - | - | - | - | - | - | - | - | 885 |
| < 5 maand | 1985 | 839 | - | - | - | - | - | - | - | - | 839 |
| | 1984 | 509 | - | - | - | - | - | - | - | - | 509 |
| | Totaal | 1 348 | - | - | - | - | - | - | - | - | 1 348 |
| < 6 maand | 1985 | 844 | - | - | - | - | - | - | - | - | 844 |
| | 1984 | 674 | - | - | - | - | - | - | - | - | 674 |
| | Totaal | 1 518 | - | - | - | - | - | - | - | - | 1 518 |
| < 7 maand | 1985 | 425 | - | - | - | - | - | - | - | - | 425 |
| | 1984 | 536 | - | - | - | - | - | - | - | - | 536 |
| | Totaal | 961 | - | - | - | - | - | - | - | - | 961 |
| < 8 maand | 1985 | 184 | - | - | - | - | - | - | - | - | 184 |
| | 1984 | 376 | - | - | - | - | - | - | - | - | 376 |
| | Totaal | 560 | - | - | - | - | - | - | - | - | 560 |
| < 9 maand | 1985 | 152 | - | - | - | - | - | - | - | - | 152 |
| | 1984 | 604 | - | - | - | - | - | - | - | - | 604 |
| | Totaal | 756 | - | - | - | - | - | - | - | - | 756 |
| 9-<12 maand | 1985 | 224 | 1 | - | - | - | - | - | - | - | 225 |
| | 1984 | 3 223 | 5 | - | - | - | - | - | - | - | 3 228 |
| | Totaal | 3 447 | 6 | - | - | - | - | - | - | - | 3 453 |
| < 1 jaar | 1985 | 4 741 | 1 | - | - | - | - | - | - | - | 4 742 |
| | 1984 | 6 369 | 5 | - | - | - | - | - | - | - | 6 374 |
| | Totaal | 11 110 | 6 | - | - | - | - | - | - | - | 11 116 |

(1) Inclusief de wettige levend geboren maar levenloos aangegeven kinderen, exclusief de doodgeborenen

**Tabel 27.- WETTIGE GEBORTEN NAAR HUN RANG IN HET HUIDIGE HUWELIJK EN DE
DUUR VAN DIT LAATSTE (1) (vervolg)**

JAAR 1985

A.- HET RIJK

| DUUR VAN HET HUIDIGE HUWELIJK | JAAR VAN HET HUIDIGE HUWELIJK | Rang der geboorten rekening houdend met de vorige (al dan niet overleden) levend geboren kinderen | | | | | | | | | |
|----------------------------------------|----------------------------------------|---------------------------------------------------------------------------------------------------|-----------------|-----------------|-----------------|-----------------|-----------------|-----------------|------------------|----------------------------|---------------------------------|
| | | 1ste geboorte | 2de geboorte | 3de geboorte | 4de geboorte | 5de geboorte | 6de geboorte | 7de geboorte | 8ste geboorte | 9de geboorte en meer | Totaal der geboor- ten |
| 1 jaar | 1984 | 6 049 | 310 | 6 | - | - | - | - | - | - | 6 365 |
| | 1983 | 5 962 | 729 | 16 | - | - | - | - | - | - | 6 707 |
| | Totaal | 12 011 | 1 039 | 22 | - | - | - | - | - | - | 13 072 |
| 2 jaren | 1983 | 4 619 | 1 727 | 44 | 5 | - | - | - | - | - | 6 395 |
| | 1982 | 4 388 | 2 522 | 103 | 7 | - | - | - | - | - | 7 020 |
| | Totaal | 9 007 | 4 249 | 147 | 12 | - | - | - | - | - | 13 415 |
| 3 jaren | 1982 | 3 282 | 2 864 | 230 | 8 | 1 | - | - | - | - | 6 385 |
| | 1981 | 2 836 | 3 498 | 440 | 21 | 3 | - | - | - | - | 6 798 |
| | Totaal | 6 118 | 6 362 | 670 | 29 | 4 | - | - | - | - | 13 183 |
| 4 jaren | 1981 | 2 101 | 2 958 | 541 | 47 | - | - | - | - | - | 5 647 |
| | 1980 | 1 917 | 3 340 | 799 | 89 | 7 | 1 | - | - | - | 6 153 |
| | Totaal | 4 018 | 6 298 | 1 340 | 136 | 7 | 1 | - | - | - | 11 800 |
| 5 jaren | 1980 | 1 291 | 2 629 | 878 | 122 | 11 | 2 | - | - | - | 4 933 |
| | 1979 | 1 035 | 2 595 | 1 034 | 158 | 17 | 7 | 2 | - | - | 4 848 |
| | Totaal | 2 326 | 5 224 | 1 912 | 280 | 28 | 9 | 2 | - | - | 9 781 |
| 6 jaren | 1979 | 793 | 1 941 | 920 | 193 | 31 | 8 | 1 | - | - | 3 887 |
| | 1978 | 713 | 1 900 | 920 | 218 | 44 | 5 | - | 1 | - | 3 801 |
| | Totaal | 1 506 | 3 841 | 1 840 | 411 | 75 | 13 | 1 | 1 | - | 7 688 |
| 7 jaren | 1978 | 470 | 1 460 | 909 | 249 | 53 | 10 | 4 | - | 1 | 3 156 |
| | 1977 | 458 | 1 320 | 881 | 250 | 66 | 12 | - | - | - | 2 987 |
| | Totaal | 928 | 2 780 | 1 790 | 499 | 119 | 22 | 4 | - | 1 | 6 143 |
| 8 jaren | 1977 | 366 | 998 | 726 | 228 | 75 | 23 | 2 | 2 | 3 | 2 423 |
| | 1976 | 279 | 902 | 678 | 262 | 91 | 24 | 8 | - | - | 2 244 |
| | Totaal | 645 | 1 900 | 1 404 | 490 | 166 | 47 | 10 | 2 | 3 | 4 667 |
| 9 jaren | 1976 | 240 | 719 | 587 | 253 | 80 | 30 | 8 | 2 | 2 | 1 921 |
| | 1975 | 205 | 591 | 563 | 226 | 102 | 34 | 8 | 2 | 2 | 1 733 |
| | Totaal | 445 | 1 310 | 1 150 | 479 | 182 | 64 | 16 | 4 | 4 | 3 654 |
| 10 jaren | 1975 | 175 | 476 | 470 | 228 | 78 | 30 | 6 | 5 | 3 | 1 471 |
| | 1974 | 162 | 424 | 423 | 199 | 107 | 30 | 11 | 5 | - | 1 361 |
| | Totaal | 337 | 900 | 893 | 427 | 185 | 60 | 17 | 10 | 3 | 2 832 |
| 11 jaren | 1974 | 97 | 324 | 347 | 178 | 97 | 30 | 8 | 1 | 4 | 1 086 |
| | 1973 | 98 | 274 | 348 | 188 | 77 | 44 | 11 | 5 | 3 | 1 048 |
| | Totaal | 195 | 598 | 695 | 366 | 174 | 74 | 19 | 6 | 7 | 2 134 |
| 12 jaren | 1973 | 73 | 252 | 286 | 134 | 79 | 46 | 12 | 8 | 2 | 892 |
| | 1972 | 68 | 193 | 236 | 146 | 74 | 42 | 24 | 12 | 3 | 798 |
| | Totaal | 141 | 445 | 522 | 280 | 153 | 88 | 36 | 20 | 5 | 1 690 |
| 13 jaren | 1972 | 47 | 144 | 203 | 115 | 57 | 30 | 24 | 4 | 9 | 633 |
| | 1971 | 54 | 111 | 174 | 106 | 66 | 46 | 19 | 9 | 8 | 593 |
| | Totaal | 101 | 255 | 377 | 221 | 123 | 76 | 43 | 13 | 17 | 1 226 |

(1) Inclusief de wettige levend geboren maar levenloos aangegeven kinderen, exclusief de doodgeborenen

Tabel 27.- WETTIGE GEBORTEN NAAR HUN RANG IN HET HUIDIGE HUWELIJK EN DE DUUR VAN DIT LAATSTE (1) (vervolg)

JAAR 1985

A.- HET RIJK

| DUUR VAN HET HUIDIGE HUWELIJK | JAAR VAN HET HUIDIGE HUWELIJK | Rang der geboorten rekening houdend met de vorige (al dan niet overleden) levend geboren kinderen | | | | | | | | | |
|-------------------------------|-------------------------------|---------------------------------------------------------------------------------------------------|---------------|---------------|--------------|--------------|--------------|--------------|---------------|----------------------|----------------------|
| | | 1ste geboorte | 2de geboorte | 3de geboorte | 4de geboorte | 5de geboorte | 6de geboorte | 7de geboorte | 8ste geboorte | 9de geboorte en meer | Totaal der geboorten |
| 14 jaren | 1971 | 37 | 107 | 155 | 76 | 45 | 28 | 16 | 9 | 7 | 480 |
| | 1970 | 29 | 84 | 132 | 86 | 48 | 35 | 30 | 11 | 7 | 462 |
| | Totaal | 66 | 191 | 287 | 162 | 93 | 63 | 46 | 20 | 14 | 942 |
| 15 jaren | 1970 | 26 | 55 | 101 | 83 | 29 | 37 | 24 | 12 | 8 | 375 |
| | 1969 | 23 | 51 | 100 | 54 | 30 | 34 | 26 | 14 | 13 | 345 |
| | Totaal | 49 | 106 | 201 | 137 | 59 | 71 | 50 | 26 | 21 | 720 |
| 16 jaren | 1969 | 15 | 47 | 49 | 38 | 33 | 30 | 22 | 13 | 11 | 258 |
| | 1968 | 19 | 38 | 55 | 45 | 19 | 22 | 15 | 13 | 6 | 232 |
| | Totaal | 34 | 85 | 104 | 83 | 52 | 52 | 37 | 26 | 17 | 490 |
| 17 jaren | 1968 | 8 | 24 | 42 | 37 | 28 | 17 | 12 | 14 | 18 | 200 |
| | 1967 | 7 | 24 | 38 | 29 | 19 | 21 | 19 | 13 | 10 | 180 |
| | Totaal | 15 | 48 | 80 | 66 | 47 | 38 | 31 | 27 | 28 | 380 |
| 18 jaren | 1967 | 5 | 15 | 24 | 14 | 23 | 16 | 12 | 13 | 13 | 135 |
| | 1966 | 7 | 15 | 27 | 22 | 30 | 22 | 9 | 6 | 19 | 157 |
| | Totaal | 12 | 30 | 51 | 36 | 53 | 38 | 21 | 19 | 32 | 292 |
| 19 jaren | 1966 | 1 | 10 | 29 | 19 | 15 | 11 | 10 | 11 | 7 | 113 |
| | 1965 | 4 | 10 | 17 | 12 | 9 | 5 | 8 | 7 | 8 | 80 |
| | Totaal | 5 | 20 | 46 | 31 | 24 | 16 | 18 | 18 | 15 | 193 |
| 20 jaren | 1965 | 3 | 5 | 6 | 10 | 9 | 13 | 13 | 8 | 6 | 73 |
| | 1964 | 4 | 4 | 6 | 9 | 7 | 5 | 1 | 8 | 3 | 47 |
| | Totaal | 7 | 9 | 12 | 19 | 16 | 18 | 14 | 16 | 9 | 120 |
| 21 jaren | 1964 | 2 | 2 | 6 | 12 | 6 | 8 | 7 | 5 | 4 | 52 |
| | 1963 | 1 | 3 | 8 | 4 | 1 | 4 | 7 | 6 | 15 | 49 |
| | Totaal | 3 | 5 | 14 | 16 | 7 | 12 | 14 | 11 | 19 | 101 |
| 22 jaren | 1963 | 1 | 1 | 1 | 6 | 5 | 2 | 5 | 2 | 13 | 36 |
| | 1962 | 3 | 3 | 3 | 2 | 6 | 3 | - | 5 | 6 | 31 |
| | Totaal | 4 | 4 | 4 | 8 | 11 | 5 | 5 | 7 | 19 | 67 |
| 23 jaren | 1962 | - | 2 | 1 | - | 3 | 6 | 5 | 4 | 10 | 31 |
| | 1961 | - | - | 1 | - | 3 | - | 5 | 5 | 10 | 24 |
| | Totaal | - | 2 | 2 | - | 6 | 6 | 10 | 9 | 20 | 55 |
| 24 jaren | 1961 | - | 1 | 1 | - | - | 3 | 1 | 1 | 7 | 14 |
| | 1960 | - | - | 1 | 1 | 1 | 1 | 2 | 5 | 7 | 18 |
| | Totaal | - | 1 | 2 | 1 | 1 | 4 | 3 | 6 | 14 | 32 |
| 25 jaren en meer | | 2 | - | 1 | 2 | 5 | 4 | 9 | 9 | 41 | 73 |
| Onbekende duur | | 85 | 28 | 20 | 8 | 11 | 1 | 3 | - | 3 | 159 |
| Algemeen totaal | | 49 170 | 35 736 | 13 586 | 4 199 | 1 601 | 782 | 409 | 250 | 292 | 106 025 |

(1) Inclusief de wettige levend geboren maar levenloos aangegeven kinderen, exclusief de doodgeborenen

**Tabel 27.- WETTIGE GEBOORTEN NAAR HUN RANG IN HET HUIDIGE HUWELIJK EN DE
DUUR VAN DIT LAATSTE (1)**

JAAR 1985

B.- BRUSSELS GEWEST

| DUUR VAN HET HUIDIGE HUWELIJK | JAAR VAN HET HUIDIGE HUWELIJK | Rang der geboorten rekening houdend met de vorige (al dan niet overleden) levend geboren kinderen | | | | | | | | | |
|----------------------------------------|----------------------------------------|---------------------------------------------------------------------------------------------------|-----------------|-----------------|-----------------|-----------------|-----------------|-----------------|------------------|----------------------------|---------------------------------|
| | | 1ste geboorte | 2de geboorte | 3de geboorte | 4de geboorte | 5de geboorte | 6de geboorte | 7de geboorte | 8ste geboorte | 9de geboorte en meer | Totaal der geboor- ten |
| < 1 maand | 1985 | 47 | - | - | - | - | - | - | - | - | 47 |
| | 1984 | 1 | - | - | - | - | - | - | - | - | 1 |
| | Totaal | 48 | - | - | - | - | - | - | - | - | 48 |
| < 2 maand | 1985 | 78 | - | - | - | - | - | - | - | - | 78 |
| | 1984 | 4 | - | - | - | - | - | - | - | - | 4 |
| | Totaal | 82 | - | - | - | - | - | - | - | - | 82 |
| < 3 maand | 1985 | 84 | - | - | - | - | - | - | - | - | 84 |
| | 1984 | 18 | - | - | - | - | - | - | - | - | 18 |
| | Totaal | 102 | - | - | - | - | - | - | - | - | 102 |
| < 4 maand | 1985 | 81 | - | - | - | - | - | - | - | - | 81 |
| | 1984 | 42 | - | - | - | - | - | - | - | - | 42 |
| | Totaal | 123 | - | - | - | - | - | - | - | - | 123 |
| < 5 maand | 1985 | 103 | - | - | - | - | - | - | - | - | 103 |
| | 1984 | 57 | - | - | - | - | - | - | - | - | 57 |
| | Totaal | 160 | - | - | - | - | - | - | - | - | 160 |
| < 6 maand | 1985 | 97 | - | - | - | - | - | - | - | - | 97 |
| | 1984 | 74 | - | - | - | - | - | - | - | - | 74 |
| | Totaal | 171 | - | - | - | - | - | - | - | - | 171 |
| < 7 maand | 1985 | 44 | - | - | - | - | - | - | - | - | 44 |
| | 1984 | 63 | - | - | - | - | - | - | - | - | 63 |
| | Totaal | 107 | - | - | - | - | - | - | - | - | 107 |
| < 8 maand | 1985 | 15 | - | - | - | - | - | - | - | - | 15 |
| | 1984 | 40 | - | - | - | - | - | - | - | - | 40 |
| | Totaal | 55 | - | - | - | - | - | - | - | - | 55 |
| < 9 maand | 1985 | 24 | - | - | - | - | - | - | - | - | 24 |
| | 1984 | 72 | - | - | - | - | - | - | - | - | 72 |
| | Totaal | 96 | - | - | - | - | - | - | - | - | 96 |
| 9-<12 maand | 1985 | 19 | - | - | - | - | - | - | - | - | 19 |
| | 1984 | 330 | 2 | - | - | - | - | - | - | - | 332 |
| | Totaal | 349 | 2 | - | - | - | - | - | - | - | 351 |
| < 1 jaar | 1985 | 592 | - | - | - | - | - | - | - | - | 592 |
| | 1984 | 701 | 2 | - | - | - | - | - | - | - | 703 |
| | Totaal | 1 293 | 2 | - | - | - | - | - | - | - | 1 295 |

(1) Inclusief de wettige levend geboren maar levenloos aangegeven kinderen, exclusief de doodgeborenen

Tabel 27.- WETTIGE GEBORTEN NAAR HUN RANG IN HET HUIDIGE HUWELIJK EN DE DUUR VAN DIT LAATSTE (1) (vervolg)

JAAR 1985

B.- BRUSSELS GEWEST

| DUUR VAN HET HUIDIGE HUWELIJK | JAAR VAN HET HUIDIGE HUWELIJK | Rang der geboorten rekening houdend met de vorige (al dan niet overleden) levend geboren kinderen | | | | | | | | | |
|-------------------------------|-------------------------------|---------------------------------------------------------------------------------------------------|--------------|--------------|--------------|--------------|--------------|--------------|---------------|----------------------|----------------------|
| | | 1ste geboorte | 2de geboorte | 3de geboorte | 4de geboorte | 5de geboorte | 6de geboorte | 7de geboorte | 8ste geboorte | 9de geboorte en meer | Totaal der geboorten |
| 1 jaar | 1984 | 594 | 24 | - | - | - | - | - | - | - | 618 |
| | 1983 | 571 | 69 | 2 | - | - | - | - | - | - | 642 |
| | Totaal | 1 165 | 93 | 2 | - | - | - | - | - | - | 1 260 |
| 2 jaren | 1983 | 399 | 158 | 4 | 1 | - | - | - | - | - | 562 |
| | 1982 | 376 | 238 | 12 | 2 | - | - | - | - | - | 628 |
| | Totaal | 775 | 396 | 16 | 3 | - | - | - | - | - | 1 190 |
| 3 jaren | 1982 | 258 | 244 | 27 | 1 | - | - | - | - | - | 530 |
| | 1981 | 195 | 304 | 49 | 3 | - | - | - | - | - | 551 |
| | Totaal | 453 | 548 | 76 | 4 | - | - | - | - | - | 1 081 |
| 4 jaren | 1981 | 137 | 242 | 70 | 6 | - | - | - | - | - | 455 |
| | 1980 | 160 | 315 | 71 | 10 | 1 | - | - | - | - | 557 |
| | Totaal | 297 | 557 | 141 | 16 | 1 | - | - | - | - | 1 012 |
| 5 jaren | 1980 | 76 | 208 | 88 | 19 | 2 | - | - | - | - | 393 |
| | 1979 | 60 | 206 | 103 | 27 | 4 | 2 | 2 | - | - | 404 |
| | Totaal | 136 | 414 | 191 | 46 | 6 | 2 | 2 | - | - | 797 |
| 6 jaren | 1979 | 57 | 152 | 98 | 24 | 3 | 1 | - | - | - | 335 |
| | 1978 | 55 | 162 | 104 | 25 | 16 | 1 | - | 1 | - | 364 |
| | Totaal | 112 | 314 | 202 | 49 | 19 | 2 | - | 1 | - | 699 |
| 7 jaren | 1978 | 26 | 109 | 92 | 33 | 9 | 1 | 1 | - | - | 271 |
| | 1977 | 29 | 87 | 97 | 42 | 13 | 7 | - | - | - | 275 |
| | Totaal | 55 | 196 | 189 | 75 | 22 | 8 | 1 | - | - | 546 |
| 8 jaren | 1977 | 29 | 77 | 64 | 42 | 10 | 6 | 1 | - | 3 | 232 |
| | 1976 | 22 | 67 | 66 | 46 | 27 | 6 | 1 | - | - | 235 |
| | Totaal | 51 | 144 | 130 | 88 | 37 | 12 | 2 | - | 3 | 467 |
| 9 jaren | 1976 | 16 | 54 | 53 | 38 | 19 | 7 | 2 | 1 | 2 | 192 |
| | 1975 | 16 | 42 | 49 | 44 | 21 | 8 | 2 | - | - | 182 |
| | Totaal | 32 | 96 | 102 | 82 | 40 | 15 | 4 | 1 | 2 | 374 |
| 10 jaren | 1975 | 14 | 31 | 52 | 32 | 16 | 10 | 4 | - | 2 | 161 |
| | 1974 | 11 | 34 | 37 | 26 | 23 | 7 | 3 | - | - | 141 |
| | Totaal | 25 | 65 | 89 | 58 | 39 | 17 | 7 | - | 2 | 302 |
| 11 jaren | 1974 | 10 | 33 | 28 | 28 | 16 | 5 | 2 | - | - | 122 |
| | 1973 | 6 | 28 | 27 | 27 | 22 | 7 | 3 | 2 | - | 122 |
| | Totaal | 16 | 61 | 55 | 55 | 38 | 12 | 5 | 2 | - | 244 |
| 12 jaren | 1973 | 4 | 16 | 23 | 25 | 21 | 11 | 2 | 2 | - | 104 |
| | 1972 | 8 | 16 | 15 | 22 | 16 | 14 | 11 | 2 | 1 | 105 |
| | Totaal | 12 | 32 | 38 | 47 | 37 | 25 | 13 | 4 | 1 | 209 |
| 13 jaren | 1972 | 5 | 10 | 16 | 11 | 13 | 11 | 9 | 3 | 4 | 82 |
| | 1971 | 3 | 11 | 9 | 15 | 16 | 12 | 4 | 2 | 1 | 73 |
| | Totaal | 8 | 21 | 25 | 26 | 29 | 23 | 13 | 5 | 5 | 155 |

(1) Inclusief de wettige levend geboren maar levenloos aangegeven kinderen, exclusief de doodgeborenen

**Tabel 27.- WETTIGE GEBORTEN NAAR HUN RANG IN HET HUIDIGE HUWELIJK EN DE
DUUR VAN DIT LAATSTE (1) (vervolg)**

JAAR 1985

B.- BRUSSELS GEWEST

| DUUR VAN HET HUIDIGE HUWELIJK | JAAR VAN HET HUIDIGE HUWELIJK | Rang der geboorten rekening houdend met de vorige (al dan niet overleden) levend geboren kinderen | | | | | | | | | |
|----------------------------------------|----------------------------------------|---------------------------------------------------------------------------------------------------|-----------------|-----------------|-----------------|-----------------|-----------------|-----------------|------------------|----------------------------|---------------------------------|
| | | 1ste geboorte | 2de geboorte | 3de geboorte | 4de geboorte | 5de geboorte | 6de geboorte | 7de geboorte | 8ste geboorte | 9de geboorte en meer | Totaal der geboor- ten |
| 14 jaren | 1971 | 4 | 8 | 10 | 8 | 11 | 8 | 9 | 4 | - | 62 |
| | 1970 | 4 | 10 | 9 | 13 | 18 | 13 | 13 | 1 | 2 | 83 |
| | Totaal | 8 | 18 | 19 | 21 | 29 | 21 | 22 | 5 | 2 | 145 |
| 15 jaren | 1970 | 3 | 10 | 7 | 8 | 2 | 12 | 6 | 4 | 1 | 53 |
| | 1969 | 2 | 9 | 6 | 12 | 7 | 11 | 6 | 1 | 3 | 57 |
| | Totaal | 5 | 19 | 13 | 20 | 9 | 23 | 12 | 5 | 4 | 110 |
| 16 jaren | 1969 | 1 | 2 | 7 | 9 | 6 | 10 | 6 | 4 | 4 | 49 |
| | 1968 | 3 | 1 | 6 | 7 | 6 | 10 | 6 | 3 | 3 | 45 |
| | Totaal | 4 | 3 | 13 | 16 | 12 | 20 | 12 | 7 | 7 | 94 |
| 17 jaren | 1968 | 1 | 1 | 3 | 4 | 8 | 6 | 5 | 6 | 7 | 41 |
| | 1967 | - | 7 | 8 | 1 | 1 | 7 | 4 | 6 | 4 | 38 |
| | Totaal | 1 | 8 | 11 | 5 | 9 | 13 | 9 | 12 | 11 | 79 |
| 18 jaren | 1967 | - | - | 5 | 1 | 6 | 2 | 6 | 1 | 2 | 23 |
| | 1966 | 1 | 1 | 4 | - | 7 | 5 | 1 | - | 4 | 23 |
| | Totaal | 1 | 1 | 9 | 1 | 13 | 7 | 7 | 1 | 6 | 46 |
| 19 jaren | 1966 | - | 1 | 2 | 2 | 2 | 1 | 5 | 1 | 2 | 16 |
| | 1965 | - | 1 | 1 | 3 | 1 | 2 | 5 | 3 | 4 | 20 |
| | Totaal | - | 2 | 3 | 5 | 3 | 3 | 10 | 4 | 6 | 36 |
| 20 jaren | 1965 | - | 1 | 2 | 1 | 2 | 3 | 4 | 4 | 4 | 21 |
| | 1964 | - | 1 | 2 | 1 | - | 2 | - | 3 | 1 | 10 |
| | Totaal | - | 2 | 4 | 2 | 2 | 5 | 4 | 7 | 5 | 31 |
| 21 jaren | 1964 | - | - | 1 | 2 | 1 | 1 | 4 | - | 1 | 10 |
| | 1963 | - | - | - | - | - | - | 1 | 4 | 8 | 13 |
| | Totaal | - | - | 1 | 2 | 1 | 1 | 5 | 4 | 9 | 23 |
| 22 jaren | 1963 | - | - | - | 3 | - | 1 | 3 | 1 | 4 | 12 |
| | 1962 | - | - | 1 | - | 1 | 1 | - | 1 | - | 4 |
| | Totaal | - | - | 1 | 3 | 1 | 2 | 3 | 2 | 4 | 16 |
| 23 jaren | 1962 | - | - | - | - | 3 | 2 | 3 | 1 | 2 | 11 |
| | 1961 | - | - | - | - | 1 | - | 1 | 1 | 6 | 9 |
| | Totaal | - | - | - | - | 4 | 2 | 4 | 2 | 8 | 20 |
| 24 jaren | 1961 | - | - | 1 | - | - | 2 | 1 | - | 4 | 8 |
| | 1960 | - | - | 1 | - | - | - | 1 | 3 | 1 | 6 |
| | Totaal | - | - | 2 | - | - | 2 | 2 | 3 | 5 | 14 |
| 25 jaren en meer | | 1 | - | - | 1 | 4 | 1 | 2 | 2 | 17 | 28 |
| Onbekende duur | | 34 | 3 | - | 1 | 2 | 1 | 2 | - | - | 43 |
| Algemeen totaal | | 4 484 | 2 995 | 1 332 | 626 | 357 | 217 | 141 | 67 | 97 | 10 316 |

(1) Inclusief de wettige levend geboren maar levenloos aangegeven kinderen, exclusief de doodgeborenen

Tabel 27.- WETTIGE GEBOORTEN NAAR HUN RANG IN HET HUIDIGE HUWELIJK EN DE DUUR VAN DIT LAATSTE (1)

JAAR 1985

C.- VLAAMS GEWEST

| DUUR VAN HET HUIDIGE HUWELIJK | JAAR VAN HET HUIDIGE HUWELIJK | Rang der geboorten rekening houdend met de vorige (al dan niet overleden) levend geboren kinderen | | | | | | | | | |
|-------------------------------|-------------------------------|---------------------------------------------------------------------------------------------------|--------------|--------------|--------------|--------------|--------------|--------------|---------------|----------------------|----------------------|
| | | 1ste geboorte | 2de geboorte | 3de geboorte | 4de geboorte | 5de geboorte | 6de geboorte | 7de geboorte | 8ste geboorte | 9de geboorte en meer | Totaal der geboorten |
| < 1 maand | 1985 | 144 | - | - | - | - | - | - | - | - | 144 |
| | 1984 | 5 | - | - | - | - | - | - | - | - | 5 |
| | Totaal | 149 | - | - | - | - | - | - | - | - | 149 |
| < 2 maand | 1985 | 186 | - | - | - | - | - | - | - | - | 186 |
| | 1984 | 22 | - | - | - | - | - | - | - | - | 22 |
| | Totaal | 208 | - | - | - | - | - | - | - | - | 208 |
| < 3 maand | 1985 | 244 | - | - | - | - | - | - | - | - | 244 |
| | 1984 | 71 | - | - | - | - | - | - | - | - | 71 |
| | Totaal | 315 | - | - | - | - | - | - | - | - | 315 |
| < 4 maand | 1985 | 294 | - | - | - | - | - | - | - | - | 294 |
| | 1984 | 109 | - | - | - | - | - | - | - | - | 109 |
| | Totaal | 403 | - | - | - | - | - | - | - | - | 403 |
| < 5 maand | 1985 | 411 | - | - | - | - | - | - | - | - | 411 |
| | 1984 | 240 | - | - | - | - | - | - | - | - | 240 |
| | Totaal | 651 | - | - | - | - | - | - | - | - | 651 |
| < 6 maand | 1985 | 398 | - | - | - | - | - | - | - | - | 398 |
| | 1984 | 356 | - | - | - | - | - | - | - | - | 356 |
| | Totaal | 754 | - | - | - | - | - | - | - | - | 754 |
| < 7 maand | 1985 | 227 | - | - | - | - | - | - | - | - | 227 |
| | 1984 | 270 | - | - | - | - | - | - | - | - | 270 |
| | Totaal | 497 | - | - | - | - | - | - | - | - | 497 |
| < 8 maand | 1985 | 85 | - | - | - | - | - | - | - | - | 85 |
| | 1984 | 175 | - | - | - | - | - | - | - | - | 175 |
| | Totaal | 260 | - | - | - | - | - | - | - | - | 260 |
| < 9 maand | 1985 | 59 | - | - | - | - | - | - | - | - | 59 |
| | 1984 | 294 | - | - | - | - | - | - | - | - | 294 |
| | Totaal | 353 | - | - | - | - | - | - | - | - | 353 |
| 9-<12 maand | 1985 | 108 | - | - | - | - | - | - | - | - | 108 |
| | 1984 | 1 746 | - | - | - | - | - | - | - | - | 1 746 |
| | Totaal | 1 854 | - | - | - | - | - | - | - | - | 1 854 |
| < 1 jaar | 1985 | 2 156 | - | - | - | - | - | - | - | - | 2 156 |
| | 1984 | 3 288 | - | - | - | - | - | - | - | - | 3 288 |
| | Totaal | 5 444 | - | - | - | - | - | - | - | - | 5 444 |

(1) Inclusief de wettige levend geboren maar levenloos aangegeven kinderen, exclusief de doodgeborenen

Tabel 27.- WETTIGE GEBORTEN NAAR HUN RANG IN HET HUIDIGE HUWELIJK EN DE DUUR VAN DIT LAATSTE (1) (vervolg)

JAAR 1985

C.- VLAAMS GEWEST

| DUUR VAN HET HUIDIGE HUWELIJK | JAAR VAN HET HUIDIGE HUWELIJK | Rang der geboorten rekening houdend met de vorige (al dan niet overleden) levend geboren kinderen | | | | | | | | | |
|-------------------------------|-------------------------------|---------------------------------------------------------------------------------------------------|--------------|--------------|--------------|--------------|--------------|--------------|---------------|----------------------|----------------------|
| | | 1ste geboorte | 2de geboorte | 3de geboorte | 4de geboorte | 5de geboorte | 6de geboorte | 7de geboorte | 8ste geboorte | 9de geboorte en meer | Totaal der geboorten |
| 1 jaar | 1984 | 3 442 | 162 | 4 | - | - | - | - | - | - | 3 608 |
| | 1983 | 3 501 | 401 | 9 | - | - | - | - | - | - | 3 911 |
| | Totaal | 6 943 | 563 | 13 | - | - | - | - | - | - | 7 519 |
| 2 jaren | 1983 | 2 842 | 999 | 26 | 2 | - | - | - | - | - | 3 869 |
| | 1982 | 2 642 | 1 498 | 47 | 4 | - | - | - | - | - | 4 191 |
| | Totaal | 5 484 | 2 497 | 73 | 6 | - | - | - | - | - | 8 060 |
| 3 jaren | 1982 | 2 071 | 1 779 | 128 | 6 | - | - | - | - | - | 3 984 |
| | 1981 | 1 792 | 2 140 | 266 | 10 | 3 | - | - | - | - | 4 211 |
| | Totaal | 3 863 | 3 919 | 394 | 16 | 3 | - | - | - | - | 8 195 |
| 4 jaren | 1981 | 1 357 | 1 855 | 319 | 30 | - | - | - | - | - | 3 561 |
| | 1980 | 1 231 | 2 039 | 480 | 44 | 4 | - | - | - | - | 3 798 |
| | Totaal | 2 588 | 3 894 | 799 | 74 | 4 | - | - | - | - | 7 359 |
| 5 jaren | 1980 | 860 | 1 567 | 526 | 69 | 6 | 1 | - | - | - | 3 029 |
| | 1979 | 657 | 1 586 | 602 | 83 | 10 | 2 | - | - | - | 2 940 |
| | Totaal | 1 517 | 3 153 | 1 128 | 152 | 16 | 3 | - | - | - | 5 969 |
| 6 jaren | 1979 | 507 | 1 143 | 536 | 95 | 17 | 6 | - | - | - | 2 304 |
| | 1978 | 441 | 1 136 | 527 | 124 | 20 | 4 | - | - | - | 2 252 |
| | Totaal | 948 | 2 279 | 1 063 | 219 | 37 | 10 | - | - | - | 4 556 |
| 7 jaren | 1978 | 313 | 879 | 515 | 140 | 31 | 7 | 1 | - | - | 1 886 |
| | 1977 | 289 | 777 | 519 | 130 | 35 | 4 | - | - | - | 1 754 |
| | Totaal | 602 | 1 656 | 1 034 | 270 | 66 | 11 | 1 | - | - | 3 640 |
| 8 jaren | 1977 | 243 | 569 | 428 | 118 | 45 | 14 | 1 | 1 | - | 1 419 |
| | 1976 | 179 | 523 | 388 | 125 | 37 | 9 | 4 | - | - | 1 265 |
| | Totaal | 422 | 1 092 | 816 | 243 | 82 | 23 | 5 | 1 | - | 2 684 |
| 9 jaren | 1976 | 147 | 403 | 326 | 137 | 38 | 15 | 3 | - | - | 1 069 |
| | 1975 | 125 | 356 | 318 | 103 | 52 | 21 | 5 | 2 | 1 | 983 |
| | Totaal | 272 | 759 | 644 | 240 | 90 | 36 | 8 | 2 | 1 | 2 052 |
| 10 jaren | 1975 | 99 | 288 | 255 | 115 | 38 | 16 | - | 4 | 1 | 816 |
| | 1974 | 98 | 244 | 222 | 89 | 47 | 16 | 7 | 3 | - | 726 |
| | Totaal | 197 | 532 | 477 | 204 | 85 | 32 | 7 | 7 | 1 | 1 542 |
| 11 jaren | 1974 | 51 | 172 | 178 | 87 | 43 | 16 | 6 | 1 | 4 | 558 |
| | 1973 | 53 | 161 | 178 | 90 | 39 | 26 | 6 | 2 | 2 | 557 |
| | Totaal | 104 | 333 | 356 | 177 | 82 | 42 | 12 | 3 | 6 | 1 115 |
| 12 jaren | 1973 | 48 | 145 | 154 | 60 | 40 | 26 | 6 | 5 | 1 | 485 |
| | 1972 | 41 | 106 | 121 | 67 | 30 | 20 | 8 | 7 | 2 | 402 |
| | Totaal | 89 | 251 | 275 | 127 | 70 | 46 | 14 | 12 | 3 | 887 |
| 13 jaren | 1972 | 29 | 80 | 97 | 59 | 26 | 17 | 12 | 1 | 4 | 325 |
| | 1971 | 27 | 64 | 95 | 44 | 28 | 18 | 12 | 5 | 6 | 299 |
| | Totaal | 56 | 144 | 192 | 103 | 54 | 35 | 24 | 6 | 10 | 624 |

(1) Inclusief de wettige levend geboren maar levenloos aangegeven kinderen, exclusief de doodgeborenen

**Tabel 27.- WETTIGE GEBORTEN NAAR HUN RANG IN HET HUIDIGE HUWELIJK EN DE
DUUR VAN DIT LAATSTE (1) (vervolg)**

JAAR 1985

C.- VLAAMS GEWEST

| DUUR VAN HET HUIDIGE HUWELIJK | JAAR VAN HET HUIDIGE HUWELIJK | Rang der geboorten rekening houdend met de vorige (al dan niet overleden) levend geboren kinderen | | | | | | | | | |
|-------------------------------|-------------------------------|---------------------------------------------------------------------------------------------------|---------------|--------------|--------------|--------------|--------------|--------------|---------------|----------------------|----------------------|
| | | 1ste geboorte | 2de geboorte | 3de geboorte | 4de geboorte | 5de geboorte | 6de geboorte | 7de geboorte | 8ste geboorte | 9de geboorte en meer | Totaal der geboorten |
| 14 jaren | 1971 | 19 | 53 | 79 | 40 | 24 | 14 | 6 | 5 | 7 | 247 |
| | 1970 | 16 | 50 | 69 | 36 | 18 | 11 | 14 | 9 | 4 | 227 |
| | Totaal | 35 | 103 | 148 | 76 | 42 | 25 | 20 | 14 | 11 | 474 |
| 15 jaren | 1970 | 14 | 26 | 45 | 44 | 17 | 14 | 11 | 8 | 7 | 186 |
| | 1969 | 13 | 27 | 58 | 19 | 14 | 11 | 15 | 7 | 10 | 174 |
| | Totaal | 27 | 53 | 103 | 63 | 31 | 25 | 26 | 15 | 17 | 360 |
| 16 jaren | 1969 | 8 | 19 | 26 | 15 | 15 | 11 | 10 | 7 | 5 | 116 |
| | 1968 | 5 | 19 | 33 | 23 | 7 | 5 | 4 | 7 | 3 | 106 |
| | Totaal | 13 | 38 | 59 | 38 | 22 | 16 | 14 | 14 | 8 | 222 |
| 17 jaren | 1968 | 3 | 10 | 18 | 20 | 8 | 6 | 7 | 5 | 9 | 86 |
| | 1967 | 5 | 8 | 17 | 16 | 9 | 6 | 10 | 5 | 3 | 79 |
| | Totaal | 8 | 18 | 35 | 36 | 17 | 12 | 17 | 10 | 12 | 165 |
| 18 jaren | 1967 | 3 | 7 | 12 | 10 | 9 | 8 | 4 | 12 | 11 | 76 |
| | 1966 | 5 | 5 | 12 | 15 | 14 | 9 | 4 | 5 | 12 | 81 |
| | Totaal | 8 | 12 | 24 | 25 | 23 | 17 | 8 | 17 | 23 | 157 |
| 19 jaren | 1966 | - | 3 | 16 | 12 | 11 | 6 | 5 | 7 | 5 | 65 |
| | 1965 | 2 | 4 | 5 | 5 | 3 | 2 | 2 | 3 | 3 | 29 |
| | Totaal | 2 | 7 | 21 | 17 | 14 | 8 | 7 | 10 | 8 | 94 |
| 20 jaren | 1965 | 1 | 3 | 2 | 6 | 7 | 3 | 6 | 2 | 2 | 32 |
| | 1964 | 3 | 3 | 3 | 5 | 4 | 2 | 1 | 3 | 1 | 25 |
| | Totaal | 4 | 6 | 5 | 11 | 11 | 5 | 7 | 5 | 3 | 57 |
| 21 jaren | 1964 | 2 | - | 2 | 6 | 3 | 5 | 1 | 4 | 3 | 26 |
| | 1963 | 1 | 1 | 5 | 1 | 1 | 2 | 4 | 1 | 4 | 20 |
| | Totaal | 3 | 1 | 7 | 7 | 4 | 7 | 5 | 5 | 7 | 46 |
| 22 jaren | 1963 | - | - | - | 1 | 3 | - | 1 | 1 | 4 | 10 |
| | 1962 | 3 | 1 | 1 | 2 | 3 | 1 | - | 2 | 4 | 17 |
| | Totaal | 3 | 1 | 1 | 3 | 6 | 1 | 1 | 3 | 8 | 27 |
| 23 jaren | 1962 | - | 2 | 1 | - | - | 4 | 2 | 3 | 7 | 19 |
| | 1961 | - | - | 1 | - | 1 | - | - | 3 | 3 | 8 |
| | Totaal | - | 2 | 2 | - | 1 | 4 | 2 | 6 | 10 | 27 |
| 24 jaren | 1961 | - | - | - | - | - | 1 | - | - | 3 | 4 |
| | 1960 | - | - | - | 1 | - | 1 | - | 1 | 5 | 8 |
| | Totaal | - | - | - | 1 | - | 2 | - | 1 | 8 | 12 |
| 25 jaren en meer | | 1 | - | 1 | - | - | 2 | 6 | 7 | 17 | 34 |
| Onbekende duur | | 16 | 8 | 7 | 4 | 6 | - | 1 | - | 2 | 44 |
| Algemeen totaal | | 28 649 | 21 321 | 7 677 | 2 112 | 766 | 362 | 185 | 138 | 155 | 61 365 |

(1) Inclusief de wettige levend geboren maar levenloos aangegeven kinderen, exclusief de doodgeborenen

Tabel 27.- WETTIGE GEBORTEN NAAR HUN RANG IN HET HUIDIGE HUWELIJK EN DE DUUR VAN DIT LAATSTE (1)

JAAR 1985

D.- WAALS GEWEST

| DUUR VAN HET HUIDIGE HUWELIJK | JAAR VAN HET HUIDIGE HUWELIJK | Rang der geboorten rekening houdend met de vorige (al dan niet overleden) levend geboren kinderen | | | | | | | | | |
|-------------------------------|-------------------------------|---------------------------------------------------------------------------------------------------|--------------|--------------|--------------|--------------|--------------|--------------|---------------|----------------------|----------------------|
| | | 1ste geboorte | 2de geboorte | 3de geboorte | 4de geboorte | 5de geboorte | 6de geboorte | 7de geboorte | 8ste geboorte | 9de geboorte en meer | Totaal der geboorten |
| < 1 maand | 1985 | 169 | - | - | - | - | - | - | - | - | 169 |
| | 1984 | 6 | - | - | - | - | - | - | - | - | 6 |
| | Totaal | 175 | - | - | - | - | - | - | - | - | 175 |
| < 2 maand | 1985 | 250 | - | - | - | - | - | - | - | - | 250 |
| | 1984 | 24 | - | - | - | - | - | - | - | - | 24 |
| | Totaal | 274 | - | - | - | - | - | - | - | - | 274 |
| < 3 maand | 1985 | 235 | - | - | - | - | - | - | - | - | 235 |
| | 1984 | 47 | - | - | - | - | - | - | - | - | 47 |
| | Totaal | 282 | - | - | - | - | - | - | - | - | 282 |
| < 4 maand | 1985 | 261 | - | - | - | - | - | - | - | - | 261 |
| | 1984 | 98 | - | - | - | - | - | - | - | - | 98 |
| | Totaal | 359 | - | - | - | - | - | - | - | - | 359 |
| < 5 maand | 1985 | 325 | - | - | - | - | - | - | - | - | 325 |
| | 1984 | 212 | - | - | - | - | - | - | - | - | 212 |
| | Totaal | 537 | - | - | - | - | - | - | - | - | 537 |
| < 6 maand | 1985 | 349 | - | - | - | - | - | - | - | - | 349 |
| | 1984 | 244 | - | - | - | - | - | - | - | - | 244 |
| | Totaal | 593 | - | - | - | - | - | - | - | - | 593 |
| < 7 maand | 1985 | 154 | - | - | - | - | - | - | - | - | 154 |
| | 1984 | 203 | - | - | - | - | - | - | - | - | 203 |
| | Totaal | 357 | - | - | - | - | - | - | - | - | 357 |
| < 8 maand | 1985 | 84 | - | - | - | - | - | - | - | - | 84 |
| | 1984 | 161 | - | - | - | - | - | - | - | - | 161 |
| | Totaal | 245 | - | - | - | - | - | - | - | - | 245 |
| < 9 maand | 1985 | 69 | - | - | - | - | - | - | - | - | 69 |
| | 1984 | 238 | - | - | - | - | - | - | - | - | 238 |
| | Totaal | 307 | - | - | - | - | - | - | - | - | 307 |
| 9-<12 maand | 1985 | 97 | 1 | - | - | - | - | - | - | - | 98 |
| | 1984 | 1 147 | 3 | - | - | - | - | - | - | - | 1 150 |
| | Totaal | 1 244 | 4 | - | - | - | - | - | - | - | 1 248 |
| < 1 jaar | 1985 | 1 993 | 1 | - | - | - | - | - | - | - | 1 994 |
| | 1984 | 2 380 | 3 | - | - | - | - | - | - | - | 2 383 |
| | Totaal | 4 373 | 4 | - | - | - | - | - | - | - | 4 377 |

(1) Inclusief de wettige levend geboren maar levenloos aangegeven kinderen, exclusief de doodgeborenen

Tabel 27.- WETTIGE GEBORTEN NAAR HUN RANG IN HET HUIDIGE HUWELIJK EN DE DUUR VAN DIT LAATSTE (1) (vervolg)

JAAR 1985

D.- WAALS GEWEST

| DUUR VAN HET HUIDIGE HUWELIJK | JAAR VAN HET HUIDIGE HUWELIJK | Rang der geboorten rekening houdend met de vorige (al dan niet overleden) levend geboren kinderen | | | | | | | | | |
|-------------------------------|-------------------------------|---------------------------------------------------------------------------------------------------|--------------|--------------|--------------|--------------|--------------|--------------|---------------|----------------------|----------------------|
| | | 1ste geboorte | 2de geboorte | 3de geboorte | 4de geboorte | 5de geboorte | 6de geboorte | 7de geboorte | 8ste geboorte | 9de geboorte en meer | Totaal der geboorten |
| 1 jaar | 1984 | 2 013 | 124 | 2 | - | - | - | - | - | - | 2 139 |
| | 1983 | 1 890 | 259 | 5 | - | - | - | - | - | - | 2 154 |
| | Totaal | 3 903 | 383 | 7 | - | - | - | - | - | - | 4 293 |
| 2 jaren | 1983 | 1 378 | 570 | 14 | 2 | - | - | - | - | - | 1 964 |
| | 1982 | 1 370 | 786 | 44 | 1 | - | - | - | - | - | 2 201 |
| | Totaal | 2 748 | 1 356 | 58 | 3 | - | - | - | - | - | 4 165 |
| 3 jaren | 1982 | 953 | 841 | 75 | 1 | 1 | - | - | - | - | 1 871 |
| | 1981 | 849 | 1 054 | 125 | 8 | - | - | - | - | - | 2 036 |
| | Totaal | 1 802 | 1 895 | 200 | 9 | 1 | - | - | - | - | 3 907 |
| 4 jaren | 1981 | 607 | 861 | 152 | 11 | - | - | - | - | - | 1 631 |
| | 1980 | 526 | 986 | 248 | 35 | 2 | 1 | - | - | - | 1 798 |
| | Totaal | 1 133 | 1 847 | 400 | 46 | 2 | 1 | - | - | - | 3 429 |
| 5 jaren | 1980 | 355 | 854 | 264 | 34 | 3 | 1 | - | - | - | 1 511 |
| | 1979 | 318 | 803 | 329 | 48 | 3 | 3 | - | - | - | 1 504 |
| | Totaal | 673 | 1 657 | 593 | 82 | 6 | 4 | - | - | - | 3 015 |
| 6 jaren | 1979 | 229 | 646 | 286 | 74 | 11 | 1 | 1 | - | - | 1 248 |
| | 1978 | 217 | 602 | 289 | 69 | 8 | - | - | - | - | 1 185 |
| | Totaal | 446 | 1 248 | 575 | 143 | 19 | 1 | 1 | - | - | 2 433 |
| 7 jaren | 1978 | 131 | 472 | 302 | 76 | 13 | 2 | 2 | - | 1 | 999 |
| | 1977 | 140 | 456 | 265 | 78 | 18 | 1 | - | - | - | 958 |
| | Totaal | 271 | 928 | 567 | 154 | 31 | 3 | 2 | - | 1 | 1 957 |
| 8 jaren | 1977 | 94 | 352 | 234 | 68 | 20 | 3 | - | 1 | - | 772 |
| | 1976 | 78 | 312 | 224 | 91 | 27 | 9 | 3 | - | - | 744 |
| | Totaal | 172 | 664 | 458 | 159 | 47 | 12 | 3 | 1 | - | 1 516 |
| 9 jaren | 1976 | 77 | 262 | 208 | 78 | 23 | 8 | 3 | 1 | - | 660 |
| | 1975 | 64 | 193 | 196 | 79 | 29 | 5 | 1 | - | 1 | 568 |
| | Totaal | 141 | 455 | 404 | 157 | 52 | 13 | 4 | 1 | 1 | 1 228 |
| 10 jaren | 1975 | 62 | 157 | 163 | 81 | 24 | 4 | 2 | 1 | - | 494 |
| | 1974 | 53 | 146 | 164 | 84 | 37 | 7 | 1 | 2 | - | 494 |
| | Totaal | 115 | 303 | 327 | 165 | 61 | 11 | 3 | 3 | - | 988 |
| 11 jaren | 1974 | 36 | 119 | 141 | 63 | 38 | 9 | - | - | - | 406 |
| | 1973 | 39 | 85 | 143 | 71 | 16 | 11 | 2 | 1 | 1 | 369 |
| | Totaal | 75 | 204 | 284 | 134 | 54 | 20 | 2 | 1 | 1 | 775 |
| 12 jaren | 1973 | 21 | 91 | 109 | 49 | 18 | 9 | 4 | 1 | 1 | 303 |
| | 1972 | 19 | 71 | 100 | 57 | 28 | 8 | 5 | 3 | - | 291 |
| | Totaal | 40 | 162 | 209 | 106 | 46 | 17 | 9 | 4 | 1 | 594 |
| 13 jaren | 1972 | 13 | 54 | 90 | 45 | 18 | 2 | 3 | - | 1 | 226 |
| | 1971 | 24 | 36 | 70 | 47 | 22 | 16 | 3 | 2 | 1 | 221 |
| | Totaal | 37 | 90 | 160 | 92 | 40 | 18 | 6 | 2 | 2 | 447 |

(1) Inclusief de wettige levend geboren maar levenloos aangegeven kinderen, exclusief de doodgeborenen

**Tabel 27.- WETTIGE GEBORTEN NAAR HUN RANG IN HET HUIDIGE HUWELIJK EN DE
DUUR VAN DIT LAATSTE (1) (vervolg)**

JAAR 1985

D.- WAALS GEWEST

| DUUR VAN HET HUIDIGE HUWELIJK | JAAR VAN HET HUIDIGE HUWELIJK | Rang der geboorten rekening houdend met de vorige (al dan niet overleden) levend geboren kinderen | | | | | | | | | Totaal der geboorten |
|-------------------------------|-------------------------------|---------------------------------------------------------------------------------------------------|---------------|--------------|--------------|--------------|--------------|--------------|---------------|----------------------|----------------------|
| | | 1ste geboorte | 2de geboorte | 3de geboorte | 4de geboorte | 5de geboorte | 6de geboorte | 7de geboorte | 8ste geboorte | 9de geboorte en meer | |
| 14 jaren | 1971 | 14 | 46 | 66 | 28 | 10 | 6 | 1 | - | - | 171 |
| | 1970 | 9 | 24 | 54 | 37 | 12 | 11 | 3 | 1 | 1 | 152 |
| | Totaal | 23 | 70 | 120 | 65 | 22 | 17 | 4 | 1 | 1 | 323 |
| 15 jaren | 1970 | 9 | 19 | 49 | 31 | 10 | 11 | 7 | - | - | 136 |
| | 1969 | 8 | 15 | 36 | 23 | 9 | 12 | 5 | 6 | - | 114 |
| | Totaal | 17 | 34 | 85 | 54 | 19 | 23 | 12 | 6 | - | 250 |
| 16 jaren | 1969 | 6 | 26 | 16 | 14 | 12 | 9 | 6 | 2 | 2 | 93 |
| | 1968 | 11 | 18 | 16 | 15 | 6 | 7 | 5 | 3 | - | 81 |
| | Totaal | 17 | 44 | 32 | 29 | 18 | 16 | 11 | 5 | 2 | 174 |
| 17 jaren | 1968 | 4 | 13 | 21 | 13 | 12 | 5 | - | 3 | 2 | 73 |
| | 1967 | 2 | 9 | 13 | 12 | 9 | 8 | 5 | 2 | 3 | 63 |
| | Totaal | 6 | 22 | 34 | 25 | 21 | 13 | 5 | 5 | 5 | 136 |
| 18 jaren | 1967 | 2 | 8 | 7 | 3 | 8 | 6 | 2 | - | - | 36 |
| | 1966 | 1 | 9 | 11 | 7 | 9 | 8 | 4 | 1 | 3 | 53 |
| | Totaal | 3 | 17 | 18 | 10 | 17 | 14 | 6 | 1 | 3 | 89 |
| 19 jaren | 1966 | 1 | 6 | 11 | 5 | 2 | 4 | - | 3 | - | 32 |
| | 1965 | 2 | 5 | 11 | 4 | 5 | 1 | 1 | 1 | 1 | 31 |
| | Totaal | 3 | 11 | 22 | 9 | 7 | 5 | 1 | 4 | 1 | 63 |
| 20 jaren | 1965 | 2 | 1 | 2 | 3 | - | 7 | 3 | 2 | - | 20 |
| | 1964 | 1 | - | 1 | 3 | 3 | 1 | - | 2 | 1 | 12 |
| | Totaal | 3 | 1 | 3 | 6 | 3 | 8 | 3 | 4 | 1 | 32 |
| 21 jaren | 1964 | - | 2 | 3 | 4 | 2 | 2 | 2 | 1 | - | 16 |
| | 1963 | - | 2 | 3 | 3 | - | 2 | 2 | 1 | 3 | 16 |
| | Totaal | - | 4 | 6 | 7 | 2 | 4 | 4 | 2 | 3 | 32 |
| 22 jaren | 1963 | 1 | 1 | 1 | 2 | 2 | 1 | 1 | - | 5 | 14 |
| | 1962 | - | 2 | 1 | - | 2 | 1 | - | 2 | 2 | 10 |
| | Totaal | 1 | 3 | 2 | 2 | 4 | 2 | 1 | 2 | 7 | 24 |
| 23 jaren | 1962 | - | - | - | - | - | - | - | - | 1 | 1 |
| | 1961 | - | - | - | - | 1 | - | 4 | 1 | 1 | 7 |
| | Totaal | - | - | - | - | 1 | - | 4 | 1 | 2 | 8 |
| 24 jaren | 1961 | - | 1 | - | - | - | - | - | 1 | - | 2 |
| | 1960 | - | - | - | - | 1 | - | 1 | 1 | 1 | 4 |
| | Totaal | - | 1 | - | - | 1 | - | 1 | 2 | 1 | 6 |
| 25 jaren en meer | | - | - | - | 1 | 1 | 1 | 1 | - | 7 | 11 |
| Onbekende duur | | 35 | 17 | 13 | 3 | 3 | - | - | - | 1 | 72 |
| Algemeen totaal | | 16 037 | 11 420 | 4 577 | 1 461 | 478 | 203 | 83 | 45 | 40 | 34 344 |

(1) Inclusief de wettige levend geboren maar levenloos aangegeven kinderen, exclusief de doodgeborenen

Tabel 28.- WETTIGE GEBORTEN NAAR HUN RANG IN HET HUIDIGE HUWELIJK EN HET TIJDSVERLOOP NA DE VOORGAANDE GEBORTE (1)

JAAR 1985

A.- HET RIJK

| TIJD VERLOPEN VANAF DE VORIGE GEBORTE | JAAR VAN DE VORIGE GEBORTE | Rang der geboorten rekening houdend met de vorige (al dan niet overleden) levend geboren kinderen | | | | | | | | |
|---------------------------------------|----------------------------|---------------------------------------------------------------------------------------------------|---------------|--------------|--------------|--------------|--------------|---------------|----------------------|-----------------------------------------|
| | | 2de geboorte | 3de geboorte | 4de geboorte | 5de geboorte | 6de geboorte | 7de geboorte | 8ste geboorte | 9de geboorte en meer | Totaal der geboorten van rang 2 en meer |
| < 1 jaar | 1985 | 39 | 20 | 6 | 2 | 1 | - | - | 1 | 69 |
| | 1984 | 448 | 170 | 80 | 34 | 18 | 10 | 5 | 5 | 770 |
| 1 jaar | 1984 | 3 702 | 1 366 | 500 | 237 | 111 | 46 | 44 | 66 | 6 072 |
| | 1983 | 5 612 | 1 602 | 575 | 224 | 104 | 60 | 44 | 55 | 8 276 |
| 2 jaar | 1983 | 5 549 | 1 589 | 522 | 177 | 90 | 51 | 32 | 32 | 8 042 |
| | 1982 | 5 145 | 1 551 | 450 | 177 | 81 | 53 | 26 | 38 | 7 521 |
| 3 jaar | 1982 | 3 421 | 1 213 | 342 | 109 | 66 | 44 | 16 | 28 | 5 239 |
| | 1981 | 2 821 | 1 033 | 302 | 109 | 52 | 26 | 16 | 21 | 4 380 |
| 4 jaar | 1981 | 1 929 | 840 | 255 | 104 | 56 | 20 | 13 | 12 | 3 229 |
| | 1980 | 1 601 | 728 | 177 | 81 | 40 | 18 | 14 | 7 | 2 666 |
| 5 jaar | 1980 | 1 143 | 574 | 180 | 46 | 24 | 18 | 5 | 7 | 1 997 |
| | 1979 | 828 | 477 | 169 | 58 | 28 | 16 | 4 | 2 | 1 582 |
| 6 jaar | 1979 | 627 | 380 | 91 | 35 | 18 | 4 | 4 | 5 | 1 164 |
| | 1978 | 503 | 320 | 86 | 36 | 17 | 9 | 3 | 2 | 976 |
| 7 jaar | 1978 | 406 | 287 | 73 | 26 | 9 | 4 | 3 | - | 808 |
| | 1977 | 360 | 243 | 62 | 11 | 7 | 5 | 2 | - | 690 |
| 8 jaar | 1977 | 250 | 188 | 44 | 13 | 7 | 2 | 2 | - | 506 |
| | 1976 | 202 | 159 | 48 | 21 | 3 | 3 | 4 | 1 | 441 |
| 9 jaar | 1976 | 174 | 140 | 21 | 11 | 5 | 3 | 4 | - | 358 |
| | 1975 | 147 | 115 | 25 | 13 | 4 | 1 | - | - | 305 |
| 10 jaar | 1975 | 128 | 87 | 23 | 8 | 3 | 1 | 2 | 1 | 253 |
| | 1974 | 102 | 70 | 24 | 3 | 1 | 1 | 1 | 1 | 203 |
| 11 jaar | 1974 | 96 | 60 | 19 | 10 | 4 | - | 2 | 1 | 192 |
| | 1973 | 87 | 54 | 21 | 5 | 3 | - | - | 2 | 172 |
| 12 jaar | 1973 | 53 | 54 | 9 | 7 | - | 2 | - | 1 | 126 |
| | 1972 | 73 | 42 | 9 | 4 | 4 | - | 1 | - | 133 |
| 13 jaar | 1972 | 31 | 25 | 9 | 4 | 5 | - | - | - | 74 |
| | 1971 | 28 | 31 | 9 | 3 | 1 | - | - | - | 72 |
| 14 jaar | 1971 | 25 | 19 | 8 | - | 1 | - | - | - | 53 |
| | 1970 | 35 | 21 | 6 | 3 | 1 | - | - | - | 66 |
| 15 jaar | 1970 | 15 | 16 | 3 | - | - | - | - | - | 34 |
| | 1969 | 7 | 12 | 1 | 1 | 1 | - | - | - | 22 |
| 16 jaar | 1969 | 10 | 7 | 1 | 1 | - | - | - | - | 19 |
| | 1968 | 10 | 5 | 2 | 1 | - | - | - | - | 18 |
| 17 jaar | 1968 | 7 | 6 | 3 | - | - | - | - | - | 16 |
| | 1967 | 4 | 4 | - | 1 | - | - | - | - | 9 |
| 18 jaar | 1967 | 1 | 4 | - | 1 | - | - | - | - | 6 |
| | 1966 | 4 | 1 | 1 | - | - | - | - | - | 6 |
| 19 jaar | 1966 | 5 | 3 | - | 1 | - | - | - | - | 9 |
| | 1965 | 1 | 1 | - | - | 1 | - | - | - | 3 |
| 20 jaar | 1965 | 2 | - | - | - | - | - | - | - | 2 |
| | 1964 | - | 1 | - | - | - | - | - | - | 1 |
| 21 jaar en meer | | 1 | - | - | - | 1 | - | - | - | 2 |
| Onbekend | | 104 | 68 | 43 | 24 | 15 | 12 | 3 | 4 | 273 |
| Algemeen totaal | | 35 736 | 13 586 | 4 199 | 1 601 | 782 | 409 | 250 | 292 | 56 855 |

(1) Inclusief de wettige levend geboren maar levenloos aangegeven kinderen, exclusief de doodgeborenen

Tabel 28.- WETTIGE GEBORTEN NAAR HUN RANG IN HET HUIDIGE HUWELIJK EN HET TIJDSVERLOOP NA DE VOORGAANDE GEBORTE (1)

JAAR 1985

B.- BRUSSELS GEWEST

| TIJD VERLOPEN VANAF DE VORIGE GEBORTE | JAAR VAN DE VORIGE GEBORTE | Rang der geboorten rekening houdend met de vorige (al dan niet overleden) levend geboren kinderen | | | | | | | | |
|---------------------------------------|----------------------------|---------------------------------------------------------------------------------------------------|--------------|--------------|--------------|--------------|--------------|---------------|----------------------|-----------------------------------------|
| | | 2de geboorte | 3de geboorte | 4de geboorte | 5de geboorte | 6de geboorte | 7de geboorte | 8ste geboorte | 9de geboorte en meer | Totaal der geboorten van rang 2 en meer |
| < 1 jaar | 1985 | 5 | 4 | 3 | - | - | - | - | - | 12 |
| | 1984 | 52 | 19 | 16 | 11 | 6 | 4 | 2 | 2 | 112 |
| 1 jaar | 1984 | 268 | 132 | 72 | 47 | 30 | 18 | 11 | 17 | 595 |
| | 1983 | 464 | 139 | 75 | 49 | 30 | 15 | 7 | 12 | 791 |
| 2 jaar | 1983 | 478 | 168 | 69 | 39 | 21 | 16 | 10 | 8 | 809 |
| | 1982 | 400 | 151 | 72 | 36 | 23 | 17 | 7 | 18 | 724 |
| 3 jaar | 1982 | 280 | 105 | 43 | 22 | 10 | 16 | 3 | 12 | 491 |
| | 1981 | 211 | 109 | 47 | 23 | 13 | 11 | 6 | 10 | 430 |
| 4 jaar | 1981 | 165 | 88 | 42 | 23 | 20 | 9 | 2 | 4 | 353 |
| | 1980 | 141 | 73 | 28 | 24 | 10 | 6 | 5 | 4 | 291 |
| 5 jaar | 1980 | 107 | 58 | 21 | 9 | 7 | 7 | 2 | 4 | 215 |
| | 1979 | 67 | 41 | 26 | 13 | 14 | 5 | 1 | 1 | 168 |
| 6 jaar | 1979 | 55 | 42 | 16 | 7 | 2 | 2 | 2 | 1 | 127 |
| | 1978 | 48 | 29 | 14 | 12 | 7 | - | - | 1 | 111 |
| 7 jaar | 1978 | 44 | 19 | 10 | 2 | 2 | 1 | 2 | - | 80 |
| | 1977 | 39 | 17 | 7 | 3 | - | 1 | 2 | - | 69 |
| 8 jaar | 1977 | 24 | 16 | 5 | 1 | 1 | 1 | 1 | - | 49 |
| | 1976 | 17 | 14 | 6 | 5 | - | - | - | - | 42 |
| 9 jaar | 1976 | 7 | 4 | 4 | - | 3 | 2 | 1 | - | 21 |
| | 1975 | 7 | 7 | 1 | 3 | 1 | 1 | - | - | 20 |
| 10 jaar | 1975 | 9 | 7 | 2 | 2 | 3 | - | - | - | 23 |
| | 1974 | 18 | 6 | 4 | 1 | - | - | - | 1 | 30 |
| 11 jaar | 1974 | 11 | 6 | 2 | 1 | - | - | 1 | - | 21 |
| | 1973 | 7 | 7 | 5 | - | - | - | - | - | 19 |
| 12 jaar | 1973 | 2 | 5 | - | 2 | - | - | - | - | 9 |
| | 1972 | 6 | 3 | - | - | - | - | 1 | - | 10 |
| 13 jaar | 1972 | 1 | 2 | - | - | 1 | - | - | - | 4 |
| | 1971 | 5 | 7 | - | - | 1 | - | - | - | 13 |
| 14 jaar | 1971 | 3 | 3 | 1 | - | - | - | - | - | 7 |
| | 1970 | 3 | 3 | - | - | - | - | - | - | 6 |
| 15 jaar | 1970 | 2 | - | - | - | - | - | - | - | 2 |
| | 1969 | - | 1 | - | - | - | - | - | - | 1 |
| 16 jaar | 1969 | - | 1 | - | - | - | - | - | - | 1 |
| | 1968 | 3 | 2 | - | 1 | - | - | - | - | 6 |
| 17 jaar | 1968 | 1 | - | 1 | - | - | - | - | - | 2 |
| | 1967 | 2 | 1 | - | - | - | - | - | - | 3 |
| 18 jaar | 1967 | - | 1 | - | - | - | - | - | - | 1 |
| | 1966 | 1 | - | - | - | - | - | - | - | 1 |
| 19 jaar | 1966 | - | - | - | - | - | - | - | - | - |
| | 1965 | - | - | - | - | - | - | - | - | - |
| 20 jaar | 1965 | - | - | - | - | - | - | - | - | - |
| | 1964 | - | - | - | - | - | - | - | - | - |
| 21 jaar en meer | | - | - | - | - | 1 | - | - | - | 1 |
| Onbekend | | 42 | 42 | 34 | 21 | 11 | 9 | 1 | 2 | 162 |
| Algemeen totaal | | 2 995 | 1 332 | 626 | 357 | 217 | 141 | 67 | 97 | 5 832 |

(1) Inclusief de wettige levend geboren maar levenloos aangegeven kinderen, exclusief de doodgeborenen

Tabel 28.- WETTIGE GEBOORTEN NAAR HUN RANG IN HET HUIDIGE HUWELIJK EN HET TIJDSVERLOOP NA DE VOORGAANDE GEBOORTE (1)

JAAR 1985

C.- VLAAMS GEWEST

| TIJD VERLOPEN VANAF DE VORIGE GEBOORTE | JAAR VAN DE VORIGE GEBOORTE | Rang der geboorten rekening houdend met de vorige (al dan niet overleden) levend geboren kinderen | | | | | | | | |
|----------------------------------------|-----------------------------|---------------------------------------------------------------------------------------------------|--------------|--------------|--------------|--------------|--------------|---------------|----------------------|-----------------------------------------|
| | | 2de geboorte | 3de geboorte | 4de geboorte | 5de geboorte | 6de geboorte | 7de geboorte | 8ste geboorte | 9de geboorte en meer | Totaal der geboorten van rang 2 en meer |
| < 1 jaar | 1985 | 22 | 13 | 1 | 1 | 1 | - | - | 1 | 39 |
| | 1984 | 260 | 92 | 44 | 17 | 7 | 5 | 2 | 2 | 429 |
| 1 jaar | 1984 | 2 397 | 835 | 277 | 130 | 61 | 18 | 28 | 46 | 3 792 |
| | 1983 | 3 641 | 996 | 327 | 118 | 47 | 36 | 27 | 34 | 5 226 |
| 2 jaar | 1983 | 3 503 | 962 | 274 | 84 | 54 | 28 | 18 | 16 | 4 939 |
| | 1982 | 3 215 | 902 | 216 | 81 | 40 | 30 | 13 | 18 | 4 515 |
| 3 jaar | 1982 | 2 110 | 682 | 170 | 52 | 28 | 21 | 10 | 11 | 3 084 |
| | 1981 | 1 652 | 584 | 145 | 53 | 22 | 11 | 6 | 8 | 2 481 |
| 4 jaar | 1981 | 1 013 | 484 | 130 | 50 | 26 | 4 | 8 | 8 | 1 723 |
| | 1980 | 855 | 412 | 90 | 35 | 19 | 5 | 8 | 3 | 1 427 |
| 5 jaar | 1980 | 579 | 286 | 77 | 24 | 9 | 6 | 3 | 1 | 985 |
| | 1979 | 415 | 255 | 83 | 29 | 8 | 5 | 2 | - | 797 |
| 6 jaar | 1979 | 299 | 203 | 37 | 10 | 9 | - | - | 2 | 560 |
| | 1978 | 247 | 151 | 39 | 13 | 5 | 5 | 2 | 1 | 463 |
| 7 jaar | 1978 | 203 | 140 | 30 | 12 | 4 | 3 | 1 | - | 393 |
| | 1977 | 175 | 132 | 31 | 2 | 3 | - | - | - | 343 |
| 8 jaar | 1977 | 111 | 104 | 20 | 11 | 2 | 1 | 1 | - | 250 |
| | 1976 | 103 | 60 | 20 | 9 | 1 | 3 | 4 | 1 | 201 |
| 9 jaar | 1976 | 82 | 65 | 8 | 5 | 1 | - | 2 | - | 163 |
| | 1975 | 75 | 53 | 10 | 7 | 3 | - | - | - | 148 |
| 10 jaar | 1975 | 55 | 40 | 6 | 2 | - | - | 1 | - | 104 |
| | 1974 | 55 | 37 | 13 | - | - | - | 1 | - | 106 |
| 11 jaar | 1974 | 44 | 29 | 10 | 4 | 1 | - | 1 | - | 89 |
| | 1973 | 44 | 29 | 10 | 2 | 2 | - | - | 2 | 89 |
| 12 jaar | 1973 | 19 | 32 | 7 | 2 | - | 2 | - | - | 62 |
| | 1972 | 37 | 16 | 6 | 4 | 2 | - | - | - | 65 |
| 13 jaar | 1972 | 17 | 13 | 6 | 3 | 3 | - | - | - | 42 |
| | 1971 | 14 | 11 | 4 | 1 | - | - | - | - | 30 |
| 14 jaar | 1971 | 11 | 5 | 3 | - | 1 | - | - | - | 20 |
| | 1970 | 21 | 11 | 3 | 1 | - | - | - | - | 36 |
| 15 jaar | 1970 | 3 | 8 | 2 | - | - | - | - | - | 13 |
| | 1969 | 5 | 7 | 1 | - | 1 | - | - | - | 14 |
| 16 jaar | 1969 | 4 | 3 | - | 1 | - | - | - | - | 8 |
| | 1968 | - | 2 | 2 | - | - | - | - | - | 4 |
| 17 jaar | 1968 | 2 | 3 | 2 | - | - | - | - | - | 7 |
| | 1967 | 2 | 2 | - | - | - | - | - | - | 4 |
| 18 jaar | 1967 | - | 1 | - | - | - | - | - | - | 1 |
| | 1966 | 1 | 1 | 1 | - | - | - | - | - | 3 |
| 19 jaar | 1966 | 1 | 2 | - | 1 | - | - | - | - | 4 |
| | 1965 | 1 | - | - | - | 1 | - | - | - | 2 |
| 20 jaar | 1965 | 1 | - | - | - | - | - | - | - | 1 |
| | 1964 | - | 1 | - | - | - | - | - | - | 1 |
| 21 jaar en meer | | 1 | - | - | - | - | - | - | - | 1 |
| Onbekend | | 26 | 13 | 7 | 2 | 1 | 2 | - | 1 | 52 |
| Algemeen totaal | | 21 321 | 7 677 | 2 112 | 766 | 362 | 185 | 138 | 155 | 32 716 |

(1) Inclusief de wettige levend geboren maar levenloos aangegeven kinderen, exclusief de doodgeborenen

Tabel 28.- WETTIGE GEBORTEN NAAR HUN RANG IN HET HUIDIGE HUWELIJK EN HET TIJDSVERLOOP NA DE VOORGAANDE GEBORTE (1)

JAAR 1985

D.- WAALS GEWEST

| TIJD VERLOPEN VANAF DE VORIGE GEBORTE | JAAR VAN DE VORIGE GEBORTE | Rang der geboorten rekening houdend met de vorige (al dan niet overleden) levend geboren kinderen | | | | | | | | |
|---------------------------------------|----------------------------|---------------------------------------------------------------------------------------------------|--------------|--------------|--------------|--------------|--------------|---------------|----------------------|-----------------------------------------|
| | | 2de geboorte | 3de geboorte | 4de geboorte | 5de geboorte | 6de geboorte | 7de geboorte | 8ste geboorte | 9de geboorte en meer | Totaal der geboorten van rang 2 en meer |
| < 1 jaar | 1985 | 12 | 3 | 2 | 1 | - | - | - | - | 18 |
| | 1984 | 136 | 59 | 20 | 6 | 5 | 1 | 1 | 1 | 229 |
| 1 jaar | 1984 | 1 037 | 399 | 151 | 60 | 20 | 10 | 5 | 3 | 1 685 |
| | 1983 | 1 507 | 467 | 173 | 57 | 27 | 9 | 10 | 9 | 2 259 |
| 2 jaar | 1983 | 1 568 | 459 | 179 | 54 | 15 | 7 | 4 | 8 | 2 294 |
| | 1982 | 1 530 | 498 | 162 | 60 | 18 | 6 | 6 | 2 | 2 282 |
| 3 jaar | 1982 | 1 031 | 426 | 129 | 35 | 28 | 7 | 3 | 5 | 1 664 |
| | 1981 | 958 | 340 | 110 | 33 | 17 | 4 | 4 | 3 | 1 469 |
| 4 jaar | 1981 | 751 | 268 | 83 | 31 | 10 | 7 | 3 | - | 1 153 |
| | 1980 | 605 | 243 | 59 | 22 | 11 | 7 | 1 | - | 948 |
| 5 jaar | 1980 | 457 | 230 | 82 | 13 | 8 | 5 | - | 2 | 797 |
| | 1979 | 346 | 181 | 60 | 16 | 6 | 6 | 1 | 1 | 617 |
| 6 jaar | 1979 | 273 | 135 | 38 | 18 | 7 | 2 | 2 | 2 | 477 |
| | 1978 | 208 | 140 | 33 | 11 | 5 | 4 | 1 | - | 402 |
| 7 jaar | 1978 | 159 | 128 | 33 | 12 | 3 | - | - | - | 335 |
| | 1977 | 146 | 94 | 24 | 6 | 4 | 4 | - | - | 278 |
| 8 jaar | 1977 | 115 | 68 | 19 | 1 | 4 | - | - | - | 207 |
| | 1976 | 82 | 85 | 22 | 7 | 2 | - | - | - | 198 |
| 9 jaar | 1976 | 85 | 71 | 9 | 6 | 1 | 1 | 1 | - | 174 |
| | 1975 | 65 | 55 | 14 | 3 | - | - | - | - | 137 |
| 10 jaar | 1975 | 64 | 40 | 15 | 4 | - | 1 | 1 | 1 | 126 |
| | 1974 | 29 | 27 | 7 | 2 | 1 | 1 | - | - | 67 |
| 11 jaar | 1974 | 41 | 25 | 7 | 5 | 3 | - | - | 1 | 82 |
| | 1973 | 36 | 18 | 6 | 3 | 1 | - | - | - | 64 |
| 12 jaar | 1973 | 32 | 17 | 2 | 3 | - | - | - | 1 | 55 |
| | 1972 | 30 | 23 | 3 | - | 2 | - | - | - | 58 |
| 13 jaar | 1972 | 13 | 10 | 3 | 1 | 1 | - | - | - | 28 |
| | 1971 | 9 | 13 | 5 | 2 | - | - | - | - | 29 |
| 14 jaar | 1971 | 11 | 11 | 4 | - | - | - | - | - | 26 |
| | 1970 | 11 | 7 | 3 | 2 | 1 | - | - | - | 24 |
| 15 jaar | 1970 | 10 | 8 | 1 | - | - | - | - | - | 19 |
| | 1969 | 2 | 4 | - | 1 | - | - | - | - | 7 |
| 16 jaar | 1969 | 6 | 3 | 1 | - | - | - | - | - | 10 |
| | 1968 | 7 | 1 | - | - | - | - | - | - | 8 |
| 17 jaar | 1968 | 4 | 3 | - | - | - | - | - | - | 7 |
| | 1967 | - | 1 | - | 1 | - | - | - | - | 2 |
| 18 jaar | 1967 | 1 | 2 | - | 1 | - | - | - | - | 4 |
| | 1966 | 2 | - | - | - | - | - | - | - | 2 |
| 19 jaar | 1966 | 4 | 1 | - | - | - | - | - | - | 5 |
| | 1965 | - | 1 | - | - | - | - | - | - | 1 |
| 20 jaar | 1965 | 1 | - | - | - | - | - | - | - | 1 |
| | 1964 | - | - | - | - | - | - | - | - | - |
| 21 jaar en meer | | - | - | - | - | - | - | - | - | - |
| Onbekend | | 36 | 13 | 2 | 1 | 3 | 1 | 2 | 1 | 59 |
| Algemeen totaal | | 11 420 | 4 577 | 1 461 | 478 | 203 | 83 | 45 | 40 | 18 307 |

(1) Inclusief de wettige levend geboren maar levenloos aangegeven kinderen, exclusief de doodgeborenen

Tabel 29.- WETTIGE GEBOORTEN NAAR DE LEEFTIJD VAN DE MOEDER, HUN RANG IN

A.- HET RIJK

| RANG DER GEBOORTEN EN SOCIALE STAND VAN DE MOEDER | Leeftijd van de moeder | | | | | | | | | Totaal |
|---------------------------------------------------------|------------------------|-----------------|-----------------|-----------------|-----------------|-----------------|-----------------|--------------------|-----------------------------|----------------|
| | < 15 jaar | 15 - 19 jaar | 20 - 24 jaar | 25 - 29 jaar | 30 - 34 jaar | 35 - 39 jaar | 40 - 44 jaar | 45 jaar en meer | Leeftijd niet vermeld | |
| 1e geboorte | | | | | | | | | | |
| Werkgever | - | - | 2 | 3 | - | - | - | - | - | 5 |
| Zelfstandige | - | 25 | 510 | 802 | 250 | 40 | 11 | - | 1 | 1 639 |
| Bediende | 1 | 351 | 9 785 | 11 923 | 2 583 | 552 | 50 | 7 | 8 | 25 260 |
| Arbeider | - | 556 | 4 944 | 2 696 | 614 | 150 | 15 | 3 | - | 8 978 |
| Helper | - | 34 | 256 | 163 | 49 | 6 | - | - | - | 508 |
| Zonder beroep | 1 | 1 641 | 4 814 | 2 435 | 853 | 300 | 61 | 3 | 2 | 10 110 |
| Totaal | 2 | 2 607 | 20 311 | 18 022 | 4 349 | 1 048 | 137 | 13 | 11 | 46 500 |
| 2e geboorte | | | | | | | | | | |
| Werkgever | - | - | 1 | 4 | 2 | 2 | - | - | - | 9 |
| Zelfstandige | - | 2 | 203 | 626 | 347 | 50 | 6 | 2 | - | 1 236 |
| Bediende | - | 31 | 2 729 | 10 536 | 3 860 | 585 | 50 | 3 | 7 | 17 801 |
| Arbeider | - | 52 | 2 116 | 3 036 | 908 | 163 | 6 | 1 | 3 | 6 285 |
| Helper | - | 1 | 97 | 168 | 69 | 8 | 1 | - | 1 | 345 |
| Zonder beroep | - | 326 | 2 965 | 3 149 | 1 275 | 332 | 44 | 2 | 1 | 8 094 |
| Totaal | - | 412 | 8 111 | 17 519 | 6 461 | 1 140 | 107 | 8 | 12 | 33 770 |
| 3e geboorte | | | | | | | | | | |
| Werkgever | - | - | - | 4 | 1 | - | - | - | - | 5 |
| Zelfstandige | - | - | 25 | 163 | 234 | 67 | 5 | - | - | 494 |
| Bediende | - | 1 | 251 | 2 317 | 2 136 | 470 | 31 | - | 2 | 5 208 |
| Arbeider | - | 4 | 357 | 982 | 520 | 139 | 15 | 2 | 2 | 2 021 |
| Helper | - | - | 11 | 51 | 50 | 12 | 3 | - | - | 127 |
| Zonder beroep | - | 29 | 982 | 2 094 | 1 381 | 448 | 58 | 6 | 1 | 4 999 |
| Totaal | - | 34 | 1 626 | 5 611 | 4 322 | 1 136 | 112 | 8 | 5 | 12 854 |
| 4e geboorte | | | | | | | | | | |
| Werkgever | - | - | - | - | - | - | - | - | - | - |
| Zelfstandige | - | - | 3 | 24 | 67 | 32 | 4 | - | - | 130 |
| Bediende | - | - | 24 | 256 | 517 | 191 | 18 | - | 1 | 1 007 |
| Arbeider | - | - | 39 | 182 | 174 | 47 | 13 | - | - | 455 |
| Helper | - | - | 1 | 12 | 18 | 5 | 1 | - | - | 37 |
| Zonder beroep | - | 7 | 282 | 933 | 746 | 330 | 48 | 1 | 1 | 2 348 |
| Totaal | - | 7 | 349 | 1 407 | 1 522 | 605 | 84 | 1 | 2 | 3 977 |
| 5e geboorte en meer | | | | | | | | | | |
| Werkgever | - | - | - | - | - | - | - | - | - | - |
| Zelfstandige | - | - | - | 8 | 17 | 23 | 3 | 2 | - | 53 |
| Bediende | - | - | 2 | 21 | 126 | 69 | 13 | 2 | - | 233 |
| Arbeider | - | - | 3 | 65 | 84 | 47 | 8 | 3 | - | 210 |
| Helper | - | - | - | 4 | 5 | 2 | 3 | - | - | 14 |
| Zonder beroep | - | 1 | 101 | 683 | 981 | 624 | 249 | 44 | 2 | 2 685 |
| Totaal | - | 1 | 106 | 781 | 1 213 | 765 | 276 | 51 | 2 | 3 195 |
| Beroep onbekend | - | 197 | 1 930 | 2 450 | 890 | 223 | 35 | 3 | 1 | 5 729 |
| Algemeen totaal | 2 | 3 258 | 32 433 | 45 790 | 18 757 | 4 917 | 751 | 84 | 33 | 106 025 |

(1) Inclusief de wettige levend geboren kinderen maar levenloos aangegeven, exclusief de doodgeborenen

HET HUIDIGE HUWELIJK EN DE SOCIALE STAND VAN DE OUDERS (1)

JAAR 1985

A.- HET RIJK

| RANG DER GEBORTEN EN SOCIALE STAND VAN DE MOEDER | Sociale stand van de vader | | | | | | | Totaal |
|--------------------------------------------------------|----------------------------|-------------------|---------------|---------------|------------|------------------|--------------------|----------------|
| | Werkgever | Zelfstan- dige | Bediende | Werkman | Helper | Zonder beroep | Beroep onbekend | |
| 1e geboorte | | | | | | | | |
| Werkgever | 4 | - | - | - | 1 | - | - | 5 |
| Zelfstandige | 2 | 666 | 570 | 349 | 20 | 32 | - | 1 639 |
| Bediende | 30 | 2 226 | 14 747 | 7 603 | 93 | 547 | 14 | 25 260 |
| Arbeider | - | 310 | 1 737 | 6 583 | 45 | 294 | 9 | 8 978 |
| Helper | 1 | 271 | 93 | 122 | 11 | 10 | - | 508 |
| Zonder beroep | 21 | 1 206 | 2 716 | 4 985 | 55 | 1 105 | 22 | 10 110 |
| Totaal | 58 | 4 679 | 19 863 | 19 642 | 225 | 1 988 | 45 | 46 500 |
| 2e geboorte | | | | | | | | |
| Werkgever | 3 | - | 3 | 2 | - | 1 | - | 9 |
| Zelfstandige | 2 | 477 | 444 | 279 | 14 | 18 | 2 | 1 236 |
| Bediende | 27 | 1 681 | 10 998 | 4 814 | 57 | 207 | 17 | 17 801 |
| Arbeider | 1 | 214 | 1 172 | 4 683 | 29 | 176 | 10 | 6 285 |
| Helper | 1 | 232 | 44 | 55 | 9 | 4 | - | 345 |
| Zonder beroep | 27 | 1 142 | 2 194 | 4 007 | 53 | 653 | 18 | 8 094 |
| Totaal | 61 | 3 746 | 14 855 | 13 840 | 162 | 1 059 | 47 | 33 770 |
| 3e geboorte | | | | | | | | |
| Werkgever | 2 | - | - | 3 | - | - | - | 5 |
| Zelfstandige | - | 233 | 168 | 84 | 3 | 5 | 1 | 494 |
| Bediende | 6 | 601 | 3 412 | 1 110 | 15 | 54 | 10 | 5 208 |
| Arbeider | 1 | 62 | 349 | 1 527 | 2 | 77 | 3 | 2 021 |
| Helper | 2 | 90 | 12 | 21 | 1 | 1 | - | 127 |
| Zonder beroep | 10 | 730 | 1 344 | 2 510 | 28 | 359 | 18 | 4 999 |
| Totaal | 21 | 1 716 | 5 285 | 5 255 | 49 | 496 | 32 | 12 854 |
| 4e geboorte | | | | | | | | |
| Werkgever | - | - | - | - | - | - | - | - |
| Zelfstandige | - | 56 | 38 | 31 | 2 | 3 | - | 130 |
| Bediende | 2 | 142 | 663 | 170 | 2 | 27 | 1 | 1 007 |
| Arbeider | - | 18 | 58 | 345 | 3 | 30 | 1 | 455 |
| Helper | - | 32 | 2 | 3 | - | - | - | 37 |
| Zonder beroep | 6 | 276 | 488 | 1 333 | 10 | 224 | 11 | 2 348 |
| Totaal | 8 | 524 | 1 249 | 1 882 | 17 | 284 | 13 | 3 977 |
| 5e geboorte en meer | | | | | | | | |
| Werkgever | - | - | - | - | - | - | - | - |
| Zelfstandige | - | 18 | 14 | 19 | - | 1 | 1 | 53 |
| Bediende | - | 27 | 162 | 39 | - | 5 | - | 233 |
| Arbeider | - | 7 | 16 | 161 | - | 25 | 1 | 210 |
| Helper | - | 12 | - | 2 | - | - | - | 14 |
| Zonder beroep | 4 | 223 | 287 | 1 699 | 16 | 447 | 9 | 2 685 |
| Totaal | 4 | 287 | 479 | 1 920 | 16 | 478 | 11 | 3 195 |
| Beroep onbekend | - | 3 | 4 | 11 | - | 5 | 5 706 | 5 729 |
| Algemeen totaal | 152 | 10 955 | 41 735 | 42 550 | 469 | 4 310 | 5 854 | 106 025 |

Tabel 29.- WETTIGE GEBORTEN NAAR DE LEEFTIJD VAN DE MOEDER, HUN RANG IN

B.- BRUSSELS GEWEST

| RANG DER GEBORTEN EN SOCIALE STAND VAN DE MOEDER | Leeftijd van de moeder | | | | | | | | | Totaal |
|--------------------------------------------------------|------------------------|-----------------|-----------------|-----------------|-----------------|-----------------|-----------------|--------------------|-----------------------------|---------------|
| | < 15 jaar | 15 - 19 jaar | 20 - 24 jaar | 25 - 29 jaar | 30 - 34 jaar | 35 - 39 jaar | 40 - 44 jaar | 45 jaar en meer | Leeftijd niet vermeld | |
| 1e geboorte | | | | | | | | | | |
| Werkgever | - | - | - | 1 | - | - | - | - | - | 1 |
| Zelfstandige | - | 1 | 19 | 98 | 46 | 5 | - | - | - | 169 |
| Bediende | - | 20 | 688 | 1 167 | 352 | 96 | 13 | 1 | - | 2 337 |
| Arbeider | - | 37 | 238 | 126 | 48 | 8 | 2 | - | - | 459 |
| Helper | - | 2 | 11 | 15 | 8 | 2 | - | - | - | 38 |
| Zonder beroep | - | 218 | 606 | 417 | 176 | 46 | 9 | - | - | 1 472 |
| Totaal | - | 278 | 1 562 | 1 824 | 630 | 157 | 24 | 1 | - | 4 476 |
| 2e geboorte | | | | | | | | | | |
| Werkgever | - | - | 1 | 1 | 1 | 1 | - | - | - | 4 |
| Zelfstandige | - | - | 4 | 50 | 38 | 4 | 1 | - | - | 97 |
| Bediende | - | 2 | 153 | 709 | 391 | 97 | 11 | - | - | 1 363 |
| Arbeider | - | 5 | 108 | 163 | 49 | 22 | - | - | - | 347 |
| Helper | - | - | 5 | 15 | 7 | - | - | - | - | 27 |
| Zonder beroep | - | 75 | 375 | 435 | 214 | 44 | 12 | - | - | 1 155 |
| Totaal | - | 82 | 646 | 1 373 | 700 | 168 | 24 | - | - | 2 993 |
| 3e geboorte | | | | | | | | | | |
| Werkgever | - | - | - | - | - | - | - | - | - | - |
| Zelfstandige | - | - | 1 | 11 | 18 | 7 | 1 | - | - | 38 |
| Bediende | - | - | 12 | 110 | 173 | 49 | 10 | - | - | 354 |
| Arbeider | - | 1 | 29 | 69 | 43 | 20 | 1 | - | - | 163 |
| Helper | - | - | 1 | 4 | 6 | 2 | - | - | - | 13 |
| Zonder beroep | - | 6 | 206 | 317 | 167 | 55 | 7 | 3 | - | 761 |
| Totaal | - | 7 | 249 | 511 | 407 | 133 | 19 | 3 | - | 1 329 |
| 4e geboorte | | | | | | | | | | |
| Werkgever | - | - | - | - | - | - | - | - | - | - |
| Zelfstandige | - | - | 1 | 3 | 5 | 1 | - | - | - | 10 |
| Bediende | - | - | 2 | 8 | 39 | 25 | 3 | - | - | 77 |
| Arbeider | - | - | 4 | 30 | 34 | 6 | 1 | - | - | 75 |
| Helper | - | - | - | - | 1 | - | - | - | - | 1 |
| Zonder beroep | - | 1 | 72 | 214 | 112 | 58 | 5 | - | - | 462 |
| Totaal | - | 1 | 79 | 255 | 191 | 90 | 9 | - | - | 625 |
| 5e geboorte en meer | | | | | | | | | | |
| Werkgever | - | - | - | - | - | - | - | - | - | - |
| Zelfstandige | - | - | - | 2 | 1 | 2 | 1 | 1 | - | 7 |
| Bediende | - | - | - | 2 | 13 | 3 | 1 | 1 | - | 20 |
| Arbeider | - | - | 2 | 13 | 19 | 11 | 3 | - | - | 48 |
| Helper | - | - | - | - | - | - | - | - | - | - |
| Zonder beroep | - | - | 34 | 209 | 321 | 153 | 71 | 14 | - | 802 |
| Totaal | - | - | 36 | 226 | 354 | 169 | 76 | 16 | - | 877 |
| Beroep onbekend | - | 1 | 1 | 9 | 4 | - | 1 | - | - | 16 |
| Algemeen totaal | - | 369 | 2 573 | 4 198 | 2 286 | 717 | 153 | 20 | - | 10 316 |

(1) Inclusief de wettige levend geboren kinderen maar levenloos aangegeven, exclusief de doodgeborenen

HET HUIDIGE HUWELIJK EN DE SOCIALE STAND VAN DE OUDERS (1)

JAAR 1985

B.- BRUSSELS GEWEST

| RANG DER GEBOORTEN EN SOCIALE STAND VAN DE MOEDER | Sociale stand van de vader | | | | | | | Totaal |
|---------------------------------------------------------|----------------------------|-------------------|--------------|--------------|-----------|------------------|--------------------|---------------|
| | Werkgever | Zelfstan- dige | Bediende | Werkman | Helper | Zonder beroep | Beroep onbekend | |
| 1e geboorte | | | | | | | | |
| Werkgever | 1 | - | - | - | - | - | - | 1 |
| Zelfstandige | - | 80 | 65 | 14 | 1 | 9 | - | 169 |
| Bediende | 9 | 224 | 1 586 | 382 | 3 | 127 | 6 | 2 337 |
| Arbeider | - | 11 | 88 | 301 | 4 | 52 | 3 | 459 |
| Helper | - | 16 | 12 | 6 | - | 4 | - | 38 |
| Zonder beroep | 4 | 113 | 502 | 535 | 4 | 310 | 4 | 1 472 |
| Totaal | 14 | 444 | 2 253 | 1 238 | 12 | 502 | 13 | 4 476 |
| 2e geboorte | | | | | | | | |
| Werkgever | 2 | - | 1 | - | - | 1 | - | 4 |
| Zelfstandige | - | 51 | 37 | 4 | 1 | 4 | - | 97 |
| Bediende | 3 | 164 | 912 | 242 | 2 | 38 | 2 | 1 363 |
| Arbeider | - | 13 | 61 | 241 | 2 | 30 | - | 347 |
| Helper | - | 17 | 4 | 6 | - | - | - | 27 |
| Zonder beroep | 4 | 109 | 368 | 456 | 5 | 211 | 2 | 1 155 |
| Totaal | 9 | 354 | 1 383 | 949 | 10 | 284 | 4 | 2 993 |
| 3e geboorte | | | | | | | | |
| Werkgever | - | - | - | - | - | - | - | - |
| Zelfstandige | - | 22 | 13 | 3 | - | - | - | 38 |
| Bediende | - | 57 | 232 | 47 | 1 | 14 | 3 | 354 |
| Arbeider | - | 5 | 23 | 120 | - | 15 | - | 163 |
| Helper | - | 9 | - | 4 | - | - | - | 13 |
| Zonder beroep | 2 | 55 | 180 | 373 | 9 | 138 | 4 | 761 |
| Totaal | 2 | 148 | 448 | 547 | 10 | 167 | 7 | 1 329 |
| 4e geboorte | | | | | | | | |
| Werkgever | - | - | - | - | - | - | - | - |
| Zelfstandige | - | 5 | 1 | 2 | 1 | 1 | - | 10 |
| Bediende | 1 | 11 | 49 | 8 | - | 8 | - | 77 |
| Arbeider | - | 1 | 4 | 58 | - | 11 | 1 | 75 |
| Helper | - | - | - | 1 | - | - | - | 1 |
| Zonder beroep | 1 | 30 | 76 | 264 | 3 | 87 | 1 | 462 |
| Totaal | 2 | 47 | 130 | 333 | 4 | 107 | 2 | 625 |
| 5e geboorte en meer | | | | | | | | |
| Werkgever | - | - | - | - | - | - | - | - |
| Zelfstandige | - | 3 | 2 | 1 | - | - | 1 | 7 |
| Bediende | - | - | 17 | 2 | - | 1 | - | 20 |
| Arbeider | - | 2 | 1 | 37 | - | 8 | - | 48 |
| Helper | - | - | - | - | - | - | - | - |
| Zonder beroep | - | 39 | 56 | 497 | 4 | 205 | 1 | 802 |
| Totaal | - | 44 | 76 | 537 | 4 | 214 | 2 | 877 |
| Beroep onbekend | - | - | - | - | - | - | 16 | 16 |
| Algemeen totaal | 27 | 1 037 | 4 290 | 3 604 | 40 | 1 274 | 44 | 10 316 |

Tabel 29.- WETTIGE GEBORTEN NAAR DE LEEFTIJD VAN DE MOEDER, HUN RANG IN

C.- VLAAMS GEWEST

| RANG DER GEBORTEN EN SOCIALE STAND VAN DE MOEDER | Leeftijd van de moeder | | | | | | | | | Totaal |
|--------------------------------------------------------|------------------------|-----------------|-----------------|-----------------|-----------------|-----------------|-----------------|--------------------|-----------------------------|---------------|
| | < 15 jaar | 15 - 19 jaar | 20 - 24 jaar | 25 - 29 jaar | 30 - 34 jaar | 35 - 39 jaar | 40 - 44 jaar | 45 jaar en meer | Leeftijd niet vermeld | |
| 1e geboorte | | | | | | | | | | |
| Werkgever | - | - | 1 | 1 | - | - | - | - | - | 2 |
| Zelfstandige | - | 12 | 350 | 454 | 145 | 19 | 7 | - | - | 987 |
| Bediende | 1 | 199 | 6 056 | 7 389 | 1 406 | 241 | 18 | 5 | 6 | 15 321 |
| Arbeider | - | 378 | 3 688 | 1 982 | 402 | 85 | 9 | 2 | - | 6 546 |
| Helper | - | 16 | 163 | 102 | 23 | 1 | - | - | - | 305 |
| Zonder beroep | 1 | 673 | 2 172 | 1 132 | 363 | 137 | 27 | 2 | 1 | 4 508 |
| Totaal | 2 | 1 278 | 12 430 | 11 060 | 2 339 | 483 | 61 | 9 | 7 | 27 669 |
| 2e geboorte | | | | | | | | | | |
| Werkgever | - | - | - | 3 | - | 1 | - | - | - | 4 |
| Zelfstandige | - | 1 | 124 | 378 | 187 | 28 | 2 | - | - | 720 |
| Bediende | - | 13 | 1 786 | 6 919 | 2 230 | 289 | 19 | 2 | 4 | 11 262 |
| Arbeider | - | 38 | 1 547 | 2 206 | 630 | 91 | 4 | 1 | 1 | 4 518 |
| Helper | - | - | 66 | 118 | 36 | 3 | 1 | - | 1 | 225 |
| Zonder beroep | - | 137 | 1 366 | 1 581 | 620 | 167 | 10 | 2 | - | 3 883 |
| Totaal | - | 189 | 4 889 | 11 205 | 3 703 | 579 | 36 | 5 | 6 | 20 612 |
| 3e geboorte | | | | | | | | | | |
| Werkgever | - | - | - | 2 | - | - | - | - | - | 2 |
| Zelfstandige | - | - | 19 | 94 | 123 | 34 | 3 | - | - | 273 |
| Bediende | - | 1 | 169 | 1 566 | 1 351 | 241 | 11 | - | 2 | 3 341 |
| Arbeider | - | 3 | 252 | 658 | 332 | 84 | 9 | 1 | 1 | 1 340 |
| Helper | - | - | 5 | 30 | 23 | 4 | 1 | - | - | 63 |
| Zonder beroep | - | 12 | 407 | 1 034 | 683 | 231 | 29 | 3 | - | 2 399 |
| Totaal | - | 16 | 852 | 3 384 | 2 512 | 594 | 53 | 4 | 3 | 7 418 |
| 4e geboorte | | | | | | | | | | |
| Werkgever | - | - | - | - | - | - | - | - | - | - |
| Zelfstandige | - | - | 2 | 13 | 28 | 18 | 2 | - | - | 63 |
| Bediende | - | - | 14 | 169 | 302 | 86 | 10 | - | - | 581 |
| Arbeider | - | - | 28 | 109 | 100 | 27 | 4 | - | - | 268 |
| Helper | - | - | - | 6 | 8 | 4 | 1 | - | - | 19 |
| Zonder beroep | - | 4 | 131 | 404 | 351 | 169 | 35 | 1 | - | 1 095 |
| Totaal | - | 4 | 175 | 701 | 789 | 304 | 52 | 1 | - | 2 026 |
| 5e geboorte en meer | | | | | | | | | | |
| Werkgever | - | - | - | - | - | - | - | - | - | - |
| Zelfstandige | - | - | - | 5 | 5 | 9 | 2 | 1 | - | 22 |
| Bediende | - | - | 1 | 10 | 67 | 46 | 8 | 1 | - | 133 |
| Arbeider | - | - | 1 | 38 | 38 | 23 | 4 | 3 | - | 107 |
| Helper | - | - | - | 2 | 1 | 1 | 1 | - | - | 5 |
| Zonder beroep | - | 1 | 50 | 332 | 449 | 313 | 126 | 25 | 1 | 1 297 |
| Totaal | - | 1 | 52 | 387 | 560 | 392 | 141 | 30 | 1 | 1 564 |
| Beroep onbekend | - | 44 | 660 | 990 | 300 | 68 | 12 | 1 | 1 | 2 076 |
| Algemeen totaal | 2 | 1 532 | 19 058 | 27 727 | 10 203 | 2 420 | 355 | 50 | 18 | 61 365 |

(1) Inclusief de wettige levend geboren kinderen maar levenloos aangegeven, exclusief de doodgeborenen

HET HUIDIGE HUWELIJK EN DE SOCIALE STAND VAN DE OUDERS (1)

JAAR 1985

C.- VLAAMS GEWEST

| RANG DER GEBOORTEN EN SOCIALE STAND VAN DE MOEDER | Sociale stand van de vader | | | | | | | Totaal |
|---------------------------------------------------------|----------------------------|-------------------|---------------|---------------|------------|------------------|--------------------|---------------|
| | Werkgever | Zelfstan- dige | Bediende | Werkman | Helper | Zonder beroep | Beroep onbekend | |
| 1e geboorte | | | | | | | | |
| Werkgever | 1 | - | - | - | 1 | - | - | 2 |
| Zelfstandige | 1 | 395 | 316 | 243 | 16 | 16 | - | 987 |
| Bediende | 17 | 1 284 | 8 746 | 4 974 | 64 | 232 | 4 | 15 321 |
| Arbeider | - | 224 | 1 261 | 4 865 | 32 | 159 | 5 | 6 546 |
| Helper | 1 | 167 | 49 | 78 | 7 | 3 | - | 305 |
| Zonder beroep | 15 | 708 | 1 019 | 2 294 | 40 | 426 | 6 | 4 508 |
| Totaal | 35 | 2 778 | 11 391 | 12 454 | 160 | 836 | 15 | 27 669 |
| 2e geboorte | | | | | | | | |
| Werkgever | 1 | - | 2 | 1 | - | - | - | 4 |
| Zelfstandige | 2 | 255 | 255 | 191 | 9 | 7 | 1 | 720 |
| Bediende | 13 | 1 011 | 6 904 | 3 192 | 37 | 96 | 9 | 11 262 |
| Arbeider | 1 | 151 | 832 | 3 410 | 21 | 101 | 2 | 4 518 |
| Helper | - | 151 | 29 | 38 | 5 | 2 | - | 225 |
| Zonder beroep | 21 | 688 | 951 | 1 963 | 30 | 222 | 8 | 3 883 |
| Totaal | 38 | 2 256 | 8 973 | 8 795 | 102 | 428 | 20 | 20 612 |
| 3e geboorte | | | | | | | | |
| Werkgever | 1 | - | - | 1 | - | - | - | 2 |
| Zelfstandige | - | 124 | 91 | 52 | 2 | 4 | - | 273 |
| Bediende | 4 | 356 | 2 221 | 718 | 12 | 26 | 4 | 3 341 |
| Arbeider | 1 | 36 | 243 | 1 018 | 2 | 39 | 1 | 1 340 |
| Helper | - | 51 | 6 | 5 | - | 1 | - | 63 |
| Zonder beroep | 4 | 466 | 657 | 1 145 | 11 | 113 | 3 | 2 399 |
| Totaal | 10 | 1 033 | 3 218 | 2 939 | 27 | 183 | 8 | 7 418 |
| 4e geboorte | | | | | | | | |
| Werkgever | - | - | - | - | - | - | - | - |
| Zelfstandige | - | 26 | 23 | 12 | 1 | 1 | - | 63 |
| Bediende | - | 81 | 379 | 110 | 2 | 9 | - | 581 |
| Arbeider | - | 12 | 40 | 205 | 1 | 10 | - | 268 |
| Helper | - | 18 | - | 1 | - | - | - | 19 |
| Zonder beroep | 4 | 159 | 235 | 620 | 7 | 68 | 2 | 1 095 |
| Totaal | 4 | 296 | 677 | 948 | 11 | 88 | 2 | 2 026 |
| 5e geboorte en meer | | | | | | | | |
| Werkgever | - | - | - | - | - | - | - | - |
| Zelfstandige | - | 6 | 6 | 9 | - | 1 | - | 22 |
| Bediende | - | 18 | 91 | 23 | - | 1 | - | 133 |
| Arbeider | - | 2 | 7 | 85 | - | 13 | - | 107 |
| Helper | - | 4 | - | 1 | - | - | - | 5 |
| Zonder beroep | 4 | 140 | 147 | 853 | 12 | 140 | 1 | 1 297 |
| Totaal | 4 | 170 | 251 | 971 | 12 | 155 | 1 | 1 564 |
| Beroep onbekend | - | 1 | - | 6 | - | 1 | 2 068 | 2 076 |
| Algemeen totaal | 91 | 6 534 | 24 510 | 26 113 | 312 | 1 691 | 2 114 | 61 365 |

Tabel 29.- WETTIGE GEBORTEN NAAR DE LEEFTIJD VAN DE MOEDER, HUN RANG IN

D.- WAALS GEWEST

| RANG DER GEBORTEN EN SOCIALE STAND VAN DE MOEDER | Leeftijd van de moeder | | | | | | | | | Totaal |
|--------------------------------------------------------|------------------------|-----------------|-----------------|-----------------|-----------------|-----------------|-----------------|--------------------|-----------------------------|---------------|
| | < 15 jaar | 15 - 19 jaar | 20 - 24 jaar | 25 - 29 jaar | 30 - 34 jaar | 35 - 39 jaar | 40 - 44 jaar | 45 jaar en meer | Leeftijd niet vermeld | |
| 1e geboorte | | | | | | | | | | |
| Werkgever | - | - | 1 | 1 | - | - | - | - | - | 2 |
| Zelfstandige | - | 12 | 141 | 250 | 59 | 16 | 4 | - | 1 | 483 |
| Bediende | - | 132 | 3 041 | 3 367 | 825 | 215 | 19 | 1 | 2 | 7 602 |
| Arbeider | - | 141 | 1 018 | 588 | 164 | 57 | 4 | 1 | - | 1 973 |
| Helper | - | 16 | 82 | 46 | 18 | 3 | - | - | - | 165 |
| Zonder beroep | - | 750 | 2 036 | 886 | 314 | 117 | 25 | 1 | 1 | 4 130 |
| Totaal | - | 1 051 | 6 319 | 5 138 | 1 380 | 408 | 52 | 3 | 4 | 14 355 |
| 2e geboorte | | | | | | | | | | |
| Werkgever | - | - | - | - | 1 | - | - | - | - | 1 |
| Zelfstandige | - | 1 | 75 | 198 | 122 | 18 | 3 | 2 | - | 419 |
| Bediende | - | 16 | 790 | 2 908 | 1 239 | 199 | 20 | 1 | 3 | 5 176 |
| Arbeider | - | 9 | 461 | 667 | 229 | 50 | 2 | - | 2 | 1 420 |
| Helper | - | 1 | 26 | 35 | 26 | 5 | - | - | - | 93 |
| Zonder beroep | - | 114 | 1 224 | 1 133 | 441 | 121 | 22 | - | 1 | 3 056 |
| Totaal | - | 141 | 2 576 | 4 941 | 2 058 | 393 | 47 | 3 | 6 | 10 165 |
| 3e geboorte | | | | | | | | | | |
| Werkgever | - | - | - | 2 | 1 | - | - | - | - | 3 |
| Zelfstandige | - | - | 5 | 58 | 93 | 26 | 1 | - | - | 183 |
| Bediende | - | - | 70 | 641 | 612 | 180 | 10 | - | - | 1 513 |
| Arbeider | - | - | 76 | 255 | 145 | 35 | 5 | 1 | 1 | 518 |
| Helper | - | - | 5 | 17 | 21 | 6 | 2 | - | - | 51 |
| Zonder beroep | - | 11 | 369 | 743 | 531 | 162 | 22 | - | 1 | 1 839 |
| Totaal | - | 11 | 525 | 1 716 | 1 403 | 409 | 40 | 1 | 2 | 4 107 |
| 4e geboorte | | | | | | | | | | |
| Werkgever | - | - | - | - | - | - | - | - | - | - |
| Zelfstandige | - | - | - | 8 | 34 | 13 | 2 | - | - | 57 |
| Bediende | - | - | 8 | 79 | 176 | 80 | 5 | - | 1 | 349 |
| Arbeider | - | - | 7 | 43 | 40 | 14 | 8 | - | - | 112 |
| Helper | - | - | 1 | 6 | 9 | 1 | - | - | - | 17 |
| Zonder beroep | - | 2 | 79 | 315 | 283 | 103 | 8 | - | 1 | 791 |
| Totaal | - | 2 | 95 | 451 | 542 | 211 | 23 | - | 2 | 1 326 |
| 5e geboorte en meer | | | | | | | | | | |
| Werkgever | - | - | - | - | - | - | - | - | - | - |
| Zelfstandige | - | - | - | 1 | 11 | 12 | - | - | - | 24 |
| Bediende | - | - | 1 | 9 | 46 | 20 | 4 | - | - | 80 |
| Arbeider | - | - | - | 14 | 27 | 13 | 1 | - | - | 55 |
| Helper | - | - | - | 2 | 4 | 1 | 2 | - | - | 9 |
| Zonder beroep | - | - | 17 | 142 | 211 | 158 | 52 | 5 | 1 | 586 |
| Totaal | - | - | 18 | 168 | 299 | 204 | 59 | 5 | 1 | 754 |
| Beroep onbekend | - | 152 | 1 269 | 1 451 | 586 | 155 | 22 | 2 | - | 3 637 |
| Algemeen totaal | - | 1 357 | 10 802 | 13 865 | 6 268 | 1 780 | 243 | 14 | 15 | 34 344 |

(1) Inclusief de wettige levend geboren kinderen maar levenloos aangegeven, exclusief de doodgeborenen

HET HUIDIGE HUWELIJK EN DE SOCIALE STAND VAN DE OUDERS (1)

JAAR 1985

D.- WAALS GEWEST

| RANG DER GEBOORTEN EN SOCIALE STAND VAN DE MOEDER | Sociale stand van de vader | | | | | | | Totaal |
|---------------------------------------------------------|----------------------------|-------------------|---------------|---------------|------------|------------------|--------------------|---------------|
| | Werkgever | Zelfstan- dige | Bediende | Werkman | Helper | Zonder beroep | Beroep onbekend | |
| 1e geboorte | | | | | | | | |
| Werkgever | 2 | - | - | - | - | - | - | 2 |
| Zelfstandige | 1 | 191 | 189 | 92 | 3 | 7 | - | 483 |
| Bediende | 4 | 718 | 4 415 | 2 247 | 26 | 188 | 4 | 7 602 |
| Arbeider | - | 75 | 388 | 1 417 | 9 | 83 | 1 | 1 973 |
| Helper | - | 88 | 32 | 38 | 4 | 3 | - | 165 |
| Zonder beroep | 2 | 385 | 1 195 | 2 156 | 11 | 369 | 12 | 4 130 |
| Totaal | 9 | 1 457 | 6 219 | 5 950 | 53 | 650 | 17 | 14 355 |
| 2e geboorte | | | | | | | | |
| Werkgever | - | - | - | 1 | - | - | - | 1 |
| Zelfstandige | - | 171 | 152 | 84 | 4 | 7 | 1 | 419 |
| Bediende | 11 | 506 | 3 182 | 1 380 | 18 | 73 | 6 | 5 176 |
| Arbeider | - | 50 | 279 | 1 032 | 6 | 45 | 8 | 1 420 |
| Helper | 1 | 64 | 11 | 11 | 4 | 2 | - | 93 |
| Zonder beroep | 2 | 345 | 875 | 1 588 | 18 | 220 | 8 | 3 056 |
| Totaal | 14 | 1 136 | 4 499 | 4 096 | 50 | 347 | 23 | 10 165 |
| 3e geboorte | | | | | | | | |
| Werkgever | 1 | - | - | 2 | - | - | - | 3 |
| Zelfstandige | - | 87 | 64 | 29 | 1 | 1 | 1 | 183 |
| Bediende | 2 | 188 | 959 | 345 | 2 | 14 | 3 | 1 513 |
| Arbeider | - | 21 | 83 | 389 | - | 23 | 2 | 518 |
| Helper | 2 | 30 | 6 | 12 | 1 | - | - | 51 |
| Zonder beroep | 4 | 209 | 507 | 992 | 8 | 108 | 11 | 1 839 |
| Totaal | 9 | 535 | 1 619 | 1 769 | 12 | 146 | 17 | 4 107 |
| 4e geboorte | | | | | | | | |
| Werkgever | - | - | - | - | - | - | - | - |
| Zelfstandige | - | 25 | 14 | 17 | - | 1 | - | 57 |
| Bediende | 1 | 50 | 235 | 52 | - | 10 | 1 | 349 |
| Arbeider | - | 5 | 14 | 82 | 2 | 9 | - | 112 |
| Helper | - | 14 | 2 | 1 | - | - | - | 17 |
| Zonder beroep | 1 | 87 | 177 | 449 | - | 69 | 8 | 791 |
| Totaal | 2 | 181 | 442 | 601 | 2 | 89 | 9 | 1 326 |
| 5e geboorte en meer | | | | | | | | |
| Werkgever | - | - | - | - | - | - | - | - |
| Zelfstandige | - | 9 | 6 | 9 | - | - | - | 24 |
| Bediende | - | 9 | 54 | 14 | - | 3 | - | 80 |
| Arbeider | - | 3 | 8 | 39 | - | 4 | 1 | 55 |
| Helper | - | 8 | - | 1 | - | - | - | 9 |
| Zonder beroep | - | 44 | 84 | 349 | - | 102 | 7 | 586 |
| Totaal | - | 73 | 152 | 412 | - | 109 | 8 | 754 |
| Beroep onbekend | - | 2 | 4 | 5 | - | 4 | 3 622 | 3 637 |
| Algemeen totaal | 34 | 3 384 | 12 935 | 12 833 | 117 | 1 345 | 3 696 | 34 344 |

Tabel 30.- WETTIGE GEBOORTEN NAAR HUN RANG IN HET HUIDIGE HUWELIJK EN NAAR HET BEROEP VAN DE VADER (1)

JAAR 1985

A.- HET RIJK

| BEROEP EN SOCIALE STAND VAN DE VADER | Rang der geboorten rekening houdend met de vorige (al dan niet overleden) levend geboren kinderen | | | | | | | | | |
|--------------------------------------------------------------------------------------------------|---------------------------------------------------------------------------------------------------|--------------|--------------|------------|------------|-----------|-----------|-----------|-----------|---------------|
| | 1ste | 2de | 3de | 4de | 5de | 6de | 7de | 8ste | 9de en + | Totaal |
| Personen die een wetenschappelijk of een vrij beroep uitoefenen, technici e.d. | | | | | | | | | | |
| Werkgevers | 7 | 4 | 1 | 2 | 1 | - | - | - | - | 15 |
| Zelfstandigen | 1 284 | 1 058 | 632 | 156 | 34 | 8 | 1 | 2 | 2 | 3 177 |
| Bedienden | 7 314 | 5 955 | 2 336 | 578 | 132 | 30 | 9 | 10 | 7 | 16 371 |
| Arbeiders | 207 | 150 | 38 | 11 | 2 | 1 | - | 2 | 2 | 413 |
| Helpers | 6 | 7 | 4 | - | - | - | - | - | - | 17 |
| Totaal | 8 818 | 7 174 | 3 011 | 747 | 169 | 39 | 10 | 14 | 11 | 19 993 |
| Bedrijfsleiders, eigenaars, uitbaters, directeuren en hoger administratief kaderpersoneel | | | | | | | | | | |
| Werkgevers | 39 | 44 | 14 | 5 | 2 | - | 1 | - | - | 105 |
| Zelfstandigen | 445 | 341 | 138 | 42 | 4 | 3 | 5 | 2 | 2 | 982 |
| Bedienden | 511 | 409 | 165 | 40 | 15 | 6 | 2 | 1 | 2 | 1 151 |
| Helpers | 2 | 2 | 1 | - | - | - | - | - | - | 5 |
| Totaal | 997 | 796 | 318 | 87 | 21 | 9 | 8 | 3 | 4 | 2 243 |
| Bureelbedienden | | | | | | | | | | |
| Bedienden | 2 034 | 1 574 | 503 | 105 | 23 | 7 | 6 | 2 | 3 | 4 257 |
| Helpers | 4 | 1 | - | - | 1 | - | - | - | - | 6 |
| Totaal | 2 038 | 1 575 | 503 | 105 | 24 | 7 | 6 | 2 | 3 | 4 263 |
| Handelaars, personeel in de handel, verkopers en soortgelijken | | | | | | | | | | |
| Werkgevers | 3 | 8 | 4 | - | - | - | - | - | - | 15 |
| Zelfstandigen | 1 200 | 912 | 346 | 117 | 50 | 24 | 12 | 3 | 14 | 2 678 |
| Bedienden | 760 | 527 | 205 | 41 | 13 | 2 | 2 | 1 | - | 1 551 |
| Arbeiders | 33 | 16 | 3 | 1 | - | - | 1 | 1 | - | 55 |
| Helpers | 86 | 59 | 16 | 4 | - | - | - | 1 | - | 166 |
| Totaal | 2 082 | 1 522 | 574 | 163 | 63 | 26 | 15 | 6 | 14 | 4 465 |
| Landbouwers, vissers, houthakkers e.d. | | | | | | | | | | |
| Werkgevers | - | 1 | - | - | - | - | - | - | - | 1 |
| Zelfstandigen | 701 | 636 | 304 | 119 | 37 | 17 | 7 | 4 | - | 1 825 |
| Bedienden | 15 | 9 | 6 | 1 | - | - | 1 | - | - | 32 |
| Arbeiders | 282 | 191 | 72 | 20 | 10 | 7 | 2 | 1 | 3 | 588 |
| Helpers | 59 | 49 | 9 | 4 | 1 | 3 | - | 1 | - | 126 |
| Totaal | 1 057 | 886 | 391 | 144 | 48 | 27 | 10 | 6 | 3 | 2 572 |
| Mijnwerkers, groeuarbeiders e.d. | | | | | | | | | | |
| Werkgevers | - | - | - | - | - | - | - | - | - | - |
| Zelfstandigen | 3 | 2 | 1 | - | - | - | - | - | - | 6 |
| Arbeiders | 560 | 481 | 255 | 121 | 78 | 47 | 26 | 13 | 17 | 1 598 |
| Helpers | - | - | - | - | - | - | - | - | - | - |
| Totaal | 563 | 483 | 256 | 121 | 78 | 47 | 26 | 13 | 17 | 1 604 |

(1) Inclusief de wettige levend geboren kinderen maar levenloos aangegeven, exclusief de doodgeborenen

**Tabel 30. - WETTIGE GEBORTEN NAAR HUN RANG IN HET HUIDIGE HUWELIJK EN
NAAR HET BEROEP VAN DE VADER (1) (vervolg)**

JAAR 1985

A. - HET RIJK

| BEROEP EN SOCIALE STAND VAN DE VADER | Rang der geboorten rekening houdend met de vorige (al dan niet overleden) levend geboren kinderen | | | | | | | | | |
|-------------------------------------------------------------------------------------|------------------------------------------------------------------------------------------------------|---------------|---------------|--------------|--------------|------------|------------|------------|-------------|----------------|
| | 1ste | 2de | 3de | 4de | 5de | 6de | 7de | 8ste | 9de en + | Totaal |
| Beroepen in de transport- en communicatiebedrijven | | | | | | | | | | |
| Werkgevers | 1 | - | - | - | - | - | - | - | - | 1 |
| Zelfstandigen | 72 | 48 | 16 | 11 | 4 | 1 | - | - | - | 152 |
| Bedienden | 663 | 533 | 214 | 56 | 16 | 6 | 4 | - | 1 | 1 493 |
| Arbeiders | 1 640 | 1 226 | 527 | 189 | 77 | 31 | 11 | 5 | 5 | 3 711 |
| Helpers | - | 1 | - | - | - | - | - | - | - | 1 |
| Totaal | 2 376 | 1 808 | 757 | 256 | 97 | 38 | 15 | 5 | 6 | 5 358 |
| Ambachtslieden, vak- en fabrieksarbeiders en handlangers n.e.g. | | | | | | | | | | |
| Werkgevers | 8 | 4 | 1 | 1 | - | - | - | - | - | 14 |
| Zelfstandigen | 752 | 608 | 241 | 69 | 19 | 9 | 3 | 3 | 5 | 1 709 |
| Bedienden | 559 | 424 | 122 | 28 | 6 | 1 | 3 | 1 | 2 | 1 146 |
| Arbeiders | 13 076 | 9 321 | 3 334 | 1 085 | 487 | 263 | 137 | 86 | 107 | 27 896 |
| Helpers | 57 | 31 | 11 | 8 | 1 | 2 | 3 | 2 | - | 115 |
| Totaal | 14 452 | 10 388 | 3 709 | 1 191 | 513 | 275 | 146 | 92 | 114 | 30 880 |
| Beroepen in de dienstver- lenende, sport- en ontspan- ningsbedrijven | | | | | | | | | | |
| Werkgevers | - | - | 1 | - | - | - | - | - | - | 1 |
| Zelfstandigen | 224 | 141 | 38 | 10 | 8 | 2 | - | 2 | - | 425 |
| Bedienden | 1 208 | 847 | 225 | 52 | 22 | 3 | 1 | - | 1 | 2 359 |
| Arbeiders | 632 | 361 | 142 | 52 | 19 | 7 | 6 | - | 1 | 1 220 |
| Helpers | 11 | 11 | 7 | - | 1 | - | - | - | - | 30 |
| Totaal | 2 075 | 1 360 | 413 | 114 | 50 | 12 | 7 | 2 | 2 | 4 035 |
| Beroepsmilitairen | | | | | | | | | | |
| Bedienden | 1 219 | 665 | 188 | 41 | 10 | 3 | - | - | 1 | 2 127 |
| Totaal | 1 219 | 665 | 188 | 41 | 10 | 3 | - | - | 1 | 2 127 |
| Beroepsbevolking waarvan het beroep onbekend is | | | | | | | | | | |
| Werkgevers | - | - | - | - | - | - | - | - | - | - |
| Zelfstandigen | - | - | 1 | - | - | - | - | - | - | 1 |
| Bedienden | 5 584 | 3 912 | 1 321 | 307 | 71 | 26 | 13 | 7 | 7 | 11 248 |
| Arbeiders | 3 217 | 2 097 | 884 | 405 | 205 | 103 | 72 | 48 | 38 | 7 069 |
| Helpers | - | 1 | 1 | 1 | - | - | - | - | - | 3 |
| Totaal | 8 801 | 6 010 | 2 207 | 713 | 276 | 129 | 85 | 55 | 45 | 18 321 |
| Personen zonder beroep | 1 992 | 1 059 | 497 | 284 | 180 | 133 | 67 | 42 | 56 | 4 310 |
| Beroep onbekend | 2 700 | 2 010 | 762 | 233 | 72 | 37 | 14 | 10 | 16 | 5 854 |
| Algemeen totaal | 49 170 | 35 736 | 13 586 | 4 199 | 1 601 | 782 | 409 | 250 | 292 | 106 025 |

(1) Inclusief de wettige levend geboren kinderen maar levenloos aangegeven, exclusief de doodgeborenen

Tabel 30.- WETTIGE GEBORTEN NAAR HUN RANG IN HET HUIDIGE HUWELIJK EN NAAR HET BEROEP VAN DE VADER (1)

JAAR 1985

B.- BRUSSELS GEWEST

| BEROEP EN SOCIALE STAND VAN DE VADER | Rang der geboorten rekening houdend met de vorige (al dan niet overleden) levend geboren kinderen | | | | | | | | | |
|-------------------------------------------------------------------------------------------------|---------------------------------------------------------------------------------------------------|------------|------------|-----------|-----------|----------|----------|----------|----------|--------------|
| | 1ste | 2de | 3de | 4de | 5de | 6de | 7de | 8ste | 9de en + | Totaal |
| Personen die een wetenschappelijk of een vrij beroep uitoefenen, technici e.d. | | | | | | | | | | |
| Werkgevers | 4 | 1 | - | - | - | - | - | - | - | 5 |
| Zelfstandigen | 187 | 137 | 74 | 15 | 4 | 1 | - | - | - | 418 |
| Bedienden | 765 | 561 | 179 | 57 | 14 | 3 | - | 3 | 1 | 1 583 |
| Arbeiders | 18 | 13 | 5 | 1 | - | - | - | - | - | 37 |
| Helpers | - | - | 2 | - | - | - | - | - | - | 2 |
| Totaal | 974 | 712 | 260 | 73 | 18 | 4 | - | 3 | 1 | 2 045 |
| Bedrijfsleiders, eigenaars, uitbaters, directeurs en hoger administratief kaderpersoneel | | | | | | | | | | |
| Werkgevers | 9 | 8 | 1 | 1 | - | - | - | - | - | 19 |
| Zelfstandigen | 67 | 44 | 13 | 7 | - | - | - | - | - | 131 |
| Bedienden | 211 | 142 | 48 | 11 | 8 | 2 | 2 | 1 | 1 | 426 |
| Helpers | - | - | - | - | - | - | - | - | - | - |
| Totaal | 287 | 194 | 62 | 19 | 8 | 2 | 2 | 1 | 1 | 576 |
| Bureelbedienden | | | | | | | | | | |
| Bedienden | 133 | 85 | 21 | 8 | 2 | 1 | - | - | 1 | 251 |
| Helpers | 2 | - | - | - | - | - | - | - | - | 2 |
| Totaal | 135 | 85 | 21 | 8 | 2 | 1 | - | - | 1 | 253 |
| Handelaars, personeel in de handel, verkopers en soortgelijken | | | | | | | | | | |
| Werkgevers | - | - | 1 | - | - | - | - | - | - | 1 |
| Zelfstandigen | 107 | 105 | 32 | 16 | 12 | 7 | 3 | 2 | 4 | 288 |
| Bedienden | 106 | 59 | 23 | 3 | 3 | - | - | - | - | 194 |
| Arbeiders | 6 | - | - | - | - | - | 1 | - | - | 7 |
| Helpers | 4 | 1 | - | 1 | - | - | - | 1 | - | 7 |
| Totaal | 223 | 165 | 56 | 20 | 15 | 7 | 4 | 3 | 4 | 497 |
| Landbouwers, vissers, houthakkers e.d. | | | | | | | | | | |
| Werkgevers | - | - | - | - | - | - | - | - | - | - |
| Zelfstandigen | 3 | 4 | - | - | - | - | - | - | - | 7 |
| Bedienden | 1 | - | - | - | - | - | - | - | - | 1 |
| Arbeiders | 8 | 11 | 4 | 2 | 1 | 1 | - | - | 1 | 28 |
| Helpers | - | - | - | - | - | - | - | - | - | - |
| Totaal | 12 | 15 | 4 | 2 | 1 | 1 | - | - | 1 | 36 |
| Mijnwerkers, groeवारbeiders e.d. | | | | | | | | | | |
| Werkgevers | - | - | - | - | - | - | - | - | - | - |
| Zelfstandigen | - | - | - | - | - | - | - | - | - | - |
| Arbeiders | 1 | 2 | - | - | - | - | - | - | - | 3 |
| Helpers | - | - | - | - | - | - | - | - | - | - |
| Totaal | 1 | 2 | - | - | - | - | - | - | - | 3 |

(1) Inclusief de wettige levend geboren kinderen maar levenloos aangegeven, exclusief de doodgeborenen

**Tabel 30.- WETTIGE GEBORTEN NAAR HUN RANG IN HET HUIDIGE HUWELIJK EN
NAAR HET BEROEP VAN DE VADER (1) (vervolg)**

JAAR 1985

B.- BRUSSELS GEWEST

| BEROEP EN SOCIALE STAND VAN DE VADER | Rang der geboorten rekening houdend met de vorige (al dan niet overleden) levend geboren kinderen | | | | | | | | | |
|-------------------------------------------------------------------------------------|------------------------------------------------------------------------------------------------------|--------------|--------------|------------|------------|------------|------------|-----------|-------------|---------------|
| | 1ste | 2de | 3de | 4de | 5de | 6de | 7de | 8ste | 9de en + | Totaal |
| Beroepen in de transport- en communicatiebedrijven | | | | | | | | | | |
| Werkgevers | - | - | - | - | - | - | - | - | - | - |
| Zelfstandigen | 5 | 6 | 5 | 3 | 3 | - | - | - | - | 22 |
| Bedienden | 57 | 50 | 22 | 12 | 6 | 3 | 3 | - | 1 | 154 |
| Arbeiders | 126 | 90 | 51 | 38 | 19 | 8 | 5 | 4 | 2 | 343 |
| Helpers | - | - | - | - | - | - | - | - | - | - |
| Totaal | 188 | 146 | 78 | 53 | 28 | 11 | 8 | 4 | 3 | 519 |
| Ambachtslieden, vak- en fabrieksarbeiders en handlangers n.e.g. | | | | | | | | | | |
| Werkgevers | 1 | - | - | 1 | - | - | - | - | - | 2 |
| Zelfstandigen | 52 | 41 | 18 | 6 | 1 | 3 | - | - | 2 | 123 |
| Bedienden | 67 | 37 | 7 | 2 | - | - | 2 | - | - | 115 |
| Arbeiders | 572 | 447 | 249 | 162 | 108 | 70 | 42 | 22 | 38 | 1 710 |
| Helpers | 4 | 5 | 3 | 3 | 1 | - | 1 | - | - | 17 |
| Totaal | 696 | 530 | 277 | 174 | 110 | 73 | 45 | 22 | 40 | 1 967 |
| Beroepen in de dienstver- lenende, sport- en ontspan- ningsbedrijven | | | | | | | | | | |
| Werkgevers | - | - | - | - | - | - | - | - | - | - |
| Zelfstandigen | 23 | 17 | 6 | - | 1 | - | - | 1 | - | 48 |
| Bedienden | 147 | 67 | 17 | 4 | 5 | 1 | - | - | - | 241 |
| Arbeiders | 157 | 104 | 54 | 29 | 14 | 4 | 2 | - | 1 | 365 |
| Helpers | 2 | 4 | 5 | - | 1 | - | - | - | - | 12 |
| Totaal | 329 | 192 | 82 | 33 | 21 | 5 | 2 | 1 | 1 | 666 |
| Beroepsmilitairen | | | | | | | | | | |
| Bedienden | 86 | 31 | 9 | 4 | 2 | - | - | - | - | 132 |
| Totaal | 86 | 31 | 9 | 4 | 2 | - | - | - | - | 132 |
| Beroepsbevolking waarvan het beroep onbekend is | | | | | | | | | | |
| Werkgevers | - | - | - | - | - | - | - | - | - | - |
| Zelfstandigen | - | - | - | - | - | - | - | - | - | - |
| Bedienden | 680 | 351 | 122 | 29 | 6 | 3 | 2 | - | - | 1 193 |
| Arbeiders | 350 | 282 | 184 | 101 | 74 | 46 | 41 | 14 | 19 | 1 111 |
| Helpers | - | - | - | - | - | - | - | - | - | - |
| Totaal | 1 030 | 633 | 306 | 130 | 80 | 49 | 43 | 14 | 19 | 2 304 |
| Personen zonder beroep | 502 | 284 | 167 | 107 | 72 | 63 | 35 | 19 | 25 | 1 274 |
| Beroep onbekend | 21 | 6 | 10 | 3 | - | 1 | 2 | - | 1 | 44 |
| Algemeen totaal | 4 484 | 2 995 | 1 332 | 626 | 357 | 217 | 141 | 67 | 97 | 10 316 |

(1) Inclusief de wettige levend geboren kinderen maar levenloos aangegeven, exclusief de doodgeborenen

**Tabel 30.- WETTIGE GEBOORTEN NAAR HUN RANG IN HET HUIDIGE HUWELIJK EN
NAAR HET BEROEP VAN DE VADER (1)**

JAAR 1985

C.- VLAAMS GEWEST

| BEROEP EN SOCIALE STAND VAN DE VADER | Rang der geboorten rekening houdend met de vorige (al dan niet overleden) levend geboren kinderen | | | | | | | | | |
|----------------------------------------------------------------------------------------------------------|------------------------------------------------------------------------------------------------------|--------------|--------------|------------|-----------|-----------|-----------|-----------|-------------|---------------|
| | 1ste | 2de | 3de | 4de | 5de | 6de | 7de | 8ste | 9de en + | Totaal |
| Personen die een wetenschap- pelijk of een vrij beroep uitoefenen, technici e.d. | | | | | | | | | | |
| Werkgevers | 1 | 2 | - | 1 | 1 | - | - | - | - | 5 |
| Zelfstandigen | 699 | 579 | 361 | 83 | 19 | 6 | 1 | 2 | 2 | 1 752 |
| Bedienden | 4 367 | 3 730 | 1 492 | 329 | 75 | 16 | 8 | 7 | 4 | 10 028 |
| Arbeiders | 111 | 88 | 21 | 7 | 1 | - | - | 1 | 1 | 230 |
| Helpers | 3 | 2 | 2 | - | - | - | - | - | - | 7 |
| Totaal | 5 181 | 4 401 | 1 876 | 420 | 96 | 22 | 9 | 10 | 7 | 12 022 |
| Bedrijfsleiders, eigenaars, uitbaters, directeuren en hoger administratief kaderpersoneel | | | | | | | | | | |
| Werkgevers | 23 | 24 | 6 | 3 | 2 | - | 1 | - | - | 59 |
| Zelfstandigen | 254 | 208 | 77 | 24 | 3 | 3 | 3 | 2 | 2 | 576 |
| Bedienden | 184 | 146 | 75 | 18 | 2 | 4 | - | - | 1 | 430 |
| Helpers | 2 | 1 | 1 | - | - | - | - | - | - | 4 |
| Totaal | 463 | 379 | 159 | 45 | 7 | 7 | 4 | 2 | 3 | 1 069 |
| Bureelbedienden | | | | | | | | | | |
| Bedienden | 1 250 | 964 | 317 | 61 | 13 | 5 | 2 | 1 | 2 | 2 615 |
| Helpers | - | - | - | - | 1 | - | - | - | - | 1 |
| Totaal | 1 250 | 964 | 317 | 61 | 14 | 5 | 2 | 1 | 2 | 2 616 |
| Handelaars, personeel in de han- del, verkopers en soortgelijken | | | | | | | | | | |
| Werkgevers | 3 | 8 | 2 | - | - | - | - | - | - | 13 |
| Zelfstandigen | 757 | 561 | 220 | 67 | 25 | 8 | 8 | 1 | 10 | 1 657 |
| Bedienden | 441 | 328 | 126 | 22 | 7 | 2 | 2 | 1 | - | 929 |
| Arbeiders | 21 | 14 | 3 | - | - | - | - | 1 | - | 39 |
| Helpers | 73 | 48 | 14 | 3 | - | - | - | - | - | 138 |
| Totaal | 1 295 | 959 | 365 | 92 | 32 | 10 | 10 | 3 | 10 | 2 776 |
| Landbouwers, vissers, houthakkers e.d. | | | | | | | | | | |
| Werkgevers | - | 1 | - | - | - | - | - | - | - | 1 |
| Zelfstandigen | 429 | 405 | 208 | 74 | 24 | 13 | 5 | 3 | - | 1 161 |
| Bedienden | 5 | 6 | 3 | 1 | - | - | 1 | - | - | 16 |
| Arbeiders | 170 | 120 | 44 | 11 | 6 | 6 | 1 | 1 | 2 | 361 |
| Helpers | 36 | 27 | 6 | 4 | 1 | 3 | - | 1 | - | 78 |
| Totaal | 640 | 559 | 261 | 90 | 31 | 22 | 7 | 5 | 2 | 1 617 |
| Mijnwerkers, groevarbeiders e.d. | | | | | | | | | | |
| Werkgevers | - | - | - | - | - | - | - | - | - | - |
| Zelfstandigen | 1 | - | - | - | - | - | - | - | - | 1 |
| Arbeiders | 539 | 460 | 226 | 106 | 67 | 36 | 22 | 11 | 15 | 1 482 |
| Helpers | - | - | - | - | - | - | - | - | - | - |
| Totaal | 540 | 460 | 226 | 106 | 67 | 36 | 22 | 11 | 15 | 1 483 |

(1) Inclusief de wettige levend geboren kinderen maar levenloos aangegeven, exclusief de doodgeborenen

**Tabel 30.- WETTIGE GEBORTEN NAAR HUN RANG IN HET HUIDIGE HUWELIJK EN
NAAR HET BEROEP VAN DE VADER (1) (vervolg)**

JAAR 1985

C.- VLAAMS GEWEST

| BEROEP EN SOCIALE STAND VAN DE VADER | Rang der geboorten rekening houdend met de vorige (al dan niet overleden) levend geboren kinderen | | | | | | | | | |
|-------------------------------------------------------------------------------------|------------------------------------------------------------------------------------------------------|---------------|--------------|--------------|------------|------------|------------|------------|-------------|---------------|
| | 1ste | 2de | 3de | 4de | 5de | 6de | 7de | 8ste | 9de en + | Totaal |
| Beroepen in de transport- en communicatiebedrijven | | | | | | | | | | |
| Werkgevers | 1 | - | - | - | - | - | - | - | - | 1 |
| Zelfstandigen | 45 | 33 | 7 | 4 | - | 1 | - | - | - | 90 |
| Bedienden | 378 | 317 | 104 | 25 | 7 | - | - | - | - | 831 |
| Arbeiders | 920 | 709 | 291 | 74 | 35 | 14 | 4 | - | 2 | 2 049 |
| Helpers | - | 1 | - | - | - | - | - | - | - | 1 |
| Totaal | 1 344 | 1 060 | 402 | 103 | 42 | 15 | 4 | - | 2 | 2 972 |
| Ambachtslieden, vak- en fabrieksarbeiders en handlangers n.e.g. | | | | | | | | | | |
| Werkgevers | 7 | 3 | 1 | - | - | - | - | - | - | 11 |
| Zelfstandigen | 459 | 387 | 136 | 37 | 14 | 4 | 2 | 2 | 3 | 1 044 |
| Bedienden | 324 | 255 | 67 | 18 | 3 | 1 | 1 | - | 2 | 671 |
| Arbeiders | 8 598 | 6 125 | 1 906 | 565 | 246 | 132 | 72 | 49 | 55 | 17 748 |
| Helpers | 40 | 17 | 3 | 4 | - | 2 | 2 | 2 | - | 70 |
| Totaal | 9 428 | 6 787 | 2 113 | 624 | 263 | 139 | 77 | 53 | 60 | 19 544 |
| Beroepen in de dienstver- lenende, sport- en ontspan- ningsbedrijven | | | | | | | | | | |
| Werkgevers | - | - | 1 | - | - | - | - | - | - | 1 |
| Zelfstandigen | 135 | 83 | 23 | 7 | 3 | - | - | 1 | - | 252 |
| Bedienden | 711 | 538 | 140 | 25 | 8 | - | - | - | 1 | 1 423 |
| Arbeiders | 324 | 169 | 52 | 15 | 4 | 1 | 3 | - | - | 568 |
| Helpers | 6 | 5 | - | - | - | - | - | - | - | 11 |
| Totaal | 1 176 | 795 | 216 | 47 | 15 | 1 | 3 | 1 | 1 | 2 255 |
| Beroepsmilitairen | | | | | | | | | | |
| Bedienden | 643 | 333 | 95 | 17 | 6 | - | - | - | - | 1 094 |
| Totaal | 643 | 333 | 95 | 17 | 6 | - | - | - | - | 1 094 |
| Beroepsbevolking waarvan het beroep onbekend is | | | | | | | | | | |
| Werkgevers | - | - | - | - | - | - | - | - | - | - |
| Zelfstandigen | - | - | 1 | - | - | - | - | - | - | 1 |
| Bedienden | 3 088 | 2 356 | 799 | 161 | 32 | 16 | 9 | 6 | 6 | 6 473 |
| Arbeiders | 1 773 | 1 111 | 396 | 172 | 90 | 35 | 15 | 28 | 16 | 3 636 |
| Helpers | - | 1 | 1 | - | - | - | - | - | - | 2 |
| Totaal | 4 861 | 3 468 | 1 197 | 333 | 122 | 51 | 24 | 34 | 22 | 10 112 |
| Personen zonder beroep | 836 | 428 | 184 | 88 | 56 | 45 | 18 | 12 | 24 | 1 691 |
| Beroep onbekend | 992 | 728 | 266 | 86 | 15 | 9 | 5 | 6 | 7 | 2 114 |
| Algemeen totaal | 28 649 | 21 321 | 7 677 | 2 112 | 766 | 362 | 185 | 138 | 155 | 61 365 |

(1) Inclusief de wettige levend geboren kinderen maar levenloos aangegeven, exclusief de doodgeborenen

**Tabel 30.- WETTIGE GEBORTEN NAAR HUN RANG IN HET HUIDIGE HUWELIJK EN
NAAR HET BEROEP VAN DE VADER (1)**

JAAR 1985

D.- WAALS GEWEST

| BEROEP EN SOCIALE STAND VAN DE VADER | Rang der geboorten rekening houdend met de vorige (al dan niet overleden) levend geboren kinderen | | | | | | | | | |
|----------------------------------------------------------------------------------------------------------|------------------------------------------------------------------------------------------------------|--------------|------------|------------|-----------|-----------|----------|----------|-------------|--------------|
| | 1ste | 2de | 3de | 4de | 5de | 6de | 7de | 8ste | 9de en + | Totaal |
| Personen die een wetenschap- pelijk of een vrij beroep uitoefenen, technici e.d. | | | | | | | | | | |
| Werkgevers | 2 | 1 | 1 | 1 | - | - | - | - | - | 5 |
| Zelfstandigen | 398 | 342 | 197 | 58 | 11 | 1 | - | - | - | 1 007 |
| Bedienden | 2 182 | 1 664 | 665 | 192 | 43 | 11 | 1 | - | 2 | 4 760 |
| Arbeiders | 78 | 49 | 12 | 3 | 1 | 1 | - | 1 | 1 | 146 |
| Helpers | 3 | 5 | - | - | - | - | - | - | - | 8 |
| Totaal | 2 663 | 2 061 | 875 | 254 | 55 | 13 | 1 | 1 | 3 | 5 926 |
| Bedrijfsleiders, eigenaars, uitbaters, directeuren en hoger administratief kaderpersoneel | | | | | | | | | | |
| Werkgevers | 7 | 12 | 7 | 1 | - | - | - | - | - | 27 |
| Zelfstandigen | 124 | 89 | 48 | 11 | 1 | - | 2 | - | - | 275 |
| Bedienden | 116 | 121 | 42 | 11 | 5 | - | - | - | - | 295 |
| Helpers | - | 1 | - | - | - | - | - | - | - | 1 |
| Totaal | 247 | 223 | 97 | 23 | 6 | - | 2 | - | - | 598 |
| Bureelbedienden | | | | | | | | | | |
| Bedienden | 651 | 525 | 165 | 36 | 8 | 1 | 4 | 1 | - | 1 391 |
| Helpers | 2 | 1 | - | - | - | - | - | - | - | 3 |
| Totaal | 653 | 526 | 165 | 36 | 8 | 1 | 4 | 1 | - | 1 394 |
| Handelaars, personeel in de han- del, verkopers en soortgelijken | | | | | | | | | | |
| Werkgevers | - | - | 1 | - | - | - | - | - | - | 1 |
| Zelfstandigen | 336 | 246 | 94 | 34 | 13 | 9 | 1 | - | - | 733 |
| Bedienden | 213 | 140 | 56 | 16 | 3 | - | - | - | - | 428 |
| Arbeiders | 6 | 2 | - | 1 | - | - | - | - | - | 9 |
| Helpers | 9 | 10 | 2 | - | - | - | - | - | - | 21 |
| Totaal | 564 | 398 | 153 | 51 | 16 | 9 | 1 | - | - | 1 192 |
| Landbouwers, vissers, houthakkers e.d. | | | | | | | | | | |
| Werkgevers | - | - | - | - | - | - | - | - | - | - |
| Zelfstandigen | 269 | 227 | 96 | 45 | 13 | 4 | 2 | 1 | - | 657 |
| Bedienden | 9 | 3 | 3 | - | - | - | - | - | - | 15 |
| Arbeiders | 104 | 60 | 24 | 7 | 3 | - | 1 | - | - | 199 |
| Helpers | 23 | 22 | 3 | - | - | - | - | - | - | 48 |
| Totaal | 405 | 312 | 126 | 52 | 16 | 4 | 3 | 1 | - | 919 |
| Mijnwerkers, groevearbeiders e.d. | | | | | | | | | | |
| Werkgevers | - | - | - | - | - | - | - | - | - | - |
| Zelfstandigen | 2 | 2 | 1 | - | - | - | - | - | - | 5 |
| Arbeiders | 20 | 19 | 29 | 15 | 11 | 11 | 4 | 2 | 2 | 113 |
| Helpers | - | - | - | - | - | - | - | - | - | - |
| Totaal | 22 | 21 | 30 | 15 | 11 | 11 | 4 | 2 | 2 | 118 |

(1) Inclusief de wettige levend geboren kinderen maar levenloos aangegeven, exclusief de doodgeborenen

**Tabel 30.- WETTIGE GEBORTEN NAAR HUN RANG IN HET HUIDIGE HUWELIJK EN
NAAR HET BEROEP VAN DE VADER (1) (vervolg)**

JAAR 1985

D.- WAALS GEWEST

| BEROEP EN SOCIALE STAND VAN DE VADER | Rang der geboorten rekening houdend met de vorige (al dan niet overleden) levend geboren kinderen | | | | | | | | | |
|-------------------------------------------------------------------------------------|------------------------------------------------------------------------------------------------------|---------------|--------------|--------------|------------|------------|-----------|-----------|-------------|---------------|
| | 1ste | 2de | 3de | 4de | 5de | 6de | 7de | 8ste | 9de en + | Totaal |
| Beroepen in de transport- en communicatiebedrijven | | | | | | | | | | |
| Werkgevers | - | - | - | - | - | - | - | - | - | - |
| Zelfstandigen | 22 | 9 | 4 | 4 | 1 | - | - | - | - | 40 |
| Bedienden | 228 | 166 | 88 | 19 | 3 | 3 | 1 | - | - | 508 |
| Arbeiders | 594 | 427 | 185 | 77 | 23 | 9 | 2 | 1 | 1 | 1 319 |
| Helpers | - | - | - | - | - | - | - | - | - | - |
| Totaal | 844 | 602 | 277 | 100 | 27 | 12 | 3 | 1 | 1 | 1 867 |
| Ambachtslieden, vak- en fabrieksarbeiders en handlangers n.e.g. | | | | | | | | | | |
| Werkgevers | - | 1 | - | - | - | - | - | - | - | 1 |
| Zelfstandigen | 241 | 180 | 87 | 26 | 4 | 2 | 1 | 1 | - | 542 |
| Bedienden | 168 | 132 | 48 | 8 | 3 | - | - | 1 | - | 360 |
| Arbeiders | 3 906 | 2 749 | 1 179 | 358 | 133 | 61 | 23 | 15 | 14 | 8 438 |
| Helpers | 13 | 9 | 5 | 1 | - | - | - | - | - | 28 |
| Totaal | 4 328 | 3 071 | 1 319 | 393 | 140 | 63 | 24 | 17 | 14 | 9 369 |
| Beroepen in de dienstver- lenende, sport- en ontspan- ningsbedrijven | | | | | | | | | | |
| Werkgevers | - | - | - | - | - | - | - | - | - | - |
| Zelfstandigen | 66 | 41 | 9 | 3 | 4 | 2 | - | - | - | 125 |
| Bedienden | 350 | 242 | 68 | 23 | 9 | 2 | 1 | - | - | 695 |
| Arbeiders | 151 | 88 | 36 | 8 | 1 | 2 | 1 | - | - | 287 |
| Helpers | 3 | 2 | 2 | - | - | - | - | - | - | 7 |
| Totaal | 570 | 373 | 115 | 34 | 14 | 6 | 2 | - | - | 1 114 |
| Beroepsmilitairen | | | | | | | | | | |
| Bedienden | 490 | 301 | 84 | 20 | 2 | 3 | - | - | 1 | 901 |
| Totaal | 490 | 301 | 84 | 20 | 2 | 3 | - | - | 1 | 901 |
| Beroepsbevolking waarvan het beroep onbekend is | | | | | | | | | | |
| Werkgevers | - | - | - | - | - | - | - | - | - | - |
| Zelfstandigen | - | - | - | - | - | - | - | - | - | - |
| Bedienden | 1 816 | 1 205 | 400 | 117 | 33 | 7 | 2 | 1 | 1 | 3 582 |
| Arbeiders | 1 094 | 704 | 304 | 132 | 41 | 22 | 16 | 6 | 3 | 2 322 |
| Helpers | - | - | - | 1 | - | - | - | - | - | 1 |
| Totaal | 2 910 | 1 909 | 704 | 250 | 74 | 29 | 18 | 7 | 4 | 5 905 |
| Personen zonder beroep | 654 | 347 | 146 | 89 | 52 | 25 | 14 | 11 | 7 | 1 345 |
| Beroep onbekend | 1 687 | 1 276 | 486 | 144 | 57 | 27 | 7 | 4 | 8 | 3 696 |
| Algemeen totaal | 16 037 | 11 420 | 4 577 | 1 461 | 478 | 203 | 83 | 45 | 40 | 34 344 |

(1) Inclusief de wettige levend geboren kinderen maar levenloos aangegeven, exclusief de doodgeborenen

**Tabel 31.- WETTIGE GEBOORTEN NAAR HET GESLACHT EN HUN RANG IN HET HUIDIGE
HUWELIJK EN VOLGENS HET GESLACHT VAN HET VOORGAANDE LEVEND GEBOREN KIND (1)**

JAAR 1985

| Geslacht van het pasgeboren kind en rang van de geboorte, rekening houdend met de vorige (al dan niet overleden) levend geboren kinderen | | | Geslacht van het voorgaande levend geboren kind | |
|------------------------------------------------------------------------------------------------------------------------------------------------|-------------------|---------------|----------------------------------------------------|---------------|
| Rang | Geslacht | Aantal | Mannelijk | Vrouwelijk |
| 2e geboorte | Mannelijk | 18 316 | 9 532 | 8 784 |
| | Vrouwelijk | 17 420 | 9 011 | 8 409 |
| 3e geboorte | Mannelijk | 6 937 | 3 667 | 3 270 |
| | Vrouwelijk | 6 649 | 3 461 | 3 188 |
| 4e geboorte | Mannelijk | 2 141 | 1 091 | 1 050 |
| | Vrouwelijk | 2 058 | 1 041 | 1 017 |
| 5e geboorte | Mannelijk | 833 | 403 | 430 |
| | Vrouwelijk | 768 | 376 | 392 |
| 6e geboorte | Mannelijk | 391 | 202 | 189 |
| | Vrouwelijk | 391 | 181 | 210 |
| 7e geboorte | Mannelijk | 194 | 96 | 98 |
| | Vrouwelijk | 215 | 101 | 114 |
| 8e geboorte | Mannelijk | 132 | 66 | 66 |
| | Vrouwelijk | 118 | 62 | 56 |
| 9e geboorte en meer | Mannelijk | 159 | 97 | 62 |
| | Vrouwelijk | 133 | 73 | 60 |
| Totaal | Mannelijk | 29 103 | 15 154 | 13 949 |
| | Vrouwelijk | 27 752 | 14 306 | 13 446 |
| Algemeen totaal | | 56 855 | 29 460 | 27 395 |

(1) Inclusief de wettige levend geboren maar levenloos aangegeven kinderen, exclusief de doodgeborenen

**Tabel 32.- GEBOORTEN NAAR DE MAAND VAN DE BEVALLING,
PER PROVINCIE EN GEWEST (1)**

JAAR 1985

| PROVINCIES | Januari | Februari | Maart | April | Mei | Juni | Juli | Augustus | September | Oktober | November | December | Totaal |
|-----------------|--------------|--------------|--------------|--------------|---------------|--------------|---------------|--------------|--------------|--------------|--------------|--------------|----------------|
| Antwerpen | 1 452 | 1 454 | 1 635 | 1 538 | 1 686 | 1 503 | 1 638 | 1 508 | 1 526 | 1 510 | 1 333 | 1 494 | 18 277 |
| Brabant | 2 188 | 1 885 | 2 136 | 2 157 | 2 209 | 2 076 | 2 284 | 2 162 | 2 146 | 2 128 | 1 939 | 2 057 | 25 367 |
| Henegouwen | 1 148 | 1 037 | 1 225 | 1 249 | 1 309 | 1 289 | 1 318 | 1 231 | 1 230 | 1 320 | 1 233 | 1 255 | 14 844 |
| Luik | 893 | 853 | 974 | 987 | 1 012 | 934 | 1 010 | 971 | 988 | 1 041 | 882 | 936 | 11 481 |
| Limburg | 743 | 692 | 869 | 784 | 818 | 753 | 831 | 699 | 793 | 736 | 663 | 674 | 9 055 |
| Luxemburg | 248 | 215 | 251 | 262 | 279 | 246 | 280 | 288 | 253 | 264 | 229 | 290 | 3 105 |
| Namen | 404 | 391 | 426 | 454 | 442 | 422 | 480 | 447 | 408 | 463 | 375 | 435 | 5 147 |
| Oost-Vlaanderen | 1 190 | 1 059 | 1 260 | 1 236 | 1 230 | 1 236 | 1 244 | 1 184 | 1 205 | 1 190 | 1 085 | 1 121 | 14 240 |
| West-Vlaanderen | 1 025 | 938 | 1 083 | 1 121 | 1 118 | 1 071 | 1 112 | 1 120 | 1 069 | 1 059 | 907 | 953 | 12 576 |
| Het Rijk | 9 291 | 8 524 | 9 859 | 9 788 | 10 103 | 9 530 | 10 197 | 9 610 | 9 618 | 9 711 | 8 646 | 9 215 | 114 092 |
| Brussels gewest | 1 013 | 926 | 961 | 1 043 | 1 040 | 1 000 | 1 095 | 1 001 | 974 | 1 027 | 924 | 966 | 11 970 |
| Vlaams gewest | 5 289 | 4 838 | 5 703 | 5 511 | 5 729 | 5 360 | 5 709 | 5 390 | 5 437 | 5 303 | 4 743 | 5 054 | 64 066 |
| Waals gewest | 2 989 | 2 760 | 3 195 | 3 234 | 3 334 | 3 170 | 3 393 | 3 219 | 3 207 | 3 381 | 2 979 | 3 195 | 38 056 |

**Tabel 33.- GEBOORTEN NAAR DE PLAATS VAN DE BEVALLING,
PER PROVINCIE EN GEWEST (1)**

JAAR 1985

| PLAATS VAN DE BEVALLING | * | Antwerpen | Brabant | Henegouwen | Luik | Limburg | Luxemburg | Namen | Oost-Vlaanderen | West-Vlaanderen | Rijk | Brussels gewest | Vlaams gewest | Waals gewest |
|----------------------------|---|---------------|---------------|---------------|---------------|--------------|--------------|--------------|-----------------|-----------------|----------------|-----------------|---------------|---------------|
| Thuis | W | 131 | 85 | 25 | 25 | 108 | 9 | 15 | 128 | 69 | 595 | 15 | 500 | 80 |
| | O | 23 | 18 | 8 | 10 | 7 | 1 | 1 | 11 | 6 | 85 | 11 | 53 | 21 |
| | T | 154 | 103 | 33 | 35 | 115 | 10 | 16 | 139 | 75 | 680 | 26 | 553 | 101 |
| Woning van een particulier | W | 4 | 11 | 3 | 7 | 2 | 3 | 3 | 4 | 1 | 38 | 3 | 19 | 16 |
| | O | 1 | 8 | - | 3 | 1 | - | 1 | 4 | 1 | 19 | 5 | 9 | 5 |
| | T | 5 | 19 | 3 | 10 | 3 | 3 | 4 | 8 | 2 | 57 | 8 | 28 | 21 |
| Kraam-inrichting | W | 11 451 | 20 047 | 13 103 | 9 047 | 3 211 | 2 903 | 4 645 | 11 862 | 11 291 | 87 560 | 9 942 | 44 794 | 32 824 |
| | O | 705 | 2 254 | 1 476 | 1 088 | 64 | 172 | 474 | 538 | 419 | 7 190 | 1 572 | 2 089 | 3 529 |
| | T | 12 156 | 22 301 | 14 579 | 10 135 | 3 275 | 3 075 | 5 119 | 12 400 | 11 710 | 94 750 | 11 514 | 46 883 | 36 353 |
| Hospitaal | W | 5 734 | 2 766 | 198 | 1 177 | 5 540 | 17 | 7 | 1 621 | 745 | 17 805 | 349 | 16 034 | 1 422 |
| | O | 225 | 166 | 29 | 123 | 113 | - | - | 69 | 39 | 764 | 64 | 546 | 154 |
| | T | 5 959 | 2 932 | 227 | 1 300 | 5 653 | 17 | 7 | 1 690 | 784 | 18 569 | 413 | 16 580 | 1 576 |
| Andere plaatsen | W | 2 | 8 | 2 | - | 9 | - | - | 1 | 5 | 27 | 7 | 18 | 2 |
| | O | 1 | 4 | - | 1 | - | - | 1 | 2 | - | 9 | 2 | 4 | 3 |
| | T | 3 | 12 | 2 | 1 | 9 | - | 1 | 3 | 5 | 36 | 9 | 22 | 5 |
| Algemeen totaal | | 18 277 | 25 367 | 14 844 | 11 481 | 9 055 | 3 105 | 5 147 | 14 240 | 12 576 | 114 092 | 11 970 | 64 066 | 38 056 |

* W= Wettige geboorten
O= Onwettige geboorten
T= Totaal

(1) Inclusief de wettige levend geboren maar levenloos aangegeven kinderen, exclusief de doodgeborenen

Tabel 34.- GEBOORTEN NAAR DE NATIONALITEIT VAN DE OUDERS (VOOR HET HUWELIJK)

| ARRONDISSEMENTEN, PROVINCIES EN GEWESTEN | Wettige geboorten | | | | | | | |
|------------------------------------------------|---------------------------|---------------|-----------------------------------|------------|-----------------------------------|--------------|-------------------------|--------------|
| | Belgische vader en moeder | | Belgische vader en vreemde moeder | | Vreemde vader en belgische moeder | | Vreemde vader en moeder | |
| | Jongens | Meisjes | Jongens | Meisjes | Jongens | Meisjes | Jongens | Meisjes |
| Antwerpen | 4 124 | 3 973 | 94 | 77 | 204 | 172 | 527 | 525 |
| Mechelen | 1 468 | 1 354 | 15 | 8 | 16 | 23 | 97 | 107 |
| Turnhout | 2 159 | 2 127 | 29 | 16 | 54 | 52 | 55 | 46 |
| Antwerpen | 7 751 | 7 454 | 138 | 101 | 274 | 247 | 679 | 678 |
| Brussel-Hoofdstad | 2 623 | 2 448 | 173 | 148 | 342 | 345 | 2 165 | 2 072 |
| Halle-Vilvoorde | 2 319 | 2 282 | 45 | 22 | 64 | 74 | 132 | 136 |
| Leuven | 2 142 | 1 981 | 13 | 15 | 46 | 23 | 78 | 74 |
| Nijvel | 1 361 | 1 292 | 47 | 47 | 75 | 75 | 133 | 125 |
| Brabant | 8 445 | 8 003 | 278 | 232 | 527 | 517 | 2 508 | 2 407 |
| Aat | 330 | 321 | 4 | 8 | 21 | 11 | 13 | 11 |
| Charleroi | 1 555 | 1 456 | 61 | 62 | 213 | 189 | 442 | 420 |
| Bergen | 906 | 873 | 68 | 62 | 130 | 128 | 268 | 269 |
| Moeskroen | 295 | 276 | 22 | 24 | 59 | 53 | 22 | 26 |
| Zinnik | 689 | 646 | 19 | 19 | 59 | 54 | 157 | 126 |
| Thuin | 681 | 640 | 22 | 18 | 54 | 44 | 72 | 54 |
| Doornik | 614 | 569 | 16 | 16 | 67 | 53 | 25 | 19 |
| Henegouwen | 5 070 | 4 781 | 212 | 209 | 603 | 532 | 999 | 925 |
| Hoei | 461 | 431 | 11 | 19 | 26 | 24 | 13 | 10 |
| Luik | 2 064 | 1 935 | 91 | 109 | 296 | 240 | 541 | 541 |
| Verviers | 1 180 | 1 230 | 29 | 20 | 75 | 72 | 128 | 117 |
| Borgworm | 305 | 249 | 3 | 3 | 14 | 10 | 2 | 7 |
| Luik | 4 010 | 3 845 | 134 | 151 | 411 | 346 | 684 | 675 |
| Hasselt | 1 750 | 1 605 | 37 | 30 | 66 | 67 | 382 | 330 |
| Maaseik | 1 145 | 1 077 | 25 | 26 | 55 | 38 | 110 | 87 |
| Tongeren | 877 | 800 | 20 | 15 | 40 | 53 | 135 | 100 |
| Limburg | 3 772 | 3 482 | 82 | 71 | 161 | 158 | 627 | 517 |
| Aarlen | 273 | 260 | 11 | 21 | 31 | 25 | 7 | 4 |
| Bastenaken | 261 | 243 | 6 | 1 | 2 | 4 | 3 | 5 |
| Marche-en-Famenne | 298 | 284 | 4 | 2 | 3 | 4 | 6 | 5 |
| Neufchâteau | 308 | 301 | 2 | 5 | 6 | 6 | 4 | 4 |
| Virton | 240 | 235 | 15 | 10 | 14 | 9 | 7 | 3 |
| Luxemburg | 1 380 | 1 323 | 38 | 39 | 56 | 48 | 27 | 21 |
| Dinant | 522 | 509 | 5 | 7 | 18 | 12 | 9 | 6 |
| Namen | 1 346 | 1 294 | 23 | 35 | 60 | 66 | 78 | 69 |
| Philippeville | 268 | 295 | 8 | 10 | 9 | 11 | 7 | 3 |
| Namen | 2 136 | 2 098 | 36 | 52 | 87 | 89 | 94 | 78 |
| Aalst | 1 280 | 1 174 | 5 | 6 | 11 | 15 | 15 | 11 |
| Dendermonde | 959 | 838 | 4 | 5 | 7 | 7 | 29 | 39 |
| Eeklo | 370 | 334 | 6 | 6 | 10 | 5 | 3 | 4 |
| Gent | 2 295 | 2 184 | 21 | 26 | 43 | 36 | 167 | 150 |
| Oudenaarde | 622 | 553 | 2 | 4 | 6 | 7 | 13 | 15 |
| Sint-Niklaas | 1 107 | 979 | 10 | 19 | 15 | 29 | 78 | 92 |
| Oost-Vlaanderen | 6 633 | 6 062 | 48 | 66 | 92 | 99 | 305 | 311 |
| Brugge | 1 402 | 1 309 | 7 | 6 | 16 | 18 | 8 | 6 |
| Diksmuide | 292 | 260 | 1 | - | - | 3 | 1 | - |
| Ieper | 601 | 608 | 6 | - | 13 | 11 | 3 | - |
| Kortrijk | 1 518 | 1 533 | 14 | 11 | 25 | 11 | 25 | 19 |
| Oostende | 653 | 630 | 3 | 3 | 6 | 9 | 7 | 8 |
| Roeselare | 772 | 757 | 3 | 2 | 8 | 5 | 4 | 2 |
| Tielt | 491 | 481 | 1 | 1 | 4 | 4 | 2 | 7 |
| Veurne | 245 | 257 | 6 | 3 | 1 | 7 | 2 | - |
| West-Vlaanderen | 5 974 | 5 835 | 41 | 26 | 73 | 68 | 52 | 42 |
| Het Rijk | 45 171 | 42 883 | 1 007 | 947 | 2 284 | 2 104 | 5 975 | 5 654 |
| Brussels gewest | 2 623 | 2 448 | 173 | 148 | 342 | 345 | 2 165 | 2 072 |
| Vlaams gewest | 28 591 | 27 096 | 367 | 301 | 710 | 669 | 1 873 | 1 758 |
| Waaals gewest | 13 957 | 13 339 | 467 | 498 | 1 232 | 1 090 | 1 937 | 1 824 |

(1) Inclusief de wettige levend geboren maar levenloos aangegeven kinderen, exclusief de doodgeborenen

GEBORTEN, PER ARRONDISSEMENT, PROVINCIE EN GEWEST (1)

JAAR 1985

| Onwettige geboorten | | | | | | | | Totaal | | Algemeen totaal |
|----------------------------|------------|--------------------------|-----------|------------------|--------------|----------------|------------|---------------|---------------|--------------------|
| Belgische moeder weduwe | | Vreemde moeder weduwe | | Belgische moeder | | Vreemde moeder | | Jongens | Meisjes | |
| Jongens | Meisjes | Jongens | Meisjes | Jongens | Meisjes | Jongens | Meisjes | Jongens | Meisjes | |
| 8 | 6 | 1 | 1 | 337 | 315 | 23 | 24 | 5 318 | 5 093 | 10 411 |
| 2 | 3 | - | - | 61 | 59 | 2 | 1 | 1 661 | 1 555 | 3 216 |
| 1 | 1 | - | - | 53 | 51 | 2 | 4 | 2 353 | 2 297 | 4 650 |
| 11 | 10 | 1 | 1 | 451 | 425 | 27 | 29 | 9 332 | 8 945 | 18 277 |
| 10 | 9 | 5 | 3 | 688 | 621 | 157 | 161 | 6 163 | 5 807 | 11 970 |
| 3 | 4 | - | 1 | 125 | 132 | 13 | 7 | 2 701 | 2 658 | 5 359 |
| 1 | 2 | - | - | 86 | 89 | 3 | 6 | 2 369 | 2 190 | 4 559 |
| 2 | 3 | 1 | - | 158 | 125 | 21 | 14 | 1 798 | 1 681 | 3 479 |
| 16 | 18 | 6 | 4 | 1 057 | 967 | 194 | 188 | 13 031 | 12 336 | 25 367 |
| 3 | 1 | - | - | 53 | 37 | 5 | 4 | 429 | 393 | 822 |
| 8 | 10 | 1 | 1 | 255 | 243 | 33 | 34 | 2 568 | 2 415 | 4 983 |
| 6 | 3 | 2 | 1 | 123 | 116 | 26 | 22 | 1 529 | 1 474 | 3 003 |
| - | 2 | - | - | 21 | 17 | 6 | 3 | 425 | 401 | 826 |
| 4 | 3 | - | - | 70 | 72 | 7 | 10 | 1 005 | 930 | 1 935 |
| 2 | 3 | 2 | - | 53 | 70 | 8 | 12 | 894 | 841 | 1 735 |
| 4 | 4 | 1 | - | 65 | 74 | 6 | 7 | 798 | 742 | 1 540 |
| 27 | 26 | 6 | 2 | 640 | 629 | 91 | 92 | 7 648 | 7 196 | 14 844 |
| - | 4 | - | - | 51 | 61 | 2 | 5 | 564 | 554 | 1 118 |
| 7 | 9 | 1 | 1 | 363 | 333 | 49 | 53 | 3 412 | 3 221 | 6 633 |
| 4 | 3 | - | 1 | 103 | 89 | 13 | 12 | 1 532 | 1 544 | 3 076 |
| 2 | - | - | - | 29 | 26 | 2 | 2 | 357 | 297 | 654 |
| 13 | 16 | 1 | 2 | 546 | 509 | 66 | 72 | 5 865 | 5 616 | 11 481 |
| 1 | - | 1 | 1 | 36 | 41 | 13 | 4 | 2 286 | 2 078 | 4 364 |
| 1 | 2 | - | - | 13 | 12 | - | 2 | 1 349 | 1 244 | 2 593 |
| - | 1 | - | 1 | 24 | 25 | 4 | 3 | 1 100 | 998 | 2 098 |
| 2 | 3 | 1 | 2 | 73 | 78 | 17 | 9 | 4 735 | 4 320 | 9 055 |
| 1 | - | - | - | 15 | 7 | 2 | 2 | 340 | 319 | 659 |
| - | 1 | - | - | 15 | 16 | - | - | 287 | 270 | 557 |
| - | - | - | - | 25 | 20 | 1 | - | 337 | 315 | 652 |
| 1 | - | - | - | 21 | 12 | 3 | - | 345 | 328 | 673 |
| 2 | - | - | - | 13 | 11 | 4 | 1 | 295 | 269 | 564 |
| 4 | 1 | - | - | 89 | 66 | 10 | 3 | 1 604 | 1 501 | 3 105 |
| - | 5 | - | - | 45 | 39 | 1 | 3 | 600 | 581 | 1 181 |
| 8 | 4 | - | - | 151 | 139 | 8 | 8 | 1 674 | 1 615 | 3 289 |
| 1 | 1 | 1 | 1 | 33 | 23 | 1 | 5 | 328 | 349 | 677 |
| 9 | 10 | 1 | 1 | 229 | 201 | 10 | 16 | 2 602 | 2 545 | 5 147 |
| - | 1 | - | - | 33 | 38 | 2 | - | 1 346 | 1 245 | 2 591 |
| - | 2 | - | - | 33 | 27 | 1 | - | 1 033 | 918 | 1 951 |
| 2 | - | - | - | 12 | 9 | 1 | - | 404 | 358 | 762 |
| 4 | 3 | - | - | 148 | 162 | 9 | 10 | 2 687 | 2 571 | 5 258 |
| 1 | 1 | - | - | 18 | 15 | 1 | 1 | 663 | 596 | 1 259 |
| - | 1 | 1 | - | 42 | 41 | 1 | 4 | 1 254 | 1 165 | 2 419 |
| 7 | 8 | 1 | - | 286 | 292 | 15 | 15 | 7 387 | 6 853 | 14 240 |
| 4 | 2 | - | - | 67 | 61 | 1 | 1 | 1 505 | 1 403 | 2 908 |
| 1 | 3 | - | - | 9 | 4 | - | - | 304 | 270 | 574 |
| - | 1 | - | - | 12 | 14 | 1 | 2 | 636 | 636 | 1 272 |
| 3 | - | - | - | 43 | 40 | 4 | 3 | 1 632 | 1 617 | 3 249 |
| 2 | - | - | - | 42 | 55 | 3 | 1 | 716 | 706 | 1 422 |
| - | - | - | - | 15 | 18 | - | - | 802 | 784 | 1 586 |
| - | 3 | - | - | 6 | 10 | - | - | 504 | 506 | 1 010 |
| - | 1 | - | - | 14 | 17 | 1 | 1 | 269 | 286 | 555 |
| 10 | 10 | - | - | 208 | 219 | 10 | 8 | 6 368 | 6 208 | 12 576 |
| 99 | 102 | 17 | 12 | 3 579 | 3 386 | 440 | 432 | 58 572 | 55 520 | 114 092 |
| 10 | 9 | 5 | 3 | 688 | 621 | 157 | 161 | 6 163 | 5 807 | 11 970 |
| 34 | 37 | 3 | 4 | 1 229 | 1 235 | 85 | 74 | 32 892 | 31 174 | 64 066 |
| 55 | 56 | 9 | 5 | 1 662 | 1 530 | 198 | 197 | 19 517 | 18 539 | 38 056 |

**Tabel 35.- BEVALLINGEN VAN MEERLINGEN NAAR DE LEEFTIJD VAN DE MOEDER,
HET GESLACHT VAN DE KINDEREN EN HUN LEVENSVATBAARHEID**

JAAR 1985

| GEBORTE- JAAR VAN DE MOEDER | LEEFTIJD VAN DE MOEDER IN VERSTREKEN JAREN | Aantal bevallingen | | | | | | Aantal kinderen uit dubbele bevallingen | | | | | |
|--------------------------------------|--------------------------------------------------------|--------------------|-----------------|------------------------|------------|-----------------|----------------------------|--------------------------------------------|------------|-------------|----------|----------|--------------|
| | | Tweelingen | | | | Drie- lingen | Vier- lingen en meer | Levendgeboren | | Doodgeboren | | Totaal | |
| | | Twee jongens | Twee meisjes | Jongen en meisje | Totaal | | | Jongens | Meisjes | Jongens | Meisjes | | |
| | < 15 | - | - | - | - | - | - | - | - | - | - | - | - |
| 1970 | 15 | - | - | - | - | - | - | - | - | - | - | - | - |
| 1969 | 15 | - | - | - | - | - | - | - | - | - | - | - | - |
| 1969 | 16 | 1 | - | - | 1 | - | - | 2 | - | - | - | - | 2 |
| 1968 | 16 | - | - | 1 | 1 | - | - | 1 | 1 | - | - | - | 2 |
| 1968 | 17 | - | - | 1 | 1 | - | - | 1 | 1 | - | - | - | 2 |
| 1967 | 17 | 1 | 1 | - | 2 | - | - | 2 | 2 | - | - | - | 4 |
| 1967 | 18 | 1 | 1 | - | 2 | - | - | 2 | 2 | - | - | - | 4 |
| 1966 | 18 | 3 | 3 | - | 6 | - | - | 4 | 6 | 2 | - | - | 12 |
| 1966 | 19 | 3 | 3 | 4 | 10 | - | - | 10 | 10 | - | - | - | 20 |
| 1965 | 19 | 8 | 2 | 1 | 11 | 1 | - | 16 | 5 | 1 | - | - | 22 |
| | Totaal | 17 | 10 | 7 | 34 | 1 | - | 38 | 27 | 3 | - | - | 68 |
| 1965 | 20 | 6 | 1 | 1 | 8 | - | - | 13 | 3 | - | - | - | 16 |
| 1964 | 20 | 6 | 6 | 7 | 19 | - | - | 17 | 19 | 2 | - | - | 38 |
| 1964 | 21 | 7 | 8 | 2 | 17 | - | - | 16 | 17 | - | 1 | - | 34 |
| 1963 | 21 | 6 | 17 | 4 | 27 | - | - | 15 | 38 | 1 | - | - | 54 |
| 1963 | 22 | 12 | 15 | 8 | 35 | - | - | 32 | 38 | - | - | - | 70 |
| 1962 | 22 | 11 | 13 | 8 | 32 | 1 | - | 29 | 33 | 1 | 1 | - | 64 |
| 1962 | 23 | 12 | 9 | 8 | 29 | 1 | - | 28 | 25 | 4 | 1 | - | 58 |
| 1961 | 23 | 14 | 21 | 16 | 51 | - | - | 44 | 58 | - | - | - | 102 |
| 1961 | 24 | 16 | 15 | 14 | 45 | 2 | - | 42 | 42 | 4 | 2 | - | 90 |
| 1960 | 24 | 29 | 17 | 26 | 72 | 3 | - | 75 | 58 | 9 | 2 | - | 144 |
| | Totaal | 119 | 122 | 94 | 335 | 7 | - | 311 | 331 | 21 | 7 | - | 670 |
| 1960 | 25 | 12 | 22 | 24 | 58 | 2 | - | 47 | 68 | 1 | - | - | 116 |
| 1959 | 25 | 26 | 22 | 9 | 57 | 2 | - | 59 | 52 | 2 | 1 | - | 114 |
| 1959 | 26 | 19 | 22 | 11 | 52 | - | - | 49 | 53 | - | 2 | - | 104 |
| 1958 | 26 | 31 | 20 | 18 | 69 | 1 | - | 72 | 58 | 8 | - | - | 138 |
| 1958 | 27 | 25 | 25 | 16 | 66 | 2 | 1 | 62 | 65 | 4 | 1 | - | 132 |
| 1957 | 27 | 18 | 24 | 17 | 59 | 2 | - | 51 | 65 | 2 | - | - | 118 |
| 1957 | 28 | 15 | 14 | 21 | 50 | 1 | - | 51 | 49 | - | - | - | 100 |
| 1956 | 28 | 19 | 9 | 23 | 51 | 2 | - | 59 | 41 | 2 | - | - | 102 |
| 1956 | 29 | 14 | 15 | 16 | 45 | 1 | - | 41 | 45 | 3 | 1 | - | 90 |
| 1955 | 29 | 20 | 14 | 13 | 47 | - | - | 47 | 40 | 6 | 1 | - | 94 |
| | Totaal | 199 | 187 | 168 | 554 | 13 | 1 | 538 | 536 | 28 | 6 | - | 1 108 |
| 1955 | 30 | 19 | 15 | 13 | 47 | 2 | - | 49 | 42 | 2 | 1 | - | 94 |
| 1954 | 30 | 13 | 12 | 8 | 33 | - | - | 33 | 32 | 1 | - | - | 66 |
| 1954 | 31 | 10 | 14 | 10 | 34 | 2 | - | 29 | 38 | 1 | - | - | 68 |
| 1953 | 31 | 12 | 8 | 9 | 29 | - | - | 32 | 23 | 1 | 2 | - | 58 |
| 1953 | 32 | 7 | 11 | 11 | 29 | 1 | - | 25 | 33 | - | - | - | 58 |
| 1952 | 32 | 10 | 12 | 6 | 28 | - | - | 25 | 30 | 1 | - | - | 56 |
| 1952 | 33 | 5 | 10 | 4 | 19 | - | - | 14 | 24 | - | - | - | 38 |
| 1951 | 33 | 12 | 2 | 2 | 16 | - | - | 23 | 6 | 3 | - | - | 32 |
| 1951 | 34 | 4 | 6 | 6 | 16 | - | - | 14 | 17 | - | 1 | - | 32 |
| 1950 | 34 | 5 | 6 | 9 | 20 | - | - | 17 | 21 | 2 | - | - | 40 |
| | Totaal | 97 | 96 | 78 | 271 | 5 | - | 261 | 266 | 11 | 4 | - | 542 |

**Tabel 35.- BEVALLINGEN VAN MEERLINGEN NAAR DE LEEFTIJD VAN DE MOEDER,
HET GESLACHT VAN DE KINDEREN EN HUN LEVENSVATBAARHEID (vervolg)**

JAAR 1985

| GEBORTE- JAAR VAN DE MOEDER | LEEFTIJD VAN DE MOEDER IN VERSTREKEN JAREN | Aantal bevallingen | | | | | | Aantal kinderen uit dubbele bevallingen | | | | Totaal |
|--------------------------------------|--------------------------------------------------------|--------------------|-----------------|------------------------|--------------|-----------------|----------------------------|--------------------------------------------|--------------|-------------|-----------|--------------|
| | | Tweelingen | | | | Drie- lingen | Vier- lingen en meer | Levendgeboren | | Doodgeboren | | |
| | | Twee jongens | Twee meisjes | Jongen en meisje | Totaal | | | Jongens | Meisjes | Jongens | Meisjes | |
| 1950 | 35 | 6 | 4 | 5 | 15 | 1 | - | 17 | 13 | - | - | 30 |
| 1949 | 35 | 5 | 3 | 8 | 16 | - | - | 18 | 14 | - | - | 32 |
| 1949 | 36 | 9 | 2 | 1 | 12 | - | - | 17 | 3 | 2 | 2 | 24 |
| 1948 | 36 | 3 | 4 | 5 | 12 | - | - | 7 | 13 | 4 | - | 24 |
| 1948 | 37 | 4 | 4 | 1 | 9 | - | - | 6 | 9 | 3 | - | 18 |
| 1947 | 37 | 3 | 1 | 4 | 8 | - | - | 8 | 6 | 2 | - | 16 |
| 1947 | 38 | 2 | - | - | 2 | - | - | 4 | - | - | - | 4 |
| 1946 | 38 | - | 1 | 1 | 2 | - | - | 1 | 3 | - | - | 4 |
| 1946 | 39 | 3 | 1 | 3 | 7 | - | - | 8 | 5 | 1 | - | 14 |
| 1945 | 39 | 2 | 2 | 1 | 5 | - | - | 5 | 5 | - | - | 10 |
| | Totaal | 37 | 22 | 29 | 88 | 1 | - | 91 | 71 | 12 | 2 | 176 |
| 1945 | 40 | - | 1 | - | 1 | - | - | - | 2 | - | - | 2 |
| 1944 | 40 | 2 | - | - | 2 | - | - | 4 | - | - | - | 4 |
| 1944 | 41 | 2 | - | 1 | 3 | - | - | 5 | - | - | 1 | 6 |
| 1943 | 41 | - | - | - | - | - | - | - | - | - | - | - |
| 1943 | 42 | - | - | - | - | - | - | - | - | - | - | - |
| 1942 | 42 | 1 | - | 1 | 2 | - | - | 3 | 1 | - | - | 4 |
| 1942 | 43 | - | - | - | - | - | - | - | - | - | - | - |
| 1941 | 43 | - | - | - | - | - | - | - | - | - | - | - |
| 1941 | 44 | - | - | - | - | - | - | - | - | - | - | - |
| 1940 | 44 | - | - | 1 | 1 | - | - | 1 | 1 | - | - | 2 |
| | Totaal | 5 | 1 | 3 | 9 | - | - | 13 | 4 | - | 1 | 18 |
| 1940 | 45 | - | - | - | - | - | - | - | - | - | - | - |
| 1939 | 45 | - | - | - | - | - | - | - | - | - | - | - |
| 1939 | 46 | - | - | - | - | - | - | - | - | - | - | - |
| 1938 | 46 | - | - | - | - | - | - | - | - | - | - | - |
| 1938 | 47 | - | - | - | - | - | - | - | - | - | - | - |
| 1937 | 47 | - | - | - | - | - | - | - | - | - | - | - |
| 1937 | 48 | - | - | - | - | - | - | - | - | - | - | - |
| 1936 | 48 | - | - | - | - | - | - | - | - | - | - | - |
| 1936 | 49 | - | - | - | - | - | - | - | - | - | - | - |
| 1935 | 49 | - | - | - | - | - | - | - | - | - | - | - |
| | Totaal | - | - | - | - | - | - | - | - | - | - | - |
| 50 jaar en meer | | - | - | - | - | - | - | - | - | - | - | - |
| Onbekend | | - | - | - | - | - | - | - | - | - | - | - |
| Algemeen totaal | | 474 | 438 | 379 | 1 291 | 27 | 1 | 1 252 | 1 235 | 75 | 20 | 2 582 |

G E B O O R T E N I N 1 9 8 6

**Tabel 1.- GEBOORTEN NAAR GESLACHT EN WETTIGHEID,
PER PROVINCIE**

JAREN 1981 - 1986

| PROVINCIES | Jaren | Jongens | | | Meisjes | | | Totaal geboorten | | |
|-----------------|-------|---------|-----------|--------|---------|-----------|--------|------------------|-----------|---------|
| | | wettige | onwettige | totaal | wettige | onwettige | totaal | wettige | onwettige | totaal |
| Antwerpen | 1981 | 9 858 | 339 | 10 197 | 9 224 | 315 | 9 539 | 19 082 | 654 | 19 736 |
| | 1982 | 9 478 | 371 | 9 849 | 9 102 | 372 | 9 474 | 18 580 | 743 | 19 323 |
| | 1983 | 9 433 | 421 | 9 854 | 8 958 | 395 | 9 353 | 18 391 | 816 | 19 207 |
| | 1984 | 9 155 | 437 | 9 592 | 8 578 | 430 | 9 008 | 17 733 | 867 | 18 600 |
| | 1985 | 8 842 | 490 | 9 332 | 8 480 | 465 | 8 945 | 17 322 | 955 | 18 277 |
| | 1986 | 8 994 | 493 | 9 487 | 8 494 | 527 | 9 021 | 17 488 | 1 020 | 18 508 |
| Brabant | 1981 | 13 180 | 877 | 14 057 | 12 331 | 814 | 13 145 | 25 511 | 1 691 | 27 202 |
| | 1982 | 12 623 | 1 009 | 13 632 | 11 932 | 903 | 12 835 | 24 555 | 1 912 | 26 467 |
| | 1983 | 12 223 | 1 037 | 13 260 | 11 707 | 988 | 12 695 | 23 930 | 2 025 | 25 955 |
| | 1984 | 12 135 | 1 140 | 13 275 | 11 543 | 1 099 | 12 642 | 23 678 | 2 239 | 25 917 |
| | 1985 | 11 758 | 1 273 | 13 031 | 11 159 | 1 177 | 12 336 | 22 917 | 2 450 | 25 367 |
| | 1986 | 12 203 | 1 480 | 13 683 | 11 384 | 1 365 | 12 749 | 23 587 | 2 845 | 26 432 |
| Henegouwen | 1981 | 7 340 | 493 | 7 833 | 7 146 | 500 | 7 646 | 14 486 | 993 | 15 479 |
| | 1982 | 7 133 | 592 | 7 725 | 6 852 | 586 | 7 438 | 13 985 | 1 178 | 15 163 |
| | 1983 | 6 902 | 637 | 7 539 | 6 305 | 642 | 6 947 | 13 207 | 1 279 | 14 486 |
| | 1984 | 6 723 | 750 | 7 473 | 6 458 | 669 | 7 127 | 13 181 | 1 419 | 14 600 |
| | 1985 | 6 884 | 764 | 7 648 | 6 447 | 749 | 7 196 | 13 331 | 1 513 | 14 844 |
| | 1986 | 6 985 | 879 | 7 864 | 6 515 | 881 | 7 396 | 13 500 | 1 760 | 15 260 |
| Luik | 1981 | 5 651 | 398 | 6 049 | 5 497 | 433 | 5 930 | 11 148 | 831 | 11 979 |
| | 1982 | 5 508 | 478 | 5 986 | 5 189 | 430 | 5 619 | 10 697 | 908 | 11 605 |
| | 1983 | 5 232 | 486 | 5 718 | 4 918 | 505 | 5 423 | 10 150 | 991 | 11 141 |
| | 1984 | 5 337 | 529 | 5 866 | 5 049 | 524 | 5 573 | 10 386 | 1 053 | 11 439 |
| | 1985 | 5 239 | 626 | 5 865 | 5 017 | 599 | 5 616 | 10 256 | 1 225 | 11 481 |
| | 1986 | 5 428 | 762 | 6 190 | 5 048 | 673 | 5 721 | 10 476 | 1 435 | 11 911 |
| Limburg | 1981 | 5 434 | 88 | 5 522 | 5 202 | 79 | 5 281 | 10 636 | 167 | 10 803 |
| | 1982 | 5 323 | 94 | 5 417 | 4 931 | 75 | 5 006 | 10 254 | 169 | 10 423 |
| | 1983 | 4 910 | 110 | 5 020 | 4 669 | 97 | 4 766 | 9 579 | 207 | 9 786 |
| | 1984 | 4 667 | 102 | 4 769 | 4 551 | 89 | 4 640 | 9 218 | 191 | 9 409 |
| | 1985 | 4 642 | 93 | 4 735 | 4 228 | 92 | 4 320 | 8 870 | 185 | 9 055 |
| | 1986 | 4 582 | 107 | 4 689 | 4 212 | 106 | 4 318 | 8 794 | 213 | 9 007 |
| Luxemburg | 1981 | 1 523 | 50 | 1 573 | 1 466 | 46 | 1 512 | 2 989 | 96 | 3 085 |
| | 1982 | 1 474 | 78 | 1 552 | 1 363 | 53 | 1 416 | 2 837 | 131 | 2 968 |
| | 1983 | 1 516 | 45 | 1 561 | 1 336 | 57 | 1 393 | 2 852 | 102 | 2 954 |
| | 1984 | 1 482 | 90 | 1 572 | 1 384 | 76 | 1 460 | 2 866 | 166 | 3 032 |
| | 1985 | 1 501 | 103 | 1 604 | 1 431 | 70 | 1 501 | 2 932 | 173 | 3 105 |
| | 1986 | 1 556 | 106 | 1 662 | 1 481 | 85 | 1 566 | 3 037 | 191 | 3 228 |
| Namen | 1981 | 2 571 | 165 | 2 736 | 2 423 | 143 | 2 566 | 4 994 | 308 | 5 302 |
| | 1982 | 2 519 | 170 | 2 689 | 2 405 | 154 | 2 559 | 4 924 | 324 | 5 248 |
| | 1983 | 2 477 | 223 | 2 700 | 2 304 | 167 | 2 471 | 4 781 | 390 | 5 171 |
| | 1984 | 2 465 | 202 | 2 667 | 2 367 | 209 | 2 576 | 4 832 | 411 | 5 243 |
| | 1985 | 2 353 | 249 | 2 602 | 2 317 | 228 | 2 545 | 4 670 | 477 | 5 147 |
| | 1986 | 2 400 | 281 | 2 681 | 2 284 | 271 | 2 555 | 4 684 | 552 | 5 236 |
| Oost-Vlaanderen | 1981 | 8 276 | 261 | 8 537 | 7 695 | 220 | 7 915 | 15 971 | 481 | 16 452 |
| | 1982 | 7 803 | 254 | 8 057 | 7 308 | 238 | 7 546 | 15 111 | 492 | 15 603 |
| | 1983 | 7 435 | 283 | 7 718 | 7 246 | 233 | 7 479 | 14 681 | 516 | 15 197 |
| | 1984 | 7 279 | 293 | 7 572 | 6 766 | 259 | 7 025 | 14 045 | 552 | 14 597 |
| | 1985 | 7 078 | 309 | 7 387 | 6 538 | 315 | 6 853 | 13 616 | 624 | 14 240 |
| | 1986 | 7 144 | 372 | 7 516 | 6 695 | 341 | 7 036 | 13 839 | 713 | 14 552 |
| West-Vlaanderen | 1981 | 7 016 | 180 | 7 196 | 6 402 | 156 | 6 558 | 13 418 | 336 | 13 754 |
| | 1982 | 6 748 | 176 | 6 924 | 6 343 | 174 | 6 517 | 13 091 | 350 | 13 441 |
| | 1983 | 6 641 | 198 | 6 839 | 6 226 | 183 | 6 409 | 12 867 | 381 | 13 248 |
| | 1984 | 6 345 | 200 | 6 545 | 6 090 | 179 | 6 269 | 12 435 | 379 | 12 814 |
| | 1985 | 6 140 | 228 | 6 368 | 5 971 | 237 | 6 208 | 12 111 | 465 | 12 576 |
| | 1986 | 6 483 | 238 | 6 721 | 6 036 | 223 | 6 259 | 12 519 | 461 | 12 980 |
| Het Rijk | 1981 | 60 849 | 2 851 | 63 700 | 57 386 | 2 706 | 60 092 | 118 235 | 5 557 | 123 792 |
| | 1982 | 58 609 | 3 222 | 61 831 | 55 425 | 2 985 | 58 410 | 114 034 | 6 207 | 120 241 |
| | 1983 | 56 769 | 3 440 | 60 209 | 53 669 | 3 267 | 56 936 | 110 438 | 6 707 | 117 145 |
| | 1984 | 55 588 | 3 743 | 59 331 | 52 786 | 3 534 | 56 320 | 108 374 | 7 277 | 115 651 |
| | 1985 | 54 437 | 4 135 | 58 572 | 51 588 | 3 932 | 55 520 | 106 025 | 8 067 | 114 092 |
| | 1986 | 55 775 | 4 718 | 60 493 | 52 149 | 4 472 | 56 621 | 107 924 | 9 190 | 117 114 |

**Tabel 2.- GEBOORTEN NAAR WETTIGHEID EN LEVENSVATBAARHEID VAN DE PASGEBORENEN,
PER PROVINCIE**

A.- ABSOLUTE CIJFERS

JAREN 1981 - 1986

| PROVINCIES | Jaren | LEVENDEGEBOREN | | | | | | | | | DOODGEBOREN | | |
|-----------------|-------|-------------------|----------------|---------|----------------------|----------------|--------|---------|----------------|---------|-------------|----------------|--------|
| | | Levend aangegeven | | | Levenloos aangegeven | | | Totaal | | | wettige | onwet- tige | totaal |
| | | wettige | onwet- tige | totaal | wettige | onwet- tige | totaal | wettige | onwet- tige | totaal | | | |
| Antwerpen | 1981 | 19 015 | 651 | 19 666 | 67 | 3 | 70 | 19 082 | 654 | 19 736 | 122 | 8 | 130 |
| | 1982 | 18 527 | 741 | 19 268 | 53 | 2 | 55 | 18 580 | 743 | 19 323 | 141 | 9 | 150 |
| | 1983 | 18 319 | 815 | 19 134 | 72 | 1 | 73 | 18 391 | 816 | 19 207 | 128 | 13 | 141 |
| | 1984 | 17 670 | 858 | 18 528 | 83 | 9 | 72 | 17 733 | 867 | 18 600 | 127 | 9 | 136 |
| | 1985 | 17 298 | 953 | 18 251 | 24 | 2 | 26 | 17 322 | 955 | 18 277 | 97 | 4 | 101 |
| | 1986 | 17 474 | 1 017 | 18 491 | 14 | 3 | 17 | 17 488 | 1 020 | 18 508 | 99 | 10 | 109 |
| Brabant | 1981 | 25 411 | 1 681 | 27 092 | 100 | 10 | 110 | 25 511 | 1 691 | 27 202 | 167 | 17 | 184 |
| | 1982 | 24 477 | 1 907 | 26 384 | 78 | 5 | 83 | 24 555 | 1 912 | 26 467 | 152 | 19 | 171 |
| | 1983 | 23 864 | 2 020 | 25 884 | 66 | 5 | 71 | 23 930 | 2 025 | 25 955 | 167 | 21 | 188 |
| | 1984 | 23 626 | 2 233 | 25 859 | 52 | 6 | 58 | 23 678 | 2 239 | 25 917 | 147 | 21 | 168 |
| | 1985 | 22 879 | 2 440 | 25 319 | 38 | 10 | 48 | 22 917 | 2 450 | 25 367 | 116 | 24 | 140 |
| | 1986 | 23 568 | 2 845 | 26 413 | 19 | - | 19 | 23 587 | 2 845 | 26 432 | 144 | 24 | 168 |
| Henegouwen | 1981 | 14 464 | 989 | 15 453 | 22 | 4 | 26 | 14 486 | 993 | 15 479 | 94 | 18 | 112 |
| | 1982 | 13 948 | 1 178 | 15 126 | 37 | - | 37 | 13 985 | 1 178 | 15 163 | 100 | 10 | 110 |
| | 1983 | 13 171 | 1 277 | 14 448 | 36 | 2 | 38 | 13 207 | 1 279 | 14 486 | 94 | 15 | 109 |
| | 1984 | 13 149 | 1 414 | 14 563 | 32 | 5 | 37 | 13 181 | 1 419 | 14 600 | 94 | 11 | 105 |
| | 1985 | 13 314 | 1 511 | 14 825 | 17 | 2 | 19 | 13 331 | 1 513 | 14 844 | 92 | 22 | 114 |
| | 1986 | 13 474 | 1 755 | 15 229 | 26 | 5 | 31 | 13 500 | 1 760 | 15 260 | 83 | 12 | 95 |
| Luik | 1981 | 11 121 | 830 | 11 951 | 27 | 1 | 28 | 11 148 | 831 | 11 979 | 83 | 9 | 92 |
| | 1982 | 10 679 | 907 | 11 586 | 18 | 1 | 19 | 10 697 | 908 | 11 605 | 57 | 8 | 65 |
| | 1983 | 10 139 | 987 | 11 126 | 11 | 4 | 15 | 10 150 | 991 | 11 141 | 67 | 11 | 78 |
| | 1984 | 10 374 | 1 049 | 11 423 | 12 | 4 | 16 | 10 386 | 1 053 | 11 439 | 62 | 6 | 68 |
| | 1985 | 10 247 | 1 224 | 11 471 | 9 | 1 | 10 | 10 256 | 1 225 | 11 481 | 59 | 12 | 71 |
| | 1986 | 10 475 | 1 434 | 11 909 | 1 | 1 | 2 | 10 476 | 1 435 | 11 911 | 64 | 14 | 78 |
| Limburg | 1981 | 10 595 | 165 | 10 760 | 41 | 2 | 43 | 10 636 | 167 | 10 803 | 80 | 2 | 82 |
| | 1982 | 10 215 | 168 | 10 383 | 39 | 1 | 40 | 10 254 | 169 | 10 423 | 92 | 1 | 93 |
| | 1983 | 9 548 | 204 | 9 752 | 31 | 3 | 34 | 9 579 | 207 | 9 786 | 72 | 1 | 73 |
| | 1984 | 9 191 | 191 | 9 382 | 27 | - | 27 | 9 218 | 191 | 9 409 | 58 | - | 58 |
| | 1985 | 8 857 | 183 | 9 040 | 13 | 2 | 15 | 8 870 | 185 | 9 055 | 62 | - | 62 |
| | 1986 | 8 782 | 211 | 8 993 | 12 | 2 | 14 | 8 794 | 213 | 9 007 | 43 | 6 | 49 |
| Luxemburg | 1981 | 2 978 | 95 | 3 073 | 11 | 1 | 12 | 2 989 | 96 | 3 085 | 29 | - | 29 |
| | 1982 | 2 828 | 130 | 2 958 | 9 | 1 | 10 | 2 837 | 131 | 2 968 | 17 | 2 | 19 |
| | 1983 | 2 842 | 100 | 2 942 | 10 | 2 | 12 | 2 852 | 102 | 2 954 | 12 | - | 12 |
| | 1984 | 2 856 | 165 | 3 021 | 10 | 1 | 11 | 2 866 | 166 | 3 032 | 19 | 4 | 23 |
| | 1985 | 2 928 | 172 | 3 100 | 4 | 1 | 5 | 2 932 | 173 | 3 105 | 13 | - | 13 |
| | 1986 | 3 034 | 190 | 3 224 | 3 | 1 | 4 | 3 037 | 191 | 3 228 | 25 | 4 | 29 |
| Namen | 1981 | 4 980 | 307 | 5 287 | 14 | 1 | 15 | 4 994 | 308 | 5 302 | 30 | 5 | 35 |
| | 1982 | 4 916 | 323 | 5 239 | 8 | 1 | 9 | 4 924 | 324 | 5 248 | 39 | 4 | 43 |
| | 1983 | 4 773 | 388 | 5 161 | 8 | 2 | 10 | 4 781 | 390 | 5 171 | 38 | 9 | 47 |
| | 1984 | 4 827 | 410 | 5 237 | 5 | 1 | 6 | 4 832 | 411 | 5 243 | 37 | 2 | 39 |
| | 1985 | 4 664 | 476 | 5 140 | 6 | 1 | 7 | 4 670 | 477 | 5 147 | 22 | 8 | 30 |
| | 1986 | 4 679 | 552 | 5 231 | 5 | - | 5 | 4 684 | 552 | 5 236 | 33 | 5 | 38 |
| Oost-Vlaanderen | 1981 | 15 904 | 479 | 16 383 | 67 | 2 | 69 | 15 971 | 481 | 16 452 | 111 | 7 | 118 |
| | 1982 | 15 055 | 489 | 15 544 | 56 | 3 | 59 | 15 111 | 492 | 15 603 | 97 | 8 | 105 |
| | 1983 | 14 624 | 513 | 15 137 | 57 | 3 | 60 | 14 681 | 516 | 15 197 | 95 | 6 | 101 |
| | 1984 | 14 008 | 551 | 14 559 | 37 | 1 | 38 | 14 045 | 552 | 14 597 | 101 | 5 | 106 |
| | 1985 | 13 565 | 620 | 14 185 | 51 | 4 | 55 | 13 616 | 624 | 14 240 | 90 | 12 | 102 |
| | 1986 | 13 801 | 712 | 14 513 | 38 | 1 | 39 | 13 839 | 713 | 14 552 | 94 | 6 | 100 |
| West-Vlaanderen | 1981 | 13 370 | 335 | 13 705 | 48 | 1 | 49 | 13 418 | 336 | 13 754 | 107 | 2 | 109 |
| | 1982 | 13 059 | 349 | 13 408 | 32 | 1 | 33 | 13 091 | 350 | 13 441 | 90 | 7 | 97 |
| | 1983 | 12 828 | 378 | 13 206 | 39 | 3 | 42 | 12 867 | 381 | 13 248 | 86 | 4 | 90 |
| | 1984 | 12 394 | 375 | 12 769 | 41 | 4 | 45 | 12 435 | 379 | 12 814 | 80 | 6 | 86 |
| | 1985 | 12 082 | 465 | 12 547 | 29 | - | 29 | 12 111 | 465 | 12 576 | 78 | 3 | 81 |
| | 1986 | 12 500 | 460 | 12 960 | 19 | 1 | 20 | 12 519 | 461 | 12 980 | 78 | 2 | 80 |
| Het Rijk | 1981 | 117 838 | 5 532 | 123 370 | 397 | 25 | 422 | 118 235 | 5 557 | 123 792 | 823 | 68 | 891 |
| | 1982 | 113 704 | 6 192 | 119 896 | 330 | 15 | 345 | 114 034 | 6 207 | 120 241 | 785 | 68 | 853 |
| | 1983 | 110 108 | 6 682 | 116 790 | 330 | 25 | 355 | 110 438 | 6 707 | 117 145 | 759 | 80 | 839 |
| | 1984 | 108 095 | 7 246 | 115 341 | 279 | 31 | 310 | 108 374 | 7 277 | 115 651 | 725 | 64 | 789 |
| | 1985 | 105 834 | 8 044 | 113 878 | 191 | 23 | 214 | 106 025 | 8 067 | 114 092 | 629 | 85 | 714 |
| | 1986 | 107 787 | 9 176 | 116 963 | 137 | 14 | 151 | 107 924 | 9 190 | 117 114 | 663 | 83 | 746 |

**Tabel 2.- GEBOORTEN NAAR WETTIGHEID EN LEVENSVATBAARHEID VAN DE PASGEBORENEN,
PER PROVINCIE (vervolg)**

B.- PERCENTAGES

JAREN 1981 - 1986

| PROVINCIES | Jaren | LEVENDGEBOREN | | | | | | | | | DOODGEBOREN | | |
|-----------------|-------|-------------------|----------------|--------|----------------------|----------------|--------|---------|----------------|--------|-------------|----------------|--------|
| | | Levend aangegeven | | | Levenloos aangegeven | | | Totaal | | | wettige | onwet- tige | totaal |
| | | wettige | onwet- tige | totaal | wettige | onwet- tige | totaal | wettige | onwet- tige | totaal | | | |
| Antwerpen | 1981 | 96,69 | 3,31 | 100 | 95,71 | 4,29 | 100 | 96,69 | 3,31 | 100 | 93,85 | 6,15 | 100 |
| | 1982 | 96,15 | 3,85 | 100 | 96,43 | 3,57 | 100 | 96,15 | 3,85 | 100 | 94,04 | 5,96 | 100 |
| | 1983 | 95,74 | 4,26 | 100 | 98,63 | 1,37 | 100 | 95,75 | 4,25 | 100 | 90,78 | 9,22 | 100 |
| | 1984 | 95,37 | 4,63 | 100 | 87,50 | 12,50 | 100 | 95,34 | 4,66 | 100 | 93,38 | 6,62 | 100 |
| | 1985 | 94,78 | 5,22 | 100 | 92,31 | 7,69 | 100 | 94,77 | 5,23 | 100 | 96,04 | 3,96 | 100 |
| | 1986 | 94,50 | 5,50 | 100 | 82,35 | 17,65 | 100 | 94,49 | 5,51 | 100 | 90,83 | 9,17 | 100 |
| Brabant | 1981 | 93,80 | 6,20 | 100 | 90,90 | 0,10 | 100 | 93,78 | 6,22 | 100 | 90,76 | 9,24 | 100 |
| | 1982 | 92,78 | 7,22 | 100 | 93,41 | 6,59 | 100 | 92,78 | 7,22 | 100 | 88,64 | 11,36 | 100 |
| | 1983 | 92,20 | 7,80 | 100 | 92,96 | 7,04 | 100 | 92,20 | 7,80 | 100 | 88,83 | 11,17 | 100 |
| | 1984 | 91,36 | 8,64 | 100 | 89,66 | 10,34 | 100 | 91,36 | 8,64 | 100 | 97,50 | 12,50 | 100 |
| | 1985 | 90,36 | 9,64 | 100 | 79,17 | 20,83 | 100 | 90,34 | 9,66 | 100 | 82,86 | 17,14 | 100 |
| | 1986 | 89,23 | 10,77 | 100 | 100,00 | - | 100 | 89,24 | 10,76 | 100 | 85,71 | 14,29 | 100 |
| Henegouwen | 1981 | 93,60 | 6,40 | 100 | 84,62 | 15,38 | 100 | 93,58 | 6,42 | 100 | 83,93 | 16,07 | 100 |
| | 1982 | 92,21 | 7,79 | 100 | 100,00 | - | 100 | 92,23 | 7,77 | 100 | 90,91 | 9,09 | 100 |
| | 1983 | 91,16 | 8,84 | 100 | 94,74 | 5,26 | 100 | 91,17 | 8,83 | 100 | 86,24 | 13,76 | 100 |
| | 1984 | 90,29 | 9,71 | 100 | 86,49 | 13,51 | 100 | 90,28 | 9,72 | 100 | 89,52 | 10,48 | 100 |
| | 1985 | 89,81 | 10,19 | 100 | 89,47 | 10,53 | 100 | 89,81 | 10,19 | 100 | 80,70 | 19,30 | 100 |
| | 1986 | 88,48 | 11,52 | 100 | 83,87 | 16,13 | 100 | 88,47 | 11,53 | 100 | 87,37 | 12,63 | 100 |
| Luik | 1981 | 93,05 | 6,95 | 100 | 96,43 | 3,57 | 100 | 93,06 | 6,94 | 100 | 90,22 | 9,78 | 100 |
| | 1982 | 92,17 | 7,83 | 100 | 94,74 | 5,26 | 100 | 92,18 | 7,82 | 100 | 87,69 | 12,31 | 100 |
| | 1983 | 91,13 | 8,87 | 100 | 73,33 | 26,67 | 100 | 91,10 | 8,90 | 100 | 85,90 | 14,10 | 100 |
| | 1984 | 90,82 | 9,18 | 100 | 75,00 | 25,00 | 100 | 90,79 | 9,21 | 100 | 91,18 | 8,82 | 100 |
| | 1985 | 89,33 | 10,67 | 100 | 90,00 | 10,00 | 100 | 89,33 | 10,67 | 100 | 83,10 | 16,90 | 100 |
| | 1986 | 87,96 | 12,04 | 100 | 50,00 | 50,00 | 100 | 87,95 | 12,05 | 100 | 82,05 | 17,95 | 100 |
| Limburg | 1981 | 98,47 | 1,53 | 100 | 95,35 | 4,65 | 100 | 98,45 | 1,55 | 100 | 97,56 | 2,44 | 100 |
| | 1982 | 98,38 | 1,62 | 100 | 97,50 | 2,50 | 100 | 98,38 | 1,62 | 100 | 98,92 | 1,08 | 100 |
| | 1983 | 97,91 | 2,09 | 100 | 91,18 | 8,82 | 100 | 97,88 | 2,12 | 100 | 98,63 | 1,37 | 100 |
| | 1984 | 97,96 | 2,04 | 100 | 100,00 | - | 100 | 97,97 | 2,03 | 100 | 100,00 | - | 100 |
| | 1985 | 97,98 | 2,02 | 100 | 86,67 | 13,33 | 100 | 97,96 | 2,04 | 100 | 100,00 | - | 100 |
| | 1986 | 97,65 | 2,35 | 100 | 85,71 | 14,29 | 100 | 97,64 | 2,36 | 100 | 87,76 | 12,24 | 100 |
| Luxemburg | 1981 | 96,91 | 3,09 | 100 | 91,67 | 8,33 | 100 | 96,89 | 3,11 | 100 | 100,00 | - | 100 |
| | 1982 | 95,61 | 4,39 | 100 | 90,00 | 10,00 | 100 | 95,59 | 4,41 | 100 | 89,47 | 10,53 | 100 |
| | 1983 | 96,60 | 3,40 | 100 | 83,33 | 16,67 | 100 | 96,55 | 3,45 | 100 | 100,00 | - | 100 |
| | 1984 | 94,54 | 5,46 | 100 | 90,91 | 9,09 | 100 | 94,53 | 5,47 | 100 | 82,61 | 17,39 | 100 |
| | 1985 | 94,45 | 5,55 | 100 | 80,00 | 20,00 | 100 | 94,43 | 5,57 | 100 | 100,00 | - | 100 |
| | 1986 | 94,11 | 5,89 | 100 | 75,00 | 25,00 | 100 | 94,08 | 5,92 | 100 | 86,21 | 13,79 | 100 |
| Namen | 1981 | 94,19 | 5,81 | 100 | 93,33 | 6,67 | 100 | 94,19 | 5,81 | 100 | 85,71 | 14,29 | 100 |
| | 1982 | 93,83 | 6,17 | 100 | 88,89 | 11,11 | 100 | 93,83 | 6,17 | 100 | 90,70 | 9,30 | 100 |
| | 1983 | 92,48 | 7,52 | 100 | 80,00 | 20,00 | 100 | 92,46 | 7,54 | 100 | 80,85 | 19,15 | 100 |
| | 1984 | 92,17 | 7,83 | 100 | 83,33 | 16,67 | 100 | 92,16 | 7,84 | 100 | 94,87 | 5,13 | 100 |
| | 1985 | 90,74 | 9,26 | 100 | 85,71 | 14,29 | 100 | 90,73 | 9,27 | 100 | 73,33 | 26,67 | 100 |
| | 1986 | 89,45 | 10,55 | 100 | 100,00 | - | 100 | 89,46 | 10,54 | 100 | 86,84 | 13,16 | 100 |
| Oost-Vlaanderen | 1981 | 97,08 | 2,92 | 100 | 97,10 | 2,90 | 100 | 97,08 | 2,92 | 100 | 94,07 | 5,93 | 100 |
| | 1982 | 96,85 | 3,15 | 100 | 94,92 | 5,08 | 100 | 96,85 | 3,15 | 100 | 92,38 | 7,62 | 100 |
| | 1983 | 96,61 | 3,39 | 100 | 95,00 | 5,00 | 100 | 96,60 | 3,40 | 100 | 94,06 | 5,94 | 100 |
| | 1984 | 96,22 | 3,78 | 100 | 97,37 | 2,63 | 100 | 96,22 | 3,78 | 100 | 95,28 | 4,72 | 100 |
| | 1985 | 95,63 | 4,37 | 100 | 92,73 | 7,27 | 100 | 95,62 | 4,38 | 100 | 88,24 | 11,76 | 100 |
| | 1986 | 95,09 | 4,91 | 100 | 97,44 | 2,56 | 100 | 95,10 | 4,90 | 100 | 94,00 | 6,00 | 100 |
| West-Vlaanderen | 1981 | 97,56 | 2,44 | 100 | 97,96 | 2,04 | 100 | 97,56 | 2,44 | 100 | 98,16 | 1,84 | 100 |
| | 1982 | 97,40 | 2,60 | 100 | 96,97 | 3,03 | 100 | 97,40 | 2,60 | 100 | 92,78 | 7,22 | 100 |
| | 1983 | 97,14 | 2,86 | 100 | 92,86 | 7,14 | 100 | 97,12 | 2,88 | 100 | 95,56 | 4,44 | 100 |
| | 1984 | 97,06 | 2,94 | 100 | 91,11 | 8,89 | 100 | 97,04 | 2,96 | 100 | 93,02 | 6,98 | 100 |
| | 1985 | 96,29 | 3,71 | 100 | 100,00 | - | 100 | 96,30 | 3,70 | 100 | 96,30 | 3,70 | 100 |
| | 1986 | 96,45 | 3,55 | 100 | 95,00 | 5,00 | 100 | 96,45 | 3,55 | 100 | 97,50 | 2,50 | 100 |
| Het Rijk | 1981 | 95,52 | 4,48 | 100 | 95,51 | 4,49 | 100 | 95,51 | 4,49 | 100 | 92,37 | 7,63 | 100 |
| | 1982 | 94,84 | 5,16 | 100 | 95,48 | 4,52 | 100 | 94,84 | 5,16 | 100 | 91,97 | 8,03 | 100 |
| | 1983 | 94,28 | 5,72 | 100 | 92,86 | 7,04 | 100 | 94,27 | 5,73 | 100 | 90,46 | 9,54 | 100 |
| | 1984 | 93,72 | 6,28 | 100 | 90,00 | 10,00 | 100 | 93,71 | 6,29 | 100 | 91,89 | 8,11 | 100 |
| | 1985 | 92,94 | 7,06 | 100 | 89,25 | 10,75 | 100 | 92,93 | 7,07 | 100 | 88,10 | 11,90 | 100 |
| | 1986 | 92,15 | 7,85 | 100 | 90,73 | 9,27 | 100 | 92,15 | 7,85 | 100 | 88,87 | 11,13 | 100 |

Tabel 3.- GEBOORTEN NAAR GESLACHT EN LEVENSVATBAARHEID

A.- ABSOLUTE CIJFERS

| PROVINCIES | JAREN | LEVEND GEBOREN | | | | | | | | |
|-----------------|-------|-------------------|---------|---------|----------------------|---------|--------|---------|---------|---------|
| | | Levend aangegeven | | | Levenloos aangegeven | | | Totaal | | |
| | | Jongens | Meisjes | Totaal | Jongens | Meisjes | Totaal | Jongens | Meisjes | Totaal |
| Antwerpen | 1981 | 10 147 | 9 519 | 19 666 | 50 | 20 | 70 | 10 197 | 9 539 | 19 736 |
| | 1982 | 9 810 | 9 458 | 19 268 | 39 | 16 | 55 | 9 849 | 9 474 | 19 323 |
| | 1983 | 9 808 | 9 326 | 19 134 | 46 | 27 | 73 | 9 854 | 9 353 | 19 207 |
| | 1984 | 9 549 | 8 979 | 18 528 | 43 | 29 | 72 | 9 592 | 9 008 | 18 600 |
| | 1985 | 9 316 | 8 935 | 18 251 | 16 | 10 | 26 | 9 332 | 8 945 | 18 277 |
| | 1986 | 9 482 | 9 009 | 18 491 | 5 | 12 | 17 | 9 487 | 9 021 | 18 508 |
| Brabant | 1981 | 13 993 | 13 099 | 27 092 | 64 | 46 | 110 | 14 057 | 13 145 | 27 202 |
| | 1982 | 13 586 | 12 798 | 26 384 | 46 | 37 | 83 | 13 632 | 12 835 | 26 467 |
| | 1983 | 13 225 | 12 659 | 25 884 | 35 | 36 | 71 | 13 260 | 12 695 | 25 955 |
| | 1984 | 13 240 | 12 619 | 25 859 | 35 | 23 | 58 | 13 275 | 12 642 | 25 917 |
| | 1985 | 12 999 | 12 320 | 25 319 | 32 | 16 | 48 | 13 031 | 12 336 | 25 367 |
| | 1986 | 13 673 | 12 740 | 26 413 | 10 | 9 | 19 | 13 683 | 12 749 | 26 432 |
| Henegouwen | 1981 | 7 816 | 7 637 | 15 453 | 17 | 9 | 26 | 7 833 | 7 646 | 15 479 |
| | 1982 | 7 705 | 7 421 | 15 126 | 20 | 17 | 37 | 7 725 | 7 438 | 15 163 |
| | 1983 | 7 517 | 6 931 | 14 448 | 22 | 16 | 38 | 7 539 | 6 947 | 14 486 |
| | 1984 | 7 450 | 7 113 | 14 563 | 23 | 14 | 37 | 7 473 | 7 127 | 14 600 |
| | 1985 | 7 634 | 7 191 | 14 825 | 14 | 5 | 19 | 7 648 | 7 196 | 14 844 |
| | 1986 | 7 847 | 7 382 | 15 229 | 17 | 14 | 31 | 7 864 | 7 396 | 15 260 |
| Luik | 1981 | 6 033 | 5 918 | 11 951 | 16 | 12 | 28 | 6 049 | 5 930 | 11 979 |
| | 1982 | 5 975 | 5 611 | 11 586 | 11 | 8 | 19 | 5 986 | 5 619 | 11 605 |
| | 1983 | 5 706 | 5 420 | 11 126 | 12 | 3 | 15 | 5 718 | 5 423 | 11 141 |
| | 1984 | 5 856 | 5 567 | 11 423 | 10 | 6 | 16 | 5 866 | 5 573 | 11 439 |
| | 1985 | 5 858 | 5 613 | 11 471 | 7 | 3 | 10 | 5 865 | 5 616 | 11 481 |
| | 1986 | 6 188 | 5 721 | 11 909 | 2 | - | 2 | 6 190 | 5 721 | 11 911 |
| Limburg | 1981 | 5 489 | 5 271 | 10 760 | 33 | 10 | 43 | 5 522 | 5 281 | 10 803 |
| | 1982 | 5 396 | 4 987 | 10 383 | 21 | 19 | 40 | 5 417 | 5 006 | 10 423 |
| | 1983 | 4 999 | 4 753 | 9 752 | 21 | 13 | 34 | 5 020 | 4 766 | 9 786 |
| | 1984 | 4 752 | 4 630 | 9 382 | 17 | 10 | 27 | 4 769 | 4 640 | 9 409 |
| | 1985 | 4 729 | 4 311 | 9 040 | 6 | 9 | 15 | 4 735 | 4 320 | 9 055 |
| | 1986 | 4 678 | 4 315 | 8 993 | 11 | 3 | 14 | 4 689 | 4 318 | 9 007 |
| Luxemburg | 1981 | 1 565 | 1 508 | 3 073 | 8 | 4 | 12 | 1 573 | 1 512 | 3 085 |
| | 1982 | 1 545 | 1 413 | 2 958 | 7 | 3 | 10 | 1 552 | 1 416 | 2 968 |
| | 1983 | 1 553 | 1 389 | 2 942 | 8 | 4 | 12 | 1 561 | 1 393 | 2 954 |
| | 1984 | 1 562 | 1 459 | 3 021 | 10 | 1 | 11 | 1 572 | 1 460 | 3 032 |
| | 1985 | 1 602 | 1 498 | 3 100 | 2 | 3 | 5 | 1 604 | 1 501 | 3 105 |
| | 1986 | 1 659 | 1 565 | 3 224 | 3 | 1 | 4 | 1 662 | 1 566 | 3 228 |
| Namen | 1981 | 2 727 | 2 560 | 5 287 | 9 | 6 | 15 | 2 736 | 2 566 | 5 302 |
| | 1982 | 2 685 | 2 554 | 5 239 | 4 | 5 | 9 | 2 689 | 2 559 | 5 248 |
| | 1983 | 2 695 | 2 466 | 5 161 | 5 | 5 | 10 | 2 700 | 2 471 | 5 171 |
| | 1984 | 2 663 | 2 574 | 5 237 | 4 | 2 | 6 | 2 667 | 2 576 | 5 243 |
| | 1985 | 2 600 | 2 540 | 5 140 | 2 | 5 | 7 | 2 602 | 2 545 | 5 147 |
| | 1986 | 2 676 | 2 555 | 5 231 | 5 | - | 5 | 2 681 | 2 555 | 5 236 |
| Oost-Vlaanderen | 1981 | 8 490 | 7 893 | 16 383 | 47 | 22 | 69 | 8 537 | 7 915 | 16 452 |
| | 1982 | 8 024 | 7 520 | 15 544 | 33 | 26 | 59 | 8 057 | 7 546 | 15 603 |
| | 1983 | 7 694 | 7 443 | 15 137 | 24 | 36 | 60 | 7 718 | 7 479 | 15 197 |
| | 1984 | 7 552 | 7 007 | 14 559 | 20 | 18 | 38 | 7 572 | 7 025 | 14 597 |
| | 1985 | 7 367 | 6 818 | 14 185 | 20 | 35 | 55 | 7 387 | 6 853 | 14 240 |
| | 1986 | 7 491 | 7 022 | 14 513 | 25 | 14 | 39 | 7 516 | 7 036 | 14 552 |
| West-Vlaanderen | 1981 | 7 165 | 6 540 | 13 705 | 31 | 18 | 49 | 7 196 | 6 558 | 13 754 |
| | 1982 | 6 905 | 6 503 | 13 408 | 19 | 14 | 33 | 6 924 | 6 517 | 13 441 |
| | 1983 | 6 818 | 6 388 | 13 206 | 21 | 21 | 42 | 6 839 | 6 409 | 13 248 |
| | 1984 | 6 513 | 6 256 | 12 769 | 32 | 13 | 45 | 6 545 | 6 269 | 12 814 |
| | 1985 | 6 351 | 6 196 | 12 547 | 17 | 12 | 29 | 6 368 | 6 208 | 12 576 |
| | 1986 | 6 711 | 6 249 | 12 960 | 10 | 10 | 20 | 6 721 | 6 259 | 12 980 |
| Het Rijk | 1981 | 63 425 | 59 945 | 123 370 | 275 | 147 | 422 | 63 700 | 60 092 | 123 792 |
| | 1982 | 61 631 | 58 265 | 119 896 | 200 | 145 | 345 | 61 831 | 58 410 | 120 241 |
| | 1983 | 60 015 | 56 775 | 116 790 | 194 | 161 | 355 | 60 209 | 56 936 | 117 145 |
| | 1984 | 59 137 | 56 204 | 115 341 | 194 | 116 | 310 | 59 331 | 56 320 | 115 651 |
| | 1985 | 58 456 | 55 422 | 113 878 | 116 | 98 | 214 | 58 572 | 55 520 | 114 092 |
| | 1986 | 60 405 | 56 558 | 116 963 | 88 | 63 | 151 | 60 493 | 56 621 | 117 114 |

DER PASGEBORENEN, PER PROVINCIE

JAREN 1981 - 1986

| PROVINCIES | JAREN | DOODGEBOREN | | | LEVENDGEBOREN EN DOODGEBOREN | | |
|-----------------|-------------|-------------|------------|------------|------------------------------|---------------|----------------|
| | | Jongens | Meisjes | Totaal | Jongens | Meisjes | Totaal |
| Antwerpen | 1981 | 66 | 64 | 130 | 10 263 | 9 603 | 19 866 |
| | 1982 | 72 | 78 | 150 | 9 921 | 9 552 | 19 473 |
| | 1983 | 83 | 58 | 141 | 9 937 | 9 411 | 19 348 |
| | 1984 | 72 | 64 | 136 | 9 664 | 9 072 | 18 736 |
| | 1985 | 52 | 49 | 101 | 9 384 | 8 994 | 18 378 |
| | 1986 | 53 | 56 | 109 | 9 540 | 9 077 | 18 617 |
| Brabant | 1981 | 89 | 95 | 184 | 14 146 | 13 240 | 27 386 |
| | 1982 | 85 | 86 | 171 | 13 717 | 12 921 | 26 638 |
| | 1983 | 90 | 98 | 188 | 13 350 | 12 793 | 26 143 |
| | 1984 | 83 | 85 | 168 | 13 358 | 12 727 | 26 085 |
| | 1985 | 76 | 64 | 140 | 13 107 | 12 400 | 25 507 |
| | 1986 | 79 | 89 | 168 | 13 762 | 12 838 | 26 600 |
| Henegouwen | 1981 | 59 | 53 | 112 | 7 892 | 7 699 | 15 591 |
| | 1982 | 60 | 50 | 110 | 7 785 | 7 488 | 15 273 |
| | 1983 | 63 | 46 | 109 | 7 602 | 6 993 | 14 595 |
| | 1984 | 54 | 51 | 105 | 7 527 | 7 178 | 14 705 |
| | 1985 | 62 | 52 | 114 | 7 710 | 7 248 | 14 958 |
| | 1986 | 60 | 35 | 95 | 7 924 | 7 431 | 15 355 |
| Luik | 1981 | 53 | 39 | 92 | 6 102 | 5 969 | 12 071 |
| | 1982 | 34 | 31 | 65 | 6 020 | 5 650 | 11 670 |
| | 1983 | 40 | 38 | 78 | 5 758 | 5 461 | 11 219 |
| | 1984 | 39 | 29 | 68 | 5 905 | 5 602 | 11 507 |
| | 1985 | 36 | 35 | 71 | 5 901 | 5 651 | 11 552 |
| | 1986 | 40 | 38 | 78 | 6 230 | 5 759 | 11 989 |
| Limburg | 1981 | 41 | 41 | 82 | 5 563 | 5 322 | 10 885 |
| | 1982 | 44 | 49 | 93 | 5 461 | 5 055 | 10 516 |
| | 1983 | 30 | 43 | 73 | 5 050 | 4 809 | 9 859 |
| | 1984 | 30 | 28 | 58 | 4 799 | 4 668 | 9 467 |
| | 1985 | 34 | 28 | 62 | 4 769 | 4 348 | 9 117 |
| | 1986 | 26 | 23 | 49 | 4 715 | 4 341 | 9 056 |
| Luxemburg | 1981 | 16 | 13 | 29 | 1 589 | 1 525 | 3 114 |
| | 1982 | 9 | 10 | 19 | 1 561 | 1 426 | 2 987 |
| | 1983 | 9 | 3 | 12 | 1 570 | 1 396 | 2 966 |
| | 1984 | 11 | 12 | 23 | 1 583 | 1 472 | 3 055 |
| | 1985 | 6 | 7 | 13 | 1 610 | 1 508 | 3 118 |
| | 1986 | 12 | 17 | 29 | 1 674 | 1 583 | 3 257 |
| Namen | 1981 | 17 | 18 | 35 | 2 753 | 2 584 | 5 337 |
| | 1982 | 18 | 25 | 43 | 2 707 | 2 584 | 5 291 |
| | 1983 | 27 | 20 | 47 | 2 727 | 2 491 | 5 218 |
| | 1984 | 23 | 16 | 39 | 2 690 | 2 592 | 5 282 |
| | 1985 | 19 | 11 | 30 | 2 621 | 2 556 | 5 177 |
| | 1986 | 25 | 13 | 38 | 2 706 | 2 568 | 5 274 |
| Oost-Vlaanderen | 1981 | 63 | 55 | 118 | 8 600 | 7 970 | 16 570 |
| | 1982 | 57 | 48 | 105 | 8 114 | 7 594 | 15 708 |
| | 1983 | 64 | 37 | 101 | 7 782 | 7 516 | 15 298 |
| | 1984 | 60 | 46 | 106 | 7 632 | 7 071 | 14 703 |
| | 1985 | 62 | 40 | 102 | 7 449 | 6 893 | 14 342 |
| | 1986 | 59 | 41 | 100 | 7 575 | 7 077 | 14 652 |
| West-Vlaanderen | 1981 | 58 | 51 | 109 | 7 254 | 6 609 | 13 863 |
| | 1982 | 53 | 44 | 97 | 6 977 | 6 561 | 13 538 |
| | 1983 | 45 | 45 | 90 | 6 884 | 6 454 | 13 338 |
| | 1984 | 49 | 37 | 86 | 6 594 | 6 306 | 12 900 |
| | 1985 | 43 | 38 | 81 | 6 411 | 6 246 | 12 657 |
| | 1986 | 32 | 48 | 80 | 6 753 | 6 307 | 13 060 |
| Het Rijk | 1981 | 462 | 429 | 891 | 64 162 | 60 521 | 124 683 |
| | 1982 | 432 | 421 | 853 | 62 263 | 58 831 | 121 094 |
| | 1983 | 451 | 388 | 839 | 60 660 | 57 324 | 117 984 |
| | 1984 | 421 | 368 | 789 | 59 752 | 56 688 | 116 440 |
| | 1985 | 390 | 324 | 714 | 58 962 | 55 844 | 114 806 |
| | 1986 | 386 | 360 | 746 | 60 879 | 56 981 | 117 860 |

Tabel 3.- GEBOORTEN NAAR GESLACHT EN LEVENSVATBAARHEID

B.- VERHOUDINGSCIJFERS PER 1 000 INWONERS

| PROVINCIES | JAREN | LEVEND GEBOREN | | | | | | | | |
|-----------------|-------|-------------------|---------|--------|----------------------|---------|--------|---------|---------|--------|
| | | Levend aangegeven | | | Levenloos aangegeven | | | Totaal | | |
| | | Jongens | Meisjes | Totaal | Jongens | Meisjes | Totaal | Jongens | Meisjes | Totaal |
| Antwerpen | 1981 | 6,44 | 6,04 | 12,48 | 0,03 | 0,01 | 0,04 | 6,47 | 6,05 | 12,53 |
| | 1982 | 6,24 | 6,02 | 12,26 | 0,03 | 0,01 | 0,04 | 6,27 | 6,03 | 12,30 |
| | 1983 | 6,22 | 5,91 | 12,13 | 0,03 | 0,02 | 0,05 | 6,25 | 5,93 | 12,18 |
| | 1984 | 6,05 | 5,69 | 11,73 | 0,03 | 0,02 | 0,05 | 6,08 | 5,71 | 11,78 |
| | 1985 | 5,89 | 5,65 | 11,54 | 0,01 | 0,01 | 0,02 | 5,90 | 5,66 | 11,56 |
| | 1986 | 5,99 | 5,69 | 11,68 | 0,00 | 0,01 | 0,01 | 5,99 | 5,70 | 11,69 |
| Brabant | 1981 | 6,30 | 5,90 | 12,19 | 0,03 | 0,02 | 0,05 | 6,33 | 5,92 | 12,24 |
| | 1982 | 6,11 | 5,75 | 11,86 | 0,02 | 0,02 | 0,04 | 6,13 | 5,77 | 11,90 |
| | 1983 | 5,95 | 5,70 | 11,65 | 0,01 | 0,02 | 0,03 | 5,97 | 5,71 | 11,68 |
| | 1984 | 5,97 | 5,69 | 11,66 | 0,02 | 0,01 | 0,03 | 5,99 | 5,70 | 11,69 |
| | 1985 | 5,86 | 5,56 | 11,42 | 0,01 | 0,01 | 0,02 | 5,88 | 5,56 | 11,44 |
| | 1986 | 6,16 | 5,74 | 11,91 | 0,00 | 0,00 | 0,01 | 6,17 | 5,75 | 11,92 |
| Henegouwen | 1981 | 5,99 | 5,85 | 11,84 | 0,01 | 0,00 | 0,02 | 6,00 | 5,86 | 11,86 |
| | 1982 | 5,94 | 5,72 | 11,66 | 0,02 | 0,01 | 0,03 | 5,96 | 5,73 | 11,69 |
| | 1983 | 5,82 | 5,37 | 11,19 | 0,02 | 0,01 | 0,03 | 5,84 | 5,38 | 11,22 |
| | 1984 | 5,79 | 5,53 | 11,32 | 0,02 | 0,01 | 0,03 | 5,81 | 5,54 | 11,35 |
| | 1985 | 5,95 | 5,61 | 11,56 | 0,01 | 0,00 | 0,01 | 5,97 | 5,61 | 11,58 |
| | 1986 | 6,14 | 5,78 | 11,92 | 0,01 | 0,01 | 0,02 | 6,15 | 5,79 | 11,94 |
| Luik | 1981 | 6,00 | 5,89 | 11,90 | 0,01 | 0,01 | 0,03 | 6,02 | 5,91 | 11,93 |
| | 1982 | 5,99 | 5,62 | 11,61 | 0,01 | 0,01 | 0,02 | 6,00 | 5,63 | 11,63 |
| | 1983 | 5,73 | 5,44 | 11,17 | 0,01 | 0,00 | 0,01 | 5,74 | 5,45 | 11,19 |
| | 1984 | 5,90 | 5,61 | 11,51 | 0,01 | 0,01 | 0,02 | 5,91 | 5,62 | 11,53 |
| | 1985 | 5,90 | 5,66 | 11,56 | 0,01 | 0,00 | 0,01 | 5,91 | 5,66 | 11,57 |
| | 1986 | 6,24 | 5,77 | 12,01 | 0,00 | - | 0,00 | 6,24 | 5,77 | 12,01 |
| Limburg | 1981 | 7,67 | 7,36 | 15,03 | 0,05 | 0,01 | 0,06 | 7,71 | 7,37 | 15,09 |
| | 1982 | 7,49 | 6,92 | 14,41 | 0,03 | 0,03 | 0,06 | 7,52 | 6,94 | 14,46 |
| | 1983 | 6,90 | 6,56 | 13,46 | 0,03 | 0,02 | 0,05 | 6,93 | 6,58 | 13,52 |
| | 1984 | 6,54 | 6,37 | 12,91 | 0,02 | 0,01 | 0,04 | 6,56 | 6,38 | 12,94 |
| | 1985 | 6,48 | 5,91 | 12,39 | 0,01 | 0,01 | 0,02 | 6,49 | 5,92 | 12,41 |
| | 1986 | 6,39 | 5,90 | 12,29 | 0,02 | 0,00 | 0,02 | 6,41 | 5,90 | 12,31 |
| Luxemburg | 1981 | 7,00 | 6,75 | 13,76 | 0,04 | 0,02 | 0,05 | 7,04 | 6,77 | 13,81 |
| | 1982 | 6,95 | 6,35 | 13,30 | 0,03 | 0,01 | 0,04 | 6,98 | 6,37 | 13,34 |
| | 1983 | 6,97 | 6,23 | 13,21 | 0,04 | 0,02 | 0,05 | 7,01 | 6,25 | 13,26 |
| | 1984 | 6,98 | 6,52 | 13,50 | 0,04 | 0,00 | 0,05 | 7,02 | 6,52 | 13,55 |
| | 1985 | 7,14 | 6,68 | 13,82 | 0,01 | 0,01 | 0,02 | 7,15 | 6,69 | 13,84 |
| | 1986 | 7,37 | 6,96 | 14,33 | 0,01 | 0,00 | 0,02 | 7,39 | 6,96 | 14,35 |
| Namen | 1981 | 6,72 | 6,31 | 13,02 | 0,02 | 0,01 | 0,04 | 6,73 | 6,32 | 13,06 |
| | 1982 | 6,58 | 6,26 | 12,84 | 0,01 | 0,01 | 0,02 | 6,59 | 6,27 | 12,86 |
| | 1983 | 6,59 | 6,03 | 12,63 | 0,01 | 0,01 | 0,02 | 6,61 | 6,05 | 12,65 |
| | 1984 | 6,49 | 6,27 | 12,77 | 0,01 | 0,00 | 0,01 | 6,50 | 6,28 | 12,78 |
| | 1985 | 6,32 | 6,18 | 12,50 | 0,01 | 0,01 | 0,02 | 6,33 | 6,19 | 12,52 |
| | 1986 | 6,49 | 6,20 | 12,69 | 0,01 | - | 0,01 | 6,50 | 6,20 | 12,70 |
| Oost-Vlaanderen | 1981 | 6,38 | 5,93 | 12,31 | 0,04 | 0,02 | 0,05 | 6,41 | 5,95 | 12,36 |
| | 1982 | 6,02 | 5,64 | 11,66 | 0,02 | 0,02 | 0,04 | 6,05 | 5,66 | 11,71 |
| | 1983 | 5,78 | 5,59 | 11,36 | 0,02 | 0,03 | 0,05 | 5,79 | 5,61 | 11,41 |
| | 1984 | 6,68 | 6,19 | 12,87 | 0,02 | 0,02 | 0,03 | 6,69 | 6,21 | 12,90 |
| | 1985 | 5,54 | 5,12 | 10,66 | 0,02 | 0,03 | 0,04 | 5,55 | 5,15 | 10,70 |
| | 1986 | 5,64 | 5,28 | 10,92 | 0,02 | 0,01 | 0,03 | 5,66 | 5,29 | 10,95 |
| West-Vlaanderen | 1981 | 6,63 | 6,05 | 12,68 | 0,03 | 0,02 | 0,05 | 6,66 | 6,07 | 12,73 |
| | 1982 | 6,38 | 6,01 | 12,39 | 0,02 | 0,01 | 0,03 | 6,40 | 6,02 | 12,42 |
| | 1983 | 6,29 | 5,89 | 12,18 | 0,02 | 0,02 | 0,04 | 6,31 | 5,91 | 12,22 |
| | 1984 | 5,99 | 5,76 | 11,75 | 0,03 | 0,01 | 0,04 | 6,02 | 5,77 | 11,79 |
| | 1985 | 5,83 | 5,69 | 11,52 | 0,02 | 0,01 | 0,03 | 5,85 | 5,70 | 11,55 |
| | 1986 | 6,15 | 5,73 | 11,89 | 0,01 | 0,01 | 0,02 | 6,16 | 5,74 | 11,90 |
| Het Rijk | 1981 | 6,43 | 6,08 | 12,51 | 0,03 | 0,01 | 0,04 | 6,46 | 6,09 | 12,55 |
| | 1982 | 6,25 | 5,91 | 12,16 | 0,02 | 0,02 | 0,04 | 6,27 | 5,93 | 12,20 |
| | 1983 | 6,09 | 5,76 | 11,85 | 0,02 | 0,02 | 0,04 | 6,11 | 5,78 | 11,88 |
| | 1984 | 6,00 | 5,70 | 11,71 | 0,02 | 0,01 | 0,03 | 6,02 | 5,72 | 11,74 |
| | 1985 | 5,93 | 5,62 | 11,55 | 0,01 | 0,01 | 0,02 | 5,94 | 5,63 | 11,57 |
| | 1986 | 6,13 | 5,74 | 11,86 | 0,01 | 0,01 | 0,02 | 6,14 | 5,74 | 11,88 |

DER PASGEBORENEN, PER PROVINCIE (vervolg)

JAREN 1981 - 1986

| PROVINCIES | JAREN | DOODGEBOREN | | | LEVENDGEBOREN EN DOODGEBOREN | | |
|-----------------|-------|-------------|---------|--------|------------------------------|---------|--------|
| | | Jongens | Meisjes | Totaal | Jongens | Meisjes | Totaal |
| Antwerpen | 1981 | 0,04 | 0,04 | 0,08 | 6,51 | 6,09 | 12,61 |
| | 1982 | 0,05 | 0,05 | 0,10 | 6,31 | 6,08 | 12,39 |
| | 1983 | 0,05 | 0,04 | 0,09 | 6,30 | 5,97 | 12,27 |
| | 1984 | 0,05 | 0,04 | 0,09 | 6,12 | 5,75 | 11,87 |
| | 1985 | 0,03 | 0,03 | 0,06 | 5,93 | 5,69 | 11,62 |
| | 1986 | 0,03 | 0,04 | 0,07 | 6,03 | 5,73 | 11,76 |
| Brabant | 1981 | 0,04 | 0,04 | 0,08 | 6,37 | 5,96 | 12,33 |
| | 1982 | 0,04 | 0,04 | 0,08 | 6,17 | 5,81 | 11,98 |
| | 1983 | 0,04 | 0,04 | 0,08 | 6,01 | 5,76 | 11,77 |
| | 1984 | 0,04 | 0,04 | 0,08 | 6,02 | 5,74 | 11,76 |
| | 1985 | 0,03 | 0,03 | 0,06 | 5,91 | 5,59 | 11,50 |
| | 1986 | 0,04 | 0,04 | 0,08 | 6,20 | 5,79 | 11,99 |
| Henegouwen | 1981 | 0,05 | 0,04 | 0,09 | 6,05 | 5,90 | 11,95 |
| | 1982 | 0,05 | 0,04 | 0,09 | 6,00 | 5,77 | 11,77 |
| | 1983 | 0,05 | 0,04 | 0,08 | 5,89 | 5,41 | 11,30 |
| | 1984 | 0,04 | 0,04 | 0,08 | 5,85 | 5,58 | 11,44 |
| | 1985 | 0,05 | 0,04 | 0,09 | 6,02 | 5,65 | 11,67 |
| | 1986 | 0,05 | 0,03 | 0,07 | 6,20 | 5,81 | 12,02 |
| Luik | 1981 | 0,05 | 0,04 | 0,09 | 6,08 | 5,95 | 12,02 |
| | 1982 | 0,03 | 0,03 | 0,06 | 6,03 | 5,66 | 11,69 |
| | 1983 | 0,04 | 0,04 | 0,08 | 5,78 | 5,49 | 11,27 |
| | 1984 | 0,04 | 0,03 | 0,07 | 5,95 | 5,65 | 11,60 |
| | 1985 | 0,04 | 0,03 | 0,07 | 5,95 | 5,69 | 11,64 |
| | 1986 | 0,04 | 0,04 | 0,08 | 6,28 | 5,81 | 12,09 |
| Limburg | 1981 | 0,06 | 0,06 | 0,11 | 7,77 | 7,43 | 15,20 |
| | 1982 | 0,06 | 0,07 | 0,13 | 7,58 | 7,01 | 14,59 |
| | 1983 | 0,04 | 0,06 | 0,10 | 6,98 | 6,64 | 13,62 |
| | 1984 | 0,04 | 0,04 | 0,08 | 6,60 | 6,42 | 13,02 |
| | 1985 | 0,05 | 0,04 | 0,09 | 6,54 | 5,96 | 12,50 |
| | 1986 | 0,04 | 0,03 | 0,07 | 6,44 | 5,93 | 12,37 |
| Luxemburg | 1981 | 0,07 | 0,06 | 0,13 | 7,11 | 6,83 | 13,94 |
| | 1982 | 0,04 | 0,04 | 0,08 | 7,02 | 6,41 | 13,43 |
| | 1983 | 0,04 | 0,01 | 0,05 | 7,05 | 6,27 | 13,31 |
| | 1984 | 0,05 | 0,05 | 0,10 | 7,07 | 6,58 | 13,65 |
| | 1985 | 0,03 | 0,03 | 0,06 | 7,18 | 6,72 | 13,90 |
| | 1986 | 0,05 | 0,08 | 0,13 | 7,44 | 7,04 | 14,48 |
| Namen | 1981 | 0,04 | 0,04 | 0,09 | 6,78 | 6,36 | 13,15 |
| | 1982 | 0,04 | 0,06 | 0,10 | 6,63 | 6,33 | 12,96 |
| | 1983 | 0,07 | 0,05 | 0,12 | 6,67 | 6,09 | 12,77 |
| | 1984 | 0,06 | 0,04 | 0,10 | 6,56 | 6,32 | 12,88 |
| | 1985 | 0,04 | 0,03 | 0,07 | 6,37 | 6,22 | 12,59 |
| | 1986 | 0,06 | 0,03 | 0,09 | 6,57 | 6,23 | 12,79 |
| Oost-Vlaanderen | 1981 | 0,05 | 0,04 | 0,09 | 6,46 | 5,99 | 12,45 |
| | 1982 | 0,04 | 0,04 | 0,08 | 6,09 | 5,70 | 11,79 |
| | 1983 | 0,05 | 0,03 | 0,08 | 5,84 | 5,64 | 11,48 |
| | 1984 | 0,05 | 0,04 | 0,09 | 6,75 | 6,25 | 13,00 |
| | 1985 | 0,05 | 0,03 | 0,08 | 5,60 | 5,18 | 10,78 |
| | 1986 | 0,04 | 0,03 | 0,08 | 5,70 | 5,33 | 11,03 |
| West-Vlaanderen | 1981 | 0,05 | 0,05 | 0,10 | 6,71 | 6,12 | 12,83 |
| | 1982 | 0,05 | 0,04 | 0,09 | 6,45 | 6,06 | 12,51 |
| | 1983 | 0,04 | 0,04 | 0,08 | 6,35 | 5,95 | 12,30 |
| | 1984 | 0,05 | 0,03 | 0,08 | 6,07 | 5,80 | 11,87 |
| | 1985 | 0,04 | 0,03 | 0,07 | 5,89 | 5,74 | 11,63 |
| | 1986 | 0,03 | 0,04 | 0,07 | 6,19 | 5,78 | 11,98 |
| Het Rijk | 1981 | 0,05 | 0,04 | 0,09 | 6,50 | 6,14 | 12,64 |
| | 1982 | 0,04 | 0,04 | 0,08 | 6,32 | 5,97 | 12,29 |
| | 1983 | 0,05 | 0,04 | 0,09 | 6,15 | 5,82 | 11,97 |
| | 1984 | 0,04 | 0,04 | 0,08 | 6,06 | 5,75 | 11,82 |
| | 1985 | 0,04 | 0,03 | 0,07 | 5,98 | 5,67 | 11,65 |
| | 1986 | 0,04 | 0,04 | 0,08 | 6,18 | 5,78 | 11,95 |

Tabel 3.- GEBOORTEN NAAR GESLACHT EN LEVENSVATBAARHEID

C.- ABSOLUTE CIJFERS

| JAREN | LEVENDGEBOREN | | | | | | | | |
|------------------------|-------------------|---------|--------|----------------------|---------|--------|---------|---------|--------|
| | Levend aangegeven | | | Levenloos aangegeven | | | Totaal | | |
| | Jongens | Meisjes | Totaal | Jongens | Meisjes | Totaal | Jongens | Meisjes | Totaal |
| Brussels gewest | | | | | | | | | |
| 1976 | 6 263 | 6 120 | 12 383 | 20 | 15 | 35 | 6 283 | 6 135 | 12 418 |
| 1977 | 6 388 | 6 018 | 12 406 | 31 | 22 | 53 | 6 419 | 6 040 | 12 459 |
| 1978 | 6 230 | 6 121 | 12 351 | 22 | 22 | 44 | 6 252 | 6 143 | 12 395 |
| 1979 | 6 463 | 5 893 | 12 356 | 24 | 16 | 40 | 6 487 | 5 909 | 12 396 |
| 1980 | 6 386 | 6 186 | 12 572 | 28 | 22 | 50 | 6 414 | 6 208 | 12 622 |
| 1981 | 6 497 | 6 018 | 12 515 | 22 | 19 | 41 | 6 519 | 6 037 | 12 556 |
| 1982 | 6 254 | 5 933 | 12 187 | 23 | 16 | 39 | 6 277 | 5 949 | 12 226 |
| 1983 | 6 080 | 5 788 | 11 868 | 15 | 21 | 36 | 6 095 | 5 809 | 11 904 |
| 1984 | 6 203 | 5 959 | 12 162 | 14 | 13 | 27 | 6 217 | 5 972 | 12 189 |
| 1985 | 6 141 | 5 794 | 11 935 | 22 | 13 | 35 | 6 163 | 5 807 | 11 970 |
| 1986 | 6 469 | 6 096 | 12 565 | 7 | 5 | 12 | 6 476 | 6 101 | 12 577 |
| Vlaams gewest | | | | | | | | | |
| 1976 | 35 466 | 33 351 | 68 817 | 248 | 159 | 407 | 35 714 | 33 510 | 69 224 |
| 1977 | 35 955 | 34 429 | 70 384 | 216 | 144 | 360 | 36 171 | 34 573 | 70 744 |
| 1978 | 36 685 | 34 801 | 71 486 | 218 | 143 | 361 | 36 903 | 34 944 | 71 847 |
| 1979 | 37 413 | 35 009 | 72 422 | 178 | 131 | 309 | 37 591 | 35 140 | 72 731 |
| 1980 | 36 979 | 34 967 | 71 946 | 160 | 100 | 260 | 37 139 | 35 067 | 72 206 |
| 1981 | 36 989 | 34 685 | 71 674 | 192 | 91 | 283 | 37 181 | 34 776 | 71 957 |
| 1982 | 35 702 | 33 727 | 69 429 | 132 | 89 | 221 | 35 834 | 33 816 | 69 650 |
| 1983 | 34 736 | 33 139 | 67 875 | 131 | 121 | 242 | 34 867 | 33 250 | 68 117 |
| 1984 | 33 608 | 31 849 | 65 457 | 132 | 79 | 211 | 33 740 | 31 928 | 65 668 |
| 1985 | 32 827 | 31 105 | 63 932 | 65 | 69 | 134 | 32 892 | 31 174 | 64 066 |
| 1986 | 33 707 | 31 519 | 65 226 | 53 | 42 | 95 | 33 760 | 31 561 | 65 321 |
| Waals gewest | | | | | | | | | |
| 1976 | 20 119 | 19 091 | 39 210 | 112 | 70 | 182 | 20 231 | 19 161 | 39 392 |
| 1977 | 19 771 | 18 707 | 38 478 | 94 | 77 | 171 | 19 865 | 18 784 | 38 649 |
| 1978 | 19 704 | 18 512 | 38 216 | 88 | 46 | 134 | 19 792 | 18 558 | 38 350 |
| 1979 | 19 943 | 18 630 | 38 573 | 72 | 53 | 125 | 20 015 | 18 683 | 38 698 |
| 1980 | 20 165 | 19 294 | 39 459 | 60 | 51 | 111 | 20 225 | 19 345 | 39 570 |
| 1981 | 19 939 | 19 242 | 39 181 | 61 | 37 | 98 | 20 000 | 19 279 | 39 279 |
| 1982 | 19 675 | 18 605 | 38 280 | 45 | 40 | 85 | 19 720 | 18 645 | 38 365 |
| 1983 | 19 199 | 17 848 | 37 047 | 48 | 29 | 77 | 19 247 | 17 877 | 37 124 |
| 1984 | 19 326 | 18 396 | 37 722 | 48 | 24 | 72 | 19 374 | 18 420 | 37 794 |
| 1985 | 19 488 | 18 523 | 38 011 | 29 | 16 | 45 | 19 517 | 18 539 | 38 056 |
| 1986 | 20 229 | 18 943 | 39 172 | 28 | 16 | 44 | 20 257 | 18 959 | 39 216 |

DER PASGEBORENEN, PER GEWEST

JAREN 1976 - 1986

| JAREN | DOODGEBOREN | | | LEVENDGEBOREN EN DOODGEBOREN | | |
|------------------------|-------------|---------|--------|------------------------------|---------|--------|
| | Jongens | Meisjes | Totaal | Jongens | Meisjes | Totaal |
| Brussels gewest | | | | | | |
| 1976 | 51 | 68 | 119 | 6 334 | 6 203 | 12 537 |
| 1977 | 59 | 47 | 106 | 6 478 | 6 087 | 12 565 |
| 1978 | 58 | 56 | 114 | 6 310 | 6 199 | 12 509 |
| 1979 | 51 | 42 | 93 | 6 538 | 5 951 | 12 489 |
| 1980 | 44 | 64 | 108 | 6 458 | 6 272 | 12 730 |
| 1981 | 50 | 49 | 99 | 6 569 | 6 086 | 12 655 |
| 1982 | 45 | 39 | 84 | 6 322 | 5 988 | 12 310 |
| 1983 | 47 | 53 | 100 | 6 142 | 5 862 | 12 004 |
| 1984 | 47 | 52 | 99 | 6 264 | 6 024 | 12 288 |
| 1985 | 43 | 32 | 75 | 6 206 | 5 839 | 12 045 |
| 1986 | 44 | 47 | 91 | 6 520 | 6 148 | 12 668 |
| Vlaams gewest | | | | | | |
| 1976 | 330 | 263 | 593 | 36 044 | 33 773 | 69 817 |
| 1977 | 313 | 276 | 589 | 36 484 | 34 849 | 71 333 |
| 1978 | 285 | 293 | 578 | 37 188 | 35 237 | 72 425 |
| 1979 | 275 | 270 | 545 | 37 866 | 35 410 | 73 276 |
| 1980 | 308 | 240 | 548 | 37 447 | 35 307 | 72 754 |
| 1981 | 259 | 246 | 505 | 37 440 | 35 022 | 72 462 |
| 1982 | 256 | 254 | 510 | 36 090 | 34 070 | 70 160 |
| 1983 | 246 | 216 | 462 | 35 113 | 33 466 | 68 579 |
| 1984 | 239 | 198 | 437 | 33 979 | 32 126 | 66 105 |
| 1985 | 216 | 181 | 397 | 33 108 | 31 355 | 64 463 |
| 1986 | 202 | 197 | 399 | 33 962 | 31 758 | 65 720 |
| Waals gewest | | | | | | |
| 1976 | 210 | 166 | 376 | 20 441 | 19 327 | 39 768 |
| 1977 | 192 | 196 | 388 | 20 057 | 18 980 | 39 037 |
| 1978 | 172 | 171 | 343 | 19 964 | 18 729 | 38 693 |
| 1979 | 170 | 171 | 341 | 20 185 | 18 854 | 39 039 |
| 1980 | 190 | 144 | 334 | 20 415 | 19 489 | 39 904 |
| 1981 | 153 | 134 | 287 | 20 153 | 19 413 | 39 566 |
| 1982 | 131 | 128 | 259 | 19 851 | 18 773 | 38 624 |
| 1983 | 158 | 119 | 277 | 19 405 | 17 996 | 37 401 |
| 1984 | 135 | 118 | 253 | 19 509 | 18 538 | 38 047 |
| 1985 | 131 | 111 | 242 | 19 648 | 18 650 | 38 298 |
| 1986 | 140 | 116 | 256 | 20 397 | 19 075 | 39 472 |

Tabel 3.- GEBOORTEN NAAR GESLACHT EN LEVENSVATBAARHEID

D.- VERHOUDINGSKIJFERS PER 1 000 INWONERS

| JAREN | LEVENDGEBOREN | | | | | | | | | |
|------------------------|-------------------|---------|--------|----------------------|---------|--------|---------|---------|--------|--|
| | Levend aangegeven | | | Levenloos aangegeven | | | Totaal | | | |
| | Jongens | Meisjes | Totaal | Jongens | Meisjes | Totaal | Jongens | Meisjes | Totaal | |
| Brussels gewest | | | | | | | | | | |
| 1976 | 6,01 | 5,87 | 11,88 | 0,02 | 0,01 | 0,03 | 6,03 | 5,89 | 11,92 | |
| 1977 | 6,13 | 5,58 | 11,91 | 0,03 | 0,02 | 0,05 | 6,16 | 5,80 | 11,96 | |
| 1978 | 6,05 | 5,95 | 12,00 | 0,02 | 0,02 | 0,04 | 6,08 | 5,97 | 12,05 | |
| 1979 | 6,36 | 5,80 | 12,16 | 0,02 | 0,02 | 0,04 | 6,39 | 5,82 | 12,20 | |
| 1980 | 6,33 | 6,13 | 12,46 | 0,03 | 0,02 | 0,05 | 6,36 | 6,15 | 12,51 | |
| 1981 | 6,50 | 6,02 | 12,51 | 0,02 | 0,02 | 0,04 | 6,52 | 6,04 | 12,55 | |
| 1982 | 6,28 | 5,96 | 12,24 | 0,02 | 0,02 | 0,04 | 6,31 | 5,98 | 12,29 | |
| 1983 | 6,14 | 5,85 | 11,99 | 0,02 | 0,02 | 0,04 | 6,16 | 5,87 | 12,03 | |
| 1984 | 6,31 | 6,07 | 12,38 | 0,01 | 0,01 | 0,03 | 6,33 | 6,08 | 12,41 | |
| 1985 | 6,27 | 5,91 | 12,18 | 0,02 | 0,01 | 0,03 | 6,28 | 5,92 | 12,20 | |
| 1986 | 6,62 | 6,24 | 12,87 | 0,01 | 0,01 | 0,01 | 6,63 | 6,25 | 12,88 | |
| Vlaams gewest | | | | | | | | | | |
| 1976 | 6,37 | 5,99 | 12,36 | 0,04 | 0,03 | 0,07 | 6,42 | 6,02 | 12,44 | |
| 1977 | 6,46 | 6,19 | 12,65 | 0,04 | 0,03 | 0,06 | 6,50 | 6,21 | 12,71 | |
| 1978 | 6,57 | 6,23 | 12,80 | 0,04 | 0,03 | 0,06 | 6,61 | 6,26 | 12,86 | |
| 1979 | 6,68 | 6,25 | 12,93 | 0,03 | 0,02 | 0,06 | 6,71 | 6,28 | 12,99 | |
| 1980 | 6,58 | 6,22 | 12,80 | 0,03 | 0,02 | 0,05 | 6,61 | 6,24 | 12,85 | |
| 1981 | 6,57 | 6,16 | 12,72 | 0,03 | 0,02 | 0,05 | 6,60 | 6,17 | 12,77 | |
| 1982 | 6,33 | 5,98 | 12,31 | 0,02 | 0,02 | 0,04 | 6,35 | 5,99 | 12,34 | |
| 1983 | 6,14 | 5,86 | 12,00 | 0,02 | 0,02 | 0,04 | 6,17 | 5,88 | 12,05 | |
| 1984 | 5,94 | 5,62 | 11,56 | 0,02 | 0,01 | 0,04 | 5,96 | 5,64 | 11,60 | |
| 1985 | 5,79 | 5,49 | 11,28 | 0,01 | 0,01 | 0,02 | 5,80 | 5,49 | 11,29 | |
| 1986 | 5,94 | 5,55 | 11,49 | 0,01 | 0,01 | 0,02 | 5,95 | 5,56 | 11,51 | |
| Waals gewest | | | | | | | | | | |
| 1976 | 6,26 | 5,94 | 12,19 | 0,03 | 0,02 | 0,06 | 6,29 | 5,96 | 12,25 | |
| 1977 | 6,15 | 5,82 | 11,97 | 0,03 | 0,02 | 0,05 | 6,18 | 5,84 | 12,02 | |
| 1978 | 6,11 | 5,74 | 11,85 | 0,03 | 0,01 | 0,04 | 6,14 | 5,76 | 11,90 | |
| 1979 | 6,18 | 5,78 | 11,96 | 0,02 | 0,02 | 0,04 | 6,21 | 5,79 | 12,00 | |
| 1980 | 6,25 | 5,98 | 12,23 | 0,02 | 0,02 | 0,03 | 6,27 | 5,99 | 12,26 | |
| 1981 | 6,17 | 5,96 | 12,13 | 0,02 | 0,01 | 0,03 | 6,19 | 5,97 | 12,16 | |
| 1982 | 6,11 | 5,78 | 11,89 | 0,01 | 0,01 | 0,02 | 6,13 | 5,79 | 11,92 | |
| 1983 | 5,98 | 5,56 | 11,53 | 0,02 | 0,01 | 0,02 | 6,00 | 5,56 | 11,55 | |
| 1984 | 6,02 | 5,73 | 11,76 | 0,01 | 0,01 | 0,02 | 6,04 | 5,74 | 11,78 | |
| 1985 | 6,07 | 5,77 | 11,84 | 0,01 | 0,01 | 0,02 | 6,08 | 5,77 | 11,85 | |
| 1986 | 6,31 | 5,91 | 12,22 | 0,01 | 0,00 | 0,01 | 6,32 | 5,91 | 12,23 | |

DER PASGEBORENEN, PER GEWEST

JAREN 1976 - 1986

| JAREN | DOODGEBOREN | | | LEVENDGEBOREN EN DOODGEBOREN | | |
|------------------------|-------------|---------|--------|------------------------------|---------|--------|
| | Jongens | Meisjes | Totaal | Jongens | Meisjes | Totaal |
| Brussels gewest | | | | | | |
| 1976 | 0,05 | 0,07 | 0,11 | 6,08 | 5,95 | 12,03 |
| 1977 | 0,06 | 0,05 | 0,10 | 6,22 | 5,84 | 12,06 |
| 1978 | 0,06 | 0,05 | 0,11 | 6,13 | 6,02 | 12,15 |
| 1979 | 0,05 | 0,04 | 0,09 | 6,44 | 5,86 | 12,30 |
| 1980 | 0,04 | 0,06 | 0,11 | 6,40 | 6,22 | 12,62 |
| 1981 | 0,05 | 0,05 | 0,10 | 6,57 | 6,08 | 12,65 |
| 1982 | 0,05 | 0,04 | 0,09 | 6,35 | 6,02 | 12,37 |
| 1983 | 0,05 | 0,05 | 0,10 | 6,21 | 5,92 | 12,13 |
| 1984 | 0,05 | 0,05 | 0,10 | 6,38 | 6,13 | 12,51 |
| 1985 | 0,04 | 0,03 | 0,07 | 6,33 | 5,96 | 12,29 |
| 1986 | 0,05 | 0,05 | 0,09 | 6,68 | 6,30 | 12,97 |
| Vlaams gewest | | | | | | |
| 1976 | 0,06 | 0,05 | 0,11 | 6,48 | 6,07 | 12,54 |
| 1977 | 0,06 | 0,05 | 0,11 | 6,55 | 6,26 | 12,82 |
| 1978 | 0,05 | 0,05 | 0,10 | 6,66 | 6,31 | 12,97 |
| 1979 | 0,05 | 0,05 | 0,10 | 6,76 | 6,32 | 13,08 |
| 1980 | 0,05 | 0,04 | 0,10 | 6,66 | 6,28 | 12,95 |
| 1981 | 0,05 | 0,04 | 0,09 | 6,65 | 6,22 | 12,86 |
| 1982 | 0,05 | 0,04 | 0,09 | 6,40 | 6,04 | 12,44 |
| 1983 | 0,04 | 0,04 | 0,08 | 6,21 | 5,92 | 12,13 |
| 1984 | 0,04 | 0,03 | 0,08 | 6,00 | 5,67 | 11,67 |
| 1985 | 0,03 | 0,03 | 0,06 | 5,84 | 5,53 | 11,37 |
| 1986 | 0,04 | 0,03 | 0,07 | 5,98 | 5,59 | 11,58 |
| Waals gewest | | | | | | |
| 1976 | 0,07 | 0,05 | 0,12 | 6,36 | 6,01 | 12,37 |
| 1977 | 0,06 | 0,06 | 0,12 | 6,24 | 5,90 | 12,14 |
| 1978 | 0,05 | 0,05 | 0,10 | 6,19 | 5,81 | 12,00 |
| 1979 | 0,05 | 0,05 | 0,10 | 6,26 | 5,85 | 12,11 |
| 1980 | 0,06 | 0,04 | 0,10 | 6,33 | 6,04 | 12,36 |
| 1981 | 0,05 | 0,04 | 0,09 | 6,24 | 6,01 | 12,25 |
| 1982 | 0,04 | 0,04 | 0,08 | 6,17 | 5,83 | 12,00 |
| 1983 | 0,05 | 0,04 | 0,09 | 6,04 | 5,60 | 11,64 |
| 1984 | 0,04 | 0,04 | 0,08 | 6,08 | 5,78 | 11,86 |
| 1985 | 0,04 | 0,03 | 0,07 | 6,12 | 5,81 | 11,93 |
| 1986 | 0,04 | 0,04 | 0,08 | 6,36 | 5,95 | 12,31 |

Tabel 4.- MASCULINITEITSGRAAD VAN DE GEBORTEN, PER PROVINCIE EN GEWEST (IN %)

JAAR 1986

| PROVINCIES EN GEWESTEN | Levendgeboren | | | Doodgeboren | Levendgeboren en doodgeboren |
|---------------------------|----------------------|-------------------------|--------------|--------------|---------------------------------|
| | Levend aangegeven | Levenloos aangegeven | Totaal | | |
| Antwerpen | 51,28 | 29,41 | 51,26 | 48,62 | 51,24 |
| Brabant | 51,77 | 52,63 | 51,77 | 47,02 | 51,74 |
| Henegouwen | 51,53 | 54,84 | 51,53 | 63,16 | 51,61 |
| Luik | 51,96 | 00,00 | 51,97 | 51,28 | 51,96 |
| Limburg | 52,02 | 78,57 | 52,06 | 53,06 | 52,06 |
| Luxemburg | 51,46 | 75,00 | 51,49 | 41,38 | 51,40 |
| Namen | 51,16 | 00,00 | 51,20 | 65,79 | 51,31 |
| Oost-Vlaanderen | 51,62 | 64,10 | 51,65 | 59,00 | 51,70 |
| West-Vlaanderen | 51,78 | 50,00 | 51,78 | 40,00 | 51,71 |
| Het Rijk | 51,64 | 58,28 | 51,65 | 51,74 | 51,65 |
| Brussels gewest | 51,48 | 58,33 | 51,49 | 48,35 | 51,47 |
| Vlaams gewest | 51,68 | 55,79 | 51,68 | 50,63 | 51,68 |
| Waals gewest | 51,64 | 63,64 | 51,65 | 54,69 | 51,67 |

**Tabel 5.- VERHOUDINGSCIJFERS OVER DE LEVENSVATBAARHEID VAN DE PASGEBORENEN,
PER PROVINCIE EN GEWEST**

JAAR 1986

| PROVINCIES EN GEWESTEN | Verhoudingscijfer van de levenloos aangegeven kinderen (per 1 000 geboorten) | | | Verhoudingscijfer van de doodgeboren kinderen (per 1 000 geboorten) | | |
|---------------------------|---------------------------------------------------------------------------------|-------------|-------------|------------------------------------------------------------------------|-------------|-------------|
| | Jongens | Meisjes | Totaal | Jongens | Meisjes | Totaal |
| Antwerpen | 0,53 | 1,33 | 0,92 | 5,56 | 6,17 | 5,85 |
| Brabant | 0,73 | 0,71 | 0,72 | 5,74 | 6,93 | 6,32 |
| Henegouwen | 2,16 | 1,89 | 2,03 | 7,57 | 4,71 | 6,19 |
| Luik | 0,32 | 0,00 | 0,17 | 6,42 | 6,60 | 6,51 |
| Limburg | 2,35 | 0,69 | 1,55 | 5,51 | 5,30 | 5,41 |
| Luxemburg | 1,81 | 0,64 | 1,24 | 7,17 | 10,74 | 8,90 |
| Namen | 1,86 | 0,00 | 0,95 | 9,24 | 5,06 | 7,21 |
| Oost-Vlaanderen | 3,33 | 1,99 | 2,68 | 7,79 | 5,79 | 6,83 |
| West-Vlaanderen | 1,49 | 1,60 | 1,54 | 4,74 | 7,61 | 6,13 |
| Het Rijk | 1,45 | 1,11 | 1,29 | 6,34 | 6,32 | 6,33 |
| Brussels gewest | 1,08 | 0,82 | 0,95 | 6,75 | 7,64 | 7,18 |
| Vlaams gewest | 1,57 | 1,33 | 1,45 | 5,95 | 6,20 | 6,07 |
| Waals gewest | 1,38 | 0,84 | 1,12 | 6,86 | 6,08 | 6,49 |

Tabel 6.- BEVALLINGEN VAN MEERLINGEN, PER PROVINCIE EN GEWEST (1)

JAAR 1986

| PROVINCIES EN GEWESTEN | Bevallingen van tweelingen | | | | Bevallingen van drielingen | Bevallingen van vierlingen en meer |
|---------------------------|----------------------------|--------------|---------------------------|--------------|----------------------------------|---------------------------------------------|
| | Twee jongens | Twee meisjes | Een jongen, een meisje | Totaal | | |
| Antwerpen | 84 | 76 | 70 | 230 | 6 | 2 |
| Brabant | 136 | 98 | 96 | 330 | 10 | - |
| Henegouwen | 64 | 53 | 50 | 167 | 2 | - |
| Luik | 47 | 52 | 33 | 132 | 7 | 1 |
| Limburg | 46 | 39 | 24 | 109 | 1 | - |
| Luxemburg | 11 | 4 | 10 | 25 | 1 | - |
| Namen | 31 | 19 | 25 | 75 | 2 | 1 |
| Oost-Vlaanderen | 66 | 59 | 66 | 191 | 5 | - |
| West-Vlaanderen | 49 | 48 | 35 | 132 | 7 | - |
| Het Rijk | 534 | 448 | 409 | 1 391 | 41 | 4 |
| Brussels gewest | 72 | 44 | 45 | 161 | 3 | - |
| Vlaams gewest | 292 | 263 | 236 | 791 | 26 | 2 |
| Waals gewest | 170 | 141 | 128 | 439 | 12 | 2 |

Tabel 7.- KINDEREN UIT TWEELINGGEBORTEN, PER PROVINCIE EN GEWEST

JAAR 1986

| PROVINCIES EN GEWESTEN | Levendgeboren | | Doodgeboren | | Totaal | | |
|---------------------------|---------------|--------------|-------------|-----------|--------------|--------------|--------------|
| | Jongens | Meisjes | Jongens | Meisjes | Jongens | Meisjes | Totaal |
| Antwerpen | 232 | 216 | 6 | 6 | 238 | 222 | 460 |
| Brabant | 321 | 276 | 47 | 16 | 368 | 292 | 660 |
| Henegouwen | 174 | 153 | 4 | 3 | 178 | 156 | 334 |
| Luik | 124 | 131 | 3 | 6 | 127 | 137 | 264 |
| Limburg | 114 | 100 | 2 | 2 | 116 | 102 | 218 |
| Luxemburg | 32 | 18 | - | - | 32 | 18 | 50 |
| Namen | 83 | 62 | 4 | 1 | 87 | 63 | 150 |
| Oost-Vlaanderen | 195 | 179 | 3 | 5 | 198 | 184 | 382 |
| West-Vlaanderen | 133 | 129 | - | 2 | 133 | 131 | 264 |
| Het Rijk | 1 408 | 1 264 | 69 | 41 | 1 477 | 1 305 | 2 782 |
| Brussels gewest | 161 | 130 | 28 | 3 | 189 | 133 | 322 |
| Vlaams gewest | 802 | 735 | 18 | 27 | 820 | 762 | 1 582 |
| Waals gewest | 445 | 399 | 23 | 11 | 468 | 410 | 878 |

(1) Inclusief de doodgeboren kinderen

Tabel 8. - GEBOORTEN NAAR DE LEEFTIJD EN HET GEBOORTEJAAR DER OUDERS (1)

JAAR 1986

A.- HET RIJK - BELGISCHE EN VREEMDE NATIONALITEIT

| GEBOORTE- JAAR | LEEFTIJD IN VER- STREKEN JAREN | Geboorten naar de leeftijd en het geboortejaar van de moeder | | | | | Geboorten naar de leeftijd en het geboortejaar van de vader | | | |
|-------------------|-----------------------------------------|-----------------------------------------------------------------|---------------|--------------------|--------------|---------------|----------------------------------------------------------------|---------------|---------------|--|
| | | Wettige kinderen | | Onwettige kinderen | | Totaal | Wettige kinderen | | Totaal | |
| | | Jongens | Meisjes | Jongens | Meisjes | | Jongens | Meisjes | | |
| | < 15 | 2 | - | 8 | 6 | 16 | - | - | - | |
| | Totaal | 2 | - | 8 | 6 | 16 | - | - | - | |
| 1971 | 15 | 9 | 7 | 9 | 10 | 35 | - | - | - | |
| 1970 | 15 | 9 | 12 | 15 | 16 | 52 | - | - | - | |
| 1970 | 16 | 28 | 23 | 21 | 24 | 96 | 2 | - | 2 | |
| 1969 | 16 | 41 | 43 | 34 | 28 | 146 | 1 | - | 1 | |
| 1969 | 17 | 89 | 72 | 39 | 54 | 254 | 3 | 3 | 6 | |
| 1968 | 17 | 113 | 118 | 40 | 68 | 339 | 9 | 7 | 16 | |
| 1968 | 18 | 160 | 185 | 79 | 77 | 501 | 28 | 23 | 51 | |
| 1967 | 18 | 259 | 264 | 94 | 88 | 705 | 38 | 37 | 75 | |
| 1967 | 19 | 331 | 349 | 114 | 132 | 926 | 81 | 71 | 152 | |
| 1966 | 19 | 449 | 462 | 138 | 112 | 1 161 | 96 | 99 | 195 | |
| | Totaal | 1 488 | 1 535 | 583 | 609 | 4 215 | 258 | 240 | 498 | |
| 1966 | 20 | 643 | 594 | 166 | 155 | 1 558 | 162 | 188 | 350 | |
| 1965 | 20 | 789 | 728 | 131 | 128 | 1 776 | 195 | 196 | 391 | |
| 1965 | 21 | 1 107 | 999 | 154 | 172 | 2 432 | 330 | 337 | 667 | |
| 1964 | 21 | 1 276 | 1 111 | 147 | 138 | 2 672 | 446 | 420 | 866 | |
| 1964 | 22 | 1 608 | 1 458 | 170 | 149 | 3 385 | 654 | 632 | 1 286 | |
| 1963 | 22 | 1 667 | 1 527 | 159 | 122 | 3 475 | 794 | 741 | 1 535 | |
| 1963 | 23 | 2 030 | 1 820 | 179 | 163 | 4 192 | 1 066 | 932 | 1 998 | |
| 1962 | 23 | 2 125 | 2 058 | 130 | 130 | 4 443 | 1 188 | 1 121 | 2 309 | |
| 1962 | 24 | 2 416 | 2 203 | 147 | 155 | 4 921 | 1 599 | 1 429 | 3 028 | |
| 1961 | 24 | 2 558 | 2 332 | 134 | 130 | 5 154 | 1 712 | 1 604 | 3 316 | |
| | Totaal | 16 219 | 14 830 | 1 517 | 1 442 | 34 008 | 8 146 | 7 600 | 15 746 | |
| 1961 | 25 | 2 716 | 2 593 | 159 | 143 | 5 611 | 2 081 | 1 944 | 4 025 | |
| 1960 | 25 | 2 828 | 2 611 | 162 | 136 | 5 737 | 2 197 | 1 998 | 4 195 | |
| 1960 | 26 | 2 841 | 2 639 | 155 | 146 | 5 781 | 2 481 | 2 385 | 4 866 | |
| 1959 | 26 | 2 722 | 2 582 | 153 | 140 | 5 597 | 2 524 | 2 381 | 4 905 | |
| 1959 | 27 | 2 736 | 2 587 | 157 | 142 | 5 622 | 2 656 | 2 542 | 5 198 | |
| 1958 | 27 | 2 454 | 2 367 | 114 | 126 | 5 061 | 2 598 | 2 338 | 4 936 | |
| 1958 | 28 | 2 365 | 2 243 | 143 | 133 | 4 884 | 2 662 | 2 372 | 5 034 | |
| 1957 | 28 | 2 111 | 1 972 | 128 | 114 | 4 325 | 2 480 | 2 355 | 4 835 | |
| 1957 | 29 | 2 024 | 1 849 | 136 | 133 | 4 142 | 2 588 | 2 331 | 4 919 | |
| 1956 | 29 | 1 789 | 1 655 | 107 | 110 | 3 661 | 2 254 | 2 106 | 4 360 | |
| | Totaal | 24 586 | 23 098 | 1 414 | 1 323 | 50 421 | 24 521 | 22 752 | 47 273 | |
| 1956 | 30 | 1 709 | 1 593 | 108 | 107 | 3 517 | 2 176 | 2 096 | 4 272 | |
| 1955 | 30 | 1 485 | 1 369 | 111 | 95 | 3 060 | 1 949 | 1 869 | 3 818 | |
| 1955 | 31 | 1 358 | 1 304 | 102 | 107 | 2 871 | 1 918 | 1 840 | 3 758 | |
| 1954 | 31 | 1 132 | 1 032 | 91 | 92 | 2 347 | 1 705 | 1 505 | 3 210 | |
| 1954 | 32 | 1 106 | 1 008 | 104 | 74 | 2 292 | 1 566 | 1 530 | 3 096 | |
| 1953 | 32 | 874 | 817 | 91 | 69 | 1 851 | 1 375 | 1 288 | 2 663 | |
| 1953 | 33 | 805 | 827 | 60 | 72 | 1 764 | 1 298 | 1 220 | 2 518 | |
| 1952 | 33 | 723 | 678 | 50 | 44 | 1 495 | 1 107 | 1 092 | 2 199 | |
| 1952 | 34 | 661 | 611 | 57 | 59 | 1 388 | 1 092 | 1 013 | 2 105 | |
| 1951 | 34 | 511 | 475 | 50 | 40 | 1 076 | 886 | 826 | 1 712 | |
| | Totaal | 10 364 | 9 714 | 824 | 759 | 21 661 | 15 072 | 14 279 | 29 351 | |
| 1951 | 35 | 471 | 436 | 47 | 52 | 1 006 | 834 | 778 | 1 612 | |
| 1950 | 35 | 417 | 404 | 34 | 34 | 889 | 727 | 710 | 1 437 | |
| 1950 | 36 | 387 | 399 | 46 | 28 | 860 | 692 | 651 | 1 343 | |
| 1949 | 36 | 288 | 301 | 39 | 30 | 658 | 558 | 564 | 1 122 | |
| 1949 | 37 | 253 | 224 | 33 | 37 | 547 | 554 | 495 | 1 049 | |
| 1948 | 37 | 235 | 195 | 26 | 28 | 484 | 456 | 459 | 915 | |
| 1948 | 38 | 212 | 189 | 23 | 28 | 452 | 444 | 409 | 853 | |
| 1947 | 38 | 158 | 137 | 20 | 19 | 334 | 401 | 327 | 728 | |
| 1947 | 39 | 139 | 149 | 25 | 17 | 330 | 358 | 367 | 725 | |
| 1946 | 39 | 117 | 113 | 14 | 9 | 253 | 305 | 285 | 590 | |
| | Totaal | 2 677 | 2 547 | 307 | 282 | 5 813 | 5 329 | 5 045 | 10 374 | |

(1) Inclusief de levend geboren maar levenloos aangegeven kinderen, exclusief de doodgeborenen

Tabel 8.- GEBOORTEN NAAR DE LEEFTIJD EN HET GEBOORTEJAAR DER OUDERS (1) (vervolg)

JAAR 1986

A.- HET RIJK - BELGISCHE EN VREEMDE NATIONALITEIT

| GEBORTE- JAAR | LEEFTIJD IN VER- STREKEN JAREN | Geboorten naar de leeftijd en het geboortejaar van de moeder | | | | | Geboorten naar de leeftijd en het geboortejaar van de vader | | | |
|------------------------|-----------------------------------------|-----------------------------------------------------------------|---------------|--------------------|--------------|----------------|----------------------------------------------------------------|---------------|----------------|--|
| | | Wettige kinderen | | Onwettige kinderen | | Totaal | Wettige kinderen | | Totaal | |
| | | Jongens | Meisjes | Jongens | Meisjes | | Jongens | Meisjes | | |
| 1946 | 40 | 100 | 110 | 14 | 14 | 238 | 257 | 252 | 509 | |
| 1945 | 40 | 58 | 44 | 13 | 7 | 122 | 216 | 209 | 425 | |
| 1945 | 41 | 59 | 66 | 12 | 3 | 140 | 202 | 183 | 385 | |
| 1944 | 41 | 47 | 33 | 6 | 9 | 95 | 161 | 136 | 297 | |
| 1944 | 42 | 34 | 35 | 4 | 3 | 76 | 161 | 130 | 291 | |
| 1943 | 42 | 27 | 32 | 4 | 3 | 66 | 134 | 127 | 261 | |
| 1943 | 43 | 23 | 22 | 4 | 6 | 55 | 119 | 145 | 264 | |
| 1942 | 43 | 18 | 11 | 1 | - | 30 | 131 | 94 | 225 | |
| 1942 | 44 | 14 | 15 | 2 | 1 | 32 | 99 | 80 | 179 | |
| 1941 | 44 | 15 | 5 | 1 | - | 21 | 76 | 84 | 160 | |
| | Totaal | 395 | 373 | 61 | 46 | 875 | 1 556 | 1 440 | 2 996 | |
| 1941 | 45 | 6 | 13 | 1 | 1 | 21 | 71 | 77 | 148 | |
| 1940 | 45 | 14 | 12 | 2 | 1 | 29 | 87 | 88 | 175 | |
| 1940 | 46 | 8 | 5 | - | 1 | 14 | 101 | 78 | 179 | |
| 1939 | 46 | 2 | - | - | - | 2 | 65 | 44 | 109 | |
| 1939 | 47 | 2 | 4 | - | - | 6 | 68 | 51 | 119 | |
| 1938 | 47 | 1 | 1 | - | - | 2 | 48 | 54 | 102 | |
| 1938 | 48 | 5 | - | - | - | 5 | 48 | 50 | 98 | |
| 1937 | 48 | 1 | 4 | - | - | 5 | 51 | 44 | 95 | |
| 1937 | 49 | - | 1 | 1 | - | 2 | 41 | 37 | 78 | |
| 1936 | 49 | - | 2 | - | - | 2 | 38 | 37 | 75 | |
| | Totaal | 39 | 42 | 4 | 3 | 88 | 618 | 560 | 1 178 | |
| 1936 | 50 | - | - | - | - | - | 24 | 38 | 62 | |
| 1935 | 50 | 1 | 1 | - | - | 2 | 27 | 17 | 44 | |
| 1935 | 51 | - | - | - | - | - | 25 | 15 | 40 | |
| 1934 | 51 | - | 2 | - | - | 2 | 19 | 15 | 34 | |
| 1934 | 52 | - | - | - | - | - | 23 | 16 | 39 | |
| 1933 | 52 | - | - | - | - | - | 15 | 10 | 25 | |
| 1933 | 53 | 1 | - | - | - | 1 | 19 | 14 | 33 | |
| 1932 | 53 | - | - | - | - | - | 13 | 7 | 20 | |
| 1932 | 54 | - | - | - | - | - | 12 | 11 | 23 | |
| 1931 | 54 | - | 1 | - | - | 1 | 9 | 6 | 15 | |
| | Totaal | 2 | 4 | - | - | 6 | 186 | 149 | 335 | |
| 1931 | 55 | - | - | - | - | - | 9 | 7 | 16 | |
| 1930 | 55 | - | - | - | - | - | 5 | 10 | 15 | |
| 1930 | 56 | - | - | - | - | - | 11 | 6 | 17 | |
| 1929 | 56 | - | - | - | - | - | 10 | 4 | 14 | |
| 1929 | 57 | - | - | - | - | - | 5 | 8 | 13 | |
| 1928 | 57 | - | - | - | - | - | 6 | 4 | 10 | |
| 1928 | 58 | - | - | - | - | - | 5 | 3 | 8 | |
| 1927 | 58 | - | - | - | - | - | 4 | 2 | 6 | |
| 1927 | 59 | - | - | - | - | - | 5 | 2 | 7 | |
| 1926 | 59 | - | - | - | - | - | 2 | 1 | 3 | |
| | Totaal | - | - | - | - | - | 62 | 47 | 109 | |
| 1926 | 60 | - | - | - | - | - | 1 | 3 | 4 | |
| 1925 | 60 | - | - | - | - | - | 3 | 3 | 6 | |
| 1925 | 61 | - | - | - | - | - | 1 | 6 | 7 | |
| 1924 | 61 | - | - | - | - | - | 2 | - | 2 | |
| 1924 | 62 | - | - | - | - | - | 1 | 1 | 2 | |
| 1923 | 62 | - | - | - | - | - | - | 4 | 4 | |
| 1923 | 63 | - | - | - | - | - | 1 | 3 | 4 | |
| 1922 | 63 | - | - | - | - | - | - | 2 | 2 | |
| 1922 | 64 | - | - | - | - | - | 1 | 3 | 4 | |
| 1921 | 64 | - | - | - | - | - | 2 | 2 | 4 | |
| | Totaal | - | - | - | - | - | 12 | 27 | 39 | |
| 1921 | 65 | - | - | - | - | - | 1 | 1 | 2 | |
| 1920 | 65 | - | - | - | - | - | 5 | - | 5 | |
| | 66 en + | - | - | - | - | - | 6 | 2 | 8 | |
| | Totaal | - | - | - | - | - | 12 | 3 | 15 | |
| Leeftijd onbekend | | 3 | 6 | - | 2 | 11 | 3 | 7 | 10 | |
| Algemeen totaal | | 55 775 | 52 149 | 4 718 | 4 472 | 117 114 | 55 775 | 52 149 | 107 924 | |

(1) Inclusief de levend geboren maar levenloos aangegeven kinderen, exclusief de doodgeborenen

Tabel 8. - GEBOORTEN NAAR DE LEEFTIJD EN HET GEBOORTEJAAR DER OUDERS (1)

JAAR 1986

B.- BRUSSELS GEWEST - BELGISCHE EN VREEMDE NATIONALITEIT

| GEBORTE- JAAR | LEEFTIJD IN VER- STREKEN JAREN | Geboorten naar de leeftijd en het geboortejaar van de moeder | | | | | Geboorten naar de leeftijd en het geboortejaar van de vader | | | |
|------------------|-----------------------------------------|-----------------------------------------------------------------|--------------|--------------------|------------|--------------|----------------------------------------------------------------|--------------|--------------|--|
| | | Wettige kinderen | | Onwettige kinderen | | Totaal | Wettige kinderen | | Totaal | |
| | | Jongens | Meisjes | Jongens | Meisjes | | Jongens | Meisjes | | |
| | < 15 | - | - | - | 2 | 2 | - | - | - | |
| | Totaal | - | - | - | 2 | 2 | - | - | - | |
| 1971 | 15 | - | - | 1 | - | 1 | - | - | - | |
| 1970 | 15 | - | 1 | 4 | 2 | 7 | - | - | - | |
| 1970 | 16 | 4 | 9 | 2 | 3 | 18 | 1 | - | 1 | |
| 1969 | 16 | 5 | 6 | 5 | 3 | 19 | - | - | - | |
| 1969 | 17 | 11 | 7 | 5 | 6 | 29 | - | 2 | 2 | |
| 1968 | 17 | 11 | 16 | 5 | 8 | 40 | 2 | 2 | 4 | |
| 1968 | 18 | 28 | 22 | 14 | 11 | 75 | 7 | 6 | 13 | |
| 1967 | 18 | 34 | 44 | 12 | 11 | 101 | 6 | 3 | 9 | |
| 1967 | 19 | 41 | 49 | 15 | 23 | 128 | 8 | 9 | 17 | |
| 1966 | 19 | 38 | 49 | 23 | 17 | 127 | 13 | 6 | 19 | |
| | Totaal | 172 | 203 | 86 | 84 | 545 | 37 | 28 | 65 | |
| 1966 | 20 | 70 | 70 | 29 | 29 | 198 | 13 | 16 | 29 | |
| 1965 | 20 | 77 | 68 | 24 | 22 | 191 | 15 | 19 | 34 | |
| 1965 | 21 | 101 | 105 | 29 | 25 | 260 | 29 | 34 | 63 | |
| 1964 | 21 | 107 | 84 | 22 | 25 | 238 | 33 | 38 | 71 | |
| 1964 | 22 | 147 | 132 | 34 | 31 | 344 | 60 | 39 | 99 | |
| 1963 | 22 | 107 | 118 | 29 | 21 | 275 | 43 | 57 | 100 | |
| 1963 | 23 | 154 | 134 | 41 | 29 | 358 | 73 | 67 | 140 | |
| 1962 | 23 | 165 | 169 | 33 | 30 | 397 | 74 | 67 | 141 | |
| 1962 | 24 | 198 | 183 | 28 | 29 | 438 | 95 | 127 | 222 | |
| 1961 | 24 | 174 | 185 | 28 | 33 | 420 | 118 | 104 | 222 | |
| | Totaal | 1 300 | 1 248 | 297 | 274 | 3 119 | 553 | 568 | 1 121 | |
| 1961 | 25 | 233 | 216 | 29 | 26 | 504 | 155 | 129 | 284 | |
| 1960 | 25 | 230 | 229 | 44 | 24 | 527 | 161 | 138 | 299 | |
| 1960 | 26 | 240 | 242 | 47 | 33 | 562 | 175 | 189 | 364 | |
| 1959 | 26 | 234 | 202 | 29 | 28 | 493 | 190 | 150 | 340 | |
| 1959 | 27 | 223 | 207 | 22 | 38 | 490 | 195 | 217 | 412 | |
| 1958 | 27 | 217 | 206 | 27 | 25 | 475 | 198 | 191 | 389 | |
| 1958 | 28 | 211 | 200 | 29 | 24 | 464 | 204 | 184 | 388 | |
| 1957 | 28 | 221 | 182 | 30 | 31 | 464 | 219 | 198 | 417 | |
| 1957 | 29 | 215 | 160 | 32 | 39 | 446 | 210 | 189 | 399 | |
| 1956 | 29 | 181 | 168 | 23 | 24 | 396 | 193 | 159 | 352 | |
| | Totaal | 2 205 | 2 012 | 312 | 292 | 4 821 | 1 900 | 1 744 | 3 644 | |
| 1956 | 30 | 190 | 215 | 27 | 30 | 462 | 222 | 188 | 410 | |
| 1955 | 30 | 164 | 149 | 19 | 19 | 351 | 187 | 158 | 345 | |
| 1955 | 31 | 170 | 126 | 22 | 28 | 346 | 176 | 174 | 350 | |
| 1954 | 31 | 137 | 128 | 22 | 17 | 304 | 172 | 150 | 322 | |
| 1954 | 32 | 126 | 132 | 28 | 16 | 302 | 185 | 172 | 357 | |
| 1953 | 32 | 108 | 120 | 23 | 20 | 271 | 158 | 124 | 282 | |
| 1953 | 33 | 112 | 108 | 13 | 16 | 249 | 134 | 140 | 274 | |
| 1952 | 33 | 88 | 88 | 8 | 10 | 194 | 127 | 149 | 276 | |
| 1952 | 34 | 96 | 85 | 11 | 13 | 205 | 148 | 161 | 309 | |
| 1951 | 34 | 62 | 78 | 18 | 10 | 168 | 113 | 129 | 242 | |
| | Totaal | 1 253 | 1 229 | 191 | 179 | 2 852 | 1 622 | 1 545 | 3 167 | |
| 1951 | 35 | 74 | 50 | 10 | 15 | 149 | 111 | 109 | 220 | |
| 1950 | 35 | 77 | 55 | 3 | 11 | 146 | 92 | 109 | 201 | |
| 1950 | 36 | 73 | 72 | 6 | 6 | 157 | 111 | 108 | 219 | |
| 1949 | 36 | 43 | 42 | 8 | 10 | 103 | 64 | 67 | 131 | |
| 1949 | 37 | 37 | 30 | 7 | 8 | 82 | 82 | 66 | 148 | |
| 1948 | 37 | 46 | 42 | 3 | 12 | 103 | 60 | 73 | 133 | |
| 1948 | 38 | 40 | 34 | 10 | 9 | 93 | 72 | 67 | 139 | |
| 1947 | 38 | 24 | 26 | 7 | 4 | 61 | 77 | 48 | 125 | |
| 1947 | 39 | 28 | 31 | 9 | 3 | 71 | 52 | 61 | 113 | |
| 1946 | 39 | 29 | 15 | 3 | 3 | 50 | 62 | 49 | 111 | |
| | Totaal | 471 | 397 | 66 | 81 | 1 015 | 783 | 757 | 1 540 | |

(1) Inclusief de levend geboren maar levenloos aangegeven kinderen, exclusief de doodgeborenen

Tabel 8.- GEBOORTEN NAAR DE LEEFTIJD EN HET GEBOORTEJAAR DER OUDERS (1) (vervolg)

JAAR 1986

B.- BRUSSELS GEWEST - BELGISCHE EN VREEMDE NATIONALITEIT

| GEBORTE- JAAR | LEEFTIJD IN VER- STREKEN JAREN | Geboorten naar de leeftijd en het geboortejaar van de moeder | | | | | Geboorten naar de leeftijd en het geboortejaar van de vader | | | |
|------------------------|-----------------------------------------|-----------------------------------------------------------------|--------------|--------------------|------------|---------------|----------------------------------------------------------------|--------------|---------------|--|
| | | Wettige kinderen | | Onwettige kinderen | | Totaal | Wettige kinderen | | Totaal | |
| | | Jongens | Meisjes | Jongens | Meisjes | | Jongens | Meisjes | | |
| 1946 | 40 | 23 | 17 | 7 | 1 | 48 | 45 | 41 | 86 | |
| 1945 | 40 | 12 | 10 | 5 | 3 | 30 | 36 | 41 | 77 | |
| 1945 | 41 | 14 | 7 | 5 | 1 | 27 | 39 | 35 | 74 | |
| 1944 | 41 | 10 | 12 | - | 1 | 23 | 37 | 40 | 77 | |
| 1944 | 42 | 8 | 6 | 1 | 2 | 17 | 27 | 35 | 62 | |
| 1943 | 42 | 4 | 7 | 1 | - | 12 | 30 | 27 | 57 | |
| 1943 | 43 | 4 | 5 | 1 | 1 | 11 | 36 | 33 | 69 | |
| 1942 | 43 | 6 | 3 | - | - | 9 | 28 | 28 | 56 | |
| 1942 | 44 | 3 | 3 | 1 | - | 7 | 35 | 15 | 50 | |
| 1941 | 44 | 4 | 1 | - | - | 5 | 13 | 15 | 28 | |
| | Totaal | 88 | 71 | 21 | 9 | 189 | 326 | 310 | 636 | |
| 1941 | 45 | 1 | 6 | - | - | 7 | 16 | 27 | 43 | |
| 1940 | 45 | 4 | 2 | 1 | - | 7 | 28 | 23 | 51 | |
| 1940 | 46 | 3 | 2 | - | 1 | 6 | 36 | 30 | 66 | |
| 1939 | 46 | 1 | - | - | - | 1 | 23 | 10 | 33 | |
| 1939 | 47 | 1 | 4 | - | - | 5 | 20 | 10 | 30 | |
| 1938 | 47 | - | 1 | - | - | 1 | 11 | 15 | 26 | |
| 1938 | 48 | 1 | - | - | - | 1 | 14 | 10 | 24 | |
| 1937 | 48 | - | - | - | - | - | 8 | 12 | 20 | |
| 1937 | 49 | - | - | 1 | - | 1 | 8 | 7 | 15 | |
| 1936 | 49 | - | 1 | - | - | 1 | 14 | 13 | 27 | |
| | Totaal | 11 | 16 | 2 | 1 | 30 | 178 | 157 | 335 | |
| 1936 | 50 | - | - | - | - | - | 9 | 11 | 20 | |
| 1935 | 50 | 1 | 1 | - | - | 2 | 9 | 5 | 14 | |
| 1935 | 51 | - | - | - | - | - | 8 | 5 | 13 | |
| 1934 | 51 | - | 1 | - | - | 1 | 6 | 4 | 10 | |
| 1934 | 52 | - | - | - | - | - | 10 | 8 | 18 | |
| 1933 | 52 | - | - | - | - | - | 4 | 2 | 6 | |
| 1933 | 53 | - | - | - | - | - | 6 | 2 | 8 | |
| 1932 | 53 | - | - | - | - | - | 3 | 3 | 6 | |
| 1932 | 54 | - | - | - | - | - | 5 | 3 | 8 | |
| 1931 | 54 | - | 1 | - | - | 1 | 5 | - | 5 | |
| | Totaal | 1 | 3 | - | - | 4 | 65 | 43 | 108 | |
| 1931 | 55 | - | - | - | - | - | 4 | 3 | 7 | |
| 1930 | 55 | - | - | - | - | - | 3 | 3 | 6 | |
| 1930 | 56 | - | - | - | - | - | 4 | 2 | 6 | |
| 1929 | 56 | - | - | - | - | - | 5 | 3 | 8 | |
| 1929 | 57 | - | - | - | - | - | 2 | 1 | 3 | |
| 1928 | 57 | - | - | - | - | - | 4 | 1 | 5 | |
| 1928 | 58 | - | - | - | - | - | 1 | 2 | 3 | |
| 1927 | 58 | - | - | - | - | - | 3 | - | 3 | |
| 1927 | 59 | - | - | - | - | - | 4 | - | 4 | |
| 1926 | 59 | - | - | - | - | - | - | - | - | |
| | Totaal | - | - | - | - | - | 30 | 15 | 45 | |
| 1926 | 60 | - | - | - | - | - | - | 2 | 2 | |
| 1925 | 60 | - | - | - | - | - | - | 1 | 1 | |
| 1925 | 61 | - | - | - | - | - | - | 1 | 1 | |
| 1924 | 61 | - | - | - | - | - | - | - | - | |
| 1924 | 62 | - | - | - | - | - | - | - | - | |
| 1923 | 62 | - | - | - | - | - | - | 2 | 2 | |
| 1923 | 63 | - | - | - | - | - | 1 | 1 | 2 | |
| 1922 | 63 | - | - | - | - | - | - | 1 | 1 | |
| 1922 | 64 | - | - | - | - | - | 1 | 1 | 2 | |
| 1921 | 64 | - | - | - | - | - | - | - | - | |
| | Totaal | - | - | - | - | - | 2 | 9 | 11 | |
| 1921 | 65 | - | - | - | - | - | 1 | 1 | 2 | |
| 1920 | 65 | - | - | - | - | - | 2 | - | 2 | |
| | 66 en + | - | - | - | - | - | 1 | - | 1 | |
| | Totaal | - | - | - | - | - | 4 | 1 | 5 | |
| Leeftijd onbekend | | - | - | - | - | - | 1 | 2 | 3 | |
| Algemeen totaal | | 5 501 | 5 179 | 975 | 922 | 12 577 | 5 501 | 5 179 | 10 680 | |

(1) Inclusief de levend geboren maar levenloos aangegeven kinderen, exclusief de doodgeborenen

Tabel 8. - GEBOORTEN NAAR DE LEEFTIJD EN HET GEBOORTEJAAR DER OUDERS (1)

JAAR 1986

C.- VLAAMS GEWEST - BELGISCHE EN VREEMDE NATIONALITEIT

| GEBOORTE- JAAR | LEEFTIJD IN VER- STREKEN JAREN | Geboorten naar de leeftijd en het geboortejaar van de moeder | | | | Geboorten naar de leeftijd en het geboortejaar van de vader | | | |
|-------------------|-----------------------------------------|-----------------------------------------------------------------|---------------|--------------------|------------|----------------------------------------------------------------|------------------|---------------|---------------|
| | | Wettige kinderen | | Onwettige kinderen | | Totaal | Wettige kinderen | | Totaal |
| | | Jongens | Meisjes | Jongens | Meisjes | | Jongens | Meisjes | |
| | < 15 | 2 | - | - | 1 | 3 | - | - | - |
| | Totaal | 2 | - | - | 1 | 3 | - | - | - |
| 1971 | 15 | 1 | 2 | 3 | 3 | 9 | - | - | - |
| 1970 | 15 | 5 | 5 | 2 | 4 | 16 | - | - | - |
| 1970 | 16 | 14 | 8 | 8 | 8 | 38 | 1 | - | 1 |
| 1969 | 16 | 13 | 21 | 8 | 8 | 50 | - | - | - |
| 1969 | 17 | 34 | 30 | 7 | 15 | 86 | 1 | 1 | 2 |
| 1968 | 17 | 52 | 50 | 12 | 22 | 136 | 3 | 4 | 7 |
| 1968 | 18 | 64 | 97 | 21 | 22 | 204 | 8 | 13 | 21 |
| 1967 | 18 | 114 | 112 | 24 | 24 | 274 | 17 | 15 | 32 |
| 1967 | 19 | 146 | 172 | 31 | 39 | 388 | 38 | 29 | 67 |
| 1966 | 19 | 216 | 227 | 41 | 34 | 518 | 41 | 50 | 91 |
| | Totaal | 659 | 724 | 157 | 179 | 1 719 | 109 | 112 | 221 |
| 1966 | 20 | 313 | 286 | 34 | 52 | 685 | 88 | 87 | 175 |
| 1965 | 20 | 401 | 393 | 43 | 35 | 872 | 109 | 89 | 198 |
| 1965 | 21 | 591 | 488 | 50 | 54 | 1 183 | 159 | 168 | 327 |
| 1964 | 21 | 712 | 656 | 42 | 36 | 1 446 | 236 | 229 | 465 |
| 1964 | 22 | 927 | 777 | 34 | 53 | 1 791 | 351 | 345 | 696 |
| 1963 | 22 | 959 | 897 | 48 | 38 | 1 942 | 460 | 427 | 887 |
| 1963 | 23 | 1 212 | 1 094 | 44 | 62 | 2 412 | 594 | 517 | 1 111 |
| 1962 | 23 | 1 298 | 1 274 | 41 | 35 | 2 648 | 696 | 679 | 1 375 |
| 1962 | 24 | 1 495 | 1 332 | 46 | 54 | 2 927 | 944 | 824 | 1 768 |
| 1961 | 24 | 1 610 | 1 427 | 41 | 37 | 3 115 | 1 041 | 996 | 2 037 |
| | Totaal | 9 518 | 8 624 | 423 | 456 | 19 021 | 4 678 | 4 361 | 9 039 |
| 1961 | 25 | 1 631 | 1 544 | 60 | 49 | 3 284 | 1 262 | 1 177 | 2 439 |
| 1960 | 25 | 1 769 | 1 603 | 57 | 59 | 3 488 | 1 325 | 1 186 | 2 511 |
| 1960 | 26 | 1 772 | 1 575 | 49 | 43 | 3 439 | 1 547 | 1 472 | 3 019 |
| 1959 | 26 | 1 685 | 1 564 | 51 | 48 | 3 348 | 1 586 | 1 501 | 3 087 |
| 1959 | 27 | 1 671 | 1 571 | 63 | 52 | 3 357 | 1 613 | 1 539 | 3 152 |
| 1958 | 27 | 1 509 | 1 445 | 32 | 57 | 3 043 | 1 611 | 1 417 | 3 028 |
| 1958 | 28 | 1 391 | 1 361 | 46 | 42 | 2 840 | 1 706 | 1 435 | 3 141 |
| 1957 | 28 | 1 266 | 1 181 | 40 | 38 | 2 525 | 1 503 | 1 422 | 2 925 |
| 1957 | 29 | 1 158 | 1 143 | 50 | 38 | 2 389 | 1 594 | 1 433 | 3 027 |
| 1956 | 29 | 1 028 | 1 001 | 44 | 44 | 2 117 | 1 382 | 1 297 | 2 679 |
| | Totaal | 14 880 | 13 988 | 492 | 470 | 29 830 | 15 129 | 13 879 | 29 008 |
| 1956 | 30 | 982 | 897 | 42 | 36 | 1 957 | 1 322 | 1 269 | 2 591 |
| 1955 | 30 | 835 | 766 | 48 | 38 | 1 687 | 1 146 | 1 105 | 2 251 |
| 1955 | 31 | 771 | 749 | 42 | 31 | 1 593 | 1 144 | 1 121 | 2 265 |
| 1954 | 31 | 611 | 583 | 40 | 34 | 1 268 | 1 002 | 887 | 1 889 |
| 1954 | 32 | 618 | 570 | 37 | 30 | 1 255 | 876 | 843 | 1 719 |
| 1953 | 32 | 475 | 451 | 37 | 20 | 983 | 759 | 752 | 1 511 |
| 1953 | 33 | 442 | 430 | 18 | 29 | 919 | 717 | 698 | 1 415 |
| 1952 | 33 | 365 | 359 | 16 | 16 | 756 | 609 | 588 | 1 197 |
| 1952 | 34 | 329 | 316 | 23 | 20 | 688 | 566 | 524 | 1 090 |
| 1951 | 34 | 260 | 221 | 18 | 15 | 514 | 461 | 423 | 884 |
| | Totaal | 5 688 | 5 342 | 321 | 269 | 11 620 | 8 602 | 8 210 | 16 812 |
| 1951 | 35 | 235 | 232 | 18 | 11 | 496 | 438 | 417 | 855 |
| 1950 | 35 | 201 | 205 | 15 | 10 | 431 | 369 | 371 | 740 |
| 1950 | 36 | 208 | 192 | 14 | 8 | 422 | 347 | 328 | 675 |
| 1949 | 36 | 142 | 138 | 10 | 11 | 301 | 291 | 293 | 584 |
| 1949 | 37 | 128 | 112 | 8 | 7 | 255 | 261 | 246 | 507 |
| 1948 | 37 | 102 | 76 | 13 | 7 | 198 | 231 | 207 | 438 |
| 1948 | 38 | 101 | 83 | 6 | 9 | 199 | 203 | 205 | 408 |
| 1947 | 38 | 64 | 54 | 4 | 6 | 128 | 206 | 157 | 363 |
| 1947 | 39 | 61 | 78 | 5 | 9 | 153 | 173 | 177 | 350 |
| 1946 | 39 | 43 | 46 | 2 | 2 | 93 | 124 | 119 | 243 |
| | Totaal | 1 285 | 1 216 | 95 | 80 | 2 676 | 2 643 | 2 520 | 5 163 |

(1) Inclusief de levend geboren maar levenloos aangegeven kinderen, exclusief de doodgeborenen

Tabel 8.- GEBOORTEN NAAR DE LEEFTIJD EN HET GEBOORTEJAAR DER OUDERS (1) (vervolg)

JAAR 1986

C.- VLAAMS GEWEST - BELGISCHE EN VREEMDE NATIONALITEIT

| GEBORTE- JAAR | LEEFTIJD IN VER- STREKEN JAREN | Geboorten naar de leeftijd en het geboortejaar van de moeder | | | | | Geboorten naar de leeftijd en het geboortejaar van de vader | | | |
|------------------------|-----------------------------------------|-----------------------------------------------------------------|---------------|--------------------|--------------|---------------|----------------------------------------------------------------|---------------|---------------|--|
| | | Wettige kinderen | | Onwettige kinderen | | Totaal | Wettige kinderen | | Totaal | |
| | | Jongens | Meisjes | Jongens | Meisjes | | Jongens | Meisjes | | |
| 1946 | 40 | 46 | 55 | 4 | 5 | 110 | 117 | 129 | 246 | |
| 1945 | 40 | 31 | 22 | 3 | 1 | 57 | 104 | 103 | 207 | |
| 1945 | 41 | 26 | 34 | 5 | 1 | 66 | 97 | 89 | 186 | |
| 1944 | 41 | 29 | 13 | - | 4 | 46 | 75 | 58 | 133 | |
| 1944 | 42 | 16 | 15 | 3 | - | 34 | 80 | 56 | 136 | |
| 1943 | 42 | 15 | 14 | 1 | 1 | 31 | 71 | 65 | 136 | |
| 1943 | 43 | 12 | 9 | 1 | 1 | 23 | 54 | 61 | 115 | |
| 1942 | 43 | 8 | 6 | - | - | 14 | 57 | 34 | 91 | |
| 1942 | 44 | 9 | 8 | - | - | 17 | 37 | 43 | 80 | |
| 1941 | 44 | 8 | 3 | 1 | - | 12 | 33 | 47 | 80 | |
| | Totaal | 200 | 179 | 18 | 13 | 410 | 725 | 685 | 1 410 | |
| 1941 | 45 | 3 | 5 | 1 | 1 | 10 | 34 | 33 | 67 | |
| 1940 | 45 | 7 | 7 | 1 | - | 15 | 34 | 39 | 73 | |
| 1940 | 46 | 3 | 3 | - | - | 6 | 46 | 27 | 73 | |
| 1939 | 46 | - | - | - | - | - | 26 | 17 | 43 | |
| 1939 | 47 | - | - | - | - | - | 31 | 22 | 53 | |
| 1938 | 47 | 1 | - | - | - | 1 | 26 | 29 | 55 | |
| 1938 | 48 | 4 | - | - | - | 4 | 18 | 22 | 40 | |
| 1937 | 48 | 1 | 3 | - | - | 4 | 24 | 19 | 43 | |
| 1937 | 49 | - | - | - | - | - | 15 | 20 | 35 | |
| 1936 | 49 | - | 1 | - | - | 1 | 14 | 19 | 33 | |
| | Totaal | 19 | 19 | 2 | 1 | 41 | 268 | 247 | 515 | |
| 1936 | 50 | - | - | - | - | - | 9 | 13 | 22 | |
| 1935 | 50 | - | - | - | - | - | 11 | 5 | 16 | |
| 1935 | 51 | - | - | - | - | - | 9 | 5 | 14 | |
| 1934 | 51 | - | - | - | - | - | 8 | 6 | 14 | |
| 1934 | 52 | - | - | - | - | - | 7 | 4 | 11 | |
| 1933 | 52 | - | - | - | - | - | 5 | 5 | 10 | |
| 1933 | 53 | 1 | - | - | - | 1 | 8 | 6 | 14 | |
| 1932 | 53 | - | - | - | - | - | 4 | 2 | 6 | |
| 1932 | 54 | - | - | - | - | - | 6 | 5 | 11 | |
| 1931 | 54 | - | - | - | - | - | 1 | 2 | 3 | |
| | Totaal | 1 | - | - | - | 1 | 68 | 53 | 121 | |
| 1931 | 55 | - | - | - | - | - | 4 | 2 | 6 | |
| 1930 | 55 | - | - | - | - | - | 2 | 3 | 5 | |
| 1930 | 56 | - | - | - | - | - | 6 | 3 | 9 | |
| 1929 | 56 | - | - | - | - | - | 2 | - | 2 | |
| 1929 | 57 | - | - | - | - | - | 2 | 4 | 6 | |
| 1928 | 57 | - | - | - | - | - | - | 2 | 2 | |
| 1928 | 58 | - | - | - | - | - | 2 | - | 2 | |
| 1927 | 58 | - | - | - | - | - | - | 1 | 1 | |
| 1927 | 59 | - | - | - | - | - | - | - | - | |
| 1926 | 59 | - | - | - | - | - | 1 | 1 | 2 | |
| | Totaal | - | - | - | - | - | 19 | 16 | 35 | |
| 1926 | 60 | - | - | - | - | - | - | 1 | 1 | |
| 1925 | 60 | - | - | - | - | - | 2 | 1 | 3 | |
| 1925 | 61 | - | - | - | - | - | 1 | 3 | 4 | |
| 1924 | 61 | - | - | - | - | - | - | - | - | |
| 1924 | 62 | - | - | - | - | - | - | 1 | 1 | |
| 1923 | 62 | - | - | - | - | - | - | 1 | 1 | |
| 1923 | 63 | - | - | - | - | - | - | - | - | |
| 1922 | 63 | - | - | - | - | - | - | - | - | |
| 1922 | 64 | - | - | - | - | - | - | - | - | |
| 1921 | 64 | - | - | - | - | - | 1 | 2 | 3 | |
| | Totaal | - | - | - | - | - | 4 | 9 | 13 | |
| 1921 | 65 | - | - | - | - | - | - | - | - | |
| 1920 | 65 | - | - | - | - | - | 3 | - | 3 | |
| | 66 en + | - | - | - | - | - | 2 | - | 2 | |
| | Totaal | - | - | - | - | - | 5 | - | 5 | |
| Leeftijd onbekend | | - | - | - | - | - | 2 | - | 2 | |
| Algemeen totaal | | 32 252 | 30 092 | 1 508 | 1 469 | 65 321 | 32 252 | 30 092 | 62 344 | |

(1) Inclusief de levend geboren maar levenloos aangegeven kinderen, exclusief de doodgeborenen

Tabel 8.- GEBOORTEN NAAR DE LEEFTIJD EN HET GEBOORTEJAAR DER OUDERS (1)

JAAR 1986

D.- WAALS GEWEST - BELGISCHE EN VREEMDE NATIONALITEIT

| GEBORTE- JAAR | LEEFTIJD IN VER- STREKEN JAREN | Geboorten naar de leeftijd en het geboortejaar van de moeder | | | | | Geboorten naar de leeftijd en het geboortejaar van de vader | | | |
|------------------|-----------------------------------------|-----------------------------------------------------------------|--------------|--------------------|------------|---------------|----------------------------------------------------------------|--------------|---------------|--|
| | | Wettige kinderen | | Onwettige kinderen | | Totaal | Wettige kinderen | | Totaal | |
| | | Jongens | Meisjes | Jongens | Meisjes | | Jongens | Meisjes | | |
| | < 15 | - | - | 8 | 3 | 11 | - | - | - | |
| | Totaal | - | - | 8 | 3 | 11 | - | - | - | |
| 1971 | 15 | 8 | 5 | 5 | 7 | 25 | - | - | - | |
| 1970 | 15 | 4 | 6 | 9 | 10 | 29 | - | - | - | |
| 1970 | 16 | 10 | 6 | 11 | 13 | 40 | - | - | - | |
| 1969 | 16 | 23 | 16 | 21 | 17 | 77 | 1 | - | 1 | |
| 1969 | 17 | 44 | 35 | 27 | 33 | 139 | 2 | - | 2 | |
| 1968 | 17 | 50 | 52 | 23 | 38 | 163 | 4 | 1 | 5 | |
| 1968 | 18 | 68 | 66 | 44 | 44 | 222 | 13 | 4 | 17 | |
| 1967 | 18 | 111 | 108 | 58 | 53 | 330 | 15 | 19 | 34 | |
| 1967 | 19 | 144 | 128 | 68 | 70 | 410 | 35 | 33 | 68 | |
| 1966 | 19 | 195 | 186 | 74 | 61 | 516 | 42 | 43 | 85 | |
| | Totaal | 657 | 608 | 340 | 346 | 1 951 | 112 | 100 | 212 | |
| 1966 | 20 | 260 | 238 | 103 | 74 | 675 | 61 | 85 | 146 | |
| 1965 | 20 | 311 | 267 | 64 | 71 | 713 | 71 | 88 | 159 | |
| 1965 | 21 | 415 | 406 | 75 | 93 | 989 | 142 | 135 | 277 | |
| 1964 | 21 | 457 | 371 | 83 | 77 | 988 | 177 | 153 | 330 | |
| 1964 | 22 | 534 | 549 | 102 | 65 | 1 250 | 243 | 248 | 491 | |
| 1963 | 22 | 601 | 512 | 82 | 63 | 1 258 | 291 | 257 | 548 | |
| 1963 | 23 | 664 | 592 | 94 | 72 | 1 422 | 399 | 348 | 747 | |
| 1962 | 23 | 662 | 615 | 56 | 65 | 1 398 | 418 | 375 | 793 | |
| 1962 | 24 | 723 | 688 | 73 | 72 | 1 556 | 560 | 478 | 1 038 | |
| 1961 | 24 | 774 | 720 | 65 | 60 | 1 619 | 553 | 504 | 1 057 | |
| | Totaal | 5 401 | 4 958 | 797 | 712 | 11 868 | 2 915 | 2 671 | 5 586 | |
| 1961 | 25 | 852 | 833 | 70 | 68 | 1 823 | 664 | 638 | 1 302 | |
| 1960 | 25 | 829 | 779 | 61 | 53 | 1 722 | 711 | 674 | 1 385 | |
| 1960 | 26 | 829 | 822 | 59 | 70 | 1 780 | 759 | 724 | 1 483 | |
| 1959 | 26 | 803 | 816 | 73 | 64 | 1 756 | 748 | 730 | 1 478 | |
| 1959 | 27 | 842 | 809 | 72 | 52 | 1 775 | 848 | 786 | 1 634 | |
| 1958 | 27 | 728 | 716 | 55 | 44 | 1 543 | 789 | 730 | 1 519 | |
| 1958 | 28 | 763 | 682 | 68 | 67 | 1 580 | 752 | 753 | 1 505 | |
| 1957 | 28 | 624 | 609 | 58 | 45 | 1 336 | 758 | 735 | 1 493 | |
| 1957 | 29 | 651 | 546 | 54 | 56 | 1 307 | 784 | 709 | 1 493 | |
| 1956 | 29 | 580 | 486 | 40 | 42 | 1 148 | 679 | 650 | 1 329 | |
| | Totaal | 7 501 | 7 098 | 610 | 561 | 15 770 | 7 492 | 7 129 | 14 621 | |
| 1956 | 30 | 537 | 481 | 39 | 41 | 1 098 | 632 | 639 | 1 271 | |
| 1955 | 30 | 486 | 454 | 44 | 38 | 1 022 | 616 | 606 | 1 222 | |
| 1955 | 31 | 417 | 429 | 38 | 48 | 932 | 598 | 545 | 1 143 | |
| 1954 | 31 | 384 | 321 | 29 | 41 | 775 | 531 | 468 | 999 | |
| 1954 | 32 | 362 | 306 | 39 | 28 | 735 | 505 | 515 | 1 020 | |
| 1953 | 32 | 291 | 246 | 31 | 29 | 597 | 458 | 412 | 870 | |
| 1953 | 33 | 251 | 289 | 29 | 27 | 596 | 447 | 382 | 829 | |
| 1952 | 33 | 270 | 231 | 26 | 18 | 545 | 371 | 355 | 726 | |
| 1952 | 34 | 236 | 210 | 23 | 26 | 495 | 378 | 328 | 706 | |
| 1951 | 34 | 189 | 176 | 14 | 15 | 394 | 312 | 274 | 586 | |
| | Totaal | 3 423 | 3 143 | 312 | 311 | 7 189 | 4 848 | 4 524 | 9 372 | |
| 1951 | 35 | 162 | 154 | 19 | 26 | 361 | 285 | 252 | 537 | |
| 1950 | 35 | 139 | 144 | 16 | 13 | 312 | 266 | 230 | 496 | |
| 1950 | 36 | 106 | 135 | 26 | 14 | 281 | 234 | 215 | 449 | |
| 1949 | 36 | 103 | 121 | 21 | 9 | 254 | 203 | 204 | 407 | |
| 1949 | 37 | 88 | 82 | 18 | 22 | 210 | 211 | 183 | 394 | |
| 1948 | 37 | 87 | 77 | 10 | 9 | 183 | 165 | 179 | 344 | |
| 1948 | 38 | 71 | 72 | 7 | 10 | 160 | 169 | 137 | 306 | |
| 1947 | 38 | 70 | 57 | 9 | 9 | 145 | 118 | 122 | 240 | |
| 1947 | 39 | 50 | 40 | 11 | 5 | 106 | 133 | 129 | 262 | |
| 1946 | 39 | 45 | 52 | 9 | 4 | 110 | 119 | 117 | 236 | |
| | Totaal | 921 | 934 | 146 | 121 | 2 122 | 1 903 | 1 768 | 3 671 | |

(1) Inclusief de levend geboren maar levenloos aangegeven kinderen, exclusief de doodgeborenen

Tabel 8.- GEBOORTEN NAAR DE LEEFTIJD EN HET GEBOORTEJAAR DER OUDERS (1) (vervolg)

JAAR 1986

D.- WAALS GEWEST - BELGISCHE EN VREEMDE NATIONALITEIT

| GEBORTE- JAAR | LEEFTIJD IN VER- STREKEN JAREN | Geboorten naar de leeftijd en het geboortejaar van de moeder | | | | | Geboorten naar de leeftijd en het geboortejaar van de vader | | | |
|------------------|-----------------------------------------|-----------------------------------------------------------------|---------------|--------------------|--------------|---------------|----------------------------------------------------------------|---------------|---------------|--|
| | | Wettige kinderen | | Onwettige kinderen | | Totaal | Wettige kinderen | | Totaal | |
| | | Jongens | Meisjes | Jongens | Meisjes | | Jongens | Meisjes | | |
| 1946 | 40 | 31 | 38 | 3 | 8 | 80 | 95 | 82 | 177 | |
| 1945 | 40 | 15 | 12 | 5 | 3 | 35 | 76 | 65 | 141 | |
| 1945 | 41 | 19 | 25 | 2 | 1 | 47 | 66 | 59 | 125 | |
| 1944 | 41 | 8 | 8 | 6 | 4 | 26 | 49 | 38 | 87 | |
| 1944 | 42 | 10 | 14 | - | 1 | 25 | 54 | 39 | 93 | |
| 1943 | 42 | 8 | 11 | 2 | 2 | 23 | 33 | 35 | 68 | |
| 1943 | 43 | 7 | 8 | 2 | 4 | 21 | 29 | 51 | 80 | |
| 1942 | 43 | 4 | 2 | 1 | - | 7 | 46 | 32 | 78 | |
| 1942 | 44 | 2 | 4 | 1 | 1 | 8 | 27 | 22 | 49 | |
| 1941 | 44 | 3 | 1 | - | - | 4 | 30 | 22 | 52 | |
| | Totaal | 107 | 123 | 22 | 24 | 276 | 505 | 445 | 950 | |
| 1941 | 45 | 2 | 2 | - | - | 4 | 21 | 17 | 38 | |
| 1940 | 45 | 3 | 3 | - | 1 | 7 | 25 | 26 | 51 | |
| 1940 | 46 | 2 | - | - | - | 2 | 19 | 21 | 40 | |
| 1939 | 46 | 1 | - | - | - | 1 | 16 | 17 | 33 | |
| 1939 | 47 | 1 | - | - | - | 1 | 17 | 19 | 36 | |
| 1938 | 47 | - | - | - | - | - | 11 | 10 | 21 | |
| 1938 | 48 | - | - | - | - | - | 16 | 18 | 34 | |
| 1937 | 48 | - | 1 | - | - | 1 | 19 | 13 | 32 | |
| 1937 | 49 | - | 1 | - | - | 1 | 18 | 10 | 28 | |
| 1936 | 49 | - | - | - | - | - | 10 | 5 | 15 | |
| | Totaal | 9 | 7 | - | 1 | 17 | 172 | 156 | 328 | |
| 1936 | 50 | - | - | - | - | - | 6 | 14 | 20 | |
| 1935 | 50 | - | - | - | - | - | 7 | 7 | 14 | |
| 1935 | 51 | - | - | - | - | - | 8 | 5 | 13 | |
| 1934 | 51 | - | 1 | - | - | 1 | 5 | 5 | 10 | |
| 1934 | 52 | - | - | - | - | - | 6 | 4 | 10 | |
| 1933 | 52 | - | - | - | - | - | 6 | 3 | 9 | |
| 1933 | 53 | - | - | - | - | - | 5 | 6 | 11 | |
| 1932 | 53 | - | - | - | - | - | 6 | 2 | 8 | |
| 1932 | 54 | - | - | - | - | - | 1 | 3 | 4 | |
| 1931 | 54 | - | - | - | - | - | 3 | 4 | 7 | |
| | Totaal | - | 1 | - | - | 1 | 53 | 53 | 106 | |
| 1931 | 55 | - | - | - | - | - | 1 | 2 | 3 | |
| 1930 | 55 | - | - | - | - | - | - | 4 | 4 | |
| 1930 | 56 | - | - | - | - | - | 1 | 1 | 2 | |
| 1929 | 56 | - | - | - | - | - | 3 | 1 | 4 | |
| 1929 | 57 | - | - | - | - | - | 1 | 3 | 4 | |
| 1928 | 57 | - | - | - | - | - | 2 | 1 | 3 | |
| 1928 | 58 | - | - | - | - | - | 2 | 1 | 3 | |
| 1927 | 58 | - | - | - | - | - | 1 | 1 | 2 | |
| 1927 | 59 | - | - | - | - | - | 1 | 2 | 3 | |
| 1926 | 59 | - | - | - | - | - | 1 | - | 1 | |
| | Totaal | - | - | - | - | - | 13 | 16 | 29 | |
| 1926 | 60 | - | - | - | - | - | 1 | - | 1 | |
| 1925 | 60 | - | - | - | - | - | 1 | 1 | 2 | |
| 1925 | 61 | - | - | - | - | - | - | 2 | 2 | |
| 1924 | 61 | - | - | - | - | - | 2 | - | 2 | |
| 1924 | 62 | - | - | - | - | - | 1 | - | 1 | |
| 1923 | 62 | - | - | - | - | - | - | 1 | 1 | |
| 1923 | 63 | - | - | - | - | - | - | 2 | 2 | |
| 1922 | 63 | - | - | - | - | - | - | 1 | 1 | |
| 1922 | 64 | - | - | - | - | - | - | 2 | 2 | |
| 1921 | 64 | - | - | - | - | - | 1 | - | 1 | |
| | Totaal | - | - | - | - | - | 6 | 9 | 15 | |
| 1921 | 65 | - | - | - | - | - | - | - | - | |
| 1920 | 65 | - | - | - | - | - | - | - | - | |
| | 66 en + | - | - | - | - | - | 3 | 2 | 5 | |
| | Totaal | - | - | - | - | - | 3 | 2 | 5 | |
| | Leeftijd onbekend | 3 | 6 | - | 2 | 11 | - | 5 | 5 | |
| | Algemeen totaal | 18 022 | 16 878 | 2 235 | 2 081 | 39 216 | 18 022 | 16 878 | 34 900 | |

(1) Inclusief de levend geboren maar levenloos aangegeven kinderen, exclusief de doodgeborenen

Tabel 8. - GEBOORTEN NAAR DE LEEFTIJD EN HET GEBOORTEJAAR DER OUDERS (1)

JAAR 1986

A.- HET RIJK - VREEMDE NATIONALITEIT

| GEBORTE- JAAR | LEEFTIJD IN VER- STREKEN JAREN | Geboorten naar de leeftijd en het geboortejaar van de moeder | | | | | Geboorten naar de leeftijd en het geboortejaar van de vader | | | |
|------------------|-----------------------------------------|-----------------------------------------------------------------|--------------|--------------------|------------|--------------|----------------------------------------------------------------|--------------|--------------|--|
| | | Wettige kinderen | | Onwettige kinderen | | Totaal | Wettige kinderen | | Totaal | |
| | | Jongens | Meisjes | Jongens | Meisjes | | Jongens | Meisjes | | |
| | < 15 | 2 | - | 1 | 2 | 5 | - | - | - | |
| | Totaal | 2 | - | 1 | 2 | 5 | - | - | - | |
| 1971 | 15 | 3 | 3 | 2 | 2 | 10 | - | - | - | |
| 1970 | 15 | 5 | 5 | 3 | 3 | 16 | - | - | - | |
| 1970 | 16 | 10 | 13 | 2 | 2 | 27 | 2 | - | 2 | |
| 1969 | 16 | 12 | 16 | 2 | 4 | 34 | - | - | - | |
| 1969 | 17 | 30 | 23 | 8 | 7 | 68 | 1 | 3 | 4 | |
| 1968 | 17 | 34 | 32 | 6 | 5 | 77 | 4 | 6 | 10 | |
| 1968 | 18 | 51 | 55 | 11 | 4 | 121 | 14 | 15 | 29 | |
| 1967 | 18 | 57 | 78 | 8 | 9 | 152 | 9 | 5 | 14 | |
| 1967 | 19 | 79 | 78 | 13 | 12 | 182 | 19 | 16 | 35 | |
| 1966 | 19 | 90 | 112 | 11 | 13 | 226 | 26 | 23 | 49 | |
| | Totaal | 371 | 415 | 66 | 61 | 913 | 75 | 68 | 143 | |
| 1966 | 20 | 145 | 142 | 18 | 13 | 318 | 45 | 44 | 89 | |
| 1965 | 20 | 138 | 120 | 12 | 12 | 282 | 41 | 34 | 75 | |
| 1965 | 21 | 215 | 206 | 16 | 22 | 459 | 62 | 69 | 131 | |
| 1964 | 21 | 214 | 169 | 16 | 17 | 416 | 58 | 58 | 116 | |
| 1964 | 22 | 268 | 246 | 23 | 13 | 550 | 112 | 99 | 211 | |
| 1963 | 22 | 232 | 209 | 19 | 13 | 473 | 103 | 87 | 190 | |
| 1963 | 23 | 302 | 228 | 17 | 12 | 559 | 150 | 145 | 295 | |
| 1962 | 23 | 268 | 253 | 16 | 17 | 554 | 146 | 127 | 273 | |
| 1962 | 24 | 324 | 272 | 15 | 27 | 638 | 233 | 197 | 430 | |
| 1961 | 24 | 280 | 257 | 14 | 12 | 563 | 197 | 154 | 351 | |
| | Totaal | 2 386 | 2 102 | 166 | 158 | 4 812 | 1 147 | 1 014 | 2 161 | |
| 1961 | 25 | 334 | 322 | 14 | 12 | 682 | 217 | 226 | 443 | |
| 1960 | 25 | 317 | 320 | 13 | 16 | 666 | 215 | 225 | 440 | |
| 1960 | 26 | 350 | 335 | 13 | 13 | 711 | 304 | 299 | 603 | |
| 1959 | 26 | 316 | 277 | 7 | 9 | 609 | 241 | 247 | 488 | |
| 1959 | 27 | 304 | 289 | 15 | 12 | 620 | 290 | 278 | 568 | |
| 1958 | 27 | 291 | 271 | 12 | 8 | 582 | 271 | 234 | 505 | |
| 1958 | 28 | 316 | 271 | 8 | 17 | 612 | 298 | 282 | 580 | |
| 1957 | 28 | 253 | 262 | 11 | 14 | 540 | 254 | 240 | 494 | |
| 1957 | 29 | 264 | 242 | 7 | 14 | 527 | 271 | 257 | 528 | |
| 1956 | 29 | 221 | 213 | 8 | 16 | 458 | 246 | 236 | 482 | |
| | Totaal | 2 966 | 2 802 | 108 | 131 | 6 007 | 2 607 | 2 524 | 5 131 | |
| 1956 | 30 | 271 | 240 | 11 | 8 | 530 | 301 | 284 | 585 | |
| 1955 | 30 | 215 | 217 | 12 | 13 | 457 | 263 | 255 | 518 | |
| 1955 | 31 | 230 | 201 | 3 | 9 | 443 | 263 | 240 | 503 | |
| 1954 | 31 | 185 | 152 | 10 | 12 | 359 | 242 | 191 | 433 | |
| 1954 | 32 | 194 | 172 | 8 | 4 | 378 | 247 | 233 | 480 | |
| 1953 | 32 | 156 | 152 | 9 | 8 | 325 | 197 | 161 | 358 | |
| 1953 | 33 | 141 | 147 | 12 | 13 | 313 | 206 | 193 | 399 | |
| 1952 | 33 | 133 | 119 | 5 | 2 | 259 | 183 | 182 | 365 | |
| 1952 | 34 | 144 | 125 | 11 | 5 | 285 | 205 | 211 | 416 | |
| 1951 | 34 | 97 | 111 | 6 | 6 | 220 | 159 | 148 | 307 | |
| | Totaal | 1 766 | 1 636 | 87 | 80 | 3 569 | 2 266 | 2 098 | 4 364 | |
| 1951 | 35 | 113 | 84 | 6 | 5 | 208 | 159 | 148 | 307 | |
| 1950 | 35 | 98 | 93 | 3 | 3 | 197 | 135 | 169 | 304 | |
| 1950 | 36 | 93 | 94 | 8 | 4 | 199 | 162 | 149 | 311 | |
| 1949 | 36 | 70 | 66 | 3 | 2 | 141 | 125 | 114 | 239 | |
| 1949 | 37 | 58 | 48 | 3 | 4 | 113 | 132 | 103 | 235 | |
| 1948 | 37 | 60 | 43 | 2 | 4 | 109 | 96 | 106 | 202 | |
| 1948 | 38 | 61 | 49 | 1 | 4 | 115 | 124 | 90 | 214 | |
| 1947 | 38 | 38 | 35 | 1 | 3 | 77 | 105 | 70 | 175 | |
| 1947 | 39 | 42 | 33 | 7 | 1 | 83 | 83 | 90 | 173 | |
| 1946 | 39 | 28 | 23 | - | 1 | 52 | 78 | 71 | 149 | |
| | Totaal | 661 | 568 | 34 | 31 | 1 294 | 1 199 | 1 110 | 2 309 | |

(1) Inclusief de levend geboren maar levenloos aangegeven kinderen, exclusief de doodgeborenen

Tabel 8.- GEBOORTEN NAAR DE LEEFTIJD EN HET GEBOORTEJAAR DER OUDERS (1) (vervolg)

JAAR 1986

A.- HET RIJK - VREEMDE NATIONALITEIT

| GEBORTE- JAAR | LEEFTIJD IN VER- STREKEN JAREN | Geboorten naar de leeftijd en het geboortejaar van de moeder | | | | Geboorten naar de leeftijd en het geboortejaar van de vader | | | |
|------------------------|-----------------------------------------|-----------------------------------------------------------------|--------------|--------------------|------------|----------------------------------------------------------------|------------------|--------------|---------------|
| | | Wettige kinderen | | Onwettige kinderen | | Totaal | Wettige kinderen | | Totaal |
| | | Jongens | Meisjes | Jongens | Meisjes | | Jongens | Meisjes | |
| 1946 | 40 | 35 | 30 | 1 | 1 | 67 | 78 | 59 | 137 |
| 1945 | 40 | 18 | 13 | 2 | - | 33 | 59 | 56 | 115 |
| 1945 | 41 | 12 | 26 | - | - | 38 | 66 | 64 | 130 |
| 1944 | 41 | 19 | 10 | - | 1 | 30 | 58 | 45 | 103 |
| 1944 | 42 | 12 | 14 | 1 | - | 27 | 52 | 43 | 95 |
| 1943 | 42 | 6 | 11 | 2 | - | 19 | 44 | 36 | 80 |
| 1943 | 43 | 7 | 8 | - | 1 | 16 | 49 | 51 | 100 |
| 1942 | 43 | 11 | 6 | - | - | 17 | 57 | 35 | 92 |
| 1942 | 44 | 5 | 7 | 1 | 1 | 14 | 49 | 34 | 83 |
| 1941 | 44 | 11 | 1 | 1 | - | 13 | 28 | 34 | 62 |
| | Totaal | 136 | 126 | 8 | 4 | 274 | 540 | 457 | 997 |
| 1941 | 45 | 3 | 9 | - | - | 12 | 35 | 29 | 64 |
| 1940 | 45 | 7 | 6 | - | - | 13 | 41 | 49 | 90 |
| 1940 | 46 | 6 | 4 | - | - | 10 | 63 | 41 | 104 |
| 1939 | 46 | 2 | - | - | - | 2 | 31 | 23 | 54 |
| 1939 | 47 | 2 | 3 | - | - | 5 | 35 | 23 | 58 |
| 1938 | 47 | 1 | 1 | - | - | 2 | 22 | 29 | 51 |
| 1938 | 48 | 3 | - | - | - | 3 | 28 | 27 | 55 |
| 1937 | 48 | 1 | 3 | - | - | 4 | 26 | 25 | 51 |
| 1937 | 49 | - | - | 1 | - | 1 | 26 | 18 | 44 |
| 1936 | 49 | - | 2 | - | - | 2 | 22 | 22 | 44 |
| | Totaal | 25 | 28 | 1 | - | 54 | 329 | 286 | 615 |
| 1936 | 50 | - | - | - | - | - | 13 | 19 | 32 |
| 1935 | 50 | 1 | 1 | - | - | 2 | 17 | 6 | 23 |
| 1935 | 51 | - | - | - | - | - | 13 | 10 | 23 |
| 1934 | 51 | - | 2 | - | - | 2 | 12 | 7 | 19 |
| 1934 | 52 | - | - | - | - | - | 16 | 12 | 28 |
| 1933 | 52 | - | - | - | - | - | 10 | 7 | 17 |
| 1933 | 53 | 1 | - | - | - | 1 | 9 | 9 | 18 |
| 1932 | 53 | - | - | - | - | - | 7 | 4 | 11 |
| 1932 | 54 | - | - | - | - | - | 7 | 7 | 14 |
| 1931 | 54 | - | 1 | - | - | 1 | 5 | 2 | 7 |
| | Totaal | 2 | 4 | - | - | 6 | 109 | 83 | 192 |
| 1931 | 55 | - | - | - | - | - | 6 | 3 | 9 |
| 1930 | 55 | - | - | - | - | - | 3 | 5 | 8 |
| 1930 | 56 | - | - | - | - | - | 7 | 4 | 11 |
| 1929 | 56 | - | - | - | - | - | 6 | 2 | 8 |
| 1929 | 57 | - | - | - | - | - | 2 | 3 | 5 |
| 1928 | 57 | - | - | - | - | - | 5 | 2 | 7 |
| 1928 | 58 | - | - | - | - | - | 1 | 2 | 3 |
| 1927 | 58 | - | - | - | - | - | - | 1 | 1 |
| 1927 | 59 | - | - | - | - | - | 2 | 1 | 3 |
| 1926 | 59 | - | - | - | - | - | - | - | - |
| | Totaal | - | - | - | - | - | 32 | 23 | 55 |
| 1926 | 60 | - | - | - | - | - | - | 2 | 2 |
| 1925 | 60 | - | - | - | - | - | - | 1 | 1 |
| 1925 | 61 | - | - | - | - | - | 1 | 3 | 4 |
| 1924 | 61 | - | - | - | - | - | - | - | - |
| 1924 | 62 | - | - | - | - | - | 1 | 1 | 2 |
| 1923 | 62 | - | - | - | - | - | - | 2 | 2 |
| 1923 | 63 | - | - | - | - | - | 1 | 1 | 2 |
| 1922 | 63 | - | - | - | - | - | - | - | - |
| 1922 | 64 | - | - | - | - | - | - | 1 | 1 |
| 1921 | 64 | - | - | - | - | - | 2 | 2 | 4 |
| | Totaal | - | - | - | - | - | 5 | 13 | 18 |
| 1921 | 65 | - | - | - | - | - | 1 | 1 | 2 |
| 1920 | 65 | - | - | - | - | - | 2 | - | 2 |
| | 66 en + | - | - | - | - | - | 2 | 1 | 3 |
| | Totaal | - | - | - | - | - | 5 | 2 | 7 |
| Leeftijd onbekend | | 1 | 1 | - | - | 2 | 2 | 4 | 6 |
| Algemeen totaal | | 8 316 | 7 682 | 471 | 467 | 16 936 | 8 316 | 7 682 | 15 998 |

(1) Inclusief de levend geboren maar levenloos aangegeven kinderen, exclusief de doodgeborenen

Tabel 8.- GEBOORTEN NAAR DE LEEFTIJD EN HET GEBOORTEJAAR DER OUDERS (1)

JAAR 1986

B.- BRUSSELS GEWEST - VREEMDE NATIONALITEIT

| GEBORTE- JAAR | LEEFTIJD IN VER- STREKEN JAREN | Geboorten naar de leeftijd en het geboortejaar van de moeder | | | | | Geboorten naar de leeftijd en het geboortejaar van de vader | | |
|------------------|-----------------------------------------|-----------------------------------------------------------------|------------|--------------------|-----------|--------------|----------------------------------------------------------------|------------|--------------|
| | | Wettige kinderen | | Onwettige kinderen | | Totaal | Wettige kinderen | | Totaal |
| | | Jongens | Meisjes | Jongens | Meisjes | | Jongens | Meisjes | |
| | < 15 | - | - | - | 1 | 1 | - | - | - |
| | Totaal | - | - | - | 1 | 1 | - | - | - |
| 1971 | 15 | - | - | 1 | - | 1 | - | - | - |
| 1970 | 15 | - | 1 | 3 | - | 4 | - | - | - |
| 1970 | 16 | 1 | 7 | - | 1 | 9 | 1 | - | 1 |
| 1969 | 16 | 5 | 5 | - | 1 | 11 | - | - | - |
| 1969 | 17 | 9 | 5 | 2 | 1 | 17 | - | 2 | 2 |
| 1968 | 17 | 8 | 12 | - | 2 | 22 | 2 | 2 | 4 |
| 1968 | 18 | 17 | 13 | 5 | - | 35 | 6 | 6 | 12 |
| 1967 | 18 | 17 | 35 | 3 | 3 | 58 | 4 | 1 | 5 |
| 1967 | 19 | 26 | 26 | 4 | 4 | 60 | 5 | 5 | 10 |
| 1966 | 19 | 17 | 33 | 5 | 2 | 57 | 4 | 5 | 9 |
| | Totaal | 100 | 137 | 23 | 14 | 274 | 22 | 21 | 43 |
| 1966 | 20 | 44 | 44 | 7 | 3 | 98 | 9 | 10 | 19 |
| 1965 | 20 | 40 | 36 | 5 | 1 | 82 | 7 | 7 | 14 |
| 1965 | 21 | 59 | 65 | 2 | 7 | 133 | 18 | 20 | 38 |
| 1964 | 21 | 60 | 47 | 6 | 4 | 117 | 9 | 18 | 27 |
| 1964 | 22 | 85 | 72 | 8 | 5 | 170 | 26 | 18 | 44 |
| 1963 | 22 | 56 | 71 | 5 | 7 | 139 | 18 | 19 | 37 |
| 1963 | 23 | 81 | 70 | 8 | 6 | 165 | 30 | 32 | 62 |
| 1962 | 23 | 76 | 84 | 7 | 5 | 172 | 31 | 21 | 52 |
| 1962 | 24 | 101 | 77 | 5 | 7 | 190 | 48 | 61 | 109 |
| 1961 | 24 | 71 | 71 | 3 | 4 | 149 | 48 | 31 | 79 |
| | Totaal | 673 | 637 | 56 | 49 | 1 415 | 244 | 237 | 481 |
| 1961 | 25 | 100 | 93 | 6 | 5 | 204 | 54 | 62 | 116 |
| 1960 | 25 | 95 | 93 | 5 | 8 | 201 | 56 | 56 | 112 |
| 1960 | 26 | 100 | 104 | 8 | 7 | 219 | 78 | 66 | 144 |
| 1959 | 26 | 93 | 89 | 1 | 6 | 189 | 49 | 56 | 105 |
| 1959 | 27 | 86 | 75 | 4 | 6 | 171 | 79 | 85 | 164 |
| 1958 | 27 | 90 | 81 | 3 | - | 174 | 62 | 74 | 136 |
| 1958 | 28 | 75 | 73 | 2 | 4 | 154 | 82 | 70 | 152 |
| 1957 | 28 | 81 | 84 | 4 | 6 | 175 | 79 | 73 | 152 |
| 1957 | 29 | 88 | 72 | 3 | 5 | 168 | 70 | 54 | 124 |
| 1956 | 29 | 69 | 69 | 4 | 8 | 150 | 82 | 57 | 139 |
| | Totaal | 877 | 833 | 40 | 55 | 1 805 | 691 | 653 | 1 344 |
| 1956 | 30 | 100 | 94 | 4 | 3 | 201 | 103 | 98 | 201 |
| 1955 | 30 | 65 | 77 | 3 | 8 | 153 | 82 | 76 | 158 |
| 1955 | 31 | 86 | 62 | 2 | 6 | 156 | 74 | 71 | 145 |
| 1954 | 31 | 63 | 45 | 4 | 4 | 116 | 74 | 57 | 131 |
| 1954 | 32 | 64 | 66 | 3 | 1 | 134 | 92 | 90 | 182 |
| 1953 | 32 | 50 | 55 | 6 | 6 | 117 | 70 | 52 | 122 |
| 1953 | 33 | 63 | 53 | 5 | 5 | 126 | 74 | 66 | 140 |
| 1952 | 33 | 50 | 44 | 1 | 1 | 96 | 68 | 70 | 138 |
| 1952 | 34 | 54 | 41 | 5 | 1 | 101 | 85 | 88 | 173 |
| 1951 | 34 | 33 | 44 | 3 | 1 | 81 | 61 | 65 | 126 |
| | Totaal | 628 | 581 | 36 | 36 | 1 281 | 783 | 733 | 1 516 |
| 1951 | 35 | 42 | 27 | 2 | 2 | 73 | 55 | 59 | 114 |
| 1950 | 35 | 42 | 33 | - | 3 | 78 | 48 | 63 | 111 |
| 1950 | 36 | 42 | 38 | 1 | 2 | 83 | 63 | 65 | 128 |
| 1949 | 36 | 22 | 27 | 1 | 1 | 51 | 35 | 37 | 72 |
| 1949 | 37 | 23 | 12 | 1 | 2 | 38 | 41 | 39 | 80 |
| 1948 | 37 | 25 | 14 | 1 | 4 | 44 | 37 | 44 | 81 |
| 1948 | 38 | 20 | 19 | 1 | 3 | 43 | 47 | 44 | 91 |
| 1947 | 38 | 16 | 21 | - | 1 | 38 | 36 | 28 | 64 |
| 1947 | 39 | 17 | 19 | 4 | - | 40 | 29 | 40 | 69 |
| 1946 | 39 | 17 | 8 | - | 1 | 26 | 40 | 32 | 72 |
| | Totaal | 266 | 218 | 11 | 19 | 514 | 431 | 451 | 882 |

(1) Inclusief de levend geboren maar levenloos aangegeven kinderen, exclusief de doodgeborenen

Tabel 8.- GEBOORTEN NAAR DE LEEFTIJD EN HET GEBOORTEJAAR DER OUDERS (1) (vervolg)

JAAR 1986

B.- BRUSSELS GEWEST - VREEMDE NATIONALITEIT

| GEBORTE- JAAR | LEEFTIJD IN VER- STREKEN JAREN | Geboorten naar de leeftijd en het geboortejaar van de moeder | | | | | Geboorten naar de leeftijd en het geboortejaar van de vader | | | |
|------------------------|-----------------------------------------|-----------------------------------------------------------------|--------------|--------------------|------------|--------------|----------------------------------------------------------------|--------------|--------------|--|
| | | Wettige kinderen | | Onwettige kinderen | | Totaal | Wettige kinderen | | Totaal | |
| | | Jongens | Meisjes | Jongens | Meisjes | | Jongens | Meisjes | | |
| 1946 | 40 | 14 | 12 | 1 | 1 | 28 | 30 | 20 | 50 | |
| 1945 | 40 | 6 | 8 | 1 | - | 15 | 22 | 26 | 48 | |
| 1945 | 41 | 8 | 7 | - | - | 15 | 26 | 24 | 50 | |
| 1944 | 41 | 8 | 6 | - | - | 14 | 28 | 23 | 51 | |
| 1944 | 42 | 6 | 4 | 1 | - | 11 | 17 | 23 | 40 | |
| 1943 | 42 | 1 | 5 | - | - | 6 | 22 | 14 | 36 | |
| 1943 | 43 | 3 | 3 | - | - | 6 | 21 | 24 | 45 | |
| 1942 | 43 | 5 | 3 | - | - | 8 | 21 | 19 | 40 | |
| 1942 | 44 | 2 | 3 | 1 | - | 6 | 31 | 13 | 44 | |
| 1941 | 44 | 4 | - | - | - | 4 | 6 | 12 | 18 | |
| | Totaal | 57 | 51 | 4 | 1 | 113 | 224 | 198 | 422 | |
| 1941 | 45 | 1 | 6 | - | - | 7 | 14 | 13 | 27 | |
| 1940 | 45 | 3 | 2 | - | - | 5 | 20 | 19 | 39 | |
| 1940 | 46 | 3 | 2 | - | - | 5 | 31 | 27 | 58 | |
| 1939 | 46 | 1 | - | - | - | 1 | 18 | 9 | 27 | |
| 1939 | 47 | 1 | 3 | - | - | 4 | 17 | 7 | 24 | |
| 1938 | 47 | - | 1 | - | - | 1 | 6 | 12 | 18 | |
| 1938 | 48 | 1 | - | - | - | 1 | 11 | 9 | 20 | |
| 1937 | 48 | - | - | - | - | - | 6 | 11 | 17 | |
| 1937 | 49 | - | - | 1 | - | 1 | 8 | 6 | 14 | |
| 1936 | 49 | - | 1 | - | - | 1 | 11 | 12 | 23 | |
| | Totaal | 10 | 15 | 1 | - | 26 | 142 | 125 | 267 | |
| 1936 | 50 | - | - | - | - | - | 7 | 9 | 16 | |
| 1935 | 50 | 1 | 1 | - | - | 2 | 7 | 5 | 12 | |
| 1935 | 51 | - | - | - | - | - | 7 | 4 | 11 | |
| 1934 | 51 | - | 1 | - | - | 1 | 4 | 3 | 7 | |
| 1934 | 52 | - | - | - | - | - | 9 | 7 | 16 | |
| 1933 | 52 | - | - | - | - | - | 4 | 2 | 6 | |
| 1933 | 53 | - | - | - | - | - | 3 | 2 | 5 | |
| 1932 | 53 | - | - | - | - | - | 3 | 2 | 5 | |
| 1932 | 54 | - | - | - | - | - | 4 | 2 | 6 | |
| 1931 | 54 | - | 1 | - | - | 1 | 3 | - | 3 | |
| | Totaal | 1 | 3 | - | - | 4 | 51 | 36 | 87 | |
| 1931 | 55 | - | - | - | - | - | 3 | 2 | 5 | |
| 1930 | 55 | - | - | - | - | - | 2 | 2 | 4 | |
| 1930 | 56 | - | - | - | - | - | 3 | 2 | 5 | |
| 1929 | 56 | - | - | - | - | - | 4 | 2 | 6 | |
| 1929 | 57 | - | - | - | - | - | 1 | 1 | 2 | |
| 1928 | 57 | - | - | - | - | - | 3 | 1 | 4 | |
| 1928 | 58 | - | - | - | - | - | 1 | 2 | 3 | |
| 1927 | 58 | - | - | - | - | - | - | - | - | |
| 1927 | 59 | - | - | - | - | - | 2 | - | 2 | |
| 1926 | 59 | - | - | - | - | - | - | - | - | |
| | Totaal | - | - | - | - | - | 19 | 12 | 31 | |
| 1926 | 60 | - | - | - | - | - | - | 1 | 1 | |
| 1925 | 60 | - | - | - | - | - | - | 1 | 1 | |
| 1925 | 61 | - | - | - | - | - | - | 1 | 1 | |
| 1924 | 61 | - | - | - | - | - | - | - | - | |
| 1924 | 62 | - | - | - | - | - | - | - | - | |
| 1923 | 62 | - | - | - | - | - | - | 1 | 1 | |
| 1923 | 63 | - | - | - | - | - | 1 | 1 | 2 | |
| 1922 | 63 | - | - | - | - | - | - | - | - | |
| 1922 | 64 | - | - | - | - | - | - | 1 | 1 | |
| 1921 | 64 | - | - | - | - | - | - | - | - | |
| | Totaal | - | - | - | - | - | 1 | 6 | 7 | |
| 1921 | 65 | - | - | - | - | - | 1 | 1 | 2 | |
| 1920 | 65 | - | - | - | - | - | 2 | - | 2 | |
| | 66 en + | - | - | - | - | - | 1 | - | 1 | |
| | Totaal | - | - | - | - | - | 4 | 1 | 5 | |
| Leeftijd onbekend | | - | - | - | - | - | - | 2 | 2 | |
| Algemeen totaal | | 2 612 | 2 475 | 171 | 175 | 5 433 | 2 612 | 2 475 | 5 087 | |

(1) Inclusief de levend geboren maar levenloos aangegeven kinderen, exclusief de doodgeborenen

Tabel 8.- GEBOORTEN NAAR DE LEEFTIJD EN HET GEBOORTEJAAR DER OUDERS (1)

JAAR 1986

C.- VLAAMS GEWEST - VREEMDE NATIONALITEIT

| GEBORTE- JAAR | LEEFTIJD IN VER- STREKEN JAREN | Geboorten naar de leeftijd en het geboortejaar van de moeder | | | | | Geboorten naar de leeftijd en het geboortejaar van de vader | | | |
|------------------|-----------------------------------------|-----------------------------------------------------------------|------------|--------------------|-----------|--------------|----------------------------------------------------------------|------------|--------------|--|
| | | Wettige kinderen | | Onwettige kinderen | | Totaal | Wettige kinderen | | Totaal | |
| | | Jongens | Meisjes | Jongens | Meisjes | | Jongens | Meisjes | | |
| | < 15 | 2 | - | - | - | 2 | - | - | - | |
| | Totaal | 2 | - | - | - | 2 | - | - | - | |
| 1971 | 15 | - | 1 | - | - | 1 | - | - | - | |
| 1970 | 15 | 4 | 2 | - | 1 | 7 | - | - | - | |
| 1970 | 16 | 8 | 4 | 1 | - | 13 | 1 | - | 1 | |
| 1969 | 16 | 2 | 8 | - | - | 10 | - | - | 2 | |
| 1969 | 17 | 12 | 10 | 2 | 2 | 26 | 1 | 1 | 2 | |
| 1968 | 17 | 17 | 14 | 1 | 1 | 33 | 2 | 3 | 5 | |
| 1968 | 18 | 20 | 26 | 1 | 1 | 48 | 3 | 7 | 10 | |
| 1967 | 18 | 19 | 26 | 3 | - | 48 | 3 | 4 | 7 | |
| 1967 | 19 | 33 | 33 | 4 | 4 | 74 | 13 | 4 | 17 | |
| 1966 | 19 | 34 | 49 | 1 | 4 | 88 | 15 | 9 | 24 | |
| | Totaal | 149 | 173 | 13 | 13 | 348 | 38 | 28 | 66 | |
| 1966 | 20 | 51 | 44 | 2 | 2 | 99 | 23 | 18 | 41 | |
| 1965 | 20 | 37 | 37 | 2 | 3 | 79 | 17 | 11 | 28 | |
| 1965 | 21 | 69 | 61 | 5 | 5 | 140 | 19 | 18 | 37 | |
| 1964 | 21 | 70 | 49 | 1 | 4 | 124 | 17 | 19 | 36 | |
| 1964 | 22 | 98 | 62 | 3 | 2 | 165 | 39 | 38 | 77 | |
| 1963 | 22 | 72 | 58 | 5 | - | 135 | 33 | 34 | 67 | |
| 1963 | 23 | 109 | 63 | 2 | 3 | 177 | 48 | 38 | 86 | |
| 1962 | 23 | 79 | 75 | 3 | 1 | 158 | 45 | 43 | 88 | |
| 1962 | 24 | 95 | 83 | 3 | 5 | 186 | 84 | 57 | 141 | |
| 1961 | 24 | 91 | 66 | 2 | 1 | 160 | 62 | 47 | 109 | |
| | Totaal | 771 | 598 | 28 | 26 | 1 423 | 387 | 323 | 710 | |
| 1961 | 25 | 102 | 93 | 3 | 3 | 201 | 74 | 71 | 145 | |
| 1960 | 25 | 94 | 91 | 2 | 4 | 191 | 66 | 59 | 125 | |
| 1960 | 26 | 123 | 100 | 1 | 1 | 225 | 98 | 103 | 201 | |
| 1959 | 26 | 83 | 73 | 2 | - | 158 | 71 | 81 | 152 | |
| 1959 | 27 | 87 | 92 | 6 | 4 | 189 | 76 | 77 | 153 | |
| 1958 | 27 | 79 | 81 | 1 | 5 | 166 | 87 | 66 | 153 | |
| 1958 | 28 | 107 | 88 | 2 | 3 | 200 | 102 | 90 | 192 | |
| 1957 | 28 | 61 | 72 | 3 | 2 | 138 | 62 | 62 | 124 | |
| 1957 | 29 | 68 | 67 | 3 | 4 | 142 | 97 | 87 | 184 | |
| 1956 | 29 | 65 | 58 | 2 | 2 | 127 | 55 | 72 | 127 | |
| | Totaal | 869 | 815 | 25 | 28 | 1 737 | 788 | 768 | 1 556 | |
| 1956 | 30 | 71 | 64 | 3 | 1 | 139 | 78 | 75 | 153 | |
| 1955 | 30 | 66 | 56 | 3 | 3 | 128 | 79 | 67 | 146 | |
| 1955 | 31 | 67 | 56 | - | - | 123 | 90 | 71 | 161 | |
| 1954 | 31 | 58 | 42 | 4 | 4 | 108 | 71 | 49 | 120 | |
| 1954 | 32 | 58 | 49 | 3 | 2 | 112 | 74 | 58 | 132 | |
| 1953 | 32 | 56 | 48 | 2 | - | 106 | 52 | 43 | 95 | |
| 1953 | 33 | 49 | 49 | 1 | 3 | 102 | 48 | 57 | 105 | |
| 1952 | 33 | 43 | 39 | 1 | - | 83 | 50 | 47 | 97 | |
| 1952 | 34 | 37 | 40 | 3 | 3 | 83 | 42 | 46 | 88 | |
| 1951 | 34 | 26 | 32 | 1 | - | 59 | 40 | 35 | 75 | |
| | Totaal | 531 | 475 | 21 | 16 | 1 043 | 624 | 548 | 1 172 | |
| 1951 | 35 | 35 | 22 | 2 | 1 | 60 | 53 | 41 | 94 | |
| 1950 | 35 | 24 | 28 | 2 | - | 54 | 30 | 50 | 80 | |
| 1950 | 36 | 27 | 30 | 2 | 1 | 60 | 59 | 43 | 102 | |
| 1949 | 36 | 30 | 23 | 1 | - | 54 | 48 | 32 | 80 | |
| 1949 | 37 | 23 | 22 | 1 | 1 | 47 | 44 | 31 | 75 | |
| 1948 | 37 | 18 | 13 | 1 | - | 32 | 29 | 33 | 62 | |
| 1948 | 38 | 23 | 14 | - | - | 37 | 39 | 24 | 63 | |
| 1947 | 38 | 10 | 4 | 1 | - | 15 | 38 | 18 | 56 | |
| 1947 | 39 | 9 | 7 | 1 | - | 17 | 30 | 34 | 64 | |
| 1946 | 39 | 2 | 9 | - | - | 11 | 16 | 22 | 38 | |
| | Totaal | 201 | 172 | 11 | 3 | 387 | 386 | 328 | 714 | |

(1) Inclusief de levend geboren maar levenloos aangegeven kinderen, exclusief de doodgeborenen

Tabel 8.- GEBOORTEN NAAR DE LEEFTIJD EN HET GEBOORTEJAAR DER OUDERS (1) (vervolg)

JAAR 1986

C.- VLAAMS GEWEST - VREEMDE NATIONALITEIT

| GEBOORTE- JAAR | LEEFTIJD IN VER- STREKEN JAREN | Geboorten naar de leeftijd en het geboortejaar van de moeder | | | | | Geboorten naar de leeftijd en het geboortejaar van de vader | | | |
|------------------------|-----------------------------------------|-----------------------------------------------------------------|--------------|--------------------|-----------|--------------|----------------------------------------------------------------|--------------|--------------|--|
| | | Wettige kinderen | | Onwettige kinderen | | Totaal | Wettige kinderen | | Totaal | |
| | | Jongens | Meisjes | Jongens | Meisjes | | Jongens | Meisjes | | |
| 1946 | 40 | 14 | 14 | - | - | 28 | 29 | 22 | 51 | |
| 1945 | 40 | 8 | 2 | 1 | - | 11 | 20 | 13 | 33 | |
| 1945 | 41 | 3 | 15 | - | - | 18 | 28 | 25 | 53 | |
| 1944 | 41 | 8 | 1 | - | 1 | 10 | 22 | 14 | 36 | |
| 1944 | 42 | 3 | 5 | - | - | 8 | 19 | 13 | 32 | |
| 1943 | 42 | 2 | 4 | - | - | 6 | 16 | 15 | 31 | |
| 1943 | 43 | 3 | 2 | - | - | 5 | 17 | 15 | 32 | |
| 1942 | 43 | 3 | 1 | - | - | 4 | 19 | 11 | 30 | |
| 1942 | 44 | 2 | 2 | - | - | 4 | 11 | 14 | 25 | |
| 1941 | 44 | 5 | 1 | 1 | - | 7 | 10 | 16 | 26 | |
| | Totaal | 51 | 47 | 2 | 1 | 101 | 191 | 158 | 349 | |
| 1941 | 45 | 1 | 3 | - | - | 4 | 15 | 10 | 25 | |
| 1940 | 45 | 2 | 4 | - | - | 6 | 12 | 16 | 28 | |
| 1940 | 46 | 2 | 2 | - | - | 4 | 21 | 8 | 29 | |
| 1939 | 46 | - | - | - | - | - | 8 | 5 | 13 | |
| 1939 | 47 | - | - | - | - | - | 12 | 9 | 21 | |
| 1938 | 47 | 1 | - | - | - | 1 | 11 | 16 | 27 | |
| 1938 | 48 | 2 | - | - | - | 2 | 11 | 13 | 24 | |
| 1937 | 48 | 1 | 3 | - | - | 4 | 9 | 8 | 17 | |
| 1937 | 49 | - | - | - | - | - | 10 | 6 | 16 | |
| 1936 | 49 | - | 1 | - | - | 1 | 6 | 9 | 15 | |
| | Totaal | 9 | 13 | - | - | 22 | 115 | 100 | 215 | |
| 1936 | 50 | - | - | - | - | - | 5 | 6 | 11 | |
| 1935 | 50 | - | - | - | - | - | 7 | - | 7 | |
| 1935 | 51 | - | - | - | - | - | 4 | 4 | 8 | |
| 1934 | 51 | - | - | - | - | - | 7 | 2 | 9 | |
| 1934 | 52 | - | - | - | - | - | 5 | 4 | 9 | |
| 1933 | 52 | - | - | - | - | - | 3 | 4 | 7 | |
| 1933 | 53 | 1 | - | - | - | 1 | 5 | 3 | 8 | |
| 1932 | 53 | - | - | - | - | - | 1 | 1 | 2 | |
| 1932 | 54 | - | - | - | - | - | 2 | 4 | 6 | |
| 1931 | 54 | - | - | - | - | - | 1 | - | 1 | |
| | Totaal | 1 | - | - | - | 1 | 40 | 28 | 68 | |
| 1931 | 55 | - | - | - | - | - | 2 | 1 | 3 | |
| 1930 | 55 | - | - | - | - | - | 1 | 1 | 2 | |
| 1930 | 56 | - | - | - | - | - | 4 | 2 | 6 | |
| 1929 | 56 | - | - | - | - | - | 2 | - | 2 | |
| 1929 | 57 | - | - | - | - | - | 1 | 2 | 3 | |
| 1928 | 57 | - | - | - | - | - | - | 1 | 1 | |
| 1928 | 58 | - | - | - | - | - | - | - | - | |
| 1927 | 58 | - | - | - | - | - | - | - | - | |
| 1927 | 59 | - | - | - | - | - | - | - | - | |
| 1926 | 59 | - | - | - | - | - | - | - | - | |
| | Totaal | - | - | - | - | - | 10 | 7 | 17 | |
| 1926 | 60 | - | - | - | - | - | - | 1 | 1 | |
| 1925 | 60 | - | - | - | - | - | - | - | - | |
| 1925 | 61 | - | - | - | - | - | 1 | 1 | 2 | |
| 1924 | 61 | - | - | - | - | - | - | - | - | |
| 1924 | 62 | - | - | - | - | - | - | 1 | 1 | |
| 1923 | 62 | - | - | - | - | - | - | - | - | |
| 1923 | 63 | - | - | - | - | - | - | - | - | |
| 1922 | 63 | - | - | - | - | - | - | - | - | |
| 1922 | 64 | - | - | - | - | - | - | - | - | |
| 1921 | 64 | - | - | - | - | - | 1 | 2 | 3 | |
| | Totaal | - | - | - | - | - | 2 | 5 | 7 | |
| 1921 | 65 | - | - | - | - | - | - | - | - | |
| 1920 | 65 | - | - | - | - | - | - | - | - | |
| | 66 en + | - | - | - | - | - | 1 | - | 1 | |
| | Totaal | - | - | - | - | - | 1 | - | 1 | |
| Leeftijd onbekend | | - | - | - | - | - | 2 | - | 2 | |
| Algemeen totaal | | 2 584 | 2 293 | 100 | 87 | 5 064 | 2 584 | 2 293 | 4 877 | |

(1) Inclusief de levend geboren maar levenloos aangegeven kinderen, exclusief de doodgeborenen

Tabel 8. - GEBOORTEN NAAR DE LEEFTIJD EN HET GEBOORTEJAAR DER OUDERS (1)

JAAR 1986

D.- WAALS GEWEST - VREEMDE NATIONALITEIT

| GEBORTE- JAAR | LEEFTIJD IN VER- STREKEN JAREN | Geboorten naar de leeftijd en het geboortejaar van de moeder | | | | | Geboorten naar de leeftijd en het geboortejaar van de vader | | | |
|------------------|-----------------------------------------|-----------------------------------------------------------------|--------------|--------------------|-----------|--------------|----------------------------------------------------------------|--------------|--------------|--|
| | | Wettige kinderen | | Onwettige kinderen | | Totaal | Wettige kinderen | | Totaal | |
| | | Jongens | Meisjes | Jongens | Meisjes | | Jongens | Meisjes | | |
| | < 15 | - | - | 1 | 1 | 2 | - | - | - | |
| | Totaal | - | - | 1 | 1 | 2 | - | - | - | |
| 1971 | 15 | 3 | 2 | 1 | 2 | 8 | - | - | - | |
| 1970 | 15 | 1 | 2 | - | 2 | 5 | - | - | - | |
| 1970 | 16 | 1 | 2 | 1 | 1 | 5 | - | - | - | |
| 1969 | 16 | 5 | 3 | 2 | 3 | 13 | - | - | - | |
| 1969 | 17 | 9 | 8 | 4 | 4 | 25 | - | - | - | |
| 1968 | 17 | 9 | 6 | 5 | 2 | 22 | - | 1 | 1 | |
| 1968 | 18 | 14 | 16 | 5 | 3 | 38 | 5 | 2 | 7 | |
| 1967 | 18 | 21 | 17 | 2 | 6 | 46 | 2 | - | 2 | |
| 1967 | 19 | 20 | 19 | 5 | 4 | 48 | 1 | 7 | 8 | |
| 1966 | 19 | 39 | 30 | 5 | 7 | 81 | 7 | 9 | 16 | |
| | Totaal | 122 | 105 | 30 | 34 | 291 | 15 | 19 | 34 | |
| 1966 | 20 | 50 | 54 | 9 | 8 | 121 | 13 | 16 | 29 | |
| 1965 | 20 | 61 | 47 | 5 | 8 | 121 | 17 | 16 | 33 | |
| 1965 | 21 | 87 | 80 | 9 | 10 | 186 | 25 | 31 | 56 | |
| 1964 | 21 | 84 | 73 | 9 | 9 | 175 | 32 | 21 | 53 | |
| 1964 | 22 | 85 | 112 | 12 | 6 | 215 | 47 | 43 | 90 | |
| 1963 | 22 | 104 | 80 | 9 | 6 | 199 | 52 | 34 | 86 | |
| 1963 | 23 | 112 | 95 | 7 | 3 | 217 | 72 | 75 | 147 | |
| 1962 | 23 | 113 | 94 | 6 | 11 | 224 | 70 | 63 | 133 | |
| 1962 | 24 | 128 | 112 | 7 | 15 | 262 | 101 | 79 | 180 | |
| 1961 | 24 | 118 | 120 | 9 | 7 | 254 | 87 | 76 | 163 | |
| | Totaal | 942 | 867 | 82 | 83 | 1 974 | 516 | 454 | 970 | |
| 1961 | 25 | 132 | 136 | 5 | 4 | 277 | 89 | 93 | 182 | |
| 1960 | 25 | 128 | 136 | 6 | 4 | 274 | 93 | 110 | 203 | |
| 1960 | 26 | 127 | 131 | 4 | 5 | 267 | 128 | 130 | 258 | |
| 1959 | 26 | 140 | 115 | 4 | 3 | 262 | 121 | 110 | 231 | |
| 1959 | 27 | 131 | 122 | 5 | 2 | 260 | 135 | 116 | 251 | |
| 1958 | 27 | 122 | 109 | 8 | 3 | 242 | 122 | 94 | 216 | |
| 1958 | 28 | 134 | 110 | 4 | 10 | 258 | 114 | 122 | 236 | |
| 1957 | 28 | 111 | 106 | 4 | 6 | 227 | 113 | 105 | 218 | |
| 1957 | 29 | 108 | 103 | 1 | 5 | 217 | 104 | 116 | 220 | |
| 1956 | 29 | 87 | 86 | 2 | 6 | 181 | 109 | 107 | 216 | |
| | Totaal | 1 220 | 1 154 | 43 | 48 | 2 465 | 1 128 | 1 103 | 2 231 | |
| 1956 | 30 | 100 | 82 | 4 | 4 | 190 | 120 | 111 | 231 | |
| 1955 | 30 | 84 | 84 | 6 | 2 | 176 | 102 | 112 | 214 | |
| 1955 | 31 | 77 | 83 | 1 | 3 | 164 | 99 | 98 | 197 | |
| 1954 | 31 | 64 | 65 | 2 | 4 | 135 | 97 | 85 | 182 | |
| 1954 | 32 | 72 | 57 | 2 | 1 | 132 | 81 | 85 | 166 | |
| 1953 | 32 | 50 | 49 | 1 | 2 | 102 | 75 | 66 | 141 | |
| 1953 | 33 | 29 | 45 | 6 | 5 | 85 | 84 | 70 | 154 | |
| 1952 | 33 | 40 | 36 | 3 | 1 | 80 | 65 | 65 | 130 | |
| 1952 | 34 | 53 | 44 | 3 | 1 | 101 | 78 | 77 | 155 | |
| 1951 | 34 | 38 | 35 | 2 | 5 | 80 | 58 | 48 | 106 | |
| | Totaal | 607 | 580 | 30 | 28 | 1 245 | 859 | 817 | 1 676 | |
| 1951 | 35 | 36 | 35 | 2 | 2 | 75 | 51 | 48 | 99 | |
| 1950 | 35 | 32 | 32 | 1 | - | 65 | 57 | 56 | 113 | |
| 1950 | 36 | 24 | 26 | 5 | 1 | 56 | 40 | 41 | 81 | |
| 1949 | 36 | 18 | 16 | 1 | 1 | 36 | 42 | 45 | 87 | |
| 1949 | 37 | 12 | 14 | 1 | 1 | 28 | 47 | 33 | 80 | |
| 1948 | 37 | 17 | 16 | - | - | 33 | 30 | 29 | 59 | |
| 1948 | 38 | 18 | 16 | - | 1 | 35 | 38 | 22 | 60 | |
| 1947 | 38 | 12 | 10 | - | 2 | 24 | 31 | 24 | 55 | |
| 1947 | 39 | 16 | 7 | 2 | 1 | 26 | 24 | 16 | 40 | |
| 1946 | 39 | 9 | 6 | - | - | 15 | 22 | 17 | 39 | |
| | Totaal | 194 | 178 | 12 | 9 | 393 | 382 | 331 | 713 | |

(1) Inclusief de levend geboren maar levenloos aangegeven kinderen, exclusief de doodgeborenen

Tabel 8.- GEBOORTEN NAAR DE LEEFTIJD EN HET GEBOORTEJAAR DER OUDERS (1) (vervolg)

JAAR 1986

D.- WAALS GEWEST - VREEMDE NATIONALITEIT

| GEBORTE- JAAR | LEEFTIJD IN VER- STREKEN JAREN | Geboorten naar de leeftijd en het geboortejaar van de moeder | | | | | Geboorten naar de leeftijd en het geboortejaar van de vader | | | |
|------------------------|-----------------------------------------|-----------------------------------------------------------------|--------------|--------------------|------------|--------------|----------------------------------------------------------------|--------------|--------------|--|
| | | Wettige kinderen | | Onwettige kinderen | | Totaal | Wettige kinderen | | Totaal | |
| | | Jongens | Meisjes | Jongens | Meisjes | | Jongens | Meisjes | | |
| 1946 | 40 | 7 | 4 | - | - | 11 | 19 | 17 | 36 | |
| 1945 | 40 | 4 | 3 | - | - | 7 | 17 | 17 | 34 | |
| 1945 | 41 | 1 | 4 | - | - | 5 | 12 | 15 | 27 | |
| 1944 | 41 | 3 | 3 | - | - | 6 | 8 | 8 | 16 | |
| 1944 | 42 | 3 | 5 | - | - | 8 | 16 | 7 | 23 | |
| 1943 | 42 | 3 | 2 | 2 | - | 7 | 6 | 7 | 13 | |
| 1943 | 43 | 1 | 3 | - | 1 | 5 | 11 | 12 | 23 | |
| 1942 | 43 | 3 | 2 | - | - | 5 | 17 | 5 | 22 | |
| 1942 | 44 | 1 | 2 | - | 1 | 4 | 7 | 7 | 14 | |
| 1941 | 44 | 2 | - | - | - | 2 | 12 | 6 | 18 | |
| | Totaal | 28 | 28 | 2 | 2 | 60 | 125 | 101 | 226 | |
| 1941 | 45 | 1 | - | - | - | 1 | 6 | 6 | 12 | |
| 1940 | 45 | 2 | - | - | - | 2 | 9 | 14 | 23 | |
| 1940 | 46 | 1 | - | - | - | 1 | 11 | 6 | 17 | |
| 1939 | 46 | 1 | - | - | - | 1 | 5 | 9 | 14 | |
| 1939 | 47 | 1 | - | - | - | 1 | 6 | 7 | 13 | |
| 1938 | 47 | - | - | - | - | - | 5 | 1 | 6 | |
| 1938 | 48 | - | - | - | - | - | 6 | 5 | 11 | |
| 1937 | 48 | - | - | - | - | - | 11 | 6 | 17 | |
| 1937 | 49 | - | - | - | - | - | 8 | 6 | 14 | |
| 1936 | 49 | - | - | - | - | - | 5 | 1 | 6 | |
| | Totaal | 6 | - | - | - | 6 | 72 | 61 | 133 | |
| 1936 | 50 | - | - | - | - | - | 1 | 4 | 5 | |
| 1935 | 50 | - | - | - | - | - | 3 | 1 | 4 | |
| 1935 | 51 | - | - | - | - | - | 2 | 2 | 4 | |
| 1934 | 51 | - | 1 | - | - | 1 | 1 | 2 | 3 | |
| 1934 | 52 | - | - | - | - | - | 2 | 1 | 3 | |
| 1933 | 52 | - | - | - | - | - | 3 | 1 | 4 | |
| 1933 | 53 | - | - | - | - | - | 1 | 4 | 5 | |
| 1932 | 53 | - | - | - | - | - | 3 | 1 | 4 | |
| 1932 | 54 | - | - | - | - | - | 1 | 1 | 2 | |
| 1931 | 54 | - | - | - | - | - | 1 | 2 | 3 | |
| | Totaal | - | 1 | - | - | 1 | 18 | 19 | 37 | |
| 1931 | 55 | - | - | - | - | - | 1 | - | 1 | |
| 1930 | 55 | - | - | - | - | - | - | 2 | 2 | |
| 1930 | 56 | - | - | - | - | - | - | - | - | |
| 1929 | 56 | - | - | - | - | - | - | - | - | |
| 1929 | 57 | - | - | - | - | - | - | - | - | |
| 1928 | 57 | - | - | - | - | - | 2 | - | 2 | |
| 1928 | 58 | - | - | - | - | - | - | - | - | |
| 1927 | 58 | - | - | - | - | - | - | 1 | 1 | |
| 1927 | 59 | - | - | - | - | - | - | 1 | 1 | |
| 1926 | 59 | - | - | - | - | - | - | - | - | |
| | Totaal | - | - | - | - | - | 3 | 4 | 7 | |
| 1926 | 60 | - | - | - | - | - | - | - | - | |
| 1925 | 60 | - | - | - | - | - | - | - | - | |
| 1925 | 61 | - | - | - | - | - | - | 1 | 1 | |
| 1924 | 61 | - | - | - | - | - | - | - | - | |
| 1924 | 62 | - | - | - | - | - | 1 | - | 1 | |
| 1923 | 62 | - | - | - | - | - | - | 1 | 1 | |
| 1923 | 63 | - | - | - | - | - | - | - | - | |
| 1922 | 63 | - | - | - | - | - | - | - | - | |
| 1922 | 64 | - | - | - | - | - | - | - | - | |
| 1921 | 64 | - | - | - | - | - | 1 | - | 1 | |
| | Totaal | - | - | - | - | - | 2 | 2 | 4 | |
| 1921 | 65 | - | - | - | - | - | - | - | - | |
| 1920 | 65 | - | - | - | - | - | - | - | - | |
| | 66 en + | - | - | - | - | - | - | 1 | 1 | |
| | Totaal | - | - | - | - | - | - | 1 | 1 | |
| Leeftijd onbekend | | 1 | 1 | - | - | 2 | - | 2 | 2 | |
| Algemeen totaal | | 3 120 | 2 914 | 200 | 205 | 6 439 | 3 120 | 2 914 | 6 034 | |

(1) Inclusief de levend geboren maar levenloos aangegeven kinderen, exclusief de doodgeborenen

Tabel 9.- PROCENTUELE INDELING VAN DE LEVENDGEBORENEN NAAR DE LEEFTIJD VAN DE MOEDER, PER PROVINCIE EN GEWEST (1)

JAAR 1986

| PROVINCIES EN GEWESTEN | < 15 jaar | 15-19 jaar | 20-24 jaar | 25-29 jaar | 30-34 jaar | 35-39 jaar | 40-44 jaar | 45 jaar en meer | Leef-tijd niet vermeld | Totaal der geboorten |
|------------------------|-------------|-------------|--------------|--------------|--------------|-------------|-------------|-----------------|------------------------|----------------------|
| Antwerpen | 0,01 | 2,74 | 28,92 | 45,43 | 17,91 | 4,15 | 0,72 | 0,12 | 0,00 | 100,00 |
| Brabant | 0,01 | 3,09 | 24,09 | 42,65 | 22,25 | 6,67 | 1,08 | 0,15 | 0,00 | 100,00 |
| Henegouwen | 0,05 | 5,82 | 32,73 | 38,66 | 17,01 | 5,00 | 0,66 | 0,04 | 0,04 | 100,00 |
| Luik | 0,03 | 4,68 | 28,80 | 41,55 | 18,71 | 5,42 | 0,72 | 0,06 | 0,03 | 100,00 |
| Limburg | 0,00 | 2,84 | 30,98 | 45,41 | 16,69 | 3,55 | 0,47 | 0,07 | 0,00 | 100,00 |
| Luxemburg | 0,00 | 4,00 | 32,00 | 41,02 | 17,91 | 4,52 | 0,53 | 0,03 | 0,00 | 100,00 |
| Namen | 0,02 | 5,27 | 30,54 | 39,23 | 18,33 | 5,86 | 0,71 | 0,02 | 0,02 | 100,00 |
| Oost-Vlaanderen | 0,01 | 2,95 | 30,00 | 45,13 | 16,95 | 4,32 | 0,58 | 0,05 | 0,00 | 100,00 |
| West-Vlaanderen | 0,00 | 2,73 | 31,39 | 45,10 | 16,45 | 3,62 | 0,69 | 0,03 | 0,00 | 100,00 |
| Het Rijk | 0,01 | 3,60 | 29,04 | 43,05 | 18,50 | 4,96 | 0,75 | 0,08 | 0,01 | 100,00 |
| Brussels gewest | 0,02 | 4,33 | 24,80 | 38,33 | 22,68 | 8,07 | 1,50 | 0,27 | 0,00 | 100,00 |
| Vlaams gewest | 0,00 | 2,63 | 29,12 | 45,67 | 17,79 | 4,10 | 0,63 | 0,06 | 0,00 | 100,00 |
| Waals gewest | 0,03 | 4,98 | 30,26 | 40,21 | 18,33 | 5,41 | 0,70 | 0,05 | 0,03 | 100,00 |

Tabel 10.- PROCENTUELE INDELING VAN DE WETTIGE LEVENDGEBORENEN NAAR DE LEEFTIJD VAN DE VADER, PER PROVINCIE EN GEWEST (1)

JAAR 1986

| PROVINCIES EN GEWESTEN | < 20 jaar | 20-24 jaar | 25-29 jaar | 30-34 jaar | 35-39 jaar | 40-44 jaar | 45-49 jaar | 50-54 jaar | 55-59 jaar | 60 jaar en meer | Leef-tijd niet vermeld | Totaal der geboorten |
|------------------------|-------------|--------------|--------------|--------------|-------------|-------------|-------------|-------------|-------------|-----------------|------------------------|----------------------|
| Antwerpen | 0,27 | 14,03 | 45,60 | 27,06 | 8,78 | 2,60 | 1,22 | 0,28 | 0,10 | 0,06 | 0,00 | 100,00 |
| Brabant | 0,38 | 10,75 | 39,96 | 29,64 | 12,22 | 4,35 | 1,82 | 0,55 | 0,24 | 0,08 | 0,02 | 100,00 |
| Henegouwen | 0,79 | 18,82 | 42,11 | 24,41 | 10,02 | 2,41 | 0,98 | 0,30 | 0,07 | 0,05 | 0,02 | 100,00 |
| Luik | 0,55 | 14,88 | 41,70 | 27,76 | 10,59 | 2,92 | 1,06 | 0,37 | 0,08 | 0,08 | 0,02 | 100,00 |
| Limburg | 0,39 | 14,90 | 47,91 | 26,57 | 7,41 | 1,66 | 0,85 | 0,27 | 0,03 | 0,00 | 0,00 | 100,00 |
| Luxemburg | 0,23 | 14,75 | 44,06 | 27,82 | 10,11 | 2,14 | 0,59 | 0,23 | 0,07 | 0,00 | 0,00 | 100,00 |
| Namen | 0,66 | 15,05 | 42,34 | 28,27 | 10,20 | 2,33 | 0,77 | 0,19 | 0,11 | 0,09 | 0,00 | 100,00 |
| Oost-Vlaanderen | 0,56 | 15,14 | 46,32 | 26,37 | 8,37 | 2,33 | 0,67 | 0,17 | 0,04 | 0,02 | 0,01 | 100,00 |
| West-Vlaanderen | 0,39 | 16,77 | 46,94 | 26,10 | 7,17 | 1,94 | 0,56 | 0,10 | 0,01 | 0,02 | 0,00 | 100,00 |
| Het Rijk | 0,46 | 14,59 | 43,80 | 27,20 | 9,61 | 2,78 | 1,09 | 0,31 | 0,10 | 0,05 | 0,01 | 100,00 |
| Brussels gewest | 0,61 | 10,50 | 34,12 | 29,65 | 14,42 | 5,96 | 3,14 | 1,01 | 0,42 | 0,15 | 0,03 | 100,00 |
| Vlaams gewest | 0,35 | 14,50 | 46,53 | 26,97 | 8,28 | 2,26 | 0,83 | 0,19 | 0,06 | 0,03 | 0,00 | 100,00 |
| Waals gewest | 0,61 | 16,01 | 41,89 | 26,85 | 10,52 | 2,72 | 0,94 | 0,30 | 0,08 | 0,06 | 0,01 | 100,00 |

(1) Inclusief de levend geboren maar levenloos aangegeven kinderen, exclusief de doodgeborenen

**Tabel 11.- WETTIGE GEBORTEN NAAR DE LEEFTIJD VAN DE VADER EN DE MOEDER,
PER PROVINCIE EN GEWEST (1)**

JAAR 1986

| LEEFTIJD VAN DE VADER | LEEFTIJD VAN DE MOEDER | | | | | | | | | TOTAAL |
|-----------------------------|------------------------|---------------|---------------|---------------|---------------|---------------|---------------|--------------------|---------------------------|---------------|
| | < 20 jaar | 20-24 jaar | 25-29 jaar | 30-34 jaar | 35-39 jaar | 40-44 jaar | 45-49 jaar | 50 jaar en meer | Leef- tijd onbekend | |
| Provincie Antwerpen | | | | | | | | | | |
| < 20 jaar | 30 | 17 | - | - | - | - | - | - | - | 47 |
| 20-24 jaar | 246 | 1 834 | 345 | 29 | - | - | - | - | - | 2 454 |
| 25-29 jaar | 88 | 2 679 | 4 793 | 389 | 17 | 7 | 1 | - | - | 7 974 |
| 30-34 jaar | 15 | 418 | 2 439 | 1 736 | 116 | 8 | 1 | - | - | 4 733 |
| 35-39 jaar | 4 | 71 | 339 | 741 | 365 | 15 | - | - | - | 1 535 |
| 40-44 jaar | - | 19 | 91 | 143 | 149 | 51 | 1 | - | - | 454 |
| 45-49 jaar | - | 6 | 35 | 62 | 62 | 36 | 12 | - | - | 213 |
| 50 jaar en meer | 1 | 2 | 11 | 33 | 18 | 7 | 5 | 1 | - | 78 |
| Onbekend | - | - | - | - | - | - | - | - | - | - |
| Totaal | 384 | 5 046 | 8 053 | 3 133 | 727 | 124 | 20 | 1 | - | 17 488 |
| Provincie Brabant | | | | | | | | | | |
| < 20 jaar | 48 | 39 | 2 | - | - | - | - | - | - | 89 |
| 20-24 jaar | 312 | 1 699 | 483 | 38 | 3 | - | - | - | - | 2 535 |
| 25-29 jaar | 144 | 2 878 | 5 632 | 706 | 60 | 3 | 2 | - | - | 9 425 |
| 30-34 jaar | 44 | 698 | 3 273 | 2 698 | 259 | 18 | 1 | - | - | 6 991 |
| 35-39 jaar | 13 | 161 | 697 | 1 292 | 674 | 45 | - | 1 | - | 2 883 |
| 40-44 jaar | 4 | 50 | 167 | 347 | 359 | 92 | 5 | 1 | - | 1 025 |
| 45-49 jaar | 1 | 17 | 58 | 143 | 141 | 57 | 13 | - | - | 430 |
| 50 jaar en meer | - | 7 | 26 | 72 | 59 | 29 | 10 | 2 | - | 205 |
| Onbekend | - | - | 4 | - | - | - | - | - | - | 4 |
| Totaal | 566 | 5 549 | 10 342 | 5 296 | 1 555 | 244 | 31 | 4 | - | 23 587 |
| Provincie Henegouwen | | | | | | | | | | |
| < 20 jaar | 63 | 40 | 2 | 1 | - | - | - | - | - | 106 |
| 20-24 jaar | 377 | 1 739 | 374 | 44 | 3 | 3 | - | - | 1 | 2 541 |
| 25-29 jaar | 118 | 2 118 | 3 090 | 333 | 24 | 1 | - | - | 1 | 5 685 |
| 30-34 jaar | 21 | 339 | 1 610 | 1 199 | 120 | 5 | 1 | - | 1 | 3 296 |
| 35-39 jaar | 6 | 74 | 290 | 631 | 335 | 16 | 1 | - | - | 1 353 |
| 40-44 jaar | - | 17 | 73 | 98 | 115 | 23 | - | - | - | 326 |
| 45-49 jaar | 1 | 1 | 24 | 37 | 42 | 23 | 4 | - | - | 132 |
| 50 jaar en meer | - | 6 | 6 | 20 | 15 | 11 | - | - | - | 58 |
| Onbekend | - | - | - | - | - | 1 | - | - | 2 | 3 |
| Totaal | 586 | 4 334 | 5 469 | 2 363 | 654 | 83 | 6 | - | 5 | 13 500 |

(1) Inclusief de levend geboren maar levenloos aangegeven kinderen, exclusief de doodgeborenen

**Tabel 11.- WETTIGE GEBORTEN NAAR DE LEEFTIJD VAN DE VADER EN DE MOEDER,
PER PROVINCIE EN GEWEST (1) (vervolg)**

JAAR 1986

| LEEFTIJD VAN DE VADER | LEEFTIJD VAN DE MOEDER | | | | | | | | | TOTAAL |
|-----------------------------|------------------------|---------------|---------------|---------------|---------------|---------------|---------------|--------------------|---------------------------|---------------|
| | < 20 jaar | 20-24 jaar | 25-29 jaar | 30-34 jaar | 35-39 jaar | 40-44 jaar | 45-49 jaar | 50 jaar en meer | Leef- tijd onbekend | |
| Provincie Luik | | | | | | | | | | |
| < 20 jaar | 37 | 20 | 1 | - | - | - | - | - | - | 58 |
| 20-24 jaar | 205 | 1 065 | 269 | 18 | 2 | - | - | - | - | 1 559 |
| 25-29 jaar | 66 | 1 504 | 2 496 | 269 | 31 | 1 | - | - | 1 | 4 368 |
| 30-34 jaar | 20 | 266 | 1 413 | 1 082 | 124 | 3 | - | - | - | 2 908 |
| 35-39 jaar | 4 | 57 | 264 | 519 | 249 | 15 | 1 | - | - | 1 109 |
| 40-44 jaar | - | 15 | 56 | 98 | 105 | 30 | 2 | - | - | 306 |
| 45-49 jaar | - | 5 | 19 | 32 | 39 | 13 | 3 | - | - | 111 |
| 50 jaar en meer | - | 2 | 8 | 13 | 23 | 8 | - | 1 | - | 55 |
| Onbekend | - | - | - | - | - | - | - | - | 2 | 2 |
| Totaal | 332 | 2 934 | 4 526 | 2 031 | 573 | 70 | 6 | 1 | 3 | 10 476 |
| Provincie Limburg | | | | | | | | | | |
| < 20 jaar | 28 | 6 | - | - | - | - | - | - | - | 34 |
| 20-24 jaar | 147 | 999 | 155 | 8 | 1 | - | - | - | - | 1 310 |
| 25-29 jaar | 47 | 1 488 | 2 483 | 186 | 8 | - | 1 | - | - | 4 213 |
| 30-34 jaar | 4 | 194 | 1 239 | 855 | 43 | 2 | - | - | - | 2 337 |
| 35-39 jaar | - | 30 | 121 | 343 | 154 | 4 | - | - | - | 652 |
| 40-44 jaar | - | 5 | 25 | 44 | 56 | 14 | 2 | - | - | 146 |
| 45-49 jaar | 1 | 4 | 6 | 20 | 26 | 16 | 2 | - | - | 75 |
| 50 jaar en meer | 1 | 2 | 3 | 7 | 11 | 2 | 1 | - | - | 27 |
| Onbekend | - | - | - | - | - | - | - | - | - | - |
| Totaal | 228 | 2 728 | 4 032 | 1 463 | 299 | 38 | 6 | - | - | 8 794 |
| Provincie Luxemburg | | | | | | | | | | |
| < 20 jaar | 6 | 1 | - | - | - | - | - | - | - | 7 |
| 20-24 jaar | 66 | 319 | 55 | 7 | 1 | - | - | - | - | 448 |
| 25-29 jaar | 19 | 542 | 708 | 66 | 3 | - | - | - | - | 1 338 |
| 30-34 jaar | 6 | 85 | 432 | 297 | 25 | - | - | - | - | 845 |
| 35-39 jaar | - | 15 | 69 | 145 | 70 | 8 | - | - | - | 307 |
| 40-44 jaar | - | 3 | 9 | 24 | 23 | 6 | - | - | - | 65 |
| 45-49 jaar | - | - | 2 | 11 | 3 | 2 | - | - | - | 18 |
| 50 jaar en meer | - | - | 2 | 2 | 4 | - | 1 | - | - | 9 |
| Onbekend | - | - | - | - | - | - | - | - | - | - |
| Totaal | 97 | 965 | 1 277 | 552 | 129 | 16 | 1 | - | - | 3 037 |

(1) Inclusief de levend geboren maar levenloos aangegeven kinderen, exclusief de doodgeborenen

**Tabel 11.- WETTIGE GEBORTEN NAAR DE LEEFTIJD VAN DE VADER EN DE MOEDER,
PER PROVINCIE EN GEWEST (1) (vervolg)**

JAAR 1986

| LEEFTIJD VAN DE VADER | LEEFTIJD VAN DE MOEDER | | | | | | | | | TOTAAL |
|----------------------------------|------------------------|---------------|---------------|---------------|---------------|---------------|---------------|--------------------|---------------------------|---------------|
| | < 20 jaar | 20-24 jaar | 25-29 jaar | 30-34 jaar | 35-39 jaar | 40-44 jaar | 45-49 jaar | 50 jaar en meer | Leef- tijd onbekend | |
| Provincie Namen | | | | | | | | | | |
| < 20 jaar | 19 | 11 | 1 | - | - | - | - | - | - | 31 |
| 20-24 jaar | 125 | 462 | 107 | 8 | 3 | - | - | - | - | 705 |
| 25-29 jaar | 28 | 770 | 1 058 | 116 | 10 | - | - | - | 1 | 1 983 |
| 30-34 jaar | 6 | 153 | 641 | 466 | 54 | 4 | - | - | - | 1 324 |
| 35-39 jaar | 2 | 19 | 95 | 232 | 128 | 2 | - | - | - | 478 |
| 40-44 jaar | - | 6 | 15 | 21 | 52 | 15 | - | - | - | 109 |
| 45-49 jaar | - | 1 | 2 | 11 | 13 | 9 | - | - | - | 36 |
| 50 jaar en meer | - | 2 | 2 | 7 | 6 | - | 1 | - | - | 18 |
| Onbekend | - | - | - | - | - | - | - | - | - | - |
| Totaal | 180 | 1 424 | 1 921 | 861 | 266 | 30 | 1 | - | 1 | 4 684 |
| Provincie Oost-Vlaanderen | | | | | | | | | | |
| < 20 jaar | 48 | 27 | 2 | - | - | - | - | - | - | 77 |
| 20-24 jaar | 234 | 1 539 | 302 | 19 | - | 1 | - | - | - | 2 095 |
| 25-29 jaar | 59 | 2 194 | 3 867 | 266 | 24 | - | - | - | - | 6 410 |
| 30-34 jaar | 8 | 300 | 1 863 | 1 370 | 107 | 2 | - | - | - | 3 650 |
| 35-39 jaar | 6 | 52 | 246 | 536 | 306 | 13 | - | - | - | 1 159 |
| 40-44 jaar | 1 | 19 | 57 | 95 | 105 | 42 | 3 | - | - | 322 |
| 45-49 jaar | 1 | 5 | 14 | 27 | 29 | 13 | 4 | - | - | 93 |
| 50 jaar en meer | - | 1 | 2 | 9 | 12 | 8 | - | - | - | 32 |
| Onbekend | - | - | 1 | - | - | - | - | - | - | 1 |
| Totaal | 357 | 4 137 | 6 354 | 2 322 | 583 | 79 | 7 | - | - | 13 839 |
| Provincie West-Vlaanderen | | | | | | | | | | |
| < 20 jaar | 35 | 14 | - | - | - | - | - | - | - | 49 |
| 20-24 jaar | 206 | 1 590 | 283 | 18 | 2 | - | - | - | - | 2 099 |
| 25-29 jaar | 42 | 2 025 | 3 504 | 288 | 16 | 2 | - | - | - | 5 877 |
| 30-34 jaar | 7 | 247 | 1 693 | 1 231 | 83 | 6 | - | - | - | 3 267 |
| 35-39 jaar | 2 | 42 | 181 | 431 | 229 | 12 | 1 | - | - | 898 |
| 40-44 jaar | 3 | 11 | 38 | 66 | 89 | 36 | - | - | - | 243 |
| 45-49 jaar | - | 2 | 8 | 17 | 17 | 26 | - | - | - | 70 |
| 50 jaar en meer | - | 1 | 3 | 6 | 2 | 2 | 2 | - | - | 16 |
| Onbekend | - | - | - | - | - | - | - | - | - | - |
| Totaal | 295 | 3 932 | 5 710 | 2 057 | 438 | 84 | 3 | - | - | 12 519 |

(1) Inclusief de levend geboren maar levenloos aangegeven kinderen, exclusief de doodgeborenen

**Tabel 11.- WETTIGE GEBORTEN NAAR DE LEEFTIJD VAN DE VADER EN DE MOEDER,
PER PROVINCIE EN GEWEST (1) (vervolg)**

JAAR 1986

| LEEFTIJD VAN DE VADER | LEEFTIJD VAN DE MOEDER | | | | | | | | | TOTAAL |
|-----------------------------|------------------------|---------------|---------------|---------------|---------------|---------------|---------------|--------------------|---------------------------|---------------|
| | < 20 jaar | 20-24 jaar | 25-29 jaar | 30-34 jaar | 35-39 jaar | 40-44 jaar | 45-49 jaar | 50 jaar en meer | Leef- tijd onbekend | |
| Brussels gewest | | | | | | | | | | |
| < 20 jaar | 31 | 32 | 2 | - | - | - | - | - | - | 65 |
| 20-24 jaar | 185 | 694 | 224 | 15 | 3 | - | - | - | - | 1 121 |
| 25-29 jaar | 108 | 1 212 | 1 977 | 308 | 36 | 2 | 1 | - | - | 3 644 |
| 30-34 jaar | 36 | 444 | 1 405 | 1 119 | 149 | 13 | 1 | - | - | 3 167 |
| 35-39 jaar | 12 | 108 | 430 | 656 | 309 | 24 | - | 1 | - | 1 540 |
| 40-44 jaar | 3 | 37 | 107 | 218 | 212 | 55 | 3 | 1 | - | 636 |
| 45-49 jaar | - | 14 | 46 | 111 | 111 | 41 | 12 | - | - | 335 |
| 50 jaar en meer | - | 7 | 23 | 55 | 48 | 24 | 10 | 2 | - | 169 |
| Onbekend | - | - | 3 | - | - | - | - | - | - | 3 |
| Totaal | 375 | 2 548 | 4 217 | 2 482 | 868 | 159 | 27 | 4 | - | 10 680 |
| Vlaams gewest | | | | | | | | | | |
| < 20 jaar | 149 | 70 | 2 | - | - | - | - | - | - | 221 |
| 20-24 jaar | 917 | 6 745 | 1 284 | 89 | 3 | 1 | - | - | - | 9 039 |
| 25-29 jaar | 258 | 9 667 | 17 557 | 1 431 | 83 | 9 | 3 | - | - | 29 008 |
| 30-34 jaar | 39 | 1 343 | 8 598 | 6 384 | 427 | 20 | 1 | - | - | 16 812 |
| 35-39 jaar | 12 | 231 | 1 080 | 2 490 | 1 290 | 59 | 1 | - | - | 5 163 |
| 40-44 jaar | 5 | 61 | 254 | 425 | 491 | 167 | 7 | - | - | 1 410 |
| 45-49 jaar | 3 | 19 | 70 | 146 | 158 | 101 | 18 | - | - | 515 |
| 50 jaar en meer | 2 | 6 | 21 | 65 | 49 | 22 | 8 | 1 | - | 174 |
| Onbekend | - | - | 2 | - | - | - | - | - | - | 2 |
| Totaal | 1 385 | 18 142 | 28 868 | 11 030 | 2 501 | 379 | 38 | 1 | - | 62 344 |
| Waals gewest | | | | | | | | | | |
| < 20 jaar | 134 | 73 | 4 | 1 | - | - | - | - | - | 212 |
| 20-24 jaar | 816 | 3 807 | 865 | 85 | 9 | 3 | - | - | 1 | 5 586 |
| 25-29 jaar | 245 | 5 319 | 8 097 | 880 | 74 | 3 | - | - | 3 | 14 621 |
| 30-34 jaar | 56 | 913 | 4 600 | 3 431 | 355 | 15 | 1 | - | 1 | 9 372 |
| 35-39 jaar | 13 | 182 | 792 | 1 724 | 911 | 47 | 2 | - | - | 3 671 |
| 40-44 jaar | - | 47 | 170 | 293 | 350 | 87 | 3 | - | - | 950 |
| 45-49 jaar | 1 | 8 | 52 | 103 | 103 | 53 | 8 | - | - | 328 |
| 50 jaar en meer | - | 10 | 19 | 49 | 53 | 21 | 2 | 1 | - | 155 |
| Onbekend | - | - | - | - | - | 1 | - | - | 4 | 5 |
| Totaal | 1 265 | 10 359 | 14 599 | 6 566 | 1 855 | 230 | 16 | 1 | 9 | 34 900 |

(1) Inclusief de levend geboren maar levenloos aangegeven kinderen, exclusief de doodgeborenen

**Tabel 11.- WETTIGE GEBORTEN NAAR DE LEEFTIJD VAN DE VADER EN DE MOEDER,
PER PROVINCIE EN GEWEST (1) (vervolg)**

JAAR 1986

| LEEFTIJD VAN DE VADER | LEEFTIJD VAN DE MOEDER | | | | | | | | | TOTAAL |
|--------------------------------------|------------------------|---------------|---------------|---------------|---------------|---------------|---------------|--------------------|---------------------------|----------------|
| | < 20 jaar | 20-24 jaar | 25-29 jaar | 30-34 jaar | 35-39 jaar | 40-44 jaar | 45-49 jaar | 50 jaar en meer | Leef- tijd onbekend | |
| Het Rijk - Jongens | | | | | | | | | | |
| < 20 jaar | 170 | 83 | 4 | 1 | - | - | - | - | - | 258 |
| 20-24 jaar | 943 | 5 903 | 1 198 | 90 | 10 | 2 | - | - | - | 8 146 |
| 25-29 jaar | 298 | 8 469 | 14 313 | 1 336 | 90 | 10 | 3 | - | 2 | 24 521 |
| 30-34 jaar | 59 | 1 369 | 7 483 | 5 660 | 476 | 23 | 1 | - | 1 | 15 072 |
| 35-39 jaar | 14 | 292 | 1 169 | 2 501 | 1 277 | 74 | 2 | - | - | 5 329 |
| 40-44 jaar | 5 | 68 | 282 | 490 | 551 | 153 | 7 | - | - | 1 556 |
| 45-49 jaar | 1 | 21 | 95 | 188 | 195 | 100 | 18 | - | - | 618 |
| 50 jaar en meer | - | 14 | 39 | 98 | 78 | 33 | 8 | 2 | - | 272 |
| Onbekend | - | - | 3 | - | - | - | - | - | - | 3 |
| Totaal | 1 490 | 16 219 | 24 586 | 10 364 | 2 677 | 395 | 39 | 2 | 3 | 55 775 |
| Het Rijk - Meisjes | | | | | | | | | | |
| < 20 jaar | 144 | 92 | 4 | - | - | - | - | - | - | 240 |
| 20-24 jaar | 975 | 5 343 | 1 175 | 99 | 5 | 2 | - | - | 1 | 7 600 |
| 25-29 jaar | 313 | 7 729 | 13 318 | 1 283 | 103 | 4 | 1 | - | 1 | 22 752 |
| 30-34 jaar | 72 | 1 331 | 7 120 | 5 274 | 455 | 25 | 2 | - | - | 14 279 |
| 35-39 jaar | 23 | 229 | 1 133 | 2 369 | 1 233 | 56 | 1 | 1 | - | 5 045 |
| 40-44 jaar | 3 | 77 | 249 | 446 | 502 | 156 | 6 | 1 | - | 1 440 |
| 45-49 jaar | 3 | 20 | 73 | 172 | 177 | 95 | 20 | - | - | 560 |
| 50 jaar en meer | 2 | 9 | 24 | 71 | 72 | 34 | 12 | 2 | - | 226 |
| Onbekend | - | - | 2 | - | - | 1 | - | - | 4 | 7 |
| Totaal | 1 535 | 14 830 | 23 098 | 9 714 | 2 547 | 373 | 42 | 4 | 6 | 52 149 |
| Het Rijk - Jongens en meisjes | | | | | | | | | | |
| < 20 jaar | 314 | 175 | 8 | 1 | - | - | - | - | - | 498 |
| 20-24 jaar | 1 918 | 11 246 | 2 373 | 189 | 15 | 4 | - | - | 1 | 15 746 |
| 25-29 jaar | 611 | 16 198 | 27 631 | 2 619 | 193 | 14 | 4 | - | 3 | 47 273 |
| 30-34 jaar | 131 | 2 700 | 14 603 | 10 934 | 931 | 48 | 3 | - | 1 | 29 351 |
| 35-39 jaar | 37 | 521 | 2 302 | 4 870 | 2 510 | 130 | 3 | 1 | - | 10 374 |
| 40-44 jaar | 8 | 145 | 531 | 936 | 1 053 | 309 | 13 | 1 | - | 2 996 |
| 45-49 jaar | 4 | 41 | 168 | 360 | 372 | 195 | 38 | - | - | 1 178 |
| 50 jaar en meer | 2 | 23 | 63 | 169 | 150 | 67 | 20 | 4 | - | 498 |
| Onbekend | - | - | 5 | - | - | 1 | - | - | 4 | 10 |
| Totaal | 3 025 | 31 049 | 47 684 | 20 078 | 5 224 | 768 | 81 | 6 | 9 | 107 924 |

(1) Inclusief de levend geboren maar levenloos aangegeven kinderen, exclusief de doodgeborenen

Tabel 12.- VRUCHTBAARHEIDSCIJFER NAAR

| LEEFTIJD VAN DE VROUWEN | WERKELIJKE VRUCHTBAARHEIDSCIJFERS | | | | | |
|----------------------------|-----------------------------------|---------------|---------------|-----------------|---------------|---------------|
| | Het Rijk | | | Brussels gewest | | |
| | 1984 | 1985 | 1986 | 1984 | 1985 | 1986 |
| 15 jaar | 0,0012 | 0,0013 | 0,0013 | 0,0019 | 0,0016 | 0,0014 |
| 16 jaar | 0,0037 | 0,0040 | 0,0035 | 0,0049 | 0,0058 | 0,0065 |
| 17 jaar | 0,0091 | 0,0091 | 0,0086 | 0,0142 | 0,0172 | 0,0121 |
| 18 jaar | 0,0194 | 0,0159 | 0,0173 | 0,0298 | 0,0198 | 0,0305 |
| 19 jaar | 0,0345 | 0,0307 | 0,0290 | 0,0451 | 0,0426 | 0,0429 |
| 20 jaar | 0,0525 | 0,0480 | 0,0447 | 0,0601 | 0,0619 | 0,0628 |
| 21 jaar | 0,0726 | 0,0689 | 0,0660 | 0,0775 | 0,0801 | 0,0783 |
| 22 jaar | 0,0988 | 0,0905 | 0,0872 | 0,0924 | 0,0866 | 0,0954 |
| 23 jaar | 0,1187 | 0,1109 | 0,1110 | 0,1159 | 0,0977 | 0,1150 |
| 24 jaar | 0,1391 | 0,1302 | 0,1292 | 0,1293 | 0,1274 | 0,1252 |
| 25 jaar | 0,1443 | 0,1400 | 0,1454 | 0,1309 | 0,1291 | 0,1443 |
| 26 jaar | 0,1397 | 0,1395 | 0,1459 | 0,1281 | 0,1308 | 0,1423 |
| 27 jaar | 0,1298 | 0,1307 | 0,1368 | 0,1154 | 0,1216 | 0,1240 |
| 28 jaar | 0,1135 | 0,1164 | 0,1200 | 0,1137 | 0,1141 | 0,1161 |
| 29 jaar | 0,0972 | 0,0994 | 0,1029 | 0,1001 | 0,1097 | 0,1054 |
| 30 jaar | 0,0799 | 0,0829 | 0,0873 | 0,0889 | 0,0918 | 0,1022 |
| 31 jaar | 0,0651 | 0,0654 | 0,0702 | 0,0830 | 0,0738 | 0,0838 |
| 32 jaar | 0,0507 | 0,0534 | 0,0570 | 0,0637 | 0,0684 | 0,0756 |
| 33 jaar | 0,0406 | 0,0415 | 0,0454 | 0,0559 | 0,0560 | 0,0590 |
| 34 jaar | 0,0323 | 0,0337 | 0,0349 | 0,0475 | 0,0467 | 0,0514 |
| 35 jaar | 0,0234 | 0,0257 | 0,0271 | 0,0355 | 0,0362 | 0,0412 |
| 36 jaar | 0,0187 | 0,0196 | 0,0217 | 0,0301 | 0,0315 | 0,0371 |
| 37 jaar | 0,0137 | 0,0146 | 0,0147 | 0,0250 | 0,0233 | 0,0270 |
| 38 jaar | 0,0106 | 0,0105 | 0,0111 | 0,0177 | 0,0174 | 0,0222 |
| 39 jaar | 0,0081 | 0,0076 | 0,0083 | 0,0154 | 0,0124 | 0,0176 |
| 40 jaar | 0,0053 | 0,0048 | 0,0055 | 0,0108 | 0,0090 | 0,0122 |
| 41 jaar | 0,0040 | 0,0042 | 0,0039 | 0,0062 | 0,0090 | 0,0082 |
| 42 jaar | 0,0026 | 0,0028 | 0,0024 | 0,0052 | 0,0061 | 0,0048 |
| 43 jaar | 0,0019 | 0,0016 | 0,0016 | 0,0067 | 0,0026 | 0,0036 |
| 44 jaar | 0,0011 | 0,0010 | 0,0011 | 0,0023 | 0,0030 | 0,0024 |
| 45 jaar | 0,0006 | 0,0007 | 0,0010 | 0,0016 | 0,0018 | 0,0028 |
| 46 jaar | 0,0002 | 0,0004 | 0,0003 | 0,0007 | 0,0012 | 0,0013 |
| 47 jaar | 0,0002 | 0,0002 | 0,0001 | 0,0011 | 0,0002 | 0,0010 |
| 48 jaar | 0,0001 | 0,0001 | 0,0002 | 0,0009 | 0,0000 | 0,0002 |
| 49 jaar | 0,0001 | 0,0000 | 0,0001 | 0,0000 | 0,0000 | 0,0004 |
| Totaal | 1,5333 | 1,5060 | 1,5425 | 1,6575 | 1,6412 | 1,7562 |

(1) Inclusief de levend geboren maar levenloos aangegeven kinderen, exclusief de doodgeborenen

LEEFTIJD EN PER GEWEST (1)

JAREN 1984 - 1986

| LEEFTIJD VAN DE VROUWEN | WERKELIJKE VRUCHTBAARHEIDSCIJFERS | | | | | |
|----------------------------|-----------------------------------|---------------|---------------|---------------|---------------|---------------|
| | Vlaams gewest | | | Waals gewest | | |
| | 1984 | 1985 | 1986 | 1984 | 1985 | 1986 |
| 15 jaar | 0,0007 | 0,0007 | 0,0006 | 0,0021 | 0,0022 | 0,0024 |
| 16 jaar | 0,0022 | 0,0022 | 0,0022 | 0,0062 | 0,0067 | 0,0052 |
| 17 jaar | 0,0059 | 0,0057 | 0,0055 | 0,0138 | 0,0132 | 0,0133 |
| 18 jaar | 0,0141 | 0,0119 | 0,0115 | 0,0264 | 0,0223 | 0,0244 |
| 19 jaar | 0,0279 | 0,0233 | 0,0212 | 0,0441 | 0,0413 | 0,0400 |
| 20 jaar | 0,0455 | 0,0403 | 0,0350 | 0,0637 | 0,0586 | 0,0581 |
| 21 jaar | 0,0662 | 0,0626 | 0,0568 | 0,0834 | 0,0777 | 0,0802 |
| 22 jaar | 0,0954 | 0,0865 | 0,0791 | 0,1068 | 0,0992 | 0,1002 |
| 23 jaar | 0,1172 | 0,1086 | 0,1085 | 0,1224 | 0,1190 | 0,1149 |
| 24 jaar | 0,1421 | 0,1306 | 0,1299 | 0,1367 | 0,1303 | 0,1289 |
| 25 jaar | 0,1498 | 0,1446 | 0,1468 | 0,1385 | 0,1350 | 0,1432 |
| 26 jaar | 0,1463 | 0,1436 | 0,1483 | 0,1314 | 0,1348 | 0,1425 |
| 27 jaar | 0,1370 | 0,1345 | 0,1409 | 0,1215 | 0,1268 | 0,1333 |
| 28 jaar | 0,1159 | 0,1177 | 0,1207 | 0,1091 | 0,1146 | 0,1202 |
| 29 jaar | 0,0987 | 0,0985 | 0,1028 | 0,0934 | 0,0977 | 0,1024 |
| 30 jaar | 0,0791 | 0,0806 | 0,0840 | 0,0786 | 0,0839 | 0,0883 |
| 31 jaar | 0,0613 | 0,0622 | 0,0671 | 0,0658 | 0,0668 | 0,0715 |
| 32 jaar | 0,0476 | 0,0493 | 0,0539 | 0,0520 | 0,0558 | 0,0565 |
| 33 jaar | 0,0378 | 0,0362 | 0,0410 | 0,0406 | 0,0461 | 0,0487 |
| 34 jaar | 0,0289 | 0,0294 | 0,0300 | 0,0335 | 0,0369 | 0,0381 |
| 35 jaar | 0,0202 | 0,0217 | 0,0235 | 0,0254 | 0,0293 | 0,0287 |
| 36 jaar | 0,0156 | 0,0174 | 0,0184 | 0,0203 | 0,0196 | 0,0227 |
| 37 jaar | 0,0115 | 0,0122 | 0,0115 | 0,0140 | 0,0159 | 0,0165 |
| 38 jaar | 0,0094 | 0,0080 | 0,0083 | 0,0108 | 0,0126 | 0,0126 |
| 39 jaar | 0,0061 | 0,0063 | 0,0062 | 0,0095 | 0,0086 | 0,0090 |
| 40 jaar | 0,0043 | 0,0036 | 0,0044 | 0,0054 | 0,0058 | 0,0054 |
| 41 jaar | 0,0035 | 0,0031 | 0,0031 | 0,0042 | 0,0049 | 0,0040 |
| 42 jaar | 0,0022 | 0,0023 | 0,0018 | 0,0026 | 0,0028 | 0,0027 |
| 43 jaar | 0,0015 | 0,0015 | 0,0011 | 0,0012 | 0,0015 | 0,0017 |
| 44 jaar | 0,0011 | 0,0008 | 0,0010 | 0,0007 | 0,0008 | 0,0008 |
| 45 jaar | 0,0004 | 0,0007 | 0,0008 | 0,0007 | 0,0003 | 0,0007 |
| 46 jaar | 0,0002 | 0,0003 | 0,0002 | 0,0001 | 0,0003 | 0,0002 |
| 47 jaar | 0,0000 | 0,0002 | 0,0000 | 0,0001 | 0,0001 | 0,0001 |
| 48 jaar | 0,0000 | 0,0001 | 0,0002 | 0,0001 | 0,0000 | 0,0001 |
| 49 jaar | 0,0001 | 0,0001 | 0,0000 | 0,0002 | 0,0000 | 0,0001 |
| Totaal | 1,4957 | 1,4472 | 1,4662 | 1,5653 | 1,5716 | 1,6173 |

**Tabel 13.- GEMIDDELDE LEEFTIJD VAN DE OUDERS VAN DE WETTIGE PASGEBORENEN,
PER PROVINCIE EN GEWEST**

JAAR 1986

| PROVINCIES EN GEWESTEN | Gemiddelde leeftijd van de moeder | | | | Gemiddelde leeftijd van de vader (alle geboorten) |
|---------------------------|-----------------------------------|-----------------|-----------------|-----------------|---------------------------------------------------------------|
| | 1ste geboorte | 2de geboorte | 3de geboorte | alle geboorten | |
| Antwerpen | 25 j 9 m | 27 j 6 m | 29 j 6 m | 27 j 2 m | 29 j 6 m |
| Brabant | 26 j 4 m | 28 j 4 m | 30 j 5 m | 27 j 11 m | 30 j 4 m |
| Henegouwen | 25 j 2 m | 27 j 5 m | 29 j 5 m | 26 j 10 m | 29 j 3 m |
| Luik | 25 j 9 m | 27 j 10 m | 29 j 8 m | 27 j 4 m | 29 j 10 m |
| Limburg | 25 j 5 m | 27 j 5 m | 29 j 2 m | 26 j 11 m | 29 j 2 m |
| Luxemburg | 25 j 0 m | 27 j 2 m | 29 j 6 m | 27 j 0 m | 29 j 8 m |
| Namen | 25 j 4 m | 27 j 4 m | 29 j 8 m | 27 j 2 m | 29 j 8 m |
| Oost-Vlaanderen | 25 j 6 m | 27 j 7 m | 29 j 7 m | 27 j 1 m | 29 j 3 m |
| West-Vlaanderen | 25 j 4 m | 27 j 5 m | 29 j 9 m | 27 j 0 m | 29 j 1 m |
| Het Rijk | 25 j 8 m | 27 j 8 m | 29 j 8 m | 27 j 3 m | 29 j 7 m |
| Brussels gewest | 26 j 5 m | 28 j 5 m | 30 j 1 m | 27 j 11 m | 30 j 9 m |
| Vlaams gewest | 25 j 8 m | 27 j 7 m | 29 j 8 m | 27 j 2 m | 29 j 4 m |
| Waals gewest | 25 j 5 m | 27 j 7 m | 29 j 8 m | 27 j 2 m | 29 j 8 m |

**Tabel 14.- ALGEMENE VRUCHTBAARHEIDSCIJFERS,
PER PROVINCIE EN GEWEST**

JAAR 1986

| PROVINCIES EN GEWESTEN | Levendgeborenen | Vrouwen 15 - < 45 jaar | Vruchtbaarheidcijfers in o/oo | |
|------------------------|-----------------|------------------------|-------------------------------|--------------|
| Antwerpen | 18 508 | 341,9 (x 1 000) | 54,14 | |
| Brabant | 26 432 | 475,0 (x 1 000) | 55,65 | |
| Henegouwen | 15 260 | 270,1 (x 1 000) | 56,49 | |
| Luik | 11 911 | 209,1 (x 1 000) | 56,97 | |
| Limburg | 9 007 | 171,7 (x 1 000) | 52,45 | |
| Luxemburg | 3 228 | 47,0 (x 1 000) | 68,70 | |
| Namen | 5 236 | 88,4 (x 1 000) | 59,26 | |
| Oost-Vlaanderen | 14 552 | 282,8 (x 1 000) | 51,46 | |
| West-Vlaanderen | 12 980 | 231,4 (x 1 000) | 56,10 | |
| Het Rijk | 1986 | 117 114 | 2 117,3 (x 1 000) | 55,31 |
| | 1985 | 114 092 | 2 103,4 (x 1 000) | 54,24 |
| | 1984 | 115 651 | 2 099,1 (x 1 000) | 55,09 |
| Brussels gewest | 12 577 | 201,7 (x 1 000) | 62,37 | |
| Vlaams gewest | 65 321 | 1 234,0 (x 1 000) | 52,93 | |
| Waals gewest | 39 216 | 681,6 (x 1 000) | 57,53 | |

Tabel 15.- REPRODUCTIECIJFERS

JAREN 1982 - 1986

| JAREN | | Brutocijfers van Kuczynski voor 1 000 vrouwen van 15 - < 50 jaar | Nettocijfers van Kuczynski voor 1 000 vrouwen van 15 - < 50 jaar | Cijfers van Lotka voor 10 000 vrouwen van 15 - < 50 jaar |
|-----------------|------|------------------------------------------------------------------------|------------------------------------------------------------------------|----------------------------------------------------------------|
| Het Rijk | 1982 | 784 | 767 | - 100 |
| | 1983 | 758 | 742 | - 113 |
| | 1984 | 747 | 730 | - 118 |
| | 1985 | 733 | 717 | - 124 |
| | 1986 | 746 | 729 | - 117 |
| Brussels gewest | 1982 | 795 | 775 | - 95 |
| | 1983 | 782 | 766 | - 98 |
| | 1984 | 812 | 796 | - 84 |
| | 1985 | 796 | 774 | - 94 |
| | 1986 | 852 | 830 | - 69 |
| Vlaams gewest | 1982 | 787 | 771 | - 98 |
| | 1983 | 765 | 748 | - 110 |
| | 1984 | 728 | 711 | - 127 |
| | 1985 | 704 | 690 | - 138 |
| | 1986 | 709 | 694 | - 135 |
| Waals gewest | 1982 | 778 | 762 | - 104 |
| | 1983 | 740 | 721 | - 124 |
| | 1984 | 763 | 743 | - 112 |
| | 1985 | 766 | 749 | - 108 |
| | 1986 | 782 | 765 | - 100 |

**Tabel 16.- WETTIGE GEBOORTEN NAAR HUN RANG IN HET HUIDIGE HUWELIJK
VAN DE OUDERS (1)**

JAAR 1986

| Rang der geboorten met inachtneming van de vorige (al dan niet overleden) levend geboren kinderen | Rang der geboorten rekening houdend met de vorige nog levende kinderen | | | | | | | | | Totaal | Brussels gewest | Vlaams gewest | Waals gewest |
|---------------------------------------------------------------------------------------------------------------|------------------------------------------------------------------------|-----------------|-----------------|-----------------|-----------------|-----------------|-----------------|------------------|-------------------------|----------------|--------------------|------------------|-----------------|
| | 1ste geboorte | 2de geboorte | 3de geboorte | 4de geboorte | 5de geboorte | 6de geboorte | 7de geboorte | 8ste geboorte | 9de geboorte en + | | | | |
| 1e geboorte | 49 854 | - | - | - | - | - | - | - | - | 49 854 | 4 573 | 29 262 | 16 019 |
| 2e geboorte | 333 | 35 560 | - | - | - | - | - | - | - | 35 893 | 3 160 | 21 104 | 11 629 |
| 3e geboorte | 58 | 464 | 13 841 | - | - | - | - | - | - | 14 363 | 1 353 | 8 140 | 4 870 |
| 4e geboorte | 8 | 41 | 261 | 4 191 | - | - | - | - | - | 4 501 | 639 | 2 327 | 1 535 |
| 5e geboorte | 3 | 3 | 22 | 118 | 1 380 | - | - | - | - | 1 526 | 355 | 696 | 475 |
| 6e geboorte | - | - | 3 | 16 | 54 | 682 | - | - | - | 75 | 260 | 324 | 171 |
| 7e geboorte | 1 | - | 2 | 3 | 13 | 37 | 410 | - | - | 466 | 148 | 220 | 98 |
| 8e geboorte | - | - | - | 1 | 2 | 6 | 30 | 210 | - | 249 | 86 | 111 | 52 |
| 9e geboorte en meer | - | - | - | - | 2 | 6 | 6 | 15 | 288 | 317 | 106 | 160 | 51 |
| Totaal aantal geboorten | 50 257 | 36 068 | 14 129 | 4 329 | 1 451 | 731 | 446 | 225 | 288 | 107 924 | 10 680 | 62 344 | 34 900 |
| Brussels gewest | 4 608 | 3 165 | 1 349 | 631 | 354 | 254 | 141 | 86 | 92 | 10 680 | | | |
| Vlaams gewest | 29 533 | 21 223 | 7 951 | 2 221 | 650 | 317 | 206 | 97 | 146 | 62 344 | | | |
| Waals gewest | 16 116 | 11 680 | 4 829 | 1 477 | 447 | 160 | 99 | 42 | 50 | 34 900 | | | |

(1) Inclusief de levend geboren maar levenloos aangegeven kinderen, exclusief de doodgeborenen

Tabel 17.- GEGEVENS OVER DE VRUCHTBAARHEID PER PROVINCIE EN VOOR DE KEMPEN EN DE

| GEGEVENS OVER DE VRUCHTBAARHEID | Brussels gewest | | |
|----------------------------------------------------------------------------------------------------|-----------------|---------------|---------------|
| | Antwerpen | Brabant | Henegouwen |
| Aantal geboorten | 18 506 | 26 426 | 15 247 |
| Gemiddeld aantal kinderen per vrouw | 1,4959 | 1,5768 | 1,6002 |
| Bruto reproductiecijfer van Kuczynski | 730 | 761 | 776 |
| Netto reproductiecijfer van Kuczynski | 715 | 743 | 758 |
| Jaarlijks cijfer van natuurlijke aangroei (Lotka) cijfer voor 10.000 vrouwen van 15 tot 49 jaar | - 124 | - 108 | - 105 |
| Afstand tussen opeenvolgende generaties | 26,87 | 27,34 | 26,18 |
| Gemiddelde leeftijd bij de geboorte | 27,22 | 27,93 | 26,72 |
| Mediaanleeftijd bij de geboorte | 26,81 | 27,49 | 26,30 |
| Modale leeftijd van het aantal geboorten | 25,94 | 26,46 | 26,13 |
| Modale leeftijd van de vruchtbaarheid | 25,97 | 26,35 | 25,86 |

Tabel 18.- GEGEVENS OVER DE VRUCHTBAARHEID VAN DE BELGEN

| GEGEVENS OVER DE VRUCHTBAARHEID | Brussels gewest | | |
|----------------------------------------------------------------------------------------------------|-----------------|--------------------|---------------|
| | Belgen | Vreemde- lingen | Totaal |
| Aantal geboorten | 7 423 | 5 148 | 12 571 |
| Gemiddeld aantal kinderen per vrouw | 1,4952 | 2,3868 | 1,7562 |
| Bruto reproductiecijfer van Kuczynski | 729 | 1 149 | 852 |
| Netto reproductiecijfer van Kuczynski | 714 | 1 117 | 830 |
| Jaarlijks cijfer van natuurlijke aangroei (Lotka) cijfer voor 10.000 vrouwen van 15 tot 49 jaar | - 124 | 40 | - 69 |
| Afstand tussen opeenvolgende generaties | 26,95 | 27,91 | 27,20 |
| Gemiddelde leeftijd bij de geboorte | 27,89 | 28,17 | 28,01 |
| Mediaanleeftijd bij de geboorte | 27,53 | 27,61 | 27,55 |
| Modale leeftijd van het aantal geboorten | 26,31 | 26,13 | 26,21 |
| Modale leeftijd van de vruchtbaarheid | 25,81 | 26,17 | 25,91 |

ARDENNEN. TOTALE BEVOLKING (BELGEN EN VREEMDELINGEN)

JAAR 1986

| Luik | Limburg | Luxemburg | Namen | Oost-Vlaanderen | West-Vlaanderen | Kempen | Ardennen |
|---------------|--------------|--------------|--------------|-----------------|-----------------|---------------|--------------|
| 11 903 | 9 007 | 3 228 | 5 234 | 14 550 | 12 980 | 11 572 | 1 977 |
| 1,5933 | 1,4003 | 1,8330 | 1,6271 | 1,4426 | 1,5474 | 1,4194 | 1,8843 |
| 765 | 672 | 889 | 795 | 698 | 746 | 696 | 928 |
| 749 | 658 | 867 | 777 | 684 | 730 | 681 | 905 |
| - 108 | - 156 | - 53 | - 94 | - 141 | - 117 | - 143 | - 37 |
| 26,76 | 26,71 | 26,71 | 26,71 | 26,67 | 26,73 | 26,62 | 26,84 |
| 27,17 | 26,94 | 26,90 | 27,07 | 27,05 | 26,95 | 26,79 | 26,85 |
| 26,78 | 26,54 | 26,46 | 26,58 | 26,60 | 26,53 | 26,40 | 26,37 |
| 25,88 | 26,17 | 25,71 | 25,42 | 25,82 | 26,11 | 25,87 | 25,98 |
| 25,88 | 26,24 | 25,73 | 25,54 | 25,84 | 26,43 | 25,90 | 25,99 |

EN VREEMDELINGEN PER GEWEST

JAAR 1986

| Vlaams gewest | | | Waals gewest | | | Het Rijk | | |
|---------------|--------------------|---------------|---------------|--------------------|---------------|----------------|--------------------|----------------|
| Belgen | Vreemde- lingen | Totaal | Belgen | Vreemde- lingen | Totaal | Belgen | Vreemde- lingen | Totaal |
| 60 823 | 4 494 | 65 317 | 34 055 | 5 138 | 39 193 | 102 301 | 14 780 | 117 081 |
| 1,4117 | 3,0025 | 1,4662 | 1,5982 | 1,8037 | 1,6173 | 1,4755 | 2,2698 | 1,5425 |
| 684 | 1 401 | 709 | 772 | 874 | 782 | 715 | 1 084 | 746 |
| 670 | 1 371 | 694 | 755 | 854 | 765 | 700 | 1 052 | 729 |
| - 148 | 114 | - 135 | - 105 | - 58 | - 100 | - 133 | 18 | - 117 |
| 26,80 | 27,90 | 26,84 | 26,51 | 27,45 | 26,61 | 26,73 | 27,78 | 26,82 |
| 27,16 | 27,47 | 27,18 | 27,02 | 27,19 | 27,04 | 27,16 | 27,62 | 27,22 |
| 26,76 | 26,79 | 26,76 | 26,63 | 26,67 | 26,63 | 26,77 | 27,00 | 26,79 |
| 26,08 | 25,52 | 26,04 | 25,99 | 25,87 | 25,98 | 26,08 | 25,87 | 26,04 |
| 26,18 | 27,22 | 26,17 | 25,89 | 26,26 | 25,95 | 26,01 | 26,21 | 26,05 |

Tabel 19.- WETTIGE GEBOORTEN NAAR HUN RANG, REKENING HOUDEND MET DE VORIGE NOG LEVENDE KINDEREN UIT HET HUIDIGE HUWELIJK VAN DE OUDERS, PER PROVINCE EN GEWEST (1)
JAAR 1986

| PROVINCIES EN GEWESTEN | 1ste geboorte | 2de geboorte | 3de geboorte | 4de geboorte | 5de geboorte | 6de geboorte | 7de geboorte | 8ste geboorte | 9de geboorte en meer | Totaal der geboor- ten |
|-----------------------------|------------------|-----------------|-----------------|-----------------|-----------------|-----------------|-----------------|------------------|----------------------------|---------------------------------|
| A.- Absolute cijfers | | | | | | | | | | |
| Antwerpen | 8 143 | 5 689 | 2 298 | 705 | 247 | 124 | 124 | 56 | 102 | 17 488 |
| Brabant | 10 669 | 7 719 | 3 033 | 1 038 | 462 | 300 | 165 | 94 | 107 | 23 587 |
| Henegouwen | 6 432 | 4 406 | 1 771 | 577 | 169 | 67 | 35 | 19 | 24 | 13 500 |
| Luik | 4 912 | 3 482 | 1 426 | 408 | 130 | 48 | 43 | 13 | 14 | 10 476 |
| Limburg | 4 034 | 3 106 | 1 145 | 326 | 89 | 44 | 23 | 14 | 13 | 8 794 |
| Luxemburg | 1 303 | 1 066 | 472 | 145 | 35 | 11 | 2 | 2 | 1 | 3 037 |
| Namen | 2 057 | 1 611 | 687 | 224 | 68 | 20 | 7 | 5 | 5 | 4 684 |
| Oost-Vlaanderen | 6 810 | 4 589 | 1 674 | 470 | 156 | 67 | 37 | 18 | 18 | 13 839 |
| West-Vlaanderen | 5 897 | 4 400 | 1 623 | 436 | 95 | 50 | 10 | 4 | 4 | 12 519 |
| Het Rijk | 50 257 | 36 068 | 14 129 | 4 329 | 1 451 | 731 | 446 | 225 | 288 | 107 924 |
| Brussels gewest | 4 608 | 3 165 | 1 349 | 631 | 354 | 254 | 141 | 86 | 92 | 10 680 |
| Vlaams gewest | 29 533 | 21 223 | 7 951 | 2 221 | 650 | 317 | 206 | 97 | 146 | 62 344 |
| Waals gewest | 16 116 | 11 680 | 4 829 | 1 477 | 447 | 160 | 99 | 42 | 50 | 34 900 |
| B.- Percentages | | | | | | | | | | |
| Antwerpen | 46,56 | 32,53 | 13,14 | 4,03 | 1,41 | 0,71 | 0,71 | 0,32 | 0,58 | 100,00 |
| Brabant | 45,23 | 32,73 | 12,86 | 4,40 | 1,96 | 1,27 | 0,70 | 0,40 | 0,45 | 100,00 |
| Henegouwen | 47,64 | 32,64 | 13,12 | 4,27 | 1,25 | 0,50 | 0,26 | 0,14 | 0,18 | 100,00 |
| Luik | 46,89 | 33,24 | 13,61 | 3,89 | 1,24 | 0,46 | 0,41 | 0,12 | 0,13 | 100,00 |
| Limburg | 45,87 | 35,32 | 13,02 | 3,71 | 1,01 | 0,50 | 0,26 | 0,16 | 0,15 | 100,00 |
| Luxemburg | 42,90 | 35,10 | 15,54 | 4,77 | 1,15 | 0,36 | 0,07 | 0,07 | 0,03 | 100,00 |
| Namen | 43,92 | 34,39 | 14,67 | 4,78 | 1,45 | 0,43 | 0,15 | 0,11 | 0,11 | 100,00 |
| Oost-Vlaanderen | 49,21 | 33,16 | 12,10 | 3,40 | 1,13 | 0,48 | 0,27 | 0,13 | 0,13 | 100,00 |
| West-Vlaanderen | 47,10 | 35,15 | 12,96 | 3,48 | 0,76 | 0,40 | 0,08 | 0,03 | 0,03 | 100,00 |
| Het Rijk | 46,57 | 33,42 | 13,09 | 4,01 | 1,34 | 0,68 | 0,41 | 0,21 | 0,27 | 100,00 |
| Brussels gewest | 43,15 | 29,63 | 12,63 | 5,91 | 3,31 | 2,38 | 1,32 | 0,81 | 0,86 | 100,00 |
| Vlaams gewest | 47,37 | 34,04 | 12,75 | 3,56 | 1,04 | 0,51 | 0,33 | 0,16 | 0,23 | 100,00 |
| Waals gewest | 46,18 | 33,47 | 13,84 | 4,23 | 1,28 | 0,46 | 0,28 | 0,12 | 0,14 | 100,00 |

(1) Inclusief de levend geboren maar levenloos aangegeven kinderen, exclusief de doodgeborenen

Tabel 20.- WETTIGE GEBORTEN NAAR HUN RANG, REKENING HOUDEND MET DE VORIGE (AL DAN NIET OVERLEDEN) LEVEND GEBOREN KINDEREN UIT HET HUIDIGE HUWELIJK VAN DE OUDERS, PER PROVINCIE EN GEWEST (1)

JAAR 1986

| PROVINCIES EN GEWESTEN | 1ste geboorte | 2de geboorte | 3de geboorte | 4de geboorte | 5de geboorte | 6de geboorte | 7de geboorte | 8ste geboorte | 9de geboorte en meer | Totaal der geboorten |
|-----------------------------|---------------|---------------|---------------|--------------|--------------|--------------|--------------|---------------|----------------------|----------------------|
| A.- Absolute cijfers | | | | | | | | | | |
| Antwerpen | 8 078 | 5 667 | 2 342 | 726 | 251 | 121 | 126 | 65 | 112 | 17 488 |
| Brabant | 10 580 | 7 690 | 3 075 | 1 063 | 478 | 311 | 175 | 94 | 121 | 23 587 |
| Henegouwen | 6 404 | 4 391 | 1 785 | 593 | 175 | 69 | 35 | 23 | 25 | 13 500 |
| Luik | 4 876 | 3 457 | 1 443 | 434 | 143 | 50 | 41 | 18 | 14 | 10 476 |
| Limburg | 4 005 | 3 070 | 1 177 | 344 | 97 | 45 | 26 | 16 | 14 | 8 794 |
| Luxemburg | 1 295 | 1 061 | 472 | 155 | 38 | 11 | 2 | 2 | 1 | 3 037 |
| Namen | 2 040 | 1 610 | 694 | 227 | 70 | 24 | 8 | 6 | 5 | 4 684 |
| Oost-Vlaanderen | 6 750 | 4 566 | 1 711 | 492 | 166 | 75 | 38 | 20 | 21 | 13 839 |
| West-Vlaanderen | 5 826 | 4 381 | 1 664 | 467 | 108 | 49 | 15 | 5 | 4 | 12 519 |
| Het Rijk | 49 854 | 35 893 | 14 363 | 4 501 | 1 526 | 755 | 466 | 249 | 317 | 107 924 |
| Brussels gewest | 4 573 | 3 160 | 1 353 | 639 | 355 | 260 | 148 | 86 | 106 | 10 680 |
| Vlaams gewest | 29 262 | 21 104 | 8 140 | 2 327 | 696 | 324 | 220 | 111 | 160 | 62 344 |
| Waals gewest | 16 019 | 11 629 | 4 870 | 1 535 | 475 | 171 | 98 | 52 | 51 | 34 900 |
| B.- Percentages | | | | | | | | | | |
| Antwerpen | 46,19 | 32,41 | 13,39 | 4,15 | 1,44 | 0,69 | 0,72 | 0,37 | 0,64 | 100,00 |
| Brabant | 44,86 | 32,60 | 13,04 | 4,51 | 2,03 | 1,32 | 0,74 | 0,40 | 0,51 | 100,00 |
| Henegouwen | 47,44 | 32,53 | 13,22 | 4,39 | 1,30 | 0,51 | 0,26 | 0,17 | 0,19 | 100,00 |
| Luik | 46,54 | 33,00 | 13,77 | 4,14 | 1,37 | 0,48 | 0,39 | 0,17 | 0,13 | 100,00 |
| Limburg | 45,54 | 34,91 | 13,38 | 3,91 | 1,10 | 0,51 | 0,30 | 0,18 | 0,16 | 100,00 |
| Luxemburg | 42,64 | 34,94 | 15,54 | 5,10 | 1,25 | 0,36 | 0,07 | 0,07 | 0,03 | 100,00 |
| Namen | 43,55 | 34,37 | 14,82 | 4,85 | 1,49 | 0,51 | 0,17 | 0,13 | 0,11 | 100,00 |
| Oost-Vlaanderen | 48,78 | 32,99 | 12,36 | 3,56 | 1,20 | 0,54 | 0,27 | 0,14 | 0,15 | 100,00 |
| West-Vlaanderen | 46,54 | 34,99 | 13,29 | 3,73 | 0,86 | 0,39 | 0,12 | 0,04 | 0,03 | 100,00 |
| Het Rijk | 46,19 | 33,26 | 13,31 | 4,17 | 1,41 | 0,70 | 0,43 | 0,23 | 0,29 | 100,00 |
| Brussels gewest | 42,82 | 29,59 | 12,67 | 5,98 | 3,32 | 2,43 | 1,39 | 0,81 | 0,99 | 100,00 |
| Vlaams gewest | 46,94 | 33,85 | 13,06 | 3,73 | 1,12 | 0,52 | 0,35 | 0,18 | 0,26 | 100,00 |
| Waals gewest | 45,90 | 33,32 | 13,95 | 4,40 | 1,36 | 0,49 | 0,28 | 0,15 | 0,15 | 100,00 |

(1) Inclusief de levend geboren maar levenloos aangegeven kinderen, exclusief de doodgeborenen

**Tabel 21.- WETTIGE GEBORTEN NAAR DE DUUR VAN HET HUIDIGE HUWELIJK VAN DE OUDERS,
PER PROVINCIE EN GEWEST (1)**

JAAR 1986

| DUUR VAN HET HUWELIJK IN VERSTREKEN JAREN | Ant- werpen | Bra- bant | Hene- gouwen | Luik | Lim- burg | Luxem- burg | Namen | Oost- Vlaan- deren | West- Vlaan- deren | Rijk | Brussels gewest | Vlaams gewest | Waals gewest |
|----------------------------------------------------|----------------|---------------|-----------------|---------------|--------------|----------------|--------------|--------------------------|--------------------------|----------------|--------------------|------------------|-----------------|
| A.- Absolute cijfers | | | | | | | | | | | | | |
| Minder dan | | | | | | | | | | | | | |
| 1 jaar | 1 632 | 2 543 | 1 851 | 1 305 | 634 | 355 | 593 | 1 273 | 1 080 | 11 266 | 1 344 | 5 429 | 4 493 |
| 1 jaar | 2 068 | 2 805 | 1 737 | 1 300 | 945 | 431 | 531 | 1 745 | 1 500 | 13 062 | 1 330 | 7 381 | 4 351 |
| 2 jaar | 2 223 | 2 762 | 1 448 | 1 235 | 1 050 | 346 | 560 | 1 821 | 1 738 | 13 183 | 1 159 | 8 080 | 3 944 |
| 3 jaar | 2 258 | 2 826 | 1 469 | 1 216 | 1 053 | 380 | 549 | 1 702 | 1 648 | 13 101 | 1 119 | 7 969 | 4 013 |
| 4 jaar | 2 054 | 2 472 | 1 344 | 1 075 | 1 075 | 282 | 453 | 1 664 | 1 432 | 11 851 | 964 | 7 413 | 3 474 |
| 5 jaar | 1 730 | 2 140 | 1 096 | 940 | 975 | 263 | 422 | 1 401 | 1 260 | 10 227 | 850 | 6 359 | 3 018 |
| 6 jaar | 1 298 | 1 708 | 972 | 747 | 719 | 206 | 326 | 1 044 | 936 | 7 956 | 683 | 4 767 | 2 506 |
| 7 jaar | 1 053 | 1 325 | 770 | 574 | 549 | 178 | 287 | 769 | 751 | 6 256 | 555 | 3 700 | 2 001 |
| 8 jaar | 776 | 1 058 | 637 | 449 | 484 | 162 | 236 | 608 | 578 | 4 988 | 481 | 2 899 | 1 608 |
| 9 jaar | 555 | 846 | 457 | 371 | 357 | 95 | 173 | 475 | 463 | 3 792 | 394 | 2 179 | 1 219 |
| 10 - 11 jaar | 753 | 1 238 | 671 | 568 | 475 | 152 | 247 | 577 | 546 | 5 227 | 620 | 2 807 | 1 800 |
| 12 - 13 jaar | 479 | 702 | 490 | 332 | 227 | 109 | 141 | 365 | 307 | 3 152 | 394 | 1 588 | 1 170 |
| 14 - 15 jaar | 257 | 440 | 265 | 187 | 149 | 36 | 77 | 199 | 130 | 1 740 | 260 | 858 | 622 |
| 16 - 17 jaar | 165 | 307 | 138 | 91 | 44 | 26 | 43 | 101 | 70 | 985 | 202 | 444 | 339 |
| 18 - 19 jaar | 85 | 170 | 70 | 35 | 25 | 10 | 18 | 51 | 41 | 505 | 125 | 226 | 154 |
| 20 - 24 jaar | 75 | 149 | 62 | 35 | 29 | 6 | 22 | 30 | 29 | 437 | 112 | 186 | 139 |
| 25 jaar en meer | 23 | 35 | 4 | 11 | 2 | 0 | 1 | 11 | 2 | 89 | 30 | 41 | 18 |
| Duur onbekend | 4 | 61 | 19 | 5 | 2 | 0 | 5 | 3 | 8 | 107 | 58 | 18 | 31 |
| Totaal aantal geboorten | 17 488 | 23 587 | 13 500 | 10 476 | 8 794 | 3 037 | 4 684 | 13 839 | 12 519 | 107 924 | 10 680 | 62 344 | 34 900 |

| | | | | | | | | | | | | | |
|------------------------------------|---------------|---------------|---------------|---------------|---------------|---------------|---------------|---------------|---------------|---------------|---------------|---------------|---------------|
| B.- Percentages | | | | | | | | | | | | | |
| Minder dan | | | | | | | | | | | | | |
| 1 jaar | 9,33 | 10,78 | 13,71 | 12,46 | 7,21 | 11,69 | 12,66 | 9,20 | 8,63 | 10,44 | 12,58 | 8,71 | 12,87 |
| 1 jaar | 11,83 | 11,89 | 12,87 | 12,41 | 10,75 | 14,19 | 11,34 | 12,61 | 11,98 | 12,10 | 12,45 | 11,84 | 12,47 |
| 2 jaar | 12,71 | 11,71 | 10,73 | 11,79 | 11,94 | 11,39 | 11,96 | 13,16 | 13,88 | 12,22 | 10,85 | 12,96 | 11,30 |
| 3 jaar | 12,91 | 11,98 | 10,88 | 11,61 | 11,97 | 12,51 | 11,72 | 12,30 | 13,16 | 12,14 | 10,48 | 12,78 | 11,50 |
| 4 jaar | 11,75 | 10,48 | 9,96 | 10,26 | 12,22 | 9,29 | 9,67 | 12,02 | 11,44 | 10,98 | 9,03 | 11,89 | 9,95 |
| 5 jaar | 9,89 | 9,07 | 8,12 | 8,97 | 11,09 | 8,66 | 9,01 | 10,12 | 10,06 | 9,48 | 7,96 | 10,20 | 8,65 |
| 6 jaar | 7,42 | 7,24 | 7,20 | 7,13 | 8,18 | 6,78 | 6,96 | 7,54 | 7,48 | 7,37 | 6,40 | 7,65 | 7,18 |
| 7 jaar | 6,02 | 5,62 | 5,70 | 5,48 | 6,24 | 5,86 | 6,13 | 5,56 | 6,00 | 5,80 | 5,20 | 5,93 | 5,73 |
| 8 jaar | 4,44 | 4,49 | 4,72 | 4,29 | 5,50 | 5,33 | 5,04 | 4,39 | 4,62 | 4,62 | 4,50 | 4,65 | 4,61 |
| 9 jaar | 3,17 | 3,59 | 3,39 | 3,54 | 4,06 | 3,13 | 3,69 | 3,43 | 3,70 | 3,51 | 3,69 | 3,50 | 3,49 |
| 10 - 11 jaar | 4,31 | 5,25 | 4,97 | 5,42 | 5,40 | 5,00 | 5,27 | 4,17 | 4,36 | 4,84 | 5,81 | 4,50 | 5,16 |
| 12 - 13 jaar | 2,74 | 2,98 | 3,63 | 3,17 | 2,58 | 3,59 | 3,01 | 2,64 | 2,45 | 2,92 | 3,69 | 2,55 | 3,35 |
| 14 - 15 jaar | 1,47 | 1,87 | 1,96 | 1,79 | 1,69 | 1,19 | 1,64 | 1,44 | 1,04 | 1,61 | 2,43 | 1,38 | 1,78 |
| 16 - 17 jaar | 0,94 | 1,30 | 1,02 | 0,87 | 0,50 | 0,86 | 0,92 | 0,73 | 0,56 | 0,91 | 1,89 | 0,71 | 0,97 |
| 18 - 19 jaar | 0,49 | 0,72 | 0,52 | 0,33 | 0,28 | 0,33 | 0,38 | 0,37 | 0,33 | 0,47 | 1,17 | 0,36 | 0,44 |
| 20 - 24 jaar | 0,43 | 0,63 | 0,46 | 0,33 | 0,33 | 0,20 | 0,47 | 0,22 | 0,23 | 0,40 | 1,05 | 0,30 | 0,40 |
| 25 jaar en meer | 0,13 | 0,15 | 0,03 | 0,11 | 0,02 | 0,00 | 0,02 | 0,08 | 0,02 | 0,08 | 0,28 | 0,07 | 0,05 |
| Duur onbekend | 0,02 | 0,26 | 0,14 | 0,05 | 0,02 | 0,00 | 0,11 | 0,02 | 0,06 | 0,10 | 0,54 | 0,03 | 0,09 |
| Totaal aantal geboorten | 100,00 | 100,00 | 100,00 | 100,00 | 100,00 | 100,00 | 100,00 | 100,00 | 100,00 | 100,00 | 100,00 | 100,00 | 100,00 |

(1) Inclusief de levend geboren maar levenloos aangegeven kinderen, exclusief de dodegeborenen

Tabel 22.- WETTIGE GEBORTEN NAAR DE LEEFTIJD VAN DE MOEDER EN DE DUUR VAN HET HUWELIJK PER 1 000 VROUWEN VAN DE BESCHOUWDE LEEFTIJDSGROEP
VERGELIJKING 1976 - 1986

| LEEFTIJD VAN DE MOEDER | 1976 | | | | | | | 1986 | | | | | | |
|--------------------------|-----------------------|---------------|----------------|----------------|----------------|-----------------|--------------|-----------------------|---------------|----------------|----------------|----------------|-----------------|--------------|
| | Duur van het huwelijk | | | | | | | Duur van het huwelijk | | | | | | |
| | < 5 jaar | 5 - < 10 jaar | 10 - < 15 jaar | 15 - < 20 jaar | 20 - < 25 jaar | 25 jaar en meer | Totaal | < 5 jaar | 5 - < 10 jaar | 10 - < 15 jaar | 15 - < 20 jaar | 20 - < 25 jaar | 25 jaar en meer | Totaal |
| 15 - < 20 jaar | 23,90 | 0,08 | 0,01 | - | - | - | 23,99 | 8,56 | 0,03 | - | - | - | - | 8,58 |
| 20 - < 25 jaar | 105,00 | 8,53 | 0,07 | - | - | - | 113,60 | 71,57 | 8,11 | 0,02 | - | - | - | 79,70 |
| 25 - < 30 jaar | 64,33 | 51,29 | 3,74 | 0,09 | - | - | 119,45 | 65,44 | 54,07 | 4,14 | 0,06 | - | - | 123,71 |
| 30 - < 35 jaar | 11,95 | 23,35 | 14,55 | 1,61 | 0,06 | - | 51,52 | 14,25 | 22,93 | 16,43 | 1,79 | 0,03 | - | 55,42 |
| 35 - < 40 jaar | 2,90 | 3,07 | 6,59 | 5,38 | 0,69 | 0,02 | 18,65 | 3,15 | 2,36 | 4,90 | 3,82 | 0,56 | 0,01 | 14,80 |
| 40 - < 45 jaar | 0,59 | 0,43 | 0,68 | 1,51 | 1,08 | 0,14 | 4,44 | 0,42 | 0,30 | 0,33 | 0,78 | 0,71 | 0,20 | 2,76 |
| 45 - < 50 jaar | 0,04 | 0,01 | 0,02 | 0,05 | 0,11 | 0,07 | 0,30 | 0,02 | 0,02 | 0,01 | 0,01 | 0,11 | 0,10 | 0,28 |
| 15 - < 50 jaar | 32,64 | 12,76 | 3,39 | 1,08 | 0,25 | 0,03 | 50,15 | 25,99 | 13,82 | 3,90 | 0,93 | 0,18 | 0,04 | 44,86 |

Tabel 23.- WETTIGE GEBORTEN PER LEEFTIJDSGROEP NAAR DE RANG VAN DE GEBORTEN PER 1 000 VROUWEN VAN DE AANGEGEVEN LEEFTIJDSGROEP
VERGELIJKING 1976 - 1986

| LEEFTIJD VAN DE MOEDER | 1976 | | | | | | | | | | | |
|------------------------|--------------------------------------------------------------------------------------------------|-------|-------|------|------|------|------|------|-----------|----------|--------|--------|
| | Rang der geboorten rekening houdend met de vorige (al dan niet overleden) levendgeboren kinderen | | | | | | | | | | Totaal | |
| | 1 | 2 | 3 | 4 | 5 | 6 | 7 | 8 | 9 en meer | Onbekend | | |
| 15 - < 20 jaar | 20,82 | 2,95 | 0,23 | 0,02 | - | - | - | - | - | - | - | 24,02 |
| 20 - < 25 jaar | 74,40 | 31,28 | 6,12 | 1,52 | 0,32 | 0,07 | 0,01 | - | - | - | - | 113,73 |
| 25 - < 30 jaar | 47,32 | 48,92 | 15,88 | 4,81 | 1,67 | 0,66 | 0,22 | 0,05 | 0,04 | - | - | 119,58 |
| 30 - < 35 jaar | 11,83 | 18,29 | 11,62 | 5,37 | 2,26 | 1,11 | 0,61 | 0,32 | 0,22 | - | - | 51,63 |
| 35 - < 40 jaar | 3,19 | 4,06 | 3,84 | 2,91 | 1,86 | 1,12 | 0,76 | 0,45 | 0,53 | - | - | 18,73 |
| 40 - < 45 jaar | 0,66 | 0,70 | 0,70 | 0,58 | 0,48 | 0,36 | 0,32 | 0,24 | 0,42 | - | - | 4,46 |
| 45 - < 50 jaar | 0,02 | 0,04 | 0,03 | 0,03 | 0,03 | 0,05 | 0,04 | 0,03 | 0,03 | - | - | 0,30 |

| LEEFTIJD VAN DE MOEDER | 1986 | | | | | | | | | | | |
|------------------------|--------------------------------------------------------------------------------------------------|-------|-------|------|------|------|------|------|-----------|----------|--------|--------|
| | Rang der geboorten rekening houdend met de vorige (al dan niet overleden) levendgeboren kinderen | | | | | | | | | | Totaal | |
| | 1 | 2 | 3 | 4 | 5 | 6 | 7 | 8 | 9 en meer | Onbekend | | |
| 15 - < 20 jaar | 7,51 | 1,00 | 0,10 | 0,01 | - | - | - | - | - | - | - | 8,63 |
| 20 - < 25 jaar | 53,61 | 20,74 | 4,27 | 0,94 | 0,18 | 0,03 | 0,01 | - | - | - | - | 79,77 |
| 25 - < 30 jaar | 52,31 | 49,16 | 16,40 | 4,02 | 1,18 | 0,48 | 0,15 | 0,03 | 0,04 | - | - | 123,78 |
| 30 - < 35 jaar | 13,58 | 19,78 | 13,72 | 4,86 | 1,67 | 0,87 | 0,51 | 0,27 | 0,21 | - | - | 55,47 |
| 35 - < 40 jaar | 3,27 | 3,45 | 3,57 | 2,06 | 0,89 | 0,54 | 0,48 | 0,26 | 0,31 | - | - | 14,83 |
| 40 - < 45 jaar | 0,46 | 0,51 | 0,41 | 0,33 | 0,28 | 0,19 | 0,17 | 0,13 | 0,28 | - | - | 2,76 |
| 45 - < 50 jaar | 0,02 | 0,03 | 0,01 | 0,02 | 0,01 | - | 0,01 | 0,04 | 0,12 | - | - | 0,28 |

Tabel 24.- WETTIGE GEBORTEN NAAR DE LEEFTIJD EN HET GEBORTEJAAR VAN DE

A.- HET RIJK

| GEBORTE- JAAR VAN DE MOEDER | LEEFTIJD VAN DE MOEDER IN VERSTRE- KEN JAREN | Duur van het huwelijk | | | | | | | | | | | |
|--------------------------------------|----------------------------------------------------------|-----------------------|--------------|--------------|--------------|--------------|--------------|--------------|--------------|--------------|--------------|--------------|--------------|
| | | < 1 jaar | 1 jaar | 2 jaar | 3 jaar | 4 jaar | 5 jaar | 6 jaar | 7 jaar | 8 jaar | 9 jaar | 10 jaar | 11 jaar |
| | < 15 | 2 | - | - | - | - | - | - | - | - | - | - | - |
| | Totaal | 2 | - | - | - | - | - | - | - | - | - | - | - |
| 1971 | 15 | 14 | 2 | - | - | - | - | - | - | - | - | - | - |
| 1970 | 15 | 19 | 2 | - | - | - | - | - | - | - | - | - | - |
| 1970 | 16 | 36 | 13 | 1 | - | - | - | - | - | - | - | - | - |
| 1969 | 16 | 62 | 17 | 3 | 1 | - | - | - | - | - | - | - | - |
| 1969 | 17 | 105 | 40 | 13 | 1 | - | - | 1 | - | - | - | - | - |
| 1968 | 17 | 164 | 53 | 9 | 2 | 1 | - | - | - | - | - | - | - |
| 1968 | 18 | 213 | 79 | 33 | 14 | 2 | - | 1 | - | - | - | - | - |
| 1967 | 18 | 301 | 132 | 60 | 21 | 3 | - | - | - | - | - | - | - |
| 1967 | 19 | 368 | 194 | 78 | 31 | 7 | 1 | - | - | - | - | - | - |
| 1966 | 19 | 441 | 272 | 120 | 48 | 24 | 5 | 1 | - | - | - | - | - |
| | Totaal | 1 723 | 804 | 317 | 118 | 37 | 6 | 3 | - | - | - | - | - |
| 1966 | 20 | 439 | 420 | 209 | 107 | 37 | 15 | 2 | 1 | - | - | 1 | - |
| 1965 | 20 | 492 | 484 | 296 | 151 | 62 | 21 | 4 | 1 | - | - | - | - |
| 1965 | 21 | 550 | 695 | 448 | 238 | 101 | 48 | 20 | 4 | - | - | - | - |
| 1964 | 21 | 581 | 721 | 546 | 346 | 115 | 47 | 23 | 4 | - | - | - | - |
| 1964 | 22 | 540 | 830 | 750 | 549 | 221 | 103 | 50 | 15 | 3 | 1 | - | - |
| 1963 | 22 | 545 | 824 | 751 | 565 | 317 | 124 | 51 | 9 | 2 | 3 | - | - |
| 1963 | 23 | 478 | 848 | 908 | 733 | 503 | 225 | 95 | 39 | 18 | 3 | - | - |
| 1962 | 23 | 488 | 799 | 985 | 850 | 576 | 270 | 108 | 73 | 24 | 8 | - | - |
| 1962 | 24 | 400 | 728 | 983 | 968 | 727 | 463 | 195 | 94 | 46 | 12 | 2 | - |
| 1961 | 24 | 436 | 744 | 904 | 1 012 | 854 | 524 | 254 | 91 | 56 | 8 | 5 | - |
| | Totaal | 4 949 | 7 093 | 6 780 | 5 519 | 3 513 | 1 840 | 802 | 331 | 149 | 35 | 8 | - |
| 1961 | 25 | 440 | 655 | 891 | 954 | 921 | 710 | 417 | 174 | 91 | 39 | 11 | 3 |
| 1960 | 25 | 407 | 573 | 761 | 1 015 | 1 000 | 791 | 497 | 230 | 94 | 43 | 21 | 4 |
| 1960 | 26 | 394 | 535 | 682 | 799 | 981 | 843 | 587 | 349 | 168 | 92 | 27 | 9 |
| 1959 | 26 | 377 | 425 | 581 | 839 | 911 | 874 | 591 | 372 | 209 | 72 | 30 | 12 |
| 1959 | 27 | 296 | 422 | 548 | 661 | 799 | 853 | 683 | 505 | 288 | 150 | 73 | 28 |
| 1958 | 27 | 299 | 377 | 424 | 511 | 718 | 794 | 624 | 473 | 300 | 168 | 79 | 29 |
| 1958 | 28 | 258 | 298 | 331 | 482 | 547 | 603 | 673 | 556 | 412 | 223 | 119 | 53 |
| 1957 | 28 | 229 | 240 | 266 | 394 | 394 | 586 | 572 | 511 | 391 | 229 | 139 | 76 |
| 1957 | 29 | 207 | 220 | 243 | 326 | 395 | 475 | 459 | 451 | 400 | 343 | 189 | 96 |
| 1956 | 29 | 218 | 201 | 196 | 259 | 309 | 347 | 426 | 435 | 383 | 274 | 183 | 112 |
| | Totaal | 3 125 | 3 946 | 4 923 | 6 240 | 6 975 | 6 876 | 5 529 | 4 056 | 2 736 | 1 633 | 871 | 422 |
| 1956 | 30 | 183 | 187 | 178 | 200 | 231 | 285 | 334 | 384 | 419 | 298 | 264 | 158 |
| 1955 | 30 | 150 | 134 | 140 | 168 | 209 | 220 | 253 | 319 | 366 | 288 | 238 | 175 |
| 1955 | 31 | 135 | 170 | 104 | 129 | 160 | 202 | 210 | 227 | 279 | 297 | 263 | 205 |
| 1954 | 31 | 131 | 92 | 94 | 114 | 112 | 159 | 170 | 192 | 215 | 247 | 214 | 171 |
| 1954 | 32 | 142 | 89 | 119 | 114 | 82 | 132 | 128 | 161 | 194 | 202 | 201 | 194 |
| 1953 | 32 | 87 | 64 | 70 | 81 | 80 | 96 | 95 | 122 | 118 | 181 | 156 | 184 |
| 1953 | 33 | 76 | 75 | 78 | 68 | 78 | 69 | 96 | 109 | 129 | 142 | 155 | 156 |
| 1952 | 33 | 93 | 58 | 51 | 64 | 67 | 66 | 65 | 71 | 94 | 87 | 133 | 132 |
| 1952 | 34 | 66 | 54 | 59 | 49 | 59 | 49 | 52 | 60 | 71 | 89 | 110 | 119 |
| 1951 | 34 | 66 | 45 | 34 | 43 | 25 | 43 | 51 | 41 | 52 | 70 | 59 | 86 |
| | Totaal | 1 129 | 968 | 927 | 1 030 | 1 103 | 1 321 | 1 454 | 1 686 | 1 937 | 1 901 | 1 793 | 1 580 |

(1) Inclusief de wettige levend geboren maar levenloos aangegeven kinderen, exclusief de doodgeborenen

MOEDER EN NAAR DE DUUR VAN HET HUIDIGE HUWELIJK (1)

JAAR 1986

A.- HET RIJK

| Duur van het huwelijk | | | | | | | | | | | | | Totaal |
|-----------------------|---------|---------|---------|---------|---------|---------|---------|------------|------------|------------|-----------------|---------------|--------|
| 12 jaar | 13 jaar | 14 jaar | 15 jaar | 16 jaar | 17 jaar | 18 jaar | 19 jaar | 20-21 jaar | 22-24 jaar | 25-29 jaar | 30 jaar en meer | Duur onbekend | |
| - | - | - | - | - | - | - | - | - | - | - | - | - | 2 |
| - | - | - | - | - | - | - | - | - | - | - | - | - | 2 |
| - | - | - | - | - | - | - | - | - | - | - | - | - | 16 |
| - | - | - | - | - | - | - | - | - | - | - | - | - | 21 |
| - | - | - | - | - | - | - | - | - | - | - | - | 1 | 51 |
| - | - | - | - | - | - | - | - | - | - | - | - | 1 | 84 |
| - | - | - | - | - | - | - | - | - | - | - | - | 1 | 161 |
| - | - | - | - | - | - | - | - | - | - | - | - | 2 | 231 |
| - | - | - | - | - | - | - | - | - | - | - | - | 3 | 345 |
| - | - | - | - | - | - | - | - | - | - | - | - | 6 | 523 |
| - | - | - | - | - | - | - | - | - | - | - | - | 1 | 680 |
| - | - | - | - | - | - | - | - | - | - | - | - | - | 911 |
| - | - | - | - | - | - | - | - | - | - | - | - | 15 | 3 023 |
| - | - | - | - | - | - | - | - | - | - | - | - | 6 | 1 237 |
| - | - | - | - | - | - | - | - | - | - | - | - | 6 | 1 517 |
| - | - | - | - | - | - | - | - | - | - | - | - | 2 | 2 106 |
| - | - | - | - | - | - | - | - | - | - | - | - | 4 | 2 387 |
| - | - | - | - | - | - | - | - | - | - | - | - | 4 | 3 066 |
| - | - | - | - | - | - | - | - | - | - | - | - | 3 | 3 194 |
| - | - | - | - | - | - | - | - | - | - | - | - | - | 3 850 |
| - | - | - | - | - | - | - | - | - | - | - | - | 2 | 4 183 |
| - | - | - | - | - | - | - | - | - | - | - | - | 1 | 4 619 |
| - | - | - | - | - | - | - | - | - | - | - | - | 2 | 4 890 |
| - | - | - | - | - | - | - | - | - | - | - | - | 30 | 31 049 |
| 1 | - | - | - | - | - | - | - | - | - | - | - | 2 | 5 309 |
| 1 | 2 | - | - | - | - | - | - | - | - | - | - | - | 5 439 |
| 6 | 4 | - | - | - | - | - | - | - | - | - | - | 4 | 5 480 |
| 4 | 1 | - | - | - | - | - | - | - | - | - | - | 6 | 5 304 |
| 8 | 2 | 1 | - | - | - | - | - | - | - | - | - | 6 | 5 323 |
| 16 | 2 | 2 | 1 | - | 1 | - | - | - | - | - | - | 3 | 4 821 |
| 34 | 13 | 1 | 1 | 1 | - | 1 | - | - | - | - | - | 2 | 4 608 |
| 31 | 16 | 7 | 1 | - | - | - | - | - | - | - | - | 1 | 4 083 |
| 42 | 15 | 3 | 5 | - | 1 | - | - | - | - | - | - | 3 | 3 873 |
| 60 | 22 | 7 | 8 | 2 | 1 | - | - | - | - | - | - | 1 | 3 444 |
| 203 | 77 | 21 | 16 | 3 | 3 | 1 | - | - | - | - | - | 28 | 47 684 |
| 85 | 52 | 26 | 4 | 7 | 3 | 1 | - | - | - | - | - | 3 | 3 302 |
| 95 | 53 | 23 | 13 | 1 | 2 | - | 1 | 1 | - | - | - | 5 | 2 854 |
| 134 | 85 | 31 | 15 | 3 | 7 | 3 | - | - | 1 | - | - | 2 | 2 662 |
| 111 | 65 | 39 | 24 | 7 | 3 | 1 | - | - | - | - | - | 3 | 2 164 |
| 161 | 86 | 51 | 24 | 20 | 6 | 5 | - | 1 | - | - | - | 2 | 2 114 |
| 137 | 94 | 55 | 42 | 14 | 9 | 3 | 1 | 2 | - | - | - | - | 1 691 |
| 151 | 107 | 65 | 41 | 20 | 11 | 5 | 1 | - | - | - | - | - | 1 632 |
| 136 | 103 | 79 | 47 | 30 | 18 | 5 | 2 | - | - | - | - | - | 1 401 |
| 123 | 98 | 64 | 55 | 45 | 20 | 19 | 7 | 3 | - | - | - | 1 | 1 272 |
| 87 | 88 | 89 | 46 | 33 | 16 | 4 | 4 | 2 | - | - | - | 2 | 986 |
| 1 220 | 831 | 522 | 311 | 180 | 95 | 46 | 16 | 9 | 1 | - | - | 18 | 20 078 |

Tabel 24.- WETTIGE GEBORTEN NAAR DE LEEFTIJD EN HET GEBORTEJAAR VAN DE

A.- HET RIJK

| GEBORTE- JAAR VAN DE MOEDER | LEEFTIJD VAN DE MOEDER IN VERSTRE- KEN JAREN | Duur van het huwelijk | | | | | | | | | | | |
|--------------------------------------|----------------------------------------------------------|-----------------------|---------------|---------------|---------------|---------------|---------------|--------------|--------------|--------------|--------------|--------------|--------------|
| | | < 1 jaar | 1 jaar | 2 jaar | 3 jaar | 4 jaar | 5 jaar | 6 jaar | 7 jaar | 8 jaar | 9 jaar | 10 jaar | 11 jaar |
| 1951 | 35 | 43 | 48 | 36 | 29 | 46 | 30 | 24 | 30 | 22 | 52 | 56 | 87 |
| 1950 | 35 | 57 | 39 | 28 | 21 | 38 | 33 | 20 | 28 | 33 | 44 | 44 | 56 |
| 1950 | 36 | 47 | 26 | 33 | 23 | 35 | 26 | 21 | 23 | 25 | 44 | 39 | 42 |
| 1949 | 36 | 37 | 26 | 21 | 25 | 20 | 15 | 14 | 16 | 12 | 24 | 25 | 30 |
| 1949 | 37 | 26 | 11 | 17 | 18 | 12 | 10 | 17 | 12 | 15 | 16 | 18 | 28 |
| 1948 | 37 | 26 | 25 | 21 | 17 | 14 | 7 | 10 | 18 | 14 | 8 | 16 | 17 |
| 1948 | 38 | 18 | 21 | 12 | 11 | 17 | 11 | 11 | 15 | 9 | 9 | 11 | 12 |
| 1947 | 38 | 20 | 19 | 15 | 11 | 5 | 13 | 4 | 8 | 11 | 6 | 4 | 6 |
| 1947 | 39 | 12 | 8 | 10 | 10 | 12 | 9 | 10 | 6 | 6 | 6 | 10 | 10 |
| 1946 | 39 | 10 | 10 | 10 | 8 | 6 | 5 | 12 | 9 | 3 | 7 | 8 | 3 |
| | Totaal | 296 | 233 | 203 | 173 | 205 | 159 | 143 | 165 | 150 | 216 | 231 | 291 |
| 1946 | 40 | 11 | 8 | 8 | 5 | 3 | 10 | 7 | 6 | 4 | 4 | 3 | 4 |
| 1945 | 40 | 6 | 2 | 6 | 1 | 1 | 5 | - | 4 | - | - | 5 | 3 |
| 1945 | 41 | 5 | 3 | 4 | 3 | 5 | 2 | 5 | 3 | 3 | - | 5 | 1 |
| 1944 | 41 | 10 | 2 | 3 | 3 | 2 | 1 | 1 | 3 | 1 | 1 | - | 1 |
| 1944 | 42 | 3 | 1 | 3 | - | 2 | 1 | 3 | - | 1 | - | 1 | - |
| 1943 | 42 | 1 | - | 4 | 1 | 1 | 2 | 3 | - | 2 | 1 | 1 | - |
| 1943 | 43 | 1 | 2 | - | 2 | - | 2 | - | 1 | 1 | - | 2 | - |
| 1942 | 43 | 1 | - | - | 1 | - | - | 3 | - | - | - | - | - |
| 1942 | 44 | 2 | - | - | 1 | - | - | 1 | 1 | - | 1 | 1 | - |
| 1941 | 44 | - | - | - | - | 1 | 1 | - | - | - | - | 1 | - |
| | Totaal | 40 | 18 | 28 | 17 | 15 | 24 | 23 | 18 | 12 | 7 | 19 | 9 |
| 1941 | 45 | 1 | - | 1 | 1 | - | - | 1 | - | - | - | 1 | - |
| 1940 | 45 | - | - | 2 | - | - | - | - | - | 1 | - | 1 | - |
| 1940 | 46 | - | - | - | 1 | - | - | - | - | - | - | - | - |
| 1939 | 46 | - | - | - | - | - | - | - | - | - | - | - | - |
| 1939 | 47 | - | - | 1 | - | - | - | - | - | - | - | - | - |
| 1938 | 47 | - | - | - | - | - | - | - | - | 1 | - | - | - |
| 1938 | 48 | - | - | - | - | - | - | - | - | 1 | - | - | - |
| 1937 | 48 | - | - | - | - | - | - | - | - | - | - | - | 1 |
| 1937 | 49 | - | - | - | - | - | - | - | - | 1 | - | - | - |
| 1936 | 49 | - | - | - | - | - | - | - | - | - | - | - | - |
| | Totaal | 1 | - | 4 | 2 | - | - | 1 | - | 4 | - | 2 | 1 |
| 1936 | 50 | - | - | - | - | - | - | - | - | - | - | - | - |
| 1935 | 50 | - | - | - | - | - | - | - | - | - | - | - | - |
| | 51 en meer | - | - | - | - | - | - | - | - | - | - | - | - |
| | Totaal | - | - | - | - | - | - | - | - | - | - | - | - |
| Leeftijd onbekend | | 1 | - | 1 | 2 | 3 | 1 | 1 | - | - | - | - | - |
| Algemeen totaal | | 11 266 | 13 062 | 13 183 | 13 101 | 11 851 | 10 227 | 7 956 | 6 256 | 4 988 | 3 792 | 2 924 | 2 303 |

(1) Inclusief de wettige levend geboren maar levenloos aangegeven kinderen, exclusief de doodgeborenen

MOEDER EN NAAR DE DUUR VAN HET HUIDIGE HUWELIJK (1) (vervolg)

JAAR 1986

A.- HET RIJK

| Duur van het huwelijk | | | | | | | | | | | | | Totaal |
|-----------------------|--------------|------------|------------|------------|------------|------------|------------|------------|------------|------------|-----------------|---------------|----------------|
| 12 jaar | 13 jaar | 14 jaar | 15 jaar | 16 jaar | 17 jaar | 18 jaar | 19 jaar | 20-21 jaar | 22-24 jaar | 25-29 jaar | 30 jaar en meer | Duur onbekend | |
| 95 | 80 | 82 | 55 | 44 | 26 | 13 | 4 | 2 | 1 | - | - | 2 | 907 |
| 70 | 85 | 63 | 57 | 43 | 28 | 15 | 6 | 9 | 1 | - | - | 3 | 821 |
| 70 | 58 | 70 | 51 | 62 | 43 | 21 | 12 | 9 | 5 | - | - | 1 | 786 |
| 59 | 39 | 52 | 58 | 37 | 32 | 21 | 14 | 9 | 2 | - | - | 1 | 589 |
| 40 | 36 | 40 | 47 | 32 | 31 | 16 | 17 | 15 | 2 | 1 | - | - | 477 |
| 15 | 32 | 41 | 35 | 32 | 31 | 26 | 13 | 10 | 2 | - | - | - | 430 |
| 20 | 21 | 24 | 27 | 32 | 25 | 39 | 27 | 18 | 10 | - | - | 1 | 401 |
| 9 | 11 | 17 | 18 | 25 | 24 | 24 | 19 | 20 | 4 | - | - | 2 | 295 |
| 7 | 19 | 19 | 23 | 18 | 20 | 13 | 14 | 26 | 18 | 1 | - | 1 | 288 |
| 9 | 6 | 15 | 16 | 17 | 11 | 16 | 14 | 25 | 8 | - | 1 | 1 | 230 |
| 394 | 387 | 423 | 387 | 342 | 271 | 204 | 140 | 143 | 53 | 2 | 1 | 12 | 5 224 |
| 5 | 5 | 6 | 11 | 14 | 20 | 19 | 11 | 30 | 9 | 7 | - | - | 210 |
| 1 | 4 | 4 | 8 | 5 | 4 | 5 | 11 | 14 | 11 | 2 | - | - | 102 |
| 2 | 3 | 5 | 7 | 5 | 10 | 9 | 8 | 17 | 16 | 4 | - | - | 125 |
| 3 | 4 | 1 | 2 | - | 7 | 4 | 4 | 7 | 14 | 6 | - | - | 80 |
| 3 | 2 | 5 | 1 | 2 | 7 | 5 | 2 | 9 | 13 | 5 | - | - | 69 |
| - | 3 | 1 | 3 | 3 | 4 | 3 | 3 | 9 | 7 | 7 | - | - | 59 |
| - | 1 | 2 | 1 | - | 1 | 2 | 3 | 5 | 15 | 4 | - | - | 45 |
| 1 | - | 1 | - | 2 | 2 | 2 | 1 | 2 | 4 | 9 | - | - | 29 |
| - | 1 | - | 1 | - | 2 | - | 3 | 3 | 5 | 6 | - | 1 | 29 |
| 1 | 1 | - | - | - | - | - | 1 | 3 | 5 | 6 | - | - | 20 |
| 16 | 24 | 25 | 34 | 31 | 57 | 49 | 47 | 99 | 99 | 56 | - | 1 | 768 |
| - | - | - | - | - | - | - | 1 | 4 | 2 | 6 | - | 1 | 19 |
| - | - | - | - | - | 1 | - | 1 | 5 | 5 | 10 | - | - | 26 |
| - | - | - | - | - | 1 | - | - | 2 | 4 | 5 | - | - | 13 |
| - | - | - | - | - | - | - | - | 1 | 1 | - | - | - | 2 |
| - | - | - | - | - | - | - | - | - | 3 | 2 | - | - | 6 |
| - | - | - | - | - | - | - | - | - | 1 | - | - | - | 2 |
| - | - | - | - | - | - | - | - | - | 1 | 3 | - | - | 5 |
| - | - | - | - | - | - | - | - | - | - | 2 | 1 | 1 | 5 |
| - | - | - | - | - | - | - | - | - | - | - | - | - | 1 |
| - | - | - | - | - | - | - | - | 1 | 1 | - | - | - | 2 |
| - | - | - | - | - | 2 | - | 2 | 13 | 18 | 28 | 1 | 2 | 81 |
| - | - | - | - | - | - | - | - | - | - | - | - | - | - |
| - | - | - | 1 | - | 1 | - | - | - | - | - | - | - | 2 |
| - | - | - | - | - | - | - | - | - | 2 | 1 | - | 1 | 4 |
| - | - | - | 1 | - | 1 | - | - | - | 2 | 1 | - | 1 | 6 |
| - | - | - | - | - | - | - | - | - | - | - | - | - | 9 |
| 1 833 | 1 319 | 991 | 749 | 556 | 429 | 300 | 205 | 264 | 173 | 87 | 2 | 107 | 107 924 |

Tabel 24.- WETTIGE GEBORTEN NAAR DE LEEFTIJD EN HET GEBORTEJAAR VAN DE

B.- BRUSSELS GEWEST

| GEBORTE- JAAR VAN DE MOEDER | LEEFTIJD VAN DE MOEDER IN VERSTRE- KEN JAREN | Duur van het huwelijk | | | | | | | | | | | |
|--------------------------------------|----------------------------------------------------------|-----------------------|------------|------------|------------|------------|------------|------------|------------|------------|------------|------------|------------|
| | | < 1 jaar | 1 jaar | 2 jaar | 3 jaar | 4 jaar | 5 jaar | 6 jaar | 7 jaar | 8 jaar | 9 jaar | 10 jaar | 11 jaar |
| | < 15 | - | - | - | - | - | - | - | - | - | - | - | - |
| | Totaal | - | - | - | - | - | - | - | - | - | - | - | - |
| 1971 | 15 | - | - | - | - | - | - | - | - | - | - | - | - |
| 1970 | 15 | 1 | - | - | - | - | - | - | - | - | - | - | - |
| 1970 | 16 | 10 | 2 | - | - | - | - | - | - | - | - | - | - |
| 1969 | 16 | 3 | 6 | 1 | - | - | - | - | - | - | - | - | - |
| 1969 | 17 | 10 | 5 | 2 | - | - | - | 1 | - | - | - | - | - |
| 1968 | 17 | 12 | 12 | 1 | - | - | - | - | - | - | - | - | - |
| 1968 | 18 | 27 | 9 | 9 | 2 | - | - | - | - | - | - | - | - |
| 1967 | 18 | 31 | 25 | 9 | 7 | 1 | - | - | - | - | - | - | - |
| 1967 | 19 | 27 | 36 | 16 | 6 | 4 | - | - | - | - | - | - | - |
| 1966 | 19 | 34 | 26 | 14 | 6 | 5 | 2 | - | - | - | - | - | - |
| | Totaal | 155 | 121 | 52 | 21 | 10 | 2 | 1 | - | - | - | - | - |
| 1966 | 20 | 42 | 37 | 23 | 20 | 9 | 2 | 2 | - | - | - | - | - |
| 1965 | 20 | 39 | 41 | 24 | 20 | 12 | 3 | 1 | - | - | - | - | - |
| 1965 | 21 | 52 | 62 | 36 | 15 | 18 | 12 | 8 | 1 | - | - | - | - |
| 1964 | 21 | 50 | 36 | 35 | 31 | 19 | 10 | 5 | 1 | - | - | - | - |
| 1964 | 22 | 51 | 57 | 56 | 44 | 31 | 18 | 12 | 7 | 1 | - | - | - |
| 1963 | 22 | 54 | 50 | 38 | 24 | 25 | 18 | 9 | 2 | 1 | 2 | - | - |
| 1963 | 23 | 46 | 59 | 51 | 45 | 31 | 25 | 18 | 7 | 6 | - | - | - |
| 1962 | 23 | 55 | 69 | 53 | 48 | 36 | 31 | 16 | 13 | 10 | 3 | - | - |
| 1962 | 24 | 52 | 67 | 57 | 64 | 37 | 42 | 21 | 23 | 10 | 7 | 1 | - |
| 1961 | 24 | 61 | 75 | 52 | 47 | 34 | 33 | 29 | 10 | 13 | - | 3 | - |
| | Totaal | 502 | 553 | 425 | 358 | 252 | 194 | 121 | 64 | 41 | 12 | 4 | - |
| 1961 | 25 | 61 | 70 | 88 | 48 | 58 | 38 | 36 | 22 | 9 | 11 | 5 | 2 |
| 1960 | 25 | 62 | 50 | 54 | 70 | 65 | 53 | 43 | 20 | 16 | 11 | 10 | 2 |
| 1960 | 26 | 46 | 55 | 63 | 61 | 66 | 57 | 44 | 29 | 21 | 17 | 14 | 3 |
| 1959 | 26 | 57 | 49 | 42 | 71 | 57 | 47 | 33 | 31 | 22 | 11 | 7 | 4 |
| 1959 | 27 | 34 | 65 | 54 | 52 | 53 | 44 | 29 | 31 | 25 | 15 | 17 | 4 |
| 1958 | 27 | 44 | 49 | 46 | 45 | 45 | 56 | 33 | 28 | 24 | 17 | 20 | 6 |
| 1958 | 28 | 35 | 38 | 30 | 56 | 47 | 41 | 41 | 37 | 25 | 25 | 13 | 6 |
| 1957 | 28 | 37 | 34 | 28 | 50 | 35 | 39 | 42 | 38 | 29 | 14 | 19 | 18 |
| 1957 | 29 | 34 | 22 | 38 | 49 | 36 | 41 | 29 | 24 | 21 | 25 | 14 | 17 |
| 1956 | 29 | 39 | 23 | 24 | 30 | 30 | 35 | 43 | 26 | 31 | 16 | 16 | 14 |
| | Totaal | 449 | 455 | 467 | 532 | 492 | 451 | 373 | 286 | 223 | 162 | 135 | 76 |
| 1956 | 30 | 29 | 26 | 34 | 33 | 40 | 26 | 32 | 29 | 36 | 25 | 28 | 30 |
| 1955 | 30 | 24 | 23 | 29 | 20 | 24 | 25 | 27 | 20 | 26 | 18 | 18 | 19 |
| 1955 | 31 | 22 | 27 | 13 | 20 | 21 | 24 | 19 | 21 | 25 | 18 | 22 | 14 |
| 1954 | 31 | 23 | 15 | 13 | 17 | 8 | 23 | 24 | 21 | 23 | 26 | 21 | 11 |
| 1954 | 32 | 23 | 14 | 20 | 16 | 12 | 21 | 13 | 16 | 22 | 17 | 22 | 9 |
| 1953 | 32 | 14 | 10 | 11 | 16 | 16 | 11 | 12 | 15 | 13 | 21 | 21 | 15 |
| 1953 | 33 | 7 | 14 | 14 | 11 | 14 | 11 | 17 | 21 | 14 | 11 | 14 | 18 |
| 1952 | 33 | 14 | 6 | 8 | 15 | 7 | 11 | 6 | 10 | 7 | 12 | 13 | 13 |
| 1952 | 34 | 7 | 6 | 11 | 10 | 14 | 12 | 7 | 7 | 11 | 10 | 10 | 11 |
| 1951 | 34 | 13 | 9 | 8 | 12 | 5 | 2 | 3 | 7 | 5 | 9 | 10 | 5 |
| | Totaal | 176 | 150 | 161 | 170 | 161 | 166 | 160 | 167 | 182 | 167 | 179 | 145 |

(1) Inclusief de wettige levend geboren maar levenloos aangegeven kinderen, exclusief de doodgeborenen

MOEDER EN NAAR DE DUUR VAN HET HUIDIGE HUWELIJK (1)

JAAR 1986

B.- BRUSSELS GEWEST

| Duur van het huwelijk | | | | | | | | | | | | | Totaal | |
|-----------------------|------------|-----------|-----------|-----------|-----------|-----------|----------|------------|------------|------------|-----------------|---------------|--------------|--------------|
| 12 jaar | 13 jaar | 14 jaar | 15 jaar | 16 jaar | 17 jaar | 18 jaar | 19 jaar | 20-21 jaar | 22-24 jaar | 25-29 jaar | 30 jaar en meer | Duur onbekend | | |
| - | - | - | - | - | - | - | - | - | - | - | - | - | - | |
| - | - | - | - | - | - | - | - | - | - | - | - | - | - | |
| - | - | - | - | - | - | - | - | - | - | - | - | - | - | |
| - | - | - | - | - | - | - | - | - | - | - | - | - | 1 | |
| - | - | - | - | - | - | - | - | - | - | - | - | 1 | 13 | |
| - | - | - | - | - | - | - | - | - | - | - | - | 1 | 11 | |
| - | - | - | - | - | - | - | - | - | - | - | - | - | 18 | |
| - | - | - | - | - | - | - | - | - | - | - | - | 2 | 27 | |
| - | - | - | - | - | - | - | - | - | - | - | - | 3 | 50 | |
| - | - | - | - | - | - | - | - | - | - | - | - | 5 | 78 | |
| - | - | - | - | - | - | - | - | - | - | - | - | 1 | 90 | |
| - | - | - | - | - | - | - | - | - | - | - | - | - | 87 | |
| - | - | - | - | - | - | - | - | - | - | - | - | - | 13 | 375 |
| - | - | - | - | - | - | - | - | - | - | - | - | 5 | 140 | |
| - | - | - | - | - | - | - | - | - | - | - | - | 5 | 145 | |
| - | - | - | - | - | - | - | - | - | - | - | - | 2 | 206 | |
| - | - | - | - | - | - | - | - | - | - | - | - | 4 | 191 | |
| - | - | - | - | - | - | - | - | - | - | - | - | 2 | 279 | |
| - | - | - | - | - | - | - | - | - | - | - | - | 2 | 225 | |
| - | - | - | - | - | - | - | - | - | - | - | - | - | 288 | |
| - | - | - | - | - | - | - | - | - | - | - | - | - | 334 | |
| - | - | - | - | - | - | - | - | - | - | - | - | - | 381 | |
| - | - | - | - | - | - | - | - | - | - | - | - | 2 | 359 | |
| - | - | - | - | - | - | - | - | - | - | - | - | - | 22 | 2 548 |
| - | - | - | - | - | - | - | - | - | - | - | - | 1 | 449 | |
| 1 | 2 | - | - | - | - | - | - | - | - | - | - | - | 459 | |
| 3 | 1 | - | - | - | - | - | - | - | - | - | - | 2 | 482 | |
| 1 | - | - | - | - | - | - | - | - | - | - | - | 4 | 436 | |
| 2 | 2 | 1 | - | - | - | - | - | - | - | - | - | 2 | 430 | |
| 6 | 2 | 1 | 1 | - | - | - | - | - | - | - | - | - | 423 | |
| 9 | 5 | - | - | 1 | - | 1 | - | - | - | - | - | 1 | 411 | |
| 7 | 7 | 5 | 1 | - | - | - | - | - | - | - | - | - | 403 | |
| 13 | 6 | 3 | 1 | - | 1 | - | - | - | - | - | - | 1 | 375 | |
| 9 | 5 | 3 | 2 | 2 | 1 | - | - | - | - | - | - | - | 349 | |
| 51 | 30 | 13 | 5 | 3 | 2 | 1 | - | - | - | - | - | 11 | 4 217 | |
| 9 | 13 | 10 | 1 | 3 | - | - | - | - | - | - | - | 1 | 405 | |
| 21 | 10 | 4 | 3 | - | 1 | - | 1 | - | - | - | - | - | 313 | |
| 14 | 16 | 9 | 5 | 1 | 3 | 1 | - | - | - | - | - | 1 | 296 | |
| 6 | 14 | 9 | 5 | 2 | 1 | 1 | - | - | - | - | - | 2 | 265 | |
| 14 | 11 | 13 | 4 | 6 | 2 | 3 | - | - | - | - | - | - | 258 | |
| 10 | 7 | 8 | 11 | 8 | 4 | 2 | 1 | 2 | - | - | - | - | 228 | |
| 15 | 9 | 9 | 5 | 8 | 4 | 3 | 1 | - | - | - | - | - | 220 | |
| 12 | 8 | 5 | 11 | 4 | 9 | 3 | 2 | - | - | - | - | - | 176 | |
| 8 | 8 | 7 | 7 | 14 | 7 | 10 | 2 | 1 | - | - | - | 1 | 181 | |
| 9 | 7 | 8 | 7 | 9 | 6 | 2 | 1 | 1 | - | - | - | 2 | 140 | |
| 118 | 103 | 82 | 59 | 55 | 37 | 25 | 8 | 4 | - | - | - | 7 | 2 482 | |

Tabel 24.- WETTIGE GEBORTEN NAAR DE LEEFTIJD EN HET GEBORTEJAAR VAN DE

B.- BRUSSELS GEWEST

| GEBORTE- JAAR VAN DE MOEDER | LEEFTIJD VAN DE MOEDER IN VERSTRE- KEN JAREN | Duur van het huwelijk | | | | | | | | | | | |
|--------------------------------------|----------------------------------------------------------|-----------------------|--------------|--------------|--------------|------------|------------|------------|------------|------------|------------|------------|------------|
| | | < 1 jaar | 1 jaar | 2 jaar | 3 jaar | 4 jaar | 5 jaar | 6 jaar | 7 jaar | 8 jaar | 9 jaar | 10 jaar | 11 jaar |
| 1951 | 35 | 8 | 12 | 6 | 2 | 11 | 3 | 6 | 2 | 2 | 10 | 9 | 5 |
| 1950 | 35 | 14 | 6 | 7 | 9 | 6 | 7 | 1 | 4 | 7 | 12 | 2 | 8 |
| 1950 | 36 | 11 | 3 | 8 | 5 | 10 | 5 | 5 | 6 | 7 | 13 | 5 | 5 |
| 1949 | 36 | 4 | 5 | 7 | 6 | 6 | 3 | 3 | 2 | 1 | 2 | 2 | 4 |
| 1949 | 37 | 2 | 1 | 1 | 3 | 1 | 3 | 2 | 4 | 3 | 4 | 3 | 3 |
| 1948 | 37 | 7 | 5 | 3 | 4 | 2 | 4 | 1 | 5 | 1 | 1 | 6 | 4 |
| 1948 | 38 | 5 | 5 | 5 | - | 8 | 2 | 2 | 3 | 3 | 3 | 3 | 3 |
| 1947 | 38 | 4 | 5 | 4 | 2 | 1 | 1 | 1 | 2 | - | 1 | - | 1 |
| 1947 | 39 | 1 | 2 | 2 | 5 | 3 | 3 | 1 | 1 | 1 | 2 | 3 | 3 |
| 1946 | 39 | - | 2 | 3 | - | - | 1 | 3 | 5 | 2 | 2 | 2 | - |
| | Totaal | 56 | 46 | 46 | 36 | 48 | 32 | 25 | 34 | 27 | 50 | 35 | 36 |
| 1946 | 40 | 2 | 1 | 4 | - | - | - | 2 | 2 | 2 | 2 | - | 3 |
| 1945 | 40 | 1 | 1 | - | - | - | 3 | - | - | - | - | 1 | 1 |
| 1945 | 41 | 1 | 1 | - | - | 1 | - | - | - | 2 | - | 2 | 1 |
| 1944 | 41 | - | - | - | - | - | - | - | 2 | 1 | 1 | - | - |
| 1944 | 42 | - | 1 | 1 | - | - | - | - | - | 1 | - | - | - |
| 1943 | 42 | - | - | 2 | - | - | - | - | - | 1 | - | - | - |
| 1943 | 43 | 1 | 1 | - | - | - | 1 | - | - | - | - | 1 | - |
| 1942 | 43 | 1 | - | - | 1 | - | - | 1 | - | - | - | - | - |
| 1942 | 44 | - | - | - | 1 | - | - | - | - | - | - | - | - |
| 1941 | 44 | - | - | - | - | - | 1 | - | - | - | - | 1 | - |
| | Totaal | 6 | 5 | 7 | 2 | 1 | 5 | 3 | 4 | 7 | 3 | 5 | 5 |
| 1941 | 45 | - | - | - | - | - | - | - | - | - | - | - | - |
| 1940 | 45 | - | - | - | - | - | - | - | - | - | - | - | - |
| 1940 | 46 | - | - | - | - | - | - | - | - | - | - | - | - |
| 1939 | 46 | - | - | - | - | - | - | - | - | - | - | - | - |
| 1939 | 47 | - | - | 1 | - | - | - | - | - | - | - | - | - |
| 1938 | 47 | - | - | - | - | - | - | - | - | 1 | - | - | - |
| 1938 | 48 | - | - | - | - | - | - | - | - | - | - | - | - |
| 1937 | 48 | - | - | - | - | - | - | - | - | - | - | - | - |
| 1937 | 49 | - | - | - | - | - | - | - | - | - | - | - | - |
| 1936 | 49 | - | - | - | - | - | - | - | - | - | - | - | - |
| | Totaal | - | - | 1 | - | - | - | - | - | 1 | - | - | - |
| 1936 | 50 | - | - | - | - | - | - | - | - | - | - | - | - |
| 1935 | 50 | - | - | - | - | - | - | - | - | - | - | - | - |
| | 51 en meer | - | - | - | - | - | - | - | - | - | - | - | - |
| | Totaal | - | - | - | - | - | - | - | - | - | - | - | - |
| Leeftijd onbekend | | - | - | - | - | - | - | - | - | - | - | - | - |
| Algemeen totaal | | 1 344 | 1 330 | 1 159 | 1 119 | 964 | 850 | 683 | 555 | 481 | 394 | 358 | 262 |

(1) Inclusief de wettige levend geboren maar levenloos aangegeven kinderen, exclusief de doodgeborenen

MOEDER EN NAAR DE DUUR VAN HET HUIDIGE HUWELIJK (1) (vervolg)

JAAR 1986

B.- BRUSSELS GEWEST

| Duur van het huwelijk | | | | | | | | | | | | | Totaal |
|-----------------------|------------|------------|------------|------------|-----------|-----------|-----------|------------|------------|------------|-----------------|---------------|---------------|
| 12 jaar | 13 jaar | 14 jaar | 15 jaar | 16 jaar | 17 jaar | 18 jaar | 19 jaar | 20-21 jaar | 22-24 jaar | 25-29 jaar | 30 jaar en meer | Duur onbekend | |
| 5 | 6 | 11 | 8 | 5 | 7 | 3 | 1 | 1 | 1 | - | - | - | 124 |
| 7 | 8 | 2 | 5 | 7 | 9 | 7 | 1 | 2 | - | - | - | 1 | 132 |
| 9 | 3 | 5 | 6 | 6 | 11 | 9 | 7 | 2 | 4 | - | - | - | 145 |
| 8 | 4 | 2 | 8 | 9 | - | 6 | 2 | - | - | - | - | 1 | 85 |
| 10 | 3 | 3 | 4 | 6 | 3 | 4 | - | 3 | 1 | - | - | - | 67 |
| 1 | 4 | 5 | 9 | 2 | 5 | 7 | 5 | 5 | 2 | - | - | - | 88 |
| 2 | 4 | 1 | 1 | 5 | 3 | 5 | 6 | 2 | 3 | - | - | - | 74 |
| 1 | 1 | 3 | 3 | 3 | 2 | 3 | 4 | 6 | 2 | - | - | - | 50 |
| 3 | - | 4 | 3 | 1 | 3 | 2 | 1 | 10 | 4 | - | - | 1 | 59 |
| 2 | 3 | 2 | 6 | 3 | 1 | - | 3 | 2 | 1 | - | - | 1 | 44 |
| 48 | 36 | 38 | 53 | 47 | 44 | 46 | 30 | 33 | 18 | - | - | 4 | 868 |
| 1 | 1 | - | - | 3 | 4 | - | 2 | 4 | 3 | 4 | - | - | 40 |
| - | - | 1 | 2 | 1 | - | 3 | - | 4 | 4 | - | - | - | 22 |
| - | - | 2 | 1 | - | 1 | 2 | 2 | 3 | 2 | - | - | - | 21 |
| 1 | 1 | - | - | - | 2 | 2 | 1 | 2 | 8 | 1 | - | - | 22 |
| - | - | 1 | - | - | - | 1 | 1 | 2 | 4 | 2 | - | - | 14 |
| - | 2 | - | 1 | - | - | - | - | 2 | 1 | 2 | - | - | 11 |
| - | - | 1 | - | - | - | - | - | - | 3 | 1 | - | - | 9 |
| - | - | - | - | 1 | - | - | - | - | 1 | 4 | - | - | 9 |
| - | 1 | - | - | - | - | - | - | - | 2 | 2 | - | - | 6 |
| 1 | - | - | - | - | - | - | - | - | 1 | 1 | - | - | 5 |
| 3 | 5 | 5 | 4 | 5 | 7 | 8 | 6 | 17 | 29 | 17 | - | - | 159 |
| - | - | - | - | - | - | - | 1 | 1 | 1 | 3 | - | 1 | 7 |
| - | - | - | - | - | 1 | - | - | 1 | - | 4 | - | - | 6 |
| - | - | - | - | - | - | - | - | - | 1 | 4 | - | - | 5 |
| - | - | - | - | - | - | - | - | 1 | - | - | - | - | 1 |
| - | - | - | - | - | - | - | - | - | 3 | 1 | - | - | 5 |
| - | - | - | - | - | - | - | - | - | - | - | - | - | 1 |
| - | - | - | - | - | - | - | - | - | - | 1 | - | - | 1 |
| - | - | - | - | - | 1 | - | 1 | 3 | 6 | 13 | - | 1 | 27 |
| - | - | - | - | - | - | - | - | - | - | - | - | - | - |
| - | - | - | 1 | - | 1 | - | - | - | - | - | - | - | 2 |
| - | - | - | - | - | - | - | - | - | 2 | - | - | - | 2 |
| - | - | - | 1 | - | 1 | - | - | - | 2 | - | - | - | 4 |
| - | - | - | - | - | - | - | - | - | - | - | - | - | - |
| 220 | 174 | 138 | 122 | 110 | 92 | 80 | 45 | 57 | 55 | 30 | - | 58 | 10 680 |

Tabel 24.- WETTIGE GEBOORTEN NAAR DE LEEFTIJD EN HET GEBOORTEJAAR VAN DE

C.- VLAAMS GEWEST

| GEBORTE- JAAR VAN DE MOEDER | LEEFTIJD VAN DE MOEDER IN VERSTRE- KEN JAREN | Duur van het huwelijk | | | | | | | | | | | |
|--------------------------------------|----------------------------------------------------------|-----------------------|--------------|--------------|--------------|--------------|--------------|--------------|--------------|--------------|--------------|--------------|------------|
| | | < 1 jaar | 1 jaar | 2 jaar | 3 jaar | 4 jaar | 5 jaar | 6 jaar | 7 jaar | 8 jaar | 9 jaar | 10 jaar | 11 jaar |
| | < 15 | 2 | - | - | - | - | - | - | - | - | - | - | - |
| | Totaal | 2 | - | - | - | - | - | - | - | - | - | - | - |
| 1971 | 15 | 2 | 1 | - | - | - | - | - | - | - | - | - | - |
| 1970 | 15 | 8 | 2 | - | - | - | - | - | - | - | - | - | - |
| 1970 | 16 | 11 | 10 | 1 | - | - | - | - | - | - | - | - | - |
| 1969 | 16 | 27 | 5 | 1 | 1 | - | - | - | - | - | - | - | - |
| 1969 | 17 | 40 | 15 | 7 | 1 | - | - | - | - | - | - | - | - |
| 1968 | 17 | 77 | 19 | 5 | 1 | - | - | - | - | - | - | - | - |
| 1968 | 18 | 103 | 37 | 13 | 7 | - | - | 1 | - | - | - | - | - |
| 1967 | 18 | 135 | 56 | 27 | 6 | 2 | - | - | - | - | - | - | - |
| 1967 | 19 | 184 | 82 | 38 | 11 | 2 | 1 | - | - | - | - | - | - |
| 1966 | 19 | 217 | 132 | 59 | 22 | 9 | 3 | 1 | - | - | - | - | - |
| | Totaal | 804 | 359 | 151 | 49 | 13 | 4 | 2 | - | - | - | - | - |
| 1966 | 20 | 194 | 234 | 106 | 40 | 14 | 8 | - | 1 | - | - | 1 | - |
| 1965 | 20 | 242 | 269 | 170 | 75 | 26 | 10 | 2 | - | - | - | - | - |
| 1965 | 21 | 260 | 353 | 265 | 125 | 47 | 20 | 6 | 3 | - | - | - | - |
| 1964 | 21 | 309 | 452 | 333 | 184 | 54 | 22 | 11 | 3 | - | - | - | - |
| 1964 | 22 | 261 | 499 | 458 | 312 | 98 | 49 | 20 | 3 | 2 | 1 | - | - |
| 1963 | 22 | 263 | 523 | 490 | 335 | 162 | 52 | 22 | 6 | 1 | 1 | - | - |
| 1963 | 23 | 238 | 515 | 616 | 464 | 302 | 101 | 44 | 18 | 5 | 3 | - | - |
| 1962 | 23 | 250 | 483 | 685 | 559 | 362 | 137 | 50 | 30 | 10 | 5 | - | - |
| 1962 | 24 | 193 | 438 | 626 | 652 | 476 | 281 | 97 | 42 | 18 | 3 | 1 | - |
| 1961 | 24 | 208 | 435 | 590 | 667 | 574 | 348 | 134 | 47 | 28 | 5 | 1 | - |
| | Totaal | 2 418 | 4 201 | 4 339 | 3 413 | 2 115 | 1 028 | 386 | 153 | 64 | 18 | 3 | - |
| 1961 | 25 | 215 | 373 | 536 | 620 | 605 | 458 | 228 | 73 | 47 | 12 | 5 | 1 |
| 1960 | 25 | 200 | 331 | 492 | 664 | 685 | 522 | 278 | 119 | 49 | 21 | 9 | 2 |
| 1960 | 26 | 179 | 303 | 413 | 530 | 653 | 546 | 374 | 195 | 94 | 44 | 6 | 6 |
| 1959 | 26 | 180 | 240 | 360 | 541 | 618 | 586 | 360 | 209 | 98 | 38 | 13 | 3 |
| 1959 | 27 | 159 | 223 | 320 | 407 | 536 | 575 | 455 | 300 | 152 | 64 | 32 | 15 |
| 1958 | 27 | 167 | 201 | 249 | 307 | 458 | 526 | 419 | 308 | 173 | 98 | 27 | 14 |
| 1958 | 28 | 120 | 166 | 209 | 287 | 348 | 395 | 427 | 344 | 239 | 119 | 52 | 24 |
| 1957 | 28 | 106 | 144 | 166 | 224 | 246 | 373 | 357 | 331 | 258 | 138 | 61 | 29 |
| 1957 | 29 | 96 | 126 | 145 | 174 | 252 | 305 | 296 | 285 | 253 | 215 | 94 | 40 |
| 1956 | 29 | 108 | 107 | 106 | 151 | 194 | 200 | 269 | 287 | 234 | 162 | 112 | 54 |
| | Totaal | 1 530 | 2 214 | 2 996 | 3 905 | 4 595 | 4 486 | 3 463 | 2 451 | 1 597 | 911 | 411 | 188 |
| 1956 | 30 | 87 | 107 | 94 | 99 | 129 | 181 | 199 | 254 | 259 | 174 | 146 | 69 |
| 1955 | 30 | 76 | 64 | 75 | 93 | 103 | 118 | 138 | 207 | 226 | 196 | 135 | 89 |
| 1955 | 31 | 55 | 92 | 61 | 63 | 88 | 120 | 126 | 141 | 183 | 186 | 161 | 121 |
| 1954 | 31 | 62 | 48 | 55 | 60 | 59 | 86 | 94 | 108 | 134 | 149 | 125 | 99 |
| 1954 | 32 | 67 | 44 | 66 | 61 | 44 | 75 | 75 | 91 | 106 | 136 | 119 | 122 |
| 1953 | 32 | 34 | 33 | 40 | 38 | 39 | 58 | 55 | 65 | 76 | 102 | 90 | 116 |
| 1953 | 33 | 38 | 35 | 43 | 35 | 42 | 40 | 43 | 63 | 69 | 79 | 91 | 88 |
| 1952 | 33 | 40 | 32 | 24 | 31 | 38 | 35 | 36 | 35 | 57 | 46 | 73 | 77 |
| 1952 | 34 | 34 | 29 | 24 | 16 | 29 | 17 | 27 | 33 | 35 | 51 | 54 | 74 |
| 1951 | 34 | 26 | 20 | 12 | 19 | 10 | 28 | 29 | 19 | 25 | 44 | 25 | 51 |
| | Totaal | 519 | 504 | 494 | 515 | 581 | 758 | 822 | 1 016 | 1 170 | 1 163 | 1 019 | 906 |

(1) Inclusief de wettige levend geboren maar levenloos aangegeven kinderen, exclusief de doodgeborenen

MOEDER EN NAAR DE DUUR VAN HET HUIDIGE HUWELIJK (1)

JAAR 1986

C.- VLAAMS GEWEST

| Duur van het huwelijk | | | | | | | | | | | | | Totaal |
|-----------------------|---------|---------|---------|---------|---------|---------|---------|------------|------------|------------|-----------------|---------------|--------|
| 12 jaar | 13 jaar | 14 jaar | 15 jaar | 16 jaar | 17 jaar | 18 jaar | 19 jaar | 20-21 jaar | 22-24 jaar | 25-29 jaar | 30 jaar en meer | Duur onbekend | |
| - | - | - | - | - | - | - | - | - | - | - | - | - | 2 |
| - | - | - | - | - | - | - | - | - | - | - | - | - | 2 |
| - | - | - | - | - | - | - | - | - | - | - | - | - | 3 |
| - | - | - | - | - | - | - | - | - | - | - | - | - | 10 |
| - | - | - | - | - | - | - | - | - | - | - | - | - | 22 |
| - | - | - | - | - | - | - | - | - | - | - | - | - | 34 |
| - | - | - | - | - | - | - | - | - | - | - | - | 1 | 64 |
| - | - | - | - | - | - | - | - | - | - | - | - | - | 102 |
| - | - | - | - | - | - | - | - | - | - | - | - | - | 161 |
| - | - | - | - | - | - | - | - | - | - | - | - | - | 226 |
| - | - | - | - | - | - | - | - | - | - | - | - | - | 318 |
| - | - | - | - | - | - | - | - | - | - | - | - | - | 443 |
| - | - | - | - | - | - | - | - | - | - | - | - | 1 | 1 383 |
| - | - | - | - | - | - | - | - | - | - | - | - | 1 | 599 |
| - | - | - | - | - | - | - | - | - | - | - | - | - | 794 |
| - | - | - | - | - | - | - | - | - | - | - | - | - | 1 079 |
| - | - | - | - | - | - | - | - | - | - | - | - | - | 1 368 |
| - | - | - | - | - | - | - | - | - | - | - | - | 1 | 1 704 |
| - | - | - | - | - | - | - | - | - | - | - | - | 1 | 1 856 |
| - | - | - | - | - | - | - | - | - | - | - | - | - | 2 306 |
| - | - | - | - | - | - | - | - | - | - | - | - | 1 | 2 572 |
| - | - | - | - | - | - | - | - | - | - | - | - | - | 2 827 |
| - | - | - | - | - | - | - | - | - | - | - | - | - | 3 037 |
| - | - | - | - | - | - | - | - | - | - | - | - | 4 | 18 142 |
| 1 | - | - | - | - | - | - | - | - | - | - | - | 1 | 3 175 |
| - | - | - | - | - | - | - | - | - | - | - | - | - | 3 372 |
| 1 | 3 | - | - | - | - | - | - | - | - | - | - | - | 3 347 |
| 1 | 1 | - | - | - | - | - | - | - | - | - | - | 1 | 3 249 |
| 3 | - | - | - | - | - | - | - | - | - | - | - | 1 | 3 242 |
| 6 | - | - | - | - | 1 | - | - | - | - | - | - | - | 2 954 |
| 17 | 4 | 1 | - | - | - | - | - | - | - | - | - | - | 2 752 |
| 10 | 4 | - | - | - | - | - | - | - | - | - | - | - | 2 447 |
| 12 | 5 | - | 2 | - | - | - | - | - | - | - | - | 1 | 2 301 |
| 30 | 6 | 3 | 6 | - | - | - | - | - | - | - | - | - | 2 029 |
| 81 | 23 | 4 | 8 | - | 1 | - | - | - | - | - | - | 4 | 28 868 |
| 45 | 19 | 9 | 1 | 3 | 2 | 1 | - | - | - | - | - | 1 | 1 879 |
| 37 | 22 | 11 | 5 | 1 | 1 | - | - | 1 | - | - | - | 3 | 1 601 |
| 61 | 39 | 12 | 7 | - | 4 | - | - | - | - | - | - | - | 1 520 |
| 53 | 33 | 16 | 9 | 2 | 2 | - | - | - | - | - | - | - | 1 194 |
| 93 | 43 | 22 | 12 | 6 | 2 | 2 | - | 1 | - | - | - | 1 | 1 188 |
| 81 | 47 | 29 | 14 | 4 | 4 | 1 | - | - | - | - | - | - | 926 |
| 78 | 63 | 34 | 16 | 10 | 4 | 1 | - | - | - | - | - | - | 872 |
| 66 | 60 | 38 | 16 | 12 | 7 | 1 | - | - | - | - | - | - | 724 |
| 74 | 56 | 35 | 28 | 14 | 5 | 7 | 3 | - | - | - | - | - | 645 |
| 40 | 44 | 43 | 23 | 14 | 4 | 2 | 3 | - | - | - | - | - | 481 |
| 628 | 426 | 249 | 131 | 66 | 35 | 15 | 6 | 2 | - | - | - | 5 | 11 030 |

Tabel 24.- WETTIGE GEBORTEN NAAR DE LEEFTIJD EN HET GEBORTEJAAR VAN DE

C.- VLAAMS GEWEST

| GEBORTE- JAAR VAN DE MOEDER | LEEFTIJD VAN DE MOEDER IN VERSTRE- KEN JAREN | Duur van het huwelijk | | | | | | | | | | | |
|--------------------------------------|----------------------------------------------------------|-----------------------|--------------|--------------|--------------|--------------|--------------|--------------|--------------|--------------|--------------|--------------|--------------|
| | | < 1 jaar | 1 jaar | 2 jaar | 3 jaar | 4 jaar | 5 jaar | 6 jaar | 7 jaar | 8 jaar | 9 jaar | 10 jaar | 11 jaar |
| 1951 | 35 | 21 | 23 | 18 | 14 | 19 | 14 | 12 | 17 | 9 | 28 | 24 | 53 |
| 1950 | 35 | 23 | 17 | 10 | 6 | 23 | 11 | 15 | 14 | 12 | 12 | 24 | 31 |
| 1950 | 36 | 23 | 13 | 15 | 13 | 10 | 11 | 16 | 11 | 10 | 18 | 20 | 29 |
| 1949 | 36 | 21 | 14 | 9 | 13 | 8 | 9 | 6 | 8 | 2 | 10 | 12 | 14 |
| 1949 | 37 | 14 | 5 | 9 | 8 | 10 | 2 | 9 | 3 | 8 | 5 | 9 | 11 |
| 1948 | 37 | 8 | 11 | 9 | 7 | 9 | 2 | 5 | 6 | 8 | 1 | 5 | 5 |
| 1948 | 38 | 8 | 6 | 3 | 7 | 7 | 3 | 6 | 5 | 2 | 2 | 6 | 6 |
| 1947 | 38 | 10 | 3 | 5 | 2 | 1 | 8 | - | 2 | 6 | 4 | 2 | 3 |
| 1947 | 39 | 2 | 1 | 4 | 3 | 7 | 5 | 9 | 5 | 5 | 4 | 4 | 3 |
| 1946 | 39 | 4 | 3 | 4 | 5 | 6 | 4 | 4 | - | - | 1 | 4 | 2 |
| | Totaal | 134 | 96 | 86 | 78 | 100 | 69 | 82 | 71 | 62 | 85 | 110 | 157 |
| 1946 | 40 | 5 | 4 | 1 | 3 | 2 | 8 | 2 | 2 | 1 | 1 | 2 | - |
| 1945 | 40 | 3 | 1 | 4 | - | 1 | 2 | - | 3 | - | - | 3 | 2 |
| 1945 | 41 | 3 | 1 | 4 | - | 1 | 1 | 2 | 1 | 1 | - | 1 | - |
| 1944 | 41 | 7 | 1 | 1 | 3 | 2 | 1 | - | 1 | - | - | - | - |
| 1944 | 42 | - | - | 2 | - | 2 | 1 | 2 | - | - | - | - | - |
| 1943 | 42 | 1 | - | 1 | 1 | - | 1 | 2 | - | 1 | - | 1 | - |
| 1943 | 43 | - | - | - | 1 | - | - | - | 1 | 1 | - | 1 | - |
| 1942 | 43 | - | - | - | - | - | - | 2 | - | - | - | - | - |
| 1942 | 44 | 2 | - | - | - | - | - | 1 | 1 | - | 1 | 1 | - |
| 1941 | 44 | - | - | - | - | 1 | - | - | - | - | - | - | - |
| | Totaal | 21 | 7 | 13 | 8 | 9 | 14 | 11 | 9 | 4 | 2 | 9 | 2 |
| 1941 | 45 | 1 | - | - | - | - | - | 1 | - | - | - | 1 | - |
| 1940 | 45 | - | - | 1 | - | - | - | - | - | 1 | - | 1 | - |
| 1940 | 46 | - | - | - | 1 | - | - | - | - | - | - | - | - |
| 1939 | 46 | - | - | - | - | - | - | - | - | - | - | - | - |
| 1939 | 47 | - | - | - | - | - | - | - | - | - | - | - | - |
| 1938 | 47 | - | - | - | - | - | - | - | - | - | - | - | - |
| 1938 | 48 | - | - | - | - | - | - | - | - | 1 | - | - | - |
| 1937 | 48 | - | - | - | - | - | - | - | - | - | - | - | - |
| 1937 | 49 | - | - | - | - | - | - | - | - | - | - | - | - |
| 1936 | 49 | - | - | - | - | - | - | - | - | - | - | - | - |
| | Totaal | 1 | - | 1 | 1 | - | - | 1 | - | 2 | - | 2 | - |
| 1936 | 50 | - | - | - | - | - | - | - | - | - | - | - | - |
| 1935 | 50 | - | - | - | - | - | - | - | - | - | - | - | - |
| | 51 en meer | - | - | - | - | - | - | - | - | - | - | - | - |
| | Totaal | - | - | - | - | - | - | - | - | - | - | - | - |
| Leeftijd onbekend | | - | - | - | - | - | - | - | - | - | - | - | - |
| Algemeen totaal | | 5 429 | 7 381 | 8 080 | 7 969 | 7 413 | 6 359 | 4 767 | 3 700 | 2 899 | 2 179 | 1 554 | 1 253 |

(1) Inclusief de wettige levend geboren maar levenloos aangegeven kinderen, exclusief de doodgeborenen

MOEDER EN NAAR DE DUUR VAN HET HUIDIGE HUWELIJK (1) (vervolg)

JAAR 1986

C.- VLAAMS GEWEST

| Duur van het huwelijk | | | | | | | | | | | | | Totaal |
|-----------------------|------------|------------|------------|------------|------------|------------|-----------|------------|------------|------------|-----------------|---------------|---------------|
| 12 jaar | 13 jaar | 14 jaar | 15 jaar | 16 jaar | 17 jaar | 18 jaar | 19 jaar | 20-21 jaar | 22-24 jaar | 25-29 jaar | 30 jaar en meer | Duur onbekend | |
| 55 | 45 | 53 | 23 | 23 | 9 | 5 | 1 | 1 | - | - | - | - | 467 |
| 41 | 55 | 45 | 26 | 19 | 13 | 3 | 3 | 2 | 1 | - | - | - | 406 |
| 42 | 34 | 41 | 29 | 34 | 15 | 6 | 3 | 5 | 1 | - | - | 1 | 400 |
| 26 | 17 | 29 | 30 | 15 | 18 | 8 | 6 | 3 | 2 | - | - | - | 280 |
| 15 | 18 | 24 | 29 | 18 | 17 | 8 | 7 | | 1 | 1 | - | - | 240 |
| 5 | 11 | 19 | 18 | 13 | 14 | 14 | 5 | 3 | - | - | - | - | 178 |
| 10 | 11 | 15 | 13 | 15 | 15 | 19 | 12 | 8 | 5 | - | - | - | 184 |
| 3 | 6 | 8 | 6 | 14 | 13 | 7 | 8 | 6 | - | - | - | 1 | 118 |
| 1 | 13 | 8 | 9 | 9 | 11 | 7 | 10 | 12 | 7 | - | - | - | 139 |
| 2 | - | 3 | 6 | 6 | 5 | 12 | 7 | 9 | 2 | - | - | - | 89 |
| 200 | 210 | 245 | 189 | 166 | 130 | 89 | 62 | 58 | 19 | 1 | - | 2 | 2 501 |
| 3 | 2 | 3 | 7 | 4 | 12 | 15 | 4 | 13 | 4 | 3 | - | - | 101 |
| - | 4 | 2 | 5 | 2 | 2 | 1 | 4 | 9 | 4 | 1 | - | - | 53 |
| 1 | 3 | 2 | 5 | 2 | 6 | 5 | 4 | 8 | 5 | 4 | - | - | 60 |
| 2 | 2 | 1 | 2 | - | 2 | 2 | 3 | 4 | 4 | 4 | - | - | 42 |
| 1 | - | 2 | - | 2 | 5 | 2 | 1 | 6 | 3 | 2 | - | - | 31 |
| - | - | - | 1 | 1 | 2 | 3 | 2 | 5 | 4 | 3 | - | - | 29 |
| - | 1 | - | 1 | - | 1 | - | 2 | 2 | 7 | 3 | - | - | 21 |
| - | - | 1 | - | 1 | 1 | 1 | 1 | 2 | 2 | 3 | - | - | 14 |
| - | - | - | - | - | 2 | - | 2 | 2 | 3 | 1 | - | 1 | 17 |
| - | 1 | - | - | - | - | - | 1 | 1 | 4 | 3 | - | - | 11 |
| 7 | 13 | 11 | 21 | 12 | 33 | 29 | 24 | 52 | 40 | 27 | - | 1 | 379 |
| - | - | - | - | - | - | - | - | 2 | 1 | 2 | - | - | 8 |
| - | - | - | - | - | - | - | 1 | 1 | 4 | 5 | - | - | 14 |
| - | - | - | - | - | 1 | - | - | 2 | 2 | - | - | - | 6 |
| - | - | - | - | - | - | - | - | - | - | - | - | - | - |
| - | - | - | - | - | - | - | - | - | 1 | - | - | - | 1 |
| - | - | - | - | - | - | - | - | - | 1 | 2 | - | - | 4 |
| - | - | - | - | - | - | - | - | - | - | 2 | 1 | 1 | 4 |
| - | - | - | - | - | - | - | - | - | - | - | - | - | - |
| - | - | - | - | - | - | - | 1 | - | - | - | - | - | 1 |
| - | - | - | - | - | 1 | - | 1 | 6 | 9 | 11 | 1 | 1 | 38 |
| - | - | - | - | - | - | - | - | - | - | - | - | - | - |
| - | - | - | - | - | - | - | - | - | - | - | - | - | - |
| - | - | - | - | - | - | - | - | - | - | 1 | - | - | 1 |
| - | - | - | - | - | - | - | - | - | - | 1 | - | - | 1 |
| - | - | - | - | - | - | - | - | - | - | - | - | - | - |
| 916 | 672 | 509 | 349 | 244 | 200 | 133 | 93 | 118 | 68 | 40 | 1 | 18 | 62 344 |

Tabel 24.- WETTIGE GEBOORTEN NAAR DE LEEFTIJD EN HET GEBOORTEJAAR VAN DE

D.- WAALS GEWEST

| GEBORTE- JAAR VAN DE MOEDER | LEEFTIJD VAN DE MOEDER IN VERSTRE- KEN JAREN | Duur van het huwelijk | | | | | | | | | | | |
|--------------------------------------|----------------------------------------------------------|-----------------------|--------------|--------------|--------------|--------------|--------------|--------------|--------------|------------|------------|------------|------------|
| | | < 1 jaar | 1 jaar | 2 jaar | 3 jaar | 4 jaar | 5 jaar | 6 jaar | 7 jaar | 8 jaar | 9 jaar | 10 jaar | 11 jaar |
| | < 15 | - | - | - | - | - | - | - | - | - | - | - | - |
| | Totaal | - | - | - | - | - | - | - | - | - | - | - | - |
| 1971 | 15 | 12 | 1 | - | - | - | - | - | - | - | - | - | - |
| 1970 | 15 | 10 | - | - | - | - | - | - | - | - | - | - | - |
| 1970 | 16 | 15 | 1 | - | - | - | - | - | - | - | - | - | - |
| 1969 | 16 | 32 | 6 | 1 | - | - | - | - | - | - | - | - | - |
| 1969 | 17 | 55 | 20 | 4 | - | - | - | - | - | - | - | - | - |
| 1968 | 17 | 75 | 22 | 3 | 1 | 1 | - | - | - | - | - | - | - |
| 1968 | 18 | 83 | 33 | 11 | 5 | 2 | - | - | - | - | - | - | - |
| 1967 | 18 | 135 | 51 | 24 | 8 | - | - | - | - | - | - | - | - |
| 1967 | 19 | 157 | 76 | 24 | 14 | 1 | - | - | - | - | - | - | - |
| 1966 | 19 | 190 | 114 | 47 | 20 | 10 | - | - | - | - | - | - | - |
| | Totaal | 764 | 324 | 114 | 48 | 14 | - | - | - | - | - | - | - |
| 1966 | 20 | 203 | 149 | 80 | 47 | 14 | 5 | - | - | - | - | - | - |
| 1965 | 20 | 211 | 174 | 102 | 56 | 24 | 8 | 1 | 1 | - | - | - | - |
| 1965 | 21 | 238 | 280 | 147 | 98 | 36 | 16 | 6 | - | - | - | - | - |
| 1964 | 21 | 222 | 233 | 178 | 131 | 42 | 15 | 7 | - | - | - | - | - |
| 1964 | 22 | 228 | 274 | 236 | 193 | 92 | 36 | 18 | 5 | - | - | - | - |
| 1963 | 22 | 228 | 251 | 223 | 206 | 130 | 54 | 20 | 1 | - | - | - | - |
| 1963 | 23 | 194 | 274 | 241 | 224 | 170 | 99 | 33 | 14 | 7 | - | - | - |
| 1962 | 23 | 183 | 247 | 247 | 243 | 178 | 102 | 42 | 30 | 4 | - | - | - |
| 1962 | 24 | 155 | 223 | 300 | 252 | 214 | 140 | 77 | 29 | 18 | 2 | - | - |
| 1961 | 24 | 167 | 234 | 262 | 298 | 246 | 143 | 91 | 34 | 15 | 3 | 1 | - |
| | Totaal | 2 029 | 2 339 | 2 016 | 1 748 | 1 146 | 618 | 295 | 114 | 44 | 5 | 1 | - |
| 1961 | 25 | 164 | 212 | 267 | 286 | 258 | 214 | 153 | 79 | 35 | 16 | 1 | - |
| 1960 | 25 | 145 | 192 | 215 | 281 | 250 | 216 | 176 | 91 | 29 | 11 | 2 | - |
| 1960 | 26 | 169 | 177 | 206 | 208 | 262 | 240 | 169 | 125 | 53 | 31 | 7 | - |
| 1959 | 26 | 140 | 136 | 179 | 227 | 236 | 241 | 198 | 132 | 89 | 23 | 10 | 5 |
| 1959 | 27 | 103 | 134 | 174 | 202 | 210 | 234 | 199 | 174 | 111 | 71 | 24 | 9 |
| 1958 | 27 | 88 | 127 | 129 | 159 | 215 | 212 | 172 | 137 | 103 | 53 | 32 | 9 |
| 1958 | 28 | 103 | 94 | 92 | 139 | 152 | 167 | 205 | 175 | 148 | 79 | 54 | 23 |
| 1957 | 28 | 86 | 62 | 72 | 120 | 113 | 174 | 173 | 142 | 104 | 77 | 59 | 29 |
| 1957 | 29 | 77 | 72 | 60 | 103 | 107 | 129 | 134 | 142 | 126 | 103 | 81 | 39 |
| 1956 | 29 | 71 | 71 | 66 | 78 | 85 | 112 | 114 | 122 | 118 | 96 | 55 | 44 |
| | Totaal | 1 146 | 1 277 | 1 460 | 1 803 | 1 888 | 1 939 | 1 693 | 1 319 | 916 | 560 | 325 | 158 |
| 1956 | 30 | 67 | 54 | 50 | 68 | 62 | 78 | 103 | 101 | 124 | 99 | 90 | 59 |
| 1955 | 30 | 50 | 47 | 36 | 55 | 82 | 77 | 88 | 92 | 114 | 74 | 85 | 67 |
| 1955 | 31 | 58 | 51 | 30 | 46 | 51 | 58 | 65 | 65 | 71 | 93 | 80 | 70 |
| 1954 | 31 | 46 | 29 | 26 | 37 | 45 | 50 | 52 | 63 | 58 | 72 | 68 | 61 |
| 1954 | 32 | 52 | 31 | 33 | 37 | 26 | 36 | 40 | 54 | 66 | 49 | 60 | 63 |
| 1953 | 32 | 39 | 21 | 19 | 27 | 25 | 27 | 28 | 42 | 29 | 58 | 45 | 53 |
| 1953 | 33 | 31 | 26 | 21 | 22 | 22 | 18 | 36 | 25 | 46 | 52 | 50 | 50 |
| 1952 | 33 | 39 | 20 | 19 | 18 | 22 | 20 | 23 | 26 | 30 | 29 | 47 | 42 |
| 1952 | 34 | 25 | 19 | 24 | 23 | 16 | 20 | 18 | 20 | 25 | 28 | 46 | 34 |
| 1951 | 34 | 27 | 16 | 14 | 12 | 10 | 13 | 19 | 15 | 22 | 17 | 24 | 30 |
| | Totaal | 434 | 314 | 272 | 345 | 361 | 397 | 472 | 503 | 585 | 571 | 595 | 529 |

(1) Inclusief de wettige levend geboren maar levenloos aangegeven kinderen, exclusief de doodgeborenen

MOEDER EN NAAR DE DUUR VAN HET HUIDIGE HUWELIJK (1)

JAAR 1986

D.- WAALS GEWEST

| Duur van het huwelijk | | | | | | | | | | | | | Totaal |
|-----------------------|------------|------------|------------|-----------|-----------|----------|----------|------------|------------|------------|-----------------|---------------|---------------|
| 12 jaar | 13 jaar | 14 jaar | 15 jaar | 16 jaar | 17 jaar | 18 jaar | 19 jaar | 20-21 jaar | 22-24 jaar | 25-29 jaar | 30 jaar en meer | Duur onbekend | |
| - | - | - | - | - | - | - | - | - | - | - | - | - | - |
| - | - | - | - | - | - | - | - | - | - | - | - | - | - |
| - | - | - | - | - | - | - | - | - | - | - | - | - | 13 |
| - | - | - | - | - | - | - | - | - | - | - | - | - | 10 |
| - | - | - | - | - | - | - | - | - | - | - | - | - | 16 |
| - | - | - | - | - | - | - | - | - | - | - | - | - | 39 |
| - | - | - | - | - | - | - | - | - | - | - | - | - | 79 |
| - | - | - | - | - | - | - | - | - | - | - | - | - | 102 |
| - | - | - | - | - | - | - | - | - | - | - | - | - | 134 |
| - | - | - | - | - | - | - | - | - | - | - | - | 1 | 219 |
| - | - | - | - | - | - | - | - | - | - | - | - | - | 272 |
| - | - | - | - | - | - | - | - | - | - | - | - | - | 381 |
| - | - | - | - | - | - | - | - | - | - | - | - | 1 | 1 265 |
| - | - | - | - | - | - | - | - | - | - | - | - | - | 498 |
| - | - | - | - | - | - | - | - | - | - | - | - | 1 | 578 |
| - | - | - | - | - | - | - | - | - | - | - | - | - | 821 |
| - | - | - | - | - | - | - | - | - | - | - | - | - | 828 |
| - | - | - | - | - | - | - | - | - | - | - | - | 1 | 1 083 |
| - | - | - | - | - | - | - | - | - | - | - | - | - | 1 113 |
| - | - | - | - | - | - | - | - | - | - | - | - | - | 1 256 |
| - | - | - | - | - | - | - | - | - | - | - | - | 1 | 1 277 |
| - | - | - | - | - | - | - | - | - | - | - | - | 1 | 1 411 |
| - | - | - | - | - | - | - | - | - | - | - | - | - | 1 494 |
| - | - | - | - | - | - | - | - | - | - | - | - | 4 | 10 359 |
| - | - | - | - | - | - | - | - | - | - | - | - | - | 1 685 |
| - | - | - | - | - | - | - | - | - | - | - | - | - | 1 608 |
| 2 | - | - | - | - | - | - | - | - | - | - | - | 2 | 1 651 |
| 2 | - | - | - | - | - | - | - | - | - | - | - | 1 | 1 619 |
| 3 | - | - | - | - | - | - | - | - | - | - | - | 3 | 1 651 |
| 4 | - | 1 | - | - | - | - | - | - | - | - | - | 3 | 1 444 |
| 8 | 4 | - | 1 | - | - | - | - | - | - | - | - | 1 | 1 445 |
| 14 | 5 | 2 | - | - | - | - | - | - | - | - | - | 1 | 1 233 |
| 17 | 4 | - | 2 | - | - | - | - | - | - | - | - | 1 | 1 197 |
| 21 | 11 | 1 | - | - | - | - | - | - | - | - | - | 1 | 1 066 |
| 71 | 24 | 4 | 3 | - | - | - | - | - | - | - | - | 13 | 14 599 |
| 31 | 20 | 7 | 2 | 1 | 1 | - | - | - | - | - | - | 1 | 1 018 |
| 37 | 21 | 8 | 5 | - | - | - | - | - | - | - | - | 2 | 940 |
| 59 | 30 | 10 | 3 | 2 | - | 2 | - | - | 1 | - | - | 1 | 846 |
| 52 | 18 | 14 | 10 | 3 | - | - | - | - | - | - | - | 1 | 705 |
| 54 | 32 | 16 | 8 | 8 | 2 | - | - | - | - | - | - | 1 | 668 |
| 46 | 40 | 18 | 17 | 2 | 1 | - | - | - | - | - | - | - | 537 |
| 58 | 35 | 22 | 20 | 2 | 3 | 1 | - | - | - | - | - | - | 540 |
| 58 | 35 | 36 | 20 | 14 | 2 | 1 | - | - | - | - | - | - | 501 |
| 41 | 34 | 22 | 20 | 17 | 8 | 2 | 2 | 2 | - | - | - | - | 446 |
| 38 | 37 | 38 | 16 | 10 | 6 | - | - | 1 | - | - | - | - | 365 |
| 474 | 302 | 191 | 121 | 59 | 23 | 6 | 2 | 3 | 1 | - | - | 6 | 6 566 |

Tabel 24.- WETTIGE GEBOORTEN NAAR DE LEEFTIJD EN HET GEBOORTEJAAR VAN DE

D.- WAALS GEWEST

| GEBORTE- JAAR VAN DE MOEDER | LEEFTIJD VAN DE MOEDER IN VERSTRE- KEN JAREN | Duur van het huwelijk | | | | | | | | | | | |
|--------------------------------------|----------------------------------------------------------|-----------------------|--------------|--------------|--------------|--------------|--------------|--------------|--------------|--------------|--------------|--------------|------------|
| | | < 1 jaar | 1 jaar | 2 jaar | 3 jaar | 4 jaar | 5 jaar | 6 jaar | 7 jaar | 8 jaar | 9 jaar | 10 jaar | 11 jaar |
| 1951 | 35 | 14 | 13 | 12 | 13 | 16 | 13 | 6 | 11 | 11 | 14 | 23 | 29 |
| 1950 | 35 | 20 | 16 | 11 | 6 | 9 | 15 | 4 | 10 | 14 | 20 | 18 | 17 |
| 1950 | 36 | 13 | 10 | 10 | 5 | 15 | 10 | - | 6 | 8 | 13 | 14 | 8 |
| 1949 | 36 | 12 | 7 | 5 | 6 | 6 | 3 | 5 | 6 | 9 | 12 | 11 | 12 |
| 1949 | 37 | 10 | 5 | 7 | 7 | 1 | 5 | 6 | 5 | 4 | 7 | 6 | 14 |
| 1948 | 37 | 11 | 9 | 9 | 6 | 3 | 1 | 4 | 7 | 5 | 6 | 5 | 8 |
| 1948 | 38 | 5 | 10 | 4 | 4 | 2 | 6 | 3 | 7 | 4 | 4 | 2 | 3 |
| 1947 | 38 | 6 | 11 | 6 | 7 | 3 | 4 | 3 | 4 | 5 | 1 | 2 | 2 |
| 1947 | 39 | 9 | 5 | 4 | 2 | 2 | 1 | - | - | - | - | 3 | 4 |
| 1946 | 39 | 6 | 5 | 3 | 3 | - | - | 5 | 4 | 1 | 4 | 2 | 1 |
| | Totaal | 106 | 91 | 71 | 59 | 57 | 58 | 36 | 60 | 61 | 81 | 86 | 98 |
| 1946 | 40 | 4 | 3 | 3 | 2 | 1 | 2 | 3 | 2 | 1 | 1 | 1 | 1 |
| 1945 | 40 | 2 | - | 2 | 1 | - | - | - | 1 | - | - | 1 | - |
| 1945 | 41 | 1 | 1 | - | 3 | 3 | 1 | 3 | 2 | - | - | 2 | - |
| 1944 | 41 | 3 | 1 | 2 | - | - | - | 1 | - | - | - | - | 1 |
| 1944 | 42 | 3 | - | - | - | - | - | 1 | - | - | - | 1 | - |
| 1943 | 42 | - | - | 1 | - | 1 | 1 | 1 | - | - | 1 | - | - |
| 1943 | 43 | - | 1 | - | 1 | - | 1 | - | - | - | - | - | - |
| 1942 | 43 | - | - | - | - | - | - | - | - | - | - | - | - |
| 1942 | 44 | - | - | - | - | - | - | - | - | - | - | - | - |
| 1941 | 44 | - | - | - | - | - | - | - | - | - | - | - | - |
| | Totaal | 13 | 6 | 8 | 7 | 5 | 5 | 9 | 5 | 1 | 2 | 5 | 2 |
| 1941 | 45 | - | - | 1 | 1 | - | - | - | - | - | - | - | - |
| 1940 | 45 | - | - | 1 | - | - | - | - | - | - | - | - | - |
| 1940 | 46 | - | - | - | - | - | - | - | - | - | - | - | - |
| 1939 | 46 | - | - | - | - | - | - | - | - | - | - | - | - |
| 1939 | 47 | - | - | - | - | - | - | - | - | - | - | - | - |
| 1938 | 47 | - | - | - | - | - | - | - | - | - | - | - | - |
| 1938 | 48 | - | - | - | - | - | - | - | - | - | - | - | - |
| 1937 | 48 | - | - | - | - | - | - | - | - | - | - | - | 1 |
| 1937 | 49 | - | - | - | - | - | - | - | - | 1 | - | - | - |
| 1936 | 49 | - | - | - | - | - | - | - | - | - | - | - | - |
| | Totaal | - | - | 2 | 1 | - | - | - | - | 1 | - | - | 1 |
| 1936 | 50 | - | - | - | - | - | - | - | - | - | - | - | - |
| 1935 | 50 | - | - | - | - | - | - | - | - | - | - | - | - |
| | 51 en meer | - | - | - | - | - | - | - | - | - | - | - | - |
| | Totaal | - | - | - | - | - | - | - | - | - | - | - | - |
| Leeftijd onbekend | | 1 | - | 1 | 2 | 3 | 1 | 1 | - | - | - | - | - |
| Algemeen totaal | | 4 493 | 4 351 | 3 944 | 4 013 | 3 474 | 3 018 | 2 506 | 2 001 | 1 608 | 1 219 | 1 012 | 788 |

(1) Inclusief de wettige levend geboren maar levenloos aangegeven kinderen, exclusief de doodgeborenen

MOEDER EN NAAR DE DUUR VAN HET HUIDIGE HUWELIJK (1) (vervolg)

JAAR 1986

D.- WAALS GEWEST

| Duur van het huwelijk | | | | | | | | | | | | | Totaal |
|-----------------------|------------|------------|------------|------------|------------|-----------|-----------|------------|------------|------------|-----------------|---------------|---------------|
| 12 jaar | 13 jaar | 14 jaar | 15 jaar | 16 jaar | 17 jaar | 18 jaar | 19 jaar | 20-21 jaar | 22-24 jaar | 25-29 jaar | 30 jaar en meer | Duur onbekend | |
| 35 | 29 | 18 | 24 | 16 | 10 | 5 | 2 | - | - | - | - | 2 | 316 |
| 22 | 22 | 16 | 26 | 17 | 6 | 5 | 2 | 5 | - | - | - | 2 | 283 |
| 19 | 21 | 24 | 16 | 22 | 17 | 6 | 2 | 2 | - | - | - | - | 241 |
| 25 | 18 | 21 | 20 | 13 | 14 | 7 | 6 | 6 | - | - | - | - | 224 |
| 15 | 15 | 13 | 14 | 8 | 11 | 4 | 10 | 3 | - | - | - | - | 170 |
| 9 | 17 | 17 | 8 | 17 | 12 | 5 | 3 | 2 | - | - | - | - | 164 |
| 8 | 6 | 8 | 13 | 12 | 7 | 15 | 9 | 8 | 2 | - | - | 1 | 143 |
| 5 | 4 | 6 | 9 | 8 | 9 | 14 | 7 | 8 | 2 | - | - | 1 | 127 |
| 3 | 6 | 7 | 11 | 8 | 6 | 4 | 3 | 4 | 7 | 1 | - | - | 90 |
| 5 | 3 | 10 | 4 | 8 | 5 | 4 | 4 | 14 | 5 | - | 1 | - | 97 |
| 146 | 141 | 140 | 145 | 129 | 97 | 69 | 48 | 52 | 16 | 1 | 1 | 6 | 1 855 |
| 1 | 2 | 3 | 4 | 7 | 4 | 4 | 5 | 13 | 2 | - | - | - | 69 |
| 1 | - | 1 | 1 | 2 | 2 | 1 | 7 | 1 | 3 | 1 | - | - | 27 |
| 1 | - | 1 | 1 | 3 | 3 | 2 | 2 | 6 | 9 | - | - | - | 44 |
| - | 1 | - | - | - | 3 | - | - | 1 | 2 | 1 | - | - | 16 |
| 2 | 2 | 2 | 1 | - | 2 | 2 | - | 1 | 6 | 1 | - | - | 24 |
| - | 1 | 1 | 1 | 2 | 2 | - | 1 | 2 | 2 | 2 | - | - | 19 |
| - | - | 1 | - | - | - | 2 | 1 | 3 | 5 | - | - | - | 15 |
| 1 | - | - | - | - | 1 | 1 | - | - | 1 | 2 | - | - | 6 |
| - | - | - | 1 | - | - | - | 1 | 1 | - | 3 | - | - | 6 |
| - | - | - | - | - | - | - | - | 2 | - | 2 | - | - | 4 |
| 6 | 6 | 9 | 9 | 14 | 17 | 12 | 17 | 30 | 30 | 12 | - | - | 230 |
| - | - | - | - | - | - | - | - | 1 | - | 1 | - | - | 4 |
| - | - | - | - | - | - | - | - | 3 | 1 | 1 | - | - | 6 |
| - | - | - | - | - | - | - | - | - | 1 | 1 | - | - | 2 |
| - | - | - | - | - | - | - | - | - | 1 | - | - | - | 1 |
| - | - | - | - | - | - | - | - | - | - | 1 | - | - | 1 |
| - | - | - | - | - | - | - | - | - | - | - | - | - | - |
| - | - | - | - | - | - | - | - | - | - | - | - | - | - |
| - | - | - | - | - | - | - | - | - | - | - | - | - | 1 |
| - | - | - | - | - | - | - | - | - | - | - | - | - | 1 |
| - | - | - | - | - | - | - | - | 4 | 3 | 4 | - | - | 16 |
| - | - | - | - | - | - | - | - | - | - | - | - | - | - |
| - | - | - | - | - | - | - | - | - | - | - | - | - | - |
| - | - | - | - | - | - | - | - | - | - | - | - | 1 | 1 |
| - | - | - | - | - | - | - | - | - | - | - | - | 1 | 1 |
| - | - | - | - | - | - | - | - | - | - | - | - | - | 9 |
| 697 | 473 | 344 | 278 | 202 | 137 | 87 | 67 | 89 | 50 | 17 | 1 | 31 | 34 900 |

Tabel 25.- WETTIGE GEBOORTEN NAAR HET JAAR VAN HET HUWELIJK VAN DE MOEDER, DE DUUR

A.- HET RIJK

| JAAR VAN HET HUWELIJK | DUUR VAN HET HUWELIJK | Leeftijd van de moeder bij het huwelijk | | | | | | | | | | | |
|-----------------------------|-----------------------------|-----------------------------------------|------------|------------|--------------|--------------|--------------|--------------|--------------|--------------|--------------|--------------|--------------|
| | | < 15 jaar | 15 jaar | 16 jaar | 17 jaar | 18 jaar | 19 jaar | 20 jaar | 21 jaar | 22 jaar | 23 jaar | 24 jaar | 25 jaar |
| 1986 | 00 | 2 | 35 | 66 | 167 | 321 | 421 | 417 | 478 | 398 | 378 | 340 | 333 |
| 1985 | 00 | 2 | 27 | 88 | 192 | 367 | 537 | 618 | 706 | 597 | 502 | 520 | 457 |
| 1985 | 01 | 3 | 28 | 59 | 131 | 330 | 541 | 740 | 829 | 749 | 627 | 559 | 430 |
| 1984 | 01 | 6 | 28 | 60 | 153 | 382 | 624 | 802 | 912 | 828 | 688 | 555 | 420 |
| 1984 | 02 | 5 | 17 | 56 | 138 | 353 | 598 | 792 | 977 | 877 | 723 | 535 | 386 |
| 1983 | 02 | 6 | 30 | 68 | 156 | 412 | 640 | 871 | 1 047 | 955 | 727 | 571 | 365 |
| 1983 | 03 | 4 | 26 | 65 | 169 | 415 | 618 | 848 | 971 | 870 | 690 | 462 | 338 |
| 1982 | 03 | 7 | 25 | 81 | 182 | 493 | 681 | 969 | 1 117 | 931 | 766 | 520 | 384 |
| 1982 | 04 | 6 | 18 | 80 | 138 | 355 | 659 | 869 | 964 | 873 | 637 | 402 | 302 |
| 1981 | 04 | 5 | 31 | 70 | 172 | 449 | 682 | 883 | 1 041 | 860 | 602 | 390 | 276 |
| | Totaal | 46 | 265 | 693 | 1 598 | 3 877 | 6 001 | 7 809 | 9 042 | 7 938 | 6 340 | 4 854 | 3 691 |
| 1981 | 05 | 5 | 30 | 49 | 129 | 372 | 612 | 832 | 831 | 725 | 488 | 310 | 228 |
| 1980 | 05 | 8 | 34 | 85 | 155 | 395 | 606 | 878 | 876 | 714 | 540 | 323 | 218 |
| 1980 | 06 | 4 | 35 | 73 | 135 | 338 | 518 | 672 | 687 | 546 | 374 | 251 | 152 |
| 1979 | 06 | 13 | 25 | 72 | 129 | 333 | 538 | 615 | 639 | 517 | 394 | 208 | 153 |
| 1979 | 07 | 5 | 17 | 70 | 114 | 272 | 463 | 533 | 507 | 425 | 293 | 170 | 127 |
| 1978 | 07 | 10 | 31 | 79 | 121 | 308 | 417 | 497 | 477 | 418 | 272 | 156 | 114 |
| 1978 | 08 | 6 | 24 | 69 | 118 | 252 | 397 | 426 | 393 | 356 | 200 | 145 | 85 |
| 1977 | 08 | 10 | 31 | 70 | 114 | 255 | 302 | 373 | 421 | 329 | 189 | 122 | 74 |
| 1977 | 09 | 7 | 19 | 54 | 101 | 232 | 295 | 321 | 303 | 230 | 168 | 105 | 54 |
| 1976 | 09 | 12 | 20 | 55 | 93 | 196 | 241 | 296 | 281 | 212 | 165 | 106 | 49 |
| | Totaal | 80 | 266 | 676 | 1 209 | 2 953 | 4 389 | 5 443 | 5 415 | 4 472 | 3 083 | 1 896 | 1 254 |
| 1976 | 10 | 7 | 13 | 50 | 88 | 176 | 245 | 270 | 230 | 139 | 118 | 69 | 43 |
| 1975 | 10 | 5 | 26 | 42 | 98 | 153 | 203 | 209 | 243 | 165 | 120 | 57 | 41 |
| 1975 | 11 | 6 | 16 | 41 | 79 | 129 | 195 | 197 | 184 | 135 | 83 | 57 | 43 |
| 1974 | 11 | 4 | 19 | 35 | 78 | 159 | 165 | 192 | 159 | 116 | 86 | 44 | 26 |
| 1974 | 12 | 8 | 18 | 37 | 68 | 116 | 165 | 156 | 140 | 91 | 66 | 47 | 26 |
| 1973 | 12 | 7 | 24 | 35 | 62 | 103 | 132 | 130 | 130 | 91 | 80 | 47 | 11 |
| 1973 | 13 | 8 | 16 | 30 | 81 | 82 | 104 | 92 | 94 | 60 | 43 | 30 | 13 |
| 1972 | 13 | 7 | 14 | 30 | 57 | 79 | 98 | 103 | 102 | 67 | 40 | 21 | 11 |
| 1972 | 14 | 5 | 3 | 34 | 45 | 56 | 76 | 79 | 71 | 49 | 36 | 24 | 12 |
| 1971 | 14 | 7 | 16 | 27 | 41 | 72 | 78 | 73 | 66 | 44 | 28 | 22 | 7 |
| | Totaal | 64 | 165 | 361 | 697 | 1 125 | 1 461 | 1 501 | 1 419 | 957 | 700 | 418 | 233 |
| 1971 | 15 | 5 | 11 | 25 | 38 | 58 | 59 | 54 | 47 | 31 | 23 | 15 | 9 |
| 1970 | 15 | 14 | 7 | 25 | 31 | 52 | 46 | 60 | 58 | 33 | 22 | 8 | 8 |
| 1970 | 16 | 7 | 8 | 20 | 32 | 49 | 55 | 47 | 24 | 25 | 14 | 11 | 3 |
| 1969 | 16 | 7 | 9 | 15 | 27 | 37 | 52 | 38 | 35 | 20 | 12 | 2 | 2 |
| 1969 | 17 | 11 | 6 | 16 | 28 | 32 | 39 | 27 | 23 | 14 | 10 | 11 | 3 |
| 1968 | 17 | 9 | 9 | 19 | 18 | 37 | 32 | 28 | 20 | 16 | 5 | 7 | 2 |
| 1968 | 18 | 9 | 8 | 19 | 15 | 21 | 26 | 27 | 14 | 14 | 4 | 1 | 1 |
| 1967 | 18 | 8 | 4 | 7 | 21 | 19 | 28 | 27 | 8 | 9 | 7 | 2 | 1 |
| 1967 | 19 | 5 | 4 | 7 | 16 | 14 | 19 | 15 | 10 | 4 | 3 | 5 | 1 |
| 1966 | 19 | 4 | 5 | 8 | 15 | 24 | 16 | 18 | 4 | 3 | 2 | 1 | 1 |
| | Totaal | 79 | 71 | 161 | 241 | 343 | 372 | 341 | 243 | 169 | 102 | 63 | 31 |

(1) Inclusief de wettige levend geboren maar levenloos aangegeven kinderen, exclusief de doodgeborenen

VAN DIT HUWELIJK EN DE LEEFTIJD VAN DE MOEDER BIJ HET HUWELIJK (1)

JAAR 1986

A.- HET RIJK

| Leeftijd van de moeder bij het huwelijk | | | | | | | | | | | | | Totaal |
|-----------------------------------------|--------------|--------------|--------------|------------|------------|------------|------------|------------|------------|------------|-----------------|-------------------|---------------|
| 26 jaar | 27 jaar | 28 jaar | 29 jaar | 30 jaar | 31 jaar | 32 jaar | 33 jaar | 34 jaar | 35-39 jaar | 40-44 jaar | 45 jaar en meer | Leeftijd onbekend | |
| 304 | 242 | 223 | 198 | 138 | 123 | 104 | 85 | 53 | 150 | 19 | 1 | - | 4 996 |
| 358 | 267 | 240 | 190 | 137 | 134 | 80 | 74 | 53 | 110 | 14 | - | - | 6 270 |
| 380 | 255 | 194 | 164 | 116 | 70 | 69 | 47 | 39 | 61 | 2 | - | - | 6 423 |
| 288 | 227 | 185 | 130 | 79 | 72 | 50 | 46 | 33 | 70 | 1 | - | - | 6 639 |
| 258 | 202 | 131 | 99 | 69 | 70 | 36 | 43 | 21 | 45 | 5 | 1 | - | 6 437 |
| 249 | 168 | 142 | 107 | 65 | 50 | 19 | 27 | 26 | 41 | 4 | - | - | 6 746 |
| 221 | 156 | 100 | 94 | 50 | 42 | 21 | 17 | 14 | 26 | - | - | - | 6 217 |
| 219 | 154 | 116 | 72 | 46 | 36 | 26 | 26 | 11 | 18 | 4 | - | - | 6 884 |
| 180 | 109 | 87 | 69 | 38 | 39 | 27 | 15 | 9 | 13 | 1 | - | - | 5 890 |
| 182 | 77 | 74 | 52 | 43 | 30 | 14 | 11 | 6 | 11 | - | - | - | 5 961 |
| 2 639 | 1 857 | 1 492 | 1 175 | 781 | 666 | 446 | 391 | 265 | 545 | 50 | 2 | - | 62 463 |
| 128 | 104 | 51 | 49 | 25 | 21 | 7 | 10 | 2 | 13 | - | - | - | 5 021 |
| 129 | 85 | 51 | 33 | 31 | 9 | 9 | 14 | 8 | 5 | - | - | - | 5 206 |
| 92 | 79 | 41 | 27 | 14 | 12 | 9 | 6 | 6 | 8 | - | - | - | 4 079 |
| 87 | 59 | 26 | 21 | 17 | 9 | 12 | 4 | - | 6 | - | - | - | 3 877 |
| 73 | 33 | 23 | 15 | 23 | 9 | 6 | 5 | 1 | 2 | - | - | - | 3 186 |
| 65 | 39 | 19 | 16 | 13 | 8 | 5 | 4 | 1 | - | - | - | - | 3 070 |
| 49 | 22 | 22 | 13 | 2 | 6 | 4 | 2 | - | - | - | - | - | 2 591 |
| 42 | 20 | 16 | 11 | 9 | 1 | 1 | 1 | 2 | 3 | 1 | - | - | 2 397 |
| 47 | 24 | 11 | 3 | 3 | 1 | - | 1 | - | 1 | - | - | - | 1 980 |
| 43 | 17 | 12 | 5 | 8 | - | 1 | - | - | - | - | - | - | 1 812 |
| 755 | 482 | 272 | 193 | 145 | 76 | 54 | 47 | 20 | 38 | 1 | - | - | 33 219 |
| 20 | 16 | 6 | 7 | 1 | 2 | 1 | 1 | 1 | 1 | - | - | - | 1 504 |
| 19 | 14 | 8 | 11 | 3 | - | 1 | 1 | 1 | - | - | - | - | 1 420 |
| 10 | 9 | 1 | 2 | - | - | - | - | - | 1 | - | - | - | 1 188 |
| 17 | 8 | 3 | 3 | 1 | - | - | - | - | - | - | - | - | 1 115 |
| 10 | 9 | 2 | 2 | 1 | 1 | - | - | - | - | - | - | - | 963 |
| 8 | 4 | 3 | 2 | - | - | 1 | - | - | - | - | - | - | 870 |
| 10 | 2 | 4 | 1 | - | 1 | - | - | - | - | - | - | - | 671 |
| 8 | 2 | 7 | 1 | - | 1 | - | - | - | - | - | - | - | 648 |
| 4 | 3 | 2 | 3 | - | - | - | - | - | - | - | - | - | 502 |
| 5 | 3 | - | - | - | - | - | - | - | - | - | - | - | 489 |
| 111 | 70 | 36 | 32 | 6 | 5 | 3 | 2 | 2 | 2 | - | - | - | 9 370 |
| 3 | 1 | 1 | 1 | - | - | - | - | - | - | - | - | - | 381 |
| 2 | 1 | - | - | - | - | - | - | - | 1 | - | - | - | 368 |
| 1 | - | - | - | - | - | - | - | - | - | - | - | - | 296 |
| 3 | 1 | - | - | - | - | - | - | - | - | - | - | - | 260 |
| 1 | 1 | 1 | - | - | - | - | - | - | - | - | - | - | 223 |
| 2 | - | 1 | - | - | - | - | 1 | - | - | - | - | - | 206 |
| - | - | - | - | - | - | - | - | - | - | - | - | - | 159 |
| - | - | - | - | - | - | - | - | - | - | - | - | - | 141 |
| - | - | - | - | - | - | - | - | - | - | - | - | - | 103 |
| 1 | - | - | - | - | - | - | - | - | - | - | - | - | 102 |
| 13 | 4 | 3 | 1 | - | - | - | 1 | - | 1 | - | - | - | 2 239 |

Tabel 25.- WETTIGE GEBORTEN NAAR HET JAAR VAN HET HUWELIJK VAN DE MOEDER, DE DUUR

A.- HET RIJK

| JAAR VAN HET HUWELIJK | DUUR VAN HET HUWELIJK | Leeftijd van de moeder bij het huwelijk | | | | | | | | | | | |
|------------------------|-----------------------|-----------------------------------------|------------|--------------|--------------|--------------|---------------|---------------|---------------|---------------|---------------|--------------|--------------|
| | | < 15 jaar | 15 jaar | 16 jaar | 17 jaar | 18 jaar | 19 jaar | 20 jaar | 21 jaar | 22 jaar | 23 jaar | 24 jaar | 25 jaar |
| 1966 | 20 | 3 | 4 | 11 | 14 | 9 | 13 | 12 | 5 | 6 | 1 | 1 | 2 |
| 1965 | 20 | 7 | 3 | 7 | 12 | 20 | 10 | 11 | 7 | 4 | 2 | 1 | 3 |
| 1965 | 21 | 2 | 2 | 7 | 5 | 11 | 15 | 4 | 2 | 2 | 2 | - | - |
| 1964 | 21 | 3 | 1 | 4 | 12 | 5 | 7 | 1 | 4 | - | 3 | 1 | - |
| 1964 | 22 | 5 | 4 | 6 | 8 | 8 | 6 | 2 | 3 | 1 | 1 | - | - |
| 1963 | 22 | 2 | - | 6 | 4 | 8 | 3 | 7 | 2 | 2 | 1 | - | - |
| 1963 | 23 | 2 | 4 | 3 | 6 | 6 | 3 | 5 | 2 | 2 | 1 | 3 | - |
| 1962 | 23 | 2 | 1 | 4 | 2 | 5 | 2 | - | - | 2 | - | - | - |
| 1962 | 24 | 3 | 2 | 2 | 6 | 5 | 4 | 1 | - | 2 | 2 | - | - |
| 1961 | 24 | 2 | - | 1 | 1 | - | 2 | 2 | 1 | - | - | - | - |
| | Totaal | 31 | 21 | 51 | 70 | 77 | 65 | 45 | 26 | 21 | 13 | 6 | 5 |
| 1961 | 25 | 2 | 1 | 3 | 2 | 2 | 2 | 3 | 1 | 1 | 1 | - | - |
| 1960 | 25 | - | 1 | 5 | 3 | 4 | 1 | - | - | - | 2 | - | - |
| 1960 | 26 | 3 | 1 | 2 | 1 | 5 | 2 | 1 | - | 2 | - | - | - |
| 1959 | 26 | 1 | - | 1 | 3 | 1 | 1 | - | - | - | - | - | - |
| 1959 | 27 | 3 | 1 | - | - | - | 1 | - | - | - | - | - | - |
| 1958 | 27 | 2 | 3 | - | 2 | 4 | - | - | - | - | - | - | - |
| 1958 | 28 | 1 | 1 | - | 2 | 2 | - | - | - | - | - | - | - |
| 1957 | 28 | 1 | 1 | 1 | - | - | - | - | - | - | - | - | - |
| 1957 | 29 | - | - | 1 | 1 | - | - | - | - | - | - | - | - |
| 1956 | 29 | - | - | 1 | - | - | - | - | - | - | - | - | - |
| | Totaal | 13 | 9 | 14 | 14 | 18 | 7 | 4 | 1 | 3 | 3 | - | - |
| 1956 | 30 | - | - | - | - | - | - | - | - | - | - | - | - |
| 1955 | 30 | 1 | - | - | 1 | - | - | - | - | - | - | - | - |
| 1955 | 31 | - | - | - | - | - | - | - | - | - | - | - | - |
| 1954 | 31 | - | - | - | - | - | - | - | - | - | - | - | - |
| 1954 | 32 | - | - | - | - | - | - | - | - | - | - | - | - |
| 1953 | 32 | - | - | - | - | - | - | - | - | - | - | - | - |
| 1953 | 33 | - | - | - | - | - | - | - | - | - | - | - | - |
| 1952 | 33 | - | - | - | - | - | - | - | - | - | - | - | - |
| 1952 | 34 | - | - | - | - | - | - | - | - | - | - | - | - |
| 1951 | 34 | - | - | - | - | - | - | - | - | - | - | - | - |
| | Totaal | 1 | - | - | 1 | - | - | - | - | - | - | - | - |
| 1951 | 35 | - | - | - | - | - | - | - | - | - | - | - | - |
| 1950 | 35 | - | - | - | - | - | - | - | - | - | - | - | - |
| | 35 en meer | - | - | - | - | - | - | - | - | - | - | - | - |
| | Totaal | - | - | - | - | - | - | - | - | - | - | - | - |
| Leeftijd onbekend | | - | 1 | 2 | 3 | 8 | 4 | 7 | 4 | 4 | - | - | 1 |
| Algemeen totaal | | 314 | 798 | 1 958 | 3 833 | 8 401 | 12 299 | 15 150 | 16 150 | 13 564 | 10 241 | 7 237 | 5 215 |

(1) Inclusief de wettige levend geboren maar levenloos aangegeven kinderen, exclusief de doodgeborenen

Tabel 25.- WETTIGE GEBORTEN NAAR HET JAAR VAN HET HUWELIJK VAN DE MOEDER, DE DUUR

B.- BRUSSELS GEWEST

| JAAR VAN HET HUWELIJK | DUUR VAN HET HUWELIJK | Leeftijd van de moeder bij het huwelijk | | | | | | | | | | | |
|-----------------------------|-----------------------------|-----------------------------------------|------------|------------|------------|------------|------------|------------|------------|------------|------------|------------|------------|
| | | < 15 jaar | 15 jaar | 16 jaar | 17 jaar | 18 jaar | 19 jaar | 20 jaar | 21 jaar | 22 jaar | 23 jaar | 24 jaar | 25 jaar |
| 1986 | 00 | - | 5 | 3 | 10 | 26 | 35 | 44 | 40 | 48 | 55 | 54 | 55 |
| 1985 | 00 | - | 6 | 12 | 25 | 28 | 46 | 51 | 54 | 64 | 55 | 58 | 64 |
| 1985 | 01 | - | 4 | 10 | 23 | 33 | 49 | 61 | 64 | 70 | 67 | 64 | 55 |
| 1984 | 01 | 3 | 4 | 14 | 22 | 33 | 45 | 33 | 62 | 71 | 58 | 49 | 54 |
| 1984 | 02 | - | 1 | 12 | 17 | 26 | 37 | 52 | 54 | 71 | 80 | 53 | 38 |
| 1983 | 02 | 3 | 5 | 11 | 19 | 38 | 39 | 41 | 58 | 60 | 46 | 53 | 38 |
| 1983 | 03 | - | 6 | 5 | 19 | 27 | 37 | 47 | 58 | 65 | 53 | 48 | 52 |
| 1982 | 03 | 2 | 7 | 12 | 20 | 39 | 35 | 58 | 61 | 67 | 60 | 56 | 48 |
| 1982 | 04 | 1 | 4 | 17 | 17 | 27 | 30 | 41 | 65 | 60 | 44 | 41 | 34 |
| 1981 | 04 | - | 6 | 17 | 23 | 37 | 44 | 51 | 57 | 55 | 48 | 37 | 31 |
| | Totaal | 9 | 48 | 113 | 195 | 314 | 397 | 479 | 573 | 631 | 566 | 513 | 469 |
| 1981 | 05 | - | 5 | 9 | 17 | 32 | 45 | 41 | 50 | 48 | 41 | 31 | 22 |
| 1980 | 05 | 3 | 6 | 18 | 22 | 36 | 41 | 57 | 44 | 45 | 50 | 31 | 29 |
| 1980 | 06 | 1 | 7 | 17 | 18 | 31 | 38 | 44 | 38 | 39 | 32 | 22 | 19 |
| 1979 | 06 | 5 | 7 | 8 | 22 | 34 | 33 | 35 | 31 | 43 | 44 | 20 | 18 |
| 1979 | 07 | 2 | 6 | 12 | 22 | 25 | 35 | 27 | 34 | 21 | 19 | 16 | 19 |
| 1978 | 07 | 3 | 3 | 11 | 16 | 27 | 31 | 31 | 41 | 31 | 20 | 19 | 19 |
| 1978 | 08 | 1 | 6 | 14 | 13 | 26 | 33 | 22 | 30 | 32 | 23 | 15 | 9 |
| 1977 | 08 | 5 | 12 | 11 | 16 | 20 | 23 | 25 | 34 | 25 | 21 | 13 | 10 |
| 1977 | 09 | 2 | 6 | 13 | 16 | 30 | 20 | 23 | 24 | 15 | 17 | 11 | 3 |
| 1976 | 09 | 6 | 3 | 8 | 9 | 21 | 12 | 24 | 16 | 25 | 17 | 18 | 12 |
| | Totaal | 28 | 61 | 121 | 171 | 282 | 311 | 329 | 342 | 324 | 284 | 196 | 160 |
| 1976 | 10 | 2 | 6 | 18 | 15 | 12 | 19 | 21 | 15 | 22 | 8 | 9 | 8 |
| 1975 | 10 | 4 | 9 | 10 | 22 | 18 | 29 | 15 | 30 | 19 | 13 | 7 | 3 |
| 1975 | 11 | 2 | 5 | 7 | 10 | 20 | 26 | 13 | 11 | 17 | 5 | 5 | 4 |
| 1974 | 11 | 1 | 5 | 4 | 19 | 23 | 12 | 11 | 17 | 10 | 8 | 8 | 4 |
| 1974 | 12 | 2 | 6 | 4 | 13 | 17 | 16 | 7 | 15 | 8 | 4 | 9 | 5 |
| 1973 | 12 | 4 | 8 | 9 | 10 | 15 | 12 | 12 | 12 | 6 | 7 | 10 | 1 |
| 1973 | 13 | 4 | 7 | 8 | 17 | 17 | 11 | 6 | 8 | 2 | 3 | 4 | 2 |
| 1972 | 13 | 3 | 4 | 6 | 9 | 10 | 11 | 10 | 9 | 7 | 6 | 1 | 1 |
| 1972 | 14 | 2 | 3 | 10 | 9 | 14 | 7 | 11 | 6 | 2 | 3 | 2 | 2 |
| 1971 | 14 | 5 | 5 | 8 | 9 | 6 | 6 | 7 | 3 | 5 | 3 | 4 | 1 |
| | Totaal | 29 | 58 | 84 | 133 | 152 | 149 | 113 | 126 | 98 | 60 | 59 | 31 |
| 1971 | 15 | - | 2 | 10 | 4 | 8 | 8 | 4 | 2 | 4 | 5 | 3 | - |
| 1970 | 15 | 5 | 1 | 4 | 7 | 12 | 9 | 11 | 11 | 2 | 5 | 1 | 2 |
| 1970 | 16 | 5 | 1 | 7 | 8 | 11 | 6 | 4 | 5 | 2 | 1 | 1 | - |
| 1969 | 16 | 2 | 3 | 8 | 7 | 10 | 6 | 10 | 3 | 4 | 4 | 1 | - |
| 1969 | 17 | 4 | 3 | 4 | 7 | 9 | 6 | 6 | 3 | 4 | 3 | 1 | - |
| 1968 | 17 | 3 | 4 | 10 | 8 | 8 | 2 | 2 | 1 | 1 | - | 1 | - |
| 1968 | 18 | 5 | 4 | 10 | 2 | 8 | 7 | 4 | 1 | 1 | 2 | 1 | - |
| 1967 | 18 | 4 | 3 | 4 | 10 | 2 | 5 | 3 | 1 | 3 | - | - | - |
| 1967 | 19 | 3 | 2 | 2 | 5 | - | 4 | 2 | 2 | 1 | 1 | - | - |
| 1966 | 19 | 2 | 1 | 3 | 1 | 8 | 3 | 3 | - | 1 | - | - | 1 |
| | Totaal | 33 | 24 | 62 | 59 | 76 | 56 | 49 | 29 | 23 | 21 | 9 | 3 |

(1) Inclusief de wettige levend geboren maar levenloos aangegeven kinderen, exclusief de doodgeborenen

VAN DIT HUWELIJK EN DE LEEFTIJD VAN DE MOEDER BIJ HET HUWELIJK (1)

JAAR 1986

B.- BRUSSELS GEWEST

| Leeftijd van de moeder bij het huwelijk | | | | | | | | | | | | | Totaal |
|-----------------------------------------|------------|------------|------------|------------|------------|-----------|-----------|-----------|------------|------------|-----------------|-------------------|--------------|
| 26 jaar | 27 jaar | 28 jaar | 29 jaar | 30 jaar | 31 jaar | 32 jaar | 33 jaar | 34 jaar | 35-39 jaar | 40-44 jaar | 45 jaar en meer | Leeftijd onbekend | |
| 39 | 35 | 33 | 36 | 17 | 17 | 20 | 7 | 7 | 30 | 3 | - | - | 619 |
| 49 | 32 | 48 | 30 | 23 | 24 | 10 | 11 | 14 | 20 | 1 | - | - | 725 |
| 58 | 24 | 22 | 26 | 19 | 13 | 8 | 7 | 6 | 11 | 1 | - | - | 695 |
| 39 | 38 | 30 | 19 | 6 | 13 | 11 | 8 | 5 | 17 | 1 | - | - | 635 |
| 25 | 29 | 24 | 16 | 13 | 15 | 8 | 5 | 5 | 8 | 2 | 1 | - | 592 |
| 36 | 36 | 18 | 17 | 9 | 8 | 6 | 8 | 6 | 11 | 1 | - | - | 567 |
| 27 | 20 | 19 | 16 | 13 | 8 | 2 | 4 | 2 | 4 | - | - | - | 532 |
| 34 | 17 | 14 | 18 | 8 | 12 | 7 | 6 | 3 | 1 | 2 | - | - | 587 |
| 28 | 12 | 17 | 17 | 5 | 13 | 3 | 5 | 2 | 1 | - | - | - | 484 |
| 18 | 7 | 10 | 14 | 6 | 8 | 5 | 3 | 2 | 1 | - | - | - | 480 |
| 353 | 250 | 235 | 209 | 119 | 131 | 80 | 64 | 52 | 104 | 11 | 1 | - | 5 916 |
| 22 | 13 | 16 | 6 | 4 | 6 | 2 | 1 | - | 5 | - | - | - | 416 |
| 17 | 10 | 7 | 2 | 8 | - | 4 | 4 | - | - | - | - | - | 434 |
| 14 | 12 | 5 | 8 | 2 | 1 | 1 | 1 | 1 | - | - | - | - | 351 |
| 13 | 5 | 2 | 2 | 4 | 1 | 3 | 1 | - | 1 | - | - | - | 332 |
| 11 | 6 | 2 | 3 | 7 | 3 | 2 | 1 | - | - | - | - | - | 273 |
| 9 | 4 | 4 | 4 | 3 | 1 | 3 | 1 | 1 | - | - | - | - | 282 |
| 8 | 3 | 6 | 3 | 1 | 2 | 2 | 2 | - | - | - | - | - | 251 |
| 5 | 3 | 1 | 1 | 1 | 1 | 1 | 1 | - | 1 | - | - | - | 230 |
| 10 | 5 | 3 | 1 | 2 | 1 | - | - | - | - | - | - | - | 202 |
| 11 | 4 | 2 | 1 | 2 | - | 1 | - | - | - | - | - | - | 192 |
| 120 | 65 | 48 | 31 | 34 | 16 | 19 | 12 | 2 | 7 | - | - | - | 2 963 |
| 3 | 5 | 3 | 1 | - | - | 1 | - | 1 | - | - | - | - | 169 |
| 1 | 3 | 1 | 3 | 2 | - | - | - | - | - | - | - | - | 189 |
| 2 | 3 | 1 | 1 | - | - | - | - | - | - | - | - | - | 132 |
| 3 | 2 | 1 | 2 | - | - | - | - | - | - | - | - | - | 130 |
| 1 | 2 | 1 | 1 | - | - | - | - | - | - | - | - | - | 111 |
| 2 | - | - | - | - | - | 1 | - | - | - | - | - | - | 109 |
| - | 1 | - | - | - | 1 | - | - | - | - | - | - | - | 91 |
| 3 | - | 3 | - | - | - | - | - | - | - | - | - | - | 83 |
| 1 | - | - | 1 | - | - | - | - | - | - | - | - | - | 73 |
| 2 | 1 | - | - | - | - | - | - | - | - | - | - | - | 65 |
| 18 | 17 | 10 | 9 | 2 | 1 | 2 | - | 1 | - | - | - | - | 1 152 |
| - | - | - | - | - | - | - | - | - | - | - | - | - | 50 |
| - | 1 | - | - | - | - | - | - | - | 1 | - | - | - | 72 |
| - | - | - | - | - | - | - | - | - | - | - | - | - | 51 |
| 1 | - | - | - | - | - | - | - | - | - | - | - | - | 59 |
| - | - | - | - | - | - | - | - | - | - | - | - | - | 50 |
| - | - | 1 | - | - | - | - | 1 | - | - | - | - | - | 42 |
| - | - | - | - | - | - | - | - | - | - | - | - | - | 45 |
| - | - | - | - | - | - | - | - | - | - | - | - | - | 35 |
| - | - | - | - | - | - | - | - | - | - | - | - | - | 22 |
| - | - | - | - | - | - | - | - | - | - | - | - | - | 23 |
| 1 | 1 | 1 | - | - | - | - | 1 | - | 1 | - | - | - | 449 |

Tabel 25.- WETTIGE GEBORTEN NAAR HET JAAR VAN HET HUWELIJK VAN DE MOEDER, DE DUUR

B.- BRUSSELS GEWEST

| JAAR VAN HET HUWELIJK | DUUR VAN HET HUWELIJK | Leeftijd van de moeder bij het huwelijk | | | | | | | | | | | |
|------------------------|-----------------------|-----------------------------------------|------------|------------|------------|------------|------------|------------|--------------|--------------|------------|------------|------------|
| | | < 15 jaar | 15 jaar | 16 jaar | 17 jaar | 18 jaar | 19 jaar | 20 jaar | 21 jaar | 22 jaar | 23 jaar | 24 jaar | 25 jaar |
| 1966 | 20 | 1 | 1 | 1 | 2 | 2 | 4 | 4 | 1 | 1 | - | - | 1 |
| 1965 | 20 | 4 | 1 | - | 2 | 3 | 1 | 3 | 1 | - | - | - | 1 |
| 1965 | 21 | - | 1 | 3 | 2 | 4 | 2 | 1 | 1 | - | - | - | - |
| 1964 | 21 | - | - | 2 | 3 | - | 1 | - | 2 | - | - | 1 | - |
| 1964 | 22 | 3 | 2 | 1 | 4 | 1 | 2 | - | 1 | - | - | - | - |
| 1963 | 22 | 1 | - | 1 | - | 4 | 2 | 2 | - | - | - | - | - |
| 1963 | 23 | 1 | 1 | 1 | 1 | 1 | 1 | 2 | 2 | 1 | 1 | 1 | - |
| 1962 | 23 | - | - | 1 | 1 | 2 | - | - | - | - | - | - | - |
| 1962 | 24 | 2 | - | - | 2 | 2 | - | - | - | - | 2 | - | - |
| 1961 | 24 | 1 | - | - | 1 | - | - | 1 | - | - | - | - | - |
| | Totaal | 13 | 6 | 10 | 18 | 19 | 13 | 13 | 8 | 2 | 3 | 2 | 2 |
| 1961 | 25 | - | 1 | - | - | 1 | - | - | 1 | - | 1 | - | - |
| 1960 | 25 | - | - | 1 | 1 | 2 | - | - | - | - | - | - | - |
| 1960 | 26 | 2 | 1 | - | - | 2 | 1 | 1 | - | - | - | - | - |
| 1959 | 26 | - | - | 1 | 1 | 1 | - | - | - | - | - | - | - |
| 1959 | 27 | - | 1 | - | - | - | - | - | - | - | - | - | - |
| 1958 | 27 | - | 1 | - | 1 | 2 | - | - | - | - | - | - | - |
| 1958 | 28 | 1 | - | - | 2 | 2 | - | - | - | - | - | - | - |
| 1957 | 28 | - | - | - | - | - | - | - | - | - | - | - | - |
| 1957 | 29 | - | - | - | 1 | - | - | - | - | - | - | - | - |
| 1956 | 29 | - | - | 1 | - | - | - | - | - | - | - | - | - |
| | Totaal | 3 | 4 | 3 | 6 | 10 | 1 | 1 | 1 | - | 1 | - | - |
| 1956 | 30 | - | - | - | - | - | - | - | - | - | - | - | - |
| 1955 | 30 | - | - | - | - | - | - | - | - | - | - | - | - |
| 1955 | 31 | - | - | - | - | - | - | - | - | - | - | - | - |
| 1954 | 31 | - | - | - | - | - | - | - | - | - | - | - | - |
| 1954 | 32 | - | - | - | - | - | - | - | - | - | - | - | - |
| 1953 | 32 | - | - | - | - | - | - | - | - | - | - | - | - |
| 1953 | 33 | - | - | - | - | - | - | - | - | - | - | - | - |
| 1952 | 33 | - | - | - | - | - | - | - | - | - | - | - | - |
| 1952 | 34 | - | - | - | - | - | - | - | - | - | - | - | - |
| 1951 | 34 | - | - | - | - | - | - | - | - | - | - | - | - |
| | Totaal | - | - | - | - | - | - | - | - | - | - | - | - |
| 1951 | 35 | - | - | - | - | - | - | - | - | - | - | - | - |
| 1950 | 35 | - | - | - | - | - | - | - | - | - | - | - | - |
| | 35 en meer | - | - | - | - | - | - | - | - | - | - | - | - |
| | Totaal | - | - | - | - | - | - | - | - | - | - | - | - |
| Leeftijd onbekend | | - | 1 | 1 | 3 | 7 | 4 | 7 | 4 | 4 | - | - | 1 |
| Algemeen totaal | | 115 | 202 | 394 | 585 | 860 | 931 | 991 | 1 083 | 1 082 | 935 | 779 | 666 |

(1) Inclusief de wettige levend geboren maar levenloos aangegeven kinderen, exclusief de doodgeborenen

Tabel 25.- WETTIGE GEBOORTEN NAAR HET JAAR VAN HET HUWELIJK VAN DE MOEDER, DE DUUR

C.- VLAAMS GEWEST

| JAAR VAN HET HUWELIJK | DUUR VAN HET HUWELIJK | Leeftijd van de moeder bij het huwelijk | | | | | | | | | | | |
|-----------------------------|-----------------------------|-----------------------------------------|------------|------------|------------|--------------|--------------|--------------|--------------|--------------|--------------|--------------|--------------|
| | | < 15 jaar | 15 jaar | 16 jaar | 17 jaar | 18 jaar | 19 jaar | 20 jaar | 21 jaar | 22 jaar | 23 jaar | 24 jaar | 25 jaar |
| 1986 | 00 | 2 | 8 | 28 | 78 | 153 | 195 | 211 | 219 | 181 | 181 | 152 | 143 |
| 1985 | 00 | 1 | 10 | 31 | 85 | 189 | 259 | 311 | 361 | 316 | 241 | 267 | 223 |
| 1985 | 01 | 2 | 16 | 19 | 57 | 158 | 297 | 420 | 510 | 438 | 365 | 311 | 230 |
| 1984 | 01 | 3 | 11 | 26 | 72 | 204 | 362 | 510 | 567 | 479 | 420 | 318 | 218 |
| 1984 | 02 | 3 | 11 | 23 | 64 | 204 | 379 | 497 | 656 | 554 | 420 | 314 | 228 |
| 1983 | 02 | 1 | 19 | 29 | 82 | 237 | 392 | 601 | 688 | 633 | 460 | 341 | 230 |
| 1983 | 03 | 3 | 7 | 27 | 84 | 241 | 369 | 560 | 645 | 580 | 454 | 271 | 200 |
| 1982 | 03 | 2 | 13 | 32 | 89 | 271 | 435 | 621 | 736 | 600 | 470 | 308 | 216 |
| 1982 | 04 | - | 7 | 35 | 83 | 184 | 439 | 585 | 650 | 599 | 418 | 245 | 185 |
| 1981 | 04 | 2 | 12 | 20 | 76 | 236 | 436 | 592 | 688 | 563 | 391 | 254 | 153 |
| | Totaal | 19 | 114 | 270 | 770 | 2 077 | 3 563 | 4 908 | 5 720 | 4 943 | 3 820 | 2 781 | 2 026 |
| 1981 | 05 | 4 | 16 | 25 | 58 | 206 | 403 | 564 | 566 | 490 | 311 | 192 | 134 |
| 1980 | 05 | 3 | 12 | 35 | 70 | 221 | 391 | 552 | 579 | 465 | 348 | 177 | 121 |
| 1980 | 06 | 2 | 17 | 24 | 71 | 176 | 312 | 429 | 480 | 357 | 230 | 151 | 87 |
| 1979 | 06 | 4 | 12 | 31 | 65 | 171 | 317 | 386 | 383 | 333 | 239 | 121 | 91 |
| 1979 | 07 | 2 | 7 | 25 | 44 | 144 | 287 | 332 | 330 | 279 | 196 | 103 | 68 |
| 1978 | 07 | 5 | 20 | 44 | 52 | 150 | 246 | 306 | 304 | 267 | 175 | 75 | 65 |
| 1978 | 08 | 3 | 7 | 30 | 65 | 142 | 234 | 269 | 256 | 215 | 126 | 77 | 48 |
| 1977 | 08 | 3 | 14 | 38 | 56 | 119 | 176 | 230 | 253 | 214 | 115 | 76 | 36 |
| 1977 | 09 | 5 | 6 | 25 | 44 | 116 | 180 | 215 | 194 | 143 | 107 | 60 | 33 |
| 1976 | 09 | 6 | 8 | 31 | 46 | 104 | 143 | 170 | 186 | 125 | 85 | 57 | 22 |
| | Totaal | 37 | 119 | 308 | 571 | 1 549 | 2 689 | 3 453 | 3 531 | 2 888 | 1 932 | 1 089 | 705 |
| 1976 | 10 | 4 | 6 | 16 | 44 | 76 | 144 | 151 | 149 | 79 | 66 | 28 | 19 |
| 1975 | 10 | 1 | 10 | 16 | 37 | 77 | 115 | 116 | 140 | 90 | 70 | 24 | 22 |
| 1975 | 11 | 4 | 9 | 18 | 32 | 66 | 105 | 116 | 115 | 77 | 50 | 36 | 23 |
| 1974 | 11 | 2 | 8 | 13 | 31 | 69 | 89 | 122 | 96 | 64 | 53 | 25 | 10 |
| 1974 | 12 | 2 | 7 | 17 | 23 | 60 | 90 | 95 | 68 | 56 | 42 | 23 | 11 |
| 1973 | 12 | 3 | 8 | 14 | 28 | 42 | 68 | 67 | 65 | 42 | 47 | 18 | 4 |
| 1973 | 13 | 3 | 6 | 12 | 31 | 39 | 53 | 55 | 49 | 36 | 22 | 15 | 7 |
| 1972 | 13 | 1 | 4 | 10 | 33 | 40 | 53 | 53 | 60 | 37 | 18 | 11 | 6 |
| 1972 | 14 | 1 | - | 13 | 18 | 29 | 40 | 42 | 51 | 33 | 19 | 15 | 6 |
| 1971 | 14 | 1 | 7 | 10 | 20 | 35 | 39 | 38 | 42 | 22 | 11 | 7 | 2 |
| | Totaal | 22 | 65 | 139 | 297 | 533 | 796 | 855 | 835 | 536 | 398 | 202 | 110 |
| 1971 | 15 | 2 | 3 | 11 | 15 | 26 | 29 | 24 | 25 | 19 | 10 | 8 | 5 |
| 1970 | 15 | 8 | 3 | 10 | 11 | 19 | 23 | 30 | 33 | 14 | 6 | 5 | 5 |
| 1970 | 16 | 1 | 4 | 7 | 13 | 16 | 33 | 28 | 13 | 14 | 7 | 5 | 1 |
| 1969 | 16 | 3 | 4 | 2 | 10 | 16 | 22 | 15 | 15 | 10 | 1 | - | 1 |
| 1969 | 17 | 6 | 1 | 8 | 6 | 14 | 20 | 12 | 13 | 6 | 7 | 7 | 3 |
| 1968 | 17 | 6 | 4 | 5 | 4 | 14 | 18 | 18 | 11 | 7 | 3 | 1 | 2 |
| 1968 | 18 | 3 | 2 | 8 | 4 | 7 | 10 | 10 | 7 | 10 | 2 | - | - |
| 1967 | 18 | 3 | - | 1 | 7 | 13 | 15 | 14 | 6 | 5 | 5 | 1 | - |
| 1967 | 19 | 1 | - | 2 | 5 | 10 | 9 | 8 | 5 | 2 | 2 | 4 | - |
| 1966 | 19 | 2 | 4 | 2 | 4 | 11 | 7 | 8 | 2 | 2 | 1 | 1 | - |
| | Totaal | 35 | 25 | 56 | 79 | 146 | 186 | 167 | 130 | 89 | 44 | 32 | 17 |

(1) Inclusief de wettige levend geboren maar levenloos aangegeven kinderen, exclusief de doodgeborenen

Tabel 25.- WETTIGE GEBORTEN NAAR HET JAAR VAN HET HUWELIJK VAN DE MOEDER, DE DUUR

C.- VLAAMS GEWEST

| JAAR VAN HET HUWELIJK | DUUR VAN HET HUWELIJK | Leeftijd van de moeder bij het huwelijk | | | | | | | | | | | |
|------------------------|-----------------------|-----------------------------------------|------------|------------|--------------|--------------|--------------|--------------|---------------|--------------|--------------|--------------|--------------|
| | | < 15 jaar | 15 jaar | 16 jaar | 17 jaar | 18 jaar | 19 jaar | 20 jaar | 21 jaar | 22 jaar | 23 jaar | 24 jaar | 25 jaar |
| 1966 | 20 | 1 | 1 | 6 | 10 | 4 | 5 | 7 | 4 | 3 | 1 | - | 1 |
| 1965 | 20 | 3 | 1 | 2 | 5 | 9 | 2 | 5 | 3 | 3 | 1 | - | - |
| 1965 | 21 | - | - | 2 | 1 | 4 | 6 | 3 | 1 | 1 | 1 | - | - |
| 1964 | 21 | 1 | 1 | 1 | 2 | 4 | 5 | 1 | 2 | - | 2 | - | - |
| 1964 | 22 | 1 | 2 | 3 | 3 | 5 | 1 | 1 | 2 | 1 | - | - | - |
| 1963 | 22 | 1 | - | 2 | 3 | 2 | 1 | 4 | 2 | 2 | 1 | - | - |
| 1963 | 23 | 1 | 2 | 1 | 2 | 1 | 2 | - | - | 1 | - | 2 | - |
| 1962 | 23 | 1 | - | 1 | - | 2 | 1 | - | - | 1 | - | - | - |
| 1962 | 24 | - | - | - | 2 | 2 | 4 | 1 | - | 1 | - | - | - |
| 1961 | 24 | - | - | - | - | - | 1 | 1 | 1 | - | - | - | - |
| | Totaal | 9 | 7 | 18 | 28 | 33 | 28 | 23 | 15 | 13 | 6 | 2 | 1 |
| 1961 | 25 | 1 | - | 2 | 1 | 1 | 1 | 2 | - | - | - | - | - |
| 1960 | 25 | - | 1 | 3 | 2 | 1 | 1 | - | - | - | 2 | - | - |
| 1960 | 26 | 1 | - | 1 | 1 | 2 | 1 | - | - | 2 | - | - | - |
| 1959 | 26 | - | - | - | 1 | - | - | - | - | - | - | - | - |
| 1959 | 27 | 3 | - | - | - | - | - | - | - | - | - | - | - |
| 1958 | 27 | 2 | 1 | - | 1 | 2 | - | - | - | - | - | - | - |
| 1958 | 28 | - | - | - | - | - | - | - | - | - | - | - | - |
| 1957 | 28 | 1 | 1 | - | - | - | - | - | - | - | - | - | - |
| 1957 | 29 | - | - | 1 | - | - | - | - | - | - | - | - | - |
| 1956 | 29 | - | - | - | - | - | - | - | - | - | - | - | - |
| | Totaal | 8 | 3 | 7 | 6 | 6 | 3 | 2 | - | 2 | 2 | - | - |
| 1956 | 30 | - | - | - | - | - | - | - | - | - | - | - | - |
| 1955 | 30 | - | - | - | 1 | - | - | - | - | - | - | - | - |
| 1955 | 31 | - | - | - | - | - | - | - | - | - | - | - | - |
| 1954 | 31 | - | - | - | - | - | - | - | - | - | - | - | - |
| 1954 | 32 | - | - | - | - | - | - | - | - | - | - | - | - |
| 1953 | 32 | - | - | - | - | - | - | - | - | - | - | - | - |
| 1953 | 33 | - | - | - | - | - | - | - | - | - | - | - | - |
| 1952 | 33 | - | - | - | - | - | - | - | - | - | - | - | - |
| 1952 | 34 | - | - | - | - | - | - | - | - | - | - | - | - |
| 1951 | 34 | - | - | - | - | - | - | - | - | - | - | - | - |
| | Totaal | - | - | - | 1 | - | - | - | - | - | - | - | - |
| 1951 | 35 | - | - | - | - | - | - | - | - | - | - | - | - |
| 1950 | 35 | - | - | - | - | - | - | - | - | - | - | - | - |
| | 35 en meer | - | - | - | - | - | - | - | - | - | - | - | - |
| | Totaal | - | - | - | - | - | - | - | - | - | - | - | - |
| Leeftijd onbekend | | - | - | 1 | - | - | - | - | - | - | - | - | - |
| Algemeen totaal | | 130 | 333 | 799 | 1 752 | 4 344 | 7 265 | 9 408 | 10 231 | 8 471 | 6 202 | 4 106 | 2 859 |

(1) Inclusief de wettige levend geboren maar levenloos aangegeven kinderen, exclusief de doodgeborenen

Tabel 25.- WETTIGE GEBORTEN NAAR HET JAAR VAN HET HUWELIJK VAN DE MOEDER, DE DUUR

D.- WAALS GEWEST

| JAAR VAN HET HUWELIJK | DUUR VAN HET HUWELIJK | Leeftijd van de moeder bij het huwelijk | | | | | | | | | | | |
|-----------------------------|-----------------------------|-----------------------------------------|------------|------------|------------|--------------|--------------|--------------|--------------|--------------|--------------|--------------|--------------|
| | | < 15 jaar | 15 jaar | 16 jaar | 17 jaar | 18 jaar | 19 jaar | 20 jaar | 21 jaar | 22 jaar | 23 jaar | 24 jaar | 25 jaar |
| 1986 | 00 | - | 22 | 35 | 79 | 142 | 191 | 162 | 219 | 169 | 142 | 134 | 135 |
| 1985 | 00 | 1 | 11 | 45 | 82 | 150 | 232 | 256 | 291 | 217 | 206 | 195 | 170 |
| 1985 | 01 | 1 | 8 | 30 | 51 | 139 | 195 | 259 | 255 | 241 | 195 | 184 | 145 |
| 1984 | 01 | - | 13 | 20 | 59 | 145 | 217 | 259 | 283 | 278 | 210 | 188 | 148 |
| 1984 | 02 | 2 | 5 | 21 | 57 | 123 | 182 | 243 | 267 | 252 | 223 | 168 | 120 |
| 1983 | 02 | 2 | 6 | 28 | 55 | 137 | 209 | 229 | 301 | 262 | 221 | 177 | 97 |
| 1983 | 03 | 1 | 13 | 33 | 66 | 147 | 212 | 241 | 268 | 225 | 183 | 143 | 86 |
| 1982 | 03 | 3 | 5 | 37 | 73 | 183 | 211 | 290 | 320 | 264 | 236 | 156 | 120 |
| 1982 | 04 | 5 | 7 | 28 | 38 | 144 | 190 | 243 | 249 | 214 | 175 | 116 | 83 |
| 1981 | 04 | 3 | 13 | 33 | 73 | 176 | 202 | 240 | 296 | 242 | 163 | 99 | 92 |
| | Totaal | 18 | 103 | 310 | 633 | 1 486 | 2 041 | 2 422 | 2 749 | 2 364 | 1 954 | 1 560 | 1 196 |
| 1981 | 05 | 1 | 9 | 15 | 54 | 134 | 164 | 227 | 215 | 187 | 136 | 87 | 72 |
| 1980 | 05 | 2 | 16 | 32 | 63 | 138 | 174 | 269 | 253 | 204 | 142 | 115 | 68 |
| 1980 | 06 | 1 | 11 | 32 | 46 | 131 | 168 | 199 | 169 | 150 | 112 | 78 | 46 |
| 1979 | 06 | 4 | 6 | 33 | 42 | 128 | 188 | 194 | 225 | 141 | 111 | 67 | 44 |
| 1979 | 07 | 1 | 4 | 33 | 48 | 103 | 141 | 174 | 143 | 125 | 78 | 51 | 40 |
| 1978 | 07 | 2 | 8 | 24 | 53 | 131 | 140 | 160 | 132 | 120 | 77 | 62 | 30 |
| 1978 | 08 | 2 | 11 | 25 | 40 | 84 | 130 | 135 | 107 | 109 | 51 | 53 | 28 |
| 1977 | 08 | 2 | 5 | 21 | 42 | 116 | 103 | 118 | 134 | 90 | 53 | 33 | 28 |
| 1977 | 09 | - | 7 | 16 | 41 | 86 | 95 | 83 | 85 | 72 | 44 | 34 | 18 |
| 1976 | 09 | - | 9 | 16 | 38 | 71 | 86 | 102 | 79 | 62 | 63 | 31 | 15 |
| | Totaal | 15 | 86 | 247 | 467 | 1 122 | 1 389 | 1 661 | 1 542 | 1 260 | 867 | 611 | 389 |
| 1976 | 10 | 1 | 1 | 16 | 29 | 88 | 82 | 98 | 66 | 38 | 44 | 32 | 16 |
| 1975 | 10 | - | 7 | 16 | 39 | 58 | 59 | 78 | 73 | 56 | 37 | 26 | 16 |
| 1975 | 11 | - | 2 | 16 | 37 | 43 | 64 | 68 | 58 | 41 | 28 | 16 | 16 |
| 1974 | 11 | 1 | 6 | 18 | 28 | 67 | 64 | 59 | 46 | 42 | 25 | 11 | 12 |
| 1974 | 12 | 4 | 5 | 16 | 32 | 39 | 59 | 54 | 57 | 27 | 20 | 15 | 10 |
| 1973 | 12 | - | 8 | 12 | 24 | 46 | 52 | 51 | 53 | 43 | 26 | 19 | 6 |
| 1973 | 13 | 1 | 3 | 10 | 33 | 26 | 40 | 31 | 37 | 22 | 18 | 11 | 4 |
| 1972 | 13 | 3 | 6 | 14 | 15 | 29 | 34 | 40 | 33 | 23 | 16 | 9 | 4 |
| 1972 | 14 | 2 | - | 11 | 18 | 13 | 29 | 26 | 14 | 14 | 14 | 7 | 4 |
| 1971 | 14 | 1 | 4 | 9 | 12 | 31 | 33 | 28 | 21 | 17 | 14 | 11 | 4 |
| | Totaal | 13 | 42 | 138 | 267 | 440 | 516 | 533 | 458 | 323 | 242 | 157 | 92 |
| 1971 | 15 | 3 | 6 | 4 | 19 | 24 | 22 | 26 | 20 | 8 | 8 | 4 | 4 |
| 1970 | 15 | 1 | 3 | 11 | 13 | 21 | 14 | 19 | 14 | 17 | 11 | 2 | 1 |
| 1970 | 16 | 1 | 3 | 6 | 11 | 22 | 16 | 15 | 6 | 9 | 6 | 5 | 2 |
| 1969 | 16 | 2 | 2 | 5 | 10 | 11 | 24 | 13 | 17 | 6 | 7 | 1 | 1 |
| 1969 | 17 | 1 | 2 | 4 | 15 | 9 | 13 | 9 | 7 | 4 | - | 3 | - |
| 1968 | 17 | - | 1 | 4 | 6 | 15 | 12 | 8 | 8 | 8 | 2 | 5 | - |
| 1968 | 18 | 1 | 2 | 1 | 9 | 6 | 9 | 13 | 6 | 3 | - | - | 1 |
| 1967 | 18 | 1 | 1 | 2 | 4 | 4 | 8 | 10 | 1 | 1 | 2 | 1 | 1 |
| 1967 | 19 | 1 | 2 | 3 | 6 | 4 | 6 | 5 | 3 | 1 | - | 1 | 1 |
| 1966 | 19 | - | - | 3 | 10 | 5 | 6 | 7 | 2 | - | 1 | - | - |
| | Totaal | 11 | 22 | 43 | 103 | 121 | 130 | 125 | 84 | 57 | 37 | 22 | 11 |

(1) Inclusief de wettige levend geboren maar levenloos aangegeven kinderen, exclusief de doodgeborenen

Tabel 25.- WETTIGE GEBORTEN NAAR HET JAAR VAN HET HUWELIJK VAN DE MOEDER, DE DUUR

D.- WAALS GEWEST

| JAAR VAN HET HUWELIJK | DUUR VAN HET HUWELIJK | Leeftijd van de moeder bij het huwelijk | | | | | | | | | | | |
|-----------------------------|-----------------------------|-----------------------------------------|------------|------------|--------------|--------------|--------------|--------------|--------------|--------------|--------------|--------------|--------------|
| | | < 15 jaar | 15 jaar | 16 jaar | 17 jaar | 18 jaar | 19 jaar | 20 jaar | 21 jaar | 22 jaar | 23 jaar | 24 jaar | 25 jaar |
| 1966 | 20 | 1 | 2 | 4 | 2 | 3 | 4 | 1 | - | 2 | - | 1 | - |
| 1965 | 20 | - | 1 | 5 | 5 | 8 | 7 | 3 | 3 | 1 | 1 | 1 | 2 |
| 1965 | 21 | 2 | 1 | 2 | 2 | 3 | 7 | - | - | 1 | 1 | - | - |
| 1964 | 21 | 2 | - | 1 | 7 | 1 | 1 | - | - | - | 1 | - | - |
| 1964 | 22 | 1 | - | 2 | 1 | 2 | 3 | 1 | - | - | 1 | - | - |
| 1963 | 22 | - | - | 3 | 1 | 2 | - | 1 | - | - | - | - | - |
| 1963 | 23 | - | 1 | 1 | 3 | 4 | - | 3 | - | - | - | - | - |
| 1962 | 23 | 1 | 1 | 2 | 1 | 1 | 1 | - | - | 1 | - | - | - |
| 1962 | 24 | 1 | 2 | 2 | 2 | 1 | - | - | - | 1 | - | - | - |
| 1961 | 24 | 1 | - | 1 | - | - | 1 | - | - | - | - | - | - |
| | Totaal | 9 | 8 | 23 | 24 | 25 | 24 | 9 | 3 | 6 | 4 | 2 | 2 |
| 1961 | 25 | 1 | - | 1 | 1 | - | 1 | 1 | - | 1 | - | - | - |
| 1960 | 25 | - | - | 1 | - | 1 | - | - | - | - | - | - | - |
| 1960 | 26 | - | - | 1 | - | 1 | - | - | - | - | - | - | - |
| 1959 | 26 | 1 | - | - | 1 | - | 1 | - | - | - | - | - | - |
| 1959 | 27 | - | - | - | - | - | 1 | - | - | - | - | - | - |
| 1958 | 27 | - | 1 | - | - | - | - | - | - | - | - | - | - |
| 1958 | 28 | - | 1 | - | - | - | - | - | - | - | - | - | - |
| 1957 | 28 | - | - | 1 | - | - | - | - | - | - | - | - | - |
| 1957 | 29 | - | - | - | - | - | - | - | - | - | - | - | - |
| 1956 | 29 | - | - | - | - | - | - | - | - | - | - | - | - |
| | Totaal | 2 | 2 | 4 | 2 | 2 | 3 | 1 | - | 1 | - | - | - |
| 1956 | 30 | - | - | - | - | - | - | - | - | - | - | - | - |
| 1955 | 30 | 1 | - | - | - | - | - | - | - | - | - | - | - |
| 1955 | 31 | - | - | - | - | - | - | - | - | - | - | - | - |
| 1954 | 31 | - | - | - | - | - | - | - | - | - | - | - | - |
| 1954 | 32 | - | - | - | - | - | - | - | - | - | - | - | - |
| 1953 | 32 | - | - | - | - | - | - | - | - | - | - | - | - |
| 1953 | 33 | - | - | - | - | - | - | - | - | - | - | - | - |
| 1952 | 33 | - | - | - | - | - | - | - | - | - | - | - | - |
| 1952 | 34 | - | - | - | - | - | - | - | - | - | - | - | - |
| 1951 | 34 | - | - | - | - | - | - | - | - | - | - | - | - |
| | Totaal | 1 | - | - | - | - | - | - | - | - | - | - | - |
| 1951 | 35 | - | - | - | - | - | - | - | - | - | - | - | - |
| 1950 | 35 | - | - | - | - | - | - | - | - | - | - | - | - |
| | 35 en meer | - | - | - | - | - | - | - | - | - | - | - | - |
| | Totaal | - | - | - | - | - | - | - | - | - | - | - | - |
| Leeftijd onbekend | | - | - | - | - | 1 | - | - | - | - | - | - | - |
| Algemeen totaal | | 69 | 263 | 765 | 1 496 | 3 197 | 4 103 | 4 751 | 4 836 | 4 011 | 3 104 | 2 352 | 1 690 |

(1) Inclusief de wettige levend geboren maar levenloos aangegeven kinderen, exclusief de doodgeborenen

Tabel 26.- WETTIGE GEBOORTEN NAAR HUN RANG IN HET HUIDIGE HUWELIJK EN NAAR DE LEEFTIJD VAN DE MOEDER (1)

JAAR 1986

A.- HET RIJK

| GEOORTE- JAAR VAN DE MOEDER | LEEFTIJD VAN DE MOEDER IN VERSTREKEN JAREN | Rang der geboorten rekening houdend met de vorige (al dan niet overleden) levend geboren kinderen | | | | | | | | | | |
|--------------------------------------|--------------------------------------------------------|---------------------------------------------------------------------------------------------------|-----------------|-----------------|-----------------|-----------------|-----------------|-----------------|------------------|----------------------------|---------------------------------|---------------|
| | | 1ste geboorte | 2de geboorte | 3de geboorte | 4de geboorte | 5de geboorte | 6de geboorte | 7de geboorte | 8ste geboorte | 9de geboorte en meer | Totaal der geboor- ten | |
| | < 15 | 2 | - | - | - | - | - | - | - | - | - | 2 |
| | Totaal | 2 | - | - | - | - | - | - | - | - | - | 2 |
| 1971 | 15 | 16 | - | - | - | - | - | - | - | - | - | 16 |
| 1970 | 15 | 21 | - | - | - | - | - | - | - | - | - | 21 |
| 1970 | 16 | 49 | 2 | - | - | - | - | - | - | - | - | 51 |
| 1969 | 16 | 81 | 3 | - | - | - | - | - | - | - | - | 84 |
| 1969 | 17 | 147 | 13 | 1 | - | - | - | - | - | - | - | 161 |
| 1968 | 17 | 216 | 15 | - | - | - | - | - | - | - | - | 231 |
| 1968 | 18 | 314 | 26 | 4 | - | 1 | - | - | - | - | - | 345 |
| 1967 | 18 | 453 | 65 | 5 | - | - | - | - | - | - | - | 523 |
| 1967 | 19 | 582 | 90 | 7 | 1 | - | - | - | - | - | - | 680 |
| 1966 | 19 | 752 | 138 | 19 | 2 | - | - | - | - | - | - | 911 |
| | Totaal | 2 631 | 352 | 36 | 3 | 1 | - | - | - | - | - | 3 023 |
| 1966 | 20 | 965 | 230 | 35 | 5 | 1 | 1 | - | - | - | - | 1 237 |
| 1965 | 20 | 1 164 | 294 | 53 | 3 | 3 | - | - | - | - | - | 1 517 |
| 1965 | 21 | 1 602 | 426 | 69 | 8 | 1 | - | - | - | - | - | 2 106 |
| 1964 | 21 | 1 741 | 554 | 72 | 19 | 1 | - | - | - | - | - | 2 387 |
| 1964 | 22 | 2 173 | 727 | 135 | 26 | 5 | - | - | - | - | - | 3 066 |
| 1963 | 22 | 2 245 | 761 | 157 | 24 | 6 | - | 1 | - | - | - | 3 194 |
| 1963 | 23 | 2 558 | 1 010 | 215 | 50 | 12 | 4 | 1 | - | - | - | 3 850 |
| 1962 | 23 | 2 727 | 1 136 | 239 | 62 | 17 | 2 | - | - | - | - | 4 183 |
| 1962 | 24 | 2 791 | 1 376 | 360 | 81 | 9 | 1 | 1 | - | - | - | 4 619 |
| 1961 | 24 | 2 898 | 1 557 | 327 | 87 | 16 | 4 | - | - | 1 | - | 4 890 |
| | Totaal | 20 864 | 8 071 | 1 662 | 365 | 71 | 12 | 3 | - | 1 | - | 31 049 |
| 1961 | 25 | 2 951 | 1 758 | 450 | 118 | 28 | 4 | - | - | - | - | 5 309 |
| 1960 | 25 | 2 822 | 1 978 | 490 | 111 | 26 | 7 | 4 | - | 1 | - | 5 439 |
| 1960 | 26 | 2 678 | 2 035 | 557 | 140 | 53 | 14 | 3 | - | - | - | 5 480 |
| 1959 | 26 | 2 361 | 2 185 | 589 | 118 | 33 | 11 | 7 | - | - | - | 5 304 |
| 1959 | 27 | 2 214 | 2 204 | 683 | 148 | 47 | 20 | 5 | - | 2 | - | 5 323 |
| 1958 | 27 | 1 896 | 2 017 | 670 | 164 | 43 | 20 | 6 | 2 | 3 | - | 4 821 |
| 1958 | 28 | 1 680 | 1 919 | 694 | 211 | 54 | 40 | 5 | 3 | 2 | - | 4 608 |
| 1957 | 28 | 1 289 | 1 795 | 733 | 160 | 70 | 21 | 10 | 4 | 1 | - | 4 083 |
| 1957 | 29 | 1 222 | 1 651 | 736 | 193 | 44 | 15 | 10 | 2 | - | - | 3 873 |
| 1956 | 29 | 1 038 | 1 397 | 717 | 187 | 55 | 33 | 8 | 2 | 7 | - | 3 444 |
| | Totaal | 20 151 | 18 939 | 6 319 | 1 550 | 453 | 185 | 58 | 13 | 16 | - | 47 684 |
| 1956 | 30 | 939 | 1 271 | 744 | 222 | 59 | 33 | 21 | 8 | 5 | - | 3 302 |
| 1955 | 30 | 696 | 1 171 | 664 | 213 | 60 | 30 | 12 | 4 | 4 | - | 2 854 |
| 1955 | 31 | 688 | 979 | 656 | 197 | 70 | 35 | 17 | 11 | 9 | - | 2 662 |
| 1954 | 31 | 502 | 784 | 579 | 182 | 51 | 31 | 22 | 8 | 5 | - | 2 164 |
| 1954 | 32 | 512 | 744 | 527 | 192 | 68 | 40 | 18 | 8 | 5 | - | 2 114 |
| 1953 | 32 | 368 | 575 | 434 | 180 | 59 | 25 | 27 | 15 | 8 | - | 1 691 |
| 1953 | 33 | 379 | 533 | 424 | 167 | 68 | 29 | 14 | 11 | 7 | - | 1 632 |
| 1952 | 33 | 318 | 436 | 373 | 137 | 71 | 27 | 19 | 10 | 10 | - | 1 401 |
| 1952 | 34 | 291 | 375 | 322 | 138 | 56 | 39 | 24 | 14 | 13 | - | 1 272 |
| 1951 | 34 | 223 | 292 | 244 | 131 | 44 | 26 | 10 | 7 | 9 | - | 986 |
| | Totaal | 4 916 | 7 160 | 4 967 | 1 759 | 606 | 315 | 184 | 96 | 75 | - | 20 078 |

(1) Inclusief de wettige levend geboren maar levenloos aangegeven kinderen, exclusief de doodgeborenen

Tabel 26.- WETTIGE GEBORTEN NAAR HUN RANG IN HET HUIDIGE HUWELIJK EN NAAR DE LEEFTIJD VAN DE MOEDER (1) (vervolg)

JAAR 1986

A.- HET RIJK

| GEBORTE- JAAR VAN DE MOEDER | LEEFTIJD VAN DE MOEDER IN VERSTREKEN JAREN | Rang der geboorten rekening houdend met de vorige (al dan niet overleden) levend geboren kinderen | | | | | | | | | Totaal der geboor- ten |
|--------------------------------------|--------------------------------------------------------|---------------------------------------------------------------------------------------------------|-----------------|-----------------|-----------------|-----------------|-----------------|-----------------|------------------|----------------------------|---------------------------------|
| | | 1ste geboorte | 2de geboorte | 3de geboorte | 4de geboorte | 5de geboorte | 6de geboorte | 7de geboorte | 8ste geboorte | 9de geboorte en meer | |
| 1951 | 35 | 220 | 223 | 234 | 126 | 45 | 26 | 17 | 4 | 12 | 907 |
| 1950 | 35 | 188 | 211 | 201 | 104 | 46 | 28 | 19 | 13 | 11 | 821 |
| 1950 | 36 | 163 | 175 | 201 | 113 | 40 | 30 | 31 | 13 | 20 | 786 |
| 1949 | 36 | 116 | 156 | 151 | 80 | 35 | 20 | 14 | 6 | 11 | 589 |
| 1949 | 37 | 87 | 115 | 119 | 73 | 31 | 20 | 18 | 9 | 5 | 477 |
| 1948 | 37 | 96 | 92 | 98 | 64 | 25 | 21 | 9 | 12 | 13 | 430 |
| 1948 | 38 | 87 | 94 | 75 | 52 | 37 | 14 | 16 | 12 | 14 | 401 |
| 1947 | 38 | 78 | 50 | 74 | 39 | 15 | 8 | 15 | 8 | 8 | 295 |
| 1947 | 39 | 65 | 50 | 69 | 39 | 21 | 14 | 12 | 10 | 8 | 288 |
| 1946 | 39 | 53 | 49 | 37 | 36 | 17 | 8 | 18 | 6 | 6 | 230 |
| | Totaal | 1 153 | 1 215 | 1 259 | 726 | 312 | 189 | 169 | 93 | 108 | 5 224 |
| 1946 | 40 | 41 | 42 | 31 | 22 | 25 | 10 | 10 | 11 | 18 | 210 |
| 1945 | 40 | 23 | 19 | 16 | 17 | 10 | 4 | 5 | 4 | 4 | 102 |
| 1945 | 41 | 19 | 28 | 16 | 13 | 10 | 9 | 10 | 7 | 13 | 125 |
| 1944 | 41 | 18 | 12 | 13 | 6 | 5 | 6 | 5 | 3 | 12 | 80 |
| 1944 | 42 | 8 | 8 | 14 | 9 | 11 | 4 | 5 | 3 | 7 | 69 |
| 1943 | 42 | 8 | 12 | 10 | 6 | 4 | 9 | 4 | 1 | 5 | 59 |
| 1943 | 43 | 5 | 7 | 4 | 11 | 7 | 5 | 1 | - | 5 | 45 |
| 1942 | 43 | 2 | 6 | 5 | 3 | 1 | 4 | 1 | 2 | 5 | 29 |
| 1942 | 44 | 4 | 2 | 6 | 1 | 2 | 1 | 5 | 3 | 5 | 29 |
| 1941 | 44 | - | 5 | - | 4 | 4 | - | - | 2 | 5 | 20 |
| | Totaal | 128 | 141 | 115 | 92 | 79 | 52 | 46 | 36 | 79 | 768 |
| 1941 | 45 | 4 | 1 | 2 | 1 | 1 | - | 1 | - | 9 | 19 |
| 1940 | 45 | - | 6 | 1 | 3 | 1 | - | 2 | 5 | 8 | 26 |
| 1940 | 46 | 1 | 1 | 1 | - | 1 | - | - | 2 | 7 | 13 |
| 1939 | 46 | - | - | - | - | 1 | 1 | - | - | - | 2 |
| 1939 | 47 | 1 | - | - | - | - | - | - | 1 | 4 | 6 |
| 1938 | 47 | - | - | - | 1 | - | - | - | - | 1 | 2 |
| 1938 | 48 | 1 | - | - | - | - | - | - | 1 | 3 | 5 |
| 1937 | 48 | - | - | - | 1 | - | - | 1 | 1 | 2 | 5 |
| 1937 | 49 | - | 1 | - | - | - | - | - | - | - | 1 |
| 1936 | 49 | - | - | - | - | - | - | - | 1 | 1 | 2 |
| | Totaal | 7 | 9 | 4 | 6 | 4 | 1 | 4 | 11 | 35 | 81 |
| 1936 | 50 | - | - | - | - | - | - | - | - | - | - |
| 1935 | 50 | - | - | - | - | - | 1 | 1 | - | - | 2 |
| | 51 en meer | - | - | - | - | - | - | 1 | - | 3 | 4 |
| | Totaal | - | - | - | - | - | 1 | 2 | - | 3 | 6 |
| Leeftijd onbekend | | 2 | 6 | 1 | - | - | - | - | - | - | 9 |
| Algemeen totaal | | 49 854 | 35 893 | 14 363 | 4 501 | 1 526 | 755 | 466 | 249 | 317 | 107 924 |

(1) Inclusief de wettige levend geboren maar levenloos aangegeven kinderen, exclusief de doodgeborenen

Tabel 26.- WETTIGE GEBOORTEN NAAR HUN RANG IN HET HUIDIGE HUWELIJK EN NAAR DE LEEFTIJD VAN DE MOEDER (1)

JAAR 1986

B.- BRUSSELS GEWEST

| GEBORTE- JAAR VAN DE MOEDER | LEEFTIJD VAN DE MOEDER IN VERSTREKEN JAREN | Rang der geboorten rekening houdend met de vorige (al dan niet overleden) levend geboren kinderen | | | | | | | | | | |
|--------------------------------------|--------------------------------------------------------|---------------------------------------------------------------------------------------------------|-----------------|-----------------|-----------------|-----------------|-----------------|-----------------|------------------|----------------------------|---------------------------------|--------------|
| | | 1ste geboorte | 2de geboorte | 3de geboorte | 4de geboorte | 5de geboorte | 6de geboorte | 7de geboorte | 8ste geboorte | 9de geboorte en meer | Totaal der geboor- ten | |
| | < 15 | - | - | - | - | - | - | - | - | - | - | - |
| | Totaal | - | - | - | - | - | - | - | - | - | - | - |
| 1971 | 15 | - | - | - | - | - | - | - | - | - | - | - |
| 1970 | 15 | 1 | - | - | - | - | - | - | - | - | - | 1 |
| 1970 | 16 | 12 | 1 | - | - | - | - | - | - | - | - | 13 |
| 1969 | 16 | 10 | 1 | - | - | - | - | - | - | - | - | 11 |
| 1969 | 17 | 16 | 1 | 1 | - | - | - | - | - | - | - | 18 |
| 1968 | 17 | 25 | 2 | - | - | - | - | - | - | - | - | 27 |
| 1968 | 18 | 43 | 7 | - | - | - | - | - | - | - | - | 50 |
| 1967 | 18 | 67 | 10 | 1 | - | - | - | - | - | - | - | 78 |
| 1967 | 19 | 73 | 16 | 1 | - | - | - | - | - | - | - | 90 |
| 1966 | 19 | 67 | 16 | 3 | 1 | - | - | - | - | - | - | 87 |
| | Totaal | 314 | 54 | 6 | 1 | - | - | - | - | - | - | 375 |
| 1966 | 20 | 96 | 36 | 7 | 1 | - | - | - | - | - | - | 140 |
| 1965 | 20 | 95 | 40 | 8 | 1 | 1 | - | - | - | - | - | 145 |
| 1965 | 21 | 138 | 52 | 16 | - | - | - | - | - | - | - | 206 |
| 1964 | 21 | 123 | 55 | 10 | 3 | - | - | - | - | - | - | 191 |
| 1964 | 22 | 160 | 87 | 24 | 8 | - | - | - | - | - | - | 279 |
| 1963 | 22 | 146 | 53 | 21 | 4 | 1 | - | - | - | - | - | 225 |
| 1963 | 23 | 168 | 81 | 24 | 10 | 4 | 1 | - | - | - | - | 288 |
| 1962 | 23 | 190 | 82 | 41 | 18 | 2 | 1 | - | - | - | - | 334 |
| 1962 | 24 | 212 | 93 | 51 | 23 | 1 | 1 | - | - | - | - | 381 |
| 1961 | 24 | 214 | 95 | 31 | 13 | 4 | 2 | - | - | - | - | 359 |
| | Totaal | 1 542 | 674 | 233 | 81 | 13 | 5 | - | - | - | - | 2 548 |
| 1961 | 25 | 253 | 120 | 42 | 25 | 8 | 1 | - | - | - | - | 449 |
| 1960 | 25 | 231 | 147 | 44 | 23 | 9 | 1 | 3 | - | 1 | - | 459 |
| 1960 | 26 | 222 | 160 | 51 | 33 | 7 | 7 | 2 | - | - | - | 482 |
| 1959 | 26 | 205 | 143 | 48 | 22 | 13 | 2 | 3 | - | - | - | 436 |
| 1959 | 27 | 201 | 132 | 51 | 27 | 13 | 5 | 1 | - | - | - | 430 |
| 1958 | 27 | 182 | 138 | 47 | 26 | 17 | 10 | 1 | 2 | - | - | 423 |
| 1958 | 28 | 158 | 162 | 44 | 25 | 11 | 9 | - | 1 | 1 | - | 411 |
| 1957 | 28 | 137 | 146 | 61 | 31 | 14 | 11 | 2 | 1 | - | - | 403 |
| 1957 | 29 | 122 | 144 | 54 | 29 | 14 | 6 | 4 | 2 | - | - | 375 |
| 1956 | 29 | 118 | 128 | 52 | 20 | 13 | 13 | 3 | 1 | 1 | - | 349 |
| | Totaal | 1 829 | 1 420 | 494 | 261 | 119 | 65 | 19 | 7 | 3 | - | 4 217 |
| 1956 | 30 | 127 | 135 | 65 | 35 | 16 | 16 | 6 | 1 | 4 | - | 405 |
| 1955 | 30 | 91 | 108 | 56 | 27 | 16 | 10 | 4 | 1 | - | - | 313 |
| 1955 | 31 | 81 | 86 | 63 | 26 | 19 | 15 | 3 | 1 | 2 | - | 296 |
| 1954 | 31 | 64 | 89 | 62 | 17 | 13 | 10 | 6 | - | 4 | - | 265 |
| 1954 | 32 | 74 | 85 | 37 | 22 | 17 | 14 | 6 | 3 | - | - | 258 |
| 1953 | 32 | 48 | 73 | 43 | 23 | 14 | 11 | 7 | 7 | 2 | - | 228 |
| 1953 | 33 | 61 | 65 | 40 | 20 | 10 | 13 | 5 | 4 | 2 | - | 220 |
| 1952 | 33 | 35 | 54 | 37 | 11 | 12 | 11 | 7 | 6 | 3 | - | 176 |
| 1952 | 34 | 39 | 52 | 33 | 11 | 13 | 13 | 11 | 6 | 3 | - | 181 |
| 1951 | 34 | 34 | 38 | 21 | 12 | 14 | 11 | 4 | 4 | 2 | - | 140 |
| | Totaal | 654 | 785 | 457 | 204 | 144 | 124 | 59 | 33 | 22 | - | 2 482 |

(1) Inclusief de wettige levend geboren maar levenloos aangegeven kinderen, exclusief de doodgeborenen

Tabel 26. - WETTIGE GEBORTEN NAAR HUN RANG IN HET HUIDIGE HUWELIJK EN NAAR DE LEEFTIJD VAN DE MOEDER (1) (vervolg)

JAAR 1986

B. - BRUSSELS GEWEST

| GEBORTE- JAAR VAN DE MOEDER | LEEFTIJD VAN DE MOEDER IN VERSTREKEN JAREN | Rang der geboorten rekening houdend met de vorige (al dan niet overleden) levend geboren kinderen | | | | | | | | | Totaal der geboor- ten |
|--------------------------------------|--------------------------------------------------------|---------------------------------------------------------------------------------------------------|-----------------|-----------------|-----------------|-----------------|-----------------|-----------------|------------------|----------------------------|---------------------------------|
| | | 1ste geboorte | 2de geboorte | 3de geboorte | 4de geboorte | 5de geboorte | 6de geboorte | 7de geboorte | 8ste geboorte | 9de geboorte en meer | |
| 1951 | 35 | 39 | 26 | 21 | 14 | 6 | 6 | 6 | - | 6 | 124 |
| 1950 | 35 | 40 | 34 | 16 | 12 | 9 | 10 | 5 | 3 | 3 | 132 |
| 1950 | 36 | 28 | 37 | 22 | 16 | 8 | 9 | 11 | 9 | 5 | 145 |
| 1949 | 36 | 20 | 21 | 16 | 7 | 7 | 4 | 6 | 1 | 3 | 85 |
| 1949 | 37 | 13 | 22 | 11 | 6 | 4 | 3 | 3 | 3 | 2 | 67 |
| 1948 | 37 | 19 | 20 | 19 | 6 | 8 | 7 | 1 | 3 | 5 | 88 |
| 1948 | 38 | 16 | 16 | 14 | 8 | 7 | 3 | 7 | 1 | 2 | 74 |
| 1947 | 38 | 17 | 5 | 8 | - | 4 | 5 | 6 | 2 | 3 | 50 |
| 1947 | 39 | 13 | 9 | 13 | 5 | 4 | 4 | 3 | 6 | 2 | 59 |
| 1946 | 39 | 4 | 9 | 5 | 8 | 7 | 2 | 7 | 1 | 1 | 44 |
| | Totaal | 209 | 199 | 145 | 82 | 64 | 53 | 55 | 29 | 32 | 868 |
| 1946 | 40 | 7 | 7 | 7 | 3 | 1 | 1 | 3 | 4 | 7 | 40 |
| 1945 | 40 | 5 | 4 | 1 | 2 | 4 | 1 | 1 | 2 | 2 | 22 |
| 1945 | 41 | 3 | 3 | 2 | 1 | 2 | 4 | 1 | 1 | 4 | 21 |
| 1944 | 41 | 3 | 3 | 2 | 1 | 1 | 3 | 2 | 2 | 5 | 22 |
| 1944 | 42 | 1 | 2 | 3 | - | 2 | - | 2 | 1 | 3 | 14 |
| 1943 | 42 | 1 | 3 | 1 | 1 | - | 2 | - | - | 3 | 11 |
| 1943 | 43 | 1 | 2 | 1 | 1 | 1 | - | 1 | - | 2 | 9 |
| 1942 | 43 | 1 | 2 | - | 1 | - | 1 | 1 | 2 | 1 | 9 |
| 1942 | 44 | 1 | - | 1 | - | - | - | 2 | 1 | 1 | 6 |
| 1941 | 44 | - | 2 | - | - | 2 | - | - | - | 1 | 5 |
| | Totaal | 23 | 28 | 18 | 10 | 13 | 12 | 13 | 13 | 29 | 159 |
| 1941 | 45 | 1 | - | - | - | - | - | 1 | - | 5 | 7 |
| 1940 | 45 | - | - | - | - | 1 | - | - | 1 | 4 | 6 |
| 1940 | 46 | - | - | - | - | - | - | - | - | 5 | 5 |
| 1939 | 46 | - | - | - | - | 1 | - | - | - | - | 1 |
| 1939 | 47 | 1 | - | - | - | - | - | - | 1 | 3 | 5 |
| 1938 | 47 | - | - | - | - | - | - | - | - | 1 | 1 |
| 1938 | 48 | - | - | - | - | - | - | - | 1 | - | 1 |
| 1937 | 48 | - | - | - | - | - | - | - | - | - | - |
| 1937 | 49 | - | - | - | - | - | - | - | - | - | - |
| 1936 | 49 | - | - | - | - | - | - | - | 1 | - | 1 |
| | Totaal | 2 | - | - | - | 2 | - | 1 | 4 | 18 | 27 |
| 1936 | 50 | - | - | - | - | - | - | - | - | - | - |
| 1935 | 50 | - | - | - | - | - | 1 | 1 | - | - | 2 |
| | 51 en meer | - | - | - | - | - | - | - | - | 2 | 2 |
| | Totaal | - | - | - | - | - | 1 | 1 | - | 2 | 4 |
| Leeftijd onbekend | | - | - | - | - | - | - | - | - | - | - |
| Algemeen totaal | | 4 573 | 3 160 | 1 353 | 639 | 355 | 260 | 148 | 86 | 106 | 10 680 |

(1) Inclusief de wettige levend geboren maar levenloos aangegeven kinderen, exclusief de doodgeborenen

Tabel 26.- WETTIGE GEBORTEN NAAR HUN RANG IN HET HUIDIGE HUWELIJK EN NAAR DE LEEFTIJD VAN DE MOEDER (1)

JAAR 1986

C.- VLAAMS GEWEST

| GEBORTE- JAAR VAN DE MOEDER | LEEFTIJD VAN DE MOEDER IN VERSTREKEN JAREN | Rang der geboorten rekening houdend met de vorige (al dan niet overleden) levend geboren kinderen | | | | | | | | | |
|--------------------------------------|--------------------------------------------------------|---------------------------------------------------------------------------------------------------|-----------------|-----------------|-----------------|-----------------|-----------------|-----------------|------------------|----------------------------|---------------------------------|
| | | 1ste geboorte | 2de geboorte | 3de geboorte | 4de geboorte | 5de geboorte | 6de geboorte | 7de geboorte | 8ste geboorte | 9de geboorte en meer | Totaal der geboor- ten |
| | < 15 | 2 | - | - | - | - | - | - | - | - | 2 |
| | Totaal | 2 | - | - | - | - | - | - | - | - | 2 |
| 1971 | 15 | 3 | - | - | - | - | - | - | - | - | 3 |
| 1970 | 15 | 10 | - | - | - | - | - | - | - | - | 10 |
| 1970 | 16 | 21 | 1 | - | - | - | - | - | - | - | 22 |
| 1969 | 16 | 33 | 1 | - | - | - | - | - | - | - | 34 |
| 1969 | 17 | 56 | 8 | - | - | - | - | - | - | - | 64 |
| 1968 | 17 | 100 | 2 | - | - | - | - | - | - | - | 102 |
| 1968 | 18 | 150 | 7 | 3 | - | 1 | - | - | - | - | 161 |
| 1967 | 18 | 196 | 26 | 4 | - | - | - | - | - | - | 226 |
| 1967 | 19 | 270 | 46 | 2 | - | - | - | - | - | - | 318 |
| 1966 | 19 | 367 | 69 | 6 | 1 | - | - | - | - | - | 443 |
| | Totaal | 1 206 | 160 | 15 | 1 | 1 | - | - | - | - | 1 383 |
| 1966 | 20 | 477 | 103 | 14 | 4 | - | 1 | - | - | - | 599 |
| 1965 | 20 | 616 | 156 | 20 | 1 | 1 | - | - | - | - | 794 |
| 1965 | 21 | 830 | 210 | 32 | 6 | 1 | - | - | - | - | 1 079 |
| 1964 | 21 | 1 021 | 298 | 41 | 8 | - | - | - | - | - | 1 368 |
| 1964 | 22 | 1 250 | 372 | 67 | 12 | 3 | - | - | - | - | 1 704 |
| 1963 | 22 | 1 350 | 411 | 78 | 12 | 5 | - | - | - | - | 1 856 |
| 1963 | 23 | 1 592 | 575 | 110 | 21 | 4 | 3 | 1 | - | - | 2 306 |
| 1962 | 23 | 1 739 | 672 | 117 | 30 | 13 | 1 | - | - | - | 2 572 |
| 1962 | 24 | 1 742 | 851 | 192 | 35 | 6 | - | 1 | - | - | 2 827 |
| 1961 | 24 | 1 827 | 961 | 187 | 47 | 12 | 2 | - | - | 1 | 3 037 |
| | Totaal | 12 444 | 4 609 | 858 | 176 | 45 | 7 | 2 | - | 1 | 18 142 |
| 1961 | 25 | 1 816 | 1 054 | 233 | 53 | 16 | 3 | - | - | - | 3 175 |
| 1960 | 25 | 1 795 | 1 225 | 276 | 59 | 11 | 5 | 1 | - | - | 3 372 |
| 1960 | 26 | 1 654 | 1 272 | 318 | 63 | 34 | 5 | 1 | - | - | 3 347 |
| 1959 | 26 | 1 496 | 1 340 | 330 | 60 | 13 | 7 | 3 | - | - | 3 249 |
| 1959 | 27 | 1 343 | 1 392 | 401 | 70 | 20 | 11 | 3 | - | 2 | 3 242 |
| 1958 | 27 | 1 159 | 1 276 | 399 | 88 | 20 | 5 | 5 | - | 2 | 2 954 |
| 1958 | 28 | 1 021 | 1 170 | 395 | 111 | 24 | 26 | 3 | 1 | 1 | 2 752 |
| 1957 | 28 | 785 | 1 088 | 450 | 78 | 33 | 7 | 4 | 1 | 1 | 2 447 |
| 1957 | 29 | 732 | 1 004 | 444 | 94 | 17 | 4 | 6 | - | - | 2 301 |
| 1956 | 29 | 581 | 843 | 455 | 102 | 25 | 12 | 4 | 1 | 6 | 2 029 |
| | Totaal | 12 382 | 11 664 | 3 701 | 778 | 213 | 85 | 30 | 3 | 12 | 28 868 |
| 1956 | 30 | 519 | 749 | 440 | 118 | 23 | 9 | 14 | 6 | 1 | 1 879 |
| 1955 | 30 | 374 | 683 | 380 | 106 | 30 | 15 | 7 | 2 | 4 | 1 601 |
| 1955 | 31 | 373 | 561 | 402 | 114 | 30 | 17 | 11 | 8 | 4 | 1 520 |
| 1954 | 31 | 282 | 423 | 347 | 92 | 20 | 13 | 11 | 5 | 1 | 1 194 |
| 1954 | 32 | 270 | 416 | 335 | 101 | 35 | 15 | 9 | 3 | 4 | 1 188 |
| 1953 | 32 | 186 | 343 | 235 | 99 | 28 | 11 | 13 | 6 | 5 | 926 |
| 1953 | 33 | 198 | 272 | 249 | 88 | 33 | 14 | 8 | 5 | 5 | 872 |
| 1952 | 33 | 164 | 215 | 208 | 80 | 30 | 11 | 6 | 4 | 6 | 724 |
| 1952 | 34 | 150 | 200 | 161 | 74 | 23 | 14 | 10 | 7 | 6 | 645 |
| 1951 | 34 | 101 | 157 | 117 | 73 | 16 | 8 | 3 | 1 | 5 | 481 |
| | Totaal | 2 617 | 4 019 | 2 874 | 945 | 268 | 127 | 92 | 47 | 41 | 11 030 |

(1) Inclusief de wettige levend geboren maar levenloos aangegeven kinderen, exclusief de doodgeborenen

Tabel 26.- WETTIGE GEBORTEN NAAR HUN RANG IN HET HUIDIGE HUWELIJK EN NAAR DE LEEFTIJD VAN DE MOEDER (1) (vervolg)

JAAR 1986

C.- VLAAMS GEWEST

| GEBORTE- JAAR VAN DE MOEDER | LEEFTIJD VAN DE MOEDER IN VERSTREKEN JAREN | Rang der geboorten rekening houdend met de vorige (al dan niet overleden) levend geboren kinderen | | | | | | | | | Totaal der geboor- ten |
|--------------------------------------|--------------------------------------------------------|---------------------------------------------------------------------------------------------------|-----------------|-----------------|-----------------|-----------------|-----------------|-----------------|------------------|----------------------------|---------------------------------|
| | | 1ste geboorte | 2de geboorte | 3de geboorte | 4de geboorte | 5de geboorte | 6de geboorte | 7de geboorte | 8ste geboorte | 9de geboorte en meer | |
| 1951 | 35 | 110 | 115 | 119 | 73 | 25 | 10 | 9 | 1 | 5 | 467 |
| 1950 | 35 | 87 | 99 | 111 | 57 | 17 | 11 | 8 | 9 | 7 | 406 |
| 1950 | 36 | 85 | 85 | 121 | 54 | 14 | 13 | 13 | 4 | 11 | 400 |
| 1949 | 36 | 57 | 77 | 71 | 41 | 10 | 11 | 5 | 2 | 6 | 280 |
| 1949 | 37 | 42 | 56 | 63 | 39 | 16 | 9 | 7 | 5 | 3 | 240 |
| 1948 | 37 | 40 | 37 | 39 | 30 | 8 | 9 | 3 | 6 | 6 | 178 |
| 1948 | 38 | 46 | 36 | 30 | 25 | 17 | 7 | 6 | 10 | 7 | 184 |
| 1947 | 38 | 27 | 22 | 31 | 22 | 5 | 1 | 4 | 3 | 3 | 118 |
| 1947 | 39 | 28 | 29 | 34 | 19 | 11 | 6 | 7 | 1 | 4 | 139 |
| 1946 | 39 | 22 | 24 | 10 | 12 | 6 | 3 | 4 | 3 | 5 | 89 |
| | Totaal | 544 | 580 | 629 | 372 | 129 | 80 | 66 | 44 | 57 | 2 501 |
| 1946 | 40 | 21 | 21 | 13 | 12 | 12 | 6 | 5 | 3 | 8 | 101 |
| 1945 | 40 | 13 | 10 | 11 | 10 | 3 | 1 | 4 | 1 | - | 53 |
| 1945 | 41 | 8 | 9 | 6 | 10 | 8 | 3 | 8 | 4 | 4 | 60 |
| 1944 | 41 | 9 | 6 | 10 | 3 | 2 | 3 | 3 | 1 | 5 | 42 |
| 1944 | 42 | 4 | 4 | 8 | 6 | 2 | - | 3 | 2 | 2 | 31 |
| 1943 | 42 | 5 | 3 | 4 | 2 | 4 | 6 | 2 | 1 | 2 | 29 |
| 1943 | 43 | - | 5 | 1 | 5 | 4 | 4 | - | - | 2 | 21 |
| 1942 | 43 | - | 4 | 5 | 1 | - | 1 | - | - | 3 | 14 |
| 1942 | 44 | 3 | 2 | 2 | 1 | 2 | 1 | 3 | - | 3 | 17 |
| 1941 | 44 | - | 2 | - | 3 | 1 | - | - | 1 | 4 | 11 |
| | Totaal | 63 | 66 | 60 | 53 | 38 | 25 | 28 | 13 | 33 | 379 |
| 1941 | 45 | 2 | - | 2 | - | 1 | - | - | - | 3 | 8 |
| 1940 | 45 | - | 5 | 1 | 1 | - | - | 1 | 2 | 4 | 14 |
| 1940 | 46 | 1 | 1 | - | - | 1 | - | - | 1 | 2 | 6 |
| 1939 | 46 | - | - | - | - | - | - | - | - | - | - |
| 1939 | 47 | - | - | - | - | - | - | - | - | - | - |
| 1938 | 47 | - | - | - | 1 | - | - | - | - | - | 1 |
| 1938 | 48 | 1 | - | - | - | - | - | - | - | 3 | 4 |
| 1937 | 48 | - | - | - | - | - | - | 1 | 1 | 2 | 4 |
| 1937 | 49 | - | - | - | - | - | - | - | - | - | - |
| 1936 | 49 | - | - | - | - | - | - | - | - | 1 | 1 |
| | Totaal | 4 | 6 | 3 | 2 | 2 | - | 2 | 4 | 15 | 38 |
| 1936 | 50 | - | - | - | - | - | - | - | - | - | - |
| 1935 | 50 | - | - | - | - | - | - | - | - | - | - |
| | 51 en meer | - | - | - | - | - | - | - | - | 1 | 1 |
| | Totaal | - | - | - | - | - | - | - | - | 1 | 1 |
| Leeftijd onbekend | | - | - | - | - | - | - | - | - | - | - |
| Algemeen totaal | | 29 262 | 21 104 | 8 140 | 2 327 | 696 | 324 | 220 | 111 | 160 | 62 344 |

(1) Inclusief de wettige levend geboren maar levenloos aangegeven kinderen, exclusief de doodgeborenen

Tabel 26.- WETTIGE GEBOORTEN NAAR HUN RANG IN HET HUIDIGE HUWELIJK EN NAAR DE LEEFTIJD VAN DE MOEDER (1)

JAAR 1986

D.- WAALS GEWEST

| GEBORTE- JAAR VAN DE MOEDER | LEEFTIJD VAN DE MOEDER IN VERSTREKEN JAREN | Rang der geboorten rekening houdend met de vorige (al dan niet overleden) levend geboren kinderen | | | | | | | | | | |
|--------------------------------------|--------------------------------------------------------|---------------------------------------------------------------------------------------------------|-----------------|-----------------|-----------------|-----------------|-----------------|-----------------|------------------|----------------------------|---------------------------------|---------------|
| | | 1ste geboorte | 2de geboorte | 3de geboorte | 4de geboorte | 5de geboorte | 6de geboorte | 7de geboorte | 8ste geboorte | 9de geboorte en meer | Totaal der geboor- ten | |
| | < 15 | - | - | - | - | - | - | - | - | - | - | - |
| | Totaal | - | - | - | - | - | - | - | - | - | - | - |
| 1971 | 15 | 13 | - | - | - | - | - | - | - | - | - | 13 |
| 1970 | 15 | 10 | - | - | - | - | - | - | - | - | - | 10 |
| 1970 | 16 | 16 | - | - | - | - | - | - | - | - | - | 16 |
| 1969 | 16 | 38 | 1 | - | - | - | - | - | - | - | - | 39 |
| 1969 | 17 | 75 | 4 | - | - | - | - | - | - | - | - | 79 |
| 1968 | 17 | 91 | 11 | - | - | - | - | - | - | - | - | 102 |
| 1968 | 18 | 121 | 12 | 1 | - | - | - | - | - | - | - | 134 |
| 1967 | 18 | 190 | 29 | - | - | - | - | - | - | - | - | 219 |
| 1967 | 19 | 239 | 28 | 4 | 1 | - | - | - | - | - | - | 272 |
| 1966 | 19 | 318 | 53 | 10 | - | - | - | - | - | - | - | 381 |
| | Totaal | 1 111 | 138 | 15 | 1 | - | - | - | - | - | - | 1 265 |
| 1966 | 20 | 392 | 91 | 14 | - | 1 | - | - | - | - | - | 498 |
| 1965 | 20 | 453 | 98 | 25 | 1 | 1 | - | - | - | - | - | 578 |
| 1965 | 21 | 634 | 164 | 21 | 2 | - | - | - | - | - | - | 821 |
| 1964 | 21 | 597 | 201 | 21 | 8 | 1 | - | - | - | - | - | 828 |
| 1964 | 22 | 763 | 268 | 44 | 6 | 2 | - | - | - | - | - | 1 083 |
| 1963 | 22 | 749 | 297 | 58 | 8 | - | - | 1 | - | - | - | 1 113 |
| 1963 | 23 | 798 | 354 | 81 | 19 | 4 | - | - | - | - | - | 1 256 |
| 1962 | 23 | 798 | 382 | 81 | 14 | 2 | - | - | - | - | - | 1 277 |
| 1962 | 24 | 837 | 432 | 117 | 23 | 2 | - | - | - | - | - | 1 411 |
| 1961 | 24 | 857 | 501 | 109 | 27 | - | - | - | - | - | - | 1 494 |
| | Totaal | 6 878 | 2 788 | 571 | 108 | 13 | - | 1 | - | - | - | 10 359 |
| 1961 | 25 | 882 | 584 | 175 | 40 | 4 | - | - | - | - | - | 1 685 |
| 1960 | 25 | 796 | 606 | 170 | 29 | 6 | 1 | - | - | - | - | 1 608 |
| 1960 | 26 | 802 | 603 | 188 | 44 | 12 | 2 | - | - | - | - | 1 651 |
| 1959 | 26 | 660 | 702 | 211 | 36 | 7 | 2 | 1 | - | - | - | 1 619 |
| 1959 | 27 | 670 | 680 | 231 | 51 | 14 | 4 | 1 | - | - | - | 1 651 |
| 1958 | 27 | 555 | 603 | 224 | 50 | 6 | 5 | - | - | 1 | - | 1 444 |
| 1958 | 28 | 501 | 587 | 255 | 75 | 19 | 5 | 2 | 1 | - | - | 1 445 |
| 1957 | 28 | 367 | 561 | 222 | 51 | 23 | 3 | 4 | 2 | - | - | 1 233 |
| 1957 | 29 | 368 | 503 | 238 | 70 | 13 | 5 | - | - | - | - | 1 197 |
| 1956 | 29 | 339 | 426 | 210 | 65 | 17 | 8 | 1 | - | - | - | 1 066 |
| | Totaal | 5 940 | 5 855 | 2 124 | 511 | 121 | 35 | 9 | 3 | 1 | - | 14 599 |
| 1956 | 30 | 293 | 387 | 239 | 69 | 20 | 8 | 1 | 1 | - | - | 1 018 |
| 1955 | 30 | 231 | 380 | 228 | 80 | 14 | 5 | 1 | 1 | - | - | 940 |
| 1955 | 31 | 234 | 332 | 191 | 57 | 21 | 3 | 3 | 2 | 3 | - | 846 |
| 1954 | 31 | 156 | 272 | 170 | 73 | 18 | 8 | 5 | 3 | - | - | 705 |
| 1954 | 32 | 168 | 243 | 155 | 69 | 16 | 11 | 3 | 2 | 1 | - | 668 |
| 1953 | 32 | 134 | 159 | 156 | 58 | 17 | 3 | 7 | 2 | 1 | - | 537 |
| 1953 | 33 | 120 | 196 | 135 | 59 | 25 | 2 | 1 | 2 | - | - | 540 |
| 1952 | 33 | 119 | 167 | 128 | 46 | 29 | 5 | 6 | - | 1 | - | 501 |
| 1952 | 34 | 102 | 123 | 128 | 53 | 20 | 12 | 3 | 1 | 4 | - | 446 |
| 1951 | 34 | 88 | 97 | 106 | 46 | 14 | 7 | 3 | 2 | 2 | - | 365 |
| | Totaal | 1 645 | 2 356 | 1 636 | 610 | 194 | 64 | 33 | 16 | 12 | - | 6 566 |

(1) Inclusief de wettige levend geboren maar levenloos aangegeven kinderen, exclusief de doodgeborenen

Tabel 26.- WETTIGE GEBORTEN NAAR HUN RANG IN HET HUIDIGE HUWELIJK EN NAAR DE LEEFTIJD VAN DE MOEDER (1) (vervolg)

JAAR 1986

D.- WAALS GEWEST

| GEBORTE- JAAR VAN DE MOEDER | LEEFTIJD VAN DE MOEDER IN VERSTREKEN JAREN | Rang der geboorten rekening houdend met de vorige (al dan niet overleden) levend geboren kinderen | | | | | | | | | |
|--------------------------------------|--------------------------------------------------------|---------------------------------------------------------------------------------------------------|-----------------|-----------------|-----------------|-----------------|-----------------|-----------------|------------------|----------------------------|---------------------------------|
| | | 1ste geboorte | 2de geboorte | 3de geboorte | 4de geboorte | 5de geboorte | 6de geboorte | 7de geboorte | 8ste geboorte | 9de geboorte en meer | Totaal der geboor- ten |
| 1951 | 35 | 71 | 82 | 94 | 39 | 14 | 10 | 2 | 3 | 1 | 316 |
| 1950 | 35 | 61 | 78 | 74 | 35 | 20 | 7 | 6 | 1 | 1 | 283 |
| 1950 | 36 | 50 | 53 | 58 | 43 | 18 | 8 | 7 | - | 4 | 241 |
| 1949 | 36 | 39 | 58 | 64 | 32 | 18 | 5 | 3 | 3 | 2 | 224 |
| 1949 | 37 | 32 | 37 | 45 | 28 | 11 | 8 | 8 | 1 | - | 170 |
| 1948 | 37 | 37 | 35 | 40 | 28 | 9 | 5 | 5 | 3 | 2 | 164 |
| 1948 | 38 | 25 | 42 | 31 | 19 | 13 | 4 | 3 | 1 | 5 | 143 |
| 1947 | 38 | 34 | 23 | 35 | 17 | 6 | 2 | 5 | 3 | 2 | 127 |
| 1947 | 39 | 24 | 12 | 22 | 15 | 6 | 4 | 2 | 3 | 2 | 90 |
| 1946 | 39 | 27 | 16 | 22 | 16 | 4 | 3 | 7 | 2 | - | 97 |
| | Totaal | 400 | 436 | 485 | 272 | 119 | 56 | 48 | 20 | 19 | 1 855 |
| 1946 | 40 | 13 | 14 | 11 | 7 | 12 | 3 | 2 | 4 | 3 | 69 |
| 1945 | 40 | 5 | 5 | 4 | 5 | 3 | 2 | - | 1 | 2 | 27 |
| 1945 | 41 | 8 | 16 | 8 | 2 | - | 2 | 1 | 2 | 5 | 44 |
| 1944 | 41 | 6 | 3 | 1 | 2 | 2 | - | - | - | 2 | 16 |
| 1944 | 42 | 3 | 2 | 3 | 3 | 7 | 4 | - | - | 2 | 24 |
| 1943 | 42 | 2 | 6 | 5 | 3 | - | 1 | 2 | - | - | 19 |
| 1943 | 43 | 4 | - | 2 | 5 | 2 | 1 | - | - | 1 | 15 |
| 1942 | 43 | 1 | - | - | 1 | 1 | 2 | - | - | 1 | 6 |
| 1942 | 44 | - | - | 3 | - | - | - | - | 2 | 1 | 6 |
| 1941 | 44 | - | 1 | - | 1 | 1 | - | - | 1 | - | 4 |
| | Totaal | 42 | 47 | 37 | 29 | 28 | 15 | 5 | 10 | 17 | 230 |
| 1941 | 45 | 1 | 1 | - | 1 | - | - | - | - | 1 | 4 |
| 1940 | 45 | - | 1 | - | 2 | - | - | 1 | 2 | - | 6 |
| 1940 | 46 | - | - | 1 | - | - | - | - | 1 | - | 2 |
| 1939 | 46 | - | - | - | - | - | 1 | - | - | - | 1 |
| 1939 | 47 | - | - | - | - | - | - | - | - | 1 | 1 |
| 1938 | 47 | - | - | - | - | - | - | - | - | - | - |
| 1938 | 48 | - | - | - | - | - | - | - | - | - | - |
| 1937 | 48 | - | - | - | 1 | - | - | - | - | - | 1 |
| 1937 | 49 | - | 1 | - | - | - | - | - | - | - | 1 |
| 1936 | 49 | - | - | - | - | - | - | - | - | - | - |
| | Totaal | 1 | 3 | 1 | 4 | - | 1 | 1 | 3 | 2 | 16 |
| 1936 | 50 | - | - | - | - | - | - | - | - | - | - |
| 1935 | 50 | - | - | - | - | - | - | - | - | - | - |
| | 51 en meer | - | - | - | - | - | - | 1 | - | - | 1 |
| | Totaal | - | - | - | - | - | - | 1 | - | - | 1 |
| Leeftijd onbekend | | 2 | 6 | 1 | - | - | - | - | - | - | 9 |
| Algemeen totaal | | 16 019 | 11 629 | 4 870 | 1 535 | 475 | 171 | 98 | 52 | 51 | 34 900 |

(1) Inclusief de wettige levend geboren maar levenloos aangegeven kinderen, exclusief de doodgeborenen

Tabel 27.- WETTIGE GEBORTEN NAAR HUN RANG IN HET HUIDIGE HUWELIJK EN DE DUUR VAN DIT LAATSTE (1)

JAAR 1986

A.- HET RIJK

| DUUR VAN HET HUIDIGE HUWELIJK | JAAR VAN HET HUIDIGE HUWELIJK | Rang der geboorten rekening houdend met de vorige (al dan niet overleden) levend geboren kinderen | | | | | | | | | |
|-------------------------------|-------------------------------|---------------------------------------------------------------------------------------------------|--------------|--------------|--------------|--------------|--------------|--------------|---------------|----------------------|----------------------|
| | | 1ste geboorte | 2de geboorte | 3de geboorte | 4de geboorte | 5de geboorte | 6de geboorte | 7de geboorte | 8ste geboorte | 9de geboorte en meer | Totaal der geboorten |
| < 1 maand | 1986 | 377 | - | - | - | - | - | - | - | - | 377 |
| | 1985 | 14 | - | - | - | - | - | - | - | - | 14 |
| | Totaal | 391 | - | - | - | - | - | - | - | - | 391 |
| < 2 maand | 1986 | 511 | - | - | - | - | - | - | - | - | 511 |
| | 1985 | 61 | - | - | - | - | - | - | - | - | 61 |
| | Totaal | 572 | - | - | - | - | - | - | - | - | 572 |
| < 3 maand | 1986 | 524 | - | - | - | - | - | - | - | - | 524 |
| | 1985 | 138 | - | - | - | - | - | - | - | - | 138 |
| | Totaal | 662 | - | - | - | - | - | - | - | - | 662 |
| < 4 maand | 1986 | 701 | - | - | - | - | - | - | - | - | 701 |
| | 1985 | 244 | - | - | - | - | - | - | - | - | 244 |
| | Totaal | 945 | - | - | - | - | - | - | - | - | 945 |
| < 5 maand | 1986 | 943 | - | - | - | - | - | - | - | - | 943 |
| | 1985 | 526 | - | - | - | - | - | - | - | - | 526 |
| | Totaal | 1 469 | - | - | - | - | - | - | - | - | 1 469 |
| < 6 maand | 1986 | 929 | - | - | - | - | - | - | - | - | 929 |
| | 1985 | 744 | - | - | - | - | - | - | - | - | 744 |
| | Totaal | 1 673 | - | - | - | - | - | - | - | - | 1 673 |
| < 7 maand | 1986 | 448 | - | - | - | - | - | - | - | - | 448 |
| | 1985 | 488 | - | - | - | - | - | - | - | - | 488 |
| | Totaal | 936 | - | - | - | - | - | - | - | - | 936 |
| < 8 maand | 1986 | 191 | - | - | - | - | - | - | - | - | 191 |
| | 1985 | 394 | - | - | - | - | - | - | - | - | 394 |
| | Totaal | 585 | - | - | - | - | - | - | - | - | 585 |
| < 9 maand | 1986 | 130 | - | - | - | - | - | - | - | - | 130 |
| | 1985 | 543 | - | - | - | - | - | - | - | - | 543 |
| | Totaal | 673 | - | - | - | - | - | - | - | - | 673 |
| 9-<12 maand | 1986 | 242 | - | - | - | - | - | - | - | - | 242 |
| | 1985 | 3 111 | 7 | - | - | - | - | - | - | - | 3 118 |
| | Totaal | 3 353 | 7 | - | - | - | - | - | - | - | 3 360 |
| < 1 jaar | 1986 | 4 996 | - | - | - | - | - | - | - | - | 4 996 |
| | 1985 | 6 263 | 7 | - | - | - | - | - | - | - | 6 270 |
| | Totaal | 11 259 | 7 | - | - | - | - | - | - | - | 11 266 |

(1) Inclusief de wettige levend geboren maar levenloos aangegeven kinderen, exclusief de doodgeborenen

**Tabel 27.- WETTIGE GEBORTEN NAAR HUN RANG IN HET HUIDIGE HUWELIJK EN DE
DUUR VAN DIT LAATSTE (1) (vervolg)**

JAAR 1986

A.- HET RIJK

| DUUR VAN HET HUIDIGE HUWELIJK | JAAR VAN HET HUIDIGE HUWELIJK | Rang der geboorten rekening houdend met de vorige (al dan niet overleden) levend geboren kinderen | | | | | | | | | |
|----------------------------------------|----------------------------------------|---------------------------------------------------------------------------------------------------|-----------------|-----------------|-----------------|-----------------|-----------------|-----------------|------------------|----------------------------|---------------------------------|
| | | 1ste geboorte | 2de geboorte | 3de geboorte | 4de geboorte | 5de geboorte | 6de geboorte | 7de geboorte | 8ste geboorte | 9de geboorte en meer | Totaal der geboor- ten |
| 1 jaar | 1985 | 6 132 | 275 | 16 | - | - | - | - | - | - | 6 423 |
| | 1984 | 5 918 | 702 | 19 | - | - | - | - | - | - | 6 639 |
| | Totaal | 12 050 | 977 | 35 | - | - | - | - | - | - | 13 062 |
| 2 jaren | 1984 | 4 763 | 1 601 | 68 | 5 | - | - | - | - | - | 6 437 |
| | 1983 | 4 299 | 2 328 | 113 | 6 | - | - | - | - | - | 6 746 |
| | Totaal | 9 062 | 3 929 | 181 | 11 | - | - | - | - | - | 13 183 |
| 3 jaren | 1983 | 3 165 | 2 784 | 256 | 12 | - | - | - | - | - | 6 217 |
| | 1982 | 3 034 | 3 435 | 388 | 27 | - | - | - | - | - | 6 884 |
| | Totaal | 6 199 | 6 219 | 644 | 39 | - | - | - | - | - | 13 101 |
| 4 jaren | 1982 | 2 073 | 3 192 | 567 | 56 | 2 | - | - | - | - | 5 890 |
| | 1981 | 1 837 | 3 275 | 772 | 66 | 10 | 1 | - | - | - | 5 961 |
| | Totaal | 3 910 | 6 467 | 1 339 | 122 | 12 | 1 | - | - | - | 11 851 |
| 5 jaren | 1981 | 1 386 | 2 665 | 845 | 110 | 15 | - | - | - | - | 5 021 |
| | 1980 | 1 210 | 2 755 | 1 067 | 156 | 15 | 2 | 1 | - | - | 5 206 |
| | Totaal | 2 596 | 5 420 | 1 912 | 266 | 30 | 2 | 1 | - | - | 10 227 |
| 6 jaren | 1980 | 825 | 2 041 | 986 | 193 | 31 | 1 | 2 | - | - | 4 079 |
| | 1979 | 712 | 1 851 | 1 021 | 235 | 43 | 9 | 4 | 2 | - | 3 877 |
| | Totaal | 1 537 | 3 892 | 2 007 | 428 | 74 | 10 | 6 | 2 | - | 7 956 |
| 7 jaren | 1979 | 580 | 1 464 | 864 | 230 | 33 | 13 | 2 | - | - | 3 186 |
| | 1978 | 419 | 1 352 | 960 | 248 | 65 | 21 | 1 | 1 | 3 | 3 070 |
| | Totaal | 999 | 2 816 | 1 824 | 478 | 98 | 34 | 3 | 1 | 3 | 6 256 |
| 8 jaren | 1978 | 382 | 1 026 | 840 | 271 | 57 | 12 | 2 | - | 1 | 2 591 |
| | 1977 | 291 | 897 | 799 | 289 | 91 | 20 | 7 | 1 | 2 | 2 397 |
| | Totaal | 673 | 1 923 | 1 639 | 560 | 148 | 32 | 9 | 1 | 3 | 4 988 |
| 9 jaren | 1977 | 236 | 746 | 611 | 278 | 75 | 24 | 8 | - | 2 | 1 980 |
| | 1976 | 214 | 664 | 615 | 222 | 70 | 22 | 5 | - | - | 1 812 |
| | Totaal | 450 | 1 410 | 1 226 | 500 | 145 | 46 | 13 | - | 2 | 3 792 |
| 10 jaren | 1976 | 188 | 457 | 518 | 211 | 78 | 36 | 11 | 4 | 1 | 1 504 |
| | 1975 | 142 | 413 | 472 | 251 | 79 | 40 | 21 | - | 2 | 1 420 |
| | Totaal | 330 | 870 | 990 | 462 | 157 | 76 | 32 | 4 | 3 | 2 924 |
| 11 jaren | 1975 | 133 | 358 | 362 | 197 | 77 | 42 | 13 | 1 | 5 | 1 188 |
| | 1974 | 104 | 306 | 382 | 187 | 79 | 35 | 11 | 8 | 3 | 1 115 |
| | Totaal | 237 | 664 | 744 | 384 | 156 | 77 | 24 | 9 | 8 | 2 303 |
| 12 jaren | 1974 | 104 | 248 | 291 | 179 | 59 | 49 | 25 | 6 | 2 | 963 |
| | 1973 | 74 | 218 | 284 | 164 | 70 | 29 | 23 | 2 | 6 | 870 |
| | Totaal | 178 | 466 | 575 | 343 | 129 | 78 | 48 | 8 | 8 | 1 833 |
| 13 jaren | 1973 | 46 | 158 | 201 | 136 | 65 | 32 | 22 | 7 | 4 | 671 |
| | 1972 | 41 | 130 | 204 | 139 | 59 | 37 | 20 | 13 | 5 | 648 |
| | Totaal | 87 | 288 | 405 | 275 | 124 | 69 | 42 | 20 | 9 | 1 319 |

(1) Inclusief de wettige levend geboren maar levenloos aangegeven kinderen, exclusief de doodgeborenen

Tabel 27.- WETTIGE GEBORTEN NAAR HUN RANG IN HET HUIDIGE HUWELIJK EN DE DUUR VAN DIT LAATSTE (1) (vervolg)

JAAR 1986

A.- HET RIJK

| DUUR VAN HET HUIDIGE HUWELIJK | JAAR VAN HET HUIDIGE HUWELIJK | Rang der geboorten rekening houdend met de vorige (al dan niet overleden) levend geboren kinderen | | | | | | | | | |
|-------------------------------|-------------------------------|---------------------------------------------------------------------------------------------------|---------------|---------------|--------------|--------------|--------------|--------------|---------------|----------------------|----------------------|
| | | 1ste geboorte | 2de geboorte | 3de geboorte | 4de geboorte | 5de geboorte | 6de geboorte | 7de geboorte | 8ste geboorte | 9de geboorte en meer | Totaal der geboorten |
| 14 jaren | 1972 | 37 | 114 | 153 | 83 | 58 | 25 | 9 | 9 | 14 | 502 |
| | 1971 | 42 | 96 | 143 | 88 | 53 | 24 | 23 | 14 | 6 | 489 |
| | Totaal | 79 | 210 | 296 | 171 | 111 | 49 | 32 | 23 | 20 | 991 |
| 15 jaren | 1971 | 35 | 57 | 103 | 69 | 50 | 19 | 25 | 13 | 10 | 381 |
| | 1970 | 22 | 56 | 91 | 76 | 43 | 40 | 18 | 12 | 10 | 368 |
| | Totaal | 57 | 113 | 194 | 145 | 93 | 59 | 43 | 25 | 20 | 749 |
| 16 jaren | 1970 | 23 | 47 | 71 | 48 | 39 | 27 | 21 | 10 | 10 | 296 |
| | 1969 | 11 | 29 | 50 | 50 | 35 | 32 | 27 | 16 | 10 | 260 |
| | Totaal | 34 | 76 | 121 | 98 | 74 | 59 | 48 | 26 | 20 | 556 |
| 17 jaren | 1969 | 14 | 29 | 45 | 34 | 31 | 29 | 17 | 12 | 12 | 223 |
| | 1968 | 11 | 28 | 42 | 38 | 19 | 18 | 20 | 11 | 19 | 206 |
| | Totaal | 25 | 57 | 87 | 72 | 50 | 47 | 37 | 23 | 31 | 429 |
| 18 jaren | 1968 | 7 | 17 | 30 | 20 | 17 | 23 | 14 | 15 | 16 | 159 |
| | 1967 | 6 | 15 | 23 | 22 | 28 | 11 | 16 | 11 | 9 | 141 |
| | Totaal | 13 | 32 | 53 | 42 | 45 | 34 | 30 | 26 | 25 | 300 |
| 19 jaren | 1967 | 4 | 8 | 22 | 17 | 7 | 14 | 11 | 9 | 11 | 103 |
| | 1966 | 3 | 5 | 15 | 19 | 13 | 11 | 13 | 9 | 14 | 102 |
| | Totaal | 7 | 13 | 37 | 36 | 20 | 25 | 24 | 18 | 25 | 205 |
| 20 jaren | 1966 | - | 5 | 13 | 18 | 11 | 11 | 11 | 5 | 9 | 83 |
| | 1965 | 4 | 8 | 9 | 16 | 13 | 7 | 11 | 7 | 12 | 87 |
| | Totaal | 4 | 13 | 22 | 34 | 24 | 18 | 22 | 12 | 21 | 170 |
| 21 jaren | 1965 | 1 | 6 | 6 | 5 | 2 | 5 | 13 | 7 | 7 | 52 |
| | 1964 | - | 3 | 7 | 5 | - | 7 | 6 | 6 | 8 | 42 |
| | Totaal | 1 | 9 | 13 | 10 | 2 | 12 | 19 | 13 | 15 | 94 |
| 22 jaren | 1964 | 1 | 3 | 3 | 5 | 5 | 3 | 7 | 6 | 11 | 44 |
| | 1963 | - | 1 | 1 | 3 | 6 | 4 | 5 | 6 | 11 | 37 |
| | Totaal | 1 | 4 | 4 | 8 | 11 | 7 | 12 | 12 | 22 | 81 |
| 23 jaren | 1963 | - | 3 | 2 | 6 | 4 | 2 | 2 | 5 | 13 | 37 |
| | 1962 | - | 1 | - | - | 1 | 2 | 5 | 3 | 6 | 18 |
| | Totaal | - | 4 | 2 | 6 | 5 | 4 | 7 | 8 | 19 | 55 |
| 24 jaren | 1962 | - | 1 | 3 | - | 5 | 3 | 4 | 2 | 9 | 27 |
| | 1961 | - | 1 | 1 | 1 | 1 | 1 | - | - | 5 | 10 |
| | Totaal | - | 2 | 4 | 1 | 6 | 4 | 4 | 2 | 14 | 37 |
| 25 jaren en meer | | 1 | 1 | 2 | 4 | 4 | 9 | 6 | 15 | 47 | 89 |
| Onbekende duur | | 65 | 11 | 7 | 6 | 8 | 3 | 4 | 1 | 2 | 107 |
| Algemeen totaal | | 49 854 | 35 893 | 14 363 | 4 501 | 1 526 | 755 | 466 | 249 | 317 | 107 924 |

(1) Inclusief de wettige levend geboren maar levenloos aangegeven kinderen, exclusief de doodgeborenen

**Tabel 27.- WETTIGE GEBORTEN NAAR HUN RANG IN HET HUIDIGE HUWELIJK EN DE
DUUR VAN DIT LAATSTE (1)**

JAAR 1986

B.- BRUSSELS GEWEST

| DUUR VAN HET HUIDIGE HUWELIJK | JAAR VAN HET HUIDIGE HUWELIJK | Rang der geboorten rekening houdend met de vorige (al dan niet overleden) levend geboren kinderen | | | | | | | | | Totaal der geboor- ten |
|----------------------------------------|----------------------------------------|---------------------------------------------------------------------------------------------------|-----------------|-----------------|-----------------|-----------------|-----------------|-----------------|------------------|----------------------------|---------------------------------|
| | | 1ste geboorte | 2de geboorte | 3de geboorte | 4de geboorte | 5de geboorte | 6de geboorte | 7de geboorte | 8ste geboorte | 9de geboorte en meer | |
| < 1 maand | 1986 | 47 | - | - | - | - | - | - | - | - | 47 |
| | 1985 | - | - | - | - | - | - | - | - | - | - |
| | Totaal | 47 | - | - | - | - | - | - | - | - | 47 |
| < 2 maand | 1986 | 81 | - | - | - | - | - | - | - | - | 81 |
| | 1985 | 8 | - | - | - | - | - | - | - | - | 8 |
| | Totaal | 89 | - | - | - | - | - | - | - | - | 89 |
| < 3 maand | 1986 | 69 | - | - | - | - | - | - | - | - | 69 |
| | 1985 | 20 | - | - | - | - | - | - | - | - | 20 |
| | Totaal | 89 | - | - | - | - | - | - | - | - | 89 |
| < 4 maand | 1986 | 86 | - | - | - | - | - | - | - | - | 86 |
| | 1985 | 27 | - | - | - | - | - | - | - | - | 27 |
| | Totaal | 113 | - | - | - | - | - | - | - | - | 113 |
| < 5 maand | 1986 | 106 | - | - | - | - | - | - | - | - | 106 |
| | 1985 | 69 | - | - | - | - | - | - | - | - | 69 |
| | Totaal | 175 | - | - | - | - | - | - | - | - | 175 |
| < 6 maand | 1986 | 116 | - | - | - | - | - | - | - | - | 116 |
| | 1985 | 83 | - | - | - | - | - | - | - | - | 83 |
| | Totaal | 199 | - | - | - | - | - | - | - | - | 199 |
| < 7 maand | 1986 | 44 | - | - | - | - | - | - | - | - | 44 |
| | 1985 | 47 | - | - | - | - | - | - | - | - | 47 |
| | Totaal | 91 | - | - | - | - | - | - | - | - | 91 |
| < 8 maand | 1986 | 31 | - | - | - | - | - | - | - | - | 31 |
| | 1985 | 46 | - | - | - | - | - | - | - | - | 46 |
| | Totaal | 77 | - | - | - | - | - | - | - | - | 77 |
| < 9 maand | 1986 | 11 | - | - | - | - | - | - | - | - | 11 |
| | 1985 | 58 | - | - | - | - | - | - | - | - | 58 |
| | Totaal | 69 | - | - | - | - | - | - | - | - | 69 |
| 9-<12 maand | 1986 | 28 | - | - | - | - | - | - | - | - | 28 |
| | 1985 | 367 | - | - | - | - | - | - | - | - | 367 |
| | Totaal | 395 | - | - | - | - | - | - | - | - | 395 |
| < 1 jaar | 1986 | 619 | - | - | - | - | - | - | - | - | 619 |
| | 1985 | 725 | - | - | - | - | - | - | - | - | 725 |
| | Totaal | 1 344 | - | - | - | - | - | - | - | - | 1 344 |

(1) Inclusief de wettige levend geboren maar levenloos aangegeven kinderen, exclusief de doodgeborenen

Tabel 27.- WETTIGE GEBORTEN NAAR HUN RANG IN HET HUIDIGE HUWELIJK EN DE DUUR VAN DIT LAATSTE (1) (vervolg)

JAAR 1986

B.- BRUSSELS GEWEST

| DUUR VAN HET HUIDIGE HUWELIJK | JAAR VAN HET HUIDIGE HUWELIJK | Rang der geboorten rekening houdend met de vorige (al dan niet overleden) levend geboren kinderen | | | | | | | | | |
|-------------------------------|-------------------------------|---------------------------------------------------------------------------------------------------|--------------|--------------|--------------|--------------|--------------|--------------|---------------|----------------------|----------------------|
| | | 1ste geboorte | 2de geboorte | 3de geboorte | 4de geboorte | 5de geboorte | 6de geboorte | 7de geboorte | 8ste geboorte | 9de geboorte en meer | Totaal der geboorten |
| 1 jaar | 1985 | 668 | 24 | 3 | - | - | - | - | - | - | 695 |
| | 1984 | 544 | 87 | 4 | - | - | - | - | - | - | 635 |
| | Totaal | 1 212 | 111 | 7 | - | - | - | - | - | - | 1 330 |
| 2 jaren | 1984 | 408 | 175 | 8 | 1 | - | - | - | - | - | 592 |
| | 1983 | 313 | 244 | 9 | 1 | - | - | - | - | - | 567 |
| | Totaal | 721 | 419 | 17 | 2 | - | - | - | - | - | 1 159 |
| 3 jaren | 1983 | 246 | 267 | 16 | 3 | - | - | - | - | - | 532 |
| | 1982 | 219 | 331 | 33 | 4 | - | - | - | - | - | 587 |
| | Totaal | 465 | 598 | 49 | 7 | - | - | - | - | - | 1 119 |
| 4 jaren | 1982 | 145 | 276 | 51 | 11 | 1 | - | - | - | - | 484 |
| | 1981 | 108 | 274 | 76 | 20 | 2 | - | - | - | - | 480 |
| | Totaal | 253 | 550 | 127 | 31 | 3 | - | - | - | - | 964 |
| 5 jaren | 1981 | 99 | 222 | 76 | 16 | 3 | - | - | - | - | 416 |
| | 1980 | 82 | 220 | 109 | 20 | 3 | - | - | - | - | 434 |
| | Totaal | 181 | 442 | 185 | 36 | 6 | - | - | - | - | 850 |
| 6 jaren | 1980 | 63 | 164 | 96 | 25 | 2 | 1 | - | - | - | 351 |
| | 1979 | 45 | 150 | 93 | 31 | 10 | - | 2 | 1 | - | 332 |
| | Totaal | 108 | 314 | 189 | 56 | 12 | 1 | 2 | 1 | - | 683 |
| 7 jaren | 1979 | 35 | 116 | 78 | 33 | 7 | 4 | - | - | - | 273 |
| | 1978 | 35 | 104 | 86 | 39 | 13 | 4 | - | 1 | - | 282 |
| | Totaal | 70 | 220 | 164 | 72 | 20 | 8 | - | 1 | - | 555 |
| 8 jaren | 1978 | 32 | 84 | 79 | 49 | 5 | 2 | - | - | - | 251 |
| | 1977 | 23 | 68 | 67 | 39 | 20 | 9 | 3 | - | 1 | 230 |
| | Totaal | 55 | 152 | 146 | 88 | 25 | 11 | 3 | - | 1 | 481 |
| 9 jaren | 1977 | 14 | 52 | 68 | 45 | 19 | 4 | - | - | - | 202 |
| | 1976 | 23 | 60 | 58 | 32 | 12 | 6 | 1 | - | - | 192 |
| | Totaal | 37 | 112 | 126 | 77 | 31 | 10 | 1 | - | - | 394 |
| 10 jaren | 1976 | 10 | 30 | 59 | 33 | 18 | 14 | 3 | 2 | - | 169 |
| | 1975 | 13 | 34 | 50 | 49 | 24 | 10 | 8 | - | 1 | 189 |
| | Totaal | 23 | 64 | 109 | 82 | 42 | 24 | 11 | 2 | 1 | 358 |
| 11 jaren | 1975 | 10 | 32 | 30 | 22 | 25 | 10 | 1 | - | 2 | 132 |
| | 1974 | 10 | 21 | 32 | 30 | 24 | 10 | 3 | - | - | 130 |
| | Totaal | 20 | 53 | 62 | 52 | 49 | 20 | 4 | - | 2 | 262 |
| 12 jaren | 1974 | 5 | 30 | 24 | 20 | 7 | 19 | 5 | 1 | - | 111 |
| | 1973 | 8 | 26 | 16 | 20 | 21 | 12 | 4 | - | 2 | 109 |
| | Totaal | 13 | 56 | 40 | 40 | 28 | 31 | 9 | 1 | 2 | 220 |
| 13 jaren | 1973 | 3 | 11 | 17 | 19 | 16 | 13 | 9 | 2 | 1 | 91 |
| | 1972 | 2 | 13 | 19 | 16 | 12 | 14 | 2 | 4 | 1 | 83 |
| | Totaal | 5 | 24 | 36 | 35 | 28 | 27 | 11 | 6 | 2 | 174 |

(1) Inclusief de wettige levend geboren maar levenloos aangegeven kinderen, exclusief de doodgeborenen

Tabel 27.- WETTIGE GEBORTEN NAAR HUN RANG IN HET HUIDIGE HUWELIJK EN DE DUUR VAN DIT LAATSTE (1) (vervolg)

JAAR 1986

1.- BRUSSELS GEWEST

| DUUR VAN HET HUIDIGE HUWELIJK | JAAR VAN HET HUIDIGE HUWELIJK | Rang der geboorten rekening houdend met de vorige (al dan niet overleden) levend geboren kinderen | | | | | | | | | |
|-------------------------------|-------------------------------|---------------------------------------------------------------------------------------------------|--------------|--------------|--------------|--------------|--------------|--------------|---------------|----------------------|----------------------|
| | | 1ste geboorte | 2de geboorte | 3de geboorte | 4de geboorte | 5de geboorte | 6de geboorte | 7de geboorte | 8ste geboorte | 9de geboorte en meer | Totaal der geboorten |
| 14 jaren | 1972 | 3 | 7 | 20 | 6 | 15 | 14 | 3 | 1 | 4 | 73 |
| | 1971 | 4 | 7 | 14 | 8 | 11 | 6 | 7 | 5 | 3 | 65 |
| | Totaal | 7 | 14 | 34 | 14 | 26 | 20 | 10 | 6 | 7 | 138 |
| 15 jaren | 1971 | 4 | 5 | 4 | 6 | 13 | 7 | 3 | 5 | 3 | 50 |
| | 1970 | 2 | 6 | 13 | 11 | 10 | 20 | 6 | 2 | 2 | 72 |
| | Totaal | 6 | 11 | 17 | 17 | 23 | 27 | 9 | 7 | 5 | 122 |
| 16 jaren | 1970 | 3 | 3 | 5 | 6 | 9 | 10 | 9 | 4 | 2 | 51 |
| | 1969 | 1 | 2 | 6 | 7 | 10 | 9 | 14 | 6 | 4 | 59 |
| | Totaal | 4 | 5 | 11 | 13 | 19 | 19 | 23 | 10 | 6 | 110 |
| 17 jaren | 1969 | 5 | 2 | 7 | 2 | 5 | 15 | 8 | 4 | 2 | 50 |
| | 1968 | - | 2 | 3 | 5 | 5 | 8 | 11 | 3 | 5 | 42 |
| | Totaal | 5 | 4 | 10 | 7 | 10 | 23 | 19 | 7 | 7 | 92 |
| 18 jaren | 1968 | 2 | 1 | 4 | 1 | 3 | 13 | 8 | 7 | 6 | 45 |
| | 1967 | 1 | 1 | 4 | 3 | 7 | 4 | 5 | 5 | 5 | 35 |
| | Totaal | 3 | 2 | 8 | 4 | 10 | 17 | 13 | 12 | 11 | 80 |
| 19 jaren | 1967 | - | 1 | 4 | 1 | - | 6 | 1 | 3 | 6 | 22 |
| | 1966 | - | 1 | 3 | - | 4 | 5 | 6 | 2 | 2 | 23 |
| | Totaal | - | 2 | 7 | 1 | 4 | 11 | 7 | 5 | 8 | 45 |
| 20 jaren | 1966 | - | 2 | 3 | 2 | 1 | 3 | 3 | 1 | 3 | 18 |
| | 1965 | - | 1 | 1 | - | 3 | 4 | 3 | 2 | 2 | 16 |
| | Totaal | - | 3 | 4 | 2 | 4 | 7 | 6 | 3 | 5 | 34 |
| 21 jaren | 1965 | - | - | 2 | - | 1 | 1 | 3 | 4 | 3 | 14 |
| | 1964 | - | - | 1 | - | - | 1 | 3 | 3 | 1 | 9 |
| | Totaal | - | - | 3 | - | 1 | 2 | 6 | 7 | 4 | 23 |
| 22 jaren | 1964 | 1 | - | - | - | 2 | - | 4 | 3 | 4 | 14 |
| | 1963 | - | - | - | - | 1 | - | 2 | 4 | 5 | 12 |
| | Totaal | 1 | - | - | - | 3 | - | 6 | 7 | 9 | 26 |
| 23 jaren | 1963 | - | - | - | - | 1 | - | 1 | 4 | 7 | 13 |
| | 1962 | - | - | - | - | - | - | 2 | 1 | 1 | 4 |
| | Totaal | - | - | - | - | 1 | - | 3 | 5 | 8 | 17 |
| 24 jaren | 1962 | - | - | 1 | - | - | 1 | 1 | - | 5 | 8 |
| | 1961 | - | - | - | - | 1 | - | - | - | 3 | 4 |
| | Totaal | - | - | 1 | - | 1 | 1 | 1 | - | 8 | 12 |
| 25 jaren en meer | | - | - | - | 1 | 3 | - | 2 | 5 | 19 | 30 |
| Onbekende duur | | 40 | 4 | 1 | 2 | 6 | 1 | 2 | 1 | 1 | 58 |
| Algemeen totaal | | 4 573 | 3 160 | 1 353 | 639 | 355 | 260 | 148 | 86 | 106 | 10 680 |

(1) Inclusief de wettige levend geboren maar levenloos aangegeven kinderen, exclusief de doodgeborenen

Tabel 27.- WETTIGE GEBOORTEN NAAR HUN RANG IN HET HUIDIGE HUWELIJK EN DE DUUR VAN DIT LAATSTE (1)

JAAR 1986

C.- VLAAMS GEWEST

| DUUR VAN HET HUIDIGE HUWELIJK | JAAR VAN HET HUIDIGE HUWELIJK | Rang der geboorten rekening houdend met de vorige (al dan niet overleden) levend geboren kinderen | | | | | | | | | |
|-------------------------------|-------------------------------|---------------------------------------------------------------------------------------------------|--------------|--------------|--------------|--------------|--------------|--------------|---------------|----------------------|----------------------|
| | | 1ste geboorte | 2de geboorte | 3de geboorte | 4de geboorte | 5de geboorte | 6de geboorte | 7de geboorte | 8ste geboorte | 9de geboorte en meer | Totaal der geboorten |
| < 1 maand | 1986 | 152 | - | - | - | - | - | - | - | - | 152 |
| | 1985 | 4 | - | - | - | - | - | - | - | - | 4 |
| | Totaal | 156 | - | - | - | - | - | - | - | - | 156 |
| < 2 maand | 1986 | 225 | - | - | - | - | - | - | - | - | 225 |
| | 1985 | 27 | - | - | - | - | - | - | - | - | 27 |
| | Totaal | 252 | - | - | - | - | - | - | - | - | 252 |
| < 3 maand | 1986 | 233 | - | - | - | - | - | - | - | - | 233 |
| | 1985 | 59 | - | - | - | - | - | - | - | - | 59 |
| | Totaal | 292 | - | - | - | - | - | - | - | - | 292 |
| < 4 maand | 1986 | 320 | - | - | - | - | - | - | - | - | 320 |
| | 1985 | 118 | - | - | - | - | - | - | - | - | 118 |
| | Totaal | 438 | - | - | - | - | - | - | - | - | 438 |
| < 5 maand | 1986 | 477 | - | - | - | - | - | - | - | - | 477 |
| | 1985 | 239 | - | - | - | - | - | - | - | - | 239 |
| | Totaal | 716 | - | - | - | - | - | - | - | - | 716 |
| < 6 maand | 1986 | 431 | - | - | - | - | - | - | - | - | 431 |
| | 1985 | 363 | - | - | - | - | - | - | - | - | 363 |
| | Totaal | 794 | - | - | - | - | - | - | - | - | 794 |
| < 7 maand | 1986 | 212 | - | - | - | - | - | - | - | - | 212 |
| | 1985 | 238 | - | - | - | - | - | - | - | - | 238 |
| | Totaal | 450 | - | - | - | - | - | - | - | - | 450 |
| < 8 maand | 1986 | 85 | - | - | - | - | - | - | - | - | 85 |
| | 1985 | 184 | - | - | - | - | - | - | - | - | 184 |
| | Totaal | 269 | - | - | - | - | - | - | - | - | 269 |
| < 9 maand | 1986 | 61 | - | - | - | - | - | - | - | - | 61 |
| | 1985 | 259 | - | - | - | - | - | - | - | - | 259 |
| | Totaal | 320 | - | - | - | - | - | - | - | - | 320 |
| 9-<12 maand | 1986 | 121 | - | - | - | - | - | - | - | - | 121 |
| | 1985 | 1 619 | 2 | - | - | - | - | - | - | - | 1 621 |
| | Totaal | 1 740 | 2 | - | - | - | - | - | - | - | 1 742 |
| < 1 jaar | 1986 | 2 317 | - | - | - | - | - | - | - | - | 2 317 |
| | 1985 | 3 110 | 2 | - | - | - | - | - | - | - | 3 112 |
| | Totaal | 5 427 | 2 | - | - | - | - | - | - | - | 5 429 |

(1) Inclusief de wettige levend geboren maar levenloos aangegeven kinderen, exclusief de doodgeborenen

**Tabel 27.- WETTIGE GEBORTEN NAAR HUN RANG IN HET HUIDIGE HUWELIJK EN DE
DUUR VAN DIT LAATSTE (1) (vervolg)**

JAAR 1986

C.- VLAAMS GEWEST

| DUUR VAN HET HUIDIGE HUWELIJK | JAAR VAN HET HUIDIGE HUWELIJK | Rang der geboorten rekening houdend met de vorige (al dan niet overleden) levend geboren kinderen | | | | | | | | | |
|----------------------------------------|----------------------------------------|---------------------------------------------------------------------------------------------------|-----------------|-----------------|-----------------|-----------------|-----------------|-----------------|------------------|----------------------------|---------------------------------|
| | | 1ste geboorte | 2de geboorte | 3de geboorte | 4de geboorte | 5de geboorte | 6de geboorte | 7de geboorte | 8ste geboorte | 9de geboorte en meer | Totaal der geboor- ten |
| 1 jaar | 1985 | 3 419 | 149 | 5 | - | - | - | - | - | - | 3 573 |
| | 1984 | 3 437 | 363 | 8 | - | - | - | - | - | - | 3 808 |
| | Totaal | 6 856 | 512 | 13 | - | - | - | - | - | - | 7 381 |
| 2 jaren | 1984 | 2 931 | 931 | 25 | 2 | - | - | - | - | - | 3 889 |
| | 1983 | 2 779 | 1 342 | 65 | 5 | - | - | - | - | - | 4 191 |
| | Totaal | 5 710 | 2 273 | 90 | 7 | - | - | - | - | - | 8 080 |
| 3 jaren | 1983 | 2 065 | 1 601 | 143 | 3 | - | - | - | - | - | 3 812 |
| | 1982 | 1 926 | 1 987 | 233 | 11 | - | - | - | - | - | 4 157 |
| | Totaal | 3 991 | 3 588 | 376 | 14 | - | - | - | - | - | 7 969 |
| 4 jaren | 1982 | 1 368 | 1 983 | 355 | 27 | 1 | - | - | - | - | 3 734 |
| | 1981 | 1 205 | 1 980 | 458 | 31 | 4 | 1 | - | - | - | 3 679 |
| | Totaal | 2 573 | 3 963 | 813 | 58 | 5 | 1 | - | - | - | 7 413 |
| 5 jaren | 1981 | 945 | 1 655 | 535 | 58 | 6 | - | - | - | - | 3 199 |
| | 1980 | 805 | 1 644 | 612 | 87 | 10 | 2 | - | - | - | 3 160 |
| | Totaal | 1 750 | 3 299 | 1 147 | 145 | 16 | 2 | - | - | - | 6 359 |
| 6 jaren | 1980 | 542 | 1 224 | 592 | 113 | 20 | - | 1 | - | - | 2 492 |
| | 1979 | 447 | 1 076 | 597 | 125 | 24 | 5 | - | 1 | - | 2 275 |
| | Totaal | 989 | 2 300 | 1 189 | 238 | 44 | 5 | 1 | 1 | - | 4 767 |
| 7 jaren | 1979 | 376 | 877 | 512 | 126 | 15 | 7 | - | - | - | 1 913 |
| | 1978 | 247 | 801 | 547 | 144 | 33 | 12 | 1 | - | 2 | 1 787 |
| | Totaal | 623 | 1 678 | 1 059 | 270 | 48 | 19 | 1 | - | 2 | 3 700 |
| 8 jaren | 1978 | 236 | 609 | 492 | 136 | 35 | 7 | 2 | - | 1 | 1 518 |
| | 1977 | 174 | 528 | 461 | 159 | 48 | 9 | 2 | - | - | 1 381 |
| | Totaal | 410 | 1 137 | 953 | 295 | 83 | 16 | 4 | - | 1 | 2 899 |
| 9 jaren | 1977 | 149 | 457 | 348 | 156 | 37 | 13 | 6 | - | 2 | 1 168 |
| | 1976 | 119 | 383 | 351 | 111 | 34 | 9 | 4 | - | - | 1 011 |
| | Totaal | 268 | 840 | 699 | 267 | 71 | 22 | 10 | - | 2 | 2 179 |
| 10 jaren | 1976 | 123 | 261 | 263 | 98 | 34 | 16 | 6 | 1 | 1 | 803 |
| | 1975 | 81 | 220 | 253 | 120 | 44 | 23 | 9 | - | 1 | 751 |
| | Totaal | 204 | 481 | 516 | 218 | 78 | 39 | 15 | 1 | 2 | 1 554 |
| 11 jaren | 1975 | 90 | 197 | 198 | 103 | 34 | 25 | 10 | 1 | 2 | 660 |
| | 1974 | 67 | 177 | 193 | 92 | 34 | 15 | 6 | 6 | 3 | 593 |
| | Totaal | 157 | 374 | 391 | 195 | 68 | 40 | 16 | 7 | 5 | 1 253 |
| 12 jaren | 1974 | 63 | 126 | 150 | 98 | 27 | 19 | 16 | 4 | - | 503 |
| | 1973 | 39 | 98 | 144 | 77 | 24 | 10 | 15 | 2 | 4 | 413 |
| | Totaal | 102 | 224 | 294 | 175 | 51 | 29 | 31 | 6 | 4 | 916 |
| 13 jaren | 1973 | 34 | 81 | 101 | 61 | 29 | 16 | 11 | 2 | 3 | 338 |
| | 1972 | 23 | 75 | 97 | 77 | 25 | 13 | 14 | 6 | 4 | 334 |
| | Totaal | 57 | 156 | 198 | 138 | 54 | 29 | 25 | 8 | 7 | 672 |

(1) Inclusief de wettige levend geboren maar levenloos aangegeven kinderen, exclusief de doodgeborenen

Tabel 27.- WETTIGE GEBORTEN NAAR HUN RANG IN HET HUIDIGE HUWELIJK EN DE DUUR VAN DIT LAATSTE (1) (vervolg)

JAAR 1986

C.- VLAAMS GEWEST

| DUUR VAN HET HUIDIGE HUWELIJK | JAAR VAN HET HUIDIGE HUWELIJK | Rang der geboorten rekening houdend met de vorige (al dan niet overleden) levend geboren kinderen | | | | | | | | | |
|-------------------------------|-------------------------------|---------------------------------------------------------------------------------------------------|---------------|--------------|--------------|--------------|--------------|--------------|---------------|----------------------|----------------------|
| | | 1ste geboorte | 2de geboorte | 3de geboorte | 4de geboorte | 5de geboorte | 6de geboorte | 7de geboorte | 8ste geboorte | 9de geboorte en meer | Totaal der geboorten |
| 14 jaren | 1972 | 25 | 64 | 87 | 48 | 22 | 7 | 4 | 8 | 7 | 272 |
| | 1971 | 35 | 42 | 71 | 40 | 17 | 14 | 11 | 4 | 3 | 237 |
| | Totaal | 60 | 106 | 158 | 88 | 39 | 21 | 15 | 12 | 10 | 509 |
| 15 jaren | 1971 | 15 | 29 | 43 | 35 | 21 | 8 | 16 | 7 | 7 | 181 |
| | 1970 | 14 | 26 | 43 | 34 | 21 | 13 | 5 | 6 | 6 | 168 |
| | Totaal | 29 | 55 | 86 | 69 | 42 | 21 | 21 | 13 | 13 | 349 |
| 16 jaren | 1970 | 12 | 32 | 34 | 23 | 12 | 10 | 9 | 5 | 6 | 143 |
| | 1969 | 4 | 11 | 22 | 20 | 9 | 14 | 10 | 6 | 5 | 101 |
| | Totaal | 16 | 43 | 56 | 43 | 21 | 24 | 19 | 11 | 11 | 244 |
| 17 jaren | 1969 | 4 | 19 | 19 | 18 | 19 | 8 | 7 | 4 | 8 | 106 |
| | 1968 | 8 | 13 | 21 | 18 | 7 | 6 | 6 | 5 | 10 | 94 |
| | Totaal | 12 | 32 | 40 | 36 | 26 | 14 | 13 | 9 | 18 | 200 |
| 18 jaren | 1968 | 4 | 10 | 12 | 10 | 5 | 4 | 4 | 7 | 7 | 63 |
| | 1967 | 3 | 10 | 10 | 13 | 15 | 3 | 8 | 6 | 2 | 70 |
| | Totaal | 7 | 20 | 22 | 23 | 20 | 7 | 12 | 13 | 9 | 133 |
| 19 jaren | 1967 | 3 | 5 | 7 | 8 | 5 | 7 | 5 | 4 | 4 | 48 |
| | 1966 | 2 | 2 | 7 | 9 | 3 | 3 | 2 | 6 | 11 | 45 |
| | Totaal | 5 | 7 | 14 | 17 | 8 | 10 | 7 | 10 | 15 | 93 |
| 20 jaren | 1966 | - | 3 | 7 | 9 | 8 | 6 | 5 | 2 | 5 | 45 |
| | 1965 | 3 | 1 | 2 | 9 | 5 | 1 | 6 | 2 | 5 | 34 |
| | Totaal | 3 | 4 | 9 | 18 | 13 | 7 | 11 | 4 | 10 | 79 |
| 21 jaren | 1965 | - | - | 2 | 3 | - | 2 | 7 | 2 | 3 | 19 |
| | 1964 | - | 1 | 5 | 2 | - | 3 | 2 | 1 | 6 | 20 |
| | Totaal | - | 1 | 7 | 5 | - | 5 | 9 | 3 | 9 | 39 |
| 22 jaren | 1964 | - | 2 | 1 | 3 | 2 | 2 | 3 | 1 | 5 | 19 |
| | 1963 | - | 1 | 1 | - | 5 | 2 | 2 | 2 | 5 | 18 |
| | Totaal | - | 3 | 2 | 3 | 7 | 4 | 5 | 3 | 10 | 37 |
| 23 jaren | 1963 | - | 2 | 2 | 2 | - | - | 1 | 1 | 4 | 12 |
| | 1962 | - | - | - | - | - | 1 | 1 | 2 | 2 | 6 |
| | Totaal | - | 2 | 2 | 2 | - | 1 | 2 | 3 | 6 | 18 |
| 24 jaren | 1962 | - | 1 | 2 | - | 1 | 1 | 1 | 1 | 3 | 10 |
| | 1961 | - | - | 1 | 1 | - | - | - | - | 1 | 3 |
| | Totaal | - | 1 | 3 | 1 | 1 | 1 | 1 | 1 | 4 | 13 |
| 25 jaren en meer | | 1 | 1 | 1 | 2 | - | 7 | 1 | 6 | 22 | 41 |
| Onbekende duur | | 12 | 2 | 2 | - | 1 | - | 1 | - | - | 18 |
| Algemeen totaal | | 29 262 | 21 104 | 8 140 | 2 327 | 696 | 324 | 220 | 111 | 160 | 62 344 |

(1) Inclusief de wettige levend geboren maar levenloos aangegeven kinderen, exclusief de doodgeborenen

Tabel 27.- WETTIGE GEBORTEN NAAR HUN RANG IN HET HUIDIGE HUWELIJK EN DE DUUR VAN DIT LAATSTE (1)

JAAR 1986

D.- WAALS GEWEST

| DUUR VAN HET HUIDIGE HUWELIJK | JAAR VAN HET HUIDIGE HUWELIJK | Rang der geboorten rekening houdend met de vorige (al dan niet overleden) levend geboren kinderen | | | | | | | | | Totaal der geboorten |
|-------------------------------|-------------------------------|---------------------------------------------------------------------------------------------------|--------------|--------------|--------------|--------------|--------------|--------------|---------------|----------------------|----------------------|
| | | 1ste geboorte | 2de geboorte | 3de geboorte | 4de geboorte | 5de geboorte | 6de geboorte | 7de geboorte | 8ste geboorte | 9de geboorte en meer | |
| < 1 maand | 1986 | 178 | - | - | - | - | - | - | - | - | 178 |
| | 1985 | 10 | - | - | - | - | - | - | - | - | 10 |
| | Totaal | 188 | - | - | - | - | - | - | - | - | 188 |
| < 2 maand | 1986 | 205 | - | - | - | - | - | - | - | - | 205 |
| | 1985 | 26 | - | - | - | - | - | - | - | - | 26 |
| | Totaal | 231 | - | - | - | - | - | - | - | - | 231 |
| < 3 maand | 1986 | 222 | - | - | - | - | - | - | - | - | 222 |
| | 1985 | 59 | - | - | - | - | - | - | - | - | 59 |
| | Totaal | 281 | - | - | - | - | - | - | - | - | 281 |
| < 4 maand | 1986 | 295 | - | - | - | - | - | - | - | - | 295 |
| | 1985 | 99 | - | - | - | - | - | - | - | - | 99 |
| | Totaal | 394 | - | - | - | - | - | - | - | - | 394 |
| < 5 maand | 1986 | 360 | - | - | - | - | - | - | - | - | 360 |
| | 1985 | 218 | - | - | - | - | - | - | - | - | 218 |
| | Totaal | 578 | - | - | - | - | - | - | - | - | 578 |
| < 6 maand | 1986 | 382 | - | - | - | - | - | - | - | - | 382 |
| | 1985 | 298 | - | - | - | - | - | - | - | - | 298 |
| | Totaal | 680 | - | - | - | - | - | - | - | - | 680 |
| < 7 maand | 1986 | 192 | - | - | - | - | - | - | - | - | 192 |
| | 1985 | 203 | - | - | - | - | - | - | - | - | 203 |
| | Totaal | 395 | - | - | - | - | - | - | - | - | 395 |
| < 8 maand | 1986 | 75 | - | - | - | - | - | - | - | - | 75 |
| | 1985 | 164 | - | - | - | - | - | - | - | - | 164 |
| | Totaal | 239 | - | - | - | - | - | - | - | - | 239 |
| < 9 maand | 1986 | 58 | - | - | - | - | - | - | - | - | 58 |
| | 1985 | 226 | - | - | - | - | - | - | - | - | 226 |
| | Totaal | 284 | - | - | - | - | - | - | - | - | 284 |
| 9-<12 maand | 1986 | 93 | - | - | - | - | - | - | - | - | 93 |
| | 1985 | 1 125 | 5 | - | - | - | - | - | - | - | 1 130 |
| | Totaal | 1 218 | 5 | - | - | - | - | - | - | - | 1 223 |
| < 1 jaar | 1986 | 2 060 | - | - | - | - | - | - | - | - | 2 060 |
| | 1985 | 2 428 | 5 | - | - | - | - | - | - | - | 2 433 |
| | Totaal | 4 488 | 5 | - | - | - | - | - | - | - | 4 493 |

(1) Inclusief de wettige levend geboren maar levenloos aangegeven kinderen, exclusief de doodgeborenen

Tabel 27.- WETTIGE GEBORTEN NAAR HUN RANG IN HET HUIDIGE HUWELIJK EN DE DUUR VAN DIT LAATSTE (1) (vervolg)

JAAR 1986

D.- WAALS GEWEST

| DUUR VAN HET HUIDIGE HUWELIJK | JAAR VAN HET HUIDIGE HUWELIJK | Rang der geboorten rekening houdend met de vorige (al dan niet overleden) levend geboren kinderen | | | | | | | | | |
|-------------------------------|-------------------------------|---------------------------------------------------------------------------------------------------|--------------|--------------|--------------|--------------|--------------|--------------|---------------|----------------------|----------------------|
| | | 1ste geboorte | 2de geboorte | 3de geboorte | 4de geboorte | 5de geboorte | 6de geboorte | 7de geboorte | 8ste geboorte | 9de geboorte en meer | Totaal der geboorten |
| 1 jaar | 1985 | 2 045 | 102 | 8 | - | - | - | - | - | - | 2 155 |
| | 1984 | 1 937 | 252 | 7 | - | - | - | - | - | - | 2 196 |
| | Totaal | 3 982 | 354 | 15 | - | - | - | - | - | - | 4 351 |
| 2 jaren | 1984 | 1 424 | 495 | 35 | 2 | - | - | - | - | - | 1 956 |
| | 1983 | 1 207 | 742 | 39 | - | - | - | - | - | - | 1 988 |
| | Totaal | 2 631 | 1 237 | 74 | 2 | - | - | - | - | - | 3 944 |
| 3 jaren | 1983 | 854 | 916 | 97 | 6 | - | - | - | - | - | 1 873 |
| | 1982 | 889 | 1 117 | 122 | 12 | - | - | - | - | - | 2 140 |
| | Totaal | 1 743 | 2 033 | 219 | 18 | - | - | - | - | - | 4 013 |
| 4 jaren | 1982 | 560 | 933 | 161 | 18 | - | - | - | - | - | 1 672 |
| | 1981 | 524 | 1 021 | 238 | 15 | 4 | - | - | - | - | 1 802 |
| | Totaal | 1 084 | 1 954 | 399 | 33 | 4 | - | - | - | - | 3 474 |
| 5 jaren | 1981 | 342 | 788 | 234 | 36 | 6 | - | - | - | - | 1 406 |
| | 1980 | 323 | 891 | 346 | 49 | 2 | - | 1 | - | - | 1 612 |
| | Totaal | 665 | 1 679 | 580 | 85 | 8 | - | 1 | - | - | 3 018 |
| 6 jaren | 1980 | 220 | 653 | 298 | 55 | 9 | - | 1 | - | - | 1 236 |
| | 1979 | 220 | 625 | 331 | 79 | 9 | 4 | 2 | - | - | 1 270 |
| | Totaal | 440 | 1 278 | 629 | 134 | 18 | 4 | 3 | - | - | 2 506 |
| 7 jaren | 1979 | 169 | 471 | 274 | 71 | 11 | 2 | 2 | - | - | 1 000 |
| | 1978 | 137 | 447 | 327 | 65 | 19 | 5 | - | - | 1 | 1 001 |
| | Totaal | 306 | 918 | 601 | 136 | 30 | 7 | 2 | - | 1 | 2 001 |
| 8 jaren | 1978 | 114 | 333 | 269 | 86 | 17 | 3 | - | - | - | 822 |
| | 1977 | 94 | 301 | 271 | 91 | 23 | 2 | 2 | 1 | 1 | 786 |
| | Totaal | 208 | 634 | 540 | 177 | 40 | 5 | 2 | 1 | 1 | 1 608 |
| 9 jaren | 1977 | 73 | 237 | 195 | 77 | 19 | 7 | 2 | - | - | 610 |
| | 1976 | 72 | 221 | 206 | 79 | 24 | 7 | - | - | - | 609 |
| | Totaal | 145 | 458 | 401 | 156 | 43 | 14 | 2 | - | - | 1 219 |
| 10 jaren | 1976 | 55 | 166 | 196 | 80 | 26 | 6 | 2 | 1 | - | 532 |
| | 1975 | 48 | 159 | 169 | 82 | 11 | 7 | 4 | - | - | 480 |
| | Totaal | 103 | 325 | 365 | 162 | 37 | 13 | 6 | 1 | - | 1 012 |
| 11 jaren | 1975 | 33 | 129 | 134 | 72 | 18 | 7 | 2 | - | 1 | 396 |
| | 1974 | 27 | 108 | 157 | 65 | 21 | 10 | 2 | 2 | - | 392 |
| | Totaal | 60 | 237 | 291 | 137 | 39 | 17 | 4 | 2 | 1 | 788 |
| 12 jaren | 1974 | 36 | 92 | 117 | 61 | 25 | 11 | 4 | 1 | 2 | 349 |
| | 1973 | 27 | 94 | 124 | 67 | 25 | 7 | 4 | - | - | 348 |
| | Totaal | 63 | 186 | 241 | 128 | 50 | 18 | 8 | 1 | 2 | 697 |
| 13 jaren | 1973 | 9 | 66 | 83 | 56 | 20 | 3 | 2 | 3 | - | 242 |
| | 1972 | 16 | 42 | 88 | 46 | 22 | 10 | 4 | 3 | - | 231 |
| | Totaal | 25 | 108 | 171 | 102 | 42 | 13 | 6 | 6 | - | 473 |

(1) Inclusief de wettige levend geboren maar levenloos aangegeven kinderen, exclusief de doodgeborenen

Tabel 27.- WETTIGE GEBORTEN NAAR HUN RANG IN HET HUIDIGE HUWELIJK EN DE DUUR VAN DIT LAATSTE (1) (vervolg)

JAAR 1986

D.- WAALS GEWEST

| DUUR VAN HET HUIDIGE HUWELIJK | JAAR VAN HET HUIDIGE HUWELIJK | Rang der geboorten rekening houdend met de vorige (al dan niet overleden) levend geboren kinderen | | | | | | | | | Totaal der geboorten |
|-------------------------------|-------------------------------|---------------------------------------------------------------------------------------------------|---------------|--------------|--------------|--------------|--------------|--------------|---------------|----------------------|----------------------|
| | | 1ste geboorte | 2de geboorte | 3de geboorte | 4de geboorte | 5de geboorte | 6de geboorte | 7de geboorte | 8ste geboorte | 9de geboorte en meer | |
| 14 jaren | 1972 | 9 | 43 | 46 | 29 | 21 | 4 | 2 | - | 3 | 157 |
| | 1971 | 3 | 47 | 58 | 40 | 25 | 4 | 5 | 5 | - | 187 |
| | Totaal | 12 | 90 | 104 | 69 | 46 | 8 | 7 | 5 | 3 | 344 |
| 15 jaren | 1971 | 16 | 23 | 56 | 28 | 16 | 4 | 6 | 1 | - | 150 |
| | 1970 | 6 | 24 | 35 | 31 | 12 | 7 | 7 | 4 | 2 | 128 |
| | Totaal | 22 | 47 | 91 | 59 | 28 | 11 | 13 | 5 | 2 | 278 |
| 16 jaren | 1970 | 8 | 12 | 32 | 19 | 18 | 7 | 3 | 1 | 2 | 102 |
| | 1969 | 6 | 16 | 22 | 23 | 16 | 9 | 3 | 4 | 1 | 100 |
| | Totaal | 14 | 28 | 54 | 42 | 34 | 16 | 6 | 5 | 3 | 202 |
| 17 jaren | 1969 | 5 | 8 | 19 | 14 | 7 | 6 | 2 | 4 | 2 | 67 |
| | 1968 | 3 | 13 | 18 | 15 | 7 | 4 | 3 | 3 | 4 | 70 |
| | Totaal | 8 | 21 | 37 | 29 | 14 | 10 | 5 | 7 | 6 | 137 |
| 18 jaren | 1968 | 1 | 6 | 14 | 9 | 9 | 6 | 2 | 1 | 3 | 51 |
| | 1967 | 2 | 4 | 9 | 6 | 6 | 4 | 3 | - | 2 | 36 |
| | Totaal | 3 | 10 | 23 | 15 | 15 | 10 | 5 | 1 | 5 | 87 |
| 19 jaren | 1967 | 1 | 2 | 11 | 8 | 2 | 1 | 5 | 2 | 1 | 33 |
| | 1966 | 1 | 2 | 5 | 10 | 6 | 3 | 5 | 1 | 1 | 34 |
| | Totaal | 2 | 4 | 16 | 18 | 8 | 4 | 10 | 3 | 2 | 67 |
| 20 jaren | 1966 | - | - | 3 | 7 | 2 | 2 | 3 | 2 | 1 | 20 |
| | 1965 | 1 | 6 | 6 | 7 | 5 | 2 | 2 | 3 | 5 | 37 |
| | Totaal | 1 | 6 | 9 | 14 | 7 | 4 | 5 | 5 | 6 | 57 |
| 21 jaren | 1965 | 1 | 6 | 2 | 2 | 1 | 2 | 3 | 1 | 1 | 19 |
| | 1964 | - | 2 | 1 | 3 | - | 3 | 1 | 2 | 1 | 13 |
| | Totaal | 1 | 8 | 3 | 5 | 1 | 5 | 4 | 3 | 2 | 32 |
| 22 jaren | 1964 | - | 1 | 2 | 2 | 1 | 1 | - | 2 | 2 | 11 |
| | 1963 | - | - | - | 3 | - | 2 | 1 | - | 1 | 7 |
| | Totaal | - | 1 | 2 | 5 | 1 | 3 | 1 | 2 | 3 | 18 |
| 23 jaren | 1963 | - | 1 | - | 4 | 3 | 2 | - | - | 2 | 12 |
| | 1962 | - | 1 | - | - | 1 | 1 | 2 | - | 3 | 8 |
| | Totaal | - | 2 | - | 4 | 4 | 3 | 2 | - | 5 | 20 |
| 24 jaren | 1962 | - | - | - | - | 4 | 1 | 2 | 1 | 1 | 9 |
| | 1961 | - | 1 | - | - | - | 1 | - | - | 1 | 3 |
| | Totaal | - | 1 | - | - | 4 | 2 | 2 | 1 | 2 | 12 |
| 25 jaren en meer | | - | - | 1 | 1 | 1 | 2 | 3 | 4 | 6 | 18 |
| Onbekende duur | | 13 | 5 | 4 | 4 | 1 | 2 | 1 | - | 1 | 31 |
| Algemeen totaal | | 16 019 | 11 629 | 4 870 | 1 535 | 475 | 171 | 98 | 52 | 51 | 34 900 |

(1) Inclusief de wettige levend geboren maar levenloos aangegeven kinderen, exclusief de doodgeborenen

Tabel 28.- WETTIGE GEBORTEN NAAR HUN RANG IN HET HUIDIGE HUWELIJK EN HET TIJDSVERLOOP NA DE VOORGAANDE GEBORTE (1)

JAAR 1986

A.- HET RIJK

| TIJD VERLOPEN VANAF DE VORIGE GEBORTE | JAAR VAN DE VORIGE GEBORTE | Rang der geboorten rekening houdend met de vorige (al dan niet overleden) levend geboren kinderen | | | | | | | | |
|---------------------------------------|----------------------------|---------------------------------------------------------------------------------------------------|---------------|--------------|--------------|--------------|--------------|---------------|----------------------|-----------------------------------------|
| | | 2de geboorte | 3de geboorte | 4de geboorte | 5de geboorte | 6de geboorte | 7de geboorte | 8ste geboorte | 9de geboorte en meer | Totaal der geboorten van rang 2 en meer |
| < 1 jaar | 1986 | 26 | 14 | 6 | 3 | 2 | 3 | 1 | 1 | 56 |
| | 1985 | 430 | 183 | 69 | 23 | 11 | 12 | 4 | 10 | 742 |
| 1 jaar | 1985 | 3 709 | 1 389 | 517 | 204 | 103 | 73 | 32 | 67 | 6 094 |
| | 1984 | 5 316 | 1 694 | 585 | 204 | 121 | 63 | 45 | 55 | 8 083 |
| 2 jaar | 1984 | 5 518 | 1 701 | 513 | 172 | 98 | 59 | 31 | 44 | 8 136 |
| | 1983 | 5 170 | 1 531 | 476 | 145 | 69 | 45 | 28 | 35 | 7 499 |
| 3 jaar | 1983 | 3 544 | 1 325 | 347 | 134 | 58 | 40 | 18 | 18 | 5 484 |
| | 1982 | 2 824 | 1 122 | 347 | 105 | 52 | 38 | 16 | 21 | 4 525 |
| 4 jaar | 1982 | 1 984 | 954 | 250 | 76 | 41 | 29 | 17 | 15 | 3 366 |
| | 1981 | 1 619 | 792 | 234 | 88 | 30 | 16 | 7 | 13 | 2 799 |
| 5 jaar | 1981 | 1 171 | 624 | 193 | 72 | 27 | 16 | 9 | 10 | 2 122 |
| | 1980 | 919 | 536 | 171 | 58 | 22 | 14 | 9 | 1 | 1 730 |
| 6 jaar | 1980 | 704 | 420 | 130 | 54 | 21 | 15 | 12 | 4 | 1 360 |
| | 1979 | 532 | 352 | 107 | 39 | 17 | 7 | 2 | 8 | 1 064 |
| 7 jaar | 1979 | 423 | 231 | 75 | 22 | 10 | 5 | 5 | 4 | 775 |
| | 1978 | 334 | 239 | 77 | 16 | 9 | 7 | 2 | 1 | 685 |
| 8 jaar | 1978 | 278 | 195 | 69 | 11 | 4 | 2 | - | 1 | 560 |
| | 1977 | 222 | 162 | 47 | 20 | 8 | 3 | 3 | - | 465 |
| 9 jaar | 1977 | 157 | 157 | 44 | 12 | 4 | 2 | 2 | - | 378 |
| | 1976 | 157 | 135 | 36 | 8 | 3 | 1 | 1 | 1 | 342 |
| 10 jaar | 1976 | 126 | 87 | 26 | 6 | 2 | 1 | 1 | 1 | 250 |
| | 1975 | 99 | 83 | 25 | 6 | 4 | - | - | - | 217 |
| 11 jaar | 1975 | 77 | 65 | 17 | 4 | 3 | 4 | - | 1 | 171 |
| | 1974 | 106 | 53 | 17 | 11 | 2 | - | - | 1 | 190 |
| 12 jaar | 1974 | 59 | 48 | 19 | - | - | 1 | - | - | 127 |
| | 1973 | 54 | 34 | 5 | 3 | 1 | 1 | - | - | 98 |
| 13 jaar | 1973 | 44 | 37 | 15 | 6 | 2 | - | 1 | - | 105 |
| | 1972 | 56 | 31 | 7 | 2 | 2 | - | - | - | 98 |
| 14 jaar | 1972 | 21 | 24 | 13 | 2 | 1 | - | - | - | 61 |
| | 1971 | 26 | 27 | 7 | 2 | 1 | 1 | - | - | 64 |
| 15 jaar | 1971 | 11 | 20 | 3 | 2 | - | - | - | - | 36 |
| | 1970 | 12 | 13 | 3 | 1 | 1 | - | - | - | 30 |
| 16 jaar | 1970 | 5 | 5 | 3 | 2 | 1 | - | - | - | 16 |
| | 1969 | 9 | 2 | 4 | - | - | - | - | - | 15 |
| 17 jaar | 1969 | 15 | 6 | 3 | - | 1 | - | - | - | 25 |
| | 1968 | 5 | 6 | 2 | - | - | - | - | - | 13 |
| 18 jaar | 1968 | 1 | 1 | - | - | 1 | - | - | - | 3 |
| | 1967 | 1 | 2 | 1 | - | - | - | - | - | 4 |
| 19 jaar | 1967 | 4 | - | - | - | - | - | - | - | 4 |
| | 1966 | 1 | 4 | - | - | - | - | - | - | 5 |
| 20 jaar | 1966 | 5 | - | 1 | - | - | - | - | - | 6 |
| | 1965 | 2 | - | - | - | - | - | - | - | 2 |
| 21 jaar en meer | | 8 | 2 | 2 | - | - | - | - | - | 12 |
| Onbekend | | 109 | 57 | 35 | 13 | 23 | 8 | 3 | 5 | 253 |
| Algemeen totaal | | 35 893 | 14 363 | 4 501 | 1 526 | 755 | 466 | 249 | 317 | 58 070 |

(1) Inclusief de wettige levend geboren maar levenloos aangegeven kinderen, exclusief de doodgeborenen

Tabel 28.- WETTIGE GEBORTEN NAAR HUN RANG IN HET HUIDIGE HUWELIJK EN HET TIJDSVERLOOP NA DE VOORGAANDE GEBORTE (1)

JAAR 1986

B.- BRUSSELS GEWEST

| TIJD VERLOPEN VANAF DE VORIGE GEBORTE | JAAR VAN DE VORIGE GEBORTE | Rang der geboorten rekening houdend met de vorige (al dan niet overleden) levend geboren kinderen | | | | | | | | |
|---------------------------------------|----------------------------|---------------------------------------------------------------------------------------------------|--------------|--------------|--------------|--------------|--------------|---------------|----------------------|-----------------------------------------|
| | | 2de geboorte | 3de geboorte | 4de geboorte | 5de geboorte | 6de geboorte | 7de geboorte | 8ste geboorte | 9de geboorte en meer | Totaal der geboorten van rang 2 en meer |
| < 1 jaar | 1986 | 1 | - | 1 | - | 1 | 1 | 1 | - | 5 |
| | 1985 | 40 | 19 | 7 | 5 | 2 | 3 | 1 | 4 | 81 |
| 1 jaar | 1985 | 321 | 125 | 77 | 35 | 30 | 17 | 12 | 17 | 634 |
| | 1984 | 474 | 135 | 75 | 50 | 27 | 14 | 14 | 14 | 803 |
| 2 jaar | 1984 | 500 | 159 | 79 | 31 | 28 | 19 | 11 | 14 | 841 |
| | 1983 | 433 | 126 | 65 | 35 | 26 | 11 | 6 | 10 | 712 |
| 3 jaar | 1983 | 313 | 123 | 56 | 36 | 25 | 16 | 8 | 7 | 584 |
| | 1982 | 222 | 129 | 44 | 27 | 18 | 15 | 3 | 9 | 467 |
| 4 jaar | 1982 | 160 | 96 | 38 | 20 | 20 | 11 | 5 | 5 | 355 |
| | 1981 | 153 | 76 | 35 | 25 | 14 | 9 | 2 | 7 | 321 |
| 5 jaar | 1981 | 106 | 58 | 31 | 17 | 12 | 9 | 6 | 2 | 241 |
| | 1980 | 91 | 46 | 19 | 15 | 11 | 3 | 5 | 1 | 191 |
| 6 jaar | 1980 | 55 | 42 | 14 | 13 | 6 | 4 | 4 | 1 | 139 |
| | 1979 | 43 | 27 | 16 | 9 | 4 | 2 | - | 4 | 105 |
| 7 jaar | 1979 | 34 | 24 | 10 | 4 | 3 | 1 | 1 | 3 | 80 |
| | 1978 | 32 | 18 | 14 | 8 | 5 | 3 | 1 | 1 | 82 |
| 8 jaar | 1978 | 26 | 20 | 6 | 2 | 1 | - | - | 1 | 56 |
| | 1977 | 15 | 15 | 5 | 4 | - | 1 | 2 | - | 42 |
| 9 jaar | 1977 | 12 | 12 | 6 | 3 | - | 1 | - | - | 34 |
| | 1976 | 4 | 14 | 3 | - | - | - | - | - | 31 |
| 10 jaar | 1976 | 10 | 6 | 2 | - | - | - | 1 | 1 | 20 |
| | 1975 | 12 | 8 | 4 | - | 3 | - | - | - | 27 |
| 11 jaar | 1975 | 7 | 6 | - | - | 2 | 1 | - | - | 16 |
| | 1974 | 14 | 5 | 1 | 2 | 1 | - | - | 1 | 24 |
| 12 jaar | 1974 | 7 | 1 | 1 | - | - | - | - | - | 9 |
| | 1973 | 8 | 2 | 1 | - | - | 1 | - | - | 12 |
| 13 jaar | 1973 | 4 | 2 | - | - | - | - | - | - | 6 |
| | 1972 | 3 | 3 | - | - | 1 | - | - | - | 7 |
| 14 jaar | 1972 | - | 3 | 2 | - | - | - | - | - | 5 |
| | 1971 | 2 | 4 | - | - | - | - | - | - | 6 |
| 15 jaar | 1971 | 1 | 2 | - | - | - | - | - | - | 3 |
| | 1970 | 1 | 1 | - | - | - | - | - | - | 2 |
| 16 jaar | 1970 | - | 2 | - | 1 | - | - | - | - | 3 |
| | 1969 | - | 1 | - | - | - | - | - | - | 1 |
| 17 jaar | 1969 | 2 | 4 | 1 | - | - | - | - | - | 7 |
| | 1968 | - | 1 | - | - | - | - | - | - | 1 |
| 18 jaar | 1968 | - | 1 | - | - | - | - | - | - | 1 |
| | 1967 | - | - | - | - | - | - | - | - | - |
| 19 jaar | 1967 | 1 | - | - | - | - | - | - | - | 1 |
| | 1966 | - | 1 | - | - | - | - | - | - | 1 |
| 20 jaar | 1966 | - | - | - | - | - | - | - | - | - |
| | 1965 | - | - | - | - | - | - | - | - | - |
| 21 jaar en meer | | - | - | - | - | - | - | - | - | - |
| Onbekend | | 43 | 36 | 26 | 13 | 20 | 6 | 3 | 4 | 151 |
| Algemeen totaal | | 3 160 | 1 353 | 639 | 355 | 260 | 148 | 86 | 106 | 6 107 |

(1) Inclusief de wettige levend geboren maar levenloos aangegeven kinderen, exclusief de doodgeborenen

Tabel 28.- WETTIGE GEBORTEN NAAR HUN RANG IN HET HUIDIGE HUWELIJK EN HET TIJDSVERLOOP NA DE VOORGAANDE GEBORTE (1)

JAAR 1986

C.- VLAAMS GEWEST

| TIJD VERLOPEN VANAF DE VORIGE GEBORTE | JAAR VAN DE VORIGE GEBORTE | Rang der geboorten rekening houdend met de vorige (al dan niet overleden) levend geboren kinderen | | | | | | | | |
|---------------------------------------|----------------------------|---------------------------------------------------------------------------------------------------|--------------|--------------|--------------|--------------|--------------|---------------|----------------------|-----------------------------------------|
| | | 2de geboorte | 3de geboorte | 4de geboorte | 5de geboorte | 6de geboorte | 7de geboorte | 8ste geboorte | 9de geboorte en meer | Totaal der geboorten van rang 2 en meer |
| < 1 jaar | 1986 | 14 | 8 | 2 | 1 | 1 | 2 | - | 1 | 29 |
| | 1985 | 261 | 111 | 40 | 13 | 6 | 7 | 1 | 5 | 444 |
| 1 jaar | 1985 | 2 433 | 873 | 267 | 103 | 49 | 43 | 17 | 39 | 3 824 |
| | 1984 | 3 432 | 1 054 | 329 | 109 | 68 | 40 | 24 | 31 | 5 087 |
| 2 jaar | 1984 | 3 423 | 1 032 | 282 | 91 | 47 | 28 | 14 | 21 | 4 938 |
| | 1983 | 3 108 | 888 | 266 | 73 | 25 | 24 | 18 | 19 | 4 421 |
| 3 jaar | 1983 | 2 089 | 758 | 176 | 52 | 22 | 15 | 8 | 7 | 3 127 |
| | 1982 | 1 597 | 645 | 165 | 45 | 23 | 12 | 7 | 11 | 2 505 |
| 4 jaar | 1982 | 1 080 | 500 | 145 | 30 | 15 | 10 | 7 | 9 | 1 796 |
| | 1981 | 876 | 436 | 121 | 36 | 11 | 2 | 3 | 5 | 1 490 |
| 5 jaar | 1981 | 607 | 356 | 84 | 29 | 8 | 6 | 3 | 5 | 1 098 |
| | 1980 | 467 | 275 | 78 | 20 | 6 | 6 | 3 | - | 855 |
| 6 jaar | 1980 | 343 | 212 | 66 | 25 | 10 | 8 | 1 | 2 | 667 |
| | 1979 | 274 | 180 | 51 | 16 | 9 | 4 | - | 2 | 536 |
| 7 jaar | 1979 | 211 | 117 | 43 | 8 | 4 | 1 | 1 | 1 | 386 |
| | 1978 | 156 | 122 | 38 | 4 | 2 | 3 | 1 | - | 326 |
| 8 jaar | 1978 | 131 | 94 | 33 | 2 | 1 | 1 | - | - | 262 |
| | 1977 | 108 | 80 | 19 | 7 | 3 | 2 | 1 | - | 220 |
| 9 jaar | 1977 | 75 | 80 | 29 | 6 | 3 | - | - | - | 193 |
| | 1976 | 62 | 53 | 14 | 4 | 1 | 1 | 1 | - | 136 |
| 10 jaar | 1976 | 65 | 50 | 6 | 3 | 1 | 1 | - | - | 126 |
| | 1975 | 44 | 43 | 11 | 3 | 1 | - | - | - | 102 |
| 11 jaar | 1975 | 30 | 33 | 7 | 1 | - | 3 | - | 1 | 75 |
| | 1974 | 47 | 17 | 7 | 5 | 1 | - | - | - | 77 |
| 12 jaar | 1974 | 20 | 24 | 10 | - | - | - | - | - | 54 |
| | 1973 | 23 | 17 | - | 3 | - | - | - | - | 43 |
| 13 jaar | 1973 | 21 | 17 | 10 | 3 | 2 | - | 1 | - | 54 |
| | 1972 | 26 | 14 | 3 | 1 | 1 | - | - | - | 45 |
| 14 jaar | 1972 | 13 | 9 | 8 | 1 | 1 | - | - | - | 32 |
| | 1971 | 13 | 13 | 2 | 1 | - | - | - | - | 29 |
| 15 jaar | 1971 | 6 | 7 | 1 | - | - | - | - | - | 14 |
| | 1970 | 9 | 7 | - | 1 | 1 | - | - | - | 18 |
| 16 jaar | 1970 | 2 | - | 2 | - | 1 | - | - | - | 5 |
| | 1969 | 5 | 1 | 4 | - | - | - | - | - | 10 |
| 17 jaar | 1969 | 7 | - | 1 | - | - | - | - | - | 8 |
| | 1968 | 2 | 4 | 2 | - | - | - | - | - | 8 |
| 18 jaar | 1968 | 1 | - | - | - | - | - | - | - | 1 |
| | 1967 | 1 | 1 | 1 | - | - | - | - | - | 3 |
| 19 jaar | 1967 | 2 | - | - | - | - | - | - | - | 2 |
| | 1966 | - | 2 | - | - | - | - | - | - | 2 |
| 20 jaar | 1966 | - | - | 1 | - | - | - | - | - | 1 |
| | 1965 | - | - | - | - | - | - | - | - | - |
| 21 jaar en meer | | 5 | 1 | 1 | - | - | - | - | - | 7 |
| Onbekend | | 15 | 6 | 2 | - | 1 | 1 | - | 1 | 26 |
| Algemeen totaal | | 21 104 | 8 140 | 2 327 | 696 | 324 | 220 | 111 | 160 | 33 082 |

(1) Inclusief de wettige levend geboren maar levenloos aangegeven kinderen, exclusief de doodgeborenen

Tabel 28.- WETTIGE GEBORTEN NAAR HUN RANG IN HET HUIDIGE HUWELIJK EN HET TIJDSVERLOOP NA DE VOORGAANDE GEBORTE (1)

JAAR 1986

D.- WAALS GEWEST

| TIJD VERLOPEN VANAF DE VORIGE GEBORTE | JAAR VAN DE VORIGE GEBORTE | Rang der geboorten rekening houdend met de vorige (al dan niet overleden) levend geboren kinderen | | | | | | | | |
|---------------------------------------|----------------------------|---------------------------------------------------------------------------------------------------|--------------|--------------|--------------|--------------|--------------|---------------|----------------------|-----------------------------------------|
| | | 2de geboorte | 3de geboorte | 4de geboorte | 5de geboorte | 6de geboorte | 7de geboorte | 8ste geboorte | 9de geboorte en meer | Totaal der geboorten van rang 2 en meer |
| < 1 jaar | 1986 | 11 | 6 | 3 | 2 | - | - | - | - | 22 |
| | 1985 | 129 | 53 | 22 | 5 | 3 | 2 | 2 | 1 | 217 |
| 1 jaar | 1985 | 955 | 391 | 173 | 66 | 24 | 13 | 3 | 11 | 1 636 |
| | 1984 | 1 410 | 505 | 181 | 45 | 26 | 9 | 7 | 10 | 2 193 |
| 2 jaar | 1984 | 1 595 | 510 | 152 | 50 | 23 | 12 | 6 | 9 | 2 357 |
| | 1983 | 1 629 | 517 | 145 | 37 | 18 | 10 | 4 | 6 | 2 366 |
| 3 jaar | 1983 | 1 142 | 444 | 115 | 46 | 11 | 9 | 2 | 4 | 1 773 |
| | 1982 | 1 005 | 348 | 138 | 33 | 11 | 11 | 6 | 1 | 1 553 |
| 4 jaar | 1982 | 744 | 358 | 67 | 26 | 6 | 8 | 5 | 1 | 1 215 |
| | 1981 | 590 | 280 | 78 | 27 | 5 | 5 | 2 | 1 | 988 |
| 5 jaar | 1981 | 458 | 210 | 78 | 26 | 7 | 1 | - | 3 | 783 |
| | 1980 | 361 | 215 | 74 | 23 | 5 | 5 | 1 | - | 684 |
| 6 jaar | 1980 | 306 | 166 | 50 | 16 | 5 | 3 | 7 | 1 | 554 |
| | 1979 | 215 | 145 | 40 | 14 | 4 | 1 | 2 | 2 | 423 |
| 7 jaar | 1979 | 178 | 90 | 22 | 10 | 3 | 3 | 3 | - | 309 |
| | 1978 | 146 | 99 | 25 | 4 | 2 | 1 | - | - | 277 |
| 8 jaar | 1978 | 121 | 81 | 30 | 7 | 2 | 1 | - | - | 242 |
| | 1977 | 99 | 67 | 23 | 9 | 5 | - | - | - | 203 |
| 9 jaar | 1977 | 70 | 65 | 9 | 3 | 1 | 1 | 2 | - | 151 |
| | 1976 | 81 | 68 | 19 | 4 | 2 | - | - | 1 | 175 |
| 10 jaar | 1976 | 51 | 31 | 18 | 3 | 1 | - | - | - | 104 |
| | 1975 | 43 | 32 | 10 | 3 | - | - | - | - | 88 |
| 11 jaar | 1975 | 40 | 26 | 10 | 3 | 1 | - | - | - | 80 |
| | 1974 | 45 | 31 | 9 | 4 | - | - | - | - | 89 |
| 12 jaar | 1974 | 32 | 23 | 8 | - | - | 1 | - | - | 64 |
| | 1973 | 23 | 15 | 4 | - | 1 | - | - | - | 43 |
| 13 jaar | 1973 | 19 | 18 | 5 | 3 | - | - | - | - | 45 |
| | 1972 | 27 | 14 | 4 | 1 | - | - | - | - | 46 |
| 14 jaar | 1972 | 8 | 12 | 3 | 1 | - | - | - | - | 24 |
| | 1971 | 11 | 10 | 5 | 1 | 1 | 1 | - | - | 29 |
| 15 jaar | 1971 | 4 | 11 | 2 | 2 | - | - | - | - | 19 |
| | 1970 | 2 | 5 | 3 | - | - | - | - | - | 10 |
| 16 jaar | 1970 | 3 | 3 | 1 | 1 | - | - | - | - | 8 |
| | 1969 | 4 | - | - | - | - | - | - | - | 4 |
| 17 jaar | 1969 | 6 | 2 | 1 | - | 1 | - | - | - | 10 |
| | 1968 | 3 | 1 | - | - | - | - | - | - | 4 |
| 18 jaar | 1968 | - | - | - | - | 1 | - | - | - | 1 |
| | 1967 | - | 1 | - | - | - | - | - | - | 1 |
| 19 jaar | 1967 | 1 | - | - | - | - | - | - | - | 1 |
| | 1966 | 1 | 1 | - | - | - | - | - | - | 2 |
| 20 jaar | 1966 | 5 | - | - | - | - | - | - | - | 5 |
| | 1965 | 2 | - | - | - | - | - | - | - | 2 |
| 21 jaar en meer | | 3 | 1 | 1 | - | - | - | - | - | 5 |
| Onbekend | | 51 | 15 | 7 | - | 2 | 1 | - | - | 76 |
| Algemeen totaal | | 11 629 | 4 870 | 1 535 | 475 | 171 | 98 | 52 | 51 | 18 881 |

(1) Inclusief de wettige levend geboren maar levenloos aangegeven kinderen, exclusief de doodgeborenen

Tabel 29.- WETTIGE GEBORTEN NAAR DE LEEFTIJD VAN DE MOEDER, HUN RANG IN

A.- HET RIJK

| RANG DER GEBORTEN EN SOCIALE STAND VAN DE MOEDER | Leeftijd van de moeder | | | | | | | | | Totaal |
|--------------------------------------------------------|------------------------|-----------------|-----------------|-----------------|-----------------|-----------------|-----------------|--------------------|-----------------------------|----------------|
| | < 15 jaar | 15 - 19 jaar | 20 - 24 jaar | 25 - 29 jaar | 30 - 34 jaar | 35 - 39 jaar | 40 - 44 jaar | 45 jaar en meer | Leeftijd niet vermeld | |
| 1e geboorte | | | | | | | | | | |
| Werkgever | - | - | 1 | 1 | 2 | 1 | - | - | - | 5 |
| Zelfstandige | - | 20 | 658 | 988 | 275 | 51 | 8 | - | - | 2 000 |
| Bediende | - | 305 | 9 587 | 13 206 | 2 905 | 589 | 52 | 3 | 2 | 26 649 |
| Arbeider | - | 465 | 5 017 | 2 943 | 711 | 163 | 20 | 2 | - | 9 321 |
| Helper | - | 18 | 273 | 168 | 43 | 4 | 2 | - | - | 508 |
| Zonder beroep | 2 | 1 783 | 5 200 | 2 740 | 952 | 337 | 45 | 2 | - | 11 061 |
| Totaal | 2 | 2 591 | 20 736 | 20 046 | 4 888 | 1 145 | 127 | 7 | 2 | 49 544 |
| 2e geboorte | | | | | | | | | | |
| Werkgever | - | - | - | 2 | 1 | - | - | - | - | 3 |
| Zelfstandige | - | 1 | 192 | 768 | 381 | 73 | 11 | - | - | 1 426 |
| Bediende | - | 22 | 2 490 | 11 337 | 4 335 | 649 | 61 | 2 | 2 | 18 898 |
| Arbeider | - | 43 | 2 047 | 3 179 | 1 029 | 167 | 14 | 2 | 2 | 6 483 |
| Helper | - | 3 | 95 | 195 | 63 | 20 | 2 | - | - | 378 |
| Zonder beroep | - | 279 | 3 192 | 3 363 | 1 312 | 301 | 53 | 4 | 2 | 8 506 |
| Totaal | - | 348 | 8 016 | 18 844 | 7 121 | 1 210 | 141 | 8 | 6 | 35 694 |
| 3e geboorte | | | | | | | | | | |
| Werkgever | - | - | - | 2 | 2 | 1 | - | - | - | 5 |
| Zelfstandige | - | - | 27 | 201 | 245 | 63 | 6 | 1 | - | 543 |
| Bediende | - | 1 | 230 | 2 573 | 2 498 | 559 | 40 | 1 | 1 | 5 903 |
| Arbeider | - | - | 340 | 1 102 | 633 | 149 | 18 | - | - | 2 242 |
| Helper | - | - | 11 | 71 | 43 | 14 | 1 | - | - | 140 |
| Zonder beroep | - | 35 | 1 037 | 2 321 | 1 519 | 465 | 50 | 2 | - | 5 429 |
| Totaal | - | 36 | 1 645 | 6 270 | 4 940 | 1 251 | 115 | 4 | 1 | 14 262 |
| 4e geboorte | | | | | | | | | | |
| Werkgever | - | - | - | - | - | - | - | - | - | - |
| Zelfstandige | - | - | 4 | 36 | 68 | 25 | 1 | - | - | 134 |
| Bediende | - | - | 16 | 288 | 544 | 233 | 22 | 1 | - | 1 104 |
| Arbeider | - | - | 52 | 247 | 196 | 72 | 7 | 1 | - | 575 |
| Helper | - | - | 3 | 9 | 11 | 6 | 4 | - | - | 33 |
| Zonder beroep | - | 3 | 288 | 954 | 927 | 380 | 58 | 4 | - | 2 614 |
| Totaal | - | 3 | 363 | 1 534 | 1 746 | 716 | 92 | 6 | - | 4 460 |
| 5e geboorte en meer | | | | | | | | | | |
| Werkgever | - | - | - | - | - | - | - | - | - | - |
| Zelfstandige | - | - | - | 6 | 22 | 19 | 5 | - | - | 52 |
| Bediende | - | - | 1 | 31 | 93 | 82 | 21 | 2 | - | 230 |
| Arbeider | - | - | 5 | 56 | 91 | 45 | 5 | 1 | - | 203 |
| Helper | - | - | - | 1 | 3 | 4 | 3 | - | - | 11 |
| Zonder beroep | - | 1 | 80 | 625 | 1 049 | 706 | 252 | 57 | - | 2 770 |
| Totaal | - | 1 | 86 | 719 | 1 258 | 856 | 286 | 60 | - | 3 266 |
| Beroep onbekend | - | 44 | 203 | 271 | 125 | 46 | 7 | 2 | - | 698 |
| Algemeen totaal | 2 | 3 023 | 31 049 | 47 684 | 20 078 | 5 224 | 768 | 87 | 9 | 107 924 |

(1) Inclusief de wettige levend geboren kinderen maar levenloos aangegeven, exclusief de doodgeborenen

HET HUIDIGE HUWELIJK EN DE SOCIALE STAND VAN DE OUDERS (1)

JAAR 1986

A.- HET RIJK

| RANG DER GEBOORTEN EN SOCIALE STAND VAN DE MOEDER | Sociale stand van de vader | | | | | | | Totaal |
|---------------------------------------------------------|----------------------------|-------------------|---------------|---------------|------------|------------------|--------------------|----------------|
| | Werkgever | Zelfstan- dige | Bediende | Werkman | Helper | Zonder beroep | Beroep onbekend | |
| 1e geboorte | | | | | | | | |
| Werkgever | 4 | - | 1 | - | - | - | - | 5 |
| Zelfstandige | 2 | 789 | 696 | 438 | 22 | 50 | 3 | 2 000 |
| Bediende | 21 | 2 431 | 15 106 | 8 446 | 115 | 506 | 24 | 26 649 |
| Arbeider | 3 | 349 | 1 785 | 6 899 | 29 | 243 | 13 | 9 321 |
| Helper | - | 311 | 58 | 111 | 18 | 10 | - | 508 |
| Zonder beroep | 16 | 1 356 | 2 878 | 5 509 | 57 | 1 214 | 31 | 11 061 |
| Totaal | 46 | 5 236 | 20 524 | 21 403 | 241 | 2 023 | 71 | 49 544 |
| 2e geboorte | | | | | | | | |
| Werkgever | 1 | - | 1 | 1 | - | - | - | 3 |
| Zelfstandige | 2 | 623 | 503 | 264 | 10 | 21 | 3 | 1 426 |
| Bediende | 21 | 1 943 | 11 191 | 5 461 | 59 | 205 | 18 | 18 898 |
| Arbeider | 5 | 220 | 1 288 | 4 796 | 29 | 139 | 6 | 6 483 |
| Helper | 2 | 251 | 47 | 71 | 3 | 4 | - | 378 |
| Zonder beroep | 14 | 1 168 | 2 361 | 4 342 | 46 | 557 | 18 | 8 506 |
| Totaal | 45 | 4 205 | 15 391 | 14 935 | 147 | 926 | 45 | 35 694 |
| 3e geboorte | | | | | | | | |
| Werkgever | 2 | - | 1 | 2 | - | - | - | 5 |
| Zelfstandige | - | 230 | 196 | 102 | 4 | 10 | 1 | 543 |
| Bediende | 8 | 704 | 3 696 | 1 419 | 17 | 54 | 5 | 5 903 |
| Arbeider | 2 | 87 | 397 | 1 674 | 6 | 69 | 7 | 2 242 |
| Helper | - | 102 | 9 | 26 | 3 | - | - | 140 |
| Zonder beroep | 10 | 726 | 1 463 | 2 813 | 19 | 386 | 12 | 5 429 |
| Totaal | 22 | 1 849 | 5 762 | 6 036 | 49 | 519 | 25 | 14 262 |
| 4e geboorte | | | | | | | | |
| Werkgever | - | - | - | - | - | - | - | - |
| Zelfstandige | - | 54 | 46 | 29 | 1 | 4 | - | 134 |
| Bediende | 2 | 158 | 677 | 247 | 3 | 16 | 1 | 1 104 |
| Arbeider | 2 | 28 | 70 | 447 | - | 28 | - | 575 |
| Helper | - | 25 | 1 | 5 | - | 1 | 1 | 33 |
| Zonder beroep | 3 | 303 | 525 | 1 537 | 7 | 237 | 2 | 2 614 |
| Totaal | 7 | 568 | 1 319 | 2 265 | 11 | 286 | 4 | 4 460 |
| 5e geboorte en meer | | | | | | | | |
| Werkgever | - | - | - | - | - | - | - | - |
| Zelfstandige | - | 22 | 14 | 14 | - | 2 | - | 52 |
| Bediende | - | 26 | 140 | 56 | - | 8 | - | 230 |
| Arbeider | - | 6 | 23 | 156 | - | 18 | - | 203 |
| Helper | - | 9 | 1 | 1 | - | - | - | 11 |
| Zonder beroep | 4 | 192 | 302 | 1 832 | 8 | 425 | 7 | 2 770 |
| Totaal | 4 | 255 | 480 | 2 059 | 8 | 453 | 7 | 3 266 |
| Beroep onbekend | 1 | 11 | 29 | 33 | - | 6 | 618 | 698 |
| Algemeen totaal | 125 | 12 124 | 43 505 | 46 731 | 456 | 4 213 | 770 | 107 924 |

Tabel 29.- WETTIGE GEBOORTEN NAAR DE LEEFTIJD VAN DE MOEDER, HUN RANG IN

B.- BRUSSELS GEWEST

| RANG DER GEBOORTEN EN SOCIALE STAND VAN DE MOEDER | Leeftijd van de moeder | | | | | | | | | Totaal |
|---------------------------------------------------------|------------------------|-----------------|-----------------|-----------------|-----------------|-----------------|-----------------|--------------------|-----------------------------|---------------|
| | < 15 jaar | 15 - 19 jaar | 20 - 24 jaar | 25 - 29 jaar | 30 - 34 jaar | 35 - 39 jaar | 40 - 44 jaar | 45 jaar en meer | Leeftijd niet vermeld | |
| 1e geboorte | | | | | | | | | | |
| Werkgever | - | - | - | - | 1 | - | - | - | - | 1 |
| Zelfstandige | - | 1 | 33 | 116 | 42 | 9 | - | - | - | 201 |
| Bediende | - | 24 | 657 | 1 141 | 391 | 128 | 12 | 1 | - | 2 354 |
| Arbeider | - | 35 | 224 | 137 | 47 | 16 | 1 | - | - | 460 |
| Helper | - | - | 15 | 11 | 3 | 2 | 1 | - | - | 32 |
| Zonder beroep | - | 244 | 605 | 409 | 168 | 52 | 8 | 1 | - | 1 487 |
| Totaal | - | 304 | 1 534 | 1 814 | 652 | 207 | 22 | 2 | - | 4 535 |
| 2e geboorte | | | | | | | | | | |
| Werkgever | - | - | - | 1 | - | - | - | - | - | 1 |
| Zelfstandige | - | - | 9 | 71 | 50 | 18 | 1 | - | - | 149 |
| Bediende | - | 3 | 129 | 783 | 461 | 105 | 17 | - | - | 1 498 |
| Arbeider | - | 3 | 131 | 152 | 69 | 12 | 1 | - | - | 368 |
| Helper | - | 1 | 8 | 7 | 3 | 2 | - | - | - | 21 |
| Zonder beroep | - | 46 | 389 | 399 | 198 | 60 | 9 | - | - | 1 101 |
| Totaal | - | 53 | 666 | 1 413 | 781 | 197 | 28 | - | - | 3 138 |
| 3e geboorte | | | | | | | | | | |
| Werkgever | - | - | - | 1 | - | - | - | - | - | 1 |
| Zelfstandige | - | - | 1 | 11 | 28 | 10 | 1 | - | - | 51 |
| Bediende | - | - | 10 | 131 | 185 | 73 | 8 | - | - | 407 |
| Arbeider | - | - | 31 | 85 | 55 | 15 | 2 | - | - | 188 |
| Helper | - | - | 1 | - | 2 | - | 1 | - | - | 4 |
| Zonder beroep | - | 6 | 183 | 260 | 183 | 47 | 6 | - | - | 685 |
| Totaal | - | 6 | 226 | 488 | 453 | 145 | 18 | - | - | 1 336 |
| 4e geboorte | | | | | | | | | | |
| Werkgever | - | - | - | - | - | - | - | - | - | - |
| Zelfstandige | - | - | - | 2 | 4 | 3 | - | - | - | 9 |
| Bediende | - | - | - | 21 | 39 | 22 | - | - | - | 82 |
| Arbeider | - | - | 6 | 32 | 19 | 4 | 1 | - | - | 62 |
| Helper | - | - | - | - | 1 | 1 | - | - | - | 2 |
| Zonder beroep | - | 1 | 75 | 202 | 139 | 52 | 9 | - | - | 478 |
| Totaal | - | 1 | 81 | 257 | 202 | 82 | 10 | - | - | 633 |
| 5e geboorte en meer | | | | | | | | | | |
| Werkgever | - | - | - | - | - | - | - | - | - | - |
| Zelfstandige | - | - | - | - | 1 | 1 | - | - | - | 2 |
| Bediende | - | - | - | 2 | 8 | 11 | 1 | 1 | - | 23 |
| Arbeider | - | - | 1 | 12 | 17 | 12 | 2 | 1 | - | 45 |
| Helper | - | - | - | - | 1 | - | - | - | - | 1 |
| Zonder beroep | - | - | 17 | 195 | 347 | 197 | 76 | 26 | - | 858 |
| Totaal | - | - | 18 | 209 | 374 | 221 | 79 | 28 | - | 929 |
| Beroep onbekend | - | 11 | 23 | 36 | 20 | 16 | 2 | 1 | - | 109 |
| Algemeen totaal | - | 375 | 2 548 | 4 217 | 2 482 | 868 | 159 | 31 | - | 10 680 |

(1) Inclusief de wettige levend geboren kinderen maar levenloos aangegeven, exclusief de doodgeborenen

HET HUIDIGE HUWELIJK EN DE SOCIALE STAND VAN DE OUDERS (1)

JAAR 1986

B.- BRUSSELS GEWEST

| RANG DER GEBOORTEN EN SOCIALE STAND VAN DE MOEDER | Sociale stand van de vader | | | | | | | Totaal |
|---------------------------------------------------------|----------------------------|-------------------|--------------|--------------|-----------|------------------|--------------------|---------------|
| | Werkgever | Zelfstan- dige | Bediende | Werkman | Helper | Zonder beroep | Beroep onbekend | |
| 1e geboorte | | | | | | | | |
| Werkgever | 1 | - | - | - | - | - | - | 1 |
| Zelfstandige | - | 99 | 82 | 9 | 2 | 8 | 1 | 201 |
| Bediende | 2 | 244 | 1 551 | 432 | 1 | 113 | 11 | 2 354 |
| Arbeider | - | 20 | 111 | 273 | 1 | 47 | 8 | 460 |
| Helper | - | 22 | 4 | 4 | - | 2 | - | 32 |
| Zonder beroep | 2 | 153 | 447 | 512 | 5 | 356 | 12 | 1 487 |
| Totaal | 5 | 538 | 2 195 | 1 230 | 9 | 526 | 32 | 4 535 |
| 2e geboorte | | | | | | | | |
| Werkgever | - | - | 1 | - | - | - | - | 1 |
| Zelfstandige | - | 71 | 53 | 16 | 2 | 4 | 3 | 149 |
| Bediende | 1 | 196 | 979 | 257 | 1 | 53 | 11 | 1 498 |
| Arbeider | - | 18 | 66 | 252 | 1 | 29 | 2 | 368 |
| Helper | - | 16 | 3 | 1 | - | 1 | - | 21 |
| Zonder beroep | 2 | 99 | 346 | 434 | 3 | 212 | 5 | 1 101 |
| Totaal | 3 | 400 | 1 448 | 960 | 7 | 299 | 21 | 3 138 |
| 3e geboorte | | | | | | | | |
| Werkgever | - | - | - | 1 | - | - | - | 1 |
| Zelfstandige | - | 25 | 21 | 3 | - | 2 | - | 51 |
| Bediende | 1 | 79 | 253 | 58 | - | 14 | 2 | 407 |
| Arbeider | 1 | 13 | 25 | 132 | - | 14 | 3 | 188 |
| Helper | - | 3 | - | 1 | - | - | - | 4 |
| Zonder beroep | 1 | 45 | 173 | 322 | 1 | 138 | 5 | 685 |
| Totaal | 3 | 165 | 472 | 517 | 1 | 168 | 10 | 1 336 |
| 4e geboorte | | | | | | | | |
| Werkgever | - | - | - | - | - | - | - | - |
| Zelfstandige | - | 6 | 2 | 1 | - | - | - | 9 |
| Bediende | - | 20 | 52 | 8 | - | 2 | - | 82 |
| Arbeider | - | 2 | 4 | 49 | - | 7 | - | 62 |
| Helper | - | 2 | - | - | - | - | - | 2 |
| Zonder beroep | - | 38 | 72 | 275 | 2 | 91 | - | 478 |
| Totaal | - | 68 | 130 | 333 | 2 | 100 | - | 633 |
| 5e geboorte en meer | | | | | | | | |
| Werkgever | - | - | - | - | - | - | - | - |
| Zelfstandige | - | 1 | 1 | - | - | - | - | 2 |
| Bediende | - | 2 | 12 | 8 | - | 1 | - | 23 |
| Arbeider | - | - | 5 | 33 | - | 7 | - | 45 |
| Helper | - | 1 | - | - | - | - | - | 1 |
| Zonder beroep | 1 | 28 | 62 | 573 | 1 | 191 | 2 | 858 |
| Totaal | 1 | 32 | 80 | 614 | 1 | 199 | 2 | 929 |
| Beroep onbekend | - | 7 | 18 | 24 | - | 1 | 59 | 109 |
| Algemeen totaal | 12 | 1 210 | 4 343 | 3 678 | 20 | 1 293 | 124 | 10 680 |

Tabel 29. - WETTIGE GEBORTEN NAAR DE LEEFTIJD VAN DE MOEDER, HUN RANG IN

C.- VLAAMS GEWEST

| RANG DER GEBORTEN EN SOCIALE STAND VAN DE MOEDER | Leeftijd van de moeder | | | | | | | | | Totaal |
|--------------------------------------------------------|------------------------|-----------------|-----------------|-----------------|-----------------|-----------------|-----------------|--------------------|-----------------------------|---------------|
| | < 15 jaar | 15 - 19 jaar | 20 - 24 jaar | 25 - 29 jaar | 30 - 34 jaar | 35 - 39 jaar | 40 - 44 jaar | 45 jaar en meer | Leeftijd niet vermeld | |
| 1e geboorte | | | | | | | | | | |
| Werkgever | - | - | - | 1 | - | 1 | - | - | - | 2 |
| Zelfstandige | - | 6 | 424 | 573 | 149 | 21 | 5 | - | - | 1 178 |
| Bediende | - | 150 | 5 840 | 8 310 | 1 562 | 264 | 22 | 2 | - | 16 150 |
| Arbeider | - | 322 | 3 690 | 2 132 | 462 | 98 | 14 | 1 | - | 6 719 |
| Helper | - | 12 | 177 | 100 | 24 | 1 | 1 | - | - | 315 |
| Zonder beroep | 2 | 715 | 2 301 | 1 253 | 418 | 159 | 21 | 1 | - | 4 870 |
| Totaal | 2 | 1 205 | 12 432 | 12 369 | 2 615 | 544 | 63 | 4 | - | 29 234 |
| 2e geboorte | | | | | | | | | | |
| Werkgever | - | - | - | - | 1 | - | - | - | - | 1 |
| Zelfstandige | - | 1 | 124 | 446 | 197 | 32 | 3 | - | - | 803 |
| Bediende | - | 8 | 1 538 | 7 161 | 2 521 | 298 | 25 | 1 | - | 11 552 |
| Arbeider | - | 28 | 1 450 | 2 261 | 670 | 108 | 8 | 1 | - | 4 526 |
| Helper | - | 2 | 53 | 121 | 30 | 7 | 1 | - | - | 214 |
| Zonder beroep | - | 121 | 1 439 | 1 663 | 597 | 135 | 29 | 4 | - | 3 988 |
| Totaal | - | 160 | 4 604 | 11 652 | 4 016 | 580 | 66 | 6 | - | 21 084 |
| 3e geboorte | | | | | | | | | | |
| Werkgever | - | - | - | - | 2 | 1 | - | - | - | 3 |
| Zelfstandige | - | - | 12 | 114 | 150 | 28 | 1 | 1 | - | 306 |
| Bediende | - | 1 | 136 | 1 676 | 1 566 | 272 | 13 | - | - | 3 664 |
| Arbeider | - | - | 242 | 714 | 388 | 90 | 13 | - | - | 1 447 |
| Helper | - | - | 7 | 36 | 21 | 12 | - | - | - | 76 |
| Zonder beroep | - | 14 | 461 | 1 157 | 741 | 226 | 33 | 2 | - | 2 634 |
| Totaal | - | 15 | 858 | 3 697 | 2 868 | 629 | 60 | 3 | - | 8 130 |
| 4e geboorte | | | | | | | | | | |
| Werkgever | - | - | - | - | - | - | - | - | - | - |
| Zelfstandige | - | - | 2 | 22 | 43 | 9 | 1 | - | - | 77 |
| Bediende | - | - | 9 | 186 | 351 | 131 | 10 | - | - | 687 |
| Arbeider | - | - | 33 | 134 | 111 | 34 | 4 | - | - | 316 |
| Helper | - | - | 2 | 3 | 7 | 2 | 2 | - | - | 16 |
| Zonder beroep | - | 1 | 129 | 430 | 432 | 195 | 36 | 2 | - | 1 225 |
| Totaal | - | 1 | 175 | 775 | 944 | 371 | 53 | 2 | - | 2 321 |
| 5e geboorte en meer | | | | | | | | | | |
| Werkgever | - | - | - | - | - | - | - | - | - | - |
| Zelfstandige | - | - | - | 3 | 12 | 12 | 4 | - | - | 31 |
| Bediende | - | - | 1 | 17 | 53 | 39 | 14 | 1 | - | 125 |
| Arbeider | - | - | 4 | 34 | 51 | 15 | 2 | - | - | 106 |
| Helper | - | - | - | 1 | 1 | 1 | 2 | - | - | 5 |
| Zonder beroep | - | 1 | 50 | 287 | 454 | 308 | 113 | 23 | - | 1 236 |
| Totaal | - | 1 | 55 | 342 | 571 | 375 | 135 | 24 | - | 1 503 |
| Beroep onbekend | - | 1 | 18 | 33 | 16 | 2 | 2 | - | - | 72 |
| Algemeen totaal | 2 | 1 383 | 18 142 | 28 868 | 11 030 | 2 501 | 379 | 39 | - | 62 344 |

(1) Inclusief de wettige levend geboren kinderen maar levenloos aangegeven, exclusief de doodgeborenen

HET HUIDIGE HUWELIJK EN DE SOCIALE STAND VAN DE OUDERS (1)

JAAR 1986

C.- VLAAMS GEWEST

| RANG DER GEBOORTEN EN SOCIALE STAND VAN DE MOEDER | Sociale stand van de vader | | | | | | | Totaal |
|---------------------------------------------------------|----------------------------|-------------------|---------------|---------------|------------|------------------|--------------------|---------------|
| | Werkgever | Zelfstan- dige | Bediende | Werkman | Helper | Zonder beroep | Beroep onbekend | |
| 1e geboorte | | | | | | | | |
| Werkgever | 2 | - | - | - | - | - | - | 2 |
| Zelfstandige | 2 | 435 | 408 | 288 | 16 | 27 | 2 | 1 178 |
| Bediende | 16 | 1 410 | 9 042 | 5 385 | 80 | 208 | 9 | 16 150 |
| Arbeider | 2 | 251 | 1 225 | 5 083 | 26 | 129 | 3 | 6 719 |
| Helper | - | 182 | 38 | 80 | 11 | 4 | - | 315 |
| Zonder beroep | 9 | 800 | 1 167 | 2 452 | 36 | 396 | 10 | 4 870 |
| Totaal | 31 | 3 078 | 11 880 | 13 288 | 169 | 764 | 24 | 29 234 |
| 2e geboorte | | | | | | | | |
| Werkgever | 1 | - | - | - | - | - | - | 1 |
| Zelfstandige | 1 | 336 | 292 | 161 | 6 | 7 | - | 803 |
| Bediende | 17 | 1 096 | 6 823 | 3 489 | 38 | 85 | 4 | 11 552 |
| Arbeider | 3 | 137 | 922 | 3 369 | 22 | 69 | 4 | 4 526 |
| Helper | 2 | 129 | 34 | 46 | 3 | - | - | 214 |
| Zonder beroep | 9 | 700 | 1 071 | 2 003 | 32 | 166 | 7 | 3 988 |
| Totaal | 33 | 2 398 | 9 142 | 9 068 | 101 | 327 | 15 | 21 084 |
| 3e geboorte | | | | | | | | |
| Werkgever | 2 | - | 1 | - | - | - | - | 3 |
| Zelfstandige | - | 128 | 116 | 57 | 2 | 2 | 1 | 306 |
| Bediende | 6 | 390 | 2 336 | 894 | 11 | 26 | 1 | 3 664 |
| Arbeider | - | 53 | 263 | 1 083 | 4 | 41 | 3 | 1 447 |
| Helper | - | 52 | 6 | 17 | 1 | - | - | 76 |
| Zonder beroep | 7 | 448 | 740 | 1 319 | 10 | 106 | 4 | 2 634 |
| Totaal | 15 | 1 071 | 3 462 | 3 370 | 28 | 175 | 9 | 8 130 |
| 4e geboorte | | | | | | | | |
| Werkgever | - | - | - | - | - | - | - | - |
| Zelfstandige | - | 28 | 30 | 16 | 1 | 2 | - | 77 |
| Bediende | - | 93 | 419 | 162 | 2 | 10 | 1 | 687 |
| Arbeider | 1 | 14 | 43 | 247 | - | 11 | - | 316 |
| Helper | - | 13 | - | 2 | - | 1 | - | 16 |
| Zonder beroep | 2 | 181 | 266 | 694 | 4 | 78 | - | 1 225 |
| Totaal | 3 | 329 | 758 | 1 121 | 7 | 102 | 1 | 2 321 |
| 5e geboorte en meer | | | | | | | | |
| Werkgever | - | - | - | - | - | - | - | - |
| Zelfstandige | - | 13 | 8 | 9 | - | 1 | - | 31 |
| Bediende | - | 14 | 79 | 28 | - | 4 | - | 125 |
| Arbeider | - | 4 | 11 | 87 | - | 4 | - | 106 |
| Helper | - | 4 | - | 1 | - | - | - | 5 |
| Zonder beroep | 2 | 109 | 155 | 837 | 5 | 127 | 1 | 1 236 |
| Totaal | 2 | 144 | 253 | 962 | 5 | 136 | 1 | 1 503 |
| Beroep onbekend | - | 1 | 5 | 3 | - | 1 | 62 | 72 |
| Algemeen totaal | 84 | 7 021 | 25 500 | 27 812 | 310 | 1 505 | 112 | 62 344 |

Tabel 29.- WETTIGE GEBOORTEN NAAR DE LEEFTIJD VAN DE MOEDER, HUN RANG IN

D.- WAALS GEWEST

| RANG DER GEBOORTEN EN SOCIALE STAND VAN DE MOEDER | Leeftijd van de moeder | | | | | | | | | Totaal |
|---------------------------------------------------------|------------------------|-----------------|-----------------|-----------------|-----------------|-----------------|-----------------|--------------------|-----------------------------|---------------|
| | < 15 jaar | 15 - 19 jaar | 20 - 24 jaar | 25 - 29 jaar | 30 - 34 jaar | 35 - 39 jaar | 40 - 44 jaar | 45 jaar en meer | Leeftijd niet vermeld | |
| 1e geboorte | | | | | | | | | | |
| Werkgever | - | - | 1 | - | 1 | - | - | - | - | 2 |
| Zelfstandige | - | 13 | 201 | 299 | 84 | 21 | 3 | - | - | 621 |
| Bediende | - | 131 | 3 090 | 3 755 | 952 | 197 | 18 | - | 2 | 8 145 |
| Arbeider | - | 108 | 1 103 | 674 | 202 | 49 | 5 | 1 | - | 2 142 |
| Helper | - | 6 | 81 | 57 | 16 | 1 | - | - | - | 161 |
| Zonder beroep | - | 824 | 2 294 | 1 078 | 366 | 126 | 16 | - | - | 4 704 |
| Totaal | - | 1 082 | 6 770 | 5 863 | 1 621 | 394 | 42 | 1 | 2 | 15 775 |
| 2e geboorte | | | | | | | | | | |
| Werkgever | - | - | - | 1 | - | - | - | - | - | 1 |
| Zelfstandige | - | - | 59 | 251 | 134 | 23 | 7 | - | - | 474 |
| Bediende | - | 11 | 823 | 3 393 | 1 353 | 246 | 19 | 1 | 2 | 5 848 |
| Arbeider | - | 12 | 466 | 766 | 290 | 47 | 5 | 1 | 2 | 1 589 |
| Helper | - | - | 34 | 67 | 30 | 11 | 1 | - | - | 143 |
| Zonder beroep | - | 112 | 1 364 | 1 301 | 517 | 106 | 15 | - | 2 | 3 417 |
| Totaal | - | 135 | 2 746 | 5 779 | 2 324 | 433 | 47 | 2 | 6 | 11 472 |
| 3e geboorte | | | | | | | | | | |
| Werkgever | - | - | - | 1 | - | - | - | - | - | 1 |
| Zelfstandige | - | - | 14 | 76 | 67 | 25 | 4 | - | - | 186 |
| Bediende | - | - | 84 | 766 | 747 | 214 | 19 | 1 | 1 | 1 832 |
| Arbeider | - | - | 67 | 303 | 190 | 44 | 3 | - | - | 607 |
| Helper | - | - | 3 | 35 | 20 | 2 | - | - | - | 60 |
| Zonder beroep | - | 15 | 393 | 904 | 595 | 192 | 11 | - | - | 2 110 |
| Totaal | - | 15 | 561 | 2 085 | 1 619 | 477 | 37 | 1 | 1 | 4 796 |
| 4e geboorte | | | | | | | | | | |
| Werkgever | - | - | - | - | - | - | - | - | - | - |
| Zelfstandige | - | - | 2 | 12 | 21 | 13 | - | - | - | 48 |
| Bediende | - | - | 7 | 81 | 154 | 80 | 12 | 1 | - | 335 |
| Arbeider | - | - | 13 | 81 | 66 | 34 | 2 | 1 | - | 197 |
| Helper | - | - | 1 | 6 | 3 | 3 | 2 | - | - | 15 |
| Zonder beroep | - | 1 | 84 | 322 | 356 | 133 | 13 | 2 | - | 911 |
| Totaal | - | 1 | 107 | 502 | 600 | 263 | 29 | 4 | - | 1 506 |
| 5e geboorte en meer | | | | | | | | | | |
| Werkgever | - | - | - | - | - | - | - | - | - | - |
| Zelfstandige | - | - | - | 3 | 9 | 6 | 1 | - | - | 19 |
| Bediende | - | - | - | 12 | 32 | 32 | 6 | - | - | 82 |
| Arbeider | - | - | - | 10 | 23 | 18 | 1 | - | - | 52 |
| Helper | - | - | - | - | 1 | 3 | 1 | - | - | 5 |
| Zonder beroep | - | - | 13 | 143 | 248 | 201 | 63 | 8 | - | 676 |
| Totaal | - | - | 13 | 168 | 313 | 260 | 72 | 8 | - | 834 |
| Beroep onbekend | - | 32 | 162 | 202 | 89 | 28 | 3 | 1 | - | 517 |
| Algemeen totaal | - | 1 265 | 10 359 | 14 599 | 6 566 | 1 855 | 230 | 17 | 9 | 34 900 |

(1) Inclusief de wettige levend geboren kinderen maar levenloos aangegeven, exclusief de doodgeborenen

HET HUIDIGE HUWELIJK EN DE SOCIALE STAND VAN DE OUDERS (1)

JAAR 1986

D.- WAALS GEWEST

| RANG DER GEBOORTEN EN SOCIALE STAND VAN DE MOEDER | Sociale stand van de vader | | | | | | | Totaal |
|---------------------------------------------------------|----------------------------|-------------------|---------------|---------------|------------|------------------|--------------------|---------------|
| | Werkgever | Zelfstan- dige | Bediende | Werkman | Helper | Zonder beroep | Beroep onbekend | |
| 1e geboorte | | | | | | | | |
| Werkgever | 1 | - | 1 | - | - | - | - | 2 |
| Zelfstandige | - | 255 | 206 | 141 | 4 | 15 | - | 621 |
| Bediende | 3 | 777 | 4 513 | 2 629 | 34 | 185 | 4 | 8 145 |
| Arbeider | 1 | 78 | 449 | 1 543 | 2 | 67 | 2 | 2 142 |
| Helper | - | 107 | 16 | 27 | 7 | 4 | - | 161 |
| Zonder beroep | 5 | 403 | 1 264 | 2 545 | 16 | 462 | 9 | 4 704 |
| Totaal | 10 | 1 620 | 6 449 | 6 885 | 63 | 733 | 15 | 15 775 |
| 2e geboorte | | | | | | | | |
| Werkgever | - | - | - | 1 | - | - | - | 1 |
| Zelfstandige | 1 | 216 | 158 | 87 | 2 | 10 | - | 474 |
| Bediende | 3 | 651 | 3 389 | 1 715 | 20 | 67 | 3 | 5 848 |
| Arbeider | 2 | 65 | 300 | 1 175 | 6 | 41 | - | 1 589 |
| Helper | - | 106 | 10 | 24 | - | 3 | - | 143 |
| Zonder beroep | 3 | 369 | 944 | 1 905 | 11 | 179 | 6 | 3 417 |
| Totaal | 9 | 1 407 | 4 801 | 4 907 | 39 | 300 | 9 | 11 472 |
| 3e geboorte | | | | | | | | |
| Werkgever | - | - | - | 1 | - | - | - | 1 |
| Zelfstandige | - | 77 | 59 | 42 | 2 | 6 | - | 186 |
| Bediende | 1 | 235 | 1 107 | 467 | 6 | 14 | 2 | 1 832 |
| Arbeider | 1 | 21 | 109 | 459 | 2 | 14 | 1 | 607 |
| Helper | - | 47 | 3 | 8 | 2 | - | - | 60 |
| Zonder beroep | 2 | 233 | 550 | 1 172 | 8 | 142 | 3 | 2 110 |
| Totaal | 4 | 613 | 1 828 | 2 149 | 20 | 176 | 6 | 4 796 |
| 4e geboorte | | | | | | | | |
| Werkgever | - | - | - | - | - | - | - | - |
| Zelfstandige | - | 20 | 14 | 12 | - | 2 | - | 48 |
| Bediende | 2 | 45 | 206 | 77 | 1 | 4 | - | 335 |
| Arbeider | 1 | 12 | 23 | 151 | - | 10 | - | 197 |
| Helper | - | 10 | 1 | 3 | - | - | 1 | 15 |
| Zonder beroep | 1 | 84 | 187 | 568 | 1 | 68 | 2 | 911 |
| Totaal | 4 | 171 | 431 | 811 | 2 | 84 | 3 | 1 506 |
| 5e geboorte en meer | | | | | | | | |
| Werkgever | - | - | - | - | - | - | - | - |
| Zelfstandige | - | 8 | 5 | 5 | - | 1 | - | 19 |
| Bediende | - | 10 | 49 | 20 | - | 3 | - | 82 |
| Arbeider | - | 2 | 7 | 36 | - | 7 | - | 52 |
| Helper | - | 4 | 1 | - | - | - | - | 5 |
| Zonder beroep | 1 | 55 | 85 | 422 | 2 | 107 | 4 | 676 |
| Totaal | 1 | 79 | 147 | 483 | 2 | 118 | 4 | 834 |
| Beroep onbekend | 1 | 3 | 6 | 6 | - | 4 | 497 | 517 |
| Algemeen totaal | 29 | 3 893 | 13 662 | 15 241 | 126 | 1 415 | 534 | 34 900 |

**Tabel 30.- WETTIGE GEBORTEN NAAR HUN RANG IN HET HUIDIGE HUWELIJK EN
NAAR HET BEROEP VAN DE VADER (1)**

JAAR 1986

A.- HET RIJK

| BEROEP EN SOCIALE STAND VAN DE VADER | Rang der geboorten rekening houdend met de vorige (al dan niet overleden) levend geboren kinderen | | | | | | | | | |
|----------------------------------------------------------------------------------------------------------|------------------------------------------------------------------------------------------------------|--------------|--------------|------------|------------|-----------|-----------|-----------|-------------|---------------|
| | 1ste | 2de | 3de | 4de | 5de | 6de | 7de | 8ste | 9de en + | Totaal |
| Personen die een wetenschap- pelijk of een vrij beroep uitoefenen, technici e.d. | | | | | | | | | | |
| Werkgevers | 6 | 6 | 3 | - | - | - | - | - | - | 15 |
| Zelfstandigen | 1 452 | 1 286 | 583 | 183 | 32 | 12 | 3 | 2 | 2 | 3 555 |
| Bedienden | 7 633 | 6 249 | 2 618 | 602 | 109 | 39 | 22 | 4 | 4 | 17 280 |
| Arbeiders | 210 | 164 | 51 | 14 | 2 | 1 | - | - | - | 442 |
| Helpers | 4 | 2 | - | - | - | 1 | - | - | - | 7 |
| Totaal | 9 305 | 7 707 | 3 255 | 799 | 143 | 53 | 25 | 6 | 6 | 21 299 |
| Bedrijfsleiders, eigenaars, uitbaters, directeuren en hoger administratief kaderpersoneel | | | | | | | | | | |
| Werkgevers | 25 | 21 | 14 | 7 | 1 | 1 | 1 | - | - | 70 |
| Zelfstandigen | 495 | 405 | 174 | 57 | 13 | 3 | 2 | 4 | - | 1 153 |
| Bedienden | 447 | 363 | 173 | 55 | 9 | 6 | - | 2 | 2 | 1 057 |
| Helpers | 8 | 5 | 3 | - | - | - | - | - | - | 16 |
| Totaal | 975 | 794 | 364 | 119 | 23 | 10 | 3 | 6 | 2 | 2 296 |
| Bureelbedienden | | | | | | | | | | |
| Bedienden | 2 124 | 1 555 | 533 | 117 | 16 | 7 | 4 | 2 | 2 | 4 360 |
| Helpers | 1 | - | - | - | - | - | - | - | - | 1 |
| Totaal | 2 125 | 1 555 | 533 | 117 | 16 | 7 | 4 | 2 | 2 | 4 361 |
| Handelaars, personeel in de han- del, verkopers en soortgelijken | | | | | | | | | | |
| Werkgevers | 5 | 9 | 2 | - | - | - | - | - | - | 16 |
| Zelfstandigen | 1 296 | 919 | 373 | 107 | 34 | 21 | 7 | 11 | 9 | 2 777 |
| Bedienden | 723 | 544 | 198 | 48 | 11 | 3 | - | 1 | 1 | 1 529 |
| Arbeiders | 37 | 17 | 4 | 4 | - | - | - | - | - | 62 |
| Helpers | 91 | 43 | 10 | 2 | - | - | - | - | - | 146 |
| Totaal | 2 152 | 1 532 | 587 | 161 | 45 | 24 | 7 | 12 | 10 | 4 530 |
| Landbouwers, vissers, houthakkers e.d. | | | | | | | | | | |
| Werkgevers | 1 | - | - | - | - | - | - | - | - | 1 |
| Zelfstandigen | 795 | 677 | 360 | 125 | 40 | 9 | 3 | 1 | 1 | 2 011 |
| Bedienden | 14 | 5 | - | - | - | - | - | - | - | 19 |
| Arbeiders | 305 | 213 | 83 | 26 | 14 | 3 | 1 | 4 | 1 | 650 |
| Helpers | 76 | 48 | 19 | 3 | 1 | 1 | - | - | - | 148 |
| Totaal | 1 191 | 943 | 462 | 154 | 55 | 13 | 4 | 5 | 2 | 2 829 |
| Mijnwerkers, groeuarbeiders e.d. | | | | | | | | | | |
| Werkgevers | - | - | - | - | - | - | - | - | - | - |
| Zelfstandigen | - | - | - | - | - | - | - | - | - | - |
| Arbeiders | 495 | 442 | 290 | 143 | 75 | 37 | 27 | 15 | 16 | 1 540 |
| Helpers | 1 | - | - | - | - | - | - | - | - | 1 |
| Totaal | 496 | 442 | 290 | 143 | 75 | 37 | 27 | 15 | 16 | 1 541 |

(1) Inclusief de wettige levend geboren kinderen maar levenloos aangegeven, exclusief de doodgeborenen

**Tabel 30. - WETTIGE GEBOORTEN NAAR HUN RANG IN HET HUIDIGE HUWELIJK EN
NAAR HET BEROEP VAN DE VADER (1) (vervolg)**

JAAR 1986

A. - HET RIJK

| BEROEP EN SOCIALE STAND VAN DE VADER | Rang der geboorten rekening houdend met de vorige (al dan niet overleden) levend geboren kinderen | | | | | | | | | |
|-------------------------------------------------------------------------------------|------------------------------------------------------------------------------------------------------|---------------|---------------|--------------|--------------|------------|------------|------------|-------------|----------------|
| | 1ste | 2de | 3de | 4de | 5de | 6de | 7de | 8ste | 9de en + | Totaal |
| Beroepen in de transport- en communicatiebedrijven | | | | | | | | | | |
| Werkgevers | - | - | 1 | - | - | - | - | - | - | 1 |
| Zelfstandigen | 71 | 66 | 31 | 12 | 2 | 3 | 1 | - | - | 186 |
| Bedienden | 686 | 594 | 221 | 57 | 21 | 7 | 3 | 1 | 1 | 1 591 |
| Arbeiders | 1 827 | 1 290 | 570 | 206 | 70 | 36 | 16 | 8 | 9 | 4 032 |
| Helpers | - | - | - | - | - | - | - | - | - | - |
| Totaal | 2 584 | 1 950 | 823 | 275 | 93 | 46 | 20 | 9 | 10 | 5 810 |
| Ambachtslieden, vak- en fabrieksarbeiders en handlangers n.e.g. | | | | | | | | | | |
| Werkgevers | 9 | 9 | 3 | - | 1 | - | - | - | - | 22 |
| Zelfstandigen | 914 | 685 | 284 | 72 | 24 | 6 | 5 | 2 | 3 | 1 995 |
| Bedienden | 639 | 404 | 140 | 39 | 6 | 1 | 1 | 1 | 1 | 1 232 |
| Arbeiders | 14 467 | 10 238 | 3 903 | 1 352 | 483 | 264 | 171 | 85 | 120 | 31 083 |
| Helpers | 50 | 43 | 14 | 6 | 2 | 1 | - | 1 | - | 117 |
| Totaal | 16 079 | 11 379 | 4 344 | 1 469 | 516 | 272 | 177 | 89 | 124 | 34 449 |
| Beroepen in de dienstver- lenende, sport- en ontspan- ningsbedrijven | | | | | | | | | | |
| Werkgevers | - | - | - | - | - | - | - | - | - | - |
| Zelfstandigen | 218 | 168 | 47 | 13 | - | - | 1 | - | - | 447 |
| Bedienden | 1 288 | 914 | 284 | 64 | 20 | 5 | 1 | 1 | - | 2 577 |
| Arbeiders | 670 | 394 | 179 | 86 | 31 | 16 | 6 | 3 | 4 | 1 389 |
| Helpers | 9 | 5 | 3 | - | - | 1 | - | - | - | 18 |
| Totaal | 2 185 | 1 481 | 513 | 163 | 51 | 22 | 8 | 4 | 4 | 4 431 |
| Beroepsmilitairen | | | | | | | | | | |
| Bedienden | 1 348 | 776 | 206 | 41 | 11 | 3 | 3 | 1 | - | 2 389 |
| Totaal | 1 348 | 776 | 206 | 41 | 11 | 3 | 3 | 1 | - | 2 389 |
| Beroepsbevolking waarvan het beroep onbekend is | | | | | | | | | | |
| Werkgevers | - | - | - | - | - | - | - | - | - | - |
| Zelfstandigen | - | - | - | - | - | - | - | - | - | - |
| Bedienden | 5 634 | 3 997 | 1 394 | 298 | 95 | 25 | 16 | 6 | 6 | 11 471 |
| Arbeiders | 3 398 | 2 185 | 964 | 435 | 210 | 137 | 96 | 43 | 65 | 7 533 |
| Helpers | 1 | 1 | - | - | - | - | - | - | - | 2 |
| Totaal | 9 033 | 6 183 | 2 358 | 733 | 305 | 162 | 112 | 49 | 71 | 19 006 |
| Personen zonder beroep | 2 024 | 927 | 520 | 287 | 180 | 95 | 67 | 46 | 67 | 4 213 |
| Beroep onbekend | 357 | 224 | 108 | 40 | 13 | 11 | 9 | 5 | 3 | 770 |
| Algemeen totaal | 49 854 | 35 893 | 14 363 | 4 501 | 1 526 | 755 | 466 | 249 | 317 | 107 924 |

(1) Inclusief de wettige levend geboren kinderen maar levenloos aangegeven, exclusief de doodgeborenen

**Tabel 30.- WETTIGE GEBOORTEN NAAR HUN RANG IN HET HUIDIGE HUWELIJK EN
NAAR HET BEROEP VAN DE VADER (1)**

JAAR 1986

B.- BRUSSELS GEWEST

| BEROEP EN SOCIALE STAND VAN DE VADER | Rang der geboorten rekening houdend met de vorige (al dan niet overleden) levend geboren kinderen | | | | | | | | | |
|----------------------------------------------------------------------------------------------------------|------------------------------------------------------------------------------------------------------|------------|------------|-----------|-----------|----------|----------|----------|-------------|--------------|
| | 1ste | 2de | 3de | 4de | 5de | 6de | 7de | 8ste | 9de en + | Totaal |
| Personen die een wetenschap- pelijk of een vrij beroep uitoefenen, technici e.d. | | | | | | | | | | |
| Werkgevers | - | - | - | - | - | - | - | - | - | - |
| Zelfstandigen | 228 | 172 | 70 | 22 | 1 | 2 | - | - | - | 495 |
| Bedienden | 812 | 553 | 184 | 56 | 14 | 3 | - | - | - | 1 622 |
| Arbeiders | 6 | 7 | 2 | 1 | 2 | - | - | - | - | 18 |
| Helpers | - | 1 | - | - | - | - | - | - | - | 1 |
| Totaal | 1 046 | 733 | 256 | 79 | 17 | 5 | - | - | - | 2 136 |
| Bedrijfsleiders, eigenaars, uitbaters, directeuren en hoger administratief kaderpersoneel | | | | | | | | | | |
| Werkgevers | 5 | 3 | 2 | - | - | - | 1 | - | - | 11 |
| Zelfstandigen | 53 | 52 | 17 | 9 | 1 | - | - | 1 | - | 133 |
| Bedienden | 140 | 133 | 59 | 21 | 5 | 4 | - | 1 | 1 | 364 |
| Helpers | - | - | - | - | - | - | - | - | - | - |
| Totaal | 198 | 188 | 78 | 30 | 6 | 4 | 1 | 2 | 1 | 508 |
| Bureelbedienden | | | | | | | | | | |
| Bedienden | 113 | 71 | 21 | 3 | 1 | - | - | - | 1 | 210 |
| Helpers | - | - | - | - | - | - | - | - | - | - |
| Totaal | 113 | 71 | 21 | 3 | 1 | - | - | - | 1 | 210 |
| Handelaars, personeel in de han- del, verkopers en soortgelijken | | | | | | | | | | |
| Werkgevers | - | - | 1 | - | - | - | - | - | - | 1 |
| Zelfstandigen | 137 | 104 | 44 | 23 | 9 | 6 | - | 7 | 2 | 332 |
| Bedienden | 100 | 52 | 18 | 4 | 1 | - | - | - | - | 175 |
| Arbeiders | - | - | - | 1 | - | - | - | - | - | 1 |
| Helpers | 3 | 3 | - | - | - | - | - | - | - | 6 |
| Totaal | 240 | 159 | 63 | 28 | 10 | 6 | - | 7 | 2 | 515 |
| Landbouwers, vissers, houthakkers e.d. | | | | | | | | | | |
| Werkgevers | - | - | - | - | - | - | - | - | - | - |
| Zelfstandigen | 11 | 4 | 5 | 1 | - | - | - | - | - | 21 |
| Bedienden | 1 | - | - | - | - | - | - | - | - | 1 |
| Arbeiders | 13 | 7 | 2 | - | 1 | - | - | - | 1 | 24 |
| Helpers | - | - | 1 | 1 | - | - | - | - | - | 2 |
| Totaal | 25 | 11 | 8 | 2 | 1 | - | - | - | 1 | 48 |
| Mijnwerkers, groeuarbeiders e.d. | | | | | | | | | | |
| Werkgevers | - | - | - | - | - | - | - | - | - | - |
| Zelfstandigen | - | - | - | - | - | - | - | - | - | - |
| Arbeiders | - | 2 | - | 1 | 1 | - | - | 1 | 1 | 6 |
| Helpers | - | - | - | - | - | - | - | - | - | - |
| Totaal | - | 2 | - | 1 | 1 | - | - | 1 | 1 | 6 |

(1) Inclusief de wettige levend geboren kinderen maar levenloos aangegeven, exclusief de doodgeborenen

**Tabel 30.- WETTIGE GEBOORTEN NAAR HUN RANG IN HET HUIDIGE HUWELIJK EN
NAAR HET BEROEP VAN DE VADER (1) (vervolg)**

JAAR 1986

B.- BRUSSELS GEWEST

| BEROEP EN SOCIALE STAND VAN DE VADER | Rang der geboorten rekening houdend met de vorige (al dan niet overleden) levend geboren kinderen | | | | | | | | | |
|-------------------------------------------------------------------------------------|------------------------------------------------------------------------------------------------------|--------------|--------------|------------|------------|------------|------------|-----------|-------------|---------------|
| | 1ste | 2de | 3de | 4de | 5de | 6de | 7de | 8ste | 9de en + | Totaal |
| Beroepen in de transport- en communicatiebedrijven | | | | | | | | | | |
| Werkgevers | - | - | - | - | - | - | - | - | - | - |
| Zelfstandigen | 11 | 8 | 7 | 4 | 1 | - | 1 | - | - | 32 |
| Bedienden | 54 | 65 | 35 | 15 | 10 | 3 | 2 | - | 1 | 185 |
| Arbeiders | 98 | 98 | 46 | 26 | 19 | 10 | 9 | 3 | 5 | 314 |
| Helpers | - | - | - | - | - | - | - | - | - | - |
| Totaal | 163 | 171 | 88 | 45 | 30 | 13 | 12 | 3 | 6 | 531 |
| Ambachtslieden, vak- en fabrieksarbeiders en handlangers n.e.g. | | | | | | | | | | |
| Werkgevers | - | - | - | - | - | - | - | - | - | - |
| Zelfstandigen | 70 | 45 | 19 | 8 | - | - | 1 | - | 1 | 144 |
| Bedienden | 52 | 32 | 9 | - | 1 | 1 | - | - | - | 95 |
| Arbeiders | 621 | 461 | 228 | 151 | 84 | 92 | 50 | 29 | 38 | 1 754 |
| Helpers | - | 2 | - | 1 | 1 | - | - | - | - | 4 |
| Totaal | 743 | 540 | 256 | 160 | 86 | 93 | 51 | 29 | 39 | 1 997 |
| Beroepen in de dienstver- lenende, sport- en ontspan- ningsbedrijven | | | | | | | | | | |
| Werkgevers | - | - | - | - | - | - | - | - | - | - |
| Zelfstandigen | 31 | 16 | 5 | 1 | - | - | - | - | - | 53 |
| Bedienden | 138 | 88 | 27 | 5 | 2 | 1 | - | 1 | - | 262 |
| Arbeiders | 158 | 98 | 72 | 44 | 21 | 12 | 4 | 2 | 2 | 413 |
| Helpers | 6 | 1 | - | - | - | - | - | - | - | 7 |
| Totaal | 333 | 203 | 104 | 50 | 23 | 13 | 4 | 3 | 2 | 735 |
| Beroepsmilitairen | | | | | | | | | | |
| Bedienden | 88 | 36 | 8 | 2 | - | 1 | 1 | - | - | 136 |
| Totaal | 88 | 36 | 8 | 2 | - | 1 | 1 | - | - | 136 |
| Beroepsbevolking waarvan het beroep onbekend is | | | | | | | | | | |
| Werkgevers | - | - | - | - | - | - | - | - | - | - |
| Zelfstandigen | - | - | - | - | - | - | - | - | - | - |
| Bedienden | 706 | 426 | 112 | 24 | 14 | 7 | 3 | - | 1 | 1 293 |
| Arbeiders | 339 | 293 | 173 | 109 | 80 | 64 | 46 | 18 | 26 | 1 148 |
| Helpers | - | - | - | - | - | - | - | - | - | - |
| Totaal | 1 045 | 719 | 285 | 133 | 94 | 71 | 49 | 18 | 27 | 2 441 |
| Personen zonder beroep | 526 | 299 | 168 | 100 | 83 | 49 | 24 | 20 | 24 | 1 293 |
| Beroep onbekend | 53 | 28 | 18 | 6 | 3 | 5 | 6 | 3 | 2 | 124 |
| Algemeen totaal | 4 573 | 3 160 | 1 353 | 639 | 355 | 260 | 148 | 86 | 106 | 10 680 |

(1) Inclusief de wettige levend geboren kinderen maar levenloos aangegeven, exclusief de doodgeborenen

**Tabel 30.- WETTIGE GEBOORTEN NAAR HUN RANG IN HET HUIDIGE HUWELIJK EN
NAAR HET BEROEP VAN DE VADER (1)**

JAAR 1986

C.- VLAAMS GEWEST

| BEROEP EN SOCIALE STAND VAN DE VADER | Rang der geboorten rekening houdend met de vorige (al dan niet overleden) levend geboren kinderen | | | | | | | | | |
|----------------------------------------------------------------------------------------------------------|------------------------------------------------------------------------------------------------------|--------------|--------------|------------|-----------|-----------|-----------|-----------|-------------|---------------|
| | 1ste | 2de | 3de | 4de | 5de | 6de | 7de | 8ste | 9de en + | Totaal |
| Personen die een wetenschap- pelijk of een vrij beroep uitoefenen, technici e.d. | | | | | | | | | | |
| Werkgevers | 6 | 3 | 3 | - | - | - | - | - | - | 12 |
| Zelfstandigen | 770 | 696 | 338 | 102 | 17 | 5 | 3 | 1 | 1 | 1 933 |
| Bedienden | 4 559 | 3 849 | 1 668 | 370 | 64 | 24 | 15 | 4 | 2 | 10 555 |
| Arbeiders | 121 | 97 | 29 | 7 | - | - | - | - | - | 254 |
| Helpers | 4 | - | - | - | - | 1 | - | - | - | 5 |
| Totaal | 5 460 | 4 645 | 2 038 | 479 | 81 | 30 | 18 | 5 | 3 | 12 759 |
| Bedrijfsleiders, eigenaars, uitbaters, directeuren en hoger administratief kaderpersoneel | | | | | | | | | | |
| Werkgevers | 13 | 15 | 8 | 3 | - | 1 | - | - | - | 40 |
| Zelfstandigen | 279 | 219 | 93 | 30 | 7 | 1 | 2 | 3 | - | 634 |
| Bedienden | 204 | 135 | 71 | 23 | - | 2 | - | - | 1 | 436 |
| Helpers | 7 | 4 | 2 | - | - | - | - | - | - | 13 |
| Totaal | 503 | 373 | 174 | 56 | 7 | 4 | 2 | 3 | 1 | 1 123 |
| Bureelbedienden | | | | | | | | | | |
| Bedienden | 1 342 | 972 | 342 | 70 | 10 | 5 | 3 | 2 | 1 | 2 747 |
| Helpers | - | - | - | - | - | - | - | - | - | - |
| Totaal | 1 342 | 972 | 342 | 70 | 10 | 5 | 3 | 2 | 1 | 2 747 |
| Handelaars, personeel in de han- del, verkopers en soortgelijken | | | | | | | | | | |
| Werkgevers | 4 | 8 | 1 | - | - | - | - | - | - | 13 |
| Zelfstandigen | 779 | 537 | 219 | 59 | 12 | 8 | 7 | 4 | 6 | 1 631 |
| Bedienden | 379 | 329 | 116 | 24 | 9 | 2 | - | - | 1 | 860 |
| Arbeiders | 27 | 10 | 3 | 1 | - | - | - | - | - | 41 |
| Helpers | 72 | 34 | 7 | 2 | - | - | - | - | - | 115 |
| Totaal | 1 261 | 918 | 346 | 86 | 21 | 10 | 7 | 4 | 7 | 2 660 |
| Landbouwers, vissers, houthakkers e.d. | | | | | | | | | | |
| Werkgevers | 1 | - | - | - | - | - | - | - | - | 1 |
| Zelfstandigen | 508 | 421 | 219 | 84 | 22 | 8 | 3 | 1 | 1 | 1 267 |
| Bedienden | 4 | - | - | - | - | - | - | - | - | 4 |
| Arbeiders | 181 | 131 | 50 | 13 | 10 | 2 | 1 | 4 | - | 392 |
| Helpers | 46 | 24 | 9 | 1 | - | 1 | - | - | - | 81 |
| Totaal | 740 | 576 | 278 | 98 | 32 | 11 | 4 | 5 | 1 | 1 745 |
| Mijnwerkers, groeuarbeiders e.d. | | | | | | | | | | |
| Werkgevers | - | - | - | - | - | - | - | - | - | - |
| Zelfstandigen | - | - | - | - | - | - | - | - | - | - |
| Arbeiders | 465 | 414 | 260 | 127 | 57 | 34 | 18 | 11 | 10 | 1 396 |
| Helpers | - | - | - | - | - | - | - | - | - | - |
| Totaal | 465 | 414 | 260 | 127 | 57 | 34 | 18 | 11 | 10 | 1 396 |

(1) Inclusief de wettige levend geboren kinderen maar levenloos aangegeven, exclusief de doodgeborenen

**Tabel 30.- WETTIGE GEBOORTEN NAAR HUN RANG IN HET HUIDIGE HUWELIJK EN
NAAR HET BEROEP VAN DE VADER (1) (vervolg)**

JAAR 1986

C.- VLAAMS GEWEST

| BEROEP EN SOCIALE STAND VAN DE VADER | Rang der geboorten rekening houdend met de vorige (al dan niet overleden) levend geboren kinderen | | | | | | | | | |
|-------------------------------------------------------------------------------------|------------------------------------------------------------------------------------------------------|---------------|--------------|--------------|------------|------------|------------|------------|-------------|---------------|
| | 1ste | 2de | 3de | 4de | 5de | 6de | 7de | 8ste | 9de en + | Totaal |
| Beroepen in de transport- en communicatiebedrijven | | | | | | | | | | |
| Werkgevers | - | - | - | - | - | - | - | - | - | - |
| Zelfstandigen | 45 | 36 | 14 | 7 | 1 | 3 | - | - | - | 106 |
| Bedienden | 358 | 307 | 102 | 21 | 8 | 3 | - | 1 | - | 800 |
| Arbeiders | 1 082 | 671 | 292 | 90 | 26 | 15 | 4 | 1 | - | 2 181 |
| Helpers | - | - | - | - | - | - | - | - | - | - |
| Totaal | 1 485 | 1 014 | 408 | 118 | 35 | 21 | 4 | 2 | - | 3 087 |
| Ambachtslieden, vak- en fabrieksarbeiders en handlangers n.e.g. | | | | | | | | | | |
| Werkgevers | 7 | 7 | 3 | - | 1 | - | - | - | - | 18 |
| Zelfstandigen | 560 | 394 | 162 | 40 | 16 | 6 | 4 | - | 2 | 1 184 |
| Bedienden | 336 | 211 | 67 | 22 | 2 | - | 1 | 1 | 1 | 641 |
| Arbeiders | 9 275 | 6 514 | 2 262 | 691 | 232 | 112 | 82 | 40 | 69 | 19 277 |
| Helpers | 38 | 34 | 8 | 4 | 1 | - | - | 1 | - | 86 |
| Totaal | 10 216 | 7 160 | 2 502 | 757 | 252 | 118 | 87 | 42 | 72 | 21 206 |
| Beroepen in de dienstver- lenende, sport- en ontspan- ningsbedrijven | | | | | | | | | | |
| Werkgevers | - | - | - | - | - | - | - | - | - | - |
| Zelfstandigen | 137 | 95 | 27 | 7 | - | - | - | - | - | 266 |
| Bedienden | 783 | 567 | 166 | 28 | 7 | 2 | 1 | - | - | 1 554 |
| Arbeiders | 330 | 193 | 63 | 27 | 4 | 4 | - | 1 | 2 | 624 |
| Helpers | 2 | 4 | 2 | - | - | 1 | - | - | - | 9 |
| Totaal | 1 252 | 859 | 258 | 62 | 11 | 7 | 1 | 1 | 2 | 2 453 |
| Beroepsmilitairen | | | | | | | | | | |
| Bedienden | 713 | 423 | 90 | 22 | 4 | 1 | - | 1 | - | 1 254 |
| Totaal | 713 | 423 | 90 | 22 | 4 | 1 | - | 1 | - | 1 254 |
| Beroepsbevolking waarvan het beroep onbekend is | | | | | | | | | | |
| Werkgevers | - | - | - | - | - | - | - | - | - | - |
| Zelfstandigen | - | - | - | - | - | - | - | - | - | - |
| Bedienden | 3 203 | 2 349 | 842 | 180 | 48 | 8 | 12 | 3 | 4 | 6 649 |
| Arbeiders | 1 807 | 1 038 | 411 | 165 | 86 | 49 | 39 | 19 | 33 | 3 647 |
| Helpers | - | 1 | - | - | - | - | - | - | - | 1 |
| Totaal | 5 010 | 3 388 | 1 253 | 345 | 134 | 57 | 51 | 22 | 37 | 10 297 |
| Personen zonder beroep | 764 | 327 | 176 | 102 | 50 | 24 | 24 | 13 | 25 | 1 505 |
| Beroep onbekend | 51 | 35 | 15 | 5 | 2 | 2 | 1 | - | 1 | 112 |
| Algemeen totaal | 29 262 | 21 104 | 8 140 | 2 327 | 696 | 324 | 220 | 111 | 160 | 62 344 |

(1) Inclusief de wettige levend geboren kinderen maar levenloos aangegeven, exclusief de doodgeborenen

**Tabel 30.- WETTIGE GEBOORTEN NAAR HUN RANG IN HET HUIDIGE HUWELIJK EN
NAAR HET BEROEP VAN DE VADER (1)**

JAAR 1986

D.- WAALS GEWEST

| BEROEP EN SOCIALE STAND VAN DE VADER | Rang der geboorten rekening houdend met de vorige (al dan niet overleden) levend geboren kinderen | | | | | | | | | |
|----------------------------------------------------------------------------------------------------------|------------------------------------------------------------------------------------------------------|--------------|------------|------------|-----------|-----------|----------|----------|-------------|--------------|
| | 1ste | 2de | 3de | 4de | 5de | 6de | 7de | 8ste | 9de en + | Totaal |
| Personen die een wetenschap- pelijk of een vrij beroep uitoefenen, technici e.d. | | | | | | | | | | |
| Werkgevers | - | 3 | - | - | - | - | - | - | - | 3 |
| Zelfstandigen | 454 | 418 | 175 | 59 | 14 | 5 | - | 1 | 1 | 1 127 |
| Bedienden | 2 262 | 1 847 | 766 | 176 | 31 | 12 | 7 | - | 2 | 5 103 |
| Arbeiders | 83 | 60 | 20 | 6 | - | 1 | - | - | - | 170 |
| Helpers | - | 1 | - | - | - | - | - | - | - | 1 |
| Totaal | 2 799 | 2 329 | 961 | 241 | 45 | 18 | 7 | 1 | 3 | 6 404 |
| Bedrijfsleiders, eigenaars, uitbaters, directeuren en hoger administratief kaderpersoneel | | | | | | | | | | |
| Werkgevers | 7 | 3 | 4 | 4 | 1 | - | - | - | - | 19 |
| Zelfstandigen | 163 | 134 | 64 | 18 | 5 | 2 | - | - | - | 386 |
| Bedienden | 103 | 95 | 43 | 11 | 4 | - | - | 1 | - | 257 |
| Helpers | 1 | 1 | 1 | - | - | - | - | - | - | 3 |
| Totaal | 274 | 233 | 112 | 33 | 10 | 2 | - | 1 | - | 665 |
| Bureelbedienden | | | | | | | | | | |
| Bedienden | 669 | 512 | 170 | 44 | 5 | 2 | 1 | - | - | 1 403 |
| Helpers | 1 | - | - | - | - | - | - | - | - | 1 |
| Totaal | 670 | 512 | 170 | 44 | 5 | 2 | 1 | - | - | 1 404 |
| Handelaars, personeel in de han- del, verkopers en soortgelijken | | | | | | | | | | |
| Werkgevers | 1 | 1 | - | - | - | - | - | - | - | 2 |
| Zelfstandigen | 380 | 278 | 110 | 25 | 13 | 7 | - | - | 1 | 814 |
| Bedienden | 244 | 163 | 64 | 20 | 1 | 1 | - | 1 | - | 494 |
| Arbeiders | 10 | 7 | 1 | 2 | - | - | - | - | - | 20 |
| Helpers | 16 | 6 | 3 | - | - | - | - | - | - | 25 |
| Totaal | 651 | 455 | 178 | 47 | 14 | 8 | - | 1 | 1 | 1 355 |
| Landbouwers, vissers, houthakkers e.d. | | | | | | | | | | |
| Werkgevers | - | - | - | - | - | - | - | - | - | - |
| Zelfstandigen | 276 | 252 | 136 | 40 | 18 | 1 | - | - | - | 723 |
| Bedienden | 9 | 5 | - | - | - | - | - | - | - | 14 |
| Arbeiders | 111 | 75 | 31 | 13 | 3 | 1 | - | - | - | 234 |
| Helpers | 30 | 24 | 9 | 1 | 1 | - | - | - | - | 65 |
| Totaal | 426 | 356 | 176 | 54 | 22 | 2 | - | - | - | 1 036 |
| Mijnwerkers, groevenarbeiders e.d. | | | | | | | | | | |
| Werkgevers | - | - | - | - | - | - | - | - | - | - |
| Zelfstandigen | - | - | - | - | - | - | - | - | - | - |
| Arbeiders | 30 | 26 | 30 | 15 | 17 | 3 | 9 | 3 | 5 | 138 |
| Helpers | 1 | - | - | - | - | - | - | - | - | 1 |
| Totaal | 31 | 26 | 30 | 15 | 17 | 3 | 9 | 3 | 5 | 139 |

(1) Inclusief de wettige levend geboren kinderen maar levenloos aangegeven, exclusief de doodgeborenen

Tabel 30.- WETTIGE GEBOORTEN NAAR HUN RANG IN HET HUIDIGE HUWELIJK EN NAAR HET BEROEP VAN DE VADER (1) (vervolg)

JAAR 1986

D.- WAALS GEWEST

| BEROEP EN SOCIALE STAND VAN DE VADER | Rang der geboorten rekening houdend met de vorige (al dan niet overleden) levend geboren kinderen | | | | | | | | | |
|-------------------------------------------------------------------------|---------------------------------------------------------------------------------------------------|---------------|--------------|--------------|------------|------------|-----------|-----------|-----------|---------------|
| | 1ste | 2de | 3de | 4de | 5de | 6de | 7de | 8ste | 9de en + | Totaal |
| Beroepen in de transport- en communicatiebedrijven | | | | | | | | | | |
| Werkgevers | - | - | 1 | - | - | - | - | - | - | 1 |
| Zelfstandigen | 15 | 22 | 10 | 1 | - | - | - | - | - | 48 |
| Bedienden | 274 | 222 | 84 | 21 | 3 | 1 | 1 | - | - | 606 |
| Arbeiders | 647 | 521 | 232 | 90 | 25 | 11 | 3 | 4 | 4 | 1 537 |
| Helpers | - | - | - | - | - | - | - | - | - | - |
| Totaal | 936 | 765 | 327 | 112 | 28 | 12 | 4 | 4 | 4 | 2 192 |
| Ambachtslieden, vak- en fabrieksarbeiders en handlangers n.e.g. | | | | | | | | | | |
| Werkgevers | 2 | 2 | - | - | - | - | - | - | - | 4 |
| Zelfstandigen | 284 | 246 | 103 | 24 | 8 | - | - | 2 | - | 667 |
| Bedienden | 251 | 161 | 64 | 17 | 3 | - | - | - | - | 496 |
| Arbeiders | 4 571 | 3 263 | 1 413 | 510 | 167 | 60 | 39 | 16 | 13 | 10 052 |
| Helpers | 12 | 7 | 6 | 1 | - | 1 | - | - | - | 27 |
| Totaal | 5 120 | 3 679 | 1 586 | 552 | 178 | 61 | 39 | 18 | 13 | 11 246 |
| Beroepen in de dienstverlenende, sport- en ontspanningsbedrijven | | | | | | | | | | |
| Werkgevers | - | - | - | - | - | - | - | - | - | - |
| Zelfstandigen | 50 | 57 | 15 | 5 | - | - | 1 | - | - | 128 |
| Bedienden | 367 | 259 | 91 | 31 | 11 | 2 | - | - | - | 761 |
| Arbeiders | 182 | 103 | 44 | 15 | 6 | - | 2 | - | - | 352 |
| Helpers | 1 | - | 1 | - | - | - | - | - | - | 2 |
| Totaal | 600 | 419 | 151 | 51 | 17 | 2 | 3 | - | - | 1 243 |
| Beroepsmilitairen | | | | | | | | | | |
| Bedienden | 547 | 317 | 108 | 17 | 7 | 1 | 2 | - | - | 999 |
| Totaal | 547 | 317 | 108 | 17 | 7 | 1 | 2 | - | - | 999 |
| Beroepsbevolking waarvan het beroep onbekend is | | | | | | | | | | |
| Werkgevers | - | - | - | - | - | - | - | - | - | - |
| Zelfstandigen | - | - | - | - | - | - | - | - | - | - |
| Bedienden | 1 725 | 1 222 | 440 | 94 | 33 | 10 | 1 | 3 | 1 | 3 529 |
| Arbeiders | 1 252 | 854 | 380 | 161 | 44 | 24 | 11 | 6 | 6 | 2 738 |
| Helpers | 1 | - | - | - | - | - | - | - | - | 1 |
| Totaal | 2 978 | 2 076 | 820 | 255 | 77 | 34 | 12 | 9 | 7 | 6 268 |
| Personen zonder beroep | 734 | 301 | 176 | 85 | 47 | 22 | 19 | 13 | 18 | 1 415 |
| Beroep onbekend | 253 | 161 | 75 | 29 | 8 | 4 | 2 | 2 | - | 534 |
| Algemeen totaal | 16 019 | 11 629 | 4 870 | 1 535 | 475 | 171 | 98 | 52 | 51 | 34 900 |

(1) Inclusief de wettige levend geboren kinderen maar levenloos aangegeven, exclusief de doodgeborenen

Tabel 31.- WETTIGE GEBOORTEN NAAR HET GESLACHT EN HUN RANG IN HET HUIDIGE HUWELIJK EN VOLGENS HET GESLACHT VAN HET VOORGAANDE LEVEND GEBOREN KIND (1)

JAAR 1986

| Geslacht van het pasgeboren kind en rang van de geboorte, rekening houdend met de vorige (al dan niet overleden) levend geboren kinderen | | | Geslacht van het voorgaande levend geboren kind | |
|------------------------------------------------------------------------------------------------------------------------------------------|-------------------|---------------|-------------------------------------------------|---------------|
| Rang | Geslacht | Aantal | Mannelijk | Vrouwelijk |
| 2e geboorte | Mannelijk | 18 535 | 9 678 | 8 857 |
| | Vrouwelijk | 17 358 | 9 011 | 8 347 |
| 3e geboorte | Mannelijk | 7 465 | 3 907 | 3 558 |
| | Vrouwelijk | 6 898 | 3 545 | 3 353 |
| 4e geboorte | Mannelijk | 2 296 | 1 233 | 1 063 |
| | Vrouwelijk | 2 205 | 1 099 | 1 106 |
| 5e geboorte | Mannelijk | 778 | 405 | 373 |
| | Vrouwelijk | 748 | 378 | 370 |
| 6e geboorte | Mannelijk | 404 | 196 | 208 |
| | Vrouwelijk | 351 | 152 | 199 |
| 7e geboorte | Mannelijk | 250 | 131 | 119 |
| | Vrouwelijk | 216 | 114 | 102 |
| 8e geboorte | Mannelijk | 115 | 48 | 67 |
| | Vrouwelijk | 134 | 74 | 60 |
| 9e geboorte en meer | Mannelijk | 157 | 78 | 79 |
| | Vrouwelijk | 160 | 78 | 82 |
| Totaal | Mannelijk | 30 000 | 15 676 | 14 324 |
| | Vrouwelijk | 28 070 | 14 451 | 13 619 |
| Algemeen totaal | | 58 070 | 30 127 | 27 943 |

(1) Inclusief de wettige levend geboren maar levenloos aangegeven kinderen, exclusief de doodgeborenen

**Tabel 32.- GEBOORTEN NAAR DE MAAND VAN DE BEVALLING,
PER PROVINCIE EN GEWEST (1)**

JAAR 1986

| PROVINCIES | Janu- ari | Febru- ari | Maart | April | Mei | Juni | Juli | Augus- tus | Sep- tember | Okto- ber | No- vem- ber | De- cem- ber | Totaal |
|---------------------|--------------|---------------|--------------|--------------|---------------|---------------|---------------|---------------|----------------|--------------|--------------------|--------------------|----------------|
| Antwerpen | 1 570 | 1 438 | 1 636 | 1 560 | 1 598 | 1 524 | 1 648 | 1 554 | 1 593 | 1 593 | 1 342 | 1 452 | 18 508 |
| Brabant | 2 166 | 1 979 | 2 131 | 2 152 | 2 347 | 2 364 | 2 309 | 2 327 | 2 161 | 2 151 | 2 063 | 2 282 | 26 432 |
| Henegouwen | 1 181 | 1 115 | 1 253 | 1 280 | 1 340 | 1 282 | 1 310 | 1 337 | 1 330 | 1 333 | 1 205 | 1 294 | 15 260 |
| Luik | 975 | 920 | 1 031 | 962 | 1 037 | 1 076 | 1 010 | 1 015 | 985 | 1 007 | 897 | 996 | 11 911 |
| Limburg | 559 | 727 | 870 | 826 | 794 | 789 | 848 | 731 | 725 | 774 | 681 | 683 | 9 007 |
| Luxemburg | 251 | 229 | 292 | 283 | 270 | 282 | 271 | 276 | 278 | 277 | 250 | 269 | 3 228 |
| Namen | 408 | 397 | 409 | 424 | 440 | 442 | 448 | 472 | 436 | 488 | 431 | 441 | 5 236 |
| Oost- Vlaanderen | 1 186 | 1 136 | 1 193 | 1 257 | 1 273 | 1 210 | 1 236 | 1 229 | 1 282 | 1 210 | 1 150 | 1 190 | 14 552 |
| West- Vlaanderen | 1 074 | 1 015 | 1 103 | 1 086 | 1 117 | 1 152 | 1 112 | 1 071 | 1 111 | 1 111 | 995 | 1 033 | 12 980 |
| Het Rijk | 9 370 | 8 956 | 9 918 | 9 830 | 10 216 | 10 121 | 10 192 | 10 012 | 9 901 | 9 944 | 9 014 | 9 640 | 117 114 |
| Brussels gewest | 1 049 | 900 | 969 | 1 002 | 1 133 | 1 138 | 1 132 | 1 078 | 1 013 | 1 049 | 1 022 | 1 092 | 12 577 |
| Vlaams gewest | 5 222 | 5 129 | 5 670 | 5 566 | 5 665 | 5 568 | 5 726 | 5 512 | 5 575 | 5 494 | 4 943 | 5 251 | 65 321 |
| Waals gewest | 3 099 | 2 927 | 3 279 | 3 262 | 3 418 | 3 415 | 3 334 | 3 422 | 3 313 | 3 401 | 3 049 | 3 297 | 39 216 |

**Tabel 33.- GEBOORTEN NAAR DE PLAATS VAN DE BEVALLING,
PER PROVINCIE EN GEWEST (1)**

JAAR 1986

| PLAATS VAN DE BEVALLING | * | Ant- werpen | Bra- bant | Hene- gouwen | Luik | Lim- burg | Luxem- burg | Namen | Oost- Vlaan- deren | West- Vlaan- deren | Rijk | Brus- sels gewest | Vlaams gewest | Waals gewest |
|----------------------------------|---|----------------|---------------|-----------------|---------------|--------------|----------------|--------------|--------------------------|--------------------------|----------------|-------------------------|------------------|-----------------|
| Thuis | W | 151 | 114 | 17 | 26 | 127 | 8 | 13 | 121 | 64 | 641 | 24 | 543 | 74 |
| | O | 20 | 16 | 9 | 4 | 1 | 2 | 4 | 23 | 8 | 87 | 5 | 61 | 21 |
| | T | 171 | 130 | 26 | 30 | 128 | 10 | 17 | 144 | 72 | 728 | 29 | 604 | 95 |
| Woning van een particulier | W | 14 | 22 | 6 | 3 | 4 | 4 | 3 | 6 | 2 | 64 | 11 | 34 | 19 |
| | O | 1 | 2 | 2 | - | - | - | - | 4 | 1 | 10 | 1 | 7 | 2 |
| | T | 15 | 24 | 8 | 3 | 4 | 4 | 3 | 10 | 3 | 74 | 12 | 41 | 21 |
| Kraam- inrichting | W | 10 122 | 20 398 | 12 542 | 9 161 | 3 098 | 3 008 | 4 565 | 12 199 | 11 536 | 86 629 | 10 203 | 43 982 | 32 444 |
| | O | 699 | 2 621 | 1 608 | 1 285 | 71 | 187 | 531 | 618 | 396 | 8 016 | 1 824 | 2 213 | 3 979 |
| | T | 10 821 | 23 019 | 14 150 | 10 446 | 3 169 | 3 195 | 5 096 | 12 817 | 11 932 | 94 645 | 12 027 | 46 195 | 36 423 |
| Hospitaal | W | 7 197 | 3 037 | 934 | 1 286 | 5 559 | 16 | 103 | 1 510 | 911 | 20 553 | 429 | 17 764 | 2 360 |
| | O | 300 | 205 | 141 | 146 | 141 | 2 | 16 | 68 | 56 | 1 075 | 67 | 696 | 312 |
| | T | 7 497 | 3 242 | 1 075 | 1 432 | 5 700 | 18 | 119 | 1 578 | 967 | 21 628 | 496 | 18 460 | 2 672 |
| Andere plaatsen | W | 4 | 16 | 1 | - | 6 | 1 | - | 3 | 6 | 37 | 13 | 21 | 3 |
| | O | - | 1 | - | - | - | - | 1 | - | - | 2 | - | - | 2 |
| | T | 4 | 17 | 1 | - | 6 | 1 | 1 | 3 | 6 | 39 | 13 | 21 | 5 |
| Algemeen totaal | | 18 508 | 26 432 | 15 260 | 11 911 | 9 007 | 3 228 | 5 236 | 14 552 | 12 980 | 117 114 | 12 577 | 65 321 | 39 216 |

* W= Wettige geboorten
O= Onwettige geboorten
T= Totaal

(1) Inclusief de wettige levend geboren maar levenloos aangegeven kinderen, exclusief de doodgeborenen

Tabel 34.- GEBOORTEN NAAR DE NATIONALITEIT VAN DE OUDERS (VOOR HET HUWELIJK)

| ARRONDISSEMENTEN, PROVINCIES EN GEWESTEN | Wettige geboorten | | | | | | | |
|------------------------------------------------|---------------------------|---------------|-----------------------------------|--------------|-----------------------------------|--------------|-------------------------|--------------|
| | Belgische vader en moeder | | Belgische vader en vreemde moeder | | Vreemde vader en belgische moeder | | Vreemde vader en moeder | |
| | Jongens | Meisjes | Jongens | Meisjes | Jongens | Meisjes | Jongens | Meisjes |
| Antwerpen | 4 345 | 4 062 | 106 | 78 | 184 | 162 | 550 | 524 |
| Mechelen | 1 482 | 1 357 | 8 | 15 | 16 | 15 | 111 | 84 |
| Turnhout | 2 085 | 2 110 | 34 | 12 | 37 | 42 | 36 | 33 |
| Antwerpen | 7 912 | 7 529 | 148 | 105 | 237 | 219 | 697 | 641 |
| Brussel-Hoofdstad | 2 646 | 2 526 | 243 | 178 | 358 | 343 | 2 254 | 2 132 |
| Halle-Vilvoorde | 2 396 | 2 296 | 39 | 38 | 77 | 62 | 152 | 125 |
| Leuven | 2 245 | 2 028 | 24 | 16 | 43 | 33 | 73 | 57 |
| Nijvel | 1 396 | 1 321 | 39 | 38 | 77 | 83 | 141 | 108 |
| Brabant | 8 683 | 8 171 | 345 | 270 | 555 | 521 | 2 620 | 2 422 |
| Aat | 369 | 308 | 5 | 6 | 14 | 15 | 15 | 17 |
| Charleroi | 1 509 | 1 471 | 71 | 85 | 219 | 226 | 450 | 427 |
| Bergen | 1 002 | 878 | 43 | 59 | 144 | 101 | 244 | 218 |
| Moeskroen | 284 | 266 | 20 | 20 | 55 | 48 | 32 | 31 |
| Zinnik | 724 | 664 | 24 | 19 | 58 | 78 | 168 | 161 |
| Thuin | 672 | 592 | 21 | 19 | 58 | 43 | 64 | 45 |
| Doornik | 647 | 643 | 17 | 26 | 39 | 29 | 17 | 20 |
| Henegouwen | 5 207 | 4 822 | 201 | 234 | 587 | 540 | 990 | 919 |
| Hoei | 447 | 408 | 16 | 20 | 30 | 26 | 14 | 7 |
| Luik | 2 106 | 1 993 | 102 | 106 | 239 | 274 | 588 | 532 |
| Verviers | 1 352 | 1 205 | 31 | 31 | 72 | 62 | 116 | 107 |
| Borgworm | 297 | 262 | 7 | 4 | 6 | 10 | 5 | 1 |
| Luik | 4 202 | 3 868 | 156 | 161 | 347 | 372 | 723 | 647 |
| Hasselt | 1 818 | 1 673 | 39 | 30 | 84 | 76 | 342 | 318 |
| Maaseik | 1 119 | 1 077 | 23 | 25 | 47 | 33 | 109 | 79 |
| Tongeren | 819 | 746 | 26 | 24 | 41 | 39 | 115 | 92 |
| Limburg | 3 756 | 3 496 | 88 | 79 | 172 | 148 | 566 | 489 |
| Aarlen | 284 | 246 | 18 | 15 | 31 | 26 | 3 | 8 |
| Bastenaken | 236 | 272 | 2 | 2 | 3 | 2 | 3 | 3 |
| Marche-en-Famenne | 307 | 271 | 13 | 5 | 5 | 11 | 4 | 9 |
| Neufchâteau | 360 | 328 | 10 | 9 | 7 | 10 | 1 | 3 |
| Virton | 244 | 237 | 7 | 6 | 12 | 14 | 6 | 4 |
| Luxemburg | 1 431 | 1 354 | 50 | 37 | 58 | 63 | 17 | 27 |
| Dinant | 552 | 500 | 4 | 3 | 17 | 11 | 6 | 8 |
| Namen | 1 340 | 1 308 | 35 | 36 | 69 | 54 | 69 | 63 |
| Philippeville | 279 | 276 | 10 | 6 | 14 | 14 | 5 | 5 |
| Namen | 2 171 | 2 084 | 49 | 45 | 100 | 79 | 80 | 76 |
| Aalst | 1 247 | 1 213 | 4 | 7 | 9 | 6 | 18 | 14 |
| Dendermonde | 923 | 850 | 5 | 2 | 11 | 15 | 38 | 33 |
| Eeklo | 372 | 377 | 9 | 5 | 10 | 4 | 1 | 3 |
| Gent | 2 398 | 2 290 | 32 | 31 | 38 | 41 | 165 | 140 |
| Oudenaarde | 581 | 520 | 4 | 3 | 10 | 6 | 12 | 9 |
| Sint-Niklaas | 1 097 | 995 | 31 | 21 | 25 | 21 | 104 | 89 |
| Oost-Vlaanderen | 6 618 | 6 245 | 85 | 69 | 103 | 93 | 338 | 288 |
| Brugge | 1 455 | 1 374 | 12 | 11 | 24 | 27 | 6 | 6 |
| Diksmuide | 307 | 244 | 1 | - | 1 | 1 | - | - |
| Ieper | 641 | 567 | 4 | 4 | 12 | 15 | 4 | 2 |
| Kortrijk | 1 616 | 1 532 | 4 | 8 | 20 | 23 | 23 | 29 |
| Oostende | 692 | 604 | 14 | 13 | 9 | 8 | 4 | 5 |
| Roeselare | 806 | 729 | 3 | 2 | 2 | 2 | 2 | 4 |
| Tielt | 519 | 511 | 3 | 2 | 2 | 4 | 7 | 9 |
| Veurne | 277 | 292 | 3 | 5 | 9 | 1 | 1 | 2 |
| West-Vlaanderen | 6 313 | 5 853 | 44 | 45 | 79 | 81 | 47 | 57 |
| Het Rijk | 46 293 | 43 422 | 1 166 | 1 045 | 2 238 | 2 116 | 6 078 | 5 566 |
| Brussels gewest | 2 646 | 2 526 | 243 | 178 | 358 | 343 | 2 254 | 2 132 |
| Vlaams gewest | 29 240 | 27 447 | 428 | 352 | 711 | 636 | 1 873 | 1 657 |
| Waal's gewest | 14 407 | 13 449 | 495 | 515 | 1 169 | 1 137 | 1 951 | 1 777 |

(1) Inclusief de wettige levend geboren maar levenloos aangegeven kinderen, exclusief de doodgeborenen

GEBORTEN, PER ARRONDISSEMENT, PROVINCIE EN GEWEST (1)

JAAR 1986

| Onwettige geboorten | | | | | | | | Totaal | | Algemeen totaal |
|----------------------------|------------|--------------------------|----------|------------------|--------------|----------------|------------|---------------|---------------|--------------------|
| Belgische moeder weduwe | | Vreemde moeder weduwe | | Belgische moeder | | Vreemde moeder | | Jongens | Meisjes | |
| Jongens | Meisjes | Jongens | Meisjes | Jongens | Meisjes | Jongens | Meisjes | | | |
| 9 | 7 | 4 | - | 334 | 372 | 27 | 23 | 5 559 | 5 228 | 10 787 |
| 1 | - | - | - | 57 | 51 | 3 | 5 | 1 678 | 1 527 | 3 205 |
| - | 4 | - | - | 56 | 61 | 2 | 4 | 2 250 | 2 266 | 4 516 |
| 10 | 11 | 4 | - | 447 | 484 | 32 | 32 | 9 487 | 9 021 | 18 508 |
| 10 | 7 | 6 | 1 | 794 | 740 | 165 | 174 | 6 476 | 6 101 | 12 577 |
| 7 | 4 | - | 1 | 158 | 168 | 16 | 14 | 2 845 | 2 708 | 5 553 |
| 2 | 5 | 1 | - | 108 | 74 | 6 | 6 | 2 502 | 2 219 | 4 721 |
| 3 | 1 | - | - | 189 | 158 | 15 | 12 | 1 860 | 1 721 | 3 581 |
| 22 | 17 | 7 | 2 | 1 249 | 1 140 | 202 | 206 | 13 683 | 12 749 | 26 432 |
| - | 4 | - | - | 39 | 40 | 5 | 2 | 447 | 392 | 839 |
| 11 | 12 | 2 | 3 | 286 | 295 | 31 | 33 | 2 579 | 2 552 | 5 131 |
| 9 | 3 | 1 | - | 144 | 134 | 21 | 31 | 1 608 | 1 424 | 3 032 |
| 1 | 1 | - | - | 23 | 21 | 6 | 4 | 421 | 391 | 812 |
| 2 | 2 | - | 1 | 93 | 86 | 7 | 12 | 1 076 | 1 023 | 2 099 |
| 4 | 3 | - | - | 84 | 74 | 4 | 7 | 907 | 783 | 1 690 |
| 1 | 4 | - | - | 98 | 98 | 7 | 11 | 826 | 831 | 1 657 |
| 28 | 29 | 3 | 4 | 767 | 748 | 81 | 100 | 7 864 | 7 396 | 15 260 |
| 2 | 2 | - | - | 70 | 55 | 6 | 1 | 585 | 519 | 1 104 |
| 8 | 11 | 2 | 1 | 433 | 387 | 55 | 56 | 3 533 | 3 360 | 6 893 |
| - | 3 | - | - | 132 | 112 | 17 | 10 | 1 720 | 1 530 | 3 250 |
| 1 | 1 | - | - | 36 | 32 | - | 2 | 352 | 312 | 664 |
| 11 | 17 | 2 | 1 | 671 | 586 | 78 | 69 | 6 190 | 5 721 | 11 911 |
| 3 | 3 | 1 | - | 54 | 50 | 7 | 7 | 2 348 | 2 157 | 4 505 |
| - | 1 | - | - | 13 | 21 | 1 | 3 | 1 312 | 1 239 | 2 551 |
| 2 | 1 | 1 | - | 21 | 20 | 4 | - | 1 029 | 922 | 1 951 |
| 5 | 5 | 2 | - | 88 | 91 | 12 | 10 | 4 689 | 4 318 | 9 007 |
| - | - | - | - | 27 | 22 | 2 | 3 | 365 | 320 | 685 |
| - | - | - | - | 10 | 12 | - | - | 254 | 291 | 545 |
| 2 | 1 | - | - | 21 | 23 | 1 | - | 353 | 320 | 673 |
| 1 | - | - | - | 20 | 9 | - | 1 | 399 | 360 | 759 |
| 1 | - | - | - | 19 | 13 | 2 | 1 | 291 | 275 | 566 |
| 4 | 1 | - | - | 97 | 79 | 5 | 5 | 1 662 | 1 566 | 3 228 |
| 6 | 3 | - | - | 45 | 44 | - | 3 | 630 | 572 | 1 202 |
| 15 | 8 | - | - | 166 | 171 | 13 | 8 | 1 707 | 1 648 | 3 355 |
| 1 | 2 | 1 | - | 32 | 29 | 2 | 3 | 344 | 335 | 679 |
| 22 | 13 | 1 | - | 243 | 244 | 15 | 14 | 2 681 | 2 555 | 5 236 |
| 4 | 1 | - | - | 39 | 37 | 2 | 1 | 1 323 | 1 279 | 2 602 |
| 2 | 1 | - | - | 33 | 35 | 3 | 1 | 1 015 | 937 | 1 952 |
| - | - | - | - | 8 | 12 | 1 | - | 401 | 401 | 802 |
| 2 | 5 | - | - | 195 | 160 | 8 | 11 | 2 838 | 2 678 | 5 516 |
| 2 | - | - | - | 23 | 17 | - | - | 632 | 555 | 1 187 |
| 3 | 3 | - | - | 45 | 56 | 2 | 1 | 1 307 | 1 186 | 2 493 |
| 13 | 10 | - | - | 343 | 317 | 16 | 14 | 7 516 | 7 036 | 14 552 |
| 6 | 2 | - | - | 71 | 58 | - | 1 | 1 574 | 1 479 | 3 053 |
| - | 1 | - | - | 5 | 9 | - | - | 314 | 255 | 569 |
| 1 | - | - | - | 17 | 10 | 1 | - | 680 | 598 | 1 278 |
| 3 | 2 | - | - | 47 | 36 | 5 | 6 | 1 718 | 1 636 | 3 354 |
| - | 2 | - | - | 42 | 55 | 4 | 1 | 765 | 688 | 1 453 |
| 1 | - | - | - | 15 | 14 | - | 1 | 829 | 752 | 1 581 |
| 1 | 1 | - | - | 6 | 6 | - | - | 538 | 533 | 1 071 |
| - | - | - | - | 12 | 17 | 1 | 1 | 303 | 318 | 621 |
| 12 | 8 | - | - | 215 | 205 | 11 | 10 | 6 721 | 6 259 | 12 980 |
| 127 | 111 | 19 | 7 | 4 120 | 3 894 | 452 | 460 | 60 493 | 56 621 | 117 114 |
| 10 | 7 | 6 | 1 | 794 | 740 | 165 | 174 | 6 476 | 6 101 | 12 577 |
| 49 | 43 | 7 | 1 | 1 359 | 1 339 | 93 | 86 | 33 760 | 31 561 | 65 321 |
| 68 | 61 | 6 | 5 | 1 967 | 1 815 | 194 | 200 | 20 257 | 18 959 | 39 216 |

Tabel 35.- BEVALLINGEN VAN MEERLINGEN NAAR DE LEEFTIJD VAN DE MOEDER, HET GESLACHT VAN DE KINDEREN EN HUN LEVENSVATBAARHEID

JAAR 1986

| GEBORTE- JAAR VAN DE MOEDER | LEEFTIJD VAN DE MOEDER IN VERSTREKEN JAREN | Aantal bevallingen | | | | | | Aantal kinderen uit dubbele bevallingen | | | | |
|--------------------------------------|--------------------------------------------------------|--------------------|-----------------|------------------------|------------|-----------------|----------------------------|--------------------------------------------|------------|-------------|-----------|--------------|
| | | Tweelingen | | | | Drie- lingen | Vier- lingen en meer | Levendgeboren | | Doodgeboren | | Totaal |
| | | Twee jongens | Twee meisjes | Jongen en meisje | Totaal | | | Jongens | Meisjes | Jongens | Meisjes | |
| | < 15 | 1 | - | - | 1 | - | - | 2 | - | - | - | 2 |
| 1971 | 15 | - | - | - | - | - | - | - | - | - | - | - |
| 1970 | 15 | 1 | - | - | 1 | - | - | 2 | - | - | - | 2 |
| 1970 | 16 | - | - | 1 | 1 | - | - | 1 | 1 | - | - | 2 |
| 1969 | 16 | 1 | - | - | 1 | - | - | 2 | - | - | - | 2 |
| 1969 | 17 | 1 | 1 | - | 2 | - | - | 2 | 2 | - | - | 4 |
| 1968 | 17 | 3 | - | - | 3 | - | - | 6 | - | - | - | 6 |
| 1968 | 18 | 1 | 1 | - | 2 | - | - | 2 | 2 | - | - | 4 |
| 1967 | 18 | 2 | - | 1 | 3 | - | - | 5 | 1 | - | - | 6 |
| 1967 | 19 | 4 | 2 | 3 | 9 | - | - | 11 | 7 | - | - | 18 |
| 1966 | 19 | 1 | 3 | 3 | 7 | - | - | 3 | 8 | 2 | 1 | 14 |
| | Totaal | 14 | 7 | 8 | 29 | - | - | 34 | 21 | 2 | 1 | 58 |
| 1966 | 20 | 3 | 7 | 2 | 12 | - | - | 8 | 16 | - | - | 24 |
| 1965 | 20 | 6 | 4 | 5 | 15 | 1 | - | 17 | 13 | - | - | 30 |
| 1965 | 21 | 8 | 10 | 4 | 22 | - | - | 20 | 24 | - | - | 44 |
| 1964 | 21 | 9 | 5 | 8 | 22 | - | - | 26 | 18 | - | - | 44 |
| 1964 | 22 | 16 | 3 | 7 | 26 | 1 | - | 38 | 13 | 1 | - | 52 |
| 1963 | 22 | 9 | 10 | 9 | 28 | 2 | - | 27 | 29 | - | - | 56 |
| 1963 | 23 | 12 | 18 | 9 | 39 | 1 | 1 | 33 | 43 | - | 2 | 78 |
| 1962 | 23 | 20 | 23 | 9 | 52 | 1 | - | 49 | 50 | - | 5 | 104 |
| 1962 | 24 | 22 | 18 | 14 | 54 | 1 | - | 53 | 50 | 5 | - | 108 |
| 1961 | 24 | 28 | 22 | 24 | 74 | 2 | - | 75 | 65 | 5 | 3 | 148 |
| | Totaal | 133 | 120 | 91 | 344 | 9 | 1 | 346 | 321 | 11 | 10 | 688 |
| 1961 | 25 | 21 | 24 | 11 | 56 | 2 | - | 51 | 58 | 2 | 1 | 112 |
| 1960 | 25 | 22 | 23 | 21 | 66 | 3 | - | 62 | 67 | 3 | - | 132 |
| 1960 | 26 | 32 | 20 | 20 | 72 | 4 | - | 81 | 56 | 3 | 4 | 144 |
| 1959 | 26 | 24 | 18 | 17 | 59 | 2 | - | 61 | 53 | 4 | - | 118 |
| 1959 | 27 | 25 | 19 | 23 | 67 | 3 | - | 69 | 60 | 4 | 1 | 134 |
| 1958 | 27 | 23 | 25 | 14 | 62 | 1 | - | 59 | 57 | 1 | 7 | 124 |
| 1958 | 28 | 20 | 14 | 16 | 50 | 2 | - | 52 | 44 | 4 | - | 100 |
| 1957 | 28 | 21 | 23 | 14 | 58 | - | - | 54 | 59 | 2 | 1 | 116 |
| 1957 | 29 | 24 | 21 | 21 | 66 | 1 | 1 | 68 | 62 | 1 | 1 | 132 |
| 1956 | 29 | 18 | 24 | 14 | 56 | 1 | 1 | 43 | 58 | 7 | 4 | 112 |
| | Totaal | 230 | 211 | 171 | 612 | 19 | 2 | 600 | 574 | 31 | 19 | 1 224 |
| 1956 | 30 | 19 | 11 | 18 | 48 | - | - | 56 | 40 | - | - | 96 |
| 1955 | 30 | 22 | 15 | 11 | 48 | 1 | - | 49 | 39 | 6 | 2 | 96 |
| 1955 | 31 | 14 | 10 | 11 | 35 | 2 | - | 35 | 31 | 4 | - | 70 |
| 1954 | 31 | 7 | 11 | 10 | 28 | 1 | - | 23 | 32 | 1 | - | 56 |
| 1954 | 32 | 22 | 12 | 17 | 51 | - | - | 57 | 38 | 4 | 3 | 102 |
| 1953 | 32 | 7 | 10 | 11 | 28 | 1 | 1 | 24 | 31 | 1 | - | 56 |
| 1953 | 33 | 9 | 3 | 11 | 23 | 1 | - | 28 | 17 | 1 | - | 46 |
| 1952 | 33 | 9 | 6 | 4 | 19 | - | - | 22 | 16 | - | - | 38 |
| 1952 | 34 | 2 | 6 | 12 | 20 | 2 | - | 15 | 23 | 1 | 1 | 40 |
| 1951 | 34 | 4 | 2 | 7 | 13 | - | - | 13 | 11 | 2 | - | 26 |
| | Totaal | 115 | 86 | 112 | 313 | 8 | 1 | 322 | 278 | 20 | 6 | 626 |

Tabel 35.- BEVALLINGEN VAN MEERLINGEN NAAR DE LEEFTIJD VAN DE MOEDER, HET GESLACHT VAN DE KINDEREN EN HUN LEVENSVATBAARHEID (vervolg)

JAAR 1986

| GEBORTE- JAAR VAN DE MOEDER | LEEFTIJD VAN DE MOEDER IN VERSTREKEN JAREN | Aantal bevallingen | | | | | | Aantal kinderen uit dubbele bevallingen | | | | |
|--------------------------------------|--------------------------------------------------------|--------------------|-----------------|------------------------|--------------|-----------------|----------------------------|--------------------------------------------|--------------|-------------|-----------|--------------|
| | | Tweelingen | | | | Drie- lingen | Vier- lingen en meer | Levendgeboren | | Doodgeboren | | Totaal |
| | | Twee jongens | Twee meisjes | Jongen en meisje | Totaal | | | Jongens | Meisjes | Jongens | Meisjes | |
| 1951 | 35 | 4 | 3 | 6 | 13 | - | - | 14 | 12 | - | - | 26 |
| 1950 | 35 | 9 | 5 | 6 | 20 | 1 | - | 23 | 16 | 1 | - | 40 |
| 1950 | 36 | 4 | 3 | 1 | 8 | 1 | - | 8 | 5 | 1 | 2 | 16 |
| 1949 | 36 | 6 | 4 | 6 | 16 | 1 | - | 18 | 14 | - | - | 32 |
| 1949 | 37 | 3 | 2 | 2 | 7 | 1 | - | 7 | 5 | 1 | 1 | 14 |
| 1948 | 37 | 1 | 2 | - | 3 | - | - | 2 | 4 | - | - | 6 |
| 1948 | 38 | 2 | 1 | 2 | 5 | - | - | 6 | 2 | - | 2 | 10 |
| 1947 | 38 | 2 | - | 1 | 3 | - | - | 5 | 1 | - | - | 6 |
| 1947 | 39 | 2 | 1 | 2 | 5 | - | - | 5 | 4 | 1 | - | 10 |
| 1946 | 39 | 3 | 1 | 1 | 5 | - | - | 6 | 3 | 1 | - | 10 |
| | Totaal | 36 | 22 | 27 | 85 | 4 | - | 94 | 66 | 5 | 5 | 170 |
| 1946 | 40 | 1 | - | - | 1 | 1 | - | 2 | - | - | - | 2 |
| 1945 | 40 | 2 | - | - | 2 | - | - | 4 | - | - | - | 4 |
| 1945 | 41 | 2 | 1 | - | 3 | - | - | 4 | 2 | - | - | 6 |
| 1944 | 41 | - | 1 | - | 1 | - | - | - | 2 | - | - | 2 |
| 1944 | 42 | - | - | - | - | - | - | - | - | - | - | - |
| 1943 | 42 | - | - | - | - | - | - | - | - | - | - | - |
| 1943 | 43 | - | - | - | - | - | - | - | - | - | - | - |
| 1942 | 43 | - | - | - | - | - | - | - | - | - | - | - |
| 1942 | 44 | - | - | - | - | - | - | - | - | - | - | - |
| 1941 | 44 | - | - | - | - | - | - | - | - | - | - | - |
| | Totaal | 5 | 2 | - | 7 | 1 | - | 10 | 4 | - | - | 14 |
| 1941 | 45 | - | - | - | - | - | - | - | - | - | - | - |
| 1940 | 45 | - | - | - | - | - | - | - | - | - | - | - |
| 1940 | 46 | - | - | - | - | - | - | - | - | - | - | - |
| 1939 | 46 | - | - | - | - | - | - | - | - | - | - | - |
| 1939 | 47 | - | - | - | - | - | - | - | - | - | - | - |
| 1938 | 47 | - | - | - | - | - | - | - | - | - | - | - |
| 1938 | 48 | - | - | - | - | - | - | - | - | - | - | - |
| 1937 | 48 | - | - | - | - | - | - | - | - | - | - | - |
| 1937 | 49 | - | - | - | - | - | - | - | - | - | - | - |
| 1936 | 49 | - | - | - | - | - | - | - | - | - | - | - |
| | Totaal | - | - | - | - | - | - | - | - | - | - | - |
| 50 jaar en meer | | - | - | - | - | - | - | - | - | - | - | - |
| Onbekend | | - | - | - | - | - | - | - | - | - | - | - |
| Algemeen totaal | | 534 | 448 | 409 | 1 391 | 41 | 4 | 1 408 | 1 264 | 69 | 41 | 2 782 |

TABEL VAN DE VOORNAAMSTE BEVOLKINGSGEGEVENS SEDERT 1977

| Voorwerp | 1977 | 1978 | 1979 | 1980 | 1981 | 1982 | 1983 | 1984 | 1985 | 1986 | 1987 |
|--------------------------------------------------------------------------------------------------------------|---------|---------|--------|--------------|--------------|------|------|------|------|------|------|
| A. Statistieken met als bron de bevolkingsdiensten van de gemeenten | | | | | | | | | | | |
| 1. Totale bevolking en loop van de bevolking | | | | | | | | | | | |
| a) staat per gemeente | 78/2 | 79/2 | 80/1 | 81/1 | 82/2 | 83/2 | 84/1 | 85/2 | 86/2 | 87/1 | 89/1 |
| b) staat per arrondissement, provincie, gewest, kanton tot 1976 Samenvattende tabellen, percentages, enz. | 78/4 | 79/1 | 80/2 | 81/2 | 82/3 | 83/3 | 85/3 | | | | |
| c) Oppervlakte - Dichtheid | 78/4 | 79/1 | 80/2 | 81/2 | 82/3 | 84/2 | 84/2 | | | | |
| 2. Vreemde bevolking en loop van deze bevolking (1) | 78/4 | 79/4 | 80/4 | 81/2 | 82/3 | 83/3 | 85/3 | | | | |
| 3. Migraties | 79/1 | 80/4 | 81/2 | 82/3 | 83/3 | 83/3 | 85/3 | | | | |
| 4. Bevolking naar burgerlijke staat | | | | | | | | | | | |
| 5. Bevolking naar leeftijd | 79/1 | 79/4 | 81/2 | 83/1 85/3 | 85/3 86/1 | 86/1 | 88/1 | | | | |
| 6. Gezinnen | | | | | | | | | | | |
| 7. Grote agglomeraties | | | | | | | | | | | |
| B. Statistieken met als bron de diensten van de burgerlijke stand van de gemeenten | | | | | | | | | | | |
| 1. Geboorten | 80/2 | 80/4 | 84/2 | 85/1 | 85/3 | 88/1 | 88/2 | 88/2 | 89/3 | 89/3 | |
| 2. Huwelijken en echtscheidingen | 79/4 | 80/2 | 81/4 | 82/3 | 83/1 | 85/1 | 86/1 | 88/3 | 88/3 | 89/2 | 89/2 |
| 3. Sterfgevallen | 81/2 | 83/1 | 84/2 | 86/1 | | | | | | | |
| 4. Doodsoorzaken (= D.O.) | | | | | | | | | | | |
| a) lijst A (150 rubr.) 8e herz. Basislijst 9e herz. | 81/2 | D.O.nr9 | | 85/1 | | | | | | | |
| b) lijst B (50 rubr.) 8e herz. | 81/2 | 83/1 | | | | | | | | | |
| c) lijst WGO 8e herz. gedetailleerde lijst (gespec. brochure) | D.O.nr8 | D.O.nr9 | | | | | | | | | |
| C. Andere statistieken | | | | | | | | | | | |
| Schoolbevolking (t-1/t) (exclusief technisch en kunstonderwijs) | 81/3 | 82/1 | | | | | | | | | |
| Typologie | | | | | | | | | | | |
| Gemiddelde leeftijd, mediaan- leeftijd en seniliteitscoëff. | 82/3 | 82/3 | 82/3 | 82/3 | 82/3 | 85/3 | | | | | |
| Gemiddelde levensduur | | | | | | | | | | | |
| Bevolkingsramingen 1976-1985 | (2) | | | | | | | | | | |
| Bevolkingsvooruitzichten 1976-2000 | | | (3)(4) | | | | | | | | |
| Sterftetafels (1979-1982) | | | 84/2 | | | | | | | | |

N.B. Naast de hierboven vermelde referenties, kan eveneens het Statistisch Jaarboek van België en het Regionaal Jaarboek worden geraadpleegd.

(1) De cijfers van de bevolking van Belgische nationaliteit (zie ook "algemene gegevens") en van de loop van de Belgische bevolking zijn sinds 1971 in de Statistische Jaarboeken gepubliceerd.

(2) Statistisch Tijdschrift nr 6 - 1976.

(3) Speciale studie "Bevolkingsvooruitzichten 1976-2000".

(4) Statistisch Tijdschrift nr 3 - 1980.

(5) Statistisch Tijdschrift nr 3 - 1980.