

STATISTIQUES DEMOGRAPHIQUES

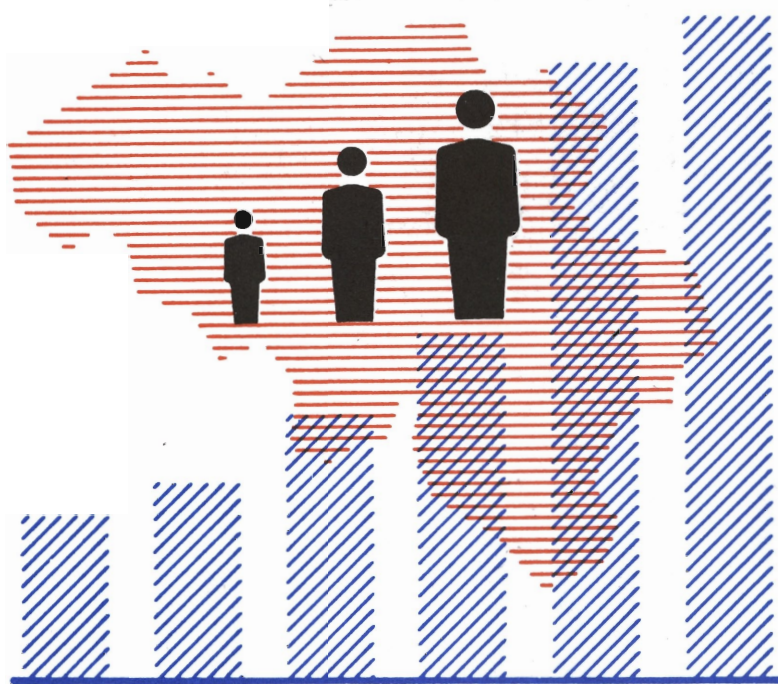

1989

N° 3

INSTITUT NATIONAL DE STATISTIQUE

ROYAUME DE BELGIQUE

MINISTERE DES AFFAIRES ECONOMIQUES

STATISTIQUES DEMOGRAPHIQUES

1989

N° 3

En vente à L' INSTITUTE NATIONAL DE STATISTIQUE

Rue de Louvain, 44 - 1000 Bruxelles
Centre Albert, 8e étage,
Place Albert 1^{er}, 4 - 6000 Charleroi
Bd. de la Sauvenière, 73-75 - 4000 Liège

Ce numéro	Belgique	:	100 F
	Etranger	:	200 FB
Abonnement	Belgique	:	290 F
	Etranger	:	590 FB

Compte chèque postal N° 000-2005886-23 de
L'INS, Rue de Louvain, 44 - 1000 Bruxelles

SIGNES CONVENTIONNELS

Les renseignements ne sont pas disponibles	..
0 ou inférieur à la moitié de l'unité utilisée	-
Chiffres provisoires	(*)
Chiffres rectifiés	-
La virgule est employée pour séparer les unités des décimales	,

DROITS D'AUTEURS RESERVES

La reproduction du contenu de cette publication, qu'elle soit intégrale ou partielle, dans la forme originale ou remaniée, est interdite, sauf autorisation écrite de l'**Institut national de Statistique**.

L'utilisation du contenu de cette publication, à titre explicatif ou justificatif dans un article, un compte rendu ou un livre, est autorisée, moyennant indication claire et précise de la source.

TABLE DES MATIERES

LA NATALITE EN 1985	11		
1. Naissances d'après le sexe et le caractère de légitimité des nouveau-nés par province	13	9. Répartition proportionnelle des naissances vivantes d'après l'âge de la mère, par province et par région	42
2. Naissances d'après la vitalité et le caractère de légitimité des nouveau-nés, par province		10. Répartition proportionnelle des naissances vivantes légitimes d'après l'âge du père, par province et région	42
A. Chiffres absolus	14	11. Nouveau-nés légitimes d'après l'âge du père et l'âge de la mère, par province et région	43
B. Pourcentages	15	12. Taux de fécondité par âge et par région	48
3. Naissances d'après le sexe et la vitalité des nouveau-nés, par province et région		13. Age moyen des parents des nouveau-nés légitimes, par province et région	50
A. Chiffres absolus (province)	16	14. Taux de fécondité générale, par province et région	50
B. Taux de natalité pour 1 000 habitants (province)	18	15. Taux de reproduction (années 1981 à 1985)	51
C. Chiffres absolus (régions)	20	16. Naissances légitimes d'après leur rang de survenance dans le mariage actuel des parents	51
D. Taux de natalité pour 1 000 habitants (régions)	22	17. Données sur la fécondité par province et pour la Campine et l'Ardenne	52
4. Taux de masculinité, par province et région (en %)	24	18. Données sur la fécondité des Belges et étrangers par région	52
5. Vitalité des nouveau-nés, par province et région	24	19. Naissances légitimes d'après le nombre des enfants précédents encore vivants, nés du mariage actuel des parents, par province et région	
6. Accouchements multiples, par province et région (enfants mort-nés compris)	25	A. Chiffres absolus	54
7. Enfants provenant d'accouchements doubles, par province et région	25	B. Pourcentages	54
8. Naissances d'après l'âge et l'année de naissance des parents		20. Naissances légitimes d'après le nombre des enfants précédents nés vivants du mariage actuel des parents, que ces enfants soient encore en vie ou non, par province et région	
Naissances de nationalité belge et étrangère		A. Chiffres absolus	55
A. Le Royaume	26	B. Pourcentages	55
B. Région bruxelloise	28		
C. Région flamande	30		
D. Région wallonne	32		
Naissances de nationalité étrangère			
A. Le Royaume	34		
B. Région bruxelloise	36		
C. Région flamande	38		
D. Région wallonne	40		

21. Naissances légitimes d'après la durée du mariage actuel des parents, par province et région	56	28. Naissances légitimes d'après leur rang de survénance au cours du mariage actuel et d'après l'intervalle de temps écoulé depuis la naissance précédente	
22. Naissances légitimes selon l'âge de la mère et la durée du mariage pour 1 000 femmes du groupe d'âge indiqué - Comparaison 1975 - 1985	57	A. Le Royaume	110
23. Naissances légitimes par groupe d'âges selon le rang de la naissance pour 1 000 femmes du groupe d'âge indiqué - Comparaison 1975 - 1985	57	B. Région bruxelloise	111
24. Naissances légitimes d'après l'âge et l'année de naissance de la mère et la durée du mariage actuel		C. Région flamande	112
A. Le Royaume	58	D. Région wallonne	113
B. Région bruxelloise	62	29. Naissances légitimes d'après l'âge de la mère, leur rang dans le mariage actuel et l'état social des parents	
C. Région flamande	66	A. Le Royaume	114
D. Région wallonne	70	B. Région bruxelloise	116
25. Naissances légitimes d'après l'année du mariage de la mère, la durée de ce mariage et l'âge de la mère au mariage		C. Région flamande	118
A. Le Royaume	74	D. Région wallonne	120
B. Région bruxelloise	78	30. Naissances légitimes d'après leur rang de survénance au cours du mariage actuel et la profession du père	
C. Région flamande	82	A. Le royaume	122
D. Région wallonne	86	B. Région bruxelloise	124
26. Naissances légitimes d'après leur rang de survénance au cours du mariage actuel et d'après l'âge de la mère		C. Région flamande	126
A. Le Royaume	90	D. Région wallonne	128
B. Région bruxelloise	92	31. Naissances légitimes d'après le sexe et leur rang de survénance au cours du mariage actuel et d'après le sexe du précédent enfant né vivant	130
C. Région flamande	94	32. Naissances d'après le mois de l'accouchement, par province et région	131
D. Région wallonne	96	33. Naissances d'après le lieu de l'accouchement, par province et région	131
27. Naissances légitimes d'après leur rang de survénance au cours du mariage actuel et la durée de celui - ci		34. Naissances d'après la nationalité avant le mariage des parents des nouveau - nés, par arrondissement, province et région	132
A. Le Royaume	98	35. Accouchements multiples d'après l'âge de la mère, le sexe et la vitalité des nouveau - nés	134
B. Région bruxelloise	101		
C. Région flamande	104		
D. Région wallonne	107		

21. Naissances légitimes d'après la durée du mariage actuel des parents, par province et région	182	28. Naissances légitimes d'après leur rang de survenance au cours du mariage actuel et d'après l'intervalle de temps écoulé depuis la naissance précédente	
22. Naissances légitimes selon l'âge de la mère et la durée du mariage pour 1 000 femmes du groupe d'âge indiqué - Comparaison 1976 - 1986	183	A. Le Royaume	236
23. Naissances légitimes par groupe d'âges selon le rang de la naissance pour 1 000 femmes du groupe d'âge indiqué - Comparaison 1976 - 1986	183	B. Région bruxelloise	237
24. Naissances légitimes d'après l'âge et l'année de naissance de la mère et la durée du mariage actuel		C. Région flamande	238
A. Le Royaume	184	D. Région wallonne	239
B. Région bruxelloise	188	29. Naissances légitimes d'après l'âge de la mère, leur rang dans le mariage actuel et l'état social des parents	
C. Région flamande	192	A. Le Royaume	240
D. Région wallonne	196	B. Région bruxelloise	242
25. Naissances légitimes d'après l'année du mariage de la mère, la durée de ce mariage et l'âge de la mère au mariage		C. Région flamande	244
A. Le Royaume	200	D. Région wallonne	246
B. Région bruxelloise	204	30. Naissances légitimes d'après leur rang de survenance au cours du mariage actuel et la profession du père	
C. Région flamande	208	A. Le royaume	248
D. Région wallonne	212	B. Région bruxelloise	250
26. Naissances légitimes d'après leur rang de survenance au cours du mariage actuel et d'après l'âge de la mère		C. Région flamande	252
A. Le Royaume	216	D. Région wallonne	254
B. Région bruxelloise	218	31. Naissances légitimes d'après le sexe et leur rang de survenance au cours du mariage actuel et d'après le sexe du précédent enfant né vivant	256
C. Région flamande	220	32. Naissances d'après le mois de l'accouchement, par province et région	257
D. Région wallonne	222	33. Naissances d'après le lieu de l'accouchement, par province et région	257
27. Naissances légitimes d'après leur rang de survenance au cours du mariage actuel et la durée de celui - ci		34. Naissances d'après la nationalité avant le mariage des parents des nouveau - nés, par arrondissement, province et région	258
A. Le Royaume	224	35. Accouchements multiples d'après l'âge de la mère, le sexe et la vitalité des nouveau - nés	260
B. Région bruxelloise	227		
C. Région flamande	230		
D. Région wallonne	233		

NOTES EXPLICATIVES

LES NAISSANCES

Cette statistique est élaborée à l'aide des renseignements fournis sur les bulletins individuels remplis au moment de la déclaration de naissance au bureau de l'état civil de la commune où la naissance a eu lieu (commune dite de fait). Comme les bulletins individuels susdits mentionnent la commune de résidence habituelle de la mère du nouveau-né (commune dite de droit) il est possible de répartir les naissances selon ce critère et de connaître ainsi le nombre de "naissances de droit" de chaque commune.

Le total des naissances de droit de toutes les communes du Royaume diffère du total des naissances de fait, car la statistique des naissances de droit - la seule qui soit publiée ici - doit comprendre les enfants nés à l'étranger mais dont la mère a sa résidence habituelle en Belgique, mais non les enfants nés en Belgique d'une mère résidant à l'étranger.

Le nombre des naissances de droit établi à partir des bulletins d'état civil diffère également du nombre des naissances de droit établi à partir des registres de population (voir à ce sujet les notes explicatives relatives au mouvement de la population).

Tableau 1. - L'enfant est légitime lorsqu'il a été conçu ou est né pendant le mariage de ses père et mère.

Tableau 2. - Les enfants nés vivants mais présentés sans vie sont des enfants nés vivants mais qui sont décédés avant d'avoir été déclarés à l'officier de l'état civil. Le délai dont on dispose pour déclarer une naissance est de trois jours, non inclus les samedis, dimanches et jours fériés.

Les enfants mort-nés sont des enfants sortis sans vie du sein de leur mère après le 180ème jour de gestation.

Tableau 6

et 7. - Dans le tableau 6, un accouchement de jumeaux, de triplés, etc. n'est compté que pour une unité; dans le tableau 7 au contraire, chaque jumeau compte pour une unité.

Tableau 13. - Une analyse plus fine exigerait que l'on rapporte le nombre de naissances légitimes au nombre de femmes mariées de 15 à 44 ans. Ce nombre n'est connu que lors des recensements.

Tableau 14. - Pour le calcul des taux de fécondité par âge, on a rapporté le nombre de naissances survenues à des mères d'un âge donné au nombre moyen de femmes de cet âge au début de l'année considérée.

Tableau 16. - Les jumeaux, les triplés, etc, ne sont pas considérés comme étant de même rang, mais sont considérés dans leur ordre d'inscription.

Tableau 19

et 20. - Durée du mariage actuel : il s'agit de la durée exacte du mariage et non de la simple différence entre les millésimes de la naissance et du mariage actuel.

Tableau 21. - Les coefficients des colonnes "total" sont légèrement différents de ceux figurant au tableau 20, par suite du nombre différent d'inconnues suivant que l'on considère le rang ou la durée du mariage.

Tableau 32. - Il s'agit, toujours, des naissances de "droit", c'est-à-dire que les naissances ont été imputées aux communes (et donc aux provinces) de résidence habituelle.

METHODE DE CALCUL DE LA FECONDITE (tableaux 17 et 18)

1. LES DONNEES DE BASE

Les naissances prises en considération sont les naissances vivantes - comprenant les enfants présentés sans vie mais non les morts-nés - ayant lieu sur le territoire national au cours d'une année calendrier.

Ces naissances sont ventilées selon l'âge de la mère, par année d'âge entre 15 et 49 ans (révolus). Les âges extrêmes, qui ne concernent qu'un nombre infime de naissances, sont éliminés à cause du risque d'erreurs d'enregistrement.

La population à laquelle sont rapportées les naissances est la population résidant sur le territoire national au 30 juin de l'année prise en considération; ce choix garantit la cohérence des calculs.

Certains paramètres font intervenir la mortalité. Les probabilités de décès retenues proviennent des tables 1979 - 1982, et sont relatives au sous-ensemble de la population pris en considération. Dans les cas où il n'existe pas de tables spécifiques, la table la plus proche a été choisie. Ce choix peut avoir une influence sensible sur le taux net de Kuczynski et le taux de Lotka; il a très peu d'influence sur l'intervalle entre générations (les autres variables ne font pas intervenir la mortalité).

2. LES PARAMETRES CALCULES ET LES FORMULES UTILISEES

Le taux brut de Kuczynski

est le résultat de la totalisation sur les âges de la fécondité féminine (nombre de naissances de filles par femme) par âge.

$$K_b = \sum (FEC)_a$$

Il constitue une représentation instantanée du nombre de filles qu'aurait une femme "moyenne" au point de vue âge.

Compte tenu de la mortalité féminine avant la maternité, une valeur de 1.022 représente à peu près une population stable.

Le taux net de Kuczynski

est le résultat de la totalisation sur les âges de la fécondité féminine multipliée par la probabilité de survie des femmes.

$$K_n = \sum ((FEC)_a \times (Q)_a) = \sum (FEC_{fn})_a$$

Il "pondère" en quelque sorte la fécondité féminine de manière à la rendre représentative tout au long d'une génération.

Une valeur 1 représente une population stable.

La somme des naissances réduites

est la somme sur les âges des taux de fécondité par âge.

$$FEC = \sum (FEC)_a$$

Elle constitue une représentation instantanée du nombre d'enfants qu'aurait une femme "moyenne" au point de vue âge, et indique dès lors la fécondité d'une population féminine équidistribuée (pyramide "rectangulaire", au moins entre 15 et 49 ans).

Compte tenu de la mortalité féminine avant la maternité et de la masculinité des naissances, un nombre de 2.1 enfants par femme environ assure le renouvellement des générations.

L'intervalle entre générations successives

est obtenu de la manière suivante. On calcule d'abord, par âge, le produit de la fécondité nette (Kuczynski) par l'âge. On additionne ensuite sur les âges ces chiffres. Ce résultat est divisé par le taux net de Kuczynski.

$$\text{GEN} = (\Sigma (\text{FECfn})_a \times a) : \text{Kn}$$

Le taux d'accroissement naturel, ou taux de Lotka

est issu du taux net de Kuczynski. Celui-ci est élevé à la puissance correspondant à l'inverse de l'intervalle entre générations; résultat auquel on soustrait 1.

$$\text{LOT} = (\text{Kn} * (1:\text{GEN})) - 1$$

Le taux d'accroissement naturel tient donc compte de la fécondité féminine, de la probabilité de survie entre la naissance et la maternité, et de la longueur d'une génération. Il peut prendre des valeurs positives ou négatives. Une valeur 0 représente une population stable.

L'âge moyen à la maternité

est la moyenne de l'âge à la maternité pondérée par le nombre de naissances à cet âge.

$$\text{AMM} = \Sigma (\text{NAI})_a \times a)$$

L'âge médian à la maternité

est l'âge tel que la moitié des naissances sont le fait de mères plus jeunes. Le calcul est corrigé de l'effet dû au regroupement des naissances par classes d'un an d'âge.

L'âge correspondant au mode du nombre de naissances

est l'âge où se produit un maximum de naissances. Le calcul est corrigé de l'effet dû au regroupement des naissances par classes d'un an d'âge, l'âge exact étant situé à une distance des extrémités de sa classe proportionnelle à la proximité entre le mode et les deux classes voisines.

L'âge correspondant au mode de la fécondité

est l'âge où la fécondité est maximale. Le calcul est corrigé de l'effet dû au regroupement des naissances par classes d'un an d'âge, l'âge exact étant situé à une distance des extrémités de sa classe proportionnelle à la proximité entre le mode et les deux classes voisines.

3. LES SOUS-ENSEMBLES DE LA POPULATION

La fécondité est calculée pour la population totale résidant en Belgique.

Elle est également calculée pour les sous-ensembles mentionnés dessous.

Sur le plan géographique

- les trois régions
- les neuf provinces
- une ventilation par degré d'urbanisation, où sont distinguées des zones rurales, mixtes et urbaines; la définition précise de cette ventilation figure dans une étude de l'I.N.S. intitulée "Typologie des arrondissements administratifs"
- deux zones typiques au point de vue démographique. à savoir la Campine, définie comme les arrondissements de Turnhout, Hasselt et Maaseik, et l'Ardenne, définie comme les arrondissements de Bastogne, Marche-en-Famenne et Neufchâteau.

Sur le plan des nationalités

distinction est faite des Belges et des Etrangers, au niveau du pays et des régions.

LA NATALITE EN 1985

**Tableau 1.- NAISSANCES D'APRES LE SEXE ET LE CARACTERE DE LEGITIMITE DES NOUVEAU-NES,
PAR PROVINCE**

ANNEES 1980 - 1985

PROVINCES	Années	Garçons			Filles			Total des naissances		
		légi- times	illégi- times	total	légi- times	illégi- times	total	légi- times	illégi- times	total
Anvers	1980	9 895	301	10 196	9 367	297	9 664	19 262	598	19 860
	1981	9 858	339	10 197	9 224	315	9 539	19 082	654	19 736
	1982	9 478	371	9 849	9 102	372	9 474	18 580	743	19 323
	1983	9 433	421	9 854	8 958	395	9 353	18 391	816	19 207
	1984	9 155	437	9 592	8 578	430	9 008	17 733	867	18 600
	1985	8 842	490	9 332	8 480	465	8 945	17 322	955	18 277
Brabant	1980	13 285	829	14 114	12 651	756	13 407	25 936	1 585	27 521
	1981	13 180	877	14 057	12 331	814	13 145	25 511	1 691	27 202
	1982	12 623	1 009	13 632	11 932	903	12 835	24 555	1 912	26 467
	1983	12 223	1 037	13 260	11 707	988	12 695	23 930	2 025	25 955
	1984	12 135	1 140	13 275	11 543	1 099	12 642	23 678	2 239	25 917
	1985	11 758	1 273	13 031	11 159	1 177	12 336	22 917	2 450	25 367
Hainaut	1980	7 589	497	8 086	7 260	488	7 748	14 849	985	15 834
	1981	7 340	493	7 833	7 146	500	7 646	14 486	993	15 479
	1982	7 133	592	7 725	6 852	586	7 438	13 985	1 178	15 163
	1983	6 902	637	7 539	6 305	642	6 947	13 207	1 279	14 486
	1984	6 723	750	7 473	6 458	669	7 127	13 181	1 419	14 600
	1985	6 884	764	7 648	6 447	749	7 196	13 331	1 513	14 844
Liège	1980	5 619	353	5 972	5 500	349	5 849	11 119	702	11 821
	1981	5 651	398	6 049	5 497	433	5 930	11 148	831	11 979
	1982	5 508	478	5 986	5 189	430	5 619	10 697	908	11 605
	1983	5 232	486	5 718	4 918	505	5 423	10 150	991	11 141
	1984	5 337	529	5 866	5 049	524	5 573	10 386	1 053	11 439
	1985	5 239	626	5 865	5 017	599	5 616	10 256	1 225	11 481
Limbourg	1980	5 479	78	5 557	5 078	61	5 139	10 557	139	10 696
	1981	5 434	88	5 522	5 202	79	5 281	10 636	167	10 803
	1982	5 323	94	5 417	4 931	75	5 006	10 254	169	10 423
	1983	4 910	110	5 020	4 669	97	4 766	9 579	207	9 786
	1984	4 667	102	4 769	4 551	89	4 640	9 218	191	9 409
	1985	4 642	93	4 735	4 228	92	4 320	8 870	185	9 055
Luxembourg	1980	1 482	63	1 545	1 434	61	1 495	2 916	124	3 040
	1981	1 523	50	1 573	1 466	46	1 512	2 989	96	3 085
	1982	1 474	78	1 552	1 363	53	1 416	2 837	131	2 968
	1983	1 516	45	1 561	1 336	57	1 393	2 852	102	2 954
	1984	1 482	90	1 572	1 384	76	1 460	2 866	166	3 032
	1985	1 501	103	1 604	1 431	70	1 501	2 932	173	3 105
Namur	1980	2 631	107	2 738	2 495	136	2 631	5 126	243	5 369
	1981	2 571	165	2 736	2 423	143	2 566	4 994	308	5 302
	1982	2 519	170	2 689	2 405	154	2 559	4 924	324	5 248
	1983	2 477	223	2 700	2 304	167	2 471	4 781	390	5 171
	1984	2 465	202	2 667	2 367	209	2 576	4 832	411	5 243
	1985	2 353	249	2 602	2 317	228	2 545	4 670	477	5 147
Flandre orientale	1980	8 235	220	8 455	7 782	234	8 016	16 017	454	16 471
	1981	8 276	261	8 537	7 695	220	7 915	15 971	481	16 452
	1982	7 803	254	8 057	7 308	238	7 546	15 111	492	15 603
	1983	7 435	283	7 718	7 246	233	7 479	14 681	516	15 197
	1984	7 279	293	7 572	6 766	259	7 025	14 045	552	14 597
	1985	7 078	309	7 387	6 538	315	6 853	13 616	624	14 240
Flandre occidentale	1980	6 955	160	7 115	6 535	136	6 671	13 490	296	13 786
	1981	7 016	180	7 196	6 402	156	6 558	13 418	336	13 754
	1982	6 748	176	6 924	6 343	174	6 517	13 091	350	13 441
	1983	6 641	198	6 839	6 226	183	6 409	12 867	381	13 248
	1984	6 345	200	6 545	6 090	179	6 269	12 435	379	12 814
	1985	6 140	228	6 368	5 971	237	6 208	12 111	465	12 576
Le Royaume	1980	61 170	2 608	63 778	58 102	2 518	60 620	119 272	5 126	124 398
	1981	60 849	2 851	63 700	57 386	2 706	60 092	118 235	5 557	123 792
	1982	58 609	3 222	61 831	55 425	2 985	58 410	114 034	6 207	120 241
	1983	56 769	3 440	60 209	53 669	3 267	56 936	110 438	6 707	117 145
	1984	55 588	3 743	59 331	52 786	3 534	56 320	108 374	7 277	115 651
	1985	54 437	4 135	58 572	51 588	3 932	55 520	106 025	8 067	114 092

**Tableau 2.- NAISSANCES D'APRES LA VITALITE ET LE CARACTERE DE LEGITIMITE DES NOUVEAU-NES,
PAR PROVINCE**

A.- CHIFFRES ABSOLUS

ANNEES 1980 - 1985

PROVINCES	Années	NAISSANCES VIVANTES									MORT-NES		
		Présentés vivants			Présentés sans vie			Total			légi- times	illégi- times	total
		légi- times	illégi- times	total	légi- times	illégi- times	total	légi- times	illégi- times	total			
Anvers	1980	19 200	593	19 793	62	5	67	19 262	598	19 860	157	13	170
	1981	19 015	651	19 666	67	3	70	19 082	654	19 736	122	8	130
	1982	18 527	741	19 268	53	2	55	18 580	743	19 323	141	9	150
	1983	18 319	815	19 134	72	1	73	18 391	816	19 207	128	13	141
	1984	17 670	858	18 528	83	9	72	17 733	867	18 600	127	9	136
	1985	17 298	953	18 251	24	2	26	17 322	955	18 277	97	4	101
Brabant	1980	25 844	1 583	27 427	92	2	94	25 936	1 585	27 521	196	19	215
	1981	25 411	1 681	27 092	100	10	110	25 511	1 691	27 202	167	17	184
	1982	24 477	1 907	26 384	78	5	83	24 555	1 912	26 467	152	19	171
	1983	23 864	2 020	25 884	66	5	71	23 930	2 025	25 955	167	21	188
	1984	23 626	2 233	25 859	52	6	58	23 678	2 239	25 917	147	21	168
	1985	22 879	2 440	25 319	38	10	48	22 917	2 450	25 367	116	24	140
Hainaut	1980	14 802	983	15 785	47	2	49	14 849	985	15 834	115	16	131
	1981	14 464	989	15 453	22	4	26	14 486	993	15 479	94	18	112
	1982	13 948	1 178	15 126	37	-	37	13 985	1 178	15 163	100	10	110
	1983	13 171	1 277	14 448	36	2	38	13 207	1 279	14 486	94	15	109
	1984	13 149	1 414	14 563	32	5	37	13 181	1 419	14 600	94	11	105
	1985	13 314	1 511	14 825	17	2	19	13 331	1 513	14 844	92	22	114
Liège	1980	11 094	700	11 794	25	2	27	11 119	702	11 821	110	8	118
	1981	11 121	830	11 951	27	1	28	11 148	831	11 979	83	9	92
	1982	10 679	907	11 586	18	1	19	10 697	908	11 605	57	8	65
	1983	10 139	987	11 126	11	4	15	10 150	991	11 141	67	11	78
	1984	10 374	1 049	11 423	12	4	16	10 386	1 053	11 439	62	6	68
	1985	10 247	1 224	11 471	9	1	10	10 256	1 225	11 481	59	12	71
Limbourg	1980	10 508	139	10 647	49	-	49	10 557	139	10 696	84	2	86
	1981	10 595	165	10 760	41	2	43	10 636	167	10 803	80	2	82
	1982	10 215	168	10 383	39	1	40	10 254	169	10 423	92	1	93
	1983	9 548	204	9 752	31	3	34	9 579	207	9 786	72	1	73
	1984	9 191	191	9 382	27	-	27	9 218	191	9 409	58	-	58
	1985	8 857	183	9 040	13	2	15	8 870	185	9 055	62	-	62
Luxembourg	1980	2 905	122	3 027	11	2	13	2 916	124	3 040	14	1	15
	1981	2 978	95	3 073	11	1	12	2 989	96	3 085	29	-	29
	1982	2 828	130	2 958	9	1	10	2 837	131	2 968	17	2	19
	1983	2 842	100	2 942	10	2	12	2 852	102	2 954	12	-	12
	1984	2 856	165	3 021	10	1	11	2 866	166	3 032	19	4	23
	1985	2 928	172	3 100	4	1	5	2 932	173	3 105	13	-	13
Namur	1980	5 114	241	5 355	12	2	14	5 126	243	5 369	42	3	45
	1981	4 980	307	5 287	14	1	15	4 994	308	5 302	30	5	35
	1982	4 916	323	5 239	8	1	9	4 924	324	5 248	39	4	43
	1983	4 773	388	5 161	8	2	10	4 781	390	5 171	38	9	47
	1984	4 827	410	5 237	5	1	6	4 832	411	5 243	37	2	39
	1985	4 664	476	5 140	6	1	7	4 670	477	5 147	22	8	30
Flandre orientale	1980	15 961	452	16 413	56	2	58	16 017	454	16 471	121	4	125
	1981	15 904	479	16 383	67	2	69	15 971	481	16 452	111	7	118
	1982	15 055	489	15 544	56	3	59	15 111	492	15 603	97	8	105
	1983	14 624	513	15 137	57	3	60	14 681	516	15 197	95	6	101
	1984	14 008	551	14 559	37	1	38	14 045	552	14 597	101	5	106
	1985	13 565	620	14 185	51	4	55	13 616	624	14 240	90	12	102
Flandre occidentale	1980	13 442	294	13 736	48	2	50	13 490	296	13 786	83	2	85
	1981	13 370	335	13 705	48	1	49	13 418	336	13 754	107	2	109
	1982	13 059	349	13 408	32	1	33	13 091	350	13 441	90	7	97
	1983	12 828	378	13 206	39	3	42	12 867	381	13 248	86	4	90
	1984	12 394	375	12 769	41	4	45	12 435	379	12 814	80	6	86
	1985	12 082	465	12 547	29	-	29	12 111	465	12 576	78	3	81
Le Royaume	1980	118 870	5 107	123 977	402	19	421	119 272	5 126	124 398	922	68	990
	1981	117 838	5 532	123 370	397	25	422	118 235	5 557	123 792	823	68	891
	1982	113 704	6 192	119 896	330	15	345	114 034	6 207	120 241	785	68	853
	1983	110 108	6 682	116 790	330	25	355	110 438	6 707	117 145	759	80	839
	1984	108 095	7 246	115 341	279	31	310	108 374	7 277	115 651	725	64	789
	1985	105 834	8 044	113 878	191	23	214	106 025	8 067	114 092	629	85	714

**Tableau 2.- NAISSANCES D'APRES LA VITALITE ET LE CARACTERE DE LEGITIMITE DES NOUVEAU-NES,
PAR PROVINCE (suite)**

B.- POURCENTAGES

ANNEES 1980 - 1985

PROVINCES	Années	NAISSANCES VIVANTES									MORT-NES		
		Présentés vivants			Présentés sans vie			Total			légi- times	illégi- times	total
		légi- times	illégi- times	total	légi- times	illégi- times	total	légi- times	illégi- times	total			
Anvers	1980	97,00	3,00	100	92,54	7,46	100	96,99	3,01	100	92,35	7,65	100
	1981	96,69	3,31	100	95,71	4,29	100	96,69	3,31	100	93,85	6,15	100
	1982	96,15	3,85	100	96,43	3,57	100	96,15	3,85	100	94,04	5,96	100
	1983	95,74	4,26	100	98,63	1,37	100	95,75	4,25	100	90,78	9,22	100
	1984	95,37	4,63	100	87,50	12,50	100	95,34	4,66	100	93,38	6,62	100
	1985	94,78	5,22	100	92,31	7,69	100	94,77	5,23	100	96,04	3,96	100
Brabant	1980	94,23	5,77	100	97,87	2,13	100	94,24	5,76	100	91,16	8,84	100
	1981	93,80	6,20	100	90,90	0,10	100	93,78	6,22	100	90,76	9,24	100
	1982	92,78	7,22	100	93,41	6,59	100	92,78	7,22	100	88,64	11,36	100
	1983	92,20	7,80	100	92,96	7,04	100	92,20	7,80	100	88,83	11,17	100
	1984	91,36	8,64	100	89,66	10,34	100	91,36	8,64	100	97,50	12,50	100
	1985	90,36	9,64	100	79,17	20,83	100	90,34	9,66	100	82,86	17,14	100
Hainaut	1980	93,77	6,23	100	95,92	4,08	100	93,78	6,22	100	87,79	12,21	100
	1981	93,60	6,40	100	84,62	15,38	100	93,58	6,42	100	83,93	16,07	100
	1982	92,21	7,79	100	100,00	-	100	92,23	7,77	100	90,91	9,09	100
	1983	91,16	8,84	100	94,74	5,26	100	91,17	8,83	100	86,24	13,76	100
	1984	90,29	9,71	100	86,49	13,51	100	90,28	9,72	100	89,52	10,48	100
	1985	89,81	10,19	100	89,47	10,53	100	89,81	10,19	100	80,70	19,30	100
Liège	1980	94,06	5,94	100	92,59	7,41	100	94,06	5,94	100	93,22	6,78	100
	1981	93,05	6,95	100	96,43	3,57	100	93,06	6,94	100	90,22	9,78	100
	1982	92,17	7,83	100	94,74	5,26	100	92,18	7,82	100	87,69	12,31	100
	1983	91,13	8,87	100	73,33	26,67	100	91,10	8,90	100	85,90	14,10	100
	1984	90,82	9,18	100	75,00	25,00	100	90,79	9,21	100	91,18	8,82	100
	1985	89,33	10,67	100	90,00	10,00	100	89,33	10,67	100	83,10	16,90	100
Limbourg	1980	98,69	1,31	100	100,00	-	100	98,70	1,30	100	97,67	2,33	100
	1981	98,47	1,53	100	95,35	4,65	100	98,45	1,55	100	97,56	2,44	100
	1982	98,38	1,62	100	97,50	2,50	100	98,38	1,62	100	98,92	1,08	100
	1983	97,91	2,09	100	91,18	8,82	100	97,88	2,12	100	98,63	1,37	100
	1984	97,96	2,04	100	100,00	-	100	97,97	2,03	100	100,00	-	100
	1985	97,98	2,02	100	86,67	13,33	100	97,96	2,04	100	100,00	-	100
Luxembourg	1980	95,97	4,03	100	84,62	15,38	100	95,92	4,08	100	93,33	6,67	100
	1981	96,91	3,09	100	91,67	8,33	100	96,89	3,11	100	100,00	-	100
	1982	95,61	4,39	100	90,00	10,00	100	95,59	4,41	100	89,47	10,53	100
	1983	96,60	3,40	100	83,33	16,67	100	96,55	3,45	100	100,00	-	100
	1984	94,54	5,46	100	90,91	9,09	100	94,53	5,47	100	82,61	17,39	100
	1985	94,45	5,55	100	80,00	20,00	100	94,43	5,57	100	100,00	-	100
Namur	1980	95,50	4,50	100	85,71	14,29	100	95,47	4,53	100	93,33	6,67	100
	1981	94,19	5,81	100	93,33	6,67	100	94,19	5,81	100	85,71	14,29	100
	1982	93,83	6,17	100	88,89	11,11	100	93,83	6,17	100	90,70	9,30	100
	1983	92,48	7,52	100	80,00	20,00	100	92,46	7,54	100	80,85	19,15	100
	1984	92,17	7,83	100	83,33	16,67	100	92,16	7,84	100	94,87	5,13	100
	1985	90,74	9,26	100	85,71	14,29	100	90,73	9,27	100	73,33	26,67	100
Flandre orientale	1980	97,25	2,75	100	96,55	3,45	100	97,24	2,76	100	96,80	3,20	100
	1981	97,08	2,92	100	97,10	2,90	100	97,08	2,92	100	94,07	5,93	100
	1982	96,85	3,15	100	94,92	5,08	100	96,85	3,15	100	92,38	7,62	100
	1983	96,61	3,39	100	95,00	5,00	100	96,60	3,40	100	94,06	5,94	100
	1984	96,22	3,78	100	97,37	2,63	100	96,22	3,78	100	95,28	4,72	100
	1985	95,63	4,37	100	92,73	7,27	100	95,62	4,38	100	88,24	11,76	100
Flandre occidentale	1980	97,86	2,14	100	96,00	4,00	100	97,85	2,15	100	97,65	2,35	100
	1981	97,56	2,44	100	97,96	2,04	100	97,56	2,44	100	98,16	1,84	100
	1982	97,40	2,60	100	96,97	3,03	100	97,40	2,60	100	92,78	7,22	100
	1983	97,14	2,86	100	92,86	7,14	100	97,12	2,88	100	95,56	4,44	100
	1984	97,06	2,94	100	91,11	8,89	100	97,04	2,96	100	93,02	6,98	100
	1985	96,29	3,71	100	100,00	-	100	96,30	3,70	100	96,30	3,70	100
Le Royaume	1980	95,88	4,12	100	95,49	4,51	100	95,88	4,12	100	93,13	6,87	100
	1981	95,52	4,48	100	95,51	4,49	100	95,51	4,49	100	92,37	7,63	100
	1982	94,84	5,16	100	95,48	4,52	100	94,84	5,16	100	91,97	8,03	100
	1983	94,28	5,72	100	92,86	7,04	100	94,27	5,73	100	90,46	9,54	100
	1984	93,72	6,28	100	90,00	10,00	100	93,71	6,29	100	91,89	8,11	100
	1985	92,94	7,06	100	89,25	10,75	100	92,93	7,07	100	88,10	11,90	100

Tableau 3.- NAISSANCES D'APRES LE SEXE ET

A.- CHIFFRES ABSOLUS

PROVINCES	ANNEES	NES VIVANTS								
		Présentés vivants			Présentés sans vie			Total		
		Garçons	Filles	Total	Garçons	Filles	Total	Garçons	Filles	Total
Anvers	1980	10 155	9 638	19 793	41	26	67	10 196	9 664	19 860
	1981	10 147	9 519	19 666	50	20	70	10 197	9 539	19 736
	1982	9 810	9 458	19 268	39	16	55	9 849	9 474	19 323
	1983	9 808	9 326	19 134	46	27	73	9 854	9 353	19 207
	1984	9 549	8 979	18 528	43	29	72	9 592	9 008	18 600
	1985	9 316	8 935	18 251	16	10	26	9 332	8 945	18 277
Brabant	1980	14 062	13 365	27 427	52	42	94	14 114	13 407	27 521
	1981	13 993	13 099	27 092	64	46	110	14 057	13 145	27 202
	1982	13 586	12 798	26 384	46	37	83	13 632	12 835	26 467
	1983	13 225	12 659	25 884	35	36	71	13 260	12 695	25 955
	1984	13 240	12 619	25 859	35	23	58	13 275	12 642	25 917
	1985	12 999	12 320	25 319	32	16	48	13 031	12 336	25 367
Hainaut	1980	8 061	7 724	15 785	25	24	49	8 086	7 748	15 834
	1981	7 816	7 637	15 453	17	9	26	7 833	7 646	15 479
	1982	7 705	7 421	15 126	20	17	37	7 725	7 438	15 163
	1983	7 517	6 931	14 448	22	16	38	7 539	6 947	14 486
	1984	7 450	7 113	14 563	23	14	37	7 473	7 127	14 600
	1985	7 634	7 191	14 825	14	5	19	7 648	7 196	14 844
Liège	1980	5 957	5 837	11 794	15	12	27	5 972	5 849	11 821
	1981	6 033	5 918	11 951	16	12	28	6 049	5 930	11 979
	1982	5 975	5 611	11 586	11	8	19	5 986	5 619	11 605
	1983	5 706	5 420	11 126	12	3	15	5 718	5 423	11 141
	1984	5 856	5 567	11 423	10	6	16	5 866	5 573	11 439
	1985	5 858	5 613	11 471	7	3	10	5 865	5 616	11 481
Limbourg	1980	5 530	5 117	10 647	27	22	49	5 557	5 139	10 696
	1981	5 489	5 271	10 760	33	10	43	5 522	5 281	10 803
	1982	5 396	4 987	10 383	21	19	40	5 417	5 006	10 423
	1983	4 999	4 753	9 752	21	13	34	5 020	4 766	9 786
	1984	4 752	4 630	9 382	17	10	27	4 769	4 640	9 409
	1985	4 729	4 311	9 040	6	9	15	4 735	4 320	9 055
Luxembourg	1980	1 537	1 490	3 027	8	5	13	1 545	1 495	3 040
	1981	1 565	1 508	3 073	8	4	12	1 573	1 512	3 085
	1982	1 545	1 413	2 958	7	3	10	1 552	1 416	2 968
	1983	1 553	1 389	2 942	8	4	12	1 561	1 393	2 954
	1984	1 562	1 459	3 021	10	1	11	1 572	1 460	3 032
	1985	1 602	1 498	3 100	2	3	5	1 604	1 501	3 105
Namur	1980	2 729	2 626	5 355	9	5	14	2 738	2 631	5 369
	1981	2 727	2 560	5 287	9	6	15	2 736	2 566	5 302
	1982	2 685	2 554	5 239	4	5	9	2 689	2 559	5 248
	1983	2 695	2 466	5 161	5	5	10	2 700	2 471	5 171
	1984	2 663	2 574	5 237	4	2	6	2 667	2 576	5 243
	1985	2 600	2 540	5 140	2	5	7	2 602	2 545	5 147
Flandre orientale	1980	8 419	7 994	16 413	36	22	58	8 455	8 016	16 471
	1981	8 490	7 893	16 383	47	22	69	8 537	7 915	16 452
	1982	8 024	7 520	15 544	33	26	59	8 057	7 546	15 603
	1983	7 694	7 443	15 137	24	36	60	7 718	7 479	15 197
	1984	7 552	7 007	14 559	20	18	38	7 572	7 025	14 597
	1985	7 367	6 818	14 185	20	35	55	7 387	6 853	14 240
Flandre occidentale	1980	7 080	6 656	13 736	35	15	50	7 115	6 671	13 786
	1981	7 165	6 540	13 705	31	18	49	7 196	6 558	13 754
	1982	6 905	6 503	13 408	19	14	33	6 924	6 517	13 441
	1983	6 818	6 388	13 206	21	21	42	6 839	6 409	13 248
	1984	6 513	6 256	12 769	32	13	45	6 545	6 269	12 814
	1985	6 351	6 196	12 547	17	12	29	6 368	6 208	12 576
Le Royaume	1980	63 530	60 447	123 977	248	173	421	63 778	60 620	124 398
	1981	63 425	59 945	123 370	275	147	422	63 700	60 092	123 792
	1982	61 631	58 265	119 896	200	145	345	61 831	58 410	120 241
	1983	60 015	56 775	116 790	194	161	355	60 209	56 936	117 145
	1984	59 137	56 204	115 341	194	116	310	59 331	56 320	115 651
	1985	58 456	55 422	113 878	116	98	214	58 572	55 520	114 092

LA VITALITE DES NOUVEAU-NES, PAR PROVINCE

ANNEES 1980 -1985

PROVINCES	ANNEES	MORT-NES			NES VIVANTS ET MORT-NES		
		Garçons	Filles	Total	Garçons	Filles	Total
Anvers	1980	91	79	170	10 287	9 743	20 030
	1981	66	64	130	10 263	9 603	19 866
	1982	72	78	150	9 921	9 552	19 473
	1983	83	58	141	9 937	9 411	19 348
	1984	72	64	136	9 664	9 072	18 736
	1985	52	49	101	9 384	8 994	18 378
Brabant	1980	102	113	215	14 216	13 520	27 736
	1981	89	95	184	14 146	13 240	27 386
	1982	85	86	171	13 717	12 921	26 638
	1983	90	98	188	13 350	12 793	26 143
	1984	83	85	168	13 358	12 727	26 085
	1985	76	64	140	13 107	12 400	25 507
Hainaut	1980	78	53	131	8 164	7 801	15 965
	1981	59	53	112	7 892	7 699	15 591
	1982	60	50	110	7 785	7 488	15 273
	1983	63	46	109	7 602	6 993	14 595
	1984	54	51	105	7 527	7 178	14 705
	1985	62	52	114	7 710	7 248	14 958
Liège	1980	67	51	118	6 039	5 900	11 939
	1981	53	39	92	6 102	5 969	12 071
	1982	34	31	65	6 020	5 650	11 670
	1983	40	38	78	5 758	5 461	11 219
	1984	39	29	68	5 905	5 602	11 507
	1985	36	35	71	5 901	5 651	11 552
Limbourg	1980	48	38	86	5 605	5 177	10 782
	1981	41	41	82	5 563	5 322	10 885
	1982	44	49	93	5 461	5 055	10 516
	1983	30	43	73	5 050	4 809	9 859
	1984	30	28	58	4 799	4 668	9 467
	1985	34	28	62	4 769	4 348	9 117
Luxembourg	1980	9	6	15	1 554	1 501	3 055
	1981	16	13	29	1 589	1 525	3 114
	1982	9	10	19	1 561	1 426	2 987
	1983	9	3	12	1 570	1 396	2 966
	1984	11	12	23	1 583	1 472	3 055
	1985	6	7	13	1 610	1 508	3 118
Namur	1980	26	19	45	2 764	2 650	5 414
	1981	17	18	35	2 753	2 584	5 337
	1982	18	25	43	2 707	2 584	5 291
	1983	27	20	47	2 727	2 491	5 218
	1984	23	16	39	2 690	2 592	5 282
	1985	19	11	30	2 621	2 556	5 177
Flandre orientale	1980	66	59	125	8 521	8 075	16 596
	1981	63	55	118	8 600	7 970	16 570
	1982	57	48	105	8 114	7 594	15 708
	1983	64	37	101	7 782	7 516	15 298
	1984	60	46	106	7 632	7 071	14 703
	1985	62	40	102	7 449	6 893	14 342
Flandre occidentale	1980	55	30	85	7 170	6 701	13 871
	1981	58	51	109	7 254	6 609	13 863
	1982	53	44	97	6 977	6 561	13 538
	1983	45	45	90	6 884	6 454	13 338
	1984	49	37	86	6 594	6 306	12 900
	1985	43	38	81	6 411	6 246	12 657
Le Royaume	1980	542	448	990	64 320	61 068	125 388
	1981	462	429	891	64 162	60 521	124 683
	1982	432	421	853	62 263	58 831	121 094
	1983	451	388	839	60 660	57 324	117 984
	1984	421	368	789	59 752	56 688	116 440
	1985	390	324	714	58 962	55 844	114 806

Tableau 3.- NAISSANCES D'APRES LE SEXE ET

B.- TAUX DE NATALITE POUR 1 000 HABITANTS

PROVINCES	ANNEES	NES VIVANTS								
		Présentés vivants			Présentés sans vie			Total		
		Garçons	Filles	Total	Garçons	Filles	Total	Garçons	Filles	Total
Anvers	1980	6,45	6,12	12,57	0,03	0,02	0,05	6,48	6,14	12,62
	1981	6,44	6,04	12,48	0,03	0,01	0,04	6,47	6,05	12,53
	1982	6,24	6,02	12,26	0,03	0,01	0,04	6,27	6,03	12,30
	1983	6,22	5,91	12,13	0,03	0,02	0,05	6,25	5,93	12,18
	1984	6,05	5,69	11,73	0,03	0,02	0,05	6,08	5,71	11,78
	1985	5,89	5,65	11,54	0,01	0,01	0,02	5,90	5,66	11,56
Brabant	1980	6,33	6,02	12,35	0,02	0,02	0,04	6,36	6,04	12,40
	1981	6,30	5,90	12,19	0,03	0,02	0,05	6,33	5,92	12,24
	1982	6,11	5,75	11,86	0,02	0,02	0,04	6,13	5,77	11,90
	1983	5,95	5,70	11,65	0,01	0,02	0,03	5,97	5,71	11,68
	1984	5,97	5,69	11,66	0,02	0,01	0,03	5,99	5,70	11,69
	1985	5,86	5,56	11,42	0,01	0,01	0,02	5,88	5,56	11,44
Hainaut	1980	6,16	5,90	12,06	0,02	0,02	0,04	6,18	5,92	12,10
	1981	5,99	5,85	11,84	0,01	0,00	0,02	6,00	5,86	11,86
	1982	5,94	5,72	11,66	0,02	0,01	0,03	5,96	5,73	11,69
	1983	5,82	5,37	11,19	0,02	0,01	0,03	5,84	5,38	11,22
	1984	5,79	5,53	11,32	0,02	0,01	0,03	5,81	5,54	11,35
	1985	5,95	5,61	11,56	0,01	0,00	0,01	5,97	5,61	11,58
Liège	1980	5,92	5,80	11,72	0,01	0,01	0,02	5,94	5,81	11,75
	1981	6,00	5,89	11,90	0,01	0,01	0,03	6,02	5,91	11,93
	1982	5,99	5,62	11,61	0,01	0,01	0,02	6,00	5,63	11,63
	1983	5,73	5,44	11,17	0,01	0,00	0,01	5,74	5,45	11,19
	1984	5,90	5,61	11,51	0,01	0,01	0,02	5,91	5,62	11,53
	1985	5,90	5,66	11,56	0,01	0,00	0,01	5,91	5,66	11,57
Limbourg	1980	7,78	7,20	14,98	0,04	0,03	0,07	7,82	7,23	15,05
	1981	7,67	7,36	15,03	0,05	0,01	0,06	7,71	7,37	15,09
	1982	7,49	6,92	14,41	0,03	0,03	0,06	7,52	6,94	14,46
	1983	6,90	6,56	13,46	0,03	0,02	0,05	6,93	6,58	13,52
	1984	6,54	6,37	12,91	0,02	0,01	0,04	6,56	6,38	12,94
	1985	6,48	5,91	12,39	0,01	0,01	0,02	6,49	5,92	12,41
Luxembourg	1980	6,91	6,70	13,61	0,04	0,02	0,06	6,95	6,72	13,67
	1981	7,00	6,75	13,76	0,04	0,02	0,05	7,04	6,77	13,81
	1982	6,95	6,35	13,30	0,03	0,01	0,04	6,98	6,37	13,34
	1983	6,97	6,23	13,21	0,04	0,02	0,05	7,01	6,25	13,26
	1984	6,98	6,52	13,50	0,04	0,00	0,05	7,02	6,52	13,55
	1985	7,14	6,68	13,82	0,01	0,01	0,02	7,15	6,69	13,84
Namur	1980	6,75	6,49	13,24	0,02	0,01	0,03	6,77	6,50	13,27
	1981	6,72	6,31	13,02	0,02	0,01	0,04	6,73	6,32	13,06
	1982	6,58	6,26	12,84	0,01	0,01	0,02	6,59	6,27	12,86
	1983	6,59	6,03	12,63	0,01	0,01	0,02	6,61	6,05	12,65
	1984	6,49	6,27	12,77	0,01	0,00	0,01	6,50	6,28	12,78
	1985	6,32	6,18	12,50	0,01	0,01	0,02	6,33	6,19	12,52
Flandre orientale	1980	6,33	6,01	12,34	0,03	0,02	0,05	6,36	6,03	12,39
	1981	6,38	5,93	12,31	0,04	0,02	0,05	6,41	5,95	12,36
	1982	6,02	5,64	11,66	0,02	0,02	0,04	6,05	5,66	11,71
	1983	5,78	5,59	11,36	0,02	0,03	0,05	5,79	5,61	11,41
	1984	6,68	6,19	12,87	0,02	0,02	0,03	6,69	6,21	12,90
	1985	5,54	5,12	10,66	0,02	0,03	0,04	5,55	5,15	10,70
Flandre occidentale	1980	6,57	6,17	12,74	0,03	0,01	0,04	6,60	6,18	12,78
	1981	6,63	6,05	12,68	0,03	0,02	0,05	6,66	6,07	12,73
	1982	6,38	6,01	12,39	0,02	0,01	0,03	6,40	6,02	12,42
	1983	6,29	5,89	12,18	0,02	0,02	0,04	6,31	5,91	12,22
	1984	5,99	5,76	11,75	0,03	0,01	0,04	6,02	5,77	11,79
	1985	5,83	5,69	11,52	0,02	0,01	0,03	5,85	5,70	11,55
Le Royaume	1980	6,45	6,13	12,58	0,03	0,02	0,05	6,48	6,15	12,63
	1981	6,43	6,08	12,51	0,03	0,01	0,04	6,46	6,09	12,55
	1982	6,25	5,91	12,16	0,02	0,02	0,04	6,27	5,93	12,20
	1983	6,09	5,76	11,85	0,02	0,02	0,04	6,11	5,78	11,88
	1984	6,00	5,70	11,71	0,02	0,01	0,03	6,02	5,72	11,74
	1985	5,93	5,62	11,55	0,01	0,01	0,02	5,94	5,63	11,57

LA VITALITE DES NOUVEAU-NES, PAR PROVINCE (suite)

ANNEES 1980 - 1985

PROVINCES	ANNEES	MORT-NES			NES VIVANTS ET MORT-NES		
		Garçons	Filles	Total	Garçons	Filles	Total
Anvers	1980	0,06	0,05	0,11	6,54	6,19	12,73
	1981	0,04	0,04	0,08	6,51	6,09	12,61
	1982	0,05	0,05	0,10	6,31	6,08	12,39
	1983	0,05	0,04	0,09	6,30	5,97	12,27
	1984	0,05	0,04	0,09	6,12	5,75	11,87
	1985	0,03	0,03	0,06	5,93	5,69	11,62
Brabant	1980	0,05	0,05	0,10	6,40	6,09	12,49
	1981	0,04	0,04	0,08	6,37	5,96	12,33
	1982	0,04	0,04	0,08	6,17	5,81	11,98
	1983	0,04	0,04	0,08	6,01	5,76	11,77
	1984	0,04	0,04	0,08	6,02	5,74	11,76
	1985	0,03	0,03	0,06	5,91	5,59	11,50
Hainaut	1980	0,06	0,04	0,10	6,24	5,96	12,20
	1981	0,05	0,04	0,09	6,05	5,90	11,95
	1982	0,05	0,04	0,09	6,00	5,77	11,77
	1983	0,05	0,04	0,08	5,89	5,41	11,30
	1984	0,04	0,04	0,08	5,85	5,58	11,44
	1985	0,05	0,04	0,09	6,02	5,65	11,67
Liège	1980	0,07	0,05	0,12	6,00	5,87	11,87
	1981	0,05	0,04	0,09	6,08	5,95	12,02
	1982	0,03	0,03	0,06	6,03	5,66	11,69
	1983	0,04	0,04	0,08	5,78	5,49	11,27
	1984	0,04	0,03	0,07	5,95	5,65	11,60
	1985	0,04	0,03	0,07	5,95	5,69	11,64
Limbourg	1980	0,07	0,05	0,12	7,89	7,28	15,17
	1981	0,06	0,06	0,11	7,77	7,43	15,20
	1982	0,06	0,07	0,13	7,58	7,01	14,59
	1983	0,04	0,06	0,10	6,98	6,64	13,62
	1984	0,04	0,04	0,08	6,60	6,42	13,02
	1985	0,05	0,04	0,09	6,54	5,96	12,50
Luxembourg	1980	0,04	0,03	0,07	6,99	6,75	13,74
	1981	0,07	0,06	0,13	7,11	6,83	13,94
	1982	0,04	0,04	0,08	7,02	6,41	13,43
	1983	0,04	0,01	0,05	7,05	6,27	13,31
	1984	0,05	0,05	0,10	7,07	6,58	13,65
	1985	0,03	0,03	0,06	7,18	6,72	13,90
Namur	1980	0,06	0,05	0,11	6,83	6,55	13,38
	1981	0,04	0,04	0,09	6,78	6,36	13,15
	1982	0,04	0,06	0,10	6,63	6,33	12,96
	1983	0,07	0,05	0,12	6,67	6,09	12,77
	1984	0,06	0,04	0,10	6,56	6,32	12,88
	1985	0,04	0,03	0,07	6,37	6,22	12,59
Flandre orientale	1980	0,05	0,04	0,09	6,41	6,07	12,48
	1981	0,05	0,04	0,09	6,46	5,99	12,45
	1982	0,04	0,04	0,08	6,09	5,70	11,79
	1983	0,05	0,03	0,08	5,84	5,64	11,48
	1984	0,05	0,04	0,09	6,75	6,25	13,00
	1985	0,05	0,03	0,08	5,60	5,18	10,78
Flandre occidentale	1980	0,05	0,03	0,08	6,65	6,21	12,86
	1981	0,05	0,05	0,10	6,71	6,12	12,83
	1982	0,05	0,04	0,09	6,45	6,06	12,51
	1983	0,04	0,04	0,08	6,35	5,95	12,30
	1984	0,05	0,03	0,08	6,07	5,80	11,87
	1985	0,04	0,03	0,07	5,89	5,74	11,63
Le Royaume	1980	0,05	0,05	0,10	6,53	6,20	12,73
	1981	0,05	0,04	0,09	6,50	6,14	12,64
	1982	0,04	0,04	0,08	6,32	5,97	12,29
	1983	0,05	0,04	0,09	6,15	5,82	11,97
	1984	0,04	0,04	0,08	6,06	5,75	11,82
	1985	0,04	0,03	0,07	5,98	5,67	11,65

Tableau 3.- NAISSANCES D'APRES LE SEXE

C.- CHIFFRES ABSOLUS

ANNEES	NES VIVANTS								
	Présentés vivants			Présentés sans vie			Total		
	Garçons	Filles	Total	Garçons	Filles	Total	Garçons	Filles	Total
Région bruxelloise									
1975	6 332	6 034	12 366	38	21	59	6 370	6 055	12 425
1976	6 263	6 120	12 383	20	15	35	6 283	6 135	12 418
1977	6 388	6 018	12 406	31	22	53	6 419	6 040	12 459
1978	6 230	6 121	12 351	22	22	44	6 252	6 143	12 395
1979	6 463	5 893	12 356	24	16	40	6 487	5 909	12 396
1980	6 386	6 186	12 572	28	22	50	6 414	6 208	12 622
1981	6 497	6 018	12 515	22	19	41	6 519	6 037	12 556
1982	6 254	5 933	12 187	23	16	39	6 277	5 949	12 226
1983	6 080	5 788	11 868	15	21	36	6 095	5 809	11 904
1984	6 203	5 959	12 162	14	13	27	6 217	5 972	12 189
1985	6 141	5 794	11 935	22	13	35	6 163	5 807	11 970
Région flamande									
1975	34 511	32 457	66 968	226	187	413	34 737	32 644	67 381
1976	35 466	33 351	68 817	248	159	407	35 714	33 510	69 224
1977	35 955	34 429	70 384	216	144	360	36 171	34 573	70 744
1978	36 685	34 801	71 486	218	143	361	36 903	34 944	71 847
1979	37 413	35 009	72 422	178	131	309	37 591	35 140	72 731
1980	36 979	34 967	71 946	160	100	260	37 139	35 067	72 206
1981	36 989	34 685	71 674	192	91	283	37 181	34 776	71 957
1982	35 702	33 727	69 429	132	89	221	35 834	33 816	69 650
1983	34 736	33 139	67 875	131	121	242	34 867	33 250	68 117
1984	33 608	31 849	65 457	132	79	211	33 740	31 928	65 668
1985	32 827	31 105	63 932	65	69	134	32 892	31 174	64 066
Région wallonne									
1975	20 320	19 314	39 634	147	106	253	20 467	19 420	39 887
1976	20 119	19 091	39 210	112	70	182	20 231	19 161	39 392
1977	19 771	18 707	38 478	94	77	171	19 865	18 784	38 649
1978	19 704	18 512	38 216	88	46	134	19 792	18 558	38 350
1979	19 943	18 630	38 573	72	53	125	20 015	18 683	38 698
1980	20 165	19 294	39 459	60	51	111	20 225	19 345	39 570
1981	19 939	19 242	39 181	61	37	98	20 000	19 279	39 279
1982	19 675	18 605	38 280	45	40	85	19 720	18 645	38 365
1983	19 199	17 848	37 047	48	29	77	19 247	17 877	37 124
1984	19 326	18 396	37 722	48	24	72	19 374	18 420	37 794
1985	19 488	18 523	38 011	29	16	45	19 517	18 539	38 056

ET LA VITALITE DES NOUVEAU-NES, PAR REGION

ANNEES 1975 - 1985

ANNEES	MORT-NES			NES VIVANTS ET MORT-NES		
	Garçons	Filles	Total	Garçons	Filles	Total
Région bruxelloise						
1975	83	64	147	6 453	6 119	12 572
1976	51	68	119	6 334	6 203	12 537
1977	59	47	106	6 478	6 087	12 565
1978	58	56	114	6 310	6 199	12 509
1979	51	42	93	6 538	5 951	12 489
1980	44	64	108	6 458	6 272	12 730
1981	50	49	99	6 569	6 086	12 655
1982	45	39	84	6 322	5 988	12 310
1983	47	53	100	6 142	5 862	12 004
1984	47	52	99	6 264	6 024	12 288
1985	43	32	75	6 206	5 839	12 045
Région flamande						
1975	339	296	635	35 076	32 940	68 016
1976	330	263	593	36 044	33 773	69 817
1977	313	276	589	36 484	34 849	71 333
1978	285	293	578	37 188	35 237	72 425
1979	275	270	545	37 866	35 410	73 276
1980	308	240	548	37 447	35 307	72 754
1981	259	246	505	37 440	35 022	72 462
1982	256	254	510	36 090	34 070	70 160
1983	246	216	462	35 113	33 466	68 579
1984	239	198	437	33 979	32 126	66 105
1985	216	181	397	33 108	31 355	64 463
Région wallonne						
1975	256	189	445	20 723	19 609	40 332
1976	210	166	376	20 441	19 327	39 768
1977	192	196	388	20 057	18 980	39 037
1978	172	171	343	19 964	18 729	38 693
1979	170	171	341	20 185	18 854	39 039
1980	190	144	334	20 415	19 489	39 904
1981	153	134	287	20 153	19 413	39 566
1982	131	128	259	19 851	18 773	38 624
1983	158	119	277	19 405	17 996	37 401
1984	135	118	253	19 509	18 538	38 047
1985	131	111	242	19 648	18 650	38 298

Tableau 3.- NAISSANCES D'APRES LE SEXE

D.- TAUX DE NATALITE POUR 1 000 HABITANTS

ANNEES	NES VIVANTS									
	Présentés vivants			Présentés sans vie			Total			
	Garçons	Filles	Total	Garçons	Filles	Total	Garçons	Filles	Total	
Région bruxelloise										
1975	6,03	5,74	11,77	0,04	0,02	0,06	6,06	5,76	11,82	
1976	6,01	5,87	11,88	0,02	0,01	0,03	6,03	5,89	11,92	
1977	6,13	5,58	11,91	0,03	0,02	0,05	6,16	5,80	11,96	
1978	6,05	5,95	12,00	0,02	0,02	0,04	6,08	5,97	12,05	
1979	6,36	5,80	12,16	0,02	0,02	0,04	6,39	5,82	12,20	
1980	6,33	6,13	12,46	0,03	0,02	0,05	6,36	6,15	12,51	
1981	6,50	6,02	12,51	0,02	0,02	0,04	6,52	6,04	12,55	
1982	6,28	5,96	12,24	0,02	0,02	0,04	6,31	5,98	12,29	
1983	6,14	5,85	11,99	0,02	0,02	0,04	6,16	5,87	12,03	
1984	6,31	6,07	12,38	0,01	0,01	0,03	6,33	6,08	12,41	
1985	6,27	5,91	12,18	0,02	0,01	0,03	6,28	5,92	12,20	
Région flamande										
1975	6,22	5,85	12,07	0,04	0,03	0,07	6,26	5,88	12,14	
1976	6,37	5,99	12,36	0,04	0,03	0,07	6,42	6,02	12,44	
1977	6,46	6,19	12,65	0,04	0,03	0,06	6,50	6,21	12,71	
1978	6,57	6,23	12,80	0,04	0,03	0,06	6,61	6,26	12,86	
1979	6,68	6,25	12,93	0,03	0,02	0,06	6,71	6,28	12,99	
1980	6,58	6,22	12,80	0,03	0,02	0,05	6,61	6,24	12,85	
1981	6,57	6,16	12,72	0,03	0,02	0,05	6,60	6,17	12,77	
1982	6,33	5,98	12,31	0,02	0,02	0,04	6,35	5,99	12,34	
1983	6,14	5,86	12,00	0,02	0,02	0,04	6,17	5,88	12,05	
1984	5,94	5,62	11,56	0,02	0,01	0,04	5,96	5,64	11,60	
1985	5,79	5,49	11,28	0,01	0,01	0,02	5,80	5,49	11,29	
Région wallonne										
1975	6,32	6,01	12,33	0,05	0,03	0,08	6,37	6,04	12,41	
1976	6,26	5,94	12,19	0,03	0,02	0,06	6,29	5,96	12,25	
1977	6,15	5,82	11,97	0,03	0,02	0,05	6,18	5,84	12,02	
1978	6,11	5,74	11,85	0,03	0,01	0,04	6,14	5,76	11,90	
1979	6,18	5,78	11,96	0,02	0,02	0,04	6,21	5,79	12,00	
1980	6,25	5,98	12,23	0,02	0,02	0,03	6,27	5,99	12,26	
1981	6,17	5,96	12,13	0,02	0,01	0,03	6,19	5,97	12,16	
1982	6,11	5,78	11,89	0,01	0,01	0,02	6,13	5,79	11,92	
1983	5,98	5,56	11,53	0,02	0,01	0,02	6,00	5,56	11,55	
1984	6,02	5,73	11,76	0,01	0,01	0,02	6,04	5,74	11,78	
1985	6,07	5,77	11,84	0,01	0,01	0,02	6,08	5,77	11,85	

ET LA VITALITE DES NOUVEAU-NES, PAR REGION

ANNEES 1975 - 1985

ANNEES	MORT-NES			NES VIVANTS ET MORT-NES		
	Garçons	Filles	Total	Garçons	Filles	Total
Région bruxelloise						
1975	0,08	0,06	0,14	6,14	5,82	11,96
1976	0,05	0,07	0,11	6,08	5,95	12,03
1977	0,06	0,05	0,10	6,22	5,84	12,06
1978	0,06	0,05	0,11	6,13	6,02	12,15
1979	0,05	0,04	0,09	6,44	5,86	12,30
1980	0,04	0,06	0,11	6,40	6,22	12,62
1981	0,05	0,05	0,10	6,57	6,08	12,65
1982	0,05	0,04	0,09	6,35	6,02	12,37
1983	0,05	0,05	0,10	6,21	5,92	12,13
1984	0,05	0,05	0,10	6,38	6,13	12,51
1985	0,04	0,03	0,07	6,33	5,96	12,29
Région flamande						
1975	0,06	0,05	0,11	6,32	5,94	12,26
1976	0,06	0,05	0,11	6,48	6,07	12,54
1977	0,06	0,05	0,11	6,55	6,26	12,82
1978	0,05	0,05	0,10	6,66	6,31	12,97
1979	0,05	0,05	0,10	6,76	6,32	13,08
1980	0,05	0,04	0,10	6,66	6,28	12,95
1981	0,05	0,04	0,09	6,65	6,22	12,86
1982	0,05	0,04	0,09	6,40	6,04	12,44
1983	0,04	0,04	0,08	6,21	5,92	12,13
1984	0,04	0,03	0,08	6,00	5,67	11,67
1985	0,03	0,03	0,06	5,84	5,53	11,37
Région wallonne						
1975	0,08	0,06	0,14	6,45	6,10	12,55
1976	0,07	0,05	0,12	6,36	6,01	12,37
1977	0,06	0,06	0,12	6,24	5,90	12,14
1978	0,05	0,05	0,10	6,19	5,81	12,00
1979	0,05	0,05	0,10	6,26	5,85	12,11
1980	0,06	0,04	0,10	6,33	6,04	12,36
1981	0,05	0,04	0,09	6,24	6,01	12,25
1982	0,04	0,04	0,08	6,17	5,83	12,00
1983	0,05	0,04	0,09	6,04	5,60	11,64
1984	0,04	0,04	0,08	6,08	5,78	11,86
1985	0,04	0,03	0,07	6,12	5,81	11,93

Tableau 4.- TAUX DE MASCULINITE DES NAISSANCES, PAR PROVINCE ET REGION (EN %)

ANNEE 1985

PROVINCES ET REGIONS	Nés vivants			Mort-nés	Nés vivants et mort-nés
	Présentés vivants	Présentés sans vie	Total		
Anvers	51,04	61,54	51,06	51,49	51,06
Brabant	51,34	66,67	51,37	54,29	51,39
Hainaut	51,49	73,68	51,52	54,39	51,54
Liège	51,07	70,00	51,08	50,70	51,08
Limbourg	52,31	40,00	52,29	54,84	52,31
Luxembourg	51,68	40,00	51,66	46,15	51,64
Namur	50,58	28,57	50,55	63,33	50,63
Flandre orientale	51,94	36,36	51,88	60,78	51,94
Flandre occidentale	50,62	58,62	50,64	53,09	50,65
Le Royaume	51,33	54,21	51,34	54,62	51,36
Région bruxelloise	51,45	62,86	51,49	57,33	51,52
Région flamande	51,35	48,51	51,34	54,41	51,36
Région wallonne	51,27	64,44	51,28	54,13	51,30

Tableau 5.- VITALITE DES NOUVEAU-NES, PAR PROVINCE ET REGION

ANNEE 1985

PROVINCES ET REGIONS	Taux des enfants présentés sans vie (par 1 000 naissances)			Taux des mort-nés (par 1 000 naissances)		
	Garçons	Filles	Total	Garçons	Filles	Total
Anvers	1,71	1,12	1,42	5,54	5,45	5,50
Brabant	2,46	1,30	1,89	5,80	5,16	5,49
Hainaut	1,83	0,69	1,28	8,04	7,17	7,62
Liège	1,19	0,53	0,87	6,10	6,19	6,15
Limbourg	1,27	2,08	1,66	7,13	6,44	6,80
Luxembourg	1,25	2,00	1,61	3,73	4,64	4,17
Namur	0,77	1,96	1,36	7,25	4,30	5,79
Flandre orientale	2,71	5,11	3,86	8,32	5,80	7,11
Flandre occidentale	2,67	1,93	2,31	6,71	6,08	6,40
Le Royaume	1,98	1,77	1,88	6,61	5,80	6,22
Région bruxelloise	3,57	2,24	2,92	6,93	5,48	6,23
Région flamande	1,98	2,21	2,09	6,52	5,77	6,16
Région wallonne	1,49	0,86	1,18	6,67	5,95	6,32

Tableau 6.- ACCOUCHEMENTS MULTIPLES, PAR PROVINCE ET REGION (1)

ANNEE 1985

PROVINCES ET REGIONS	Accouchements doubles				Accouchements triples	Accouchements quadruples et plus
	Deux garçons	Deux filles	Un garçon, une fille	Total		
Anvers	99	75	52	226	1	-
Brabant	108	109	94	311	8	1
Hainaut	50	59	60	169	3	-
Liège	50	42	46	138	1	-
Limbourg	42	25	26	93	1	-
Luxembourg	11	14	15	40	-	-
Namur	15	15	10	40	1	-
Flandre orientale	62	40	40	142	8	-
Flandre occidentale	37	59	36	132	4	-
Le Royaume	474	438	379	1 291	27	1
Région bruxelloise	52	50	48	150	3	-
Région flamande	280	246	191	717	18	1
Région wallonne	142	142	140	424	6	-

Tableau 7.- ENFANTS PROVENANT D'ACCOUCHEMENTS DOUBLES, PAR PROVINCE ET REGION

ANNEE 1985

PROVINCES ET REGIONS	Nés vivants		Mort-nés		Total		
	Garçons	Filles	Garçons	Filles	Garçons	Filles	Total
Anvers	211	194	39	8	250	202	452
Brabant	304	310	6	2	310	312	622
Hainaut	156	174	4	4	160	178	338
Liège	142	129	4	1	146	130	276
Limbourg	98	74	12	2	110	76	186
Luxembourg	37	42	-	1	37	43	80
Namur	38	40	2	-	40	40	80
Flandre orientale	160	119	4	1	164	120	284
Flandre occidentale	106	153	4	1	110	154	264
Le Royaume	1 252	1 235	75	20	1 327	1 255	2 582
Région bruxelloise	150	146	2	2	152	148	300
Région flamande	689	671	62	12	751	683	1 434
Région wallonne	413	418	11	6	424	424	848

(1) Enfants mort-nés compris

Tableau 8.- NAISSANCES D'APRES L'AGE ET L'ANNEE DE NAISSANCE DES PARENTS (1)

ANNEE 1985

A.- LE ROYAUME - NATIONALITE BELGE ET ETRANGERE

ANNEE DE NAISSANCE	AGE EN ANNEES REVOLUES	Naissances suivant l'âge et l'année de naissance de la mère					Naissances suivant l'âge et l'année de naissance du père			
		Enfants légitimes		Enfants illégitimes		Total	Enfants légitimes		Total	
		Garçons	Filles	Garçons	Filles		Garçons	Filles		
	< 15	2	-	8	10	20	-	-	-	
	Total	2	-	8	10	20	-	-	-	
1970	15	9	6	9	13	37	-	-	-	
1969	15	9	13	16	12	50	-	-	-	
1969	16	37	26	35	28	126	-	1	1	
1968	16	48	31	34	34	147	1	3	4	
1968	17	104	80	52	52	288	2	3	5	
1967	17	119	113	63	50	345	9	4	13	
1967	18	179	155	66	72	472	21	26	47	
1966	18	264	252	72	83	671	43	29	72	
1966	19	404	412	115	129	1 060	86	74	160	
1965	19	536	461	118	113	1 228	111	80	191	
	Total	1 709	1 549	580	586	4 424	273	220	493	
1965	20	719	697	142	136	1 694	211	170	381	
1964	20	915	824	140	137	2 016	258	223	481	
1964	21	1 244	1 099	151	132	2 626	417	384	801	
1963	21	1 261	1 264	133	141	2 799	497	468	965	
1963	22	1 645	1 476	134	137	3 392	716	682	1 398	
1962	22	1 784	1 639	131	98	3 652	806	814	1 620	
1962	23	2 019	1 867	131	115	4 132	1 116	1 036	2 152	
1961	23	2 190	2 094	137	102	4 523	1 292	1 234	2 526	
1961	24	2 409	2 379	129	122	5 039	1 593	1 603	3 196	
1960	24	2 527	2 381	119	102	5 129	1 795	1 730	3 525	
	Total	16 713	15 720	1 347	1 222	35 002	8 701	8 344	17 045	
1960	25	2 689	2 499	139	129	5 456	2 096	1 908	4 004	
1959	25	2 688	2 550	108	131	5 477	2 255	2 130	4 385	
1959	26	2 789	2 592	141	121	5 643	2 569	2 365	4 934	
1958	26	2 531	2 486	132	111	5 260	2 421	2 435	4 856	
1958	27	2 534	2 401	131	130	5 196	2 607	2 428	5 035	
1957	27	2 349	2 235	127	127	4 838	2 487	2 406	4 893	
1957	28	2 254	2 208	127	128	4 717	2 494	2 452	4 946	
1956	28	1 972	1 946	94	101	4 113	2 385	2 238	4 623	
1956	29	1 941	1 811	126	108	3 986	2 403	2 266	4 669	
1955	29	1 721	1 594	103	87	3 505	2 181	2 012	4 193	
	Total	23 468	22 322	1 228	1 173	48 191	23 898	22 640	46 538	
1955	30	1 583	1 540	96	89	3 308	2 097	1 990	4 087	
1954	30	1 391	1 279	91	92	2 853	1 797	1 736	3 533	
1954	31	1 194	1 207	77	84	2 562	1 836	1 663	3 499	
1953	31	1 055	1 005	60	74	2 194	1 580	1 446	3 026	
1953	32	980	968	56	62	2 066	1 479	1 427	2 906	
1952	32	838	809	60	63	1 770	1 299	1 264	2 563	
1952	33	775	721	61	47	1 604	1 270	1 180	2 450	
1951	33	668	572	42	52	1 334	963	970	1 933	
1951	34	596	574	54	47	1 271	991	923	1 914	
1950	34	507	495	45	43	1 090	881	825	1 706	
	Total	9 587	9 170	642	653	20 052	14 193	13 424	27 617	
1950	35	488	463	40	41	1 032	863	770	1 633	
1949	35	329	363	42	35	769	700	681	1 381	
1949	36	376	312	43	43	774	632	635	1 267	
1948	36	277	267	33	23	600	575	552	1 127	
1948	37	268	273	26	22	589	515	546	1 061	
1947	37	194	194	28	27	443	382	456	838	
1947	38	182	178	17	14	391	470	394	864	
1946	38	160	146	17	28	351	384	337	721	
1946	39	141	121	22	10	294	344	304	648	
1945	39	87	98	14	8	207	246	243	489	
	Total	2 502	2 415	282	251	5 450	5 111	4 918	10 029	

(1) Y compris les enfants nés vivants mais présentés sans vie, non compris les mort-nés

Tableau 8. - NAISSANCES D'APRES L'AGE ET L'ANNEE DE NAISSANCE DES PARENTS (1) (suite)

ANNEE 1985

A.- LE ROYAUME - NATIONALITE BELGE ET ETRANGERE

ANNEE DE NAISSANCE	AGE EN ANNEES REVOLUES	Naissances suivant l'âge et l'année de naissance de la mère					Naissances suivant l'âge et l'année de naissance du père			
		Enfants légitimes		Enfants illégitimes		Total	Enfants légitimes		Total	
		Garçons	Filles	Garçons	Filles		Garçons	Filles		
1945	40	90	67	5	1	163	236	199	435	
1944	40	61	57	4	7	129	184	188	372	
1944	41	55	72	12	11	150	194	181	375	
1943	41	40	49	9	3	101	158	139	297	
1943	42	42	38	3	5	88	145	120	265	
1942	42	37	28	2	-	67	118	113	231	
1942	43	26	15	3	4	48	116	99	215	
1941	43	15	13	3	1	32	86	86	172	
1941	44	14	13	-	3	30	95	77	172	
1940	44	8	11	1	1	21	80	95	175	
	Total	388	363	42	36	829	1 412	1 297	2 709	
1940	45	11	13	1	1	26	101	83	184	
1939	45	5	7	1	-	13	72	71	143	
1939	46	8	4	2	-	14	70	55	125	
1938	46	7	4	-	-	11	53	59	112	
1938	47	2	2	-	-	4	68	60	128	
1937	47	3	2	-	-	5	48	34	82	
1937	48	2	1	-	-	3	50	34	84	
1936	48	-	-	-	-	-	39	26	65	
1936	49	1	-	-	-	1	43	40	83	
1935	49	-	1	-	-	1	29	27	56	
	Total	39	34	4	1	78	573	489	1 062	
1935	50	1	2	-	-	3	23	37	60	
1934	50	2	-	-	-	2	28	19	47	
1934	51	-	2	-	-	2	28	16	44	
1933	51	-	-	-	-	-	14	19	33	
1933	52	1	1	-	-	2	19	18	37	
1932	52	1	-	-	-	1	12	14	26	
1932	53	-	-	-	-	-	19	15	34	
1931	53	-	-	-	-	-	14	5	19	
1931	54	-	-	-	-	-	10	8	18	
1930	54	1	-	-	-	1	6	12	18	
	Total	6	5	-	-	11	173	163	336	
1930	55	-	-	-	-	-	10	7	17	
1929	55	-	-	-	-	-	12	14	26	
1929	56	-	-	-	-	-	6	10	16	
1928	56	-	-	-	-	-	7	3	10	
1928	57	-	-	-	-	-	3	2	5	
1927	57	-	-	-	-	-	6	5	11	
1927	58	-	-	-	-	-	5	4	9	
1926	58	-	-	-	-	-	9	5	14	
1926	59	-	-	-	-	-	5	4	9	
1925	59	-	-	-	-	-	3	6	9	
	Total	-	-	-	-	-	66	60	126	
1925	60	-	-	-	-	-	2	4	6	
1924	60	-	-	-	-	-	1	2	3	
1924	61	-	-	-	-	-	-	3	3	
1923	61	-	-	-	-	-	-	2	2	
1923	62	-	-	-	-	-	1	-	1	
1922	62	-	-	-	-	-	-	-	-	
1922	63	-	-	-	-	-	3	1	4	
1921	63	-	-	-	-	-	-	-	-	
1921	64	-	-	-	-	-	4	1	5	
1920	64	-	-	-	-	-	-	1	1	
	Total	-	-	-	-	-	11	14	25	
1920	65	-	-	-	-	-	-	1	1	
1919	65	-	-	-	-	-	1	-	1	
	66 et +	-	-	-	-	-	4	3	7	
	Total	-	-	-	-	-	5	4	9	
Age inconnu		23	10	2	-	35	21	15	36	
Total général		54 437	51 588	4 135	3 932	114 092	54 437	51 588	106 025	

(1) Y compris les enfants nés vivants mais présentés sans vie, non compris les mort-nés

Tableau 8.- NAISSANCES D'APRES L'AGE ET L'ANNEE DE NAISSANCE DES PARENTS (1)

ANNEE 1985

B.- REGION BRUXELLOISE - NATIONALITE BELGE ET ETRANGERE

ANNEE DE NAISSANCE	AGE EN ANNEES REVOLUES	Naissances suivant l'âge et l'année de naissance de la mère					Naissances suivant l'âge et l'année de naissance du père			
		Enfants légitimes		Enfants illégitimes		Total	Enfants légitimes		Total	
		Garçons	Filles	Garçons	Filles		Garçons	Filles		
	< 15	-	-	1	1	2	-	-	-	
	Total	-	-	1	1	2	-	-	-	
1970	15	1	1	-	1	3	-	-	-	
1969	15	1	1	4	-	6	-	-	-	
1969	16	1	6	3	2	12	-	-	-	
1968	16	6	4	5	6	21	-	-	-	
1968	17	22	12	5	9	48	-	1	1	
1967	17	20	15	9	7	51	2	-	2	
1967	18	17	15	4	9	45	4	6	10	
1966	18	25	29	8	11	73	5	3	8	
1966	19	41	49	21	18	129	8	6	14	
1965	19	60	43	19	13	135	11	11	22	
	Total	194	175	78	76	523	30	27	57	
1965	20	67	68	24	30	189	15	14	29	
1964	20	88	73	26	20	207	10	18	28	
1964	21	111	96	30	25	262	19	31	50	
1963	21	108	94	31	30	263	34	26	60	
1963	22	127	113	21	27	288	57	44	101	
1962	22	119	122	24	22	287	58	57	115	
1962	23	153	135	25	24	337	79	87	166	
1961	23	139	155	23	20	337	68	100	168	
1961	24	190	201	35	30	456	110	92	202	
1960	24	201	213	26	22	462	101	111	212	
	Total	1 303	1 270	265	250	3 088	551	580	1 131	
1960	25	242	218	27	25	512	164	142	306	
1959	25	211	193	30	19	453	163	140	303	
1959	26	245	205	36	25	511	181	154	335	
1958	26	223	217	41	33	514	158	170	328	
1958	27	209	229	32	34	504	176	190	366	
1957	27	203	209	32	28	472	185	194	379	
1957	28	217	203	25	23	468	192	219	411	
1956	28	209	192	26	22	449	200	176	376	
1956	29	205	196	33	28	462	223	197	420	
1955	29	198	174	25	17	414	193	168	361	
	Total	2 162	2 036	307	254	4 759	1 835	1 750	3 585	
1955	30	167	175	28	16	386	180	186	366	
1954	30	159	131	17	22	329	188	173	361	
1954	31	146	139	14	15	314	187	177	364	
1953	31	119	131	13	22	285	169	166	335	
1953	32	134	103	15	14	266	175	155	330	
1952	32	109	115	8	16	248	140	141	281	
1952	33	111	102	17	10	240	159	138	297	
1951	33	75	76	6	11	168	112	127	239	
1951	34	73	62	12	8	155	122	115	237	
1950	34	80	79	12	9	180	127	88	215	
	Total	1 173	1 113	142	143	2 571	1 559	1 466	3 025	
1950	35	73	72	2	11	158	116	92	208	
1949	35	40	38	12	6	96	80	93	173	
1949	36	52	49	10	9	120	85	95	180	
1948	36	40	45	8	4	97	67	85	152	
1948	37	35	38	5	7	85	89	88	177	
1947	37	40	28	3	6	77	60	64	124	
1947	38	32	26	2	4	64	91	63	154	
1946	38	24	18	5	9	56	66	48	114	
1946	39	20	19	6	2	47	56	34	90	
1945	39	14	14	2	3	33	45	46	91	
	Total	370	347	55	61	833	755	708	1 463	

(1) Y compris les enfants nés vivants mais présentés sans vie, non compris les mort-nés

Tableau 8. - NAISSANCES D'APRES L'AGE ET L'ANNEE DE NAISSANCE DES PARENTS (1) (suite)

ANNEE 1985

B.- REGION BRUXELLOISE - NATIONALITE BELGE ET ETRANGERE

ANNEE DE NAISSANCE	AGE EN ANNEES REVOLUES	Naissances suivant l'âge et l'année de naissance de la mère					Naissances suivant l'âge et l'année de naissance du père		
		Enfants légitimes		Enfants illégitimes		Total	Enfants légitimes		Total
		Garçons	Filles	Garçons	Filles		Garçons	Filles	
1945	40	27	5	1	-	33	50	29	79
1944	40	10	8	1	3	22	40	44	84
1944	41	16	18	3	3	40	57	31	88
1943	41	8	7	-	-	15	29	34	63
1943	42	12	5	-	-	17	29	31	60
1942	42	6	9	2	-	17	29	31	60
1942	43	3	2	2	2	9	35	20	55
1941	43	3	1	-	-	4	16	30	46
1941	44	2	5	-	-	7	27	17	44
1940	44	3	3	1	1	8	24	25	49
	Total	90	63	10	9	172	336	292	628
1940	45	3	4	-	-	7	18	23	41
1939	45	1	1	1	-	3	17	12	29
1939	46	4	2	-	-	6	15	8	23
1938	46	1	-	-	-	1	14	13	27
1938	47	-	-	-	-	-	16	10	26
1937	47	1	-	-	-	1	10	7	17
1937	48	-	-	-	-	-	10	9	19
1936	48	-	-	-	-	-	6	13	19
1936	49	-	-	-	-	-	20	9	29
1935	49	-	-	-	-	-	11	7	18
	Total	10	7	1	-	18	137	111	248
1935	50	-	1	-	-	1	9	11	20
1934	50	1	-	-	-	1	15	6	21
1934	51	-	-	-	-	-	7	7	14
1933	51	-	-	-	-	-	6	4	10
1933	52	-	1	-	-	1	5	3	8
1932	52	-	-	-	-	-	5	4	9
1932	53	-	-	-	-	-	8	6	14
1931	53	-	-	-	-	-	3	1	4
1931	54	-	-	-	-	-	1	2	3
1930	54	-	-	-	-	-	1	4	5
	Total	1	2	-	-	3	60	48	108
1930	55	-	-	-	-	-	4	3	7
1929	55	-	-	-	-	-	4	6	10
1929	56	-	-	-	-	-	1	2	3
1928	56	-	-	-	-	-	2	1	3
1928	57	-	-	-	-	-	1	-	1
1927	57	-	-	-	-	-	4	3	7
1927	58	-	-	-	-	-	1	1	2
1926	58	-	-	-	-	-	5	3	8
1926	59	-	-	-	-	-	4	2	6
1925	59	-	-	-	-	-	1	4	5
	Total	-	-	-	-	-	27	25	52
1925	60	-	-	-	-	-	2	1	3
1924	60	-	-	-	-	-	-	1	1
1924	61	-	-	-	-	-	-	-	-
1923	61	-	-	-	-	-	-	1	1
1923	62	-	-	-	-	-	1	-	1
1922	62	-	-	-	-	-	-	-	-
1922	63	-	-	-	-	-	2	-	2
1921	63	-	-	-	-	-	-	-	-
1921	64	-	-	-	-	-	2	-	2
1920	64	-	-	-	-	-	-	1	1
	Total	-	-	-	-	-	7	4	11
1920	65	-	-	-	-	-	-	1	1
1919	65	-	-	-	-	-	1	-	1
	66 et +	-	-	-	-	-	2	-	2
	Total	-	-	-	-	-	3	1	4
Age inconnu		-	-	1	-	1	3	1	4
Total général		5 303	5 013	860	794	11 970	5 303	5 013	10 316

(1) Y compris les enfants nés vivants mais présentés sans vie, non compris les mort-nés

Tableau 8.- NAISSANCES D'APRES L'AGE ET L'ANNEE DE NAISSANCE DES PARENTS (1)

ANNEE 1985

C.- REGION FLAMANDE - NATIONALITE BELGE ET ETRANGERE

ANNEE DE NAISSANCE	AGE EN ANNEES REVOLUES	Naissances suivant l'âge et l'année de naissance de la mère					Naissances suivant l'âge et l'année de naissance du père			
		Enfants légitimes		Enfants illégitimes		Total	Enfants légitimes		Total	
		Garçons	Filles	Garçons	Filles		Garçons	Filles		
	< 15	2	-	3	1	6	-	-	-	
	Total	2	-	3	1	6	-	-	-	
1970	15	5	1	4	3	13	-	-	-	
1969	15	4	4	5	2	15	-	-	-	
1969	16	12	9	13	9	43	-	1	1	
1968	16	13	9	11	12	45	-	2	2	
1968	17	44	34	16	14	108	2	-	2	
1967	17	52	42	16	17	127	4	3	7	
1967	18	80	76	22	26	204	10	11	21	
1966	18	124	133	22	26	305	22	17	39	
1966	19	180	182	32	40	434	43	39	82	
1965	19	290	238	37	38	603	49	39	88	
	Total	804	728	178	187	1 897	130	112	242	
1965	20	368	357	46	45	816	99	82	181	
1964	20	504	455	45	48	1 052	155	116	271	
1964	21	699	611	58	42	1 410	221	200	421	
1963	21	725	736	39	44	1 544	267	280	547	
1963	22	921	856	45	48	1 870	404	382	786	
1962	22	1 078	1 014	41	31	2 164	480	487	967	
1962	23	1 198	1 125	40	41	2 404	662	596	1 258	
1961	23	1 330	1 240	34	40	2 644	783	727	1 510	
1961	24	1 437	1 433	49	51	2 970	934	940	1 874	
1960	24	1 545	1 426	45	37	3 053	1 100	1 064	2 164	
	Total	9 805	9 253	442	427	19 927	5 105	4 874	9 979	
1960	25	1 660	1 539	47	47	3 293	1 226	1 136	2 362	
1959	25	1 648	1 604	29	43	3 324	1 392	1 344	2 736	
1959	26	1 681	1 592	48	41	3 362	1 550	1 509	3 059	
1958	26	1 544	1 545	40	31	3 160	1 509	1 520	3 029	
1958	27	1 557	1 425	53	43	3 078	1 632	1 522	3 154	
1957	27	1 473	1 336	47	44	2 900	1 555	1 460	3 015	
1957	28	1 342	1 306	45	46	2 739	1 528	1 490	3 018	
1956	28	1 177	1 175	28	43	2 423	1 503	1 387	2 890	
1956	29	1 151	1 014	37	37	2 239	1 435	1 315	2 750	
1955	29	1 021	937	38	34	2 030	1 286	1 226	2 512	
	Total	14 254	13 473	412	409	28 548	14 616	13 909	28 525	
1955	30	924	872	34	38	1 868	1 294	1 170	2 464	
1954	30	779	731	34	28	1 572	1 036	1 008	2 044	
1954	31	638	684	30	33	1 385	1 103	925	2 028	
1953	31	602	546	22	27	1 197	952	838	1 790	
1953	32	533	531	15	19	1 098	793	798	1 591	
1952	32	441	424	27	24	916	706	724	1 430	
1952	33	392	374	19	15	800	698	609	1 307	
1951	33	342	287	11	13	653	549	534	1 083	
1951	34	316	298	14	13	641	537	489	1 026	
1950	34	251	238	11	20	520	464	441	905	
	Total	5 218	4 985	217	230	10 650	8 132	7 536	15 668	
1950	35	247	213	12	11	483	432	416	848	
1949	35	165	181	15	13	374	377	344	721	
1949	36	192	163	12	18	385	312	318	630	
1948	36	148	137	8	10	303	315	274	589	
1948	37	141	130	10	7	288	235	256	491	
1947	37	89	91	9	6	195	191	214	405	
1947	38	84	84	5	2	175	244	193	437	
1946	38	67	66	4	6	143	183	157	340	
1946	39	68	60	4	7	139	151	168	319	
1945	39	42	52	6	-	100	130	114	244	
	Total	1 243	1 177	85	80	2 585	2 570	2 454	5 024	

(1) Y compris les enfants nés vivants mais présentés sans vie, non compris les mort-nés

Tableau 8.- NAISSANCES D'APRES L'AGE ET L'ANNEE DE NAISSANCE DES PARENTS (1) (suite)

ANNEE 1985

C.- REGION FLAMANDE - NATIONALITE BELGE ET ETRANGERE

ANNEE DE NAISSANCE	AGE EN ANNEES REVOLUES	Naissances suivant l'âge et l'année de naissance de la mère					Naissances suivant l'âge et l'année de naissance du père			
		Enfants légitimes		Enfants illégitimes		Total	Enfants légitimes		Total	
		Garçons	Filles	Garçons	Filles		Garçons	Filles		
1945	40	34	32	1	1	68	124	103	227	
1944	40	29	30	-	3	62	83	94	177	
1944	41	26	32	3	2	63	87	87	174	
1943	41	15	25	4	2	46	77	67	144	
1943	42	18	23	3	2	46	66	50	116	
1942	42	20	9	-	-	29	48	52	100	
1942	43	12	11	-	2	25	48	51	99	
1941	43	9	8	1	1	19	39	37	76	
1941	44	7	5	-	2	14	44	40	84	
1940	44	4	6	-	-	10	35	41	76	
	Total	174	181	12	15	382	651	622	1 273	
1940	45	7	7	1	1	16	53	40	93	
1939	45	3	5	-	-	8	30	29	59	
1939	46	4	1	-	-	5	29	30	59	
1938	46	5	2	-	-	7	23	28	51	
1938	47	2	2	-	-	4	31	29	60	
1937	47	2	1	-	-	3	21	16	37	
1937	48	2	1	-	-	3	21	15	36	
1936	48	-	-	-	-	-	19	8	27	
1936	49	1	-	-	-	1	11	22	33	
1935	49	-	1	-	-	1	7	8	15	
	Total	26	20	1	1	48	245	225	470	
1935	50	-	1	-	-	1	10	12	22	
1934	50	1	-	-	-	1	8	8	16	
1934	51	-	1	-	-	1	13	6	19	
1933	51	-	-	-	-	-	4	9	13	
1933	52	-	-	-	-	-	9	10	19	
1932	52	-	-	-	-	-	6	3	9	
1932	53	-	-	-	-	-	6	4	10	
1931	53	-	-	-	-	-	6	3	9	
1931	54	-	-	-	-	-	3	4	7	
1930	54	1	-	-	-	1	1	5	6	
	Total	2	2	-	-	4	66	64	130	
1930	55	-	-	-	-	-	4	4	8	
1929	55	-	-	-	-	-	3	2	5	
1929	56	-	-	-	-	-	4	3	7	
1928	56	-	-	-	-	-	1	1	2	
1928	57	-	-	-	-	-	2	2	4	
1927	57	-	-	-	-	-	-	1	1	
1927	58	-	-	-	-	-	3	2	5	
1926	58	-	-	-	-	-	1	1	2	
1926	59	-	-	-	-	-	1	2	3	
1925	59	-	-	-	-	-	1	2	3	
	Total	-	-	-	-	-	20	20	40	
1925	60	-	-	-	-	-	-	-	-	
1924	60	-	-	-	-	-	-	-	-	
1924	61	-	-	-	-	-	-	1	1	
1923	61	-	-	-	-	-	-	-	-	
1923	62	-	-	-	-	-	-	-	-	
1922	62	-	-	-	-	-	-	-	-	
1922	63	-	-	-	-	-	-	-	-	
1921	63	-	-	-	-	-	-	-	-	
1921	64	-	-	-	-	-	-	1	1	
1920	64	-	-	-	-	-	-	-	-	
	Total	-	-	-	-	-	-	2	2	
1920	65	-	-	-	-	-	-	-	-	
1919	65	-	-	-	-	-	-	-	-	
	66 et +	-	-	-	-	-	1	1	2	
	Total	-	-	-	-	-	1	1	2	
Age inconnu		13	5	1	-	19	5	5	10	
Total général		31 541	29 824	1 351	1 350	64 066	31 541	29 824	61 365	

(1) Y compris les enfants nés vivants mais présentés sans vie, non compris les mort-nés

Tableau 8.- NAISSANCES D'APRES L'AGE ET L'ANNEE DE NAISSANCE DES PARENTS (1)

ANNEE 1985

D.- REGION WALLONNE - NATIONALITE BELGE ET ETRANGERE

ANNEE DE NAISSANCE	AGE EN ANNEES REVOLUES	Naissances suivant l'âge et l'année de naissance de la mère					Naissances suivant l'âge et l'année de naissance du père			
		Enfants légitimes		Enfants illégitimes		Total	Enfants légitimes		Total	
		Garçons	Filles	Garçons	Filles		Garçons	Filles		
	< 15	-	-	4	8	12	-	-	-	
	Total	-	-	4	8	12	-	-	-	
1970	15	3	4	5	9	21	-	-	-	
1969	15	4	8	7	10	29	-	-	-	
1969	16	24	11	19	17	71	-	-	-	
1968	16	29	18	18	16	81	1	1	2	
1968	17	38	34	31	29	132	-	2	2	
1967	17	47	56	38	26	167	3	1	4	
1967	18	82	64	40	37	223	7	9	16	
1966	18	115	90	42	46	293	16	9	25	
1966	19	183	181	62	71	497	35	29	64	
1965	19	186	180	62	62	490	51	30	81	
	Total	711	646	324	323	2 004	113	81	194	
1965	20	284	272	72	61	689	97	74	171	
1964	20	323	296	69	69	757	93	89	182	
1964	21	434	392	63	65	954	177	153	330	
1963	21	428	434	63	67	992	196	162	358	
1963	22	597	507	68	62	1 234	255	256	511	
1962	22	587	503	66	45	1 201	268	270	538	
1962	23	668	607	66	50	1 391	375	353	728	
1961	23	721	699	80	42	1 542	441	407	848	
1961	24	782	745	45	41	1 613	549	571	1 120	
1960	24	781	742	48	43	1 614	594	555	1 149	
	Total	5 605	5 197	640	545	11 987	3 045	2 890	5 935	
1960	25	787	742	65	57	1 651	706	630	1 336	
1959	25	829	753	49	69	1 700	700	646	1 346	
1959	26	863	795	57	55	1 770	838	702	1 540	
1958	26	764	724	51	47	1 586	754	745	1 499	
1958	27	768	747	46	53	1 614	799	716	1 515	
1957	27	673	690	48	55	1 466	747	752	1 499	
1957	28	695	699	57	59	1 510	774	743	1 517	
1956	28	586	579	40	36	1 241	682	675	1 357	
1956	29	585	601	56	43	1 285	745	754	1 499	
1955	29	502	483	40	36	1 061	702	618	1 320	
	Total	7 052	6 813	509	510	14 884	7 447	6 981	14 428	
1955	30	492	493	34	35	1 054	623	634	1 257	
1954	30	453	417	40	42	952	573	555	1 128	
1954	31	410	384	33	36	863	546	561	1 107	
1953	31	334	328	25	25	712	459	442	901	
1953	32	313	334	26	29	702	511	474	985	
1952	32	288	270	25	23	606	453	399	852	
1952	33	272	245	25	22	564	413	433	846	
1951	33	251	209	25	28	513	302	309	611	
1951	34	207	214	28	26	475	332	319	651	
1950	34	176	178	22	14	390	290	296	586	
	Total	3 196	3 072	283	280	6 831	4 502	4 422	8 924	
1950	35	168	178	26	19	391	315	262	577	
1949	35	124	144	15	16	299	243	244	487	
1949	36	132	100	21	16	269	235	222	457	
1948	36	89	85	17	9	200	193	193	386	
1948	37	92	105	11	8	216	191	202	393	
1947	37	65	75	16	15	171	131	178	309	
1947	38	66	68	10	8	152	135	138	273	
1946	38	69	62	8	13	152	135	132	267	
1946	39	53	42	12	1	108	137	102	239	
1945	39	31	32	6	5	74	71	83	154	
	Total	889	891	142	110	2 032	1 786	1 756	3 542	

(1) Y compris les enfants nés vivants mais présentés sans vie, non compris les mort-nés

Tableau 8. - NAISSANCES D'APRES L'AGE ET L'ANNEE DE NAISSANCE DES PARENTS (1) (suite)

ANNEE 1985

D.- REGION WALLONNE - NATIONALITE BELGE ET ETRANGERE

ANNEE DE NAISSANCE	AGE EN ANNEES REVOLUES	Naissances suivant l'âge et l'année de naissance de la mère				Naissances suivant l'âge et l'année de naissance du père			
		Enfants légitimes		Enfants illégitimes		Total	Enfants légitimes		Total
		Garçons	Filles	Garçons	Filles		Garçons	Filles	
1945	40	29	30	3	-	62	62	67	129
1944	40	22	19	3	1	45	61	50	111
1944	41	13	22	6	6	47	50	63	113
1943	41	17	17	5	1	40	52	38	90
1943	42	12	10	-	3	25	50	39	89
1942	42	11	10	-	-	21	41	30	71
1942	43	11	2	1	-	14	33	28	61
1941	43	3	4	2	-	9	31	19	50
1941	44	5	3	-	1	9	24	20	44
1940	44	1	2	-	-	3	21	29	50
	Total	124	119	20	12	275	425	383	808
1940	45	1	2	-	-	3	30	20	50
1939	45	1	1	-	-	2	25	30	55
1939	46	-	1	2	-	3	26	17	43
1938	46	1	2	-	-	3	16	18	34
1938	47	-	-	-	-	-	21	21	42
1937	47	-	1	-	-	1	17	11	28
1937	48	-	-	-	-	-	19	10	29
1936	48	-	-	-	-	-	14	5	19
1936	49	-	-	-	-	-	12	9	21
1935	49	-	-	-	-	-	11	12	23
	Total	3	7	2	-	12	191	153	344
1935	50	1	-	-	-	1	4	14	18
1934	50	-	-	-	-	-	5	5	10
1934	51	-	1	-	-	1	8	3	11
1933	51	-	-	-	-	-	4	6	10
1933	52	1	-	-	-	1	5	5	10
1932	52	1	-	-	-	1	1	7	8
1932	53	-	-	-	-	-	5	5	10
1931	53	-	-	-	-	-	5	1	6
1931	54	-	-	-	-	-	6	2	8
1930	54	-	-	-	-	-	4	3	7
	Total	3	1	-	-	4	47	51	98
1930	55	-	-	-	-	-	2	-	2
1929	55	-	-	-	-	-	5	6	11
1929	56	-	-	-	-	-	1	5	6
1928	56	-	-	-	-	-	4	1	5
1928	57	-	-	-	-	-	-	-	-
1927	57	-	-	-	-	-	2	1	3
1927	58	-	-	-	-	-	1	1	2
1926	58	-	-	-	-	-	3	1	4
1926	59	-	-	-	-	-	-	-	-
1925	59	-	-	-	-	-	1	-	1
	Total	-	-	-	-	-	19	15	34
1925	60	-	-	-	-	-	-	3	3
1924	60	-	-	-	-	-	1	1	2
1924	61	-	-	-	-	-	-	2	2
1923	61	-	-	-	-	-	-	1	1
1923	62	-	-	-	-	-	-	-	-
1922	62	-	-	-	-	-	-	-	-
1922	63	-	-	-	-	-	1	1	2
1921	63	-	-	-	-	-	-	-	-
1921	64	-	-	-	-	-	2	-	2
1920	64	-	-	-	-	-	-	-	-
	Total	-	-	-	-	-	4	8	12
1920	65	-	-	-	-	-	-	-	-
1919	65	-	-	-	-	-	-	-	-
	66 et +	-	-	-	-	-	1	2	3
	Total	-	-	-	-	-	1	2	3
Age inconnu		10	5	-	-	15	13	9	22
Total général		17 593	16 751	1 924	1 788	38 056	17 593	16 751	34 344

(1) Y compris les enfants nés vivants mais présentés sans vie, non compris les mort-nés

Tableau 8.- NAISSANCES D'APRES L'AGE ET L'ANNEE DE NAISSANCE DES PARENTS (1)

ANNEE 1985

A.- LE ROYAUME - NATIONALITE ETRANGERE

ANNEE DE NAISSANCE	AGE EN ANNEES REVOLUES	Naissances suivant l'âge et l'année de naissance de la mère					Naissances suivant l'âge et l'année de naissance du père		
		Enfants légitimes		Enfants illégitimes		Total	Enfants légitimes		Total
		Garçons	Filles	Garçons	Filles		Garçons	Filles	
	< 15	1	-	1	1	3	-	-	-
	Total	1	-	1	1	3	-	-	-
1970	15	2	1	2	-	5	-	-	-
1969	15	2	2	4	1	9	-	-	-
1969	16	10	11	7	1	29	-	-	-
1968	16	17	6	2	2	27	-	1	1
1968	17	35	32	5	5	77	2	-	2
1967	17	38	28	7	6	79	5	2	7
1967	18	40	38	5	9	92	9	11	20
1966	18	62	70	11	14	157	6	9	15
1966	19	105	111	15	14	245	22	20	42
1965	19	112	98	17	14	241	20	21	41
	Total	423	397	75	66	961	64	64	128
1965	20	154	131	19	18	322	48	45	93
1964	20	168	158	14	18	358	44	36	80
1964	21	236	211	13	13	473	87	82	169
1963	21	213	188	15	17	433	75	67	142
1963	22	254	237	14	19	524	107	93	200
1962	22	229	217	15	12	473	115	102	217
1962	23	314	271	13	23	621	151	164	315
1961	23	276	259	15	11	561	152	138	290
1961	24	322	336	19	14	691	190	197	387
1960	24	342	315	10	12	679	189	194	383
	Total	2 508	2 323	147	157	5 135	1 158	1 118	2 276
1960	25	394	333	13	15	755	305	265	570
1959	25	279	305	11	15	610	237	227	464
1959	26	364	304	13	19	700	289	267	556
1958	26	306	299	17	14	636	235	261	496
1958	27	336	305	11	12	664	305	291	596
1957	27	255	281	9	9	554	262	252	514
1957	28	313	265	12	16	606	308	257	565
1956	28	274	252	11	14	551	248	237	485
1956	29	270	261	11	8	550	326	299	625
1955	29	225	232	10	3	470	249	274	523
	Total	3 016	2 837	118	125	6 096	2 764	2 630	5 394
1955	30	236	245	11	9	501	258	273	531
1954	30	190	177	12	9	388	234	229	463
1954	31	224	178	6	7	415	256	231	487
1953	31	158	166	6	4	334	225	185	410
1953	32	158	167	6	7	338	236	206	442
1952	32	137	138	5	7	287	197	196	393
1952	33	151	150	12	7	320	213	222	435
1951	33	106	97	6	4	213	163	171	334
1951	34	114	109	4	3	230	195	148	343
1950	34	107	103	7	7	224	164	175	339
	Total	1 581	1 530	75	64	3 250	2 141	2 036	4 177
1950	35	110	102	6	3	221	193	163	356
1949	35	67	69	9	3	148	137	138	275
1949	36	80	64	5	3	152	141	136	277
1948	36	56	63	5	3	127	112	111	223
1948	37	58	59	2	4	123	132	125	257
1947	37	52	41	2	2	97	89	85	174
1947	38	40	36	1	3	80	121	81	202
1946	38	35	32	2	7	76	92	68	160
1946	39	32	25	2	-	59	86	64	150
1945	39	22	24	1	1	48	69	67	136
	Total	552	515	35	29	1 131	1 172	1 038	2 210

(1) Y compris les enfants nés vivants mais présentés sans vie, non compris les mort-nés

Tableau 8.- NAISSANCES D'APRES L'AGE ET L'ANNEE DE NAISSANCE DES PARENTS (1) (suite)

ANNEE 1985

A.- LE ROYAUME - NATIONALITE ETRANGERE

ANNEE DE NAISSANCE	AGE EN ANNEES REVOLUES	Naissances suivant l'âge et l'année de naissance de la mère					Naissances suivant l'âge et l'année de naissance du père		
		Enfants légitimes		Enfants illégitimes		Total	Enfants légitimes		Total
		Garçons	Filles	Garçons	Filles		Garçons	Filles	
1945	40	33	17	1	-	51	74	58	132
1944	40	17	18	-	1	36	62	57	119
1944	41	22	29	2	-	53	65	44	109
1943	41	9	14	-	-	23	49	61	110
1943	42	14	17	1	-	32	48	50	98
1942	42	15	16	2	-	33	50	45	95
1942	43	13	7	-	1	21	50	49	99
1941	43	10	5	-	-	15	46	42	88
1941	44	3	4	-	-	7	49	34	83
1940	44	6	7	-	-	13	42	50	92
	Total	142	134	6	2	284	535	490	1 025
1940	45	6	8	-	-	14	52	50	102
1939	45	3	4	-	-	7	34	36	70
1939	46	6	1	-	-	7	30	16	46
1938	46	6	1	-	-	7	26	28	54
1938	47	-	1	-	-	1	41	32	73
1937	47	1	-	-	-	1	25	18	43
1937	48	2	-	-	-	2	23	20	43
1936	48	-	-	-	-	-	16	17	33
1936	49	1	-	-	-	1	28	26	54
1935	49	-	1	-	-	1	16	10	26
	Total	25	16	-	-	41	291	253	544
1935	50	1	1	-	-	2	11	17	28
1934	50	2	-	-	-	2	17	10	27
1934	51	-	2	-	-	2	13	9	22
1933	51	-	-	-	-	-	6	8	14
1933	52	1	1	-	-	2	11	7	18
1932	52	1	-	-	-	1	7	5	12
1932	53	-	-	-	-	-	8	7	15
1931	53	-	-	-	-	-	9	2	11
1931	54	-	-	-	-	-	6	4	10
1930	54	-	-	-	-	-	1	6	7
	Total	5	4	-	-	9	89	75	164
1930	55	-	-	-	-	-	5	5	10
1929	55	-	-	-	-	-	6	9	15
1929	56	-	-	-	-	-	2	5	7
1928	56	-	-	-	-	-	3	2	5
1928	57	-	-	-	-	-	1	-	1
1927	57	-	-	-	-	-	3	1	4
1927	58	-	-	-	-	-	2	2	4
1926	58	-	-	-	-	-	3	5	8
1926	59	-	-	-	-	-	3	2	5
1925	59	-	-	-	-	-	1	6	7
	Total	-	-	-	-	-	29	37	66
1925	60	-	-	-	-	-	-	2	2
1924	60	-	-	-	-	-	1	2	3
1924	61	-	-	-	-	-	-	-	-
1923	61	-	-	-	-	-	-	2	2
1923	62	-	-	-	-	-	1	-	1
1922	62	-	-	-	-	-	-	-	-
1922	63	-	-	-	-	-	2	1	3
1921	63	-	-	-	-	-	-	-	-
1921	64	-	-	-	-	-	1	-	1
1920	64	-	-	-	-	-	-	1	1
	Total	-	-	-	-	-	5	8	13
1920	65	-	-	-	-	-	-	-	-
1919	65	-	-	-	-	-	1	-	1
	66 et +	-	-	-	-	-	-	1	1
	Total	-	-	-	-	-	1	1	2
Age inconnu		6	2	-	-	8	10	8	18
Total général		8 259	7 758	457	444	16 918	8 259	7 758	16 017

(1) Y compris les enfants nés vivants mais présentés sans vie, non compris les mort-nés

Tableau 8.- NAISSANCES D'APRES L'AGE ET L'ANNEE DE NAISSANCE DES PARENTS (1)

ANNEE 1985

B.- REGION BRUXELLOISE - NATIONALITE ETRANGERE

ANNEE DE NAISSANCE	AGE EN ANNEES REVOLUES	Naissances suivant l'âge et l'année de naissance de la mère					Naissances suivant l'âge et l'année de naissance du père			
		Enfants légitimes		Enfants illégitimes		Total	Enfants légitimes		Total	
		Garçons	Filles	Garçons	Filles		Garçons	Filles		
	< 15	-	-	-	1	1	-	-	-	
	Total	-	-	-	1	1	-	-	-	
1970	15	1	1	-	-	2	-	-	-	
1969	15	-	1	-	-	1	-	-	-	
1969	16	1	5	2	-	8	-	-	-	
1968	16	5	2	1	1	9	-	-	-	
1968	17	17	10	1	2	30	-	-	-	
1967	17	10	8	1	3	22	2	-	2	
1967	18	11	8	2	2	23	3	4	7	
1966	18	21	21	4	3	49	2	2	4	
1966	19	27	35	4	3	69	6	5	11	
1965	19	35	34	6	2	77	5	7	12	
	Total	128	125	21	16	290	18	18	36	
1965	20	47	41	6	9	103	9	7	16	
1964	20	55	41	5	3	104	8	12	20	
1964	21	62	57	4	6	129	12	15	27	
1963	21	61	54	7	7	129	12	14	26	
1963	22	74	64	2	6	146	26	20	46	
1962	22	52	66	2	6	126	27	22	49	
1962	23	80	65	6	6	157	37	47	84	
1961	23	73	77	7	4	161	27	37	64	
1961	24	83	108	7	7	205	48	43	91	
1960	24	93	111	3	4	211	34	46	80	
	Total	680	684	49	58	1 471	240	263	503	
1960	25	109	91	7	2	209	71	47	118	
1959	25	87	87	5	5	184	66	59	125	
1959	26	109	78	4	7	198	74	67	141	
1958	26	96	90	5	8	199	57	69	126	
1958	27	91	93	6	3	193	61	77	138	
1957	27	76	80	4	2	162	60	65	125	
1957	28	86	75	3	7	171	71	75	146	
1956	28	88	77	6	6	177	78	69	147	
1956	29	82	93	3	4	182	94	89	183	
1955	29	77	69	6	-	152	62	75	137	
	Total	901	833	49	44	1 827	694	692	1 386	
1955	30	69	78	4	2	153	74	82	156	
1954	30	71	54	5	4	134	73	81	154	
1954	31	72	62	3	2	139	81	67	148	
1953	31	52	63	2	1	118	79	76	155	
1953	32	58	45	2	3	108	89	65	154	
1952	32	45	64	2	4	115	70	61	131	
1952	33	62	54	4	3	123	86	77	163	
1951	33	36	34	2	3	75	55	70	125	
1951	34	41	32	3	-	76	61	55	116	
1950	34	37	48	2	5	92	57	53	110	
	Total	543	534	29	27	1 133	725	687	1 412	
1950	35	33	38	-	1	72	72	46	118	
1949	35	20	18	4	1	43	45	50	95	
1949	36	28	24	2	-	54	44	52	96	
1948	36	18	26	1	1	46	30	51	81	
1948	37	17	24	1	3	45	51	45	96	
1947	37	23	19	1	2	45	32	34	66	
1947	38	17	16	1	3	37	51	34	85	
1946	38	8	11	1	6	26	39	31	70	
1946	39	14	7	-	-	21	34	22	56	
1945	39	9	9	-	-	18	31	30	61	
	Total	187	192	11	17	407	429	395	824	

(1) Y compris les enfants nés vivants mais présentés sans vie, non compris les mort-nés

Tableau 8. - NAISSANCES D'APRES L'AGE ET L'ANNEE DE NAISSANCE DES PARENTS (1) (suite)

ANNEE 1985

B. - REGION BRUXELLOISE - NATIONALITE ETRANGERE

ANNEE DE NAISSANCE	AGE EN ANNEES REVOLUES	Naissances suivant l'âge et l'année de naissance de la mère					Naissances suivant l'âge et l'année de naissance du père			
		Enfants légitimes		Enfants illégitimes		Total	Enfants légitimes		Total	
		Garçons	Filles	Garçons	Filles		Garçons	Filles		
1945	40	18	4	-	-	22	35	21	56	
1944	40	5	5	-	-	10	25	30	55	
1944	41	13	10	1	-	24	37	20	57	
1943	41	3	5	-	-	8	16	29	45	
1943	42	7	3	-	-	10	19	22	41	
1942	42	5	8	2	-	15	24	22	46	
1942	43	2	2	-	1	5	23	18	41	
1941	43	2	1	-	-	3	13	28	41	
1941	44	1	2	-	-	3	19	10	29	
1940	44	3	3	-	-	6	19	19	38	
	Total	59	43	3	1	106	230	219	449	
1940	45	3	2	-	-	5	14	20	34	
1939	45	1	1	-	-	2	14	9	23	
1939	46	3	1	-	-	4	12	6	18	
1938	46	1	-	-	-	1	10	10	20	
1938	47	-	-	-	-	-	13	7	20	
1937	47	-	-	-	-	-	6	5	11	
1937	48	-	-	-	-	-	10	8	18	
1936	48	-	-	-	-	-	4	9	13	
1936	49	-	-	-	-	-	17	8	25	
1935	49	-	-	-	-	-	8	4	12	
	Total	8	4	-	-	12	108	86	194	
1935	50	-	1	-	-	1	7	8	15	
1934	50	1	-	-	-	1	9	4	13	
1934	51	-	-	-	-	-	4	5	9	
1933	51	-	-	-	-	-	4	3	7	
1933	52	-	1	-	-	1	4	1	5	
1932	52	-	-	-	-	-	4	3	7	
1932	53	-	-	-	-	-	6	3	9	
1931	53	-	-	-	-	-	3	-	3	
1931	54	-	-	-	-	-	1	1	2	
1930	54	-	-	-	-	-	-	3	3	
	Total	1	2	-	-	3	42	31	73	
1930	55	-	-	-	-	-	3	3	6	
1929	55	-	-	-	-	-	3	5	8	
1929	56	-	-	-	-	-	-	2	2	
1928	56	-	-	-	-	-	1	1	2	
1928	57	-	-	-	-	-	1	-	1	
1927	57	-	-	-	-	-	3	1	4	
1927	58	-	-	-	-	-	-	1	1	
1926	58	-	-	-	-	-	1	3	4	
1926	59	-	-	-	-	-	2	1	3	
1925	59	-	-	-	-	-	1	4	5	
	Total	-	-	-	-	-	15	21	36	
1925	60	-	-	-	-	-	-	1	1	
1924	60	-	-	-	-	-	-	1	1	
1924	61	-	-	-	-	-	-	-	-	
1923	61	-	-	-	-	-	-	1	1	
1923	62	-	-	-	-	-	1	-	1	
1922	62	-	-	-	-	-	-	-	-	
1922	63	-	-	-	-	-	1	-	1	
1921	63	-	-	-	-	-	-	-	-	
1921	64	-	-	-	-	-	-	-	-	
1920	64	-	-	-	-	-	-	1	1	
	Total	-	-	-	-	-	2	4	6	
1920	65	-	-	-	-	-	-	-	-	
1919	65	-	-	-	-	-	1	-	1	
	66 et +	-	-	-	-	-	-	-	-	
	Total	-	-	-	-	-	1	-	1	
Age inconnu		-	-	-	-	-	3	1	4	
Total général		2 507	2 417	162	164	5 250	2 507	2 417	4 924	

(1) Y compris les enfants nés vivants mais présentés sans vie, non compris les mort-nés

Tableau 8.- NAISSANCES D'APRES L'AGE ET L'ANNEE DE NAISSANCE DES PARENTS (1)

ANNEE 1985

C.- REGION FLAMANDE - NATIONALITE ETRANGERE

ANNEE DE NAISSANCE	AGE EN ANNEES REVOLUES	Naissances suivant l'âge et l'année de naissance de la mère					Naissances suivant l'âge et l'année de naissance du père			
		Enfants légitimes		Enfants illégitimes		Total	Enfants légitimes		Total	
		Garçons	Filles	Garçons	Filles		Garçons	Filles		
	< 15	1	-	1	-	2	-	-	-	
	Total	1	-	1	-	2	-	-	-	
1970	15	-	-	-	-	-	-	-	-	
1969	15	2	1	1	-	4	-	-	-	
1969	16	6	3	1	-	10	-	-	-	
1968	16	6	2	1	-	9	-	1	1	
1968	17	14	15	-	-	29	2	-	2	
1967	17	18	9	1	1	29	2	1	3	
1967	18	18	18	1	4	41	4	7	11	
1966	18	19	33	1	4	57	2	6	8	
1966	19	38	42	3	1	84	8	10	18	
1965	19	46	35	3	3	87	8	8	16	
	Total	167	158	12	13	350	26	33	59	
1965	20	58	42	3	4	107	23	19	42	
1964	20	53	55	2	4	114	17	12	29	
1964	21	80	71	4	4	159	39	31	70	
1963	21	74	70	4	3	151	29	21	50	
1963	22	86	89	2	3	180	38	36	74	
1962	22	69	68	3	1	141	46	46	92	
1962	23	112	92	4	5	213	58	60	118	
1961	23	69	66	2	3	140	54	35	89	
1961	24	79	82	5	1	167	55	67	122	
1960	24	98	72	1	3	174	63	61	124	
	Total	778	707	30	31	1 546	422	388	810	
1960	25	132	113	1	4	250	95	87	182	
1959	25	67	95	3	2	167	53	65	118	
1959	26	97	107	3	3	210	88	85	173	
1958	26	79	94	5	2	180	69	92	161	
1958	27	113	86	2	1	202	103	87	190	
1957	27	80	75	2	2	159	69	69	138	
1957	28	92	89	3	4	188	90	71	161	
1956	28	82	75	2	3	162	71	62	133	
1956	29	90	69	2	-	161	88	85	173	
1955	29	63	63	-	2	128	86	79	165	
	Total	895	866	23	23	1 807	812	782	1 594	
1955	30	86	80	1	3	170	78	88	166	
1954	30	47	51	4	1	103	71	56	127	
1954	31	64	55	1	1	121	85	64	149	
1953	31	54	41	2	2	99	57	40	97	
1953	32	42	58	1	1	102	55	58	113	
1952	32	40	41	1	1	83	55	62	117	
1952	33	41	47	2	-	90	55	58	113	
1951	33	36	27	-	-	63	45	48	93	
1951	34	33	35	-	1	69	62	37	99	
1950	34	30	23	-	-	53	49	58	107	
	Total	473	458	12	10	953	612	569	1 181	
1950	35	37	32	2	-	71	64	69	133	
1949	35	24	28	3	-	55	42	48	90	
1949	36	31	23	1	-	55	44	35	79	
1948	36	24	20	-	1	45	44	32	76	
1948	37	21	20	1	-	42	35	37	72	
1947	37	18	10	-	-	28	34	24	58	
1947	38	14	8	-	-	22	39	27	66	
1946	38	12	11	-	-	23	27	17	44	
1946	39	9	10	-	-	19	22	24	46	
1945	39	8	8	1	-	17	22	23	45	
	Total	198	170	8	1	377	373	336	709	

(1) Y compris les enfants nés vivants mais présentés sans vie, non compris les mort-nés

Tableau 8.- NAISSANCES D'APRES L'AGE ET L'ANNEE DE NAISSANCE DES PARENTS (1) (suite)

ANNEE 1985

C.- REGION FLAMANDE - NATIONALITE ETRANGERE

ANNEE DE NAISSANCE	AGE EN ANNEES REVOLUES	Naissances suivant l'âge et l'année de naissance de la mère					Naissances suivant l'âge et l'année de naissance du père		
		Enfants légitimes		Enfants illégitimes		Total	Enfants légitimes		Total
		Garçons	Filles	Garçons	Filles		Garçons	Filles	
1945	40	11	6	1	-	18	27	23	50
1944	40	7	9	-	-	16	21	13	34
1944	41	6	12	-	-	18	14	13	27
1943	41	1	3	-	-	4	20	21	41
1943	42	4	9	1	-	14	15	15	30
1942	42	7	4	-	-	11	15	14	29
1942	43	6	5	-	-	11	19	23	42
1941	43	6	3	-	-	9	24	9	33
1941	44	2	2	-	-	4	22	17	39
1940	44	3	3	-	-	6	14	19	33
	Total	53	56	2	-	111	191	167	358
1940	45	3	5	-	-	8	27	20	47
1939	45	1	2	-	-	3	9	13	22
1939	46	3	-	-	-	3	9	8	17
1938	46	4	1	-	-	5	10	11	21
1938	47	-	1	-	-	1	17	15	32
1937	47	1	-	-	-	1	10	8	18
1937	48	2	-	-	-	2	8	7	15
1936	48	-	-	-	-	-	8	6	14
1936	49	1	-	-	-	1	8	16	24
1935	49	-	1	-	-	1	3	6	9
	Total	15	10	-	-	25	109	110	219
1935	50	-	-	-	-	-	3	7	10
1934	50	1	-	-	-	1	4	3	7
1934	51	-	1	-	-	1	7	3	10
1933	51	-	-	-	-	-	-	5	5
1933	52	-	-	-	-	-	5	4	9
1932	52	-	-	-	-	-	3	1	4
1932	53	-	-	-	-	-	-	3	3
1931	53	-	-	-	-	-	3	1	4
1931	54	-	-	-	-	-	1	1	2
1930	54	-	-	-	-	-	-	2	2
	Total	1	1	-	-	2	26	30	56
1930	55	-	-	-	-	-	2	2	4
1929	55	-	-	-	-	-	3	1	4
1929	56	-	-	-	-	-	1	1	2
1928	56	-	-	-	-	-	1	1	2
1928	57	-	-	-	-	-	-	-	-
1927	57	-	-	-	-	-	-	-	-
1927	58	-	-	-	-	-	2	1	3
1926	58	-	-	-	-	-	-	1	1
1926	59	-	-	-	-	-	1	1	2
1925	59	-	-	-	-	-	-	2	2
	Total	-	-	-	-	-	10	10	20
1925	60	-	-	-	-	-	-	-	-
1924	60	-	-	-	-	-	-	-	-
1924	61	-	-	-	-	-	-	-	-
1923	61	-	-	-	-	-	-	-	-
1923	62	-	-	-	-	-	-	-	-
1922	62	-	-	-	-	-	-	-	-
1922	63	-	-	-	-	-	-	-	-
1921	63	-	-	-	-	-	-	-	-
1921	64	-	-	-	-	-	-	-	-
1920	64	-	-	-	-	-	-	-	-
	Total	-	-	-	-	-	-	-	-
1920	65	-	-	-	-	-	-	-	-
1919	65	-	-	-	-	-	-	-	-
	66 et +	-	-	-	-	-	-	-	-
	Total	-	-	-	-	-	-	-	-
Age inconnu		2	1	-	-	3	2	2	4
Total général		2 583	2 427	88	78	5 176	2 583	2 427	5 010

(1) Y compris les enfants nés vivants mais présentés sans vie, non compris les mort-nés

Tableau 8.- NAISSANCES D'APRES L'AGE ET L'ANNEE DE NAISSANCE DES PARENTS (1)

ANNEE 1985

D.- REGION WALLONNE - NATIONALITE ETRANGERE

ANNEE DE NAISSANCE	AGE EN ANNEES REVOLUES	Naissances suivant l'âge et l'année de naissance de la mère					Naissances suivant l'âge et l'année de naissance du père			
		Enfants légitimes		Enfants illégitimes		Total	Enfants légitimes		Total	
		Garçons	Filles	Garçons	Filles		Garçons	Filles		
	< 15	-	-	-	-	-	-	-	-	
	Total	-	-	-	-	-	-	-	-	
1970	15	1	-	2	-	3	-	-	-	
1969	15	-	-	3	1	4	-	-	-	
1969	16	3	3	4	1	11	-	-	-	
1968	16	6	2	-	1	9	-	-	-	
1968	17	4	7	4	3	18	-	-	-	
1967	17	10	11	5	2	28	1	1	2	
1967	18	11	12	2	3	28	2	-	2	
1966	18	22	16	6	7	51	2	1	3	
1966	19	40	34	8	10	92	8	5	13	
1965	19	31	29	8	9	77	7	6	13	
	Total	128	114	42	37	321	20	13	33	
1965	20	49	48	10	5	112	16	19	35	
1964	20	60	62	7	11	140	19	12	31	
1964	21	94	83	5	3	185	36	36	72	
1963	21	78	64	4	7	153	34	32	66	
1963	22	94	84	10	10	198	43	37	80	
1962	22	108	83	10	5	206	42	34	76	
1962	23	122	114	3	12	251	56	57	113	
1961	23	134	116	6	4	260	71	66	137	
1961	24	160	146	7	6	319	87	87	174	
1960	24	151	132	6	5	294	92	87	179	
	Total	1 050	932	68	68	2 118	496	467	963	
1960	25	153	129	5	9	296	139	131	270	
1959	25	125	123	3	8	259	118	103	221	
1959	26	158	119	6	9	292	127	115	242	
1958	26	131	115	7	4	257	109	100	209	
1958	27	132	126	3	8	269	141	127	268	
1957	27	99	126	3	5	233	133	118	251	
1957	28	135	101	6	5	247	147	111	258	
1956	28	104	100	3	5	212	99	106	205	
1956	29	98	99	6	4	207	144	125	269	
1955	29	85	100	4	1	190	101	120	221	
	Total	1 220	1 138	46	58	2 462	1 258	1 156	2 414	
1955	30	81	87	6	4	178	106	103	209	
1954	30	72	72	3	4	151	90	92	182	
1954	31	88	61	2	4	155	90	100	190	
1953	31	52	62	2	1	117	89	69	158	
1953	32	58	64	3	3	128	92	83	175	
1952	32	52	33	2	2	89	72	73	145	
1952	33	48	49	6	4	107	72	87	159	
1951	33	34	36	4	1	75	63	53	116	
1951	34	40	42	1	2	85	72	56	128	
1950	34	40	32	5	2	79	58	64	122	
	Total	565	538	34	27	1 164	804	780	1 584	
1950	35	40	32	4	2	78	57	48	105	
1949	35	23	23	2	2	50	50	40	90	
1949	36	21	17	2	3	43	53	49	102	
1948	36	14	17	4	1	36	38	28	66	
1948	37	20	15	-	1	36	46	43	89	
1947	37	11	12	1	-	24	23	27	50	
1947	38	9	12	-	-	21	31	20	51	
1946	38	15	10	1	1	27	26	20	46	
1946	39	9	8	2	-	19	30	18	48	
1945	39	5	7	-	1	13	16	14	30	
	Total	167	153	16	11	347	370	307	677	

(1) Y compris les enfants nés vivants mais présentés sans vie, non compris les mort-nés

Tableau 8.- NAISSANCES D'APRES L'AGE ET L'ANNEE DE NAISSANCE DES PARENTS (1) (suite)

ANNEE 1985

D.- REGION WALLONNE - NATIONALITE ETRANGERE

ANNEE DE NAISSANCE	AGE EN ANNEES REVOLUES	Naissances suivant l'âge et l'année de naissance de la mère					Naissances suivant l'âge et l'année de naissance du père		
		Enfants légitimes		Enfants illégitimes		Total	Enfants légitimes		Total
		Garçons	Filles	Garçons	Filles		Garçons	Filles	
1945	40	4	7	-	-	11	12	14	26
1944	40	5	4	-	1	10	16	14	30
1944	41	3	7	1	-	11	14	11	25
1943	41	5	6	-	-	11	13	11	24
1943	42	3	5	-	-	8	14	13	27
1942	42	3	4	-	-	7	11	9	20
1942	43	5	-	-	-	5	8	8	16
1941	43	2	1	-	-	3	9	5	14
1941	44	-	-	-	-	-	8	7	15
1940	44	-	1	-	-	1	9	12	21
	Total	30	35	1	1	67	114	104	218
1940	45	-	1	-	-	1	11	10	21
1939	45	1	1	-	-	2	11	14	25
1939	46	-	-	-	-	-	9	2	11
1938	46	1	-	-	-	1	6	7	13
1938	47	-	-	-	-	-	11	10	21
1937	47	-	-	-	-	-	9	5	14
1937	48	-	-	-	-	-	5	5	10
1936	48	-	-	-	-	-	4	2	6
1936	49	-	-	-	-	-	3	2	5
1935	49	-	-	-	-	-	5	-	5
	Total	2	2	-	-	4	74	57	131
1935	50	1	-	-	-	1	1	2	3
1934	50	-	-	-	-	-	4	3	7
1934	51	-	1	-	-	1	2	1	3
1933	51	-	-	-	-	-	2	-	2
1933	52	1	-	-	-	1	2	2	4
1932	52	1	-	-	-	1	-	1	1
1932	53	-	-	-	-	-	2	1	3
1931	53	-	-	-	-	-	3	1	4
1931	54	-	-	-	-	-	4	2	6
1930	54	-	-	-	-	-	1	1	2
	Total	3	1	-	-	4	21	14	35
1930	55	-	-	-	-	-	-	-	-
1929	55	-	-	-	-	-	-	3	3
1929	56	-	-	-	-	-	1	2	3
1928	56	-	-	-	-	-	1	-	1
1928	57	-	-	-	-	-	-	-	-
1927	57	-	-	-	-	-	-	-	-
1927	58	-	-	-	-	-	-	-	-
1926	58	-	-	-	-	-	2	1	3
1926	59	-	-	-	-	-	-	-	-
1925	59	-	-	-	-	-	-	-	-
	Total	-	-	-	-	-	4	6	10
1925	60	-	-	-	-	-	-	1	1
1924	60	-	-	-	-	-	1	1	2
1924	61	-	-	-	-	-	-	-	-
1923	61	-	-	-	-	-	-	1	1
1923	62	-	-	-	-	-	-	-	-
1922	62	-	-	-	-	-	-	-	-
1922	63	-	-	-	-	-	1	1	2
1921	63	-	-	-	-	-	-	-	-
1921	64	-	-	-	-	-	1	-	1
1920	64	-	-	-	-	-	-	-	-
	Total	-	-	-	-	-	3	4	7
1920	65	-	-	-	-	-	-	-	-
1919	65	-	-	-	-	-	-	-	-
	66 et +	-	-	-	-	-	-	1	1
	Total	-	-	-	-	-	-	1	1
Age inconnu		4	1	-	-	5	5	5	10
Total général		3 169	2 914	207	202	6 492	3 169	2 914	6 083

(1) Y compris les enfants nés vivants mais présentés sans vie, non compris les mort-nés

**Tableau 9.- REPARTITION PROPORTIONNELLE DES NAISSANCES VIVANTES
D'APRES L'AGE DE LA MERE, PAR PROVINCE ET REGION (1)**

ANNEE 1985

PROVINCES ET REGIONS	< 15 ans	15-19 ans	20-24 ans	25-29 ans	30-34 ans	35-39 ans	40-44 ans	45 ans et plus	Age inconnu	Total des nais- sances
Anvers	0,01	2,91	30,65	45,24	16,24	4,02	0,74	0,13	0,05	100,00
Brabant	0,01	3,25	25,71	42,69	21,07	6,11	1,04	0,11	0,00	100,00
Hainaut	0,02	6,00	34,03	38,01	16,40	4,83	0,65	0,03	0,03	100,00
Liège	0,06	4,87	29,97	40,68	18,20	5,31	0,76	0,07	0,08	100,00
Limbourg	0,01	3,06	32,56	44,34	15,94	3,40	0,50	0,10	0,10	100,00
Luxembourg	0,00	4,90	34,98	38,26	16,49	4,83	0,48	0,03	0,03	100,00
Namur	0,04	5,54	30,62	38,59	18,46	5,87	0,85	0,02	0,02	100,00
Flandre orientale	0,01	3,60	31,88	43,48	16,36	4,06	0,55	0,06	0,00	100,00
Flandre occidentale	0,01	3,12	33,67	42,93	15,74	3,99	0,51	0,02	0,01	100,00
Le Royaume	0,02	3,88	30,68	42,24	17,58	4,78	0,73	0,08	0,03	100,00
Région bruxelloise	0,02	4,37	25,80	39,76	21,48	6,96	1,44	0,18	0,01	100,00
Région flamande	0,01	2,96	31,10	44,56	16,62	4,03	0,60	0,08	0,03	100,00
Région wallonne	0,03	5,27	31,50	39,11	17,95	5,34	0,72	0,04	0,04	100,00

**Tableau 10.- REPARTITION PROPORTIONNELLE DES NAISSANCES VIVANTES LEGITIMES
D'APRES L'AGE DU PERE, PAR PROVINCE ET REGION (1)**

ANNEE 1985

PROVINCES ET REGIONS	< 20 ans	20-24 ans	25-29 ans	30-34 ans	35-39 ans	40-44 ans	45-49 ans	50-54 ans	55-59 ans	60 ans et plus	Age inconnu	Total des nais- sances
Anvers	0,39	15,43	46,41	25,53	8,54	2,30	1,01	0,27	0,09	0,01	0,02	100,00
Brabant	0,36	11,73	40,05	29,08	12,04	4,22	1,56	0,63	0,25	0,07	0,02	100,00
Hainaut	0,80	20,26	43,03	23,57	8,88	2,11	0,88	0,33	0,09	0,02	0,04	100,00
Liège	0,45	15,30	41,97	27,17	10,76	2,54	1,24	0,24	0,11	0,09	0,14	100,00
Limbourg	0,34	17,68	46,73	25,08	7,37	1,50	0,96	0,23	0,07	0,00	0,05	100,00
Luxembourg	0,31	17,16	43,11	26,23	10,23	1,91	0,61	0,38	0,07	0,00	0,00	100,00
Namur	0,51	17,22	40,66	27,11	10,96	2,18	0,92	0,15	0,17	0,04	0,06	100,00
Flandre orientale	0,62	17,28	46,08	24,77	8,26	2,03	0,64	0,21	0,08	0,01	0,00	100,00
Flandre occidentale	0,36	18,05	47,05	24,51	7,53	1,94	0,44	0,07	0,02	0,01	0,02	100,00
Le Royaume	0,46	16,08	43,89	26,05	9,46	2,56	1,00	0,32	0,12	0,03	0,03	100,00
Région bruxelloise	0,55	10,96	34,75	29,32	14,18	6,09	2,40	1,05	0,50	0,15	0,04	100,00
Région flamande	0,39	16,26	46,48	25,53	8,19	2,07	0,77	0,21	0,07	0,01	0,02	100,00
Région wallonne	0,56	17,28	42,01	25,98	10,31	2,35	1,00	0,29	0,10	0,04	0,06	100,00

(1) Y compris les enfants nés vivants mais présentés sans vie, non compris les mort-nés

**Tableau 11.- NOUVEAU-NES LEGITIMES D'APRES L'AGE DU PERE ET L'AGE DE LA MERE,
PAR PROVINCE ET REGION (1)**

ANNEE 1985

AGE DU PERE	AGE DE LA MERE									TOTAL
	< 20 ans	20-24 ans	25-29 ans	30-34 ans	35-39 ans	40-44 ans	45-49 ans	50 ans et plus	Age inconnu	
Province d'Anvers										
< 20 ans	45	19	2	1	-	-	-	-	-	67
20-24 ans	260	2 006	384	20	2	1	-	-	-	2 673
25-29 ans	77	2 737	4 826	367	24	6	-	-	3	8 040
30-34 ans	12	435	2 283	1 582	97	5	6	-	2	4 422
35-39 ans	3	79	360	668	346	23	-	-	-	1 479
40-44 ans	-	15	81	106	145	47	4	-	-	398
45-49 ans	2	9	24	52	47	32	9	-	-	175
50 ans et plus	-	2	10	22	15	11	4	-	-	64
Inconnu	-	1	-	-	-	-	-	-	3	4
Total	399	5 303	7 970	2 818	676	125	23	-	8	17 322
Province de Brabant										
< 20 ans	48	28	6	-	-	-	-	-	-	82
20-24 ans	306	1 881	449	44	8	-	-	-	-	2 688
25-29 ans	181	2 930	5 386	615	61	4	1	-	-	9 178
30-34 ans	43	694	3 209	2 441	245	27	4	1	-	6 664
35-39 ans	7	168	676	1 273	589	45	1	-	-	2 759
40-44 ans	6	46	196	331	313	74	1	-	-	967
45-49 ans	1	20	51	124	93	59	9	-	-	357
50 ans et plus	1	7	37	69	65	29	8	2	-	218
Inconnu	-	3	-	1	-	-	-	-	-	4
Total	593	5 777	10 010	4 898	1 374	238	24	3	-	22 917
Province de Hainaut										
< 20 ans	64	39	4	-	-	-	-	-	-	107
20-24 ans	423	1 812	414	45	6	-	-	-	1	2 701
25-29 ans	118	2 234	2 983	368	32	1	-	-	-	5 736
30-34 ans	9	355	1 505	1 132	134	5	-	-	2	3 142
35-39 ans	4	74	269	536	283	16	1	-	1	1 184
40-44 ans	2	14	40	93	103	28	-	1	-	281
45-49 ans	1	5	18	30	34	26	3	-	-	117
50 ans et plus	-	3	8	20	19	8	-	-	-	58
Inconnu	1	2	1	-	1	-	-	-	-	5
Total	622	4 538	5 242	2 224	612	84	4	1	4	13 331

(1) Y compris les enfants nés vivants mais présentés sans vie, non compris les mort-nés

**Tableau 11.- NOUVEAU-NES LEGITIMES D'APRES L'AGE DU PERE ET L'AGE DE LA MERE,
PAR PROVINCE ET REGION (1) (suite)**

ANNEE 1985

AGE DU PERE	AGE DE LA MERE									TOTAL
	< 20 ans	20-24 ans	25-29 ans	30-34 ans	35-39 ans	40-44 ans	45-49 ans	50 ans et plus	Age inconnu	
Province de Liège										
< 20 ans	28	15	1	1	1	-	-	-	-	46
20-24 ans	208	1 091	243	23	4	-	-	-	-	1 569
25-29 ans	94	1 558	2 375	253	20	4	-	-	-	4 304
30-34 ans	14	302	1 391	972	102	5	-	1	-	2 787
35-39 ans	3	62	251	503	267	18	-	-	-	1 104
40-44 ans	-	12	40	95	91	20	1	-	1	260
45-49 ans	2	5	19	32	39	29	1	-	-	127
50 ans et plus	-	3	5	15	14	4	2	2	-	45
Inconnu	-	2	2	2	-	-	-	-	8	14
Total	349	3 050	4 327	1 896	538	80	4	3	9	10 256
Province de Limbourg										
< 20 ans	18	10	2	-	-	-	-	-	-	30
20-24 ans	180	1 191	187	8	1	-	-	-	1	1 568
25-29 ans	39	1 489	2 418	182	13	2	-	1	1	4 145
30-34 ans	2	178	1 136	854	51	2	1	-	1	2 225
35-39 ans	2	22	162	307	148	10	2	-	1	654
40-44 ans	-	6	24	36	49	16	-	1	1	133
45-49 ans	3	4	15	20	27	12	3	1	-	85
50 ans et plus	-	-	9	6	9	2	-	-	-	26
Inconnu	-	-	-	-	-	-	-	-	4	4
Total	244	2 900	3 953	1 413	298	44	6	3	9	8 870
Province de Luxembourg										
< 20 ans	5	4	-	-	-	-	-	-	-	9
20-24 ans	72	366	61	2	1	1	-	-	-	503
25-29 ans	23	544	621	65	10	-	-	-	1	1 264
30-34 ans	5	97	378	256	31	2	-	-	-	769
35-39 ans	2	18	77	134	67	2	-	-	-	300
40-44 ans	-	4	7	19	20	6	-	-	-	56
45-49 ans	-	-	2	7	7	2	-	-	-	18
50 ans et plus	-	-	3	5	2	2	1	-	-	13
Inconnu	-	-	-	-	-	-	-	-	-	-
Total	107	1 033	1 149	488	138	15	1	-	1	2 932

(1) Y compris les enfants nés vivants mais présentés sans vie, non compris les mort-nés

**Tableau 11.- NOUVEAU-NES LEGITIMES D'APRES L'AGE DU PERE ET L'AGE DE LA MERE,
PAR PROVINCE ET REGION (1) (suite)**

ANNEE 1985

AGE DU PERE	AGE DE LA MERE									TOTAL
	< 20 ans	20-24 ans	25-29 ans	30-34 ans	35-39 ans	40-44 ans	45-49 ans	50 ans et plus	Age inconnu	
Province de Namur										
< 20 ans	19	4	1	-	-	-	-	-	-	24
20-24 ans	132	554	108	7	3	-	-	-	-	804
25-29 ans	37	710	1 026	119	6	1	-	-	-	1 899
30-34 ans	6	141	583	474	60	2	-	-	-	1 266
35-39 ans	2	26	98	236	142	8	-	-	-	512
40-44 ans	-	1	18	29	39	15	-	-	-	102
45-49 ans	-	1	5	13	16	8	-	-	-	43
50 ans et plus	-	-	5	4	6	2	-	-	-	17
Inconnu	-	1	-	1	-	-	-	-	1	3
Total	196	1 438	1 844	883	272	36	-	-	1	4 670
Province de Flandre orientale										
< 20 ans	54	30	-	1	-	-	-	-	-	85
20-24 ans	281	1 706	341	23	2	-	-	-	-	2 353
25-29 ans	71	2 233	3 658	286	24	2	-	-	-	6 274
30-34 ans	12	283	1 721	1 262	92	1	2	-	-	3 373
35-39 ans	3	61	219	544	283	15	-	-	-	1 125
40-44 ans	1	12	48	78	105	31	2	-	-	277
45-49 ans	-	2	19	27	21	15	3	-	-	87
50 ans et plus	-	4	8	8	11	9	1	1	-	42
Inconnu	-	-	-	-	-	-	-	-	-	-
Total	422	4 331	6 014	2 229	538	73	8	1	-	13 616
Province de Flandre occidentale										
< 20 ans	30	13	-	-	-	-	-	-	-	43
20-24 ans	232	1 685	258	10	-	-	-	-	1	2 186
25-29 ans	55	2 054	3 290	277	20	2	-	-	-	5 698
30-34 ans	6	251	1 506	1 131	74	1	-	-	-	2 969
35-39 ans	4	43	178	424	254	8	1	-	-	912
40-44 ans	1	11	37	48	109	29	-	-	-	235
45-49 ans	-	4	8	14	13	13	1	-	-	53
50 ans et plus	-	1	4	3	1	3	1	-	-	13
Inconnu	-	1	-	1	-	-	-	-	-	2
Total	328	4 063	5 281	1 908	471	56	3	-	1	12 111

(1) Y compris les enfants nés vivants mais présentés sans vie, non compris les mort-nés

**Tableau 11.- NOUVEAU-NES LEGITIMES D'APRES L'AGE DU PERE ET L'AGE DE LA MERE,
PAR PROVINCE ET REGION (1) (suite)**

ANNEE 1985

AGE DU PERE	AGE DE LA MERE									TOTAL
	< 20 ans	20-24 ans	25-29 ans	30-34 ans	35-39 ans	40-44 ans	45-49 ans	50 ans et plus	Age inconnu	
Région bruxelloise										
< 20 ans	31	21	5	-	-	-	-	-	-	57
20-24 ans	170	717	214	27	3	-	-	-	-	1 131
25-29 ans	132	1 234	1 910	275	33	1	-	-	-	3 585
30-34 ans	26	418	1 433	1 003	125	18	1	1	-	3 025
35-39 ans	4	121	429	614	268	26	1	-	-	1 463
40-44 ans	4	39	142	221	178	44	-	-	-	628
45-49 ans	1	13	36	93	59	39	7	-	-	248
50 ans et plus	1	7	29	52	51	25	8	2	-	175
Inconnu	-	3	-	1	-	-	-	-	-	4
Total	369	2 573	4 198	2 286	717	153	17	3	-	10 316
Région flamande										
< 20 ans	161	74	5	2	-	-	-	-	-	242
20-24 ans	1 037	7 497	1 361	73	8	1	-	-	2	9 979
25-29 ans	275	9 833	16 942	1 356	98	15	1	1	4	28 525
30-34 ans	39	1 341	7 983	5 884	396	11	11	-	3	15 668
35-39 ans	14	232	1 099	2 371	1 237	67	3	-	1	5 024
40-44 ans	3	49	228	333	504	147	7	1	1	1 273
45-49 ans	5	23	71	133	132	87	18	1	-	470
50 ans et plus	-	7	38	50	45	27	6	1	-	174
Inconnu	-	2	-	1	-	-	-	-	7	10
Total	1 534	19 058	27 727	10 203	2 420	355	46	4	18	61 365
Région wallonne										
< 20 ans	119	67	6	1	1	-	-	-	-	194
20-24 ans	887	4 078	870	82	16	1	-	-	1	5 935
25-29 ans	288	5 422	7 731	901	79	6	-	-	1	14 428
30-34 ans	44	977	4 296	3 217	365	21	1	1	2	8 924
35-39 ans	12	200	762	1 640	874	52	1	-	1	3 542
40-44 ans	3	33	121	281	292	75	1	1	1	808
45-49 ans	3	14	54	93	106	70	4	-	-	344
50 ans et plus	-	6	22	50	46	18	3	2	-	147
Inconnu	1	5	3	3	1	-	-	-	9	22
Total	1 357	10 802	13 865	6 268	1 780	243	10	4	15	34 344

(1) Y compris les enfants nés vivants mais présentés sans vie, non compris les mort-nés

**Tableau 11.- NOUVEAU-NÉS LEGITIMES D'APRES L'AGE DU PERE ET L'AGE DE LA MERE,
PAR PROVINCE ET REGION (1) (suite)**

ANNEE 1985

AGE DU PERE	AGE DE LA MERE									TOTAL
	< 20 ans	20-24 ans	25-29 ans	30-34 ans	35-39 ans	40-44 ans	45-49 ans	50 ans et plus	Age inconnu	

Le Royaume - Garçons

< 20 ans	177	84	9	2	1	-	-	-	-	273
20-24 ans	1 100	6 221	1 269	93	15	-	-	-	3	8 701
25-29 ans	351	8 585	13 597	1 240	106	12	1	1	5	23 898
30-34 ans	55	1 421	7 029	5 199	455	25	6	1	2	14 193
35-39 ans	18	297	1 174	2 361	1 180	77	3	-	1	5 111
40-44 ans	2	58	257	437	514	134	6	2	2	1 412
45-49 ans	6	28	84	178	157	107	13	-	-	573
50 ans et plus	1	12	48	75	74	33	10	2	-	255
Inconnu	1	7	1	2	-	-	-	-	10	21
Total	1 711	16 713	23 468	9 587	2 502	388	39	6	23	54 437

Le Royaume - Filles

< 20 ans	134	78	7	1	-	-	-	-	-	220
20-24 ans	994	6 071	1 176	89	12	2	-	-	-	8 344
25-29 ans	344	7 904	12 986	1 292	104	10	-	-	-	22 640
30-34 ans	54	1 315	6 683	4 905	431	25	7	1	3	13 424
35-39 ans	12	256	1 116	2 264	1 199	68	2	-	1	4 918
40-44 ans	8	63	234	398	460	132	2	-	-	1 297
45-49 ans	3	22	77	141	140	89	16	1	-	489
50 ans et plus	-	8	41	77	68	37	7	3	-	241
Inconnu	-	3	2	3	1	-	-	-	6	15
Total	1 549	15 720	22 322	9 170	2 415	363	34	5	10	51 588

Le Royaume - Garçons et filles

< 20 ans	311	162	16	3	1	-	-	-	-	493
20-24 ans	2 094	12 292	2 445	182	27	2	-	-	3	17 045
25-29 ans	695	16 489	26 583	2 532	210	22	1	1	5	46 538
30-34 ans	109	2 736	13 712	10 104	886	50	13	2	5	27 617
35-39 ans	30	553	2 290	4 625	2 379	145	5	-	2	10 029
40-44 ans	10	121	491	835	974	266	8	2	2	2 709
45-49 ans	9	50	161	319	297	196	29	1	-	1 062
50 ans et plus	1	20	89	152	142	70	17	5	-	496
Inconnu	1	10	3	5	1	-	-	-	16	36
Total	3 260	32 433	45 790	18 757	4 917	751	73	11	33	106 025

(1) Y compris les enfants nés vivants mais présentés sans vie, non compris les mort-nés

Tableau 12.- TAUX DE FECONDITE

AGE DES FEMMES	TAUX DE FECONDITE EFFECTIFS					
	Royaume			Région bruxelloise		
	1983	1984	1985	1983	1984	1985
15 ans	0,0013	0,0012	0,0013	0,0023	0,0019	0,0016
16 ans	0,0044	0,0037	0,0040	0,0079	0,0049	0,0058
17 ans	0,0111	0,0091	0,0091	0,0153	0,0142	0,0172
18 ans	0,0210	0,0194	0,0159	0,0296	0,0298	0,0198
19 ans	0,0386	0,0345	0,0307	0,0430	0,0451	0,0426
20 ans	0,0570	0,0525	0,0480	0,0637	0,0601	0,0619
21 ans	0,0804	0,0726	0,0689	0,0787	0,0775	0,0801
22 ans	0,1052	0,0988	0,0905	0,0944	0,0924	0,0866
23 ans	0,1260	0,1187	0,1109	0,1139	0,1159	0,0977
24 ans	0,1378	0,1391	0,1302	0,1106	0,1293	0,1274
25 ans	0,1444	0,1443	0,1400	0,1216	0,1309	0,1291
26 ans	0,1394	0,1397	0,1395	0,1287	0,1281	0,1308
27 ans	0,1281	0,1298	0,1307	0,1204	0,1154	0,1216
28 ans	0,1127	0,1135	0,1164	0,1075	0,1137	0,1141
29 ans	0,0945	0,0972	0,0994	0,0968	0,1001	0,1097
30 ans	0,0788	0,0799	0,0829	0,0890	0,0889	0,0918
31 ans	0,0653	0,0651	0,0654	0,0813	0,0830	0,0738
32 ans	0,0521	0,0507	0,0534	0,0618	0,0637	0,0684
33 ans	0,0405	0,0406	0,0415	0,0536	0,0559	0,0560
34 ans	0,0312	0,0323	0,0337	0,0447	0,0475	0,0467
35 ans	0,0242	0,0234	0,0257	0,0305	0,0355	0,0362
36 ans	0,0181	0,0187	0,0196	0,0266	0,0301	0,0315
37 ans	0,0138	0,0137	0,0146	0,0215	0,0250	0,0233
38 ans	0,0106	0,0106	0,0105	0,0202	0,0177	0,0174
39 ans	0,0077	0,0081	0,0076	0,0102	0,0154	0,0124
40 ans	0,0056	0,0053	0,0048	0,0093	0,0108	0,0090
41 ans	0,0039	0,0040	0,0042	0,0068	0,0062	0,0090
42 ans	0,0027	0,0026	0,0028	0,0065	0,0052	0,0061
43 ans	0,0015	0,0019	0,0016	0,0037	0,0067	0,0026
44 ans	0,0009	0,0011	0,0010	0,0021	0,0023	0,0030
45 ans	0,0005	0,0006	0,0007	0,0011	0,0016	0,0018
46 ans	0,0002	0,0002	0,0004	0,0005	0,0007	0,0012
47 ans	0,0001	0,0002	0,0002	0,0003	0,0011	0,0002
48 ans	0,0001	0,0001	0,0001	0,0002	0,0009	0,0000
49 ans	0,0000	0,0001	0,0000	0,0000	0,0000	0,0000
Total	1,5597	1,5333	1,5060	1,6043	1,6575	1,6412

(1) Y compris les enfants nés vivants mais présentés sans vie, non compris les morts-nés.

PAR AGE ET PAR REGION (1)

ANNEES 1983 - 1985

AGE DES FEMMES	TAUX DE FECONDITE EFFECTIFS					
	Région flamande			Région wallonne		
	1983	1984	1985	1983	1984	1985
15 ans	0,0006	0,0007	0,0007	0,0022	0,0021	0,0022
16 ans	0,0028	0,0022	0,0022	0,0066	0,0062	0,0067
17 ans	0,0074	0,0059	0,0057	0,0168	0,0138	0,0132
18 ans	0,0162	0,0141	0,0119	0,0279	0,0264	0,0223
19 ans	0,0320	0,0279	0,0233	0,0500	0,0441	0,0413
20 ans	0,0513	0,0455	0,0403	0,0659	0,0637	0,0586
21 ans	0,0778	0,0662	0,0626	0,0859	0,0834	0,0777
22 ans	0,1049	0,0954	0,0865	0,1089	0,1068	0,0992
23 ans	0,1306	0,1172	0,1086	0,1212	0,1224	0,1190
24 ans	0,1466	0,1421	0,1306	0,1305	0,1367	0,1303
25 ans	0,1540	0,1498	0,1446	0,1345	0,1385	0,1350
26 ans	0,1476	0,1463	0,1436	0,1281	0,1314	0,1348
27 ans	0,1354	0,1370	0,1345	0,1175	0,1215	0,1268
28 ans	0,1181	0,1159	0,1177	0,1047	0,1091	0,1146
29 ans	0,0984	0,0987	0,0985	0,0868	0,0934	0,0977
30 ans	0,0790	0,0791	0,0806	0,0753	0,0786	0,0839
31 ans	0,0651	0,0613	0,0622	0,0608	0,0658	0,0668
32 ans	0,0505	0,0476	0,0493	0,0518	0,0520	0,0558
33 ans	0,0380	0,0378	0,0362	0,0406	0,0406	0,0461
34 ans	0,0295	0,0289	0,0294	0,0299	0,0335	0,0369
35 ans	0,0220	0,0202	0,0217	0,0259	0,0254	0,0293
36 ans	0,0169	0,0156	0,0174	0,0176	0,0203	0,0196
37 ans	0,0124	0,0115	0,0122	0,0140	0,0140	0,0159
38 ans	0,0091	0,0094	0,0080	0,0103	0,0108	0,0126
39 ans	0,0072	0,0061	0,0063	0,0079	0,0095	0,0086
40 ans	0,0048	0,0043	0,0036	0,0060	0,0054	0,0058
41 ans	0,0032	0,0035	0,0031	0,0043	0,0042	0,0049
42 ans	0,0022	0,0022	0,0023	0,0025	0,0026	0,0028
43 ans	0,0013	0,0015	0,0015	0,0010	0,0012	0,0015
44 ans	0,0006	0,0011	0,0008	0,0012	0,0007	0,0008
45 ans	0,0004	0,0004	0,0007	0,0006	0,0007	0,0003
46 ans	0,0001	0,0002	0,0003	0,0002	0,0001	0,0003
47 ans	0,0001	0,0000	0,0002	0,0001	0,0001	0,0001
48 ans	0,0001	0,0000	0,0001	0,0000	0,0001	0,0000
49 ans	0,0000	0,0001	0,0001	0,0000	0,0002	0,0000
Total	1,5662	1,4957	1,4472	1,5375	1,5653	1,5716

**Tableau 13.- AGE MOYEN DES PARENTS DES NOUVEAU-NES LEGITIMES,
PAR PROVINCE ET REGION**

ANNEE 1985

PROVINCES ET REGIONS	Age moyen de la mère				Age moyen du père toutes naissances
	1ère naissance	2ième naissance	3ième naissance	toutes naissances	
Anvers	25 a 6 m	27 a 4 m	29 a 4 m	27 a -	29 a 3 m
Brabant	26 a 3 m	28 a 2 m	30 a 3 m	27 a 9 m	30 a 3 m
Hainaut	25 a 1 m	27 a 4 m	29 a 2 m	26 a 8 m	28 a 11 m
Liège	25 a 6 m	27 a 10 m	29 a 11 m	27 a 3 m	29 a 9 m
Limbourg	25 a 2 m	27 a 3 m	29 a 1 m	26 a 9 m	28 a 11 m
Luxembourg	24 a 10 m	27 a 2 m	29 a 3 m	26 a 9 m	29 a 5 m
Namur	25 a 2 m	27 a 4 m	29 a 7 m	27 a 2 m	29 a 8 m
Flandre orientale	25 a 4 m	27 a 4 m	29 a 9 m	26 a 11 m	29 a 1 m
Flandre occidentale	25 a 1 m	27 a 4 m	29 a 7 m	26 a 10 m	28 a 11 m
Le Royaume	25 a 6 m	27 a 6 m	29 a 8 m	27 a 1 m	29 a 5 m
Région bruxelloise	26 a 5 m	28 a 3 m	29 a 11 m	27 a 9 m	30 a 9 m
Région flamande	25 a 5 m	27 a 5 m	29 a 7 m	27 a -	29 a 2 m
Région wallonne	25 a 4 m	27 a 6 m	29 a 8 m	27 a -	29 a 6 m

**Tableau 14.- TAUX DE FECONDITE GENERALE,
PAR PROVINCE ET REGION**

ANNEE 1985

PROVINCES ET REGIONS	Naissances vivantes	Femmes 15 - < 45 ans	Taux de fécondité en o/oo
Anvers	18 277	339,9 (x 1 000)	53,76
Brabant	25 367	472,9 (x 1 000)	53,64
Hainaut	14 844	268,0 (x 1 000)	55,39
Liège	11 481	208,2 (x 1 000)	55,15
Limbourg	9 055	170,7 (x 1 000)	53,06
Luxembourg	3 105	46,3 (x 1 000)	67,06
Namur	5 147	87,2 (x 1 000)	59,04
Flandre orientale	14 240	281,0 (x 1 000)	50,67
Flandre occidentale	12 576	229,2 (x 1 000)	54,87
Le Royaume	114 092	2 103,4 (x 1 000)	54,24
	115 651	2 099,1 (x 1 000)	55,09
	117 145	2 091,8 (x 1 000)	56,00
Région bruxelloise	11 970	202,0 (x 1 000)	59,27
Région flamande	64 066	1 225,5 (x 1 000)	52,28
Région wallonne	38 056	675,9 (x 1 000)	56,30

Tableau 15.- TAUX DE REPRODUCTION

ANNEES 1981 - 1985

ANNEES		Taux brut de Kuczynski pour 1 000 femmes de 15 - < 50 ans	Taux net de Kuczynski pour 1 000 femmes de 15 - < 50 ans	Taux de Lotka pour 10 000 femmes de 15 - < 50 ans
Le Royaume	1981	813	795	- 87
	1982	784	767	- 100
	1983	758	742	- 113
	1984	747	730	- 118
	1985	733	717	- 124
Région bruxelloise	1981	804	783	- 91
	1982	795	775	- 95
	1983	782	766	- 98
	1984	812	796	- 84
	1985	796	774	- 94
Région flamande	1981	818	802	- 84
	1982	787	771	- 98
	1983	765	748	- 110
	1984	728	711	- 127
	1985	704	690	- 138
Région wallonne	1981	810	793	- 89
	1982	778	762	- 104
	1983	740	721	- 124
	1984	763	743	- 112
	1985	766	749	- 108

**Tableau 16.- NAISSANCES LEGITIMES D'APRES LEUR RANG DE SURVENANCE
DANS LE MARIAGE ACTUEL DES PARENTS (1)**

ANNEE 1985

Rang des naissances compte tenu des enfants précédents nés vivants qu'ils soient encore en vie ou non	Rang des naissances compte tenu des enfants précédents encore en vie au moment de la naissance										Total	Région bruxel- loise	Région flamande	Région wallonne
	1ère nais- sance	2ième nais- sance	3ième nais- sance	4ième nais- sance	5ième nais- sance	6ième nais- sance	7ième nais- sance	8ième nais- sance	9ième nais- sance et plus					
1ère naissance	49 170	-	-	-	-	-	-	-	-	-	49 170	4 484	28 649	16 037
2ème naissance	458	35 278	-	-	-	-	-	-	-	-	35 736	2 995	21 321	11 420
3ème naissance	56	459	13 071	-	-	-	-	-	-	-	13 586	1 332	7 677	4 577
4ème naissance	9	34	265	3 891	-	-	-	-	-	-	4 199	626	2 112	1 461
5ème naissance	5	1	26	129	1 440	-	-	-	-	-	1 601	357	766	478
6ème naissance	1	1	2	18	63	697	-	-	-	-	782	217	362	203
7ème naissance	1	-	1	-	12	40	355	-	-	-	409	141	185	83
8ème naissance	1	-	-	-	1	10	23	215	-	-	250	67	138	45
9ème naissance et +	-	-	-	1	3	1	6	29	252	-	292	97	155	40
Total des naissances	49 701	35 773	13 365	4 039	1 519	748	384	244	252	106 025	10 316	61 365	34 344	
Région bruxelloise	4 511	3 020	1 320	616	355	209	129	77	79	10 316				
Région flamande	29 000	21 307	7 526	2 020	713	359	176	125	139	61 365				
Région wallonne	16 190	11 446	4 519	1 403	451	180	79	42	34	34 344				

(1) Y compris les enfants nés vivants mais présentés sans vie, non compris les mort-nés.

Tableau 17.- DONNEES SUR LA FECONDITE PAR PROVINCE ET POUR LA CAMPINE ET

DONNEES SUR LA FECONDITE	Anvers	Brabant	Hainaut
Nombre de naissances	18 266	25 361	14 836
Nombre moyen d'enfants par femme	1,4831	1,5079	1,5497
Taux brut de reproduction de Kuczynski	726	733	751
Taux net de reproduction de Kuczynski	712	716	734
Taux annuel d'accroissement naturel (Lotka) taux pour 10.000 femmes de 15 à 49 ans	- 127	- 122	- 118
Intervalle entre générations successives	26,70	27,20	26,11
Age moyen à la maternité	27,00	27,73	26,58
Age médian à la maternité	26,54	27,31	26,11
Age modal du nombre de naissances	25,63	26,55	25,88
Age modal de la fécondité	25,63	26,44	25,34

Tableau 18.- DONNEES SUR LA FECONDITE DES BELGES ET

DONNEES SUR LA FECONDITE	Région bruxelloise		
	Belges	Etrangers	Total
Nombre de naissances	7 084	4 880	11 964
Nombre moyen d'enfants par femme	1,3894	2,2476	1,6412
Taux brut de reproduction de Kuczynski	671	1 094	796
Taux net de reproduction de Kuczynski	657	1 065	775
Taux annuel d'accroissement naturel (Lotka) taux pour 10.000 femmes de 15 à 49 ans	- 155	+ 23	- 94
Intervalle entre générations successives	26,99	27,62	27,12
Age moyen à la maternité	27,79	27,78	27,79
Age médian à la maternité	27,47	27,22	27,39
Age modal du nombre de naissances	27,08	24,74	26,55
Age modal de la fécondité	25,94	24,73	26,16

L'ARDENNE. POPULATION TOTALE (BELGES ET ETRANGERS)

ANNEE 1985

Liège	Limbourg	Luxembourg	Namur	Flandre orientale	Flandre occidentale	Campine	Ardenne
11 462	9 042	3 104	5 144	14 237	12 574	11 599	1 882
1,5337	1,4150	1,7867	1,6181	1,4198	1,5188	1,4349	1,8239
749	676	865	802	683	750	696	887
733	662	844	784	670	734	681	865
- 116	- 154	- 64	- 90	- 150	- 116	- 144	- 54
26,69	26,64	26,67	26,78	26,54	26,58	26,51	26,70
27,09	26,76	26,69	27,05	26,86	26,78	26,62	26,65
26,65	26,38	26,16	26,63	26,44	26,35	26,19	26,09
26,18	25,77	24,53	25,66	26,17	26,29	25,57	24,72
25,99	25,85	24,55	27,20	26,22	26,48	25,61	24,75

ETRANGERS PAR REGION

ANNEE 1985

Région flamande			Région wallonne			Le Royaume		
Belges	Etrangers	Total	Belges	Etrangers	Total	Belges	Etrangers	Total
59 579	4 458	64 037	32 895	5 130	38 025	99 558	14 468	114 026
1,3938	2,9055	1,4472	1,5483	1,7817	1,5716	1,4416	2,1931	1,5060
679	1 389	704	753	875	766	702	1 065	733
666	1 360	690	737	855	749	687	1 033	717
- 152	+ 112	- 138	- 115	- 58	- 108	- 140	+ 12	- 124
26,65	27,63	26,69	26,46	27,37	26,57	26,62	27,57	26,70
26,95	27,30	26,97	26,92	27,09	26,94	27,00	27,39	27,05
26,55	26,57	26,55	26,49	26,55	26,50	26,59	26,77	26,61
25,94	25,53	25,86	26,07	24,71	26,02	26,03	25,17	25,96
26,00	25,70	25,94	25,98	27,24	25,95	25,98	25,71	25,95

Tableau 19.- NAISSANCES LEGITIMES D'APRES LE NOMBRE DES ENFANTS PRECEDENTS ENCORE VIVANTS, NES DU MARIAGE ACTUEL DES PARENTS, PAR PROVINCE ET REGION (1)

ANNEE 1985

PROVINCES ET REGIONS	1ère nais- sance	2ième nais- sance	3ième nais- sance	4ième nais- sance	5ième nais- sance	6ième nais- sance	7ième nais- sance	8ième nais- sance	9ième nais- sance et plus	Total des nais- sances
A.- Chiffres absolus										
Anvers	8 006	5 852	2 134	654	272	156	94	70	84	17 322
Brabant	10 430	7 509	2 897	1 031	467	254	150	88	91	22 917
Hainaut	6 671	4 296	1 553	511	157	72	37	16	18	13 331
Liège	4 837	3 435	1 369	390	128	59	19	11	8	10 256
Limbourg	4 047	3 214	1 082	297	115	55	28	15	17	8 870
Luxembourg	1 295	1 021	435	121	38	12	5	3	2	2 932
Namur	2 044	1 563	695	242	82	22	10	8	4	4 670
Flandre orientale	6 561	4 687	1 632	437	153	74	26	23	23	13 616
Flandre occidentale	5 810	4 196	1 568	356	107	44	15	10	5	12 111
Le Royaume	49 701	35 773	13 365	4 039	1 519	748	384	244	252	106 025
Région bruxelloise	4 511	3 020	1 320	616	355	209	129	77	79	10 316
Région flamande	29 000	21 307	7 526	2 020	713	359	176	125	139	61 365
Région wallonne	16 190	11 446	4 519	1 403	451	180	79	42	34	34 344
B.- Pourcentages										
Anvers	46,22	33,78	12,32	3,78	1,57	0,90	0,54	0,40	0,48	100,00
Brabant	45,51	32,77	12,64	4,50	2,04	1,11	0,65	0,38	0,40	100,00
Hainaut	50,04	32,23	11,65	3,83	1,18	0,54	0,28	0,12	0,14	100,00
Liège	47,16	33,49	13,35	3,80	1,25	0,58	0,19	0,11	0,08	100,00
Limbourg	45,63	36,23	12,20	3,35	1,30	0,62	0,32	0,17	0,19	100,00
Luxembourg	44,17	34,82	14,84	4,13	1,30	0,41	0,17	0,10	0,07	100,00
Namur	43,77	33,47	14,88	5,18	1,76	0,47	0,21	0,17	0,09	100,00
Flandre orientale	48,19	34,42	11,99	3,21	1,12	0,54	0,19	0,17	0,17	100,00
Flandre occidentale	47,97	34,65	12,95	2,94	0,88	0,36	0,12	0,08	0,04	100,00
Le Royaume	46,88	33,74	12,61	3,81	1,43	0,71	0,36	0,23	0,24	100,00
Région bruxelloise	43,73	29,27	12,80	5,97	3,44	2,03	1,25	0,75	0,77	100,00
Région flamande	47,26	34,72	12,26	3,29	1,16	0,59	0,29	0,20	0,23	100,00
Région wallonne	47,14	33,33	13,16	4,09	1,31	0,52	0,23	0,12	0,10	100,00

(1) Y compris les enfants nés vivants mais présentés sans vie, non compris les mort-nés

**Tableau 20.- NAISSANCES LEGITIMES D'APRES LE NOMBRE DES ENFANTS PRECEDENTS NES VIVANTS
DU MARIAGE ACTUEL DES PARENTS, QUE CES ENFANTS SOIENT ENCORE EN VIE OU NON,
PAR PROVINCE ET REGION (1)**

ANNEE 1985

PROVINCES ET REGIONS	1ère nais- sance	2ième nais- sance	3ième nais- sance	4ième nais- sance	5ième nais- sance	6ième nais- sance	7ième nais- sance	8ième nais- sance	9ième nais- sance et plus	Total des nais- sances
A.- Chiffres absolus										
Anvers	7 932	5 842	2 182	659	289	150	96	81	91	17 322
Brabant	10 306	7 514	2 933	1 069	473	270	161	77	114	22 917
Hainaut	6 608	4 296	1 566	538	166	84	38	16	19	13 331
Liège	4 792	3 421	1 387	411	137	63	21	15	9	10 256
Limbourg	3 978	3 233	1 100	313	122	57	33	14	20	8 870
Luxembourg	1 283	1 011	446	129	37	14	6	4	2	2 932
Namur	2 020	1 566	708	241	87	25	11	7	5	4 670
Flandre orientale	6 513	4 661	1 662	460	168	76	25	26	25	13 616
Flandre occidentale	5 738	4 192	1 602	379	122	43	18	10	7	12 111
Le Royaume	49 170	35 736	13 586	4 199	1 601	782	409	250	292	106 025
Région bruxelloise	4 484	2 995	1 332	626	357	217	141	67	97	10 316
Région flamande	28 649	21 321	7 677	2 112	766	362	185	138	155	61 365
Région wallonne	16 037	11 420	4 577	1 461	478	203	83	45	40	34 344

B.- Pourcentages										
Anvers	45,79	33,73	12,60	3,80	1,67	0,87	0,55	0,47	0,53	100,00
Brabant	44,97	32,79	12,80	4,66	2,06	1,18	0,70	0,34	0,50	100,00
Hainaut	49,57	32,23	11,75	4,04	1,25	0,63	0,29	0,12	0,14	100,00
Liège	46,72	33,36	13,52	4,01	1,34	0,61	0,20	0,15	0,09	100,00
Limbourg	44,85	36,45	12,40	3,53	1,38	0,64	0,37	0,16	0,23	100,00
Luxembourg	43,76	34,48	15,21	4,40	1,26	0,48	0,20	0,14	0,07	100,00
Namur	43,25	33,53	15,16	5,16	1,86	0,54	0,24	0,15	0,11	100,00
Flandre orientale	47,83	34,23	12,21	3,38	1,23	0,56	0,18	0,19	0,18	100,00
Flandre occidentale	47,38	34,61	13,23	3,13	1,01	0,36	0,15	0,08	0,06	100,00
Le Royaume	46,38	33,71	12,81	3,96	1,51	0,74	0,39	0,24	0,28	100,00
Région bruxelloise	43,47	29,03	12,91	6,07	3,46	2,10	1,37	0,65	0,94	100,00
Région flamande	46,69	34,74	12,51	3,44	1,25	0,59	0,30	0,22	0,25	100,00
Région wallonne	46,70	33,25	13,33	4,25	1,39	0,59	0,24	0,13	0,12	100,00

(1) Y compris les enfants nés vivants mais présentés sans vie, non compris les mort-nés

Tableau 21.- NAISSANCES LEGITIMES D'APRES LA DUREE DU MARIAGE ACTUEL DES PARENTS, PAR PROVINCE ET REGION (1)

ANNEE 1985

DUREE DU MARIAGE EN ANNEES REVOLUES	Anvers	Bra-bant	Hai-naut	Liège	Lim-bourg	Lux-embourg	Namur	Flan-dre orientale	Flan-dre occidentale	Royaume	Région bruxel-loise	Région fla-mande	Région wal-lonne
A.- Chiffres absolus													
Moins de 1 an	1 640	2 495	1 868	1 240	591	334	579	1 307	1 062	11 116	1 295	5 444	4 377
1 an	2 151	2 736	1 708	1 266	997	395	560	1 698	1 561	13 072	1 260	7 519	4 293
2 ans	2 290	2 771	1 641	1 246	1 079	383	550	1 832	1 623	13 415	1 190	8 060	4 165
3 ans	2 290	2 726	1 445	1 189	1 178	351	543	1 830	1 631	13 183	1 081	8 195	3 907
4 ans	2 053	2 500	1 259	1 078	1 065	311	469	1 616	1 449	11 800	1 012	7 359	3 429
5 ans	1 639	2 038	1 179	939	895	243	380	1 277	1 191	9 781	797	5 969	3 015
6 ans	1 257	1 652	899	744	756	193	358	953	876	7 688	699	4 556	2 433
7 ans	1 012	1 294	742	559	582	184	276	825	669	6 143	546	3 640	1 957
8 ans	728	1 055	593	425	459	131	200	546	530	4 667	467	2 684	1 516
9 ans	545	799	468	376	363	108	158	445	392	3 654	374	2 052	1 228
10 - 11 ans	710	1 110	663	522	448	147	256	589	521	4 966	546	2 657	1 763
12 - 13 ans	419	701	383	305	229	79	166	351	283	2 916	364	1 511	1 041
14 - 15 ans	262	454	226	156	110	34	87	167	166	1 662	255	834	573
16 - 17 ans	134	256	121	96	37	20	47	88	71	870	173	387	310
18 - 19 ans	81	123	58	48	40	7	24	55	49	485	82	251	152
20 - 24 ans	66	131	44	27	24	8	14	33	28	375	104	169	102
25 ans et plus	17	30	8	2	11	0	1	3	1	73	28	34	11
durée inconnu	28	46	26	38	6	4	2	1	8	159	43	44	72
Total des naissances	17 322	22 917	13 331	10 256	8 870	2 932	4 670	13 616	12 111	106 025	10 316	61 365	34 344
B.- Pourcentages													
Moins de 1 an	9,47	10,89	14,01	12,09	6,66	11,39	12,40	9,60	8,77	10,48	12,55	8,87	12,74
1 an	12,42	11,94	12,81	12,34	11,24	13,47	11,99	12,47	12,89	12,33	12,21	12,25	12,50
2 ans	13,22	12,09	12,31	12,15	12,16	13,06	11,78	13,45	13,40	12,65	11,54	13,13	12,13
3 ans	13,22	11,90	10,84	11,59	13,28	11,97	11,63	13,44	13,47	12,43	10,48	13,35	11,38
4 ans	11,85	10,91	9,44	10,51	12,01	10,61	10,04	11,87	11,96	11,13	9,81	11,99	9,98
5 ans	9,46	8,89	8,84	9,16	10,09	8,29	8,14	9,38	9,83	9,23	7,73	9,73	8,78
6 ans	7,26	7,21	6,74	7,25	8,52	6,58	7,67	7,00	7,23	7,25	6,78	7,42	7,08
7 ans	5,84	5,65	5,57	5,45	6,56	6,28	5,91	6,06	5,52	5,79	5,29	5,93	5,70
8 ans	4,20	4,60	4,45	4,14	5,17	4,47	4,28	4,01	4,38	4,40	4,53	4,37	4,41
9 ans	3,15	3,49	3,51	3,67	4,09	3,68	3,38	3,27	3,24	3,45	3,63	3,34	3,58
10 - 11 ans	4,10	4,84	4,97	5,09	5,05	5,01	5,48	4,33	4,30	4,68	5,29	4,33	5,13
12 - 13 ans	2,42	3,06	2,87	2,97	2,58	2,69	3,55	2,58	2,34	2,75	3,53	2,46	3,03
14 - 15 ans	1,51	1,98	1,70	1,52	1,24	1,16	1,86	1,23	1,37	1,57	2,47	1,36	1,67
16 - 17 ans	0,77	1,12	0,91	0,94	0,42	0,68	1,01	0,65	0,59	0,82	1,68	0,63	0,90
18 - 19 ans	0,47	0,54	0,44	0,47	0,45	0,24	0,51	0,40	0,40	0,46	0,79	0,41	0,44
20 - 24 ans	0,38	0,57	0,33	0,26	0,27	0,27	0,30	0,24	0,23	0,35	1,01	0,28	0,30
25 ans et plus	0,10	0,13	0,06	0,02	0,12	0,00	0,02	0,02	0,01	0,07	0,27	0,06	0,03
durée inconnu	0,16	0,20	0,20	0,37	0,07	0,14	0,04	0,01	0,07	0,15	0,42	0,07	0,21
Total des naissances	100,00	100,00	100,00	100,00	100,00	100,00	100,00	100,00	100,00	100,00	100,00	100,00	100,00

(1) Y compris les enfants nés vivants mais présentés sans vie, non compris les mort-nés

**Tableau 22.- NAISSANCES LEGITIMES SELON L'AGE DE LA MERE ET LA DUREE DU MARIAGE
POUR 1 000 FEMMES DU GROUPE D'AGE INDIQUE**

COMPARAISON 1975 - 1985

AGE DE LA MERE	1975							1985						
	Durée du mariage							Durée du mariage						
	< 5 ans	5 - < 10 ans	10 - < 15 ans	15 - < 20 ans	20 - < 25 ans	25 ans et plus	Total	< 5 ans	5 - < 10 ans	10 - < 15 ans	15 - < 20 ans	20 - < 25 ans	25 ans et plus	Total
15 - < 20 ans	25,25	0,07	-	-	-	-	25,32	9,03	0,04	-	-	-	-	9,11
20 - < 25 ans	106,85	8,23	0,04	-	-	-	115,12	74,39	8,43	0,03	-	-	-	82,96
25 - < 30 ans	63,70	48,10	3,37	0,08	-	-	115,25	63,55	51,74	4,00	0,06	-	-	119,47
30 - < 35 ans	11,47	23,91	15,38	1,81	0,07	-	52,64	13,22	22,02	15,62	1,47	0,02	-	52,45
35 - < 40 ans	2,79	3,25	7,09	6,10	0,78	0,01	20,02	3,02	2,38	4,67	3,79	0,43	0,01	14,33
40 - < 45 ans	0,63	0,46	0,68	1,86	1,34	0,12	5,09	0,48	0,28	0,30	0,79	0,75	0,16	2,77
45 - < 50 ans	0,02	-	0,02	0,07	0,12	0,07	0,30	0,03	0,04	0,03	0,03	0,07	0,06	0,25
15 - < 50 ans	32,77	12,16	3,40	1,26	0,31	0,03	49,93	26,13	13,33	3,69	0,86	0,16	0,03	44,26

**Tableau 23.- NAISSANCES LEGITIMES PAR GROUPE D'AGES SELON LE RANG DE LA NAISSANCE
POUR 1 000 FEMMES DU GROUPE D'AGE INDIQUE**

COMPARAISON 1975 - 1985

AGE DE LA MERE	1975										
	Rang des naissances compte tenu des enfants précédents nés vivants qu'ils soient encore en vie ou non										
	1	2	3	4	5	6	7	8	9 et plus	Inconnu	Total
15 - < 20 ans	22,09	2,92	0,31	0,02	-	-	-	-	-	-	25,34
20 - < 25 ans	75,31	31,59	6,22	1,63	0,39	0,07	0,01	0,01	-	-	115,23
25 - < 30 ans	45,40	46,23	15,64	5,01	2,01	0,67	0,23	0,09	0,04	-	115,32
30 - < 35 ans	11,77	17,31	11,99	6,04	2,82	1,29	0,88	0,39	0,23	-	52,72
35 - < 40 ans	3,19	4,23	4,18	3,15	2,19	1,31	0,75	0,49	0,58	-	20,07
40 - < 45 ans	0,67	0,77	0,67	0,72	0,64	0,46	0,39	0,34	0,44	-	5,10
45 - < 50 ans	0,02	0,02	0,05	0,03	0,04	0,04	0,04	0,03	0,03	-	0,30

AGE DE LA MERE	1985										
	Rang des naissances compte tenu des enfants précédents nés vivants qu'ils soient encore en vie ou non										
	1	2	3	4	5	6	7	8	9 et plus	Inconnu	Total
15 - < 20 ans	7,77	1,22	0,10	0,02	0,00	-	-	-	-	-	9,11
20 - < 25 ans	55,18	22,10	4,46	0,94	0,23	0,04	0,00	0,00	-	-	82,96
25 - < 30 ans	49,59	48,41	15,46	3,89	1,39	0,49	0,15	0,05	0,04	-	119,47
30 - < 35 ans	12,73	18,97	12,73	4,50	1,68	0,93	0,50	0,26	0,17	-	52,45
35 - < 40 ans	3,19	3,48	3,48	1,84	0,89	0,54	0,33	0,28	0,30	-	14,33
40 - < 45 ans	0,54	0,41	0,43	0,32	0,23	0,20	0,18	0,13	0,34	-	2,77
45 - < 50 ans	0,04	0,02	0,02	0,01	0,02	0,02	0,03	0,03	0,05	-	0,24

Tableau 24.- NAISSANCES LEGITIMES D'APRES L'AGE ET L'ANNEE DE

A.- LE ROYAUME

ANNEE DE NAISSANCE DE LA MERE	AGE DE LA MERE EN ANNEES REVOLUES	Durée du mariage											
		< 1 an	1 an	2 ans	3 ans	4 ans	5 ans	6 ans	7 ans	8 ans	9 ans	10 ans	11 ans
	< 15	-	2	-	-	-	-	-	-	-	-	-	-
	Total	-	2	-	-	-	-	-	-	-	-	-	-
1970	15	13	-	-	-	1	-	-	-	-	-	-	-
1969	15	17	-	3	1	-	-	-	-	-	-	-	-
1969	16	51	11	-	1	-	-	-	-	-	-	-	-
1968	16	63	13	2	1	-	-	-	-	-	-	-	-
1968	17	118	47	15	3	-	1	-	-	-	-	-	-
1967	17	156	54	18	-	-	-	-	-	-	-	-	-
1967	18	206	92	27	5	2	1	-	-	-	-	-	-
1966	18	311	110	61	28	4	-	-	-	-	-	-	-
1966	19	417	241	92	40	21	2	-	1	-	-	-	-
1965	19	456	308	138	61	22	6	5	-	-	-	-	-
	Total	1 808	876	356	140	50	10	5	1	-	-	-	-
1965	20	489	504	246	111	48	12	3	-	-	-	-	-
1964	20	568	546	362	162	73	18	4	1	-	1	-	-
1964	21	564	802	531	263	108	55	12	2	2	-	-	-
1963	21	554	744	631	359	142	71	16	3	3	-	-	-
1963	22	534	835	748	557	257	115	38	27	6	2	-	-
1962	22	537	883	850	598	327	145	53	14	5	-	1	-
1962	23	452	793	881	810	538	252	97	37	16	4	1	-
1961	23	469	866	982	886	599	308	100	41	18	5	2	-
1961	24	411	766	1 015	974	783	466	197	106	45	17	3	1
1960	24	436	691	940	1 031	824	510	276	123	50	19	1	-
	Total	5 014	7 430	7 186	5 751	3 699	1 952	796	354	145	48	8	1
1960	25	366	608	836	989	959	659	419	211	77	32	22	2
1959	25	408	603	783	983	959	700	450	210	77	45	13	3
1959	26	370	530	644	898	926	768	587	340	177	79	37	19
1958	26	335	429	561	752	868	805	572	376	196	64	36	14
1958	27	299	354	491	656	773	751	612	432	283	156	74	20
1957	27	268	311	397	581	663	710	604	459	301	169	61	37
1957	28	260	252	369	434	538	657	617	492	391	232	117	60
1956	28	228	218	264	357	452	536	551	516	320	232	143	50
1956	29	199	205	224	273	367	419	477	514	426	298	161	87
1955	29	176	187	206	225	323	376	379	426	363	287	188	96
	Total	2 909	3 697	4 775	6 148	6 828	6 381	5 268	3 976	2 611	1 594	852	388
1955	30	176	138	175	186	231	275	332	373	335	309	250	172
1954	30	135	119	134	141	165	208	279	322	312	296	228	158
1954	31	126	140	115	135	136	191	222	221	220	277	241	157
1953	31	122	100	88	111	121	122	163	204	215	220	215	165
1953	32	119	66	87	100	93	124	126	167	181	194	192	176
1952	32	98	76	65	73	88	100	92	119	147	142	156	168
1952	33	79	68	54	60	65	74	72	88	115	138	145	147
1951	33	74	50	57	52	51	56	71	61	72	106	128	114
1951	34	65	35	47	53	35	62	40	57	72	76	111	107
1950	34	48	38	47	42	47	38	36	41	52	59	61	105
	Total	1 042	830	869	953	1 032	1 250	1 433	1 653	1 721	1 817	1 727	1 469

(1) Y compris les enfants nés vivants mais présentés sans vie, non compris les mort-nés

NAISSANCE DE LA MERE ET LA DUREE DU MARIAGE ACTUEL (1)

ANNEE 1985

A.- LE ROYAUME

Durée du mariage													Total
12 ans	13 ans	14 ans	15 ans	16 ans	17 ans	18 ans	19 ans	20-21 ans	22-24 ans	25-29 ans	30 ans et plus	Durée inconnue	
-	-	-	-	-	-	-	-	-	-	-	-	-	2
-	-	-	-	-	-	-	-	-	-	-	-	-	2
-	-	-	-	-	-	-	-	-	-	-	-	1	15
-	-	-	-	-	-	-	-	-	-	-	-	1	22
-	-	-	-	-	-	-	-	-	-	-	-	-	63
-	-	-	-	-	-	-	-	-	-	-	-	-	79
-	-	-	-	-	-	-	-	-	-	-	-	-	184
-	-	-	-	-	-	-	-	-	-	-	-	4	232
-	-	-	-	-	-	-	-	-	-	-	-	1	334
-	-	-	-	-	-	-	-	-	-	-	-	2	516
-	-	-	-	-	-	-	-	-	-	-	-	2	816
-	-	-	-	-	-	-	-	-	-	-	-	1	997
-	-	-	-	-	-	-	-	-	-	-	-	12	3 258
-	-	-	-	-	-	-	-	-	-	-	-	3	1 416
-	-	-	-	-	-	-	-	-	-	-	-	4	1 739
-	-	-	-	-	-	-	-	-	-	-	-	4	2 343
-	-	-	-	-	-	-	-	-	-	-	-	2	2 525
-	-	-	-	-	-	-	-	-	-	-	-	2	3 121
-	-	-	-	-	-	-	-	-	-	-	-	10	3 423
-	-	-	-	-	-	-	-	-	-	-	-	5	3 886
-	-	1	-	-	-	-	-	-	-	-	-	7	4 284
-	-	-	-	-	-	-	-	-	-	-	-	4	4 788
1	1	-	-	-	-	-	-	-	-	-	-	5	4 908
1	1	1	-	-	-	-	-	-	-	-	-	46	32 433
-	-	-	1	-	-	-	-	-	-	-	-	7	5 188
1	-	-	-	-	-	-	-	-	-	-	-	3	5 238
4	1	-	-	-	-	-	-	-	-	-	-	1	5 381
2	-	2	1	-	-	-	-	-	-	-	-	4	5 017
17	4	2	3	-	-	-	-	-	-	-	-	8	4 935
11	6	1	1	-	-	-	-	-	-	-	-	4	4 584
21	10	1	2	1	-	-	-	-	-	-	-	8	4 462
24	14	5	2	-	-	-	-	-	-	-	-	6	3 918
67	19	6	4	2	1	-	-	-	-	-	-	3	3 752
40	25	9	4	1	-	-	-	-	-	-	-	4	3 315
187	79	26	18	4	1	-	-	-	-	-	-	48	45 790
100	36	22	3	3	1	-	-	-	1	-	-	5	3 123
94	36	25	11	3	1	2	-	-	-	-	-	1	2 670
101	63	26	13	5	4	2	1	-	-	-	-	5	2 401
96	62	29	12	9	2	-	-	-	-	-	-	4	2 060
132	95	47	26	8	5	4	-	2	-	-	-	4	1 948
136	92	46	27	10	7	2	1	-	-	-	-	2	1 647
131	101	74	31	27	10	5	5	-	-	-	-	7	1 496
121	104	58	32	16	7	2	4	1	-	-	-	3	1 240
106	100	88	50	33	19	7	2	1	-	-	-	4	1 170
101	99	70	57	33	13	10	2	-	1	-	-	2	1 002
1 118	788	485	262	147	69	34	15	4	2	-	-	37	18 757

Tableau 24.- NAISSANCES LEGITIMES D'APRES L'AGE ET L'ANNEE DE

A.- LE ROYAUME

ANNEE DE NAISSANCE DE LA MERE	AGE DE LA MERE EN ANNEES REVOLUES	Durée du mariage											
		< 1 an	1 an	2 ans	3 ans	4 ans	5 ans	6 ans	7 ans	8 ans	9 ans	10 ans	11 ans
1950	35	54	39	43	40	27	47	40	36	50	38	61	61
1949	35	51	34	22	27	35	25	19	22	30	32	38	59
1949	36	46	33	32	21	23	22	23	19	22	24	38	51
1948	36	26	22	19	16	18	16	9	16	18	27	19	24
1948	37	32	19	22	21	19	16	16	15	5	16	22	15
1947	37	26	14	10	13	9	15	14	12	11	11	13	20
1947	38	26	13	16	11	10	10	9	6	12	11	13	8
1946	38	18	15	13	9	8	6	14	5	10	6	12	11
1946	39	13	13	11	2	6	5	11	9	5	8	12	12
1945	39	9	9	6	5	9	4	9	1	7	2	5	5
	Total	301	211	194	165	164	166	164	141	170	175	233	266
1945	40	3	9	6	4	5	3	4	6	4	4	1	2
1944	40	9	2	6	6	4	5	1	-	2	3	3	3
1944	41	9	1	5	1	6	2	1	2	2	2	1	1
1943	41	4	4	4	5	6	1	2	2	1	2	3	2
1943	42	2	2	6	1	1	3	3	1	3	3	1	1
1942	42	5	3	-	1	1	2	-	-	-	1	-	-
1942	43	1	1	-	-	-	-	-	1	1	2	1	-
1941	43	1	-	1	-	-	-	1	1	1	-	-	-
1941	44	4	-	-	-	-	-	1	-	-	-	1	-
1940	44	-	-	1	1	-	1	-	1	-	-	-	-
	Total	38	22	29	19	23	17	13	14	14	17	11	9
1940	45	-	1	1	-	-	1	-	-	1	-	-	-
1939	45	1	-	-	1	-	-	-	-	1	-	-	-
1939	46	-	-	-	-	1	-	-	-	-	1	-	-
1938	46	-	-	-	-	-	1	1	1	1	-	-	-
1938	47	-	-	1	-	-	-	-	-	1	-	-	-
1937	47	1	-	-	1	1	-	1	-	-	-	-	1
1937	48	-	-	-	-	-	-	-	-	-	-	1	-
1936	48	-	-	-	-	-	-	-	-	-	-	-	-
1936	49	-	-	-	-	-	-	-	-	-	1	-	-
1935	49	-	-	-	-	-	-	-	-	-	-	-	-
	Total	2	1	2	2	2	2	2	1	4	2	1	1
1935	50	-	-	-	-	-	-	1	-	-	-	-	-
1934	50	-	-	-	-	-	-	-	-	-	-	-	-
	51 et +	-	-	-	2	-	-	-	-	-	-	-	-
	Total	-	-	-	2	-	-	1	-	-	-	-	-
Age inconnu		2	3	4	3	2	3	6	3	2	1	-	-
Total général		11 116	13 072	13 415	13 183	11 800	9 781	7 688	6 143	4 667	3 654	2 832	2 134

(1) Y compris les enfants nés vivants mais présentés sans vie, non compris les mort-nés

NAISSANCE DE LA MERE ET LA DUREE DU MARIAGE ACTUEL (1) (suite)

ANNEE 1985

A.- LE ROYAUME

Durée du mariage													Total
12 ans	13 ans	14 ans	15 ans	16 ans	17 ans	18 ans	19 ans	20-21 ans	22-24 ans	25-29 ans	30 ans et plus	Durée inconnue	
89	80	73	63	39	38	20	8	5	-	-	-	-	951
59	52	56	51	27	26	12	6	3	2	-	-	4	692
58	49	68	50	39	28	14	15	11	2	-	-	-	688
48	46	62	56	38	17	25	10	8	4	-	-	-	544
35	39	54	54	40	38	25	15	15	6	-	-	2	541
23	24	30	37	32	31	21	10	9	2	-	-	1	388
21	19	24	29	28	29	27	21	12	1	1	-	3	360
15	16	15	23	19	30	29	15	11	3	-	-	3	306
10	7	9	18	24	18	23	12	25	5	4	-	-	262
5	8	10	20	9	12	12	16	15	7	-	-	-	185
363	340	401	401	295	267	208	128	114	32	5	-	13	4 917
2	4	8	11	9	7	16	15	14	17	2	-	1	157
3	3	4	8	10	6	5	8	17	10	-	-	-	118
2	3	5	2	8	7	9	7	24	20	6	-	1	127
2	-	3	6	3	8	7	6	10	6	2	-	-	89
5	2	-	-	2	5	4	6	14	14	1	-	-	80
2	1	2	3	4	3	4	4	7	12	10	-	-	65
2	-	1	-	1	3	-	2	5	11	9	-	-	41
-	1	1	2	3	1	1	-	3	5	5	1	-	28
2	2	1	3	3	1	1	-	1	5	2	-	-	27
-	-	1	-	-	-	-	-	2	6	6	-	-	19
20	16	26	35	43	41	47	48	97	106	43	1	2	751
-	-	1	-	1	1	2	-	3	5	6	1	-	24
-	-	1	-	-	-	1	1	1	2	3	-	-	12
-	1	-	1	-	-	-	-	2	4	2	-	-	12
1	1	-	-	-	1	-	-	-	2	2	-	-	11
-	-	-	-	-	-	-	-	-	-	2	-	-	4
-	-	-	-	-	-	-	-	-	-	-	-	-	5
-	-	1	-	-	-	-	-	-	-	1	-	-	3
-	-	-	-	-	-	-	-	-	-	-	-	-	-
-	-	-	-	-	-	-	-	-	-	-	-	1	1
1	2	3	1	1	2	3	1	6	13	16	2	-	73
-	-	-	-	-	-	-	1	-	-	1	-	-	3
-	-	-	-	-	-	-	-	-	-	2	-	-	2
-	-	-	-	-	-	-	-	-	1	2	1	-	6
-	-	-	-	-	-	-	1	-	1	5	1	-	11
-	-	-	3	-	-	-	-	-	-	-	-	1	33
1 690	1 226	942	720	490	380	292	193	221	154	69	4	159	106 025

Tableau 24.- NAISSANCES LEGITIMES D'APRES L'AGE ET L'ANNEE DE

B.- REGION BRUXELLOISE

ANNEE DE NAISSANCE DE LA MERE	AGE DE LA MERE EN ANNEES REVOLUES	Durée du mariage											
		< 1 an	1 an	2 ans	3 ans	4 ans	5 ans	6 ans	7 ans	8 ans	9 ans	10 ans	11 ans
	< 15	-	-	-	-	-	-	-	-	-	-	-	-
	Total	-	-	-	-	-	-	-	-	-	-	-	-
1970	15	-	-	-	-	1	-	-	-	-	-	-	-
1969	15	1	-	-	-	-	-	-	-	-	-	-	-
1969	16	5	2	-	-	-	-	-	-	-	-	-	-
1968	16	7	2	1	-	-	-	-	-	-	-	-	-
1968	17	12	16	4	2	-	-	-	-	-	-	-	-
1967	17	14	13	5	-	-	-	-	-	-	-	-	-
1967	18	13	10	7	1	1	-	-	-	-	-	-	-
1966	18	15	14	11	11	2	-	-	-	-	-	-	-
1966	19	32	23	19	7	6	-	-	1	-	-	-	-
1965	19	32	32	24	4	5	2	3	-	-	-	-	-
	Total	131	112	71	25	15	2	3	1	-	-	-	-
1965	20	38	38	20	19	15	3	-	-	-	-	-	-
1964	20	36	35	35	23	19	7	2	1	-	1	-	-
1964	21	49	56	42	35	9	9	6	-	1	-	-	-
1963	21	36	43	46	32	19	16	5	2	1	-	-	-
1963	22	55	46	52	31	30	16	4	5	1	-	-	-
1962	22	53	44	39	31	26	22	17	4	2	-	-	-
1962	23	50	55	48	39	40	25	19	6	5	-	1	-
1961	23	48	53	53	45	35	24	13	6	11	3	1	-
1961	24	50	76	58	61	50	36	20	25	11	2	1	1
1960	24	59	69	67	59	49	33	23	25	21	5	1	-
	Total	474	515	460	375	292	191	109	74	53	11	4	1
1960	25	62	68	56	70	58	40	46	22	19	11	6	-
1959	25	50	54	64	63	53	27	33	26	13	14	4	1
1959	26	57	57	49	70	65	38	37	23	19	15	13	7
1958	26	43	64	58	59	60	45	30	25	18	14	11	7
1958	27	46	43	52	47	59	50	33	30	24	19	17	4
1957	27	47	36	45	41	64	41	37	29	28	16	13	8
1957	28	41	29	47	45	46	57	45	24	22	22	12	16
1956	28	33	33	44	39	47	42	52	34	23	12	15	7
1956	29	40	37	35	37	45	35	32	35	26	26	14	13
1955	29	38	33	25	27	34	38	37	32	28	25	19	14
	Total	457	454	475	498	531	413	382	280	220	174	124	77
1955	30	32	19	28	22	26	32	39	30	19	18	21	19
1954	30	25	20	16	18	18	24	28	23	27	26	14	18
1954	31	18	23	17	17	18	23	24	26	20	22	23	10
1953	31	26	18	12	20	20	17	18	12	22	12	16	13
1953	32	22	12	22	21	7	21	5	23	15	23	13	9
1952	32	15	21	7	11	13	13	16	17	17	15	8	13
1952	33	8	10	10	13	12	11	15	13	19	12	14	16
1951	33	16	8	8	12	8	11	12	5	6	13	12	8
1951	34	5	3	13	13	5	4	5	6	10	8	5	4
1950	34	15	4	10	5	13	5	8	7	6	9	6	9
	Total	182	138	143	152	140	161	170	162	161	158	132	119

(1) Y compris les enfants nés vivants mais présentés sans vie, non compris les mort-nés

NAISSANCE DE LA MERE ET LA DUREE DU MARIAGE ACTUEL (1)

ANNEE 1985

B.- REGION BRUXELLOISE

Durée du mariage													Total
12 ans	13 ans	14 ans	15 ans	16 ans	17 ans	18 ans	19 ans	20-21 ans	22-24 ans	25-29 ans	30 ans et plus	Durée inconnue	
-	-	-	-	-	-	-	-	-	-	-	-	-	-
-	-	-	-	-	-	-	-	-	-	-	-	-	-
-	-	-	-	-	-	-	-	-	-	-	-	1	2
-	-	-	-	-	-	-	-	-	-	-	-	1	2
-	-	-	-	-	-	-	-	-	-	-	-	-	7
-	-	-	-	-	-	-	-	-	-	-	-	-	10
-	-	-	-	-	-	-	-	-	-	-	-	-	34
-	-	-	-	-	-	-	-	-	-	-	-	3	35
-	-	-	-	-	-	-	-	-	-	-	-	-	32
-	-	-	-	-	-	-	-	-	-	-	-	1	54
-	-	-	-	-	-	-	-	-	-	-	-	2	90
-	-	-	-	-	-	-	-	-	-	-	-	1	103
-	-	-	-	-	-	-	-	-	-	-	-	9	369
-	-	-	-	-	-	-	-	-	-	-	-	2	135
-	-	-	-	-	-	-	-	-	-	-	-	2	161
-	-	-	-	-	-	-	-	-	-	-	-	-	207
-	-	-	-	-	-	-	-	-	-	-	-	2	202
-	-	-	-	-	-	-	-	-	-	-	-	-	240
-	-	-	-	-	-	-	-	-	-	-	-	3	241
-	-	-	-	-	-	-	-	-	-	-	-	-	288
-	-	-	-	-	-	-	-	-	-	-	-	2	294
-	-	-	-	-	-	-	-	-	-	-	-	-	391
-	1	-	-	-	-	-	-	-	-	-	-	2	414
-	1	-	-	-	-	-	-	-	-	-	-	13	2 573
-	-	-	1	-	-	-	-	-	-	-	-	1	460
1	-	-	-	-	-	-	-	-	-	-	-	1	404
-	-	-	-	-	-	-	-	-	-	-	-	-	450
2	-	2	1	-	-	-	-	-	-	-	-	1	440
5	3	1	2	-	-	-	-	-	-	-	-	3	438
4	2	-	1	-	-	-	-	-	-	-	-	-	412
8	4	-	1	1	-	-	-	-	-	-	-	-	420
8	9	2	-	-	-	-	-	-	-	-	-	1	401
11	8	1	4	2	-	-	-	-	-	-	-	-	401
10	4	3	2	1	-	-	-	-	-	-	-	2	372
49	30	9	12	4	-	-	-	-	-	-	-	9	4 198
15	11	7	1	1	-	-	-	-	1	-	-	1	342
11	3	11	7	-	-	-	-	-	-	-	-	1	290
15	12	8	4	2	-	1	1	-	-	-	-	1	285
10	9	11	5	7	1	-	-	-	-	-	-	1	250
16	9	9	3	2	2	2	-	1	-	-	-	-	237
17	13	10	8	6	2	1	1	-	-	-	-	-	224
9	15	11	4	9	6	3	3	-	-	-	-	-	213
5	7	6	2	5	1	2	2	1	-	-	-	1	151
9	9	10	6	9	7	2	-	1	-	-	-	1	135
13	5	15	8	10	6	2	2	-	1	-	-	-	159
120	93	98	48	51	25	13	9	3	2	-	-	6	2 286

Tableau 24.- NAISSANCES LEGITIMES D'APRES L'AGE ET L'ANNEE DE

B.- REGION BRUXELLOISE

ANNEE DE NAISSANCE DE LA MERE	AGE DE LA MERE EN ANNEES REVOLUES	Durée du mariage											
		< 1 an	1 an	2 ans	3 ans	4 ans	5 ans	6 ans	7 ans	8 ans	9 ans	10 ans	11 ans
1950	35	6	8	8	7	2	6	6	5	12	7	6	10
1949	35	4	4	4	2	6	4	3	1	6	5	7	7
1949	36	3	9	4	5	8	5	6	4	3	6	4	7
1948	36	4	4	8	5	2	2	2	5	2	3	2	4
1948	37	4	2	1	2	2	1	4	2	1	2	5	2
1947	37	6	6	3	2	1	2	1	5	1	-	3	3
1947	38	5	2	2	3	4	2	2	-	3	1	4	3
1946	38	6	1	-	1	3	1	4	-	1	2	1	3
1946	39	3	2	2	-	-	2	4	2	-	-	4	3
1945	39	2	1	1	2	-	-	3	-	1	-	2	3
	Total	43	39	33	29	28	25	35	24	30	26	38	45
1945	40	-	-	-	-	2	2	-	3	1	1	-	-
1944	40	2	-	1	-	1	1	-	-	-	1	-	-
1944	41	4	-	4	-	1	-	-	2	-	-	1	1
1943	41	-	1	1	1	1	-	-	-	-	1	1	1
1943	42	1	1	2	-	-	1	-	-	2	1	1	-
1942	42	-	-	-	-	-	-	-	-	-	-	-	-
1942	43	-	-	-	-	-	-	-	-	-	1	1	-
1941	43	-	-	-	-	-	-	-	-	-	-	-	-
1941	44	1	-	-	-	-	-	-	-	-	-	-	-
1940	44	-	-	-	-	-	1	-	-	-	-	-	-
	Total	8	2	8	1	5	5	-	5	3	5	4	2
1940	45	-	-	-	-	-	-	-	-	-	-	-	-
1939	45	-	-	-	-	-	-	-	-	-	-	-	-
1939	46	-	-	-	-	-	-	-	-	-	-	-	-
1938	46	-	-	-	-	-	-	-	-	-	-	-	-
1938	47	-	-	-	-	-	-	-	-	-	-	-	-
1937	47	-	-	-	-	1	-	-	-	-	-	-	-
1937	48	-	-	-	-	-	-	-	-	-	-	-	-
1936	48	-	-	-	-	-	-	-	-	-	-	-	-
1936	49	-	-	-	-	-	-	-	-	-	-	-	-
1935	49	-	-	-	-	-	-	-	-	-	-	-	-
	Total	-	-	-	-	1	-	-	-	-	-	-	-
1935	50	-	-	-	-	-	-	-	-	-	-	-	-
1934	50	-	-	-	-	-	-	-	-	-	-	-	-
	51 et +	-	-	-	1	-	-	-	-	-	-	-	-
	Total	-	-	-	1	-	-	-	-	-	-	-	-
	Age inconnu	-	-	-	-	-	-	-	-	-	-	-	-
	Total général	1 295	1 260	1 190	1 081	1 012	797	699	546	467	374	302	244

(1) Y compris les enfants nés vivants mais présentés sans vie, non compris les mort-nés

NAISSANCE DE LA MERE ET LA DUREE DU MARIAGE ACTUEL (1) (suite)

ANNEE 1985

B.- REGION BRUXELLOISE

Durée du mariage													Total
12 ans	13 ans	14 ans	15 ans	16 ans	17 ans	18 ans	19 ans	20-21 ans	22-24 ans	25-29 ans	30 ans et plus	Durée inconnue	
12	7	9	13	4	11	2	3	1	-	-	-	-	145
3	1	3	4	3	6	2	1	-	1	-	-	1	78
5	5	5	1	5	6	4	1	5	-	-	-	-	101
7	2	2	10	4	2	4	6	2	3	-	-	-	85
2	3	6	4	5	4	7	2	9	2	-	-	1	73
3	4	1	4	3	6	5	3	5	-	-	-	1	68
3	2	4	-	4	6	1	2	3	-	1	-	1	58
2	2	1	1	3	2	2	1	3	1	-	-	1	42
-	1	-	2	1	6	-	1	4	-	2	-	-	39
-	-	-	2	2	1	-	2	4	2	-	-	-	28
37	27	31	41	34	50	27	22	36	9	3	-	5	717
-	1	3	3	2	1	2	2	1	8	-	-	-	32
-	1	-	3	-	-	-	-	5	3	-	-	-	18
1	-	2	-	1	2	1	1	2	7	3	-	1	34
-	-	1	-	-	-	1	2	1	2	1	-	-	15
1	-	-	-	-	-	1	-	2	3	1	-	-	17
1	-	1	2	-	-	-	-	-	6	5	-	-	15
-	-	-	-	-	-	-	-	-	1	2	-	-	5
-	-	-	-	-	-	-	-	1	1	2	-	-	4
-	2	-	-	2	-	-	-	-	2	-	-	-	7
-	-	-	-	-	-	-	-	1	1	3	-	-	6
3	4	7	8	5	3	5	5	13	34	17	-	1	153
-	-	-	-	-	-	1	-	2	1	2	1	-	7
-	-	-	-	-	-	-	-	-	1	1	-	-	2
-	-	-	1	-	-	-	-	-	3	2	-	-	6
-	-	-	-	-	1	-	-	-	-	-	-	-	1
-	-	-	-	-	-	-	-	-	-	-	-	-	-
-	-	-	-	-	-	-	-	-	-	-	-	-	-
-	-	-	-	-	-	-	-	-	-	-	-	-	-
-	-	-	-	-	-	-	-	-	-	-	-	-	-
-	-	-	1	-	1	1	-	2	5	5	1	-	17
-	-	-	-	-	-	-	-	-	-	1	-	-	1
-	-	-	-	-	-	-	-	-	-	1	-	-	1
-	-	-	-	-	-	-	-	-	-	-	-	-	1
-	-	-	-	-	-	-	-	-	-	2	-	-	3
-	-	-	-	-	-	-	-	-	-	-	-	-	-
209	155	145	110	94	79	46	36	54	50	27	1	43	10 316

Tableau 24.- NAISSANCES LEGITIMES D'APRES L'AGE ET L'ANNEE DE

C.- REGION FLAMANDE

ANNEE DE NAISSANCE DE LA MERE	AGE DE LA MERE EN ANNEES REVOLUES	Durée du mariage											
		< 1 an	1 an	2 ans	3 ans	4 ans	5 ans	6 ans	7 ans	8 ans	9 ans	10 ans	11 ans
	< 15	-	2	-	-	-	-	-	-	-	-	-	-
	Total	-	2	-	-	-	-	-	-	-	-	-	-
1970	15	6	-	-	-	-	-	-	-	-	-	-	-
1969	15	4	-	3	1	-	-	-	-	-	-	-	-
1969	16	14	6	-	1	-	-	-	-	-	-	-	-
1968	16	16	6	-	-	-	-	-	-	-	-	-	-
1968	17	49	19	8	1	-	1	-	-	-	-	-	-
1967	17	65	21	8	-	-	-	-	-	-	-	-	-
1967	18	102	43	9	1	1	-	-	-	-	-	-	-
1966	18	156	62	25	12	2	-	-	-	-	-	-	-
1966	19	188	114	40	10	8	2	-	-	-	-	-	-
1965	19	243	173	60	38	10	2	2	-	-	-	-	-
	Total	843	444	153	64	21	5	2	-	-	-	-	-
1965	20	244	279	131	49	16	3	3	-	-	-	-	-
1964	20	322	323	192	89	27	4	2	-	-	-	-	-
1964	21	288	498	318	133	46	21	3	1	1	-	-	-
1963	21	311	456	384	206	61	33	7	1	2	-	-	-
1963	22	255	491	460	347	128	50	23	16	4	2	-	-
1962	22	299	570	561	381	186	69	16	7	2	-	-	-
1962	23	215	468	583	531	322	124	45	23	7	4	-	-
1961	23	231	531	625	578	365	166	46	18	6	-	1	-
1961	24	194	462	639	637	506	259	96	48	19	6	2	-
1960	24	218	386	583	668	560	320	150	59	13	12	-	-
	Total	2 577	4 464	4 476	3 619	2 217	1 049	391	173	54	24	3	-
1960	25	184	373	531	654	649	417	224	105	31	15	9	2
1959	25	193	354	496	652	654	483	266	98	33	16	3	2
1959	26	173	289	393	588	607	513	372	187	87	36	14	9
1958	26	149	235	335	497	591	548	379	223	93	25	9	3
1958	27	161	195	300	414	495	470	389	264	165	75	30	9
1957	27	134	170	242	363	427	473	389	304	174	85	20	20
1957	28	122	163	198	263	348	387	376	321	248	126	57	25
1956	28	121	113	142	209	281	351	338	331	212	145	69	23
1956	29	84	97	129	158	200	246	303	334	266	171	86	45
1955	29	81	104	120	125	208	235	239	263	226	176	110	43
	Total	1 402	2 093	2 886	3 923	4 460	4 123	3 275	2 430	1 535	870	407	181
1955	30	84	68	95	107	141	172	191	236	215	192	135	91
1954	30	67	69	57	81	91	123	163	197	188	168	131	92
1954	31	51	70	61	73	75	105	128	129	139	157	141	86
1953	31	54	57	50	56	62	60	96	118	135	142	134	87
1953	32	58	29	39	53	60	72	79	87	104	113	116	101
1952	32	50	27	30	32	50	53	44	68	73	88	94	95
1952	33	37	30	25	31	30	36	43	46	66	72	81	81
1951	33	33	21	30	24	25	28	27	37	34	58	76	61
1951	34	38	22	21	19	15	33	24	28	37	44	76	55
1950	34	18	17	27	17	19	18	16	20	21	29	35	66
	Total	490	410	435	493	568	700	811	966	1 012	1 063	1 019	815

(1) Y compris les enfants nés vivants mais présentés sans vie, non compris les mort-nés

NAISSANCE DE LA MERE ET LA DUREE DU MARIAGE ACTUEL (1)

ANNEE 1985

C.- REGION FLAMANDE

Durée du mariage													Total
12 ans	13 ans	14 ans	15 ans	16 ans	17 ans	18 ans	19 ans	20-21 ans	22-24 ans	25-29 ans	30 ans et plus	Durée inconnue	
-	-	-	-	-	-	-	-	-	-	-	-	-	2
-	-	-	-	-	-	-	-	-	-	-	-	-	2
-	-	-	-	-	-	-	-	-	-	-	-	-	6
-	-	-	-	-	-	-	-	-	-	-	-	-	8
-	-	-	-	-	-	-	-	-	-	-	-	-	21
-	-	-	-	-	-	-	-	-	-	-	-	-	22
-	-	-	-	-	-	-	-	-	-	-	-	-	78
-	-	-	-	-	-	-	-	-	-	-	-	-	94
-	-	-	-	-	-	-	-	-	-	-	-	-	156
-	-	-	-	-	-	-	-	-	-	-	-	-	257
-	-	-	-	-	-	-	-	-	-	-	-	-	362
-	-	-	-	-	-	-	-	-	-	-	-	-	528
-	-	-	-	-	-	-	-	-	-	-	-	-	1 532
-	-	-	-	-	-	-	-	-	-	-	-	-	725
-	-	-	-	-	-	-	-	-	-	-	-	-	959
-	-	-	-	-	-	-	-	-	-	-	-	1	1 310
-	-	-	-	-	-	-	-	-	-	-	-	-	1 461
-	-	-	-	-	-	-	-	-	-	-	-	1	1 777
-	-	-	-	-	-	-	-	-	-	-	-	1	2 092
-	-	-	-	-	-	-	-	-	-	-	-	1	2 323
-	-	1	-	-	-	-	-	-	-	-	-	2	2 570
-	-	-	-	-	-	-	-	-	-	-	-	2	2 870
1	-	-	-	-	-	-	-	-	-	-	-	1	2 971
1	-	1	-	-	-	-	-	-	-	-	-	9	19 058
-	-	-	-	-	-	-	-	-	-	-	-	5	3 199
-	-	-	-	-	-	-	-	-	-	-	-	2	3 252
4	1	-	-	-	-	-	-	-	-	-	-	-	3 273
-	-	-	-	-	-	-	-	-	-	-	-	2	3 089
8	1	1	1	-	-	-	-	-	-	-	-	4	2 982
2	4	-	-	-	-	-	-	-	-	-	-	2	2 809
8	2	-	1	-	-	-	-	-	-	-	-	3	2 648
11	2	1	1	-	-	-	-	-	-	-	-	2	2 352
35	5	4	-	-	1	-	-	-	-	-	-	1	2 165
13	10	3	1	-	-	-	-	-	-	-	-	1	1 958
81	25	9	4	-	1	-	-	-	-	-	-	22	27 727
39	16	10	2	1	1	-	-	-	-	-	-	-	1 796
49	21	7	3	2	-	1	-	-	-	-	-	-	1 510
64	24	7	6	-	1	1	-	-	-	-	-	4	1 322
46	32	11	6	-	1	-	-	-	-	-	-	1	1 148
69	44	23	9	3	1	2	-	1	-	-	-	1	1 064
81	47	22	7	1	3	-	-	-	-	-	-	-	865
73	49	32	17	10	3	1	2	-	-	-	-	1	766
66	52	29	17	5	4	-	2	-	-	-	-	-	629
67	53	44	15	14	6	3	-	-	-	-	-	-	614
54	58	34	21	11	2	6	-	-	-	-	-	-	489
608	396	219	103	47	22	14	4	1	-	-	-	7	10 203

Tableau 24.- NAISSANCES LEGITIMES D'APRES L'AGE ET L'ANNEE DE

C.- REGION FLAMANDE

ANNEE DE NAISSANCE DE LA MERE	AGE DE LA MERE EN ANNEES REVOLUES	Durée du mariage											
		< 1 an	1 an	2 ans	3 ans	4 ans	5 ans	6 ans	7 ans	8 ans	9 ans	10 ans	11 ans
1950	35	22	15	22	19	16	22	22	19	19	19	32	26
1949	35	24	18	14	11	21	11	9	11	13	15	20	30
1949	36	18	10	16	12	8	13	7	7	12	13	16	23
1948	36	10	15	4	9	10	7	4	7	10	10	12	10
1948	37	14	5	15	9	10	11	6	7	3	9	7	6
1947	37	9	3	3	7	4	7	7	4	4	5	5	13
1947	38	10	7	7	5	4	4	1	3	3	7	5	1
1946	38	4	7	7	7	1	2	5	2	4	3	6	2
1946	39	4	5	5	-	2	1	5	3	2	3	5	3
1945	39	3	5	1	3	6	2	2	1	1	2	1	1
	Total	118	90	94	82	82	80	68	64	71	86	109	115
1945	40	2	6	4	2	1	1	3	2	1	2	-	-
1944	40	4	2	2	3	1	2	-	-	-	2	3	2
1944	41	1	1	1	1	3	1	-	-	2	1	-	-
1943	41	1	2	2	2	3	1	1	1	1	-	-	1
1943	42	1	-	2	1	1	2	-	-	1	2	-	-
1942	42	3	1	-	-	-	2	-	-	-	-	-	-
1942	43	1	1	-	-	-	-	-	-	1	-	-	-
1941	43	-	-	-	-	-	-	1	1	1	-	-	-
1941	44	-	-	-	-	-	-	-	-	-	-	-	-
1940	44	-	-	-	-	-	-	-	1	-	-	-	-
	Total	13	13	11	9	9	9	5	5	7	7	3	3
1940	45	-	1	1	-	-	1	-	-	1	-	-	-
1939	45	-	-	-	1	-	-	-	-	1	-	-	-
1939	46	-	-	-	-	-	-	-	-	-	1	-	-
1938	46	-	-	-	-	-	-	1	1	1	-	-	-
1938	47	-	-	1	-	-	-	-	-	1	-	-	-
1937	47	1	-	-	-	-	-	1	-	-	-	-	1
1937	48	-	-	-	-	-	-	-	-	-	-	1	-
1936	48	-	-	-	-	-	-	-	-	-	-	-	-
1936	49	-	-	-	-	-	-	-	-	-	1	-	-
1935	49	-	-	-	-	-	-	-	-	-	-	-	-
	Total	1	1	2	1	-	1	2	1	4	2	1	1
1935	50	-	-	-	-	-	-	-	-	-	-	-	-
1934	50	-	-	-	-	-	-	-	-	-	-	-	-
	51 et +	-	-	-	1	-	-	-	-	-	-	-	-
	Total	-	-	-	1	-	-	-	-	-	-	-	-
Age inconnu		-	2	3	3	2	2	2	1	1	-	-	-
Total général		5 444	7 519	8 060	8 195	7 359	5 969	4 556	3 640	2 684	2 052	1 542	1 115

(1) Y compris les enfants nés vivants mais présentés sans vie, non compris les mort-nés

NAISSANCE DE LA MERE ET LA DUREE DU MARIAGE ACTUEL (1) (suite)

ANNEE 1985
35

C.- REGION FLAMANDE

Durée du mariage													Total
12 ans	13 ans	14 ans	15 ans	16 ans	17 ans	18 ans	19 ans	20-21 ans	22-24 ans	25-29 ans	30 ans et plus	Durée inconnue	
47	46	35	34	15	14	9	4	3	-	-	-	-	460
28	30	35	23	15	7	4	3	2	-	-	-	2	346
36	30	43	31	19	16	9	10	4	2	-	-	-	355
26	30	37	32	24	7	15	2	4	-	-	-	-	285
17	21	33	32	21	20	11	5	5	4	-	-	-	271
10	12	19	17	20	14	10	2	4	1	-	-	-	180
10	11	11	21	14	15	12	10	6	-	-	-	1	168
7	8	7	15	6	15	13	5	4	2	-	-	1	133
5	5	8	14	15	5	17	8	11	1	1	-	-	128
2	4	6	13	6	7	10	11	5	2	-	-	-	94
188	197	234	232	155	120	110	60	48	12	1	-	4	2 420
-	1	1	5	2	4	9	8	6	4	1	-	1	66
2	1	2	5	4	5	4	4	8	3	-	-	-	59
-	3	2	2	5	1	7	4	12	8	3	-	-	58
2	-	2	2	2	5	3	3	5	1	-	-	-	40
-	-	-	-	2	1	3	4	10	11	-	-	-	41
1	-	-	1	2	2	3	3	3	4	4	-	-	29
2	-	1	-	1	2	-	2	2	6	4	-	-	23
-	-	-	2	2	-	1	-	2	4	2	1	-	17
2	-	-	3	-	1	1	-	1	2	2	-	-	12
-	-	1	-	-	-	-	-	1	4	3	-	-	10
9	5	9	20	20	21	31	28	50	47	19	1	1	355
-	-	-	-	-	1	1	-	1	3	4	-	-	14
-	-	1	-	-	-	1	1	1	1	1	-	-	8
-	1	-	-	-	-	-	-	2	1	-	-	-	5
-	-	-	-	-	-	-	-	-	2	2	-	-	7
-	-	-	-	-	-	-	-	-	-	2	-	-	4
-	-	-	-	-	-	-	-	-	-	-	-	-	3
-	-	1	-	-	-	-	-	-	-	1	-	-	3
-	-	-	-	-	-	-	-	-	-	-	-	-	-
-	-	-	-	-	-	-	-	-	-	-	-	-	1
-	-	-	-	-	-	-	-	-	-	-	1	-	1
-	1	2	-	-	1	2	1	4	7	10	1	-	46
-	-	-	-	-	-	-	1	-	-	-	-	-	1
-	-	-	-	-	-	-	-	-	-	1	-	-	1
-	-	-	-	-	-	-	-	-	-	1	-	-	2
-	-	-	-	-	-	-	1	-	-	2	-	-	4
-	-	-	1	-	-	-	-	-	-	-	-	1	18
887	624	474	360	222	165	157	94	103	66	32	2	44	61 365

Tableau 24.- NAISSANCES LEGITIMES D'APRES L'AGE ET L'ANNEE DE

D.- REGION WALLONNE

ANNEE DE NAISSANCE DE LA MERE	AGE DE LA MERE EN ANNEES REVOLUES	Durée du mariage											
		< 1 an	1 an	2 ans	3 ans	4 ans	5 ans	6 ans	7 ans	8 ans	9 ans	10 ans	11 ans
	< 15	-	-	-	-	-	-	-	-	-	-	-	-
	Total	-	-	-	-	-	-	-	-	-	-	-	-
1970	15	7	-	-	-	-	-	-	-	-	-	-	-
1969	15	12	-	-	-	-	-	-	-	-	-	-	-
1969	16	32	3	-	-	-	-	-	-	-	-	-	-
1968	16	40	5	1	1	-	-	-	-	-	-	-	-
1968	17	57	12	3	-	-	-	-	-	-	-	-	-
1967	17	77	20	5	-	-	-	-	-	-	-	-	-
1967	18	91	39	11	3	-	1	-	-	-	-	-	-
1966	18	140	34	25	5	-	-	-	-	-	-	-	-
1966	19	197	104	33	23	7	-	-	-	-	-	-	-
1965	19	181	103	54	19	7	2	-	-	-	-	-	-
	Total	834	320	132	51	14	3	-	-	-	-	-	-
1965	20	207	187	95	43	17	6	-	-	-	-	-	-
1964	20	210	188	135	50	27	7	-	-	-	-	-	-
1964	21	227	248	171	95	53	25	3	1	-	-	-	-
1963	21	207	245	201	121	62	22	4	-	-	-	-	-
1963	22	224	298	236	179	99	49	11	6	1	-	-	-
1962	22	185	269	250	186	115	54	20	3	1	-	1	-
1962	23	187	270	250	240	176	103	33	8	4	-	-	-
1961	23	190	282	304	263	199	118	41	17	1	2	-	-
1961	24	167	228	318	276	227	171	81	33	15	9	-	-
1960	24	159	236	290	304	215	157	103	39	16	2	-	-
	Total	1 963	2 451	2 250	1 757	1 190	712	296	107	38	13	1	-
1960	25	120	167	249	265	252	202	149	84	27	6	7	-
1959	25	165	195	223	268	252	190	151	86	31	15	6	-
1959	26	140	184	202	240	254	217	178	130	71	28	10	3
1958	26	143	130	168	196	217	212	163	128	85	25	16	4
1958	27	92	116	139	195	219	231	190	138	94	62	27	7
1957	27	87	105	110	177	172	196	178	126	99	68	28	9
1957	28	97	60	124	126	144	213	196	147	121	84	48	19
1956	28	74	72	78	109	124	143	161	151	85	75	59	20
1956	29	75	71	60	78	122	138	142	145	134	101	61	29
1955	29	57	50	61	73	81	103	103	131	109	86	59	39
	Total	1 050	1 150	1 414	1 727	1 837	1 845	1 611	1 266	856	550	321	130
1955	30	60	51	52	57	64	71	102	107	101	99	94	62
1954	30	43	30	61	42	56	61	88	102	97	102	83	48
1954	31	57	47	37	45	43	63	70	66	61	98	77	61
1953	31	42	25	26	35	39	45	49	74	58	66	65	65
1953	32	39	25	26	26	26	31	42	57	62	58	63	66
1952	32	33	28	28	30	25	34	32	34	57	39	54	60
1952	33	34	28	19	16	23	27	14	29	30	54	50	50
1951	33	25	21	19	16	18	17	32	19	32	35	40	45
1951	34	22	10	13	21	15	25	11	23	25	24	30	48
1950	34	15	17	10	20	15	15	12	14	25	21	20	30
	Total	370	282	291	308	324	389	452	525	548	596	576	535

(1) Y compris les enfants nés vivants mais présentés sans vie, non compris les mort-nés

NAISSANCE DE LA MERE ET LA DUREE DU MARIAGE ACTUEL (1)

ANNEE 1985

D.- REGION WALLONNE

Durée du mariage													Total
12 ans	13 ans	14 ans	15 ans	16 ans	17 ans	18 ans	19 ans	20-21 ans	22-24 ans	25-29 ans	30 ans et plus	Durée inconnue	
-	-	-	-	-	-	-	-	-	-	-	-	-	-
-	-	-	-	-	-	-	-	-	-	-	-	-	-
-	-	-	-	-	-	-	-	-	-	-	-	-	7
-	-	-	-	-	-	-	-	-	-	-	-	-	12
-	-	-	-	-	-	-	-	-	-	-	-	-	35
-	-	-	-	-	-	-	-	-	-	-	-	-	47
-	-	-	-	-	-	-	-	-	-	-	-	-	72
-	-	-	-	-	-	-	-	-	-	-	-	1	103
-	-	-	-	-	-	-	-	-	-	-	-	1	146
-	-	-	-	-	-	-	-	-	-	-	-	1	205
-	-	-	-	-	-	-	-	-	-	-	-	-	364
-	-	-	-	-	-	-	-	-	-	-	-	-	366
-	-	-	-	-	-	-	-	-	-	-	-	3	1 357
-	-	-	-	-	-	-	-	-	-	-	-	1	556
-	-	-	-	-	-	-	-	-	-	-	-	2	619
-	-	-	-	-	-	-	-	-	-	-	-	3	826
-	-	-	-	-	-	-	-	-	-	-	-	-	862
-	-	-	-	-	-	-	-	-	-	-	-	1	1 104
-	-	-	-	-	-	-	-	-	-	-	-	6	1 090
-	-	-	-	-	-	-	-	-	-	-	-	4	1 275
-	-	-	-	-	-	-	-	-	-	-	-	3	1 420
-	-	-	-	-	-	-	-	-	-	-	-	2	1 527
-	-	-	-	-	-	-	-	-	-	-	-	2	1 523
-	-	-	-	-	-	-	-	-	-	-	-	24	10 802
-	-	-	-	-	-	-	-	-	-	-	-	1	1 529
-	-	-	-	-	-	-	-	-	-	-	-	-	1 582
-	-	-	-	-	-	-	-	-	-	-	-	1	1 658
-	-	-	-	-	-	-	-	-	-	-	-	1	1 488
4	-	-	-	-	-	-	-	-	-	-	-	1	1 515
5	-	1	-	-	-	-	-	-	-	-	-	2	1 363
5	4	1	-	-	-	-	-	-	-	-	-	5	1 394
5	3	2	1	-	-	-	-	-	-	-	-	3	1 165
21	6	1	-	-	-	-	-	-	-	-	-	2	1 186
17	11	3	1	-	-	-	-	-	-	-	-	1	985
57	24	8	2	-	-	-	-	-	-	-	-	17	13 865
46	9	5	-	1	-	-	-	-	-	-	-	4	985
34	12	7	1	1	1	1	-	-	-	-	-	-	870
22	27	11	3	3	3	-	-	-	-	-	-	-	794
40	21	7	1	2	-	-	-	-	-	-	-	2	662
47	42	15	14	3	2	-	-	-	-	-	-	3	647
38	32	14	12	3	2	1	-	-	-	-	-	2	558
49	37	31	10	8	1	1	-	-	-	-	-	6	517
50	45	23	13	6	2	-	-	-	-	-	-	2	460
30	38	34	29	10	6	2	2	-	-	-	-	3	421
34	36	21	28	12	5	2	-	-	-	-	-	2	354
390	299	168	111	49	22	7	2	-	-	-	-	24	6 268

Tableau 24.- NAISSANCES LEGITIMES D'APRES L'AGE ET L'ANNEE DE

D.- REGION WALLONNE

ANNEE DE NAISSANCE DE LA MERE	AGE DE LA MERE EN ANNEES REVOLUES	Durée du mariage											
		< 1 an	1 an	2 ans	3 ans	4 ans	5 ans	6 ans	7 ans	8 ans	9 ans	10 ans	11 ans
1950	35	26	16	13	14	9	19	12	12	19	12	23	25
1949	35	23	12	4	14	8	10	7	10	11	12	11	22
1949	36	25	14	12	4	7	4	10	8	7	5	18	21
1948	36	12	3	7	2	6	7	3	4	6	14	5	10
1948	37	14	12	6	10	7	4	6	6	1	5	10	7
1947	37	11	5	4	4	4	6	6	3	6	6	5	4
1947	38	11	4	7	3	2	4	6	3	6	3	4	4
1946	38	8	7	6	1	4	3	5	3	5	1	5	6
1946	39	6	6	4	2	4	2	2	4	3	5	3	6
1945	39	4	3	4	-	3	2	4	-	5	-	2	1
	Total	140	82	67	54	54	61	61	53	69	63	86	106
1945	40	1	3	2	2	2	-	1	1	2	1	1	2
1944	40	3	-	3	3	2	2	1	-	2	-	-	1
1944	41	4	-	-	-	2	1	1	-	-	1	-	-
1943	41	3	1	1	2	2	-	1	1	-	1	2	-
1943	42	-	1	2	-	-	-	3	1	-	-	-	1
1942	42	2	2	-	1	1	-	-	-	-	1	-	-
1942	43	-	-	-	-	-	-	-	1	-	1	-	-
1941	43	1	-	1	-	-	-	-	-	-	-	-	-
1941	44	3	-	-	-	-	-	1	-	-	-	1	-
1940	44	-	-	1	1	-	-	-	-	-	-	-	-
	Total	17	7	10	9	9	3	8	4	4	5	4	4
1940	45	-	-	-	-	-	-	-	-	-	-	-	-
1939	45	1	-	-	-	-	-	-	-	-	-	-	-
1939	46	-	-	-	-	1	-	-	-	-	-	-	-
1938	46	-	-	-	-	-	1	-	-	-	-	-	-
1938	47	-	-	-	-	-	-	-	-	-	-	-	-
1937	47	-	-	-	1	-	-	-	-	-	-	-	-
1937	48	-	-	-	-	-	-	-	-	-	-	-	-
1936	48	-	-	-	-	-	-	-	-	-	-	-	-
1936	49	-	-	-	-	-	-	-	-	-	-	-	-
1935	49	-	-	-	-	-	-	-	-	-	-	-	-
	Total	1	-	-	1	1	1	-	-	-	-	-	-
1935	50	-	-	-	-	-	-	1	-	-	-	-	-
1934	50	-	-	-	-	-	-	-	-	-	-	-	-
	51 et +	-	-	-	-	-	-	-	-	-	-	-	-
	Total	-	-	-	-	-	-	1	-	-	-	-	-
Age inconnu		2	1	1	-	-	1	4	2	1	1	-	-
Total général		4 377	4 293	4 165	3 907	3 429	3 015	2 433	1 957	1 516	1 228	988	775

(1) Y compris les enfants nés vivants mais présentés sans vie, non compris les mort-nés

NAISSANCE DE LA MERE ET LA DUREE DU MARIAGE ACTUEL (1) (suite)

ANNEE 1985

D.- REGION WALLONNE

Durée du mariage													Total
12 ans	13 ans	14 ans	15 ans	16 ans	17 ans	18 ans	19 ans	20-21 ans	22-24 ans	25-29 ans	30 ans et plus	Durée inconnue	
30	27	29	16	20	13	9	1	1	-	-	-	-	346
28	21	18	24	9	13	6	2	1	1	-	-	1	268
17	14	20	18	15	6	1	4	2	-	-	-	-	232
15	14	23	14	10	8	6	2	2	1	-	-	-	174
16	15	15	18	14	14	7	8	1	-	-	-	1	197
10	8	10	16	9	11	6	5	-	1	-	-	-	140
8	6	9	8	10	8	14	9	3	1	-	-	1	134
6	6	7	7	10	13	14	9	4	-	-	-	1	131
5	1	1	2	8	7	6	3	10	4	1	-	-	95
3	4	4	5	1	4	2	3	6	3	-	-	-	63
138	116	136	128	106	97	71	46	30	11	1	-	4	1 780
2	2	4	3	5	2	5	5	7	5	1	-	-	59
1	1	2	-	6	1	1	4	4	4	-	-	-	41
1	-	1	-	2	4	1	2	10	5	-	-	-	35
-	-	-	4	1	3	3	1	4	3	1	-	-	34
4	2	-	-	-	4	-	2	2	-	-	-	-	22
-	1	1	-	2	1	1	1	4	2	1	-	-	21
-	-	-	-	-	1	-	-	3	4	3	-	-	13
-	1	1	-	1	1	-	-	-	-	1	-	-	7
-	-	1	-	1	-	-	-	-	1	-	-	-	8
-	-	-	-	-	-	-	-	-	1	-	-	-	3
8	7	10	7	18	17	11	15	34	25	7	-	-	243
-	-	1	-	1	-	-	-	-	1	-	-	-	3
-	-	-	-	-	-	-	-	-	-	1	-	-	2
-	-	-	-	-	-	-	-	-	-	-	-	-	1
1	1	-	-	-	-	-	-	-	-	-	-	-	3
-	-	-	-	-	-	-	-	-	-	-	-	-	-
-	-	-	-	-	-	-	-	-	-	-	-	-	1
-	-	-	-	-	-	-	-	-	-	-	-	-	-
-	-	-	-	-	-	-	-	-	-	-	-	-	-
1	1	1	-	1	-	-	-	-	1	1	-	-	10
-	-	-	-	-	-	-	-	-	-	-	-	-	1
-	-	-	-	-	-	-	-	-	-	-	-	-	-
-	-	-	-	-	-	-	-	-	1	1	1	-	3
-	-	-	-	-	-	-	-	-	1	1	1	-	4
-	-	-	2	-	-	-	-	-	-	-	-	-	15
594	447	323	250	174	136	89	63	64	38	10	1	72	34 344

Tableau 25.- **NAISSANCES LEGITIMES D'APRES L'ANNEE DU MARIAGE DE LA MERE,**

A.- LE ROYAUME

ANNEE DU MARIAGE	DUREE DU MARIAGE	Age de la mère lors du mariage											
		< 15 ans	15 ans	16 ans	17 ans	18 ans	19 ans	20 ans	21 ans	22 ans	23 ans	24 ans	25 ans
1985	00	3	37	85	185	306	427	457	430	370	307	311	305
1984	00	2	21	94	176	432	594	670	688	649	548	467	455
1984	01	3	29	67	144	404	644	817	786	725	618	529	388
1983	01	5	33	48	164	409	675	844	999	849	688	598	361
1983	02	7	24	58	143	393	651	808	946	830	712	523	376
1982	02	4	28	85	208	494	746	956	1 071	948	711	502	401
1982	03	9	24	60	179	430	689	876	1 000	910	690	466	323
1981	03	4	34	113	189	486	762	954	1 071	993	725	521	302
1981	04	6	34	73	175	430	687	823	880	780	577	403	285
1980	04	8	40	89	169	436	760	928	1 074	838	630	413	261
	Total	51	304	772	1 732	4 220	6 635	8 133	8 945	7 892	6 206	4 733	3 457
1980	05	7	35	87	181	374	637	713	811	673	485	316	205
1979	05	9	28	81	179	377	557	755	793	709	481	326	184
1979	06	9	15	63	141	306	550	651	643	508	380	249	135
1978	06	15	28	72	127	352	500	553	635	478	393	235	155
1978	07	9	25	71	135	290	419	491	526	439	271	184	126
1977	07	11	19	74	137	300	404	444	484	434	265	163	105
1977	08	10	27	61	114	243	374	372	404	293	182	149	75
1976	08	11	24	66	102	261	298	376	337	251	205	120	67
1976	09	9	28	49	91	233	287	322	325	210	148	94	51
1975	09	6	28	58	95	169	241	302	281	191	136	96	53
	Total	96	257	682	1 302	2 905	4 267	4 979	5 239	4 186	2 946	1 932	1 156
1975	10	5	32	45	93	153	237	240	225	158	118	66	38
1974	10	11	22	51	77	151	197	228	200	164	116	52	41
1974	11	5	24	41	71	135	186	149	175	115	76	48	29
1973	11	7	21	35	58	129	140	196	161	114	82	50	20
1973	12	11	20	31	74	105	127	151	136	80	59	42	26
1972	12	5	14	41	60	95	105	124	107	99	64	40	25
1972	13	9	17	27	58	81	95	98	107	54	35	24	14
1971	13	5	18	20	37	82	98	112	69	69	38	25	10
1971	14	4	13	21	36	48	95	74	63	56	28	20	12
1970	14	9	16	28	46	57	59	62	78	55	25	8	7
	Total	71	197	340	610	1 036	1 339	1 434	1 321	964	641	375	222
1970	15	16	6	15	29	45	56	58	56	46	20	12	8
1969	15	6	10	21	25	44	63	49	42	34	26	13	6
1969	16	9	7	10	26	40	34	44	37	20	16	7	3
1968	16	4	8	17	16	41	38	33	24	21	13	6	4
1968	17	6	7	13	26	26	32	37	22	13	7	6	3
1967	17	4	7	8	29	22	28	30	25	9	7	6	2
1967	18	6	4	9	19	24	17	20	13	14	4	2	-
1966	18	7	3	17	16	22	34	30	10	7	7	3	-
1966	19	10	5	8	18	12	20	12	15	6	4	2	-
1965	19	2	4	7	10	20	12	12	6	5	1	-	1
	Total	70	61	125	214	296	334	325	250	175	105	57	27

(1) Y compris les enfants nés vivants mais présentés sans vie, non compris les mort-nés

Tableau 25.- NAISSANCES LEGITIMES D'APRES L'ANNEE DU MARIAGE DE LA MERE,

A.- LE ROYAUME

ANNEE DU MARIAGE	DUREE DU MARIAGE	Age de la mère lors du mariage											
		< 15 ans	15 ans	16 ans	17 ans	18 ans	19 ans	20 ans	21 ans	22 ans	23 ans	24 ans	25 ans
1965	20	2	3	7	14	10	15	5	9	2	4	1	1
1964	20	1	3	1	4	13	8	11	2	3	-	-	1
1964	21	5	7	4	5	4	13	5	4	3	-	2	-
1963	21	4	3	3	7	7	14	5	3	-	2	1	-
1963	22	3	4	4	5	12	3	4	1	-	-	-	-
1962	22	5	1	2	5	5	3	4	5	1	-	-	-
1962	23	2	-	-	7	7	6	5	-	3	-	-	-
1961	23	3	-	5	6	3	2	1	2	2	-	-	-
1961	24	-	1	2	2	3	1	2	1	2	-	-	-
1960	24	1	-	1	3	6	2	3	-	2	-	-	-
	Total	26	22	29	58	70	67	45	27	18	6	4	2
1960	25	4	-	3	3	3	-	2	2	-	-	-	-
1959	25	1	-	-	2	1	1	-	-	-	-	1	-
1959	26	-	2	-	3	-	-	-	-	1	-	1	-
1958	26	1	1	5	2	2	-	-	-	-	-	-	-
1958	27	-	-	1	1	3	2	-	-	-	-	-	-
1957	27	-	-	1	2	-	-	-	-	-	2	-	-
1957	28	2	1	1	1	-	1	-	-	-	-	-	-
1956	28	1	-	1	-	-	-	-	-	-	-	-	-
1956	29	2	1	-	1	1	-	-	-	-	-	-	-
1955	29	1	1	-	-	-	-	-	-	-	-	-	-
	Total	12	6	12	15	10	4	2	2	1	2	2	-
1955	30	-	-	-	-	-	-	-	-	-	-	-	-
1954	30	1	-	-	-	-	-	-	-	-	-	-	-
1954	31	-	-	-	-	-	-	-	1	-	-	-	-
1953	31	-	-	-	-	-	-	-	-	-	-	-	-
1953	32	1	-	-	-	-	-	-	-	-	-	-	-
1952	32	-	-	-	1	-	-	-	-	-	-	-	-
1952	33	-	-	-	-	-	-	-	-	-	-	-	-
1951	33	-	-	-	-	-	-	-	-	-	-	-	-
1951	34	-	-	-	-	-	-	-	-	-	-	-	-
1950	34	-	-	-	-	-	-	-	-	-	-	-	-
	Total	2	-	-	1	-	-	-	1	-	-	-	-
1950	35	-	-	-	-	-	-	-	-	-	-	-	-
1949	35	-	-	-	-	-	-	-	-	-	-	-	-
	35 et +	-	-	-	-	-	-	-	-	-	-	-	-
	Total	-	-	-	-	-	-	-	-	-	-	-	-
Age inconnu		1	-	1	3	3	2	2	-	4	1	2	-
Total général		329	847	1 961	3 935	8 540	12 648	14 920	15 785	13 240	9 907	7 105	4 864

(1) Y compris les enfants nés vivants mais présentés sans vie, non compris les mort-nés

LA DUREE DE CE MARIAGE ET L'AGE DE LA MERE AU MARIAGE (1) (suite)

ANNEE 1985

A.- LE ROYAUME

Age de la mère lors du mariage													Total	
26 ans	27 ans	28 ans	29 ans	30 ans	31 ans	32 ans	33 ans	34 ans	35-39 ans	40-44 ans	45 ans et plus	Age inconnue		
-	-	-	-	-	-	-	-	-	-	-	-	-	-	73
-	-	-	-	-	-	-	-	-	-	-	-	-	-	47
-	-	-	-	-	-	-	-	-	-	-	-	-	-	52
-	-	-	-	-	-	-	-	-	-	-	-	-	-	49
-	-	-	-	-	-	-	-	-	-	-	-	-	-	36
-	-	-	-	-	-	-	-	-	-	-	-	-	-	31
-	-	1	-	-	-	-	-	-	-	-	-	-	-	31
-	-	-	-	-	-	-	-	-	-	-	-	-	-	24
-	-	-	-	-	-	-	-	-	-	-	-	-	-	14
-	-	-	-	-	-	-	-	-	-	-	-	-	-	18
-	-	1	-	-	-	-	-	-	-	-	-	-	-	375
-	-	-	-	-	-	-	-	-	-	-	-	-	-	17
-	-	-	-	-	-	-	-	-	-	-	-	-	-	6
-	-	-	-	-	-	-	-	-	-	-	-	-	-	7
1	-	-	-	-	-	-	-	-	-	-	-	-	-	12
-	-	-	-	-	-	-	-	-	-	-	-	-	-	7
-	-	-	-	-	-	-	-	-	-	-	-	-	-	5
-	-	-	-	-	-	-	-	-	-	-	-	-	-	6
-	-	-	-	-	-	-	-	-	-	-	-	-	-	2
-	-	-	-	-	-	-	-	-	-	-	-	-	-	5
-	-	-	-	-	-	-	-	-	-	-	-	-	-	2
1	-	-	-	-	-	-	-	-	-	-	-	-	-	69
-	-	-	-	-	-	-	-	-	-	-	-	-	-	-
-	-	-	-	-	-	-	-	-	-	-	-	-	-	1
-	-	-	-	-	-	-	-	-	-	-	-	-	-	1
-	-	-	-	-	-	-	-	-	-	-	-	-	-	-
-	-	-	-	-	-	-	-	-	-	-	-	-	-	1
-	-	-	-	-	-	-	-	-	-	-	-	-	-	1
-	-	-	-	-	-	-	-	-	-	-	-	-	-	-
-	-	-	-	-	-	-	-	-	-	-	-	-	-	-
-	-	-	-	-	-	-	-	-	-	-	-	-	-	4
-	-	-	-	-	-	-	-	-	-	-	-	-	-	-
-	-	-	-	-	-	-	-	-	-	-	-	-	-	-
-	-	-	-	-	-	-	-	-	-	-	-	-	-	-
-	-	-	-	-	-	-	-	-	-	-	-	-	-	-
-	-	-	-	-	-	-	-	-	-	-	-	-	-	-
-	-	-	-	-	-	-	-	-	-	-	-	-	-	-
-	-	-	-	-	-	-	-	-	-	-	-	-	-	-
-	-	-	-	-	-	-	-	-	-	-	-	-	-	-
-	-	-	-	-	-	-	-	-	-	-	-	-	-	-
-	-	-	-	-	-	-	-	-	-	-	-	-	-	-
-	-	-	-	-	-	-	-	-	-	-	-	-	-	-
-	-	-	-	-	-	-	-	-	-	-	-	-	-	-
-	1	1	-	-	2	-	-	-	3	-	-	-	133	159
3 204	2 337	1 695	1 244	869	712	498	343	284	565	56	4	133	106 025	

Tableau 25.- NAISSANCES LEGITIMES D'APRES L'ANNEE DU MARIAGE DE LA MERE,

B.- REGION BRUXELLOISE

ANNEE DU MARIAGE	DUREE DU MARIAGE	Age de la mère lors du mariage											
		< 15 ans	15 ans	16 ans	17 ans	18 ans	19 ans	20 ans	21 ans	22 ans	23 ans	24 ans	25 ans
1985	00	-	2	5	18	19	31	34	45	43	44	51	38
1984	00	-	4	14	13	23	34	47	55	64	60	70	59
1984	01	-	9	14	11	39	40	59	42	59	65	52	41
1983	01	-	11	5	22	28	50	41	54	64	81	71	51
1983	02	-	8	10	14	24	46	50	65	49	60	51	46
1982	02	1	8	16	35	41	47	50	52	68	55	56	54
1982	03	2	5	10	16	33	35	44	62	71	55	43	37
1981	03	1	10	15	31	32	41	57	61	67	51	47	34
1981	04	2	10	16	23	35	32	38	55	56	51	39	39
1980	04	3	8	14	23	33	51	72	65	71	59	45	18
	Total	9	75	119	206	307	407	492	556	612	581	525	417
1980	05	1	6	13	16	28	44	36	35	56	44	29	25
1979	05	2	11	18	25	25	32	39	50	49	38	40	17
1979	06	1	4	6	19	26	49	40	41	31	36	30	12
1978	06	6	10	18	15	34	27	40	38	50	40	22	18
1978	07	1	5	10	20	16	29	28	33	29	27	24	22
1977	07	4	5	21	24	32	29	27	36	28	19	18	10
1977	08	2	11	13	18	24	32	24	24	21	17	21	11
1976	08	4	9	22	16	16	27	28	21	27	18	12	10
1976	09	-	5	11	11	21	22	24	31	18	18	12	7
1975	09	4	8	19	18	15	16	26	16	19	9	12	8
	Total	25	74	151	182	237	307	312	325	328	266	220	140
1975	10	2	10	12	17	9	22	17	24	14	10	4	3
1974	10	4	4	16	13	14	18	18	7	15	9	9	3
1974	11	3	8	8	13	17	14	12	9	9	11	5	5
1973	11	2	7	7	8	20	13	15	15	6	12	5	3
1973	12	5	7	6	12	12	11	16	7	10	6	8	2
1972	12	1	5	9	11	17	11	15	11	11	3	4	4
1972	13	4	10	6	14	11	7	9	7	4	2	2	3
1971	13	2	7	4	6	11	17	7	5	6	3	4	-
1971	14	2	3	6	7	8	10	7	5	2	5	2	2
1970	14	3	5	13	14	11	12	10	7	3	2	1	-
	Total	28	66	87	115	130	135	126	97	80	63	44	25
1970	15	10	2	6	2	5	6	7	5	4	-	4	2
1969	15	2	5	6	8	5	10	6	5	2	2	1	2
1969	16	4	4	3	4	9	5	7	5	4	-	2	1
1968	16	2	5	9	6	9	2	3	3	3	2	-	-
1968	17	1	2	6	7	8	5	6	2	2	1	1	-
1967	17	1	1	2	12	4	5	5	6	-	1	-	-
1967	18	3	2	2	1	6	4	-	-	3	1	-	-
1966	18	3	1	4	4	4	5	1	-	-	1	-	-
1966	19	5	1	2	-	2	1	2	3	-	-	-	-
1965	19	2	2	3	5	4	1	1	-	2	-	-	-
	Total	33	25	43	49	56	44	38	29	20	8	8	5

(1) Y compris les enfants nés vivants mais présentés sans vie, non compris les mort-nés

Tableau 25.- NAISSANCES LEGITIMES D'APRES L'ANNEE DU MARIAGE DE LA MERE,

B.- REGION BRUXELLOISE

ANNEE DU MARIAGE	DUREE DU MARIAGE	Age de la mère lors du mariage											
		< 15 ans	15 ans	16 ans	17 ans	18 ans	19 ans	20 ans	21 ans	22 ans	23 ans	24 ans	25 ans
1965	20	2	-	3	6	3	2	-	2	1	1	-	1
1964	20	1	-	-	1	3	2	3	-	-	-	-	-
1964	21	-	3	3	1	-	2	-	-	-	-	1	-
1963	21	2	2	2	1	2	2	1	-	-	1	-	-
1963	22	1	2	-	-	4	2	3	-	-	-	-	-
1962	22	2	-	-	-	-	1	1	-	-	-	-	-
1962	23	1	-	-	6	2	1	-	-	1	-	-	-
1961	23	2	-	1	3	-	1	-	-	2	-	-	-
1961	24	-	-	2	1	-	1	2	-	2	-	-	-
1960	24	1	-	1	1	1	1	1	-	-	-	-	-
	Total	12	7	12	20	15	15	11	2	6	2	1	1
1960	25	2	-	2	-	1	-	-	1	-	-	-	-
1959	25	1	-	-	1	-	-	-	-	-	-	1	-
1959	26	-	-	-	1	-	-	-	-	-	-	-	-
1958	26	-	-	3	-	2	-	-	-	-	-	-	-
1958	27	-	-	-	-	-	1	-	-	-	-	-	-
1957	27	-	-	1	2	-	-	-	-	-	1	-	-
1957	28	2	1	-	1	-	-	-	-	-	-	-	-
1956	28	-	-	-	-	-	-	-	-	-	-	-	-
1956	29	1	-	-	1	-	-	-	-	-	-	-	-
1955	29	1	-	-	-	-	-	-	-	-	-	-	-
	Total	7	1	6	6	3	1	-	1	-	1	1	-
1955	30	-	-	-	-	-	-	-	-	-	-	-	-
1954	30	-	-	-	-	-	-	-	-	-	-	-	-
1954	31	-	-	-	-	-	-	-	-	-	-	-	-
1953	31	-	-	-	-	-	-	-	-	-	-	-	-
1953	32	1	-	-	-	-	-	-	-	-	-	-	-
1952	32	-	-	-	-	-	-	-	-	-	-	-	-
1952	33	-	-	-	-	-	-	-	-	-	-	-	-
1951	33	-	-	-	-	-	-	-	-	-	-	-	-
1951	34	-	-	-	-	-	-	-	-	-	-	-	-
1950	34	-	-	-	-	-	-	-	-	-	-	-	-
	Total	1	-	-	-	-	-	-	-	-	-	-	-
1950	35	-	-	-	-	-	-	-	-	-	-	-	-
1949	35	-	-	-	-	-	-	-	-	-	-	-	-
	35 et +	-	-	-	-	-	-	-	-	-	-	-	-
	Total	-	-	-	-	-	-	-	-	-	-	-	-
Age inconnu		1	-	1	3	3	2	2	-	3	1	2	-
Total général		116	248	419	581	751	911	981	1 010	1 049	922	801	588

(1) Y compris les enfants nés vivants mais présentés sans vie, non compris les mort-nés

LA DUREE DE CE MARIAGE ET L'AGE DE LA MERE AU MARIAGE (1) (suite)**ANNEE 1985****B.- REGION BRUXELLOISE**

Age de la mère lors du mariage													Total
26 ans	27 ans	28 ans	29 ans	30 ans	31 ans	32 ans	33 ans	34 ans	35-39 ans	40-44 ans	45 ans et plus	Age incon- nue	
-	-	-	-	-	-	-	-	-	-	-	-	-	21
-	-	-	-	-	-	-	-	-	-	-	-	-	10
-	-	-	-	-	-	-	-	-	-	-	-	-	10
-	-	-	-	-	-	-	-	-	-	-	-	-	13
-	-	-	-	-	-	-	-	-	-	-	-	-	12
-	-	-	-	-	-	-	-	-	-	-	-	-	4
-	-	-	-	-	-	-	-	-	-	-	-	-	11
-	-	-	-	-	-	-	-	-	-	-	-	-	9
-	-	-	-	-	-	-	-	-	-	-	-	-	8
-	-	-	-	-	-	-	-	-	-	-	-	-	6
-	-	-	-	-	-	-	-	-	-	-	-	-	104
-	-	-	-	-	-	-	-	-	-	-	-	-	6
-	-	-	-	-	-	-	-	-	-	-	-	-	3
-	-	-	-	-	-	-	-	-	-	-	-	-	1
-	-	-	-	-	-	-	-	-	-	-	-	-	5
-	-	-	-	-	-	-	-	-	-	-	-	-	1
-	-	-	-	-	-	-	-	-	-	-	-	-	4
-	-	-	-	-	-	-	-	-	-	-	-	-	4
-	-	-	-	-	-	-	-	-	-	-	-	-	-
-	-	-	-	-	-	-	-	-	-	-	-	-	2
-	-	-	-	-	-	-	-	-	-	-	-	-	1
-	-	-	-	-	-	-	-	-	-	-	-	-	27
-	-	-	-	-	-	-	-	-	-	-	-	-	-
-	-	-	-	-	-	-	-	-	-	-	-	-	-
-	-	-	-	-	-	-	-	-	-	-	-	-	1
-	-	-	-	-	-	-	-	-	-	-	-	-	-
-	-	-	-	-	-	-	-	-	-	-	-	-	-
-	-	-	-	-	-	-	-	-	-	-	-	-	-
-	-	-	-	-	-	-	-	-	-	-	-	-	-
-	-	-	-	-	-	-	-	-	-	-	-	-	-
-	-	-	-	-	-	-	-	-	-	-	-	-	-
-	-	-	-	-	-	-	-	-	-	-	-	-	-
-	1	1	-	-	2	-	-	-	2	-	-	19	43
451	366	296	212	153	136	88	64	52	90	11	1	19	10 316

Tableau 25.- **NAISSANCES LEGITIMES D'APRES L'ANNEE DU MARIAGE DE LA MERE,**

C.- REGION FLAMANDE

ANNEE DU MARIAGE	DUREE DU MARIAGE	Age de la mère lors du mariage											
		< 15 ans	15 ans	16 ans	17 ans	18 ans	19 ans	20 ans	21 ans	22 ans	23 ans	24 ans	25 ans
1985	00	-	8	29	79	144	208	220	200	158	129	142	150
1984	00	2	7	40	82	211	342	372	392	354	285	223	230
1984	01	2	11	27	77	212	394	504	464	435	346	305	214
1983	01	5	11	25	84	229	397	534	619	516	412	331	206
1983	02	6	10	28	70	227	414	522	599	532	428	313	214
1982	02	2	10	34	99	272	477	611	673	619	444	289	228
1982	03	6	6	24	103	255	450	591	636	601	451	287	202
1981	03	3	12	64	83	287	494	613	727	646	466	307	174
1981	04	4	11	31	75	256	457	584	590	516	369	250	159
1980	04	5	15	32	82	237	461	614	725	540	405	252	172
	Total	35	101	334	834	2 330	4 094	5 165	5 625	4 917	3 735	2 699	1 949
1980	05	4	14	36	94	214	391	481	554	418	286	198	121
1979	05	4	7	33	86	195	361	493	527	459	293	187	118
1979	06	5	7	31	75	164	320	412	410	307	227	145	78
1978	06	6	13	27	61	183	324	342	411	308	245	128	88
1978	07	5	13	34	69	143	269	317	350	274	166	104	59
1977	07	5	11	31	75	144	236	288	307	271	156	95	65
1977	08	7	8	30	53	132	222	241	263	185	109	70	40
1976	08	5	8	19	42	135	182	237	217	145	134	64	31
1976	09	6	14	18	41	123	179	191	193	119	78	45	26
1975	09	-	16	21	42	82	149	184	168	120	82	54	25
	Total	47	111	280	638	1 515	2 633	3 186	3 400	2 606	1 776	1 090	651
1975	10	3	10	13	41	68	148	151	125	96	78	37	25
1974	10	4	9	17	38	74	99	138	116	90	75	20	23
1974	11	2	8	19	31	68	101	84	98	64	40	21	10
1973	11	5	9	19	33	67	73	105	90	61	49	21	13
1973	12	5	8	14	36	54	76	86	84	44	33	19	11
1972	12	3	5	16	26	44	55	63	63	50	35	24	11
1972	13	4	3	9	25	40	51	51	60	35	23	13	6
1971	13	3	4	6	20	39	43	59	39	42	18	17	6
1971	14	1	8	5	12	24	49	34	42	35	17	12	5
1970	14	3	6	9	20	28	25	30	45	35	10	5	5
	Total	33	70	127	282	506	720	801	762	552	378	189	115
1970	15	4	3	6	15	20	23	26	34	23	14	8	4
1969	15	1	4	6	8	20	25	31	27	23	16	8	3
1969	16	1	-	3	12	14	15	23	20	11	9	4	2
1968	16	2	1	3	6	18	23	19	12	10	3	3	3
1968	17	2	3	4	9	10	16	21	9	4	3	2	1
1967	17	2	3	3	9	6	12	16	11	8	4	2	2
1967	18	3	1	4	11	16	6	10	10	8	3	2	-
1966	18	2	2	5	8	13	11	19	9	5	3	3	-
1966	19	4	3	4	12	3	11	8	9	5	3	2	-
1965	19	-	1	2	1	6	7	6	3	1	1	-	1
	Total	21	21	40	91	126	149	179	144	98	59	34	16

(1) Y compris les enfants nés vivants mais présentés sans vie, non compris les mort-nés

Tableau 25.- NAISSANCES LEGITIMES D'APRES L'ANNEE DU MARIAGE DE LA MERE,

C.- REGION FLAMANDE

ANNEE DU MARIAGE	DUREE DU MARIAGE	Age de la mère lors du mariage											
		< 15 ans	15 ans	16 ans	17 ans	18 ans	19 ans	20 ans	21 ans	22 ans	23 ans	24 ans	25 ans
1965	20	-	1	2	6	4	7	2	6	1	2	1	-
1964	20	-	3	-	2	8	2	7	-	2	-	-	1
1964	21	5	3	1	-	2	6	5	1	2	-	1	-
1963	21	1	1	1	4	1	7	2	1	-	1	1	-
1963	22	2	2	-	2	2	-	1	1	-	-	-	-
1962	22	1	-	1	5	2	1	3	3	1	-	-	-
1962	23	1	-	-	1	5	5	5	-	2	-	-	-
1961	23	1	-	-	1	3	-	1	2	-	-	-	-
1961	24	-	1	-	1	2	-	-	-	-	-	-	-
1960	24	-	-	-	1	2	1	2	-	2	-	-	-
	Total	11	11	5	23	31	29	28	14	10	3	3	1
1960	25	1	-	1	3	-	-	1	1	-	-	-	-
1959	25	-	-	-	-	1	1	-	-	-	-	-	-
1959	26	-	1	-	2	-	-	-	-	1	-	1	-
1958	26	-	1	1	1	-	-	-	-	-	-	-	-
1958	27	-	-	1	1	3	1	-	-	-	-	-	-
1957	27	-	-	-	-	-	-	-	-	-	1	-	-
1957	28	-	-	1	-	-	1	-	-	-	-	-	-
1956	28	1	-	1	-	-	-	-	-	-	-	-	-
1956	29	1	1	-	-	1	-	-	-	-	-	-	-
1955	29	-	1	-	-	-	-	-	-	-	-	-	-
	Total	3	4	5	7	5	3	1	1	1	1	1	-
1955	30	-	-	-	-	-	-	-	-	-	-	-	-
1954	30	1	-	-	-	-	-	-	-	-	-	-	-
1954	31	-	-	-	-	-	-	-	-	-	-	-	-
1953	31	-	-	-	-	-	-	-	-	-	-	-	-
1953	32	-	-	-	-	-	-	-	-	-	-	-	-
1952	32	-	-	-	1	-	-	-	-	-	-	-	-
1952	33	-	-	-	-	-	-	-	-	-	-	-	-
1951	33	-	-	-	-	-	-	-	-	-	-	-	-
1951	34	-	-	-	-	-	-	-	-	-	-	-	-
1950	34	-	-	-	-	-	-	-	-	-	-	-	-
	Total	1	-	-	1	-	-	-	-	-	-	-	-
1950	35	-	-	-	-	-	-	-	-	-	-	-	-
1949	35	-	-	-	-	-	-	-	-	-	-	-	-
	35 et +	-	-	-	-	-	-	-	-	-	-	-	-
	Total	-	-	-	-	-	-	-	-	-	-	-	-
Age inconnu		-	-	-	-	-	-	-	-	1	-	-	-
Total général		151	318	791	1 876	4 513	7 628	9 360	9 946	8 185	5 952	4 016	2 732

(1) Y compris les enfants nés vivants mais présentés sans vie, non compris les mort-nés

LA DUREE DE CE MARIAGE ET L'AGE DE LA MERE AU MARIAGE (1) (suite)

ANNEE 1985

C.- REGION FLAMANDE

Age de la mère lors du mariage													Total
26 ans	27 ans	28 ans	29 ans	30 ans	31 ans	32 ans	33 ans	34 ans	35-39 ans	40-44 ans	45 ans et plus	Age inconnue	
-	-	-	-	-	-	-	-	-	-	-	-	-	32
-	-	-	-	-	-	-	-	-	-	-	-	-	25
-	-	-	-	-	-	-	-	-	-	-	-	-	26
-	-	-	-	-	-	-	-	-	-	-	-	-	20
-	-	-	-	-	-	-	-	-	-	-	-	-	10
-	-	-	-	-	-	-	-	-	-	-	-	-	17
-	-	-	-	-	-	-	-	-	-	-	-	-	19
-	-	-	-	-	-	-	-	-	-	-	-	-	8
-	-	-	-	-	-	-	-	-	-	-	-	-	4
-	-	-	-	-	-	-	-	-	-	-	-	-	8
-	-	-	-	-	-	-	-	-	-	-	-	-	169
-	-	-	-	-	-	-	-	-	-	-	-	-	7
-	-	-	-	-	-	-	-	-	-	-	-	-	2
-	-	-	-	-	-	-	-	-	-	-	-	-	5
-	-	-	-	-	-	-	-	-	-	-	-	-	3
-	-	-	-	-	-	-	-	-	-	-	-	-	6
-	-	-	-	-	-	-	-	-	-	-	-	-	1
-	-	-	-	-	-	-	-	-	-	-	-	-	2
-	-	-	-	-	-	-	-	-	-	-	-	-	2
-	-	-	-	-	-	-	-	-	-	-	-	-	3
-	-	-	-	-	-	-	-	-	-	-	-	-	1
-	-	-	-	-	-	-	-	-	-	-	-	-	32
-	-	-	-	-	-	-	-	-	-	-	-	-	-
-	-	-	-	-	-	-	-	-	-	-	-	-	1
-	-	-	-	-	-	-	-	-	-	-	-	-	-
-	-	-	-	-	-	-	-	-	-	-	-	-	-
-	-	-	-	-	-	-	-	-	-	-	-	-	-
-	-	-	-	-	-	-	-	-	-	-	-	-	-
-	-	-	-	-	-	-	-	-	-	-	-	-	-
-	-	-	-	-	-	-	-	-	-	-	-	-	-
-	-	-	-	-	-	-	-	-	-	-	-	-	1
-	-	-	-	-	-	-	-	-	-	-	-	-	-
-	-	-	-	-	-	-	-	-	-	-	-	-	-
-	-	-	-	-	-	-	-	-	-	-	-	-	2
-	-	-	-	-	-	-	-	-	-	-	-	-	-
-	-	-	-	-	-	-	-	-	-	-	-	-	-
-	-	-	-	-	-	-	-	-	-	-	-	-	-
-	-	-	-	-	-	-	-	-	-	-	-	-	-
1 695	1 212	821	610	398	319	254	161	129	232	20	3	43	44
												43	61 365

Tableau 25.- NAISSANCES LEGITIMES D'APRES L'ANNEE DU MARIAGE DE LA MERE,

D.- REGION WALLONNE

ANNEE DU MARIAGE	DUREE DU MARIAGE	Age de la mère lors du mariage											
		< 15 ans	15 ans	16 ans	17 ans	18 ans	19 ans	20 ans	21 ans	22 ans	23 ans	24 ans	25 ans
1985	00	3	27	51	88	143	188	203	185	169	134	118	117
1984	00	-	10	40	81	198	218	251	241	231	203	174	166
1984	01	1	9	26	56	153	210	254	280	231	207	172	133
1983	01	-	11	18	58	152	228	269	326	269	195	196	104
1983	02	1	6	20	59	142	191	236	282	249	224	159	116
1982	02	1	10	35	74	181	222	295	346	261	212	157	119
1982	03	1	13	26	60	142	204	241	302	238	184	136	84
1981	03	-	12	34	75	167	227	284	283	280	208	167	94
1981	04	-	13	26	77	139	198	201	235	208	157	114	87
1980	04	-	17	43	64	166	248	242	284	227	166	116	71
	Total	7	128	319	692	1 583	2 134	2 476	2 764	2 363	1 890	1 509	1 091
1980	05	2	15	38	71	132	202	196	222	199	155	89	59
1979	05	3	10	30	68	157	164	223	216	201	150	99	49
1979	06	3	4	26	47	116	181	199	192	170	117	74	45
1978	06	3	5	27	51	135	149	171	186	120	108	85	49
1978	07	3	7	27	46	131	121	146	143	136	78	56	45
1977	07	2	3	22	38	124	139	129	141	135	90	50	30
1977	08	1	8	18	43	87	120	107	117	87	56	58	24
1976	08	2	7	25	44	110	89	111	99	79	53	44	26
1976	09	3	9	20	39	89	86	107	101	73	52	37	18
1975	09	2	4	18	35	72	76	92	97	52	45	30	20
	Total	24	72	251	482	1 153	1 327	1 481	1 514	1 252	904	622	365
1975	10	-	12	20	35	76	67	72	76	48	30	25	10
1974	10	3	9	18	26	63	80	72	77	59	32	23	15
1974	11	-	8	14	27	50	71	53	68	42	25	22	14
1973	11	-	5	9	17	42	54	76	56	47	21	24	4
1973	12	1	5	11	26	39	40	49	45	26	20	15	13
1972	12	1	4	16	23	34	39	46	33	38	26	12	10
1972	13	1	4	12	19	30	37	38	40	15	10	9	5
1971	13	-	7	10	11	32	38	46	25	21	17	4	4
1971	14	1	2	10	17	16	36	33	16	19	6	6	5
1970	14	3	5	6	12	18	22	22	26	17	13	2	2
	Total	10	61	126	213	400	484	507	462	332	200	142	82
1970	15	2	1	3	12	20	27	25	17	19	6	-	2
1969	15	3	1	9	9	19	28	12	10	9	8	4	1
1969	16	4	3	4	10	17	14	14	12	5	7	1	-
1968	16	-	2	5	4	14	13	11	9	8	8	3	1
1968	17	3	2	3	10	8	11	10	11	7	3	3	2
1967	17	1	3	3	8	12	11	9	8	1	2	4	-
1967	18	-	1	3	7	2	7	10	3	3	-	-	-
1966	18	2	-	8	4	5	18	10	1	2	3	-	-
1966	19	1	1	2	6	7	8	2	3	1	1	-	-
1965	19	-	1	2	4	10	4	5	3	2	-	-	-
	Total	16	15	42	74	114	141	108	77	57	38	15	6

(1) Y compris les enfants nés vivants mais présentés sans vie, non compris les mort-nés

Tableau 25.- NAISSANCES LEGITIMES D'APRES L'ANNEE DU MARIAGE DE LA MERE,

D.- REGION WALLONNE

ANNEE DU MARIAGE	DUREE DU MARIAGE	Age de la mère lors du mariage											
		< 15 ans	15 ans	16 ans	17 ans	18 ans	19 ans	20 ans	21 ans	22 ans	23 ans	24 ans	25 ans
1965	20	-	2	2	2	3	6	3	1	-	1	-	-
1964	20	-	-	1	1	2	4	1	2	1	-	-	-
1964	21	-	1	-	4	2	5	-	3	1	-	-	-
1963	21	1	-	-	2	4	5	2	2	-	-	-	-
1963	22	-	-	4	3	6	1	-	-	-	-	-	-
1962	22	2	1	1	-	3	1	-	2	-	-	-	-
1962	23	-	-	-	-	-	-	-	-	-	-	-	-
1961	23	-	-	4	2	-	1	-	-	-	-	-	-
1961	24	-	-	-	-	1	-	-	1	-	-	-	-
1960	24	-	-	-	1	3	-	-	-	-	-	-	-
	Total	3	4	12	15	24	23	6	11	2	1	-	-
1960	25	1	-	-	-	2	-	1	-	-	-	-	-
1959	25	-	-	-	1	-	-	-	-	-	-	-	-
1959	26	-	1	-	-	-	-	-	-	-	-	-	-
1958	26	1	-	1	1	-	-	-	-	-	-	-	-
1958	27	-	-	-	-	-	-	-	-	-	-	-	-
1957	27	-	-	-	-	-	-	-	-	-	-	-	-
1957	28	-	-	-	-	-	-	-	-	-	-	-	-
1956	28	-	-	-	-	-	-	-	-	-	-	-	-
1956	29	-	-	-	-	-	-	-	-	-	-	-	-
1955	29	-	-	-	-	-	-	-	-	-	-	-	-
	Total	2	1	1	2	2	-	1	-	-	-	-	-
1955	30	-	-	-	-	-	-	-	-	-	-	-	-
1954	30	-	-	-	-	-	-	-	-	-	-	-	-
1954	31	-	-	-	-	-	-	-	1	-	-	-	-
1953	31	-	-	-	-	-	-	-	-	-	-	-	-
1953	32	-	-	-	-	-	-	-	-	-	-	-	-
1952	32	-	-	-	-	-	-	-	-	-	-	-	-
1952	33	-	-	-	-	-	-	-	-	-	-	-	-
1951	33	-	-	-	-	-	-	-	-	-	-	-	-
1951	34	-	-	-	-	-	-	-	-	-	-	-	-
1950	34	-	-	-	-	-	-	-	-	-	-	-	-
	Total	-	-	-	-	-	-	-	1	-	-	-	-
1950	35	-	-	-	-	-	-	-	-	-	-	-	-
1949	35	-	-	-	-	-	-	-	-	-	-	-	-
	35 et +	-	-	-	-	-	-	-	-	-	-	-	-
	Total	-	-	-	-	-	-	-	-	-	-	-	-
	Age inconnu	-	-	-	-	-	-	-	-	-	-	-	-
	Total général	62	281	751	1 478	3 276	4 109	4 579	4 829	4 006	3 033	2 288	1 544

(1) Y compris les enfants nés vivants mais présentés sans vie, non compris les mort-nés

LA DUREE DE CE MARIAGE ET L'AGE DE LA MERE AU MARIAGE (1) (suite)

ANNEE 1985

D.- REGION WALLONNE

Age de la mère lors du mariage													Total	
26 ans	27 ans	28 ans	29 ans	30 ans	31 ans	32 ans	33 ans	34 ans	35-39 ans	40-44 ans	45 ans et plus	Age inconnue		
-	-	-	-	-	-	-	-	-	-	-	-	-	-	20
-	-	-	-	-	-	-	-	-	-	-	-	-	-	12
-	-	-	-	-	-	-	-	-	-	-	-	-	-	16
-	-	-	-	-	-	-	-	-	-	-	-	-	-	16
-	-	-	-	-	-	-	-	-	-	-	-	-	-	14
-	-	-	-	-	-	-	-	-	-	-	-	-	-	10
-	-	1	-	-	-	-	-	-	-	-	-	-	-	1
-	-	-	-	-	-	-	-	-	-	-	-	-	-	7
-	-	-	-	-	-	-	-	-	-	-	-	-	-	2
-	-	-	-	-	-	-	-	-	-	-	-	-	-	4
-	-	1	-	-	-	-	-	-	-	-	-	-	-	102
-	-	-	-	-	-	-	-	-	-	-	-	-	-	4
-	-	-	-	-	-	-	-	-	-	-	-	-	-	1
-	-	-	-	-	-	-	-	-	-	-	-	-	-	1
1	-	-	-	-	-	-	-	-	-	-	-	-	-	4
-	-	-	-	-	-	-	-	-	-	-	-	-	-	-
-	-	-	-	-	-	-	-	-	-	-	-	-	-	-
-	-	-	-	-	-	-	-	-	-	-	-	-	-	-
1	-	-	-	-	-	-	-	-	-	-	-	-	-	10
-	-	-	-	-	-	-	-	-	-	-	-	-	-	-
-	-	-	-	-	-	-	-	-	-	-	-	-	-	-
-	-	-	-	-	-	-	-	-	-	-	-	-	-	1
-	-	-	-	-	-	-	-	-	-	-	-	-	-	-
-	-	-	-	-	-	-	-	-	-	-	-	-	-	-
-	-	-	-	-	-	-	-	-	-	-	-	-	-	1
-	-	-	-	-	-	-	-	-	-	-	-	-	-	-
-	-	-	-	-	-	-	-	-	-	-	-	-	-	-
-	-	-	-	-	-	-	-	-	-	-	-	-	-	-
-	-	-	-	-	-	-	-	-	-	-	-	-	-	-
1 058	759	578	422	318	257	156	118	103		1	25		71	72
													71	34 344

Tableau 26.- NAISSANCES LEGITIMES D'APRES LEUR RANG DE SURVENANCE AU COURS DU MARIAGE ACTUEL ET D'APRES L'AGE DE LA MERE (1)

ANNEE 1985

A.- LE ROYAUME

ANNEE DE NAISSANCE DE LA MERE	AGE DE LA MERE EN ANNEES REVOLUES	Rang des naissances compte tenu des enfants précédents nés vivants encore en vie ou non										
		1ère nais- sance	2ième nais- sance	3ième nais- sance	4ième nais- sance	5ième nais- sance	6ième nais- sance	7ième nais- sance	8ième nais- sance	9ième nais- sance et plus	Total des nais- sances	
	< 15	2	-	-	-	-	-	-	-	-	-	2
	Total	2	-	-	-	-	-	-	-	-	-	2
1970	15	14	1	-	-	-	-	-	-	-	-	15
1969	15	20	2	-	-	-	-	-	-	-	-	22
1969	16	63	-	-	-	-	-	-	-	-	-	63
1968	16	76	3	-	-	-	-	-	-	-	-	79
1968	17	168	16	-	-	-	-	-	-	-	-	184
1967	17	212	19	1	-	-	-	-	-	-	-	232
1967	18	294	36	3	1	-	-	-	-	-	-	334
1966	18	440	68	8	-	-	-	-	-	-	-	516
1966	19	683	117	15	1	-	-	-	-	-	-	816
1965	19	807	174	10	5	1	-	-	-	-	-	997
	Total	2 777	436	37	7	1	-	-	-	-	-	3 258
1965	20	1 124	254	32	4	2	-	-	-	-	-	1 416
1964	20	1 317	371	47	4	-	-	-	-	-	-	1 739
1964	21	1 791	454	83	13	1	1	-	-	-	-	2 343
1963	21	1 833	560	115	13	4	-	-	-	-	-	2 525
1963	22	2 184	762	130	38	5	2	-	-	-	-	3 121
1962	22	2 400	810	174	34	4	1	-	-	-	-	3 423
1962	23	2 489	1 104	233	50	7	2	1	-	-	-	3 886
1961	23	2 712	1 263	242	48	17	2	-	-	-	-	4 284
1961	24	2 905	1 441	348	69	19	6	-	-	-	-	4 788
1960	24	2 816	1 622	341	93	32	3	-	-	1	-	4 908
	Total	21 571	8 641	1 745	366	91	17	1	1	-	-	32 433
1960	25	2 781	1 777	451	120	48	9	2	-	-	-	5 188
1959	25	2 778	1 906	411	97	34	8	3	-	1	-	5 238
1959	26	2 616	2 031	539	133	41	16	3	1	1	-	5 381
1958	26	2 217	2 056	571	111	44	12	3	1	2	-	5 017
1958	27	2 000	2 070	617	146	77	17	5	1	2	-	4 935
1957	27	1 734	2 060	572	147	45	16	7	3	-	-	4 584
1957	28	1 552	1 921	719	175	70	21	2	-	2	-	4 462
1956	28	1 259	1 757	639	163	57	28	10	3	2	-	3 918
1956	29	1 116	1 568	735	209	64	35	13	5	7	-	3 752
1955	29	952	1 407	672	191	53	25	11	4	-	-	3 315
	Total	19 005	18 553	5 926	1 492	533	187	59	18	17	-	45 790
1955	30	842	1 286	656	208	62	38	18	6	7	-	3 123
1954	30	673	1 063	642	164	64	40	13	7	4	-	2 670
1954	31	611	915	564	169	81	36	17	4	4	-	2 401
1953	31	511	753	516	168	59	33	13	5	2	-	2 060
1953	32	444	679	513	187	65	29	14	10	7	-	1 948
1952	32	397	560	403	161	59	25	29	8	5	-	1 647
1952	33	317	492	392	152	53	41	26	17	6	-	1 496
1951	33	297	377	328	129	51	25	15	10	8	-	1 240
1951	34	253	352	298	141	62	28	15	13	8	-	1 170
1950	34	206	305	241	129	44	36	18	13	10	-	1 002
	Total	4 551	6 782	4 553	1 608	600	331	178	93	61	-	18 757

(1) Y compris les enfants nés vivants mais présentés sans vie, non compris les mort-nés

Tableau 26.- NAISSANCES LEGITIMES D'APRES LEUR RANG DE SURVENANCE AU COURS DU MARIAGE ACTUEL ET D'APRES L'AGE DE LA MERE (1) (suite)

ANNEE 1985

A.- LE ROYAUME

ANNEE DE NAISSANCE DE LA MERE	AGE DE LA MERE EN ANNEES REVOLUES	Rang des naissances compte tenu des enfants précédents nés vivants encore en vie ou non									Total des naissances
		1ère nais- sance	2ième nais- sance	3ième nais- sance	4ième nais- sance	5ième nais- sance	6ième nais- sance	7ième nais- sance	8ième nais- sance	9ième nais- sance et plus	
1950	35	201	255	246	119	52	34	11	16	17	951
1949	35	159	188	159	87	43	18	17	12	9	692
1949	36	148	173	178	81	43	28	14	10	13	688
1948	36	111	137	150	70	26	19	11	11	9	544
1948	37	128	111	126	79	36	23	14	12	12	541
1947	37	90	87	94	47	25	13	11	12	9	388
1947	38	94	67	96	44	23	14	12	1	9	360
1946	38	66	83	53	46	23	12	8	7	8	306
1946	39	53	59	53	38	18	15	7	8	11	262
1945	39	45	34	40	22	17	9	7	6	5	185
	Total	1 095	1 194	1 195	633	306	185	112	95	102	4 917
1945	40	36	25	28	14	10	12	13	6	13	157
1944	40	22	22	22	21	10	4	4	4	9	118
1944	41	19	21	20	17	9	14	12	6	9	127
1943	41	22	16	12	16	5	5	7	1	5	89
1943	42	12	11	13	7	12	7	2	5	11	80
1942	42	15	5	9	3	7	5	5	1	15	65
1942	43	6	3	5	3	5	1	2	5	11	41
1941	43	4	5	1	3	3	2	2	2	6	28
1941	44	6	2	5	2	-	4	1	-	7	27
1940	44	3	-	2	2	1	1	1	4	5	19
	Total	145	110	117	88	62	55	49	34	91	751
1940	45	2	3	1	1	1	1	5	5	5	24
1939	45	1	1	2	1	2	1	-	1	3	12
1939	46	3	1	1	-	2	1	2	-	2	12
1938	46	-	2	2	-	1	-	-	2	4	11
1938	47	2	-	-	-	-	1	-	1	-	4
1937	47	3	-	1	-	-	-	1	-	-	5
1937	48	1	-	-	-	-	1	-	-	1	3
1936	48	-	-	-	-	-	-	-	-	-	-
1936	49	-	-	-	-	1	-	-	-	-	1
1935	49	-	-	-	-	-	-	-	-	1	1
	Total	12	7	7	2	7	5	8	9	16	73
1935	50	-	1	-	-	1	-	-	-	1	3
1934	50	-	-	-	-	-	-	1	-	1	2
	51 et +	1	-	1	-	-	1	1	-	2	6
	Total	1	1	1	-	1	1	2	-	4	11
Age inconnu		11	12	5	3	-	1	-	-	1	33
Total général		49 170	35 736	13 586	4 199	1 601	782	409	250	292	106 025

(1) Y compris les enfants nés vivants mais présentés sans vie, non compris les mort-nés

Tableau 26.- NAISSANCES LEGITIMES D'APRES LEUR RANG DE SURVENANCE AU COURS DU MARIAGE ACTUEL ET D'APRES L'AGE DE LA MERE (1)

ANNEE 1985

B.- REGION BRUXELLOISE

ANNEE DE NAISSANCE DE LA MERE	AGE DE LA MERE EN ANNEES REVOLUES	Rang des naissances compte tenu des enfants précédents nés vivants encore en vie ou non										
		1ère nais- sance	2ième nais- sance	3ième nais- sance	4ième nais- sance	5ième nais- sance	6ième nais- sance	7ième nais- sance	8ième nais- sance	9ième nais- sance et plus	Total des nais- sances	
	< 15	-	-	-	-	-	-	-	-	-	-	-
	Total	-	-	-	-	-	-	-	-	-	-	-
1970	15	1	1	-	-	-	-	-	-	-	-	2
1969	15	2	-	-	-	-	-	-	-	-	-	2
1969	16	7	-	-	-	-	-	-	-	-	-	7
1968	16	9	1	-	-	-	-	-	-	-	-	10
1968	17	30	4	-	-	-	-	-	-	-	-	34
1967	17	29	5	1	-	-	-	-	-	-	-	35
1967	18	23	8	1	-	-	-	-	-	-	-	32
1966	18	39	12	3	-	-	-	-	-	-	-	54
1966	19	65	23	1	1	-	-	-	-	-	-	90
1965	19	74	28	1	-	-	-	-	-	-	-	103
	Total	279	82	7	1	-	-	-	-	-	-	369
1965	20	98	31	6	-	-	-	-	-	-	-	135
1964	20	97	53	11	-	-	-	-	-	-	-	161
1964	21	144	49	13	1	-	-	-	-	-	-	207
1963	21	127	50	20	3	2	-	-	-	-	-	202
1963	22	154	62	17	5	2	-	-	-	-	-	240
1962	22	155	45	33	6	2	-	-	-	-	-	241
1962	23	167	72	36	10	2	1	-	-	-	-	288
1961	23	167	83	23	15	6	-	-	-	-	-	294
1961	24	226	93	49	16	7	-	-	-	-	-	391
1960	24	228	108	41	23	12	1	-	1	-	-	414
	Total	1 563	646	249	79	33	2	-	1	-	-	2 573
1960	25	237	128	62	21	9	3	-	-	-	-	460
1959	25	215	114	42	19	10	3	1	-	-	-	404
1959	26	208	147	50	31	8	5	-	-	1	-	450
1958	26	204	130	60	23	16	4	2	-	1	-	440
1958	27	185	152	48	24	20	4	3	-	2	-	438
1957	27	175	161	29	24	15	5	3	-	-	-	412
1957	28	161	146	54	35	15	7	1	-	1	-	420
1956	28	154	148	45	27	12	11	3	1	-	-	401
1956	29	159	119	68	20	16	8	6	1	4	-	401
1955	29	131	130	54	31	10	9	6	1	-	-	372
	Total	1 829	1 375	512	255	131	59	25	3	9	-	4 198
1955	30	102	123	46	28	18	13	6	3	3	-	342
1954	30	92	82	61	19	14	12	6	4	-	-	290
1954	31	82	97	47	22	16	16	5	-	-	-	285
1953	31	73	76	47	15	15	14	6	3	1	-	250
1953	32	68	75	45	22	14	6	5	2	-	-	237
1952	32	60	60	38	20	19	12	12	-	3	-	224
1952	33	39	66	47	18	12	12	10	7	2	-	213
1951	33	40	45	23	18	10	8	-	3	4	-	151
1951	34	37	32	24	12	9	6	9	5	1	-	135
1950	34	38	44	31	18	8	6	7	5	2	-	159
	Total	631	700	409	192	135	105	66	32	16	-	2 286

(1) Y compris les enfants nés vivants mais présentés sans vie, non compris les mort-nés

Tableau 26.- NAISSANCES LEGITIMES D'APRES LEUR RANG DE SURVENANCE AU COURS DU MARIAGE ACTUEL ET D'APRES L'AGE DE LA MERE (1) (suite)

ANNEE 1985

B.- REGION BRUXELLOISE

ANNEE DE NAISSANCE DE LA MERE	AGE DE LA MERE EN ANNEES REVOLUES	Rang des naissances compte tenu des enfants précédents nés vivants encore en vie ou non									
		1ère nais- sance	2ième nais- sance	3ième nais- sance	4ième nais- sance	5ième nais- sance	6ième nais- sance	7ième nais- sance	8ième nais- sance	9ième nais- sance et plus	Total des nais- sances
1950	35	25	37	32	24	10	5	3	4	5	145
1949	35	17	23	12	10	3	4	3	4	2	78
1949	36	24	26	18	13	5	4	7	1	3	101
1948	36	17	22	18	8	5	7	1	2	5	85
1948	37	15	6	15	14	7	2	6	2	6	73
1947	37	17	15	9	6	5	4	3	5	4	68
1947	38	19	8	16	4	2	3	3	-	3	58
1946	38	12	15	5	2	1	-	3	2	2	42
1946	39	8	10	5	5	3	2	1	2	3	39
1945	39	3	6	3	4	4	3	1	2	2	28
	Total	157	168	133	90	45	34	31	24	35	717
1945	40	4	5	4	1	3	5	3	1	6	32
1944	40	2	5	2	1	1	2	1	1	3	18
1944	41	6	5	4	3	3	3	7	1	2	34
1943	41	3	3	2	3	-	1	1	-	2	15
1943	42	3	4	4	-	-	2	-	2	2	17
1942	42	2	1	1	1	2	1	2	-	5	15
1942	43	2	-	-	-	-	-	-	1	2	5
1941	43	-	1	-	-	-	1	1	-	1	4
1941	44	2	-	1	-	-	1	-	-	3	7
1940	44	-	-	1	-	1	-	-	1	3	6
	Total	24	24	19	9	10	16	15	7	29	153
1940	45	-	-	-	-	1	-	4	-	2	7
1939	45	-	-	-	-	-	-	-	-	2	2
1939	46	1	-	1	-	2	1	-	-	1	6
1938	46	-	-	-	-	-	-	-	-	1	1
1938	47	-	-	-	-	-	-	-	-	-	-
1937	47	-	-	1	-	-	-	-	-	-	1
1937	48	-	-	-	-	-	-	-	-	-	-
1936	48	-	-	-	-	-	-	-	-	-	-
1936	49	-	-	-	-	-	-	-	-	-	-
1935	49	-	-	-	-	-	-	-	-	-	-
	Total	1	-	2	-	3	1	4	-	6	17
1935	50	-	-	-	-	-	-	-	-	1	1
1934	50	-	-	-	-	-	-	-	-	1	1
	51 et +	-	-	1	-	-	-	-	-	-	1
	Total	-	-	1	-	-	-	-	-	2	3
Age inconnu		-	-	-	-	-	-	-	-	-	-
Total général		4 484	2 995	1 332	626	357	217	141	67	97	10 316

(1) Y compris les enfants nés vivants mais présentés sans vie, non compris les mort-nés

Tableau 26.- NAISSANCES LEGITIMES D'APRES LEUR RANG DE SURVENANCE AU COURS DU MARIAGE ACTUEL ET D'APRES L'AGE DE LA MERE (1)

ANNEE 1985

C.- REGION FLAMANDE

ANNEE DE NAISSANCE DE LA MERE	AGE DE LA MERE EN ANNEES REVOLUES	Rang des naissances compte tenu des enfants précédents nés vivants encore en vie ou non										
		1ère nais- sance	2ième nais- sance	3ième nais- sance	4ième nais- sance	5ième nais- sance	6ième nais- sance	7ième nais- sance	8ième nais- sance	9ième nais- sance et plus	Total des nais- sances	
	< 15	2	-	-	-	-	-	-	-	-	-	2
	Total	2	-	-	-	-	-	-	-	-	-	2
1970	15	6	-	-	-	-	-	-	-	-	-	6
1969	15	6	2	-	-	-	-	-	-	-	-	8
1969	16	21	-	-	-	-	-	-	-	-	-	21
1968	16	21	1	-	-	-	-	-	-	-	-	22
1968	17	70	8	-	-	-	-	-	-	-	-	78
1967	17	88	6	-	-	-	-	-	-	-	-	94
1967	18	140	16	-	-	-	-	-	-	-	-	156
1966	18	220	33	4	-	-	-	-	-	-	-	257
1966	19	306	48	8	-	-	-	-	-	-	-	362
1965	19	437	80	6	4	1	-	-	-	-	-	528
	Total	1 315	194	18	4	1	-	-	-	-	-	1 532
1965	20	586	123	13	2	1	-	-	-	-	-	725
1964	20	751	192	14	2	-	-	-	-	-	-	959
1964	21	1 023	247	31	7	1	1	-	-	-	-	1 310
1963	21	1 081	318	55	7	-	-	-	-	-	-	1 461
1963	22	1 252	425	73	22	3	2	-	-	-	-	1 777
1962	22	1 492	499	85	14	1	1	-	-	-	-	2 092
1962	23	1 506	663	121	27	4	1	1	-	-	-	2 323
1961	23	1 661	755	128	19	6	1	-	-	-	-	2 570
1961	24	1 789	858	180	33	6	4	-	-	-	-	2 870
1960	24	1 725	991	193	43	17	2	-	-	-	-	2 971
	Total	12 866	5 071	893	176	39	12	1	-	-	-	19 058
1960	25	1 751	1 107	239	65	31	5	1	-	-	-	3 199
1959	25	1 741	1 224	223	43	16	4	1	-	-	-	3 252
1959	26	1 598	1 273	308	59	23	9	2	1	-	-	3 273
1958	26	1 340	1 359	314	52	16	6	1	-	1	-	3 089
1958	27	1 209	1 282	361	78	40	10	1	1	-	-	2 982
1957	27	1 044	1 302	359	78	16	4	4	2	-	-	2 809
1957	28	918	1 175	429	83	32	9	1	-	1	-	2 648
1956	28	735	1 075	409	85	25	15	5	2	1	-	2 352
1956	29	599	950	435	113	35	22	5	4	2	-	2 165
1955	29	543	860	424	89	25	12	2	3	-	-	1 958
	Total	11 478	11 607	3 501	745	259	96	23	13	5	-	27 727
1955	30	472	761	394	107	29	17	9	3	4	-	1 796
1954	30	367	638	363	84	31	16	6	2	3	-	1 510
1954	31	313	512	342	92	33	14	9	3	4	-	1 322
1953	31	285	415	317	79	30	13	6	2	1	-	1 148
1953	32	242	378	292	91	28	14	8	5	6	-	1 064
1952	32	200	307	221	87	22	9	11	6	2	-	865
1952	33	151	259	210	79	24	18	14	8	3	-	766
1951	33	151	191	176	61	21	10	10	5	4	-	629
1951	34	140	187	155	74	31	12	1	8	6	-	614
1950	34	92	160	119	66	24	12	6	6	4	-	489
	Total	2 413	3 808	2 589	820	273	135	80	48	37	-	10 203

(1) Y compris les enfants nés vivants mais présentés sans vie, non compris les mort-nés

Tableau 26.- NAISSANCES LEGITIMES D'APRES LEUR RANG DE SURVENANCE AU COURS DU MARIAGE ACTUEL ET D'APRES L'AGE DE LA MERE (1) (suite)

ANNEE 1985

C.- REGION FLAMANDE

ANNEE DE NAISSANCE DE LA MERE	AGE DE LA MERE EN ANNEES REVOLUES	Rang des naissances compte tenu des enfants précédents nés vivants encore en vie ou non									
		1ère nais- sance	2ième nais- sance	3ième nais- sance	4ième nais- sance	5ième nais- sance	6ième nais- sance	7ième nais- sance	8ième nais- sance	9ième nais- sance et plus	Total des nais- sances
1950	35	92	122	126	54	26	17	2	11	10	460
1949	35	85	103	66	41	23	5	10	6	7	346
1949	36	61	88	108	38	24	16	4	6	10	355
1948	36	55	72	82	38	11	9	8	6	4	285
1948	37	59	60	65	37	19	13	4	8	6	271
1947	37	36	36	48	29	10	5	7	5	4	180
1947	38	39	33	39	23	16	5	7	-	6	168
1946	38	24	34	25	21	12	7	3	3	4	133
1946	39	19	28	33	20	11	4	4	5	4	128
1945	39	25	18	23	11	7	4	3	1	2	94
	Total	495	594	615	312	159	85	52	51	57	2 420
1945	40	18	7	12	8	4	5	4	3	5	66
1944	40	11	7	11	16	6	1	2	2	3	59
1944	41	7	6	9	8	4	9	4	4	7	58
1943	41	11	5	5	9	2	3	4	-	1	40
1943	42	5	4	7	3	6	3	2	2	9	41
1942	42	6	2	4	2	3	4	3	-	5	29
1942	43	3	-	3	2	3	1	1	3	7	23
1941	43	2	4	1	1	2	-	1	2	4	17
1941	44	-	1	2	2	-	3	1	-	3	12
1940	44	1	-	-	2	-	1	1	3	2	10
	Total	64	36	54	53	30	30	23	19	46	355
1940	45	2	2	1	-	-	1	1	4	3	14
1939	45	-	1	2	1	2	1	-	1	-	8
1939	46	1	1	-	-	-	-	2	-	1	5
1938	46	-	1	1	-	1	-	-	1	3	7
1938	47	2	-	-	-	-	1	-	1	-	4
1937	47	2	-	-	-	-	-	1	-	-	3
1937	48	1	-	-	-	-	1	-	-	1	3
1936	48	-	-	-	-	-	-	-	-	-	-
1936	49	-	-	-	-	1	-	-	-	-	1
1935	49	-	-	-	-	-	-	-	-	1	1
	Total	8	5	4	1	4	4	4	7	9	46
1935	50	-	-	-	-	1	-	-	-	-	1
1934	50	-	-	-	-	-	-	1	-	-	1
	51 et +	1	-	-	-	-	-	1	-	-	2
	Total	1	-	-	-	1	-	2	-	-	4
Age inconnu		7	6	3	1	-	-	-	-	1	18
Total général		28 649	21 321	7 677	2 112	766	362	185	138	155	61 365

(1) Y compris les enfants nés vivants mais présentés sans vie, non compris les mort-nés

**Tableau 26. - NAISSANCES LEGITIMES D'APRES LEUR RANG DE SURVENANCE AU COURS
DU MARIAGE ACTUEL ET D'APRES L'AGE DE LA MERE (1)**

ANNEE 1985

D.- REGION WALLONNE

ANNEE DE NAISSANCE DE LA MERE	AGE DE LA MERE EN ANNEES REVOLUES	Rang des naissances compte tenu des enfants précédents nés vivants encore en vie ou non										
		1ère nais- sance	2ième nais- sance	3ième nais- sance	4ième nais- sance	5ième nais- sance	6ième nais- sance	7ième nais- sance	8ième nais- sance	9ième nais- sance et plus	Total des nais- sances	
	< 15	-	-	-	-	-	-	-	-	-	-	-
	Total	-	-	-	-	-	-	-	-	-	-	-
1970	15	7	-	-	-	-	-	-	-	-	-	7
1969	15	12	-	-	-	-	-	-	-	-	-	12
1969	16	35	-	-	-	-	-	-	-	-	-	35
1968	16	46	1	-	-	-	-	-	-	-	-	47
1968	17	68	4	-	-	-	-	-	-	-	-	72
1967	17	95	8	-	-	-	-	-	-	-	-	103
1967	18	131	12	2	1	-	-	-	-	-	-	146
1966	18	181	23	1	-	-	-	-	-	-	-	205
1966	19	312	46	6	-	-	-	-	-	-	-	364
1965	19	296	66	3	1	-	-	-	-	-	-	366
	Total	1 183	160	12	2	-	-	-	-	-	-	1 357
1965	20	440	100	13	2	1	-	-	-	-	-	556
1964	20	469	126	22	2	-	-	-	-	-	-	619
1964	21	624	158	39	5	-	-	-	-	-	-	826
1963	21	625	192	40	3	2	-	-	-	-	-	862
1963	22	778	275	40	11	-	-	-	-	-	-	1 104
1962	22	753	266	56	14	1	-	-	-	-	-	1 090
1962	23	816	369	76	13	1	-	-	-	-	-	1 275
1961	23	884	425	91	14	5	1	-	-	-	-	1 420
1961	24	890	490	119	20	6	2	-	-	-	-	1 527
1960	24	863	523	107	27	3	-	-	-	-	-	1 523
	Total	7 142	2 924	603	111	19	3	-	-	-	-	10 802
1960	25	793	542	150	34	8	1	1	-	-	-	1 529
1959	25	822	568	146	35	8	1	1	-	1	-	1 582
1959	26	810	611	181	43	10	2	1	-	-	-	1 658
1958	26	673	567	197	36	12	2	-	1	-	-	1 488
1958	27	606	636	208	44	17	3	1	-	-	-	1 515
1957	27	515	597	184	45	14	7	-	1	-	-	1 363
1957	28	473	600	236	57	23	5	-	-	-	-	1 394
1956	28	370	534	185	51	20	2	2	-	1	-	1 165
1956	29	358	499	232	76	13	5	2	-	1	-	1 186
1955	29	278	417	194	71	18	4	3	-	-	-	985
	Total	5 698	5 571	1 913	492	143	32	11	2	3	13 865	
1955	30	268	402	216	73	15	8	3	-	-	-	985
1954	30	214	343	218	61	19	12	1	1	1	-	870
1954	31	216	306	175	55	32	6	3	1	-	-	794
1953	31	153	262	152	74	14	6	1	-	-	-	662
1953	32	134	226	176	74	23	9	1	3	1	-	647
1952	32	137	193	144	54	18	4	6	2	-	-	558
1952	33	127	167	135	55	17	11	2	2	1	-	517
1951	33	106	141	129	50	20	7	5	2	-	-	460
1951	34	76	133	119	55	22	10	5	-	1	-	421
1950	34	76	101	91	45	12	18	5	2	4	-	354
	Total	1 507	2 274	1 555	596	192	91	32	13	8	6 268	

(1) Y compris les enfants nés vivants mais présentés sans vie, non compris les mort-nés

Tableau 26.- NAISSANCES LEGITIMES D'APRES LEUR RANG DE SURVENANCE AU COURS DU MARIAGE ACTUEL ET D'APRES L'AGE DE LA MERE (1) (suite)

ANNEE 1985

D.- REGION WALLONNE

ANNEE DE NAISSANCE DE LA MERE	AGE DE LA MERE EN ANNEES REVOLUES	Rang des naissances compte tenu des enfants précédents nés vivants encore en vie ou non									
		1ère nais- sance	2ième nais- sance	3ième nais- sance	4ième nais- sance	5ième nais- sance	6ième nais- sance	7ième nais- sance	8ième nais- sance	9ième nais- sance et plus	Total des nais- sances
1950	35	84	96	88	41	16	12	6	1	2	346
1949	35	57	62	81	36	17	9	4	2	-	268
1949	36	63	59	52	30	14	8	3	3	-	232
1948	36	39	43	50	24	10	3	2	3	-	174
1948	37	54	45	46	28	10	8	4	2	-	197
1947	37	37	36	37	12	10	4	1	2	1	140
1947	38	36	26	41	17	5	6	2	1	-	134
1946	38	30	34	23	23	10	5	2	2	2	131
1946	39	26	21	15	13	4	9	2	1	4	95
1945	39	17	10	14	7	6	2	3	3	1	63
	Total	443	432	447	231	102	66	29	20	10	1 780
1945	40	14	13	12	5	3	2	6	2	2	59
1944	40	9	10	9	4	3	1	1	1	3	41
1944	41	6	10	7	6	2	2	1	1	-	35
1943	41	8	8	5	4	3	1	2	1	2	34
1943	42	4	3	2	4	6	2	-	1	-	22
1942	42	7	2	4	-	2	-	-	1	5	21
1942	43	1	3	2	1	2	-	1	1	2	13
1941	43	2	-	-	2	1	1	-	-	1	7
1941	44	4	1	2	-	-	-	-	-	1	8
1940	44	2	-	1	-	-	-	-	-	-	3
	Total	57	50	44	26	22	9	11	8	16	243
1940	45	-	1	-	1	-	-	-	1	-	3
1939	45	1	-	-	-	-	-	-	-	1	2
1939	46	1	-	-	-	-	-	-	-	-	1
1938	46	-	1	1	-	-	-	-	1	-	3
1938	47	-	-	-	-	-	-	-	-	-	-
1937	47	1	-	-	-	-	-	-	-	-	1
1937	48	-	-	-	-	-	-	-	-	-	-
1936	48	-	-	-	-	-	-	-	-	-	-
1936	49	-	-	-	-	-	-	-	-	-	-
1935	49	-	-	-	-	-	-	-	-	-	-
	Total	3	2	1	1	-	-	-	2	1	10
1935	50	-	1	-	-	-	-	-	-	-	1
1934	50	-	-	-	-	-	-	-	-	-	-
	51 et +	-	-	-	-	-	1	-	-	2	3
	Total	-	1	-	-	-	1	-	-	2	4
Age inconnu		4	6	2	2	-	1	-	-	-	15
Total général		16 037	11 420	4 577	1 461	478	203	83	45	40	34 344

(1) Y compris les enfants nés vivants mais présentés sans vie, non compris les mort-nés

**Tableau 27.- NAISSANCES LEGITIMES D'APRES LEUR RANG DE SURVENANCE AU COURS
DU MARIAGE ACTUEL ET LA DUREE DE CELUI-CI (1)**

ANNEE 1985

A.- LE ROYAUME

DUREE DU MARIAGE ACTUEL	ANNEE DU MARIAGE ACTUEL	Rang des naissances compte tenu des enfants précédents nés vivants encore en vie ou non									
		1ère nais- sance	2ième nais- sance	3ième nais- sance	4ième nais- sance	5ième nais- sance	6ième nais- sance	7ième nais- sance	8ième nais- sance	9ième nais- sance et plus	Total des nais- sances
< 1 mois	1985	360	-	-	-	-	-	-	-	-	360
	1984	12	-	-	-	-	-	-	-	-	12
	Total	372	-	-	-	-	-	-	-	-	372
< 2 mois	1985	514	-	-	-	-	-	-	-	-	514
	1984	50	-	-	-	-	-	-	-	-	50
	Total	564	-	-	-	-	-	-	-	-	564
< 3 mois	1985	563	-	-	-	-	-	-	-	-	563
	1984	136	-	-	-	-	-	-	-	-	136
	Total	699	-	-	-	-	-	-	-	-	699
< 4 mois	1985	636	-	-	-	-	-	-	-	-	636
	1984	249	-	-	-	-	-	-	-	-	249
	Total	885	-	-	-	-	-	-	-	-	885
< 5 mois	1985	839	-	-	-	-	-	-	-	-	839
	1984	509	-	-	-	-	-	-	-	-	509
	Total	1 348	-	-	-	-	-	-	-	-	1 348
< 6 mois	1985	844	-	-	-	-	-	-	-	-	844
	1984	674	-	-	-	-	-	-	-	-	674
	Total	1 518	-	-	-	-	-	-	-	-	1 518
< 7 mois	1985	425	-	-	-	-	-	-	-	-	425
	1984	536	-	-	-	-	-	-	-	-	536
	Total	961	-	-	-	-	-	-	-	-	961
< 8 mois	1985	184	-	-	-	-	-	-	-	-	184
	1984	376	-	-	-	-	-	-	-	-	376
	Total	560	-	-	-	-	-	-	-	-	560
< 9 mois	1985	152	-	-	-	-	-	-	-	-	152
	1984	604	-	-	-	-	-	-	-	-	604
	Total	756	-	-	-	-	-	-	-	-	756
9-<12 mois	1985	224	1	-	-	-	-	-	-	-	225
	1984	3 223	5	-	-	-	-	-	-	-	3 228
	Total	3 447	6	-	-	-	-	-	-	-	3 453
< 1 an	1985	4 741	1	-	-	-	-	-	-	-	4 742
	1984	6 369	5	-	-	-	-	-	-	-	6 374
	Total	11 110	6	-	-	-	-	-	-	-	11 116

(1) Y compris les enfants nés vivants mais présentés sans vie, non compris les mort-nés

Tableau 27.- NAISSANCES LEGITIMES D'APRES LEUR RANG DE SURVENANCE AU COURS DU MARIAGE ACTUEL ET LA DUREE DE CELUI-CI (1) (suite)

ANNEE 1985

A.- LE ROYAUME

DUREE DU MARIAGE ACTUEL	ANNEE DU MARIAGE ACTUEL	Rang des naissances compte tenu des enfants précédents nés vivants encore en vie ou non									
		1ère nais- sance	2ième nais- sance	3ième nais- sance	4ième nais- sance	5ième nais- sance	6ième nais- sance	7ième nais- sance	8ième nais- sance	9ième nais- sance et plus	Total des nais- sances
1 an	1984	6 049	310	6	-	-	-	-	-	-	6 365
	1983	5 962	729	16	-	-	-	-	-	-	6 707
	Total	12 011	1 039	22	-	-	-	-	-	-	13 072
2 ans	1983	4 619	1 727	44	5	-	-	-	-	-	6 395
	1982	4 388	2 522	103	7	-	-	-	-	-	7 020
	Total	9 007	4 249	147	12	-	-	-	-	-	13 415
3 ans	1982	3 282	2 864	230	8	1	-	-	-	-	6 385
	1981	2 836	3 498	440	21	3	-	-	-	-	6 798
	Total	6 118	6 362	670	29	4	-	-	-	-	13 183
4 ans	1981	2 101	2 958	541	47	-	-	-	-	-	5 647
	1980	1 917	3 340	799	89	7	1	-	-	-	6 153
	Total	4 018	6 298	1 340	136	7	1	-	-	-	11 800
5 ans	1980	1 291	2 629	878	122	11	2	-	-	-	4 933
	1979	1 035	2 595	1 034	158	17	7	2	-	-	4 848
	Total	2 326	5 224	1 912	280	28	9	2	-	-	9 781
6 ans	1979	793	1 941	920	193	31	8	1	-	-	3 887
	1978	713	1 900	920	218	44	5	-	1	-	3 801
	Total	1 506	3 841	1 840	411	75	13	1	1	-	7 688
7 ans	1978	470	1 460	909	249	53	10	4	-	1	3 156
	1977	458	1 320	881	250	66	12	-	-	-	2 987
	Total	928	2 780	1 790	499	119	22	4	-	1	6 143
8 ans	1977	366	998	726	228	75	23	2	2	3	2 423
	1976	279	902	678	262	91	24	8	-	-	2 244
	Total	645	1 900	1 404	490	166	47	10	2	3	4 667
9 ans	1976	240	719	587	253	80	30	8	2	2	1 921
	1975	205	591	563	226	102	34	8	2	2	1 733
	Total	445	1 310	1 150	479	182	64	16	4	4	3 654
10 ans	1975	175	476	470	228	78	30	6	5	3	1 471
	1974	162	424	423	199	107	30	11	5	-	1 361
	Total	337	900	893	427	185	60	17	10	3	2 832
11 ans	1974	97	324	347	178	97	30	8	1	4	1 086
	1973	98	274	348	188	77	44	11	5	3	1 048
	Total	195	598	695	366	174	74	19	6	7	2 134
12 ans	1973	73	252	286	134	79	46	12	8	2	892
	1972	68	193	236	146	74	42	24	12	3	798
	Total	141	445	522	280	153	88	36	20	5	1 690
13 ans	1972	47	144	203	115	57	30	24	4	9	633
	1971	54	111	174	106	66	46	19	9	8	593
	Total	101	255	377	221	123	76	43	13	17	1 226

(1) Y compris les enfants nés vivants mais présentés sans vie, non compris les mort-nés

Tableau 27.- NAISSANCES LEGITIMES D'APRES LEUR RANG DE SURVENANCE AU COURS DU MARIAGE ACTUEL ET LA DUREE DE CELUI-CI (1) (suite)

ANNEE 1985

A.- LE ROYAUME

DUREE DU MARIAGE ACTUEL	ANNEE DU MARIAGE ACTUEL	Rang des naissances compte tenu des enfants précédents nés vivants encore en vie ou non									
		1ère nais- sance	2ième nais- sance	3ième nais- sance	4ième nais- sance	5ième nais- sance	6ième nais- sance	7ième nais- sance	8ième nais- sance	9ième nais- sance et plus	Total des nais- sances
14 ans	1971	37	107	155	76	45	28	16	9	7	480
	1970	29	84	132	86	48	35	30	11	7	462
	Total	66	191	287	162	93	63	46	20	14	942
15 ans	1970	26	55	101	83	29	37	24	12	8	375
	1969	23	51	100	54	30	34	26	14	13	345
	Total	49	106	201	137	59	71	50	26	21	720
16 ans	1969	15	47	49	38	33	30	22	13	11	258
	1968	19	38	55	45	19	22	15	13	6	232
	Total	34	85	104	83	52	52	37	26	17	490
17 ans	1968	8	24	42	37	28	17	12	14	18	200
	1967	7	24	38	29	19	21	19	13	10	180
	Total	15	48	80	66	47	38	31	27	28	380
18 ans	1967	5	15	24	14	23	16	12	13	13	135
	1966	7	15	27	22	30	22	9	6	19	157
	Total	12	30	51	36	53	38	21	19	32	292
19 ans	1966	1	10	29	19	15	11	10	11	7	113
	1965	4	10	17	12	9	5	8	7	8	80
	Total	5	20	46	31	24	16	18	18	15	193
20 ans	1965	3	5	6	10	9	13	13	8	6	73
	1964	4	4	6	9	7	5	1	8	3	47
	Total	7	9	12	19	16	18	14	16	9	120
21 ans	1964	2	2	6	12	6	8	7	5	4	52
	1963	1	3	8	4	1	4	7	6	15	49
	Total	3	5	14	16	7	12	14	11	19	101
22 ans	1963	1	1	1	6	5	2	5	2	13	36
	1962	3	3	3	2	6	3	-	5	6	31
	Total	4	4	4	8	11	5	5	7	19	67
23 ans	1962	-	2	1	-	3	6	5	4	10	31
	1961	-	-	1	-	3	-	5	5	10	24
	Total	-	2	2	-	6	6	10	9	20	55
24ans	1961	-	1	1	-	-	3	1	1	7	14
	1960	-	-	1	1	1	1	2	5	7	18
	Total	-	1	2	1	1	4	3	6	14	32
25 ans et plus		2	-	1	2	5	4	9	9	41	73
Durée inconnue		85	28	20	8	11	1	3	-	3	159
Total général		49 170	35 736	13 586	4 199	1 601	782	409	250	292	106 025

(1) Y compris les enfants nés vivants mais présentés sans vie, non compris les mort-nés

Tableau 27.- NAISSANCES LEGITIMES D'APRES LEUR RANG DE SURVENANCE AU COURS DU MARIAGE ACTUEL ET LA DUREE DE CELUI-CI (1)

ANNEE 1985

B.- REGION BRUXELLOISE

DUREE DU MARIAGE ACTUEL	ANNEE DU MARIAGE ACTUEL	Rang des naissances compte tenu des enfants précédents nés vivants encore en vie ou non									
		1ère nais- sance	2ième nais- sance	3ième nais- sance	4ième nais- sance	5ième nais- sance	6ième nais- sance	7ième nais- sance	8ième nais- sance	9ième nais- sance et plus	Total des nais- sances
< 1 mois	1985	47	-	-	-	-	-	-	-	-	47
	1984	1	-	-	-	-	-	-	-	-	1
	Total	48	-	-	-	-	-	-	-	-	48
< 2 mois	1985	78	-	-	-	-	-	-	-	-	78
	1984	4	-	-	-	-	-	-	-	-	4
	Total	82	-	-	-	-	-	-	-	-	82
< 3 mois	1985	84	-	-	-	-	-	-	-	-	84
	1984	18	-	-	-	-	-	-	-	-	18
	Total	102	-	-	-	-	-	-	-	-	102
< 4 mois	1985	81	-	-	-	-	-	-	-	-	81
	1984	42	-	-	-	-	-	-	-	-	42
	Total	123	-	-	-	-	-	-	-	-	123
< 5 mois	1985	103	-	-	-	-	-	-	-	-	103
	1984	57	-	-	-	-	-	-	-	-	57
	Total	160	-	-	-	-	-	-	-	-	160
< 6 mois	1985	97	-	-	-	-	-	-	-	-	97
	1984	74	-	-	-	-	-	-	-	-	74
	Total	171	-	-	-	-	-	-	-	-	171
< 7 mois	1985	44	-	-	-	-	-	-	-	-	44
	1984	63	-	-	-	-	-	-	-	-	63
	Total	107	-	-	-	-	-	-	-	-	107
< 8 mois	1985	15	-	-	-	-	-	-	-	-	15
	1984	40	-	-	-	-	-	-	-	-	40
	Total	55	-	-	-	-	-	-	-	-	55
< 9 mois	1985	24	-	-	-	-	-	-	-	-	24
	1984	72	-	-	-	-	-	-	-	-	72
	Total	96	-	-	-	-	-	-	-	-	96
9-<12 mois	1985	19	-	-	-	-	-	-	-	-	19
	1984	330	2	-	-	-	-	-	-	-	332
	Total	349	2	-	-	-	-	-	-	-	351
< 1 an	1985	592	-	-	-	-	-	-	-	-	592
	1984	701	2	-	-	-	-	-	-	-	703
	Total	1 293	2	-	-	-	-	-	-	-	1 295

(1) Y compris les enfants nés vivants mais présentés sans vie, non compris les mort-nés

Tableau 27.- NAISSANCES LEGITIMES D'APRES LEUR RANG DE SURVENANCE AU COURS DU MARIAGE ACTUEL ET LA DUREE DE CELUI-CI (1) (suite)

ANNEE 1985

B.- REGION BRUXELLOISE

DUREE DU MARIAGE ACTUEL	ANNEE DU MARIAGE ACTUEL	Rang des naissances compte tenu des enfants précédents nés vivants encore en vie ou non										
		1ère nais- sance	2ième nais- sance	3ième nais- sance	4ième nais- sance	5ième nais- sance	6ième nais- sance	7ième nais- sance	8ième nais- sance	9ième nais- sance et plus	Total des nais- sances	
1 an	1984	594	24	-	-	-	-	-	-	-	-	618
	1983	571	69	2	-	-	-	-	-	-	-	642
	Total	1 165	93	2	-	-	-	-	-	-	-	1 260
2 ans	1983	399	158	4	1	-	-	-	-	-	-	562
	1982	376	238	12	2	-	-	-	-	-	-	628
	Total	775	396	16	3	-	-	-	-	-	-	1 190
3 ans	1982	258	244	27	1	-	-	-	-	-	-	530
	1981	195	304	49	3	-	-	-	-	-	-	551
	Total	453	548	76	4	-	-	-	-	-	-	1 081
4 ans	1981	137	242	70	6	-	-	-	-	-	-	455
	1980	160	315	71	10	1	-	-	-	-	-	557
	Total	297	557	141	16	1	-	-	-	-	-	1 012
5 ans	1980	76	208	88	19	2	-	-	-	-	-	393
	1979	60	206	103	27	4	2	2	-	-	-	404
	Total	136	414	191	46	6	2	2	-	-	-	797
6 ans	1979	57	152	98	24	3	1	-	-	-	-	335
	1978	55	162	104	25	16	1	-	1	-	-	364
	Total	112	314	202	49	19	2	-	1	-	-	699
7 ans	1978	26	109	92	33	9	1	1	-	-	-	271
	1977	29	87	97	42	13	7	-	-	-	-	275
	Total	55	196	189	75	22	8	1	-	-	-	546
8 ans	1977	29	77	64	42	10	6	1	-	3	-	232
	1976	22	67	66	46	27	6	1	-	-	-	235
	Total	51	144	130	88	37	12	2	-	3	-	467
9 ans	1976	16	54	53	38	19	7	2	1	2	-	192
	1975	16	42	49	44	21	8	2	-	-	-	182
	Total	32	96	102	82	40	15	4	1	2	-	374
10 ans	1975	14	31	52	32	16	10	4	-	2	-	161
	1974	11	34	37	26	23	7	3	-	-	-	141
	Total	25	65	89	58	39	17	7	-	2	-	302
11 ans	1974	10	33	28	28	16	5	2	-	-	-	122
	1973	6	28	27	27	22	7	3	2	-	-	122
	Total	16	61	55	55	38	12	5	2	-	-	244
12 ans	1973	4	16	23	25	21	11	2	2	-	-	104
	1972	8	16	15	22	16	14	11	2	1	-	105
	Total	12	32	38	47	37	25	13	4	1	-	209
13 ans	1972	5	10	16	11	13	11	9	3	4	-	82
	1971	3	11	9	15	16	12	4	2	1	-	73
	Total	8	21	25	26	29	23	13	5	5	-	155

(1) Y compris les enfants nés vivants mais présentés sans vie, non compris les mort-nés

Tableau 27.- NAISSANCES LEGITIMES D'APRES LEUR RANG DE SURVENANCE AU COURS DU MARIAGE ACTUEL ET LA DUREE DE CELUI-CI (1) (suite)

ANNEE 1985

B.- REGION BRUXELLOISE

DUREE DU MARIAGE ACTUEL	ANNEE DU MARIAGE ACTUEL	Rang des naissances compte tenu des enfants précédents nés vivants encore en vie ou non									
		1ère nais- sance	2ième nais- sance	3ième nais- sance	4ième nais- sance	5ième nais- sance	6ième nais- sance	7ième nais- sance	8ième nais- sance	9ième nais- sance et plus	Total des nais- sances
14 ans	1971	4	8	10	8	11	8	9	4	-	62
	1970	4	10	9	13	18	13	13	1	2	83
	Total	8	18	19	21	29	21	22	5	2	145
15 ans	1970	3	10	7	8	2	12	6	4	1	53
	1969	2	9	6	12	7	11	6	1	3	57
	Total	5	19	13	20	9	23	12	5	4	110
16 ans	1969	1	2	7	9	6	10	6	4	4	49
	1968	3	1	6	7	6	10	6	3	3	45
	Total	4	3	13	16	12	20	12	7	7	94
17 ans	1968	1	1	3	4	8	6	5	6	7	41
	1967	-	7	8	1	1	7	4	6	4	38
	Total	1	8	11	5	9	13	9	12	11	79
18 ans	1967	-	-	5	1	6	2	6	1	2	23
	1966	1	1	4	-	7	5	1	-	4	23
	Total	1	1	9	1	13	7	7	1	6	46
19 ans	1966	-	1	2	2	2	1	5	1	2	16
	1965	-	1	1	3	1	2	5	3	4	20
	Total	-	2	3	5	3	3	10	4	6	36
20 ans	1965	-	1	2	1	2	3	4	4	4	21
	1964	-	1	2	1	-	2	-	3	1	10
	Total	-	2	4	2	2	5	4	7	5	31
21 ans	1964	-	-	1	2	1	1	4	-	1	10
	1963	-	-	-	-	-	-	1	4	8	13
	Total	-	-	1	2	1	1	5	4	9	23
22 ans	1963	-	-	-	3	-	1	3	1	4	12
	1962	-	-	1	-	1	1	-	1	-	4
	Total	-	-	1	3	1	2	3	2	4	16
23 ans	1962	-	-	-	-	3	2	3	1	2	11
	1961	-	-	-	-	1	-	1	1	6	9
	Total	-	-	-	-	4	2	4	2	8	20
24ans	1961	-	-	1	-	-	2	1	-	4	8
	1960	-	-	1	-	-	-	1	3	1	6
	Total	-	-	2	-	-	2	2	3	5	14
25 ans et plus		1	-	-	1	4	1	2	2	17	28
Durée inconnue		34	3	-	1	2	1	2	-	-	43
Total général		4 484	2 995	1 332	626	357	217	141	67	97	10 316

(1) Y compris les enfants nés vivants mais présentés sans vie, non compris les mort-nés

Tableau 27.- NAISSANCES LEGITIMES D'APRES LEUR RANG DE SURVENANCE AU COURS DU MARIAGE ACTUEL ET LA DUREE DE CELUI-CI (1)

ANNEE 1985

C.- REGION FLAMANDE

DUREE DU MARIAGE ACTUEL	ANNEE DU MARIAGE ACTUEL	Rang des naissances compte tenu des enfants précédents nés vivants encore en vie ou non										
		1ère nais- sance	2ième nais- sance	3ième nais- sance	4ième nais- sance	5ième nais- sance	6ième nais- sance	7ième nais- sance	8ième nais- sance	9ième nais- sance et plus	Total des nais- sances	
< 1 mois	1985	144	-	-	-	-	-	-	-	-	-	144
	1984	5	-	-	-	-	-	-	-	-	-	5
	Total	149	-	-	-	-	-	-	-	-	-	149
< 2 mois	1985	186	-	-	-	-	-	-	-	-	-	186
	1984	22	-	-	-	-	-	-	-	-	-	22
	Total	208	-	-	-	-	-	-	-	-	-	208
< 3 mois	1985	244	-	-	-	-	-	-	-	-	-	244
	1984	71	-	-	-	-	-	-	-	-	-	71
	Total	315	-	-	-	-	-	-	-	-	-	315
< 4 mois	1985	294	-	-	-	-	-	-	-	-	-	294
	1984	109	-	-	-	-	-	-	-	-	-	109
	Total	403	-	-	-	-	-	-	-	-	-	403
< 5 mois	1985	411	-	-	-	-	-	-	-	-	-	411
	1984	240	-	-	-	-	-	-	-	-	-	240
	Total	651	-	-	-	-	-	-	-	-	-	651
< 6 mois	1985	398	-	-	-	-	-	-	-	-	-	398
	1984	356	-	-	-	-	-	-	-	-	-	356
	Total	754	-	-	-	-	-	-	-	-	-	754
< 7 mois	1985	227	-	-	-	-	-	-	-	-	-	227
	1984	270	-	-	-	-	-	-	-	-	-	270
	Total	497	-	-	-	-	-	-	-	-	-	497
< 8 mois	1985	85	-	-	-	-	-	-	-	-	-	85
	1984	175	-	-	-	-	-	-	-	-	-	175
	Total	260	-	-	-	-	-	-	-	-	-	260
< 9 mois	1985	59	-	-	-	-	-	-	-	-	-	59
	1984	294	-	-	-	-	-	-	-	-	-	294
	Total	353	-	-	-	-	-	-	-	-	-	353
9-<12 mois	1985	108	-	-	-	-	-	-	-	-	-	108
	1984	1 746	-	-	-	-	-	-	-	-	-	1 746
	Total	1 854	-	-	-	-	-	-	-	-	-	1 854
< 1 an	1985	2 156	-	-	-	-	-	-	-	-	-	2 156
	1984	3 288	-	-	-	-	-	-	-	-	-	3 288
	Total	5 444	-	-	-	-	-	-	-	-	-	5 444

(1) Y compris les enfants nés vivants mais présentés sans vie, non compris les mort-nés

Tableau 27.- NAISSANCES LEGITIMES D'APRES LEUR RANG DE SURVENANCE AU COURS DU MARIAGE ACTUEL ET LA DUREE DE CELUI-CI (1) (suite)

1985. ANNEE 1985

C.- REGION FLAMANDE

DUREE DU MARIAGE ACTUEL	ANNEE DU MARIAGE ACTUEL	Rang des naissances compte tenu des enfants précédents nés vivants encore en vie ou non									
		1ère nais- sance	2ième nais- sance	3ième nais- sance	4ième nais- sance	5ième nais- sance	6ième nais- sance	7ième nais- sance	8ième nais- sance	9ième nais- sance et plus	Total des nais- sances
1 an	1984	3 442	162	4	-	-	-	-	-	-	3 608
	1983	3 501	401	9	-	-	-	-	-	-	3 911
	Total	6 943	563	13	-	-	-	-	-	-	7 519
2 ans	1983	2 842	999	26	2	-	-	-	-	-	3 869
	1982	2 642	1 498	47	4	-	-	-	-	-	4 191
	Total	5 484	2 497	73	6	-	-	-	-	-	8 060
3 ans	1982	2 071	1 779	128	6	-	-	-	-	-	3 984
	1981	1 792	2 140	266	10	3	-	-	-	-	4 211
	Total	3 863	3 919	394	16	3	-	-	-	-	8 195
4 ans	1981	1 357	1 855	319	30	-	-	-	-	-	3 561
	1980	1 231	2 039	480	44	4	-	-	-	-	3 798
	Total	2 588	3 894	799	74	4	-	-	-	-	7 359
5 ans	1980	860	1 567	526	69	6	1	-	-	-	3 029
	1979	657	1 586	602	83	10	2	-	-	-	2 940
	Total	1 517	3 153	1 128	152	16	3	-	-	-	5 969
6 ans	1979	507	1 143	536	95	17	6	-	-	-	2 304
	1978	441	1 136	527	124	20	4	-	-	-	2 252
	Total	948	2 279	1 063	219	37	10	-	-	-	4 556
7 ans	1978	313	879	515	140	31	7	1	-	-	1 886
	1977	289	777	519	130	35	4	-	-	-	1 754
	Total	602	1 656	1 034	270	66	11	1	-	-	3 640
8 ans	1977	243	569	428	118	45	14	1	1	-	1 419
	1976	179	523	388	125	37	9	4	-	-	1 265
	Total	422	1 092	816	243	82	23	5	1	-	2 684
9 ans	1976	147	403	326	137	38	15	3	-	-	1 069
	1975	125	356	318	103	52	21	5	2	1	983
	Total	272	759	644	240	90	36	8	2	1	2 052
10 ans	1975	99	288	255	115	38	16	-	4	1	816
	1974	98	244	222	89	47	16	7	3	-	726
	Total	197	532	477	204	85	32	7	7	1	1 542
11 ans	1974	51	172	178	87	43	16	6	1	4	558
	1973	53	161	178	90	39	26	6	2	2	557
	Total	104	333	356	177	82	42	12	3	6	1 115
12 ans	1973	48	145	154	60	40	26	6	5	1	485
	1972	41	106	121	67	30	20	8	7	2	402
	Total	89	251	275	127	70	46	14	12	3	887
13 ans	1972	29	80	97	59	26	17	12	1	4	325
	1971	27	64	95	44	28	18	12	5	6	299
	Total	56	144	192	103	54	35	24	6	10	624

(1) Y compris les enfants nés vivants mais présentés sans vie, non compris les mort-nés

Tableau 27.- NAISSANCES LEGITIMES D'APRES LEUR RANG DE SURVENANCE AU COURS DU MARIAGE ACTUEL ET LA DUREE DE CELUI-CI (1) (suite)

ANNEE 1985

C.- REGION FLAMANDE

DUREE DU MARIAGE ACTUEL	ANNEE DU MARIAGE ACTUEL	Rang des naissances compte tenu des enfants précédents nés vivants encore en vie ou non									
		1ère nais- sance	2ième nais- sance	3ième nais- sance	4ième nais- sance	5ième nais- sance	6ième nais- sance	7ième nais- sance	8ième nais- sance	9ième nais- sance et plus	Total des nais- sances
14 ans	1971	19	53	79	40	24	14	6	5	7	247
	1970	16	50	69	36	18	11	14	9	4	227
	Total	35	103	148	76	42	25	20	14	11	474
15 ans	1970	14	26	45	44	17	14	11	8	7	186
	1969	13	27	58	19	14	11	15	7	10	174
	Total	27	53	103	63	31	25	26	15	17	360
16 ans	1969	8	19	26	15	15	11	10	7	5	116
	1968	5	19	33	23	7	5	4	7	3	106
	Total	13	38	59	38	22	16	14	14	8	222
17 ans	1968	3	10	18	20	8	6	7	5	9	86
	1967	5	8	17	16	9	6	10	5	3	79
	Total	8	18	35	36	17	12	17	10	12	165
18 ans	1967	3	7	12	10	9	8	4	12	11	76
	1966	5	5	12	15	14	9	4	5	12	81
	Total	8	12	24	25	23	17	8	17	23	157
19 ans	1966	-	3	16	12	11	6	5	7	5	65
	1965	2	4	5	5	3	2	2	3	3	29
	Total	2	7	21	17	14	8	7	10	8	94
20 ans	1965	1	3	2	6	7	3	6	2	2	32
	1964	3	3	3	5	4	2	1	3	1	25
	Total	4	6	5	11	11	5	7	5	3	57
21 ans	1964	2	-	2	6	3	5	1	4	3	26
	1963	1	1	5	1	1	2	4	1	4	20
	Total	3	1	7	7	4	7	5	5	7	46
22 ans	1963	-	-	-	1	3	-	1	1	4	10
	1962	3	1	1	2	3	1	-	2	4	17
	Total	3	1	1	3	6	1	1	3	8	27
23 ans	1962	-	2	1	-	-	4	2	3	7	19
	1961	-	-	1	-	1	-	-	3	3	8
	Total	-	2	2	-	1	4	2	6	10	27
24ans	1961	-	-	-	-	-	1	-	-	3	4
	1960	-	-	-	1	-	1	-	1	5	8
	Total	-	-	-	1	-	2	-	1	8	12
25 ans et plus		1	-	1	-	-	2	6	7	17	34
Durée inconnue		16	8	7	4	6	-	1	-	2	44
Total général		28 649	21 321	7 677	2 112	766	362	185	138	155	61 365

(1) Y compris les enfants nés vivants mais présentés sans vie, non compris les mort-nés

Tableau 27.- NAISSANCES LEGITIMES D'APRES LEUR RANG DE SURVENANCE AU COURS DU MARIAGE ACTUEL ET LA DUREE DE CELUI-CI (1)

ANNEE 1985

D.- REGION WALLONNE

DUREE DU MARIAGE ACTUEL	ANNEE DU MARIAGE ACTUEL	Rang des naissances compte tenu des enfants précédents nés vivants encore en vie ou non										
		1ère nais- sance	2ième nais- sance	3ième nais- sance	4ième nais- sance	5ième nais- sance	6ième nais- sance	7ième nais- sance	8ième nais- sance	9ième nais- sance et plus	Total des nais- sances	
< 1 mois	1985	169	-	-	-	-	-	-	-	-	-	169
	1984	6	-	-	-	-	-	-	-	-	-	6
	Total	175	-	-	-	-	-	-	-	-	-	175
< 2 mois	1985	250	-	-	-	-	-	-	-	-	-	250
	1984	24	-	-	-	-	-	-	-	-	-	24
	Total	274	-	-	-	-	-	-	-	-	-	274
< 3 mois	1985	235	-	-	-	-	-	-	-	-	-	235
	1984	47	-	-	-	-	-	-	-	-	-	47
	Total	282	-	-	-	-	-	-	-	-	-	282
< 4 mois	1985	261	-	-	-	-	-	-	-	-	-	261
	1984	98	-	-	-	-	-	-	-	-	-	98
	Total	359	-	-	-	-	-	-	-	-	-	359
< 5 mois	1985	325	-	-	-	-	-	-	-	-	-	325
	1984	212	-	-	-	-	-	-	-	-	-	212
	Total	537	-	-	-	-	-	-	-	-	-	537
< 6 mois	1985	349	-	-	-	-	-	-	-	-	-	349
	1984	244	-	-	-	-	-	-	-	-	-	244
	Total	593	-	-	-	-	-	-	-	-	-	593
< 7 mois	1985	154	-	-	-	-	-	-	-	-	-	154
	1984	203	-	-	-	-	-	-	-	-	-	203
	Total	357	-	-	-	-	-	-	-	-	-	357
< 8 mois	1985	84	-	-	-	-	-	-	-	-	-	84
	1984	161	-	-	-	-	-	-	-	-	-	161
	Total	245	-	-	-	-	-	-	-	-	-	245
< 9 mois	1985	69	-	-	-	-	-	-	-	-	-	69
	1984	238	-	-	-	-	-	-	-	-	-	238
	Total	307	-	-	-	-	-	-	-	-	-	307
9-<12 mois	1985	97	1	-	-	-	-	-	-	-	-	98
	1984	1 147	3	-	-	-	-	-	-	-	-	1 150
	Total	1 244	4	-	-	-	-	-	-	-	-	1 248
< 1 an	1985	1 993	1	-	-	-	-	-	-	-	-	1 994
	1984	2 380	3	-	-	-	-	-	-	-	-	2 383
	Total	4 373	4	-	-	-	-	-	-	-	-	4 377

(1) Y compris les enfants nés vivants mais présentés sans vie, non compris les mort-nés

Tableau 27.- NAISSANCES LEGITIMES D'APRES LEUR RANG DE SURVENANCE AU COURS DU MARIAGE ACTUEL ET LA DUREE DE CELUI-CI (1) (suite)

ANNEE 1985

D.- REGION WALLONNE

DUREE DU MARIAGE ACTUEL	ANNEE DU MARIAGE ACTUEL	Rang des naissances compte tenu des enfants précédents nés vivants encore en vie ou non									
		1ère nais- sance	2ième nais- sance	3ième nais- sance	4ième nais- sance	5ième nais- sance	6ième nais- sance	7ième nais- sance	8ième nais- sance	9ième nais- sance et plus	Total des nais- sances
1 an	1984	2 013	124	2	-	-	-	-	-	-	2 139
	1983	1 890	259	5	-	-	-	-	-	-	2 154
	Total	3 903	383	7	-	-	-	-	-	-	4 293
2 ans	1983	1 378	570	14	2	-	-	-	-	-	1 964
	1982	1 370	786	44	1	-	-	-	-	-	2 201
	Total	2 748	1 356	58	3	-	-	-	-	-	4 165
3 ans	1982	953	841	75	1	1	-	-	-	-	1 871
	1981	849	1 054	125	8	-	-	-	-	-	2 036
	Total	1 802	1 895	200	9	1	-	-	-	-	3 907
4 ans	1981	607	861	152	11	-	-	-	-	-	1 631
	1980	526	986	248	35	2	1	-	-	-	1 798
	Total	1 133	1 847	400	46	2	1	-	-	-	3 429
5 ans	1980	355	854	264	34	3	1	-	-	-	1 511
	1979	318	803	329	48	3	3	-	-	-	1 504
	Total	673	1 657	593	82	6	4	-	-	-	3 015
6 ans	1979	229	646	286	74	11	1	1	-	-	1 248
	1978	217	602	289	69	8	-	-	-	-	1 185
	Total	446	1 248	575	143	19	1	1	-	-	2 433
7 ans	1978	131	472	302	76	13	2	2	-	1	999
	1977	140	456	265	78	18	1	-	-	-	958
	Total	271	928	567	154	31	3	2	-	1	1 957
8 ans	1977	94	352	234	68	20	3	-	1	-	772
	1976	78	312	224	91	27	9	3	-	-	744
	Total	172	664	458	159	47	12	3	1	-	1 516
9 ans	1976	77	262	208	78	23	8	3	1	-	660
	1975	64	193	196	79	29	5	1	-	1	568
	Total	141	455	404	157	52	13	4	1	1	1 228
10 ans	1975	62	157	163	81	24	4	2	1	-	494
	1974	53	146	164	84	37	7	1	2	-	494
	Total	115	303	327	165	61	11	3	3	-	988
11 ans	1974	36	119	141	63	38	9	-	-	-	406
	1973	39	85	143	71	16	11	2	1	1	369
	Total	75	204	284	134	54	20	2	1	1	775
12 ans	1973	21	91	109	49	18	9	4	1	1	303
	1972	19	71	100	57	28	8	5	3	-	291
	Total	40	162	209	106	46	17	9	4	1	594
13 ans	1972	13	54	90	45	18	2	3	-	1	226
	1971	24	36	70	47	22	16	3	2	1	221
	Total	37	90	160	92	40	18	6	2	2	447

(1) Y compris les enfants nés vivants mais présentés sans vie, non compris les mort-nés

Tableau 27.- NAISSANCES LEGITIMES D'APRES LEUR RANG DE SURVENANCE AU COURS DU MARIAGE ACTUEL ET LA DUREE DE CELUI-CI (1) (suite)

ANNEE 1985

D.- REGION WALLONNE

DUREE DU MARIAGE ACTUEL	ANNEE DU MARIAGE ACTUEL	Rang des naissances compte tenu des enfants précédents nés vivants encore en vie ou non									
		1ère nais- sance	2ième nais- sance	3ième nais- sance	4ième nais- sance	5ième nais- sance	6ième nais- sance	7ième nais- sance	8ième nais- sance	9ième nais- sance et plus	Total des nais- sances
14 ans	1971	14	46	66	28	10	6	1	-	-	171
	1970	9	24	54	37	12	11	3	1	1	152
	Total	23	70	120	65	22	17	4	1	1	323
15 ans	1970	9	19	49	31	10	11	7	-	-	136
	1969	8	15	36	23	9	12	5	6	-	114
	Total	17	34	85	54	19	23	12	6	-	250
16 ans	1969	6	26	16	14	12	9	6	2	2	93
	1968	11	18	16	15	6	7	5	3	-	81
	Total	17	44	32	29	18	16	11	5	2	174
17 ans	1968	4	13	21	13	12	5	-	3	2	73
	1967	2	9	13	12	9	8	5	2	3	63
	Total	6	22	34	25	21	13	5	5	5	136
18 ans	1967	2	8	7	3	8	6	2	-	-	36
	1966	1	9	11	7	9	8	4	1	3	53
	Total	3	17	18	10	17	14	6	1	3	89
19 ans	1966	1	6	11	5	2	4	-	3	-	32
	1965	2	5	11	4	5	1	1	1	1	31
	Total	3	11	22	9	7	5	1	4	1	63
20 ans	1965	2	1	2	3	-	7	3	2	-	20
	1964	1	-	1	3	3	1	-	2	1	12
	Total	3	1	3	6	3	8	3	4	1	32
21 ans	1964	-	2	3	4	2	2	2	1	-	16
	1963	-	2	3	3	-	2	2	1	3	16
	Total	-	4	6	7	2	4	4	2	3	32
22 ans	1963	1	1	1	2	2	1	1	-	5	14
	1962	-	2	1	-	2	1	-	2	2	10
	Total	1	3	2	2	4	2	1	2	7	24
23 ans	1962	-	-	-	-	-	-	-	-	1	1
	1961	-	-	-	-	1	-	4	1	1	7
	Total	-	-	-	-	1	-	4	1	2	8
24ans	1961	-	1	-	-	-	-	-	1	-	2
	1960	-	-	-	-	1	-	1	1	1	4
	Total	-	1	-	-	1	-	1	2	1	6
25 ans et plus		-	-	-	1	1	1	1	-	7	11
Durée inconnue		35	17	13	3	3	-	-	-	1	72
Total général		16 037	11 420	4 577	1 461	478	203	83	45	40	34 344

(1) Y compris les enfants nés vivants mais présentés sans vie, non compris les mort-nés

Tableau 28.- NAISSANCES LEGITIMES D'APRES LEUR RANG DE SURVENANCE AU COURS DU MARIAGE ACTUEL ET D'APRES L'INTERVALLE DE TEMPS ECOULE APRES LA NAISSANCE PRECEDENTE (1)
ANNEE 1985

A.- LE ROYAUME

TEMPS ECOULE DEPUIS LA NAISSANCE PRECEDENTE	ANNEE DE LA NAISSANCE PRECEDENTE	Rang des naissances compte tenu des enfants précédents nés vivants encore en vie ou non								
		2ième nais- sance	3ième nais- sance	4ième nais- sance	5ième nais- sance	6ième nais- sance	7ième nais- sance	8ième nais- sance	9ième nais- sance et plus	Total des naissances de rang 2 et plus
< 1 an	1985	39	20	6	2	1	-	-	1	69
	1984	448	170	80	34	18	10	5	5	770
1 an	1984	3 702	1 366	500	237	111	46	44	66	6 072
	1983	5 612	1 602	575	224	104	60	44	55	8 276
2 ans	1983	5 549	1 589	522	177	90	51	32	32	8 042
	1982	5 145	1 551	450	177	81	53	26	38	7 521
3 ans	1982	3 421	1 213	342	109	66	44	16	28	5 239
	1981	2 821	1 033	302	109	52	26	16	21	4 380
4 ans	1981	1 929	840	255	104	56	20	13	12	3 229
	1980	1 601	728	177	81	40	18	14	7	2 666
5 ans	1980	1 143	574	180	46	24	18	5	7	1 997
	1979	828	477	169	58	28	16	4	2	1 582
6 ans	1979	627	380	91	35	18	4	4	5	1 164
	1978	503	320	86	36	17	9	3	2	976
7 ans	1978	406	287	73	26	9	4	3	-	808
	1977	360	243	62	11	7	5	2	-	690
8 ans	1977	250	188	44	13	7	2	2	-	506
	1976	202	159	48	21	3	3	4	1	441
9 ans	1976	174	140	21	11	5	3	4	-	358
	1975	147	115	25	13	4	1	-	-	305
10 ans	1975	128	87	23	8	3	1	2	1	253
	1974	102	70	24	3	1	1	1	1	203
11 ans	1974	96	60	19	10	4	-	2	1	192
	1973	87	54	21	5	3	-	-	2	172
12 ans	1973	53	54	9	7	-	2	-	1	126
	1972	73	42	9	4	4	-	1	-	133
13 ans	1972	31	25	9	4	5	-	-	-	74
	1971	28	31	9	3	1	-	-	-	72
14 ans	1971	25	19	8	-	1	-	-	-	53
	1970	35	21	6	3	1	-	-	-	66
15 ans	1970	15	16	3	-	-	-	-	-	34
	1969	7	12	1	1	1	-	-	-	22
16 ans	1969	10	7	1	1	-	-	-	-	19
	1968	10	5	2	1	-	-	-	-	18
17 ans	1968	7	6	3	-	-	-	-	-	16
	1967	4	4	-	1	-	-	-	-	9
18 ans	1967	1	4	-	1	-	-	-	-	6
	1966	4	1	1	-	-	-	-	-	6
19 ans	1966	5	3	-	1	-	-	-	-	9
	1965	1	1	-	-	1	-	-	-	3
20 ans	1965	2	-	-	-	-	-	-	-	2
	1964	-	1	-	-	-	-	-	-	1
21 ans et plus		1	-	-	-	1	-	-	-	2
Durée inconnue		104	68	43	24	15	12	3	4	273
Total général		35 736	13 586	4 199	1 601	782	409	250	292	56 855

(1) Y compris les enfants nés vivants mais présentés sans vie, non compris les mort-nés

Tableau 28.- NAISSANCES LEGITIMES D'APRES LEUR RANG DE SURVENANCE AU COURS DU MARIAGE ACTUEL ET D'APRES L'INTERVALLE DE TEMPS ECOULE APRES LA NAISSANCE PRECEDENTE (1)
ANNEE 1985

B.- REGION BRUXELLOISE

TEMPS ECOULE DEPUIS LA NAISSANCE PRECEDENTE	ANNEE DE LA NAISSANCE PRECEDENTE	Rang des naissances compte tenu des enfants précédents nés vivants encore en vie ou non								
		2ième nais- sance	3ième nais- sance	4ième nais- sance	5ième nais- sance	6ième nais- sance	7ième nais- sance	8ième nais- sance	9ième nais- sance et plus	Total des naissances de rang 2 et plus
< 1 an	1985	5	4	3	-	-	-	-	-	12
	1984	52	19	16	11	6	4	2	2	112
1 an	1984	268	132	72	47	30	18	11	17	595
	1983	464	139	75	49	30	15	7	12	791
2 ans	1983	478	168	69	39	21	16	10	8	809
	1982	400	151	72	36	23	17	7	18	724
3 ans	1982	280	105	43	22	10	16	3	12	491
	1981	211	109	47	23	13	11	6	10	430
4 ans	1981	165	88	42	23	20	9	2	4	353
	1980	141	73	28	24	10	6	5	4	291
5 ans	1980	107	58	21	9	7	7	2	4	215
	1979	67	41	26	13	14	5	1	1	168
6 ans	1979	55	42	16	7	2	2	2	1	127
	1978	48	29	14	12	7	-	-	1	111
7 ans	1978	44	19	10	2	2	1	2	-	80
	1977	39	17	7	3	-	1	2	-	69
8 ans	1977	24	16	5	1	1	1	1	-	49
	1976	17	14	6	5	-	-	-	-	42
9 ans	1976	7	4	4	-	3	2	1	-	21
	1975	7	7	1	3	1	1	-	-	20
10 ans	1975	9	7	2	2	3	-	-	-	23
	1974	18	6	4	1	-	-	-	1	30
11 ans	1974	11	6	2	1	-	-	1	-	21
	1973	7	7	5	-	-	-	-	-	19
12 ans	1973	2	5	-	2	-	-	-	-	9
	1972	6	3	-	-	-	-	1	-	10
13 ans	1972	1	2	-	-	1	-	-	-	4
	1971	5	7	-	-	1	-	-	-	13
14 ans	1971	3	3	1	-	-	-	-	-	7
	1970	3	3	-	-	-	-	-	-	6
15 ans	1970	2	-	-	-	-	-	-	-	2
	1969	-	1	-	-	-	-	-	-	1
16 ans	1969	-	1	-	-	-	-	-	-	1
	1968	3	2	-	1	-	-	-	-	6
17 ans	1968	1	-	1	-	-	-	-	-	2
	1967	2	1	-	-	-	-	-	-	3
18 ans	1967	-	1	-	-	-	-	-	-	1
	1966	1	-	-	-	-	-	-	-	1
19 ans	1966	-	-	-	-	-	-	-	-	-
	1965	-	-	-	-	-	-	-	-	-
20 ans	1965	-	-	-	-	-	-	-	-	-
	1964	-	-	-	-	-	-	-	-	-
21 ans et plus		-	-	-	-	1	-	-	-	1
Durée inconnue		42	42	34	21	11	9	1	2	162
Total général		2 995	1 332	626	357	217	141	67	97	5 832

(1) Y compris les enfants nés vivants mais présentés sans vie, non compris les mort-nés

Tableau 28.- NAISSANCES LEGITIMES D'APRES LEUR RANG DE SURVENANCE AU COURS DU MARIAGE ACTUEL ET D'APRES L'INTERVALLE DE TEMPS ECOULE APRES LA NAISSANCE PRECEDENTE (1)

ANNEE 1985

C.- REGION FLAMANDE

TEMPS ECOULE DEPUIS LA NAISSANCE PRECEDENTE	ANNEE DE LA NAISSANCE PRECEDENTE	Rang des naissances compte tenu des enfants précédents nés vivants encore en vie ou non								
		2ième nais- sance	3ième nais- sance	4ième nais- sance	5ième nais- sance	6ième nais- sance	7ième nais- sance	8ième nais- sance	9ième nais- sance et plus	Total des naissances de rang 2 et plus
< 1 an	1985	22	13	1	1	1	-	-	1	39
	1984	260	92	44	17	7	5	2	2	429
1 an	1984	2 397	835	277	130	61	18	28	46	3 792
	1983	3 641	996	327	118	47	36	27	34	5 226
2 ans	1983	3 503	962	274	84	54	28	18	16	4 939
	1982	3 215	902	216	81	40	30	13	18	4 515
3 ans	1982	2 110	682	170	52	28	21	10	11	3 084
	1981	1 652	584	145	53	22	11	6	8	2 481
4 ans	1981	1 013	484	130	50	26	4	8	8	1 723
	1980	855	412	90	35	19	5	8	3	1 427
5 ans	1980	579	286	77	24	9	6	3	1	985
	1979	415	255	83	29	8	5	2	-	797
6 ans	1979	299	203	37	10	9	-	-	2	560
	1978	247	151	39	13	5	5	2	1	463
7 ans	1978	203	140	30	12	4	3	1	-	393
	1977	175	132	31	2	3	-	-	-	343
8 ans	1977	111	104	20	11	2	1	1	-	250
	1976	103	60	20	9	1	3	4	1	201
9 ans	1976	82	65	8	5	1	-	2	-	163
	1975	75	53	10	7	3	-	-	-	148
10 ans	1975	55	40	6	2	-	-	1	-	104
	1974	55	37	13	-	-	-	1	-	106
11 ans	1974	44	29	10	4	1	-	1	-	89
	1973	44	29	10	2	2	-	-	2	89
12 ans	1973	19	32	7	2	-	2	-	-	62
	1972	37	16	6	4	2	-	-	-	65
13 ans	1972	17	13	6	3	3	-	-	-	42
	1971	14	11	4	1	-	-	-	-	30
14 ans	1971	11	5	3	-	1	-	-	-	20
	1970	21	11	3	1	-	-	-	-	36
15 ans	1970	3	8	2	-	-	-	-	-	13
	1969	5	7	1	-	1	-	-	-	14
16 ans	1969	4	3	-	1	-	-	-	-	8
	1968	-	2	2	-	-	-	-	-	4
17 ans	1968	2	3	2	-	-	-	-	-	7
	1967	2	2	-	-	-	-	-	-	4
18 ans	1967	-	1	-	-	-	-	-	-	1
	1966	1	1	1	-	-	-	-	-	3
19 ans	1966	1	2	-	1	-	-	-	-	4
	1965	1	-	-	-	1	-	-	-	2
20 ans	1965	1	-	-	-	-	-	-	-	1
	1964	-	1	-	-	-	-	-	-	1
21 ans et plus		1	-	-	-	-	-	-	-	1
Durée inconnue		26	13	7	2	1	2	-	1	52
Total général		21 321	7 677	2 112	766	362	185	138	155	32 716

(1) Y compris les enfants nés vivants mais présentés sans vie, non compris les mort-nés

Tableau 28. - NAISSANCES LEGITIMES D'APRES LEUR RANG DE SURVENANCE AU COURS DU MARIAGE ACTUEL ET D'APRES L'INTERVALLE DE TEMPS ECOULE APRES LA NAISSANCE PRECEDENTE (1)
ANNEE 1985

D. - REGION WALLONNE

TEMPS ECOULE DEPUIS LA NAISSANCE PRECEDENTE	ANNEE DE LA NAISSANCE PRECEDENTE	Rang des naissances compte tenu des enfants précédents nés vivants encore en vie ou non								
		2ième nais- sance	3ième nais- sance	4ième nais- sance	5ième nais- sance	6ième nais- sance	7ième nais- sance	8ième nais- sance	9ième nais- sance et plus	Total des naissances de rang 2 et plus
< 1 an	1985	12	3	2	1	-	-	-	-	18
	1984	136	59	20	6	5	1	1	1	229
1 an	1984	1 037	399	151	60	20	10	5	3	1 685
	1983	1 507	467	173	57	27	9	10	9	2 259
2 ans	1983	1 568	459	179	54	15	7	4	8	2 294
	1982	1 530	498	162	60	18	6	6	2	2 282
3 ans	1982	1 031	426	129	35	28	7	3	5	1 664
	1981	958	340	110	33	17	4	4	3	1 469
4 ans	1981	751	268	83	31	10	7	3	-	1 153
	1980	605	243	59	22	11	7	1	-	948
5 ans	1980	457	230	82	13	8	5	-	2	797
	1979	346	181	60	16	6	6	1	1	617
6 ans	1979	273	135	38	18	7	2	2	2	477
	1978	208	140	33	11	5	4	1	-	402
7 ans	1978	159	128	33	12	3	-	-	-	335
	1977	146	94	24	6	4	4	-	-	278
8 ans	1977	115	68	19	1	4	-	-	-	207
	1976	82	85	22	7	2	-	-	-	198
9 ans	1976	85	71	9	6	1	1	1	-	174
	1975	65	55	14	3	-	-	-	-	137
10 ans	1975	64	40	15	4	-	1	1	1	126
	1974	29	27	7	2	1	1	-	-	67
11 ans	1974	41	25	7	5	3	-	-	1	82
	1973	36	18	6	3	1	-	-	-	64
12 ans	1973	32	17	2	3	-	-	-	1	55
	1972	30	23	3	-	2	-	-	-	58
13 ans	1972	13	10	3	1	1	-	-	-	28
	1971	9	13	5	2	-	-	-	-	29
14 ans	1971	11	11	4	-	-	-	-	-	26
	1970	11	7	3	2	1	-	-	-	24
15 ans	1970	10	8	1	-	-	-	-	-	19
	1969	2	4	-	1	-	-	-	-	7
16 ans	1969	6	3	1	-	-	-	-	-	10
	1968	7	1	-	-	-	-	-	-	8
17 ans	1968	4	3	-	-	-	-	-	-	7
	1967	-	1	-	1	-	-	-	-	2
18 ans	1967	1	2	-	1	-	-	-	-	4
	1966	2	-	-	-	-	-	-	-	2
19 ans	1966	4	1	-	-	-	-	-	-	5
	1965	-	1	-	-	-	-	-	-	1
20 ans	1965	1	-	-	-	-	-	-	-	1
	1964	-	-	-	-	-	-	-	-	-
21 ans et plus		-	-	-	-	-	-	-	-	-
Durée inconnue		36	13	2	1	3	1	2	1	59
Total général		11 420	4 577	1 461	478	203	83	45	40	18 307

(1) Y compris les enfants nés vivants mais présentés sans vie, non compris les mort-nés

Tableau 29.- NAISSANCES LEGITIMES D'APRES L'AGE DE LA MERE,

A.- LE ROYAUME

RANG DES NAISSANCES ET ETAT SOCIAL DE LA MERE	Age de la mère									Total
	< 15 ans	15 - 19 ans	20 - 24 ans	25 - 29 ans	30 - 34 ans	35 - 39 ans	40 - 44 ans	45 ans et plus	Age inconnu	
1ière naissance										
Employeurs	-	-	2	3	-	-	-	-	-	5
Indépendantes	-	25	510	802	250	40	11	-	1	1 639
Employées	1	351	9 785	11 923	2 583	552	50	7	8	25 260
Ouvrières	-	556	4 944	2 696	614	150	15	3	-	8 978
Aidantes	-	34	256	163	49	6	-	-	-	508
Sans profession	1	1 641	4 814	2 435	853	300	61	3	2	10 110
Total	2	2 607	20 311	18 022	4 349	1 048	137	13	11	46 500
2ième naissance										
Employeurs	-	-	1	4	2	2	-	-	-	9
Indépendantes	-	2	203	626	347	50	6	2	-	1 236
Employées	-	31	2 729	10 536	3 860	585	50	3	7	17 801
Ouvrières	-	52	2 116	3 036	908	163	6	1	3	6 285
Aidantes	-	1	97	168	69	8	1	-	1	345
Sans profession	-	326	2 965	3 149	1 275	332	44	2	1	8 094
Total	-	412	8 111	17 519	6 461	1 140	107	8	12	33 770
3ième naissance										
Employeurs	-	-	-	4	1	-	-	-	-	5
Indépendantes	-	-	25	163	234	67	5	-	-	494
Employées	-	1	251	2 317	2 136	470	31	-	2	5 208
Ouvrières	-	4	357	982	520	139	15	2	2	2 021
Aidantes	-	-	11	51	50	12	3	-	-	127
Sans profession	-	29	982	2 094	1 381	448	58	6	1	4 999
Total	-	34	1 626	5 611	4 322	1 136	112	8	5	12 854
4ième naissance										
Employeurs	-	-	-	-	-	-	-	-	-	-
Indépendantes	-	-	3	24	67	32	4	-	-	130
Employées	-	-	24	256	517	191	18	-	1	1 007
Ouvrières	-	-	39	182	174	47	13	-	-	455
Aidantes	-	-	1	12	18	5	1	-	-	37
Sans profession	-	7	282	933	746	330	48	1	1	2 348
Total	-	7	349	1 407	1 522	605	84	1	2	3 977
5ième naissance et plus										
Employeurs	-	-	-	-	-	-	-	-	-	-
Indépendantes	-	-	-	8	17	23	3	2	-	53
Employées	-	-	2	21	126	69	13	2	-	233
Ouvrières	-	-	3	65	84	47	8	3	-	210
Aidantes	-	-	-	4	5	2	3	-	-	14
Sans profession	-	1	101	683	981	624	249	44	2	2 685
Total	-	1	106	781	1 213	765	276	51	2	3 195
Profession inconnue	-	197	1 930	2 450	890	223	35	3	1	5 729
Total général	2	3 258	32 433	45 790	18 757	4 917	751	84	33	106 025

(1) Y compris les enfants nés vivants mais présentés sans vie, non compris les mort-nés

LEUR RANG DANS LE MARIAGE ACTUEL ET L'ETAT SOCIAL DES PARENTS (1)

ANNEE 1985

A.- LE ROYAUME

RANG DES NAISSANCES ET ETAT SOCIAL DE LA MERE	Etat social du père							Total
	Employeur	Indé- pendant	Employé	Ouvrier	Aidant	Sans profession	Profession inconnue	
1ière naissance								
Employeurs	4	-	-	-	1	-	-	5
Indépendantes	2	666	570	349	20	32	-	1 639
Employées	30	2 226	14 747	7 603	93	547	14	25 260
Ouvrières	-	310	1 737	6 583	45	294	9	8 978
Aidantes	1	271	93	122	11	10	-	508
Sans profession	21	1 206	2 716	4 985	55	1 105	22	10 110
Total	58	4 679	19 863	19 642	225	1 988	45	46 500
2ième naissance								
Employeurs	3	-	3	2	-	1	-	9
Indépendantes	2	477	444	279	14	18	2	1 236
Employées	27	1 681	10 998	4 814	57	207	17	17 801
Ouvrières	1	214	1 172	4 683	29	176	10	6 285
Aidantes	1	232	44	55	9	4	-	345
Sans profession	27	1 142	2 194	4 007	53	653	18	8 094
Total	61	3 746	14 855	13 840	162	1 059	47	33 770
3ième naissance								
Employeurs	2	-	-	3	-	-	-	5
Indépendantes	-	233	168	84	3	5	1	494
Employées	6	601	3 412	1 110	15	54	10	5 208
Ouvrières	1	62	349	1 527	2	77	3	2 021
Aidantes	2	90	12	21	1	1	-	127
Sans profession	10	730	1 344	2 510	28	359	18	4 999
Total	21	1 716	5 285	5 255	49	496	32	12 854
4ième naissance								
Employeurs	-	-	-	-	-	-	-	-
Indépendantes	-	56	38	31	2	3	-	130
Employées	2	142	663	170	2	27	1	1 007
Ouvrières	-	18	58	345	3	30	1	455
Aidantes	-	32	2	3	-	-	-	37
Sans profession	6	276	488	1 333	10	224	11	2 348
Total	8	524	1 249	1 882	17	284	13	3 977
5ième naissance et plus								
Employeurs	-	-	-	-	-	-	-	-
Indépendantes	-	18	14	19	-	1	1	53
Employées	-	27	162	39	-	5	-	233
Ouvrières	-	7	16	161	-	25	1	210
Aidantes	-	12	-	2	-	-	-	14
Sans profession	4	223	287	1 699	16	447	9	2 685
Total	4	287	479	1 920	16	478	11	3 195
Profession inconnue	-	3	4	11	-	5	5 706	5 729
Total général	152	10 955	41 735	42 550	469	4 310	5 854	106 025

Tableau 29.- NAISSANCES LEGITIMES D'APRES L'AGE DE LA MERE,

B.- REGION BRUXELLOISE

RANG DES NAISSANCES ET ETAT SOCIAL DE LA MERE	Age de la mère									Total
	< 15 ans	15 - 19 ans	20 - 24 ans	25 - 29 ans	30 - 34 ans	35 - 39 ans	40 - 44 ans	45 ans et plus	Age inconnu	
1ière naissance										
Employeurs	-	-	-	1	-	-	-	-	-	1
Indépendantes	-	1	19	98	46	5	-	-	-	169
Employées	-	20	688	1 167	352	96	13	1	-	2 337
Ouvrières	-	37	238	126	48	8	2	-	-	459
Aidantes	-	2	11	15	8	2	-	-	-	38
Sans profession	-	218	606	417	176	46	9	-	-	1 472
Total	-	278	1 562	1 824	630	157	24	1	-	4 476
2ième naissance										
Employeurs	-	-	1	1	1	1	-	-	-	4
Indépendantes	-	-	4	50	38	4	1	-	-	97
Employées	-	2	153	709	391	97	11	-	-	1 363
Ouvrières	-	5	108	163	49	22	-	-	-	347
Aidantes	-	-	5	15	7	-	-	-	-	27
Sans profession	-	75	375	435	214	44	12	-	-	1 155
Total	-	82	646	1 373	700	168	24	-	-	2 993
3ième naissance										
Employeurs	-	-	-	-	-	-	-	-	-	-
Indépendantes	-	-	1	11	18	7	1	-	-	38
Employées	-	-	12	110	173	49	10	-	-	354
Ouvrières	-	1	29	69	43	20	1	-	-	163
Aidantes	-	-	1	4	6	2	-	-	-	13
Sans profession	-	6	206	317	167	55	7	3	-	761
Total	-	7	249	511	407	133	19	3	-	1 329
4ième naissance										
Employeurs	-	-	-	-	-	-	-	-	-	-
Indépendantes	-	-	1	3	5	1	-	-	-	10
Employées	-	-	2	8	39	25	3	-	-	77
Ouvrières	-	-	4	30	34	6	1	-	-	75
Aidantes	-	-	-	-	1	-	-	-	-	1
Sans profession	-	1	72	214	112	58	5	-	-	462
Total	-	1	79	255	191	90	9	-	-	625
5ième naissance et plus										
Employeurs	-	-	-	-	-	-	-	-	-	-
Indépendantes	-	-	-	2	1	2	1	1	-	7
Employées	-	-	-	2	13	3	1	1	-	20
Ouvrières	-	-	2	13	19	11	3	-	-	48
Aidantes	-	-	-	-	-	-	-	-	-	-
Sans profession	-	-	34	209	321	153	71	14	-	802
Total	-	-	36	226	354	169	76	16	-	877
Profession inconnue	-	1	1	9	4	-	1	-	-	16
Total général	-	369	2 573	4 198	2 286	717	153	20	-	10 316

(1) Y compris les enfants nés vivants mais présentés sans vie, non compris les mort-nés

LEUR RANG DANS LE MARIAGE ACTUEL ET L'ETAT SOCIAL DES PARENTS (1)

ANNEE 1985
985

B.- REGION BRUXELLOISE

RANG DES NAISSANCES ET ETAT SOCIAL DE LA MERE	Etat social du père							Total
	Employeur	Indé- pendant	Employé	Ouvrier	Aidant	Sans profession	Profession inconnue	
1ière naissance								
Employeurs	1	-	-	-	-	-	-	1
Indépendantes	-	80	65	14	1	9	-	169
Employées	9	224	1 586	382	3	127	6	2 337
Ouvrières	-	11	88	301	4	52	3	459
Aidantes	-	16	12	6	-	4	-	38
Sans profession	4	113	502	535	4	310	4	1 472
Total	14	444	2 253	1 238	12	502	13	4 476
2ième naissance								
Employeurs	2	-	1	-	-	1	-	4
Indépendantes	-	51	37	4	1	4	-	97
Employées	3	164	912	242	2	38	2	1 363
Ouvrières	-	13	61	241	2	30	-	347
Aidantes	-	17	4	6	-	-	-	27
Sans profession	4	109	368	456	5	211	2	1 155
Total	9	354	1 383	949	10	284	4	2 993
3ième naissance								
Employeurs	-	-	-	-	-	-	-	-
Indépendantes	-	22	13	3	-	-	-	38
Employées	-	57	232	47	1	14	3	354
Ouvrières	-	5	23	120	-	15	-	163
Aidantes	-	9	-	4	-	-	-	13
Sans profession	2	55	180	373	9	138	4	761
Total	2	148	448	547	10	167	7	1 329
4ième naissance								
Employeurs	-	-	-	-	-	-	-	-
Indépendantes	-	5	1	2	1	1	-	10
Employées	1	11	49	8	-	8	-	77
Ouvrières	-	1	4	58	-	11	1	75
Aidantes	-	-	-	1	-	-	-	1
Sans profession	1	30	76	264	3	87	1	462
Total	2	47	130	333	4	107	2	625
5ième naissance et plus								
Employeurs	-	-	-	-	-	-	-	-
Indépendantes	-	3	2	1	-	-	1	7
Employées	-	-	17	2	-	1	-	20
Ouvrières	-	2	1	37	-	8	-	48
Aidantes	-	-	-	-	-	-	-	-
Sans profession	-	39	56	497	4	205	1	802
Total	-	44	76	537	4	214	2	877
Profession inconnue	-	-	-	-	-	-	16	16
Total général	27	1 037	4 290	3 604	40	1 274	44	10 316

Tableau 29.- NAISSANCES LEGITIMES D'APRES L'AGE DE LA MERE,

C.- REGION FLAMANDE

RANG DES NAISSANCES ET ETAT SOCIAL DE LA MERE	Age de la mère									Total
	< 15 ans	15 - 19 ans	20 - 24 ans	25 - 29 ans	30 - 34 ans	35 - 39 ans	40 - 44 ans	45 ans et plus	Age inconnu	
1ière naissance										
Employeurs	-	-	1	1	-	-	-	-	-	2
Indépendantes	-	12	350	454	145	19	7	-	-	987
Employées	1	199	6 056	7 389	1 406	241	18	5	6	15 321
Ouvrières	-	378	3 688	1 982	402	85	9	2	-	6 546
Aidantes	-	16	163	102	23	1	-	-	-	305
Sans profession	1	673	2 172	1 132	363	137	27	2	1	4 508
Total	2	1 278	12 430	11 060	2 339	483	61	9	7	27 669
2ième naissance										
Employeurs	-	-	-	3	-	1	-	-	-	4
Indépendantes	-	1	124	378	187	28	2	-	-	720
Employées	-	13	1 786	6 919	2 230	289	19	2	4	11 262
Ouvrières	-	38	1 547	2 206	630	91	4	1	1	4 518
Aidantes	-	-	66	118	36	3	1	-	1	225
Sans profession	-	137	1 366	1 581	620	167	10	2	-	3 883
Total	-	189	4 889	11 205	3 703	579	36	5	6	20 612
3ième naissance										
Employeurs	-	-	-	2	-	-	-	-	-	2
Indépendantes	-	-	19	94	123	34	3	-	-	273
Employées	-	1	169	1 566	1 351	241	11	-	2	3 341
Ouvrières	-	3	252	658	332	84	9	1	1	1 340
Aidantes	-	-	5	30	23	4	1	-	-	63
Sans profession	-	12	407	1 034	683	231	29	3	-	2 399
Total	-	16	852	3 384	2 512	594	53	4	3	7 418
4ième naissance										
Employeurs	-	-	-	-	-	-	-	-	-	-
Indépendantes	-	-	2	13	28	18	2	-	-	63
Employées	-	-	14	169	302	86	10	-	-	581
Ouvrières	-	-	28	109	100	27	4	-	-	268
Aidantes	-	-	-	6	8	4	1	-	-	19
Sans profession	-	4	131	404	351	169	35	1	-	1 095
Total	-	4	175	701	789	304	52	1	-	2 026
5ième naissance et plus										
Employeurs	-	-	-	-	-	-	-	-	-	-
Indépendantes	-	-	-	5	5	9	2	1	-	22
Employées	-	-	1	10	67	46	8	1	-	133
Ouvrières	-	-	1	38	38	23	4	3	-	107
Aidantes	-	-	-	2	1	1	1	-	-	5
Sans profession	-	1	50	332	449	313	126	25	1	1 297
Total	-	1	52	387	560	392	141	30	1	1 564
Profession inconnue	-	44	660	990	300	68	12	1	1	2 076
Total général	2	1 532	19 058	27 727	10 203	2 420	355	50	18	61 365

(1) Y compris les enfants nés vivants mais présentés sans vie, non compris les mort-nés

LEUR RANG DANS LE MARIAGE ACTUEL ET L'ETAT SOCIAL DES PARENTS (1)

ANNEE 1985

C.- REGION FLAMANDE

RANG DES NAISSANCES ET ETAT SOCIAL DE LA MERE	Etat social du père							Total
	Employeur	Indé- pendant	Employé	Ouvrier	Aidant	Sans profession	Profession inconnue	
1ière naissance								
Employeurs	1	-	-	-	1	-	-	2
Indépendantes	1	395	316	243	16	16	-	987
Employées	17	1 284	8 746	4 974	64	232	4	15 321
Ouvrières	-	224	1 261	4 865	32	159	5	6 546
Aidantes	1	167	49	78	7	3	-	305
Sans profession	15	708	1 019	2 294	40	426	6	4 508
Total	35	2 778	11 391	12 454	160	836	15	27 669
2ième naissance								
Employeurs	1	-	2	1	-	-	-	4
Indépendantes	2	255	255	191	9	7	1	720
Employées	13	1 011	6 904	3 192	37	96	9	11 262
Ouvrières	1	151	832	3 410	21	101	2	4 518
Aidantes	-	151	29	38	5	2	-	225
Sans profession	21	688	951	1 963	30	222	8	3 883
Total	38	2 256	8 973	8 795	102	428	20	20 612
3ième naissance								
Employeurs	1	-	-	1	-	-	-	2
Indépendantes	-	124	91	52	2	4	-	273
Employées	4	356	2 221	718	12	26	4	3 341
Ouvrières	1	36	243	1 018	2	39	1	1 340
Aidantes	-	51	6	5	-	1	-	63
Sans profession	4	466	657	1 145	11	113	3	2 399
Total	10	1 033	3 218	2 939	27	183	8	7 418
4ième naissance								
Employeurs	-	-	-	-	-	-	-	-
Indépendantes	-	26	23	12	1	1	-	63
Employées	-	81	379	110	2	9	-	581
Ouvrières	-	12	40	205	1	10	-	268
Aidantes	-	18	-	1	-	-	-	19
Sans profession	4	159	235	620	7	68	2	1 095
Total	4	296	677	948	11	88	2	2 026
5ième naissance et plus								
Employeurs	-	-	-	-	-	-	-	-
Indépendantes	-	6	6	9	-	1	-	22
Employées	-	18	91	23	-	1	-	133
Ouvrières	-	2	7	85	-	13	-	107
Aidantes	-	4	-	1	-	-	-	5
Sans profession	4	140	147	853	12	140	1	1 297
Total	4	170	251	971	12	155	1	1 564
Profession inconnue	-	1	-	6	-	1	2 068	2 076
Total général	91	6 534	24 510	26 113	312	1 691	2 114	61 365

Tableau 29.- NAISSANCES LEGITIMES D'APRES L'AGE DE LA MERE,

D.- REGION WALLONNE

RANG DES NAISSANCES ET ETAT SOCIAL DE LA MERE	Age de la mère									Total
	< 15 ans	15 - 19 ans	20 - 24 ans	25 - 29 ans	30 - 34 ans	35 - 39 ans	40 - 44 ans	45 ans et plus	Age inconnu	
1ière naissance										
Employeurs	-	-	1	1	-	-	-	-	-	2
Indépendantes	-	12	141	250	59	16	4	-	1	483
Employées	-	132	3 041	3 367	825	215	19	1	2	7 602
Ouvrières	-	141	1 018	588	164	57	4	1	-	1 973
Aidantes	-	16	82	46	18	3	-	-	-	165
Sans profession	-	750	2 036	886	314	117	25	1	1	4 130
Total	-	1 051	6 319	5 138	1 380	408	52	3	4	14 355
2ième naissance										
Employeurs	-	-	-	-	1	-	-	-	-	1
Indépendantes	-	1	75	198	122	18	3	2	-	419
Employées	-	16	790	2 908	1 239	199	20	1	3	5 176
Ouvrières	-	9	461	667	229	50	2	-	2	1 420
Aidantes	-	1	26	35	26	5	-	-	-	93
Sans profession	-	114	1 224	1 133	441	121	22	-	1	3 056
Total	-	141	2 576	4 941	2 058	393	47	3	6	10 165
3ième naissance										
Employeurs	-	-	-	2	1	-	-	-	-	3
Indépendantes	-	-	5	58	93	26	1	-	-	183
Employées	-	-	70	641	612	180	10	-	-	1 513
Ouvrières	-	-	76	255	145	35	5	1	1	518
Aidantes	-	-	5	17	21	6	2	-	-	51
Sans profession	-	11	369	743	531	162	22	-	1	1 839
Total	-	11	525	1 716	1 403	409	40	1	2	4 107
4ième naissance										
Employeurs	-	-	-	-	-	-	-	-	-	-
Indépendantes	-	-	-	8	34	13	2	-	-	57
Employées	-	-	8	79	176	80	5	-	1	349
Ouvrières	-	-	7	43	40	14	8	-	-	112
Aidantes	-	-	1	6	9	1	-	-	-	17
Sans profession	-	2	79	315	283	103	8	-	1	791
Total	-	2	95	451	542	211	23	-	2	1 326
5ième naissance et plus										
Employeurs	-	-	-	-	-	-	-	-	-	-
Indépendantes	-	-	-	1	11	12	-	-	-	24
Employées	-	-	1	9	46	20	4	-	-	80
Ouvrières	-	-	-	14	27	13	1	-	-	55
Aidantes	-	-	-	2	4	1	2	-	-	9
Sans profession	-	-	17	142	211	158	52	5	1	586
Total	-	-	18	168	299	204	59	5	1	754
Profession inconnue	-	152	1 269	1 451	586	155	22	2	-	3 637
Total général	-	1 357	10 802	13 865	6 268	1 780	243	14	15	34 344

(1) Y compris les enfants nés vivants mais présentés sans vie, non compris les mort-nés

LEUR RANG DANS LE MARIAGE ACTUEL ET L'ETAT SOCIAL DES PARENTS (1)

ANNEE 1985

D.- REGION WALLONNE

RANG DES NAISSANCES ET ETAT SOCIAL DE LA MERE	Etat social du père							Total
	Employeur	Indé- pendant	Employé	Ouvrier	Aidant	Sans profession	Profession inconnue	
1ière naissance								
Employeurs	2	-	-	-	-	-	-	2
Indépendantes	1	191	189	92	3	7	-	483
Employées	4	718	4 415	2 247	26	188	4	7 602
Ouvrières	-	75	388	1 417	9	83	1	1 973
Aidantes	-	88	32	38	4	3	-	165
Sans profession	2	385	1 195	2 156	11	369	12	4 130
Total	9	1 457	6 219	5 950	53	650	17	14 355
2ième naissance								
Employeurs	-	-	-	1	-	-	-	1
Indépendantes	-	171	152	84	4	7	1	419
Employées	11	506	3 182	1 380	18	73	6	5 176
Ouvrières	-	50	279	1 032	6	45	8	1 420
Aidantes	1	64	11	11	4	2	-	93
Sans profession	2	345	875	1 588	18	220	8	3 056
Total	14	1 136	4 499	4 096	50	347	23	10 165
3ième naissance								
Employeurs	1	-	-	2	-	-	-	3
Indépendantes	-	87	64	29	1	1	1	183
Employées	2	188	959	345	2	14	3	1 513
Ouvrières	-	21	83	389	-	23	2	518
Aidantes	2	30	6	12	1	-	-	51
Sans profession	4	209	507	992	8	108	11	1 839
Total	9	535	1 619	1 769	12	146	17	4 107
4ième naissance								
Employeurs	-	-	-	-	-	-	-	-
Indépendantes	-	25	14	17	-	1	-	57
Employées	1	50	235	52	-	10	1	349
Ouvrières	-	5	14	82	2	9	-	112
Aidantes	-	14	2	1	-	-	-	17
Sans profession	1	87	177	449	-	69	8	791
Total	2	181	442	601	2	89	9	1 326
5ième naissance et plus								
Employeurs	-	-	-	-	-	-	-	-
Indépendantes	-	9	6	9	-	-	-	24
Employées	-	9	54	14	-	3	-	80
Ouvrières	-	3	8	39	-	4	1	55
Aidantes	-	8	-	1	-	-	-	9
Sans profession	-	44	84	349	-	102	7	586
Total	-	73	152	412	-	109	8	754
Profession inconnue	-	2	4	5	-	4	3 622	3 637
Total général	34	3 384	12 935	12 833	117	1 345	3 696	34 344

**Tableau 30.- NAISSANCES LEGITIMES D'APRES LEUR RANG DE SURVENANCE AU COURS
DU MARIAGE ACTUEL ET LA PROFESSION DU PERE (1)**

ANNEE 1985

A.- LE ROYAUME

PROFESSION ET ETAT SOCIAL DU PERE	Rang des naissances compte tenu des enfants précédents qu'ils soient encore en vie ou non									Total
	1ère	2ième	3ième	4ième	5ième	6ième	7ième	8ième	9ième et plus	
Personnel des professions scientifiques, libérales, techniques et assimilés										
Employeurs	7	4	1	2	1	-	-	-	-	15
Indépendants	1 284	1 058	632	156	34	8	1	2	2	3 177
Employés	7 314	5 955	2 336	578	132	30	9	10	7	16 371
Ouvriers	207	150	38	11	2	1	-	2	2	413
Aidants	6	7	4	-	-	-	-	-	-	17
Total	8 818	7 174	3 011	747	169	39	10	14	11	19 993
Chefs d'entreprises, propriétaires, exploitants, directeurs et cadres administratifs supérieurs										
Employeurs	39	44	14	5	2	-	1	-	-	105
Indépendants	445	341	138	42	4	3	5	2	2	982
Employés	511	409	165	40	15	6	2	1	2	1 151
Aidants	2	2	1	-	-	-	-	-	-	5
Total	997	796	318	87	21	9	8	3	4	2 243
Employés de bureau										
Employés	2 034	1 574	503	105	23	7	6	2	3	4 257
Aidants	4	1	-	-	1	-	-	-	-	6
Total	2 038	1 575	503	105	24	7	6	2	3	4 263
Commerçants, personnel commercial, vendeurs et assimilés										
Employeurs	3	8	4	-	-	-	-	-	-	15
Indépendants	1 200	912	346	117	50	24	12	3	14	2 678
Employés	760	527	205	41	13	2	2	1	-	1 551
Ouvriers	33	16	3	1	-	-	1	1	-	55
Aidants	86	59	16	4	-	-	-	1	-	166
Total	2 082	1 522	574	163	63	26	15	6	14	4 465
Agriculteurs, pêcheurs, bûcherons et assimilés										
Employeurs	-	1	-	-	-	-	-	-	-	1
Indépendants	701	636	304	119	37	17	7	4	-	1 825
Employés	15	9	6	1	-	-	1	-	-	32
Ouvriers	282	191	72	20	10	7	2	1	3	588
Aidants	59	49	9	4	1	3	-	1	-	126
Total	1 057	886	391	144	48	27	10	6	3	2 572
Mineurs, carriers et assimilés										
Employeurs	-	-	-	-	-	-	-	-	-	-
Indépendants	3	2	1	-	-	-	-	-	-	6
Ouvriers	560	481	255	121	78	47	26	13	17	1 598
Aidants	-	-	-	-	-	-	-	-	-	-
Total	563	483	256	121	78	47	26	13	17	1 604

(1) Y compris les enfants nés vivants mais présentés sans vie, non compris les mort-nés

**Tableau 30.- NAISSANCES LEGITIMES D'APRES LEUR RANG DE SURVENANCE AU COURS
DU MARIAGE ACTUEL ET LA PROFESSION DU PERE (1) (suite)**

ANNEE 1985

A.- LE ROYAUME

PROFESSION ET ETAT SOCIAL DU PERE	Rang des naissances compte tenu des enfants précédents qu'ils soient encore en vie ou non									Total
	1ère	2ième	3ième	4ième	5ième	6ième	7ième	8ième	9ième et plus	
Professions des transports et des communications										
Employeurs	1	-	-	-	-	-	-	-	-	1
Indépendants	72	48	16	11	4	1	-	-	-	152
Employés	663	533	214	56	16	6	4	-	1	1 493
Ouvriers	1 640	1 226	527	189	77	31	11	5	5	3 711
Aidants	-	1	-	-	-	-	-	-	-	1
Total	2 376	1 808	757	256	97	38	15	5	6	5 358
Artisans, travailleurs des industries manufacturières et de la construction et manoeuvres n.c.a.										
Employeurs	8	4	1	1	-	-	-	-	-	14
Indépendants	752	608	241	69	19	9	3	3	5	1 709
Employés	559	424	122	28	6	1	3	1	2	1 146
Ouvriers	13 076	9 321	3 334	1 085	487	263	137	86	107	27 896
Aidants	57	31	11	8	1	2	3	2	-	115
Total	14 452	10 388	3 709	1 191	513	275	146	92	114	30 880
Travailleurs spécialisés des services des sports et des activités récréatives										
Employeurs	-	-	1	-	-	-	-	-	-	1
Indépendants	224	141	38	10	8	2	-	2	-	425
Employés	1 208	847	225	52	22	3	1	-	1	2 359
Ouvriers	632	361	142	52	19	7	6	-	1	1 220
Aidants	11	11	7	-	1	-	-	-	-	30
Total	2 075	1 360	413	114	50	12	7	2	2	4 035
Militaires de carrière										
Employés	1 219	665	188	41	10	3	-	-	1	2 127
Total	1 219	665	188	41	10	3	-	-	1	2 127
Personnes actives dont la profession est inconnue										
Employeurs	-	-	-	-	-	-	-	-	-	-
Indépendants	-	-	1	-	-	-	-	-	-	1
Employés	5 584	3 912	1 321	307	71	26	13	7	7	11 248
Ouvriers	3 217	2 097	884	405	205	103	72	48	38	7 069
Aidants	-	1	1	1	-	-	-	-	-	3
Total	8 801	6 010	2 207	713	276	129	85	55	45	18 321
Personnes sans profession	1 992	1 059	497	284	180	133	67	42	56	4 310
Profession inconnue	2 700	2 010	762	233	72	37	14	10	16	5 854
Total général	49 170	35 736	13 586	4 199	1 601	782	409	250	292	106 025

(1) Y compris les enfants nés vivants mais présentés sans vie, non compris les mort-nés

Tableau 30.- NAISSANCES LEGITIMES D'APRES LEUR RANG DE SURVENANCE AU COURS DU MARIAGE ACTUEL ET LA PROFESSION DU PERE (1)

ANNEE 1985

B.- REGION BRUXELLOISE

PROFESSION ET ETAT SOCIAL DU PERE	Rang des naissances compte tenu des enfants précédents qu'ils soient encore en vie ou non									Total
	1ère	2ième	3ième	4ième	5ième	6ième	7ième	8ième	9ième et plus	
Personnel des professions scientifiques, libérales, techniques et assimilés										
Employeurs	4	1	-	-	-	-	-	-	-	5
Indépendants	187	137	74	15	4	1	-	-	-	418
Employés	765	561	179	57	14	3	-	3	1	1 583
Ouvriers	18	13	5	1	-	-	-	-	-	37
Aidants	-	-	2	-	-	-	-	-	-	2
Total	974	712	260	73	18	4	-	3	1	2 045
Chefs d'entreprises, propriétaires, exploitants, directeurs et cadres administratifs supérieurs										
Employeurs	9	8	1	1	-	-	-	-	-	19
Indépendants	67	44	13	7	-	-	-	-	-	131
Employés	211	142	48	11	8	2	2	1	1	426
Aidants	-	-	-	-	-	-	-	-	-	-
Total	287	194	62	19	8	2	2	1	1	576
Employés de bureau										
Employés	133	85	21	8	2	1	-	-	1	251
Aidants	2	-	-	-	-	-	-	-	-	2
Total	135	85	21	8	2	1	-	-	1	253
Commerçants, personnel commercial, vendeurs et assimilés										
Employeurs	-	-	1	-	-	-	-	-	-	1
Indépendants	107	105	32	16	12	7	3	2	4	288
Employés	106	59	23	3	3	-	-	-	-	194
Ouvriers	6	-	-	-	-	-	1	-	-	7
Aidants	4	1	-	1	-	-	-	1	-	7
Total	223	165	56	20	15	7	4	3	4	497
Agriculteurs, pêcheurs, bûcherons et assimilés										
Employeurs	-	-	-	-	-	-	-	-	-	-
Indépendants	3	4	-	-	-	-	-	-	-	7
Employés	1	-	-	-	-	-	-	-	-	1
Ouvriers	8	11	4	2	1	1	-	-	1	28
Aidants	-	-	-	-	-	-	-	-	-	-
Total	12	15	4	2	1	1	-	-	1	36
Mineurs, carriers et assimilés										
Employeurs	-	-	-	-	-	-	-	-	-	-
Indépendants	-	-	-	-	-	-	-	-	-	-
Ouvriers	1	2	-	-	-	-	-	-	-	3
Aidants	-	-	-	-	-	-	-	-	-	-
Total	1	2	-	-	-	-	-	-	-	3

(1) Y compris les enfants nés vivants mais présentés sans vie, non compris les mort-nés

Tableau 30. - NAISSANCES LEGITIMES D'APRES LEUR RANG DE SURVENANCE AU COURS DU MARIAGE ACTUEL ET LA PROFESSION DU PERE (1) (suite)

ANNEE 1985

B.- REGION BRUXELLOISE

PROFESSION ET ETAT SOCIAL DU PERE	Rang des naissances compte tenu des enfants précédents qu'ils soient encore en vie ou non									Total
	1ère	2ième	3ième	4ième	5ième	6ième	7ième	8ième	9ième et plus	
Professions des transports et des communications										
Employeurs	-	-	-	-	-	-	-	-	-	-
Indépendants	5	6	5	3	3	-	-	-	-	22
Employés	57	50	22	12	6	3	3	-	1	154
Ouvriers	126	90	51	38	19	8	5	4	2	343
Aidants	-	-	-	-	-	-	-	-	-	-
Total	188	146	78	53	28	11	8	4	3	519
Artisans, travailleurs des industries manufacturiées et de la construction et manoeuvres n.c.a.										
Employeurs	1	-	-	1	-	-	-	-	-	2
Indépendants	52	41	18	6	1	3	-	-	2	123
Employés	67	37	7	2	-	-	2	-	-	115
Ouvriers	572	447	249	162	108	70	42	22	38	1 710
Aidants	4	5	3	3	1	-	1	-	-	17
Total	696	530	277	174	110	73	45	22	40	1 967
Travailleurs spécialisés des services des sports et des activités récréatives										
Employeurs	-	-	-	-	-	-	-	-	-	-
Indépendants	23	17	6	-	1	-	-	1	-	48
Employés	147	67	17	4	5	1	-	-	-	241
Ouvriers	157	104	54	29	14	4	2	-	1	365
Aidants	2	4	5	-	1	-	-	-	-	12
Total	329	192	82	33	21	5	2	1	1	666
Militaires de carrière										
Employés	86	31	9	4	2	-	-	-	-	132
Total	86	31	9	4	2	-	-	-	-	132
Personnes actives dont la profession est inconnue										
Employeurs	-	-	-	-	-	-	-	-	-	-
Indépendants	-	-	-	-	-	-	-	-	-	-
Employés	680	351	122	29	6	3	2	-	-	1 193
Ouvriers	350	282	184	101	74	46	41	14	19	1 111
Aidants	-	-	-	-	-	-	-	-	-	-
Total	1 030	633	306	130	80	49	43	14	19	2 304
Personnes sans profession	502	284	167	107	72	63	35	19	25	1 274
Profession inconnue	21	6	10	3	-	1	2	-	1	44
Total général	4 484	2 995	1 332	626	357	217	141	67	97	10 316

(1) Y compris les enfants nés vivants mais présentés sans vie, non compris les mort-nés

Tableau 30.- NAISSANCES LEGITIMES D'APRES LEUR RANG DE SURVENANCE AU COURS DU MARIAGE ACTUEL ET LA PROFESSION DU PERE (1)

ANNEE 1985

C.- REGION FLAMANDE

PROFESSION ET ETAT SOCIAL DU PERE	Rang des naissances compte tenu des enfants précédents qu'ils soient encore en vie ou non									
	1ère	2ième	3ième	4ième	5ième	6ième	7ième	8ième	9ième et plus	Total
Personnel des professions scientifiques, libérales, techniques et assimilés										
Employeurs	1	2	-	1	1	-	-	-	-	5
Indépendants	699	579	361	83	19	6	1	2	2	1 752
Employés	4 367	3 730	1 492	329	75	16	8	7	4	10 028
Ouvriers	111	88	21	7	1	-	-	1	1	230
Aidants	3	2	2	-	-	-	-	-	-	7
Total	5 181	4 401	1 876	420	96	22	9	10	7	12 022
Chefs d'entreprises, propriétaires, exploitants, directeurs et cadres administratifs supérieurs										
Employeurs	23	24	6	3	2	-	1	-	-	59
Indépendants	254	208	77	24	3	3	3	2	2	576
Employés	184	146	75	18	2	4	-	-	1	430
Aidants	2	1	1	-	-	-	-	-	-	4
Total	463	379	159	45	7	7	4	2	3	1 069
Employés de bureau										
Employés	1 250	964	317	61	13	5	2	1	2	2 615
Aidants	-	-	-	-	1	-	-	-	-	1
Total	1 250	964	317	61	14	5	2	1	2	2 616
Commerçants, personnel commercial, vendeurs et assimilés										
Employeurs	3	8	2	-	-	-	-	-	-	13
Indépendants	757	561	220	67	25	8	8	1	10	1 657
Employés	441	328	126	22	7	2	2	1	-	929
Ouvriers	21	14	3	-	-	-	-	1	-	39
Aidants	73	48	14	3	-	-	-	-	-	138
Total	1 295	959	365	92	32	10	10	3	10	2 776
Agriculteurs, pêcheurs, bûcherons et assimilés										
Employeurs	-	1	-	-	-	-	-	-	-	1
Indépendants	429	405	208	74	24	13	5	3	-	1 161
Employés	5	6	3	1	-	-	1	-	-	16
Ouvriers	170	120	44	11	6	6	1	1	2	361
Aidants	36	27	6	4	1	3	-	1	-	78
Total	640	559	261	90	31	22	7	5	2	1 617
Mineurs, carriers et assimilés										
Employeurs	-	-	-	-	-	-	-	-	-	-
Indépendants	1	-	-	-	-	-	-	-	-	1
Ouvriers	539	460	226	106	67	36	22	11	15	1 482
Aidants	-	-	-	-	-	-	-	-	-	-
Total	540	460	226	106	67	36	22	11	15	1 483

(1) Y compris les enfants nés vivants mais présentés sans vie, non compris les mort-nés

Tableau 30.- NAISSANCES LEGITIMES D'APRES LEUR RANG DE SURVENANCE AU COURS DU MARIAGE ACTUEL ET LA PROFESSION DU PERE (1) (suite)

ANNEE 1985

C.- REGION FLAMANDE

PROFESSION ET ETAT SOCIAL DU PERE	Rang des naissances compte tenu des enfants précédents qu'ils soient encore en vie ou non									Total
	1ère	2ième	3ième	4ième	5ième	6ième	7ième	8ième	9ième et plus	
Professions des transports et des communications										
Employeurs	1	-	-	-	-	-	-	-	-	1
Indépendants	45	33	7	4	-	1	-	-	-	90
Employés	378	317	104	25	7	-	-	-	-	831
Ouvriers	920	709	291	74	35	14	4	-	2	2 049
Aidants	-	1	-	-	-	-	-	-	-	1
Total	1 344	1 060	402	103	42	15	4	-	2	2 972
Artisans, travailleurs des industries manufacturiées et de la construction et manoeuvres n.c.a.										
Employeurs	7	3	1	-	-	-	-	-	-	11
Indépendants	459	387	136	37	14	4	2	2	3	1 044
Employés	324	255	67	18	3	1	1	-	2	671
Ouvriers	8 598	6 125	1 906	565	246	132	72	49	55	17 748
Aidants	40	17	3	4	-	2	2	2	-	70
Total	9 428	6 787	2 113	624	263	139	77	53	60	19 544
Travailleurs spécialisés des services des sports et des activités récréatives										
Employeurs	-	-	1	-	-	-	-	-	-	1
Indépendants	135	83	23	7	3	-	-	1	-	252
Employés	711	538	140	25	8	-	-	-	1	1 423
Ouvriers	324	169	52	15	4	1	3	-	-	568
Aidants	6	5	-	-	-	-	-	-	-	11
Total	1 176	795	216	47	15	1	3	1	1	2 255
Militaires de carrière										
Employés	643	333	95	17	6	-	-	-	-	1 094
Total	643	333	95	17	6	-	-	-	-	1 094
Personnes actives dont la profession est inconnue										
Employeurs	-	-	-	-	-	-	-	-	-	-
Indépendants	-	-	1	-	-	-	-	-	-	1
Employés	3 088	2 356	799	161	32	16	9	6	6	6 473
Ouvriers	1 773	1 111	396	172	90	35	15	28	16	3 636
Aidants	-	1	1	-	-	-	-	-	-	2
Total	4 861	3 468	1 197	333	122	51	24	34	22	10 112
Personnes sans profession	836	428	184	88	56	45	18	12	24	1 691
Profession inconnue	992	728	266	86	15	9	5	6	7	2 114
Total général	28 649	21 321	7 677	2 112	766	362	185	138	155	61 365

(1) Y compris les enfants nés vivants mais présentés sans vie, non compris les mort-nés

Tableau 30. - NAISSANCES LEGITIMES D'APRES LEUR RANG DE SURVENANCE AU COURS DU MARIAGE ACTUEL ET LA PROFESSION DU PERE (1)

INSEE

ANNEE 1985

D.- REGION WALLONNE

PROFESSION ET ETAT SOCIAL DU PERE	Rang des naissances compte tenu des enfants précédents qu'ils soient encore en vie ou non									Total
	1ère	2ième	3ième	4ième	5ième	6ième	7ième	8ième	9ième et plus	
Personnel des professions scientifiques, libérales, techniques et assimilés										
Employeurs	2	1	1	1	-	-	-	-	-	5
Indépendants	398	342	197	58	11	1	-	-	-	1 007
Employés	2 182	1 664	665	192	43	11	1	-	2	4 760
Ouvriers	78	49	12	3	1	1	-	1	1	146
Aidants	3	5	-	-	-	-	-	-	-	8
Total	2 663	2 061	875	254	55	13	1	1	3	5 926
Chefs d'entreprises, propriétaires, exploitants, directeurs et cadres administratifs supérieurs										
Employeurs	7	12	7	1	-	-	-	-	-	27
Indépendants	124	89	48	11	1	-	2	-	-	275
Employés	116	121	42	11	5	-	-	-	-	295
Aidants	-	1	-	-	-	-	-	-	-	1
Total	247	223	97	23	6	-	2	-	-	598
Employés de bureau										
Employés	651	525	165	36	8	1	4	1	-	1 391
Aidants	2	1	-	-	-	-	-	-	-	3
Total	653	526	165	36	8	1	4	1	-	1 394
Commerçants, personnel commercial, vendeurs et assimilés										
Employeurs	-	-	1	-	-	-	-	-	-	1
Indépendants	336	246	94	34	13	9	1	-	-	733
Employés	213	140	56	16	3	-	-	-	-	428
Ouvriers	6	2	-	1	-	-	-	-	-	9
Aidants	9	10	2	-	-	-	-	-	-	21
Total	564	398	153	51	16	9	1	-	-	1 192
Agriculteurs, pêcheurs, bûcherons et assimilés										
Employeurs	-	-	-	-	-	-	-	-	-	-
Indépendants	269	227	96	45	13	4	2	1	-	657
Employés	9	3	3	-	-	-	-	-	-	15
Ouvriers	104	60	24	7	3	-	1	-	-	199
Aidants	23	22	3	-	-	-	-	-	-	48
Total	405	312	126	52	16	4	3	1	-	919
Mineurs, carriers et assimilés										
Employeurs	-	-	-	-	-	-	-	-	-	-
Indépendants	2	2	1	-	-	-	-	-	-	5
Ouvriers	20	19	29	15	11	11	4	2	2	113
Aidants	-	-	-	-	-	-	-	-	-	-
Total	22	21	30	15	11	11	4	2	2	118

(1) Y compris les enfants nés vivants mais présentés sans vie, non compris les mort-nés

**Tableau 30.- NAISSANCES LEGITIMES D'APRES LEUR RANG DE SURVENANCE AU COURS
DU MARIAGE ACTUEL ET LA PROFESSION DU PERE (1) (suite)**

ANNEE 1985

D.- REGION WALLONNE

PROFESSION ET ETAT SOCIAL DU PERE	Rang des naissances compte tenu des enfants précédents qu'ils soient encore en vie ou non									Total
	1ère	2ième	3ième	4ième	5ième	6ième	7ième	8ième	9ième et plus	
Professions des transports et des communications										
Employeurs	-	-	-	-	-	-	-	-	-	-
Indépendants	22	9	4	4	1	-	-	-	-	40
Employés	228	166	88	19	3	3	1	-	-	508
Ouvriers	594	427	185	77	23	9	2	1	1	1 319
Aidants	-	-	-	-	-	-	-	-	-	-
Total	844	602	277	100	27	12	3	1	1	1 867
Artisans, travailleurs des industries manufacturiées et de la construction et manoeuvres n.c.a.										
Employeurs	-	1	-	-	-	-	-	-	-	1
Indépendants	241	180	87	26	4	2	1	1	-	542
Employés	168	132	48	8	3	-	-	1	-	360
Ouvriers	3 906	2 749	1 179	358	133	61	23	15	14	8 438
Aidants	13	9	5	1	-	-	-	-	-	28
Total	4 328	3 071	1 319	393	140	63	24	17	14	9 369
Travailleurs spécialisés des services des sports et des activités récréatives										
Employeurs	-	-	-	-	-	-	-	-	-	-
Indépendants	66	41	9	3	4	2	-	-	-	125
Employés	350	242	68	23	9	2	1	-	-	695
Ouvriers	151	88	36	8	1	2	1	-	-	287
Aidants	3	2	2	-	-	-	-	-	-	7
Total	570	373	115	34	14	6	2	-	-	1 114
Militaires de carrière										
Employés	490	301	84	20	2	3	-	-	1	901
Total	490	301	84	20	2	3	-	-	1	901
Personnes actives dont la profession est inconnue										
Employeurs	-	-	-	-	-	-	-	-	-	-
Indépendants	-	-	-	-	-	-	-	-	-	-
Employés	1 816	1 205	400	117	33	7	2	1	1	3 582
Ouvriers	1 094	704	304	132	41	22	16	6	3	2 322
Aidants	-	-	-	1	-	-	-	-	-	1
Total	2 910	1 909	704	250	74	29	18	7	4	5 905
Personnes sans profession	654	347	146	89	52	25	14	11	7	1 345
Profession inconnue	1 687	1 276	486	144	57	27	7	4	8	3 696
Total général	16 037	11 420	4 577	1 461	478	203	83	45	40	34 344

(1) Y compris les enfants nés vivants mais présentés sans vie, non compris les mort-nés

**Tableau 31.- NAISSANCES LEGITIMES D'APRES LE SEXE ET LEUR RANG DE SURVENANCE
AU COURS DU MARIAGE ACTUEL ET D'APRES LE SEXE DU PRECEDENT ENFANT NE VIVANT (1)**

ANNEE 1985

Sexe du nouveau-né et rang de la naissance compte tenu des enfants précédents nés vivants qu'ils soient encore en vie ou non			Sexe du précédent enfant né vivant	
Rang	Sexe	Nombre	Masculin	Féminin
2ième naissance	Masculin	18 316	9 532	8 784
	Féminin	17 420	9 011	8 409
3ième naissance	Masculin	6 937	3 667	3 270
	Féminin	6 649	3 461	3 188
4ième naissance	Masculin	2 141	1 091	1 050
	Féminin	2 058	1 041	1 017
5ième naissance	Masculin	833	403	430
	Féminin	768	376	392
6ième naissance	Masculin	391	202	189
	Féminin	391	181	210
7ième naissance	Masculin	194	96	98
	Féminin	215	101	114
8ième naissance	Masculin	132	66	66
	Féminin	118	62	56
9ième naissance et plus	Masculin	159	97	62
	Féminin	133	73	60
Total	Masculin	29 103	15 154	13 949
	Féminin	27 752	14 306	13 446
Total général		56 855	29 460	27 395

(1) Y compris les enfants nés vivants mais présentés sans vie, non compris les mort-nés

10
36
27

**Tableau 32.- NAISSANCES D'APRES LE MOIS DE L'ACCOUCHEMENT,
PAR PROVINCE ET REGION (1)**

ANNEE 1985

PROVINCES	Jan- vier	Février	Mars	Avril	Mai	Juin	Juil- let	Août	Sep- tembre	Octo- bre	No- vem- bre	Dé- cem- bre	Total
Anvers	1 452	1 454	1 635	1 538	1 686	1 503	1 638	1 508	1 526	1 510	1 333	1 494	18 277
Brabant	2 188	1 885	2 136	2 157	2 209	2 076	2 284	2 162	2 146	2 128	1 939	2 057	25 367
Hainaut	1 148	1 037	1 225	1 249	1 309	1 289	1 318	1 231	1 230	1 320	1 233	1 255	14 844
Liège	893	853	974	987	1 012	934	1 010	971	988	1 041	882	936	11 481
Limbourg	743	692	869	784	818	753	831	699	793	736	663	674	9 055
Luxembourg	248	215	251	262	279	246	280	288	253	264	229	290	3 105
Namur	404	391	426	454	442	422	480	447	408	463	375	435	5 147
Flandre orientale	1 190	1 059	1 260	1 236	1 230	1 236	1 244	1 184	1 205	1 190	1 085	1 121	14 240
Flandre occidentale	1 025	938	1 083	1 121	1 118	1 071	1 112	1 120	1 069	1 059	907	953	12 576
Le Royaume	9 291	8 524	9 859	9 788	10 103	9 530	10 197	9 610	9 618	9 711	8 646	9 215	114 092
Région bruxelloise	1 013	926	961	1 043	1 040	1 000	1 095	1 001	974	1 027	924	966	11 970
Région flamande	5 289	4 838	5 703	5 511	5 729	5 360	5 709	5 390	5 437	5 303	4 743	5 054	64 066
Région wallonne	2 989	2 760	3 195	3 234	3 334	3 170	3 393	3 219	3 207	3 381	2 979	3 195	38 056

**Tableau 33.- NAISSANCES D'APRES LE LIEU DE L'ACCOUCHEMENT,
PAR PROVINCE ET REGION (1)**

ANNEE 1985

LIEU DE ACCOU- CHEMENT	*	Anvers	Bra- bant	Hai- naut	Liège	Lim- bourg	Luxem- bourg	Namur	Flan- dre orien- tale	Flan- dre occi- dentale	Royaume	Région bruxel- loise	Région fla- mande	Région wal- lonne
A domicile	L	131	85	25	25	108	9	15	128	69	595	15	500	80
	I	23	18	8	10	7	1	1	11	6	85	11	53	21
	T	154	103	33	35	115	10	16	139	75	680	26	553	101
Une maison particulière	L	4	11	3	7	2	3	3	4	1	38	3	19	16
	I	1	8	-	3	1	-	1	4	1	19	5	9	5
	T	5	19	3	10	3	3	4	8	2	57	8	28	21
Maternité	L	11 451	20 047	13 103	9 047	3 211	2 903	4 645	11 862	11 291	87 560	9 942	44 794	32 824
	I	705	2 254	1 476	1 088	64	172	474	538	419	7 190	1 572	2 089	3 529
	T	12 156	22 301	14 579	10 135	3 275	3 075	5 119	12 400	11 710	94 750	11 514	46 883	36 353
L'hôpital	L	5 734	2 766	198	1 177	5 540	17	7	1 621	745	17 805	349	16 034	1 422
	I	225	166	29	123	113	-	-	69	39	764	64	546	154
	T	5 959	2 932	227	1 300	5 653	17	7	1 690	784	18 569	413	16 580	1 576
Autre lieu non déclaré	L	2	8	2	-	9	-	-	1	5	27	7	18	2
	I	1	4	-	1	-	-	1	2	-	9	2	4	3
	T	3	12	2	1	9	-	1	3	5	36	9	22	5
Total général		18 277	25 367	14 844	11 481	9 055	3 105	5 147	14 240	12 576	114 092	11 970	64 066	38 056

* L= Naissances légitimes

I= Naissances illégitimes

T= Total

(1) Y compris les enfants nés vivants mais présentés sans vie, non compris les mort-nés

Tableau 34.- NAISSANCES D'APRES LA NATIONALITE DES PARENTS (AVANT LE MARIAGE)

ARRONDISSEMENTS, PROVINCES ET REGIONS	Naissances légitimes							
	Père et mère belges		Père belge et mère étrangère		Père étranger et mère belge		Père et mère étrangers	
	Garçons	Filles	Garçons	Filles	Garçons	Filles	Garçons	Filles
Anvers	4 124	3 973	94	77	204	172	527	525
Malines	1 468	1 354	15	8	16	23	97	107
Turnhout	2 159	2 127	29	16	54	52	55	46
Anvers	7 751	7 454	138	101	274	247	679	678
Bruxelles-Capitale	2 623	2 448	173	148	342	345	2 165	2 072
Hal-Vilvorde	2 319	2 282	45	22	64	74	132	136
Louvain	2 142	1 981	13	15	46	23	78	74
Nivelles	1 361	1 292	47	47	75	75	133	125
Brabant	8 445	8 003	278	232	527	517	2 508	2 407
Ath	330	321	4	8	21	11	13	11
Charleroi	1 555	1 456	61	62	213	189	442	420
Mons	906	873	68	62	130	128	268	269
Mouscron	295	276	22	24	59	53	22	26
Soignies	689	646	19	19	59	54	157	126
Thuin	681	640	22	18	54	44	72	54
Tournai	614	569	16	16	67	53	25	19
Hainaut	5 070	4 781	212	209	603	532	999	925
Huy	461	431	11	19	26	24	13	10
Liège	2 064	1 935	91	109	296	240	541	541
Verviers	1 180	1 230	29	20	75	72	128	117
Waremme	305	249	3	3	14	10	2	7
Liège	4 010	3 845	134	151	411	346	684	675
Hasselt	1 750	1 605	37	30	66	67	382	330
Maaseik	1 145	1 077	25	26	55	38	110	87
Tongres	877	800	20	15	40	53	135	100
Limbourg	3 772	3 482	82	71	161	158	627	517
Arlon	273	260	11	21	31	25	7	4
Bastogne	261	243	6	1	2	4	3	5
Marche-en-Famenne	298	284	4	2	3	4	6	5
Neufchâteau	308	301	2	5	6	6	4	4
Virton	240	235	15	10	14	9	7	3
Luxembourg	1 380	1 323	38	39	56	48	27	21
Dinant	522	509	5	7	18	12	9	6
Namur	1 346	1 294	23	35	60	66	78	69
Philippeville	268	295	8	10	9	11	7	3
Namur	2 136	2 098	36	52	87	89	94	78
Alost	1 280	1 174	5	6	11	15	15	11
Termonde	959	838	4	5	7	7	29	39
Eeklo	370	334	6	6	10	5	3	4
Gand	2 295	2 184	21	26	43	36	167	150
Audenarde	622	553	2	4	6	7	13	15
Saint-Nicolas	1 107	979	10	19	15	29	78	92
Flandre orientale	6 633	6 062	48	66	92	99	305	311
Bruges	1 402	1 309	7	6	16	18	8	6
Dixmude	292	260	1	-	-	3	1	-
Ypres	601	608	6	-	13	11	3	-
Courtrai	1 518	1 533	14	11	25	11	25	19
Ostende	653	630	3	3	6	9	7	8
Roulers	772	757	3	2	8	5	4	2
Tielt	491	481	1	1	4	4	2	7
Furnes	245	257	6	3	1	7	2	-
Flandre occidentale	5 974	5 835	41	26	73	68	52	42
Le Royaume	45 171	42 883	1 007	947	2 284	2 104	5 975	5 654
Région bruxelloise	2 623	2 448	173	148	342	345	2 165	2 072
Région flamande	28 591	27 096	367	301	710	669	1 873	1 758
Région wallonne	13 957	13 339	467	498	1 232	1 090	1 937	1 824

(1) Y compris les enfants nés vivants mais présentés sans vie, non compris les mort-nés

NOUVEAU-NES PAR ARRONDISSEMENT, PROVINCE ET REGION (1)

ANNEE 1985

Naissances illégitimes								Total		Total géné- ral
Mère belge veuve		Mère étrangère veuve		Mère belge		Mère étrangère		Garçons	Filles	
Garçons	Filles	Garçons	Filles	Garçons	Filles	Garçons	Filles			
8	6	1	1	337	315	23	24	5 318	5 093	10 411
2	3	-	-	61	59	2	1	1 661	1 555	3 216
1	1	-	-	53	51	2	4	2 353	2 297	4 650
11	10	1	1	451	425	27	29	9 332	8 945	18 277
10	9	5	3	688	621	157	161	6 163	5 807	11 970
3	4	-	1	125	132	13	7	2 701	2 658	5 359
1	2	-	-	86	89	3	6	2 369	2 190	4 559
2	3	1	-	158	125	21	14	1 798	1 681	3 479
16	18	6	4	1 057	967	194	188	13 031	12 336	25 367
3	1	-	-	53	37	5	4	429	393	822
8	10	1	1	255	243	33	34	2 568	2 415	4 983
6	3	2	1	123	116	26	22	1 529	1 474	3 003
-	2	-	-	21	17	6	3	425	401	826
4	3	-	-	70	72	7	10	1 005	930	1 935
2	3	2	-	53	70	8	12	894	841	1 735
4	4	1	-	65	74	6	7	798	742	1 540
27	26	6	2	640	629	91	92	7 648	7 196	14 844
-	4	-	-	51	61	2	5	564	554	1 118
7	9	1	1	363	333	49	53	3 412	3 221	6 633
4	3	-	1	103	89	13	12	1 532	1 544	3 076
2	-	-	-	29	26	2	2	357	297	654
13	16	1	2	546	509	66	72	5 865	5 616	11 481
1	-	1	1	36	41	13	4	2 286	2 078	4 364
1	2	-	-	13	12	-	2	1 349	1 244	2 593
-	1	-	1	24	25	4	3	1 100	998	2 098
2	3	1	2	73	78	17	9	4 735	4 320	9 055
1	-	-	-	15	7	2	2	340	319	659
-	1	-	-	15	16	-	-	287	270	557
-	-	-	-	25	20	1	-	337	315	652
1	-	-	-	21	12	3	-	345	328	673
2	-	-	-	13	11	4	1	295	269	564
4	1	-	-	89	66	10	3	1 604	1 501	3 105
-	5	-	-	45	39	1	3	600	581	1 181
8	4	-	-	151	139	8	8	1 674	1 615	3 289
1	1	1	1	33	23	1	5	328	349	677
9	10	1	1	229	201	10	16	2 602	2 545	5 147
-	1	-	-	33	38	2	-	1 346	1 245	2 591
-	2	-	-	33	27	1	-	1 033	918	1 951
2	-	-	-	12	9	1	-	404	358	762
4	3	-	-	148	162	9	10	2 687	2 571	5 258
1	1	-	-	18	15	1	1	663	596	1 259
-	1	1	-	42	41	1	4	1 254	1 165	2 419
7	8	1	-	286	292	15	15	7 387	6 853	14 240
4	2	-	-	67	61	1	1	1 505	1 403	2 908
1	3	-	-	9	4	-	-	304	270	574
-	1	-	-	12	14	1	2	636	636	1 272
3	-	-	-	43	40	4	3	1 632	1 617	3 249
2	-	-	-	42	55	3	1	716	706	1 422
-	-	-	-	15	18	-	-	802	784	1 586
-	3	-	-	6	10	-	-	504	506	1 010
-	1	-	-	14	17	1	1	269	286	555
10	10	-	-	208	219	10	8	6 368	6 208	12 576
99	102	17	12	3 579	3 386	440	432	58 572	55 520	114 092
10	9	5	3	688	621	157	161	6 163	5 807	11 970
34	37	3	4	1 229	1 235	85	74	32 892	31 174	64 066
55	56	9	5	1 662	1 530	198	197	19 517	18 539	38 056

Tableau 35.- ACCOUCHEMENTS MULTIPLES D'APRES L'AGE DE LA MERE, LE SEXE ET LA VITALITE DES NOUVEAU-NES

ANNEE 1985

AGE DE NAISSANCE DE LA MERE	AGE DE LA MERE EN ANNEES REVOLUES	Nombre des accouchements						Nombre des enfants issus des accouchements doubles				Total	
		Doubles				Triples	Quadru- ples et plus	Nés vivants		Mort-nés			
		Deux garçons	Deux filles	Garçon et fille	Total			Garçons	Filles	Garçons	Filles		
	< 15	-	-	-	-	-	-	-	-	-	-	-	-
1970	15	-	-	-	-	-	-	-	-	-	-	-	-
1969	15	-	-	-	-	-	-	-	-	-	-	-	-
1969	16	1	-	-	1	-	-	2	-	-	-	-	2
1968	16	-	-	1	1	-	-	1	1	-	-	-	2
1968	17	-	-	1	1	-	-	1	1	-	-	-	2
1967	17	1	1	-	2	-	-	2	2	-	-	-	4
1967	18	1	1	-	2	-	-	2	2	-	-	-	4
1966	18	3	3	-	6	-	-	4	6	2	-	-	12
1966	19	3	3	4	10	-	-	10	10	-	-	-	20
1965	19	8	2	1	11	1	-	16	5	1	-	-	22
	Total	17	10	7	34	1	-	38	27	3	-	-	68
1965	20	6	1	1	8	-	-	13	3	-	-	-	16
1964	20	6	6	7	19	-	-	17	19	2	-	-	38
1964	21	7	8	2	17	-	-	16	17	-	1	-	34
1963	21	6	17	4	27	-	-	15	38	1	-	-	54
1963	22	12	15	8	35	-	-	32	38	-	-	-	70
1962	22	11	13	8	32	1	-	29	33	1	1	-	64
1962	23	12	9	8	29	1	-	28	25	4	1	-	58
1961	23	14	21	16	51	-	-	44	58	-	-	-	102
1961	24	16	15	14	45	2	-	42	42	4	2	-	90
1960	24	29	17	26	72	3	-	75	58	9	2	-	144
	Total	119	122	94	335	7	-	311	331	21	7	-	670
1960	25	12	22	24	58	2	-	47	68	1	-	-	116
1959	25	26	22	9	57	2	-	59	52	2	1	-	114
1959	26	19	22	11	52	-	-	49	53	-	2	-	104
1958	26	31	20	18	69	1	-	72	58	8	-	-	138
1958	27	25	25	16	66	2	1	62	65	4	1	-	132
1957	27	18	24	17	59	2	-	51	65	2	-	-	118
1957	28	15	14	21	50	1	-	51	49	-	-	-	100
1956	28	19	9	23	51	2	-	59	41	2	-	-	102
1956	29	14	15	16	45	1	-	41	45	3	1	-	90
1955	29	20	14	13	47	-	-	47	40	6	1	-	94
	Total	199	187	168	554	13	1	538	536	28	6	-	1 108
1955	30	19	15	13	47	2	-	49	42	2	1	-	94
1954	30	13	12	8	33	-	-	33	32	1	-	-	66
1954	31	10	14	10	34	2	-	29	38	1	-	-	68
1953	31	12	8	9	29	-	-	32	23	1	2	-	58
1953	32	7	11	11	29	1	-	25	33	-	-	-	58
1952	32	10	12	6	28	-	-	25	30	1	-	-	56
1952	33	5	10	4	19	-	-	14	24	-	-	-	38
1951	33	12	2	2	16	-	-	23	6	3	-	-	32
1951	34	4	6	6	16	-	-	14	17	-	1	-	32
1950	34	5	6	9	20	-	-	17	21	2	-	-	40
	Total	97	96	78	271	5	-	261	266	11	4	-	542

**Tableau 35.- ACCOUCHEMENTS MULTIPLES D'APRES L'AGE DE LA MERE, LE SEXE
ET LA VITALITE DES NOUVEAU-NES (suite)**

ANNEE 1985

AGE DE NAISSANCE DE LA MERE	AGE DE LA MERE EN ANNEES REVOLUES	Nombre des accouchements						Nombre des enfants issus des accouchements doubles				Total
		Doubles				Triples	Quadru- ples et plus	Nés vivants		Mort-nés		
		Deux garçons	Deux filles	Garçon et fille	Total			Garçons	Filles	Garçons	Filles	
1950	35	6	4	5	15	1	-	17	13	-	-	30
1949	35	5	3	8	16	-	-	18	14	-	-	32
1949	36	9	2	1	12	-	-	17	3	2	2	24
1948	36	3	4	5	12	-	-	7	13	4	-	24
1948	37	4	4	1	9	-	-	6	9	3	-	18
1947	37	3	1	4	8	-	-	8	6	2	-	16
1947	38	2	-	-	2	-	-	4	-	-	-	4
1946	38	-	1	1	2	-	-	1	3	-	-	4
1946	39	3	1	3	7	-	-	8	5	1	-	14
1945	39	2	2	1	5	-	-	5	5	-	-	10
	Total	37	22	29	88	1	-	91	71	12	2	176
1945	40	-	1	-	1	-	-	-	2	-	-	2
1944	40	2	-	-	2	-	-	4	-	-	-	4
1944	41	2	-	1	3	-	-	5	-	-	1	6
1943	41	-	-	-	-	-	-	-	-	-	-	-
1943	42	-	-	-	-	-	-	-	-	-	-	-
1942	42	1	-	1	2	-	-	3	1	-	-	4
1942	43	-	-	-	-	-	-	-	-	-	-	-
1941	43	-	-	-	-	-	-	-	-	-	-	-
1941	44	-	-	-	-	-	-	-	-	-	-	-
1940	44	-	-	1	1	-	-	1	1	-	-	2
	Total	5	1	3	9	-	-	13	4	-	1	18
1940	45	-	-	-	-	-	-	-	-	-	-	-
1939	45	-	-	-	-	-	-	-	-	-	-	-
1939	46	-	-	-	-	-	-	-	-	-	-	-
1938	46	-	-	-	-	-	-	-	-	-	-	-
1938	47	-	-	-	-	-	-	-	-	-	-	-
1937	47	-	-	-	-	-	-	-	-	-	-	-
1937	48	-	-	-	-	-	-	-	-	-	-	-
1936	48	-	-	-	-	-	-	-	-	-	-	-
1936	49	-	-	-	-	-	-	-	-	-	-	-
1935	49	-	-	-	-	-	-	-	-	-	-	-
	Total	-	-	-	-	-	-	-	-	-	-	-
50 ans et plus		-	-	-	-	-	-	-	-	-	-	-
Inconnu		-	-	-	-	-	-	-	-	-	-	-
Total général		474	438	379	1 291	27	1	1 252	1 235	75	20	2 582

LA NATALITE EN 1986

**Tableau 1.- NAISSANCES D'APRES LE SEXE ET LE CARACTERE DE LEGITIMITE DES NOUVEAU-NES,
PAR PROVINCE**

ANNEES 1981 - 1986

PROVINCES	Années	Garçons			Filles			Total des naissances		
		légi- times	illégi- times	total	légi- times	illégi- times	total	légi- times	illégi- times	total
Anvers	1981	9 858	339	10 197	9 224	315	9 539	19 082	654	19 736
	1982	9 478	371	9 849	9 102	372	9 474	18 580	743	19 323
	1983	9 433	421	9 854	8 958	395	9 353	18 391	816	19 207
	1984	9 155	437	9 592	8 578	430	9 008	17 733	867	18 600
	1985	8 842	490	9 332	8 480	465	8 945	17 322	955	18 277
	1986	8 994	493	9 487	8 494	527	9 021	17 488	1 020	18 508
Brabant	1981	13 180	877	14 057	12 331	814	13 145	25 511	1 691	27 202
	1982	12 623	1 009	13 632	11 932	903	12 835	24 555	1 912	26 467
	1983	12 223	1 037	13 260	11 707	988	12 695	23 930	2 025	25 955
	1984	12 135	1 140	13 275	11 543	1 099	12 642	23 678	2 239	25 917
	1985	11 758	1 273	13 031	11 159	1 177	12 336	22 917	2 450	25 367
	1986	12 203	1 480	13 683	11 384	1 365	12 749	23 587	2 845	26 432
Hainaut	1981	7 340	493	7 833	7 146	500	7 646	14 486	993	15 479
	1982	7 133	592	7 725	6 852	586	7 438	13 985	1 178	15 163
	1983	6 902	637	7 539	6 305	642	6 947	13 207	1 279	14 486
	1984	6 723	750	7 473	6 458	669	7 127	13 181	1 419	14 600
	1985	6 884	764	7 648	6 447	749	7 196	13 331	1 513	14 844
	1986	6 985	879	7 864	6 515	881	7 396	13 500	1 760	15 260
Liège	1981	5 651	398	6 049	5 497	433	5 930	11 148	831	11 979
	1982	5 508	478	5 986	5 189	430	5 619	10 697	908	11 605
	1983	5 232	486	5 718	4 918	505	5 423	10 150	991	11 141
	1984	5 337	529	5 866	5 049	524	5 573	10 386	1 053	11 439
	1985	5 239	626	5 865	5 017	599	5 616	10 256	1 225	11 481
	1986	5 428	762	6 190	5 048	673	5 721	10 476	1 435	11 911
Limbourg	1981	5 434	88	5 522	5 202	79	5 281	10 636	167	10 803
	1982	5 323	94	5 417	4 931	75	5 006	10 254	169	10 423
	1983	4 910	110	5 020	4 669	97	4 766	9 579	207	9 786
	1984	4 667	102	4 769	4 551	89	4 640	9 218	191	9 409
	1985	4 642	93	4 735	4 228	92	4 320	8 870	185	9 055
	1986	4 582	107	4 689	4 212	106	4 318	8 794	213	9 007
Luxembourg	1981	1 523	50	1 573	1 466	46	1 512	2 989	96	3 085
	1982	1 474	78	1 552	1 363	53	1 416	2 837	131	2 968
	1983	1 516	45	1 561	1 336	57	1 393	2 852	102	2 954
	1984	1 482	90	1 572	1 384	76	1 460	2 866	166	3 032
	1985	1 501	103	1 604	1 431	70	1 501	2 932	173	3 105
	1986	1 556	106	1 662	1 481	85	1 566	3 037	191	3 228
Namur	1981	2 571	165	2 736	2 423	143	2 566	4 994	308	5 302
	1982	2 519	170	2 689	2 405	154	2 559	4 924	324	5 248
	1983	2 477	223	2 700	2 304	167	2 471	4 781	390	5 171
	1984	2 465	202	2 667	2 367	209	2 576	4 832	411	5 243
	1985	2 353	249	2 602	2 317	228	2 545	4 670	477	5 147
	1986	2 400	281	2 681	2 284	271	2 555	4 684	552	5 236
Flandre orientale	1981	8 276	261	8 537	7 695	220	7 915	15 971	481	16 452
	1982	7 803	254	8 057	7 308	238	7 546	15 111	492	15 603
	1983	7 435	283	7 718	7 246	233	7 479	14 681	516	15 197
	1984	7 279	293	7 572	6 766	259	7 025	14 045	552	14 597
	1985	7 078	309	7 387	6 538	315	6 853	13 616	624	14 240
	1986	7 144	372	7 516	6 695	341	7 036	13 839	713	14 552
Flandre occidentale	1981	7 016	180	7 196	6 402	156	6 558	13 418	336	13 754
	1982	6 748	176	6 924	6 343	174	6 517	13 091	350	13 441
	1983	6 641	198	6 839	6 226	183	6 409	12 867	381	13 248
	1984	6 345	200	6 545	6 090	179	6 269	12 435	379	12 814
	1985	6 140	228	6 368	5 971	237	6 208	12 111	465	12 576
	1986	6 483	238	6 721	6 036	223	6 259	12 519	461	12 980
Le Royaume	1981	60 849	2 851	63 700	57 386	2 706	60 092	118 235	5 557	123 792
	1982	58 609	3 222	61 831	55 425	2 985	58 410	114 034	6 207	120 241
	1983	56 769	3 440	60 209	53 669	3 267	56 936	110 438	6 707	117 145
	1984	55 588	3 743	59 331	52 786	3 534	56 320	108 374	7 277	115 651
	1985	54 437	4 135	58 572	51 588	3 932	55 520	106 025	8 067	114 092
	1986	55 775	4 718	60 493	52 149	4 472	56 621	107 924	9 190	117 114

Tableau 2. - NAISSANCES D'APRES LA VITALITE ET LE CARACTERE DE LEGITIMITE DES NOUVEAU-NES, PAR PROVINCE

A.- CHIFFRES ABSOLUS

ANNEES 1981 - 1986

PROVINCES	Années	NAISSANCES VIVANTES									MORT-NES		
		Présentés vivants			Présentés sans vie			Total			légi- times	illégi- times	total
		légi- times	illégi- times	total	légi- times	illégi- times	total	légi- times	illégi- times	total			
Anvers	1981	19 015	651	19 666	67	3	70	19 082	654	19 736	122	8	130
	1982	18 527	741	19 268	53	2	55	18 580	743	19 323	141	9	150
	1983	18 319	815	19 134	72	1	73	18 391	816	19 207	128	13	141
	1984	17 670	858	18 528	83	9	72	17 733	867	18 600	127	9	136
	1985	17 298	953	18 251	24	2	26	17 322	955	18 277	97	4	101
	1986	17 474	1 017	18 491	14	3	17	17 488	1 020	18 508	99	10	109
Brabant	1981	25 411	1 681	27 092	100	10	110	25 511	1 691	27 202	167	17	184
	1982	24 477	1 907	26 384	78	5	83	24 555	1 912	26 467	152	19	171
	1983	23 864	2 020	25 884	66	5	71	23 930	2 025	25 955	167	21	188
	1984	23 626	2 233	25 859	52	6	58	23 678	2 239	25 917	147	21	168
	1985	22 879	2 440	25 319	38	10	48	22 917	2 450	25 367	116	24	140
	1986	23 568	2 845	26 413	19	-	19	23 587	2 845	26 432	144	24	168
Hainaut	1981	14 464	989	15 453	22	4	26	14 486	993	15 479	94	18	112
	1982	13 948	1 178	15 126	37	-	37	13 985	1 178	15 163	100	10	110
	1983	13 171	1 277	14 448	36	2	38	13 207	1 279	14 486	94	15	109
	1984	13 149	1 414	14 563	32	5	37	13 181	1 419	14 600	94	11	105
	1985	13 314	1 511	14 825	17	2	19	13 331	1 513	14 844	92	22	114
	1986	13 474	1 755	15 229	26	5	31	13 500	1 760	15 260	83	12	95
Liège	1981	11 121	830	11 951	27	1	28	11 148	831	11 979	83	9	92
	1982	10 679	907	11 586	18	1	19	10 697	908	11 605	57	8	65
	1983	10 139	987	11 126	11	4	15	10 150	991	11 141	67	11	78
	1984	10 374	1 049	11 423	12	4	16	10 386	1 053	11 439	62	6	68
	1985	10 247	1 224	11 471	9	1	10	10 256	1 225	11 481	59	12	71
	1986	10 475	1 434	11 909	1	1	2	10 476	1 435	11 911	64	14	78
Limbourg	1981	10 595	165	10 760	41	2	43	10 636	167	10 803	80	2	82
	1982	10 215	168	10 383	39	1	40	10 254	169	10 423	92	1	93
	1983	9 548	204	9 752	31	3	34	9 579	207	9 786	72	1	73
	1984	9 191	191	9 382	27	-	27	9 218	191	9 409	58	-	58
	1985	8 857	183	9 040	13	2	15	8 870	185	9 055	62	-	62
	1986	8 782	211	8 993	12	2	14	8 794	213	9 007	43	6	49
Luxembourg	1981	2 978	95	3 073	11	1	12	2 989	96	3 085	29	-	29
	1982	2 828	130	2 958	9	1	10	2 837	131	2 968	17	2	19
	1983	2 842	100	2 942	10	2	12	2 852	102	2 954	12	-	12
	1984	2 856	165	3 021	10	1	11	2 866	166	3 032	19	4	23
	1985	2 928	172	3 100	4	1	5	2 932	173	3 105	13	-	13
	1986	3 034	190	3 224	3	1	4	3 037	191	3 228	25	4	29
Namur	1981	4 980	307	5 287	14	1	15	4 994	308	5 302	30	5	35
	1982	4 916	323	5 239	8	1	9	4 924	324	5 248	39	4	43
	1983	4 773	388	5 161	8	2	10	4 781	390	5 171	38	9	47
	1984	4 827	410	5 237	5	1	6	4 832	411	5 243	37	2	39
	1985	4 664	476	5 140	6	1	7	4 670	477	5 147	22	8	30
	1986	4 679	552	5 231	5	-	5	4 684	552	5 236	33	5	38
Flandre orientale	1981	15 904	479	16 383	67	2	69	15 971	481	16 452	111	7	118
	1982	15 055	489	15 544	56	3	59	15 111	492	15 603	97	8	105
	1983	14 624	513	15 137	57	3	60	14 681	516	15 197	95	6	101
	1984	14 008	551	14 559	37	1	38	14 045	552	14 597	101	5	106
	1985	13 565	620	14 185	51	4	55	13 616	624	14 240	90	12	102
	1986	13 801	712	14 513	38	1	39	13 839	713	14 552	94	6	100
Flandre occidentale	1981	13 370	335	13 705	48	1	49	13 418	336	13 754	107	2	109
	1982	13 059	349	13 408	32	1	33	13 091	350	13 441	90	7	97
	1983	12 828	378	13 206	39	3	42	12 867	381	13 248	86	4	90
	1984	12 394	375	12 769	41	4	45	12 435	379	12 814	80	6	86
	1985	12 082	465	12 547	29	-	29	12 111	465	12 576	78	3	81
	1986	12 500	460	12 960	19	1	20	12 519	461	12 980	78	2	80
Le Royaume	1981	117 838	5 532	123 370	397	25	422	118 235	5 557	123 792	823	68	891
	1982	113 704	6 192	119 896	330	15	345	114 034	6 207	120 241	785	68	853
	1983	110 108	6 682	116 790	330	25	355	110 438	6 707	117 145	759	80	839
	1984	108 095	7 246	115 341	279	31	310	108 374	7 277	115 651	725	64	789
	1985	105 834	8 044	113 878	191	23	214	106 025	8 067	114 092	629	85	714
	1986	107 787	9 176	116 963	137	14	151	107 924	9 190	117 114	663	83	746

**Tableau 2.- NAISSANCES D'APRES LA VITALITE ET LE CARACTERE DE LEGITIMITE DES NOUVEAU-NES,
PAR PROVINCE (suite)**

B.- POURCENTAGES

ANNÉES 1981 - 1986

PROVINCES	Années	NAISSANCES VIVANTES									MORT-NES		
		Présentés vivants			Présentés sans vie			Total			légi- times	illégi- times	total
		légi- times	illégi- times	total	légi- times	illégi- times	total	légi- times	illégi- times	total			
Anvers	1981	96,69	3,31	100	95,71	4,29	100	96,69	3,31	100	93,85	6,15	100
	1982	96,15	3,85	100	96,43	3,57	100	96,15	3,85	100	94,04	5,96	100
	1983	95,74	4,26	100	98,63	1,37	100	95,75	4,25	100	90,78	9,22	100
	1984	95,37	4,63	100	87,50	12,50	100	95,34	4,66	100	93,38	6,62	100
	1985	94,78	5,22	100	92,31	7,69	100	94,77	5,23	100	96,04	3,96	100
	1986	94,50	5,50	100	82,35	17,65	100	94,49	5,51	100	90,83	9,17	100
Brabant	1981	93,80	6,20	100	90,90	0,10	100	93,78	6,22	100	90,76	9,24	100
	1982	92,78	7,22	100	93,41	6,59	100	92,78	7,22	100	88,64	11,36	100
	1983	92,20	7,80	100	92,96	7,04	100	92,20	7,80	100	88,83	11,17	100
	1984	91,36	8,64	100	89,66	10,34	100	91,36	8,64	100	97,50	12,50	100
	1985	90,36	9,64	100	79,17	20,83	100	90,34	9,66	100	82,86	17,14	100
	1986	89,23	10,77	100	100,00	-	100	89,24	10,76	100	85,71	14,29	100
Hainaut	1981	93,60	6,40	100	84,62	15,38	100	93,58	6,42	100	83,93	16,07	100
	1982	92,21	7,79	100	100,00	-	100	92,23	7,77	100	90,91	9,09	100
	1983	91,16	8,84	100	94,74	5,26	100	91,17	8,83	100	86,24	13,76	100
	1984	90,29	9,71	100	86,49	13,51	100	90,28	9,72	100	89,52	10,48	100
	1985	89,81	10,19	100	89,47	10,53	100	89,81	10,19	100	80,70	19,30	100
	1986	88,48	11,52	100	83,87	16,13	100	88,47	11,53	100	87,37	12,63	100
Liège	1981	93,05	6,95	100	96,43	3,57	100	93,06	6,94	100	90,22	9,78	100
	1982	92,17	7,83	100	94,74	5,26	100	92,18	7,82	100	87,69	12,31	100
	1983	91,13	8,87	100	73,33	26,67	100	91,10	8,90	100	85,90	14,10	100
	1984	90,82	9,18	100	75,00	25,00	100	90,79	9,21	100	91,18	8,82	100
	1985	89,33	10,67	100	90,00	10,00	100	89,33	10,67	100	83,10	16,90	100
	1986	87,96	12,04	100	50,00	50,00	100	87,95	12,05	100	82,05	17,95	100
Limbourg	1981	98,47	1,53	100	95,35	4,65	100	98,45	1,55	100	97,56	2,44	100
	1982	98,38	1,62	100	97,50	2,50	100	98,38	1,62	100	98,92	1,08	100
	1983	97,91	2,09	100	91,18	8,82	100	97,88	2,12	100	98,63	1,37	100
	1984	97,96	2,04	100	100,00	-	100	97,97	2,03	100	100,00	-	100
	1985	97,98	2,02	100	86,67	13,33	100	97,96	2,04	100	100,00	-	100
	1986	97,65	2,35	100	85,71	14,29	100	97,64	2,36	100	87,76	12,24	100
Luxembourg	1981	96,91	3,09	100	91,67	8,33	100	96,89	3,11	100	100,00	-	100
	1982	95,61	4,39	100	90,00	10,00	100	95,59	4,41	100	89,47	10,53	100
	1983	96,60	3,40	100	83,33	16,67	100	96,55	3,45	100	100,00	-	100
	1984	94,54	5,46	100	90,91	9,09	100	94,53	5,47	100	82,61	17,39	100
	1985	94,45	5,55	100	80,00	20,00	100	94,43	5,57	100	100,00	-	100
	1986	94,11	5,89	100	75,00	25,00	100	94,08	5,92	100	86,21	13,79	100
Namur	1981	94,19	5,81	100	93,33	6,67	100	94,19	5,81	100	85,71	14,29	100
	1982	93,83	6,17	100	88,89	11,11	100	93,83	6,17	100	90,70	9,30	100
	1983	92,48	7,52	100	80,00	20,00	100	92,46	7,54	100	80,85	19,15	100
	1984	92,17	7,83	100	83,33	16,67	100	92,16	7,84	100	94,87	5,13	100
	1985	90,74	9,26	100	85,71	14,29	100	90,73	9,27	100	73,33	26,67	100
	1986	89,45	10,55	100	100,00	-	100	89,46	10,54	100	86,84	13,16	100
Flandre orientale	1981	97,08	2,92	100	97,10	2,90	100	97,08	2,92	100	94,07	5,93	100
	1982	96,85	3,15	100	94,92	5,08	100	96,85	3,15	100	92,38	7,62	100
	1983	96,61	3,39	100	95,00	5,00	100	96,60	3,40	100	94,06	5,94	100
	1984	96,22	3,78	100	97,37	2,63	100	96,22	3,78	100	95,28	4,72	100
	1985	95,63	4,37	100	92,73	7,27	100	95,62	4,38	100	88,24	11,76	100
	1986	95,09	4,91	100	97,44	2,56	100	95,10	4,90	100	94,00	6,00	100
Flandre occidentale	1981	97,56	2,44	100	97,96	2,04	100	97,56	2,44	100	98,16	1,84	100
	1982	97,40	2,60	100	96,97	3,03	100	97,40	2,60	100	92,78	7,22	100
	1983	97,14	2,86	100	92,86	7,14	100	97,12	2,88	100	95,56	4,44	100
	1984	97,06	2,94	100	91,11	8,89	100	97,04	2,96	100	93,02	6,98	100
	1985	96,29	3,71	100	100,00	-	100	96,30	3,70	100	96,30	3,70	100
	1986	96,45	3,55	100	95,00	5,00	100	96,45	3,55	100	97,50	2,50	100
Le Royaume	1981	95,52	4,48	100	95,51	4,49	100	95,51	4,49	100	92,37	7,63	100
	1982	94,84	5,16	100	95,48	4,52	100	94,84	5,16	100	91,97	8,03	100
	1983	94,28	5,72	100	92,86	7,04	100	94,27	5,73	100	90,46	9,54	100
	1984	93,72	6,28	100	90,00	10,00	100	93,71	6,29	100	91,89	8,11	100
	1985	92,94	7,06	100	89,25	10,75	100	92,93	7,07	100	88,10	11,90	100
	1986	92,15	7,85	100	90,73	9,27	100	92,15	7,85	100	88,87	11,13	100

Tableau 3.- NAISSANCES D'APRES LE SEXE ET

A.- CHIFFRES ABSOLUS

PROVINCES	ANNEES	NES VIVANTS								
		Présentés vivants			Présentés sans vie			Total		
		Garçons	Filles	Total	Garçons	Filles	Total	Garçons	Filles	Total
Anvers	1981	10 147	9 519	19 666	50	20	70	10 197	9 539	19 736
	1982	9 810	9 458	19 268	39	16	55	9 849	9 474	19 323
	1983	9 808	9 326	19 134	46	27	73	9 854	9 353	19 207
	1984	9 549	8 979	18 528	43	29	72	9 592	9 008	18 600
	1985	9 316	8 935	18 251	16	10	26	9 332	8 945	18 277
	1986	9 482	9 009	18 491	5	12	17	9 487	9 021	18 508
Brabant	1981	13 993	13 099	27 092	64	46	110	14 057	13 145	27 202
	1982	13 586	12 798	26 384	46	37	83	13 632	12 835	26 467
	1983	13 225	12 659	25 884	35	36	71	13 260	12 695	25 955
	1984	13 240	12 619	25 859	35	23	58	13 275	12 642	25 917
	1985	12 999	12 320	25 319	32	16	48	13 031	12 336	25 367
	1986	13 673	12 740	26 413	10	9	19	13 683	12 749	26 432
Hainaut	1981	7 816	7 637	15 453	17	9	26	7 833	7 646	15 479
	1982	7 705	7 421	15 126	20	17	37	7 725	7 438	15 163
	1983	7 517	6 931	14 448	22	16	38	7 539	6 947	14 486
	1984	7 450	7 113	14 563	23	14	37	7 473	7 127	14 600
	1985	7 634	7 191	14 825	14	5	19	7 648	7 196	14 844
	1986	7 847	7 382	15 229	17	14	31	7 864	7 396	15 260
Liège	1981	6 033	5 918	11 951	16	12	28	6 049	5 930	11 979
	1982	5 975	5 611	11 586	11	8	19	5 986	5 619	11 605
	1983	5 706	5 420	11 126	12	3	15	5 718	5 423	11 141
	1984	5 856	5 567	11 423	10	6	16	5 866	5 573	11 439
	1985	5 858	5 613	11 471	7	3	10	5 865	5 616	11 481
	1986	6 188	5 721	11 909	2	-	2	6 190	5 721	11 911
Limbourg	1981	5 489	5 271	10 760	33	10	43	5 522	5 281	10 803
	1982	5 396	4 987	10 383	21	19	40	5 417	5 006	10 423
	1983	4 999	4 753	9 752	21	13	34	5 020	4 766	9 786
	1984	4 752	4 630	9 382	17	10	27	4 769	4 640	9 409
	1985	4 729	4 311	9 040	6	9	15	4 735	4 320	9 055
	1986	4 678	4 315	8 993	11	3	14	4 689	4 318	9 007
Luxembourg	1981	1 565	1 508	3 073	8	4	12	1 573	1 512	3 085
	1982	1 545	1 413	2 958	7	3	10	1 552	1 416	2 968
	1983	1 553	1 389	2 942	8	4	12	1 561	1 393	2 954
	1984	1 562	1 459	3 021	10	1	11	1 572	1 460	3 032
	1985	1 602	1 498	3 100	2	3	5	1 604	1 501	3 105
	1986	1 659	1 565	3 224	3	1	4	1 662	1 566	3 228
Namur	1981	2 727	2 560	5 287	9	6	15	2 736	2 566	5 302
	1982	2 685	2 554	5 239	4	5	9	2 689	2 559	5 248
	1983	2 695	2 466	5 161	5	5	10	2 700	2 471	5 171
	1984	2 663	2 574	5 237	4	2	6	2 667	2 576	5 243
	1985	2 600	2 540	5 140	2	5	7	2 602	2 545	5 147
	1986	2 676	2 555	5 231	5	-	5	2 681	2 555	5 236
Flandre orientale	1981	8 490	7 893	16 383	47	22	69	8 537	7 915	16 452
	1982	8 024	7 520	15 544	33	26	59	8 057	7 546	15 603
	1983	7 694	7 443	15 137	24	36	60	7 718	7 479	15 197
	1984	7 552	7 007	14 559	20	18	38	7 572	7 025	14 597
	1985	7 367	6 818	14 185	20	35	55	7 387	6 853	14 240
	1986	7 491	7 022	14 513	25	14	39	7 516	7 036	14 552
Flandre occidentale	1981	7 165	6 540	13 705	31	18	49	7 196	6 558	13 754
	1982	6 905	6 503	13 408	19	14	33	6 924	6 517	13 441
	1983	6 818	6 388	13 206	21	21	42	6 839	6 409	13 248
	1984	6 513	6 256	12 769	32	13	45	6 545	6 269	12 814
	1985	6 351	6 196	12 547	17	12	29	6 368	6 208	12 576
	1986	6 711	6 249	12 960	10	10	20	6 721	6 259	12 980
Le Royaume	1981	63 425	59 945	123 370	275	147	422	63 700	60 092	123 792
	1982	61 631	58 265	119 896	200	145	345	61 831	58 410	120 241
	1983	60 015	56 775	116 790	194	161	355	60 209	56 936	117 145
	1984	59 137	56 204	115 341	194	116	310	59 331	56 320	115 651
	1985	58 456	55 422	113 878	116	98	214	58 572	55 520	114 092
	1986	60 405	56 558	116 963	88	63	151	60 493	56 621	117 114

LA VITALITE DES NOUVEAU-NES, PAR PROVINCE

ANNEES 1981 -1986

PROVINCES	ANNEES	MORT-NES			NES VIVANTS ET MORT-NES		
		Garçons	Filles	Total	Garçons	Filles	Total
Anvers	1981	66	64	130	10 263	9 603	19 866
	1982	72	78	150	9 921	9 552	19 473
	1983	83	58	141	9 937	9 411	19 348
	1984	72	64	136	9 664	9 072	18 736
	1985	52	49	101	9 384	8 994	18 378
	1986	53	56	109	9 540	9 077	18 617
Brabant	1981	89	95	184	14 146	13 240	27 386
	1982	85	86	171	13 717	12 921	26 638
	1983	90	98	188	13 350	12 793	26 143
	1984	83	85	168	13 358	12 727	26 085
	1985	76	64	140	13 107	12 400	25 507
	1986	79	89	168	13 762	12 838	26 600
Hainaut	1981	59	53	112	7 892	7 699	15 591
	1982	60	50	110	7 785	7 488	15 273
	1983	63	46	109	7 602	6 993	14 595
	1984	54	51	105	7 527	7 178	14 705
	1985	62	52	114	7 710	7 248	14 958
	1986	60	35	95	7 924	7 431	15 355
Liège	1981	53	39	92	6 102	5 969	12 071
	1982	34	31	65	6 020	5 650	11 670
	1983	40	38	78	5 758	5 461	11 219
	1984	39	29	68	5 905	5 602	11 507
	1985	36	35	71	5 901	5 651	11 552
	1986	40	38	78	6 230	5 759	11 989
Limbourg	1981	41	41	82	5 563	5 322	10 885
	1982	44	49	93	5 461	5 055	10 516
	1983	30	43	73	5 050	4 809	9 859
	1984	30	28	58	4 799	4 668	9 467
	1985	34	28	62	4 769	4 348	9 117
	1986	26	23	49	4 715	4 341	9 056
Luxembourg	1981	16	13	29	1 589	1 525	3 114
	1982	9	10	19	1 561	1 426	2 987
	1983	9	3	12	1 570	1 396	2 966
	1984	11	12	23	1 583	1 472	3 055
	1985	6	7	13	1 610	1 508	3 118
	1986	12	17	29	1 674	1 583	3 257
Namur	1981	17	18	35	2 753	2 584	5 337
	1982	18	25	43	2 707	2 584	5 291
	1983	27	20	47	2 727	2 491	5 218
	1984	23	16	39	2 690	2 592	5 282
	1985	19	11	30	2 621	2 556	5 177
	1986	25	13	38	2 706	2 568	5 274
Flandre orientale	1981	63	55	118	8 600	7 970	16 570
	1982	57	48	105	8 114	7 594	15 708
	1983	64	37	101	7 782	7 516	15 298
	1984	60	46	106	7 632	7 071	14 703
	1985	62	40	102	7 449	6 893	14 342
	1986	59	41	100	7 575	7 077	14 652
Flandre occidentale	1981	58	51	109	7 254	6 609	13 863
	1982	53	44	97	6 977	6 561	13 538
	1983	45	45	90	6 884	6 454	13 338
	1984	49	37	86	6 594	6 306	12 900
	1985	43	38	81	6 411	6 246	12 657
	1986	32	48	80	6 753	6 307	13 060
Le Royaume	1981	462	429	891	64 162	60 521	124 683
	1982	432	421	853	62 263	58 831	121 094
	1983	451	388	839	60 660	57 324	117 984
	1984	421	368	789	59 752	56 688	116 440
	1985	390	324	714	58 962	55 844	114 806
	1986	386	360	746	60 879	56 981	117 860

Tableau 3.- NAISSANCES D'APRES LE SEXE ET

B.- TAUX DE NATALITE POUR 1 000 HABITANTS

PROVINCES	ANNEES	NES VIVANTS								
		Présentés vivants			Présentés sans vie			Total		
		Garçons	Filles	Total	Garçons	Filles	Total	Garçons	Filles	Total
Anvers	1981	6,44	6,04	12,48	0,03	0,01	0,04	6,47	6,05	12,53
	1982	6,24	6,02	12,26	0,03	0,01	0,04	6,27	6,03	12,30
	1983	6,22	5,91	12,13	0,03	0,02	0,05	6,25	5,93	12,18
	1984	6,05	5,69	11,73	0,03	0,02	0,05	6,08	5,71	11,78
	1985	5,89	5,65	11,54	0,01	0,01	0,02	5,90	5,66	11,56
	1986	5,99	5,69	11,68	0,00	0,01	0,01	5,99	5,70	11,69
Brabant	1981	6,30	5,90	12,19	0,03	0,02	0,05	6,33	5,92	12,24
	1982	6,11	5,75	11,86	0,02	0,02	0,04	6,13	5,77	11,90
	1983	5,95	5,70	11,65	0,01	0,02	0,03	5,97	5,71	11,68
	1984	5,97	5,69	11,66	0,02	0,01	0,03	5,99	5,70	11,69
	1985	5,86	5,56	11,42	0,01	0,01	0,02	5,88	5,56	11,44
	1986	6,16	5,74	11,91	0,00	0,00	0,01	6,17	5,75	11,92
Hainaut	1981	5,99	5,85	11,84	0,01	0,00	0,02	6,00	5,86	11,86
	1982	5,94	5,72	11,66	0,02	0,01	0,03	5,96	5,73	11,69
	1983	5,82	5,37	11,19	0,02	0,01	0,03	5,84	5,38	11,22
	1984	5,79	5,53	11,32	0,02	0,01	0,03	5,81	5,54	11,35
	1985	5,95	5,61	11,56	0,01	0,00	0,01	5,97	5,61	11,58
	1986	6,14	5,78	11,92	0,01	0,01	0,02	6,15	5,79	11,94
Liège	1981	6,00	5,89	11,90	0,01	0,01	0,03	6,02	5,91	11,93
	1982	5,99	5,62	11,61	0,01	0,01	0,02	6,00	5,63	11,63
	1983	5,73	5,44	11,17	0,01	0,00	0,01	5,74	5,45	11,19
	1984	5,90	5,61	11,51	0,01	0,01	0,02	5,91	5,62	11,53
	1985	5,90	5,66	11,56	0,01	0,00	0,01	5,91	5,66	11,57
	1986	6,24	5,77	12,01	0,00	-	0,00	6,24	5,77	12,01
Limbourg	1981	7,67	7,36	15,03	0,05	0,01	0,06	7,71	7,37	15,09
	1982	7,49	6,92	14,41	0,03	0,03	0,06	7,52	6,94	14,46
	1983	6,90	6,56	13,46	0,03	0,02	0,05	6,93	6,58	13,52
	1984	6,54	6,37	12,91	0,02	0,01	0,04	6,56	6,38	12,94
	1985	6,48	5,91	12,39	0,01	0,01	0,02	6,49	5,92	12,41
	1986	6,39	5,90	12,29	0,02	0,00	0,02	6,41	5,90	12,31
Luxembourg	1981	7,00	6,75	13,76	0,04	0,02	0,05	7,04	6,77	13,81
	1982	6,95	6,35	13,30	0,03	0,01	0,04	6,98	6,37	13,34
	1983	6,97	6,23	13,21	0,04	0,02	0,05	7,01	6,25	13,26
	1984	6,98	6,52	13,50	0,04	0,00	0,05	7,02	6,52	13,55
	1985	7,14	6,68	13,82	0,01	0,01	0,02	7,15	6,69	13,84
	1986	7,37	6,96	14,33	0,01	0,00	0,02	7,39	6,96	14,35
Namur	1981	6,72	6,31	13,02	0,02	0,01	0,04	6,73	6,32	13,06
	1982	6,58	6,26	12,84	0,01	0,01	0,02	6,59	6,27	12,86
	1983	6,59	6,03	12,63	0,01	0,01	0,02	6,61	6,05	12,65
	1984	6,49	6,27	12,77	0,01	0,00	0,01	6,50	6,28	12,78
	1985	6,32	6,18	12,50	0,01	0,01	0,02	6,33	6,19	12,52
	1986	6,49	6,20	12,69	0,01	-	0,01	6,50	6,20	12,70
Flandre orientale	1981	6,38	5,93	12,31	0,04	0,02	0,05	6,41	5,95	12,36
	1982	6,02	5,64	11,66	0,02	0,02	0,04	6,05	5,66	11,71
	1983	5,78	5,59	11,36	0,02	0,03	0,05	5,79	5,61	11,41
	1984	6,68	6,19	12,87	0,02	0,02	0,03	6,69	6,21	12,90
	1985	5,54	5,12	10,66	0,02	0,03	0,04	5,55	5,15	10,70
	1986	5,64	5,28	10,92	0,02	0,01	0,03	5,66	5,29	10,95
Flandre occidentale	1981	6,63	6,05	12,68	0,03	0,02	0,05	6,66	6,07	12,73
	1982	6,38	6,01	12,39	0,02	0,01	0,03	6,40	6,02	12,42
	1983	6,29	5,89	12,18	0,02	0,02	0,04	6,31	5,91	12,22
	1984	5,99	5,76	11,75	0,03	0,01	0,04	6,02	5,77	11,79
	1985	5,83	5,69	11,52	0,02	0,01	0,03	5,85	5,70	11,55
	1986	6,15	5,73	11,89	0,01	0,01	0,02	6,16	5,74	11,90
Le Royaume	1981	6,43	6,08	12,51	0,03	0,01	0,04	6,46	6,09	12,55
	1982	6,25	5,91	12,16	0,02	0,02	0,04	6,27	5,93	12,20
	1983	6,09	5,76	11,85	0,02	0,02	0,04	6,11	5,78	11,88
	1984	6,00	5,70	11,71	0,02	0,01	0,03	6,02	5,72	11,74
	1985	5,93	5,62	11,55	0,01	0,01	0,02	5,94	5,63	11,57
	1986	6,13	5,74	11,86	0,01	0,01	0,02	6,14	5,74	11,88

LA VITALITE DES NOUVEAU-NES, PAR PROVINCE (suite)

ANNEES 1981 - 1986

PROVINCES	ANNEES	MORT-NES			NES VIVANTS ET MORT-NES		
		Garçons	Filles	Total	Garçons	Filles	Total
Anvers	1981	0,04	0,04	0,08	6,51	6,09	12,61
	1982	0,05	0,05	0,10	6,31	6,08	12,39
	1983	0,05	0,04	0,09	6,30	5,97	12,27
	1984	0,05	0,04	0,09	6,12	5,75	11,87
	1985	0,03	0,03	0,06	5,93	5,69	11,62
	1986	0,03	0,04	0,07	6,03	5,73	11,76
Brabant	1981	0,04	0,04	0,08	6,37	5,96	12,33
	1982	0,04	0,04	0,08	6,17	5,81	11,98
	1983	0,04	0,04	0,08	6,01	5,76	11,77
	1984	0,04	0,04	0,08	6,02	5,74	11,76
	1985	0,03	0,03	0,06	5,91	5,59	11,50
	1986	0,04	0,04	0,08	6,20	5,79	11,99
Hainaut	1981	0,05	0,04	0,09	6,05	5,90	11,95
	1982	0,05	0,04	0,09	6,00	5,77	11,77
	1983	0,05	0,04	0,08	5,89	5,41	11,30
	1984	0,04	0,04	0,08	5,85	5,58	11,44
	1985	0,05	0,04	0,09	6,02	5,65	11,67
	1986	0,05	0,03	0,07	6,20	5,81	12,02
Liège	1981	0,05	0,04	0,09	6,08	5,95	12,02
	1982	0,03	0,03	0,06	6,03	5,66	11,69
	1983	0,04	0,04	0,08	5,78	5,49	11,27
	1984	0,04	0,03	0,07	5,95	5,65	11,60
	1985	0,04	0,03	0,07	5,95	5,69	11,64
	1986	0,04	0,04	0,08	6,28	5,81	12,09
Limbourg	1981	0,06	0,06	0,11	7,77	7,43	15,20
	1982	0,06	0,07	0,13	7,58	7,01	14,59
	1983	0,04	0,06	0,10	6,98	6,64	13,62
	1984	0,04	0,04	0,08	6,60	6,42	13,02
	1985	0,05	0,04	0,09	6,54	5,96	12,50
	1986	0,04	0,03	0,07	6,44	5,93	12,37
Luxembourg	1981	0,07	0,06	0,13	7,11	6,83	13,94
	1982	0,04	0,04	0,08	7,02	6,41	13,43
	1983	0,04	0,01	0,05	7,05	6,27	13,31
	1984	0,05	0,05	0,10	7,07	6,58	13,65
	1985	0,03	0,03	0,06	7,18	6,72	13,90
	1986	0,05	0,08	0,13	7,44	7,04	14,48
Namur	1981	0,04	0,04	0,09	6,78	6,36	13,15
	1982	0,04	0,06	0,10	6,63	6,33	12,96
	1983	0,07	0,05	0,12	6,67	6,09	12,77
	1984	0,06	0,04	0,10	6,56	6,32	12,88
	1985	0,04	0,03	0,07	6,37	6,22	12,59
	1986	0,06	0,03	0,09	6,57	6,23	12,79
Flandre orientale	1981	0,05	0,04	0,09	6,46	5,99	12,45
	1982	0,04	0,04	0,08	6,09	5,70	11,79
	1983	0,05	0,03	0,08	5,84	5,64	11,48
	1984	0,05	0,04	0,09	6,75	6,25	13,00
	1985	0,05	0,03	0,08	5,60	5,18	10,78
	1986	0,04	0,03	0,08	5,70	5,33	11,03
Flandre occidentale	1981	0,05	0,05	0,10	6,71	6,12	12,83
	1982	0,05	0,04	0,09	6,45	6,06	12,51
	1983	0,04	0,04	0,08	6,35	5,95	12,30
	1984	0,05	0,03	0,08	6,07	5,80	11,87
	1985	0,04	0,03	0,07	5,89	5,74	11,63
	1986	0,03	0,04	0,07	6,19	5,78	11,98
Le Royaume	1981	0,05	0,04	0,09	6,50	6,14	12,64
	1982	0,04	0,04	0,08	6,32	5,97	12,29
	1983	0,05	0,04	0,09	6,15	5,82	11,97
	1984	0,04	0,04	0,08	6,06	5,75	11,82
	1985	0,04	0,03	0,07	5,98	5,67	11,65
	1986	0,04	0,04	0,08	6,18	5,78	11,95

Tableau 3.- NAISSANCES D'APRES LE SEXE

C.- CHIFFRES ABSOLUS

ANNEES	NES VIVANTS								
	Présentés vivants			Présentés sans vie			Total		
	Garçons	Filles	Total	Garçons	Filles	Total	Garçons	Filles	Total
Région bruxelloise									
1976	6 263	6 120	12 383	20	15	35	6 283	6 135	12 418
1977	6 388	6 018	12 406	31	22	53	6 419	6 040	12 459
1978	6 230	6 121	12 351	22	22	44	6 252	6 143	12 395
1979	6 463	5 893	12 356	24	16	40	6 487	5 909	12 396
1980	6 386	6 186	12 572	28	22	50	6 414	6 208	12 622
1981	6 497	6 018	12 515	22	19	41	6 519	6 037	12 556
1982	6 254	5 933	12 187	23	16	39	6 277	5 949	12 226
1983	6 080	5 788	11 868	15	21	36	6 095	5 809	11 904
1984	6 203	5 959	12 162	14	13	27	6 217	5 972	12 189
1985	6 141	5 794	11 935	22	13	35	6 163	5 807	11 970
1986	6 469	6 096	12 565	7	5	12	6 476	6 101	12 577
Région flamande									
1976	35 466	33 351	68 817	248	159	407	35 714	33 510	69 224
1977	35 955	34 429	70 384	216	144	360	36 171	34 573	70 744
1978	36 685	34 801	71 486	218	143	361	36 903	34 944	71 847
1979	37 413	35 009	72 422	178	131	309	37 591	35 140	72 731
1980	36 979	34 967	71 946	160	100	260	37 139	35 067	72 206
1981	36 989	34 685	71 674	192	91	283	37 181	34 776	71 957
1982	35 702	33 727	69 429	132	89	221	35 834	33 816	69 650
1983	34 736	33 139	67 875	131	121	242	34 867	33 250	68 117
1984	33 608	31 849	65 457	132	79	211	33 740	31 928	65 668
1985	32 827	31 105	63 932	65	69	134	32 892	31 174	64 066
1986	33 707	31 519	65 226	53	42	95	33 760	31 561	65 321
Région wallonne									
1976	20 119	19 091	39 210	112	70	182	20 231	19 161	39 392
1977	19 771	18 707	38 478	94	77	171	19 865	18 784	38 649
1978	19 704	18 512	38 216	88	46	134	19 792	18 558	38 350
1979	19 943	18 630	38 573	72	53	125	20 015	18 683	38 698
1980	20 165	19 294	39 459	60	51	111	20 225	19 345	39 570
1981	19 939	19 242	39 181	61	37	98	20 000	19 279	39 279
1982	19 675	18 605	38 280	45	40	85	19 720	18 645	38 365
1983	19 199	17 848	37 047	48	29	77	19 247	17 877	37 124
1984	19 326	18 396	37 722	48	24	72	19 374	18 420	37 794
1985	19 488	18 523	38 011	29	16	45	19 517	18 539	38 056
1986	20 229	18 943	39 172	28	16	44	20 257	18 959	39 216

ET LA VITALITE DES NOUVEAU-NES, PAR REGION

ANNEES 1976 - 1986

ANNEES	MORT-NES			NES VIVANTS ET MORT-NES		
	Garçons	Filles	Total	Garçons	Filles	Total
Région bruxelloise						
1976	51	68	119	6 334	6 203	12 537
1977	59	47	106	6 478	6 087	12 565
1978	58	56	114	6 310	6 199	12 509
1979	51	42	93	6 538	5 951	12 489
1980	44	64	108	6 458	6 272	12 730
1981	50	49	99	6 569	6 086	12 655
1982	45	39	84	6 322	5 988	12 310
1983	47	53	100	6 142	5 862	12 004
1984	47	52	99	6 264	6 024	12 288
1985	43	32	75	6 206	5 839	12 045
1986	44	47	91	6 520	6 148	12 668
Région flamande						
1976	330	263	593	36 044	33 773	69 817
1977	313	276	589	36 484	34 849	71 333
1978	285	293	578	37 188	35 237	72 425
1979	275	270	545	37 866	35 410	73 276
1980	308	240	548	37 447	35 307	72 754
1981	259	246	505	37 440	35 022	72 462
1982	256	254	510	36 090	34 070	70 160
1983	246	216	462	35 113	33 466	68 579
1984	239	198	437	33 979	32 126	66 105
1985	216	181	397	33 108	31 355	64 463
1986	202	197	399	33 962	31 758	65 720
Région wallonne						
1976	210	166	376	20 441	19 327	39 768
1977	192	196	388	20 057	18 980	39 037
1978	172	171	343	19 964	18 729	38 693
1979	170	171	341	20 185	18 854	39 039
1980	190	144	334	20 415	19 489	39 904
1981	153	134	287	20 153	19 413	39 566
1982	131	128	259	19 851	18 773	38 624
1983	158	119	277	19 405	17 996	37 401
1984	135	118	253	19 509	18 538	38 047
1985	131	111	242	19 648	18 650	38 298
1986	140	116	256	20 397	19 075	39 472

Tableau 3.- NAISSANCES D'APRES LE SEXE

D.- TAUX DE NATALITE POUR 1 000 HABITANTS

ANNEES	NES VIVANTS									
	Présentés vivants			Présentés sans vie			Total			
	Garçons	Filles	Total	Garçons	Filles	Total	Garçons	Filles	Total	
Région bruxelloise										
1976	6,01	5,87	11,88	0,02	0,01	0,03	6,03	5,89	11,92	
1977	6,13	5,58	11,91	0,03	0,02	0,05	6,16	5,80	11,96	
1978	6,05	5,95	12,00	0,02	0,02	0,04	6,08	5,97	12,05	
1979	6,36	5,80	12,16	0,02	0,02	0,04	6,39	5,82	12,20	
1980	6,33	6,13	12,46	0,03	0,02	0,05	6,36	6,15	12,51	
1981	6,50	6,02	12,51	0,02	0,02	0,04	6,52	6,04	12,55	
1982	6,28	5,96	12,24	0,02	0,02	0,04	6,31	5,98	12,29	
1983	6,14	5,85	11,99	0,02	0,02	0,04	6,16	5,87	12,03	
1984	6,31	6,07	12,38	0,01	0,01	0,03	6,33	6,08	12,41	
1985	6,27	5,91	12,18	0,02	0,01	0,03	6,28	5,92	12,20	
1986	6,62	6,24	12,87	0,01	0,01	0,01	6,63	6,25	12,88	
Région flamande										
1976	6,37	5,99	12,36	0,04	0,03	0,07	6,42	6,02	12,44	
1977	6,46	6,19	12,65	0,04	0,03	0,06	6,50	6,21	12,71	
1978	6,57	6,23	12,80	0,04	0,03	0,06	6,61	6,26	12,86	
1979	6,68	6,25	12,93	0,03	0,02	0,06	6,71	6,28	12,99	
1980	6,58	6,22	12,80	0,03	0,02	0,05	6,61	6,24	12,85	
1981	6,57	6,16	12,72	0,03	0,02	0,05	6,60	6,17	12,77	
1982	6,33	5,98	12,31	0,02	0,02	0,04	6,35	5,99	12,34	
1983	6,14	5,86	12,00	0,02	0,02	0,04	6,17	5,88	12,05	
1984	5,94	5,62	11,56	0,02	0,01	0,04	5,96	5,64	11,60	
1985	5,79	5,49	11,28	0,01	0,01	0,02	5,80	5,49	11,29	
1986	5,94	5,55	11,49	0,01	0,01	0,02	5,95	5,56	11,51	
Région wallonne										
1976	6,26	5,94	12,19	0,03	0,02	0,06	6,29	5,96	12,25	
1977	6,15	5,82	11,97	0,03	0,02	0,05	6,18	5,84	12,02	
1978	6,11	5,74	11,85	0,03	0,01	0,04	6,14	5,76	11,90	
1979	6,18	5,78	11,96	0,02	0,02	0,04	6,21	5,79	12,00	
1980	6,25	5,98	12,23	0,02	0,02	0,03	6,27	5,99	12,26	
1981	6,17	5,96	12,13	0,02	0,01	0,03	6,19	5,97	12,16	
1982	6,11	5,78	11,89	0,01	0,01	0,02	6,13	5,79	11,92	
1983	5,98	5,56	11,53	0,02	0,01	0,02	6,00	5,56	11,55	
1984	6,02	5,73	11,76	0,01	0,01	0,02	6,04	5,74	11,78	
1985	6,07	5,77	11,84	0,01	0,01	0,02	6,08	5,77	11,85	
1986	6,31	5,91	12,22	0,01	0,00	0,01	6,32	5,91	12,23	

ET LA VITALITE DES NOUVEAU-NES, PAR REGION

ANNEES 1976 - 1986

ANNEES	MORT-NES			NES VIVANTS ET MORT-NES		
	Garçons	Filles	Total	Garçons	Filles	Total
Région bruxelloise						
1976	0,05	0,07	0,11	6,08	5,95	12,03
1977	0,06	0,05	0,10	6,22	5,84	12,06
1978	0,06	0,05	0,11	6,13	6,02	12,15
1979	0,05	0,04	0,09	6,44	5,86	12,30
1980	0,04	0,06	0,11	6,40	6,22	12,62
1981	0,05	0,05	0,10	6,57	6,08	12,65
1982	0,05	0,04	0,09	6,35	6,02	12,37
1983	0,05	0,05	0,10	6,21	5,92	12,13
1984	0,05	0,05	0,10	6,38	6,13	12,51
1985	0,04	0,03	0,07	6,33	5,96	12,29
1986	0,05	0,05	0,09	6,68	6,30	12,97
Région flamande						
1976	0,06	0,05	0,11	6,48	6,07	12,54
1977	0,06	0,05	0,11	6,55	6,26	12,82
1978	0,05	0,05	0,10	6,66	6,31	12,97
1979	0,05	0,05	0,10	6,76	6,32	13,08
1980	0,05	0,04	0,10	6,66	6,28	12,95
1981	0,05	0,04	0,09	6,65	6,22	12,86
1982	0,05	0,04	0,09	6,40	6,04	12,44
1983	0,04	0,04	0,08	6,21	5,92	12,13
1984	0,04	0,03	0,08	6,00	5,67	11,67
1985	0,03	0,03	0,06	5,84	5,53	11,37
1986	0,04	0,03	0,07	5,98	5,59	11,58
Région wallonne						
1976	0,07	0,05	0,12	6,36	6,01	12,37
1977	0,06	0,06	0,12	6,24	5,90	12,14
1978	0,05	0,05	0,10	6,19	5,81	12,00
1979	0,05	0,05	0,10	6,26	5,85	12,11
1980	0,06	0,04	0,10	6,33	6,04	12,36
1981	0,05	0,04	0,09	6,24	6,01	12,25
1982	0,04	0,04	0,08	6,17	5,83	12,00
1983	0,05	0,04	0,09	6,04	5,60	11,64
1984	0,04	0,04	0,08	6,08	5,78	11,86
1985	0,04	0,03	0,07	6,12	5,81	11,93
1986	0,04	0,04	0,08	6,36	5,95	12,31

Tableau 4.- TAUX DE MASCULINITE DES NAISSANCES, PAR PROVINCE ET REGION (EN %)

ANNEE 1986

PROVINCES ET REGIONS	Nés vivants			Mort-nés	Nés vivants et mort-nés
	Présentés vivants	Présentés sans vie	Total		
Anvers	51,28	29,41	51,26	48,62	51,24
Brabant	51,77	52,63	51,77	47,02	51,74
Hainaut	51,53	54,84	51,53	63,16	51,61
Liège	51,96	00,00	51,97	51,28	51,96
Limbourg	52,02	78,57	52,06	53,06	52,06
Luxembourg	51,46	75,00	51,49	41,38	51,40
Namur	51,16	00,00	51,20	65,79	51,31
Flandre orientale	51,62	64,10	51,65	59,00	51,70
Flandre occidentale	51,78	50,00	51,78	40,00	51,71
Le Royaume	51,64	58,28	51,65	51,74	51,65
Région bruxelloise	51,48	58,33	51,49	48,35	51,47
Région flamande	51,68	55,79	51,68	50,63	51,68
Région wallonne	51,64	63,64	51,65	54,69	51,67

Tableau 5.- VITALITE DES NOUVEAU-NES, PAR PROVINCE ET REGION

ANNEE 1986

PROVINCES ET REGIONS	Taux des enfants présentés sans vie (par 1 000 naissances)			Taux des mort-nés (par 1 000 naissances)		
	Garçons	Filles	Total	Garçons	Filles	Total
Anvers	0,53	1,33	0,92	5,56	6,17	5,85
Brabant	0,73	0,71	0,72	5,74	6,93	6,32
Hainaut	2,16	1,89	2,03	7,57	4,71	6,19
Liège	0,32	0,00	0,17	6,42	6,60	6,51
Limbourg	2,35	0,69	1,55	5,51	5,30	5,41
Luxembourg	1,81	0,64	1,24	7,17	10,74	8,90
Namur	1,86	0,00	0,95	9,24	5,06	7,21
Flandre orientale	3,33	1,99	2,68	7,79	5,79	6,83
Flandre occidentale	1,49	1,60	1,54	4,74	7,61	6,13
Le Royaume	1,45	1,11	1,29	6,34	6,32	6,33
Région bruxelloise	1,08	0,82	0,95	6,75	7,64	7,18
Région flamande	1,57	1,33	1,45	5,95	6,20	6,07
Région wallonne	1,38	0,84	1,12	6,86	6,08	6,49

Tableau 6.- ACCOUCHEMENTS MULTIPLES, PAR PROVINCE ET REGION (1)

ANNEE 1986

PROVINCES ET REGIONS	Accouchements doubles				Accouchements triples	Accouchements quadruples et plus
	Deux garçons	Deux filles	Un garçon, une fille	Total		
Anvers	84	76	70	230	6	2
Brabant	136	98	96	330	10	-
Hainaut	64	53	50	167	2	-
Liège	47	52	33	132	7	1
Limbourg	46	39	24	109	1	-
Luxembourg	11	4	10	25	1	-
Namur	31	19	25	75	2	1
Flandre orientale	66	59	66	191	5	-
Flandre occidentale	49	48	35	132	7	-
Le Royaume	534	448	409	1 391	41	4
Région bruxelloise	72	44	45	161	3	-
Région flamande	292	263	236	791	26	2
Région wallonne	170	141	128	439	12	2

Tableau 7.- ENFANTS PROVENANT D'ACCOUCHEMENTS DOUBLES, PAR PROVINCE ET REGION

ANNEE 1986

PROVINCES ET REGIONS	Nés vivants		Mort-nés		Total		
	Garçons	Filles	Garçons	Filles	Garçons	Filles	Total
Anvers	232	216	6	6	238	222	460
Brabant	321	276	47	16	368	292	660
Hainaut	174	153	4	3	178	156	334
Liège	124	131	3	6	127	137	264
Limbourg	114	100	2	2	116	102	218
Luxembourg	32	18	-	-	32	18	50
Namur	83	62	4	1	87	63	150
Flandre orientale	195	179	3	5	198	184	382
Flandre occidentale	133	129	-	2	133	131	264
Le Royaume	1 408	1 264	69	41	1 477	1 305	2 782
Région bruxelloise	161	130	28	3	189	133	322
Région flamande	802	735	18	27	820	762	1 582
Région wallonne	445	399	23	11	468	410	878

(1) Enfants mort-nés compris

Tableau 8. - **NAISSANCES D'APRES L'AGE ET L'ANNEE DE NAISSANCE DES PARENTS (1)**

ANNEE 1986

A.- LE ROYAUME - NATIONALITE BELGE ET ETRANGERE

ANNEE DE NAISSANCE	AGE EN ANNEES REVOLUES	Naissances suivant l'âge et l'année de naissance de la mère					Naissances suivant l'âge et l'année de naissance du père			
		Enfants légitimes		Enfants illégitimes		Total	Enfants légitimes		Total	
		Garçons	Filles	Garçons	Filles		Garçons	Filles		
	< 15	2	-	8	6	16	-	-	-	
	Total	2	-	8	6	16	-	-	-	
1971	15	9	7	9	10	35	-	-	-	
1970	15	9	12	15	16	52	-	-	-	
1970	16	28	23	21	24	96	2	-	2	
1969	16	41	43	34	28	146	1	-	1	
1969	17	89	72	39	54	254	3	3	6	
1968	17	113	118	40	68	339	9	7	16	
1968	18	160	185	79	77	501	28	23	51	
1967	18	259	264	94	88	705	38	37	75	
1967	19	331	349	114	132	926	81	71	152	
1966	19	449	462	138	112	1 161	96	99	195	
	Total	1 488	1 535	583	609	4 215	258	240	498	
1966	20	643	594	166	155	1 558	162	188	350	
1965	20	789	728	131	128	1 776	195	196	391	
1965	21	1 107	999	154	172	2 432	330	337	667	
1964	21	1 276	1 111	147	138	2 672	446	420	866	
1964	22	1 608	1 458	170	149	3 385	654	632	1 286	
1963	22	1 667	1 527	159	122	3 475	794	741	1 535	
1963	23	2 030	1 820	179	163	4 192	1 066	932	1 998	
1962	23	2 125	2 058	130	130	4 443	1 188	1 121	2 309	
1962	24	2 416	2 203	147	155	4 921	1 599	1 429	3 028	
1961	24	2 558	2 332	134	130	5 154	1 712	1 604	3 316	
	Total	16 219	14 830	1 517	1 442	34 008	8 146	7 600	15 746	
1961	25	2 716	2 593	159	143	5 611	2 081	1 944	4 025	
1960	25	2 828	2 611	162	136	5 737	2 197	1 998	4 195	
1960	26	2 841	2 639	155	146	5 781	2 481	2 385	4 866	
1959	26	2 722	2 582	153	140	5 597	2 524	2 381	4 905	
1959	27	2 736	2 587	157	142	5 622	2 656	2 542	5 198	
1958	27	2 454	2 367	114	126	5 061	2 598	2 338	4 936	
1958	28	2 365	2 243	143	133	4 884	2 662	2 372	5 034	
1957	28	2 111	1 972	128	114	4 325	2 480	2 355	4 835	
1957	29	2 024	1 849	136	133	4 142	2 588	2 331	4 919	
1956	29	1 789	1 655	107	110	3 661	2 254	2 106	4 360	
	Total	24 586	23 098	1 414	1 323	50 421	24 521	22 752	47 273	
1956	30	1 709	1 593	108	107	3 517	2 176	2 096	4 272	
1955	30	1 485	1 369	111	95	3 060	1 949	1 869	3 818	
1955	31	1 358	1 304	102	107	2 871	1 918	1 840	3 758	
1954	31	1 132	1 032	91	92	2 347	1 705	1 505	3 210	
1954	32	1 106	1 008	104	74	2 292	1 566	1 530	3 096	
1953	32	874	817	91	69	1 851	1 375	1 288	2 663	
1953	33	805	827	60	72	1 764	1 298	1 220	2 518	
1952	33	723	678	50	44	1 495	1 107	1 092	2 199	
1952	34	661	611	57	59	1 388	1 092	1 013	2 105	
1951	34	511	475	50	40	1 076	886	826	1 712	
	Total	10 364	9 714	824	759	21 661	15 072	14 279	29 351	
1951	35	471	436	47	52	1 006	834	778	1 612	
1950	35	417	404	34	34	889	727	710	1 437	
1950	36	387	399	46	28	860	692	651	1 343	
1949	36	288	301	39	30	658	558	564	1 122	
1949	37	253	224	33	37	547	554	495	1 049	
1948	37	235	195	26	28	484	456	459	915	
1948	38	212	189	23	28	452	444	409	853	
1947	38	158	137	20	19	334	401	327	728	
1947	39	139	149	25	17	330	358	367	725	
1946	39	117	113	14	9	253	305	285	590	
	Total	2 677	2 547	307	282	5 813	5 329	5 045	10 374	

(1) Y compris les enfants nés vivants mais présentés sans vie, non compris les mort-nés

Tableau 8.- NAISSANCES D'APRES L'AGE ET L'ANNEE DE NAISSANCE DES PARENTS (1) (suite)

ANNEE 1986

A.- LE ROYAUME - NATIONALITE BELGE ET ETRANGERE

ANNEE DE NAISSANCE	AGE EN ANNEES REVOLUES	Naissances suivant l'âge et l'année de naissance de la mère					Naissances suivant l'âge et l'année de naissance du père			
		Enfants légitimes		Enfants illégitimes		Total	Enfants légitimes		Total	
		Garçons	Filles	Garçons	Filles		Garçons	Filles		
1946	40	100	110	14	14	238	257	252	509	
1945	40	58	44	13	7	122	216	209	425	
1945	41	59	66	12	3	140	202	183	385	
1944	41	47	33	6	9	95	161	136	297	
1944	42	34	35	4	3	76	161	130	291	
1943	42	27	32	4	3	66	134	127	261	
1943	43	23	22	4	6	55	119	145	264	
1942	43	18	11	1	-	30	131	94	225	
1942	44	14	15	2	1	32	99	80	179	
1941	44	15	5	1	-	21	76	84	160	
	Total	395	373	61	46	875	1 556	1 440	2 996	
1941	45	6	13	1	1	21	71	77	148	
1940	45	14	12	2	1	29	87	88	175	
1940	46	8	5	-	1	14	101	78	179	
1939	46	2	-	-	-	2	65	44	109	
1939	47	2	4	-	-	6	68	51	119	
1938	47	1	1	-	-	2	48	54	102	
1938	48	5	-	-	-	5	48	50	98	
1937	48	1	4	-	-	5	51	44	95	
1937	49	-	1	1	-	2	41	37	78	
1936	49	-	2	-	-	2	38	37	75	
	Total	39	42	4	3	88	618	560	1 178	
1936	50	-	-	-	-	-	24	38	62	
1935	50	1	1	-	-	2	27	17	44	
1935	51	-	-	-	-	-	25	15	40	
1934	51	-	2	-	-	2	19	15	34	
1934	52	-	-	-	-	-	23	16	39	
1933	52	-	-	-	-	-	15	10	25	
1933	53	1	-	-	-	1	19	14	33	
1932	53	-	-	-	-	-	13	7	20	
1932	54	-	-	-	-	-	12	11	23	
1931	54	-	1	-	-	1	9	6	15	
	Total	2	4	-	-	6	186	149	335	
1931	55	-	-	-	-	-	9	7	16	
1930	55	-	-	-	-	-	5	10	15	
1930	56	-	-	-	-	-	11	6	17	
1929	56	-	-	-	-	-	10	4	14	
1929	57	-	-	-	-	-	5	8	13	
1928	57	-	-	-	-	-	6	4	10	
1928	58	-	-	-	-	-	5	3	8	
1927	58	-	-	-	-	-	4	2	6	
1927	59	-	-	-	-	-	5	2	7	
1926	59	-	-	-	-	-	2	1	3	
	Total	-	-	-	-	-	62	47	109	
1926	60	-	-	-	-	-	1	3	4	
1925	60	-	-	-	-	-	3	3	6	
1925	61	-	-	-	-	-	1	6	7	
1924	61	-	-	-	-	-	2	-	2	
1924	62	-	-	-	-	-	1	1	2	
1923	62	-	-	-	-	-	-	4	4	
1923	63	-	-	-	-	-	1	3	4	
1922	63	-	-	-	-	-	-	2	2	
1922	64	-	-	-	-	-	1	3	4	
1921	64	-	-	-	-	-	2	2	4	
	Total	-	-	-	-	-	12	27	39	
1921	65	-	-	-	-	-	1	1	2	
1920	65	-	-	-	-	-	5	-	5	
	66 et +	-	-	-	-	-	6	2	8	
	Total	-	-	-	-	-	12	3	15	
Age inconnu		3	6	-	2	11	3	7	10	
Total général		55 775	52 149	4 718	4 472	117 114	55 775	52 149	107 924	

(1) Y compris les enfants nés vivants mais présentés sans vie, non compris les mort-nés

Tableau 8.- NAISSANCES D'APRES L'AGE ET L'ANNEE DE NAISSANCE DES PARENTS (1)

ANNEE 1986

B.- REGION BRUXELLOISE - NATIONALITE BELGE ET ETRANGERE

ANNEE DE NAISSANCE	AGE EN ANNEES REVOLUES	Naissances suivant l'âge et l'année de naissance de la mère				Naissances suivant l'âge et l'année de naissance du père			
		Enfants légitimes		Enfants illégitimes		Total	Enfants légitimes		Total
		Garçons	Filles	Garçons	Filles		Garçons	Filles	
	< 15	-	-	-	2	2	-	-	-
	Total	-	-	-	2	2	-	-	-
1971	15	-	-	1	-	1	-	-	-
1970	15	-	1	4	2	7	-	-	-
1970	16	4	9	2	3	18	1	-	1
1969	16	5	6	5	3	19	-	-	-
1969	17	11	7	5	6	29	-	2	2
1968	17	11	16	5	8	40	2	2	4
1968	18	28	22	14	11	75	7	6	13
1967	18	34	44	12	11	101	6	3	9
1967	19	41	49	15	23	128	8	9	17
1966	19	38	49	23	17	127	13	6	19
	Total	172	203	86	84	545	37	28	65
1966	20	70	70	29	29	198	13	16	29
1965	20	77	68	24	22	191	15	19	34
1965	21	101	105	29	25	260	29	34	63
1964	21	107	84	22	25	238	33	38	71
1964	22	147	132	34	31	344	60	39	99
1963	22	107	118	29	21	275	43	57	100
1963	23	154	134	41	29	358	73	67	140
1962	23	165	169	33	30	397	74	67	141
1962	24	198	183	28	29	438	95	127	222
1961	24	174	185	28	33	420	118	104	222
	Total	1 300	1 248	297	274	3 119	553	568	1 121
1961	25	233	216	29	26	504	155	129	284
1960	25	230	229	44	24	527	161	138	299
1960	26	240	242	47	33	562	175	189	364
1959	26	234	202	29	28	493	190	150	340
1959	27	223	207	22	38	490	195	217	412
1958	27	217	206	27	25	475	198	191	389
1958	28	211	200	29	24	464	204	184	388
1957	28	221	182	30	31	464	219	198	417
1957	29	215	160	32	39	446	210	189	399
1956	29	181	168	23	24	396	193	159	352
	Total	2 205	2 012	312	292	4 821	1 900	1 744	3 644
1956	30	190	215	27	30	462	222	188	410
1955	30	164	149	19	19	351	187	158	345
1955	31	170	126	22	28	346	176	174	350
1954	31	137	128	22	17	304	172	150	322
1954	32	126	132	28	16	302	185	172	357
1953	32	108	120	23	20	271	158	124	282
1953	33	112	108	13	16	249	134	140	274
1952	33	88	88	8	10	194	127	149	276
1952	34	96	85	11	13	205	148	161	309
1951	34	62	78	18	10	168	113	129	242
	Total	1 253	1 229	191	179	2 852	1 622	1 545	3 167
1951	35	74	50	10	15	149	111	109	220
1950	35	77	55	3	11	146	92	109	201
1950	36	73	72	6	6	157	111	108	219
1949	36	43	42	8	10	103	64	67	131
1949	37	37	30	7	8	82	82	66	148
1948	37	46	42	3	12	103	60	73	133
1948	38	40	34	10	9	93	72	67	139
1947	38	24	26	7	4	61	77	48	125
1947	39	28	31	9	3	71	52	61	113
1946	39	29	15	3	3	50	62	49	111
	Total	471	397	66	81	1 015	783	757	1 540

(1) Y compris les enfants nés vivants mais présentés sans vie, non compris les mort-nés

Tableau 8. - NAISSANCES D'APRES L'AGE ET L'ANNEE DE NAISSANCE DES PARENTS (1) (suite)

ANNEE 1986

B.- REGION BRUXELLOISE - NATIONALITE BELGE ET ETRANGERE

ANNEE DE NAISSANCE	AGE EN ANNEES REVOLUES	Naissances suivant l'âge et l'année de naissance de la mère					Naissances suivant l'âge et l'année de naissance du père		
		Enfants légitimes		Enfants illégitimes		Total	Enfants légitimes		Total
		Garçons	Filles	Garçons	Filles		Garçons	Filles	
1946	40	23	17	7	1	48	45	41	86
1945	40	12	10	5	3	30	36	41	77
1945	41	14	7	5	1	27	39	35	74
1944	41	10	12	-	1	23	37	40	77
1944	42	8	6	1	2	17	27	35	62
1943	42	4	7	1	-	12	30	27	57
1943	43	4	5	1	1	11	36	33	69
1942	43	6	3	-	-	9	28	28	56
1942	44	3	3	1	-	7	35	15	50
1941	44	4	1	-	-	5	13	15	28
	Total	88	71	21	9	189	326	310	636
1941	45	1	6	-	-	7	16	27	43
1940	45	4	2	1	-	7	28	23	51
1940	46	3	2	-	1	6	36	30	66
1939	46	1	-	-	-	1	23	10	33
1939	47	1	4	-	-	5	20	10	30
1938	47	-	1	-	-	1	11	15	26
1938	48	1	-	-	-	1	14	10	24
1937	48	-	-	-	-	-	8	12	20
1937	49	-	-	1	-	1	8	7	15
1936	49	-	1	-	-	1	14	13	27
	Total	11	16	2	1	30	178	157	335
1936	50	-	-	-	-	-	9	11	20
1935	50	1	1	-	-	2	9	5	14
1935	51	-	-	-	-	-	8	5	13
1934	51	-	1	-	-	1	6	4	10
1934	52	-	-	-	-	-	10	8	18
1933	52	-	-	-	-	-	4	2	6
1933	53	-	-	-	-	-	6	2	8
1932	53	-	-	-	-	-	3	3	6
1932	54	-	-	-	-	-	5	3	8
1931	54	-	1	-	-	1	5	-	5
	Total	1	3	-	-	4	65	43	108
1931	55	-	-	-	-	-	4	3	7
1930	55	-	-	-	-	-	3	3	6
1930	56	-	-	-	-	-	4	2	6
1929	56	-	-	-	-	-	5	3	8
1929	57	-	-	-	-	-	2	1	3
1928	57	-	-	-	-	-	4	1	5
1928	58	-	-	-	-	-	1	2	3
1927	58	-	-	-	-	-	3	-	3
1927	59	-	-	-	-	-	4	-	4
1926	59	-	-	-	-	-	-	-	-
	Total	-	-	-	-	-	30	15	45
1926	60	-	-	-	-	-	-	2	2
1925	60	-	-	-	-	-	-	1	1
1925	61	-	-	-	-	-	-	1	1
1924	61	-	-	-	-	-	-	-	-
1924	62	-	-	-	-	-	-	-	-
1923	62	-	-	-	-	-	-	2	2
1923	63	-	-	-	-	-	1	1	2
1922	63	-	-	-	-	-	-	1	1
1922	64	-	-	-	-	-	1	1	2
1921	64	-	-	-	-	-	-	-	-
	Total	-	-	-	-	-	2	9	11
1921	65	-	-	-	-	-	1	1	2
1920	65	-	-	-	-	-	2	-	2
	66 et +	-	-	-	-	-	1	-	1
	Total	-	-	-	-	-	4	1	5
Age inconnu		-	-	-	-	-	1	2	3
Total général		5 501	5 179	975	922	12 577	5 501	5 179	10 680

(1) Y compris les enfants nés vivants mais présentés sans vie, non compris les mort-nés

Tableau 8.- NAISSANCES D'APRES L'AGE ET L'ANNEE DE NAISSANCE DES PARENTS (1)

ANNEE 1986

C.- REGION FLAMANDE - NATIONALITE BELGE ET ETRANGERE

ANNEE DE NAISSANCE	AGE EN ANNEES REVOLUES	Naissances suivant l'âge et l'année de naissance de la mère					Naissances suivant l'âge et l'année de naissance du père			
		Enfants légitimes		Enfants illégitimes		Total	Enfants légitimes		Total	
		Garçons	Filles	Garçons	Filles		Garçons	Filles		
	< 15	2	-	-	1	3	-	-	-	
	Total	2	-	-	1	3	-	-	-	
1971	15	1	2	3	3	9	-	-	-	
1970	15	5	5	2	4	16	-	-	-	
1970	16	14	8	8	8	38	1	-	1	
1969	16	13	21	8	8	50	-	-	-	
1969	17	34	30	7	15	86	1	1	2	
1968	17	52	50	12	22	136	3	4	7	
1968	18	64	97	21	22	204	8	13	21	
1967	18	114	112	24	24	274	17	15	32	
1967	19	146	172	31	39	388	38	29	67	
1966	19	216	227	41	34	518	41	50	91	
	Total	659	724	157	179	1 719	109	112	221	
1966	20	313	286	34	52	685	88	87	175	
1965	20	401	393	43	35	872	109	89	198	
1965	21	591	488	50	54	1 183	159	168	327	
1964	21	712	656	42	36	1 446	236	229	465	
1964	22	927	777	34	53	1 791	351	345	696	
1963	22	959	897	48	38	1 942	460	427	887	
1963	23	1 212	1 094	44	62	2 412	594	517	1 111	
1962	23	1 298	1 274	41	35	2 648	696	679	1 375	
1962	24	1 495	1 332	46	54	2 927	944	824	1 768	
1961	24	1 610	1 427	41	37	3 115	1 041	996	2 037	
	Total	9 518	8 624	423	456	19 021	4 678	4 361	9 039	
1961	25	1 631	1 544	60	49	3 284	1 262	1 177	2 439	
1960	25	1 769	1 603	57	59	3 488	1 325	1 186	2 511	
1960	26	1 772	1 575	49	43	3 439	1 547	1 472	3 019	
1959	26	1 685	1 564	51	48	3 348	1 586	1 501	3 087	
1959	27	1 671	1 571	63	52	3 357	1 613	1 539	3 152	
1958	27	1 509	1 445	32	57	3 043	1 611	1 417	3 028	
1958	28	1 391	1 361	46	42	2 840	1 706	1 435	3 141	
1957	28	1 266	1 181	40	38	2 525	1 503	1 422	2 925	
1957	29	1 158	1 143	50	38	2 389	1 594	1 433	3 027	
1956	29	1 028	1 001	44	44	2 117	1 382	1 297	2 679	
	Total	14 880	13 988	492	470	29 830	15 129	13 879	29 008	
1956	30	982	897	42	36	1 957	1 322	1 269	2 591	
1955	30	835	766	48	38	1 687	1 146	1 105	2 251	
1955	31	771	749	42	31	1 593	1 144	1 121	2 265	
1954	31	611	583	40	34	1 268	1 002	887	1 889	
1954	32	618	570	37	30	1 255	876	843	1 719	
1953	32	475	451	37	20	983	759	752	1 511	
1953	33	442	430	18	29	919	717	698	1 415	
1952	33	365	359	16	16	756	609	588	1 197	
1952	34	329	316	23	20	688	566	524	1 090	
1951	34	260	221	18	15	514	461	423	884	
	Total	5 688	5 342	321	269	11 620	8 602	8 210	16 812	
1951	35	235	232	18	11	496	438	417	855	
1950	35	201	205	15	10	431	369	371	740	
1950	36	208	192	14	8	422	347	328	675	
1949	36	142	138	10	11	301	291	293	584	
1949	37	128	112	8	7	255	261	246	507	
1948	37	102	76	13	7	198	231	207	438	
1948	38	101	83	6	9	199	203	205	408	
1947	38	64	54	4	6	128	206	157	363	
1947	39	61	78	5	9	153	173	177	350	
1946	39	43	46	2	2	93	124	119	243	
	Total	1 285	1 216	95	80	2 676	2 643	2 520	5 163	

(1) Y compris les enfants nés vivants mais présentés sans vie, non compris les mort-nés

Tableau 8.- NAISSANCES D'APRES L'AGE ET L'ANNEE DE NAISSANCE DES PARENTS (1) (suite)

ANNEE 1986

C.- REGION FLAMANDE - NATIONALITE BELGE ET ETRANGERE

ANNEE DE NAISSANCE	AGE EN ANNEES REVOLUES	Naissances suivant l'âge et l'année de naissance de la mère					Naissances suivant l'âge et l'année de naissance du père			
		Enfants légitimes		Enfants illégitimes		Total	Enfants légitimes		Total	
		Garçons	Filles	Garçons	Filles		Garçons	Filles		
1946	40	46	55	4	5	110	117	129	246	
1945	40	31	22	3	1	57	104	103	207	
1945	41	26	34	5	1	66	97	89	186	
1944	41	29	13	-	4	46	75	58	133	
1944	42	16	15	3	-	34	80	56	136	
1943	42	15	14	1	1	31	71	65	136	
1943	43	12	9	1	1	23	54	61	115	
1942	43	8	6	-	-	14	57	34	91	
1942	44	9	8	-	-	17	37	43	80	
1941	44	8	3	1	-	12	33	47	80	
	Total	200	179	18	13	410	725	685	1 410	
1941	45	3	5	1	1	10	34	33	67	
1940	45	7	7	1	-	15	34	39	73	
1940	46	3	3	-	-	6	46	27	73	
1939	46	-	-	-	-	-	26	17	43	
1939	47	-	-	-	-	-	31	22	53	
1938	47	1	-	-	-	1	26	29	55	
1938	48	4	-	-	-	4	18	22	40	
1937	48	1	3	-	-	4	24	19	43	
1937	49	-	-	-	-	-	15	20	35	
1936	49	-	1	-	-	1	14	19	33	
	Total	19	19	2	1	41	268	247	515	
1936	50	-	-	-	-	-	9	13	22	
1935	50	-	-	-	-	-	11	5	16	
1935	51	-	-	-	-	-	9	5	14	
1934	51	-	-	-	-	-	8	6	14	
1934	52	-	-	-	-	-	7	4	11	
1933	52	-	-	-	-	-	5	5	10	
1933	53	1	-	-	-	1	8	6	14	
1932	53	-	-	-	-	-	4	2	6	
1932	54	-	-	-	-	-	6	5	11	
1931	54	-	-	-	-	-	1	2	3	
	Total	1	-	-	-	1	68	53	121	
1931	55	-	-	-	-	-	4	2	6	
1930	55	-	-	-	-	-	2	3	5	
1930	56	-	-	-	-	-	6	3	9	
1929	56	-	-	-	-	-	2	-	2	
1929	57	-	-	-	-	-	2	4	6	
1928	57	-	-	-	-	-	-	2	2	
1928	58	-	-	-	-	-	2	-	2	
1927	58	-	-	-	-	-	-	1	1	
1927	59	-	-	-	-	-	-	-	-	
1926	59	-	-	-	-	-	1	1	2	
	Total	-	-	-	-	-	19	16	35	
1926	60	-	-	-	-	-	-	1	1	
1925	60	-	-	-	-	-	2	1	3	
1925	61	-	-	-	-	-	1	3	4	
1924	61	-	-	-	-	-	-	-	-	
1924	62	-	-	-	-	-	-	1	1	
1923	62	-	-	-	-	-	-	1	1	
1923	63	-	-	-	-	-	-	-	-	
1922	63	-	-	-	-	-	-	-	-	
1922	64	-	-	-	-	-	-	-	-	
1921	64	-	-	-	-	-	1	2	3	
	Total	-	-	-	-	-	4	9	13	
1921	65	-	-	-	-	-	-	-	-	
1920	65	-	-	-	-	-	3	-	3	
	66 et +	-	-	-	-	-	2	-	2	
	Total	-	-	-	-	-	5	-	5	
Age inconnu		-	-	-	-	-	2	-	2	
Total général		32 252	30 092	1 508	1 469	65 321	32 252	30 092	62 344	

(1) Y compris les enfants nés vivants mais présentés sans vie, non compris les mort-nés

Tableau 8.- NAISSANCES D'APRES L'AGE ET L'ANNEE DE NAISSANCE DES PARENTS (1)

ANNEE 1986

D.- REGION WALLONNE - NATIONALITE BELGE ET ETRANGERE

ANNEE DE NAISSANCE	AGE EN ANNEES REVOLUES	Naissances suivant l'âge et l'année de naissance de la mère					Naissances suivant l'âge et l'année de naissance du père			
		Enfants légitimes		Enfants illégitimes		Total	Enfants légitimes		Total	
		Garçons	Filles	Garçons	Filles		Garçons	Filles		
	< 15	-	-	8	3	11	-	-	-	
	Total	-	-	8	3	11	-	-	-	
1971	15	8	5	5	7	25	-	-	-	
1970	15	4	6	9	10	29	-	-	-	
1970	16	10	6	11	13	40	-	-	-	
1969	16	23	16	21	17	77	1	-	1	
1969	17	44	35	27	33	139	2	-	2	
1968	17	50	52	23	38	163	4	1	5	
1968	18	68	66	44	44	222	13	4	17	
1967	18	111	108	58	53	330	15	19	34	
1967	19	144	128	68	70	410	35	33	68	
1966	19	195	186	74	61	516	42	43	85	
	Total	657	608	340	346	1 951	112	100	212	
1966	20	260	238	103	74	675	61	85	146	
1965	20	311	267	64	71	713	71	88	159	
1965	21	415	406	75	93	989	142	135	277	
1964	21	457	371	83	77	988	177	153	330	
1964	22	534	549	102	65	1 250	243	248	491	
1963	22	601	512	82	63	1 258	291	257	548	
1963	23	664	592	94	72	1 422	399	348	747	
1962	23	662	615	56	65	1 398	418	375	793	
1962	24	723	688	73	72	1 556	560	478	1 038	
1961	24	774	720	65	60	1 619	553	504	1 057	
	Total	5 401	4 958	797	712	11 868	2 915	2 671	5 586	
1961	25	852	833	70	68	1 823	664	638	1 302	
1960	25	829	779	61	53	1 722	711	674	1 385	
1960	26	829	822	59	70	1 780	759	724	1 483	
1959	26	803	816	73	64	1 756	748	730	1 478	
1959	27	842	809	72	52	1 775	848	786	1 634	
1958	27	728	716	55	44	1 543	789	730	1 519	
1958	28	763	682	68	67	1 580	752	753	1 505	
1957	28	624	609	58	45	1 336	758	735	1 493	
1957	29	651	546	54	56	1 307	784	709	1 493	
1956	29	580	486	40	42	1 148	679	650	1 329	
	Total	7 501	7 098	610	561	15 770	7 492	7 129	14 621	
1956	30	537	481	39	41	1 098	632	639	1 271	
1955	30	486	454	44	38	1 022	616	606	1 222	
1955	31	417	429	38	48	932	598	545	1 143	
1954	31	384	321	29	41	775	531	468	999	
1954	32	362	306	39	28	735	505	515	1 020	
1953	32	291	246	31	29	597	458	412	870	
1953	33	251	289	29	27	596	447	382	829	
1952	33	270	231	26	18	545	371	355	726	
1952	34	236	210	23	26	495	378	328	706	
1951	34	189	176	14	15	394	312	274	586	
	Total	3 423	3 143	312	311	7 189	4 848	4 524	9 372	
1951	35	162	154	19	26	361	285	252	537	
1950	35	139	144	16	13	312	266	230	496	
1950	36	106	135	26	14	281	234	215	449	
1949	36	103	121	21	9	254	203	204	407	
1949	37	88	82	18	22	210	211	183	394	
1948	37	87	77	10	9	183	165	179	344	
1948	38	71	72	7	10	160	169	137	306	
1947	38	70	57	9	9	145	118	122	240	
1947	39	50	40	11	5	106	133	129	262	
1946	39	45	52	9	4	110	119	117	236	
	Total	921	934	146	121	2 122	1 903	1 768	3 671	

(1) Y compris les enfants nés vivants mais présentés sans vie, non compris les mort-nés

Tableau 8. - NAISSANCES D'APRES L'AGE ET L'ANNEE DE NAISSANCE DES PARENTS (1) (suite)

ANNEE 1986

D.- REGION WALLONNE - NATIONALITE BELGE ET ETRANGERE

ANNEE DE NAISSANCE	AGE EN ANNEES REVOLUES	Naissances suivant l'âge et l'année de naissance de la mère					Naissances suivant l'âge et l'année de naissance du père			
		Enfants légitimes		Enfants illégitimes		Total	Enfants légitimes		Total	
		Garçons	Filles	Garçons	Filles		Garçons	Filles		
1946	40	31	38	3	8	80	95	82	177	
1945	40	15	12	5	3	35	76	65	141	
1945	41	19	25	2	1	47	66	59	125	
1944	41	8	8	6	4	26	49	38	87	
1944	42	10	14	-	1	25	54	39	93	
1943	42	8	11	2	2	23	33	35	68	
1943	43	7	8	2	4	21	29	51	80	
1942	43	4	2	1	-	7	46	32	78	
1942	44	2	4	1	1	8	27	22	49	
1941	44	3	1	-	-	4	30	22	52	
	Total	107	123	22	24	276	505	445	950	
1941	45	2	2	-	-	4	21	17	38	
1940	45	3	3	-	1	7	25	26	51	
1940	46	2	-	-	-	2	19	21	40	
1939	46	1	-	-	-	1	16	17	33	
1939	47	1	-	-	-	1	17	19	36	
1938	47	-	-	-	-	-	11	10	21	
1938	48	-	-	-	-	-	16	18	34	
1937	48	-	1	-	-	1	19	13	32	
1937	49	-	1	-	-	1	18	10	28	
1936	49	-	-	-	-	-	10	5	15	
	Total	9	7	-	1	17	172	156	328	
1936	50	-	-	-	-	-	6	14	20	
1935	50	-	-	-	-	-	7	7	14	
1935	51	-	-	-	-	-	8	5	13	
1934	51	-	1	-	-	1	5	5	10	
1934	52	-	-	-	-	-	6	4	10	
1933	52	-	-	-	-	-	6	3	9	
1933	53	-	-	-	-	-	5	6	11	
1932	53	-	-	-	-	-	6	2	8	
1932	54	-	-	-	-	-	1	3	4	
1931	54	-	-	-	-	-	3	4	7	
	Total	-	1	-	-	1	53	53	106	
1931	55	-	-	-	-	-	1	2	3	
1930	55	-	-	-	-	-	-	4	4	
1930	56	-	-	-	-	-	1	1	2	
1929	56	-	-	-	-	-	3	1	4	
1929	57	-	-	-	-	-	1	3	4	
1928	57	-	-	-	-	-	2	1	3	
1928	58	-	-	-	-	-	2	1	3	
1927	58	-	-	-	-	-	1	1	2	
1927	59	-	-	-	-	-	1	2	3	
1926	59	-	-	-	-	-	1	-	1	
	Total	-	-	-	-	-	13	16	29	
1926	60	-	-	-	-	-	1	-	1	
1925	60	-	-	-	-	-	1	1	2	
1925	61	-	-	-	-	-	-	2	2	
1924	61	-	-	-	-	-	2	-	2	
1924	62	-	-	-	-	-	1	-	1	
1923	62	-	-	-	-	-	-	1	1	
1923	63	-	-	-	-	-	-	2	2	
1922	63	-	-	-	-	-	-	1	1	
1922	64	-	-	-	-	-	-	2	2	
1921	64	-	-	-	-	-	1	-	1	
	Total	-	-	-	-	-	6	9	15	
1921	65	-	-	-	-	-	-	-	-	
1920	65	-	-	-	-	-	-	-	-	
	66 et +	-	-	-	-	-	3	2	5	
	Total	-	-	-	-	-	3	2	5	
Age inconnu		3	6	-	2	11	-	5	5	
Total général		18 022	16 878	2 235	2 081	39 216	18 022	16 878	34 900	

(1) Y compris les enfants nés vivants mais présentés sans vie, non compris les mort-nés

Tableau 8.- NAISSANCES D'APRES L'AGE ET L'ANNEE DE NAISSANCE DES PARENTS (1)

ANNEE 1986

A.- LE ROYAUME - NATIONALITE ETRANGERE

ANNEE DE NAISSANCE	AGE EN ANNEES REVOLUES	Naissances suivant l'âge et l'année de naissance de la mère					Naissances suivant l'âge et l'année de naissance du père			
		Enfants légitimes		Enfants illégitimes		Total	Enfants légitimes		Total	
		Garçons	Filles	Garçons	Filles		Garçons	Filles		
	< 15	2	-	1	2	5	-	-	-	
	Total	2	-	1	2	5	-	-	-	
1971	15	3	3	2	2	10	-	-	-	
1970	15	5	5	3	3	16	-	-	-	
1970	16	10	13	2	2	27	2	-	2	
1969	16	12	16	2	4	34	-	-	-	
1969	17	30	23	8	7	68	1	3	4	
1968	17	34	32	6	5	77	4	6	10	
1968	18	51	55	11	4	121	14	15	29	
1967	18	57	78	8	9	152	9	5	14	
1967	19	79	78	13	12	182	19	16	35	
1966	19	90	112	11	13	226	26	23	49	
	Total	371	415	66	61	913	75	68	143	
1966	20	145	142	18	13	318	45	44	89	
1965	20	138	120	12	12	282	41	34	75	
1965	21	215	206	16	22	459	62	69	131	
1964	21	214	169	16	17	416	58	58	116	
1964	22	268	246	23	13	550	112	99	211	
1963	22	232	209	19	13	473	103	87	190	
1963	23	302	228	17	12	559	150	145	295	
1962	23	268	253	16	17	554	146	127	273	
1962	24	324	272	15	27	638	233	197	430	
1961	24	280	257	14	12	563	197	154	351	
	Total	2 386	2 102	166	158	4 812	1 147	1 014	2 161	
1961	25	334	322	14	12	682	217	226	443	
1960	25	317	320	13	16	666	215	225	440	
1960	26	350	335	13	13	711	304	299	603	
1959	26	316	277	7	9	609	241	247	488	
1959	27	304	289	15	12	620	290	278	568	
1958	27	291	271	12	8	582	271	234	505	
1958	28	316	271	8	17	612	298	282	580	
1957	28	253	262	11	14	540	254	240	494	
1957	29	264	242	7	14	527	271	257	528	
1956	29	221	213	8	16	458	246	236	482	
	Total	2 966	2 802	108	131	6 007	2 607	2 524	5 131	
1956	30	271	240	11	8	530	301	284	585	
1955	30	215	217	12	13	457	263	255	518	
1955	31	230	201	3	9	443	263	240	503	
1954	31	185	152	10	12	359	242	191	433	
1954	32	194	172	8	4	378	247	233	480	
1953	32	156	152	9	8	325	197	161	358	
1953	33	141	147	12	13	313	206	193	399	
1952	33	133	119	5	2	259	183	182	365	
1952	34	144	125	11	5	285	205	211	416	
1951	34	97	111	6	6	220	159	148	307	
	Total	1 766	1 636	87	80	3 569	2 266	2 098	4 364	
1951	35	113	84	6	5	208	159	148	307	
1950	35	98	93	3	3	197	135	169	304	
1950	36	93	94	8	4	199	162	149	311	
1949	36	70	66	3	2	141	125	114	239	
1949	37	58	48	3	4	113	132	103	235	
1948	37	60	43	2	4	109	96	106	202	
1948	38	61	49	1	4	115	124	90	214	
1947	38	38	35	1	3	77	105	70	175	
1947	39	42	33	7	1	83	83	90	173	
1946	39	28	23	-	1	52	78	71	149	
	Total	661	568	34	31	1 294	1 199	1 110	2 309	

(1) Y compris les enfants nés vivants mais présentés sans vie, non compris les mort-nés

Tableau 8.- NAISSANCES D'APRES L'AGE ET L'ANNEE DE NAISSANCE DES PARENTS (1) (suite)

ANNEE 1986

A.- LE ROYAUME - NATIONALITE ETRANGERE

ANNEE DE NAISSANCE	AGE EN ANNEES REVOLUES	Naissances suivant l'âge et l'année de naissance de la mère					Naissances suivant l'âge et l'année de naissance du père			
		Enfants légitimes		Enfants illégitimes		Total	Enfants légitimes		Total	
		Garçons	Filles	Garçons	Filles		Garçons	Filles		
1946	40	35	30	1	1	67	78	59	137	
1945	40	18	13	2	-	33	59	56	115	
1945	41	12	26	-	-	38	66	64	130	
1944	41	19	10	-	1	30	58	45	103	
1944	42	12	14	1	-	27	52	43	95	
1943	42	6	11	2	-	19	44	36	80	
1943	43	7	8	-	1	16	49	51	100	
1942	43	11	6	-	-	17	57	35	92	
1942	44	5	7	1	1	14	49	34	83	
1941	44	11	1	1	-	13	28	34	62	
	Total	136	126	8	4	274	540	457	997	
1941	45	3	9	-	-	12	35	29	64	
1940	45	7	6	-	-	13	41	49	90	
1940	46	6	4	-	-	10	63	41	104	
1939	46	2	-	-	-	2	31	23	54	
1939	47	2	3	-	-	5	35	23	58	
1938	47	1	1	-	-	2	22	29	51	
1938	48	3	-	-	-	3	28	27	55	
1937	48	1	3	-	-	4	26	25	51	
1937	49	-	-	1	-	1	26	18	44	
1936	49	-	2	-	-	2	22	22	44	
	Total	25	28	1	-	54	329	286	615	
1936	50	-	-	-	-	-	13	19	32	
1935	50	1	1	-	-	2	17	6	23	
1935	51	-	-	-	-	-	13	10	23	
1934	51	-	2	-	-	2	12	7	19	
1934	52	-	-	-	-	-	16	12	28	
1933	52	-	-	-	-	-	10	7	17	
1933	53	1	-	-	-	1	9	9	18	
1932	53	-	-	-	-	-	7	4	11	
1932	54	-	-	-	-	-	7	7	14	
1931	54	-	1	-	-	1	5	2	7	
	Total	2	4	-	-	6	109	83	192	
1931	55	-	-	-	-	-	6	3	9	
1930	55	-	-	-	-	-	3	5	8	
1930	56	-	-	-	-	-	7	4	11	
1929	56	-	-	-	-	-	6	2	8	
1929	57	-	-	-	-	-	2	3	5	
1928	57	-	-	-	-	-	5	2	7	
1928	58	-	-	-	-	-	1	2	3	
1927	58	-	-	-	-	-	-	1	1	
1927	59	-	-	-	-	-	2	1	3	
1926	59	-	-	-	-	-	-	-	-	
	Total	-	-	-	-	-	32	23	55	
1926	60	-	-	-	-	-	-	2	2	
1925	60	-	-	-	-	-	-	1	1	
1925	61	-	-	-	-	-	1	3	4	
1924	61	-	-	-	-	-	-	-	-	
1924	62	-	-	-	-	-	1	1	2	
1923	62	-	-	-	-	-	-	2	2	
1923	63	-	-	-	-	-	1	1	2	
1922	63	-	-	-	-	-	-	-	-	
1922	64	-	-	-	-	-	-	1	1	
1921	64	-	-	-	-	-	2	2	4	
	Total	-	-	-	-	-	5	13	18	
1921	65	-	-	-	-	-	1	1	2	
1920	65	-	-	-	-	-	2	-	2	
	66 et +	-	-	-	-	-	2	1	3	
	Total	-	-	-	-	-	5	2	7	
Age inconnu		1	1	-	-	2	2	4	6	
Total général		8 316	7 682	471	467	16 936	8 316	7 682	15 998	

(1) Y compris les enfants nés vivants mais présentés sans vie, non compris les mort-nés

Tableau 8.- NAISSANCES D'APRES L'AGE ET L'ANNEE DE NAISSANCE DES PARENTS (1)

ANNEE 1986

B.- REGION BRUXELLOISE - NATIONALITE ETRANGERE

ANNEE DE NAISSANCE	AGE EN ANNEES REVOLUES	Naissances suivant l'âge et l'année de naissance de la mère					Naissances suivant l'âge et l'année de naissance du père			
		Enfants légitimes		Enfants illégitimes		Total	Enfants légitimes		Total	
		Garçons	Filles	Garçons	Filles		Garçons	Filles		
	< 15	--	--	--	1	1	--	--	--	
	Total	--	--	--	1	1	--	--	--	
1971	15	--	--	1	--	1	--	--	--	
1970	15	--	1	3	--	4	--	--	--	
1970	16	1	7	--	1	9	1	--	1	
1969	16	5	5	--	1	11	--	--	--	
1969	17	9	5	2	1	17	--	2	2	
1968	17	8	12	--	2	22	2	2	4	
1968	18	17	13	5	--	35	6	6	12	
1967	18	17	35	3	3	58	4	1	5	
1967	19	26	26	4	4	60	5	5	10	
1966	19	17	33	5	2	57	4	5	9	
	Total	100	137	23	14	274	22	21	43	
1966	20	44	44	7	3	98	9	10	19	
1965	20	40	36	5	1	82	7	7	14	
1965	21	59	65	2	7	133	18	20	38	
1964	21	60	47	6	4	117	9	18	27	
1964	22	85	72	8	5	170	26	18	44	
1963	22	56	71	5	7	139	18	19	37	
1963	23	81	70	8	6	165	30	32	62	
1962	23	76	84	7	5	172	31	21	52	
1962	24	101	77	5	7	190	48	61	109	
1961	24	71	71	3	4	149	48	31	79	
	Total	673	637	56	49	1 415	244	237	481	
1961	25	100	93	6	5	204	54	62	116	
1960	25	95	93	5	8	201	56	56	112	
1960	26	100	104	8	7	219	78	66	144	
1959	26	93	89	1	6	189	49	56	105	
1959	27	86	75	4	6	171	79	85	164	
1958	27	90	81	3	--	174	62	74	136	
1958	28	75	73	2	4	154	82	70	152	
1957	28	81	84	4	6	175	79	73	152	
1957	29	88	72	3	5	168	70	54	124	
1956	29	69	69	4	8	150	82	57	139	
	Total	877	833	40	55	1 805	691	653	1 344	
1956	30	100	94	4	3	201	103	98	201	
1955	30	65	77	3	8	153	82	76	158	
1955	31	86	62	2	6	156	74	71	145	
1954	31	63	45	4	4	116	74	57	131	
1954	32	64	66	3	1	134	92	90	182	
1953	32	50	55	6	6	117	70	52	122	
1953	33	63	53	5	5	126	74	66	140	
1952	33	50	44	1	1	96	68	70	138	
1952	34	54	41	5	1	101	85	88	173	
1951	34	33	44	3	1	81	61	65	126	
	Total	628	581	36	36	1 281	783	733	1 516	
1951	35	42	27	2	2	73	55	59	114	
1950	35	42	33	--	3	78	48	63	111	
1950	36	42	38	1	2	83	63	65	128	
1949	36	22	27	1	1	51	35	37	72	
1949	37	23	12	1	2	38	41	39	80	
1948	37	25	14	1	4	44	37	44	81	
1948	38	20	19	1	3	43	47	44	91	
1947	38	16	21	--	1	38	36	28	64	
1947	39	17	19	4	--	40	29	40	69	
1946	39	17	8	--	1	26	40	32	72	
	Total	266	218	11	19	514	431	451	882	

(1) Y compris les enfants nés vivants mais présentés sans vie, non compris les mort-nés

Tableau 8.- NAISSANCES D'APRES L'AGE ET L'ANNEE DE NAISSANCE DES PARENTS (1) (suite)

ANNEE 1986

B.- REGION BRUXELLOISE - NATIONALITE ETRANGERE

ANNEE DE NAISSANCE	AGE EN ANNEES REVOLUES	Naissances suivant l'âge et l'année de naissance de la mère					Naissances suivant l'âge et l'année de naissance du père			
		Enfants légitimes		Enfants illégitimes		Total	Enfants légitimes		Total	
		Garçons	Filles	Garçons	Filles		Garçons	Filles		
1946	40	14	12	1	1	28	30	20	50	
1945	40	6	8	1	-	15	22	26	48	
1945	41	8	7	-	-	15	26	24	50	
1944	41	8	6	-	-	14	28	23	51	
1944	42	6	4	1	-	11	17	23	40	
1943	42	1	5	-	-	6	22	14	36	
1943	43	3	3	-	-	6	21	24	45	
1942	43	5	3	-	-	8	21	19	40	
1942	44	2	3	1	-	6	31	13	44	
1941	44	4	-	-	-	4	6	12	18	
	Total	57	51	4	1	113	224	198	422	
1941	45	1	6	-	-	7	14	13	27	
1940	45	3	2	-	-	5	20	19	39	
1940	46	3	2	-	-	5	31	27	58	
1939	46	1	-	-	-	1	18	9	27	
1939	47	1	3	-	-	4	17	7	24	
1938	47	-	1	-	-	1	6	12	18	
1938	48	1	-	-	-	1	11	9	20	
1937	48	-	-	-	-	-	6	11	17	
1937	49	-	-	1	-	1	8	6	14	
1936	49	-	1	-	-	1	11	12	23	
	Total	10	15	1	-	26	142	125	267	
1936	50	-	-	-	-	-	7	9	16	
1935	50	1	1	-	-	2	7	5	12	
1935	51	-	-	-	-	-	7	4	11	
1934	51	-	1	-	-	1	4	3	7	
1934	52	-	-	-	-	-	9	7	16	
1933	52	-	-	-	-	-	4	2	6	
1933	53	-	-	-	-	-	3	2	5	
1932	53	-	-	-	-	-	3	2	5	
1932	54	-	-	-	-	-	4	2	6	
1931	54	-	1	-	-	1	3	-	3	
	Total	1	3	-	-	4	51	36	87	
1931	55	-	-	-	-	-	3	2	5	
1930	55	-	-	-	-	-	2	2	4	
1930	56	-	-	-	-	-	3	2	5	
1929	56	-	-	-	-	-	4	2	6	
1929	57	-	-	-	-	-	1	1	2	
1928	57	-	-	-	-	-	3	1	4	
1928	58	-	-	-	-	-	1	2	3	
1927	58	-	-	-	-	-	-	-	-	
1927	59	-	-	-	-	-	2	-	2	
1926	59	-	-	-	-	-	-	-	-	
	Total	-	-	-	-	-	19	12	31	
1926	60	-	-	-	-	-	-	1	1	
1925	60	-	-	-	-	-	-	1	1	
1925	61	-	-	-	-	-	-	1	1	
1924	61	-	-	-	-	-	-	-	-	
1924	62	-	-	-	-	-	-	-	-	
1923	62	-	-	-	-	-	-	1	1	
1923	63	-	-	-	-	-	1	1	2	
1922	63	-	-	-	-	-	-	-	-	
1922	64	-	-	-	-	-	-	1	1	
1921	64	-	-	-	-	-	-	-	-	
	Total	-	-	-	-	-	1	6	7	
1921	65	-	-	-	-	-	1	1	2	
1920	65	-	-	-	-	-	2	-	2	
	66 et +	-	-	-	-	-	1	-	1	
	Total	-	-	-	-	-	4	1	5	
Age inconnu		-	-	-	-	-	-	2	2	
Total général		2 612	2 475	171	175	5 433	2 612	2 475	5 087	

(1) Y compris les enfants nés vivants mais présentés sans vie, non compris les mort-nés

Tableau 8. - NAISSANCES D'APRES L'AGE ET L'ANNEE DE NAISSANCE DES PARENTS (1)

ANNEE 1986

C.- REGION FLAMANDE - NATIONALITE ETRANGERE

ANNEE DE NAISSANCE	AGE EN ANNEES REVOLUES	Naissances suivant l'âge et l'année de naissance de la mère					Naissances suivant l'âge et l'année de naissance du père			
		Enfants légitimes		Enfants illégitimes		Total	Enfants légitimes		Total	
		Garçons	Filles	Garçons	Filles		Garçons	Filles		
	< 15	2	-	-	-	2	-	-	-	
	Total	2	-	-	-	2	-	-	-	
1971	15	-	1	-	-	1	-	-	-	
1970	15	4	2	-	1	7	-	-	-	
1970	16	8	4	1	-	13	1	-	1	
1969	16	2	8	-	-	10	-	-	-	
1969	17	12	10	2	2	26	1	1	2	
1968	17	17	14	1	1	33	2	3	5	
1968	18	20	26	1	1	48	3	7	10	
1967	18	19	26	3	-	48	3	4	7	
1967	19	33	33	4	4	74	13	4	17	
1966	19	34	49	1	4	88	15	9	24	
	Total	149	173	13	13	348	38	28	66	
1966	20	51	44	2	2	99	23	18	41	
1965	20	37	37	2	3	79	17	11	28	
1965	21	69	61	5	5	140	19	18	37	
1964	21	70	49	1	4	124	17	19	36	
1964	22	98	62	3	2	165	39	38	77	
1963	22	72	58	5	-	135	33	34	67	
1963	23	109	63	2	3	177	48	38	86	
1962	23	79	75	3	1	158	45	43	88	
1962	24	95	83	3	5	186	84	57	141	
1961	24	91	66	2	1	160	62	47	109	
	Total	771	598	28	26	1 423	387	323	710	
1961	25	102	93	3	3	201	74	71	145	
1960	25	94	91	2	4	191	66	59	125	
1960	26	123	100	1	1	225	98	103	201	
1959	26	83	73	2	-	158	71	81	152	
1959	27	87	92	6	4	189	76	77	153	
1958	27	79	81	1	5	166	87	66	153	
1958	28	107	88	2	3	200	102	90	192	
1957	28	61	72	3	2	138	62	62	124	
1957	29	68	67	3	4	142	97	87	184	
1956	29	65	58	2	2	127	55	72	127	
	Total	869	815	25	28	1 737	788	768	1 556	
1956	30	71	64	3	1	139	78	75	153	
1955	30	66	56	3	3	128	79	67	146	
1955	31	67	56	-	-	123	90	71	161	
1954	31	58	42	4	4	108	71	49	120	
1954	32	58	49	3	2	112	74	58	132	
1953	32	56	48	2	-	106	52	43	95	
1953	33	49	49	1	3	102	48	57	105	
1952	33	43	39	1	-	83	50	47	97	
1952	34	37	40	3	3	83	42	46	88	
1951	34	26	32	1	-	59	40	35	75	
	Total	531	475	21	16	1 043	624	548	1 172	
1951	35	35	22	2	1	60	53	41	94	
1950	35	24	28	2	-	54	30	50	80	
1950	36	27	30	2	1	60	59	43	102	
1949	36	30	23	1	-	54	48	32	80	
1949	37	23	22	1	1	47	44	31	75	
1948	37	18	13	1	-	32	29	33	62	
1948	38	23	14	-	-	37	39	24	63	
1947	38	10	4	1	-	15	38	18	56	
1947	39	9	7	1	-	17	30	34	64	
1946	39	2	9	-	-	11	16	22	38	
	Total	201	172	11	3	387	386	328	714	

(1) Y compris les enfants nés vivants mais présentés sans vie, non compris les mort-nés

Tableau 8.- NAISSANCES D'APRES L'AGE ET L'ANNEE DE NAISSANCE DES PARENTS (1) (suite)

ANNEE 1986

C.- REGION FLAMANDE - NATIONALITE ETRANGERE

ANNEE DE NAISSANCE	AGE EN ANNEES REVOLUES	Naissances suivant l'âge et l'année de naissance de la mère					Naissances suivant l'âge et l'année de naissance du père		
		Enfants légitimes		Enfants illégitimes		Total	Enfants légitimes		Total
		Garçons	Filles	Garçons	Filles		Garçons	Filles	
1946	40	14	14	-	-	28	29	22	51
1945	40	8	2	1	-	11	20	13	33
1945	41	3	15	-	-	18	28	25	53
1944	41	8	1	-	1	10	22	14	36
1944	42	3	5	-	-	8	19	13	32
1943	42	2	4	-	-	6	16	15	31
1943	43	3	2	-	-	5	17	15	32
1942	43	3	1	-	-	4	19	11	30
1942	44	2	2	-	-	4	11	14	25
1941	44	5	1	1	-	7	10	16	26
	Total	51	47	2	1	101	191	158	349
1941	45	1	3	-	-	4	15	10	25
1940	45	2	4	-	-	6	12	16	28
1940	46	2	2	-	-	4	21	8	29
1939	46	-	-	-	-	-	8	5	13
1939	47	-	-	-	-	-	12	9	21
1938	47	1	-	-	-	1	11	16	27
1938	48	2	-	-	-	2	11	13	24
1937	48	1	3	-	-	4	9	8	17
1937	49	-	-	-	-	-	10	6	16
1936	49	-	1	-	-	1	6	9	15
	Total	9	13	-	-	22	115	100	215
1936	50	-	-	-	-	-	5	6	11
1935	50	-	-	-	-	-	7	-	7
1935	51	-	-	-	-	-	4	4	8
1934	51	-	-	-	-	-	7	2	9
1934	52	-	-	-	-	-	5	4	9
1933	52	-	-	-	-	-	3	4	7
1933	53	1	-	-	-	1	5	3	8
1932	53	-	-	-	-	-	1	1	2
1932	54	-	-	-	-	-	2	4	6
1931	54	-	-	-	-	-	1	-	1
	Total	1	-	-	-	1	40	28	68
1931	55	-	-	-	-	-	2	1	3
1930	55	-	-	-	-	-	1	1	2
1930	56	-	-	-	-	-	4	2	6
1929	56	-	-	-	-	-	2	-	2
1929	57	-	-	-	-	-	1	2	3
1928	57	-	-	-	-	-	-	1	1
1928	58	-	-	-	-	-	-	-	-
1927	58	-	-	-	-	-	-	-	-
1927	59	-	-	-	-	-	-	-	-
1926	59	-	-	-	-	-	-	-	-
	Total	-	-	-	-	-	10	7	17
1926	60	-	-	-	-	-	-	1	1
1925	60	-	-	-	-	-	-	-	-
1925	61	-	-	-	-	-	1	1	2
1924	61	-	-	-	-	-	-	-	-
1924	62	-	-	-	-	-	-	1	1
1923	62	-	-	-	-	-	-	-	-
1923	63	-	-	-	-	-	-	-	-
1922	63	-	-	-	-	-	-	-	-
1922	64	-	-	-	-	-	-	-	-
1921	64	-	-	-	-	-	1	2	3
	Total	-	-	-	-	-	2	5	7
1921	65	-	-	-	-	-	-	-	-
1920	65	-	-	-	-	-	-	-	-
	66 et +	-	-	-	-	-	1	-	1
	Total	-	-	-	-	-	1	-	1
Age inconnu		-	-	-	-	-	2	-	2
Total général		2 584	2 293	100	87	5 064	2 584	2 293	4 877

(1) Y compris les enfants nés vivants mais présentés sans vie, non compris les mort-nés

Tableau 8. - NAISSANCES D'APRES L'AGE ET L'ANNEE DE NAISSANCE DES PARENTS (1)

ANNEE 1986

D.- REGION WALLONNE - NATIONALITE ETRANGERE

ANNEE DE NAISSANCE	AGE EN ANNEES REVOLUES	Naissances suivant l'âge et l'année de naissance de la mère					Naissances suivant l'âge et l'année de naissance du père			
		Enfants légitimes		Enfants illégitimes		Total	Enfants légitimes		Total	
		Garçons	Filles	Garçons	Filles		Garçons	Filles		
	< 15	-	-	1	1	2	-	-	-	
	Total	-	-	1	1	2	-	-	-	
1971	15	3	2	1	2	8	-	-	-	
1970	15	1	2	-	2	5	-	-	-	
1970	16	1	2	1	1	5	-	-	-	
1969	16	5	3	2	3	13	-	-	-	
1969	17	9	8	4	4	25	-	-	-	
1968	17	9	6	5	2	22	-	1	1	
1968	18	14	16	5	3	38	5	2	7	
1967	18	21	17	2	6	46	2	-	2	
1967	19	20	19	5	4	48	1	7	8	
1966	19	39	30	5	7	81	7	9	16	
	Total	122	105	30	34	291	15	19	34	
1966	20	50	54	9	8	121	13	16	29	
1965	20	61	47	5	8	121	17	16	33	
1965	21	87	80	9	10	186	25	31	56	
1964	21	84	73	9	9	175	32	21	53	
1964	22	85	112	12	6	215	47	43	90	
1963	22	104	80	9	6	199	52	34	86	
1963	23	112	95	7	3	217	72	75	147	
1962	23	113	94	6	11	224	70	63	133	
1962	24	128	112	7	15	262	101	79	180	
1961	24	118	120	9	7	254	87	76	163	
	Total	942	867	82	83	1 974	516	454	970	
1961	25	132	136	5	4	277	89	93	182	
1960	25	128	136	6	4	274	93	110	203	
1960	26	127	131	4	5	267	128	130	258	
1959	26	140	115	4	3	262	121	110	231	
1959	27	131	122	5	2	260	135	116	251	
1958	27	122	109	8	3	242	122	94	216	
1958	28	134	110	4	10	258	114	122	236	
1957	28	111	106	4	6	227	113	105	218	
1957	29	108	103	1	5	217	104	116	220	
1956	29	87	86	2	6	181	109	107	216	
	Total	1 220	1 154	43	48	2 465	1 128	1 103	2 231	
1956	30	100	82	4	4	190	120	111	231	
1955	30	84	84	6	2	176	102	112	214	
1955	31	77	83	1	3	164	99	98	197	
1954	31	64	65	2	4	135	97	85	182	
1954	32	72	57	2	1	132	81	85	166	
1953	32	50	49	1	2	102	75	66	141	
1953	33	29	45	6	5	85	84	70	154	
1952	33	40	36	3	1	80	65	65	130	
1952	34	53	44	3	1	101	78	77	155	
1951	34	38	35	2	5	80	58	48	106	
	Total	607	580	30	28	1 245	859	817	1 676	
1951	35	36	35	2	2	75	51	48	99	
1950	35	32	32	1	-	65	57	56	113	
1950	36	24	26	5	1	56	40	41	81	
1949	36	18	16	1	1	36	42	45	87	
1949	37	12	14	1	1	28	47	33	80	
1948	37	17	16	-	-	33	30	29	59	
1948	38	18	16	-	1	35	38	22	60	
1947	38	12	10	-	2	24	31	24	55	
1947	39	16	7	2	1	26	24	16	40	
1946	39	9	6	-	-	15	22	17	39	
	Total	194	178	12	9	393	382	331	713	

(1) Y compris les enfants nés vivants mais présentés sans vie, non compris les mort-nés

Tableau 8.- NAISSANCES D'APRES L'AGE ET L'ANNEE DE NAISSANCE DES PARENTS (1) (suite)

ANNEE 1986

D.- REGION WALLONNE - NATIONALITE ETRANGERE

ANNEE DE NAISSANCE	AGE EN ANNEES REVOLUES	Naissances suivant l'âge et l'année de naissance de la mère					Naissances suivant l'âge et l'année de naissance du père		
		Enfants légitimes		Enfants illégitimes		Total	Enfants légitimes		Total
		Garçons	Filles	Garçons	Filles		Garçons	Filles	
1946	40	7	4	-	-	11	19	17	36
1945	40	4	3	-	-	7	17	17	34
1945	41	1	4	-	-	5	12	15	27
1944	41	3	3	-	-	6	8	8	16
1944	42	3	5	-	-	8	16	7	23
1943	42	3	2	2	-	7	6	7	13
1943	43	1	3	-	1	5	11	12	23
1942	43	3	2	-	-	5	17	5	22
1942	44	1	2	-	1	4	7	7	14
1941	44	2	-	-	-	2	12	6	18
	Total	28	28	2	2	60	125	101	226
1941	45	1	-	-	-	1	6	6	12
1940	45	2	-	-	-	2	9	14	23
1940	46	1	-	-	-	1	11	6	17
1939	46	1	-	-	-	1	5	9	14
1939	47	1	-	-	-	1	6	7	13
1938	47	-	-	-	-	-	5	1	6
1938	48	-	-	-	-	-	6	5	11
1937	48	-	-	-	-	-	11	6	17
1937	49	-	-	-	-	-	8	6	14
1936	49	-	-	-	-	-	5	1	6
	Total	6	-	-	-	6	72	61	133
1936	50	-	-	-	-	-	1	4	5
1935	50	-	-	-	-	-	3	1	4
1935	51	-	-	-	-	-	2	2	4
1934	51	-	1	-	-	1	1	2	3
1934	52	-	-	-	-	-	2	1	3
1933	52	-	-	-	-	-	3	1	4
1933	53	-	-	-	-	-	1	4	5
1932	53	-	-	-	-	-	3	1	4
1932	54	-	-	-	-	-	1	1	2
1931	54	-	-	-	-	-	1	2	3
	Total	-	1	-	-	1	18	19	37
1931	55	-	-	-	-	-	1	-	1
1930	55	-	-	-	-	-	-	2	2
1930	56	-	-	-	-	-	-	-	-
1929	56	-	-	-	-	-	-	-	-
1929	57	-	-	-	-	-	-	-	-
1928	57	-	-	-	-	-	2	-	2
1928	58	-	-	-	-	-	-	-	-
1927	58	-	-	-	-	-	-	1	1
1927	59	-	-	-	-	-	-	1	1
1926	59	-	-	-	-	-	-	-	-
	Total	-	-	-	-	-	3	4	7
1926	60	-	-	-	-	-	-	-	-
1925	60	-	-	-	-	-	-	-	-
1925	61	-	-	-	-	-	-	1	1
1924	61	-	-	-	-	-	-	-	-
1924	62	-	-	-	-	-	1	-	1
1923	62	-	-	-	-	-	-	1	1
1923	63	-	-	-	-	-	-	-	-
1922	63	-	-	-	-	-	-	-	-
1922	64	-	-	-	-	-	-	-	-
1921	64	-	-	-	-	-	1	-	1
	Total	-	-	-	-	-	2	2	4
1921	65	-	-	-	-	-	-	-	-
1920	65	-	-	-	-	-	-	-	-
	66 et +	-	-	-	-	-	-	1	1
	Total	-	-	-	-	-	-	1	1
Age inconnu		1	1	-	-	2	-	2	2
Total général		3 120	2 914	200	205	6 439	3 120	2 914	6 034

(1) Y compris les enfants nés vivants mais présentés sans vie, non compris les mort-nés

**Tableau 9.- REPARTITION PROPORTIONNELLE DES NAISSANCES VIVANTES
D'APRES L'AGE DE LA MERE, PAR PROVINCE ET REGION (1)**

ANNEE 1986

PROVINCES ET REGIONS	< 15 ans	15-19 ans	20-24 ans	25-29 ans	30-34 ans	35-39 ans	40-44 ans	45 ans et plus	Age inconnu	Total des nais- sances
Anvers	0,01	2,74	28,92	45,43	17,91	4,15	0,72	0,12	0,00	100,00
Brabant	0,01	3,09	24,09	42,65	22,25	6,67	1,08	0,15	0,00	100,00
Hainaut	0,05	5,82	32,73	38,66	17,01	5,00	0,66	0,04	0,04	100,00
Liège	0,03	4,68	28,80	41,55	18,71	5,42	0,72	0,06	0,03	100,00
Limbourg	0,00	2,84	30,98	45,41	16,69	3,55	0,47	0,07	0,00	100,00
Luxembourg	0,00	4,00	32,00	41,02	17,91	4,52	0,53	0,03	0,00	100,00
Namur	0,02	5,27	30,54	39,23	18,33	5,86	0,71	0,02	0,02	100,00
Flandre orientale	0,01	2,95	30,00	45,13	16,95	4,32	0,58	0,05	0,00	100,00
Flandre occidentale	0,00	2,73	31,39	45,10	16,45	3,62	0,69	0,03	0,00	100,00
Le Royaume	0,01	3,60	29,04	43,05	18,50	4,96	0,75	0,08	0,01	100,00
Région bruxelloise	0,02	4,33	24,80	38,33	22,68	8,07	1,50	0,27	0,00	100,00
Région flamande	0,00	2,63	29,12	45,67	17,79	4,10	0,63	0,06	0,00	100,00
Région wallonne	0,03	4,98	30,26	40,21	18,33	5,41	0,70	0,05	0,03	100,00

**Tableau 10.- REPARTITION PROPORTIONNELLE DES NAISSANCES VIVANTES LEGITIMES
D'APRES L'AGE DU PERE, PAR PROVINCE ET REGION (1)**

ANNEE 1986

PROVINCES ET REGIONS	< 20 ans	20-24 ans	25-29 ans	30-34 ans	35-39 ans	40-44 ans	45-49 ans	50-54 ans	55-59 ans	60 ans et plus	Age inconnu	Total des nais- sances
Anvers	0,27	14,03	45,60	27,06	8,78	2,60	1,22	0,28	0,10	0,06	0,00	100,00
Brabant	0,38	10,75	39,96	29,64	12,22	4,35	1,82	0,55	0,24	0,08	0,02	100,00
Hainaut	0,79	18,82	42,11	24,41	10,02	2,41	0,98	0,30	0,07	0,05	0,02	100,00
Liège	0,55	14,88	41,70	27,76	10,59	2,92	1,06	0,37	0,08	0,08	0,02	100,00
Limbourg	0,39	14,90	47,91	26,57	7,41	1,66	0,85	0,27	0,03	0,00	0,00	100,00
Luxembourg	0,23	14,75	44,06	27,82	10,11	2,14	0,59	0,23	0,07	0,00	0,00	100,00
Namur	0,66	15,05	42,34	28,27	10,20	2,33	0,77	0,19	0,11	0,09	0,00	100,00
Flandre orientale	0,56	15,14	46,32	26,37	8,37	2,33	0,67	0,17	0,04	0,02	0,01	100,00
Flandre occidentale	0,39	16,77	46,94	26,10	7,17	1,94	0,56	0,10	0,01	0,02	0,00	100,00
Le Royaume	0,46	14,59	43,80	27,20	9,61	2,78	1,09	0,31	0,10	0,05	0,01	100,00
Région bruxelloise	0,61	10,50	34,12	29,65	14,42	5,96	3,14	1,01	0,42	0,15	0,03	100,00
Région flamande	0,35	14,50	46,53	26,97	8,28	2,26	0,83	0,19	0,06	0,03	0,00	100,00
Région wallonne	0,61	16,01	41,89	26,85	10,52	2,72	0,94	0,30	0,08	0,06	0,01	100,00

(1) Y compris les enfants nés vivants mais présentés sans vie, non compris les mort-nés

**Tableau 11.- NOUVEAU-NES LEGITIMES D'APRES L'AGE DU PERE ET L'AGE DE LA MERE,
PAR PROVINCE ET REGION (1)**

ANNEE 1986

AGE DU PERE	AGE DE LA MERE									TOTAL
	< 20 ans	20-24 ans	25-29 ans	30-34 ans	35-39 ans	40-44 ans	45-49 ans	50 ans et plus	Age inconnu	
Province d'Anvers										
< 20 ans	30	17	-	-	-	-	-	-	-	47
20-24 ans	246	1 834	345	29	-	-	-	-	-	2 454
25-29 ans	88	2 679	4 793	389	17	7	1	-	-	7 974
30-34 ans	15	418	2 439	1 736	116	8	1	-	-	4 733
35-39 ans	4	71	339	741	365	15	-	-	-	1 535
40-44 ans	-	19	91	143	149	51	1	-	-	454
45-49 ans	-	6	35	62	62	36	12	-	-	213
50 ans et plus	1	2	11	33	18	7	5	1	-	78
Inconnu	-	-	-	-	-	-	-	-	-	-
Total	384	5 046	8 053	3 133	727	124	20	1	-	17 488
Province de Brabant										
< 20 ans	48	39	2	-	-	-	-	-	-	89
20-24 ans	312	1 699	483	38	3	-	-	-	-	2 535
25-29 ans	144	2 878	5 632	706	60	3	2	-	-	9 425
30-34 ans	44	698	3 273	2 698	259	18	1	-	-	6 991
35-39 ans	13	161	697	1 292	674	45	-	1	-	2 883
40-44 ans	4	50	167	347	359	92	5	1	-	1 025
45-49 ans	1	17	58	143	141	57	13	-	-	430
50 ans et plus	-	7	26	72	59	29	10	2	-	205
Inconnu	-	-	4	-	-	-	-	-	-	4
Total	566	5 549	10 342	5 296	1 555	244	31	4	-	23 587
Province de Hainaut										
< 20 ans	63	40	2	1	-	-	-	-	-	106
20-24 ans	377	1 739	374	44	3	3	-	-	1	2 541
25-29 ans	118	2 118	3 090	333	24	1	-	-	1	5 685
30-34 ans	21	339	1 610	1 199	120	5	1	-	1	3 296
35-39 ans	6	74	290	631	335	16	1	-	-	1 353
40-44 ans	-	17	73	98	115	23	-	-	-	326
45-49 ans	1	1	24	37	42	23	4	-	-	132
50 ans et plus	-	6	6	20	15	11	-	-	-	58
Inconnu	-	-	-	-	-	1	-	-	2	3
Total	586	4 334	5 469	2 363	654	83	6	-	5	13 500

(1) Y compris les enfants nés vivants mais présentés sans vie, non compris les mort-nés

**Tableau 11.- NOUVEAU-NES LEGITIMES D'APRES L'AGE DU PERE ET L'AGE DE LA MERE,
PAR PROVINCE ET REGION (1) (suite)**

ANNEE 1986

AGE DU PERE	AGE DE LA MERE									TOTAL
	< 20 ans	20-24 ans	25-29 ans	30-34 ans	35-39 ans	40-44 ans	45-49 ans	50 ans et plus	Age inconnu	
Province de Liège										
< 20 ans	37	20	1	-	-	-	-	-	-	58
20-24 ans	205	1 065	269	18	2	-	-	-	-	1 559
25-29 ans	66	1 504	2 496	269	31	1	-	-	1	4 368
30-34 ans	20	266	1 413	1 082	124	3	-	-	-	2 908
35-39 ans	4	57	264	519	249	15	1	-	-	1 109
40-44 ans	-	15	56	98	105	30	2	-	-	306
45-49 ans	-	5	19	32	39	13	3	-	-	111
50 ans et plus	-	2	8	13	23	8	-	1	-	55
Inconnu	-	-	-	-	-	-	-	-	2	2
Total	332	2 934	4 526	2 031	573	70	6	1	3	10 476
Province de Limbourg										
< 20 ans	28	6	-	-	-	-	-	-	-	34
20-24 ans	147	999	155	8	1	-	-	-	-	1 310
25-29 ans	47	1 488	2 483	186	8	-	1	-	-	4 213
30-34 ans	4	194	1 239	855	43	2	-	-	-	2 337
35-39 ans	-	30	121	343	154	4	-	-	-	652
40-44 ans	-	5	25	44	56	14	2	-	-	146
45-49 ans	1	4	6	20	26	16	2	-	-	75
50 ans et plus	1	2	3	7	11	2	1	-	-	27
Inconnu	-	-	-	-	-	-	-	-	-	-
Total	228	2 728	4 032	1 463	299	38	6	-	-	8 794
Province de Luxembourg										
< 20 ans	6	1	-	-	-	-	-	-	-	7
20-24 ans	66	319	55	7	1	-	-	-	-	448
25-29 ans	19	542	708	66	3	-	-	-	-	1 338
30-34 ans	6	85	432	297	25	-	-	-	-	845
35-39 ans	-	15	69	145	70	8	-	-	-	307
40-44 ans	-	3	9	24	23	6	-	-	-	65
45-49 ans	-	-	2	11	3	2	-	-	-	18
50 ans et plus	-	-	2	2	4	-	1	-	-	9
Inconnu	-	-	-	-	-	-	-	-	-	-
Total	97	965	1 277	552	129	16	1	-	-	3 037

J.2

(1) Y compris les enfants nés vivants mais présentés sans vie, non compris les mort-nés

**Tableau 11.- NOUVEAU-NES LEGITIMES D'APRES L'AGE DU PERE ET L'AGE DE LA MERE,
PAR PROVINCE ET REGION (1) (suite)**

ANNEE 1986

AGE DU PERE	AGE DE LA MERE									TOTAL
	< 20 ans	20-24 ans	25-29 ans	30-34 ans	35-39 ans	40-44 ans	45-49 ans	50 ans et plus	Age inconnu	
Province de Namur										
< 20 ans	19	11	1	-	-	-	-	-	-	31
20-24 ans	125	462	107	8	3	-	-	-	-	705
25-29 ans	28	770	1 058	116	10	-	-	-	1	1 983
30-34 ans	6	153	641	466	54	4	-	-	-	1 324
35-39 ans	2	19	95	232	128	2	-	-	-	478
40-44 ans	-	6	15	21	52	15	-	-	-	109
45-49 ans	-	1	2	11	13	9	-	-	-	36
50 ans et plus	-	2	2	7	6	-	1	-	-	18
Inconnu	-	-	-	-	-	-	-	-	-	-
Total	180	1 424	1 921	861	266	30	1	-	1	4 684
Province de Flandre orientale										
< 20 ans	48	27	2	-	-	-	-	-	-	77
20-24 ans	234	1 539	302	19	-	1	-	-	-	2 095
25-29 ans	59	2 194	3 867	266	24	-	-	-	-	6 410
30-34 ans	8	300	1 863	1 370	107	2	-	-	-	3 650
35-39 ans	6	52	246	536	306	13	-	-	-	1 159
40-44 ans	1	19	57	95	105	42	3	-	-	322
45-49 ans	1	5	14	27	29	13	4	-	-	93
50 ans et plus	-	1	2	9	12	8	-	-	-	32
Inconnu	-	-	1	-	-	-	-	-	-	1
Total	357	4 137	6 354	2 322	583	79	7	-	-	13 839
Province de Flandre occidentale										
< 20 ans	35	14	-	-	-	-	-	-	-	49
20-24 ans	206	1 590	283	18	2	-	-	-	-	2 099
25-29 ans	42	2 025	3 504	288	16	2	-	-	-	5 877
30-34 ans	7	247	1 693	1 231	83	6	-	-	-	3 267
35-39 ans	2	42	181	431	229	12	1	-	-	898
40-44 ans	3	11	38	66	89	36	-	-	-	243
45-49 ans	-	2	8	17	17	26	-	-	-	70
50 ans et plus	-	1	3	6	2	2	2	-	-	16
Inconnu	-	-	-	-	-	-	-	-	-	-
Total	295	3 932	5 710	2 057	438	84	3	-	-	12 519

(1) Y compris les enfants nés vivants mais présentés sans vie, non compris les mort-nés

**Tableau 11.- NOUVEAU-NES LEGITIMES D'APRES L'AGE DU PERE ET L'AGE DE LA MERE,
PAR PROVINCE ET REGION (1) (suite)**

ANNEE 1986

AGE DU PERE	AGE DE LA MERE									TOTAL
	< 20 ans	20-24 ans	25-29 ans	30-34 ans	35-39 ans	40-44 ans	45-49 ans	50 ans et plus	Age inconnu	
Région bruxelloise										
< 20 ans	31	32	2	-	-	-	-	-	-	65
20-24 ans	185	694	224	15	3	-	-	-	-	1 121
25-29 ans	108	1 212	1 977	308	36	2	1	-	-	3 644
30-34 ans	36	444	1 405	1 119	149	13	1	-	-	3 167
35-39 ans	12	108	430	656	309	24	-	1	-	1 540
40-44 ans	3	37	107	218	212	55	3	1	-	636
45-49 ans	-	14	46	111	111	41	12	-	-	335
50 ans et plus	-	7	23	55	48	24	10	2	-	169
Inconnu	-	-	3	-	-	-	-	-	-	3
Total	375	2 548	4 217	2 482	868	159	27	4	-	10 680
Région flamande										
< 20 ans	149	70	2	-	-	-	-	-	-	221
20-24 ans	917	6 745	1 284	89	3	1	-	-	-	9 039
25-29 ans	258	9 667	17 557	1 431	83	9	3	-	-	29 008
30-34 ans	39	1 343	8 598	6 384	427	20	1	-	-	16 812
35-39 ans	12	231	1 080	2 490	1 290	59	1	-	-	5 163
40-44 ans	5	61	254	425	491	167	7	-	-	1 410
45-49 ans	3	19	70	146	158	101	18	-	-	515
50 ans et plus	2	6	21	65	49	22	8	1	-	174
Inconnu	-	-	2	-	-	-	-	-	-	2
Total	1 385	18 142	28 868	11 030	2 501	379	38	1	-	62 344
Région wallonne										
< 20 ans	134	73	4	1	-	-	-	-	-	212
20-24 ans	816	3 807	865	85	9	3	-	-	1	5 586
25-29 ans	245	5 319	8 097	880	74	3	-	-	3	14 621
30-34 ans	56	913	4 600	3 431	355	15	1	-	1	9 372
35-39 ans	13	182	792	1 724	911	47	2	-	-	3 671
40-44 ans	-	47	170	293	350	87	3	-	-	950
45-49 ans	1	8	52	103	103	53	8	-	-	328
50 ans et plus	-	10	19	49	53	21	2	1	-	155
Inconnu	-	-	-	-	-	1	-	-	4	5
Total	1 265	10 359	14 599	6 566	1 855	230	16	1	9	34 900

(1) Y compris les enfants nés vivants mais présentés sans vie, non compris les mort-nés

**Tableau 11.- NOUVEAU-NES LEGITIMES D'APRES L'AGE DU PERE ET L'AGE DE LA MERE,
PAR PROVINCE ET REGION (1) (suite)**

ANNEE 1986

AGE DU PERE	AGE DE LA MERE									TOTAL
	< 20 ans	20-24 ans	25-29 ans	30-34 ans	35-39 ans	40-44 ans	45-49 ans	50 ans et plus	Age inconnu	
Le Royaume - Garçons										
< 20 ans	170	83	4	1	-	-	-	-	-	258
20-24 ans	943	5 903	1 198	90	10	2	-	-	-	8 146
25-29 ans	298	8 469	14 313	1 336	90	10	3	-	2	24 521
30-34 ans	59	1 369	7 483	5 660	476	23	1	-	1	15 072
35-39 ans	14	292	1 169	2 501	1 277	74	2	-	-	5 329
40-44 ans	5	68	282	490	551	153	7	-	-	1 556
45-49 ans	1	21	95	188	195	100	18	-	-	618
50 ans et plus	-	14	39	98	78	33	8	2	-	272
Inconnu	-	-	3	-	-	-	-	-	-	3
Total	1 490	16 219	24 586	10 364	2 677	395	39	2	3	55 775
Le Royaume - Filles										
< 20 ans	144	92	4	-	-	-	-	-	-	240
20-24 ans	975	5 343	1 175	99	5	2	-	-	1	7 600
25-29 ans	313	7 729	13 318	1 283	103	4	1	-	1	22 752
30-34 ans	72	1 331	7 120	5 274	455	25	2	-	-	14 279
35-39 ans	23	229	1 133	2 369	1 233	56	1	1	-	5 045
40-44 ans	3	77	249	446	502	156	6	1	-	1 440
45-49 ans	3	20	73	172	177	95	20	-	-	560
50 ans et plus	2	9	24	71	72	34	12	2	-	226
Inconnu	-	-	2	-	-	1	-	-	4	7
Total	1 535	14 830	23 098	9 714	2 547	373	42	4	6	52 149
Le Royaume - Garçons et filles										
< 20 ans	314	175	8	1	-	-	-	-	-	498
20-24 ans	1 918	11 246	2 373	189	15	4	-	-	1	15 746
25-29 ans	611	16 198	27 631	2 619	193	14	4	-	3	47 273
30-34 ans	131	2 700	14 603	10 934	931	48	3	-	1	29 351
35-39 ans	37	521	2 302	4 870	2 510	130	3	1	-	10 374
40-44 ans	8	145	531	936	1 053	309	13	1	-	2 996
45-49 ans	4	41	168	360	372	195	38	-	-	1 178
50 ans et plus	2	23	63	169	150	67	20	4	-	498
Inconnu	-	-	5	-	-	1	-	-	4	10
Total	3 025	31 049	47 684	20 078	5 224	768	81	6	9	107 924

(1) Y compris les enfants nés vivants mais présentés sans vie, non compris les mort-nés

Tableau 12.- TAUX DE FECONDITE

AGE DES FEMMES	TAUX DE FECONDITE EFFECTIFS					
	Royaume			Région bruxelloise		
	1984	1985	1986	1984	1985	1986
15 ans	0,0012	0,0013	0,0013	0,0019	0,0016	0,0014
16 ans	0,0037	0,0040	0,0035	0,0049	0,0058	0,0065
17 ans	0,0091	0,0091	0,0086	0,0142	0,0172	0,0121
18 ans	0,0194	0,0159	0,0173	0,0298	0,0198	0,0305
19 ans	0,0345	0,0307	0,0290	0,0451	0,0426	0,0429
20 ans	0,0525	0,0480	0,0447	0,0601	0,0619	0,0628
21 ans	0,0726	0,0689	0,0660	0,0775	0,0801	0,0783
22 ans	0,0988	0,0905	0,0872	0,0924	0,0866	0,0954
23 ans	0,1187	0,1109	0,1110	0,1159	0,0977	0,1150
24 ans	0,1391	0,1302	0,1292	0,1293	0,1274	0,1252
25 ans	0,1443	0,1400	0,1454	0,1309	0,1291	0,1443
26 ans	0,1397	0,1395	0,1459	0,1281	0,1308	0,1423
27 ans	0,1298	0,1307	0,1368	0,1154	0,1216	0,1240
28 ans	0,1135	0,1164	0,1200	0,1137	0,1141	0,1161
29 ans	0,0972	0,0994	0,1029	0,1001	0,1097	0,1054
30 ans	0,0799	0,0829	0,0873	0,0889	0,0918	0,1022
31 ans	0,0651	0,0654	0,0702	0,0830	0,0738	0,0838
32 ans	0,0507	0,0534	0,0570	0,0637	0,0684	0,0756
33 ans	0,0406	0,0415	0,0454	0,0559	0,0560	0,0590
34 ans	0,0323	0,0337	0,0349	0,0475	0,0467	0,0514
35 ans	0,0234	0,0257	0,0271	0,0355	0,0362	0,0412
36 ans	0,0187	0,0196	0,0217	0,0301	0,0315	0,0371
37 ans	0,0137	0,0146	0,0147	0,0250	0,0233	0,0270
38 ans	0,0106	0,0105	0,0111	0,0177	0,0174	0,0222
39 ans	0,0081	0,0076	0,0083	0,0154	0,0124	0,0176
40 ans	0,0053	0,0048	0,0055	0,0108	0,0090	0,0122
41 ans	0,0040	0,0042	0,0039	0,0062	0,0090	0,0082
42 ans	0,0026	0,0028	0,0024	0,0052	0,0061	0,0048
43 ans	0,0019	0,0016	0,0016	0,0067	0,0026	0,0036
44 ans	0,0011	0,0010	0,0011	0,0023	0,0030	0,0024
45 ans	0,0006	0,0007	0,0010	0,0016	0,0018	0,0028
46 ans	0,0002	0,0004	0,0003	0,0007	0,0012	0,0013
47 ans	0,0002	0,0002	0,0001	0,0011	0,0002	0,0010
48 ans	0,0001	0,0001	0,0002	0,0009	0,0000	0,0002
49 ans	0,0001	0,0000	0,0001	0,0000	0,0000	0,0004
Total	1,5333	1,5060	1,5425	1,6575	1,6412	1,7562

(1) Y compris les enfants nés vivants mais présentés sans vie, non compris les morts-nés.

PAR AGE ET PAR REGION (1)

ANNEES 1984 - 1986

AGE DES FEMMES	TAUX DE FECONDITE EFFECTIFS					
	Région flamande			Région wallonne		
	1984	1985	1986	1984	1985	1986
15 ans	0,0007	0,0007	0,0006	0,0021	0,0022	0,0024
16 ans	0,0022	0,0022	0,0022	0,0062	0,0067	0,0052
17 ans	0,0059	0,0057	0,0055	0,0138	0,0132	0,0133
18 ans	0,0141	0,0119	0,0115	0,0264	0,0223	0,0244
19 ans	0,0279	0,0233	0,0212	0,0441	0,0413	0,0400
20 ans	0,0455	0,0403	0,0350	0,0637	0,0586	0,0581
21 ans	0,0662	0,0626	0,0568	0,0834	0,0777	0,0802
22 ans	0,0954	0,0865	0,0791	0,1068	0,0992	0,1002
23 ans	0,1172	0,1086	0,1085	0,1224	0,1190	0,1149
24 ans	0,1421	0,1306	0,1299	0,1367	0,1303	0,1289
25 ans	0,1498	0,1446	0,1468	0,1385	0,1350	0,1432
26 ans	0,1463	0,1436	0,1483	0,1314	0,1348	0,1425
27 ans	0,1370	0,1345	0,1409	0,1215	0,1268	0,1333
28 ans	0,1159	0,1177	0,1207	0,1091	0,1146	0,1202
29 ans	0,0987	0,0985	0,1028	0,0934	0,0977	0,1024
30 ans	0,0791	0,0806	0,0840	0,0786	0,0839	0,0883
31 ans	0,0613	0,0622	0,0671	0,0658	0,0668	0,0715
32 ans	0,0476	0,0493	0,0539	0,0520	0,0558	0,0565
33 ans	0,0378	0,0362	0,0410	0,0406	0,0461	0,0487
34 ans	0,0289	0,0294	0,0300	0,0335	0,0369	0,0381
35 ans	0,0202	0,0217	0,0235	0,0254	0,0293	0,0287
36 ans	0,0156	0,0174	0,0184	0,0203	0,0196	0,0227
37 ans	0,0115	0,0122	0,0115	0,0140	0,0159	0,0165
38 ans	0,0094	0,0080	0,0083	0,0108	0,0126	0,0126
39 ans	0,0061	0,0063	0,0062	0,0095	0,0086	0,0090
40 ans	0,0043	0,0036	0,0044	0,0054	0,0058	0,0054
41 ans	0,0035	0,0031	0,0031	0,0042	0,0049	0,0040
42 ans	0,0022	0,0023	0,0018	0,0026	0,0028	0,0027
43 ans	0,0015	0,0015	0,0011	0,0012	0,0015	0,0017
44 ans	0,0011	0,0008	0,0010	0,0007	0,0008	0,0008
45 ans	0,0004	0,0007	0,0008	0,0007	0,0003	0,0007
46 ans	0,0002	0,0003	0,0002	0,0001	0,0003	0,0002
47 ans	0,0000	0,0002	0,0000	0,0001	0,0001	0,0001
48 ans	0,0000	0,0001	0,0002	0,0001	0,0000	0,0001
49 ans	0,0001	0,0001	0,0000	0,0002	0,0000	0,0001
Total	1,4957	1,4472	1,4662	1,5653	1,5716	1,6173

**Tableau 13.- AGE MOYEN DES PARENTS DES NOUVEAU-NES LEGITIMES,
PAR PROVINCE ET REGION**

ANNEE 1986

PROVINCES ET REGIONS	Age moyen de la mère				Age moyen du père toutes naissances
	1ère naissance	2ième naissance	3ième naissance	toutes naissances	
Anvers	25 a 9 m	27 a 6 m	29 a 6 m	27 a 2 m	29 a 6 m
Brabant	26 a 4 m	28 a 4 m	30 a 5 m	27 a 11 m	30 a 4 m
Hainaut	25 a 2 m	27 a 5 m	29 a 5 m	26 a 10 m	29 a 3 m
Liège	25 a 9 m	27 a 10 m	29 a 8 m	27 a 4 m	29 a 10 m
Limbourg	25 a 5 m	27 a 5 m	29 a 2 m	26 a 11 m	29 a 2 m
Luxembourg	25 a 0 m	27 a 2 m	29 a 6 m	27 a 0 m	29 a 8 m
Namur	25 a 4 m	27 a 4 m	29 a 8 m	27 a 2 m	29 a 8 m
Flandre orientale	25 a 6 m	27 a 7 m	29 a 7 m	27 a 1 m	29 a 3 m
Flandre occidentale	25 a 4 m	27 a 5 m	29 a 9 m	27 a 0 m	29 a 1 m
Le Royaume	25 a 8 m	27 a 8 m	29 a 8 m	27 a 3 m	29 a 7 m
Région bruxelloise	26 a 5 m	28 a 5 m	30 a 1 m	27 a 11 m	30 a 9 m
Région flamande	25 a 8 m	27 a 7 m	29 a 8 m	27 a 2 m	29 a 4 m
Région wallonne	25 a 5 m	27 a 7 m	29 a 8 m	27 a 2 m	29 a 8 m

**Tableau 14.- TAUX DE FECONDITE GENERALE,
PAR PROVINCE ET REGION**

ANNEE 1986

PROVINCES ET REGIONS	Naissances vivantes	Femmes 15 - < 45 ans	Taux de fécondité en o/oo
Anvers	18 508	341,9 (x 1 000)	54,14
Brabant	26 432	475,0 (x 1 000)	55,65
Hainaut	15 260	270,1 (x 1 000)	56,49
Liège	11 911	209,1 (x 1 000)	56,97
Limbourg	9 007	171,7 (x 1 000)	52,45
Luxembourg	3 228	47,0 (x 1 000)	68,70
Namur	5 236	88,4 (x 1 000)	59,26
Flandre orientale	14 552	282,8 (x 1 000)	51,46
Flandre occidentale	12 980	231,4 (x 1 000)	56,10
Le Royaume	117 114	2 117,3 (x 1 000)	55,31
	114 092	2 103,4 (x 1 000)	54,24
	115 651	2 099,1 (x 1 000)	55,09
Région bruxelloise	12 577	201,7 (x 1 000)	62,37
Région flamande	65 321	1 234,0 (x 1 000)	52,93
Région wallonne	39 216	681,6 (x 1 000)	57,53

Tableau 15.- TAUX DE REPRODUCTION

ANNEES 1982 - 1986

ANNEES		Taux brut de Kuczynski pour 1 000 femmes de 15 - < 50 ans	Taux net de Kuczynski pour 1 000 femmes de 15 - < 50 ans	Taux de Lotka pour 10 000 femmes de 15 - < 50 ans
Le Royaume	1982	784	767	- 100
	1983	758	742	- 113
	1984	747	730	- 118
	1985	733	717	- 124
	1986	746	729	- 117
Région bruxelloise	1982	795	775	- 95
	1983	782	766	- 98
	1984	812	796	- 84
	1985	796	774	- 94
	1986	852	830	- 69
Région flamande	1982	787	771	- 98
	1983	765	748	- 110
	1984	728	711	- 127
	1985	704	690	- 138
	1986	709	694	- 135
Région wallonne	1982	778	762	- 104
	1983	740	721	- 124
	1984	763	743	- 112
	1985	766	749	- 108
	1986	782	765	- 100

**Tableau 16.- NAISSANCES LEGITIMES D'APRES LEUR RANG DE SURVENANCE
DANS LE MARIAGE ACTUEL DES PARENTS (1)**

ANNEE 1986

Rang des naissances compte tenu des enfants précédents nés vivants qu'ils soient encore en vie ou non	Rang des naissances compte tenu des enfants précédents encore en vie au moment de la naissance									Total	Région bruxel- loise	Région flamande	Région wallonne
	1ère nais- sance	2ième nais- sance	3ième nais- sance	4ième nais- sance	5ième nais- sance	6ième nais- sance	7ième nais- sance	8ième nais- sance	9ième nais- sance et plus				
1ère naissance	49 854	-	-	-	-	-	-	-	-	49 854	4 573	29 262	16 019
2ème naissance	333	35 560	-	-	-	-	-	-	-	35 893	3 160	21 104	11 629
3ème naissance	58	464	13 841	-	-	-	-	-	-	14 363	1 353	8 140	4 870
4ème naissance	8	41	261	4 191	-	-	-	-	-	4 501	639	2 327	1 535
5ème naissance	3	3	22	118	1 380	-	-	-	-	1 526	355	696	475
6ème naissance	-	-	3	16	54	682	-	-	-	755	260	324	171
7ème naissance	1	-	2	3	13	37	410	-	-	466	148	220	98
8ème naissance	-	-	-	1	2	6	30	210	-	249	86	111	52
9ème naissance et +	-	-	-	-	2	6	6	15	288	317	106	160	51
Total des naissances	50 257	36 068	14 129	4 329	1 451	731	446	225	288	107 924	10 680	62 344	34 900
Région bruxelloise	4 608	3 165	1 349	631	354	254	141	86	92	10 680			
Région flamande	29 533	21 223	7 951	2 221	650	317	206	97	146	62 344			
Région wallonne	16 116	11 680	4 829	1 477	447	160	99	42	50	34 900			

(1) Y compris les enfants nés vivants mais présentés sans vie, non compris les mort-nés.

Tableau 17.- DONNEES SUR LA FECONDITE PAR PROVINCE ET POUR LA CAMPINE ET

DONNEES SUR LA FECONDITE	Région bruxelloise		
	Belges	Etrangers	Total
Nombre de naissances	7 423	5 148	12 571
Nombre moyen d'enfants par femme	1,4952	2,3868	1,7562
Taux brut de reproduction de Kuczynski	729	1 149	852
Taux net de reproduction de Kuczynski	714	1 117	830
Taux annuel d'accroissement naturel (Lotka) taux pour 10.000 femmes de 15 à 49 ans	- 124	40	- 69
Intervalle entre générations successives	26,95	27,91	27,20
Age moyen à la maternité	27,89	28,17	28,01
Age médian à la maternité	27,53	27,61	27,55
Age modal du nombre de naissances	26,31	26,13	26,21
Age modal de la fécondité	25,81	26,17	25,91

Tableau 18.- DONNEES SUR LA FECONDITE DES BELGES ET

DONNEES SUR LA FECONDITE	Région bruxelloise		
	Belges	Etrangers	Total
Nombre de naissances	18 506	26 426	15 247
Nombre moyen d'enfants par femme	1,4959	1,5768	1,6002
Taux brut de reproduction de Kuczynski	730	761	776
Taux net de reproduction de Kuczynski	715	743	758
Taux annuel d'accroissement naturel (Lotka) taux pour 10.000 femmes de 15 à 49 ans	- 124	- 108	- 105
Intervalle entre générations successives	26,87	27,34	26,18
Age moyen à la maternité	27,22	27,93	26,72
Age médian à la maternité	26,81	27,49	26,30
Age modal du nombre de naissances	25,94	26,46	26,13
Age modal de la fécondité	25,97	26,35	25,86

L'ARDENNE. POPULATION TOTALE (BELGES ET ETRANGERS)

ANNEE 1986

Liège	Limbourg	Luxembourg	Namur	Flandre orientale	Flandre occidentale	Campine	Ardenne
11 903	9 007	3 228	5 234	14 550	12 980	11 572	1 977
1,5933	1,4003	1,8330	1,6271	1,4426	1,5474	1,4194	1,8843
765	672	889	795	698	746	696	928
749	658	867	777	684	730	681	905
- 108	- 156	- 53	- 94	- 141	- 117	- 143	- 37
26,76	26,71	26,71	26,71	26,67	26,73	26,62	26,84
27,17	26,94	26,90	27,07	27,05	26,95	26,79	26,85
26,78	26,54	26,46	26,58	26,60	26,53	26,40	26,37
25,88	26,17	25,71	25,42	25,82	26,11	25,87	25,98
25,88	26,24	25,73	25,54	25,84	26,43	25,90	25,99

ETRANGERS PAR REGION

ANNEE 1986

Région flamande			Région wallonne			Le Royaume		
Belges	Etrangers	Total	Belges	Etrangers	Total	Belges	Etrangers	Total
60 823	4 494	65 317	34 055	5 138	39 193	102 301	14 780	117 081
1,4117	3,0025	1,4662	1,5982	1,8037	1,6173	1,4755	2,2698	1,5425
684	1 401	709	772	874	782	715	1 084	746
670	1 371	694	755	854	765	700	1 052	729
- 148	114	- 135	- 105	- 58	- 100	- 133	18	- 117
26,80	27,90	26,84	26,51	27,45	26,61	26,73	27,78	26,82
27,16	27,47	27,18	27,02	27,19	27,04	27,16	27,62	27,22
26,76	26,79	26,76	26,63	26,67	26,63	26,77	27,00	26,79
26,08	25,52	26,04	25,99	25,87	25,98	26,08	25,87	26,04
26,18	27,22	26,17	25,89	26,26	25,95	26,01	26,21	26,05

Tableau 19.- NAISSANCES LEGITIMES D'APRES LE NOMBRE DES ENFANTS PRECEDENTS ENCORE VIVANTS, NES DU MARIAGE ACTUEL DES PARENTS, PAR PROVINCE ET REGION (1)

ANNEE 1986

PROVINCES ET REGIONS	1ère nais- sance	2ième nais- sance	3ième nais- sance	4ième nais- sance	5ième nais- sance	6ième nais- sance	7ième nais- sance	8ième nais- sance	9ième nais- sance et plus	Total des nais- sances
A.- Chiffres absolus										
Anvers	8 143	5 689	2 298	705	247	124	124	56	102	17 488
Brabant	10 669	7 719	3 033	1 038	462	300	165	94	107	23 587
Hainaut	6 432	4 406	1 771	577	169	67	35	19	24	13 500
Liège	4 912	3 482	1 426	408	130	48	43	13	14	10 476
Limbourg	4 034	3 106	1 145	326	89	44	23	14	13	8 794
Luxembourg	1 303	1 066	472	145	35	11	2	2	1	3 037
Namur	2 057	1 611	687	224	68	20	7	5	5	4 684
Flandre orientale	6 810	4 589	1 674	470	156	67	37	18	18	13 839
Flandre occidentale	5 897	4 400	1 623	436	95	50	10	4	4	12 519
Le Royaume	50 257	36 068	14 129	4 329	1 451	731	446	225	288	107 924
Région bruxelloise	4 608	3 165	1 349	631	354	254	141	86	92	10 680
Région flamande	29 533	21 223	7 951	2 221	650	317	206	97	146	62 344
Région wallonne	16 116	11 680	4 829	1 477	447	160	99	42	50	34 900

B.- Pourcentages										
Anvers	46,56	32,53	13,14	4,03	1,41	0,71	0,71	0,32	0,58	100,00
Brabant	45,23	32,73	12,86	4,40	1,96	1,27	0,70	0,40	0,45	100,00
Hainaut	47,64	32,64	13,12	4,27	1,25	0,50	0,26	0,14	0,18	100,00
Liège	46,89	33,24	13,61	3,89	1,24	0,46	0,41	0,12	0,13	100,00
Limbourg	45,87	35,32	13,02	3,71	1,01	0,50	0,26	0,16	0,15	100,00
Luxembourg	42,90	35,10	15,54	4,77	1,15	0,36	0,07	0,07	0,03	100,00
Namur	43,92	34,39	14,67	4,78	1,45	0,43	0,15	0,11	0,11	100,00
Flandre orientale	49,21	33,16	12,10	3,40	1,13	0,48	0,27	0,13	0,13	100,00
Flandre occidentale	47,10	35,15	12,96	3,48	0,76	0,40	0,08	0,03	0,03	100,00
Le Royaume	46,57	33,42	13,09	4,01	1,34	0,68	0,41	0,21	0,27	100,00
Région bruxelloise	43,15	29,63	12,63	5,91	3,31	2,38	1,32	0,81	0,86	100,00
Région flamande	47,37	34,04	12,75	3,56	1,04	0,51	0,33	0,16	0,23	100,00
Région wallonne	46,18	33,47	13,84	4,23	1,28	0,46	0,28	0,12	0,14	100,00

(1) Y compris les enfants nés vivants mais présentés sans vie, non compris les mort-nés

**Tableau 20.- NAISSANCES LEGITIMES D'APRES LE NOMBRE DES ENFANTS PRECEDENTS NES VIVANTS
DU MARIAGE ACTUEL DES PARENTS, QUE CES ENFANTS SOIENT ENCORE EN VIE OU NON,
PAR PROVINCE ET REGION (1)**

ANNEE 1986

PROVINCES ET REGIONS	1ère nais- sance	2ième nais- sance	3ième nais- sance	4ième nais- sance	5ième nais- sance	6ième nais- sance	7ième nais- sance	8ième nais- sance	9ième nais- sance et plus	Total des nais- sances
A.- Chiffres absolus										
Anvers	8 078	5 667	2 342	726	251	121	126	65	112	17 488
Brabant	10 580	7 690	3 075	1 063	478	311	175	94	121	23 587
Hainaut	6 404	4 391	1 785	593	175	69	35	23	25	13 500
Liège	4 876	3 457	1 443	434	143	50	41	18	14	10 476
Limbourg	4 005	3 070	1 177	344	97	45	26	16	14	8 794
Luxembourg	1 295	1 061	472	155	38	11	2	2	1	3 037
Namur	2 040	1 610	694	227	70	24	8	6	5	4 684
Flandre orientale	6 750	4 566	1 711	492	166	75	38	20	21	13 839
Flandre occidentale	5 826	4 381	1 664	467	108	49	15	5	4	12 519
Le Royaume	49 854	35 893	14 363	4 501	1 526	755	466	249	317	107 924
Région bruxelloise	4 573	3 160	1 353	639	355	260	148	86	106	10 680
Région flamande	29 262	21 104	8 140	2 327	696	324	220	111	160	62 344
Région wallonne	16 019	11 629	4 870	1 535	475	171	98	52	51	34 900
B.- Pourcentages										
Anvers	46,19	32,41	13,39	4,15	1,44	0,69	0,72	0,37	0,64	100,00
Brabant	44,86	32,60	13,04	4,51	2,03	1,32	0,74	0,40	0,51	100,00
Hainaut	47,44	32,53	13,22	4,39	1,30	0,51	0,26	0,17	0,19	100,00
Liège	46,54	33,00	13,77	4,14	1,37	0,48	0,39	0,17	0,13	100,00
Limbourg	45,54	34,91	13,38	3,91	1,10	0,51	0,30	0,18	0,16	100,00
Luxembourg	42,64	34,94	15,54	5,10	1,25	0,36	0,07	0,07	0,03	100,00
Namur	43,55	34,37	14,82	4,85	1,49	0,51	0,17	0,13	0,11	100,00
Flandre orientale	48,78	32,99	12,36	3,56	1,20	0,54	0,27	0,14	0,15	100,00
Flandre occidentale	46,54	34,99	13,29	3,73	0,86	0,39	0,12	0,04	0,03	100,00
Le Royaume	46,19	33,26	13,31	4,17	1,41	0,70	0,43	0,23	0,29	100,00
Région bruxelloise	42,82	29,59	12,67	5,98	3,32	2,43	1,39	0,81	0,99	100,00
Région flamande	46,94	33,85	13,06	3,73	1,12	0,52	0,35	0,18	0,26	100,00
Région wallonne	45,90	33,32	13,95	4,40	1,36	0,49	0,28	0,15	0,15	100,00

(1) Y compris les enfants nés vivants mais présentés sans vie, non compris les mort-nés

Tableau 21.- NAISSANCES LEGITIMES D'APRES LA DUREE DU MARIAGE ACTUEL DES PARENTS, PAR PROVINCE ET REGION (1)

ANNEE 1986

DUREE DU MARIAGE EN ANNEES REVOLUES	Anvers	Bra-bant	Hai-naut	Liège	Lim-bourg	Lux-embourg	Namur	Flandre orientale	Flandre occidentale	Royaume	Région bruxelloise	Région flamande	Région wallonne
A.- Chiffres absolus													
Moins de 1 an	1 632	2 543	1 851	1 305	634	355	593	1 273	1 080	11 266	1 344	5 429	4 493
1 an	2 068	2 805	1 737	1 300	945	431	531	1 745	1 500	13 062	1 330	7 381	4 351
2 ans	2 223	2 762	1 448	1 235	1 050	346	560	1 821	1 738	13 183	1 159	8 080	3 944
3 ans	2 258	2 826	1 469	1 216	1 053	380	549	1 702	1 648	13 101	1 119	7 969	4 013
4 ans	2 054	2 472	1 344	1 075	1 075	282	453	1 664	1 432	11 851	964	7 413	3 474
5 ans	1 730	2 140	1 096	940	975	263	422	1 401	1 260	10 227	850	6 359	3 018
6 ans	1 298	1 708	972	747	719	206	326	1 044	936	7 956	683	4 767	2 506
7 ans	1 053	1 325	770	574	549	178	287	769	751	6 256	555	3 700	2 001
8 ans	776	1 058	637	449	484	162	236	608	578	4 988	481	2 899	1 608
9 ans	555	846	457	371	357	95	173	475	463	3 792	394	2 179	1 219
10 - 11 ans	753	1 238	671	568	475	152	247	577	546	5 227	620	2 807	1 800
12 - 13 ans	479	702	490	332	227	109	141	365	307	3 152	394	1 588	1 170
14 - 15 ans	257	440	265	187	149	36	77	199	130	1 740	260	858	622
16 - 17 ans	165	307	138	91	44	26	43	101	70	985	202	444	339
18 - 19 ans	85	170	70	35	25	10	18	51	41	505	125	226	154
20 - 24 ans	75	149	62	35	29	6	22	30	29	437	112	186	139
25 ans et plus	23	35	4	11	2	0	1	11	2	89	30	41	18
durée inconnu	4	61	19	5	2	0	5	3	8	107	58	18	31
Total des naissances	17 488	23 587	13 500	10 476	8 794	3 037	4 684	13 839	12 519	107 924	10 680	62 344	34 900
B.- Pourcentages													
Moins de 1 an	9,33	10,78	13,71	12,46	7,21	11,69	12,66	9,20	8,63	10,44	12,58	8,71	12,87
1 an	11,83	11,89	12,87	12,41	10,75	14,19	11,34	12,61	11,98	12,10	12,45	11,84	12,47
2 ans	12,71	11,71	10,73	11,79	11,94	11,39	11,96	13,16	13,88	12,22	10,85	12,96	11,30
3 ans	12,91	11,98	10,88	11,61	11,97	12,51	11,72	12,30	13,16	12,14	10,48	12,78	11,50
4 ans	11,75	10,48	9,96	10,26	12,22	9,29	9,67	12,02	11,44	10,98	9,03	11,89	9,95
5 ans	9,89	9,07	8,12	8,97	11,09	8,66	9,01	10,12	10,06	9,48	7,96	10,20	8,65
6 ans	7,42	7,24	7,20	7,13	8,18	6,78	6,96	7,54	7,48	7,37	6,40	7,65	7,18
7 ans	6,02	5,62	5,70	5,48	6,24	5,86	6,13	5,56	6,00	5,80	5,20	5,93	5,73
8 ans	4,44	4,49	4,72	4,29	5,50	5,33	5,04	4,39	4,62	4,62	4,50	4,65	4,61
9 ans	3,17	3,59	3,39	3,54	4,06	3,13	3,69	3,43	3,70	3,51	3,69	3,50	3,49
10 - 11 ans	4,31	5,25	4,97	5,42	5,40	5,00	5,27	4,17	4,36	4,84	5,81	4,50	5,16
12 - 13 ans	2,74	2,98	3,63	3,17	2,58	3,59	3,01	2,64	2,45	2,92	3,69	2,55	3,35
14 - 15 ans	1,47	1,87	1,96	1,79	1,69	1,19	1,64	1,44	1,04	1,61	2,43	1,38	1,78
16 - 17 ans	0,94	1,30	1,02	0,87	0,50	0,86	0,92	0,73	0,56	0,91	1,89	0,71	0,97
18 - 19 ans	0,49	0,72	0,52	0,33	0,28	0,33	0,38	0,37	0,33	0,47	1,17	0,36	0,44
20 - 24 ans	0,43	0,63	0,46	0,33	0,33	0,20	0,47	0,22	0,23	0,40	1,05	0,30	0,40
25 ans et plus	0,13	0,15	0,03	0,11	0,02	0,00	0,02	0,08	0,02	0,08	0,28	0,07	0,05
durée inconnu	0,02	0,26	0,14	0,05	0,02	0,00	0,11	0,02	0,06	0,10	0,54	0,03	0,09
Total des naissances	100,00	100,00	100,00	100,00	100,00	100,00	100,00	100,00	100,00	100,00	100,00	100,00	100,00

(1) Y compris les enfants nés vivants mais présentés sans vie, non compris les mort-nés

**Tableau 22.- NAISSANCES LEGITIMES SELON L'AGE DE LA MERE ET LA DUREE DU MARIAGE
POUR 1 000 FEMMES DU GROUPE D'AGE INDIQUE**

COMPARAISON 1976 - 1986

AGE DE LA MERE	1976							1986						
	Durée du mariage							Durée du mariage						
	< 5 ans	5 - < 10 ans	10 - < 15 ans	15 - < 20 ans	20 - < 25 ans	25 ans et plus	Total	< 5 ans	5 - < 10 ans	10 - < 15 ans	15 - < 20 ans	20 - < 25 ans	25 ans et plus	Total
15 - < 20 ans	23,90	0,08	0,01	-	-	-	23,99	8,56	0,03	-	-	-	-	8,58
20 - < 25 ans	105,00	8,53	0,07	-	-	-	113,60	71,57	8,11	0,02	-	-	-	79,70
25 - < 30 ans	64,33	51,29	3,74	0,09	-	-	119,45	65,44	54,07	4,14	0,06	-	-	123,71
30 - < 35 ans	11,95	23,35	14,55	1,61	0,06	-	51,52	14,25	22,93	16,43	1,79	0,03	-	55,42
35 - < 40 ans	2,90	3,07	6,59	5,38	0,69	0,02	18,65	3,15	2,36	4,90	3,82	0,56	0,01	14,80
40 - < 45 ans	0,59	0,43	0,68	1,51	1,08	0,14	4,44	0,42	0,30	0,33	0,78	0,71	0,20	2,76
45 - < 50 ans	0,04	0,01	0,02	0,05	0,11	0,07	0,30	0,02	0,02	0,01	0,01	0,11	0,10	0,28
15 - < 50 ans	32,64	12,76	3,39	1,08	0,25	0,03	50,15	25,99	13,82	3,90	0,93	0,18	0,04	44,86

**Tableau 23.- NAISSANCES LEGITIMES PAR GROUPE D'AGES SELON LE RANG DE LA NAISSANCE
POUR 1 000 FEMMES DU GROUPE D'AGE INDIQUE**

COMPARAISON 1976 - 1986

AGE DE LA MERE	1976										Total	
	Rang des naissances compte tenu des enfants précédents nés vivants qu'ils soient encore en vie ou non											
	1	2	3	4	5	6	7	8	9 et plus	Inconnu		
15 - < 20 ans	20,82	2,95	0,23	0,02	-	-	-	-	-	-	-	24,02
20 - < 25 ans	74,40	31,28	6,12	1,52	0,32	0,07	0,01	-	-	-	-	113,73
25 - < 30 ans	47,32	48,92	15,88	4,81	1,67	0,66	0,22	0,05	0,04	-	-	119,58
30 - < 35 ans	11,83	18,29	11,62	5,37	2,26	1,11	0,61	0,32	0,22	-	-	51,63
35 - < 40 ans	3,19	4,06	3,84	2,91	1,86	1,12	0,76	0,45	0,53	-	-	18,73
40 - < 45 ans	0,66	0,70	0,70	0,58	0,48	0,36	0,32	0,24	0,42	-	-	4,46
45 - < 50 ans	0,02	0,04	0,03	0,03	0,03	0,05	0,04	0,03	0,03	-	-	0,30

AGE DE LA MERE	1986										Total	
	Rang des naissances compte tenu des enfants précédents nés vivants qu'ils soient encore en vie ou non											
	1	2	3	4	5	6	7	8	9 et plus	Inconnu		
15 - < 20 ans	7,51	1,00	0,10	0,01	-	-	-	-	-	-	-	8,63
20 - < 25 ans	53,61	20,74	4,27	0,94	0,18	0,03	0,01	-	-	-	-	79,77
25 - < 30 ans	52,31	49,16	16,40	4,02	1,18	0,48	0,15	0,03	0,04	-	-	123,78
30 - < 35 ans	13,58	19,78	13,72	4,86	1,67	0,87	0,51	0,27	0,21	-	-	55,47
35 - < 40 ans	3,27	3,45	3,57	2,06	0,89	0,54	0,48	0,26	0,31	-	-	14,83
40 - < 45 ans	0,46	0,51	0,41	0,33	0,28	0,19	0,17	0,13	0,28	-	-	2,76
45 - < 50 ans	0,02	0,03	0,01	0,02	0,01	-	0,01	0,04	0,12	-	-	0,28

Tableau 24.- NAISSANCES LEGITIMES D'APRES L'AGE ET L'ANNEE DE

A.- LE ROYAUME

ANNEE DE NAISSANCE DE LA MERE	AGE DE LA MERE EN ANNEES REVOLUES	Durée du mariage											
		< 1 an	1 an	2 ans	3 ans	4 ans	5 ans	6 ans	7 ans	8 ans	9 ans	10 ans	11 ans
	< 15	2	-	-	-	-	-	-	-	-	-	-	-
	Total	2	-	-	-	-	-	-	-	-	-	-	-
1971	15	14	2	-	-	-	-	-	-	-	-	-	-
1970	15	19	2	-	-	-	-	-	-	-	-	-	-
1970	16	36	13	1	-	-	-	-	-	-	-	-	-
1969	16	62	17	3	1	-	-	-	-	-	-	-	-
1969	17	105	40	13	1	-	-	1	-	-	-	-	-
1968	17	164	53	9	2	1	-	-	-	-	-	-	-
1968	18	213	79	33	14	2	-	1	-	-	-	-	-
1967	18	301	132	60	21	3	-	-	-	-	-	-	-
1967	19	368	194	78	31	7	1	-	-	-	-	-	-
1966	19	441	272	120	48	24	5	1	-	-	-	-	-
	Total	1 723	804	317	118	37	6	3	-	-	-	-	-
1966	20	439	420	209	107	37	15	2	1	-	-	1	-
1965	20	492	484	296	151	62	21	4	1	-	-	-	-
1965	21	550	695	448	238	101	48	20	4	-	-	-	-
1964	21	581	721	546	346	115	47	23	4	-	-	-	-
1964	22	540	830	750	549	221	103	50	15	3	1	-	-
1963	22	545	824	751	565	317	124	51	9	2	3	-	-
1963	23	478	848	908	733	503	225	95	39	18	3	-	-
1962	23	488	799	985	850	576	270	108	73	24	8	-	-
1962	24	400	728	983	968	727	463	195	94	46	12	2	-
1961	24	436	744	904	1 012	854	524	254	91	56	8	5	-
	Total	4 949	7 093	6 780	5 519	3 513	1 840	802	331	149	35	8	-
1961	25	440	655	891	954	921	710	417	174	91	39	11	3
1960	25	407	573	761	1 015	1 000	791	497	230	94	43	21	4
1960	26	394	535	682	799	981	843	587	349	168	92	27	9
1959	26	377	425	581	839	911	874	591	372	209	72	30	12
1959	27	296	422	548	661	799	853	683	505	288	150	73	28
1958	27	299	377	424	511	718	794	624	473	300	168	79	29
1958	28	258	298	331	482	547	603	673	556	412	223	119	53
1957	28	229	240	266	394	394	586	572	511	391	229	139	76
1957	29	207	220	243	326	395	475	459	451	400	343	189	96
1956	29	218	201	196	259	309	347	426	435	383	274	183	112
	Total	3 125	3 946	4 923	6 240	6 975	6 876	5 529	4 056	2 736	1 633	871	422
1956	30	183	187	178	200	231	285	334	384	419	298	264	158
1955	30	150	134	140	168	209	220	253	319	366	288	238	175
1955	31	135	170	104	129	160	202	210	227	279	297	263	205
1954	31	131	92	94	114	112	159	170	192	215	247	214	171
1954	32	142	89	119	114	82	132	128	161	194	202	201	194
1953	32	87	64	70	81	80	96	95	122	118	181	156	184
1953	33	76	75	78	68	78	69	96	109	129	142	155	156
1952	33	93	58	51	64	67	66	65	71	94	87	133	132
1952	34	66	54	59	49	59	49	52	60	71	89	110	119
1951	34	66	45	34	43	25	43	51	41	52	70	59	86
	Total	1 129	968	927	1 030	1 103	1 321	1 454	1 686	1 937	1 901	1 793	1 580

(1) Y compris les enfants nés vivants mais présentés sans vie, non compris les mort-nés

NAISSANCE DE LA MERE ET LA DUREE DU MARIAGE ACTUEL (1)

ANNEE 1986

A.- LE ROYAUME

Durée du mariage													Total
12 ans	13 ans	14 ans	15 ans	16 ans	17 ans	18 ans	19 ans	20-21 ans	22-24 ans	25-29 ans	30 ans et plus	Durée inconnue	
-	-	-	-	-	-	-	-	-	-	-	-	-	2
-	-	-	-	-	-	-	-	-	-	-	-	-	2
-	-	-	-	-	-	-	-	-	-	-	-	-	16
-	-	-	-	-	-	-	-	-	-	-	-	-	21
-	-	-	-	-	-	-	-	-	-	-	-	1	51
-	-	-	-	-	-	-	-	-	-	-	-	1	84
-	-	-	-	-	-	-	-	-	-	-	-	1	161
-	-	-	-	-	-	-	-	-	-	-	-	2	231
-	-	-	-	-	-	-	-	-	-	-	-	3	345
-	-	-	-	-	-	-	-	-	-	-	-	6	523
-	-	-	-	-	-	-	-	-	-	-	-	1	680
-	-	-	-	-	-	-	-	-	-	-	-	-	911
-	-	-	-	-	-	-	-	-	-	-	-	15	3 023
-	-	-	-	-	-	-	-	-	-	-	-	6	1 237
-	-	-	-	-	-	-	-	-	-	-	-	6	1 517
-	-	-	-	-	-	-	-	-	-	-	-	2	2 106
-	-	-	-	-	-	-	-	-	-	-	-	4	2 387
-	-	-	-	-	-	-	-	-	-	-	-	4	3 066
-	-	-	-	-	-	-	-	-	-	-	-	3	3 194
-	-	-	-	-	-	-	-	-	-	-	-	-	3 850
-	-	-	-	-	-	-	-	-	-	-	-	2	4 183
-	-	-	-	-	-	-	-	-	-	-	-	1	4 619
-	-	-	-	-	-	-	-	-	-	-	-	2	4 890
-	-	-	-	-	-	-	-	-	-	-	-	30	31 049
1	-	-	-	-	-	-	-	-	-	-	-	2	5 309
1	2	-	-	-	-	-	-	-	-	-	-	-	5 439
6	4	-	-	-	-	-	-	-	-	-	-	4	5 480
4	1	-	-	-	-	-	-	-	-	-	-	6	5 304
8	2	1	-	-	-	-	-	-	-	-	-	6	5 323
16	2	2	1	-	1	-	-	-	-	-	-	3	4 821
34	13	1	1	1	-	1	-	-	-	-	-	2	4 608
31	16	7	1	-	-	-	-	-	-	-	-	1	4 083
42	15	3	5	-	1	-	-	-	-	-	-	3	3 873
60	22	7	8	2	1	-	-	-	-	-	-	1	3 444
203	77	21	16	3	3	1	-	-	-	-	-	28	47 684
85	52	26	4	7	3	1	-	-	-	-	-	3	3 302
95	53	23	13	1	2	-	1	1	-	-	-	5	2 854
134	85	31	15	3	7	3	-	-	1	-	-	2	2 662
111	65	39	24	7	3	1	-	-	-	-	-	3	2 164
161	86	51	24	20	6	5	-	1	-	-	-	2	2 114
137	94	55	42	14	9	3	1	2	-	-	-	-	1 691
151	107	65	41	20	11	5	1	-	-	-	-	-	1 632
136	103	79	47	30	18	5	2	-	-	-	-	-	1 401
123	98	64	55	45	20	19	7	3	-	-	-	1	1 272
87	88	89	46	33	16	4	4	2	-	-	-	2	986
1 220	831	522	311	180	95	46	16	9	1	-	-	18	20 078

Tableau 24.- NAISSANCES LEGITIMES D'APRES L'AGE ET L'ANNEE DE

A.- LE ROYAUME

ANNEE DE NAISSANCE DE LA MERE	AGE DE LA MERE EN ANNEES REVOLUES	Durée du mariage											
		< 1 an	1 an	2 ans	3 ans	4 ans	5 ans	6 ans	7 ans	8 ans	9 ans	10 ans	11 ans
1951	35	43	48	36	29	46	30	24	30	22	52	56	87
1950	35	57	39	28	21	38	33	20	28	33	44	44	56
1950	36	47	26	33	23	35	26	21	23	25	44	39	42
1949	36	37	26	21	25	20	15	14	16	12	24	25	30
1949	37	26	11	17	18	12	10	17	12	15	16	18	28
1948	37	26	25	21	17	14	7	10	18	14	8	16	17
1948	38	18	21	12	11	17	11	11	15	9	9	11	12
1947	38	20	19	15	11	5	13	4	8	11	6	4	6
1947	39	12	8	10	10	12	9	10	6	6	6	10	10
1946	39	10	10	10	8	6	5	12	9	3	7	8	3
	Total	296	233	203	173	205	159	143	165	150	216	231	291
1946	40	11	8	8	5	3	10	7	6	4	4	3	4
1945	40	6	2	6	1	1	5	-	4	-	-	5	3
1945	41	5	3	4	3	5	2	5	3	3	-	5	1
1944	41	10	2	3	3	2	1	1	3	1	1	-	1
1944	42	3	1	3	-	2	1	3	-	1	-	1	-
1943	42	1	-	4	1	1	2	3	-	2	1	1	-
1943	43	1	2	-	2	-	2	-	1	1	-	2	-
1942	43	1	-	-	1	-	-	3	-	-	-	-	-
1942	44	2	-	-	1	-	-	1	1	-	1	1	-
1941	44	-	-	-	-	1	1	-	-	-	-	1	-
	Total	40	18	28	17	15	24	23	18	12	7	19	9
1941	45	1	-	1	1	-	-	1	-	-	-	1	-
1940	45	-	-	2	-	-	-	-	-	1	-	1	-
1940	46	-	-	-	1	-	-	-	-	-	-	-	-
1939	46	-	-	-	-	-	-	-	-	-	-	-	-
1939	47	-	-	1	-	-	-	-	-	-	-	-	-
1938	47	-	-	-	-	-	-	-	-	1	-	-	-
1938	48	-	-	-	-	-	-	-	-	1	-	-	-
1937	48	-	-	-	-	-	-	-	-	-	-	-	1
1937	49	-	-	-	-	-	-	-	-	1	-	-	-
1936	49	-	-	-	-	-	-	-	-	-	-	-	-
	Total	1	-	4	2	-	-	1	-	4	-	2	1
1936	50	-	-	-	-	-	-	-	-	-	-	-	-
1935	50	-	-	-	-	-	-	-	-	-	-	-	-
	51 et +	-	-	-	-	-	-	-	-	-	-	-	-
	Total	-	-	-	-	-	-	-	-	-	-	-	-
Age inconnu		1	-	1	2	3	1	1	-	-	-	-	-
Total général		11 266	13 062	13 183	13 101	11 851	10 227	7 956	6 256	4 988	3 792	2 924	2 303

(1) Y compris les enfants nés vivants mais présentés sans vie, non compris les mort-nés

NAISSANCE DE LA MERE ET LA DUREE DU MARIAGE ACTUEL (1) (suite)

ANNEE 1986

A.- LE ROYAUME

Durée du mariage													Total
12 ans	13 ans	14 ans	15 ans	16 ans	17 ans	18 ans	19 ans	20-21 ans	22-24 ans	25-29 ans	30 ans et plus	Durée inconnue	
95	80	82	55	44	26	13	4	2	1	-	-	2	907
70	85	63	57	43	28	15	6	9	1	-	-	3	821
70	58	70	51	62	43	21	12	9	5	-	-	1	786
59	39	52	58	37	32	21	14	9	2	-	-	1	589
40	36	40	47	32	31	16	17	15	2	1	-	-	477
15	32	41	35	32	31	26	13	10	2	-	-	-	430
20	21	24	27	32	25	39	27	18	10	-	-	1	401
9	11	17	18	25	24	24	19	20	4	-	-	2	295
7	19	19	23	18	20	13	14	26	18	1	-	1	288
9	6	15	16	17	11	16	14	25	8	-	1	1	230
394	387	423	387	342	271	204	140	143	53	2	1	12	5 224
5	5	6	11	14	20	19	11	30	9	7	-	-	210
1	4	4	8	5	4	5	11	14	11	2	-	-	102
2	3	5	7	5	10	9	8	17	16	4	-	-	125
3	4	1	2	-	7	4	4	7	14	6	-	-	80
3	2	5	1	2	7	5	2	9	13	5	-	-	69
-	3	1	3	3	4	3	3	9	7	7	-	-	59
-	1	2	1	-	1	2	3	5	15	4	-	-	45
1	-	1	-	2	2	2	1	2	4	9	-	-	29
-	1	-	1	-	2	-	3	3	5	6	-	1	29
1	1	-	-	-	-	-	1	3	5	6	-	-	20
16	24	25	34	31	57	49	47	99	99	56	-	1	768
-	-	-	-	-	-	-	1	4	2	6	-	1	19
-	-	-	-	-	1	-	1	5	5	10	-	-	26
-	-	-	-	-	1	-	-	2	4	5	-	-	13
-	-	-	-	-	-	-	-	1	1	-	-	-	2
-	-	-	-	-	-	-	-	-	3	2	-	-	6
-	-	-	-	-	-	-	-	-	1	-	-	-	2
-	-	-	-	-	-	-	-	-	1	3	-	-	5
-	-	-	-	-	-	-	-	-	-	2	1	1	5
-	-	-	-	-	-	-	-	-	-	-	-	-	1
-	-	-	-	-	-	-	-	1	1	-	-	-	2
-	-	-	-	-	2	-	2	13	18	28	1	2	81
-	-	-	-	-	-	-	-	-	-	-	-	-	-
-	-	-	1	-	1	-	-	-	-	-	-	-	2
-	-	-	-	-	-	-	-	-	2	1	-	1	4
-	-	-	1	-	1	-	-	-	2	1	-	1	6
-	-	-	-	-	-	-	-	-	-	-	-	-	9
1 833	1 319	991	749	556	429	300	205	264	173	87	2	107	107 924

Tableau 24.- NAISSANCES LEGITIMES D'APRES L'AGE ET L'ANNEE DE

B.- REGION BRUXELLOISE

ANNEE DE NAISSANCE DE LA MERE	AGE DE LA MERE EN ANNEES REVOLUES	Durée du mariage											
		< 1 an	1 an	2 ans	3 ans	4 ans	5 ans	6 ans	7 ans	8 ans	9 ans	10 ans	11 ans
	< 15	-	-	-	-	-	-	-	-	-	-	-	-
	Total	-	-	-	-	-	-	-	-	-	-	-	-
1971	15	-	-	-	-	-	-	-	-	-	-	-	-
1970	15	1	-	-	-	-	-	-	-	-	-	-	-
1970	16	10	2	-	-	-	-	-	-	-	-	-	-
1969	16	3	6	1	-	-	-	-	-	-	-	-	-
1969	17	10	5	2	-	-	-	1	-	-	-	-	-
1968	17	12	12	1	-	-	-	-	-	-	-	-	-
1968	18	27	9	9	2	-	-	-	-	-	-	-	-
1967	18	31	25	9	7	1	-	-	-	-	-	-	-
1967	19	27	36	16	6	4	-	-	-	-	-	-	-
1966	19	34	26	14	6	5	2	-	-	-	-	-	-
	Total	155	121	52	21	10	2	1	-	-	-	-	-
1966	20	42	37	23	20	9	2	2	-	-	-	-	-
1965	20	39	41	24	20	12	3	1	-	-	-	-	-
1965	21	52	62	36	15	18	12	8	1	-	-	-	-
1964	21	50	36	35	31	19	10	5	1	-	-	-	-
1964	22	51	57	56	44	31	18	12	7	1	-	-	-
1963	22	54	50	38	24	25	18	9	2	1	2	-	-
1963	23	46	59	51	45	31	25	18	7	6	-	-	-
1962	23	55	69	53	48	36	31	16	13	10	3	-	-
1962	24	52	67	57	64	37	42	21	23	10	7	1	-
1961	24	61	75	52	47	34	33	29	10	13	-	3	-
	Total	502	553	425	358	252	194	121	64	41	12	4	-
1961	25	61	70	88	48	58	38	36	22	9	11	5	2
1960	25	62	50	54	70	65	53	43	20	16	11	10	2
1960	26	46	55	63	61	66	57	44	29	21	17	14	3
1959	26	57	49	42	71	57	47	33	31	22	11	7	4
1959	27	34	65	54	52	53	44	29	31	25	15	17	4
1958	27	44	49	46	45	45	56	33	28	24	17	20	6
1958	28	35	38	30	56	47	41	41	37	25	25	13	6
1957	28	37	34	28	50	35	39	42	38	29	14	19	18
1957	29	34	22	38	49	36	41	29	24	21	25	14	17
1956	29	39	23	24	30	30	35	43	26	31	16	16	14
	Total	449	455	467	532	492	451	373	286	223	162	135	76
1956	30	29	26	34	33	40	26	32	29	36	25	28	30
1955	30	24	23	29	20	24	25	27	20	26	18	18	19
1955	31	22	27	13	20	21	24	19	21	25	18	22	14
1954	31	23	15	13	17	8	23	24	21	23	26	21	11
1954	32	23	14	20	16	12	21	13	16	22	17	22	9
1953	32	14	10	11	16	16	11	12	15	13	21	21	15
1953	33	7	14	14	11	14	11	17	21	14	11	14	18
1952	33	14	6	8	15	7	11	6	10	7	12	13	13
1952	34	7	6	11	10	14	12	7	7	11	10	10	11
1951	34	13	9	8	12	5	2	3	7	5	9	10	5
	Total	176	150	161	170	161	166	160	167	182	167	179	145

(1) Y compris les enfants nés vivants mais présentés sans vie, non compris les mort-nés

Tableau 24.- NAISSANCES LEGITIMES D'APRES L'AGE ET L'ANNEE DE

B.- REGION BRUXELLOISE

ANNEE DE NAISSANCE DE LA MERE	AGE DE LA MERE EN ANNEES REVOLUES	Durée du mariage											
		< 1 an	1 an	2 ans	3 ans	4 ans	5 ans	6 ans	7 ans	8 ans	9 ans	10 ans	11 ans
1951	35	8	12	6	2	11	3	6	2	2	10	9	5
1950	35	14	6	7	9	6	7	1	4	7	12	2	8
1950	36	11	3	8	5	10	5	5	6	7	13	5	5
1949	36	4	5	7	6	6	3	3	2	1	2	2	4
1949	37	2	1	1	3	1	3	2	4	3	4	3	3
1948	37	7	5	3	4	2	4	1	5	1	1	6	4
1948	38	5	5	5	-	8	2	2	3	3	3	3	3
1947	38	4	5	4	2	1	1	1	2	-	1	-	1
1947	39	1	2	2	5	3	3	1	1	1	2	3	3
1946	39	-	2	3	-	-	1	3	5	2	2	2	-
	Total	56	46	46	36	48	32	25	34	27	50	35	36
1946	40	2	1	4	-	-	-	2	2	2	2	-	3
1945	40	1	1	-	-	-	3	-	-	-	-	1	1
1945	41	1	1	-	-	1	-	-	-	2	-	2	1
1944	41	-	-	-	-	-	-	-	2	1	1	-	-
1944	42	-	1	1	-	-	-	-	-	1	-	-	-
1943	42	-	-	2	-	-	-	-	-	1	-	-	-
1943	43	1	1	-	-	-	1	-	-	-	-	1	-
1942	43	1	-	-	1	-	-	1	-	-	-	-	-
1942	44	-	-	-	1	-	-	-	-	-	-	-	-
1941	44	-	-	-	-	-	1	-	-	-	-	1	-
	Total	6	5	7	2	1	5	3	4	7	3	5	5
1941	45	-	-	-	-	-	-	-	-	-	-	-	-
1940	45	-	-	-	-	-	-	-	-	-	-	-	-
1940	46	-	-	-	-	-	-	-	-	-	-	-	-
1939	46	-	-	-	-	-	-	-	-	-	-	-	-
1939	47	-	-	1	-	-	-	-	-	-	-	-	-
1938	47	-	-	-	-	-	-	-	-	1	-	-	-
1938	48	-	-	-	-	-	-	-	-	-	-	-	-
1937	48	-	-	-	-	-	-	-	-	-	-	-	-
1937	49	-	-	-	-	-	-	-	-	-	-	-	-
1936	49	-	-	-	-	-	-	-	-	-	-	-	-
	Total	-	-	1	-	-	-	-	-	1	-	-	-
1936	50	-	-	-	-	-	-	-	-	-	-	-	-
1935	50	-	-	-	-	-	-	-	-	-	-	-	-
	51 et +	-	-	-	-	-	-	-	-	-	-	-	-
	Total	-	-	-	-	-	-	-	-	-	-	-	-
Age inconnu		-	-	-	-	-	-	-	-	-	-	-	-
Total général		1 344	1 330	1 159	1 119	964	850	683	555	481	394	358	262

(1) Y compris les enfants nés vivants mais présentés sans vie, non compris les mort-nés

NAISSANCE DE LA MERE ET LA DUREE DU MARIAGE ACTUEL (1) (suite)

ANNEE 1986

B.- REGION BRUXELLOISE

Durée du mariage													Total
12 ans	13 ans	14 ans	15 ans	16 ans	17 ans	18 ans	19 ans	20-21 ans	22-24 ans	25-29 ans	30 ans et plus	Durée inconnue	
5	6	11	8	5	7	3	1	1	1	-	-	-	124
7	8	2	5	7	9	7	1	2	-	-	-	1	132
9	3	5	6	6	11	9	7	2	4	-	-	-	145
8	4	2	8	9	-	6	2	-	-	-	-	1	85
10	3	3	4	6	3	4	-	3	1	-	-	-	67
1	4	5	9	2	5	7	5	5	2	-	-	-	88
2	4	1	1	5	3	5	6	2	3	-	-	-	74
1	1	3	3	3	2	3	4	6	2	-	-	-	50
3	-	4	3	1	3	2	1	10	4	-	-	1	59
2	3	2	6	3	1	-	3	2	1	-	-	1	44
48	36	38	53	47	44	46	30	33	18	-	-	4	868
1	1	-	-	3	4	-	2	4	3	4	-	-	40
-	-	1	2	1	-	3	-	4	4	-	-	-	22
-	-	2	1	-	1	2	2	3	2	-	-	-	21
1	1	-	-	-	2	2	1	2	8	1	-	-	22
-	-	1	-	-	-	1	1	2	4	2	-	-	14
-	2	-	1	-	-	-	-	2	1	2	-	-	11
-	-	1	-	-	-	-	-	-	3	1	-	-	9
-	-	-	-	1	-	-	-	-	1	4	-	-	9
-	1	-	-	-	-	-	-	-	2	2	-	-	6
1	-	-	-	-	-	-	-	-	1	1	-	-	5
3	5	5	4	5	7	8	6	17	29	17	-	-	159
-	-	-	-	-	-	-	1	1	1	3	-	1	7
-	-	-	-	-	1	-	-	1	-	4	-	-	6
-	-	-	-	-	-	-	-	-	1	4	-	-	5
-	-	-	-	-	-	-	-	1	-	-	-	-	1
-	-	-	-	-	-	-	-	-	3	1	-	-	5
-	-	-	-	-	-	-	-	-	-	-	-	-	1
-	-	-	-	-	-	-	-	-	-	1	-	-	1
-	-	-	-	-	-	-	-	-	-	-	-	-	-
-	-	-	-	-	-	-	-	-	1	-	-	-	1
-	-	-	-	-	1	-	1	3	6	13	-	1	27
-	-	-	-	-	-	-	-	-	-	-	-	-	-
-	-	-	1	-	1	-	-	-	-	-	-	-	2
-	-	-	-	-	-	-	-	-	2	-	-	-	2
-	-	-	1	-	1	-	-	-	2	-	-	-	4
-	-	-	-	-	-	-	-	-	-	-	-	-	-
220	174	138	122	110	92	80	45	57	55	30	-	58	10 680

Tableau 24.- NAISSANCES LEGITIMES D'APRES L'AGE ET L'ANNEE DE

C.- REGION FLAMANDE

ANNEE DE NAISSANCE DE LA MERE	AGE DE LA MERE EN ANNEES REVOLUES	Durée du mariage											
		< 1 an	1 an	2 ans	3 ans	4 ans	5 ans	6 ans	7 ans	8 ans	9 ans	10 ans	11 ans
	< 15	2	-	-	-	-	-	-	-	-	-	-	-
	Total	2	-	-	-	-	-	-	-	-	-	-	-
1971	15	2	1	-	-	-	-	-	-	-	-	-	-
1970	15	8	2	-	-	-	-	-	-	-	-	-	-
1970	16	11	10	1	-	-	-	-	-	-	-	-	-
1969	16	27	5	1	1	-	-	-	-	-	-	-	-
1969	17	40	15	7	1	-	-	-	-	-	-	-	-
1968	17	77	19	5	1	-	-	-	-	-	-	-	-
1968	18	103	37	13	7	-	-	1	-	-	-	-	-
1967	18	135	56	27	6	2	-	-	-	-	-	-	-
1967	19	184	82	38	11	2	1	-	-	-	-	-	-
1966	19	217	132	59	22	9	3	1	-	-	-	-	-
	Total	804	359	151	49	13	4	2	-	-	-	-	-
1966	20	194	234	106	40	14	8	-	1	-	-	1	-
1965	20	242	269	170	75	26	10	2	-	-	-	-	-
1965	21	260	353	265	125	47	20	6	3	-	-	-	-
1964	21	309	452	333	184	54	22	11	3	-	-	-	-
1964	22	261	499	458	312	98	49	20	3	2	1	-	-
1963	22	263	523	490	335	162	52	22	6	1	1	-	-
1963	23	238	515	616	464	302	101	44	18	5	3	-	-
1962	23	250	483	685	559	362	137	50	30	10	5	-	-
1962	24	193	438	626	652	476	281	97	42	18	3	1	-
1961	24	208	435	590	667	574	348	134	47	28	5	1	-
	Total	2 418	4 201	4 339	3 413	2 115	1 028	386	153	64	18	3	-
1961	25	215	373	536	620	605	458	228	73	47	12	5	1
1960	25	200	331	492	664	685	522	278	119	49	21	9	2
1960	26	179	303	413	530	653	546	374	195	94	44	6	6
1959	26	180	240	360	541	618	586	360	209	98	38	13	3
1959	27	159	223	320	407	536	575	455	300	152	64	32	15
1958	27	167	201	249	307	458	526	419	308	173	98	27	14
1958	28	120	166	209	287	348	395	427	344	239	119	52	24
1957	28	106	144	166	224	246	373	357	331	258	138	61	29
1957	29	96	126	145	174	252	305	296	285	253	215	94	40
1956	29	108	107	106	151	194	200	269	287	234	162	112	54
	Total	1 530	2 214	2 996	3 905	4 595	4 486	3 463	2 451	1 597	911	411	188
1956	30	87	107	94	99	129	181	199	254	259	174	146	69
1955	30	76	64	75	93	103	118	138	207	226	196	135	89
1955	31	55	92	61	63	88	120	126	141	183	186	161	121
1954	31	62	48	55	60	59	86	94	108	134	149	125	99
1954	32	67	44	66	61	44	75	75	91	106	136	119	122
1953	32	34	33	40	38	39	58	55	65	76	102	90	116
1953	33	38	35	43	35	42	40	43	63	69	79	91	88
1952	33	40	32	24	31	38	35	36	35	57	46	73	77
1952	34	34	29	24	16	29	17	27	33	35	51	54	74
1951	34	26	20	12	19	10	28	29	19	25	44	25	51
	Total	519	504	494	515	581	758	822	1 016	1 170	1 163	1 019	906

(1) Y compris les enfants nés vivants mais présentés sans vie, non compris les mort-nés

NAISSANCE DE LA MERE ET LA DUREE DU MARIAGE ACTUEL (1)

ANNEE 1986

C.- REGION FLAMANDE

Durée du mariage													Total
12 ans	13 ans	14 ans	15 ans	16 ans	17 ans	18 ans	19 ans	20-21 ans	22-24 ans	25-29 ans	30 ans et plus	Durée inconnue	
-	-	-	-	-	-	-	-	-	-	-	-	-	2
-	-	-	-	-	-	-	-	-	-	-	-	-	2
-	-	-	-	-	-	-	-	-	-	-	-	-	3
-	-	-	-	-	-	-	-	-	-	-	-	-	10
-	-	-	-	-	-	-	-	-	-	-	-	-	22
-	-	-	-	-	-	-	-	-	-	-	-	-	34
-	-	-	-	-	-	-	-	-	-	-	-	1	64
-	-	-	-	-	-	-	-	-	-	-	-	-	102
-	-	-	-	-	-	-	-	-	-	-	-	-	161
-	-	-	-	-	-	-	-	-	-	-	-	-	226
-	-	-	-	-	-	-	-	-	-	-	-	-	318
-	-	-	-	-	-	-	-	-	-	-	-	-	443
-	-	-	-	-	-	-	-	-	-	-	-	1	1 383
-	-	-	-	-	-	-	-	-	-	-	-	1	599
-	-	-	-	-	-	-	-	-	-	-	-	-	794
-	-	-	-	-	-	-	-	-	-	-	-	-	1 079
-	-	-	-	-	-	-	-	-	-	-	-	-	1 368
-	-	-	-	-	-	-	-	-	-	-	-	1	1 704
-	-	-	-	-	-	-	-	-	-	-	-	1	1 856
-	-	-	-	-	-	-	-	-	-	-	-	-	2 306
-	-	-	-	-	-	-	-	-	-	-	-	1	2 572
-	-	-	-	-	-	-	-	-	-	-	-	-	2 827
-	-	-	-	-	-	-	-	-	-	-	-	-	3 037
-	-	-	-	-	-	-	-	-	-	-	-	4	18 142
1	-	-	-	-	-	-	-	-	-	-	-	1	3 175
-	-	-	-	-	-	-	-	-	-	-	-	-	3 372
1	3	-	-	-	-	-	-	-	-	-	-	-	3 347
1	1	-	-	-	-	-	-	-	-	-	-	1	3 249
3	-	-	-	-	-	-	-	-	-	-	-	1	3 242
6	-	-	-	-	1	-	-	-	-	-	-	-	2 954
17	4	1	-	-	-	-	-	-	-	-	-	-	2 752
10	4	-	-	-	-	-	-	-	-	-	-	-	2 447
12	5	-	2	-	-	-	-	-	-	-	-	1	2 301
30	6	3	6	-	-	-	-	-	-	-	-	-	2 029
81	23	4	8	-	1	-	-	-	-	-	-	4	28 868
45	19	9	1	3	2	1	-	-	-	-	-	1	1 879
37	22	11	5	1	1	-	-	1	-	-	-	3	1 601
61	39	12	7	-	4	-	-	-	-	-	-	-	1 520
53	33	16	9	2	2	-	-	-	-	-	-	-	1 194
93	43	22	12	6	2	2	-	1	-	-	-	1	1 188
81	47	29	14	4	4	1	-	-	-	-	-	-	926
78	63	34	16	10	4	1	-	-	-	-	-	-	872
66	60	38	16	12	7	1	-	-	-	-	-	-	724
74	56	35	28	14	5	7	3	-	-	-	-	-	645
40	44	43	23	14	4	2	3	-	-	-	-	-	481
628	426	249	131	66	35	15	6	2	-	-	-	5	11 030

Tableau 24.- NAISSANCES LEGITIMES D'APRES L'AGE ET L'ANNEE DE

C.- REGION FLAMANDE

ANNEE DE NAISSANCE DE LA MERE	AGE DE LA MERE EN ANNEES REVOLUES	Durée du mariage											
		< 1 an	1 an	2 ans	3 ans	4 ans	5 ans	6 ans	7 ans	8 ans	9 ans	10 ans	11 ans
1951	35	21	23	18	14	19	14	12	17	9	28	24	53
1950	35	23	17	10	6	23	11	15	14	12	12	24	31
1950	36	23	13	15	13	10	11	16	11	10	18	20	29
1949	36	21	14	9	13	8	9	6	8	2	10	12	14
1949	37	14	5	9	8	10	2	9	3	8	5	9	11
1948	37	8	11	9	7	9	2	5	6	8	1	5	5
1948	38	8	6	3	7	7	3	6	5	2	2	6	6
1947	38	10	3	5	2	1	8	-	2	6	4	2	3
1947	39	2	1	4	3	7	5	9	5	5	4	4	3
1946	39	4	3	4	5	6	4	4	-	-	1	4	2
	Total	134	96	86	78	100	69	82	71	62	85	110	157
1946	40	5	4	1	3	2	8	2	2	1	1	2	-
1945	40	3	1	4	-	1	2	-	3	-	-	3	2
1945	41	3	1	4	-	1	1	2	1	1	-	1	-
1944	41	7	1	1	3	2	1	-	1	-	-	-	-
1944	42	-	-	2	-	2	1	2	-	-	-	-	-
1943	42	1	-	1	1	-	1	2	-	1	-	1	-
1943	43	-	-	-	1	-	-	-	1	1	-	1	-
1942	43	-	-	-	-	-	-	2	-	-	-	-	-
1942	44	2	-	-	-	-	-	1	1	-	1	1	-
1941	44	-	-	-	-	1	-	-	-	-	-	-	-
	Total	21	7	13	8	9	14	11	9	4	2	9	2
1941	45	1	-	-	-	-	-	1	-	-	-	1	-
1940	45	-	-	1	-	-	-	-	-	1	-	1	-
1940	46	-	-	-	1	-	-	-	-	-	-	-	-
1939	46	-	-	-	-	-	-	-	-	-	-	-	-
1939	47	-	-	-	-	-	-	-	-	-	-	-	-
1938	47	-	-	-	-	-	-	-	-	-	-	-	-
1938	48	-	-	-	-	-	-	-	-	1	-	-	-
1937	48	-	-	-	-	-	-	-	-	-	-	-	-
1937	49	-	-	-	-	-	-	-	-	-	-	-	-
1936	49	-	-	-	-	-	-	-	-	-	-	-	-
	Total	1	-	1	1	-	-	1	-	2	-	2	-
1936	50	-	-	-	-	-	-	-	-	-	-	-	-
1935	50	-	-	-	-	-	-	-	-	-	-	-	-
	51 et +	-	-	-	-	-	-	-	-	-	-	-	-
	Total	-	-	-	-	-	-	-	-	-	-	-	-
Age inconnu		-	-	-	-	-	-	-	-	-	-	-	-
Total général		5 429	7 381	8 080	7 969	7 413	6 359	4 767	3 700	2 899	2 179	1 554	1 253

(1) Y compris les enfants nés vivants mais présentés sans vie, non compris les mort-nés

NAISSANCE DE LA MERE ET LA DUREE DU MARIAGE ACTUEL (1) (suite)

ANNEE 1986

C.- REGION FLAMANDE

Durée du mariage													Total
12 ans	13 ans	14 ans	15 ans	16 ans	17 ans	18 ans	19 ans	20-21 ans	22-24 ans	25-29 ans	30 ans et plus	Durée inconnue	
55	45	53	23	23	9	5	1	1	-	-	-	-	467
41	55	45	26	19	13	3	3	2	1	-	-	-	406
42	34	41	29	34	15	6	3	5	1	-	-	1	400
26	17	29	30	15	18	8	6	3	2	-	-	-	280
15	18	24	29	18	17	8	7	9	1	1	-	-	240
5	11	19	18	13	14	14	5	3	-	-	-	-	178
10	11	15	13	15	15	19	12	8	5	-	-	-	184
3	6	8	6	14	13	7	8	6	-	-	-	1	118
1	13	8	9	9	11	7	10	12	7	-	-	-	139
2	-	3	6	6	5	12	7	9	2	-	-	-	89
200	210	245	189	166	130	89	62	58	19	1	-	2	2 501
3	2	3	7	4	12	15	4	13	4	3	-	-	101
-	4	2	5	2	2	1	4	9	4	1	-	-	53
1	3	2	5	2	6	5	4	8	5	4	-	-	60
2	2	1	2	-	2	2	3	4	4	4	-	-	42
1	-	2	-	2	5	2	1	6	3	2	-	-	31
-	-	-	1	1	2	3	2	5	4	3	-	-	29
-	1	-	1	-	1	-	2	2	7	3	-	-	21
-	-	1	-	1	1	1	1	2	2	3	-	-	14
-	-	-	-	-	2	-	2	2	3	1	-	1	17
-	1	-	-	-	-	-	1	1	4	3	-	-	11
7	13	11	21	12	33	29	24	52	40	27	-	1	379
-	-	-	-	-	-	-	-	2	1	2	-	-	8
-	-	-	-	-	-	-	1	1	4	5	-	-	14
-	-	-	-	-	1	-	-	2	2	-	-	-	6
-	-	-	-	-	-	-	-	-	-	-	-	-	-
-	-	-	-	-	-	-	-	-	1	-	-	-	1
-	-	-	-	-	-	-	-	-	1	2	-	-	4
-	-	-	-	-	-	-	-	-	-	2	1	1	4
-	-	-	-	-	-	-	-	-	-	-	-	-	-
-	-	-	-	-	-	-	-	1	-	-	-	-	1
-	-	-	-	-	1	-	1	6	9	11	1	1	38
-	-	-	-	-	-	-	-	-	-	-	-	-	-
-	-	-	-	-	-	-	-	-	-	-	-	-	-
-	-	-	-	-	-	-	-	-	-	1	-	-	1
-	-	-	-	-	-	-	-	-	-	1	-	-	1
-	-	-	-	-	-	-	-	-	-	-	-	-	-
916	672	509	349	244	200	133	93	118	68	40	1	18	62 344

Tableau 24.- NAISSANCES LEGITIMES D'APRES L'AGE ET L'ANNEE DE

D.- REGION WALLONNE

ANNEE DE NAISSANCE DE LA MERE	AGE DE LA MERE EN ANNEES REVOLUES	Durée du mariage											
		< 1 an	1 an	2 ans	3 ans	4 ans	5 ans	6 ans	7 ans	8 ans	9 ans	10 ans	11 ans
	< 15	-	-	-	-	-	-	-	-	-	-	-	-
	Total	-	-	-	-	-	-	-	-	-	-	-	-
1971	15	12	1	-	-	-	-	-	-	-	-	-	-
1970	15	10	-	-	-	-	-	-	-	-	-	-	-
1970	16	15	1	-	-	-	-	-	-	-	-	-	-
1969	16	32	6	1	-	-	-	-	-	-	-	-	-
1969	17	55	20	4	-	-	-	-	-	-	-	-	-
1968	17	75	22	3	1	1	-	-	-	-	-	-	-
1968	18	83	33	11	5	2	-	-	-	-	-	-	-
1967	18	135	51	24	8	-	-	-	-	-	-	-	-
1967	19	157	76	24	14	1	-	-	-	-	-	-	-
1966	19	190	114	47	20	10	-	-	-	-	-	-	-
	Total	764	324	114	48	14	-	-	-	-	-	-	-
1966	20	203	149	80	47	14	5	-	-	-	-	-	-
1965	20	211	174	102	56	24	8	1	1	-	-	-	-
1965	21	238	280	147	98	36	16	6	-	-	-	-	-
1964	21	222	233	178	131	42	15	7	-	-	-	-	-
1964	22	228	274	236	193	92	36	18	5	-	-	-	-
1963	22	228	251	223	206	130	54	20	1	-	-	-	-
1963	23	194	274	241	224	170	99	33	14	7	-	-	-
1962	23	183	247	247	243	178	102	42	30	4	-	-	-
1962	24	155	223	300	252	214	140	77	29	18	2	-	-
1961	24	167	234	262	298	246	143	91	34	15	3	1	-
	Total	2 029	2 339	2 016	1 748	1 146	618	295	114	44	5	1	-
1961	25	164	212	267	286	258	214	153	79	35	16	1	-
1960	25	145	192	215	281	250	216	176	91	29	11	2	-
1960	26	169	177	206	208	262	240	169	125	53	31	7	-
1959	26	140	136	179	227	236	241	198	132	89	23	10	5
1959	27	103	134	174	202	210	234	199	174	111	71	24	9
1958	27	88	127	129	159	215	212	172	137	103	53	32	9
1958	28	103	94	92	139	152	167	205	175	148	79	54	23
1957	28	86	62	72	120	113	174	173	142	104	77	59	29
1957	29	77	72	60	103	107	129	134	142	126	103	81	39
1956	29	71	71	66	78	85	112	114	122	118	96	55	44
	Total	1 146	1 277	1 460	1 803	1 888	1 939	1 693	1 319	916	560	325	158
1956	30	67	54	50	68	62	78	103	101	124	99	90	59
1955	30	50	47	36	55	82	77	88	92	114	74	85	67
1955	31	58	51	30	46	51	58	65	65	71	93	80	70
1954	31	46	29	26	37	45	50	52	63	58	72	68	61
1954	32	52	31	33	37	26	36	40	54	66	49	60	63
1953	32	39	21	19	27	25	27	28	42	29	58	45	53
1953	33	31	26	21	22	22	18	36	25	46	52	50	50
1952	33	39	20	19	18	22	20	23	26	30	29	47	42
1952	34	25	19	24	23	16	20	18	20	25	28	46	34
1951	34	27	16	14	12	10	13	19	15	22	17	24	30
	Total	434	314	272	345	361	397	472	503	585	571	595	529

(1) Y compris les enfants nés vivants mais présentés sans vie, non compris les mort-nés

NAISSANCE DE LA MERE ET LA DUREE DU MARIAGE ACTUEL (1)

ANNEE 1986

D.- REGION WALLONNE

Durée du mariage													Total
12 ans	13 ans	14 ans	15 ans	16 ans	17 ans	18 ans	19 ans	20-21 ans	22-24 ans	25-29 ans	30 ans et plus	Durée inconnue	
-	-	-	-	-	-	-	-	-	-	-	-	-	-
-	-	-	-	-	-	-	-	-	-	-	-	-	-
-	-	-	-	-	-	-	-	-	-	-	-	-	13
-	-	-	-	-	-	-	-	-	-	-	-	-	10
-	-	-	-	-	-	-	-	-	-	-	-	-	16
-	-	-	-	-	-	-	-	-	-	-	-	-	39
-	-	-	-	-	-	-	-	-	-	-	-	-	79
-	-	-	-	-	-	-	-	-	-	-	-	-	102
-	-	-	-	-	-	-	-	-	-	-	-	-	134
-	-	-	-	-	-	-	-	-	-	-	-	1	219
-	-	-	-	-	-	-	-	-	-	-	-	-	272
-	-	-	-	-	-	-	-	-	-	-	-	-	381
-	-	-	-	-	-	-	-	-	-	-	-	1	1 265
-	-	-	-	-	-	-	-	-	-	-	-	-	498
-	-	-	-	-	-	-	-	-	-	-	-	1	578
-	-	-	-	-	-	-	-	-	-	-	-	-	821
-	-	-	-	-	-	-	-	-	-	-	-	-	828
-	-	-	-	-	-	-	-	-	-	-	-	1	1 083
-	-	-	-	-	-	-	-	-	-	-	-	-	1 113
-	-	-	-	-	-	-	-	-	-	-	-	-	1 256
-	-	-	-	-	-	-	-	-	-	-	-	1	1 277
-	-	-	-	-	-	-	-	-	-	-	-	1	1 411
-	-	-	-	-	-	-	-	-	-	-	-	-	1 494
-	-	-	-	-	-	-	-	-	-	-	-	4	10 359
-	-	-	-	-	-	-	-	-	-	-	-	-	1 685
-	-	-	-	-	-	-	-	-	-	-	-	-	1 608
2	-	-	-	-	-	-	-	-	-	-	-	2	1 651
2	-	-	-	-	-	-	-	-	-	-	-	1	1 619
3	-	-	-	-	-	-	-	-	-	-	-	3	1 651
4	-	1	-	-	-	-	-	-	-	-	-	3	1 444
8	4	-	1	-	-	-	-	-	-	-	-	1	1 445
14	5	2	-	-	-	-	-	-	-	-	-	1	1 233
17	4	-	2	-	-	-	-	-	-	-	-	1	1 197
21	11	1	-	-	-	-	-	-	-	-	-	1	1 066
71	24	4	3	-	-	-	-	-	-	-	-	13	14 599
31	20	7	2	1	1	-	-	-	-	-	-	1	1 018
37	21	8	5	-	-	-	-	-	-	-	-	2	940
59	30	10	3	2	-	2	-	-	1	-	-	1	846
52	18	14	10	3	-	-	-	-	-	-	-	1	705
54	32	16	8	8	2	-	-	-	-	-	-	1	668
46	40	18	17	2	1	-	-	-	-	-	-	-	537
58	35	22	20	2	3	1	-	-	-	-	-	-	540
58	35	36	20	14	2	1	-	-	-	-	-	-	501
41	34	22	20	17	8	2	2	2	-	-	-	-	446
38	37	38	16	10	6	-	-	1	-	-	-	-	365
474	302	191	121	59	23	6	2	3	1	-	-	6	6 566

Tableau 24.- NAISSANCES LEGITIMES D'APRES L'AGE ET L'ANNEE DE

D.- REGION WALLONNE

ANNEE DE NAISSANCE DE LA MERE	AGE DE LA MERE EN ANNEES REVOLUES	Durée du mariage											
		< 1 an	1 an	2 ans	3 ans	4 ans	5 ans	6 ans	7 ans	8 ans	9 ans	10 ans	11 ans
1951	35	14	13	12	13	16	13	6	11	11	14	23	29
1950	35	20	16	11	6	9	15	4	10	14	20	18	17
1950	36	13	10	10	5	15	10	-	6	8	13	14	8
1949	36	12	7	5	6	6	3	5	6	9	12	11	12
1949	37	10	5	7	7	1	5	6	5	4	7	6	14
1948	37	11	9	9	6	3	1	4	7	5	6	5	8
1948	38	5	10	4	4	2	6	3	7	4	4	2	3
1947	38	6	11	6	7	3	4	3	4	5	1	2	2
1947	39	9	5	4	2	2	1	-	-	-	-	3	4
1946	39	6	5	3	3	-	-	5	4	1	4	2	1
	Total	106	91	71	59	57	58	36	60	61	81	86	98
1946	40	4	3	3	2	1	2	3	2	1	1	1	1
1945	40	2	-	2	1	-	-	-	1	-	-	1	-
1945	41	1	1	-	3	3	1	3	2	-	-	2	-
1944	41	3	1	2	-	-	-	1	-	-	-	-	1
1944	42	3	-	-	-	-	-	1	-	-	-	1	-
1943	42	-	-	1	-	1	1	1	-	-	1	-	-
1943	43	-	1	-	1	-	1	-	-	-	-	-	-
1942	43	-	-	-	-	-	-	-	-	-	-	-	-
1942	44	-	-	-	-	-	-	-	-	-	-	-	-
1941	44	-	-	-	-	-	-	-	-	-	-	-	-
	Total	13	6	8	7	5	5	9	5	1	2	5	2
1941	45	-	-	1	1	-	-	-	-	-	-	-	-
1940	45	-	-	1	-	-	-	-	-	-	-	-	-
1940	46	-	-	-	-	-	-	-	-	-	-	-	-
1939	46	-	-	-	-	-	-	-	-	-	-	-	-
1939	47	-	-	-	-	-	-	-	-	-	-	-	-
1938	47	-	-	-	-	-	-	-	-	-	-	-	-
1938	48	-	-	-	-	-	-	-	-	-	-	-	-
1937	48	-	-	-	-	-	-	-	-	-	-	-	1
1937	49	-	-	-	-	-	-	-	-	1	-	-	-
1936	49	-	-	-	-	-	-	-	-	-	-	-	-
	Total	-	-	2	1	-	-	-	-	1	-	-	1
1936	50	-	-	-	-	-	-	-	-	-	-	-	-
1935	50	-	-	-	-	-	-	-	-	-	-	-	-
	51 et +	-	-	-	-	-	-	-	-	-	-	-	-
	Total	-	-	-	-	-	-	-	-	-	-	-	-
Age inconnu		1	-	1	2	3	1	1	-	-	-	-	-
Total général		4 493	4 351	3 944	4 013	3 474	3 018	2 506	2 001	1 608	1 219	1 012	788

(1) Y compris les enfants nés vivants mais présentés sans vie, non compris les mort-nés

NAISSANCE DE LA MERE ET LA DUREE DU MARIAGE ACTUEL (1) (suite)

ANNEE 1986

D.- REGION WALLONNE

Durée du mariage													Total
12 ans	13 ans	14 ans	15 ans	16 ans	17 ans	18 ans	19 ans	20-21 ans	22-24 ans	25-29 ans	30 ans et plus	Durée inconnue	
35	29	18	24	16	10	5	2	-	-	-	-	2	316
22	22	16	26	17	6	5	2	5	-	-	-	2	283
19	21	24	16	22	17	6	2	2	-	-	-	-	241
25	18	21	20	13	14	7	6	6	-	-	-	-	224
15	15	13	14	8	11	4	10	3	-	-	-	-	170
9	17	17	8	17	12	5	3	2	-	-	-	-	164
8	6	8	13	12	7	15	9	8	2	-	-	1	143
5	4	6	9	8	9	14	7	8	2	-	-	1	127
3	6	7	11	8	6	4	3	4	7	1	-	-	90
5	3	10	4	8	5	4	4	14	5	-	1	-	97
146	141	140	145	129	97	69	48	52	16	1	1	6	1 855
1	2	3	4	7	4	4	5	13	2	-	-	-	69
1	-	1	1	2	2	1	7	1	3	1	-	-	27
1	-	1	1	3	3	2	2	6	9	-	-	-	44
-	1	-	-	-	3	-	-	1	2	1	-	-	16
2	2	2	1	-	2	2	-	1	6	1	-	-	24
-	1	1	1	2	2	-	1	2	2	2	-	-	19
-	-	1	-	-	-	2	1	3	5	-	-	-	15
1	-	-	-	-	1	1	-	-	1	2	-	-	6
-	-	-	1	-	-	-	1	1	-	3	-	-	6
-	-	-	-	-	-	-	-	2	-	2	-	-	4
6	6	9	9	14	17	12	17	30	30	12	-	-	230
-	-	-	-	-	-	-	-	1	-	1	-	-	4
-	-	-	-	-	-	-	-	3	1	1	-	-	6
-	-	-	-	-	-	-	-	-	1	1	-	-	2
-	-	-	-	-	-	-	-	-	1	-	-	-	1
-	-	-	-	-	-	-	-	-	-	1	-	-	1
-	-	-	-	-	-	-	-	-	-	-	-	-	-
-	-	-	-	-	-	-	-	-	-	-	-	-	1
-	-	-	-	-	-	-	-	-	-	-	-	-	1
-	-	-	-	-	-	-	-	4	3	4	-	-	16
-	-	-	-	-	-	-	-	-	-	-	-	-	-
-	-	-	-	-	-	-	-	-	-	-	-	-	-
-	-	-	-	-	-	-	-	-	-	-	-	1	1
-	-	-	-	-	-	-	-	-	-	-	-	1	1
-	-	-	-	-	-	-	-	-	-	-	-	-	9
697	473	344	278	202	137	87	67	89	50	17	1	31	34 900

Tableau 25.- NAISSANCES LEGITIMES D'APRES L'ANNEE DU MARIAGE DE LA MERE,

A.- LE ROYAUME

ANNEE DU MARIAGE	DUREE DU MARIAGE	Age de la mère lors du mariage											
		< 15 ans	15 ans	16 ans	17 ans	18 ans	19 ans	20 ans	21 ans	22 ans	23 ans	24 ans	25 ans
1986	00	2	35	66	167	321	421	417	478	398	378	340	333
1985	00	2	27	88	192	367	537	618	706	597	502	520	457
1985	01	3	28	59	131	330	541	740	829	749	627	559	430
1984	01	6	28	60	153	382	624	802	912	828	688	555	420
1984	02	5	17	56	138	353	598	792	977	877	723	535	386
1983	02	6	30	68	156	412	640	871	1 047	955	727	571	365
1983	03	4	26	65	169	415	618	848	971	870	690	462	338
1982	03	7	25	81	182	493	681	969	1 117	931	766	520	384
1982	04	6	18	80	138	355	659	869	964	873	637	402	302
1981	04	5	31	70	172	449	682	883	1 041	860	602	390	276
	Total	46	265	693	1 598	3 877	6 001	7 809	9 042	7 938	6 340	4 854	3 691
1981	05	5	30	49	129	372	612	832	831	725	488	310	228
1980	05	8	34	85	155	395	606	878	876	714	540	323	218
1980	06	4	35	73	135	338	518	672	687	546	374	251	152
1979	06	13	25	72	129	333	538	615	639	517	394	208	153
1979	07	5	17	70	114	272	463	533	507	425	293	170	127
1978	07	10	31	79	121	308	417	497	477	418	272	156	114
1978	08	6	24	69	118	252	397	426	393	356	200	145	85
1977	08	10	31	70	114	255	302	373	421	329	189	122	74
1977	09	7	19	54	101	232	295	321	303	230	168	105	54
1976	09	12	20	55	93	196	241	296	281	212	165	106	49
	Total	80	266	676	1 209	2 953	4 389	5 443	5 415	4 472	3 083	1 896	1 254
1976	10	7	13	50	88	176	245	270	230	139	118	69	43
1975	10	5	26	42	98	153	203	209	243	165	120	57	41
1975	11	6	16	41	79	129	195	197	184	135	83	57	43
1974	11	4	19	35	78	159	165	192	159	116	86	44	26
1974	12	8	18	37	68	116	165	156	140	91	66	47	26
1973	12	7	24	35	62	103	132	130	130	91	80	47	11
1973	13	8	16	30	81	82	104	92	94	60	43	30	13
1972	13	7	14	30	57	79	98	103	102	67	40	21	11
1972	14	5	3	34	45	56	76	79	71	49	36	24	12
1971	14	7	16	27	41	72	78	73	66	44	28	22	7
	Total	64	165	361	697	1 125	1 461	1 501	1 419	957	700	418	233
1971	15	5	11	25	38	58	59	54	47	31	23	15	9
1970	15	14	7	25	31	52	46	60	58	33	22	8	8
1970	16	7	8	20	32	49	55	47	24	25	14	11	3
1969	16	7	9	15	27	37	52	38	35	20	12	2	2
1969	17	11	6	16	28	32	39	27	23	14	10	11	3
1968	17	9	9	19	18	37	32	28	20	16	5	7	2
1968	18	9	8	19	15	21	26	27	14	14	4	1	1
1967	18	8	4	7	21	19	28	27	8	9	7	2	1
1967	19	5	4	7	16	14	19	15	10	4	3	5	1
1966	19	4	5	8	15	24	16	18	4	3	2	1	1
	Total	79	71	161	241	343	372	341	243	169	102	63	31

(1) Y compris les enfants nés vivants mais présentés sans vie, non compris les mort-nés

LA DUREE DE CE MARIAGE ET L'AGE DE LA MERE AU MARIAGE (1)

ANNEE 1986

A.- LE ROYAUME

Age de la mère lors du mariage													Total
26 ans	27 ans	28 ans	29 ans	30 ans	31 ans	32 ans	33 ans	34 ans	35-39 ans	40-44 ans	45 ans et plus	Age inconnue	
304	242	223	198	138	123	104	85	53	150	19	1	-	4 996
358	267	240	190	137	134	80	74	53	110	14	-	-	6 270
380	255	194	164	116	70	69	47	39	61	2	-	-	6 423
288	227	185	130	79	72	50	46	33	70	1	-	-	6 639
258	202	131	99	69	70	36	43	21	45	5	1	-	6 437
249	168	142	107	65	50	19	27	26	41	4	-	-	6 746
221	156	100	94	50	42	21	17	14	26	-	-	-	6 217
219	154	116	72	46	36	26	26	11	18	4	-	-	6 884
180	109	87	69	38	39	27	15	9	13	1	-	-	5 890
182	77	74	52	43	30	14	11	6	11	-	-	-	5 961
2 639	1 857	1 492	1 175	781	666	446	391	265	545	50	2	-	62 463
128	104	51	49	25	21	7	10	2	13	-	-	-	5 021
129	85	51	33	31	9	9	14	8	5	-	-	-	5 206
92	79	41	27	14	12	9	6	6	8	-	-	-	4 079
87	59	26	21	17	9	12	4	-	6	-	-	-	3 877
73	33	23	15	23	9	6	5	1	2	-	-	-	3 186
65	39	19	16	13	8	5	4	1	-	-	-	-	3 070
49	22	22	13	2	6	4	2	-	-	-	-	-	2 591
42	20	16	11	9	1	1	1	2	3	1	-	-	2 397
47	24	11	3	3	1	-	1	-	1	-	-	-	1 980
43	17	12	5	8	-	1	-	-	-	-	-	-	1 812
755	482	272	193	145	76	54	47	20	38	1	-	-	33 219
20	16	6	7	1	2	1	1	1	1	-	-	-	1 504
19	14	8	11	3	-	1	1	1	-	-	-	-	1 420
10	9	1	2	-	-	-	-	-	1	-	-	-	1 188
17	8	3	3	1	-	-	-	-	-	-	-	-	1 115
10	9	2	2	1	1	-	-	-	-	-	-	-	963
8	4	3	2	-	-	1	-	-	-	-	-	-	870
10	2	4	1	-	1	-	-	-	-	-	-	-	671
8	2	7	1	-	1	-	-	-	-	-	-	-	648
4	3	2	3	-	-	-	-	-	-	-	-	-	502
5	3	-	-	-	-	-	-	-	-	-	-	-	489
111	70	36	32	6	5	3	2	2	2	-	-	-	9 370
3	1	1	1	-	-	-	-	-	-	-	-	-	381
2	1	-	-	-	-	-	-	-	1	-	-	-	368
1	-	-	-	-	-	-	-	-	-	-	-	-	296
3	1	-	-	-	-	-	-	-	-	-	-	-	260
1	1	1	-	-	-	-	-	-	-	-	-	-	223
2	-	1	-	-	-	-	1	-	-	-	-	-	206
-	-	-	-	-	-	-	-	-	-	-	-	-	159
-	-	-	-	-	-	-	-	-	-	-	-	-	141
-	-	-	-	-	-	-	-	-	-	-	-	-	103
1	-	-	-	-	-	-	-	-	-	-	-	-	102
13	4	3	1	-	-	-	1	-	1	-	-	-	2 239

Tableau 25.- NAISSANCES LEGITIMES D'APRES L'ANNEE DU MARIAGE DE LA MERE,

A.- LE ROYAUME

ANNEE DU MARIAGE	DUREE DU MARIAGE	Age de la mère lors du mariage											
		< 15 ans	15 ans	16 ans	17 ans	18 ans	19 ans	20 ans	21 ans	22 ans	23 ans	24 ans	25 ans
1966	20	3	4	11	14	9	13	12	5	6	1	1	2
1965	20	7	3	7	12	20	10	11	7	4	2	1	3
1965	21	2	2	7	5	11	15	4	2	2	2	-	-
1964	21	3	1	4	12	5	7	1	4	-	3	1	-
1964	22	5	4	6	8	8	6	2	3	1	1	-	-
1963	22	2	-	6	4	8	3	7	2	2	1	-	-
1963	23	2	4	3	6	6	3	5	2	2	1	3	-
1962	23	2	1	4	2	5	2	-	-	2	-	-	-
1962	24	3	2	2	6	5	4	1	-	2	2	-	-
1961	24	2	-	1	1	-	2	2	1	-	-	-	-
	Total	31	21	51	70	77	65	45	26	21	13	6	5
1961	25	2	1	3	2	2	2	3	1	1	1	-	-
1960	25	-	1	5	3	4	1	-	-	-	2	-	-
1960	26	3	1	2	1	5	2	1	-	2	-	-	-
1959	26	1	-	1	3	1	1	-	-	-	-	-	-
1959	27	3	1	-	-	-	1	-	-	-	-	-	-
1958	27	2	3	-	2	4	-	-	-	-	-	-	-
1958	28	1	1	-	2	2	-	-	-	-	-	-	-
1957	28	1	1	1	-	-	-	-	-	-	-	-	-
1957	29	-	-	1	1	-	-	-	-	-	-	-	-
1956	29	-	-	1	-	-	-	-	-	-	-	-	-
	Total	13	9	14	14	18	7	4	1	3	3	-	-
1956	30	-	-	-	-	-	-	-	-	-	-	-	-
1955	30	1	-	-	1	-	-	-	-	-	-	-	-
1955	31	-	-	-	-	-	-	-	-	-	-	-	-
1954	31	-	-	-	-	-	-	-	-	-	-	-	-
1954	32	-	-	-	-	-	-	-	-	-	-	-	-
1953	32	-	-	-	-	-	-	-	-	-	-	-	-
1953	33	-	-	-	-	-	-	-	-	-	-	-	-
1952	33	-	-	-	-	-	-	-	-	-	-	-	-
1952	34	-	-	-	-	-	-	-	-	-	-	-	-
1951	34	-	-	-	-	-	-	-	-	-	-	-	-
	Total	1	-	-	1	-	-	-	-	-	-	-	-
1951	35	-	-	-	-	-	-	-	-	-	-	-	-
1950	35	-	-	-	-	-	-	-	-	-	-	-	-
	35 et +	-	-	-	-	-	-	-	-	-	-	-	-
	Total	-	-	-	-	-	-	-	-	-	-	-	-
Age inconnu		-	1	2	3	8	4	7	4	4	-	-	1
Total général		314	798	1 958	3 833	8 401	12 299	15 150	16 150	13 564	10 241	7 237	5 215

(1) Y compris les enfants nés vivants mais présentés sans vie, non compris les mort-nés

LA DUREE DE CE MARIAGE ET L'AGE DE LA MERE AU MARIAGE (1) (suite)

ANNEE 1986

A.- LE ROYAUME

Age de la mère lors du mariage													Total
26 ans	27 ans	28 ans	29 ans	30 ans	31 ans	32 ans	33 ans	34 ans	35-39 ans	40-44 ans	45 ans et plus	Age inconnue	
2	-	-	-	-	-	-	-	-	-	-	-	-	83
-	-	-	-	-	-	-	-	-	-	-	-	-	87
-	-	-	-	-	-	-	-	-	-	-	-	-	52
-	-	1	-	-	-	-	-	-	-	-	-	-	42
-	-	-	-	-	-	-	-	-	-	-	-	-	44
-	1	-	-	-	-	1	-	-	-	-	-	-	37
-	-	-	-	-	-	-	-	-	-	-	-	-	37
-	-	-	-	-	-	-	-	-	-	-	-	-	18
-	-	-	-	-	-	-	-	-	-	-	-	-	27
-	1	-	-	-	-	-	-	-	-	-	-	-	10
2	2	1	-	-	-	1	-	-	-	-	-	-	437
-	-	1	-	-	-	-	-	-	-	-	-	-	19
-	-	-	-	-	-	-	-	-	-	-	-	-	16
-	-	-	-	-	-	-	-	-	-	-	-	-	17
-	-	-	-	-	-	-	-	-	-	-	-	-	7
-	-	-	-	-	-	-	-	-	-	-	-	-	5
-	-	-	-	-	-	-	-	-	-	-	-	-	11
-	-	-	-	-	-	-	-	-	-	-	-	-	6
-	-	-	-	-	-	-	-	-	-	-	-	-	3
-	-	-	-	-	-	-	-	-	-	-	-	-	2
-	-	-	-	-	-	-	-	-	-	-	-	-	1
-	-	1	-	-	-	-	-	-	-	-	-	-	87
-	-	-	-	-	-	-	-	-	-	-	-	-	-
-	-	-	-	-	-	-	-	-	-	-	-	-	2
-	-	-	-	-	-	-	-	-	-	-	-	-	-
-	-	-	-	-	-	-	-	-	-	-	-	-	-
-	-	-	-	-	-	-	-	-	-	-	-	-	-
-	-	-	-	-	-	-	-	-	-	-	-	-	-
-	-	-	-	-	-	-	-	-	-	-	-	-	-
-	-	-	-	-	-	-	-	-	-	-	-	-	2
-	-	-	-	-	-	-	-	-	-	-	-	-	-
-	-	-	-	-	-	-	-	-	-	-	-	-	-
-	-	-	-	-	-	-	-	-	-	-	-	-	-
-	-	-	-	-	-	-	-	-	-	-	-	-	-
2	-	-	1	-	1	-	-	-	-	-	-	69	107
3 522	2 415	1 805	1 402	932	748	504	441	287	586	51	2	69	107 924

Tableau 25.- NAISSANCES LEGITIMES D'APRES L'ANNEE DU MARIAGE DE LA MERE,

B.- REGION BRUXELLOISE

ANNEE DU MARIAGE	DUREE DU MARIAGE	Age de la mère lors du mariage											
		< 15 ans	15 ans	16 ans	17 ans	18 ans	19 ans	20 ans	21 ans	22 ans	23 ans	24 ans	25 ans
1986	00	-	5	3	10	26	35	44	40	48	55	54	55
1985	00	-	6	12	25	28	46	51	54	64	55	58	64
1985	01	-	4	10	23	33	49	61	64	70	67	64	55
1984	01	3	4	14	22	33	45	33	62	71	58	49	54
1984	02	-	1	12	17	26	37	52	54	71	80	53	38
1983	02	3	5	11	19	38	39	41	58	60	46	53	38
1983	03	-	6	5	19	27	37	47	58	65	53	48	52
1982	03	2	7	12	20	39	35	58	61	67	60	56	48
1982	04	1	4	17	17	27	30	41	65	60	44	41	34
1981	04	-	6	17	23	37	44	51	57	55	48	37	31
	Total	9	48	113	195	314	397	479	573	631	566	513	469
1981	05	-	5	9	17	32	45	41	50	48	41	31	22
1980	05	3	6	18	22	36	41	57	44	45	50	31	29
1980	06	1	7	17	18	31	38	44	38	39	32	22	19
1979	06	5	7	8	22	34	33	35	31	43	44	20	18
1979	07	2	6	12	22	25	35	27	34	21	19	16	19
1978	07	3	3	11	16	27	31	31	41	31	20	19	19
1978	08	1	6	14	13	26	33	22	30	32	23	15	9
1977	08	5	12	11	16	20	23	25	34	25	21	13	10
1977	09	2	6	13	16	30	20	23	24	15	17	11	3
1976	09	6	3	8	9	21	12	24	16	25	17	18	12
	Total	28	61	121	171	282	311	329	342	324	284	196	160
1976	10	2	6	18	15	12	19	21	15	22	8	9	8
1975	10	4	9	10	22	18	29	15	30	19	13	7	3
1975	11	2	5	7	10	20	26	13	11	17	5	5	4
1974	11	1	5	4	19	23	12	11	17	10	8	8	4
1974	12	2	6	4	13	17	16	7	15	8	4	9	5
1973	12	4	8	9	10	15	12	12	12	6	7	10	1
1973	13	4	7	8	17	17	11	6	8	2	3	4	2
1972	13	3	4	6	9	10	11	10	9	7	6	1	1
1972	14	2	3	10	9	14	7	11	6	2	3	2	2
1971	14	5	5	8	9	6	6	7	3	5	3	4	1
	Total	29	58	84	133	152	149	113	126	98	60	59	31
1971	15	-	2	10	4	8	8	4	2	4	5	3	-
1970	15	5	1	4	7	12	9	11	11	2	5	1	2
1970	16	5	1	7	8	11	6	4	5	2	1	1	-
1969	16	2	3	8	7	10	6	10	3	4	4	1	-
1969	17	4	3	4	7	9	6	6	3	4	3	1	-
1968	17	3	4	10	8	8	2	2	1	1	-	1	-
1968	18	5	4	10	2	8	7	4	1	1	2	1	-
1967	18	4	3	4	10	2	5	3	1	3	-	-	-
1967	19	3	2	2	5	-	4	2	2	1	1	-	-
1966	19	2	1	3	1	8	3	3	-	1	-	-	1
	Total	33	24	62	59	76	56	49	29	23	21	9	3

(1) Y compris les enfants nés vivants mais présentés sans vie, non compris les mort-nés

LA DUREE DE CE MARIAGE ET L'AGE DE LA MERE AU MARIAGE (1)

ANNEE 1986

B.- REGION BRUXELLOISE

Age de la mère lors du mariage													Total
26 ans	27 ans	28 ans	29 ans	30 ans	31 ans	32 ans	33 ans	34 ans	35-39 ans	40-44 ans	45 ans et plus	Age inconnue	
39	35	33	36	17	17	20	7	7	30	3	-	-	619
49	32	48	30	23	24	10	11	14	20	1	-	-	725
58	24	22	26	19	13	8	7	6	11	1	-	-	695
39	38	30	19	6	13	11	8	5	17	1	-	-	635
25	29	24	16	13	15	8	5	5	8	2	1	-	592
36	36	18	17	9	8	6	8	6	11	1	-	-	567
27	20	19	16	13	8	2	4	2	4	-	-	-	532
34	17	14	18	8	12	7	6	3	1	2	-	-	587
28	12	17	17	5	13	3	5	2	1	-	-	-	484
18	7	10	14	6	8	5	3	2	1	-	-	-	480
353	250	235	209	119	131	80	64	52	104	11	1	-	5 916
22	13	16	6	4	6	2	1	-	5	-	-	-	416
17	10	7	2	8	-	4	4	-	-	-	-	-	434
14	12	5	8	2	1	1	1	1	-	-	-	-	351
13	5	2	2	4	1	3	1	-	1	-	-	-	332
11	6	2	3	7	3	2	1	-	-	-	-	-	273
9	4	4	4	3	1	3	1	1	-	-	-	-	282
8	3	6	3	1	2	2	2	-	-	-	-	-	251
5	3	1	1	1	1	1	1	-	1	-	-	-	230
10	5	3	1	2	1	-	-	-	-	-	-	-	202
11	4	2	1	2	-	1	-	-	-	-	-	-	192
120	65	48	31	34	16	19	12	2	7	-	-	-	2 963
3	5	3	1	-	-	1	-	1	-	-	-	-	169
1	3	1	3	2	-	-	-	-	-	-	-	-	189
2	3	1	1	-	-	-	-	-	-	-	-	-	132
3	2	1	2	-	-	-	-	-	-	-	-	-	130
1	2	1	1	-	-	-	-	-	-	-	-	-	111
2	-	-	-	-	-	1	-	-	-	-	-	-	109
-	1	-	-	-	1	-	-	-	-	-	-	-	91
3	-	3	-	-	-	-	-	-	-	-	-	-	83
1	-	-	1	-	-	-	-	-	-	-	-	-	73
2	1	-	-	-	-	-	-	-	-	-	-	-	65
18	17	10	9	2	1	2	-	1	-	-	-	-	1 152
-	-	-	-	-	-	-	-	-	-	-	-	-	50
-	1	-	-	-	-	-	-	-	1	-	-	-	72
-	-	-	-	-	-	-	-	-	-	-	-	-	51
1	-	-	-	-	-	-	-	-	-	-	-	-	59
-	-	-	-	-	-	-	-	-	-	-	-	-	50
-	-	1	-	-	-	-	1	-	-	-	-	-	42
-	-	-	-	-	-	-	-	-	-	-	-	-	45
-	-	-	-	-	-	-	-	-	-	-	-	-	35
-	-	-	-	-	-	-	-	-	-	-	-	-	22
-	-	-	-	-	-	-	-	-	-	-	-	-	23
1	1	1	-	-	-	-	1	-	1	-	-	-	449

Tableau 25.- **NAISSANCES LEGITIMES D'APRES L'ANNEE DU MARIAGE DE LA MERE,**

B.- REGION BRUXELLOISE

ANNEE DU MARIAGE	DUREE DU MARIAGE	Age de la mère lors du mariage											
		< 15 ans	15 ans	16 ans	17 ans	18 ans	19 ans	20 ans	21 ans	22 ans	23 ans	24 ans	25 ans
1966	20	1	1	1	2	2	4	4	1	1	-	-	1
1965	20	4	1	-	2	3	1	3	1	-	-	-	1
1965	21	-	1	3	2	4	2	1	1	-	-	-	-
1964	21	-	-	2	3	-	1	-	2	-	-	1	-
1964	22	3	2	1	4	1	2	-	1	-	-	-	-
1963	22	1	-	1	-	4	2	2	-	-	-	-	-
1963	23	1	1	1	1	1	1	2	2	1	1	1	-
1962	23	-	-	1	1	2	-	-	-	-	-	-	-
1962	24	2	-	-	2	2	-	-	-	-	2	-	-
1961	24	1	-	-	1	-	-	1	-	-	-	-	-
	Total	13	6	10	18	19	13	13	8	2	3	2	2
1961	25	-	1	-	-	1	-	-	1	-	1	-	-
1960	25	-	-	1	1	2	-	-	-	-	-	-	-
1960	26	2	1	-	-	2	1	1	-	-	-	-	-
1959	26	-	-	1	1	1	-	-	-	-	-	-	-
1959	27	-	1	-	-	-	-	-	-	-	-	-	-
1958	27	-	1	-	1	2	-	-	-	-	-	-	-
1958	28	1	-	-	2	2	-	-	-	-	-	-	-
1957	28	-	-	-	-	-	-	-	-	-	-	-	-
1957	29	-	-	-	1	-	-	-	-	-	-	-	-
1956	29	-	-	1	-	-	-	-	-	-	-	-	-
	Total	3	4	3	6	10	1	1	1	-	1	-	-
1956	30	-	-	-	-	-	-	-	-	-	-	-	-
1955	30	-	-	-	-	-	-	-	-	-	-	-	-
1955	31	-	-	-	-	-	-	-	-	-	-	-	-
1954	31	-	-	-	-	-	-	-	-	-	-	-	-
1954	32	-	-	-	-	-	-	-	-	-	-	-	-
1953	32	-	-	-	-	-	-	-	-	-	-	-	-
1953	33	-	-	-	-	-	-	-	-	-	-	-	-
1952	33	-	-	-	-	-	-	-	-	-	-	-	-
1952	34	-	-	-	-	-	-	-	-	-	-	-	-
1951	34	-	-	-	-	-	-	-	-	-	-	-	-
	Total	-	-	-	-	-	-	-	-	-	-	-	-
1951	35	-	-	-	-	-	-	-	-	-	-	-	-
1950	35	-	-	-	-	-	-	-	-	-	-	-	-
	35 et +	-	-	-	-	-	-	-	-	-	-	-	-
	Total	-	-	-	-	-	-	-	-	-	-	-	-
Age inconnu		-	1	1	3	7	4	7	4	4	-	-	1
Total général		115	202	394	585	860	931	991	1 083	1 082	935	779	666

(1) Y compris les enfants nés vivants mais présentés sans vie, non compris les mort-nés

Tableau 25.- NAISSANCES LEGITIMES D'APRES L'ANNEE DU MARIAGE DE LA MERE,

C.- REGION FLAMANDE

ANNEE DU MARIAGE	DUREE DU MARIAGE	Age de la mère lors du mariage											
		< 15 ans	15 ans	16 ans	17 ans	18 ans	19 ans	20 ans	21 ans	22 ans	23 ans	24 ans	25 ans
1986	00	2	8	28	78	153	195	211	219	181	181	152	143
1985	00	1	10	31	85	189	259	311	361	316	241	267	223
1985	01	2	16	19	57	158	297	420	510	438	365	311	230
1984	01	3	11	26	72	204	362	510	567	479	420	318	218
1984	02	3	11	23	64	204	379	497	656	554	420	314	228
1983	02	1	19	29	82	237	392	601	688	633	460	341	230
1983	03	3	7	27	84	241	369	560	645	580	454	271	200
1982	03	2	13	32	89	271	435	621	736	600	470	308	216
1982	04	-	7	35	83	184	439	585	650	599	418	245	185
1981	04	2	12	20	76	236	436	592	688	563	391	254	153
	Total	19	114	270	770	2 077	3 563	4 908	5 720	4 943	3 820	2 781	2 026
1981	05	4	16	25	58	206	403	564	566	490	311	192	134
1980	05	3	12	35	70	221	391	552	579	465	348	177	121
1980	06	2	17	24	71	176	312	429	480	357	230	151	87
1979	06	4	12	31	65	171	317	386	383	333	239	121	91
1979	07	2	7	25	44	144	287	332	330	279	196	103	68
1978	07	5	20	44	52	150	246	306	304	267	175	75	65
1978	08	3	7	30	65	142	234	269	256	215	126	77	48
1977	08	3	14	38	56	119	176	230	253	214	115	76	36
1977	09	5	6	25	44	116	180	215	194	143	107	60	33
1976	09	6	8	31	46	104	143	170	186	125	85	57	22
	Total	37	119	308	571	1 549	2 689	3 453	3 531	2 888	1 932	1 089	705
1976	10	4	6	16	44	76	144	151	149	79	66	28	19
1975	10	1	10	16	37	77	115	116	140	90	70	24	22
1975	11	4	9	18	32	66	105	116	115	77	50	36	23
1974	11	2	8	13	31	69	89	122	96	64	53	25	10
1974	12	2	7	17	23	60	90	95	68	56	42	23	11
1973	12	3	8	14	28	42	68	67	65	42	47	18	4
1973	13	3	6	12	31	39	53	55	49	36	22	15	7
1972	13	1	4	10	33	40	53	53	60	37	18	11	6
1972	14	1	-	13	18	29	40	42	51	33	19	15	6
1971	14	1	7	10	20	35	39	38	42	22	11	7	2
	Total	22	65	139	297	533	796	855	835	536	398	202	110
1971	15	2	3	11	15	26	29	24	25	19	10	8	5
1970	15	8	3	10	11	19	23	30	33	14	6	5	5
1970	16	1	4	7	13	16	33	28	13	14	7	5	1
1969	16	3	4	2	10	16	22	15	15	10	1	-	1
1969	17	6	1	8	6	14	20	12	13	6	7	7	3
1968	17	6	4	5	4	14	18	18	11	7	3	1	2
1968	18	3	2	8	4	7	10	10	7	10	2	-	-
1967	18	3	-	1	7	13	15	14	6	5	5	1	-
1967	19	1	-	2	5	10	9	8	5	2	2	4	-
1966	19	2	4	2	4	11	7	8	2	2	1	1	-
	Total	35	25	56	79	146	186	167	130	89	44	32	17

(1) Y compris les enfants nés vivants mais présentés sans vie, non compris les mort-nés

Tableau 25.- NAISSANCES LEGITIMES D'APRES L'ANNEE DU MARIAGE DE LA MERE,

C.- REGION FLAMANDE

ANNEE DU MARIAGE	DUREE DU MARIAGE	Age de la mère lors du mariage											
		< 15 ans	15 ans	16 ans	17 ans	18 ans	19 ans	20 ans	21 ans	22 ans	23 ans	24 ans	25 ans
1966	20	1	1	6	10	4	5	7	4	3	1	-	1
1965	20	3	1	2	5	9	2	5	3	3	1	-	-
1965	21	-	-	2	1	4	6	3	1	1	1	-	-
1964	21	1	1	1	2	4	5	1	2	-	2	-	-
1964	22	1	2	3	3	5	1	1	2	1	-	-	-
1963	22	1	-	2	3	2	1	4	2	2	1	-	-
1963	23	1	2	1	2	1	2	-	-	1	-	2	-
1962	23	1	-	1	-	2	1	-	-	1	-	-	-
1962	24	-	-	-	2	2	4	1	-	1	-	-	-
1961	24	-	-	-	-	-	1	1	1	-	-	-	-
	Total	9	7	18	28	33	28	23	15	13	6	2	1
1961	25	1	-	2	1	1	1	2	-	-	-	-	-
1960	25	-	1	3	2	1	1	-	-	-	2	-	-
1960	26	1	-	1	1	2	1	-	-	2	-	-	-
1959	26	-	-	-	1	-	-	-	-	-	-	-	-
1959	27	3	-	-	-	-	-	-	-	-	-	-	-
1958	27	2	1	-	1	2	-	-	-	-	-	-	-
1958	28	-	-	-	-	-	-	-	-	-	-	-	-
1957	28	1	1	-	-	-	-	-	-	-	-	-	-
1957	29	-	-	1	-	-	-	-	-	-	-	-	-
1956	29	-	-	-	-	-	-	-	-	-	-	-	-
	Total	8	3	7	6	6	3	2	-	2	2	-	-
1956	30	-	-	-	-	-	-	-	-	-	-	-	-
1955	30	-	-	-	1	-	-	-	-	-	-	-	-
1955	31	-	-	-	-	-	-	-	-	-	-	-	-
1954	31	-	-	-	-	-	-	-	-	-	-	-	-
1954	32	-	-	-	-	-	-	-	-	-	-	-	-
1953	32	-	-	-	-	-	-	-	-	-	-	-	-
1953	33	-	-	-	-	-	-	-	-	-	-	-	-
1952	33	-	-	-	-	-	-	-	-	-	-	-	-
1952	34	-	-	-	-	-	-	-	-	-	-	-	-
1951	34	-	-	-	-	-	-	-	-	-	-	-	-
	Total	-	-	-	1	-	-	-	-	-	-	-	-
1951	35	-	-	-	-	-	-	-	-	-	-	-	-
1950	35	-	-	-	-	-	-	-	-	-	-	-	-
	35 et +	-	-	-	-	-	-	-	-	-	-	-	-
	Total	-	-	-	-	-	-	-	-	-	-	-	-
Age inconnu		-	-	1	-	-	-	-	-	-	-	-	-
Total général		130	333	799	1 752	4 344	7 265	9 408	10 231	8 471	6 202	4 106	2 859

(1) Y compris les enfants nés vivants mais présentés sans vie, non compris les mort-nés

Tableau 25.- NAISSANCES LEGITIMES D'APRES L'ANNEE DU MARIAGE DE LA MERE,

D.- REGION WALLONNE

ANNEE DU MARIAGE	DUREE DU MARIAGE	Age de la mère lors du mariage											
		< 15 ans	15 ans	16 ans	17 ans	18 ans	19 ans	20 ans	21 ans	22 ans	23 ans	24 ans	25 ans
1986	00	-	22	35	79	142	191	162	219	169	142	134	135
1985	00	1	11	45	82	150	232	256	291	217	206	195	170
1985	01	1	8	30	51	139	195	259	255	241	195	184	145
1984	01	-	13	20	59	145	217	259	283	278	210	188	148
1984	02	2	5	21	57	123	182	243	267	252	223	168	120
1983	02	2	6	28	55	137	209	229	301	262	221	177	97
1983	03	1	13	33	66	147	212	241	268	225	183	143	86
1982	03	3	5	37	73	183	211	290	320	264	236	156	120
1982	04	5	7	28	38	144	190	243	249	214	175	116	83
1981	04	3	13	33	73	176	202	240	296	242	163	99	92
	Total	18	103	310	633	1 486	2 041	2 422	2 749	2 364	1 954	1 560	1 196
1981	05	1	9	15	54	134	164	227	215	187	136	87	72
1980	05	2	16	32	63	138	174	269	253	204	142	115	68
1980	06	1	11	32	46	131	168	199	169	150	112	78	46
1979	06	4	6	33	42	128	188	194	225	141	111	67	44
1979	07	1	4	33	48	103	141	174	143	125	78	51	40
1978	07	2	8	24	53	131	140	160	132	120	77	62	30
1978	08	2	11	25	40	84	130	135	107	109	51	53	28
1977	08	2	5	21	42	116	103	118	134	90	53	33	28
1977	09	-	7	16	41	86	95	83	85	72	44	34	18
1976	09	-	9	16	38	71	86	102	79	62	63	31	15
	Total	15	86	247	467	1 122	1 389	1 661	1 542	1 260	867	611	389
1976	10	1	1	16	29	88	82	98	66	38	44	32	16
1975	10	-	7	16	39	58	59	78	73	56	37	26	16
1975	11	-	2	16	37	43	64	68	58	41	28	16	16
1974	11	1	6	18	28	67	64	59	46	42	25	11	12
1974	12	4	5	16	32	39	59	54	57	27	20	15	10
1973	12	-	8	12	24	46	52	51	53	43	26	19	6
1973	13	1	3	10	33	26	40	31	37	22	18	11	4
1972	13	3	6	14	15	29	34	40	33	23	16	9	4
1972	14	2	-	11	18	13	29	26	14	14	14	7	4
1971	14	1	4	9	12	31	33	28	21	17	14	11	4
	Total	13	42	138	267	440	516	533	458	323	242	157	92
1971	15	3	6	4	19	24	22	26	20	8	8	4	4
1970	15	1	3	11	13	21	14	19	14	17	11	2	1
1970	16	1	3	6	11	22	16	15	6	9	6	5	2
1969	16	2	2	5	10	11	24	13	17	6	7	1	1
1969	17	1	2	4	15	9	13	9	7	4	-	3	-
1968	17	-	1	4	6	15	12	8	8	8	2	5	-
1968	18	1	2	1	9	6	9	13	6	3	-	-	1
1967	18	1	1	2	4	4	8	10	1	1	2	1	1
1967	19	1	2	3	6	4	6	5	3	1	-	1	1
1966	19	-	-	3	10	5	6	7	2	-	1	-	-
	Total	11	22	43	103	121	130	125	84	57	37	22	11

(1) Y compris les enfants nés vivants mais présentés sans vie, non compris les mort-nés

Tableau 25.- NAISSANCES LEGITIMES D'APRES L'ANNEE DU MARIAGE DE LA MERE,

D.- REGION WALLONNE

ANNEE DU MARIAGE	DUREE DU MARIAGE	Age de la mère lors du mariage											
		< 15 ans	15 ans	16 ans	17 ans	18 ans	19 ans	20 ans	21 ans	22 ans	23 ans	24 ans	25 ans
1966	20	1	2	4	2	3	4	1	-	2	-	1	-
1965	20	-	1	5	5	8	7	3	3	1	1	1	2
1965	21	2	1	2	2	3	7	-	-	1	1	-	-
1964	21	2	-	1	7	1	1	-	-	-	1	-	-
1964	22	1	-	2	1	2	3	1	-	-	1	-	-
1963	22	-	-	3	1	2	-	1	-	-	-	-	-
1963	23	-	1	1	3	4	-	3	-	-	-	-	-
1962	23	1	1	2	1	1	1	-	-	1	-	-	-
1962	24	1	2	2	2	1	-	-	-	1	-	-	-
1961	24	1	-	1	-	-	1	-	-	-	-	-	-
	Total	9	8	23	24	25	24	9	3	6	4	2	2
1961	25	1	-	1	1	-	1	1	-	1	-	-	-
1960	25	-	-	1	-	1	-	-	-	-	-	-	-
1960	26	-	-	1	-	1	-	-	-	-	-	-	-
1959	26	1	-	-	1	-	1	-	-	-	-	-	-
1959	27	-	-	-	-	-	1	-	-	-	-	-	-
1958	27	-	1	-	-	-	-	-	-	-	-	-	-
1958	28	-	1	-	-	-	-	-	-	-	-	-	-
1957	28	-	-	1	-	-	-	-	-	-	-	-	-
1957	29	-	-	-	-	-	-	-	-	-	-	-	-
1956	29	-	-	-	-	-	-	-	-	-	-	-	-
	Total	2	2	4	2	2	3	1	-	1	-	-	-
1956	30	-	-	-	-	-	-	-	-	-	-	-	-
1955	30	1	-	-	-	-	-	-	-	-	-	-	-
1955	31	-	-	-	-	-	-	-	-	-	-	-	-
1954	31	-	-	-	-	-	-	-	-	-	-	-	-
1954	32	-	-	-	-	-	-	-	-	-	-	-	-
1953	32	-	-	-	-	-	-	-	-	-	-	-	-
1953	33	-	-	-	-	-	-	-	-	-	-	-	-
1952	33	-	-	-	-	-	-	-	-	-	-	-	-
1952	34	-	-	-	-	-	-	-	-	-	-	-	-
1951	34	-	-	-	-	-	-	-	-	-	-	-	-
	Total	1	-	-	-	-	-	-	-	-	-	-	-
1951	35	-	-	-	-	-	-	-	-	-	-	-	-
1950	35	-	-	-	-	-	-	-	-	-	-	-	-
	35 et +	-	-	-	-	-	-	-	-	-	-	-	-
	Total	-	-	-	-	-	-	-	-	-	-	-	-
Age inconnu		-	-	-	-	1	-	-	-	-	-	-	-
Total général		69	263	765	1 496	3 197	4 103	4 751	4 836	4 011	3 104	2 352	1 690

(1) Y compris les enfants nés vivants mais présentés sans vie, non compris les mort-nés

Tableau 26.- NAISSANCES LEGITIMES D'APRES LEUR RANG DE SURVENANCE AU COURS DU MARIAGE ACTUEL ET D'APRES L'AGE DE LA MERE (1)

ANNEE 1986

A.- LE ROYAUME

ANNEE DE NAISSANCE DE LA MERE	AGE DE LA MERE EN ANNEES REVOLUES	Rang des naissances compte tenu des enfants précédents nés vivants encore en vie ou non									
		1ère nais- sance	2ième nais- sance	3ième nais- sance	4ième nais- sance	5ième nais- sance	6ième nais- sance	7ième nais- sance	8ième nais- sance	9ième nais- sance et plus	Total des nais- sances
	< 15	2	-	-	-	-	-	-	-	-	2
	Total	2	-	-	-	-	-	-	-	-	2
1971	15	16	-	-	-	-	-	-	-	-	16
1970	15	21	-	-	-	-	-	-	-	-	21
1970	16	49	2	-	-	-	-	-	-	-	51
1969	16	81	3	-	-	-	-	-	-	-	84
1969	17	147	13	1	-	-	-	-	-	-	161
1968	17	216	15	-	-	-	-	-	-	-	231
1968	18	314	26	4	-	1	-	-	-	-	345
1967	18	453	65	5	-	-	-	-	-	-	523
1967	19	582	90	7	1	-	-	-	-	-	680
1966	19	752	138	19	2	-	-	-	-	-	911
	Total	2 631	352	36	3	1	-	-	-	-	3 023
1966	20	965	230	35	5	1	1	-	-	-	1 237
1965	20	1 164	294	53	3	3	-	-	-	-	1 517
1965	21	1 602	426	69	8	1	-	-	-	-	2 106
1964	21	1 741	554	72	19	1	-	-	-	-	2 387
1964	22	2 173	727	135	26	5	-	-	-	-	3 066
1963	22	2 245	761	157	24	6	-	1	-	-	3 194
1963	23	2 558	1 010	215	50	12	4	1	-	-	3 850
1962	23	2 727	1 136	239	62	17	2	-	-	-	4 183
1962	24	2 791	1 376	360	81	9	1	1	-	-	4 619
1961	24	2 898	1 557	327	87	16	4	-	-	1	4 890
	Total	20 864	8 071	1 662	365	71	12	3	-	1	31 049
1961	25	2 951	1 758	450	118	28	4	-	-	-	5 309
1960	25	2 822	1 978	490	111	26	7	4	-	1	5 439
1960	26	2 678	2 035	557	140	53	14	3	-	-	5 480
1959	26	2 361	2 185	589	118	33	11	7	-	-	5 304
1959	27	2 214	2 204	683	148	47	20	5	-	2	5 323
1958	27	1 896	2 017	670	164	43	20	6	2	3	4 821
1958	28	1 680	1 919	694	211	54	40	5	3	2	4 608
1957	28	1 289	1 795	733	160	70	21	10	4	1	4 083
1957	29	1 222	1 651	736	193	44	15	10	2	-	3 873
1956	29	1 038	1 397	717	187	55	33	8	2	7	3 444
	Total	20 151	18 939	6 319	1 550	453	185	58	13	16	47 684
1956	30	939	1 271	744	222	59	33	21	8	5	3 302
1955	30	696	1 171	664	213	60	30	12	4	4	2 854
1955	31	688	979	656	197	70	35	17	11	9	2 662
1954	31	502	784	579	182	51	31	22	8	5	2 164
1954	32	512	744	527	192	68	40	18	8	5	2 114
1953	32	368	575	434	180	59	25	27	15	8	1 691
1953	33	379	533	424	167	68	29	14	11	7	1 632
1952	33	318	436	373	137	71	27	19	10	10	1 401
1952	34	291	375	322	138	56	39	24	14	13	1 272
1951	34	223	292	244	131	44	26	10	7	9	986
	Total	4 916	7 160	4 967	1 759	606	315	184	96	75	20 078

(1) Y compris les enfants nés vivants mais présentés sans vie, non compris les mort-nés

**Tableau 26.- NAISSANCES LEGITIMES D'APRES LEUR RANG DE SURVENANCE AU COURS
DU MARIAGE ACTUEL ET D'APRES L'AGE DE LA MERE (1) (suite)**

ANNEE 1986

A.- LE ROYAUME

ANNEE DE NAISSANCE DE LA MERE	AGE DE LA MERE EN ANNEES REVOLUES	Rang des naissances compte tenu des enfants précédents nés vivants encore en vie ou non									
		1ère nais- sance	2ième nais- sance	3ième nais- sance	4ième nais- sance	5ième nais- sance	6ième nais- sance	7ième nais- sance	8ième nais- sance	9ième nais- sance et plus	Total des nais- sances
1951	35	220	223	234	126	45	26	17	4	12	907
1950	35	188	211	201	104	46	28	19	13	11	821
1950	36	163	175	201	113	40	30	31	13	20	786
1949	36	116	156	151	80	35	20	14	6	11	589
1949	37	87	115	119	73	31	20	18	9	5	477
1948	37	96	92	98	64	25	21	9	12	13	430
1948	38	87	94	75	52	37	14	16	12	14	401
1947	38	78	50	74	39	15	8	15	8	8	295
1947	39	65	50	69	39	21	14	12	10	8	288
1946	39	53	49	37	36	17	8	18	6	6	230
	Total	1 153	1 215	1 259	726	312	189	169	93	108	5 224
1946	40	41	42	31	22	25	10	10	11	18	210
1945	40	23	19	16	17	10	4	5	4	4	102
1945	41	19	28	16	13	10	9	10	7	13	125
1944	41	18	12	13	6	5	6	5	3	12	80
1944	42	8	8	14	9	11	4	5	3	7	69
1943	42	8	12	10	6	4	9	4	1	5	59
1943	43	5	7	4	11	7	5	1	-	5	45
1942	43	2	6	5	3	1	4	1	2	5	29
1942	44	4	2	6	1	2	1	5	3	5	29
1941	44	-	5	-	4	4	-	-	2	5	20
	Total	128	141	115	92	79	52	46	36	79	768
1941	45	4	1	2	1	1	-	1	-	9	19
1940	45	-	6	1	3	1	-	2	5	8	26
1940	46	1	1	1	-	1	-	-	2	7	13
1939	46	-	-	-	-	1	1	-	-	-	2
1939	47	1	-	-	-	-	-	-	1	4	6
1938	47	-	-	-	1	-	-	-	-	1	2
1938	48	1	-	-	-	-	-	-	1	3	5
1937	48	-	-	-	1	-	-	1	1	2	5
1937	49	-	1	-	-	-	-	-	-	-	1
1936	49	-	-	-	-	-	-	-	1	1	2
	Total	7	9	4	6	4	1	4	11	35	81
1936	50	-	-	-	-	-	-	-	-	-	-
1935	50	-	-	-	-	-	1	1	-	-	2
	51 et +	-	-	-	-	-	-	1	-	3	4
	Total	-	-	-	-	-	1	2	-	3	6
Age inconnu		2	6	1	-	-	-	-	-	-	9
Total général		49 854	35 893	14 363	4 501	1 526	755	466	249	317	107 924

(1) Y compris les enfants nés vivants mais présentés sans vie, non compris les mort-nés

Tableau 26.- NAISSANCES LEGITIMES D'APRES LEUR RANG DE SURVENANCE AU COURS DU MARIAGE ACTUEL ET D'APRES L'AGE DE LA MERE (1)

ANNEE 1986

B.- REGION BRUXELLOISE

ANNEE DE NAISSANCE DE LA MERE	AGE DE LA MERE EN ANNEES REVOLUES	Rang des naissances compte tenu des enfants précédents nés vivants encore en vie ou non										
		1ère nais- sance	2ième nais- sance	3ième nais- sance	4ième nais- sance	5ième nais- sance	6ième nais- sance	7ième nais- sance	8ième nais- sance	9ième nais- sance et plus	Total des nais- sances	
	< 15	-	-	-	-	-	-	-	-	-	-	-
	Total	-	-	-	-	-	-	-	-	-	-	-
1971	15	-	-	-	-	-	-	-	-	-	-	-
1970	15	1	-	-	-	-	-	-	-	-	-	1
1970	16	12	1	-	-	-	-	-	-	-	-	13
1969	16	10	1	-	-	-	-	-	-	-	-	11
1969	17	16	1	1	-	-	-	-	-	-	-	18
1968	17	25	2	-	-	-	-	-	-	-	-	27
1968	18	43	7	-	-	-	-	-	-	-	-	50
1967	18	67	10	1	-	-	-	-	-	-	-	78
1967	19	73	16	1	-	-	-	-	-	-	-	90
1966	19	67	16	3	1	-	-	-	-	-	-	87
	Total	314	54	6	1	-	-	-	-	-	-	375
1966	20	96	36	7	1	-	-	-	-	-	-	140
1965	20	95	40	8	1	1	-	-	-	-	-	145
1965	21	138	52	16	-	-	-	-	-	-	-	206
1964	21	123	55	10	3	-	-	-	-	-	-	191
1964	22	160	87	24	8	-	-	-	-	-	-	279
1963	22	146	53	21	4	1	-	-	-	-	-	225
1963	23	168	81	24	10	4	1	-	-	-	-	288
1962	23	190	82	41	18	2	1	-	-	-	-	334
1962	24	212	93	51	23	1	1	-	-	-	-	381
1961	24	214	95	31	13	4	2	-	-	-	-	359
	Total	1 542	674	233	81	13	5	-	-	-	-	2 548
1961	25	253	120	42	25	8	1	-	-	-	-	449
1960	25	231	147	44	23	9	1	3	-	1	-	459
1960	26	222	160	51	33	7	7	2	-	-	-	482
1959	26	205	143	48	22	13	2	3	-	-	-	436
1959	27	201	132	51	27	13	5	1	-	-	-	430
1958	27	182	138	47	26	17	10	1	2	-	-	423
1958	28	158	162	44	25	11	9	-	1	1	-	411
1957	28	137	146	61	31	14	11	2	1	-	-	403
1957	29	122	144	54	29	14	6	4	2	-	-	375
1956	29	118	128	52	20	13	13	3	1	1	-	349
	Total	1 829	1 420	494	261	119	65	19	7	3	-	4 217
1956	30	127	135	65	35	16	16	6	1	4	-	405
1955	30	91	108	56	27	16	10	4	1	-	-	313
1955	31	81	86	63	26	19	15	3	1	2	-	296
1954	31	64	89	62	17	13	10	6	-	4	-	265
1954	32	74	85	37	22	17	14	6	3	-	-	258
1953	32	48	73	43	23	14	11	7	7	2	-	228
1953	33	61	65	40	20	10	13	5	4	2	-	220
1952	33	35	54	37	11	12	11	7	6	3	-	176
1952	34	39	52	33	11	13	13	11	6	3	-	181
1951	34	34	38	21	12	14	11	4	4	2	-	140
	Total	654	785	457	204	144	124	59	33	22	-	2 482

(1) Y compris les enfants nés vivants mais présentés sans vie, non compris les mort-nés

Tableau 26.- NAISSANCES LEGITIMES D'APRES LEUR RANG DE SURVENANCE AU COURS DU MARIAGE ACTUEL ET D'APRES L'AGE DE LA MERE (1) (suite)

ANNEE 1986

B.- REGION BRUXELLOISE

ANNEE DE NAISSANCE DE LA MERE	AGE DE LA MERE EN ANNEES REVOLUES	Rang des naissances compte tenu des enfants précédents nés vivants encore en vie ou non									
		1ère nais- sance	2ième nais- sance	3ième nais- sance	4ième nais- sance	5ième nais- sance	6ième nais- sance	7ième nais- sance	8ième nais- sance	9ième nais- sance et plus	Total des nais- sances
1951	35	39	26	21	14	6	6	6	-	6	124
1950	35	40	34	16	12	9	10	5	3	3	132
1950	36	28	37	22	16	8	9	11	9	5	145
1949	36	20	21	16	7	7	4	6	1	3	85
1949	37	13	22	11	6	4	3	3	3	2	67
1948	37	19	20	19	6	8	7	1	3	5	88
1948	38	16	16	14	8	7	3	7	1	2	74
1947	38	17	5	8	-	4	5	6	2	3	50
1947	39	13	9	13	5	4	4	3	6	2	59
1946	39	4	9	5	8	7	2	7	1	1	44
	Total	209	199	145	82	64	53	55	29	32	868
1946	40	7	7	7	3	1	1	3	4	7	40
1945	40	5	4	1	2	4	1	1	2	2	22
1945	41	3	3	2	1	2	4	1	1	4	21
1944	41	3	3	2	1	1	3	2	2	5	22
1944	42	1	2	3	-	2	-	2	1	3	14
1943	42	1	3	1	1	-	2	-	-	3	11
1943	43	1	2	1	1	1	-	1	-	2	9
1942	43	1	2	-	1	-	1	1	2	1	9
1942	44	1	-	1	-	-	-	2	1	1	6
1941	44	-	2	-	-	2	-	-	-	1	5
	Total	23	28	18	10	13	12	13	13	29	159
1941	45	1	-	-	-	-	-	1	-	5	7
1940	45	-	-	-	-	1	-	-	1	4	6
1940	46	-	-	-	-	-	-	-	-	5	5
1939	46	-	-	-	-	1	-	-	-	-	1
1939	47	1	-	-	-	-	-	-	1	3	5
1938	47	-	-	-	-	-	-	-	-	1	1
1938	48	-	-	-	-	-	-	-	1	-	1
1937	48	-	-	-	-	-	-	-	-	-	-
1937	49	-	-	-	-	-	-	-	-	-	-
1936	49	-	-	-	-	-	-	-	1	-	1
	Total	2	-	-	-	2	-	1	4	18	27
1936	50	-	-	-	-	-	-	-	-	-	-
1935	50	-	-	-	-	-	1	1	-	-	2
	51 et +	-	-	-	-	-	-	-	-	2	2
	Total	-	-	-	-	-	1	1	-	2	4
Age inconnu		-	-	-	-	-	-	-	-	-	-
Total général		4 573	3 160	1 353	639	355	260	148	86	106	10 680

(1) Y compris les enfants nés vivants mais présentés sans vie, non compris les mort-nés

**Tableau 26.- NAISSANCES LEGITIMES D'APRES LEUR RANG DE SURVENANCE AU COURS
DU MARIAGE ACTUEL ET D'APRES L'AGE DE LA MERE (1)**

ANNEE 1986

C.- REGION FLAMANDE

ANNEE DE NAISSANCE DE LA MERE	AGE DE LA MERE EN ANNEES REVOLUES	Rang des naissances compte tenu des enfants précédents nés vivants encore en vie ou non										
		1ère nais- sance	2ième nais- sance	3ième nais- sance	4ième nais- sance	5ième nais- sance	6ième nais- sance	7ième nais- sance	8ième nais- sance	9ième nais- sance et plus	Total des nais- sances	
	< 15	2	-	-	-	-	-	-	-	-	-	2
	Total	2	-	-	-	-	-	-	-	-	-	2
1971	15	3	-	-	-	-	-	-	-	-	-	3
1970	15	10	-	-	-	-	-	-	-	-	-	10
1970	16	21	1	-	-	-	-	-	-	-	-	22
1969	16	33	1	-	-	-	-	-	-	-	-	34
1969	17	56	8	-	-	-	-	-	-	-	-	64
1968	17	100	2	-	-	-	-	-	-	-	-	102
1968	18	150	7	3	-	1	-	-	-	-	-	161
1967	18	196	26	4	-	-	-	-	-	-	-	226
1967	19	270	46	2	-	-	-	-	-	-	-	318
1966	19	367	69	6	1	-	-	-	-	-	-	443
	Total	1 206	160	15	1	1	-	-	-	-	-	1 383
1966	20	477	103	14	4	-	1	-	-	-	-	599
1965	20	616	156	20	1	1	-	-	-	-	-	794
1965	21	830	210	32	6	1	-	-	-	-	-	1 079
1964	21	1 021	298	41	8	-	-	-	-	-	-	1 368
1964	22	1 250	372	67	12	3	-	-	-	-	-	1 704
1963	22	1 350	411	78	12	5	-	-	-	-	-	1 856
1963	23	1 592	575	110	21	4	3	1	-	-	-	2 306
1962	23	1 739	672	117	30	13	1	-	-	-	-	2 572
1962	24	1 742	851	192	35	6	-	1	-	-	-	2 827
1961	24	1 827	961	187	47	12	2	-	-	1	1	3 037
	Total	12 444	4 609	858	176	45	7	2	-	1	1	18 142
1961	25	1 816	1 054	233	53	16	3	-	-	-	-	3 175
1960	25	1 795	1 225	276	59	11	5	1	-	-	-	3 372
1960	26	1 654	1 272	318	63	34	5	1	-	-	-	3 347
1959	26	1 496	1 340	330	60	13	7	3	-	-	-	3 249
1959	27	1 343	1 392	401	70	20	11	3	-	2	2	3 242
1958	27	1 159	1 276	399	88	20	5	5	-	2	2	2 954
1958	28	1 021	1 170	395	111	24	26	3	1	1	1	2 752
1957	28	785	1 088	450	78	33	7	4	1	1	1	2 447
1957	29	732	1 004	444	94	17	4	6	-	-	-	2 301
1956	29	581	843	455	102	25	12	4	1	6	6	2 029
	Total	12 382	11 664	3 701	778	213	85	30	3	12	12	28 868
1956	30	519	749	440	118	23	9	14	6	1	1	1 879
1955	30	374	683	380	106	30	15	7	2	4	4	1 601
1955	31	373	561	402	114	30	17	11	8	4	4	1 520
1954	31	282	423	347	92	20	13	11	5	1	1	1 194
1954	32	270	416	335	101	35	15	9	3	4	4	1 188
1953	32	186	343	235	99	28	11	13	6	5	5	926
1953	33	198	272	249	88	33	14	8	5	5	5	872
1952	33	164	215	208	80	30	11	6	4	6	6	724
1952	34	150	200	161	74	23	14	10	7	6	6	645
1951	34	101	157	117	73	16	8	3	1	5	5	481
	Total	2 617	4 019	2 874	945	268	127	92	47	41	41	11 030

(1) Y compris les enfants nés vivants mais présentés sans vie, non compris les mort-nés

**Tableau 26.- NAISSANCES LEGITIMES D'APRES LEUR RANG DE SURVENANCE AU COURS
DU MARIAGE ACTUEL ET D'APRES L'AGE DE LA MERE (1) (suite)**

ANNEE 1986

C.- REGION FLAMANDE

ANNEE DE NAISSANCE DE LA MERE	AGE DE LA MERE EN ANNEES REVOLUES	Rang des naissances compte tenu des enfants précédents nés vivants encore en vie ou non									
		1ère nais- sance	2ième nais- sance	3ième nais- sance	4ième nais- sance	5ième nais- sance	6ième nais- sance	7ième nais- sance	8ième nais- sance	9ième nais- sance et plus	Total des nais- sances
1951	35	110	115	119	73	25	10	9	1	5	467
1950	35	87	99	111	57	17	11	8	9	7	406
1950	36	85	85	121	54	14	13	13	4	11	400
1949	36	57	77	71	41	10	11	5	2	6	280
1949	37	42	56	63	39	16	9	7	5	3	240
1948	37	40	37	39	30	8	9	3	6	6	178
1948	38	46	36	30	25	17	7	6	10	7	184
1947	38	27	22	31	22	5	1	4	3	3	118
1947	39	28	29	34	19	11	6	7	1	4	139
1946	39	22	24	10	12	6	3	4	3	5	89
	Total	544	580	629	372	129	80	66	44	57	2 501
1946	40	21	21	13	12	12	6	5	3	8	101
1945	40	13	10	11	10	3	1	4	1	-	53
1945	41	8	9	6	10	8	3	8	4	4	60
1944	41	9	6	10	3	2	3	3	1	5	42
1944	42	4	4	8	6	2	-	3	2	2	31
1943	42	5	3	4	2	4	6	2	1	2	29
1943	43	-	5	1	5	4	4	-	-	2	21
1942	43	-	4	5	1	-	1	-	-	3	14
1942	44	3	2	2	1	2	1	3	-	3	17
1941	44	-	2	-	3	1	-	-	1	4	11
	Total	63	66	60	53	38	25	28	13	33	379
1941	45	2	-	2	-	1	-	-	-	3	8
1940	45	-	5	1	1	-	-	1	2	4	14
1940	46	1	1	-	-	1	-	-	1	2	6
1939	46	-	-	-	-	-	-	-	-	-	-
1939	47	-	-	-	-	-	-	-	-	-	-
1938	47	-	-	-	1	-	-	-	-	-	1
1938	48	1	-	-	-	-	-	-	-	3	4
1937	48	-	-	-	-	-	-	1	1	2	4
1937	49	-	-	-	-	-	-	-	-	-	-
1936	49	-	-	-	-	-	-	-	-	1	1
	Total	4	6	3	2	2	-	2	4	15	38
1936	50	-	-	-	-	-	-	-	-	-	-
1935	50	-	-	-	-	-	-	-	-	-	-
	51 et +	-	-	-	-	-	-	-	-	1	1
	Total	-	-	-	-	-	-	-	-	1	1
Age inconnu		-	-	-	-	-	-	-	-	-	-
Total général		29 262	21 104	8 140	2 327	696	324	220	111	160	62 344

(1) Y compris les enfants nés vivants mais présentés sans vie, non compris les mort-nés

Tableau 26.- NAISSANCES LEGITIMES D'APRES LEUR RANG DE SURVENANCE AU COURS DU MARIAGE ACTUEL ET D'APRES L'AGE DE LA MERE (1)

ANNEE 1986

D.- REGION WALLONNE

ANNEE DE NAISSANCE DE LA MERE	AGE DE LA MERE EN ANNEES REVOLUES	Rang des naissances compte tenu des enfants précédents nés vivants encore en vie ou non										
		1ère nais- sance	2ième nais- sance	3ième nais- sance	4ième nais- sance	5ième nais- sance	6ième nais- sance	7ième nais- sance	8ième nais- sance	9ième nais- sance et plus	Total des nais- sances	
	< 15	-	-	-	-	-	-	-	-	-	-	-
	Total	-	-	-	-	-	-	-	-	-	-	-
1971	15	13	-	-	-	-	-	-	-	-	-	13
1970	15	10	-	-	-	-	-	-	-	-	-	10
1970	16	16	-	-	-	-	-	-	-	-	-	16
1969	16	38	1	-	-	-	-	-	-	-	-	39
1969	17	75	4	-	-	-	-	-	-	-	-	79
1968	17	91	11	-	-	-	-	-	-	-	-	102
1968	18	121	12	1	-	-	-	-	-	-	-	134
1967	18	190	29	-	-	-	-	-	-	-	-	219
1967	19	239	28	4	1	-	-	-	-	-	-	272
1966	19	318	53	10	-	-	-	-	-	-	-	381
	Total	1 111	138	15	1	-	-	-	-	-	-	1 265
1966	20	392	91	14	-	1	-	-	-	-	-	498
1965	20	453	98	25	1	1	-	-	-	-	-	578
1965	21	634	164	21	2	-	-	-	-	-	-	821
1964	21	597	201	21	8	1	-	-	-	-	-	828
1964	22	763	268	44	6	2	-	-	-	-	-	1 083
1963	22	749	297	58	8	-	-	1	-	-	-	1 113
1963	23	798	354	81	19	4	-	-	-	-	-	1 256
1962	23	798	382	81	14	2	-	-	-	-	-	1 277
1962	24	837	432	117	23	2	-	-	-	-	-	1 411
1961	24	857	501	109	27	-	-	-	-	-	-	1 494
	Total	6 878	2 788	571	108	13	-	1	-	-	-	10 359
1961	25	882	584	175	40	4	-	-	-	-	-	1 685
1960	25	796	606	170	29	6	1	-	-	-	-	1 608
1960	26	802	603	188	44	12	2	-	-	-	-	1 651
1959	26	660	702	211	36	7	2	1	-	-	-	1 619
1959	27	670	680	231	51	14	4	1	-	-	-	1 651
1958	27	555	603	224	50	6	5	-	-	1	-	1 444
1958	28	501	587	255	75	19	5	2	1	-	-	1 445
1957	28	367	561	222	51	23	3	4	2	-	-	1 233
1957	29	368	503	238	70	13	5	-	-	-	-	1 197
1956	29	339	426	210	65	17	8	1	-	-	-	1 066
	Total	5 940	5 855	2 124	511	121	35	9	3	1	-	14 599
1956	30	293	387	239	69	20	8	1	1	-	-	1 018
1955	30	231	380	228	80	14	5	1	1	-	-	940
1955	31	234	332	191	57	21	3	3	2	3	-	846
1954	31	156	272	170	73	18	8	5	3	-	-	705
1954	32	168	243	155	69	16	11	3	2	1	-	668
1953	32	134	159	156	58	17	3	7	2	1	-	537
1953	33	120	196	135	59	25	2	1	2	-	-	540
1952	33	119	167	128	46	29	5	6	-	1	-	501
1952	34	102	123	128	53	20	12	3	1	4	-	446
1951	34	88	97	106	46	14	7	3	2	2	-	365
	Total	1 645	2 356	1 636	610	194	64	33	16	12	-	6 566

(1) Y compris les enfants nés vivants mais présentés sans vie, non compris les mort-nés

Tableau 26.- NAISSANCES LEGITIMES D'APRES LEUR RANG DE SURVENANCE AU COURS DU MARIAGE ACTUEL ET D'APRES L'AGE DE LA MERE (1) (suite)

ANNEE 1986

D.- REGION WALLONNE

ANNEE DE NAISSANCE DE LA MERE	AGE DE LA MERE EN ANNEES REVOLUES	Rang des naissances compte tenu des enfants précédents nés vivants encore en vie ou non									
		1ère nais- sance	2ième nais- sance	3ième nais- sance	4ième nais- sance	5ième nais- sance	6ième nais- sance	7ième nais- sance	8ième nais- sance	9ième nais- sance et plus	Total des nais- sances
1951	35	71	82	94	39	14	10	2	3	1	316
1950	35	61	78	74	35	20	7	6	1	1	283
1950	36	50	53	58	43	18	8	7	-	4	241
1949	36	39	58	64	32	18	5	3	3	2	224
1949	37	32	37	45	28	11	8	8	1	-	170
1948	37	37	35	40	28	9	5	5	3	2	164
1948	38	25	42	31	19	13	4	3	1	5	143
1947	38	34	23	35	17	6	2	5	3	2	127
1947	39	24	12	22	15	6	4	2	3	2	90
1946	39	27	16	22	16	4	3	7	2	-	97
	Total	400	436	485	272	119	56	48	20	19	1 855
1946	40	13	14	11	7	12	3	2	4	3	69
1945	40	5	5	4	5	3	2	-	1	2	27
1945	41	8	16	8	2	-	2	1	2	5	44
1944	41	6	3	1	2	2	-	-	-	2	16
1944	42	3	2	3	3	7	4	-	-	2	24
1943	42	2	6	5	3	-	1	2	-	-	19
1943	43	4	-	2	5	2	1	-	-	1	15
1942	43	1	-	-	1	1	2	-	-	1	6
1942	44	-	-	3	-	-	-	-	2	1	6
1941	44	-	1	-	1	1	-	-	1	-	4
	Total	42	47	37	29	28	15	5	10	17	230
1941	45	1	1	-	1	-	-	-	-	1	4
1940	45	-	1	-	2	-	-	1	2	-	6
1940	46	-	-	1	-	-	-	-	1	-	2
1939	46	-	-	-	-	-	1	-	-	-	1
1939	47	-	-	-	-	-	-	-	-	1	1
1938	47	-	-	-	-	-	-	-	-	-	-
1938	48	-	-	-	-	-	-	-	-	-	-
1937	48	-	-	-	1	-	-	-	-	-	1
1937	49	-	1	-	-	-	-	-	-	-	1
1936	49	-	-	-	-	-	-	-	-	-	-
	Total	1	3	1	4	-	1	1	3	2	16
1936	50	-	-	-	-	-	-	-	-	-	-
1935	50	-	-	-	-	-	-	-	-	-	-
	51 et +	-	-	-	-	-	-	1	-	-	1
	Total	-	-	-	-	-	-	1	-	-	1
Age inconnu		2	6	1	-	-	-	-	-	-	9
Total général		16 019	11 629	4 870	1 535	475	171	98	52	51	34 900

(1) Y compris les enfants nés vivants mais présentés sans vie, non compris les mort-nés

**Tableau 27.- NAISSANCES LEGITIMES D'APRES LEUR RANG DE SURVENANCE AU COURS
DU MARIAGE ACTUEL ET LA DUREE DE CELUI-CI (1)**

ANNEE 1986

A.- LE ROYAUME

DUREE DU MARIAGE ACTUEL	ANNEE DU MARIAGE ACTUEL	Rang des naissances compte tenu des enfants précédents nés vivants encore en vie ou non									
		1ère nais- sance	2ième nais- sance	3ième nais- sance	4ième nais- sance	5ième nais- sance	6ième nais- sance	7ième nais- sance	8ième nais- sance	9ième nais- sance et plus	Total des nais- sances
< 1 mois	1986	377	-	-	-	-	-	-	-	-	377
	1985	14	-	-	-	-	-	-	-	-	14
	Total	391	-	-	-	-	-	-	-	-	391
< 2 mois	1986	511	-	-	-	-	-	-	-	-	511
	1985	61	-	-	-	-	-	-	-	-	61
	Total	572	-	-	-	-	-	-	-	-	572
< 3 mois	1986	524	-	-	-	-	-	-	-	-	524
	1985	138	-	-	-	-	-	-	-	-	138
	Total	662	-	-	-	-	-	-	-	-	662
< 4 mois	1986	701	-	-	-	-	-	-	-	-	701
	1985	244	-	-	-	-	-	-	-	-	244
	Total	945	-	-	-	-	-	-	-	-	945
< 5 mois	1986	943	-	-	-	-	-	-	-	-	943
	1985	526	-	-	-	-	-	-	-	-	526
	Total	1 469	-	-	-	-	-	-	-	-	1 469
< 6 mois	1986	929	-	-	-	-	-	-	-	-	929
	1985	744	-	-	-	-	-	-	-	-	744
	Total	1 673	-	-	-	-	-	-	-	-	1 673
< 7 mois	1986	448	-	-	-	-	-	-	-	-	448
	1985	488	-	-	-	-	-	-	-	-	488
	Total	936	-	-	-	-	-	-	-	-	936
< 8 mois	1986	191	-	-	-	-	-	-	-	-	191
	1985	394	-	-	-	-	-	-	-	-	394
	Total	585	-	-	-	-	-	-	-	-	585
< 9 mois	1986	130	-	-	-	-	-	-	-	-	130
	1985	543	-	-	-	-	-	-	-	-	543
	Total	673	-	-	-	-	-	-	-	-	673
9-<12 mois	1986	242	-	-	-	-	-	-	-	-	242
	1985	3 111	7	-	-	-	-	-	-	-	3 118
	Total	3 353	7	-	-	-	-	-	-	-	3 360
< 1 an	1986	4 996	-	-	-	-	-	-	-	-	4 996
	1985	6 263	7	-	-	-	-	-	-	-	6 270
	Total	11 259	7	-	-	-	-	-	-	-	11 266

(1) Y compris les enfants nés vivants mais présentés sans vie, non compris les mort-nés

Tableau 27.- NAISSANCES LEGITIMES D'APRES LEUR RANG DE SURVENANCE AU COURS DU MARIAGE ACTUEL ET LA DUREE DE CELUI-CI (1) (suite)

ANNEE 1986

A.- LE ROYAUME

DUREE DU MARIAGE ACTUEL	ANNEE DU MARIAGE ACTUEL	Rang des naissances compte tenu des enfants précédents nés vivants encore en vie ou non									
		1ère nais- sance	2ième nais- sance	3ième nais- sance	4ième nais- sance	5ième nais- sance	6ième nais- sance	7ième nais- sance	8ième nais- sance	9ième nais- sance et plus	Total des nais- sances
1 an	1985	6 132	275	16	-	-	-	-	-	-	6 423
	1984	5 918	702	19	-	-	-	-	-	-	6 639
	Total	12 050	977	35	-	-	-	-	-	-	13 062
2 ans	1984	4 763	1 601	68	5	-	-	-	-	-	6 437
	1983	4 299	2 328	113	6	-	-	-	-	-	6 746
	Total	9 062	3 929	181	11	-	-	-	-	-	13 183
3 ans	1983	3 165	2 784	256	12	-	-	-	-	-	6 217
	1982	3 034	3 435	388	27	-	-	-	-	-	6 884
	Total	6 199	6 219	644	39	-	-	-	-	-	13 101
4 ans	1982	2 073	3 192	567	56	2	-	-	-	-	5 890
	1981	1 837	3 275	772	66	10	1	-	-	-	5 961
	Total	3 910	6 467	1 339	122	12	1	-	-	-	11 851
5 ans	1981	1 386	2 665	845	110	15	-	-	-	-	5 021
	1980	1 210	2 755	1 067	156	15	2	1	-	-	5 206
	Total	2 596	5 420	1 912	266	30	2	1	-	-	10 227
6 ans	1980	825	2 041	986	193	31	1	2	-	-	4 079
	1979	712	1 851	1 021	235	43	9	4	2	-	3 877
	Total	1 537	3 892	2 007	428	74	10	6	2	-	7 956
7 ans	1979	580	1 464	864	230	33	13	2	-	-	3 186
	1978	419	1 352	960	248	65	21	1	1	3	3 070
	Total	999	2 816	1 824	478	98	34	3	1	3	6 256
8 ans	1978	382	1 026	840	271	57	12	2	-	1	2 591
	1977	291	897	799	289	91	20	7	1	2	2 397
	Total	673	1 923	1 639	560	148	32	9	1	3	4 988
9 ans	1977	236	746	611	278	75	24	8	-	2	1 980
	1976	214	664	615	222	70	22	5	-	-	1 812
	Total	450	1 410	1 226	500	145	46	13	-	2	3 792
10 ans	1976	188	457	518	211	78	36	11	4	1	1 504
	1975	142	413	472	251	79	40	21	-	2	1 420
	Total	330	870	990	462	157	76	32	4	3	2 924
11 ans	1975	133	358	362	197	77	42	13	1	5	1 188
	1974	104	306	382	187	79	35	11	8	3	1 115
	Total	237	664	744	384	156	77	24	9	8	2 303
12 ans	1974	104	248	291	179	59	49	25	6	2	963
	1973	74	218	284	164	70	29	23	2	6	870
	Total	178	466	575	343	129	78	48	8	8	1 833
13 ans	1973	46	158	201	136	65	32	22	7	4	671
	1972	41	130	204	139	59	37	20	13	5	648
	Total	87	288	405	275	124	69	42	20	9	1 319

(1) Y compris les enfants nés vivants mais présentés sans vie, non compris les mort-nés

Tableau 27.- NAISSANCES LEGITIMES D'APRES LEUR RANG DE SURVENANCE AU COURS DU MARIAGE ACTUEL ET LA DUREE DE CELUI-CI (1) (suite)

ANNEE 1986

A.- LE ROYAUME

DUREE DU MARIAGE ACTUEL	ANNEE DU MARIAGE ACTUEL	Rang des naissances compte tenu des enfants précédents nés vivants encore en vie ou non									
		1ère nais- sance	2ième nais- sance	3ième nais- sance	4ième nais- sance	5ième nais- sance	6ième nais- sance	7ième nais- sance	8ième nais- sance	9ième nais- sance et plus	Total des nais- sances
14 ans	1972	37	114	153	83	58	25	9	9	14	502
	1971	42	96	143	88	53	24	23	14	6	489
	Total	79	210	296	171	111	49	32	23	20	991
15 ans	1971	35	57	103	69	50	19	25	13	10	381
	1970	22	56	91	76	43	40	18	12	10	368
	Total	57	113	194	145	93	59	43	25	20	749
16 ans	1970	23	47	71	48	39	27	21	10	10	296
	1969	11	29	50	50	35	32	27	16	10	260
	Total	34	76	121	98	74	59	48	26	20	556
17 ans	1969	14	29	45	34	31	29	17	12	12	223
	1968	11	28	42	38	19	18	20	11	19	206
	Total	25	57	87	72	50	47	37	23	31	429
18 ans	1968	7	17	30	20	17	23	14	15	16	159
	1967	6	15	23	22	28	11	16	11	9	141
	Total	13	32	53	42	45	34	30	26	25	300
19 ans	1967	4	8	22	17	7	14	11	9	11	103
	1966	3	5	15	19	13	11	13	9	14	102
	Total	7	13	37	36	20	25	24	18	25	205
20 ans	1966	-	5	13	18	11	11	11	5	9	83
	1965	4	8	9	16	13	7	11	7	12	87
	Total	4	13	22	34	24	18	22	12	21	170
21 ans	1965	1	6	6	5	2	5	13	7	7	52
	1964	-	3	7	5	-	7	6	6	8	42
	Total	1	9	13	10	2	12	19	13	15	94
22 ans	1964	1	3	3	5	5	3	7	6	11	44
	1963	-	1	1	3	6	4	5	6	11	37
	Total	1	4	4	8	11	7	12	12	22	81
23 ans	1963	-	3	2	6	4	2	2	5	13	37
	1962	-	1	-	-	1	2	5	3	6	18
	Total	-	4	2	6	5	4	7	8	19	55
24ans	1962	-	1	3	-	5	3	4	2	9	27
	1961	-	1	1	1	1	1	-	-	5	10
	Total	-	2	4	1	6	4	4	2	14	37
25 ans et plus		1	1	2	4	4	9	6	15	47	89
Durée inconnue		65	11	7	6	8	3	4	1	2	107
Total général		49 854	35 893	14 363	4 501	1 526	755	466	249	317	107 924

(1) Y compris les enfants nés vivants mais présentés sans vie, non compris les mort-nés

**Tableau 27.- NAISSANCES LEGITIMES D'APRES LEUR RANG DE SURVENANCE AU COURS
DU MARIAGE ACTUEL ET LA DUREE DE CELUI-CI (1)**

ANNEE 1986

B.- REGION BRUXELLOISE

DUREE DU MARIAGE ACTUEL	ANNEE DU MARIAGE ACTUEL	Rang des naissances compte tenu des enfants précédents nés vivants encore en vie ou non									
		1ère nais- sance	2ième nais- sance	3ième nais- sance	4ième nais- sance	5ième nais- sance	6ième nais- sance	7ième nais- sance	8ième nais- sance	9ième nais- sance et plus	Total des nais- sances
< 1 mois	1986	47	-	-	-	-	-	-	-	-	47
	1985	-	-	-	-	-	-	-	-	-	-
	Total	47	-	-	-	-	-	-	-	-	47
< 2 mois	1986	81	-	-	-	-	-	-	-	-	81
	1985	8	-	-	-	-	-	-	-	-	8
	Total	89	-	-	-	-	-	-	-	-	89
< 3 mois	1986	69	-	-	-	-	-	-	-	-	69
	1985	20	-	-	-	-	-	-	-	-	20
	Total	89	-	-	-	-	-	-	-	-	89
< 4 mois	1986	86	-	-	-	-	-	-	-	-	86
	1985	27	-	-	-	-	-	-	-	-	27
	Total	113	-	-	-	-	-	-	-	-	113
< 5 mois	1986	106	-	-	-	-	-	-	-	-	106
	1985	69	-	-	-	-	-	-	-	-	69
	Total	175	-	-	-	-	-	-	-	-	175
< 6 mois	1986	116	-	-	-	-	-	-	-	-	116
	1985	83	-	-	-	-	-	-	-	-	83
	Total	199	-	-	-	-	-	-	-	-	199
< 7 mois	1986	44	-	-	-	-	-	-	-	-	44
	1985	47	-	-	-	-	-	-	-	-	47
	Total	91	-	-	-	-	-	-	-	-	91
< 8 mois	1986	31	-	-	-	-	-	-	-	-	31
	1985	46	-	-	-	-	-	-	-	-	46
	Total	77	-	-	-	-	-	-	-	-	77
< 9 mois	1986	11	-	-	-	-	-	-	-	-	11
	1985	58	-	-	-	-	-	-	-	-	58
	Total	69	-	-	-	-	-	-	-	-	69
9-<12 mois	1986	28	-	-	-	-	-	-	-	-	28
	1985	367	-	-	-	-	-	-	-	-	367
	Total	395	-	-	-	-	-	-	-	-	395
< 1 an	1986	619	-	-	-	-	-	-	-	-	619
	1985	725	-	-	-	-	-	-	-	-	725
	Total	1 344	-	-	-	-	-	-	-	-	1 344

(1) Y compris les enfants nés vivants mais présentés sans vie, non compris les mort-nés

Tableau 27.- NAISSANCES LEGITIMES D'APRES LEUR RANG DE SURVENANCE AU COURS DU MARIAGE ACTUEL ET LA DUREE DE CELUI-CI (1) (suite)

ANNEE 1986

B.- REGION BRUXELLOISE

DUREE DU MARIAGE ACTUEL	ANNEE DU MARIAGE ACTUEL	Rang des naissances compte tenu des enfants précédents nés vivants encore en vie ou non									
		1ère nais- sance	2ième nais- sance	3ième nais- sance	4ième nais- sance	5ième nais- sance	6ième nais- sance	7ième nais- sance	8ième nais- sance	9ième nais- sance et plus	Total des nais- sances
1 an	1985	668	24	3	-	-	-	-	-	-	695
	1984	544	87	4	-	-	-	-	-	-	635
	Total	1 212	111	7	-	-	-	-	-	-	1 330
2 ans	1984	408	175	8	1	-	-	-	-	-	592
	1983	313	244	9	1	-	-	-	-	-	567
	Total	721	419	17	2	-	-	-	-	-	1 159
3 ans	1983	246	267	16	3	-	-	-	-	-	532
	1982	219	331	33	4	-	-	-	-	-	587
	Total	465	598	49	7	-	-	-	-	-	1 119
4 ans	1982	145	276	51	11	1	-	-	-	-	484
	1981	108	274	76	20	2	-	-	-	-	480
	Total	253	550	127	31	3	-	-	-	-	964
5 ans	1981	99	222	76	16	3	-	-	-	-	416
	1980	82	220	109	20	3	-	-	-	-	434
	Total	181	442	185	36	6	-	-	-	-	850
6 ans	1980	63	164	96	25	2	1	-	-	-	351
	1979	45	150	93	31	10	-	2	1	-	332
	Total	108	314	189	56	12	1	2	1	-	683
7 ans	1979	35	116	78	33	7	4	-	-	-	273
	1978	35	104	86	39	13	4	-	1	-	282
	Total	70	220	164	72	20	8	-	1	-	555
8 ans	1978	32	84	79	49	5	2	-	-	-	251
	1977	23	68	67	39	20	9	3	-	1	230
	Total	55	152	146	88	25	11	3	-	1	481
9 ans	1977	14	52	68	45	19	4	-	-	-	202
	1976	23	60	58	32	12	6	1	-	-	192
	Total	37	112	126	77	31	10	1	-	-	394
10 ans	1976	10	30	59	33	18	14	3	2	-	169
	1975	13	34	50	49	24	10	8	-	1	189
	Total	23	64	109	82	42	24	11	2	1	358
11 ans	1975	10	32	30	22	25	10	1	-	2	132
	1974	10	21	32	30	24	10	3	-	-	130
	Total	20	53	62	52	49	20	4	-	2	262
12 ans	1974	5	30	24	20	7	19	5	1	-	111
	1973	8	26	16	20	21	12	4	-	2	109
	Total	13	56	40	40	28	31	9	1	2	220
13 ans	1973	3	11	17	19	16	13	9	2	1	91
	1972	2	13	19	16	12	14	2	4	1	83
	Total	5	24	36	35	28	27	11	6	2	174

(1) Y compris les enfants nés vivants mais présentés sans vie, non compris les mort-nés

Tableau 27.- NAISSANCES LEGITIMES D'APRES LEUR RANG DE SURVENANCE AU COURS DU MARIAGE ACTUEL ET LA DUREE DE CELUI-CI (1) (suite)

ANNEE 1986

B.- REGION BRUXELLOISE

DUREE DU MARIAGE ACTUEL	ANNEE DU MARIAGE ACTUEL	Rang des naissances compte tenu des enfants précédents nés vivants encore en vie ou non									
		1ère nais- sance	2ième nais- sance	3ième nais- sance	4ième nais- sance	5ième nais- sance	6ième nais- sance	7ième nais- sance	8ième nais- sance	9ième nais- sance et plus	Total des nais- sances
14 ans	1972	3	7	20	6	15	14	3	1	4	73
	1971	4	7	14	8	11	6	7	5	3	65
	Total	7	14	34	14	26	20	10	6	7	138
15 ans	1971	4	5	4	6	13	7	3	5	3	50
	1970	2	6	13	11	10	20	6	2	2	72
	Total	6	11	17	17	23	27	9	7	5	122
16 ans	1970	3	3	5	6	9	10	9	4	2	51
	1969	1	2	6	7	10	9	14	6	4	59
	Total	4	5	11	13	19	19	23	10	6	110
17 ans	1969	5	2	7	2	5	15	8	4	2	50
	1968	-	2	3	5	5	8	11	3	5	42
	Total	5	4	10	7	10	23	19	7	7	92
18 ans	1968	2	1	4	1	3	13	8	7	6	45
	1967	1	1	4	3	7	4	5	5	5	35
	Total	3	2	8	4	10	17	13	12	11	80
19 ans	1967	-	1	4	1	-	6	1	3	6	22
	1966	-	1	3	-	4	5	6	2	2	23
	Total	-	2	7	1	4	11	7	5	8	45
20 ans	1966	-	2	3	2	1	3	3	1	3	18
	1965	-	1	1	-	3	4	3	2	2	16
	Total	-	3	4	2	4	7	6	3	5	34
21 ans	1965	-	-	2	-	1	1	3	4	3	14
	1964	-	-	1	-	-	1	3	3	1	9
	Total	-	-	3	-	1	2	6	7	4	23
22 ans	1964	1	-	-	-	2	-	4	3	4	14
	1963	-	-	-	-	1	-	2	4	5	12
	Total	1	-	-	-	3	-	6	7	9	26
23 ans	1963	-	-	-	-	1	-	1	4	7	13
	1962	-	-	-	-	-	-	2	1	1	4
	Total	-	-	-	-	1	-	3	5	8	17
24ans	1962	-	-	1	-	-	1	1	-	5	8
	1961	-	-	-	-	1	-	-	-	3	4
	Total	-	-	1	-	1	1	1	-	8	12
25 ans et plus		-	-	-	1	3	-	2	5	19	30
Durée inconnue		40	4	1	2	6	1	2	1	1	58
Total général		4 573	3 160	1 353	639	355	260	148	86	106	10 680

(1) Y compris les enfants nés vivants mais présentés sans vie, non compris les mort-nés

Tableau 27.- NAISSANCES LEGITIMES D'APRES LEUR RANG DE SURVENANCE AU COURS DU MARIAGE ACTUEL ET LA DUREE DE CELUI-CI (1)

ANNEE 1986

C.- REGION FLAMANDE

DUREE DU MARIAGE ACTUEL	ANNEE DU MARIAGE ACTUEL	Rang des naissances compte tenu des enfants précédents nés vivants encore en vie ou non										
		1ère nais- sance	2ième nais- sance	3ième nais- sance	4ième nais- sance	5ième nais- sance	6ième nais- sance	7ième nais- sance	8ième nais- sance	9ième nais- sance et plus	Total des nais- sances	
< 1 mois	1986	152	-	-	-	-	-	-	-	-	-	152
	1985	4	-	-	-	-	-	-	-	-	-	4
	Total	156	-	-	-	-	-	-	-	-	-	156
< 2 mois	1986	225	-	-	-	-	-	-	-	-	-	225
	1985	27	-	-	-	-	-	-	-	-	-	27
	Total	252	-	-	-	-	-	-	-	-	-	252
< 3 mois	1986	233	-	-	-	-	-	-	-	-	-	233
	1985	59	-	-	-	-	-	-	-	-	-	59
	Total	292	-	-	-	-	-	-	-	-	-	292
< 4 mois	1986	320	-	-	-	-	-	-	-	-	-	320
	1985	118	-	-	-	-	-	-	-	-	-	118
	Total	438	-	-	-	-	-	-	-	-	-	438
< 5 mois	1986	477	-	-	-	-	-	-	-	-	-	477
	1985	239	-	-	-	-	-	-	-	-	-	239
	Total	716	-	-	-	-	-	-	-	-	-	716
< 6 mois	1986	431	-	-	-	-	-	-	-	-	-	431
	1985	363	-	-	-	-	-	-	-	-	-	363
	Total	794	-	-	-	-	-	-	-	-	-	794
< 7 mois	1986	212	-	-	-	-	-	-	-	-	-	212
	1985	238	-	-	-	-	-	-	-	-	-	238
	Total	450	-	-	-	-	-	-	-	-	-	450
< 8 mois	1986	85	-	-	-	-	-	-	-	-	-	85
	1985	184	-	-	-	-	-	-	-	-	-	184
	Total	269	-	-	-	-	-	-	-	-	-	269
< 9 mois	1986	61	-	-	-	-	-	-	-	-	-	61
	1985	259	-	-	-	-	-	-	-	-	-	259
	Total	320	-	-	-	-	-	-	-	-	-	320
9-<12 mois	1986	121	-	-	-	-	-	-	-	-	-	121
	1985	1 619	2	-	-	-	-	-	-	-	-	1 621
	Total	1 740	2	-	-	-	-	-	-	-	-	1 742
< 1 an	1986	2 317	-	-	-	-	-	-	-	-	-	2 317
	1985	3 110	2	-	-	-	-	-	-	-	-	3 112
	Total	5 427	2	-	-	-	-	-	-	-	-	5 429

(1) Y compris les enfants nés vivants mais présentés sans vie, non compris les mort-nés

Tableau 27.- NAISSANCES LEGITIMES D'APRES LEUR RANG DE SURVENANCE AU COURS DU MARIAGE ACTUEL ET LA DUREE DE CELUI-CI (1) (suite)

ANNEE 1986

C.- REGION FLAMANDE

DUREE DU MARIAGE ACTUEL	ANNEE DU MARIAGE ACTUEL	Rang des naissances compte tenu des enfants précédents nés vivants encore en vie ou non									Total des naissances
		1ère nais- sance	2ième nais- sance	3ième nais- sance	4ième nais- sance	5ième nais- sance	6ième nais- sance	7ième nais- sance	8ième nais- sance	9ième nais- sance et plus	
1 an	1985	3 419	149	5	-	-	-	-	-	-	3 573
	1984	3 437	363	8	-	-	-	-	-	-	3 808
	Total	6 856	512	13	-	-	-	-	-	-	7 381
2 ans	1984	2 931	931	25	2	-	-	-	-	-	3 889
	1983	2 779	1 342	65	5	-	-	-	-	-	4 191
	Total	5 710	2 273	90	7	-	-	-	-	-	8 080
3 ans	1983	2 065	1 601	143	3	-	-	-	-	-	3 812
	1982	1 926	1 987	233	11	-	-	-	-	-	4 157
	Total	3 991	3 588	376	14	-	-	-	-	-	7 969
4 ans	1982	1 368	1 983	355	27	1	-	-	-	-	3 734
	1981	1 205	1 980	458	31	4	1	-	-	-	3 679
	Total	2 573	3 963	813	58	5	1	-	-	-	7 413
5 ans	1981	945	1 655	535	58	6	-	-	-	-	3 199
	1980	805	1 644	612	87	10	2	-	-	-	3 160
	Total	1 750	3 299	1 147	145	16	2	-	-	-	6 359
6 ans	1980	542	1 224	592	113	20	-	1	-	-	2 492
	1979	447	1 076	597	125	24	5	-	1	-	2 275
	Total	989	2 300	1 189	238	44	5	1	1	-	4 767
7 ans	1979	376	877	512	126	15	7	-	-	-	1 913
	1978	247	801	547	144	33	12	1	-	2	1 787
	Total	623	1 678	1 059	270	48	19	1	-	2	3 700
8 ans	1978	236	609	492	136	35	7	2	-	1	1 518
	1977	174	528	461	159	48	9	2	-	-	1 381
	Total	410	1 137	953	295	83	16	4	-	1	2 899
9 ans	1977	149	457	348	156	37	13	6	-	2	1 168
	1976	119	383	351	111	34	9	4	-	-	1 011
	Total	268	840	699	267	71	22	10	-	2	2 179
10 ans	1976	123	261	263	98	34	16	6	1	1	803
	1975	81	220	253	120	44	23	9	-	1	751
	Total	204	481	516	218	78	39	15	1	2	1 554
11 ans	1975	90	197	198	103	34	25	10	1	2	660
	1974	67	177	193	92	34	15	6	6	3	593
	Total	157	374	391	195	68	40	16	7	5	1 253
12 ans	1974	63	126	150	98	27	19	16	4	-	503
	1973	39	98	144	77	24	10	15	2	4	413
	Total	102	224	294	175	51	29	31	6	4	916
13 ans	1973	34	81	101	61	29	16	11	2	3	338
	1972	23	75	97	77	25	13	14	6	4	334
	Total	57	156	198	138	54	29	25	8	7	672

(1) Y compris les enfants nés vivants mais présentés sans vie, non compris les mort-nés

Tableau 27.- NAISSANCES LEGITIMES D'APRES LEUR RANG DE SURVENANCE AU COURS DU MARIAGE ACTUEL ET LA DUREE DE CELUI-CI (1) (suite)

ANNEE 1986

C.- REGION FLAMANDE

DUREE DU MARIAGE ACTUEL	ANNEE DU MARIAGE ACTUEL	Rang des naissances compte tenu des enfants précédents nés vivants encore en vie ou non									
		1ère nais- sance	2ième nais- sance	3ième nais- sance	4ième nais- sance	5ième nais- sance	6ième nais- sance	7ième nais- sance	8ième nais- sance	9ième nais- sance et plus	Total des nais- sances
14 ans	1972	25	64	87	48	22	7	4	8	7	272
	1971	35	42	71	40	17	14	11	4	3	237
	Total	60	106	158	88	39	21	15	12	10	509
15 ans	1971	15	29	43	35	21	8	16	7	7	181
	1970	14	26	43	34	21	13	5	6	6	168
	Total	29	55	86	69	42	21	21	13	13	349
16 ans	1970	12	32	34	23	12	10	9	5	6	143
	1969	4	11	22	20	9	14	10	6	5	101
	Total	16	43	56	43	21	24	19	11	11	244
17 ans	1969	4	19	19	18	19	8	7	4	8	106
	1968	8	13	21	18	7	6	6	5	10	94
	Total	12	32	40	36	26	14	13	9	18	200
18 ans	1968	4	10	12	10	5	4	4	7	7	63
	1967	3	10	10	13	15	3	8	6	2	70
	Total	7	20	22	23	20	7	12	13	9	133
19 ans	1967	3	5	7	8	5	7	5	4	4	48
	1966	2	2	7	9	3	3	2	6	11	45
	Total	5	7	14	17	8	10	7	10	15	93
20 ans	1966	-	3	7	9	8	6	5	2	5	45
	1965	3	1	2	9	5	1	6	2	5	34
	Total	3	4	9	18	13	7	11	4	10	79
21 ans	1965	-	-	2	3	-	2	7	2	3	19
	1964	-	1	5	2	-	3	2	1	6	20
	Total	-	1	7	5	-	5	9	3	9	39
22 ans	1964	-	2	1	3	2	2	3	1	5	19
	1963	-	1	1	-	5	2	2	2	5	18
	Total	-	3	2	3	7	4	5	3	10	37
23 ans	1963	-	2	2	2	-	-	1	1	4	12
	1962	-	-	-	-	-	1	1	2	2	6
	Total	-	2	2	2	-	1	2	3	6	18
24ans	1962	-	1	2	-	1	1	1	1	3	10
	1961	-	-	1	1	-	-	-	-	1	3
	Total	-	1	3	1	1	1	1	1	4	13
25 ans et plus		1	1	1	2	-	7	1	6	22	41
Durée inconnue		12	2	2	-	1	-	1	-	-	18
Total général		29 262	21 104	8 140	2 327	696	324	220	111	160	62 344

(1) Y compris les enfants nés vivants mais présentés sans vie, non compris les mort-nés

Tableau 27.- NAISSANCES LEGITIMES D'APRES LEUR RANG DE SURVENANCE AU COURS DU MARIAGE ACTUEL ET LA DUREE DE CELUI-CI (1)

ANNEE 1986

D.- REGION WALLONNE

DUREE DU MARIAGE ACTUEL	ANNEE DU MARIAGE ACTUEL	Rang des naissances compte tenu des enfants précédents nés vivants encore en vie ou non									
		1ère nais- sance	2ième nais- sance	3ième nais- sance	4ième nais- sance	5ième nais- sance	6ième nais- sance	7ième nais- sance	8ième nais- sance	9ième nais- sance et plus	Total des nais- sances
< 1 mois	1986	178	-	-	-	-	-	-	-	-	178
	1985	10	-	-	-	-	-	-	-	-	10
	Total	188	-	-	-	-	-	-	-	-	188
< 2 mois	1986	205	-	-	-	-	-	-	-	-	205
	1985	26	-	-	-	-	-	-	-	-	26
	Total	231	-	-	-	-	-	-	-	-	231
< 3 mois	1986	222	-	-	-	-	-	-	-	-	222
	1985	59	-	-	-	-	-	-	-	-	59
	Total	281	-	-	-	-	-	-	-	-	281
< 4 mois	1986	295	-	-	-	-	-	-	-	-	295
	1985	99	-	-	-	-	-	-	-	-	99
	Total	394	-	-	-	-	-	-	-	-	394
< 5 mois	1986	360	-	-	-	-	-	-	-	-	360
	1985	218	-	-	-	-	-	-	-	-	218
	Total	578	-	-	-	-	-	-	-	-	578
< 6 mois	1986	382	-	-	-	-	-	-	-	-	382
	1985	298	-	-	-	-	-	-	-	-	298
	Total	680	-	-	-	-	-	-	-	-	680
< 7 mois	1986	192	-	-	-	-	-	-	-	-	192
	1985	203	-	-	-	-	-	-	-	-	203
	Total	395	-	-	-	-	-	-	-	-	395
< 8 mois	1986	75	-	-	-	-	-	-	-	-	75
	1985	164	-	-	-	-	-	-	-	-	164
	Total	239	-	-	-	-	-	-	-	-	239
< 9 mois	1986	58	-	-	-	-	-	-	-	-	58
	1985	226	-	-	-	-	-	-	-	-	226
	Total	284	-	-	-	-	-	-	-	-	284
9-<12 mois	1986	93	-	-	-	-	-	-	-	-	93
	1985	1 125	5	-	-	-	-	-	-	-	1 130
	Total	1 218	5	-	-	-	-	-	-	-	1 223
< 1 an	1986	2 060	-	-	-	-	-	-	-	-	2 060
	1985	2 428	5	-	-	-	-	-	-	-	2 433
	Total	4 488	5	-	-	-	-	-	-	-	4 493

(1) Y compris les enfants nés vivants mais présentés sans vie, non compris les mort-nés

Tableau 27.- NAISSANCES LEGITIMES D'APRES LEUR RANG DE SURVENANCE AU COURS DU MARIAGE ACTUEL ET LA DUREE DE CELUI-CI (1) (suite)

ANNEE 1986

D.- REGION WALLONNE

DUREE DU MARIAGE ACTUEL	ANNEE DU MARIAGE ACTUEL	Rang des naissances compte tenu des enfants précédents nés vivants encore en vie ou non									
		1ère nais- sance	2ième nais- sance	3ième nais- sance	4ième nais- sance	5ième nais- sance	6ième nais- sance	7ième nais- sance	8ième nais- sance	9ième nais- sance et plus	Total des nais- sances
1 an	1985	2 045	102	8	-	-	-	-	-	-	2 155
	1984	1 937	252	7	-	-	-	-	-	-	2 196
	Total	3 982	354	15	-	-	-	-	-	-	4 351
2 ans	1984	1 424	495	35	2	-	-	-	-	-	1 956
	1983	1 207	742	39	-	-	-	-	-	-	1 988
	Total	2 631	1 237	74	2	-	-	-	-	-	3 944
3 ans	1983	854	916	97	6	-	-	-	-	-	1 873
	1982	889	1 117	122	12	-	-	-	-	-	2 140
	Total	1 743	2 033	219	18	-	-	-	-	-	4 013
4 ans	1982	560	933	161	18	-	-	-	-	-	1 672
	1981	524	1 021	238	15	4	-	-	-	-	1 802
	Total	1 084	1 954	399	33	4	-	-	-	-	3 474
5 ans	1981	342	788	234	36	6	-	-	-	-	1 406
	1980	323	891	346	49	2	-	1	-	-	1 612
	Total	665	1 679	580	85	8	-	1	-	-	3 018
6 ans	1980	220	653	298	55	9	-	1	-	-	1 236
	1979	220	625	331	79	9	4	2	-	-	1 270
	Total	440	1 278	629	134	18	4	3	-	-	2 506
7 ans	1979	169	471	274	71	11	2	2	-	-	1 000
	1978	137	447	327	65	19	5	-	-	1	1 001
	Total	306	918	601	136	30	7	2	-	1	2 001
8 ans	1978	114	333	269	86	17	3	-	-	-	822
	1977	94	301	271	91	23	2	2	1	1	786
	Total	208	634	540	177	40	5	2	1	1	1 608
9 ans	1977	73	237	195	77	19	7	2	-	-	610
	1976	72	221	206	79	24	7	-	-	-	609
	Total	145	458	401	156	43	14	2	-	-	1 219
10 ans	1976	55	166	196	80	26	6	2	1	-	532
	1975	48	159	169	82	11	7	4	-	-	480
	Total	103	325	365	162	37	13	6	1	-	1 012
11 ans	1975	33	129	134	72	18	7	2	-	1	396
	1974	27	108	157	65	21	10	2	2	-	392
	Total	60	237	291	137	39	17	4	2	1	788
12 ans	1974	36	92	117	61	25	11	4	1	2	349
	1973	27	94	124	67	25	7	4	-	-	348
	Total	63	186	241	128	50	18	8	1	2	697
13 ans	1973	9	66	83	56	20	3	2	3	-	242
	1972	16	42	88	46	22	10	4	3	-	231
	Total	25	108	171	102	42	13	6	6	-	473

(1) Y compris les enfants nés vivants mais présentés sans vie, non compris les mort-nés

**Tableau 27.- NAISSANCES LEGITIMES D'APRES LEUR RANG DE SURVENANCE AU COURS
DU MARIAGE ACTUEL ET LA DUREE DE CELUI-CI (1) (suite)**

ANNEE 1986

D.- REGION WALLONNE

DUREE DU MARIAGE ACTUEL	ANNEE DU MARIAGE ACTUEL	Rang des naissances compte tenu des enfants précédents nés vivants encore en vie ou non									
		1ère nais- sance	2ième nais- sance	3ième nais- sance	4ième nais- sance	5ième nais- sance	6ième nais- sance	7ième nais- sance	8ième nais- sance	9ième nais- sance et plus	Total des nais- sances
14 ans	1972	9	43	46	29	21	4	2	-	3	157
	1971	3	47	58	40	25	4	5	5	-	187
	Total	12	90	104	69	46	8	7	5	3	344
15 ans	1971	16	23	56	28	16	4	6	1	-	150
	1970	6	24	35	31	12	7	7	4	2	128
	Total	22	47	91	59	28	11	13	5	2	278
16 ans	1970	8	12	32	19	18	7	3	1	2	102
	1969	6	16	22	23	16	9	3	4	1	100
	Total	14	28	54	42	34	16	6	5	3	202
17 ans	1969	5	8	19	14	7	6	2	4	2	67
	1968	3	13	18	15	7	4	3	3	4	70
	Total	8	21	37	29	14	10	5	7	6	137
18 ans	1968	1	6	14	9	9	6	2	1	3	51
	1967	2	4	9	6	6	4	3	-	2	36
	Total	3	10	23	15	15	10	5	1	5	87
19 ans	1967	1	2	11	8	2	1	5	2	1	33
	1966	1	2	5	10	6	3	5	1	1	34
	Total	2	4	16	18	8	4	10	3	2	67
20 ans	1966	-	-	3	7	2	2	3	2	1	20
	1965	1	6	6	7	5	2	2	3	5	37
	Total	1	6	9	14	7	4	5	5	6	57
21 ans	1965	1	6	2	2	1	2	3	1	1	19
	1964	-	2	1	3	-	3	1	2	1	13
	Total	1	8	3	5	1	5	4	3	2	32
22 ans	1964	-	1	2	2	1	1	-	2	2	11
	1963	-	-	-	3	-	2	1	-	1	7
	Total	-	1	2	5	1	3	1	2	3	18
23 ans	1963	-	1	-	4	3	2	-	-	2	12
	1962	-	1	-	-	1	1	2	-	3	8
	Total	-	2	-	4	4	3	2	-	5	20
24ans	1962	-	-	-	-	4	1	2	1	1	9
	1961	-	1	-	-	-	1	-	-	1	3
	Total	-	1	-	-	4	2	2	1	2	12
25 ans et plus		-	-	1	1	1	2	3	4	6	18
Durée inconnue		13	5	4	4	1	2	1	-	1	31
Total général		16 019	11 629	4 870	1 535	475	171	98	52	51	34 900

(1) Y compris les enfants nés vivants mais présentés sans vie, non compris les mort-nés

Tableau 28.- NAISSANCES LEGITIMES D'APRES LEUR RANG DE SURVENANCE AU COURS DU MARIAGE ACTUEL ET D'APRES L'INTERVALLE DE TEMPS ECOULE APRES LA NAISSANCE PRECEDENTE (1)

ANNEE 1986

A.- LE ROYAUME

TEMPS ECOULE DEPUIS LA NAISSANCE PRECEDENTE	ANNEE DE LA NAISSANCE PRECEDENTE	Rang des naissances compte tenu des enfants précédents nés vivants encore en vie ou non								
		2ième nais- sance	3ième nais- sance	4ième nais- sance	5ième nais- sance	6ième nais- sance	7ième nais- sance	8ième nais- sance	9ième nais- sance et plus	Total des naissances de rang 2 et plus
< 1 an	1986	26	14	6	3	2	3	1	1	56
	1985	430	183	69	23	11	12	4	10	742
1 an	1985	3 709	1 389	517	204	103	73	32	67	6 094
	1984	5 316	1 694	585	204	121	63	45	55	8 083
2 ans	1984	5 518	1 701	513	172	98	59	31	44	8 136
	1983	5 170	1 531	476	145	69	45	28	35	7 499
3 ans	1983	3 544	1 325	347	134	58	40	18	18	5 484
	1982	2 824	1 122	347	105	52	38	16	21	4 525
4 ans	1982	1 984	954	250	76	41	29	17	15	3 366
	1981	1 619	792	234	88	30	16	7	13	2 799
5 ans	1981	1 171	624	193	72	27	16	9	10	2 122
	1980	919	536	171	58	22	14	9	1	1 730
6 ans	1980	704	420	130	54	21	15	12	4	1 360
	1979	532	352	107	39	17	7	2	8	1 064
7 ans	1979	423	231	75	22	10	5	5	4	775
	1978	334	239	77	16	9	7	2	1	685
8 ans	1978	278	195	69	11	4	2	-	1	560
	1977	222	162	47	20	8	3	3	-	465
9 ans	1977	157	157	44	12	4	2	2	-	378
	1976	157	135	36	8	3	1	1	1	342
10 ans	1976	126	87	26	6	2	1	1	1	250
	1975	99	83	25	6	4	-	-	-	217
11 ans	1975	77	65	17	4	3	4	-	1	171
	1974	106	53	17	11	2	-	-	1	190
12 ans	1974	59	48	19	-	-	1	-	-	127
	1973	54	34	5	3	1	1	-	-	98
13 ans	1973	44	37	15	6	2	-	1	-	105
	1972	56	31	7	2	2	-	-	-	98
14 ans	1972	21	24	13	2	1	-	-	-	61
	1971	26	27	7	2	1	1	-	-	64
15 ans	1971	11	20	3	2	-	-	-	-	36
	1970	12	13	3	1	1	-	-	-	30
16 ans	1970	5	5	3	2	1	-	-	-	16
	1969	9	2	4	-	-	-	-	-	15
17 ans	1969	15	6	3	-	1	-	-	-	25
	1968	5	6	2	-	-	-	-	-	13
18 ans	1968	1	1	-	-	1	-	-	-	3
	1967	1	2	1	-	-	-	-	-	4
19 ans	1967	4	-	-	-	-	-	-	-	4
	1966	1	4	-	-	-	-	-	-	5
20 ans	1966	5	-	1	-	-	-	-	-	6
	1965	2	-	-	-	-	-	-	-	2
21 ans et plus		8	2	2	-	-	-	-	-	12
Durée inconnue		109	57	35	13	23	8	3	5	253
Total général		35 893	14 363	4 501	1 526	755	466	249	317	58 070

(1) Y compris les enfants nés vivants mais présentés sans vie, non compris les mort-nés

Tableau 28.- NAISSANCES LEGITIMES D'APRES LEUR RANG DE SURVENANCE AU COURS DU MARIAGE ACTUEL ET D'APRES L'INTERVALLE DE TEMPS ECOULE APRES LA NAISSANCE PRECEDENTE (1)

ANNEE 1986

B.- REGION BRUXELLOISE

TEMPS ECOULE DEPUIS LA NAISSANCE PRECEDENTE	ANNEE DE LA NAISSANCE PRECEDENTE	Rang des naissances compte tenu des enfants précédents nés vivants encore en vie ou non								
		2ième naissance	3ième naissance	4ième naissance	5ième naissance	6ième naissance	7ième naissance	8ième naissance	9ième naissance et plus	Total des naissances de rang 2 et plus
< 1 an	1986	1	-	1	-	1	1	1	-	5
	1985	40	19	7	5	2	3	1	4	81
1 an	1985	321	125	77	35	30	17	12	17	634
	1984	474	135	75	50	27	14	14	14	803
2 ans	1984	500	159	79	31	28	19	11	14	841
	1983	433	126	65	35	26	11	6	10	712
3 ans	1983	313	123	56	36	25	16	8	7	584
	1982	222	129	44	27	18	15	3	9	467
4 ans	1982	160	96	38	20	20	11	5	5	355
	1981	153	76	35	25	14	9	2	7	321
5 ans	1981	106	58	31	17	12	9	6	2	241
	1980	91	46	19	15	11	3	5	1	191
6 ans	1980	55	42	14	13	6	4	4	1	139
	1979	43	27	16	9	4	2	-	4	105
7 ans	1979	34	24	10	4	3	1	1	3	80
	1978	32	18	14	8	5	3	1	1	82
8 ans	1978	26	20	6	2	1	-	-	1	56
	1977	15	15	5	4	-	1	2	-	42
9 ans	1977	12	12	6	3	-	1	-	-	34
	1976	14	14	3	-	-	-	-	-	31
10 ans	1976	10	6	2	-	-	-	1	1	20
	1975	12	8	4	-	3	-	-	-	27
11 ans	1975	7	6	-	-	2	1	-	-	16
	1974	14	5	1	2	1	-	-	1	24
12 ans	1974	7	1	1	-	-	-	-	-	9
	1973	8	2	1	-	-	1	-	-	12
13 ans	1973	4	2	-	-	-	-	-	-	6
	1972	3	3	-	-	1	-	-	-	7
14 ans	1972	-	3	2	-	-	-	-	-	5
	1971	2	4	-	-	-	-	-	-	6
15 ans	1971	1	2	-	-	-	-	-	-	3
	1970	1	1	-	-	-	-	-	-	2
16 ans	1970	-	2	-	1	-	-	-	-	3
	1969	-	1	-	-	-	-	-	-	1
17 ans	1969	2	4	1	-	-	-	-	-	7
	1968	-	1	-	-	-	-	-	-	1
18 ans	1968	-	1	-	-	-	-	-	-	1
	1967	-	-	-	-	-	-	-	-	-
19 ans	1967	1	-	-	-	-	-	-	-	1
	1966	-	1	-	-	-	-	-	-	1
20 ans	1966	-	-	-	-	-	-	-	-	-
	1965	-	-	-	-	-	-	-	-	-
21 ans et plus		-	-	-	-	-	-	-	-	-
Durée inconnue		43	36	26	13	20	6	3	4	151
Total général		3 160	1 353	639	355	260	148	86	106	6 107

(1) Y compris les enfants nés vivants mais présentés sans vie, non compris les mort-nés

Tableau 28.- NAISSANCES LEGITIMES D'APRES LEUR RANG DE SURVENANCE AU COURS DU MARIAGE ACTUEL ET D'APRES L'INTERVALLE DE TEMPS ECOULE APRES LA NAISSANCE PRECEDENTE (1)

ANNEE 1986

C.- REGION FLAMANDE

TEMPS ECOULE DEPUIS LA NAISSANCE PRECEDENTE	ANNEE DE LA NAISSANCE PRECEDENTE	Rang des naissances compte tenu des enfants précédents nés vivants encore en vie ou non								
		2ième nais- sance	3ième nais- sance	4ième nais- sance	5ième nais- sance	6ième nais- sance	7ième nais- sance	8ième nais- sance	9ième nais- sance et plus	Total des naissances de rang 2 et plus
< 1 an	1986	14	8	2	1	1	2	-	1	29
	1985	261	111	40	13	6	7	1	5	444
1 an	1985	2 433	873	267	103	49	43	17	39	3 824
	1984	3 432	1 054	329	109	68	40	24	31	5 087
2 ans	1984	3 423	1 032	282	91	47	28	14	21	4 938
	1983	3 108	888	266	73	25	24	18	19	4 421
3 ans	1983	2 089	758	176	52	22	15	8	7	3 127
	1982	1 597	645	165	45	23	12	7	11	2 505
4 ans	1982	1 080	500	145	30	15	10	7	9	1 796
	1981	876	436	121	36	11	2	3	5	1 490
5 ans	1981	607	356	84	29	8	6	3	5	1 098
	1980	467	275	78	20	6	6	3	-	855
6 ans	1980	343	212	66	25	10	8	1	2	667
	1979	274	180	51	16	9	4	-	2	536
7 ans	1979	211	117	43	8	4	1	1	1	386
	1978	156	122	38	4	2	3	1	-	326
8 ans	1978	131	94	33	2	1	1	-	-	262
	1977	108	80	19	7	3	2	1	-	220
9 ans	1977	75	80	29	6	3	-	-	-	193
	1976	62	53	14	4	1	1	1	-	136
10 ans	1976	65	50	6	3	1	1	-	-	126
	1975	44	43	11	3	1	-	-	-	102
11 ans	1975	30	33	7	1	-	3	-	1	75
	1974	47	17	7	5	1	-	-	-	77
12 ans	1974	20	24	10	-	-	-	-	-	54
	1973	23	17	-	3	-	-	-	-	43
13 ans	1973	21	17	10	3	2	-	1	-	54
	1972	26	14	3	1	1	-	-	-	45
14 ans	1972	13	9	8	1	1	-	-	-	32
	1971	13	13	2	1	-	-	-	-	29
15 ans	1971	6	7	1	-	-	-	-	-	14
	1970	9	7	-	1	1	-	-	-	18
16 ans	1970	2	-	2	-	1	-	-	-	5
	1969	5	1	4	-	-	-	-	-	10
17 ans	1969	7	-	1	-	-	-	-	-	8
	1968	2	4	2	-	-	-	-	-	8
18 ans	1968	1	-	-	-	-	-	-	-	1
	1967	1	1	1	-	-	-	-	-	3
19 ans	1967	2	-	-	-	-	-	-	-	2
	1966	-	2	-	-	-	-	-	-	2
20 ans	1966	-	-	1	-	-	-	-	-	1
	1965	-	-	-	-	-	-	-	-	-
21 ans et plus		5	1	1	-	-	-	-	-	7
Durée inconnue		15	6	2	-	1	1	-	1	26
Total général		21 104	8 140	2 327	696	324	220	111	160	33 082

(1) Y compris les enfants nés vivants mais présentés sans vie, non compris les mort-nés

Tableau 28. - NAISSANCES LEGITIMES D'APRES LEUR RANG DE SURVENANCE AU COURS DU MARIAGE ACTUEL ET D'APRES L'INTERVALLE DE TEMPS ECOULE APRES LA NAISSANCE PRECEDENTE (1)
ANNEE 1986

D.- REGION WALLONNE

TEMPS ECOULE DEPUIS LA NAISSANCE PRECEDENTE	ANNEE DE LA NAISSANCE PRECEDENTE	Rang des naissances compte tenu des enfants précédents nés vivants encore en vie ou non								
		2ième nais- sance	3ième nais- sance	4ième nais- sance	5ième nais- sance	6ième nais- sance	7ième nais- sance	8ième nais- sance	9ième nais- sance et plus	Total des naissances de rang 2 et plus
< 1 an	1986	11	6	3	2	-	-	-	-	22
	1985	129	53	22	5	3	2	2	1	217
1 an	1985	955	391	173	66	24	13	3	11	1 636
	1984	1 410	505	181	45	26	9	7	10	2 193
2 ans	1984	1 595	510	152	50	23	12	6	9	2 357
	1983	1 629	517	145	37	18	10	4	6	2 366
3 ans	1983	1 142	444	115	46	11	9	2	4	1 773
	1982	1 005	348	138	33	11	11	6	1	1 553
4 ans	1982	744	358	67	26	6	8	5	1	1 215
	1981	590	280	78	27	5	5	2	1	988
5 ans	1981	458	210	78	26	7	1	-	3	783
	1980	361	215	74	23	5	5	1	-	684
6 ans	1980	306	166	50	16	5	3	7	1	554
	1979	215	145	40	14	4	1	2	2	423
7 ans	1979	178	90	22	10	3	3	3	-	309
	1978	146	99	25	4	2	1	-	-	277
8 ans	1978	121	81	30	7	2	1	-	-	242
	1977	99	67	23	9	5	-	-	-	203
9 ans	1977	70	65	9	3	1	1	2	-	151
	1976	81	68	19	4	2	-	-	1	175
10 ans	1976	51	31	18	3	1	-	-	-	104
	1975	43	32	10	3	-	-	-	-	88
11 ans	1975	40	26	10	3	1	-	-	-	80
	1974	45	31	9	4	-	-	-	-	89
12 ans	1974	32	23	8	-	-	1	-	-	64
	1973	23	15	4	-	1	-	-	-	43
13 ans	1973	19	18	5	3	-	-	-	-	45
	1972	27	14	4	1	-	-	-	-	46
14 ans	1972	8	12	3	1	-	-	-	-	24
	1971	11	10	5	1	1	1	-	-	29
15 ans	1971	4	11	2	2	-	-	-	-	19
	1970	2	5	3	-	-	-	-	-	10
16 ans	1970	3	3	1	1	-	-	-	-	8
	1969	4	-	-	-	-	-	-	-	4
17 ans	1969	6	2	1	-	1	-	-	-	10
	1968	3	1	-	-	-	-	-	-	4
18 ans	1968	-	-	-	-	1	-	-	-	1
	1967	-	1	-	-	-	-	-	-	1
19 ans	1967	1	-	-	-	-	-	-	-	1
	1966	1	1	-	-	-	-	-	-	2
20 ans	1966	5	-	-	-	-	-	-	-	5
	1965	2	-	-	-	-	-	-	-	2
21 ans et plus		3	1	1	-	-	-	-	-	5
Durée inconnue		51	15	7	-	2	1	-	-	76
Total général		11 629	4 870	1 535	475	171	98	52	51	18 881

(1) Y compris les enfants nés vivants mais présentés sans vie, non compris les mort-nés

Tableau 29.- NAISSANCES LEGITIMES D'APRES L'AGE DE LA MERE,

A.- LE ROYAUME

RANG DES NAISSANCES ET ETAT SOCIAL DE LA MERE	Age de la mère									Total
	< 15 ans	15 - 19 ans	20 - 24 ans	25 - 29 ans	30 - 34 ans	35 - 39 ans	40 - 44 ans	45 ans et plus	Age inconnu	
1ière naissance										
Employeurs	-	-	1	1	2	1	-	-	-	5
Indépendantes	-	20	658	988	275	51	8	-	-	2 000
Employées	-	305	9 587	13 206	2 905	589	52	3	2	26 649
Ouvrières	-	465	5 017	2 943	711	163	20	2	-	9 321
Aidantes	-	18	273	168	43	4	2	-	-	508
Sans profession	2	1 783	5 200	2 740	952	337	45	2	-	11 061
Total	2	2 591	20 736	20 046	4 888	1 145	127	7	2	49 544
2ième naissance										
Employeurs	-	-	-	2	1	-	-	-	-	3
Indépendantes	-	1	192	768	381	73	11	-	-	1 426
Employées	-	22	2 490	11 337	4 335	649	61	2	2	18 898
Ouvrières	-	43	2 047	3 179	1 029	167	14	2	2	6 483
Aidantes	-	3	95	195	63	20	2	-	-	378
Sans profession	-	279	3 192	3 363	1 312	301	53	4	2	8 506
Total	-	348	8 016	18 844	7 121	1 210	141	8	6	35 694
3ième naissance										
Employeurs	-	-	-	2	2	1	-	-	-	5
Indépendantes	-	-	27	201	245	63	6	1	-	543
Employées	-	1	230	2 573	2 498	559	40	1	1	5 903
Ouvrières	-	-	340	1 102	633	149	18	-	-	2 242
Aidantes	-	-	11	71	43	14	1	-	-	140
Sans profession	-	35	1 037	2 321	1 519	465	50	2	-	5 429
Total	-	36	1 645	6 270	4 940	1 251	115	4	1	14 262
4ième naissance										
Employeurs	-	-	-	-	-	-	-	-	-	-
Indépendantes	-	-	4	36	68	25	1	-	-	134
Employées	-	-	16	288	544	233	22	1	-	1 104
Ouvrières	-	-	52	247	196	72	7	1	-	575
Aidantes	-	-	3	9	11	6	4	-	-	33
Sans profession	-	3	288	954	927	380	58	4	-	2 614
Total	-	3	363	1 534	1 746	716	92	6	-	4 460
5ième naissance et plus										
Employeurs	-	-	-	-	-	-	-	-	-	-
Indépendantes	-	-	-	6	22	19	5	-	-	52
Employées	-	-	1	31	93	82	21	2	-	230
Ouvrières	-	-	5	56	91	45	5	1	-	203
Aidantes	-	-	-	1	3	4	3	-	-	11
Sans profession	-	1	80	625	1 049	706	252	57	-	2 770
Total	-	1	86	719	1 258	856	286	60	-	3 266
Profession inconnue	-	44	203	271	125	46	7	2	-	698
Total général	2	3 023	31 049	47 684	20 078	5 224	768	87	9	107 924

(1) Y compris les enfants nés vivants mais présentés sans vie, non compris les mort-nés

LEUR RANG DANS LE MARIAGE ACTUEL ET L'ETAT SOCIAL DES PARENTS (1)

ANNEE 1986

A.- LE ROYAUME

RANG DES NAISSANCES ET ETAT SOCIAL DE LA MERE	Etat social du père							Total
	Employeur	Indé- pendant	Employé	Ouvrier	Aidant	Sans profession	Profession inconnue	
1ière naissance								
Employeurs	4	-	1	-	-	-	-	5
Indépendantes	2	789	696	438	22	50	3	2 000
Employées	21	2 431	15 106	8 446	115	506	24	26 649
Ouvrières	3	349	1 785	6 899	29	243	13	9 321
Aidantes	-	311	58	111	18	10	-	508
Sans profession	16	1 356	2 878	5 509	57	1 214	31	11 061
Total	46	5 236	20 524	21 403	241	2 023	71	49 544
2ième naissance								
Employeurs	1	-	1	1	-	-	-	3
Indépendantes	2	623	503	264	10	21	3	1 426
Employées	21	1 943	11 191	5 461	59	205	18	18 898
Ouvrières	5	220	1 288	4 796	29	139	6	6 483
Aidantes	2	251	47	71	3	4	-	378
Sans profession	14	1 168	2 361	4 342	46	557	18	8 506
Total	45	4 205	15 391	14 935	147	926	45	35 694
3ième naissance								
Employeurs	2	-	1	2	-	-	-	5
Indépendantes	-	230	196	102	4	10	1	543
Employées	8	704	3 696	1 419	17	54	5	5 903
Ouvrières	2	87	397	1 674	6	69	7	2 242
Aidantes	-	102	9	26	3	-	-	140
Sans profession	10	726	1 463	2 813	19	386	12	5 429
Total	22	1 849	5 762	6 036	49	519	25	14 262
4ième naissance								
Employeurs	-	-	-	-	-	-	-	-
Indépendantes	-	54	46	29	1	4	-	134
Employées	2	158	677	247	3	16	1	1 104
Ouvrières	2	28	70	447	-	28	-	575
Aidantes	-	25	1	5	-	1	1	33
Sans profession	3	303	525	1 537	7	237	2	2 614
Total	7	568	1 319	2 265	11	286	4	4 460
5ième naissance et plus								
Employeurs	-	-	-	-	-	-	-	-
Indépendantes	-	22	14	14	-	2	-	52
Employées	-	26	140	56	-	8	-	230
Ouvrières	-	6	23	156	-	18	-	203
Aidantes	-	9	1	1	-	-	-	11
Sans profession	4	192	302	1 832	8	425	7	2 770
Total	4	255	480	2 059	8	453	7	3 266
Profession inconnue	1	11	29	33	-	6	618	698
Total général	125	12 124	43 505	46 731	456	4 213	770	107 924

Tableau 29.- NAISSANCES LEGITIMES D'APRES L'AGE DE LA MERE,

B.- REGION BRUXELLOISE

RANG DES NAISSANCES ET ETAT SOCIAL DE LA MERE	Age de la mère									Total
	< 15 ans	15 - 19 ans	20 - 24 ans	25 - 29 ans	30 - 34 ans	35 - 39 ans	40 - 44 ans	45 ans et plus	Age inconnu	
1ière naissance										
Employeurs	-	-	-	-	1	-	-	-	-	1
Indépendantes	-	1	33	116	42	9	-	-	-	201
Employées	-	24	657	1 141	391	128	12	1	-	2 354
Ouvrières	-	35	224	137	47	16	1	-	-	460
Aidantes	-	-	15	11	3	2	1	-	-	32
Sans profession	-	244	605	409	168	52	8	1	-	1 487
Total	-	304	1 534	1 814	652	207	22	2	-	4 535
2ième naissance										
Employeurs	-	-	-	1	-	-	-	-	-	1
Indépendantes	-	-	9	71	50	18	1	-	-	149
Employées	-	3	129	783	461	105	17	-	-	1 498
Ouvrières	-	3	131	152	69	12	1	-	-	368
Aidantes	-	1	8	7	3	2	-	-	-	21
Sans profession	-	46	389	399	198	60	9	-	-	1 101
Total	-	53	666	1 413	781	197	28	-	-	3 138
3ième naissance										
Employeurs	-	-	-	1	-	-	-	-	-	1
Indépendantes	-	-	1	11	28	10	1	-	-	51
Employées	-	-	10	131	185	73	8	-	-	407
Ouvrières	-	-	31	85	55	15	2	-	-	188
Aidantes	-	-	1	-	2	-	1	-	-	4
Sans profession	-	6	183	260	183	47	6	-	-	685
Total	-	6	226	488	453	145	18	-	-	1 336
4ième naissance										
Employeurs	-	-	-	-	-	-	-	-	-	-
Indépendantes	-	-	-	2	4	3	-	-	-	9
Employées	-	-	-	21	39	22	-	-	-	82
Ouvrières	-	-	6	32	19	4	1	-	-	62
Aidantes	-	-	-	-	1	1	-	-	-	2
Sans profession	-	1	75	202	139	52	9	-	-	478
Total	-	1	81	257	202	82	10	-	-	633
5ième naissance et plus										
Employeurs	-	-	-	-	-	-	-	-	-	-
Indépendantes	-	-	-	-	1	1	-	-	-	2
Employées	-	-	-	2	8	11	1	1	-	23
Ouvrières	-	-	1	12	17	12	2	1	-	45
Aidantes	-	-	-	-	1	-	-	-	-	1
Sans profession	-	-	17	195	347	197	76	26	-	858
Total	-	-	18	209	374	221	79	28	-	929
Profession inconnue	-	11	23	36	20	16	2	1	-	109
Total général	-	375	2 548	4 217	2 482	868	159	31	-	10 680

(1) Y compris les enfants nés vivants mais présentés sans vie, non compris les mort-nés

LEUR RANG DANS LE MARIAGE ACTUEL ET L'ETAT SOCIAL DES PARENTS (1)

ANNEE 1986

B.- REGION BRUXELLOISE

RANG DES NAISSANCES ET ETAT SOCIAL DE LA MERE	Etat social du père							Total
	Employeur	Indé- pendant	Employé	Ouvrier	Aidant	Sans profession	Profession inconnue	
1ière naissance								
Employeurs	1	-	-	-	-	-	-	1
Indépendantes	-	99	82	9	2	8	1	201
Employées	2	244	1 551	432	1	113	11	2 354
Ouvrières	-	20	111	273	1	47	8	460
Aidantes	-	22	4	4	-	2	-	32
Sans profession	2	153	447	512	5	356	12	1 487
Total	5	538	2 195	1 230	9	526	32	4 535
2ième naissance								
Employeurs	-	-	1	-	-	-	-	1
Indépendantes	-	71	53	16	2	4	3	149
Employées	1	196	979	257	1	53	11	1 498
Ouvrières	-	18	66	252	1	29	2	368
Aidantes	-	16	3	1	-	1	-	21
Sans profession	2	99	346	434	3	212	5	1 101
Total	3	400	1 448	960	7	299	21	3 138
3ième naissance								
Employeurs	-	-	-	1	-	-	-	1
Indépendantes	-	25	21	3	-	2	-	51
Employées	1	79	253	58	-	14	2	407
Ouvrières	1	13	25	132	-	14	3	188
Aidantes	-	3	-	1	-	-	-	4
Sans profession	1	45	173	322	1	138	5	685
Total	3	165	472	517	1	168	10	1 336
4ième naissance								
Employeurs	-	-	-	-	-	-	-	-
Indépendantes	-	6	2	1	-	-	-	9
Employées	-	20	52	8	-	2	-	82
Ouvrières	-	2	4	49	-	7	-	62
Aidantes	-	2	-	-	-	-	-	2
Sans profession	-	38	72	275	2	91	-	478
Total	-	68	130	333	2	100	-	633
5ième naissance et plus								
Employeurs	-	-	-	-	-	-	-	-
Indépendantes	-	1	1	-	-	-	-	2
Employées	-	2	12	8	-	1	-	23
Ouvrières	-	-	5	33	-	7	-	45
Aidantes	-	1	-	-	-	-	-	1
Sans profession	1	28	62	573	1	191	2	858
Total	1	32	80	614	1	199	2	929
Profession inconnue	-	7	18	24	-	1	59	109
Total général	12	1 210	4 343	3 678	20	1 293	124	10 680

Tableau 29.- NAISSANCES LEGITIMES D'APRES L'AGE DE LA MERE,

C.- REGION FLAMANDE

RANG DES NAISSANCES ET ETAT SOCIAL DE LA MERE	Age de la mère									Total
	< 15 ans	15 - 19 ans	20 - 24 ans	25 - 29 ans	30 - 34 ans	35 - 39 ans	40 - 44 ans	45 ans et plus	Age inconnu	
1ière naissance										
Employeurs	-	-	-	1	-	1	-	-	-	2
Indépendantes	-	6	424	573	149	21	5	-	-	1 178
Employées	-	150	5 840	8 310	1 562	264	22	2	-	16 150
Ouvrières	-	322	3 690	2 132	462	98	14	1	-	6 719
Aidantes	-	12	177	100	24	1	1	-	-	315
Sans profession	2	715	2 301	1 253	418	159	21	1	-	4 870
Total	2	1 205	12 432	12 369	2 615	544	63	4	-	29 234
2ième naissance										
Employeurs	-	-	-	-	1	-	-	-	-	1
Indépendantes	-	1	124	446	197	32	3	-	-	803
Employées	-	8	1 538	7 161	2 521	298	25	1	-	11 552
Ouvrières	-	28	1 450	2 261	670	108	8	1	-	4 526
Aidantes	-	2	53	121	30	7	1	-	-	214
Sans profession	-	121	1 439	1 663	597	135	29	4	-	3 988
Total	-	160	4 604	11 652	4 016	580	66	6	-	21 084
3ième naissance										
Employeurs	-	-	-	-	2	1	-	-	-	3
Indépendantes	-	-	12	114	150	28	1	1	-	306
Employées	-	1	136	1 676	1 566	272	13	-	-	3 664
Ouvrières	-	-	242	714	388	90	13	-	-	1 447
Aidantes	-	-	7	36	21	12	-	-	-	76
Sans profession	-	14	461	1 157	741	226	33	2	-	2 634
Total	-	15	858	3 697	2 868	629	60	3	-	8 130
4ième naissance										
Employeurs	-	-	-	-	-	-	-	-	-	-
Indépendantes	-	-	2	22	43	9	1	-	-	77
Employées	-	-	9	186	351	131	10	-	-	687
Ouvrières	-	-	33	134	111	34	4	-	-	316
Aidantes	-	-	2	3	7	2	2	-	-	16
Sans profession	-	1	129	430	432	195	36	2	-	1 225
Total	-	1	175	775	944	371	53	2	-	2 321
5ième naissance et plus										
Employeurs	-	-	-	-	-	-	-	-	-	-
Indépendantes	-	-	-	3	12	12	4	-	-	31
Employées	-	-	1	17	53	39	14	1	-	125
Ouvrières	-	-	4	34	51	15	2	-	-	106
Aidantes	-	-	-	1	1	1	2	-	-	5
Sans profession	-	1	50	287	454	308	113	23	-	1 236
Total	-	1	55	342	571	375	135	24	-	1 503
Profession inconnue	-	1	18	33	16	2	2	-	-	72
Total général	2	1 383	18 142	28 868	11 030	2 501	379	39	-	62 344

(1) Y compris les enfants nés vivants mais présentés sans vie, non compris les mort-nés

LEUR RANG DANS LE MARIAGE ACTUEL ET L'ETAT SOCIAL DES PARENTS (1)

ANNEE 1986

C.- REGION FLAMANDE

RANG DES NAISSANCES ET ETAT SOCIAL DE LA MERE	Etat social du père							Total
	Employeur	Indé- pendant	Employé	Ouvrier	Aidant	Sans profession	Profession inconnue	
1ière naissance								
Employeurs	2	-	-	-	-	-	-	2
Indépendantes	2	435	408	288	16	27	2	1 178
Employées	16	1 410	9 042	5 385	80	208	9	16 150
Ouvrières	2	251	1 225	5 083	26	129	3	6 719
Aidantes	-	182	38	80	11	4	-	315
Sans profession	9	800	1 167	2 452	36	396	10	4 870
Total	31	3 078	11 880	13 288	169	764	24	29 234
2ième naissance								
Employeurs	1	-	-	-	-	-	-	1
Indépendantes	1	336	292	161	6	7	-	803
Employées	17	1 096	6 823	3 489	38	85	4	11 552
Ouvrières	3	137	922	3 369	22	69	4	4 526
Aidantes	2	129	34	46	3	-	-	214
Sans profession	9	700	1 071	2 003	32	166	7	3 988
Total	33	2 398	9 142	9 068	101	327	15	21 084
3ième naissance								
Employeurs	2	-	1	-	-	-	-	3
Indépendantes	-	128	116	57	2	2	1	306
Employées	6	390	2 336	894	11	26	1	3 664
Ouvrières	-	53	263	1 083	4	41	3	1 447
Aidantes	-	52	6	17	1	-	-	76
Sans profession	7	448	740	1 319	10	106	4	2 634
Total	15	1 071	3 462	3 370	28	175	9	8 130
4ième naissance								
Employeurs	-	-	-	-	-	-	-	-
Indépendantes	-	28	30	16	1	2	-	77
Employées	-	93	419	162	2	10	1	687
Ouvrières	1	14	43	247	-	11	-	316
Aidantes	-	13	-	2	-	1	-	16
Sans profession	2	181	266	694	4	78	-	1 225
Total	3	329	758	1 121	7	102	1	2 321
5ième naissance et plus								
Employeurs	-	-	-	-	-	-	-	-
Indépendantes	-	13	8	9	-	1	-	31
Employées	-	14	79	28	-	4	-	125
Ouvrières	-	4	11	87	-	4	-	106
Aidantes	-	4	-	1	-	-	-	5
Sans profession	2	109	155	837	5	127	1	1 236
Total	2	144	253	962	5	136	1	1 503
Profession inconnue	-	1	5	3	-	1	62	72
Total général	84	7 021	25 500	27 812	310	1 505	112	62 344

Tableau 29.- NAISSANCES LEGITIMES D'APRES L'AGE DE LA MERE,**D.- REGION WALLONNE**

RANG DES NAISSANCES ET ETAT SOCIAL DE LA MERE	Age de la mère									Total
	< 15 ans	15 - 19 ans	20 - 24 ans	25 - 29 ans	30 - 34 ans	35 - 39 ans	40 - 44 ans	45 ans et plus	Age inconnu	
1ière naissance										
Employeurs	-	-	1	-	1	-	-	-	-	2
Indépendantes	-	13	201	299	84	21	3	-	-	621
Employées	-	131	3 090	3 755	952	197	18	-	2	8 145
Ouvrières	-	108	1 103	674	202	49	5	1	-	2 142
Aidantes	-	6	81	57	16	1	-	-	-	161
Sans profession	-	824	2 294	1 078	366	126	16	-	-	4 704
Total	-	1 082	6 770	5 863	1 621	394	42	1	2	15 775
2ième naissance										
Employeurs	-	-	-	1	-	-	-	-	-	1
Indépendantes	-	-	59	251	134	23	7	-	-	474
Employées	-	11	823	3 393	1 353	246	19	1	2	5 848
Ouvrières	-	12	466	766	290	47	5	1	2	1 589
Aidantes	-	-	34	67	30	11	1	-	-	143
Sans profession	-	112	1 364	1 301	517	106	15	-	2	3 417
Total	-	135	2 746	5 779	2 324	433	47	2	6	11 472
3ième naissance										
Employeurs	-	-	-	1	-	-	-	-	-	1
Indépendantes	-	-	14	76	67	25	4	-	-	186
Employées	-	-	84	766	747	214	19	1	1	1 832
Ouvrières	-	-	67	303	190	44	3	-	-	607
Aidantes	-	-	3	35	20	2	-	-	-	60
Sans profession	-	15	393	904	595	192	11	-	-	2 110
Total	-	15	561	2 085	1 619	477	37	1	1	4 796
4ième naissance										
Employeurs	-	-	-	-	-	-	-	-	-	-
Indépendantes	-	-	2	12	21	13	-	-	-	48
Employées	-	-	7	81	154	80	12	1	-	335
Ouvrières	-	-	13	81	66	34	2	1	-	197
Aidantes	-	-	1	6	3	3	2	-	-	15
Sans profession	-	1	84	322	356	133	13	2	-	911
Total	-	1	107	502	600	263	29	4	-	1 506
5ième naissance et plus										
Employeurs	-	-	-	-	-	-	-	-	-	-
Indépendantes	-	-	-	3	9	6	1	-	-	19
Employées	-	-	-	12	32	32	6	-	-	82
Ouvrières	-	-	-	10	23	18	1	-	-	52
Aidantes	-	-	-	-	1	3	1	-	-	5
Sans profession	-	-	13	143	248	201	63	8	-	676
Total	-	-	13	168	313	260	72	8	-	834
Profession inconnue	-	32	162	202	89	28	3	1	-	517
Total général	-	1 265	10 359	14 599	6 566	1 855	230	17	9	34 900

(1) Y compris les enfants nés vivants mais présentés sans vie, non compris les mort-nés

LEUR RANG DANS LE MARIAGE ACTUEL ET L'ETAT SOCIAL DES PARENTS (1)

ANNEE 1986

D.- REGION WALLONNE

RANG DES NAISSANCES ET ETAT SOCIAL DE LA MERE	Etat social du père							Total
	Employeur	Indé- pendant	Employé	Ouvrier	Aidant	Sans profession	Profession inconnue	
1ière naissance								
Employeurs	1	-	1	-	-	-	-	2
Indépendantes	-	255	206	141	4	15	-	621
Employées	3	777	4 513	2 629	34	185	4	8 145
Ouvrières	1	78	449	1 543	2	67	2	2 142
Aidantes	-	107	16	27	7	4	-	161
Sans profession	5	403	1 264	2 545	16	462	9	4 704
Total	10	1 620	6 449	6 885	63	733	15	15 775
2ième naissance								
Employeurs	-	-	-	1	-	-	-	1
Indépendantes	1	216	158	87	2	10	-	474
Employées	3	651	3 389	1 715	20	67	3	5 848
Ouvrières	2	65	300	1 175	6	41	-	1 589
Aidantes	-	106	10	24	-	3	-	143
Sans profession	3	369	944	1 905	11	179	6	3 417
Total	9	1 407	4 801	4 907	39	300	9	11 472
3ième naissance								
Employeurs	-	-	-	1	-	-	-	1
Indépendantes	-	77	59	42	2	6	-	186
Employées	1	235	1 107	467	6	14	2	1 832
Ouvrières	1	21	109	459	2	14	1	607
Aidantes	-	47	3	8	2	-	-	60
Sans profession	2	233	550	1 172	8	142	3	2 110
Total	4	613	1 828	2 149	20	176	6	4 796
4ième naissance								
Employeurs	-	-	-	-	-	-	-	-
Indépendantes	-	20	14	12	-	2	-	48
Employées	2	45	206	77	1	4	-	335
Ouvrières	1	12	23	151	-	10	-	197
Aidantes	-	10	1	3	-	-	1	15
Sans profession	1	84	187	568	1	68	2	911
Total	4	171	431	811	2	84	3	1 506
5ième naissance et plus								
Employeurs	-	-	-	-	-	-	-	-
Indépendantes	-	8	5	5	-	1	-	19
Employées	-	10	49	20	-	3	-	82
Ouvrières	-	2	7	36	-	7	-	52
Aidantes	-	4	1	-	-	-	-	5
Sans profession	1	55	85	422	2	107	4	676
Total	1	79	147	483	2	118	4	834
Profession inconnue	1	3	6	6	-	4	497	517
Total général	29	3 893	13 662	15 241	126	1 415	534	34 900

Tableau 30.- NAISSANCES LEGITIMES D'APRES LEUR RANG DE SURVENANCE AU COURS DU MARIAGE ACTUEL ET LA PROFESSION DU PERE (1)

ANNEE 1986

A.- LE ROYAUME

PROFESSION ET ETAT SOCIAL DU PERE	Rang des naissances compte tenu des enfants précédents qu'ils soient encore en vie ou non									
	1ère	2ième	3ième	4ième	5ième	6ième	7ième	8ième	9ième et plus	Total
Personnel des professions scientifiques, libérales, techniques et assimilés										
Employeurs	6	6	3	-	-	-	-	-	-	15
Indépendants	1 452	1 286	583	183	32	12	3	2	2	3 555
Employés	7 633	6 249	2 618	602	109	39	22	4	4	17 280
Ouvriers	210	164	51	14	2	1	-	-	-	442
Aidants	4	2	-	-	-	1	-	-	-	7
Total	9 305	7 707	3 255	799	143	53	25	6	6	21 299
Chefs d'entreprises, propriétaires, exploitants, directeurs et cadres administratifs supérieurs										
Employeurs	25	21	14	7	1	1	1	-	-	70
Indépendants	495	405	174	57	13	3	2	4	-	1 153
Employés	447	363	173	55	9	6	-	2	2	1 057
Aidants	8	5	3	-	-	-	-	-	-	16
Total	975	794	364	119	23	10	3	6	2	2 296
Employés de bureau										
Employés	2 124	1 555	533	117	16	7	4	2	2	4 360
Aidants	1	-	-	-	-	-	-	-	-	1
Total	2 125	1 555	533	117	16	7	4	2	2	4 361
Commerçants, personnel commercial, vendeurs et assimilés										
Employeurs	5	9	2	-	-	-	-	-	-	16
Indépendants	1 296	919	373	107	34	21	7	11	9	2 777
Employés	723	544	198	48	11	3	-	1	1	1 529
Ouvriers	37	17	4	4	-	-	-	-	-	62
Aidants	91	43	10	2	-	-	-	-	-	146
Total	2 152	1 532	587	161	45	24	7	12	10	4 530
Agriculteurs, pêcheurs, bûcherons et assimilés										
Employeurs	1	-	-	-	-	-	-	-	-	1
Indépendants	795	677	360	125	40	9	3	1	1	2 011
Employés	14	5	-	-	-	-	-	-	-	19
Ouvriers	305	213	83	26	14	3	1	4	1	650
Aidants	76	48	19	3	1	1	-	-	-	148
Total	1 191	943	462	154	55	13	4	5	2	2 829
Mineurs, carriers et assimilés										
Employeurs	-	-	-	-	-	-	-	-	-	-
Indépendants	-	-	-	-	-	-	-	-	-	-
Ouvriers	495	442	290	143	75	37	27	15	16	1 540
Aidants	1	-	-	-	-	-	-	-	-	1
Total	496	442	290	143	75	37	27	15	16	1 541

(1) Y compris les enfants nés vivants mais présentés sans vie, non compris les mort-nés

Tableau 30.- NAISSANCES LEGITIMES D'APRES LEUR RANG DE SURVENANCE AU COURS DU MARIAGE ACTUEL ET LA PROFESSION DU PERE (1) (suite)

ANN.

ANNEE 1986

A.- LE ROYAUME

PROFESSION ET ETAT SOCIAL DU PERE	Rang des naissances compte tenu des enfants précédents qu'ils soient encore en vie ou non									Total
	1ère	2ième	3ième	4ième	5ième	6ième	7ième	8ième	9ième et plus	
Professions des transports et des communications										
Employeurs	-	-	1	-	-	-	-	-	-	1
Indépendants	71	66	31	12	2	3	1	-	-	186
Employés	686	594	221	57	21	7	3	1	1	1 591
Ouvriers	1 827	1 290	570	206	70	36	16	8	9	4 032
Aidants	-	-	-	-	-	-	-	-	-	-
Total	2 584	1 950	823	275	93	46	20	9	10	5 810
Artisans, travailleurs des industries manufacturiées et de la construction et manoeuvres n.c.a.										
Employeurs	9	9	3	-	1	-	-	-	-	22
Indépendants	914	685	284	72	24	6	5	2	3	1 995
Employés	639	404	140	39	6	1	1	1	1	1 232
Ouvriers	14 467	10 238	3 903	1 352	483	264	171	85	120	31 083
Aidants	50	43	14	6	2	1	-	1	-	117
Total	16 079	11 379	4 344	1 469	516	272	177	89	124	34 449
Travailleurs spécialisés des services des sports et des activités récréatives										
Employeurs	-	-	-	-	-	-	-	-	-	-
Indépendants	218	168	47	13	-	-	1	-	-	447
Employés	1 288	914	284	64	20	5	1	1	-	2 577
Ouvriers	670	394	179	86	31	16	6	3	4	1 389
Aidants	9	5	3	-	-	1	-	-	-	18
Total	2 185	1 481	513	163	51	22	8	4	4	4 431
Militaires de carrière										
Employés	1 348	776	206	41	11	3	3	1	-	2 389
Total	1 348	776	206	41	11	3	3	1	-	2 389
Personnes actives dont la profession est inconnue										
Employeurs	-	-	-	-	-	-	-	-	-	-
Indépendants	-	-	-	-	-	-	-	-	-	-
Employés	5 634	3 997	1 394	298	95	25	16	6	6	11 471
Ouvriers	3 398	2 185	964	435	210	137	96	43	65	7 533
Aidants	1	1	-	-	-	-	-	-	-	2
Total	9 033	6 183	2 358	733	305	162	112	49	71	19 006
Personnes sans profession	2 024	927	520	287	180	95	67	46	67	4 213
Profession inconnue	357	224	108	40	13	11	9	5	3	770
Total général	49 854	35 893	14 363	4 501	1 526	755	466	249	317	107 924

(1) Y compris les enfants nés vivants mais présentés sans vie, non compris les mort-nés

**Tableau 30.- NAISSANCES LEGITIMES D'APRES LEUR RANG DE SURVENANCE AU COURS
DU MARIAGE ACTUEL ET LA PROFESSION DU PERE (1)**

ANNEE 1986

B.- REGION BRUXELLOISE

PROFESSION ET ETAT SOCIAL DU PERE	Rang des naissances compte tenu des enfants précédents qu'ils soient encore en vie ou non									Total
	1ère	2ième	3ième	4ième	5ième	6ième	7ième	8ième	9ième et plus	
Personnel des professions scientifiques, libérales, techniques et assimilés										
Employeurs	-	-	-	-	-	-	-	-	-	-
Indépendants	228	172	70	22	1	2	-	-	-	495
Employés	812	553	184	56	14	3	-	-	-	1 622
Ouvriers	6	7	2	1	2	-	-	-	-	18
Aidants	-	1	-	-	-	-	-	-	-	1
Total	1 046	733	256	79	17	5	-	-	-	2 136
Chefs d'entreprises, propriétaires, exploitants, directeurs et cadres administratifs supérieurs										
Employeurs	5	3	2	-	-	-	1	-	-	11
Indépendants	53	52	17	9	1	-	-	1	-	133
Employés	140	133	59	21	5	4	-	1	1	364
Aidants	-	-	-	-	-	-	-	-	-	-
Total	198	188	78	30	6	4	1	2	1	508
Employés de bureau										
Employés	113	71	21	3	1	-	-	-	1	210
Aidants	-	-	-	-	-	-	-	-	-	-
Total	113	71	21	3	1	-	-	-	1	210
Commerçants, personnel commercial, vendeurs et assimilés										
Employeurs	-	-	1	-	-	-	-	-	-	1
Indépendants	137	104	44	23	9	6	-	7	2	332
Employés	100	52	18	4	1	-	-	-	-	175
Ouvriers	-	-	-	1	-	-	-	-	-	1
Aidants	3	3	-	-	-	-	-	-	-	6
Total	240	159	63	28	10	6	-	7	2	515
Agriculteurs, pêcheurs, bûcherons et assimilés										
Employeurs	-	-	-	-	-	-	-	-	-	-
Indépendants	11	4	5	1	-	-	-	-	-	21
Employés	1	-	-	-	-	-	-	-	-	1
Ouvriers	13	7	2	-	1	-	-	-	1	24
Aidants	-	-	1	1	-	-	-	-	-	2
Total	25	11	8	2	1	-	-	-	1	48
Mineurs, carriers et assimilés										
Employeurs	-	-	-	-	-	-	-	-	-	-
Indépendants	-	-	-	-	-	-	-	-	-	-
Ouvriers	-	2	-	1	1	-	-	1	1	6
Aidants	-	-	-	-	-	-	-	-	-	-
Total	-	2	-	1	1	-	-	1	1	6

(1) Y compris les enfants nés vivants mais présentés sans vie, non compris les mort-nés

Tableau 30.- NAISSANCES LEGITIMES D'APRES LEUR RANG DE SURVENANCE AU COURS DU MARIAGE ACTUEL ET LA PROFESSION DU PERE (1) (suite)

ANNEE 1986

B.- REGION BRUXELLOISE

PROFESSION ET ETAT SOCIAL DU PERE	Rang des naissances compte tenu des enfants précédents qu'ils soient encore en vie ou non									
	1ère	2ième	3ième	4ième	5ième	6ième	7ième	8ième	9ième et plus	Total
Professions des transports et des communications										
Employeurs	-	-	-	-	-	-	-	-	-	-
Indépendants	11	8	7	4	1	-	1	-	-	32
Employés	54	65	35	15	10	3	2	-	1	185
Ouvriers	98	98	46	26	19	10	9	3	5	314
Aidants	-	-	-	-	-	-	-	-	-	-
Total	163	171	88	45	30	13	12	3	6	531
Artisans, travailleurs des industries manufacturiées et de la construction et manoeuvres n.c.a.										
Employeurs	-	-	-	-	-	-	-	-	-	-
Indépendants	70	45	19	8	-	-	1	-	1	144
Employés	52	32	9	-	1	1	-	-	-	95
Ouvriers	621	461	228	151	84	92	50	29	38	1 754
Aidants	-	2	-	1	1	-	-	-	-	4
Total	743	540	256	160	86	93	51	29	39	1 997
Travailleurs spécialisés des services des sports et des activités récréatives										
Employeurs	-	-	-	-	-	-	-	-	-	-
Indépendants	31	16	5	1	-	-	-	-	-	53
Employés	138	88	27	5	2	1	-	1	-	262
Ouvriers	158	98	72	44	21	12	4	2	2	413
Aidants	6	1	-	-	-	-	-	-	-	7
Total	333	203	104	50	23	13	4	3	2	735
Militaires de carrière										
Employés	88	36	8	2	-	1	1	-	-	136
Total	88	36	8	2	-	1	1	-	-	136
Personnes actives dont la profession est inconnue										
Employeurs	-	-	-	-	-	-	-	-	-	-
Indépendants	-	-	-	-	-	-	-	-	-	-
Employés	706	426	112	24	14	7	3	-	1	1 293
Ouvriers	339	293	173	109	80	64	46	18	26	1 148
Aidants	-	-	-	-	-	-	-	-	-	-
Total	1 045	719	285	133	94	71	49	18	27	2 441
Personnes sans profession	526	299	168	100	83	49	24	20	24	1 293
Profession inconnue	53	28	18	6	3	5	6	3	2	124
Total général	4 573	3 160	1 353	639	355	260	148	86	106	10 680

(1) Y compris les enfants nés vivants mais présentés sans vie, non compris les mort-nés

**Tableau 30.- NAISSANCES LEGITIMES D'APRES LEUR RANG DE SURVENANCE AU COURS
DU MARIAGE ACTUEL ET LA PROFESSION DU PERE (1)**

ANNEE 1986

C.- REGION FLAMANDE

PROFESSION ET ETAT SOCIAL DU PERE	Rang des naissances compte tenu des enfants précédents qu'ils soient encore en vie ou non									Total
	1ère	2ième	3ième	4ième	5ième	6ième	7ième	8ième	9ième et plus	
Personnel des professions scientifiques, libérales, techniques et assimilés										
Employeurs	6	3	3	-	-	-	-	-	-	12
Indépendants	770	696	338	102	17	5	3	1	1	1 933
Employés	4 559	3 849	1 668	370	64	24	15	4	2	10 555
Ouvriers	121	97	29	7	-	-	-	-	-	254
Aidants	4	-	-	-	-	1	-	-	-	5
Total	5 460	4 645	2 038	479	81	30	18	5	3	12 759
Chefs d'entreprises, propriétaires, exploitants, directeurs et cadres administratifs supérieurs										
Employeurs	13	15	8	3	-	1	-	-	-	40
Indépendants	279	219	93	30	7	1	2	3	-	634
Employés	204	135	71	23	-	2	-	-	1	436
Aidants	7	4	2	-	-	-	-	-	-	13
Total	503	373	174	56	7	4	2	3	1	1 123
Employés de bureau										
Employés	1 342	972	342	70	10	5	3	2	1	2 747
Aidants	-	-	-	-	-	-	-	-	-	-
Total	1 342	972	342	70	10	5	3	2	1	2 747
Commerçants, personnel commercial, vendeurs et assimilés										
Employeurs	4	8	1	-	-	-	-	-	-	13
Indépendants	779	537	219	59	12	8	7	4	6	1 631
Employés	379	329	116	24	9	2	-	-	1	860
Ouvriers	27	10	3	1	-	-	-	-	-	41
Aidants	72	34	7	2	-	-	-	-	-	115
Total	1 261	918	346	86	21	10	7	4	7	2 660
Agriculteurs, pêcheurs, bûcherons et assimilés										
Employeurs	1	-	-	-	-	-	-	-	-	1
Indépendants	508	421	219	84	22	8	3	1	1	1 267
Employés	4	-	-	-	-	-	-	-	-	4
Ouvriers	181	131	50	13	10	2	1	4	-	392
Aidants	46	24	9	1	-	1	-	-	-	81
Total	740	576	278	98	32	11	4	5	1	1 745
Mineurs, carriers et assimilés										
Employeurs	-	-	-	-	-	-	-	-	-	-
Indépendants	-	-	-	-	-	-	-	-	-	-
Ouvriers	465	414	260	127	57	34	18	11	10	1 396
Aidants	-	-	-	-	-	-	-	-	-	-
Total	465	414	260	127	57	34	18	11	10	1 396

(1) Y compris les enfants nés vivants mais présentés sans vie, non compris les mort-nés

Tableau 30. - NAISSANCES LEGITIMES D'APRES LEUR RANG DE SURVENANCE AU COURS DU MARIAGE ACTUEL ET LA PROFESSION DU PERE (1) (suite)

ANNEE 1986

C.- REGION FLAMANDE

PROFESSION ET ETAT SOCIAL DU PERE	Rang des naissances compte tenu des enfants précédents qu'ils soient encore en vie ou non									Total
	1ère	2ième	3ième	4ième	5ième	6ième	7ième	8ième	9ième et plus	
Professions des transports et des communications										
Employeurs	-	-	-	-	-	-	-	-	-	-
Indépendants	45	36	14	7	1	3	-	-	-	106
Employés	358	307	102	21	8	3	-	1	-	800
Ouvriers	1 082	671	292	90	26	15	4	1	-	2 181
Aidants	-	-	-	-	-	-	-	-	-	-
Total	1 485	1 014	408	118	35	21	4	2	-	3 087
Artisans, travailleurs des industries manufacturières et de la construction et manoeuvres n.c.a.										
Employeurs	7	7	3	-	1	-	-	-	-	18
Indépendants	560	394	162	40	16	6	4	-	2	1 184
Employés	336	211	67	22	2	-	1	1	1	641
Ouvriers	9 275	6 514	2 262	691	232	112	82	40	69	19 277
Aidants	38	34	8	4	1	-	-	1	-	86
Total	10 216	7 160	2 502	757	252	118	87	42	72	21 206
Travailleurs spécialisés des services des sports et des activités récréatives										
Employeurs	-	-	-	-	-	-	-	-	-	-
Indépendants	137	95	27	7	-	-	-	-	-	266
Employés	783	567	166	28	7	2	1	-	-	1 554
Ouvriers	330	193	63	27	4	4	-	1	2	624
Aidants	2	4	2	-	-	1	-	-	-	9
Total	1 252	859	258	62	11	7	1	1	2	2 453
Militaires de carrière										
Employés	713	423	90	22	4	1	-	1	-	1 254
Total	713	423	90	22	4	1	-	1	-	1 254
Personnes actives dont la profession est inconnue										
Employeurs	-	-	-	-	-	-	-	-	-	-
Indépendants	-	-	-	-	-	-	-	-	-	-
Employés	3 203	2 349	842	180	48	8	12	3	4	6 649
Ouvriers	1 807	1 038	411	165	86	49	39	19	33	3 647
Aidants	-	1	-	-	-	-	-	-	-	1
Total	5 010	3 388	1 253	345	134	57	51	22	37	10 297
Personnes sans profession	764	327	176	102	50	24	24	13	25	1 505
Profession inconnue	51	35	15	5	2	2	1	-	1	112
Total général	29 262	21 104	8 140	2 327	696	324	220	111	160	62 344

(1) Y compris les enfants nés vivants mais présentés sans vie, non compris les mort-nés

**Tableau 30.- NAISSANCES LEGITIMES D'APRES LEUR RANG DE SURVENANCE AU COURS
DU MARIAGE ACTUEL ET LA PROFESSION DU PERE (1)**

ANNEE 1986

D.- REGION WALLONNE

PROFESSION ET ETAT SOCIAL DU PERE	Rang des naissances compte tenu des enfants précédents qu'ils soient encore en vie ou non									
	1ère	2ième	3ième	4ième	5ième	6ième	7ième	8ième	9ième et plus	Total
Personnel des professions scientifiques, libérales, techniques et assimilés										
Employeurs	-	3	-	-	-	-	-	-	-	3
Indépendants	454	418	175	59	14	5	-	1	1	1 127
Employés	2 262	1 847	766	176	31	12	7	-	2	5 103
Ouvriers	83	60	20	6	-	1	-	-	-	170
Aidants	-	1	-	-	-	-	-	-	-	1
Total	2 799	2 329	961	241	45	18	7	1	3	6 404
Chefs d'entreprises, propriétaires, exploitants, directeurs et cadres administratifs supérieurs										
Employeurs	7	3	4	4	1	-	-	-	-	19
Indépendants	163	134	64	18	5	2	-	-	-	386
Employés	103	95	43	11	4	-	-	1	-	257
Aidants	1	1	1	-	-	-	-	-	-	3
Total	274	233	112	33	10	2	-	1	-	665
Employés de bureau										
Employés	669	512	170	44	5	2	1	-	-	1 403
Aidants	1	-	-	-	-	-	-	-	-	1
Total	670	512	170	44	5	2	1	-	-	1 404
Commerçants, personnel commercial, vendeurs et assimilés										
Employeurs	1	1	-	-	-	-	-	-	-	2
Indépendants	380	278	110	25	13	7	-	-	1	814
Employés	244	163	64	20	1	1	-	1	-	494
Ouvriers	10	7	1	2	-	-	-	-	-	20
Aidants	16	6	3	-	-	-	-	-	-	25
Total	651	455	178	47	14	8	-	1	1	1 355
Agriculteurs, pêcheurs, bûcherons et assimilés										
Employeurs	-	-	-	-	-	-	-	-	-	-
Indépendants	276	252	136	40	18	1	-	-	-	723
Employés	9	5	-	-	-	-	-	-	-	14
Ouvriers	111	75	31	13	3	1	-	-	-	234
Aidants	30	24	9	1	1	-	-	-	-	65
Total	426	356	176	54	22	2	-	-	-	1 036
Mineurs, carriers et assimilés										
Employeurs	-	-	-	-	-	-	-	-	-	-
Indépendants	-	-	-	-	-	-	-	-	-	-
Ouvriers	30	26	30	15	17	3	9	3	5	138
Aidants	1	-	-	-	-	-	-	-	-	1
Total	31	26	30	15	17	3	9	3	5	139

(1) Y compris les enfants nés vivants mais présentés sans vie, non compris les mort-nés

Tableau 30. - NAISSANCES LEGITIMES D'APRES LEUR RANG DE SURVENANCE AU COURS DU MARIAGE ACTUEL ET LA PROFESSION DU PERE (1) (suite)

ANNEE 1986

D.- REGION WALLONNE

PROFESSION ET ETAT SOCIAL DU PERE	Rang des naissances compte tenu des enfants précédents qu'ils soient encore en vie ou non									Total
	1ère	2ième	3ième	4ième	5ième	6ième	7ième	8ième	9ième et plus	
Professions des transports et des communications										
Employeurs	-	-	1	-	-	-	-	-	-	1
Indépendants	15	22	10	1	-	-	-	-	-	48
Employés	274	222	84	21	3	1	1	-	-	606
Ouvriers	647	521	232	90	25	11	3	4	4	1 537
Aidants	-	-	-	-	-	-	-	-	-	-
Total	936	765	327	112	28	12	4	4	4	2 192
Artisans, travailleurs des industries manufacturiées et de la construction et manoeuvres n.c.a.										
Employeurs	2	2	-	-	-	-	-	-	-	4
Indépendants	284	246	103	24	8	-	-	2	-	667
Employés	251	161	64	17	3	-	-	-	-	496
Ouvriers	4 571	3 263	1 413	510	167	60	39	16	13	10 052
Aidants	12	7	6	1	-	1	-	-	-	27
Total	5 120	3 679	1 586	552	178	61	39	18	13	11 246
Travailleurs spécialisés des services des sports et des activités récréatives										
Employeurs	-	-	-	-	-	-	-	-	-	-
Indépendants	50	57	15	5	-	-	1	-	-	128
Employés	367	259	91	31	11	2	-	-	-	761
Ouvriers	182	103	44	15	6	-	2	-	-	352
Aidants	1	-	1	-	-	-	-	-	-	2
Total	600	419	151	51	17	2	3	-	-	1 243
Militaires de carrière										
Employés	547	317	108	17	7	1	2	-	-	999
Total	547	317	108	17	7	1	2	-	-	999
Personnes actives dont la profession est inconnue										
Employeurs	-	-	-	-	-	-	-	-	-	-
Indépendants	-	-	-	-	-	-	-	-	-	-
Employés	1 725	1 222	440	94	33	10	1	3	1	3 529
Ouvriers	1 252	854	380	161	44	24	11	6	6	2 738
Aidants	1	-	-	-	-	-	-	-	-	1
Total	2 978	2 076	820	255	77	34	12	9	7	6 268
Personnes sans profession	734	301	176	85	47	22	19	13	18	1 415
Profession inconnue	253	161	75	29	8	4	2	2	-	534
Total général	16 019	11 629	4 870	1 535	475	171	98	52	51	34 900

(1) Y compris les enfants nés vivants mais présentés sans vie, non compris les mort-nés

**Tableau 31.- NAISSANCES LEGITIMES D'APRES LE SEXE ET LEUR RANG DE SURVENANCE
AU COURS DU MARIAGE ACTUEL ET D'APRES LE SEXE DU PRECEDENT ENFANT NE VIVANT (1)**

ANNEE 1986

Sexe du nouveau-né et rang de la naissance compte tenu des enfants précédents nés vivants qu'ils soient encore en vie ou non			Sexe du précédent enfant né vivant	
Rang	Sexe	Nombre	Masculin	Féminin
2ième naissance	Masculin	18 535	9 678	8 857
	Féminin	17 358	9 011	8 347
3ième naissance	Masculin	7 465	3 907	3 558
	Féminin	6 898	3 545	3 353
4ième naissance	Masculin	2 296	1 233	1 063
	Féminin	2 205	1 099	1 106
5ième naissance	Masculin	778	405	373
	Féminin	748	378	370
6ième naissance	Masculin	404	196	208
	Féminin	351	152	199
7ième naissance	Masculin	250	131	119
	Féminin	216	114	102
8ième naissance	Masculin	115	48	67
	Féminin	134	74	60
9ième naissance et plus	Masculin	157	78	79
	Féminin	160	78	82
Total	Masculin	30 000	15 676	14 324
	Féminin	28 070	14 451	13 619
Total général		58 070	30 127	27 943

(1) Y compris les enfants nés vivants mais présentés sans vie, non compris les mort-nés

**Tableau 32.- NAISSANCES D'APRES LE MOIS DE L'ACCOUCHEMENT,
PAR PROVINCE ET REGION (1)**

ANNEE 1986

PROVINCES	Jan- vier	Février	Mars	Avril	Mai	Juin	Juil- let	Août	Sep- tembre	Octo- bre	No- vem- bre	Dé- cem- bre	Total
Anvers	1 570	1 438	1 636	1 560	1 598	1 524	1 648	1 554	1 593	1 593	1 342	1 452	18 508
Brabant	2 166	1 979	2 131	2 152	2 347	2 364	2 309	2 327	2 161	2 151	2 063	2 282	26 432
Hainaut	1 181	1 115	1 253	1 280	1 340	1 282	1 310	1 337	1 330	1 333	1 205	1 294	15 260
Liège	975	920	1 031	962	1 037	1 076	1 010	1 015	985	1 007	897	996	11 911
Limbourg	559	727	870	826	794	789	848	731	725	774	681	683	9 007
Luxembourg	251	229	292	283	270	282	271	276	278	277	250	269	3 228
Namur	408	397	409	424	440	442	448	472	436	488	431	441	5 236
Flandre orientale	1 186	1 136	1 193	1 257	1 273	1 210	1 236	1 229	1 282	1 210	1 150	1 190	14 552
Flandre occidentale	1 074	1 015	1 103	1 086	1 117	1 152	1 112	1 071	1 111	1 111	995	1 033	12 980
Le Royaume	9 370	8 956	9 918	9 830	10 216	10 121	10 192	10 012	9 901	9 944	9 014	9 640	117 114
Région bruxelloise	1 049	900	969	1 002	1 133	1 138	1 132	1 078	1 013	1 049	1 022	1 092	12 577
Région flamande	5 222	5 129	5 670	5 566	5 665	5 568	5 726	5 512	5 575	5 494	4 943	5 251	65 321
Région wallonne	3 099	2 927	3 279	3 262	3 418	3 415	3 334	3 422	3 313	3 401	3 049	3 297	39 216

**Tableau 33.- NAISSANCES D'APRES LE LIEU DE L'ACCOUCHEMENT,
PAR PROVINCE ET REGION (1)**

ANNEE 1986

LIEU DE ACCOU- CHEMENT	*	Anvers	Bra- bant	Hai- naut	Liège	Lim- bourg	Luxem- bourg	Namur	Flan- dre orien- tale	Flan- dre occi- dentale	Royaume	Région bruxel- loise	Région fla- mande	Région wal- lonne
A domicile	L	151	114	17	26	127	8	13	121	64	641	24	543	74
	I	20	16	9	4	1	2	4	23	8	87	5	61	21
	T	171	130	26	30	128	10	17	144	72	728	29	604	95
Une maison particulière	L	14	22	6	3	4	4	3	6	2	64	11	34	19
	I	1	2	2	-	-	-	-	4	1	10	1	7	2
	T	15	24	8	3	4	4	3	10	3	74	12	41	21
Maternité	L	10 122	20 398	12 542	9 161	3 098	3 008	4 565	12 199	11 536	86 629	10 203	43 982	32 444
	I	699	2 621	1 608	1 285	71	187	531	618	396	8 016	1 824	2 213	3 979
	T	10 821	23 019	14 150	10 446	3 169	3 195	5 096	12 817	11 932	94 645	12 027	46 195	36 423
L'hôpital	L	7 197	3 037	934	1 286	5 559	16	103	1 510	911	20 553	429	17 764	2 360
	I	300	205	141	146	141	2	16	68	56	1 075	67	696	312
	T	7 497	3 242	1 075	1 432	5 700	18	119	1 578	967	21 628	496	18 460	2 672
Autre lieu non déclaré	L	4	16	1	-	6	1	-	3	6	37	13	21	3
	I	-	1	-	-	-	-	1	-	-	2	-	-	2
	T	4	17	1	-	6	1	1	3	6	39	13	21	5
Total général		18 508	26 432	15 260	11 911	9 007	3 228	5 236	14 552	12 980	117 114	12 577	65 321	39 216

* L= Naissances légitimes

I= Naissances illégitimes

T= Total

(1) Y compris les enfants nés vivants mais présentés sans vie, non compris les mort-nés

Tableau 34.- NAISSANCES D'APRES LA NATIONALITE DES PARENTS (AVANT LE MARIAGE)

ARRONDISSEMENTS, PROVINCES ET REGIONS	Naissances légitimes							
	Père et mère belges		Père belge et mère étrangère		Père étranger et mère belge		Père et mère étrangers	
	Garçons	Filles	Garçons	Filles	Garçons	Filles	Garçons	Filles
Anvers	4 345	4 062	106	78	184	162	550	524
Malines	1 482	1 357	8	15	16	15	111	84
Turnhout	2 085	2 110	34	12	37	42	36	33
Anvers	7 912	7 529	148	105	237	219	697	641
Bruxelles-Capitale	2 646	2 526	243	178	358	343	2 254	2 132
Hai-Vilvorde	2 396	2 296	39	38	77	62	152	125
Louvain	2 245	2 028	24	16	43	33	73	57
Nivelles	1 396	1 321	39	38	77	83	141	108
Brabant	8 683	8 171	345	270	555	521	2 620	2 422
Ath	369	308	5	6	14	15	15	17
Charleroi	1 509	1 471	71	85	219	226	450	427
Mons	1 002	878	43	59	144	101	244	218
Mouscron	284	266	20	20	55	48	32	31
Soignies	724	664	24	19	58	78	168	161
Thuin	672	592	21	19	58	43	64	45
Tournai	647	643	17	26	39	29	17	20
Hainaut	5 207	4 822	201	234	587	540	990	919
Huy	447	408	16	20	30	26	14	7
Liège	2 106	1 993	102	106	239	274	588	532
Verviers	1 352	1 205	31	31	72	62	116	107
Waremmes	297	262	7	4	6	10	5	1
Liège	4 202	3 868	156	161	347	372	723	647
Hasselt	1 818	1 673	39	30	84	76	342	318
Maaseik	1 119	1 077	23	25	47	33	109	79
Tongres	819	746	26	24	41	39	115	92
Limbourg	3 756	3 496	88	79	172	148	566	489
Arlon	284	246	18	15	31	26	3	8
Bastogne	236	272	2	2	3	2	3	3
Marche-en-Famenne	307	271	13	5	5	11	4	9
Neufchâteau	360	328	10	9	7	10	1	3
Virton	244	237	7	6	12	14	6	4
Luxembourg	1 431	1 354	50	37	58	63	17	27
Dinant	552	500	4	3	17	11	6	8
Namur	1 340	1 308	35	36	69	54	69	63
Philippeville	279	276	10	6	14	14	5	5
Namur	2 171	2 084	49	45	100	79	80	76
Alost	1 247	1 213	4	7	9	6	18	14
Termonde	923	850	5	2	11	15	38	33
Eeklo	372	377	9	5	10	4	1	3
Gand	2 398	2 290	32	31	38	41	165	140
Audenarde	581	520	4	3	10	6	12	9
Saint-Nicolas	1 097	995	31	21	25	21	104	89
Flandre orientale	6 618	6 245	85	69	103	93	338	288
Bruges	1 455	1 374	12	11	24	27	6	6
Dixmude	307	244	1	-	1	1	-	-
Ypres	641	567	4	4	12	15	4	2
Courtrai	1 616	1 532	4	8	20	23	23	29
Ostende	692	604	14	13	9	8	4	5
Roulers	806	729	3	2	2	2	2	4
Tielt	519	511	3	2	2	4	7	9
Furnes	277	292	3	5	9	1	1	2
Flandre occidentale	6 313	5 853	44	45	79	81	47	57
Le Royaume	46 293	43 422	1 166	1 045	2 238	2 116	6 078	5 566
Région bruxelloise	2 646	2 526	243	178	358	343	2 254	2 132
Région flamande	29 240	27 447	428	352	711	636	1 873	1 657
Région wallonne	14 407	13 449	495	515	1 169	1 137	1 951	1 777

(1) Y compris les enfants nés vivants mais présentés sans vie, non compris les mort-nés

NOUVEAU-NES PAR ARRONDISSEMENT, PROVINCE ET REGION (1)

ANNEE 1986

Naissances illégitimes								Total		Total général
Mère belge veuve		Mère étrangère veuve		Mère belge		Mère étrangère		Garçons	Filles	
Garçons	Filles	Garçons	Filles	Garçons	Filles	Garçons	Filles			
9	7	4	-	334	372	27	23	5 559	5 228	10 787
1	-	-	-	57	51	3	5	1 678	1 527	3 205
-	4	-	-	56	61	2	4	2 250	2 266	4 516
10	11	4	-	447	484	32	32	9 487	9 021	18 508
10	7	6	1	794	740	165	174	6 476	6 101	12 577
7	4	-	1	158	168	16	14	2 845	2 708	5 553
2	5	1	-	108	74	6	6	2 502	2 219	4 721
3	1	-	-	189	158	15	12	1 860	1 721	3 581
22	17	7	2	1 249	1 140	202	206	13 683	12 749	26 432
-	4	-	-	39	40	5	2	447	392	839
11	12	2	3	286	295	31	33	2 579	2 552	5 131
9	3	1	-	144	134	21	31	1 608	1 424	3 032
1	1	-	-	23	21	6	4	421	391	812
2	2	-	1	93	86	7	12	1 076	1 023	2 099
4	3	-	-	84	74	4	7	907	783	1 690
1	4	-	-	98	98	7	11	826	831	1 657
28	29	3	4	767	748	81	100	7 864	7 396	15 260
2	2	-	-	70	55	6	1	585	519	1 104
8	11	2	1	433	387	55	56	3 533	3 360	6 893
-	3	-	-	132	112	17	10	1 720	1 530	3 250
1	1	-	-	36	32	-	2	352	312	664
11	17	2	1	671	586	78	69	6 190	5 721	11 911
3	3	1	-	54	50	7	7	2 348	2 157	4 505
-	1	-	-	13	21	1	3	1 312	1 239	2 551
2	1	1	-	21	20	4	-	1 029	922	1 951
5	5	2	-	88	91	12	10	4 689	4 318	9 007
-	-	-	-	27	22	2	3	365	320	685
-	-	-	-	10	12	-	-	254	291	545
2	1	-	-	21	23	1	-	353	320	673
1	-	-	-	20	9	-	1	399	360	759
1	-	-	-	19	13	2	1	291	275	566
4	1	-	-	97	79	5	5	1 662	1 566	3 228
6	3	-	-	45	44	-	3	630	572	1 202
15	8	-	-	166	171	13	8	1 707	1 648	3 355
1	2	1	-	32	29	2	3	344	335	679
22	13	1	-	243	244	15	14	2 681	2 555	5 236
4	1	-	-	39	37	2	1	1 323	1 279	2 602
2	1	-	-	33	35	3	1	1 015	937	1 952
-	-	-	-	8	12	1	-	401	401	802
2	5	-	-	195	160	8	11	2 838	2 678	5 516
2	-	-	-	23	17	-	-	632	555	1 187
3	3	-	-	45	56	2	1	1 307	1 186	2 493
13	10	-	-	343	317	16	14	7 516	7 036	14 552
6	2	-	-	71	58	-	1	1 574	1 479	3 053
-	1	-	-	5	9	-	-	314	255	569
1	-	-	-	17	10	1	-	680	598	1 278
3	2	-	-	47	36	5	6	1 718	1 636	3 354
-	2	-	-	42	55	4	1	765	688	1 453
1	-	-	-	15	14	-	1	829	752	1 581
1	1	-	-	6	6	-	-	538	533	1 071
-	-	-	-	12	17	1	1	303	318	621
12	8	-	-	215	205	11	10	6 721	6 259	12 980
127	111	19	7	4 120	3 894	452	460	60 493	56 621	117 114
10	7	6	1	794	740	165	174	6 476	6 101	12 577
49	43	7	1	1 359	1 339	93	86	33 760	31 561	65 321
68	61	6	5	1 967	1 815	194	200	20 257	18 959	39 216

Tableau 35.- ACCOUCHEMENTS MULTIPLES D'APRES L'AGE DE LA MERE, LE SEXE ET LA VITALITE DES NOUVEAU-NES

ANNEE 1986

AGE DE NAISSANCE DE LA MERE	AGE DE LA MERE EN ANNEES REVOLUES	Nombre des accouchements						Nombre des enfants issus des accouchements doubles				Total
		Doubles				Triples	Quadru- ples et plus	Nés vivants		Mort-nés		
		Deux garçons	Deux filles	Garçon et fille	Total			Garçons	Filles	Garçons	Filles	
	< 15	1	-	-	1	-	-	2	-	-	-	2
1971	15	-	-	-	-	-	-	-	-	-	-	-
1970	15	1	-	-	1	-	-	2	-	-	-	2
1970	16	-	-	1	1	-	-	1	1	-	-	2
1969	16	1	-	-	1	-	-	2	-	-	-	2
1969	17	1	1	-	2	-	-	2	2	-	-	4
1968	17	3	-	-	3	-	-	6	-	-	-	6
1968	18	1	1	-	2	-	-	2	2	-	-	4
1967	18	2	-	1	3	-	-	5	1	-	-	6
1967	19	4	2	3	9	-	-	11	7	-	-	18
1966	19	1	3	3	7	-	-	3	8	2	1	14
	Total	14	7	8	29	-	-	34	21	2	1	58
1966	20	3	7	2	12	-	-	8	16	-	-	24
1965	20	6	4	5	15	1	-	17	13	-	-	30
1965	21	8	10	4	22	-	-	20	24	-	-	44
1964	21	9	5	8	22	-	-	26	18	-	-	44
1964	22	16	3	7	26	1	-	38	13	1	-	52
1963	22	9	10	9	28	2	-	27	29	-	-	56
1963	23	12	18	9	39	1	1	33	43	-	2	78
1962	23	20	23	9	52	1	-	49	50	-	5	104
1962	24	22	18	14	54	1	-	53	50	5	-	108
1961	24	28	22	24	74	2	-	75	65	5	3	148
	Total	133	120	91	344	9	1	346	321	11	10	688
1961	25	21	24	11	56	2	-	51	58	2	1	112
1960	25	22	23	21	66	3	-	62	67	3	-	132
1960	26	32	20	20	72	4	-	81	56	3	4	144
1959	26	24	18	17	59	2	-	61	53	4	-	118
1959	27	25	19	23	67	3	-	69	60	4	1	134
1958	27	23	25	14	62	1	-	59	57	1	7	124
1958	28	20	14	16	50	2	-	52	44	4	-	100
1957	28	21	23	14	58	-	-	54	59	2	1	116
1957	29	24	21	21	66	1	1	68	62	1	1	132
1956	29	18	24	14	56	1	1	43	58	7	4	112
	Total	230	211	171	612	19	2	600	574	31	19	1 224
1956	30	19	11	18	48	-	-	56	40	-	-	96
1955	30	22	15	11	48	1	-	49	39	6	2	96
1955	31	14	10	11	35	2	-	35	31	4	-	70
1954	31	7	11	10	28	1	-	23	32	1	-	56
1954	32	22	12	17	51	-	-	57	38	4	3	102
1953	32	7	10	11	28	1	1	24	31	1	-	56
1953	33	9	3	11	23	1	-	28	17	1	-	46
1952	33	9	6	4	19	-	-	22	16	-	-	38
1952	34	2	6	12	20	2	-	15	23	1	1	40
1951	34	4	2	7	13	-	-	13	11	2	-	26
	Total	115	86	112	313	8	1	322	278	20	6	626

Tableau 35.- ACCOUCHEMENTS MULTIPLES D'APRES L'AGE DE LA MERE, LE SEXE ET LA VITALITE DES NOUVEAU-NES (suite)

ANNEE 1986

AGE DE NAISSANCE DE LA MERE	AGE DE LA MERE EN ANNEES REVOLUES	Nombre des accouchements						Nombre des enfants issus des accouchements doubles				Total
		Doubles				Triples	Quadru- ples et plus	Nés vivants		Mort-nés		
		Deux garçons	Deux filles	Garçon et fille	Total			Garçons	Filles	Garçons	Filles	
1951	35	4	3	6	13	-	-	14	12	-	-	26
1950	35	9	5	6	20	1	-	23	16	1	-	40
1950	36	4	3	1	8	1	-	8	5	1	2	16
1949	36	6	4	6	16	1	-	18	14	-	-	32
1949	37	3	2	2	7	1	-	7	5	1	1	14
1948	37	1	2	-	3	-	-	2	4	-	-	6
1948	38	2	1	2	5	-	-	6	2	-	2	10
1947	38	2	-	1	3	-	-	5	1	-	-	6
1947	39	2	1	2	5	-	-	5	4	1	-	10
1946	39	3	1	1	5	-	-	6	3	1	-	10
	Total	36	22	27	85	4	-	94	66	5	5	170
1946	40	1	-	-	1	1	-	2	-	-	-	2
1945	40	2	-	-	2	-	-	4	-	-	-	4
1945	41	2	1	-	3	-	-	4	2	-	-	6
1944	41	-	1	-	1	-	-	-	2	-	-	2
1944	42	-	-	-	-	-	-	-	-	-	-	-
1943	42	-	-	-	-	-	-	-	-	-	-	-
1943	43	-	-	-	-	-	-	-	-	-	-	-
1942	43	-	-	-	-	-	-	-	-	-	-	-
1942	44	-	-	-	-	-	-	-	-	-	-	-
1941	44	-	-	-	-	-	-	-	-	-	-	-
	Total	5	2	-	7	1	-	10	4	-	-	14
1941	45	-	-	-	-	-	-	-	-	-	-	-
1940	45	-	-	-	-	-	-	-	-	-	-	-
1940	46	-	-	-	-	-	-	-	-	-	-	-
1939	46	-	-	-	-	-	-	-	-	-	-	-
1939	47	-	-	-	-	-	-	-	-	-	-	-
1938	47	-	-	-	-	-	-	-	-	-	-	-
1938	48	-	-	-	-	-	-	-	-	-	-	-
1937	48	-	-	-	-	-	-	-	-	-	-	-
1937	49	-	-	-	-	-	-	-	-	-	-	-
1936	49	-	-	-	-	-	-	-	-	-	-	-
	Total	-	-	-	-	-	-	-	-	-	-	-
50 ans et plus		-	-	-	-	-	-	-	-	-	-	-
Inconnu		-	-	-	-	-	-	-	-	-	-	-
Total général		534	448	409	1 391	41	4	1 408	1 264	69	41	2 782

TABLEAU DES PRINCIPALES DONNEES DEMOGRAPHIQUES DEPUIS 1977

Objet	1977	1978	1979	1980	1981	1982	1983	1984	1985	1986	1987
A. Statistiques ayant pour source les services de population des communes											
1. Population totale et mouvement											
a) relevé par commune	78/2	79/2	80/1	81/1	82/2	83/2	84/1	85/2	86/2	87/1	89/1
b) relevé par arrondissement, province, région, canton jusqu'en 1976 Tableaux récapitulatifs, taux, etc.	78/4	79/1	80/2	81/2	82/3	83/3	85/3				
c) Superficie - Densité	78/4	79/1	80/2	81/2	82/3	84/2	84/2				
2. Population étrangère et mouvement (1)	78/4	79/4	80/4	81/2	82/3	83/3	85/3				
3. Migrations	79/1	80/4	81/2	82/3	83/3	83/3	85/3				
4. Population par état civil											
5. Population par âge	79/1	79/4	81/2	83/1 85/3	85/3 86/1	86/1	88/1				
6. Ménages											
7. Grandes agglomérations											
B. Statistiques ayant pour source les services d'état civil des communes											
1. Naissances	80/2	80/4	84/2	85/1	85/3	88/1	88/2	88/2	89/3	89/3	
2. Mariages et divorces	79/4	80/2	81/4	82/3	83/1	85/1	86/1	88/3	88/3	89/2	89/2
3. Décès	81/2	83/1	84/2	86/1							
4. Causes de décès (= C.D.)											
a) liste A (150 rubr.) 8e rév. liste de base 9e rév.	81/2	C.D.nr9		85/1							
b) liste B (50 rubr.) 8e rév.	81/2	83/1									
c) liste OMS 8e rév. détaillée (broch. spécialisée)	C.D.nr8	C.D.nr9									
C. Autres statistiques											
Population scolaire (t-1/t) (sauf enseignement technique et artistique)	81/3	82/1									
Typologie											
Age moyen, médian, coef. de sénilité	82/3	82/3	82/3	82/3	82/3	85/3					
Vie moyenne											
Estimation de la population 1976-1985	(2)										
Prévisions de population 1976-2000			(3)(4)								
Tables de mortalité (1979-1982)			84/2								

N.B. En plus des références citées ci-dessous, on peut consulter également l'Annuaire de la Belgique et l'Annuaire régional.

(1) Les chiffres de la population belge (voir aussi "données générales") et le mouvement de cette population belge sont publiés depuis 1971 dans les Annuaire Statistiques.

(2) Bulletin statistique no 6 - 1976.

(3) Etudes spéciale: Prévisions de population 1976-2000".

(4) Bulletin de statistique no 3 - 1980.

(5) Bulletin de statistique no 3 - 1980.