

STATISTIQUES DEMOGRAPHIQUES

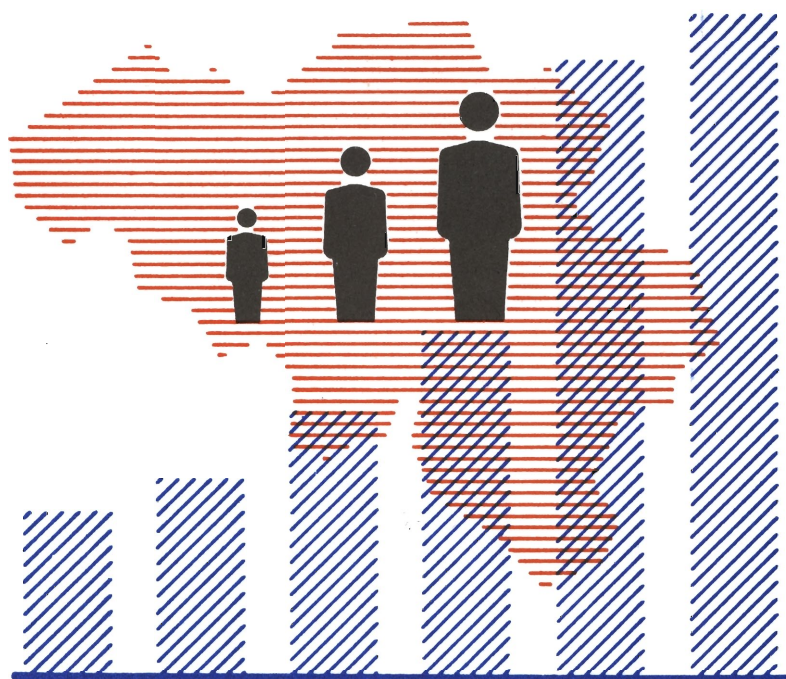

1988

N° 2

INSTITUT NATIONAL DE STATISTIQUE

ROYAUME DE BELGIQUE

MINISTERE DES AFFAIRES ECONOMIQUES

STATISTIQUES DEMOGRAPHIQUES

1988

N° 2

En vente à L' INSTITUT NATIONAL DE STATISTIQUE

Rue de Louvain, 44 - 1000 Bruxelles
Centre Albert, 8e étage,
Place Albert 1^{er}, 4 - 6000 Charleroi
Bd. de la Sauvenière, 73-75 - 4000 Liège

Ce numéro	Belgique	:	100 F
	Etranger	:	200 FB
Abonnement	Belgique	:	290 F
	Etranger	:	590 FB

Compte chèque postal N° 000-2005886-23 de
L'INS, Rue de Louvain, 44 - 1000 Bruxelles

SIGNES CONVENTIONNELS

Les renseignements ne sont pas disponibles	..
0 ou inférieur à la moitié de l'unité utilisée	-
Chiffres provisoires	(*)
Chiffres rectifiés	▪
La virgule est employée pour séparer les unités des décimales	,

**DROITS D'AUTEURS RESERVES**

La reproduction du contenu de cette publication, qu'elle soit intégrale ou partielle, dans la forme originale ou remaniée, est interdite, sauf autorisation écrite de l'**Institut national de Statistique**.

L'utilisation du contenu de cette publication, à titre explicatif ou justificatif dans un article, un compte rendu ou un livre, est autorisée, moyennant indication claire et précise de la source.

NOTES EXPLICATIVES

LES NAISSANCES

Cette statistique est élaborée à l'aide des renseignements fournis sur les bulletins individuels remplis au moment de la déclaration de naissance au bureau de l'état civil de la commune où la naissance a eu lieu (commune dite de fait). Comme les bulletins individuels susdits mentionnent la commune de résidence habituelle de la mère du nouveau-né (commune dite de droit) il est possible de répartir les naissances selon ce critère et de connaître ainsi le nombre de "naissances de droit" de chaque commune.

Le total des naissances de droit de toutes les communes du Royaume diffère du total des naissances de fait, car la statistique des naissances de droit - la seule qui soit publiée ici - doit comprendre les enfants nés à l'étranger mais dont la mère a sa résidence habituelle en Belgique, mais non les enfants nés en Belgique d'une mère résidant à l'étranger.

Le nombre des naissances de droit établi à partir des bulletins d'état civil diffère également du nombre des naissances de droit établi à partir des registres de population (voir à ce sujet les notes explicatives relatives au mouvement de la population).

Tableau 1. - L'enfant est légitime lorsqu'il a été conçu ou est né pendant le mariage de ses père et mère.

Tableau 2. - Les enfants nés vivants mais présentés sans vie sont des enfants nés vivants mais qui sont décédés avant d'avoir été déclarés à l'officier de l'état civil. Le délai dont on dispose pour déclarer une naissance est de trois jours, non inclus les samedis, dimanches et jours fériés.

Les enfants mort-nés sont des enfants sortis sans vie du sein de leur mère après le 180ème jour de gestation.

Tableau 6

et 7. - Dans le tableau 6, un accouchement de jumeaux, de triplés, etc. n'est compté que pour une unité; dans le tableau 7 au contraire, chaque jumeau compte pour une unité.

Tableau 13. - Une analyse plus fine exigerait que l'on rapporte le nombre de naissances légitimes au nombre de femmes mariées de 15 à 44 ans. Ce nombre n'est connu que lors des recensements.

Tableau 14. - Pour le calcul des taux de fécondité par âge, on a rapporté le nombre de naissances survenues à des mères d'un âge donné au nombre moyen de femmes de cet âge au début de l'année considérée.

Tableau 16. - Les jumeaux, les triplés, etc, ne sont pas considérés comme étant de même rang, mais sont considérés dans leur ordre d'inscription.

Tableau 19

et 20. - Durée du mariage actuel : il s'agit de la durée exacte du mariage et non de la simple différence entre les millésimes de la naissance et du mariage actuel.

Tableau 21. - Les coefficients des colonnes "total" sont légèrement différents de ceux figurant au tableau 20, par suite du nombre différent d'inconnues suivant que l'on considère le rang ou la durée du mariage.

Tableau 32. - Il s'agit, toujours, des naissances de "droit", c'est-à-dire que les naissances ont été imputées aux communes (et donc aux provinces) de résidence habituelle.

TABLE DES MATIERES

LA NATALITE EN 1983	9		
1. Naissances d'après le sexe et le caractère de légitimité des nouveau - nés par province	11	9. Répartition proportionnelle des naissances vivantes d'après l'âge de la mère, par province et par région	30
2. Naissances d'après la vitalité et le caractère de légitimité des nouveau - nés, par province		10. Répartition proportionnelle des naissances vivantes légitimes d'après l'âge du père, par province et région	30
A. Chiffres absolus	11	11. Nouveau - nés légitimes d'après l'âge du père et l'âge de la mère, par province et région	31
B. Pourcentages	11	12. Taux de fécondité par âge et par région	35
3. Naissances d'après le sexe et la vitalité des nouveau - nés, par province et région		13. Age moyen des parents des nouveau - nés légitimes, par province et région	36
A. Chiffres absolus (province)	11	14. Taux de fécondité générale, par province et région	36
B. Taux de natalité pour 1 000 habitants (province)	11	15. Taux de reproduction (années 1979 à 1983)	37
C. Chiffres absolus (régions)	11	16. Naissances légitimes d'après leur rang de survéance dans le mariage actuel des parents	37
D. Taux de natalité pour 1 000 habitants (régions)	11	17. Naissances légitimes d'après le nombre des enfants précédents encore vivants, nés du mariage actuel des parents, par province et région	
4. Taux de masculinité, par province et région (en %)	12	A. Chiffres absolus	38
5. Vitalité des nouveau - nés, par province et région	12	B. Pourcentages	38
6. Accouchements multiples, par province et région (enfants mort - nés compris)	13	18. Naissances légitimes d'après le nombre des enfants précédents nés vivants du mariage actuel des parents, que ces enfants soient encore en vie ou non, par province et région	
7. Enfants provenant d'accouchements doubles, par province et région	13	A. Chiffres absolus	39
8. Naissances d'après l'âge et l'année de naissance des parents		B. Pourcentages	39
Naissances de nationalité belge et étrangère			
A. Le Royaume	14		
B. Région bruxelloise	16		
C. Région flamande	18		
D. Région wallonne	20		
Naissances de nationalité étrangère			
A. Le Royaume	22		
B. Région bruxelloise	24		
C. Région flamande	26		
D. Région wallonne	28		

19. Naissances légitimes d'après la durée du mariage actuel des parents, par province et région	40		
20. Naissances légitimes selon l'âge de la mère et la durée du mariage pour 1 000 femmes du groupe d'âge indiqué - Comparaison 1973 - 1983	41		
21. Naissances légitimes par groupe d'âges selon le rang de la naissance pour 1 000 femmes du groupe d'âge indiqué - Comparaison 1973 - 1983	41		
22. Naissances légitimes d'après l'âge et l'année de naissance de la mère et la durée du mariage actuel			
A. Le Royaume	42		
B. Région bruxelloise	46		
C. Région flamande	50		
D. Région wallonne	54		
23. Naissances légitimes d'après l'année du mariage de la mère, la durée de ce mariage et l'âge de la mère au mariage			
A. Le Royaume	58		
B. Région bruxelloise	62		
C. Région flamande	66		
D. Région wallonne	70		
24. Naissances légitimes d'après leur rang de survénance au cours du mariage actuel et d'après l'âge de la mère			
A. Le Royaume	74		
B. Région bruxelloise	76		
C. Région flamande	78		
D. Région wallonne	80		
25. Naissances légitimes d'après leur rang de survénance au cours du mariage actuel et la durée de celui - ci			
A. Le Royaume	82		
B. Région bruxelloise	85		
C. Région flamande	88		
D. Région wallonne	91		
		26. Naissances légitimes d'après leur rang de survénance au cours du mariage actuel et d'après l'intervalle de temps écoulé depuis la naissance précédente	
		A. Le Royaume	94
		B. Région bruxelloise	95
		C. Région flamande	96
		D. Région wallonne	97
		27. Naissances légitimes d'après l'âge de la mère, leur rang dans le mariage actuel et l'état social des parents	
		A. Le Royaume	98
		B. Région bruxelloise	100
		C. Région flamande	102
		D. Région wallonne	104
		28. Naissances légitimes d'après leur rang de survénance au cours du mariage actuel et la profession du père	
		A. Le royaume	106
		B. Région bruxelloise	108
		C. Région flamande	110
		D. Région wallonne	112
		29. Naissances légitimes d'après le sexe et leur rang de survénance au cours du mariage actuel et d'après le sexe du précédent enfant né vivant	114
		30. Naissances d'après le mois de l'accouchement, par province et région	115
		31. Naissances d'après le lieu de l'accouchement, par province et région	115
		32. Naissances d'après la nationalité avant le mariage des parents des nouveau - nés, par arrondissement, province et région	116
		33. Accouchements multiples d'après l'âge de la mère, le sexe et la vitalité des nouveau - nés	118

LA NATALITE EN 1984	121		
1. Naissances d'après le sexe et le caractère de légitimité des nouveau - nés par province (années 1979 à 1984)	123		
2. Naissances d'après la vitalité et le caractère de légitimité des nouveau - nés, par province (années 1979 à 1984)			
A. Chiffres absolus	124		
B. Pourcentages	125		
3. Naissances d'après le sexe et la vitalité des nouveau - nés, par province et région (années 1979 à 1984)			
A. Chiffres absolus (province)	126		
B. Taux de natalité pour 1 000 habitants (province)	128		
C. Chiffres absolus (régions)	130		
D. Taux de natalité pour 1 000 habitants (régions)	132		
4. Taux de masculinité, par province et région (en %)	134		
5. Vitalité des nouveau - nés, par province et région	134		
6. Accouchements multiples, par province et région (enfants mort - nés compris)	135		
7. Enfants provenant d'accouchements doubles, par province et région	135		
8. Naissances d'après l'âge et l'année de naissance des parents			
Naissances de nationalité belge et étrangère			
A. Le Royaume	136		
B. Région bruxelloise	138		
C. Région flamande	140		
D. Région wallonne	142		
		Naissances de nationalité étrangère	
		A. Le Royaume	144
		B. Région bruxelloise	146
		C. Région flamande	148
		D. Région wallonne	150
		9. Répartition proportionnelle des naissances vivantes d'après l'âge de la mère, par province et par région	152
		10. Répartition proportionnelle des naissances vivantes légitimes d'après l'âge du père, par province et région	152
		11. Nouveau - nés légitimes d'après l'âge du père et l'âge de la mère, par province et région	153
		12. Taux de fécondité par âge et par région (années 1982 à 1984)	158
		13. Age moyen des parents des nouveau - nés légitimes, par province et région	160
		14. Taux de fécondité générale, par province et région	160
		15. Taux de reproduction (années 1980 à 1984)	161
		16. Naissances légitimes d'après leur rang de survéance dans le mariage actuel des parents	161
		17. Naissances légitimes d'après le nombre des enfants précédents encore vivants, nés du mariage actuel des parents, par province et région	
		A. Chiffres absolus	162
		B. Pourcentages	162
		18. Naissances légitimes d'après le nombre des enfants précédents nés vivants du mariage actuel des parents, que ces enfants soient encore en vie ou non, par province et région	
		A. Chiffres absolus	163
		B. Pourcentages	163

19. Naissances légitimes d'après la durée du mariage actuel des parents, par province et région	164	26. Naissances légitimes d'après leur rang de survenance au cours du mariage actuel et d'après l'intervalle de temps écoulé depuis la naissance précédente	
20. Naissances légitimes selon l'âge de la mère et la durée du mariage pour 1 000 femmes du groupe d'âge indiqué - Comparaison 1974 - 1984	165	A. Le Royaume	218
21. Naissances légitimes par groupe d'âges selon le rang de la naissance pour 1 000 femmes du groupe d'âge indiqué - Comparaison 1974 - 1984	165	B. Région bruxelloise	219
22. Naissances légitimes d'après l'âge et l'année de naissance de la mère et la durée du mariage actuel		C. Région flamande	220
A. Le Royaume	166	D. Région wallonne	221
B. Région bruxelloise	170	27. Naissances légitimes d'après l'âge de la mère, leur rang dans le mariage actuel et l'état social des parents	
C. Région flamande	174	A. Le Royaume	222
D. Région wallonne	178	B. Région bruxelloise	224
23. Naissances légitimes d'après l'année du mariage de la mère, la durée de ce mariage et l'âge de la mère au mariage		C. Région flamande	226
A. Le Royaume	182	D. Région wallonne	228
B. Région bruxelloise	186	28. Naissances légitimes d'après leur rang de survenance au cours du mariage actuel et la profession du père	
C. Région flamande	190	A. Le royaume	230
D. Région wallonne	194	B. Région bruxelloise	232
24. Naissances légitimes d'après leur rang de survenance au cours du mariage actuel et d'après l'âge de la mère		C. Région flamande	234
A. Le Royaume	198	D. Région wallonne	236
B. Région bruxelloise	200	29. Naissances légitimes d'après le sexe et leur rang de survenance au cours du mariage actuel et d'après le sexe du précédent enfant né vivant	238
C. Région flamande	202	30. Naissances d'après le mois de l'accouchement, par province et région	239
D. Région wallonne	204	31. Naissances d'après le lieu de l'accouchement, par province et région	239
25. Naissances légitimes d'après leur rang de survenance au cours du mariage actuel et la durée de celui - ci		32. Naissances d'après la nationalité avant le mariage des parents des nouveau - nés, par arrondissement, province et région	240
A. Le Royaume	206	33. Accouchements multiples d'après l'âge de la mère, le sexe et la vitalité des nouveau - nés	242
B. Région bruxelloise	209		
C. Région flamande	212		
D. Région wallonne	215		

LA NATALITE EN 1983

Pour les tableaux ci-après consulter la natalité de 1984 aux pages 123 - 124 - 126 - 158 :

Tableau 1.- NAISSANCES D'APRES LE SEXE ET LE CARACTERE DE LEGITIMITE DES NOUVEAUX-NES, PAR PROVINCE

Tableau 2.- NAISSANCES D'APRES LA VITALITE ET LE CARACTERE DE LEGITIMITE DES NOUVEAUX-NES, PAR PROVINCE

A.- Chiffres absolus

B.- Pourcentages

Tableau 3.- NAISSANCES D'APRES LE SEXE ET LA VITALITE DES NOUVEAUX-NES

A.- Chiffres absolus (province)

B.- Taux de natalité pour 1 000 habitants (province)

C.- Chiffres absolus (région)

D.- Taux de natalité pour 1 000 habitants (région)

Tableau 12.- TAUX DE FECONDITE PAR AGE ET PAR REGION

Tableau 4.- TAUX DE MASCULINITE DES NAISSANCES, PAR PROVINCE ET REGION (EN %)

ANNEE 1983

PROVINCES ET REGIONS	Nés vivants			Mort-nés	Nés vivants et mort-nés
	Présentés vivants	Présentés sans vie	Total		
Anvers	51,26	63,01	51,30	58,87	51,36
Brabant	51,09	49,30	51,09	47,87	51,07
Hainaut	52,03	57,89	52,04	57,80	52,09
Liège	51,29	80,00	51,32	51,28	51,32
Limbourg	51,26	61,76	51,30	41,10	51,22
Luxembourg	52,79	66,67	52,84	75,00	52,93
Namur	52,22	50,00	52,21	57,45	52,26
Flandre orientale	50,83	40,00	50,79	63,37	50,87
Flandre occidentale	51,63	50,00	51,62	50,00	51,61
Le Royaume	51,39	54,65	51,40	53,75	51,41
Région bruxelloise	51,23	41,67	51,20	47,00	51,17
Région flamande	51,18	54,13	51,19	53,25	51,20
Région wallonne	51,82	62,34	51,85	57,04	51,88

Tableau 5.- VITALITE DES NOUVEAU-NES, PAR PROVINCE ET REGION

ANNEE 1983

PROVINCES ET REGIONS	Taux des enfants présentés sans vie (par 1 000 naissances)			Taux des mort-nés (par 1 000 naissances)		
	Garçons	Filles	Total	Garçons	Filles	Total
Anvers	4,67	2,89	3,80	8,35	6,16	7,29
Brabant	2,64	2,84	2,74	6,74	7,66	7,19
Hainaut	2,92	2,30	2,62	8,29	6,58	7,47
Liège	2,10	0,55	1,35	6,95	6,96	6,95
Limbourg	4,18	2,73	3,47	5,94	8,94	7,40
Luxembourg	5,12	2,87	4,06	5,73	2,15	4,05
Namur	1,85	2,02	1,93	9,90	8,03	9,01
Flandre orientale	3,11	4,81	3,95	8,22	4,92	6,60
Flandre occidentale	3,07	3,28	3,17	6,54	6,97	6,75
Le Royaume	3,22	2,83	3,03	7,43	6,77	7,11
Région bruxelloise	2,46	3,62	3,02	7,65	9,04	8,33
Région flamande	3,76	3,34	3,55	7,01	6,45	6,74
Région wallonne	2,49	1,62	2,07	8,14	6,61	7,41

Tableau 6.- ACCOUCHEMENTS MULTIPLES, PAR PROVINCE ET REGION (1)

ANNEE 1983

PROVINCES ET REGIONS	Accouchements doubles				Accouchements triples	Accouchements quadruples et plus
	Deux garçons	Deux filles	Un garçon, une fille	Total		
Anvers	131	57	40	228	3	-
Brabant	100	94	88	282	8	1
Hainaut	43	54	41	138	-	-
Liège	39	50	32	121	-	-
Limbourg	76	21	14	111	2	1
Luxembourg	12	13	8	33	-	-
Namur	20	23	13	56	-	-
Flandre orientale	50	49	40	139	5	1
Flandre occidentale	55	48	35	138	4	3
Le Royaume	526	409	311	1 246	22	6
Région bruxelloise	51	38	44	133	7	1
Région flamande	355	219	158	732	15	5
Région wallonne	120	152	109	381	-	-

Tableau 7.- ENFANTS PROVENANT D'ACCOUCHEMENTS DOUBLES, PAR PROVINCE ET REGION

ANNEE 1983

PROVINCES ET REGIONS	Nés vivants		Mort-nés		Total		
	Garçons	Filles	Garçons	Filles	Garçons	Filles	Total
Anvers	204	147	98	7	302	154	456
Brabant	281	265	7	11	288	276	564
Hainaut	126	147	1	2	127	149	276
Liège	110	129	-	3	110	132	242
Limbourg	112	53	54	3	166	56	222
Luxembourg	31	34	1	-	32	34	66
Namur	52	59	1	-	53	59	112
Flandre orientale	135	134	5	4	140	138	278
Flandre occidentale	143	128	2	3	145	131	276
Le Royaume	1 194	1 096	169	33	1 363	1 129	2 492
Région bruxelloise	144	114	2	6	146	120	266
Région flamande	705	575	163	21	868	596	1 464
Région wallonne	345	407	4	6	349	413	762

(1) Enfants mort-nés compris

Tableau 8.- NAISSANCES D'APRES L'AGE ET L'ANNEE DE NAISSANCE DES PARENTS (1)

ANNEE 1983

A.- LE ROYAUME - NATIONALITE BELGE ET ETRANGERE

ANNEE DE NAISSANCE	AGE EN ANNEES REVOLUES	Naissances suivant l'âge et l'année de naissance de la mère					Naissances suivant l'âge et l'année de naissance du père			
		Enfants légitimes		Enfants illégitimes		Total	Enfants légitimes		Total	
		Garçons	Filles	Garçons	Filles		Garçons	Filles		
	< 15	2	-	8	8	18	-	-	-	
	Total	2	-	8	8	18	-	-	-	
1968	15	5	7	11	9	32	-	-	-	
1967	15	14	15	17	10	56	-	1	1	
1967	16	23	48	25	25	121	-	1	1	
1966	16	56	62	49	32	199	1	5	6	
1966	17	149	122	56	54	381	6	4	10	
1965	17	172	165	55	57	449	10	6	16	
1965	18	306	305	62	71	744	39	37	76	
1964	18	348	374	98	67	887	51	70	121	
1964	19	629	613	135	89	1 466	139	123	262	
1963	19	693	687	86	114	1 580	164	169	333	
	Total	2 395	2 398	594	528	5 915	410	416	826	
1963	20	967	873	131	125	2 096	282	262	544	
1962	20	1 117	1 007	119	102	2 345	350	319	669	
1962	21	1 400	1 378	111	122	3 011	560	482	1 042	
1961	21	1 532	1 521	112	116	3 281	666	618	1 284	
1961	22	1 875	1 850	130	114	3 969	940	935	1 875	
1960	22	2 106	1 935	104	123	4 268	1 063	1 021	2 084	
1960	23	2 381	2 276	134	99	4 890	1 495	1 347	2 842	
1959	23	2 524	2 237	98	118	4 977	1 590	1 572	3 162	
1959	24	2 706	2 504	111	87	5 408	1 920	1 838	3 758	
1958	24	2 734	2 456	101	97	5 388	2 015	1 889	3 904	
	Total	19 342	18 037	1 151	1 103	39 633	10 881	10 283	21 164	
1958	25	2 819	2 607	112	110	5 648	2 390	2 278	4 668	
1957	25	2 692	2 563	110	98	5 463	2 445	2 258	4 703	
1957	26	2 713	2 603	101	104	5 521	2 592	2 483	5 075	
1956	26	2 547	2 352	89	95	5 083	2 661	2 380	5 041	
1956	27	2 452	2 353	100	119	5 024	2 657	2 568	5 225	
1955	27	2 361	2 138	81	74	4 654	2 517	2 371	4 888	
1955	28	2 061	2 120	97	82	4 360	2 570	2 321	4 891	
1954	28	1 992	1 882	86	87	4 047	2 430	2 267	4 697	
1954	29	1 792	1 756	91	81	3 720	2 229	2 314	4 543	
1953	29	1 547	1 474	85	63	3 169	2 097	1 980	4 077	
	Total	22 976	21 848	952	913	46 689	24 588	23 220	47 808	
1953	30	1 553	1 387	62	70	3 072	2 026	1 981	4 007	
1952	30	1 280	1 202	61	61	2 604	1 822	1 732	3 554	
1952	31	1 218	1 187	57	59	2 521	1 729	1 665	3 394	
1951	31	1 038	955	69	55	2 117	1 516	1 367	2 883	
1951	32	929	899	49	54	1 931	1 419	1 301	2 720	
1950	32	829	830	38	40	1 737	1 308	1 239	2 547	
1950	33	791	667	54	52	1 564	1 257	1 132	2 389	
1949	33	611	592	39	34	1 276	954	994	1 948	
1949	34	587	568	36	35	1 226	998	913	1 911	
1948	34	476	427	33	36	972	826	795	1 621	
	Total	9 312	8 714	498	496	19 020	13 855	13 119	26 974	
1948	35	461	445	45	25	976	796	741	1 537	
1947	35	333	345	26	38	742	704	665	1 369	
1947	36	317	320	30	35	702	621	593	1 214	
1946	36	282	265	24	16	587	588	538	1 126	
1946	37	234	254	24	20	532	495	509	1 004	
1945	37	190	172	10	11	383	381	357	738	
1945	38	180	158	18	13	369	341	323	664	
1944	38	122	121	15	20	278	328	284	612	
1944	39	131	114	9	8	262	323	279	602	
1943	39	91	87	9	8	195	225	238	463	
	Total	2 341	2 281	210	194	5 026	4 802	4 527	9 329	

(1) Y compris les enfants nés vivants mais présentés sans vie, non compris les mort-nés

Tableau 8. - NAISSANCES D'APRES L'AGE ET L'ANNEE DE NAISSANCE DES PARENTS (1) (suite)

ANNEE 1983

A.- LE ROYAUME - NATIONALITE BELGE ET ETRANGERE

ANNEE DE NAISSANCE	AGE EN ANNEES REVOLUES	Naissances suivant l'âge et l'année de naissance de la mère				Naissances suivant l'âge et l'année de naissance du père			
		Enfants légitimes		Enfants illégitimes		Total	Enfants légitimes		Total
		Garçons	Filles	Garçons	Filles		Garçons	Filles	
1943	40	87	72	6	1	166	219	183	402
1942	40	72	65	3	3	143	191	195	386
1942	41	59	54	3	4	120	169	178	347
1941	41	33	34	3	2	72	163	149	312
1941	42	26	30	3	4	63	128	138	266
1940	42	34	36	2	3	75	161	140	301
1940	43	24	25	2	-	51	141	121	262
1939	43	8	23	1	1	33	119	104	223
1939	44	15	15	1	4	35	96	101	197
1938	44	7	13	2	-	22	94	87	181
	Total	365	367	26	22	780	1 481	1 396	2 877
1938	45	13	7	-	2	22	90	93	183
1937	45	5	5	-	-	10	77	75	152
1937	46	2	2	-	-	4	62	68	130
1936	46	4	1	-	-	5	60	51	111
1936	47	2	2	-	-	4	54	41	95
1935	47	2	-	-	-	2	44	34	78
1935	48	1	1	-	-	2	44	31	75
1934	48	-	1	-	-	1	36	31	67
1934	49	-	-	-	-	-	39	33	72
1933	49	1	-	-	-	1	30	27	57
	Total	30	19	-	2	51	536	484	1 020
1933	50	1	-	-	-	1	27	27	54
1932	50	-	-	-	-	-	21	21	42
1932	51	-	-	-	-	-	26	19	45
1931	51	1	1	-	-	2	8	19	27
1931	52	-	1	-	-	1	20	11	31
1930	52	-	-	-	-	-	14	13	27
1930	53	-	-	-	-	-	6	16	22
1929	53	-	1	-	-	1	5	9	14
1929	54	-	-	-	-	-	8	15	23
1928	54	1	-	-	-	1	9	8	17
	Total	3	3	-	-	6	144	158	302
1928	55	-	-	-	-	-	7	6	13
1927	55	-	-	-	-	-	8	1	9
1927	56	-	-	-	-	-	7	4	11
1926	56	-	-	-	-	-	2	3	5
1926	57	-	-	-	-	-	5	6	11
1925	57	-	-	-	-	-	2	2	4
1925	58	-	-	-	-	-	4	3	7
1924	58	-	-	-	-	-	-	4	4
1924	59	-	-	-	-	-	1	6	7
1923	59	-	-	-	-	-	6	1	7
	Total	-	-	-	-	-	42	36	78
1923	60	-	-	-	-	-	2	1	3
1922	60	-	-	-	-	-	5	-	5
1922	61	-	-	-	-	-	-	3	3
1921	61	-	-	-	-	-	4	1	5
1921	62	-	-	-	-	-	1	1	2
1920	62	-	-	-	-	-	-	-	-
1920	63	-	-	-	-	-	1	-	1
1919	63	-	-	-	-	-	1	1	2
1919	64	-	-	-	-	-	1	-	1
1918	64	-	-	-	-	-	-	1	1
	Total	-	-	-	-	-	15	8	23
1918	65	-	-	-	-	-	-	-	-
1917	65	-	-	-	-	-	-	1	1
	66 et +	-	-	-	-	-	1	7	8
	Total	-	-	-	-	-	1	8	9
Age inconnu		3	2	1	1	7	14	14	28
Total général		56 769	53 669	3 440	3 267	117 145	56 769	53 669	110 438

(1) Y compris les enfants nés vivants mais présentés sans vie, non compris les mort-nés

Tableau 8.- NAISSANCES D'APRES L'AGE ET L'ANNEE DE NAISSANCE DES PARENTS (1)

ANNEE 1983

B.- REGION BRUXELLOISE - NATIONALITE BELGE ET ETRANGERE

ANNEE DE NAISSANCE	AGE EN ANNEES REVOLUES	Naissances suivant l'âge et l'année de naissance de la mère					Naissances suivant l'âge et l'année de naissance du père			
		Enfants légitimes		Enfants illégitimes		Total	Enfants légitimes		Total	
		Garçons	Filles	Garçons	Filles		Garçons	Filles		
	< 15	-	-	-	1	1	-	-	-	
	Total	-	-	-	1	1	-	-	-	
1968	15	-	1	1	1	3	-	-	-	
1967	15	1	4	3	2	10	-	-	-	
1967	16	2	10	3	3	18	-	1	1	
1966	16	3	12	8	6	29	-	1	1	
1966	17	17	10	6	5	38	2	1	3	
1965	17	25	16	8	8	57	1	1	2	
1965	18	36	34	11	6	87	7	1	8	
1964	18	39	41	11	13	104	4	6	10	
1964	19	73	54	22	13	162	17	10	27	
1963	19	45	48	19	11	123	14	11	25	
	Total	241	230	92	68	631	45	32	77	
1963	20	82	73	24	21	200	22	20	42	
1962	20	82	107	23	16	228	29	27	56	
1962	21	118	105	19	32	274	59	40	99	
1961	21	114	118	19	25	276	45	48	93	
1961	22	152	135	26	25	338	69	45	114	
1960	22	168	143	20	19	350	79	84	163	
1960	23	197	193	30	23	443	109	104	213	
1959	23	209	158	20	31	418	122	100	222	
1959	24	205	202	19	11	437	125	98	223	
1958	24	226	176	18	18	438	126	135	261	
	Total	1 553	1 410	218	221	3 402	1 785	701	1 486	
1958	25	233	217	24	26	500	159	148	307	
1957	25	197	244	17	27	485	153	160	313	
1957	26	265	243	23	18	549	185	161	346	
1956	26	221	229	21	22	493	191	189	380	
1956	27	237	215	23	32	507	188	209	397	
1955	27	235	194	11	21	461	188	184	372	
1955	28	197	203	25	17	442	221	191	412	
1954	28	185	180	18	17	400	190	235	425	
1954	29	156	202	24	21	403	237	207	444	
1953	29	151	146	23	18	338	184	188	372	
	Total	2 077	2 073	209	219	4 578	1 896	1 872	3 768	
1953	30	160	160	23	13	356	194	199	393	
1952	30	139	142	20	16	317	159	169	328	
1952	31	145	154	15	14	328	169	186	355	
1951	31	121	117	16	13	267	154	146	300	
1951	32	120	101	9	13	243	148	149	297	
1950	32	95	88	13	7	203	160	140	300	
1950	33	111	77	6	12	206	153	127	280	
1949	33	92	64	8	8	172	112	113	225	
1949	34	71	64	14	12	161	129	96	225	
1948	34	66	61	8	13	148	108	84	192	
	Total	1 120	1 028	132	121	2 401	1 486	1 409	2 895	
1948	35	63	53	5	2	123	118	98	216	
1947	35	39	38	5	8	90	100	90	190	
1947	36	43	41	8	3	95	79	73	152	
1946	36	39	41	7	3	90	74	54	128	
1946	37	36	39	3	2	80	69	72	141	
1945	37	27	31	-	1	59	55	57	112	
1945	38	33	29	4	3	69	55	59	114	
1944	38	24	24	4	3	55	54	34	88	
1944	39	16	21	3	2	42	51	52	103	
1943	39	7	9	-	4	20	37	41	78	
	Total	327	326	39	31	723	692	630	1 322	

(1) Y compris les enfants nés vivants mais présentés sans vie, non compris les mort-nés

Tableau 8.- NAISSANCES D'APRES L'AGE ET L'ANNEE DE NAISSANCE DES PARENTS (1) (suite)

ANNEE 1983

B.- REGION BRUXELLOISE - NATIONALITE BELGE ET ETRANGERE

ANNEE DE NAISSANCE	AGE EN ANNEES REVOLUES	Naissances suivant l'âge et l'année de naissance de la mère					Naissances suivant l'âge et l'année de naissance du père			
		Enfants légitimes		Enfants illégitimes		Total	Enfants légitimes		Total	
		Garçons	Filles	Garçons	Filles		Garçons	Filles		
1943	40	10	13	-	-	23	45	34	79	
1942	40	15	12	1	1	29	26	46	72	
1942	41	9	12	1	1	23	35	40	75	
1941	41	8	2	1	-	11	28	27	55	
1941	42	2	5	-	2	9	22	23	45	
1940	42	11	11	2	-	24	24	26	50	
1940	43	11	5	-	-	16	42	33	75	
1939	43	1	4	-	-	5	28	23	51	
1939	44	2	3	-	1	6	15	27	42	
1938	44	2	3	1	-	6	19	16	35	
	Total	71	70	6	5	152	284	295	579	
1938	45	3	-	-	-	3	23	28	51	
1937	45	1	2	-	-	3	20	17	37	
1937	46	1	-	-	-	1	17	15	32	
1936	46	1	1	-	-	2	16	12	28	
1936	47	-	-	-	-	-	18	10	28	
1935	47	2	-	-	-	2	12	11	23	
1935	48	1	-	-	-	1	12	10	22	
1934	48	-	-	-	-	-	8	11	19	
1934	49	-	-	-	-	-	9	13	22	
1933	49	-	-	-	-	-	11	13	24	
	Total	9	3	-	-	12	146	140	286	
1933	50	-	-	-	-	-	12	9	21	
1932	50	-	-	-	-	-	7	9	16	
1932	51	-	-	-	-	-	5	2	7	
1931	51	1	1	-	-	2	2	4	6	
1931	52	-	1	-	-	1	5	4	9	
1930	52	-	-	-	-	-	3	4	7	
1930	53	-	-	-	-	-	-	2	2	
1929	53	-	-	-	-	-	2	3	5	
1929	54	-	-	-	-	-	3	3	6	
1928	54	-	-	-	-	-	4	2	6	
	Total	1	2	-	-	3	43	42	85	
1928	55	-	-	-	-	-	4	-	4	
1927	55	-	-	-	-	-	3	-	3	
1927	56	-	-	-	-	-	1	2	3	
1926	56	-	-	-	-	-	1	1	2	
1926	57	-	-	-	-	-	1	1	2	
1925	57	-	-	-	-	-	-	1	1	
1925	58	-	-	-	-	-	-	1	1	
1924	58	-	-	-	-	-	-	1	1	
1924	59	-	-	-	-	-	1	2	3	
1923	59	-	-	-	-	-	2	-	2	
	Total	-	-	-	-	-	13	9	22	
1923	60	-	-	-	-	-	1	-	1	
1922	60	-	-	-	-	-	1	-	1	
1922	61	-	-	-	-	-	-	1	1	
1921	61	-	-	-	-	-	-	-	-	
1921	62	-	-	-	-	-	-	1	1	
1920	62	-	-	-	-	-	-	-	-	
1920	63	-	-	-	-	-	-	-	-	
1919	63	-	-	-	-	-	-	1	1	
1919	64	-	-	-	-	-	-	-	-	
1918	64	-	-	-	-	-	-	1	1	
	Total	-	-	-	-	-	2	4	6	
1918	65	-	-	-	-	-	-	-	-	
1917	65	-	-	-	-	-	-	-	-	
	66 et +	-	-	-	-	-	-	-	-	
	Total	-	-	-	-	-	-	-	-	
Age inconnu		-	1	-	-	1	7	9	16	
Total général		5 399	5 143	696	666	11 904	5 399	5 143	10 542	

(1) Y compris les enfants nés vivants mais présentés sans vie, non compris les mort-nés

Tableau 8.- NAISSANCES D'APRES L'AGE ET L'ANNEE DE NAISSANCE DES PARENTS (1)

ANNEE 1983

C.- REGION FLAMANDE - NATIONALITE BELGE ET ETRANGERE

ANNEE DE NAISSANCE	AGE EN ANNEES REVOLUES	Naissances suivant l'âge et l'année de naissance de la mère					Naissances suivant l'âge et l'année de naissance du père			
		Enfants légitimes		Enfants illégitimes		Total	Enfants légitimes		Total	
		Garçons	Filles	Garçons	Filles		Garçons	Filles		
	< 15	1	-	4	1	6	-	-	-	
	Total	1	-	4	1	6	-	-	-	
1968	15	3	1	2	4	10	-	-	-	
1967	15	4	4	7	1	16	-	-	-	
1967	16	11	16	10	9	46	-	-	-	
1966	16	28	23	16	8	75	-	3	3	
1966	17	69	54	12	14	149	4	2	6	
1965	17	72	74	20	16	182	3	3	6	
1965	18	153	154	23	22	352	17	18	35	
1964	18	170	172	35	20	397	28	39	67	
1964	19	297	326	54	29	706	70	65	135	
1963	19	359	375	27	42	803	78	88	166	
	Total	1 166	1 199	206	165	2 736	200	218	418	
1963	20	514	497	40	52	1 103	149	145	294	
1962	20	633	566	46	44	1 289	184	166	350	
1962	21	814	845	31	32	1 722	312	265	577	
1961	21	923	898	39	35	1 895	372	331	703	
1961	22	1 074	1 128	47	36	2 285	503	564	1 067	
1960	22	1 274	1 196	39	50	2 559	595	611	1 206	
1960	23	1 471	1 388	44	31	2 934	906	788	1 694	
1959	23	1 562	1 414	30	44	3 050	951	1 019	1 970	
1959	24	1 691	1 565	49	37	3 342	1 187	1 147	2 334	
1958	24	1 685	1 563	39	34	3 321	1 273	1 218	2 491	
	Total	11 641	11 060	404	395	23 500	6 432	6 254	12 686	
1958	25	1 792	1 603	35	32	3 462	1 464	1 445	2 909	
1957	25	1 701	1 625	38	26	3 390	1 553	1 454	3 007	
1957	26	1 689	1 594	42	39	3 364	1 659	1 535	3 194	
1956	26	1 574	1 483	32	23	3 112	1 675	1 523	3 198	
1956	27	1 508	1 470	35	40	3 053	1 667	1 582	3 249	
1955	27	1 412	1 343	35	36	2 826	1 587	1 491	3 078	
1955	28	1 281	1 293	35	26	2 635	1 598	1 487	3 085	
1954	28	1 244	1 099	36	31	2 410	1 553	1 374	2 927	
1954	29	1 089	1 084	32	32	2 237	1 338	1 435	2 773	
1953	29	916	896	18	27	1 857	1 306	1 239	2 545	
	Total	14 206	13 490	338	312	28 346	15 400	14 565	29 965	
1953	30	897	792	17	31	1 737	1 218	1 164	2 382	
1952	30	767	694	15	17	1 493	1 075	1 052	2 127	
1952	31	713	717	21	18	1 469	1 026	994	2 020	
1951	31	568	535	26	15	1 144	888	807	1 695	
1951	32	497	488	20	17	1 022	818	755	1 573	
1950	32	470	477	14	17	978	744	739	1 483	
1950	33	418	372	24	13	827	717	644	1 361	
1949	33	323	323	16	12	674	511	570	1 081	
1949	34	315	326	12	9	662	533	503	1 036	
1948	34	258	231	11	7	507	450	432	882	
	Total	5 226	4 955	176	156	10 513	7 980	7 660	15 640	
1948	35	233	253	18	8	512	421	402	823	
1947	35	155	186	9	10	360	377	366	743	
1947	36	171	188	9	15	383	331	330	661	
1946	36	149	131	6	4	290	295	306	601	
1946	37	112	140	9	7	268	268	269	537	
1945	37	98	95	6	9	208	215	207	422	
1945	38	99	76	7	8	190	184	170	354	
1944	38	65	63	7	7	142	176	165	341	
1944	39	74	56	1	5	136	178	139	317	
1943	39	57	52	5	3	117	120	123	243	
	Total	1 213	1 240	77	76	2 606	2 565	2 477	5 042	

(1) Y compris les enfants nés vivants mais présentés sans vie, non compris les mort-nés

Tableau 8. - NAISSANCES D'APRES L'AGE ET L'ANNEE DE NAISSANCE DES PARENTS (1) (suite)

ANNEE 1983

C.- REGION FLAMANDE - NATIONALITE BELGE ET ETRANGERE

ANNEE DE NAISSANCE	AGE EN ANNEES REVOLUES	Naissances suivant l'âge et l'année de naissance de la mère				Naissances suivant l'âge et l'année de naissance du père			
		Enfants légitimes		Enfants illégitimes		Total	Enfants légitimes		Total
		Garçons	Filles	Garçons	Filles		Garçons	Filles	
1943	40	50	29	2	1	82	108	79	187
1942	40	38	36	-	-	74	111	98	209
1942	41	23	25	-	2	50	88	100	188
1941	41	20	22	1	-	43	87	77	164
1941	42	16	21	2	1	40	65	67	132
1940	42	14	12	-	-	26	86	70	156
1940	43	11	15	-	-	26	73	42	115
1939	43	7	12	-	-	19	55	53	108
1939	44	8	5	1	-	14	50	43	93
1938	44	1	7	-	-	8	36	44	80
	Total	188	184	6	4	382	759	673	1 432
1938	45	6	5	-	-	11	44	41	85
1937	45	2	2	-	-	4	42	35	77
1937	46	1	1	-	-	2	23	25	48
1936	46	1	-	-	-	1	27	26	53
1936	47	1	2	-	-	3	23	13	36
1935	47	-	-	-	-	-	19	15	34
1935	48	-	1	-	-	1	13	14	27
1934	48	-	1	-	-	1	20	12	32
1934	49	-	-	-	-	-	14	11	25
1933	49	1	-	-	-	1	9	9	18
	Total	12	12	-	-	24	234	201	435
1933	50	1	-	-	-	1	8	8	16
1932	50	-	-	-	-	-	10	8	18
1932	51	-	-	-	-	-	15	11	26
1931	51	-	-	-	-	-	4	8	12
1931	52	-	-	-	-	-	9	2	11
1930	52	-	-	-	-	-	8	5	13
1930	53	-	-	-	-	-	4	11	15
1929	53	-	-	-	-	-	1	5	6
1929	54	-	-	-	-	-	3	8	11
1928	54	-	-	-	-	-	2	3	5
	Total	1	-	-	-	1	64	69	133
1928	55	-	-	-	-	-	-	4	4
1927	55	-	-	-	-	-	1	1	2
1927	56	-	-	-	-	-	4	2	6
1926	56	-	-	-	-	-	1	1	2
1926	57	-	-	-	-	-	3	1	4
1925	57	-	-	-	-	-	1	1	2
1925	58	-	-	-	-	-	3	2	5
1924	58	-	-	-	-	-	-	1	1
1924	59	-	-	-	-	-	-	3	3
1923	59	-	-	-	-	-	-	-	-
	Total	-	-	-	-	-	13	16	29
1923	60	-	-	-	-	-	1	-	1
1922	60	-	-	-	-	-	1	-	1
1922	61	-	-	-	-	-	-	1	1
1921	61	-	-	-	-	-	4	1	5
1921	62	-	-	-	-	-	-	-	-
1920	62	-	-	-	-	-	-	-	-
1920	63	-	-	-	-	-	-	-	-
1919	63	-	-	-	-	-	-	-	-
1919	64	-	-	-	-	-	-	-	-
1918	64	-	-	-	-	-	-	-	-
	Total	-	-	-	-	-	6	2	8
1918	65	-	-	-	-	-	-	-	-
1917	65	-	-	-	-	-	-	1	1
	66 et +	-	-	-	-	-	1	2	3
	Total	-	-	-	-	-	1	3	4
Age inconnu		1	1	1	-	3	1	3	4
Total général		33 655	32 141	1 212	1 109	68 117	33 655	32 141	65 796

(1) Y compris les enfants nés vivants mais présentés sans vie, non compris les mort-nés

Tableau 8.- NAISSANCES D'APRES L'AGE ET L'ANNEE DE NAISSANCE DES PARENTS (1)

ANNEE 1983

D.- REGION WALLONNE - NATIONALITE BELGE ET ETRANGERE

ANNEE DE NAISSANCE	AGE EN ANNEES REVOLUES	Naissances suivant l'âge et l'année de naissance de la mère					Naissances suivant l'âge et l'année de naissance du père			
		Enfants légitimes		Enfants illégitimes		Total	Enfants légitimes		Total	
		Garçons	Filles	Garçons	Filles		Garçons	Filles		
	< 15	1	-	4	6	11	-	-	-	
	Total	1	-	4	6	11	-	-	-	
1968	15	2	5	8	4	19	-	-	-	
1967	15	9	7	7	7	30	-	1	1	
1967	16	10	22	12	13	57	-	-	-	
1966	16	25	27	25	18	95	1	1	2	
1966	17	63	58	38	35	194	-	1	1	
1965	17	75	75	27	33	210	6	2	8	
1965	18	117	117	28	43	305	15	18	33	
1964	18	139	161	52	34	386	19	25	44	
1964	19	259	233	59	47	598	52	48	100	
1963	19	289	264	40	61	654	72	70	142	
	Total	988	969	296	295	2 548	165	166	331	
1963	20	371	303	67	52	793	111	97	208	
1962	20	402	334	50	42	828	137	126	263	
1962	21	468	428	61	58	1 015	189	177	366	
1961	21	495	505	54	56	1 110	249	239	488	
1961	22	649	587	57	53	1 346	368	326	694	
1960	22	664	596	45	54	1 359	389	326	715	
1960	23	713	695	60	45	1 513	480	455	935	
1959	23	753	665	48	43	1 509	517	453	970	
1959	24	810	737	43	39	1 629	608	593	1 201	
1958	24	823	717	44	45	1 629	616	536	1 152	
	Total	6 148	5 567	529	487	12 731	3 664	3 328	6 992	
1958	25	794	787	53	52	1 686	767	685	1 452	
1957	25	794	694	55	45	1 588	739	644	1 383	
1957	26	759	766	36	47	1 608	748	787	1 535	
1956	26	752	640	36	50	1 478	795	668	1 463	
1956	27	707	668	42	47	1 464	802	777	1 579	
1955	27	714	601	35	17	1 367	742	696	1 438	
1955	28	583	624	37	39	1 283	751	643	1 394	
1954	28	563	603	32	39	1 237	687	658	1 345	
1954	29	547	470	35	28	1 080	654	672	1 326	
1953	29	480	432	44	18	974	607	553	1 160	
	Total	6 693	6 285	405	382	13 765	7 292	6 783	14 075	
1953	30	496	435	22	26	979	614	618	1 232	
1952	30	374	366	26	28	794	588	511	1 099	
1952	31	360	316	21	27	724	534	485	1 019	
1951	31	349	303	27	27	706	474	414	888	
1951	32	312	310	20	24	666	453	397	850	
1950	32	264	265	11	16	556	404	360	764	
1950	33	262	218	24	27	531	387	361	748	
1949	33	196	205	15	14	430	331	311	642	
1949	34	201	178	10	14	403	336	314	650	
1948	34	152	135	14	16	317	268	279	547	
	Total	2 966	2 731	190	219	6 106	4 389	4 050	8 439	
1948	35	165	139	22	15	341	257	241	498	
1947	35	139	121	12	20	292	227	209	436	
1947	36	103	91	13	17	224	211	190	401	
1946	36	94	93	11	9	207	219	178	397	
1946	37	86	75	12	11	184	158	168	326	
1945	37	65	46	4	1	116	111	93	204	
1945	38	48	53	7	2	110	102	94	196	
1944	38	33	34	4	10	81	98	85	183	
1944	39	41	37	5	1	84	94	88	182	
1943	39	27	26	4	1	58	68	74	142	
	Total	801	715	94	87	1 697	1 545	1 420	2 965	

(1) Y compris les enfants nés vivants mais présentés sans vie, non compris les mort-nés

Tableau 8.- NAISSANCES D'APRES L'AGE ET L'ANNEE DE NAISSANCE DES PARENTS (1) (suite)

ANNEE 1983

D.- REGION WALLONNE - NATIONALITE BELGE ET ETRANGERE

ANNEE DE NAISSANCE	AGE EN ANNEES REVOLUES	Naissances suivant l'âge et l'année de naissance de la mère					Naissances suivant l'âge et l'année de naissance du père			
		Enfants légitimes		Enfants illégitimes		Total	Enfants légitimes		Total	
		Garçons	Filles	Garçons	Filles		Garçons	Filles		
1943	40	27	30	4	-	61	66	70	136	
1942	40	19	17	2	2	40	54	51	105	
1942	41	27	17	2	1	47	46	38	84	
1941	41	5	10	1	2	18	48	45	93	
1941	42	8	4	1	1	14	41	48	89	
1940	42	9	13	-	3	25	51	44	95	
1940	43	2	5	2	-	9	26	46	72	
1939	43	-	7	1	1	9	36	28	64	
1939	44	5	7	-	3	15	31	31	62	
1938	44	4	3	1	-	8	39	27	66	
	Total	106	113	14	13	246	438	428	866	
1938	45	4	2	-	2	8	23	24	47	
1937	45	2	1	-	-	3	15	23	38	
1937	46	-	1	-	-	1	22	28	50	
1936	46	2	-	-	-	2	17	13	30	
1936	47	1	-	-	-	1	13	18	31	
1935	47	-	-	-	-	-	13	8	21	
1935	48	-	-	-	-	-	19	7	26	
1934	48	-	-	-	-	-	8	8	16	
1934	49	-	-	-	-	-	16	9	25	
1933	49	-	-	-	-	-	10	5	15	
	Total	9	4	-	2	15	156	143	299	
1933	50	-	-	-	-	-	7	10	17	
1932	50	-	-	-	-	-	4	4	8	
1932	51	-	-	-	-	-	6	6	12	
1931	51	-	-	-	-	-	2	7	9	
1931	52	-	-	-	-	-	6	5	11	
1930	52	-	-	-	-	-	3	4	7	
1930	53	-	-	-	-	-	2	3	5	
1929	53	-	1	-	-	1	2	1	3	
1929	54	-	-	-	-	-	2	4	6	
1928	54	1	-	-	-	1	3	3	6	
	Total	1	1	-	-	2	37	47	84	
1928	55	-	-	-	-	-	3	2	5	
1927	55	-	-	-	-	-	4	-	4	
1927	56	-	-	-	-	-	2	-	2	
1926	56	-	-	-	-	-	-	1	1	
1926	57	-	-	-	-	-	1	4	5	
1925	57	-	-	-	-	-	1	-	1	
1925	58	-	-	-	-	-	1	-	1	
1924	58	-	-	-	-	-	-	2	2	
1924	59	-	-	-	-	-	-	1	1	
1923	59	-	-	-	-	-	4	1	5	
	Total	-	-	-	-	-	16	11	27	
1923	60	-	-	-	-	-	-	1	1	
1922	60	-	-	-	-	-	3	-	3	
1922	61	-	-	-	-	-	-	1	1	
1921	61	-	-	-	-	-	-	-	-	
1921	62	-	-	-	-	-	1	-	1	
1920	62	-	-	-	-	-	-	-	-	
1920	63	-	-	-	-	-	1	-	1	
1919	63	-	-	-	-	-	1	-	1	
1919	64	-	-	-	-	-	1	-	1	
1918	64	-	-	-	-	-	-	-	-	
	Total	-	-	-	-	-	7	2	9	
1918	65	-	-	-	-	-	-	-	-	
1917	65	-	-	-	-	-	-	-	-	
	66 et +	-	-	-	-	-	-	5	5	
	Total	-	-	-	-	-	-	5	5	
Age inconnu		2	-	-	1	3	6	2	8	
Total général		17 715	16 385	1 532	1 492	37 124	17 715	16 385	34 100	

(1) Y compris les enfants nés vivants mais présentés sans vie, non compris les mort-nés

Tableau 8.- NAISSANCES D'APRES L'AGE ET L'ANNEE DE NAISSANCE DES PARENTS (1)

ANNEE 1983

A.- LE ROYAUME - NATIONALITE ETRANGERE

ANNEE DE NAISSANCE	AGE EN ANNEES REVOLUES	Naissances suivant l'âge et l'année de naissance de la mère					Naissances suivant l'âge et l'année de naissance du père			
		Enfants légitimes		Enfants illégitimes		Total	Enfants légitimes		Total	
		Garçons	Filles	Garçons	Filles		Garçons	Filles		
	< 15	1	-	-	1	2	-	-	-	
	Total	1	-	-	1	2	-	-	-	
1968	15	2	3	3	2	10	-	-	-	
1967	15	2	3	1	1	7	-	1	1	
1967	16	6	20	5	5	36	-	1	1	
1966	16	14	19	3	5	41	-	2	2	
1966	17	45	24	9	10	88	4	2	6	
1965	17	48	32	8	8	96	4	2	6	
1965	18	81	92	7	11	191	16	6	22	
1964	18	82	97	8	7	194	12	19	31	
1964	19	168	151	12	9	340	26	31	57	
1963	19	133	150	13	15	311	30	35	65	
	Total	581	591	69	73	1 314	92	99	191	
1963	20	188	192	19	17	416	59	51	110	
1962	20	202	179	15	9	405	40	63	103	
1962	21	268	246	11	18	543	109	118	227	
1961	21	223	258	14	9	504	95	91	186	
1961	22	309	300	17	9	635	147	126	273	
1960	22	292	250	9	9	560	154	122	276	
1960	23	347	348	17	10	722	216	231	447	
1959	23	312	296	8	13	629	191	172	363	
1959	24	334	304	12	10	660	241	231	472	
1958	24	341	275	9	10	635	204	191	395	
	Total	2 816	2 648	131	114	5 709	1 456	1 396	2 852	
1958	25	355	349	13	17	734	313	265	578	
1957	25	303	281	15	11	610	237	226	463	
1957	26	350	296	12	9	667	270	286	556	
1956	26	302	236	12	12	562	303	259	562	
1956	27	310	318	9	14	651	325	326	651	
1955	27	283	254	7	11	555	295	262	557	
1955	28	294	291	10	11	606	294	270	564	
1954	28	229	241	13	14	497	245	252	497	
1954	29	237	267	8	9	521	301	300	601	
1953	29	187	204	8	8	407	241	215	456	
	Total	2 850	2 737	107	116	5 810	2 824	2 661	5 485	
1953	30	220	204	6	7	437	258	260	518	
1952	30	164	159	7	7	337	237	233	470	
1952	31	205	197	5	4	411	235	255	490	
1951	31	145	149	11	6	311	201	195	396	
1951	32	160	141	5	7	313	216	197	413	
1950	32	142	147	3	5	297	234	187	421	
1950	33	151	129	1	5	286	224	204	428	
1949	33	101	104	5	2	212	142	170	312	
1949	34	107	119	2	3	231	165	176	341	
1948	34	81	77	4	4	166	139	135	274	
	Total	1 476	1 426	49	50	3 001	2 051	2 012	4 063	
1948	35	90	95	2	2	189	151	140	291	
1947	35	81	54	4	5	144	144	130	274	
1947	36	66	65	2	2	135	124	113	237	
1946	36	49	57	4	3	113	104	100	204	
1946	37	58	54	1	4	117	102	114	216	
1945	37	39	39	-	1	79	85	85	170	
1945	38	50	51	4	4	109	86	81	167	
1944	38	32	29	3	4	68	75	62	137	
1944	39	32	30	3	-	65	90	97	187	
1943	39	15	28	-	1	44	57	63	120	
	Total	512	502	23	26	1 063	1 018	985	2 003	

(1) Y compris les enfants nés vivants mais présentés sans vie, non compris les mort-nés

Tableau 8.- NAISSANCES D'APRES L'AGE ET L'ANNEE DE NAISSANCE DES PARENTS (1) (suite)

ANNEE 1983

A.- LE ROYAUME - NATIONALITE ETRANGERE

ANNEE DE NAISSANCE	AGE EN ANNEES REVOLUES	Naissances suivant l'âge et l'année de naissance de la mère					Naissances suivant l'âge et l'année de naissance du père			
		Enfants légitimes		Enfants illégitimes		Total	Enfants légitimes		Total	
		Garçons	Filles	Garçons	Filles		Garçons	Filles		
1943	40	20	22	1	-	43	79	47	126	
1942	40	20	23	-	-	43	60	70	130	
1942	41	18	19	-	-	37	63	70	133	
1941	41	15	9	-	-	24	54	52	106	
1941	42	8	13	1	1	23	61	58	119	
1940	42	13	23	-	-	36	64	62	126	
1940	43	13	13	-	-	26	64	63	127	
1939	43	2	10	-	-	12	57	49	106	
1939	44	6	5	-	-	11	36	45	81	
1938	44	3	8	-	-	11	35	35	70	
	Total	118	145	2	1	266	573	551	1 124	
1938	45	8	3	-	-	11	37	41	78	
1937	45	3	4	-	-	7	36	35	71	
1937	46	-	-	-	-	-	31	34	65	
1936	46	2	1	-	-	3	24	29	53	
1936	47	2	-	-	-	2	25	19	44	
1935	47	2	-	-	-	2	20	15	35	
1935	48	1	-	-	-	1	26	18	44	
1934	48	-	1	-	-	1	19	15	34	
1934	49	-	-	-	-	-	18	19	37	
1933	49	-	-	-	-	-	18	15	33	
	Total	18	9	-	-	27	254	240	494	
1933	50	1	-	-	-	1	18	18	36	
1932	50	-	-	-	-	-	8	14	22	
1932	51	-	-	-	-	-	13	8	21	
1931	51	1	1	-	-	2	3	7	10	
1931	52	-	1	-	-	1	14	4	18	
1930	52	-	-	-	-	-	8	10	18	
1930	53	-	-	-	-	-	3	12	15	
1929	53	-	1	-	-	1	2	4	6	
1929	54	-	-	-	-	-	3	9	12	
1928	54	1	-	-	-	1	3	3	6	
	Total	3	3	-	-	6	75	89	164	
1928	55	-	-	-	-	-	4	-	4	
1927	55	-	-	-	-	-	5	-	5	
1927	56	-	-	-	-	-	4	2	6	
1926	56	-	-	-	-	-	1	1	2	
1926	57	-	-	-	-	-	2	3	5	
1925	57	-	-	-	-	-	-	1	1	
1925	58	-	-	-	-	-	1	1	2	
1924	58	-	-	-	-	-	-	2	2	
1924	59	-	-	-	-	-	-	2	2	
1923	59	-	-	-	-	-	3	1	4	
	Total	-	-	-	-	-	20	13	33	
1923	60	-	-	-	-	-	2	-	2	
1922	60	-	-	-	-	-	1	-	1	
1922	61	-	-	-	-	-	-	1	1	
1921	61	-	-	-	-	-	2	1	3	
1921	62	-	-	-	-	-	-	-	-	
1920	62	-	-	-	-	-	-	-	-	
1920	63	-	-	-	-	-	1	-	1	
1919	63	-	-	-	-	-	-	1	1	
1919	64	-	-	-	-	-	-	-	-	
1918	64	-	-	-	-	-	-	1	1	
	Total	-	-	-	-	-	6	4	10	
1918	65	-	-	-	-	-	-	-	-	
1917	65	-	-	-	-	-	-	1	1	
	66 et +	-	-	-	-	-	-	1	1	
	Total	-	-	-	-	-	-	2	2	
Age inconnu		2	1	-	-	3	8	10	18	
Total général		8 377	8 062	381	381	17 201	8 377	8 062	16 439	

(1) Y compris les enfants nés vivants mais présentés sans vie, non compris les mort-nés

Tableau 8.- NAISSANCES D'APRES L'AGE ET L'ANNEE DE NAISSANCE DES PARENTS (1)

ANNEE 1983

B.- REGION BRUXELLOISE - NATIONALITE ETRANGERE

ANNEE DE NAISSANCE	AGE EN ANNEES REVOLUES	Naissances suivant l'âge et l'année de naissance de la mère					Naissances suivant l'âge et l'année de naissance du père			
		Enfants légitimes		Enfants illégitimes		Total	Enfants légitimes		Total	
		Garçons	Filles	Garçons	Filles		Garçons	Filles		
	< 15	-	-	-	-	-	-	-	-	-
	Total	-	-	-	-	-	-	-	-	-
1968	15	-	1	-	1	2	-	-	-	-
1967	15	1	3	1	-	5	-	-	-	-
1967	16	1	7	1	-	9	-	1	1	1
1966	16	3	11	1	1	16	-	1	1	1
1966	17	14	6	1	-	21	2	-	2	2
1965	17	19	12	2	1	34	-	1	1	1
1965	18	25	23	4	2	54	7	1	8	8
1964	18	25	27	4	2	58	3	5	8	8
1964	19	54	39	3	2	98	10	7	17	17
1963	19	28	38	5	2	73	9	7	16	16
	Total	170	167	22	11	370	31	23	54	54
1963	20	46	52	7	2	107	13	11	24	24
1962	20	49	50	4	3	106	14	20	34	34
1962	21	68	57	5	6	136	37	19	56	56
1961	21	62	74	4	4	144	21	23	44	44
1961	22	86	70	6	3	165	30	19	49	49
1960	22	92	69	-	1	162	37	27	64	64
1960	23	101	93	5	1	200	42	45	87	87
1959	23	89	68	1	6	164	55	41	96	96
1959	24	96	87	3	2	188	46	44	90	90
1958	24	94	59	1	2	156	44	43	87	87
	Total	783	679	36	30	1 528	339	292	631	631
1958	25	113	98	4	6	221	74	56	130	130
1957	25	70	85	2	3	160	48	51	99	99
1957	26	106	91	3	4	204	59	57	116	116
1956	26	83	72	3	2	160	83	61	144	144
1956	27	93	86	4	10	193	73	83	156	156
1955	27	93	76	2	4	175	55	69	124	124
1955	28	75	98	6	4	183	89	71	160	160
1954	28	66	70	2	4	142	63	73	136	136
1954	29	61	91	2	4	158	105	79	184	184
1953	29	57	61	5	1	124	76	72	148	148
	Total	817	828	33	42	1 720	725	672	1 397	1 397
1953	30	60	66	4	5	135	78	86	164	164
1952	30	50	57	2	4	113	58	71	129	129
1952	31	67	71	3	1	142	65	99	164	164
1951	31	40	51	6	4	101	62	63	125	125
1951	32	56	46	2	4	108	76	78	154	154
1950	32	49	44	1	1	95	83	66	149	149
1950	33	53	39	-	2	94	71	68	139	139
1949	33	39	34	1	-	74	55	66	121	121
1949	34	34	36	1	1	72	56	51	107	107
1948	34	31	26	3	1	61	55	42	97	97
	Total	479	470	23	23	995	659	690	1 349	1 349
1948	35	31	34	-	-	65	53	54	107	107
1947	35	21	18	2	1	42	51	45	96	96
1947	36	21	24	1	-	46	42	35	77	77
1946	36	16	21	1	2	40	37	28	65	65
1946	37	25	19	1	1	46	41	39	80	80
1945	37	15	18	-	-	33	29	32	61	61
1945	38	23	19	2	1	45	34	30	64	64
1944	38	10	11	1	1	23	29	12	41	41
1944	39	10	12	2	-	24	31	36	67	67
1943	39	3	8	-	1	12	20	23	43	43
	Total	175	184	10	7	376	367	334	701	701

(1) Y compris les enfants nés vivants mais présentés sans vie, non compris les mort-nés

Tableau 8. - NAISSANCES D'APRES L'AGE ET L'ANNEE DE NAISSANCE DES PARENTS (1) (suite)

ANNEE 1983

B.- REGION BRUXELLOISE - NATIONALITE ETRANGERE

ANNEE DE NAISSANCE	AGE EN ANNEES REVOLUES	Naissances suivant l'âge et l'année de naissance de la mère					Naissances suivant l'âge et l'année de naissance du père			
		Enfants légitimes		Enfants illégitimes		Total	Enfants légitimes		Total	
		Garçons	Filles	Garçons	Filles		Garçons	Filles		
1943	40	6	8	-	-	14	34	17	51	
1942	40	11	9	-	-	20	21	35	56	
1942	41	7	10	-	-	17	25	30	55	
1941	41	6	1	-	-	7	19	21	40	
1941	42	2	4	-	-	6	20	18	38	
1940	42	8	11	-	-	19	17	19	36	
1940	43	10	4	-	-	14	32	28	60	
1939	43	-	3	-	-	3	22	20	42	
1939	44	2	2	-	-	4	6	20	26	
1938	44	2	3	-	-	5	14	10	24	
	Total	54	55	-	-	109	210	218	428	
1938	45	3	-	-	-	3	19	21	40	
1937	45	1	2	-	-	3	17	15	32	
1937	46	-	-	-	-	-	15	13	28	
1936	46	1	1	-	-	2	13	10	23	
1936	47	-	-	-	-	-	12	9	21	
1935	47	2	-	-	-	2	5	8	13	
1935	48	1	-	-	-	1	11	7	18	
1934	48	-	-	-	-	-	7	10	17	
1934	49	-	-	-	-	-	5	9	14	
1933	49	-	-	-	-	-	8	12	20	
	Total	8	3	-	-	11	112	114	226	
1933	50	-	-	-	-	-	10	7	17	
1932	50	-	-	-	-	-	4	7	11	
1932	51	-	-	-	-	-	4	1	5	
1931	51	1	1	-	-	2	1	3	4	
1931	52	-	1	-	-	1	4	2	6	
1930	52	-	-	-	-	-	3	4	7	
1930	53	-	-	-	-	-	-	2	2	
1929	53	-	-	-	-	-	2	2	4	
1929	54	-	-	-	-	-	2	3	5	
1928	54	-	-	-	-	-	2	1	3	
	Total	1	2	-	-	3	32	32	64	
1928	55	-	-	-	-	-	3	-	3	
1927	55	-	-	-	-	-	3	-	3	
1927	56	-	-	-	-	-	1	1	2	
1926	56	-	-	-	-	-	-	-	-	
1926	57	-	-	-	-	-	-	1	1	
1925	57	-	-	-	-	-	-	-	-	
1925	58	-	-	-	-	-	-	1	1	
1924	58	-	-	-	-	-	-	1	1	
1924	59	-	-	-	-	-	-	1	1	
1923	59	-	-	-	-	-	1	-	1	
	Total	-	-	-	-	-	8	5	13	
1923	60	-	-	-	-	-	1	-	1	
1922	60	-	-	-	-	-	-	-	-	
1922	61	-	-	-	-	-	-	-	-	
1921	61	-	-	-	-	-	-	-	-	
1921	62	-	-	-	-	-	-	-	-	
1920	62	-	-	-	-	-	-	-	-	
1920	63	-	-	-	-	-	-	-	-	
1919	63	-	-	-	-	-	-	1	1	
1919	64	-	-	-	-	-	-	-	-	
1918	64	-	-	-	-	-	-	1	1	
	Total	-	-	-	-	-	1	2	3	
1918	65	-	-	-	-	-	-	-	-	
1917	65	-	-	-	-	-	-	-	-	
	66 et +	-	-	-	-	-	-	-	-	
	Total	-	-	-	-	-	-	-	-	
Age inconnu		-	1	-	-	1	3	7	10	
Total général		2 487	2 389	124	113	5 113	2 487	2 389	4 876	

(1) Y compris les enfants nés vivants mais présentés sans vie, non compris les mort-nés

Tableau 8.- NAISSANCES D'APRES L'AGE ET L'ANNEE DE NAISSANCE DES PARENTS (1)

ANNEE 1983

C.- REGION FLAMANDE - NATIONALITE ETRANGERE

ANNEE DE NAISSANCE	AGE EN ANNEES REVOLUES	Naissances suivant l'âge et l'année de naissance de la mère					Naissances suivant l'âge et l'année de naissance du père			
		Enfants légitimes		Enfants illégitimes		Total	Enfants légitimes		Total	
		Garçons	Filles	Garçons	Filles		Garçons	Filles		
	< 15	1	-	-	1	2	-	-	-	
	Total	1	-	-	1	2	-	-	-	
1968	15	2	1	-	1	4	-	-	-	
1967	15	1	-	-	-	1	-	-	-	
1967	16	4	9	1	3	17	-	-	-	
1966	16	7	6	1	-	14	-	1	1	
1966	17	18	9	1	2	30	2	1	3	
1965	17	10	9	3	1	23	2	-	2	
1965	18	34	43	1	2	80	7	4	11	
1964	18	25	28	2	1	56	4	10	14	
1964	19	51	65	2	3	121	10	12	22	
1963	19	51	45	4	4	104	12	11	23	
	Total	203	215	15	17	450	37	39	76	
1963	20	70	76	5	4	155	18	21	39	
1962	20	69	58	3	1	131	8	20	28	
1962	21	103	95	2	-	200	39	55	94	
1961	21	77	79	2	2	160	31	23	54	
1961	22	81	99	3	2	185	43	50	93	
1960	22	86	86	1	2	175	55	37	92	
1960	23	116	129	5	2	252	92	90	182	
1959	23	101	102	3	4	210	50	51	101	
1959	24	98	89	3	4	194	84	77	161	
1958	24	93	97	2	3	195	68	67	135	
	Total	894	910	29	24	1 857	488	491	979	
1958	25	111	105	3	4	223	109	95	204	
1957	25	100	82	3	3	188	71	74	145	
1957	26	104	86	3	2	195	88	82	170	
1956	26	74	69	1	-	144	78	85	163	
1956	27	102	101	2	-	205	88	107	195	
1955	27	73	80	1	3	157	101	81	182	
1955	28	110	95	1	1	207	84	98	182	
1954	28	75	78	5	6	164	70	78	148	
1954	29	96	100	1	2	199	76	95	171	
1953	29	62	75	1	3	141	69	55	124	
	Total	907	871	21	24	1 823	834	850	1 684	
1953	30	74	70	1	-	145	71	69	140	
1952	30	59	48	-	-	107	82	67	149	
1952	31	73	66	-	-	139	84	87	171	
1951	31	44	46	2	1	93	68	67	135	
1951	32	55	43	3	1	102	70	60	130	
1950	32	41	48	2	2	93	64	69	133	
1950	33	52	38	-	2	92	80	64	144	
1949	33	31	30	3	-	64	37	55	92	
1949	34	32	38	-	-	70	58	58	116	
1948	34	25	28	-	-	53	45	46	91	
	Total	486	455	11	6	958	659	642	1 301	
1948	35	32	37	1	1	71	50	50	100	
1947	35	28	14	1	1	44	53	44	97	
1947	36	21	25	-	1	47	42	47	89	
1946	36	17	16	2	1	36	35	34	69	
1946	37	15	23	-	1	39	34	39	73	
1945	37	13	12	-	1	26	26	33	59	
1945	38	16	13	1	1	31	25	27	52	
1944	38	13	8	1	2	24	30	24	54	
1944	39	17	12	1	-	30	35	33	68	
1943	39	8	12	-	-	20	26	21	47	
	Total	180	172	7	9	368	356	352	708	

(1) Y compris les enfants nés vivants mais présentés sans vie, non compris les mort-nés

Tableau 8.- NAISSANCES D'APRES L'AGE ET L'ANNEE DE NAISSANCE DES PARENTS (1) (suite)

ANNEE 1983

C.- REGION FLAMANDE - NATIONALITE ETRANGERE

ANNEE DE NAISSANCE	AGE EN ANNEES REVOLUES	Naissances suivant l'âge et l'année de naissance de la mère					Naissances suivant l'âge et l'année de naissance du père		
		Enfants légitimes		Enfants illégitimes		Total	Enfants légitimes		Total
		Garçons	Filles	Garçons	Filles		Garçons	Filles	
1943	40	10	7	1	-	18	28	17	45
1942	40	7	8	-	-	15	29	20	49
1942	41	6	7	-	-	13	20	26	46
1941	41	7	7	-	-	14	22	18	40
1941	42	3	8	1	-	12	27	23	50
1940	42	2	6	-	-	8	25	24	49
1940	43	3	7	-	-	10	23	19	42
1939	43	2	5	-	-	7	22	17	39
1939	44	3	1	-	-	4	19	13	32
1938	44	-	5	-	-	5	11	15	26
	Total	43	61	2	-	106	226	192	418
1938	45	4	1	-	-	5	14	15	29
1937	45	1	1	-	-	2	13	11	24
1937	46	-	-	-	-	-	9	11	20
1936	46	-	-	-	-	-	6	12	18
1936	47	1	-	-	-	1	8	6	14
1935	47	-	-	-	-	-	7	5	12
1935	48	-	-	-	-	-	8	7	15
1934	48	-	1	-	-	1	7	4	11
1934	49	-	-	-	-	-	7	4	11
1933	49	-	-	-	-	-	5	2	7
	Total	6	3	-	-	9	84	77	161
1933	50	1	-	-	-	1	4	4	8
1932	50	-	-	-	-	-	3	4	7
1932	51	-	-	-	-	-	7	5	12
1931	51	-	-	-	-	-	1	2	3
1931	52	-	-	-	-	-	7	1	8
1930	52	-	-	-	-	-	3	4	7
1930	53	-	-	-	-	-	3	10	13
1929	53	-	-	-	-	-	-	2	2
1929	54	-	-	-	-	-	-	3	3
1928	54	-	-	-	-	-	1	-	1
	Total	1	-	-	-	1	29	35	64
1928	55	-	-	-	-	-	-	-	-
1927	55	-	-	-	-	-	-	-	-
1927	56	-	-	-	-	-	2	1	3
1926	56	-	-	-	-	-	1	1	2
1926	57	-	-	-	-	-	1	-	1
1925	57	-	-	-	-	-	-	1	1
1925	58	-	-	-	-	-	1	-	1
1924	58	-	-	-	-	-	-	1	1
1924	59	-	-	-	-	-	-	1	1
1923	59	-	-	-	-	-	-	-	-
	Total	-	-	-	-	-	5	5	10
1923	60	-	-	-	-	-	1	-	1
1922	60	-	-	-	-	-	-	-	-
1922	61	-	-	-	-	-	-	-	-
1921	61	-	-	-	-	-	2	1	3
1921	62	-	-	-	-	-	-	-	-
1920	62	-	-	-	-	-	-	-	-
1920	63	-	-	-	-	-	-	-	-
1919	63	-	-	-	-	-	-	-	-
1919	64	-	-	-	-	-	-	-	-
1918	64	-	-	-	-	-	-	-	-
	Total	-	-	-	-	-	3	1	4
1918	65	-	-	-	-	-	-	-	-
1917	65	-	-	-	-	-	-	1	1
	66 et +	-	-	-	-	-	-	-	-
	Total	-	-	-	-	-	-	1	1
Age inconnu		-	-	-	-	-	-	2	2
Total général		2 721	2 687	85	81	5 574	2 721	2 687	5 408

(1) Y compris les enfants nés vivants mais présentés sans vie, non compris les mort-nés

Tableau 8.- NAISSANCES D'APRES L'AGE ET L'ANNEE DE NAISSANCE DES PARENTS (1)

ANNEE 1983

D.- REGION WALLONNE - NATIONALITE ETRANGERE

ANNEE DE NAISSANCE	AGE EN ANNEES REVOLUES	Naissances suivant l'âge et l'année de naissance de la mère					Naissances suivant l'âge et l'année de naissance du père			
		Enfants légitimes		Enfants illégitimes		Total	Enfants légitimes		Total	
		Garçons	Filles	Garçons	Filles		Garçons	Filles		
	< 15	-	-	-	-	-	-	-	-	-
	Total	-	-	-	-	-	-	-	-	-
1968	15	-	1	3	-	4	-	-	-	-
1967	15	-	-	-	1	1	-	1	1	1
1967	16	1	4	3	2	10	-	-	-	-
1966	16	4	2	1	4	11	-	-	-	-
1966	17	13	9	7	8	37	-	1	1	1
1965	17	19	11	3	6	39	2	1	3	3
1965	18	22	26	2	7	57	2	1	3	3
1964	18	32	42	2	4	80	5	4	9	9
1964	19	63	47	7	4	121	6	12	18	18
1963	19	54	67	4	9	134	9	17	26	26
	Total	208	209	32	45	494	24	37	61	61
1963	20	72	64	7	11	154	28	19	47	47
1962	20	84	71	8	5	168	18	23	41	41
1962	21	97	94	4	12	207	33	44	77	77
1961	21	84	105	8	3	200	43	45	88	88
1961	22	142	131	8	4	285	74	57	131	131
1960	22	114	95	8	6	223	62	58	120	120
1960	23	130	126	7	7	270	82	96	178	178
1959	23	122	126	4	3	255	86	80	166	166
1959	24	140	128	6	4	278	111	110	221	221
1958	24	154	119	6	5	284	92	81	173	173
	Total	1 139	1 059	66	60	2 324	629	613	1 242	1 242
1958	25	131	146	6	7	290	130	114	244	244
1957	25	133	114	10	5	262	118	101	219	219
1957	26	140	119	6	3	268	123	147	270	270
1956	26	145	95	8	10	258	142	113	255	255
1956	27	115	131	3	4	253	164	136	300	300
1955	27	117	98	4	4	223	139	112	251	251
1955	28	109	98	3	6	216	121	101	222	222
1954	28	88	93	6	4	191	112	101	213	213
1954	29	80	76	5	3	164	120	126	246	246
1953	29	68	68	2	4	142	96	88	184	184
	Total	1 126	1 038	53	50	2 267	1 265	1 139	2 404	2 404
1953	30	86	68	1	2	157	109	105	214	214
1952	30	55	54	5	3	117	97	95	192	192
1952	31	65	60	2	3	130	86	69	155	155
1951	31	61	52	3	1	117	71	65	136	136
1951	32	49	52	-	2	103	70	59	129	129
1950	32	52	55	-	2	109	87	52	139	139
1950	33	46	52	1	1	100	73	72	145	145
1949	33	31	40	1	2	74	50	49	99	99
1949	34	41	45	1	2	89	51	67	118	118
1948	34	25	23	1	3	52	39	47	86	86
	Total	511	501	15	21	1 048	733	680	1 413	1 413
1948	35	27	24	1	1	53	48	36	84	84
1947	35	32	22	1	3	58	40	41	81	81
1947	36	24	16	1	1	42	40	31	71	71
1946	36	16	20	1	-	37	32	38	70	70
1946	37	18	12	-	2	32	27	36	63	63
1945	37	11	9	-	-	20	30	20	50	50
1945	38	11	19	1	2	33	27	24	51	51
1944	38	9	10	1	1	21	16	26	42	42
1944	39	5	6	-	-	11	24	28	52	52
1943	39	4	8	-	-	12	11	19	30	30
	Total	157	146	6	10	319	295	299	594	594

(1) Y compris les enfants nés vivants mais présentés sans vie, non compris les mort-nés

Tableau 8.- NAISSANCES D'APRES L'AGE ET L'ANNEE DE NAISSANCE DES PARENTS (1) (suite)

ANNEE 1983

D.- REGION WALLONNE - NATIONALITE ETRANGERE

ANNEE DE NAISSANCE	AGE EN ANNEES REVOLUES	Naissances suivant l'âge et l'année de naissance de la mère					Naissances suivant l'âge et l'année de naissance du père			
		Enfants légitimes		Enfants illégitimes		Total	Enfants légitimes		Total	
		Garçons	Filles	Garçons	Filles		Garçons	Filles		
1943	40	4	7	-	-	11	17	13	30	
1942	40	2	6	-	-	8	10	15	25	
1942	41	5	2	-	-	7	18	14	32	
1941	41	2	1	-	-	3	13	13	26	
1941	42	3	1	-	1	5	14	17	31	
1940	42	3	6	-	-	9	22	19	41	
1940	43	-	2	-	-	2	9	16	25	
1939	43	-	2	-	-	2	13	12	25	
1939	44	1	2	-	-	3	11	12	23	
1938	44	1	-	-	-	1	10	10	20	
	Total	21	29	-	1	51	137	141	278	
1938	45	1	2	-	-	3	4	5	9	
1937	45	1	1	-	-	2	6	9	15	
1937	46	-	-	-	-	-	7	10	17	
1936	46	1	-	-	-	1	5	7	12	
1936	47	1	-	-	-	1	5	4	9	
1935	47	-	-	-	-	-	8	2	10	
1935	48	-	-	-	-	-	7	4	11	
1934	48	-	-	-	-	-	5	1	6	
1934	49	-	-	-	-	-	6	6	12	
1933	49	-	-	-	-	-	5	1	6	
	Total	4	3	-	-	7	58	49	107	
1933	50	-	-	-	-	-	4	7	11	
1932	50	-	-	-	-	-	1	3	4	
1932	51	-	-	-	-	-	2	2	4	
1931	51	-	-	-	-	-	1	2	3	
1931	52	-	-	-	-	-	3	1	4	
1930	52	-	-	-	-	-	2	2	4	
1930	53	-	-	-	-	-	-	-	-	
1929	53	-	1	-	-	1	-	-	-	
1929	54	-	-	-	-	-	1	3	4	
1928	54	1	-	-	-	1	-	2	2	
	Total	1	1	-	-	2	14	22	36	
1928	55	-	-	-	-	-	1	-	1	
1927	55	-	-	-	-	-	2	-	2	
1927	56	-	-	-	-	-	1	-	1	
1926	56	-	-	-	-	-	-	-	-	
1926	57	-	-	-	-	-	1	2	3	
1925	57	-	-	-	-	-	-	-	-	
1925	58	-	-	-	-	-	-	-	-	
1924	58	-	-	-	-	-	-	-	-	
1924	59	-	-	-	-	-	-	-	-	
1923	59	-	-	-	-	-	2	1	3	
	Total	-	-	-	-	-	7	3	10	
1923	60	-	-	-	-	-	-	-	-	
1922	60	-	-	-	-	-	1	-	1	
1922	61	-	-	-	-	-	-	1	1	
1921	61	-	-	-	-	-	-	-	-	
1921	62	-	-	-	-	-	-	-	-	
1920	62	-	-	-	-	-	-	-	-	
1920	63	-	-	-	-	-	1	-	1	
1919	63	-	-	-	-	-	-	-	-	
1919	64	-	-	-	-	-	-	-	-	
1918	64	-	-	-	-	-	-	-	-	
	Total	-	-	-	-	-	2	1	3	
1918	65	-	-	-	-	-	-	-	-	
1917	65	-	-	-	-	-	-	-	-	
	66 et +	-	-	-	-	-	-	1	1	
	Total	-	-	-	-	-	-	1	1	
Age inconnu		2	-	-	-	2	5	1	6	
Total général		3 169	2 986	172	187	6 514	3 169	2 986	6 155	

(1) Y compris les enfants nés vivants mais présentés sans vie, non compris les mort-nés

**Tableau 9.- REPARTITION PROPORTIONNELLE DES NAISSANCES VIVANTES
D'APRES L'AGE DE LA MERE, PAR PROVINCE ET REGION (1)**

ANNEE 1983

PROVINCES ET REGIONS	< 15 ans	15-19 ans	20-24 ans	25-29 ans	30-34 ans	35-39 ans	40-44 ans	45 ans et plus	Age inconnu	Total des nais- sances
Anvers	0,02	3,97	35,40	41,60	14,79	3,50	0,67	0,03	0,01	100,00
Brabant	0,01	4,06	28,85	40,94	19,61	5,49	0,96	0,08	0,00	100,00
Hainaut	0,03	8,68	36,27	34,81	15,35	4,22	0,57	0,06	0,02	100,00
Liège	0,04	6,15	33,26	38,26	16,98	4,53	0,71	0,05	0,00	100,00
Limbourg	0,00	4,61	36,42	40,57	14,74	3,26	0,37	0,04	0,00	100,00
Luxembourg	0,00	5,38	37,10	37,17	15,34	4,37	0,64	0,00	0,00	100,00
Namur	0,02	5,94	35,06	38,16	15,51	4,74	0,56	0,02	0,00	100,00
Flandre orientale	0,01	4,75	34,43	40,91	15,33	3,95	0,59	0,03	0,00	100,00
Flandre occidentale	0,01	3,91	35,33	41,57	14,71	3,91	0,51	0,04	0,01	100,00
Le Royaume	0,02	5,05	33,83	39,86	16,24	4,29	0,67	0,05	0,01	100,00
Région bruxelloise	0,01	5,30	28,58	38,46	20,17	6,07	1,28	0,13	0,01	100,00
Région flamande	0,01	4,02	34,50	41,61	15,43	3,83	0,56	0,04	0,00	100,00
Région wallonne	0,03	6,86	34,29	37,08	16,45	4,57	0,66	0,05	0,01	100,00

**Tableau 10.- REPARTITION PROPORTIONNELLE DES NAISSANCES VIVANTES LEGITIMES
D'APRES L'AGE DU PERE, PAR PROVINCE ET REGION (1)**

ANNEE 1983

PROVINCES ET REGIONS	< 20 ans	20-24 ans	25-29 ans	30-34 ans	35-39 ans	40-44 ans	45-49 ans	50-54 ans	55-59 ans	60 ans et plus	Age inconnu	Total des nais- sances
Anvers	0,58	18,85	46,07	23,13	7,63	2,57	0,78	0,29	0,07	0,03	0,01	100,00
Brabant	0,58	14,75	40,60	27,15	10,71	3,86	1,64	0,48	0,12	0,03	0,07	100,00
Hainaut	1,45	24,42	39,90	22,57	7,90	2,38	0,92	0,27	0,11	0,06	0,02	100,00
Liège	0,66	18,17	42,75	25,51	8,90	2,69	0,90	0,29	0,08	0,05	0,02	100,00
Limbourg	0,69	20,99	44,29	24,01	6,80	2,29	0,69	0,17	0,03	0,03	0,01	100,00
Luxembourg	0,46	19,95	42,78	25,35	8,35	2,31	0,70	0,11	0,00	0,00	0,00	100,00
Namur	0,88	19,74	42,50	25,54	8,60	1,80	0,67	0,21	0,02	0,00	0,04	100,00
Flandre orientale	0,87	20,08	44,87	23,58	7,72	2,04	0,63	0,16	0,03	0,02	0,00	100,00
Flandre occidentale	0,57	20,42	46,08	22,91	7,62	1,73	0,47	0,13	0,04	0,01	0,01	100,00
Le Royaume	0,75	19,16	43,29	24,42	8,45	2,61	0,92	0,27	0,07	0,03	0,03	100,00
Région bruxelloise	0,73	14,10	35,74	27,46	12,54	5,49	2,71	0,81	0,21	0,06	0,15	100,00
Région flamande	0,64	19,28	45,54	23,77	7,66	2,18	0,66	0,20	0,04	0,02	0,01	100,00
Région wallonne	0,97	20,50	41,28	24,75	8,70	2,54	0,88	0,25	0,08	0,04	0,02	100,00

(1) Y compris les enfants nés vivants mais présentés sans vie, non compris les mort-nés

**Tableau 11.- NOUVEAU-NES LEGITIMES D'APRES L'AGE DU PERE ET L'AGE DE LA MERE,
PAR PROVINCE ET REGION (1)**

ANNEE 1983

AGE DU PERE	AGE DE LA MERE									TOTAL
	< 20 ans	20-24 ans	25-29 ans	30-34 ans	35-39 ans	40-44 ans	45-49 ans	50 ans et plus	Age inconnu	
Province d'Anvers										
< 20 ans	70	34	2	1	-	-	-	-	-	107
20-24 ans	410	2 635	391	28	2	-	-	-	-	3 466
25-29 ans	117	3 256	4 738	339	19	1	-	-	2	8 472
30-34 ans	23	443	2 169	1 521	93	4	-	-	-	4 253
35-39 ans	5	99	343	655	284	18	-	-	-	1 404
40-44 ans	2	17	82	137	169	66	-	-	-	473
45-49 ans	1	10	29	39	37	24	4	-	-	144
50 ans et plus	-	8	11	16	20	13	2	-	-	70
Inconnu	-	-	1	1	-	-	-	-	-	2
Total	628	6 502	7 766	2 737	624	126	6	-	2	18 391
Province de Brabant										
< 20 ans	90	42	5	2	-	-	-	-	-	139
20-24 ans	455	2 500	532	35	5	2	-	-	-	3 529
25-29 ans	189	3 329	5 521	605	62	8	1	-	1	9 716
30-34 ans	51	755	3 048	2 411	219	13	-	-	-	6 497
35-39 ans	8	141	642	1 170	562	41	-	-	-	2 564
40-44 ans	5	51	172	311	303	80	2	-	-	924
45-49 ans	3	17	60	118	113	69	12	-	-	392
50 ans et plus	1	6	24	53	40	21	3	4	-	152
Inconnu	-	3	7	5	1	1	-	-	-	17
Total	802	6 844	10 011	4 710	1 305	235	18	4	1	23 930
Province de Hainaut										
< 20 ans	125	61	4	1	-	-	-	-	-	191
20-24 ans	640	2 160	396	26	3	-	-	-	-	3 225
25-29 ans	159	2 142	2 628	316	22	2	-	-	1	5 270
30-34 ans	39	354	1 413	1 075	92	7	-	-	1	2 981
35-39 ans	4	64	218	486	263	8	-	-	-	1 043
40-44 ans	2	23	46	99	115	28	-	1	-	314
45-49 ans	1	10	16	34	37	19	4	1	-	122
50 ans et plus	-	3	7	26	11	8	3	-	-	58
Inconnu	-	-	2	1	-	-	-	-	-	3
Total	970	4 817	4 730	2 064	543	72	7	2	2	13 207

(1) Y compris les enfants nés vivants mais présentés sans vie, non compris les mort-nés

**Tableau 11.- NOUVEAU-NES LEGITIMES D'APRES L'AGE DU PERE ET L'AGE DE LA MERE,
PAR PROVINCE ET REGION (1) (suite)**

ANNEE 1983

AGE DU PERE	AGE DE LA MERE									TOTAL
	< 20 ans	20-24 ans	25-29 ans	30-34 ans	35-39 ans	40-44 ans	45-49 ans	50 ans et plus	Age inconnu	
Province de Liège										
< 20 ans	52	14	1	-	-	-	-	-	-	67
20-24 ans	320	1 230	271	19	3	1	-	-	-	1 844
25-29 ans	104	1 712	2 205	297	18	3	-	-	-	4 339
30-34 ans	15	330	1 256	895	91	2	-	-	-	2 589
35-39 ans	5	64	197	433	191	13	-	-	-	903
40-44 ans	5	20	47	72	96	33	-	-	-	273
45-49 ans	-	3	15	22	34	15	2	-	-	91
50 ans et plus	1	4	5	16	10	4	2	-	-	42
Inconnu	-	2	-	-	-	-	-	-	-	2
Total	502	3 379	3 997	1 754	443	71	4	-	-	10 150
Province de Limbourg										
< 20 ans	41	24	1	-	-	-	-	-	-	66
20-24 ans	301	1 516	175	18	1	-	-	-	-	2 011
25-29 ans	63	1 681	2 336	151	12	-	-	-	-	4 243
30-34 ans	8	239	1 181	822	49	1	-	-	-	2 300
35-39 ans	2	21	152	328	145	3	-	-	-	651
40-44 ans	-	12	40	68	78	20	1	-	-	219
45-49 ans	-	5	16	18	16	9	2	-	-	66
50 ans et plus	-	1	2	9	7	2	1	-	-	22
Inconnu	-	-	-	1	-	-	-	-	-	1
Total	415	3 499	3 903	1 415	308	35	4	-	-	9 579
Province de Luxembourg										
< 20 ans	8	5	-	-	-	-	-	-	-	13
20-24 ans	103	401	58	7	-	-	-	-	-	569
25-29 ans	26	550	577	59	8	-	-	-	-	1 220
30-34 ans	2	90	362	238	30	1	-	-	-	723
35-39 ans	1	16	62	109	48	2	-	-	-	238
40-44 ans	1	2	11	21	24	7	-	-	-	66
45-49 ans	-	-	1	5	9	5	-	-	-	20
50 ans et plus	-	-	1	1	1	-	-	-	-	3
Inconnu	-	-	-	-	-	-	-	-	-	-
Total	141	1 064	1 072	440	120	15	-	-	-	2 852

(1) Y compris les enfants nés vivants mais présentés sans vie, non compris les mort-nés

**Tableau 11.- NOUVEAU-NES LEGITIMES D'APRES L'AGE DU PERE ET L'AGE DE LA MERE,
PAR PROVINCE ET REGION (1) (suite)**

ANNEE 1983

AGE DU PERE	AGE DE LA MERE									TOTAL
	< 20 ans	20-24 ans	25-29 ans	30-34 ans	35-39 ans	40-44 ans	45-49 ans	50 ans et plus	Age inconnu	
Province de Namur										
< 20 ans	23	18	1	-	-	-	-	-	-	42
20-24 ans	170	645	119	9	1	-	-	-	-	944
25-29 ans	42	842	1 019	114	15	-	-	-	-	2 032
30-34 ans	6	133	623	410	47	1	1	-	-	1 221
35-39 ans	3	22	81	190	110	5	-	-	-	411
40-44 ans	-	5	11	24	34	12	-	-	-	86
45-49 ans	-	1	8	5	12	6	-	-	-	32
50 ans et plus	-	1	2	4	1	3	-	-	-	11
Inconnu	-	1	-	1	-	-	-	-	-	2
Total	244	1 668	1 864	757	220	27	1	-	-	4 781
Province de Flandre orientale										
< 20 ans	93	32	3	-	-	-	-	-	-	128
20-24 ans	418	2 151	358	20	1	-	-	-	-	2 948
25-29 ans	96	2 488	3 672	314	15	2	-	-	-	6 587
30-34 ans	17	313	1 735	1 291	102	4	-	-	-	3 462
35-39 ans	5	58	234	533	284	20	-	-	-	1 134
40-44 ans	1	16	50	69	124	38	1	-	-	299
45-49 ans	2	5	19	19	29	16	2	-	-	92
50 ans et plus	-	3	6	4	10	7	1	-	-	31
Inconnu	-	-	-	-	-	-	-	-	-	-
Total	632	5 066	6 077	2 250	565	87	4	-	-	14 681
Province de Flandre occidentale										
< 20 ans	54	18	1	-	-	-	-	-	-	73
20-24 ans	326	2 000	286	14	1	1	-	-	-	2 628
25-29 ans	61	2 188	3 382	282	15	-	1	-	-	5 929
30-34 ans	14	271	1 523	1 059	78	3	-	-	-	2 948
35-39 ans	4	51	169	472	272	13	-	-	-	981
40-44 ans	2	8	30	54	105	24	-	-	-	223
45-49 ans	-	3	9	15	14	18	2	-	-	61
50 ans et plus	-	1	3	3	9	5	2	-	-	23
Inconnu	-	-	1	-	-	-	-	-	-	1
Total	461	4 540	5 404	1 899	494	64	5	-	-	12 867

(1) Y compris les enfants nés vivants mais présentés sans vie, non compris les mort-nés

**Tableau 11.- NOUVEAU-NÉS LEGITIMES D'APRES L'AGE DU PERE ET L'AGE DE LA MERE,
PAR PROVINCE ET REGION (1) (suite)**

ANNEE 1983

AGE DU PERE	AGE DE LA MERE									TOTAL
	< 20 ans	20-24 ans	25-29 ans	30-34 ans	35-39 ans	40-44 ans	45-49 ans	50 ans et plus	Age inconnu	
Région bruxelloise										
< 20 ans	49	23	3	2	-	-	-	-	-	77
20-24 ans	247	970	245	19	4	1	-	-	-	1 486
25-29 ans	123	1 349	1 977	282	32	4	-	-	1	3 768
30-34 ans	37	462	1 338	955	98	5	-	-	-	2 895
35-39 ans	7	98	400	559	240	18	-	-	-	1 322
40-44 ans	5	37	119	197	173	46	2	-	-	579
45-49 ans	2	15	45	90	74	51	9	-	-	286
50 ans et plus	1	6	17	39	31	15	1	3	-	113
Inconnu	-	3	6	5	1	1	-	-	-	16
Total	471	2 963	4 150	2 148	653	141	12	3	1	10 542
Région flamande										
< 20 ans	288	121	8	1	-	-	-	-	-	418
20-24 ans	1 602	9 548	1 434	94	6	2	-	-	-	12 686
25-29 ans	381	11 196	16 952	1 344	84	4	2	-	2	29 965
30-34 ans	70	1 476	7 898	5 768	412	16	-	-	-	15 640
35-39 ans	16	260	1 064	2 420	1 214	68	-	-	-	5 042
40-44 ans	5	62	228	403	560	172	2	-	-	1 432
45-49 ans	4	25	83	107	125	79	12	-	-	435
50 ans et plus	-	13	27	42	52	31	8	1	-	174
Inconnu	-	-	2	2	-	-	-	-	-	4
Total	2 366	22 701	27 696	10 181	2 453	372	24	1	2	65 796
Région wallonne										
< 20 ans	219	104	7	1	-	-	-	-	-	331
20-24 ans	1 294	4 720	907	63	7	1	-	-	-	6 992
25-29 ans	353	5 643	7 149	851	70	8	-	-	1	14 075
30-34 ans	68	990	4 074	2 999	291	15	1	-	1	8 439
35-39 ans	14	178	634	1 397	705	37	-	-	-	2 965
40-44 ans	8	55	142	255	315	90	-	1	-	866
45-49 ans	1	14	45	78	102	51	7	1	-	299
50 ans et plus	1	8	17	51	26	17	5	-	-	125
Inconnu	-	3	3	2	-	-	-	-	-	8
Total	1 958	11 715	12 978	5 697	1 516	219	13	2	2	34 100

(1) Y compris les enfants nés vivants mais présentés sans vie, non compris les mort-nés

**Tableau 11.- NOUVEAU-NES LEGITIMES D'APRES L'AGE DU PERE ET L'AGE DE LA MERE,
PAR PROVINCE ET REGION (1) (suite)**

ANNEE 1983

AGE DU PERE	AGE DE LA MERE									TOTAL
	< 20 ans	20-24 ans	25-29 ans	30-34 ans	35-39 ans	40-44 ans	45-49 ans	50 ans et plus	Age inconnu	

Le Royaume - Garçons

< 20 ans	275	124	9	2	-	-	-	-	-	410
20-24 ans	1 585	7 868	1 331	88	9	-	-	-	-	10 881
25-29 ans	408	9 454	13 330	1 286	94	13	1	-	2	24 588
30-34 ans	88	1 508	6 840	5 018	386	13	1	-	1	13 855
35-39 ans	22	270	1 085	2 260	1 095	70	-	-	-	4 802
40-44 ans	14	81	252	440	542	149	3	-	-	1 481
45-49 ans	4	26	91	142	157	98	17	1	-	536
50 ans et plus	1	9	30	72	58	22	8	2	-	202
Inconnu	-	2	8	4	-	-	-	-	-	14
Total	2 397	19 342	22 976	9 312	2 341	365	30	3	3	56 769

Le Royaume - Filles

< 20 ans	281	124	9	2	-	-	-	-	-	416
20-24 ans	1 558	7 370	1 255	88	8	4	-	-	-	10 283
25-29 ans	449	8 734	12 748	1 191	92	3	1	-	2	23 220
30-34 ans	87	1 420	6 470	4 704	415	23	-	-	-	13 119
35-39 ans	15	266	1 013	2 116	1 064	53	-	-	-	4 527
40-44 ans	4	73	237	415	506	159	1	1	-	1 396
45-49 ans	3	28	82	133	144	83	11	-	-	484
50 ans et plus	1	18	31	60	51	41	6	2	-	210
Inconnu	-	4	3	5	1	1	-	-	-	14
Total	2 398	18 037	21 848	8 714	2 281	367	19	3	2	53 669

Le Royaume - Garçons et filles

< 20 ans	556	248	18	4	-	-	-	-	-	826
20-24 ans	3 143	15 238	2 586	176	17	4	-	-	-	21 164
25-29 ans	857	18 188	26 078	2 477	186	16	2	-	4	47 808
30-34 ans	175	2 928	13 310	9 722	801	36	1	-	1	26 974
35-39 ans	37	536	2 098	4 376	2 159	123	-	-	-	9 329
40-44 ans	18	154	489	855	1 048	308	4	1	-	2 877
45-49 ans	7	54	173	275	301	181	28	1	-	1 020
50 ans et plus	2	27	61	132	109	63	14	4	-	412
Inconnu	-	6	11	9	1	1	-	-	-	28
Total	4 795	37 379	44 824	18 026	4 622	732	49	6	5	110 438

(1) Y compris les enfants nés vivants mais présentés sans vie, non compris les mort-nés

**Tableau 13.- AGE MOYEN DES PARENTS DES NOUVEAU-NES LEGITIMES,
PAR PROVINCE ET REGION**

ANNEE 1983

PROVINCES ET REGIONS	Age moyen de la mère				Age moyen du père toutes naissances
	1ère naissance	2ième naissance	3ième naissance	toutes naissances	
Anvers	25 a -	27 a -	29 a 5 m	26 a 7 m	28 a 11 m
Brabant	26 a 10 m	27 a 11 m	30 a 2 m	27 a 4 m	29 a 9 m
Hainaut	24 a 4 m	27 a -	29 a 3 m	26 a 2 m	28 a 7 m
Liège	25 a 1 m	27 a 4 m	29 a 5 m	26 a 9 m	29 a 4 m
Limbourg	24 a 7 m	27 a - m	29 a 1 m	26 a 4 m	28 a 9 m
Luxembourg	24 a 6 m	26 a 9 m	29 a 2 m	26 a 5 m	29 a -
Namur	24 a 8 m	26 a 11 m	29 a 5 m	26 a 7 m	29 a -
Flandre orientale	24 a 10 m	27 a 2 m	29 a 6 m	26 a 7 m	28 a 9 m
Flandre occidentale	24 a 9 m	27 a 2 m	29 a 7 m	26 a 7 m	28 a 8 m
Le Royaume	25 a -	27 a 3 m	29 a 6 m	26 a 8 m	29 a -
Région bruxelloise	26 a -	27 a 11 m	29 a 10 m	27 a 4 m	30 a 1 m
Région flamande	25 a -	27 a 3 m	29 a 6 m	26 a 8 m	28 a 10 m
Région wallonne	24 a 9 m	27 a 2 m	29 a 6 m	26 a 7 m	29 a -

**Tableau 14.- TAUX DE FECONDITE GENERALE,
PAR PROVINCE ET REGION**

ANNEE 1983

PROVINCES ET REGIONS	Naissances vivantes	Femmes 15 - < 45 ans	Taux de fécondité en o/oo
Anvers	19 207	338,3 (x 1 000)	56,8
Brabant	25 955	472,3 (x 1 000)	55,0
Hainaut	14 486	265,8 (x 1 000)	54,5
Liège	11 141	207,4 (x 1 000)	53,7
Limbourg	9 786	169,5 (x 1 000)	57,7
Luxembourg	2 954	45,4 (x 1 000)	65,1
Namur	5 171	86,0 (x 1 000)	60,1
Flandre orientale	15 197	279,5 (x 1 000)	54,4
Flandre occidentale	13 248	227,6 (x 1 000)	58,2
Le Royaume	117 145	2 091,8 (x 1 000)	56,00
1982	120 128	2 084,4 (x 1 000)	57,63
1981	123 687	2 082,3 (x 1 000)	59,40
Région bruxelloise	11 904	203,1 (x 1 000)	58,6
Région flamande	68 117	1 218,8 (x 1 000)	55,9
Région wallonne	37 124	670,0 (x 1 000)	55,4

Tableau 15.- TAUX DE REPRODUCTION

ANNEES 1979 - 1983

ANNEES		Taux brut de Kuczynski pour 1 000 femmes de 15 - < 50 ans	Taux net de Kuczynski pour 1 000 femmes de 15 - < 50 ans	Taux de Lotka pour 10 000 femmes de 15 - < 50 ans
Le Royaume	1979	823	806	- 82
	1980	827	810	- 80
	1981	813	795	- 87
	1982	784	767	- 100
	1983	758	742	- 113
Région bruxelloise	1979	773	753	- 106
	1980	820	799	- 84
	1981	804	783	- 91
	1982	795	775	- 95
	1983	782	766	- 98
Région flamande	1979	849	832	- 70
	1980	836	820	- 76
	1981	818	802	- 84
	1982	787	771	- 98
	1983	765	748	- 110
Région wallonne	1979	798	781	- 95
	1980	818	801	- 86
	1981	810	793	- 89
	1982	778	762	- 104
	1983	740	721	- 124

**Tableau 16.- NAISSANCES LEGITIMES D'APRES LEUR RANG DE SURVENANCE
DANS LE MARIAGE ACTUEL DES PARENTS (1)**

ANNEE 1983

Rang des naissances compte tenu des enfants précédents nés vivants qu'ils soient encore en vie ou non	Rang des naissances compte tenu des enfants précédents encore en vie au moment de la naissance									Total	Région bruxel- loise	Région flamande	Région wallonne
	1ère nais- sance	2ième nais- sance	3ième nais- sance	4ième nais- sance	5ième nais- sance	6ième nais- sance	7ième nais- sance	8ième nais- sance	9ième nais- sance et plus				
1ère naissance	53 088	-	-	-	-	-	-	-	-	53 088	4 898	31 585	16 605
2ème naissance	424	35 663	-	-	-	-	-	-	-	36 087	2 966	22 155	10 966
3ème naissance	50	604	12 933	-	-	-	-	-	-	13 587	1 232	8 126	4 229
4ème naissance	7	46	301	3 981	-	-	-	-	-	4 335	611	2 283	1 441
5ème naissance	2	1	34	123	1 377	-	-	-	-	1 537	301	785	451
6ème naissance	-	1	4	22	80	750	-	-	-	857	254	398	205
7ème naissance	1	-	1	-	14	36	389	-	-	441	111	216	114
8ème naissance	-	-	1	-	1	7	33	194	-	236	74	114	48
9ème naissance et +	1	-	-	1	-	-	6	29	233	270	95	134	41
Total des naissances	53 573	36 315	13 274	4 127	1 472	793	428	223	233	110 438	10 542	65 796	34 100
Région bruxelloise	4 932	2 980	1 222	603	301	238	108	76	82	10 542			
Région flamande	31 870	22 309	7 895	2 179	744	367	213	103	116	65 796			
Région wallonne	16 771	11 026	4 157	1 345	427	188	107	44	35	34 100			

(1) Y compris les enfants nés vivants mais présentés sans vie, non compris les mort-nés.

Tableau 17.- NAISSANCES LEGITIMES D'APRES LE NOMBRE DES ENFANTS PRECEDENTS ENCORE VIVANTS, NES DU MARIAGE ACTUEL DES PARENTS, PAR PROVINCE ET REGION (1)

ANNEE 1983

PROVINCES ET REGIONS	1ère nais- sance	2ième nais- sance	3ième nais- sance	4ième nais- sance	5ième nais- sance	6ième nais- sance	7ième nais- sance	8ième nais- sance	9ième nais- sance et plus	Total des nais- sances
A.- Chiffres absolus										
Anvers	8 793	6 097	2 220	647	250	155	104	60	65	18 391
Brabant	11 448	7 534	2 942	993	413	286	133	82	99	23 930
Hainaut	6 754	4 121	1 506	501	158	82	42	25	18	13 207
Liège	5 077	3 277	1 197	369	123	58	31	12	6	10 150
Limbourg	4 455	3 358	1 188	345	115	53	31	17	17	9 579
Luxembourg	1 294	999	358	147	29	15	7	2	1	2 852
Namur	2 237	1 576	637	213	77	18	15	3	5	4 781
Flandre orientale	7 277	4 900	1 662	495	179	90	47	17	14	14 681
Flandre occidentale	6 238	4 453	1 564	417	128	36	18	5	8	12 867
Le Royaume	53 573	36 315	13 274	4 127	1 472	793	428	223	233	110 438
Région bruxelloise	4 932	2 980	1 222	603	301	238	108	76	82	10 542
Région flamande	31 870	22 309	7 895	2 179	744	367	213	103	116	65 796
Région wallonne	16 771	11 026	4 157	1 345	427	188	107	44	35	34 100

B.- Pourcentages

Anvers	47,81	33,15	12,07	3,52	1,36	0,84	0,57	0,33	0,35	100,00
Brabant	47,84	31,48	12,29	4,15	1,73	1,20	0,56	0,34	0,41	100,00
Hainaut	51,14	31,20	11,40	3,79	1,20	0,62	0,32	0,19	0,14	100,00
Liège	50,02	32,29	11,79	3,64	1,21	0,57	0,31	0,12	0,06	100,00
Limbourg	46,51	35,06	12,40	3,60	1,20	0,55	0,32	0,18	0,18	100,00
Luxembourg	45,37	35,03	12,55	5,15	1,02	0,53	0,25	0,07	0,04	100,00
Namur	46,79	32,96	13,32	4,46	1,61	0,38	0,31	0,06	0,10	100,00
Flandre orientale	49,57	33,38	11,32	3,37	1,22	0,61	0,32	0,12	0,10	100,00
Flandre occidentale	48,48	34,61	12,16	3,24	0,99	0,28	0,14	0,04	0,06	100,00
Le Royaume	48,51	32,88	12,02	3,74	1,33	0,72	0,39	0,20	0,21	100,00
Région bruxelloise	46,78	28,27	11,59	5,72	2,86	2,26	1,02	0,72	0,78	100,00
Région flamande	48,44	33,91	12,00	3,31	1,13	0,56	0,32	0,16	0,18	100,00
Région wallonne	49,18	32,33	12,19	3,94	1,25	0,55	0,31	0,13	0,10	100,00

(1) Y compris les enfants nés vivants mais présentés sans vie, non compris les mort-nés

Tableau 18.- NAISSANCES LEGITIMES D'APRES LE NOMBRE DES ENFANTS PRECEDENTS NES VIVANTS DU MARIAGE ACTUEL DES PARENTS, QUE CES ENFANTS SOIENT ENCORE EN VIE OU NON, PAR PROVINCE ET REGION (1)

ANNEE 1983

PROVINCES ET REGIONS	1ère nais- sance	2ième nais- sance	3ième nais- sance	4ième nais- sance	5ième nais- sance	6ième nais- sance	7ième nais- sance	8ième nais- sance	9ième nais- sance et plus	Total des nais- sances
A.- Chiffres absolus										
Anvers	8 725	6 070	2 266	665	262	161	100	65	77	18 391
Brabant	11 354	7 471	3 014	1 032	421	308	133	83	114	23 930
Hainaut	6 675	4 114	1 534	537	167	88	45	25	22	13 207
Liège	5 033	3 267	1 207	393	133	62	36	12	7	10 150
Limbourg	4 410	3 327	1 234	356	120	62	33	18	19	9 579
Luxembourg	1 286	980	370	159	31	16	7	2	1	2 852
Namur	2 216	1 565	649	223	82	21	15	5	5	4 781
Flandre orientale	7 215	4 869	1 706	520	191	90	55	18	17	14 681
Flandre occidentale	6 174	4 424	1 607	450	130	49	17	8	8	12 867
Le Royaume	53 088	36 087	13 587	4 335	1 537	857	441	236	270	110 438
Région bruxelloise	4 898	2 966	1 232	611	301	254	111	74	95	10 542
Région flamande	31 585	22 155	8 126	2 283	785	398	216	114	134	65 796
Région wallonne	16 605	10 966	4 229	1 441	451	205	114	48	41	34 100
B.- Pourcentages										
Anvers	47,44	33,01	12,32	3,62	1,42	0,88	0,54	0,35	0,42	100,00
Brabant	47,45	31,22	12,60	4,31	1,76	1,29	0,56	0,35	0,48	100,00
Hainaut	50,54	31,15	11,62	4,07	1,26	0,67	0,34	0,19	0,17	100,00
Liège	49,59	32,19	11,89	3,87	1,31	0,61	0,35	0,12	0,07	100,00
Limbourg	46,04	34,73	12,88	3,72	1,25	0,65	0,34	0,19	0,20	100,00
Luxembourg	45,09	34,36	12,97	5,58	1,09	0,56	0,25	0,07	0,04	100,00
Namur	46,35	32,73	13,57	4,66	1,72	0,44	0,31	0,10	0,10	100,00
Flandre orientale	49,15	33,17	11,62	3,54	1,30	0,61	0,37	0,12	0,12	100,00
Flandre occidentale	47,98	34,38	12,49	3,50	1,01	0,38	0,13	0,06	0,06	100,00
Le Royaume	48,07	32,68	12,30	3,93	1,39	0,78	0,40	0,21	0,24	100,00
Région bruxelloise	46,46	28,14	11,69	5,80	2,86	2,41	1,05	0,70	0,90	100,00
Région flamande	48,00	33,67	12,35	3,47	1,19	0,60	0,33	0,17	0,20	100,00
Région wallonne	48,70	32,16	12,40	4,23	1,32	0,60	0,33	0,14	0,12	100,00

(1) Y compris les enfants nés vivants mais présentés sans vie, non compris les mort-nés

Tableau 19.- NAISSANCES LEGITIMES D'APRES LA DUREE DU MARIAGE ACTUEL DES PARENTS, PAR PROVINCE ET REGION (1)

ANNEE 1983

DUREE DU MARIAGE EN ANNEES REVOLUES	Anvers	Bra-bant	Hai-naut	Liège	Lim-bourg	Lux-embourg	Namur	Flan-dre orientale	Flan-dre occidentale	Royaume	Région bruxel-loise	Région fla-mande	Région wal-lonne
A.- Chiffres absolus													
Moins de 1 an	1 871	2 748	1 990	1 255	744	340	646	1 593	1 192	12 379	1 345	6 429	4 605
1 an	2 518	3 107	1 916	1 434	1 198	411	643	1 992	1 761	14 980	1 410	8 787	4 783
2 ans	2 564	3 055	1 594	1 313	1 316	382	580	2 046	1 740	14 590	1 312	9 045	4 233
3 ans	2 363	2 944	1 445	1 273	1 227	350	549	1 895	1 625	13 671	1 194	8 472	4 005
4 ans	2 021	2 454	1 249	1 026	1 093	333	483	1 593	1 491	11 743	962	7 380	3 401
5 ans	1 675	2 008	1 037	862	890	248	408	1 230	1 194	9 552	794	5 944	2 814
6 ans	1 386	1 642	851	670	753	196	334	1 061	930	7 823	687	4 861	2 275
7 ans	982	1 400	691	552	617	152	286	850	780	6 310	588	3 834	1 888
8 ans	786	1 048	544	449	453	110	229	601	568	4 788	458	2 851	1 479
9 ans	531	816	464	332	332	91	156	476	441	3 639	350	2 131	1 158
10 - 11 ans	749	1 105	583	420	489	121	211	590	543	4 811	515	2 810	1 486
12 - 13 ans	401	635	372	275	223	54	115	364	298	2 737	299	1 536	902
14 - 15 ans	244	379	200	125	118	31	62	201	153	1 513	216	828	469
16 - 17 ans	121	220	115	78	57	15	38	96	76	816	124	415	277
18 - 19 ans	63	119	62	40	41	10	25	53	45	458	85	228	145
20 - 24 ans	78	156	51	37	21	8	12	32	27	422	119	182	121
25 ans et plus	19	42	15	4	7	0	0	5	1	93	36	35	22
durée inconnu	19	52	28	5	0	0	4	3	2	113	48	28	37
Total des naissances	18 391	23 930	13 207	10 150	9 579	2 852	4 781	14 681	12 867	110 438	10 542	65 796	34 100
B.- Pourcentages													
Moins de 1 an	10,17	11,48	15,07	12,36	7,77	11,92	13,51	10,85	9,26	11,21	12,76	9,77	13,50
1 an	13,69	12,98	14,51	14,13	12,51	14,41	13,45	13,57	13,69	13,56	13,38	13,35	14,03
2 ans	13,94	12,77	12,07	12,94	13,74	13,39	12,13	13,94	13,52	13,21	12,45	13,75	12,41
3 ans	12,85	12,30	10,94	12,54	12,81	12,27	11,48	12,91	12,63	12,38	11,33	12,88	11,74
4 ans	10,99	10,25	9,46	10,11	11,41	11,68	10,10	10,85	11,59	10,63	9,13	11,22	9,97
5 ans	9,11	8,39	7,85	8,49	9,29	8,70	8,53	8,38	9,28	8,65	7,53	9,03	8,25
6 ans	7,54	6,86	6,44	6,60	7,86	6,87	6,99	7,23	7,23	7,08	6,52	7,39	6,67
7 ans	5,34	5,85	5,23	5,44	6,44	5,33	5,98	5,79	6,06	5,71	5,58	5,83	5,54
8 ans	4,27	4,38	4,12	4,42	4,73	3,86	4,79	4,09	4,41	4,34	4,34	4,33	4,34
9 ans	2,89	3,41	3,51	3,27	3,47	3,19	3,26	3,24	3,43	3,30	3,32	3,24	3,40
10 - 11 ans	4,07	4,62	4,41	4,14	5,10	4,24	4,41	4,02	4,22	4,36	4,89	4,27	4,36
12 - 13 ans	2,18	2,65	2,82	2,71	2,33	1,89	2,41	2,48	2,32	2,48	2,84	2,33	2,65
14 - 15 ans	1,33	1,58	1,51	1,23	1,23	1,09	1,30	1,37	1,19	1,37	2,05	1,26	1,38
16 - 17 ans	0,66	0,92	0,87	0,77	0,60	0,53	0,79	0,65	0,59	0,74	1,18	0,63	0,81
18 - 19 ans	0,34	0,50	0,47	0,39	0,43	0,35	0,52	0,36	0,35	0,41	0,81	0,35	0,43
20 - 24 ans	0,42	0,65	0,39	0,36	0,22	0,28	0,25	0,22	0,21	0,38	1,13	0,28	0,35
25 ans et plus	0,10	0,18	0,11	0,04	0,07	0,00	0,00	0,03	0,01	0,08	0,34	0,05	0,06
durée inconnu	0,10	0,22	0,21	0,05	0,00	0,00	0,08	0,02	0,02	0,10	0,46	0,04	0,11
Total des naissances	100,00	100,00	100,00	100,00	100,00	100,00	100,00	100,00	100,00	100,00	100,00	100,00	100,00

(1) Y compris les enfants nés vivants mais présentés sans vie, non compris les mort-nés

**Tableau 20.- NAISSANCES LEGITIMES SELON L'AGE DE LA MERE ET LA DUREE DU MARIAGE
POUR 1 000 FEMMES DU GROUPE D'AGE INDIQUE**

COMPARAISON 1973 - 1983

AGE DE LA MERE	1973							1983						
	Durée du mariage							Durée du mariage						
	< 5 ans	5 - < 10 ans	10 - < 15 ans	15 - < 20 ans	20 - < 25 ans	25 ans et plus	Total	< 5 ans	5 - < 10 ans	10 - < 15 ans	15 - < 20 ans	20 - < 25 ans	25 ans et plus	Total
15 - < 20 ans	28,03	0,04	-	-	-	-	28,07	12,61	0,05	-	-	-	-	12,66
20 - < 25 ans	121,08	8,80	0,05	-	-	-	129,93	86,49	9,12	0,05	-	-	-	95,66
25 - < 30 ans	68,27	50,86	3,87	0,08	-	-	123,08	62,83	53,36	3,81	0,08	-	-	120,07
30 - < 35 ans	13,12	26,70	19,73	2,36	0,06	-	61,97	12,39	21,99	15,11	1,40	0,05	-	50,95
35 - < 40 ans	3,31	4,29	9,26	7,61	0,87	-	25,34	2,82	2,45	4,88	3,59	0,54	0,04	14,32
40 - < 45 ans	0,75	0,59	1,10	2,66	1,79	0,13	7,02	0,39	0,23	0,31	0,77	0,81	0,18	2,68
45 - < 50 ans	0,05	0,02	0,02	0,10	0,17	0,10	0,46	0,01	0,01	0,01	0,01	0,04	0,09	0,17
15 - < 50 ans	35,65	12,75	4,31	1,68	0,40	0,03	54,82	28,29	13,49	3,54	0,80	0,18	0,04	46,33

**Tableau 21.- NAISSANCES LEGITIMES PAR GROUPE D'AGES SELON LE RANG DE LA NAISSANCE
POUR 1 000 FEMMES DU GROUPE D'AGE INDIQUE**

COMPARAISON 1973 - 1983

AGE DE LA MERE	1973											
	Rang des naissances compte tenu des enfants précédents nés vivants qu'ils soient encore en vie ou non										Total	
	1	2	3	4	5	6	7	8	9 et plus	Inconnu		
15 - < 20 ans	24,12	3,53	0,40	0,04	-	-	-	-	-	-	-	28,09
20 - < 25 ans	82,48	36,10	8,45	2,31	0,53	0,10	0,02	-	0,01	-	-	130,00
25 - < 30 ans	46,08	46,72	19,37	6,94	2,42	1,07	0,39	0,14	0,05	-	-	123,18
30 - < 35 ans	12,12	19,11	13,86	8,45	4,26	2,21	1,10	0,56	0,36	-	-	62,03
35 - < 40 ans	3,59	4,87	4,99	4,45	2,87	1,79	1,27	0,68	0,86	-	-	25,37
40 - < 45 ans	0,81	0,91	1,13	1,07	0,98	0,67	0,46	0,36	0,64	-	-	7,03
45 - < 50 ans	0,06	0,05	0,03	0,05	0,07	0,05	0,04	0,02	0,10	-	-	0,47

AGE DE LA MERE	1983											
	Rang des naissances compte tenu des enfants précédents nés vivants qu'ils soient encore en vie ou non										Total	
	1	2	3	4	5	6	7	8	9 et plus	Inconnu		
15 - < 20 ans	10,94	1,60	0,15	-	0,01	-	-	-	-	-	-	12,69
20 - < 25 ans	64,43	25,04	4,90	1,10	0,22	0,04	0,02	-	-	-	-	95,76
25 - < 30 ans	49,56	48,47	15,87	4,04	1,34	0,58	0,22	0,05	0,02	-	-	120,15
30 - < 35 ans	12,00	18,23	12,64	4,75	1,58	1,01	0,46	0,20	0,16	-	-	51,02
35 - < 40 ans	2,95	3,33	3,44	1,97	1,02	0,60	0,41	0,29	0,33	-	-	14,34
40 - < 45 ans	0,44	0,39	0,42	0,28	0,22	0,25	0,20	0,17	0,32	-	-	2,69
45 - < 50 ans	0,01	0,02	0,01	0,01	0,01	0,02	0,02	0,02	0,04	-	-	0,17

Tableau 22.- NAISSANCES LEGITIMES D'APRES L'AGE ET L'ANNEE DE

A.- LE ROYAUME

ANNEE DE NAISSANCE DE LA MERE	AGE DE LA MERE EN ANNEES REVOLUES	Durée du mariage											
		< 1 an	1 an	2 ans	3 ans	4 ans	5 ans	6 ans	7 ans	8 ans	9 ans	10 ans	11 ans
	< 15	2	-	-	-	-	-	-	-	-	-	-	-
	Total	2	-	-	-	-	-	-	-	-	-	-	-
1968	15	7	4	-	1	-	-	-	-	-	-	-	-
1967	15	26	1	-	2	-	-	-	-	-	-	-	-
1967	16	49	19	-	-	-	-	-	-	-	-	-	-
1966	16	89	22	3	1	1	-	-	-	-	-	-	-
1966	17	192	57	18	3	1	-	-	-	-	-	-	-
1965	17	249	59	24	2	1	-	1	-	-	-	-	-
1965	18	381	147	56	19	6	1	1	-	-	-	-	-
1964	18	455	158	82	22	4	-	-	-	-	-	-	-
1964	19	591	397	162	69	12	5	2	1	-	-	-	-
1963	19	611	474	191	64	28	7	2	-	-	-	-	-
	Total	2 650	1 338	536	183	53	13	6	1	-	-	-	-
1963	20	645	644	324	128	60	25	7	1	-	-	1	1
1962	20	692	729	448	160	67	15	5	1	-	-	-	-
1962	21	637	985	631	326	117	53	23	1	1	-	-	1
1961	21	691	1 011	733	394	128	68	18	4	1	-	-	-
1961	22	619	994	951	674	286	128	51	14	3	1	-	-
1960	22	571	1 081	1 031	763	347	160	56	24	3	4	-	1
1960	23	527	1 001	1 119	958	568	285	118	50	19	4	1	1
1959	23	513	933	1 151	953	657	331	140	50	26	4	-	-
1959	24	495	826	1 065	1 127	822	486	226	88	45	22	3	1
1958	24	432	793	1 007	1 047	902	548	270	120	49	11	8	-
	Total	5 822	8 997	8 460	6 530	3 954	2 099	914	353	147	46	13	5
1958	25	353	677	903	1 042	963	708	422	195	106	28	17	7
1957	25	369	552	812	999	948	717	480	236	91	35	10	2
1957	26	339	487	678	828	969	815	586	340	165	70	22	9
1956	26	318	440	573	714	867	753	578	355	177	72	29	8
1956	27	250	364	449	606	678	733	637	526	281	158	66	36
1955	27	255	341	356	500	636	698	697	464	274	159	70	30
1955	28	230	257	302	384	534	546	597	534	367	217	113	58
1954	28	191	215	239	359	434	505	569	530	365	225	136	57
1954	29	176	205	218	243	279	397	478	523	441	275	145	100
1953	29	148	164	152	213	231	347	419	424	348	243	160	95
	Total	2 629	3 702	4 682	5 888	6 539	6 219	5 463	4 127	2 615	1 482	768	402
1953	30	138	135	151	179	239	252	306	365	369	330	211	132
1952	30	149	113	97	142	163	215	244	302	323	277	206	114
1952	31	131	87	122	110	145	142	194	252	287	300	230	176
1951	31	124	90	92	101	100	111	143	182	217	207	219	157
1951	32	82	75	69	88	80	99	112	151	186	227	194	167
1950	32	94	65	81	77	70	68	105	131	153	194	160	148
1950	33	69	64	49	61	80	54	66	104	121	132	143	149
1949	33	68	41	36	43	57	56	58	76	71	94	126	152
1949	34	63	39	32	40	55	32	40	57	64	93	93	140
1948	34	64	47	21	31	30	41	36	33	43	56	88	89
	Total	982	756	750	872	1 019	1 070	1 304	1 653	1 834	1 910	1 670	1 424

(1) Y compris les enfants nés vivants mais présentés sans vie, non compris les mort-nés

NAISSANCE DE LA MERE ET LA DUREE DU MARIAGE ACTUEL (1)

ANNEE 1983

A.- LE ROYAUME

Durée du mariage													Total
12 ans	13 ans	14 ans	15 ans	16 ans	17 ans	18 ans	19 ans	20-21 ans	22-24 ans	25-29 ans	30 ans et plus	Durée inconnue	
-	-	-	-	-	-	-	-	-	-	-	-	-	2
-	-	-	-	-	-	-	-	-	-	-	-	-	2
-	-	-	-	-	-	-	-	-	-	-	-	-	12
-	-	-	-	-	-	-	-	-	-	-	-	-	29
-	-	-	-	-	-	-	-	-	-	-	-	3	71
-	-	-	-	-	-	-	-	-	-	-	-	2	118
-	-	-	-	-	-	-	-	-	-	-	-	-	271
-	-	-	-	-	-	-	-	-	-	-	-	1	337
-	-	-	-	-	-	-	-	-	-	-	-	-	611
-	-	-	-	-	-	-	-	-	-	-	-	1	722
-	-	-	-	-	-	-	-	-	-	-	-	3	1 242
-	-	-	-	-	-	-	-	-	-	-	-	3	1 380
-	-	-	-	-	-	-	-	-	-	-	-	13	4 793
-	-	-	-	-	-	-	-	-	-	-	-	4	1 840
-	-	-	-	-	-	-	-	-	-	-	-	7	2 124
-	-	-	-	-	-	-	-	-	-	-	-	3	2 778
-	-	-	-	-	-	-	-	-	-	-	-	5	3 053
-	-	-	-	-	-	-	-	-	-	-	-	4	3 725
-	-	-	-	-	-	-	-	-	-	-	-	-	4 041
-	-	-	1	-	-	-	-	-	-	-	-	5	4 657
1	-	-	-	-	-	-	-	-	-	-	-	2	4 761
-	-	-	-	-	-	-	-	-	-	-	-	4	5 210
-	-	-	-	-	-	-	-	-	-	-	-	3	5 190
1	-	-	1	-	-	-	-	-	-	-	-	37	37 379
3	-	-	-	-	-	-	-	-	-	-	-	2	5 426
2	1	-	-	-	-	-	-	-	-	-	-	1	5 255
3	1	1	-	-	-	1	-	-	-	-	-	2	5 316
6	5	1	1	-	-	-	-	-	-	-	-	2	4 899
10	4	1	3	-	-	-	-	-	-	-	-	3	4 805
11	4	2	-	-	-	-	1	-	-	-	-	1	4 499
20	6	5	5	-	-	-	-	-	-	-	-	6	4 181
35	9	2	-	-	-	-	-	-	-	-	-	3	3 874
29	20	7	5	3	-	-	-	-	-	-	-	4	3 548
39	18	6	6	2	1	-	-	-	-	-	-	5	3 021
158	68	25	20	5	1	1	1	-	-	-	-	29	44 824
74	30	12	7	3	-	2	-	-	-	-	-	5	2 940
71	30	26	7	2	-	-	-	-	-	-	-	1	2 482
112	53	28	16	10	7	-	-	-	-	-	-	3	2 405
131	60	33	14	6	2	-	-	1	-	-	-	3	1 993
123	88	42	18	15	5	2	-	1	-	-	-	4	1 828
128	87	45	33	9	3	3	1	1	-	-	-	3	1 659
133	76	76	47	16	5	3	3	3	-	-	-	4	1 458
100	89	67	30	12	17	3	4	-	3	-	-	-	1 203
106	105	80	45	35	16	9	6	4	-	-	-	1	1 155
99	83	58	32	23	15	7	3	2	1	-	-	1	903
1 077	701	467	249	131	70	29	17	12	4	-	-	25	18 026

Tableau 22.- NAISSANCES LEGITIMES D'APRES L'AGE ET L'ANNEE DE

A.- LE ROYAUME

ANNEE DE NAISSANCE DE LA MERE	AGE DE LA MERE EN ANNEES REVOLUES	Durée du mariage											
		< 1 an	1 an	2 ans	3 ans	4 ans	5 ans	6 ans	7 ans	8 ans	9 ans	10 ans	11 ans
1948	35	60	26	30	25	33	36	28	40	45	49	69	76
1947	35	47	25	23	30	35	20	26	22	24	32	39	43
1947	36	33	31	20	30	15	19	22	28	31	32	34	41
1946	36	29	23	14	28	21	11	16	20	19	21	27	38
1946	37	23	13	18	25	12	18	8	15	17	8	19	25
1945	37	20	15	10	13	19	7	3	12	14	11	15	18
1945	38	19	7	5	7	8	8	3	6	13	12	10	18
1944	38	14	12	9	9	5	6	4	6	12	8	5	6
1944	39	11	8	9	10	4	8	8	5	5	9	3	4
1943	39	6	4	6	4	5	6	6	3	3	4	5	7
	Total	262	164	144	181	157	139	124	157	183	186	226	276
1943	40	5	3	3	4	7	5	1	8	5	5	5	2
1942	40	6	3	4	5	2	-	2	4	-	2	2	4
1942	41	4	7	5	1	4	4	-	1	2	2	3	1
1941	41	3	4	-	2	-	1	1	1	1	-	2	-
1941	42	2	-	-	3	1	-	2	-	-	2	2	-
1940	42	2	2	1	-	3	-	2	2	-	1	-	-
1940	43	4	2	2	-	-	1	-	2	-	-	2	1
1939	43	1	-	3	-	-	-	1	-	-	2	-	1
1939	44	2	-	-	1	1	-	2	-	-	-	-	1
1938	44	2	1	-	-	1	-	-	-	-	-	-	-
	Total	31	22	18	16	19	11	11	18	8	14	16	10
1938	45	-	-	-	-	-	1	-	-	-	-	1	-
1937	45	-	-	-	-	1	-	1	-	-	1	-	-
1937	46	-	1	-	-	-	-	-	-	-	-	-	-
1936	46	-	-	-	-	-	-	-	-	-	-	-	-
1936	47	-	-	-	-	-	-	-	-	-	-	-	-
1935	47	-	-	-	-	-	-	-	-	-	-	-	-
1935	48	-	-	-	-	-	-	-	-	-	-	-	-
1934	48	-	-	-	-	-	-	-	-	-	-	-	-
1934	49	-	-	-	-	-	-	-	-	-	-	-	-
1933	49	-	-	-	-	-	-	-	-	-	-	-	-
	Total	-	1	-	-	1	1	1	-	-	1	1	-
1933	50	-	-	-	-	-	-	-	-	-	-	-	-
1932	50	-	-	-	-	-	-	-	-	-	-	-	-
	51 et +	-	-	-	-	-	-	-	-	-	-	-	-
	Total	-	-	-	-	-	-	-	-	-	-	-	-
Age inconnu		1	-	-	1	1	-	-	1	1	-	-	-
Total général		12 379	14 980	14 590	13 671	11 743	9 552	7 823	6 310	4 788	3 639	2 694	2 117

(1) Y compris les enfants nés vivants mais présentés sans vie, non compris les mort-nés

NAISSANCE DE LA MERE ET LA DUREE DU MARIAGE ACTUEL (1) (suite)

ANNEE 1983

A.- LE ROYAUME

Durée du mariage													Total
12 ans	13 ans	14 ans	15 ans	16 ans	17 ans	18 ans	19 ans	20-21 ans	22-24 ans	25-29 ans	30 ans et plus	Durée inconnue	
69	96	86	50	31	33	12	6	4	-	-	-	2	906
61	67	65	51	30	20	8	7	2	-	1	-	-	678
56	51	52	47	36	22	18	3	10	5	-	-	1	637
40	43	43	41	32	35	26	7	10	2	-	-	1	547
34	51	38	37	39	29	32	11	6	9	-	-	1	488
17	15	32	30	27	24	21	17	15	5	-	-	2	362
14	17	26	35	37	28	23	11	18	11	2	-	-	338
7	17	15	19	20	19	14	18	14	3	1	-	-	243
11	12	15	15	16	18	25	12	20	11	6	-	-	245
7	7	7	7	14	15	18	12	17	12	3	-	-	178
316	376	379	332	282	243	197	104	116	58	13	-	7	4 622
3	8	8	8	9	12	12	13	19	14	-	-	-	159
6	3	7	5	8	15	8	15	18	14	3	-	1	137
5	-	2	3	5	6	10	7	21	15	5	-	-	113
1	5	1	1	4	4	5	3	16	8	4	-	-	67
1	2	1	-	1	4	7	5	9	9	5	-	-	56
-	-	-	2	1	8	4	3	16	14	8	-	1	70
1	-	-	1	-	1	2	2	12	7	9	-	-	49
1	1	-	-	1	1	1	2	4	10	1	1	-	31
-	2	-	1	1	2	2	-	4	6	4	1	-	30
-	-	-	-	-	-	1	3	-	5	7	-	-	20
18	21	19	21	30	53	52	53	119	102	46	2	2	732
1	-	-	-	1	-	-	1	3	3	8	1	-	20
-	-	-	-	-	-	-	1	-	-	5	1	-	10
-	-	-	-	-	-	1	-	-	1	1	-	-	4
-	-	-	-	-	-	-	-	-	2	2	1	-	5
-	-	-	-	-	-	-	-	-	-	4	-	-	4
-	-	-	-	-	-	-	-	-	-	2	-	-	2
-	-	-	-	-	-	-	-	1	-	1	-	-	2
-	-	-	-	-	-	-	-	-	1	-	-	-	1
-	-	-	-	-	-	-	-	-	-	-	-	-	-
-	-	-	-	-	-	-	-	-	-	1	-	-	1
1	-	-	-	1	-	1	2	4	7	24	3	-	49
-	-	-	-	-	-	-	-	-	-	1	-	-	1
-	-	-	-	-	-	-	-	-	-	-	-	-	-
-	-	-	-	-	-	-	1	-	-	3	1	-	5
-	-	-	-	-	-	-	1	-	-	4	1	-	6
-	-	-	-	-	-	-	-	-	-	-	-	-	5
1 571	1 166	890	623	449	367	280	178	251	171	87	6	113	110 438

Tableau 22.- NAISSANCES LEGITIMES D'APRES L'AGE ET L'ANNEE DE

B.- REGION BRUXELLOISE

ANNEE DE NAISSANCE DE LA MERE	AGE DE LA MERE EN ANNEES REVOLUES	Durée du mariage											
		< 1 an	1 an	2 ans	3 ans	4 ans	5 ans	6 ans	7 ans	8 ans	9 ans	10 ans	11 ans
	< 15	-	-	-	-	-	-	-	-	-	-	-	-
	Total	-	-	-	-	-	-	-	-	-	-	-	-
1968	15	-	1	-	-	-	-	-	-	-	-	-	-
1967	15	3	1	-	1	-	-	-	-	-	-	-	-
1967	16	4	5	-	-	-	-	-	-	-	-	-	-
1966	16	6	7	1	-	-	-	-	-	-	-	-	-
1966	17	14	5	7	-	1	-	-	-	-	-	-	-
1965	17	18	15	7	-	-	-	1	-	-	-	-	-
1965	18	25	25	10	7	2	-	1	-	-	-	-	-
1964	18	30	27	16	5	1	-	-	-	-	-	-	-
1964	19	41	36	29	13	5	-	1	-	-	-	-	-
1963	19	31	33	11	9	5	3	-	-	-	-	-	-
	Total	172	155	81	35	14	3	3	-	-	-	-	-
1963	20	29	50	37	16	15	3	2	-	-	-	1	-
1962	20	56	42	43	22	16	4	-	1	-	-	-	-
1962	21	42	60	43	39	20	10	7	-	-	-	-	-
1961	21	46	59	42	33	16	23	9	1	1	-	-	-
1961	22	71	60	61	38	26	10	15	3	1	-	-	-
1960	22	65	66	49	50	28	30	9	8	1	4	-	1
1960	23	52	66	72	64	45	41	26	11	6	2	1	-
1959	23	57	70	71	56	38	35	22	13	3	-	-	-
1959	24	52	61	74	70	53	33	30	14	13	6	-	-
1958	24	42	75	74	64	52	33	28	20	9	1	4	-
	Total	512	609	566	452	309	222	148	71	34	13	6	1
1958	25	54	68	70	75	52	38	37	26	10	8	7	3
1957	25	55	51	81	78	48	38	37	24	14	10	4	1
1957	26	61	65	65	80	72	40	37	25	30	21	7	2
1956	26	48	54	83	62	50	51	34	24	18	12	7	2
1956	27	43	56	51	52	50	46	34	40	32	16	7	13
1955	27	42	39	54	51	49	51	40	31	29	17	17	4
1955	28	34	38	41	32	46	43	45	28	27	18	15	14
1954	28	33	30	31	37	44	42	36	31	21	21	19	10
1954	29	36	32	29	29	23	29	33	40	39	20	15	18
1953	29	27	33	24	32	28	18	37	36	14	20	11	6
	Total	433	466	529	528	462	396	370	305	234	163	109	73
1953	30	22	33	23	22	26	28	32	26	23	24	20	16
1952	30	25	19	13	28	24	28	19	25	22	19	17	10
1952	31	27	14	22	16	22	18	23	23	28	21	15	18
1951	31	29	16	12	18	17	19	17	24	17	14	15	8
1951	32	13	13	11	8	9	10	12	17	17	21	22	12
1950	32	12	10	6	11	9	13	12	11	14	17	6	13
1950	33	13	14	10	8	18	5	9	16	14	9	10	15
1949	33	9	10	5	9	8	9	9	14	7	11	10	13
1949	34	12	3	3	10	11	8	7	11	8	7	9	8
1948	34	16	13	5	9	3	10	5	6	7	7	5	7
	Total	178	145	110	139	147	148	145	173	157	150	129	120

(1) Y compris les enfants nés vivants mais présentés sans vie, non compris les mort-nés

NAISSANCE DE LA MERE ET LA DUREE DU MARIAGE ACTUEL (1)

ANNEE 1983

B.- REGION BRUXELLOISE

Durée du mariage													Total
12 ans	13 ans	14 ans	15 ans	16 ans	17 ans	18 ans	19 ans	20-21 ans	22-24 ans	25-29 ans	30 ans et plus	Durée inconnue	
-	-	-	-	-	-	-	-	-	-	-	-	-	-
-	-	-	-	-	-	-	-	-	-	-	-	-	-
-	-	-	-	-	-	-	-	-	-	-	-	-	1
-	-	-	-	-	-	-	-	-	-	-	-	-	5
-	-	-	-	-	-	-	-	-	-	-	-	3	12
-	-	-	-	-	-	-	-	-	-	-	-	1	15
-	-	-	-	-	-	-	-	-	-	-	-	-	27
-	-	-	-	-	-	-	-	-	-	-	-	-	41
-	-	-	-	-	-	-	-	-	-	-	-	-	70
-	-	-	-	-	-	-	-	-	-	-	-	1	80
-	-	-	-	-	-	-	-	-	-	-	-	2	127
-	-	-	-	-	-	-	-	-	-	-	-	1	93
-	-	-	-	-	-	-	-	-	-	-	-	8	471
-	-	-	-	-	-	-	-	-	-	-	-	2	155
-	-	-	-	-	-	-	-	-	-	-	-	5	189
-	-	-	-	-	-	-	-	-	-	-	-	2	223
-	-	-	-	-	-	-	-	-	-	-	-	2	232
-	-	-	-	-	-	-	-	-	-	-	-	2	287
-	-	-	-	-	-	-	-	-	-	-	-	-	311
-	-	-	-	-	-	-	-	-	-	-	-	4	390
-	-	-	-	-	-	-	-	-	-	-	-	2	367
-	-	-	-	-	-	-	-	-	-	-	-	1	407
-	-	-	-	-	-	-	-	-	-	-	-	-	402
-	-	-	-	-	-	-	-	-	-	-	-	20	2 963
2	-	-	-	-	-	-	-	-	-	-	-	-	450
-	-	-	-	-	-	-	-	-	-	-	-	-	441
1	-	-	-	-	-	1	-	-	-	-	-	1	508
2	2	-	-	-	-	-	-	-	-	-	-	1	450
8	1	1	1	-	-	-	-	-	-	-	-	1	452
1	1	2	-	-	-	-	1	-	-	-	-	-	429
11	2	3	1	-	-	-	-	-	-	-	-	2	400
8	2	-	-	-	-	-	-	-	-	-	-	-	365
3	6	4	-	-	-	-	-	-	-	-	-	2	358
2	3	1	2	1	1	-	-	-	-	-	-	1	297
38	17	11	4	1	1	1	1	-	-	-	-	8	4 150
6	7	4	2	2	-	2	-	-	-	-	-	2	320
13	6	9	2	2	-	-	-	-	-	-	-	-	281
17	11	8	8	4	2	-	-	-	-	-	-	2	299
9	10	5	6	1	1	-	-	-	-	-	-	-	238
16	12	12	4	5	3	2	-	1	-	-	-	1	221
15	14	9	6	1	1	1	-	1	-	-	-	1	183
5	9	13	11	3	2	1	-	3	-	-	-	-	188
11	5	7	6	3	6	1	2	-	1	-	-	-	156
8	5	5	6	7	3	1	1	1	-	-	-	1	135
7	-	4	4	7	5	5	1	-	1	-	-	-	127
107	79	76	55	35	23	13	4	6	2	-	-	7	2 148

Tableau 22.- NAISSANCES LEGITIMES D'APRES L'AGE ET L'ANNEE DE

B.- REGION BRUXELLOISE

ANNEE DE NAISSANCE DE LA MERE	AGE DE LA MERE EN ANNEES REVOLUES	Durée du mariage											
		< 1 an	1 an	2 ans	3 ans	4 ans	5 ans	6 ans	7 ans	8 ans	9 ans	10 ans	11 ans
1948	35	10	4	3	6	5	7	2	7	8	8	6	11
1947	35	5	4	4	6	7	3	4	4	1	3	5	4
1947	36	8	6	3	5	1	1	2	4	4	4	4	4
1946	36	5	2	3	5	4	1	4	3	2	3	5	8
1946	37	3	4	2	4	4	6	3	3	5	1	1	3
1945	37	2	4	2	2	2	-	1	5	3	2	5	4
1945	38	4	2	1	2	2	3	-	-	3	-	3	1
1944	38	3	4	3	3	1	2	1	4	4	1	-	3
1944	39	2	1	2	1	2	1	2	2	-	1	1	2
1943	39	1	-	-	-	-	1	1	1	1	-	-	-
	Total	43	31	23	34	28	25	20	33	31	23	30	40
1943	40	2	1	1	3	-	-	1	2	-	-	-	2
1942	40	1	-	1	1	-	-	-	1	-	-	1	1
1942	41	-	2	1	1	-	-	-	1	1	-	-	1
1941	41	1	-	-	1	-	-	-	-	-	-	1	-
1941	42	-	-	-	-	1	-	-	-	-	-	-	-
1940	42	1	-	-	-	1	-	-	2	-	-	-	-
1940	43	1	1	-	-	-	-	-	-	-	-	-	1
1939	43	1	-	-	-	-	-	-	-	-	1	-	-
1939	44	-	-	-	-	-	-	-	-	-	-	-	-
1938	44	-	-	-	-	-	-	-	-	-	-	-	-
	Total	7	4	3	6	2	-	1	6	1	1	2	5
1938	45	-	-	-	-	-	-	-	-	-	-	-	-
1937	45	-	-	-	-	-	-	-	-	-	-	-	-
1937	46	-	-	-	-	-	-	-	-	-	-	-	-
1936	46	-	-	-	-	-	-	-	-	-	-	-	-
1936	47	-	-	-	-	-	-	-	-	-	-	-	-
1935	47	-	-	-	-	-	-	-	-	-	-	-	-
1935	48	-	-	-	-	-	-	-	-	-	-	-	-
1934	48	-	-	-	-	-	-	-	-	-	-	-	-
1934	49	-	-	-	-	-	-	-	-	-	-	-	-
1933	49	-	-	-	-	-	-	-	-	-	-	-	-
	Total	-	-	-	-	-	-	-	-	-	-	-	-
1933	50	-	-	-	-	-	-	-	-	-	-	-	-
1932	50	-	-	-	-	-	-	-	-	-	-	-	-
	51 et +	-	-	-	-	-	-	-	-	-	-	-	-
	Total	-	-	-	-	-	-	-	-	-	-	-	-
Age inconnu		-	-	-	-	-	-	-	-	1	-	-	-
Total général		1 345	1 410	1 312	1 194	962	794	687	588	458	350	276	239

(1) Y compris les enfants nés vivants mais présentés sans vie, non compris les mort-nés

NAISSANCE DE LA MERE ET LA DUREE DU MARIAGE ACTUEL (1) (suite)

ANNEE 1983

B.- REGION BRUXELLOISE

Durée du mariage													Durée inconnue	Total
12 ans	13 ans	14 ans	15 ans	16 ans	17 ans	18 ans	19 ans	20-21 ans	22-24 ans	25-29 ans	30 ans et plus			
2	7	7	3	3	7	4	2	3	-	-	-	1	116	
2	6	5	2	4	2	-	3	2	-	1	-	-	77	
3	4	4	6	4	4	3	2	4	3	-	-	1	84	
4	2	8	-	3	8	5	1	3	1	-	-	-	80	
2	5	1	7	1	-	9	2	4	4	-	-	1	75	
3	-	1	3	2	1	4	3	6	2	-	-	1	58	
4	3	2	7	7	1	1	1	8	5	2	-	-	62	
-	2	3	-	5	2	1	2	2	1	1	-	-	48	
1	1	1	1	1	1	2	2	5	4	1	-	-	37	
-	1	1	1	-	1	2	2	1	1	1	-	-	16	
21	31	33	30	30	27	31	20	38	21	6	-	4	653	
-	2	1	1	-	1	1	1	1	3	-	-	-	23	
3	1	1	2	-	-	1	2	5	4	1	-	1	27	
-	-	1	-	1	-	1	2	3	3	3	-	-	21	
-	-	-	-	1	-	1	1	3	1	-	-	-	10	
-	-	-	-	-	-	-	1	1	1	3	-	-	7	
-	-	-	1	-	2	1	1	3	9	1	-	-	22	
-	-	-	-	-	1	1	-	4	2	5	-	-	16	
-	-	-	-	-	-	-	-	2	1	-	-	-	5	
-	-	-	-	-	1	-	-	1	1	2	-	-	5	
-	-	-	-	-	-	-	1	-	-	4	-	-	5	
3	3	3	4	2	5	6	9	23	25	19	-	1	141	
-	-	-	-	-	-	-	-	1	1	1	-	-	3	
-	-	-	-	-	-	-	-	-	-	2	1	-	3	
-	-	-	-	-	-	-	-	-	1	-	-	-	1	
-	-	-	-	-	-	-	-	-	1	1	-	-	2	
-	-	-	-	-	-	-	-	-	-	-	-	-	-	
-	-	-	-	-	-	-	-	-	-	2	-	-	2	
-	-	-	-	-	-	-	-	-	-	1	-	-	1	
-	-	-	-	-	-	-	-	-	-	-	-	-	-	
-	-	-	-	-	-	-	-	1	3	7	1	-	12	
-	-	-	-	-	-	-	-	-	-	-	-	-	-	
-	-	-	-	-	-	-	-	-	-	-	2	1	3	
-	-	-	-	-	-	-	-	-	-	2	1	-	3	
-	-	-	-	-	-	-	-	-	-	-	-	-	1	
169	130	123	93	68	56	51	34	68	51	34	2	48	10 542	

Tableau 22.- NAISSANCES LEGITIMES D'APRES L'AGE ET L'ANNEE DE

C.- REGION FLAMANDE

ANNEE DE NAISSANCE DE LA MERE	AGE DE LA MERE EN ANNEES REVOLUES	Durée du mariage											
		< 1 an	1 an	2 ans	3 ans	4 ans	5 ans	6 ans	7 ans	8 ans	9 ans	10 ans	11 ans
	< 15	1	-	-	-	-	-	-	-	-	-	-	-
	Total	1	-	-	-	-	-	-	-	-	-	-	-
1968	15	1	2	-	1	-	-	-	-	-	-	-	-
1967	15	7	-	-	1	-	-	-	-	-	-	-	-
1967	16	17	10	-	-	-	-	-	-	-	-	-	-
1966	16	38	9	1	1	1	-	-	-	-	-	-	-
1966	17	89	23	9	2	-	-	-	-	-	-	-	-
1965	17	120	20	3	2	1	-	-	-	-	-	-	-
1965	18	208	64	27	7	-	1	-	-	-	-	-	-
1964	18	223	72	33	11	3	-	-	-	-	-	-	-
1964	19	322	191	78	24	2	4	-	1	-	-	-	-
1963	19	324	257	104	33	12	1	2	-	-	-	-	-
	Total	1 349	648	255	82	19	6	2	1	-	-	-	-
1963	20	369	363	164	65	28	14	5	1	-	-	-	1
1962	20	380	456	241	82	30	6	3	-	-	-	-	-
1962	21	360	635	403	163	58	24	12	1	1	-	-	1
1961	21	374	644	486	219	58	31	6	2	-	-	-	-
1961	22	308	625	607	415	156	60	21	8	1	1	-	-
1960	22	316	673	675	491	196	80	29	9	1	-	-	-
1960	23	283	627	751	621	340	145	50	27	10	2	-	1
1959	23	282	586	767	631	422	184	64	20	16	3	-	-
1959	24	251	520	711	752	546	288	112	44	19	9	3	1
1958	24	221	475	657	703	597	354	155	59	18	5	2	-
	Total	3 144	5 604	5 462	4 142	2 431	1 186	457	171	66	20	5	4
1958	25	166	414	593	681	631	476	256	101	52	11	7	4
1957	25	199	337	485	651	668	492	307	129	43	9	2	1
1957	26	174	266	438	507	636	563	372	205	77	27	10	3
1956	26	167	251	337	464	585	497	380	219	95	38	15	4
1956	27	116	195	270	384	482	487	438	328	158	87	35	13
1955	27	135	186	195	302	409	454	468	299	163	87	31	17
1955	28	124	132	177	232	326	347	407	373	229	126	57	30
1954	28	97	107	132	210	273	319	374	351	232	129	73	28
1954	29	75	116	121	153	171	253	319	352	275	161	81	58
1953	29	78	85	82	119	137	225	245	271	237	146	87	58
	Total	1 331	2 089	2 830	3 703	4 298	4 113	3 566	2 628	1 561	821	398	216
1953	30	75	60	81	99	136	136	194	220	232	203	126	68
1952	30	67	64	59	69	92	119	151	181	219	188	125	69
1952	31	74	41	72	58	79	85	111	162	175	193	146	112
1951	31	46	41	55	53	49	55	84	97	138	128	136	98
1951	32	35	36	31	40	42	54	65	88	104	130	116	99
1950	32	53	33	48	36	35	37	69	73	86	118	102	87
1950	33	33	29	25	33	42	23	31	55	63	86	96	97
1949	33	31	20	19	17	28	31	29	37	37	50	72	96
1949	34	35	17	18	21	20	15	22	24	34	51	64	85
1948	34	27	17	7	14	17	16	18	20	24	35	57	62
	Total	476	358	415	440	540	571	774	957	1 112	1 182	1 040	873

(1) Y compris les enfants nés vivants mais présentés sans vie, non compris les mort-nés

NAISSANCE DE LA MERE ET LA DUREE DU MARIAGE ACTUEL (1)

ANNEE 1983

C.- REGION FLAMANDE

Durée du mariage													Total	
12 ans	13 ans	14 ans	15 ans	16 ans	17 ans	18 ans	19 ans	20-21 ans	22-24 ans	25-29 ans	30 ans et plus	Durée inconnue		
-	-	-	-	-	-	-	-	-	-	-	-	-	1	
-	-	-	-	-	-	-	-	-	-	-	-	-	1	
-	-	-	-	-	-	-	-	-	-	-	-	-	4	
-	-	-	-	-	-	-	-	-	-	-	-	-	8	
-	-	-	-	-	-	-	-	-	-	-	-	-	27	
-	-	-	-	-	-	-	-	-	-	-	-	1	51	
-	-	-	-	-	-	-	-	-	-	-	-	-	123	
-	-	-	-	-	-	-	-	-	-	-	-	-	146	
-	-	-	-	-	-	-	-	-	-	-	-	-	307	
-	-	-	-	-	-	-	-	-	-	-	-	-	342	
-	-	-	-	-	-	-	-	-	-	-	-	1	623	
-	-	-	-	-	-	-	-	-	-	-	-	1	734	
-	-	-	-	-	-	-	-	-	-	-	-	3	2 365	
-	-	-	-	-	-	-	-	-	-	-	-	1	1 011	
-	-	-	-	-	-	-	-	-	-	-	-	1	1 199	
-	-	-	-	-	-	-	-	-	-	-	-	1	1 659	
-	-	-	-	-	-	-	-	-	-	-	-	1	1 821	
-	-	-	-	-	-	-	-	-	-	-	-	-	2 202	
-	-	-	-	-	-	-	-	-	-	-	-	-	2 470	
-	-	-	1	-	-	-	-	-	-	-	-	1	2 859	
1	-	-	-	-	-	-	-	-	-	-	-	-	2 976	
-	-	-	-	-	-	-	-	-	-	-	-	-	3 256	
-	-	-	-	-	-	-	-	-	-	-	-	2	3 248	
1	-	-	1	-	-	-	-	-	-	-	-	-	7	22 701
1	-	-	-	-	-	-	-	-	-	-	-	2	3 395	
1	1	-	-	-	-	-	-	-	-	-	-	1	3 326	
2	1	1	-	-	-	-	-	-	-	-	-	1	3 283	
3	2	-	-	-	-	-	-	-	-	-	-	-	3 057	
2	2	-	1	-	-	-	-	-	-	-	-	-	2 978	
5	3	-	-	-	-	-	-	-	-	-	-	1	2 755	
4	3	2	3	-	-	-	-	-	-	-	-	2	2 574	
12	4	1	-	-	-	-	-	-	-	-	-	1	2 343	
17	12	2	3	2	-	-	-	-	-	-	-	2	2 173	
25	9	2	4	1	-	-	-	-	-	-	-	1	1 812	
72	37	8	11	3	-	-	-	-	-	-	-	11	27 696	
34	14	5	4	1	-	-	-	-	-	-	-	1	1 689	
34	12	7	5	-	-	-	-	-	-	-	-	-	1 461	
65	32	14	5	4	2	-	-	-	-	-	-	-	1 430	
65	29	18	6	2	1	-	-	1	-	-	-	1	1 103	
67	47	13	9	7	-	-	-	-	-	-	-	2	985	
78	39	25	18	7	-	1	1	-	-	-	-	1	947	
78	36	27	21	8	2	2	2	-	-	-	-	1	790	
61	52	38	14	4	7	1	1	-	1	-	-	-	646	
65	71	47	23	14	3	4	5	3	-	-	-	-	641	
63	47	34	19	6	3	-	2	1	-	-	-	-	489	
610	379	228	124	53	18	8	11	5	1	-	-	6	10 181	

Tableau 22.- NAISSANCES LEGITIMES D'APRES L'AGE ET L'ANNEE DE

C.- REGION FLAMANDE

ANNEE DE NAISSANCE DE LA MERE	AGE DE LA MERE EN ANNEES REVOLUES	Durée du mariage											
		< 1 an	1 an	2 ans	3 ans	4 ans	5 ans	6 ans	7 ans	8 ans	9 ans	10 ans	11 ans
1948	35	31	11	15	14	20	19	17	20	27	21	33	39
1947	35	19	12	9	13	17	7	12	7	16	19	20	21
1947	36	17	15	10	15	11	12	12	13	16	19	18	26
1946	36	9	14	7	15	9	2	2	11	14	10	14	18
1946	37	5	6	11	15	5	5	2	6	9	6	12	14
1945	37	11	6	6	7	9	4	1	3	7	6	7	9
1945	38	7	5	3	3	6	2	2	2	6	8	3	11
1944	38	9	4	3	4	4	3	1	2	6	3	3	2
1944	39	4	3	4	7	1	4	4	2	5	6	-	1
1943	39	1	3	4	3	3	3	2	2	1	3	3	4
	Total	113	79	72	96	85	61	55	68	107	101	113	145
1943	40	2	-	1	1	3	3	-	3	4	2	5	-
1942	40	4	1	2	2	1	-	1	2	-	2	-	2
1942	41	-	2	4	-	1	2	-	-	-	1	2	-
1941	41	1	2	-	1	-	1	1	1	1	-	1	-
1941	42	2	-	-	3	-	-	1	-	-	-	2	-
1940	42	-	1	-	-	2	-	2	-	-	-	-	-
1940	43	3	1	2	-	-	-	-	2	-	-	2	-
1939	43	-	-	2	-	-	-	1	-	-	1	-	1
1939	44	2	-	-	1	-	-	-	-	-	-	-	-
1938	44	1	1	-	-	-	-	-	-	-	-	-	-
	Total	15	8	11	8	7	6	6	8	5	6	12	3
1938	45	-	-	-	-	-	1	-	-	-	-	1	-
1937	45	-	-	-	-	-	-	1	-	-	1	-	-
1937	46	-	1	-	-	-	-	-	-	-	-	-	-
1936	46	-	-	-	-	-	-	-	-	-	-	-	-
1936	47	-	-	-	-	-	-	-	-	-	-	-	-
1935	47	-	-	-	-	-	-	-	-	-	-	-	-
1935	48	-	-	-	-	-	-	-	-	-	-	-	-
1934	48	-	-	-	-	-	-	-	-	-	-	-	-
1934	49	-	-	-	-	-	-	-	-	-	-	-	-
1933	49	-	-	-	-	-	-	-	-	-	-	-	-
	Total	-	1	-	-	-	1	1	-	-	1	1	-
1933	50	-	-	-	-	-	-	-	-	-	-	-	-
1932	50	-	-	-	-	-	-	-	-	-	-	-	-
	51 et +	-	-	-	-	-	-	-	-	-	-	-	-
	Total	-	-	-	-	-	-	-	-	-	-	-	-
Age inconnu		-	-	-	1	-	-	-	1	-	-	-	-
Total général		6 429	8 787	9 045	8 472	7 380	5 944	4 861	3 834	2 851	2 131	1 569	1 241

(1) Y compris les enfants nés vivants mais présentés sans vie, non compris les mort-nés

NAISSANCE DE LA MERE ET LA DUREE DU MARIAGE ACTUEL (1) (suite)

ANNEE 1983

C.- REGION FLAMANDE

Durée du mariage													Total
12 ans	13 ans	14 ans	15 ans	16 ans	17 ans	18 ans	19 ans	20-21 ans	22-24 ans	25-29 ans	30 ans et plus	Durée inconnue	
37	62	49	32	17	10	6	4	1	-	-	-	1	486
38	40	33	29	17	8	3	1	-	-	-	-	-	341
43	30	31	28	21	10	8	-	3	1	-	-	-	359
22	25	27	29	15	16	13	5	2	1	-	-	-	280
20	29	24	16	23	22	12	8	1	1	-	-	-	252
5	13	23	21	18	12	13	8	2	2	-	-	-	193
7	9	18	24	17	16	11	7	6	2	-	-	-	175
2	10	11	11	12	14	7	10	6	1	-	-	-	128
8	6	11	8	11	10	12	4	9	5	5	-	-	130
5	3	3	4	9	11	15	9	11	5	2	-	-	109
187	227	230	202	160	129	100	56	41	18	7	-	1	2 453
1	5	6	4	5	7	6	6	11	4	-	-	-	79
1	2	5	1	7	12	5	7	7	9	1	-	-	74
5	-	1	1	2	3	4	2	11	5	2	-	-	48
1	4	1	1	2	3	4	1	9	5	2	-	-	42
1	1	1	-	1	3	6	2	7	5	2	-	-	37
-	-	-	1	-	3	1	2	9	4	1	-	-	26
1	-	-	1	-	-	-	2	4	5	3	-	-	26
1	-	-	-	1	-	-	1	2	8	1	-	-	19
-	-	-	1	1	1	1	-	2	2	2	-	-	13
-	-	-	-	-	-	1	-	-	2	3	-	-	8
11	12	14	10	19	32	28	23	62	49	17	-	-	372
-	-	-	-	1	-	-	1	1	2	4	-	-	11
-	-	-	-	-	-	-	-	-	-	2	-	-	4
-	-	-	-	-	-	1	-	-	-	-	-	-	2
-	-	-	-	-	-	-	-	-	1	-	-	-	1
-	-	-	-	-	-	-	-	-	-	3	-	-	3
-	-	-	-	-	-	-	-	-	-	-	-	-	-
-	-	-	-	-	-	-	-	1	-	-	-	-	1
-	-	-	-	-	-	-	-	-	1	-	-	-	1
-	-	-	-	-	-	-	-	-	-	1	-	-	1
-	-	-	-	1	-	1	1	2	4	10	-	-	24
-	-	-	-	-	-	-	-	-	-	1	-	-	1
-	-	-	-	-	-	-	-	-	-	-	-	-	-
-	-	-	-	-	-	-	-	-	-	1	-	-	1
-	-	-	-	-	-	-	-	-	-	-	-	-	2
881	655	480	348	236	179	137	91	110	72	35	-	28	65 796

Tableau 22.- NAISSANCES LEGITIMES D'APRES L'AGE ET L'ANNEE DE

D.- REGION WALLONNE

ANNEE DE NAISSANCE DE LA MERE	AGE DE LA MERE EN ANNEES REVOLUES	Durée du mariage											
		< 1 an	1 an	2 ans	3 ans	4 ans	5 ans	6 ans	7 ans	8 ans	9 ans	10 ans	11 ans
	< 15	1	-	-	-	-	-	-	-	-	-	-	-
	Total	1	-	-	-	-	-	-	-	-	-	-	-
1968	15	6	1	-	-	-	-	-	-	-	-	-	-
1967	15	16	-	-	-	-	-	-	-	-	-	-	-
1967	16	28	4	-	-	-	-	-	-	-	-	-	-
1966	16	45	6	1	-	-	-	-	-	-	-	-	-
1966	17	89	29	2	1	-	-	-	-	-	-	-	-
1965	17	111	24	14	-	-	-	-	-	-	-	-	-
1965	18	148	58	19	5	4	-	-	-	-	-	-	-
1964	18	202	59	33	6	-	-	-	-	-	-	-	-
1964	19	228	170	55	32	5	1	1	-	-	-	-	-
1963	19	256	184	76	22	11	3	-	-	-	-	-	-
	Total	1 129	535	200	66	20	4	1	-	-	-	-	-
1963	20	247	231	123	47	17	8	-	-	-	-	-	-
1962	20	256	231	164	56	21	5	2	-	-	-	-	-
1962	21	235	290	185	124	39	19	4	-	-	-	-	-
1961	21	271	308	205	142	54	14	3	1	-	-	-	-
1961	22	240	309	283	221	104	58	15	3	1	-	-	-
1960	22	190	342	307	222	123	50	18	7	1	-	-	-
1960	23	192	308	296	273	183	99	42	12	3	-	-	-
1959	23	174	277	313	266	197	112	54	17	7	1	-	-
1959	24	192	245	280	305	223	165	84	30	13	7	-	-
1958	24	169	243	276	280	253	161	87	41	22	5	2	-
	Total	2 166	2 784	2 432	1 936	1 214	691	309	111	47	13	2	-
1958	25	133	195	240	286	280	194	129	68	44	9	3	-
1957	25	115	164	246	270	232	187	136	83	34	16	4	-
1957	26	104	156	175	241	261	212	177	110	58	22	5	4
1956	26	103	135	153	188	232	205	164	112	64	22	7	2
1956	27	91	113	128	170	166	200	165	158	91	55	24	10
1955	27	78	116	107	147	178	193	189	134	82	55	22	9
1955	28	72	87	84	120	162	156	145	133	111	73	41	14
1954	28	61	78	76	112	117	144	159	148	112	75	44	19
1954	29	65	57	68	61	85	115	126	131	127	94	49	24
1953	29	43	46	46	62	66	104	137	117	97	77	62	31
	Total	865	1 147	1 323	1 657	1 779	1 710	1 527	1 194	820	498	261	113
1953	30	41	42	47	58	77	88	80	119	114	103	65	48
1952	30	57	30	25	45	47	68	74	96	82	70	64	35
1952	31	30	32	28	36	44	39	60	67	84	86	69	46
1951	31	49	33	25	30	34	37	42	61	62	65	68	51
1951	32	34	26	27	40	29	35	35	46	65	76	56	56
1950	32	29	22	27	30	26	18	24	47	53	59	52	48
1950	33	23	21	14	20	20	26	26	33	44	37	37	37
1949	33	28	11	12	17	21	16	20	25	27	33	44	43
1949	34	16	19	11	9	24	9	11	22	22	35	20	47
1948	34	21	17	9	8	10	15	13	7	12	14	26	20
	Total	328	253	225	293	332	351	385	523	565	578	501	431

(1) Y compris les enfants nés vivants mais présentés sans vie, non compris les mort-nés

NAISSANCE DE LA MERE ET LA DUREE DU MARIAGE ACTUEL (1)

ANNEE 1983

D.- REGION WALLONNE

Durée du mariage													Total
12 ans	13 ans	14 ans	15 ans	16 ans	17 ans	18 ans	19 ans	20-21 ans	22-24 ans	25-29 ans	30 ans et plus	Durée inconnue	
-	-	-	-	-	-	-	-	-	-	-	-	-	1
-	-	-	-	-	-	-	-	-	-	-	-	-	1
-	-	-	-	-	-	-	-	-	-	-	-	-	7
-	-	-	-	-	-	-	-	-	-	-	-	-	16
-	-	-	-	-	-	-	-	-	-	-	-	-	32
-	-	-	-	-	-	-	-	-	-	-	-	-	52
-	-	-	-	-	-	-	-	-	-	-	-	-	121
-	-	-	-	-	-	-	-	-	-	-	-	1	150
-	-	-	-	-	-	-	-	-	-	-	-	-	234
-	-	-	-	-	-	-	-	-	-	-	-	-	300
-	-	-	-	-	-	-	-	-	-	-	-	-	492
-	-	-	-	-	-	-	-	-	-	-	-	1	553
-	-	-	-	-	-	-	-	-	-	-	-	2	1 957
-	-	-	-	-	-	-	-	-	-	-	-	1	674
-	-	-	-	-	-	-	-	-	-	-	-	1	736
-	-	-	-	-	-	-	-	-	-	-	-	-	896
-	-	-	-	-	-	-	-	-	-	-	-	2	1 000
-	-	-	-	-	-	-	-	-	-	-	-	2	1 236
-	-	-	-	-	-	-	-	-	-	-	-	-	1 260
-	-	-	-	-	-	-	-	-	-	-	-	-	1 408
-	-	-	-	-	-	-	-	-	-	-	-	-	1 418
-	-	-	-	-	-	-	-	-	-	-	-	3	1 547
-	-	-	-	-	-	-	-	-	-	-	-	1	1 540
-	-	-	-	-	-	-	-	-	-	-	-	10	11 715
-	-	-	-	-	-	-	-	-	-	-	-	-	1 581
1	-	-	-	-	-	-	-	-	-	-	-	-	1 488
-	-	-	-	-	-	-	-	-	-	-	-	-	1 525
1	1	1	1	-	-	-	-	-	-	-	-	1	1 392
-	1	-	1	-	-	-	-	-	-	-	-	2	1 375
5	-	-	-	-	-	-	-	-	-	-	-	-	1 315
5	1	-	1	-	-	-	-	-	-	-	-	2	1 207
15	3	1	-	-	-	-	-	-	-	-	-	2	1 166
9	2	1	2	1	-	-	-	-	-	-	-	-	1 017
12	6	3	-	-	-	-	-	-	-	-	-	3	912
48	14	6	5	1	-	-	-	-	-	-	-	10	12 978
34	9	3	1	-	-	-	-	-	-	-	-	2	931
24	12	10	-	-	-	-	-	-	-	-	-	1	740
30	10	6	3	2	3	-	-	-	-	-	-	1	676
57	21	10	2	3	-	-	-	-	-	-	-	2	652
40	29	17	5	3	2	-	-	-	-	-	-	1	622
35	34	11	9	1	2	1	-	-	-	-	-	1	529
50	31	36	15	5	1	-	1	-	-	-	-	3	480
28	32	22	10	5	4	1	1	-	1	-	-	-	401
33	29	28	16	14	10	4	-	-	-	-	-	-	379
29	36	20	9	10	7	2	-	1	-	-	-	1	287
360	243	163	70	43	29	8	2	1	1	-	-	12	5 697

Tableau 22.- NAISSANCES LEGITIMES D'APRES L'AGE ET L'ANNEE DE

D.- REGION WALLONNE

ANNEE DE NAISSANCE DE LA MERE	AGE DE LA MERE EN ANNEES REVOLUES	Durée du mariage											
		< 1 an	1 an	2 ans	3 ans	4 ans	5 ans	6 ans	7 ans	8 ans	9 ans	10 ans	11 ans
1948	35	19	11	12	5	8	10	9	13	10	20	30	26
1947	35	23	9	10	11	11	10	10	11	7	10	14	18
1947	36	8	10	7	10	3	6	8	11	11	9	12	11
1946	36	15	7	4	8	8	8	10	6	3	8	8	12
1946	37	15	3	5	6	3	7	3	6	3	1	6	8
1945	37	7	5	2	4	8	3	1	4	4	3	3	5
1945	38	8	-	1	2	-	3	1	4	4	4	4	6
1944	38	2	4	3	2	-	1	2	-	2	4	2	1
1944	39	5	4	3	2	1	3	2	1	-	2	2	1
1943	39	4	1	2	1	2	2	3	-	1	1	2	3
	Total	106	54	49	51	44	53	49	56	45	62	83	91
1943	40	1	2	1	-	4	2	-	3	1	3	-	-
1942	40	1	2	1	2	1	-	1	1	-	-	1	1
1942	41	4	3	-	-	3	2	-	-	1	1	1	-
1941	41	1	2	-	-	-	-	-	-	-	-	-	-
1941	42	-	-	-	-	-	-	1	-	-	2	-	-
1940	42	1	1	1	-	-	-	-	-	-	1	-	-
1940	43	-	-	-	-	-	1	-	-	-	-	-	-
1939	43	-	-	1	-	-	-	-	-	-	-	-	-
1939	44	-	-	-	-	1	-	2	-	-	-	-	1
1938	44	1	-	-	-	1	-	-	-	-	-	-	-
	Total	9	10	4	2	10	5	4	4	2	7	2	2
1938	45	-	-	-	-	-	-	-	-	-	-	-	-
1937	45	-	-	-	-	1	-	-	-	-	-	-	-
1937	46	-	-	-	-	-	-	-	-	-	-	-	-
1936	46	-	-	-	-	-	-	-	-	-	-	-	-
1936	47	-	-	-	-	-	-	-	-	-	-	-	-
1935	47	-	-	-	-	-	-	-	-	-	-	-	-
1935	48	-	-	-	-	-	-	-	-	-	-	-	-
1934	48	-	-	-	-	-	-	-	-	-	-	-	-
1934	49	-	-	-	-	-	-	-	-	-	-	-	-
1933	49	-	-	-	-	-	-	-	-	-	-	-	-
	Total	-	-	-	-	1	-	-	-	-	-	-	-
1933	50	-	-	-	-	-	-	-	-	-	-	-	-
1932	50	-	-	-	-	-	-	-	-	-	-	-	-
	51 et +	-	-	-	-	-	-	-	-	-	-	-	-
	Total	-	-	-	-	-	-	-	-	-	-	-	-
Age inconnu		1	-	-	-	1	-	-	-	-	-	-	-
Total général		4 605	4 783	4 233	4 005	3 401	2 814	2 275	1 888	1 479	1 158	849	637

(1) Y compris les enfants nés vivants mais présentés sans vie, non compris les mort-nés

NAISSANCE DE LA MERE ET LA DUREE DU MARIAGE ACTUEL (1) (suite)

ANNEE 1983

D.- REGION WALLONNE

Durée du mariage													Total
12 ans	13 ans	14 ans	15 ans	16 ans	17 ans	18 ans	19 ans	20-21 ans	22-24 ans	25-29 ans	30 ans et plus	Durée inconnue	
30	27	30	15	11	16	2	-	-	-	-	-	-	304
21	21	27	20	9	10	5	3	-	-	-	-	-	260
10	17	17	13	11	8	7	1	3	1	-	-	-	194
14	16	8	12	14	11	8	1	5	-	-	-	1	187
12	17	13	14	15	7	11	1	1	4	-	-	-	161
9	2	8	6	7	11	4	6	7	1	-	-	1	111
3	5	6	4	13	11	11	3	4	4	-	-	-	101
5	5	1	8	3	3	6	6	6	1	-	-	-	67
2	5	3	6	4	7	11	6	6	2	-	-	-	78
2	3	3	2	5	3	1	1	5	6	-	-	-	53
108	118	116	100	92	87	66	28	37	19	-	-	2	1 516
2	1	1	3	4	4	5	6	7	7	-	-	-	57
2	-	1	2	1	3	2	6	6	1	1	-	-	36
-	-	-	2	2	3	5	3	7	7	-	-	-	44
-	1	-	-	1	1	-	1	4	2	2	-	-	15
-	1	-	-	-	1	1	2	1	3	-	-	-	12
-	-	-	-	1	3	2	-	4	1	6	-	1	22
-	-	-	-	-	-	1	-	4	-	1	-	-	7
-	1	-	-	-	1	1	1	-	1	-	1	-	7
-	2	-	-	-	-	1	-	1	3	-	1	-	12
-	-	-	-	-	-	-	2	-	3	-	-	-	7
4	6	2	7	9	16	18	21	34	28	10	2	1	219
1	-	-	-	-	-	-	-	1	-	3	1	-	6
-	-	-	-	-	-	-	1	-	-	1	-	-	3
-	-	-	-	-	-	-	-	-	-	1	-	-	1
-	-	-	-	-	-	-	-	-	-	1	1	-	2
-	-	-	-	-	-	-	-	-	-	1	-	-	1
-	-	-	-	-	-	-	-	-	-	-	-	-	-
-	-	-	-	-	-	-	-	-	-	-	-	-	-
-	-	-	-	-	-	-	-	-	-	-	-	-	-
-	-	-	-	-	-	-	-	-	-	-	-	-	-
1	-	-	-	-	-	-	1	1	-	7	2	-	13
-	-	-	-	-	-	-	-	-	-	-	-	-	-
-	-	-	-	-	-	-	-	-	-	-	-	-	-
-	-	-	-	-	-	-	1	-	-	1	-	-	2
-	-	-	-	-	-	-	1	-	-	1	-	-	2
-	-	-	-	-	-	-	-	-	-	-	-	-	2
521	381	287	182	145	132	92	53	73	48	18	4	37	34 100

Tableau 23.- NAISSANCES LEGITIMES D'APRES L'ANNEE DU MARIAGE DE LA MERE,

A.- LE ROYAUME

ANNEE DU MARIAGE	DUREE DU MARIAGE	Age de la mère lors du mariage											
		< 15 ans	15 ans	16 ans	17 ans	18 ans	19 ans	20 ans	21 ans	22 ans	23 ans	24 ans	25 ans
1983	00	1	41	125	325	458	537	531	527	413	357	305	273
1982	00	3	27	138	308	662	769	829	806	675	613	423	455
1982	01	7	40	97	236	619	830	957	1 008	847	665	520	393
1981	01	2	31	82	223	600	886	1 088	1 079	975	731	552	407
1981	02	2	29	88	238	497	795	1 055	1 064	875	710	447	347
1980	02	8	49	131	236	593	912	1 129	1 218	1 034	764	523	326
1980	03	10	49	98	207	493	877	1 053	1 085	910	672	455	304
1979	03	8	31	86	210	554	838	1 056	1 089	935	649	426	295
1979	04	9	34	77	160	471	759	924	903	799	527	367	223
1978	04	10	39	98	172	469	770	899	1 080	779	621	343	254
	Total	60	370	1 020	2 315	5 416	7 973	9 521	9 859	8 242	6 309	4 361	3 277
1978	05	9	31	89	184	428	648	757	837	581	448	321	159
1977	05	10	33	99	201	413	615	715	790	656	427	300	179
1977	06	12	32	75	161	341	600	591	634	510	349	209	128
1976	06	15	25	94	153	360	474	669	693	522	378	217	151
1976	07	8	19	71	144	294	413	509	544	391	265	187	120
1975	07	7	40	70	153	297	405	496	539	452	252	185	108
1975	08	5	29	72	137	231	359	375	401	305	221	130	79
1974	08	9	30	61	120	202	308	404	359	307	220	115	76
1974	09	11	27	44	98	207	263	291	324	234	176	94	68
1973	09	13	18	51	89	178	238	273	279	225	136	103	43
	Total	99	284	726	1 440	2 951	4 323	5 080	5 400	4 183	2 872	1 861	1 111
1973	10	7	20	44	74	139	182	235	210	155	125	72	40
1972	10	12	14	44	100	146	165	234	196	159	109	70	44
1972	11	11	14	44	87	126	141	196	173	140	76	56	31
1971	11	8	20	27	75	105	120	141	163	140	82	42	32
1971	12	9	16	30	54	85	130	113	117	81	53	53	18
1970	12	9	14	36	46	100	136	125	111	88	62	22	19
1970	13	9	8	23	44	70	82	85	95	63	46	21	17
1969	13	12	10	24	36	81	87	94	98	58	40	21	11
1969	14	11	10	15	31	54	87	71	75	28	32	20	6
1968	14	5	6	34	40	57	67	62	75	48	20	18	5
	Total	93	132	321	587	963	1 197	1 356	1 313	960	645	395	223
1968	15	16	6	18	33	52	42	51	39	37	23	8	2
1967	15	9	12	16	25	31	52	50	37	26	18	12	-
1967	16	5	13	17	25	36	37	24	42	25	7	6	4
1966	16	6	7	10	17	25	35	37	27	17	15	7	2
1966	17	8	5	11	24	34	25	32	26	16	10	2	2
1965	17	3	6	17	16	25	22	24	18	17	11	6	4
1965	18	5	2	16	16	24	30	25	20	11	6	4	1
1964	18	6	2	5	10	27	16	17	15	9	5	4	2
1964	19	7	7	3	5	10	18	8	14	5	4	-	-
1963	19	5	6	6	11	15	15	13	12	4	3	3	2
	Total	70	66	119	182	279	292	281	250	167	102	52	19

(1) Y compris les enfants nés vivants mais présentés sans vie, non compris les mort-nés

LA DUREE DE CE MARIAGE ET L'AGE DE LA MERE AU MARIAGE (1)

ANNEE 1983

A.- LE ROYAUME

Age de la mère lors du mariage													Total
26 ans	27 ans	28 ans	29 ans	30 ans	31 ans	32 ans	33 ans	34 ans	35-39 ans	40-44 ans	45 ans et plus	Age inconnue	
231	185	162	162	121	102	70	75	64	125	16	-	-	5 206
324	273	168	172	131	104	75	71	46	91	10	-	-	7 173
267	225	181	113	87	70	46	44	26	56	10	-	-	7 344
296	180	135	108	67	59	37	33	15	47	3	-	-	7 636
207	156	109	74	63	40	22	22	17	24	3	-	-	6 884
217	170	118	89	57	36	29	21	13	30	3	-	-	7 706
199	144	91	67	39	29	22	21	16	22	1	-	-	6 864
175	125	100	67	48	28	34	31	7	15	-	-	-	6 807
149	117	77	69	33	21	15	14	7	14	-	-	-	5 769
138	78	64	48	43	29	14	10	4	10	2	-	-	5 974
2 203	1 653	1 205	969	689	518	364	342	215	434	48	-	-	67 363
103	68	46	32	33	14	12	6	2	8	-	-	-	4 816
104	69	45	31	14	11	10	8	4	2	-	-	-	4 736
74	56	32	26	11	5	3	7	1	3	-	-	-	3 860
80	50	31	22	10	3	5	4	1	6	-	-	-	3 963
66	35	30	20	5	10	4	4	1	2	-	-	-	3 142
65	35	20	21	10	2	8	1	-	2	-	-	-	3 168
44	20	25	8	13	2	4	1	-	-	-	-	1	2 462
44	28	18	17	2	4	2	-	-	-	-	-	-	2 326
31	20	12	8	8	3	1	1	-	-	-	-	-	1 921
32	13	12	8	2	1	1	1	1	1	-	-	-	1 718
643	394	271	193	108	55	50	33	10	24	-	-	1	32 112
28	17	6	5	3	-	2	1	-	1	-	-	-	1 366
11	11	3	5	4	1	-	-	-	-	-	-	-	1 328
27	6	3	2	1	-	1	1	-	-	-	-	-	1 136
11	6	8	-	-	1	-	-	-	-	-	-	-	981
11	3	5	2	1	-	-	-	-	-	-	-	-	781
10	6	3	-	1	1	1	-	-	-	-	-	-	790
12	1	2	1	1	1	-	-	-	-	-	-	-	581
6	4	2	-	1	-	-	-	-	-	-	-	-	585
6	1	-	-	-	-	-	-	-	-	-	-	-	447
4	2	-	-	-	-	-	-	-	-	-	-	-	443
126	57	32	15	12	4	4	2	-	1	-	-	-	8 438
3	-	1	-	-	-	-	-	-	-	-	-	-	331
2	2	-	-	-	-	-	-	-	-	-	-	-	292
-	-	-	1	-	-	-	-	-	-	-	-	-	242
-	2	-	-	-	-	-	-	-	-	-	-	-	207
1	1	-	-	-	-	-	-	-	-	-	-	-	197
1	-	-	-	-	-	-	-	-	-	-	-	-	170
-	-	-	-	-	-	-	-	-	-	-	-	-	160
1	1	-	-	-	-	-	-	-	-	-	-	-	120
-	-	-	-	-	-	-	-	-	-	-	-	-	81
1	-	-	-	-	-	-	-	1	-	-	-	-	97
9	6	1	1	-	-	-	-	1	-	-	-	-	1 897

Tableau 23.- NAISSANCES LEGITIMES D'APRES L'ANNEE DU MARIAGE DE LA MERE,

A.- LE ROYAUME

ANNEE DU MARIAGE	DUREE DU MARIAGE	Age de la mère lors du mariage											
		< 15 ans	15 ans	16 ans	17 ans	18 ans	19 ans	20 ans	21 ans	22 ans	23 ans	24 ans	25 ans
1963	20	4	3	9	8	5	19	10	6	1	3	1	-
1962	20	2	3	3	7	11	8	7	11	11	1	2	-
1962	21	7	1	6	12	6	11	10	6	3	1	-	-
1961	21	1	7	5	6	7	11	9	4	1	1	-	-
1961	22	3	6	4	2	5	2	-	2	1	1	-	-
1960	22	5	3	2	8	8	4	6	2	-	-	-	-
1960	23	6	2	7	6	4	3	-	1	2	-	-	-
1959	23	3	3	4	3	6	5	2	1	-	-	1	-
1959	24	3	2	1	4	4	3	1	1	-	-	-	-
1958	24	4	1	7	1	6	6	2	1	1	-	-	-
	Total	38	31	48	57	62	72	47	35	20	7	4	-
1958	25	3	-	4	3	2	-	4	-	-	-	-	-
1957	25	1	1	2	2	-	4	-	-	2	-	-	-
1957	26	1	2	1	3	3	-	-	1	-	-	-	-
1956	26	5	1	1	-	4	1	-	-	-	-	-	-
1956	27	4	1	2	1	2	-	1	-	-	-	-	-
1955	27	2	2	1	-	1	1	-	-	1	-	-	-
1955	28	-	1	1	-	-	2	-	-	-	-	-	-
1954	28	1	1	1	2	1	-	-	-	-	-	-	-
1954	29	1	-	-	-	-	-	-	-	-	-	-	-
1953	29	1	-	-	-	-	-	1	-	-	-	-	-
	Total	19	9	13	11	13	8	6	1	4	-	-	-
1953	30	1	1	-	-	-	-	-	-	-	-	-	-
1952	30	-	-	-	-	-	-	-	-	-	-	-	-
1952	31	-	-	-	-	-	-	-	-	-	-	-	-
1951	31	2	1	-	-	-	-	-	-	-	-	-	-
1951	32	-	-	-	-	-	-	-	-	-	-	-	-
1950	32	-	-	-	-	-	-	-	-	-	-	-	-
1950	33	-	-	-	-	-	-	-	-	-	-	-	-
1949	33	-	-	-	-	1	-	-	-	-	-	-	-
1949	34	-	-	-	-	-	-	-	-	-	-	-	-
1948	34	-	-	-	-	-	-	-	-	-	-	-	-
	Total	3	2	-	-	1	-	-	-	-	-	-	-
1948	35	-	-	-	-	-	-	-	-	-	-	-	-
1947	35	-	-	-	-	-	-	-	-	-	-	-	-
	35 et +	-	-	-	-	-	-	-	-	-	-	-	-
	Total	-	-	-	-	-	-	-	-	-	-	-	-
Age inconnu		-	3	2	-	1	3	8	5	-	2	2	1
Total général		382	897	2 249	4 592	9 686	13 868	16 299	16 863	13 576	9 937	6 675	4 631

(1) Y compris les enfants nés vivants mais présentés sans vie, non compris les mort-nés

LA DUREE DE CE MARIAGE ET L'AGE DE LA MERE AU MARIAGE (1) (suite)

ANNEE 1983

A.- LE ROYAUME

Age de la mère lors du mariage													Total
26 ans	27 ans	28 ans	29 ans	30 ans	31 ans	32 ans	33 ans	34 ans	35-39 ans	40-44 ans	45 ans et plus	Age inconnue	
-	-	-	-	-	-	-	-	-	-	-	-	-	69
-	-	-	-	-	-	-	-	-	-	-	-	-	66
-	-	-	-	-	-	-	-	-	-	-	-	-	63
1	-	-	-	-	-	-	-	-	-	-	-	-	53
-	-	-	-	-	-	-	-	-	-	-	-	-	26
-	-	-	-	-	-	-	-	-	-	-	-	-	38
-	-	-	-	-	-	-	-	-	-	-	-	-	31
-	-	-	-	-	-	-	-	-	-	-	-	-	28
-	-	-	-	-	-	-	-	-	-	-	-	-	19
-	-	-	-	-	-	-	-	-	-	-	-	-	29
1	-	-	-	-	-	-	-	-	-	-	-	-	422
-	-	-	-	-	-	-	-	-	-	-	-	-	16
1	-	-	-	-	-	-	-	-	-	-	-	-	13
1	-	-	-	-	-	-	-	-	-	-	-	-	13
-	-	1	-	-	-	-	-	-	-	-	-	-	13
-	-	-	-	-	-	-	-	-	-	-	-	-	11
-	-	-	-	-	-	-	-	-	-	-	-	-	8
-	-	-	-	-	-	-	-	-	-	-	-	-	4
-	-	-	-	-	-	-	-	-	-	-	-	-	6
-	-	-	-	-	-	-	-	-	-	-	-	-	1
-	-	-	-	-	-	-	-	-	-	-	-	-	2
2	-	1	-	-	-	-	-	-	-	-	-	-	87
-	-	-	-	-	-	-	-	-	-	-	-	-	2
-	-	-	-	-	-	-	-	-	-	-	-	-	-
-	-	-	-	-	-	-	-	-	-	-	-	-	3
-	-	-	-	-	-	-	-	-	-	-	-	-	-
-	-	-	-	-	-	-	-	-	-	-	-	-	1
-	-	-	-	-	-	-	-	-	-	-	-	-	-
-	-	-	-	-	-	-	-	-	-	-	-	-	6
-	-	-	-	-	-	-	-	-	-	-	-	-	-
-	-	-	-	-	-	-	-	-	-	-	-	-	-
-	-	-	-	-	-	-	-	-	-	-	-	-	-
1	-	-	-	-	-	-	-	-	1	-	-	84	113
2 985	2 110	1 510	1 178	809	577	418	377	226	460	48	-	85 110	438

Tableau 23.- NAISSANCES LEGITIMES D'APRES L'ANNEE DU MARIAGE DE LA MERE,

B.- REGION BRUXELLOISE

ANNEE DU MARIAGE	DUREE DU MARIAGE	Age de la mère lors du mariage											
		< 15 ans	15 ans	16 ans	17 ans	18 ans	19 ans	20 ans	21 ans	22 ans	23 ans	24 ans	25 ans
1983	00	-	3	4	18	27	36	35	57	50	40	48	52
1982	00	1	6	13	21	45	48	44	62	73	59	54	69
1982	01	3	4	15	28	43	47	54	65	63	48	59	51
1981	01	1	7	17	40	39	59	61	72	87	72	71	51
1981	02	-	11	14	25	40	47	52	71	59	78	52	42
1980	02	3	9	21	21	49	60	75	77	85	83	65	56
1980	03	1	13	12	28	31	47	69	64	75	58	50	32
1979	03	2	7	11	24	46	54	62	86	86	53	38	26
1979	04	4	6	14	16	36	51	54	40	62	42	35	21
1978	04	3	11	22	16	34	55	41	75	58	54	30	29
	Total	18	77	143	237	390	504	547	669	698	587	502	429
1978	05	1	3	15	16	47	32	39	44	55	35	30	17
1977	05	3	9	22	37	33	45	30	46	50	36	22	30
1977	06	5	8	21	22	36	40	39	30	34	30	16	15
1976	06	3	7	18	25	36	30	45	41	42	41	24	14
1976	07	1	3	11	16	26	24	32	36	38	16	26	13
1975	07	4	11	19	24	28	33	29	36	37	21	22	8
1975	08	1	6	17	13	37	26	34	30	18	27	8	9
1974	08	5	3	10	15	22	33	16	25	23	16	12	13
1974	09	4	5	15	10	20	17	23	28	18	15	11	7
1973	09	5	2	15	14	22	23	15	19	16	14	9	2
	Total	32	57	163	192	307	303	302	335	331	251	180	128
1973	10	2	6	7	6	14	13	16	20	16	8	6	3
1972	10	6	5	12	21	21	17	16	15	9	7	7	8
1972	11	3	2	10	17	15	16	11	12	10	7	6	6
1971	11	3	7	6	9	11	14	9	23	9	8	5	7
1971	12	4	8	9	1	7	10	12	8	7	2	5	4
1970	12	3	4	8	7	18	17	12	10	1	2	3	1
1970	13	2	2	5	8	10	14	8	5	7	4	2	4
1969	13	3	2	6	11	10	8	4	2	6	1	1	1
1969	14	7	1	5	7	9	9	6	6	1	1	2	-
1968	14	2	1	11	10	13	4	6	8	7	1	3	1
	Total	35	38	79	97	128	122	100	109	73	41	40	35
1968	15	4	2	6	5	9	5	2	4	5	5	2	-
1967	15	1	5	6	8	6	3	5	2	4	-	3	-
1967	16	3	4	6	6	5	2	6	2	4	-	-	-
1966	16	3	-	1	4	6	4	3	5	2	-	2	-
1966	17	2	3	2	5	6	5	1	-	2	1	-	-
1965	17	2	2	7	4	6	1	1	1	1	-	-	2
1965	18	5	1	6	3	9	6	1	1	-	1	-	1
1964	18	2	-	1	-	4	3	1	3	1	1	1	-
1964	19	-	1	1	3	2	2	1	1	2	1	-	-
1963	19	3	2	3	1	3	1	2	3	1	-	1	-
	Total	25	20	39	39	56	32	23	22	22	9	9	3

(1) Y compris les enfants nés vivants mais présentés sans vie, non compris les mort-nés

Tableau 23.- NAISSANCES LEGITIMES D'APRES L'ANNEE DU MARIAGE DE LA MERE,

B.- REGION BRUXELLOISE

ANNEE DU MARIAGE	DUREE DU MARIAGE	Age de la mère lors du mariage											
		< 15 ans	15 ans	16 ans	17 ans	18 ans	19 ans	20 ans	21 ans	22 ans	23 ans	24 ans	25 ans
1963	20	1	2	3	3	2	3	2	1	-	2	1	-
1962	20	-	2	-	3	-	1	2	2	2	1	-	-
1962	21	6	-	2	4	2	-	2	-	2	-	-	-
1961	21	1	3	4	2	1	2	2	1	-	1	-	-
1961	22	1	2	-	1	1	-	-	-	1	1	-	-
1960	22	4	3	-	1	3	1	3	-	-	-	-	-
1960	23	3	2	1	1	1	-	-	-	1	-	-	-
1959	23	1	2	1	-	1	4	-	-	-	-	-	-
1959	24	1	-	1	-	-	2	-	-	-	-	-	-
1958	24	1	-	2	-	3	-	-	-	1	-	-	-
	Total	19	16	14	15	14	13	11	4	7	5	1	-
1958	25	1	-	2	1	1	-	1	-	-	-	-	-
1957	25	1	-	-	1	-	3	-	-	2	-	-	-
1957	26	1	1	1	2	1	-	-	-	1	-	-	-
1956	26	2	-	-	-	1	-	-	-	-	-	-	-
1956	27	2	1	1	1	-	-	-	-	-	-	-	-
1955	27	-	-	-	-	1	1	-	-	-	-	-	-
1955	28	-	1	-	-	-	-	-	-	-	-	-	-
1954	28	-	-	-	1	-	-	-	-	-	-	-	-
1954	29	-	-	-	-	-	-	-	-	-	-	-	-
1953	29	-	-	-	-	-	-	-	-	-	-	-	-
	Total	7	3	4	6	4	4	1	-	3	-	-	-
1953	30	-	-	-	-	-	-	-	-	-	-	-	-
1952	30	-	-	-	-	-	-	-	-	-	-	-	-
1952	31	-	-	-	-	-	-	-	-	-	-	-	-
1951	31	1	-	-	-	-	-	-	-	-	-	-	-
1951	32	-	-	-	-	-	-	-	-	-	-	-	-
1950	32	-	-	-	-	-	-	-	-	-	-	-	-
1950	33	-	-	-	-	-	-	-	-	-	-	-	-
1949	33	-	-	-	-	1	-	-	-	-	-	-	-
1949	34	-	-	-	-	-	-	-	-	-	-	-	-
1948	34	-	-	-	-	-	-	-	-	-	-	-	-
	Total	1	-	-	-	1	-	-	-	-	-	-	-
1948	35	-	-	-	-	-	-	-	-	-	-	-	-
1947	35	-	-	-	-	-	-	-	-	-	-	-	-
	35 et +	-	-	-	-	-	-	-	-	-	-	-	-
	Total	-	-	-	-	-	-	-	-	-	-	-	-
Age inconnu		-	3	1	-	1	2	6	4	-	2	1	1
Total général		137	214	443	586	901	980	990	1 143	1 134	895	733	596

(1) Y compris les enfants nés vivants mais présentés sans vie, non compris les mort-nés

LA DUREE DE CE MARIAGE ET L'AGE DE LA MERE AU MARIAGE (1) (suite)

ANNEE 1983

B.- REGION BRUXELLOISE

Age de la mère lors du mariage													Total
26 ans	27 ans	28 ans	29 ans	30 ans	31 ans	32 ans	33 ans	34 ans	35-39 ans	40-44 ans	45 ans et plus	Age inconnue	
-	-	-	-	-	-	-	-	-	-	-	-	-	20
-	-	-	-	-	-	-	-	-	-	-	-	-	13
-	-	-	-	-	-	-	-	-	-	-	-	-	18
-	-	-	-	-	-	-	-	-	-	-	-	-	17
-	-	-	-	-	-	-	-	-	-	-	-	-	7
-	-	-	-	-	-	-	-	-	-	-	-	-	15
-	-	-	-	-	-	-	-	-	-	-	-	-	9
-	-	-	-	-	-	-	-	-	-	-	-	-	9
-	-	-	-	-	-	-	-	-	-	-	-	-	4
-	-	-	-	-	-	-	-	-	-	-	-	-	7
-	-	-	-	-	-	-	-	-	-	-	-	-	119
-	-	-	-	-	-	-	-	-	-	-	-	-	6
1	-	-	-	-	-	-	-	-	-	-	-	-	8
1	-	-	-	-	-	-	-	-	-	-	-	-	8
-	-	-	-	-	-	-	-	-	-	-	-	-	3
-	-	-	-	-	-	-	-	-	-	-	-	-	5
-	-	-	-	-	-	-	-	-	-	-	-	-	2
-	-	-	-	-	-	-	-	-	-	-	-	-	1
-	-	-	-	-	-	-	-	-	-	-	-	-	1
-	-	-	-	-	-	-	-	-	-	-	-	-	-
-	-	-	-	-	-	-	-	-	-	-	-	-	-
2	-	-	-	-	-	-	-	-	-	-	-	-	34
-	-	-	-	-	-	-	-	-	-	-	-	-	-
-	-	-	-	-	-	-	-	-	-	-	-	-	-
-	-	-	-	-	-	-	-	-	-	-	-	-	1
-	-	-	-	-	-	-	-	-	-	-	-	-	-
-	-	-	-	-	-	-	-	-	-	-	-	-	-
-	-	-	-	-	-	-	-	-	-	-	-	-	1
-	-	-	-	-	-	-	-	-	-	-	-	-	-
-	-	-	-	-	-	-	-	-	-	-	-	-	-
-	-	-	-	-	-	-	-	-	-	-	-	-	2
-	-	-	-	-	-	-	-	-	-	-	-	-	-
-	-	-	-	-	-	-	-	-	-	-	-	-	-
-	-	-	-	-	-	-	-	-	-	-	-	-	-
1	-	-	-	-	-	-	-	-	1	-	-	25	48
444	329	251	202	152	106	81	66	39	87	7	-	26	10 542

Tableau 23.- NAISSANCES LEGITIMES D'APRES L'ANNEE DU MARIAGE DE LA MERE,

C.- REGION FLAMANDE

ANNEE DU MARIAGE	DUREE DU MARIAGE	Age de la mère lors du mariage											
		< 15 ans	15 ans	16 ans	17 ans	18 ans	19 ans	20 ans	21 ans	22 ans	23 ans	24 ans	25 ans
1983	00	-	11	59	163	251	293	295	243	203	172	130	126
1982	00	1	10	57	154	333	435	485	465	376	349	207	255
1982	01	2	20	42	111	342	520	617	637	517	412	315	210
1981	01	1	11	36	105	330	554	686	690	589	436	317	220
1981	02	-	10	44	118	292	525	705	724	573	441	289	183
1980	02	4	20	62	132	342	584	733	804	661	463	314	189
1980	03	7	22	45	109	277	579	704	749	571	415	274	172
1979	03	4	14	41	99	334	537	695	713	590	411	259	197
1979	04	1	12	40	73	279	500	613	621	508	347	231	131
1978	04	4	18	48	97	260	503	600	743	513	384	205	154
	Total	24	148	474	1 161	3 040	5 030	6 133	6 389	5 101	3 830	2 541	1 837
1978	05	6	16	35	99	214	440	529	572	375	287	206	87
1977	05	3	19	45	104	253	391	496	503	426	256	172	106
1977	06	5	17	26	69	197	394	391	444	342	228	137	71
1976	06	10	11	51	78	199	294	450	467	317	218	131	98
1976	07	6	10	41	76	172	267	326	383	253	152	110	69
1975	07	3	16	27	78	164	249	333	341	282	167	89	64
1975	08	3	15	34	68	122	224	246	256	198	124	80	39
1974	08	3	15	24	59	100	180	256	239	205	127	60	39
1974	09	5	10	11	61	107	162	175	215	142	105	52	33
1973	09	5	9	21	45	93	134	173	174	149	78	59	28
	Total	49	138	315	737	1 621	2 735	3 375	3 594	2 689	1 742	1 096	634
1973	10	5	7	21	50	77	107	140	133	92	81	42	21
1972	10	3	7	17	40	77	98	141	117	103	72	42	22
1972	11	6	8	18	48	76	76	125	120	92	45	29	16
1971	11	3	9	15	40	58	78	75	91	92	49	22	18
1971	12	4	4	8	32	46	80	62	75	53	27	33	8
1970	12	5	4	19	21	44	71	70	71	54	44	11	9
1970	13	6	5	12	25	41	35	45	63	41	24	14	9
1969	13	7	6	9	11	47	47	57	54	34	26	14	6
1969	14	3	6	3	16	26	40	41	36	16	25	14	4
1968	14	2	2	12	17	26	43	32	48	28	17	9	4
	Total	44	58	134	300	518	675	788	808	605	410	230	117
1968	15	9	3	7	21	24	23	31	22	25	14	4	1
1967	15	6	6	6	7	18	33	30	23	14	11	5	-
1967	16	1	5	7	10	15	23	12	24	16	6	4	2
1966	16	3	5	6	4	13	17	21	14	10	10	4	1
1966	17	2	-	6	8	13	13	20	15	9	4	1	2
1965	17	1	1	4	2	10	14	14	12	16	7	3	1
1965	18	-	1	4	8	8	18	10	15	4	5	3	-
1964	18	3	-	3	3	15	7	10	10	4	3	-	1
1964	19	6	6	2	2	5	9	4	5	2	2	-	-
1963	19	1	1	2	6	9	10	8	5	2	2	1	1
	Total	32	28	47	71	130	167	160	145	102	64	25	9

(1) Y compris les enfants nés vivants mais présentés sans vie, non compris les mort-nés

Tableau 23.- NAISSANCES LEGITIMES D'APRES L'ANNEE DU MARIAGE DE LA MERE,

C.- REGION FLAMANDE

ANNEE DU MARIAGE	DUREE DU MARIAGE	Age de la mère lors du mariage											
		< 15 ans	15 ans	16 ans	17 ans	18 ans	19 ans	20 ans	21 ans	22 ans	23 ans	24 ans	25 ans
1963	20	3	1	2	2	1	11	3	4	1	-	-	-
1962	20	1	-	-	2	8	6	5	7	4	-	1	-
1962	21	1	1	2	4	2	5	5	5	1	1	-	-
1961	21	-	2	-	1	3	5	6	2	1	-	-	-
1961	22	1	2	2	-	3	-	-	2	-	-	-	-
1960	22	-	-	-	2	4	3	3	1	-	-	-	-
1960	23	1	-	4	2	1	3	-	1	1	-	-	-
1959	23	1	1	2	3	3	1	2	1	-	-	1	-
1959	24	1	1	-	2	2	-	-	1	-	-	-	-
1958	24	2	-	3	1	2	4	1	1	-	-	-	-
	Total	11	8	15	19	29	38	25	25	8	1	2	-
1958	25	2	-	2	2	1	-	1	-	-	-	-	-
1957	25	-	-	-	-	-	-	-	-	-	-	-	-
1957	26	-	1	-	-	2	-	-	1	-	-	-	-
1956	26	3	-	1	-	3	-	-	-	-	-	-	-
1956	27	2	-	1	-	1	-	1	-	-	-	-	-
1955	27	1	-	1	-	-	-	-	-	1	-	-	-
1955	28	-	-	1	-	-	1	-	-	-	-	-	-
1954	28	1	1	1	1	-	-	-	-	-	-	-	-
1954	29	1	-	-	-	-	-	-	-	-	-	-	-
1953	29	-	-	-	-	-	-	1	-	-	-	-	-
	Total	10	2	7	3	7	1	3	1	1	-	-	-
1953	30	-	-	-	-	-	-	-	-	-	-	-	-
1952	30	-	-	-	-	-	-	-	-	-	-	-	-
1952	31	-	-	-	-	-	-	-	-	-	-	-	-
1951	31	-	-	-	-	-	-	-	-	-	-	-	-
1951	32	-	-	-	-	-	-	-	-	-	-	-	-
1950	32	-	-	-	-	-	-	-	-	-	-	-	-
1950	33	-	-	-	-	-	-	-	-	-	-	-	-
1949	33	-	-	-	-	-	-	-	-	-	-	-	-
1949	34	-	-	-	-	-	-	-	-	-	-	-	-
1948	34	-	-	-	-	-	-	-	-	-	-	-	-
	Total	-	-	-	-	-	-	-	-	-	-	-	-
1948	35	-	-	-	-	-	-	-	-	-	-	-	-
1947	35	-	-	-	-	-	-	-	-	-	-	-	-
	35 et +	-	-	-	-	-	-	-	-	-	-	-	-
	Total	-	-	-	-	-	-	-	-	-	-	-	-
Age inconnu		-	-	1	-	-	1	1	-	-	-	1	-
Total général		170	382	993	2 291	5 345	8 647	10 485	10 962	8 506	6 047	3 895	2 597

(1) Y compris les enfants nés vivants mais présentés sans vie, non compris les mort-nés

Tableau 23.- NAISSANCES LEGITIMES D'APRES L'ANNEE DU MARIAGE DE LA MERE,

D.- REGION WALLONNE

ANNEE DU MARIAGE	DUREE DU MARIAGE	Age de la mère lors du mariage											
		< 15 ans	15 ans	16 ans	17 ans	18 ans	19 ans	20 ans	21 ans	22 ans	23 ans	24 ans	25 ans
1983	00	1	27	62	144	180	208	201	227	160	145	127	95
1982	00	1	11	68	133	284	286	300	279	226	205	162	131
1982	01	2	16	40	97	234	263	286	306	267	205	146	132
1981	01	-	13	29	78	231	273	341	317	299	223	164	136
1981	02	2	8	30	95	165	223	298	269	243	191	106	122
1980	02	1	20	48	83	202	268	321	337	288	218	144	81
1980	03	2	14	41	70	185	251	280	272	264	199	131	100
1979	03	2	10	34	87	174	247	299	290	259	185	129	72
1979	04	4	16	23	71	156	208	257	242	229	138	101	71
1978	04	3	10	28	59	175	212	258	262	208	183	108	71
	Total	18	145	403	917	1 986	2 439	2 841	2 801	2 443	1 892	1 318	1 011
1978	05	2	12	39	69	167	176	189	221	151	126	85	55
1977	05	4	5	32	60	127	179	189	241	180	135	106	43
1977	06	2	7	28	70	108	166	161	160	134	91	56	42
1976	06	2	7	25	50	125	150	174	185	163	119	62	39
1976	07	1	6	19	52	96	122	151	125	100	97	51	38
1975	07	-	13	24	51	105	123	134	162	133	64	74	36
1975	08	1	8	21	56	72	109	95	115	89	70	42	31
1974	08	1	12	27	46	80	95	132	95	79	77	43	24
1974	09	2	12	18	27	80	84	93	81	74	56	31	28
1973	09	3	7	15	30	63	81	85	86	60	44	35	13
	Total	18	89	248	511	1 023	1 285	1 403	1 471	1 163	879	585	349
1973	10	-	7	16	18	48	62	79	57	47	36	24	16
1972	10	3	2	15	39	48	50	77	64	47	30	21	14
1972	11	2	4	16	22	35	49	60	41	38	24	21	9
1971	11	2	4	6	26	36	28	57	49	39	25	15	7
1971	12	1	4	13	21	32	40	39	34	21	24	15	6
1970	12	1	6	9	18	38	48	43	30	33	16	8	9
1970	13	1	1	6	11	19	33	32	27	15	18	5	4
1969	13	2	2	9	14	24	32	33	42	18	13	6	4
1969	14	1	3	7	8	19	38	24	33	11	6	4	2
1968	14	1	3	11	13	18	20	24	19	13	2	6	-
	Total	14	36	108	190	317	400	468	396	282	194	125	71
1968	15	3	1	5	7	19	14	18	13	7	4	2	1
1967	15	2	1	4	10	7	16	15	12	8	7	4	-
1967	16	1	4	4	9	16	12	6	16	5	1	2	2
1966	16	-	2	3	9	6	14	13	8	5	5	1	1
1966	17	4	2	3	11	15	7	11	11	5	5	1	-
1965	17	-	3	6	10	9	7	9	5	-	4	3	1
1965	18	-	-	6	5	7	6	14	4	7	-	1	-
1964	18	1	2	1	7	8	6	6	2	4	1	3	1
1964	19	1	-	-	-	3	7	3	8	1	1	-	-
1963	19	1	3	1	4	3	4	3	4	1	1	1	1
	Total	13	18	33	72	93	93	98	83	43	29	18	7

(1) Y compris les enfants nés vivants mais présentés sans vie, non compris les mort-nés

LA DUREE DE CE MARIAGE ET L'AGE DE LA MERE AU MARIAGE (1)

ANNEE 1983

D.- REGION WALLONNE

Age de la mère lors du mariage													Total
26 ans	27 ans	28 ans	29 ans	30 ans	31 ans	32 ans	33 ans	34 ans	35-39 ans	40-44 ans	45 ans et plus	Age inconnue	
76	60	55	61	37	32	20	23	17	47	3	-	-	2 008
117	80	51	58	44	42	27	26	24	38	4	-	-	2 597
83	79	55	33	37	25	19	17	9	16	3	-	-	2 370
97	47	45	26	24	17	15	15	3	18	2	-	-	2 413
69	48	31	20	22	11	9	11	7	4	-	-	-	1 984
72	48	25	30	18	15	13	4	4	7	2	-	-	2 249
63	44	40	21	7	5	6	8	4	2	-	-	-	2 009
50	37	41	29	16	9	11	8	2	5	-	-	-	1 996
42	39	26	24	11	8	5	3	-	6	-	-	-	1 680
37	34	17	19	13	8	6	2	2	4	2	-	-	1 721
706	516	386	321	229	172	131	117	72	147	16	-	-	21 027
39	20	15	10	11	4	4	3	-	3	-	-	-	1 401
36	27	14	13	7	7	3	2	2	1	-	-	-	1 413
23	17	13	8	5	2	1	2	-	1	-	-	-	1 097
26	16	11	11	6	-	2	2	1	2	-	-	-	1 178
18	12	13	6	3	3	-	1	-	-	-	-	-	914
20	13	11	6	2	-	2	1	-	-	-	-	-	974
12	6	4	4	1	-	-	-	-	-	-	-	-	736
9	12	2	5	1	2	1	-	-	-	-	-	-	743
10	4	4	2	3	1	1	1	-	-	-	-	-	612
11	4	3	4	1	-	1	-	-	-	-	-	-	546
204	131	90	69	40	19	15	12	3	7	-	-	-	9 614
9	5	2	2	-	-	-	-	-	-	-	-	-	428
3	3	3	1	1	-	-	-	-	-	-	-	-	421
11	1	1	-	-	-	-	1	-	-	-	-	-	335
4	-	4	-	-	-	-	-	-	-	-	-	-	302
3	-	2	-	-	-	-	-	-	-	-	-	-	255
4	2	-	-	-	-	1	-	-	-	-	-	-	266
5	-	-	1	1	1	-	-	-	-	-	-	-	180
-	1	-	-	1	-	-	-	-	-	-	-	-	201
-	-	-	-	-	-	-	-	-	-	-	-	-	156
1	-	-	-	-	-	-	-	-	-	-	-	-	131
40	12	12	4	3	1	1	1	-	-	-	-	-	2 675
2	-	-	-	-	-	-	-	-	-	-	-	-	96
-	-	-	-	-	-	-	-	-	-	-	-	-	86
-	-	-	-	-	-	-	-	-	-	-	-	-	78
-	-	-	-	-	-	-	-	-	-	-	-	-	67
-	-	-	-	-	-	-	-	-	-	-	-	-	75
-	-	-	-	-	-	-	-	-	-	-	-	-	57
-	-	-	-	-	-	-	-	-	-	-	-	-	50
-	-	-	-	-	-	-	-	-	-	-	-	-	42
-	-	-	-	-	-	-	-	-	-	-	-	-	24
1	-	-	-	-	-	-	-	1	-	-	-	-	29
3	-	-	-	-	-	-	-	1	-	-	-	-	604

Tableau 23.- NAISSANCES LEGITIMES D'APRES L'ANNEE DU MARIAGE DE LA MERE,

D.- REGION WALLONNE

ANNEE DU MARIAGE	DUREE DU MARIAGE	Age de la mère lors du mariage											
		< 15 ans	15 ans	16 ans	17 ans	18 ans	19 ans	20 ans	21 ans	22 ans	23 ans	24 ans	25 ans
1963	20	-	-	4	3	2	5	5	1	-	1	-	-
1962	20	1	1	3	2	3	1	-	2	5	-	1	-
1962	21	-	-	2	4	2	6	3	1	-	-	-	-
1961	21	-	2	1	3	3	4	1	1	-	-	-	-
1961	22	1	2	2	1	1	2	-	-	-	-	-	-
1960	22	1	-	2	5	1	-	-	1	-	-	-	-
1960	23	2	-	2	3	2	-	-	-	-	-	-	-
1959	23	1	-	1	-	2	-	-	-	-	-	-	-
1959	24	1	1	-	2	2	1	1	-	-	-	-	-
1958	24	1	1	2	-	1	2	1	-	-	-	-	-
	Total	8	7	19	23	19	21	11	6	5	1	1	-
1958	25	-	-	-	-	-	-	2	-	-	-	-	-
1957	25	-	1	2	1	-	1	-	-	-	-	-	-
1957	26	-	-	-	1	-	-	-	-	-	-	-	-
1956	26	-	1	-	-	-	1	-	-	-	-	-	-
1956	27	-	-	-	-	1	-	-	-	-	-	-	-
1955	27	1	2	-	-	-	-	-	-	-	-	-	-
1955	28	-	-	-	-	-	1	-	-	-	-	-	-
1954	28	-	-	-	-	1	-	-	-	-	-	-	-
1954	29	-	-	-	-	-	-	-	-	-	-	-	-
1953	29	1	-	-	-	-	-	-	-	-	-	-	-
	Total	2	4	2	2	2	3	2	-	-	-	-	-
1953	30	1	1	-	-	-	-	-	-	-	-	-	-
1952	30	-	-	-	-	-	-	-	-	-	-	-	-
1952	31	-	-	-	-	-	-	-	-	-	-	-	-
1951	31	1	1	-	-	-	-	-	-	-	-	-	-
1951	32	-	-	-	-	-	-	-	-	-	-	-	-
1950	32	-	-	-	-	-	-	-	-	-	-	-	-
1950	33	-	-	-	-	-	-	-	-	-	-	-	-
1949	33	-	-	-	-	-	-	-	-	-	-	-	-
1949	34	-	-	-	-	-	-	-	-	-	-	-	-
1948	34	-	-	-	-	-	-	-	-	-	-	-	-
	Total	2	2	-	-	-	-	-	-	-	-	-	-
1948	35	-	-	-	-	-	-	-	-	-	-	-	-
1947	35	-	-	-	-	-	-	-	-	-	-	-	-
	35 et +	-	-	-	-	-	-	-	-	-	-	-	-
	Total	-	-	-	-	-	-	-	-	-	-	-	-
Age inconnu		-	-	-	-	-	-	1	1	-	-	-	-
Total général		75	301	813	1 715	3 440	4 241	4 824	4 758	3 936	2 995	2 047	1 438

(1) Y compris les enfants nés vivants mais présentés sans vie, non compris les mort-nés

LA DUREE DE CE MARIAGE ET L'AGE DE LA MERE AU MARIAGE (1) (suite)

ANNEE 1983

D.- REGION WALLONNE

Age de la mère lors du mariage													Total
26 ans	27 ans	28 ans	29 ans	30 ans	31 ans	32 ans	33 ans	34 ans	35-39 ans	40-44 ans	45 ans et plus	Age inconnue	
-	-	-	-	-	-	-	-	-	-	-	-	-	21
-	-	-	-	-	-	-	-	-	-	-	-	-	19
-	-	-	-	-	-	-	-	-	-	-	-	-	18
-	-	-	-	-	-	-	-	-	-	-	-	-	15
-	-	-	-	-	-	-	-	-	-	-	-	-	9
-	-	-	-	-	-	-	-	-	-	-	-	-	10
-	-	-	-	-	-	-	-	-	-	-	-	-	9
-	-	-	-	-	-	-	-	-	-	-	-	-	4
-	-	-	-	-	-	-	-	-	-	-	-	-	8
-	-	-	-	-	-	-	-	-	-	-	-	-	8
-	-	-	-	-	-	-	-	-	-	-	-	-	121
-	-	-	-	-	-	-	-	-	-	-	-	-	2
-	-	-	-	-	-	-	-	-	-	-	-	-	5
-	-	-	-	-	-	-	-	-	-	-	-	-	1
-	-	1	-	-	-	-	-	-	-	-	-	-	3
-	-	-	-	-	-	-	-	-	-	-	-	-	1
-	-	-	-	-	-	-	-	-	-	-	-	-	3
-	-	-	-	-	-	-	-	-	-	-	-	-	1
-	-	-	-	-	-	-	-	-	-	-	-	-	1
-	-	1	-	-	-	-	-	-	-	-	-	-	18
-	-	-	-	-	-	-	-	-	-	-	-	-	2
-	-	-	-	-	-	-	-	-	-	-	-	-	-
-	-	-	-	-	-	-	-	-	-	-	-	-	2
-	-	-	-	-	-	-	-	-	-	-	-	-	-
-	-	-	-	-	-	-	-	-	-	-	-	-	-
-	-	-	-	-	-	-	-	-	-	-	-	-	-
-	-	-	-	-	-	-	-	-	-	-	-	-	-
-	-	-	-	-	-	-	-	-	-	-	-	-	4
-	-	-	-	-	-	-	-	-	-	-	-	-	-
-	-	-	-	-	-	-	-	-	-	-	-	-	-
-	-	-	-	-	-	-	-	-	-	-	-	-	-
-	-	-	-	-	-	-	-	-	-	-	-	-	-
-	-	-	-	-	-	-	-	-	-	-	-	35	37
953	659	489	394	272	192	147	130	76	154	16	-	35	34 100

Tableau 24.- NAISSANCES LEGITIMES D'APRES LEUR RANG DE SURVENANCE AU COURS DU MARIAGE ACTUEL ET D'APRES L'AGE DE LA MERE (1)

ANNEE 1983

A.- LE ROYAUME

ANNEE DE NAISSANCE DE LA MERE	AGE DE LA MERE EN ANNEES REVOLUES	Rang des naissances compte tenu des enfants précédents nés vivants encore en vie ou non									
		1ère nais- sance	2ième nais- sance	3ième nais- sance	4ième nais- sance	5ième nais- sance	6ième nais- sance	7ième nais- sance	8ième nais- sance	9ième nais- sance et plus	Total des nais- sances
	< 15	2	-	-	-	-	-	-	-	-	2
	Total	2	-	-	-	-	-	-	-	-	2
1968	15	11	1	-	-	-	-	-	-	-	12
1967	15	27	2	-	-	-	-	-	-	-	29
1967	16	71	-	-	-	-	-	-	-	-	71
1966	16	110	8	-	-	-	-	-	-	-	118
1966	17	246	24	1	-	-	-	-	-	-	271
1965	17	308	26	2	-	1	-	-	-	-	337
1965	18	542	64	5	-	-	-	-	-	-	611
1964	18	635	81	6	-	-	-	-	-	-	722
1964	19	1 038	188	15	-	1	-	-	-	-	1 242
1963	19	1 142	209	29	-	-	-	-	-	-	1 380
	Total	4 130	603	58	-	2	-	-	-	-	4 793
1963	20	1 449	325	59	6	-	1	-	-	-	1 840
1962	20	1 664	395	59	5	1	-	-	-	-	2 124
1962	21	2 110	551	98	18	1	-	-	-	-	2 778
1961	21	2 292	632	104	24	-	1	-	-	-	3 053
1961	22	2 573	953	158	35	6	-	-	-	-	3 725
1960	22	2 754	1 039	192	48	4	1	2	1	-	4 041
1960	23	3 028	1 244	288	71	19	5	1	-	1	4 657
1959	23	3 027	1 389	269	60	12	2	2	-	-	4 761
1959	24	3 217	1 536	347	81	25	4	-	-	-	5 210
1958	24	3 036	1 712	340	81	17	3	1	-	-	5 190
	Total	25 150	9 776	1 914	429	85	17	6	1	1	37 379
1958	25	2 925	1 877	443	120	47	12	1	-	1	5 426
1957	25	2 703	1 951	454	113	20	11	2	1	-	5 255
1957	26	2 528	2 054	565	116	39	9	5	-	-	5 316
1956	26	2 166	2 002	551	125	37	9	5	4	-	4 899
1956	27	1 903	2 042	590	164	64	26	10	4	2	4 805
1955	27	1 677	1 977	602	163	48	22	8	1	1	4 499
1955	28	1 487	1 702	702	179	63	33	12	1	2	4 181
1954	28	1 197	1 736	661	181	67	21	9	1	1	3 874
1954	29	1 061	1 489	682	186	69	41	15	5	-	3 548
1953	29	841	1 253	671	162	45	32	14	2	1	3 021
	Total	18 488	18 083	5 921	1 509	499	216	81	19	8	44 824
1953	30	786	1 218	609	201	61	41	14	9	1	2 940
1952	30	618	983	576	189	58	29	22	3	4	2 482
1952	31	583	911	569	194	72	44	17	8	7	2 405
1951	31	482	708	502	183	54	42	10	7	5	1 993
1951	32	404	635	489	184	60	26	16	6	8	1 828
1950	32	357	551	448	166	72	37	19	3	6	1 659
1950	33	303	477	402	149	46	38	26	10	7	1 458
1949	33	263	369	327	139	37	39	11	9	9	1 203
1949	34	227	331	312	162	63	36	12	8	4	1 155
1948	34	217	257	233	113	34	25	14	6	4	903
	Total	4 240	6 440	4 467	1 680	557	357	161	69	55	18 026

(1) Y compris les enfants nés vivants mais présentés sans vie, non compris les mort-nés

Tableau 24.- NAISSANCES LEGITIMES D'APRES LEUR RANG DE SURVENANCE AU COURS DU MARIAGE ACTUEL ET D'APRES L'AGE DE LA MERE (1) (suite)

ANNEE 1983

A.- LE ROYAUME

ANNEE DE NAISSANCE DE LA MERE	AGE DE LA MERE EN ANNEES REVOLUES	Rang des naissances compte tenu des enfants précédents nés vivants encore en vie ou non									Total des naissances
		1ère naissance	2ième naissance	3ième naissance	4ième naissance	5ième naissance	6ième naissance	7ième naissance	8ième naissance	9ième naissance et plus	
1948	35	187	236	246	125	46	21	20	16	9	906
1947	35	146	178	173	84	42	28	13	8	6	678
1947	36	140	158	165	80	41	18	18	6	11	637
1946	36	115	128	144	77	27	20	14	12	10	547
1946	37	96	101	113	72	44	29	16	8	9	488
1945	37	77	81	76	52	33	17	10	6	10	362
1945	38	59	59	68	54	34	21	17	12	14	338
1944	38	56	39	57	35	20	14	6	5	11	243
1944	39	46	55	37	31	23	15	11	15	12	245
1943	39	30	38	31	24	19	9	6	7	14	178
	Total	952	1 073	1 110	634	329	192	131	95	106	4 622
1943	40	26	43	22	23	15	13	5	2	10	159
1942	40	24	18	25	9	14	13	10	6	18	137
1942	41	21	13	22	11	7	10	8	13	8	113
1941	41	10	8	12	8	5	7	4	3	10	67
1941	42	6	7	11	4	7	8	2	5	6	56
1940	42	9	5	11	5	2	8	10	5	15	70
1940	43	11	3	5	6	2	4	6	6	6	49
1939	43	6	3	2	4	3	1	6	2	4	31
1939	44	4	4	3	4	4	3	2	2	4	30
1938	44	4	1	1	3	1	-	2	3	5	20
	Total	121	105	114	77	60	67	55	47	86	732
1938	45	1	2	-	1	1	1	6	2	6	20
1937	45	2	1	-	2	1	-	1	1	2	10
1937	46	1	-	1	1	-	1	-	-	-	4
1936	46	-	-	-	-	1	1	-	-	3	5
1936	47	-	1	1	-	1	-	-	1	-	4
1935	47	-	-	-	-	-	-	-	1	1	2
1935	48	-	1	-	-	-	1	-	-	-	2
1934	48	-	-	-	-	-	1	-	-	-	1
1934	49	-	-	-	-	-	-	-	-	-	-
1933	49	-	1	-	-	-	-	-	-	-	1
	Total	4	6	2	4	4	5	7	5	12	49
1933	50	-	-	-	-	-	-	-	-	1	1
1932	50	-	-	-	-	-	-	-	-	-	-
	51 et +	-	-	-	-	1	3	-	-	1	5
	Total	-	-	-	-	1	3	-	-	2	6
Age inconnu		1	1	1	2	-	-	-	-	-	5
Total général		53 088	36 087	13 587	4 335	1 537	857	441	236	270	110 438

(1) Y compris les enfants nés vivants mais présentés sans vie, non compris les mort-nés

Tableau 24.- NAISSANCES LEGITIMES D'APRES LEUR RANG DE SURVENANCE AU COURS DU MARIAGE ACTUEL ET D'APRES L'AGE DE LA MERE (1)

ANNEE 1983

B.- REGION BRUXELLOISE

ANNEE DE NAISSANCE DE LA MERE	AGE DE LA MERE EN ANNEES REVOLUES	Rang des naissances compte tenu des enfants précédents nés vivants encore en vie ou non									
		1ère nais- sance	2ième nais- sance	3ième nais- sance	4ième nais- sance	5ième nais- sance	6ième nais- sance	7ième nais- sance	8ième nais- sance	9ième nais- sance et plus	Total des nais- sances
	< 15	-	-	-	-	-	-	-	-	-	-
	Total	-	-	-	-	-	-	-	-	-	-
1968	15	1	-	-	-	-	-	-	-	-	1
1967	15	4	1	-	-	-	-	-	-	-	5
1967	16	12	-	-	-	-	-	-	-	-	12
1966	16	13	2	-	-	-	-	-	-	-	15
1966	17	23	4	-	-	-	-	-	-	-	27
1965	17	37	2	1	-	1	-	-	-	-	41
1965	18	56	14	-	-	-	-	-	-	-	70
1964	18	69	11	-	-	-	-	-	-	-	80
1964	19	100	24	3	-	-	-	-	-	-	127
1963	19	76	13	4	-	-	-	-	-	-	93
	Total	391	71	8	-	1	-	-	-	-	471
1963	20	105	42	7	1	-	-	-	-	-	155
1962	20	137	44	8	-	-	-	-	-	-	189
1962	21	143	60	14	6	-	-	-	-	-	223
1961	21	138	67	18	9	-	-	-	-	-	232
1961	22	196	67	17	6	1	-	-	-	-	287
1960	22	199	68	29	11	1	-	2	1	-	311
1960	23	211	109	45	20	2	3	-	-	-	390
1959	23	220	102	27	14	3	1	-	-	-	367
1959	24	232	106	45	13	9	2	-	-	-	407
1958	24	230	108	42	16	5	1	-	-	-	402
	Total	1 811	773	252	96	21	7	2	1	-	2 963
1958	25	243	121	48	24	11	3	-	-	-	450
1957	25	237	125	42	29	4	4	-	-	-	441
1957	26	264	154	54	22	7	5	2	-	-	508
1956	26	234	132	43	21	15	3	2	-	-	450
1956	27	215	132	46	25	21	7	2	3	1	452
1955	27	180	151	45	29	13	7	3	-	1	429
1955	28	160	125	58	29	16	7	3	-	2	400
1954	28	134	131	49	25	18	7	1	-	-	365
1954	29	133	116	49	26	13	16	5	-	-	358
1953	29	111	105	44	19	4	8	5	1	-	297
	Total	1 911	1 292	478	249	122	67	23	4	4	4 150
1953	30	101	112	42	32	11	16	5	1	-	320
1952	30	92	99	33	22	9	14	9	1	2	281
1952	31	83	103	47	27	16	17	2	3	1	299
1951	31	80	64	46	22	11	9	2	4	-	238
1951	32	54	53	46	30	20	7	6	-	5	221
1950	32	47	51	40	19	10	10	3	1	2	183
1950	33	41	59	38	18	8	16	8	-	-	188
1949	33	42	59	25	8	5	10	2	2	3	156
1949	34	34	40	28	13	9	6	2	1	2	135
1948	34	41	35	27	9	2	6	4	2	1	127
	Total	615	675	372	200	101	111	43	15	16	2 148

(1) Y compris les enfants nés vivants mais présentés sans vie, non compris les mort-nés

Tableau 24.- NAISSANCES LEGITIMES D'APRES LEUR RANG DE SURVENANCE AU COURS DU MARIAGE ACTUEL ET D'APRES L'AGE DE LA MERE (1) (suite)

ANNEE 1983

B.- REGION BRUXELLOISE

ANNEE DE NAISSANCE DE LA MERE	AGE DE LA MERE EN ANNEES REVOLUES	Rang des naissances compte tenu des enfants précédents nés vivants encore en vie ou non									
		1ère nais- sance	2ième nais- sance	3ième nais- sance	4ième nais- sance	5ième nais- sance	6ième nais- sance	7ième nais- sance	8ième nais- sance	9ième nais- sance et plus	Total des nais- sances
1948	35	25	30	27	7	5	7	4	7	4	116
1947	35	22	24	9	7	5	3	2	2	3	77
1947	36	22	14	13	9	8	6	3	3	6	84
1946	36	17	20	14	10	4	5	4	5	1	80
1946	37	13	18	12	8	6	9	5	3	1	75
1945	37	11	11	9	6	8	4	2	1	6	58
1945	38	13	8	9	7	6	6	6	3	4	62
1944	38	12	8	7	7	2	3	2	3	4	48
1944	39	8	7	4	1	4	5	-	4	4	37
1943	39	4	2	1	1	1	1	1	1	4	16
	Total	147	142	105	63	49	49	29	32	37	653
1943	40	6	7	2	-	1	2	1	1	3	23
1942	40	3	1	7	1	1	3	3	2	6	27
1942	41	4	1	2	-	1	1	4	6	2	21
1941	41	1	1	3	-	2	1	-	-	2	10
1941	42	-	1	-	-	-	3	-	2	1	7
1940	42	2	2	1	-	1	4	1	3	8	22
1940	43	4	-	-	1	-	1	2	3	5	16
1939	43	2	-	1	-	-	-	-	1	1	5
1939	44	-	-	-	1	1	1	-	2	-	5
1938	44	1	-	-	-	-	-	1	-	3	5
	Total	23	13	16	3	7	16	12	20	31	141
1938	45	-	-	-	-	-	-	1	-	2	3
1937	45	-	-	-	-	-	-	1	1	1	3
1937	46	-	-	-	-	-	1	-	-	-	1
1936	46	-	-	-	-	-	-	-	-	2	2
1936	47	-	-	-	-	-	-	-	-	-	-
1935	47	-	-	-	-	-	-	-	1	1	2
1935	48	-	-	-	-	-	1	-	-	-	1
1934	48	-	-	-	-	-	-	-	-	-	-
1934	49	-	-	-	-	-	-	-	-	-	-
1933	49	-	-	-	-	-	-	-	-	-	-
	Total	-	-	-	-	-	2	2	2	6	12
1933	50	-	-	-	-	-	-	-	-	-	-
1932	50	-	-	-	-	-	-	-	-	-	-
	51 et +	-	-	-	-	-	2	-	-	1	3
	Total	-	-	-	-	-	2	-	-	1	3
Age inconnu		-	-	1	-	-	-	-	-	-	1
Total général		4 898	2 966	1 232	611	301	254	111	74	95	10 542

(1) Y compris les enfants nés vivants mais présentés sans vie, non compris les mort-nés

Tableau 24.- NAISSANCES LEGITIMES D'APRES LEUR RANG DE SURVENANCE AU COURS DU MARIAGE ACTUEL ET D'APRES L'AGE DE LA MERE (1)

ANNEE 1983

C.- REGION FLAMANDE

ANNEE DE NAISSANCE DE LA MERE	AGE DE LA MERE EN ANNEES REVOLUES	Rang des naissances compte tenu des enfants précédents nés vivants encore en vie ou non										
		1ère nais-sance	2ième nais-sance	3ième nais-sance	4ième nais-sance	5ième nais-sance	6ième nais-sance	7ième nais-sance	8ième nais-sance	9ième nais-sance et plus	Total des nais-sances	
	< 15	1	-	-	-	-	-	-	-	-	-	1
	Total	1	-	-	-	-	-	-	-	-	-	1
1968	15	3	1	-	-	-	-	-	-	-	-	4
1967	15	7	1	-	-	-	-	-	-	-	-	8
1967	16	27	-	-	-	-	-	-	-	-	-	27
1966	16	47	4	-	-	-	-	-	-	-	-	51
1966	17	114	9	-	-	-	-	-	-	-	-	123
1965	17	135	10	1	-	-	-	-	-	-	-	146
1965	18	275	30	2	-	-	-	-	-	-	-	307
1964	18	302	37	3	-	-	-	-	-	-	-	342
1964	19	532	84	6	-	1	-	-	-	-	-	623
1963	19	603	115	16	-	-	-	-	-	-	-	734
	Total	2 045	291	28	-	1	-	-	-	-	-	2 365
1963	20	804	167	36	4	-	-	-	-	-	-	1 011
1962	20	953	211	30	4	1	-	-	-	-	-	1 199
1962	21	1 285	310	53	10	1	-	-	-	-	-	1 659
1961	21	1 393	361	57	9	-	1	-	-	-	-	1 821
1961	22	1 542	555	81	20	4	-	-	-	-	-	2 202
1960	22	1 706	629	104	28	3	-	-	-	-	-	2 470
1960	23	1 919	729	163	32	12	2	1	-	1	-	2 859
1959	23	1 918	877	152	21	7	-	1	-	-	-	2 976
1959	24	2 024	986	193	41	10	2	-	-	-	-	3 256
1958	24	1 901	1 103	198	40	6	-	-	-	-	-	3 248
	Total	15 445	5 928	1 067	209	44	5	2	-	1	-	22 701
1958	25	1 852	1 204	243	61	29	5	-	-	1	-	3 395
1957	25	1 709	1 266	283	50	11	5	2	-	-	-	3 326
1957	26	1 543	1 311	343	60	19	4	3	-	-	-	3 283
1956	26	1 317	1 315	340	59	15	4	3	4	-	-	3 057
1956	27	1 167	1 322	363	81	26	11	6	1	1	-	2 978
1955	27	1 000	1 245	376	90	29	10	4	1	-	-	2 755
1955	28	883	1 093	425	107	34	23	8	1	-	-	2 574
1954	28	685	1 088	428	99	28	8	5	1	1	-	2 343
1954	29	631	939	428	102	41	21	7	4	-	-	2 173
1953	29	487	770	420	83	22	20	8	1	1	-	1 812
	Total	11 274	11 553	3 649	792	254	111	46	13	4	-	27 696
1953	30	444	720	363	100	30	18	7	6	1	-	1 689
1952	30	336	596	368	104	33	13	8	2	1	-	1 461
1952	31	337	544	355	111	41	23	11	3	5	-	1 430
1951	31	229	426	301	93	26	15	7	2	4	-	1 103
1951	32	212	361	282	87	17	13	5	6	2	-	985
1950	32	192	325	266	94	39	18	10	-	3	-	947
1950	33	178	254	239	67	21	9	10	8	4	-	790
1949	33	124	187	198	85	16	20	7	5	4	-	646
1949	34	116	179	183	94	36	18	6	7	2	-	641
1948	34	105	140	138	66	22	10	3	2	3	-	489
	Total	2 273	3 732	2 693	901	281	157	74	41	29	-	10 181

(1) Y compris les enfants nés vivants mais présentés sans vie, non compris les mort-nés

Tableau 24.- NAISSANCES LEGITIMES D'APRES LEUR RANG DE SURVENANCE AU COURS DU MARIAGE ACTUEL ET D'APRES L'AGE DE LA MERE (1) (suite)

ANNEE 1983

C.- REGION FLAMANDE

ANNEE DE NAISSANCE DE LA MERE	AGE DE LA MERE EN ANNEES REVOLUES	Rang des naissances compte tenu des enfants précédents nés vivants encore en vie ou non									
		1ère nais- sance	2ième nais- sance	3ième nais- sance	4ième nais- sance	5ième nais- sance	6ième nais- sance	7ième nais- sance	8ième nais- sance	9ième nais- sance et plus	Total des nais- sances
1948	35	95	131	138	68	20	9	16	6	3	486
1947	35	65	94	92	39	22	14	6	6	3	341
1947	36	78	90	100	46	24	7	9	2	3	359
1946	36	54	68	80	39	15	7	6	5	6	280
1946	37	45	49	73	41	21	12	3	2	6	252
1945	37	42	49	43	27	16	8	4	1	3	193
1945	38	30	31	40	31	17	9	8	3	6	175
1944	38	32	22	36	11	11	6	2	2	6	128
1944	39	22	33	16	18	14	7	6	7	7	130
1943	39	14	28	16	16	11	7	3	4	10	109
	Total	477	595	634	336	171	86	63	38	53	2 453
1943	40	14	19	10	12	6	10	2	1	5	79
1942	40	15	12	11	6	9	6	3	3	9	74
1942	41	7	6	7	7	1	7	3	5	5	48
1941	41	5	4	7	7	3	4	4	1	7	42
1941	42	6	4	7	2	4	4	2	3	5	37
1940	42	5	1	5	3	1	2	5	1	3	26
1940	43	7	2	4	1	2	2	4	3	1	26
1939	43	3	2	1	2	3	1	4	-	3	19
1939	44	4	1	1	-	2	1	-	-	4	13
1938	44	2	-	-	2	-	-	-	3	1	8
	Total	68	51	53	42	31	37	27	20	43	372
1938	45	-	1	-	1	1	1	4	1	2	11
1937	45	1	1	-	1	-	-	-	-	1	4
1937	46	1	-	1	-	-	-	-	-	-	2
1936	46	-	-	-	-	1	-	-	-	-	1
1936	47	-	-	1	-	1	-	-	1	-	3
1935	47	-	-	-	-	-	-	-	-	-	-
1935	48	-	1	-	-	-	-	-	-	-	1
1934	48	-	-	-	-	-	1	-	-	-	1
1934	49	-	-	-	-	-	-	-	-	-	-
1933	49	-	1	-	-	-	-	-	-	-	1
	Total	2	4	2	2	3	2	4	2	3	24
1933	50	-	-	-	-	-	-	-	-	1	1
1932	50	-	-	-	-	-	-	-	-	-	-
	51 et +	-	-	-	-	-	-	-	-	-	-
	Total	-	-	-	-	-	-	-	-	1	1
Age inconnu		-	1	-	1	-	-	-	-	-	2
Total général		31 585	22 155	8 126	2 283	785	398	216	114	134	65 796

(1) Y compris les enfants nés vivants mais présentés sans vie, non compris les mort-nés

Tableau 24.- NAISSANCES LEGITIMES D'APRES LEUR RANG DE SURVENANCE AU COURS DU MARIAGE ACTUEL ET D'APRES L'AGE DE LA MERE (1)

ANNEE 1983

D.- REGION WALLONNE

ANNEE DE NAISSANCE DE LA MERE	AGE DE LA MERE EN ANNEES REVOLUES	Rang des naissances compte tenu des enfants précédents nés vivants encore en vie ou non										
		1ère nais- sance	2ième nais- sance	3ième nais- sance	4ième nais- sance	5ième nais- sance	6ième nais- sance	7ième nais- sance	8ième nais- sance	9ième nais- sance et plus	Total des nais- sances	
	< 15	1	-	-	-	-	-	-	-	-	-	1
	Total	1	-	-	-	-	-	-	-	-	-	1
1968	15	7	-	-	-	-	-	-	-	-	-	7
1967	15	16	-	-	-	-	-	-	-	-	-	16
1967	16	32	-	-	-	-	-	-	-	-	-	32
1966	16	50	2	-	-	-	-	-	-	-	-	52
1966	17	109	11	1	-	-	-	-	-	-	-	121
1965	17	136	14	-	-	-	-	-	-	-	-	150
1965	18	211	20	3	-	-	-	-	-	-	-	234
1964	18	264	33	3	-	-	-	-	-	-	-	300
1964	19	406	80	6	-	-	-	-	-	-	-	492
1963	19	463	81	9	-	-	-	-	-	-	-	553
	Total	1 694	241	22	-	-	-	-	-	-	-	1 957
1963	20	540	116	16	1	-	1	-	-	-	-	674
1962	20	574	140	21	1	-	-	-	-	-	-	736
1962	21	682	181	31	2	-	-	-	-	-	-	896
1961	21	761	204	29	6	-	-	-	-	-	-	1 000
1961	22	835	331	60	9	1	-	-	-	-	-	1 236
1960	22	849	342	59	9	-	1	-	-	-	-	1 260
1960	23	898	406	80	19	5	-	-	-	-	-	1 408
1959	23	889	410	90	25	2	1	1	-	-	-	1 418
1959	24	961	444	109	27	6	-	-	-	-	-	1 547
1958	24	905	501	100	25	6	2	1	-	-	-	1 540
	Total	7 894	3 075	595	124	20	5	2	-	-	-	11 715
1958	25	830	552	152	35	7	4	1	-	-	-	1 581
1957	25	757	560	129	34	5	2	-	1	-	-	1 488
1957	26	721	589	168	34	13	-	-	-	-	-	1 525
1956	26	615	555	168	45	7	2	-	-	-	-	1 392
1956	27	521	588	181	58	17	8	2	-	-	-	1 375
1955	27	497	581	181	44	6	5	1	-	-	-	1 315
1955	28	444	484	219	43	13	3	1	-	-	-	1 207
1954	28	378	517	184	57	21	6	3	-	-	-	1 166
1954	29	297	434	205	58	15	4	3	1	-	-	1 017
1953	29	243	378	207	60	19	4	1	-	-	-	912
	Total	5 303	5 238	1 794	468	123	38	12	2	-	-	12 978
1953	30	241	386	204	69	20	7	2	2	-	-	931
1952	30	190	288	175	63	16	2	5	-	1	-	740
1952	31	163	264	167	56	15	4	4	2	1	-	676
1951	31	173	218	155	68	17	18	1	1	1	-	652
1951	32	138	221	161	67	23	6	5	-	1	-	622
1950	32	118	175	142	53	23	9	6	2	1	-	529
1950	33	84	164	125	64	17	13	8	2	3	-	480
1949	33	97	123	104	46	16	9	2	2	2	-	401
1949	34	77	112	101	55	18	12	4	-	-	-	379
1948	34	71	82	68	38	10	9	7	2	-	-	287
	Total	1 352	2 033	1 402	579	175	89	44	13	10	-	5 697

(1) Y compris les enfants nés vivants mais présentés sans vie, non compris les mort-nés

Tableau 24.- NAISSANCES LEGITIMES D'APRES LEUR RANG DE SURVENANCE AU COURS DU MARIAGE ACTUEL ET D'APRES L'AGE DE LA MERE (1) (suite)

ANNEE 1983

D.- REGION WALLONNE

ANNEE DE NAISSANCE DE LA MERE	AGE DE LA MERE EN ANNEES REVOLUES	Rang des naissances compte tenu des enfants précédents nés vivants encore en vie ou non									
		1ère nais- sance	2ième nais- sance	3ième nais- sance	4ième nais- sance	5ième nais- sance	6ième nais- sance	7ième nais- sance	8ième nais- sance	9ième nais- sance et plus	Total des nais- sances
1948	35	67	75	81	50	21	5	-	3	2	304
1947	35	59	60	72	38	15	11	5	-	-	260
1947	36	40	54	52	25	9	5	6	1	2	194
1946	36	44	40	50	28	8	8	4	2	3	187
1946	37	38	34	28	23	17	8	8	3	2	161
1945	37	24	21	24	19	9	5	4	4	1	111
1945	38	16	20	19	16	11	6	3	6	4	101
1944	38	12	9	14	17	7	5	2	-	1	67
1944	39	16	15	17	12	5	3	5	4	1	78
1943	39	12	8	14	7	7	1	2	2	-	53
	Total	328	336	371	235	109	57	39	25	16	1 516
1943	40	6	17	10	11	8	1	2	-	2	57
1942	40	6	5	7	2	4	4	4	1	3	36
1942	41	10	6	13	4	5	2	1	2	1	44
1941	41	4	3	2	1	-	2	-	2	1	15
1941	42	-	2	4	2	3	1	-	-	-	12
1940	42	2	2	5	2	-	2	4	1	4	22
1940	43	-	1	1	4	-	1	-	-	-	7
1939	43	1	1	-	2	-	-	2	1	-	7
1939	44	-	3	2	3	1	1	2	-	-	12
1938	44	1	1	1	1	1	-	1	-	1	7
	Total	30	41	45	32	22	14	16	7	12	219
1938	45	1	1	-	-	-	-	1	1	2	6
1937	45	1	-	-	1	1	-	-	-	-	3
1937	46	-	-	-	1	-	-	-	-	-	1
1936	46	-	-	-	-	-	1	-	-	1	2
1936	47	-	1	-	-	-	-	-	-	-	1
1935	47	-	-	-	-	-	-	-	-	-	-
1935	48	-	-	-	-	-	-	-	-	-	-
1934	48	-	-	-	-	-	-	-	-	-	-
1934	49	-	-	-	-	-	-	-	-	-	-
1933	49	-	-	-	-	-	-	-	-	-	-
	Total	2	2	-	2	1	1	1	1	3	13
1933	50	-	-	-	-	-	-	-	-	-	-
1932	50	-	-	-	-	-	-	-	-	-	-
	51 et +	-	-	-	-	1	1	-	-	-	2
	Total	-	-	-	-	1	1	-	-	-	2
Age inconnu		1	-	-	1	-	-	-	-	-	2
Total général		16 605	10 966	4 229	1 441	451	205	114	48	41	34 100

(1) Y compris les enfants nés vivants mais présentés sans vie, non compris les mort-nés

Tableau 25.- NAISSANCES LEGITIMES D'APRES LEUR RANG DE SURVENANCE AU COURS DU MARIAGE ACTUEL ET LA DUREE DE CELUI-CI (1)

ANNEE 1983

A.- LE ROYAUME

DUREE DU MARIAGE ACTUEL	ANNEE DU MARIAGE ACTUEL	Rang des naissances compte tenu des enfants précédents nés vivants encore en vie ou non									
		1ère nais- sance	2ième nais- sance	3ième nais- sance	4ième nais- sance	5ième nais- sance	6ième nais- sance	7ième nais- sance	8ième nais- sance	9ième nais- sance et plus	Total des nais- sances
< 1 mois	1983	378	-	-	-	-	-	-	-	-	378
	1982	14	-	-	-	-	-	-	-	-	14
	Total	392	-	-	-	-	-	-	-	-	392
< 2 mois	1983	489	-	-	-	-	-	-	-	-	489
	1982	79	-	-	-	-	-	-	-	-	79
	Total	568	-	-	-	-	-	-	-	-	568
< 3 mois	1983	540	-	-	-	-	-	-	-	-	540
	1982	113	-	-	-	-	-	-	-	-	113
	Total	653	-	-	-	-	-	-	-	-	653
< 4 mois	1983	696	-	-	-	-	-	-	-	-	696
	1982	249	-	-	-	-	-	-	-	-	249
	Total	945	-	-	-	-	-	-	-	-	945
< 5 mois	1983	887	-	-	-	-	-	-	-	-	887
	1982	500	-	-	-	-	-	-	-	-	500
	Total	1 387	-	-	-	-	-	-	-	-	1 387
< 6 mois	1983	1 084	-	-	-	-	-	-	-	-	1 084
	1982	803	-	-	-	-	-	-	-	-	803
	Total	1 887	-	-	-	-	-	-	-	-	1 887
< 7 mois	1983	477	-	-	-	-	-	-	-	-	477
	1982	587	-	-	-	-	-	-	-	-	587
	Total	1 064	-	-	-	-	-	-	-	-	1 064
< 8 mois	1983	224	-	-	-	-	-	-	-	-	224
	1982	400	-	-	-	-	-	-	-	-	400
	Total	624	-	-	-	-	-	-	-	-	624
< 9 mois	1983	159	-	-	-	-	-	-	-	-	159
	1982	669	-	-	-	-	-	-	-	-	669
	Total	828	-	-	-	-	-	-	-	-	828
9-<12 mois	1983	272	-	-	-	-	-	-	-	-	272
	1982	3 750	9	-	-	-	-	-	-	-	3 759
	Total	4 022	9	-	-	-	-	-	-	-	4 031
< 1 an	1983	5 206	-	-	-	-	-	-	-	-	5 206
	1982	7 164	9	-	-	-	-	-	-	-	7 173
	Total	12 370	9	-	-	-	-	-	-	-	12 379

(1) Y compris les enfants nés vivants mais présentés sans vie, non compris les mort-nés

Tableau 25.- NAISSANCES LEGITIMES D'APRES LEUR RANG DE SURVENANCE AU COURS DU MARIAGE ACTUEL ET LA DUREE DE CELUI-CI (1) (suite)

ANNEE 1983

A.- LE ROYAUME

DUREE DU MARIAGE ACTUEL	ANNEE DU MARIAGE ACTUEL	Rang des naissances compte tenu des enfants précédents nés vivants encore en vie ou non									
		1ère nais- sance	2ième nais- sance	3ième nais- sance	4ième nais- sance	5ième nais- sance	6ième nais- sance	7ième nais- sance	8ième nais- sance	9ième nais- sance et plus	Total des nais- sances
1 an	1982	6 999	330	15	-	-	-	-	-	-	7 344
	1981	6 749	860	27	-	-	-	-	-	-	7 636
	Total	13 748	1 190	42	-	-	-	-	-	-	14 980
2 ans	1981	5 031	1 792	53	8	-	-	-	-	-	6 884
	1980	4 763	2 803	131	8	-	1	-	-	-	7 706
	Total	9 794	4 595	184	16	-	1	-	-	-	14 590
3 ans	1980	3 451	3 110	283	17	2	-	1	-	-	6 864
	1979	2 868	3 470	442	26	1	-	-	-	-	6 807
	Total	6 319	6 580	725	43	3	-	1	-	-	13 671
4 ans	1979	2 083	3 003	633	42	7	1	-	-	-	5 769
	1978	1 823	3 273	794	78	5	1	-	-	-	5 974
	Total	3 906	6 276	1 427	120	12	2	-	-	-	11 743
5 ans	1978	1 197	2 567	893	134	22	1	2	-	-	4 816
	1977	1 107	2 435	987	180	26	1	-	-	-	4 736
	Total	2 304	5 002	1 880	314	48	2	2	-	-	9 552
6 ans	1977	807	1 920	896	194	36	6	-	1	-	3 860
	1976	756	1 904	1 014	235	41	8	3	2	-	3 963
	Total	1 563	3 824	1 910	429	77	14	3	3	-	7 823
7 ans	1976	540	1 448	823	264	53	12	2	-	-	3 142
	1975	497	1 409	873	293	80	15	1	-	-	3 168
	Total	1 037	2 857	1 696	557	133	27	3	-	-	6 310
8 ans	1975	357	963	794	244	75	20	9	-	-	2 462
	1974	333	891	731	255	85	24	4	2	1	2 326
	Total	690	1 854	1 525	499	160	44	13	2	1	4 788
9 ans	1974	226	714	596	264	83	29	7	2	-	1 921
	1973	199	623	527	249	75	34	10	1	-	1 718
	Total	425	1 337	1 123	513	158	63	17	3	-	3 639
10 ans	1973	149	442	403	235	89	31	9	6	2	1 366
	1972	119	415	450	193	95	40	13	2	1	1 328
	Total	268	857	853	428	184	71	22	8	3	2 694
11 ans	1972	105	321	369	188	82	44	21	4	2	1 136
	1971	93	299	293	171	67	38	15	5	-	981
	Total	198	620	662	359	149	82	36	9	2	2 117
12 ans	1971	69	201	241	146	60	38	13	8	5	781
	1970	53	196	247	151	63	48	16	9	7	790
	Total	122	397	488	297	123	86	29	17	12	1 571
13 ans	1970	57	132	165	103	48	44	16	15	1	581
	1969	43	114	178	117	48	38	30	6	11	585
	Total	100	246	343	220	96	82	46	21	12	1 166

(1) Y compris les enfants nés vivants mais présentés sans vie, non compris les mort-nés

Tableau 25. - NAISSANCES LEGITIMES D'APRES LEUR RANG DE SURVENANCE AU COURS DU MARIAGE ACTUEL ET LA DUREE DE CELUI-CI (1) (suite)

ANNEE 1983

A.- LE ROYAUME

DUREE DU MARIAGE ACTUEL	ANNEE DU MARIAGE ACTUEL	Rang des naissances compte tenu des enfants précédents nés vivants encore en vie ou non									
		1ère nais- sance	2ième nais- sance	3ième nais- sance	4ième nais- sance	5ième nais- sance	6ième nais- sance	7ième nais- sance	8ième nais- sance	9ième nais- sance et plus	Total des nais- sances
14 ans	1969	32	85	139	78	43	37	22	7	4	447
	1968	26	65	118	88	51	47	32	12	4	443
	Total	58	150	257	166	94	84	54	19	8	890
15 ans	1968	20	54	79	51	48	44	17	10	8	331
	1967	18	44	67	57	34	35	20	5	12	292
	Total	38	98	146	108	82	79	37	15	20	623
16 ans	1967	13	37	62	37	26	34	13	10	10	242
	1966	11	27	52	44	26	19	10	12	6	207
	Total	24	64	114	81	52	53	23	22	16	449
17 ans	1966	8	23	49	38	22	21	15	11	10	197
	1965	12	20	38	26	27	20	9	7	11	170
	Total	20	43	87	64	49	41	24	18	21	367
18 ans	1965	7	21	22	27	26	19	21	7	10	160
	1964	4	13	17	21	14	15	17	10	9	120
	Total	11	34	39	48	40	34	38	17	19	280
19 ans	1964	5	7	16	12	10	11	7	5	8	81
	1963	4	9	14	9	19	11	10	8	13	97
	Total	9	16	30	21	29	22	17	13	21	178
20 ans	1963	5	7	9	6	6	12	8	6	10	69
	1962	1	-	11	9	8	8	12	5	12	66
	Total	6	7	20	15	14	20	20	11	22	135
21 ans	1962	1	5	8	10	6	11	5	9	8	63
	1961	-	7	4	1	6	6	9	4	16	53
	Total	1	12	12	11	12	17	14	13	24	116
22 ans	1961	4	2	-	4	2	2	-	4	8	26
	1960	2	-	1	2	2	6	5	4	16	38
	Total	6	2	1	6	4	8	5	8	24	64
23 ans	1960	-	1	4	5	3	2	7	4	5	31
	1959	-	-	2	2	4	2	1	7	10	28
	Total	-	1	6	7	7	4	8	11	15	59
24ans	1959	-	-	3	1	1	2	6	3	3	19
	1958	-	1	1	2	3	2	7	5	8	29
	Total	-	1	4	3	4	4	13	8	11	48
25 ans et plus		1	2	3	4	4	13	12	16	38	93
Durée inconnue		70	13	10	6	3	4	4	2	1	113
Total général		53 088	36 087	13 587	4 335	1 537	857	441	236	270	110 438

(1) Y compris les enfants nés vivants mais présentés sans vie, non compris les mort-nés

Tableau 25.- NAISSANCES LEGITIMES D'APRES LEUR RANG DE SURVENANCE AU COURS DU MARIAGE ACTUEL ET LA DUREE DE CELUI-CI (1)

ANNEE 1983

B.- REGION BRUXELLOISE

DUREE DU MARIAGE ACTUEL	ANNEE DU MARIAGE ACTUEL	Rang des naissances compte tenu des enfants précédents nés vivants encore en vie ou non										
		1ère nais- sance	2ième nais- sance	3ième nais- sance	4ième nais- sance	5ième nais- sance	6ième nais- sance	7ième nais- sance	8ième nais- sance	9ième nais- sance et plus	Total des nais- sances	
< 1 mois	1983	58	-	-	-	-	-	-	-	-	-	58
	1982	2	-	-	-	-	-	-	-	-	-	2
	Total	60	-	-	-	-	-	-	-	-	-	60
< 2 mois	1983	67	-	-	-	-	-	-	-	-	-	67
	1982	9	-	-	-	-	-	-	-	-	-	9
	Total	76	-	-	-	-	-	-	-	-	-	76
< 3 mois	1983	65	-	-	-	-	-	-	-	-	-	65
	1982	13	-	-	-	-	-	-	-	-	-	13
	Total	78	-	-	-	-	-	-	-	-	-	78
< 4 mois	1983	78	-	-	-	-	-	-	-	-	-	78
	1982	39	-	-	-	-	-	-	-	-	-	39
	Total	117	-	-	-	-	-	-	-	-	-	117
< 5 mois	1983	104	-	-	-	-	-	-	-	-	-	104
	1982	57	-	-	-	-	-	-	-	-	-	57
	Total	161	-	-	-	-	-	-	-	-	-	161
< 6 mois	1983	105	-	-	-	-	-	-	-	-	-	105
	1982	78	-	-	-	-	-	-	-	-	-	78
	Total	183	-	-	-	-	-	-	-	-	-	183
< 7 mois	1983	57	-	-	-	-	-	-	-	-	-	57
	1982	58	-	-	-	-	-	-	-	-	-	58
	Total	115	-	-	-	-	-	-	-	-	-	115
< 8 mois	1983	38	-	-	-	-	-	-	-	-	-	38
	1982	43	-	-	-	-	-	-	-	-	-	43
	Total	81	-	-	-	-	-	-	-	-	-	81
< 9 mois	1983	15	-	-	-	-	-	-	-	-	-	15
	1982	69	-	-	-	-	-	-	-	-	-	69
	Total	84	-	-	-	-	-	-	-	-	-	84
9-<12 mois	1983	20	-	-	-	-	-	-	-	-	-	20
	1982	369	1	-	-	-	-	-	-	-	-	370
	Total	389	1	-	-	-	-	-	-	-	-	390
< 1 an	1983	607	-	-	-	-	-	-	-	-	-	607
	1982	737	1	-	-	-	-	-	-	-	-	738
	Total	1 344	1	-	-	-	-	-	-	-	-	1 345

(1) Y compris les enfants nés vivants mais présentés sans vie, non compris les mort-nés

Tableau 25.- NAISSANCES LEGITIMES D'APRES LEUR RANG DE SURVENANCE AU COURS DU MARIAGE ACTUEL ET LA DUREE DE CELUI-CI (1) (suite)

ANNEE 1983

B.- REGION BRUXELLOISE

DUREE DU MARIAGE ACTUEL	ANNEE DU MARIAGE ACTUEL	Rang des naissances compte tenu des enfants précédents nés vivants encore en vie ou non									
		1ère nais- sance	2ième nais- sance	3ième nais- sance	4ième nais- sance	5ième nais- sance	6ième nais- sance	7ième nais- sance	8ième nais- sance	9ième nais- sance et plus	Total des nais- sances
1 an	1982	641	23	1	-	-	-	-	-	-	665
	1981	680	60	5	-	-	-	-	-	-	745
	Total	1 321	83	6	-	-	-	-	-	-	1 410
2 ans	1981	430	159	8	2	-	-	-	-	-	599
	1980	452	247	11	3	-	-	-	-	-	713
	Total	882	406	19	5	-	-	-	-	-	1 312
3 ans	1980	274	287	22	2	-	-	1	-	-	586
	1979	238	328	35	7	-	-	-	-	-	608
	Total	512	615	57	9	-	-	1	-	-	1 194
4 ans	1979	144	242	64	6	1	1	-	-	-	458
	1978	141	276	74	12	1	-	-	-	-	504
	Total	285	518	138	18	2	1	-	-	-	962
5 ans	1978	86	201	88	13	4	-	1	-	-	393
	1977	77	199	89	32	4	-	-	-	-	401
	Total	163	400	177	45	8	-	1	-	-	794
6 ans	1977	70	147	77	28	5	2	-	1	-	330
	1976	55	139	105	42	11	3	1	1	-	357
	Total	125	286	182	70	16	5	1	2	-	687
7 ans	1976	39	108	82	39	7	4	1	-	-	280
	1975	42	121	90	36	15	3	1	-	-	308
	Total	81	229	172	75	22	7	2	-	-	588
8 ans	1975	28	74	82	40	14	7	1	-	-	246
	1974	23	58	68	42	15	4	-	1	1	212
	Total	51	132	150	82	29	11	1	1	1	458
9 ans	1974	10	49	57	38	20	7	2	-	-	183
	1973	20	41	36	41	16	11	1	1	-	167
	Total	30	90	93	79	36	18	3	1	-	350
10 ans	1973	10	30	31	26	22	7	1	-	-	127
	1972	11	37	31	32	24	10	3	-	1	149
	Total	21	67	62	58	46	17	4	-	1	276
11 ans	1972	11	28	27	27	16	7	2	2	2	122
	1971	7	27	21	24	11	19	6	2	-	117
	Total	18	55	48	51	27	26	8	4	2	239
12 ans	1971	3	14	17	17	12	13	2	1	2	81
	1970	4	18	14	19	11	18	2	-	2	88
	Total	7	32	31	36	23	31	4	1	4	169
13 ans	1970	4	15	17	11	6	14	3	3	-	73
	1969	1	6	8	13	12	6	3	4	4	57
	Total	5	21	25	24	18	20	6	7	4	130

(1) Y compris les enfants nés vivants mais présentés sans vie, non compris les mort-nés

Tableau 25.- NAISSANCES LEGITIMES D'APRES LEUR RANG DE SURVENANCE AU COURS DU MARIAGE ACTUEL ET LA DUREE DE CELUI-CI (1) (suite)

ANNEE 1983

B.- REGION BRUXELLOISE

DUREE DU MARIAGE ACTUEL	ANNEE DU MARIAGE ACTUEL	Rang des naissances compte tenu des enfants précédents nés vivants encore en vie ou non									
		1ère nais- sance	2ième nais- sance	3ième nais- sance	4ième nais- sance	5ième nais- sance	6ième nais- sance	7ième nais- sance	8ième nais- sance	9ième nais- sance et plus	Total des nais- sances
14 ans	1969	3	3	10	7	14	8	8	2	-	55
	1968	3	8	10	8	10	15	10	3	1	68
	Total	6	11	20	15	24	23	18	5	1	123
15 ans	1968	1	3	9	4	9	17	4	-	2	49
	1967	1	2	8	10	5	10	5	-	3	44
	Total	2	5	17	14	14	27	9	-	5	93
16 ans	1967	1	-	6	5	5	10	7	3	1	38
	1966	-	4	7	3	1	6	4	4	1	30
	Total	1	4	13	8	6	16	11	7	2	68
17 ans	1966	1	-	5	5	4	6	2	4	2	29
	1965	3	2	1	4	3	6	3	1	4	27
	Total	4	2	6	9	7	12	5	5	6	56
18 ans	1965	-	3	3	5	5	3	7	3	5	34
	1964	-	-	1	4	2	2	3	4	1	17
	Total	-	3	4	9	7	5	10	7	6	51
19 ans	1964	-	2	2	-	1	4	1	3	1	14
	1963	1	2	1	-	3	4	3	4	2	20
	Total	1	4	3	-	4	8	4	7	3	34
20 ans	1963	1	-	1	1	3	1	3	4	6	20
	1962	-	-	1	-	2	3	3	1	3	13
	Total	1	-	2	1	5	4	6	5	9	33
21 ans	1962	-	-	1	2	1	6	1	4	3	18
	1961	-	-	2	-	1	4	2	1	7	17
	Total	-	-	3	2	2	10	3	5	10	35
22 ans	1961	-	-	-	1	-	1	-	1	4	7
	1960	-	-	-	-	-	4	2	1	8	15
	Total	-	-	-	1	-	5	2	2	12	22
23 ans	1960	-	-	-	-	2	1	2	2	2	9
	1959	-	-	-	-	1	-	-	4	4	9
	Total	-	-	-	-	3	1	2	6	6	18
24ans	1959	-	-	-	-	-	-	2	-	2	4
	1958	-	-	-	-	1	-	1	1	4	7
	Total	-	-	-	-	1	-	3	1	6	11
25 ans et plus		-	-	-	-	1	6	5	8	16	36
Durée inconnue		38	2	4	-	-	1	2	-	1	48
Total général		4 898	2 966	1 232	611	301	254	111	74	95	10 542

(1) Y compris les enfants nés vivants mais présentés sans vie, non compris les mort-nés

**Tableau 25.- NAISSANCES LEGITIMES D'APRES LEUR RANG DE SURVENANCE AU COURS
DU MARIAGE ACTUEL ET LA DUREE DE CELUI-CI (1)**

ANNEE 1983

C.- REGION FLAMANDE

DUREE DU MARIAGE ACTUEL	ANNEE DU MARIAGE ACTUEL	Rang des naissances compte tenu des enfants précédents nés vivants encore en vie ou non									
		1ère nais- sance	2ième nais- sance	3ième nais- sance	4ième nais- sance	5ième nais- sance	6ième nais- sance	7ième nais- sance	8ième nais- sance	9ième nais- sance et plus	Total des nais- sances
< 1 mois	1983	154	-	-	-	-	-	-	-	-	154
	1982	4	-	-	-	-	-	-	-	-	4
	Total	158	-	-	-	-	-	-	-	-	158
< 2 mois	1983	215	-	-	-	-	-	-	-	-	215
	1982	32	-	-	-	-	-	-	-	-	32
	Total	247	-	-	-	-	-	-	-	-	247
< 3 mois	1983	242	-	-	-	-	-	-	-	-	242
	1982	47	-	-	-	-	-	-	-	-	47
	Total	289	-	-	-	-	-	-	-	-	289
< 4 mois	1983	336	-	-	-	-	-	-	-	-	336
	1982	104	-	-	-	-	-	-	-	-	104
	Total	440	-	-	-	-	-	-	-	-	440
< 5 mois	1983	458	-	-	-	-	-	-	-	-	458
	1982	246	-	-	-	-	-	-	-	-	246
	Total	704	-	-	-	-	-	-	-	-	704
< 6 mois	1983	596	-	-	-	-	-	-	-	-	596
	1982	443	-	-	-	-	-	-	-	-	443
	Total	1 039	-	-	-	-	-	-	-	-	1 039
< 7 mois	1983	263	-	-	-	-	-	-	-	-	263
	1982	319	-	-	-	-	-	-	-	-	319
	Total	582	-	-	-	-	-	-	-	-	582
< 8 mois	1983	100	-	-	-	-	-	-	-	-	100
	1982	208	-	-	-	-	-	-	-	-	208
	Total	308	-	-	-	-	-	-	-	-	308
< 9 mois	1983	77	-	-	-	-	-	-	-	-	77
	1982	358	-	-	-	-	-	-	-	-	358
	Total	435	-	-	-	-	-	-	-	-	435
9-<12 mois	1983	150	-	-	-	-	-	-	-	-	150
	1982	2 071	6	-	-	-	-	-	-	-	2 077
	Total	2 221	6	-	-	-	-	-	-	-	2 227
< 1 an	1983	2 591	-	-	-	-	-	-	-	-	2 591
	1982	3 832	6	-	-	-	-	-	-	-	3 838
	Total	6 423	6	-	-	-	-	-	-	-	6 429

(1) Y compris les enfants nés vivants mais présentés sans vie, non compris les mort-nés

Tableau 25.- NAISSANCES LEGITIMES D'APRES LEUR RANG DE SURVENANCE AU COURS DU MARIAGE ACTUEL ET LA DUREE DE CELUI-CI (1) (suite)

ANNEE 1983

C.- REGION FLAMANDE

DUREE DU MARIAGE ACTUEL	ANNEE DU MARIAGE ACTUEL	Rang des naissances compte tenu des enfants précédents nés vivants encore en vie ou non									
		1ère nais- sance	2ième nais- sance	3ième nais- sance	4ième nais- sance	5ième nais- sance	6ième nais- sance	7ième nais- sance	8ième nais- sance	9ième nais- sance et plus	Total des nais- sances
1 an	1982	4 114	187	8	-	-	-	-	-	-	4 309
	1981	3 959	504	15	-	-	-	-	-	-	4 478
	Total	8 073	691	23	-	-	-	-	-	-	8 787
2 ans	1981	3 166	1 100	31	4	-	-	-	-	-	4 301
	1980	2 932	1 739	72	1	-	-	-	-	-	4 744
	Total	6 098	2 839	103	5	-	-	-	-	-	9 045
3 ans	1980	2 189	1 905	167	7	1	-	-	-	-	4 269
	1979	1 786	2 122	282	13	-	-	-	-	-	4 203
	Total	3 975	4 027	449	20	1	-	-	-	-	8 472
4 ans	1979	1 356	1 873	377	20	5	-	-	-	-	3 631
	1978	1 192	1 998	520	38	1	-	-	-	-	3 749
	Total	2 548	3 871	897	58	6	-	-	-	-	7 380
5 ans	1978	774	1 592	563	77	14	1	1	-	-	3 022
	1977	715	1 466	623	101	16	1	-	-	-	2 922
	Total	1 489	3 058	1 186	178	30	2	1	-	-	5 944
6 ans	1977	541	1 194	562	114	20	2	-	-	-	2 433
	1976	483	1 180	603	132	24	4	1	1	-	2 428
	Total	1 024	2 374	1 165	246	44	6	1	1	-	4 861
7 ans	1976	356	908	490	158	32	4	-	-	-	1 948
	1975	303	848	516	165	46	8	-	-	-	1 886
	Total	659	1 756	1 006	323	78	12	-	-	-	3 834
8 ans	1975	241	599	449	129	45	12	5	-	-	1 480
	1974	199	549	419	137	49	14	3	1	-	1 371
	Total	440	1 148	868	266	94	26	8	1	-	2 851
9 ans	1974	150	462	343	111	38	16	4	2	-	1 126
	1973	124	363	315	138	43	15	7	-	-	1 005
	Total	274	825	658	249	81	31	11	2	-	2 131
10 ans	1973	92	283	237	125	45	16	7	4	2	811
	1972	79	250	265	90	46	19	8	1	-	758
	Total	171	533	502	215	91	35	15	5	2	1 569
11 ans	1972	71	197	221	111	32	30	15	2	-	679
	1971	58	178	187	85	35	13	5	1	-	562
	Total	129	375	408	196	67	43	20	3	-	1 241
12 ans	1971	50	120	144	72	29	14	7	6	3	445
	1970	34	114	139	77	33	16	12	7	4	436
	Total	84	234	283	149	62	30	19	13	7	881
13 ans	1970	38	84	82	57	26	25	8	7	1	328
	1969	28	66	99	62	21	28	15	2	6	327
	Total	66	150	181	119	47	53	23	9	7	655

(1) Y compris les enfants nés vivants mais présentés sans vie, non compris les mort-nés

Tableau 25.- NAISSANCES LEGITIMES D'APRES LEUR RANG DE SURVENANCE AU COURS DU MARIAGE ACTUEL ET LA DUREE DE CELUI-CI (1) (suite)

ANNEE 1983

C.- REGION FLAMANDE

DUREE DU MARIAGE ACTUEL	ANNEE DU MARIAGE ACTUEL	Rang des naissances compte tenu des enfants précédents nés vivants encore en vie ou non									
		1ère nais- sance	2ième nais- sance	3ième nais- sance	4ième nais- sance	5ième nais- sance	6ième nais- sance	7ième nais- sance	8ième nais- sance	9ième nais- sance et plus	Total des nais- sances
14 ans	1969	18	50	82	33	17	22	8	2	4	236
	1968	16	43	71	49	24	17	14	7	3	244
	Total	34	93	153	82	41	39	22	9	7	480
15 ans	1968	16	36	47	28	19	18	8	8	6	186
	1967	14	28	40	24	17	16	11	4	8	162
	Total	30	64	87	52	36	34	19	12	14	348
16 ans	1967	10	22	28	18	15	16	3	7	7	126
	1966	10	14	25	23	16	9	3	6	4	110
	Total	20	36	53	41	31	25	6	13	11	236
17 ans	1966	4	16	22	18	7	9	8	6	3	93
	1965	7	11	26	10	14	5	2	5	6	86
	Total	11	27	48	28	21	14	10	11	9	179
18 ans	1965	4	13	10	11	13	8	11	3	3	76
	1964	4	11	8	9	9	6	6	2	6	61
	Total	8	24	18	20	22	14	17	5	9	137
19 ans	1964	3	1	8	7	5	5	6	2	6	43
	1963	3	5	8	7	10	2	3	2	8	48
	Total	6	6	16	14	15	7	9	4	14	91
20 ans	1963	4	2	4	2	-	7	5	1	3	28
	1962	1	-	6	4	4	3	7	4	5	34
	Total	5	2	10	6	4	10	12	5	8	62
21 ans	1962	-	5	2	4	3	2	3	3	5	27
	1961	-	3	2	1	3	1	3	2	6	21
	Total	-	8	4	5	6	3	6	5	11	48
22 ans	1961	2	1	-	2	-	1	-	2	2	10
	1960	1	-	-	-	-	1	1	2	8	13
	Total	3	1	-	2	-	2	1	4	10	23
23 ans	1960	-	-	2	2	-	1	4	1	3	13
	1959	-	-	2	1	3	2	1	2	4	15
	Total	-	-	4	3	3	3	5	3	7	28
24ans	1959	-	-	2	-	-	2	2	1	-	7
	1958	-	-	-	1	2	2	5	2	2	14
	Total	-	-	2	1	2	4	7	3	2	21
25 ans et plus		-	1	1	2	2	4	4	5	16	35
Durée inconnue		15	6	1	3	1	1	-	1	-	28
Total général		31 585	22 155	8 126	2 283	785	398	216	114	134	65 796

(1) Y compris les enfants nés vivants mais présentés sans vie, non compris les mort-nés

Tableau 25.- NAISSANCES LEGITIMES D'APRES LEUR RANG DE SURVENANCE AU COURS DU MARIAGE ACTUEL ET LA DUREE DE CELUI-CI (1)

ANNEE 1983

D.- REGION WALLONNE

DUREE DU MARIAGE ACTUEL	ANNEE DU MARIAGE ACTUEL	Rang des naissances compte tenu des enfants précédents nés vivants encore en vie ou non									
		1ère nais- sance	2ième nais- sance	3ième nais- sance	4ième nais- sance	5ième nais- sance	6ième nais- sance	7ième nais- sance	8ième nais- sance	9ième nais- sance et plus	Total des nais- sances
< 1 mois	1983	166	-	-	-	-	-	-	-	-	166
	1982	8	-	-	-	-	-	-	-	-	8
	Total	174	-	-	-	-	-	-	-	-	174
< 2 mois	1983	207	-	-	-	-	-	-	-	-	207
	1982	38	-	-	-	-	-	-	-	-	38
	Total	245	-	-	-	-	-	-	-	-	245
< 3 mois	1983	233	-	-	-	-	-	-	-	-	233
	1982	53	-	-	-	-	-	-	-	-	53
	Total	286	-	-	-	-	-	-	-	-	286
< 4 mois	1983	282	-	-	-	-	-	-	-	-	282
	1982	106	-	-	-	-	-	-	-	-	106
	Total	388	-	-	-	-	-	-	-	-	388
< 5 mois	1983	325	-	-	-	-	-	-	-	-	325
	1982	197	-	-	-	-	-	-	-	-	197
	Total	522	-	-	-	-	-	-	-	-	522
< 6 mois	1983	383	-	-	-	-	-	-	-	-	383
	1982	282	-	-	-	-	-	-	-	-	282
	Total	665	-	-	-	-	-	-	-	-	665
< 7 mois	1983	157	-	-	-	-	-	-	-	-	157
	1982	210	-	-	-	-	-	-	-	-	210
	Total	367	-	-	-	-	-	-	-	-	367
< 8 mois	1983	86	-	-	-	-	-	-	-	-	86
	1982	149	-	-	-	-	-	-	-	-	149
	Total	235	-	-	-	-	-	-	-	-	235
< 9 mois	1983	67	-	-	-	-	-	-	-	-	67
	1982	242	-	-	-	-	-	-	-	-	242
	Total	309	-	-	-	-	-	-	-	-	309
9-<12 mois	1983	102	-	-	-	-	-	-	-	-	102
	1982	1 310	2	-	-	-	-	-	-	-	1 312
	Total	1 412	2	-	-	-	-	-	-	-	1 414
< 1 an	1983	2 008	-	-	-	-	-	-	-	-	2 008
	1982	2 595	2	-	-	-	-	-	-	-	2 597
	Total	4 603	2	-	-	-	-	-	-	-	4 605

(1) Y compris les enfants nés vivants mais présentés sans vie, non compris les mort-nés

Tableau 25.- NAISSANCES LEGITIMES D'APRES LEUR RANG DE SURVENANCE AU COURS DU MARIAGE ACTUEL ET LA DUREE DE CELUI-CI (1) (suite)

ANNEE 1983

D.- REGION WALLONNE

DUREE DU MARIAGE ACTUEL	ANNEE DU MARIAGE ACTUEL	Rang des naissances compte tenu des enfants précédents nés vivants encore en vie ou non									
		1ère nais- sance	2ième nais- sance	3ième nais- sance	4ième nais- sance	5ième nais- sance	6ième nais- sance	7ième nais- sance	8ième nais- sance	9ième nais- sance et plus	Total des nais- sances
1 an	1982	2 244	120	6	-	-	-	-	-	-	2 370
	1981	2 110	296	7	-	-	-	-	-	-	2 413
	Total	4 354	416	13	-	-	-	-	-	-	4 783
2 ans	1981	1 435	533	14	2	-	-	-	-	-	1 984
	1980	1 379	817	48	4	-	1	-	-	-	2 249
	Total	2 814	1 350	62	6	-	1	-	-	-	4 233
3 ans	1980	988	918	94	8	1	-	-	-	-	2 009
	1979	844	1 020	125	6	1	-	-	-	-	1 996
	Total	1 832	1 938	219	14	2	-	-	-	-	4 005
4 ans	1979	583	888	192	16	1	-	-	-	-	1 680
	1978	490	999	200	28	3	1	-	-	-	1 721
	Total	1 073	1 887	392	44	4	1	-	-	-	3 401
5 ans	1978	337	774	242	44	4	-	-	-	-	1 401
	1977	315	770	275	47	6	-	-	-	-	1 413
	Total	652	1 544	517	91	10	-	-	-	-	2 814
6 ans	1977	196	579	257	52	11	2	-	-	-	1 097
	1976	218	585	306	61	6	1	1	-	-	1 178
	Total	414	1 164	563	113	17	3	1	-	-	2 275
7 ans	1976	145	432	251	67	14	4	1	-	-	914
	1975	152	440	267	92	19	4	-	-	-	974
	Total	297	872	518	159	33	8	1	-	-	1 888
8 ans	1975	88	290	263	75	16	1	3	-	-	736
	1974	111	284	244	76	21	6	1	-	-	743
	Total	199	574	507	151	37	7	4	-	-	1 479
9 ans	1974	66	203	196	115	25	6	1	-	-	612
	1973	55	219	176	70	16	8	2	-	-	546
	Total	121	422	372	185	41	14	3	-	-	1 158
10 ans	1973	47	129	135	84	22	8	1	2	-	428
	1972	29	128	154	71	25	11	2	1	-	421
	Total	76	257	289	155	47	19	3	3	-	849
11 ans	1972	23	96	121	50	34	7	4	-	-	335
	1971	28	94	85	62	21	6	4	2	-	302
	Total	51	190	206	112	55	13	8	2	-	637
12 ans	1971	16	67	80	57	19	11	4	1	-	255
	1970	15	64	94	55	19	14	2	2	1	266
	Total	31	131	174	112	38	25	6	3	1	521
13 ans	1970	15	33	66	35	16	5	5	5	-	180
	1969	14	42	71	42	15	4	12	-	1	201
	Total	29	75	137	77	31	9	17	5	1	381

(1) Y compris les enfants nés vivants mais présentés sans vie, non compris les mort-nés

Tableau 25.- NAISSANCES LEGITIMES D'APRES LEUR RANG DE SURVENANCE AU COURS DU MARIAGE ACTUEL ET LA DUREE DE CELUI-CI (1) (suite)

ANNEE 1983

D.- REGION WALLONNE

DUREE DU MARIAGE ACTUEL	ANNEE DU MARIAGE ACTUEL	Rang des naissances compte tenu des enfants précédents nés vivants encore en vie ou non									
		1ère nais- sance	2ième nais- sance	3ième nais- sance	4ième nais- sance	5ième nais- sance	6ième nais- sance	7ième nais- sance	8ième nais- sance	9ième nais- sance et plus	Total des nais- sances
14 ans	1969	11	32	47	38	12	7	6	3	-	156
	1968	7	14	37	31	17	15	8	2	-	131
	Total	18	46	84	69	29	22	14	5	-	287
15 ans	1968	3	15	23	19	20	9	5	2	-	96
	1967	3	14	19	23	12	9	4	1	1	86
	Total	6	29	42	42	32	18	9	3	1	182
16 ans	1967	2	15	28	14	6	8	3	-	2	78
	1966	1	9	20	18	9	4	3	2	1	67
	Total	3	24	48	32	15	12	6	2	3	145
17 ans	1966	3	7	22	15	11	6	5	1	5	75
	1965	2	7	11	12	10	9	4	1	1	57
	Total	5	14	33	27	21	15	9	2	6	132
18 ans	1965	3	5	9	11	8	8	3	1	2	50
	1964	-	2	8	8	3	7	8	4	2	42
	Total	3	7	17	19	11	15	11	5	4	92
19 ans	1964	2	4	6	5	4	2	-	-	1	24
	1963	-	2	5	2	6	5	4	2	3	29
	Total	2	6	11	7	10	7	4	2	4	53
20 ans	1963	-	5	4	3	3	4	-	1	1	21
	1962	-	-	4	5	2	2	2	-	4	19
	Total	-	5	8	8	5	6	2	1	5	40
21 ans	1962	1	-	5	4	2	3	1	2	-	18
	1961	-	4	-	-	2	1	4	1	3	15
	Total	1	4	5	4	4	4	5	3	3	33
22 ans	1961	2	1	-	1	2	-	-	1	2	9
	1960	1	-	1	2	2	1	2	1	-	10
	Total	3	1	1	3	4	1	2	2	2	19
23 ans	1960	-	1	2	3	1	-	1	1	-	9
	1959	-	-	-	1	-	-	-	1	2	4
	Total	-	1	2	4	1	-	1	2	2	13
24ans	1959	-	-	1	1	1	-	2	2	1	8
	1958	-	1	1	1	-	-	1	2	2	8
	Total	-	1	2	2	1	-	3	4	3	16
25 ans et plus		1	1	2	2	1	3	3	3	6	22
Durée inconnue		17	5	5	3	2	2	2	1	-	37
Total général		16 605	10 966	4 229	1 441	451	205	114	48	41	34 100

(1) Y compris les enfants nés vivants mais présentés sans vie, non compris les mort-nés

Tableau 26. - NAISSANCES LEGITIMES D'APRES LEUR RANG DE SURVENANCE AU COURS DU MARIAGE ACTUEL ET D'APRES L'INTERVALLE DE TEMPS ECOULE APRES LA NAISSANCE PRECEDENTE (1)
ANNEE 1983

A.- LE ROYAUME

TEMPS ECOULE DEPUIS LA NAISSANCE PRECEDENTE	ANNEE DE LA NAISSANCE PRECEDENTE	Rang des naissances compte tenu des enfants précédents nés vivants encore en vie ou non								
		2ième nais- sance	3ième nais- sance	4ième nais- sance	5ième nais- sance	6ième nais- sance	7ième nais- sance	8ième nais- sance	9ième nais- sance et plus	Total des naissances de rang 2 et plus
< 1 an	1983	33	20	7	5	2	1	1	1	70
	1982	608	225	98	36	18	13	9	16	1 023
1 an	1982	4 085	1 404	567	231	116	84	36	42	6 565
	1981	5 731	1 676	615	234	130	65	40	43	8 534
2 ans	1981	5 490	1 607	510	170	114	56	34	38	8 019
	1980	5 142	1 542	455	156	94	41	21	38	7 489
3 ans	1980	3 450	1 283	350	124	68	28	22	23	5 348
	1979	2 746	1 053	298	110	59	25	16	20	4 327
4 ans	1979	1 871	824	255	86	41	25	10	15	3 127
	1978	1 473	672	202	66	28	21	6	9	2 477
5 ans	1978	1 040	507	162	46	25	15	11	7	1 813
	1977	868	464	121	43	32	13	8	8	1 557
6 ans	1977	638	384	87	35	21	12	2	4	1 183
	1976	559	320	103	28	13	9	3	1	1 036
7 ans	1976	383	243	75	20	12	3	3	1	740
	1975	324	209	67	21	16	2	2	-	641
8 ans	1975	272	180	55	16	14	4	1	-	542
	1974	234	150	52	11	10	2	1	2	462
9 ans	1974	187	133	32	9	6	2	-	-	369
	1973	155	117	34	8	8	3	2	-	327
10 ans	1973	139	92	25	14	5	1	-	-	276
	1972	124	73	21	13	5	-	-	-	236
11 ans	1972	90	63	24	9	2	-	1	-	189
	1971	75	68	19	5	2	3	1	-	173
12 ans	1971	60	56	13	2	3	-	1	-	135
	1970	43	36	17	6	2	2	-	-	106
13 ans	1970	36	26	7	2	1	-	-	-	72
	1969	30	21	9	8	-	-	2	-	70
14 ans	1969	20	20	6	2	-	-	-	1	49
	1968	22	15	5	1	-	-	-	-	43
15 ans	1968	14	15	1	2	-	2	-	-	34
	1967	15	5	8	1	3	-	-	-	32
16 ans	1967	10	5	3	2	-	-	-	-	20
	1966	8	9	-	1	-	-	-	-	18
17 ans	1966	7	3	2	-	-	1	-	-	13
	1965	6	2	3	-	-	-	-	-	11
18 ans	1965	4	3	-	-	-	-	-	-	7
	1964	2	5	-	-	-	-	-	-	7
19 ans	1964	1	1	-	1	-	-	-	-	3
	1963	2	-	1	-	-	-	-	-	3
20 ans	1963	1	2	-	-	-	-	-	-	3
	1962	-	-	-	-	-	-	-	-	-
21 ans et plus		6	2	-	-	-	-	-	-	8
Durée inconnue		83	52	26	13	7	8	3	1	193
Total général		36 087	13 587	4 335	1 537	857	441	236	270	57 350

(1) Y compris les enfants nés vivants mais présentés sans vie, non compris les mort-nés

Tableau 26.- NAISSANCES LEGITIMES D'APRES LEUR RANG DE SURVENANCE AU COURS DU MARIAGE ACTUEL ET D'APRES L'INTERVALLE DE TEMPS ECOULE APRES LA NAISSANCE PRECEDENTE (1)
ANNEE 1983

B.- REGION BRUXELLOISE

TEMPS ECOULE DEPUIS LA NAISSANCE PRECEDENTE	ANNEE DE LA NAISSANCE PRECEDENTE	Rang des naissances compte tenu des enfants précédents nés vivants encore en vie ou non								
		2ième nais- sance	3ième nais- sance	4ième nais- sance	5ième nais- sance	6ième nais- sance	7ième nais- sance	8ième nais- sance	9ième nais- sance et plus	Total des naissances de rang 2 et plus
< 1 an	1983	3	2	1	-	-	-	1	1	8
	1982	53	22	16	7	5	2	2	7	114
1 an	1982	304	122	75	44	33	17	7	8	610
	1981	484	157	97	40	40	16	8	10	852
2 ans	1981	463	138	91	44	27	16	8	18	805
	1980	439	138	73	24	32	7	8	12	733
3 ans	1980	271	115	44	29	23	9	6	7	504
	1979	216	86	46	24	21	11	8	9	421
4 ans	1979	134	92	33	18	14	5	5	6	307
	1978	127	79	19	16	4	5	2	6	258
5 ans	1978	87	54	16	12	8	-	5	2	184
	1977	70	39	14	5	7	5	5	5	150
6 ans	1977	69	27	9	6	8	4	1	2	126
	1976	41	20	13	5	4	3	1	-	87
7 ans	1976	28	13	14	6	4	-	1	-	66
	1975	32	11	5	-	4	-	-	-	52
8 ans	1975	21	10	8	1	4	1	-	-	45
	1974	20	7	3	2	2	1	-	1	36
9 ans	1974	9	15	-	1	1	2	-	-	28
	1973	13	12	1	1	3	-	1	-	31
10 ans	1973	9	9	2	-	-	1	-	-	21
	1972	11	10	2	3	-	-	-	-	26
11 ans	1972	7	3	2	1	-	-	-	-	13
	1971	4	5	-	-	2	-	-	-	11
12 ans	1971	6	5	3	-	1	-	-	-	15
	1970	4	4	3	1	1	-	-	-	13
13 ans	1970	3	3	1	-	-	-	-	-	7
	1969	6	2	1	1	-	-	2	-	12
14 ans	1969	3	2	1	-	-	-	-	-	6
	1968	1	2	2	-	-	-	-	-	5
15 ans	1968	1	-	-	-	-	-	-	-	1
	1967	1	-	-	-	2	-	-	-	3
16 ans	1967	-	-	-	-	-	-	-	-	-
	1966	2	-	-	-	-	-	-	-	2
17 ans	1966	-	-	-	-	-	-	-	-	-
	1965	-	-	-	-	-	-	-	-	-
18 ans	1965	1	-	-	-	-	-	-	-	1
	1964	-	1	-	-	-	-	-	-	1
19 ans	1964	-	-	-	-	-	-	-	-	-
	1963	-	-	-	-	-	-	-	-	-
20 ans	1963	-	-	-	-	-	-	-	-	-
	1962	-	-	-	-	-	-	-	-	-
21 ans et plus		-	-	-	-	-	-	-	-	-
Durée inconnue		23	27	16	10	4	6	3	1	90
Total général		2 966	1 232	611	301	254	111	74	95	5 644

(1) Y compris les enfants nés vivants mais présentés sans vie, non compris les mort-nés

Tableau 26.- NAISSANCES LEGITIMES D'APRES LEUR RANG DE SURVENANCE AU COURS DU MARIAGE ACTUEL ET D'APRES L'INTERVALLE DE TEMPS ECOULE APRES LA NAISSANCE PRECEDENTE (1)
ANNEE 1983

C.- REGION FLAMANDE

TEMPS ECOULE DEPUIS LA NAISSANCE PRECEDENTE	ANNEE DE LA NAISSANCE PRECEDENTE	Rang des naissances compte tenu des enfants précédents nés vivants encore en vie ou non								
		2ième nais- sance	3ième nais- sance	4ième nais- sance	5ième nais- sance	6ième nais- sance	7ième nais- sance	8ième nais- sance	9ième nais- sance et plus	Total des naissances de rang 2 et plus
< 1 an	1983	23	11	4	5	2	1	-	-	46
	1982	365	140	57	24	11	7	5	6	615
1 an	1982	2 708	901	324	131	60	52	20	25	4 221
	1981	3 771	1 099	355	138	66	32	23	27	5 511
2 ans	1981	3 476	1 012	279	72	64	26	20	17	4 966
	1980	3 207	976	248	78	42	23	11	19	4 604
3 ans	1980	2 080	772	193	61	26	11	12	14	3 169
	1979	1 620	626	137	56	23	10	6	9	2 487
4 ans	1979	1 080	454	122	41	17	15	3	7	1 739
	1978	838	379	111	33	13	8	3	1	1 386
5 ans	1978	596	260	80	21	8	8	1	2	976
	1977	509	262	59	19	12	6	3	3	873
6 ans	1977	345	207	40	17	8	4	-	1	622
	1976	308	185	45	14	7	3	1	1	564
7 ans	1976	190	148	32	10	6	1	2	1	390
	1975	162	117	32	9	6	1	2	-	329
8 ans	1975	145	92	26	7	6	3	-	-	279
	1974	131	87	31	4	4	-	1	-	258
9 ans	1974	101	65	19	4	4	-	-	-	193
	1973	90	62	17	5	2	2	-	-	178
10 ans	1973	78	48	10	6	3	-	-	-	145
	1972	72	32	11	7	2	-	-	-	124
11 ans	1972	47	38	8	4	1	-	1	-	99
	1971	41	28	6	1	-	1	-	-	77
12 ans	1971	22	27	4	1	1	-	-	-	55
	1970	27	21	8	4	1	-	-	-	61
13 ans	1970	19	7	4	-	1	-	-	-	31
	1969	18	14	5	5	-	-	-	-	42
14 ans	1969	9	10	3	1	-	-	-	1	24
	1968	16	7	2	1	-	-	-	-	26
15 ans	1968	6	7	1	1	-	1	-	-	16
	1967	11	4	4	-	1	-	-	-	20
16 ans	1967	7	3	1	1	-	-	-	-	12
	1966	4	5	-	1	-	-	-	-	10
17 ans	1966	6	3	1	-	-	1	-	-	11
	1965	4	2	3	-	-	-	-	-	9
18 ans	1965	3	2	-	-	-	-	-	-	5
	1964	2	1	-	-	-	-	-	-	3
19 ans	1964	-	1	-	1	-	-	-	-	2
	1963	2	-	-	-	-	-	-	-	2
20 ans	1963	1	-	-	-	-	-	-	-	1
	1962	-	-	-	-	-	-	-	-	-
21 ans et plus		2	2	-	-	-	-	-	-	4
Durée inconnue		13	9	1	2	1	-	-	-	26
Total général		22 155	8 126	2 283	785	398	216	114	134	34 211

(1) Y compris les enfants nés vivants mais présentés sans vie, non compris les mort-nés

Tableau 26.- NAISSANCES LEGITIMES D'APRES LEUR RANG DE SURVENANCE AU COURS DU MARIAGE ACTUEL ET D'APRES L'INTERVALLE DE TEMPS ECOULE APRES LA NAISSANCE PRECEDENTE (1)
ANNEE 1983

D.- REGION WALLONNE

TEMPS ECOULE DEPUIS LA NAISSANCE PRECEDENTE	ANNEE DE LA NAISSANCE PRECEDENTE	Rang des naissances compte tenu des enfants précédents nés vivants encore en vie ou non								Total des naissances de rang 2 et plus
		2ième nais- sance	3ième nais- sance	4ième nais- sance	5ième nais- sance	6ième nais- sance	7ième nais- sance	8ième nais- sance	9ième nais- sance et plus	
< 1 an	1983	7	7	2	-	-	-	-	-	16
	1982	190	63	25	5	2	4	2	3	294
1 an	1982	1 073	381	168	56	23	15	9	9	1 734
	1981	1 476	420	163	56	24	17	9	6	2 171
2 ans	1981	1 551	457	140	54	23	14	6	3	2 248
	1980	1 496	428	134	54	20	11	2	7	2 152
3 ans	1980	1 099	396	113	34	19	8	4	2	1 675
	1979	910	341	115	30	15	4	2	2	1 419
4 ans	1979	657	278	100	27	10	5	2	2	1 081
	1978	508	214	72	17	11	8	1	2	833
5 ans	1978	357	193	66	13	9	7	5	3	653
	1977	289	163	48	19	13	2	-	-	534
6 ans	1977	224	150	38	12	5	4	1	1	435
	1976	210	115	45	9	2	3	1	-	385
7 ans	1976	165	82	29	4	2	2	-	-	284
	1975	130	81	30	12	6	1	-	-	260
8 ans	1975	106	78	21	8	4	-	1	-	218
	1974	83	56	18	5	4	1	-	1	168
9 ans	1974	77	53	13	4	1	-	-	-	148
	1973	52	43	16	2	3	1	1	-	118
10 ans	1973	52	35	13	8	2	-	-	-	110
	1972	41	31	8	3	3	-	-	-	86
11 ans	1972	36	22	14	4	1	-	-	-	77
	1971	30	35	13	4	-	2	1	-	85
12 ans	1971	32	24	6	1	1	-	1	-	65
	1970	12	11	6	1	-	2	-	-	32
13 ans	1970	14	16	2	2	-	-	-	-	34
	1969	6	5	3	2	-	-	-	-	16
14 ans	1969	8	8	2	1	-	-	-	-	19
	1968	5	6	1	-	-	-	-	-	12
15 ans	1968	7	8	-	1	-	1	-	-	17
	1967	3	1	4	1	-	-	-	-	9
16 ans	1967	3	2	2	1	-	-	-	-	8
	1966	2	4	-	-	-	-	-	-	6
17 ans	1966	1	-	1	-	-	-	-	-	2
	1965	2	-	-	-	-	-	-	-	2
18 ans	1965	-	1	-	-	-	-	-	-	1
	1964	-	3	-	-	-	-	-	-	3
19 ans	1964	1	-	-	-	-	-	-	-	1
	1963	-	-	1	-	-	-	-	-	1
20 ans	1963	-	2	-	-	-	-	-	-	2
	1962	-	-	-	-	-	-	-	-	-
21 ans et plus		4	-	-	-	-	-	-	-	4
Durée inconnue		47	16	9	1	2	2	-	-	77
Total général		10 966	4 229	1 441	451	205	114	48	41	17 495

(1) Y compris les enfants nés vivants mais présentés sans vie, non compris les mort-nés

Tableau 27.- NAISSANCES LEGITIMES D'APRES L'AGE DE LA MERE,

A.- LE ROYAUME

RANG DES NAISSANCES ET ETAT SOCIAL DE LA MERE	Age de la mère									Total
	< 15 ans	15 - 19 ans	20 - 24 ans	25 - 29 ans	30 - 34 ans	35 - 39 ans	40 - 44 ans	45 ans et plus	Age inconnu	
1ière naissance										
Employeurs	-	-	4	3	1	-	-	-	-	8
Indépendantes	-	42	605	764	222	48	9	-	-	1 690
Employées	-	577	12 652	12 282	2 515	454	42	1	1	28 524
Ouvrières	-	1 135	6 475	3 016	680	166	20	-	-	11 492
Aidantes	-	27	269	133	40	12	1	-	-	482
Sans profession	2	2 348	5 130	2 287	781	271	49	3	-	10 871
Total	2	4 129	25 135	18 485	4 239	951	121	4	1	53 067
2ième naissance										
Employeurs	-	-	1	1	2	-	-	-	-	4
Indépendantes	-	2	190	641	297	47	6	-	-	1 183
Employées	-	41	3 350	10 526	3 781	528	38	3	1	18 268
Ouvrières	-	103	2 661	3 187	1 041	160	18	-	-	7 170
Aidantes	-	6	116	158	52	8	4	-	-	344
Sans profession	-	451	3 454	3 562	1 264	329	39	3	-	9 102
Total	-	603	9 772	18 075	6 437	1 072	105	6	1	36 071
3ième naissance										
Employeurs	-	-	-	1	1	1	-	-	-	3
Indépendantes	-	-	22	182	197	45	6	-	-	452
Employées	-	1	245	2 299	2 087	419	28	-	-	5 079
Ouvrières	-	9	415	1 057	574	155	12	1	1	2 224
Aidantes	-	-	15	64	40	8	3	-	-	130
Sans profession	-	48	1 214	2 316	1 567	481	65	1	-	5 692
Total	-	58	1 911	5 919	4 466	1 109	114	2	1	13 580
4ième naissance										
Employeurs	-	-	-	-	1	-	-	-	-	1
Indépendantes	-	-	3	34	59	25	1	-	-	122
Employées	-	-	19	253	505	181	21	1	-	980
Ouvrières	-	-	49	202	212	37	3	-	-	503
Aidantes	-	-	-	10	15	11	2	-	-	38
Sans profession	-	-	358	1 010	887	379	50	3	2	2 689
Total	-	-	429	1 509	1 679	633	77	4	2	4 333
5ième naissance et plus										
Employeurs	-	-	-	-	-	1	-	-	-	1
Indépendantes	-	-	-	5	15	17	8	1	-	46
Employées	-	-	2	25	98	80	13	-	-	218
Ouvrières	-	-	12	60	82	38	8	2	-	202
Aidantes	-	-	-	3	6	6	1	-	-	16
Sans profession	-	2	95	730	996	711	284	36	-	2 854
Total	-	2	109	823	1 197	853	314	39	-	3 337
Profession inconnue	-	1	23	13	8	4	1	-	-	50
Total général	2	4 793	37 379	44 824	18 026	4 622	732	55	5	110 438

(1) Y compris les enfants nés vivants mais présentés sans vie, non compris les mort-nés

LEUR RANG DANS LE MARIAGE ACTUEL ET L'ETAT SOCIAL DES PARENTS (1)

ANNEE 1983

A.- LE ROYAUME

RANG DES NAISSANCES ET ETAT SOCIAL DE LA MERE	Etat social du père							Total
	Employeur	Indé- pendant	Employé	Ouvrier	Aidant	Sans profession	Profession inconnue	
1ière naissance								
Employeurs	2	-	3	2	-	1	-	8
Indépendantes	5	637	579	400	22	44	3	1 690
Employées	31	2 301	16 059	9 343	129	627	34	28 524
Ouvrières	3	334	2 082	8 578	53	420	22	11 492
Aidantes	3	230	74	151	18	6	-	482
Sans profession	19	1 286	2 818	5 777	62	873	36	10 871
Total	63	4 788	21 615	24 251	284	1 971	95	53 067
2ième naissance								
Employeurs	-	1	2	1	-	-	-	4
Indépendantes	1	468	417	265	12	18	2	1 183
Employées	29	1 634	11 300	5 060	52	167	26	18 268
Ouvrières	4	213	1 336	5 411	15	176	15	7 170
Aidantes	-	220	45	66	11	2	-	344
Sans profession	35	1 366	2 604	4 591	42	440	24	9 102
Total	69	3 902	15 704	15 394	132	803	67	36 071
3ième naissance								
Employeurs	1	1	1	-	-	-	-	3
Indépendantes	2	201	146	95	2	5	1	452
Employées	15	556	3 372	1 053	16	61	6	5 079
Ouvrières	1	70	353	1 698	6	83	13	2 224
Aidantes	-	103	12	12	2	1	-	130
Sans profession	23	823	1 570	2 951	24	282	19	5 692
Total	42	1 754	5 454	5 809	50	432	39	13 580
4ième naissance								
Employeurs	1	-	-	-	-	-	-	1
Indépendantes	-	62	32	26	-	2	-	122
Employées	1	124	662	181	1	9	2	980
Ouvrières	-	13	58	396	2	30	4	503
Aidantes	-	25	4	7	-	2	-	38
Sans profession	8	367	599	1 523	13	170	9	2 689
Total	10	591	1 355	2 133	16	213	15	4 333
5ième naissance et plus								
Employeurs	1	-	-	-	-	-	-	1
Indépendantes	-	18	7	18	-	3	-	46
Employées	-	41	132	39	1	4	1	218
Ouvrières	-	3	12	160	-	25	2	202
Aidantes	-	11	2	3	-	-	-	16
Sans profession	5	219	297	2 017	12	287	17	2 854
Total	6	292	450	2 237	13	319	20	3 337
Profession inconnue	-	4	9	24	-	1	12	50
Total général	190	11 331	44 587	49 848	495	3 739	248	110 438

Tableau 27.- NAISSANCES LEGITIMES D'APRES L'AGE DE LA MERE,

B.- REGION BRUXELLOISE

RANG DES NAISSANCES ET ETAT SOCIAL DE LA MERE	Age de la mère									Total
	< 15 ans	15 - 19 ans	20 - 24 ans	25 - 29 ans	30 - 34 ans	35 - 39 ans	40 - 44 ans	45 ans et plus	Age inconnu	
1ière naissance										
Employeurs	-	-	2	1	-	-	-	-	-	3
Indépendantes	-	1	23	64	33	9	1	-	-	131
Employées	-	41	882	1 282	394	84	11	-	-	2 694
Ouvrières	-	69	293	167	55	13	3	-	-	600
Aidantes	-	1	15	4	-	1	-	-	-	21
Sans profession	-	279	593	392	133	40	8	-	-	1 445
Total	-	391	1 808	1 910	615	147	23	-	-	4 894
2ième naissance										
Employeurs	-	-	-	-	-	-	-	-	-	-
Indépendantes	-	-	8	50	34	6	1	-	-	99
Employées	-	3	184	711	394	75	6	-	-	1 373
Ouvrières	-	7	131	137	55	8	3	-	-	341
Aidantes	-	-	4	7	7	-	-	-	-	18
Sans profession	-	61	443	384	184	53	3	-	-	1 128
Total	-	71	770	1 289	674	142	13	-	-	2 959
3ième naissance										
Employeurs	-	-	-	1	-	-	-	-	-	1
Indépendantes	-	-	1	12	15	4	2	-	-	34
Employées	-	-	9	117	148	39	3	-	-	316
Ouvrières	-	-	29	77	38	11	2	-	1	158
Aidantes	-	-	2	-	3	-	1	-	-	6
Sans profession	-	8	211	271	168	50	8	-	-	716
Total	-	8	252	478	372	104	16	-	1	1 231
4ième naissance										
Employeurs	-	-	-	-	-	-	-	-	-	-
Indépendantes	-	-	-	1	6	-	-	-	-	7
Employées	-	-	1	8	37	11	1	-	-	58
Ouvrières	-	-	7	15	35	5	1	-	-	63
Aidantes	-	-	-	1	1	1	-	-	-	3
Sans profession	-	-	88	224	121	46	1	-	-	480
Total	-	-	96	249	200	63	3	-	-	611
5ième naissance et plus										
Employeurs	-	-	-	-	-	-	-	-	-	-
Indépendantes	-	-	-	-	2	2	3	-	-	7
Employées	-	-	1	1	6	6	-	-	-	14
Ouvrières	-	-	4	16	19	7	3	1	-	50
Aidantes	-	-	-	-	-	-	-	-	-	-
Sans profession	-	1	25	203	257	181	79	14	-	760
Total	-	1	30	220	284	196	85	15	-	831
Profession inconnue	-	-	7	4	3	1	1	-	-	16
Total général	-	471	2 963	4 150	2 148	653	141	15	1	10 542

(1) Y compris les enfants nés vivants mais présentés sans vie, non compris les mort-nés

LEUR RANG DANS LE MARIAGE ACTUEL ET L'ETAT SOCIAL DES PARENTS (1)

ANNEE 1983

B.- REGION BRUXELLOISE

RANG DES NAISSANCES ET ETAT SOCIAL DE LA MERE	Etat social du père							Total
	Employeur	Indé- pendant	Employé	Ouvrier	Aidant	Sans profession	Profession inconnue	
1ière naissance								
Employeurs	2	-	-	-	-	1	-	3
Indépendantes	1	65	49	8	2	5	1	131
Employées	6	245	1 801	500	4	129	9	2 694
Ouvrières	-	27	107	375	2	84	5	600
Aidantes	1	14	-	5	-	1	-	21
Sans profession	5	120	425	607	3	276	9	1 445
Total	15	471	2 382	1 495	11	496	24	4 894
2ième naissance								
Employeurs	-	-	-	-	-	-	-	-
Indépendantes	-	48	40	8	1	2	-	99
Employées	3	145	980	210	-	29	6	1 373
Ouvrières	-	14	62	232	1	28	4	341
Aidantes	-	12	2	1	2	1	-	18
Sans profession	5	106	349	513	4	147	4	1 128
Total	8	325	1 433	964	8	207	14	2 959
3ième naissance								
Employeurs	1	-	-	-	-	-	-	1
Indépendantes	-	21	8	3	-	2	-	34
Employées	1	37	209	51	-	14	4	316
Ouvrières	-	4	19	113	-	19	3	158
Aidantes	-	6	-	-	-	-	-	6
Sans profession	2	41	197	376	1	96	3	716
Total	4	109	433	543	1	131	10	1 231
4ième naissance								
Employeurs	-	-	-	-	-	-	-	-
Indépendantes	-	4	2	1	-	-	-	7
Employées	-	7	40	8	-	2	1	58
Ouvrières	-	1	2	48	-	11	1	63
Aidantes	-	2	-	-	-	1	-	3
Sans profession	-	35	81	290	4	70	-	480
Total	-	49	125	347	4	84	2	611
5ième naissance et plus								
Employeurs	-	-	-	-	-	-	-	-
Indépendantes	-	3	-	3	-	1	-	7
Employées	-	-	10	4	-	-	-	14
Ouvrières	-	-	1	37	-	12	-	50
Aidantes	-	-	-	-	-	-	-	-
Sans profession	1	34	45	560	2	116	2	760
Total	1	37	56	604	2	129	2	831
Profession inconnue	-	1	4	9	-	1	1	16
Total général	28	992	4 433	3 962	26	1 048	53	10 542

Tableau 27.- NAISSANCES LEGITIMES D'APRES L'AGE DE LA MERE,

C.- REGION FLAMANDE

RANG DES NAISSANCES ET ETAT SOCIAL DE LA MERE	Age de la mère									Total
	< 15 ans	15 - 19 ans	20 - 24 ans	25 - 29 ans	30 - 34 ans	35 - 39 ans	40 - 44 ans	45 ans et plus	Age inconnu	
1ière naissance										
Employeurs	-	-	2	2	1	-	-	-	-	5
Indépendantes	-	20	370	460	115	24	6	-	-	995
Employées	-	318	7 921	7 503	1 322	205	17	-	-	17 286
Ouvrières	-	745	4 611	2 097	421	104	13	-	-	7 991
Aidantes	-	15	176	88	22	5	1	-	-	307
Sans profession	1	947	2 357	1 123	392	138	31	2	-	4 991
Total	1	2 045	15 437	11 273	2 273	476	68	2	-	31 575
2ième naissance										
Employeurs	-	-	-	1	2	-	-	-	-	3
Indépendantes	-	2	125	395	166	29	5	-	-	722
Employées	-	29	2 190	6 841	2 177	264	16	2	1	11 520
Ouvrières	-	71	1 887	2 276	709	107	7	-	-	5 057
Aidantes	-	5	74	104	23	4	3	-	-	213
Sans profession	-	184	1 651	1 935	655	191	20	2	-	4 638
Total	-	291	5 927	11 552	3 732	595	51	4	1	22 153
3ième naissance										
Employeurs	-	-	-	-	1	1	-	-	-	2
Indépendantes	-	-	13	119	120	23	2	-	-	277
Employées	-	-	173	1 541	1 326	234	8	-	-	3 282
Ouvrières	-	7	275	711	363	103	7	1	-	1 467
Aidantes	-	-	8	31	20	5	1	-	-	65
Sans profession	-	21	596	1 247	862	268	35	1	-	3 030
Total	-	28	1 065	3 649	2 692	634	53	2	-	8 123
4ième naissance										
Employeurs	-	-	-	-	-	-	-	-	-	-
Indépendantes	-	-	1	20	27	16	1	-	-	65
Employées	-	-	13	160	286	96	9	1	-	565
Ouvrières	-	-	32	134	116	20	2	-	-	304
Aidantes	-	-	-	7	3	6	-	-	-	16
Sans profession	-	-	163	471	469	197	30	1	1	1 332
Total	-	-	209	792	901	335	42	2	1	2 282
5ième naissance et plus										
Employeurs	-	-	-	-	-	-	-	-	-	-
Indépendantes	-	-	-	4	10	12	2	-	-	28
Employées	-	-	1	18	50	42	9	-	-	120
Ouvrières	-	-	5	33	38	22	4	1	-	103
Aidantes	-	-	-	2	1	3	1	-	-	7
Sans profession	-	1	46	371	483	332	142	14	-	1 389
Total	-	1	52	428	582	411	158	15	-	1 647
Profession inconnue	-	-	11	2	1	2	-	-	-	16
Total général	1	2 365	22 701	27 696	10 181	2 453	372	25	2	65 796

(1) Y compris les enfants nés vivants mais présentés sans vie, non compris les mort-nés

LEUR RANG DANS LE MARIAGE ACTUEL ET L'ETAT SOCIAL DES PARENTS (1)

ANNEE 1983

C.- REGION FLAMANDE

RANG DES NAISSANCES ET ETAT SOCIAL DE LA MERE	Etat social du père							Total
	Employeur	Indé- pendant	Employé	Ouvrier	Aidant	Sans profession	Profession inconnue	
1ière naissance								
Employeurs	-	-	3	2	-	-	-	5
Indépendantes	2	333	364	256	12	27	1	995
Employées	17	1 334	9 592	5 926	94	305	18	17 286
Ouvrières	2	227	1 402	6 081	48	219	12	7 991
Aidantes	-	149	52	91	12	3	-	307
Sans profession	8	798	1 205	2 670	37	261	12	4 991
Total	29	2 841	12 618	15 026	203	815	43	31 575
2ième naissance								
Employeurs	-	1	1	1	-	-	-	3
Indépendantes	1	250	266	185	8	10	2	722
Employées	16	953	7 090	3 318	40	93	10	11 520
Ouvrières	3	145	932	3 863	11	96	7	5 057
Aidantes	-	130	30	47	6	-	-	213
Sans profession	20	863	1 294	2 290	28	135	8	4 638
Total	40	2 342	9 613	9 704	93	334	27	22 153
3ième naissance								
Employeurs	-	1	1	-	-	-	-	2
Indépendantes	2	109	98	63	2	3	-	277
Employées	9	357	2 199	676	11	28	2	3 282
Ouvrières	1	51	248	1 125	5	32	5	1 467
Aidantes	-	53	5	7	-	-	-	65
Sans profession	17	531	868	1 515	20	74	5	3 030
Total	29	1 102	3 419	3 386	38	137	12	8 123
4ième naissance								
Employeurs	-	-	-	-	-	-	-	-
Indépendantes	-	33	15	16	-	1	-	65
Employées	1	74	387	100	-	2	1	565
Ouvrières	-	9	41	241	2	10	1	304
Aidantes	-	11	1	3	-	1	-	16
Sans profession	8	217	313	738	8	48	-	1 332
Total	9	344	757	1 098	10	62	2	2 282
5ième naissance et plus								
Employeurs	-	-	-	-	-	-	-	-
Indépendantes	-	11	5	11	-	1	-	28
Employées	-	23	68	24	1	3	1	120
Ouvrières	-	3	6	86	-	6	2	103
Aidantes	-	4	1	2	-	-	-	7
Sans profession	2	142	170	984	9	82	-	1 389
Total	2	183	250	1 107	10	92	3	1 647
Profession inconnue	-	2	1	10	-	-	3	16
Total général	109	6 814	26 658	30 331	354	1 440	90	65 796

Tableau 27.- NAISSANCES LEGITIMES D'APRES L'AGE DE LA MERE,

D.- REGION WALLONNE

RANG DES NAISSANCES ET ETAT SOCIAL DE LA MERE	Age de la mère									Total
	< 15 ans	15 - 19 ans	20 - 24 ans	25 - 29 ans	30 - 34 ans	35 - 39 ans	40 - 44 ans	45 ans et plus	Age inconnu	
1ière naissance										
Employeurs	-	-	-	-	-	-	-	-	-	-
Indépendantes	-	21	212	240	74	15	2	-	-	564
Employées	-	218	3 849	3 497	799	165	14	1	1	8 544
Ouvrières	-	321	1 571	752	204	49	4	-	-	2 901
Aidantes	-	11	78	41	18	6	-	-	-	154
Sans profession	1	1 122	2 180	772	256	93	10	1	-	4 435
Total	1	1 693	7 890	5 302	1 351	328	30	2	1	16 598
2ième naissance										
Employeurs	-	-	1	-	-	-	-	-	-	1
Indépendantes	-	-	57	196	97	12	-	-	-	362
Employées	-	9	976	2 974	1 210	189	16	1	-	5 375
Ouvrières	-	25	643	774	277	45	8	-	-	1 772
Aidantes	-	1	38	47	22	4	1	-	-	113
Sans profession	-	206	1 360	1 243	425	85	16	1	-	3 336
Total	-	241	3 075	5 234	2 031	335	41	2	-	10 959
3ième naissance										
Employeurs	-	-	-	-	-	-	-	-	-	-
Indépendantes	-	-	8	51	62	18	2	-	-	141
Employées	-	1	63	641	613	146	17	-	-	1 481
Ouvrières	-	2	111	269	173	41	3	-	-	599
Aidantes	-	-	5	33	17	3	1	-	-	59
Sans profession	-	19	407	798	537	163	22	-	-	1 946
Total	-	22	594	1 792	1 402	371	45	-	-	4 226
4ième naissance										
Employeurs	-	-	-	-	1	-	-	-	-	1
Indépendantes	-	-	2	13	26	9	-	-	-	50
Employées	-	-	5	85	182	74	11	-	-	357
Ouvrières	-	-	10	53	61	12	-	-	-	136
Aidantes	-	-	-	2	11	4	2	-	-	19
Sans profession	-	-	107	315	297	136	19	2	1	877
Total	-	-	124	468	578	235	32	2	1	1 440
5ième naissance et plus										
Employeurs	-	-	-	-	-	1	-	-	-	1
Indépendantes	-	-	-	1	3	3	3	1	-	11
Employées	-	-	-	6	42	32	4	-	-	84
Ouvrières	-	-	3	11	25	9	1	-	-	49
Aidantes	-	-	-	1	5	3	-	-	-	9
Sans profession	-	-	24	156	256	198	63	8	-	705
Total	-	-	27	175	331	246	71	9	-	859
Profession inconnue	-	1	5	7	4	1	-	-	-	18
Total général	1	1 957	11 715	12 978	5 697	1 516	219	15	2	34 100

(1) Y compris les enfants nés vivants mais présentés sans vie, non compris les mort-nés

LEUR RANG DANS LE MARIAGE ACTUEL ET L'ETAT SOCIAL DES PARENTS (1)

ANNEE 1983

D.- REGION WALLONNE

RANG DES NAISSANCES ET ETAT SOCIAL DE LA MERE	Etat social du père							Total
	Employeur	Indé- pendant	Employé	Ouvrier	Aidant	Sans profession	Profession inconnue	
1ière naissance								
Employeurs	-	-	-	-	-	-	-	-
Indépendantes	2	239	166	136	8	12	1	564
Employées	8	722	4 666	2 917	31	193	7	8 544
Ouvrières	1	80	573	2 122	3	117	5	2 901
Aidantes	2	67	22	55	6	2	-	154
Sans profession	6	368	1 188	2 500	22	336	15	4 435
Total	19	1 476	6 615	7 730	70	660	28	16 598
2ième naissance								
Employeurs	-	-	1	-	-	-	-	1
Indépendantes	-	170	111	72	3	6	-	362
Employées	10	536	3 230	1 532	12	45	10	5 375
Ouvrières	1	54	342	1 316	3	52	4	1 772
Aidantes	-	78	13	18	3	1	-	113
Sans profession	10	397	961	1 788	10	158	12	3 336
Total	21	1 235	4 658	4 726	31	262	26	10 959
3ième naissance								
Employeurs	-	-	-	-	-	-	-	-
Indépendantes	-	71	40	29	-	-	1	141
Employées	5	162	964	326	5	19	-	1 481
Ouvrières	-	15	86	460	1	32	5	599
Aidantes	-	44	7	5	2	1	-	59
Sans profession	4	251	505	1 060	3	112	11	1 946
Total	9	543	1 602	1 880	11	164	17	4 226
4ième naissance								
Employeurs	1	-	-	-	-	-	-	1
Indépendantes	-	25	15	9	-	1	-	50
Employées	-	43	235	73	1	5	-	357
Ouvrières	-	3	15	107	-	9	2	136
Aidantes	-	12	3	4	-	-	-	19
Sans profession	-	115	205	495	1	52	9	877
Total	1	198	473	688	2	67	11	1 440
5ième naissance et plus								
Employeurs	1	-	-	-	-	-	-	1
Indépendantes	-	4	2	4	-	1	-	11
Employées	-	18	54	11	-	1	-	84
Ouvrières	-	-	5	37	-	7	-	49
Aidantes	-	7	1	1	-	-	-	9
Sans profession	2	43	82	473	1	89	15	705
Total	3	72	144	526	1	98	15	859
Profession inconnue	-	1	4	5	-	-	8	18
Total général	53	3 525	13 496	15 555	115	1 251	105	34 100

Tableau 28.- NAISSANCES LEGITIMES D'APRES LEUR RANG DE SURVENANCE AU COURS DU MARIAGE ACTUEL ET LA PROFESSION DU PERE (1)

ANNEE 1983

A.- LE ROYAUME

PROFESSION ET ETAT SOCIAL DU PERE	Rang des naissances compte tenu des enfants précédents qu'ils soient encore en vie ou non									Total
	1ère	2ième	3ième	4ième	5ième	6ième	7ième	8ième	9ième et plus	
Personnel des professions scientifiques, libérales, techniques et assimilés										
Employeurs	9	4	6	-	-	-	-	-	-	19
Indépendants	1 306	1 120	561	179	41	11	4	-	-	3 222
Employés	8 465	6 654	2 582	631	124	41	13	5	9	18 524
Ouvriers	176	128	44	4	3	-	1	-	-	356
Aidants	9	6	1	1	1	-	-	-	-	18
Total	9 965	7 912	3 194	815	169	52	18	5	9	22 139
Chefs d'entreprises, propriétaires, exploitants, directeurs et cadres administratifs supérieurs										
Employeurs	36	52	32	8	2	-	1	-	-	131
Indépendants	382	307	117	39	12	2	1	-	1	861
Employés	497	374	130	47	16	4	2	-	2	1 072
Aidants	3	2	3	-	-	-	-	-	-	8
Total	918	735	282	94	30	6	4	-	3	2 072
Employés de bureau										
Employés	2 516	1 682	554	129	30	13	6	2	3	4 935
Aidants	-	-	-	-	-	-	-	-	-	-
Total	2 516	1 682	554	129	30	13	6	2	3	4 935
Commerçants, personnel commercial, vendeurs et assimilés										
Employeurs	4	2	1	1	1	-	-	-	-	9
Indépendants	1 248	912	383	112	37	17	10	12	8	2 739
Employés	830	584	191	50	11	5	1	2	-	1 674
Ouvriers	54	19	4	2	1	1	-	-	1	82
Aidants	92	36	10	1	-	-	1	-	-	140
Total	2 228	1 553	589	166	50	23	12	14	9	4 644
Agriculteurs, pêcheurs, bûcherons et assimilés										
Employeurs	4	3	1	-	-	1	-	-	-	9
Indépendants	733	634	346	148	49	20	8	4	1	1 943
Employés	20	14	6	-	-	-	-	-	-	40
Ouvriers	366	214	65	24	12	11	5	3	5	705
Aidants	78	39	19	4	3	-	-	1	-	144
Total	1 201	904	437	176	64	32	13	8	6	2 841
Mineurs, carriers et assimilés										
Employeurs	-	-	-	-	-	-	-	-	-	-
Indépendants	3	-	-	-	-	-	-	-	-	3
Ouvriers	609	556	282	169	92	43	40	24	18	1 833
Aidants	-	-	-	-	-	-	-	-	-	-
Total	612	556	282	169	92	43	40	24	18	1 836

(1) Y compris les enfants nés vivants mais présentés sans vie, non compris les mort-nés

**Tableau 28.- NAISSANCES LEGITIMES D'APRES LEUR RANG DE SURVENANCE AU COURS
DU MARIAGE ACTUEL ET LA PROFESSION DU PERE (1) (suite)**

ANNEE 1983

A.- LE ROYAUME

PROFESSION ET ETAT SOCIAL DU PERE	Rang des naissances compte tenu des enfants précédents qu'ils soient encore en vie ou non									Total
	1ère	2ième	3ième	4ième	5ième	6ième	7ième	8ième	9ième et plus	
Professions des transports et des communications										
Employeurs	-	2	1	-	-	-	-	-	-	3
Indépendants	69	71	25	4	2	2	-	-	-	173
Employés	792	574	200	60	7	8	-	2	-	1 643
Ouvriers	2 170	1 499	613	216	91	41	17	6	4	4 657
Aidants	1	1	-	-	-	-	-	-	-	2
Total	3 032	2 147	839	280	100	51	17	8	4	6 478
Artisans, travailleurs des industries manufacturières et de la construction et manoeuvres n.c.a.										
Employeurs	10	5	1	1	-	1	-	-	-	18
Indépendants	799	708	282	96	22	10	6	5	2	1 930
Employés	642	440	151	48	9	2	1	-	-	1 293
Ouvriers	17 237	10 941	3 920	1 367	592	375	197	103	125	34 857
Aidants	91	38	11	7	4	-	2	-	1	154
Total	18 779	12 132	4 365	1 519	627	388	206	108	128	38 252
Travailleurs spécialisés des services des sports et des activités récréatives										
Employeurs	-	1	-	-	-	-	-	-	-	1
Indépendants	251	150	41	13	1	1	3	-	-	460
Employés	1 315	909	248	57	8	2	1	1	-	2 541
Ouvriers	895	457	165	66	26	14	4	7	1	1 635
Aidants	9	9	6	3	-	-	-	-	-	27
Total	2 470	1 526	460	139	35	17	8	8	1	4 664
Militaires de carrière										
Employés	1 289	623	163	47	14	3	-	-	-	2 139
Total	1 289	623	163	47	14	3	-	-	-	2 139
Personnes actives dont la profession est inconnue										
Employeurs	-	-	-	-	-	-	-	-	-	-
Indépendants	-	-	-	-	-	-	-	-	-	-
Employés	5 253	3 853	1 231	286	68	23	8	2	2	10 726
Ouvriers	2 754	1 586	719	286	136	111	55	34	42	5 723
Aidants	1	1	-	-	-	-	-	-	-	2
Total	8 008	5 440	1 950	572	204	134	63	36	44	16 451
Personnes sans profession	1 971	804	432	213	112	90	51	22	44	3 739
Profession inconnue	99	73	40	16	10	5	3	1	1	248
Total général	53 088	36 087	13 587	4 335	1 537	857	441	236	270	110 438

(1) Y compris les enfants nés vivants mais présentés sans vie, non compris les mort-nés

Tableau 28.- NAISSANCES LEGITIMES D'APRES LEUR RANG DE SURVENANCE AU COURS DU MARIAGE ACTUEL ET LA PROFESSION DU PERE (1)

ANNEE 1983

B.- REGION BRUXELLOISE

PROFESSION ET ETAT SOCIAL DU PERE	Rang des naissances compte tenu des enfants précédents qu'ils soient encore en vie ou non									Total
	1ère	2ième	3ième	4ième	5ième	6ième	7ième	8ième	9ième et plus	
Personnel des professions scientifiques, libérales, techniques et assimilés										
Employeurs	6	1	2	-	-	-	-	-	-	9
Indépendants	177	140	44	9	4	-	-	-	-	374
Employés	928	560	172	46	8	7	2	-	1	1 724
Ouvriers	14	15	4	1	-	-	-	-	-	34
Aidants	2	-	-	-	-	-	-	-	-	2
Total	1 127	716	222	56	12	7	2	-	1	2 143
Chefs d'entreprises, propriétaires, exploitants, directeurs et cadres administratifs supérieurs										
Employeurs	7	4	2	-	1	-	-	-	-	14
Indépendants	58	30	10	5	-	-	-	-	1	104
Employés	179	139	45	17	4	3	1	-	2	390
Aidants	-	-	-	-	-	-	-	-	-	-
Total	244	173	57	22	5	3	1	-	3	508
Employés de bureau										
Employés	122	59	28	4	2	1	-	1	-	217
Aidants	-	-	-	-	-	-	-	-	-	-
Total	122	59	28	4	2	1	-	1	-	217
Commerçants, personnel commercial, vendeurs et assimilés										
Employeurs	-	1	-	-	-	-	-	-	-	1
Indépendants	154	91	39	20	7	6	4	4	4	329
Employés	105	71	24	6	1	1	-	1	-	209
Ouvriers	3	3	1	-	-	-	-	-	-	7
Aidants	2	2	-	-	-	-	-	-	-	4
Total	264	168	64	26	8	7	4	5	4	550
Agriculteurs, pêcheurs, bûcherons et assimilés										
Employeurs	-	-	-	-	-	-	-	-	-	-
Indépendants	9	6	-	1	-	-	-	-	-	16
Employés	2	1	-	-	-	-	-	-	-	3
Ouvriers	8	8	4	2	-	-	-	-	-	22
Aidants	-	-	1	-	-	-	-	-	-	1
Total	19	15	5	3	-	-	-	-	-	42
Mineurs, carriers et assimilés										
Employeurs	-	-	-	-	-	-	-	-	-	-
Indépendants	-	-	-	-	-	-	-	-	-	-
Ouvriers	1	3	2	1	-	1	-	-	-	8
Aidants	-	-	-	-	-	-	-	-	-	-
Total	1	3	2	1	-	1	-	-	-	8

(1) Y compris les enfants nés vivants mais présentés sans vie, non compris les mort-nés

Tableau 28.- NAISSANCES LEGITIMES D'APRES LEUR RANG DE SURVENANCE AU COURS DU MARIAGE ACTUEL ET LA PROFESSION DU PERE (1) (suite)

ANNEE 1983

B.- REGION BRUXELLOISE

PROFESSION ET ETAT SOCIAL DU PERE	Rang des naissances compte tenu des enfants précédents qu'ils soient encore en vie ou non									Total
	1ère	2ième	3ième	4ième	5ième	6ième	7ième	8ième	9ième et plus	
Professions des transports et des communications										
Employeurs	-	-	-	-	-	-	-	-	-	-
Indépendants	6	5	5	-	-	2	-	-	-	18
Employés	69	43	26	13	2	3	-	-	-	156
Ouvriers	161	105	64	39	19	11	4	3	3	409
Aidants	-	-	-	-	-	-	-	-	-	-
Total	236	153	95	52	21	16	4	3	3	583
Artisans, travailleurs des industries manufacturiées et de la construction et manoeuvres n.c.a.										
Employeurs	2	1	-	-	-	-	-	-	-	3
Indépendants	44	34	10	13	-	1	1	1	-	104
Employés	63	28	9	3	-	-	-	-	-	103
Ouvriers	767	501	282	178	134	121	59	38	44	2 124
Aidants	5	2	-	3	2	-	-	-	-	12
Total	881	566	301	197	136	122	60	39	44	2 346
Travailleurs spécialisés des services des sports et des activités récréatives										
Employeurs	-	1	-	-	-	-	-	-	-	1
Indépendants	24	19	1	1	1	-	1	-	-	47
Employés	145	93	18	2	2	1	-	-	-	261
Ouvriers	200	137	49	40	16	9	-	6	-	457
Aidants	2	4	-	1	-	-	-	-	-	7
Total	371	254	68	44	19	10	1	6	-	773
Militaires de carrière										
Employés	84	32	11	1	-	-	-	-	-	128
Total	84	32	11	1	-	-	-	-	-	128
Personnes actives dont la profession est inconnue										
Employeurs	-	-	-	-	-	-	-	-	-	-
Indépendants	-	-	-	-	-	-	-	-	-	-
Employés	686	409	101	33	9	2	-	1	1	1 242
Ouvriers	343	195	137	86	44	41	22	12	21	901
Aidants	-	-	-	-	-	-	-	-	-	-
Total	1 029	604	238	119	53	43	22	13	22	2 143
Personnes sans profession	496	208	131	84	43	44	17	7	18	1 048
Profession inconnue	24	15	10	2	2	-	-	-	-	53
Total général	4 898	2 966	1 232	611	301	254	111	74	95	10 542

(1) Y compris les enfants nés vivants mais présentés sans vie, non compris les mort-nés

**Tableau 28. - NAISSANCES LEGITIMES D'APRES LEUR RANG DE SURVENANCE AU COURS
DU MARIAGE ACTUEL ET LA PROFESSION DU PERE (1)**

ANNEE 1983

C.- REGION FLAMANDE

PROFESSION ET ETAT SOCIAL DU PERE	Rang des naissances compte tenu des enfants précédents qu'ils soient encore en vie ou non									Total
	1ère	2ième	3ième	4ième	5ième	6ième	7ième	8ième	9ième et plus	
Personnel des professions scientifiques, libérales, techniques et assimilés										
Employeurs	2	1	4	-	-	-	-	-	-	7
Indépendants	722	608	337	107	21	6	3	-	-	1 804
Employés	5 020	4 145	1 673	366	73	28	4	4	8	11 321
Ouvriers	75	58	18	1	2	-	-	-	-	154
Aidants	5	2	1	-	1	-	-	-	-	9
Total	5 824	4 814	2 033	474	97	34	7	4	8	13 295
Chefs d'entreprises, propriétaires, exploitants, directeurs et cadres administratifs supérieurs										
Employeurs	16	33	24	7	-	-	1	-	-	81
Indépendants	233	207	87	22	9	2	1	-	-	561
Employés	206	160	55	14	5	1	1	-	-	442
Aidants	3	2	2	-	-	-	-	-	-	7
Total	458	402	168	43	14	3	3	-	-	1 091
Employés de bureau										
Employés	1 556	1 091	358	79	16	8	5	1	3	3 117
Aidants	-	-	-	-	-	-	-	-	-	-
Total	1 556	1 091	358	79	16	8	5	1	3	3 117
Commerçants, personnel commercial, vendeurs et assimilés										
Employeurs	3	-	-	1	-	-	-	-	-	4
Indépendants	718	538	243	64	24	9	4	5	4	1 609
Employés	456	320	98	26	5	3	1	-	-	909
Ouvriers	38	12	2	2	1	-	-	-	1	56
Aidants	73	27	10	1	-	-	1	-	-	112
Total	1 288	897	353	94	30	12	6	5	5	2 690
Agriculteurs, pêcheurs, bûcherons et assimilés										
Employeurs	2	1	-	-	-	-	-	-	-	3
Indépendants	471	405	214	90	37	18	8	3	1	1 247
Employés	10	5	5	-	-	-	-	-	-	20
Ouvriers	228	136	42	16	9	7	5	3	2	448
Aidants	53	31	14	4	3	-	-	1	-	106
Total	764	578	275	110	49	25	13	7	3	1 824
Mineurs, carriers et assimilés										
Employeurs	-	-	-	-	-	-	-	-	-	-
Indépendants	2	-	-	-	-	-	-	-	-	2
Ouvriers	568	515	261	145	73	36	29	15	14	1 656
Aidants	-	-	-	-	-	-	-	-	-	-
Total	570	515	261	145	73	36	29	15	14	1 658

(1) Y compris les enfants nés vivants mais présentés sans vie, non compris les mort-nés

Tableau 28.- NAISSANCES LEGITIMES D'APRES LEUR RANG DE SURVENANCE AU COURS DU MARIAGE ACTUEL ET LA PROFESSION DU PERE (1) (suite)

ANNEE 1983

C.- REGION FLAMANDE

PROFESSION ET ETAT SOCIAL DU PERE	Rang des naissances compte tenu des enfants précédents qu'ils soient encore en vie ou non									Total
	1ère	2ième	3ième	4ième	5ième	6ième	7ième	8ième	9ième et plus	
Professions des transports et des communications										
Employeurs	-	2	1	-	-	-	-	-	-	3
Indépendants	46	36	8	2	-	-	-	-	-	92
Employés	460	363	117	26	4	4	-	1	-	975
Ouvriers	1 154	809	337	98	40	15	6	1	-	2 460
Aidants	-	1	-	-	-	-	-	-	-	1
Total	1 660	1 211	463	126	44	19	6	2	-	3 531
Artisans, travailleurs des industries manufacturières et de la construction et manoeuvres n.c.a.										
Employeurs	6	3	-	1	-	1	-	-	-	11
Indépendants	506	449	178	52	15	5	3	4	1	1 213
Employés	365	270	86	21	6	1	-	-	-	749
Ouvriers	10 891	7 064	2 282	698	292	158	92	50	63	21 590
Aidants	64	25	8	4	1	-	2	-	1	105
Total	11 832	7 811	2 554	776	314	165	97	54	65	23 668
Travailleurs spécialisés des services des sports et des activités récréatives										
Employeurs	-	-	-	-	-	-	-	-	-	-
Indépendants	144	99	36	7	-	-	-	-	-	286
Employés	779	525	145	28	4	-	-	1	-	1 482
Ouvriers	457	199	66	17	7	4	4	1	1	756
Aidants	4	5	3	1	-	-	-	-	-	13
Total	1 384	828	250	53	11	4	4	2	1	2 537
Militaires de carrière										
Employés	648	320	77	20	7	1	-	-	-	1 073
Total	648	320	77	20	7	1	-	-	-	1 073
Personnes actives dont la profession est inconnue										
Employeurs	-	-	-	-	-	-	-	-	-	-
Indépendants	-	-	-	-	-	-	-	-	-	-
Employés	3 119	2 414	805	177	32	15	6	1	1	6 570
Ouvriers	1 621	913	379	122	65	53	26	14	18	3 211
Aidants	1	-	-	-	-	-	-	-	-	1
Total	4 741	3 327	1 184	299	97	68	32	15	19	9 782
Personnes sans profession	815	334	137	62	31	22	14	9	16	1 440
Profession inconnue	45	27	13	2	2	1	-	-	-	90
Total général	31 585	22 155	8 126	2 283	785	398	216	114	134	65 796

(1) Y compris les enfants nés vivants mais présentés sans vie, non compris les mort-nés

**Tableau 28.- NAISSANCES LEGITIMES D'APRES LEUR RANG DE SURVENANCE AU COURS
DU MARIAGE ACTUEL ET LA PROFESSION DU PERE (1)**

ANNEE 1983

D.- REGION WALLONNE

PROFESSION ET ETAT SOCIAL DU PERE	Rang des naissances compte tenu des enfants précédents qu'ils soient encore en vie ou non									Total
	1ère	2ième	3ième	4ième	5ième	6ième	7ième	8ième	9ième et plus	
Personnel des professions scientifiques, libérales, techniques et assimilés										
Employeurs	1	2	-	-	-	-	-	-	-	3
Indépendants	407	372	180	63	16	5	1	-	-	1 044
Employés	2 517	1 949	737	219	43	6	7	1	-	5 479
Ouvriers	87	55	22	2	1	-	1	-	-	168
Aidants	2	4	-	1	-	-	-	-	-	7
Total	3 014	2 382	939	285	60	11	9	1	-	6 701
Chefs d'entreprises, propriétaires, exploitants, directeurs et cadres administratifs supérieurs										
Employeurs	13	15	6	1	1	-	-	-	-	36
Indépendants	91	70	20	12	3	-	-	-	-	196
Employés	112	75	30	16	7	-	-	-	-	240
Aidants	-	-	1	-	-	-	-	-	-	1
Total	216	160	57	29	11	-	-	-	-	473
Employés de bureau										
Employés	838	532	168	46	12	4	1	-	-	1 601
Aidants	-	-	-	-	-	-	-	-	-	-
Total	838	532	168	46	12	4	1	-	-	1 601
Commerçants, personnel commercial, vendeurs et assimilés										
Employeurs	1	1	1	-	1	-	-	-	-	4
Indépendants	376	283	101	28	6	2	2	3	-	801
Employés	269	193	69	18	5	1	-	1	-	556
Ouvriers	13	4	1	-	-	1	-	-	-	19
Aidants	17	7	-	-	-	-	-	-	-	24
Total	676	488	172	46	12	4	2	4	-	1 404
Agriculteurs, pêcheurs, bûcherons et assimilés										
Employeurs	2	2	1	-	-	1	-	-	-	6
Indépendants	253	223	132	57	12	2	-	1	-	680
Employés	8	8	1	-	-	-	-	-	-	17
Ouvriers	130	70	19	6	3	4	-	-	3	235
Aidants	25	8	4	-	-	-	-	-	-	37
Total	418	311	157	63	15	7	-	1	3	975
Mineurs, carriers et assimilés										
Employeurs	-	-	-	-	-	-	-	-	-	-
Indépendants	1	-	-	-	-	-	-	-	-	1
Ouvriers	40	38	19	23	19	6	11	9	4	169
Aidants	-	-	-	-	-	-	-	-	-	-
Total	41	38	19	23	19	6	11	9	4	170

(1) Y compris les enfants nés vivants mais présentés sans vie, non compris les mort-nés

Tableau 28.- NAISSANCES LEGITIMES D'APRES LEUR RANG DE SURVENANCE AU COURS DU MARIAGE ACTUEL ET LA PROFESSION DU PERE (1) (suite)

ANNEE 1983

D.- REGION WALLONNE

PROFESSION ET ETAT SOCIAL DU PERE	Rang des naissances compte tenu des enfants précédents qu'ils soient encore en vie ou non									Total
	1ère	2ième	3ième	4ième	5ième	6ième	7ième	8ième	9ième et plus	
Professions des transports et des communications										
Employeurs	-	-	-	-	-	-	-	-	-	-
Indépendants	17	30	12	2	2	-	-	-	-	63
Employés	263	168	57	21	1	1	-	1	-	512
Ouvriers	855	585	212	79	32	15	7	2	1	1 788
Aidants	1	-	-	-	-	-	-	-	-	1
Total	1 136	783	281	102	35	16	7	3	1	2 364
Artisans, travailleurs des industries manufacturiées et de la construction et manoeuvres n.c.a.										
Employeurs	2	1	1	-	-	-	-	-	-	4
Indépendants	249	225	94	31	7	4	2	-	1	613
Employés	214	142	56	24	3	1	1	-	-	441
Ouvriers	5 579	3 376	1 356	491	166	96	46	15	18	11 143
Aidants	22	11	3	-	1	-	-	-	-	37
Total	6 066	3 755	1 510	546	177	101	49	15	19	12 238
Travailleurs spécialisés des services des sports et des activités récréatives										
Employeurs	-	-	-	-	-	-	-	-	-	-
Indépendants	83	32	4	5	-	1	2	-	-	127
Employés	391	291	85	27	2	1	1	-	-	798
Ouvriers	238	121	50	9	3	1	-	-	-	422
Aidants	3	-	3	1	-	-	-	-	-	7
Total	715	444	142	42	5	3	3	-	-	1 354
Militaires de carrière										
Employés	557	271	75	26	7	2	-	-	-	938
Total	557	271	75	26	7	2	-	-	-	938
Personnes actives dont la profession est inconnue										
Employeurs	-	-	-	-	-	-	-	-	-	-
Indépendants	-	-	-	-	-	-	-	-	-	-
Employés	1 448	1 030	325	76	27	6	2	-	-	2 914
Ouvriers	790	478	203	78	27	17	7	8	3	1 611
Aidants	-	1	-	-	-	-	-	-	-	1
Total	2 238	1 509	528	154	54	23	9	8	3	4 526
Personnes sans profession	660	262	164	67	38	24	20	6	10	1 251
Profession inconnue	30	31	17	12	6	4	3	1	1	105
Total général	16 605	10 966	4 229	1 441	451	205	114	48	41	34 100

(1) Y compris les enfants nés vivants mais présentés sans vie, non compris les mort-nés

**Tableau 29. - NAISSANCES LEGITIMES D'APRES LE SEXE ET LEUR RANG DE SURVENANCE
AU COURS DU MARIAGE ACTUEL ET D'APRES LE SEXE DU PRECEDENT ENFANT NE VIVANT (1)**

ANNEE 1983

Sexe du nouveau-né et rang de la naissance compte tenu des enfants précédents nés vivants qu'ils soient encore en vie ou non			Sexe du précédent enfant né vivant	
Rang	Sexe	Nombre	Masculin	Féminin
2ième naissance	Masculin	18 701	9 669	9 032
	Féminin	17 386	9 078	8 308
3ième naissance	Masculin	6 853	3 536	3 317
	Féminin	6 734	3 413	3 321
4ième naissance	Masculin	2 253	1 142	1 111
	Féminin	2 082	1 078	1 004
5ième naissance	Masculin	771	366	405
	Féminin	766	381	385
6ième naissance	Masculin	420	220	200
	Féminin	437	224	213
7ième naissance	Masculin	217	113	104
	Féminin	224	113	111
8ième naissance	Masculin	112	60	52
	Féminin	124	67	57
9ième naissance et plus	Masculin	143	74	69
	Féminin	127	58	69
Total	Masculin	29 470	15 180	14 290
	Féminin	27 880	14 412	13 468
Total général		57 350	29 592	27 758

(1) Y compris les enfants nés vivants mais présentés sans vie, non compris les mort-nés

**Tableau 30.- NAISSANCES D'APRES LE MOIS DE L'ACCOUCHEMENT,
PAR PROVINCE ET REGION (1)**

ANNEE 1983

PROVINCES	Jan- vier	Février	Mars	Avril	Mai	Juin	Juil- let	Août	Sep- tembre	Octo- bre	No- vem- bre	Dé- cem- bre	Total
Anvers	1 559	1 419	1 714	1 635	1 688	1 684	1 645	1 687	1 633	1 581	1 487	1 475	19 207
Brabant	2 139	1 964	2 177	2 184	2 313	2 336	2 333	2 202	2 167	2 107	1 951	2 082	25 955
Hainaut	1 225	1 054	1 205	1 141	1 208	1 301	1 285	1 243	1 223	1 208	1 150	1 243	14 486
Liège	930	840	865	886	954	955	1 009	975	934	916	893	984	11 141
Limbourg	890	755	806	844	860	793	885	831	870	748	747	757	9 786
Luxembourg	273	214	235	261	246	246	237	263	263	256	244	216	2 954
Namur	404	409	425	395	460	436	473	465	451	405	423	425	5 171
Flandre orientale	1 246	1 138	1 279	1 285	1 297	1 357	1 267	1 315	1 347	1 302	1 162	1 202	15 197
Flandre occidentale	1 124	1 011	1 104	1 141	1 162	1 184	1 162	1 163	1 188	1 052	998	959	13 248
Le Royaume	9 790	8 804	9 810	9 772	10 188	10 292	10 296	10 144	10 076	9 575	9 055	9 343	117 145
Région bruxelloise	993	928	986	996	1 029	1 033	1 069	997	1 009	955	920	989	11 904
Région flamande	5 685	5 102	5 809	5 800	5 994	6 025	5 942	5 907	5 917	5 554	5 174	5 208	68 117
Région wallonne	3 112	2 774	3 015	2 976	3 165	3 234	3 285	3 240	3 150	3 066	2 961	3 146	37 124

**Tableau 31.- NAISSANCES D'APRES LE LIEU DE L'ACCOUCHEMENT,
PAR PROVINCE ET REGION (1)**

ANNEE 1983

LIEU DE ACCOU- CHEMENT	*	Anvers	Bra- bant	Hai- naut	Liège	Lim- bourg	Luxem- bourg	Namur	Flan- dre orien- tale	Flan- dre occi- dentale	Royaume	Région bruxel- loise	Région fla- mande	Région wal- lonne
A domicile	L	115	43	28	26	87	10	16	91	26	442	14	346	82
	I	12	13	8	3	2	1	2	12	2	55	4	37	14
	T	127	56	36	29	89	11	18	103	28	497	18	383	96
Une maison particulière	L	9	16	6	3	1	4	5	5	1	50	7	23	20
	I	3	4	1	1	-	1	1	2	1	14	2	8	4
	T	12	20	7	4	1	5	6	7	2	64	9	31	24
Maternité	L	13 336	20 686	12 750	8 506	3 584	2 816	4 743	12 976	11 634	91 031	9 437	49 715	31 879
	I	649	1 778	1 236	872	81	98	384	440	310	5 848	1 209	1 790	2 849
	T	13 985	22 464	13 986	9 378	3 665	2 914	5 127	13 416	11 944	96 879	10 646	51 505	34 728
L'hôpital	L	4 929	3 160	420	1 614	5 901	22	14	1 606	1 204	18 870	1 064	15 694	2 112
	I	150	227	34	115	124	2	3	62	68	785	144	484	157
	T	5 079	3 387	454	1 729	6 025	24	17	1 668	1 272	19 655	1 208	16 178	2 269
Autre lieu non déclaré	L	2	25	3	1	6	-	3	3	2	45	20	18	7
	I	2	3	-	-	-	-	-	-	-	5	3	2	-
	T	4	28	3	1	6	-	3	3	2	50	23	20	7
Total général		19 207	25 955	14 486	11 141	9 786	2 954	5 171	15 197	13 248	117 145	11 904	68 117	37 124

* L= Naissances légitimes
I= Naissances illégitimes
T= Total

(1) Y compris les enfants nés vivants mais présentés sans vie, non compris les mort-nés

Tableau 32.- NAISSANCES D'APRES LA NATIONALITE DES PARENTS (AVANT LE MARIAGE)

ARRONDISSEMENTS, PROVINCES ET REGIONS	Naissances légitimes							
	Père et mère belges		Père belge et mère étrangère		Père étranger et mère belge		Père et mère étrangers	
	Garçons	Filles	Garçons	Filles	Garçons	Filles	Garçons	Filles
Anvers	4 544	4 157	82	78	196	184	563	565
Malines	1 497	1 473	10	10	22	24	99	116
Turnhout	2 296	2 243	23	22	54	47	47	39
Anvers	8 337	7 873	115	110	272	255	709	720
Bruxelles-Capitale	2 714	2 585	198	169	319	321	2 168	2 068
Hal-Vilvorde	2 495	2 385	49	41	65	67	159	133
Louvain	2 325	2 293	18	13	43	36	82	74
Nivelles	1 340	1 259	47	44	72	86	129	133
Brabant	8 874	8 522	312	267	499	510	2 538	2 408
Ath	343	320	9	9	19	16	21	18
Charleroi	1 467	1 439	58	49	215	158	489	456
Mons	943	871	65	66	116	104	272	236
Mouscron	301	263	24	12	51	45	34	38
Soignies	651	575	39	28	73	55	161	146
Thuin	653	585	39	34	57	51	69	59
Tournai	629	563	20	26	65	57	19	26
Hainaut	4 987	4 616	254	224	596	486	1 065	979
Huy	433	382	18	21	21	18	10	6
Liège	2 075	1 862	96	89	242	269	541	524
Verviers	1 283	1 258	43	50	73	70	109	119
Waremme	272	230	1	11	9	8	6	1
Liège	4 063	3 732	158	171	345	365	666	650
Hasselt	1 920	1 804	31	36	87	80	388	392
Maaseik	1 198	1 097	23	26	39	48	117	126
Tongres	912	893	25	19	54	44	116	104
Limbourg	4 030	3 794	79	81	180	172	621	622
Arlon	283	185	23	24	24	20	9	4
Bastogne	275	214	2	4	4	5	2	5
Marche-en-Famenne	267	272	5	7	4	7	9	6
Neufchâteau	322	299	2	5	7	16	8	4
Virton	233	219	11	11	18	23	8	6
Luxembourg	1 380	1 189	43	51	57	71	36	25
Dinant	555	487	15	7	12	23	8	9
Namur	1 333	1 277	51	63	79	73	81	73
Philippeville	311	262	9	17	20	7	3	6
Namur	2 199	2 026	75	87	111	103	92	88
Alost	1 372	1 295	11	8	11	15	18	18
Termonde	967	956	7	5	8	12	43	44
Eeklo	443	405	2	9	10	16	-	4
Gand	2 427	2 393	24	27	36	44	148	160
Audenarde	599	606	2	8	9	7	10	12
Saint-Nicolas	1 141	1 083	17	7	33	18	97	94
Flandre orientale	6 949	6 738	63	64	107	112	316	332
Bruges	1 483	1 409	7	10	19	13	11	10
Dixmude	306	275	4	2	5	1	-	-
Ypres	690	622	5	2	24	22	4	2
Courtrai	1 563	1 543	12	6	37	41	22	29
Ostende	698	641	7	9	13	11	8	13
Roulers	897	783	5	4	6	9	1	3
Tielt	542	501	-	-	3	2	5	1
Furnes	252	246	3	9	9	5	-	2
Flandre occidentale	6 431	6 020	43	42	116	104	51	60
Le Royaume	47 250	44 510	1 142	1 097	2 283	2 178	6 094	5 884
Région bruxelloise	2 714	2 585	198	169	319	321	2 168	2 068
Région flamande	30 567	29 103	367	351	783	746	1 938	1 941
Région wallonne	13 969	12 822	577	577	1 181	1 111	1 988	1 875

(1) Y compris les enfants nés vivants mais présentés sans vie, non compris les mort-nés

NOUVEAU-NÉS PAR ARRONDISSEMENT, PROVINCE ET REGION (1)

ANNEE 1983

Naissances illégitimes								Total		Total géné- ral
Mère belge veuve		Mère étrangère veuve		Mère belge		Mère étrangère		Garçons	Filles	
Garçons	Filles	Garçons	Filles	Garçons	Filles	Garçons	Filles			
6	5	2	2	264	271	33	28	5 690	5 290	10 980
1	1	-	-	53	46	2	4	1 684	1 674	3 358
-	1	-	-	60	33	-	4	2 480	2 389	4 869
7	7	2	2	377	350	35	36	9 854	9 353	19 207
12	4	6	5	560	549	118	108	6 095	5 809	11 904
5	4	1	-	96	130	15	8	2 885	2 768	5 653
3	-	-	-	78	55	2	4	2 551	2 475	5 026
4	4	-	-	120	104	17	13	1 729	1 643	3 372
24	12	7	5	854	838	152	133	13 260	12 695	25 955
2	1	-	-	32	28	5	5	431	397	828
7	12	-	4	192	206	25	26	2 453	2 350	4 803
8	9	-	-	102	105	19	19	1 525	1 410	2 935
1	2	-	-	18	18	4	4	433	382	815
4	3	-	-	79	60	9	8	1 016	875	1 891
5	4	1	1	55	42	8	7	887	783	1 670
2	2	-	1	50	62	9	13	794	750	1 544
29	33	1	6	528	521	79	82	7 539	6 947	14 486
3	5	-	-	42	48	2	2	529	482	1 011
8	4	-	2	268	283	53	53	3 283	3 086	6 369
1	3	-	-	78	69	13	9	1 600	1 578	3 178
1	1	-	1	17	22	-	3	306	277	583
13	13	-	3	405	422	68	67	5 718	5 423	11 141
5	4	-	1	54	45	5	6	2 490	2 368	4 858
1	3	-	1	13	10	1	3	1 392	1 314	2 706
3	-	-	-	27	23	1	1	1 138	1 084	2 222
9	7	-	2	94	78	7	10	5 020	4 766	9 786
2	-	-	-	7	13	-	1	348	247	595
-	1	-	-	6	7	-	-	289	236	525
-	-	-	-	9	13	1	-	295	305	600
1	-	-	-	8	6	2	-	350	330	680
2	1	-	-	7	12	-	3	279	275	554
5	2	-	-	37	51	3	4	1 561	1 393	2 954
2	2	-	-	33	32	1	1	626	561	1 187
8	7	-	-	149	96	3	11	1 704	1 600	3 304
-	-	-	-	27	18	-	-	370	310	680
10	9	-	-	209	146	4	12	2 700	2 471	5 171
-	2	-	-	40	33	1	-	1 453	1 371	2 824
2	-	-	-	34	21	1	-	1 062	1 038	2 100
1	1	-	-	8	11	-	-	464	446	910
9	3	1	-	125	107	5	6	2 775	2 740	5 515
-	1	-	-	13	16	-	-	633	650	1 283
4	3	-	-	38	29	1	-	1 331	1 234	2 565
16	10	1	-	258	217	8	6	7 718	7 479	15 197
2	3	-	1	47	44	3	1	1 572	1 491	3 063
2	2	-	-	3	2	-	-	320	282	602
1	-	-	-	13	10	1	4	738	662	1 400
3	1	-	1	30	31	6	3	1 673	1 655	3 328
5	2	1	-	42	43	1	2	775	721	1 496
1	1	-	-	17	14	-	-	927	814	1 741
-	1	-	-	7	4	1	-	558	509	1 067
-	1	-	-	11	11	1	1	276	275	551
14	11	1	2	170	159	13	11	6 839	6 409	13 248
127	104	12	20	2 932	2 782	369	361	60 209	56 936	117 145
12	4	6	5	560	549	118	108	6 095	5 809	11 904
54	39	5	6	1 073	989	80	75	34 867	33 250	68 117
61	61	1	9	1 299	1 244	171	178	19 247	17 877	37 124

Tableau 33.- ACCOUCHEMENTS MULTIPLES D'APRES L'AGE DE LA MERE, LE SEXE ET LA VITALITE DES NOUVEAU-NES

ANNEE 1983

AGE DE NAISSANCE DE LA MERE	AGE DE LA MERE EN ANNEES REVOLUES	Nombre des accouchements						Nombre des enfants issus des accouchements doubles				Total	
		Doubles				Triples	Quadru- ples et plus	Nés vivants		Mort-nés			
		Deux garçons	Deux filles	Garçon et fille	Total			Garçons	Filles	Garçons	Filles		
	< 15	-	-	-	-	-	-	-	-	-	-	-	-
1968	15	-	-	-	-	-	-	-	-	-	-	-	-
1967	15	1	1	-	2	-	-	2	2	-	-	-	4
1967	16	-	1	-	1	-	-	-	2	-	-	-	2
1966	16	4	1	-	5	-	-	8	2	-	-	-	10
1966	17	-	1	1	2	-	-	1	3	-	-	-	4
1965	17	2	-	-	2	-	-	4	-	-	-	-	4
1965	18	1	2	-	3	-	-	2	4	-	-	-	6
1964	18	2	-	-	2	-	-	4	-	-	-	-	4
1964	19	5	2	5	12	-	-	15	9	-	-	-	24
1963	19	5	2	1	8	-	-	11	5	-	-	-	16
	Total	20	10	7	37	-	-	47	27	-	-	-	74
1963	20	5	5	2	12	-	-	10	12	2	-	-	24
1962	20	5	5	4	14	-	-	14	13	-	1	-	28
1962	21	12	10	2	24	1	-	18	20	8	2	-	48
1961	21	11	16	7	34	-	-	24	39	5	-	-	68
1961	22	14	10	10	34	-	-	34	28	4	2	-	68
1960	22	18	16	15	49	1	-	45	45	6	2	-	98
1960	23	17	13	13	43	-	-	40	39	7	-	-	86
1959	23	17	14	12	43	1	2	44	40	2	-	-	86
1959	24	30	21	6	57	-	-	59	48	7	-	-	114
1958	24	24	14	11	49	1	1	53	37	6	2	-	98
	Total	153	124	82	359	4	3	341	321	47	9	-	718
1958	25	38	14	11	63	-	-	70	39	17	-	-	126
1957	25	16	15	9	40	2	-	34	39	7	-	-	80
1957	26	21	20	14	55	-	2	53	54	3	-	-	110
1956	26	26	15	11	52	3	1	56	41	7	-	-	104
1956	27	24	18	16	58	1	-	54	48	10	4	-	116
1955	27	15	15	14	44	1	-	40	44	4	-	-	88
1955	28	21	22	5	48	1	-	36	45	11	4	-	96
1954	28	19	17	15	51	1	-	39	49	14	-	-	102
1954	29	23	13	11	47	1	-	48	37	9	-	-	94
1953	29	17	14	11	42	1	-	38	39	7	-	-	84
	Total	220	163	117	500	11	3	468	435	89	8	-	1 000
1953	30	11	14	13	38	3	-	33	41	2	-	-	76
1952	30	17	12	14	43	-	-	41	38	7	-	-	86
1952	31	5	12	11	28	-	-	21	29	-	6	-	56
1951	31	8	8	9	25	1	-	23	25	2	-	-	50
1951	32	13	10	14	37	1	-	38	33	2	1	-	74
1950	32	12	5	8	25	-	-	28	17	4	1	-	50
1950	33	11	2	7	20	-	-	25	10	4	1	-	40
1949	33	8	8	2	18	1	-	18	18	-	-	-	36
1949	34	5	5	4	14	-	-	14	14	-	-	-	28
1948	34	4	6	6	16	-	-	13	18	1	-	-	32
	Total	94	82	88	264	6	-	254	243	22	9	-	528

Tableau 33.- ACCOUCHEMENTS MULTIPLES D'APRES L'AGE DE LA MERE, LE SEXE ET LA VITALITE DES NOUVEAU-NES (suite)

ANNEE 1983

AGE DE NAISSANCE DE LA MERE	AGE DE LA MERE EN ANNEES REVOLUES	Nombre des accouchements						Nombre des enfants issus des accouchements doubles				Total
		Doubles				Triples	Quadru- ples et plus	Nés vivants		Mort-nés		
		Deux garçons	Deux filles	Garçon et fille	Total			Garçons	Filles	Garçons	Filles	
1948	35	7	4	1	12	1	-	14	7	1	2	24
1947	35	6	5	3	14	-	-	15	13	-	-	28
1947	36	5	1	2	8	-	-	10	4	2	-	16
1946	36	6	3	3	12	-	-	15	9	-	-	24
1946	37	3	2	2	7	-	-	7	6	1	-	14
1945	37	2	3	1	6	-	-	4	6	1	1	12
1945	38	2	1	-	3	-	-	3	2	1	-	6
1944	38	3	2	-	5	-	-	3	4	3	-	10
1944	39	2	-	-	2	-	-	4	-	-	-	4
1943	39	2	2	1	5	-	-	3	3	2	2	10
	Total	38	23	13	74	1	-	78	54	11	5	148
1943	40	-	1	1	2	-	-	1	3	-	-	4
1942	40	-	-	1	1	-	-	1	1	-	-	2
1942	41	-	1	-	1	-	-	-	2	-	-	2
1941	41	-	-	-	-	-	-	-	-	-	-	-
1941	42	-	1	1	2	-	-	1	1	-	2	4
1940	42	1	2	1	4	-	-	3	5	-	-	8
1940	43	-	1	-	1	-	-	-	2	-	-	2
1939	43	-	1	-	1	-	-	-	2	-	-	2
1939	44	-	-	-	-	-	-	-	-	-	-	-
1938	44	-	-	-	-	-	-	-	-	-	-	-
	Total	1	7	4	12	-	-	6	16	-	2	24
1938	45	-	-	-	-	-	-	-	-	-	-	-
1937	45	-	-	-	-	-	-	-	-	-	-	-
1937	46	-	-	-	-	-	-	-	-	-	-	-
1936	46	-	-	-	-	-	-	-	-	-	-	-
1936	47	-	-	-	-	-	-	-	-	-	-	-
1935	47	-	-	-	-	-	-	-	-	-	-	-
1935	48	-	-	-	-	-	-	-	-	-	-	-
1934	48	-	-	-	-	-	-	-	-	-	-	-
1934	49	-	-	-	-	-	-	-	-	-	-	-
1933	49	-	-	-	-	-	-	-	-	-	-	-
	Total	-	-	-	-	-	-	-	-	-	-	-
50 ans et plus		-	-	-	-	-	-	-	-	-	-	-
Inconnu		-	-	-	-	-	-	-	-	-	-	-
Total général		526	409	311	1 246	22	6	1 194	1 096	169	33	2 492

LA NATALITE EN 1984

**Tableau 1.- NAISSANCES D'APRES LE SEXE ET LE CARACTERE DE LEGITIMITE DES NOUVEAU-NES,
PAR PROVINCE**

ANNEES 1979 - 1984

PROVINCES	Années	Garçons			Filles			Total des naissances		
		légi- times	illégi- times	total	légi- times	illégi- times	total	légi- times	illégi- times	total
Anvers	1979	9 931	286	10 217	9 188	279	9 467	19 119	565	19 684
	1980	9 895	301	10 196	9 367	297	9 664	19 262	598	19 860
	1981	9 858	339	10 197	9 224	315	9 539	19 082	654	19 736
	1982	9 478	371	9 849	9 102	372	9 474	18 580	743	19 323
	1983	9 433	421	9 854	8 958	395	9 353	18 391	816	19 207
	1984	9 155	437	9 592	8 578	430	9 008	17 733	867	18 600
Brabant	1979	13 302	729	14 031	12 365	659	13 024	25 667	1 388	27 055
	1980	13 285	829	14 114	12 651	756	13 407	25 936	1 585	27 521
	1981	13 180	877	14 057	12 331	814	13 145	25 511	1 691	27 202
	1982	12 623	1 009	13 632	11 932	903	12 835	24 555	1 912	26 467
	1983	12 223	1 037	13 260	11 707	988	12 695	23 930	2 025	25 955
	1984	12 135	1 140	13 275	11 543	1 099	12 642	23 678	2 239	25 917
Hainaut	1979	7 494	453	7 947	7 194	427	7 621	14 688	880	15 568
	1980	7 589	497	8 086	7 260	488	7 748	14 849	985	15 834
	1981	7 340	493	7 833	7 146	500	7 646	14 486	993	15 479
	1982	7 133	592	7 725	6 852	586	7 438	13 985	1 178	15 163
	1983	6 902	637	7 539	6 305	642	6 947	13 207	1 279	14 486
	1984	6 723	750	7 473	6 458	669	7 127	13 181	1 419	14 600
Liège	1979	5 765	349	6 114	5 251	294	5 545	11 016	643	11 659
	1980	5 619	353	5 972	5 500	349	5 849	11 119	702	11 821
	1981	5 651	398	6 049	5 497	433	5 930	11 148	831	11 979
	1982	5 508	478	5 986	5 189	430	5 619	10 697	908	11 605
	1983	5 232	486	5 718	4 918	505	5 423	10 150	991	11 141
	1984	5 337	529	5 866	5 049	524	5 573	10 386	1 053	11 439
Limbourg	1979	5 628	66	5 694	5 261	61	5 322	10 889	127	11 016
	1980	5 479	78	5 557	5 078	61	5 139	10 557	139	10 696
	1981	5 434	88	5 522	5 202	79	5 281	10 636	167	10 803
	1982	5 323	94	5 417	4 931	75	5 006	10 254	169	10 423
	1983	4 910	110	5 020	4 669	97	4 766	9 579	207	9 786
	1984	4 667	102	4 769	4 551	89	4 640	9 218	191	9 409
Luxembourg	1979	1 463	51	1 514	1 437	34	1 471	2 900	85	2 985
	1980	1 482	63	1 545	1 434	61	1 495	2 916	124	3 040
	1981	1 523	50	1 573	1 466	46	1 512	2 989	96	3 085
	1982	1 474	78	1 552	1 363	53	1 416	2 837	131	2 968
	1983	1 516	45	1 561	1 336	57	1 393	2 852	102	2 954
	1984	1 482	90	1 572	1 384	76	1 460	2 866	166	3 032
Namur	1979	2 604	135	2 739	2 331	119	2 450	4 935	254	5 189
	1980	2 631	107	2 738	2 495	136	2 631	5 126	243	5 369
	1981	2 571	165	2 736	2 423	143	2 566	4 994	308	5 302
	1982	2 519	170	2 689	2 405	154	2 559	4 924	324	5 248
	1983	2 477	223	2 700	2 304	167	2 471	4 781	390	5 171
	1984	2 465	202	2 667	2 367	209	2 576	4 832	411	5 243
Flandre orientale	1979	8 516	208	8 724	7 918	178	8 096	16 434	386	16 820
	1980	8 235	220	8 455	7 782	234	8 016	16 017	454	16 471
	1981	8 276	261	8 537	7 695	220	7 915	15 971	481	16 452
	1982	7 803	254	8 057	7 308	238	7 546	15 111	492	15 603
	1983	7 435	283	7 718	7 246	233	7 479	14 681	516	15 197
	1984	7 279	293	7 572	6 766	259	7 025	14 045	552	14 597
Flandre occidentale	1979	6 944	169	7 113	6 587	149	6 736	13 531	318	13 849
	1980	6 955	160	7 115	6 535	136	6 671	13 490	296	13 786
	1981	7 016	180	7 196	6 402	156	6 558	13 418	336	13 754
	1982	6 748	176	6 924	6 343	174	6 517	13 091	350	13 441
	1983	6 641	198	6 839	6 226	183	6 409	12 867	381	13 248
	1984	6 345	200	6 545	6 090	179	6 269	12 435	379	12 814
Le Royaume	1979	61 647	2 446	64 093	57 532	2 200	59 732	119 179	4 646	123 825
	1980	61 170	2 608	63 778	58 102	2 518	60 620	119 272	5 126	124 398
	1981	60 849	2 851	63 700	57 386	2 706	60 092	118 235	5 557	123 792
	1982	58 609	3 222	61 831	55 425	2 985	58 410	114 034	6 207	120 241
	1983	56 769	3 440	60 209	53 669	3 267	56 936	110 438	6 707	117 145
	1984	55 588	3 743	59 331	52 786	3 534	56 320	108 374	7 277	115 651

**Tableau 2.- NAISSANCES D'APRES LA VITALITE ET LE CARACTERE DE LEGITIMITE DES NOUVEAU-NES,
PAR PROVINCE**

A.- CHIFFRES ABSOLUS

ANNEES 1979 - 1984

PROVINCES	Années	NAISSANCES VIVANTES									MORT-NES		
		Présentés vivants			Présentés sans vie			Total			légi- times	illégi- times	total
		légi- times	illégi- times	total	légi- times	illégi- times	total	légi- times	illégi- times	total			
Anvers	1979	19 047	560	19 607	72	5	77	19 119	565	19 684	142	5	147
	1980	19 200	593	19 793	62	5	67	19 262	598	19 860	157	13	170
	1981	19 015	651	19 666	67	3	70	19 082	654	19 736	122	8	130
	1982	18 527	741	19 268	53	2	55	18 580	743	19 323	141	9	150
	1983	18 319	815	19 134	72	1	73	18 391	816	19 207	128	13	141
	1984	17 670	858	18 528	83	9	72	17 733	867	18 600	127	9	136
Brabant	1979	25 571	1 383	26 954	96	5	101	25 667	1 388	27 055	186	21	207
	1980	25 844	1 583	27 427	92	2	94	25 936	1 585	27 521	196	19	215
	1981	25 411	1 681	27 092	100	10	110	25 511	1 691	27 202	167	17	184
	1982	24 477	1 907	26 384	78	5	83	24 555	1 912	26 467	152	19	171
	1983	23 864	2 020	25 884	66	5	71	23 930	2 025	25 955	167	21	188
	1984	23 626	2 233	25 859	52	6	58	23 678	2 239	25 917	147	21	168
Hainaut	1979	14 642	877	15 519	46	3	49	14 688	880	15 568	140	16	156
	1980	14 802	983	15 785	47	2	49	14 849	985	15 834	115	16	131
	1981	14 464	989	15 453	22	4	26	14 486	993	15 479	94	18	112
	1982	13 948	1 178	15 126	37	-	37	13 985	1 178	15 163	100	10	110
	1983	13 171	1 277	14 448	36	2	38	13 207	1 279	14 486	94	15	109
	1984	13 149	1 414	14 563	32	5	37	13 181	1 419	14 600	94	11	105
Liège	1979	10 986	643	11 629	30	-	30	11 016	643	11 659	66	8	74
	1980	11 094	700	11 794	25	2	27	11 119	702	11 821	110	8	118
	1981	11 121	830	11 951	27	1	28	11 148	831	11 979	83	9	92
	1982	10 679	907	11 586	18	1	19	10 697	908	11 605	57	8	65
	1983	10 139	987	11 126	11	4	15	10 150	991	11 141	67	11	78
	1984	10 374	1 049	11 423	12	4	16	10 386	1 053	11 439	62	6	68
Limbourg	1979	10 847	126	10 973	42	1	43	10 889	127	11 016	78	-	78
	1980	10 508	139	10 647	49	-	49	10 557	139	10 696	84	2	86
	1981	10 595	165	10 760	41	2	43	10 636	167	10 803	80	2	82
	1982	10 215	168	10 383	39	1	40	10 254	169	10 423	92	1	93
	1983	9 548	204	9 752	31	3	34	9 579	207	9 786	72	1	73
	1984	9 191	191	9 382	27	-	27	9 218	191	9 409	58	-	58
Luxembourg	1979	2 888	84	2 972	12	1	13	2 900	85	2 985	30	1	31
	1980	2 905	122	3 027	11	2	13	2 916	124	3 040	14	1	15
	1981	2 978	95	3 073	11	1	12	2 989	96	3 085	29	-	29
	1982	2 828	130	2 958	9	1	10	2 837	131	2 968	17	2	19
	1983	2 842	100	2 942	10	2	12	2 852	102	2 954	12	-	12
	1984	2 856	165	3 021	10	1	11	2 866	166	3 032	19	4	23
Namur	1979	4 913	253	5 166	22	1	23	4 935	254	5 189	44	3	47
	1980	5 114	241	5 355	12	2	14	5 126	243	5 369	42	3	45
	1981	4 980	307	5 287	14	1	15	4 994	308	5 302	30	5	35
	1982	4 916	323	5 239	8	1	9	4 924	324	5 248	39	4	43
	1983	4 773	388	5 161	8	2	10	4 781	390	5 171	38	9	47
	1984	4 827	410	5 237	5	1	6	4 832	411	5 243	37	2	39
Flandre orientale	1979	16 346	384	16 730	88	2	90	16 434	386	16 820	138	3	141
	1980	15 961	452	16 413	56	2	58	16 017	454	16 471	121	4	125
	1981	15 904	479	16 383	67	2	69	15 971	481	16 452	111	7	118
	1982	15 055	489	15 544	56	3	59	15 111	492	15 603	97	8	105
	1983	14 624	513	15 137	57	3	60	14 681	516	15 197	95	6	101
	1984	14 008	551	14 559	37	1	38	14 045	552	14 597	101	5	106
Flandre occidentale	1979	13 484	317	13 801	47	1	48	13 531	318	13 849	97	1	98
	1980	13 442	294	13 736	48	2	50	13 490	296	13 786	83	2	85
	1981	13 370	335	13 705	48	1	49	13 418	336	13 754	107	2	109
	1982	13 059	349	13 408	32	1	33	13 091	350	13 441	90	7	97
	1983	12 828	378	13 206	39	3	42	12 867	381	13 248	86	4	90
	1984	12 394	375	12 769	41	4	45	12 435	379	12 814	80	6	86
Le Royaume	1979	118 724	4 627	123 351	455	19	474	119 179	4 646	123 825	921	58	979
	1980	118 870	5 107	123 977	402	19	421	119 272	5 126	124 398	922	68	990
	1981	117 838	5 532	123 370	397	25	422	118 235	5 557	123 792	823	68	891
	1982	113 704	6 192	119 896	330	15	345	114 034	6 207	120 241	785	68	853
	1983	110 108	6 682	116 790	330	25	355	110 438	6 707	117 145	759	80	839
	1984	108 095	7 246	115 341	279	31	310	108 374	7 277	115 651	725	64	789

**Tableau 2.- NAISSANCES D'APRES LA VITALITE ET LE CARACTERE DE LEGITIMITE DES NOUVEAU-NES,
PAR PROVINCE (suite)**

B.- POURCENTAGES

ANNEES 1979 - 1984

PROVINCES	Années	NAISSANCES VIVANTES									MORT-NES		
		Présentés vivants			Présentés sans vie			Total			légi- times	illégi- times	total
		légi- times	illégi- times	total	légi- times	illégi- times	total	légi- times	illégi- times	total			
Anvers	1979	97,14	2,86	100	93,51	6,49	100	97,13	2,87	100	96,60	3,40	100
	1980	97,00	3,00	100	92,54	7,46	100	96,99	3,01	100	92,35	7,65	100
	1981	96,69	3,31	100	95,71	4,29	100	96,69	3,31	100	93,85	6,15	100
	1982	96,15	3,85	100	96,43	3,57	100	96,15	3,85	100	94,04	5,96	100
	1983	95,74	4,26	100	98,63	1,37	100	95,75	4,25	100	90,78	9,22	100
	1984	95,37	4,63	100	87,50	12,50	100	95,34	4,66	100	93,38	6,62	100
Brabant	1979	94,87	5,13	100	95,05	4,95	100	94,87	5,13	100	89,86	10,14	100
	1980	94,23	5,77	100	97,87	2,13	100	94,24	5,76	100	91,16	8,84	100
	1981	93,80	6,20	100	90,90	0,10	100	93,78	6,22	100	90,76	9,24	100
	1982	92,78	7,22	100	93,41	6,59	100	92,78	7,22	100	88,64	11,36	100
	1983	92,20	7,80	100	92,96	7,04	100	92,20	7,80	100	88,83	11,17	100
	1984	91,36	8,64	100	89,66	10,34	100	91,36	8,64	100	97,50	12,50	100
Hainaut	1979	94,35	5,65	100	93,88	6,12	100	94,35	5,65	100	89,74	10,26	100
	1980	93,77	6,23	100	95,92	4,08	100	93,78	6,22	100	87,79	12,21	100
	1981	93,60	6,40	100	84,62	15,38	100	93,58	6,42	100	83,93	16,07	100
	1982	92,21	7,79	100	100,00	-	100	92,23	7,77	100	90,91	9,09	100
	1983	91,16	8,84	100	94,74	5,26	100	91,17	8,83	100	86,24	13,76	100
	1984	90,29	9,71	100	86,49	13,51	100	90,28	9,72	100	89,52	10,48	100
Liège	1979	94,47	5,53	100	100,00	-	100	94,48	5,52	100	89,19	10,81	100
	1980	94,06	5,94	100	92,59	7,41	100	94,06	5,94	100	93,22	6,78	100
	1981	93,05	6,95	100	96,43	3,57	100	93,06	6,94	100	90,22	9,78	100
	1982	92,17	7,83	100	94,74	5,26	100	92,18	7,82	100	87,69	12,31	100
	1983	91,13	8,87	100	73,33	26,67	100	91,10	8,90	100	85,90	14,10	100
	1984	90,82	9,18	100	75,00	25,00	100	90,79	9,21	100	91,18	8,82	100
Limbourg	1979	98,85	1,15	100	97,67	2,33	100	98,85	1,15	100	100,00	-	100
	1980	98,69	1,31	100	100,00	-	100	98,70	1,30	100	97,67	2,33	100
	1981	98,47	1,53	100	95,35	4,65	100	98,45	1,55	100	97,56	2,44	100
	1982	98,38	1,62	100	97,50	2,50	100	98,38	1,62	100	98,92	1,08	100
	1983	97,91	2,09	100	91,18	8,82	100	97,88	2,12	100	98,63	1,37	100
	1984	97,96	2,04	100	100,00	-	100	97,97	2,03	100	100,00	-	100
Luxembourg	1979	97,17	2,83	100	92,31	7,69	100	97,15	2,85	100	96,77	3,23	100
	1980	95,97	4,03	100	84,62	15,38	100	95,92	4,08	100	93,33	6,67	100
	1981	96,91	3,09	100	91,67	8,33	100	96,89	3,11	100	100,00	-	100
	1982	95,61	4,39	100	90,00	10,00	100	95,59	4,41	100	89,47	10,53	100
	1983	96,60	3,40	100	83,33	16,67	100	96,55	3,45	100	100,00	-	100
	1984	94,54	5,46	100	90,91	9,09	100	94,53	5,47	100	82,61	17,39	100
Namur	1979	95,10	4,90	100	95,65	4,35	100	95,11	4,89	100	93,62	6,38	100
	1980	95,50	4,50	100	85,71	14,29	100	95,47	4,53	100	93,33	6,67	100
	1981	94,19	5,81	100	93,33	6,67	100	94,19	5,81	100	85,71	14,29	100
	1982	93,83	6,17	100	88,89	11,11	100	93,83	6,17	100	90,70	9,30	100
	1983	92,48	7,52	100	80,00	20,00	100	92,46	7,54	100	80,85	19,15	100
	1984	92,17	7,83	100	83,33	16,67	100	92,16	7,84	100	94,87	5,13	100
Flandre orientale	1979	97,70	2,30	100	97,78	2,22	100	97,71	2,29	100	97,87	2,13	100
	1980	97,25	2,75	100	96,55	3,45	100	97,24	2,76	100	96,80	3,20	100
	1981	97,08	2,92	100	97,10	2,90	100	97,08	2,92	100	94,07	5,93	100
	1982	96,85	3,15	100	94,92	5,08	100	96,85	3,15	100	92,38	7,62	100
	1983	96,61	3,39	100	95,00	5,00	100	96,60	3,40	100	94,06	5,94	100
	1984	96,22	3,78	100	97,37	2,63	100	96,22	3,78	100	95,28	4,72	100
Flandre occidentale	1979	97,70	2,30	100	97,92	2,08	100	97,70	2,30	100	98,98	1,02	100
	1980	97,86	2,14	100	96,00	4,00	100	97,85	2,15	100	97,65	2,35	100
	1981	97,56	2,44	100	97,96	2,04	100	97,56	2,44	100	98,16	1,84	100
	1982	97,40	2,60	100	96,97	3,03	100	97,40	2,60	100	92,78	7,22	100
	1983	97,14	2,86	100	92,86	7,14	100	97,12	2,88	100	95,56	4,44	100
	1984	97,06	2,94	100	91,11	8,89	100	97,04	2,96	100	93,02	6,98	100
Le Royaume	1979	96,25	3,75	100	95,99	4,01	100	96,25	3,75	100	94,08	5,92	100
	1980	95,88	4,12	100	95,49	4,51	100	95,88	4,12	100	93,13	6,87	100
	1981	95,52	4,48	100	95,51	4,49	100	95,51	4,49	100	92,37	7,63	100
	1982	94,84	5,16	100	95,48	4,52	100	94,84	5,16	100	91,97	8,03	100
	1983	94,28	5,72	100	92,86	7,04	100	94,27	5,73	100	90,46	9,54	100
	1984	93,72	6,28	100	90,00	10,00	100	93,71	6,29	100	91,89	8,11	100

Tableau 3.- NAISSANCES D'APRES LE SEXE ET

A.- CHIFFRES ABSOLUS

PROVINCES	ANNEES	NES VIVANTS								
		Présentés vivants			Présentés sans vie			Total		
		Garçons	Filles	Total	Garçons	Filles	Total	Garçons	Filles	Total
Anvers	1979	10 171	9 436	19 607	46	31	77	10 217	9 467	19 684
	1980	10 155	9 638	19 793	41	26	67	10 196	9 664	19 860
	1981	10 147	9 519	19 666	50	20	70	10 197	9 539	19 736
	1982	9 810	9 458	19 268	39	16	55	9 849	9 474	19 323
	1983	9 808	9 326	19 134	46	27	73	9 854	9 353	19 207
	1984	9 549	8 979	18 528	43	29	72	9 592	9 008	18 600
Brabant	1979	13 974	12 980	26 954	57	44	101	14 031	13 024	27 055
	1980	14 062	13 365	27 427	52	42	94	14 114	13 407	27 521
	1981	13 993	13 099	27 092	64	46	110	14 057	13 145	27 202
	1982	13 586	12 798	26 384	46	37	83	13 632	12 835	26 467
	1983	13 225	12 659	25 884	35	36	71	13 260	12 695	25 955
	1984	13 240	12 619	25 859	35	23	58	13 275	12 642	25 917
Hainaut	1979	7 922	7 597	15 519	25	24	49	7 947	7 621	15 568
	1980	8 061	7 724	15 785	25	24	49	8 086	7 748	15 834
	1981	7 816	7 637	15 453	17	9	26	7 833	7 646	15 479
	1982	7 705	7 421	15 126	20	17	37	7 725	7 438	15 163
	1983	7 517	6 931	14 448	22	16	38	7 539	6 947	14 486
	1984	7 450	7 113	14 563	23	14	37	7 473	7 127	14 600
Liège	1979	6 096	5 533	11 629	18	12	30	6 114	5 545	11 659
	1980	5 957	5 837	11 794	15	12	27	5 972	5 849	11 821
	1981	6 033	5 918	11 951	16	12	28	6 049	5 930	11 979
	1982	5 975	5 611	11 586	11	8	19	5 986	5 619	11 605
	1983	5 706	5 420	11 126	12	3	15	5 718	5 423	11 141
	1984	5 856	5 567	11 423	10	6	16	5 866	5 573	11 439
Limbourg	1979	5 671	5 302	10 973	23	20	43	5 694	5 322	11 016
	1980	5 530	5 117	10 647	27	22	49	5 557	5 139	10 696
	1981	5 489	5 271	10 760	33	10	43	5 522	5 281	10 803
	1982	5 396	4 987	10 383	21	19	40	5 417	5 006	10 423
	1983	4 999	4 753	9 752	21	13	34	5 020	4 766	9 786
	1984	4 752	4 630	9 382	17	10	27	4 769	4 640	9 409
Luxembourg	1979	1 504	1 468	2 972	10	3	13	1 514	1 471	2 985
	1980	1 537	1 490	3 027	8	5	13	1 545	1 495	3 040
	1981	1 565	1 508	3 073	8	4	12	1 573	1 512	3 085
	1982	1 545	1 413	2 958	7	3	10	1 552	1 416	2 968
	1983	1 553	1 389	2 942	8	4	12	1 561	1 393	2 954
	1984	1 562	1 459	3 021	10	1	11	1 572	1 460	3 032
Namur	1979	2 725	2 441	5 166	14	9	23	2 739	2 450	5 189
	1980	2 729	2 626	5 355	9	5	14	2 738	2 631	5 369
	1981	2 727	2 560	5 287	9	6	15	2 736	2 566	5 302
	1982	2 685	2 554	5 239	4	5	9	2 689	2 559	5 248
	1983	2 695	2 466	5 161	5	5	10	2 700	2 471	5 171
	1984	2 663	2 574	5 237	4	2	6	2 667	2 576	5 243
Flandre orientale	1979	8 673	8 057	16 730	51	39	90	8 724	8 096	16 820
	1980	8 419	7 994	16 413	36	22	58	8 455	8 016	16 471
	1981	8 490	7 893	16 383	47	22	69	8 537	7 915	16 452
	1982	8 024	7 520	15 544	33	26	59	8 057	7 546	15 603
	1983	7 694	7 443	15 137	24	36	60	7 718	7 479	15 197
	1984	7 552	7 007	14 559	20	18	38	7 572	7 025	14 597
Flandre occidentale	1979	7 083	6 718	13 801	30	18	48	7 113	6 736	13 849
	1980	7 080	6 656	13 736	35	15	50	7 115	6 671	13 786
	1981	7 165	6 540	13 705	31	18	49	7 196	6 558	13 754
	1982	6 905	6 503	13 408	19	14	33	6 924	6 517	13 441
	1983	6 818	6 388	13 206	21	21	42	6 839	6 409	13 248
	1984	6 513	6 256	12 769	32	13	45	6 545	6 269	12 814
Le Royaume	1979	63 819	59 532	123 351	274	200	474	64 093	59 732	123 825
	1980	63 530	60 447	123 977	248	173	421	63 778	60 620	124 398
	1981	63 425	59 945	123 370	275	147	422	63 700	60 092	123 792
	1982	61 631	58 265	119 896	200	145	345	61 831	58 410	120 241
	1983	60 015	56 775	116 790	194	161	355	60 209	56 936	117 145
	1984	59 137	56 204	115 341	194	116	310	59 331	56 320	115 651

LA VITALITE DES NOUVEAU-NES, PAR PROVINCE

ANNEES 1979 -1984

PROVINCES	ANNEES	MORT-NES			NES VIVANTS ET MORT-NES		
		Garçons	Filles	Total	Garçons	Filles	Total
Anvers	1979	74	73	147	10 291	9 540	19 831
	1980	91	79	170	10 287	9 743	20 030
	1981	66	64	130	10 263	9 603	19 866
	1982	72	78	150	9 921	9 552	19 473
	1983	83	58	141	9 937	9 411	19 348
	1984	72	64	136	9 664	9 072	18 736
Brabant	1979	107	100	207	14 138	13 124	27 262
	1980	102	113	215	14 216	13 520	27 736
	1981	89	95	184	14 146	13 240	27 386
	1982	85	86	171	13 717	12 921	26 638
	1983	90	98	188	13 350	12 793	26 143
	1984	83	85	168	13 358	12 727	26 085
Hainaut	1979	82	74	156	8 029	7 695	15 724
	1980	78	53	131	8 164	7 801	15 965
	1981	59	53	112	7 892	7 699	15 591
	1982	60	50	110	7 785	7 488	15 273
	1983	63	46	109	7 602	6 993	14 595
	1984	54	51	105	7 527	7 178	14 705
Liège	1979	35	39	74	6 149	5 584	11 733
	1980	67	51	118	6 039	5 900	11 939
	1981	53	39	92	6 102	5 969	12 071
	1982	34	31	65	6 020	5 650	11 670
	1983	40	38	78	5 758	5 461	11 219
	1984	39	29	68	5 905	5 602	11 507
Limbourg	1979	34	44	78	5 728	5 366	11 094
	1980	48	38	86	5 605	5 177	10 782
	1981	41	41	82	5 563	5 322	10 885
	1982	44	49	93	5 461	5 055	10 516
	1983	30	43	73	5 050	4 809	9 859
	1984	30	28	58	4 799	4 668	9 467
Luxembourg	1979	12	19	31	1 526	1 490	3 016
	1980	9	6	15	1 554	1 501	3 055
	1981	16	13	29	1 589	1 525	3 114
	1982	9	10	19	1 561	1 426	2 987
	1983	9	3	12	1 570	1 396	2 966
	1984	11	12	23	1 583	1 472	3 055
Namur	1979	23	24	47	2 762	2 474	5 236
	1980	26	19	45	2 764	2 650	5 414
	1981	17	18	35	2 753	2 584	5 337
	1982	18	25	43	2 707	2 584	5 291
	1983	27	20	47	2 727	2 491	5 218
	1984	23	16	39	2 690	2 592	5 282
Flandre orientale	1979	74	67	141	8 798	8 163	16 961
	1980	66	59	125	8 521	8 075	16 596
	1981	63	55	118	8 600	7 970	16 570
	1982	57	48	105	8 114	7 594	15 708
	1983	64	37	101	7 782	7 516	15 298
	1984	60	46	106	7 632	7 071	14 703
Flandre occidentale	1979	55	43	98	7 168	6 779	13 947
	1980	55	30	85	7 170	6 701	13 871
	1981	58	51	109	7 254	6 609	13 863
	1982	53	44	97	6 977	6 561	13 538
	1983	45	45	90	6 884	6 454	13 338
	1984	49	37	86	6 594	6 306	12 900
Le Royaume	1979	496	483	979	64 589	60 215	124 804
	1980	542	448	990	64 320	61 068	125 388
	1981	462	429	891	64 162	60 521	124 683
	1982	432	421	853	62 263	58 831	121 094
	1983	451	388	839	60 660	57 324	117 984
	1984	421	368	789	59 752	56 688	116 440

Tableau 3.- NAISSANCES D'APRES LE SEXE ET

B.- TAUX DE NATALITE POUR 1 000 HABITANTS

PROVINCES	ANNEES	NES VIVANTS								
		Présentés vivants			Présentés sans vie			Total		
		Garçons	Filles	Total	Garçons	Filles	Total	Garçons	Filles	Total
Anvers	1979	6,47	6,01	12,48	0,03	0,02	0,05	6,50	6,03	12,53
	1980	6,45	6,12	12,57	0,03	0,02	0,05	6,48	6,14	12,62
	1981	6,44	6,04	12,48	0,03	0,01	0,04	6,47	6,05	12,53
	1982	6,24	6,02	12,26	0,03	0,01	0,04	6,27	6,03	12,30
	1983	6,22	5,91	12,13	0,03	0,02	0,05	6,25	5,93	12,18
	1984	6,05	5,69	11,73	0,03	0,02	0,05	6,08	5,71	11,78
Brabant	1979	6,30	5,85	12,15	0,03	0,02	0,05	6,33	5,87	12,20
	1980	6,33	6,02	12,35	0,02	0,02	0,04	6,36	6,04	12,40
	1981	6,30	5,90	12,19	0,03	0,02	0,05	6,33	5,92	12,24
	1982	6,11	5,75	11,86	0,02	0,02	0,04	6,13	5,77	11,90
	1983	5,95	5,70	11,65	0,01	0,02	0,03	5,97	5,71	11,68
	1984	5,97	5,69	11,66	0,02	0,01	0,03	5,99	5,70	11,69
Hainaut	1979	6,03	5,79	11,82	0,02	0,02	0,04	6,05	5,80	11,85
	1980	6,16	5,90	12,06	0,02	0,02	0,04	6,18	5,92	12,10
	1981	5,99	5,85	11,84	0,01	0,00	0,02	6,00	5,86	11,86
	1982	5,94	5,72	11,66	0,02	0,01	0,03	5,96	5,73	11,69
	1983	5,82	5,37	11,19	0,02	0,01	0,03	5,84	5,38	11,22
	1984	5,79	5,53	11,32	0,02	0,01	0,03	5,81	5,54	11,35
Liège	1979	6,05	5,49	11,54	0,02	0,01	0,03	6,07	5,50	11,57
	1980	5,92	5,80	11,72	0,01	0,01	0,02	5,94	5,81	11,75
	1981	6,00	5,89	11,90	0,01	0,01	0,03	6,02	5,91	11,93
	1982	5,99	5,62	11,61	0,01	0,01	0,02	6,00	5,63	11,63
	1983	5,73	5,44	11,17	0,01	0,00	0,01	5,74	5,45	11,19
	1984	5,90	5,61	11,51	0,01	0,01	0,02	5,91	5,62	11,53
Limbourg	1979	8,05	7,52	15,57	0,03	0,03	0,06	8,08	7,55	15,63
	1980	7,78	7,20	14,98	0,04	0,03	0,07	7,82	7,23	15,05
	1981	7,67	7,36	15,03	0,05	0,01	0,06	7,71	7,37	15,09
	1982	7,49	6,92	14,41	0,03	0,03	0,06	7,52	6,94	14,46
	1983	6,90	6,56	13,46	0,03	0,02	0,05	6,93	6,58	13,52
	1984	6,54	6,37	12,91	0,02	0,01	0,04	6,56	6,38	12,94
Luxembourg	1979	6,79	6,63	13,43	0,05	0,01	0,06	6,84	6,64	13,48
	1980	6,91	6,70	13,61	0,04	0,02	0,06	6,95	6,72	13,67
	1981	7,00	6,75	13,76	0,04	0,02	0,05	7,04	6,77	13,81
	1982	6,95	6,35	13,30	0,03	0,01	0,04	6,98	6,37	13,34
	1983	6,97	6,23	13,21	0,04	0,02	0,05	7,01	6,25	13,26
	1984	6,98	6,52	13,50	0,04	0,00	0,05	7,02	6,52	13,55
Namur	1979	6,77	6,06	12,83	0,04	0,02	0,06	6,80	6,09	12,89
	1980	6,75	6,49	13,24	0,02	0,01	0,03	6,77	6,50	13,27
	1981	6,72	6,31	13,02	0,02	0,01	0,04	6,73	6,32	13,06
	1982	6,58	6,26	12,84	0,01	0,01	0,02	6,59	6,27	12,86
	1983	6,59	6,03	12,63	0,01	0,01	0,02	6,61	6,05	12,65
	1984	6,49	6,27	12,77	0,01	0,00	0,01	6,50	6,28	12,78
Flandre orientale	1979	6,53	6,07	12,60	0,04	0,03	0,07	6,57	6,10	12,66
	1980	6,33	6,01	12,34	0,03	0,02	0,05	6,36	6,03	12,39
	1981	6,38	5,93	12,31	0,04	0,02	0,05	6,41	5,95	12,36
	1982	6,02	5,64	11,66	0,02	0,02	0,04	6,05	5,66	11,71
	1983	5,78	5,59	11,36	0,02	0,03	0,05	5,79	5,61	11,41
	1984	6,68	6,19	12,87	0,02	0,02	0,03	6,69	6,21	12,90
Flandre occidentale	1979	6,58	6,24	12,82	0,03	0,02	0,05	6,61	6,26	12,87
	1980	6,57	6,17	12,74	0,03	0,01	0,04	6,60	6,18	12,78
	1981	6,63	6,05	12,68	0,03	0,02	0,05	6,66	6,07	12,73
	1982	6,38	6,01	12,39	0,02	0,01	0,03	6,40	6,02	12,42
	1983	6,29	5,89	12,18	0,02	0,02	0,04	6,31	5,91	12,22
	1984	5,99	5,76	11,75	0,03	0,01	0,04	6,02	5,77	11,79
Le Royaume	1979	6,48	6,05	12,53	0,03	0,02	0,05	6,51	6,07	12,58
	1980	6,45	6,13	12,58	0,03	0,02	0,05	6,48	6,15	12,63
	1981	6,43	6,08	12,51	0,03	0,01	0,04	6,46	6,09	12,55
	1982	6,25	5,91	12,16	0,02	0,02	0,04	6,27	5,93	12,20
	1983	6,09	5,76	11,85	0,02	0,02	0,04	6,11	5,78	11,88
	1984	6,00	5,70	11,71	0,02	0,01	0,03	6,02	5,72	11,74

LA VITALITE DES NOUVEAU-NES, PAR PROVINCE (suite)

ANNEES 1979 - 1984

PROVINCES	ANNEES	MORT-NES			NES VIVANTS ET MORT-NES		
		Garçons	Filles	Total	Garçons	Filles	Total
Anvers	1979	0,05	0,04	0,09	6,55	6,07	12,62
	1980	0,06	0,05	0,11	6,54	6,19	12,73
	1981	0,04	0,04	0,08	6,51	6,09	12,61
	1982	0,05	0,05	0,10	6,31	6,08	12,39
	1983	0,05	0,04	0,09	6,30	5,97	12,27
	1984	0,05	0,04	0,09	6,12	5,75	11,87
Brabant	1979	0,05	0,04	0,09	6,38	5,92	12,30
	1980	0,05	0,05	0,10	6,40	6,09	12,49
	1981	0,04	0,04	0,08	6,37	5,96	12,33
	1982	0,04	0,04	0,08	6,17	5,81	11,98
	1983	0,04	0,04	0,08	6,01	5,76	11,77
	1984	0,04	0,04	0,08	6,02	5,74	11,76
Hainaut	1979	0,06	0,06	0,12	6,11	5,86	11,97
	1980	0,06	0,04	0,10	6,24	5,96	12,20
	1981	0,05	0,04	0,09	6,05	5,90	11,95
	1982	0,05	0,04	0,09	6,00	5,77	11,77
	1983	0,05	0,04	0,08	5,89	5,41	11,30
	1984	0,04	0,04	0,08	5,85	5,58	11,44
Liège	1979	0,03	0,04	0,07	6,10	5,54	11,64
	1980	0,07	0,05	0,12	6,00	5,87	11,87
	1981	0,05	0,04	0,09	6,08	5,95	12,02
	1982	0,03	0,03	0,06	6,03	5,66	11,69
	1983	0,04	0,04	0,08	5,78	5,49	11,27
	1984	0,04	0,03	0,07	5,95	5,65	11,60
Limbourg	1979	0,05	0,06	0,11	8,13	7,61	15,74
	1980	0,07	0,05	0,12	7,89	7,28	15,17
	1981	0,06	0,06	0,11	7,77	7,43	15,20
	1982	0,06	0,07	0,13	7,58	7,01	14,59
	1983	0,04	0,06	0,10	6,98	6,64	13,62
	1984	0,04	0,04	0,08	6,60	6,42	13,02
Luxembourg	1979	0,05	0,09	0,14	6,89	6,73	13,62
	1980	0,04	0,03	0,07	6,99	6,75	13,74
	1981	0,07	0,06	0,13	7,11	6,83	13,94
	1982	0,04	0,04	0,08	7,02	6,41	13,43
	1983	0,04	0,01	0,05	7,05	6,27	13,31
	1984	0,05	0,05	0,10	7,07	6,58	13,65
Namur	1979	0,06	0,06	0,12	6,86	6,15	13,01
	1980	0,06	0,05	0,11	6,83	6,55	13,38
	1981	0,04	0,04	0,09	6,78	6,36	13,15
	1982	0,04	0,06	0,10	6,63	6,33	12,96
	1983	0,07	0,05	0,12	6,67	6,09	12,77
	1984	0,06	0,04	0,10	6,56	6,32	12,88
Flandre orientale	1979	0,06	0,05	0,11	6,62	6,15	12,77
	1980	0,05	0,04	0,09	6,41	6,07	12,48
	1981	0,05	0,04	0,09	6,46	5,99	12,45
	1982	0,04	0,04	0,08	6,09	5,70	11,79
	1983	0,05	0,03	0,08	5,84	5,64	11,48
	1984	0,05	0,04	0,09	6,75	6,25	13,00
Flandre occidentale	1979	0,05	0,04	0,09	6,66	6,30	12,96
	1980	0,05	0,03	0,08	6,65	6,21	12,86
	1981	0,05	0,05	0,10	6,71	6,12	12,83
	1982	0,05	0,04	0,09	6,45	6,06	12,51
	1983	0,04	0,04	0,08	6,35	5,95	12,30
	1984	0,05	0,03	0,08	6,07	5,80	11,87
Le Royaume	1979	0,05	0,05	0,10	6,56	6,12	12,68
	1980	0,05	0,05	0,10	6,53	6,20	12,73
	1981	0,05	0,04	0,09	6,50	6,14	12,64
	1982	0,04	0,04	0,08	6,32	5,97	12,29
	1983	0,05	0,04	0,09	6,15	5,82	11,97
	1984	0,04	0,04	0,08	6,06	5,75	11,82

Tableau 3.- NAISSANCES D'APRES LE SEXE

C.- CHIFFRES ABSOLUS

ANNEES	NES VIVANTS								
	Présentés vivants			Présentés sans vie			Total		
	Garçons	Filles	Total	Garçons	Filles	Total	Garçons	Filles	Total
Région bruxelloise									
1974	6 426	6 182	12 608	40	28	68	6 466	6 210	12 676
1975	6 332	6 034	12 366	38	21	59	6 370	6 055	12 425
1976	6 263	6 120	12 383	20	15	35	6 283	6 135	12 418
1977	6 388	6 018	12 406	31	22	53	6 419	6 040	12 459
1978	6 230	6 121	12 351	22	22	44	6 252	6 143	12 395
1979	6 463	5 893	12 356	24	16	40	6 487	5 909	12 396
1980	6 386	6 186	12 572	28	22	50	6 414	6 208	12 622
1981	6 497	6 018	12 515	22	19	41	6 519	6 037	12 556
1982	6 254	5 933	12 187	23	16	39	6 277	5 949	12 226
1983	6 080	5 788	11 868	15	21	36	6 095	5 809	11 904
1984	6 203	5 959	12 162	14	13	27	6 217	5 972	12 189
Région flamande									
1974	35 719	33 874	69 593	272	197	469	35 991	34 071	70 062
1975	34 511	32 457	66 968	226	187	413	34 737	32 644	67 381
1976	35 466	33 351	68 817	248	159	407	35 714	33 510	69 224
1977	35 955	34 429	70 384	216	144	360	36 171	34 573	70 744
1978	36 685	34 801	71 486	218	143	361	36 903	34 944	71 847
1979	37 413	35 009	72 422	178	131	309	37 591	35 140	72 731
1980	36 979	34 967	71 946	160	100	260	37 139	35 067	72 206
1981	36 989	34 685	71 674	192	91	283	37 181	34 776	71 957
1982	35 702	33 727	69 429	132	89	221	35 834	33 816	69 650
1983	34 736	33 139	67 875	131	121	242	34 867	33 250	68 117
1984	33 608	31 849	65 457	132	79	211	33 740	31 928	65 668
Région wallonne									
1974	20 948	19 686	40 634	190	112	302	21 138	19 798	40 936
1975	20 320	19 314	39 634	147	106	253	20 467	19 420	39 887
1976	20 119	19 091	39 210	112	70	182	20 231	19 161	39 392
1977	19 771	18 707	38 478	94	77	171	19 865	18 784	38 649
1978	19 704	18 512	38 216	88	46	134	19 792	18 558	38 350
1979	19 943	18 630	38 573	72	53	125	20 015	18 683	38 698
1980	20 165	19 294	39 459	60	51	111	20 225	19 345	39 570
1981	19 939	19 242	39 181	61	37	98	20 000	19 279	39 279
1982	19 675	18 605	38 280	45	40	85	19 720	18 645	38 365
1983	19 199	17 848	37 047	48	29	77	19 247	17 877	37 124
1984	19 326	18 396	37 722	48	24	72	19 374	18 420	37 794

ET LA VITALITE DES NOUVEAU-NES, PAR REGION

ANNEES 1974 - 1984

ANNEES	MORT-NES			NES VIVANTS ET MORT-NES		
	Garçons	Filles	Total	Garçons	Filles	Total
Région bruxelloise						
1974	72	61	133	6 538	6 271	12 809
1975	83	64	147	6 453	6 119	12 572
1976	51	68	119	6 334	6 203	12 537
1977	59	47	106	6 478	6 087	12 565
1978	58	56	114	6 310	6 199	12 509
1979	51	42	93	6 538	5 951	12 489
1980	44	64	108	6 458	6 272	12 730
1981	50	49	99	6 569	6 086	12 655
1982	45	39	84	6 322	5 988	12 310
1983	47	53	100	6 142	5 862	12 004
1984	47	52	99	6 264	6 024	12 288
Région flamande						
1974	356	328	684	36 347	34 399	70 746
1975	339	296	635	35 076	32 940	68 016
1976	330	263	593	36 044	33 773	69 817
1977	313	276	589	36 484	34 849	71 333
1978	285	293	578	37 188	35 237	72 425
1979	275	270	545	37 866	35 410	73 276
1980	308	240	548	37 447	35 307	72 754
1981	259	246	505	37 440	35 022	72 462
1982	256	254	510	36 090	34 070	70 160
1983	246	216	462	35 113	33 466	68 579
1984	239	198	437	33 979	32 126	66 105
Région wallonne						
1974	235	224	459	21 373	20 022	41 395
1975	256	189	445	20 723	19 609	40 332
1976	210	166	376	20 441	19 327	39 768
1977	192	196	388	20 057	18 980	39 037
1978	172	171	343	19 964	18 729	38 693
1979	170	171	341	20 185	18 854	39 039
1980	190	144	334	20 415	19 489	39 904
1981	153	134	287	20 153	19 413	39 566
1982	131	128	259	19 851	18 773	38 624
1983	158	119	277	19 405	17 996	37 401
1984	135	118	253	19 509	18 538	38 047

Tableau 3.- NAISSANCES D'APRES LE SEXE

D.- TAUX DE NATALITE POUR 1 000 HABITANTS

ANNEES	NES VIVANTS									
	Présentés vivants			Présentés sans vie			Total			
	Garçons	Filles	Total	Garçons	Filles	Total	Garçons	Filles	Total	
Région bruxelloise										
1974	6,09	5,86	11,95	0,04	0,03	0,06	6,13	5,89	12,02	
1975	6,03	5,74	11,77	0,04	0,02	0,06	6,06	5,76	11,82	
1976	6,01	5,87	11,88	0,02	0,01	0,03	6,03	5,89	11,92	
1977	6,13	5,58	11,91	0,03	0,02	0,05	6,16	5,80	11,96	
1978	6,05	5,95	12,00	0,02	0,02	0,04	6,08	5,97	12,05	
1979	6,36	5,80	12,16	0,02	0,02	0,04	6,39	5,82	12,20	
1980	6,33	6,13	12,46	0,03	0,02	0,05	6,36	6,15	12,51	
1981	6,50	6,02	12,51	0,02	0,02	0,04	6,52	6,04	12,55	
1982	6,28	5,96	12,24	0,02	0,02	0,04	6,31	5,98	12,29	
1983	6,14	5,85	11,99	0,02	0,02	0,04	6,16	5,87	12,03	
1984	6,31	6,07	12,38	0,01	0,01	0,03	6,33	6,08	12,41	
Région flamande										
1974	6,46	6,13	12,59	0,05	0,04	0,08	6,51	6,16	12,68	
1975	6,22	5,85	12,07	0,04	0,03	0,07	6,26	5,88	12,14	
1976	6,37	5,99	12,36	0,04	0,03	0,07	6,42	6,02	12,44	
1977	6,46	6,19	12,65	0,04	0,03	0,06	6,50	6,21	12,71	
1978	6,57	6,23	12,80	0,04	0,03	0,06	6,61	6,26	12,86	
1979	6,68	6,25	12,93	0,03	0,02	0,06	6,71	6,28	12,99	
1980	6,58	6,22	12,80	0,03	0,02	0,05	6,61	6,24	12,85	
1981	6,57	6,16	12,72	0,03	0,02	0,05	6,60	6,17	12,77	
1982	6,33	5,98	12,31	0,02	0,02	0,04	6,35	5,99	12,34	
1983	6,14	5,86	12,00	0,02	0,02	0,04	6,17	5,88	12,05	
1984	5,94	5,62	11,56	0,02	0,01	0,04	5,96	5,64	11,60	
Région wallonne										
1974	6,53	6,14	12,67	0,06	0,03	0,09	6,59	6,17	12,77	
1975	6,32	6,01	12,33	0,05	0,03	0,08	6,37	6,04	12,41	
1976	6,26	5,94	12,19	0,03	0,02	0,06	6,29	5,96	12,25	
1977	6,15	5,82	11,97	0,03	0,02	0,05	6,18	5,84	12,02	
1978	6,11	5,74	11,85	0,03	0,01	0,04	6,14	5,76	11,90	
1979	6,18	5,78	11,96	0,02	0,02	0,04	6,21	5,79	12,00	
1980	6,25	5,98	12,23	0,02	0,02	0,03	6,27	5,99	12,26	
1981	6,17	5,96	12,13	0,02	0,01	0,03	6,19	5,97	12,16	
1982	6,11	5,78	11,89	0,01	0,01	0,02	6,13	5,79	11,92	
1983	5,98	5,56	11,53	0,02	0,01	0,02	6,00	5,56	11,55	
1984	6,02	5,73	11,76	0,01	0,01	0,02	6,04	5,74	11,78	

ET LA VITALITE DES NOUVEAU-NES, PAR REGION

ANNEES 1974 - 1984

ANNEES	MORT-NES			NES VIVANTS ET MORT-NES		
	Garçons	Filles	Total	Garçons	Filles	Total
Région bruxelloise						
1974	0,07	0,06	0,13	6,20	5,94	12,14
1975	0,08	0,06	0,14	6,14	5,82	11,96
1976	0,05	0,07	0,11	6,08	5,95	12,03
1977	0,06	0,05	0,10	6,22	5,84	12,06
1978	0,06	0,05	0,11	6,13	6,02	12,15
1979	0,05	0,04	0,09	6,44	5,86	12,30
1980	0,04	0,06	0,11	6,40	6,22	12,62
1981	0,05	0,05	0,10	6,57	6,08	12,65
1982	0,05	0,04	0,09	6,35	6,02	12,37
1983	0,05	0,05	0,10	6,21	5,92	12,13
1984	0,05	0,05	0,10	6,38	6,13	12,51
Région flamande						
1974	0,06	0,06	0,12	6,58	6,22	12,80
1975	0,06	0,05	0,11	6,32	5,94	12,26
1976	0,06	0,05	0,11	6,48	6,07	12,54
1977	0,06	0,05	0,11	6,55	6,26	12,82
1978	0,05	0,05	0,10	6,66	6,31	12,97
1979	0,05	0,05	0,10	6,76	6,32	13,08
1980	0,05	0,04	0,10	6,66	6,28	12,95
1981	0,05	0,04	0,09	6,65	6,22	12,86
1982	0,05	0,04	0,09	6,40	6,04	12,44
1983	0,04	0,04	0,08	6,21	5,92	12,13
1984	0,04	0,03	0,08	6,00	5,67	11,67
Région wallonne						
1974	0,07	0,07	0,14	6,67	6,24	12,91
1975	0,08	0,06	0,14	6,45	6,10	12,55
1976	0,07	0,05	0,12	6,36	6,01	12,37
1977	0,06	0,06	0,12	6,24	5,90	12,14
1978	0,05	0,05	0,10	6,19	5,81	12,00
1979	0,05	0,05	0,10	6,26	5,85	12,11
1980	0,06	0,04	0,10	6,33	6,04	12,36
1981	0,05	0,04	0,09	6,24	6,01	12,25
1982	0,04	0,04	0,08	6,17	5,83	12,00
1983	0,05	0,04	0,09	6,04	5,60	11,64
1984	0,04	0,04	0,08	6,08	5,78	11,86

Tableau 4.- TAUX DE MASCULINITE DES NAISSANCES, PAR PROVINCE ET REGION (EN %)

ANNEE 1984

PROVINCES ET REGIONS	Nés vivants			Mort-nés	Nés vivants et mort-nés
	Présentés vivants	Présentés sans vie	Total		
Anvers	51,54	59,72	51,57	52,94	51,58
Brabant	51,20	60,34	51,22	49,40	51,21
Hainaut	51,16	62,16	51,18	51,43	51,19
Liège	51,26	62,50	51,28	57,35	51,32
Limbourg	50,65	62,96	50,69	51,72	50,69
Luxembourg	51,70	90,91	51,85	47,83	51,82
Namur	50,85	66,67	50,87	58,97	50,93
Flandre orientale	51,87	52,63	51,87	56,60	51,91
Flandre occidentale	51,01	71,11	51,08	56,98	51,12
Le Royaume	51,27	62,58	51,30	53,36	51,32
Région bruxelloise	51,00	51,85	51,01	47,47	50,98
Région flamande	51,34	62,56	51,38	54,69	51,40
Région wallonne	51,23	66,67	51,26	53,36	51,28

Tableau 5.- VITALITE DES NOUVEAU-NES, PAR PROVINCE ET REGION

ANNEE 1984

PROVINCES ET REGIONS	Taux des enfants présentés sans vie (par 1 000 naissances)			Taux des mort-nés (par 1 000 naissances)		
	Garçons	Filles	Total	Garçons	Filles	Total
Anvers	4,48	3,22	3,87	7,45	7,05	7,26
Brabant	2,64	1,82	2,24	6,21	6,68	6,44
Hainaut	3,08	1,96	2,53	7,17	7,11	7,14
Liège	1,70	1,08	1,40	6,60	5,18	5,91
Limbourg	3,56	2,16	2,87	6,25	6,00	6,13
Luxembourg	6,36	0,68	3,63	6,95	8,15	7,53
Namur	1,50	0,78	1,14	8,55	6,17	7,38
Flandre orientale	2,64	2,56	2,60	7,86	6,51	7,21
Flandre occidentale	4,89	2,07	3,51	7,43	5,87	6,67
Le Royaume	3,27	2,06	2,68	7,05	6,49	6,78
Région bruxelloise	2,25	2,18	2,22	7,50	8,63	8,06
Région flamande	3,91	2,47	3,21	7,03	6,16	6,61
Région wallonne	2,48	1,30	1,91	6,92	6,37	6,65

Tableau 6.- ACCOUCHEMENTS MULTIPLES, PAR PROVINCE ET REGION (1)

ANNEE 1984

PROVINCES ET REGIONS	Accouchements doubles				Accouchements triples	Accouchements quadruples et plus
	Deux garçons	Deux filles	Un garçon, une fille	Total		
Anvers	67	75	58	200	9	1
Brabant	98	129	78	305	8	2
Hainaut	53	43	37	133	1	1
Liège	50	44	42	136	4	-
Limbourg	35	35	27	97	1	-
Luxembourg	8	13	9	30	-	-
Namur	18	18	21	57	3	1
Flandre orientale	50	44	49	143	9	-
Flandre occidentale	44	52	33	129	4	2
Le Royaume	423	453	354	1 230	39	7
Région bruxelloise	49	67	37	153	5	2
Région flamande	230	252	194	676	26	3
Région wallonne	144	134	123	401	8	2

Tableau 7.- ENFANTS PROVENANT D'ACCOUCHEMENTS DOUBLES, PAR PROVINCE ET REGION

ANNEE 1984

PROVINCES ET REGIONS	Nés vivants		Mort-nés		Total		
	Garçons	Filles	Garçons	Filles	Garçons	Filles	Total
Anvers	188	201	4	7	192	208	400
Brabant	268	332	6	4	274	336	610
Hainaut	140	119	3	4	143	123	266
Liège	139	127	3	3	142	130	272
Limbourg	93	95	4	2	97	97	194
Luxembourg	24	35	1	-	25	35	60
Namur	56	55	1	2	57	57	114
Flandre orientale	145	136	4	1	149	137	286
Flandre occidentale	117	136	4	1	121	137	258
Le Royaume	1 170	1 236	30	24	1 200	1 260	2 460
Région bruxelloise	132	168	3	3	135	171	306
Région flamande	637	686	17	12	654	698	1 352
Région wallonne	401	382	10	9	411	391	802

(1) Enfants mort-nés compris

Tableau 8.- NAISSANCES D'APRES L'AGE ET L'ANNEE DE NAISSANCE DES PARENTS (1)

ANNEE 1984

A.- LE ROYAUME - NATIONALITE BELGE ET ETRANGERE

ANNEE DE NAISSANCE	AGE EN ANNEES REVOLUES	Naissances suivant l'âge et l'année de naissance de la mère				Total	Naissances suivant l'âge et l'année de naissance du père		
		Enfants légitimes		Enfants illégitimes			Enfants légitimes		Total
		Garçons	Filles	Garçons	Filles		Garçons	Filles	
	< 15	1	2	7	8	18	-	-	-
	Total	1	2	7	8	18	-	-	-
1969	15	3	6	14	8	31	-	-	-
1968	15	9	15	19	11	54	-	-	-
1968	16	30	26	23	28	107	-	-	-
1967	16	44	47	33	30	154	3	-	3
1967	17	99	92	42	50	283	3	2	5
1966	17	148	119	61	46	374	8	8	16
1966	18	232	240	85	76	633	28	33	61
1965	18	313	309	103	85	810	56	42	98
1965	19	488	501	121	104	1 214	100	83	183
1964	19	632	591	101	131	1 455	127	152	279
	Total	1 998	1 946	602	569	5 115	325	320	645
1964	20	903	820	129	119	1 971	253	209	462
1963	20	977	955	103	132	2 167	252	293	545
1963	21	1 228	1 172	119	104	2 623	435	456	891
1962	21	1 471	1 322	111	126	3 030	594	499	1 093
1962	22	1 841	1 651	130	115	3 737	820	787	1 607
1961	22	1 944	1 791	126	109	3 970	1 065	909	1 974
1961	23	2 181	2 096	141	137	4 555	1 286	1 168	2 454
1960	23	2 347	2 162	110	102	4 721	1 427	1 381	2 808
1960	24	2 613	2 568	133	125	5 439	1 726	1 628	3 354
1959	24	2 683	2 541	116	90	5 430	2 036	1 808	3 844
	Total	18 188	17 078	1 218	1 159	37 643	9 894	9 138	19 032
1959	25	2 773	2 703	123	141	5 740	2 270	2 091	4 361
1958	25	2 751	2 563	133	91	5 538	2 386	2 241	4 627
1958	26	2 739	2 574	101	132	5 546	2 543	2 410	4 953
1957	26	2 520	2 455	108	96	5 179	2 578	2 400	4 978
1957	27	2 510	2 373	130	100	5 113	2 617	2 506	5 123
1956	27	2 343	2 224	81	91	4 739	2 527	2 494	5 021
1956	28	2 249	2 127	99	128	4 603	2 536	2 449	4 985
1955	28	1 927	1 858	95	78	3 958	2 370	2 228	4 598
1955	29	1 938	1 776	98	86	3 898	2 404	2 251	4 655
1954	29	1 601	1 578	83	69	3 331	2 098	2 012	4 110
	Total	23 351	22 231	1 051	1 012	47 645	24 329	23 082	47 411
1954	30	1 485	1 464	100	82	3 131	2 113	2 067	4 180
1953	30	1 329	1 225	60	74	2 688	1 781	1 712	3 493
1953	31	1 244	1 144	80	77	2 545	1 766	1 716	3 482
1952	31	980	1 021	70	61	2 132	1 579	1 496	3 075
1952	32	971	887	66	45	1 969	1 475	1 444	2 919
1951	32	738	783	53	47	1 621	1 232	1 161	2 393
1951	33	710	698	60	48	1 516	1 159	1 077	2 236
1950	33	672	572	49	38	1 331	1 036	1 029	2 065
1950	34	587	582	43	33	1 245	1 009	912	1 921
1949	34	486	468	34	30	1 018	822	802	1 624
	Total	9 202	8 844	615	535	19 196	13 972	13 416	27 388
1949	35	395	419	34	35	883	781	741	1 522
1948	35	349	366	24	27	766	634	674	1 308
1948	36	354	334	32	36	756	670	601	1 271
1947	36	278	248	22	18	566	546	538	1 084
1947	37	267	221	16	27	531	519	454	973
1946	37	200	207	19	13	439	422	451	873
1946	38	211	162	24	24	421	368	402	770
1945	38	133	122	7	19	281	295	313	608
1945	39	136	99	21	9	265	314	287	601
1944	39	116	96	8	7	227	263	246	509
	Total	2 439	2 274	207	215	5 135	4 812	4 707	9 519

(1) Y compris les enfants nés vivants mais présentés sans vie, non compris les mort-nés

Tableau 8. - NAISSANCES D'APRES L'AGE ET L'ANNEE DE NAISSANCE DES PARENTS (1) (suite)

ANNEE 1984

A.- LE ROYAUME - NATIONALITE BELGE ET ETRANGERE

ANNEE DE NAISSANCE	AGE EN ANNEES REVOLUES	Naissances suivant l'âge et l'année de naissance de la mère				Naissances suivant l'âge et l'année de naissance du père			
		Enfants légitimes		Enfants illégitimes		Total	Enfants légitimes		Total
		Garçons	Filles	Garçons	Filles		Garçons	Filles	
1944	40	77	81	12	6	176	233	217	450
1943	40	68	54	9	9	140	214	178	392
1943	41	60	48	5	6	119	176	173	349
1942	41	49	45	4	-	98	180	146	326
1942	42	34	42	2	5	83	142	146	288
1941	42	16	27	2	2	47	98	118	216
1941	43	20	26	2	1	49	103	105	208
1940	43	21	22	3	1	47	115	112	227
1940	44	16	20	1	-	37	107	137	244
1939	44	14	8	2	2	26	83	78	161
	Total	375	373	42	32	822	1 451	1 410	2 861
1939	45	6	11	-	1	18	87	71	158
1938	45	9	7	1	-	17	83	84	167
1938	46	5	4	-	1	10	67	47	114
1937	46	3	1	-	-	4	53	54	107
1937	47	-	4	-	-	4	60	40	100
1936	47	3	2	-	-	5	56	55	111
1936	48	2	2	-	1	5	35	40	75
1935	48	-	1	-	-	1	39	22	61
1935	49	1	3	-	1	5	45	35	80
1934	49	2	-	-	-	2	28	27	55
	Total	31	35	1	4	71	553	475	1 028
1934	50	1	-	-	-	1	24	27	51
1933	50	-	-	-	-	-	24	24	48
1933	51	-	-	-	-	-	16	23	39
1932	51	1	-	-	-	1	21	11	32
1932	52	-	-	-	-	-	19	10	29
1931	52	-	-	-	-	-	9	9	18
1931	53	-	-	-	-	-	11	15	26
1930	53	-	1	-	-	1	14	16	30
1930	54	-	-	-	-	-	9	15	24
1929	54	-	-	-	-	-	13	6	19
	Total	2	1	-	-	3	160	156	316
1929	55	-	-	-	-	-	3	7	10
1928	55	-	-	-	-	-	7	8	15
1928	56	-	-	-	-	-	8	3	11
1927	56	-	-	-	-	-	9	7	16
1927	57	-	-	-	-	-	5	4	9
1926	57	-	-	-	-	-	6	8	14
1926	58	-	-	-	-	-	2	2	4
1925	58	-	-	-	-	-	4	3	7
1925	59	-	-	-	-	-	1	4	5
1924	59	-	-	-	-	-	5	3	8
	Total	-	-	-	-	-	50	49	99
1924	60	-	-	-	-	-	6	1	7
1923	60	-	-	-	-	-	2	2	4
1923	61	-	-	-	-	-	2	3	5
1922	61	-	-	-	-	-	3	5	8
1922	62	-	-	-	-	-	3	3	6
1921	62	-	-	-	-	-	2	2	4
1921	63	-	-	-	-	-	1	1	2
1920	63	-	-	-	-	-	1	2	3
1920	64	-	-	-	-	-	1	1	2
1919	64	-	-	-	-	-	1	-	1
	Total	-	-	-	-	-	22	20	42
1919	65	-	-	-	-	-	-	-	-
1918	65	-	-	-	-	-	1	-	1
	66 et +	-	-	-	-	-	5	3	8
	Total	-	-	-	-	-	6	3	9
Age inconnu		1	2	-	-	3	14	10	24
Total général		55 588	52 786	3 743	3 534	115 651	55 588	52 786	108 374

(1) Y compris les enfants nés vivants mais présentés sans vie, non compris les mort-nés

Tableau 8. - NAISSANCES D'APRES L'AGE ET L'ANNEE DE NAISSANCE DES PARENTS (1)

ANNEE 1984

B.- REGION BRUXELLOISE - NATIONALITE BELGE ET ETRANGERE

ANNEE DE NAISSANCE	AGE EN ANNEES REVOLUES	Naissances suivant l'âge et l'année de naissance de la mère					Naissances suivant l'âge et l'année de naissance du père			
		Enfants légitimes		Enfants illégitimes		Total	Enfants légitimes		Total	
		Garçons	Filles	Garçons	Filles		Garçons	Filles		
	< 15	-	-	1	2	3	-	-	-	
	Total	-	-	1	2	3	-	-	-	
1969	15	1	2	1	2	6	-	-	-	
1968	15	1	2	2	-	5	-	-	-	
1968	16	1	2	4	1	8	-	-	-	
1967	16	6	6	6	2	20	1	-	1	
1967	17	13	14	8	6	41	1	-	1	
1966	17	23	13	7	1	44	1	1	2	
1966	18	28	35	19	10	92	5	3	8	
1965	18	31	31	17	14	93	10	4	14	
1965	19	43	52	20	13	128	9	7	16	
1964	19	72	59	10	21	162	9	20	29	
	Total	219	216	94	70	599	36	35	71	
1964	20	76	87	15	18	196	18	24	42	
1963	20	76	84	11	29	200	19	30	49	
1963	21	102	107	22	25	256	46	28	74	
1962	21	114	103	14	30	261	34	36	70	
1962	22	139	130	20	22	311	48	75	123	
1961	22	133	143	30	24	330	66	58	124	
1961	23	188	172	29	25	414	89	86	175	
1960	23	185	198	20	22	425	108	98	206	
1960	24	229	220	26	28	503	114	131	245	
1959	24	213	210	28	17	468	108	145	253	
	Total	1 455	1 454	215	240	3 364	650	711	1 361	
1959	25	229	238	26	29	522	165	172	337	
1958	25	235	218	34	20	507	179	164	343	
1958	26	274	232	25	33	564	162	189	351	
1957	26	203	218	23	23	467	177	169	346	
1957	27	215	228	31	23	497	196	169	365	
1956	27	207	189	18	19	433	203	186	389	
1956	28	243	204	19	31	497	222	216	438	
1955	28	199	173	23	19	414	205	191	396	
1955	29	176	174	18	24	392	219	186	405	
1954	29	176	183	16	14	389	187	142	329	
	Total	2 157	2 057	233	235	4 682	1 915	1 784	3 699	
1954	30	177	143	25	20	365	209	188	397	
1953	30	139	136	15	23	313	175	156	331	
1953	31	176	119	20	26	341	203	165	368	
1952	31	131	133	11	9	284	178	168	346	
1952	32	123	107	19	9	258	166	146	312	
1951	32	92	93	9	13	207	150	125	275	
1951	33	87	85	16	17	205	143	116	259	
1950	33	90	83	14	10	197	145	128	273	
1950	34	90	81	11	8	190	130	115	245	
1949	34	69	58	7	10	144	98	107	205	
	Total	1 174	1 038	147	145	2 504	1 597	1 414	3 011	
1949	35	40	68	10	7	125	108	100	208	
1948	35	51	58	4	7	120	76	112	188	
1948	36	63	45	11	10	129	89	85	174	
1947	36	36	38	3	4	81	100	75	175	
1947	37	43	42	3	8	96	79	71	150	
1946	37	37	32	4	4	77	45	62	107	
1946	38	33	19	6	7	65	44	73	117	
1945	38	24	17	3	5	49	54	49	103	
1945	39	29	21	7	1	58	47	51	98	
1944	39	18	15	-	3	36	44	47	91	
	Total	374	355	51	56	836	686	725	1 411	

(1) Y compris les enfants nés vivants mais présentés sans vie, non compris les mort-nés

Tableau 8.- NAISSANCES D'APRES L'AGE ET L'ANNEE DE NAISSANCE DES PARENTS (1) (suite)

ANNEE 1984

B.- REGION BRUXELLOISE - NATIONALITE BELGE ET ETRANGERE

ANNEE DE NAISSANCE	AGE EN ANNEES REVOLUES	Naissances suivant l'âge et l'année de naissance de la mère					Naissances suivant l'âge et l'année de naissance du père			
		Enfants légitimes		Enfants illégitimes		Total	Enfants légitimes		Total	
		Garçons	Filles	Garçons	Filles		Garçons	Filles		
1944	40	13	15	3	3	34	59	40	99	
1943	40	15	14	1	2	32	41	36	77	
1943	41	12	8	2	2	24	51	34	85	
1942	41	6	5	-	-	11	48	39	87	
1942	42	7	6	-	3	16	32	32	64	
1941	42	3	7	-	-	10	23	31	54	
1941	43	7	6	1	1	15	25	25	50	
1940	43	9	9	-	1	19	36	30	66	
1940	44	6	3	-	-	9	30	48	78	
1939	44	1	2	-	1	4	24	25	49	
	Total	79	75	7	13	174	369	340	709	
1939	45	2	4	-	-	6	18	13	31	
1938	45	2	1	-	-	3	15	25	40	
1938	46	2	1	-	-	3	18	10	28	
1937	46	1	-	-	-	1	15	9	24	
1937	47	-	2	-	-	2	6	9	15	
1936	47	2	2	-	-	4	18	16	34	
1936	48	2	2	-	1	5	19	14	33	
1935	48	-	-	-	-	-	8	9	17	
1935	49	-	-	-	-	-	10	12	22	
1934	49	-	-	-	-	-	8	10	18	
	Total	11	12	-	1	24	135	127	262	
1934	50	-	-	-	-	-	6	10	16	
1933	50	-	-	-	-	-	7	7	14	
1933	51	-	-	-	-	-	6	3	9	
1932	51	-	-	-	-	-	7	4	11	
1932	52	-	-	-	-	-	5	4	9	
1931	52	-	-	-	-	-	4	3	7	
1931	53	-	-	-	-	-	6	2	8	
1930	53	-	1	-	-	1	5	6	11	
1930	54	-	-	-	-	-	3	7	10	
1929	54	-	-	-	-	-	6	3	9	
	Total	-	1	-	-	1	55	49	104	
1929	55	-	-	-	-	-	2	2	4	
1928	55	-	-	-	-	-	2	2	4	
1928	56	-	-	-	-	-	1	-	1	
1927	56	-	-	-	-	-	1	4	5	
1927	57	-	-	-	-	-	-	1	1	
1926	57	-	-	-	-	-	2	1	3	
1926	58	-	-	-	-	-	1	1	2	
1925	58	-	-	-	-	-	-	-	-	
1925	59	-	-	-	-	-	-	2	2	
1924	59	-	-	-	-	-	2	-	2	
	Total	-	-	-	-	-	11	13	24	
1924	60	-	-	-	-	-	3	-	3	
1923	60	-	-	-	-	-	1	-	1	
1923	61	-	-	-	-	-	1	1	2	
1922	61	-	-	-	-	-	1	-	1	
1922	62	-	-	-	-	-	-	-	-	
1921	62	-	-	-	-	-	1	2	3	
1921	63	-	-	-	-	-	1	-	1	
1920	63	-	-	-	-	-	-	-	-	
1920	64	-	-	-	-	-	-	-	-	
1919	64	-	-	-	-	-	-	-	-	
	Total	-	-	-	-	-	8	3	11	
1919	65	-	-	-	-	-	-	-	-	
1918	65	-	-	-	-	-	-	-	-	
	66 et +	-	-	-	-	-	2	2	4	
	Total	-	-	-	-	-	2	2	4	
Age inconnu		-	2	-	-	2	5	7	12	
Total général		5 469	5 210	748	762	12 189	5 469	5 210	10 679	

(1) Y compris les enfants nés vivants mais présentés sans vie, non compris les mort-nés

Tableau 8.- NAISSANCES D'APRES L'AGE ET L'ANNEE DE NAISSANCE DES PARENTS (1)

ANNEE 1984

C.- REGION FLAMANDE - NATIONALITE BELGE ET ETRANGERE

ANNEE DE NAISSANCE	AGE EN ANNEES REVOLUES	Naissances suivant l'âge et l'année de naissance de la mère					Naissances suivant l'âge et l'année de naissance du père			
		Enfants légitimes		Enfants illégitimes		Total	Enfants légitimes		Total	
		Garçons	Filles	Garçons	Filles		Garçons	Filles		
	< 15	1	2	-	2	5	-	-	-	
	Total	1	2	-	2	5	-	-	-	
1969	15	-	1	3	2	6	-	-	-	
1968	15	5	5	6	5	21	-	-	-	
1968	16	16	12	6	5	39	-	-	-	
1967	16	16	23	6	8	53	2	-	2	
1967	17	35	40	12	11	98	1	2	3	
1966	17	61	56	25	13	155	6	5	11	
1966	18	109	115	23	26	273	13	18	31	
1965	18	158	142	29	25	354	30	20	50	
1965	19	248	244	40	38	570	58	41	99	
1964	19	332	312	30	47	721	67	83	150	
	Total	980	950	180	180	2 290	177	169	346	
1964	20	480	419	43	41	983	134	97	231	
1963	20	550	539	37	40	1 166	130	151	281	
1963	21	690	649	42	25	1 406	211	236	447	
1962	21	839	767	36	41	1 683	340	285	625	
1962	22	1 086	968	44	33	2 131	488	437	925	
1961	22	1 214	1 023	40	27	2 304	609	525	1 134	
1961	23	1 270	1 221	55	43	2 589	776	672	1 448	
1960	23	1 439	1 311	33	35	2 818	848	833	1 681	
1960	24	1 605	1 547	44	47	3 243	1 038	952	1 990	
1959	24	1 642	1 547	43	32	3 264	1 313	1 109	2 422	
	Total	10 815	9 991	417	364	21 587	5 887	5 297	11 184	
1959	25	1 713	1 599	45	57	3 414	1 338	1 267	2 605	
1958	25	1 699	1 599	52	38	3 388	1 476	1 408	2 884	
1958	26	1 675	1 565	32	38	3 310	1 625	1 503	3 128	
1957	26	1 578	1 541	40	36	3 195	1 661	1 494	3 155	
1957	27	1 592	1 458	43	33	3 126	1 590	1 523	3 113	
1956	27	1 473	1 347	28	33	2 881	1 554	1 570	3 124	
1956	28	1 281	1 342	33	40	2 696	1 552	1 510	3 062	
1955	28	1 142	1 114	46	31	2 333	1 480	1 348	2 828	
1955	29	1 155	1 042	45	31	2 273	1 458	1 381	2 839	
1954	29	937	942	36	27	1 942	1 271	1 232	2 503	
	Total	14 245	13 549	400	364	28 558	15 005	14 236	29 241	
1954	30	846	862	34	27	1 769	1 244	1 272	2 516	
1953	30	779	702	18	18	1 517	1 071	1 003	2 074	
1953	31	649	648	25	22	1 344	1 013	1 004	2 017	
1952	31	532	579	28	24	1 163	902	875	1 777	
1952	32	515	488	21	17	1 041	840	834	1 674	
1951	32	411	418	22	17	868	679	662	1 341	
1951	33	385	386	19	18	808	669	602	1 271	
1950	33	354	306	13	12	685	531	555	1 086	
1950	34	296	297	18	13	624	576	497	1 073	
1949	34	240	255	9	12	516	437	429	866	
	Total	5 007	4 941	207	180	10 335	7 962	7 733	15 695	
1949	35	222	208	10	13	453	395	392	787	
1948	35	162	175	5	3	345	343	314	657	
1948	36	172	161	8	10	351	343	296	639	
1947	36	130	125	6	6	267	262	288	550	
1947	37	124	102	3	11	240	267	223	490	
1946	37	104	105	5	4	218	205	225	430	
1946	38	108	88	8	6	210	189	181	370	
1945	38	67	73	2	6	148	142	168	310	
1945	39	59	43	8	2	112	165	134	299	
1944	39	58	46	5	1	110	126	127	253	
	Total	1 206	1 126	60	62	2 454	2 437	2 348	4 785	

(1) Y compris les enfants nés vivants mais présentés sans vie, non compris les mort-nés

Tableau 8.- NAISSANCES D'APRES L'AGE ET L'ANNEE DE NAISSANCE DES PARENTS (1) (suite)

ANNEE 1984

C.- REGION FLAMANDE - NATIONALITE BELGE ET ETRANGERE

ANNEE DE NAISSANCE	AGE EN ANNEES REVOLUES	Naissances suivant l'âge et l'année de naissance de la mère				Naissances suivant l'âge et l'année de naissance du père			
		Enfants légitimes		Enfants illégitimes		Total	Enfants légitimes		Total
		Garçons	Filles	Garçons	Filles		Garçons	Filles	
1944	40	41	38	3	1	83	101	108	209
1943	40	39	24	3	4	70	108	101	209
1943	41	31	26	1	2	60	85	82	167
1942	41	21	28	4	-	53	84	58	142
1942	42	17	24	-	1	42	62	72	134
1941	42	9	13	1	-	23	48	59	107
1941	43	7	16	-	-	23	49	48	97
1940	43	9	10	2	-	21	46	45	91
1940	44	10	12	1	-	23	46	57	103
1939	44	7	5	1	1	14	35	34	69
	Total	191	196	16	9	412	664	664	1 328
1939	45	3	3	-	-	6	40	36	76
1938	45	4	3	-	-	7	34	42	76
1938	46	2	2	-	1	5	30	23	53
1937	46	2	1	-	-	3	25	32	57
1937	47	-	1	-	-	1	24	19	43
1936	47	-	-	-	-	-	20	31	51
1936	48	-	-	-	-	-	12	13	25
1935	48	-	-	-	-	-	19	9	28
1935	49	1	-	-	1	2	17	12	29
1934	49	2	-	-	-	2	13	11	24
	Total	14	10	-	2	26	234	228	462
1934	50	1	-	-	-	1	11	11	22
1933	50	-	-	-	-	-	6	9	15
1933	51	-	-	-	-	-	4	9	13
1932	51	-	-	-	-	-	8	4	12
1932	52	-	-	-	-	-	10	6	16
1931	52	-	-	-	-	-	3	2	5
1931	53	-	-	-	-	-	2	10	12
1930	53	-	-	-	-	-	5	6	11
1930	54	-	-	-	-	-	6	6	12
1929	54	-	-	-	-	-	6	2	8
	Total	1	-	-	-	1	61	65	126
1929	55	-	-	-	-	-	-	1	1
1928	55	-	-	-	-	-	4	4	8
1928	56	-	-	-	-	-	3	1	4
1927	56	-	-	-	-	-	2	1	3
1927	57	-	-	-	-	-	2	1	3
1926	57	-	-	-	-	-	3	4	7
1926	58	-	-	-	-	-	-	1	1
1925	58	-	-	-	-	-	2	1	3
1925	59	-	-	-	-	-	1	1	2
1924	59	-	-	-	-	-	1	-	1
	Total	-	-	-	-	-	18	15	33
1924	60	-	-	-	-	-	2	-	2
1923	60	-	-	-	-	-	1	-	1
1923	61	-	-	-	-	-	1	1	2
1922	61	-	-	-	-	-	2	4	6
1922	62	-	-	-	-	-	1	1	2
1921	62	-	-	-	-	-	-	-	-
1921	63	-	-	-	-	-	-	1	1
1920	63	-	-	-	-	-	1	1	2
1920	64	-	-	-	-	-	1	-	1
1919	64	-	-	-	-	-	1	-	1
	Total	-	-	-	-	-	10	8	18
1919	65	-	-	-	-	-	-	-	-
1918	65	-	-	-	-	-	-	-	-
	66 et +	-	-	-	-	-	1	1	2
	Total	-	-	-	-	-	1	1	2
Age inconnu		-	-	-	-	-	4	1	5
Total général		32 460	30 765	1 280	1 163	65 668	32 460	30 765	63 225

(1) Y compris les enfants nés vivants mais présentés sans vie, non compris les mort-nés

Tableau 8.- NAISSANCES D'APRES L'AGE ET L'ANNEE DE NAISSANCE DES PARENTS (1)

ANNEE 1984

D.- REGION WALLONNE - NATIONALITE BELGE ET ETRANGERE

ANNEE DE NAISSANCE	AGE EN ANNEES REVOLUES	Naissances suivant l'âge et l'année de naissance de la mère					Naissances suivant l'âge et l'année de naissance du père			
		Enfants légitimes		Enfants illégitimes		Total	Enfants légitimes		Total	
		Garçons	Filles	Garçons	Filles		Garçons	Filles		
	< 15	-	-	6	4	10	-	-	-	
	Total	-	-	6	4	10	-	-	-	
1969	15	2	3	10	4	19	-	-	-	
1968	15	3	8	11	6	28	-	-	-	
1968	16	13	12	13	22	60	-	-	-	
1967	16	22	18	21	20	81	-	-	-	
1967	17	51	38	22	33	144	1	-	1	
1966	17	64	50	29	32	175	1	2	3	
1966	18	95	90	43	40	268	10	12	22	
1965	18	124	136	57	46	363	16	18	34	
1965	19	197	205	61	53	516	33	35	68	
1964	19	228	220	61	63	572	51	49	100	
	Total	799	780	328	319	2 226	112	116	228	
1964	20	347	314	71	60	792	101	88	189	
1963	20	351	332	55	63	801	103	112	215	
1963	21	436	416	55	54	961	178	192	370	
1962	21	518	452	61	55	1 086	220	178	398	
1962	22	616	553	66	60	1 295	284	275	559	
1961	22	597	625	56	58	1 336	390	326	716	
1961	23	723	703	57	69	1 552	421	410	831	
1960	23	723	653	57	45	1 478	471	450	921	
1960	24	779	801	63	50	1 693	574	545	1 119	
1959	24	828	784	45	41	1 698	615	554	1 169	
	Total	5 918	5 633	586	555	12 692	3 357	3 130	6 487	
1959	25	831	866	52	55	1 804	767	652	1 419	
1958	25	817	746	47	33	1 643	731	669	1 400	
1958	26	790	777	44	61	1 672	756	718	1 474	
1957	26	739	696	45	37	1 517	740	737	1 477	
1957	27	703	687	56	44	1 490	831	814	1 645	
1956	27	663	688	35	39	1 425	770	738	1 508	
1956	28	725	581	47	57	1 410	762	723	1 485	
1955	28	586	571	26	28	1 211	685	689	1 374	
1955	29	607	560	35	31	1 233	727	684	1 411	
1954	29	488	453	31	28	1 000	640	638	1 278	
	Total	6 949	6 625	418	413	14 405	7 409	7 062	14 471	
1954	30	462	459	41	35	997	660	607	1 267	
1953	30	411	387	27	33	858	535	553	1 088	
1953	31	419	377	35	29	860	550	547	1 097	
1952	31	317	309	31	28	685	499	453	952	
1952	32	333	292	26	19	670	469	464	933	
1951	32	235	272	22	17	546	403	374	777	
1951	33	238	227	25	13	503	347	359	706	
1950	33	228	183	22	16	449	360	346	706	
1950	34	201	204	14	12	431	303	300	603	
1949	34	177	155	18	8	358	287	266	553	
	Total	3 021	2 865	261	210	6 357	4 413	4 269	8 682	
1949	35	133	143	14	15	305	278	249	527	
1948	35	136	133	15	17	301	215	248	463	
1948	36	119	128	13	16	276	238	220	458	
1947	36	112	85	13	8	218	184	175	359	
1947	37	100	77	10	8	195	173	160	333	
1946	37	59	70	10	5	144	172	164	336	
1946	38	70	55	10	11	146	135	148	283	
1945	38	42	32	2	8	84	99	96	195	
1945	39	48	35	6	6	95	102	102	204	
1944	39	40	35	3	3	81	93	72	165	
	Total	859	793	96	97	1 845	1 689	1 634	3 323	

(1) Y compris les enfants nés vivants mais présentés sans vie, non compris les mort-nés

Tableau 8. - NAISSANCES D'APRES L'AGE ET L'ANNEE DE NAISSANCE DES PARENTS (1) (suite)

ANNEE 1984

D.- REGION WALLONNE - NATIONALITE BELGE ET ETRANGERE

ANNEE DE NAISSANCE	AGE EN ANNEES REVOLUES	Naissances suivant l'âge et l'année de naissance de la mère					Naissances suivant l'âge et l'année de naissance du père			
		Enfants légitimes		Enfants illégitimes		Total	Enfants légitimes		Total	
		Garçons	Filles	Garçons	Filles		Garçons	Filles		
1944	40	23	28	6	2	59	73	69	142	
1943	40	14	16	5	3	38	65	41	106	
1943	41	17	14	2	2	35	40	57	97	
1942	41	22	12	-	-	34	48	49	97	
1942	42	10	12	2	1	25	48	42	90	
1941	42	4	7	1	2	14	27	28	55	
1941	43	6	4	1	-	11	29	32	61	
1940	43	3	3	1	-	7	33	37	70	
1940	44	-	5	-	-	5	31	32	63	
1939	44	6	1	1	-	8	24	19	43	
	Total	105	102	19	10	236	418	406	824	
1939	45	1	4	-	1	6	29	22	51	
1938	45	3	3	1	-	7	34	17	51	
1938	46	1	1	-	-	2	19	14	33	
1937	46	-	-	-	-	-	13	13	26	
1937	47	-	1	-	-	1	30	12	42	
1936	47	1	-	-	-	1	18	8	26	
1936	48	-	-	-	-	-	4	13	17	
1935	48	-	1	-	-	1	12	4	16	
1935	49	-	3	-	-	3	18	11	29	
1934	49	-	-	-	-	-	7	6	13	
	Total	6	13	1	1	21	184	120	304	
1934	50	-	-	-	-	-	7	6	13	
1933	50	-	-	-	-	-	11	8	19	
1933	51	-	-	-	-	-	6	11	17	
1932	51	1	-	-	-	1	6	3	9	
1932	52	-	-	-	-	-	4	-	4	
1931	52	-	-	-	-	-	2	4	6	
1931	53	-	-	-	-	-	3	3	6	
1930	53	-	-	-	-	-	4	4	8	
1930	54	-	-	-	-	-	-	2	2	
1929	54	-	-	-	-	-	1	1	2	
	Total	1	-	-	-	1	44	42	86	
1929	55	-	-	-	-	-	1	4	5	
1928	55	-	-	-	-	-	1	2	3	
1928	56	-	-	-	-	-	4	2	6	
1927	56	-	-	-	-	-	6	2	8	
1927	57	-	-	-	-	-	3	2	5	
1926	57	-	-	-	-	-	1	3	4	
1926	58	-	-	-	-	-	1	-	1	
1925	58	-	-	-	-	-	2	2	4	
1925	59	-	-	-	-	-	-	1	1	
1924	59	-	-	-	-	-	2	3	5	
	Total	-	-	-	-	-	21	21	42	
1924	60	-	-	-	-	-	1	1	2	
1923	60	-	-	-	-	-	-	2	2	
1923	61	-	-	-	-	-	-	1	1	
1922	61	-	-	-	-	-	-	1	1	
1922	62	-	-	-	-	-	2	2	4	
1921	62	-	-	-	-	-	1	-	1	
1921	63	-	-	-	-	-	-	-	-	
1920	63	-	-	-	-	-	-	1	1	
1920	64	-	-	-	-	-	-	1	1	
1919	64	-	-	-	-	-	-	-	-	
	Total	-	-	-	-	-	4	9	13	
1919	65	-	-	-	-	-	-	-	-	
1918	65	-	-	-	-	-	1	-	1	
	66 et +	-	-	-	-	-	2	-	2	
	Total	-	-	-	-	-	3	-	3	
Age inconnu		1	-	-	-	1	5	2	7	
Total général		17 659	16 811	1 715	1 609	37 794	17 659	16 811	34 470	

(1) Y compris les enfants nés vivants mais présentés sans vie, non compris les mort-nés

Tableau 8.- NAISSANCES D'APRES L'AGE ET L'ANNEE DE NAISSANCE DES PARENTS (1)

ANNEE 1984

A.- LE ROYAUME - NATIONALITE ETRANGERE

ANNEE DE NAISSANCE	AGE EN ANNEES REVOLUES	Naissances suivant l'âge et l'année de naissance de la mère					Naissances suivant l'âge et l'année de naissance du père			
		Enfants légitimes		Enfants illégitimes		Total	Enfants légitimes		Total	
		Garçons	Filles	Garçons	Filles		Garçons	Filles		
	< 15	1	2	2	2	7	-	-	-	
	Total	1	2	2	2	7	-	-	-	
1969	15	2	1	2	-	5	-	-	-	
1968	15	3	6	1	1	11	-	-	-	
1968	16	6	6	4	1	17	-	-	-	
1967	16	9	13	4	3	29	2	-	2	
1967	17	18	23	11	6	58	2	-	2	
1966	17	41	28	9	10	88	2	6	8	
1966	18	60	68	7	8	143	11	9	20	
1965	18	65	51	12	8	136	12	12	24	
1965	19	111	121	7	10	249	15	15	30	
1964	19	125	128	10	10	273	21	34	55	
	Total	440	445	67	57	1 009	65	76	141	
1964	20	185	185	19	8	397	54	57	111	
1963	20	181	166	9	17	373	35	44	79	
1963	21	234	235	15	8	492	87	63	150	
1962	21	231	223	8	9	471	95	88	183	
1962	22	307	271	15	15	608	123	124	247	
1961	22	267	261	10	11	549	131	112	243	
1961	23	321	328	19	22	690	166	173	339	
1960	23	329	295	11	14	649	179	171	350	
1960	24	395	368	14	16	793	249	253	502	
1959	24	335	319	12	10	676	232	193	425	
	Total	2 785	2 651	132	130	5 698	1 351	1 278	2 629	
1959	25	339	336	15	15	705	312	242	554	
1958	25	355	313	16	11	695	254	247	501	
1958	26	346	317	16	18	697	272	303	575	
1957	26	279	301	10	10	600	256	240	496	
1957	27	283	261	13	13	570	295	308	603	
1956	27	284	291	6	12	593	274	270	544	
1956	28	319	270	7	17	613	353	291	644	
1955	28	267	237	11	9	524	272	258	530	
1955	29	287	251	13	11	562	308	306	614	
1954	29	231	241	8	7	487	274	241	515	
	Total	2 990	2 818	115	123	6 046	2 870	2 706	5 576	
1954	30	201	228	11	14	454	295	234	529	
1953	30	188	182	5	9	384	211	212	423	
1953	31	226	194	10	11	441	260	240	500	
1952	31	158	153	6	5	322	221	233	454	
1952	32	175	157	10	8	350	229	224	453	
1951	32	107	138	4	5	254	216	171	387	
1951	33	111	119	8	10	248	191	186	377	
1950	33	131	111	8	6	256	209	185	394	
1950	34	126	126	8	6	266	197	206	403	
1949	34	100	93	3	5	201	162	149	311	
	Total	1 523	1 501	73	79	3 176	2 191	2 040	4 231	
1949	35	70	98	2	5	175	164	132	296	
1948	35	65	78	1	4	148	112	140	252	
1948	36	86	77	6	4	173	110	131	241	
1947	36	57	60	3	1	121	114	118	232	
1947	37	64	53	2	5	124	117	96	213	
1946	37	49	44	1	2	96	94	103	197	
1946	38	43	44	3	3	93	86	82	168	
1945	38	41	29	1	3	74	71	78	149	
1945	39	43	25	2	-	70	87	77	164	
1944	39	33	20	-	-	53	72	69	141	
	Total	551	528	21	27	1 127	1 027	1 026	2 053	

(1) Y compris les enfants nés vivants mais présentés sans vie, non compris les mort-nés

Tableau 8.- NAISSANCES D'APRES L'AGE ET L'ANNEE DE NAISSANCE DES PARENTS (1) (suite)

ANNEE 1984

A.- LE ROYAUME - NATIONALITE ETRANGERE

ANNEE DE NAISSANCE	AGE EN ANNEES REVOLUES	Naissances suivant l'âge et l'année de naissance de la mère					Naissances suivant l'âge et l'année de naissance du père			
		Enfants légitimes		Enfants illégitimes		Total	Enfants légitimes		Total	
		Garçons	Filles	Garçons	Filles		Garçons	Filles		
1944	40	24	29	4	2	59	75	72	147	
1943	40	25	15	-	1	41	68	50	118	
1943	41	21	17	-	-	38	60	64	124	
1942	41	14	15	1	-	30	68	65	133	
1942	42	14	17	-	2	33	63	66	129	
1941	42	7	8	-	-	15	44	51	95	
1941	43	11	14	-	1	26	42	41	83	
1940	43	15	11	-	-	26	61	64	125	
1940	44	10	8	1	-	19	58	83	141	
1939	44	7	4	-	-	11	31	41	72	
	Total	148	138	6	6	298	570	597	1 167	
1939	45	3	5	-	-	8	37	28	65	
1938	45	5	2	-	-	7	38	42	80	
1938	46	2	3	-	-	5	36	27	63	
1937	46	3	-	-	-	3	21	23	44	
1937	47	-	2	-	-	2	28	26	54	
1936	47	2	2	-	-	4	24	35	59	
1936	48	2	1	-	-	3	21	23	44	
1935	48	-	-	-	-	-	17	17	34	
1935	49	1	2	-	1	4	25	21	46	
1934	49	2	-	-	-	2	14	12	26	
	Total	20	17	-	1	38	261	254	515	
1934	50	1	-	-	-	1	13	16	29	
1933	50	-	-	-	-	-	11	9	20	
1933	51	-	-	-	-	-	10	16	26	
1932	51	1	-	-	-	1	9	5	14	
1932	52	-	-	-	-	-	8	7	15	
1931	52	-	-	-	-	-	6	4	10	
1931	53	-	-	-	-	-	7	9	16	
1930	53	-	1	-	-	1	7	8	15	
1930	54	-	-	-	-	-	5	10	15	
1929	54	-	-	-	-	-	8	5	13	
	Total	2	1	-	-	3	84	89	173	
1929	55	-	-	-	-	-	1	3	4	
1928	55	-	-	-	-	-	3	1	4	
1928	56	-	-	-	-	-	4	1	5	
1927	56	-	-	-	-	-	5	3	8	
1927	57	-	-	-	-	-	2	1	3	
1926	57	-	-	-	-	-	2	4	6	
1926	58	-	-	-	-	-	1	2	3	
1925	58	-	-	-	-	-	1	1	2	
1925	59	-	-	-	-	-	-	2	2	
1924	59	-	-	-	-	-	3	2	5	
	Total	-	-	-	-	-	22	20	42	
1924	60	-	-	-	-	-	4	1	5	
1923	60	-	-	-	-	-	1	2	3	
1923	61	-	-	-	-	-	-	1	1	
1922	61	-	-	-	-	-	3	2	5	
1922	62	-	-	-	-	-	-	-	-	
1921	62	-	-	-	-	-	1	1	2	
1921	63	-	-	-	-	-	-	1	1	
1920	63	-	-	-	-	-	-	-	-	
1920	64	-	-	-	-	-	-	-	-	
1919	64	-	-	-	-	-	-	-	-	
	Total	-	-	-	-	-	9	8	17	
1919	65	-	-	-	-	-	-	-	-	
1918	65	-	-	-	-	-	1	-	1	
	66 et +	-	-	-	-	-	1	1	2	
	Total	-	-	-	-	-	2	1	3	
Age inconnu		-	1	-	-	1	8	7	15	
Total général		8 460	8 102	416	425	17 403	8 460	8 102	16 562	

(1) Y compris les enfants nés vivants mais présentés sans vie, non compris les mort-nés

Tableau 8.- NAISSANCES D'APRES L'AGE ET L'ANNEE DE NAISSANCE DES PARENTS (1)

ANNEE 1984

B.- REGION BRUXELLOISE - NATIONALITE ETRANGERE

ANNEE DE NAISSANCE	AGE EN ANNEES REVOLUES	Naissances suivant l'âge et l'année de naissance de la mère					Naissances suivant l'âge et l'année de naissance du père			
		Enfants légitimes		Enfants illégitimes		Total	Enfants légitimes		Total	
		Garçons	Filles	Garçons	Filles		Garçons	Filles		
	< 15	-	-	-	-	-	-	-	-	-
	Total	-	-	-	-	-	-	-	-	-
1969	15	1	1	-	-	2	-	-	-	-
1968	15	-	1	-	-	1	-	-	-	-
1968	16	1	1	1	-	3	-	-	-	-
1967	16	2	4	2	1	9	1	-	1	1
1967	17	6	12	3	1	22	1	-	1	1
1966	17	14	10	3	-	27	-	1	1	1
1966	18	20	24	3	2	49	5	3	8	8
1965	18	21	20	5	2	48	3	2	5	5
1965	19	28	36	1	3	68	7	3	10	10
1964	19	41	30	2	4	77	2	11	13	13
	Total	134	139	20	13	306	19	20	39	39
1964	20	44	54	3	1	102	7	18	25	25
1963	20	48	47	2	6	103	9	8	17	17
1963	21	60	63	8	5	136	22	14	36	36
1962	21	53	53	4	2	112	21	18	39	39
1962	22	73	70	6	3	152	18	39	57	57
1961	22	67	69	3	6	145	24	19	43	43
1961	23	101	92	8	6	207	39	40	79	79
1960	23	81	87	2	4	174	40	43	83	83
1960	24	105	97	7	8	217	52	52	104	104
1959	24	88	76	4	4	172	32	55	87	87
	Total	720	708	47	45	1 520	264	306	570	570
1959	25	93	101	9	5	208	61	61	122	122
1958	25	93	82	8	8	191	68	65	133	133
1958	26	114	96	7	7	224	61	68	129	129
1957	26	83	85	3	4	175	62	49	111	111
1957	27	79	81	6	7	173	74	64	138	138
1956	27	91	77	3	5	176	85	63	148	148
1956	28	93	87	3	10	193	88	75	163	163
1955	28	89	70	4	4	167	81	65	146	146
1955	29	90	76	5	7	178	80	70	150	150
1954	29	77	86	6	3	172	75	54	129	129
	Total	902	841	54	60	1 857	735	634	1 369	1 369
1954	30	62	67	3	7	139	87	68	155	155
1953	30	61	59	1	6	127	73	63	136	136
1953	31	90	66	5	6	167	91	73	164	164
1952	31	66	55	1	1	123	78	80	158	158
1952	32	58	52	3	2	115	69	67	136	136
1951	32	33	50	2	2	87	78	64	142	142
1951	33	33	40	4	6	83	60	60	120	120
1950	33	55	44	3	2	104	74	70	144	144
1950	34	38	44	4	2	88	68	71	139	139
1949	34	34	30	-	3	67	58	61	119	119
	Total	530	507	26	37	1 100	736	677	1 413	1 413
1949	35	22	36	2	3	63	68	47	115	115
1948	35	25	22	-	1	48	41	48	89	89
1948	36	35	23	4	2	64	48	51	99	99
1947	36	20	19	1	-	40	46	39	85	85
1947	37	22	24	-	3	49	43	46	89	89
1946	37	17	18	-	1	36	27	37	64	64
1946	38	17	12	2	3	34	26	35	61	61
1945	38	20	12	1	1	34	29	28	57	57
1945	39	19	10	1	-	30	29	32	61	61
1944	39	10	8	-	-	18	25	25	50	50
	Total	207	184	11	14	416	382	388	770	770

(1) Y compris les enfants nés vivants mais présentés sans vie, non compris les mort-nés

Tableau 8.- NAISSANCES D'APRES L'AGE ET L'ANNEE DE NAISSANCE DES PARENTS (1) (suite)

ANNEE 1984

B.- REGION BRUXELLOISE - NATIONALITE ETRANGERE

ANNEE DE NAISSANCE	AGE EN ANNEES REVOLUES	Naissances suivant l'âge et l'année de naissance de la mère					Naissances suivant l'âge et l'année de naissance du père			
		Enfants légitimes		Enfants illégitimes		Total	Enfants légitimes		Total	
		Garçons	Filles	Garçons	Filles		Garçons	Filles		
1944	40	5	13	1	2	21	35	24	59	
1943	40	11	7	-	1	19	27	26	53	
1943	41	8	5	-	-	13	34	24	58	
1942	41	5	3	-	-	8	33	32	65	
1942	42	4	3	-	2	9	26	27	53	
1941	42	3	4	-	-	7	19	25	44	
1941	43	5	5	-	1	11	16	18	34	
1940	43	7	8	-	-	15	31	26	57	
1940	44	5	2	-	-	7	24	40	64	
1939	44	1	2	-	-	3	13	19	32	
	Total	54	52	1	6	113	258	261	519	
1939	45	2	3	-	-	5	11	9	20	
1938	45	2	1	-	-	3	11	21	32	
1938	46	1	1	-	-	2	12	7	19	
1937	46	1	-	-	-	1	10	5	15	
1937	47	-	2	-	-	2	5	8	13	
1936	47	2	2	-	-	4	14	12	26	
1936	48	2	1	-	-	3	15	13	28	
1935	48	-	-	-	-	-	4	8	12	
1935	49	-	-	-	-	-	10	9	19	
1934	49	-	-	-	-	-	6	7	13	
	Total	10	10	-	-	20	98	99	197	
1934	50	-	-	-	-	-	6	9	15	
1933	50	-	-	-	-	-	5	5	10	
1933	51	-	-	-	-	-	6	2	8	
1932	51	-	-	-	-	-	5	2	7	
1932	52	-	-	-	-	-	5	4	9	
1931	52	-	-	-	-	-	3	3	6	
1931	53	-	-	-	-	-	5	2	7	
1930	53	-	1	-	-	1	3	3	6	
1930	54	-	-	-	-	-	2	6	8	
1929	54	-	-	-	-	-	6	3	9	
	Total	-	1	-	-	1	46	39	85	
1929	55	-	-	-	-	-	1	2	3	
1928	55	-	-	-	-	-	2	1	3	
1928	56	-	-	-	-	-	-	-	-	
1927	56	-	-	-	-	-	1	3	4	
1927	57	-	-	-	-	-	-	1	1	
1926	57	-	-	-	-	-	2	1	3	
1926	58	-	-	-	-	-	1	1	2	
1925	58	-	-	-	-	-	-	-	-	
1925	59	-	-	-	-	-	-	2	2	
1924	59	-	-	-	-	-	1	-	1	
	Total	-	-	-	-	-	8	11	19	
1924	60	-	-	-	-	-	2	-	2	
1923	60	-	-	-	-	-	1	-	1	
1923	61	-	-	-	-	-	-	1	1	
1922	61	-	-	-	-	-	1	-	1	
1922	62	-	-	-	-	-	-	-	-	
1921	62	-	-	-	-	-	1	1	2	
1921	63	-	-	-	-	-	-	-	-	
1920	63	-	-	-	-	-	-	-	-	
1920	64	-	-	-	-	-	-	-	-	
1919	64	-	-	-	-	-	-	-	-	
	Total	-	-	-	-	-	5	2	7	
1919	65	-	-	-	-	-	-	-	-	
1918	65	-	-	-	-	-	-	-	-	
	66 et +	-	-	-	-	-	1	1	2	
	Total	-	-	-	-	-	1	1	2	
Age inconnu		-	1	-	-	1	5	5	10	
Total général		2 557	2 443	159	175	5 334	2 557	2 443	5 000	

(1) Y compris les enfants nés vivants mais présentés sans vie, non compris les mort-nés

Tableau 8.- NAISSANCES D'APRES L'AGE ET L'ANNEE DE NAISSANCE DES PARENTS (1)

ANNEE 1984

C.- REGION FLAMANDE - NATIONALITE ETRANGERE

ANNEE DE NAISSANCE	AGE EN ANNEES REVOLUES	Naissances suivant l'âge et l'année de naissance de la mère					Naissances suivant l'âge et l'année de naissance du père			
		Enfants légitimes		Enfants illégitimes		Total	Enfants légitimes		Total	
		Garçons	Filles	Garçons	Filles		Garçons	Filles		
	< 15	1	2	-	1	4	-	-	-	
	Total	1	2	-	1	4	-	-	-	
1969	15	-	-	-	-	-	-	-	-	
1968	15	2	3	1	-	6	-	-	-	
1968	16	4	4	-	-	8	-	-	-	
1967	16	6	5	-	1	12	1	-	1	
1967	17	5	8	2	1	16	1	-	1	
1966	17	13	7	2	1	23	2	4	6	
1966	18	25	25	-	4	54	4	3	7	
1965	18	28	12	2	3	45	4	4	8	
1965	19	43	44	1	3	91	5	3	8	
1964	19	39	49	2	1	91	6	11	17	
	Total	165	157	10	14	346	23	25	48	
1964	20	66	61	4	3	134	31	22	53	
1963	20	63	58	2	4	127	7	15	22	
1963	21	85	71	3	-	159	33	16	49	
1962	21	81	75	-	2	158	36	38	74	
1962	22	109	92	4	3	208	57	51	108	
1961	22	83	70	3	1	157	45	43	88	
1961	23	88	93	3	6	190	59	62	121	
1960	23	112	102	3	4	221	58	48	106	
1960	24	141	124	2	6	273	92	93	185	
1959	24	103	101	2	1	207	92	70	162	
	Total	931	847	26	30	1 834	510	458	968	
1959	25	101	98	-	3	202	96	73	169	
1958	25	107	100	6	1	214	71	73	144	
1958	26	112	98	4	4	218	105	97	202	
1957	26	79	95	3	2	179	79	64	143	
1957	27	95	74	2	1	172	92	91	183	
1956	27	87	106	1	4	198	71	84	155	
1956	28	103	84	3	2	192	111	92	203	
1955	28	76	70	4	2	152	82	66	148	
1955	29	83	76	4	3	166	97	110	207	
1954	29	78	76	-	2	156	83	78	161	
	Total	921	877	27	24	1 849	887	828	1 715	
1954	30	65	81	4	1	151	78	64	142	
1953	30	61	50	-	-	111	61	56	117	
1953	31	62	57	1	-	120	78	69	147	
1952	31	50	51	2	1	104	63	75	138	
1952	32	55	44	2	1	102	85	66	151	
1951	32	35	43	1	1	80	54	53	107	
1951	33	31	42	-	2	75	62	54	116	
1950	33	39	37	1	1	78	64	56	120	
1950	34	37	46	2	1	86	73	68	141	
1949	34	32	36	2	-	70	51	45	96	
	Total	467	487	15	8	977	669	606	1 275	
1949	35	29	30	-	2	61	42	46	88	
1948	35	21	31	1	2	55	33	53	86	
1948	36	21	25	-	-	46	25	44	69	
1947	36	14	17	1	1	33	33	37	70	
1947	37	21	16	-	1	38	36	28	64	
1946	37	22	16	1	1	40	31	28	59	
1946	38	12	16	1	-	29	29	23	52	
1945	38	9	11	-	1	21	23	21	44	
1945	39	9	5	-	-	14	31	24	55	
1944	39	12	5	-	-	17	24	31	55	
	Total	170	172	4	8	354	307	335	642	

(1) Y compris les enfants nés vivants mais présentés sans vie, non compris les mort-nés

Tableau 8.- NAISSANCES D'APRES L'AGE ET L'ANNEE DE NAISSANCE DES PARENTS (1) (suite)

ANNEE 1984

C.- REGION FLAMANDE - NATIONALITE ETRANGERE

ANNEE DE NAISSANCE	AGE EN ANNEES REVOLUES	Naissances suivant l'âge et l'année de naissance de la mère					Naissances suivant l'âge et l'année de naissance du père			
		Enfants légitimes		Enfants illégitimes		Total	Enfants légitimes		Total	
		Garçons	Filles	Garçons	Filles		Garçons	Filles		
1944	40	13	10	-	-	23	21	33	54	
1943	40	10	5	-	-	15	21	18	39	
1943	41	10	6	-	-	16	17	24	41	
1942	41	4	11	1	-	16	24	19	43	
1942	42	5	12	-	-	17	19	26	45	
1941	42	4	2	-	-	6	17	21	38	
1941	43	2	7	-	-	9	15	14	29	
1940	43	7	3	-	-	10	19	17	36	
1940	44	5	4	1	-	10	21	25	46	
1939	44	3	2	-	-	5	10	15	25	
	Total	63	62	2	-	127	184	212	396	
1939	45	1	1	-	-	2	19	13	32	
1938	45	2	-	-	-	2	20	16	36	
1938	46	-	1	-	-	1	17	10	27	
1937	46	2	-	-	-	2	8	16	24	
1937	47	-	-	-	-	-	12	10	22	
1936	47	-	-	-	-	-	4	20	24	
1936	48	-	-	-	-	-	4	3	7	
1935	48	-	-	-	-	-	10	6	16	
1935	49	1	-	-	1	2	8	5	13	
1934	49	2	-	-	-	2	7	5	12	
	Total	8	2	-	1	11	109	104	213	
1934	50	1	-	-	-	1	6	5	11	
1933	50	-	-	-	-	-	2	3	5	
1933	51	-	-	-	-	-	2	6	8	
1932	51	-	-	-	-	-	3	2	5	
1932	52	-	-	-	-	-	3	3	6	
1931	52	-	-	-	-	-	1	-	1	
1931	53	-	-	-	-	-	1	5	6	
1930	53	-	-	-	-	-	2	4	6	
1930	54	-	-	-	-	-	3	3	6	
1929	54	-	-	-	-	-	2	1	3	
	Total	1	-	-	-	1	25	32	57	
1929	55	-	-	-	-	-	-	-	-	
1928	55	-	-	-	-	-	1	-	1	
1928	56	-	-	-	-	-	1	-	1	
1927	56	-	-	-	-	-	1	-	1	
1927	57	-	-	-	-	-	2	-	2	
1926	57	-	-	-	-	-	-	1	1	
1926	58	-	-	-	-	-	-	1	1	
1925	58	-	-	-	-	-	1	1	2	
1925	59	-	-	-	-	-	-	-	-	
1924	59	-	-	-	-	-	1	-	1	
	Total	-	-	-	-	-	7	3	10	
1924	60	-	-	-	-	-	2	-	2	
1923	60	-	-	-	-	-	-	-	-	
1923	61	-	-	-	-	-	-	-	-	
1922	61	-	-	-	-	-	2	2	4	
1922	62	-	-	-	-	-	-	-	-	
1921	62	-	-	-	-	-	-	-	-	
1921	63	-	-	-	-	-	-	1	1	
1920	63	-	-	-	-	-	-	-	-	
1920	64	-	-	-	-	-	-	-	-	
1919	64	-	-	-	-	-	-	-	-	
	Total	-	-	-	-	-	4	3	7	
1919	65	-	-	-	-	-	-	-	-	
1918	65	-	-	-	-	-	-	-	-	
	66 et +	-	-	-	-	-	-	-	-	
	Total	-	-	-	-	-	-	-	-	
Age inconnu		-	-	-	-	-	2	-	2	
Total général		2 727	2 606	84	86	5 503	2 727	2 606	5 333	

(1) Y compris les enfants nés vivants mais présentés sans vie, non compris les mort-nés

Tableau 8.- NAISSANCES D'APRES L'AGE ET L'ANNEE DE NAISSANCE DES PARENTS (1)

ANNEE 1984

D.- REGION WALLONNE - NATIONALITE ETRANGERE

ANNEE DE NAISSANCE	AGE EN ANNEES REVOLUES	Naissances suivant l'âge et l'année de naissance de la mère					Naissances suivant l'âge et l'année de naissance du père			
		Enfants légitimes		Enfants illégitimes		Total	Enfants légitimes		Total	
		Garçons	Filles	Garçons	Filles		Garçons	Filles		
	< 15	-	-	2	1	3	-	-	-	
	Total	-	-	2	1	3	-	-	-	
1969	15	1	-	2	-	3	-	-	-	
1968	15	1	2	-	1	4	-	-	-	
1968	16	1	1	3	1	6	-	-	-	
1967	16	1	4	2	1	8	-	-	-	
1967	17	7	3	6	4	20	-	-	-	
1966	17	14	11	4	9	38	-	1	1	
1966	18	15	19	4	2	40	2	3	5	
1965	18	16	19	5	3	43	5	6	11	
1965	19	40	41	5	4	90	3	9	12	
1964	19	45	49	6	5	105	13	12	25	
	Total	141	149	37	30	357	23	31	54	
1964	20	75	70	12	4	161	16	17	33	
1963	20	70	61	5	7	143	19	21	40	
1963	21	89	101	4	3	197	32	33	65	
1962	21	97	95	4	5	201	38	32	70	
1962	22	125	109	5	9	248	48	34	82	
1961	22	117	122	4	4	247	62	50	112	
1961	23	132	143	8	10	293	68	71	139	
1960	23	136	106	6	6	254	81	80	161	
1960	24	149	147	5	2	303	105	108	213	
1959	24	144	142	6	5	297	108	68	176	
	Total	1 134	1 096	59	55	2 344	577	514	1 091	
1959	25	145	137	6	7	295	155	108	263	
1958	25	155	131	2	2	290	115	109	224	
1958	26	120	123	5	7	255	106	138	244	
1957	26	117	121	4	4	246	115	127	242	
1957	27	109	106	5	5	225	129	153	282	
1956	27	106	108	2	3	219	118	123	241	
1956	28	123	99	1	5	228	154	124	278	
1955	28	102	97	3	3	205	109	127	236	
1955	29	114	99	4	1	218	131	126	257	
1954	29	76	79	2	2	159	116	109	225	
	Total	1 167	1 100	34	39	2 340	1 248	1 244	2 492	
1954	30	74	80	4	6	164	130	102	232	
1953	30	66	73	4	3	146	77	93	170	
1953	31	74	71	4	5	154	91	98	189	
1952	31	42	47	3	3	95	80	78	158	
1952	32	62	61	5	5	133	75	91	166	
1951	32	39	45	1	2	87	84	54	138	
1951	33	47	37	4	2	90	69	72	141	
1950	33	37	30	4	3	74	71	59	130	
1950	34	51	36	2	3	92	56	67	123	
1949	34	34	27	1	2	64	53	43	96	
	Total	526	507	32	34	1 099	786	757	1 543	
1949	35	19	32	-	-	51	54	39	93	
1948	35	19	25	-	1	45	38	39	77	
1948	36	30	29	2	2	63	37	36	73	
1947	36	23	24	1	-	48	35	42	77	
1947	37	21	13	2	1	37	38	22	60	
1946	37	10	10	-	-	20	36	38	74	
1946	38	14	16	-	-	30	31	24	55	
1945	38	12	6	-	1	19	19	29	48	
1945	39	15	10	1	-	26	27	21	48	
1944	39	11	7	-	-	18	23	13	36	
	Total	174	172	6	5	357	338	303	641	

(1) Y compris les enfants nés vivants mais présentés sans vie, non compris les mort-nés

Tableau 8.- NAISSANCES D'APRES L'AGE ET L'ANNEE DE NAISSANCE DES PARENTS (1) (suite)

ANNEE 1984

D.- REGION WALLONNE - NATIONALITE ETRANGERE

ANNEE DE NAISSANCE	AGE EN ANNEES REVOLUES	Naissances suivant l'âge et l'année de naissance de la mère					Naissances suivant l'âge et l'année de naissance du père			
		Enfants légitimes		Enfants illégitimes		Total	Enfants légitimes		Total	
		Garçons	Filles	Garçons	Filles		Garçons	Filles		
1944	40	6	6	3	-	15	19	15	34	
1943	40	4	3	-	-	7	20	6	26	
1943	41	3	6	-	-	9	9	16	25	
1942	41	5	1	-	-	6	11	14	25	
1942	42	5	2	-	-	7	18	13	31	
1941	42	-	2	-	-	2	8	5	13	
1941	43	4	2	-	-	6	11	9	20	
1940	43	1	-	-	-	1	11	21	32	
1940	44	-	2	-	-	2	13	18	31	
1939	44	3	-	-	-	3	8	7	15	
	Total	31	24	3	-	58	128	124	252	
1939	45	-	1	-	-	1	7	6	13	
1938	45	1	1	-	-	2	7	5	12	
1938	46	1	1	-	-	2	7	10	17	
1937	46	-	-	-	-	-	3	2	5	
1937	47	-	-	-	-	-	11	8	19	
1936	47	-	-	-	-	-	6	3	9	
1936	48	-	-	-	-	-	2	7	9	
1935	48	-	-	-	-	-	3	3	6	
1935	49	-	2	-	-	2	7	7	14	
1934	49	-	-	-	-	-	1	-	1	
	Total	2	5	-	-	7	54	51	105	
1934	50	-	-	-	-	-	1	2	3	
1933	50	-	-	-	-	-	4	1	5	
1933	51	-	-	-	-	-	2	8	10	
1932	51	1	-	-	-	1	1	1	2	
1932	52	-	-	-	-	-	-	-	-	
1931	52	-	-	-	-	-	2	1	3	
1931	53	-	-	-	-	-	1	2	3	
1930	53	-	-	-	-	-	2	1	3	
1930	54	-	-	-	-	-	-	1	1	
1929	54	-	-	-	-	-	-	1	1	
	Total	1	-	-	-	1	13	18	31	
1929	55	-	-	-	-	-	-	1	1	
1928	55	-	-	-	-	-	-	-	-	
1928	56	-	-	-	-	-	3	1	4	
1927	56	-	-	-	-	-	3	-	3	
1927	57	-	-	-	-	-	-	-	-	
1926	57	-	-	-	-	-	-	2	2	
1926	58	-	-	-	-	-	-	-	-	
1925	58	-	-	-	-	-	-	-	-	
1925	59	-	-	-	-	-	-	-	-	
1924	59	-	-	-	-	-	1	2	3	
	Total	-	-	-	-	-	7	6	13	
1924	60	-	-	-	-	-	-	1	1	
1923	60	-	-	-	-	-	-	2	2	
1923	61	-	-	-	-	-	-	-	-	
1922	61	-	-	-	-	-	-	-	-	
1922	62	-	-	-	-	-	-	-	-	
1921	62	-	-	-	-	-	-	-	-	
1921	63	-	-	-	-	-	-	-	-	
1920	63	-	-	-	-	-	-	-	-	
1920	64	-	-	-	-	-	-	-	-	
1919	64	-	-	-	-	-	-	-	-	
	Total	-	-	-	-	-	-	3	3	
1919	65	-	-	-	-	-	-	-	-	
1918	65	-	-	-	-	-	1	-	1	
	66 et +	-	-	-	-	-	-	-	-	
	Total	-	-	-	-	-	1	-	1	
Age inconnu		-	-	-	-	-	1	2	3	
Total général		3 176	3 053	173	164	6 566	3 176	3 053	6 229	

(1) Y compris les enfants nés vivants mais présentés sans vie, non compris les mort-nés

**Tableau 9. - REPARTITION PROPORTIONNELLE DES NAISSANCES VIVANTES
D'APRES L'AGE DE LA MERE, PAR PROVINCE ET REGION (1)**

ANNEE 1984

PROVINCES ET REGIONS	< 15 ans	15-19 ans	20-24 ans	25-29 ans	30-34 ans	35-39 ans	40-44 ans	45 ans et plus	Age inconnu	Total des nais- sances
Anvers	0,02	3,29	33,34	43,09	15,67	3,72	0,80	0,08	0,00	100,00
Brabant	0,02	3,85	27,61	42,08	19,55	5,80	0,98	0,12	0,01	100,00
Hainaut	0,03	6,99	36,05	36,19	15,49	4,58	0,60	0,06	0,00	100,00
Liège	0,03	5,47	31,94	39,65	17,32	5,00	0,55	0,03	0,01	100,00
Limbourg	0,00	3,82	34,95	42,57	14,80	3,26	0,58	0,02	0,00	100,00
Luxembourg	0,03	4,62	34,83	39,41	16,09	4,09	0,82	0,10	0,00	100,00
Namur	0,00	5,84	33,59	38,13	16,94	4,90	0,53	0,08	0,00	100,00
Flandre orientale	0,01	4,12	33,38	42,22	15,64	3,95	0,64	0,04	0,00	100,00
Flandre occidentale	0,00	3,54	34,28	43,26	14,99	3,40	0,52	0,02	0,00	100,00
Le Royaume	0,02	4,42	32,55	41,20	16,60	4,44	0,71	0,06	0,00	100,00
Région bruxelloise	0,02	4,91	27,60	38,41	20,54	6,86	1,43	0,21	0,02	100,00
Région flamande	0,01	3,49	32,87	43,49	15,74	3,74	0,63	0,04	0,00	100,00
Région wallonne	0,03	5,89	33,58	38,11	16,82	4,88	0,62	0,06	0,00	100,00

**Tableau 10. - REPARTITION PROPORTIONNELLE DES NAISSANCES VIVANTES LEGITIMES
D'APRES L'AGE DU PERE, PAR PROVINCE ET REGION (1)**

ANNEE 1984

PROVINCES ET REGIONS	< 20 ans	20-24 ans	25-29 ans	30-34 ans	35-39 ans	40-44 ans	45-49 ans	50-54 ans	55-59 ans	60 ans et plus	Age inconnu	Total des nais- sances
Anvers	0,48	16,93	46,29	24,23	8,10	2,61	0,97	0,26	0,08	0,06	0,00	100,00
Brabant	0,52	13,46	40,32	27,98	11,04	4,34	1,54	0,52	0,14	0,07	0,06	100,00
Hainaut	0,84	21,86	42,68	22,46	8,67	2,15	0,86	0,27	0,12	0,05	0,02	100,00
Liège	0,52	16,93	41,63	26,89	10,17	2,47	0,90	0,26	0,14	0,06	0,03	100,00
Limbourg	0,55	19,05	45,99	24,86	6,47	1,82	0,99	0,22	0,02	0,03	0,00	100,00
Luxembourg	0,80	17,62	41,66	27,29	9,39	2,02	0,77	0,31	0,14	0,00	0,00	100,00
Namur	0,64	18,98	42,24	25,48	9,11	2,46	0,75	0,19	0,06	0,06	0,04	100,00
Flandre orientale	0,71	18,76	45,53	24,19	7,76	2,15	0,56	0,24	0,06	0,03	0,01	100,00
Flandre occidentale	0,54	19,20	46,95	24,20	7,02	1,48	0,46	0,10	0,03	0,01	0,01	100,00
Le Royaume	0,60	17,56	43,75	25,27	8,78	2,64	0,95	0,29	0,09	0,05	0,02	100,00
Région bruxelloise	0,66	12,74	34,64	28,20	13,21	6,64	2,45	0,97	0,22	0,14	0,11	100,00
Région flamande	0,55	17,69	46,25	24,82	7,57	2,10	0,73	0,20	0,05	0,03	0,01	100,00
Région wallonne	0,66	18,82	41,98	25,19	9,64	2,39	0,88	0,25	0,12	0,05	0,02	100,00

(1) Y compris les enfants nés vivants mais présentés sans vie, non compris les mort-nés

**Tableau 11.- NOUVEAU-NES LEGITIMES D'APRES L'AGE DU PERE ET L'AGE DE LA MERE,
PAR PROVINCE ET REGION (1)**

ANNEE 1984

AGE DU PERE	AGE DE LA MERE									TOTAL
	< 20 ans	20-24 ans	25-29 ans	30-34 ans	35-39 ans	40-44 ans	45-49 ans	50 ans et plus	Age inconnu	
Province d'Anvers										
< 20 ans	56	27	2	-	-	-	-	-	-	85
20-24 ans	314	2 280	389	19	1	-	-	-	-	3 003
25-29 ans	100	3 055	4 665	364	19	4	1	-	-	8 208
30-34 ans	19	433	2 192	1 536	109	7	-	-	-	4 296
35-39 ans	5	75	351	663	320	22	1	-	-	1 437
40-44 ans	2	30	80	140	146	61	3	-	-	462
45-49 ans	1	9	35	51	39	34	3	-	-	172
50 ans et plus	-	5	17	18	17	9	3	1	-	70
Inconnu	-	-	-	-	-	-	-	-	-	-
Total	497	5 914	7 731	2 791	651	137	11	1	-	17 733
Province de Brabant										
< 20 ans	80	37	3	2	1	-	-	-	-	123
20-24 ans	434	2 202	511	37	3	1	-	-	-	3 188
25-29 ans	163	3 257	5 482	599	45	2	-	-	-	9 548
30-34 ans	42	738	3 232	2 358	228	25	3	-	-	6 626
35-39 ans	16	160	641	1 147	611	37	2	-	1	2 615
40-44 ans	5	62	221	351	300	83	5	-	-	1 027
45-49 ans	3	16	74	100	106	54	12	-	-	365
50 ans et plus	2	4	34	42	55	27	7	1	-	172
Inconnu	1	2	1	6	3	-	-	-	1	14
Total	746	6 478	10 199	4 642	1 352	229	29	1	2	23 678
Province de Hainaut										
< 20 ans	67	39	5	-	-	-	-	-	-	111
20-24 ans	492	1 952	401	32	3	1	1	-	-	2 882
25-29 ans	129	2 310	2 792	366	26	2	-	-	-	5 625
30-34 ans	29	361	1 432	1 050	86	2	1	-	-	2 961
35-39 ans	8	80	251	506	291	6	1	-	-	1 143
40-44 ans	-	12	54	76	118	24	-	-	-	284
45-49 ans	1	7	23	26	32	22	3	-	-	114
50 ans et plus	-	4	8	8	21	16	2	-	-	59
Inconnu	-	-	1	1	-	-	-	-	-	2
Total	726	4 765	4 967	2 065	577	73	8	-	-	13 181

(1) Y compris les enfants nés vivants mais présentés sans vie, non compris les mort-nés

**Tableau 11.- NOUVEAU-NES LEGITIMES D'APRES L'AGE DU PERE ET L'AGE DE LA MERE,
PAR PROVINCE ET REGION (1) (suite)**

ANNEE 1984

AGE DU PERE	AGE DE LA MERE									TOTAL
	< 20 ans	20-24 ans	25-29 ans	30-34 ans	35-39 ans	40-44 ans	45-49 ans	50 ans et plus	Age inconnu	
Province de Liège										
< 20 ans	38	15	1	-	-	-	-	-	-	54
20-24 ans	275	1 201	261	18	3	-	-	-	-	1 758
25-29 ans	93	1 665	2 258	277	28	3	-	-	-	4 324
30-34 ans	15	344	1 411	927	88	8	-	-	-	2 793
35-39 ans	4	60	236	494	250	12	-	-	-	1 056
40-44 ans	1	15	45	75	105	16	-	-	-	257
45-49 ans	1	10	12	25	30	13	2	-	-	93
50 ans et plus	-	2	14	14	14	4	-	-	-	48
Inconnu	-	1	-	1	-	-	-	-	1	3
Total	427	3 313	4 238	1 831	518	56	2	-	1	10 386
Province de Limbourg										
< 20 ans	39	11	1	-	-	-	-	-	-	51
20-24 ans	214	1 330	200	9	3	-	-	-	-	1 756
25-29 ans	59	1 626	2 377	171	6	-	-	-	-	4 239
30-34 ans	6	208	1 219	811	48	-	-	-	-	2 292
35-39 ans	1	31	114	302	143	5	-	-	-	596
40-44 ans	-	6	28	44	68	22	-	-	-	168
45-49 ans	-	6	9	25	25	25	1	-	-	91
50 ans et plus	-	3	6	7	6	2	1	-	-	25
Inconnu	-	-	-	-	-	-	-	-	-	-
Total	319	3 221	3 954	1 369	299	54	2	-	-	9 218
Province de Luxembourg										
< 20 ans	15	7	1	-	-	-	-	-	-	23
20-24 ans	73	349	73	10	-	-	-	-	-	505
25-29 ans	20	520	588	61	4	1	-	-	-	1 194
30-34 ans	3	98	407	243	28	2	1	-	-	782
35-39 ans	-	13	65	134	53	4	-	-	-	269
40-44 ans	-	2	10	18	20	7	1	-	-	58
45-49 ans	-	1	6	4	5	6	-	-	-	22
50 ans et plus	-	-	3	2	3	4	1	-	-	13
Inconnu	-	-	-	-	-	-	-	-	-	-
Total	111	990	1 153	472	113	24	3	-	-	2 866

(1) Y compris les enfants nés vivants mais présentés sans vie, non compris les mort-nés

**Tableau 11.- NOUVEAU-NES LEGITIMES D'APRES L'AGE DU PERE ET L'AGE DE LA MERE,
PAR PROVINCE ET REGION (1) (suite)**

ANNEE 1984

AGE DU PERE	AGE DE LA MERE									TOTAL
	< 20 ans	20-24 ans	25-29 ans	30-34 ans	35-39 ans	40-44 ans	45-49 ans	50 ans et plus	Age inconnu	
Province de Namur										
< 20 ans	25	6	-	-	-	-	-	-	-	31
20-24 ans	146	641	119	8	3	-	-	-	-	917
25-29 ans	39	815	1 071	105	10	1	-	-	-	2 041
30-34 ans	8	119	603	448	50	2	1	-	-	1 231
35-39 ans	2	23	91	209	109	6	-	-	-	440
40-44 ans	1	1	17	39	51	9	1	-	-	119
45-49 ans	-	-	5	15	9	7	-	-	-	36
50 ans et plus	-	2	2	4	4	1	1	1	-	15
Inconnu	-	-	2	-	-	-	-	-	-	2
Total	221	1 607	1 910	828	236	26	3	1	-	4 832
Province de Flandre orientale										
< 20 ans	65	34	1	-	-	-	-	-	-	100
20-24 ans	340	1 970	304	18	3	-	-	-	-	2 635
25-29 ans	82	2 315	3 683	292	21	1	-	-	-	6 394
30-34 ans	19	303	1 739	1 248	85	4	-	-	-	3 398
35-39 ans	5	59	203	512	295	15	1	-	-	1 090
40-44 ans	-	18	46	75	110	51	2	-	-	302
45-49 ans	-	2	17	20	24	13	2	-	-	78
50 ans et plus	-	2	10	19	12	2	1	-	-	46
Inconnu	-	-	-	1	1	-	-	-	-	2
Total	511	4 703	6 003	2 185	551	86	6	-	-	14 045
Province de Flandre occidentale										
< 20 ans	49	17	1	-	-	-	-	-	-	67
20-24 ans	267	1 830	274	16	1	-	-	-	-	2 388
25-29 ans	62	2 126	3 361	268	17	4	-	-	-	5 838
30-34 ans	7	248	1 584	1 099	65	6	-	-	-	3 009
35-39 ans	3	40	165	402	246	17	-	-	-	873
40-44 ans	1	10	27	62	67	17	-	-	-	184
45-49 ans	-	2	10	13	14	16	2	-	-	57
50 ans et plus	-	1	5	3	6	3	-	-	-	18
Inconnu	-	1	-	-	-	-	-	-	-	1
Total	389	4 275	5 427	1 863	416	63	2	-	-	12 435

(1) Y compris les enfants nés vivants mais présentés sans vie, non compris les mort-nés

**Tableau 11.- NOUVEAU-NES LEGITIMES D'APRES L'AGE DU PERE ET L'AGE DE LA MERE,
PAR PROVINCE ET REGION (1) (suite)**

ANNEE 1984

AGE DU PERE	AGE DE LA MERE									TOTAL
	< 20 ans	20-24 ans	25-29 ans	30-34 ans	35-39 ans	40-44 ans	45-49 ans	50 ans et plus	Age inconnu	
Région bruxelloise										
< 20 ans	42	26	1	1	1	-	-	-	-	71
20-24 ans	228	890	217	23	2	1	-	-	-	1 361
25-29 ans	115	1 363	1 924	277	19	1	-	-	-	3 699
30-34 ans	30	454	1 419	969	123	15	1	-	-	3 011
35-39 ans	13	110	407	587	273	18	2	-	1	1 411
40-44 ans	2	47	167	242	190	57	4	-	-	709
45-49 ans	3	13	49	71	74	43	9	-	-	262
50 ans et plus	1	4	30	36	45	19	7	1	-	143
Inconnu	1	2	-	6	2	-	-	-	1	12
Total	435	2 909	4 214	2 212	729	154	23	1	2	10 679
Région flamande										
< 20 ans	242	97	7	-	-	-	-	-	-	346
20-24 ans	1 272	8 429	1 401	73	9	-	-	-	-	11 184
25-29 ans	336	10 551	16 937	1 326	80	10	1	-	-	29 241
30-34 ans	59	1 387	8 120	5 722	383	24	-	-	-	15 695
35-39 ans	17	237	983	2 250	1 225	71	2	-	-	4 785
40-44 ans	5	72	219	399	461	166	6	-	-	1 328
45-49 ans	1	21	85	126	123	96	10	-	-	462
50 ans et plus	1	11	41	51	49	20	5	1	-	179
Inconnu	-	1	1	1	2	-	-	-	-	5
Total	1 933	20 806	27 794	9 948	2 332	387	24	1	-	63 225
Région wallonne										
< 20 ans	150	70	7	1	-	-	-	-	-	228
20-24 ans	1 055	4 436	914	71	9	1	1	-	-	6 487
25-29 ans	296	5 775	7 416	900	77	7	-	-	-	14 471
30-34 ans	59	1 011	4 280	3 029	281	17	5	-	-	8 682
35-39 ans	14	194	727	1 532	820	35	1	-	-	3 323
40-44 ans	3	37	142	239	334	67	2	-	-	824
45-49 ans	2	19	57	82	87	51	6	-	-	304
50 ans et plus	-	8	28	30	44	29	4	1	-	144
Inconnu	-	1	3	2	-	-	-	-	1	7
Total	1 579	11 551	13 574	5 886	1 652	207	19	1	1	34 470

(1) Y compris les enfants nés vivants mais présentés sans vie, non compris les mort-nés

**Tableau 11.- NOUVEAU-NES LEGITIMES D'APRES L'AGE DU PERE ET L'AGE DE LA MERE,
PAR PROVINCE ET REGION (1) (suite)**

ANNEE 1984

AGE DU PERE	AGE DE LA MERE									TOTAL
	< 20 ans	20-24 ans	25-29 ans	30-34 ans	35-39 ans	40-44 ans	45-49 ans	50 ans et plus	Age inconnu	
Le Royaume - Garçons										
< 20 ans	215	100	7	2	1	-	-	-	-	325
20-24 ans	1 305	7 151	1 345	78	14	1	-	-	-	9 894
25-29 ans	381	9 101	13 449	1 294	94	9	1	-	-	24 329
30-34 ans	69	1 465	7 069	4 937	398	33	1	-	-	13 972
35-39 ans	18	250	1 077	2 221	1 182	62	2	-	-	4 812
40-44 ans	5	79	254	457	508	141	7	-	-	1 451
45-49 ans	3	30	101	153	158	93	15	-	-	553
50 ans et plus	2	9	47	55	82	36	5	2	-	238
Inconnu	1	3	2	5	2	-	-	-	1	14
Total	1 999	18 188	23 351	9 202	2 439	375	31	2	1	55 588
Le Royaume - Filles										
< 20 ans	219	93	8	-	-	-	-	-	-	320
20-24 ans	1 250	6 604	1 187	89	6	1	1	-	-	9 138
25-29 ans	366	8 588	12 828	1 209	82	9	-	-	-	23 082
30-34 ans	79	1 387	6 750	4 783	389	23	5	-	-	13 416
35-39 ans	26	291	1 040	2 148	1 136	62	3	-	1	4 707
40-44 ans	5	77	274	423	477	149	5	-	-	1 410
45-49 ans	3	23	90	126	126	97	10	-	-	475
50 ans et plus	-	14	52	62	56	32	11	1	-	228
Inconnu	-	1	2	4	2	-	-	-	1	10
Total	1 948	17 078	22 231	8 844	2 274	373	35	1	2	52 786
Le Royaume - Garçons et filles										
< 20 ans	434	193	15	2	1	-	-	-	-	645
20-24 ans	2 555	13 755	2 532	167	20	2	1	-	-	19 032
25-29 ans	747	17 689	26 277	2 503	176	18	1	-	-	47 411
30-34 ans	148	2 852	13 819	9 720	787	56	6	-	-	27 388
35-39 ans	44	541	2 117	4 369	2 318	124	5	-	1	9 519
40-44 ans	10	156	528	880	985	290	12	-	-	2 861
45-49 ans	6	53	191	279	284	190	25	-	-	1 028
50 ans et plus	2	23	99	117	138	68	16	3	-	466
Inconnu	1	4	4	9	4	-	-	-	2	24
Total	3 947	35 266	45 582	18 046	4 713	748	66	3	3	108 374

(1) Y compris les enfants nés vivants mais présentés sans vie, non compris les mort-nés

Tableau 12.- TAUX DE FECONDITE

AGE DES FEMMES	TAUX DE FECONDITE EFFECTIFS					
	Royaume			Région bruxelloise		
	1982	1983	1984	1982	1983	1984
15 ans	0,0012	0,0013	0,0012	0,0023	0,0023	0,0019
16 ans	0,0052	0,0044	0,0037	0,0071	0,0079	0,0049
17 ans	0,0127	0,0111	0,0091	0,0210	0,0153	0,0142
18 ans	0,0238	0,0210	0,0194	0,0339	0,0296	0,0298
19 ans	0,0420	0,0386	0,0345	0,0475	0,0430	0,0451
20 ans	0,0645	0,0570	0,0525	0,0661	0,0637	0,0601
21 ans	0,0885	0,0804	0,0726	0,0875	0,0787	0,0775
22 ans	0,1115	0,1052	0,0988	0,0996	0,0944	0,0924
23 ans	0,1310	0,1260	0,1187	0,1101	0,1139	0,1159
24 ans	0,1432	0,1378	0,1391	0,1265	0,1106	0,1293
25 ans	0,1464	0,1444	0,1443	0,1229	0,1216	0,1309
26 ans	0,1447	0,1394	0,1397	0,1250	0,1287	0,1281
27 ans	0,1295	0,1281	0,1298	0,1222	0,1204	0,1154
28 ans	0,1134	0,1127	0,1135	0,1099	0,1075	0,1137
29 ans	0,0973	0,0945	0,0972	0,0982	0,0968	0,1001
30 ans	0,0804	0,0788	0,0799	0,0875	0,0890	0,0889
31 ans	0,0623	0,0653	0,0651	0,0702	0,0813	0,0830
32 ans	0,0521	0,0521	0,0507	0,0655	0,0618	0,0637
33 ans	0,0388	0,0405	0,0406	0,0516	0,0536	0,0559
34 ans	0,0326	0,0312	0,0323	0,0422	0,0447	0,0475
35 ans	0,0243	0,0242	0,0234	0,0299	0,0305	0,0355
36 ans	0,0197	0,0181	0,0187	0,0318	0,0266	0,0301
37 ans	0,0138	0,0138	0,0137	0,0204	0,0215	0,0250
38 ans	0,0104	0,0106	0,0106	0,0174	0,0202	0,0177
39 ans	0,0080	0,0077	0,0081	0,0099	0,0102	0,0154
40 ans	0,0059	0,0056	0,0053	0,0097	0,0093	0,0108
41 ans	0,0042	0,0039	0,0040	0,0062	0,0068	0,0062
42 ans	0,0031	0,0027	0,0026	0,0050	0,0065	0,0052
43 ans	0,0016	0,0015	0,0019	0,0024	0,0037	0,0067
44 ans	0,0007	0,0009	0,0011	0,0007	0,0021	0,0023
45 ans	0,0007	0,0005	0,0006	0,0012	0,0011	0,0016
46 ans	0,0003	0,0002	0,0002	0,0009	0,0005	0,0007
47 ans	0,0002	0,0001	0,0002	0,0007	0,0003	0,0011
48 ans	0,0001	0,0001	0,0001	0,0005	0,0002	0,0009
49 ans	0,0001	0,0000	0,0001	0,0000	0,0000	0,0000
Total	1,6142	1,5597	1,5333	1,6335	1,6043	1,6575

(1) Y compris les enfants nés vivants mais présentés sans vie, non compris les morts-nés.

PAR AGE ET PAR REGION (1)

ANNEES 1982 - 1984

AGE DES FEMMES	TAUX DE FECONDITE EFFECTIFS					
	Région flamande			Région wallonne		
	1982	1983	1984	1982	1983	1984
15 ans	0,0007	0,0006	0,0007	0,0020	0,0022	0,0021
16 ans	0,0033	0,0028	0,0022	0,0081	0,0066	0,0062
17 ans	0,0095	0,0074	0,0059	0,0165	0,0168	0,0138
18 ans	0,0186	0,0162	0,0141	0,0309	0,0279	0,0264
19 ans	0,0351	0,0320	0,0279	0,0536	0,0500	0,0441
20 ans	0,0589	0,0513	0,0455	0,0747	0,0659	0,0637
21 ans	0,0847	0,0778	0,0662	0,0959	0,0859	0,0834
22 ans	0,1113	0,1049	0,0954	0,1154	0,1089	0,1068
23 ans	0,1364	0,1306	0,1172	0,1278	0,1212	0,1224
24 ans	0,1487	0,1466	0,1421	0,1387	0,1305	0,1367
25 ans	0,1557	0,1540	0,1498	0,1375	0,1345	0,1385
26 ans	0,1554	0,1476	0,1463	0,1322	0,1281	0,1314
27 ans	0,1378	0,1354	0,1370	0,1171	0,1175	0,1215
28 ans	0,1180	0,1181	0,1159	0,1065	0,1047	0,1091
29 ans	0,1008	0,0984	0,0987	0,0908	0,0868	0,0934
30 ans	0,0816	0,0790	0,0791	0,0760	0,0753	0,0786
31 ans	0,0623	0,0651	0,0613	0,0597	0,0608	0,0658
32 ans	0,0506	0,0505	0,0476	0,0507	0,0518	0,0520
33 ans	0,0358	0,0380	0,0378	0,0402	0,0406	0,0406
34 ans	0,0307	0,0295	0,0289	0,0328	0,0299	0,0335
35 ans	0,0239	0,0220	0,0202	0,0233	0,0259	0,0254
36 ans	0,0167	0,0169	0,0156	0,0215	0,0176	0,0203
37 ans	0,0121	0,0124	0,0115	0,0147	0,0140	0,0140
38 ans	0,0086	0,0091	0,0094	0,0114	0,0103	0,0108
39 ans	0,0077	0,0072	0,0061	0,0081	0,0079	0,0095
40 ans	0,0052	0,0048	0,0043	0,0060	0,0060	0,0054
41 ans	0,0038	0,0032	0,0035	0,0043	0,0043	0,0042
42 ans	0,0030	0,0022	0,0022	0,0028	0,0025	0,0026
43 ans	0,0016	0,0013	0,0015	0,0012	0,0010	0,0012
44 ans	0,0007	0,0006	0,0011	0,0008	0,0012	0,0007
45 ans	0,0006	0,0004	0,0004	0,0006	0,0006	0,0007
46 ans	0,0003	0,0001	0,0002	0,0001	0,0002	0,0001
47 ans	0,0001	0,0001	0,0000	0,0002	0,0001	0,0001
48 ans	0,0001	0,0001	0,0000	0,0001	0,0000	0,0001
49 ans	0,0000	0,0000	0,0001	0,0002	0,0000	0,0002
Total	1,6203	1,5662	1,4957	1,6024	1,5375	1,5653

**Tableau 13.- AGE MOYEN DES PARENTS DES NOUVEAU-NES LEGITIMES,
PAR PROVINCE ET REGION**

ANNEE 1984

PROVINCES ET REGIONS	Age moyen de la mère				Age moyen du père toutes naissances
	1ère naissance	2ième naissance	3ième naissance	toutes naissances	
Anvers	25 a 3 m	27 a 1 m	29 a 2 m	26 a 9 m	29 a 1 m
Brabant	26 a -	28 a -	30 a -	27 a 5 m	29 a 10 m
Hainaut	24 a 9 m	27 a -	29 a 3 m	26 a 5 m	28 a 9 m
Liège	25 a 4 m	27 a 7 m	29 a 5 m	26 a 11 m	29 a 6 m
Limbourg	24 a 10 m	27 a -	29 a -	26 a 6 m	28 a 9 m
Luxembourg	24 a 8 m	27 a -	29 a 8 m	26 a 9 m	29 a 4 m
Namur	25 a -	27 a -	29 a 4 m	26 a 9 m	29 a 3 m
Flandre orientale	25 a 2 m	27 a 3 m	29 a 4 m	26 a 9 m	28 a 11 m
Flandre occidentale	24 a 10 m	27 a 2 m	29 a 5 m	26 a 7 m	28 a 8 m
Le Royaume	25 a 3 m	27 a 4 m	29 a 5 m	26 a 10 m	29 a 2 m
Région bruxelloise	26 a 3 m	28 a -	29 a 6 m	27 a 6 m	30 a 4 m
Région flamande	25 a 2 m	27 a 3 m	29 a 4 m	26 a 9 m	29 a -
Région wallonne	25 a -	27 a 3 m	29 a 6 m	26 a 9 m	29 a 3 m

**Tableau 14.- TAUX DE FECONDITE GENERALE,
PAR PROVINCE ET REGION**

ANNEE 1984

PROVINCES ET REGIONS	Naissances vivantes	Femmes 15 - < 45 ans	Taux de fécondité en o/oo
Anvers	18 600	339,3 (x 1 000)	54,80
Brabant	25 917	472,6 (x 1 000)	54,80
Hainaut	14 600	267,1 (x 1 000)	54,70
Liège	11 439	207,8 (x 1 000)	55,00
Limbourg	9 409	170,3 (x 1 000)	55,30
Luxembourg	3 032	46,0 (x 1 000)	65,90
Namur	5 243	86,8 (x 1 000)	60,40
Flandre orientale	14 597	280,5 (x 1 000)	52,00
Flandre occidentale	12 814	228,7 (x 1 000)	56,00
Le Royaume	115 651	2 099,1 (x 1 000)	55,09
1983	117 145	2 091,8 (x 1 000)	56,00
1982	120 128	2 084,4 (x 1 000)	57,63
Région bruxelloise	12 189	202,2 (x 1 000)	60,30
Région flamande	65 668	1 223,2 (x 1 000)	53,70
Région wallonne	37 794	673,7 (x 1 000)	56,10

Tableau 15.- TAUX DE REPRODUCTION

ANNEES 1980 - 1984

ANNEES		Taux brut de Kuczynski pour 1 000 femmes de 15 - < 50 ans	Taux net de Kuczynski pour 1 000 femmes de 15 - < 50 ans	Taux de Lotka pour 10 000 femmes de 15 - < 50 ans
Le Royaume	1980	827	810	- 80
	1981	813	795	- 87
	1982	784	767	- 100
	1983	758	742	- 113
	1984	747	730	- 118
Région bruxelloise	1980	820	799	- 84
	1981	804	783	- 91
	1982	795	775	- 95
	1983	782	766	- 98
	1984	812	796	- 84
Région flamande	1980	836	820	- 76
	1981	818	802	- 84
	1982	787	771	- 98
	1983	765	748	- 110
	1984	728	711	- 127
Région wallonne	1980	818	801	- 86
	1981	810	793	- 89
	1982	778	762	- 104
	1983	740	721	- 124
	1984	763	743	- 112

**Tableau 16.- NAISSANCES LEGITIMES D'APRES LEUR RANG DE SURVENANCE
DANS LE MARIAGE ACTUEL DES PARENTS (1)**

ANNEE 1984

Rang des naissances compte tenu des enfants précédents nés vivants qu'ils soient encore en vie ou non	Rang des naissances compte tenu des enfants précédents encore en vie au moment de la naissance									Total	Région bruxel- loise	Région flamande	Région wallonne
	1ère nais- sance	2ième nais- sance	3ième nais- sance	4ième nais- sance	5ième nais- sance	6ième nais- sance	7ième nais- sance	8ième nais- sance	9ième nais- sance et plus				
1ère naissance	50 853	-	-	-	-	-	-	-	-	50 853	4 802	29 615	16 436
2ème naissance	407	35 850	-	-	-	-	-	-	-	36 257	3 006	21 854	11 397
3ème naissance	41	504	12 978	-	-	-	-	-	-	13 523	1 306	7 743	4 474
4ème naissance	2	46	279	4 034	-	-	-	-	-	4 361	633	2 367	1 361
5ème naissance	2	6	31	141	1 457	-	-	-	-	1 637	377	816	444
6ème naissance	-	-	2	19	67	670	-	-	-	758	216	343	199
7ème naissance	-	-	2	2	7	43	388	-	-	442	156	202	84
8ème naissance	-	-	-	-	2	10	25	205	-	242	89	114	39
9ème naissance et +	-	-	-	-	2	3	11	31	254	301	94	171	36
Total des naissances	51 305	36 406	13 292	4 196	1 535	726	424	236	254	108 374	10 679	63 225	34 470
Région bruxelloise	4 835	3 018	1 291	639	361	210	158	88	79	10 679			
Région flamande	29 900	21 937	7 607	2 236	766	328	190	117	144	63 225			
Région wallonne	16 570	11 451	4 394	1 321	408	188	76	31	31	34 470			

(1) Y compris les enfants nés vivants mais présentés sans vie, non compris les mort-nés.

Tableau 17.- NAISSANCES LEGITIMES D'APRES LE NOMBRE DES ENFANTS PRECEDENTS ENCORE VIVANTS, NES DU MARIAGE ACTUEL DES PARENTS, PAR PROVINCE ET REGION (1)

ANNEE 1984

PROVINCES ET REGIONS	1ère nais- sance	2ième nais- sance	3ième nais- sance	4ième nais- sance	5ième nais- sance	6ième nais- sance	7ième nais- sance	8ième nais- sance	9ième nais- sance et plus	Total des nais- sances
A.- Chiffres absolus										
Anvers	8 322	5 935	2 100	719	270	145	94	62	86	17 733
Brabant	11 039	7 590	2 901	1 061	477	248	177	96	89	23 678
Hainaut	6 569	4 269	1 576	472	153	88	28	11	15	13 181
Liège	5 083	3 473	1 230	399	106	47	28	13	7	10 386
Limbourg	4 148	3 356	1 156	303	135	54	27	16	23	9 218
Luxembourg	1 272	979	435	118	40	14	4	3	1	2 866
Namur	2 162	1 659	689	212	69	23	8	4	6	4 832
Flandre orientale	6 880	4 698	1 657	481	170	73	44	23	19	14 045
Flandre occidentale	5 830	4 447	1 548	431	115	34	14	8	8	12 435
Le Royaume	51 305	36 406	13 292	4 196	1 535	726	424	236	254	108 374
Région bruxelloise	4 835	3 018	1 291	639	361	210	158	88	79	10 679
Région flamande	29 900	21 937	7 607	2 236	766	328	190	117	144	63 225
Région wallonne	16 570	11 451	4 394	1 321	408	188	76	31	31	34 470

B.- Pourcentages

Anvers	46,93	33,47	11,84	4,05	1,52	0,82	0,53	0,35	0,48	100,00
Brabant	46,62	32,06	12,25	4,48	2,01	1,05	0,75	0,41	0,38	100,00
Hainaut	49,84	32,39	11,96	3,58	1,16	0,67	0,21	0,08	0,11	100,00
Liège	48,94	33,44	11,84	3,84	1,02	0,45	0,27	0,13	0,07	100,00
Limbourg	45,00	36,41	12,54	3,29	1,46	0,59	0,29	0,17	0,25	100,00
Luxembourg	44,38	34,16	15,18	4,12	1,40	0,49	0,14	0,10	0,03	100,00
Namur	44,74	34,33	14,26	4,39	1,43	0,48	0,17	0,08	0,12	100,00
Flandre orientale	48,99	33,45	11,80	3,42	1,21	0,52	0,31	0,16	0,14	100,00
Flandre occidentale	46,88	35,76	12,45	3,47	0,92	0,27	0,11	0,06	0,06	100,00
Le Royaume	47,34	33,59	12,26	3,87	1,42	0,67	0,39	0,22	0,23	100,00
Région bruxelloise	45,28	28,26	12,09	5,98	3,38	1,97	1,48	0,82	0,74	100,00
Région flamande	47,29	34,70	12,03	3,54	1,21	0,52	0,30	0,19	0,23	100,00
Région wallonne	48,07	33,22	12,75	3,83	1,18	0,55	0,22	0,09	0,09	100,00

(1) Y compris les enfants nés vivants mais présentés sans vie, non compris les mort-nés

**Tableau 18.- NAISSANCES LEGITIMES D'APRES LE NOMBRE DES ENFANTS PRECEDENTS NES VIVANTS
DU MARIAGE ACTUEL DES PARENTS, QUE CES ENFANTS SOIENT ENCORE EN VIE OU NON,
PAR PROVINCE ET REGION (1)**

ANNEE 1984

PROVINCES ET REGIONS	1ère nais- sance	2ième nais- sance	3ième nais- sance	4ième nais- sance	5ième nais- sance	6ième nais- sance	7ième nais- sance	8ième nais- sance	9ième nais- sance et plus	Total des nais- sances
A.- Chiffres absolus										
Anvers	8 255	5 909	2 119	767	284	138	98	64	99	17 733
Brabant	10 950	7 548	2 962	1 071	509	259	175	97	107	23 678
Hainaut	6 508	4 269	1 603	481	169	89	30	15	17	13 181
Liège	5 045	3 454	1 252	414	119	48	31	13	10	10 386
Limbourg	4 106	3 341	1 184	321	135	62	28	14	27	9 218
Luxembourg	1 262	967	448	120	41	17	7	3	1	2 866
Namur	2 148	1 641	700	223	72	27	8	7	6	4 832
Flandre orientale	6 805	4 693	1 682	508	184	78	49	22	24	14 045
Flandre occidentale	5 774	4 435	1 573	456	124	40	16	7	10	12 435
Le Royaume	50 853	36 257	13 523	4 361	1 637	758	442	242	301	108 374
Région bruxelloise	4 802	3 006	1 306	633	377	216	156	89	94	10 679
Région flamande	29 615	21 854	7 743	2 367	816	343	202	114	171	63 225
Région wallonne	16 436	11 397	4 474	1 361	444	199	84	39	36	34 470
B.- Pourcentages										
Anvers	46,55	33,32	11,95	4,33	1,60	0,78	0,55	0,36	0,56	100,00
Brabant	46,25	31,88	12,51	4,52	2,15	1,09	0,74	0,41	0,45	100,00
Hainaut	49,37	32,39	12,16	3,65	1,28	0,68	0,23	0,11	0,13	100,00
Liège	48,58	33,26	12,05	3,99	1,15	0,46	0,30	0,13	0,10	100,00
Limbourg	44,54	36,24	12,84	3,48	1,46	0,67	0,30	0,15	0,29	100,00
Luxembourg	44,03	33,74	15,63	4,19	1,43	0,59	0,24	0,10	0,03	100,00
Namur	44,45	33,96	14,49	4,62	1,49	0,56	0,17	0,14	0,12	100,00
Flandre orientale	48,45	33,41	11,98	3,62	1,31	0,56	0,35	0,16	0,17	100,00
Flandre occidentale	46,43	35,67	12,65	3,67	1,00	0,32	0,13	0,06	0,08	100,00
Le Royaume	46,92	33,46	12,48	4,02	1,51	0,70	0,41	0,22	0,28	100,00
Région bruxelloise	44,97	28,15	12,23	5,93	3,53	2,02	1,46	0,83	0,88	100,00
Région flamande	46,84	34,57	12,25	3,74	1,29	0,54	0,32	0,18	0,27	100,00
Région wallonne	47,68	33,06	12,98	3,95	1,29	0,58	0,24	0,11	0,10	100,00

(1) Y compris les enfants nés vivants mais présentés sans vie, non compris les mort-nés

Tableau 19.- NAISSANCES LEGITIMES D'APRES LA DUREE DU MARIAGE ACTUEL DES PARENTS, PAR PROVINCE ET REGION (1)

ANNEE 1984

DUREE DU MARIAGE EN ANNEES REVOLUES	Anvers	Bra-bant	Hai-naut	Liège	Lim-bourg	Lux-embourg	Namur	Flan-dre orien-tale	Flan-dre occi-dentale	Royaume	Région bruxel-loise	Région fla-mande	Région wal-lonne
A.- Chiffres absolus													
Moins de 1 an	1 685	2 637	1 786	1 202	668	329	611	1 414	1 124	11 456	1 343	5 801	4 312
1 an	2 350	2 933	1 851	1 470	1 088	402	613	1 776	1 649	14 132	1 349	8 067	4 716
2 ans	2 371	3 014	1 631	1 338	1 164	334	600	1 911	1 640	14 003	1 336	8 372	4 295
3 ans	2 362	2 900	1 460	1 235	1 216	382	563	1 879	1 692	13 689	1 202	8 476	4 011
4 ans	1 992	2 500	1 365	1 079	1 047	314	503	1 632	1 441	11 873	976	7 288	3 609
5 ans	1 673	2 004	969	870	885	243	397	1 245	1 172	9 458	806	5 898	2 754
6 ans	1 254	1 701	941	712	787	177	347	1 051	934	7 904	705	4 787	2 412
7 ans	995	1 335	698	604	630	179	260	788	736	6 225	541	3 764	1 920
8 ans	748	1 073	569	449	477	147	236	609	545	4 853	500	2 806	1 547
9 ans	590	857	462	383	329	103	190	418	407	3 739	394	2 075	1 270
10 - 11 ans	743	1 112	613	464	411	116	251	594	553	4 857	538	2 713	1 606
12 - 13 ans	409	630	371	285	248	69	124	330	281	2 747	328	1 471	948
14 - 15 ans	230	434	224	129	114	35	69	194	133	1 562	262	785	515
16 - 17 ans	150	214	99	89	73	17	39	102	71	854	139	450	265
18 - 19 ans	73	123	79	41	41	9	11	58	32	467	79	235	153
20 - 24 ans	86	135	46	31	30	9	16	40	21	414	111	191	112
25 ans et plus	14	37	4	2	10	1	2	3	0	73	33	31	9
durée inconnu	8	39	13	3	0	0	0	1	4	68	37	15	16
Total des naissances	17 733	23 678	13 181	10 386	9 218	2 866	4 832	14 045	12 435	108 374	10 679	63 225	34 470
B.- Pourcentages													
Moins de 1 an	9,50	11,14	13,55	11,57	7,25	11,48	12,64	10,07	9,04	10,57	12,58	9,18	12,51
1 an	13,25	12,39	14,04	14,15	11,80	14,03	12,69	12,65	13,26	13,04	12,63	12,76	13,68
2 ans	13,37	12,73	12,37	12,88	12,63	11,65	12,42	13,61	13,19	12,92	12,51	13,24	12,46
3 ans	13,32	12,25	11,08	11,89	13,19	13,33	11,65	13,38	13,61	12,63	11,26	13,41	11,64
4 ans	11,23	10,56	10,36	10,39	11,36	10,96	10,41	11,62	11,59	10,96	9,14	11,53	10,47
5 ans	9,43	8,46	7,35	8,38	9,60	8,48	8,22	8,86	9,43	8,73	7,55	9,33	7,99
6 ans	7,07	7,18	7,14	6,86	8,54	6,18	7,18	7,48	7,51	7,29	6,60	7,57	7,00
7 ans	5,61	5,64	5,30	5,82	6,83	6,25	5,38	5,61	5,92	5,74	5,07	5,95	5,57
8 ans	4,22	4,53	4,32	4,32	5,17	5,13	4,88	4,34	4,38	4,48	4,68	4,44	4,49
9 ans	3,33	3,62	3,51	3,69	3,57	3,59	3,93	2,98	3,27	3,45	3,69	3,28	3,68
10 - 11 ans	4,19	4,70	4,65	4,47	4,46	4,05	5,19	4,23	4,45	4,48	5,04	4,29	4,66
12 - 13 ans	2,31	2,66	2,81	2,74	2,69	2,41	2,57	2,35	2,26	2,53	3,07	2,33	2,75
14 - 15 ans	1,30	1,83	1,70	1,24	1,24	1,22	1,43	1,38	1,07	1,44	2,45	1,24	1,49
16 - 17 ans	0,85	0,90	0,75	0,86	0,79	0,59	0,81	0,73	0,57	0,79	1,30	0,71	0,77
18 - 19 ans	0,41	0,52	0,60	0,39	0,44	0,31	0,23	0,41	0,26	0,43	0,74	0,37	0,44
20 - 24 ans	0,48	0,57	0,35	0,30	0,33	0,31	0,33	0,28	0,17	0,38	1,04	0,30	0,32
25 ans et plus	0,08	0,16	0,03	0,02	0,11	0,03	0,04	0,02	0,00	0,07	0,31	0,05	0,03
durée inconnu	0,05	0,16	0,10	0,03	0,00	0,00	0,00	0,01	0,03	0,06	0,35	0,02	0,05
Total des naissances	100,00	100,00	100,00	100,00	100,00	100,00	100,00	100,00	100,00	100,00	100,00	100,00	100,00

(1) Y compris les enfants nés vivants mais présentés sans vie, non compris les mort-nés

**Tableau 20.- NAISSANCES LEGITIMES SELON L'AGE DE LA MERE ET LA DUREE DU MARIAGE
POUR 1 000 FEMMES DU GROUPE D'AGE INDIQUE**

COMPARAISON 1974 - 1984

AGE DE LA MERE	1974							1984						
	Durée du mariage							Durée du mariage						
	< 5 ans	5 - < 10 ans	10 - < 15 ans	15 - < 20 ans	20 - < 25 ans	25 ans et plus	Total	< 5 ans	5 - < 10 ans	10 - < 15 ans	15 - < 20 ans	20 - < 25 ans	25 ans et plus	Total
15 - < 20 ans	26,68	0,06	-	-	-	-	26,74	10,67	0,04	-	-	-	-	10,71
20 - < 25 ans	113,06	7,95	0,09	-	-	-	121,11	81,14	8,97	0,04	-	-	-	90,15
25 - < 30 ans	65,75	49,03	3,51	0,08	-	-	118,38	63,12	53,13	4,17	0,08	-	-	120,50
30 - < 35 ans	12,30	25,79	17,21	2,16	0,07	-	57,52	12,88	21,87	14,69	1,50	0,03	-	50,97
35 - < 40 ans	3,09	3,68	8,10	6,61	0,83	0,01	22,31	2,80	2,22	4,76	3,76	0,51	0,02	14,07
40 - < 45 ans	0,79	0,47	0,92	2,16	1,39	0,09	5,83	0,49	0,30	0,32	0,68	0,80	0,18	2,77
45 - < 50 ans	0,01	0,03	0,03	0,07	0,14	0,06	0,34	0,03	0,04	0,02	0,03	0,05	0,06	0,23
15 - < 50 ans	34,06	12,31	3,79	1,44	0,28	0,02	51,90	27,29	13,48	3,55	0,85	0,17	0,03	45,37

**Tableau 21.- NAISSANCES LEGITIMES PAR GROUPE D'AGES SELON LE RANG DE LA NAISSANCE
POUR 1 000 FEMMES DU GROUPE D'AGE INDIQUE**

COMPARAISON 1974 - 1984

AGE DE LA MERE	1974											
	Rang des naissances compte tenu des enfants précédents nés vivants qu'ils soient encore en vie ou non										Total	
	1	2	3	4	5	6	7	8	9 et plus	Inconnu		
15 - < 20 ans	23,80	2,79	0,18	0,03	-	-	-	-	-	-	-	26,81
20 - < 25 ans	83,09	31,94	4,66	1,24	0,25	0,04	0,01	-	-	-	-	121,24
25 - < 30 ans	53,14	48,80	10,85	3,45	1,44	0,54	0,21	0,05	0,02	-	-	118,49
30 - < 35 ans	17,04	23,13	8,49	4,55	2,11	1,11	0,64	0,33	0,27	-	-	57,68
35 - < 40 ans	5,35	7,95	2,85	2,33	1,56	0,88	0,64	0,38	0,46	-	-	22,41
40 - < 45 ans	1,39	1,86	0,56	0,47	0,41	0,42	0,24	0,17	0,33	-	-	5,85
45 - < 50 ans	0,07	0,11	0,02	0,04	0,02	0,02	0,02	0,02	0,03	-	-	0,35

AGE DE LA MERE	1984											
	Rang des naissances compte tenu des enfants précédents nés vivants qu'ils soient encore en vie ou non										Total	
	1	2	3	4	5	6	7	8	9 et plus	Inconnu		
15 - < 20 ans	9,25	1,33	0,13	0,01	-	-	-	-	-	-	-	10,72
20 - < 25 ans	59,52	24,42	4,88	1,09	0,25	0,03	0,02	-	-	-	-	90,21
25 - < 30 ans	49,22	49,24	15,84	4,05	1,44	0,49	0,18	0,05	0,04	-	-	120,55
30 - < 35 ans	12,42	18,14	12,32	4,62	1,64	0,89	0,52	0,27	0,19	-	-	51,01
35 - < 40 ans	3,07	3,17	3,32	1,98	1,01	0,56	0,42	0,22	0,33	-	-	14,08
40 - < 45 ans	0,50	0,41	0,37	0,36	0,26	0,21	0,15	0,17	0,34	-	-	2,77
45 - < 50 ans	0,04	0,05	0,02	0,03	0,01	0,01	0,01	0,01	0,05	-	-	0,23

Tableau 22.- NAISSANCES LEGITIMES D'APRES L'AGE ET L'ANNEE DE

A.- LE ROYAUME

ANNEE DE NAISSANCE DE LA MERE	AGE DE LA MERE EN ANNEES REVOLUES	Durée du mariage											
		< 1 an	1 an	2 ans	3 ans	4 ans	5 ans	6 ans	7 ans	8 ans	9 ans	10 ans	11 ans
	< 15	1	1	-	1	-	-	-	-	-	-	-	-
	Total	1	1	-	1	-	-	-	-	-	-	-	-
1969	15	7	2	-	-	-	-	-	-	-	-	-	-
1968	15	16	5	3	-	-	-	-	-	-	-	-	-
1968	16	46	10	-	-	-	-	-	-	-	-	-	-
1967	16	68	19	3	-	-	-	-	-	-	-	-	-
1967	17	142	41	8	-	-	-	-	-	-	-	-	-
1966	17	190	52	22	1	1	1	-	-	-	-	-	-
1966	18	281	113	52	20	2	1	1	-	-	-	-	-
1965	18	404	127	62	25	4	-	-	-	-	-	-	-
1965	19	499	289	133	47	18	1	1	-	-	-	-	-
1964	19	592	380	146	82	12	6	2	1	-	-	-	-
	Total	2 245	1 038	429	175	37	9	4	1	-	-	-	-
1964	20	626	593	313	122	45	14	5	1	1	-	-	-
1963	20	582	706	385	155	66	28	5	2	1	-	-	1
1963	21	558	783	555	290	145	44	17	5	1	-	-	-
1962	21	563	908	700	380	150	69	17	5	-	-	-	-
1962	22	550	959	876	633	298	92	58	23	2	-	-	-
1961	22	584	939	941	738	343	114	47	25	2	-	-	-
1961	23	496	898	985	907	543	261	106	61	9	6	2	-
1960	23	482	880	1 072	921	612	324	130	53	24	6	1	-
1960	24	451	835	1 032	1 073	870	461	253	116	55	23	6	-
1959	24	391	800	964	1 111	910	551	302	124	46	18	2	-
	Total	5 283	8 301	7 823	6 330	3 982	1 958	940	415	141	53	11	1
1959	25	371	677	917	1 062	970	688	447	199	91	38	9	1
1958	25	352	625	792	980	967	723	474	232	103	45	9	6
1958	26	311	485	634	889	949	787	589	344	183	83	34	13
1957	26	290	416	547	777	836	754	590	413	197	93	43	14
1957	27	273	371	489	628	762	689	660	455	321	123	68	34
1956	27	244	278	412	521	674	731	664	464	288	159	73	40
1956	28	236	259	331	419	491	611	620	561	392	235	123	59
1955	28	191	237	240	339	419	503	535	490	382	206	129	65
1955	29	207	193	227	253	336	397	477	502	438	311	192	100
1954	29	163	182	150	199	298	311	405	439	356	292	190	111
	Total	2 638	3 723	4 739	6 067	6 702	6 194	5 461	4 099	2 751	1 585	870	443
1954	30	171	138	135	180	237	264	307	314	409	329	211	125
1953	30	145	117	126	147	157	216	268	275	302	276	229	154
1953	31	135	104	108	114	155	159	173	264	252	272	249	161
1952	31	108	111	91	102	121	123	159	201	209	253	174	150
1952	32	72	96	71	85	93	106	134	148	184	203	198	168
1951	32	80	60	66	84	61	68	82	113	132	173	151	155
1951	33	54	77	56	75	50	70	79	81	113	131	130	154
1950	33	70	58	50	55	52	58	60	66	75	119	126	112
1950	34	74	55	50	55	39	50	32	51	75	91	89	95
1949	34	58	46	45	37	31	29	43	31	51	62	63	85
	Total	967	862	798	934	996	1 143	1 337	1 544	1 802	1 909	1 620	1 359

(1) Y compris les enfants nés vivants mais présentés sans vie, non compris les mort-nés

NAISSANCE DE LA MERE ET LA DUREE DU MARIAGE ACTUEL (1)

ANNEE 1984

A.- LE ROYAUME

Durée du mariage													Total
12 ans	13 ans	14 ans	15 ans	16 ans	17 ans	18 ans	19 ans	20-21 ans	22-24 ans	25-29 ans	30 ans et plus	Durée inconnue	
-	-	-	-	-	-	-	-	-	-	-	-	-	3
-	-	-	-	-	-	-	-	-	-	-	-	-	3
-	-	-	-	-	-	-	-	-	-	-	-	-	9
-	-	-	-	-	-	-	-	-	-	-	-	-	24
-	-	-	-	-	-	-	-	-	-	-	-	-	56
-	-	-	-	-	-	-	-	-	-	-	-	1	91
-	-	-	-	-	-	-	-	-	-	-	-	-	191
-	-	-	-	-	-	-	-	-	-	-	-	-	267
-	-	-	-	-	-	-	-	-	-	-	-	2	472
-	-	-	-	-	-	-	-	-	-	-	-	-	622
-	-	-	-	-	-	-	-	-	-	-	-	1	989
-	-	-	-	-	-	-	-	-	-	-	-	2	1 223
-	-	-	-	-	-	-	-	-	-	-	-	6	3 944
1	-	-	-	-	-	-	-	-	-	-	-	2	1 723
-	-	-	-	-	-	-	-	-	-	-	-	1	1 932
-	-	-	-	-	-	-	-	-	-	-	-	2	2 400
-	-	-	-	-	-	-	-	-	-	-	-	1	2 793
-	-	-	-	-	-	-	-	-	-	-	-	1	3 492
-	-	-	-	-	-	-	-	-	-	-	-	2	3 735
-	-	-	-	-	-	-	-	-	-	-	-	3	4 277
-	-	-	-	-	-	-	-	-	-	-	-	4	4 509
2	-	-	1	-	-	-	-	-	-	-	-	3	5 181
-	1	-	-	-	-	-	-	-	-	-	-	4	5 224
3	1	-	1	-	-	-	-	-	-	-	-	23	35 266
3	-	-	-	-	1	-	-	-	-	-	-	2	5 476
1	2	2	-	-	-	-	-	-	-	-	-	1	5 314
4	3	-	1	-	-	-	-	-	-	-	-	4	5 313
3	-	1	-	-	1	-	-	-	-	-	-	-	4 975
4	5	-	-	-	-	-	-	-	-	-	-	1	4 883
8	5	3	-	-	-	-	-	-	-	-	-	3	4 567
25	10	2	2	-	-	-	-	-	-	-	-	-	4 376
25	18	2	3	-	-	-	-	-	-	-	-	1	3 785
48	16	7	5	-	2	-	-	-	-	-	-	3	3 714
32	23	12	9	4	1	1	-	-	-	-	-	1	3 179
153	82	29	20	4	5	1	-	-	-	-	-	16	45 582
54	43	17	8	7	-	-	-	-	-	-	-	-	2 949
78	33	21	7	-	-	1	-	1	-	-	-	1	2 554
116	71	22	19	8	3	-	1	-	-	-	-	2	2 388
91	50	28	16	4	2	1	1	2	1	-	-	3	2 001
116	92	48	27	8	6	1	-	-	-	-	-	2	1 858
138	74	45	19	7	8	1	1	-	-	-	-	3	1 521
122	99	56	35	19	6	-	-	-	-	-	-	1	1 408
104	85	55	54	21	11	6	1	2	1	1	-	2	1 244
134	88	62	60	42	11	14	1	1	-	-	-	-	1 169
91	101	82	36	33	18	5	3	2	-	-	-	2	954
1 044	736	436	281	149	65	29	8	8	2	1	-	16	18 046

Tableau 22.- NAISSANCES LEGITIMES D'APRES L'AGE ET L'ANNEE DE

A.- LE ROYAUME

ANNEE DE NAISSANCE DE LA MERE	AGE DE LA MERE EN ANNEES REVOLUES	Durée du mariage											
		< 1 an	1 an	2 ans	3 ans	4 ans	5 ans	6 ans	7 ans	8 ans	9 ans	10 ans	11 ans
1949	35	35	30	33	29	31	30	32	31	30	49	64	67
1948	35	39	25	32	30	21	36	20	33	27	30	37	58
1948	36	47	27	31	24	20	16	27	24	26	29	37	51
1947	36	35	24	21	20	11	12	14	19	14	15	23	33
1947	37	33	14	19	20	13	9	15	10	7	12	15	19
1946	37	28	19	8	9	13	10	11	10	20	16	19	20
1946	38	19	15	16	11	13	12	7	6	3	9	10	20
1945	38	14	6	5	4	8	1	7	7	10	9	5	10
1945	39	17	9	12	4	5	4	4	4	-	4	7	9
1944	39	16	9	7	4	3	7	6	3	4	1	10	8
	Total	283	178	184	155	138	137	143	147	141	174	227	295
1944	40	8	1	7	7	3	4	9	4	4	1	5	2
1943	40	5	7	6	4	3	3	3	1	4	2	5	-
1943	41	6	6	4	3	4	1	4	3	3	3	4	3
1942	41	5	2	4	3	-	4	1	3	3	4	2	-
1942	42	7	1	2	2	3	1	-	2	2	2	1	-
1941	42	3	2	1	1	1	-	-	1	1	-	-	2
1941	43	2	-	2	1	-	-	-	-	-	1	1	-
1940	43	1	4	-	1	1	-	-	-	-	1	1	-
1940	44	-	1	-	2	-	1	1	2	-	-	-	1
1939	44	2	2	-	1	1	1	-	1	-	-	-	-
	Total	39	26	26	25	16	15	18	17	17	14	19	8
1939	45	-	1	-	-	-	1	-	1	-	4	-	-
1938	45	-	-	2	1	1	-	-	1	-	-	-	-
1938	46	-	1	-	-	-	-	-	-	-	-	1	-
1937	46	-	-	-	-	-	-	-	-	-	-	-	-
1937	47	-	-	-	-	-	-	1	-	1	-	-	-
1936	47	-	-	1	1	-	-	-	-	-	-	-	-
1936	48	-	-	1	-	-	-	-	-	-	-	1	-
1935	48	-	-	-	-	-	1	-	-	-	-	-	-
1935	49	-	-	-	-	1	-	-	-	-	-	1	-
1934	49	-	-	-	-	-	-	-	-	-	-	-	-
	Total	-	2	4	2	2	2	1	2	1	4	3	-
1934	50	-	-	-	-	-	-	-	-	-	-	-	-
1933	50	-	-	-	-	-	-	-	-	-	-	-	-
	51 et +	-	-	-	-	-	-	-	-	-	-	-	-
	Total	-	-	-	-	-	-	-	-	-	-	-	-
Age inconnu		-	1	-	-	-	-	-	-	-	-	-	1
Total général		11 456	14 132	14 003	13 689	11 873	9 458	7 904	6 225	4 853	3 739	2 750	2 107

(1) Y compris les enfants nés vivants mais présentés sans vie, non compris les mort-nés

NAISSANCE DE LA MERE ET LA DUREE DU MARIAGE ACTUEL (1) (suite)

ANNEE 1984

A.- LE ROYAUME

Durée du mariage													Total
12 ans	13 ans	14 ans	15 ans	16 ans	17 ans	18 ans	19 ans	20-21 ans	22-24 ans	25-29 ans	30 ans et plus	Durée inconnue	
77	75	78	51	32	20	13	4	2	-	-	-	1	814
71	52	62	56	32	25	9	14	3	3	-	-	-	715
42	57	52	45	54	27	27	11	12	2	-	-	-	688
39	42	51	42	42	28	19	9	10	-	-	-	3	526
45	44	39	53	37	29	25	14	15	1	-	-	-	488
22	20	32	37	25	33	19	15	14	6	-	-	1	407
21	25	36	32	20	30	22	25	20	1	-	-	-	373
6	15	16	19	24	31	22	12	17	5	2	-	-	255
13	4	12	13	20	19	20	22	27	6	-	-	-	235
6	9	8	12	14	25	15	14	17	11	3	-	-	212
342	343	386	360	300	267	191	140	137	35	5	-	5	4 713
3	4	9	6	8	11	9	18	20	13	2	-	-	158
5	7	1	6	9	3	9	6	20	10	3	-	-	122
2	2	-	4	8	5	4	6	13	15	5	-	-	108
1	5	-	2	3	3	3	9	14	19	4	-	-	94
4	3	1	2	2	2	3	10	9	12	5	-	-	76
-	-	2	2	-	2	4	4	4	11	2	-	-	43
-	1	1	3	1	1	2	1	4	14	10	-	1	46
-	2	-	2	2	1	1	2	3	14	7	-	-	43
-	1	2	1	1	-	1	2	4	9	7	-	-	36
-	2	1	-	-	-	1	-	1	6	3	-	-	22
15	27	17	28	34	28	37	58	92	123	48	-	1	748
-	1	-	-	-	-	-	1	2	1	5	-	-	17
-	-	1	-	-	1	-	-	2	4	3	-	-	16
-	-	-	1	-	-	-	-	1	1	3	1	-	9
-	-	-	-	-	-	-	1	-	-	1	2	-	4
-	-	-	-	-	-	-	1	1	-	-	-	-	4
-	-	-	1	-	-	-	-	-	2	-	-	-	5
-	-	-	-	-	-	-	-	-	-	1	1	-	4
-	-	-	-	-	-	-	-	-	-	-	-	-	1
-	-	-	1	-	1	-	-	-	-	-	-	-	4
-	-	-	-	-	-	-	-	-	1	1	-	-	2
-	1	1	3	-	2	-	3	6	9	14	4	-	66
-	-	-	-	-	-	-	-	-	1	-	-	-	1
-	-	-	-	-	-	-	-	-	-	-	-	-	-
-	-	-	-	-	-	-	-	-	1	1	-	-	2
-	-	-	-	-	-	-	-	-	2	1	-	-	3
-	-	-	-	-	-	-	-	-	-	-	-	1	3
1 557	1 190	869	693	487	367	258	209	243	171	69	4	68	108 374

Tableau 22.- NAISSANCES LEGITIMES D'APRES L'AGE ET L'ANNEE DE

B.- REGION BRUXELLOISE

ANNEE DE NAISSANCE DE LA MERE	AGE DE LA MERE EN ANNEES REVOLUES	Durée du mariage											
		< 1 an	1 an	2 ans	3 ans	4 ans	5 ans	6 ans	7 ans	8 ans	9 ans	10 ans	11 ans
	< 15	-	-	-	-	-	-	-	-	-	-	-	-
	Total	-	-	-	-	-	-	-	-	-	-	-	-
1969	15	2	1	-	-	-	-	-	-	-	-	-	-
1968	15	2	-	1	-	-	-	-	-	-	-	-	-
1968	16	2	1	-	-	-	-	-	-	-	-	-	-
1967	16	7	3	1	-	-	-	-	-	-	-	-	-
1967	17	18	7	2	-	-	-	-	-	-	-	-	-
1966	17	20	9	5	-	1	1	-	-	-	-	-	-
1966	18	20	21	13	6	-	1	1	-	-	-	-	-
1965	18	25	15	11	10	1	-	-	-	-	-	-	-
1965	19	38	15	27	10	5	-	-	-	-	-	-	-
1964	19	44	42	22	15	2	2	1	1	-	-	-	-
	Total	178	114	82	41	9	4	2	1	-	-	-	-
1964	20	50	43	31	15	16	5	1	-	-	-	-	-
1963	20	51	46	25	21	12	1	2	-	-	-	-	1
1963	21	53	44	43	31	23	9	5	-	-	-	-	-
1962	21	51	49	50	31	18	14	4	-	-	-	-	-
1962	22	39	58	62	51	28	11	12	6	1	-	-	-
1961	22	64	58	42	49	32	11	11	8	-	-	-	-
1961	23	48	72	58	56	49	34	21	15	3	2	-	-
1960	23	59	68	86	70	25	32	23	9	8	1	1	-
1960	24	55	77	77	71	48	34	30	28	18	6	2	-
1959	24	52	72	73	66	52	30	35	21	12	5	1	-
	Total	522	587	547	461	303	181	144	87	42	14	4	1
1959	25	63	68	77	68	51	51	31	19	23	10	4	-
1958	25	54	59	74	56	55	47	46	21	23	9	3	2
1958	26	47	70	64	74	57	49	37	39	29	19	9	4
1957	26	33	54	50	68	54	44	27	27	22	23	12	4
1957	27	42	41	55	58	52	47	44	27	25	20	15	15
1956	27	32	40	37	49	57	43	36	26	27	22	7	10
1956	28	35	33	47	49	50	52	37	32	35	24	18	13
1955	28	28	33	45	40	46	32	38	24	18	18	17	15
1955	29	31	27	32	33	34	27	32	30	26	25	15	11
1954	29	26	31	28	33	39	26	33	31	31	22	19	17
	Total	391	456	509	528	495	418	361	276	259	192	119	91
1954	30	35	24	25	22	26	35	28	23	28	20	19	8
1953	30	30	20	17	23	18	26	29	15	23	16	14	15
1953	31	29	15	17	10	25	27	28	23	18	18	21	15
1952	31	22	17	18	12	19	20	26	17	15	23	12	20
1952	32	7	22	12	13	15	14	18	25	25	12	12	11
1951	32	13	5	8	10	10	15	11	20	17	21	11	10
1951	33	9	18	12	21	5	14	8	5	13	9	12	10
1950	33	12	12	13	8	10	7	7	9	11	12	6	10
1950	34	18	9	13	10	8	12	8	7	6	10	6	13
1949	34	10	6	14	7	5	5	11	5	7	7	5	7
	Total	185	148	149	136	141	175	174	149	163	148	118	119

(1) Y compris les enfants nés vivants mais présentés sans vie, non compris les mort-nés

Tableau 22.- NAISSANCES LEGITIMES D'APRES L'AGE ET L'ANNEE DE

B.- REGION BRUXELLOISE

ANNEE DE NAISSANCE DE LA MERE	AGE DE LA MERE EN ANNEES REVOLUES	Durée du mariage											
		< 1 an	1 an	2 ans	3 ans	4 ans	5 ans	6 ans	7 ans	8 ans	9 ans	10 ans	11 ans
1949	35	7	5	11	8	3	2	4	7	7	9	6	8
1948	35	10	5	7	10	2	9	2	5	9	4	3	6
1948	36	9	6	4	5	5	4	4	3	5	7	3	8
1947	36	6	4	5	4	3	1	3	3	1	3	5	4
1947	37	9	5	4	2	3	1	4	1	1	4	3	3
1946	37	9	4	1	1	4	1	-	1	5	5	2	6
1946	38	2	4	4	1	-	2	-	1	-	1	2	5
1945	38	-	2	1	2	2	1	1	2	3	-	-	4
1945	39	8	1	3	1	2	1	-	-	-	-	1	2
1944	39	2	3	-	1	1	2	2	-	-	-	2	3
	Total	62	39	40	35	25	24	20	23	31	33	27	49
1944	40	3	-	1	-	1	1	1	1	2	-	1	1
1943	40	1	2	2	-	-	1	1	1	1	1	-	-
1943	41	-	2	2	-	-	-	1	1	-	1	-	1
1942	41	1	-	-	-	-	-	-	2	-	1	1	-
1942	42	-	-	-	1	-	-	-	-	1	2	1	-
1941	42	-	1	1	-	1	-	-	-	-	-	-	-
1941	43	-	-	1	-	-	-	-	-	-	-	1	-
1940	43	-	-	-	-	-	-	-	-	-	-	1	-
1940	44	-	-	-	-	-	1	1	-	-	-	-	-
1939	44	-	-	-	-	-	1	-	-	-	-	-	-
	Total	5	5	7	1	2	4	4	5	4	5	5	2
1939	45	-	-	-	-	-	-	-	-	-	2	-	-
1938	45	-	-	-	-	1	-	-	-	-	-	-	-
1938	46	-	-	-	-	-	-	-	-	-	-	1	-
1937	46	-	-	-	-	-	-	-	-	-	-	-	-
1937	47	-	-	-	-	-	-	-	-	1	-	-	-
1936	47	-	-	1	-	-	-	-	-	-	-	-	-
1936	48	-	-	1	-	-	-	-	-	-	-	1	-
1935	48	-	-	-	-	-	-	-	-	-	-	-	-
1935	49	-	-	-	-	-	-	-	-	-	-	-	-
1934	49	-	-	-	-	-	-	-	-	-	-	-	-
	Total	-	-	2	-	1	-	-	-	1	2	2	-
1934	50	-	-	-	-	-	-	-	-	-	-	-	-
1933	50	-	-	-	-	-	-	-	-	-	-	-	-
	51 et +	-	-	-	-	-	-	-	-	-	-	-	-
	Total	-	-	-	-	-	-	-	-	-	-	-	-
Age inconnu		-	-	-	-	-	-	-	-	-	-	-	1
Total général		1 343	1 349	1 336	1 202	976	806	705	541	500	394	275	263

(1) Y compris les enfants nés vivants mais présentés sans vie, non compris les mort-nés

NAISSANCE DE LA MERE ET LA DUREE DU MARIAGE ACTUEL (1) (suite)

ANNEE 1984

B.- REGION BRUXELLOISE

Durée du mariage													Durée inconnue	Total
12 ans	13 ans	14 ans	15 ans	16 ans	17 ans	18 ans	19 ans	20-21 ans	22-24 ans	25-29 ans	30 ans et plus			
5	4	7	7	1	1	2	2	2	-	-	-	-	108	
8	5	6	4	5	2	1	4	1	1	-	-	-	109	
2	5	6	7	5	5	5	5	4	1	-	-	-	108	
4	2	2	6	5	4	3	2	3	-	-	-	1	74	
5	3	2	15	3	3	4	4	6	-	-	-	-	85	
3	1	3	4	1	4	2	6	4	1	-	-	1	69	
3	4	4	4	3	2	-	5	5	-	-	-	-	52	
1	1	-	2	2	5	5	1	3	3	-	-	-	41	
-	1	3	4	3	3	2	3	11	1	-	-	-	50	
1	1	-	2	-	4	1	-	4	3	1	-	-	33	
32	27	33	55	28	33	25	32	43	10	1	-	2	729	
-	-	1	1	2	2	-	3	4	3	-	-	-	28	
1	2	1	1	2	-	2	-	2	5	3	-	-	29	
1	1	-	-	-	1	-	-	2	4	3	-	-	20	
-	-	-	-	-	-	-	-	2	3	1	-	-	11	
-	1	-	2	-	-	1	-	1	2	1	-	-	13	
-	-	1	-	-	1	-	-	1	3	1	-	-	10	
-	-	-	-	-	1	-	-	2	3	5	-	-	13	
-	-	-	-	1	1	1	2	2	5	5	-	-	18	
-	-	1	-	-	-	-	-	1	3	2	-	-	9	
-	-	-	-	-	-	-	-	-	1	1	-	-	3	
2	4	4	4	5	6	4	5	17	32	22	-	-	154	
-	-	-	-	-	-	-	-	1	-	3	-	-	6	
-	-	-	-	-	1	-	-	-	-	1	-	-	3	
-	-	-	-	-	-	-	-	-	-	2	-	-	3	
-	-	-	-	-	-	-	-	-	-	-	1	-	1	
-	-	-	-	-	-	-	1	-	-	-	-	-	2	
-	-	-	1	-	-	-	-	-	2	-	-	-	4	
-	-	-	-	-	-	-	-	-	-	1	1	-	4	
-	-	-	-	-	-	-	-	-	-	-	-	-	-	
-	-	-	-	-	-	-	-	-	-	-	-	-	-	
-	-	-	1	-	1	-	1	1	2	7	2	-	23	
-	-	-	-	-	-	-	-	-	-	-	-	-	-	
-	-	-	-	-	-	-	-	-	1	-	-	-	1	
-	-	-	-	-	-	-	-	-	1	-	-	-	1	
-	-	-	-	-	-	-	-	-	-	-	-	1	2	
186	142	122	140	74	65	35	44	64	47	31	2	37	10 679	

Tableau 22.- NAISSANCES LEGITIMES D'APRES L'AGE ET L'ANNEE DE

C.- REGION FLAMANDE

ANNEE DE NAISSANCE DE LA MERE	AGE DE LA MERE EN ANNEES REVOLUES	Durée du mariage											
		< 1 an	1 an	2 ans	3 ans	4 ans	5 ans	6 ans	7 ans	8 ans	9 ans	10 ans	11 ans
	< 15	1	1	-	1	-	-	-	-	-	-	-	-
	Total	1	1	-	1	-	-	-	-	-	-	-	-
1969	15	-	1	-	-	-	-	-	-	-	-	-	-
1968	15	7	3	-	-	-	-	-	-	-	-	-	-
1968	16	23	5	-	-	-	-	-	-	-	-	-	-
1967	16	31	6	2	-	-	-	-	-	-	-	-	-
1967	17	58	15	2	-	-	-	-	-	-	-	-	-
1966	17	88	21	7	1	-	-	-	-	-	-	-	-
1966	18	141	45	27	10	-	-	-	-	-	-	-	-
1965	18	205	59	26	8	2	-	-	-	-	-	-	-
1965	19	258	158	51	15	8	1	-	-	-	-	-	-
1964	19	334	198	67	38	5	1	1	-	-	-	-	-
	Total	1 145	511	182	72	15	2	1	-	-	-	-	-
1964	20	318	342	148	58	20	7	3	1	1	-	-	-
1963	20	311	420	224	83	30	17	1	2	1	-	-	-
1963	21	282	481	325	140	78	20	10	2	1	-	-	-
1962	21	297	552	421	209	71	40	10	5	-	-	-	-
1962	22	314	597	522	365	162	52	30	11	1	-	-	-
1961	22	302	560	630	467	186	62	18	9	2	-	-	-
1961	23	257	508	632	590	302	135	40	22	2	1	2	-
1960	23	253	529	694	596	392	183	65	22	10	4	-	-
1960	24	233	503	659	712	563	267	131	49	18	12	3	-
1959	24	186	476	620	745	591	336	146	63	15	11	-	-
	Total	2 753	4 968	4 875	3 965	2 395	1 119	454	186	51	28	5	-
1959	25	178	391	567	702	623	425	255	112	38	13	3	1
1958	25	175	361	488	656	640	496	275	131	50	21	2	1
1958	26	160	260	372	579	608	522	389	202	88	35	19	4
1957	26	151	226	337	517	554	521	387	255	112	37	16	4
1957	27	147	218	305	408	473	464	446	287	189	64	33	11
1956	27	128	158	250	320	421	494	455	291	170	74	33	21
1956	28	112	139	189	248	317	399	402	378	216	124	61	27
1955	28	98	123	109	199	244	328	357	323	245	111	76	26
1955	29	101	100	123	151	205	246	296	320	292	182	105	47
1954	29	75	98	75	107	167	208	262	281	222	173	116	60
	Total	1 325	2 074	2 815	3 887	4 252	4 103	3 524	2 580	1 622	834	464	202
1954	30	83	69	79	92	148	152	185	196	253	202	126	66
1953	30	69	57	64	76	97	118	152	177	187	183	141	93
1953	31	56	58	54	67	74	87	95	154	142	170	159	74
1952	31	55	55	44	56	69	61	84	124	122	147	110	89
1952	32	32	36	35	46	42	54	67	84	102	114	128	100
1951	32	35	26	37	43	33	29	44	61	79	97	102	86
1951	33	25	42	29	27	23	31	42	49	70	82	78	95
1950	33	29	23	25	27	29	29	30	34	38	62	78	66
1950	34	25	29	20	26	22	24	14	21	52	46	54	50
1949	34	29	24	15	17	15	16	21	19	27	36	37	43
	Total	438	419	402	477	552	601	734	919	1 072	1 139	1 013	762

(1) Y compris les enfants nés vivants mais présentés sans vie, non compris les mort-nés

NAISSANCE DE LA MERE ET LA DUREE DU MARIAGE ACTUEL (1)

ANNEE 1984

C.- REGION FLAMANDE

Durée du mariage													Total
12 ans	13 ans	14 ans	15 ans	16 ans	17 ans	18 ans	19 ans	20-21 ans	22-24 ans	25-29 ans	30 ans et plus	Durée inconnue	
-	-	-	-	-	-	-	-	-	-	-	-	-	3
-	-	-	-	-	-	-	-	-	-	-	-	-	3
-	-	-	-	-	-	-	-	-	-	-	-	-	1
-	-	-	-	-	-	-	-	-	-	-	-	-	10
-	-	-	-	-	-	-	-	-	-	-	-	-	28
-	-	-	-	-	-	-	-	-	-	-	-	-	39
-	-	-	-	-	-	-	-	-	-	-	-	-	75
-	-	-	-	-	-	-	-	-	-	-	-	-	117
-	-	-	-	-	-	-	-	-	-	-	-	1	224
-	-	-	-	-	-	-	-	-	-	-	-	-	300
-	-	-	-	-	-	-	-	-	-	-	-	1	492
-	-	-	-	-	-	-	-	-	-	-	-	-	644
-	-	-	-	-	-	-	-	-	-	-	-	2	1 930
-	-	-	-	-	-	-	-	-	-	-	-	1	899
-	-	-	-	-	-	-	-	-	-	-	-	-	1 089
-	-	-	-	-	-	-	-	-	-	-	-	-	1 339
-	-	-	-	-	-	-	-	-	-	-	-	1	1 606
-	-	-	-	-	-	-	-	-	-	-	-	-	2 054
-	-	-	-	-	-	-	-	-	-	-	-	1	2 237
-	-	-	-	-	-	-	-	-	-	-	-	-	2 491
-	-	-	-	-	-	-	-	-	-	-	-	2	2 750
1	-	-	1	-	-	-	-	-	-	-	-	-	3 152
1	-	-	1	-	-	-	-	-	-	-	-	-	3 189
1	-	-	1	-	-	-	-	-	-	-	-	5	20 806
2	-	-	-	-	1	-	-	-	-	-	-	1	3 312
-	1	1	-	-	-	-	-	-	-	-	-	-	3 298
2	-	-	-	-	-	-	-	-	-	-	-	-	3 240
2	-	-	-	-	-	-	-	-	-	-	-	-	3 119
2	3	-	-	-	-	-	-	-	-	-	-	-	3 050
3	1	1	-	-	-	-	-	-	-	-	-	-	2 820
8	1	2	-	-	-	-	-	-	-	-	-	-	2 623
11	4	-	2	-	-	-	-	-	-	-	-	-	2 256
17	7	3	-	-	1	-	-	-	-	-	-	-	2 197
17	9	2	2	3	1	-	-	-	-	-	-	1	1 879
64	26	9	4	3	3	-	-	-	-	-	-	3	27 794
28	18	8	3	-	-	-	-	-	-	-	-	-	1 708
38	17	11	1	-	-	-	-	-	-	-	-	-	1 481
55	28	10	9	3	2	-	-	-	-	-	-	-	1 297
49	27	8	8	2	-	-	-	-	-	-	-	1	1 111
73	52	18	13	3	3	1	-	-	-	-	-	-	1 003
82	45	18	5	3	3	1	-	-	-	-	-	-	829
74	53	29	8	10	3	-	-	-	-	-	-	1	771
59	59	29	25	8	5	3	-	2	-	-	-	-	660
67	53	32	23	22	7	4	1	1	-	-	-	-	593
56	48	46	22	14	5	3	1	-	-	-	-	1	495
581	400	209	117	65	28	12	2	3	-	-	-	3	9 948

Tableau 22.- NAISSANCES LEGITIMES D'APRES L'AGE ET L'ANNEE DE

C.- REGION FLAMANDE

ANNEE DE NAISSANCE DE LA MERE	AGE DE LA MERE EN ANNEES REVOLUES	Durée du mariage											
		< 1 an	1 an	2 ans	3 ans	4 ans	5 ans	6 ans	7 ans	8 ans	9 ans	10 ans	11 ans
1949	35	14	15	15	10	16	14	12	15	14	23	32	36
1948	35	20	14	15	7	10	17	8	14	10	11	22	28
1948	36	16	15	16	10	11	5	9	10	9	11	17	22
1947	36	12	11	8	7	5	6	9	10	6	7	12	17
1947	37	15	2	6	11	4	4	10	6	5	4	6	10
1946	37	14	8	5	2	4	9	5	7	7	3	9	10
1946	38	8	7	6	8	10	5	4	3	2	3	6	11
1945	38	8	3	3	1	3	-	4	4	4	5	3	3
1945	39	4	3	6	3	1	1	2	2	-	3	2	4
1944	39	8	3	5	1	-	4	2	2	1	-	2	1
	Total	119	81	85	60	64	65	65	73	58	70	111	142
1944	40	3	1	3	4	1	1	5	1	-	-	2	1
1943	40	-	-	3	3	2	1	2	-	1	1	4	-
1943	41	5	3	1	1	3	1	2	-	1	1	2	1
1942	41	2	2	2	1	-	3	-	-	-	1	1	-
1942	42	4	1	2	-	2	1	-	1	-	-	-	-
1941	42	2	-	-	1	-	-	-	-	1	-	-	2
1941	43	1	-	1	1	-	-	-	-	-	1	-	-
1940	43	1	3	-	-	1	-	-	-	-	-	-	-
1940	44	-	-	-	2	-	-	-	2	-	-	-	1
1939	44	2	1	-	1	1	-	-	1	-	-	-	-
	Total	20	11	12	14	10	7	9	5	3	4	9	5
1939	45	-	1	-	-	-	1	-	-	-	-	-	-
1938	45	-	-	1	-	-	-	-	1	-	-	-	-
1938	46	-	1	-	-	-	-	-	-	-	-	-	-
1937	46	-	-	-	-	-	-	-	-	-	-	-	-
1937	47	-	-	-	-	-	-	-	-	-	-	-	-
1936	47	-	-	-	-	-	-	-	-	-	-	-	-
1936	48	-	-	-	-	-	-	-	-	-	-	-	-
1935	48	-	-	-	-	-	-	-	-	-	-	-	-
1935	49	-	-	-	-	-	-	-	-	-	-	-	-
1934	49	-	-	-	-	-	-	-	-	-	-	-	-
	Total	-	2	1	-	-	1	-	1	-	-	-	-
1934	50	-	-	-	-	-	-	-	-	-	-	-	-
1933	50	-	-	-	-	-	-	-	-	-	-	-	-
	51 et +	-	-	-	-	-	-	-	-	-	-	-	-
	Total	-	-	-	-	-	-	-	-	-	-	-	-
Age inconnu		-	-	-	-	-	-	-	-	-	-	-	-
Total général		5 801	8 067	8 372	8 476	7 288	5 898	4 787	3 764	2 806	2 075	1 602	1 111

(1) Y compris les enfants nés vivants mais présentés sans vie, non compris les mort-nés

NAISSANCE DE LA MERE ET LA DUREE DU MARIAGE ACTUEL (1) (suite)

ANNEE 1984

C.- REGION FLAMANDE

Durée du mariage													Total
12 ans	13 ans	14 ans	15 ans	16 ans	17 ans	18 ans	19 ans	20-21 ans	22-24 ans	25-29 ans	30 ans et plus	Durée inconnue	
46	46	47	30	22	13	8	2	-	-	-	-	-	430
39	27	27	27	16	14	2	5	2	2	-	-	-	337
28	31	30	30	31	15	11	4	1	1	-	-	-	333
16	23	37	21	18	12	11	3	2	-	-	-	2	255
21	24	24	20	20	16	10	4	4	-	-	-	-	226
9	11	17	24	19	16	12	4	9	5	-	-	-	209
10	14	21	14	13	19	15	7	10	-	-	-	-	196
2	11	10	17	14	15	12	6	8	2	2	-	-	140
6	3	6	8	12	7	8	11	7	3	-	-	-	102
3	6	7	7	8	13	10	7	8	4	2	-	-	104
180	196	226	198	173	140	99	53	51	17	4	-	2	2 332
1	4	3	4	3	8	9	10	6	7	2	-	-	79
2	3	-	4	5	3	7	6	13	3	-	-	-	63
1	1	-	-	6	2	3	6	8	8	1	-	-	57
-	1	-	1	3	2	3	8	8	9	2	-	-	49
4	1	1	-	2	1	2	6	5	5	3	-	-	41
-	-	-	1	-	1	2	2	3	6	1	-	-	22
-	1	1	3	-	-	1	-	2	9	2	-	-	23
-	2	-	2	1	-	-	-	1	6	2	-	-	19
-	1	-	1	-	-	1	2	2	5	5	-	-	22
-	-	-	-	-	-	-	-	-	4	2	-	-	12
8	14	5	16	20	17	28	40	48	62	20	-	-	387
-	1	-	-	-	-	-	-	-	1	2	-	-	6
-	-	-	-	-	-	-	-	1	3	1	-	-	7
-	-	-	-	-	-	-	-	1	1	-	1	-	4
-	-	-	-	-	-	-	1	-	-	1	1	-	3
-	-	-	-	-	-	-	-	1	-	-	-	-	1
-	-	-	-	-	-	-	-	-	-	-	-	-	-
-	-	-	-	-	-	-	-	-	-	-	-	-	-
-	-	-	-	-	1	-	-	-	-	-	-	-	1
-	-	-	-	-	-	-	-	-	1	1	-	-	2
-	1	-	-	-	1	-	1	3	6	5	2	-	24
-	-	-	-	-	-	-	-	-	1	-	-	-	1
-	-	-	-	-	-	-	-	-	-	-	-	-	-
-	-	-	-	-	-	-	-	-	1	-	-	-	1
-	-	-	-	-	-	-	-	-	-	-	-	-	-
834	637	449	336	261	189	139	96	105	86	29	2	15	63 225

Tableau 22.- NAISSANCES LEGITIMES D'APRES L'AGE ET L'ANNEE DE

D.- REGION WALLONNE

ANNEE DE NAISSANCE DE LA MERE	AGE DE LA MERE EN ANNEES REVOLUES	Durée du mariage											
		< 1 an	1 an	2 ans	3 ans	4 ans	5 ans	6 ans	7 ans	8 ans	9 ans	10 ans	11 ans
	< 15	-	-	-	-	-	-	-	-	-	-	-	-
	Total	-	-	-	-	-	-	-	-	-	-	-	-
1969	15	5	-	-	-	-	-	-	-	-	-	-	-
1968	15	7	2	2	-	-	-	-	-	-	-	-	-
1968	16	21	4	-	-	-	-	-	-	-	-	-	-
1967	16	30	10	-	-	-	-	-	-	-	-	-	-
1967	17	66	19	4	-	-	-	-	-	-	-	-	-
1966	17	82	22	10	-	-	-	-	-	-	-	-	-
1966	18	120	47	12	4	2	-	-	-	-	-	-	-
1965	18	174	53	25	7	1	-	-	-	-	-	-	-
1965	19	203	116	55	22	5	-	1	-	-	-	-	-
1964	19	214	140	57	29	5	3	-	-	-	-	-	-
	Total	922	413	165	62	13	3	1	-	-	-	-	-
1964	20	258	208	134	49	9	2	1	-	-	-	-	-
1963	20	220	240	136	51	24	10	2	-	-	-	-	-
1963	21	223	258	187	119	44	15	2	3	-	-	-	-
1962	21	215	307	229	140	61	15	3	-	-	-	-	-
1962	22	197	304	292	217	108	29	16	6	-	-	-	-
1961	22	218	321	269	222	125	41	18	8	-	-	-	-
1961	23	191	318	295	261	192	92	45	24	4	3	-	-
1960	23	170	283	292	255	195	109	42	22	6	1	-	-
1960	24	163	255	296	290	259	160	92	39	19	5	1	-
1959	24	153	252	271	300	267	185	121	40	19	2	1	-
	Total	2 008	2 746	2 401	1 904	1 284	658	342	142	48	11	2	-
1959	25	130	218	273	292	296	212	161	68	30	15	2	-
1958	25	123	205	230	268	272	180	153	80	30	15	4	3
1958	26	104	155	198	236	284	216	163	103	66	29	6	5
1957	26	106	136	160	192	228	189	176	131	63	33	15	6
1957	27	84	112	129	162	237	178	170	141	107	39	20	8
1956	27	84	80	125	152	196	194	173	147	91	63	33	9
1956	28	89	87	95	122	124	160	181	151	141	87	44	19
1955	28	65	81	86	100	129	143	140	143	119	77	36	24
1955	29	75	66	72	69	97	124	149	152	120	104	72	42
1954	29	62	53	47	59	92	77	110	127	103	97	55	34
	Total	922	1 193	1 415	1 652	1 955	1 673	1 576	1 243	870	559	287	150
1954	30	53	45	31	66	63	77	94	95	128	107	66	51
1953	30	46	40	45	48	42	72	87	83	92	77	74	46
1953	31	50	31	37	37	56	45	50	87	92	84	69	72
1952	31	31	39	29	34	33	42	49	60	72	83	52	41
1952	32	33	38	24	26	36	38	49	39	57	77	58	57
1951	32	32	29	21	31	18	24	27	32	36	55	38	59
1951	33	20	17	15	27	22	25	29	27	30	40	40	49
1950	33	29	23	12	20	13	22	23	23	26	45	42	36
1950	34	31	17	17	19	9	14	10	23	17	35	29	32
1949	34	19	16	16	13	11	8	11	7	17	19	21	35
	Total	344	295	247	321	303	367	429	476	567	622	489	478

(1) Y compris les enfants nés vivants mais présentés sans vie, non compris les mort-nés

NAISSANCE DE LA MERE ET LA DUREE DU MARIAGE ACTUEL (1)

ANNEE 1984

D.- REGION WALLONNE

Durée du mariage													Total
12 ans	13 ans	14 ans	15 ans	16 ans	17 ans	18 ans	19 ans	20-21 ans	22-24 ans	25-29 ans	30 ans et plus	Durée inconnue	
-	-	-	-	-	-	-	-	-	-	-	-	-	-
-	-	-	-	-	-	-	-	-	-	-	-	-	-
-	-	-	-	-	-	-	-	-	-	-	-	-	5
-	-	-	-	-	-	-	-	-	-	-	-	-	11
-	-	-	-	-	-	-	-	-	-	-	-	-	25
-	-	-	-	-	-	-	-	-	-	-	-	-	40
-	-	-	-	-	-	-	-	-	-	-	-	-	89
-	-	-	-	-	-	-	-	-	-	-	-	-	114
-	-	-	-	-	-	-	-	-	-	-	-	-	185
-	-	-	-	-	-	-	-	-	-	-	-	-	260
-	-	-	-	-	-	-	-	-	-	-	-	-	402
-	-	-	-	-	-	-	-	-	-	-	-	-	448
-	-	-	-	-	-	-	-	-	-	-	-	-	1 579
-	-	-	-	-	-	-	-	-	-	-	-	-	661
-	-	-	-	-	-	-	-	-	-	-	-	-	683
-	-	-	-	-	-	-	-	-	-	-	-	1	852
-	-	-	-	-	-	-	-	-	-	-	-	-	970
-	-	-	-	-	-	-	-	-	-	-	-	-	1 169
-	-	-	-	-	-	-	-	-	-	-	-	-	1 222
-	-	-	-	-	-	-	-	-	-	-	-	1	1 426
-	-	-	-	-	-	-	-	-	-	-	-	1	1 376
1	-	-	-	-	-	-	-	-	-	-	-	-	1 580
-	-	-	-	-	-	-	-	-	-	-	-	1	1 612
1	-	-	-	-	-	-	-	-	-	-	-	4	11 551
-	-	-	-	-	-	-	-	-	-	-	-	-	1 697
-	-	-	-	-	-	-	-	-	-	-	-	-	1 563
-	1	-	-	-	-	-	-	-	-	-	-	1	1 567
-	-	-	-	-	-	-	-	-	-	-	-	-	1 435
2	1	-	-	-	-	-	-	-	-	-	-	-	1 390
2	1	-	-	-	-	-	-	-	-	-	-	1	1 351
4	2	-	-	-	-	-	-	-	-	-	-	-	1 306
8	4	1	1	-	-	-	-	-	-	-	-	-	1 157
16	5	2	1	-	-	-	-	-	-	-	-	1	1 167
9	9	5	1	-	-	1	-	-	-	-	-	-	941
41	23	8	3	-	-	1	-	-	-	-	-	3	13 574
14	21	4	4	2	-	-	-	-	-	-	-	-	921
27	11	6	1	-	-	-	-	-	-	-	-	1	798
47	27	6	2	2	-	-	-	-	-	-	-	2	796
33	14	7	3	1	-	1	-	1	-	-	-	1	626
35	29	17	9	2	1	-	-	-	-	-	-	-	625
50	26	19	6	1	1	-	-	-	-	-	-	2	507
39	38	24	19	4	-	-	-	-	-	-	-	-	465
31	21	17	16	6	3	2	-	-	-	-	-	1	411
55	29	23	25	11	2	7	-	-	-	-	-	-	405
29	43	31	12	15	7	1	-	1	-	-	-	-	332
360	259	154	97	44	14	11	-	2	-	-	-	7	5 886

Tableau 22.- NAISSANCES LEGITIMES D'APRES L'AGE ET L'ANNEE DE

D.- REGION WALLONNE

ANNEE DE NAISSANCE DE LA MERE	AGE DE LA MERE EN ANNEES REVOLUES	Durée du mariage											
		< 1 an	1 an	2 ans	3 ans	4 ans	5 ans	6 ans	7 ans	8 ans	9 ans	10 ans	11 ans
1949	35	14	10	7	11	12	14	16	9	9	17	26	23
1948	35	9	6	10	13	9	10	10	14	8	15	12	24
1948	36	22	6	11	9	4	7	14	11	12	11	17	21
1947	36	17	9	8	9	3	5	2	6	7	5	6	12
1947	37	9	7	9	7	6	4	1	3	1	4	6	6
1946	37	5	7	2	6	5	-	6	2	8	8	8	4
1946	38	9	4	6	2	3	5	3	2	1	5	2	4
1945	38	6	1	1	1	3	-	2	1	3	4	2	3
1945	39	5	5	3	-	2	2	2	2	-	1	4	3
1944	39	6	3	2	2	2	1	2	1	3	1	6	4
	Total	102	58	59	60	49	48	58	51	52	71	89	104
1944	40	2	-	3	3	1	2	3	2	2	1	2	-
1943	40	4	5	1	1	1	1	-	-	2	-	1	-
1943	41	1	1	1	2	1	-	1	2	2	1	2	1
1942	41	2	-	2	2	-	1	1	1	3	2	-	-
1942	42	3	-	-	1	1	-	-	1	1	-	-	-
1941	42	1	1	-	-	-	-	-	1	-	-	-	-
1941	43	1	-	-	-	-	-	-	-	-	-	-	-
1940	43	-	1	-	1	-	-	-	-	-	1	-	-
1940	44	-	1	-	-	-	-	-	-	-	-	-	-
1939	44	-	1	-	-	-	-	-	-	-	-	-	-
	Total	14	10	7	10	4	4	5	7	10	5	5	1
1939	45	-	-	-	-	-	-	-	1	-	2	-	-
1938	45	-	-	1	1	-	-	-	-	-	-	-	-
1938	46	-	-	-	-	-	-	-	-	-	-	-	-
1937	46	-	-	-	-	-	-	-	-	-	-	-	-
1937	47	-	-	-	-	-	-	1	-	-	-	-	-
1936	47	-	-	-	1	-	-	-	-	-	-	-	-
1936	48	-	-	-	-	-	-	-	-	-	-	-	-
1935	48	-	-	-	-	-	1	-	-	-	-	-	-
1935	49	-	-	-	-	1	-	-	-	-	-	1	-
1934	49	-	-	-	-	-	-	-	-	-	-	-	-
	Total	-	-	1	2	1	1	1	1	-	2	1	-
1934	50	-	-	-	-	-	-	-	-	-	-	-	-
1933	50	-	-	-	-	-	-	-	-	-	-	-	-
	51 et +	-	-	-	-	-	-	-	-	-	-	-	-
	Total	-	-	-	-	-	-	-	-	-	-	-	-
Age inconnu		-	1	-	-	-	-	-	-	-	-	-	-
Total général		4 312	4 716	4 295	4 011	3 609	2 754	2 412	1 920	1 547	1 270	873	733

(1) Y compris les enfants nés vivants mais présentés sans vie, non compris les mort-nés

NAISSANCE DE LA MERE ET LA DUREE DU MARIAGE ACTUEL (1) (suite)

ANNEE 1984

D.- REGION WALLONNE

Durée du mariage													Total
12 ans	13 ans	14 ans	15 ans	16 ans	17 ans	18 ans	19 ans	20-21 ans	22-24 ans	25-29 ans	30 ans et plus	Durée inconnue	
26	25	24	14	9	6	3	-	-	-	-	-	1	276
24	20	29	25	11	9	6	5	-	-	-	-	-	269
12	21	16	8	18	7	11	2	7	-	-	-	-	247
19	17	12	15	19	12	5	4	5	-	-	-	-	197
19	17	13	18	14	10	11	6	5	1	-	-	-	177
10	8	12	9	5	13	5	5	1	-	-	-	-	129
8	7	11	14	4	9	7	13	5	1	-	-	-	125
3	3	6	-	8	11	5	5	6	-	-	-	-	74
7	-	3	1	5	9	10	8	9	2	-	-	-	83
2	2	1	3	6	8	4	7	5	4	-	-	-	75
130	120	127	107	99	94	67	55	43	8	-	-	1	1 652
2	-	5	1	3	1	-	5	10	3	-	-	-	51
2	2	-	1	2	-	-	-	5	2	-	-	-	30
-	-	-	4	2	2	1	-	3	3	1	-	-	31
1	4	-	1	-	1	-	1	4	7	1	-	-	34
-	1	-	-	-	1	-	4	3	5	1	-	-	22
-	-	1	1	-	-	2	2	-	2	-	-	-	11
-	-	-	-	1	-	1	1	-	2	3	-	1	10
-	-	-	-	-	-	-	-	-	3	-	-	-	6
-	-	1	-	1	-	-	-	1	1	-	-	-	5
-	2	1	-	-	-	1	-	1	1	-	-	-	7
5	9	8	8	9	5	5	13	27	29	6	-	1	207
-	-	-	-	-	-	-	1	1	-	-	-	-	5
-	-	1	-	-	-	-	-	1	1	1	-	-	6
-	-	-	1	-	-	-	-	-	-	1	-	-	2
-	-	-	-	-	-	-	-	-	-	-	-	-	-
-	-	-	-	-	-	-	-	-	-	-	-	-	1
-	-	-	-	-	-	-	-	-	-	-	-	-	1
-	-	-	-	-	-	-	-	-	-	-	-	-	1
-	-	-	1	-	-	-	-	-	-	-	-	-	3
-	-	-	-	-	-	-	-	-	-	-	-	-	-
-	-	1	2	-	-	-	1	2	1	2	-	-	19
-	-	-	-	-	-	-	-	-	-	-	-	-	-
-	-	-	-	-	-	-	-	-	-	-	-	-	-
-	-	-	-	-	-	-	-	-	-	1	-	-	1
-	-	-	-	-	-	-	-	-	-	1	-	-	1
-	-	-	-	-	-	-	-	-	-	-	-	-	1
537	411	298	217	152	113	84	69	74	38	9	-	16	34 470

Tableau 23.- NAISSANCES LEGITIMES D'APRES L'ANNEE DU MARIAGE DE LA MERE,

A.- LE ROYAUME

ANNEE DU MARIAGE	DUREE DU MARIAGE	Age de la mère lors du mariage											
		< 15 ans	15 ans	16 ans	17 ans	18 ans	19 ans	20 ans	21 ans	22 ans	23 ans	24 ans	25 ans
1984	00	5	21	86	225	393	567	484	442	374	376	307	277
1983	00	2	32	102	253	547	675	701	753	652	517	455	363
1983	01	5	22	74	157	471	712	884	906	786	664	531	389
1982	01	10	29	84	197	543	800	962	1 013	957	790	526	385
1982	02	7	27	89	199	464	760	907	1 002	870	726	495	353
1981	02	9	31	86	216	514	819	1 055	1 093	991	756	537	371
1981	03	1	37	92	191	478	796	973	1 059	907	688	434	296
1980	03	9	31	99	205	572	800	1 063	1 150	959	742	496	269
1980	04	9	28	85	228	455	699	950	1 028	815	578	354	271
1979	04	10	21	90	178	467	754	941	959	789	597	385	236
	Total	67	279	887	2 049	4 904	7 382	8 920	9 405	8 100	6 434	4 520	3 210
1979	05	7	25	75	156	380	635	765	774	565	469	279	190
1978	05	15	37	76	166	404	600	764	759	713	473	285	174
1978	06	10	31	84	151	363	552	622	647	514	345	241	147
1977	06	11	20	82	181	390	513	656	652	518	351	219	133
1977	07	9	31	96	153	291	463	509	494	441	271	168	98
1976	07	14	28	68	151	286	432	487	505	354	285	181	98
1976	08	7	31	79	122	271	361	424	413	310	220	132	81
1975	08	9	22	56	149	219	336	376	383	272	181	110	79
1975	09	8	32	60	94	184	284	319	332	238	153	110	52
1974	09	9	24	62	109	183	247	286	268	230	149	99	58
	Total	99	281	738	1 432	2 971	4 423	5 208	5 227	4 155	2 897	1 824	1 110
1974	10	8	15	47	96	162	224	255	216	160	95	66	49
1973	10	8	17	49	93	151	196	200	192	155	93	56	31
1973	11	6	20	50	83	118	172	176	148	114	84	38	28
1972	11	11	18	50	79	116	130	154	165	109	80	55	27
1972	12	9	8	34	55	80	126	129	131	81	68	33	30
1971	12	7	15	26	38	93	107	119	124	79	65	38	21
1971	13	11	14	33	43	75	98	87	93	54	43	28	16
1970	13	7	18	31	45	79	72	93	89	55	37	26	9
1970	14	2	17	25	22	66	62	71	61	42	34	19	8
1969	14	10	11	25	34	40	70	81	55	49	33	13	6
	Total	79	153	370	588	980	1 257	1 365	1 274	898	632	372	225
1969	15	13	11	18	29	54	52	54	48	45	23	7	2
1968	15	12	10	21	27	50	47	49	41	26	24	9	7
1968	16	9	9	10	36	37	42	53	24	14	12	7	4
1967	16	3	7	8	22	34	38	39	26	27	11	8	2
1967	17	10	7	6	15	21	30	38	25	15	7	3	1
1966	17	5	7	12	29	21	33	27	28	13	6	2	2
1966	18	1	4	11	19	33	28	26	15	-	-	6	3
1965	18	5	9	3	12	14	19	16	20	11	2	-	-
1965	19	1	1	9	18	16	21	15	12	8	2	-	1
1964	19	3	5	9	13	17	18	13	11	8	2	3	1
	Total	62	70	107	220	297	328	330	250	167	89	45	23

(1) Y compris les enfants nés vivants mais présentés sans vie, non compris les mort-nés

LA DUREE DE CE MARIAGE ET L'AGE DE LA MERE AU MARIAGE (1)

ANNEE 1984

A.- LE ROYAUME

Age de la mère lors du mariage													Total
26 ans	27 ans	28 ans	29 ans	30 ans	31 ans	32 ans	33 ans	34 ans	35-39 ans	40-44 ans	45 ans et plus	Age incon- nue	
246	201	202	180	149	105	68	64	58	131	22	-	-	4 983
299	245	191	180	116	77	79	60	45	115	14	-	-	6 473
278	222	169	128	92	94	56	48	26	62	11	-	-	6 787
271	194	156	120	80	68	49	27	33	45	6	-	-	7 345
233	144	122	89	65	45	40	26	18	43	1	1	-	6 726
222	148	109	80	57	54	43	32	12	37	4	1	-	7 277
193	131	87	65	69	43	17	21	11	23	2	-	-	6 614
223	123	104	75	45	35	30	21	4	17	3	-	-	7 075
168	100	71	45	32	30	11	12	3	12	-	1	-	5 985
168	104	59	41	27	12	20	16	6	6	2	-	-	5 888
2 301	1 612	1 270	1 003	732	563	413	327	216	491	65	3	-	65 153
118	78	52	33	28	11	10	6	10	6	1	-	-	4 673
116	66	57	29	22	8	9	4	2	5	1	-	-	4 785
97	52	32	21	20	12	4	6	7	1	1	-	-	3 960
80	38	44	20	8	10	5	6	6	1	-	-	-	3 944
54	34	23	13	5	5	3	3	2	4	-	-	-	3 170
58	38	25	19	8	9	2	1	3	3	-	-	-	3 055
38	32	14	10	5	5	3	2	2	-	-	-	-	2 562
41	16	18	11	5	2	3	2	-	1	-	-	-	2 291
30	18	12	10	2	2	4	1	-	4	-	-	-	1 949
30	13	11	5	1	3	1	1	1	-	-	-	-	1 790
662	385	288	171	104	67	44	32	33	25	3	-	-	32 179
27	10	7	6	3	1	2	1	-	-	-	-	-	1 450
19	14	10	8	3	2	-	-	-	3	-	-	-	1 300
14	11	9	-	1	-	1	-	-	-	-	-	-	1 073
23	8	5	2	-	2	-	-	-	-	-	-	-	1 034
10	6	2	3	-	-	-	-	-	-	-	-	-	805
10	7	-	3	-	-	-	-	-	-	-	-	-	752
6	3	3	-	2	1	-	-	-	-	-	-	-	610
8	6	1	1	2	1	-	-	-	-	-	-	-	580
4	-	3	-	1	1	-	-	-	-	-	-	-	438
1	-	1	1	1	-	-	-	-	-	-	-	-	431
122	65	41	24	13	8	3	1	-	3	-	-	-	8 473
1	3	1	1	-	-	-	-	1	-	-	-	-	363
1	4	-	-	1	-	1	-	-	-	-	-	-	330
1	-	1	-	-	-	-	-	-	-	-	-	-	259
1	2	-	-	-	-	-	-	-	-	-	-	-	228
1	-	-	-	-	-	-	-	-	-	-	-	-	179
1	-	1	-	-	1	-	-	-	-	-	-	-	188
-	-	-	-	-	-	-	-	-	-	-	-	-	146
1	-	-	-	-	-	-	-	-	-	-	-	-	112
-	-	1	-	-	-	-	-	-	-	-	-	-	105
1	-	-	-	-	-	-	-	-	-	-	-	-	104
8	9	4	1	1	1	1	1	1	-	-	-	-	2 014

Tableau 23.- NAISSANCES LEGITIMES D'APRES L'ANNEE DU MARIAGE DE LA MERE,

A.- LE ROYAUME

ANNEE DU MARIAGE	DUREE DU MARIAGE	Age de la mère lors du mariage											
		< 15 ans	15 ans	16 ans	17 ans	18 ans	19 ans	20 ans	21 ans	22 ans	23 ans	24 ans	25 ans
1964	20	3	5	6	13	16	12	8	6	2	1	1	1
1963	20	3	2	12	7	10	13	12	7	-	2	1	-
1963	21	-	5	5	11	12	12	4	4	2	2	1	1
1962	21	4	2	5	7	6	6	4	3	2	1	-	1
1962	22	1	-	1	5	4	8	4	3	3	-	-	-
1961	22	3	3	2	2	6	6	5	4	2	-	-	-
1961	23	3	-	4	7	6	4	4	3	-	1	-	-
1960	23	3	1	6	10	5	5	3	-	3	1	-	-
1960	24	2	1	1	1	7	3	1	2	-	-	-	-
1959	24	3	2	2	4	1	4	2	-	-	1	-	-
	Total	25	21	44	67	73	73	47	32	14	9	3	3
1959	25	1	1	3	2	2	2	1	-	-	-	-	-
1958	25	3	3	2	1	2	1	-	1	-	-	-	-
1958	26	1	2	1	2	-	-	-	-	1	-	-	-
1957	26	2	1	-	3	-	-	-	-	-	1	-	-
1957	27	2	2	2	1	1	1	-	-	-	-	-	-
1956	27	-	1	2	-	1	-	-	-	-	-	-	-
1956	28	-	2	1	3	-	-	-	-	-	-	-	-
1955	28	2	1	1	-	-	-	-	-	-	1	-	-
1955	29	-	-	-	1	-	-	-	-	-	-	-	-
1954	29	1	2	-	-	-	-	-	-	-	-	-	-
	Total	12	15	12	13	6	4	2	2	1	2	-	-
1954	30	-	-	-	-	-	-	-	-	-	-	-	-
1953	30	-	-	1	-	-	-	-	-	-	-	-	-
1953	31	-	-	-	-	-	-	-	-	-	-	-	-
1952	31	-	-	-	-	-	-	-	-	-	-	-	-
1952	32	-	-	1	-	-	-	-	-	-	-	-	-
1951	32	1	-	-	-	-	-	-	-	-	-	-	-
1951	33	-	-	-	-	-	-	-	-	-	-	-	-
1950	33	-	-	-	-	-	-	-	-	-	-	-	-
1950	34	1	-	-	-	-	-	-	-	-	-	-	-
1949	34	-	-	-	-	-	-	-	-	-	-	-	-
	Total	2	-	2	-	-	-	-	-	-	-	-	-
1949	35	-	-	-	-	-	-	-	-	-	-	-	-
1948	35	-	-	-	-	-	-	-	-	-	-	-	-
	35 et +	-	-	-	-	-	-	-	-	-	-	-	-
	Total	-	-	-	-	-	-	-	-	-	-	-	-
Age inconnu		-	-	1	-	1	2	3	1	-	4	2	1
Total général		346	819	2 161	4 369	9 232	13 469	15 875	16 191	13 335	10 067	6 766	4 572

(1) Y compris les enfants nés vivants mais présentés sans vie, non compris les mort-nés

LA DUREE DE CE MARIAGE ET L'AGE DE LA MERE AU MARIAGE (1) (suite)

ANNEE 1984

A.- LE ROYAUME

Age de la mère lors du mariage													Total
26 ans	27 ans	28 ans	29 ans	30 ans	31 ans	32 ans	33 ans	34 ans	35-39 ans	40-44 ans	45 ans et plus	Age inconnue	
-	-	-	-	-	-	-	-	-	-	-	-	-	74
-	-	-	-	-	-	-	-	-	-	-	-	-	69
-	-	-	-	-	-	-	-	-	-	-	-	-	59
-	-	-	-	-	-	-	-	-	-	-	-	-	41
-	1	-	-	-	-	-	-	-	-	-	-	-	30
-	1	-	-	-	-	-	-	-	-	-	-	-	33
-	-	-	-	-	-	-	-	-	-	-	-	-	37
-	-	-	-	-	-	-	-	-	-	-	-	-	18
-	-	-	1	-	-	-	-	-	-	-	-	-	20
-	2	-	1	-	-	-	-	-	-	-	-	-	414
-	-	-	-	-	-	-	-	-	-	-	-	-	14
-	-	-	-	-	-	-	-	-	-	-	-	-	13
-	-	-	-	-	-	-	-	-	-	-	-	-	7
-	-	-	-	-	-	-	-	-	-	-	-	-	7
-	-	-	-	-	-	-	-	-	-	-	-	-	9
-	-	-	-	-	-	-	-	-	-	-	-	-	4
-	-	-	-	-	-	-	-	-	-	-	-	-	6
-	-	-	-	-	-	-	-	-	-	-	-	-	5
-	-	-	-	-	-	-	-	-	-	-	-	-	1
-	-	-	-	-	-	-	-	-	-	-	-	-	3
-	-	-	-	-	-	-	-	-	-	-	-	-	69
-	-	-	-	-	-	-	-	-	-	-	-	-	-
-	-	-	-	-	-	-	-	-	-	-	-	-	1
-	-	-	-	-	-	-	-	-	-	-	-	-	-
-	-	-	-	-	-	-	-	-	-	-	-	-	-
-	-	-	-	-	-	-	-	-	-	-	-	-	1
-	-	-	-	-	-	-	-	-	-	-	-	-	1
-	-	-	-	-	-	-	-	-	-	-	-	-	-
-	-	-	-	-	-	-	-	-	-	-	-	-	1
-	-	-	-	-	-	-	-	-	-	-	-	-	-
-	-	-	-	-	-	-	-	-	-	-	-	-	4
-	-	-	-	-	-	-	-	-	-	-	-	-	-
-	-	-	-	-	-	-	-	-	-	-	-	-	-
-	-	-	-	-	-	-	-	-	-	-	-	-	-
-	-	-	-	-	-	-	-	-	-	-	-	-	-
-	-	-	1	-	-	-	-	-	-	-	-	52	68
3 093	2 073	1 603	1 201	850	639	461	360	250	519	68	3	52	108 374

Tableau 23.- NAISSANCES LEGITIMES D'APRES L'ANNEE DU MARIAGE DE LA MERE,

B.- REGION BRUXELLOISE

ANNEE DU MARIAGE	DUREE DU MARIAGE	Age de la mère lors du mariage											
		< 15 ans	15 ans	16 ans	17 ans	18 ans	19 ans	20 ans	21 ans	22 ans	23 ans	24 ans	25 ans
1984	00	1	1	7	12	21	42	54	42	41	49	52	46
1983	00	1	7	16	29	38	47	58	70	57	64	59	54
1983	01	1	2	10	14	29	41	41	72	66	67	60	49
1982	01	1	7	15	26	44	52	53	77	77	77	65	44
1982	02	3	5	19	27	35	47	60	63	69	80	46	43
1981	02	1	3	20	20	48	46	67	83	64	88	48	54
1981	03	-	11	13	15	38	49	60	73	58	63	58	30
1980	03	2	7	17	35	45	59	78	56	72	69	44	35
1980	04	1	7	17	24	40	47	46	51	51	54	35	25
1979	04	4	6	12	26	41	29	60	62	65	53	47	23
	Total	15	56	146	228	379	459	577	649	620	664	514	403
1979	05	3	7	9	20	38	33	39	47	43	39	31	23
1978	05	2	4	14	16	32	51	57	41	44	37	34	21
1978	06	2	5	15	24	28	36	41	37	27	29	25	22
1977	06	5	5	16	30	45	33	37	56	29	33	34	17
1977	07	-	7	19	24	26	35	26	25	35	21	21	13
1976	07	2	11	13	23	26	29	31	30	19	24	19	13
1976	08	1	9	21	27	22	29	32	26	28	17	20	10
1975	08	1	5	17	32	24	22	21	33	19	20	12	10
1975	09	2	8	15	22	18	23	26	20	19	8	8	6
1974	09	2	5	10	21	28	20	21	12	29	14	15	9
	Total	20	66	149	239	287	311	331	327	292	242	219	144
1974	10	3	3	11	17	24	17	20	15	10	9	1	5
1973	10	4	5	9	10	16	16	14	16	12	7	6	4
1973	11	-	4	19	12	11	10	17	8	16	10	6	4
1972	11	7	5	11	14	18	16	16	9	11	8	5	4
1972	12	3	3	13	14	13	8	9	9	6	2	4	2
1971	12	3	6	7	5	14	13	10	12	13	6	3	3
1971	13	6	7	5	4	13	10	5	8	4	3	4	2
1970	13	2	11	5	10	12	4	6	8	3	3	1	-
1970	14	1	4	6	5	13	4	8	6	4	4	1	2
1969	14	4	3	8	13	6	9	7	4	2	3	1	-
	Total	33	51	94	104	140	107	112	95	81	55	32	26
1969	15	8	6	3	8	10	8	8	16	7	7	1	-
1968	15	6	4	6	8	13	2	4	4	4	2	1	1
1968	16	4	3	2	7	8	4	4	1	2	4	3	-
1967	16	2	2	3	7	4	4	6	2	1	-	-	-
1967	17	4	4	2	2	1	6	3	2	3	2	-	-
1966	17	2	2	4	5	3	4	3	8	1	-	-	1
1966	18	-	1	3	3	5	4	-	2	-	-	1	1
1965	18	1	-	1	1	2	2	6	2	-	-	-	-
1965	19	1	-	4	6	6	4	2	2	-	-	-	-
1964	19	3	2	2	4	3	1	1	-	-	-	2	-
	Total	31	24	30	51	55	39	37	39	18	15	8	3

(1) Y compris les enfants nés vivants mais présentés sans vie, non compris les mort-nés

Tableau 23.- NAISSANCES LEGITIMES D'APRES L'ANNEE DU MARIAGE DE LA MERE,

B.- REGION BRUXELLOISE

ANNEE DU MARIAGE	DUREE DU MARIAGE	Age de la mère lors du mariage											
		< 15 ans	15 ans	16 ans	17 ans	18 ans	19 ans	20 ans	21 ans	22 ans	23 ans	24 ans	25 ans
1964	20	1	2	-	6	6	2	-	1	-	-	-	-
1963	20	1	1	3	1	4	4	-	2	-	1	-	-
1963	21	-	2	1	-	7	2	1	-	1	2	-	-
1962	21	3	1	1	2	1	1	1	2	1	-	-	-
1962	22	-	-	-	2	2	4	1	1	2	-	-	-
1961	22	1	1	1	-	1	2	1	1	1	-	-	-
1961	23	1	-	1	2	-	1	1	1	-	-	-	-
1960	23	2	-	-	4	-	2	-	-	-	1	-	-
1960	24	-	1	-	-	1	1	-	-	-	-	-	-
1959	24	1	1	1	-	-	2	-	-	-	1	-	-
	Total	10	9	8	17	22	21	5	8	5	5	-	-
1959	25	1	-	2	1	1	1	-	-	-	-	-	-
1958	25	1	3	-	-	2	1	-	-	-	-	-	-
1958	26	-	1	1	-	-	-	-	-	1	-	-	-
1957	26	-	1	-	1	-	-	-	-	-	-	-	-
1957	27	-	-	2	1	1	1	-	-	-	-	-	-
1956	27	-	-	1	-	1	-	-	-	-	-	-	-
1956	28	-	1	-	2	-	-	-	-	-	-	-	-
1955	28	1	1	-	-	-	-	-	-	-	-	-	-
1955	29	-	-	-	1	-	-	-	-	-	-	-	-
1954	29	-	-	-	-	-	-	-	-	-	-	-	-
	Total	3	7	6	6	5	3	-	-	1	-	-	-
1954	30	-	-	-	-	-	-	-	-	-	-	-	-
1953	30	-	-	1	-	-	-	-	-	-	-	-	-
1953	31	-	-	-	-	-	-	-	-	-	-	-	-
1952	31	-	-	-	-	-	-	-	-	-	-	-	-
1952	32	-	-	1	-	-	-	-	-	-	-	-	-
1951	32	-	-	-	-	-	-	-	-	-	-	-	-
1951	33	-	-	-	-	-	-	-	-	-	-	-	-
1950	33	-	-	-	-	-	-	-	-	-	-	-	-
1950	34	-	-	-	-	-	-	-	-	-	-	-	-
1949	34	-	-	-	-	-	-	-	-	-	-	-	-
	Total	-	-	2	-	-	-	-	-	-	-	-	-
1949	35	-	-	-	-	-	-	-	-	-	-	-	-
1948	35	-	-	-	-	-	-	-	-	-	-	-	-
	35 et +	-	-	-	-	-	-	-	-	-	-	-	-
	Total	-	-	-	-	-	-	-	-	-	-	-	-
Age inconnu		-	-	1	-	1	2	3	1	-	2	2	1
Total général		112	213	436	645	889	942	1 065	1 119	1 017	983	775	577

(1) Y compris les enfants nés vivants mais présentés sans vie, non compris les mort-nés

LA DUREE DE CE MARIAGE ET L'AGE DE LA MERE AU MARIAGE (1) (suite)

ANNEE 1984

B.- REGION BRUXELLOISE

Age de la mère lors du mariage													Total
26 ans	27 ans	28 ans	29 ans	30 ans	31 ans	32 ans	33 ans	34 ans	35-39 ans	40-44 ans	45 ans et plus	Age inconnue	
-	-	-	-	-	-	-	-	-	-	-	-	-	18
-	-	-	-	-	-	-	-	-	-	-	-	-	17
-	-	-	-	-	-	-	-	-	-	-	-	-	16
-	-	-	-	-	-	-	-	-	-	-	-	-	13
-	-	-	-	-	-	-	-	-	-	-	-	-	12
-	-	-	-	-	-	-	-	-	-	-	-	-	9
-	-	-	-	-	-	-	-	-	-	-	-	-	7
-	-	-	-	-	-	-	-	-	-	-	-	-	9
-	-	-	-	-	-	-	-	-	-	-	-	-	3
-	-	-	1	-	-	-	-	-	-	-	-	-	7
-	-	-	1	-	-	-	-	-	-	-	-	-	111
-	-	-	-	-	-	-	-	-	-	-	-	-	6
-	-	-	-	-	-	-	-	-	-	-	-	-	7
-	-	-	-	-	-	-	-	-	-	-	-	-	3
-	-	-	-	-	-	-	-	-	-	-	-	-	2
-	-	-	-	-	-	-	-	-	-	-	-	-	5
-	-	-	-	-	-	-	-	-	-	-	-	-	2
-	-	-	-	-	-	-	-	-	-	-	-	-	3
-	-	-	-	-	-	-	-	-	-	-	-	-	2
-	-	-	-	-	-	-	-	-	-	-	-	-	1
-	-	-	-	-	-	-	-	-	-	-	-	-	-
-	-	-	-	-	-	-	-	-	-	-	-	-	31
-	-	-	-	-	-	-	-	-	-	-	-	-	-
-	-	-	-	-	-	-	-	-	-	-	-	-	1
-	-	-	-	-	-	-	-	-	-	-	-	-	-
-	-	-	-	-	-	-	-	-	-	-	-	-	-
-	-	-	-	-	-	-	-	-	-	-	-	-	1
-	-	-	-	-	-	-	-	-	-	-	-	-	-
-	-	-	-	-	-	-	-	-	-	-	-	-	-
-	-	-	-	-	-	-	-	-	-	-	-	-	2
-	-	-	-	-	-	-	-	-	-	-	-	-	-
-	-	-	-	-	-	-	-	-	-	-	-	-	-
-	-	-	-	-	-	-	-	-	-	-	-	-	-
-	-	-	1	-	-	-	-	-	-	-	-	23	37
465	319	272	199	160	127	100	64	51	114	10	2	23	10 679

Tableau 23.- NAISSANCES LEGITIMES D'APRES L'ANNEE DU MARIAGE DE LA MERE,

C.- REGION FLAMANDE

ANNEE DU MARIAGE	DUREE DU MARIAGE	Age de la mère lors du mariage											
		< 15 ans	15 ans	16 ans	17 ans	18 ans	19 ans	20 ans	21 ans	22 ans	23 ans	24 ans	25 ans
1984	00	3	7	32	109	212	299	209	218	176	189	141	142
1983	00	-	13	49	117	290	381	409	413	364	261	216	187
1983	01	2	9	32	72	255	436	548	534	462	379	304	209
1982	01	6	9	36	110	291	484	610	579	586	464	291	225
1982	02	2	10	45	87	247	472	566	642	564	425	289	203
1981	02	5	16	32	112	275	529	710	687	628	468	328	197
1981	03	1	14	38	104	266	510	642	698	592	439	264	185
1980	03	6	14	41	101	318	514	708	773	653	472	306	139
1980	04	4	14	41	128	242	437	619	674	522	348	206	171
1979	04	4	8	42	93	263	481	614	620	511	383	225	147
	Total	33	114	388	1 033	2 659	4 543	5 635	5 838	5 058	3 828	2 570	1 805
1979	05	2	12	39	85	220	386	514	527	381	288	176	114
1978	05	7	22	41	89	230	363	522	520	475	308	152	101
1978	06	5	17	44	62	208	359	410	449	345	207	135	73
1977	06	3	11	37	85	181	320	439	415	338	222	122	72
1977	07	5	12	39	75	175	291	340	342	287	164	95	57
1976	07	10	10	28	83	149	259	319	314	214	184	108	52
1976	08	5	11	34	44	156	209	267	275	191	143	73	52
1975	08	6	7	22	76	120	195	246	228	152	96	61	48
1975	09	3	16	24	42	101	167	193	220	141	93	63	23
1974	09	5	13	27	46	88	131	166	177	114	87	50	28
	Total	51	131	335	687	1 628	2 680	3 416	3 467	2 638	1 792	1 035	620
1974	10	5	7	25	44	88	148	157	141	115	52	38	24
1973	10	1	8	20	44	78	118	119	114	105	48	33	19
1973	11	2	7	17	40	62	97	87	87	66	43	20	11
1972	11	3	9	25	33	63	72	96	94	63	39	25	15
1972	12	4	4	11	28	42	71	79	77	41	47	21	11
1971	12	4	6	9	19	41	63	68	67	48	27	15	12
1971	13	3	4	13	19	41	50	55	49	28	25	14	14
1970	13	2	4	14	17	41	48	58	48	32	20	14	7
1970	14	1	9	11	12	24	41	37	31	23	16	11	5
1969	14	4	3	10	11	17	36	42	35	35	21	7	4
	Total	29	61	155	267	497	744	798	743	556	338	198	122
1969	15	3	1	10	13	18	26	27	22	22	10	5	2
1968	15	4	5	8	6	22	30	31	21	15	21	5	2
1968	16	3	3	6	17	17	27	27	15	6	7	2	3
1967	16	1	2	3	12	14	22	22	18	17	6	7	2
1967	17	6	2	3	9	12	18	23	16	6	4	2	1
1966	17	3	3	6	13	8	14	15	9	9	4	1	1
1966	18	-	3	3	10	15	10	19	9	-	-	3	2
1965	18	3	3	1	6	9	12	5	15	10	1	-	-
1965	19	-	1	4	7	4	9	8	8	8	1	-	1
1964	19	-	1	3	3	7	9	6	10	4	-	1	-
	Total	23	24	47	96	126	177	183	143	97	54	26	14

(1) Y compris les enfants nés vivants mais présentés sans vie, non compris les mort-nés

Tableau 23.- NAISSANCES LEGITIMES D'APRES L'ANNEE DU MARIAGE DE LA MERE,

C.- REGION FLAMANDE

ANNEE DU MARIAGE	DUREE DU MARIAGE	Age de la mère lors du mariage											
		< 15 ans	15 ans	16 ans	17 ans	18 ans	19 ans	20 ans	21 ans	22 ans	23 ans	24 ans	25 ans
1964	20	1	2	1	3	5	5	5	4	2	-	1	1
1963	20	1	1	6	6	3	6	10	3	-	1	-	-
1963	21	-	-	2	6	2	4	1	3	1	-	-	1
1962	21	1	-	4	2	3	3	2	1	1	-	-	1
1962	22	1	-	-	1	2	2	1	2	1	-	-	-
1961	22	2	2	-	2	2	3	2	1	1	-	-	-
1961	23	1	-	2	4	2	2	3	2	-	1	-	-
1960	23	1	-	4	4	4	2	2	-	2	-	-	-
1960	24	2	-	1	1	4	2	-	2	-	-	-	-
1959	24	2	-	1	3	1	2	2	-	-	-	-	-
	Total	12	5	21	32	28	31	28	18	8	2	1	3
1959	25	-	-	1	1	-	1	2	-	-	-	-	-
1958	25	2	-	2	-	-	-	-	1	-	-	-	-
1958	26	1	-	-	2	-	-	-	-	-	-	-	-
1957	26	2	-	-	2	-	-	-	-	-	1	-	-
1957	27	2	1	-	-	-	-	-	-	-	-	-	-
1956	27	-	1	1	-	-	-	-	-	-	-	-	-
1956	28	-	1	1	-	-	-	-	-	-	-	-	-
1955	28	-	-	1	-	-	-	-	-	-	-	-	-
1955	29	-	-	-	-	-	-	-	-	-	-	-	-
1954	29	1	2	-	-	-	-	-	-	-	-	-	-
	Total	8	5	6	5	-	1	2	1	-	1	-	-
1954	30	-	-	-	-	-	-	-	-	-	-	-	-
1953	30	-	-	-	-	-	-	-	-	-	-	-	-
1953	31	-	-	-	-	-	-	-	-	-	-	-	-
1952	31	-	-	-	-	-	-	-	-	-	-	-	-
1952	32	-	-	-	-	-	-	-	-	-	-	-	-
1951	32	1	-	-	-	-	-	-	-	-	-	-	-
1951	33	-	-	-	-	-	-	-	-	-	-	-	-
1950	33	-	-	-	-	-	-	-	-	-	-	-	-
1950	34	1	-	-	-	-	-	-	-	-	-	-	-
1949	34	-	-	-	-	-	-	-	-	-	-	-	-
	Total	2	-	-	-	-	-	-	-	-	-	-	-
1949	35	-	-	-	-	-	-	-	-	-	-	-	-
1948	35	-	-	-	-	-	-	-	-	-	-	-	-
	35 et +	-	-	-	-	-	-	-	-	-	-	-	-
	Total	-	-	-	-	-	-	-	-	-	-	-	-
Age inconnu		-	-	-	-	-	-	-	-	-	2	-	-
Total général		158	340	952	2 120	4 938	8 176	10 062	10 210	8 357	6 017	3 830	2 564

(1) Y compris les enfants nés vivants mais présentés sans vie, non compris les mort-nés

Tableau 23.- NAISSANCES LEGITIMES D'APRES L'ANNEE DU MARIAGE DE LA MERE,

D.- REGION WALLONNE

ANNEE DU MARIAGE	DUREE DU MARIAGE	Age de la mère lors du mariage											
		< 15 ans	15 ans	16 ans	17 ans	18 ans	19 ans	20 ans	21 ans	22 ans	23 ans	24 ans	25 ans
1984	00	1	13	47	104	160	226	221	182	157	138	114	89
1983	00	1	12	37	107	219	247	234	270	231	192	180	122
1983	01	2	11	32	71	187	235	295	300	258	218	167	131
1982	01	3	13	33	61	208	264	299	357	294	249	170	116
1982	02	2	12	25	85	182	241	281	297	237	221	160	107
1981	02	3	12	34	84	191	244	278	323	299	200	161	120
1981	03	-	12	41	72	174	237	271	288	257	186	112	81
1980	03	1	10	41	69	209	227	277	321	234	201	146	95
1980	04	4	7	27	76	173	215	285	303	242	176	113	75
1979	04	2	7	36	59	163	244	267	277	213	161	113	66
	Total	19	109	353	788	1 866	2 380	2 708	2 918	2 422	1 942	1 436	1 002
1979	05	2	6	27	51	122	216	212	200	141	142	72	53
1978	05	6	11	21	61	142	186	185	198	194	128	99	52
1978	06	3	9	25	65	127	157	171	161	142	109	81	52
1977	06	3	4	29	66	164	160	180	181	151	96	63	44
1977	07	4	12	38	54	90	137	143	127	119	86	52	28
1976	07	2	7	27	45	111	144	137	161	121	77	54	33
1976	08	1	11	24	51	93	123	125	112	91	60	39	19
1975	08	2	10	17	41	75	119	109	122	101	65	37	21
1975	09	3	8	21	30	65	94	100	92	78	52	39	23
1974	09	2	6	25	42	67	96	99	79	87	48	34	21
	Total	28	84	254	506	1 056	1 432	1 461	1 433	1 225	863	570	346
1974	10	-	5	11	35	50	59	78	60	35	34	27	20
1973	10	3	4	20	39	57	62	67	62	38	38	17	8
1973	11	4	9	14	31	45	65	72	53	32	31	12	13
1972	11	1	4	14	32	35	42	42	62	35	33	25	8
1972	12	2	1	10	13	25	47	41	45	34	19	8	17
1971	12	-	3	10	14	38	31	41	45	18	32	20	6
1971	13	2	3	15	20	21	38	27	36	22	15	10	-
1970	13	3	3	12	18	26	20	29	33	20	14	11	2
1970	14	-	4	8	5	29	17	26	24	15	14	7	1
1969	14	2	5	7	10	17	25	32	16	12	9	5	2
	Total	17	41	121	217	343	406	455	436	261	239	142	77
1969	15	2	4	5	8	26	18	19	10	16	6	1	-
1968	15	2	1	7	13	15	15	14	16	7	1	3	4
1968	16	2	3	2	12	12	11	22	8	6	1	2	1
1967	16	-	3	2	3	16	12	11	6	9	5	1	-
1967	17	-	1	1	4	8	6	12	7	6	1	1	-
1966	17	-	2	2	11	10	15	9	11	3	2	1	-
1966	18	1	-	5	6	13	14	7	4	-	-	2	-
1965	18	1	6	1	5	3	5	5	3	1	1	-	-
1965	19	-	-	1	5	6	8	5	2	-	1	-	-
1964	19	-	2	4	6	7	8	6	1	4	2	-	1
	Total	8	22	30	73	116	112	110	68	52	20	11	6

(1) Y compris les enfants nés vivants mais présentés sans vie, non compris les mort-nés

LA DUREE DE CE MARIAGE ET L'AGE DE LA MERE AU MARIAGE (1)

ANNEE 1984

D.- REGION WALLONNE

Age de la mère lors du mariage													Total
26 ans	27 ans	28 ans	29 ans	30 ans	31 ans	32 ans	33 ans	34 ans	35-39 ans	40-44 ans	45 ans et plus	Age inconnue	
80	80	72	61	53	36	23	28	20	48	7	-	-	1 960
99	75	76	61	40	30	30	26	17	40	6	-	-	2 352
91	76	53	41	26	33	11	17	6	23	3	-	-	2 287
86	67	50	40	37	25	22	6	10	17	2	-	-	2 429
55	42	35	24	19	12	16	7	10	12	-	-	-	2 082
77	45	40	30	18	14	12	9	5	13	1	-	-	2 213
50	48	26	21	27	13	8	11	4	9	1	-	-	1 949
76	35	34	30	16	13	10	10	-	6	1	-	-	2 062
52	30	29	12	10	9	4	3	2	4	-	1	-	1 852
55	30	21	14	9	4	6	6	2	2	-	-	-	1 757
721	528	436	334	255	189	142	123	76	174	21	1	-	20 943
41	25	17	11	14	5	3	2	4	1	-	-	-	1 367
37	26	19	8	6	2	3	-	1	1	1	-	-	1 387
33	19	6	11	7	3	2	3	2	-	1	-	-	1 189
29	17	17	7	3	4	1	2	1	1	-	-	-	1 223
20	8	7	7	1	1	2	1	1	1	-	-	-	939
24	15	7	7	3	3	-	-	2	1	-	-	-	981
12	15	4	5	2	3	2	2	-	-	-	-	-	794
13	5	5	5	2	1	1	2	-	-	-	-	-	753
9	7	2	5	-	-	1	-	-	2	-	-	-	631
14	7	5	3	1	2	-	-	1	-	-	-	-	639
232	144	89	69	39	24	15	12	12	7	2	-	-	9 903
9	6	2	4	2	1	-	-	-	-	-	-	-	438
6	5	5	2	1	-	-	-	-	1	-	-	-	435
4	2	5	-	1	-	-	-	-	-	-	-	-	393
4	3	-	-	-	-	-	-	-	-	-	-	-	340
6	2	1	-	-	-	-	-	-	-	-	-	-	271
5	2	-	1	-	-	-	-	-	-	-	-	-	266
1	1	1	-	-	1	-	-	-	-	-	-	-	213
2	3	1	-	1	-	-	-	-	-	-	-	-	198
2	-	-	-	-	1	-	-	-	-	-	-	-	153
-	-	1	1	1	-	-	-	-	-	-	-	-	145
39	24	16	8	6	3	-	-	-	1	-	-	-	2 852
1	-	-	-	-	-	-	-	1	-	-	-	-	117
-	1	-	-	1	-	-	-	-	-	-	-	-	100
-	-	-	-	-	-	-	-	-	-	-	-	-	82
1	1	-	-	-	-	-	-	-	-	-	-	-	70
-	-	-	-	-	-	-	-	-	-	-	-	-	47
-	-	-	-	-	-	-	-	-	-	-	-	-	66
-	-	-	-	-	-	-	-	-	-	-	-	-	52
1	-	-	-	-	-	-	-	-	-	-	-	-	32
-	-	-	-	-	-	-	-	-	-	-	-	-	28
-	-	-	-	-	-	-	-	-	-	-	-	-	41
3	2	-	-	1	-	-	-	1	-	-	-	-	635

Tableau 23.- NAISSANCES LEGITIMES D'APRES L'ANNEE DU MARIAGE DE LA MERE,

D.- REGION WALLONNE

ANNEE DU MARIAGE	DUREE DU MARIAGE	Age de la mère lors du mariage											
		< 15 ans	15 ans	16 ans	17 ans	18 ans	19 ans	20 ans	21 ans	22 ans	23 ans	24 ans	25 ans
1964	20	1	1	5	4	5	5	3	1	-	1	-	-
1963	20	1	-	3	-	3	3	2	2	-	-	1	-
1963	21	-	3	2	5	3	6	2	1	-	-	1	-
1962	21	-	1	-	3	2	2	1	-	-	1	-	-
1962	22	-	-	1	2	-	2	2	-	-	-	-	-
1961	22	-	-	1	-	3	1	2	2	-	-	-	-
1961	23	1	-	1	1	4	1	-	-	-	-	-	-
1960	23	-	1	2	2	1	1	1	-	1	-	-	-
1960	24	-	-	-	-	2	-	1	-	-	-	-	-
1959	24	-	1	-	1	-	-	-	-	-	-	-	-
	Total	3	7	15	18	23	21	14	6	1	2	2	-
1959	25	-	1	-	-	1	-	-	1	-	-	-	-
1958	25	-	-	-	1	-	-	-	-	-	-	-	-
1958	26	-	1	-	-	-	-	-	-	-	-	-	-
1957	26	-	-	-	-	-	-	-	-	-	-	-	-
1957	27	-	1	-	-	-	-	-	-	-	-	-	-
1956	27	-	-	-	-	-	-	-	-	-	-	-	-
1956	28	-	-	-	1	-	-	-	-	-	-	-	-
1955	28	1	-	-	-	-	-	-	-	-	1	-	-
1955	29	-	-	-	-	-	-	-	-	-	-	-	-
1954	29	-	-	-	-	-	-	-	-	-	-	-	-
	Total	1	3	-	2	1	-	-	1	-	1	-	-
1954	30	-	-	-	-	-	-	-	-	-	-	-	-
1953	30	-	-	-	-	-	-	-	-	-	-	-	-
1953	31	-	-	-	-	-	-	-	-	-	-	-	-
1952	31	-	-	-	-	-	-	-	-	-	-	-	-
1952	32	-	-	-	-	-	-	-	-	-	-	-	-
1951	32	-	-	-	-	-	-	-	-	-	-	-	-
1951	33	-	-	-	-	-	-	-	-	-	-	-	-
1950	33	-	-	-	-	-	-	-	-	-	-	-	-
1950	34	-	-	-	-	-	-	-	-	-	-	-	-
1949	34	-	-	-	-	-	-	-	-	-	-	-	-
	Total	-	-	-	-	-	-	-	-	-	-	-	-
1949	35	-	-	-	-	-	-	-	-	-	-	-	-
1948	35	-	-	-	-	-	-	-	-	-	-	-	-
	35 et +	-	-	-	-	-	-	-	-	-	-	-	-
	Total	-	-	-	-	-	-	-	-	-	-	-	-
Age inconnu		-	-	-	-	-	-	-	-	-	-	-	-
Total général		76	266	773	1 604	3 405	4 351	4 748	4 862	3 961	3 067	2 161	1 431

(1) Y compris les enfants nés vivants mais présentés sans vie, non compris les mort-nés

Tableau 24.- NAISSANCES LEGITIMES D'APRES LEUR RANG DE SURVENANCE AU COURS DU MARIAGE ACTUEL ET D'APRES L'AGE DE LA MERE (1)

ANNEE 1984

A.- LE ROYAUME

ANNEE DE NAISSANCE DE LA MERE	AGE DE LA MERE EN ANNEES REVOLUES	Rang des naissances compte tenu des enfants précédents nés vivants encore en vie ou non									
		1ère nais- sance	2ième nais- sance	3ième nais- sance	4ième nais- sance	5ième nais- sance	6ième nais- sance	7ième nais- sance	8ième nais- sance	9ième nais- sance et plus	Total des nais- sances
	< 15	3	-	-	-	-	-	-	-	-	3
	Total	3	-	-	-	-	-	-	-	-	3
1969	15	9	-	-	-	-	-	-	-	-	9
1968	15	24	-	-	-	-	-	-	-	-	24
1968	16	56	-	-	-	-	-	-	-	-	56
1967	16	86	4	1	-	-	-	-	-	-	91
1967	17	178	12	1	-	-	-	-	-	-	191
1966	17	243	24	-	-	-	-	-	-	-	267
1966	18	408	61	3	-	-	-	-	-	-	472
1965	18	529	86	7	-	-	-	-	-	-	622
1965	19	835	134	19	1	-	-	-	-	-	989
1964	19	1 035	167	17	4	-	-	-	-	-	1 223
	Total	3 403	488	48	5	-	-	-	-	-	3 944
1964	20	1 382	300	36	5	-	-	-	-	-	1 723
1963	20	1 509	352	61	8	2	-	-	-	-	1 932
1963	21	1 799	477	107	13	4	-	-	-	-	2 400
1962	21	2 027	637	106	22	-	1	-	-	-	2 793
1962	22	2 445	856	162	25	4	-	-	-	-	3 492
1961	22	2 552	977	165	36	5	-	-	-	-	3 735
1961	23	2 743	1 201	257	55	18	1	2	-	-	4 277
1960	23	2 840	1 296	284	65	22	1	1	-	-	4 509
1960	24	3 023	1 629	395	100	27	4	2	1	-	5 181
1959	24	2 947	1 820	337	97	17	4	2	-	-	5 224
	Total	23 267	9 545	1 910	426	99	11	7	1	-	35 266
1959	25	2 962	1 915	451	106	26	11	3	1	1	5 476
1958	25	2 706	1 998	460	103	36	10	1	-	-	5 314
1958	26	2 468	2 071	568	131	63	10	1	1	-	5 313
1957	26	2 154	2 071	577	119	40	11	2	-	1	4 975
1957	27	2 002	2 027	622	172	45	12	2	1	-	4 883
1956	27	1 648	2 069	607	151	61	21	7	-	3	4 567
1956	28	1 449	1 903	724	191	76	19	8	3	3	4 376
1955	28	1 207	1 669	646	153	73	24	8	4	1	3 785
1955	29	1 103	1 557	711	226	55	34	19	5	4	3 714
1954	29	914	1 337	625	179	69	32	15	5	3	3 179
	Total	18 613	18 617	5 991	1 531	544	184	66	20	16	45 582
1954	30	804	1 209	642	170	64	32	21	6	1	2 949
1953	30	653	1 041	558	194	50	30	15	9	4	2 554
1953	31	616	853	576	196	67	43	19	8	10	2 388
1952	31	511	740	471	166	50	26	27	6	4	2 001
1952	32	396	638	489	203	63	37	16	7	9	1 858
1951	32	363	506	392	146	56	24	20	8	6	1 521
1951	33	304	448	372	166	63	28	14	8	5	1 408
1950	33	272	368	334	143	51	31	17	17	11	1 244
1950	34	255	356	286	120	69	37	24	12	10	1 169
1949	34	219	260	240	129	48	26	10	16	6	954
	Total	4 393	6 419	4 360	1 633	581	314	183	97	66	18 046

(1) Y compris les enfants nés vivants mais présentés sans vie, non compris les mort-nés

Tableau 24.- NAISSANCES LEGITIMES D'APRES LEUR RANG DE SURVENANCE AU COURS DU MARIAGE ACTUEL ET D'APRES L'AGE DE LA MERE (1) (suite)

ANNEE 1984

A.- LE ROYAUME

ANNEE DE NAISSANCE DE LA MERE	AGE DE LA MERE EN ANNEES REVOLUES	Rang des naissances compte tenu des enfants précédents nés vivants encore en vie ou non									
		1ère nais- sance	2ième nais- sance	3ième nais- sance	4ième nais- sance	5ième nais- sance	6ième nais- sance	7ième nais- sance	8ième nais- sance	9ième nais- sance et plus	Total des nais- sances
1949	35	165	218	214	104	57	22	13	11	10	814
1948	35	142	193	176	109	38	22	13	9	13	715
1948	36	161	156	165	84	47	32	14	12	17	688
1947	36	124	124	131	70	24	22	15	8	8	526
1947	37	103	94	121	81	38	21	16	8	6	488
1946	37	87	93	85	54	37	19	16	5	11	407
1946	38	89	71	92	51	27	13	14	7	9	373
1945	38	53	43	42	42	28	15	20	3	9	255
1945	39	57	33	46	40	18	10	10	6	15	235
1944	39	46	36	39	26	24	10	11	6	14	212
	Total	1 027	1 061	1 111	661	338	186	142	75	112	4 713
1944	40	30	31	21	26	14	10	4	7	15	158
1943	40	22	23	13	17	14	10	6	7	10	122
1943	41	25	18	15	12	11	7	6	3	11	108
1942	41	16	13	22	10	6	4	4	8	11	94
1942	42	13	6	7	13	7	14	5	2	9	76
1941	42	9	7	8	7	1	3	1	2	5	43
1941	43	4	3	8	4	4	2	5	4	12	46
1940	43	6	3	3	4	5	3	7	5	7	43
1940	44	4	4	2	2	4	4	2	6	8	36
1939	44	5	4	-	2	5	1	-	2	3	22
	Total	134	112	99	97	71	58	40	46	91	748
1939	45	1	4	2	2	2	1	2	-	3	17
1938	45	6	2	-	2	1	-	1	1	3	16
1938	46	2	-	-	2	-	1	-	1	3	9
1937	46	1	-	1	-	-	-	-	-	2	4
1937	47	1	2	-	-	-	1	-	-	-	4
1936	47	1	1	-	1	-	1	-	-	1	5
1936	48	-	1	1	-	-	-	-	1	1	4
1935	48	-	1	-	-	-	-	-	-	-	1
1935	49	-	3	-	-	-	-	1	-	-	4
1934	49	-	-	-	-	-	-	-	-	2	2
	Total	12	14	4	7	3	4	4	3	15	66
1934	50	-	-	-	-	-	1	-	-	-	1
1933	50	-	-	-	-	-	-	-	-	-	-
	51 et +	-	-	-	1	-	-	-	-	1	2
	Total	-	-	-	1	-	1	-	-	1	3
Age inconnu		1	1	-	-	1	-	-	-	-	3
Total général		50 853	36 257	13 523	4 361	1 637	758	442	242	301	108 374

(1) Y compris les enfants nés vivants mais présentés sans vie, non compris les mort-nés

Tableau 24.- NAISSANCES LEGITIMES D'APRES LEUR RANG DE SURVENANCE AU COURS DU MARIAGE ACTUEL ET D'APRES L'AGE DE LA MERE (1)

ANNEE 1984

B.- REGION BRUXELLOISE

ANNEE DE NAISSANCE DE LA MERE	AGE DE LA MERE EN ANNEES REVOLUES	Rang des naissances compte tenu des enfants précédents nés vivants encore en vie ou non										
		1ère nais- sance	2ième nais- sance	3ième nais- sance	4ième nais- sance	5ième nais- sance	6ième nais- sance	7ième nais- sance	8ième nais- sance	9ième nais- sance et plus	Total des nais- sances	
	< 15	-	-	-	-	-	-	-	-	-	-	-
	Total	-	-	-	-	-	-	-	-	-	-	-
1969	15	3	-	-	-	-	-	-	-	-	-	3
1968	15	3	-	-	-	-	-	-	-	-	-	3
1968	16	3	-	-	-	-	-	-	-	-	-	3
1967	16	11	1	-	-	-	-	-	-	-	-	12
1967	17	24	3	-	-	-	-	-	-	-	-	27
1966	17	31	5	-	-	-	-	-	-	-	-	36
1966	18	54	8	1	-	-	-	-	-	-	-	63
1965	18	47	14	1	-	-	-	-	-	-	-	62
1965	19	71	24	-	-	-	-	-	-	-	-	95
1964	19	102	25	3	1	-	-	-	-	-	-	131
	Total	349	80	5	1	-	-	-	-	-	-	435
1964	20	116	38	9	-	-	-	-	-	-	-	163
1963	20	123	25	11	1	-	-	-	-	-	-	160
1963	21	135	56	16	2	-	-	-	-	-	-	209
1962	21	129	62	23	3	-	-	-	-	-	-	217
1962	22	170	68	24	5	2	-	-	-	-	-	269
1961	22	179	67	21	7	2	-	-	-	-	-	276
1961	23	191	100	46	16	6	1	-	-	-	-	360
1960	23	236	83	42	16	5	-	1	-	-	-	383
1960	24	254	108	56	21	8	1	1	-	-	-	449
1959	24	226	130	33	26	5	1	2	-	-	-	423
	Total	1 759	737	281	97	28	3	4	-	-	-	2 909
1959	25	248	127	57	24	4	6	1	-	-	-	467
1958	25	220	144	46	27	11	5	-	-	-	-	453
1958	26	239	148	60	35	19	3	1	1	-	-	506
1957	26	187	131	60	28	14	-	-	-	1	-	421
1957	27	194	148	52	26	20	3	-	-	-	-	443
1956	27	151	140	46	29	16	8	4	-	2	-	396
1956	28	166	150	59	33	25	9	3	1	1	-	447
1955	28	139	132	46	17	27	8	2	1	-	-	372
1955	29	141	104	44	32	14	9	3	-	3	-	350
1954	29	116	118	53	26	22	14	8	2	-	-	359
	Total	1 801	1 342	523	277	172	65	22	5	7	-	4 214
1954	30	122	104	47	23	10	7	4	3	-	-	320
1953	30	92	95	38	18	14	6	4	5	3	-	275
1953	31	99	80	46	26	16	16	6	3	3	-	295
1952	31	74	85	42	22	13	12	12	3	1	-	264
1952	32	52	74	42	26	14	14	7	1	-	-	230
1951	32	54	53	35	11	12	6	9	2	3	-	185
1951	33	53	56	24	13	11	5	5	3	2	-	172
1950	33	48	43	27	13	12	9	8	9	4	-	173
1950	34	43	52	35	14	9	6	6	3	3	-	171
1949	34	31	35	30	9	4	6	2	9	1	-	127
	Total	668	677	366	175	115	87	63	41	20	-	2 212

(1) Y compris les enfants nés vivants mais présentés sans vie, non compris les mort-nés

Tableau 24. - NAISSANCES LEGITIMES D'APRES LEUR RANG DE SURVENANCE AU COURS DU MARIAGE ACTUEL ET D'APRES L'AGE DE LA MERE (1) (suite)

ANNEE 1984

B.- REGION BRUXELLOISE

ANNEE DE NAISSANCE DE LA MERE	AGE DE LA MERE EN ANNEES REVOLUES	Rang des naissances compte tenu des enfants précédents nés vivants encore en vie ou non									
		1ère nais- sance	2ième nais- sance	3ième nais- sance	4ième nais- sance	5ième nais- sance	6ième nais- sance	7ième nais- sance	8ième nais- sance	9ième nais- sance et plus	Total des nais- sances
1949	35	32	24	19	13	5	5	6	3	1	108
1948	35	28	34	18	10	2	5	5	2	5	109
1948	36	26	28	18	6	5	7	6	4	8	108
1947	36	23	12	14	6	4	4	6	3	2	74
1947	37	28	10	11	10	9	7	7	2	1	85
1946	37	18	19	6	8	5	5	5	-	3	69
1946	38	13	7	12	2	5	4	4	4	1	52
1945	38	7	5	5	3	5	5	5	2	4	41
1945	39	14	4	6	7	6	2	4	3	4	50
1944	39	8	7	4	2	3	2	3	1	3	33
	Total	197	150	113	67	49	46	51	24	32	729
1944	40	5	5	3	5	1	2	-	3	4	28
1943	40	6	5	2	2	3	3	2	3	3	29
1943	41	6	-	5	1	1	-	2	1	4	20
1942	41	2	1	1	1	2	1	1	1	1	11
1942	42	1	2	2	1	1	4	1	-	1	13
1941	42	3	1	1	1	1	-	-	1	2	10
1941	43	-	-	1	1	1	1	2	2	5	13
1940	43	1	1	-	1	1	2	6	4	2	18
1940	44	-	1	1	-	-	-	1	3	3	9
1939	44	-	1	-	-	1	-	-	-	1	3
	Total	24	17	16	13	12	13	15	18	26	154
1939	45	-	-	1	1	-	-	1	-	3	6
1938	45	1	-	-	1	-	-	-	-	1	3
1938	46	1	-	-	-	-	-	-	-	2	3
1937	46	1	-	-	-	-	-	-	-	-	1
1937	47	-	1	-	-	-	1	-	-	-	2
1936	47	1	-	-	1	-	1	-	-	1	4
1936	48	-	1	1	-	-	-	-	1	1	4
1935	48	-	-	-	-	-	-	-	-	-	-
1935	49	-	-	-	-	-	-	-	-	-	-
1934	49	-	-	-	-	-	-	-	-	-	-
	Total	4	2	2	3	-	2	1	1	8	23
1934	50	-	-	-	-	-	-	-	-	-	-
1933	50	-	-	-	-	-	-	-	-	-	-
	51 et +	-	-	-	-	-	-	-	-	1	1
	Total	-	-	-	-	-	-	-	-	1	1
Age inconnu		-	1	-	-	1	-	-	-	-	2
Total général		4 802	3 006	1 306	633	377	216	156	89	94	10 679

(1) Y compris les enfants nés vivants mais présentés sans vie, non compris les mort-nés

Tableau 24.- NAISSANCES LEGITIMES D'APRES LEUR RANG DE SURVENANCE AU COURS DU MARIAGE ACTUEL ET D'APRES L'AGE DE LA MERE (1)

ANNEE 1984

C.- REGION FLAMANDE

ANNEE DE NAISSANCE DE LA MERE	AGE DE LA MERE EN ANNEES REVOLUES	Rang des naissances compte tenu des enfants précédents nés vivants encore en vie ou non										
		1ère nais- sance	2ième nais- sance	3ième nais- sance	4ième nais- sance	5ième nais- sance	6ième nais- sance	7ième nais- sance	8ième nais- sance	9ième nais- sance et plus	Total des nais- sances	
	< 15	3	-	-	-	-	-	-	-	-	-	3
	Total	3	-	-	-	-	-	-	-	-	-	3
1969	15	1	-	-	-	-	-	-	-	-	-	1
1968	15	10	-	-	-	-	-	-	-	-	-	10
1968	16	28	-	-	-	-	-	-	-	-	-	28
1967	16	38	1	-	-	-	-	-	-	-	-	39
1967	17	71	3	1	-	-	-	-	-	-	-	75
1966	17	111	6	-	-	-	-	-	-	-	-	117
1966	18	185	37	2	-	-	-	-	-	-	-	224
1965	18	265	33	2	-	-	-	-	-	-	-	300
1965	19	425	57	10	-	-	-	-	-	-	-	492
1964	19	559	77	7	1	-	-	-	-	-	-	644
	Total	1 693	214	22	1	-	-	-	-	-	-	1 930
1964	20	729	144	22	4	-	-	-	-	-	-	899
1963	20	859	189	34	5	2	-	-	-	-	-	1 089
1963	21	1 023	246	55	11	4	-	-	-	-	-	1 339
1962	21	1 195	345	50	15	-	1	-	-	-	-	1 606
1962	22	1 444	506	86	16	2	-	-	-	-	-	2 054
1961	22	1 535	590	89	21	2	-	-	-	-	-	2 237
1961	23	1 634	702	120	25	8	-	2	-	-	-	2 491
1960	23	1 747	794	158	38	13	-	-	-	-	-	2 750
1960	24	1 873	1 006	208	49	12	2	1	1	-	-	3 152
1959	24	1 848	1 107	175	48	10	1	-	-	-	-	3 189
	Total	13 887	5 629	997	232	53	4	3	1	-	-	20 806
1959	25	1 814	1 171	252	52	16	3	2	1	1	-	3 312
1958	25	1 677	1 278	268	54	16	4	1	-	-	-	3 298
1958	26	1 476	1 325	334	65	35	5	-	-	-	-	3 240
1957	26	1 338	1 350	352	55	16	6	2	-	-	-	3 119
1957	27	1 222	1 338	376	87	18	6	2	1	-	-	3 050
1956	27	996	1 324	377	79	34	6	3	-	-	-	2 820
1956	28	854	1 199	427	94	32	9	4	2	2	-	2 623
1955	28	700	1 038	393	80	27	11	4	2	1	-	2 256
1955	29	638	948	432	111	29	19	14	5	1	-	2 197
1954	29	519	833	366	106	29	16	5	2	3	-	1 879
	Total	11 234	11 804	3 577	783	252	85	37	13	9	-	27 794
1954	30	438	732	374	93	38	19	11	2	1	-	1 708
1953	30	354	610	351	115	24	14	8	4	1	-	1 481
1953	31	314	487	318	108	28	21	9	5	7	-	1 297
1952	31	267	421	287	90	24	6	13	3	-	-	1 111
1952	32	192	343	278	117	36	19	5	4	9	-	1 003
1951	32	179	280	230	81	33	13	7	4	2	-	829
1951	33	158	236	215	100	38	10	7	4	3	-	771
1950	33	127	199	190	90	18	15	7	7	7	-	660
1950	34	111	189	153	64	31	18	15	7	5	-	593
1949	34	104	137	133	72	28	8	3	6	4	-	495
	Total	2 244	3 634	2 529	930	298	143	85	46	39	-	9 948

(1) Y compris les enfants nés vivants mais présentés sans vie, non compris les mort-nés

Tableau 24.- NAISSANCES LEGITIMES D'APRES LEUR RANG DE SURVENANCE AU COURS DU MARIAGE ACTUEL ET D'APRES L'AGE DE LA MERE (1) (suite)

ANNEE 1984

C.- REGION FLAMANDE

ANNEE DE NAISSANCE DE LA MERE	AGE DE LA MERE EN ANNEES REVOLUES	Rang des naissances compte tenu des enfants précédents nés vivants encore en vie ou non									
		1ère nais- sance	2ième nais- sance	3ième nais- sance	4ième nais- sance	5ième nais- sance	6ième nais- sance	7ième nais- sance	8ième nais- sance	9ième nais- sance et plus	Total des nais- sances
1949	35	80	118	114	54	35	10	4	6	9	430
1948	35	66	83	79	57	22	14	5	4	7	337
1948	36	77	68	82	51	24	12	6	6	7	333
1947	36	55	63	61	43	13	9	3	3	5	255
1947	37	42	47	64	41	14	7	5	2	4	226
1946	37	39	39	48	28	25	8	10	4	8	209
1946	38	51	35	53	26	13	4	6	3	5	196
1945	38	32	23	24	27	15	5	8	1	5	140
1945	39	23	16	21	22	5	5	3	1	6	102
1944	39	24	16	16	15	10	5	7	4	7	104
	Total	489	508	562	364	176	79	57	34	63	2 332
1944	40	9	18	11	12	8	5	4	2	10	79
1943	40	5	13	7	12	7	6	3	3	7	63
1943	41	14	11	9	5	4	5	3	1	5	57
1942	41	7	6	10	6	4	1	1	6	8	49
1942	42	8	2	4	8	5	7	1	-	6	41
1941	42	4	4	5	5	-	1	1	-	2	22
1941	43	2	3	6	2	1	-	3	2	4	23
1940	43	4	1	2	1	3	1	1	1	5	19
1940	44	3	3	1	2	2	4	1	2	4	22
1939	44	3	2	-	1	1	1	-	2	2	12
	Total	59	63	55	54	35	31	18	19	53	387
1939	45	1	2	-	1	1	-	1	-	-	6
1938	45	3	-	-	-	1	-	-	1	2	7
1938	46	1	-	-	2	-	-	-	-	1	4
1937	46	-	-	1	-	-	-	-	-	2	3
1937	47	1	-	-	-	-	-	-	-	-	1
1936	47	-	-	-	-	-	-	-	-	-	-
1936	48	-	-	-	-	-	-	-	-	-	-
1935	48	-	-	-	-	-	-	-	-	-	-
1935	49	-	-	-	-	-	-	1	-	-	1
1934	49	-	-	-	-	-	-	-	-	2	2
	Total	6	2	1	3	2	-	2	1	7	24
1934	50	-	-	-	-	-	1	-	-	-	1
1933	50	-	-	-	-	-	-	-	-	-	-
	51 et +	-	-	-	-	-	-	-	-	-	-
	Total	-	-	-	-	-	1	-	-	-	1
Age inconnu		-	-	-	-	-	-	-	-	-	-
Total général		29 615	21 854	7 743	2 367	816	343	202	114	171	63 225

(1) Y compris les enfants nés vivants mais présentés sans vie, non compris les mort-nés

**Tableau 24.- NAISSANCES LEGITIMES D'APRES LEUR RANG DE SURVENANCE AU COURS
DU MARIAGE ACTUEL ET D'APRES L'AGE DE LA MERE (1)**

ANNEE 1984

D.- REGION WALLONNE

ANNEE DE NAISSANCE DE LA MERE	AGE DE LA MERE EN ANNEES REVOLUES	Rang des naissances compte tenu des enfants précédents nés vivants encore en vie ou non									
		1ère nais- sance	2ième nais- sance	3ième nais- sance	4ième nais- sance	5ième nais- sance	6ième nais- sance	7ième nais- sance	8ième nais- sance	9ième nais- sance et plus	Total des nais- sances
	< 15	-	-	-	-	-	-	-	-	-	-
	Total	-	-	-	-	-	-	-	-	-	-
1969	15	5	-	-	-	-	-	-	-	-	5
1968	15	11	-	-	-	-	-	-	-	-	11
1968	16	25	-	-	-	-	-	-	-	-	25
1967	16	37	2	1	-	-	-	-	-	-	40
1967	17	83	6	-	-	-	-	-	-	-	89
1966	17	101	13	-	-	-	-	-	-	-	114
1966	18	169	16	-	-	-	-	-	-	-	185
1965	18	217	39	4	-	-	-	-	-	-	260
1965	19	339	53	9	1	-	-	-	-	-	402
1964	19	374	65	7	2	-	-	-	-	-	448
	Total	1 361	194	21	3	-	-	-	-	-	1 579
1964	20	537	118	5	1	-	-	-	-	-	661
1963	20	527	138	16	2	-	-	-	-	-	683
1963	21	641	175	36	-	-	-	-	-	-	852
1962	21	703	230	33	4	-	-	-	-	-	970
1962	22	831	282	52	4	-	-	-	-	-	1 169
1961	22	838	320	55	8	1	-	-	-	-	1 222
1961	23	918	399	91	14	4	-	-	-	-	1 426
1960	23	857	419	84	11	4	1	-	-	-	1 376
1960	24	896	515	131	30	7	1	-	-	-	1 580
1959	24	873	583	129	23	2	2	-	-	-	1 612
	Total	7 621	3 179	632	97	18	4	-	-	-	11 551
1959	25	900	617	142	30	6	2	-	-	-	1 697
1958	25	809	576	146	22	9	1	-	-	-	1 563
1958	26	753	598	174	31	9	2	-	-	-	1 567
1957	26	629	590	165	36	10	5	-	-	-	1 435
1957	27	586	541	194	59	7	3	-	-	-	1 390
1956	27	501	605	184	43	11	7	-	-	-	1 351
1956	28	429	554	238	64	19	1	1	-	-	1 306
1955	28	368	499	207	56	19	5	2	1	-	1 157
1955	29	324	505	235	83	12	6	2	-	-	1 167
1954	29	279	386	206	47	18	2	2	1	-	941
	Total	5 578	5 471	1 891	471	120	34	7	2	-	13 574
1954	30	244	373	221	54	16	6	6	1	-	921
1953	30	207	336	169	61	12	10	3	-	-	798
1953	31	203	286	212	62	23	6	4	-	-	796
1952	31	170	234	142	54	13	8	2	-	3	626
1952	32	152	221	169	60	13	4	4	2	-	625
1951	32	130	173	127	54	11	5	4	2	1	507
1951	33	93	156	133	53	14	13	2	1	-	465
1950	33	97	126	117	40	21	7	2	1	-	411
1950	34	101	115	98	42	29	13	3	2	2	405
1949	34	84	88	77	48	16	12	5	1	1	332
	Total	1 481	2 108	1 465	528	168	84	35	10	7	5 886

(1) Y compris les enfants nés vivants mais présentés sans vie, non compris les mort-nés

Tableau 24.- NAISSANCES LEGITIMES D'APRES LEUR RANG DE SURVENANCE AU COURS DU MARIAGE ACTUEL ET D'APRES L'AGE DE LA MERE (1) (suite)

ANNEE 1984

D.- REGION WALLONNE

ANNEE DE NAISSANCE DE LA MERE	AGE DE LA MERE EN ANNEES REVOLUES	Rang des naissances compte tenu des enfants précédents nés vivants encore en vie ou non									
		1ère nais- sance	2ième nais- sance	3ième nais- sance	4ième nais- sance	5ième nais- sance	6ième nais- sance	7ième nais- sance	8ième nais- sance	9ième nais- sance et plus	Total des nais- sances
1949	35	53	76	81	37	17	7	3	2	-	276
1948	35	48	76	79	42	14	3	3	3	1	269
1948	36	58	60	65	27	18	13	2	2	2	247
1947	36	46	49	56	21	7	9	6	2	1	197
1947	37	33	37	46	30	15	7	4	4	1	177
1946	37	30	35	31	18	7	6	1	1	-	129
1946	38	25	29	27	23	9	5	4	-	3	125
1945	38	14	15	13	12	8	5	7	-	-	74
1945	39	20	13	19	11	7	3	3	2	5	83
1944	39	14	13	19	9	11	3	1	1	4	75
	Total	341	403	436	230	113	61	34	17	17	1 652
1944	40	16	8	7	9	5	3	-	2	1	51
1943	40	11	5	4	3	4	1	1	1	-	30
1943	41	5	7	1	6	6	2	1	1	2	31
1942	41	7	6	11	3	-	2	2	1	2	34
1942	42	4	2	1	4	1	3	3	2	2	22
1941	42	2	2	2	1	-	2	-	1	1	11
1941	43	2	-	1	1	2	1	-	-	3	10
1940	43	1	1	1	2	1	-	-	-	-	6
1940	44	1	-	-	-	2	-	-	1	1	5
1939	44	2	1	-	1	3	-	-	-	-	7
	Total	51	32	28	30	24	14	7	9	12	207
1939	45	-	2	1	-	1	1	-	-	-	5
1938	45	2	2	-	1	-	-	1	-	-	6
1938	46	-	-	-	-	-	1	-	1	-	2
1937	46	-	-	-	-	-	-	-	-	-	-
1937	47	-	1	-	-	-	-	-	-	-	1
1936	47	-	1	-	-	-	-	-	-	-	1
1936	48	-	-	-	-	-	-	-	-	-	-
1935	48	-	1	-	-	-	-	-	-	-	1
1935	49	-	3	-	-	-	-	-	-	-	3
1934	49	-	-	-	-	-	-	-	-	-	-
	Total	2	10	1	1	1	2	1	1	-	19
1934	50	-	-	-	-	-	-	-	-	-	-
1933	50	-	-	-	-	-	-	-	-	-	-
	51 et +	-	-	-	1	-	-	-	-	-	1
	Total	-	-	-	1	-	-	-	-	-	1
Age inconnu		1	-	-	-	-	-	-	-	-	1
Total général		16 436	11 397	4 474	1 361	444	199	84	39	36	34 470

(1) Y compris les enfants nés vivants mais présentés sans vie, non compris les mort-nés

Tableau 25.- NAISSANCES LEGITIMES D'APRES LEUR RANG DE SURVENANCE AU COURS DU MARIAGE ACTUEL ET LA DUREE DE CELUI-CI (1)

ANNEE 1984

A.- LE ROYAUME

DUREE DU MARIAGE ACTUEL	ANNEE DU MARIAGE ACTUEL	Rang des naissances compte tenu des enfants précédents nés vivants encore en vie ou non										
		1ère nais- sance	2ième nais- sance	3ième nais- sance	4ième nais- sance	5ième nais- sance	6ième nais- sance	7ième nais- sance	8ième nais- sance	9ième nais- sance et plus	Total des nais- sances	
< 1 mois	1984	366	-	-	-	-	-	-	-	-	-	366
	1983	21	-	-	-	-	-	-	-	-	-	21
	Total	387	-	-	-	-	-	-	-	-	-	387
< 2 mois	1984	460	-	-	-	-	-	-	-	-	-	460
	1983	66	-	-	-	-	-	-	-	-	-	66
	Total	526	-	-	-	-	-	-	-	-	-	526
< 3 mois	1984	541	-	-	-	-	-	-	-	-	-	541
	1983	125	-	-	-	-	-	-	-	-	-	125
	Total	666	-	-	-	-	-	-	-	-	-	666
< 4 mois	1984	690	-	-	-	-	-	-	-	-	-	690
	1983	251	-	-	-	-	-	-	-	-	-	251
	Total	941	-	-	-	-	-	-	-	-	-	941
< 5 mois	1984	903	-	-	-	-	-	-	-	-	-	903
	1983	497	-	-	-	-	-	-	-	-	-	497
	Total	1 400	-	-	-	-	-	-	-	-	-	1 400
< 6 mois	1984	913	-	-	-	-	-	-	-	-	-	913
	1983	718	-	-	-	-	-	-	-	-	-	718
	Total	1 631	-	-	-	-	-	-	-	-	-	1 631
< 7 mois	1984	499	-	-	-	-	-	-	-	-	-	499
	1983	560	-	-	-	-	-	-	-	-	-	560
	Total	1 059	-	-	-	-	-	-	-	-	-	1 059
< 8 mois	1984	211	-	-	-	-	-	-	-	-	-	211
	1983	364	-	-	-	-	-	-	-	-	-	364
	Total	575	-	-	-	-	-	-	-	-	-	575
< 9 mois	1984	142	1	-	-	-	-	-	-	-	-	143
	1983	609	-	-	-	-	-	-	-	-	-	609
	Total	751	1	-	-	-	-	-	-	-	-	752
9-<12 mois	1984	257	-	-	-	-	-	-	-	-	-	257
	1983	3 246	15	1	-	-	-	-	-	-	-	3 262
	Total	3 503	15	1	-	-	-	-	-	-	-	3 519
< 1 an	1984	4 982	1	-	-	-	-	-	-	-	-	4 983
	1983	6 457	15	1	-	-	-	-	-	-	-	6 473
	Total	11 439	16	1	-	-	-	-	-	-	-	11 456

(1) Y compris les enfants nés vivants mais présentés sans vie, non compris les mort-nés

Tableau 25.- NAISSANCES LEGITIMES D'APRES LEUR RANG DE SURVENANCE AU COURS DU MARIAGE ACTUEL ET LA DUREE DE CELUI-CI (1) (suite)

ANNEE 1984

A.- LE ROYAUME

DUREE DU MARIAGE ACTUEL	ANNEE DU MARIAGE ACTUEL	Rang des naissances compte tenu des enfants précédents nés vivants encore en vie ou non									
		1ère nais- sance	2ième nais- sance	3ième nais- sance	4ième nais- sance	5ième nais- sance	6ième nais- sance	7ième nais- sance	8ième nais- sance	9ième nais- sance et plus	Total des nais- sances
1 an	1983	6 466	313	8	-	-	-	-	-	-	6 787
	1982	6 474	841	30	-	-	-	-	-	-	7 345
	Total	12 940	1 154	38	-	-	-	-	-	-	14 132
2 ans	1982	4 915	1 751	58	2	-	-	-	-	-	6 726
	1981	4 516	2 640	117	4	-	-	-	-	-	7 277
	Total	9 431	4 391	175	6	-	-	-	-	-	14 003
3 ans	1981	3 264	3 056	277	16	1	-	-	-	-	6 614
	1980	2 906	3 712	437	18	2	-	-	-	-	7 075
	Total	6 170	6 768	714	34	3	-	-	-	-	13 689
4 ans	1980	2 091	3 232	612	45	4	1	-	-	-	5 985
	1979	1 731	3 285	788	74	10	-	-	-	-	5 888
	Total	3 822	6 517	1 400	119	14	1	-	-	-	11 873
5 ans	1979	1 200	2 473	876	106	16	2	-	-	-	4 673
	1978	1 167	2 456	962	175	22	3	-	-	-	4 785
	Total	2 367	4 929	1 838	281	38	5	-	-	-	9 458
6 ans	1978	828	1 977	941	176	30	6	2	-	-	3 960
	1977	763	1 933	946	240	52	5	3	2	-	3 944
	Total	1 591	3 910	1 887	416	82	11	5	2	-	7 904
7 ans	1977	576	1 425	862	234	59	10	3	1	-	3 170
	1976	494	1 280	875	315	79	11	-	1	-	3 055
	Total	1 070	2 705	1 737	549	138	21	3	2	-	6 225
8 ans	1976	385	1 067	746	275	74	12	3	-	-	2 562
	1975	304	901	728	221	101	30	6	-	-	2 291
	Total	689	1 968	1 474	496	175	42	9	-	-	4 853
9 ans	1975	223	708	603	277	101	27	6	3	1	1 949
	1974	212	638	530	267	91	43	6	2	1	1 790
	Total	435	1 346	1 133	544	192	70	12	5	2	3 739
10 ans	1974	153	476	453	232	92	29	9	3	3	1 450
	1973	136	402	426	220	74	25	14	2	1	1 300
	Total	289	878	879	452	166	54	23	5	4	2 750
11 ans	1973	85	303	386	160	78	37	11	6	7	1 073
	1972	89	281	302	191	85	51	24	8	3	1 034
	Total	174	584	688	351	163	88	35	14	10	2 107
12 ans	1972	61	216	277	140	54	32	15	6	4	805
	1971	66	196	226	130	63	32	19	15	5	752
	Total	127	412	503	270	117	64	34	21	9	1 557
13 ans	1971	58	124	181	120	60	36	18	7	6	610
	1970	54	122	151	110	70	43	16	4	10	580
	Total	112	246	332	230	130	79	34	11	16	1 190

(1) Y compris les enfants nés vivants mais présentés sans vie, non compris les mort-nés

Tableau 25.- NAISSANCES LEGITIMES D'APRES LEUR RANG DE SURVENANCE AU COURS DU MARIAGE ACTUEL ET LA DUREE DE CELUI-CI (1) (suite)

ANNEE 1984

A.- LE ROYAUME

DUREE DU MARIAGE ACTUEL	ANNEE DU MARIAGE ACTUEL	Rang des naissances compte tenu des enfants précédents nés vivants encore en vie ou non									
		1ère nais- sance	2ième nais- sance	3ième nais- sance	4ième nais- sance	5ième nais- sance	6ième nais- sance	7ième nais- sance	8ième nais- sance	9ième nais- sance et plus	Total des nais- sances
14 ans	1970	23	89	119	100	52	16	21	11	7	438
	1969	26	75	113	96	57	33	15	8	8	431
	Total	49	164	232	196	109	49	36	19	15	869
15 ans	1969	21	60	92	66	47	32	22	12	11	363
	1968	17	35	70	61	43	36	37	16	15	330
	Total	38	95	162	127	90	68	59	28	26	693
16 ans	1968	15	33	66	42	25	29	24	12	13	259
	1967	11	28	60	52	27	17	15	12	6	228
	Total	26	61	126	94	52	46	39	24	19	487
17 ans	1967	9	24	43	27	29	13	15	9	10	179
	1966	7	21	32	32	24	24	23	14	11	188
	Total	16	45	75	59	53	37	38	23	21	367
18 ans	1966	7	14	35	22	17	17	13	13	8	146
	1965	7	12	17	19	16	9	12	10	10	112
	Total	14	26	52	41	33	26	25	23	18	258
19 ans	1965	6	6	16	14	17	14	13	8	11	105
	1964	1	8	17	23	13	17	9	7	9	104
	Total	7	14	33	37	30	31	22	15	20	209
20 ans	1964	1	8	9	12	11	10	7	6	10	74
	1963	1	3	7	11	7	12	13	4	11	69
	Total	2	11	16	23	18	22	20	10	21	143
21 ans	1963	2	1	1	13	5	7	11	4	15	59
	1962	1	2	2	5	3	8	8	6	6	41
	Total	3	3	3	18	8	15	19	10	21	100
22 ans	1962	-	1	5	2	4	4	6	1	7	30
	1961	-	-	4	2	6	6	2	3	10	33
	Total	-	1	9	4	10	10	8	4	17	63
23 ans	1961	-	1	-	2	4	2	2	5	17	33
	1960	1	2	4	4	2	4	4	4	12	37
	Total	1	3	4	6	6	6	6	9	29	70
24ans	1960	1	-	3	2	1	3	1	2	5	18
	1959	-	-	1	-	1	-	2	3	13	20
	Total	1	-	4	2	2	3	3	5	18	38
25 ans et plus		1	2	-	2	5	6	12	12	33	73
Durée inconnue		39	8	8	4	3	4	-	-	2	68
Total général		50 853	36 257	13 523	4 361	1 637	758	442	242	301	108 374

(1) Y compris les enfants nés vivants mais présentés sans vie, non compris les mort-nés

Tableau 25.- NAISSANCES LEGITIMES D'APRES LEUR RANG DE SURVENANCE AU COURS DU MARIAGE ACTUEL ET LA DUREE DE CELUI-CI (1)

ANNEE 1984

B.- REGION BRUXELLOISE

DUREE DU MARIAGE ACTUEL	ANNEE DU MARIAGE ACTUEL	Rang des naissances compte tenu des enfants précédents nés vivants encore en vie ou non									
		1ère nais- sance	2ième nais- sance	3ième nais- sance	4ième nais- sance	5ième nais- sance	6ième nais- sance	7ième nais- sance	8ième nais- sance	9ième nais- sance et plus	Total des nais- sances
< 1 mois	1984	53	-	-	-	-	-	-	-	-	53
	1983	2	-	-	-	-	-	-	-	-	2
	Total	55	-	-	-	-	-	-	-	-	55
< 2 mois	1984	64	-	-	-	-	-	-	-	-	64
	1983	5	-	-	-	-	-	-	-	-	5
	Total	69	-	-	-	-	-	-	-	-	69
< 3 mois	1984	72	-	-	-	-	-	-	-	-	72
	1983	25	-	-	-	-	-	-	-	-	25
	Total	97	-	-	-	-	-	-	-	-	97
< 4 mois	1984	85	-	-	-	-	-	-	-	-	85
	1983	29	-	-	-	-	-	-	-	-	29
	Total	114	-	-	-	-	-	-	-	-	114
< 5 mois	1984	90	-	-	-	-	-	-	-	-	90
	1983	67	-	-	-	-	-	-	-	-	67
	Total	157	-	-	-	-	-	-	-	-	157
< 6 mois	1984	97	-	-	-	-	-	-	-	-	97
	1983	74	-	-	-	-	-	-	-	-	74
	Total	171	-	-	-	-	-	-	-	-	171
< 7 mois	1984	65	-	-	-	-	-	-	-	-	65
	1983	71	-	-	-	-	-	-	-	-	71
	Total	136	-	-	-	-	-	-	-	-	136
< 8 mois	1984	28	-	-	-	-	-	-	-	-	28
	1983	40	-	-	-	-	-	-	-	-	40
	Total	68	-	-	-	-	-	-	-	-	68
< 9 mois	1984	13	-	-	-	-	-	-	-	-	13
	1983	76	-	-	-	-	-	-	-	-	76
	Total	89	-	-	-	-	-	-	-	-	89
9-<12 mois	1984	37	-	-	-	-	-	-	-	-	37
	1983	349	1	-	-	-	-	-	-	-	350
	Total	386	1	-	-	-	-	-	-	-	387
< 1 an	1984	604	-	-	-	-	-	-	-	-	604
	1983	738	1	-	-	-	-	-	-	-	739
	Total	1 342	1	-	-	-	-	-	-	-	1 343

(1) Y compris les enfants nés vivants mais présentés sans vie, non compris les mort-nés

Tableau 25.- NAISSANCES LEGITIMES D'APRES LEUR RANG DE SURVENANCE AU COURS DU MARIAGE ACTUEL ET LA DUREE DE CELUI-CI (1) (suite)

ANNEE 1984

B.- REGION BRUXELLOISE

DUREE DU MARIAGE ACTUEL	ANNEE DU MARIAGE ACTUEL	Rang des naissances compte tenu des enfants précédents nés vivants encore en vie ou non									
		1ère nais- sance	2ième nais- sance	3ième nais- sance	4ième nais- sance	5ième nais- sance	6ième nais- sance	7ième nais- sance	8ième nais- sance	9ième nais- sance et plus	Total des nais- sances
1 an	1983	617	25	1	-	-	-	-	-	-	643
	1982	637	66	3	-	-	-	-	-	-	706
	Total	1 254	91	4	-	-	-	-	-	-	1 349
2 ans	1982	459	169	12	1	-	-	-	-	-	641
	1981	406	273	16	-	-	-	-	-	-	695
	Total	865	442	28	1	-	-	-	-	-	1 336
3 ans	1981	282	265	22	5	-	-	-	-	-	574
	1980	227	366	33	2	-	-	-	-	-	628
	Total	509	631	55	7	-	-	-	-	-	1 202
4 ans	1980	143	257	59	3	2	1	-	-	-	465
	1979	136	281	83	11	-	-	-	-	-	511
	Total	279	538	142	14	2	1	-	-	-	976
5 ans	1979	84	201	91	12	2	1	-	-	-	391
	1978	93	190	102	24	6	-	-	-	-	415
	Total	177	391	193	36	8	1	-	-	-	806
6 ans	1978	63	132	107	22	6	2	-	-	-	332
	1977	53	164	96	38	18	1	2	1	-	373
	Total	116	296	203	60	24	3	2	1	-	705
7 ans	1977	41	95	82	40	12	3	1	-	-	274
	1976	32	89	79	49	17	-	-	1	-	267
	Total	73	184	161	89	29	3	1	1	-	541
8 ans	1976	28	76	82	55	18	4	2	-	-	265
	1975	22	75	65	38	23	10	2	-	-	235
	Total	50	151	147	93	41	14	4	-	-	500
9 ans	1975	14	52	57	41	29	4	1	-	-	198
	1974	13	48	55	52	17	9	2	-	-	196
	Total	27	100	112	93	46	13	3	-	-	394
10 ans	1974	14	28	36	33	25	7	-	1	1	145
	1973	15	27	38	25	13	8	1	2	1	130
	Total	29	55	74	58	38	15	1	3	2	275
11 ans	1973	4	31	32	22	19	13	2	-	3	126
	1972	13	21	21	25	31	12	9	3	2	137
	Total	17	52	53	47	50	25	11	3	5	263
12 ans	1972	9	13	24	18	10	10	3	1	-	88
	1971	6	11	23	23	13	9	6	3	4	98
	Total	15	24	47	41	23	19	9	4	4	186
13 ans	1971	5	6	12	12	14	14	5	4	2	74
	1970	1	6	18	10	13	13	4	-	3	68
	Total	6	12	30	22	27	27	9	4	5	142

(1) Y compris les enfants nés vivants mais présentés sans vie, non compris les mort-nés

Tableau 25.- NAISSANCES LEGITIMES D'APRES LEUR RANG DE SURVENANCE AU COURS DU MARIAGE ACTUEL ET LA DUREE DE CELUI-CI (1) (suite)

ANNEE 1984

B.- REGION BRUXELLOISE

DUREE DU MARIAGE ACTUEL	ANNEE DU MARIAGE ACTUEL	Rang des naissances compte tenu des enfants précédents nés vivants encore en vie ou non									
		1ère nais- sance	2ième nais- sance	3ième nais- sance	4ième nais- sance	5ième nais- sance	6ième nais- sance	7ième nais- sance	8ième nais- sance	9ième nais- sance et plus	Total des nais- sances
14 ans	1970	2	8	10	10	10	4	10	5	2	61
	1969	2	5	4	10	13	15	7	3	2	61
	Total	4	13	14	20	23	19	17	8	4	122
15 ans	1969	4	4	12	10	17	14	12	6	4	83
	1968	3	4	4	3	7	10	15	9	2	57
	Total	7	8	16	13	24	24	27	15	6	140
16 ans	1968	2	2	4	5	1	12	12	2	3	43
	1967	2	3	2	5	3	4	4	5	3	31
	Total	4	5	6	10	4	16	16	7	6	74
17 ans	1967	-	-	4	4	10	2	4	4	2	30
	1966	-	1	3	7	2	5	6	8	3	35
	Total	-	1	7	11	12	7	10	12	5	65
18 ans	1966	1	2	-	2	4	2	4	4	1	20
	1965	1	-	1	1	2	2	4	1	3	15
	Total	2	2	1	3	6	4	8	5	4	35
19 ans	1965	-	-	1	-	5	7	5	5	3	26
	1964	-	-	-	3	4	2	4	2	3	18
	Total	-	-	1	3	9	9	9	7	6	44
20 ans	1964	-	1	5	-	1	3	3	2	3	18
	1963	-	1	1	1	3	3	5	1	2	17
	Total	-	2	6	1	4	6	8	3	5	35
21 ans	1963	-	1	-	3	-	2	3	2	5	16
	1962	-	-	1	1	-	4	5	1	1	13
	Total	-	1	1	4	-	6	8	3	6	29
22 ans	1962	-	1	2	1	2	-	3	1	2	12
	1961	-	-	-	-	2	2	2	1	2	9
	Total	-	1	2	1	4	2	5	2	4	21
23 ans	1961	-	-	-	-	1	-	-	1	5	7
	1960	1	-	-	2	2	-	1	1	2	9
	Total	1	-	-	2	3	-	1	2	7	16
24ans	1960	-	-	-	1	-	1	-	-	1	3
	1959	-	-	-	-	-	-	1	1	5	7
	Total	-	-	-	1	-	1	1	1	6	10
25 ans et plus		1	-	-	-	-	1	6	8	17	33
Durée inconnue		24	5	3	3	-	-	-	-	2	37
Total général		4 802	3 006	1 306	633	377	216	156	89	94	10 679

(1) Y compris les enfants nés vivants mais présentés sans vie, non compris les mort-nés

Tableau 25.- NAISSANCES LEGITIMES D'APRES LEUR RANG DE SURVENANCE AU COURS DU MARIAGE ACTUEL ET LA DUREE DE CELUI-CI (1)

ANNEE 1984

C.- REGION FLAMANDE

DUREE DU MARIAGE ACTUEL	ANNEE DU MARIAGE ACTUEL	Rang des naissances compte tenu des enfants précédents nés vivants encore en vie ou non									
		1ère nais- sance	2ième nais- sance	3ième nais- sance	4ième nais- sance	5ième nais- sance	6ième nais- sance	7ième nais- sance	8ième nais- sance	9ième nais- sance et plus	Total des nais- sances
< 1 mois	1984	150	-	-	-	-	-	-	-	-	150
	1983	10	-	-	-	-	-	-	-	-	10
	Total	160	-	-	-	-	-	-	-	-	160
< 2 mois	1984	183	-	-	-	-	-	-	-	-	183
	1983	27	-	-	-	-	-	-	-	-	27
	Total	210	-	-	-	-	-	-	-	-	210
< 3 mois	1984	235	-	-	-	-	-	-	-	-	235
	1983	50	-	-	-	-	-	-	-	-	50
	Total	285	-	-	-	-	-	-	-	-	285
< 4 mois	1984	324	-	-	-	-	-	-	-	-	324
	1983	126	-	-	-	-	-	-	-	-	126
	Total	450	-	-	-	-	-	-	-	-	450
< 5 mois	1984	446	-	-	-	-	-	-	-	-	446
	1983	257	-	-	-	-	-	-	-	-	257
	Total	703	-	-	-	-	-	-	-	-	703
< 6 mois	1984	509	-	-	-	-	-	-	-	-	509
	1983	408	-	-	-	-	-	-	-	-	408
	Total	917	-	-	-	-	-	-	-	-	917
< 7 mois	1984	250	-	-	-	-	-	-	-	-	250
	1983	286	-	-	-	-	-	-	-	-	286
	Total	536	-	-	-	-	-	-	-	-	536
< 8 mois	1984	110	-	-	-	-	-	-	-	-	110
	1983	183	-	-	-	-	-	-	-	-	183
	Total	293	-	-	-	-	-	-	-	-	293
< 9 mois	1984	80	-	-	-	-	-	-	-	-	80
	1983	293	-	-	-	-	-	-	-	-	293
	Total	373	-	-	-	-	-	-	-	-	373
9-<12 mois	1984	132	-	-	-	-	-	-	-	-	132
	1983	1 735	7	-	-	-	-	-	-	-	1 742
	Total	1 867	7	-	-	-	-	-	-	-	1 874
< 1 an	1984	2 419	-	-	-	-	-	-	-	-	2 419
	1983	3 375	7	-	-	-	-	-	-	-	3 382
	Total	5 794	7	-	-	-	-	-	-	-	5 801

(1) Y compris les enfants nés vivants mais présentés sans vie, non compris les mort-nés

Tableau 25.- NAISSANCES LEGITIMES D'APRES LEUR RANG DE SURVENANCE AU COURS DU MARIAGE ACTUEL ET LA DUREE DE CELUI-CI (1) (suite)

ANNEE 1984

C.- REGION FLAMANDE

DUREE DU MARIAGE ACTUEL	ANNEE DU MARIAGE ACTUEL	Rang des naissances compte tenu des enfants précédents nés vivants encore en vie ou non									
		1ère nais- sance	2ième nais- sance	3ième nais- sance	4ième nais- sance	5ième nais- sance	6ième nais- sance	7ième nais- sance	8ième nais- sance	9ième nais- sance et plus	Total des nais- sances
1 an	1983	3 672	180	5	-	-	-	-	-	-	3 857
	1982	3 727	467	16	-	-	-	-	-	-	4 210
	Total	7 399	647	21	-	-	-	-	-	-	8 067
2 ans	1982	2 947	1 023	33	-	-	-	-	-	-	4 003
	1981	2 734	1 572	62	1	-	-	-	-	-	4 369
	Total	5 681	2 595	95	1	-	-	-	-	-	8 372
3 ans	1981	2 014	1 898	168	10	1	-	-	-	-	4 091
	1980	1 856	2 247	270	10	2	-	-	-	-	4 385
	Total	3 870	4 145	438	20	3	-	-	-	-	8 476
4 ans	1980	1 288	1 967	385	27	1	-	-	-	-	3 668
	1979	1 099	2 009	457	49	6	-	-	-	-	3 620
	Total	2 387	3 976	842	76	7	-	-	-	-	7 288
5 ans	1979	807	1 524	514	59	10	1	-	-	-	2 915
	1978	761	1 509	590	111	11	1	-	-	-	2 983
	Total	1 568	3 033	1 104	170	21	2	-	-	-	5 898
6 ans	1978	520	1 259	532	106	17	3	2	-	-	2 439
	1977	484	1 150	548	134	27	4	-	1	-	2 348
	Total	1 004	2 409	1 080	240	44	7	2	1	-	4 787
7 ans	1977	380	894	522	131	25	2	2	1	-	1 957
	1976	310	772	503	171	41	10	-	-	-	1 807
	Total	690	1 666	1 025	302	66	12	2	1	-	3 764
8 ans	1976	237	646	428	147	38	6	1	-	-	1 503
	1975	197	506	404	124	59	10	3	-	-	1 303
	Total	434	1 152	832	271	97	16	4	-	-	2 806
9 ans	1975	145	414	332	153	51	16	5	3	1	1 120
	1974	131	358	269	123	51	17	4	1	1	955
	Total	276	772	601	276	102	33	9	4	2	2 075
10 ans	1974	104	291	274	123	48	16	7	2	2	867
	1973	78	245	234	118	41	10	9	-	-	735
	Total	182	536	508	241	89	26	16	2	2	1 602
11 ans	1973	49	155	197	79	41	18	8	5	2	554
	1972	46	155	175	99	34	31	12	4	1	557
	Total	95	310	372	178	75	49	20	9	3	1 111
12 ans	1972	31	122	156	73	30	16	10	4	4	446
	1971	35	102	123	66	29	13	8	11	1	388
	Total	66	224	279	139	59	29	18	15	5	834
13 ans	1971	33	75	95	64	27	16	7	2	4	323
	1970	33	70	79	62	33	16	10	4	7	314
	Total	66	145	174	126	60	32	17	6	11	637

(1) Y compris les enfants nés vivants mais présentés sans vie, non compris les mort-nés

Tableau 25.- NAISSANCES LEGITIMES D'APRES LEUR RANG DE SURVENANCE AU COURS DU MARIAGE ACTUEL ET LA DUREE DE CELUI-CI (1) (suite)

ANNEE 1984

C.- REGION FLAMANDE

DUREE DU MARIAGE ACTUEL	ANNEE DU MARIAGE ACTUEL	Rang des naissances compte tenu des enfants précédents nés vivants encore en vie ou non									
		1ère nais- sance	2ième nais- sance	3ième nais- sance	4ième nais- sance	5ième nais- sance	6ième nais- sance	7ième nais- sance	8ième nais- sance	9ième nais- sance et plus	Total des nais- sances
14 ans	1970	12	48	62	52	29	6	7	4	4	224
	1969	23	37	58	52	24	14	7	4	6	225
	Total	35	85	120	104	53	20	14	8	10	449
15 ans	1969	10	36	40	32	14	13	6	5	7	163
	1968	8	22	35	41	23	15	15	3	11	173
	Total	18	58	75	73	37	28	21	8	18	336
16 ans	1968	7	20	37	20	13	11	10	8	8	134
	1967	6	16	36	31	16	8	5	6	3	127
	Total	13	36	73	51	29	19	15	14	11	261
17 ans	1967	7	16	28	14	11	7	10	3	6	102
	1966	5	8	13	18	12	9	10	5	7	87
	Total	12	24	41	32	23	16	20	8	13	189
18 ans	1966	3	5	20	13	6	8	6	6	7	74
	1965	4	8	13	11	8	5	5	5	6	65
	Total	7	13	33	24	14	13	11	11	13	139
19 ans	1965	4	5	8	9	6	6	6	1	6	51
	1964	1	6	7	7	6	6	2	5	5	45
	Total	5	11	15	16	12	12	8	6	11	96
20 ans	1964	1	4	3	5	6	3	1	3	4	30
	1963	1	1	4	8	3	6	5	2	7	37
	Total	2	5	7	13	9	9	6	5	11	67
21 ans	1963	1	-	-	4	4	-	6	-	5	20
	1962	1	2	-	3	-	2	2	4	4	18
	Total	2	2	-	7	4	2	8	4	9	38
22 ans	1962	-	-	1	-	2	3	1	-	4	11
	1961	-	-	1	1	2	2	-	2	7	15
	Total	-	-	2	1	4	5	1	2	11	26
23 ans	1961	-	-	-	2	1	2	2	2	9	18
	1960	-	1	2	1	-	2	2	3	8	19
	Total	-	1	2	3	1	4	4	5	17	37
24ans	1960	1	-	3	1	1	2	-	-	4	12
	1959	-	-	-	-	1	-	1	2	7	11
	Total	1	-	3	1	2	2	1	2	11	23
25 ans et plus		-	1	-	1	4	4	5	3	13	31
Durée inconnue		8	1	1	1	1	3	-	-	-	15
Total général		29 615	21 854	7 743	2 367	816	343	202	114	171	63 225

(1) Y compris les enfants nés vivants mais présentés sans vie, non compris les mort-nés

**Tableau 25.- NAISSANCES LEGITIMES D'APRES LEUR RANG DE SURVENANCE AU COURS
DU MARIAGE ACTUEL ET LA DUREE DE CELUI-CI (1)**

ANNEE 1984

D.- REGION WALLONNE

DUREE DU MARIAGE ACTUEL	ANNEE DU MARIAGE ACTUEL	Rang des naissances compte tenu des enfants précédents nés vivants encore en vie ou non									
		1ère nais- sance	2ième nais- sance	3ième nais- sance	4ième nais- sance	5ième nais- sance	6ième nais- sance	7ième nais- sance	8ième nais- sance	9ième nais- sance et plus	Total des nais- sances
< 1 mois	1984	163	-	-	-	-	-	-	-	-	163
	1983	9	-	-	-	-	-	-	-	-	9
	Total	172	-	-	-	-	-	-	-	-	172
< 2 mois	1984	213	-	-	-	-	-	-	-	-	213
	1983	34	-	-	-	-	-	-	-	-	34
	Total	247	-	-	-	-	-	-	-	-	247
< 3 mois	1984	234	-	-	-	-	-	-	-	-	234
	1983	50	-	-	-	-	-	-	-	-	50
	Total	284	-	-	-	-	-	-	-	-	284
< 4 mois	1984	281	-	-	-	-	-	-	-	-	281
	1983	96	-	-	-	-	-	-	-	-	96
	Total	377	-	-	-	-	-	-	-	-	377
< 5 mois	1984	367	-	-	-	-	-	-	-	-	367
	1983	173	-	-	-	-	-	-	-	-	173
	Total	540	-	-	-	-	-	-	-	-	540
< 6 mois	1984	307	-	-	-	-	-	-	-	-	307
	1983	236	-	-	-	-	-	-	-	-	236
	Total	543	-	-	-	-	-	-	-	-	543
< 7 mois	1984	184	-	-	-	-	-	-	-	-	184
	1983	203	-	-	-	-	-	-	-	-	203
	Total	387	-	-	-	-	-	-	-	-	387
< 8 mois	1984	73	-	-	-	-	-	-	-	-	73
	1983	141	-	-	-	-	-	-	-	-	141
	Total	214	-	-	-	-	-	-	-	-	214
< 9 mois	1984	49	1	-	-	-	-	-	-	-	50
	1983	240	-	-	-	-	-	-	-	-	240
	Total	289	1	-	-	-	-	-	-	-	290
9-<12 mois	1984	88	-	-	-	-	-	-	-	-	88
	1983	1 162	7	1	-	-	-	-	-	-	1 170
	Total	1 250	7	1	-	-	-	-	-	-	1 258
< 1 an	1984	1 959	1	-	-	-	-	-	-	-	1 960
	1983	2 344	7	1	-	-	-	-	-	-	2 352
	Total	4 303	8	1	-	-	-	-	-	-	4 312

(1) Y compris les enfants nés vivants mais présentés sans vie, non compris les mort-nés

Tableau 25.- NAISSANCES LEGITIMES D'APRES LEUR RANG DE SURVENANCE AU COURS DU MARIAGE ACTUEL ET LA DUREE DE CELUI-CI (1) (suite)

ANNEE 1984

D.- REGION WALLONNE

DUREE DU MARIAGE ACTUEL	ANNEE DU MARIAGE ACTUEL	Rang des naissances compte tenu des enfants précédents nés vivants encore en vie ou non										
		1ère nais- sance	2ième nais- sance	3ième nais- sance	4ième nais- sance	5ième nais- sance	6ième nais- sance	7ième nais- sance	8ième nais- sance	9ième nais- sance et plus	Total des nais- sances	
1 an	1983	2 177	108	2	-	-	-	-	-	-	-	2 287
	1982	2 110	308	11	-	-	-	-	-	-	-	2 429
	Total	4 287	416	13	-	-	-	-	-	-	-	4 716
2 ans	1982	1 509	559	13	1	-	-	-	-	-	-	2 082
	1981	1 376	795	39	3	-	-	-	-	-	-	2 213
	Total	2 885	1 354	52	4	-	-	-	-	-	-	4 295
3 ans	1981	968	893	87	1	-	-	-	-	-	-	1 949
	1980	823	1 099	134	6	-	-	-	-	-	-	2 062
	Total	1 791	1 992	221	7	-	-	-	-	-	-	4 011
4 ans	1980	660	1 008	168	15	1	-	-	-	-	-	1 852
	1979	496	995	248	14	4	-	-	-	-	-	1 757
	Total	1 156	2 003	416	29	5	-	-	-	-	-	3 609
5 ans	1979	309	748	271	35	4	-	-	-	-	-	1 367
	1978	313	757	270	40	5	2	-	-	-	-	1 387
	Total	622	1 505	541	75	9	2	-	-	-	-	2 754
6 ans	1978	245	586	302	48	7	1	-	-	-	-	1 189
	1977	226	619	302	68	7	-	1	-	-	-	1 223
	Total	471	1 205	604	116	14	1	1	-	-	-	2 412
7 ans	1977	155	436	258	63	22	5	-	-	-	-	939
	1976	152	419	293	95	21	1	-	-	-	-	981
	Total	307	855	551	158	43	6	-	-	-	-	1 920
8 ans	1976	120	345	236	73	18	2	-	-	-	-	794
	1975	85	320	259	59	19	10	1	-	-	-	753
	Total	205	665	495	132	37	12	1	-	-	-	1 547
9 ans	1975	64	242	214	83	21	7	-	-	-	-	631
	1974	68	232	206	92	23	17	-	1	-	-	639
	Total	132	474	420	175	44	24	-	1	-	-	1 270
10 ans	1974	35	157	143	76	19	6	2	-	-	-	438
	1973	43	130	154	77	20	7	4	-	-	-	435
	Total	78	287	297	153	39	13	6	-	-	-	873
11 ans	1973	32	117	157	59	18	6	1	1	2	393	
	1972	30	105	106	67	20	8	3	1	-	340	
	Total	62	222	263	126	38	14	4	2	2	733	
12 ans	1972	21	81	97	49	14	6	2	1	-	271	
	1971	25	83	80	41	21	10	5	1	-	266	
	Total	46	164	177	90	35	16	7	2	-	537	
13 ans	1971	20	43	74	44	19	6	6	1	-	213	
	1970	20	46	54	38	24	14	2	-	-	198	
	Total	40	89	128	82	43	20	8	1	-	411	

(1) Y compris les enfants nés vivants mais présentés sans vie, non compris les mort-nés

Tableau 25.- NAISSANCES LEGITIMES D'APRES LEUR RANG DE SURVENANCE AU COURS DU MARIAGE ACTUEL ET LA DUREE DE CELUI-CI (1) (suite)

ANNEE 1984

D.- REGION WALLONNE

DUREE DU MARIAGE ACTUEL	ANNEE DU MARIAGE ACTUEL	Rang des naissances compte tenu des enfants précédents nés vivants encore en vie ou non									
		1ère nais- sance	2ième nais- sance	3ième nais- sance	4ième nais- sance	5ième nais- sance	6ième nais- sance	7ième nais- sance	8ième nais- sance	9ième nais- sance et plus	Total des nais- sances
14 ans	1970	9	33	47	38	13	6	4	2	1	153
	1969	1	33	51	34	20	4	1	1	-	145
	Total	10	66	98	72	33	10	5	3	1	298
15 ans	1969	7	20	40	24	16	5	4	1	-	117
	1968	6	9	31	17	13	11	7	4	2	100
	Total	13	29	71	41	29	16	11	5	2	217
16 ans	1968	6	11	25	17	11	6	2	2	2	82
	1967	3	9	22	16	8	5	6	1	-	70
	Total	9	20	47	33	19	11	8	3	2	152
17 ans	1967	2	8	11	9	8	4	1	2	2	47
	1966	2	12	16	7	10	10	7	1	1	66
	Total	4	20	27	16	18	14	8	3	3	113
18 ans	1966	3	7	15	7	7	7	3	3	-	52
	1965	2	4	3	7	6	2	3	4	1	32
	Total	5	11	18	14	13	9	6	7	1	84
19 ans	1965	2	1	7	5	6	1	2	2	2	28
	1964	-	2	10	13	3	9	3	-	1	41
	Total	2	3	17	18	9	10	5	2	3	69
20 ans	1964	-	3	1	7	4	4	3	1	3	26
	1963	-	1	2	2	1	3	3	1	2	15
	Total	-	4	3	9	5	7	6	2	5	41
21 ans	1963	1	-	1	6	1	5	2	2	5	23
	1962	-	-	1	1	3	2	1	1	1	10
	Total	1	-	2	7	4	7	3	3	6	33
22 ans	1962	-	-	2	1	-	1	2	-	1	7
	1961	-	-	3	1	2	2	-	-	1	9
	Total	-	-	5	2	2	3	2	-	2	16
23 ans	1961	-	1	-	-	2	-	-	2	3	8
	1960	-	1	2	1	-	2	1	-	2	9
	Total	-	2	2	1	2	2	1	2	5	17
24ans	1960	-	-	-	-	-	-	1	2	-	3
	1959	-	-	1	-	-	-	-	-	1	2
	Total	-	-	1	-	-	-	1	2	1	5
25 ans et plus		-	1	-	1	1	1	1	1	3	9
Durée inconnue		7	2	4	-	2	1	-	-	-	16
Total général		16 436	11 397	4 474	1 361	444	199	84	39	36	34 470

(1) Y compris les enfants nés vivants mais présentés sans vie, non compris les mort-nés

Tableau 26.- NAISSANCES LEGITIMES D'APRES LEUR RANG DE SURVENANCE AU COURS DU MARIAGE ACTUEL ET D'APRES L'INTERVALLE DE TEMPS ECOULE APRES LA NAISSANCE PRECEDENTE (1)
ANNEE 1984

A.- LE ROYAUME

TEMPS ECOULE DEPUIS LA NAISSANCE PRECEDENTE	ANNEE DE LA NAISSANCE PRECEDENTE	Rang des naissances compte tenu des enfants précédents nés vivants encore en vie ou non								
		2ième nais- sance	3ième nais- sance	4ième nais- sance	5ième nais- sance	6ième nais- sance	7ième nais- sance	8ième nais- sance	9ième nais- sance et plus	Total des naissances de rang 2 et plus
< 1 an	1984	37	18	2	2	1	-	-	3	63
	1983	563	195	85	32	15	12	10	8	920
1 an	1983	3 938	1 420	516	244	107	53	47	52	6 377
	1982	5 843	1 594	566	222	100	66	37	52	8 480
2 ans	1982	5 529	1 637	516	207	96	57	30	38	8 110
	1981	5 219	1 479	461	201	79	44	27	26	7 536
3 ans	1981	3 610	1 241	375	118	58	37	20	31	5 490
	1980	2 739	956	326	103	63	35	20	25	4 267
4 ans	1980	1 864	844	265	109	55	26	10	19	3 192
	1979	1 493	715	211	72	35	31	5	10	2 572
5 ans	1979	1 077	572	165	51	23	20	7	11	1 926
	1978	875	491	137	44	24	11	4	7	1 593
6 ans	1978	622	408	111	27	14	10	7	5	1 204
	1977	544	312	100	20	17	8	3	4	1 008
7 ans	1977	371	257	79	30	10	3	-	2	752
	1976	305	228	67	13	11	3	2	2	631
8 ans	1976	286	196	59	11	11	5	-	2	570
	1975	224	162	40	14	5	3	2	-	450
9 ans	1975	177	140	36	20	5	2	3	1	384
	1974	179	97	42	12	4	3	-	-	337
10 ans	1974	121	103	30	12	3	1	1	-	271
	1973	105	81	26	9	4	2	-	-	227
11 ans	1973	98	70	20	12	3	3	2	-	208
	1972	84	40	20	7	2	1	-	-	154
12 ans	1972	55	43	15	5	3	2	1	-	124
	1971	50	33	19	1	1	1	-	-	105
13 ans	1971	32	27	9	5	1	-	-	-	74
	1970	31	25	7	1	3	-	-	-	67
14 ans	1970	32	20	4	4	1	1	-	-	62
	1969	21	17	10	2	2	1	-	-	53
15 ans	1969	12	7	3	3	-	-	-	-	25
	1968	13	8	2	2	-	-	-	-	25
16 ans	1968	7	8	4	2	-	-	-	-	21
	1967	12	8	2	2	-	-	-	-	24
17 ans	1967	4	7	1	-	-	-	-	-	12
	1966	5	6	2	1	-	-	-	-	14
18 ans	1966	-	1	-	-	-	-	-	-	1
	1965	5	2	1	-	-	-	-	-	8
19 ans	1965	3	1	1	-	-	-	-	-	5
	1964	1	2	-	-	-	-	-	-	3
20 ans	1964	1	1	-	-	-	-	-	-	2
	1963	-	1	-	-	-	-	-	-	1
21 ans et plus		4	2	-	-	-	-	-	-	6
Durée inconnue		66	48	26	17	2	1	4	3	167
Total général		36 257	13 523	4 361	1 637	758	442	242	301	57 521

(1) Y compris les enfants nés vivants mais présentés sans vie, non compris les mort-nés

Tableau 26.- NAISSANCES LEGITIMES D'APRES LEUR RANG DE SURVENANCE AU COURS DU MARIAGE ACTUEL ET D'APRES L'INTERVALLE DE TEMPS ECOULE APRES LA NAISSANCE PRECEDENTE (1)
ANNEE 1984

B.- REGION BRUXELLOISE

TEMPS ECOULE DEPUIS LA NAISSANCE PRECEDENTE	ANNEE DE LA NAISSANCE PRECEDENTE	Rang des naissances compte tenu des enfants précédents nés vivants encore en vie ou non								
		2ième nais- sance	3ième nais- sance	4ième nais- sance	5ième nais- sance	6ième nais- sance	7ième nais- sance	8ième nais- sance	9ième nais- sance et plus	Total des naissances de rang 2 et plus
< 1 an	1984	3	2	-	2	1	-	-	1	9
	1983	53	22	15	6	3	4	6	2	111
1 an	1983	315	132	78	48	24	16	10	15	638
	1982	505	156	87	56	24	27	18	13	886
2 ans	1982	469	154	76	56	31	14	13	11	824
	1981	429	159	67	51	22	20	5	11	764
3 ans	1981	302	120	61	20	23	15	10	10	561
	1980	197	105	51	19	27	8	8	5	420
4 ans	1980	146	76	34	37	13	8	4	5	323
	1979	133	56	39	11	7	14	3	3	266
5 ans	1979	74	61	25	7	7	4	2	6	186
	1978	81	47	15	9	6	6	1	1	166
6 ans	1978	51	40	11	4	7	6	2	2	123
	1977	42	34	7	8	7	3	1	2	104
7 ans	1977	32	17	9	4	4	-	-	1	67
	1976	22	20	5	5	4	1	-	1	58
8 ans	1976	28	15	10	2	1	2	-	2	60
	1975	22	9	5	2	-	1	-	-	39
9 ans	1975	15	12	2	3	2	1	1	1	37
	1974	12	5	3	2	-	-	-	-	22
10 ans	1974	5	6	3	3	-	1	1	-	19
	1973	11	4	2	1	-	-	-	-	18
11 ans	1973	4	4	1	1	1	2	1	-	14
	1972	5	3	3	-	-	1	-	-	12
12 ans	1972	3	6	2	-	-	-	-	-	11
	1971	2	4	-	-	-	-	-	-	6
13 ans	1971	3	2	-	1	-	-	-	-	6
	1970	3	2	-	-	1	-	-	-	6
14 ans	1970	5	1	1	1	-	1	-	-	9
	1969	-	-	-	-	-	-	-	-	-
15 ans	1969	-	-	-	1	-	-	-	-	1
	1968	-	1	-	1	-	-	-	-	2
16 ans	1968	-	1	-	-	-	-	-	-	1
	1967	-	3	-	-	-	-	-	-	3
17 ans	1967	-	1	1	-	-	-	-	-	2
	1966	1	-	-	-	-	-	-	-	1
18 ans	1966	-	-	-	-	-	-	-	-	-
	1965	-	-	-	-	-	-	-	-	-
19 ans	1965	-	-	-	-	-	-	-	-	-
	1964	-	-	-	-	-	-	-	-	-
20 ans	1964	1	-	-	-	-	-	-	-	1
	1963	-	-	-	-	-	-	-	-	-
21 ans et plus		1	-	-	-	-	-	-	-	1
Durée inconnue		31	26	20	16	1	1	3	2	100
Total général		3 006	1 306	633	377	216	156	89	94	5 877

(1) Y compris les enfants nés vivants mais présentés sans vie, non compris les mort-nés

Tableau 26.- NAISSANCES LEGITIMES D'APRES LEUR RANG DE SURVENANCE AU COURS DU MARIAGE ACTUEL ET D'APRES L'INTERVALLE DE TEMPS ECOULE APRES LA NAISSANCE PRECEDENTE (1)

ANNEE 1984

C.- REGION FLAMANDE

TEMPS ECOULE DEPUIS LA NAISSANCE PRECEDENTE	ANNEE DE LA NAISSANCE PRECEDENTE	Rang des naissances compte tenu des enfants précédents nés vivants encore en vie ou non								
		2ième nais- sance	3ième nais- sance	4ième nais- sance	5ième nais- sance	6ième nais- sance	7ième nais- sance	8ième nais- sance	9ième nais- sance et plus	Total des naissances de rang 2 et plus
< 1 an	1984	26	12	2	-	-	-	-	2	42
	1983	347	106	41	18	8	6	4	6	536
1 an	1983	2 542	869	313	130	60	29	30	34	4 007
	1982	3 839	1 028	327	121	47	31	16	33	5 442
2 ans	1982	3 504	1 004	266	106	45	35	13	21	4 994
	1981	3 184	856	272	99	37	16	18	12	4 494
3 ans	1981	2 186	717	207	64	24	20	8	17	3 243
	1980	1 573	519	169	53	23	16	10	16	2 379
4 ans	1980	1 061	462	134	32	21	11	4	10	1 735
	1979	810	410	102	40	18	11	1	6	1 398
5 ans	1979	589	304	89	26	10	9	3	4	1 034
	1978	459	257	66	22	12	2	2	4	824
6 ans	1978	311	213	59	12	3	2	1	2	603
	1977	284	159	51	9	5	3	1	2	514
7 ans	1977	183	125	47	16	4	1	-	1	377
	1976	154	116	32	5	4	2	-	-	313
8 ans	1976	149	114	23	6	7	3	-	-	302
	1975	103	78	23	9	4	1	1	-	219
9 ans	1975	97	75	17	7	2	1	2	-	201
	1974	94	46	24	6	-	1	-	-	171
10 ans	1974	62	52	16	5	2	-	-	-	137
	1973	48	51	16	5	2	-	-	-	122
11 ans	1973	52	43	10	8	1	1	-	-	115
	1972	33	20	9	4	-	-	-	-	66
12 ans	1972	27	15	5	2	2	1	-	-	52
	1971	25	13	12	-	-	-	-	-	50
13 ans	1971	15	10	8	2	-	-	-	-	35
	1970	13	12	5	-	1	-	-	-	31
14 ans	1970	15	13	1	2	-	-	-	-	31
	1969	16	11	7	1	1	-	-	-	36
15 ans	1969	6	4	3	2	-	-	-	-	15
	1968	11	3	1	-	-	-	-	-	15
16 ans	1968	4	5	2	1	-	-	-	-	12
	1967	5	2	1	1	-	-	-	-	9
17 ans	1967	-	3	-	-	-	-	-	-	3
	1966	3	4	1	1	-	-	-	-	9
18 ans	1966	-	-	-	-	-	-	-	-	-
	1965	5	2	1	-	-	-	-	-	8
19 ans	1965	2	-	1	-	-	-	-	-	3
	1964	1	-	-	-	-	-	-	-	1
20 ans	1964	-	1	-	-	-	-	-	-	1
	1963	-	1	-	-	-	-	-	-	1
21 ans et plus		2	2	-	-	-	-	-	-	4
Durée inconnue		14	6	4	1	-	-	-	1	26
Total général		21 854	7 743	2 367	816	343	202	114	171	33 610

(1) Y compris les enfants nés vivants mais présentés sans vie, non compris les mort-nés

Tableau 26. - NAISSANCES LEGITIMES D'APRES LEUR RANG DE SURVENANCE AU COURS DU MARIAGE ACTUEL ET D'APRES L'INTERVALLE DE TEMPS ECOULE APRES LA NAISSANCE PRECEDENTE (1)
ANNEE 1984

D. - REGION WALLONNE

TEMPS ECOULE DEPUIS LA NAISSANCE PRECEDENTE	ANNEE DE LA NAISSANCE PRECEDENTE	Rang des naissances compte tenu des enfants précédents nés vivants encore en vie ou non								
		2ième nais- sance	3ième nais- sance	4ième nais- sance	5ième nais- sance	6ième nais- sance	7ième nais- sance	8ième nais- sance	9ième nais- sance et plus	Total des naissances de rang 2 et plus
< 1 an	1984	8	4	-	-	-	-	-	-	12
	1983	163	67	29	8	4	2	-	-	273
1 an	1983	1 081	419	125	66	23	8	7	3	1 732
	1982	1 499	410	152	45	29	8	3	6	2 152
2 ans	1982	1 556	479	174	45	20	8	4	6	2 292
	1981	1 606	464	122	51	20	8	4	3	2 278
3 ans	1981	1 122	404	107	34	11	2	2	4	1 686
	1980	969	332	106	31	13	11	2	4	1 468
4 ans	1980	657	306	97	40	21	7	2	4	1 134
	1979	550	249	70	21	10	6	1	1	908
5 ans	1979	414	207	51	18	6	7	2	1	706
	1978	335	187	56	13	6	3	1	2	603
6 ans	1978	260	155	41	11	4	2	4	1	478
	1977	218	119	42	3	5	2	1	-	390
7 ans	1977	156	115	23	10	2	2	-	-	308
	1976	129	92	30	3	3	-	2	1	260
8 ans	1976	109	67	26	3	3	-	-	-	208
	1975	99	75	12	3	1	1	1	-	192
9 ans	1975	65	53	17	10	1	-	-	-	146
	1974	73	46	15	4	4	2	-	-	144
10 ans	1974	54	45	11	4	1	-	-	-	115
	1973	46	26	8	3	2	2	-	-	87
11 ans	1973	42	23	9	3	1	-	1	-	79
	1972	46	17	8	3	2	-	-	-	76
12 ans	1972	25	22	8	3	1	1	1	-	61
	1971	23	16	7	1	1	1	-	-	49
13 ans	1971	14	15	1	2	1	-	-	-	33
	1970	15	11	2	1	1	-	-	-	30
14 ans	1970	12	6	2	1	1	-	-	-	22
	1969	5	6	3	1	1	1	-	-	17
15 ans	1969	6	3	-	-	-	-	-	-	9
	1968	2	4	1	1	-	-	-	-	8
16 ans	1968	3	2	2	1	-	-	-	-	8
	1967	7	3	1	1	-	-	-	-	12
17 ans	1967	4	3	-	-	-	-	-	-	7
	1966	1	2	1	-	-	-	-	-	4
18 ans	1966	-	1	-	-	-	-	-	-	1
	1965	-	-	-	-	-	-	-	-	-
19 ans	1965	1	1	-	-	-	-	-	-	2
	1964	-	2	-	-	-	-	-	-	2
20 ans	1964	-	-	-	-	-	-	-	-	-
	1963	-	-	-	-	-	-	-	-	-
21 ans et plus		1	-	-	-	-	-	-	-	1
Durée inconnue		21	16	2	-	1	-	1	-	41
Total général		11 397	4 474	1 361	444	199	84	39	36	18 034

(1) Y compris les enfants nés vivants mais présentés sans vie, non compris les mort-nés

Tableau 27.- NAISSANCES LEGITIMES D'APRES L'AGE DE LA MERE,

A.- LE ROYAUME

RANG DES NAISSANCES ET ETAT SOCIAL DE LA MERE	Age de la mère									Total
	< 15 ans	15 - 19 ans	20 - 24 ans	25 - 29 ans	30 - 34 ans	35 - 39 ans	40 - 44 ans	45 ans et plus	Age inconnu	
1ière naissance										
Employeurs	-	-	7	4	5	2	-	-	-	18
Indépendantes	-	26	608	789	250	56	9	-	-	1 738
Employées	-	493	11 298	12 369	2 593	507	53	3	-	27 316
Ouvrières	-	833	5 872	2 922	669	161	17	4	-	10 478
Aidantes	-	39	324	159	30	7	1	-	-	560
Sans profession	3	2 010	5 156	2 369	845	294	54	5	1	10 737
Total	3	3 401	23 265	18 612	4 392	1 027	134	12	1	50 847
2ième naissance										
Employeurs	-	-	-	2	-	1	-	-	-	3
Indépendantes	-	5	208	673	299	55	6	-	-	1 246
Employées	-	15	3 267	11 087	3 802	535	50	3	-	18 759
Ouvrières	-	77	2 517	3 332	980	168	12	1	-	7 087
Aidantes	-	2	125	189	59	7	3	-	-	385
Sans profession	-	389	3 428	3 334	1 278	295	41	10	-	8 775
Total	-	488	9 545	18 617	6 418	1 061	112	14	-	36 255
3ième naissance										
Employeurs	-	-	-	-	1	-	-	-	-	1
Indépendantes	-	2	27	185	193	54	4	-	-	465
Employées	-	1	263	2 307	2 158	449	33	1	-	5 212
Ouvrières	-	2	410	1 073	549	132	13	-	-	2 179
Aidantes	-	1	19	78	24	13	2	1	-	138
Sans profession	-	42	1 191	2 347	1 435	463	47	2	-	5 527
Total	-	48	1 910	5 990	4 360	1 111	99	4	-	13 522
4ième naissance										
Employeurs	-	-	-	1	-	-	-	-	-	1
Indépendantes	-	-	5	43	65	34	5	-	-	152
Employées	-	-	17	221	500	203	30	-	-	971
Ouvrières	-	-	57	227	177	57	5	-	-	523
Aidantes	-	-	-	7	20	8	1	-	-	36
Sans profession	-	5	347	1 031	871	358	56	8	-	2 676
Total	-	5	426	1 530	1 633	660	97	8	-	4 359
5ième naissance et plus										
Employeurs	-	-	-	-	-	-	-	-	-	-
Indépendantes	-	-	-	9	21	20	6	-	-	56
Employées	-	-	-	26	97	78	12	1	-	214
Ouvrières	-	-	8	68	103	45	10	2	-	236
Aidantes	-	-	-	7	8	3	1	-	-	19
Sans profession	-	-	110	720	1 012	707	277	28	1	2 855
Total	-	-	118	830	1 241	853	306	31	1	3 380
Profession inconnue	-	2	2	3	2	1	-	-	1	11
Total général	3	3 944	35 266	45 582	18 046	4 713	748	69	3	108 374

(1) Y compris les enfants nés vivants mais présentés sans vie, non compris les mort-nés

LEUR RANG DANS LE MARIAGE ACTUEL ET L'ETAT SOCIAL DES PARENTS (1)

ANNEE 1984

A.- LE ROYAUME

RANG DES NAISSANCES ET ETAT SOCIAL DE LA MERE	Etat social du père							Total
	Employeur	Indé- pendant	Employé	Ouvrier	Aidant	Sans profession	Profession inconnue	
1ière naissance								
Employeurs	4	3	6	3	-	2	-	18
Indépendantes	2	640	612	418	20	46	-	1 738
Employées	22	2 369	15 450	8 781	107	571	16	27 316
Ouvrières	2	339	1 944	7 802	51	326	14	10 478
Aidantes	2	274	92	162	20	9	1	560
Sans profession	27	1 292	2 809	5 536	69	983	21	10 737
Total	59	4 917	20 913	22 702	267	1 937	52	50 847
2ième naissance								
Employeurs	1	1	1	-	-	-	-	3
Indépendantes	1	510	441	259	13	19	3	1 246
Employées	19	1 742	11 365	5 386	47	185	15	18 759
Ouvrières	-	226	1 340	5 321	18	169	13	7 087
Aidantes	2	221	53	101	5	3	-	385
Sans profession	14	1 298	2 439	4 477	45	485	17	8 775
Total	37	3 998	15 639	15 544	128	861	48	36 255
3ième naissance								
Employeurs	-	-	1	-	-	-	-	1
Indépendantes	-	201	162	88	2	9	3	465
Employées	8	583	3 426	1 137	8	44	6	5 212
Ouvrières	-	79	372	1 625	6	95	2	2 179
Aidantes	1	79	20	33	2	2	1	138
Sans profession	7	751	1 477	2 929	18	330	15	5 527
Total	16	1 693	5 458	5 812	36	480	27	13 522
4ième naissance								
Employeurs	-	-	1	-	-	-	-	1
Indépendantes	-	75	43	27	-	5	2	152
Employées	5	143	659	145	1	12	6	971
Ouvrières	-	21	70	395	3	32	2	523
Aidantes	-	26	4	5	-	1	-	36
Sans profession	11	319	543	1 590	10	190	13	2 676
Total	16	584	1 320	2 162	14	240	23	4 359
5ième naissance et plus								
Employeurs	-	-	-	-	-	-	-	-
Indépendantes	-	29	12	10	-	5	-	56
Employées	-	28	149	35	-	2	-	214
Ouvrières	-	9	16	179	2	27	3	236
Aidantes	-	13	3	2	-	-	1	19
Sans profession	5	212	322	1 953	21	331	11	2 855
Total	5	291	502	2 179	23	365	15	3 380
Profession inconnue	-	-	-	3	-	1	7	11
Total général	133	11 483	43 832	48 402	468	3 884	172	108 374

Tableau 27.- NAISSANCES LEGITIMES D'APRES L'AGE DE LA MERE,

B.- REGION BRUXELLOISE

RANG DES NAISSANCES ET ETAT SOCIAL DE LA MERE	Age de la mère									Total
	< 15 ans	15 - 19 ans	20 - 24 ans	25 - 29 ans	30 - 34 ans	35 - 39 ans	40 - 44 ans	45 ans et plus	Age inconnu	
1ière naissance										
Employeurs	-	-	1	-	2	2	-	-	-	5
Indépendantes	-	1	25	106	51	9	2	-	-	194
Employées	-	32	793	1 146	403	122	10	1	-	2 507
Ouvrières	-	58	294	137	55	14	2	1	-	561
Aidantes	-	4	19	14	3	-	-	-	-	40
Sans profession	-	253	627	398	154	50	10	2	-	1 494
Total	-	348	1 759	1 801	668	197	24	4	-	4 801
2ième naissance										
Employeurs	-	-	-	-	-	-	-	-	-	-
Indépendantes	-	-	9	58	37	10	-	-	-	114
Employées	-	4	166	719	400	82	8	-	-	1 379
Ouvrières	-	16	147	149	49	13	1	-	-	375
Aidantes	-	-	7	12	9	3	1	-	-	32
Sans profession	-	60	408	404	182	42	7	2	-	1 105
Total	-	80	737	1 342	677	150	17	2	-	3 005
3ième naissance										
Employeurs	-	-	-	-	-	-	-	-	-	-
Indépendantes	-	-	5	6	13	4	1	-	-	29
Employées	-	-	14	120	156	48	6	1	-	345
Ouvrières	-	-	29	70	39	9	3	-	-	150
Aidantes	-	-	1	5	3	-	-	1	-	10
Sans profession	-	5	232	322	155	52	6	-	-	772
Total	-	5	281	523	366	113	16	2	-	1 306
4ième naissance										
Employeurs	-	-	-	-	-	-	-	-	-	-
Indépendantes	-	-	1	6	5	4	1	-	-	17
Employées	-	-	1	16	30	10	6	-	-	63
Ouvrières	-	-	7	28	25	12	-	-	-	72
Aidantes	-	-	-	2	2	1	-	-	-	5
Sans profession	-	1	88	225	113	40	6	3	-	476
Total	-	1	97	277	175	67	13	3	-	633
5ième naissance et plus										
Employeurs	-	-	-	-	-	-	-	-	-	-
Indépendantes	-	-	-	-	2	-	-	-	-	2
Employées	-	-	-	2	2	5	1	-	-	10
Ouvrières	-	-	2	16	31	12	4	1	-	66
Aidantes	-	-	-	1	1	1	-	-	-	3
Sans profession	-	-	33	252	290	184	79	12	1	851
Total	-	-	35	271	326	202	84	13	1	932
Profession inconnue	-	1	-	-	-	-	-	-	1	2
Total général	-	435	2 909	4 214	2 212	729	154	24	2	10 679

(1) Y compris les enfants nés vivants mais présentés sans vie, non compris les mort-nés

LEUR RANG DANS LE MARIAGE ACTUEL ET L'ETAT SOCIAL DES PARENTS (1)

ANNEE 1984

B.- REGION BRUXELLOISE

RANG DES NAISSANCES ET ETAT SOCIAL DE LA MERE	Etat social du père							Total
	Employeur	Indé- pendant	Employé	Ouvrier	Aidant	Sans profession	Profession inconnue	
1ière naissance								
Employeurs	-	1	1	1	-	2	-	5
Indépendantes	-	73	89	13	3	16	-	194
Employées	3	255	1 672	452	11	109	5	2 507
Ouvrières	-	21	105	354	2	76	3	561
Aidantes	-	18	7	11	-	4	-	40
Sans profession	4	150	483	555	7	291	4	1 494
Total	7	518	2 357	1 386	23	498	12	4 801
2ième naissance								
Employeurs	-	-	-	-	-	-	-	-
Indépendantes	-	60	39	9	3	3	-	114
Employées	1	168	943	230	1	32	4	1 379
Ouvrières	-	12	56	270	1	30	6	375
Aidantes	-	24	6	2	-	-	-	32
Sans profession	1	136	341	454	2	169	2	1 105
Total	2	400	1 385	965	7	234	12	3 005
3ième naissance								
Employeurs	-	-	-	-	-	-	-	-
Indépendantes	-	13	10	4	-	2	-	29
Employées	-	55	233	50	-	6	1	345
Ouvrières	-	11	14	102	1	22	-	150
Aidantes	-	3	1	5	1	-	-	10
Sans profession	-	62	165	415	3	125	2	772
Total	-	144	423	576	5	155	3	1 306
4ième naissance								
Employeurs	-	-	-	-	-	-	-	-
Indépendantes	-	7	7	2	-	1	-	17
Employées	1	12	37	6	-	2	5	63
Ouvrières	-	5	6	48	1	12	-	72
Aidantes	-	2	1	1	-	1	-	5
Sans profession	1	30	60	302	3	78	2	476
Total	2	56	111	359	4	94	7	633
5ième naissance et plus								
Employeurs	-	-	-	-	-	-	-	-
Indépendantes	-	1	-	-	-	1	-	2
Employées	-	2	6	2	-	-	-	10
Ouvrières	-	1	1	50	-	13	1	66
Aidantes	-	2	1	-	-	-	-	3
Sans profession	-	32	48	612	9	149	1	851
Total	-	38	56	664	9	163	2	932
Profession inconnue	-	-	-	-	-	-	2	2
Total général	11	1 156	4 332	3 950	48	1 144	38	10 679

Tableau 27.- NAISSANCES LEGITIMES D'APRES L'AGE DE LA MERE,

C.- REGION FLAMANDE

RANG DES NAISSANCES ET ETAT SOCIAL DE LA MERE	Age de la mère									Total
	< 15 ans	15 - 19 ans	20 - 24 ans	25 - 29 ans	30 - 34 ans	35 - 39 ans	40 - 44 ans	45 ans et plus	Age inconnu	
1ière naissance										
Employeurs	-	-	3	4	3	-	-	-	-	10
Indépendantes	-	14	376	439	123	32	2	-	-	986
Employées	-	265	6 834	7 521	1 298	214	14	1	-	16 147
Ouvrières	-	583	4 153	2 049	402	108	12	3	-	7 310
Aidantes	-	15	203	100	13	4	1	-	-	336
Sans profession	3	816	2 318	1 120	405	131	30	2	-	4 825
Total	3	1 693	13 887	11 233	2 244	489	59	6	-	29 614
2ième naissance										
Employeurs	-	-	-	1	-	-	-	-	-	1
Indépendantes	-	2	128	393	169	23	5	-	-	720
Employées	-	7	2 112	7 214	2 138	234	28	-	-	11 733
Ouvrières	-	40	1 741	2 375	645	114	3	-	-	4 918
Aidantes	-	1	76	111	30	2	2	-	-	222
Sans profession	-	164	1 572	1 710	652	135	25	2	-	4 260
Total	-	214	5 629	11 804	3 634	508	63	2	-	21 854
3ième naissance										
Employeurs	-	-	-	-	-	-	-	-	-	-
Indépendantes	-	1	13	114	102	26	3	-	-	259
Employées	-	1	166	1 503	1 321	208	15	-	-	3 214
Ouvrières	-	2	272	713	360	84	7	-	-	1 438
Aidantes	-	-	7	49	13	7	1	-	-	77
Sans profession	-	18	539	1 197	733	237	29	1	-	2 754
Total	-	22	997	3 576	2 529	562	55	1	-	7 742
4ième naissance										
Employeurs	-	-	-	-	-	-	-	-	-	-
Indépendantes	-	-	2	22	42	16	3	-	-	85
Employées	-	-	12	137	303	118	13	-	-	583
Ouvrières	-	-	38	138	101	31	4	-	-	312
Aidantes	-	-	-	2	11	5	1	-	-	19
Sans profession	-	1	180	484	473	193	33	3	-	1 367
Total	-	1	232	783	930	363	54	3	-	2 366
5ième naissance et plus										
Employeurs	-	-	-	-	-	-	-	-	-	-
Indépendantes	-	-	-	6	11	17	4	-	-	38
Employées	-	-	-	16	67	44	4	-	-	131
Ouvrières	-	-	5	40	50	19	2	1	-	117
Aidantes	-	-	-	4	3	-	1	-	-	8
Sans profession	-	-	56	330	480	329	145	12	-	1 352
Total	-	-	61	396	611	409	156	13	-	1 646
Profession inconnue	-	-	-	2	-	1	-	-	-	3
Total général	3	1 930	20 806	27 794	9 948	2 332	387	25	-	63 225

(1) Y compris les enfants nés vivants mais présentés sans vie, non compris les mort-nés

LEUR RANG DANS LE MARIAGE ACTUEL ET L'ETAT SOCIAL DES PARENTS (1)

ANNEE 1984

C.- REGION FLAMANDE

RANG DES NAISSANCES ET ETAT SOCIAL DE LA MERE	Etat social du père							Total
	Employeur	Indé- pendant	Employé	Ouvrier	Aidant	Sans profession	Profession inconnue	
1ière naissance								
Employeurs	4	2	3	1	-	-	-	10
Indépendantes	2	348	340	274	8	14	-	986
Employées	15	1 349	9 050	5 388	68	269	8	16 147
Ouvrières	2	219	1 359	5 502	37	181	10	7 310
Aidantes	2	159	60	98	14	2	1	336
Sans profession	17	790	1 141	2 469	47	352	9	4 825
Total	42	2 867	11 953	13 732	174	818	28	29 614
2ième naissance								
Employeurs	-	-	1	-	-	-	-	1
Indépendantes	1	275	265	160	5	12	2	720
Employées	13	1 027	7 087	3 479	33	88	6	11 733
Ouvrières	-	146	939	3 725	14	89	5	4 918
Aidantes	-	118	30	67	5	2	-	222
Sans profession	10	794	1 161	2 116	27	144	8	4 260
Total	24	2 360	9 483	9 547	84	335	21	21 854
3ième naissance								
Employeurs	-	-	-	-	-	-	-	-
Indépendantes	-	101	97	56	2	1	2	259
Employées	6	337	2 109	731	6	22	3	3 214
Ouvrières	-	52	268	1 073	3	41	1	1 438
Aidantes	1	42	10	21	-	2	1	77
Sans profession	6	462	752	1 417	11	97	9	2 754
Total	13	994	3 236	3 298	22	163	16	7 742
4ième naissance								
Employeurs	-	-	-	-	-	-	-	-
Indépendantes	-	44	22	17	-	2	-	85
Employées	3	79	408	86	-	6	1	583
Ouvrières	-	10	46	243	2	10	1	312
Aidantes	-	15	2	2	-	-	-	19
Sans profession	5	199	314	782	6	60	1	1 367
Total	8	347	792	1 130	8	78	3	2 366
5ième naissance et plus								
Employeurs	-	-	-	-	-	-	-	-
Indépendantes	-	17	9	10	-	2	-	38
Employées	-	19	90	20	-	2	-	131
Ouvrières	-	7	9	94	1	5	1	117
Aidantes	-	5	1	2	-	-	-	8
Sans profession	5	129	178	916	12	109	3	1 352
Total	5	177	287	1 042	13	118	4	1 646
Profession inconnue	-	-	-	1	-	1	1	3
Total général	92	6 745	25 751	28 750	301	1 513	73	63 225

Tableau 27.- NAISSANCES LEGITIMES D'APRES L'AGE DE LA MERE,

D.- REGION WALLONNE

RANG DES NAISSANCES ET ETAT SOCIAL DE LA MERE	Age de la mère									Total
	< 15 ans	15 - 19 ans	20 - 24 ans	25 - 29 ans	30 - 34 ans	35 - 39 ans	40 - 44 ans	45 ans et plus	Age inconnu	
1ière naissance										
Employeurs	-	-	3	-	-	-	-	-	-	3
Indépendantes	-	11	207	244	76	15	5	-	-	558
Employées	-	196	3 671	3 702	892	171	29	1	-	8 662
Ouvrières	-	192	1 425	736	212	39	3	-	-	2 607
Aidantes	-	20	102	45	14	3	-	-	-	184
Sans profession	-	941	2 211	851	286	113	14	1	1	4 418
Total	-	1 360	7 619	5 578	1 480	341	51	2	1	16 432
2ième naissance										
Employeurs	-	-	-	1	-	1	-	-	-	2
Indépendantes	-	3	71	222	93	22	1	-	-	412
Employées	-	4	989	3 154	1 264	219	14	3	-	5 647
Ouvrières	-	21	629	808	286	41	8	1	-	1 794
Aidantes	-	1	42	66	20	2	-	-	-	131
Sans profession	-	165	1 448	1 220	444	118	9	6	-	3 410
Total	-	194	3 179	5 471	2 107	403	32	10	-	11 396
3ième naissance										
Employeurs	-	-	-	-	1	-	-	-	-	1
Indépendantes	-	1	9	65	78	24	-	-	-	177
Employées	-	-	83	684	681	193	12	-	-	1 653
Ouvrières	-	-	109	290	150	39	3	-	-	591
Aidantes	-	1	11	24	8	6	1	-	-	51
Sans profession	-	19	420	828	547	174	12	1	-	2 001
Total	-	21	632	1 891	1 465	436	28	1	-	4 474
4ième naissance										
Employeurs	-	-	-	1	-	-	-	-	-	1
Indépendantes	-	-	2	15	18	14	1	-	-	50
Employées	-	-	4	68	167	75	11	-	-	325
Ouvrières	-	-	12	61	51	14	1	-	-	139
Aidantes	-	-	-	3	7	2	-	-	-	12
Sans profession	-	3	79	322	285	125	17	2	-	833
Total	-	3	97	470	528	230	30	2	-	1 360
5ième naissance et plus										
Employeurs	-	-	-	-	-	-	-	-	-	-
Indépendantes	-	-	-	3	8	3	2	-	-	16
Employées	-	-	-	8	28	29	7	1	-	73
Ouvrières	-	-	1	12	22	14	4	-	-	53
Aidantes	-	-	-	2	4	2	-	-	-	8
Sans profession	-	-	21	138	242	194	53	4	-	652
Total	-	-	22	163	304	242	66	5	-	802
Profession inconnue	-	1	2	1	2	-	-	-	-	6
Total général	-	1 579	11 551	13 574	5 886	1 652	207	20	1	34 470

(1) Y compris les enfants nés vivants mais présentés sans vie, non compris les mort-nés

LEUR RANG DANS LE MARIAGE ACTUEL ET L'ETAT SOCIAL DES PARENTS (1)

ANNEE 1984

D.- REGION WALLONNE

RANG DES NAISSANCES ET ETAT SOCIAL DE LA MERE	Etat social du père							Total
	Employeur	Indé- pendant	Employé	Ouvrier	Aidant	Sans profession	Profession inconnue	
1ière naissance								
Employeurs	-	-	2	1	-	-	-	3
Indépendantes	-	219	183	131	9	16	-	558
Employées	4	765	4 728	2 941	28	193	3	8 662
Ouvrières	-	99	480	1 946	12	69	1	2 607
Aidantes	-	97	25	53	6	3	-	184
Sans profession	6	352	1 185	2 512	15	340	8	4 418
Total	10	1 532	6 603	7 584	70	621	12	16 432
2ième naissance								
Employeurs	1	1	-	-	-	-	-	2
Indépendantes	-	175	137	90	5	4	1	412
Employées	5	547	3 335	1 677	13	65	5	5 647
Ouvrières	-	68	345	1 326	3	50	2	1 794
Aidantes	2	79	17	32	-	1	-	131
Sans profession	3	368	937	1 907	16	172	7	3 410
Total	11	1 238	4 771	5 032	37	292	15	11 396
3ième naissance								
Employeurs	-	-	1	-	-	-	-	1
Indépendantes	-	87	55	28	-	6	1	177
Employées	2	191	1 084	356	2	16	2	1 653
Ouvrières	-	16	90	450	2	32	1	591
Aidantes	-	34	9	7	1	-	-	51
Sans profession	1	227	560	1 097	4	108	4	2 001
Total	3	555	1 799	1 938	9	162	8	4 474
4ième naissance								
Employeurs	-	-	1	-	-	-	-	1
Indépendantes	-	24	14	8	-	2	2	50
Employées	1	52	214	53	1	4	-	325
Ouvrières	-	6	18	104	-	10	1	139
Aidantes	-	9	1	2	-	-	-	12
Sans profession	5	90	169	506	1	52	10	833
Total	6	181	417	673	2	68	13	1 360
5ième naissance et plus								
Employeurs	-	-	-	-	-	-	-	-
Indépendantes	-	11	3	-	-	2	-	16
Employées	-	7	53	13	-	-	-	73
Ouvrières	-	1	6	35	1	9	1	53
Aidantes	-	6	1	-	-	-	1	8
Sans profession	-	51	96	425	-	73	7	652
Total	-	76	159	473	1	84	9	802
Profession inconnue	-	-	-	2	-	-	4	6
Total général	30	3 582	13 749	15 702	119	1 227	61	34 470

Tableau 28.- NAISSANCES LEGITIMES D'APRES LEUR RANG DE SURVENANCE AU COURS DU MARIAGE ACTUEL ET LA PROFESSION DU PERE (1)

ANNEE 1984

A.- LE ROYAUME

PROFESSION ET ETAT SOCIAL DU PERE	Rang des naissances compte tenu des enfants précédents qu'ils soient encore en vie ou non									
	1ère	2ième	3ième	4ième	5ième	6ième	7ième	8ième	9ième et plus	Total
Personnel des professions scientifiques, libérales, techniques et assimilés										
Employeurs	6	1	1	-	-	-	-	-	-	8
Indépendants	1 348	1 222	561	200	37	9	2	1	1	3 381
Employés	8 061	6 526	2 454	588	150	52	8	5	4	17 848
Ouvriers	167	118	43	10	1	-	-	1	-	340
Aidants	26	7	1	-	1	-	-	1	1	37
Total	9 608	7 874	3 060	798	189	61	10	8	6	21 614
Chefs d'entreprises, propriétaires, exploitants, directeurs et cadres administratifs supérieurs										
Employeurs	33	24	9	10	-	2	-	2	-	80
Indépendants	438	348	160	41	12	6	1	1	3	1 010
Employés	426	364	153	60	14	7	-	2	-	1 026
Aidants	5	2	-	-	1	-	-	-	-	8
Total	902	738	322	111	27	15	1	5	3	2 124
Employés de bureau										
Employés	2 409	1 746	586	129	42	6	6	2	2	4 928
Aidants	2	4	-	2	-	-	-	-	-	8
Total	2 411	1 750	586	131	42	6	6	2	2	4 936
Commerçants, personnel commercial, vendeurs et assimilés										
Employeurs	9	3	1	2	-	-	-	-	-	15
Indépendants	1 228	955	343	112	55	19	13	6	10	2 741
Employés	833	575	193	55	16	6	-	-	2	1 680
Ouvriers	74	57	22	6	1	1	1	-	-	162
Aidants	75	42	10	6	-	1	-	-	-	134
Total	2 219	1 632	569	181	72	27	14	6	12	4 732
Agriculteurs, pêcheurs, bûcherons et assimilés										
Employeurs	3	1	-	-	-	-	-	-	-	4
Indépendants	712	628	316	115	36	11	7	1	2	1 828
Employés	17	7	2	-	-	-	-	1	-	27
Ouvriers	344	192	80	24	9	7	4	2	-	662
Aidants	81	43	12	3	1	3	1	-	-	144
Total	1 157	871	410	142	46	21	12	4	2	2 665
Mineurs, carriers et assimilés										
Employeurs	-	-	-	-	-	-	-	-	-	-
Indépendants	-	1	-	-	-	-	-	-	-	1
Ouvriers	539	523	281	155	83	52	26	17	19	1 695
Aidants	-	-	-	-	-	-	-	-	-	-
Total	539	524	281	155	83	52	26	17	19	1 696

(1) Y compris les enfants nés vivants mais présentés sans vie, non compris les mort-nés

Tableau 28.- NAISSANCES LEGITIMES D'APRES LEUR RANG DE SURVENANCE AU COURS DU MARIAGE ACTUEL ET LA PROFESSION DU PERE (1) (suite)

ANNEE 1984

A.- LE ROYAUME

PROFESSION ET ETAT SOCIAL DU PERE	Rang des naissances compte tenu des enfants précédents qu'ils soient encore en vie ou non									Total
	1ère	2ième	3ième	4ième	5ième	6ième	7ième	8ième	9ième et plus	
Professions des transports et des communications										
Employeurs	2	-	-	1	-	-	-	-	-	3
Indépendants	69	41	32	15	5	2	1	-	2	167
Employés	860	600	230	55	14	3	1	1	-	1 764
Ouvriers	2 060	1 397	594	228	89	23	14	11	5	4 421
Aidants	-	-	-	-	-	-	-	-	-	-
Total	2 991	2 038	856	299	108	28	16	12	7	6 355
Artisans, travailleurs des industries manufacturiées et de la construction et manoeuvres n.c.a.										
Employeurs	5	7	5	3	1	-	-	-	-	21
Indépendants	884	651	246	81	24	8	3	2	5	1 904
Employés	563	421	151	42	11	4	-	2	-	1 194
Ouvriers	15 911	11 011	3 868	1 317	568	306	187	110	123	33 401
Aidants	61	23	9	3	2	-	3	4	2	107
Total	17 424	12 113	4 279	1 446	606	318	193	118	130	36 627
Travailleurs spécialisés des services des sports et des activités récréatives										
Employeurs	1	1	-	-	-	-	-	-	-	2
Indépendants	238	152	35	20	5	1	-	-	-	451
Employés	1 346	923	258	51	12	1	-	1	-	2 592
Ouvriers	677	405	155	52	20	5	9	4	4	1 331
Aidants	12	6	3	-	1	-	-	-	-	22
Total	2 274	1 487	451	123	38	7	9	5	4	4 398
Militaires de carrière										
Employés	1 353	686	164	48	14	3	2	-	1	2 271
Total	1 353	686	164	48	14	3	2	-	1	2 271
Personnes actives dont la profession est inconnue										
Employeurs	-	-	-	-	-	-	-	-	-	-
Indépendants	-	-	-	-	-	-	-	-	-	-
Employés	5 045	3 791	1 267	292	68	22	11	4	2	10 502
Ouvriers	2 932	1 841	770	370	202	95	83	32	65	6 390
Aidants	5	1	1	-	1	-	-	-	-	8
Total	7 982	5 633	2 038	662	271	117	94	36	67	16 900
Personnes sans profession	1 937	861	480	241	134	100	58	25	48	3 884
Profession inconnue	56	50	27	24	7	3	1	4	-	172
Total général	50 853	36 257	13 523	4 361	1 637	758	442	242	301	108 374

(1) Y compris les enfants nés vivants mais présentés sans vie, non compris les mort-nés

Tableau 28.- NAISSANCES LEGITIMES D'APRES LEUR RANG DE SURVENANCE AU COURS DU MARIAGE ACTUEL ET LA PROFESSION DU PERE (1)

ANNEE 1984

B.- REGION BRUXELLOISE

PROFESSION ET ETAT SOCIAL DU PERE	Rang des naissances compte tenu des enfants précédents qu'ils soient encore en vie ou non									Total
	1ère	2ième	3ième	4ième	5ième	6ième	7ième	8ième	9ième et plus	
Personnel des professions scientifiques, libérales, techniques et assimilés										
Employeurs	2	-	-	-	-	-	-	-	-	2
Indépendants	213	149	59	17	4	-	-	-	-	442
Employés	922	552	153	33	7	5	2	-	-	1 674
Ouvriers	19	11	7	1	-	-	-	-	-	38
Aidants	8	-	-	-	-	-	-	-	1	9
Total	1 164	712	219	51	11	5	2	-	1	2 165
Chefs d'entreprises, propriétaires, exploitants, directeurs et cadres administratifs supérieurs										
Employeurs	4	2	-	2	-	-	-	-	-	8
Indépendants	57	43	12	-	2	-	-	-	-	114
Employés	146	100	42	15	9	5	-	1	-	318
Aidants	-	-	-	-	-	-	-	-	-	-
Total	207	145	54	17	11	5	-	1	-	440
Employés de bureau										
Employés	150	97	26	4	2	1	-	1	-	281
Aidants	1	-	-	-	-	-	-	-	-	1
Total	151	97	26	4	2	1	-	1	-	282
Commerçants, personnel commercial, vendeurs et assimilés										
Employeurs	1	-	-	-	-	-	-	-	-	1
Indépendants	139	134	46	27	9	6	2	3	2	368
Employés	120	68	22	7	3	1	-	-	-	221
Ouvriers	31	23	13	4	-	-	1	-	-	72
Aidants	6	5	-	2	-	1	-	-	-	14
Total	297	230	81	40	12	8	3	3	2	676
Agriculteurs, pêcheurs, bûcherons et assimilés										
Employeurs	-	-	-	-	-	-	-	-	-	-
Indépendants	3	1	1	-	-	-	-	-	-	5
Employés	1	1	-	-	-	-	-	-	-	2
Ouvriers	6	6	2	2	1	1	-	-	-	18
Aidants	1	1	-	-	-	1	-	-	-	3
Total	11	9	3	2	1	2	-	-	-	28
Mineurs, carriers et assimilés										
Employeurs	-	-	-	-	-	-	-	-	-	-
Indépendants	-	-	-	-	-	-	-	-	-	-
Ouvriers	1	1	2	-	-	1	-	1	-	6
Aidants	-	-	-	-	-	-	-	-	-	-
Total	1	1	2	-	-	1	-	1	-	6

(1) Y compris les enfants nés vivants mais présentés sans vie, non compris les mort-nés

Tableau 28. - NAISSANCES LEGITIMES D'APRES LEUR RANG DE SURVENANCE AU COURS DU MARIAGE ACTUEL ET LA PROFESSION DU PERE (1) (suite)

ANNEE 1984

B.- REGION BRUXELLOISE

PROFESSION ET ETAT SOCIAL DU PERE	Rang des naissances compte tenu des enfants précédents qu'ils soient encore en vie ou non									Total
	1ère	2ième	3ième	4ième	5ième	6ième	7ième	8ième	9ième et plus	
Professions des transports et des communications										
Employeurs	-	-	-	-	-	-	-	-	-	-
Indépendants	6	2	4	3	3	-	-	-	1	19
Employés	64	43	19	8	4	1	1	1	-	141
Ouvriers	158	108	74	32	26	11	7	5	1	422
Aidants	-	-	-	-	-	-	-	-	-	-
Total	228	153	97	43	33	12	8	6	2	582
Artisans, travailleurs des industries manufacturiées et de la construction et manoeuvres n.c.a.										
Employeurs	-	-	-	-	-	-	-	-	-	-
Indépendants	71	54	21	5	4	-	-	1	-	156
Employés	50	38	11	6	1	-	-	-	-	106
Ouvriers	645	417	247	172	128	88	66	38	35	1 836
Aidants	3	-	2	2	-	-	2	4	-	13
Total	769	509	281	185	133	88	68	43	35	2 111
Travailleurs spécialisés des services des sports et des activités récréatives										
Employeurs	-	-	-	-	-	-	-	-	-	-
Indépendants	29	17	1	4	1	-	-	-	-	52
Employés	152	70	15	1	-	-	-	-	-	238
Ouvriers	176	112	51	27	13	2	8	3	4	396
Aidants	2	1	2	-	-	-	-	-	-	5
Total	359	200	69	32	14	2	8	3	4	691
Militaires de carrière										
Employés	74	35	6	1	-	-	-	-	-	116
Total	74	35	6	1	-	-	-	-	-	116
Personnes actives dont la profession est inconnue										
Employeurs	-	-	-	-	-	-	-	-	-	-
Indépendants	-	-	-	-	-	-	-	-	-	-
Employés	678	381	129	36	6	4	1	-	-	1 235
Ouvriers	350	287	180	121	89	46	37	20	32	1 162
Aidants	2	-	1	-	-	-	-	-	-	3
Total	1 030	668	310	157	95	50	38	20	32	2 400
Personnes sans profession	498	234	155	94	64	42	28	11	18	1 144
Profession inconnue	13	13	3	7	1	-	1	-	-	38
Total général	4 802	3 006	1 306	633	377	216	156	89	94	10 679

(1) Y compris les enfants nés vivants mais présentés sans vie, non compris les mort-nés

**Tableau 28. - NAISSANCES LEGITIMES D'APRES LEUR RANG DE SURVENANCE AU COURS
DU MARIAGE ACTUEL ET LA PROFESSION DU PERE (1)**

ANNEE 1984

C.- REGION FLAMANDE

PROFESSION ET ETAT SOCIAL DU PERE	Rang des naissances compte tenu des enfants précédents qu'ils soient encore en vie ou non									Total
	1ère	2ième	3ième	4ième	5ième	6ième	7ième	8ième	9ième et plus	
Personnel des professions scientifiques, libérales, techniques et assimilés										
Employeurs	3	1	1	-	-	-	-	-	-	5
Indépendants	727	680	308	121	16	5	1	-	1	1 859
Employés	4 696	4 047	1 537	377	85	27	4	4	4	10 781
Ouvriers	67	45	20	2	-	-	-	1	-	135
Aidants	13	5	1	-	1	-	-	1	-	21
Total	5 506	4 778	1 867	500	102	32	5	6	5	12 801
Chefs d'entreprises, propriétaires, exploitants, directeurs et cadres administratifs supérieurs										
Employeurs	23	17	6	6	-	2	-	2	-	56
Indépendants	298	237	115	29	9	6	1	1	2	698
Employés	157	159	68	27	3	1	-	-	-	415
Aidants	3	2	-	-	1	-	-	-	-	6
Total	481	415	189	62	13	9	1	3	2	1 175
Employés de bureau										
Employés	1 457	1 080	344	70	28	2	6	1	2	2 990
Aidants	1	1	-	1	-	-	-	-	-	3
Total	1 458	1 081	344	71	28	2	6	1	2	2 993
Commerçants, personnel commercial, vendeurs et assimilés										
Employeurs	8	1	1	1	-	-	-	-	-	11
Indépendants	680	533	184	55	35	12	10	3	8	1 520
Employés	462	326	109	34	10	4	-	-	2	947
Ouvriers	30	22	5	1	1	1	-	-	-	60
Aidants	54	30	8	4	-	-	-	-	-	96
Total	1 234	912	307	95	46	17	10	3	10	2 634
Agriculteurs, pêcheurs, bûcherons et assimilés										
Employeurs	2	-	-	-	-	-	-	-	-	2
Indépendants	468	423	211	78	29	7	6	-	2	1 224
Employés	6	4	1	-	-	-	-	1	-	12
Ouvriers	202	114	49	11	6	5	3	2	-	392
Aidants	56	22	8	2	1	2	1	-	-	92
Total	734	563	269	91	36	14	10	3	2	1 722
Mineurs, carriers et assimilés										
Employeurs	-	-	-	-	-	-	-	-	-	-
Indépendants	-	-	-	-	-	-	-	-	-	-
Ouvriers	503	486	247	130	76	34	20	11	16	1 523
Aidants	-	-	-	-	-	-	-	-	-	-
Total	503	486	247	130	76	34	20	11	16	1 523

(1) Y compris les enfants nés vivants mais présentés sans vie, non compris les mort-nés

Tableau 28.- NAISSANCES LEGITIMES D'APRES LEUR RANG DE SURVENANCE AU COURS DU MARIAGE ACTUEL ET LA PROFESSION DU PERE (1) (suite)

ANNEE 1984

C.- REGION FLAMANDE

PROFESSION ET ETAT SOCIAL DU PERE	Rang des naissances compte tenu des enfants précédents qu'ils soient encore en vie ou non									Total
	1ère	2ième	3ième	4ième	5ième	6ième	7ième	8ième	9ième et plus	
Professions des transports et des communications										
Employeurs	1	-	-	-	-	-	-	-	-	1
Indépendants	38	23	19	5	1	-	-	-	1	87
Employés	489	364	128	27	4	-	-	-	-	1 012
Ouvriers	1 077	741	309	117	35	6	3	-	1	2 289
Aidants	-	-	-	-	-	-	-	-	-	-
Total	1 605	1 128	456	149	40	6	3	-	2	3 389
Artisans, travailleurs des industries manufacturiées et de la construction et manoeuvres n.c.a.										
Employeurs	5	5	5	1	1	-	-	-	-	17
Indépendants	529	370	139	47	9	3	2	1	3	1 103
Employés	293	236	84	23	7	3	-	2	-	648
Ouvriers	9 937	7 024	2 259	709	285	144	90	58	77	20 583
Aidants	38	20	4	1	2	-	-	-	2	67
Total	10 802	7 655	2 491	781	304	150	92	61	82	22 418
Travailleurs spécialisés des services des sports et des activités récréatives										
Employeurs	-	-	-	-	-	-	-	-	-	-
Indépendants	127	94	18	12	3	-	-	-	-	254
Employés	793	564	153	30	9	1	-	-	-	1 550
Ouvriers	314	185	67	17	4	2	1	-	-	590
Aidants	7	4	1	-	1	-	-	-	-	13
Total	1 241	847	239	59	17	3	1	-	-	2 407
Militaires de carrière										
Employés	713	375	77	28	6	1	2	-	-	1 202
Total	713	375	77	28	6	1	2	-	-	1 202
Personnes actives dont la profession est inconnue										
Employeurs	-	-	-	-	-	-	-	-	-	-
Indépendants	-	-	-	-	-	-	-	-	-	-
Employés	2 887	2 328	735	176	44	13	7	3	1	6 194
Ouvriers	1 602	930	343	143	67	26	30	11	26	3 178
Aidants	2	-	-	-	1	-	-	-	-	3
Total	4 491	3 258	1 078	319	112	39	37	14	27	9 375
Personnes sans profession	818	335	163	79	34	35	15	11	23	1 513
Profession inconnue	29	21	16	3	2	1	-	1	-	73
Total général	29 615	21 854	7 743	2 367	816	343	202	114	171	63 225

(1) Y compris les enfants nés vivants mais présentés sans vie, non compris les mort-nés

Tableau 28.- NAISSANCES LEGITIMES D'APRES LEUR RANG DE SURVENANCE AU COURS DU MARIAGE ACTUEL ET LA PROFESSION DU PERE (1)

ANNEE 1984

D.- REGION WALLONNE

PROFESSION ET ETAT SOCIAL DU PERE	Rang des naissances compte tenu des enfants précédents qu'ils soient encore en vie ou non									Total
	1ère	2ième	3ième	4ième	5ième	6ième	7ième	8ième	9ième et plus	
Personnel des professions scientifiques, libérales, techniques et assimilés										
Employeurs	1	-	-	-	-	-	-	-	-	1
Indépendants	408	393	194	62	17	4	1	1	-	1 080
Employés	2 443	1 927	764	178	58	20	2	1	-	5 393
Ouvriers	81	62	16	7	1	-	-	-	-	167
Aidants	5	2	-	-	-	-	-	-	-	7
Total	2 938	2 384	974	247	76	24	3	2	-	6 648
Chefs d'entreprises, propriétaires, exploitants, directeurs et cadres administratifs supérieurs										
Employeurs	6	5	3	2	-	-	-	-	-	16
Indépendants	83	68	33	12	1	-	-	-	1	198
Employés	123	105	43	18	2	1	-	1	-	293
Aidants	2	-	-	-	-	-	-	-	-	2
Total	214	178	79	32	3	1	-	1	1	509
Employés de bureau										
Employés	802	569	216	55	12	3	-	-	-	1 657
Aidants	-	3	-	1	-	-	-	-	-	4
Total	802	572	216	56	12	3	-	-	-	1 661
Commerçants, personnel commercial, vendeurs et assimilés										
Employeurs	-	2	-	1	-	-	-	-	-	3
Indépendants	409	288	113	30	11	1	1	-	-	853
Employés	251	181	62	14	3	1	-	-	-	512
Ouvriers	13	12	4	1	-	-	-	-	-	30
Aidants	15	7	2	-	-	-	-	-	-	24
Total	688	490	181	46	14	2	1	-	-	1 422
Agriculteurs, pêcheurs, bûcherons et assimilés										
Employeurs	1	1	-	-	-	-	-	-	-	2
Indépendants	241	204	104	37	7	4	1	1	-	599
Employés	10	2	1	-	-	-	-	-	-	13
Ouvriers	136	72	29	11	2	1	1	-	-	252
Aidants	24	20	4	1	-	-	-	-	-	49
Total	412	299	138	49	9	5	2	1	-	915
Mineurs, carriers et assimilés										
Employeurs	-	-	-	-	-	-	-	-	-	-
Indépendants	-	1	-	-	-	-	-	-	-	1
Ouvriers	35	36	32	25	7	17	6	5	3	166
Aidants	-	-	-	-	-	-	-	-	-	-
Total	35	37	32	25	7	17	6	5	3	167

(1) Y compris les enfants nés vivants mais présentés sans vie, non compris les mort-nés

Tableau 28. - NAISSANCES LEGITIMES D'APRES LEUR RANG DE SURVENANCE AU COURS DU MARIAGE ACTUEL ET LA PROFESSION DU PERE (1) (suite)

ANNEE 1984

D.- REGION WALLONNE

PROFESSION ET ETAT SOCIAL DU PERE	Rang des naissances compte tenu des enfants précédents qu'ils soient encore en vie ou non									Total
	1ère	2ième	3ième	4ième	5ième	6ième	7ième	8ième	9ième et plus	
Professions des transports et des communications										
Employeurs	1	-	-	1	-	-	-	-	-	2
Indépendants	25	16	9	7	1	2	1	-	-	61
Employés	307	193	83	20	6	2	-	-	-	611
Ouvriers	825	548	211	79	28	6	4	6	3	1 710
Aidants	-	-	-	-	-	-	-	-	-	-
Total	1 158	757	303	107	35	10	5	6	3	2 384
Artisans, travailleurs des industries manufacturiées et de la construction et manoeuvres n.c.a.										
Employeurs	-	2	-	2	-	-	-	-	-	4
Indépendants	284	227	86	29	11	5	1	-	2	645
Employés	220	147	56	13	3	1	-	-	-	440
Ouvriers	5 329	3 570	1 362	436	155	74	31	14	11	10 982
Aidants	20	3	3	-	-	-	1	-	-	27
Total	5 853	3 949	1 507	480	169	80	33	14	13	12 098
Travailleurs spécialisés des services des sports et des activités récréatives										
Employeurs	1	1	-	-	-	-	-	-	-	2
Indépendants	82	41	16	4	1	1	-	-	-	145
Employés	401	289	90	20	3	-	-	1	-	804
Ouvriers	187	108	37	8	3	1	-	1	-	345
Aidants	3	1	-	-	-	-	-	-	-	4
Total	674	440	143	32	7	2	-	2	-	1 300
Militaires de carrière										
Employés	566	276	81	19	8	2	-	-	1	953
Total	566	276	81	19	8	2	-	-	1	953
Personnes actives dont la profession est inconnue										
Employeurs	-	-	-	-	-	-	-	-	-	-
Indépendants	-	-	-	-	-	-	-	-	-	-
Employés	1 480	1 082	403	80	18	5	3	1	1	3 073
Ouvriers	980	624	247	106	46	23	16	1	7	2 050
Aidants	1	1	-	-	-	-	-	-	-	2
Total	2 461	1 707	650	186	64	28	19	2	8	5 125
Personnes sans profession	621	292	162	68	36	23	15	3	7	1 227
Profession inconnue	14	16	8	14	4	2	-	3	-	61
Total général	16 436	11 397	4 474	1 361	444	199	84	39	36	34 470

(1) Y compris les enfants nés vivants mais présentés sans vie, non compris les mort-nés

**Tableau 29.- NAISSANCES LEGITIMES D'APRES LE SEXE ET LEUR RANG DE SURVENANCE
AU COURS DU MARIAGE ACTUEL ET D'APRES LE SEXE DU PRECEDENT ENFANT NE VIVANT (1)**

ANNEE 1984

Sexe du nouveau-né et rang de la naissance compte tenu des enfants précédents nés vivants qu'ils soient encore en vie ou non			Sexe du précédent enfant né vivant	
Rang	Sexe	Nombre	Masculin	Féminin
2ième naissance	Masculin	18 536	9 582	8 954
	Féminin	17 721	9 106	8 615
3ième naissance	Masculin	6 970	3 642	3 328
	Féminin	6 553	3 360	3 193
4ième naissance	Masculin	2 237	1 189	1 048
	Féminin	2 124	1 071	1 053
5ième naissance	Masculin	801	418	383
	Féminin	836	433	403
6ième naissance	Masculin	407	210	197
	Féminin	351	182	169
7ième naissance	Masculin	225	118	107
	Féminin	217	113	104
8ième naissance	Masculin	119	62	57
	Féminin	123	61	62
9ième naissance et plus	Masculin	158	77	81
	Féminin	143	71	72
Total	Masculin	29 453	15 298	14 155
	Féminin	28 068	14 397	13 671
Total général		57 521	29 695	27 826

(1) Y compris les enfants nés vivants mais présentés sans vie, non compris les mort-nés

**Tableau 30.- NAISSANCES D'APRES LE MOIS DE L'ACCOUCHEMENT,
PAR PROVINCE ET REGION (1)**

ANNEE 1984

PROVINCES	Jan- vier	Février	Mars	Avril	Mai	Juin	Juil- let	Août	Sep- tembre	Octo- bre	No- vem- bre	Dé- cem- bre	Total
Anvers	1 584	1 473	1 587	1 534	1 685	1 596	1 713	1 523	1 477	1 587	1 413	1 428	18 600
Brabant	2 224	1 989	2 207	2 088	2 297	2 127	2 252	2 263	2 130	2 349	2 014	1 977	25 917
Hainaut	1 149	1 204	1 235	1 143	1 201	1 278	1 248	1 292	1 278	1 245	1 136	1 191	14 600
Liège	842	872	980	904	957	965	1 084	1 014	966	1 040	875	940	11 439
Limbourg	808	787	796	725	795	817	802	859	790	808	740	682	9 409
Luxembourg	235	232	278	222	263	267	277	281	260	228	237	252	3 032
Namur	447	386	436	371	433	428	464	460	430	465	475	448	5 243
Flandre orientale	1 235	1 183	1 251	1 187	1 250	1 265	1 296	1 254	1 187	1 239	1 154	1 096	14 597
Flandre occidentale	1 064	1 059	1 091	1 086	1 115	1 117	1 073	1 080	1 058	1 073	1 003	995	12 814
Le Royaume	9 588	9 185	9 861	9 260	9 996	9 860	10 209	10 026	9 576	10 034	9 047	9 009	115 651
Région bruxelloise	991	965	987	964	1 133	1 007	1 037	1 089	998	1 099	954	965	12 189
Région flamande	5 631	5 256	5 658	5 383	5 694	5 622	5 779	5 598	5 371	5 619	5 098	4 959	65 668
Région wallonne	2 966	2 964	3 216	2 913	3 169	3 231	3 393	3 339	3 207	3 316	2 995	3 085	37 794

**Tableau 31.- NAISSANCES D'APRES LE LIEU DE L'ACCOUCHEMENT,
PAR PROVINCE ET REGION (1)**

ANNEE 1984

LIEU DE ACCOU- CHEMENT	*	Anvers	Bra- bant	Hai- naut	Liège	Lim- bourg	Luxem- bourg	Namur	Flan- dre orien- tale	Flan- dre occi- dentale	Royaume	Région bruxel- loise	Région fla- mande	Région wal- lonne
A domicile	L	99	78	32	18	115	9	16	103	50	520	18	421	81
	I	23	17	7	2	1	1	1	25	4	81	4	63	14
	T	122	95	39	20	116	10	17	128	54	601	22	484	95
Une maison particulière	L	11	12	3	-	5	1	1	2	1	36	3	28	5
	I	1	1	2	3	-	-	1	2	-	10	-	3	7
	T	12	13	5	3	5	1	2	4	1	46	3	31	12
Maternité	L	12 652	20 804	12 865	8 958	3 370	2 833	4 807	12 497	11 585	90 371	10 141	47 584	32 646
	I	686	2 076	1 380	889	83	165	407	449	326	6 461	1 437	1 913	3 111
	T	13 338	22 880	14 245	9 847	3 453	2 998	5 214	12 946	11 911	96 832	11 578	49 497	35 757
L'hôpital	L	4 968	2 774	280	1 408	5 724	23	7	1 438	796	17 418	510	15 174	1 734
	I	157	144	26	159	106	-	1	76	49	718	68	463	187
	T	5 125	2 918	306	1 567	5 830	23	8	1 514	845	18 136	578	15 637	1 921
Autre lieu non déclaré	L	3	10	1	2	4	-	1	5	3	29	7	18	4
	I	-	1	4	-	1	-	1	-	-	7	1	1	5
	T	3	11	5	2	5	-	2	5	3	36	8	19	9
Total général		18 600	25 917	14 600	11 439	9 409	3 032	5 243	14 597	12 814	115 651	12 189	65 668	37 794

* L= Naissances légitimes
I= Naissances illégitimes
T= Total

(1) Y compris les enfants nés vivants mais présentés sans vie, non compris les mort-nés

Tableau 32.- NAISSANCES D'APRES LA NATIONALITE DES PARENTS (AVANT LE MARIAGE)

ARRONDISSEMENTS, PROVINCES ET REGIONS	Naissances légitimes							
	Père et mère belges		Père belge et mère étrangère		Père étranger et mère belge		Père et mère étrangers	
	Garçons	Filles	Garçons	Filles	Garçons	Filles	Garçons	Filles
Anvers	4 353	4 097	88	76	174	190	581	513
Malines	1 468	1 362	11	12	21	17	111	90
Turnhout	2 212	2 090	22	18	63	69	51	44
Anvers	8 033	7 549	121	106	258	276	743	647
Bruxelles-Capitale	2 714	2 598	198	169	359	343	2 198	2 100
Hal-Vilvorde	2 473	2 403	37	27	74	68	143	130
Louvain	2 157	2 031	12	13	36	30	82	78
Nivelles	1 389	1 330	39	31	72	80	152	112
Brabant	8 733	8 362	286	240	541	521	2 575	2 420
Ath	312	309	5	7	18	14	23	13
Charleroi	1 582	1 438	50	44	192	219	453	473
Mons	873	911	59	62	121	107	260	245
Mouscron	293	245	17	25	59	46	32	32
Soignies	614	611	38	20	65	56	164	154
Thuin	623	591	25	35	56	50	53	57
Tournai	649	610	7	9	56	50	24	25
Hainaut	4 946	4 715	201	202	567	542	1 009	999
Huy	432	420	15	18	31	29	11	16
Liège	2 088	1 942	124	101	266	259	552	540
Verviers	1 267	1 164	35	41	83	78	131	120
Waremme	276	301	6	8	12	8	8	4
Liège	4 063	3 827	180	168	392	374	702	680
Hasselt	1 703	1 734	34	45	97	96	399	399
Maaseik	1 220	1 091	26	25	48	55	94	116
Tongres	842	818	27	24	61	43	116	105
Limbourg	3 765	3 643	87	94	206	194	609	620
Arlon	233	217	17	19	30	30	7	1
Bastogne	257	258	4	6	4	5	2	5
Marche-en-Famenne	270	274	5	7	5	5	8	11
Neufchâteau	325	300	4	2	9	7	3	8
Virton	257	203	17	5	18	11	7	10
Luxembourg	1 342	1 252	47	39	66	58	27	35
Dinant	546	517	3	9	21	15	4	5
Namur	1 359	1 327	57	46	62	68	79	72
Philippeville	305	290	6	5	15	11	8	2
Namur	2 210	2 134	66	60	98	94	91	79
Alost	1 329	1 235	10	8	8	7	18	14
Termonde	928	871	6	7	15	12	30	32
Eeklo	420	366	5	7	10	5	6	3
Gand	2 382	2 187	19	24	45	53	145	153
Audenarde	576	535	5	1	8	10	8	10
Saint-Nicolas	1 137	1 074	15	22	30	33	124	97
Flandre orientale	6 772	6 268	60	69	116	120	331	309
Bruges	1 389	1 410	11	8	14	21	4	9
Dixmude	298	262	-	2	3	1	-	-
Ypres	592	578	3	7	16	10	3	4
Courtrai	1 657	1 509	12	12	29	29	28	21
Ostende	678	637	6	3	8	8	2	5
Roulers	798	791	4	1	1	7	3	7
Tielt	516	477	2	3	2	5	5	3
Furnes	245	253	5	3	8	4	3	-
Flandre occidentale	6 173	5 917	43	39	81	85	48	49
Le Royaume	46 037	43 667	1 091	1 017	2 325	2 264	6 135	5 838
Région bruxelloise	2 714	2 598	198	169	359	343	2 198	2 100
Région flamande	29 373	27 811	360	348	771	773	1 956	1 833
Région wallonne	13 950	13 258	533	500	1 195	1 148	1 981	1 905

(1) Y compris les enfants nés vivants mais présentés sans vie, non compris les mort-nés

NOUVEAU-NÉS PAR ARRONDISSEMENT, PROVINCE ET REGION (1)

ANNEE 1984

Naissances illégitimes								Total		Total géné- ral
Mère belge veuve		Mère étrangère veuve		Mère belge		Mère étrangère		Garçons	Filles	
Garçons	Filles	Garçons	Filles	Garçons	Filles	Garçons	Filles			
8	6	-	1	277	292	22	27	5 503	5 202	10 705
2	1	1	1	59	43	2	4	1 675	1 530	3 205
3	6	-	-	56	49	7	-	2 414	2 276	4 690
13	13	1	2	392	384	31	31	9 592	9 008	18 600
12	7	2	6	577	580	157	169	6 217	5 972	12 189
3	3	-	-	147	117	17	9	2 894	2 757	5 651
2	2	-	-	72	70	7	5	2 368	2 229	4 597
1	2	-	1	135	112	8	16	1 796	1 684	3 480
18	14	2	7	931	879	189	199	13 275	12 642	25 917
2	5	-	-	26	29	4	2	390	379	769
4	5	1	1	279	226	31	27	2 592	2 433	5 025
6	5	3	-	109	105	28	17	1 459	1 452	2 911
-	1	-	-	19	19	8	4	428	372	800
2	4	1	-	74	76	13	4	971	925	1 896
1	3	-	1	60	62	-	4	818	803	1 621
3	1	1	1	67	60	8	7	815	763	1 578
18	24	6	3	634	577	92	65	7 473	7 127	14 600
3	1	-	-	38	33	1	1	531	518	1 049
4	9	-	1	296	308	41	41	3 371	3 201	6 572
3	4	-	-	103	93	12	13	1 634	1 513	3 147
3	-	-	-	23	20	2	-	330	341	671
13	14	-	1	460	454	56	55	5 866	5 573	11 439
2	-	-	1	51	38	3	9	2 289	2 322	4 611
1	-	-	-	11	12	4	2	1 404	1 301	2 705
-	1	-	-	28	21	2	5	1 076	1 017	2 093
3	1	-	1	90	71	9	16	4 769	4 640	9 409
1	-	-	-	17	17	1	3	306	287	593
2	-	-	-	13	10	-	-	282	284	566
2	1	-	-	21	15	-	-	311	313	624
-	-	-	-	14	15	-	1	355	333	688
1	1	-	-	17	12	1	1	318	243	561
6	2	-	-	82	69	2	5	1 572	1 460	3 032
2	2	-	-	29	36	1	6	606	590	1 196
5	2	-	-	132	133	8	10	1 702	1 658	3 360
1	-	-	1	24	18	-	1	359	328	687
8	4	-	1	185	187	9	17	2 667	2 576	5 243
2	-	-	-	43	41	-	1	1 410	1 306	2 716
-	1	-	-	26	17	1	-	1 006	940	1 946
-	-	-	-	15	13	-	-	456	394	850
3	4	1	2	138	121	7	6	2 740	2 550	5 290
-	2	-	-	24	12	-	-	621	570	1 191
1	3	-	-	32	35	-	1	1 339	1 265	2 604
6	10	1	2	278	239	8	8	7 572	7 025	14 597
3	1	-	-	48	45	2	2	1 471	1 496	2 967
3	-	-	-	4	1	1	-	309	266	575
2	-	-	-	7	8	-	3	623	610	1 233
2	-	1	-	33	39	2	5	1 764	1 615	3 379
1	1	-	-	40	36	4	-	739	690	1 429
3	-	-	-	18	19	-	-	827	825	1 652
2	1	-	-	10	7	-	1	537	497	1 034
-	-	-	-	14	9	-	1	275	270	545
16	3	1	-	174	164	9	12	6 545	6 269	12 814
101	85	11	17	3 226	3 024	405	408	59 331	56 320	115 651
12	7	2	6	577	580	157	169	6 217	5 972	12 189
43	32	3	5	1 153	1 045	81	81	33 740	31 928	65 668
46	46	6	6	1 496	1 399	167	158	19 374	18 420	37 794

Tableau 33.- ACCOUCHEMENTS MULTIPLES D'APRES L'AGE DE LA MERE, LE SEXE ET LA VITALITE DES NOUVEAU-NES

ANNEE 1984

AGE DE NAISSANCE DE LA MERE	AGE DE LA MERE EN ANNEES REVOLUES	Nombre des accouchements						Nombre des enfants issus des accouchements doubles					
		Doubles				Triples	Quadru- ples et plus	Nés vivants		Mort-nés		Total	
		Deux garçons	Deux filles	Garçon et fille	Total			Garçons	Filles	Garçons	Filles		
	< 15	-	-	-	-	-	-	-	-	-	-	-	-
1969	15	-	-	-	-	-	-	-	-	-	-	-	-
1968	15	-	-	-	-	-	-	-	-	-	-	-	-
1968	16	1	1	-	2	-	-	2	2	-	-	-	4
1967	16	-	-	-	-	-	-	-	-	-	-	-	-
1967	17	-	-	-	-	-	-	-	-	-	-	-	-
1966	17	3	1	-	4	-	-	6	2	-	-	-	8
1966	18	-	1	1	2	-	-	1	3	-	-	-	4
1965	18	2	1	1	4	-	-	5	3	-	-	-	8
1965	19	4	3	-	7	-	-	8	6	-	-	-	14
1964	19	4	6	2	12	-	-	10	13	-	-	1	24
	Total	14	13	4	31	-	-	32	29	-	-	1	62
1964	20	3	6	6	15	1	-	12	18	-	-	-	30
1963	20	7	13	3	23	-	-	17	29	-	-	-	46
1963	21	6	10	5	21	2	-	17	25	-	-	-	42
1962	21	5	13	4	22	2	-	14	29	-	-	1	44
1962	22	15	20	3	38	-	-	33	43	-	-	-	76
1961	22	10	16	6	32	1	-	26	38	-	-	-	64
1961	23	13	10	17	40	3	-	42	36	1	-	1	80
1960	23	17	15	14	46	1	-	48	44	-	-	-	92
1960	24	28	19	15	62	1	-	69	53	2	-	-	124
1959	24	18	17	9	44	1	2	44	43	1	-	-	88
	Total	122	139	82	343	12	2	322	358	4	2		686
1959	25	15	19	20	54	2	1	49	58	1	-	-	108
1958	25	26	22	8	56	2	-	59	50	1	-	2	112
1958	26	19	21	21	61	2	-	56	62	3	-	1	122
1957	26	12	24	19	55	1	-	43	62	-	-	5	110
1957	27	19	17	16	52	3	1	49	45	5	-	5	104
1956	27	20	15	19	54	4	-	58	48	1	-	1	108
1956	28	18	17	14	49	1	1	48	48	2	-	-	98
1955	28	21	25	12	58	-	1	54	60	-	-	2	116
1955	29	13	16	15	44	3	-	39	47	2	-	-	88
1954	29	9	19	7	35	1	-	23	45	2	-	-	70
	Total	172	195	151	518	19	4	478	525	17	16		1 036
1954	30	18	14	12	44	1	-	48	40	-	-	-	88
1953	30	10	14	12	36	1	-	32	39	-	-	1	72
1953	31	9	9	9	27	2	-	26	27	1	-	-	54
1952	31	5	6	7	18	-	-	17	18	-	-	1	36
1952	32	9	3	9	21	-	-	25	15	2	-	-	42
1951	32	8	8	9	25	1	-	25	25	-	-	-	50
1951	33	5	5	2	12	-	-	12	12	-	-	-	24
1950	33	10	8	4	22	-	-	23	20	1	-	-	44
1950	34	6	7	9	22	-	-	20	23	1	-	-	44
1949	34	7	7	5	19	-	-	19	19	-	-	-	38
	Total	87	81	78	246	5	-	247	238	5	2		492

**Tableau 33.- ACCOUCHEMENTS MULTIPLES D'APRES L'AGE DE LA MERE, LE SEXE
ET LA VITALITE DES NOUVEAU-NES (suite)**

ANNEE 1984

AGE DE NAISSANCE DE LA MERE	AGE DE LA MERE EN ANNEES REVOLUES	Nombre des accouchements						Nombre des enfants issus des accouchements doubles				Total
		Doubles				Triples	Quadru- ples et plus	Nés vivants		Mort-nés		
		Deux garçons	Deux filles	Garçon et fille	Total			Garçons	Filles	Garçons	Filles	
1949	35	3	5	6	14	-	-	12	16	-	-	28
1948	35	3	5	5	13	-	-	11	15	-	-	26
1948	36	4	-	7	11	-	-	13	6	2	1	22
1947	36	2	3	5	10	-	-	8	10	1	1	20
1947	37	-	2	4	6	1	1	4	8	-	-	12
1946	37	2	3	1	6	-	-	5	6	-	1	12
1946	38	4	1	2	7	-	-	10	4	-	-	14
1945	38	-	1	1	2	-	-	1	3	-	-	4
1945	39	2	1	1	4	-	-	4	3	1	-	8
1944	39	4	1	3	8	-	-	11	5	-	-	16
	Total	24	22	35	81	1	1	79	76	4	3	162
1944	40	2	1	-	3	-	-	4	2	-	-	6
1943	40	-	-	1	1	1	-	1	1	-	-	2
1943	41	-	-	1	1	1	-	1	1	-	-	2
1942	41	1	2	-	3	-	-	2	4	-	-	6
1942	42	-	-	-	-	-	-	-	-	-	-	-
1941	42	-	-	-	-	-	-	-	-	-	-	-
1941	43	-	-	1	1	-	-	1	1	-	-	2
1940	43	1	-	-	1	-	-	2	-	-	-	2
1940	44	-	-	-	-	-	-	-	-	-	-	-
1939	44	-	-	-	-	-	-	-	-	-	-	-
	Total	4	3	3	10	2	-	11	9	-	-	20
1939	45	-	-	1	1	-	-	1	1	-	-	2
1938	45	-	-	-	-	-	-	-	-	-	-	-
1938	46	-	-	-	-	-	-	-	-	-	-	-
1937	46	-	-	-	-	-	-	-	-	-	-	-
1937	47	-	-	-	-	-	-	-	-	-	-	-
1936	47	-	-	-	-	-	-	-	-	-	-	-
1936	48	-	-	-	-	-	-	-	-	-	-	-
1935	48	-	-	-	-	-	-	-	-	-	-	-
1935	49	-	-	-	-	-	-	-	-	-	-	-
1934	49	-	-	-	-	-	-	-	-	-	-	-
	Total	-	-	1	1	-	-	1	1	-	-	2
50 ans et plus		-	-	-	-	-	-	-	-	-	-	-
Inconnu		-	-	-	-	-	-	-	-	-	-	-
Total général		423	453	354	1 230	39	7	1 170	1 236	30	24	2 460

TABEAU DES PRINCIPALES DONNÉES DEMOGRAPHIQUES DEPUIS 1976

Objet	1976	1977	1978	1979	1980	1981	1982	1983	1984	1985	1986
A. Statistiques ayant pour source les services de population des communes											
1. Population totale et mouvement											
a) relevé par commune	77/2	78/2	79/2	80/1	81/1	82/2	83/2	84/1	85/2	86/2	87/1
b) relevé par arrondissement, province, région, canton jusque 1976 Tableaux récapitulatifs, taux, etc.	77/4	78/4	79/1	80/2	81/2	82/3	83/3	85/3			
c) Superficie - Densité		78/4	79/1	80/2	81/2	82/3	84/2	84/2			
2. Population étrangère et mouvement (1)	77/4	78/4	79/4	80/4	81/2	82/3	83/3	85/3			
3. Migrations	78/1	79/1	80/4	81/2	82/3	83/3	83/3	85/3			
4. Population par état civil											
5. Population par âge	78/1	79/1	79/4	81/2	83/1 85/3	85/3 86/1	86/1	88/1			
6. Ménages											
7. Grandes agglomérations	77/4										
B. Statistiques ayant pour source les services d'état civil des communes											
1. Naissances	78/4	80/2	80/4	84/2	85/1	85/3	88/1				
2. Mariages et divorces	78/4	79/4	80/2	81/4	82/3	83/1	85/1	86/1			
3. Décès	78/4	81/2	83/1	84/2	86/1						
4. Causes de décès (= C.D.)											
a) liste A (150 rubr.) 8e rév. liste de base 9e rév.	78/4	81/2	C.D.nr9	85/1							
b) liste B (50 rubr.) 8e rév.	78/4	81/2	83/1								
c) liste OMS 8e rév. détaillée (broch. spécialisée)	C.D.nr7	C.D.nr8	C.D.nr9								
C. Autres statistiques											
Population scolaire (t-1/t) (sauf enseignement technique et artistique)	80/3	81/3	82/1								
Typologie	77/4										
Age moyen, médian, coef. de sénilité	79/4	82/3	82/3	82/3	82/3	82/3	85/3				
Vie moyenne	79/4										
Estimation de la population 1976-1985	(2)										
Prévisions de population 1976-2000				(3)(4)							
Tables de mortalité (1979-1982)				84/2							

N.B. En plus des références citées ci-dessous, on peut consulter également l'Annuaire de la Belgique et l'Annuaire régional.

(1) Les chiffres de la population belge (voir aussi "données générales") et le mouvement de cette population belge sont publiés depuis 1971 dans les Annuaire Statistiques.

(2) Bulletin statistique no 6 - 1976.

(3) Etudes spéciale: Prévisions de population 1976-2000".

(4) Bulletin de statistique no 3 - 1980.

(5) Bulletin de statistique no 3 - 1980.