

STATISTIQUES DEMOGRAPHIQUES

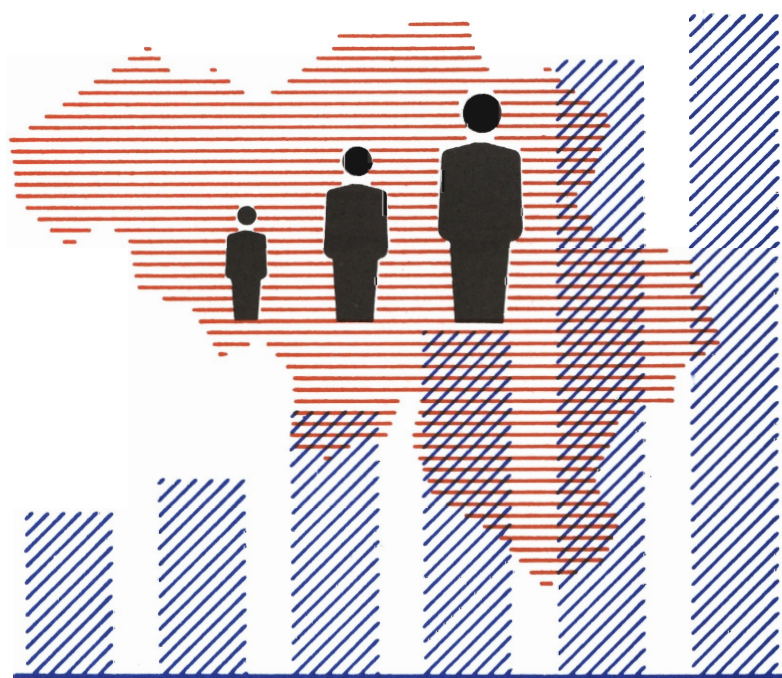

1988

N° 1

INSTITUT NATIONAL DE STATISTIQUE

ROYAUME DE BELGIQUE

MINISTERE DES AFFAIRES ECONOMIQUES

STATISTIQUES DEMOGRAPHIQUES

1988

N° 1

En vente à L' **INSTITUT NATIONAL DE STATISTIQUE**

Rue de Louvain, 44 - 1000 Bruxelles
Centre Albert, 8e étage,
Place Albert 1^{er}, 4 - 6000 Charleroi
Bd. de la Sauvenière, 73-75 - 4000 Liège

Ce numéro	Belgique	:	100 F
	Etranger	:	200 FB
Abonnement	Belgique	:	290 F
	Etranger	:	590 FB

Compte chèque postal N° 000-2005886-23 de
L'INS, Rue de Louvain, 44 - 1000 Bruxelles

SIGNES CONVENTIONNELS

Les renseignements ne sont pas disponibles	..
O ou inférieur à la moitié de l'unité utilisée	-
Chiffres provisoires	(*)
Chiffres rectifiés	-
La virgule est employée pour séparer les unités des décimales	,

DROITS D'AUTEURS RESERVES

La reproduction du contenu de cette publication, qu'elle soit intégrale ou partielle, dans la forme originale ou remaniée, est interdite, sauf autorisation écrite de l'**Institut national de Statistique**.

L'utilisation du contenu de cette publication, à titre explicatif ou justificatif dans un article, un compte rendu ou un livre, est autorisée, moyennant indication claire et précise de la source.

NOTES EXPLICATIVES

LES NAISSANCES

Cette statistique est élaborée à l'aide des renseignements fournis sur les bulletins individuels remplis au moment de la déclaration de naissance au bureau de l'état civil de la commune où la naissance a eu lieu (commune dite de fait). Comme les bulletins individuels susdits mentionnent la commune de résidence habituelle de la mère du nouveau-né (commune dite de droit) il est possible de répartir les naissances selon ce critère et de connaître ainsi le nombre de "naissances de droit" de chaque commune.

Le total des naissances de droit de toutes les communes du Royaume diffère du total des naissances de fait, car la statistique des naissances de droit - la seule qui soit publiée ici - doit comprendre les enfants nés à l'étranger mais dont la mère a sa résidence habituelle en Belgique, mais non les enfants nés en Belgique d'une mère résidant à l'étranger.

Le nombre des naissances de droit établi à partir des bulletins d'état civil diffère également du nombre des naissances de droit établi à partir des registres de population (voir à ce sujet les notes explicatives relatives au mouvement de la population).

Tableau 1. - L'enfant est légitime lorsqu'il a été conçu ou est né pendant le mariage de ses père et mère.

Tableau 2. - Les enfants nés vivants mais présentés sans vie sont des enfants nés vivants mais qui sont décédés avant d'avoir été déclarés à l'officier de l'état civil. Le délai dont on dispose pour déclarer une naissance est de trois jours, non inclus les samedis, dimanches et jours fériés.

Les enfants mort-nés sont des enfants sortis sans vie du sein de leur mère après le 180ème jour de gestation.

Tableau 6

et 7. - Dans le tableau 6, un accouchement de jumeaux, de triplés, etc. n'est compté que pour une unité; dans le tableau 7 au contraire, chaque jumeau compte pour une unité.

Tableau 13. - Une analyse plus fine exigerait que l'on rapporte le nombre de naissances légitimes au nombre de femmes mariées de 15 à 44 ans. Ce nombre n'est connu que lors des recensements.

Tableau 14. - Pour le calcul des taux de fécondité par âge, on a rapporté le nombre de naissances survenues à des mères d'un âge donné au nombre moyen de femmes de cet âge au début de l'année considérée.

Tableau 16. - Les jumeaux, les triplés, etc. ne sont pas considérés comme étant de même rang, mais sont considérés dans leur ordre d'inscription.

Tableau 19

et 20. - Durée du mariage actuel : il s'agit de la durée exacte du mariage et non de la simple différence entre les millésimes de la naissance et du mariage actuel.

Tableau 21. - Les coefficients des colonnes "total" sont légèrement différents de ceux figurant au tableau 20, par suite du nombre différent d'inconnues suivant que l'on considère le rang ou la durée du mariage.

Tableau 32. - Il s'agit, toujours, des naissances de "droit", c'est-à-dire que les naissances ont été imputées aux communes (et donc aux provinces) de résidence habituelle.

TABLE DES MATIERES

LA NATALITE EN 1982	7		
1. Naissances d'après le sexe et le caractère de légitimité des nouveau - nés par province	9	9. Répartition proportionnelle des naissances vivantes d'après l'âge de la mère, par province et par région	38
2. Naissances d'après la vitalité et le caractère de légitimité des nouveau - nés, par province		10. Répartition proportionnelle des naissances vivantes légitimes d'après l'âge du père, par province et région	38
A. Chiffres absolus	10		
B. Pourcentages	11	11. Nouveau - nés légitimes d'après l'âge du père et l'âge de la mère, par province et région	39
3. Naissances d'après le sexe et la vitalité des nouveau-nés, par province et région		12. Taux de fécondité par âge et par région	44
A. Chiffres absolus (province)	12	13. Age moyen des parents des nouveau - nés légitimes, par province et région	46
B. Taux de natalité pour 1 000 habitants (province)	14	14. Taux de fécondité générale, par province et région	46
C. Chiffres absolus (régions)	16	15. Taux de reproduction (années 1978 à 1982)	47
D. Taux de natalité pour 1 000 habitants (régions)	18	16. Naissances légitimes d'après leur rang de survéance dans le mariage actuel des parents	47
4. Taux de masculinité, par province et région (en %)	20	17. Naissances légitimes d'après le nombre des enfants précédents encore vivants, nés du mariage actuel des parents, par province et région	
5. Vitalité des nouveau - nés, par province et région	20	A. Chiffres absolus	48
6. Accouchements multiples, par province et région (enfants mort - nés compris)	21	B. Pourcentages	48
7. Enfants provenant d'accouchements doubles, par province et région	21	18. Naissances légitimes d'après le nombre des enfants précédents nés vivants du mariage actuel des parents, que ces enfants soient encore en vie ou non, par province et région	
8. Naissances d'après l'âge et l'année de naissance des parents		A. Chiffres absolus	49
Naissances de nationalité belge et étrangère		B. Pourcentages	49
A. Le Royaume	22		
B. Région bruxelloise	24		
C. Région flamande	26		
D. Région wallonne	28		
Naissances de nationalité étrangère			
A. Le Royaume	30		
B. Région bruxelloise	32		
C. Région flamande	34		
D. Région wallonne	36		

19. Naissances légitimes d'après la durée du mariage actuel des parents, par province et région	50	26. Naissances légitimes d'après leur rang de survenance au cours du mariage actuel et d'après l'intervalle de temps écoulé depuis la naissance précédente	
20. Naissances légitimes selon l'âge de la mère et la durée du mariage pour 1 000 femmes du groupe d'âge indiqué - Comparaison 1972 - 1982	51	A. Le Royaume	104
21. Naissances légitimes par groupe d'âges selon le rang de la naissance pour 1 000 femmes du groupe d'âge indiqué - Comparaison 1972 - 1982	51	B. Région bruxelloise	105
22. Naissances légitimes d'après l'âge et l'année de naissance de la mère et la durée du mariage actuel		C. Région flamande	106
A. Le Royaume	52	D. Région wallonne	107
B. Région bruxelloise	56	27. Naissances légitimes d'après l'âge de la mère, leur rang dans le mariage actuel et l'état social des parents	
C. Région flamande	60	A. Le Royaume	108
D. Région wallonne	64	B. Région bruxelloise	110
23. Naissances légitimes d'après l'année du mariage de la mère, la durée de ce mariage et l'âge de la mère au mariage		C. Région flamande	112
A. Le Royaume	68	D. Région wallonne	114
B. Région bruxelloise	72	28. Naissances légitimes d'après leur rang de survenance au cours du mariage actuel et la profession du père	
C. Région flamande	76	A. Le royaume	116
D. Région wallonne	80	B. Région bruxelloise	118
24. Naissances légitimes d'après leur rang de survenance au cours du mariage actuel et d'après l'âge de la mère		C. Région flamande	120
A. Le Royaume	84	D. Région wallonne	122
B. Région bruxelloise	86	29. Naissances légitimes d'après le sexe et leur rang de survenance au cours du mariage actuel et d'après le sexe du précédent enfant né vivant	124
C. Région flamande	88	30. Naissances d'après le mois de l'accouchement, par province et région	125
D. Région wallonne	90	31. Naissances d'après le lieu de l'accouchement, par province et région	125
25. Naissances légitimes d'après leur rang de survenance au cours du mariage actuel et la durée de celui - ci		32. Naissances d'après la nationalité avant le mariage des parents des nouveau - nés, par arrondissement, province et région	126
A. Le Royaume	92	33. Accouchements multiples d'après l'âge de la mère, le sexe et la vitalité des nouveau - nés	128
B. Région bruxelloise	95		
C. Région flamande	98		
D. Région wallonne	101		

LA NATALITE EN 1982

**Tableau 1.- NAISSANCES D'APRES LE SEXE ET LE CARACTERE DE LEGITIMITE DES NOUVEAU-NES,
PAR PROVINCE**

ANNEES 1977 - 1982

PROVINCES	Années	Garçons			Filles			Total des naissances		
		légi- times	illégi- times	total	légi- times	illégi- times	total	légi- times	illégi- times	total
Anvers	1977	9 608	227	9 835	9 024	208	9 232	18 632	435	19 067
	1978	9 739	215	9 954	9 098	245	9 343	18 837	460	19 297
	1979	9 931	286	10 217	9 188	279	9 467	19 119	565	19 684
	1980	9 895	301	10 196	9 367	297	9 664	19 262	598	19 860
	1981	9 858	339	10 197	9 224	315	9 539	19 082	654	19 736
	1982	9 478	371	9 849	9 102	372	9 474	18 580	743	19 323
Brabant	1977	13 038	602	13 640	12 325	570	12 895	25 363	1 172	26 535
	1978	13 056	660	13 716	12 305	686	12 991	25 361	1 346	26 707
	1979	13 302	729	14 031	12 365	659	13 024	25 667	1 388	27 055
	1980	13 285	829	14 114	12 651	756	13 407	25 936	1 585	27 521
	1981	13 180	877	14 057	12 331	814	13 145	25 511	1 691	27 202
	1982	12 623	1 009	13 632	11 932	903	12 835	24 555	1 912	26 467
Hainaut	1977	7 741	380	8 121	7 446	334	7 780	15 187	714	15 901
	1978	7 593	394	7 987	7 187	384	7 571	14 780	778	15 558
	1979	7 494	453	7 947	7 194	427	7 621	14 688	880	15 568
	1980	7 589	497	8 086	7 260	488	7 748	14 849	985	15 834
	1981	7 340	493	7 833	7 146	500	7 646	14 486	993	15 479
	1982	7 133	592	7 725	6 852	586	7 438	13 985	1 178	15 163
Liège	1977	5 752	241	5 993	5 243	243	5 486	10 995	484	11 479
	1978	5 718	272	5 990	5 288	271	5 559	11 006	443	11 549
	1979	5 765	349	6 114	5 251	294	5 545	11 016	643	11 659
	1980	5 619	353	5 972	5 500	349	5 849	11 119	702	11 821
	1981	5 651	398	6 049	5 497	433	5 930	11 148	831	11 979
	1982	5 508	478	5 986	5 189	430	5 619	10 697	908	11 605
Limbourg	1977	5 382	62	5 444	5 144	65	5 209	10 526	127	10 653
	1978	5 458	79	5 537	5 141	47	5 188	10 599	126	10 725
	1979	5 628	66	5 694	5 261	61	5 322	10 889	127	11 016
	1980	5 479	78	5 557	5 078	61	5 139	10 557	139	10 696
	1981	5 434	88	5 522	5 202	79	5 281	10 636	167	10 803
	1982	5 323	94	5 417	4 931	75	5 006	10 254	169	10 423
Luxembourg	1977	1 386	34	1 420	1 434	41	1 475	2 820	75	2 895
	1978	1 396	29	1 425	1 376	40	1 416	2 772	69	2 841
	1979	1 463	51	1 514	1 437	34	1 471	2 900	85	2 985
	1980	1 482	63	1 545	1 434	61	1 495	2 916	124	3 040
	1981	1 523	50	1 573	1 466	46	1 512	2 989	96	3 085
	1982	1 474	78	1 552	1 363	53	1 416	2 837	131	2 968
Namur	1977	2 554	80	2 634	2 414	91	2 505	4 968	171	5 139
	1978	2 565	99	2 664	2 373	98	2 471	4 938	197	5 135
	1979	2 604	135	2 739	2 331	119	2 450	4 935	254	5 189
	1980	2 631	107	2 738	2 495	136	2 631	5 126	243	5 369
	1981	2 571	165	2 736	2 423	143	2 566	4 994	308	5 302
	1982	2 519	170	2 689	2 405	154	2 559	4 924	324	5 248
Flandre orientale	1977	8 189	175	8 364	7 915	190	8 105	16 104	365	16 469
	1978	8 374	198	8 572	8 216	166	8 382	16 590	364	16 954
	1979	8 516	208	8 724	7 918	178	8 096	16 434	386	16 820
	1980	8 235	220	8 455	7 782	234	8 016	16 017	454	16 471
	1981	8 276	261	8 537	7 695	220	7 915	15 971	481	16 452
	1982	7 803	254	8 057	7 308	238	7 546	15 111	492	15 603
Flandre occidentale	1977	6 896	108	7 004	6 595	115	6 710	13 491	223	13 714
	1978	6 985	117	7 102	6 603	121	6 724	13 588	238	13 826
	1979	6 944	169	7 113	6 587	149	6 736	13 531	318	13 849
	1980	6 955	160	7 115	6 535	136	6 671	13 490	296	13 786
	1981	7 016	180	7 196	6 402	156	6 558	13 418	336	13 754
	1982	6 748	176	6 924	6 343	174	6 517	13 091	350	13 441
Le Royaume	1977	60 546	1 909	62 455	57 540	1 857	59 397	118 086	3 766	121 852
	1978	60 884	2 063	62 947	57 587	2 058	59 645	118 471	4 121	122 592
	1979	61 647	2 446	64 093	57 532	2 200	59 732	119 179	4 646	123 825
	1980	61 170	2 608	63 778	58 102	2 518	60 620	119 272	5 126	124 398
	1981	60 849	2 851	63 700	57 386	2 706	60 092	118 235	5 557	123 792
	1982	58 609	3 222	61 831	55 425	2 985	58 410	114 034	6 207	120 241

**Tableau 2.- NAISSANCES D'APRES LA VITALITE ET LE CARACTERE DE LEGITIMITE DES NOUVEAU-NES,
PAR PROVINCE**

A.- CHIFFRES ABSOLUS

ANNEES 1977 - 1982

PROVINCES	Années	NAISSANCES VIVANTES									MORT-NES		
		Présentés vivants			Présentés sans vie			Total			légi- times	illégi- times	total
		légi- times	illégi- times	total	légi- times	illégi- times	total	légi- times	illégi- times	total			
Anvers	1977	18 514	432	18 946	118	3	121	18 632	435	19 067	158	6	164
	1978	18 734	456	19 190	103	4	107	18 837	460	19 297	156	4	160
	1979	19 047	560	19 607	72	5	77	19 119	565	19 684	142	5	147
	1980	19 200	593	19 793	62	5	67	19 262	598	19 860	157	13	170
	1981	19 015	651	19 666	67	3	70	19 082	654	19 736	122	8	130
	1982	18 527	741	19 268	53	2	55	18 580	743	19 323	141	9	150
Brabant	1977	25 259	1 171	26 430	104	1	105	25 363	1 172	26 535	202	10	212
	1978	25 277	1 340	26 617	84	6	90	25 361	1 346	26 707	188	14	202
	1979	25 571	1 383	26 954	96	5	101	25 667	1 388	27 055	186	21	207
	1980	25 844	1 583	27 427	92	2	94	25 936	1 585	27 521	196	19	215
	1981	25 411	1 681	27 092	100	10	110	25 511	1 691	27 202	167	17	184
	1982	24 477	1 907	26 384	78	5	83	24 555	1 912	26 467	152	19	171
Hainaut	1977	15 115	708	15 823	72	6	78	15 187	714	15 901	154	4	158
	1978	14 728	774	15 502	52	4	56	14 780	778	15 558	146	8	154
	1979	14 642	877	15 519	46	3	49	14 688	880	15 568	140	16	156
	1980	14 802	983	15 785	47	2	49	14 849	985	15 834	115	16	131
	1981	14 464	989	15 453	22	4	26	14 486	993	15 479	94	18	112
	1982	13 948	1 178	15 126	37	-	37	13 985	1 178	15 163	100	10	110
Liège	1977	10 954	482	11 436	41	2	43	10 995	484	11 479	105	8	113
	1978	10 976	540	11 516	30	3	33	11 006	543	11 549	96	7	103
	1979	10 986	643	11 629	30	-	30	11 016	643	11 659	66	8	74
	1980	11 094	700	11 794	25	2	27	11 119	702	11 821	110	8	118
	1981	11 121	830	11 951	27	1	28	11 148	831	11 979	83	9	92
	1982	10 679	907	11 586	18	1	19	10 697	908	11 605	57	8	65
Limbourg	1977	10 475	127	10 602	51	-	51	10 526	127	10 653	98	1	99
	1978	10 550	126	10 676	49	-	49	10 599	126	12 725	92	-	92
	1979	10 847	126	10 973	42	1	43	10 889	127	11 016	78	-	78
	1980	10 508	139	10 647	49	-	49	10 557	139	10 696	84	2	86
	1981	10 595	165	10 760	41	2	43	10 636	167	10 803	80	2	82
	1982	10 215	168	10 383	39	1	40	10 254	169	10 423	92	1	93
Luxembourg	1977	2 806	73	2 879	14	2	16	2 820	75	2 895	30	-	30
	1978	2 755	68	2 823	17	1	18	2 772	69	2 841	28	-	28
	1979	2 888	84	2 972	12	1	13	2 900	85	2 985	30	1	31
	1980	2 905	122	3 027	11	2	13	2 916	124	3 040	14	1	15
	1981	2 978	95	3 073	11	1	12	2 989	96	3 085	29	-	29
	1982	2 828	130	2 958	9	1	10	2 837	131	2 968	17	2	19
Namur	1977	4 948	171	5 119	20	-	20	4 968	171	5 139	52	3	55
	1978	4 919	194	5 113	19	3	22	4 938	197	5 135	30	4	34
	1979	4 913	253	5 166	22	1	23	4 935	254	5 189	44	3	47
	1980	5 114	241	5 355	12	2	14	5 126	243	5 369	42	3	45
	1981	4 980	307	5 287	14	1	15	4 994	308	5 302	30	5	35
	1982	4 916	323	5 239	8	1	9	4 924	324	5 248	39	4	43
Flandre orientale	1977	16 030	363	16 393	74	2	76	16 104	365	16 469	135	2	137
	1978	16 492	364	16 856	98	-	98	16 590	364	16 954	150	3	153
	1979	16 346	384	16 730	88	2	90	16 434	386	16 820	138	3	141
	1980	15 961	452	16 413	56	2	58	16 017	454	16 471	121	4	125
	1981	15 904	479	16 383	67	2	69	15 971	481	16 452	111	7	118
	1982	15 055	489	15 544	56	3	59	15 111	492	15 603	97	8	105
Flandre occidentale	1977	13 420	220	13 640	71	3	74	13 491	223	13 714	114	1	115
	1978	13 522	238	13 760	66	-	66	13 588	238	13 826	105	4	109
	1979	13 484	317	13 801	47	1	48	13 531	318	13 849	97	1	98
	1980	13 442	294	13 736	48	2	50	13 490	296	13 786	83	2	85
	1981	13 370	335	13 705	48	1	49	13 418	336	13 754	107	2	109
	1982	13 059	349	13 408	32	1	33	13 091	350	13 441	90	7	97
Le Royaume	1977	117 521	3 747	121 268	565	19	584	118 086	3 766	121 852	1 048	35	1 083
	1978	117 953	4 100	122 053	518	21	539	118 471	4 121	122 592	991	44	1 035
	1979	118 724	4 627	123 351	455	19	474	119 179	4 646	123 825	921	58	979
	1980	118 870	5 107	123 977	402	19	421	119 272	5 126	124 398	922	68	990
	1981	117 838	5 532	123 370	397	25	422	118 235	5 557	123 792	823	68	891
	1982	113 704	6 192	119 896	330	15	345	114 034	6 207	120 241	785	68	853

**Tableau 2.- NAISSANCES D'APRES LA VITALITE ET LE CARACTERE DE LEGITIMITE DES NOUVEAU-NES,
PAR PROVINCE (suite)**

B.- POURCENTAGES

ANNEES 1977 - 1982

PROVINCES	Années	NAISSANCES VIVANTES									MORT-NES		
		Présentés vivants			Présentés sans vie			Total			légi- times	illégi- times	total
		légi- times	illégi- times	total	légi- times	illégi- times	total	légi- times	illégi- times	total			
Anvers	1977	97,72	2,28	100	97,52	2,48	100	97,72	2,28	100	96,34	3,66	100
	1978	97,62	2,38	100	96,26	3,74	100	97,62	2,38	100	97,50	2,50	100
	1979	97,14	2,86	100	93,51	6,49	100	97,13	2,87	100	96,60	3,40	100
	1980	97,00	3,00	100	92,54	7,46	100	96,99	3,01	100	92,35	7,65	100
	1981	96,69	3,31	100	95,71	4,29	100	96,69	3,31	100	93,85	6,15	100
	1982	96,15	3,85	100	96,43	3,57	100	96,15	3,85	100	94,04	5,96	100
Brabant	1977	95,57	4,43	100	99,05	0,95	100	95,58	4,42	100	95,28	4,72	100
	1978	94,97	5,03	100	93,33	6,67	100	94,96	5,04	100	93,07	6,93	100
	1979	94,87	5,13	100	95,05	4,95	100	94,87	5,13	100	89,86	10,14	100
	1980	94,23	5,77	100	97,87	2,13	100	94,24	5,76	100	91,16	8,84	100
	1981	93,80	6,20	100	90,90	0,10	100	93,78	6,22	100	90,76	9,24	100
	1982	92,78	7,22	100	93,41	6,59	100	92,78	7,22	100	88,64	11,36	100
Hainaut	1977	95,53	4,47	100	92,31	7,69	100	95,51	4,49	100	97,47	2,53	100
	1978	95,01	4,99	100	92,86	7,14	100	95,00	6,00	100	94,81	5,19	100
	1979	94,35	5,65	100	93,88	6,12	100	94,35	5,65	100	89,74	10,26	100
	1980	93,77	6,23	100	95,92	4,08	100	93,78	6,22	100	87,79	12,21	100
	1981	93,60	6,40	100	84,62	15,38	100	93,58	6,42	100	83,93	16,07	100
	1982	92,21	7,79	100	100,00	-	100	92,23	7,77	100	90,91	9,09	100
Liège	1977	95,79	4,21	100	95,35	4,65	100	95,78	4,22	100	92,92	7,08	100
	1978	95,31	4,69	100	90,91	9,09	100	95,30	4,70	100	93,20	6,80	100
	1979	94,47	5,53	100	100,00	-	100	94,48	5,52	100	89,19	10,81	100
	1980	94,06	5,94	100	92,59	7,41	100	94,06	5,94	100	93,22	6,78	100
	1981	93,05	6,95	100	96,43	3,57	100	93,06	6,94	100	90,22	9,78	100
	1982	92,17	7,83	100	94,74	5,26	100	92,18	7,82	100	87,69	12,31	100
Limbourg	1977	98,80	1,20	100	100,00	-	100	98,81	1,19	100	98,99	1,01	100
	1978	98,82	1,18	100	100,00	-	100	98,83	1,17	100	100,00	-	100
	1979	98,85	1,15	100	97,67	2,33	100	98,85	1,15	100	100,00	-	100
	1980	98,69	1,31	100	100,00	-	100	98,70	1,30	100	97,67	2,33	100
	1981	98,47	1,53	100	95,35	4,65	100	98,45	1,55	100	97,56	2,44	100
	1982	98,38	1,62	100	97,50	2,50	100	98,38	1,62	100	98,92	1,08	100
Luxembourg	1977	97,46	2,54	100	87,50	12,50	100	97,41	2,59	100	100,00	-	100
	1978	97,59	2,41	100	94,44	5,56	100	97,57	2,43	100	100,00	-	100
	1979	97,17	2,83	100	92,31	7,69	100	97,15	2,85	100	96,77	3,23	100
	1980	95,97	4,03	100	84,62	15,38	100	95,92	4,08	100	93,33	6,67	100
	1981	96,91	3,09	100	91,67	8,33	100	96,89	3,11	100	100,00	-	100
	1982	95,61	4,39	100	90,00	10,00	100	95,59	4,41	100	89,47	10,53	100
Namur	1977	96,66	3,34	100	100,00	-	100	96,67	3,33	100	94,55	5,45	100
	1978	96,21	3,79	100	86,36	13,64	100	96,16	3,84	100	88,24	11,76	100
	1979	95,10	4,90	100	95,65	4,35	100	95,11	4,89	100	93,62	6,38	100
	1980	95,50	4,50	100	85,71	14,29	100	95,47	4,53	100	93,33	6,67	100
	1981	94,19	5,81	100	93,33	6,67	100	94,19	5,81	100	85,71	14,29	100
	1982	93,83	6,17	100	88,89	11,11	100	93,83	6,17	100	90,70	9,30	100
Flandre orientale	1977	97,79	2,21	100	97,37	2,63	100	97,78	2,22	100	98,54	1,46	100
	1978	97,84	2,16	100	100,00	-	100	97,85	2,15	100	98,04	1,96	100
	1979	97,70	2,30	100	97,78	2,22	100	97,71	2,29	100	97,87	2,13	100
	1980	97,25	2,75	100	96,55	3,45	100	97,24	2,76	100	96,80	3,20	100
	1981	97,08	2,92	100	97,10	2,90	100	97,08	2,92	100	94,07	5,93	100
	1982	96,85	3,15	100	94,92	5,08	100	96,85	3,15	100	92,38	7,62	100
Flandre occidentale	1977	98,39	1,61	100	95,95	4,05	100	98,37	1,63	100	99,13	0,87	100
	1978	98,27	1,73	100	100,00	-	100	98,28	1,72	100	96,33	3,67	100
	1979	97,70	2,30	100	97,92	2,08	100	97,70	2,30	100	98,98	1,02	100
	1980	97,86	2,14	100	96,00	4,00	100	97,85	2,15	100	97,65	2,35	100
	1981	97,56	2,44	100	97,96	2,04	100	97,56	2,44	100	98,16	1,84	100
	1982	97,40	2,60	100	96,97	3,03	100	97,40	2,60	100	92,78	7,22	100
Le Royaume	1977	96,91	3,09	100	96,75	3,25	100	96,91	3,09	100	96,77	3,23	100
	1978	96,64	3,36	100	96,10	3,90	100	96,64	3,36	100	95,75	4,25	100
	1979	96,25	3,75	100	95,99	4,01	100	96,25	3,75	100	94,08	5,92	100
	1980	95,88	4,12	100	95,49	4,51	100	95,88	4,12	100	93,13	6,87	100
	1981	95,52	4,48	100	95,51	4,49	100	95,51	4,49	100	92,37	7,63	100
	1982	94,84	5,16	100	95,48	4,52	100	94,84	5,16	100	91,97	8,03	100

Tableau 3.- NAISSANCES D'APRES LE SEXE ET

A.- CHIFFRES ABSOLUS

PROVINCES	ANNEES	NES VIVANTS								
		Présentés vivants			Présentés sans vie			Total		
		Garçons	Filles	Total	Garçons	Filles	Total	Garçons	Filles	Total
Anvers	1977	9 761	9 185	18 946	74	47	121	9 835	9 232	19 067
	1978	9 890	9 300	19 190	64	43	107	9 954	9 343	19 297
	1979	10 171	9 436	19 607	46	31	77	10 217	9 467	19 684
	1980	10 155	9 638	19 793	41	26	67	10 196	9 664	19 860
	1981	10 147	9 519	19 666	50	20	70	10 197	9 539	19 736
	1982	9 810	9 458	19 268	39	16	55	9 849	9 474	19 323
Brabant	1977	13 578	12 852	26 430	62	43	105	13 640	12 895	26 535
	1978	13 669	12 948	26 617	47	43	90	13 716	12 991	26 707
	1979	13 974	12 980	26 954	57	44	101	14 031	13 024	27 055
	1980	14 062	13 365	27 427	52	42	94	14 114	13 407	27 521
	1981	13 993	13 099	27 092	64	46	110	14 057	13 145	27 202
	1982	13 586	12 798	26 384	46	37	83	13 632	12 835	26 467
Hainaut	1977	8 080	7 743	15 823	41	37	78	8 121	7 780	15 901
	1978	7 952	7 550	15 502	35	21	56	7 987	7 571	15 558
	1979	7 922	7 597	15 519	25	24	49	7 947	7 621	15 568
	1980	8 061	7 724	15 785	25	24	49	8 086	7 748	15 834
	1981	7 816	7 637	15 453	17	9	26	7 833	7 646	15 479
	1982	7 705	7 421	15 126	20	17	37	7 725	7 438	15 163
Liège	1977	5 696	5 467	11 436	24	19	43	5 993	5 486	11 479
	1978	5 968	5 548	11 516	22	11	33	5 990	5 559	11 549
	1979	6 096	5 533	11 629	18	12	30	6 114	5 545	11 659
	1980	5 957	5 837	11 794	15	12	27	5 972	5 849	11 821
	1981	6 033	5 918	11 951	16	12	28	6 049	5 930	11 979
	1982	5 975	5 611	11 586	11	8	19	5 986	5 619	11 605
Limbourg	1977	5 414	5 188	10 602	30	21	51	5 444	5 209	10 653
	1978	5 507	5 169	10 676	30	19	49	5 537	5 188	10 725
	1979	5 671	5 302	10 973	23	20	43	5 694	5 322	11 016
	1980	5 530	5 117	10 647	27	22	49	5 557	5 139	10 696
	1981	5 489	5 271	10 760	33	10	43	5 522	5 281	10 803
	1982	5 396	4 987	10 383	21	19	40	5 417	5 006	10 423
Luxembourg	1977	1 411	1 468	2 879	9	7	16	1 420	1 475	2 895
	1978	1 412	1 411	2 823	13	5	18	1 425	1 416	2 841
	1979	1 504	1 468	2 972	10	3	13	1 514	1 471	2 985
	1980	1 537	1 490	3 027	8	5	13	1 545	1 495	3 040
	1981	1 565	1 508	3 073	8	4	12	1 573	1 512	3 085
	1982	1 545	1 413	2 958	7	3	10	1 552	1 416	2 968
Namur	1977	2 623	2 496	5 119	11	9	20	2 634	2 505	5 139
	1978	2 649	2 464	5 113	15	7	22	2 664	2 471	5 135
	1979	2 725	2 441	5 166	14	9	23	2 739	2 450	5 189
	1980	2 729	2 626	5 355	9	5	14	2 738	2 631	5 369
	1981	2 727	2 560	5 287	9	6	15	2 736	2 566	5 302
	1982	2 685	2 554	5 239	4	5	9	2 689	2 559	5 248
Flandre orientale	1977	8 318	8 075	16 393	46	30	76	8 364	8 105	16 469
	1978	8 508	8 348	16 856	64	34	98	8 572	8 382	16 954
	1979	8 673	8 057	16 730	51	39	90	8 724	8 096	16 820
	1980	8 419	7 994	16 413	36	22	58	8 455	8 016	16 471
	1981	8 490	7 893	16 383	47	22	69	8 537	7 915	16 452
	1982	8 024	7 520	15 544	33	26	59	8 057	7 546	15 603
Flandre occidentale	1977	6 960	6 680	13 640	44	30	74	7 004	6 710	13 714
	1978	7 064	6 696	13 760	38	28	66	7 102	6 724	13 826
	1979	7 083	6 718	13 801	30	18	48	7 113	6 736	13 849
	1980	7 080	6 656	13 736	35	15	50	7 115	6 671	13 786
	1981	7 165	6 540	13 705	31	18	49	7 196	6 558	13 754
	1982	6 905	6 503	13 408	19	14	33	6 924	6 517	13 441
Le Royaume	1977	62 114	59 154	121 268	341	243	584	62 455	59 397	121 852
	1978	62 619	59 434	122 053	328	211	539	62 947	59 645	122 592
	1979	63 819	59 532	123 351	274	200	474	64 093	59 732	123 825
	1980	63 530	60 447	123 977	248	173	421	63 778	60 620	124 398
	1981	63 425	59 945	123 370	275	147	422	63 700	60 092	123 792
	1982	61 631	58 265	119 896	200	145	345	61 831	58 410	120 241

LA VITALITE DES NOUVEAU-NES, PAR PROVINCE

ANNEES 1977 - 1982

PROVINCES	ANNEES	MORT-NES			NES VIVANTS ET MORT-NES		
		Garçons	Filles	Total	Garçons	Filles	Total
Anvers	1977	89	75	164	9 924	9 307	19 231
	1978	85	75	160	10 039	9 418	19 457
	1979	74	73	147	10 291	9 540	19 831
	1980	91	79	170	10 287	9 743	20 030
	1981	66	64	130	10 263	9 603	19 866
	1982	72	78	150	9 921	9 552	19 473
Brabant	1977	107	105	212	13 747	13 000	26 747
	1978	103	99	202	13 819	13 090	26 909
	1979	107	100	207	14 138	13 124	27 262
	1980	102	113	215	14 216	13 520	27 736
	1981	89	95	184	14 146	13 240	27 386
	1982	85	86	171	13 717	12 921	26 638
Hainaut	1977	76	82	158	8 197	7 862	16 059
	1978	83	71	154	8 070	7 642	15 712
	1979	82	74	156	8 029	7 695	15 724
	1980	78	53	131	8 164	7 801	15 965
	1981	59	53	112	7 892	7 699	15 591
	1982	60	50	110	7 785	7 488	15 273
Liège	1977	60	53	113	6 053	5 539	11 592
	1978	45	58	103	6 035	5 617	11 652
	1979	35	39	74	6 149	5 584	11 733
	1980	67	51	118	6 039	5 900	11 939
	1981	53	39	92	6 102	5 969	12 071
	1982	34	31	65	6 020	5 650	11 670
Limbourg	1977	50	49	99	5 494	5 258	10 752
	1978	46	46	92	5 583	5 234	10 817
	1979	34	44	78	5 728	5 366	11 094
	1980	48	38	86	5 605	5 177	10 782
	1981	41	41	82	5 563	5 322	10 885
	1982	44	49	93	5 461	5 055	10 516
Luxembourg	1977	20	10	30	1 440	1 485	2 925
	1978	13	15	28	1 438	1 431	2 869
	1979	12	19	31	1 526	1 490	3 016
	1980	9	6	15	1 554	1 501	3 055
	1981	16	13	29	1 589	1 525	3 114
	1982	9	10	19	1 561	1 426	2 987
Namur	1977	23	32	55	2 657	2 537	5 194
	1978	16	18	34	2 680	2 489	5 169
	1979	23	24	47	2 762	2 474	5 236
	1980	26	19	45	2 764	2 650	5 414
	1981	17	18	35	2 753	2 584	5 337
	1982	18	25	43	2 707	2 584	5 291
Flandre orientale	1977	77	60	137	8 441	8 165	16 606
	1978	72	81	153	8 644	8 463	17 107
	1979	74	67	141	8 798	8 163	16 961
	1980	66	59	125	8 521	8 075	16 596
	1981	63	55	118	8 600	7 970	16 570
	1982	57	48	105	8 114	7 594	15 708
Flandre occidentale	1977	62	53	115	7 066	6 763	13 829
	1978	52	57	109	7 154	6 781	13 935
	1979	55	43	98	7 168	6 779	13 947
	1980	55	30	85	7 170	6 701	13 871
	1981	58	51	109	7 254	6 609	13 863
	1982	53	44	97	6 977	6 561	13 538
Le Royaume	1977	564	519	1 083	63 019	59 916	122 935
	1978	515	520	1 035	63 462	60 165	123 627
	1979	496	483	979	64 589	60 215	124 804
	1980	542	448	990	64 320	61 068	125 388
	1981	462	429	891	64 162	60 521	124 683
	1982	432	421	853	62 263	58 831	121 094

Tableau 3.- NAISSANCES D'APRES LE SEXE ET

B.- TAUX DE NATALITE POUR 1 000 HABITANTS

PROVINCES	ANNEES	NES VIVANTS								
		Présentés vivants			Présentés sans vie			Total		
		Garçons	Filles	Total	Garçons	Filles	Total	Garçons	Filles	Total
Anvers	1977	6,23	5,86	12,09	0,05	0,03	0,08	6,27	5,89	12,16
	1978	6,30	5,93	12,23	0,04	0,03	0,07	6,34	5,96	12,30
	1979	6,47	6,01	12,48	0,03	0,02	0,05	6,50	6,03	12,53
	1980	6,45	6,12	12,57	0,03	0,02	0,05	6,48	6,14	12,62
	1981	6,44	6,04	12,48	0,03	0,01	0,04	6,47	6,05	12,53
	1982	6,24	6,02	12,26	0,03	0,01	0,04	6,27	6,03	12,30
Brabant	1977	6,12	5,79	11,92	0,03	0,02	0,05	6,15	5,87	11,96
	1978	6,16	5,84	12,00	0,02	0,02	0,04	6,18	5,86	12,04
	1979	6,30	5,85	12,15	0,03	0,02	0,05	6,33	5,87	12,20
	1980	6,33	6,02	12,35	0,02	0,02	0,04	6,36	6,04	12,40
	1981	6,30	5,90	12,19	0,03	0,02	0,05	6,33	5,92	12,24
	1982	6,11	5,75	11,86	0,02	0,02	0,04	6,13	5,77	11,90
Hainaut	1977	6,13	5,88	12,01	0,03	0,03	0,06	6,16	5,90	12,07
	1978	6,03	5,73	11,76	0,03	0,02	0,05	6,06	5,74	11,80
	1979	6,03	5,79	11,82	0,02	0,02	0,04	6,05	5,80	11,85
	1980	6,16	5,90	12,06	0,02	0,02	0,04	6,18	5,92	12,10
	1981	5,99	5,85	11,84	0,01	0,00	0,02	6,00	5,86	11,86
	1982	5,94	5,72	11,66	0,02	0,01	0,03	5,96	5,73	11,69
Liège	1977	5,91	5,41	11,32	0,02	0,02	0,04	5,93	5,43	11,36
	1978	5,49	5,49	11,40	0,02	0,01	0,03	5,93	5,51	11,44
	1979	6,05	5,49	11,54	0,02	0,01	0,03	6,07	5,50	11,57
	1980	5,92	5,80	11,72	0,01	0,01	0,02	5,94	5,81	11,75
	1981	6,00	5,89	11,90	0,01	0,01	0,03	6,02	5,91	11,93
	1982	5,99	5,62	11,61	0,01	0,01	0,02	6,00	5,63	11,63
Limbourg	1977	7,82	7,50	15,32	0,04	0,03	0,07	7,86	7,53	15,39
	1978	7,88	7,40	15,28	0,04	0,03	0,07	7,93	7,43	15,35
	1979	8,05	7,52	15,57	0,03	0,03	0,06	8,08	7,55	15,63
	1980	7,78	7,20	14,98	0,04	0,03	0,07	7,82	7,23	15,05
	1981	7,67	7,36	15,03	0,05	0,01	0,06	7,71	7,37	15,09
	1982	7,49	6,92	14,41	0,03	0,03	0,06	7,52	6,94	14,46
Luxembourg	1977	6,41	6,66	13,07	0,04	0,03	0,07	6,45	6,70	13,15
	1978	6,40	6,39	12,79	0,06	0,02	0,08	6,46	6,41	12,87
	1979	6,79	6,63	13,43	0,05	0,01	0,06	6,84	6,64	13,48
	1980	6,91	6,70	13,61	0,04	0,02	0,06	6,95	6,72	13,67
	1981	7,00	6,75	13,76	0,04	0,02	0,05	7,04	6,77	13,81
	1982	6,95	6,35	13,30	0,03	0,01	0,04	6,98	6,37	13,34
Namur	1977	6,58	6,26	12,83	0,03	0,02	0,05	6,60	6,28	12,88
	1978	6,62	6,16	12,78	0,04	0,02	0,06	6,65	6,17	12,83
	1979	6,77	6,06	12,83	0,04	0,02	0,06	6,80	6,09	12,89
	1980	6,75	6,49	13,24	0,02	0,01	0,03	6,77	6,50	13,27
	1981	6,72	6,31	13,02	0,02	0,01	0,04	6,73	6,32	13,06
	1982	6,58	6,26	12,84	0,01	0,01	0,02	6,59	6,27	12,86
Flandre orientale	1977	6,28	6,09	12,37	0,03	0,02	0,06	6,31	6,12	12,43
	1978	6,41	6,29	12,70	0,05	0,02	0,07	6,46	6,32	12,78
	1979	6,53	6,07	12,60	0,04	0,03	0,07	6,57	6,10	12,66
	1980	6,33	6,01	12,34	0,03	0,02	0,05	6,36	6,03	12,39
	1981	6,38	5,93	12,31	0,04	0,02	0,05	6,41	5,95	12,36
	1982	6,02	5,64	11,66	0,02	0,02	0,04	6,05	5,66	11,71
Flandre occidentale	1977	6,48	6,22	12,71	0,04	0,03	0,07	6,53	6,25	12,78
	1978	6,57	6,22	12,79	0,03	0,03	0,06	6,60	6,25	12,85
	1979	6,58	6,24	12,82	0,03	0,02	0,05	6,61	6,26	12,87
	1980	6,57	6,17	12,74	0,03	0,01	0,04	6,60	6,18	12,78
	1981	6,63	6,05	12,68	0,03	0,02	0,05	6,66	6,07	12,73
	1982	6,38	6,01	12,39	0,02	0,01	0,03	6,40	6,02	12,42
Le Royaume	1977	6,32	6,02	12,34	0,03	0,02	0,06	6,36	6,05	12,40
	1978	6,37	6,04	12,41	0,03	0,02	0,05	6,40	6,06	12,46
	1979	6,48	6,05	12,53	0,03	0,02	0,05	6,51	6,07	12,58
	1980	6,45	6,13	12,58	0,03	0,02	0,05	6,48	6,15	12,63
	1981	6,43	6,08	12,51	0,03	0,01	0,04	6,46	6,09	12,55
	1982	6,25	5,91	12,16	0,02	0,02	0,04	6,27	5,93	12,20

LA VITALITE DES NOUVEAU-NES, PAR PROVINCE (suite)

ANNEES 1977 - 1982

PROVINCES	ANNEES	MORT-NES			NES VIVANTS ET MORT-NES		
		Garçons	Filles	Total	Garçons	Filles	Total
Anvers	1977	0,06	0,05	0,10	6,33	5,94	12,27
	1978	0,05	0,05	0,10	6,40	6,00	12,40
	1979	0,05	0,04	0,09	6,55	6,07	12,62
	1980	0,06	0,05	0,11	6,54	6,19	12,73
	1981	0,04	0,04	0,08	6,51	6,09	12,61
1982	0,05	0,05	0,10	6,31	6,08	12,39	
Brabant	1977	0,05	0,05	0,10	6,20	5,86	12,06
	1978	0,05	0,04	0,09	6,23	5,90	12,13
	1979	0,05	0,04	0,09	6,38	5,92	12,30
	1980	0,05	0,05	0,10	6,40	6,09	12,49
	1981	0,04	0,04	0,08	6,37	5,96	12,33
1982	0,04	0,04	0,08	6,17	5,81	11,98	
Hainaut	1977	0,06	0,06	0,12	6,22	5,97	12,19
	1978	0,06	0,06	0,12	6,12	5,80	11,92
	1979	0,06	0,06	0,12	6,11	5,86	11,97
	1980	0,06	0,04	0,10	6,24	5,96	12,20
	1981	0,05	0,04	0,09	6,05	5,90	11,95
1982	0,05	0,04	0,09	6,00	5,77	11,77	
Liège	1977	0,06	0,05	0,11	5,99	5,48	11,47
	1978	0,04	0,06	0,10	5,98	5,56	11,54
	1979	0,03	0,04	0,07	6,10	5,54	11,64
	1980	0,07	0,05	0,12	6,00	5,87	11,87
	1981	0,05	0,04	0,09	6,08	5,95	12,02
1982	0,03	0,03	0,06	6,03	5,66	11,69	
Limbourg	1977	0,07	0,07	0,14	7,94	7,60	15,54
	1978	0,07	0,07	0,14	7,99	7,49	15,48
	1979	0,05	0,06	0,11	8,13	7,61	15,74
	1980	0,07	0,05	0,12	7,89	7,28	15,17
	1981	0,06	0,06	0,11	7,77	7,43	15,20
1982	0,06	0,07	0,13	7,58	7,01	14,59	
Luxembourg	1977	0,09	0,05	0,14	6,54	6,74	13,28
	1978	0,06	0,07	0,13	6,51	6,48	12,99
	1979	0,05	0,09	0,14	6,89	6,73	13,62
	1980	0,04	0,03	0,07	6,99	6,75	13,74
	1981	0,07	0,06	0,13	7,11	6,83	13,94
1982	0,04	0,04	0,08	7,02	6,41	13,43	
Namur	1977	0,06	0,08	0,14	6,66	6,36	13,02
	1978	0,04	0,04	0,08	6,69	6,22	12,91
	1979	0,06	0,06	0,12	6,86	6,15	13,01
	1980	0,06	0,05	0,11	6,83	6,55	13,38
	1981	0,04	0,04	0,09	6,78	6,36	13,15
1982	0,04	0,06	0,10	6,63	6,33	12,96	
Flandre orientale	1977	0,06	0,05	0,10	6,37	6,16	12,53
	1978	0,05	0,06	0,11	6,51	6,38	12,89
	1979	0,06	0,05	0,11	6,62	6,15	12,77
	1980	0,05	0,04	0,09	6,41	6,07	12,48
	1981	0,05	0,04	0,09	6,46	5,99	12,45
1982	0,04	0,04	0,08	6,09	5,70	11,79	
Flandre occidentale	1977	0,06	0,05	0,11	6,58	6,30	12,88
	1978	0,05	0,05	0,10	6,65	6,30	12,95
	1979	0,05	0,04	0,09	6,66	6,30	12,96
	1980	0,05	0,03	0,08	6,65	6,21	12,86
	1981	0,05	0,05	0,10	6,71	6,12	12,83
1982	0,05	0,04	0,09	6,45	6,06	12,51	
Le Royaume	1977	0,06	0,05	0,11	6,42	6,10	12,52
	1978	0,05	0,05	0,10	6,45	6,12	12,57
	1979	0,05	0,05	0,10	6,56	6,12	12,68
	1980	0,05	0,05	0,10	6,53	6,20	12,73
	1981	0,05	0,04	0,09	6,50	6,14	12,64
1982	0,04	0,04	0,08	6,32	5,97	12,29	

Tableau 3.- NAISSANCES D'APRES LE SEXE

C.- CHIFFRES ABSOLUS

ANNEES	NES VIVANTS									
	Présentés vivants			Présentés sans vie			Total			
	Garçons	Filles	Total	Garçons	Filles	Total	Garçons	Filles	Total	
Région bruxelloise										
1972	7 225	6 959	14 184	42	38	80	7 267	6 997	14 264	
1973	6 853	6 576	13 429	44	31	75	6 897	6 607	13 504	
1974	6 426	6 182	12 608	40	28	68	6 466	6 210	12 676	
1975	6 332	6 034	12 366	38	21	59	6 370	6 055	12 425	
1976	6 263	6 120	12 383	20	15	35	6 283	6 135	12 418	
1977	6 388	6 018	12 406	31	22	53	6 419	6 040	12 459	
1978	6 230	6 121	12 351	22	22	44	6 252	6 143	12 395	
1979	6 463	5 893	12 356	24	16	40	6 487	5 909	12 396	
1980	6 386	6 186	12 572	28	22	50	6 414	6 208	12 622	
1981	6 497	6 018	12 515	22	19	41	6 519	6 037	12 556	
1982	6 254	5 933	12 187	23	16	39	6 277	5 949	12 226	
Région flamande										
1972	39 473	37 181	76 654	333	244	577	39 806	37 425	77 231	
1973	37 209	35 090	72 299	283	171	454	37 492	35 261	72 753	
1974	35 719	33 874	69 593	272	197	469	35 991	34 071	70 062	
1975	34 511	32 457	66 968	226	187	413	34 737	32 644	67 381	
1976	35 466	33 351	68 817	248	159	407	35 714	33 510	69 224	
1977	35 955	34 429	70 384	216	144	360	36 171	34 573	70 744	
1978	36 685	34 801	71 486	218	143	361	36 903	34 944	71 847	
1979	37 413	35 009	72 422	178	131	309	37 591	35 140	72 731	
1980	36 979	34 967	71 946	160	100	260	37 139	35 067	72 206	
1981	36 989	34 685	71 674	192	91	283	37 181	34 776	71 957	
1982	35 702	33 727	69 429	132	89	221	35 834	33 816	69 650	
Région wallonne										
1972	22 750	21 720	44 470	191	148	339	22 941	21 868	44 809	
1973	22 029	20 841	42 870	158	139	297	22 187	20 980	43 167	
1974	20 948	19 686	40 634	190	112	302	21 138	19 798	40 936	
1975	20 320	19 314	39 634	147	106	253	20 467	19 420	39 887	
1976	20 119	19 091	39 210	112	70	182	20 231	19 161	39 392	
1977	19 771	18 707	38 478	94	77	171	19 865	18 784	38 649	
1978	19 704	18 512	38 216	88	46	134	19 792	18 558	38 350	
1979	19 943	18 630	38 573	72	53	125	20 015	18 683	38 698	
1980	20 165	19 294	39 459	60	51	111	20 225	19 345	39 570	
1981	19 939	19 242	39 181	61	37	98	20 000	19 279	39 279	
1982	19 675	18 605	38 280	45	40	85	19 720	18 645	38 365	

ET LA VITALITE DES NOUVEAU-NES, PAR REGION

ANNEES 1972 - 1982

ANNEES	MORT-NES			NES VIVANTS ET MORT-NES		
	Garçons	Filles	Total	Garçons	Filles	Total

Région bruxelloise

1972	99	87	186	7 366	7 084	14 450
1973	86	72	158	6 973	6 679	13 652
1974	72	61	133	6 538	6 271	12 809
1975	83	64	147	6 453	6 119	12 572
1976	51	68	119	6 334	6 203	12 537
1977	59	47	106	6 478	6 087	12 565
1978	58	56	114	6 310	6 199	12 509
1979	51	42	93	6 538	5 951	12 489
1980	44	64	108	6 458	6 272	12 730
1981	50	49	99	6 569	6 086	12 655
1982	45	39	84	6 322	5 988	12 310

Région flamande

1972	404	357	761	40 210	37 782	77 992
1973	345	356	701	37 837	35 617	73 454
1974	356	328	684	36 347	34 399	70 746
1975	339	296	635	35 076	32 940	68 016
1976	330	263	593	36 044	33 773	69 817
1977	313	276	589	36 484	34 849	71 333
1978	285	293	578	37 188	35 237	72 425
1979	275	270	545	37 866	35 410	73 276
1980	308	240	548	37 447	35 307	72 754
1981	259	246	505	37 440	35 022	72 462
1982	256	254	510	36 090	34 070	70 160

Région wallonne

1972	276	248	524	23 217	22 116	45 333
1973	289	244	533	22 476	21 224	43 700
1974	235	224	459	21 373	20 022	41 395
1975	256	189	445	20 723	19 609	40 332
1976	210	166	376	20 441	19 327	39 768
1977	192	196	388	20 057	18 980	39 037
1978	172	171	343	19 964	18 729	38 693
1979	170	171	341	20 185	18 854	39 039
1980	190	144	334	20 415	19 489	39 904
1981	153	134	287	20 153	19 413	39 566
1982	131	128	259	19 851	18 773	38 624

Tableau 3.- NAISSANCES D'APRES LE SEXE

D.- TAUX DE NATALITE POUR 1 000 HABITANTS

ANNEES	NES VIVANTS								
	Présentés vivants			Présentés sans vie			Total		
	Garçons	Filles	Total	Garçons	Filles	Total	Garçons	Filles	Total
Région bruxelloise									
1972	6,76	6,51	13,27	0,04	0,04	0,07	6,80	6,55	13,34
1973	6,45	6,18	12,63	0,04	0,03	0,07	6,49	6,21	12,70
1974	6,09	5,86	11,95	0,04	0,03	0,06	6,13	5,89	12,02
1975	6,03	5,74	11,77	0,04	0,02	0,06	6,06	5,76	11,82
1976	6,01	5,87	11,88	0,02	0,01	0,03	6,03	5,89	11,92
1977	6,13	5,58	11,91	0,03	0,02	0,05	6,16	5,80	11,96
1978	6,05	5,95	12,00	0,02	0,02	0,04	6,08	5,97	12,05
1979	6,36	5,80	12,16	0,02	0,02	0,04	6,39	5,82	12,20
1980	6,33	6,13	12,46	0,03	0,02	0,05	6,36	6,15	12,51
1981	6,50	6,02	12,51	0,02	0,02	0,04	6,52	6,04	12,55
1982	6,28	5,96	12,24	0,02	0,02	0,04	6,31	5,98	12,29
Région flamande									
1972	7,21	6,79	13,99	0,06	0,04	0,11	7,27	6,83	14,10
1973	6,76	6,38	13,14	0,05	0,03	0,08	6,82	6,41	13,22
1974	6,46	6,13	12,59	0,05	0,04	0,08	6,51	6,16	12,68
1975	6,22	5,85	12,07	0,04	0,03	0,07	6,26	5,88	12,14
1976	6,37	5,99	12,36	0,04	0,03	0,07	6,42	6,02	12,44
1977	6,46	6,19	12,65	0,04	0,03	0,06	6,50	6,21	12,71
1978	6,57	6,23	12,80	0,04	0,03	0,06	6,61	6,26	12,86
1979	6,68	6,25	12,93	0,03	0,02	0,06	6,71	6,28	12,99
1980	6,58	6,22	12,80	0,03	0,02	0,05	6,61	6,24	12,85
1981	6,57	6,16	12,72	0,03	0,02	0,05	6,60	6,17	12,77
1982	6,33	5,98	12,31	0,02	0,02	0,04	6,35	5,99	12,34
Région wallonne									
1972	7,15	6,83	13,98	0,06	0,05	0,11	7,21	6,88	14,09
1973	6,90	6,53	13,43	0,05	0,04	0,09	6,95	6,57	13,52
1974	6,53	6,14	12,67	0,06	0,03	0,09	6,59	6,17	12,77
1975	6,32	6,01	12,33	0,05	0,03	0,08	6,37	6,04	12,41
1976	6,26	5,94	12,19	0,03	0,02	0,06	6,29	5,96	12,25
1977	6,15	5,82	11,97	0,03	0,02	0,05	6,18	5,84	12,02
1978	6,11	5,74	11,85	0,03	0,01	0,04	6,14	5,76	11,90
1979	6,18	5,78	11,96	0,02	0,02	0,04	6,21	5,79	12,00
1980	6,25	5,98	12,23	0,02	0,02	0,03	6,27	5,99	12,26
1981	6,17	5,96	12,13	0,02	0,01	0,03	6,19	5,97	12,16
1982	6,11	5,78	11,89	0,01	0,01	0,02	6,13	5,79	11,92

ET LA VITALITE DES NOUVEAU-NES, PAR REGION

ANNEES 1972 - 1982

ANNEES	MORT-NES			NES VIVANTS ET MORT-NES		
	Garçons	Filles	Total	Garçons	Filles	Total
Région bruxelloise						
1972	0,09	0,08	0,17	6,89	6,63	13,52
1973	0,08	0,07	0,15	6,56	6,28	12,84
1975	0,08	0,06	0,14	6,14	5,82	11,96
1976	0,05	0,07	0,11	6,08	5,95	12,03
1977	0,06	0,05	0,10	6,22	5,84	12,06
1978	0,06	0,05	0,11	6,13	6,02	12,15
1979	0,05	0,04	0,09	6,44	5,86	12,30
1980	0,04	0,06	0,11	6,40	6,22	12,62
1981	0,05	0,05	0,10	6,57	6,08	12,65
1982	0,05	0,04	0,09	6,35	6,02	12,37
1972	0,07	0,07	0,14	7,34	6,90	14,24
Région flamande						
1973	0,06	0,06	0,13	6,88	6,47	13,35
1974	0,06	0,06	0,12	6,58	6,22	12,80
1975	0,06	0,05	0,11	6,32	5,94	12,26
1976	0,06	0,05	0,11	6,48	6,07	12,54
1977	0,06	0,05	0,11	6,55	6,26	12,82
1978	0,05	0,05	0,10	6,66	6,31	12,97
1979	0,05	0,05	0,10	6,76	6,32	13,08
1980	0,05	0,04	0,10	6,66	6,28	12,95
1981	0,05	0,04	0,09	6,65	6,22	12,86
1982	0,05	0,04	0,09	6,40	6,04	12,44
1972	0,09	0,08	0,16	7,30	6,95	14,26
Région wallonne						
1973	0,09	0,08	0,17	7,04	6,65	13,69
1974	0,07	0,07	0,14	6,67	6,24	12,91
1975	0,08	0,06	0,14	6,45	6,10	12,55
1976	0,07	0,05	0,12	6,36	6,01	12,37
1977	0,06	0,06	0,12	6,24	5,90	12,14
1978	0,05	0,05	0,10	6,19	5,81	12,00
1979	0,05	0,05	0,10	6,26	5,85	12,11
1980	0,06	0,04	0,10	6,33	6,04	12,36
1981	0,05	0,04	0,09	6,24	6,01	12,25
1982	0,04	0,04	0,08	6,17	5,83	12,00

Tableau 4.- TAUX DE MASCULINITE DES NAISSANCES, PAR PROVINCE ET REGION (EN %)

ANNEE 1982

PROVINCES ET REGIONS	Nés vivants			Mort-nés	Nés vivants et mort-nés
	Présentés vivants	Présentés sans vie	Total		
Anvers	50,91	71,43	50,97	48,34	50,95
Brabant	51,49	54,95	51,51	48,86	51,49
Hainaut	50,94	54,05	50,95	54,55	50,97
Liège	51,57	57,89	51,58	52,31	51,59
Limbourg	51,97	52,50	51,97	47,31	51,93
Luxembourg	52,23	70,00	52,29	47,37	52,26
Namur	51,25	44,44	51,24	41,86	51,16
Flandre orientale	51,62	55,93	51,64	54,29	51,66
Flandre occidentale	51,50	57,58	51,51	54,64	51,54
Le Royaume	51,40	57,91	51,42	50,52	51,42
Région bruxelloise	51,32	58,14	51,34	51,69	51,34
Région flamande	51,42	59,82	51,45	50,29	51,44
Région wallonne	51,40	52,87	51,40	50,58	51,40

Tableau 5.- VITALITE DES NOUVEAU-NES, PAR PROVINCE ET REGION

ANNEE 1982

PROVINCES ET REGIONS	Taux des enfants présentés sans vie (par 1 000 naissances)			Taux des mort-nés (par 1 000 naissances)		
	Garçons	Filles	Total	Garçons	Filles	Total
Anvers	4,06	1,69	2,90	7,36	8,17	7,75
Brabant	3,67	3,19	3,44	6,27	6,96	6,61
Hainaut	2,59	2,29	2,44	7,71	6,68	7,20
Liège	1,84	1,42	1,64	5,65	5,49	5,57
Limbourg	3,88	3,80	3,84	8,06	9,69	8,84
Luxembourg	4,51	2,12	3,37	5,77	7,01	6,36
Namur	1,49	1,95	1,71	6,65	9,67	8,13
Flandre orientale	4,10	3,45	3,78	7,02	6,32	6,68
Flandre occidentale	2,74	2,15	2,46	7,60	6,71	7,17
Le Royaume	3,32	2,55	2,94	6,97	7,22	7,09
Région bruxelloise	3,98	3,03	3,52	7,28	7,18	7,23
Région flamande	3,74	2,66	3,22	7,12	7,46	7,28
Région wallonne	2,33	2,20	2,27	6,60	6,82	6,71

Tableau 6.- ACCOUCHEMENTS MULTIPLES, PAR PROVINCE ET REGION (1)

ANNEE 1982

PROVINCES ET REGIONS	Accouchements doubles				Accouchements triples	Accouchements quadruples et plus
	Deux garçons	Deux filles	Un garçon, une fille	Total		
Anvers	77	71	60	208	2	2
Brabant	95	93	63	251	6	-
Hainaut	53	63	45	161	6	-
Liège	47	39	39	125	3	-
Limbourg	40	38	31	109	1	-
Luxembourg	15	8	9	32	-	-
Namur	19	18	17	54	-	-
Flandre orientale	67	72	50	189	2	1
Flandre occidentale	51	52	27	130	1	-
Le Royaume	464	454	341	1 259	21	3
Région bruxelloise	49	45	26	120	1	-
Région flamande	266	275	195	736	11	3
Région wallonne	149	134	120	403	9	-

Tableau 7.- ENFANTS PROVENANT D'ACCOUCHEMENTS DOUBLES, PAR PROVINCE ET REGION

ANNEE 1982

PROVINCES ET REGIONS	Nés vivants		Mort-nés		Total		
	Garçons	Filles	Garçons	Filles	Garçons	Filles	Total
Anvers	197	196	17	6	214	202	416
Brabant	247	241	6	8	253	249	502
Hainaut	149	168	2	3	151	171	322
Liège	129	115	4	2	133	117	250
Limbourg	100	103	11	4	111	107	218
Luxembourg	39	25	-	-	39	25	64
Namur	52	50	3	3	55	53	108
Flandre orientale	178	189	6	5	184	194	378
Flandre occidentale	122	129	7	2	129	131	260
Le Royaume	1 213	1 216	56	33	1 269	1 249	2 518
Région bruxelloise	122	115	2	1	124	116	240
Région flamande	683	722	44	23	727	745	1 472
Région wallonne	408	379	10	9	418	388	806

(1) Enfants mort-nés compris

Tableau 8.- **NAISSANCES D'APRES L'AGE ET L'ANNEE DE NAISSANCE DES PARENTS (1)**

ANNEE 1982

A.- LE ROYAUME - NATIONALITE BELGE ET ETRANGERE

ANNEE DE NAISSANCE	AGE EN ANNEES REVOLUES	Naissances suivant l'âge et l'année de naissance de la mère				Naissances suivant l'âge et l'année de naissance du père			
		Enfants légitimes		Enfants illégitimes		Total	Enfants légitimes		Total
		Garçons	Filles	Garçons	Filles		Garçons	Filles	
	< 15	2	2	10	9	23	-	-	-
	Total	2	2	10	9	23	-	-	-
1967	15	8	4	11	7	30	-	-	-
1966	15	11	17	17	14	59	-	-	-
1966	16	53	53	25	28	159	-	-	-
1965	16	87	87	29	25	228	2	1	3
1965	17	153	152	38	50	393	5	13	18
1964	17	259	206	68	58	591	15	12	27
1964	18	336	342	75	75	828	45	53	98
1963	18	450	436	91	71	1 048	70	69	139
1963	19	676	654	112	106	1 548	172	146	318
1962	19	781	765	99	84	1 729	205	209	414
	Total	2 814	2 716	565	518	6 613	514	503	1 017
1962	20	1 094	1 025	117	125	2 361	336	311	647
1961	20	1 307	1 145	123	103	2 678	419	408	827
1961	21	1 589	1 494	106	110	3 299	593	574	1 167
1960	21	1 804	1 625	98	108	3 635	748	733	1 481
1960	22	2 041	1 943	111	111	4 206	1 074	978	2 052
1959	22	2 190	2 110	120	106	4 526	1 289	1 201	2 490
1959	23	2 458	2 330	134	112	5 034	1 612	1 516	3 128
1958	23	2 579	2 431	115	102	5 227	1 705	1 645	3 350
1958	24	2 706	2 546	102	100	5 454	2 076	1 957	4 033
1957	24	2 732	2 634	105	98	5 569	2 183	2 007	4 190
	Total	20 500	19 283	1 131	1 075	41 989	12 035	11 330	23 365
1957	25	2 744	2 747	116	92	5 699	2 430	2 357	4 787
1956	25	2 744	2 530	83	77	5 434	2 567	2 318	4 885
1956	26	2 859	2 674	96	106	5 735	2 789	2 489	5 278
1955	26	2 601	2 436	81	81	5 199	2 505	2 535	5 040
1955	27	2 522	2 404	102	99	5 127	2 729	2 559	5 288
1954	27	2 253	2 116	83	77	4 529	2 543	2 537	5 080
1954	28	2 210	2 018	80	74	4 382	2 544	2 483	5 027
1953	28	1 949	1 833	64	49	3 895	2 384	2 216	4 600
1953	29	1 876	1 672	74	73	3 695	2 407	2 279	4 686
1952	29	1 615	1 566	76	49	3 306	2 202	2 005	4 207
	Total	23 373	21 996	855	777	47 001	25 100	23 778	48 878
1952	30	1 482	1 468	88	55	3 093	2 078	2 005	4 083
1951	30	1 296	1 200	56	58	2 610	1 797	1 694	3 491
1951	31	1 156	1 040	42	57	2 295	1 739	1 595	3 334
1950	31	1 024	961	46	45	2 076	1 577	1 462	3 039
1950	32	989	961	56	47	2 053	1 500	1 364	2 864
1949	32	767	775	34	31	1 607	1 242	1 228	2 470
1949	33	694	696	44	41	1 475	1 242	1 171	2 413
1948	33	579	612	32	41	1 264	1 040	980	2 020
1948	34	604	597	36	36	1 273	973	909	1 882
1947	34	520	474	28	20	1 042	820	793	1 613
	Total	9 111	8 784	462	431	18 788	14 008	13 201	27 209
1947	35	455	423	27	27	932	822	759	1 581
1946	35	367	391	21	14	793	678	656	1 334
1946	36	376	328	24	22	750	618	628	1 246
1945	36	266	252	21	12	551	477	463	940
1945	37	210	214	16	17	457	432	399	831
1944	37	172	192	9	13	386	400	385	785
1944	38	162	154	17	16	349	380	362	742
1943	38	125	122	13	9	269	321	326	647
1943	39	123	97	11	6	237	271	276	547
1942	39	109	83	7	5	204	244	234	478
	Total	2 365	2 256	166	141	4 928	4 643	4 488	9 131

(1) Y compris les enfants nés vivants mais présentés sans vie, non compris les mort-nés

Tableau 8. - **NAISSANCES D'APRES L'AGE ET L'ANNEE DE NAISSANCE DES PARENTS (1) (suite)**

ANNEE 1982

A.- LE ROYAUME - NATIONALITE BELGE ET ETRANGERE

ANNEE DE NAISSANCE	AGE EN ANNEES REVOLUES	Naissances suivant l'âge et l'année de naissance de la mère					Naissances suivant l'âge et l'année de naissance du père			
		Enfants légitimes		Enfants illégitimes		Total	Enfants légitimes		Total	
		Garçons	Filles	Garçons	Filles		Garçons	Filles		
1942	40	88	69	8	6	171	219	197	416	
1941	40	55	60	3	4	122	177	170	347	
1941	41	58	47	2	9	116	183	161	344	
1940	41	56	37	1	4	98	190	181	371	
1940	42	53	45	5	2	105	218	173	391	
1939	42	40	24	4	3	71	149	130	279	
1939	43	27	18	1	2	48	137	138	275	
1938	43	15	27	3	1	46	115	107	222	
1938	44	12	9	2	1	24	101	98	199	
1937	44	7	8	3	-	18	99	80	179	
	Total	411	344	32	32	819	1 588	1 435	3 023	
1937	45	7	12	1	-	20	81	68	149	
1936	45	4	14	-	-	18	65	80	145	
1936	46	5	4	-	-	9	63	69	132	
1935	46	4	3	-	-	7	58	64	122	
1935	47	2	3	-	-	5	62	50	112	
1934	47	4	1	-	1	6	47	40	87	
1934	48	3	2	-	-	5	37	39	76	
1933	48	1	1	-	-	2	26	28	54	
1933	49	1	-	-	1	2	42	31	73	
1932	49	-	2	-	-	2	30	20	50	
	Total	31	42	1	2	76	511	489	1 000	
1932	50	-	1	-	-	1	14	27	41	
1931	50	-	-	-	-	-	15	15	30	
1931	51	-	-	-	-	-	22	16	38	
1930	51	-	-	-	-	-	15	11	26	
1930	52	-	-	-	-	-	11	17	28	
1929	52	-	-	-	-	-	15	10	25	
1929	53	-	-	-	-	-	12	13	25	
1928	53	1	-	-	-	1	9	6	15	
1928	54	-	-	-	-	-	9	6	15	
1927	54	-	-	-	-	-	10	3	13	
	Total	1	1	-	-	2	132	124	256	
1927	55	-	-	-	-	-	6	4	10	
1926	55	-	-	-	-	-	4	5	9	
1926	56	-	-	-	-	-	5	6	11	
1925	56	-	-	-	-	-	9	4	13	
1925	57	-	-	-	-	-	3	6	9	
1924	57	-	-	-	-	-	6	1	7	
1924	58	-	-	-	-	-	3	3	6	
1923	58	-	-	-	-	-	2	5	7	
1923	59	-	-	-	-	-	3	2	5	
1922	59	-	-	-	-	-	3	2	5	
	Total	-	-	-	-	-	44	38	82	
1922	60	-	-	-	-	-	4	3	7	
1921	60	-	-	-	-	-	4	6	10	
1921	61	-	-	-	-	-	-	1	1	
1920	61	-	-	-	-	-	1	1	2	
1920	62	-	-	-	-	-	2	2	4	
1919	62	-	-	-	-	-	2	-	2	
1919	63	-	-	-	-	-	-	1	1	
1918	63	-	-	-	-	-	1	2	3	
1918	64	-	-	-	-	-	3	-	3	
1917	64	-	-	-	-	-	1	2	3	
	Total	-	-	-	-	-	18	18	36	
1917	65	-	-	-	-	-	-	-	-	
1916	65	-	-	-	-	-	-	-	-	
	66 et +	-	-	-	-	-	8	5	13	
	Total	-	-	-	-	-	8	5	13	
Age inconnu		1	1	-	-	2	8	16	24	
Total général		58 609	55 425	3 222	2 985	120 241	58 609	55 425	114 034	

(1) Y compris les enfants nés vivants mais présentés sans vie, non compris les mort-nés

Tableau 8.- NAISSANCES D'APRES L'AGE ET L'ANNEE DE NAISSANCE DES PARENTS (1)

ANNEE 1982

B.- REGION BRUXELLOISE - NATIONALITE BELGE ET ETRANGERE

ANNEE DE NAISSANCE	AGE EN ANNEES REVOLUES	Naissances suivant l'âge et l'année de naissance de la mère					Naissances suivant l'âge et l'année de naissance du père			
		Enfants légitimes		Enfants illégitimes		Total	Enfants légitimes		Total	
		Garçons	Filles	Garçons	Filles		Garçons	Filles		
	< 15	-	-	3	2	5	-	-	-	
	Total	-	-	3	2	5	-	-	-	
1967	15	1	-	3	1	5	-	-	-	
1966	15	1	4	2	2	9	-	-	-	
1966	16	7	5	2	1	15	-	-	-	
1965	16	12	7	5	5	29	-	1	1	
1965	17	20	18	3	8	49	2	-	2	
1964	17	32	33	10	12	87	-	2	2	
1964	18	39	48	12	8	107	7	7	14	
1963	18	51	41	16	10	118	9	8	17	
1963	19	49	79	13	14	155	26	11	37	
1962	19	58	69	14	23	164	19	15	34	
	Total	270	304	80	84	738	63	44	107	
1962	20	94	98	22	24	238	40	37	77	
1961	20	99	89	21	20	229	32	31	63	
1961	21	136	159	20	18	333	36	39	75	
1960	21	146	132	19	14	311	51	50	101	
1960	22	157	163	26	21	367	86	71	157	
1959	22	184	165	26	19	394	86	84	170	
1959	23	212	176	32	26	446	106	109	215	
1958	23	203	173	32	22	430	111	113	224	
1958	24	260	228	23	24	535	136	156	292	
1957	24	226	219	25	25	495	158	140	298	
	Total	1 717	1 602	246	213	3 778	842	830	1 672	
1957	25	223	263	33	26	545	184	185	369	
1956	25	229	197	14	18	458	169	169	338	
1956	26	258	245	20	18	541	221	188	409	
1955	26	243	193	16	19	471	170	182	352	
1955	27	239	230	16	21	506	237	220	457	
1954	27	211	212	16	20	459	187	191	378	
1954	28	215	198	20	17	450	222	219	441	
1953	28	193	178	12	17	400	218	194	412	
1953	29	194	150	18	21	383	220	204	424	
1952	29	174	168	12	10	364	216	179	395	
	Total	2 179	2 034	177	187	4 577	2 044	1 931	3 975	
1952	30	162	166	17	20	365	193	181	374	
1951	30	130	117	16	15	278	182	162	344	
1951	31	135	111	11	7	264	181	178	359	
1950	31	104	113	15	13	245	171	153	324	
1950	32	119	137	10	13	279	174	147	321	
1949	32	85	87	10	5	187	136	119	255	
1949	33	84	70	12	9	175	127	138	265	
1948	33	82	84	10	11	187	99	117	216	
1948	34	71	74	11	7	163	115	110	225	
1947	34	60	59	11	4	134	102	80	182	
	Total	1 032	1 018	123	104	2 277	1 480	1 385	2 865	
1947	35	49	54	2	7	112	102	98	200	
1946	35	49	40	4	4	97	78	80	158	
1946	36	61	48	6	2	117	83	91	174	
1945	36	39	35	11	4	89	72	56	128	
1945	37	32	32	4	5	73	62	59	121	
1944	37	26	22	3	2	53	62	58	120	
1944	38	19	29	9	6	63	63	71	134	
1943	38	25	16	2	1	44	56	52	108	
1943	39	15	12	2	1	30	50	54	104	
1942	39	15	9	1	1	26	46	43	89	
	Total	330	297	44	33	704	674	662	1 336	

(1) Y compris les enfants nés vivants mais présentés sans vie, non compris les mort-nés

Tableau 8.- NAISSANCES D'APRES L'AGE ET L'ANNEE DE NAISSANCE DES PARENTS (1) (suite)

ANNEE 1982

B.- REGION BRUXELLOISE - NATIONALITE BELGE ET ETRANGERE

ANNEE DE NAISSANCE	AGE EN ANNEES REVOLUES	Naissances suivant l'âge et l'année de naissance de la mère					Naissances suivant l'âge et l'année de naissance du père			
		Enfants légitimes		Enfants illégitimes		Total	Enfants légitimes		Total	
		Garçons	Filles	Garçons	Filles		Garçons	Filles		
1942	40	10	12	4	2	28	45	29	74	
1941	40	9	11	-	1	21	28	29	57	
1941	41	10	8	-	2	20	35	28	63	
1940	41	6	6	-	-	12	54	33	87	
1940	42	9	6	-	-	15	39	36	75	
1939	42	8	3	1	1	13	23	27	50	
1939	43	4	3	-	-	7	23	36	59	
1938	43	2	5	-	-	7	32	24	56	
1938	44	1	1	-	-	2	19	23	42	
1937	44	1	-	1	-	2	18	20	38	
	Total	60	55	6	6	127	316	285	601	
1937	45	2	-	1	-	3	16	9	25	
1936	45	1	3	-	-	4	21	20	41	
1936	46	-	1	-	-	1	10	16	26	
1935	46	2	2	-	-	4	14	13	27	
1935	47	1	1	-	-	2	20	15	35	
1934	47	1	1	-	-	2	12	11	23	
1934	48	1	1	-	-	2	10	10	20	
1933	48	1	-	-	-	1	7	9	16	
1933	49	-	-	-	-	-	12	12	24	
1932	49	-	-	-	-	-	5	7	12	
	Total	9	9	1	-	19	127	122	249	
1932	50	-	1	-	-	1	3	8	11	
1931	50	-	-	-	-	-	1	3	4	
1931	51	-	-	-	-	-	5	3	8	
1930	51	-	-	-	-	-	4	5	9	
1930	52	-	-	-	-	-	3	3	6	
1929	52	-	-	-	-	-	6	4	10	
1929	53	-	-	-	-	-	5	3	8	
1928	53	-	-	-	-	-	2	-	2	
1928	54	-	-	-	-	-	4	1	5	
1927	54	-	-	-	-	-	1	-	1	
	Total	-	1	-	-	1	34	30	64	
1927	55	-	-	-	-	-	-	2	2	
1926	55	-	-	-	-	-	1	2	3	
1926	56	-	-	-	-	-	-	2	2	
1925	56	-	-	-	-	-	3	2	5	
1925	57	-	-	-	-	-	2	1	3	
1924	57	-	-	-	-	-	2	-	2	
1924	58	-	-	-	-	-	-	3	3	
1923	58	-	-	-	-	-	-	3	3	
1923	59	-	-	-	-	-	-	-	-	
1922	59	-	-	-	-	-	-	-	-	
	Total	-	-	-	-	-	8	15	23	
1922	60	-	-	-	-	-	-	2	2	
1921	60	-	-	-	-	-	-	2	2	
1921	61	-	-	-	-	-	-	-	-	
1920	61	-	-	-	-	-	-	-	-	
1920	62	-	-	-	-	-	1	-	1	
1919	62	-	-	-	-	-	1	-	1	
1919	63	-	-	-	-	-	-	-	-	
1918	63	-	-	-	-	-	-	1	1	
1918	64	-	-	-	-	-	1	-	1	
1917	64	-	-	-	-	-	-	1	1	
	Total	-	-	-	-	-	3	6	9	
1917	65	-	-	-	-	-	-	-	-	
1916	65	-	-	-	-	-	-	-	-	
	66 et +	-	-	-	-	-	3	3	6	
	Total	-	-	-	-	-	3	3	6	
Age inconnu		-	-	-	-	-	3	7	10	
Total général		5 597	5 320	680	629	12 226	5 597	5 320	10 917	

(1) Y compris les enfants nés vivants mais présentés sans vie, non compris les mort-nés

Tableau 8.- NAISSANCES D'APRES L'AGE ET L'ANNEE DE NAISSANCE DES PARENTS (1)

ANNEE 1982

C.- REGION FLAMANDE - NATIONALITE BELGE ET ETRANGERE

ANNEE DE NAISSANCE	AGE EN ANNEES REVOLUES	Naissances suivant l'âge et l'année de naissance de la mère					Naissances suivant l'âge et l'année de naissance du père			
		Enfants légitimes		Enfants illégitimes		Total	Enfants légitimes		Total	
		Garçons	Filles	Garçons	Filles		Garçons	Filles		
	< 15	2	2	3	4	11	-	-	-	
	Total	2	2	3	4	11	-	-	-	
1967	15	2	1	5	2	10	-	-	-	
1966	15	7	4	5	2	18	-	-	-	
1966	16	20	21	10	13	64	-	-	-	
1965	16	37	34	9	5	85	2	-	2	
1965	17	72	76	10	16	174	2	7	9	
1964	17	133	95	20	17	265	7	7	14	
1964	18	163	147	29	27	366	24	26	50	
1963	18	235	223	28	27	513	34	34	68	
1963	19	376	319	43	44	782	81	80	161	
1962	19	422	385	29	21	857	121	110	231	
	Total	1 467	1 305	188	174	3 134	271	264	535	
1962	20	590	586	39	47	1 262	176	150	326	
1961	20	764	634	42	33	1 473	236	207	443	
1961	21	912	843	34	39	1 828	331	338	669	
1960	21	1 050	960	35	40	2 085	406	397	803	
1960	22	1 202	1 158	43	38	2 441	610	557	1 167	
1959	22	1 299	1 285	43	36	2 663	710	709	1 419	
1959	23	1 499	1 393	49	44	2 985	952	883	1 835	
1958	23	1 625	1 515	39	39	3 218	1 080	994	2 074	
1958	24	1 614	1 564	39	32	3 249	1 298	1 186	2 484	
1957	24	1 640	1 655	37	37	3 369	1 360	1 256	2 616	
	Total	12 195	11 593	400	385	24 573	7 159	6 677	13 836	
1957	25	1 695	1 648	36	18	3 397	1 507	1 460	2 967	
1956	25	1 777	1 601	29	24	3 431	1 630	1 486	3 116	
1956	26	1 753	1 663	33	38	3 487	1 666	1 574	3 240	
1955	26	1 659	1 530	30	37	3 256	1 624	1 551	3 175	
1955	27	1 542	1 500	41	34	3 117	1 694	1 630	3 324	
1954	27	1 397	1 318	30	25	2 770	1 569	1 610	3 179	
1954	28	1 332	1 224	30	30	2 616	1 561	1 502	3 063	
1953	28	1 162	1 090	22	15	2 289	1 479	1 360	2 839	
1953	29	1 123	1 029	30	24	2 206	1 457	1 376	2 833	
1952	29	920	951	32	14	1 917	1 317	1 226	2 543	
	Total	14 360	13 554	313	259	28 486	15 504	14 775	30 279	
1952	30	860	839	36	19	1 754	1 238	1 218	2 456	
1951	30	801	692	15	17	1 525	1 080	1 033	2 113	
1951	31	674	603	10	19	1 306	1 019	936	1 955	
1950	31	584	540	13	16	1 153	899	844	1 743	
1950	32	548	543	22	13	1 126	880	777	1 657	
1949	32	437	409	13	13	872	729	696	1 425	
1949	33	369	371	15	13	768	732	658	1 390	
1948	33	312	317	8	9	646	626	553	1 179	
1948	34	326	324	7	12	669	532	507	1 039	
1947	34	291	245	8	7	551	448	443	891	
	Total	5 202	4 883	147	138	10 370	8 183	7 665	15 848	
1947	35	260	229	5	15	509	439	416	855	
1946	35	199	228	9	7	443	366	372	738	
1946	36	186	162	5	6	359	336	326	662	
1945	36	135	137	6	-	278	252	262	514	
1945	37	107	116	4	4	231	262	219	481	
1944	37	93	106	3	8	210	226	207	433	
1944	38	83	73	5	4	165	214	180	394	
1943	38	57	75	6	4	142	181	168	349	
1943	39	70	54	5	1	130	128	128	256	
1942	39	63	53	3	3	122	129	107	236	
	Total	1 253	1 233	51	52	2 589	2 533	2 385	4 918	

(1) Y compris les enfants nés vivants mais présentés sans vie, non compris les mort-nés

Tableau 8.- NAISSANCES D'APRES L'AGE ET L'ANNEE DE NAISSANCE DES PARENTS (1) (suite)

ANNEE 1982

C.- REGION FLAMANDE - NATIONALITE BELGE ET ETRANGERE

ANNEE DE NAISSANCE	AGE EN ANNEES REVOLUES	Naissances suivant l'âge et l'année de naissance de la mère					Naissances suivant l'âge et l'année de naissance du père			
		Enfants légitimes		Enfants illégitimes		Total	Enfants légitimes		Total	
		Garçons	Filles	Garçons	Filles		Garçons	Filles		
1942	40	45	37	2	4	88	107	99	206	
1941	40	32	32	1	1	66	93	82	175	
1941	41	30	24	2	2	58	82	86	168	
1940	41	32	21	1	2	56	79	102	181	
1940	42	25	32	2	2	61	116	92	208	
1939	42	22	14	1	1	38	74	67	141	
1939	43	21	10	1	1	33	70	66	136	
1938	43	8	15	-	1	24	54	48	102	
1938	44	6	6	-	1	13	47	45	92	
1937	44	5	5	1	-	11	50	35	85	
	Total	226	196	11	15	448	772	722	1 494	
1937	45	3	10	-	-	13	35	34	69	
1936	45	1	7	-	-	8	22	36	58	
1936	46	5	2	-	-	7	36	36	72	
1935	46	2	-	-	-	2	22	31	53	
1935	47	-	2	-	-	2	22	19	41	
1934	47	2	-	-	-	2	20	16	36	
1934	48	2	-	-	-	2	9	23	32	
1933	48	-	1	-	-	1	12	11	23	
1933	49	-	-	-	-	-	16	13	29	
1932	49	-	1	-	-	1	17	9	26	
	Total	15	23	-	-	38	211	228	439	
1932	50	-	-	-	-	-	8	9	17	
1931	50	-	-	-	-	-	9	6	15	
1931	51	-	-	-	-	-	8	8	16	
1930	51	-	-	-	-	-	7	4	11	
1930	52	-	-	-	-	-	5	9	14	
1929	52	-	-	-	-	-	6	4	10	
1929	53	-	-	-	-	-	3	4	7	
1928	53	1	-	-	-	1	3	4	7	
1928	54	-	-	-	-	-	4	3	7	
1927	54	-	-	-	-	-	4	3	7	
	Total	1	-	-	-	1	57	54	111	
1927	55	-	-	-	-	-	4	2	6	
1926	55	-	-	-	-	-	2	-	2	
1926	56	-	-	-	-	-	4	1	5	
1925	56	-	-	-	-	-	2	1	3	
1925	57	-	-	-	-	-	-	4	4	
1924	57	-	-	-	-	-	1	-	1	
1924	58	-	-	-	-	-	1	-	1	
1923	58	-	-	-	-	-	2	-	2	
1923	59	-	-	-	-	-	2	1	3	
1922	59	-	-	-	-	-	2	1	3	
	Total	-	-	-	-	-	20	10	30	
1922	60	-	-	-	-	-	2	1	3	
1921	60	-	-	-	-	-	1	2	3	
1921	61	-	-	-	-	-	-	1	1	
1920	61	-	-	-	-	-	-	-	-	
1920	62	-	-	-	-	-	1	1	2	
1919	62	-	-	-	-	-	1	-	1	
1919	63	-	-	-	-	-	-	1	1	
1918	63	-	-	-	-	-	-	-	-	
1918	64	-	-	-	-	-	1	-	1	
1917	64	-	-	-	-	-	-	-	-	
	Total	-	-	-	-	-	6	6	12	
1917	65	-	-	-	-	-	-	-	-	
1916	65	-	-	-	-	-	-	-	-	
	66 et +	-	-	-	-	-	3	2	5	
	Total	-	-	-	-	-	3	2	5	
Age inconnu		-	-	-	-	-	2	1	3	
Total général		34 721	32 789	1 113	1 027	69 650	34 721	32 789	67 510	

(1) Y compris les enfants nés vivants mais présentés sans vie, non compris les mort-nés

Tableau 8.- NAISSANCES D'APRES L'AGE ET L'ANNEE DE NAISSANCE DES PARENTS (1)

ANNEE 1982

D.- REGION WALLONNE - NATIONALITE BELGE ET ETRANGERE

ANNEE DE NAISSANCE	AGE EN ANNEES REVOLUES	Naissances suivant l'âge et l'année de naissance de la mère					Naissances suivant l'âge et l'année de naissance du père			
		Enfants légitimes		Enfants illégitimes		Total	Enfants légitimes		Total	
		Garçons	Filles	Garçons	Filles		Garçons	Filles		
	< 15	-	-	4	3	7	-	-	-	
	Total	-	-	4	3	7	-	-	-	
1967	15	5	3	3	4	15	-	-	-	
1966	15	3	9	10	10	32	-	-	-	
1966	16	26	27	13	14	80	-	-	-	
1965	16	38	46	15	15	114	-	-	-	
1965	17	61	58	25	26	170	1	6	7	
1964	17	94	78	38	29	239	8	3	11	
1964	18	134	147	34	40	355	14	20	34	
1963	18	164	172	47	34	417	27	27	54	
1963	19	251	256	56	48	611	65	55	120	
1962	19	301	311	56	40	708	65	84	149	
	Total	1 077	1 107	297	260	2 741	180	195	375	
1962	20	410	341	56	54	861	120	124	244	
1961	20	444	422	60	50	976	151	170	321	
1961	21	541	492	52	53	1 138	226	197	423	
1960	21	608	533	44	54	1 239	291	286	577	
1960	22	682	622	42	52	1 398	378	350	728	
1959	22	707	660	51	51	1 469	493	408	901	
1959	23	747	761	53	42	1 603	554	524	1 078	
1958	23	751	743	44	41	1 579	514	538	1 052	
1958	24	832	754	40	44	1 670	642	615	1 257	
1957	24	866	760	43	36	1 705	665	611	1 276	
	Total	6 588	6 088	485	477	13 638	4 034	3 823	7 857	
1957	25	826	836	47	48	1 757	739	712	1 451	
1956	25	738	732	40	35	1 545	768	663	1 431	
1956	26	848	766	43	50	1 707	902	727	1 629	
1955	26	699	713	35	25	1 472	711	802	1 513	
1955	27	741	674	45	44	1 504	798	709	1 507	
1954	27	645	586	37	32	1 300	787	736	1 523	
1954	28	663	596	30	27	1 316	761	762	1 523	
1953	28	594	565	30	17	1 206	687	662	1 349	
1953	29	559	493	26	28	1 106	730	699	1 429	
1952	29	521	447	32	25	1 025	669	600	1 269	
	Total	6 834	6 408	365	331	13 938	7 552	7 072	14 624	
1952	30	460	463	35	16	974	647	606	1 253	
1951	30	365	391	25	26	807	535	499	1 034	
1951	31	347	326	21	31	725	539	481	1 020	
1950	31	336	308	18	16	678	507	465	972	
1950	32	322	281	24	21	648	446	440	886	
1949	32	245	279	11	13	548	377	413	790	
1949	33	241	255	17	19	532	383	375	758	
1948	33	185	211	14	21	431	315	310	625	
1948	34	207	199	18	17	441	326	292	618	
1947	34	169	170	9	9	357	270	270	540	
	Total	2 877	2 883	192	189	6 141	4 345	4 151	8 496	
1947	35	146	140	20	5	311	281	245	526	
1946	35	119	123	8	3	253	234	204	438	
1946	36	129	118	13	14	274	199	211	410	
1945	36	92	80	4	8	184	153	145	298	
1945	37	71	66	8	8	153	108	121	229	
1944	37	53	64	3	3	123	112	120	232	
1944	38	60	52	3	6	121	103	111	214	
1943	38	43	31	5	4	83	84	106	190	
1943	39	38	31	4	4	77	93	94	187	
1942	39	31	21	3	1	56	69	84	153	
	Total	782	726	71	56	1 635	1 436	1 441	2 877	

(1) Y compris les enfants nés vivants mais présentés sans vie, non compris les mort-nés

Tableau 8. - NAISSANCES D'APRES L'AGE ET L'ANNEE DE NAISSANCE DES PARENTS (1) (suite)

ANNEE 1982

D.- REGION WALLONNE - NATIONALITE BELGE ET ETRANGERE

ANNEE DE NAISSANCE	AGE EN ANNEES REVOLUES	Naissances suivant l'âge et l'année de naissance de la mère				Naissances suivant l'âge et l'année de naissance du père			
		Enfants légitimes		Enfants illégitimes		Total	Enfants légitimes		Total
		Garçons	Filles	Garçons	Filles		Garçons	Filles	
1942	40	33	20	2	-	55	67	69	136
1941	40	14	17	2	2	35	56	59	115
1941	41	18	15	-	5	38	66	47	113
1940	41	18	10	-	2	30	57	46	103
1940	42	19	7	3	-	29	63	45	108
1939	42	10	7	2	1	20	52	36	88
1939	43	2	5	-	1	8	44	36	80
1938	43	5	7	3	-	15	29	35	64
1938	44	5	2	2	-	9	35	30	65
1937	44	1	3	1	-	5	31	25	56
	Total	125	93	15	11	244	500	428	928
1937	45	2	2	-	-	4	30	25	55
1936	45	2	4	-	-	6	22	24	46
1936	46	-	1	-	-	1	17	17	34
1935	46	-	1	-	-	1	22	20	42
1935	47	1	-	-	-	1	20	16	36
1934	47	1	-	-	1	2	15	13	28
1934	48	-	1	-	-	1	18	6	24
1933	48	-	-	-	-	-	7	8	15
1933	49	1	-	-	1	2	14	6	20
1932	49	-	1	-	-	1	8	4	12
	Total	7	10	-	2	19	173	139	312
1932	50	-	-	-	-	-	3	10	13
1931	50	-	-	-	-	-	5	6	11
1931	51	-	-	-	-	-	9	5	14
1930	51	-	-	-	-	-	4	2	6
1930	52	-	-	-	-	-	3	5	8
1929	52	-	-	-	-	-	3	2	5
1929	53	-	-	-	-	-	4	6	10
1928	53	-	-	-	-	-	4	2	6
1928	54	-	-	-	-	-	1	2	3
1927	54	-	-	-	-	-	5	-	5
	Total	-	-	-	-	-	41	40	81
1927	55	-	-	-	-	-	2	-	2
1926	55	-	-	-	-	-	1	3	4
1926	56	-	-	-	-	-	1	3	4
1925	56	-	-	-	-	-	4	1	5
1925	57	-	-	-	-	-	1	1	2
1924	57	-	-	-	-	-	3	1	4
1924	58	-	-	-	-	-	2	-	2
1923	58	-	-	-	-	-	-	2	2
1923	59	-	-	-	-	-	1	1	2
1922	59	-	-	-	-	-	1	1	2
	Total	-	-	-	-	-	16	13	29
1922	60	-	-	-	-	-	2	-	2
1921	60	-	-	-	-	-	3	2	5
1921	61	-	-	-	-	-	-	-	-
1920	61	-	-	-	-	-	1	1	2
1920	62	-	-	-	-	-	-	1	1
1919	62	-	-	-	-	-	-	-	-
1919	63	-	-	-	-	-	-	-	-
1918	63	-	-	-	-	-	1	1	2
1918	64	-	-	-	-	-	1	-	1
1917	64	-	-	-	-	-	1	1	2
	Total	-	-	-	-	-	9	6	15
1917	65	-	-	-	-	-	-	-	-
1916	65	-	-	-	-	-	-	-	-
	66 et +	-	-	-	-	-	2	-	2
	Total	-	-	-	-	-	2	-	2
Age inconnu		1	1	-	-	2	3	8	11
Total général		18 291	17 316	1 429	1 329	38 365	18 291	17 316	35 607

(1) Y compris les enfants nés vivants mais présentés sans vie, non compris les mort-nés

Tableau 8.- NAISSANCES D'APRES L'AGE ET L'ANNEE DE NAISSANCE DES PARENTS (1)

ANNEE 1982

A.- LE ROYAUME - NATIONALITE ETRANGERE

ANNEE DE NAISSANCE	AGE EN ANNEES REVOLUES	Naissances suivant l'âge et l'année de naissance de la mère					Naissances suivant l'âge et l'année de naissance du père			
		Enfants légitimes		Enfants illégitimes		Total	Enfants légitimes		Total	
		Garçons	Filles	Garçons	Filles		Garçons	Filles		
	< 15	1	-	2	1	4	-	-	-	
	Total	1	-	2	1	4	-	-	-	
1967	15	2	1	2	3	8	-	-	-	
1966	15	5	4	2	1	12	-	-	-	
1966	16	19	17	4	5	45	-	-	-	
1965	16	23	21	3	4	51	-	-	-	
1965	17	53	45	3	6	107	4	3	7	
1964	17	59	55	15	9	138	6	6	12	
1964	18	83	95	12	11	201	17	20	37	
1963	18	105	100	14	6	225	15	20	35	
1963	19	157	174	14	12	357	44	32	76	
1962	19	178	151	16	8	353	45	41	86	
	Total	684	663	85	65	1 497	131	122	253	
1962	20	217	225	11	27	480	74	70	144	
1961	20	252	205	12	12	481	67	64	131	
1961	21	298	298	11	11	618	96	98	194	
1960	21	310	286	12	14	622	98	113	211	
1960	22	347	376	13	14	750	200	180	380	
1959	22	329	312	17	11	669	214	188	402	
1959	23	355	321	17	16	709	222	226	448	
1958	23	336	348	12	15	711	215	213	428	
1958	24	368	369	18	14	769	280	281	561	
1957	24	346	364	10	11	731	267	262	529	
	Total	3 158	3 104	133	145	6 540	1 733	1 695	3 428	
1957	25	306	342	9	14	671	281	288	569	
1956	25	356	297	8	10	671	283	256	539	
1956	26	352	346	7	13	718	348	312	660	
1955	26	324	290	11	11	636	263	279	542	
1955	27	352	314	4	16	686	319	310	629	
1954	27	287	276	12	6	581	277	280	557	
1954	28	294	280	16	13	603	292	310	602	
1953	28	257	247	5	2	511	261	248	509	
1953	29	271	206	14	8	499	295	276	571	
1952	29	253	238	14	8	513	279	273	552	
	Total	3 052	2 836	100	101	6 089	2 898	2 832	5 730	
1952	30	220	226	10	3	459	299	281	580	
1951	30	179	153	11	8	351	245	222	467	
1951	31	179	166	8	7	360	252	238	490	
1950	31	168	163	6	6	343	256	232	488	
1950	32	164	173	4	5	346	231	246	477	
1949	32	139	127	7	1	274	224	180	404	
1949	33	132	127	9	5	273	208	200	408	
1948	33	102	121	5	7	235	171	172	343	
1948	34	108	118	5	-	231	199	167	366	
1947	34	99	86	5	2	192	159	145	304	
	Total	1 490	1 460	70	44	3 064	2 244	2 083	4 327	
1947	35	58	83	6	4	151	169	150	319	
1946	35	71	79	4	2	156	131	134	265	
1946	36	77	73	1	2	153	127	122	249	
1945	36	55	45	4	1	105	108	101	209	
1945	37	55	60	-	3	118	96	88	184	
1944	37	44	50	2	2	98	109	84	193	
1944	38	34	39	4	2	79	93	98	191	
1943	38	30	25	-	1	56	71	95	166	
1943	39	27	26	2	2	57	75	92	167	
1942	39	32	23	-	2	57	84	84	168	
	Total	483	503	23	21	1 030	1 063	1 048	2 111	

(1) Y compris les enfants nés vivants mais présentés sans vie, non compris les mort-nés

Tableau 8. - NAISSANCES D'APRES L'AGE ET L'ANNEE DE NAISSANCE DES PARENTS (1) (suite)

ANNEE 1982

A. - LE ROYAUME - NATIONALITE ETRANGERE

ANNEE DE NAISSANCE	AGE EN ANNEES REVOLUES	Naissances suivant l'âge et l'année de naissance de la mère				Naissances suivant l'âge et l'année de naissance du père			
		Enfants légitimes		Enfants illégitimes		Total	Enfants légitimes		Total
		Garçons	Filles	Garçons	Filles		Garçons	Filles	
1942	40	34	21	-	1	56	79	59	138
1941	40	14	14	-	-	28	61	56	117
1941	41	20	15	-	-	35	70	66	136
1940	41	24	9	-	2	35	92	86	178
1940	42	21	23	1	-	45	88	76	164
1939	42	18	5	1	1	25	52	49	101
1939	43	12	3	-	-	15	54	51	105
1938	43	7	12	-	-	19	49	49	98
1938	44	8	3	-	-	11	48	48	96
1937	44	2	1	1	-	4	42	32	74
	Total	160	106	3	4	273	635	572	1 207
1937	45	4	2	-	-	6	40	33	73
1936	45	2	5	-	-	7	28	29	57
1936	46	1	3	-	-	4	28	36	64
1935	46	2	1	-	-	3	27	28	55
1935	47	2	2	-	-	4	30	28	58
1934	47	2	1	-	-	3	20	27	47
1934	48	3	2	-	-	5	20	20	40
1933	48	1	1	-	-	2	11	12	23
1933	49	1	-	-	-	1	23	15	38
1932	49	-	2	-	-	2	16	12	28
	Total	18	19	-	-	37	243	240	483
1932	50	-	1	-	-	1	7	11	18
1931	50	-	-	-	-	-	5	6	11
1931	51	-	-	-	-	-	15	5	20
1930	51	-	-	-	-	-	8	7	15
1930	52	-	-	-	-	-	4	7	11
1929	52	-	-	-	-	-	8	5	13
1929	53	-	-	-	-	-	9	6	15
1928	53	1	-	-	-	1	5	4	9
1928	54	-	-	-	-	-	4	2	6
1927	54	-	-	-	-	-	5	-	5
	Total	1	1	-	-	2	70	53	123
1927	55	-	-	-	-	-	-	2	2
1926	55	-	-	-	-	-	1	4	5
1926	56	-	-	-	-	-	2	3	5
1925	56	-	-	-	-	-	3	2	5
1925	57	-	-	-	-	-	2	3	5
1924	57	-	-	-	-	-	3	-	3
1924	58	-	-	-	-	-	1	1	2
1923	58	-	-	-	-	-	-	4	4
1923	59	-	-	-	-	-	2	1	3
1922	59	-	-	-	-	-	1	1	2
	Total	-	-	-	-	-	15	21	36
1922	60	-	-	-	-	-	-	1	1
1921	60	-	-	-	-	-	1	4	5
1921	61	-	-	-	-	-	-	1	1
1920	61	-	-	-	-	-	-	-	-
1920	62	-	-	-	-	-	2	-	2
1919	62	-	-	-	-	-	1	-	1
1919	63	-	-	-	-	-	-	-	-
1918	63	-	-	-	-	-	-	2	2
1918	64	-	-	-	-	-	2	-	2
1917	64	-	-	-	-	-	-	2	2
	Total	-	-	-	-	-	6	10	16
1917	65	-	-	-	-	-	-	-	-
1916	65	-	-	-	-	-	-	-	-
	66 et +	-	-	-	-	-	2	3	5
	Total	-	-	-	-	-	2	3	5
Age inconnu		-	-	-	-	-	7	13	20
Total général		9 047	8 692	416	381	18 536	9 047	8 692	17 739

(1) Y compris les enfants nés vivants mais présentés sans vie, non compris les mort-nés

Tableau 8.- NAISSANCES D'APRES L'AGE ET L'ANNEE DE NAISSANCE DES PARENTS (1)

ANNEE 1982

B.- REGION BRUXELLOISE - NATIONALITE ETRANGERE

ANNEE DE NAISSANCE	AGE EN ANNEES REVOLUES	Naissances suivant l'âge et l'année de naissance de la mère					Naissances suivant l'âge et l'année de naissance du père			
		Enfants légitimes		Enfants illégitimes		Total	Enfants légitimes		Total	
		Garçons	Filles	Garçons	Filles		Garçons	Filles		
	< 15	-	-	1	1	2	-	-	-	
	Total	-	-	1	1	2	-	-	-	
1967	15	-	-	1	1	2	-	-	-	
1966	15	1	2	-	1	4	-	-	-	
1966	16	6	2	-	1	9	-	-	-	
1965	16	7	6	1	2	16	-	-	-	
1965	17	16	14	-	4	34	2	-	2	
1964	17	26	24	4	3	57	-	2	2	
1964	18	25	35	3	4	67	5	6	11	
1963	18	38	25	6	3	72	3	5	8	
1963	19	30	57	4	3	94	18	6	24	
1962	19	40	42	4	3	89	9	8	17	
	Total	189	207	23	25	444	37	27	64	
1962	20	58	61	3	9	131	25	25	50	
1961	20	57	47	6	5	115	13	12	25	
1961	21	83	92	5	4	184	17	19	36	
1960	21	80	86	6	5	177	26	22	48	
1960	22	77	97	3	4	181	46	35	81	
1959	22	86	91	9	3	189	41	38	79	
1959	23	101	74	4	6	185	41	51	92	
1958	23	77	79	3	7	166	46	52	98	
1958	24	136	112	7	5	260	59	68	127	
1957	24	90	102	4	5	201	66	71	137	
	Total	845	841	50	53	1 789	380	393	773	
1957	25	81	98	3	8	190	56	63	119	
1956	25	94	83	1	3	181	59	62	121	
1956	26	99	102	3	3	207	80	81	161	
1955	26	105	88	5	6	204	71	62	133	
1955	27	112	90	1	5	208	93	87	180	
1954	27	86	85	5	3	179	68	81	149	
1954	28	86	81	8	5	180	77	81	158	
1953	28	87	73	2	1	163	77	76	153	
1953	29	89	55	5	4	153	84	79	163	
1952	29	82	72	4	3	161	90	78	168	
	Total	921	827	37	41	1 826	755	750	1 505	
1952	30	76	83	1	3	163	82	77	159	
1951	30	59	46	6	3	114	72	67	139	
1951	31	63	51	5	2	121	86	80	166	
1950	31	47	55	4	3	109	82	73	155	
1950	32	53	65	4	3	125	89	77	166	
1949	32	41	45	4	-	90	73	51	124	
1949	33	36	42	3	1	82	63	72	135	
1948	33	37	38	4	4	83	47	56	103	
1948	34	36	33	2	-	71	68	64	132	
1947	34	30	33	4	1	68	51	48	99	
	Total	478	491	37	20	1 026	713	665	1 378	
1947	35	19	26	1	2	48	53	50	103	
1946	35	24	22	1	1	48	43	43	86	
1946	36	32	26	1	2	61	42	53	95	
1945	36	23	18	3	1	45	38	34	72	
1945	37	21	22	-	1	44	38	31	69	
1944	37	17	15	1	1	34	40	32	72	
1944	38	13	21	2	2	38	38	46	84	
1943	38	15	8	-	1	24	30	38	68	
1943	39	11	7	2	-	20	33	39	72	
1942	39	12	6	-	1	19	33	32	65	
	Total	187	171	11	12	381	388	398	786	

(1) Y compris les enfants nés vivants mais présentés sans vie, non compris les mort-nés

Tableau 8. - NAISSANCES D'APRES L'AGE ET L'ANNEE DE NAISSANCE DES PARENTS (1) (suite)

ANNEE 1982

B.- REGION BRUXELLOISE - NATIONALITE ETRANGERE

ANNEE DE NAISSANCE	AGE EN ANNEES REVOLUES	Naissances suivant l'âge et l'année de naissance de la mère					Naissances suivant l'âge et l'année de naissance du père			
		Enfants légitimes		Enfants illégitimes		Total	Enfants légitimes		Total	
		Garçons	Filles	Garçons	Filles		Garçons	Filles		
1942	40	9	7	-	1	17	40	18	58	
1941	40	3	5	-	-	8	19	19	38	
1941	41	7	7	-	-	14	27	24	51	
1940	41	5	3	-	-	8	49	25	74	
1940	42	8	5	-	-	13	31	28	59	
1939	42	5	2	-	-	7	16	20	36	
1939	43	3	1	-	-	4	17	25	42	
1938	43	2	3	-	-	5	26	21	47	
1938	44	-	1	-	-	1	17	15	32	
1937	44	1	-	-	-	1	14	14	28	
	Total	43	34	-	1	78	256	209	465	
1937	45	1	-	-	-	1	13	6	19	
1936	45	1	3	-	-	4	16	13	29	
1936	46	-	1	-	-	1	6	15	21	
1935	46	2	1	-	-	3	11	9	20	
1935	47	1	1	-	-	2	16	12	28	
1934	47	-	1	-	-	1	9	9	18	
1934	48	1	1	-	-	2	9	8	17	
1933	48	1	-	-	-	1	5	5	10	
1933	49	-	-	-	-	-	10	9	19	
1932	49	-	-	-	-	-	5	6	11	
	Total	7	8	-	-	15	100	92	192	
1932	50	-	1	-	-	1	1	5	6	
1931	50	-	-	-	-	-	1	1	2	
1931	51	-	-	-	-	-	5	2	7	
1930	51	-	-	-	-	-	4	4	8	
1930	52	-	-	-	-	-	3	2	5	
1929	52	-	-	-	-	-	4	4	8	
1929	53	-	-	-	-	-	5	2	7	
1928	53	-	-	-	-	-	2	-	2	
1928	54	-	-	-	-	-	2	1	3	
1927	54	-	-	-	-	-	1	-	1	
	Total	-	1	-	-	1	28	21	49	
1927	55	-	-	-	-	-	-	2	2	
1926	55	-	-	-	-	-	1	2	3	
1926	56	-	-	-	-	-	-	2	2	
1925	56	-	-	-	-	-	3	2	5	
1925	57	-	-	-	-	-	2	-	2	
1924	57	-	-	-	-	-	1	-	1	
1924	58	-	-	-	-	-	-	1	1	
1923	58	-	-	-	-	-	-	2	2	
1923	59	-	-	-	-	-	-	-	-	
1922	59	-	-	-	-	-	-	-	-	
	Total	-	-	-	-	-	7	11	18	
1922	60	-	-	-	-	-	-	1	1	
1921	60	-	-	-	-	-	-	2	2	
1921	61	-	-	-	-	-	-	-	-	
1920	61	-	-	-	-	-	-	-	-	
1920	62	-	-	-	-	-	1	-	1	
1919	62	-	-	-	-	-	1	-	1	
1919	63	-	-	-	-	-	-	-	-	
1918	63	-	-	-	-	-	-	1	1	
1918	64	-	-	-	-	-	1	-	1	
1917	64	-	-	-	-	-	-	1	1	
	Total	-	-	-	-	-	3	5	8	
1917	65	-	-	-	-	-	-	-	-	
1916	65	-	-	-	-	-	-	-	-	
	66 et +	-	-	-	-	-	1	2	3	
	Total	-	-	-	-	-	1	2	3	
Age inconnu		-	-	-	-	-	2	7	9	
Total général		2 670	2 580	159	153	5 562	2 670	2 580	5 250	

(1) Y compris les enfants nés vivants mais présentés sans vie, non compris les mort-nés

Tableau 8.- **NAISSANCES D'APRES L'AGE ET L'ANNEE DE NAISSANCE DES PARENTS (1)**

ANNEE 1982

C.- REGION FLAMANDE - NATIONALITE ETRANGERE

ANNEE DE NAISSANCE	AGE EN ANNEES REVOLUES	Naissances suivant l'âge et l'année de naissance de la mère				Total	Naissances suivant l'âge et l'année de naissance du père		
		Enfants légitimes		Enfants illégitimes			Enfants légitimes	Total	
		Garçons	Filles	Garçons	Filles				Garçons
	< 15	1	-	-	-	1	-	-	-
	Total	1	-	-	-	1	-	-	-
1967	15	1	1	-	-	2	-	-	-
1966	15	4	1	-	-	5	-	-	-
1966	16	7	10	2	1	20	-	-	-
1965	16	9	8	-	-	17	-	-	-
1965	17	27	18	1	-	46	2	-	2
1964	17	19	20	3	1	43	4	4	8
1964	18	34	26	2	3	65	8	10	18
1963	18	37	43	1	1	82	6	8	14
1963	19	72	61	3	2	138	12	11	23
1962	19	68	46	6	1	121	22	18	40
	Total	278	234	18	9	539	54	51	105
1962	20	72	82	4	9	167	27	22	49
1961	20	83	72	-	-	155	31	19	50
1961	21	100	84	-	2	186	37	45	82
1960	21	93	94	2	3	192	27	42	69
1960	22	123	131	3	2	259	71	73	144
1959	22	88	90	2	2	182	72	63	135
1959	23	108	106	3	3	220	76	74	150
1958	23	105	117	-	3	225	73	60	133
1958	24	106	123	4	2	235	96	108	204
1957	24	107	105	2	1	215	73	79	152
	Total	985	1 004	20	27	2 036	583	585	1 168
1957	25	102	94	3	1	200	88	108	196
1956	25	102	97	2	1	202	82	73	155
1956	26	112	126	2	2	242	93	97	190
1955	26	101	82	1	1	185	75	78	153
1955	27	99	114	-	3	216	84	105	189
1954	27	94	86	3	1	184	90	85	175
1954	28	85	102	4	1	192	96	105	201
1953	28	76	82	1	1	160	74	73	147
1953	29	95	69	4	1	169	90	79	169
1952	29	86	80	6	1	173	82	89	171
	Total	952	932	26	13	1 923	854	892	1 746
1952	30	60	71	3	-	134	100	93	193
1951	30	57	55	2	1	115	75	79	154
1951	31	60	54	1	2	117	72	79	151
1950	31	65	62	-	1	128	77	67	144
1950	32	52	65	-	1	118	83	88	171
1949	32	46	38	2	-	86	78	63	141
1949	33	46	40	3	-	89	79	70	149
1948	33	29	36	-	2	67	66	52	118
1948	34	41	42	2	-	85	63	51	114
1947	34	32	22	-	-	54	55	55	110
	Total	488	485	13	7	993	748	697	1 445
1947	35	18	31	1	2	52	59	50	109
1946	35	24	30	2	1	57	38	54	92
1946	36	30	23	-	-	53	43	31	74
1945	36	19	13	1	-	33	32	36	68
1945	37	16	24	-	1	41	33	34	67
1944	37	10	23	-	1	34	37	26	63
1944	38	10	12	1	-	23	35	32	67
1943	38	5	12	-	-	17	29	30	59
1943	39	9	4	-	-	13	23	24	47
1942	39	10	12	-	-	22	29	23	52
	Total	151	184	5	5	345	358	340	698

(1) Y compris les enfants nés vivants mais présentés sans vie, non compris les mort-nés

Tableau 8.- NAISSANCES D'APRES L'AGE ET L'ANNEE DE NAISSANCE DES PARENTS (1) (suite)

ANNEE 1982

C.- REGION FLAMANDE - NATIONALITE ETRANGERE

ANNEE DE NAISSANCE	AGE EN ANNEES REVOLUES	Naissances suivant l'âge et l'année de naissance de la mère					Naissances suivant l'âge et l'année de naissance du père			
		Enfants légitimes		Enfants illégitimes		Total	Enfants légitimes		Total	
		Garçons	Filles	Garçons	Filles		Garçons	Filles		
1942	40	10	7	-	-	17	24	22	46	
1941	40	7	5	-	-	12	30	16	46	
1941	41	7	7	-	-	14	27	26	53	
1940	41	13	6	-	-	19	19	46	65	
1940	42	12	16	-	-	28	33	31	64	
1939	42	6	2	-	1	9	20	19	39	
1939	43	8	1	-	-	9	22	19	41	
1938	43	4	6	-	-	10	15	14	29	
1938	44	5	1	-	-	6	16	23	39	
1937	44	1	1	-	-	2	12	8	20	
	Total	73	52	-	1	126	218	224	442	
1937	45	2	2	-	-	4	16	15	31	
1936	45	1	2	-	-	3	10	9	19	
1936	46	1	2	-	-	3	14	14	28	
1935	46	-	-	-	-	-	11	9	20	
1935	47	-	1	-	-	1	9	9	18	
1934	47	1	-	-	-	1	8	10	18	
1934	48	2	-	-	-	2	3	8	11	
1933	48	-	1	-	-	1	3	2	5	
1933	49	-	-	-	-	-	7	5	12	
1932	49	-	1	-	-	1	7	5	12	
	Total	7	9	-	-	16	88	86	174	
1932	50	-	-	-	-	-	5	3	8	
1931	50	-	-	-	-	-	4	3	7	
1931	51	-	-	-	-	-	5	1	6	
1930	51	-	-	-	-	-	2	2	4	
1930	52	-	-	-	-	-	-	4	4	
1929	52	-	-	-	-	-	3	1	4	
1929	53	-	-	-	-	-	2	1	3	
1928	53	1	-	-	-	1	1	3	4	
1928	54	-	-	-	-	-	1	-	1	
1927	54	-	-	-	-	-	3	-	3	
	Total	1	-	-	-	1	26	18	44	
1927	55	-	-	-	-	-	-	-	-	
1926	55	-	-	-	-	-	-	-	-	
1926	56	-	-	-	-	-	1	-	1	
1925	56	-	-	-	-	-	-	-	-	
1925	57	-	-	-	-	-	-	2	2	
1924	57	-	-	-	-	-	-	-	-	
1924	58	-	-	-	-	-	-	-	-	
1923	58	-	-	-	-	-	-	-	-	
1923	59	-	-	-	-	-	1	-	1	
1922	59	-	-	-	-	-	-	1	1	
	Total	-	-	-	-	-	2	3	5	
1922	60	-	-	-	-	-	-	-	-	
1921	60	-	-	-	-	-	-	1	1	
1921	61	-	-	-	-	-	-	1	1	
1920	61	-	-	-	-	-	-	-	-	
1920	62	-	-	-	-	-	1	-	1	
1919	62	-	-	-	-	-	-	-	-	
1919	63	-	-	-	-	-	-	-	-	
1918	63	-	-	-	-	-	-	-	-	
1918	64	-	-	-	-	-	1	-	1	
1917	64	-	-	-	-	-	-	-	-	
	Total	-	-	-	-	-	2	2	4	
1917	65	-	-	-	-	-	-	-	-	
1916	65	-	-	-	-	-	-	-	-	
	66 et +	-	-	-	-	-	1	1	2	
	Total	-	-	-	-	-	1	1	2	
Age inconnu		-	-	-	-	-	2	1	3	
Total général		2 936	2 900	82	62	5 980	2 936	2 900	5 836	

(1) Y compris les enfants nés vivants mais présentés sans vie, non compris les mort-nés

Tableau 8.- NAISSANCES D'APRES L'AGE ET L'ANNEE DE NAISSANCE DES PARENTS (1)

ANNEE 1982

D.- REGION WALLONNE - NATIONALITE ETRANGERE

ANNEE DE NAISSANCE	AGE EN ANNEES REVOLUES	Naissances suivant l'âge et l'année de naissance de la mère					Naissances suivant l'âge et l'année de naissance du père			
		Enfants légitimes		Enfants illégitimes		Total	Enfants légitimes		Total	
		Garçons	Filles	Garçons	Filles		Garçons	Filles		
	< 15	-	-	1	-	1	-	-	-	
	Total	-	-	1	-	1	-	-	-	
1967	15	1	-	1	2	4	-	-	-	
1966	15	-	1	2	-	3	-	-	-	
1966	16	6	5	2	3	16	-	-	-	
1965	16	7	7	2	2	18	-	-	-	
1965	17	10	13	2	2	27	-	3	3	
1964	17	14	11	8	5	38	2	-	2	
1964	18	24	34	7	4	69	4	4	8	
1963	18	30	32	7	2	71	6	7	13	
1963	19	55	56	7	7	125	14	15	29	
1962	19	70	63	6	4	143	14	15	29	
	Total	217	222	44	31	514	40	44	84	
1962	20	87	82	4	9	182	22	23	45	
1961	20	112	86	6	7	211	23	33	56	
1961	21	115	122	6	5	248	42	34	76	
1960	21	137	106	4	6	253	45	49	94	
1960	22	147	148	7	8	310	83	72	155	
1959	22	155	131	6	6	298	101	87	188	
1959	23	146	141	10	7	304	105	101	206	
1958	23	154	152	9	5	320	96	101	197	
1958	24	126	134	7	7	274	125	105	230	
1957	24	149	157	4	5	315	128	112	240	
	Total	1 328	1 259	63	65	2 715	770	717	1 487	
1957	25	123	150	3	5	281	137	117	254	
1956	25	160	117	5	6	288	142	121	263	
1956	26	141	118	2	8	269	175	134	309	
1955	26	118	120	5	4	247	117	139	256	
1955	27	141	110	3	8	262	142	118	260	
1954	27	107	105	4	2	218	119	114	233	
1954	28	123	97	4	7	231	119	124	243	
1953	28	94	92	2	-	188	110	99	209	
1953	29	87	82	5	3	177	121	118	239	
1952	29	85	86	4	4	179	107	106	213	
	Total	1 179	1 077	37	47	2 340	1 289	1 190	2 479	
1952	30	84	72	6	-	162	117	111	228	
1951	30	63	52	3	4	122	98	76	174	
1951	31	56	61	2	3	122	94	79	173	
1950	31	56	46	2	2	106	97	92	189	
1950	32	59	43	-	1	103	59	81	140	
1949	32	52	44	1	1	98	73	66	139	
1949	33	50	45	3	4	102	66	58	124	
1948	33	36	47	1	1	85	58	64	122	
1948	34	31	43	1	-	75	68	52	120	
1947	34	37	31	1	1	70	53	42	95	
	Total	524	484	20	17	1 045	783	721	1 504	
1947	35	21	26	4	-	51	57	50	107	
1946	35	23	27	1	-	51	50	37	87	
1946	36	15	24	-	-	39	42	38	80	
1945	36	13	14	-	-	27	38	31	69	
1945	37	18	14	-	1	33	25	23	48	
1944	37	17	12	1	-	30	32	26	58	
1944	38	11	6	1	-	18	20	20	40	
1943	38	10	5	-	-	15	12	27	39	
1943	39	7	15	-	2	24	19	29	48	
1942	39	10	5	-	1	16	22	29	51	
	Total	145	148	7	4	304	317	310	627	

(1) Y compris les enfants nés vivants mais présentés sans vie, non compris les mort-nés

Tableau 8.- NAISSANCES D'APRES L'AGE ET L'ANNEE DE NAISSANCE DES PARENTS (1) (suite)

ANNEE 1982

D.- REGION WALLONNE - NATIONALITE ETRANGERE

ANNEE DE NAISSANCE	AGE EN ANNEES REVOLUES	Naissances suivant l'âge et l'année de naissance de la mère					Naissances suivant l'âge et l'année de naissance du père		
		Enfants légitimes		Enfants illégitimes		Total	Enfants légitimes		Total
		Garçons	Filles	Garçons	Filles		Garçons	Filles	
1942	40	15	7	-	-	22	15	19	34
1941	40	4	4	-	-	8	12	21	33
1941	41	6	1	-	-	7	16	16	32
1940	41	6	-	-	2	8	24	15	39
1940	42	1	2	1	-	4	24	17	41
1939	42	7	1	1	-	9	16	10	26
1939	43	1	1	-	-	2	15	7	22
1938	43	1	3	-	-	4	8	14	22
1938	44	3	1	-	-	4	15	10	25
1937	44	-	-	1	-	1	16	10	26
	Total	44	20	3	2	69	161	139	300
1937	45	1	-	-	-	1	11	12	23
1936	45	-	-	-	-	-	2	7	9
1936	46	-	-	-	-	-	8	7	15
1935	46	-	-	-	-	-	5	10	15
1935	47	1	-	-	-	1	5	7	12
1934	47	1	-	-	-	1	3	8	11
1934	48	-	1	-	-	1	8	4	12
1933	48	-	-	-	-	-	3	5	8
1933	49	1	-	-	-	1	6	1	7
1932	49	-	1	-	-	1	4	1	5
	Total	4	2	-	-	6	55	62	117
1932	50	-	-	-	-	-	1	3	4
1931	50	-	-	-	-	-	-	2	2
1931	51	-	-	-	-	-	5	2	7
1930	51	-	-	-	-	-	2	1	3
1930	52	-	-	-	-	-	1	1	2
1929	52	-	-	-	-	-	1	-	1
1929	53	-	-	-	-	-	2	3	5
1928	53	-	-	-	-	-	2	1	3
1928	54	-	-	-	-	-	1	1	2
1927	54	-	-	-	-	-	1	-	1
	Total	-	-	-	-	-	16	14	30
1927	55	-	-	-	-	-	-	-	-
1926	55	-	-	-	-	-	-	2	2
1926	56	-	-	-	-	-	1	1	2
1925	56	-	-	-	-	-	-	-	-
1925	57	-	-	-	-	-	-	1	1
1924	57	-	-	-	-	-	2	-	2
1924	58	-	-	-	-	-	1	-	1
1923	58	-	-	-	-	-	-	2	2
1923	59	-	-	-	-	-	1	1	2
1922	59	-	-	-	-	-	1	-	1
	Total	-	-	-	-	-	6	7	13
1922	60	-	-	-	-	-	-	-	-
1921	60	-	-	-	-	-	1	1	2
1921	61	-	-	-	-	-	-	-	-
1920	61	-	-	-	-	-	-	-	-
1920	62	-	-	-	-	-	-	-	-
1919	62	-	-	-	-	-	-	-	-
1919	63	-	-	-	-	-	-	-	-
1918	63	-	-	-	-	-	-	1	1
1918	64	-	-	-	-	-	-	-	-
1917	64	-	-	-	-	-	-	1	1
	Total	-	-	-	-	-	1	3	4
1917	65	-	-	-	-	-	-	-	-
1916	65	-	-	-	-	-	-	-	-
	66 et +	-	-	-	-	-	-	-	-
	Total	-	-	-	-	-	-	-	-
Age inconnu		-	-	-	-	-	3	5	8
Total général		3 441	3 212	175	166	6 994	3 441	3 212	6 653

(1) Y compris les enfants nés vivants mais présentés sans vie, non compris les mort-nés

**Tableau 9.- REPARTITION PROPORTIONNELLE DES NAISSANCES VIVANTES
D'APRES L'AGE DE LA MERE, PAR PROVINCE ET REGION (1)**

ANNEE 1982

PROVINCES ET REGIONS	< 15 ans	15-19 ans	20-24 ans	25-29 ans	30-34 ans	35-39 ans	40-44 ans	45 ans et plus	Age inconnu	Total des nais- sances
Anvers	0,02	4,53	35,91	41,14	14,17	3,42	0,71	0,10	0,00	100,00
Brabant	0,02	4,69	30,59	40,24	18,36	5,22	0,79	0,09	0,00	100,00
Hainaut	0,02	8,42	37,66	35,01	14,35	3,89	0,57	0,07	0,01	100,00
Liège	0,03	6,33	34,96	37,13	16,52	4,37	0,64	0,03	0,00	100,00
Limbourg	0,04	5,13	37,15	39,87	13,85	3,24	0,65	0,06	0,00	100,00
Luxembourg	0,03	6,30	36,76	37,10	15,40	3,74	0,64	0,03	0,00	100,00
Namur	0,00	7,56	35,08	35,63	16,69	4,12	0,86	0,04	0,02	100,00
Flandre orientale	0,01	5,17	35,28	39,70	15,28	3,89	0,63	0,03	0,00	100,00
Flandre occidentale	0,01	4,17	36,29	40,64	14,40	3,85	0,60	0,04	0,00	100,00
Le Royaume	0,02	5,50	34,92	39,09	15,63	4,10	0,68	0,06	0,00	100,00
Région bruxelloise	0,04	6,04	30,90	37,44	18,62	5,76	1,04	0,16	0,00	100,00
Région flamande	0,02	4,50	35,28	40,90	14,89	3,72	0,64	0,06	0,00	100,00
Région wallonne	0,02	7,14	35,55	36,33	16,01	4,26	0,64	0,05	0,01	100,00

**Tableau 10.- REPARTITION PROPORTIONNELLE DES NAISSANCES VIVANTES LEGITIMES
D'APRES L'AGE DU PERE, PAR PROVINCE ET REGION (1)**

ANNEE 1982

PROVINCES ET REGIONS	< 20 ans	20-24 ans	25-29 ans	30-34 ans	35-39 ans	40-44 ans	45-49 ans	50-54 ans	55-59 ans	60 ans et plus	Age inconnu	Total des nais- sances
Anvers	0,73	19,78	45,55	22,92	7,41	2,44	0,80	0,25	0,06	0,04	0,01	100,00
Brabant	0,68	16,33	40,57	26,45	10,15	3,83	1,42	0,33	0,13	0,07	0,05	100,00
Hainaut	1,45	26,04	39,93	21,53	7,34	2,50	0,79	0,24	0,09	0,05	0,04	100,00
Liège	0,84	19,66	42,21	25,04	7,97	2,82	0,98	0,28	0,10	0,06	0,03	100,00
Limbourg	0,92	22,05	44,36	23,14	6,34	2,17	0,78	0,19	0,04	0,02	0,00	100,00
Luxembourg	0,88	19,63	43,78	24,85	7,83	2,01	0,92	0,07	0,04	0,00	0,00	100,00
Namur	0,93	21,71	41,61	24,13	8,12	2,40	0,81	0,20	0,04	0,04	0,00	100,00
Flandre orientale	1,13	21,56	43,16	23,41	7,76	2,31	0,52	0,13	0,03	0,01	0,00	100,00
Flandre occidentale	0,67	21,32	45,77	22,63	7,17	1,77	0,48	0,11	0,02	0,03	0,01	100,00
Le Royaume	0,89	20,49	42,86	23,86	8,01	2,65	0,88	0,22	0,07	0,04	0,02	100,00
Région bruxelloise	0,98	15,32	36,41	26,24	12,24	5,51	2,28	0,59	0,21	0,14	0,09	100,00
Région flamande	0,79	20,49	44,85	23,48	7,28	2,21	0,65	0,16	0,04	0,03	0,00	100,00
Région wallonne	1,05	22,07	41,07	23,86	8,08	2,61	0,88	0,23	0,08	0,05	0,03	100,00

(1) Y compris les enfants nés vivants mais présentés sans vie, non compris les mort-nés

**Tableau 11.- NOUVEAU-NES LEGITIMES D'APRES L'AGE DU PERE ET L'AGE DE LA MERE,
PAR PROVINCE ET REGION (1)**

ANNEE 1982

AGE DU PERE	AGE DE LA MERE									TOTAL
	< 20 ans	20-24 ans	25-29 ans	30-34 ans	35-39 ans	40-44 ans	45-49 ans	50 ans et plus	Age inconnu	
Province d'Anvers										
< 20 ans	92	43	-	-	-	-	-	-	-	135
20-24 ans	494	2 781	374	26	1	-	-	-	-	3 676
25-29 ans	130	3 281	4 699	336	15	3	-	-	-	8 464
30-34 ans	33	420	2 223	1 476	101	6	-	-	-	4 259
35-39 ans	4	82	349	619	309	13	-	-	-	1 376
40-44 ans	2	29	81	127	148	64	2	-	-	453
45-49 ans	-	6	26	42	34	30	11	-	-	149
50 ans et plus	-	4	12	18	16	11	6	-	-	67
Inconnu	-	-	1	-	-	-	-	-	-	1
Total	755	6 646	7 765	2 644	624	127	19	-	-	18 580
Province de Brabant										
< 20 ans	114	47	5	-	-	-	-	-	-	166
20-24 ans	567	2 792	594	47	9	-	-	-	-	4 009
25-29 ans	226	3 589	5 524	575	45	2	-	-	-	9 961
30-34 ans	56	751	3 095	2 335	247	10	-	-	-	6 494
35-39 ans	17	192	618	1 117	515	31	2	-	-	2 492
40-44 ans	2	56	181	323	296	78	5	-	-	941
45-49 ans	3	10	68	93	114	49	11	-	-	348
50 ans et plus	2	7	28	37	35	16	5	1	-	131
Inconnu	1	3	4	2	2	1	-	-	-	13
Total	988	7 447	10 117	4 529	1 263	187	23	1	-	24 555
Province de Hainaut										
< 20 ans	148	52	3	-	-	-	-	-	-	203
20-24 ans	692	2 474	430	43	2	-	-	-	-	3 641
25-29 ans	175	2 263	2 780	333	27	4	1	-	1	5 584
30-34 ans	18	394	1 454	1 035	103	7	-	-	-	3 011
35-39 ans	3	70	235	473	237	9	-	-	-	1 027
40-44 ans	-	24	68	99	123	33	2	-	-	349
45-49 ans	-	6	20	25	40	17	3	-	-	111
50 ans et plus	1	1	14	19	8	6	4	-	-	53
Inconnu	-	3	1	2	-	-	-	-	-	6
Total	1 037	5 287	5 005	2 029	540	76	10	-	1	13 985

(1) Y compris les enfants nés vivants mais présentés sans vie, non compris les mort-nés

**Tableau 11.- NOUVEAU-NÉS LEGITIMES D'APRES L'AGE DU PERE ET L'AGE DE LA MERE,
PAR PROVINCE ET REGION (1) (suite)**

ANNEE 1982

AGE DU PERE	AGE DE LA MERE									TOTAL
	< 20 ans	20-24 ans	25-29 ans	30-34 ans	35-39 ans	40-44 ans	45-49 ans	50 ans et plus	Age inconnu	
Province de Liège										
< 20 ans	63	26	1	-	-	-	-	-	-	90
20-24 ans	359	1 450	266	25	3	-	-	-	-	2 103
25-29 ans	107	1 830	2 269	292	17	-	-	-	-	4 515
30-34 ans	17	346	1 284	934	95	3	-	-	-	2 679
35-39 ans	5	59	198	383	198	10	-	-	-	853
40-44 ans	2	21	50	103	98	28	-	-	-	302
45-49 ans	-	1	13	31	33	26	1	-	-	105
50 ans et plus	-	6	8	11	18	3	1	-	-	47
Inconnu	1	1	1	-	-	-	-	-	-	3
Total	554	3 740	4 090	1 779	462	70	2	-	-	10 697
Province de Limbourg										
< 20 ans	71	20	3	-	-	-	-	-	-	94
20-24 ans	335	1 684	231	11	-	-	-	-	-	2 261
25-29 ans	80	1 838	2 463	163	4	-	1	-	-	4 549
30-34 ans	14	227	1 226	842	60	4	-	-	-	2 373
35-39 ans	5	30	131	317	158	9	-	-	-	650
40-44 ans	1	12	32	68	79	27	3	-	-	222
45-49 ans	-	5	15	14	24	20	1	1	-	80
50 ans et plus	-	1	6	7	6	5	-	-	-	25
Inconnu	-	-	-	-	-	-	-	-	-	-
Total	506	3 817	4 107	1 422	331	65	5	1	-	10 254
Province de Luxembourg										
< 20 ans	18	6	-	1	-	-	-	-	-	25
20-24 ans	110	385	57	5	-	-	-	-	-	557
25-29 ans	31	543	597	70	1	-	-	-	-	1 242
30-34 ans	6	95	357	225	22	-	-	-	-	705
35-39 ans	-	13	47	119	41	2	-	-	-	222
40-44 ans	-	3	6	15	25	7	1	-	-	57
45-49 ans	-	1	-	4	15	6	-	-	-	26
50 ans et plus	-	-	-	1	1	1	-	-	-	3
Inconnu	-	-	-	-	-	-	-	-	-	-
Total	165	1 046	1 064	440	105	16	1	-	-	2 837

(1) Y compris les enfants nés vivants mais présentés sans vie, non compris les mort-nés

**Tableau 11.- NOUVEAU-NES LEGITIMES D'APRES L'AGE DU PERE ET L'AGE DE LA MERE,
PAR PROVINCE ET REGION (1) (suite)**

ANNEE 1982

AGE DU PERE	AGE DE LA MERE									TOTAL
	< 20 ans	20-24 ans	25-29 ans	30-34 ans	35-39 ans	40-44 ans	45-49 ans	50 ans et plus	Age inconnu	
Province de Namur										
< 20 ans	38	7	-	1	-	-	-	-	-	46
20-24 ans	217	716	122	14	-	-	-	-	-	1 069
25-29 ans	51	838	1 025	131	3	-	-	-	1	2 049
30-34 ans	10	127	551	457	42	1	-	-	-	1 188
35-39 ans	2	29	69	193	91	16	-	-	-	400
40-44 ans	1	1	21	28	52	15	-	-	-	118
45-49 ans	-	2	6	9	14	7	2	-	-	40
50 ans et plus	1	-	3	4	4	2	-	-	-	14
Inconnu	-	-	-	-	-	-	-	-	-	-
Total	320	1 720	1 797	837	206	41	2	-	1	4 924
Province de Flandre orientale										
< 20 ans	110	56	3	1	-	-	-	-	-	170
20-24 ans	478	2 400	364	14	1	1	-	-	-	3 258
25-29 ans	102	2 454	3 644	300	21	1	-	-	-	6 522
30-34 ans	20	350	1 739	1 333	91	4	-	-	-	3 537
35-39 ans	3	56	249	546	309	9	-	-	-	1 172
40-44 ans	1	13	53	91	141	48	2	-	-	349
45-49 ans	1	4	8	21	17	25	2	-	-	78
50 ans et plus	1	-	2	13	4	4	1	-	-	25
Inconnu	-	-	-	-	-	-	-	-	-	-
Total	716	5 333	6 062	2 319	584	92	5	-	-	15 111
Province de Flandre occidentale										
< 20 ans	67	20	-	1	-	-	-	-	-	88
20-24 ans	336	2 129	303	22	1	-	-	-	-	2 791
25-29 ans	74	2 262	3 405	234	14	2	1	-	-	5 992
30-34 ans	13	287	1 434	1 126	100	3	-	-	-	2 963
35-39 ans	3	40	176	432	271	16	1	-	-	939
40-44 ans	-	7	31	59	96	37	2	-	-	232
45-49 ans	-	2	8	16	15	20	2	-	-	63
50 ans et plus	-	-	5	5	9	3	-	-	-	22
Inconnu	-	-	-	1	-	-	-	-	-	1
Total	493	4 747	5 362	1 896	506	81	6	-	-	13 091

(1) Y compris les enfants nés vivants mais présentés sans vie, non compris les mort-nés

**Tableau 11.- NOUVEAU-NES LEGITIMES D'APRES L'AGE DU PERE ET L'AGE DE LA MERE,
PAR PROVINCE ET REGION (1) (suite)**

ANNEE 1982

AGE DU PERE	AGE DE LA MERE									TOTAL
	< 20 ans	20-24 ans	25-29 ans	30-34 ans	35-39 ans	40-44 ans	45-49 ans	50 ans et plus	Age inconnu	
Région bruxelloise										
< 20 ans	73	31	3	-	-	-	-	-	-	107
20-24 ans	278	1 106	255	29	4	-	-	-	-	1 672
25-29 ans	160	1 513	2 020	253	28	1	-	-	-	3 975
30-34 ans	42	469	1 326	899	121	8	-	-	-	2 865
35-39 ans	16	134	402	541	223	18	2	-	-	1 336
40-44 ans	1	48	136	222	148	44	2	-	-	601
45-49 ans	1	10	47	75	76	31	9	-	-	249
50 ans et plus	2	6	21	29	25	13	5	1	-	102
Inconnu	1	2	3	2	2	-	-	-	-	10
Total	574	3 319	4 213	2 050	627	115	18	1	-	10 917
Région flamande										
< 20 ans	374	151	8	2	-	-	-	-	-	535
20-24 ans	1 866	10 340	1 536	87	6	1	-	-	-	13 836
25-29 ans	424	11 471	17 028	1 284	63	7	2	-	-	30 279
30-34 ans	88	1 490	7 964	5 848	439	19	-	-	-	15 848
35-39 ans	16	246	1 051	2 295	1 252	57	1	-	-	4 918
40-44 ans	4	66	226	413	570	204	11	-	-	1 494
45-49 ans	3	17	69	106	117	109	17	1	-	439
50 ans et plus	1	6	31	49	39	25	7	-	-	158
Inconnu	-	1	1	1	-	-	-	-	-	3
Total	2 776	23 788	27 914	10 085	2 486	422	38	1	-	67 510
Région wallonne										
< 20 ans	274	95	4	2	-	-	-	-	-	375
20-24 ans	1 444	5 365	950	91	7	-	-	-	-	7 857
25-29 ans	392	5 914	7 358	897	56	4	1	-	2	14 624
30-34 ans	57	1 038	4 073	3 016	301	11	-	-	-	8 496
35-39 ans	10	191	619	1 363	654	40	-	-	-	2 877
40-44 ans	4	52	161	278	340	89	4	-	-	928
45-49 ans	-	10	48	74	113	60	7	-	-	312
50 ans et plus	2	7	26	37	37	13	5	-	-	127
Inconnu	1	4	3	2	-	1	-	-	-	11
Total	2 184	12 676	13 242	5 760	1 508	218	17	-	2	35 607

(1) Y compris les enfants nés vivants mais présentés sans vie, non compris les mort-nés

**Tableau 11.- NOUVEAU-NES LEGITIMES D'APRES L'AGE DU PERE ET L'AGE DE LA MERE,
PAR PROVINCE ET REGION (1) (suite)**

ANNEE 1982

AGE DU PERE	AGE DE LA MERE									TOTAL
	< 20 ans	20-24 ans	25-29 ans	30-34 ans	35-39 ans	40-44 ans	45-49 ans	50 ans et plus	Age inconnu	
Le Royaume - Garçons										
< 20 ans	356	148	9	1	-	-	-	-	-	514
20-24 ans	1 846	8 677	1 402	98	11	1	-	-	-	12 035
25-29 ans	486	9 725	13 567	1 242	74	4	1	-	1	25 100
30-34 ans	99	1 551	6 920	4 976	441	21	-	-	-	14 008
35-39 ans	19	289	1 071	2 114	1 090	60	-	-	-	4 643
40-44 ans	6	85	270	484	546	189	8	-	-	1 588
45-49 ans	2	16	92	126	146	112	16	1	-	511
50 ans et plus	2	8	40	66	56	24	6	-	-	202
Inconnu	-	1	2	4	1	-	-	-	-	8
Total	2 816	20 500	23 373	9 111	2 365	411	31	1	1	58 609
Le Royaume - Filles										
< 20 ans	365	129	6	3	-	-	-	-	-	503
20-24 ans	1 742	8 134	1 339	109	6	-	-	-	-	11 330
25-29 ans	490	9 173	12 839	1 192	73	8	2	-	1	23 778
30-34 ans	88	1 446	6 443	4 787	420	17	-	-	-	13 201
35-39 ans	23	282	1 001	2 085	1 039	55	3	-	-	4 488
40-44 ans	3	81	253	429	512	148	9	-	-	1 435
45-49 ans	2	21	72	129	160	88	17	-	-	489
50 ans et plus	3	11	38	49	45	27	11	1	-	185
Inconnu	2	6	5	1	1	1	-	-	-	16
Total	2 718	19 283	21 996	8 784	2 256	344	42	1	1	55 425
Le Royaume - Garçons et filles										
< 20 ans	721	277	15	4	-	-	-	-	-	1 017
20-24 ans	3 588	16 811	2 741	207	17	1	-	-	-	23 365
25-29 ans	976	18 898	26 406	2 434	147	12	3	-	2	48 878
30-34 ans	187	2 997	13 363	9 763	861	38	-	-	-	27 209
35-39 ans	42	571	2 072	4 199	2 129	115	3	-	-	9 131
40-44 ans	9	166	523	913	1 058	337	17	-	-	3 023
45-49 ans	4	37	164	255	306	200	33	1	-	1 000
50 ans et plus	5	19	78	115	101	51	17	1	-	387
Inconnu	2	7	7	5	2	1	-	-	-	24
Total	5 534	39 783	45 369	17 895	4 621	755	73	2	2	114 034

(1) Y compris les enfants nés vivants mais présentés sans vie, non compris les mort-nés

Tableau 12.- TAUX DE FECONDITE

AGE DES FEMMES	TAUX DE FECONDITE EFFECTIFS					
	Royaume			Région bruxelloise		
	1980	1981	1982	1980	1981	1982
15 ans	0,0015	0,0014	0,0012	0,0026	0,0013	0,0023
16 ans	0,0064	0,0057	0,0052	0,0088	0,0090	0,0071
17 ans	0,0150	0,0136	0,0127	0,0214	0,0192	0,0210
18 ans	0,0288	0,0276	0,0238	0,0348	0,0386	0,0339
19 ans	0,0488	0,0455	0,0420	0,0565	0,0599	0,0475
20 ans	0,0720	0,0712	0,0645	0,0762	0,0727	0,0661
21 ans	0,0970	0,0945	0,0885	0,0891	0,0824	0,0875
22 ans	0,1174	0,1168	0,1115	0,0983	0,1004	0,0996
23 ans	0,1361	0,1381	0,1310	0,1075	0,1122	0,1101
24 ans	0,1517	0,1489	0,1432	0,1284	0,1241	0,1265
25 ans	0,1558	0,1509	0,1464	0,1340	0,1282	0,1229
26 ans	0,1462	0,1463	0,1447	0,1280	0,1343	0,1250
27 ans	0,1362	0,1310	0,1295	0,1289	0,1187	0,1222
28 ans	0,1131	0,1165	0,1134	0,1039	0,1129	0,1099
29 ans	0,0985	0,0984	0,0973	0,0932	0,1030	0,0982
30 ans	0,0830	0,0811	0,0804	0,0926	0,0816	0,0875
31 ans	0,0656	0,0664	0,0623	0,0723	0,0812	0,0702
32 ans	0,0504	0,0504	0,0521	0,0566	0,0546	0,0655
33 ans	0,0400	0,0408	0,0388	0,0496	0,0537	0,0516
34 ans	0,0323	0,0331	0,0326	0,0407	0,0430	0,0422
35 ans	0,0258	0,0249	0,0243	0,0314	0,0379	0,0299
36 ans	0,0195	0,0182	0,0197	0,0320	0,0251	0,0318
37 ans	0,0165	0,0150	0,0138	0,0243	0,0195	0,0204
38 ans	0,0122	0,0113	0,0104	0,0162	0,0150	0,0174
39 ans	0,0090	0,0083	0,0080	0,0118	0,0120	0,0099
40 ans	0,0067	0,0067	0,0059	0,0109	0,0104	0,0097
41 ans	0,0042	0,0046	0,0042	0,0053	0,0083	0,0062
42 ans	0,0029	0,0025	0,0031	0,0035	0,0043	0,0050
43 ans	0,0022	0,0017	0,0016	0,0035	0,0021	0,0024
44 ans	0,0010	0,0012	0,0007	0,0007	0,0016	0,0007
45 ans	0,0008	0,0006	0,0007	0,0020	0,0012	0,0012
46 ans	0,0005	0,0003	0,0003	0,0008	0,0005	0,0009
47 ans	0,0001	0,0002	0,0002	0,0002	0,0008	0,0007
48 ans	0,0000	0,0000	0,0001	0,0002	0,0002	0,0005
49 ans	0,0001	0,0001	0,0001	0,0001	0,0005	0,0000
Total	1,6973	1,6738	1,6142	1,6663	1,6704	1,6335

(1) Y compris les enfants nés vivants mais présentés sans vie, non compris les morts-nés.

PAR AGE ET PAR REGION (1)

ANNEES 1980 - 1982

AGE DES FEMMES	TAUX DE FECONDITE EFFECTIFS					
	Région flamande			Région wallonne		
	1980	1981	1982	1980	1981	1982
15 ans	0,0008	0,0010	0,0007	0,0025	0,0022	0,0020
16 ans	0,0043	0,0039	0,0033	0,0096	0,0082	0,0081
17 ans	0,0115	0,0102	0,0095	0,0200	0,0186	0,0165
18 ans	0,0248	0,0223	0,0186	0,0347	0,0348	0,0309
19 ans	0,0424	0,0393	0,0351	0,0583	0,0531	0,0536
20 ans	0,0661	0,0650	0,0589	0,0814	0,0824	0,0747
21 ans	0,0936	0,0914	0,0847	0,1059	0,1038	0,0959
22 ans	0,1178	0,1180	0,1113	0,1231	0,1199	0,1154
23 ans	0,1419	0,1459	0,1364	0,1356	0,1326	0,1278
24 ans	0,1608	0,1569	0,1487	0,1433	0,1428	0,1387
25 ans	0,1649	0,1606	0,1557	0,1469	0,1411	0,1375
26 ans	0,1560	0,1570	0,1554	0,1352	0,1313	0,1322
27 ans	0,1450	0,1390	0,1378	0,1233	0,1211	0,1171
28 ans	0,1250	0,1218	0,1180	0,1035	0,1085	0,1065
29 ans	0,1047	0,1017	0,1008	0,0896	0,0915	0,0908
30 ans	0,0846	0,0840	0,0816	0,0772	0,0760	0,0760
31 ans	0,0664	0,0661	0,0623	0,0625	0,0625	0,0597
32 ans	0,0498	0,0500	0,0506	0,0496	0,0497	0,0507
33 ans	0,0395	0,0404	0,0358	0,0381	0,0375	0,0402
34 ans	0,0314	0,0317	0,0307	0,0313	0,0324	0,0328
35 ans	0,0243	0,0225	0,0239	0,0267	0,0251	0,0233
36 ans	0,0179	0,0170	0,0167	0,0183	0,0181	0,0215
37 ans	0,0155	0,0136	0,0121	0,0158	0,0161	0,0147
38 ans	0,0115	0,0102	0,0086	0,0124	0,0123	0,0114
39 ans	0,0083	0,0075	0,0077	0,0093	0,0087	0,0081
40 ans	0,0063	0,0059	0,0052	0,0062	0,0071	0,0060
41 ans	0,0040	0,0037	0,0038	0,0041	0,0052	0,0043
42 ans	0,0028	0,0019	0,0030	0,0029	0,0029	0,0028
43 ans	0,0019	0,0016	0,0016	0,0024	0,0018	0,0012
44 ans	0,0008	0,0010	0,0007	0,0015	0,0012	0,0008
45 ans	0,0007	0,0004	0,0006	0,0007	0,0006	0,0006
46 ans	0,0005	0,0003	0,0003	0,0004	0,0003	0,0001
47 ans	0,0001	0,0002	0,0001	0,0003	0,0001	0,0002
48 ans	0,0000	0,0000	0,0001	0,0000	0,0001	0,0001
49 ans	0,0001	0,0000	0,0000	0,0000	0,0000	0,0002
Total	1,7215	1,6920	1,6203	1,6726	1,6496	1,6024

**Tableau 13.- AGE MOYEN DES PARENTS DES NOUVEAU-NES LEGITIMES,
PAR PROVINCE ET REGION**

ANNEE 1982

PROVINCES ET REGIONS	Age moyen de la mère				Age moyen du père toutes naissances
	1ère naissance	2ième naissance	3ième naissance	toutes naissances	
Anvers	24 a 9 m	26 a 11 m	28 a 11 m	26 a 6 m	28 a 11 m
Brabant	25 a 6 m	27 a 9 m	29 a 11 m	27 a 1 m	29 a 6 m
Hainaut	24 a 4 m	26 a 9 m	29 a -	26 a -	28 a 4 m
Liège	24 a 11 m	27 a 3 m	29 a 4 m	26 a 7 m	29 a 1 m
Limbourg	24 a 4 m	26 a 11 m	29 a 1 m	26 a 3 m	28 a 7 m
Luxembourg	24 a 3 m	26 a 6 m	29 a -	26 a 4 m	28 a 11 m
Namur	24 a 6 m	26 a 10 m	29 a 4 m	26 a 6 m	28 a 11 m
Flandre orientale	24 a 8 m	27 a 2 m	29 a 5 m	26 a 6 m	28 a 8 m
Flandre occidentale	24 a 7 m	27 a 1 m	29 a 4 m	26 a 6 m	28 a 7 m
Le Royaume	24 a 9 m	27 a 1 m	29 a 4 m	26 a 6 m	28 a 11 m
Région bruxelloise	25 a 7 m	27 a 9 m	29 a 6 m	27 a -	29 a 10 m
Région flamande	24 a 9 m	27 a 1 m	29 a 4 m	26 a 6 m	28 a 9 m
Région wallonne	24 a 7 m	27 a -	29 a 4 m	26 a 5 m	28 a 10 m

**Tableau 14.- TAUX DE FECONDITE GENERALE,
PAR PROVINCE ET REGION**

ANNEE 1982

PROVINCES ET REGIONS	Naissances vivantes	Femmes 15 - < 45 ans	Taux de fécondité en o/oo
Anvers	19 299	337,0 (x 1 000)	57,30
Brabant	26 428	472,1 (x 1 000)	56,00
Hainaut	15 147	264,9 (x 1 000)	57,20
Liège	11 599	206,9 (x 1 000)	56,10
Limbourg	10 413	168,6 (x 1 000)	61,70
Luxembourg	2 966	44,9 (x 1 000)	66,10
Namur	5 245	85,1 (x 1 000)	61,60
Flandre orientale	15 597	278,4 (x 1 000)	56,00
Flandre occidentale	13 434	226,5 (x 1 000)	59,30
Le Royaume	120 128	2 084,4 (x 1 000)	57,63
	123 687	2 082,3 (x 1 000)	59,40
	124 251	2 075,7 (x 1 000)	59,86
Région bruxelloise	12 197	204,3 (x 1 000)	59,70
Région flamande	69 597	1 213,8 (x 1 000)	57,30
Région wallonne	38 334	666,4 (x 1 000)	57,50

Tableau 15.- TAUX DE REPRODUCTION

ANNEES 1978 - 1982

ANNEES		Taux brut de Kuczynski pour 1 000 femmes de 15 - < 50 ans	Taux net de Kuczynski pour 1 000 femmes de 15 - < 50 ans	Taux de Lotka pour 10 000 femmes de 15 - < 50 ans
Le Royaume	1978	823	801	- 87
	1979	823	806	- 82
	1980	827	810	- 80
	1981	813	795	- 87
	1982	784	767	- 100
Région bruxelloise	1978	829	806	- 82
	1979	773	753	- 106
	1980	820	799	- 84
	1981	804	783	- 91
	1982	795	775	- 95
Région flamande	1978	845	823	- 74
	1979	849	832	- 70
	1980	836	820	- 76
	1981	818	802	- 84
	1982	787	771	- 98
Région wallonne	1978	789	768	- 101
	1979	798	781	- 95
	1980	818	801	- 86
	1981	810	793	- 89
	1982	778	762	- 104

**Tableau 16.- NAISSANCES LEGITIMES D'APRES LEUR RANG DE SURVENANCE
DANS LE MARIAGE ACTUEL DES PARENTS (1)**

ANNEE 1982

Rang des naissances compte tenu des enfants précédents nés vivants qu'ils soient encore en vie ou non	Rang des naissances compte tenu des enfants précédents encore en vie au moment de la naissance										Total	Région bruxel- loise	Région flamande	Région wallonne
	1ère nais- sance	2ième nais- sance	3ième nais- sance	4ième nais- sance	5ième nais- sance	6ième nais- sance	7ième nais- sance	8ième nais- sance	9ième nais- sance et plus					
1ère naissance	54 612	-	-	-	-	-	-	-	-	-	54 612	5 025	32 142	17 445
2ème naissance	570	36 882	-	-	-	-	-	-	-	-	37 452	3 143	22 913	11 396
3ème naissance	62	625	13 134	-	-	-	-	-	-	-	13 821	1 276	8 177	4 368
4ème naissance	5	49	378	4 134	-	-	-	-	-	-	4 566	606	2 519	1 441
5ème naissance	3	7	31	187	1 454	-	-	-	-	-	1 682	339	822	521
6ème naissance	1	-	1	21	83	783	-	-	-	-	889	223	436	230
7ème naissance	-	-	2	1	15	46	409	-	-	-	473	143	230	100
8ème naissance	-	-	2	1	2	13	39	189	-	-	246	68	125	53
9ème naissance et +	-	-	1	-	2	2	16	33	239	-	293	94	146	53
Total des naissances	55 253	37 563	13 549	4 344	1 556	844	464	222	239	114 034	10 917	67 510	35 607	
Région bruxelloise	5 070	3 158	1 256	594	337	220	142	68	72	10 917				
Région flamande	32 525	22 998	8 009	2 366	740	420	219	109	124	67 510				
Région wallonne	17 658	11 407	4 284	1 384	479	204	103	45	43	35 607				

(1) Y compris les enfants nés vivants mais présentés sans vie, non compris les mort-nés.

Tableau 17.- NAISSANCES LEGITIMES D'APRES LE NOMBRE DES ENFANTS PRECEDENTS ENCORE VIVANTS, NES DU MARIAGE ACTUEL DES PARENTS, PAR PROVINCE ET REGION (1)

ANNEE 1982

PROVINCES ET REGIONS	1ère nais- sance	2ième nais- sance	3ième nais- sance	4ième nais- sance	5ième nais- sance	6ième nais- sance	7ième nais- sance	8ième nais- sance	9ième nais- sance et plus	Total des nais- sances
A.- Chiffres absolus										
Anvers	8 840	6 117	2 294	693	248	171	96	56	65	18 580
Brabant	11 704	7 882	2 852	1 061	460	279	164	76	77	24 555
Hainaut	7 238	4 310	1 565	505	199	86	41	17	24	13 985
Liège	5 363	3 502	1 223	371	118	57	37	19	7	10 697
Limbourg	4 854	3 625	1 200	312	119	71	40	14	19	10 254
Luxembourg	1 258	988	407	112	49	12	8	2	1	2 837
Namur	2 315	1 564	667	240	82	29	13	4	10	4 924
Flandre orientale	7 448	5 002	1 746	547	169	106	42	26	25	15 111
Flandre occidentale	6 233	4 573	1 595	503	112	33	23	8	11	13 091
Le Royaume	55 253	37 563	13 549	4 344	1 556	844	464	222	239	114 034
Région bruxelloise	5 070	3 158	1 256	594	337	220	142	68	72	10 917
Région flamande	32 525	22 998	8 009	2 366	740	420	219	109	124	67 510
Région wallonne	17 658	11 407	4 284	1 384	479	204	103	45	43	35 607
B.- Pourcentages										
Anvers	47,58	32,92	12,35	3,73	1,33	0,92	0,52	0,30	0,35	100,00
Brabant	47,66	32,10	11,61	4,32	1,87	1,14	0,67	0,31	0,31	100,00
Hainaut	51,76	30,82	11,19	3,61	1,42	0,61	0,29	0,12	0,17	100,00
Liège	50,14	32,74	11,43	3,47	1,10	0,53	0,35	0,18	0,07	100,00
Limbourg	47,34	35,35	11,70	3,04	1,16	0,69	0,39	0,14	0,19	100,00
Luxembourg	44,34	34,83	14,35	3,95	1,73	0,42	0,28	0,07	0,04	100,00
Namur	47,01	31,76	13,55	4,87	1,67	0,59	0,26	0,08	0,20	100,00
Flandre orientale	49,29	33,10	11,55	3,62	1,12	0,70	0,28	0,17	0,17	100,00
Flandre occidentale	47,61	34,93	12,18	3,84	0,86	0,25	0,18	0,06	0,08	100,00
Le Royaume	48,45	32,94	11,88	3,81	1,36	0,74	0,41	0,19	0,21	100,00
Région bruxelloise	46,44	28,93	11,50	5,44	3,09	2,02	1,30	0,62	0,66	100,00
Région flamande	48,18	34,07	11,86	3,50	1,10	0,62	0,32	0,16	0,18	100,00
Région wallonne	49,59	32,04	12,03	3,89	1,35	0,57	0,29	0,13	0,12	100,00

(1) Y compris les enfants nés vivants mais présentés sans vie, non compris les mort-nés

**Tableau 18.- NAISSANCES LEGITIMES D'APRES LE NOMBRE DES ENFANTS PRECEDENTS NES VIVANTS
DU MARIAGE ACTUEL DES PARENTS, QUE CES ENFANTS SOIENT ENCORE EN VIE OU NON,
PAR PROVINCE ET REGION (1)**

ANNEE 1982

PROVINCES ET REGIONS	1ère nais- sance	2ième nais- sance	3ième nais- sance	4ième nais- sance	5ième nais- sance	6ième nais- sance	7ième nais- sance	8ième nais- sance	9ième nais- sance et plus	Total des nais- sances
A.- Chiffres absolus										
Anvers	8 731	6 107	2 328	732	269	167	103	66	77	18 580
Brabant	11 584	7 865	2 908	1 093	474	287	164	77	103	24 555
Hainaut	7 157	4 303	1 600	536	201	98	41	22	27	13 985
Liège	5 305	3 497	1 240	386	142	61	31	22	13	10 697
Limbourg	4 777	3 611	1 233	343	133	76	44	16	21	10 254
Luxembourg	1 236	993	409	121	50	16	9	2	1	2 837
Namur	2 292	1 555	685	237	94	33	14	4	10	4 924
Flandre orientale	7 375	4 971	1 778	587	191	111	44	25	29	15 111
Flandre occidentale	6 155	4 550	1 640	531	128	40	23	12	12	13 091
Le Royaume	54 612	37 452	13 821	4 566	1 682	889	473	246	293	114 034
Région bruxelloise	5 025	3 143	1 276	606	339	223	143	68	94	10 917
Région flamande	32 142	22 913	8 177	2 519	822	436	230	125	146	67 510
Région wallonne	17 445	11 396	4 368	1 441	521	230	100	53	53	35 607

B.- Pourcentages

Anvers	46,99	32,87	12,53	3,94	1,45	0,90	0,55	0,36	0,41	100,00
Brabant	47,18	32,03	11,84	4,45	1,93	1,17	0,67	0,31	0,42	100,00
Hainaut	51,18	30,77	11,44	3,83	1,44	0,70	0,29	0,16	0,19	100,00
Liège	49,59	32,69	11,59	3,61	1,33	0,57	0,29	0,21	0,12	100,00
Limbourg	46,59	35,22	12,02	3,35	1,30	0,74	0,43	0,16	0,20	100,00
Luxembourg	43,57	35,00	14,42	4,27	1,76	0,56	0,32	0,07	0,04	100,00
Namur	46,55	31,58	13,91	4,81	1,91	0,67	0,28	0,08	0,20	100,00
Flandre orientale	48,81	32,90	11,77	3,88	1,26	0,73	0,29	0,17	0,19	100,00
Flandre occidentale	47,02	34,76	12,53	4,06	0,98	0,31	0,18	0,09	0,09	100,00
Le Royaume	47,89	32,84	12,12	4,00	1,47	0,78	0,41	0,22	0,26	100,00
Région bruxelloise	46,03	28,79	11,69	5,55	3,11	2,04	1,31	0,62	0,86	100,00
Région flamande	47,61	33,94	12,11	3,73	1,22	0,65	0,34	0,19	0,22	100,00
Région wallonne	48,99	32,00	12,27	4,05	1,46	0,65	0,28	0,15	0,15	100,00

(1) Y compris les enfants nés vivants mais présentés sans vie, non compris les mort-nés

**Tableau 19.- NAISSANCES LEGITIMES D'APRES LA DUREE DU MARIAGE ACTUEL DES PARENTS,
PAR PROVINCE ET REGION (1)**

ANNEE 1982

DUREE DU MARIAGE EN ANNEES REVOLUES	Anvers	Bra-bant	Hai-naut	Liège	Lim-bourg	Lux-embourg	Namur	Flan-dre orientale	Flan-dre occidentale	Royaume	Région bruxel-loise	Région fla-mande	Région wal-lonne
A.- Chiffres absolus													
Moins de 1 an	1 947	2 716	2 113	1 382	906	359	670	1 721	1 269	13 083	1 338	6 863	4 882
1 an	2 477	3 290	2 090	1 611	1 339	360	708	2 092	1 808	15 775	1 563	9 043	5 169
2 ans	2 459	3 150	1 726	1 395	1 273	382	616	2 051	1 750	14 802	1 323	8 971	4 508
3 ans	2 411	2 931	1 553	1 244	1 308	343	532	1 910	1 691	13 923	1 189	8 719	4 015
4 ans	2 108	2 654	1 244	1 089	1 151	347	492	1 635	1 465	12 185	1 116	7 549	3 520
5 ans	1 770	2 162	1 143	860	1 048	238	423	1 320	1 218	10 182	860	6 394	2 928
6 ans	1 367	1 730	891	765	815	193	338	1 031	986	8 116	719	4 963	2 434
7 ans	1 037	1 407	760	561	631	157	277	838	746	6 414	586	3 888	1 940
8 ans	776	1 029	592	445	462	106	184	595	587	4 776	409	2 887	1 480
9 ans	561	768	453	342	349	86	168	493	410	3 630	348	2 126	1 156
10 - 11 ans	738	1 092	623	466	439	111	218	650	554	4 891	504	2 790	1 597
12 - 13 ans	406	701	345	217	246	78	138	355	282	2 768	381	1 522	865
14 - 15 ans	237	409	187	130	129	38	84	195	162	1 571	237	840	494
16 - 17 ans	128	221	122	93	76	20	33	110	82	885	125	466	294
18 - 19 ans	66	113	62	38	41	9	26	60	46	461	69	243	149
20 - 24 ans	73	117	59	48	33	9	7	48	34	428	93	207	128
25 ans et plus	17	20	6	6	8	1	2	7	0	67	17	33	17
durée inconnu	2	45	16	5	0	0	8	0	1	77	40	6	31
Total des naissances	18 580	24 555	13 985	10 697	10 254	2 837	4 924	15 111	13 091	114 034	10 917	67 510	35 607
B.- Pourcentages													
Moins de 1 an	10,48	11,06	15,11	12,92	8,84	12,65	13,61	11,39	9,69	11,47	12,26	10,17	13,71
1 an	13,33	13,40	14,94	15,06	13,06	12,69	14,38	13,84	13,81	13,83	14,32	13,40	14,52
2 ans	13,23	12,83	12,34	13,04	12,41	13,46	12,51	13,57	13,37	12,98	12,12	13,29	12,66
3 ans	12,98	11,94	11,10	11,63	12,76	12,09	10,80	12,64	12,92	12,21	10,89	12,92	11,28
4 ans	11,35	10,81	8,90	10,18	11,22	12,23	9,99	10,82	11,19	10,69	10,22	11,18	9,89
5 ans	9,53	8,80	8,17	8,04	10,22	8,39	8,59	8,74	9,30	8,93	7,88	9,47	8,22
6 ans	7,36	7,05	6,37	7,15	7,95	6,80	6,86	6,82	7,53	7,12	6,59	7,35	6,84
7 ans	5,58	5,73	5,43	5,24	6,15	5,53	5,63	5,55	5,70	5,62	5,37	5,76	5,45
8 ans	4,18	4,19	4,23	4,16	4,51	3,74	3,74	3,94	4,48	4,19	3,75	4,28	4,16
9 ans	3,02	3,13	3,24	3,20	3,40	3,03	3,41	3,26	3,13	3,18	3,19	3,15	3,25
10 - 11 ans	3,97	4,45	4,45	4,36	4,28	3,91	4,43	4,30	4,23	4,29	4,62	4,13	4,49
12 - 13 ans	2,19	2,85	2,47	2,03	2,40	2,75	2,80	2,35	2,15	2,43	3,49	2,25	2,43
14 - 15 ans	1,28	1,67	1,34	1,22	1,26	1,34	1,71	1,29	1,24	1,38	2,17	1,24	1,39
16 - 17 ans	0,69	0,90	0,87	0,87	0,74	0,70	0,67	0,73	0,63	0,78	1,15	0,69	0,83
18 - 19 ans	0,36	0,46	0,44	0,36	0,40	0,32	0,53	0,40	0,35	0,40	0,63	0,36	0,42
20 - 24 ans	0,39	0,48	0,42	0,45	0,32	0,32	0,14	0,32	0,26	0,38	0,85	0,31	0,36
25 ans et plus	0,09	0,08	0,04	0,06	0,08	0,04	0,04	0,05	0,00	0,06	0,16	0,05	0,05
durée inconnu	0,01	0,18	0,11	0,05	0,00	0,00	0,16	0,00	0,01	0,07	0,37	0,01	0,09
Total des naissances	100,00	100,00	100,00	100,00	100,00	100,00	100,00	100,00	100,00	100,00	100,00	100,00	100,00

(1) Y compris les enfants nés vivants mais présentés sans vie, non compris les mort-nés

**Tableau 20.- NAISSANCES LEGITIMES SELON L'AGE DE LA MERE ET LA DUREE DU MARIAGE
POUR 1 000 FEMMES DU GROUPE D'AGE INDIQUE**

COMPARAISON 1972 - 1982

AGE DE LA MERE	1972							1982						
	Durée du mariage							Durée du mariage						
	< 5 ans	5 - < 10 ans	10 - < 15 ans	15 - < 20 ans	20 - < 25 ans	25 ans et plus	Total	< 5 ans	5 - < 10 ans	10 - < 15 ans	15 - < 20 ans	20 - < 25 ans	25 ans et plus	Total
15 - < 20 ans	29,04	0,03	-	-	-	-	29,07	14,42	0,05	-	-	-	-	14,47
20 - < 25 ans	127,46	9,49	0,10	-	-	-	137,05	91,92	9,86	0,06	-	-	-	101,85
25 - < 30 ans	71,32	53,91	4,20	0,09	-	-	129,52	62,91	55,21	3,95	0,06	-	-	122,13
30 - < 35 ans	13,39	29,35	22,89	2,46	0,06	-	68,15	11,67	22,27	15,20	1,46	0,05	-	50,65
35 - < 40 ans	3,62	4,91	10,90	9,46	0,84	0,01	29,74	2,57	2,56	5,15	3,89	0,56	0,02	14,74
40 - < 45 ans	0,84	0,72	1,28	2,92	2,03	0,12	7,91	0,35	0,28	0,33	0,86	0,77	0,15	2,73
45 - < 50 ans	0,05	0,05	0,04	0,11	0,21	0,10	0,56	0,01	0,03	0,02	0,04	0,08	0,06	0,25
15 - < 50 ans	36,99	13,51	5,01	1,99	0,44	0,03	57,97	29,31	13,91	3,60	0,84	0,18	0,03	47,87

**Tableau 21.- NAISSANCES LEGITIMES PAR GROUPE D'AGES SELON LE RANG DE LA NAISSANCE
POUR 1 000 FEMMES DU GROUPE D'AGE INDIQUE**

COMPARAISON 1972 - 1982

AGE DE LA MERE	1972											
	Rang des naissances compte tenu des enfants précédents nés vivants qu'ils soient encore en vie ou non										Total	
	1	2	3	4	5	6	7	8	9 et plus	Inconnu		
15 - < 20 ans	24,93	3,73	0,43	0,03	-	-	-	-	-	-	-	29,12
20 - < 25 ans	83,03	38,09	9,84	2,56	0,50	0,12	0,02	0,01	-	-	-	137,17
25 - < 30 ans	46,29	48,42	22,01	8,10	3,01	1,20	0,45	0,12	0,05	-	-	129,65
30 - < 35 ans	12,42	19,30	16,49	9,89	5,13	2,59	1,26	0,72	0,44	-	-	68,24
35 - < 40 ans	4,11	5,48	6,07	5,41	3,24	2,29	1,41	0,79	0,99	-	-	29,79
40 - < 45 ans	0,94	0,97	1,29	1,20	1,00	0,86	0,50	0,40	0,77	-	-	7,93
45 - < 50 ans	0,06	0,05	0,08	0,07	0,07	0,05	0,04	0,03	0,11	-	-	0,56

AGE DE LA MERE	1982											
	Rang des naissances compte tenu des enfants précédents nés vivants qu'ils soient encore en vie ou non										Total	
	1	2	3	4	5	6	7	8	9 et plus	Inconnu		
15 - < 20 ans	12,45	1,83	0,20	0,02	-	-	-	-	-	-	-	14,50
20 - < 25 ans	68,13	26,84	5,40	1,22	0,24	0,06	0,01	-	-	-	-	101,91
25 - < 30 ans	49,02	50,44	16,08	4,22	1,48	0,64	0,23	0,07	0,02	-	-	122,20
30 - < 35 ans	11,47	18,08	12,51	4,88	1,78	0,98	0,53	0,25	0,19	-	-	50,63
35 - < 40 ans	2,87	3,35	3,61	2,20	1,04	0,68	0,42	0,25	0,34	-	-	14,77
40 - < 45 ans	0,39	0,40	0,39	0,37	0,28	0,22	0,18	0,17	0,34	-	-	2,74
45 - < 50 ans	0,03	0,03	0,03	0,01	0,01	0,02	0,04	0,02	0,05	-	-	0,25

Tableau 22.- NAISSANCES LEGITIMES D'APRES L'AGE ET L'ANNEE DE

A.- LE ROYAUME

ANNEE DE NAISSANCE DE LA MERE	AGE DE LA MERE EN ANNEES REVOLUES	Durée du mariage											
		< 1 an	1 an	2 ans	3 ans	4 ans	5 ans	6 ans	7 ans	8 ans	9 ans	10 ans	11 ans
	< 15	3	-	1	-	-	-	-	-	-	-	-	-
	Total	3	-	1	-	-	-	-	-	-	-	-	-
1967	15	11	1	-	-	-	-	-	-	-	-	-	-
1966	15	25	2	-	-	-	-	-	-	-	-	-	-
1966	16	79	25	2	-	-	-	-	-	-	-	-	-
1965	16	137	33	3	-	-	-	-	-	-	-	-	-
1965	17	207	71	19	4	-	1	-	-	-	-	-	-
1964	17	337	100	21	1	1	1	1	-	-	-	-	-
1964	18	429	151	69	24	2	2	-	-	-	-	-	-
1963	18	557	212	80	27	7	2	-	-	-	-	-	-
1963	19	656	398	165	75	31	5	-	-	-	-	-	-
1962	19	749	507	186	72	24	6	-	-	-	-	-	-
	Total	3 187	1 500	545	203	65	17	1	-	-	-	-	-
1962	20	743	759	387	143	65	18	3	-	-	-	-	-
1961	20	792	876	479	187	81	22	6	3	1	-	-	-
1961	21	726	1 069	710	344	143	64	18	5	1	1	-	-
1960	21	785	1 063	794	496	187	75	25	3	-	-	-	-
1960	22	633	1 171	969	640	329	142	71	20	2	4	-	-
1959	22	659	1 173	1 053	737	420	160	63	22	6	-	1	1
1959	23	529	1 084	1 119	981	607	293	114	40	17	2	1	1
1958	23	552	971	1 167	1 064	658	363	132	72	15	9	3	2
1958	24	426	872	1 081	1 082	822	522	263	106	47	19	4	1
1957	24	396	745	1 067	1 091	954	605	310	121	48	19	5	2
	Total	6 241	9 783	8 826	6 765	4 266	2 264	1 005	392	137	54	14	7
1957	25	381	679	907	1 033	903	804	410	232	84	38	13	3
1956	25	366	566	750	1 004	992	740	458	232	93	47	16	4
1956	26	331	493	655	927	969	816	677	342	187	79	38	11
1955	26	275	417	543	711	929	845	599	373	192	86	37	13
1955	27	253	370	416	633	752	802	700	479	271	142	64	26
1954	27	191	275	359	508	667	720	649	460	281	140	71	25
1954	28	209	232	306	388	505	618	639	560	363	203	117	42
1953	28	194	215	218	311	419	533	570	527	362	207	133	47
1953	29	172	194	190	249	336	407	486	502	408	270	166	98
1952	29	159	149	170	214	271	332	421	415	431	266	174	82
	Total	2 531	3 590	4 514	5 978	6 743	6 617	5 609	4 122	2 672	1 478	829	351
1952	30	139	132	128	175	217	267	328	418	353	294	244	126
1951	30	113	95	117	130	170	216	250	301	328	317	202	133
1951	31	107	100	97	109	137	154	192	241	243	258	221	151
1950	31	108	92	90	89	98	127	175	215	226	203	209	140
1950	32	105	69	75	68	95	98	122	166	206	215	211	197
1949	32	65	62	79	68	57	72	83	129	127	201	174	138
1949	33	60	44	51	48	45	57	57	104	118	145	152	159
1948	33	52	48	52	48	56	49	52	62	76	92	118	133
1948	34	64	44	42	47	39	39	34	62	68	91	131	114
1947	34	51	33	33	38	41	44	43	39	46	60	85	83
	Total	864	719	764	820	955	1 123	1 336	1 737	1 791	1 876	1 747	1 374

(1) Y compris les enfants nés vivants mais présentés sans vie, non compris les mort-nés

NAISSANCE DE LA MERE ET LA DUREE DU MARIAGE ACTUEL (1)

ANNEE 1982

A.- LE ROYAUME

Durée du mariage													Total
12 ans	13 ans	14 ans	15 ans	16 ans	17 ans	18 ans	19 ans	20-21 ans	22-24 ans	25-29 ans	30 ans et plus	Durée inconnue	
-	-	-	-	-	-	-	-	-	-	-	-	-	4
-	-	-	-	-	-	-	-	-	-	-	-	-	4
-	-	-	-	-	-	-	-	-	-	-	-	-	12
-	-	-	-	-	-	-	-	-	-	-	-	1	28
-	-	-	-	-	-	-	-	-	-	-	-	-	106
-	-	-	-	-	-	-	-	-	-	-	-	1	174
-	-	-	-	-	-	-	-	-	-	-	-	3	305
-	-	-	-	-	-	-	-	-	-	-	-	3	465
-	-	-	-	-	-	-	-	-	-	-	-	1	678
-	-	-	-	-	-	-	-	-	-	-	-	1	886
-	-	-	-	-	-	-	-	-	-	-	-	-	1 330
-	-	-	-	-	-	-	-	-	-	-	-	2	1 546
-	-	-	-	-	-	-	-	-	-	-	-	12	5 530
-	-	-	-	-	-	-	-	-	-	-	-	1	2 119
1	-	-	-	-	-	-	-	-	-	-	-	4	2 452
-	-	-	-	-	-	-	-	-	-	-	-	2	3 083
-	-	-	-	-	-	-	-	-	-	-	-	1	3 429
-	-	-	-	-	-	-	-	-	-	-	-	3	3 984
-	-	1	-	-	-	-	-	-	-	-	-	4	4 300
-	-	-	-	-	-	-	-	-	-	-	-	-	4 788
-	-	-	-	-	-	-	-	-	-	-	-	2	5 010
1	1	-	-	-	-	-	-	-	-	-	-	5	5 252
-	-	-	-	-	-	-	-	-	-	-	-	3	5 366
2	1	1	-	-	-	-	-	-	-	-	-	25	39 783
2	-	-	-	1	-	-	-	-	-	-	-	1	5 491
2	1	-	-	-	-	-	-	-	-	-	-	3	5 274
3	1	1	-	-	-	-	-	-	-	-	-	3	5 533
6	2	3	2	-	-	-	-	-	-	-	-	4	5 037
9	4	3	-	-	-	-	-	-	-	-	-	2	4 926
3	7	8	1	-	1	2	-	-	-	-	-	1	4 369
24	13	2	2	2	1	-	-	-	-	-	-	2	4 228
30	11	1	2	-	-	-	-	-	-	-	-	2	3 782
36	19	9	4	-	-	-	-	-	-	-	-	2	3 548
53	24	11	5	1	-	-	-	-	-	-	-	3	3 181
168	82	38	16	4	2	2	-	-	-	-	-	23	45 369
58	40	22	6	2	-	-	1	-	-	-	-	-	2 950
72	37	7	3	5	-	-	-	-	-	-	-	-	2 496
98	44	26	7	6	2	1	1	-	-	-	-	1	2 196
97	59	31	13	9	3	-	1	-	-	-	-	-	1 985
130	105	48	22	10	1	2	1	-	1	-	-	3	1 950
110	85	52	29	6	2	1	-	-	-	-	-	2	1 542
115	82	65	33	32	9	7	1	4	1	-	-	1	1 390
128	96	59	28	21	8	3	5	3	1	-	-	1	1 191
125	113	68	54	39	12	7	4	3	-	-	-	1	1 201
98	94	83	50	43	17	8	1	4	-	-	-	-	994
1 031	755	461	245	173	54	29	15	14	3	-	-	9	17 895

Tableau 22.- NAISSANCES LEGITIMES D'APRES L'AGE ET L'ANNEE DE

A.- LE ROYAUME

ANNEE DE NAISSANCE DE LA MERE	AGE DE LA MERE EN ANNEES REVOLUES	Durée du mariage											
		< 1 an	1 an	2 ans	3 ans	4 ans	5 ans	6 ans	7 ans	8 ans	9 ans	10 ans	11 ans
1947	35	42	22	28	25	32	38	42	40	39	50	70	76
1946	35	39	27	25	26	24	18	22	24	29	44	47	59
1946	36	41	29	18	26	19	21	29	29	31	36	37	56
1945	36	30	21	19	13	9	14	16	18	14	22	27	39
1945	37	15	11	6	16	10	11	15	5	10	14	10	18
1944	37	20	16	10	14	7	12	9	3	8	8	16	19
1944	38	11	14	8	6	13	7	7	6	11	13	11	12
1943	38	11	7	8	5	11	5	7	6	7	8	9	11
1943	39	11	9	6	5	6	7	4	8	2	3	7	7
1942	39	7	9	6	8	3	8	8	3	1	8	6	4
	Total	227	165	134	144	134	141	159	142	152	206	240	301
1942	40	8	7	5	2	7	3	1	3	8	4	3	2
1941	40	6	4	3	6	1	7	-	3	3	2	1	1
1941	41	5	-	1	1	6	1	1	3	1	2	3	3
1940	41	5	1	5	2	3	2	1	-	2	2	1	-
1940	42	3	2	-	-	-	2	-	2	2	1	1	2
1939	42	1	-	-	1	-	1	-	1	1	2	-	4
1939	43	-	1	1	-	1	2	-	3	1	1	1	-
1938	43	1	2	1	-	1	-	1	1	2	-	-	1
1938	44	1	-	1	-	-	-	-	3	-	-	1	-
1937	44	-	-	-	1	-	-	-	1	-	-	-	1
	Total	30	17	17	13	19	18	4	20	20	14	11	14
1937	45	-	-	-	-	-	-	-	-	2	2	1	-
1936	45	-	1	-	-	-	1	-	1	-	-	-	1
1936	46	-	-	-	-	2	-	1	-	-	-	-	-
1935	46	-	-	1	-	-	-	-	-	1	-	1	-
1935	47	-	-	-	-	-	-	-	-	1	-	-	-
1934	47	-	-	-	-	-	-	-	-	-	-	-	-
1934	48	-	-	-	-	-	-	-	-	-	-	-	-
1933	48	-	-	-	-	-	-	-	-	-	-	-	-
1933	49	-	-	-	-	-	-	-	-	-	-	-	-
1932	49	-	-	-	-	-	-	-	-	-	-	-	-
	Total	-	1	1	-	2	1	1	1	4	2	2	1
1932	50	-	-	-	-	-	-	-	-	-	-	-	-
1931	50	-	-	-	-	-	-	-	-	-	-	-	-
	51 et +	-	-	-	-	-	1	-	-	-	-	-	-
	Total	-	-	-	-	-	1	-	-	-	-	-	-
Age inconnu		-	-	-	-	1	-	1	-	-	-	-	-
Total général		13 083	15 775	14 802	13 923	12 185	10 182	8 116	6 414	4 776	3 630	2 843	2 048

(1) Y compris les enfants nés vivants mais présentés sans vie, non compris les mort-nés

NAISSANCE DE LA MERE ET LA DUREE DU MARIAGE ACTUEL (1) (suite)

ANNEE 1982

A.- LE ROYAUME

Durée du mariage													Total
12 ans	13 ans	14 ans	15 ans	16 ans	17 ans	18 ans	19 ans	20-21 ans	22-24 ans	25-29 ans	30 ans et plus	Durée inconnue	
82	91	69	49	39	24	9	6	3	1	-	-	1	878
54	85	79	57	37	31	16	5	8	1	-	-	1	758
66	45	47	55	48	32	22	7	7	1	-	-	2	704
37	33	53	52	33	24	23	7	10	3	-	-	1	518
33	33	39	42	46	37	22	15	8	7	-	-	1	424
24	27	24	32	32	19	28	15	15	6	-	-	-	364
15	16	25	26	22	29	26	12	12	12	1	-	1	316
9	8	20	25	18	25	15	7	19	5	1	-	-	247
10	8	14	19	19	16	17	12	19	10	1	-	-	220
8	6	10	8	14	16	20	7	18	10	3	1	-	192
338	352	380	365	308	253	198	93	119	56	6	1	7	4 621
3	4	6	6	10	13	14	15	22	7	4	-	-	157
4	2	9	6	8	8	11	9	10	10	1	-	-	115
4	3	1	6	5	11	11	5	13	18	1	-	-	105
3	5	7	6	7	6	2	3	13	14	3	-	-	93
2	2	3	3	6	2	11	8	14	22	10	-	-	98
1	-	2	2	-	4	8	8	11	13	4	-	-	64
1	-	-	-	-	3	2	4	10	9	4	-	1	45
-	-	2	-	1	1	2	3	9	8	5	1	-	42
1	-	1	-	-	1	-	1	4	3	4	-	-	21
1	-	-	2	-	1	1	1	1	2	3	-	-	15
20	16	31	31	37	50	62	57	107	106	39	1	1	755
1	-	-	-	-	-	1	2	-	8	2	-	-	19
-	-	-	1	1	3	1	-	-	4	4	-	-	18
-	-	-	-	-	-	-	-	-	3	3	-	-	9
-	2	-	-	-	-	-	-	-	1	1	-	-	7
-	-	-	-	-	-	-	-	1	-	1	2	-	5
-	-	-	-	-	-	-	-	1	1	3	-	-	5
-	-	-	1	-	-	-	1	-	-	2	1	-	5
-	-	-	-	-	-	-	-	2	-	-	-	-	2
-	-	-	-	-	-	-	-	1	-	-	-	-	1
-	-	1	-	-	-	-	-	-	1	-	-	-	2
1	2	1	2	1	3	2	3	5	18	16	3	-	73
-	-	-	-	-	-	-	-	-	-	1	-	-	1
-	-	-	-	-	-	-	-	-	-	-	-	-	-
-	-	-	-	-	-	-	-	-	-	-	-	-	1
-	-	-	-	-	-	-	-	-	-	1	-	-	2
-	-	-	-	-	-	-	-	-	-	-	-	-	2
1 560	1 208	912	659	523	362	293	168	245	183	62	5	77	114 034

Tableau 22.- NAISSANCES LEGITIMES D'APRES L'AGE ET L'ANNEE DE

B.- REGION BRUXELLOISE

ANNEE DE NAISSANCE DE LA MERE	AGE DE LA MERE EN ANNEES REVOLUES	Durée du mariage											
		< 1 an	1 an	2 ans	3 ans	4 ans	5 ans	6 ans	7 ans	8 ans	9 ans	10 ans	11 ans
	< 15	-	-	-	-	-	-	-	-	-	-	-	-
	Total	-	-	-	-	-	-	-	-	-	-	-	-
1967	15	1	-	-	-	-	-	-	-	-	-	-	-
1966	15	4	-	-	-	-	-	-	-	-	-	-	-
1966	16	7	4	1	-	-	-	-	-	-	-	-	-
1965	16	11	7	-	-	-	-	-	-	-	-	-	-
1965	17	17	12	7	-	-	1	-	-	-	-	-	-
1964	17	25	28	8	1	-	-	1	-	-	-	-	-
1964	18	34	33	15	4	-	1	-	-	-	-	-	-
1963	18	37	32	11	6	5	-	-	-	-	-	-	-
1963	19	36	38	26	18	9	1	-	-	-	-	-	-
1962	19	47	36	23	15	3	2	-	-	-	-	-	-
	Total	219	190	91	44	17	5	1	-	-	-	-	-
1962	20	46	60	41	22	13	7	2	-	-	-	-	-
1961	20	56	51	32	20	12	6	3	3	-	-	-	-
1961	21	61	85	64	36	24	14	6	2	1	-	-	-
1960	21	50	81	50	40	30	18	6	2	-	-	-	-
1960	22	61	66	77	41	28	22	16	7	-	1	-	-
1959	22	59	101	61	44	36	18	19	5	3	-	-	1
1959	23	52	78	78	68	49	31	18	8	5	-	-	1
1958	23	59	78	80	53	47	24	9	13	5	4	-	2
1958	24	67	91	69	72	61	40	38	28	8	8	2	-
1957	24	42	67	77	71	68	41	32	19	16	6	4	2
	Total	553	758	629	467	368	221	149	87	38	19	6	6
1957	25	62	62	90	70	52	50	41	28	12	10	3	3
1956	25	50	57	64	63	57	43	36	21	12	11	6	1
1956	26	56	55	61	72	78	47	53	27	23	11	8	7
1955	26	38	46	48	58	76	48	39	24	19	13	10	8
1955	27	41	54	36	70	61	61	41	29	24	26	17	3
1954	27	27	44	42	49	54	54	48	36	26	19	12	5
1954	28	38	37	34	44	44	43	40	40	24	27	19	9
1953	28	34	34	28	31	43	36	43	35	18	14	21	10
1953	29	24	35	25	30	46	29	40	33	20	15	11	12
1952	29	22	23	26	28	36	36	32	22	33	23	15	12
	Total	392	447	454	515	547	447	413	295	211	169	122	70
1952	30	22	23	18	25	28	35	32	40	21	10	27	14
1951	30	14	19	18	20	24	29	17	21	23	18	10	7
1951	31	16	19	13	17	22	16	18	25	13	18	16	16
1950	31	18	11	18	14	10	17	19	20	15	14	16	9
1950	32	23	10	20	13	14	14	18	21	23	15	26	9
1949	32	11	13	12	10	7	13	8	13	11	17	6	13
1949	33	9	13	6	7	13	5	4	15	6	13	13	9
1948	33	11	11	11	8	14	11	4	8	12	12	6	9
1948	34	9	8	4	6	11	7	7	10	4	11	5	8
1947	34	4	7	6	8	10	5	4	6	5	4	6	6
	Total	137	134	126	128	153	152	131	179	133	132	131	100

(1) Y compris les enfants nés vivants mais présentés sans vie, non compris les mort-nés

NAISSANCE DE LA MERE ET LA DUREE DU MARIAGE ACTUEL (1)

ANNEE 1982

B.- REGION BRUXELLOISE

Durée du mariage													Total
12 ans	13 ans	14 ans	15 ans	16 ans	17 ans	18 ans	19 ans	20-21 ans	22-24 ans	25-29 ans	30 ans et plus	Durée inconnue	
-	-	-	-	-	-	-	-	-	-	-	-	-	-
-	-	-	-	-	-	-	-	-	-	-	-	-	-
-	-	-	-	-	-	-	-	-	-	-	-	-	1
-	-	-	-	-	-	-	-	-	-	-	-	1	5
-	-	-	-	-	-	-	-	-	-	-	-	-	12
-	-	-	-	-	-	-	-	-	-	-	-	1	19
-	-	-	-	-	-	-	-	-	-	-	-	1	38
-	-	-	-	-	-	-	-	-	-	-	-	2	65
-	-	-	-	-	-	-	-	-	-	-	-	-	87
-	-	-	-	-	-	-	-	-	-	-	-	1	92
-	-	-	-	-	-	-	-	-	-	-	-	-	128
-	-	-	-	-	-	-	-	-	-	-	-	1	127
-	-	-	-	-	-	-	-	-	-	-	-	7	574
-	-	-	-	-	-	-	-	-	-	-	-	1	192
1	-	-	-	-	-	-	-	-	-	-	-	4	188
-	-	-	-	-	-	-	-	-	-	-	-	2	295
-	-	-	-	-	-	-	-	-	-	-	-	1	278
-	-	-	-	-	-	-	-	-	-	-	-	1	320
-	-	-	-	-	-	-	-	-	-	-	-	2	349
-	-	-	-	-	-	-	-	-	-	-	-	-	388
-	-	-	-	-	-	-	-	-	-	-	-	2	376
1	1	-	-	-	-	-	-	-	-	-	-	2	488
-	-	-	-	-	-	-	-	-	-	-	-	-	445
2	1	-	-	-	-	-	-	-	-	-	-	15	3 319
2	-	-	-	-	-	-	-	-	-	-	-	1	486
2	1	-	-	-	-	-	-	-	-	-	-	2	426
3	-	1	-	-	-	-	-	-	-	-	-	1	503
4	1	2	-	-	-	-	-	-	-	-	-	2	436
4	1	1	-	-	-	-	-	-	-	-	-	-	469
-	2	3	-	-	1	-	-	-	-	-	-	1	423
5	6	1	-	-	-	-	-	-	-	-	-	2	413
12	10	-	1	-	-	-	-	-	-	-	-	1	371
10	8	3	3	-	-	-	-	-	-	-	-	-	344
15	12	1	3	1	-	-	-	-	-	-	-	2	342
57	41	12	7	1	1	-	-	-	-	-	-	12	4 213
11	10	9	3	-	-	-	-	-	-	-	-	-	328
10	11	3	2	1	-	-	-	-	-	-	-	-	247
14	8	9	2	1	2	-	1	-	-	-	-	-	246
7	14	8	4	2	-	-	1	-	-	-	-	-	217
9	15	12	9	4	-	-	-	-	-	-	-	1	256
9	9	12	6	2	-	-	-	-	-	-	-	-	172
10	8	8	7	4	2	-	1	1	-	-	-	-	154
11	11	14	5	-	3	2	2	1	-	-	-	-	166
14	12	5	6	8	4	1	3	1	-	-	-	1	145
14	5	9	2	8	7	2	-	1	-	-	-	-	119
109	103	89	46	30	18	5	8	4	-	-	-	2	2 050

Tableau 22.- NAISSANCES LEGITIMES D'APRES L'AGE ET L'ANNEE DE

B.- REGION BRUXELLOISE

ANNEE DE NAISSANCE DE LA MERE	AGE DE LA MERE EN ANNEES REVOLUES	Durée du mariage											
		< 1 an	1 an	2 ans	3 ans	4 ans	5 ans	6 ans	7 ans	8 ans	9 ans	10 ans	11 ans
1947	35	4	-	6	6	4	8	6	3	5	6	13	8
1946	35	5	6	4	6	6	2	2	5	6	6	4	3
1946	36	6	7	5	9	2	7	8	3	7	6	5	7
1945	36	4	4	1	3	2	4	1	3	1	4	6	5
1945	37	2	2	1	1	5	-	2	2	-	-	2	3
1944	37	-	5	1	5	-	2	2	-	1	-	2	-
1944	38	2	3	1	2	4	2	-	2	2	2	1	2
1943	38	3	1	1	1	4	3	1	2	1	1	2	1
1943	39	2	2	-	-	1	2	2	1	-	1	-	-
1942	39	2	-	1	-	-	2	1	-	-	-	2	-
	Total	30	30	21	33	28	32	25	21	23	26	37	29
1942	40	1	2	-	1	1	-	-	-	-	1	-	-
1941	40	-	1	1	1	1	2	-	-	1	-	-	-
1941	41	3	-	-	-	1	-	-	2	-	-	-	-
1940	41	2	-	-	-	-	-	-	-	1	-	-	-
1940	42	-	-	-	-	-	-	-	-	1	-	-	-
1939	42	1	-	-	-	-	1	-	1	-	1	-	-
1939	43	-	1	-	-	-	-	-	1	-	-	1	-
1938	43	-	-	-	-	-	-	-	-	1	-	-	-
1938	44	-	-	-	-	-	-	-	-	-	-	1	-
1937	44	-	-	-	-	-	-	-	-	-	-	-	-
	Total	7	4	1	2	3	3	-	4	4	2	2	-
1937	45	-	-	-	-	-	-	-	-	-	-	-	-
1936	45	-	-	-	-	-	-	-	-	-	-	-	-
1936	46	-	-	-	-	-	-	-	-	-	-	-	-
1935	46	-	-	1	-	-	-	-	-	-	-	1	-
1935	47	-	-	-	-	-	-	-	-	-	-	-	-
1934	47	-	-	-	-	-	-	-	-	-	-	-	-
1934	48	-	-	-	-	-	-	-	-	-	-	-	-
1933	48	-	-	-	-	-	-	-	-	-	-	-	-
1933	49	-	-	-	-	-	-	-	-	-	-	-	-
1932	49	-	-	-	-	-	-	-	-	-	-	-	-
	Total	-	-	1	-	-	-	-	-	-	-	1	-
1932	50	-	-	-	-	-	-	-	-	-	-	-	-
1931	50	-	-	-	-	-	-	-	-	-	-	-	-
	51 et +	-	-	-	-	-	-	-	-	-	-	-	-
	Total	-	-	-	-	-	-	-	-	-	-	-	-
Age inconnu		-	-	-	-	-	-	-	-	-	-	-	-
Total général		1 338	1 563	1 323	1 189	1 116	860	719	586	409	348	299	205

(1) Y compris les enfants nés vivants mais présentés sans vie, non compris les mort-nés

NAISSANCE DE LA MERE ET LA DUREE DU MARIAGE ACTUEL (1) (suite)

ANNEE 1982

B.- REGION BRUXELLOISE

Durée du mariage													Total
12 ans	13 ans	14 ans	15 ans	16 ans	17 ans	18 ans	19 ans	20-21 ans	22-24 ans	25-29 ans	30 ans et plus	Durée inconnue	
3	5	2	6	4	8	2	2	1	1	-	-	-	103
2	10	4	5	3	4	2	2	1	1	-	-	-	89
6	4	3	8	1	5	3	4	2	-	-	-	1	109
1	6	6	6	8	-	3	4	1	1	-	-	-	74
3	6	5	6	4	5	3	5	5	1	-	-	1	64
3	2	4	1	5	3	2	2	7	1	-	-	-	48
1	3	2	2	-	3	2	3	2	5	1	-	1	48
1	-	-	4	2	6	2	-	4	1	-	-	-	41
1	3	1	3	-	2	-	1	3	2	-	-	-	27
2	-	2	2	1	-	-	1	4	3	1	-	-	24
23	39	29	43	28	36	19	24	30	16	2	-	3	627
1	2	2	1	1	2	-	-	3	2	2	-	-	22
2	-	1	1	-	1	4	-	1	3	-	-	-	20
-	-	-	-	2	-	1	1	2	5	1	-	-	18
-	-	1	2	2	1	-	-	1	2	-	-	-	12
-	-	-	1	-	-	1	1	3	5	3	-	-	15
-	-	-	-	-	1	1	1	3	1	-	-	-	11
-	-	-	-	-	-	-	1	-	2	-	-	1	7
-	-	1	-	-	-	-	-	2	2	1	-	-	7
-	-	-	-	-	-	-	-	-	-	1	-	-	2
-	-	-	-	-	-	-	-	-	-	1	-	-	1
3	2	5	5	5	5	7	4	15	22	9	-	1	115
-	-	-	-	-	-	-	1	-	1	-	-	-	2
-	-	-	-	1	-	-	-	-	1	2	-	-	4
-	-	-	-	-	-	-	-	-	-	1	-	-	1
-	1	-	-	-	-	-	-	-	1	-	-	-	4
-	-	-	-	-	-	-	-	-	-	1	1	-	2
-	-	-	-	-	-	-	-	1	1	-	-	-	2
-	-	-	1	-	-	-	1	-	-	-	-	-	2
-	-	-	-	-	-	-	-	1	-	-	-	-	1
-	-	-	-	-	-	-	-	-	-	-	-	-	-
-	1	-	1	1	-	-	2	2	4	4	1	-	18
-	-	-	-	-	-	-	-	-	-	1	-	-	1
-	-	-	-	-	-	-	-	-	-	-	-	-	-
-	-	-	-	-	-	-	-	-	-	1	-	-	1
194	187	135	102	65	60	31	38	51	42	16	1	40	10 917

Tableau 22.- NAISSANCES LEGITIMES D'APRES L'AGE ET L'ANNEE DE

C.- REGION FLAMANDE

ANNEE DE NAISSANCE DE LA MERE	AGE DE LA MERE EN ANNEES REVOLUES	Durée du mariage											
		< 1 an	1 an	2 ans	3 ans	4 ans	5 ans	6 ans	7 ans	8 ans	9 ans	10 ans	11 ans
	< 15	3	-	1	-	-	-	-	-	-	-	-	-
	Total	3	-	1	-	-	-	-	-	-	-	-	-
1967	15	2	1	-	-	-	-	-	-	-	-	-	-
1966	15	9	2	-	-	-	-	-	-	-	-	-	-
1966	16	28	12	1	-	-	-	-	-	-	-	-	-
1965	16	57	12	2	-	-	-	-	-	-	-	-	-
1965	17	100	36	7	4	-	-	-	-	-	-	-	-
1964	17	171	44	10	-	1	1	-	-	-	-	-	-
1964	18	202	68	24	13	2	1	-	-	-	-	-	-
1963	18	309	89	44	12	2	2	-	-	-	-	-	-
1963	19	352	209	77	34	20	3	-	-	-	-	-	-
1962	19	407	266	79	36	15	4	-	-	-	-	-	-
	Total	1 637	739	244	99	40	11	-	-	-	-	-	-
1962	20	430	450	193	66	31	6	-	-	-	-	-	-
1961	20	442	527	272	104	43	7	2	-	1	-	-	-
1961	21	408	624	429	177	75	34	6	1	-	1	-	-
1960	21	439	658	494	289	81	35	13	1	-	-	-	-
1960	22	341	751	592	389	182	63	30	8	1	1	-	-
1959	22	370	709	692	452	245	81	23	8	2	-	1	-
1959	23	281	650	721	639	372	151	54	14	7	2	1	-
1958	23	305	583	785	733	416	210	74	24	7	1	2	-
1958	24	210	509	688	737	530	301	132	43	18	7	2	1
1957	24	187	448	668	724	625	379	171	63	20	9	1	-
	Total	3 413	5 909	5 534	4 310	2 600	1 267	505	162	56	21	7	1
1957	25	190	391	570	675	586	526	236	117	36	9	6	-
1956	25	200	347	471	677	670	520	285	129	46	24	7	2
1956	26	146	272	424	591	635	567	432	201	98	31	17	2
1955	26	142	249	330	454	619	595	402	230	108	38	14	4
1955	27	128	204	238	406	485	549	455	312	153	73	22	10
1954	27	114	142	204	312	430	479	437	300	165	75	35	13
1954	28	101	123	185	225	309	409	411	367	224	111	58	16
1953	28	94	108	114	201	238	327	360	369	221	127	56	24
1953	29	87	99	101	142	201	268	313	327	274	174	95	49
1952	29	77	72	82	119	156	185	275	263	291	165	96	45
	Total	1 279	2 007	2 719	3 802	4 329	4 425	3 606	2 615	1 616	827	406	165
1952	30	58	70	65	98	118	144	203	264	218	187	147	72
1951	30	62	42	62	74	98	127	163	209	215	207	125	66
1951	31	58	41	53	54	74	90	106	153	150	171	142	93
1950	31	46	41	39	49	62	68	93	130	150	125	123	85
1950	32	52	26	34	35	58	51	60	89	128	132	129	121
1949	32	32	26	45	31	29	36	45	63	80	112	105	87
1949	33	27	16	29	26	18	30	32	43	74	82	86	100
1948	33	19	16	27	22	21	26	28	28	42	53	79	77
1948	34	32	17	27	23	15	20	14	27	42	55	78	75
1947	34	19	12	14	22	20	22	23	23	25	33	55	48
	Total	405	307	395	434	513	614	767	1 029	1 124	1 157	1 069	824

(1) Y compris les enfants nés vivants mais présentés sans vie, non compris les mort-nés

NAISSANCE DE LA MERE ET LA DUREE DU MARIAGE ACTUEL (1)

ANNEE 1982

C.- REGION FLAMANDE

Durée du mariage													Total
12 ans	13 ans	14 ans	15 ans	16 ans	17 ans	18 ans	19 ans	20-21 ans	22-24 ans	25-29 ans	30 ans et plus	Durée inconnue	
-	-	-	-	-	-	-	-	-	-	-	-	-	4
-	-	-	-	-	-	-	-	-	-	-	-	-	4
-	-	-	-	-	-	-	-	-	-	-	-	-	3
-	-	-	-	-	-	-	-	-	-	-	-	-	11
-	-	-	-	-	-	-	-	-	-	-	-	-	41
-	-	-	-	-	-	-	-	-	-	-	-	-	71
-	-	-	-	-	-	-	-	-	-	-	-	1	148
-	-	-	-	-	-	-	-	-	-	-	-	1	228
-	-	-	-	-	-	-	-	-	-	-	-	-	310
-	-	-	-	-	-	-	-	-	-	-	-	-	458
-	-	-	-	-	-	-	-	-	-	-	-	-	695
-	-	-	-	-	-	-	-	-	-	-	-	-	807
-	-	-	-	-	-	-	-	-	-	-	-	2	2 772
-	-	-	-	-	-	-	-	-	-	-	-	-	1 176
-	-	-	-	-	-	-	-	-	-	-	-	-	1 398
-	-	-	-	-	-	-	-	-	-	-	-	-	1 755
-	-	-	-	-	-	-	-	-	-	-	-	-	2 010
-	-	-	-	-	-	-	-	-	-	-	-	2	2 360
-	-	1	-	-	-	-	-	-	-	-	-	-	2 584
-	-	-	-	-	-	-	-	-	-	-	-	-	2 892
-	-	-	-	-	-	-	-	-	-	-	-	-	3 140
-	-	-	-	-	-	-	-	-	-	-	-	-	3 178
-	-	-	-	-	-	-	-	-	-	-	-	-	3 295
-	-	1	-	-	-	-	-	-	-	-	-	2	23 788
-	-	-	-	1	-	-	-	-	-	-	-	-	3 343
-	-	-	-	-	-	-	-	-	-	-	-	-	3 378
-	-	-	-	-	-	-	-	-	-	-	-	-	3 416
2	1	1	-	-	-	-	-	-	-	-	-	-	3 189
3	2	2	-	-	-	-	-	-	-	-	-	-	3 042
2	3	4	-	-	-	-	-	-	-	-	-	-	2 715
9	4	-	2	1	1	-	-	-	-	-	-	-	2 556
12	-	-	1	-	-	-	-	-	-	-	-	-	2 252
10	6	5	1	-	-	-	-	-	-	-	-	-	2 152
27	8	8	2	-	-	-	-	-	-	-	-	-	1 871
65	24	20	6	2	1	-	-	-	-	-	-	-	27 914
27	20	4	2	2	-	-	-	-	-	-	-	-	1 699
28	11	1	-	3	-	-	-	-	-	-	-	-	1 493
50	22	10	3	5	-	1	-	-	-	-	-	1	1 277
61	27	16	5	2	2	-	-	-	-	-	-	-	1 124
82	58	21	8	3	1	2	1	-	-	-	-	-	1 091
66	49	23	13	3	1	-	-	-	-	-	-	-	846
63	40	32	14	17	3	6	-	1	1	-	-	-	740
78	55	29	12	10	3	-	2	1	1	-	-	-	629
67	63	37	27	22	3	4	1	1	-	-	-	-	650
58	60	47	32	17	1	2	1	2	-	-	-	-	536
580	405	220	116	84	14	15	5	5	2	-	-	1	10 085

Tableau 22.- NAISSANCES LEGITIMES D'APRES L'AGE ET L'ANNEE DE

C.- REGION FLAMANDE

ANNEE DE NAISSANCE DE LA MERE	AGE DE LA MERE EN ANNEES REVOLUES	Durée du mariage											
		< 1 an	1 an	2 ans	3 ans	4 ans	5 ans	6 ans	7 ans	8 ans	9 ans	10 ans	11 ans
1947	35	21	15	15	11	14	18	23	26	20	32	37	43
1946	35	17	12	9	13	10	8	12	10	13	25	30	38
1946	36	20	7	4	12	12	9	13	13	13	22	18	25
1945	36	14	12	13	7	3	6	9	8	8	7	14	22
1945	37	10	4	2	8	2	7	7	2	6	7	3	8
1944	37	11	7	4	6	4	7	5	3	5	2	11	13
1944	38	7	5	3	2	4	3	4	3	4	6	6	6
1943	38	4	4	6	3	2	1	3	2	4	4	4	6
1943	39	4	4	5	4	3	3	1	5	2	1	5	6
1942	39	3	4	5	3	3	3	5	3	1	5	2	2
	Total	111	74	66	69	57	65	82	75	76	111	130	169
1942	40	4	2	4	1	4	2	-	-	5	1	2	2
1941	40	3	2	1	1	-	5	-	1	2	2	-	1
1941	41	2	-	1	-	1	1	1	1	1	-	3	2
1940	41	3	-	4	1	1	-	1	-	1	2	1	-
1940	42	2	2	-	-	-	1	-	1	-	1	1	2
1939	42	-	-	-	1	-	-	-	-	1	1	-	3
1939	43	-	-	1	-	1	2	-	1	1	1	-	-
1938	43	-	1	-	-	1	-	1	1	-	-	-	1
1938	44	1	-	1	-	-	-	-	1	-	-	-	-
1937	44	-	-	-	1	-	-	-	1	-	-	-	-
	Total	15	7	12	5	8	11	3	7	11	8	7	11
1937	45	-	-	-	-	-	-	-	-	2	2	-	-
1936	45	-	-	-	-	-	-	-	-	-	-	-	1
1936	46	-	-	-	-	2	-	-	-	-	-	-	-
1935	46	-	-	-	-	-	-	-	-	1	-	-	-
1935	47	-	-	-	-	-	-	-	-	1	-	-	-
1934	47	-	-	-	-	-	-	-	-	-	-	-	-
1934	48	-	-	-	-	-	-	-	-	-	-	-	-
1933	48	-	-	-	-	-	-	-	-	-	-	-	-
1933	49	-	-	-	-	-	-	-	-	-	-	-	-
1932	49	-	-	-	-	-	-	-	-	-	-	-	-
	Total	-	-	-	-	2	-	-	-	4	2	-	1
1932	50	-	-	-	-	-	-	-	-	-	-	-	-
1931	50	-	-	-	-	-	-	-	-	-	-	-	-
	51 et +	-	-	-	-	-	1	-	-	-	-	-	-
	Total	-	-	-	-	-	1	-	-	-	-	-	-
	Age inconnu	-	-	-	-	-	-	-	-	-	-	-	-
	Total général	6 863	9 043	8 971	8 719	7 549	6 394	4 963	3 888	2 887	2 126	1 619	1 171

(1) Y compris les enfants nés vivants mais présentés sans vie, non compris les mort-nés

NAISSANCE DE LA MERE ET LA DUREE DU MARIAGE ACTUEL (1) (suite)

ANNEE 1982

C.- REGION FLAMANDE

Durée du mariage													Total
12 ans	13 ans	14 ans	15 ans	16 ans	17 ans	18 ans	19 ans	20-21 ans	22-24 ans	25-29 ans	30 ans et plus	Durée inconnue	
54	62	40	21	18	11	5	-	2	-	-	-	1	489
36	59	51	37	21	15	6	1	4	-	-	-	-	427
45	22	27	32	24	15	10	1	3	1	-	-	-	348
24	20	31	34	14	10	6	2	6	2	-	-	-	272
23	13	22	26	26	22	12	6	2	5	-	-	-	223
13	19	14	22	20	9	16	6	2	-	-	-	-	199
10	6	13	16	14	19	12	5	6	2	-	-	-	156
4	5	14	13	10	14	8	5	11	4	1	-	-	132
3	3	10	10	15	9	13	6	8	3	1	-	-	124
4	4	4	6	12	13	17	4	7	5	1	-	-	116
216	213	226	217	174	137	105	36	51	22	3	-	1	2 486
2	1	2	4	6	6	11	10	12	1	-	-	-	82
1	2	6	5	5	4	3	9	5	5	1	-	-	64
1	3	-	5	1	8	7	3	7	6	-	-	-	54
1	3	2	3	2	5	2	2	8	8	3	-	-	53
1	2	-	-	5	2	7	5	7	13	5	-	-	57
-	-	1	1	-	2	5	6	6	7	2	-	-	36
-	-	-	-	-	3	2	3	7	5	4	-	-	31
-	-	1	-	1	-	2	3	4	5	1	1	-	23
-	-	1	-	-	1	-	-	2	3	2	-	-	12
-	-	-	2	-	1	-	1	1	1	2	-	-	10
6	11	13	20	20	32	39	42	59	54	20	1	-	422
1	-	-	-	-	-	-	1	-	6	1	-	-	13
-	-	-	1	-	2	-	-	-	3	1	-	-	8
-	-	-	-	-	-	-	-	-	3	2	-	-	7
-	1	-	-	-	-	-	-	-	-	-	-	-	2
-	-	-	-	-	-	-	-	-	-	-	1	-	2
-	-	-	-	-	-	-	-	-	-	2	-	-	2
-	-	-	-	-	-	-	-	-	-	1	1	-	2
-	-	-	-	-	-	-	-	1	-	-	-	-	1
-	-	-	-	-	-	-	-	-	1	-	-	-	1
1	1	-	1	-	2	-	1	1	13	7	2	-	38
-	-	-	-	-	-	-	-	-	-	-	-	-	-
-	-	-	-	-	-	-	-	-	-	-	-	-	-
-	-	-	-	-	-	-	-	-	-	-	-	-	1
-	-	-	-	-	-	-	-	-	-	-	-	-	1
-	-	-	-	-	-	-	-	-	-	-	-	-	-
868	654	480	360	280	186	159	84	116	91	30	3	6	67 510

Tableau 22.- NAISSANCES LEGITIMES D'APRES L'AGE ET L'ANNEE DE

D.- REGION WALLONNE

ANNEE DE NAISSANCE DE LA MERE	AGE DE LA MERE EN ANNEES REVOLUES	Durée du mariage											
		< 1 an	1 an	2 ans	3 ans	4 ans	5 ans	6 ans	7 ans	8 ans	9 ans	10 ans	11 ans
	< 15	-	-	-	-	-	-	-	-	-	-	-	-
	Total	-	-	-	-	-	-	-	-	-	-	-	-
1967	15	8	-	-	-	-	-	-	-	-	-	-	-
1966	15	12	-	-	-	-	-	-	-	-	-	-	-
1966	16	44	9	-	-	-	-	-	-	-	-	-	-
1965	16	69	14	1	-	-	-	-	-	-	-	-	-
1965	17	90	23	5	-	-	-	-	-	-	-	-	-
1964	17	141	28	3	-	-	-	-	-	-	-	-	-
1964	18	193	50	30	7	-	-	-	-	-	-	-	-
1963	18	211	91	25	9	-	-	-	-	-	-	-	-
1963	19	268	151	62	23	2	1	-	-	-	-	-	-
1962	19	295	205	84	21	6	-	-	-	-	-	-	-
	Total	1 331	571	210	60	8	1	-	-	-	-	-	-
1962	20	267	249	153	55	21	5	1	-	-	-	-	-
1961	20	294	298	175	63	26	9	1	-	-	-	-	-
1961	21	257	360	217	131	44	16	6	2	-	-	-	-
1960	21	296	324	250	167	76	22	6	-	-	-	-	-
1960	22	231	354	300	210	119	57	25	5	1	2	-	-
1959	22	230	363	300	241	139	61	21	9	1	-	-	-
1959	23	196	356	320	274	186	111	42	18	5	-	-	-
1958	23	188	310	302	278	195	129	49	35	3	4	1	-
1958	24	149	272	324	273	231	181	93	35	21	4	-	-
1957	24	167	230	322	296	261	185	107	39	12	4	-	-
	Total	2 275	3 116	2 663	1 988	1 298	776	351	143	43	14	1	-
1957	25	129	226	247	288	265	228	133	87	36	19	4	-
1956	25	116	162	215	264	265	177	137	82	35	12	3	1
1956	26	129	166	170	264	256	202	192	114	66	37	13	2
1955	26	95	122	165	199	234	202	158	119	65	35	13	1
1955	27	84	112	142	157	206	192	204	138	94	43	25	13
1954	27	50	89	113	147	183	187	164	124	90	46	24	7
1954	28	70	72	87	119	152	166	188	153	115	65	40	17
1953	28	66	73	76	79	138	170	167	123	123	66	56	13
1953	29	61	60	64	77	89	110	133	142	114	81	60	37
1952	29	60	54	62	67	79	111	114	130	107	78	63	25
	Total	860	1 136	1 341	1 661	1 867	1 745	1 590	1 212	845	482	301	116
1952	30	59	39	45	52	71	88	93	114	114	97	70	40
1951	30	37	34	37	36	48	60	70	71	90	92	67	60
1951	31	33	40	31	38	41	48	68	63	80	69	63	42
1950	31	44	40	33	26	26	42	63	65	61	64	70	46
1950	32	30	33	21	20	23	33	44	56	55	68	56	67
1949	32	22	23	22	27	21	23	30	53	36	72	63	38
1949	33	24	15	16	15	14	22	21	46	38	50	53	50
1948	33	22	21	14	18	21	12	20	26	22	27	33	47
1948	34	23	19	11	18	13	12	13	25	22	25	48	31
1947	34	28	14	13	8	11	17	16	10	16	23	24	29
	Total	322	278	243	258	289	357	438	529	534	587	547	450

(1) Y compris les enfants nés vivants mais présentés sans vie, non compris les mort-nés

NAISSANCE DE LA MERE ET LA DUREE DU MARIAGE ACTUEL (1)

ANNEE 1982

D.- REGION WALLONNE

Durée du mariage													Total
12 ans	13 ans	14 ans	15 ans	16 ans	17 ans	18 ans	19 ans	20-21 ans	22-24 ans	25-29 ans	30 ans et plus	Durée inconnue	
-	-	-	-	-	-	-	-	-	-	-	-	-	-
-	-	-	-	-	-	-	-	-	-	-	-	-	-
-	-	-	-	-	-	-	-	-	-	-	-	-	8
-	-	-	-	-	-	-	-	-	-	-	-	-	12
-	-	-	-	-	-	-	-	-	-	-	-	-	53
-	-	-	-	-	-	-	-	-	-	-	-	-	84
-	-	-	-	-	-	-	-	-	-	-	-	1	119
-	-	-	-	-	-	-	-	-	-	-	-	-	172
-	-	-	-	-	-	-	-	-	-	-	-	1	281
-	-	-	-	-	-	-	-	-	-	-	-	-	336
-	-	-	-	-	-	-	-	-	-	-	-	-	507
-	-	-	-	-	-	-	-	-	-	-	-	1	612
-	-	-	-	-	-	-	-	-	-	-	-	3	2 184
-	-	-	-	-	-	-	-	-	-	-	-	-	751
-	-	-	-	-	-	-	-	-	-	-	-	-	866
-	-	-	-	-	-	-	-	-	-	-	-	-	1 033
-	-	-	-	-	-	-	-	-	-	-	-	-	1 141
-	-	-	-	-	-	-	-	-	-	-	-	-	1 304
-	-	-	-	-	-	-	-	-	-	-	-	2	1 367
-	-	-	-	-	-	-	-	-	-	-	-	-	1 508
-	-	-	-	-	-	-	-	-	-	-	-	-	1 494
-	-	-	-	-	-	-	-	-	-	-	-	3	1 586
-	-	-	-	-	-	-	-	-	-	-	-	3	1 626
-	-	-	-	-	-	-	-	-	-	-	-	8	12 676
-	-	-	-	-	-	-	-	-	-	-	-	-	1 662
-	-	-	-	-	-	-	-	-	-	-	-	1	1 470
-	1	-	-	-	-	-	-	-	-	-	-	2	1 614
-	-	-	2	-	-	-	-	-	-	-	-	2	1 412
2	1	-	-	-	-	-	-	-	-	-	-	2	1 415
1	2	1	1	-	-	2	-	-	-	-	-	-	1 231
10	3	1	-	1	-	-	-	-	-	-	-	-	1 259
6	1	1	-	-	-	-	-	-	-	-	-	1	1 159
16	5	1	-	-	-	-	-	-	-	-	-	2	1 052
11	4	2	-	-	-	-	-	-	-	-	-	1	968
46	17	6	3	1	-	2	-	-	-	-	-	11	13 242
20	10	9	1	-	-	-	1	-	-	-	-	-	923
34	15	3	1	1	-	-	-	-	-	-	-	-	756
34	14	7	2	-	-	-	-	-	-	-	-	-	673
29	18	7	4	5	1	-	-	-	-	-	-	-	644
39	32	15	5	3	-	-	-	-	1	-	-	2	603
35	27	17	10	1	1	1	-	-	-	-	-	2	524
42	34	25	12	11	4	1	-	2	-	-	-	1	496
39	30	16	11	11	2	1	1	1	-	-	-	1	396
44	38	26	21	9	5	2	-	1	-	-	-	-	406
26	29	27	16	18	9	4	-	1	-	-	-	-	339
342	247	152	83	59	22	9	2	5	1	-	-	6	5 760

Tableau 22.- NAISSANCES LEGITIMES D'APRES L'AGE ET L'ANNEE DE

D.- REGION WALLONNE

ANNEE DE NAISSANCE DE LA MERE	AGE DE LA MERE EN ANNEES REVOLUES	Durée du mariage											
		< 1 an	1 an	2 ans	3 ans	4 ans	5 ans	6 ans	7 ans	8 ans	9 ans	10 ans	11 ans
1947	35	17	7	7	8	14	12	13	11	14	12	20	25
1946	35	17	9	12	7	8	8	8	9	10	13	13	18
1946	36	15	15	9	5	5	5	8	13	11	8	14	24
1945	36	12	5	5	3	4	4	6	7	5	11	7	12
1945	37	3	5	3	7	3	4	6	1	4	7	5	7
1944	37	9	4	5	3	3	3	2	-	2	6	3	6
1944	38	2	6	4	2	5	2	3	1	5	5	4	4
1943	38	4	2	1	1	5	1	3	2	2	3	3	4
1943	39	5	3	1	1	2	2	1	2	-	1	2	1
1942	39	2	5	-	5	-	3	2	-	-	3	2	2
	Total	86	61	47	42	49	44	52	46	53	69	73	103
1942	40	3	3	1	-	2	1	1	3	3	2	1	-
1941	40	3	1	1	4	-	-	-	2	-	-	1	-
1941	41	-	-	-	1	4	-	-	-	-	2	-	1
1940	41	-	1	1	1	2	2	-	-	-	-	-	-
1940	42	1	-	-	-	-	1	-	1	1	-	-	-
1939	42	-	-	-	-	-	-	-	-	-	-	-	1
1939	43	-	-	-	-	-	-	-	1	-	-	-	-
1938	43	1	1	1	-	-	-	-	-	1	-	-	-
1938	44	-	-	-	-	-	-	-	2	-	-	-	-
1937	44	-	-	-	-	-	-	-	-	-	-	-	1
	Total	8	6	4	6	8	4	1	9	5	4	2	3
1937	45	-	-	-	-	-	-	-	-	-	-	1	-
1936	45	-	1	-	-	-	1	-	1	-	-	-	-
1936	46	-	-	-	-	-	-	1	-	-	-	-	-
1935	46	-	-	-	-	-	-	-	-	-	-	-	-
1935	47	-	-	-	-	-	-	-	-	-	-	-	-
1934	47	-	-	-	-	-	-	-	-	-	-	-	-
1934	48	-	-	-	-	-	-	-	-	-	-	-	-
1933	48	-	-	-	-	-	-	-	-	-	-	-	-
1933	49	-	-	-	-	-	-	-	-	-	-	-	-
1932	49	-	-	-	-	-	-	-	-	-	-	-	-
	Total	-	1	-	-	-	1	1	1	-	-	1	-
1932	50	-	-	-	-	-	-	-	-	-	-	-	-
1931	50	-	-	-	-	-	-	-	-	-	-	-	-
	51 et +	-	-	-	-	-	-	-	-	-	-	-	-
	Total	-	-	-	-	-	-	-	-	-	-	-	-
Age inconnu		-	-	-	-	1	-	1	-	-	-	-	-
Total général		4 882	5 169	4 508	4 015	3 520	2 928	2 434	1 940	1 480	1 156	925	672

(1) Y compris les enfants nés vivants mais présentés sans vie, non compris les mort-nés

NAISSANCE DE LA MERE ET LA DUREE DU MARIAGE ACTUEL (1) (suite)

ANNEE 1982

D.- REGION WALLONNE

Durée du mariage													Total
12 ans	13 ans	14 ans	15 ans	16 ans	17 ans	18 ans	19 ans	20-21 ans	22-24 ans	25-29 ans	30 ans et plus	Durée inconnue	
25	24	27	22	17	5	2	4	-	-	-	-	-	286
16	16	24	15	13	12	8	2	3	-	-	-	1	242
15	19	17	15	23	12	9	2	2	-	-	-	1	247
12	7	16	12	11	14	14	1	3	-	-	-	1	172
7	14	12	10	16	10	7	4	1	1	-	-	-	137
8	6	6	9	7	7	10	7	6	5	-	-	-	117
4	7	10	8	8	7	12	4	4	5	-	-	-	112
4	3	6	8	6	5	5	2	4	-	-	-	-	74
6	2	3	6	4	5	4	5	8	5	-	-	-	69
2	2	4	-	1	3	3	2	7	2	1	1	-	52
99	100	125	105	106	80	74	33	38	18	1	1	3	1 508
-	1	2	1	3	5	3	5	7	4	2	-	-	53
1	-	2	-	3	3	4	-	4	2	-	-	-	31
3	-	1	1	2	3	3	1	4	7	-	-	-	33
2	2	4	1	3	-	-	1	4	4	-	-	-	28
1	-	3	2	1	-	3	2	4	4	2	-	-	26
1	-	1	1	-	1	2	1	2	5	2	-	-	17
1	-	-	-	-	-	-	-	3	2	-	-	-	7
-	-	-	-	-	1	-	-	3	1	3	-	-	12
1	-	-	-	-	-	-	1	2	-	1	-	-	7
1	-	-	-	-	-	1	-	-	1	-	-	-	4
11	3	13	6	12	13	16	11	33	30	10	-	-	218
-	-	-	-	-	-	1	-	-	1	1	-	-	4
-	-	-	-	-	1	1	-	-	-	1	-	-	6
-	-	-	-	-	-	-	-	-	-	-	-	-	1
-	-	-	-	-	-	-	-	-	-	1	-	-	1
-	-	-	-	-	-	-	-	-	-	1	-	-	1
-	-	-	-	-	-	-	-	-	-	1	-	-	1
-	-	-	-	-	-	-	-	1	-	-	-	-	1
-	-	1	-	-	-	-	-	-	-	-	-	-	1
-	-	1	-	-	1	2	-	2	1	5	-	-	17
-	-	-	-	-	-	-	-	-	-	-	-	-	-
-	-	-	-	-	-	-	-	-	-	-	-	-	-
-	-	-	-	-	-	-	-	-	-	-	-	-	-
-	-	-	-	-	-	-	-	-	-	-	-	-	2
498	367	297	197	178	116	103	46	78	50	16	1	31	35 607

Tableau 23.- NAISSANCES LEGITIMES D'APRES L'ANNEE DU MARIAGE DE LA MERE,

A.- LE ROYAUME

ANNEE DU MARIAGE	DUREE DU MARIAGE	Age de la mère lors du mariage											
		< 15 ans	15 ans	16 ans	17 ans	18 ans	19 ans	20 ans	21 ans	22 ans	23 ans	24 ans	25 ans
1982	00	4	39	174	342	583	633	568	487	388	356	244	267
1981	00	3	47	165	400	742	952	978	922	783	579	494	407
1981	01	2	46	116	237	645	968	1 074	1 051	904	657	481	387
1980	01	11	50	123	276	645	1 021	1 210	1 239	924	778	553	388
1980	02	7	31	119	217	600	883	1 073	1 153	927	699	442	329
1979	02	7	38	142	250	599	970	1 065	1 186	995	766	472	324
1979	03	6	37	104	227	549	809	1 096	1 019	908	681	461	278
1978	03	10	41	110	257	604	886	1 060	1 192	985	678	444	318
1978	04	5	42	105	224	508	756	908	918	795	599	357	228
1977	04	19	48	85	258	518	802	944	1 087	852	569	406	248
	Total	74	419	1 243	2 688	5 993	8 680	9 976	10 254	8 461	6 362	4 354	3 174
1977	05	12	34	106	183	465	689	783	832	665	473	301	175
1976	05	14	32	114	200	465	680	826	842	676	477	298	188
1976	06	7	33	88	160	353	558	704	671	523	357	225	158
1975	06	9	48	81	202	385	520	604	709	545	367	232	159
1975	07	11	29	66	169	301	434	514	560	410	302	178	123
1974	07	13	33	75	153	281	399	515	514	416	287	189	108
1974	08	8	29	66	121	225	352	382	406	281	183	115	70
1973	08	8	29	58	150	216	315	401	393	302	236	128	71
1973	09	15	29	56	90	182	265	284	311	205	163	88	66
1972	09	8	27	63	116	161	217	275	291	226	166	94	61
	Total	105	323	773	1 544	3 034	4 429	5 288	5 529	4 249	3 011	1 848	1 179
1972	10	10	21	49	110	149	205	240	232	189	110	98	49
1971	10	9	21	43	83	125	210	197	195	159	132	66	44
1971	11	4	15	29	60	93	157	149	165	131	84	47	37
1970	11	14	22	40	69	112	140	166	161	111	91	64	20
1970	12	13	9	24	56	82	107	122	120	100	53	43	22
1969	12	10	15	40	56	71	126	100	129	97	61	34	16
1969	13	7	16	20	41	77	92	100	110	47	34	28	8
1968	13	14	16	36	40	78	96	97	106	61	33	16	10
1968	14	11	16	21	45	58	75	68	57	37	32	21	13
1967	14	12	4	14	33	47	77	81	76	43	29	8	8
	Total	104	155	316	593	892	1 285	1 320	1 351	975	659	425	227
1967	15	6	4	10	31	40	57	62	37	31	24	12	8
1966	15	13	8	20	24	37	49	64	46	33	16	11	4
1966	16	9	12	13	36	46	41	37	36	13	15	7	6
1965	16	6	8	10	26	41	46	47	24	14	14	8	3
1965	17	4	6	9	15	32	35	28	27	15	11	7	3
1964	17	3	7	7	25	22	29	18	25	13	7	4	2
1964	18	5	3	6	13	25	21	19	14	9	7	7	-
1963	18	7	5	10	28	27	21	18	21	8	8	7	1
1963	19	6	5	8	8	16	13	12	12	4	6	3	-
1962	19	4	1	5	12	14	7	8	5	10	2	4	2
	Total	63	59	98	218	300	319	313	247	150	110	70	29

(1) Y compris les enfants nés vivants mais présentés sans vie, non compris les mort-nés

LA DUREE DE CE MARIAGE ET L'AGE DE LA MERE AU MARIAGE (1)

ANNEE 1982

A.- LE ROYAUME

Age de la mère lors du mariage													Total
26 ans	27 ans	28 ans	29 ans	30 ans	31 ans	32 ans	33 ans	34 ans	35-39 ans	40-44 ans	45 ans et plus	Age inconnue	
232	177	162	147	99	99	73	58	46	100	14	-	-	5 292
267	233	187	153	112	100	55	67	45	92	8	-	-	7 791
249	231	148	114	81	70	38	25	24	55	4	-	-	7 607
254	190	134	86	78	51	52	28	19	56	2	-	-	8 168
214	142	92	87	66	40	40	20	13	26	1	-	-	7 221
215	144	122	86	63	44	28	22	16	24	3	-	-	7 581
146	121	82	58	48	39	26	19	12	14	-	-	-	6 740
204	119	81	66	42	26	22	15	7	15	1	-	-	7 183
151	114	65	51	36	20	11	10	10	14	1	-	-	5 928
149	86	46	49	33	21	8	9	12	7	1	-	-	6 257
2 081	1 557	1 119	897	658	510	353	273	204	403	35	-	-	69 768
110	59	43	37	25	9	12	8	5	7	-	-	-	5 033
119	69	51	34	19	17	5	7	6	8	1	1	-	5 149
50	38	36	20	24	8	8	3	-	-	-	-	-	4 024
71	56	42	28	10	9	6	5	1	3	-	-	-	4 092
76	38	28	16	7	5	4	1	3	7	-	-	-	3 282
54	43	24	6	4	7	4	3	1	3	-	-	-	3 132
44	32	14	8	5	4	5	2	1	3	-	-	-	2 356
48	27	15	8	5	3	2	-	2	3	-	-	-	2 420
34	20	9	10	4	1	2	2	1	-	-	-	-	1 837
39	23	10	4	7	2	-	1	-	2	-	-	-	1 793
645	405	272	171	110	65	48	32	20	36	1	1	-	33 118
20	15	8	1	-	2	1	-	1	-	-	-	-	1 510
18	11	8	6	4	-	-	-	1	1	-	-	-	1 333
16	7	3	2	1	1	1	-	-	-	-	-	-	1 002
14	9	3	3	1	4	-	2	-	-	-	-	-	1 046
14	6	4	2	1	2	1	1	-	-	-	-	-	782
10	7	2	4	-	-	-	-	-	-	-	-	-	778
5	2	4	1	-	-	-	-	-	-	-	-	-	592
5	5	1	-	-	-	-	2	-	-	-	-	-	616
4	1	1	-	-	-	-	-	-	1	-	-	-	461
10	5	2	2	-	-	-	-	-	-	-	-	-	451
116	68	36	21	7	9	3	5	2	2	-	-	-	8 571
3	2	-	-	-	-	-	1	-	-	-	-	-	328
2	1	-	3	-	-	-	-	-	-	-	-	-	331
3	-	-	-	-	-	-	-	-	-	-	-	-	274
1	-	-	1	-	-	-	-	-	-	-	-	-	249
2	-	1	-	-	-	-	-	-	-	-	-	-	195
3	-	2	-	-	-	-	-	-	-	-	-	-	167
-	1	-	-	-	-	-	-	-	-	-	-	-	130
2	-	-	-	-	-	-	-	-	-	-	-	-	163
-	-	-	1	-	-	-	-	-	-	-	-	-	94
-	-	-	-	-	-	-	-	-	-	-	-	-	74
16	4	3	5	-	-	-	1	-	-	-	-	-	2 005

Tableau 23.- NAISSANCES LEGITIMES D'APRES L'ANNEE DU MARIAGE DE LA MERE,

A.- LE ROYAUME

ANNEE DU MARIAGE	DUREE DU MARIAGE	Age de la mère lors du mariage											
		< 15 ans	15 ans	16 ans	17 ans	18 ans	19 ans	20 ans	21 ans	22 ans	23 ans	24 ans	25 ans
1962	20	6	4	8	9	15	10	9	2	4	3	-	-
1961	20	4	6	4	13	7	13	6	13	12	2	-	-
1961	21	3	3	1	12	9	9	4	5	4	-	-	-
1960	21	6	3	3	1	7	8	5	3	4	-	-	-
1960	22	5	3	5	8	5	10	9	-	-	1	-	-
1959	22	4	6	4	4	4	4	3	3	3	1	-	1
1959	23	3	4	-	4	4	7	1	1	1	-	-	-
1958	23	4	5	4	1	7	5	-	1	1	1	-	-
1958	24	3	2	3	1	10	4	-	3	1	-	-	-
1957	24	1	-	3	3	4	3	3	1	-	-	-	-
	Total	39	36	35	56	72	73	40	32	30	8	-	1
1957	25	1	3	1	5	1	2	1	-	-	-	-	-
1956	25	3	1	4	4	-	1	1	-	-	-	-	-
1956	26	2	1	1	1	-	1	1	-	-	-	-	-
1955	26	1	2	2	1	1	-	1	-	-	-	-	-
1955	27	-	1	-	2	-	1	1	1	-	1	-	-
1954	27	2	-	-	2	1	1	1	-	-	-	-	-
1954	28	-	1	1	-	-	-	-	-	-	-	-	-
1953	28	-	-	-	1	-	1	-	-	-	-	-	-
1953	29	-	-	-	-	-	-	-	-	-	-	-	-
1952	29	-	-	1	-	-	-	-	-	-	-	-	-
	Total	9	9	10	16	3	7	6	1	-	1	-	-
1952	30	-	-	-	-	1	-	-	-	-	-	-	-
1951	30	1	-	1	-	-	-	-	-	-	-	-	-
1951	31	-	-	-	-	-	-	-	-	-	-	-	-
1950	31	1	-	-	-	-	-	-	-	-	-	-	-
1950	32	1	-	-	-	-	-	-	-	-	-	-	-
1949	32	-	-	-	-	-	-	-	-	-	-	-	-
1949	33	-	-	-	-	-	-	-	-	-	-	-	-
1948	33	-	-	-	-	-	-	-	-	-	-	-	-
1948	34	-	-	-	-	-	-	-	-	-	-	-	-
1947	34	-	-	-	-	-	-	-	-	-	-	-	-
	Total	3	-	1	-	1	-	-	-	-	-	-	-
1947	35	-	-	-	-	-	-	-	-	-	-	-	-
1946	35	-	-	-	-	-	-	-	-	-	-	-	-
	35 et +	-	-	-	-	-	-	-	-	-	-	-	-
	Total	-	-	-	-	-	-	-	-	-	-	-	-
Age inconnu		-	1	2	2	1	1	3	2	1	2	-	2
Total général		397	1 002	2 478	5 117	10 296	14 794	16 946	17 416	13 866	10 153	6 697	4 612

(1) Y compris les enfants nés vivants mais présentés sans vie, non compris les mort-nés

LA DUREE DE CE MARIAGE ET L'AGE DE LA MERE AU MARIAGE (1) (suite)

ANNEE 1982

A.- LE ROYAUME

Age de la mère lors du mariage													Total
26 ans	27 ans	28 ans	29 ans	30 ans	31 ans	32 ans	33 ans	34 ans	35-39 ans	40-44 ans	45 ans et plus	Age inconnue	
-	1	-	-	-	-	-	-	-	-	-	-	-	71
1	1	2	-	-	-	-	-	-	-	-	-	-	84
-	-	-	-	-	-	-	-	-	-	-	-	-	50
-	-	-	-	-	-	-	-	-	-	-	-	-	40
-	-	-	-	-	-	-	-	-	-	-	-	-	46
-	1	-	-	-	-	-	-	-	-	-	-	-	38
-	-	-	-	-	-	-	-	-	-	-	-	-	25
-	-	-	-	-	-	-	-	-	-	-	-	-	29
-	-	-	-	-	-	-	-	-	-	-	-	-	27
-	-	-	-	-	-	-	-	-	-	-	-	-	18
1	3	2	-	-	-	-	-	-	-	-	-	-	428
-	-	-	-	-	-	-	-	-	-	-	-	-	14
-	-	-	-	-	-	-	-	-	-	-	-	-	14
-	-	-	-	-	-	-	-	-	-	-	-	-	7
-	-	-	-	-	-	-	-	-	-	-	-	-	8
-	-	-	-	-	-	-	-	-	-	-	-	-	7
-	-	-	-	-	-	-	-	-	-	-	-	-	7
-	-	-	-	-	-	-	-	-	-	-	-	-	2
-	-	-	-	-	-	-	-	-	-	-	-	-	2
-	-	-	-	-	-	-	-	-	-	-	-	-	-
-	-	-	-	-	-	-	-	-	-	-	-	-	1
-	-	-	-	-	-	-	-	-	-	-	-	-	62
-	-	-	-	-	-	-	-	-	-	-	-	-	1
-	-	-	-	-	-	-	-	-	-	-	-	-	2
-	-	-	-	-	-	-	-	-	-	-	-	-	-
-	-	-	-	-	-	-	-	-	-	-	-	-	1
-	-	-	-	-	-	-	-	-	-	-	-	-	1
-	-	-	-	-	-	-	-	-	-	-	-	-	-
-	-	-	-	-	-	-	-	-	-	-	-	-	-
-	-	-	-	-	-	-	-	-	-	-	-	-	-
-	-	-	-	-	-	-	-	-	-	-	-	-	5
-	-	-	-	-	-	-	-	-	-	-	-	-	-
-	-	-	-	-	-	-	-	-	-	-	-	-	-
-	-	-	-	-	-	-	-	-	-	-	-	-	-
1	-	-	1	-	-	-	-	-	1	-	-	57	77
2 860	2 037	1 432	1 095	775	584	404	311	226	442	36	1	57	114 034

Tableau 23.- NAISSANCES LEGITIMES D'APRES L'ANNEE DU MARIAGE DE LA MERE,

B.- REGION BRUXELLOISE

ANNEE DU MARIAGE	DUREE DU MARIAGE	Age de la mère lors du mariage											
		< 15 ans	15 ans	16 ans	17 ans	18 ans	19 ans	20 ans	21 ans	22 ans	23 ans	24 ans	25 ans
1982	00	-	4	15	14	33	39	35	55	40	50	32	47
1981	00	-	8	14	41	50	60	66	66	75	76	62	56
1981	01	-	8	20	36	46	56	72	85	77	75	47	50
1980	01	1	15	29	35	49	86	77	89	89	69	58	41
1980	02	2	7	24	32	49	52	79	98	78	68	40	36
1979	02	2	10	18	24	54	62	60	71	77	71	45	36
1979	03	-	8	17	22	42	46	70	58	59	78	53	33
1978	03	1	10	24	25	45	57	70	80	64	53	48	32
1978	04	-	10	12	29	37	55	64	62	59	51	40	38
1977	04	7	8	17	29	50	52	51	100	58	58	42	30
	Total	13	88	190	287	455	565	644	764	676	649	467	399
1977	05	4	12	19	20	44	50	36	52	55	35	34	17
1976	05	3	7	18	25	30	44	48	56	48	31	41	25
1976	06	4	6	23	18	40	45	41	42	40	31	26	20
1975	06	4	10	15	25	33	47	40	50	43	28	14	22
1975	07	5	6	12	29	24	32	42	39	30	23	26	10
1974	07	6	8	17	23	21	29	37	30	26	23	19	20
1974	08	2	7	13	11	21	32	14	25	17	15	12	8
1973	08	2	10	9	26	19	21	29	26	21	19	12	4
1973	09	5	10	10	16	24	25	15	18	14	13	10	10
1972	09	3	5	13	17	21	16	16	21	16	14	8	7
	Total	38	81	149	210	277	341	318	359	310	232	202	143
1972	10	2	4	13	23	15	19	21	17	17	7	10	8
1971	10	6	3	13	12	17	15	13	22	6	6	6	7
1971	11	3	4	3	7	10	16	15	6	5	9	2	5
1970	11	11	9	8	14	14	10	9	13	10	8	8	2
1970	12	9	1	7	12	9	8	6	13	11	4	5	3
1969	12	7	3	12	16	13	10	11	11	10	2	1	2
1969	13	2	8	4	8	9	12	9	10	3	5	5	2
1968	13	6	12	14	17	14	9	11	10	6	5	2	1
1968	14	5	3	10	9	10	11	3	2	3	3	2	2
1967	14	4	-	6	10	10	16	5	6	7	2	-	2
	Total	55	47	90	128	121	126	103	110	78	51	41	34
1967	15	3	3	2	6	6	4	8	6	3	2	3	1
1966	15	4	5	5	6	7	7	5	5	2	2	3	1
1966	16	-	2	4	5	7	2	2	5	-	-	1	1
1965	16	2	2	2	3	6	3	9	3	1	1	2	1
1965	17	2	1	3	5	9	5	3	3	1	2	-	-
1964	17	1	-	4	5	2	2	3	6	-	1	1	1
1964	18	-	-	-	2	5	2	2	-	-	1	1	-
1963	18	-	3	2	4	1	2	1	3	1	-	1	-
1963	19	2	3	4	3	4	2	1	1	-	2	-	-
1962	19	3	-	2	4	3	-	1	-	-	1	-	1
	Total	17	19	28	43	50	29	35	32	8	12	12	6

(1) Y compris les enfants nés vivants mais présentés sans vie, non compris les mort-nés

LA DUREE DE CE MARIAGE ET L'AGE DE LA MERE AU MARIAGE (1)

ANNEE 1982

B.- REGION BRUXELLOISE

Age de la mère lors du mariage													Total
26 ans	27 ans	28 ans	29 ans	30 ans	31 ans	32 ans	33 ans	34 ans	35-39 ans	40-44 ans	45 ans et plus	Age inconnue	
41	30	27	23	15	19	14	8	10	15	4	-	-	570
40	37	33	18	18	15	7	10	1	13	2	-	-	768
41	41	27	27	16	12	10	3	3	12	1	-	-	765
48	25	21	9	11	15	8	8	4	11	-	-	-	798
27	22	11	23	11	8	7	5	3	3	-	-	-	685
29	20	16	16	12	5	3	4	-	2	1	-	-	638
23	19	13	11	8	7	8	5	4	1	-	-	-	585
31	17	13	12	4	7	3	4	3	1	-	-	-	604
19	17	13	14	7	2	2	4	3	2	-	-	-	540
21	13	4	16	6	6	2	3	2	1	-	-	-	576
320	241	178	169	108	96	64	54	33	61	8	-	-	6 529
16	5	4	8	6	3	1	2	1	1	-	-	-	425
16	17	7	2	5	4	-	4	3	1	-	-	-	435
6	2	11	2	7	2	1	1	-	-	-	-	-	368
6	5	3	1	1	2	2	-	-	-	-	-	-	351
9	6	4	2	4	1	-	-	1	2	-	-	-	307
7	5	4	1	-	2	-	1	-	-	-	-	-	279
5	4	1	2	1	-	1	1	-	1	-	-	-	193
11	5	-	-	1	-	1	-	-	-	-	-	-	216
1	2	1	1	1	-	-	1	-	-	-	-	-	177
10	2	1	1	-	-	-	-	-	-	-	-	-	171
87	53	36	20	26	14	6	10	5	5	-	-	-	2 922
4	3	1	-	-	-	1	-	1	-	-	-	-	166
2	1	3	-	-	-	-	-	-	1	-	-	-	133
2	1	-	-	-	-	-	-	-	-	-	-	-	88
1	-	-	-	-	-	-	-	-	-	-	-	-	117
2	1	2	-	-	-	-	-	-	-	-	-	-	93
1	2	-	-	-	-	-	-	-	-	-	-	-	101
1	-	-	-	-	-	-	-	-	-	-	-	-	78
1	-	-	-	-	-	-	1	-	-	-	-	-	109
1	1	-	-	-	-	-	-	-	-	-	-	-	65
-	1	-	1	-	-	-	-	-	-	-	-	-	70
15	10	6	1	-	-	1	1	1	1	-	-	-	1 020
1	1	-	-	-	-	-	1	-	-	-	-	-	50
-	-	-	-	-	-	-	-	-	-	-	-	-	52
-	-	-	-	-	-	-	-	-	-	-	-	-	29
-	-	-	1	-	-	-	-	-	-	-	-	-	36
-	-	-	-	-	-	-	-	-	-	-	-	-	34
-	-	-	-	-	-	-	-	-	-	-	-	-	26
-	-	-	-	-	-	-	-	-	-	-	-	-	13
-	-	-	-	-	-	-	-	-	-	-	-	-	18
-	-	-	1	-	-	-	-	-	-	-	-	-	23
-	-	-	-	-	-	-	-	-	-	-	-	-	15
1	1	-	2	-	-	-	1	-	-	-	-	-	296

Tableau 23.- NAISSANCES LEGITIMES D'APRES L'ANNEE DU MARIAGE DE LA MERE,

B.- REGION BRUXELLOISE

ANNEE DU MARIAGE	DUREE DU MARIAGE	Age de la mère lors du mariage											
		< 15 ans	15 ans	16 ans	17 ans	18 ans	19 ans	20 ans	21 ans	22 ans	23 ans	24 ans	25 ans
1962	20	2	1	1	5	3	-	1	-	-	-	-	-
1961	20	2	1	2	3	3	2	1	1	3	-	-	-
1961	21	-	-	1	1	3	1	1	2	-	-	-	-
1960	21	1	-	2	-	2	1	1	-	2	-	-	-
1960	22	2	-	2	1	1	2	1	-	-	-	-	-
1959	22	-	-	1	1	1	2	1	-	-	-	-	1
1959	23	1	2	-	1	2	-	1	-	-	-	-	-
1958	23	2	1	2	-	-	-	-	-	-	1	-	-
1958	24	1	1	1	-	4	1	-	1	-	-	-	-
1957	24	-	-	1	-	1	1	-	1	-	-	-	-
	Total	11	6	13	12	20	10	7	5	5	1	-	1
1957	25	1	2	1	1	-	-	-	-	-	-	-	-
1956	25	-	-	-	-	-	-	-	-	-	-	-	-
1956	26	-	-	1	-	-	-	1	-	-	-	-	-
1955	26	1	1	-	1	-	-	-	-	-	-	-	-
1955	27	-	-	-	1	-	-	1	-	-	1	-	-
1954	27	-	-	-	1	1	-	-	-	-	-	-	-
1954	28	-	-	-	-	-	-	-	-	-	-	-	-
1953	28	-	-	-	-	-	-	-	-	-	-	-	-
1953	29	-	-	-	-	-	-	-	-	-	-	-	-
1952	29	-	-	1	-	-	-	-	-	-	-	-	-
	Total	2	3	3	4	1	-	2	-	-	1	-	-
1952	30	-	-	-	-	-	-	-	-	-	-	-	-
1951	30	-	-	1	-	-	-	-	-	-	-	-	-
1951	31	-	-	-	-	-	-	-	-	-	-	-	-
1950	31	-	-	-	-	-	-	-	-	-	-	-	-
1950	32	-	-	-	-	-	-	-	-	-	-	-	-
1949	32	-	-	-	-	-	-	-	-	-	-	-	-
1949	33	-	-	-	-	-	-	-	-	-	-	-	-
1948	33	-	-	-	-	-	-	-	-	-	-	-	-
1948	34	-	-	-	-	-	-	-	-	-	-	-	-
1947	34	-	-	-	-	-	-	-	-	-	-	-	-
	Total	-	-	1	-	-	-	-	-	-	-	-	-
1947	35	-	-	-	-	-	-	-	-	-	-	-	-
1946	35	-	-	-	-	-	-	-	-	-	-	-	-
	35 et +	-	-	-	-	-	-	-	-	-	-	-	-
	Total	-	-	-	-	-	-	-	-	-	-	-	-
Age inconnu		-	1	2	2	1	1	3	2	1	2	-	2
Total général		136	245	476	686	925	1 072	1 112	1 272	1 078	948	722	585

(1) Y compris les enfants nés vivants mais présentés sans vie, non compris les mort-nés

LA DUREE DE CE MARIAGE ET L'AGE DE LA MERE AU MARIAGE (1) (suite)

ANNEE 1982

B.- REGION BRUXELLOISE

Age de la mère lors du mariage													Total
26 ans	27 ans	28 ans	29 ans	30 ans	31 ans	32 ans	33 ans	34 ans	35-39 ans	40-44 ans	45 ans et plus	Age inconnue	
-	-	-	-	-	-	-	-	-	-	-	-	-	13
1	-	1	-	-	-	-	-	-	-	-	-	-	20
-	-	-	-	-	-	-	-	-	-	-	-	-	9
-	-	-	-	-	-	-	-	-	-	-	-	-	9
-	-	-	-	-	-	-	-	-	-	-	-	-	9
-	-	-	-	-	-	-	-	-	-	-	-	-	7
-	-	-	-	-	-	-	-	-	-	-	-	-	7
-	-	-	-	-	-	-	-	-	-	-	-	-	6
-	-	-	-	-	-	-	-	-	-	-	-	-	9
-	-	-	-	-	-	-	-	-	-	-	-	-	4
1	-	1	-	-	-	-	-	-	-	-	-	-	93
-	-	-	-	-	-	-	-	-	-	-	-	-	5
-	-	-	-	-	-	-	-	-	-	-	-	-	-
-	-	-	-	-	-	-	-	-	-	-	-	-	2
-	-	-	-	-	-	-	-	-	-	-	-	-	3
-	-	-	-	-	-	-	-	-	-	-	-	-	3
-	-	-	-	-	-	-	-	-	-	-	-	-	2
-	-	-	-	-	-	-	-	-	-	-	-	-	-
-	-	-	-	-	-	-	-	-	-	-	-	-	-
-	-	-	-	-	-	-	-	-	-	-	-	-	1
-	-	-	-	-	-	-	-	-	-	-	-	-	16
-	-	-	-	-	-	-	-	-	-	-	-	-	-
-	-	-	-	-	-	-	-	-	-	-	-	-	1
-	-	-	-	-	-	-	-	-	-	-	-	-	-
-	-	-	-	-	-	-	-	-	-	-	-	-	-
-	-	-	-	-	-	-	-	-	-	-	-	-	-
-	-	-	-	-	-	-	-	-	-	-	-	-	-
-	-	-	-	-	-	-	-	-	-	-	-	-	-
-	-	-	-	-	-	-	-	-	-	-	-	-	-
1	-	-	1	-	-	-	-	-	1	-	-	20	40
425	305	221	193	134	110	71	66	39	68	8	-	20	10 917

Tableau 23.- NAISSANCES LEGITIMES D'APRES L'ANNEE DU MARIAGE DE LA MERE,

C.- REGION FLAMANDE

ANNEE DU MARIAGE	DUREE DU MARIAGE	Age de la mère lors du mariage											
		< 15 ans	15 ans	16 ans	17 ans	18 ans	19 ans	20 ans	21 ans	22 ans	23 ans	24 ans	25 ans
1982	00	3	7	77	172	303	368	322	255	206	185	109	119
1981	00	1	19	78	205	389	533	568	508	425	298	268	199
1981	01	2	21	55	125	375	599	701	636	531	371	274	224
1980	01	5	21	46	126	334	588	759	748	553	457	332	223
1980	02	3	13	49	105	338	550	702	735	578	448	271	180
1979	02	5	15	71	113	348	612	699	769	640	476	274	198
1979	03	5	14	48	122	308	514	739	681	605	410	267	158
1978	03	8	21	59	133	362	584	712	788	650	452	269	197
1978	04	3	21	54	117	309	482	590	609	502	402	204	121
1977	04	12	29	41	130	305	517	618	727	579	327	238	147
	Total	47	181	578	1 348	3 371	5 347	6 410	6 456	5 269	3 826	2 506	1 766
1977	05	6	11	48	92	271	440	551	590	447	316	170	108
1976	05	10	19	50	103	258	427	571	574	437	291	171	100
1976	06	1	17	31	85	205	334	468	448	341	226	120	80
1975	06	4	18	37	106	212	335	400	462	350	239	150	81
1975	07	3	12	21	83	174	281	343	383	272	203	103	68
1974	07	6	9	34	73	151	232	347	332	262	191	99	37
1974	08	5	11	25	64	131	215	235	275	177	99	74	41
1973	08	2	11	28	74	117	187	258	258	206	151	80	45
1973	09	5	11	24	35	102	155	186	205	134	92	46	38
1972	09	2	13	25	58	89	138	158	194	136	96	59	31
	Total	44	132	323	773	1 710	2 744	3 517	3 721	2 762	1 904	1 072	629
1972	10	7	11	17	53	77	116	156	158	107	68	59	18
1971	10	2	10	12	39	55	126	115	112	98	84	43	27
1971	11	1	6	12	31	51	99	91	103	89	52	21	25
1970	11	2	8	21	34	48	78	100	99	62	56	29	10
1970	12	3	6	6	31	37	72	74	71	54	30	28	14
1969	12	2	6	16	19	28	78	59	69	69	42	23	8
1969	13	2	5	8	18	44	53	60	65	33	19	14	1
1968	13	5	2	14	15	36	47	56	71	36	16	11	8
1968	14	5	9	3	23	32	38	41	40	21	19	13	7
1967	14	6	2	4	12	16	39	50	39	26	17	5	3
	Total	35	65	113	275	424	746	802	827	595	403	246	121
1967	15	3	1	4	15	22	30	37	21	20	17	4	6
1966	15	5	1	7	7	17	26	41	32	18	10	8	2
1966	16	8	5	4	18	25	19	22	18	8	11	4	2
1965	16	2	4	4	14	18	23	27	16	9	11	2	2
1965	17	1	1	4	5	15	15	17	16	11	5	5	2
1964	17	2	5	-	7	13	11	11	16	9	5	3	1
1964	18	5	1	4	9	10	14	10	11	6	6	2	-
1963	18	3	1	2	8	16	9	9	16	3	8	5	1
1963	19	3	2	-	3	5	6	9	8	4	3	3	-
1962	19	-	-	2	4	7	4	4	5	7	1	3	1
	Total	32	21	31	90	148	157	187	159	95	77	39	17

(1) Y compris les enfants nés vivants mais présentés sans vie, non compris les mort-nés

Tableau 23.- **NAISSANCES LEGITIMES D'APRES L'ANNEE DU MARIAGE DE LA MERE,**

C.- REGION FLAMANDE

ANNEE DU MARIAGE	DUREE DU MARIAGE	Age de la mère lors du mariage											
		< 15 ans	15 ans	16 ans	17 ans	18 ans	19 ans	20 ans	21 ans	22 ans	23 ans	24 ans	25 ans
1962	20	2	1	4	2	9	6	7	2	3	1	-	-
1961	20	1	3	1	4	2	7	4	8	6	2	-	-
1961	21	2	2	-	5	3	5	2	2	1	-	-	-
1960	21	3	3	-	1	2	3	2	2	2	-	-	-
1960	22	2	1	2	4	1	5	3	-	-	1	-	-
1959	22	3	1	2	2	1	2	2	3	3	1	-	-
1959	23	2	-	-	3	1	7	-	1	-	-	-	-
1958	23	1	3	1	-	6	2	-	1	1	-	-	-
1958	24	2	-	1	-	5	2	-	2	1	-	-	-
1957	24	-	-	1	2	2	1	3	-	-	-	-	-
	Total	18	14	12	23	32	40	23	21	17	5	-	-
1957	25	-	-	-	3	1	2	-	-	-	-	-	-
1956	25	2	1	3	1	-	1	1	-	-	-	-	-
1956	26	1	1	-	1	-	-	-	-	-	-	-	-
1955	26	-	1	1	-	1	-	1	-	-	-	-	-
1955	27	-	1	-	1	-	1	-	-	-	-	-	-
1954	27	1	-	-	1	-	1	-	-	-	-	-	-
1954	28	-	1	-	-	-	-	-	-	-	-	-	-
1953	28	-	-	-	-	-	1	-	-	-	-	-	-
1953	29	-	-	-	-	-	-	-	-	-	-	-	-
1952	29	-	-	-	-	-	-	-	-	-	-	-	-
	Total	4	5	4	7	2	6	2	-	-	-	-	-
1952	30	-	-	-	-	1	-	-	-	-	-	-	-
1951	30	-	-	-	-	-	-	-	-	-	-	-	-
1951	31	-	-	-	-	-	-	-	-	-	-	-	-
1950	31	1	-	-	-	-	-	-	-	-	-	-	-
1950	32	1	-	-	-	-	-	-	-	-	-	-	-
1949	32	-	-	-	-	-	-	-	-	-	-	-	-
1949	33	-	-	-	-	-	-	-	-	-	-	-	-
1948	33	-	-	-	-	-	-	-	-	-	-	-	-
1948	34	-	-	-	-	-	-	-	-	-	-	-	-
1947	34	-	-	-	-	-	-	-	-	-	-	-	-
	Total	2	-	-	-	1	-	-	-	-	-	-	-
1947	35	-	-	-	-	-	-	-	-	-	-	-	-
1946	35	-	-	-	-	-	-	-	-	-	-	-	-
	35 et +	-	-	-	-	-	-	-	-	-	-	-	-
	Total	-	-	-	-	-	-	-	-	-	-	-	-
Age inconnu		-	-	-	-	-	-	-	-	-	-	-	-
Total général		182	418	1 061	2 516	5 688	9 040	10 941	11 184	8 738	6 215	3 863	2 533

(1) Y compris les enfants nés vivants mais présentés sans vie, non compris les mort-nés

LA DUREE DE CE MARIAGE ET L'AGE DE LA MERE AU MARIAGE (1) (suite)

ANNEE 1982

C.- REGION FLAMANDE

Age de la mère lors du mariage													Total
26 ans	27 ans	28 ans	29 ans	30 ans	31 ans	32 ans	33 ans	34 ans	35-39 ans	40-44 ans	45 ans et plus	Age inconnue	
-	-	-	-	-	-	-	-	-	-	-	-	-	37
-	1	-	-	-	-	-	-	-	-	-	-	-	39
-	-	-	-	-	-	-	-	-	-	-	-	-	22
-	-	-	-	-	-	-	-	-	-	-	-	-	18
-	-	-	-	-	-	-	-	-	-	-	-	-	19
-	1	-	-	-	-	-	-	-	-	-	-	-	21
-	-	-	-	-	-	-	-	-	-	-	-	-	14
-	-	-	-	-	-	-	-	-	-	-	-	-	15
-	-	-	-	-	-	-	-	-	-	-	-	-	13
-	-	-	-	-	-	-	-	-	-	-	-	-	9
-	2	-	-	-	-	-	-	-	-	-	-	-	207
-	-	-	-	-	-	-	-	-	-	-	-	-	6
-	-	-	-	-	-	-	-	-	-	-	-	-	9
-	-	-	-	-	-	-	-	-	-	-	-	-	3
-	-	-	-	-	-	-	-	-	-	-	-	-	4
-	-	-	-	-	-	-	-	-	-	-	-	-	3
-	-	-	-	-	-	-	-	-	-	-	-	-	3
-	-	-	-	-	-	-	-	-	-	-	-	-	1
-	-	-	-	-	-	-	-	-	-	-	-	-	1
-	-	-	-	-	-	-	-	-	-	-	-	-	-
-	-	-	-	-	-	-	-	-	-	-	-	-	-
-	-	-	-	-	-	-	-	-	-	-	-	-	30
-	-	-	-	-	-	-	-	-	-	-	-	-	1
-	-	-	-	-	-	-	-	-	-	-	-	-	-
-	-	-	-	-	-	-	-	-	-	-	-	-	-
-	-	-	-	-	-	-	-	-	-	-	-	-	1
-	-	-	-	-	-	-	-	-	-	-	-	-	1
-	-	-	-	-	-	-	-	-	-	-	-	-	-
-	-	-	-	-	-	-	-	-	-	-	-	-	-
-	-	-	-	-	-	-	-	-	-	-	-	-	3
-	-	-	-	-	-	-	-	-	-	-	-	-	-
-	-	-	-	-	-	-	-	-	-	-	-	-	-
-	-	-	-	-	-	-	-	-	-	-	-	-	-
-	-	-	-	-	-	-	-	-	-	-	-	-	-
-	-	-	-	-	-	-	-	-	-	-	-	6	6
1 514	1 065	730	520	361	282	186	134	97	214	21	1	6	67 510

Tableau 23.- **NAISSANCES LEGITIMES D'APRES L'ANNEE DU MARIAGE DE LA MERE,**

D.- REGION WALLONNE

ANNEE DU MARIAGE	DUREE DU MARIAGE	Age de la mère lors du mariage											
		< 15 ans	15 ans	16 ans	17 ans	18 ans	19 ans	20 ans	21 ans	22 ans	23 ans	24 ans	25 ans
1982	00	1	28	82	156	247	226	211	177	142	121	103	101
1981	00	2	20	73	154	303	359	344	348	283	205	164	152
1981	01	-	17	41	76	224	313	301	330	296	211	160	113
1980	01	5	14	48	115	262	347	374	402	282	252	163	124
1980	02	2	11	46	80	213	281	292	320	271	183	131	113
1979	02	-	13	53	113	197	296	306	346	278	219	153	90
1979	03	1	15	39	83	199	249	287	280	244	193	141	87
1978	03	1	10	27	99	197	245	278	324	271	173	127	89
1978	04	2	11	39	78	162	219	254	247	234	146	113	69
1977	04	-	11	27	99	163	233	275	260	215	184	126	71
	Total	14	150	475	1 053	2 167	2 768	2 922	3 034	2 516	1 887	1 381	1 009
1977	05	2	11	39	71	150	199	196	190	163	122	97	50
1976	05	1	6	46	72	177	209	207	212	191	155	86	63
1976	06	2	10	34	57	108	179	195	181	142	100	79	58
1975	06	1	20	29	71	140	138	164	197	152	100	68	56
1975	07	3	11	33	57	103	121	129	138	108	76	49	45
1974	07	1	16	24	57	109	138	131	152	128	73	71	51
1974	08	1	11	28	46	73	105	133	106	87	69	29	21
1973	08	4	8	21	50	80	107	114	109	75	66	36	22
1973	09	5	8	22	39	56	85	83	88	57	58	32	18
1972	09	3	9	25	41	51	63	101	76	74	56	27	23
	Total	23	110	301	561	1 047	1 344	1 453	1 449	1 177	875	574	407
1972	10	1	6	19	34	57	70	63	57	65	35	29	23
1971	10	1	8	18	32	53	69	69	61	55	42	17	10
1971	11	-	5	14	22	32	42	43	56	37	23	24	7
1970	11	1	5	11	21	50	52	57	49	39	27	27	8
1970	12	1	2	11	13	36	27	42	36	35	19	10	5
1969	12	1	6	12	21	30	38	30	49	18	17	10	6
1969	13	3	3	8	15	24	27	31	35	11	10	9	5
1968	13	3	2	8	8	28	40	30	25	19	12	3	1
1968	14	1	4	8	13	16	26	24	15	13	10	6	4
1967	14	2	2	4	11	21	22	26	31	10	10	3	3
	Total	14	43	113	190	347	413	415	414	302	205	138	72
1967	15	-	-	4	10	12	23	17	10	8	5	5	1
1966	15	4	2	8	11	13	16	18	9	13	4	-	1
1966	16	1	5	5	13	14	20	13	13	5	4	2	3
1965	16	2	2	4	9	17	20	11	5	4	2	4	-
1965	17	1	4	2	5	8	15	8	8	3	4	2	1
1964	17	-	2	3	13	7	16	4	3	4	1	-	-
1964	18	-	2	2	2	10	5	7	3	3	-	4	-
1963	18	4	1	6	16	10	10	8	2	4	-	1	-
1963	19	1	-	4	2	7	5	2	3	-	1	-	-
1962	19	1	1	1	4	4	3	3	-	3	-	1	-
	Total	14	19	39	85	102	133	91	56	47	21	19	6

(1) Y compris les enfants nés vivants mais présentés sans vie, non compris les mort-nés

Tableau 23.- **NAISSANCES LEGITIMES D'APRES L'ANNEE DU MARIAGE DE LA MERE,**

D.- REGION WALLONNE

ANNEE DU MARIAGE	DUREE DU MARIAGE	Age de la mère lors du mariage											
		< 15 ans	15 ans	16 ans	17 ans	18 ans	19 ans	20 ans	21 ans	22 ans	23 ans	24 ans	25 ans
1962	20	2	2	3	2	3	4	1	-	1	2	-	-
1961	20	1	2	1	6	2	4	1	4	3	-	-	-
1961	21	1	1	-	6	3	3	1	1	3	-	-	-
1960	21	2	-	1	-	3	4	2	1	-	-	-	-
1960	22	1	2	1	3	3	3	5	-	-	-	-	-
1959	22	1	5	1	1	2	-	-	-	-	-	-	-
1959	23	-	2	-	-	1	-	-	-	1	-	-	-
1958	23	1	1	1	1	1	3	-	-	-	-	-	-
1958	24	-	1	1	1	1	1	-	-	-	-	-	-
1957	24	1	-	1	1	1	1	-	-	-	-	-	-
	Total	10	16	10	21	20	23	10	6	8	2	-	-
1957	25	-	1	-	1	-	-	1	-	-	-	-	-
1956	25	1	-	1	3	-	-	-	-	-	-	-	-
1956	26	1	-	-	-	-	1	-	-	-	-	-	-
1955	26	-	-	1	-	-	-	-	-	-	-	-	-
1955	27	-	-	-	-	-	-	-	1	-	-	-	-
1954	27	1	-	-	-	-	-	1	-	-	-	-	-
1954	28	-	-	1	-	-	-	-	-	-	-	-	-
1953	28	-	-	-	1	-	-	-	-	-	-	-	-
1953	29	-	-	-	-	-	-	-	-	-	-	-	-
1952	29	-	-	-	-	-	-	-	-	-	-	-	-
	Total	3	1	3	5	-	1	2	1	-	-	-	-
1952	30	-	-	-	-	-	-	-	-	-	-	-	-
1951	30	1	-	-	-	-	-	-	-	-	-	-	-
1951	31	-	-	-	-	-	-	-	-	-	-	-	-
1950	31	-	-	-	-	-	-	-	-	-	-	-	-
1950	32	-	-	-	-	-	-	-	-	-	-	-	-
1949	32	-	-	-	-	-	-	-	-	-	-	-	-
1949	33	-	-	-	-	-	-	-	-	-	-	-	-
1948	33	-	-	-	-	-	-	-	-	-	-	-	-
1948	34	-	-	-	-	-	-	-	-	-	-	-	-
1947	34	-	-	-	-	-	-	-	-	-	-	-	-
	Total	1	-	-	-	-	-	-	-	-	-	-	-
1947	35	-	-	-	-	-	-	-	-	-	-	-	-
1946	35	-	-	-	-	-	-	-	-	-	-	-	-
	35 et +	-	-	-	-	-	-	-	-	-	-	-	-
	Total	-	-	-	-	-	-	-	-	-	-	-	-
Age inconnu		-	-	-	-	-	-	-	-	-	-	-	-
Total général		79	339	941	1 915	3 683	4 682	4 893	4 960	4 050	2 990	2 112	1 494

(1) Y compris les enfants nés vivants mais présentés sans vie, non compris les mort-nés

Tableau 24.- NAISSANCES LEGITIMES D'APRES LEUR RANG DE SURVENANCE AU COURS DU MARIAGE ACTUEL ET D'APRES L'AGE DE LA MERE (1)

ANNEE 1982

A.- LE ROYAUME

ANNEE DE NAISSANCE DE LA MERE	AGE DE LA MERE EN ANNEES REVOLUES	Rang des naissances compte tenu des enfants précédents nés vivants encore en vie ou non									
		1ère nais- sance	2ième nais- sance	3ième nais- sance	4ième nais- sance	5ième nais- sance	6ième nais- sance	7ième nais- sance	8ième nais- sance	9ième nais- sance et plus	Total des nais- sances
	< 15	4	-	-	-	-	-	-	-	-	4
	Total	4	-	-	-	-	-	-	-	-	4
1967	15	12	-	-	-	-	-	-	-	-	12
1966	15	28	-	-	-	-	-	-	-	-	28
1966	16	104	2	-	-	-	-	-	-	-	106
1965	16	163	11	-	-	-	-	-	-	-	174
1965	17	281	23	1	-	-	-	-	-	-	305
1964	17	431	31	3	-	-	-	-	-	-	465
1964	18	600	69	8	1	-	-	-	-	-	678
1963	18	772	104	9	1	-	-	-	-	-	886
1963	19	1 076	225	25	4	-	-	-	-	-	1 330
1962	19	1 281	232	31	2	-	-	-	-	-	1 546
	Total	4 748	697	77	8	-	-	-	-	-	5 530
1962	20	1 678	369	67	5	-	-	-	-	-	2 119
1961	20	1 925	439	82	4	2	-	-	-	-	2 452
1961	21	2 333	620	109	21	-	-	-	-	-	3 083
1960	21	2 504	756	137	25	6	1	-	-	-	3 429
1960	22	2 759	949	219	48	8	1	-	-	-	3 984
1959	22	2 984	1 075	189	40	8	3	1	-	-	4 300
1959	23	3 157	1 278	273	62	14	3	1	-	-	4 788
1958	23	3 120	1 539	264	70	10	5	2	-	-	5 010
1958	24	3 111	1 632	376	101	27	4	1	-	-	5 252
1957	24	3 025	1 821	394	100	20	6	-	-	-	5 366
	Total	26 596	10 478	2 110	476	95	23	5	-	-	39 783
1957	25	2 923	1 959	453	110	35	6	4	1	-	5 491
1956	25	2 680	1 984	446	119	26	16	2	1	-	5 274
1956	26	2 537	2 151	613	154	51	19	4	3	1	5 533
1955	26	2 073	2 175	578	142	48	14	5	2	-	5 037
1955	27	1 965	2 077	635	157	57	27	5	1	2	4 926
1954	27	1 549	1 984	591	150	57	30	5	2	1	4 369
1954	28	1 402	1 845	684	175	74	34	10	2	2	4 228
1953	28	1 170	1 684	646	171	70	25	14	1	1	3 782
1953	29	1 058	1 518	661	196	62	33	16	4	-	3 548
1952	29	844	1 348	662	191	71	35	21	8	1	3 181
	Total	18 201	18 725	5 969	1 565	551	239	86	25	8	45 369
1952	30	780	1 174	652	200	73	42	20	5	4	2 950
1951	30	591	1 006	587	202	63	30	10	4	3	2 496
1951	31	511	801	572	191	64	34	13	6	4	2 196
1950	31	469	725	483	183	71	21	15	11	7	1 985
1950	32	412	678	510	186	65	48	30	15	6	1 950
1949	32	336	500	394	179	67	31	18	9	8	1 542
1949	33	276	455	369	163	63	29	21	8	6	1 390
1948	33	232	393	293	149	44	44	16	12	8	1 191
1948	34	239	370	296	147	59	42	23	15	10	1 201
1947	34	204	283	263	123	58	26	21	5	11	994
	Total	4 050	6 385	4 419	1 723	627	347	187	90	67	17 895

(1) Y compris les enfants nés vivants mais présentés sans vie, non compris les mort-nés

**Tableau 24.- NAISSANCES LEGITIMES D'APRES LEUR RANG DE SURVENANCE AU COURS
DU MARIAGE ACTUEL ET D'APRES L'AGE DE LA MERE (1) (suite)**

ANNEE 1982

A.- LE ROYAUME

ANNEE DE NAISSANCE DE LA MERE	AGE DE LA MERE EN ANNEES REVOLUES	Rang des naissances compte tenu des enfants précédents nés vivants encore en vie ou non									
		1ère nais- sance	2ième nais- sance	3ième nais- sance	4ième nais- sance	5ième nais- sance	6ième nais- sance	7ième nais- sance	8ième nais- sance	9ième nais- sance et plus	Total des nais- sances
1947	35	150	239	241	133	45	39	14	10	7	878
1946	35	155	190	197	113	39	32	16	9	7	758
1946	36	153	169	172	89	69	27	11	4	10	704
1945	36	99	105	134	84	39	19	15	13	10	518
1945	37	72	92	101	64	29	24	22	10	10	424
1944	37	72	81	79	52	33	10	11	7	19	364
1944	38	67	49	65	53	25	21	14	8	14	316
1943	38	46	47	58	37	21	18	10	4	6	247
1943	39	46	38	51	36	14	12	5	5	13	220
1942	39	37	37	32	29	13	11	15	8	10	192
	Total	897	1 047	1 130	690	327	213	133	78	106	4 621
1942	40	32	18	22	18	17	13	13	8	16	157
1941	40	20	21	18	21	12	6	4	3	10	115
1941	41	15	16	16	12	6	15	8	6	11	105
1940	41	16	10	17	9	15	8	5	4	9	93
1940	42	7	13	11	15	6	12	10	8	16	98
1939	42	5	10	6	10	5	5	5	6	12	64
1939	43	3	8	7	8	6	1	1	5	6	45
1938	43	5	5	6	5	6	1	3	4	7	42
1938	44	3	4	3	1	1	-	1	1	7	21
1937	44	1	4	1	3	3	-	-	2	1	15
	Total	107	109	107	102	77	61	50	47	95	755
1937	45	3	4	2	-	1	4	2	1	2	19
1936	45	1	3	1	2	2	-	3	1	5	18
1936	46	3	-	1	-	-	-	-	1	4	9
1935	46	1	2	2	-	-	-	1	-	1	7
1935	47	1	1	-	-	-	-	2	-	1	5
1934	47	-	-	2	-	-	1	-	2	-	5
1934	48	-	-	-	-	-	-	2	1	2	5
1933	48	-	-	-	-	-	-	1	-	1	2
1933	49	-	-	-	-	1	-	-	-	-	1
1932	49	-	-	-	-	-	1	1	-	-	2
	Total	9	10	8	2	4	6	12	6	16	73
1932	50	-	-	-	-	-	-	-	-	1	1
1931	50	-	-	-	-	-	-	-	-	-	-
	51 et +	-	-	-	-	1	-	-	-	-	1
	Total	-	-	-	-	1	-	-	-	1	2
Age inconnu		-	1	1	-	-	-	-	-	-	2
Total général		54 612	37 452	13 821	4 566	1 682	889	473	246	293	114 034

(1) Y compris les enfants nés vivants mais présentés sans vie, non compris les mort-nés

Tableau 24.- NAISSANCES LEGITIMES D'APRES LEUR RANG DE SURVENANCE AU COURS DU MARIAGE ACTUEL ET D'APRES L'AGE DE LA MERE (1)

ANNEE 1982

B.- REGION BRUXELLOISE

ANNEE DE NAISSANCE DE LA MERE	AGE DE LA MERE EN ANNEES REVOLUES	Rang des naissances compte tenu des enfants précédents nés vivants encore en vie ou non									Total des naissances	
		1ère naissance	2ième naissance	3ième naissance	4ième naissance	5ième naissance	6ième naissance	7ième naissance	8ième naissance	9ième naissance et plus		
	< 15	-	-	-	-	-	-	-	-	-	-	-
	Total	-	-	-	-	-	-	-	-	-	-	-
1967	15	1	-	-	-	-	-	-	-	-	-	1
1966	15	5	-	-	-	-	-	-	-	-	-	5
1966	16	12	-	-	-	-	-	-	-	-	-	12
1965	16	19	-	-	-	-	-	-	-	-	-	19
1965	17	35	3	-	-	-	-	-	-	-	-	38
1964	17	56	9	-	-	-	-	-	-	-	-	65
1964	18	77	9	1	-	-	-	-	-	-	-	87
1963	18	77	14	1	-	-	-	-	-	-	-	92
1963	19	85	35	5	3	-	-	-	-	-	-	128
1962	19	95	31	1	-	-	-	-	-	-	-	127
	Total	462	101	8	3	-	-	-	-	-	-	574
1962	20	134	44	13	1	-	-	-	-	-	-	192
1961	20	133	42	12	-	1	-	-	-	-	-	188
1961	21	198	64	27	6	-	-	-	-	-	-	295
1960	21	172	68	29	7	2	-	-	-	-	-	278
1960	22	196	76	39	7	1	1	-	-	-	-	320
1959	22	229	75	32	9	2	1	1	-	-	-	349
1959	23	241	106	23	11	5	2	-	-	-	-	388
1958	23	242	89	26	15	1	2	1	-	-	-	376
1958	24	263	137	60	18	9	-	1	-	-	-	488
1957	24	237	126	53	23	4	2	-	-	-	-	445
	Total	2 045	827	314	97	25	8	3	-	-	-	3 319
1957	25	276	125	48	20	11	1	4	1	-	-	486
1956	25	215	132	40	26	6	7	-	-	-	-	426
1956	26	250	149	56	25	16	4	-	2	1	-	503
1955	26	178	154	47	33	16	7	1	-	-	-	436
1955	27	199	171	46	23	18	7	2	1	2	-	469
1954	27	163	159	50	21	17	12	1	-	-	-	423
1954	28	151	148	63	24	16	6	4	1	-	-	413
1953	28	135	128	52	18	18	12	6	1	1	-	371
1953	29	125	119	44	34	11	5	4	2	-	-	344
1952	29	107	125	49	19	14	17	9	2	-	-	342
	Total	1 799	1 410	495	243	143	78	31	10	4	-	4 213
1952	30	110	106	45	22	18	15	7	2	3	-	328
1951	30	66	94	36	19	18	10	2	2	-	-	247
1951	31	72	77	43	25	11	10	5	2	1	-	246
1950	31	54	76	40	20	13	5	6	3	-	-	217
1950	32	72	76	48	20	14	13	7	6	-	-	256
1949	32	39	54	33	14	16	6	5	2	3	-	172
1949	33	35	53	29	12	5	4	13	2	1	-	154
1948	33	48	49	22	17	7	7	9	3	4	-	166
1948	34	37	35	26	18	8	7	6	4	4	-	145
1947	34	32	31	18	15	5	5	9	2	2	-	119
	Total	565	651	340	182	115	82	69	28	18	-	2 050

(1) Y compris les enfants nés vivants mais présentés sans vie, non compris les mort-nés

Tableau 24.- NAISSANCES LEGITIMES D'APRES LEUR RANG DE SURVENANCE AU COURS DU MARIAGE ACTUEL ET D'APRES L'AGE DE LA MERE (1) (suite)

ANNEE 1982

B.- REGION BRUXELLOISE

ANNEE DE NAISSANCE DE LA MERE	AGE DE LA MERE EN ANNEES REVOLUES	Rang des naissances compte tenu des enfants précédents nés vivants encore en vie ou non									
		1ère nais- sance	2ième nais- sance	3ième nais- sance	4ième nais- sance	5ième nais- sance	6ième nais- sance	7ième nais- sance	8ième nais- sance	9ième nais- sance et plus	Total des nais- sances
1947	35	18	32	14	13	5	13	4	1	3	103
1946	35	24	23	13	14	4	7	2	2	-	89
1946	36	32	29	17	6	11	6	4	2	2	109
1945	36	14	13	15	10	6	6	3	4	3	74
1945	37	10	8	12	8	7	6	5	3	5	64
1944	37	7	16	6	5	4	-	2	4	4	48
1944	38	11	8	6	7	4	3	-	1	8	48
1943	38	7	5	14	3	2	2	4	1	3	41
1943	39	8	4	4	1	2	2	1	2	3	27
1942	39	4	2	3	4	2	2	2	1	4	24
	Total	135	140	104	71	47	47	27	21	35	627
1942	40	5	2	2	1	2	2	4	1	3	22
1941	40	1	5	5	4	1	-	-	-	4	20
1941	41	3	2	-	2	1	2	1	2	5	18
1940	41	3	1	-	1	4	1	2	-	-	12
1940	42	-	-	2	1	-	2	1	1	8	15
1939	42	3	2	-	1	1	-	-	1	3	11
1939	43	1	1	1	-	-	-	-	-	4	7
1938	43	1	1	-	-	-	-	-	2	3	7
1938	44	1	-	-	-	-	-	-	-	1	2
1937	44	-	-	-	-	-	-	-	1	-	1
	Total	18	14	10	10	9	7	8	8	31	115
1937	45	-	-	1	-	-	-	-	-	1	2
1936	45	-	-	1	-	-	-	-	1	2	4
1936	46	-	-	-	-	-	-	-	-	1	1
1935	46	1	-	2	-	-	-	-	-	1	4
1935	47	-	-	-	-	-	-	2	-	-	2
1934	47	-	-	1	-	-	1	-	-	-	2
1934	48	-	-	-	-	-	-	2	-	-	2
1933	48	-	-	-	-	-	-	1	-	-	1
1933	49	-	-	-	-	-	-	-	-	-	-
1932	49	-	-	-	-	-	-	-	-	-	-
	Total	1	-	5	-	-	1	5	1	5	18
1932	50	-	-	-	-	-	-	-	-	1	1
1931	50	-	-	-	-	-	-	-	-	-	-
	51 et +	-	-	-	-	-	-	-	-	-	-
	Total	-	-	-	-	-	-	-	-	1	1
Age inconnu		-	-	-	-	-	-	-	-	-	-
Total général		5 025	3 143	1 276	606	339	223	143	68	94	10 917

(1) Y compris les enfants nés vivants mais présentés sans vie, non compris les mort-nés

Tableau 24.- NAISSANCES LEGITIMES D'APRES LEUR RANG DE SURVENANCE AU COURS DU MARIAGE ACTUEL ET D'APRES L'AGE DE LA MERE (1)

ANNEE 1982

C.- REGION FLAMANDE

ANNEE DE NAISSANCE DE LA MERE	AGE DE LA MERE EN ANNEES REVOLUES	Rang des naissances compte tenu des enfants précédents nés vivants encore en vie ou non										
		1ère nais- sance	2ième nais- sance	3ième nais- sance	4ième nais- sance	5ième nais- sance	6ième nais- sance	7ième nais- sance	8ième nais- sance	9ième nais- sance et plus	Total des nais- sances	
	< 15	4	-	-	-	-	-	-	-	-	-	4
	Total	4	-	-	-	-	-	-	-	-	-	4
1967	15	3	-	-	-	-	-	-	-	-	-	3
1966	15	11	-	-	-	-	-	-	-	-	-	11
1966	16	40	1	-	-	-	-	-	-	-	-	41
1965	16	65	6	-	-	-	-	-	-	-	-	71
1965	17	133	14	1	-	-	-	-	-	-	-	148
1964	17	209	16	3	-	-	-	-	-	-	-	228
1964	18	276	30	4	-	-	-	-	-	-	-	310
1963	18	399	53	5	1	-	-	-	-	-	-	458
1963	19	571	113	11	-	-	-	-	-	-	-	695
1962	19	670	113	22	2	-	-	-	-	-	-	807
	Total	2 377	346	46	3	-	-	-	-	-	-	2 772
1962	20	954	181	39	2	-	-	-	-	-	-	1 176
1961	20	1 104	245	46	2	1	-	-	-	-	-	1 398
1961	21	1 354	339	50	12	-	-	-	-	-	-	1 755
1960	21	1 479	434	76	17	3	1	-	-	-	-	2 010
1960	22	1 657	562	107	31	3	-	-	-	-	-	2 360
1959	22	1 840	623	96	17	6	2	-	-	-	-	2 584
1959	23	1 930	772	149	35	4	1	1	-	-	-	2 892
1958	23	1 966	989	143	34	4	3	1	-	-	-	3 140
1958	24	1 938	973	195	58	11	3	-	-	-	-	3 178
1957	24	1 843	1 172	210	57	9	4	-	-	-	-	3 295
	Total	16 065	6 290	1 111	265	41	14	2	-	-	-	23 788
1957	25	1 776	1 232	263	53	17	2	-	-	-	-	3 343
1956	25	1 737	1 278	279	59	15	7	2	1	-	-	3 378
1956	26	1 562	1 374	350	90	23	13	4	-	-	-	3 416
1955	26	1 352	1 378	355	71	21	6	4	2	-	-	3 189
1955	27	1 199	1 335	392	77	24	15	-	-	-	-	3 042
1954	27	947	1 276	362	83	28	12	4	2	1	-	2 715
1954	28	835	1 155	411	95	35	18	4	1	2	-	2 556
1953	28	652	1 068	389	95	32	9	7	-	-	-	2 252
1953	29	614	966	414	99	32	17	8	2	-	-	2 152
1952	29	450	832	411	115	39	11	10	3	-	-	1 871
	Total	11 124	11 894	3 626	837	266	110	43	11	3	3	27 914
1952	30	415	708	412	97	35	21	9	1	1	-	1 699
1951	30	338	613	379	116	25	12	5	2	3	-	1 493
1951	31	269	477	351	116	30	20	7	4	3	-	1 277
1950	31	236	415	315	101	31	10	6	7	3	-	1 124
1950	32	200	396	309	99	35	24	16	7	5	-	1 091
1949	32	166	282	228	107	30	15	10	4	4	-	846
1949	33	136	245	208	87	33	14	8	5	4	-	740
1948	33	106	217	168	74	25	26	5	5	3	-	629
1948	34	114	218	158	80	32	24	11	8	5	-	650
1947	34	96	160	149	67	33	15	7	3	6	-	536
	Total	2 076	3 731	2 677	944	309	181	84	46	37	37	10 085

(1) Y compris les enfants nés vivants mais présentés sans vie, non compris les mort-nés

Tableau 24.- NAISSANCES LEGITIMES D'APRES LEUR RANG DE SURVENANCE AU COURS DU MARIAGE ACTUEL ET D'APRES L'AGE DE LA MERE (1) (suite)

ANNEE 1982

C.- REGION FLAMANDE

ANNEE DE NAISSANCE DE LA MERE	AGE DE LA MERE EN ANNEES REVOLUES	Rang des naissances compte tenu des enfants précédents nés vivants encore en vie ou non									
		1ère nais- sance	2ième nais- sance	3ième nais- sance	4ième nais- sance	5ième nais- sance	6ième nais- sance	7ième nais- sance	8ième nais- sance	9ième nais- sance et plus	Total des nais- sances
1947	35	76	140	138	81	25	12	6	8	3	489
1946	35	68	119	120	64	23	13	9	6	5	427
1946	36	67	76	99	53	28	12	7	1	5	348
1945	36	52	54	73	48	20	8	8	5	4	272
1945	37	39	45	61	37	11	12	11	4	3	223
1944	37	41	41	50	30	18	5	5	1	8	199
1944	38	33	24	38	23	15	7	8	4	4	156
1943	38	21	24	28	27	12	11	5	2	2	132
1943	39	21	26	30	23	7	6	2	1	8	124
1942	39	20	31	17	22	6	4	8	4	4	116
	Total	438	580	654	408	165	90	69	36	46	2 486
1942	40	15	11	12	11	9	8	5	2	9	82
1941	40	11	12	8	13	6	5	2	3	4	64
1941	41	9	8	12	4	2	6	6	2	5	54
1940	41	8	6	7	7	6	5	3	3	8	53
1940	42	5	9	4	8	2	8	6	7	8	57
1939	42	1	5	5	6	3	4	3	3	6	36
1939	43	2	5	6	5	5	-	1	5	2	31
1938	43	1	2	4	4	4	1	2	1	4	23
1938	44	2	1	3	1	-	-	1	-	4	12
1937	44	-	4	1	2	1	-	-	1	1	10
	Total	54	63	62	61	38	37	29	27	51	422
1937	45	2	4	-	-	1	3	1	1	1	13
1936	45	-	2	-	1	1	-	2	-	2	8
1936	46	2	-	1	-	-	-	-	1	3	7
1935	46	-	2	-	-	-	-	-	-	-	2
1935	47	-	1	-	-	-	-	-	-	1	2
1934	47	-	-	-	-	-	-	-	2	-	2
1934	48	-	-	-	-	-	-	-	1	1	2
1933	48	-	-	-	-	-	-	-	-	1	1
1933	49	-	-	-	-	-	-	-	-	-	-
1932	49	-	-	-	-	-	1	-	-	-	1
	Total	4	9	1	1	2	4	3	5	9	38
1932	50	-	-	-	-	-	-	-	-	-	-
1931	50	-	-	-	-	-	-	-	-	-	-
	51 et +	-	-	-	-	1	-	-	-	-	1
	Total	-	-	-	-	1	-	-	-	-	1
Age inconnu		-	-	-	-	-	-	-	-	-	-
Total général		32 142	22 913	8 177	2 519	822	436	230	125	146	67 510

(1) Y compris les enfants nés vivants mais présentés sans vie, non compris les mort-nés

Tableau 24.- NAISSANCES LEGITIMES D'APRES LEUR RANG DE SURVENANCE AU COURS DU MARIAGE ACTUEL ET D'APRES L'AGE DE LA MERE (1)

ANNEE 1982

D.- REGION WALLONNE

ANNEE DE NAISSANCE DE LA MERE	AGE DE LA MERE EN ANNEES REVOLUES	Rang des naissances compte tenu des enfants précédents nés vivants encore en vie ou non										
		1ère nais- sance	2ième nais- sance	3ième nais- sance	4ième nais- sance	5ième nais- sance	6ième nais- sance	7ième nais- sance	8ième nais- sance	9ième nais- sance et plus	Total des nais- sances	
	< 15	-	-	-	-	-	-	-	-	-	-	-
	Total	-	-	-	-	-	-	-	-	-	-	-
1967	15	8	-	-	-	-	-	-	-	-	-	8
1966	15	12	-	-	-	-	-	-	-	-	-	12
1966	16	52	1	-	-	-	-	-	-	-	-	53
1965	16	79	5	-	-	-	-	-	-	-	-	84
1965	17	113	6	-	-	-	-	-	-	-	-	119
1964	17	166	6	-	-	-	-	-	-	-	-	172
1964	18	247	30	3	1	-	-	-	-	-	-	281
1963	18	296	37	3	-	-	-	-	-	-	-	336
1963	19	420	77	9	1	-	-	-	-	-	-	507
1962	19	516	88	8	-	-	-	-	-	-	-	612
	Total	1 909	250	23	2	-	-	-	-	-	-	2 184
1962	20	590	144	15	2	-	-	-	-	-	-	751
1961	20	688	152	24	2	-	-	-	-	-	-	866
1961	21	781	217	32	3	-	-	-	-	-	-	1 033
1960	21	853	254	32	1	1	-	-	-	-	-	1 141
1960	22	906	311	73	10	4	-	-	-	-	-	1 304
1959	22	915	377	61	14	-	-	-	-	-	-	1 367
1959	23	986	400	101	16	5	-	-	-	-	-	1 508
1958	23	912	461	95	21	5	-	-	-	-	-	1 494
1958	24	910	522	121	25	7	1	-	-	-	-	1 586
1957	24	945	523	131	20	7	-	-	-	-	-	1 626
	Total	8 486	3 361	685	114	29	1	-	-	-	-	12 676
1957	25	871	602	142	37	7	3	-	-	-	-	1 662
1956	25	728	574	127	34	5	2	-	-	-	-	1 470
1956	26	725	628	207	39	12	2	-	1	-	-	1 614
1955	26	543	643	176	38	11	1	-	-	-	-	1 412
1955	27	567	571	197	57	15	5	3	-	-	-	1 415
1954	27	439	549	179	46	12	6	-	-	-	-	1 231
1954	28	416	542	210	56	23	10	2	-	-	-	1 259
1953	28	383	488	205	58	20	4	1	-	-	-	1 159
1953	29	319	433	203	63	19	11	4	-	-	-	1 052
1952	29	287	391	202	57	18	7	2	3	1	-	968
	Total	5 278	5 421	1 848	485	142	51	12	4	1	-	13 242
1952	30	255	360	195	81	20	6	4	2	-	-	923
1951	30	187	299	172	67	20	8	3	-	-	-	756
1951	31	170	247	178	50	23	4	1	-	-	-	673
1950	31	179	234	128	62	27	6	3	1	4	-	644
1950	32	140	206	153	67	16	11	7	2	1	-	603
1949	32	131	164	133	58	21	10	3	3	1	-	524
1949	33	105	157	132	64	25	11	-	1	1	-	496
1948	33	78	127	103	58	12	11	2	4	1	-	396
1948	34	88	117	112	49	19	11	6	3	1	-	406
1947	34	76	92	96	41	20	6	5	-	3	-	339
	Total	1 409	2 003	1 402	597	203	84	34	16	12	-	5 760

(1) Y compris les enfants nés vivants mais présentés sans vie, non compris les mort-nés

Tableau 24.- NAISSANCES LEGITIMES D'APRES LEUR RANG DE SURVENANCE AU COURS DU MARIAGE ACTUEL ET D'APRES L'AGE DE LA MERE (1) (suite)

ANNEE 1982

D.- REGION WALLONNE

ANNEE DE NAISSANCE DE LA MERE	AGE DE LA MERE EN ANNEES REVOLUES	Rang des naissances compte tenu des enfants précédents nés vivants encore en vie ou non									Total des naissances
		1ère naissance	2ième naissance	3ième naissance	4ième naissance	5ième naissance	6ième naissance	7ième naissance	8ième naissance	9ième naissance et plus	
1947	35	56	67	89	39	15	14	4	1	1	286
1946	35	63	48	64	35	12	12	5	1	2	242
1946	36	54	64	56	30	30	9	-	1	3	247
1945	36	33	38	46	26	13	5	4	4	3	172
1945	37	23	39	28	19	11	6	6	3	2	137
1944	37	24	24	23	17	11	5	4	2	7	117
1944	38	23	17	21	23	6	11	6	3	2	112
1943	38	18	18	16	7	7	5	1	1	1	74
1943	39	17	8	17	12	5	4	2	2	2	69
1942	39	13	4	12	3	5	5	5	3	2	52
	Total	324	327	372	211	115	76	37	21	25	1 508
1942	40	12	5	8	6	6	3	4	5	4	53
1941	40	8	4	5	4	5	1	2	-	2	31
1941	41	3	6	4	6	3	7	1	2	1	33
1940	41	5	3	10	1	5	2	-	1	1	28
1940	42	2	4	5	6	4	2	3	-	-	26
1939	42	1	3	1	3	1	1	2	2	3	17
1939	43	-	2	-	3	1	1	-	-	-	7
1938	43	3	2	2	1	2	-	1	1	-	12
1938	44	-	3	-	-	1	-	-	1	2	7
1937	44	1	-	-	1	2	-	-	-	-	4
	Total	35	32	35	31	30	17	13	12	13	218
1937	45	1	-	1	-	-	1	1	-	-	4
1936	45	1	1	-	1	1	-	1	-	1	6
1936	46	1	-	-	-	-	-	-	-	-	1
1935	46	-	-	-	-	-	-	1	-	-	1
1935	47	1	-	-	-	-	-	-	-	-	1
1934	47	-	-	1	-	-	-	-	-	-	1
1934	48	-	-	-	-	-	-	-	-	1	1
1933	48	-	-	-	-	-	-	-	-	-	-
1933	49	-	-	-	-	1	-	-	-	-	1
1932	49	-	-	-	-	-	-	1	-	-	1
	Total	4	1	2	1	2	1	4	-	2	17
1932	50	-	-	-	-	-	-	-	-	-	-
1931	50	-	-	-	-	-	-	-	-	-	-
	51 et +	-	-	-	-	-	-	-	-	-	-
	Total	-	-	-	-	-	-	-	-	-	-
Age inconnu		-	1	1	-	-	-	-	-	-	2
Total général		17 445	11 396	4 368	1 441	521	230	100	53	53	35 607

(1) Y compris les enfants nés vivants mais présentés sans vie, non compris les mort-nés

Tableau 25.- NAISSANCES LEGITIMES D'APRES LEUR RANG DE SURVENANCE AU COURS DU MARIAGE ACTUEL ET LA DUREE DE CELUI-CI (1)

ANNEE 1982

A.- LE ROYAUME

DUREE DU MARIAGE ACTUEL	ANNEE DU MARIAGE ACTUEL	Rang des naissances compte tenu des enfants précédents nés vivants encore en vie ou non									
		1ère nais- sance	2ième nais- sance	3ième nais- sance	4ième nais- sance	5ième nais- sance	6ième nais- sance	7ième nais- sance	8ième nais- sance	9ième nais- sance et plus	Total des nais- sances
< 1 mois	1982	374	-	-	-	-	-	-	-	-	374
	1981	12	-	-	-	-	-	-	-	-	12
	Total	386	-	-	-	-	-	-	-	-	386
< 2 mois	1982	411	-	-	-	-	-	-	-	-	411
	1981	63	-	-	-	-	-	-	-	-	63
	Total	474	-	-	-	-	-	-	-	-	474
< 3 mois	1982	538	-	-	-	-	-	-	-	-	538
	1981	119	-	-	-	-	-	-	-	-	119
	Total	657	-	-	-	-	-	-	-	-	657
< 4 mois	1982	665	-	-	-	-	-	-	-	-	665
	1981	246	-	-	-	-	-	-	-	-	246
	Total	911	-	-	-	-	-	-	-	-	911
< 5 mois	1982	1 025	-	-	-	-	-	-	-	-	1 025
	1981	562	-	-	-	-	-	-	-	-	562
	Total	1 587	-	-	-	-	-	-	-	-	1 587
< 6 mois	1982	1 087	-	-	-	-	-	-	-	-	1 087
	1981	891	-	-	-	-	-	-	-	-	891
	Total	1 978	-	-	-	-	-	-	-	-	1 978
< 7 mois	1982	520	-	-	-	-	-	-	-	-	520
	1981	719	-	-	-	-	-	-	-	-	719
	Total	1 239	-	-	-	-	-	-	-	-	1 239
< 8 mois	1982	231	-	-	-	-	-	-	-	-	231
	1981	454	-	-	-	-	-	-	-	-	454
	Total	685	-	-	-	-	-	-	-	-	685
< 9 mois	1982	155	-	-	-	-	-	-	-	-	155
	1981	665	1	-	-	-	-	-	-	-	666
	Total	820	1	-	-	-	-	-	-	-	821
9-<12 mois	1982	285	1	-	-	-	-	-	-	-	286
	1981	4 048	10	1	-	-	-	-	-	-	4 059
	Total	4 333	11	1	-	-	-	-	-	-	4 345
< 1 an	1982	5 291	1	-	-	-	-	-	-	-	5 292
	1981	7 779	11	1	-	-	-	-	-	-	7 791
	Total	13 070	12	1	-	-	-	-	-	-	13 083

(1) Y compris les enfants nés vivants mais présentés sans vie, non compris les mort-nés

Tableau 25.- NAISSANCES LEGITIMES D'APRES LEUR RANG DE SURVENANCE AU COURS DU MARIAGE ACTUEL ET LA DUREE DE CELUI-CI (1) (suite)

ANNEE 1982

A.- LE ROYAUME

DUREE DU MARIAGE ACTUEL	ANNEE DU MARIAGE ACTUEL	Rang des naissances compte tenu des enfants précédents nés vivants encore en vie ou non									
		1ère nais- sance	2ième nais- sance	3ième nais- sance	4ième nais- sance	5ième nais- sance	6ième nais- sance	7ième nais- sance	8ième nais- sance	9ième nais- sance et plus	Total des nais- sances
1 an	1981	7 201	391	15	-	-	-	-	-	-	7 607
	1980	7 156	990	22	-	-	-	-	-	-	8 168
	Total	14 357	1 381	37	-	-	-	-	-	-	15 775
2 ans	1980	5 143	2 000	71	6	1	-	-	-	-	7 221
	1979	4 548	2 899	125	9	-	-	-	-	-	7 581
	Total	9 691	4 899	196	15	1	-	-	-	-	14 802
3 ans	1979	3 370	3 037	317	15	-	1	-	-	-	6 740
	1978	2 993	3 660	481	38	9	1	1	-	-	7 183
	Total	6 363	6 697	798	53	9	2	1	-	-	13 923
4 ans	1978	2 032	3 164	658	70	2	2	-	-	-	5 928
	1977	1 910	3 382	848	101	11	5	-	-	-	6 257
	Total	3 942	6 546	1 506	171	13	7	-	-	-	12 185
5 ans	1977	1 359	2 643	880	133	14	2	2	-	-	5 033
	1976	1 216	2 644	1 051	199	32	3	4	-	-	5 149
	Total	2 575	5 287	1 931	332	46	5	6	-	-	10 182
6 ans	1976	911	1 928	905	227	47	4	2	-	-	4 024
	1975	729	1 962	1 039	305	53	3	-	1	-	4 092
	Total	1 640	3 890	1 944	532	100	7	2	1	-	8 116
7 ans	1975	557	1 492	888	256	72	12	3	1	1	3 282
	1974	454	1 405	915	264	68	22	1	2	1	3 132
	Total	1 011	2 897	1 803	520	140	34	4	3	2	6 414
8 ans	1974	345	960	709	240	79	15	6	1	1	2 356
	1973	295	956	760	312	66	24	6	1	-	2 420
	Total	640	1 916	1 469	552	145	39	12	2	1	4 776
9 ans	1973	223	726	544	222	85	24	11	1	1	1 837
	1972	194	651	540	245	109	37	13	4	-	1 793
	Total	417	1 377	1 084	467	194	61	24	5	1	3 630
10 ans	1972	160	494	471	240	85	45	11	4	-	1 510
	1971	124	409	454	199	83	35	24	1	4	1 333
	Total	284	903	925	439	168	80	35	5	4	2 843
11 ans	1971	101	308	309	159	70	34	10	9	2	1 002
	1970	97	282	324	176	84	55	16	7	5	1 046
	Total	198	590	633	335	154	89	26	16	7	2 048
12 ans	1970	75	200	245	140	41	56	18	2	5	782
	1969	60	163	226	159	78	53	28	7	4	778
	Total	135	363	471	299	119	109	46	9	9	1 560
13 ans	1969	47	128	168	110	65	43	18	10	3	592
	1968	40	121	133	121	91	51	37	13	9	616
	Total	87	249	301	231	156	94	55	23	12	1 208

(1) Y compris les enfants nés vivants mais présentés sans vie, non compris les mort-nés

Tableau 25.- NAISSANCES LEGITIMES D'APRES LEUR RANG DE SURVENANCE AU COURS DU MARIAGE ACTUEL ET LA DUREE DE CELUI-CI (1) (suite)

ANNEE 1982

A.- LE ROYAUME

DUREE DU MARIAGE ACTUEL	ANNEE DU MARIAGE ACTUEL	Rang des naissances compte tenu des enfants précédents nés vivants encore en vie ou non									
		1ère nais- sance	2ième nais- sance	3ième nais- sance	4ième nais- sance	5ième nais- sance	6ième nais- sance	7ième nais- sance	8ième nais- sance	9ième nais- sance et plus	Total des nais- sances
14 ans	1968	34	88	114	93	58	33	22	10	9	461
	1967	28	79	118	87	63	34	21	13	8	451
	Total	62	167	232	180	121	67	43	23	17	912
15 ans	1967	21	47	91	71	38	18	24	13	5	328
	1966	22	44	83	67	38	38	21	9	9	331
	Total	43	91	174	138	76	56	45	22	14	659
16 ans	1966	13	35	63	51	39	27	18	13	15	274
	1965	6	33	54	55	38	23	20	9	11	249
	Total	19	68	117	106	77	50	38	22	26	523
17 ans	1965	9	20	45	30	28	24	18	6	15	195
	1964	7	15	30	36	22	19	17	14	7	167
	Total	16	35	75	66	50	43	35	20	22	362
18 ans	1964	7	21	16	17	20	24	10	8	7	130
	1963	6	20	25	23	25	23	15	12	14	163
	Total	13	41	41	40	45	47	25	20	21	293
19 ans	1963	2	4	14	21	11	12	9	8	13	94
	1962	1	6	15	15	11	5	10	5	6	74
	Total	3	10	29	36	22	17	19	13	19	168
20 ans	1962	2	3	13	11	9	15	5	5	8	71
	1961	1	3	13	10	10	11	8	7	21	84
	Total	3	6	26	21	19	26	13	12	29	155
21 ans	1961	2	-	6	6	6	4	6	5	15	50
	1960	-	1	6	4	3	8	8	6	4	40
	Total	2	1	12	10	9	12	14	11	19	90
22 ans	1960	2	2	3	4	3	10	7	5	10	46
	1959	-	1	3	3	4	6	6	5	10	38
	Total	2	3	6	7	7	16	13	10	20	84
23 ans	1959	-	-	1	1	-	8	3	2	10	25
	1958	-	2	-	3	-	5	1	4	14	29
	Total	-	2	1	4	-	13	4	6	24	54
24ans	1958	-	1	1	1	6	-	1	6	11	27
	1957	-	-	-	1	1	5	1	2	8	18
	Total	-	1	1	2	7	5	2	8	19	45
25 ans et plus		-	1	3	3	2	6	11	15	26	67
Durée inconnue		39	19	5	7	2	4	-	-	1	77
Total général		54 612	37 452	13 821	4 566	1 682	889	473	246	293	114 034

(1) Y compris les enfants nés vivants mais présentés sans vie, non compris les mort-nés

Tableau 25.- NAISSANCES LEGITIMES D'APRES LEUR RANG DE SURVENANCE AU COURS DU MARIAGE ACTUEL ET LA DUREE DE CELUI-CI (1)

ANNEE 1982

B.- REGION BRUXELLOISE

DUREE DU MARIAGE ACTUEL	ANNEE DU MARIAGE ACTUEL	Rang des naissances compte tenu des enfants précédents nés vivants encore en vie ou non										
		1ère nais- sance	2ième nais- sance	3ième nais- sance	4ième nais- sance	5ième nais- sance	6ième nais- sance	7ième nais- sance	8ième nais- sance	9ième nais- sance et plus	Total des nais- sances	
< 1 mois	1982	45	-	-	-	-	-	-	-	-	-	45
	1981	1	-	-	-	-	-	-	-	-	-	1
	Total	46	-	-	-	-	-	-	-	-	-	46
< 2 mois	1982	56	-	-	-	-	-	-	-	-	-	56
	1981	9	-	-	-	-	-	-	-	-	-	9
	Total	65	-	-	-	-	-	-	-	-	-	65
< 3 mois	1982	56	-	-	-	-	-	-	-	-	-	56
	1981	13	-	-	-	-	-	-	-	-	-	13
	Total	69	-	-	-	-	-	-	-	-	-	69
< 4 mois	1982	63	-	-	-	-	-	-	-	-	-	63
	1981	23	-	-	-	-	-	-	-	-	-	23
	Total	86	-	-	-	-	-	-	-	-	-	86
< 5 mois	1982	101	-	-	-	-	-	-	-	-	-	101
	1981	51	-	-	-	-	-	-	-	-	-	51
	Total	152	-	-	-	-	-	-	-	-	-	152
< 6 mois	1982	112	-	-	-	-	-	-	-	-	-	112
	1981	64	-	-	-	-	-	-	-	-	-	64
	Total	176	-	-	-	-	-	-	-	-	-	176
< 7 mois	1982	61	-	-	-	-	-	-	-	-	-	61
	1981	84	-	-	-	-	-	-	-	-	-	84
	Total	145	-	-	-	-	-	-	-	-	-	145
< 8 mois	1982	30	-	-	-	-	-	-	-	-	-	30
	1981	47	-	-	-	-	-	-	-	-	-	47
	Total	77	-	-	-	-	-	-	-	-	-	77
< 9 mois	1982	16	-	-	-	-	-	-	-	-	-	16
	1981	66	-	-	-	-	-	-	-	-	-	66
	Total	82	-	-	-	-	-	-	-	-	-	82
9-<12 mois	1982	30	-	-	-	-	-	-	-	-	-	30
	1981	409	1	-	-	-	-	-	-	-	-	410
	Total	439	1	-	-	-	-	-	-	-	-	440
< 1 an	1982	570	-	-	-	-	-	-	-	-	-	570
	1981	767	1	-	-	-	-	-	-	-	-	768
	Total	1 337	1	-	-	-	-	-	-	-	-	1 338

(1) Y compris les enfants nés vivants mais présentés sans vie, non compris les mort-nés

Tableau 25.- NAISSANCES LEGITIMES D'APRES LEUR RANG DE SURVENANCE AU COURS DU MARIAGE ACTUEL ET LA DUREE DE CELUI-CI (1) (suite)

ANNEE 1982

B.- REGION BRUXELLOISE

DUREE DU MARIAGE ACTUEL	ANNEE DU MARIAGE ACTUEL	Rang des naissances compte tenu des enfants précédents nés vivants encore en vie ou non									
		1ère nais- sance	2ième nais- sance	3ième nais- sance	4ième nais- sance	5ième nais- sance	6ième nais- sance	7ième nais- sance	8ième nais- sance	9ième nais- sance et plus	Total des nais- sances
1 an	1981	730	33	2	-	-	-	-	-	-	765
	1980	708	89	1	-	-	-	-	-	-	798
	Total	1 438	122	3	-	-	-	-	-	-	1 563
2 ans	1980	500	179	5	1	-	-	-	-	-	685
	1979	371	248	18	1	-	-	-	-	-	638
	Total	871	427	23	2	-	-	-	-	-	1 323
3 ans	1979	281	266	37	1	-	-	-	-	-	585
	1978	224	317	54	6	3	-	-	-	-	604
	Total	505	583	91	7	3	-	-	-	-	1 189
4 ans	1978	185	291	53	10	-	1	-	-	-	540
	1977	149	309	91	22	2	3	-	-	-	576
	Total	334	600	144	32	2	4	-	-	-	1 116
5 ans	1977	88	228	89	14	4	1	1	-	-	425
	1976	82	217	103	25	5	1	2	-	-	435
	Total	170	445	192	39	9	2	3	-	-	860
6 ans	1976	65	154	94	38	14	2	1	-	-	368
	1975	65	149	83	42	11	1	-	-	-	351
	Total	130	303	177	80	25	3	1	-	-	719
7 ans	1975	36	118	94	39	13	2	3	1	1	307
	1974	37	113	79	35	10	4	-	1	-	279
	Total	73	231	173	74	23	6	3	2	1	586
8 ans	1974	25	67	51	31	14	3	1	-	1	193
	1973	19	77	61	43	9	5	2	-	-	216
	Total	44	144	112	74	23	8	3	-	1	409
9 ans	1973	16	56	50	30	19	4	1	1	-	177
	1972	18	41	50	33	17	9	2	1	-	171
	Total	34	97	100	63	36	13	3	2	-	348
10 ans	1972	17	43	42	29	18	11	3	3	-	166
	1971	5	30	41	19	20	11	6	-	1	133
	Total	22	73	83	48	38	22	9	3	1	299
11 ans	1971	5	20	10	21	15	12	3	2	-	88
	1970	7	18	25	16	29	16	4	1	1	117
	Total	12	38	35	37	44	28	7	3	1	205
12 ans	1970	6	11	25	22	8	12	5	1	3	93
	1969	6	13	22	15	18	18	9	-	-	101
	Total	12	24	47	37	26	30	14	1	3	194
13 ans	1969	4	11	11	17	13	12	6	3	1	78
	1968	4	11	13	16	20	20	16	6	3	109
	Total	8	22	24	33	33	32	22	9	4	187

(1) Y compris les enfants nés vivants mais présentés sans vie, non compris les mort-nés

**Tableau 25.- NAISSANCES LEGITIMES D'APRES LEUR RANG DE SURVENANCE AU COURS
DU MARIAGE ACTUEL ET LA DUREE DE CELUI-CI (1) (suite)**

ANNEE 1982

B.- REGION BRUXELLOISE

DUREE DU MARIAGE ACTUEL	ANNEE DU MARIAGE ACTUEL	Rang des naissances compte tenu des enfants précédents nés vivants encore en vie ou non									
		1ère nais- sance	2ième nais- sance	3ième nais- sance	4ième nais- sance	5ième nais- sance	6ième nais- sance	7ième nais- sance	8ième nais- sance	9ième nais- sance et plus	Total des nais- sances
14 ans	1968	-	3	15	13	12	9	5	4	4	65
	1967	5	6	13	10	10	9	10	4	3	70
	Total	5	9	28	23	22	18	15	8	7	135
15 ans	1967	-	3	6	7	10	7	10	5	2	50
	1966	2	2	11	12	8	6	8	2	1	52
	Total	2	5	17	19	18	13	18	7	3	102
16 ans	1966	2	1	3	4	7	2	4	5	1	29
	1965	-	2	3	8	7	5	6	1	4	36
	Total	2	3	6	12	14	7	10	6	5	65
17 ans	1965	-	3	4	3	3	6	9	1	5	34
	1964	-	1	3	6	5	3	5	3	-	26
	Total	-	4	7	9	8	9	14	4	5	60
18 ans	1964	-	2	-	1	3	3	1	2	1	13
	1963	-	2	2	2	1	5	2	2	2	18
	Total	-	4	2	3	4	8	3	4	3	31
19 ans	1963	-	-	1	3	4	1	5	4	5	23
	1962	-	-	2	2	2	1	1	3	4	15
	Total	-	-	3	5	6	2	6	7	9	38
20 ans	1962	-	-	-	3	-	4	2	-	4	13
	1961	-	-	3	1	1	4	3	2	6	20
	Total	-	-	3	4	1	8	5	2	10	33
21 ans	1961	-	-	-	1	-	2	2	1	3	9
	1960	-	-	1	-	-	2	1	3	2	9
	Total	-	-	1	1	-	4	3	4	5	18
22 ans	1960	-	-	2	-	1	1	1	1	3	9
	1959	-	1	-	1	1	1	1	-	2	7
	Total	-	1	2	1	2	2	2	1	5	16
23 ans	1959	-	-	-	-	-	2	-	-	5	7
	1958	-	1	-	-	-	-	-	1	4	6
	Total	-	1	-	-	-	2	-	1	9	13
24ans	1958	-	-	1	-	2	-	-	-	6	9
	1957	-	-	-	-	-	-	-	1	3	4
	Total	-	-	1	-	2	-	-	1	9	13
25 ans et plus		-	-	-	-	-	2	3	12	17	
Durée inconnue		26	6	2	3	-	2	-	-	1	40
Total général		5 025	3 143	1 276	606	339	223	143	68	94	10 917

(1) Y compris les enfants nés vivants mais présentés sans vie, non compris les mort-nés

Tableau 25.- NAISSANCES LEGITIMES D'APRES LEUR RANG DE SURVENANCE AU COURS DU MARIAGE ACTUEL ET LA DUREE DE CELUI-CI (1)

ANNEE 1982

C.- REGION FLAMANDE

DUREE DU MARIAGE ACTUEL	ANNEE DU MARIAGE ACTUEL	Rang des naissances compte tenu des enfants précédents nés vivants encore en vie ou non										
		1ère nais- sance	2ième nais- sance	3ième nais- sance	4ième nais- sance	5ième nais- sance	6ième nais- sance	7ième nais- sance	8ième nais- sance	9ième nais- sance et plus	Total des nais- sances	
< 1 mois	1982	155	-	-	-	-	-	-	-	-	-	155
	1981	4	-	-	-	-	-	-	-	-	-	4
	Total	159	-	-	-	-	-	-	-	-	-	159
< 2 mois	1982	175	-	-	-	-	-	-	-	-	-	175
	1981	32	-	-	-	-	-	-	-	-	-	32
	Total	207	-	-	-	-	-	-	-	-	-	207
< 3 mois	1982	260	-	-	-	-	-	-	-	-	-	260
	1981	50	-	-	-	-	-	-	-	-	-	50
	Total	310	-	-	-	-	-	-	-	-	-	310
< 4 mois	1982	320	-	-	-	-	-	-	-	-	-	320
	1981	104	-	-	-	-	-	-	-	-	-	104
	Total	424	-	-	-	-	-	-	-	-	-	424
< 5 mois	1982	560	-	-	-	-	-	-	-	-	-	560
	1981	296	-	-	-	-	-	-	-	-	-	296
	Total	856	-	-	-	-	-	-	-	-	-	856
< 6 mois	1982	595	-	-	-	-	-	-	-	-	-	595
	1981	513	-	-	-	-	-	-	-	-	-	513
	Total	1 108	-	-	-	-	-	-	-	-	-	1 108
< 7 mois	1982	267	-	-	-	-	-	-	-	-	-	267
	1981	398	-	-	-	-	-	-	-	-	-	398
	Total	665	-	-	-	-	-	-	-	-	-	665
< 8 mois	1982	120	-	-	-	-	-	-	-	-	-	120
	1981	238	-	-	-	-	-	-	-	-	-	238
	Total	358	-	-	-	-	-	-	-	-	-	358
< 9 mois	1982	85	-	-	-	-	-	-	-	-	-	85
	1981	340	1	-	-	-	-	-	-	-	-	341
	Total	425	1	-	-	-	-	-	-	-	-	426
9-<12 mois	1982	149	1	-	-	-	-	-	-	-	-	150
	1981	2 198	2	-	-	-	-	-	-	-	-	2 200
	Total	2 347	3	-	-	-	-	-	-	-	-	2 350
< 1 an	1982	2 686	1	-	-	-	-	-	-	-	-	2 687
	1981	4 173	3	-	-	-	-	-	-	-	-	4 176
	Total	6 859	4	-	-	-	-	-	-	-	-	6 863

(1) Y compris les enfants nés vivants mais présentés sans vie, non compris les mort-nés

Tableau 25.- NAISSANCES LEGITIMES D'APRES LEUR RANG DE SURVENANCE AU COURS DU MARIAGE ACTUEL ET LA DUREE DE CELUI-CI (1) (suite)

ANNEE 1982

C.- REGION FLAMANDE

DUREE DU MARIAGE ACTUEL	ANNEE DU MARIAGE ACTUEL	Rang des naissances compte tenu des enfants précédents nés vivants encore en vie ou non										
		1ère nais- sance	2ième nais- sance	3ième nais- sance	4ième nais- sance	5ième nais- sance	6ième nais- sance	7ième nais- sance	8ième nais- sance	9ième nais- sance et plus	Total des nais- sances	
1 an	1981	4 165	215	7	-	-	-	-	-	-	-	4 387
	1980	4 088	560	8	-	-	-	-	-	-	-	4 656
	Total	8 253	775	15	-	-	-	-	-	-	-	9 043
2 ans	1980	3 086	1 210	42	3	1	-	-	-	-	-	4 342
	1979	2 774	1 781	69	5	-	-	-	-	-	-	4 629
	Total	5 860	2 991	111	8	1	-	-	-	-	-	8 971
3 ans	1979	2 116	1 859	176	6	-	1	-	-	-	-	4 158
	1978	1 933	2 306	300	18	2	1	1	-	-	-	4 561
	Total	4 049	4 165	476	24	2	2	1	-	-	-	8 719
4 ans	1978	1 287	1 917	409	47	2	1	-	-	-	-	3 663
	1977	1 245	2 046	539	55	1	-	-	-	-	-	3 886
	Total	2 532	3 963	948	102	3	1	-	-	-	-	7 549
5 ans	1977	899	1 678	551	84	5	1	-	-	-	-	3 218
	1976	805	1 596	636	119	16	2	2	-	-	-	3 176
	Total	1 704	3 274	1 187	203	21	3	2	-	-	-	6 394
6 ans	1976	588	1 185	525	122	17	2	-	-	-	-	2 439
	1975	455	1 206	651	183	26	2	-	1	-	-	2 524
	Total	1 043	2 391	1 176	305	43	4	-	1	-	-	4 963
7 ans	1975	372	945	507	153	43	7	-	-	-	-	2 027
	1974	282	846	525	158	38	10	1	1	-	-	1 861
	Total	654	1 791	1 032	311	81	17	1	1	-	-	3 888
8 ans	1974	212	592	421	128	37	10	4	-	-	-	1 404
	1973	199	573	471	181	40	15	3	1	-	-	1 483
	Total	411	1 165	892	309	77	25	7	1	-	-	2 887
9 ans	1973	142	442	301	127	46	16	7	-	-	-	1 081
	1972	121	394	311	126	59	23	8	3	-	-	1 045
	Total	263	836	612	253	105	39	15	3	-	-	2 126
10 ans	1972	97	316	268	118	44	22	6	1	-	-	872
	1971	73	252	248	100	43	16	12	-	3	-	747
	Total	170	568	516	218	87	38	18	1	3	-	1 619
11 ans	1971	61	192	192	96	30	16	6	6	2	-	601
	1970	63	152	184	97	29	28	10	5	2	-	570
	Total	124	344	376	193	59	44	16	11	4	-	1 171
12 ans	1970	37	134	142	69	22	25	7	1	1	-	438
	1969	33	96	136	82	41	20	15	4	3	-	430
	Total	70	230	278	151	63	45	22	5	4	-	868
13 ans	1969	24	78	100	58	34	20	7	6	2	-	329
	1968	24	68	66	68	49	24	16	5	5	-	325
	Total	48	146	166	126	83	44	23	11	7	-	654

(1) Y compris les enfants nés vivants mais présentés sans vie, non compris les mort-nés

Tableau 25.- NAISSANCES LEGITIMES D'APRES LEUR RANG DE SURVENANCE AU COURS DU MARIAGE ACTUEL ET LA DUREE DE CELUI-CI (1) (suite)

ANNEE 1982

C.- REGION FLAMANDE

DUREE DU MARIAGE ACTUEL	ANNEE DU MARIAGE ACTUEL	Rang des naissances compte tenu des enfants précédents nés vivants encore en vie ou non									
		1ère nais- sance	2ième nais- sance	3ième nais- sance	4ième nais- sance	5ième nais- sance	6ième nais- sance	7ième nais- sance	8ième nais- sance	9ième nais- sance et plus	Total des nais- sances
14 ans	1968	21	51	68	48	29	15	12	5	3	252
	1967	16	47	60	43	28	15	9	7	3	228
	Total	37	98	128	91	57	30	21	12	6	480
15 ans	1967	17	35	53	35	14	7	13	6	2	182
	1966	15	31	47	32	15	18	10	5	5	178
	Total	32	66	100	67	29	25	23	11	7	360
16 ans	1966	7	21	31	26	19	15	9	8	11	147
	1965	4	22	29	32	15	10	11	5	5	133
	Total	11	43	60	58	34	25	20	13	16	280
17 ans	1965	3	11	28	13	15	10	7	4	9	100
	1964	4	9	14	19	12	10	6	6	6	86
	Total	7	20	42	32	27	20	13	10	15	186
18 ans	1964	4	14	12	10	11	14	5	4	4	78
	1963	4	12	9	11	13	10	7	6	9	81
	Total	8	26	21	21	24	24	12	10	13	159
19 ans	1963	1	3	8	13	4	9	2	2	4	46
	1962	1	6	9	7	4	2	6	2	1	38
	Total	2	9	17	20	8	11	8	4	5	84
20 ans	1962	1	2	8	6	5	6	1	4	4	37
	1961	1	2	5	6	5	4	2	5	9	39
	Total	2	4	13	12	10	10	3	9	13	76
21 ans	1961	1	-	2	4	1	2	3	1	8	22
	1960	-	-	4	3	-	3	5	1	2	18
	Total	1	-	6	7	1	5	8	2	10	40
22 ans	1960	-	-	-	1	1	6	4	2	5	19
	1959	-	-	2	2	2	2	5	2	6	21
	Total	-	-	2	3	3	8	9	4	11	40
23 ans	1959	-	-	-	1	-	5	2	1	5	14
	1958	-	-	-	1	-	4	-	3	7	15
	Total	-	-	-	2	-	9	2	4	12	29
24ans	1958	-	1	-	1	2	-	1	4	4	13
	1957	-	-	-	1	-	2	-	1	5	9
	Total	-	1	-	2	2	2	1	5	9	22
25 ans et plus		-	1	2	1	1	5	5	7	11	33
Durée inconnue		2	2	1	-	1	-	-	-	-	6
Total général		32 142	22 913	8 177	2 519	822	436	230	125	146	67 510

(1) Y compris les enfants nés vivants mais présentés sans vie, non compris les mort-nés

Tableau 25.- NAISSANCES LEGITIMES D'APRES LEUR RANG DE SURVENANCE AU COURS DU MARIAGE ACTUEL ET LA DUREE DE CELUI-CI (1)

ANNEE 1982

D.- REGION WALLONNE

DUREE DU MARIAGE ACTUEL	ANNEE DU MARIAGE ACTUEL	Rang des naissances compte tenu des enfants précédents nés vivants encore en vie ou non										
		1ère nais- sance	2ième nais- sance	3ième nais- sance	4ième nais- sance	5ième nais- sance	6ième nais- sance	7ième nais- sance	8ième nais- sance	9ième nais- sance et plus	Total des nais- sances	
< 1 mois	1982	174	-	-	-	-	-	-	-	-	-	174
	1981	7	-	-	-	-	-	-	-	-	-	7
	Total	181	-	-	-	-	-	-	-	-	-	181
< 2 mois	1982	180	-	-	-	-	-	-	-	-	-	180
	1981	22	-	-	-	-	-	-	-	-	-	22
	Total	202	-	-	-	-	-	-	-	-	-	202
< 3 mois	1982	222	-	-	-	-	-	-	-	-	-	222
	1981	56	-	-	-	-	-	-	-	-	-	56
	Total	278	-	-	-	-	-	-	-	-	-	278
< 4 mois	1982	282	-	-	-	-	-	-	-	-	-	282
	1981	119	-	-	-	-	-	-	-	-	-	119
	Total	401	-	-	-	-	-	-	-	-	-	401
< 5 mois	1982	364	-	-	-	-	-	-	-	-	-	364
	1981	215	-	-	-	-	-	-	-	-	-	215
	Total	579	-	-	-	-	-	-	-	-	-	579
< 6 mois	1982	380	-	-	-	-	-	-	-	-	-	380
	1981	314	-	-	-	-	-	-	-	-	-	314
	Total	694	-	-	-	-	-	-	-	-	-	694
< 7 mois	1982	192	-	-	-	-	-	-	-	-	-	192
	1981	237	-	-	-	-	-	-	-	-	-	237
	Total	429	-	-	-	-	-	-	-	-	-	429
< 8 mois	1982	81	-	-	-	-	-	-	-	-	-	81
	1981	169	-	-	-	-	-	-	-	-	-	169
	Total	250	-	-	-	-	-	-	-	-	-	250
< 9 mois	1982	54	-	-	-	-	-	-	-	-	-	54
	1981	259	-	-	-	-	-	-	-	-	-	259
	Total	313	-	-	-	-	-	-	-	-	-	313
9-<12 mois	1982	106	-	-	-	-	-	-	-	-	-	106
	1981	1 441	7	1	-	-	-	-	-	-	-	1 449
	Total	1 547	7	1	-	-	-	-	-	-	-	1 555
< 1 an	1982	2 035	-	-	-	-	-	-	-	-	-	2 035
	1981	2 839	7	1	-	-	-	-	-	-	-	2 847
	Total	4 874	7	1	-	-	-	-	-	-	-	4 882

(1) Y compris les enfants nés vivants mais présentés sans vie, non compris les mort-nés

Tableau 25.- NAISSANCES LEGITIMES D'APRES LEUR RANG DE SURVENANCE AU COURS DU MARIAGE ACTUEL ET LA DUREE DE CELUI-CI (1) (suite)

ANNEE 1982

D.- REGION WALLONNE

DUREE DU MARIAGE ACTUEL	ANNEE DU MARIAGE ACTUEL	Rang des naissances compte tenu des enfants précédents nés vivants encore en vie ou non									
		1ère nais- sance	2ième nais- sance	3ième nais- sance	4ième nais- sance	5ième nais- sance	6ième nais- sance	7ième nais- sance	8ième nais- sance	9ième nais- sance et plus	Total des nais- sances
1 an	1981	2 306	143	6	-	-	-	-	-	-	2 455
	1980	2 360	341	13	-	-	-	-	-	-	2 714
	Total	4 666	484	19	-	-	-	-	-	-	5 169
2 ans	1980	1 557	611	24	2	-	-	-	-	-	2 194
	1979	1 403	870	38	3	-	-	-	-	-	2 314
	Total	2 960	1 481	62	5	-	-	-	-	-	4 508
3 ans	1979	973	912	104	8	-	-	-	-	-	1 997
	1978	836	1 037	127	14	4	-	-	-	-	2 018
	Total	1 809	1 949	231	22	4	-	-	-	-	4 015
4 ans	1978	560	956	196	13	-	-	-	-	-	1 725
	1977	516	1 027	218	24	8	2	-	-	-	1 795
	Total	1 076	1 983	414	37	8	2	-	-	-	3 520
5 ans	1977	372	737	240	35	5	-	1	-	-	1 390
	1976	329	831	312	55	11	-	-	-	-	1 538
	Total	701	1 568	552	90	16	-	1	-	-	2 928
6 ans	1976	258	589	286	67	16	-	1	-	-	1 217
	1975	209	607	305	80	16	-	-	-	-	1 217
	Total	467	1 196	591	147	32	-	1	-	-	2 434
7 ans	1975	149	429	287	64	16	3	-	-	-	948
	1974	135	446	311	71	20	8	-	-	1	992
	Total	284	875	598	135	36	11	-	-	1	1 940
8 ans	1974	108	301	237	81	28	2	1	1	-	759
	1973	77	306	228	88	17	4	1	-	-	721
	Total	185	607	465	169	45	6	2	1	-	1 480
9 ans	1973	65	228	193	65	20	4	3	-	1	579
	1972	55	216	179	86	33	5	3	-	-	577
	Total	120	444	372	151	53	9	6	-	1	1 156
10 ans	1972	46	135	161	93	23	12	2	-	-	472
	1971	46	127	165	80	20	8	6	1	-	453
	Total	92	262	326	173	43	20	8	1	-	925
11 ans	1971	35	96	107	42	25	6	1	1	-	313
	1970	27	112	115	63	26	11	2	1	2	359
	Total	62	208	222	105	51	17	3	2	2	672
12 ans	1970	32	55	78	49	11	19	6	-	1	251
	1969	21	54	68	62	19	15	4	3	1	247
	Total	53	109	146	111	30	34	10	3	2	498
13 ans	1969	19	39	57	35	18	11	5	1	-	185
	1968	12	42	54	37	22	7	5	2	1	182
	Total	31	81	111	72	40	18	10	3	1	367

(1) Y compris les enfants nés vivants mais présentés sans vie, non compris les mort-nés

Tableau 25.- NAISSANCES LEGITIMES D'APRES LEUR RANG DE SURVENANCE AU COURS DU MARIAGE ACTUEL ET LA DUREE DE CELUI-CI (1) (suite)

ANNEE 1982

D.- REGION WALLONNE

DUREE DU MARIAGE ACTUEL	ANNEE DU MARIAGE ACTUEL	Rang des naissances compte tenu des enfants précédents nés vivants encore en vie ou non									
		1ère nais- sance	2ième nais- sance	3ième nais- sance	4ième nais- sance	5ième nais- sance	6ième nais- sance	7ième nais- sance	8ième nais- sance	9ième nais- sance et plus	Total des nais- sances
14 ans	1968	13	34	31	32	17	9	5	1	2	144
	1967	7	26	45	34	25	10	2	2	2	153
	Total	20	60	76	66	42	19	7	3	4	297
15 ans	1967	4	9	32	29	14	4	1	2	1	96
	1966	5	11	25	23	15	14	3	2	3	101
	Total	9	20	57	52	29	18	4	4	4	197
16 ans	1966	4	13	29	21	13	10	5	-	3	98
	1965	2	9	22	15	16	8	3	3	2	80
	Total	6	22	51	36	29	18	8	3	5	178
17 ans	1965	6	6	13	14	10	8	2	1	1	61
	1964	3	5	13	11	5	6	6	5	1	55
	Total	9	11	26	25	15	14	8	6	2	116
18 ans	1964	3	5	4	6	6	7	4	2	2	39
	1963	2	6	14	10	11	8	6	4	3	64
	Total	5	11	18	16	17	15	10	6	5	103
19 ans	1963	1	1	5	5	3	2	2	2	4	25
	1962	-	-	4	6	5	2	3	-	1	21
	Total	1	1	9	11	8	4	5	2	5	46
20 ans	1962	1	1	5	2	4	5	2	1	-	21
	1961	-	1	5	3	4	3	3	-	6	25
	Total	1	2	10	5	8	8	5	1	6	46
21 ans	1961	1	-	4	1	5	-	1	3	4	19
	1960	-	1	1	1	3	3	2	2	-	13
	Total	1	1	5	2	8	3	3	5	4	32
22 ans	1960	2	2	1	3	1	3	2	2	2	18
	1959	-	-	1	-	1	3	-	3	2	10
	Total	2	2	2	3	2	6	2	5	4	28
23 ans	1959	-	-	1	-	-	1	1	1	-	4
	1958	-	1	-	2	-	1	1	-	3	8
	Total	-	1	1	2	-	2	2	1	3	12
24ans	1958	-	-	-	-	2	-	-	2	1	5
	1957	-	-	-	-	1	3	1	-	-	5
	Total	-	-	-	-	3	3	1	2	1	10
25 ans et plus		-	-	1	2	1	1	4	5	3	17
Durée inconnue		11	11	2	4	1	2	-	-	-	31
Total général		17 445	11 396	4 368	1 441	521	230	100	53	53	35 607

(1) Y compris les enfants nés vivants mais présentés sans vie, non compris les mort-nés

Tableau 26.- NAISSANCES LEGITIMES D'APRES LEUR RANG DE SURVENANCE AU COURS DU MARIAGE ACTUEL ET D'APRES L'INTERVALLE DE TEMPS ECOULE APRES LA NAISSANCE PRECEDENTE (1)
ANNEE 1982

A.- LE ROYAUME

TEMPS ECOULE DEPUIS LA NAISSANCE PRECEDENTE	ANNEE DE LA NAISSANCE PRECEDENTE	Rang des naissances compte tenu des enfants précédents nés vivants encore en vie ou non								
		2ième nais- sance	3ième nais- sance	4ième nais- sance	5ième nais- sance	6ième nais- sance	7ième nais- sance	8ième nais- sance	9ième nais- sance et plus	Total des naissances de rang 2 et plus
< 1 an	1982	53	23	19	7	9	3	1	1	116
	1981	700	234	109	38	27	16	7	6	1 137
1 an	1981	4 447	1 585	580	240	111	70	41	67	7 141
	1980	5 917	1 775	648	255	137	79	39	58	8 908
2 ans	1980	5 642	1 649	578	204	116	46	30	38	8 303
	1979	5 247	1 507	515	132	96	53	23	22	7 595
3 ans	1979	3 541	1 234	324	125	62	35	19	26	5 366
	1978	2 774	1 001	294	105	82	27	18	17	4 318
4 ans	1978	1 805	808	215	92	40	25	8	10	3 003
	1977	1 550	715	188	59	33	21	9	10	2 585
5 ans	1977	1 073	521	157	63	25	15	10	4	1 868
	1976	910	473	128	59	19	11	12	5	1 617
6 ans	1976	673	361	111	41	22	8	3	7	1 226
	1975	561	303	91	37	20	12	4	4	1 032
7 ans	1975	412	238	84	21	11	9	4	5	784
	1974	380	227	81	35	12	8	4	2	749
8 ans	1974	316	182	44	19	11	4	2	2	580
	1973	263	168	65	21	7	3	5	1	533
9 ans	1973	191	137	49	21	13	4	1	1	417
	1972	175	130	43	22	6	4	-	-	380
10 ans	1972	137	93	47	14	1	3	-	-	295
	1971	129	79	32	14	2	3	-	-	259
11 ans	1971	92	65	18	8	5	1	-	1	190
	1970	65	57	28	7	2	-	1	-	160
12 ans	1970	66	51	19	6	3	1	-	-	146
	1969	52	35	19	5	9	-	1	1	122
13 ans	1969	35	20	13	4	1	1	-	-	74
	1968	38	32	12	8	-	1	-	-	91
14 ans	1968	21	16	7	1	-	-	1	-	46
	1967	22	10	9	-	-	-	-	-	41
15 ans	1967	18	6	3	-	-	-	1	-	28
	1966	8	15	2	-	1	-	-	-	26
16 ans	1966	10	8	2	-	1	-	-	-	21
	1965	10	8	3	2	-	-	-	-	23
17 ans	1965	8	1	-	-	-	-	-	-	9
	1964	10	6	1	-	-	-	-	-	17
18 ans	1964	2	-	2	-	-	-	-	-	4
	1963	4	1	-	-	-	-	-	-	5
19 ans	1963	1	2	-	-	-	-	-	-	3
	1962	-	2	-	-	-	-	-	-	2
20 ans	1962	-	-	-	-	-	-	-	-	-
	1961	1	1	-	-	-	-	-	-	2
21 ans et plus		2	1	1	-	-	-	-	-	4
Durée inconnue		91	41	25	17	5	10	2	5	196
Total général		37 452	13 821	4 566	1 682	889	473	246	293	59 422

(1) Y compris les enfants nés vivants mais présentés sans vie, non compris les mort-nés

Tableau 26.- NAISSANCES LEGITIMES D'APRES LEUR RANG DE SURVENANCE AU COURS DU MARIAGE ACTUEL ET D'APRES L'INTERVALLE DE TEMPS ECOULE APRES LA NAISSANCE PRECEDENTE (1)
ANNEE 1982

B.- REGION BRUXELLOISE

TEMPS ECOULE DEPUIS LA NAISSANCE PRECEDENTE	ANNEE DE LA NAISSANCE PRECEDENTE	Rang des naissances compte tenu des enfants précédents nés vivants encore en vie ou non								
		2ième nais- sance	3ième nais- sance	4ième nais- sance	5ième nais- sance	6ième nais- sance	7ième nais- sance	8ième nais- sance	9ième nais- sance et plus	Total des naissances de rang 2 et plus
< 1 an	1982	6	2	2	-	1	-	-	1	12
	1981	66	26	9	9	5	4	-	3	122
1 an	1981	377	165	74	48	14	14	15	21	728
	1980	445	164	91	52	37	30	7	10	836
2 ans	1980	492	146	91	47	34	17	11	14	852
	1979	465	142	68	18	24	14	6	7	744
3 ans	1979	301	117	63	25	15	13	7	17	558
	1978	226	109	28	29	34	9	6	3	444
4 ans	1978	180	69	27	12	11	10	1	3	313
	1977	121	58	23	14	9	6	2	3	236
5 ans	1977	94	46	19	9	11	5	4	1	189
	1976	73	30	9	11	6	2	3	1	135
6 ans	1976	41	32	10	14	5	3	-	3	108
	1975	43	23	15	14	2	2	1	-	100
7 ans	1975	35	21	11	4	3	2	-	2	78
	1974	31	16	8	6	1	4	-	1	67
8 ans	1974	25	17	5	5	2	-	-	-	54
	1973	18	12	7	4	-	1	2	-	44
9 ans	1973	18	13	5	1	2	1	1	-	41
	1972	13	10	6	1	-	-	-	-	30
10 ans	1972	12	7	5	1	-	1	-	-	26
	1971	8	5	-	1	1	-	-	-	15
11 ans	1971	1	6	1	1	1	-	-	-	10
	1970	6	5	2	-	-	-	-	-	13
12 ans	1970	7	4	1	-	-	-	-	-	12
	1969	2	4	3	-	2	-	-	-	11
13 ans	1969	-	-	-	-	-	-	-	-	-
	1968	2	3	-	2	-	-	-	-	7
14 ans	1968	2	1	-	-	-	-	1	-	4
	1967	1	1	-	-	-	-	-	-	2
15 ans	1967	2	1	-	-	-	-	-	-	3
	1966	2	-	-	-	-	-	-	-	2
16 ans	1966	1	1	1	-	-	-	-	-	3
	1965	1	-	1	-	-	-	-	-	2
17 ans	1965	-	-	-	-	-	-	-	-	-
	1964	1	-	-	-	-	-	-	-	1
18 ans	1964	1	-	-	-	-	-	-	-	1
	1963	-	-	-	-	-	-	-	-	-
19 ans	1963	-	-	-	-	-	-	-	-	-
	1962	-	-	-	-	-	-	-	-	-
20 ans	1962	-	-	-	-	-	-	-	-	-
	1961	-	1	-	-	-	-	-	-	1
21 ans et plus		-	-	-	-	-	-	-	-	-
Durée inconnue		24	19	21	11	3	5	1	4	88
Total général		3 143	1 276	606	339	223	143	68	94	5 892

(1) Y compris les enfants nés vivants mais présentés sans vie, non compris les mort-nés

Tableau 26. - NAISSANCES LEGITIMES D'APRES LEUR RANG DE SURVENANCE AU COURS DU MARIAGE ACTUEL ET D'APRES L'INTERVALLE DE TEMPS ECOULE APRES LA NAISSANCE PRECEDENTE (1)
ANNEE 1982

C.- REGION FLAMANDE

TEMPS ECOULE DEPUIS LA NAISSANCE PRECEDENTE	ANNEE DE LA NAISSANCE PRECEDENTE	Rang des naissances compte tenu des enfants précédents nés vivants encore en vie ou non								
		2ième nais- sance	3ième nais- sance	4ième nais- sance	5ième nais- sance	6ième nais- sance	7ième nais- sance	8ième nais- sance	9ième nais- sance et plus	Total des naissances de rang 2 et plus
< 1 an	1982	35	16	14	5	4	3	1	-	78
	1981	416	140	67	17	15	9	7	3	674
1 an	1981	2 871	1 011	362	128	63	41	19	36	4 531
	1980	3 899	1 125	402	137	74	32	24	33	5 726
2 ans	1980	3 616	1 031	318	105	58	23	13	19	5 183
	1979	3 309	950	290	77	50	30	11	13	4 730
3 ans	1979	2 110	727	157	58	25	17	9	6	3 109
	1978	1 663	561	168	43	27	15	10	9	2 496
4 ans	1978	1 021	472	114	48	21	12	6	5	1 699
	1977	845	401	90	28	16	8	3	5	1 396
5 ans	1977	565	275	72	29	11	7	4	2	965
	1976	511	251	70	30	8	4	5	3	882
6 ans	1976	363	199	57	13	11	3	2	3	651
	1975	307	155	37	12	10	5	1	3	530
7 ans	1975	197	128	40	7	6	4	1	2	385
	1974	212	133	40	15	4	1	2	-	407
8 ans	1974	171	93	19	5	3	3	2	2	298
	1973	147	94	34	8	4	2	2	1	292
9 ans	1973	98	65	25	13	8	1	-	-	210
	1972	100	70	21	10	4	3	-	-	208
10 ans	1972	72	50	25	7	1	2	-	-	157
	1971	74	44	21	9	1	2	-	-	151
11 ans	1971	54	34	9	4	4	1	-	1	107
	1970	41	32	14	4	2	-	1	-	94
12 ans	1970	40	21	9	3	2	-	-	-	75
	1969	26	24	11	1	3	-	1	-	66
13 ans	1969	24	13	7	2	-	-	-	-	46
	1968	27	17	9	4	-	-	-	-	57
14 ans	1968	15	6	4	-	-	-	-	-	25
	1967	17	6	5	-	-	-	-	-	28
15 ans	1967	15	4	2	-	-	-	-	-	21
	1966	2	10	2	-	1	-	-	-	15
16 ans	1966	6	6	-	-	-	-	-	-	12
	1965	7	3	1	-	-	-	-	-	11
17 ans	1965	3	-	-	-	-	-	-	-	3
	1964	6	3	1	-	-	-	-	-	10
18 ans	1964	-	-	2	-	-	-	-	-	2
	1963	3	1	-	-	-	-	-	-	4
19 ans	1963	1	2	-	-	-	-	-	-	3
	1962	-	1	-	-	-	-	-	-	1
20 ans	1962	-	-	-	-	-	-	-	-	-
	1961	1	-	-	-	-	-	-	-	1
21 ans et plus		1	1	-	-	-	-	-	-	2
Durée inconnue		22	2	-	-	-	2	1	-	27
Total général		22 913	8 177	2 519	822	436	230	125	146	35 368

(1) Y compris les enfants nés vivants mais présentés sans vie, non compris les mort-nés

Tableau 26. - NAISSANCES LEGITIMES D'APRES LEUR RANG DE SURVENANCE AU COURS DU MARIAGE ACTUEL ET D'APRES L'INTERVALLE DE TEMPS ECOULE APRES LA NAISSANCE PRECEDENTE (1)
ANNEE 1982

A. - REGION WALLONNE

TEMPS ECOULE DEPUIS LA NAISSANCE PRECEDENTE	ANNEE DE LA NAISSANCE PRECEDENTE	Rang des naissances compte tenu des enfants précédents nés vivants encore en vie ou non								
		2ième nais- sance	3ième nais- sance	4ième nais- sance	5ième nais- sance	6ième nais- sance	7ième nais- sance	8ième nais- sance	9ième nais- sance et plus	Total des naissances de rang 2 et plus
< 1 an	1982	12	5	3	2	4	-	-	-	26
	1981	218	68	33	12	7	3	-	-	341
1 an	1981	1 199	409	144	64	34	15	7	10	1 882
	1980	1 573	486	155	66	26	17	8	15	2 346
2 ans	1980	1 534	472	169	52	24	6	6	5	2 268
	1979	1 473	415	157	37	22	9	6	2	2 121
3 ans	1979	1 130	390	104	42	22	5	3	3	1 699
	1978	885	331	98	33	21	3	2	5	1 378
4 ans	1978	604	267	74	32	8	3	1	2	991
	1977	584	256	75	17	8	7	4	2	953
5 ans	1977	414	200	66	25	3	3	2	1	714
	1976	326	192	49	18	5	5	4	1	600
6 ans	1976	269	130	44	14	6	2	1	1	467
	1975	211	125	39	11	8	5	2	1	402
7 ans	1975	180	89	33	10	2	3	3	1	321
	1974	137	78	33	14	7	3	2	1	275
8 ans	1974	120	72	20	9	6	1	-	-	228
	1973	98	62	24	9	3	-	1	-	197
9 ans	1973	75	59	19	7	3	2	-	1	166
	1972	62	50	16	11	2	1	-	-	142
10 ans	1972	53	36	17	6	-	-	-	-	112
	1971	47	30	11	4	-	1	-	-	93
11 ans	1971	37	25	8	3	-	-	-	-	73
	1970	18	20	12	3	-	-	-	-	53
12 ans	1970	19	26	9	3	1	1	-	-	59
	1969	24	7	5	4	4	-	-	1	45
13 ans	1969	11	7	6	2	1	1	-	-	28
	1968	9	12	3	2	-	1	-	-	27
14 ans	1968	4	9	3	1	-	-	-	-	17
	1967	4	3	4	-	-	-	-	-	11
15 ans	1967	1	1	1	-	-	-	1	-	4
	1966	4	5	-	-	-	-	-	-	9
16 ans	1966	3	1	1	-	1	-	-	-	6
	1965	2	5	1	2	-	-	-	-	10
17 ans	1965	5	1	-	-	-	-	-	-	6
	1964	3	3	-	-	-	-	-	-	6
18 ans	1964	1	-	-	-	-	-	-	-	1
	1963	1	-	-	-	-	-	-	-	1
19 ans	1963	-	-	-	-	-	-	-	-	-
	1962	-	1	-	-	-	-	-	-	1
20 ans	1962	-	-	-	-	-	-	-	-	-
	1961	-	-	-	-	-	-	-	-	-
21 ans et plus		1	-	1	-	-	-	-	-	2
Durée inconnue		45	20	4	6	2	3	-	1	81
Total général		11 396	4 368	1 441	521	230	100	53	53	18 162

(1) Y compris les enfants nés vivants mais présentés sans vie, non compris les mort-nés

Tableau 27.- NAISSANCES LEGITIMES D'APRES L'AGE DE LA MERE,

A.- LE ROYAUME

RANG DES NAISSANCES ET ETAT SOCIAL DE LA MERE	Age de la mère									Total
	< 15 ans	15 - 19 ans	20 - 24 ans	25 - 29 ans	30 - 34 ans	35 - 39 ans	40 - 44 ans	45 ans et plus	Age inconnu	
1ière naissance										
Employeurs	-	1	12	12	9	1	-	-	-	35
Indépendantes	-	42	575	764	189	44	8	-	-	1 622
Employées	-	645	13 023	11 855	2 252	426	40	2	-	28 243
Ouvrières	-	1 255	6 899	2 978	711	133	16	2	-	11 994
Aidantes	-	21	157	85	23	5	1	-	-	292
Sans profession	4	2 782	5 923	2 499	866	287	42	5	-	12 408
Total	4	4 746	26 589	18 193	4 050	896	107	9	-	54 594
2ième naissance										
Employeurs	-	-	2	15	4	2	-	-	-	23
Indépendantes	-	3	206	635	285	46	3	1	-	1 179
Employées	-	38	3 326	10 529	3 591	489	37	1	1	18 012
Ouvrières	-	128	2 753	3 352	1 018	155	13	3	-	7 422
Aidantes	-	2	62	101	27	12	1	1	-	206
Sans profession	-	525	4 127	4 088	1 457	342	55	4	-	10 598
Total	-	696	10 476	18 720	6 382	1 046	109	10	1	37 440
3ième naissance										
Employeurs	-	-	-	6	4	1	-	-	-	11
Indépendantes	-	2	32	186	193	35	12	-	-	460
Employées	-	2	255	2 148	2 020	426	31	-	-	4 882
Ouvrières	-	7	382	982	514	134	5	1	-	2 025
Aidantes	-	-	5	47	35	10	1	-	-	98
Sans profession	-	66	1 434	2 600	1 649	524	58	7	-	6 338
Total	-	77	2 108	5 969	4 415	1 130	107	8	-	13 814
4ième naissance										
Employeurs	-	-	1	-	2	-	-	-	-	3
Indépendantes	-	-	1	38	65	24	2	-	-	130
Employées	-	-	11	246	477	169	22	-	-	925
Ouvrières	-	2	54	232	171	52	4	-	-	515
Aidantes	-	-	1	6	14	10	1	-	-	32
Sans profession	-	6	408	1 043	994	434	73	2	-	2 960
Total	-	8	476	1 565	1 723	689	102	2	-	4 565
5ième naissance et plus										
Employeurs	-	-	-	-	2	-	-	-	-	2
Indépendantes	-	-	2	9	22	29	5	-	-	67
Employées	-	-	2	36	98	70	19	-	-	225
Ouvrières	-	-	6	68	89	35	10	-	-	208
Aidantes	-	-	1	1	4	6	2	-	-	14
Sans profession	-	-	112	795	1 102	715	294	46	-	3 064
Total	-	-	123	909	1 317	855	330	46	-	3 580
Profession inconnue	-	3	11	13	8	5	-	-	1	41
Total général	4	5 530	39 783	45 369	17 895	4 621	755	75	2	114 034

(1) Y compris les enfants nés vivants mais présentés sans vie, non compris les mort-nés

LEUR RANG DANS LE MARIAGE ACTUEL ET L'ETAT SOCIAL DES PARENTS (1)

ANNEE 1982

A.- LE ROYAUME

RANG DES NAISSANCES ET ETAT SOCIAL DE LA MERE	Etat social du père							Total
	Employeur	Indé- pendant	Employé	Ouvrier	Aidant	Sans profession	Profession inconnue	
1ière naissance								
Employeurs	6	3	12	14	-	-	-	35
Indépendantes	12	621	539	405	11	-	34	1 622
Employées	82	2 131	16 320	9 142	62	-	506	28 243
Ouvrières	14	330	2 117	9 293	29	-	211	11 994
Aidantes	5	201	18	60	6	-	2	292
Sans profession	53	1 372	3 088	7 026	57	-	812	12 408
Total	172	4 658	22 094	25 940	165	-	1 565	54 594
2ième naissance								
Employeurs	6	2	10	4	-	-	1	23
Indépendantes	9	486	403	248	10	-	23	1 179
Employées	62	1 489	11 373	4 919	34	-	135	18 012
Ouvrières	7	250	1 371	5 707	14	-	73	7 422
Aidantes	5	165	15	18	3	-	-	206
Sans profession	73	1 413	3 033	5 666	35	-	378	10 598
Total	162	3 805	16 205	16 562	96	-	610	37 440
3ième naissance								
Employeurs	3	1	2	5	-	-	-	11
Indépendantes	4	190	145	114	1	-	6	460
Employées	21	540	3 226	1 056	5	-	34	4 882
Ouvrières	6	54	318	1 600	1	-	46	2 025
Aidantes	1	88	1	7	1	-	-	98
Sans profession	50	851	1 685	3 515	20	-	217	6 338
Total	85	1 724	5 377	6 297	28	-	303	13 814
4ième naissance								
Employeurs	-	-	2	1	-	-	-	3
Indépendantes	-	55	33	39	-	-	3	130
Employées	8	95	634	177	2	-	9	925
Ouvrières	1	25	80	392	-	-	17	515
Aidantes	1	28	1	1	-	-	1	32
Sans profession	16	338	650	1 814	5	-	137	2 960
Total	26	541	1 400	2 424	7	-	167	4 565
5ième naissance et plus								
Employeurs	-	-	1	1	-	-	-	2
Indépendantes	-	27	11	26	-	-	3	67
Employées	-	28	141	49	1	-	6	225
Ouvrières	-	8	8	172	-	-	20	208
Aidantes	-	12	1	1	-	-	-	14
Sans profession	10	221	328	2 287	5	-	213	3 064
Total	10	296	490	2 536	6	-	242	3 580
Profession inconnue	-	6	11	20	-	-	4	41
Total général	455	11 030	45 577	53 779	302	-	2 891	114 034

Tableau 27.- NAISSANCES LEGITIMES D'APRES L'AGE DE LA MERE,

B.- REGION BRUXELLOISE

RANG DES NAISSANCES ET ETAT SOCIAL DE LA MERE	Age de la mère									Total
	< 15 ans	15 - 19 ans	20 - 24 ans	25 - 29 ans	30 - 34 ans	35 - 39 ans	40 - 44 ans	45 ans et plus	Age inconnu	
1ière naissance										
Employeurs	-	1	-	1	-	-	-	-	-	2
Indépendantes	-	1	33	93	21	8	1	-	-	157
Employées	-	39	987	1 176	354	70	4	1	-	2 631
Ouvrières	-	82	322	153	55	13	3	-	-	628
Aidantes	-	2	12	5	4	-	-	-	-	23
Sans profession	-	337	690	371	131	44	10	-	-	1 583
Total	-	462	2 044	1 799	565	135	18	1	-	5 024
2ième naissance										
Employeurs	-	-	-	-	-	-	-	-	-	-
Indépendantes	-	1	9	69	38	11	1	-	-	129
Employées	-	1	195	754	391	66	6	-	-	1 413
Ouvrières	-	13	131	165	51	19	1	-	-	380
Aidantes	-	-	5	4	3	2	-	-	-	14
Sans profession	-	86	487	418	167	42	6	-	-	1 206
Total	-	101	827	1 410	650	140	14	-	-	3 142
3ième naissance										
Employeurs	-	-	-	-	-	-	-	-	-	-
Indépendantes	-	-	3	11	15	3	1	-	-	33
Employées	-	-	13	105	129	38	4	-	-	289
Ouvrières	-	-	36	77	28	12	1	-	-	154
Aidantes	-	-	-	2	1	1	-	-	-	4
Sans profession	-	8	262	300	167	50	4	5	-	796
Total	-	8	314	495	340	104	10	5	-	1 276
4ième naissance										
Employeurs	-	-	-	-	-	-	-	-	-	-
Indépendantes	-	-	-	4	3	4	1	-	-	12
Employées	-	-	-	12	33	11	2	-	-	58
Ouvrières	-	1	3	34	18	7	1	-	-	64
Aidantes	-	-	-	-	2	1	-	-	-	3
Sans profession	-	2	94	193	126	48	6	-	-	469
Total	-	3	97	243	182	71	10	-	-	606
5ième naissance et plus										
Employeurs	-	-	-	-	-	-	-	-	-	-
Indépendantes	-	-	-	2	-	2	1	-	-	5
Employées	-	-	-	-	6	5	1	-	-	12
Ouvrières	-	-	1	20	18	5	1	-	-	45
Aidantes	-	-	-	-	-	-	-	-	-	-
Sans profession	-	-	35	244	288	164	60	13	-	804
Total	-	-	36	266	312	176	63	13	-	866
Profession inconnue	-	-	1	-	1	1	-	-	-	3
Total général	-	574	3 319	4 213	2 050	627	115	19	-	10 917

(1) Y compris les enfants nés vivants mais présentés sans vie, non compris les mort-nés

LEUR RANG DANS LE MARIAGE ACTUEL ET L'ETAT SOCIAL DES PARENTS (1)

ANNEE 1982

B.- REGION BRUXELLOISE

RANG DES NAISSANCES ET ETAT SOCIAL DE LA MERE	Etat social du père							Total
	Employeur	Indé- pendant	Employé	Ouvrier	Aidant	Sans profession	Profession inconnue	
1ière naissance								
Employeurs	1	-	-	1	-	-	-	2
Indépendantes	1	77	57	14	1	-	7	157
Employées	10	206	1 755	530	-	-	130	2 631
Ouvrières	-	13	114	446	-	-	55	628
Aidantes	-	21	2	-	-	-	-	23
Sans profession	3	135	479	714	1	-	251	1 583
Total	15	452	2 407	1 705	2	-	443	5 024
2ième naissance								
Employeurs	-	-	-	-	-	-	-	-
Indépendantes	-	69	43	12	-	-	5	129
Employées	5	136	965	273	-	-	34	1 413
Ouvrières	-	17	63	279	-	-	21	380
Aidantes	-	12	-	2	-	-	-	14
Sans profession	2	117	379	566	2	-	140	1 206
Total	7	351	1 450	1 132	2	-	200	3 142
3ième naissance								
Employeurs	-	-	-	-	-	-	-	-
Indépendantes	-	15	11	6	-	-	1	33
Employées	-	43	195	43	-	-	8	289
Ouvrières	-	5	11	127	-	-	11	154
Aidantes	-	3	-	1	-	-	-	4
Sans profession	1	61	178	476	1	-	79	796
Total	1	127	395	653	1	-	99	1 276
4ième naissance								
Employeurs	-	-	-	-	-	-	-	-
Indépendantes	-	7	1	4	-	-	-	12
Employées	-	9	40	5	-	-	4	58
Ouvrières	-	5	10	45	-	-	4	64
Aidantes	-	2	-	-	-	-	1	3
Sans profession	2	20	57	327	-	-	63	469
Total	2	43	108	381	-	-	72	606
5ième naissance et plus								
Employeurs	-	-	-	-	-	-	-	-
Indépendantes	-	2	1	2	-	-	-	5
Employées	-	2	7	1	-	-	2	12
Ouvrières	-	1	1	36	-	-	7	45
Aidantes	-	-	-	-	-	-	-	-
Sans profession	1	20	38	671	1	-	73	804
Total	1	25	47	710	1	-	82	866
Profession inconnue	-	-	-	3	-	-	-	3
Total général	26	998	4 407	4 584	6	-	896	10 917

Tableau 27.- NAISSANCES LEGITIMES D'APRES L'AGE DE LA MERE,

C.- REGION FLAMANDE

RANG DES NAISSANCES ET ETAT SOCIAL DE LA MERE	Age de la mère									Total
	< 15 ans	15 - 19 ans	20 - 24 ans	25 - 29 ans	30 - 34 ans	35 - 39 ans	40 - 44 ans	45 ans et plus	Age inconnu	
1ière naissance										
Employeurs	-	-	12	9	5	1	-	-	-	27
Indépendantes	-	22	335	428	93	23	5	-	-	906
Employées	-	369	7 941	7 278	1 120	182	20	1	-	16 911
Ouvrières	-	831	4 817	2 091	435	81	10	2	-	8 267
Aidantes	-	10	95	58	8	4	1	-	-	176
Sans profession	4	1 145	2 865	1 259	415	147	18	1	-	5 854
Total	4	2 377	16 065	11 123	2 076	438	54	4	-	32 141
2ième naissance										
Employeurs	-	-	2	14	3	2	-	-	-	21
Indépendantes	-	2	134	370	159	19	2	1	-	687
Employées	-	23	2 156	6 807	2 040	260	19	-	-	11 305
Ouvrières	-	80	1 939	2 371	679	101	9	3	-	5 182
Aidantes	-	1	26	51	19	6	1	1	-	105
Sans profession	-	240	2 033	2 281	831	191	32	4	-	5 612
Total	-	346	6 290	11 894	3 731	579	63	9	-	22 912
3ième naissance										
Employeurs	-	-	-	5	2	1	-	-	-	8
Indépendantes	-	2	20	114	108	20	7	-	-	271
Employées	-	1	170	1 464	1 276	244	19	-	-	3 174
Ouvrières	-	5	248	614	340	88	3	-	-	1 298
Aidantes	-	-	3	28	19	7	-	-	-	57
Sans profession	-	38	670	1 401	932	294	33	1	-	3 369
Total	-	46	1 111	3 626	2 677	654	62	1	-	8 177
4ième naissance										
Employeurs	-	-	1	-	2	-	-	-	-	3
Indépendantes	-	-	1	24	35	12	-	-	-	72
Employées	-	-	7	150	279	98	9	-	-	543
Ouvrières	-	1	42	131	105	30	2	-	-	311
Aidantes	-	-	1	3	6	1	1	-	-	12
Sans profession	-	2	213	529	517	267	49	1	-	1 578
Total	-	3	265	837	944	408	61	1	-	2 519
5ième naissance et plus										
Employeurs	-	-	-	-	1	-	-	-	-	1
Indépendantes	-	-	-	4	15	16	3	-	-	38
Employées	-	-	1	26	65	42	9	-	-	143
Ouvrières	-	-	3	32	45	14	4	-	-	98
Aidantes	-	-	-	1	2	1	1	-	-	5
Sans profession	-	-	53	370	528	333	165	24	-	1 473
Total	-	-	57	433	656	406	182	24	-	1 758
Profession inconnue	-	-	-	1	1	1	-	-	-	3
Total général	4	2 772	23 788	27 914	10 085	2 486	422	39	-	67 510

(1) Y compris les enfants nés vivants mais présentés sans vie, non compris les mort-nés

LEUR RANG DANS LE MARIAGE ACTUEL ET L'ETAT SOCIAL DES PARENTS (1)

ANNEE 1982

C.- REGION FLAMANDE

RANG DES NAISSANCES ET ETAT SOCIAL DE LA MERE	Etat social du père							Total
	Employeur	Indé- pendant	Employé	Ouvrier	Aidant	Sans profession	Profession inconnue	
1ière naissance								
Employeurs	2	3	10	12	-	-	-	27
Indépendantes	8	330	298	244	9	-	17	906
Employées	46	1 240	9 691	5 668	44	-	222	16 911
Ouvrières	12	224	1 431	6 495	23	-	82	8 267
Aidantes	4	106	11	52	2	-	1	176
Sans profession	36	834	1 347	3 343	36	-	258	5 854
Total	108	2 737	12 788	15 814	114	-	580	32 141
2ième naissance								
Employeurs	6	2	9	3	-	-	1	21
Indépendantes	6	255	243	160	8	-	15	687
Employées	41	871	7 121	3 190	27	-	55	11 305
Ouvrières	5	159	996	3 982	11	-	29	5 182
Aidantes	2	82	11	9	1	-	-	105
Sans profession	50	900	1 561	2 980	25	-	96	5 612
Total	110	2 269	9 941	10 324	72	-	196	22 912
3ième naissance								
Employeurs	2	1	2	3	-	-	-	8
Indépendantes	4	107	77	80	1	-	2	271
Employées	19	303	2 131	701	3	-	17	3 174
Ouvrières	6	34	228	1 016	-	-	14	1 298
Aidantes	1	50	1	5	-	-	-	57
Sans profession	35	533	948	1 780	16	-	57	3 369
Total	67	1 028	3 387	3 585	20	-	90	8 177
4ième naissance								
Employeurs	-	-	2	1	-	-	-	3
Indépendantes	-	25	18	29	-	-	-	72
Employées	6	60	376	97	2	-	2	543
Ouvrières	1	13	49	242	-	-	6	311
Aidantes	-	11	-	1	-	-	-	12
Sans profession	10	221	376	950	4	-	17	1 578
Total	17	330	821	1 320	6	-	25	2 519
5ième naissance et plus								
Employeurs	-	-	1	-	-	-	-	1
Indépendantes	-	10	7	19	-	-	2	38
Employées	-	15	91	33	1	-	3	143
Ouvrières	-	4	4	86	-	-	4	98
Aidantes	-	4	-	1	-	-	-	5
Sans profession	7	147	182	1 093	4	-	40	1 473
Total	7	180	285	1 232	5	-	49	1 758
Profession inconnue	-	-	1	1	-	-	1	3
Total général	309	6 544	27 223	32 276	217	-	941	67 510

Tableau 27.- NAISSANCES LEGITIMES D'APRES L'AGE DE LA MERE,

D.- REGION WALLONNE

RANG DES NAISSANCES ET ETAT SOCIAL DE LA MERE	Age de la mère									Total
	< 15 ans	15 - 19 ans	20 - 24 ans	25 - 29 ans	30 - 34 ans	35 - 39 ans	40 - 44 ans	45 ans et plus	Age inconnu	
1ière naissance										
Employeurs	-	-	-	2	4	-	-	-	-	6
Indépendantes	-	19	207	243	75	13	2	-	-	559
Employées	-	237	4 095	3 401	778	174	16	-	-	8 701
Ouvrières	-	342	1 760	734	221	39	3	-	-	3 099
Aidantes	-	9	50	22	11	1	-	-	-	93
Sans profession	-	1 300	2 368	869	320	96	14	4	-	4 971
Total	-	1 907	8 480	5 271	1 409	323	35	4	-	17 429
2ième naissance										
Employeurs	-	-	-	1	1	-	-	-	-	2
Indépendantes	-	-	63	196	88	16	-	-	-	363
Employées	-	14	975	2 968	1 160	163	12	1	1	5 294
Ouvrières	-	35	683	816	288	35	3	-	-	1 860
Aidantes	-	1	31	46	5	4	-	-	-	87
Sans profession	-	199	1 607	1 389	459	109	17	-	-	3 780
Total	-	249	3 359	5 416	2 001	327	32	1	1	11 386
3ième naissance										
Employeurs	-	-	-	1	2	-	-	-	-	3
Indépendantes	-	-	9	61	70	12	4	-	-	156
Employées	-	1	72	579	615	144	8	-	-	1 419
Ouvrières	-	2	98	291	146	34	1	1	-	573
Aidantes	-	-	2	17	15	2	1	-	-	37
Sans profession	-	20	502	899	550	180	21	1	-	2 173
Total	-	23	683	1 848	1 398	372	35	2	-	4 361
4ième naissance										
Employeurs	-	-	-	-	-	-	-	-	-	-
Indépendantes	-	-	-	10	27	8	1	-	-	46
Employées	-	-	4	84	165	60	11	-	-	324
Ouvrières	-	-	9	67	48	15	1	-	-	140
Aidantes	-	-	-	3	6	8	-	-	-	17
Sans profession	-	2	101	321	351	119	18	1	-	913
Total	-	2	114	485	597	210	31	1	-	1 440
5ième naissance et plus										
Employeurs	-	-	-	-	1	-	-	-	-	1
Indépendantes	-	-	2	3	7	11	1	-	-	24
Employées	-	-	1	10	27	23	9	-	-	70
Ouvrières	-	-	2	16	26	16	5	-	-	65
Aidantes	-	-	1	-	2	5	1	-	-	9
Sans profession	-	-	24	181	286	218	69	9	-	787
Total	-	-	30	210	349	273	85	9	-	956
Profession inconnue	-	3	10	12	6	3	-	-	1	35
Total général	-	2 184	12 676	13 242	5 760	1 508	218	17	2	35 607

(1) Y compris les enfants nés vivants mais présentés sans vie, non compris les mort-nés

LEUR RANG DANS LE MARIAGE ACTUEL ET L'ETAT SOCIAL DES PARENTS (1)

ANNEE 1982

D.- REGION WALLONNE

RANG DES NAISSANCES ET ETAT SOCIAL DE LA MERE	Etat social du père							Total
	Employeur	Indé- pendant	Employé	Ouvrier	Aidant	Sans profession	Profession inconnue	
1ière naissance								
Employeurs	3	-	2	1	-	-	-	6
Indépendantes	3	214	184	147	1	-	10	559
Employées	26	685	4 874	2 944	18	-	154	8 701
Ouvrières	2	93	572	2 352	6	-	74	3 099
Aidantes	1	74	5	8	4	-	1	93
Sans profession	14	403	1 262	2 969	20	-	303	4 971
Total	49	1 469	6 899	8 421	49	-	542	17 429
2ième naissance								
Employeurs	-	-	1	1	-	-	-	2
Indépendantes	3	162	117	76	2	-	3	363
Employées	16	482	3 287	1 456	7	-	46	5 294
Ouvrières	2	74	312	1 446	3	-	23	1 860
Aidantes	3	71	4	7	2	-	-	87
Sans profession	21	396	1 093	2 120	8	-	142	3 780
Total	45	1 185	4 814	5 106	22	-	214	11 386
3ième naissance								
Employeurs	1	-	-	2	-	-	-	3
Indépendantes	-	68	57	28	-	-	3	156
Employées	2	194	900	312	2	-	9	1 419
Ouvrières	-	15	79	457	1	-	21	573
Aidantes	-	35	-	1	1	-	-	37
Sans profession	14	257	559	1 259	3	-	81	2 173
Total	17	569	1 595	2 059	7	-	114	4 361
4ième naissance								
Employeurs	-	-	-	-	-	-	-	-
Indépendantes	-	23	14	6	-	-	3	46
Employées	2	26	218	75	-	-	3	324
Ouvrières	-	7	21	105	-	-	7	140
Aidantes	1	15	1	-	-	-	-	17
Sans profession	4	97	217	537	1	-	57	913
Total	7	168	471	723	1	-	70	1 440
5ième naissance et plus								
Employeurs	-	-	-	1	-	-	-	1
Indépendantes	-	15	3	5	-	-	1	24
Employées	-	11	43	15	-	-	1	70
Ouvrières	-	3	3	50	-	-	9	65
Aidantes	-	8	1	-	-	-	-	9
Sans profession	2	54	108	523	-	-	100	787
Total	2	91	158	594	-	-	111	956
Profession inconnue	-	6	10	16	-	-	3	35
Total général	120	3 488	13 947	16 919	79	-	1 054	35 607

**Tableau 28. - NAISSANCES LEGITIMES D'APRES LEUR RANG DE SURVENANCE AU COURS
DU MARIAGE ACTUEL ET LA PROFESSION DU PERE (1)**

ANNEE 1982

A.- LE ROYAUME

PROFESSION ET ETAT SOCIAL DU PERE	Rang des naissances compte tenu des enfants précédents qu'ils soient encore en vie ou non									
	1ère	2ième	3ième	4ième	5ième	6ième	7ième	8ième	9ième et plus	Total
Personnel des professions scientifiques, libérales, techniques et assimilés										
Employeurs	8	9	3	2	-	-	1	-	-	23
Indépendants	1 336	1 166	556	133	39	8	2	1	2	3 243
Employés	7 744	6 381	2 319	588	112	35	23	3	3	17 208
Ouvriers	20	13	3	-	1	-	-	-	-	37
Aidants	-	-	-	-	-	-	-	-	-	-
Total	9 108	7 569	2 881	723	152	43	26	4	5	20 511
Chefs d'entreprises, propriétaires, exploitants, directeurs et cadres administratifs supérieurs										
Employeurs	90	82	43	16	1	3	-	-	1	236
Indépendants	285	210	115	33	10	3	2	1	1	660
Employés	452	369	146	42	16	2	2	1	2	1 032
Aidants	-	-	-	-	-	-	-	-	-	-
Total	827	661	304	91	27	8	4	2	4	1 928
Employés de bureau										
Employés	8 638	6 323	1 947	488	109	43	14	7	2	17 571
Aidants	-	-	-	-	-	-	-	-	-	-
Total	8 638	6 323	1 947	488	109	43	14	7	2	17 571
Commerçants, personnel commercial, vendeurs et assimilés										
Employeurs	22	19	13	2	-	-	1	-	-	57
Indépendants	1 205	872	368	111	35	21	9	5	5	2 631
Employés	809	568	200	58	8	4	2	1	1	1 651
Ouvriers	66	38	19	4	4	-	1	1	-	133
Aidants	58	44	11	2	-	-	-	-	-	115
Total	2 160	1 541	611	177	47	25	13	7	6	4 587
Agriculteurs, pêcheurs, bûcherons et assimilés										
Employeurs	27	30	14	1	1	-	-	-	1	74
Indépendants	642	596	328	140	47	20	10	6	5	1 794
Employés	-	-	-	-	-	-	-	-	-	-
Ouvriers	337	208	73	33	12	3	8	4	5	683
Aidants	62	32	11	4	2	3	-	-	-	114
Total	1 068	866	426	178	62	26	18	10	11	2 665
Mineurs, carriers et assimilés										
Employeurs	-	-	-	-	-	-	-	-	-	-
Indépendants	-	-	-	-	-	-	-	-	-	-
Ouvriers	701	559	282	149	112	77	47	17	23	1 967
Aidants	-	-	-	-	-	-	-	-	-	-
Total	701	559	282	149	112	77	47	17	23	1 967

(1) Y compris les enfants nés vivants mais présentés sans vie, non compris les mort-nés

Tableau 28. - NAISSANCES LEGITIMES D'APRES LEUR RANG DE SURVENANCE AU COURS DU MARIAGE ACTUEL ET LA PROFESSION DU PERE (1) (suite)

ANNEE 1982

A.- LE ROYAUME

PROFESSION ET ETAT SOCIAL DU PERE	Rang des naissances compte tenu des enfants précédents qu'ils soient encore en vie ou non									Total
	1ère	2ième	3ième	4ième	5ième	6ième	7ième	8ième	9ième et plus	
Professions des transports et des communications										
Employeurs	2	-	-	-	-	-	-	-	-	2
Indépendants	66	58	23	12	2	1	-	-	1	163
Employés	1 157	796	243	89	24	8	1	1	1	2 320
Ouvriers	2 344	1 628	652	268	100	39	20	8	14	5 073
Aidants	-	-	-	-	-	-	-	-	-	-
Total	3 569	2 482	918	369	126	48	21	9	16	7 558
Artisans, travailleurs des industries manufacturiées et de la construction et manoeuvres n.c.a.										
Employeurs	18	19	12	5	1	-	-	-	-	55
Indépendants	879	707	277	95	28	9	3	5	10	2 013
Employés	164	109	38	5	1	1	-	2	-	320
Ouvriers	21 697	13 698	5 110	1 900	853	534	276	155	180	44 403
Aidants	45	18	5	1	1	-	-	-	-	70
Total	22 803	14 551	5 442	2 006	884	544	279	162	190	46 861
Travailleurs spécialisés des services des sports et des activités récréatives										
Employeurs	5	3	-	-	-	-	-	-	-	8
Indépendants	247	197	59	18	2	3	-	-	-	526
Employés	1 817	1 097	310	87	20	6	2	-	1	3 340
Ouvriers	785	424	161	70	27	10	3	2	1	1 483
Aidants	-	2	1	-	-	-	-	-	-	3
Total	2 854	1 723	531	175	49	19	5	2	2	5 360
Militaires de carrière										
Employés	1 318	566	175	43	20	5	6	1	1	2 135
Total	1 318	566	175	43	20	5	6	1	1	2 135
Personnes actives dont la profession est inconnue										
Employeurs	-	-	-	-	-	-	-	-	-	-
Indépendants	-	-	-	-	-	-	-	-	-	-
Employés	-	-	-	-	-	-	-	-	-	-
Ouvriers	-	-	-	-	-	-	-	-	-	-
Aidants	-	-	-	-	-	-	-	-	-	-
Total	-	-	-	-	-	-	-	-	-	-
Personnes sans profession	-	-	-	-	-	-	-	-	-	-
Profession inconnue	1 566	611	304	167	94	51	40	25	33	2 891
Total général	54 612	37 452	13 821	4 566	1 682	889	473	246	293	114 034

(1) Y compris les enfants nés vivants mais présentés sans vie, non compris les mort-nés

Tableau 28.- NAISSANCES LEGITIMES D'APRES LEUR RANG DE SURVENANCE AU COURS DU MARIAGE ACTUEL ET LA PROFESSION DU PERE (1)

ANNEE 1982

B.- REGION BRUXELLOISE

PROFESSION ET ETAT SOCIAL DU PERE	Rang des naissances compte tenu des enfants précédents qu'ils soient encore en vie ou non									
	1ère	2ième	3ième	4ième	5ième	6ième	7ième	8ième	9ième et plus	Total
Personnel des professions scientifiques, libérales, techniques et assimilés										
Employeurs	1	1	-	-	-	-	-	-	-	2
Indépendants	180	149	49	13	1	-	-	-	-	392
Employés	874	528	152	38	6	1	4	1	-	1 604
Ouvriers	6	4	-	-	-	-	-	-	-	10
Aidants	-	-	-	-	-	-	-	-	-	-
Total	1 061	682	201	51	7	1	4	1	-	2 008
Chefs d'entreprises, propriétaires, exploitants, directeurs et cadres administratifs supérieurs										
Employeurs	11	6	1	2	-	-	-	-	-	20
Indépendants	22	23	7	1	1	1	-	-	-	55
Employés	187	135	49	20	6	-	1	-	2	400
Aidants	-	-	-	-	-	-	-	-	-	-
Total	220	164	57	23	7	1	1	-	2	475
Employés de bureau										
Employés	893	526	111	28	6	4	2	1	-	1 571
Aidants	-	-	-	-	-	-	-	-	-	-
Total	893	526	111	28	6	4	2	1	-	1 571
Commerçants, personnel commercial, vendeurs et assimilés										
Employeurs	1	-	-	-	-	-	-	-	-	1
Indépendants	152	104	46	14	6	6	4	1	2	335
Employés	104	84	27	3	-	-	-	-	-	218
Ouvriers	13	5	4	1	1	-	-	-	-	24
Aidants	1	-	-	-	-	-	-	-	-	1
Total	271	193	77	18	7	6	4	1	2	579
Agriculteurs, pêcheurs, bûcherons et assimilés										
Employeurs	-	-	-	-	-	-	-	-	-	-
Indépendants	2	6	2	1	-	-	-	-	-	11
Employés	-	-	-	-	-	-	-	-	-	-
Ouvriers	10	5	5	-	2	1	1	-	-	24
Aidants	-	-	-	-	-	-	-	-	-	-
Total	12	11	7	1	2	1	1	-	-	35
Mineurs, carriers et assimilés										
Employeurs	-	-	-	-	-	-	-	-	-	-
Indépendants	-	-	-	-	-	-	-	-	-	-
Ouvriers	2	1	2	1	-	2	-	-	-	8
Aidants	-	-	-	-	-	-	-	-	-	-
Total	2	1	2	1	-	2	-	-	-	8

(1) Y compris les enfants nés vivants mais présentés sans vie, non compris les mort-nés

Tableau 28.- NAISSANCES LEGITIMES D'APRES LEUR RANG DE SURVENANCE AU COURS DU MARIAGE ACTUEL ET LA PROFESSION DU PERE (1) (suite)

ANNEE 1982

B.- REGION BRUXELLOISE

PROFESSION ET ETAT SOCIAL DU PERE	Rang des naissances compte tenu des enfants précédents qu'ils soient encore en vie ou non									Total
	1ère	2ième	3ième	4ième	5ième	6ième	7ième	8ième	9ième et plus	
Professions des transports et des communications										
Employeurs	-	-	-	-	-	-	-	-	-	-
Indépendants	8	6	5	5	-	-	-	-	-	24
Employés	64	43	21	13	2	2	-	-	1	146
Ouvriers	170	126	85	37	28	13	13	4	6	482
Aidants	-	-	-	-	-	-	-	-	-	-
Total	242	175	111	55	30	15	13	4	7	652
Artisans, travailleurs des industries manufacturiées et de la construction et manoeuvres n.c.a.										
Employeurs	1	-	-	-	1	-	-	-	-	2
Indépendants	68	45	15	7	-	1	1	1	-	138
Employés	29	13	2	-	-	-	-	1	-	45
Ouvriers	1 306	876	501	313	231	168	98	51	69	3 613
Aidants	1	1	1	-	1	-	-	-	-	4
Total	1 405	935	519	320	233	169	99	53	69	3 802
Travailleurs spécialisés des services des sports et des activités récréatives										
Employeurs	1	-	-	-	-	-	-	-	-	1
Indépendants	20	18	3	2	-	-	-	-	-	43
Employés	171	88	25	3	3	1	-	-	-	291
Ouvriers	199	116	56	29	14	5	2	1	1	423
Aidants	-	1	-	-	-	-	-	-	-	1
Total	391	223	84	34	17	6	2	1	1	759
Militaires de carrière										
Employés	85	33	8	3	3	-	-	-	-	132
Total	85	33	8	3	3	-	-	-	-	132
Personnes actives dont la profession est inconnue										
Employeurs	-	-	-	-	-	-	-	-	-	-
Indépendants	-	-	-	-	-	-	-	-	-	-
Employés	-	-	-	-	-	-	-	-	-	-
Ouvriers	-	-	-	-	-	-	-	-	-	-
Aidants	-	-	-	-	-	-	-	-	-	-
Total	-	-	-	-	-	-	-	-	-	-
Personnes sans profession										
Profession inconnue	443	200	99	72	27	18	17	7	13	896
Total général	5 025	3 143	1 276	606	339	223	143	68	94	10 917

(1) Y compris les enfants nés vivants mais présentés sans vie, non compris les mort-nés

Tableau 28.- NAISSANCES LEGITIMES D'APRES LEUR RANG DE SURVENANCE AU COURS DU MARIAGE ACTUEL ET LA PROFESSION DU PERE (1)

ANNEE 1982

C.- REGION FLAMANDE

PROFESSION ET ETAT SOCIAL DU PERE	Rang des naissances compte tenu des enfants précédents qu'ils soient encore en vie ou non									Total
	1ère	2ième	3ième	4ième	5ième	6ième	7ième	8ième	9ième et plus	
Personnel des professions scientifiques, libérales, techniques et assimilés										
Employeurs	4	7	3	2	-	-	-	-	-	16
Indépendants	718	614	314	75	21	6	1	1	1	1 751
Employés	4 495	3 915	1 510	364	78	22	13	2	2	10 401
Ouvriers	5	5	1	-	-	-	-	-	-	11
Aidants	-	-	-	-	-	-	-	-	-	-
Total	5 222	4 541	1 828	441	99	28	14	3	3	12 179
Chefs d'entreprises, propriétaires, exploitants, directeurs et cadres administratifs supérieurs										
Employeurs	58	59	33	9	1	3	-	-	1	164
Indépendants	190	127	72	23	7	1	1	1	-	422
Employés	144	141	51	14	5	1	1	-	-	357
Aidants	-	-	-	-	-	-	-	-	-	-
Total	392	327	156	46	13	5	2	1	1	943
Employés de bureau										
Employés	5 468	4 196	1 325	311	66	31	10	5	1	11 413
Aidants	-	-	-	-	-	-	-	-	-	-
Total	5 468	4 196	1 325	311	66	31	10	5	1	11 413
Commerçants, personnel commercial, vendeurs et assimilés										
Employeurs	17	16	12	2	-	-	1	-	-	48
Indépendants	691	525	226	66	19	13	3	3	3	1 549
Employés	438	334	122	37	4	2	1	1	1	940
Ouvriers	36	19	11	2	3	-	1	-	-	72
Aidants	49	34	8	2	-	-	-	-	-	93
Total	1 231	928	379	109	26	15	6	4	4	2 702
Agriculteurs, pêcheurs, bûcherons et assimilés										
Employeurs	15	14	11	1	-	-	-	-	1	42
Indépendants	397	385	192	92	26	15	6	5	2	1 120
Employés	-	-	-	-	-	-	-	-	-	-
Ouvriers	217	145	49	28	9	2	6	3	5	464
Aidants	36	23	7	3	2	3	-	-	-	74
Total	665	567	259	124	37	20	12	8	8	1 700
Mineurs, carriers et assimilés										
Employeurs	-	-	-	-	-	-	-	-	-	-
Indépendants	-	-	-	-	-	-	-	-	-	-
Ouvriers	651	520	252	126	91	61	34	8	16	1 759
Aidants	-	-	-	-	-	-	-	-	-	-
Total	651	520	252	126	91	61	34	8	16	1 759

(1) Y compris les enfants nés vivants mais présentés sans vie, non compris les mort-nés

Tableau 28. - NAISSANCES LEGITIMES D'APRES LEUR RANG DE SURVENANCE AU COURS DU MARIAGE ACTUEL ET LA PROFESSION DU PERE (1) (suite)

ANNEE 1982

C.- REGION FLAMANDE

PROFESSION ET ETAT SOCIAL DU PERE	Rang des naissances compte tenu des enfants précédents qu'ils soient encore en vie ou non									Total
	1ère	2ième	3ième	4ième	5ième	6ième	7ième	8ième	9ième et plus	
Professions des transports et des communications										
Employeurs	1	-	-	-	-	-	-	-	-	1
Indépendants	39	34	14	2	-	-	-	-	1	90
Employés	481	366	96	26	9	2	1	1	-	982
Ouvriers	1 255	929	335	145	38	10	3	2	5	2 722
Aidants	-	-	-	-	-	-	-	-	-	-
Total	1 776	1 329	445	173	47	12	4	3	6	3 795
Artisans, travailleurs des industries manufacturiées et de la construction et manoeuvres n.c.a.										
Employeurs	10	11	8	3	-	-	-	-	-	32
Indépendants	533	440	171	60	22	6	2	4	8	1 246
Employés	93	65	25	4	1	-	-	1	-	189
Ouvriers	13 296	8 502	2 867	991	383	236	133	80	90	26 578
Aidants	29	14	4	1	-	-	-	-	-	48
Total	13 961	9 032	3 075	1 059	406	242	135	85	98	28 093
Travailleurs spécialisés des services des sports et des activités récréatives										
Employeurs	3	3	-	-	-	-	-	-	-	6
Indépendants	169	144	39	12	-	2	-	-	-	366
Employés	1 012	628	173	47	9	4	1	-	1	1 875
Ouvriers	355	204	70	28	7	4	1	1	-	670
Aidants	-	1	1	-	-	-	-	-	-	2
Total	1 539	980	283	87	16	10	2	1	1	2 919
Militaires de carrière										
Employés	657	297	85	18	6	1	2	-	-	1 066
Total	657	297	85	18	6	1	2	-	-	1 066
Personnes actives dont la profession est inconnue										
Employeurs	-	-	-	-	-	-	-	-	-	-
Indépendants	-	-	-	-	-	-	-	-	-	-
Employés	-	-	-	-	-	-	-	-	-	-
Ouvriers	-	-	-	-	-	-	-	-	-	-
Aidants	-	-	-	-	-	-	-	-	-	-
Total	-	-	-	-	-	-	-	-	-	-
Personnes sans profession	-	-	-	-	-	-	-	-	-	-
Profession inconnue	580	196	90	25	15	11	9	7	8	941
Total général	32 142	22 913	8 177	2 519	822	436	230	125	146	67 510

(1) Y compris les enfants nés vivants mais présentés sans vie, non compris les mort-nés

**Tableau 28.- NAISSANCES LEGITIMES D'APRES LEUR RANG DE SURVENANCE AU COURS
DU MARIAGE ACTUEL ET LA PROFESSION DU PERE (1)**

ANNEE 1982

D.- REGION WALLONNE

PROFESSION ET ETAT SOCIAL DU PERE	Rang des naissances compte tenu des enfants précédents qu'ils soient encore en vie ou non									Total
	1ère	2ième	3ième	4ième	5ième	6ième	7ième	8ième	9ième et plus	
Personnel des professions scientifiques, libérales, techniques et assimilés										
Employeurs	3	1	-	-	-	-	1	-	-	5
Indépendants	438	403	193	45	17	2	1	-	1	1 100
Employés	2 375	1 938	657	186	28	12	6	-	1	5 203
Ouvriers	9	4	2	-	1	-	-	-	-	16
Aidants	-	-	-	-	-	-	-	-	-	-
Total	2 825	2 346	852	231	46	14	8	-	2	6 324
Chefs d'entreprises, propriétaires, exploitants, directeurs et cadres administratifs supérieurs										
Employeurs	21	17	9	5	-	-	-	-	-	52
Indépendants	73	60	36	9	2	1	1	-	1	183
Employés	121	93	46	8	5	1	-	1	-	275
Aidants	-	-	-	-	-	-	-	-	-	-
Total	215	170	91	22	7	2	1	1	1	510
Employés de bureau										
Employés	2 277	1 601	511	149	37	8	2	1	1	4 587
Aidants	-	-	-	-	-	-	-	-	-	-
Total	2 277	1 601	511	149	37	8	2	1	1	4 587
Commerçants, personnel commercial, vendeurs et assimilés										
Employeurs	4	3	1	-	-	-	-	-	-	8
Indépendants	362	243	96	31	10	2	2	1	-	747
Employés	267	150	51	18	4	2	1	-	-	493
Ouvriers	17	14	4	1	-	-	-	1	-	37
Aidants	8	10	3	-	-	-	-	-	-	21
Total	658	420	155	50	14	4	3	2	-	1 306
Agriculteurs, pêcheurs, bûcherons et assimilés										
Employeurs	12	16	3	-	1	-	-	-	-	32
Indépendants	243	205	134	47	21	5	4	1	3	663
Employés	-	-	-	-	-	-	-	-	-	-
Ouvriers	110	58	19	5	1	-	1	1	-	195
Aidants	26	9	4	1	-	-	-	-	-	40
Total	391	288	160	53	23	5	5	2	3	930
Mineurs, carriers et assimilés										
Employeurs	-	-	-	-	-	-	-	-	-	-
Indépendants	-	-	-	-	-	-	-	-	-	-
Ouvriers	48	38	28	22	21	14	13	9	7	200
Aidants	-	-	-	-	-	-	-	-	-	-
Total	48	38	28	22	21	14	13	9	7	200

(1) Y compris les enfants nés vivants mais présentés sans vie, non compris les mort-nés

Tableau 28.- NAISSANCES LEGITIMES D'APRES LEUR RANG DE SURVENANCE AU COURS DU MARIAGE ACTUEL ET LA PROFESSION DU PERE (1) (suite)

ANNEE 1982

D.- REGION WALLONNE

PROFESSION ET ETAT SOCIAL DU PERE	Rang des naissances compte tenu des enfants précédents qu'ils soient encore en vie ou non									
	1ère	2ième	3ième	4ième	5ième	6ième	7ième	8ième	9ième et plus	Total
Professions des transports et des communications										
Employeurs	1	-	-	-	-	-	-	-	-	1
Indépendants	19	18	4	5	2	1	-	-	-	49
Employés	612	387	126	50	13	4	-	-	-	1 192
Ouvriers	919	573	232	86	34	16	4	2	3	1 869
Aidants	-	-	-	-	-	-	-	-	-	-
Total	1 551	978	362	141	49	21	4	2	3	3 111
Artisans, travailleurs des industries manufacturières et de la construction et manoeuvres n.c.a.										
Employeurs	7	8	4	2	-	-	-	-	-	21
Indépendants	278	222	91	28	6	2	-	-	2	629
Employés	42	31	11	1	-	1	-	-	-	86
Ouvriers	7 095	4 320	1 742	596	239	130	45	24	21	14 212
Aidants	15	3	-	-	-	-	-	-	-	18
Total	7 437	4 584	1 848	627	245	133	45	24	23	14 966
Travailleurs spécialisés des services des sports et des activités récréatives										
Employeurs	1	-	-	-	-	-	-	-	-	1
Indépendants	58	35	17	4	2	1	-	-	-	117
Employés	634	381	112	37	8	1	1	-	-	1 174
Ouvriers	231	104	35	13	6	1	-	-	-	390
Aidants	-	-	-	-	-	-	-	-	-	-
Total	924	520	164	54	16	3	1	-	-	1 682
Militaires de carrière										
Employés	576	236	82	22	11	4	4	1	1	937
Total	576	236	82	22	11	4	4	1	1	937
Personnes actives dont la profession est inconnue										
Employeurs	-	-	-	-	-	-	-	-	-	-
Indépendants	-	-	-	-	-	-	-	-	-	-
Employés	-	-	-	-	-	-	-	-	-	-
Ouvriers	-	-	-	-	-	-	-	-	-	-
Aidants	-	-	-	-	-	-	-	-	-	-
Total	-	-	-	-	-	-	-	-	-	-
Personnes sans profession										
Profession inconnue	543	215	115	70	52	22	14	11	12	1 054
Total général	17 445	11 396	4 368	1 441	521	230	100	53	53	35 607

(1) Y compris les enfants nés vivants mais présentés sans vie, non compris les mort-nés

**Tableau 29.- NAISSANCES LEGITIMES D'APRES LE SEXE ET LEUR RANG DE SURVENANCE
AU COURS DU MARIAGE ACTUEL ET D'APRES LE SEXE DU PRECEDENT ENFANT NE VIVANT (1)**

ANNEE 1982

Sexe du nouveau-né et rang de la naissance compte tenu des enfants précédents nés vivants qu'ils soient encore en vie ou non			Sexe du précédent enfant né vivant	
Rang	Sexe	Nombre	Masculin	Féminin
2ième naissance	Masculin	19 248	9 830	9 418
	Féminin	18 204	9 460	8 744
3ième naissance	Masculin	7 081	3 644	3 437
	Féminin	6 740	3 436	3 304
4ième naissance	Masculin	2 316	1 191	1 125
	Féminin	2 250	1 141	1 109
5ième naissance	Masculin	854	447	407
	Féminin	828	401	427
6ième naissance	Masculin	434	223	211
	Féminin	455	240	215
7ième naissance	Masculin	231	123	108
	Féminin	242	115	127
8ième naissance	Masculin	134	59	75
	Féminin	112	65	47
9ième naissance et plus	Masculin	148	78	70
	Féminin	145	66	79
Total	Masculin	30 446	15 595	14 851
	Féminin	28 976	14 924	14 052
Total général		59 422	30 519	28 903

(1) Y compris les enfants nés vivants mais présentés sans vie, non compris les mort-nés

**Tableau 30.- NAISSANCES D'APRES LE MOIS DE L'ACCOUCHEMENT,
PAR PROVINCE ET REGION (1)**

ANNEE 1982

PROVINCES	Jan- vier	Février	Mars	Avril	Mai	Juin	Juil- let	Août	Sep- tembre	Octo- bre	No- vem- bre	Dé- cem- bre	Total
Anvers	1 628	1 509	1 793	1 676	1 675	1 654	1 624	1 645	1 642	1 484	1 486	1 507	19 323
Brabant	2 037	2 033	2 273	2 227	2 352	2 292	2 345	2 157	2 253	2 211	2 088	2 199	26 467
Hainaut	1 267	1 070	1 261	1 301	1 237	1 284	1 362	1 299	1 318	1 280	1 232	1 252	15 163
Liège	955	859	1 041	1 018	1 065	1 019	1 028	938	967	930	869	916	11 605
Limbourg	888	874	879	941	896	892	872	891	895	842	765	788	10 423
Luxembourg	240	210	288	262	248	251	249	245	260	263	218	234	2 968
Namur	429	415	475	456	453	429	436	442	417	463	411	422	5 248
Flandre orientale	1 291	1 211	1 341	1 367	1 352	1 297	1 344	1 337	1 314	1 325	1 201	1 223	15 603
Flandre occidentale	1 101	1 065	1 154	1 170	1 161	1 074	1 187	1 156	1 119	1 123	1 058	1 073	13 441
Le Royaume	9 836	9 246	10 505	10 418	10 439	10 192	10 447	10 110	10 185	9 921	9 328	9 614	120 241
Région bruxelloise	945	894	1 043	1 027	1 062	1 018	1 103	1 027	1 026	1 031	962	1 088	12 226
Région flamande	5 749	5 547	6 116	6 082	6 064	5 903	5 960	5 888	5 911	5 653	5 363	5 414	69 650
Région wallonne	3 142	2 805	3 346	3 309	3 313	3 271	3 384	3 195	3 248	3 237	3 003	3 112	38 365

**Tableau 31.- NAISSANCES D'APRES LE LIEU DE L'ACCOUCHEMENT,
PAR PROVINCE ET REGION (1)**

ANNEE 1982

LIEU DE ACCOU- CHEMENT	*	Anvers	Bra- bant	Hai- naut	Liège	Lim- bourg	Luxem- bourg	Namur	Flan- dre orien- tale	Flan- dre occi- dentale	Royaume	Région bruxel- loise	Région fla- mande	Région wal- lonne
A domicile	L	108	51	23	13	91	7	16	84	38	431	8	361	62
	I	16	7	6	8	2	2	2	11	3	57	3	36	18
	T	124	58	29	21	93	9	18	95	41	488	11	397	80
Une maison particulière	L	7	20	1	4	5	1	1	3	5	47	4	35	8
	I	-	3	3	-	-	2	-	-	-	8	1	2	5
	T	7	23	4	4	5	3	1	3	5	55	5	37	13
Maternité	L	13 805	21 138	13 522	9 391	4 904	2 809	4 887	13 657	12 403	96 516	9 767	53 027	33 722
	I	590	1 670	1 138	803	68	127	317	422	315	5 450	1 157	1 695	2 598
	T	14 395	22 808	14 660	10 194	4 972	2 936	5 204	14 079	12 718	101 966	10 924	54 722	36 320
L'hôpital	L	4 658	3 334	439	1 288	5 248	20	19	1 365	643	17 014	1 129	14 072	1 813
	I	136	230	30	97	98	-	4	59	31	685	147	403	135
	T	4 794	3 564	469	1 385	5 346	20	23	1 424	674	17 699	1 276	14 475	1 948
Autre lieu non déclaré	L	2	12	-	1	6	-	1	2	2	26	9	15	2
	I	1	2	1	-	1	-	1	-	1	7	1	4	2
	T	3	14	1	1	7	-	2	2	3	33	10	19	4
Total général		19 323	26 467	15 163	11 605	10 423	2 968	5 248	15 603	13 441	120 241	12 226	69 650	38 365

* L= Naissances légitimes
I= Naissances illégitimes
T= Total

(1) Y compris les enfants nés vivants mais présentés sans vie, non compris les mort-nés

Tableau 32.- NAISSANCES D'APRES LA NATIONALITE DES PARENTS (AVANT LE MARIAGE)

ARRONDISSEMENTS, PROVINCES ET REGIONS	Naissances légitimes							
	Père et mère belges		Père belge et mère étrangère		Père étranger et mère belge		Père et mère étrangers	
	Garçons	Filles	Garçons	Filles	Garçons	Filles	Garçons	Filles
Anvers	4 429	4 319	73	94	207	185	582	578
Malines	1 616	1 498	12	9	28	24	125	96
Turnhout	2 260	2 150	33	24	55	72	58	53
Anvers	8 305	7 967	118	127	290	281	765	727
Bruxelles-Capitale	2 782	2 577	145	163	351	341	2 319	2 239
Hal-Vilvorde	2 659	2 509	35	34	59	62	140	152
Louvain	2 348	2 237	9	7	30	24	89	80
Nivelles	1 389	1 268	53	41	71	74	144	124
Brabant	9 178	8 591	242	245	511	501	2 692	2 595
Ath	356	336	7	10	26	17	18	20
Charleroi	1 587	1 583	72	70	205	183	560	544
Mons	981	900	66	70	121	99	274	272
Mouscron	299	284	27	31	51	42	37	27
Soignies	659	636	34	33	71	62	178	168
Thuin	616	569	56	34	51	48	56	67
Tournai	624	655	16	24	67	42	18	26
Hainaut	5 122	4 963	278	272	592	493	1 141	1 124
Huy	445	428	21	15	30	27	15	10
Liège	2 101	2 034	85	96	283	238	604	596
Verviers	1 325	1 250	54	42	76	80	133	105
Waremme	309	246	9	3	12	13	6	6
Liège	4 180	3 958	169	156	401	358	758	717
Hasselt	2 029	1 874	36	32	104	94	424	444
Maaseik	1 353	1 154	20	28	62	61	106	130
Tongres	965	908	29	20	59	57	136	129
Limbourg	4 347	3 936	85	80	225	212	666	703
Arlon	261	224	17	12	36	24	4	12
Bastogne	223	207	2	4	4	5	7	1
Marche-en-Famenne	288	302	4	2	7	4	7	8
Neufchâteau	308	283	3	5	15	9	4	5
Virton	242	218	14	9	18	22	10	7
Luxembourg	1 322	1 234	40	32	80	64	32	33
Dinant	545	485	11	15	12	25	5	5
Namur	1 398	1 325	49	58	83	79	98	99
Philippeville	284	289	10	8	17	16	7	1
Namur	2 227	2 099	70	81	112	120	110	105
Alost	1 456	1 392	4	3	11	11	18	11
Termonde	1 026	957	2	5	11	7	33	36
Eeklo	433	377	8	2	12	8	4	4
Gand	2 525	2 400	18	22	53	51	190	207
Audenarde	591	574	6	5	10	9	8	8
Saint-Nicolas	1 224	1 085	12	13	25	18	123	103
Flandre orientale	7 255	6 785	50	50	122	104	376	369
Bruges	1 521	1 390	7	7	17	25	9	7
Dixmude	308	252	1	-	1	1	-	1
Ypres	629	629	7	5	18	15	4	4
Courtrai	1 721	1 594	15	7	40	52	33	25
Ostende	688	684	5	10	15	15	4	12
Roulers	834	836	5	5	9	11	3	2
Tielt	547	477	-	-	7	3	2	4
Furnes	284	256	2	5	10	7	2	2
Flandre occidentale	6 532	6 118	42	39	117	129	57	57
Le Royaume	48 468	45 651	1 094	1 082	2 450	2 262	6 597	6 430
Région bruxelloise	2 782	2 577	145	163	351	341	2 319	2 239
Région flamande	31 446	29 552	339	337	843	812	2 093	2 088
Région wallonne	14 240	13 522	610	582	1 256	1 109	2 185	2 103

(1) Y compris les enfants nés vivants mais présentés sans vie, non compris les mort-nés

NOUVEAU-NES PAR ARRONDISSEMENT, PROVINCE ET REGION (1)

ANNEE 1982

Naissances illégitimes								Total		Total général
Mère belge veuve		Mère étrangère veuve		Mère belge		Mère étrangère		Garçons	Filles	
Garçons	Filles	Garçons	Filles	Garçons	Filles	Garçons	Filles			
3	3	-	3	249	263	21	14	5 564	5 459	11 023
3	3	-	-	54	42	2	4	1 840	1 676	3 516
6	4	-	-	31	35	2	1	2 445	2 339	4 784
12	10	-	3	334	340	25	19	9 849	9 474	19 323
10	8	3	2	511	468	156	151	6 277	5 949	12 226
5	1	-	1	125	96	10	5	3 033	2 860	5 893
2	4	-	-	71	60	5	1	2 554	2 413	4 967
4	2	1	-	97	95	9	9	1 768	1 613	3 381
21	15	4	3	804	719	180	166	13 632	12 835	26 467
2	1	-	-	30	25	6	-	445	409	854
11	1	2	3	180	181	11	24	2 628	2 589	5 217
6	4	-	-	104	97	22	25	1 574	1 467	3 041
1	-	-	-	15	20	1	4	431	408	839
5	3	2	-	53	55	8	10	1 010	967	1 977
4	5	-	-	45	50	5	8	833	781	1 614
3	3	-	1	67	53	9	13	804	817	1 621
32	17	4	4	494	481	62	84	7 725	7 438	15 163
3	2	-	-	37	27	2	6	553	515	1 068
9	8	1	2	254	257	50	36	3 387	3 267	6 654
-	1	1	-	80	67	16	6	1 685	1 551	3 236
1	2	-	-	21	13	3	3	361	286	647
13	13	2	2	392	364	71	51	5 986	5 619	11 605
3	4	-	-	42	41	12	6	2 650	2 495	5 145
1	-	1	-	11	14	6	2	1 560	1 389	2 949
1	1	-	-	14	6	3	1	1 207	1 122	2 329
5	5	1	-	67	61	21	9	5 417	5 006	10 423
3	2	-	-	17	11	1	2	339	287	626
-	-	-	-	5	8	1	-	242	225	467
1	-	-	-	23	8	-	-	330	324	654
-	-	-	-	14	14	3	1	347	317	664
1	-	-	-	7	7	2	-	294	263	557
5	2	-	-	66	48	7	3	1 552	1 416	2 968
1	-	-	-	26	38	4	4	604	572	1 176
5	3	-	-	102	91	12	7	1 747	1 662	3 409
1	-	-	-	16	9	3	2	338	325	663
7	3	-	-	144	138	19	13	2 689	2 559	5 248
1	1	-	-	31	35	-	2	1 521	1 455	2 976
2	1	-	-	24	29	-	-	1 098	1 035	2 133
-	1	-	-	7	10	-	1	464	403	867
2	-	-	2	129	109	6	3	2 923	2 794	5 717
-	1	-	-	13	9	-	2	628	608	1 236
1	1	-	-	36	27	2	4	1 423	1 251	2 674
6	5	-	2	240	219	8	12	8 057	7 546	15 603
-	2	-	-	46	40	2	2	1 602	1 473	3 075
1	1	-	-	3	3	-	-	313	258	571
1	2	-	-	10	11	1	-	670	666	1 336
1	1	-	-	33	27	-	4	1 843	1 710	3 553
2	1	-	1	34	39	7	2	755	764	1 519
1	1	-	-	8	17	-	-	860	872	1 732
1	1	-	-	6	5	1	-	564	490	1 054
1	-	-	-	17	13	1	1	317	284	601
7	9	-	1	157	155	12	9	6 924	6 517	13 441
108	79	11	15	2 698	2 525	405	366	61 831	58 410	120 241
10	8	3	2	511	468	156	151	6 277	5 949	12 226
37	34	1	7	994	931	81	55	35 834	33 816	69 650
61	37	7	6	1 193	1 126	168	160	19 720	18 645	38 365

Tableau 33.- ACCOUCHEMENTS MULTIPLES D'APRES L'AGE DE LA MERE, LE SEXE ET LA VITALITE DES NOUVEAU-NES

ANNEE 1982

AGE DE NAISSANCE DE LA MERE	AGE DE LA MERE EN ANNEES REVOLUES	Nombre des accouchements						Nombre des enfants issus des accouchements doubles				
		Doubles				Triples	Quadru- ples et plus	Nés vivants		Mort-nés		Total
		Deux garçons	Deux filles	Garçon et fille	Total			Garçons	Filles	Garçons	Filles	
	< 15	-	1	-	1	-	-	-	2	-	-	2
1967	15	-	-	-	-	-	-	-	-	-	-	-
1966	15	-	-	-	-	-	-	-	-	-	-	-
1966	16	-	2	-	2	-	-	-	4	-	-	4
1965	16	1	-	-	1	-	-	2	-	-	-	2
1965	17	1	5	1	7	-	-	3	11	-	-	14
1964	17	6	3	1	10	-	-	13	7	-	-	20
1964	18	-	2	1	3	-	-	1	5	-	-	6
1963	18	5	5	-	10	-	-	10	8	-	2	20
1963	19	4	4	-	8	-	-	7	7	1	1	16
1962	19	5	10	2	17	-	-	12	22	-	-	34
	Total	22	31	5	58	-	-	48	64	1	3	116
1962	20	7	10	3	20	1	-	16	23	1	-	40
1961	20	6	5	3	14	-	-	12	13	3	-	28
1961	21	16	9	8	33	-	-	37	26	3	-	66
1960	21	15	14	2	31	-	-	30	30	2	-	62
1960	22	13	19	8	40	1	-	33	46	1	-	80
1959	22	16	13	9	38	-	-	39	31	2	4	76
1959	23	20	18	8	46	-	-	47	44	1	-	92
1958	23	14	18	20	52	2	-	46	54	2	2	104
1958	24	19	17	13	49	-	-	51	45	-	2	98
1957	24	22	21	15	58	-	-	56	51	3	6	116
	Total	148	144	89	381	4	-	367	363	18	14	762
1957	25	12	25	11	48	2	-	32	61	3	-	96
1956	25	23	13	16	52	2	-	61	41	1	1	104
1956	26	25	14	25	64	1	-	71	49	4	4	128
1955	26	16	26	14	56	-	1	43	62	3	4	112
1955	27	24	20	14	58	1	1	60	53	2	1	116
1954	27	24	17	19	60	-	-	65	53	2	-	120
1954	28	20	14	16	50	1	-	55	44	1	-	100
1953	28	13	17	11	41	1	1	33	45	4	-	82
1953	29	11	14	6	31	1	-	26	34	2	-	62
1952	29	17	14	16	47	1	-	49	44	1	-	94
	Total	185	174	148	507	10	3	495	486	23	10	1 014
1952	30	12	8	14	34	1	-	37	30	1	-	68
1951	30	12	8	14	34	2	-	35	30	3	-	68
1951	31	13	12	9	34	1	-	33	32	2	1	68
1950	31	9	12	9	30	1	-	26	32	1	1	60
1950	32	4	11	6	21	1	-	14	28	-	-	42
1949	32	6	9	5	20	-	-	16	22	1	1	40
1949	33	4	8	8	20	-	-	16	23	-	1	40
1948	33	3	2	3	8	-	-	9	7	-	-	16
1948	34	9	8	5	22	-	-	21	21	2	-	44
1947	34	7	3	3	13	-	-	17	9	-	-	26
	Total	79	81	76	236	6	-	224	234	10	4	472

Tableau 33.- ACCOUCHEMENTS MULTIPLES D'APRES L'AGE DE LA MERE, LE SEXE ET LA VITALITE DES NOUVEAU-NES (suite)

ANNEE 1982

AGE DE NAISSANCE DE LA MERE	AGE DE LA MERE EN ANNEES REVOLUES	Nombre des accouchements						Nombre des enfants issus des accouchements doubles				
		Doubles				Triples	Quadru- ples et plus	Nés vivants		Mort-nés		Total
		Deux garçons	Deux filles	Garçon et fille	Total			Garçons	Filles	Garçons	Filles	
1947	35	4	3	4	11	1	-	9	10	3	-	22
1946	35	3	4	2	9	-	-	8	10	-	-	18
1946	36	2	3	5	10	-	-	8	9	1	2	20
1945	36	4	-	2	6	-	-	10	2	-	-	12
1945	37	2	-	5	7	-	-	9	5	-	-	14
1944	37	3	4	2	9	-	-	8	10	-	-	18
1944	38	-	-	1	1	-	-	1	1	-	-	2
1943	38	1	1	-	2	-	-	2	2	-	-	4
1943	39	3	1	-	4	-	-	6	2	-	-	8
1942	39	1	2	-	3	-	-	2	4	-	-	6
	Total	23	18	21	62	1	-	63	55	4	2	124
1942	40	-	-	-	-	-	-	-	-	-	-	-
1941	40	1	2	1	4	-	-	3	5	-	-	8
1941	41	-	1	-	1	-	-	-	2	-	-	2
1940	41	4	-	-	4	-	-	8	-	-	-	8
1940	42	-	1	-	1	-	-	-	2	-	-	2
1939	42	1	1	-	2	-	-	2	2	-	-	4
1939	43	-	-	-	-	-	-	-	-	-	-	-
1938	43	-	-	1	1	-	-	1	1	-	-	2
1938	44	-	-	-	-	-	-	-	-	-	-	-
1937	44	1	-	-	1	-	-	2	-	-	-	2
	Total	7	5	2	14	-	-	16	12	-	-	28
1937	45	-	-	-	-	-	-	-	-	-	-	-
1936	45	-	-	-	-	-	-	-	-	-	-	-
1936	46	-	-	-	-	-	-	-	-	-	-	-
1935	46	-	-	-	-	-	-	-	-	-	-	-
1935	47	-	-	-	-	-	-	-	-	-	-	-
1934	47	-	-	-	-	-	-	-	-	-	-	-
1934	48	-	-	-	-	-	-	-	-	-	-	-
1933	48	-	-	-	-	-	-	-	-	-	-	-
1933	49	-	-	-	-	-	-	-	-	-	-	-
1932	49	-	-	-	-	-	-	-	-	-	-	-
	Total	-	-	-	-	-	-	-	-	-	-	-
50 ans et plus		-	-	-	-	-	-	-	-	-	-	-
Inconnu		-	-	-	-	-	-	-	-	-	-	-
Total général		464	454	341	1 259	21	3	1 213	1 216	56	33	2 518

TABLEAU DES PRINCIPALES DONNEES DEMOGRAPHIQUES DEPUIS 1976

Objet	1976	1977	1978	1979	1980	1981	1982	1983	1984	1985	1986
A. Statistiques ayant pour source les services de population des communes											
1. Population totale et mouvement											
a) relevé par commune	77/2	78/2	79/2	80/1	81/1	82/2	83/2	84/1	85/2	86/2	87/1
b) relevé par arrondissement, province, région, canton jusque 1976 Tableaux récapitulatifs, taux, etc.	77/4	78/4	79/1	80/2	81/2	82/3	83/3	85/3			
c) Superficie - Densité		78/4	79/1	80/2	81/2	82/3	84/2	84/2			
2. Population étrangère et mouvement (1)	77/4	78/4	79/4	80/4	81/2	82/3	83/3	85/3			
3. Migrations	78/1	79/1	80/4	81/2	82/3	83/3	83/3	85/3			
4. Population par état civil											
5. Population par âge	78/1	79/1	79/4	81/2	83/1 85/3	85/3 86/1	86/1	88/1			
6. Ménages											
7. Grandes agglomérations	77/4										
B. Statistiques ayant pour source les services d'état civil des communes											
1. Naissances	78/4	80/2	80/4	84/2	85/1	85/3	88/1				
2. Mariages et divorces	78/4	79/4	80/2	81/4	82/3	83/1	85/1	86/1			
3. Décès	78/4	81/2	83/1	84/2	86/1						
4. Causes de décès (= C.D.)											
a) liste A (150 rubr.) 8e rév. liste de base 9e rév.	78/4	81/2	C.D.nr9	85/1							
b) liste B (50 rubr.) 8e rév.	78/4	81/2	83/1								
c) liste OMS 8e rév. détaillée (broch. spécialisée)	C.D.nr7	C.D.nr8	C.D.nr9								
C. Autres statistiques											
Population scolaire (t-1/t) (sauf enseignement technique et artistique)	80/3	81/3	82/1								
Typologie	77/4										
Age moyen, médian, coef. de sénilité	79/4	82/3	82/3	82/3	82/3	82/3	85/3				
Vie moyenne	79/4										
Estimation de la population 1976-1985	(2)										
Prévisions de population 1976-2000				(3)(4)							
Tables de mortalité (1979-1982)				84/2							

N.B. En plus des références citées ci-dessous, on peut consulter également l'Annuaire de la Belgique et l'Annuaire régional.

(1) Les chiffres de la population belge (voir aussi "données générales") et le mouvement de cette population belge sont publiés depuis 1971 dans les Annuaire Statistiques.

(2) Bulletin statistique no 6 - 1976.

(3) Etudes spéciale: Prévisions de population 1976-2000".

(4) Bulletin de statistique no 3 - 1980.

(5) Bulletin de statistique no 3 - 1980.