

BEVOLKINGS- STATISTIEKEN

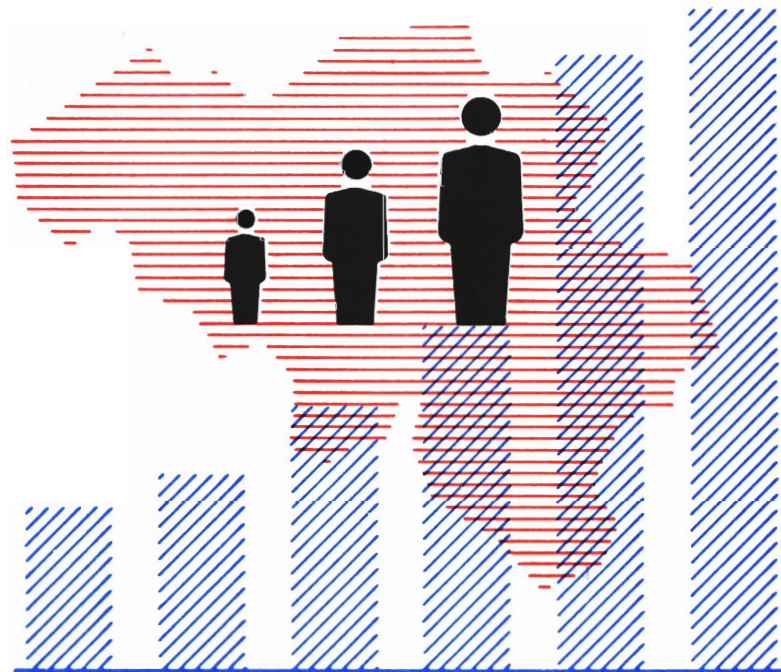

1997

Nr. 1 B - BUITENLANDSE BEVOLKING OP 1.1.1997

NATIONAAL INSTITUUT VOOR DE STATISTIEK

KONINKRIJK BELGIE

MINISTERIE VAN ECONOMISCHE ZAKEN

BEVOLKINGS- STATISTIEKEN

1997

Nr. 1 B - BUITENLANDSE BEVOLKING OP 1.1.1997

Verkrijgbaar bij het **NATIONAAL INSTITUUT VOOR DE STATISTIEK**

Leuvenseweg, 44	- 1000 Brussel
Rubenslei, 2	- 2018 Antwerpen
Coupure rechts, 620	- 9000 Gent

Dit nummer	België	: 335 BEF
	Buitenland	: 415 BEF
Abonnement	België	: 1400 BEF
	Buitenland	: 1750 BEF

Postrekening N° 000-2005886-23 van het
NIS, Leuvenseweg, 44 - 1000 Brussel

Auteursrecht voorbehouden

Het reproduceren van de inhoud van deze publikatie is niet toegelaten, noch geheel, noch gedeeltelijk, noch in de oorspronkelijke, noch in bewerkte vorm, tenzij met schriftelijke machtiging vanwege het **Nationaal Instituut voor de Statistiek**.

Het gebruiken van de inhoud van deze publikatie als toelichting of bewijsvoering in een artikel, een boekbespreking of een boek is toegestaan, mits de bron duidelijk en nauwkeurig wordt vermeld.

Verantwoordelijke uitgever : Claude Cheruy, Leuvenseweg 44, 1000 Brussel

WOORD VOORAF

Om rationeler te werk te gaan, wordt voortaan het aantal gepubliceerde statistieken op basis van gegevens uit het Rijksregister opgevoerd. Zo wordt de jaarlijkse brochure over de loop van de bevolking in het voorgaande jaar en over de bevolkingscijfers op 1 januari van het lopende jaar, in drie delen onderverdeeld:

- A. Totale bevolking en Belgische bevolking op 1 januari van het lopende jaar;
- B. Buitenlandse bevolking op 1 januari van het lopende jaar;
- C. Loop van de bevolking in het voorgaande jaar en migraties.

Brochure A bevat tabellen over de verdeling van de totale bevolking volgens geslacht, leeftijd en burgerlijke staat tot op het vlak van de gemeente. Dezelfde tabellen werden opgesteld voor de Belgische bevolking. Er is tevens een tabel met de oppervlakte en de bevolkingsdichtheid van elke gemeente. Voorts bevat de brochure leeftijdspiramiden voor de totale bevolking en de Belgische bevolking tot op provinciaal vlak. Ten slotte wordt het aandeel van de personen van minder dan 18 jaar en ouder dan 60 jaar alsook de bevolkingsdichtheid met kaarten geïllustreerd.

In brochure B vindt men benevens informatie over het geslacht, de burgerlijke staat en de leeftijd van de buitenlandse bevolking, tevens een indeling ervan volgens nationaliteit. Verscheidene tabellen gaan tot op het niveau van de gemeenten. Piramiden tonen de verhouding Belgen en buitenlanders voor elke leeftijd, alsook de leeftijdsstructuur van de buitenlanders volgens hun burgerlijke staat. Het aandeel in de totale bevolking van het aantal buitenlanders enerzijds en van het aantal niet-EEG-buitenlanders anderzijds worden op kaarten weergegeven.

In brochure C staan tabellen met gedetailleerde gegevens over de loop van de totale bevolking, de Belgische en de buitenlandse bevolking volgens gemeente, arrondissement, provincie en gewest. In het deel over de migraties staan de tabellen met de migranten die België binnenkomen of verlaten. Immigraties, emigraties en migratiesaldi per gemeente vindt men terug in afzonderlijke tabellen, volgens herkomst en bestemming, per leeftijdsgroep en per nationaliteitsgroep.

INHOUDSOPGAVE

				Blz.
Methode en definities				5
00.03	B	Vreemdelingen naar burgerlijke staat en geslacht. Alle eenheden.		14
00.04	B	MVT Vreemdelingen naar geslacht, leeftijdsgroepen en leeftijdsklassen. Alle eenheden.		26
00.05	A	T Vreemdelingen naar de voornaamste nationaliteiten. Alle eenheden		98
01.01	B	Vreemdelingen naar leeftijd, geslacht en burgerlijke staat.	- Rijk. - Gewesten. - Provincies.	168 170 178
02.01	G	Vreemdelingen naar nationaliteit, leeftijdsgroepen en leeftijdsklassen.	- Rijk. - Gewesten. - Provincies.	198 202 218
02.02	A	Vreemdelingen naar burgerlijke staat en geslacht.	- Rijk. - Gewesten. - Provincies.	258 260 268

GRAFIEKEN

Piramides naar leeftijd, geslacht en burgerlijke staat. Vreemdelingen.	- Rijk. - Gewesten. - Provincies.	137 138 142
Piramides naar leeftijd, geslacht en nationaliteit.	- Rijk. - Gewesten. - Provincies.	152 153 157

CARTOGRAMMEN

1. Aandeel vreemdelingen.	9
2. Aandeel niet EU-vreemdelingen	11
Lijst beschikbare tabellen.	289

LOOP VAN DE BEVOLKING EN MIGRATIES IN 1996

Methode en definities

1. INLEIDING

Sedert 1988 wordt het bevolkingscijfer berekend op basis van de gegevens van het Rijksregister van de natuurlijke personen.

Het Rijksregister is een computerbestand dat wordt beheerd in real-time. Gegevens uit de bevolkingsregisters over al de burgers die in het land verblijven, worden erin samengebracht: geboorten, overlijdens, wijzigingen van verblijfplaats, maar ook huwelijken, enz., alsook bepaalde eigenschappen zoals nationaliteit en geboortedatum.

Door deze gegevens met elkaar te correleren, kan men er zeer gedetailleerde statistieken uit afleiden, zoals de binnenlandse migraties naar herkomst of bestemming en nationaliteit, naar leeftijd, enz.

Doordat het om een computerbestand gaat, kunnen statistieken geproduceerd worden met relatief bescheiden middelen. Dit is in de eerste plaats van belang voor de maker van de statistieken, die op dit vlak maar weinig bewegingsruimte heeft. Maar naar de gebruiker toe zal dit zich, eenmaal de inlooperperiode voorbij, ook vertalen in een kortere publikatietermijn, ondanks de toename van het aantal gegevens.

2. GEVOLGDE METHODE.

Zoals gezegd, centraliseert het Rijksregister van de natuurlijke personen een aantal inlichtingen op basis van de bevolkingsregisters.

De gebeurtenissen worden in chronologische volgorde opgenomen en niet meer geschrapt.

Het resultaat is dus niet een reeks situaties op een bepaald ogenblik (lijst van ingezetenen, gehuwden, enz.), maar het gaat telkens om een volledige voorgeschiedenis. Uit deze voorgeschiedenis kan men echter wel de toestand van de bevolking op een bepaald ogenblik afleiden.

De volledige bevolking de jure wordt gerepertorieerd, hetgeen overeenstemt met de inhoud van de bevolkingsregisters van de gemeenten plus de buitenlanders die er niet in opgenomen zijn, maar zonder het buitenlandse diplomatieke personeel dat in België verblijft.

Volgens artikel 24 quater van de wet van 4 juli 1962 betreffende de openbare statistiek gewijzigd bij de wet van 1 augustus 1985 en de wet van 21 december 1994 houdende sociale en diverse bepalingen krijgt het N.I.S. van het Rijksregister de inlichtingen die noodzakelijk zijn om de taken waarvoor het N.I.S. bevoegd is te kunnen uitoefenen (d.w.z. voor het opmaken van statistieken). Dit zijn:

- naam en voornamen
- plaats en datum van geboorte
- geslacht
- nationaliteit
- voornaamste verblijfplaats
- plaats en datum van overlijden
- beroep
- burgerlijke staat
- samenstelling van het gezin

Deze gegevens worden beheerd in real-time. De tijd die verloopt tussen de gebeurtenis en de opname in het Rijksregister, is de som van de termijn die is toegelaten voor de aangifte aan de gemeente - variabel volgens de aard van de gebeurtenis - en de tijd die nodig is voor de transmissie naar het Rijksregister.

In de praktijk wordt het overgrote deel van de bewegingen geregistreerd binnen een periode van 4 tot 6 weken. Om allerlei redenen stellen we wel grotere vertragingen vast bij geboorten en overlijdens van de bevolking de jure, die buiten de gemeente plaats vonden of, a fortiori, in het buitenland. Een gelijkaardig verschijnsel doet zich voor bij de vertrekken uit de gemeente, die als nieuwe aangiften in de gemeente van aankomst moeten worden opgetekend. Wanneer men met die onvermijdelijke laattijdige verbeteringen rekening houdt, wordt de toestand op 1 januari door het Rijksregister telkens doorgegeven zoals hij er eind maart uitziet. Men gaat er dan van uit dat nagenoeg alle gegevens over het voorbije jaar zijn opgenomen. Hierdoor komt er echter in de statistische tabellen over de loop van de bevolking toch een kolom "statistische aanpassing" voor.

Uit deze kopie van de gegevens, die het Rijksregister eind maart aflevert, leidt het N.I.S. met behulp van aangepaste programma's de loop van de bevolking af, alsook de verschillende tabellen over de migraties gedurende het voorbije jaar. Daarenboven produceert het N.I.S. nog de demografische toestand van de bevolking op 1 januari en op 31 december van het voorgaande jaar. Laatstgenoemde bewerking levert gelijkaardige resultaten op als men uit een jaarlijkse klassieke volkstelling zou bekomen.

3. DE KWALITEIT VAN DE GEGEVENS

3.1. De kwaliteit van het bevolkingscijfer van het Rijksregister.

De kwaliteit van het uiteindelijke resultaat is afhankelijk van die van elke schakel in de ketting: de gemeenteregisters, de verzending naar het Rijksregister, het beheer bij het Register en de verwerking op het vlak van het N.I.S.

De gemeenteregisters vormen de theoretische informatiebasis en moeten dus worden beschouwd als de beste bron, ook al zijn ze niet perfect.

In dit stadium kan er een overschatting van de bevolking ontstaan, doordat personen die naar het buitenland zijn verhuisd nog in de registers voorkomen. De gemeenten gaan immers niet altijd na of alle personen die zijn ingeschreven, wel degelijk op hun grondgebied verblijven. Als de gemeente geen weet heeft van die afwezigheden, zal haar aangifte over de loop van de bevolking aan het N.I.S. natuurlijk in dezelfde mate fout zijn.

Aan de andere kant - en dit komt meer bepaald voor in bepaalde stadsgemeenten - verblijven er ook niet aangegeven personen, hetgeen tot een onderschatting leidt.

Het verzenden naar het Rijksregister kan enige vertraging veroorzaken, maar het is weinig waarschijnlijk dat fouten in strikte zin daar hun oorzaak vinden, behalve dan misschien in die gevallen waar men die bewerkingen (en het informaticabeheer van de gemeente) in "onderaanneming" heeft gegeven. Over het algemeen blijkt de toestand bevredigend te zijn, na een aanlooperperiode die door iedereen blijkbaar goed werd verteerd.

Bij de doorloop op het Rijksregister kunnen correcties worden aangebracht door de informatie uit de verschillende gemeenten onderling te vergelijken. Zodoende kunnen dubbeltellingen als gevolg van gelijktijdige inschrijving in twee gemeenten worden uitgeschakeld, en kunnen personen die ambtshalve door hun gemeente van oorsprong werden geschrapt, in een andere gemeente worden teruggevonden.

De laatste jaren werden de registers degelijk geschoond, vooral dankzij de vernieuwing van de identiteitskaarten. Daardoor is het risico voor dubbele inschrijvingen bijna volledig verdwenen, behalve dan bij bepaalde buitenlanders, die bij twee opeenvolgende inschrijvingen telkens een andere naam en geboortedatum zouden hebben opgegeven.

Een belangrijke kwaliteitsfactor van de gegevens uit het Rijksregister en daardoor ook van de statistiektabellen die

wij opstellen, is de doorzichtigheid ervan: verbeteringen aan het bestand kunnen onmiddellijk op het niveau van de individuele inlichtingen worden aangebracht, waardoor ze duidelijk identificeerbaar zijn, hetgeen niet het geval is bij de geglobaliseerde aangiften van de gemeenten.

Een vergelijking met de vroegere methode die werd gebruikt voor de productie van statistieken over de loop van de bevolking, waarbij geaggregeerde gegevens werden verzameld, in de vorm van tabellen die door de gemeenten werden ingevuld, werd in elke uitgave van "Bevolkingsstatistieken" met de loop voor 1988, 1989 en 1990 gepubliceerd.

3.2. Statistische aanpassingen

Om de statistiek binnen een redelijke termijn klaar te krijgen, moet men het Rijksregister gebruiken met de inhoud die het op een bepaalde datum heeft.

Als een compromis tussen snelheid en precisie hebben we geopteerd voor de staat van het Rijksregister op het einde van de maand maart, volgend op het jaar waarvoor de loop van de bevolking wordt geanalyseerd.

Bijstellingen zijn steeds mogelijk in de loop van het jaar dat volgt op een bepaald gebeuren, meer bepaald na het midden van de maand maart, wanneer de kopie van het Rijksregister naar het N.I.S. wordt gestuurd. Als dat gebeurt, worden de correcties gegroepeerd in de rubriek "statistische aanpassing", wat beter is dan telkens weer de toestand van de bevolking op 31 december van het voorgaande jaar te moeten wijzigen. Men moet die rubriek dus zien als de positieve of negatieve balans van de wijzigingen die in de loop van een bepaald jaar aan de gegevens van de voorgaande jaren werden aangebracht. Een overlijden dat plaatsvond in december 1995 maar dat slechts in april 1996 in het Rijksregister werd opgetekend, nadat de kopie naar het N.I.S. werd verstuurd, zal dus samen met andere toe- en afnamen worden verwerkt in de rubriek "statistische aanpassingen" bij de loop van de bevolking in 1996. Aldus wordt de bevolking zoals ze officieel wordt gepubliceerd op 31 december 1995 op basis van de loop van de bevolking in 1995 dezelfde die één jaar later zal dienen als basis om de loop van de bevolking in 1996 te berekenen.

De wet van 24 mei 1994 waarbij een wachtregister voor asielzoekers wordt voorgeschreven trad in werking op 1 februari 1995 en schreef hun inschrijving in dit wachtregister voor. Artikel 4 van deze wet bepaalt dat de in het wachtregister ingeschreven buitenlanders niet in ||aanmerking worden genomen voor het jaarlijkse bevolkingscijfer.

3.3. Kwaliteit van de gegevens

Voor een globale beoordeling van de kwaliteit van de gegevens dient men er in België rekening mee te houden, dat er dagelijks ongeveer 1500 inschrijvingen en schrappingen worden verricht, waarvan een 150-tal verhuizingen vanuit of naar het buitenland.

Vrij verkeer en vrije keuze van woonplaats worden in Europa als burgerrechten beschouwd, hetgeen ook betekent dat de reële woonplaats niet streng wordt nagegaan en dat er maar weinig grenscontroles zijn.

In die omstandigheden kan men moeilijk verwachten dat de bevolking nog nauwkeuriger wordt vastgesteld.

Die nauwkeurigheid behoort waarschijnlijk, samen met de Scandinavische landen, tot de beste ter wereld. Ook daar wordt een geïnformatiseerd bevolkingsregister in real-time bijgehouden.

4. BROCHURE OVER DE LOOP VAN DE BEVOLKING EN DE MIGRATIES IN 1996.

Toelichting bij de gebruikte termen:

Als migrant wordt beschouwd wie van gewone verblijfplaats verandert.

Migratie is de verandering van gewone verblijfplaats. In tegenstelling tot de voorgaande term kan de migratie meer dan één beweging van een persoon gedurende de beschouwde periode - doorgaans een jaar - inhouden.

Op nationaal niveau heeft men het regelmatig over immigratie en emigratie, terwijl op gemeentelijk vlak de termen "inwijking" en "uitwijking" worden gebruikt, waarbij men aangeeft of het om binnenlandse of buitenlandse migraties gaat. In beide gevallen wordt het verschil tussen immigratie en emigratie, of tussen in- en uitwijking, weergegeven in een balans of migratiesaldo.

Ambtshalve geschrapte personen zijn personen die uit het bevolkingsregister van een bepaalde gemeente worden

geschrappt, doordat hun vertrek officieel door het schepencollege wordt vastgesteld. Om allerlei redenen wordt een niet onaanzienlijk deel van die ambtshalve geschrapte personen vroeg of laat opnieuw in dezelfde gemeente of in een andere Belgische gemeente ingeschreven. Indien een persoon binnen het jaar van de schrapping opnieuw wordt ingeschreven, wordt zij niet in aanmerking genomen. Indien dit tijdens het volgende jaar of in een andere gemeente gebeurt, wordt zij geboekt als herinschrijving. In de tabel 00.83 en 00.87 staat de uitsplitsing van de ambtshalve geschrapte personen en de heringeschreven personen, zoals hierboven beschreven.

In de andere tabellen daarentegen wordt de balans van de ambtshalve geschrapte personen min de heringeschreven personen verrekend in de externe emigratie, waarin tevens de statistische aanpassing wordt verwerkt. Die cijfers tonen wat men in de meeste gevallen vaststelt, namelijk dat het bij geschrapte personen die niet opnieuw worden ingeschreven, meestal gaat om buitenlanders die naar hun land van herkomst zijn teruggekeerd, zonder dat zij het gemeentebestuur hebben verwittigd. We hebben deze plausibele werkhypothese verkozen boven een methode die erin zou bestaan om de geschrapte personen bij de emigratie naar het buitenland te voegen en de herinschrijvingen bij de immigratie uit het buitenland. Die laatste voorstellingswijze zou het aantal immigraties op onverantwoorde wijze doen aanzwellen, hoewel het niet gaat om personen die werkelijk het land binnenkomen.

In de tabellen volgens leeftijd 83.02 en 83.04 over de migratie volgens leeftijd bedoelt men met 'leeftijd' de leeftijd van een persoon op 31 december van het voorgaande jaar (verschil in jaartal). In tabel 83.04 werd geen enkele migratie opgenomen voor de wijzigingen van verblijfplaats binnen de gemeente op leeftijd 0. Voor het ogenblik beschikt het N.I.S. niet over dit gegeven voor kinderen die in het beschouwde jaar geboren zijn.

Deze tekst kwam tot stand in samenwerking met de heren Lebrun en Doneux van het N.I.S. en de heren Poulain en Debuissou van de U.C.L.

Figuur 1 – aandeel vreemdelingen

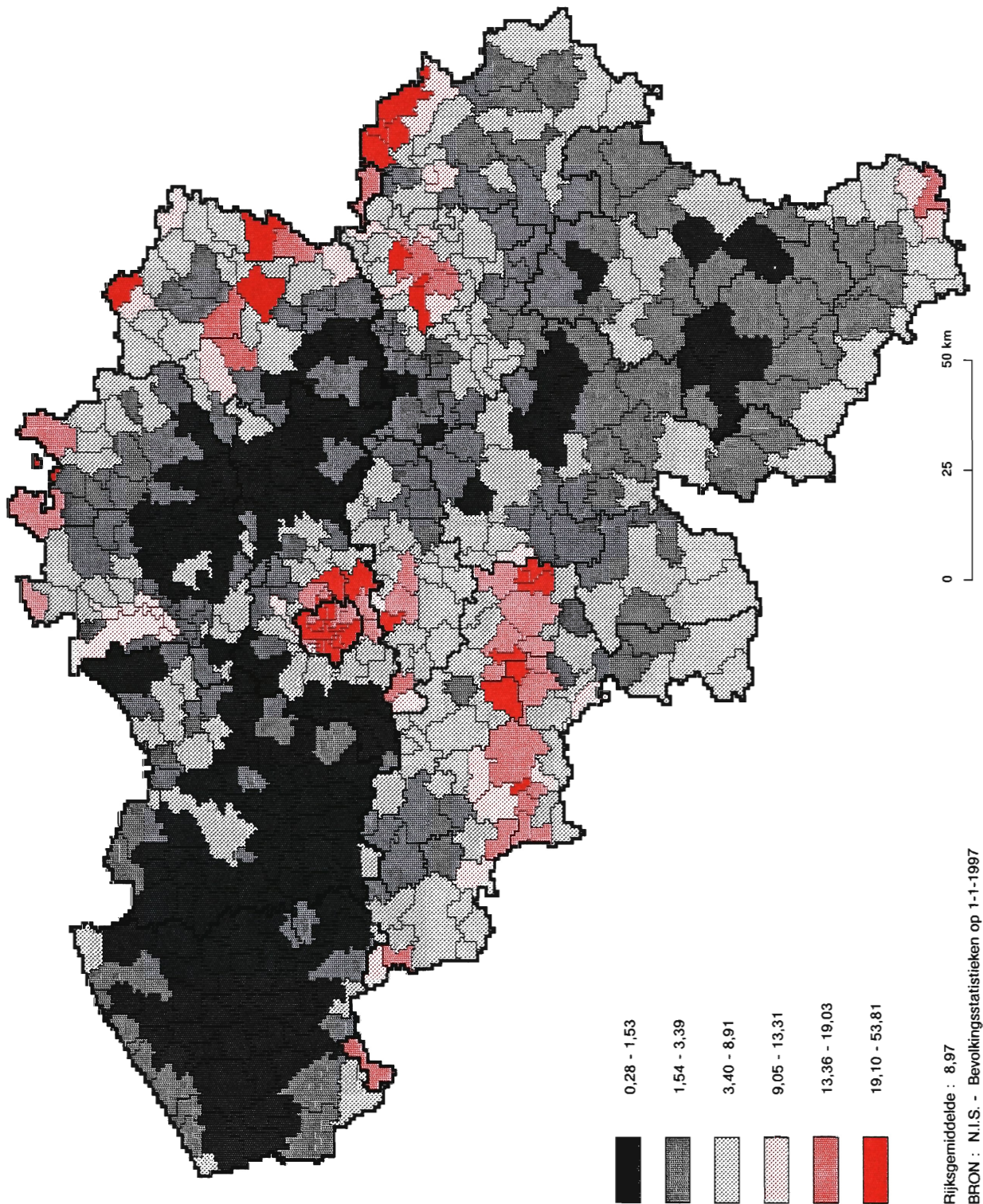

Figuur 2 – aandeel niet E.E.G-vreemdelingen

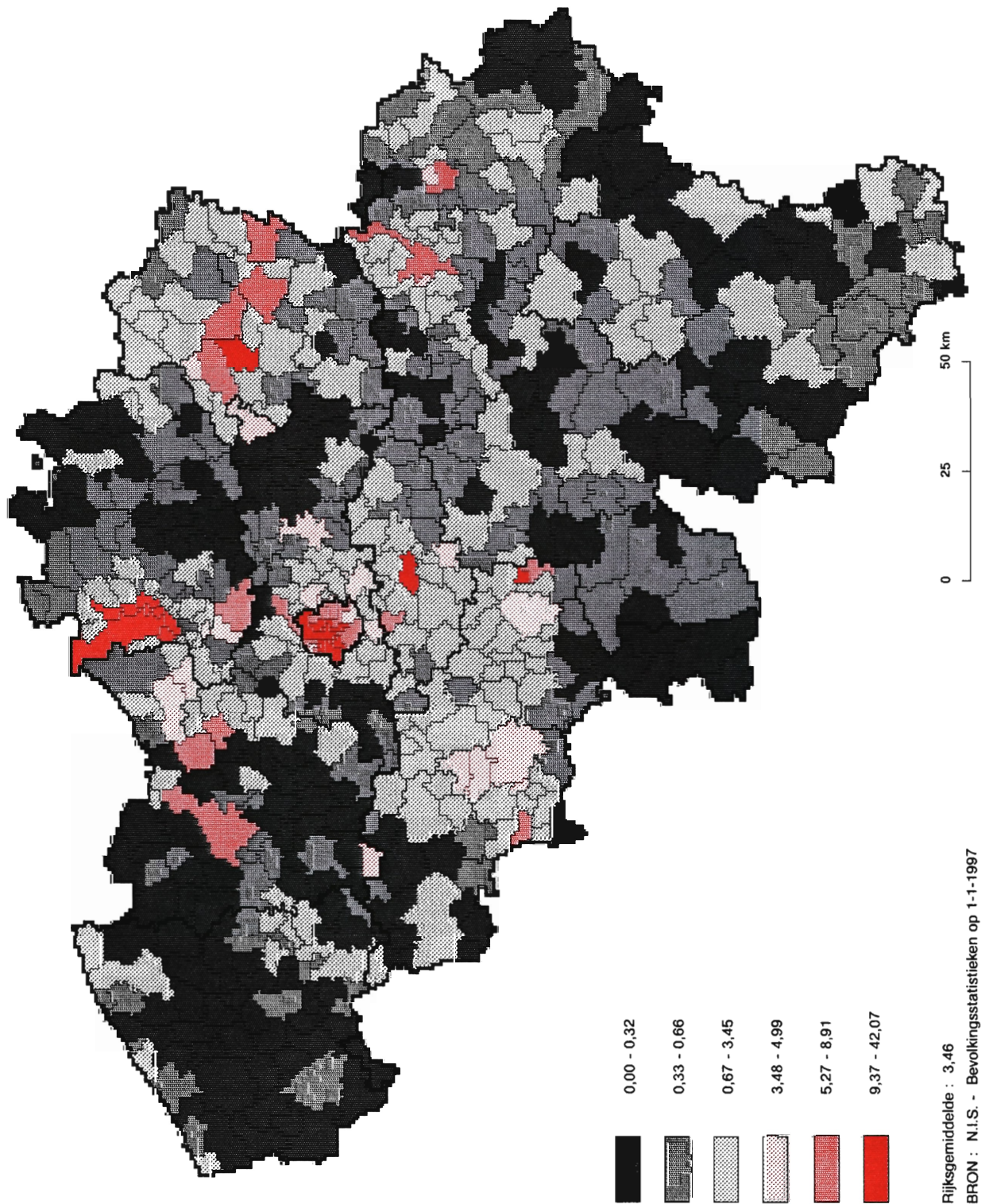

VREEMDELINGEN

GEMEENTEN

N.I.S. BEVOLKING OP 1-1-1997		TABEL 00.03 B VREEMDELINGEN NAAR BURGERLIJKE STAAT EN GESLACHT (NB - GEHUWD, OMVAT EVENEENS WETTELIJK GESCHIEDEN VAN TAFEL EN BED)					BLZ. 1.-		ARRONDISSEMENTEN			
WOONPLAATS		MANNEN					VROUWEN					ALGE- MEEN TO- TAAL
		ONGE- HUWD	GEHUWD	WEDUW- STAAT	UIT DE ECHT GE- SCHEIDEN	TOTAAL	ONGE- HUWD	GEHUWD	WEDUW- STAAT	UIT DE ECHT GE- SCHEIDEN	TOTAAL	
HET RIJK		201.064	252.506	7.279	19.178	480.027	169.576	216.923	30.039	15.356	431.894	911921
BRUSSELS HOOFDSTEDELIJK GEW.		72.945	66.867	1.274	4.489	145.575	65.200	61.636	6.236	5.391	138.463	284038
VLAAMS GEWEST		63.570	82.608	2.090	6.032	154.300	53.599	69.687	6.618	4.103	134.007	288307
WAALS GEWEST		64.549	103.031	3.915	8.657	180.152	50.777	85.600	17.185	5.862	159.424	339576
WAARVAN DUITSTALIGE GEMEENS.		2.418	3.205	104	319	6.046	1.923	2.707	329	325	5.284	11330
PROV. ANTWERPEN		25.657	29.572	764	2.360	58.353	20.976	24.258	2.140	1.469	48.843	107196
ARR. ANTWERPEN		19.724	21.678	570	1.724	43.696	16.205	17.650	1.563	1.063	36.481	80177
ARR. MECHELEN		3.030	2.789	43	133	5.995	2.513	2.473	193	94	5.273	11268
ARR. TURNHOUT		2.903	5.105	151	503	8.662	2.258	4.135	384	312	7.089	15751
VLAAMS BRABANT		13.199	15.032	280	852	29.363	11.865	13.241	863	825	26.794	56157
ARR. HALLE-VILVOORDE		8.027	10.239	198	552	19.016	7.568	9.068	668	574	17.878	36894
ARR. LEUVEN		5.172	4.793	82	300	10.347	4.297	4.173	195	251	8.916	19263
LIMBURG		12.358	20.682	590	1.350	34.980	9.994	18.502	2.164	918	31.578	66558
ARR. HASSELT		5.499	9.357	216	433	15.505	4.477	8.794	1.088	276	14.635	30140
ARR. MAASEIK		3.410	6.080	223	497	10.210	2.749	5.164	544	336	8.793	19003
ARR. TONGEREN		3.449	5.245	151	420	9.265	2.768	4.544	532	306	8.150	17415
PROV. OOST-VLAANDEREN		8.919	11.568	249	794	21.530	7.821	9.450	733	481	18.485	40015
ARR. AALST		659	1.000	33	89	1.781	559	813	68	48	1.488	3269
ARR. DENDERMONDE		737	983	14	69	1.803	660	855	60	43	1.618	3421
ARR. EEKLO		295	675	32	80	1.082	223	386	63	28	700	1782
ARR. GENT		4.528	5.673	95	359	10.655	3.996	4.773	366	249	9.384	20039
ARR. OUDENAARDE		545	622	15	50	1.232	499	548	47	20	1.114	2346
ARR. SINT-NIKLAAS		2.155	2.615	60	147	4.977	1.884	2.075	129	93	4.181	9158
PROV. WEST-VLAANDEREN		3.437	5.754	207	676	10.074	2.943	4.236	718	410	8.307	18381
ARR. BRUGGE		858	1.297	56	179	2.390	736	1.022	163	114	2.035	4425
ARR. DIKSMUIDE		40	79	1	9	129	43	69	9	6	127	256
ARR. IEPER		272	721	28	62	1.083	239	453	98	43	833	1916
ARR. KORTRIJK		1.158	1.829	52	169	3.208	999	1.298	209	91	2.597	5805
ARR. OOSTENDE		474	752	29	151	1.406	370	636	132	81	1.219	2625
ARR. ROESELARE		211	365	8	26	610	172	250	24	21	467	1077
ARR. TIELT		197	231	5	16	449	164	185	13	10	372	821
ARR. VEURNE		227	480	28	64	799	220	323	70	44	657	1456
WAALS BRABANT		6.627	8.346	211	540	15.724	6.000	7.235	717	442	14.394	30118
ARR. NIJVEL		6.627	8.346	211	540	15.724	6.000	7.235	717	442	14.394	30118
HENEGOUWEN		29.473	50.069	1.944	4.154	85.640	22.848	41.989	9.185	2.777	76.799	162439
ARR. AAT		763	1.135	52	121	2.071	556	845	191	85	1.677	3748
ARR. CHARLEROI		12.438	21.593	808	1.678	36.517	9.016	17.333	3.812	892	31.053	67570
ARR. BERGEN		6.754	9.688	406	809	17.657	5.537	9.276	1.815	631	17.259	34916
ARR. MOESKROEN		1.707	2.979	123	341	5.150	1.582	2.429	724	343	5.078	10228
ARR. ZINNIK		3.981	7.362	239	445	12.027	3.048	6.307	1.091	309	10.755	22782
ARR. THUIN		1.957	4.652	192	393	7.194	1.439	3.650	961	209	6.259	13453
ARR. DOORNIK		1.873	2.660	124	367	5.024	1.670	2.149	591	308	4.718	9742
PROV. LUIK		22.389	35.032	1.390	3.065	61.876	17.018	29.109	5.898	2.056	54.081	115957
ARR. HOEI		663	1.355	78	174	2.270	532	945	214	72	1.763	4033
ARR. LUIK		16.238	25.966	1.048	2.155	45.407	12.038	21.708	4.861	1.356	39.963	85370
ARR. VERVERS		5.234	7.149	233	676	13.292	4.248	6.032	745	588	11.613	24905
ARR. BORGWORM		254	562	31	60	907	200	424	78	40	742	1649
LUXEMBURG		2.097	3.439	133	319	5.988	1.716	2.693	415	217	5.041	11029
ARR. AARLEN		943	1.566	56	136	2.701	661	1.088	161	90	2.000	4701
ARR. BASTENAKEN		237	322	10	26	595	238	283	33	15	569	1164
ARR. MARCHE-EN-FAMENNE		305	404	18	55	782	279	418	47	28	772	1554
ARR. NEUFCHATEAU		240	358	16	30	644	230	317	55	30	632	1276
ARR. VIRTON		372	789	33	72	1.266	308	587	119	54	1.068	2334
PROV. NAMEN		3.963	6.145	237	579	10.924	3.195	4.574	970	370	9.109	20033
ARR. DINANT		503	897	35	105	1.540	450	692	143	69	1.354	2894
ARR. NAMEN		3.109	4.543	163	397	8.212	2.417	3.370	687	240	6.714	14926
ARR. PHILIPPEVILLE		351	705	39	77	1.172	328	512	140	61	1.041	2213

WOONPLAATS	MANNEN					VROUWEN					ALGE- MEEN TO- TAAL
	ONGE- HUWD	GEHUWD	WEDUW- STAAT	UIT DE ECHT GE- SCHEIDEN	TOTAAL	ONGE- HUWD	GEHUWD	WEDUW- STAAT	UIT DE ECHT GE- SCHEIDEN	TOTAAL	
HET RIJK	201.064	252.506	7.279	19.178	480.027	169.576	216.923	30.039	15.356	431.894	911921
BRUSSELS HOOFDST. GEW.	72.945	66.867	1.274	4.489	145.575	65.200	61.636	6.236	5.391	138.463	284038
ARR. BRUSSEL-HOOFDSTAD	72.945	66.867	1.274	4.489	145.575	65.200	61.636	6.236	5.391	138.463	284038
ANDERLECHT	5.921	6.066	141	372	12.500	4.534	5.479	516	409	10.938	23438
OUDEGEM	1.325	1.164	24	71	2.584	1.299	1.086	90	94	2.569	5153
SINT-AGATHA-BERCHEM	478	580	11	56	1.125	461	554	64	59	1.138	2263
BRUSSEL	12.841	10.932	201	830	24.804	11.026	9.812	959	954	22.751	47555
ETTERBEEK	2.884	2.415	49	177	5.525	2.951	2.321	261	253	5.786	11311
EVERE	1.148	1.193	19	53	2.413	1.175	1.127	111	94	2.507	4920
VORST	3.301	3.408	64	198	6.971	2.864	3.269	349	289	6.771	13742
GANSHOREN	476	550	29	56	1.111	457	495	95	92	1.139	2250
ELSENE	8.005	5.168	112	491	13.776	6.936	4.530	538	515	12.519	26295
JETTE	1.495	1.490	38	133	3.156	1.297	1.376	178	131	2.982	6138
KOEKELBERG	1.031	1.085	19	67	2.202	948	1.002	109	68	2.127	4329
SINT-JANS-MOLENBEEK	6.771	6.285	89	334	13.479	5.435	5.768	483	382	12.068	25547
SINT-GILLIS	5.524	4.712	102	346	10.684	4.583	4.330	504	358	9.775	20459
SINT-JOOST-TEN-NODE	3.089	2.835	37	162	6.123	2.619	2.626	254	168	5.667	11790
SCHAAARBEEK	9.663	9.415	163	526	19.767	8.779	8.710	851	586	18.926	38693
UKKEL	3.780	4.145	79	267	8.271	3.971	4.037	432	408	8.848	17119
WATERMAAL-BOSVOORDE	835	855	10	58	1.758	864	785	85	84	1.818	3576
SINT-LAMBRECHTS-WOLUWE	2.390	2.264	35	170	4.859	2.756	2.118	189	251	5.314	10173
SINT-PIETERS-WOLUWE	1.988	2.305	52	122	4.467	2.245	2.211	168	196	4.820	9287
VLAAMS GEWEST	63.570	82.608	2.090	6.032	154.300	53.599	69.687	6.618	4.103	134.007	288307
PROV. ANTWERPEN	25.657	29.572	764	2.360	58.353	20.976	24.258	2.140	1.469	48.843	107196
ARR. ANTWERPEN	19.724	21.678	570	1.724	43.696	16.205	17.650	1.563	1.063	36.481	80177
AARTSELAAR	45	92	3	9	149	47	63	5	2	117	266
ANTWERPEN	16.127	15.149	349	1.172	32.797	13.124	12.630	1.033	735	27.522	60319
BOECHOUT	32	55	3	6	96	19	44	6	3	72	168
BOOM	224	232	4	12	472	185	208	25	8	426	898
BORSBEEK	69	88	3	12	172	58	72	6	4	140	312
BRASSCHAAT	481	825	28	64	1.398	422	710	81	47	1.260	2658
BRECHT	121	253	9	32	415	96	156	15	14	281	696
EDEGEM	112	210	7	8	337	113	153	21	9	296	633
ESSEN	352	753	26	56	1.187	287	569	56	26	938	2125
HEMIKSEM	52	67	2	4	125	33	45	4	2	84	209
HOVE	25	37	1	1	64	25	27	10	-	62	126
KALMTHOUT	225	549	20	36	830	211	404	42	32	689	1519
KAPELLEN	318	646	23	60	1.047	291	535	63	33	922	1969
KONTICH	126	157	5	14	302	83	115	4	4	206	508
LINT	24	46	1	3	74	19	24	-	1	44	118
MALLE	48	91	5	12	156	47	72	7	10	136	292
MORTSEL	151	222	9	23	405	126	166	15	15	322	727
NIEL	71	57	3	2	133	52	50	5	3	110	243
RANST	32	77	1	4	114	26	42	1	3	72	186
RUMST	57	95	1	6	159	55	69	4	4	132	291
SCHELLE	33	45	1	4	83	17	25	3	4	49	132
SCHILDE	239	452	13	34	738	205	394	35	23	657	1395
SCHOTEN	235	484	17	48	784	229	374	47	23	673	1457
STABROEK	114	185	4	19	322	70	140	12	11	233	555
WIJNEGEM	35	58	1	6	100	38	39	11	4	92	192
WOMMELGEM	39	78	2	14	133	48	54	3	7	112	245
WUUSTWEZEL	138	293	11	30	472	98	192	17	23	330	802
ZANDHOVEN	27	53	3	8	91	19	51	2	2	74	165
ZOERSEL	80	198	6	14	298	73	141	22	9	245	543
ZWIJNDRECHT	92	131	9	11	243	89	86	8	2	185	428
ARR. MECHELEN	3.030	2.789	43	133	5.995	2.513	2.473	193	94	5.273	11268
BERLAAR	19	26	-	-	45	11	15	4	2	32	77
BONHEIDEN	30	63	1	3	97	51	64	9	1	125	222
BORNEM	77	134	2	4	217	85	104	9	4	202	419
DUFFEL	49	66	1	8	124	47	42	5	6	100	224
HEIST-OP-DEN-BERG	59	99	3	8	169	46	88	7	6	147	316
LIER	355	344	5	16	720	274	308	18	9	609	1329

WOONPLAATS	MANNEN					VROUWEN					ALGE- MEEN TO- TAAL
	ONGE- HUWD	GEHUWD	WEDUW- STAAT	UIT DE ECHT GE- SCHEIDEN	TOTAAL	ONGE- HUWD	GEHUWD	WEDUW- STAAT	UIT DE ECHT GE- SCHEIDEN	TOTAAL	
MECHELEN	1.902	1.466	17	67	3.452	1.564	1.323	111	50	3.048	6500
NIJLEN	30	52	-	6	88	30	45	2	2	79	167
PUTTE	31	37	1	3	72	25	27	2	3	57	129
PUURS	29	51	2	4	86	27	47	6	2	82	168
SINT-AMANDS	67	72	2	-	141	54	67	2	-	123	264
SINT-KATELIJNE-WAVER	59	70	-	4	133	40	50	3	3	96	229
WILLEBROEK	323	309	9	10	651	259	293	15	6	573	1224
ARR. TURNHOUT	2.903	5.105	151	503	8.662	2.258	4.135	384	312	7.089	15751
ARENDONK	128	194	5	28	355	110	165	15	14	304	659
BAARLE-HERTOG	139	243	7	19	408	109	188	30	18	345	753
BALEN	55	107	4	11	177	52	105	5	8	170	347
BEERSE	73	147	3	15	238	60	117	7	7	191	429
DESSEL	37	64	2	7	110	27	47	1	1	76	186
GEEL	209	197	5	8	419	152	178	6	12	348	767
GROBBENDONK	25	56	1	9	91	10	44	3	5	62	153
HERENTALS	79	147	4	19	249	66	120	13	8	207	456
HERENTHOUT	11	18	-	2	31	7	12	1	1	21	52
HERSELT	21	32	-	4	57	22	47	5	2	76	133
HOOGSTRATEN	413	867	24	84	1.388	330	640	54	50	1.074	2462
HULSHOUT	11	18	-	2	31	6	13	-	-	19	50
KASTERLEE	75	144	1	14	234	61	99	11	5	176	410
LAAKDAL	32	55	2	4	93	32	41	5	1	79	172
LILLE	48	81	3	7	139	41	47	7	5	100	239
MEERHOUT	20	30	1	3	54	16	28	2	2	48	102
MERKSPLAS	47	93	5	7	152	30	60	2	4	96	248
MOL	287	398	10	32	727	199	354	36	25	614	1341
OLEN	32	39	1	4	76	33	37	1	7	78	154
OD-TURNHOUT	126	363	3	29	521	131	336	21	15	503	1024
RAVELS	379	764	34	78	1.255	287	639	71	53	1.050	2305
RETIE	63	111	3	5	182	41	100	3	3	147	329
RIJKEVORSEL	41	92	2	11	146	23	67	-	2	92	238
TURNHOUT	439	629	24	85	1.177	334	467	75	51	927	2104
VORSELAAR	4	19	1	6	30	9	16	2	2	29	59
VOSELAAR	52	126	2	5	185	37	101	3	4	145	330
WESTERLO	57	71	4	5	137	33	67	5	7	112	249
VLAAMS BRABANT	13.199	15.032	280	852	29.363	11.865	13.241	863	825	26.794	56157
ARR. HALLE-VILVOORDE	8.027	10.239	198	552	19.016	7.568	9.068	668	574	17.878	36894
AFFLIGEM	37	33	-	3	73	30	27	2	5	64	137
ASSE	220	308	5	24	557	203	238	21	21	483	1040
BEERSEL	304	383	6	25	718	256	310	36	16	618	1336
BEVER	4	7	-	1	12	10	7	-	4	21	33
DILBEEK	273	430	16	33	752	256	335	38	37	666	1418
DROGENBOS	115	134	3	5	257	76	115	11	7	209	466
GALMAARDEN	14	25	1	2	42	16	25	2	-	43	85
GOOIK	17	16	-	4	37	6	12	3	-	21	58
GRIMBERGEN	349	517	14	38	918	305	423	47	39	814	1732
HALLE	282	344	11	24	661	235	274	31	21	561	1222
HERNE	17	31	-	3	51	15	19	-	1	35	86
HOEILAART	303	371	2	16	692	274	346	19	20	659	1351
KAMPENHOUT	40	77	-	7	124	46	75	3	6	130	254
KAPELLE-OP-DEN-BOS	18	41	1	2	62	9	26	2	2	39	101
KRAAINEM	654	772	11	19	1.456	708	736	34	44	1.522	2978
LENNIK	16	36	-	3	55	16	26	1	-	43	98
LIEDEKERKE	21	31	2	1	55	15	29	-	-	44	99
LINKEBEEK	91	111	3	9	214	94	106	8	5	213	427
LONDERZEEL	53	69	1	3	126	43	50	3	1	97	223
MACHELEN	167	230	3	18	418	155	188	21	6	370	788
MEISE	97	200	7	9	313	109	139	13	9	270	583
MERCHTEM	29	52	2	4	87	38	49	4	2	93	180
OPWIJK	16	32	4	-	52	21	21	2	1	45	97
OVERIJSE	1.151	1.302	13	37	2.503	1.067	1.228	53	65	2.413	4916
PEPINGEN	9	13	-	3	25	10	13	-	1	24	49
ROOSDAAL	8	34	3	2	47	17	17	1	-	35	82
SINT-GENESIUS-RODE	693	734	13	37	1.477	749	723	40	46	1.558	3035
SINT-PIETERS-LEEUV	406	627	13	44	1.090	337	493	42	25	897	1987
STEENOKKERZEEL	70	96	1	9	176	76	80	7	5	168	344

N.I.S.		TABEL 00.03 B					BLZ.		3.-		ALLE ADMINISTRA- TIEVE EENHEDEN		
BEVOLKING OP 1-1-1997		VREEMDELINGEN NAAR BURGERLIJKE STAAT EN GESLACHT											
(NB - GEHUWD, OMVAT EVENEENS WETTELIJK GESCHIEDEN VAN TAFEL EN BED)													
WOONPLAATS	MANNEN					VROUWEN					ALGE- MEEN TO- TAAL		
	ONGE- HUWD	GEHUWD	WEDUW- STAAT	UIT DE ECHT GE- SCHEIDEN	TOTAAL	ONGE- HUWD	GEHUWD	WEDUW- STAAT	UIT DE ECHT GE- SCHEIDEN	TOTAAL			
TERNAT	24	46	2	6	78	20	28	3	5	56	134		
VILVOORDE	896	1.201	32	53	2.182	746	1.074	105	46	1.971	4153		
WEMMEL	158	273	11	21	463	165	219	35	21	440	903		
WEZEMBEEK-OPPEM	556	634	5	24	1.219	583	613	31	31	1.258	2477		
ZAVENTEM	854	892	9	55	1.810	807	903	45	76	1.831	3641		
ZEMST	65	137	4	8	214	55	101	5	6	167	381		
ARR. LEUVEN	5.172	4.793	82	300	10.347	4.297	4.173	195	251	8.916	19263		
AARSCHOT	53	98	2	11	164	40	67	9	5	121	285		
BEGIJNENDIJK	9	23	1	2	35	9	11	1	2	23	58		
BEKKEVOORT	10	14	1	3	28	8	11	1	2	22	50		
BERTEM	131	132	-	5	268	119	137	4	9	269	537		
BIERBEEK	32	35	1	3	71	25	22	3	-	50	121		
BOORTMEERBEEK	46	76	3	8	133	39	59	5	3	106	239		
BOUTERSEM	11	28	-	2	41	13	17	1	1	32	73		
DIEST	261	256	2	10	529	184	255	10	9	458	987		
GEETBETS	8	9	-	-	17	5	10	1	-	16	33		
GLABBEEK	8	9	-	1	18	4	6	-	1	11	29		
HAACHT	23	51	5	3	82	32	38	2	3	75	157		
HERENT	84	101	1	10	196	67	88	3	11	169	365		
HOEGAARDEN	13	24	1	1	39	19	14	-	1	34	73		
HOLSBEK	17	26	-	1	44	18	17	1	-	36	80		
HULDENBERG	105	133	1	13	252	135	126	2	6	269	521		
KEERBERGEN	167	202	4	12	385	119	182	10	13	324	709		
KORTENAKEN	8	13	-	1	22	7	12	2	1	22	44		
KORTENBERG	268	282	3	24	577	202	294	9	20	525	1102		
LANDEN	40	54	1	5	100	25	35	2	5	67	167		
LEUVEN	2.383	1.453	24	89	3.949	1.846	1.171	51	71	3.139	7088		
LINTER	3	11	-	-	14	11	11	-	2	24	38		
LUBBEK	24	44	2	2	72	21	34	2	5	62	134		
ODU-HEVERLEE	49	75	-	9	133	37	64	2	2	105	238		
ROTSelaar	28	61	3	3	95	29	48	4	1	82	177		
SCHERPENHEUVEL-ZICHEM	27	72	3	8	110	30	42	2	1	75	185		
TERVUREN	1.130	1.204	17	42	2.393	1.067	1.162	44	63	2.336	4729		
TIELT-WINGE	13	31	-	4	48	14	16	-	-	30	78		
TIENEN	125	148	4	15	292	108	116	12	8	244	536		
TREMELO	83	116	3	10	212	60	94	8	5	167	379		
ZOUTLEEUW	13	12	-	3	28	4	14	4	1	23	51		
LIMBURG	12.358	20.682	590	1.350	34.980	9.994	18.502	2.164	918	31.578	66558		
ARR. HASSELT	5.499	9.357	216	433	15.505	4.477	8.794	1.088	276	14.635	30140		
AS	57	121	6	9	193	36	99	19	7	161	354		
BERINGEN	778	1.348	20	44	2.190	671	1.302	106	20	2.099	4289		
DIEPENBEEK	71	124	7	8	210	56	83	12	9	160	370		
GENK	2.393	4.403	122	182	7.100	1.828	4.154	669	119	6.770	13870		
GINGELOM	16	33	1	2	52	11	28	4	2	45	97		
HALEN	27	37	1	2	67	29	35	2	3	69	136		
HAM	63	109	2	5	179	59	86	16	3	164	343		
HASSELT	573	690	16	65	1.344	487	591	52	35	1.165	2509		
HERK-DE-STAD	25	48	3	2	78	23	45	1	2	71	149		
HEUSDEN-ZOLDER	782	1.252	16	28	2.078	651	1.320	114	32	2.117	4195		
LEOPOLDSBURG	166	238	3	8	415	180	249	19	7	455	870		
LUMMEN	46	90	1	8	145	47	72	6	2	127	272		
NIEUWERKERKEN	11	12	-	1	24	11	15	-	1	27	51		
OPGLABBEEK	71	166	3	5	245	54	126	13	6	199	444		
SINT-TRUIDEN	153	198	7	21	379	118	141	13	12	284	663		
TESSENDERLO	78	117	2	8	205	64	107	7	1	179	384		
ZONHOVEN	106	228	2	18	354	83	195	21	5	304	658		
ZUTENDAAL	83	143	4	17	247	69	146	14	10	239	486		
ARR. MAASEIK	3.410	6.080	223	497	10.210	2.749	5.164	544	336	8.793	19003		
BOCHOLT	112	218	8	30	368	100	167	6	8	281	649		
BREE	90	147	7	16	260	79	117	5	13	214	474		
DILSEN-STOKKEM	287	490	15	37	829	221	395	56	34	706	1535		
HAMONT-ACHEL	443	920	43	79	1.485	364	782	87	50	1.283	2768		
HECHTEL-EKSEL	93	194	9	28	324	85	187	20	13	305	629		
HOUTHAIEN-HELCHTEREN	867	1.609	37	60	2.573	688	1.365	180	48	2.281	4854		
KINROOI	223	338	17	37	615	174	292	19	27	512	1127		

N.I.S.		TABEL 00.03 B					BLZ. 4.-					ALLE ADMINISTRATIEVE EENHEDEN	
BEVOLKING OP 1-1-1997		VREEMDELINGEN NAAR BURGERLIJKE STAAT EN GESLACHT											
(NB - GEHUWD, OMVAT EVENEENS WETTELIJK GESCHIEDEN VAN TAFEL EN BED)													
WOONPLAATS	MANNEN					VROUWEN					ALGEMEEN TO-TAAL		
	ONGEHUWD	GEHUWD	WEDUWSTAAT	UIT DE ECHT GESCHIEDEN	TOTAAL	ONGEHUWD	GEHUWD	WEDUWSTAAT	UIT DE ECHT GESCHIEDEN	TOTAAL			
LOMMEL	407	758	31	72	1.268	320	626	50	43	1.039	2307		
MAASEIK	411	568	26	66	1.071	292	483	64	44	883	1954		
MEEUWEN-GRUITRODE	58	91	5	6	160	46	95	3	8	152	312		
NEERPELT	237	472	19	43	771	231	427	34	33	725	1496		
OVERPELT	112	154	4	16	286	88	127	14	6	235	521		
PEER	70	121	2	7	200	61	101	6	9	177	377		
ARR. TONGEREN	3.449	5.245	151	420	9.265	2.768	4.544	532	306	8.150	17415		
ALKEN	26	51	1	4	82	19	44	1	2	66	148		
BILZEN	247	379	9	31	666	224	310	20	25	579	1245		
BORGLOON	22	38	-	3	63	24	30	-	1	55	118		
HEERS	15	30	-	2	47	10	16	3	2	31	78		
HERSTAPPE	1	-	-	-	1	-	-	-	-	-	1		
HOESEL	45	66	-	4	115	40	55	2	3	100	215		
KORTESSEM	29	50	3	3	85	25	43	4	1	73	158		
LANAKEN	937	1.210	43	144	2.334	755	1.062	111	113	2.041	4375		
MAASMECHELEN	1.402	2.473	70	135	4.080	1.108	2.271	320	90	3.789	7869		
RIEMST	406	395	7	58	866	342	345	36	32	755	1621		
TONGEREN	156	278	8	21	463	119	164	19	23	325	788		
VOEREN	153	250	10	13	426	95	188	16	14	313	739		
WELLEN	10	25	-	2	37	7	16	-	-	23	60		
PROV. OOST-VLAANDEREN	8.919	11.568	249	794	21.530	7.821	9.450	733	481	18.485	40015		
ARR. AALST	659	1.000	33	89	1.781	559	813	68	48	1.488	3269		
AALST	345	484	11	35	875	279	387	35	20	721	1596		
DENDERLEEUEW	33	47	3	8	91	19	46	4	3	72	163		
ERPE-MERE	18	45	1	5	69	24	28	-	5	57	126		
GERAARDSBERGEN	87	115	5	11	218	62	106	10	7	185	403		
HAALTERT	18	42	2	1	63	11	26	4	2	43	106		
HERZELE	13	25	1	2	41	11	19	3	-	33	74		
LEDE	9	26	1	2	38	23	18	3	1	45	83		
NINOVE	103	154	9	18	284	101	140	8	8	257	541		
SINT-LIEVENS-HOUTEM	10	12	-	2	24	6	12	1	-	19	43		
ZOTTEGEM	23	50	-	5	78	23	31	-	2	56	134		
ARR. DENDERMONDE	737	983	14	69	1.803	660	855	60	43	1.618	3421		
BERLARE	16	40	1	4	61	8	22	2	2	34	95		
BUGGENHOUT	30	37	1	1	69	20	32	4	3	59	128		
DENDERMONDE	128	185	7	13	333	135	137	14	7	293	626		
HAMME	77	137	1	10	225	103	141	1	7	252	477		
LAARNE	14	22	2	3	41	14	29	4	-	47	88		
LEBBEKE	54	72	-	7	133	37	43	5	3	88	221		
WAASMUNSTER	45	60	-	5	110	36	44	1	2	83	193		
WETTEREN	82	89	1	12	184	83	85	10	10	188	372		
WICHELEN	11	17	-	1	29	10	16	1	2	29	58		
ZELE	280	324	1	13	618	214	306	18	7	545	1163		
ARR. EEKLO	295	675	32	80	1.082	223	386	63	28	700	1782		
ASSENEDE	49	111	5	13	178	31	62	6	4	103	281		
EEKLO	48	105	8	13	174	44	60	9	1	114	288		
KAPRIJKE	21	33	1	4	59	5	23	1	1	30	89		
MALDEGEM	39	112	5	17	173	23	64	14	8	109	282		
SINT-LAUREINS	24	79	5	3	111	18	45	9	3	75	186		
ZELZATE	114	235	8	30	387	102	132	24	11	269	656		
ARR. GENT	4.528	5.673	95	359	10.655	3.996	4.773	366	249	9.384	20039		
AALTER	21	36	2	2	61	18	26	3	1	48	109		
DEINZE	73	105	2	11	191	79	76	10	3	168	359		
DE PINTE	19	52	1	2	74	27	39	3	2	71	145		
DESTELBERGEN	34	80	2	9	125	29	51	4	2	86	211		
EVERGEM	57	142	6	12	217	46	88	9	11	154	371		
GAVERE	13	17	-	-	30	10	16	5	1	32	62		
GENT	4.048	4.648	64	257	9.017	3.537	4.087	281	206	8.111	17128		
KNESSELARE	5	18	1	3	27	5	14	1	-	20	47		
LOCHRISTI	16	64	-	8	88	26	43	7	2	78	166		
LOVENDEGEM	15	34	1	4	54	17	19	4	2	42	96		
MELLE	21	30	2	3	56	30	18	3	1	52	108		
MERELBEKE	28	75	1	4	108	14	43	5	4	66	174		

N.I.S.		TABEL OO.03 B					BLZ. 5.-					ALLE ADMINISTRATIEVE EENHEDEN	
BEVOLKING OP 1-1-1997		VREEMDELINGEN NAAR BURGERLIJKE STAAT EN GESLACHT											
(NB - GEHUWD, OMVAT EVENEENS WETTELIJK GESCHIEDEN VAN TAFEL EN BED)													
WOONPLAATS	MANNEN					VROUWEN					ALGE-MEEN TO-TAAL		
	ONGE-HUWD	GEHUWD	WEDUW-STAAT	UIT DE ECHT GE-SCHIEDEN	TOTAAL	ONGE-HUWD	GEHUWD	WEDUW-STAAT	UIT DE ECHT GE-SCHIEDEN	TOTAAL			
MOERBEKE	16	67	2	7	92	13	40	3	2	58	150		
NAZARETH	17	30	-	6	53	17	27	12	3	59	112		
NEVELE	8	14	1	3	26	5	11	-	1	17	43		
OOSTERZELE	18	19	1	2	40	10	12	2	1	25	65		
SINT-MARTENS-LATEM	34	76	3	11	124	41	54	4	4	103	227		
WAARSCHOOT	16	20	-	1	37	10	9	1	-	20	57		
WACHTEBEKE	26	77	5	7	115	24	45	3	2	74	189		
ZOMERGEM	5	23	1	4	33	7	13	2	-	22	55		
ZULTE	38	46	-	3	87	31	42	4	1	78	165		
ARR. OUDENAARDE	545	622	15	50	1.232	499	548	47	20	1.114	2346		
BRAKEL	9	25	2	3	39	10	19	2	1	32	71		
HOREBEKE	2	2	-	-	4	2	2	2	-	6	10		
KLUISBERGEN	4	17	-	2	23	2	12	-	2	16	39		
KRUISSHOUTEM	9	20	-	1	30	8	15	1	-	24	54		
LIERDE	5	7	-	1	13	8	9	-	-	17	30		
MAARKEDAL	4	15	-	3	22	6	11	-	-	17	39		
ODUNAARDE	80	94	1	9	184	64	73	7	6	150	334		
RONSE	417	409	11	28	865	386	382	34	10	812	1677		
WORTEGEM-PETEGEM	1	6	-	1	8	1	7	1	-	9	17		
ZINGEM	7	15	1	2	25	4	10	-	-	14	39		
ZWALM	7	12	-	-	19	8	8	-	1	17	36		
ARR. SINT-NIKLAAS	2.155	2.615	60	147	4.977	1.884	2.075	129	93	4.181	9158		
BEVEREN	99	277	17	22	415	80	141	12	18	251	666		
KRUIBEKE	58	92	-	5	155	61	71	4	2	138	293		
LOKEREN	759	680	6	15	1.460	649	597	19	19	1.284	2744		
SINT-GILLIS-WAAS	74	203	13	7	297	60	121	10	6	197	494		
SINT-NIKLAAS	756	794	9	55	1.614	700	700	50	29	1.479	3093		
STEKENE	111	262	9	29	411	68	161	16	9	254	665		
TEMSE	298	307	6	14	625	266	284	18	10	578	1203		
PROV.WEST-VLAANDEREN	3.437	5.754	207	676	10.074	2.943	4.236	718	410	8.307	18381		
ARR. BRUGGE	858	1.297	56	179	2.390	736	1.022	163	114	2.035	4425		
BEERNEM	14	25	-	1	40	10	19	-	2	31	71		
BLANKENBERGE	63	111	4	28	206	47	75	19	9	150	356		
BRUGGE	530	554	16	81	1.181	465	477	66	46	1.054	2235		
DAMME	12	49	2	6	69	13	21	2	4	40	109		
JABBEKE	19	47	1	-	67	11	35	4	3	53	120		
KNOCKE-HEIST	157	379	27	50	613	138	294	63	44	539	1152		
OOSTKAMP	22	42	1	2	67	13	33	3	1	50	117		
TORHOUT	21	33	-	4	58	14	24	-	2	40	98		
ZEDELGEM	16	44	5	6	71	20	39	6	2	67	138		
ZUIENKERKE	4	13	-	1	18	5	5	-	1	11	29		
ARR. DIKSMUIDE	40	79	1	9	129	43	69	9	6	127	256		
DIKSMUIDE	12	20	-	5	37	18	29	3	2	52	89		
HOUTHULST	12	22	-	2	36	4	11	-	2	17	53		
KOEKELARE	10	16	1	1	28	11	11	2	1	25	53		
KORTEMARK	4	10	-	1	15	9	14	2	-	25	40		
LO-RENINGE	2	11	-	-	13	1	4	2	1	8	21		
ARR. IEPER	272	721	28	62	1.083	239	453	98	43	833	1916		
HEUVELLAND	67	109	1	12	189	57	88	19	10	174	363		
IEPER	91	223	10	21	345	79	123	23	10	235	580		
LANGEMARK-POELKAPELLE	-	15	-	2	17	8	14	1	-	23	40		
MESEN	19	19	1	2	41	17	12	4	2	35	76		
POPERINGE	28	124	3	11	166	27	84	14	5	130	296		
VLETEREN	4	7	-	-	11	3	7	1	-	11	22		
WERVIK	45	196	12	11	264	39	105	32	15	191	455		
ZONNEBEKE	18	28	1	3	50	9	20	4	1	34	84		
ARR. KORTRIJK	1.158	1.829	52	169	3.208	999	1.298	209	91	2.597	5805		
ANZEGEM	14	28	2	1	45	12	14	-	2	28	73		
AVELGEM	17	42	-	2	61	11	25	3	2	41	102		
DEERLIJK	14	27	-	2	43	5	17	-	1	23	66		
HARELBEKE	74	124	4	11	213	67	78	5	2	152	365		
KORTRIJK	543	635	13	63	1.254	440	492	56	30	1.018	2272		

N.I.S.		TABEL OO.03 B					BLZ. 6.-					ALLE ADMINISTRA- TIEVE EENHEDEN	
BEVOLKING OP 1-1-1997		VREEMDELINGEN NAAR BURGERLIJKE STAAT EN GESLACHT											
(NB - GEHUWD, OMVAT EVENEENS WETTELIJK GESCHIEDEN VAN TAFEL EN BED)													
WOONPLAATS	MANNEN					VROUWEN					ALGE- MEEN TO- TAAL		
	ONGE- HUWD	GEHUWD	WEDUW- STAAT	UIT DE ECHT GE- SCHEIDEN	TOTAAL	ONGE- HUWD	GEHUWD	WEDUW- STAAT	UIT DE ECHT GE- SCHEIDEN	TOTAAL			
KURNE	31	55	-	3	89	18	50	1	2	71	160		
LENDELEDE	10	7	-	1	18	9	6	1	-	16	34		
MENEN	201	502	22	60	785	218	328	114	37	697	1482		
SPIERE-HELKIJN	16	25	1	2	44	12	14	2	2	30	74		
WAREGEM	166	190	3	12	371	115	150	10	5	280	651		
WEVELGEM	42	123	5	6	176	61	66	14	7	148	324		
ZWEVEGEM	30	71	2	6	109	31	58	3	1	93	202		
ARR. OOSTENDE	474	752	29	151	1.406	370	636	132	81	1.219	2625		
BREDENE	41	65	3	8	117	24	56	7	7	94	211		
DE HAAN	37	63	3	6	109	36	50	11	4	101	210		
GISTEL	19	23	-	3	45	7	20	2	2	31	76		
ICHTEGEM	6	18	-	1	25	14	19	2	2	37	62		
MIDDELKERKE	51	85	4	20	160	24	75	19	3	121	281		
OOSTENDE	307	485	19	110	921	251	403	90	63	807	1728		
UDENBURG	13	13	-	3	29	14	13	1	-	28	57		
ARR. ROESELARE	211	365	8	26	610	172	250	24	21	467	1077		
HOOGLEDE	10	21	1	2	34	9	16	3	-	28	62		
INGELMUNSTER	11	22	-	1	34	16	17	-	3	36	70		
IZEGEM	52	75	-	4	131	24	44	4	2	74	205		
LEDEGEM	5	13	1	-	19	5	13	2	2	22	41		
LICHTERVELDE	4	14	-	-	18	6	9	1	2	18	36		
MOORSLEDE	4	20	1	1	26	8	16	-	2	26	52		
ROESELARE	117	190	5	16	328	99	123	14	10	246	574		
STADEN	8	10	-	2	20	5	12	-	-	17	37		
ARR. TIJLT	197	231	5	16	449	164	185	13	10	372	821		
ARDOOIE	4	14	1	-	19	6	11	1	-	18	37		
DENTERGEM	28	31	-	1	60	24	21	-	2	47	107		
MEULEBEKE	41	32	-	5	78	31	28	-	3	62	140		
OOSTROZEBEKE	10	16	1	1	28	17	17	1	1	36	64		
PITTEM	9	7	-	-	16	2	9	1	-	12	28		
RUISELEDE	6	14	-	2	22	6	9	1	1	17	39		
TIJLT	38	51	1	4	94	27	32	4	3	66	160		
WIELSBEKE	52	46	1	1	100	46	41	2	-	89	189		
WINGENE	9	20	1	2	32	5	17	3	-	25	57		
ARR. VEURNE	227	480	28	64	799	220	323	70	44	657	1456		
ALVERINGEM	12	27	2	-	41	6	9	4	1	20	61		
DE PANNE	94	193	9	21	317	102	129	23	24	278	595		
KOKSIJDE	91	151	10	27	279	81	124	27	14	246	525		
NIEUWPOORT	18	61	6	7	92	15	41	8	4	68	160		
VEURNE	12	48	1	9	70	16	20	8	1	45	115		
WAALS GEWEST	64.549	103.031	3.915	8.657	180.152	50.777	85.600	17.185	5.862	159.424	339576		
WAALS BRABANT	6.627	8.346	211	540	15.724	6.000	7.235	717	442	14.394	30118		
ARR. NIJVEL	6.627	8.346	211	540	15.724	6.000	7.235	717	442	14.394	30118		
BEVEKOM	46	68	1	9	124	41	56	9	4	110	234		
EIGENBRAKEL	438	758	12	28	1.236	433	626	57	47	1.163	2399		
KASTEELBRAKEL	92	176	7	12	287	68	129	25	13	235	522		
CHASTRE	117	79	-	5	201	103	68	4	4	179	380		
CHAUMONT-GISTOUX	82	137	6	14	239	80	122	10	6	218	457		
COURT-SAINT-ETIENNE	123	208	9	17	357	116	151	13	8	288	645		
GENEPIEN	144	230	6	25	405	121	198	22	16	357	762		
GRAVEN	114	180	4	17	315	112	155	21	14	302	617		
HELECINE	8	18	1	1	28	10	15	-	1	26	54		
INCOURT	24	37	1	-	62	15	30	4	1	50	112		
ITTER	38	106	3	9	156	35	67	5	10	117	273		
GELDENAKEN	61	110	-	15	186	83	97	11	6	197	383		
TERHULPEN	199	211	8	15	433	195	204	7	13	419	852		
LASNE	400	522	8	18	948	363	496	19	34	912	1860		
MONT-SAINT-GUIBERT	50	62	1	3	116	45	47	4	1	97	213		
NIJVEL	306	410	18	46	780	259	321	53	31	664	1444		
ORP-JAUCHE	34	53	3	9	99	26	32	5	2	65	164		
OTTIGNIES-LOUVAIN-LA-NVE	1.140	834	7	35	2.016	915	734	51	27	1.727	3743		
PERWIJS	20	54	1	5	80	28	35	1	2	66	146		

N.I.S.		TABEL 00.03 B					BLZ. 7.-					ALLE ADMINISTRATIEVE EENHEDEN	
BEVOLKING OP 1-1-1997		VREEMDELINGEN NAAR BURGERLIJKE STAAT EN GESLACHT											
		(NB - GEHUWD, OMVAT EVENEENS WETTELIJK GESCHIEDEN VAN TAFEL EN BED)											
WOONPLAATS		MANNEN					VROUWEN					ALGE-MEEN TO-TAAL	
		ONGE-HUWD	GEHUWD	WEDUW-STAAT	UIT DE ECHT GE-SCHIEDEN	TOTAAL	ONGE-HUWD	GEHUWD	WEDUW-STAAT	UIT DE ECHT GE-SCHIEDEN	TOTAAL		
RAMILLIES		21	34	2	5	62	21	26	1	1	49	111	
REBECC		128	309	20	23	480	114	222	52	9	397	877	
RIXENSART		411	503	12	43	969	378	470	45	33	926	1895	
TUBEKE		760	1.108	41	64	1.973	554	930	131	36	1.651	3624	
VILLERS-LA-VILLE		71	108	4	16	199	66	73	13	7	159	358	
WALHAIN		28	41	1	3	73	16	28	3	4	51	124	
WATERLOO		1.297	1.386	21	47	2.751	1.351	1.350	90	69	2.860	5611	
WAVER		475	604	14	56	1.149	452	553	61	43	1.109	2258	
HENEGOUWEN		29.473	50.069	1.944	4.154	85.640	22.848	41.989	9.185	2.777	76.799	162439	
ARR. AAT		763	1.135	52	121	2.071	556	845	191	85	1.677	3748	
AAT		133	173	6	30	342	95	141	29	17	282	624	
BELOEIL		176	209	8	20	413	84	114	27	17	242	655	
BERNISSART		312	528	27	43	910	251	410	101	23	785	1695	
BRUGELETTE		26	32	2	5	65	31	36	3	2	72	137	
CHIEVRES		32	48	1	5	86	31	48	10	4	93	179	
ELZELE		24	34	2	6	66	20	21	6	2	49	115	
VLOESBERG		23	19	1	4	47	6	13	2	6	27	74	
FRASNES-LEZ-ANVAING		37	92	5	8	142	38	62	13	14	127	269	
ARR. CHARLEROI		12.438	21.593	808	1.678	36.517	9.016	17.333	3.812	892	31.053	67570	
AISEAU-PRESLES		402	756	27	43	1.228	299	613	143	24	1.079	2307	
CHAPELLE-LEZ-HERLAIMONT		442	1.118	37	64	1.661	320	950	205	39	1.514	3175	
CHARLEROI		6.806	10.555	402	959	18.722	4.945	8.521	1.888	468	15.822	34544	
CHATELET		1.160	2.257	79	135	3.631	842	1.801	478	88	3.209	6840	
COURCELLES		703	1.467	70	100	2.340	456	1.116	245	55	1.872	4212	
FARCIENNES		650	955	26	46	1.677	534	810	138	34	1.516	3193	
FLEURUS		603	1.145	45	82	1.875	425	927	200	48	1.600	3475	
FONTAINE-L'EVEQUE		537	1.076	50	75	1.738	386	857	235	43	1.521	3259	
GERPINNES		95	266	12	22	395	56	143	37	8	244	639	
LES BON VILLERS		64	124	2	12	202	48	92	15	4	159	361	
MANAGE		641	1.173	34	76	1.924	450	1.000	134	52	1.636	3560	
MONTIGNIES-LE-TILLEUL		89	246	10	18	363	55	167	54	8	284	647	
PONT-A-CELLES		79	226	8	25	338	76	145	23	7	251	589	
SENEFFE		167	229	6	21	423	124	191	17	14	346	769	
ARR. BERGEN		6.754	9.688	406	809	17.657	5.537	9.276	1.815	631	17.259	34916	
BOUSSU		467	1.029	41	82	1.619	401	873	228	62	1.564	3183	
COLFONTAINE		521	996	29	67	1.613	401	844	224	64	1.533	3146	
DOUR		244	448	23	36	751	181	347	110	27	665	1416	
FRAMERIES		404	818	34	74	1.330	297	650	137	43	1.127	2457	
HENSIES		171	315	8	16	510	126	307	63	9	505	1015	
HONNELLES		36	96	5	9	146	27	80	23	8	138	284	
JURBEKE		214	162	5	14	395	219	294	14	12	539	934	
LENS		57	44	-	3	104	52	84	4	1	141	245	
BERGEN		3.349	3.303	143	332	7.127	2.845	3.634	552	266	7.297	14424	
QUAREGNON		668	1.231	48	73	2.020	503	1.094	194	64	1.855	3875	
QUEVY		43	126	7	15	191	30	103	24	7	164	355	
QUIEVRAIN		193	326	24	22	565	152	293	69	25	539	1104	
SAINT-GHISLAIN		387	794	39	66	1.286	303	673	173	43	1.192	2478	
ARR. MOESKROEN		1.707	2.979	123	341	5.150	1.582	2.429	724	343	5.078	10228	
KOMEN-WAASTEN		532	950	40	103	1.625	470	807	250	95	1.622	3247	
MOESKROEN		1.175	2.029	83	238	3.525	1.112	1.622	474	248	3.456	6981	
ARR. ZINNIK		3.981	7.362	239	445	12.027	3.048	6.307	1.091	309	10.755	22782	
'S GRAVENBRAKEL		222	385	10	27	644	188	306	42	17	553	1197	
ECAUSSINNES		45	103	5	12	165	50	83	10	11	154	319	
EDINGEN		87	130	8	10	235	66	100	18	2	186	421	
LA LOUVIERE		2.819	5.820	196	311	9.146	2.089	4.949	914	220	8.172	17318	
LE ROEULX		111	202	4	15	332	72	163	36	10	281	613	
LESSEN		111	184	6	24	325	91	134	33	13	271	596	
OPZULLIK		45	91	1	8	145	45	62	3	7	117	262	
ZINNIK		541	447	9	38	1.035	447	510	35	29	1.021	2056	

N.I.S.		TABEL 00.03 B					BLZ. 8.-					ALLE ADMINISTRATIEVE EENHEDEN	
BEVOLKING OP 1-1-1997		VREEMDELINGEN NAAR BURGERLIJKE STAAT EN GESLACHT											
(NB - GEHUWD, OMVAT EVENEENS WETTELIJK GESCHIEDEN VAN TAFEL EN BED)													
WOONPLAATS		MANNEN					VROUWEN					ALGE-MEEN TO-TAAL	
		ONGE-HUWD	GEHUWD	WEDUW-STAAT	UIT DE ECHT GE-SCHIEDEN	TOTAAL	ONGE-HUWD	GEHUWD	WEDUW-STAAT	UIT DE ECHT GE-SCHIEDEN	TOTAAL		
ARR. THUIN		1.957	4.652	192	393	7.194	1.439	3.650	961	209	6.259	13453	
ANDERLUES		253	556	19	44	872	150	411	98	22	681	1553	
BEAUMONT		39	55	2	6	102	26	38	11	5	80	182	
BINCHE		621	1.603	73	127	2.424	452	1.254	358	51	2.115	4539	
CHIMAY		35	92	6	19	152	51	89	27	15	182	334	
ERQUELINNES		147	284	25	39	495	121	269	79	31	500	995	
ESTINNES		57	120	7	22	206	43	81	17	10	151	357	
FROIDCHAPELLE		12	16	1	4	33	5	17	5	-	27	60	
HAM-SUR-HEURE-NALINNES		41	178	6	13	238	42	101	32	7	182	420	
LOBBES		24	68	1	5	98	16	49	12	-	77	175	
MERBES-LE-CHATEAU		26	71	6	7	110	14	49	11	4	78	188	
MOMIGNIES		32	128	6	14	180	45	95	40	8	188	368	
MORLANWELZ		588	1.230	34	73	1.925	409	1.015	234	36	1.694	3619	
SIVRY-RANCE		25	64	1	4	94	17	40	10	4	71	165	
THUIN		57	187	5	16	265	48	142	27	16	233	498	
ARR. DOORNIK		1.873	2.660	124	367	5.024	1.670	2.149	591	308	4.718	9742	
ANTOING		65	103	1	18	187	63	74	22	19	178	365	
BRUNHAUT		97	199	8	16	320	98	164	44	13	319	639	
CELLES		25	51	3	6	85	34	38	26	3	101	186	
ESTAIMPUIS		296	503	24	47	870	260	437	117	49	863	1733	
LEUZE-EN-HAINAUT		95	111	4	16	226	62	79	20	10	171	397	
MONT-DE-L'ENCLUS		18	32	2	4	56	9	15	8	1	33	89	
PECQ		48	74	4	11	137	41	62	15	10	128	265	
PERUWELZ		469	510	24	60	1.063	374	376	101	65	916	1979	
RUMES		33	95	1	10	139	28	79	16	5	128	267	
DOORNIK		727	982	53	179	1.941	701	825	222	133	1.881	3822	
PROV. LUIK		22.389	35.032	1.390	3.065	61.876	17.018	29.109	5.898	2.056	54.081	115957	
ARR. HOEI		663	1.355	78	174	2.270	532	945	214	72	1.763	4033	
AMAY		68	198	19	30	315	70	141	38	13	262	577	
ANTHISNES		11	40	3	5	59	17	26	6	2	51	110	
BURDINNE		11	25	-	2	38	4	19	4	1	28	66	
CLAVIER		22	39	6	11	78	16	30	3	2	51	129	
ENGIS		73	161	9	18	261	55	131	43	10	239	500	
FERRIERES		10	22	3	4	39	12	22	2	3	39	78	
HAMOIR		15	27	3	3	48	12	18	5	-	35	83	
HERON		24	32	1	4	61	19	21	3	1	44	105	
HOEI		204	258	14	46	522	161	195	42	20	418	940	
MARCHIN		73	95	3	9	180	39	71	15	3	128	308	
MODAVE		16	61	3	3	83	14	33	6	4	57	140	
NANDRIN		23	80	1	7	111	15	44	8	-	67	178	
OUFFET		7	26	2	2	37	9	13	5	4	31	68	
TINLOT		10	19	-	4	33	10	12	3	1	26	59	
VERLAINE		11	50	-	5	66	15	19	6	1	41	107	
VILLERS-LE-BOUILLET		23	63	3	8	97	19	38	7	3	67	164	
WANZE		62	159	8	13	242	45	112	18	4	179	421	
ARR. LUIK		16.238	25.966	1.048	2.155	45.407	12.038	21.708	4.861	1.356	39.963	85370	
ANS		582	1.214	44	78	1.918	438	1.032	213	55	1.738	3656	
AWANS		47	170	9	9	235	42	111	24	2	179	414	
AYWAILLE		50	72	6	17	145	41	55	6	8	110	255	
BITSINGEN		69	134	6	13	222	52	104	17	13	186	408	
BEYNE-HEUSAY		230	518	27	22	797	164	412	110	18	704	1501	
BLEGNV		123	258	12	18	411	72	153	35	9	269	680	
CHAUDFONTAINE		131	313	17	26	487	104	226	61	21	412	899	
COMBLAIN-AU-PONT		55	99	3	11	168	40	61	20	4	125	293	
DALHEM		39	102	4	4	149	40	69	10	1	120	269	
ESNEUX		108	166	11	23	308	64	98	27	14	203	511	
FLEMALLE		358	962	59	94	1.473	236	734	240	55	1.265	2738	
FLERON		296	693	26	42	1.057	243	554	156	25	978	2035	
GRACE-HOLLOGNE		624	1.572	50	87	2.333	539	1.282	272	57	2.150	4483	
HERSTAL		1.311	2.477	95	173	4.056	1.022	2.211	447	133	3.813	7869	
JUPRELLE		80	186	4	10	280	50	128	12	5	195	475	
LUIK		8.090	8.810	327	920	18.147	5.879	7.743	1.478	571	15.671	33818	
NEUPRE		75	181	10	16	282	47	109	17	5	178	460	
OUPEYE		277	664	23	61	1.025	186	471	129	43	829	1854	

N.I.S.		TABEL 00.03 B					BLZ. 9.-					ALLE ADMINISTRATIEVE EENHEDEN
BEVOLKING OP 1-1-1997		VREEMDELINGEN NAAR BURGERLIJKE STAAT EN GESLACHT										
(NB - GEHUWD, OMVAT EVENEENS WETTELIJK GESCHIEDEN VAN TAFEL EN BED)												
WOONPLAATS	MANNEN					VROUWEN					ALGEMEEN TO-TAAL	
	ONGE-HUWD	GEHUWD	WEDUW-STAAT	UIT DE ECHT GE-SCHIEDEN	TOTAAL	ONGE-HUWD	GEHUWD	WEDUW-STAAT	UIT DE ECHT GE-SCHIEDEN	TOTAAL		
SAINT-NICOLAS	1.164	2.355	87	117	3.723	883	2.110	458	78	3.529	7252	
SERAING	1.771	3.595	173	303	5.842	1.268	2.920	872	176	5.236	11078	
SOU MAGNE	167	425	13	31	636	124	302	88	14	528	1164	
SPRIMONT	71	166	3	22	262	87	108	14	9	218	480	
TROOZ	89	223	15	14	341	50	171	58	5	284	625	
WEZET	431	611	24	44	1.110	367	544	97	35	1.043	2153	
ARR. VERVIERS	5.234	7.149	233	676	13.292	4.248	6.032	745	588	11.613	24905	
AMEL	29	40	1	6	76	25	39	4	2	70	146	
AUBEL	31	44	3	4	82	12	25	4	2	43	125	
BAELEN	49	88	4	10	151	37	67	7	8	119	270	
BULLINGEN	39	57	2	5	103	53	58	6	7	124	227	
BURG-REULAND	42	90	3	8	143	25	55	5	5	90	233	
BUTGENBACH	31	55	6	4	96	21	39	12	3	75	171	
DISON	286	399	12	32	729	267	372	47	15	701	1430	
EUPEN	411	562	16	74	1.063	310	370	63	60	803	1866	
HERVE	125	286	8	23	442	99	205	40	19	363	805	
JALHAY	25	52	3	7	87	23	33	4	6	66	153	
KELMIS	658	818	31	87	1.594	519	717	78	106	1.420	3014	
LIERNEUX	17	22	-	4	43	17	15	3	3	38	81	
LIMBURG	44	88	3	5	140	46	66	16	7	135	275	
LONTZEN	207	263	10	20	500	176	248	24	27	475	975	
MALMEDY	114	150	11	13	288	82	132	18	12	244	532	
OLNE	16	58	1	10	85	13	34	5	2	54	139	
PEPINSTER	41	84	6	10	141	36	62	7	7	112	253	
PLOMBIERES	398	492	17	45	952	340	420	39	49	848	1800	
RAEREN	929	1.205	33	108	2.275	751	1.088	127	107	2.073	4348	
SANKT-VITH	72	115	2	7	196	43	93	10	8	154	350	
SPA	81	115	5	25	226	75	102	21	13	211	437	
STAVELOT	28	55	3	9	95	27	46	9	10	92	187	
STOUMONT	13	21	-	2	36	13	17	3	-	33	69	
THEUX	43	75	4	9	131	46	60	6	11	123	254	
THIMISTER-CLERMONT	25	46	3	3	77	17	24	1	3	45	122	
TROIS-PONTS	14	22	-	4	40	14	19	2	3	38	78	
VERVIERS	1.313	1.614	41	111	3.079	1.050	1.454	151	79	2.734	5813	
WEISMES	42	63	2	9	116	30	55	8	6	99	215	
WELKENRAEDT	111	170	3	22	306	81	117	25	8	231	537	
ARR. BORGWORM	254	562	31	60	907	200	424	78	40	742	1649	
BERLOZ	2	10	2	2	16	1	10	3	3	17	33	
BRAIVES	16	35	3	3	57	14	29	2	1	46	103	
CRISNEE	9	16	1	4	30	10	14	-	4	28	58	
DONCEEL	15	40	1	2	58	5	32	4	1	42	100	
FAIMES	11	19	1	3	34	10	19	2	3	34	68	
FEXHE-LE-HAUT-CLOCHER	17	37	1	4	59	14	26	2	1	43	102	
GEER	5	11	-	3	19	-	10	-	1	11	30	
HANNUIT	39	82	6	2	129	51	54	16	3	124	253	
LIJSEM	13	15	1	1	30	6	11	1	1	19	49	
OERLE	8	18	-	2	28	8	10	1	3	22	50	
REMICOURT	16	28	1	3	48	6	19	3	1	29	77	
SAINT-GEORGES-SUR-MEUSE	45	174	10	20	249	30	124	23	5	182	431	
BORGWORM	52	68	3	9	132	44	57	20	10	131	263	
WASSEIGES	6	9	1	2	18	1	9	1	3	14	32	
LUXEMBURG	2.097	3.439	133	319	5.988	1.716	2.693	415	217	5.041	11029	
ARR. AARLEN	943	1.566	56	136	2.701	661	1.088	161	90	2.000	4701	
AARLEN	466	525	17	42	1.050	291	418	45	28	782	1832	
ATTERT	26	55	3	3	87	21	28	7	2	58	145	
AUBANGE	341	693	27	75	1.136	266	476	72	44	858	1994	
MARTELANGE	20	34	2	2	58	15	25	11	2	53	111	
MESSANCY	90	259	7	14	370	68	141	26	14	249	619	
ARR. BASTENAKEN	237	322	10	26	595	238	283	33	15	569	1164	
BASTENAKEN	113	138	3	8	262	127	120	14	3	264	526	
BERTOEGNE	4	6	-	-	10	6	4	-	-	10	20	
FAUVILLERS	11	18	1	3	33	7	10	-	-	17	50	
GOUVY	26	25	1	2	54	18	39	2	2	61	115	

N.I.S.		TABEL 00.03 B					BLZ. 10.-					ALLE ADMINISTRATIEVE EENHEDEN	
BEVOLKING OP 1-1-1997		VREEMDELINGEN NAAR BURGERLIJKE STAAT EN GESLACHT											
(NB - GEHUWD, OMVAT EVENEENS WETTELIJK GESCHIEDEN VAN TAFEL EN BED)													
WOONPLAATS	MANNEN					VROUWEN					ALGEMEEN TO-TAAL		
	ONGEHUWD	GEHUWD	WEDUWSTAAT	UIT DE ECHTGE-SCHIEDEN	TOTAAL	ONGEHUWD	GEHUWD	WEDUWSTAAT	UIT DE ECHTGE-SCHIEDEN	TOTAAL			
HOUFFALIZE	22	39	2	4	67	19	33	5	2	59	126		
SAINTE-ODE	11	14	1	1	27	9	15	3	-	27	54		
VAUX-SUR-SURE	8	22	1	1	32	14	12	3	-	29	61		
VIELSALM	42	60	1	7	110	38	50	6	8	102	212		
ARR. MARCHE-EN-FAMENNE	305	404	18	55	782	279	418	47	28	772	1554		
DURBUY	62	74	3	12	151	47	70	10	7	134	285		
EREZEE	4	11	1	4	20	4	14	-	1	19	39		
HOTTON	10	21	2	6	39	17	28	2	4	51	90		
LA ROCHE-EN-ARDENNE	37	34	2	9	82	29	36	2	4	71	153		
MANHAY	11	19	2	2	34	16	22	-	-	38	72		
MARCHE-EN-FAMENNE	131	177	6	14	328	131	183	22	7	343	671		
NASSOGNE	24	32	2	5	63	18	30	6	2	56	119		
RENDEUX	16	21	-	1	38	10	24	3	-	37	75		
TENNEVILLE	10	15	-	2	27	7	11	2	3	23	50		
ARR. NEUFCHATEAU	240	358	16	30	644	230	317	55	30	632	1276		
BERTRIX	44	63	1	4	112	52	51	7	4	114	226		
BOUILLON	45	78	7	6	136	57	63	13	6	139	275		
DAVERDISSE	2	9	-	-	11	2	4	-	-	6	17		
HERBEUMONT	5	7	2	2	16	2	7	3	1	13	29		
LEGLISE	13	16	-	3	32	8	19	1	2	30	62		
LIBIN	10	16	2	-	28	13	21	1	2	37	65		
LIBRAMONT-CHEVIGNY	65	53	-	2	120	44	48	5	4	101	221		
NEUFCHATEAU	29	50	-	3	82	10	41	6	6	63	145		
PALISEUL	12	23	1	3	39	10	15	10	3	38	77		
SAINT-HUBERT	10	24	1	2	37	21	25	4	-	50	87		
TELLIN	1	5	1	3	10	2	8	1	-	11	21		
WELLIN	4	14	1	2	21	9	15	4	2	30	51		
ARR. VIRTON	372	789	33	72	1.266	308	587	119	54	1.068	2334		
CHINY	20	48	-	1	69	18	27	7	4	56	125		
ETALLE	29	45	2	6	82	22	26	3	6	57	139		
FLORENVILLE	45	82	4	4	135	39	83	19	5	146	281		
HABAY	29	60	3	6	98	26	59	5	5	95	193		
MEIX-DEVANT-VIRTON	15	32	4	2	53	12	27	5	3	47	100		
MUSSON	61	125	6	13	205	47	89	17	10	163	368		
ROUVROY	13	55	3	3	74	21	38	10	-	69	143		
SAINT-LEGER	17	52	3	4	76	14	32	8	4	58	134		
TINTIGNY	13	36	3	4	56	8	31	5	-	44	100		
VIRTON	130	254	5	29	418	101	175	40	17	333	751		
PROV. NAMEN	3.963	6.145	237	579	10.924	3.195	4.574	970	370	9.109	20033		
ARR. DINANT	503	897	35	105	1.540	450	692	143	69	1.354	2894		
ANHEE	29	60	6	9	104	30	57	15	2	104	208		
BEAURAING	37	105	7	9	158	34	69	14	7	124	282		
BIEVRE	10	24	-	3	37	8	24	3	1	36	73		
CINEY	76	76	5	8	165	63	69	12	3	147	312		
DINANT	68	130	2	17	217	63	98	21	14	196	413		
GEDINNE	22	48	1	7	78	10	36	6	4	56	134		
HAMOIS	16	34	3	5	58	12	17	2	3	34	92		
HASTIERE	48	91	1	15	155	44	70	28	5	147	302		
HAVELANGE	13	25	1	1	40	8	12	2	-	22	62		
HOUYET	27	25	1	1	54	17	30	5	5	57	111		
ONHAYE	9	28	-	1	38	6	15	1	2	24	62		
ROCHFORT	42	82	4	7	135	43	62	9	6	120	255		
SOMME-LEUZE	16	36	-	4	56	16	24	3	3	46	102		
VRESSE-SUR-SEMOIS	26	43	1	7	77	36	45	4	8	93	170		
YVOIR	64	90	3	11	168	60	64	18	6	148	316		
ARR. NAMEN	3.109	4.543	163	397	8.212	2.417	3.370	687	240	6.714	14926		
ANDENNE	251	427	18	41	737	210	323	96	16	645	1382		
ASSESE	9	33	1	7	50	7	16	4	2	29	79		
EGHEZEE	35	90	6	10	141	26	59	11	6	102	243		
FERNELMONT	14	32	2	4	52	11	25	6	3	45	97		
FLOREFFE	21	78	5	5	109	11	52	13	7	83	192		
FOSSES-LA-VILLE	27	96	4	16	143	23	51	15	6	95	238		
GEMBLOUX	313	265	8	16	602	162	195	30	10	397	999		

N.I.S. .		TABEL 00.03 B					BLZ. 11.-					ALLE ADMINISTRA- TIEVE EENHEDEN	
BEVOLKING OP 1-1-1997		VREEMDELINGEN NAAR BURGERLIJKE STAAT EN GESLACHT											
		(NB - GEHUWD, OMVAT EVENEENS WETTELIJK GESCEIDEN VAN TAFEL EN BED)											
WOONPLAATS	MANNEN					VROUWEN					ALGE- MEEN TO- TAAL		
	ONGE- HUWD	GEHUWD	WEDUW- STAAT	UIT DE ECHT GE- SCHEIDEN	TOTAAL	ONGE- HUWD	GEHUWD	WEDUW- STAAT	UIT DE ECHT GE- SCHEIDEN	TOTAAL			
GESVES	13	26	-	6	45	12	14	2	3	31	76		
JEMEPE-SUR-SAMBRE	100	277	11	33	421	70	181	36	7	294	715		
LA BRUYERE	14	40	2	1	57	13	24	6	3	46	103		
METTET	41	109	8	9	167	35	61	22	7	125	292		
NAMEN	1.651	1.708	39	132	3.530	1.433	1.363	204	107	3.107	6637		
OHEY	9	29	-	3	41	10	22	4	2	38	79		
PROFONDEVILLE	54	95	2	12	163	30	66	12	7	115	278		
SAMBREVILLE	499	1.114	52	93	1.758	328	835	213	50	1.426	3184		
SOMBREFFE	58	124	5	9	196	36	83	13	4	136	332		
ARR. PHILIPPEVILLE	351	705	39	77	1.172	328	512	140	61	1.041	2213		
CERFONTAINE	16	23	1	2	42	11	20	4	4	39	81		
COUVIN	75	159	17	21	272	84	122	36	19	261	533		
DOISCHE	17	29	2	2	50	18	16	4	2	40	90		
FLORENNES	45	70	3	7	125	39	62	14	8	123	248		
PHILIPPEVILLE	49	78	2	12	141	31	66	29	8	134	275		
VIROINVAL	51	82	5	10	148	41	66	17	11	135	283		
WALCOURT	98	264	9	23	394	104	160	36	9	309	703		

N.I.S.		TABEL 00.04 B M						BLZ. 1.- FOL. 1.-				ARRONDISSEMENTEN	
BEVOLKING OP 1-1-1997		VREEMDE BEVOLKING NAAR GESLACHT, LEEFTIJDGROEPEN EN LEEFTIJDKLASSEN - MANNELIJKE BEVOLKING -											
WOONPLAATS		LEEFTIJDGROEP											
		0-4 JAAR	5-9 JAAR	10-14 JAAR	15-19 JAAR	20-24 JAAR	25-29 JAAR	30-34 JAAR	35-39 JAAR	40-44 JAAR	45-49 JAAR	50-54 JAAR	55-59 JAAR
HET RIJK		25.174	26.510	24.908	29.093	32.289	46.750	53.503	48.274	42.300	36.703	28.506	25.000
BRUSSELS HOOFDSTEDELIJK GEW.		9.871	9.510	8.503	9.949	10.912	16.378	17.715	14.160	11.478	9.480	7.577	6.757
VLAAMS GEWEST		9.581	9.861	8.820	9.763	9.735	14.617	16.860	15.032	12.767	11.582	9.525	8.341
WAALS GEWEST		5.722	7.139	7.585	9.381	11.642	15.755	18.928	19.082	18.055	15.641	11.404	9.902
WAARVAN DUITSTALIGE GEMEENS.		304	386	318	264	275	455	634	625	584	519	450	395
PROV. ANTWERPEN		4.186	4.163	3.774	3.815	3.582	5.437	6.205	5.320	4.284	3.875	3.687	3.199
ARR. ANTWERPEN		3.264	3.181	2.867	2.916	2.805	4.208	4.653	3.946	3.194	2.824	2.683	2.348
ARR. MECHELEN		576	624	558	530	393	566	622	514	384	328	237	237
ARR. TURNHOUT		346	358	349	369	384	663	930	860	706	723	767	614
VLAAMS BRABANT		1.693	1.899	1.801	1.856	1.951	2.539	3.202	3.067	2.843	2.482	1.871	1.463
ARR. HALLE-VILVOORDE		1.053	1.278	1.247	1.295	1.099	1.341	1.815	2.002	1.964	1.709	1.279	1.018
ARR. LEUVEN		640	621	554	561	852	1.198	1.387	1.065	879	773	592	445
LIMBURG		1.590	1.782	1.472	2.196	2.201	3.339	3.760	3.668	3.030	2.686	1.964	2.159
ARR. HASSELT		729	853	666	1.095	1.019	1.645	1.703	1.657	1.304	1.112	700	890
ARR. MAASEIK		438	479	425	569	537	864	1.056	982	917	849	718	708
ARR. TONGEREN		423	450	381	532	645	830	1.001	1.029	809	725	546	561
PROV. OOST-VLAANDEREN		1.636	1.593	1.378	1.518	1.446	2.318	2.513	1.993	1.613	1.450	1.222	988
ARR. AALST		111	94	102	86	88	207	272	201	150	125	91	79
ARR. DENDERMONDE		163	146	115	136	147	188	202	171	136	120	87	68
ARR. EEKLO		28	30	36	34	44	93	118	103	110	103	116	75
ARR. GENT		829	826	634	752	777	1.238	1.306	1.002	773	675	586	439
ARR. OUDENAARDE		107	107	94	90	67	114	102	119	106	89	71	67
ARR. SINT-NIKLAAS		398	390	397	420	323	478	513	397	338	338	271	260
PROV. WEST-VLAANDEREN		476	424	395	378	555	984	1.180	984	997	1.089	781	532
ARR. BRUGGE		64	64	73	81	155	262	280	232	212	202	202	152
ARR. DIKSMUIDE		3	9	9	4	7	11	16	14	12	12	11	5
ARR. IEPER		44	37	28	32	39	83	103	118	139	183	88	62
ARR. KORTRIJK		209	173	159	152	179	338	397	324	339	337	221	114
ARR. OOSTENDE		59	53	44	36	65	113	168	120	126	163	106	89
ARR. ROESELARE		30	36	29	23	35	67	76	67	59	66	43	27
ARR. TIELT		43	36	33	30	32	37	56	39	38	29	24	23
ARR. VEURNE		24	16	20	20	43	73	84	70	72	97	86	60
WAALS BRABANT		792	961	938	933	1.032	1.203	1.582	1.670	1.618	1.445	1.155	778
ARR. NIJVEL		792	961	938	933	1.032	1.203	1.582	1.670	1.618	1.445	1.155	778
HENEGOUWEN		2.256	3.039	3.455	4.607	5.754	7.507	8.797	9.056	8.702	7.654	5.433	4.658
ARR. AAT		47	74	79	127	125	168	225	226	232	205	145	111
ARR. CHARLEROI		867	1.216	1.430	2.054	2.489	3.266	3.761	3.921	3.601	3.132	2.212	2.068
ARR. BERGEN		617	786	786	945	1.197	1.563	1.811	1.813	1.740	1.504	1.012	789
ARR. MOESKROEN		205	235	276	298	313	422	455	480	565	575	401	273
ARR. ZINNIK		263	401	493	622	841	1.056	1.298	1.310	1.215	1.015	775	725
ARR. THUIN		92	139	178	289	426	606	735	768	797	708	490	452
ARR. DOORNIK		165	188	213	272	363	426	512	538	552	515	398	240
PROV. LUIK		2.088	2.523	2.572	3.080	3.816	5.339	6.607	6.558	6.032	4.982	3.672	3.578
ARR. HOEI		54	59	69	74	111	155	232	294	245	228	168	134
ARR. LUIK		1.372	1.695	1.794	2.293	2.965	4.002	4.781	4.720	4.424	3.586	2.631	2.635
ARR. VERVIERS		653	752	684	686	700	1.099	1.500	1.427	1.243	1.062	814	766
ARR. BORGWORM		9	17	25	27	40	83	94	117	120	106	59	43
LUXEMBURG		240	270	239	253	316	617	706	624	588	597	442	332
ARR. AARLEN		100	112	97	115	143	289	335	281	291	236	190	159
ARR. BASTENAKEN		28	31	34	33	32	68	70	65	59	55	41	25
ARR. MARCHE-EN-FAMENNE		42	42	50	34	45	61	83	86	64	62	64	45
ARR. NEUFCHATEAU		30	38	13	28	37	85	72	71	56	77	41	23
ARR. VIRTON		40	47	45	43	59	114	146	121	118	167	106	80
PROV. NAMEN		346	346	381	508	724	1.089	1.236	1.174	1.115	963	702	556
ARR. DINANT		42	44	47	62	62	146	166	165	160	132	125	94
ARR. NAMEN		284	279	298	387	598	876	983	885	819	669	484	386
ARR. PHILIPPEVILLE		20	23	36	59	64	67	87	124	136	162	93	76

N.I.S.		TABEL 00.04 B M										BLZ. 1.- FOL. 2.-		ARRONDISSEMENTEN
BEVOLKING OP 1-1-1997		VREEMDE BEVOLKING NAAR GESLACHT, LEEFTIJD SGROEPEN EN LEEFTIJD SKLASSEN - MANNELIJKE BEVOLKING -												
LEEFTIJD SGROEP								LEEFTIJD SKLASSE			ALGE- MEEN	WOONPLAATS		
60-64 JAAR	65-69 JAAR	70-74 JAAR	75-79 JAAR	80-84 JAAR	85-89 JAAR	90-94 JAAR	95 JAAR EN MEER	0-14 JAAR	15-64 JAAR	65 JAAR EN MEER	TOTAAL			
21.233	16.856	12.639	5.940	2.844	1.103	319	83	76.592	363.651	39.784	480.027	HET RIJK		
5.478	3.728	2.196	1.051	486	251	68	27	27.884	109.884	7.807	145.575	BRUSSELS HOOFDSTEDELIJK GEW.		
6.601	4.768	3.336	1.790	844	344	110	23	28.262	114.823	11.215	154.300	VLAAMS GEWEST		
9.154	8.360	7.107	3.099	1.514	508	141	33	20.446	138.944	20.762	180.152	WAALS GEWEST		
330	202	159	78	41	21	5	1	1.008	4.531	507	6.046	WAARVAN DUITSTALIGE GEMEENS		
2.499	1.836	1.244	673	354	153	56	11	12.123	41.903	4.327	58.353	PROV. ANTWERPEN		
1.776	1.258	874	466	259	123	42	9	9.312	31.353	3.031	43.696	ARR. ANTWERPEN		
173	108	80	41	19	2	3	-	1.758	3.984	253	5.995	ARR. MECHELEN		
550	470	290	166	76	28	11	2	1.053	6.566	1.043	8.662	ARR. TURNHOUT		
1.061	730	491	254	102	44	11	3	5.393	22.335	1.635	29.363	VLAAMS BRABANT		
745	530	364	174	65	30	7	1	3.578	14.267	1.171	19.016	ARR. HALLE-VILVOORDE		
316	200	127	80	37	14	4	2	1.815	8.068	464	10.347	ARR. LEUVEN		
1.909	1.447	1.002	490	204	66	12	3	4.844	26.912	3.224	34.980	LIMBURG		
833	614	404	186	71	18	5	1	2.248	11.958	1.299	15.505	ARR. HASSELT		
585	451	322	189	83	31	5	2	1.342	7.785	1.083	10.210	ARR. MAASEIK		
491	382	276	115	50	17	2	-	1.254	7.169	842	9.265	ARR. TONGEREN		
737	444	314	197	104	48	14	4	4.607	15.798	1.125	21.530	PROV. OOST-VLAANDEREN		
57	44	33	27	4	7	2	1	307	1.356	118	1.781	ARR. AALST		
56	28	19	10	7	4	-	-	424	1.311	68	1.803	ARR. DENDERMONDE		
64	41	38	21	18	9	1	-	94	860	128	1.082	ARR. EKKLO		
345	178	134	89	48	16	6	2	2.289	7.893	473	10.655	ARR. GENT		
34	33	19	6	6	1	-	-	308	859	65	1.232	ARR. OUDENAARDE		
181	120	71	44	21	11	5	1	1.185	3.519	273	4.977	ARR. SINT-NIKLAAS		
395	311	285	176	80	33	17	2	1.295	7.875	904	10.074	PROV. WEST-VLAANDEREN		
110	91	96	60	32	13	7	2	201	1.888	301	2.390	ARR. BRUGGE		
8	3	2	1	1	1	-	-	21	100	8	129	ARR. DIKSMUIDE		
44	31	24	14	8	5	1	-	109	891	83	1.083	ARR. IEPER		
102	66	49	33	6	6	4	-	541	2.503	164	3.208	ARR. KORTRIJK		
65	73	66	32	22	3	3	-	156	1.051	199	1.406	ARR. OOSTENDE		
18	10	12	8	2	1	1	-	95	481	34	610	ARR. ROESELARE		
11	6	5	5	1	1	-	-	112	319	18	449	ARR. TIELT		
37	31	31	23	8	3	1	-	60	642	97	799	ARR. VEURNE		
567	437	318	165	85	32	11	2	2.691	11.983	1.050	15.724	WAALS BRABANT		
567	437	318	165	85	32	11	2	2.691	11.983	1.050	15.724	ARR. NIJVEL		
4.391	4.132	3.621	1.519	739	235	68	17	8.750	66.559	10.331	85.640	HENEGOUWEN		
77	86	81	35	21	6	1	-	200	1.641	230	2.071	ARR. AAT		
1.939	1.852	1.601	669	322	90	23	4	3.513	28.443	4.561	36.517	ARR. CHARLEROI		
880	872	784	345	152	49	8	4	2.189	13.254	2.214	17.657	ARR. BERGEN		
213	180	124	68	32	21	12	2	716	3.995	439	5.150	ARR. MOESKROEN		
601	575	493	190	115	28	8	3	1.157	9.458	1.412	12.027	ARR. ZINNIK		
487	403	384	145	63	24	7	1	409	5.758	1.027	7.194	ARR. THUIN		
194	164	154	67	34	17	9	3	566	4.010	448	5.024	ARR. DOORNIK		
3.443	3.068	2.587	1.136	553	189	45	8	7.183	47.107	7.586	61.876	PROV. LUIK		
116	133	104	52	30	9	2	1	182	1.757	331	2.270	ARR. HOEI		
2.568	2.400	2.059	887	430	132	29	4	4.861	34.605	5.941	45.407	ARR. LUIK		
714	490	380	181	83	44	12	2	2.089	10.011	1.192	13.292	ARR. VERVIERS		
45	45	44	16	10	4	2	1	51	734	122	907	ARR. BORGWORM		
259	208	141	73	56	18	6	3	749	4.734	505	5.988	LUXEMBURG		
117	101	62	36	26	8	2	1	309	2.156	236	2.701	ARR. AARLEN		
21	9	13	4	5	-	2	-	93	469	33	595	ARR. BASTENAKEN		
35	29	20	12	4	2	-	2	134	579	69	782	ARR. MARCHE-EN-FAMENNE		
21	28	12	6	3	2	1	-	81	511	52	644	ARR. NEUFCHATEAU		
65	41	34	15	18	6	1	-	132	1.019	115	1.266	ARR. VIRTON		
494	515	440	206	81	34	11	3	1.073	8.561	1.290	10.924	PROV. NAMEN		
89	84	58	36	16	9	3	-	133	1.201	206	1.540	ARR. DINANT		
356	376	309	145	50	18	8	2	861	6.443	908	8.212	ARR. NAMEN		
49	55	73	25	15	7	-	1	79	917	176	1.172	ARR. PHILIPPEVILLE		

N.I.S.		TABEL 00.04 B M						BLZ. 1.- FOL. 1.-				ALLE ADMINISTRATIEVE EENHEDEN			
BEVOLKING OP 1-1-1997		VREEMDE BEVOLKING NAAR GESLACHT, LEEFTIJDGROEPEN EN LEEFTIJDKLASSEN - MANNELIJKE BEVOLKING -													
WOONPLAATS		LEEFTIJDGROEP													
		0-4 JAAR	5-9 JAAR	10-14 JAAR	15-19 JAAR	20-24 JAAR	25-29 JAAR	30-34 JAAR	35-39 JAAR	40-44 JAAR	45-49 JAAR	50-54 JAAR	55-59 JAAR		
HET RIJK		25.174	26.510	24.908	29.093	32.289	46.750	53.503	48.274	42.300	36.703	28.506	25.000		
BRUSSELS HOOFDST. GEW.		9.871	9.510	8.503	9.949	10.912	16.378	17.715	14.160	11.478	9.480	7.577	6.757		
ARR. BRUSSEL-HOOFDSTAD		9.871	9.510	8.503	9.949	10.912	16.378	17.715	14.160	11.478	9.480	7.577	6.757		
ANDERLECHT		815	857	762	974	1.080	1.337	1.418	1.093	947	717	575	614		
OUDERGEM		154	173	130	142	151	248	312	299	276	225	162	90		
SINT-AGATHA-BERCHEM		68	64	68	70	70	122	142	124	107	100	50	36		
BRUSSEL		1.798	1.657	1.494	1.721	1.708	2.746	3.052	2.305	1.828	1.567	1.350	1.204		
ETTERBEEK		375	329	255	267	398	703	777	620	452	392	303	239		
EVERE		194	214	185	152	136	220	274	266	219	153	127	100		
VORST		474	447	448	498	532	723	789	641	533	452	347	350		
GANSBORN		71	64	56	53	72	120	140	134	106	74	59	32		
ELSENE		579	545	473	539	1.073	2.079	2.342	1.673	1.281	950	680	520		
JETTE		211	213	190	179	230	357	381	378	277	204	127	117		
KOEKELBERG		181	133	148	151	148	251	275	212	189	126	98	94		
SINT-JANS-MOLENBEEK		1.212	1.178	1.035	1.261	994	1.374	1.421	1.138	895	700	599	573		
SINT-GILLIS		668	597	515	699	1.018	1.360	1.317	1.009	732	578	505	558		
SINT-JOOST-TEN-NODE		518	476	404	511	471	779	755	547	433	302	248	239		
SCHAARBEEK		1.400	1.415	1.204	1.590	1.551	2.368	2.258	1.682	1.414	1.179	951	972		
UKKEL		447	486	570	546	532	683	794	801	769	753	616	452		
WATERMAAL-BOSVOORDE		131	124	95	84	81	120	210	230	168	146	124	77		
SINT-LAMBRECHTS-WOLUWE		280	259	223	268	419	474	589	538	424	446	305	227		
SINT-PIETERS-WOLUWE		295	279	248	244	248	314	469	470	428	416	351	263		
VLAAMS GEWEST		9.581	9.861	8.820	9.763	9.735	14.617	16.860	15.032	12.767	11.582	9.525	8.341		
PROV. ANTWERPEN		4.186	4.163	3.774	3.815	3.582	5.437	6.205	5.320	4.284	3.875	3.687	3.199		
ARR. ANTWERPEN		3.264	3.181	2.867	2.916	2.805	4.208	4.653	3.946	3.194	2.824	2.683	2.348		
AARTSELAAR		8	6	4	-	6	11	21	24	17	12	19	6		
ANTWERPEN		2.804	2.705	2.376	2.450	2.299	3.446	3.588	2.901	2.267	1.855	1.690	1.542		
BOECHOUT		3	2	2	4	3	7	19	11	8	9	4	7		
BOOM		51	34	33	40	42	48	51	33	25	24	23	27		
BORSBEEK		15	11	5	6	11	15	18	17	16	18	14	6		
BRASSCHAAT		52	67	71	61	62	91	105	112	121	130	145	106		
BRECHT		19	20	5	11	7	35	46	60	39	35	39	35		
EDEGEM		12	15	11	21	11	27	39	39	38	35	24	16		
ESSEN		40	28	45	42	58	98	141	96	98	110	135	85		
HEMIKSEM		8	8	6	13	9	11	14	16	6	10	9	2		
HOVE		2	4	2	1	2	2	8	11	10	6	2	2		
KALMTHOUT		29	25	30	30	28	51	72	70	65	77	86	81		
KAPELLEN		28	46	47	48	47	47	67	90	78	100	104	96		
KONTICH		14	16	20	21	27	25	23	33	22	19	20	17		
LINT		3	5	1	3	6	8	11	9	3	7	7	3		
MALLE		1	8	6	5	5	11	18	23	17	13	12	9		
MORTSEL		15	18	23	17	12	31	52	45	36	37	22	26		
NIEL		8	16	9	14	13	5	11	12	8	12	12	2		
RANST		2	8	4	4	2	5	16	19	11	8	13	7		
RUMST		15	6	6	6	4	18	18	25	20	15	4	11		
SCHELLE		2	6	8	6	4	3	13	7	8	6	6	7		
SCHILDE		36	31	42	34	33	35	41	53	57	65	82	71		
SCHOTEN		32	29	32	24	35	44	79	73	67	72	82	63		
STABROEK		11	13	16	13	14	35	31	34	29	36	26	19		
WIJNEGEM		6	2	3	10	4	8	9	13	13	6	3	5		
WOMMELGEM		1	8	6	6	8	9	15	13	20	11	10	14		
WUUSTWEZEL		15	10	21	6	23	37	61	48	49	47	35	43		
ZANDHOVEN		3	3	5	3	6	6	7	8	9	8	6	9		
ZOERSEL		7	16	12	10	14	17	21	28	24	27	31	19		
ZWIJNDRECHT		22	15	16	7	10	22	38	23	13	14	18	12		
ARR. MECHELEN		576	624	558	530	393	566	622	514	384	328	237	237		
BERLAAR		2	3	4	1	1	8	5	5	6	1	5	2		
BONHEIDEN		7	5	6	1	2	9	9	12	13	9	6	9		
BORNEM		12	18	10	15	16	25	29	27	8	15	10	12		
DUFFEL		10	9	8	9	5	6	14	10	7	12	14	9		
HEIST-OP-DEN-BERG		6	6	10	7	8	17	31	16	19	16	10	4		
LIER		56	58	62	86	49	71	79	57	59	37	25	35		

N.I.S.		TABEL 00.04 B M							BLZ. 1.- FOL. 2.-			ALLE ADMINISTRATIEVE EENHEDEN	
BEVOLKING OP 1-1-1997		VREEMDE BEVOLKING NAAR GESLACHT, LEEFTIJDGROEPEN EN LEEFTIJDKLASSEN - MANNELIJKE BEVOLKING -											
LEEFTIJDGROEP								LEEFTIJDKLASSE			ALGE-MEEN	WOONPLAATS	
60-64 JAAR	65-69 JAAR	70-74 JAAR	75-79 JAAR	80-84 JAAR	85-89 JAAR	90-94 JAAR	95 JAAR EN MEER	0-14 JAAR	15-64 JAAR	65 JAAR EN MEER			TOTAAL
21.233	16.856	12.639	5.940	2.844	1.103	319	83	76.592	363.651	39.784	480.027	HET RIJK	
5.478	3.728	2.196	1.051	486	251	68	27	27.884	109.884	7.807	145.575	BRUSSELS HOOFDST. GEW.	
5.478	3.728	2.196	1.051	486	251	68	27	27.884	109.884	7.807	145.575	ARR. BRUSSEL-HOOFDSTAD	
532	418	221	80	37	19	2	2	2.434	9.287	779	12.500	ANDERLECHT	
83	54	46	22	12	4	1	-	457	1.988	139	2.584	OUDEGEM	
36	27	23	8	6	3	1	-	200	857	68	1.125	SINT-AGATHA-BERCHEM	
996	720	363	177	66	40	9	3	4.949	18.477	1.378	24.804	BRUSSEL	
167	104	72	44	16	9	3	-	959	4.318	248	5.525	ETTERBEEK	
66	42	33	19	8	4	-	1	593	1.713	107	2.413	EVERE	
302	199	141	60	17	15	2	1	1.369	5.167	435	6.971	VORST	
35	36	32	12	8	6	1	-	191	825	95	1.111	GANSHOREN	
398	261	190	95	55	28	10	5	1.597	11.535	644	13.776	ELSENE	
93	87	59	30	12	9	2	-	614	2.343	199	3.156	JETTE	
78	57	35	14	9	2	1	-	462	1.622	118	2.202	KOEKELBERG	
494	328	156	77	32	7	4	1	3.425	9.449	605	13.479	SINT-JANS-MOLENBEEK	
555	317	160	55	20	15	6	-	1.780	8.331	573	10.684	SINT-GILLIS	
187	140	59	24	20	8	2	-	1.398	4.472	253	6.123	SINT-JOOST-TEN-NODE	
776	513	260	122	69	27	7	9	4.019	14.741	1.007	19.767	SCHAARBEEK	
306	186	153	96	44	28	7	2	1.503	6.252	516	8.271	UKKEL	
62	39	21	25	10	7	3	1	350	1.302	106	1.758	WATERMAAL-BOSVOORDE	
140	107	83	44	23	6	3	1	762	3.830	267	4.859	SINT-LAMBRECHTS-WOLUWE	
172	93	89	47	22	14	4	1	822	3.375	270	4.467	SINT-PIETERS-WOLUWE	
6.601	4.768	3.336	1.790	844	344	110	23	28.262	114.823	11.215	154.300	VLAAMS GEWEST	
2.499	1.836	1.244	673	354	153	56	11	12.123	41.903	4.327	58.353	PROV. ANTWERPEN	
1.776	1.258	874	466	259	123	42	9	9.312	31.353	3.031	43.696	ARR. ANTWERPEN	
4	5	2	3	-	-	1	-	18	120	11	149	AARTSELAAR	
1.155	715	488	265	137	78	30	6	7.885	23.193	1.719	32.797	ANTWERPEN	
6	4	3	3	-	1	-	-	7	78	11	96	BOECHOUT	
19	7	9	5	1	-	-	-	118	332	22	472	BOOM	
5	6	3	3	2	-	1	-	31	126	15	172	BORSBEEK	
84	82	58	25	15	9	2	-	190	1.017	191	1.398	BRASSCHAAT	
18	20	10	6	6	4	-	-	44	325	46	415	BRECHT	
11	10	13	7	6	2	-	-	38	261	38	337	EDEGEM	
67	70	36	24	10	4	-	-	113	930	144	1.187	ESSEN	
4	2	4	2	1	-	-	-	22	94	9	125	HEMIKSEM	
3	3	2	1	2	1	-	-	8	47	9	64	HOVE	
57	56	36	26	8	3	-	-	84	617	129	830	KALMTHOUT	
74	77	45	22	22	5	3	1	121	751	175	1.047	KAPELLEN	
19	10	10	3	1	1	1	-	50	226	26	302	KONTICH	
5	2	1	-	-	-	-	-	9	62	3	74	LINT	
11	7	7	1	1	1	-	-	15	124	17	156	MALLE	
18	14	17	14	3	3	-	2	56	296	53	405	MORTSEL	
2	4	3	1	1	-	-	-	33	91	9	133	NIEL	
9	1	-	2	1	2	-	-	14	94	6	114	RANST	
1	4	4	2	-	-	-	-	27	122	10	159	RUMST	
1	2	2	-	2	-	-	-	16	61	6	83	SCHELLE	
47	45	38	13	13	2	-	-	109	518	111	738	SCHILDE	
50	46	32	14	7	2	1	-	93	589	102	784	SCHOTEN	
21	11	5	2	5	1	-	-	40	258	24	322	STABROEK	
7	5	5	1	-	-	-	-	11	78	11	100	WIJNEGEM	
4	5	2	-	1	-	-	-	15	110	8	133	WOMMELGEM	
26	19	12	11	6	2	1	-	46	375	51	472	WUUSTWEZEL	
8	5	3	-	1	-	1	-	11	70	10	91	ZANDHOVEN	
30	18	13	6	3	2	-	-	35	221	42	298	ZOERSEL	
10	3	11	4	4	-	1	-	53	167	23	243	ZWIJNDRECHT	
173	108	80	41	19	2	3	-	1.758	3.984	253	5.995	ARR. MECHELEN	
-	-	1	1	-	-	-	-	9	34	2	45	BERLAAR	
6	1	2	-	-	-	-	-	18	76	3	97	BONHEIDEN	
2	8	4	3	3	-	-	-	40	159	18	217	BORNEM	
6	1	2	1	1	-	-	-	27	92	5	124	DUFFEL	
6	5	3	5	-	-	-	-	22	134	13	169	HEIST-OP-DEN-BERG	
18	8	14	6	-	-	-	-	176	516	28	720	LIER	

N.I.S.		TABEL OO.04 B M						BLZ. 2.- FOL. 1.-					ALLE ADMINISTRA- TIEVE EENHEDEN	
BEVOLKING OP 1-1-1997		VREEMDE BEVOLKING NAAR GESLACHT, LEEFTIJDSGROEPEN EN LEEFTIJD SKLASSEN - MANNELIJKE BEVOLKING -												
WOONPLAATS		LEEFTIJD SGROEP												
		0-4 JAAR	5-9 JAAR	10-14 JAAR	15-19 JAAR	20-24 JAAR	25-29 JAAR	30-34 JAAR	35-39 JAAR	40-44 JAAR	45-49 JAAR	50-54 JAAR	55-59 JAAR	
MECHELEN		382	417	356	319	251	305	337	278	177	171	109	121	
NIJLEN		2	3	-	4	7	12	8	12	14	6	7	6	
PUTTE		4	6	5	2	1	10	9	6	6	7	7	2	
PUURS		8	5	4	4	3	7	14	12	7	7	4	4	
SINT-AMANDS		11	19	11	15	6	12	15	15	10	7	4	4	
SINT-KATELIJNE-WAVER		12	8	9	9	5	14	14	12	16	13	4	3	
WILLEBROEK		64	67	73	58	39	70	58	52	42	27	32	26	
ARR. TURNHOUT		346	358	349	369	384	663	930	860	706	723	767	614	
ARENDONK		18	20	14	20	13	27	46	29	40	32	27	20	
BAARLE-HERTOG		11	8	19	11	31	27	36	46	26	34	47	31	
BALEN		16	7	8	5	5	20	19	19	19	12	15	15	
BEERSE		12	13	11	8	11	11	30	25	25	20	19	20	
DESSEL		7	2	7	5	6	7	12	7	4	9	14	11	
GEEL		24	29	25	18	18	50	42	31	37	26	30	22	
GROBBENDONK		1	2	1	6	1	7	15	9	12	8	5	7	
HERENTALS		6	6	11	7	13	23	33	29	22	20	26	13	
HERENTHOUT		-	1	-	1	1	1	8	8	1	6	1	3	
HERSELT		2	2	3	4	1	7	7	7	5	3	5	2	
HOOGSTRATEN		47	39	39	57	43	89	155	141	118	125	155	118	
HULSHOUT		1	2	-	1	3	3	6	4	1	3	2	2	
KASTERLEE		13	11	11	11	2	18	23	22	29	17	24	19	
LAAKDAL		4	8	8	3	2	4	7	14	12	13	4	7	
LILLE		3	6	7	10	7	13	16	18	13	14	9	5	
MEERHOUT		4	4	2	1	1	5	6	12	4	6	3	2	
MERKSPLAS		7	5	4	5	5	6	23	18	18	11	11	12	
MOL		27	48	32	44	39	62	78	80	50	68	49	39	
OLEN		4	6	7	2	4	4	10	10	6	8	4	4	
OUD-TURNHOUT		16	11	19	14	23	28	28	24	26	57	62	50	
RAVELS		55	46	43	51	43	86	115	130	101	96	113	95	
RETIE		6	6	6	12	9	9	22	15	10	15	25	20	
RIJKEVORSEL		3	4	6	3	4	13	17	19	19	9	14	9	
TURNHOUT		44	56	54	57	78	123	143	103	79	84	67	62	
VORSELAAR		-	-	1	1	1	2	4	4	5	3	5	-	
VOSELAAR		7	9	4	9	9	12	13	12	16	16	14	19	
WESTERLO		8	7	7	3	11	6	16	24	8	8	17	7	
VLAAMS BRABANT		1.693	1.899	1.801	1.856	1.951	2.539	3.202	3.067	2.843	2.482	1.871	1.463	
ARR. HALLE-VILVOORDE		1.053	1.278	1.247	1.295	1.099	1.341	1.815	2.002	1.964	1.709	1.279	1.018	
AFFLIGEM		1	5	4	6	4	5	4	10	11	7	5	4	
ASSE		36	25	29	38	28	53	76	70	58	48	36	20	
BEERSEL		32	42	64	52	33	32	64	86	90	74	43	34	
BEVER		-	-	-	-	2	1	1	-	2	3	1	-	
DILBEEK		20	30	38	40	47	51	87	96	89	74	44	42	
DROGENBOS		13	11	17	11	20	25	29	27	26	21	16	11	
GALMAARDEN		4	1	1	2	1	3	4	5	6	2	1	5	
GOOIK		-	2	2	-	3	5	3	8	4	2	3	2	
GRIMBERGEN		43	45	26	52	51	105	117	92	95	82	59	34	
HALLE		33	39	46	49	46	63	77	70	60	40	35	29	
HERNE		1	-	4	-	2	9	5	2	9	7	4	3	
HOEILAART		47	54	51	52	30	36	59	63	83	68	53	34	
KAMPENHOUT		3	10	5	3	2	9	14	19	19	16	4	7	
KAPELLE-OP-DEN-BOS		3	2	1	-	3	10	10	7	7	5	4	3	
KRAAINEM		101	99	103	128	89	59	98	127	134	144	133	94	
LENNIK		3	1	-	1	2	6	6	3	10	5	9	4	
LIEDEKERKE		2	9	4	1	2	3	7	5	5	4	4	2	
LINKEBEEK		13	18	13	6	7	15	20	24	26	16	19	13	
LONDERZEEL		11	12	7	4	4	15	15	18	12	11	6	5	
MACHELEN		20	29	29	24	26	40	46	60	33	32	25	19	
MEISE		13	9	10	15	11	23	40	49	36	33	17	21	
MERCHTEM		5	1	4	1	10	5	10	7	9	12	12	4	
OPWIJK		3	3	1	1	4	5	8	10	6	2	1	1	
OVERIJSE		179	213	212	178	127	120	177	214	230	246	181	185	
PEPINGEN		-	-	-	1	3	5	4	2	3	-	4	-	
ROOSDAAL		1	4	-	1	-	5	6	9	7	6	5	1	
SINT-GENESIUS-RODE		87	128	112	123	84	78	116	150	163	128	99	74	
SINT-PIETERS-LEEUV		41	56	60	64	66	95	142	135	120	95	56	48	
STEENOKKERZEEL		7	11	10	12	8	6	22	27	13	20	17	7	

N.I.S.		TABEL 00.04 B M										BLZ. 2.- FOL. 2.-		ALLE ADMINISTRATIEVE EENHEDEN	
BEVOLKING OP 1-1-1997		VREEMDE BEVOLKING NAAR GESLACHT, LEEFTIJDGROEPEN EN LEEFTIJDKLASSEN - MANNELIJKE BEVOLKING -													
LEEFTIJDGROEP								LEEFTIJDKLASSE			ALGE-MEEN	WOONPLAATS			
60-64 JAAR	65-69 JAAR	70-74 JAAR	75-79 JAAR	80-84 JAAR	85-89 JAAR	90-94 JAAR	95 JAAR EN MEER	0-14 JAAR	15-64 JAAR	65 JAAR EN MEER	TOTAAL				
98	61	42	16	9	1	2	-	1.155	2.166	131	3.452	MECHELEN			
3	1	1	1	1	-	-	-	5	79	4	88	NIJLEN			
4	3	-	-	-	-	-	-	15	54	3	72	PUTTE			
3	2	1	-	1	-	-	-	17	65	4	86	PUURS			
4	4	3	1	-	-	-	-	41	92	8	141	SINT-AMANDS			
3	5	4	2	-	-	-	-	29	93	11	133	SINT-KATELIJNE-WAVER			
20	9	3	5	4	1	1	-	204	424	23	651	WILLEBROEK			
550	470	290	166	76	28	11	2	1.053	6.566	1.043	8.662	ARR. TURNHOUT			
20	19	6	3	1	-	-	-	52	274	29	355	ARENDONK			
20	17	18	14	9	2	1	-	38	309	61	408	BAARLE-HERTOG			
8	5	2	2	-	-	-	-	31	137	9	177	BALEN			
18	4	9	2	-	-	-	-	36	187	15	238	BEERSE			
10	3	4	1	1	-	-	-	16	85	9	110	DESSEL			
21	14	20	6	1	4	1	-	78	295	46	419	GEEL			
6	8	3	-	-	-	-	-	4	76	11	91	GROBBENDONK			
9	11	10	5	4	1	-	-	23	195	31	249	HERENTALS			
-	-	-	-	-	-	-	-	1	30	-	31	HERENTHOUT			
2	4	1	-	1	1	-	-	7	43	7	57	HERSELT			
87	83	40	31	11	6	3	1	125	1.088	175	1.388	HOOGSTRATEN			
-	1	1	1	-	-	-	-	3	25	3	31	HULSHOUT			
15	6	7	5	1	-	-	-	35	180	19	234	KASTERLEE			
3	3	-	-	-	-	1	-	20	69	4	93	LAAKDAL			
7	5	1	3	-	1	1	-	16	112	11	139	LILLE			
2	2	-	-	-	-	-	-	10	42	2	54	MEERHOUT			
4	13	2	4	2	2	-	-	16	113	23	152	MERKSPLAS			
51	32	19	6	2	-	1	-	107	560	60	727	MOL			
3	3	-	1	-	-	-	-	17	55	4	76	OLEN			
69	58	17	12	4	2	1	-	46	381	94	521	OUD-TURNHOUT			
82	86	64	25	19	3	1	1	144	912	199	1.255	RAVELS			
8	12	7	-	-	-	-	-	18	145	19	182	RETIE			
8	8	5	4	-	1	-	-	13	115	18	146	RIJKEVORSEL			
79	63	36	29	14	5	1	-	154	875	148	1.177	TURNHOUT			
2	1	-	1	-	-	-	-	1	27	2	30	VORSELAAR			
12	7	14	9	3	-	-	-	20	132	33	185	VOSSELAAR			
4	2	4	2	3	-	-	-	22	104	11	137	WESTERLO			
1.061	730	491	254	102	44	11	3	5.393	22.335	1.635	29.363	VLAAMS BRABANT			
745	530	364	174	65	30	7	1	3.578	14.267	1.171	19.016	ARR. HALLE-VILVOORDE			
3	1	1	1	1	-	-	-	10	59	4	73	AFFLIGEM			
15	6	14	2	1	2	-	-	90	442	25	557	ASSE			
30	21	12	7	1	1	-	-	138	538	42	718	BEERSEL			
1	-	1	-	-	-	-	-	-	11	1	12	BEVER			
19	22	30	15	5	2	1	-	88	589	75	752	DILBEEK			
10	10	5	1	-	3	-	1	41	196	20	257	DROGENBOS			
3	2	1	1	-	-	-	-	6	32	4	42	GALMAARDEN			
1	1	-	1	-	-	-	-	4	31	2	37	GOOIK			
43	30	26	10	3	5	-	-	114	730	74	918	GRIMBERGEN			
25	18	20	7	4	-	-	-	118	494	49	661	HALLE			
1	1	3	-	-	-	-	-	5	42	4	51	HERNE			
27	21	9	4	1	-	-	-	152	505	35	692	HOEILAART			
6	5	2	-	-	-	-	-	18	99	7	124	KAMPENHOUT			
1	1	2	1	1	1	-	-	6	50	6	62	KAPELLE-OP-DEN-BOS			
53	47	32	7	4	4	-	-	303	1.059	94	1.456	KRAAINEM			
4	1	-	-	-	-	-	-	4	50	1	55	LENNIK			
4	1	1	-	-	1	-	-	15	37	3	55	LIEDEKERKE			
6	10	5	1	1	-	1	-	44	152	18	214	LINKEBEEK			
5	1	-	-	-	-	-	-	30	95	1	126	LONDERZEEL			
15	11	3	5	1	-	-	-	78	320	20	418	MACHELEN			
14	4	8	6	2	1	1	-	32	259	22	313	MEISE			
4	1	2	-	-	-	-	-	10	74	3	87	MERCHTEM			
2	4	-	-	1	-	-	-	7	40	5	52	OPWIJK			
122	52	36	24	3	3	1	-	604	1.780	119	2.503	OVERIJSE			
1	-	1	1	-	-	-	-	-	23	2	25	PEPINGEN			
-	1	-	-	1	-	-	-	5	40	2	47	ROOSDAAL			
52	49	17	11	5	1	-	-	327	1.067	83	1.477	SINT-GENESIUS-RODE			
45	31	18	10	5	2	1	-	157	866	67	1.090	SINT-PIETERS-LEEUV			
4	6	2	3	-	1	-	-	28	136	12	176	STEENOKKERZEEL			

N.I.S.		TABEL 00.04 B M						BLZ. 3.- FOL. 1.-					
BEVOLKING OP 1-1-1997		VREEMDE BEVOLKING NAAR GESLACHT, LEEFTIJDGROEPEN EN LEEFTIJDKlassen - MANNELIJKE BEVOLKING -										ALLE ADMINISTRATIEVE EENHEDEN	
WOONPLAATS		LEEFTIJDGROEP											
		0-4 JAAR	5-9 JAAR	10-14 JAAR	15-19 JAAR	20-24 JAAR	25-29 JAAR	30-34 JAAR	35-39 JAAR	40-44 JAAR	45-49 JAAR	50-54 JAAR	55-59 JAAR
TERNAT		1	3	-	2	2	5	12	14	14	12	5	
VILVOORDE		130	147	133	164	139	187	222	218	187	149	116	96
WEMMEL		14	21	16	25	24	42	52	65	57	34	32	28
WEZEMBEEK-OPPEM		71	102	109	90	81	58	64	112	138	118	98	86
ZAVENTEM		108	140	126	141	128	150	174	170	174	164	119	90
ZEMST		7	6	10	8	10	12	24	28	28	29	13	11
ARR. LEUVEN		640	621	554	561	852	1.198	1.387	1.065	879	773	592	445
AARSCHOT		5	4	2	6	8	12	36	21	19	14	9	10
BEGIJNENDIJK		-	2	2	2	1	1	4	5	5	6	3	1
BEKKEVOORT		1	1	2	3	2	2	3	1	2	5	2	1
BERTEM		27	35	30	20	6	12	16	29	24	30	18	14
BIERBEEK		3	6	2	3	3	6	10	10	5	6	6	2
BOORTMEERBEEK		5	8	4	6	4	15	12	12	18	10	15	11
BOUTERSEM		2	3	-	2	1	4	8	7	3	3	3	1
DIEST		45	47	43	71	45	45	44	53	30	40	20	12
GEETBETS		-	1	1	-	1	-	3	4	2	2	1	1
GLABBEEK		2	2	1	1	-	1	4	3	2	-	-	1
HAACHT		4	3	4	3	1	8	13	7	10	7	3	3
HERENT		10	10	7	11	10	21	23	25	23	15	13	6
HOEGAARDEN		-	3	1	1	2	2	8	4	5	5	3	2
HOLSBEEK		3	4	-	2	1	3	8	5	7	3	7	-
HULDENBERG		21	23	12	12	5	12	36	31	28	29	16	10
KEERBERGEN		19	20	30	27	24	29	34	25	32	37	35	26
KORTENAKEN		2	-	-	1	-	6	3	2	1	1	2	1
KORTENBERG		53	35	29	39	29	47	58	55	58	56	48	34
LANDEN		8	2	8	8	6	6	12	6	11	13	9	3
LEUVEN		222	162	129	104	522	756	743	466	302	170	120	78
LINTER		1	-	-	1	1	-	2	3	1	2	2	-
LUBBEEK		-	2	4	6	1	5	13	3	9	9	9	2
OUD-HEVERLEE		7	9	7	8	5	5	15	19	9	18	12	6
ROTSelaar		4	4	-	2	2	9	15	14	5	6	9	6
SCHERPENHEUVEL-ZICHEM		3	4	6	-	3	10	20	13	10	16	7	3
TERVUREN		163	193	195	191	140	129	177	179	200	228	180	181
TIJLT-WINGE		3	1	2	2	1	4	9	5	4	6	6	1
TIENEN		17	17	12	25	19	32	33	25	29	22	18	13
TREMELO		10	19	18	4	6	13	22	24	24	14	16	13
ZOUTLEEUW		-	1	3	-	3	3	3	9	1	-	-	3
LIMBURG		1.590	1.782	1.472	2.196	2.201	3.339	3.760	3.668	3.030	2.686	1.964	2.159
ARR. HASSELT		729	853	666	1.095	1.019	1.645	1.703	1.657	1.304	1.112	700	890
AS		4	5	7	9	6	18	26	25	23	20	12	4
BERINGEN		132	152	132	214	147	236	220	231	168	157	85	117
DIEPENBEEK		6	7	5	12	15	23	32	25	23	17	14	11
GENK		286	325	235	431	509	762	742	751	605	492	340	440
GINGELOM		1	2	1	1	3	8	11	4	6	3	4	4
HALEN		5	6	-	5	4	4	7	8	11	4	6	-
HAM		6	10	9	19	7	15	18	29	9	16	6	7
HASSELT		64	73	58	70	100	158	190	147	109	99	72	64
HERK-DE-STAD		2	1	6	4	3	8	9	10	11	8	4	2
HEUSDEN-ZOLDER		112	155	137	217	124	191	207	198	152	116	55	143
LEOPOLDSBURG		34	43	18	38	22	45	55	36	32	27	13	20
LUMMEN		10	9	7	11	3	13	13	14	19	15	5	7
NIEUWERKERKEN		1	-	-	-	4	2	6	1	3	3	1	1
OPGLABBEEK		8	8	6	10	17	32	32	33	21	22	15	12
SINT-TRUIDEN		16	16	12	16	21	36	49	39	43	39	24	17
TESSENDERLO		13	10	10	15	7	24	18	25	15	18	7	14
ZONHOVEN		19	20	13	17	13	46	42	56	34	30	18	9
ZUTENDAAL		10	11	10	6	14	24	26	25	20	26	19	18
ARR. MAASEIK		438	479	425	569	537	864	1.056	982	917	849	718	708
BOCHOLT		14	14	14	13	23	35	41	40	27	38	32	26
BREE		7	18	11	15	8	27	30	17	15	25	20	24
DILSEN-STOKKEM		42	44	37	42	39	66	112	76	81	68	45	56
HAMONT-ACHEL		52	49	41	69	66	113	111	117	110	128	147	130
HECHTEL-EKSEL		15	14	11	12	17	24	26	32	30	22	22	29
HOUTHALEN-HELCHTEREN		106	131	123	205	159	228	291	289	257	184	89	152
KINROOI		36	22	28	28	32	57	64	54	65	82	52	23

N.I.S.		TABEL 00.04 B M BLZ. 3.- FOL. 2.-										ALLE ADMINISTRATIEVE EENHEDEN	
BEVOLKING OP 1-1-1997		VREEMDE BEVOLKING NAAR GESLACHT, LEEFTIJDGROEPEN EN LEEFTIJDKlassen - MANNELIJKE BEVOLKING -											
LEEFTIJDGROEP								LEEFTIJDKlasse			ALGE- MEEN	WOONPLAATS	
60-64 JAAR	65-69 JAAR	70-74 JAAR	75-79 JAAR	80-84 JAAR	85-89 JAAR	90-94 JAAR	95 JAAR EN MEER	0-14 JAAR	15-64 JAAR	65 JAAR EN MEER	TOTAAL		
1	2	4	-	-	-	-	-	4	68	6	78	TERNAT	
108	82	59	25	20	-	-	-	410	1.586	186	2.182	VILVOORDE	
18	12	9	13	1	-	-	-	51	377	35	463	WEMMEL	
38	27	17	6	3	1	-	-	282	883	54	1.219	WEZEMBEEK-OPPEM	
55	41	17	9	1	2	1	-	374	1.365	71	1.810	ZAVENTEM	
9	8	7	3	-	-	1	-	23	172	19	214	ZEMST	
316	200	127	80	37	14	4	2	1.815	8.068	464	10.347	ARR. LEUVEN	
4	5	4	2	1	1	-	1	11	139	14	164	AARSCHOT	
1	1	1	-	-	-	-	-	4	29	2	35	BEGIJNENDIJK	
2	-	-	1	-	-	-	-	4	23	1	28	BEKEVOORT	
5	-	2	-	-	-	-	-	92	174	2	268	BERTEM	
1	-	2	1	4	1	-	-	11	52	8	71	BIERBEEK	
7	3	1	-	-	2	-	-	17	110	6	133	BOORTMEERBEEK	
2	-	2	-	-	-	-	-	5	34	2	41	BOUTERSEM	
14	10	4	5	1	-	-	-	135	374	20	529	DIEST	
-	1	-	-	-	-	-	-	2	14	1	17	GEETBETS	
-	1	-	-	-	-	-	-	5	12	1	18	GLABBEEK	
3	4	4	4	1	-	-	-	11	58	13	82	HAACHT	
7	6	3	2	4	-	-	-	27	154	15	196	HERENT	
1	-	2	-	-	-	-	-	4	33	2	39	HOEGAARDEN	
-	-	1	-	-	-	-	-	7	36	1	44	HOLSBEEK	
6	4	5	1	1	-	-	-	56	185	11	252	HULDENBERG	
20	14	5	4	4	-	-	-	69	289	27	385	KEERBERGEN	
1	1	1	-	-	-	-	-	2	18	2	22	KORTENAKEN	
13	10	6	6	1	-	-	-	117	437	23	577	KORTENBERG	
3	3	2	-	-	-	-	-	18	77	5	100	LANDEN	
70	47	26	17	6	6	3	-	513	3.331	105	3.949	LEUVEN	
1	-	-	-	-	-	-	-	1	13	-	14	LINTER	
2	1	2	4	-	-	-	-	6	59	7	72	LUBBEEK	
6	3	-	4	-	-	-	-	23	103	7	133	LOUD-HEVERLEE	
5	3	6	2	2	1	-	-	8	73	14	95	ROTSelaar	
6	3	1	4	-	1	-	-	13	88	9	110	SCHERPENHEUVEL-ZICHEM	
114	62	41	13	7	-	-	-	551	1.719	123	2.393	TERVUREN	
2	2	-	-	-	-	-	-	6	40	2	48	TIELT-WINGE	
7	9	5	4	1	2	1	1	46	223	23	292	TIENEN	
12	6	1	6	4	-	-	-	47	148	17	212	TREMELO	
1	1	-	-	-	-	-	-	4	23	1	28	ZOUTLEEUW	
1.909	1.447	1.002	490	204	66	12	3	4.844	26.912	3.224	34.980	LIMBURG	
833	614	404	186	71	18	5	1	2.248	11.958	1.299	15.505	ARR. HASSELT	
8	8	10	4	3	-	-	1	16	151	26	193	AS	
71	53	45	22	6	2	-	-	416	1.646	128	2.190	BERINGEN	
6	9	1	2	1	1	-	-	18	178	14	210	DIEPENBEEK	
446	342	232	103	43	13	3	-	846	5.518	736	7.100	GENK	
2	-	1	-	-	-	1	-	4	46	2	52	GINGELOM	
5	1	1	-	-	-	-	-	11	54	2	67	HALEN	
10	10	7	1	-	-	-	-	25	136	18	179	HAM	
58	42	24	13	1	1	1	-	195	1.067	82	1.344	HASSELT	
5	2	-	1	2	-	-	-	9	64	5	78	HERK-DE-STAD	
131	78	41	13	8	-	-	-	404	1.534	140	2.078	HEUSDEN-ZOLDER	
14	10	3	4	1	-	-	-	95	302	18	415	LEOPOLDSBURG	
10	6	2	-	1	-	-	-	26	110	9	145	LUMMEN	
1	-	-	1	-	-	-	-	1	22	1	24	NIEUWERKERKEN	
12	5	7	5	-	-	-	-	22	206	17	245	OPGLABBEEK	
16	10	15	7	2	1	-	-	44	300	35	379	SINT-TRUIDEN	
11	12	3	2	1	-	-	-	33	154	18	205	TESSENDERLO	
15	11	4	5	2	-	-	-	52	280	22	354	ZONHOVEN	
12	15	8	3	-	-	-	-	31	190	26	247	ZUTENDAAL	
585	451	322	189	83	31	5	2	1.342	7.785	1.083	10.210	ARR. MAASEIK	
17	21	7	4	2	-	-	-	42	292	34	368	BOCHOLT	
16	8	12	4	2	1	-	-	36	197	27	260	BREE	
55	33	16	8	6	2	1	-	123	640	66	829	DILSEN-STOKKEM	
114	83	55	59	31	7	2	1	142	1.105	238	1.485	HAMONT-ACHEL	
25	24	13	3	5	-	-	-	40	239	45	324	HECHTEL-EKSEL	
128	108	81	29	10	3	-	-	360	1.982	231	2.573	HOUTHALEN-HELCHTEREN	
23	14	15	14	4	1	1	-	86	480	49	615	KINROOI	

N.I.S.		TABEL OO.04 B M										BLZ. 4.- FOL. 1.-		ALLE ADMINISTRATIEVE EENHEDEN	
BEVOLKING OP 1-1-1997		VREEMDE BEVOLKING NAAR GESLACHT, LEEFTIJDGROEPEN EN LEEFTIJDKlassen - MANNELIJKE BEVOLKING -													
WOONPLAATS		LEEFTIJDGROEP													
		0-4 JAAR	5-9 JAAR	10-14 JAAR	15-19 JAAR	20-24 JAAR	25-29 JAAR	30-34 JAAR	35-39 JAAR	40-44 JAAR	45-49 JAAR	50-54 JAAR	55-59 JAAR		
LOMMEL		69	52	43	54	67	125	148	115	96	108	112	85		
MAASEIK		35	60	61	66	60	81	100	95	85	80	89	84		
MEEUWEN-GRUITRODE		8	10	8	2	5	14	17	18	16	16	10	7		
NEERPELT		29	44	31	40	34	44	65	66	76	57	76	62		
OVERPELT		16	9	8	12	18	26	28	36	36	25	17	18		
PEER		9	12	9	11	9	24	23	27	23	16	7	12		
ARR. TONGEREN		423	450	381	532	645	830	1.001	1.029	809	725	546	561		
ALKEN		7	3	2	5	5	5	13	11	10	4	1	4		
BILZEN		35	45	34	34	42	63	78	95	64	68	37	22		
BORGLOON		2	2	3	5	4	7	7	6	5	6	7	1		
HEERS		-	4	4	2	2	2	10	8	5	2	2	3		
HERSTAPPE		-	-	-	-	1	-	-	-	-	-	-	-		
HOESEL		2	7	9	5	6	7	14	17	12	11	7	9		
KORTESSEM		6	5	-	8	4	8	12	10	6	10	-	7		
LANAKEN		109	103	72	128	171	208	251	214	153	171	190	176		
MAASMECHELEN		169	197	182	247	297	380	417	480	376	282	192	251		
RIEMST		55	41	36	54	80	81	95	69	80	78	47	41		
TONGEREN		16	13	22	24	17	36	50	61	52	48	39	24		
VOEREN		20	29	17	19	14	28	48	55	40	42	21	20		
WELLEN		2	1	-	1	2	5	6	3	6	3	3	3		
PROV. OOST-VLAANDEREN		1.636	1.593	1.378	1.518	1.446	2.318	2.513	1.993	1.613	1.450	1.222	988		
ARR. AALST		111	94	102	86	88	207	272	201	150	125	91	79		
AALST		57	52	54	56	54	111	127	95	57	50	36	40		
DENDERLEEUV		9	-	7	4	4	8	15	10	7	7	5	5		
ERPE-MERE		1	1	2	3	2	11	14	7	7	7	7	2		
GERAARDSBERGEN		15	15	14	7	7	16	30	23	29	18	13	8		
HAALTERT		-	3	2	-	2	7	15	13	7	4	3	2		
HERZELE		4	5	1	-	-	2	6	2	6	5	3	-		
LEDE		5	1	-	-	1	1	7	6	2	4	1	1		
NINOVE		15	12	17	15	15	32	43	30	26	20	17	18		
SINT-LIEVENS-HOUTEM		1	2	2	-	2	4	4	1	1	3	2	1		
ZOTTEGEM		4	3	3	1	1	15	11	14	8	7	4	2		
ARR. DENDERMONDE		163	146	115	136	147	188	202	171	136	120	87	68		
BERLARE		1	3	2	-	3	4	9	9	10	6	4	3		
BUGGENHOUT		7	7	5	4	3	5	5	8	8	7	2	5		
DENDERMONDE		19	17	20	26	22	24	40	38	30	29	16	15		
HAMME		28	12	10	16	20	27	27	20	14	16	6	14		
LAARNE		-	3	5	-	5	3	4	6	4	1	4	2		
LEBBEKE		11	10	5	8	16	18	17	14	10	6	9	2		
WAASMUNSTER		9	6	8	7	8	8	10	7	7	11	9	10		
WETTEREN		15	12	10	13	19	23	22	18	17	10	10	6		
WICHELEN		3	-	-	3	2	5	5	1	2	1	4	2		
ZELE		70	76	50	59	49	71	63	50	34	33	23	9		
ARR. EEKLO		28	30	36	34	44	93	118	103	110	103	116	75		
ASSENEDE		3	6	4	2	6	17	21	15	21	17	20	12		
EEKLO		4	3	9	8	8	24	22	15	21	11	11	8		
KAPRIJKE		2	3	5	4	2	6	9	6	4	8	2	6		
MALDEGEM		2	2	4	7	10	14	25	22	16	18	18	9		
SINT-LAUREINS		4	4	3	1	2	5	12	17	13	11	7	4		
ZELZATE		13	12	11	12	16	27	29	28	35	38	58	36		
ARR. GENT		829	826	634	752	777	1.238	1.306	1.002	773	675	586	439		
AALTER		3	2	3	-	1	8	10	5	6	4	6	3		
DEINZE		12	8	8	8	12	16	30	23	28	12	13	6		
DE PINTE		3	8	1	2	2	4	6	11	10	3	8	3		
DESTELBERGEN		7	3	5	3	6	5	11	17	12	12	14	10		
EVERGEM		8	11	8	2	5	27	25	27	18	19	24	15		
GAVERE		2	-	-	1	3	3	6	4	5	3	1	1		
GENT		760	748	584	710	703	1.108	1.107	813	613	514	411	340		
KNESSELARE		-	1	1	-	1	2	9	1	2	2	4	1		
LOCHRISTI		1	2	-	3	7	7	10	7	10	13	12	8		
LOVENDEGEM		1	3	2	1	5	2	7	7	3	5	10	1		
MELLE		1	4	3	1	-	5	5	7	9	1	5	5		
MERELBEKE		2	2	2	5	2	13	13	10	12	16	13	6		

N.I.S.		TABEL 00.04 B M										BLZ. 4.- FOL. 2.-		ALLE ADMINISTRATIEVE EENHEDEN	
BEVOLKING OP 1-1-1997		VREEMDE BEVOLKING NAAR GESLACHT, LEEFTIJDGROEPEN EN LEEFTIJDKLASSEN - MANNELIJKE BEVOLKING -													
LEEFTIJDGROEP								LEEFTIJDKLASSE			ALGE-MEEN	WOONPLAATS			
60-64 JAAR	65-69 JAAR	70-74 JAAR	75-79 JAAR	80-84 JAAR	85-89 JAAR	90-94 JAAR	95 JAAR EN MEER	0-14 JAAR	15-64 JAAR	65 JAAR EN MEER			TOTAAL		
69	53	43	20	3	6	-	-	164	979	125	1.268	LOMMEL			
55	45	33	26	11	5	-	-	156	795	120	1.071	MAASEIK			
12	11	1	3	-	1	-	1	26	117	17	160	MEEUWEN-GRUITRODE			
47	37	35	16	6	5	1	-	104	567	100	771	NEERPELT			
16	11	8	1	1	-	-	-	33	232	21	286	OVERPELT			
8	3	3	2	2	-	-	-	30	160	10	200	PEER			
491	382	276	115	50	17	2	-	1.254	7.169	842	9.265	ARR. TONGEREN			
1	4	5	1	1	-	-	-	12	59	11	82	ALKEN			
17	17	8	2	5	-	-	-	114	520	32	666	BILZEN			
3	2	3	-	-	-	-	-	7	51	5	63	BORGLOON			
-	1	2	-	-	-	-	-	8	36	3	47	HEERS			
-	-	-	-	-	-	-	-	-	1	-	1	HERSTAPPE			
6	3	-	-	-	-	-	-	18	94	3	115	HOESEL			
3	3	1	1	1	-	-	-	11	68	6	85	KORTESSEM			
133	120	76	38	16	4	1	-	284	1.795	255	2.334	LANAKEN			
240	174	127	46	15	7	1	-	548	3.162	370	4.080	MAASMECHELEN			
47	20	25	11	5	1	-	-	132	672	62	866	RIEMST			
17	18	16	5	3	2	-	-	51	368	44	463	TONGEREN			
23	20	12	11	4	3	-	-	66	310	50	426	VOEREN			
1	-	1	-	-	-	-	-	3	33	1	37	WELLEN			
737	444	314	197	104	48	14	4	4.607	15.798	1.125	21.530	PROV. OOST-VLAANDEREN			
57	44	33	27	4	7	2	1	307	1.356	118	1.781	ARR. AALST			
33	23	14	12	1	3	-	-	163	659	53	875	AALST			
4	-	4	1	1	-	-	-	16	69	6	91	DENDERLEEuw			
2	1	1	-	-	1	-	-	4	62	3	69	ERPE-MERE			
6	6	5	4	-	2	-	-	44	157	17	218	GERAARDSBERGEN			
-	1	2	1	-	-	1	-	5	53	5	63	HAALTERT			
2	2	2	-	-	-	-	1	10	26	5	41	HERZELE			
2	2	1	4	-	-	-	-	6	25	7	38	LEDE			
6	8	2	4	2	1	1	-	44	222	18	284	NINOVE			
1	-	-	-	-	-	-	-	5	19	-	24	SINT-LIEVENS-HOUTEM			
1	1	2	1	-	-	-	-	10	64	4	78	ZOTTEGEM			
56	28	19	10	7	4	-	-	424	1.311	68	1.803	ARR. DENDERMONDE			
2	1	2	2	-	-	-	-	6	50	5	61	BERLARE			
1	-	1	-	1	-	-	-	19	48	2	69	BUGGENHOUT			
8	9	6	7	4	3	-	-	56	248	29	333	DENDERMONDE			
9	2	4	-	-	-	-	-	50	169	6	225	HAMME			
2	1	-	-	1	-	-	-	8	31	2	41	LAARNE			
2	5	-	-	-	-	-	-	26	102	5	133	LEBBEKE			
4	3	2	-	-	1	-	-	23	81	6	110	WAASMUNSTER			
2	4	1	1	1	-	-	-	37	140	7	184	WETTEREN			
1	-	-	-	-	-	-	-	3	26	-	29	WICHELEN			
25	3	3	-	-	-	-	-	196	416	6	618	ZELE			
64	41	38	21	18	9	1	-	94	860	128	1.082	ARR. EEKLO			
9	10	7	5	2	1	-	-	13	140	25	178	ASSENEDE			
7	7	6	6	3	1	-	-	16	135	23	174	EEKLO			
-	-	-	-	2	-	-	-	10	47	2	59	KAPRIJKE			
9	7	6	-	3	1	-	-	8	148	17	173	MALDEGEM			
9	4	7	5	2	1	-	-	11	81	19	111	SINT-LAUREINS			
30	13	12	5	6	5	1	-	36	309	42	387	ZELZATE			
345	178	134	89	48	16	6	2	2.289	7.893	473	10.655	ARR. GENT			
4	1	3	1	-	1	-	-	8	47	6	61	AALTER			
7	3	2	-	2	1	-	-	28	155	8	191	DEINZE			
3	4	2	2	1	-	1	-	12	52	10	74	DE PINTE			
4	5	5	1	2	1	2	-	15	94	16	125	DESTELBERGEN			
10	6	7	4	1	-	-	-	27	172	18	217	EVERGEM			
1	-	-	-	-	-	-	-	2	28	-	30	GAVERE			
272	137	89	63	30	10	3	2	2.092	6.591	334	9.017	GENT			
1	-	1	-	1	-	-	-	2	23	2	27	KNESSELARE			
2	3	2	-	1	-	-	-	3	79	6	88	LOCHRISTI			
1	1	2	2	1	-	-	-	6	42	6	54	LOVENDEGEM			
-	1	1	4	3	1	-	-	8	38	10	56	MELLE			
2	1	5	3	1	-	-	-	6	92	10	108	MERELBEKE			

N.I.S.		TABEL 00.04 B M						BLZ. 5.- FOL. 1.-					
BEVOLKING OP 1-1-1997		VREEMDE BEVOLKING NAAR GESLACHT, LEEFTIJDGROEPEN EN LEEFTIJDKLASSEN - MANNELIJKE BEVOLKING -										ALLE ADMINISTRA- TIEVE EENHEDEN	
WOONPLAATS		LEEFTIJDGROEP											
		0-4 JAAR	5-9 JAAR	10-14 JAAR	15-19 JAAR	20-24 JAAR	25-29 JAAR	30-34 JAAR	35-39 JAAR	40-44 JAAR	45-49 JAAR	50-54 JAAR	55-59 JAAR
MOERBEKE		2	6	1	1	1	2	11	9	9	15	10	5
NAZARETH		4	5	3	1	1	-	7	8	8	3	2	2
NEVELE		1	-	-	-	-	3	4	9	2	3	-	1
OOSTERZELE		2	2	2	2	3	6	7	4	1	3	3	2
SINT-MARTENS-LATEM		4	3	3	5	8	6	6	14	11	11	18	14
WAARSCHOOT		1	2	1	-	4	1	7	5	1	7	6	-
WACHTEBEKE		2	6	5	1	5	5	13	8	6	17	17	12
ZOMERGEM		1	1	-	-	2	1	3	5	5	5	5	1
ZULTE		12	9	2	6	6	14	9	8	2	7	4	3
ARR. OUDENAARDE		107	107	94	90	67	114	102	119	106	89	71	67
BRAKEL		-	-	-	2	2	5	2	5	7	6	1	1
HOREBEKE		-	-	-	-	-	-	-	-	3	-	1	-
KLUISBERGEN		-	-	-	3	-	7	3	2	1	2	2	1
KRUISSHOUTEM		2	3	1	-	1	2	4	4	4	1	2	2
LIERDE		-	1	-	1	-	3	2	2	3	-	-	-
MAARKEDAL		1	-	-	-	2	1	-	5	4	4	2	1
OUDENAARDE		15	12	12	12	9	22	17	24	15	10	11	12
RONSE		87	90	80	72	50	67	68	68	63	58	47	46
WORTEGEM-PETEGEM		-	-	-	-	-	2	2	-	3	-	1	-
ZINGEM		2	1	1	-	1	4	-	4	3	6	1	2
ZWALM		-	-	-	-	2	1	4	5	-	2	3	2
ARR. SINT-NIKLAAS		398	390	397	420	323	478	513	397	338	338	271	260
BEVEREN		10	12	9	3	12	38	48	59	45	45	34	21
KRUIBEKE		5	10	17	12	8	10	17	10	17	16	9	10
LOKEREN		174	138	153	151	125	153	137	93	72	65	62	62
SINT-GILLIS-WAAS		7	9	13	9	12	29	31	30	20	31	23	24
SINT-NIKLAAS		135	148	139	157	102	169	174	131	102	93	77	80
STEKENE		13	17	10	18	20	31	44	33	42	44	38	28
TEMSE		54	56	56	70	44	48	62	41	40	44	28	35
PROV.WEST-VLAANDEREN		476	424	395	378	555	984	1.180	984	997	1.089	781	532
ARR. BRUGGE		64	64	73	81	155	262	280	232	212	202	202	152
BEERNEM		1	-	1	-	2	4	6	3	5	4	4	2
BLANKENBERGE		2	3	8	5	7	17	21	23	21	17	20	17
BRUGGE		37	37	47	46	107	167	140	122	107	100	93	49
DAMME		1	-	2	2	-	5	8	9	12	6	6	4
JABBEKE		2	-	2	5	5	6	10	5	5	8	8	5
KNOKE-HEIST		13	12	8	16	28	43	65	45	40	49	57	61
OOSTKAMP		3	3	1	2	4	5	14	5	9	5	4	1
TORHOUT		3	4	1	4	1	5	8	7	5	7	2	4
ZEDELGEM		1	5	3	1	1	7	7	10	8	5	5	9
ZUIENKERKE		1	-	-	-	-	3	1	3	-	1	3	-
ARR. DIKSMUIDE		3	9	9	4	7	11	16	14	12	12	11	5
DIKSMUIDE		-	2	4	1	3	3	5	5	2	3	4	2
HOUTHULST		2	3	3	2	1	1	4	3	3	6	2	-
KOEKELARE		1	4	1	-	1	2	4	3	3	2	3	-
KORTEMARK		-	-	1	1	1	2	1	2	4	-	2	-
LO-RENINGE		-	-	-	-	1	3	2	1	-	1	-	3
ARR. IEPER		44	37	28	32	39	83	103	118	139	183	88	62
HEUVELLAND		10	10	12	7	5	10	17	27	25	30	10	12
IEPER		15	12	6	9	14	32	37	32	39	58	26	26
LANGEMARK-POELKAPELLE		-	-	-	-	-	-	2	-	5	3	4	2
MESEN		3	4	1	3	3	8	4	7	3	3	1	-
POPERINGE		6	2	2	5	6	10	13	15	26	36	20	3
VLETEREN		-	1	2	-	-	-	1	-	3	2	1	-
WERVIK		6	4	3	6	9	19	24	28	34	41	25	16
ZONNEBEKE		4	4	2	2	2	4	5	9	4	10	1	3
ARR. KORTRIJK		209	173	159	152	179	338	397	324	339	337	221	114
ANZEGEM		4	2	1	3	2	4	4	7	5	3	3	-
AVELGEM		2	4	-	3	1	10	11	4	6	7	5	4
DEERLIJK		1	2	1	2	5	5	4	3	11	2	4	-
HARELBEKE		16	8	11	13	10	31	27	23	18	19	7	9
KORTRIJK		95	90	70	75	89	152	160	119	96	109	66	37

N.I.S.		TABEL 00.04 B M										BLZ. 5.- FOL. 2.-		ALLE ADMINISTRATIEVE EENHEDEN	
BEVOLKING OP 1-1-1997		VREEMDE BEVOLKING NAAR GESLACHT, LEEFTIJDGROEPEN EN LEEFTIJD SKLASSEN - MANNELIJKE BEVOLKING -													
LEEFTIJDGROEP								LEEFTIJD SKLASSE			ALGE- MEEN	WOONPLAATS			
60-64 JAAR	65-69 JAAR	70-74 JAAR	75-79 JAAR	80-84 JAAR	85-89 JAAR	90-94 JAAR	95 JAAR EN MEER	0-14 JAAR	15-64 JAAR	65 JAAR EN MEER			TOTAAL		
8	3	5	3	1	-	-	-	9	71	12	92	MOERBEKE			
3	1	1	2	1	1	-	-	12	35	6	53	NAZARETH			
1	1	-	-	1	-	-	-	1	23	2	26	NEVELE			
2	-	1	-	-	-	-	-	6	33	1	40	OOSTERZELE			
9	5	4	1	1	1	-	-	10	102	12	124	SINT-MARTENS-LATEM			
1	-	1	-	-	-	-	-	4	32	1	37	WAARSCHOOT			
8	5	2	2	1	-	-	-	13	92	10	115	WACHTEBEKE			
3	-	-	1	-	-	-	-	2	30	1	33	ZOMERGEM			
3	1	1	-	-	-	-	-	23	62	2	87	ZULTE			
34	33	19	6	6	1	-	-	308	859	65	1.232	ARR. OUDENAARDE			
3	3	2	-	-	-	-	-	-	34	5	39	BRAKEL			
-	-	-	-	-	-	-	-	-	4	-	4	HOREBEKE			
-	-	2	-	-	-	-	-	-	21	2	23	KLUISBERGEN			
-	2	1	1	-	-	-	-	6	20	4	30	KRUISHOUTEM			
1	-	-	-	-	-	-	-	1	12	-	13	LIERDE			
-	1	-	1	-	-	-	-	1	19	2	22	MAARKEDAL			
5	4	2	1	1	-	-	-	39	137	8	184	OUDENAARDE			
25	23	12	3	5	1	-	-	257	564	44	865	RONSE			
-	-	-	-	-	-	-	-	-	8	-	8	WORTEGEM-PETEGEM			
-	-	-	-	-	-	-	-	4	21	-	25	ZINGEM			
-	-	-	-	-	-	-	-	-	19	-	19	ZWALM			
181	120	71	44	21	11	5	1	1.185	3.519	273	4.977	ARR. SINT-NIKLAAS			
22	18	18	6	7	4	3	1	31	327	57	415	BEVEREN			
6	5	2	1	-	-	-	-	32	115	8	155	KRUIBEKE			
39	20	6	8	2	-	-	-	465	959	36	1.460	LOKEREN			
22	20	6	7	2	2	-	-	29	231	37	297	SINT-GILLIS-WAAS			
43	27	19	9	5	2	2	-	422	1.128	64	1.614	SINT-NIKLAAS			
29	20	10	8	3	3	-	-	40	327	44	411	STEKENE			
20	10	10	5	2	-	-	-	166	432	27	625	TEMSE			
395	311	285	176	80	33	17	2	1.295	7.875	904	10.074	PROV.WEST-VLAANDEREN			
110	91	96	60	32	13	7	2	201	1.888	301	2.390	ARR. BRUGGE			
2	2	4	-	-	-	-	-	2	32	6	40	BEERNEM			
13	11	9	7	3	2	-	-	13	161	32	206	BLANKENBERGE			
35	34	28	13	12	2	4	1	121	966	94	1.181	BRUGGE			
4	4	3	2	1	-	-	-	3	56	10	69	DAMME			
2	-	1	2	-	1	-	-	4	59	4	67	JABBEKE			
41	35	41	34	14	7	3	1	33	445	135	613	KNOKKE-HEIST			
4	2	3	-	1	1	-	-	7	53	7	67	OOSTKAMP			
2	2	1	1	1	-	-	-	8	45	5	58	TORHOUT			
4	-	4	1	-	-	-	-	9	57	5	71	ZEDELGEM			
3	1	2	-	-	-	-	-	1	14	3	18	ZUIENKERKE			
8	3	2	1	1	1	-	-	21	100	8	129	ARR. DIKSMUIDE			
1	1	-	-	1	-	-	-	6	29	2	37	DIKSMUIDE			
3	1	1	1	-	-	-	-	8	25	3	36	HOUTHULST			
3	-	1	-	-	-	-	-	6	21	1	28	KOEKELARE			
1	-	-	-	-	-	-	-	1	14	-	15	KORTEMARK			
-	1	-	-	-	1	-	-	-	11	2	13	LO-RENINGE			
44	31	24	14	8	5	1	-	109	891	83	1.083	ARR. IEPEER			
5	8	1	-	-	-	-	-	32	148	9	189	HEUVELLAND			
10	11	8	5	3	2	-	-	33	283	29	345	IEPEER			
-	-	-	1	-	-	-	-	-	16	1	17	LANGEMARK-POELKAPELLE			
1	-	-	-	-	-	-	-	8	33	-	41	MESEN			
8	2	7	3	2	-	-	-	10	142	14	166	POPERINGE			
-	-	1	-	-	-	-	-	3	7	1	11	VLETEREN			
20	10	7	5	3	3	1	-	13	222	29	264	WERVIK			
-	-	-	-	-	-	-	-	10	40	-	50	ZONNEBEKE			
102	66	49	33	6	6	4	-	541	2.503	164	3.208	ARR. KORTRIJK			
3	2	1	-	-	-	1	-	7	34	4	45	ANZEGEM			
1	1	1	-	-	-	1	-	6	52	3	61	AVELGEM			
3	-	-	-	-	-	-	-	4	39	-	43	DEERLIJK			
5	8	5	3	-	-	-	-	35	162	16	213	HARELBEKE			
39	17	20	14	3	2	1	-	255	942	57	1.254	KORTRIJK			

WOONPLAATS	LEEFTIJDSGROEP											
	0-4 JAAR	5-9 JAAR	10-14 JAAR	15-19 JAAR	20-24 JAAR	25-29 JAAR	30-34 JAAR	35-39 JAAR	40-44 JAAR	45-49 JAAR	50-54 JAAR	55-59 JAAR
KUURNE	6	2	5	4	1	14	13	12	7	7	8	5
LENDELEDE	2	3	1	-	1	2	1	3	-	3	-	1
MENEN	31	25	30	20	34	53	79	85	111	118	78	28
SPIERE-HELKIJN	1	1	2	2	1	3	7	4	7	1	6	4
WAREGEM	38	26	29	20	27	42	51	36	30	27	16	15
WEVELGEM	7	8	5	6	6	13	24	17	32	26	17	6
ZWEVEGEM	6	2	4	4	2	9	16	11	16	15	11	5
ARR. OOSTENDE	59	53	44	36	65	113	168	120	126	163	106	89
BREDENE	6	4	3	9	4	8	18	8	10	16	8	6
DE HAAN	2	4	3	5	5	10	9	7	9	10	11	12
GISTEL	-	6	4	-	2	3	6	7	2	4	4	4
ICHTEGEM	-	1	1	-	1	1	2	2	4	5	3	1
MIDDELKERKE	7	3	5	3	9	16	15	9	10	21	7	10
OOSTENDE	42	31	28	19	42	72	113	84	90	105	70	54
OUDEBURG	2	4	-	-	2	3	5	3	1	2	3	2
ARR. ROESELARE	30	36	29	23	35	67	76	67	59	66	43	27
HOOGLEDE	2	1	1	3	1	7	4	2	2	4	2	2
INGELMUNSTER	1	3	1	-	4	6	2	3	4	5	-	3
IZEGEM	5	9	9	3	8	20	19	12	11	13	7	6
LEDEGEM	-	-	2	2	1	1	3	-	3	3	1	-
LICHTERVELDE	1	-	1	-	-	-	2	6	1	4	1	-
MOORSLEDE	-	-	-	3	1	3	4	3	1	3	1	-
ROESELARE	21	23	14	10	18	29	40	40	34	31	29	13
STADEN	-	-	1	2	2	1	2	1	3	3	2	3
ARR. TIELT	43	36	33	30	32	37	56	39	38	29	24	23
ARDOOIE	-	-	-	2	1	4	2	1	1	1	2	1
DENTERGEM	7	5	5	5	6	4	7	5	3	5	3	3
MEULEBEKE	10	8	8	8	4	8	6	4	7	3	4	5
OOSTROZEBEKE	3	2	-	2	1	2	3	3	4	4	2	-
PITTEM	2	-	-	-	-	2	6	1	2	-	1	-
RUISELEDE	1	3	1	1	1	-	6	1	2	1	3	1
TIELT	6	9	5	1	8	7	12	13	13	5	2	4
WIELSBEKE	14	9	12	10	8	4	10	8	5	8	5	6
WINGENE	-	-	2	1	3	6	4	3	1	2	2	3
ARR. VEURNE	24	16	20	20	43	73	84	70	72	97	86	60
ALVERINGEM	-	1	1	1	-	3	2	5	6	7	4	5
DE PANNE	13	4	6	13	20	29	33	34	28	37	34	25
KOKSIJDE	9	7	11	4	18	32	24	16	26	33	24	19
NIEUWPOORT	2	2	1	1	4	7	11	5	7	7	13	4
VEURNE	-	2	1	1	1	2	14	10	5	13	11	7
WAALS GEWEST	5.722	7.139	7.585	9.381	11.642	15.755	18.928	19.082	18.055	15.641	11.404	9.902
WAALS BRABANT	792	961	938	933	1.032	1.203	1.582	1.670	1.618	1.445	1.155	778
ARR. NIJVEL	792	961	938	933	1.032	1.203	1.582	1.670	1.618	1.445	1.155	778
BEVEKOM	6	4	8	6	4	7	19	17	19	13	7	2
EIGENBRAKEL	39	54	71	67	69	88	128	156	131	123	108	69
KASTEELBRAKEL	7	17	10	8	15	20	33	37	30	39	19	14
CHASTRE	11	15	14	31	21	11	14	17	25	17	7	7
CHAUMONT-GISTOUX	13	7	9	9	16	11	24	28	26	19	28	16
COURT-SAINT-ETIENNE	13	13	19	18	23	35	33	31	28	39	32	17
GENEPIEN	17	24	22	28	28	22	34	41	43	40	36	20
GRAVEN	8	11	13	22	21	25	36	34	31	35	30	26
HELECINE	-	-	2	2	-	1	5	3	1	2	5	1
INCOURT	3	2	5	1	2	3	5	10	8	9	5	-
ITTER	6	4	5	2	4	5	23	12	20	22	18	12
GELDENAKEN	7	8	6	7	9	12	21	22	28	23	17	6
TERHULPEN	31	31	24	19	33	33	47	46	34	37	40	26
LASNE	77	83	75	46	58	40	63	81	97	94	95	56
MONT-SAINT-GUIBERT	4	2	6	6	14	16	13	7	17	11	9	5
NIJVEL	26	36	44	40	42	76	82	78	79	72	50	40
ORP-JAUCHE	8	1	3	6	1	5	11	12	12	14	12	3
OTTIGNIES-LOUVAIN-LA-NVE	139	151	106	114	170	282	329	268	178	96	72	47
PERWIJS	-	1	3	2	4	5	11	12	12	5	5	10

N.I.S.		TABEL 00.04 B M BLZ. 6.- FOL. 2.-										ALLE ADMINISTRATIEVE EENHEDEN	
BEVOLKING OP 1-1-1997		VREEMDE BEVOLKING NAAR GESLACHT, LEEFTIJDGROEPEN EN LEEFTIJD SKLASSEN - MANNELIJKE BEVOLKING -											
LEEFTIJDGROEP								LEEFTIJD SKLASSE			ALGE-MEEN	WOONPLAATS	
60-64 JAAR	65-69 JAAR	70-74 JAAR	75-79 JAAR	80-84 JAAR	85-89 JAAR	90-94 JAAR	95 JAAR EN MEER	0-14 JAAR	15-64 JAAR	65 JAAR EN MEER	TOTAAL		
2	3	-	-	-	-	-	-	13	73	3	89	KUURNE	
1	-	-	-	-	-	-	-	6	12	-	18	LENDELEDE	
38	22	15	11	3	3	1	-	86	644	55	785	MENEN	
3	2	-	-	-	-	-	-	4	38	2	44	SPIERE-HELKIJN	
4	5	3	1	-	1	-	-	93	268	10	371	WAREGEM	
-	3	3	3	-	-	-	-	20	147	9	176	WEVELGEM	
3	3	1	1	-	-	-	-	12	92	5	109	ZWEVEGEM	
65	73	66	32	22	3	3	-	156	1.051	199	1.406	ARR. OOSTENDE	
4	8	3	-	2	-	-	-	13	91	13	117	BREDENE	
9	4	5	3	1	-	-	-	9	87	13	109	DE HAAN	
-	1	2	-	-	-	-	-	10	32	3	45	GISTEL	
2	-	1	-	1	-	-	-	2	21	2	25	ICHTEGEM	
12	10	15	4	3	1	-	-	15	112	33	160	MIDDELKERKE	
38	48	40	25	15	2	3	-	101	687	133	921	OOSTENDE	
-	2	-	-	-	-	-	-	6	21	2	29	UDENBURG	
18	10	12	8	2	1	1	-	95	481	34	610	ARR. ROESELARE	
2	-	-	-	1	-	-	-	4	29	1	34	HOOGLEDE	
1	1	-	-	-	-	-	-	5	28	1	34	INGELMUNSTER	
4	2	1	2	-	-	-	-	23	103	5	131	IZEGEM	
-	-	2	-	-	1	-	-	2	14	3	19	LEDEGEM	
1	-	-	-	1	-	-	-	2	15	1	18	LICHTERVELDE	
4	-	1	2	-	-	-	-	-	23	3	26	MOORSLEDE	
6	7	8	4	-	-	1	-	58	250	20	328	ROESELARE	
-	-	-	-	-	-	-	-	1	19	-	20	STADEN	
11	6	5	5	1	1	-	-	112	319	18	449	ARR. TIJLT	
3	1	-	-	-	-	-	-	-	18	1	19	ARDOOIE	
1	-	-	1	-	-	-	-	17	42	1	60	DENTERGEM	
3	-	-	-	-	-	-	-	26	52	-	78	MEULEBEKE	
-	-	1	1	-	-	-	-	5	21	2	28	OOSTROZEBEKE	
1	1	-	-	-	-	-	-	2	13	1	16	PITTEM	
-	1	-	-	-	-	-	-	5	16	1	22	RUISELEDE	
2	1	2	3	1	-	-	-	20	67	7	94	TIJLT	
-	-	1	-	-	-	-	-	35	64	1	100	WIELSBEKE	
1	2	1	-	-	1	-	-	2	26	4	32	WINGENE	
37	31	31	23	8	3	1	-	60	642	97	799	ARR. VEURNE	
1	2	-	2	1	-	-	-	2	34	5	41	ALVERINGEM	
13	11	9	8	-	-	-	-	23	266	28	317	DE PANNE	
8	9	20	9	7	2	1	-	27	204	48	279	KOKSIJDE	
12	9	2	4	-	1	-	-	5	71	16	92	NIEUWPOORT	
3	-	-	-	-	-	-	-	3	67	-	70	VEURNE	
9.154	8.360	7.107	3.099	1.514	508	141	33	20.446	138.944	20.762	180.152	WAALS GEWEST	
567	437	318	165	85	32	11	2	2.691	11.983	1.050	15.724	WAALS BRABANT	
567	437	318	165	85	32	11	2	2.691	11.983	1.050	15.724	ARR. NIJVEL	
2	5	3	1	-	1	-	-	18	96	10	124	BEVEKOM	
48	43	17	14	6	2	1	2	164	987	85	1.236	EIGENBRAKEL	
15	9	8	3	-	2	1	-	34	230	23	287	KASTEELBRAKEL	
4	3	2	-	1	1	-	-	40	154	7	201	CHASTRE	
7	8	11	4	3	-	-	-	29	184	26	239	CHAUMONT-GISTOUX	
21	14	13	3	2	2	1	-	45	277	35	357	COURT-SAINT-ETIENNE	
17	14	11	4	3	1	-	-	63	309	33	405	GENEPIEN	
8	3	5	3	3	-	1	-	32	268	15	315	GRAVEN	
-	2	3	1	-	-	-	-	2	20	6	28	HELECINE	
5	1	1	-	1	1	-	-	10	48	4	62	INCOURT	
8	3	5	3	3	1	-	-	15	126	15	156	ITTER	
9	4	3	4	-	-	-	-	21	154	11	186	GELDENAKEN	
17	9	1	2	1	2	-	-	86	332	15	433	TERHULPEN	
29	22	15	9	7	1	-	-	235	659	54	948	LASNE	
1	2	2	1	-	-	-	-	12	99	5	116	MONT-SAINT-GUIBERT	
33	25	35	14	4	3	1	-	106	592	82	780	NIJVEL	
4	1	3	1	2	-	-	-	12	80	7	99	ORP-JAUCHE	
23	20	7	5	8	1	-	-	396	1.579	41	2.016	OTTIGNIES-LOUVAIN-LA-NVE	
6	1	1	2	-	-	-	-	4	72	4	80	PERWIJS	

N.I.S.		TABEL 00.04 B M						BLZ. 7.- FOL. 1.-				ALLE ADMINISTRATIEVE EENHEDEN			
BEVOLKING OP 1-1-1997		VREEMDE BEVOLKING NAAR GESLACHT, LEEFTIJDGROEPEN EN LEEFTIJDKLASSEN - MANNELIJKE BEVOLKING -													
WOONPLAATS		LEEFTIJDGROEP													
		0-4 JAAR	5-9 JAAR	10-14 JAAR	15-19 JAAR	20-24 JAAR	25-29 JAAR	30-34 JAAR	35-39 JAAR	40-44 JAAR	45-49 JAAR	50-54 JAAR	55-59 JAAR		
RAMILLIES		3	2	1	-	1	4	10	9	9	8	4	2		
REBECQ		9	8	15	12	26	34	45	48	58	39	35	35		
RIXENSART		74	62	51	56	63	52	84	90	96	111	75	49		
TUBEKE		56	97	102	136	134	164	198	180	191	158	144	131		
VILLERS-LA-VILLE		3	7	9	10	12	17	24	20	21	25	18	11		
WALHAIN		-	2	4	3	3	5	4	9	12	11	8	2		
WATERLOO		177	242	251	215	174	140	168	281	299	272	200	109		
WAVER		55	77	60	67	85	90	118	121	113	111	76	62		
HENEGOUWEN		2.256	3.039	3.455	4.607	5.754	7.507	8.797	9.056	8.702	7.654	5.433	4.658		
ARR. AAT		47	74	79	127	125	168	225	226	232	205	145	111		
AAT		12	9	8	23	30	27	41	33	43	44	29	10		
BELOEIL		6	9	11	11	26	48	56	56	52	47	25	17		
BERNISSART		15	39	38	65	57	74	86	93	94	68	51	60		
BRUGELETTE		4	4	3	7	1	4	6	9	5	6	6	4		
CHIEVRES		4	5	8	4	5	-	8	11	12	4	11	3		
ELZELE		4	3	1	2	-	5	5	10	7	12	8	2		
VLOESBERG		-	3	7	4	3	-	9	1	2	8	2	3		
FRASNES-LEZ-ANVAING		2	2	3	11	3	10	14	13	17	16	13	12		
ARR. CHARLEROI		867	1.216	1.430	2.054	2.489	3.266	3.761	3.921	3.601	3.132	2.212	2.068		
AISEAU-PRESLES		31	47	49	80	79	92	115	147	123	98	67	65		
CHAPELLE-LEZ-HERLAIMONT		20	25	30	66	136	153	163	169	174	170	114	103		
CHARLEROI		545	662	755	1.088	1.326	1.812	2.002	1.953	1.722	1.473	1.087	1.069		
CHATELET		74	111	148	179	232	300	357	361	375	308	223	224		
COURCELLES		44	63	85	122	117	176	246	293	251	230	141	134		
FARCIENNES		59	101	104	146	133	146	146	167	182	118	69	86		
FLEURUS		25	49	72	99	130	167	207	220	180	176	122	107		
FONTAINE-L'EVEQUE		24	49	59	94	105	134	151	186	177	181	134	92		
GERPINNES		3	9	8	13	20	16	43	41	60	43	35	22		
LES BONS VILLERS		5	4	9	8	21	17	22	18	18	22	15	14		
MANAGE		27	67	80	99	135	171	189	240	191	190	110	87		
MONTIGNIES-LE-TILLEUL		1	5	4	16	13	28	40	45	44	33	33	24		
PONT-A-CELLES		1	6	8	10	14	22	31	41	52	47	37	19		
SENEFFE		8	18	19	34	28	32	49	40	52	43	25	22		
ARR. BERGEN		617	786	786	945	1.197	1.563	1.811	1.813	1.740	1.504	1.012	789		
BOUSSU		28	37	36	59	94	138	187	205	195	134	82	75		
COLFONTAINE		39	51	48	89	104	152	170	173	183	143	96	67		
DOUR		10	13	12	32	40	58	77	81	105	76	45	40		
FRAMERIES		22	46	43	76	74	113	141	161	144	128	82	50		
HENSIES		14	26	25	40	29	45	55	46	42	51	18	23		
HONNELLES		2	3	6	5	4	9	12	17	18	22	7	9		
JURBEKE		44	60	37	25	10	23	26	25	33	37	29	14		
LENS		13	13	14	4	2	7	7	5	6	10	5	5		
BERGEN		363	401	415	391	583	731	715	679	594	538	404	298		
QUAREGNON		35	69	70	137	138	164	221	220	191	168	97	105		
QUEVY		6	6	4	3	7	9	14	14	23	21	20	15		
QUIEVRAIN		16	27	29	30	32	38	51	61	39	51	49	21		
SAINT-GHISLAIN		25	34	47	54	80	76	135	126	167	125	78	67		
ARR. MOESKROEN		205	235	276	298	313	422	455	480	565	575	401	273		
KOMEN-WAASTEN		62	78	77	97	102	126	153	160	187	166	115	106		
MOESKROEN		143	157	199	201	211	296	302	320	378	409	286	167		
ARR. ZINNIK		263	401	493	622	841	1.056	1.298	1.310	1.215	1.015	775	725		
'S GRAVENBRAKEL		19	25	32	41	35	54	61	76	65	68	55	32		
ECAUSSINNES		-	6	4	4	6	11	17	26	17	15	13	11		
EDINGEN		10	9	9	16	9	25	29	33	23	27	16	7		
LA LOUVIERE		154	269	353	444	686	827	989	995	877	733	563	585		
LE ROEULX		7	12	9	14	31	34	30	36	43	25	20	13		
LESSEN		11	15	9	20	12	19	37	44	47	35	19	13		
OPZULLIK		8	7	6	8	2	8	22	19	23	7	14	11		
ZINNIK		54	58	71	75	60	78	113	81	120	105	75	53		

N.I.S.		TABEL 00.04 B M										BLZ. 7.- FOL. 2.-		ALLE ADMINISTRATIEVE EENHEDEN
BEVOLKING OP 1-1-1997		VREEMDE BEVOLKING NAAR GESLACHT, LEEFTIJDGROEPEN EN LEEFTIJDSKLASSEN - MANNELIJKE BEVOLKING -												
LEEFTIJDGROEP								LEEFTIJDSKLASSE			ALGE-MEEN	WOONPLAATS		
60-64 JAAR	65-69 JAAR	70-74 JAAR	75-79 JAAR	80-84 JAAR	85-89 JAAR	90-94 JAAR	95 JAAR EN MEER	0-14 JAAR	15-64 JAAR	65 JAAR EN MEER	TOTAAL			
1	3	3	1	1	-	-	-	6	48	8	62	RAMILLIES		
32	32	24	18	8	1	1	-	32	364	84	480	REBECQ		
36	30	21	14	4	-	1	-	187	712	70	969	RIXENSART		
101	86	58	22	10	4	1	-	255	1.537	181	1.973	TUBEKE		
11	1	5	3	1	-	1	-	19	169	11	199	VILLERS-LA-VILLE		
3	5	1	1	-	-	-	-	6	60	7	73	WALHAIN		
80	66	35	20	13	7	2	-	670	1.938	143	2.751	WATERLOO		
46	25	25	12	4	2	-	-	192	889	68	1.149	WAVER		
4.391	4.132	3.621	1.519	739	235	68	17	8.750	66.559	10.331	85.640	HENEGOUWEN		
77	86	81	35	21	6	1	-	200	1.641	230	2.071	ARR. AAT		
8	7	7	8	3	-	-	-	29	288	25	342	AAT		
12	15	12	7	2	-	1	-	26	350	37	413	BELOEIL		
41	51	45	16	13	4	-	-	92	689	129	910	BERNISSART		
1	2	2	-	1	-	-	-	11	49	5	65	BRUGELETTE		
4	1	4	1	-	1	-	-	17	62	7	86	CHIEVRES		
2	3	1	-	-	1	-	-	8	53	5	66	ELZELE		
-	1	3	-	1	-	-	-	10	32	5	47	VLOESBERG		
9	6	7	3	1	-	-	-	7	118	17	142	FRASNES-LEZ-ANVAING		
1.939	1.852	1.601	669	322	90	23	4	3.513	28.443	4.561	36.517	ARR. CHARLEROI		
67	48	77	26	12	3	2	-	127	933	168	1.228	AISEAU-PRESLES		
100	98	84	31	19	5	1	-	75	1.348	238	1.661	CHAPELLE-LEZ-HERLAIMONT		
970	950	751	333	153	51	17	3	1.962	14.502	2.258	18.722	CHARLEROI		
203	219	204	72	32	7	2	-	333	2.762	536	3.631	CHATELET		
107	123	114	66	23	4	-	1	192	1.817	331	2.340	COURCELLES		
75	55	62	16	10	2	-	-	264	1.268	145	1.677	FARCIENNES		
107	90	77	22	24	1	-	-	146	1.515	214	1.875	FLEURUS		
107	97	88	41	16	3	-	-	132	1.361	245	1.738	FONTAINE-L'EVEQUE		
28	22	14	9	7	2	-	-	20	321	54	395	GERPINNES		
12	8	5	2	1	1	-	-	18	167	17	202	LES BONS VILLERS		
101	104	77	27	18	10	1	-	174	1.513	237	1.924	MANAGE		
26	15	19	12	4	1	-	-	10	302	51	363	MONTIGNIES-LE-TILLEUL		
11	12	13	12	2	-	-	-	15	284	39	338	PONT-A-CELLES		
25	11	16	-	1	-	-	-	45	350	28	423	SENEFFE		
880	872	784	345	152	49	8	4	2.189	13.254	2.214	17.657	ARR. BERGEN		
97	102	84	43	17	5	1	-	101	1.266	252	1.619	BOUSSU		
85	87	71	34	19	2	-	-	138	1.262	213	1.613	COLFONTAINE		
44	45	47	19	7	-	-	-	35	598	118	751	DOUR		
58	69	70	31	16	5	1	-	111	1.027	192	1.330	FRAMERIES		
32	26	23	12	3	-	-	-	65	381	64	510	HENSIES		
7	8	10	3	2	2	-	-	11	110	25	146	HONNELLES		
11	13	5	1	-	-	2	-	141	233	21	395	JURBEKE		
6	3	2	2	-	-	-	-	40	57	7	104	LENS		
290	295	264	104	42	15	2	3	1.179	5.223	725	7.127	BERGEN		
125	103	106	39	24	6	2	-	174	1.566	280	2.020	QUAREGNON		
10	19	12	5	2	1	-	-	16	136	39	191	QUEVY		
38	31	18	16	10	8	-	-	72	410	83	565	QUIEVRAIN		
77	71	72	36	10	5	-	1	106	985	195	1.286	SAINT-GHISLAIN		
213	180	124	68	32	21	12	2	716	3.995	439	5.150	ARR. MOESKROEN		
75	49	31	23	9	6	2	1	217	1.287	121	1.625	KOMEN-WAASTEN		
138	131	93	45	23	15	10	1	499	2.708	318	3.525	MOESKROEN		
601	575	493	190	115	28	8	3	1.157	9.458	1.412	12.027	ARR. ZINNIK		
27	20	18	7	7	2	-	-	76	514	54	644	'S GRAVENBRAKEL		
13	12	5	2	2	1	-	-	10	133	22	165	ECAUSSINNES		
4	5	7	6	-	-	-	-	28	189	18	235	EDINGEN		
501	477	414	150	95	24	7	3	776	7.200	1.170	9.146	LA LOUVIERE		
10	22	14	8	4	-	-	-	28	256	48	332	LE ROEULX		
14	13	7	8	2	-	-	-	35	260	30	325	LESSEN		
3	1	5	1	-	-	-	-	21	117	7	145	OPZULLIK		
29	25	23	8	5	1	1	-	183	789	63	1.035	ZINNIK		

N.I.S.		TABEL 00.04 B M										BLZ. 8.- FOL. 1.-		ALLE ADMINISTRA- TIEVE EENHEDEN	
BEVOLKING OP 1-1-1997		VREEMDE BEVOLKING NAAR GESLACHT, LEEFTIJDGROEPEN EN LEEFTIJDKLASSEN - MANNELIJKE BEVOLKING -													
WOONPLAATS		LEEFTIJDGROEP													
		0-4 JAAR	5-9 JAAR	10-14 JAAR	15-19 JAAR	20-24 JAAR	25-29 JAAR	30-34 JAAR	35-39 JAAR	40-44 JAAR	45-49 JAAR	50-54 JAAR	55-59 JAAR		
ARR. THUIN		92	139	178	289	426	606	735	768	797	708	490	452		
ANDERLUES		14	20	22	42	46	66	90	81	98	84	63	70		
BEAUMONT		2	3	2	6	9	9	13	14	7	9	4	4		
BINCHE		31	43	52	84	160	236	248	248	276	201	161	139		
CHIMAY		3	3	1	3	6	10	11	15	20	31	10	7		
ERQUELINNES		15	16	15	19	20	28	35	56	51	49	37	30		
ESTINNES		3	2	5	3	10	19	30	24	30	18	16	12		
FROIDCHAPELLE		-	-	1	1	2	2	1	7	3	2	1	3		
HAM-SUR-HEURE-NALINNES		-	6	2	1	7	13	20	31	38	29	19	26		
LOBBES		-	-	1	5	6	8	10	14	11	13	5	5		
MERBES-LE-CHATEAU		2	2	4	3	3	9	10	18	13	11	10	5		
MOMIGNIES		1	1	6	7	6	11	13	16	12	29	18	13		
MORLANWELZ		19	42	61	99	139	172	226	191	196	183	116	110		
SIVRY-RANCE		-	1	-	3	3	5	7	16	13	13	7	7		
THUIN		2	-	6	13	9	18	21	37	29	36	23	21		
ARR. DOORNIK		165	188	213	272	363	426	512	538	552	515	398	240		
ANTOING		3	11	10	9	8	13	18	20	27	23	12	13		
BRUNHAUT		13	13	18	13	19	26	35	35	33	30	25	17		
CELLES		3	2	4	3	4	8	7	11	11	11	9	3		
ESTAIMPUIS		32	50	55	46	45	58	74	70	98	91	78	42		
LEUZE-EN-HAINAUT		2	6	11	8	18	31	17	22	31	22	16	12		
MONT-DE-L'ENCLUS		1	1	3	1	5	5	9	3	6	8	8	1		
PECO		10	10	5	3	8	10	12	19	8	21	7	9		
PERUWELZ		30	31	48	105	104	74	97	122	101	101	63	53		
RUMES		8	5	5	5	6	9	18	13	15	20	16	9		
DOORNIK		63	59	54	79	146	192	225	223	222	188	164	81		
PROV. LUIK		2.088	2.523	2.572	3.080	3.816	5.339	6.607	6.558	6.032	4.982	3.672	3.578		
ARR. HOEI		54	59	69	74	111	155	232	294	245	228	168	134		
AMAY		3	2	1	10	11	23	31	39	35	30	23	24		
ANTHISNES		-	-	-	1	5	2	4	10	5	6	7	4		
BURDINNE		-	-	-	2	2	1	5	2	6	6	2	1		
CLAVIER		5	5	3	2	-	5	6	8	10	6	7	6		
ENGIS		4	3	7	10	15	13	15	36	17	33	14	20		
FERRIERES		-	-	1	1	1	2	9	3	3	6	3	-		
HAMOIR		3	1	1	-	2	3	5	7	9	6	4	2		
HERON		1	3	4	4	3	3	4	8	7	8	2	1		
HOEI		20	26	24	18	33	51	53	61	55	48	31	24		
MARCHIN		2	7	6	14	12	17	16	15	18	16	18	10		
MODAVE		1	1	2	1	4	5	11	11	8	3	7	6		
NANDRIN		1	1	2	2	-	6	13	25	19	11	11	5		
OUFFET		-	1	1	-	2	4	3	6	4	6	2	3		
TINLOT		-	-	1	2	5	-	2	5	4	4	4	2		
VERLAINE		1	1	3	1	3	2	10	15	12	8	3	3		
VILLERS-LE-BOUILLET		5	2	2	1	6	4	11	15	12	6	11	7		
WANZE		8	6	11	5	7	14	34	28	21	25	19	16		
ARR. LUIK		1.372	1.695	1.794	2.293	2.965	4.002	4.781	4.720	4.424	3.586	2.631	2.635		
ANS		46	74	69	107	98	124	197	202	205	205	130	123		
AWANS		3	2	6	9	10	8	25	36	31	34	26	12		
AYWAILLE		3	9	7	6	6	3	18	14	25	15	7	7		
BITSINGEN		7	9	9	8	5	11	18	31	33	16	14	19		
BEYNE-HEUSAY		20	19	25	35	45	62	78	84	93	74	45	51		
BLEGNY		19	14	12	17	17	35	52	43	50	31	23	26		
CHAUDFONTAINE		7	6	11	16	20	28	58	48	54	48	44	30		
COMBLAIN-AU-PONT		9	-	3	9	11	14	23	15	16	21	11	8		
DALHEM		3	6	7	5	2	4	16	20	14	11	20	12		
ESNEUX		6	6	6	7	15	24	44	38	45	24	25	17		
FLEMALLE		16	26	24	42	63	96	120	149	175	128	101	104		
FLERON		22	32	32	49	58	70	102	119	120	102	65	87		
GRACE-HOLLOGNE		31	56	100	127	128	174	229	258	276	231	158	142		
HERSTAL		87	160	159	223	240	348	385	428	416	350	238	226		
JUPRELLE		11	6	16	15	12	16	27	32	48	34	19	20		
LUIK		801	840	850	974	1.481	1.961	2.050	1.830	1.498	1.176	909	926		
NEUPRE		8	7	8	13	9	14	26	29	33	33	32	24		
OUPEYE		21	25	32	36	40	62	123	117	126	127	70	58		

N.I.S.		TABEL OO.04 B M										BLZ. 8.- FOL. 2.-		ALLE ADMINISTRATIEVE EENHEDEN	
BEVOLKING OP 1-1-1997		VREEMDE BEVOLKING NAAR GESLACHT, LEEFTIJDGROEPEN EN LEEFTIJDSKLASSEN - MANNELIJKE BEVOLKING -													
LEEFTIJDGROEP								LEEFTIJDSKLASSE			ALGE- MEEN	TOTAAL	WOONPLAATS		
60-64 JAAR	65-69 JAAR	70-74 JAAR	75-79 JAAR	80-84 JAAR	85-89 JAAR	90-94 JAAR	95 JAAR EN MEER	0-14 JAAR	15-64 JAAR	65 JAAR EN MEER					
487	403	384	145	63	24	7	1	409	5.758	1.027	7.194	ARR. THUIN			
52	40	51	23	8	1	1	-	56	692	124	872	ANDERLUES			
2	6	4	5	2	-	1	-	7	77	18	102	BEAUMONT			
175	162	123	48	25	9	2	1	126	1.928	370	2.424	BINCHE			
6	2	15	6	1	2	-	-	7	119	26	152	CHIMAY			
46	25	33	14	5	1	-	-	46	371	78	495	ERQUELINNES			
12	8	10	2	1	1	-	-	10	174	22	206	ESTINNES			
7	1	1	1	-	-	-	-	1	29	3	33	FROIDCHAPELLE			
13	13	13	5	1	1	-	-	8	197	33	238	HAM-SUR-HEURE-NALINNES			
4	11	4	-	1	-	-	-	1	81	16	98	LOBBES			
4	4	8	2	-	2	-	-	8	86	16	110	MERBES-LE-CHATEAU			
19	10	11	3	3	1	-	-	8	144	28	180	MOMIGNIES			
130	98	89	30	16	6	2	-	122	1.562	241	1.925	MORLANWELZ			
4	8	6	1	-	-	-	-	1	78	15	94	SIVRY-RANCE			
13	15	16	5	-	-	1	-	8	220	37	265	THUIN			
194	164	154	67	34	17	9	3	566	4.010	448	5.024	ARR. DOORNIK			
7	6	5	1	-	1	-	-	24	150	13	187	ANTOING			
16	14	4	6	3	-	-	-	44	249	27	320	BRUNEHAUT			
-	3	2	3	-	-	1	-	9	67	9	85	CELLES			
42	22	35	23	4	3	2	-	137	644	89	870	ESTAIMPUIS			
9	7	6	3	5	-	-	-	19	186	21	226	LEUZE-EN-HAINAUT			
1	1	2	-	-	-	1	-	5	47	4	56	MONT-DE-L'ENCLUS			
5	5	3	-	2	-	-	-	25	102	10	137	PECQ			
41	49	29	9	2	3	1	-	109	861	93	1.063	PERUWELZ			
4	1	3	1	-	1	-	-	18	115	6	139	RUMES			
69	56	65	21	18	9	4	3	176	1.589	176	1.941	DOORNIK			
3.443	3.068	2.587	1.136	553	189	45	8	7.183	47.107	7.586	61.876	PROV. LUIK			
116	133	104	52	30	9	2	1	182	1.757	331	2.270	ARR. HOEI			
31	20	17	8	4	2	1	-	6	257	52	315	AMAY			
3	7	4	-	-	1	-	-	-	47	12	59	ANTHISNES			
2	3	3	1	2	-	-	-	-	29	9	38	BURDINNE			
3	3	5	2	1	1	-	-	13	53	12	78	CLAVIER			
16	30	15	8	2	3	-	-	14	189	58	261	ENGIS			
2	2	4	-	2	-	-	-	1	30	8	39	FERRIERES			
-	-	2	1	2	-	-	-	5	38	5	48	HAMOIR			
5	4	1	2	1	-	-	-	8	45	8	61	HERON			
22	24	19	8	4	-	1	-	70	396	56	522	HOEI			
6	10	10	2	1	-	-	-	15	142	23	180	MARCHIN			
8	4	7	2	2	-	-	-	4	64	15	83	MODAVE			
6	4	2	-	3	-	-	-	4	98	9	111	NANDRIN			
-	2	-	2	1	-	-	-	2	30	5	37	OUFFET			
1	1	2	-	-	-	-	-	1	29	3	33	TINLOT			
-	1	2	1	-	-	-	-	5	57	4	66	VERLAINE			
6	3	3	1	2	-	-	-	9	79	9	97	VILLERS-LE-BOUILLET			
5	15	8	14	3	2	-	1	25	174	43	242	WANZE			
2.568	2.400	2.059	887	430	132	29	4	4.861	34.605	5.941	45.407	ARR. LUIK			
114	97	76	27	20	3	1	-	189	1.505	224	1.918	ANS			
11	11	5	3	2	1	-	-	11	202	22	235	AWANS			
8	8	6	2	-	1	-	-	19	109	17	145	AYWAILLE			
20	9	5	6	2	-	-	-	25	175	22	222	BITSINGEN			
39	55	36	23	8	5	-	-	64	606	127	797	BEYNE-HEUSAY			
18	15	26	10	2	1	-	-	45	312	54	411	BLEGNY			
34	33	32	10	6	2	-	-	24	380	83	487	CHAUDFONTAINE			
5	9	8	3	2	1	-	-	12	133	23	168	COMBLAIN-AU-PONT			
10	10	2	3	3	1	-	-	16	114	19	149	DALHEM			
13	18	7	9	2	1	1	-	18	252	38	308	ESNEUX			
105	108	95	77	31	12	1	-	66	1.083	324	1.473	FLEMALLE			
70	53	47	15	12	1	-	1	86	842	129	1.057	FLERON			
112	143	111	38	16	3	-	-	187	1.835	311	2.333	GRACE-HOLLOGNE			
253	218	205	75	33	9	3	-	406	3.107	543	4.056	HERSTAL			
4	9	5	3	3	-	-	-	33	227	20	280	JUPRELLE			
954	765	662	281	135	44	8	2	2.491	13.759	1.897	18.147	LUIK			
15	15	6	6	1	3	-	-	23	228	31	282	NEUPRE			
41	61	51	19	13	3	-	-	78	800	147	1.025	OUPEYE			

N.I.S.		TABEL 00.04 B M						BLZ. 9.- FOL. 1.-					ALLE ADMINISTRATIEVE EENHEDEN	
BEVOLKING OP 1-1-1997		VREEMDE BEVOLKING NAAR GESLACHT, LEEFTIJDSCGROEPEN EN LEEFTIJD SKLASSEN - MANNELIJKE BEVOLKING -												
WOONPLAATS		LEEFTIJDSCGROEP												
		0-4 JAAR	5-9 JAAR	10-14 JAAR	15-19 JAAR	20-24 JAAR	25-29 JAAR	30-34 JAAR	35-39 JAAR	40-44 JAAR	45-49 JAAR	50-54 JAAR	55-59 JAAR	
SAINT-NICOLAS		78	126	164	202	254	300	395	364	360	281	226	215	
SERAING		108	172	167	263	332	486	572	598	561	439	346	375	
SOUMAGNE		7	12	14	29	32	51	59	76	86	79	44	42	
SPRIMONT		7	6	4	5	11	26	28	35	20	36	12	17	
TROOZ		5	3	9	11	8	21	38	35	35	23	22	19	
WEZET		47	79	60	85	68	64	98	119	104	68	44	75	
ARR. VERVIERS		653	752	684	686	700	1.099	1.500	1.427	1.243	1.062	814	766	
AMEL		6	3	4	3	2	6	10	8	13	4	5	1	
AUBEL		5	3	1	-	2	7	10	13	11	5	4	5	
BAELEN		3	4	3	8	7	8	17	20	15	15	9	15	
BULLINGEN		7	3	5	2	3	9	17	7	10	9	6	10	
BURG-REULAND		4	6	4	4	8	15	18	20	12	9	6	5	
BUTGENBACH		4	8	2	5	2	6	5	10	11	14	7	8	
DISON		39	40	39	48	45	84	90	67	57	47	28	33	
EUPEN		32	51	64	54	65	84	117	116	95	83	93	70	
HERVE		8	7	9	16	22	37	53	48	51	49	22	28	
JALHAY		-	3	4	2	2	8	12	13	12	5	10	6	
KELMIS		87	106	91	70	80	126	146	145	156	142	123	103	
LIERNEUX		1	1	-	3	1	4	4	7	5	4	2	1	
LIMBURG		5	5	3	5	5	14	12	27	17	9	10	5	
LONTZEN		24	31	17	25	19	40	46	67	65	43	36	27	
MALMEDY		18	18	14	14	17	33	33	20	24	18	16	12	
OLNE		1	-	1	1	1	2	13	16	14	7	4	7	
PEPINSTER		6	6	6	4	6	14	12	10	17	18	7	8	
PLOMBIERES		54	53	48	39	34	71	119	109	94	71	68	56	
RAEREN		136	169	114	92	90	154	253	231	205	192	166	159	
SANKT-VITH		4	9	17	9	6	15	22	21	17	23	8	12	
SPA		6	2	8	8	11	26	27	21	22	25	10	9	
STAVELOT		3	2	2	1	8	7	14	6	10	9	11	3	
STOUMONT		-	1	2	-	1	1	4	5	6	4	1	5	
THEUX		3	10	4	4	3	6	19	22	10	11	9	4	
THIMISTER-CLERMONT		4	-	3	-	4	6	9	13	11	12	4	3	
TROIS-PONTS		1	4	2	2	2	-	6	5	5	3	1	3	
VERVIERS		171	191	209	252	234	284	353	331	233	195	124	146	
WEISMES		5	3	3	4	7	10	11	15	12	8	7	6	
WELKENRAEDT		16	13	5	11	13	22	48	34	33	28	17	16	
ARR. BORGWORM		9	17	25	27	40	83	94	117	120	106	59	43	
BERLOZ		-	-	-	-	-	2	2	3	2	1	1	1	
BRAIVES		-	-	1	3	5	8	3	6	8	7	4	2	
CRISNEE		1	-	-	1	1	2	6	2	7	6	-	1	
DONCEEL		1	2	3	2	2	3	7	2	9	7	6	4	
FAIMES		1	1	2	2	-	4	1	6	4	4	1	3	
FEXHE-LE-HAUT-CLOCHER		1	2	6	-	2	5	8	9	6	9	2	-	
GEER		-	-	-	1	1	2	2	1	2	-	2	3	
HANNUIT		-	6	3	7	9	12	14	15	15	13	8	9	
LIJSEM		1	-	1	2	4	2	5	5	1	5	2	-	
OERLE		-	-	-	-	1	2	5	4	6	5	1	-	
REMICOURT		-	1	-	-	2	4	8	5	2	10	5	4	
SAINT-GEORGES-SUR-MEUSE		1	3	1	4	3	23	23	33	35	25	17	8	
BORGWORM		3	2	8	4	9	13	9	22	18	13	9	8	
WASSEIGES		-	-	-	1	1	1	1	4	5	1	1	-	
LUXEMBURG		240	270	239	253	316	617	706	624	588	597	442	332	
ARR. AARLEN		100	112	97	115	143	289	335	281	291	236	190	159	
AARLEN		34	44	44	47	79	165	164	103	96	79	64	50	
ATTERT		1	2	5	4	7	4	16	8	11	11	6	2	
AUBANGE		49	51	40	52	46	83	110	114	129	98	82	83	
MARTELANGE		3	3	-	3	4	3	4	9	4	2	7	4	
MESSANCY		13	12	8	9	7	34	41	47	51	46	31	20	
ARR. BASTENAKEN		28	31	34	33	32	68	70	65	59	55	41	25	
BASTENAKEN		14	16	18	21	14	37	30	29	21	26	13	6	
BERTOGNE		-	-	-	1	-	1	1	-	2	1	3	1	
FAUVILLERS		2	1	1	3	3	4	2	3	2	2	4	4	
GOUVY		1	5	7	2	2	4	8	7	4	1	2	3	

N.I.S.		TABEL OO.04 B M										BLZ. 9.- FOL. 2.-		ALLE ADMINISTRA- TIEVE EENHEDEN
BEVOLKING OP 1-1-1997		VREEMDE BEVOLKING NAAR GESLACHT, LEEFTIJDGROEPEN EN LEEFTIJDKLASSEN - MANNELIJKE BEVOLKING -												
LEEFTIJDGROEP								LEEFTIJDKLASSE			ALGE- MEEN	WOONPLAATS		
60-64 JAAR	65-69 JAAR	70-74 JAAR	75-79 JAAR	80-84 JAAR	85-89 JAAR	90-94 JAAR	95 JAAR EN MEER	0-14 JAAR	15-64 JAAR	65 JAAR EN MEER	TOTAAL			
231	249	178	61	30	5	3	1	368	2.828	527	3.723	SAINT-NICOLAS		
376	383	371	165	88	29	11	-	447	4.348	1.047	5.842	SERAING		
28	27	33	11	4	2	-	-	33	526	77	636	SOUMAGNE		
15	17	12	5	5	-	1	-	17	205	40	262	SPRIMONT		
24	33	31	20	2	2	-	-	17	236	88	341	TROOZ		
68	54	49	15	10	3	-	-	186	793	131	1.110	WEZET		
714	490	380	181	83	44	12	2	2.089	10.011	1.192	13.292	ARR. VERVERS		
4	2	2	1	-	1	1	-	13	56	7	76	AMEL		
3	2	2	4	3	2	-	-	9	60	13	82	AUBEL		
10	8	6	1	2	-	-	-	10	124	17	151	BAELEN		
5	4	4	-	2	-	-	-	15	78	10	103	BULLINGEN		
9	9	6	4	3	1	-	-	14	106	23	143	BURG-REULAND		
6	2	3	1	-	1	1	-	14	74	8	96	BUTGENBACH		
44	34	21	9	2	1	1	-	118	543	68	729	DISON		
68	23	22	12	10	3	1	-	147	845	71	1.063	EUPEN		
20	31	23	11	4	3	-	-	24	346	72	442	HERVE		
3	6	-	-	1	-	-	-	7	73	7	87	JALHAY		
78	62	45	17	9	5	2	1	284	1.169	141	1.594	KELMIS		
3	2	3	2	-	-	-	-	2	34	7	43	LIERNEUX		
10	3	7	2	-	-	-	1	13	114	13	140	LIMBURG		
23	12	11	8	4	2	-	-	72	391	37	500	LONTZEN		
20	11	8	7	2	3	-	-	50	207	31	288	MALMEDY		
9	4	2	2	-	1	-	-	2	74	9	85	OLNE		
9	7	6	1	2	2	-	-	18	105	18	141	PEPINSTER		
44	36	35	13	6	2	-	-	155	705	92	952	PLOMBIERES		
125	85	53	30	13	8	-	-	419	1.667	189	2.275	RAEREN		
12	3	13	5	-	-	-	-	30	145	21	196	SANKT-VITH		
14	10	19	4	2	1	1	-	16	173	37	226	SPA		
7	7	3	1	1	-	-	-	7	76	12	95	STAVELOT		
2	1	-	2	-	1	-	-	3	29	4	36	STOUMONT		
10	7	5	2	-	1	1	-	17	98	16	131	THEUX		
2	2	2	2	-	-	-	-	7	64	6	77	THIMISTER-CLERMONT		
4	-	1	1	-	-	-	-	7	31	2	40	TROIS-PONTS		
148	94	62	29	14	5	4	-	571	2.300	208	3.079	VERVIERS		
8	7	7	1	2	-	-	-	11	88	17	116	WEISMES		
14	16	9	9	1	1	-	-	34	236	36	306	WELKENRAEDT		
45	45	44	16	10	4	2	1	51	734	122	907	ARR. BORGWORM		
1	1	1	-	-	1	-	-	-	13	3	16	BERLOZ		
3	3	1	2	1	-	-	-	1	49	7	57	BRAIVES		
1	-	2	-	-	-	-	-	1	27	2	30	CRISNEE		
3	2	3	1	1	-	-	-	6	45	7	58	DONCEEL		
-	2	1	1	1	-	-	-	4	25	5	34	FAIMES		
3	3	2	1	-	-	-	-	9	44	6	59	FEXHE-LE-HAUT-CLOCHER		
3	2	-	-	-	-	-	-	-	17	2	19	GEER		
2	5	6	1	2	1	1	-	9	104	16	129	HANNUIT		
1	1	-	-	-	-	-	-	2	27	1	30	LIJSEM		
2	-	2	-	-	-	-	-	-	26	2	28	OERLE		
2	1	3	1	-	-	-	-	1	42	5	48	REMICOURT		
20	21	20	8	2	2	-	-	5	191	53	249	SAINT-GEORGES-SUR-MEUSE		
4	3	2	1	3	-	-	1	13	109	10	132	BORGWORM		
-	1	1	-	-	-	1	-	-	15	3	18	WASSEIGES		
259	208	141	73	56	18	6	3	749	4.734	505	5.988	LUXEMBURG		
117	101	62	36	26	8	2	1	309	2.156	236	2.701	ARR. AARLEN		
28	18	15	9	8	1	1	1	122	875	53	1.050	AARLEN		
1	6	-	1	1	1	-	-	8	70	9	87	ATTERT		
65	60	37	22	11	3	1	-	140	862	134	1.136	AUBANGE		
4	3	2	-	3	-	-	-	6	44	8	58	MARTELANGE		
19	14	8	4	3	3	-	-	33	305	32	370	MESSANCY		
21	9	13	4	5	-	2	-	93	469	33	595	ARR. BASTENAKEN		
8	5	1	1	1	-	1	-	48	205	9	262	BASTENAKEN		
-	-	-	-	-	-	-	-	-	10	-	10	BERTOONE		
-	-	2	-	-	-	-	-	4	27	2	33	FAUVILLERS		
6	-	2	-	-	-	-	-	13	39	2	54	GOUVY		

N.I.S.		TABEL 00.04 B M										BLZ. 10.- FOL. 1.-	
BEVOLKING OP 1-1-1997		VREEMDE BEVOLKING NAAR GESLACHT, LEEFTIJDGROEPEN EN LEEFTIJDKlassen - MANNELIJKE BEVOLKING -										ALLE ADMINISTRA- TIEVE EENHEDEN	
WOONPLAATS		LEEFTIJDGROEP											
		0-4 JAAR	5-9 JAAR	10-14 JAAR	15-19 JAAR	20-24 JAAR	25-29 JAAR	30-34 JAAR	35-39 JAAR	40-44 JAAR	45-49 JAAR	50-54 JAAR	55-59 JAAR
HOUFFALIZE		2	2	2	-	5	6	6	8	11	10	4	2
SAINTE-ODE		3	3	-	1	1	2	2	2	2	3	5	1
VAUX-SUR-SURE		-	1	-	2	2	5	3	2	3	4	4	2
VIELSALM		6	3	6	3	5	9	18	14	14	8	6	6
ARR. MARCHE-EN-FAMENNE		42	42	50	34	45	61	83	86	64	62	64	45
DURBUY		5	5	2	3	9	17	17	21	12	15	10	10
EREZEE		-	-	1	-	-	-	2	1	1	4	3	1
HOTTON		-	1	-	-	2	3	4	6	6	3	3	1
LA ROCHE-EN-ARDENNE		7	4	5	5	4	7	7	11	4	7	6	5
MANHAY		1	2	3	-	-	1	1	2	5	4	5	3
MARCHE-EN-FAMENNE		22	22	31	20	26	29	35	27	27	22	28	16
NASSOGNE		2	4	5	3	3	-	7	11	6	4	4	4
RENDEUX		4	4	-	1	1	-	4	4	3	2	5	2
TENNEVILLE		1	-	3	2	-	4	6	3	-	1	-	3
ARR. NEUFCHATEAU		30	38	13	28	37	85	72	71	56	77	41	23
BERTRIX		9	7	3	3	8	20	9	12	9	17	4	2
BOUILLON		4	4	-	10	5	18	14	16	13	14	15	2
DAVERDISSE		-	-	-	-	1	1	1	1	1	1	1	2
HERBEUMONT		-	-	-	-	1	1	1	-	2	3	3	2
LEGLISE		2	1	-	2	2	3	4	7	3	4	-	-
LIBIN		-	1	1	-	2	4	3	1	6	4	3	1
LIBRAMONT-CHEVIGNY		10	14	5	7	10	13	21	13	8	8	4	2
NEUFCHATEAU		3	9	2	3	6	12	10	11	4	9	5	-
PALISEUL		-	1	1	1	1	5	4	2	3	7	2	5
SAINT-HUBERT		1	1	-	2	-	8	3	4	3	3	2	3
TELLIN		-	-	-	-	-	-	-	1	1	2	1	2
WELLIN		1	-	1	-	1	-	2	3	3	5	1	2
ARR. VIRTON		40	47	45	43	59	114	146	121	118	167	106	80
CHINY		-	1	3	1	4	7	8	8	10	12	3	-
ETALLE		3	1	7	2	4	7	16	8	12	9	6	5
FLORENVILLE		2	6	3	3	7	12	12	15	15	18	12	8
HABAY		2	1	-	2	6	13	21	10	7	9	7	6
MEIX-DEVANT-VIRTON		2	2	2	2	2	4	8	4	5	9	-	5
MUSSON		9	8	9	9	9	15	21	10	15	27	19	16
ROUVROY		3	5	-	1	2	5	9	6	5	9	8	9
SAINT-LEGER		1	3	1	3	2	2	10	5	7	20	6	5
TINTIGNY		1	-	-	1	-	5	9	6	6	8	4	5
VIRTON		17	20	20	19	23	44	32	49	36	46	41	21
PROV. NAMEN		346	346	381	508	724	1.089	1.236	1.174	1.115	963	702	556
ARR. DINANT		42	44	47	62	62	146	166	165	160	132	125	94
ANHEE		2	3	1	3	2	7	13	7	10	7	13	8
BEAURAING		7	3	2	6	4	8	14	18	14	21	11	10
BIEVRE		-	2	-	-	-	4	5	2	9	5	3	2
CINEY		-	2	10	6	9	16	18	27	14	13	5	13
DINANT		4	11	6	6	8	28	21	28	25	10	27	11
GEDINNE		1	4	3	1	8	8	7	9	9	3	9	3
HAMOIS		1	-	1	1	1	8	9	6	6	6	5	2
HASTIERE		3	3	5	10	7	6	12	10	20	24	22	9
HAVELANGE		1	-	2	-	1	4	5	5	4	7	-	3
HOUYET		1	5	3	5	-	7	6	4	3	5	3	2
ONHAYE		-	2	-	3	2	4	4	2	2	6	4	3
ROCHEFORT		8	4	1	3	7	10	20	16	14	8	8	12
SOMME-LEUZE		1	2	1	3	2	4	6	7	5	2	5	6
VRESSE-SUR-SEMOIS		3	-	5	5	3	9	10	9	9	6	3	3
YVOIR		10	3	7	10	8	23	16	15	16	9	7	7
ARR. NAMEN		284	279	298	387	598	876	983	885	819	669	484	386
ANDENNE		32	15	35	32	43	55	78	71	66	59	48	46
ASSESE		3	-	1	1	-	4	3	5	11	5	5	1
EGHEZEE		5	4	7	5	4	5	17	16	14	19	9	11
FERNELMONT		4	-	1	2	1	2	6	8	5	9	5	-
FLOREFFE		2	2	3	2	4	7	12	8	10	12	13	8
FOSSÉS-LA-VILLE		1	-	1	2	4	9	19	22	26	15	11	8
GEMBLOUX		27	20	13	23	74	107	85	67	47	38	20	25

N.I.S.		TABEL 00.04 B M										BLZ. 10.- FOL. 2.-		ALLE ADMINISTRATIEVE EENHEDEN
BEVOLKING OP 1-1-1997		VREEMDE BEVOLKING NAAR GESLACHT, LEEFTIJDGROEPEN EN LEEFTIJDSKLASSEN - MANNELIJKE BEVOLKING -												
LEEFTIJDGROEP								LEEFTIJDSKLASSE			ALGE-MEEN	WOONPLAATS		
60-64 JAAR	65-69 JAAR	70-74 JAAR	75-79 JAAR	80-84 JAAR	85-89 JAAR	90-94 JAAR	95 JAAR EN MEER	0-14 JAAR	15-64 JAAR	65 JAAR EN MEER	TOTAAL			
2	1	3	2	-	-	1	-	6	54	7	67	HOUFFALIZE		
-	1	1	-	-	-	-	-	6	19	2	27	SAINTE-ODE		
-	-	2	-	2	-	-	-	1	27	4	32	VAUX-SUR-SURE		
5	2	2	1	2	-	-	-	15	88	7	110	VIELSALM		
35	29	20	12	4	2	-	2	134	579	69	782	ARR. MARCHE-EN-FAMENNE		
8	11	4	-	1	1	-	-	12	122	17	151	DURBUY		
-	3	2	2	-	-	-	-	1	12	7	20	EREZEE		
4	1	3	1	-	-	-	1	1	32	6	39	HOTTON		
2	2	4	2	-	-	-	-	16	58	8	82	LA ROCHE-EN-ARDENNE		
3	1	1	1	1	-	-	-	6	24	4	34	MANHAY		
13	3	2	4	-	1	-	-	75	243	10	328	MARCHE-EN-FAMENNE		
1	4	1	1	2	-	-	1	11	43	9	63	NASSOGNE		
3	3	1	1	-	-	-	-	8	25	5	38	RENDEUX		
1	1	2	-	-	-	-	-	4	20	3	27	TENNEVILLE		
21	28	12	6	3	2	1	-	81	511	52	644	ARR. NEUFCHATEAU		
5	1	1	-	2	-	-	-	19	89	4	112	BERTRIX		
5	8	3	4	1	-	-	-	8	112	16	136	BOUILLON		
1	-	1	-	-	-	-	-	-	10	1	11	DAVERDISSE		
-	3	-	-	-	-	-	-	-	13	3	16	HERBEUMONT		
1	3	-	-	-	-	-	-	3	26	3	32	LEGLISE		
-	1	1	-	-	-	-	-	2	24	2	28	LIBIN		
3	1	1	-	-	-	-	-	29	89	2	120	LIBRAMONT-CHEVIGNY		
3	4	1	-	-	-	-	-	14	63	5	82	NEUFCHATEAU		
-	3	3	-	-	1	-	-	2	30	7	39	PALISEUL		
2	2	1	1	-	-	1	-	2	30	5	37	SAINT-HUBERT		
-	2	-	-	-	1	-	-	-	7	3	10	TELLIN		
1	-	-	1	-	-	-	-	2	18	1	21	WELLIN		
65	41	34	15	18	6	1	-	132	1.019	115	1.266	ARR. VIRTON		
2	2	3	4	1	-	-	-	4	55	10	69	CHINY		
1	1	-	-	-	-	-	-	11	70	1	82	ETALLE		
7	3	4	1	6	1	-	-	11	109	15	135	FLORENVILLE		
5	4	1	1	1	2	-	-	3	86	9	98	HABAY		
4	-	-	1	-	2	1	-	6	43	4	53	MEIX-DEVANT-VIRTON		
14	14	8	1	1	-	-	-	26	155	24	205	MUSSON		
3	3	4	-	1	1	-	-	8	57	9	74	ROUVROY		
3	3	3	2	-	-	-	-	5	63	8	76	SAINT-LEGER		
3	1	3	1	3	-	-	-	1	47	8	56	TINTIGNY		
23	10	8	4	5	-	-	-	57	334	27	418	VIRTON		
494	515	440	206	81	34	11	3	1.073	8.561	1.290	10.924	PROV. NAMEN		
89	84	58	36	16	9	3	-	133	1.201	206	1.540	ARR. DINANT		
12	7	3	4	1	1	-	-	6	82	16	104	ANHEE		
14	11	8	6	1	-	-	-	12	120	26	158	BEAURAING		
2	2	1	-	-	-	-	-	2	32	3	37	BIEVRE		
6	13	7	3	1	1	1	-	12	127	26	165	CINEY		
13	9	3	3	3	1	-	-	21	177	19	217	DINANT		
3	4	2	1	3	-	-	-	8	60	10	78	GEDINNE		
3	4	-	5	-	-	-	-	2	47	9	58	HAMOIS		
5	8	5	5	-	1	-	-	11	125	19	155	HASTIERE		
1	2	2	-	1	2	-	-	3	30	7	40	HAVELANGE		
2	2	3	1	2	-	-	-	9	37	8	54	HOUYET		
1	-	3	2	-	-	-	-	2	31	5	38	ONHAYE		
6	3	8	4	1	1	1	-	13	104	18	135	ROCHEFORT		
7	3	1	-	-	1	-	-	4	47	5	56	SOMME-LEUZE		
4	5	1	-	1	1	-	-	8	61	8	77	VRESSE-SUR-SEMOIS		
10	11	11	2	2	-	1	-	20	121	27	168	YVOIR		
356	376	309	145	50	18	8	2	861	6.443	908	8.212	ARR. NAMEN		
51	50	27	19	6	3	1	-	82	549	106	737	ANDENNE		
1	6	1	3	-	-	-	-	4	36	10	50	ASSESE		
9	7	6	1	1	-	1	-	16	109	16	141	EGHEZEE		
2	1	5	-	-	1	-	-	5	40	7	52	FERNELMONT		
7	6	7	5	-	1	-	-	7	83	19	109	FLOREFFE		
7	8	7	1	1	1	-	-	2	123	18	143	FOSSES-LA-VILLE		
9	15	20	7	4	1	-	-	60	495	47	602	GEMBLOUX		

WOONPLAATS	LEEFTIJDSGROEP											
	0-4 JAAR	5-9 JAAR	10-14 JAAR	15-19 JAAR	20-24 JAAR	25-29 JAAR	30-34 JAAR	35-39 JAAR	40-44 JAAR	45-49 JAAR	50-54 JAAR	55-59 JAAR
GESVES	-	1	-	1	2	4	4	8	5	8	3	1
JEMEPE-SUR-SAMBRE	5	12	8	12	18	34	57	56	46	48	28	19
LA BRUYERE	1	1	2	1	-	5	4	9	7	5	6	4
METTET	2	4	1	5	5	14	25	19	21	14	7	11
NAMEN	174	168	166	212	332	457	436	348	312	237	180	139
OHEY	-	1	-	-	2	2	2	4	3	7	7	4
PROFONDEVILLE	6	6	4	3	6	17	22	17	17	19	13	14
SAMBREVILLE	19	37	49	78	97	137	193	204	198	151	113	88
SOMBREFFE	3	8	7	8	6	17	20	23	31	23	16	7
ARR. PHILIPPEVILLE	20	23	36	59	64	67	87	124	136	162	93	76
CERFONTAINE	-	3	-	2	-	3	4	5	2	9	3	2
COUVIN	5	4	5	6	13	12	22	33	36	38	22	15
DOISCHE	-	1	1	4	5	6	2	1	3	7	3	6
FLORENNES	8	8	4	6	3	4	7	16	16	11	8	13
PHILIPPEVILLE	-	1	5	7	7	6	13	12	17	23	13	9
VIROINVAL	1	1	9	12	12	8	14	13	15	17	13	12
WALCOURT	6	5	12	22	24	28	25	44	47	57	31	19

N.I.S.		TABEL 00.04 B M BLZ. 11.- FOL. 2.-										ALLE ADMINISTRATIEVE EENHEDEN	
BEVOLKING OP 1-1-1997		VREEMDE BEVOLKING NAAR GESLACHT, LEEFTIJDGROEPEN EN LEEFTIJDSKLASSEN - MANNELIJKE BEVOLKING -											
LEEFTIJDGROEP								LEEFTIJDSKLASSE			ALGE-MEEN	WOONPLAATS	
60-64 JAAR	65-69 JAAR	70-74 JAAR	75-79 JAAR	80-84 JAAR	85-89 JAAR	90-94 JAAR	95 JAAR EN MEER	0-14 JAAR	15-64 JAAR	65 JAAR EN MEER	TOTAAL		
3	2	1	2	-	-	-	-	1	39	5	45	GESVES	
23	20	17	14	3	1	-	-	25	341	55	421	JEMEPPE-SUR-SAMBRE	
3	5	1	1	2	-	-	-	4	44	9	57	LA BRUYERE	
11	8	10	8	1	-	1	-	7	132	28	167	METTET	
126	98	81	42	16	4	2	-	508	2.779	243	3.530	NAMEN	
2	2	1	4	-	-	-	-	1	33	7	41	OHEY	
4	5	5	1	2	1	1	-	16	132	15	163	PROFONDEVILLE	
90	137	113	33	13	4	2	2	105	1.349	304	1.758	SAMBREVILLE	
8	6	7	4	1	1	-	-	18	159	19	196	SOMBREFFE	
49	55	73	25	15	7	-	1	79	917	176	1.172	ARR. PHILIPPEVILLE	
2	3	2	-	2	-	-	-	3	32	7	42	CERFONTAINE	
13	14	20	7	4	3	-	-	14	210	48	272	COUVIN	
1	5	3	1	-	1	-	-	2	38	10	50	DOISCHE	
4	4	6	4	2	1	-	-	20	88	17	125	FLORENNES	
2	8	11	5	1	-	-	1	6	109	26	141	PHILIPPEVILLE	
2	7	8	2	1	1	-	-	11	118	19	148	VIROINVAL	
25	14	23	6	5	1	-	-	23	322	49	394	WALCOURT	

N.I.S. BEVOLKING OP 1-1-1997		TABEL 00.04 B V										BLZ. 1.- FOL. 1.-		ARRONDISSEMENTEN	
		VREEMDE BEVOLKING NAAR GESLACHT, LEEFTIJDGROEPEN EN LEEFTIJDKLASSEN - VROUWELIJKE BEVOLKING -													
WOONPLAATS		LEEFTIJDGROEP													
		0-4 JAAR	5-9 JAAR	10-14 JAAR	15-19 JAAR	20-24 JAAR	25-29 JAAR	30-34 JAAR	35-39 JAAR	40-44 JAAR	45-49 JAAR	50-54 JAAR	55-59 JAAR		
HET RIJK		24.010	25.635	23.969	29.506	34.721	44.846	46.653	40.152	33.697	27.970	21.951	19.749		
BRUSSELS HOOFDSTEDELIJK GEW.		9.278	9.215	8.305	10.077	11.818	15.804	16.114	13.203	10.841	8.400	6.651	5.698		
VLAAMS GEWEST		9.252	9.506	8.377	10.087	11.490	14.426	14.555	11.982	9.656	8.056	6.673	5.691		
WAALS GEWEST		5.480	6.914	7.287	9.342	11.413	14.616	15.984	14.967	13.200	11.514	8.627	8.360		
WAARVAN DUITSTALIGE GEMEENS.		280	361	314	254	228	412	578	609	491	404	345	305		
PROV. ANTWERPEN		4.030	3.997	3.514	3.909	4.005	5.225	5.064	3.983	3.144	2.730	2.359	2.001		
ARR. ANTWERPEN		3.150	3.044	2.708	3.024	3.091	3.970	3.757	2.950	2.334	1.998	1.675	1.370		
ARR. MECHELEN		540	591	502	514	471	544	541	420	327	194	149	135		
ARR. TURNHOUT		340	362	304	371	443	711	766	613	483	538	535	496		
VLAAMS BRABANT		1.619	1.762	1.720	1.771	2.333	2.681	3.098	2.726	2.375	1.977	1.499	1.131		
ARR. HALLE-VILVOORDE		1.033	1.184	1.215	1.279	1.217	1.511	1.993	1.883	1.691	1.423	1.064	817		
ARR. LEUVEN		586	578	505	492	1.116	1.170	1.105	843	684	554	435	314		
LIMBURG		1.562	1.714	1.430	2.323	2.542	3.253	3.322	2.994	2.425	2.010	1.808	1.717		
ARR. HASSELT		711	801	687	1.256	1.249	1.479	1.521	1.461	1.126	872	671	742		
ARR. MAASEIK		449	488	406	537	605	915	901	775	680	596	634	513		
ARR. TONGEREN		402	425	337	530	688	859	900	758	619	542	503	462		
PROV. OOST-VLAANDEREN		1.581	1.608	1.335	1.631	1.831	2.211	2.134	1.593	1.181	845	668	526		
ARR. AALST		105	106	89	96	131	192	206	148	104	80	46	48		
ARR. DENDERMONDE		151	154	111	167	187	178	163	140	107	65	49	46		
ARR. EEKLO		31	24	34	29	50	92	94	69	42	46	40	30		
ARR. GENT		785	808	611	776	1.013	1.195	1.134	806	595	412	339	254		
ARR. OUDENAARDE		100	105	107	111	69	97	116	124	75	62	37	21		
ARR. SINT-NIKLAAS		409	411	383	452	381	457	421	306	258	180	157	127		
PROV. WEST-VLAANDEREN		460	425	378	453	779	1.056	937	686	531	494	339	316		
ARR. BRUGGE		76	65	72	81	243	300	245	162	108	117	92	90		
ARR. DIKSMUIDE		4	10	3	5	12	19	17	7	8	8	6	5		
ARR. IEPEL		31	37	27	48	64	82	79	68	63	64	38	40		
ARR. KORTRIJK		223	170	153	172	232	313	275	208	156	131	108	78		
ARR. OOSTENDE		45	49	46	51	96	145	146	110	105	76	46	51		
ARR. ROESELARE		22	28	29	31	44	67	59	40	38	25	19	16		
ARR. TIELT		35	41	34	34	31	44	47	33	15	22	6	6		
ARR. VEURNE		24	25	14	31	57	86	69	58	38	51	24	30		
WAALS BRABANT		771	890	914	1.001	1.085	1.311	1.570	1.494	1.229	1.149	853	618		
ARR. NIJVEL		771	890	914	1.001	1.085	1.311	1.570	1.494	1.229	1.149	853	618		
HENEGOUWEN		2.170	3.030	3.246	4.392	5.453	6.993	7.514	7.069	6.556	5.879	4.216	4.001		
ARR. AAT		55	62	89	110	119	158	187	145	151	138	71	68		
ARR. CHARLEROI		856	1.170	1.342	1.926	2.236	2.740	2.979	2.872	2.610	2.297	1.644	1.709		
ARR. BERGEN		615	803	800	946	1.206	1.560	1.743	1.709	1.570	1.245	918	831		
ARR. MOESKROEN		182	251	232	280	391	458	437	310	370	435	285	219		
ARR. ZINNIK		269	422	417	630	715	1.024	1.117	1.125	963	855	635	619		
ARR. THUIN		84	143	164	263	414	550	593	557	561	501	401	379		
ARR. DOORNIK		109	179	202	237	372	503	458	351	331	408	262	176		
PROV. LUIK		2.002	2.410	2.478	3.084	3.682	4.735	5.293	5.137	4.408	3.597	2.877	3.095		
ARR. HOEI		62	58	61	83	112	188	197	149	116	136	90	102		
ARR. LUIK		1.315	1.558	1.738	2.304	2.822	3.448	3.683	3.691	3.247	2.653	2.081	2.315		
ARR. VERVIERS		611	778	660	663	697	1.018	1.326	1.216	982	754	667	633		
ARR. BORGWORM		14	16	19	34	51	81	87	81	63	54	39	45		
LUXEMBURG		216	242	264	273	396	649	652	427	345	340	246	204		
ARR. AARLEN		82	91	98	101	142	276	271	184	150	137	101	78		
ARR. BASTENAKEN		37	35	49	39	50	61	76	47	33	43	19	19		
ARR. MARCHE-EN-FAMENNE		38	46	53	58	65	87	92	67	49	44	42	31		
ARR. NEUFCHATEAU		20	24	17	32	54	105	85	43	41	48	33	20		
ARR. VIRTON		39	46	47	43	85	120	128	86	72	68	51	56		
PROV. NAMEN		321	342	385	592	797	928	955	840	662	549	435	442		
ARR. DINANT		56	42	55	59	101	160	162	122	70	81	78	69		
ARR. NAMEN		245	270	292	469	616	679	696	629	509	371	311	316		
ARR. PHILIPPEVILLE		20	30	38	64	80	89	97	89	83	97	46	57		

N.I.S.		TABEL 00.04 B V										BLZ. 1.- FOL. 2.-		ARRONDISSEMENTEN
BEVOLKING OP 1-1-1997		VREEMDE BEVOLKING NAAR GESLACHT, LEEFTIJDGROEPEN EN LEEFTIJD SKLASSEN - VROUWELIJKE BEVOLKING -												
LEEFTIJDGROEP								LEEFTIJD SKLASSE			ALGE- MEEN	WOONPLAATS		
60-64 JAAR	65-69 JAAR	70-74 JAAR	75-79 JAAR	80-84 JAAR	85-89 JAAR	90-94 JAAR	95 JAAR EN MEER	0-14 JAAR	15-64 JAAR	65 JAAR EN MEER	TOTAAL			
17.283	14.635	12.008	6.754	4.500	2.579	1.007	269	73.614	316.528	41.752	431.894	HET RIJK		
4.547	3.254	2.190	1.323	886	532	246	81	26.798	103.153	8.512	138.463	BRUSSELS HOOFDSTEDELIJK GEW.		
4.483	3.433	2.773	1.605	1.073	599	226	64	27.135	97.099	9.773	134.007	VLAAMS GEWEST		
8.253	7.948	7.045	3.826	2.541	1.448	535	124	19.681	116.276	23.467	159.424	WAALS GEWEST		
232	141	143	73	68	28	15	3	955	3.858	471	5.284	WAARVAN DUITSTALIGE GEMEENS		
1.570	1.175	865	548	391	216	91	26	11.541	33.990	3.312	48.843	PROV. ANTWERPEN		
1.052	790	615	398	282	173	80	20	8.902	25.221	2.358	36.481	ARR. ANTWERPEN		
124	77	49	41	32	13	4	5	1.633	3.419	221	5.273	ARR. MECHELEN		
394	308	201	109	77	30	7	1	1.006	5.350	733	7.089	ARR. TURNHOUT		
722	490	409	218	133	92	30	8	5.101	20.313	1.380	26.794	VLAAMS BRABANT		
534	367	311	162	98	66	25	5	3.432	13.412	1.034	17.878	ARR. HALLE-VILVOORDE		
188	123	98	56	35	26	5	3	1.669	6.901	346	8.916	ARR. LEUVEN		
1.531	1.180	872	441	271	130	42	11	4.706	23.925	2.947	31.578	LIMBURG		
712	526	410	188	136	62	20	5	2.199	11.089	1.347	14.635	ARR. HASSELT		
443	334	255	152	68	29	10	3	1.343	6.599	851	8.793	ARR. MAASEIK		
376	320	207	101	67	39	12	3	1.164	6.237	749	8.150	ARR. TONGEREN		
390	295	286	173	106	63	21	7	4.524	13.010	951	18.485	PROV. OOST-VLAANDEREN		
49	22	26	20	14	3	1	2	300	1.100	88	1.488	ARR. AALST		
28	27	22	14	6	2	1	-	416	1.130	72	1.618	ARR. DENDERMONDE		
24	30	34	15	10	3	3	-	89	516	95	700	ARR. EEKLO		
190	145	128	82	51	43	12	5	2.204	6.714	466	9.384	ARR. GENT		
25	15	23	10	11	4	2	-	312	737	65	1.114	ARR. OUDENAARDE		
74	56	53	32	14	8	2	-	1.203	2.813	165	4.181	ARR. SINT-NIKLAAS		
270	293	341	225	172	98	42	12	1.263	5.861	1.183	8.307	PROV. WEST-VLAANDEREN		
66	79	85	69	41	27	13	4	213	1.504	318	2.035	ARR. BRUGGE		
3	3	5	5	5	2	-	-	17	90	20	127	ARR. DIKSMUIDE		
42	47	30	29	24	12	6	2	95	588	150	833	ARR. IEPER		
69	62	106	57	42	32	9	1	546	1.742	309	2.597	ARR. KORTRIJK		
48	43	64	36	34	15	9	4	140	874	205	1.219	ARR. OOSTENDE		
7	7	15	9	7	1	3	-	79	346	42	467	ARR. ROESLARE		
7	5	6	2	2	-	2	-	110	245	17	372	ARR. TIELT		
28	47	30	18	17	9	-	1	63	472	122	657	ARR. VEURNE		
425	367	297	189	118	75	33	5	2.575	10.735	1.084	14.394	WAALS BRABANT		
425	367	297	189	118	75	33	5	2.575	10.735	1.084	14.394	ARR. NIJVEL		
3.989	4.124	3.722	2.022	1.324	764	268	67	8.446	56.062	12.291	76.799	HENEGOUWEN		
75	78	80	39	29	15	7	1	206	1.222	249	1.677	ARR. AAT		
1.742	1.757	1.517	821	497	230	87	21	3.368	22.755	4.930	31.053	ARR. CHARLEROI		
834	863	803	392	239	137	33	12	2.218	12.562	2.479	17.259	ARR. BERGEN		
246	256	258	171	140	108	38	11	665	3.431	982	5.078	ARR. MOESKROEN		
506	509	446	246	147	82	22	6	1.108	8.189	1.458	10.755	ARR. ZINNIK		
383	417	378	211	138	88	28	6	391	4.602	1.266	6.259	ARR. THUIN		
203	244	240	142	134	104	53	10	490	3.301	927	4.718	ARR. DOORNIK		
3.180	2.824	2.441	1.302	859	461	179	37	6.890	39.088	8.103	54.081	PROV. LUIK		
81	104	104	51	32	26	9	2	181	1.254	328	1.763	ARR. HOEI		
2.517	2.324	1.982	1.059	698	366	134	28	4.611	28.761	6.591	39.963	ARR. LUIK		
546	357	321	172	111	60	35	6	2.049	8.502	1.062	11.613	ARR. VERVIERS		
36	39	34	20	18	9	1	1	49	571	122	742	ARR. BORGWORM		
180	180	170	95	78	50	26	8	722	3.712	607	5.041	LUXEMBURG		
64	73	57	29	32	20	9	5	271	1.504	225	2.000	ARR. AARLEN		
21	11	11	4	5	6	2	1	121	408	40	569	ARR. BASTENAKEN		
21	23	25	17	7	4	3	-	137	556	79	772	ARR. MARCHE-EN-FAMENNE		
23	23	30	12	14	5	2	1	61	484	87	632	ARR. NEUFCHATEAU		
51	50	47	33	20	15	10	1	132	760	176	1.068	ARR. VIRTON		
479	453	415	218	162	98	29	7	1.048	6.679	1.382	9.109	PROV. NAMEN		
74	57	67	46	27	22	5	1	153	976	225	1.354	ARR. DINANT		
352	341	281	152	96	65	18	6	807	4.948	959	6.714	ARR. NAMEN		
53	55	67	20	39	11	6	-	88	755	198	1.041	ARR. PHILIPPEVILLE		

N.I.S.		TABEL OO.04 B V							BLZ. 1.- FOL. 1.-			ALLE ADMINISTRATIEVE EENHEDEN	
BEVOLKING OP 1-1-1997		VREEMDE BEVOLKING NAAR GESLACHT, LEEFTIJDGROEPEN EN LEEFTIJDKLASSEN - VROUWELIJKE BEVOLKING -											
WOONPLAATS		LEEFTIJDGROEP											
		0-4 JAAR	5-9 JAAR	10-14 JAAR	15-19 JAAR	20-24 JAAR	25-29 JAAR	30-34 JAAR	35-39 JAAR	40-44 JAAR	45-49 JAAR	50-54 JAAR	55-59 JAAR
HET RIJK		24.010	25.635	23.969	29.506	34.721	44.846	46.653	40.152	33.697	27.970	21.951	19.749
BRUSSELS HOOFDST. GEW.		9.278	9.215	8.305	10.077	11.818	15.804	16.114	13.203	10.841	8.400	6.651	5.698
ARR. BRUSSEL-HOOFDSTAD		9.278	9.215	8.305	10.077	11.818	15.804	16.114	13.203	10.841	8.400	6.651	5.698
ANDERLECHT		780	734	728	892	988	1.173	1.142	1.020	814	626	462	471
OUDEGEM		168	178	128	127	144	240	356	293	258	205	148	98
SINT-AGATHA-BERCHEM		74	71	55	67	91	132	149	136	84	66	47	38
BRUSSEL		1.640	1.574	1.477	1.633	1.860	2.644	2.624	2.123	1.704	1.379	1.054	977
ETTERBEEK		340	284	250	318	498	829	818	611	451	363	293	204
EVERE		185	197	188	187	167	258	328	268	207	145	100	83
VORST		425	469	426	476	576	731	750	616	557	395	324	297
GANSHOREN		47	49	53	62	82	137	168	107	95	86	46	32
ELSENE		521	497	451	555	1.270	2.064	1.962	1.291	955	709	573	467
JETTE		195	207	162	200	255	354	403	313	225	152	105	99
KOEKELBERG		176	188	124	170	184	239	220	184	151	120	89	76
SINT-JANS-MOLENBEEK		1.140	1.122	1.000	1.209	997	1.102	1.157	1.050	881	585	461	444
SINT-GILLIS		623	538	546	728	997	1.217	1.053	842	667	560	479	473
SINT-JOOST-TEN-NODE		524	503	372	510	486	661	624	481	402	271	239	192
SCHAARBEEK		1.341	1.409	1.261	1.756	1.625	2.057	1.992	1.708	1.458	1.068	858	772
UKKEL		408	536	533	571	706	810	927	833	829	722	576	416
WATERMAAL-BOSVOORDE		104	114	86	80	121	176	231	221	172	122	120	63
SINT-LAMBRECHTS-WOLUWE		295	277	222	245	446	578	619	618	503	414	332	223
SINT-PIETERS-WOLUWE		292	268	243	291	325	402	591	488	428	412	345	273
VLAAMS GEWEST		9.252	9.506	8.377	10.087	11.490	14.426	14.555	11.982	9.656	8.056	6.673	5.691
PROV. ANTWERPEN		4.030	3.997	3.514	3.909	4.005	5.225	5.064	3.983	3.144	2.730	2.359	2.001
ARR. ANTWERPEN		3.150	3.044	2.708	3.024	3.091	3.970	3.757	2.950	2.334	1.998	1.675	1.370
AARTSELAAR		7	10	7	7	5	16	19	12	6	6	4	2
ANTWERPEN		2.720	2.576	2.247	2.514	2.549	3.078	2.813	2.195	1.673	1.331	984	820
BOECHOUT		4	2	2	3	3	7	10	11	7	3	6	4
BOOM		44	41	25	33	42	56	38	35	32	18	12	10
BORSBEEK		6	11	9	6	9	33	19	16	9	2	3	4
BRASSCHAAT		40	62	64	89	53	106	114	99	99	127	126	82
BRECHT		17	15	15	5	24	30	34	30	20	15	18	19
EDEGEM		21	17	13	18	28	28	33	35	17	21	4	12
ESSEN		46	33	51	34	55	112	99	56	60	89	101	57
HEMIKSEM		3	4	6	11	5	11	12	7	7	8	1	1
HOVE		3	1	5	5	2	6	8	7	3	3	3	1
KALMTHOUT		25	26	21	42	30	55	56	55	54	56	62	59
KAPELLEN		30	47	38	46	44	58	75	79	90	68	89	75
KONTICH		10	21	12	21	8	25	18	24	17	10	17	10
LINT		2	6	3	3	4	10	2	2	1	7	2	-
MALLE		6	5	3	7	11	13	16	21	9	12	10	6
MORTSEL		22	23	20	17	23	31	55	28	22	16	12	7
NIEL		5	14	17	9	6	9	12	9	9	6	3	4
RANST		1	3	9	1	5	9	11	12	6	3	4	4
RUMST		17	10	12	5	11	17	21	11	10	1	5	1
SCHELLE		3	4	3	3	2	5	8	4	6	2	3	1
SCHILDE		30	22	34	38	38	38	54	41	43	71	66	69
SCHOTEN		32	35	37	39	39	57	73	46	44	53	59	46
STABROEK		14	10	11	7	17	37	29	23	23	14	9	12
WIJNEGEM		6	5	8	6	7	8	8	8	7	3	1	4
WOMMELGEM		6	3	9	10	11	14	17	13	8	4	2	8
WUUSTWEZEL		9	11	7	23	19	48	36	28	20	21	31	22
ZANDHOVEN		1	2	1	1	7	6	14	5	10	2	10	5
ZOERSEL		4	6	9	11	16	19	24	23	15	18	22	22
ZWIJNDRECHT		16	19	10	10	18	28	29	15	7	8	6	3
ARR. MECHELEN		540	591	502	514	471	544	541	420	327	194	149	135
BERLAAR		1	1	-	4	1	5	4	4	2	1	2	1
BONHEIDEN		12	9	4	7	6	11	16	11	9	6	9	7
BORNEM		20	23	16	16	19	20	20	19	7	12	10	5
DUFFEL		6	9	6	6	6	11	11	9	11	3	1	3
HEIST-OP-DEN-BERG		4	7	7	6	20	22	24	17	11	8	5	3
LIER		54	56	61	75	53	71	65	53	34	25	17	12

N.I.S.		TABEL 00.04 B V										BLZ. 1.- FOL. 2.-		ALLE ADMINISTRATIEVE EENHEDEN
BEVOLKING OP 1-1-1997		VREEMDE BEVOLKING NAAR GESLACHT, LEEFTIJDGROEPEN EN LEEFTIJDKLASSEN - VROUWELIJKE BEVOLKING -												
LEEFTIJDGROEP								LEEFTIJDSKLASSE			ALGE-MEEN	WOONPLAATS		
60-64 JAAR	65-69 JAAR	70-74 JAAR	75-79 JAAR	80-84 JAAR	85-89 JAAR	90-94 JAAR	95 JAAR EN MEER	0-14 JAAR	15-64 JAAR	65 JAAR EN MEER			TOTAAL	
17.283	14.635	12.008	6.754	4.500	2.579	1.007	269	73.614	316.528	41.752	431.894	HET RIJK		
4.547	3.254	2.190	1.323	886	532	246	81	26.798	103.153	8.512	138.463	BRUSSELS HOOFDST. GEW.		
4.547	3.254	2.190	1.323	886	532	246	81	26.798	103.153	8.512	138.463	ARR. BRUSSEL-HOOFDSTAD		
459	299	151	104	53	27	11	4	2.242	8.047	649	10.938	ANDERLECHT		
66	57	46	21	19	14	3	-	474	1.935	160	2.569	OUDERGEM		
34	37	28	13	8	6	1	1	200	844	94	1.138	SINT-AGATHA-BERCHEM		
773	517	343	180	130	72	36	11	4.691	16.771	1.289	22.751	BRUSSEL		
162	119	108	61	43	19	12	3	874	4.547	365	5.786	ETTERBEEK		
59	49	30	27	16	9	4	-	570	1.802	135	2.507	EVERE		
258	186	111	72	51	30	14	7	1.320	4.980	471	6.771	VORST		
41	44	31	29	12	14	4	-	149	856	134	1.139	GANSBAREN		
333	279	204	166	115	72	28	7	1.469	10.179	871	12.519	ELSENE		
90	85	56	32	21	20	6	2	564	2.196	222	2.982	JETTE		
63	58	36	20	14	11	3	1	488	1.496	143	2.127	KOEKELBERG		
399	226	131	73	50	25	11	5	3.262	8.285	521	12.068	SINT-JANS-MOLENBEEK		
392	280	168	89	55	46	18	4	1.707	7.408	660	9.775	SINT-GILLIS		
160	103	65	29	21	12	10	2	1.399	4.026	242	5.667	SINT-JOOST-TEN-NODE		
596	425	268	161	87	45	28	11	4.011	13.890	1.025	18.926	SCHAARBEEK		
285	216	189	118	82	47	31	13	1.477	6.675	696	8.848	UKKEL		
57	45	42	20	18	17	5	4	304	1.363	151	1.818	WATERMAAL-BOSVOORDE		
164	128	95	61	47	29	14	4	794	4.142	378	5.314	SINT-LAMBRECHTS-WOLUWE		
156	101	88	47	44	17	7	2	803	3.711	306	4.820	SINT-PIETERS-WOLUWE		
4.483	3.433	2.773	1.605	1.073	599	226	64	27.135	97.099	9.773	134.007	VLAAMS GEWEST		
1.570	1.175	865	548	391	216	91	26	11.541	33.990	3.312	48.843	PROV. ANTWERPEN		
1.052	790	615	398	282	173	80	20	8.902	25.221	2.358	36.481	ARR. ANTWERPEN		
2	4	5	4	-	-	-	1	24	79	14	117	AARTSELAAR		
612	448	353	238	190	119	48	14	7.543	18.569	1.410	27.522	ANTWERPEN		
4	1	1	2	1	-	1	-	8	58	6	72	BOECHOUT		
10	11	12	3	2	-	2	-	110	286	30	426	BOOM		
2	2	5	2	-	1	1	-	26	103	11	140	BORSBEEK		
65	45	40	24	12	8	4	1	166	960	134	1.260	BRASSCHAAT		
12	10	7	8	1	1	-	-	47	207	27	281	BRECHT		
5	15	8	6	7	5	3	-	51	201	44	296	EDEGEM		
52	36	22	16	11	7	1	-	130	715	93	938	ESSEN		
2	3	-	3	-	-	-	-	13	65	6	84	HEMIKSEM		
4	1	5	3	1	1	-	-	9	42	11	62	HOVE		
54	39	29	9	8	6	3	-	72	523	94	689	KALMTHOUT		
59	44	34	21	15	6	4	-	115	683	124	922	KAPELLEN		
3	5	2	3	-	-	-	-	43	153	10	206	KONTICH		
1	-	-	1	-	-	-	-	11	32	1	44	LINT		
5	4	4	1	1	1	1	-	14	110	12	136	MALLE		
12	11	12	4	1	2	3	1	65	223	34	322	MORTSEL		
3	2	-	2	-	-	-	-	36	70	4	110	NIEL		
1	1	-	2	-	-	-	-	13	56	3	72	RANST		
4	3	1	2	1	-	-	-	39	86	7	132	RUMST		
-	1	1	1	2	-	-	-	10	34	5	49	SCHELLE		
39	31	21	13	3	4	2	-	86	497	74	657	SCHILDE		
41	28	18	6	13	4	2	1	104	497	72	673	SCHOTEN		
8	11	2	3	1	1	1	-	35	179	19	233	STABROEK		
7	1	7	2	2	1	-	1	19	59	14	92	WIJNEGEM		
3	1	1	2	-	-	-	-	18	90	4	112	WOMMELGEM		
15	13	11	7	6	-	2	1	27	263	40	330	WUUSTWEZEL		
6	2	1	-	-	-	1	-	4	66	4	74	ZANDHOVEN		
17	13	10	10	3	3	-	-	19	187	39	245	ZOERSEL		
4	4	3	-	1	3	1	-	45	128	12	185	ZWIJNDRECHT		
124	77	49	41	32	13	4	5	1.633	3.419	221	5.273	ARR. MECHELEN		
1	-	2	2	1	-	-	-	2	25	5	32	BERLAAR		
4	3	3	-	2	4	2	-	25	86	14	125	BONHEIDEN		
7	1	1	5	1	-	-	-	59	135	8	202	BORNEM		
5	2	4	2	3	2	-	-	21	66	13	100	DUFFEL		
1	4	3	-	2	2	1	-	18	117	12	147	HEIST-OP-DEN-BERG		
14	6	6	5	2	-	-	-	171	419	19	609	LIER		

N.I.S.		TABEL OO.04 B V							BLZ. 2.- FOL. 1.-				
BEVOLKING OP 1-1-1997		VREEMDE BEVOLKING NAAR GESLACHT, LEEFTIJDGROEPEN EN LEEFTIJDKLASSEN - VROUWELIJKE BEVOLKING -									ALLE ADMINISTRATIEVE EENHEDEN		
WOONPLAATS		LEEFTIJDGROEP											
		0-4 JAAR	5-9 JAAR	10-14 JAAR	15-19 JAAR	20-24 JAAR	25-29 JAAR	30-34 JAAR	35-39 JAAR	40-44 JAAR	45-49 JAAR	50-54 JAAR	55-59 JAAR
MECHELEN		376	397	325	295	269	278	284	212	176	109	69	85
NIJLEN		-	5	3	4	12	12	15	13	6	1	2	-
PUTTE		4	2	4	7	2	7	8	4	4	6	3	1
PUURS		3	5	4	6	7	15	15	4	7	2	1	3
SINT-AMANDS		14	14	14	9	11	16	14	8	4	3	7	1
SINT-KATELIJNE-WAVER		6	8	5	3	7	15	12	12	7	3	4	2
WILLEBROEK		40	55	53	76	58	61	53	54	49	15	19	12
ARR. TURNHOUT		340	362	304	371	443	711	766	613	483	538	535	496
ARENDONK		19	24	16	15	17	36	30	35	22	22	25	14
BAARLE-HERTOG		14	14	13	16	21	36	38	34	22	30	25	21
BALEN		9	10	11	10	12	23	33	17	13	6	11	7
BEERSE		13	11	9	14	6	18	23	18	13	14	16	14
DESSEL		1	7	2	8	8	8	7	6	-	8	6	4
GEEL		19	16	21	25	24	44	40	19	26	25	19	20
GROBBENDONK		3	-	2	-	7	7	5	7	3	7	6	3
HERENTALS		11	11	5	15	14	26	36	20	14	7	13	6
HERENTHOUT		-	1	-	1	1	7	1	3	1	4	1	-
HERSELT		2	3	3	1	6	17	15	6	6	4	3	1
HOOGSTRATEN		52	48	31	43	55	86	100	99	67	102	102	103
HULSHOUT		-	1	-	1	5	2	4	2	2	-	-	1
KASTERLEE		15	13	10	8	7	10	18	17	12	11	19	11
LAAKDAL		3	7	4	7	6	14	11	12	3	2	2	3
LILLE		7	5	7	6	3	12	9	6	7	11	6	8
MEERHOUT		-	3	2	3	7	3	7	5	6	5	2	1
MERKSPLAS		2	4	3	3	8	9	14	11	7	7	11	5
MOL		30	31	34	39	44	68	70	63	49	45	30	40
OLEN		3	8	5	5	7	6	15	15	2	3	5	-
OUD-TURNHOUT		17	18	12	29	28	17	35	31	27	44	57	62
RAVELS		39	55	48	45	41	83	107	83	88	82	96	76
RETIE		4	2	6	8	8	19	18	7	13	12	17	16
RIJKEVORSEL		3	4	5	1	3	12	14	12	10	8	7	4
TURNHOUT		56	57	44	59	86	107	81	55	58	58	38	53
VORSELAAR		1	-	3	-	-	5	5	6	2	1	1	2
VOSSELAAR		8	5	3	3	10	19	16	10	6	12	9	17
WESTERLO		9	4	5	6	9	17	14	14	4	8	8	4
VLAAMS BRABANT		1.619	1.762	1.720	1.771	2.333	2.681	3.098	2.726	2.375	1.977	1.499	1.131
ARR. HALLE-VILVOORDE		1.033	1.184	1.215	1.279	1.217	1.511	1.993	1.883	1.691	1.423	1.064	817
AFFLIGEM		3	4	7	5	3	7	7	5	5	5	3	3
ASSE		33	23	24	29	33	75	78	50	49	28	15	11
BEERSEL		23	39	45	34	38	42	74	81	68	50	32	29
BEVER		2	2	-	-	2	1	3	4	1	2	-	2
DILBEEK		32	28	31	49	43	77	80	80	59	49	29	22
DROGENBOS		5	11	10	17	9	21	33	29	20	14	4	10
GALMAARDEN		2	2	3	3	3	6	6	5	4	2	2	4
GOOIK		1	1	-	-	3	2	9	-	-	-	-	1
GRIMBERGEN		52	39	31	47	56	102	113	83	66	47	49	35
HALLE		35	41	43	43	45	57	82	54	43	29	19	24
HERNE		3	3	1	2	3	6	2	2	7	1	2	-
HOEILAART		40	50	42	48	28	60	76	66	63	54	52	33
KAMPENHOUT		5	10	6	7	7	19	17	13	15	8	7	4
KAPELLE-OP-DEN-BOS		3	-	2	-	2	6	7	5	2	2	4	2
KRAAINEM		106	108	107	97	92	99	122	165	156	146	123	87
LENNIK		-	1	-	5	1	7	5	6	5	1	3	2
LIEDEKERKE		1	6	3	1	3	5	14	6	-	3	-	-
LINKEBEEK		6	13	13	19	16	14	30	17	22	19	16	11
LONDERZEEL		7	9	6	6	12	9	15	13	5	2	4	2
MACHELEN		23	28	23	30	31	46	40	37	24	30	13	16
MEISE		13	16	17	14	16	23	37	40	25	14	16	9
MERCHTEM		6	4	1	7	14	12	14	9	8	7	5	2
OPWIJK		5	3	7	3	1	5	7	2	5	1	1	2
OVERIJSE		157	172	197	181	148	134	218	236	251	228	190	150
PEPINGEN		1	2	3	-	2	5	2	3	1	1	-	-
ROOSDAAL		2	4	2	1	2	5	5	5	3	-	1	2
SINT-GENESIUS-RODE		94	128	125	123	124	105	122	176	152	148	95	51
SINT-PIETERS-LEEUV		29	52	56	56	76	92	138	95	80	57	45	29
STEENOKKERZEEL		6	12	11	11	12	17	15	22	20	11	11	2

N.I.S. -		TABEL OO.04 B V										BLZ. 2.- FOL. 2.-		ALLE ADMINISTRATIEVE EENHEDEN	
BEVOLKING OP 1-1-1997		VREEMDE BEVOLKING NAAR GESLACHT, LEEFTIJDGROEPEN EN LEEFTIJDKLASSEN - VROUWELIJKE BEVOLKING -													
LEEFTIJDGROEP								LEEFTIJDKLASSE			ALGE-MEEN	WOONPLAATS			
60-64 JAAR	65-69 JAAR	70-74 JAAR	75-79 JAAR	80-84 JAAR	85-89 JAAR	90-94 JAAR	95 JAAR EN MEER	0-14 JAAR	15-64 JAAR	65 JAAR EN MEER	TOTAAL				
67	37	23	20	17	4	1	4	1.098	1.844	106	3.048	MECHELEN			
1	1	2	1	1	-	-	-	8	66	5	79	NIJLEN			
-	4	1	-	-	-	-	-	10	42	5	57	PUTTE			
5	4	-	1	-	-	-	-	12	65	5	82	PUURS			
3	4	-	1	-	-	-	-	42	76	5	123	SINT-AMANDS			
3	5	1	1	2	-	-	-	19	68	9	96	SINT-KATELIJNE-WAVER			
13	6	3	3	1	1	-	1	148	410	15	573	WILLEBROEK			
394	308	201	109	77	30	7	1	1.006	5.350	733	7.089	ARR. TURNHOUT			
9	8	3	5	3	1	-	-	59	225	20	304	ARENDONK			
10	20	13	8	6	3	1	-	41	253	51	345	BAARLE-HERTOG			
2	4	1	1	-	-	-	-	30	134	6	170	BALEN			
12	5	3	2	-	-	-	-	33	148	10	191	BEERSE			
3	5	2	1	-	-	-	-	10	58	8	76	DESSEL			
17	14	6	4	5	2	1	1	56	259	33	348	GEEL			
3	5	2	1	1	-	-	-	5	48	9	62	GROBBENDONK			
8	2	7	4	5	3	-	-	27	159	21	207	HERENTALS			
-	1	-	-	-	-	-	-	1	19	1	21	HERENTHOUT			
2	3	3	-	-	1	-	-	8	61	7	76	HERSELT			
65	52	32	17	12	7	1	-	131	822	121	1.074	HOOGSTRATEN			
-	1	-	-	-	-	-	-	1	17	1	19	HULSHOUT			
7	10	3	4	1	-	-	-	38	120	18	176	KASTERLEE			
-	1	2	1	1	-	-	-	14	60	5	79	LAAKDAL			
4	4	2	1	1	1	-	-	19	72	9	100	LILLE			
1	1	-	1	1	-	-	-	5	40	3	48	MEERHOUT			
3	3	3	1	2	-	-	-	9	78	9	96	MERKSPLAS			
28	24	12	3	-	3	1	-	95	476	43	614	MOL			
2	1	1	-	-	-	-	-	16	60	2	78	OLEN			
59	32	20	7	6	1	1	-	47	389	67	503	OUD-TURNHOUT			
82	52	33	21	14	5	-	-	142	783	125	1.050	RAVELS			
11	5	1	-	-	-	-	-	12	129	6	147	RETIE			
4	3	1	1	-	-	-	-	12	75	5	92	RIJKEVORSEL			
53	43	39	22	13	3	2	-	157	648	122	927	TURNHOUT			
2	-	1	-	-	-	-	-	4	24	1	29	VORSELAAR			
6	6	10	1	4	-	-	-	16	108	21	145	VOSSELAAR			
1	3	1	3	2	-	-	-	18	85	9	112	WESTERLO			
722	490	409	218	133	92	30	8	5.101	20.313	1.380	26.794	VLAAMS BRABANT			
534	367	311	162	98	66	25	5	3.432	13.412	1.034	17.878	ARR. HALLE-VILVOORDE			
1	-	1	1	3	1	-	-	14	44	6	64	AFFLIGEM			
7	9	8	3	4	3	1	-	80	375	28	483	ASSE			
18	12	15	8	4	4	2	-	107	466	45	618	BEERSEL			
-	-	1	1	-	-	-	-	4	15	2	21	BEVER			
23	21	18	14	3	3	5	-	91	511	64	666	DILBEEK			
7	8	5	3	1	-	-	2	26	164	19	209	DROGENBOS			
-	-	1	-	-	-	-	-	7	35	1	43	GALMAARDEN			
2	1	1	-	-	-	-	-	2	17	2	21	GOOIK			
27	16	25	9	10	2	5	-	122	625	67	814	GRIMBERGEN			
14	9	10	6	4	2	-	1	119	410	32	561	HALLE			
1	-	2	-	-	-	-	-	7	26	2	35	HERNE			
19	10	9	4	4	1	-	-	132	499	28	659	HOEILAART			
7	3	2	-	-	-	-	-	21	104	5	130	KAMPENHOUT			
1	1	1	-	-	1	-	-	5	31	3	39	KAPELLE-OP-DEN-BOS			
29	29	23	17	10	6	-	-	321	1.116	85	1.522	KRAAINEM			
4	-	-	-	2	1	-	-	1	39	3	43	LENNIK			
-	1	1	-	-	-	-	-	10	32	2	44	LIEDEKERKE			
7	5	2	-	1	2	-	-	32	171	10	213	LINKEBEEK			
5	-	2	-	-	-	-	-	22	73	2	97	LONDERZEEL			
6	9	9	2	2	1	-	-	74	273	23	370	MACHELEN			
9	5	6	2	4	3	-	1	46	203	21	270	MEISE			
1	1	2	-	-	-	-	-	11	79	3	93	MERCHTEM			
1	1	-	-	-	-	1	-	15	28	2	45	OPWIJK			
64	34	21	15	8	6	3	-	526	1.800	87	2.413	OVERIJSE			
1	1	2	-	-	-	-	-	6	15	3	24	PEPINGEN			
-	1	-	2	-	-	-	-	8	24	3	35	ROOSDAAL			
46	33	16	8	7	3	2	-	347	1.142	69	1.558	SINT-GENESIUS-RODE			
36	24	12	9	5	6	-	-	137	704	56	897	SINT-PIETERS-LEEUV			
4	3	4	3	2	2	-	-	29	125	14	168	STEENOKKERZEEL			

N.I.S.		TABEL 00.04 B V										BLZ. 3.- FOL. 1.-		
BEVOLKING OP 1-1-1997		VREEMDE BEVOLKING NAAR GESLACHT, LEEFTIJDGROEPEN EN LEEFTIJDKLASSEN - VROUWELIJKE BEVOLKING -										ALLE ADMINISTRA- TIEVE EENHEDEN		
WOONPLAATS		LEEFTIJDGROEP												
		0-4 JAAR	5-9 JAAR	10-14 JAAR	15-19 JAAR	20-24 JAAR	25-29 JAAR	30-34 JAAR	35-39 JAAR	40-44 JAAR	45-49 JAAR	50-54 JAAR	55-59 JAAR	
TERNAT		2	2	5	3	3	8	10	6	3	3	3	-	
VILVOORDE		120	120	143	160	152	162	202	205	147	141	75	79	
WEMMEL		17	19	20	18	31	55	69	43	38	28	28	14	
WEZEMBEEK-OPPEM		86	103	90	99	78	54	108	127	134	110	96	85	
ZAVENTEM		108	121	137	151	123	152	199	177	195	166	113	83	
ZEMST		5	8	4	10	5	21	34	16	15	16	8	11	
ARR. LEUVEN		586	578	505	492	1.116	1.170	1.105	843	684	554	435	314	
AARSCHOT		7	7	2	5	4	21	26	13	6	6	4	4	
BEGIJNENDIJK		-	2	1	1	1	4	3	4	2	1	2	-	
BEKKEVOORT		2	-	1	1	4	3	3	3	2	-	1	-	
BERTEM		18	21	19	17	22	17	37	31	25	22	25	8	
BIERBEEK		7	3	2	1	5	7	8	5	2	4	-	1	
BOORTMEERBEEK		4	4	5	6	8	16	17	8	7	13	4	5	
BOUTERSEM		2	-	3	2	4	3	4	2	4	2	1	1	
DIEST		37	33	28	56	54	59	47	51	34	20	11	10	
GEETBETS		1	2	1	-	-	5	1	2	2	-	1	-	
GLABBEEK		1	2	1	-	1	1	2	-	1	-	2	-	
HAACHT		1	6	9	6	4	7	11	9	5	3	2	2	
HERENT		6	17	8	6	13	18	30	20	9	8	15	7	
HOEGAARDEN		1	5	2	3	2	6	4	3	3	1	1	2	
HOLSBEK		2	2	4	2	5	1	4	8	3	2	1	2	
HULDENBERG		35	19	17	14	13	23	37	32	28	18	12	7	
KEERBERGEN		10	27	17	22	29	20	22	25	31	42	27	18	
KORTENAKEN		1	-	1	-	3	7	3	-	1	1	1	-	
KORTENBERG		28	39	39	21	22	48	76	65	51	51	40	22	
LANDEN		1	1	2	6	7	20	9	4	5	2	3	3	
LEUVEN		217	176	104	110	689	635	455	292	142	92	61	44	
LINTER		1	1	-	3	4	4	2	2	3	2	2	-	
LUBBEK		1	3	7	2	3	8	11	4	8	2	4	2	
OUD-HEVERLEE		9	7	3	5	11	9	20	11	12	6	1	4	
ROTSelaar		5	4	2	3	2	14	16	12	3	6	2	6	
SCHERPENHEUVEL-ZICHEM		5	3	4	4	3	9	17	11	4	3	2	1	
TERVUREN		153	162	192	172	153	145	180	181	258	228	194	149	
TIELT-WINGE		2	-	3	1	6	3	6	6	1	1	-	-	
TIENEN		16	17	24	12	26	35	28	18	16	9	10	8	
TREMELO		13	14	3	10	14	19	22	20	14	8	5	8	
ZOUTLEEUW		-	1	1	1	4	3	4	1	2	1	1	-	
LIMBURG		1.562	1.714	1.430	2.323	2.542	3.253	3.322	2.994	2.425	2.010	1.808	1.717	
ARR. HASSELT		711	801	687	1.256	1.249	1.479	1.521	1.461	1.126	872	671	742	
AS		4	4	6	10	11	20	12	26	8	14	4	8	
BERINGEN		142	134	121	239	196	197	229	199	168	136	87	73	
DIEPENBEEK		5	7	7	10	20	23	20	12	14	10	4	10	
GENK		266	323	238	509	511	631	629	687	562	447	345	417	
GINGELOM		1	-	1	4	5	7	6	4	2	3	2	2	
HALEN		5	2	4	11	7	4	11	7	7	4	2	2	
HAM		5	10	10	19	17	12	20	16	10	9	2	11	
HASSELT		68	80	80	92	123	143	147	97	84	48	38	37	
HERK-DE-STAD		2	3	2	4	10	10	12	2	3	6	3	4	
HEUSDEN-ZOLDER		107	126	134	216	195	191	213	220	150	102	113	106	
LEOPOLDSBURG		40	42	26	53	33	63	56	40	23	16	14	14	
LUMMEN		10	7	11	11	7	15	15	16	10	4	4	4	
NIEUWERKERKEN		-	-	-	3	5	4	2	3	2	1	3	-	
OPGLABBEEK		8	12	5	7	18	28	23	24	16	14	11	11	
SINT-TRUIDEN		22	17	12	20	35	39	34	28	11	17	10	8	
TESSENDERLO		5	13	9	20	14	24	16	16	15	11	5	6	
ZONHOVEN		13	13	11	20	24	46	42	39	22	15	9	7	
ZUTENDAAL		8	8	10	8	18	22	34	25	19	15	15	22	
ARR. MAASEIK		449	488	406	537	605	915	901	775	680	596	634	513	
BOCHOLT		19	16	13	11	16	40	35	23	19	17	31	10	
BREE		17	9	10	15	20	28	29	11	16	11	17	11	
DILSEN-STOKKEM		26	28	48	52	46	76	77	72	58	45	33	43	
HAMONT-ACHEL		46	67	49	55	92	117	104	83	79	97	125	107	
HECHTEL-EKSEL		12	21	10	20	18	33	32	24	13	19	28	20	
HOUTHALEN-HELCHTEREN		123	146	105	189	171	190	218	258	196	141	114	106	
KINROOI		28	32	25	26	31	74	57	48	57	35	32	19	

N.I.S.		TABEL 00.04 B V										BLZ. 3.- FOL. 2.-		ALLE ADMINISTRATIEVE EENHEDEN
BEVOLKING OP 1-1-1997		VREEMDE BEVOLKING NAAR GESLACHT, LEEFTIJDGROEPEN EN LEEFTIJDSKLASSEN - VROUWELIJKE BEVOLKING -												
LEEFTIJDGROEP								LEEFTIJDSKLASSE			ALGE-MEEN	WOONPLAATS		
60-64 JAAR	65-69 JAAR	70-74 JAAR	75-79 JAAR	80-84 JAAR	85-89 JAAR	90-94 JAAR	95 JAAR EN MEER	0-14 JAAR	15-64 JAAR	65 JAAR EN MEER	TOTAAL			
1	2	4	-	-	-	1	-	9	40	7	56	TERNAT		
95	71	55	25	11	5	2	1	383	1.418	170	1.971	VILVOORDE		
17	9	14	8	6	5	1	-	56	341	43	440	WEMMEL		
34	18	16	10	4	5	1	-	279	925	54	1.258	WEZEMBEEK-OPPEM		
44	25	19	11	2	4	1	-	366	1.403	62	1.831	ZAVENTEM		
3	5	4	1	1	-	-	-	17	139	11	167	ZEMST		
188	123	98	56	35	26	5	3	1.669	6.901	346	8.916	ARR. LEUVEN		
5	3	6	-	2	-	-	-	16	94	11	121	AARSCHOT		
-	1	1	-	-	-	-	-	3	18	2	23	BEGIJNENDIJK		
1	1	-	-	-	-	-	-	3	18	1	22	BEKKEVOORT		
-	2	3	-	2	-	-	-	58	204	7	269	BERTEM		
1	1	-	2	1	-	-	-	12	34	4	50	BIERBEEK		
2	3	3	1	-	-	-	-	13	86	7	106	BOORTMEERBEEK		
2	1	1	-	-	-	-	-	5	25	2	32	BOUTERSEM		
6	3	2	4	3	-	-	-	98	348	12	458	DIEST		
-	-	1	-	-	-	-	-	4	11	1	16	GEETBETS		
-	-	-	-	-	-	-	-	4	7	-	11	GLABBEEK		
5	2	2	-	-	-	-	1	16	54	5	75	HAACHT		
2	3	2	2	2	1	-	-	31	128	10	169	HERENT		
-	-	-	1	-	-	-	-	8	25	1	34	HOEGAARDEN		
-	-	-	-	-	-	-	-	8	28	-	36	HOLSBECK		
6	2	2	2	1	-	1	-	71	190	8	269	HULDENBERG		
15	10	7	1	-	1	-	-	54	251	19	324	KEERBERGEN		
1	1	1	-	-	-	1	-	2	17	3	22	KORTENAKEN		
12	3	3	2	2	1	-	-	106	408	11	525	KORTENBERG		
1	1	2	-	-	-	-	-	4	60	3	67	LANDEN		
33	25	21	16	11	13	1	2	497	2.553	89	3.139	LEUVEN		
-	-	-	-	-	-	-	-	2	22	-	24	LINTER		
3	1	3	-	-	-	-	-	11	47	4	62	LUBBEEK		
2	2	-	1	2	-	-	-	19	81	5	105	OUD-HEVERLEE		
2	1	2	2	-	-	-	-	11	66	5	82	ROTSelaar		
1	2	3	1	-	2	-	-	12	55	8	75	SCHERPENHEUVEL-ZICHEM		
74	45	26	16	4	3	1	-	507	1.734	95	2.336	TERVUREN		
-	-	-	-	-	1	-	-	5	24	1	30	TIELT-WINGE		
7	7	4	1	3	3	-	-	57	169	18	244	TIENEN		
7	3	1	4	1	-	1	-	30	127	10	167	TREMELLO		
-	-	2	-	1	1	-	-	2	17	4	23	ZOUTLEEUW		
1.531	1.180	872	441	271	130	42	11	4.706	23.925	2.947	31.578	LIMBURG		
712	526	410	188	136	62	20	5	2.199	11.089	1.347	14.635	ARR. HASSELT		
6	4	9	7	5	1	2	-	14	119	28	161	AS		
69	62	28	9	5	4	1	-	397	1.593	109	2.099	BERINGEN		
2	3	7	1	3	2	-	-	19	125	16	160	DIEPENBEEK		
396	316	235	129	86	32	8	3	827	5.134	809	6.770	GENK		
4	1	2	-	-	1	-	-	2	39	4	45	GINGELOM		
2	-	-	1	-	-	-	-	11	57	1	69	HALEN		
7	6	8	-	1	1	-	-	25	123	16	164	HAM		
43	26	32	6	10	10	1	-	228	852	85	1.165	HASSELT		
2	1	2	2	1	-	1	1	7	56	8	71	HERK-DE-STAD		
114	62	40	16	7	1	4	-	367	1.620	130	2.117	HEUSDEN-ZOLDER		
16	9	7	1	1	1	-	-	108	328	19	455	LEOPOLDSBURG		
6	2	2	1	1	1	-	-	28	92	7	127	LUMMEN		
1	-	1	2	-	-	-	-	-	24	3	27	NIEUWERKERKEN		
4	5	8	3	1	-	-	1	25	156	18	199	OPGLABBEEK		
8	5	8	4	3	2	1	-	51	210	23	284	SINT-TRUIDEN		
8	5	6	1	5	-	-	-	27	135	17	179	TESSENDERLO		
14	8	6	3	4	6	2	-	37	238	29	304	ZONHOVEN		
10	11	9	2	3	-	-	-	26	188	25	239	ZUTENDAAL		
443	334	255	152	68	29	10	3	1.343	6.599	851	8.793	ARR. MAASEIK		
16	8	3	3	1	-	-	-	48	218	15	281	BOCHOLT		
9	7	3	1	-	-	-	-	36	167	11	214	BREE		
41	30	18	6	4	2	1	-	102	543	61	706	DILSEN-STOKKEM		
74	61	58	44	17	7	1	-	162	933	188	1.283	HAMONT-ACHEL		
19	12	15	6	2	1	-	-	43	226	36	305	HECHTEL-EKSEL		
101	92	61	38	18	9	3	2	374	1.684	223	2.281	HOUTHALEN-HELCHTEREN		
15	10	9	6	5	3	-	-	85	394	33	512	KINROOI		

N.I.S.		TABEL OO.04 B V								BLZ. 4.- FOL. 1.-			
BEVOLKING OP 1-1-1997		VREEMDE BEVOLKING NAAR GESLACHT, LEEFTIJDGROEPEN EN LEEFTIJDKLASSEN - VROUWELIJKE BEVOLKING -										ALLE ADMINISTRATIEVE EENHEDEN	
WOONPLAATS		LEEFTIJDGROEP											
		0-4 JAAR	5-9 JAAR	10-14 JAAR	15-19 JAAR	20-24 JAAR	25-29 JAAR	30-34 JAAR	35-39 JAAR	40-44 JAAR	45-49 JAAR	50-54 JAAR	55-59 JAAR
LOMMEL		63	45	38	55	72	119	121	80	83	79	84	61
MAASEIK		35	50	46	46	58	102	82	66	76	72	67	50
MEEUWEN-GRUITRODE		14	11	6	3	10	22	24	13	11	8	6	7
NEERPELT		44	39	33	37	42	54	79	56	43	50	74	58
OVERPELT		10	12	13	18	17	34	27	20	16	12	13	11
PEER		12	12	10	10	12	26	16	21	13	10	10	10
ARR. TONGEREN		402	425	337	530	688	859	900	758	619	542	503	462
ALKEN		2	3	3	2	7	14	10	4	1	5	4	2
BILZEN		55	39	37	42	39	74	82	62	42	26	24	18
BORGLOON		6	2	1	3	6	8	4	2	5	5	-	4
HEERS		3	1	1	1	3	4	5	2	2	2	-	1
HERSTAPPE		-	-	-	-	-	-	-	-	-	-	-	-
HOESEL		4	5	4	12	8	9	17	10	8	7	5	5
KORTESSEM		4	4	4	6	6	12	10	6	6	4	3	3
LANAKEN		94	94	64	108	192	209	217	154	132	150	159	149
MAASMECHELEN		162	193	158	267	301	384	386	374	316	236	215	216
RIEMST		46	39	35	62	87	84	80	69	59	53	47	35
TONGEREN		13	23	14	15	25	35	47	34	15	26	21	14
VOEREN		13	21	15	12	11	22	40	37	32	27	22	14
WELLEN		-	1	1	-	3	4	2	4	1	1	3	1
PROV. OOST-VLAANDEREN		1.581	1.608	1.335	1.631	1.831	2.211	2.134	1.593	1.181	845	668	526
ARR. AALST		105	106	89	96	131	192	206	148	104	80	46	48
AALST		68	54	32	62	70	83	92	67	48	36	20	27
DENDERLEEUEW		2	1	4	4	5	11	13	9	2	5	4	5
ERPE-MERE		4	3	4	1	4	12	10	4	1	5	2	2
GERAARDSBERGEN		8	13	12	10	12	20	31	20	20	8	10	4
HAALTERT		1	2	4	1	3	11	6	3	1	2	-	1
HERZELE		1	3	4	-	3	3	5	6	2	-	1	1
LEDE		6	2	-	1	4	6	6	3	3	2	1	-
NINOVE		13	23	24	14	25	31	30	33	21	13	6	7
SINT-LIEVENS-HOUTEM		-	1	1	1	2	5	3	-	-	5	-	1
ZOTTEGEM		2	4	4	2	3	10	10	3	6	4	2	-
ARR. DENDERMONDE		151	154	111	167	187	178	163	140	107	65	49	46
BERLARE		-	-	-	2	3	6	6	6	2	1	3	2
BUGGENHOUT		1	4	4	9	4	4	5	12	3	1	2	1
DENDERMONDE		29	27	21	30	27	39	27	23	19	13	9	7
HAMME		27	31	14	25	37	33	20	18	11	10	10	6
LAARNE		-	2	2	3	8	6	7	5	5	2	3	1
LEBBEKE		12	5	9	6	11	7	4	7	8	6	1	3
WAASMUNSTER		6	10	8	6	7	5	12	6	6	3	3	4
WETTEREN		12	22	16	18	17	18	19	22	16	8	4	2
WICHELEN		1	2	1	3	1	5	6	3	2	1	2	1
ZELE		63	51	36	65	72	55	57	38	35	20	12	19
ARR. EEKLO		31	24	34	29	50	92	94	69	42	46	40	30
ASSENEDE		5	3	3	3	7	19	17	9	6	6	4	8
EEKLO		5	7	5	6	13	14	16	10	5	5	3	2
KAPRIJKE		1	1	1	-	1	2	6	4	3	3	-	2
MALDEGEM		2	1	2	5	8	16	15	15	7	8	6	7
SINT-LAUREINS		2	2	3	3	1	16	7	6	5	2	7	3
ZELZATE		16	10	20	12	20	25	33	25	16	22	20	8
ARR. GENT		785	808	611	776	1.013	1.195	1.134	806	595	412	339	254
AALTER		2	2	1	3	7	7	12	6	1	-	2	2
DEINZE		11	14	11	11	15	23	23	17	9	4	5	6
DE PINTE		8	6	2	2	4	5	11	11	5	3	5	3
DESTELBERGEN		6	8	1	3	6	12	15	8	12	-	3	3
EVERGEM		5	4	3	5	18	24	25	13	13	7	6	8
GAVERE		3	-	-	-	4	4	7	4	2	2	-	1
GENT		721	738	568	725	885	1.029	947	674	505	353	283	204
KNESSELARE		-	-	-	-	4	1	5	6	1	1	1	-
LOCHRISTI		2	2	3	1	11	6	7	6	4	7	6	3
LOVENDEGEM		1	2	3	1	4	6	3	4	4	2	4	-
MELLE		3	3	3	4	6	6	4	5	3	-	1	3
MERELBEKE		2	1	3	3	2	8	13	4	10	6	1	3

N.I.S.		TABEL 00.04 B V										BLZ. 4.- FOL. 2.-		ALLE ADMINISTRATIEVE EENHEDEN	
BEVOLKING OP 1-1-1997		VREEMDE BEVOLKING NAAR GESLACHT, LEEFTIJDGROEPEN EN LEEFTIJD SKLASSEN													
		- VROUWELIJKE BEVOLKING -													
LEEFTIJDGROEP								LEEFTIJD SKLASSE			ALGE-MEEN	WOONPLAATS			
60-64 JAAR	65-69 JAAR	70-74 JAAR	75-79 JAAR	80-84 JAAR	85-89 JAAR	90-94 JAAR	95 JAAR EN MEER	0-14 JAAR	15-64 JAAR	65 JAAR EN MEER	TOTAAL				
56	35	25	15	6	-	1	1	146	810	83	1.039	LOMMEL			
47	39	23	11	8	2	3	-	131	666	86	883	MAASEIK			
9	6	1	1	-	-	-	-	31	113	8	152	MEEUWEN-GRUITRODE			
37	29	24	17	4	4	1	-	116	530	79	725	NEERPELT			
13	3	10	3	2	1	-	-	35	181	19	235	OVERPELT			
6	2	5	1	1	-	-	-	34	134	9	177	PEER			
376	320	207	101	67	39	12	3	1.164	6.237	749	8.150	ARR. TONGEREN			
4	1	1	1	1	1	-	-	8	53	5	66	ALKEN			
11	14	4	8	1	1	-	-	131	420	28	579	BILZEN			
1	-	1	3	2	1	1	-	9	38	8	55	BORGLOON			
2	-	4	-	-	-	-	-	5	22	4	31	HEERS			
-	-	-	-	-	-	-	-	-	-	-	-	HERSTAPPE			
2	1	1	1	-	1	-	-	13	83	4	100	HOESEL			
2	1	1	-	1	-	-	-	12	58	3	73	KORTESSEM			
111	94	46	32	20	14	2	-	252	1.581	208	2.041	LANAKEN			
199	165	115	43	35	14	8	2	513	2.894	382	3.789	MAASMECHELEN			
17	17	15	5	4	1	-	-	120	593	42	755	RIEMST			
12	13	6	5	1	4	1	1	50	244	31	325	TONGEREN			
14	14	13	2	2	2	-	-	49	231	33	313	VOEREN			
1	-	-	1	-	-	-	-	2	20	1	23	WELLEN			
390	295	286	173	106	63	21	7	4.524	13.010	951	18.485	PROV. OOST-VLAANDEREN			
49	22	26	20	14	3	1	2	300	1.100	88	1.488	ARR. AALST			
25	9	11	7	6	1	1	2	154	530	37	721	AALST			
2	-	1	4	-	-	-	-	7	60	5	72	DENDERLEEUEW			
2	1	1	-	1	-	-	-	11	43	3	57	ERPE-MERE			
7	2	2	4	2	-	-	-	33	142	10	185	GERAARDSBERGEN			
3	1	2	1	-	1	-	-	7	31	5	43	HAALTERT			
-	1	2	-	-	1	-	-	8	21	4	33	HERZELE			
4	1	2	-	4	-	-	-	8	30	7	45	LEDE			
4	4	5	4	-	-	-	-	60	184	13	257	NINOVE			
-	-	-	-	-	-	-	-	2	17	-	19	SINT-LIEVENS-HOUTEM			
2	3	-	-	1	-	-	-	10	42	4	56	ZOTTEGEM			
28	27	22	14	6	2	1	-	416	1.130	72	1.618	ARR. DENDERMONDE			
-	-	2	-	1	-	-	-	-	31	3	34	BERLARE			
2	3	2	1	-	-	1	-	9	43	7	59	BUGGENHOUT			
5	5	4	7	1	-	-	-	77	199	17	293	DENDERMONDE			
4	1	2	1	2	-	-	-	72	174	6	252	HAMME			
-	1	2	-	-	-	-	-	4	40	3	47	LAARNE			
4	1	2	1	-	1	-	-	26	57	5	88	LEBBEKE			
1	3	1	1	1	-	-	-	24	53	6	83	WAASMUNSTER			
3	7	2	2	-	-	-	-	50	127	11	188	WETTEREN			
-	1	-	-	-	-	-	-	4	24	1	29	WICHELEN			
9	5	5	1	1	1	-	-	150	382	13	545	ZELE			
24	30	34	15	10	3	3	-	89	516	95	700	ARR. EEKLO			
1	5	2	1	2	1	1	-	11	80	12	103	ASSENEDE			
4	5	7	1	4	1	1	-	17	78	19	114	EEKLO			
-	-	5	1	-	-	-	-	3	21	6	30	KAPRIJKE			
3	4	7	3	-	-	-	-	5	90	14	109	MALDEGEM			
3	4	4	4	2	-	1	-	7	53	15	75	SINT-LAUREINS			
13	12	9	5	2	1	-	-	46	194	29	269	ZELZATE			
190	145	128	82	51	43	12	5	2.204	6.714	466	9.384	ARR. GENT			
-	1	-	1	1	-	-	-	5	40	3	48	AALTER			
3	3	4	4	1	3	1	-	36	116	16	168	DEINZE			
2	1	3	-	-	-	-	-	16	51	4	71	DE PINTE			
3	2	1	1	1	-	1	-	15	65	6	86	DESTELBERGEN			
9	2	7	-	1	2	2	-	12	128	14	154	EVERGEM			
-	1	3	-	-	1	-	-	3	24	5	32	GAVERE			
150	112	88	64	34	26	4	1	2.027	5.755	329	8.111	GENT			
-	-	-	1	-	-	-	-	-	19	1	20	KNESSELARE			
1	5	3	1	4	4	1	1	7	52	19	78	LOCHRISTI			
-	2	-	2	2	1	1	-	6	28	8	42	LOVENDEGEM			
2	1	2	2	2	2	-	-	9	34	9	52	MELLE			
2	1	4	1	1	-	1	-	6	52	8	66	MERELBEKE			

N.I.S.		TABEL 00.04 B V								BLZ. 5.- FOL. 1.-			
BEVOLKING OP 1-1-1997		VREEMDE BEVOLKING NAAR GESLACHT, LEEFTIJDGROEPEN EN LEEFTIJDKLASSEN - VROUWELIJKE BEVOLKING -										ALLE ADMINISTRATIEVE EENHEDEN	
WOONPLAATS		LEEFTIJDGROEP											
		0-4 JAAR	5-9 JAAR	10-14 JAAR	15-19 JAAR	20-24 JAAR	25-29 JAAR	30-34 JAAR	35-39 JAAR	40-44 JAAR	45-49 JAAR	50-54 JAAR	55-59 JAAR
MOERBEKE		2	1	1	-	5	9	11	4	3	3	4	5
NAZARETH		1	6	2	2	5	4	9	12	3	1	1	1
NEVELE		1	-	-	-	3	4	1	2	2	-	1	-
OOSTERZELE		1	-	1	-	3	3	3	8	1	-	2	1
SINT-MARTENS-LATEM		3	5	3	4	15	11	9	9	7	8	7	6
WAARSCHOOT		2	1	1	1	3	4	3	2	1	1	1	-
WACHTEBEKE		2	5	2	4	3	8	12	6	4	10	4	3
ZOMERGEM		2	1	-	-	-	4	7	1	1	1	1	-
ZULTE		7	9	3	7	10	17	7	4	4	3	1	2
ARR. OUDENAARDE		100	105	107	111	69	97	116	124	75	62	37	21
BRAKEL		1	1	-	3	4	4	5	4	3	1	1	-
HOREBEKE		-	-	1	-	-	1	-	1	-	1	-	-
KLUISBERGEN		-	-	1	-	-	5	1	2	1	1	1	2
KRUISSHOUTEM		3	1	1	-	3	2	2	3	3	2	-	1
LIERDE		2	1	3	3	-	2	2	2	1	-	-	-
MAARKEDAL		1	-	-	1	1	1	-	2	3	2	1	-
OUDENAARDE		10	8	11	10	11	17	22	15	6	13	8	5
RONSE		82	93	88	90	45	62	77	88	53	40	24	13
WORTEGEM-PETEGEM		-	-	-	-	2	1	2	2	-	1	-	-
ZINGEM		1	1	-	-	3	-	2	4	2	-	1	-
ZWALM		-	-	2	4	-	2	3	1	3	1	1	-
ARR. SINT-NIKLAAS		409	411	383	452	381	457	421	306	258	180	157	127
BEVEREN		16	11	6	9	20	49	35	25	13	20	17	4
KRUIBEKE		14	20	8	10	16	10	16	16	10	1	6	5
LOKEREN		153	138	143	188	132	129	107	68	64	50	40	32
SINT-GILLIS-WAAS		12	9	13	7	19	31	24	22	8	13	11	8
SINT-NIKLAAS		145	161	151	159	134	153	162	99	97	47	41	49
STEKENE		9	14	8	15	14	30	27	27	17	18	19	16
TEMSE		60	58	54	64	46	55	50	49	49	31	23	13
PROV.WEST-VLAANDEREN		460	425	378	453	779	1.056	937	686	531	494	339	316
ARR. BRUGGE		76	65	72	81	243	300	245	162	108	117	92	90
BEERNEM		2	-	2	2	3	4	5	4	3	2	1	1
BLANKENBERGE		7	5	7	6	9	18	20	15	12	6	6	5
BRUGGE		44	42	37	48	173	166	130	83	53	55	42	32
DAMME		-	3	1	2	-	9	4	7	5	3	-	1
JABBEKE		3	1	2	2	5	12	4	2	1	5	3	6
KNOKKE-HEIST		12	8	14	17	41	57	53	35	22	41	37	39
OOSTKAMP		3	2	2	-	3	13	8	6	5	1	-	1
TORHOUT		4	1	5	1	3	8	9	2	3	1	-	1
ZEDELGEM		-	2	2	3	5	11	11	7	4	1	2	4
ZUIENKERKE		1	1	-	-	1	2	1	1	-	2	1	-
ARR. DIKSMUIDE		4	10	3	5	12	19	17	7	8	8	6	5
DIKSMUIDE		3	5	-	2	2	15	4	3	4	3	1	1
HOUTHULST		-	1	1	-	3	1	6	1	1	-	-	-
KOEKELARE		-	3	2	2	2	1	3	1	1	2	1	2
KORTEMARK		1	1	-	1	3	2	4	1	1	3	3	1
LO-RENINGE		-	-	-	-	2	-	-	1	1	-	1	1
ARR. IEPER		31	37	27	48	64	82	79	68	63	64	38	40
HEUVELLAND		8	9	7	6	12	16	21	19	15	13	8	8
IEPER		10	11	9	17	21	32	17	15	15	18	8	13
LANGEMARK-POELKAPELLE		1	2	1	2	2	3	3	1	1	1	3	1
MESEN		2	1	2	3	6	3	2	3	4	2	2	2
POPERINGE		3	5	3	9	9	11	12	16	8	11	2	5
VLETEREN		-	-	-	2	1	-	1	-	1	2	1	1
WERVIK		6	6	4	8	12	13	18	10	16	16	11	8
ZONNEBEKE		1	3	1	1	1	4	5	4	3	1	3	2
ARR. KORTRIJK		223	170	153	172	232	313	275	208	156	131	108	78
ANZEGEM		3	1	-	3	5	2	3	3	2	1	2	2
AVELGEM		1	2	1	3	6	2	6	6	2	2	2	-
DEERLIJK		-	1	2	1	4	4	2	1	3	3	2	-
HARELBEKE		20	8	10	14	14	24	13	19	6	4	6	1
KORTRIJK		110	81	68	76	95	121	103	81	66	49	27	21

N.I.S.		TABEL 00.04 B V										BLZ. 5.- FOL. 2.-		ALLE ADMINISTRATIEVE EENHEDEN
BEVOLKING OP 1-1-1997		VREEMDE BEVOLKING NAAR GESLACHT, LEEFTIJDSGROEPEN EN LEEFTIJD SKLASSEN												
		- VROUWELIJKE BEVOLKING -												
LEEFTIJD SGROEP								LEEFTIJD SKLASSE			ALGE-MEEN	WOONPLAATS		
60-64 JAAR	65-69 JAAR	70-74 JAAR	75-79 JAAR	80-84 JAAR	85-89 JAAR	90-94 JAAR	95 JAAR EN MEER	0-14 JAAR	15-64 JAAR	65 JAAR EN MEER	TOTAAL			
2	3	5	-	-	-	-	-	4	46	8	58	MOERBEKE		
3	2	1	1	2	1	1	1	9	41	9	59	NAZARETH		
-	-	-	1	1	1	-	-	1	13	3	17	NEVELE		
1	-	-	-	-	-	-	1	2	22	1	25	OOSTERZELE		
6	7	1	1	-	1	-	-	11	82	10	103	SINT-MARTENS-LATEM		
-	-	-	-	-	-	-	-	4	16	-	20	WAARSCHOOT		
3	2	4	-	1	-	-	1	9	57	8	74	WACHTEBEKE		
-	-	2	1	-	1	-	-	3	15	4	22	ZOMERGEM		
3	-	-	1	-	-	-	-	19	58	1	78	ZULTE		
25	15	23	10	11	4	2	-	312	737	65	1.114	ARR. OUDENAARDE		
2	-	2	-	-	-	1	-	2	27	3	32	BRAKEL		
-	-	1	1	-	-	-	-	1	3	2	6	HOREBEKE		
1	-	1	-	-	-	-	-	1	14	1	16	KLUISBERGEN		
1	1	1	-	-	-	-	-	5	17	2	24	KRUISHOUTEM		
-	-	-	-	-	-	-	-	6	11	-	17	LIERDE		
-	2	-	1	2	-	-	-	1	11	5	17	MAARKEDAL		
5	1	3	1	2	2	-	-	29	112	9	150	OUDENAARDE		
15	11	15	6	7	2	1	-	263	507	42	812	RONSE		
-	-	-	1	-	-	-	-	-	8	1	9	WORTEGEM-PETEGEM		
-	-	-	-	-	-	-	-	2	12	-	14	ZINGEM		
-	-	-	-	-	-	-	-	2	15	-	17	ZWALM		
74	56	53	32	14	8	2	-	1.203	2.813	165	4.181	ARR. SINT-NIKLAAS		
6	8	6	3	3	-	-	-	33	198	20	251	BEVEREN		
1	1	3	-	-	1	-	-	42	91	5	138	KRUIBEKE		
15	8	9	5	2	1	-	-	434	825	25	1.284	LOKEREN		
5	2	8	4	-	1	-	-	34	148	15	197	SINT-GILLIS-WAAS		
24	19	16	11	5	5	1	-	457	965	57	1.479	SINT-NIKLAAS		
15	10	6	6	2	-	1	-	31	198	25	254	STEKENE		
8	8	5	3	2	-	-	-	172	388	18	578	TEMSE		
270	293	341	225	172	98	42	12	1.263	5.861	1.183	8.307	PROV.WEST-VLAANDEREN		
66	79	85	69	41	27	13	4	213	1.504	318	2.035	ARR. BRUGGE		
-	2	-	-	-	-	-	-	4	25	2	31	BEERNEM		
6	8	7	7	1	3	2	-	19	103	28	150	BLANKENBERGE		
27	25	29	30	21	9	6	2	123	809	122	1.054	BRUGGE		
-	2	1	2	-	-	-	-	4	31	5	40	DAMME		
1	4	1	-	-	-	1	-	6	41	6	53	JABBEKE		
26	35	41	26	17	13	3	2	34	368	137	539	KNOKKE-HEIST		
1	-	2	1	1	1	-	-	7	38	5	50	OOSTKAMP		
-	1	1	-	-	-	-	-	10	28	2	40	TORHOUT		
5	1	3	3	1	1	1	-	4	53	10	67	ZEDELGEM		
-	1	-	-	-	-	-	-	2	8	1	11	ZUIENKERKE		
3	3	5	5	5	2	-	-	17	90	20	127	ARR. DIKSMUIDE		
-	2	2	2	3	-	-	-	8	35	9	52	DIKSMUIDE		
1	1	-	1	-	-	-	-	2	13	2	17	HOUTHULST		
1	-	1	2	1	-	-	-	5	16	4	25	KOEKELARE		
-	-	2	-	-	2	-	-	2	19	4	25	KORTEMARK		
1	-	-	-	1	-	-	-	-	7	1	8	LO-RENINGE		
42	47	30	29	24	12	6	2	95	588	150	833	ARR. IEPER		
8	10	3	5	4	1	1	-	24	126	24	174	HEUVELLAND		
10	12	7	9	7	3	-	1	30	166	39	235	IEPER		
-	-	-	2	-	-	-	-	4	17	2	23	LANGEMARK-POELKAPELLE		
1	1	-	1	-	-	-	-	5	28	2	35	MESEN		
7	8	10	3	5	1	1	1	11	90	29	130	POPERINGE		
-	1	-	1	-	-	-	-	-	9	2	11	VLETEREN		
16	15	8	6	7	7	4	-	16	128	47	191	WERVIK		
-	-	2	2	1	-	-	-	5	24	5	34	ZONNEBEKE		
69	62	106	57	42	32	9	1	546	1.742	309	2.597	ARR. KORTRIJK		
-	-	1	-	-	-	-	-	4	23	1	28	ANZEGEM		
1	2	4	1	-	-	-	-	4	30	7	41	AVELGEM		
-	-	-	-	-	-	-	-	3	20	-	23	DEERLIJK		
2	2	7	2	-	-	-	-	38	103	11	152	HARELBEKE		
25	18	36	21	9	8	3	-	259	664	95	1.018	KORTRIJK		

N.I.S.		TABEL 00.04 B V										BLZ. 6.- FOL. 1.-			
BEVOLKING OP 1-1-1997		VREEMDE BEVOLKING NAAR GESLACHT, LEEFTIJDSGROEPEN EN LEEFTIJD SKLASSEN - VROUWELIJKE BEVOLKING -										ALLE ADMINISTRATIEVE EENHEDEN			
WOONPLAATS		LEEFTIJDSGROEP													
		0-4 JAAR	5-9 JAAR	10-14 JAAR	15-19 JAAR	20-24 JAAR	25-29 JAAR	30-34 JAAR	35-39 JAAR	40-44 JAAR	45-49 JAAR	50-54 JAAR	55-59 JAAR		
KUURNE		4	2	2	3	6	7	13	11	5	5	4	2		
LENDELEDE		-	5	-	1	-	4	2	1	1	1	-	-		
MENEN		34	32	29	36	48	62	65	41	40	45	46	42		
SPIERE-HELKIJN		1	-	1	2	3	10	2	2	1	-	4	1		
WAREGEM		28	30	21	21	27	45	36	21	14	11	7	4		
WEVELGEM		16	4	14	6	12	18	20	12	9	7	4	3		
ZWEVEGEM		6	4	5	6	12	14	10	10	7	3	4	2		
ARR. OOSTENDE		45	49	46	51	96	145	146	110	105	76	46	51		
BREDENE		3	3	3	4	7	12	12	12	7	4	4	6		
DE HAAN		2	4	6	5	9	12	9	13	5	5	7	7		
GISTEL		-	2	3	-	3	5	6	-	5	2	-	1		
ICHTEGEM		-	1	2	5	3	3	4	3	3	3	-	2		
MIDDELKERKE		3	3	3	2	5	17	12	9	10	7	10	5		
OOSTENDE		35	34	26	35	67	90	98	71	75	52	25	29		
OUDENBURG		2	2	3	-	2	6	5	2	-	3	-	1		
ARR. ROESELARE		22	28	29	31	44	67	59	40	38	25	19	16		
HOOGLEDE		-	2	3	2	2	5	3	4	2	1	-	1		
INGELMUNSTER		1	3	3	-	3	5	6	2	8	1	2	2		
IZEGEM		4	5	5	2	2	14	8	9	5	5	3	3		
LEDEGEM		-	2	1	2	1	2	1	1	2	5	-	2		
LICHTERVELDE		1	1	-	2	3	2	3	1	-	2	-	-		
MOORSLEDE		1	3	-	1	2	4	3	1	2	1	3	2		
ROESELARE		15	11	16	21	30	32	30	20	19	9	10	5		
STADEN		-	1	1	1	1	3	5	2	-	1	1	1		
ARR. TIELT		35	41	34	34	31	44	47	33	15	22	6	6		
ARDOOIE		-	-	1	3	1	-	4	1	2	3	-	-		
DENTERGEM		4	4	6	9	4	3	1	6	2	6	1	-		
MEULEBEKE		10	7	7	5	8	5	7	3	2	6	1	-		
OOSTROZEBEKE		1	7	5	4	4	5	3	4	1	-	-	1		
PITTEM		-	1	-	-	1	2	3	-	-	2	-	1		
RUISELEDE		2	1	1	-	2	1	5	2	-	-	-	1		
TIELT		5	6	4	3	3	11	13	9	3	1	1	-		
WIELSBEKE		10	15	9	10	5	11	6	8	5	3	3	2		
WINGENE		3	-	1	-	3	6	5	-	-	1	-	1		
ARR. VEURNE		24	25	14	31	57	86	69	58	38	51	24	30		
ALVERINGEM		1	-	1	-	-	1	4	-	1	3	3	-		
DE PANNE		14	18	8	14	26	47	23	27	18	14	10	9		
KOKSIJDE		6	4	5	9	23	25	28	23	12	25	8	14		
NIEUWPOORT		-	2	-	6	3	9	10	5	3	5	2	4		
VEURNE		3	1	-	2	5	4	4	3	4	4	1	3		
WAALS GEWEST		5.480	6.914	7.287	9.342	11.413	14.616	15.984	14.967	13.200	11.514	8.627	8.360		
WAALS BRABANT		771	890	914	1.001	1.085	1.311	1.570	1.494	1.229	1.149	853	618		
ARR. NIJVEL		771	890	914	1.001	1.085	1.311	1.570	1.494	1.229	1.149	853	618		
BEVEKOM		5	9	7	4	3	15	22	12	8	7	5	2		
EIGENBRAKEL		46	48	63	73	86	94	137	131	105	110	79	72		
KASTEELBRAKEL		8	11	8	13	14	20	28	29	21	19	13	9		
CHASTRE		12	22	13	19	18	19	18	16	19	9	2	4		
CHAUMONT-GISTOUX		4	13	9	10	17	17	28	19	16	16	21	13		
COURT-SAINT-ETIENNE		15	17	14	12	23	43	34	25	19	25	16	11		
GENEPIEN		13	18	19	20	25	45	39	30	26	36	27	16		
GRAVEN		15	11	10	19	30	23	28	37	27	34	20	15		
HELECINE		2	2	1	2	-	3	5	5	3	1	1	-		
INCOURT		-	3	1	2	4	2	10	5	5	8	1	2		
ITTER		2	1	8	4	5	9	19	17	10	13	9	3		
GELDENAKEN		10	12	7	10	17	14	28	17	18	18	12	7		
TERHULPEN		24	25	32	25	24	31	58	50	32	35	30	19		
LASNE		53	72	59	63	60	50	76	116	87	103	70	32		
MONT-SAINT-GUIBERT		2	2	5	8	8	15	11	14	9	5	3	5		
NIJVEL		36	36	37	38	53	75	68	65	51	56	30	21		
ORP-JAUCHE		3	3	3	6	5	10	8	8	5	3	2	2		
OTTIGNIES-LOUVAIN-LA-NVE		161	119	114	116	177	262	244	185	115	78	33	40		
PERWIJS		3	2	1	3	6	6	12	10	4	2	7	1		

N.I.S.		TABEL 00.04 B V										BLZ. 6.- FOL. 2.-		ALLE ADMINISTRATIEVE EENHEDEN
BEVOLKING OP 1-1-1997		VREEMDE BEVOLKING NAAR GESLACHT, LEEFTIJDGROEPEN EN LEEFTIJDKLASSEN - VROUWELIJKE BEVOLKING -												
LEEFTIJDGROEP								LEEFTIJDKLASSE			ALGE-MEEN	WOONPLAATS		
60-64 JAAR	65-69 JAAR	70-74 JAAR	75-79 JAAR	80-84 JAAR	85-89 JAAR	90-94 JAAR	95 JAAR EN MEER	0-14 JAAR	15-64 JAAR	65 JAAR EN MEER	TOTAAL			
5	-	-	2	-	-	-	-	8	61	2	71	KUURNE		
-	-	-	-	1	-	-	-	5	10	1	16	LENDELEDE		
27	31	38	26	28	23	3	1	95	452	150	697	MENEN		
1	1	-	1	-	-	-	-	2	26	2	30	SPIERE-HELKIJN		
4	4	5	1	1	-	-	-	79	190	11	280	WAREGEM		
1	2	12	1	3	1	3	-	34	92	22	148	WEVELGEM		
3	2	3	2	-	-	-	-	15	71	7	93	ZWEVEGEM		
48	43	64	36	34	15	9	4	140	874	205	1.219	ARR. OOSTENDE		
4	3	5	2	1	1	1	-	9	72	13	94	BREDENE		
4	2	3	3	4	-	-	1	12	76	13	101	DE HAAN		
1	2	-	-	1	-	-	-	5	23	3	31	GISTEL		
2	2	2	-	1	1	-	-	3	28	6	37	ICHTEGEM		
7	7	10	5	4	1	-	1	9	84	28	121	MIDDELKERKE		
29	27	44	26	23	11	8	2	95	571	141	807	OOSTENDE		
1	-	-	-	-	1	-	-	7	20	1	28	OUDENBURG		
7	7	15	9	7	1	3	-	79	346	42	467	ARR. ROESELARE		
-	-	1	2	-	-	-	-	5	20	3	28	HOOGLEDE		
-	-	-	-	-	-	-	-	7	29	-	36	INGELMUNSTER		
1	1	5	2	-	-	-	-	14	52	8	74	IZEGEM		
1	1	-	1	-	-	-	-	3	17	2	22	LEDEGEM		
1	1	1	-	-	-	-	-	2	14	2	18	LICHTERVELDE		
1	-	-	-	2	-	-	-	4	20	2	26	MOORSLEDE		
3	4	8	4	5	1	3	-	42	179	25	246	ROESELARE		
-	-	-	-	-	-	-	-	2	15	-	17	STADEN		
7	5	6	2	2	-	2	-	110	245	17	372	ARR. TIELT		
1	1	-	-	-	-	1	-	1	15	2	18	ARDOOIE		
-	1	-	-	-	-	-	-	14	32	1	47	DENTERGEM		
1	-	-	-	-	-	-	-	24	38	-	62	MEULEBEKE		
-	-	1	-	-	-	-	-	13	22	1	36	OOSTROZEBEKE		
-	-	-	-	2	-	-	-	1	9	2	12	PITTEM		
-	1	1	-	-	-	-	-	4	11	2	17	RUISELEDE		
4	-	2	1	-	-	-	-	15	48	3	66	TIELT		
-	1	1	-	-	-	-	-	34	53	2	89	WIELSBEKE		
1	1	1	1	-	-	1	-	4	17	4	25	WINGENE		
28	47	30	18	17	9	-	1	63	472	122	657	ARR. VEURNE		
1	-	3	-	1	1	-	-	2	13	5	20	ALVERINGEM		
9	19	10	7	4	1	-	-	40	197	41	278	DE PANNE		
13	20	13	8	8	1	-	1	15	180	51	246	KOKSIJDE		
5	6	3	2	1	2	-	-	2	52	14	68	NIEUWPOORT		
-	2	1	1	3	4	-	-	4	30	11	45	VEURNE		
8.253	7.948	7.045	3.826	2.541	1.448	535	124	19.681	116.276	23.467	159.424	WAALS GEWEST		
425	367	297	189	118	75	33	5	2.575	10.735	1.084	14.394	WAALS BRABANT		
425	367	297	189	118	75	33	5	2.575	10.735	1.084	14.394	ARR. NIJVEL		
4	3	-	3	1	-	-	-	21	82	7	110	BEVEKOM		
36	28	24	10	12	5	4	-	157	923	83	1.163	EIGENBRAKEL		
11	10	11	6	2	1	-	1	27	177	31	235	KASTEELBRAKEL		
2	4	2	-	-	-	-	-	47	126	6	179	CHASTRE		
16	8	7	2	1	1	-	-	26	173	19	218	CHAUMONT-GISTOUX		
10	11	10	2	1	-	-	-	46	218	24	288	COURT-SAINT-ETIENNE		
13	11	14	3	-	1	1	-	50	277	30	357	GENEPIEN		
9	5	7	2	4	5	1	-	36	242	24	302	GRAVEN		
-	-	1	-	-	-	-	-	5	20	1	26	HELECINE		
3	-	2	-	2	-	-	-	4	42	4	50	INCOURT		
3	5	3	4	2	-	-	-	11	92	14	117	ITTER		
5	6	4	6	2	2	2	-	29	146	22	197	GELDENAKEN		
14	8	2	4	4	1	1	-	81	318	20	419	TERHULPEN		
18	15	20	7	6	4	1	-	184	675	53	912	LASNE		
1	4	3	1	-	-	1	-	9	79	9	97	MONT-SAINT-GUIBERT		
25	18	24	12	12	4	2	1	109	482	73	664	NIJVEL		
1	-	3	1	-	1	1	-	9	50	6	65	ORP-JAUCHE		
18	27	9	11	11	4	2	1	394	1.268	65	1.727	OTTIGNIES-LOUVAIN-LA-NVE		
2	2	4	1	-	-	-	-	6	53	7	66	PERWIJS		

N.I.S.		TABEL OO.04 B V										BLZ. 7.- FOL. 1.-		ALLE ADMINISTRA- TIEVE EENHEDEN
BEVOLKING OP 1-1-1997		VREEMDE BEVOLKING NAAR GESLACHT, LEEFTIJDSGROEPEN EN LEEFTIJD SKLASSEN - VROUWELIJKE BEVOLKING -												
WOONPLAATS		LEEFTIJD SGROEP												
		0-4 JAAR	5-9 JAAR	10-14 JAAR	15-19 JAAR	20-24 JAAR	25-29 JAAR	30-34 JAAR	35-39 JAAR	40-44 JAAR	45-49 JAAR	50-54 JAAR	55-59 JAAR	
RAMILLIES		6	1	3	1	2	3	9	5	5	4	3	2	
REBECC		9	12	16	21	21	41	34	35	32	30	21	23	
RIXENSART		55	54	62	60	51	60	109	72	99	93	68	47	
TUBEKE		44	59	95	127	139	149	160	151	135	117	116	101	
VILLERS-LA-VILLE		3	9	17	10	7	13	25	10	17	14	4	9	
WALHAIN		-	-	1	6	4	6	6	4	4	4	5	2	
WATERLOO		166	251	236	260	210	176	243	308	278	225	195	106	
WAVR		74	78	73	69	76	110	111	118	79	84	60	54	
HENEGOUWEN		2.170	3.030	3.246	4.392	5.453	6.993	7.514	7.069	6.556	5.879	4.216	4.001	
ARR. AAT		55	62	89	110	119	158	187	145	151	138	71	68	
AAT		11	6	15	19	25	33	30	24	34	23	7	4	
BELOEIL		7	7	6	12	22	30	35	21	19	25	8	9	
BERNISSART		26	34	44	53	49	62	75	71	66	62	38	34	
BRUGELETTE		3	5	7	5	4	6	11	6	8	5	1	4	
CHIEVRES		6	5	6	7	4	8	11	6	7	8	4	5	
ELZELE		1	1	4	2	3	7	7	1	4	2	3	2	
VLOESBERG		-	-	1	3	-	3	5	4	3	5	-	2	
FRASNES-LEZ-ANVAING		1	4	6	9	12	9	13	12	10	8	10	8	
ARR. CHARLEROI		856	1.170	1.342	1.926	2.236	2.740	2.979	2.872	2.610	2.297	1.644	1.709	
AISEAU-PRESLES		29	49	54	70	63	72	112	106	97	68	51	54	
CHAPELLE-LEZ-HERLAIMONT		13	27	32	65	88	121	145	147	156	142	95	100	
CHARLEROI		509	651	693	1.008	1.241	1.531	1.514	1.388	1.235	1.107	816	858	
CHATELET		59	100	136	205	201	252	298	276	265	252	178	185	
COURCELLES		39	54	85	97	107	148	198	184	149	163	104	95	
FARCIENNES		84	101	111	135	112	123	131	151	126	81	71	62	
FLEURUS		21	42	60	94	127	153	140	166	148	117	95	104	
FONTAINE-L'EVEQUE		23	51	54	75	97	106	135	137	149	123	79	95	
GERPINNES		1	-	5	13	15	27	17	23	27	23	15	14	
LES BONS VILLERS		4	2	1	14	17	10	19	14	10	18	13	9	
MANAGE		46	65	77	102	115	134	167	184	166	128	83	75	
MONTIGNIES-LE-TILLEUL		5	5	7	6	13	22	33	30	13	24	10	23	
PONT-A-CELLES		10	7	10	11	20	13	31	24	28	24	12	15	
SENEFFE		13	16	17	31	20	28	39	42	41	27	22	20	
ARR. BERGEN		615	803	800	946	1.206	1.560	1.743	1.709	1.570	1.245	918	831	
BOUSSU		31	55	41	70	92	119	169	159	154	107	79	76	
COLFONTAINE		38	47	57	77	108	124	134	171	150	107	87	87	
DOUR		10	15	21	24	54	53	51	67	59	48	32	38	
FRAMERIES		30	34	44	58	66	88	93	136	110	88	59	50	
HENSIES		23	24	17	31	30	45	47	47	38	39	23	35	
HONNELLES		-	3	1	5	8	7	10	14	11	8	12	9	
JURBEKE		38	58	53	32	22	34	65	44	62	49	41	20	
LENS		8	11	13	14	10	9	8	23	11	13	4	1	
BERGEN		366	427	403	438	585	754	782	709	615	499	369	311	
QUAREGNON		35	69	85	116	111	168	192	183	181	126	108	107	
QUEVY		5	2	3	2	10	21	19	7	10	13	10	7	
QUIEVRAIN		8	18	16	29	44	54	49	37	43	54	29	38	
SAINT-GHISLAIN		23	40	46	50	66	84	124	112	126	94	65	52	
ARR. MOESKROEN		182	251	232	280	391	458	437	310	370	435	285	219	
KOMEN-WAASTEN		60	80	83	69	97	142	147	105	118	149	97	77	
MOESKROEN		122	171	149	211	294	316	290	205	252	286	188	142	
ARR. ZINNIK		269	422	417	630	715	1.024	1.117	1.125	963	855	635	619	
'S GRAVENBRAKEL		13	34	36	34	40	52	52	57	55	43	38	24	
ECAUSSINNES		2	6	3	10	10	20	18	24	13	15	6	12	
EDINGEN		6	4	9	10	16	18	22	26	16	13	10	6	
LA LOUVIERE		168	267	289	476	548	772	821	844	717	640	473	519	
LE ROEULX		10	9	7	14	11	26	29	34	21	27	19	14	
LESSEN		17	15	12	14	19	28	34	30	26	11	11	10	
OPZULLIK		10	6	6	9	4	10	16	13	11	10	8	4	
ZINNIK		43	81	55	63	67	98	125	97	104	96	70	30	

N.I.S.		TABEL OO.04 B V										BLZ. 7.- FOL. 2.-		ALLE ADMINISTRATIEVE EENHEDEN	
BEVOLKING OP 1-1-1997		VREEMDE BEVOLKING NAAR GESLACHT, LEEFTIJDGROEPEN EN LEEFTIJDKLASSEN - VROUWELIJKE BEVOLKING -													
LEEFTIJDGROEP								LEEFTIJDKLASSE			ALGE-MEEN	TOTAAL	WOONPLAATS		
60-64 JAAR	65-69 JAAR	70-74 JAAR	75-79 JAAR	80-84 JAAR	85-89 JAAR	90-94 JAAR	95 JAAR EN MEER	0-14 JAAR	15-64 JAAR	65 JAAR EN MEER					
-	2	2	1	-	-	-	-	10	34	5	49	RAMILLIES			
24	22	22	17	12	4	1	-	37	282	78	397	REBECQ			
20	29	15	13	7	6	4	2	171	679	76	926	RIXENSART			
83	62	46	36	14	13	4	-	198	1.278	175	1.651	TUBEKE			
3	4	5	5	1	3	-	-	29	112	18	159	VILLERS-LA-VILLE			
1	3	1	-	3	-	1	-	1	42	8	51	WALHAIN			
69	49	34	23	13	13	5	-	653	2.070	137	2.860	WATERLOO			
34	31	22	19	8	7	2	-	225	795	89	1.109	WAVER			
3.989	4.124	3.722	2.022	1.324	764	268	67	8.446	56.062	12.291	76.799	HENEGOUWEN			
75	78	80	39	29	15	7	1	206	1.222	249	1.677	ARR. AAT			
8	8	12	9	8	3	3	-	32	207	43	282	AAT			
10	10	6	6	2	6	1	-	20	191	31	242	BELOEIL			
42	46	45	15	16	4	2	1	104	552	129	785	BERNISSART			
2	1	2	2	-	-	-	-	15	52	5	72	BRUGELETTE			
4	6	2	1	1	1	1	-	17	64	12	93	CHIEVRES			
3	1	3	3	1	1	-	-	6	34	9	49	ELZELE			
-	-	1	-	-	-	-	-	1	25	1	27	VLOESBERG			
6	6	9	3	1	-	-	-	11	97	19	127	FRASNES-LEZ-ANVAING			
1.742	1.757	1.517	821	497	230	87	21	3.368	22.755	4.930	31.053	ARR. CHARLEROI			
64	76	63	31	11	8	1	-	132	757	190	1.079	AISEAU-PRESLES			
103	95	101	32	35	9	7	1	72	1.162	280	1.514	CHAPELLE-LEZ-HERLAIMONT			
856	874	708	423	234	114	52	10	1.853	11.554	2.415	15.822	CHARLEROI			
216	200	195	97	55	24	12	3	295	2.328	586	3.209	CHATELET			
98	133	100	66	31	19	1	1	178	1.343	351	1.872	COURCELLES			
64	59	47	29	15	10	3	1	296	1.056	164	1.516	FARCIENNES			
98	80	79	43	23	9	1	-	123	1.242	235	1.600	FLEURUS			
88	103	101	39	40	18	6	2	128	1.084	309	1.521	FONTAINE-L'EVEQUE			
13	16	14	11	7	2	1	-	6	187	51	244	GERPINNES			
8	8	8	1	1	1	-	1	7	132	20	159	LES BONS VILLERS			
91	79	60	33	17	11	2	1	188	1.245	203	1.636	MANAGE			
24	13	24	9	19	3	1	-	17	198	69	284	MONTIGNIES-LE-TILLEUL			
9	12	13	5	5	2	-	-	27	187	37	251	PONT-A-CELLES			
10	9	4	2	4	-	-	1	46	280	20	346	SENEFFE			
834	863	803	392	239	137	33	12	2.218	12.562	2.479	17.259	ARR. BERGEN			
89	112	104	49	28	24	4	2	127	1.114	323	1.564	BOUSSU			
79	88	85	44	37	11	1	1	142	1.124	267	1.533	COLFONTAINE			
36	51	46	26	20	9	2	3	46	462	157	665	DOUR			
83	68	64	30	17	6	1	2	108	831	188	1.127	FRAMERIES			
28	32	25	10	5	5	1	-	64	363	78	505	HENSIES			
11	7	18	4	5	4	1	-	4	95	39	138	HONNELLES			
4	7	4	2	1	2	1	-	149	373	17	539	JURBEKE			
6	2	3	2	-	1	2	-	32	99	10	141	LENS			
267	272	259	121	69	37	11	3	1.196	5.329	772	7.297	BERGEN			
117	108	82	33	22	11	1	-	189	1.409	257	1.855	QUAREGNON			
13	14	13	7	2	5	1	-	10	112	42	164	QUEVY			
24	28	28	15	14	7	4	-	42	401	96	539	QUIEVRAIN			
77	74	72	49	19	15	3	1	109	850	233	1.192	SAINT-GHISLAIN			
246	256	258	171	140	108	38	11	665	3.431	982	5.078	ARR. MOESKROEN			
84	71	76	52	55	42	13	5	223	1.085	314	1.622	KOMEN-WAASTEN			
162	185	182	119	85	66	25	6	442	2.346	668	3.456	MOESKROEN			
506	509	446	246	147	82	22	6	1.108	8.189	1.458	10.755	ARR. ZINNIK			
23	18	14	10	7	2	1	-	83	418	52	553	'S GRAVENBRAKEL			
3	3	2	3	2	2	-	-	11	131	12	154	ECAUSSINNES			
4	5	6	6	2	4	3	-	19	141	26	186	EDINGEN			
429	440	378	195	116	60	16	4	724	6.239	1.209	8.172	LA LOUVIERE			
10	15	13	10	6	4	1	1	26	205	50	281	LE ROEULX			
5	9	11	9	6	4	-	-	44	188	39	271	LESSEN			
2	1	2	2	1	2	-	-	22	87	8	117	OPZULLIK			
30	18	20	11	7	4	1	1	179	780	62	1.021	ZINNIK			

N.I.S.		TABEL 00.04 B V										BLZ. 8.- FOL. 1.-		ALLE ADMINISTRATIEVE EENHEDEN
BEVOLKING OP 1-1-1997		VREEMDE BEVOLKING NAAR GESLACHT, LEEFTIJDGROEPEN EN LEEFTIJDKLASSEN - VROUWELIJKE BEVOLKING -												
WOONPLAATS		LEEFTIJDGROEP												
		0-4 JAAR	5-9 JAAR	10-14 JAAR	15-19 JAAR	20-24 JAAR	25-29 JAAR	30-34 JAAR	35-39 JAAR	40-44 JAAR	45-49 JAAR	50-54 JAAR	55-59 JAAR	
ARR. THUIN		84	143	164	263	414	550	593	557	561	501	401	379	
ANDERLUES		13	20	30	34	40	44	44	53	74	67	45	41	
BEAUMONT		1	1	2	5	9	6	7	11	6	3	6	2	
BINCHE		27	51	49	76	143	187	178	181	192	165	134	119	
CHIMAY		1	4	2	6	18	13	16	9	14	19	22	11	
ERQUELINNES		9	11	15	26	35	45	39	41	35	41	31	33	
ESTINNES		2	3	4	5	12	12	21	15	12	19	7	8	
FROIDCHAPPELLE		-	-	-	2	3	3	-	5	3	1	3	1	
HAM-SUR-HEURE-NALINNES		1	5	3	5	14	16	17	20	16	15	13	11	
LOBBES		2	-	1	2	1	4	13	6	11	6	3	4	
MERBES-LE-CHATEAU		-	-	1	6	4	12	9	13	6	7	-	-	
MOMIGNIES		2	6	3	7	16	14	22	13	11	14	15	12	
MORLANWELZ		21	36	50	80	97	171	190	158	144	123	102	120	
SIVRY-RANCE		1	4	1	1	4	6	10	4	7	3	5	4	
THUIN		4	2	3	8	18	17	27	28	30	18	15	13	
ARR. DOORNIK		109	179	202	237	372	503	458	351	331	408	262	176	
ANTOING		3	5	13	13	18	18	14	19	11	15	10	7	
BRUNEHAUT		9	13	12	16	23	38	22	20	28	22	24	13	
CELLES		2	3	11	3	3	9	7	3	6	9	5	-	
ESTAIMPUIS		25	53	45	42	46	60	65	57	68	84	56	43	
LEUZE-EN-HAINAUT		2	9	9	10	10	19	21	18	7	19	7	2	
MONT-DE-L'ENCLUS		-	-	1	2	3	2	2	5	2	3	3	1	
PECQ		3	1	-	4	11	25	10	10	9	9	6	9	
PERUWELZ		15	34	42	52	82	87	113	73	73	76	51	38	
RUMES		3	3	5	7	9	8	17	8	10	16	10	3	
DOORNIK		47	58	64	88	167	237	187	138	117	155	90	60	
PROV. LUIK		2.002	2.410	2.478	3.084	3.682	4.735	5.293	5.137	4.408	3.597	2.877	3.095	
ARR. HOEI		62	58	61	83	112	188	197	149	116	136	90	102	
AMAY		8	4	2	6	9	23	38	20	16	24	10	20	
ANTHISNES		2	-	4	3	3	6	5	6	4	2	1	4	
BURDINNE		-	1	-	1	2	2	2	3	1	2	2	2	
CLAVIER		3	2	2	4	4	3	10	5	2	3	5	2	
ENGIS		7	6	5	6	14	24	16	20	13	21	14	14	
FERRIERES		4	1	1	1	3	5	4	3	3	4	4	1	
HAMOIR		-	2	1	3	4	3	7	2	2	2	1	1	
HERON		2	1	7	1	3	4	8	3	7	1	2	1	
HOEI		17	22	21	27	37	53	41	31	25	28	19	19	
MARCHIN		6	4	2	6	9	17	7	11	12	12	7	11	
MODAVE		1	2	1	3	2	7	5	7	1	6	2	5	
NANDRIN		1	2	3	3	1	4	9	9	6	6	3	7	
OUFFET		1	2	1	1	2	5	4	1	2	2	4	1	
TINLOT		-	-	-	4	2	3	3	3	2	2	2	-	
VERLAINE		2	1	2	4	-	6	4	6	4	3	2	2	
VILLERS-LE-BOUILLET		3	1	2	4	8	6	6	4	8	5	1	6	
WANZE		5	7	7	6	9	17	28	15	8	13	11	6	
ARR. LUIK		1.315	1.558	1.738	2.304	2.822	3.448	3.683	3.691	3.247	2.653	2.081	2.315	
ANS		38	51	71	102	103	121	156	211	186	130	97	102	
AWANS		-	4	4	10	15	13	19	22	30	13	5	7	
AYWAILLE		8	6	3	6	10	13	12	13	10	9	3	3	
BITSINGEN		2	9	3	11	5	16	32	19	17	15	17	11	
BEYNE-HEUSAY		18	19	24	32	42	53	67	71	56	49	39	45	
BLEGNY		9	14	11	15	15	14	29	26	19	19	15	22	
CHAUDFONTAINE		5	9	12	18	17	22	40	27	35	29	38	32	
COMBLAIN-AU-PONT		2	4	6	7	12	12	7	7	12	9	6	12	
DALHEM		5	5	5	9	6	8	21	6	11	6	13	8	
ESNEUX		4	3	8	7	10	18	35	28	9	8	17	9	
FLEMALLE		18	13	22	52	55	87	92	106	94	90	85	90	
FLERON		24	38	42	54	49	70	81	81	81	74	71	60	
GRACE-HOLLOGNE		27	63	105	132	138	163	195	236	196	180	121	123	
HERSTAL		89	113	164	225	248	321	332	402	344	297	187	215	
JUPRELLE		7	10	5	14	13	11	23	24	26	15	13	7	
LUIK		738	796	772	1.004	1.424	1.590	1.527	1.347	1.147	866	743	799	
NEUPRE		5	6	7	10	10	10	13	23	13	21	15	16	
OUPEYE		18	18	31	36	32	72	89	87	82	69	38	37	

N.I.S.		TABEL 00.04 B V										BLZ. 8.- FOL. 2.-		ALLE ADMINISTRA- TIEVE EENHEDEN
BEVOLKING OP 1-1-1997		VREEMDE BEVOLKING NAAR GESLACHT, LEEFTIJDGROEPEN EN LEEFTIJDKLASSEN - VROUWELIJKE BEVOLKING -												
LEEFTIJDGROEP								LEEFTIJDKLASSE			ALGE- MEEN	WOONPLAATS		
60-64 JAAR	65-69 JAAR	70-74 JAAR	75-79 JAAR	80-84 JAAR	85-89 JAAR	90-94 JAAR	95 JAAR EN MEER	0-14 JAAR	15-64 JAAR	65 JAAR EN MEER	TOTAAL			
383	417	378	211	138	88	28	6	391	4.602	1.266	6.259	ARR. THUIN		
39	41	46	24	15	9	2	-	63	481	137	681	ANDERLUES		
4	4	6	1	4	-	2	-	4	59	17	80	BEAUMONT		
154	159	135	73	46	36	9	1	127	1.529	459	2.115	BINCHE		
4	13	12	6	4	6	2	-	7	132	43	182	CHIMAY		
29	34	32	23	12	5	3	1	35	355	110	500	ERQUELINNES		
12	5	8	2	-	2	1	1	9	123	19	151	ESTINNES		
-	2	2	2	-	-	-	-	-	21	6	27	FROIDCHAPELLE		
4	13	6	10	8	1	2	2	9	131	42	182	HAM-SUR-HEURE-NALINNES		
4	3	9	3	3	1	1	-	3	54	20	77	LOBBES		
7	4	3	3	2	-	1	-	1	64	13	78	MERBES-LE-CHATEAU		
9	14	13	6	7	4	-	-	11	133	44	188	MOMIGNIES		
103	104	86	49	33	22	4	1	107	1.288	299	1.694	MORLANWELZ		
4	5	7	2	2	-	1	-	6	48	17	71	SIVRY-RANCE		
10	16	13	7	2	2	-	-	9	184	40	233	THUIN		
203	244	240	142	134	104	53	10	490	3.301	927	4.718	ARR. DOORNIK		
4	6	10	2	3	5	2	-	21	129	28	178	ANTOING		
17	14	20	12	9	4	3	-	34	223	62	319	BRUNEHAUT		
4	5	4	2	11	7	6	1	16	49	36	101	CELLES		
45	57	45	33	18	13	6	2	123	566	174	863	ESTAIMPUIS		
5	5	6	8	7	6	1	-	20	118	33	171	LEUZE-EN-HAINAUT		
-	4	3	-	1	-	1	-	1	23	9	33	MONT-DE-L'ENCLUS		
5	11	4	5	3	3	-	-	4	98	26	128	PECQ		
35	42	43	21	20	14	5	-	91	680	145	916	PERUWELZ		
5	7	7	5	3	1	1	-	11	93	24	128	RUMES		
83	93	98	54	59	51	28	7	169	1.322	390	1.881	DOORNIK		
3.180	2.824	2.441	1.302	859	461	179	37	6.890	39.088	8.103	54.081	PROV. LUIK		
81	104	104	51	32	26	9	2	181	1.254	328	1.763	ARR. HOEI		
16	25	13	11	9	3	4	1	14	182	66	262	AMAY		
3	3	2	-	2	-	1	-	6	37	8	51	ANTHISNES		
1	1	3	2	2	-	1	-	1	18	9	28	BURDINNE		
-	4	1	-	-	1	-	-	7	38	6	51	CLAVIER		
18	18	23	10	5	5	-	-	18	160	61	239	ENGIS		
2	2	-	-	-	1	-	-	6	30	3	39	FERRIERES		
2	3	-	-	1	-	1	-	3	27	5	35	HAMOIR		
-	-	3	-	-	1	-	-	10	30	4	44	HERON		
15	22	17	11	6	5	2	-	60	295	63	418	HOEI		
4	3	10	2	2	3	-	-	12	96	20	128	MARCHIN		
3	4	5	2	1	-	-	-	4	41	12	57	MODAVE		
3	3	4	2	-	1	-	-	6	51	10	67	NANDRIN		
1	-	2	1	1	-	-	-	4	23	4	31	OUFFET		
1	-	3	-	-	1	-	-	-	22	4	26	TINLOT		
2	1	2	-	-	-	-	-	5	33	3	41	VERLAINE		
-	5	3	4	-	1	-	-	6	48	13	67	VILLERS-LE-BOUILLET		
10	10	13	6	3	4	-	1	19	123	37	179	WANZE		
2.517	2.324	1.982	1.059	698	366	134	28	4.611	28.761	6.591	39.963	ARR. LUIK		
111	90	86	37	23	13	8	2	160	1.319	259	1.738	ANS		
9	8	6	6	5	2	1	-	8	143	28	179	AWANS		
3	4	3	3	-	-	1	-	17	82	11	110	AYWAILLE		
7	7	7	3	3	1	1	-	14	150	22	186	BITSINGEN		
56	34	46	30	14	7	1	1	61	510	133	704	BEYNE-HEUSAY		
9	12	16	14	9	-	1	-	34	183	52	269	BLEGNY		
26	25	25	15	13	14	9	1	26	284	102	412	CHAUDFONTAINE		
7	8	5	4	3	2	-	-	12	91	22	125	COMBLAIN-AU-PONT		
9	2	-	2	4	-	-	-	15	97	8	120	DALHEM		
8	5	14	7	5	4	3	1	15	149	39	203	ESNEUX		
86	136	112	56	41	20	10	-	53	837	375	1.265	FLEMALLE		
60	65	56	34	24	10	4	-	104	681	193	978	FLERON		
127	119	126	42	35	14	6	2	195	1.611	344	2.150	GRACE-HOLLOGNE		
253	240	191	105	54	19	14	-	366	2.824	623	3.813	HERSTAL		
7	6	4	3	5	2	-	-	22	153	20	195	JUPRELLE		
901	738	596	314	204	119	36	10	2.306	11.348	2.017	15.671	LUIK		
11	6	4	2	3	3	-	-	18	142	18	178	NEUPRE		
52	48	66	29	14	5	6	-	67	594	168	829	OUPEYE		

N.I.S.		TABEL OO.04 B V								BLZ. 9.- FOL. 1.-			
BEVOLKING OP 1-1-1997		VREEMDE BEVOLKING NAAR GESLACHT, LEEFTIJDGROEPEN EN LEEFTIJDKLASSEN - VROUWELIJKE BEVOLKING -										ALLE ADMINISTRA- TIEVE EENHEDEN	
WOONPLAATS		LEEFTIJDGROEP											
		0-4 JAAR	5-9 JAAR	10-14 JAAR	15-19 JAAR	20-24 JAAR	25-29 JAAR	30-34 JAAR	35-39 JAAR	40-44 JAAR	45-49 JAAR	50-54 JAAR	55-59 JAAR
SAINT-NICOLAS		74	118	155	202	194	287	319	338	298	268	175	242
SERAING		140	160	191	241	307	394	397	436	399	342	288	361
SOUMAGNE		9	13	17	23	36	42	54	58	43	44	31	28
SPRIMONT		8	8	6	15	13	18	23	18	21	12	4	13
TROOZ		3	7	6	6	10	11	25	16	20	25	18	16
WEZET		64	71	68	73	58	82	95	89	98	63	42	57
ARR. VERVIERS		611	778	660	663	697	1.018	1.326	1.216	982	754	667	633
AMEL		3	6	7	1	5	5	9	13	3	4	5	2
AUBEL		-	-	2	2	2	4	6	5	4	2	4	3
BAELEN		1	4	5	3	7	15	15	12	15	10	8	5
BULLINGEN		7	9	21	7	6	13	18	9	8	6	5	6
BURG-REULAND		5	5	2	6	5	8	17	4	3	5	8	11
BUTGENBACH		4	2	5	3	4	6	13	10	2	4	4	4
DISON		52	60	34	59	62	82	56	50	57	27	35	36
EUPEN		28	52	37	44	56	84	78	108	61	46	45	45
HERVE		8	12	14	20	24	27	43	30	33	36	21	18
JALHAY		2	1	3	6	3	8	9	7	3	6	6	6
KELMIS		72	84	83	81	65	99	149	153	152	127	94	81
LIERNEUX		1	1	2	3	5	2	3	6	3	1	2	3
LIMBURG		7	6	8	2	9	13	27	13	7	7	6	6
LONTZEN		24	28	28	24	22	40	55	61	48	35	35	23
MALMEDY		17	16	12	15	19	18	34	24	19	6	15	11
OLNE		1	-	1	1	5	3	8	4	7	4	2	7
PEPINSTER		2	5	8	1	9	8	14	16	8	3	4	4
PLOMBIERES		50	64	46	36	32	78	112	101	71	68	50	44
RAEREN		133	166	122	81	57	140	223	226	202	166	145	121
SANKT-VITH		4	9	9	7	8	17	16	25	12	11	4	12
SPA		3	6	11	7	18	27	23	17	17	12	10	14
STAVELOT		2	2	3	3	5	8	11	10	7	7	10	5
STOUMONT		-	-	-	2	2	1	7	1	5	2	4	2
THEUX		3	3	3	4	7	14	29	12	8	6	12	5
THIMISTER-CLERMONT		1	4	2	5	1	6	8	3	4	3	1	3
TROIS-PONTS		-	2	-	6	1	5	4	3	4	1	2	7
VERVIERS		167	219	182	220	234	260	289	263	190	134	112	128
WEISMES		3	4	5	4	5	9	14	7	8	4	3	6
WELKENRAEDT		11	8	5	10	19	18	36	23	21	11	15	15
ARR. BORGWORM		14	16	19	34	51	81	87	81	63	54	39	45
BERLOZ		-	-	-	-	2	1	4	4	-	2	2	-
BRAIVES		-	2	1	-	7	5	6	2	4	5	1	6
CRISNEE		-	1	-	3	1	9	1	3	4	4	-	1
DONCEEL		2	-	-	3	1	2	2	3	3	5	5	3
FAIMES		3	1	-	2	3	3	2	4	3	3	1	4
FEXHE-LE-HAUT-CLOCHER		2	1	2	3	3	3	7	8	3	3	2	1
GEER		-	-	-	-	1	1	4	-	-	1	-	1
HANNUIT		1	2	6	8	13	10	15	9	16	8	8	6
LIJSEM		-	-	-	1	3	2	2	4	1	2	-	1
OERLE		-	1	1	2	1	3	2	2	2	2	2	-
REMICOURT		-	-	2	2	-	6	3	2	4	1	2	2
SAINT-GEORGES-SUR-MEUSE		4	4	1	5	4	14	23	23	13	10	9	14
BORGWORM		2	4	6	5	11	19	15	16	8	6	6	6
WASSEIGES		-	-	-	-	1	3	1	1	2	2	1	-
LUXEMBURG		216	242	264	273	396	649	652	427	345	340	246	204
ARR. AARLEN		82	91	98	101	142	276	271	184	150	137	101	78
AARLEN		28	35	47	30	65	121	106	74	72	50	51	26
ATTERT		1	4	2	3	3	8	11	10	5	2	-	3
AUBANGE		41	40	38	54	57	110	101	78	54	61	38	39
MARTELANGE		-	-	2	6	1	3	9	8	2	3	1	3
MESSANCY		12	12	9	8	16	34	44	14	17	21	11	7
ARR. BASTENAKEN		37	35	49	39	50	61	76	47	33	43	19	19
BASTENAKEN		27	25	25	26	26	29	28	16	9	16	7	6
BERTOGNE		-	-	2	1	-	3	2	1	-	-	1	-
FAUVILLERS		-	-	1	-	2	2	1	3	3	1	-	2
GOUVY		2	4	4	3	2	4	15	8	4	6	2	3

N.I.S.		TABEL 00.04 B V										BLZ. 9.- FOL. 2.-		ALLE ADMINISTRATIEVE EENHEDEN
BEVOLKING OP 1-1-1997		VREEMDE BEVOLKING NAAR GESLACHT, LEEFTIJDGROEPEN EN LEEFTIJDKLASSEN												
- VROUWELIJKE BEVOLKING -														
LEEFTIJDGROEP								LEEFTIJDKLASSE			ALGE-MEEN	WOONPLAATS		
60-64 JAAR	65-69 JAAR	70-74 JAAR	75-79 JAAR	80-84 JAAR	85-89 JAAR	90-94 JAAR	95 JAAR EN MEER	0-14 JAAR	15-64 JAAR	65 JAAR EN MEER	TOTAAL			
248	253	174	98	52	27	5	2	347	2.571	611	3.529	SAINT-NICOLAS		
414	391	340	200	131	78	19	7	491	3.579	1.166	5.236	SERAING		
23	32	31	20	17	4	3	-	39	382	107	528	SOUMAGNE		
16	12	8	6	7	7	2	1	22	153	43	218	SPRIMONT		
31	32	27	14	10	4	2	1	16	178	90	284	TROOZ		
43	51	39	15	22	11	2	-	203	700	140	1.043	WEZET		
546	357	321	172	111	60	35	6	2.049	8.502	1.062	11.613	ARR. VERVERS		
2	1	1	1	2	-	-	-	16	49	5	70	AMEL		
2	3	3	1	-	-	-	-	2	34	7	43	AUBEL		
7	2	4	2	2	2	-	-	10	97	12	119	BAELEN		
6	1	1	-	1	-	-	-	37	84	3	124	BULLINGEN		
5	-	3	1	1	-	1	-	12	72	6	90	BURG-REULAND		
2	2	3	-	4	2	1	-	11	52	12	75	BUTGENBACH		
30	22	22	11	-	3	3	-	146	494	61	701	DISON		
30	19	19	23	18	5	4	1	117	597	89	803	EUPEN		
23	16	19	15	3	-	1	-	34	275	54	363	HERVE		
1	3	2	-	-	-	-	-	6	55	5	66	JALHAY		
58	42	38	20	11	6	4	1	239	1.059	122	1.420	KELMIS		
2	1	2	1	-	-	-	-	4	30	4	38	LIERNEUX		
6	3	6	3	3	2	1	-	21	96	18	135	LIMBURG		
15	10	13	5	5	3	1	-	80	358	37	475	LONTZEN		
9	9	8	8	2	1	1	-	45	170	29	244	MALMEDY		
3	3	1	-	4	-	-	-	2	44	8	54	OLNE		
11	6	5	3	-	3	2	-	15	78	19	112	PEPINSTER		
36	24	18	9	3	3	3	-	160	628	60	848	PLOMBIERES		
108	61	59	23	24	12	3	1	421	1.469	183	2.073	RAEREN		
6	5	6	-	2	-	1	-	22	118	14	154	SANKT-VITH		
10	10	11	7	5	1	1	1	20	155	36	211	SPA		
6	5	2	3	1	1	1	-	7	72	13	92	STAVELOT		
2	2	1	1	1	-	-	-	-	28	5	33	STOUMONT		
4	6	3	3	1	-	-	-	9	101	13	123	THEUX		
2	1	-	-	-	1	-	-	7	36	2	45	THIMISTER-CLERMONT		
1	1	-	1	-	-	-	-	2	34	2	38	TROIS-PONTS		
145	81	55	23	15	10	6	1	568	1.975	191	2.734	VERVIERS		
9	6	6	3	1	1	1	-	12	69	18	99	WEISMES		
5	12	10	5	2	4	-	1	24	173	34	231	WELKENRAEDT		
36	39	34	20	18	9	1	1	49	571	122	742	ARR. BORGWORM		
-	1	-	1	-	-	-	-	-	15	2	17	BERLOZ		
2	2	1	1	-	1	-	-	3	38	5	46	BRAIVES		
1	-	-	-	-	-	-	-	1	27	-	28	CRISNEE		
3	4	3	1	2	-	-	-	2	30	10	42	DONCEEL		
-	3	1	-	-	1	-	-	4	25	5	34	FAIMES		
1	2	1	1	-	-	-	-	5	34	4	43	FEXHE-LE-HAUT-CLOCHER		
3	-	-	-	-	-	-	-	-	11	-	11	GEER		
3	1	5	4	7	1	1	-	9	96	19	124	HANNUIT		
-	1	-	2	-	-	-	-	-	16	3	19	LIJSEM		
1	2	1	-	-	-	-	-	2	17	3	22	OERLE		
2	1	-	-	1	1	-	-	2	24	3	29	REMICOURT		
14	14	17	6	3	3	-	1	9	129	44	182	SAINT-GEORGES-SUR-MEUSE		
5	7	5	4	4	2	-	-	12	97	22	131	BORGWORM		
1	1	-	-	1	-	-	-	-	12	2	14	WASSEIGES		
180	180	170	95	78	50	26	8	722	3.712	607	5.041	LUXEMBURG		
64	73	57	29	32	20	9	5	271	1.504	225	2.000	ARR. AARLEN		
14	15	17	12	10	6	3	-	110	609	63	782	AARLEN		
-	2	1	1	-	1	-	1	7	45	6	58	ATTERT		
39	39	29	11	17	7	3	2	119	631	108	858	AUBANGE		
2	3	2	2	2	3	-	1	2	38	13	53	MARTELANGE		
9	14	8	3	3	3	3	1	33	181	35	249	MESSANCY		
21	11	11	4	5	6	2	1	121	408	40	569	ARR. BASTENAKEN		
10	5	3	1	1	3	1	-	77	173	14	264	BASTENAKEN		
-	-	-	-	-	-	-	-	2	8	-	10	BERTOONE		
-	-	2	-	-	-	-	-	1	14	2	17	FAUVILLERS		
1	-	-	-	2	1	-	-	10	48	3	61	GOUVY		

N.I.S.		TABEL OO.04 B V							BLZ. 10.- FOL. 1.-			ALLE ADMINISTRATIEVE EENHEDEN		
BEVOLKING OP 1-1-1997		VREEMDE BEVOLKING NAAR GESLACHT, LEEFTIJDGROEPEN EN LEEFTIJDKLASSEN - VROUWELIJKE BEVOLKING -												
WOONPLAATS		LEEFTIJDGROEP												
		0-4 JAAR	5-9 JAAR	10-14 JAAR	15-19 JAAR	20-24 JAAR	25-29 JAAR	30-34 JAAR	35-39 JAAR	40-44 JAAR	45-49 JAAR	50-54 JAAR	55-59 JAAR	
HOUFFALIZE		3	2	1	1	4	9	11	6	2	8	1	4	
SAINTE-ODE		2	2	3	-	3	2	4	2	2	1	1	2	
VAUX-SUR-SURE		-	-	4	3	3	4	3	2	2	2	2	-	
VIELSALM		3	2	9	5	10	8	12	9	11	9	5	2	
ARR. MARCHE-EN-FAMENNE		38	46	53	58	65	87	92	67	49	44	42	31	
DURBUY		4	8	7	7	11	20	13	12	7	8	11	6	
EREZEE		-	-	2	-	1	2	1	5	-	2	2	1	
HOTTON		-	2	2	2	2	10	8	2	4	5	-	3	
LA ROCHE-EN-ARDENNE		2	4	6	3	8	5	11	2	11	5	4	3	
MANHAY		1	2	3	4	3	1	3	3	4	4	2	3	
MARCHE-EN-FAMENNE		24	23	30	35	31	37	44	31	17	13	19	8	
NASSOGNE		2	4	3	5	4	5	3	9	3	2	-	3	
RENDEUX		3	2	-	-	2	5	7	2	1	5	2	4	
TENNEVILLE		2	1	-	2	3	2	2	1	2	-	2	-	
ARR. NEUFCHATEAU		20	24	17	32	54	105	85	43	41	48	33	20	
BERTRIX		4	7	6	10	10	15	14	10	4	9	2	1	
BOUILLON		4	2	3	2	14	23	18	5	12	12	11	10	
DAVERDISSE		-	-	1	-	-	1	-	-	1	1	-	1	
HERBEUMONT		-	-	-	-	2	3	-	-	-	1	-	1	
LEGLISE		-	-	-	1	2	6	11	4	-	3	-	-	
LIBIN		1	2	-	2	6	10	1	2	2	3	5	1	
LIBRAMONT-CHEVIGNY		6	4	6	9	9	17	17	7	7	6	6	-	
NEUFCHATEAU		2	3	-	2	3	14	11	7	4	5	2	-	
PALISEUL		1	-	-	1	2	7	4	2	3	3	-	3	
SAINT-HUBERT		1	5	1	2	2	7	6	4	5	2	5	1	
TELLIN		-	-	-	-	2	-	1	-	2	1	-	-	
WELLIN		1	1	-	3	2	2	2	2	1	2	2	2	
ARR. VIRTON		39	46	47	43	85	120	128	86	72	68	51	56	
CHINY		4	-	4	2	5	6	3	4	5	-	2	5	
ETALLE		1	5	3	3	6	7	7	6	5	5	2	-	
FLORENVILLE		4	6	6	4	11	16	18	11	6	14	8	3	
HABAY		3	5	1	6	8	12	18	10	3	8	4	1	
MEIX-DEVANT-VIRTON		-	2	3	1	4	4	6	3	1	5	4	7	
MUSSON		8	10	4	7	10	18	18	14	14	9	11	9	
ROUVROY		1	3	4	2	8	5	7	5	5	5	4	1	
SAINT-LEGER		3	3	1	3	1	5	11	5	3	5	-	4	
TINTIGNY		1	1	-	2	5	5	9	4	3	-	2	2	
VIRTON		14	11	21	13	27	42	31	24	27	17	14	24	
PROV. NAMEN		321	342	385	592	797	928	955	840	662	549	435	442	
ARR. DINANT		56	42	55	59	101	160	162	122	70	81	78	69	
ANHEE		4	2	2	4	6	9	17	8	7	4	6	7	
BEAURAING		2	4	7	2	9	17	17	7	5	9	9	7	
BIEVRE		1	1	2	1	4	3	7	2	3	2	2	1	
CINEY		4	3	5	10	7	19	16	13	10	4	3	11	
DINANT		6	4	6	11	21	26	23	16	10	15	12	3	
GEDINNE		2	2	1	-	4	10	7	3	6	2	2	1	
HAMOIS		3	-	2	2	2	2	4	4	2	2	2	1	
HASTIERE		4	3	8	7	11	10	12	11	11	10	16	9	
HAVELANGE		1	-	-	-	3	3	3	3	1	3	-	2	
HOUYET		1	-	4	-	-	9	14	7	2	3	1	5	
ONHAYE		1	1	2	-	1	4	2	3	2	2	3	-	
ROCHEFORT		7	9	2	4	14	17	6	14	8	5	5	4	
SOMME-LEUZE		3	4	1	2	1	1	5	7	1	5	4	2	
VRESSE-SUR-SEMOIS		7	3	2	5	11	9	14	13	2	6	3	9	
VVOIR		10	6	11	11	7	21	15	11	-	9	10	7	
ARR. NAMEN		245	270	292	469	616	679	696	629	509	371	311	316	
ANDENNE		31	37	27	51	40	50	58	45	44	29	38	43	
ASSESE		1	-	-	2	-	1	6	3	3	2	2	1	
EGHEZEE		4	3	3	1	13	12	10	12	6	8	4	8	
FERNELMONT		-	1	1	5	3	6	3	8	3	2	2	1	
FLOREFFE		1	1	-	2	5	10	10	8	8	-	5	4	
FOSSES-LA-VILLE		1	-	-	2	7	8	12	14	7	8	5	3	
GEMBLOUX		15	14	13	28	53	55	46	40	29	18	15	16	

N.I.S.		TABEL 00.04 B V										BLZ. 10.- FOL. 2.-		ALLE ADMINISTRA- TIEVE EENHEDEN
BEVOLKING OP 1-1-1997		VREEMDE BEVOLKING NAAR GESLACHT, LEEFTIJDGROEPEN EN LEEFTIJD SKLASSEN - VROUWELIJKE BEVOLKING -												
LEEFTIJDGROEP								LEEFTIJD SKLASSE			ALGE- MEEN	WOONPLAATS		
60-64 JAAR	65-69 JAAR	70-74 JAAR	75-79 JAAR	80-84 JAAR	85-89 JAAR	90-94 JAAR	95 JAAR EN MEER	0-14 JAAR	15-64 JAAR	65 JAAR EN MEER	TOTAAL			
3	1	-	-	-	2	1	-	6	49	4	59	HOUFFALIZE		
1	1	1	-	-	-	-	-	7	18	2	27	SAINTE-ODE		
1	-	1	-	2	-	-	-	4	22	3	29	VAUX-SUR-SURE		
5	4	4	3	-	-	-	1	14	76	12	102	VIELSALM		
21	23	25	17	7	4	3	-	137	556	79	772	ARR. MARCHE-EN-FAMENNE		
6	6	3	2	2	-	1	-	19	101	14	134	DURBUY		
-	1	2	-	-	-	-	-	2	14	3	19	EREZEE		
1	1	2	4	2	1	-	-	4	37	10	51	HOTTON		
1	2	1	1	1	-	1	-	12	53	6	71	LA ROCHE-EN-ARDENNE		
-	3	2	-	-	-	-	-	6	27	5	38	MANHAY		
5	5	10	7	1	3	-	-	77	240	26	343	MARCHE-EN-FAMENNE		
6	2	1	2	1	-	1	-	9	40	7	56	NASSOGNE		
1	3	-	-	-	-	-	-	5	29	3	37	RENDEUX		
1	-	4	1	-	-	-	-	3	15	5	23	TENNEVILLE		
23	23	30	12	14	5	2	1	61	484	87	632	ARR. NEUFCHATEAU		
1	4	7	5	4	-	1	-	17	76	21	114	BERTRIX		
3	6	7	2	3	1	-	1	9	110	20	139	BOUILLON		
1	-	-	-	-	-	-	-	1	5	-	6	DAVERDISSE		
2	1	1	1	-	1	-	-	-	9	4	13	HERBEUMONT		
3	-	-	-	-	-	-	-	-	30	-	30	LEGLISE		
2	-	-	-	-	-	-	-	3	34	-	37	LIBIN		
1	-	5	1	-	-	-	-	16	79	6	101	LIBRAMONT-CHEVIGNY		
1	4	4	-	1	-	-	-	5	49	9	63	NEUFCHATEAU		
4	2	1	2	1	2	-	-	1	29	8	38	PALISEUL		
2	2	-	1	2	1	1	-	7	36	7	50	SAINT-HUBERT		
3	-	2	-	-	-	-	-	-	9	2	11	TELLIN		
-	4	3	-	3	-	-	-	2	18	10	30	WELLIN		
51	50	47	33	20	15	10	1	132	760	176	1.068	ARR. VIRTON		
2	5	4	1	3	1	-	-	8	34	14	56	CHINY		
3	1	1	-	1	-	1	-	9	44	4	57	ETALLE		
12	6	7	8	-	5	1	-	16	103	27	146	FLORENVILLE		
2	3	5	3	2	1	-	-	9	72	14	95	HABAY		
-	1	4	1	-	-	1	-	5	35	7	47	MEIX-DEVANT-VIRTON		
9	9	7	2	4	-	-	-	22	119	22	163	MUSSON		
5	5	3	2	1	2	1	-	8	47	14	69	ROUVROY		
1	3	2	3	3	-	2	-	7	38	13	58	SAINT-LEGER		
4	-	-	4	1	1	-	-	2	36	6	44	TINTIGNY		
13	17	14	9	5	5	4	1	46	232	55	333	VIRTON		
479	453	415	218	162	98	29	7	1.048	6.679	1.382	9.109	PROV. NAMEN		
74	57	67	46	27	22	5	1	153	976	225	1.354	ARR. DINANT		
7	5	4	5	4	2	1	-	8	75	21	104	ANHEE		
7	7	7	3	3	2	-	-	13	89	22	124	BEAURAING		
1	2	4	-	-	-	-	-	4	26	6	36	BIEVRE		
9	7	8	5	4	7	1	1	12	102	33	147	CINEY		
12	8	10	9	1	3	-	-	16	149	31	196	DINANT		
3	5	5	2	-	1	-	-	5	38	13	56	GEDINNE		
5	-	1	-	2	-	-	-	5	26	3	34	HAMOIS		
9	4	8	6	4	2	2	-	15	106	26	147	HASTIERE		
-	-	-	-	2	-	1	-	1	18	3	22	HAVELANGE		
2	3	4	-	1	1	-	-	5	43	9	57	HOUYET		
-	-	1	2	-	-	-	-	4	17	3	24	ONHAYE		
5	6	6	5	2	1	-	-	18	82	20	120	ROCHEFORT		
2	1	3	3	1	-	-	-	8	30	8	46	SOMME-LEUZE		
4	-	2	2	-	1	-	-	12	76	5	93	VRESSE-SUR-SEMOIS		
8	9	4	4	3	2	-	-	27	99	22	148	YVOIR		
352	341	281	152	96	65	18	6	807	4.948	959	6.714	ARR. NAMEN		
31	40	38	21	12	10	-	-	95	429	121	645	ANDENNE		
4	3	-	-	1	-	-	-	1	24	4	29	ASSESE		
7	2	-	3	4	1	-	1	10	81	11	102	EGHEZEE		
2	3	1	2	1	1	-	-	2	35	8	45	FERNELMONT		
10	6	6	4	1	2	-	-	2	62	19	83	FLOREFFE		
5	11	7	5	-	-	-	-	1	71	23	95	FOSSES-LA-VILLE		
16	13	11	8	4	2	-	1	42	316	39	397	GEMBLOUX		

WOONPLAATS	LEEFTIJDSGROEP											
	0-4 JAAR	5-9 JAAR	10-14 JAAR	15-19 JAAR	20-24 JAAR	25-29 JAAR	30-34 JAAR	35-39 JAAR	40-44 JAAR	45-49 JAAR	50-54 JAAR	55-59 JAAR
GESVES	2	-	1	1	2	3	6	3	4	2	1	-
JEMEPE-SUR-SAMBRE	1	6	15	17	16	28	33	33	28	18	22	15
LA BRUYERE	-	-	1	3	4	2	8	9	6	2	-	2
METTET	2	1	-	4	7	10	14	15	5	3	8	8
NAMEN	160	162	174	261	376	367	311	280	218	154	114	122
OHEY	1	1	-	-	2	4	6	3	3	3	3	3
PROFONDEVILLE	3	2	4	5	8	7	11	10	9	9	13	5
SAMBREVILLE	21	35	49	78	71	105	145	129	122	102	75	78
SOMBREFFE	2	7	4	9	9	11	17	17	14	11	4	7
ARR. PHILIPPEVILLE	20	30	38	64	80	89	97	89	83	97	46	57
CERFONTAINE	2	-	2	4	1	2	3	3	2	5	2	5
COUVIN	6	5	5	6	31	23	26	19	14	26	12	16
DOISCHE	-	4	2	-	4	8	2	2	3	2	2	5
FLORENNES	4	4	4	7	3	17	13	14	15	5	7	1
PHILIPPEVILLE	1	5	3	8	8	8	13	14	7	14	2	9
VIROINVAL	2	7	9	8	10	8	12	9	16	13	7	10
WALCOURT	5	5	13	31	23	23	28	28	26	32	14	11

N.I.S.		TABEL 00.04 B V										BLZ. 11.- FOL. 2.-		ALLE ADMINISTRA- TIEVE EENHEDEN	
BEVOLKING OP 1-1-1997		VREEMDE BEVOLKING NAAR GESLACHT, LEEFTIJDGROEPEN EN LEEFTIJD SKLASSEN - VROUWELIJKE BEVOLKING -													
LEEFTIJDGROEP								LEEFTIJD SKLASSE			ALGE- MEEN	WOONPLAATS			
60-64 JAAR	65-69 JAAR	70-74 JAAR	75-79 JAAR	80-84 JAAR	85-89 JAAR	90-94 JAAR	95 JAAR EN MEER	0-14 JAAR	15-64 JAAR	65 JAAR EN MEER	TOTAAL				
1	1	3	-	1	-	-	-	3	23	5	31	GESVES			
18	15	12	11	5	-	-	1	22	228	44	294	JEMEPPE-SUR-SAMBRE			
2	1	5	-	-	-	1	-	1	38	7	46	LA BRUYERE			
12	11	9	4	5	6	-	1	3	86	36	125	METTET			
104	106	82	47	26	30	11	2	496	2.307	304	3.107	NAMEN			
1	2	4	-	1	-	1	-	2	28	8	38	OHEY			
8	3	11	2	1	1	3	-	9	85	21	115	PROFONDEVILLE			
128	118	85	41	32	10	2	-	105	1.033	288	1.426	SAMBREVILLE			
3	6	7	4	2	2	-	-	13	102	21	136	SOMBREFFE			
53	55	67	20	39	11	6	-	88	755	198	1.041	ARR. PHILIPPEVILLE			
2	1	-	1	4	-	-	-	4	29	6	39	CERFONTAINE			
17	13	21	7	7	4	3	-	16	190	55	261	COUVIN			
-	2	-	1	2	1	-	-	6	28	6	40	DOISCHE			
2	13	5	2	4	2	1	-	12	84	27	123	FLORENNES			
7	7	11	2	10	3	2	-	9	90	35	134	PHILIPPEVILLE			
5	6	9	2	2	-	-	-	18	98	19	135	VIROINVAL			
20	13	21	5	10	1	-	-	23	236	50	309	WALCOURT			

N.I.S.		TABEL 00.04 B T							BLZ. 1.- FOL. 1.-		ARRONDISSEMENTEN		
BEVOLKING OP 1-1-1997		VREEMDE BEVOLKING NAAR GESLACHT, LEEFTIJDGROEPEN EN LEEFTIJDKLASSEN - TOTALE BEVOLKING -											
WOONPLAATS		LEEFTIJDGROEP											
		0-4 JAAR	5-9 JAAR	10-14 JAAR	15-19 JAAR	20-24 JAAR	25-29 JAAR	30-34 JAAR	35-39 JAAR	40-44 JAAR	45-49 JAAR	50-54 JAAR	55-59 JAAR
HET RIJK		49.184	52.145	48.877	58.599	67.010	91.596	100.156	88.426	75.997	64.673	50.457	44.749
BRUSSELS HOOFDSTEDELIJK GEW.		19.149	18.725	16.808	20.026	22.730	32.182	33.829	27.363	22.319	17.880	14.228	12.455
VLAAMS GEWEST		18.833	19.367	17.197	19.850	21.225	29.043	31.415	27.014	22.423	19.638	16.198	14.032
WAALS GEWEST		11.202	14.053	14.872	18.723	23.055	30.371	34.912	34.049	31.255	27.155	20.031	18.262
WAARVAN DUITSTALIGE GEMEENS.		584	747	632	518	503	867	1.212	1.234	1.075	923	795	700
PROV. ANTWERPEN		8.216	8.160	7.288	7.724	7.587	10.662	11.269	9.303	7.428	6.605	6.046	5.200
ARR. ANTWERPEN		6.414	6.225	5.575	5.940	5.896	8.178	8.410	6.896	5.528	4.822	4.358	3.718
ARR. MECHELEN		1.116	1.215	1.060	1.044	864	1.110	1.163	934	711	522	386	372
ARR. TURNHOUT		686	720	653	740	827	1.374	1.696	1.473	1.189	1.261	1.302	1.110
VLAAMS BRABANT		3.312	3.661	3.521	3.627	4.284	5.220	6.300	5.793	5.218	4.459	3.370	2.594
ARR. HALLE-VILVOORDE		2.086	2.462	2.462	2.574	2.316	2.852	3.808	3.885	3.655	3.132	2.343	1.835
ARR. LEUVEN		1.226	1.199	1.059	1.053	1.968	2.368	2.492	1.908	1.563	1.327	1.027	759
LIMBURG		3.152	3.496	2.902	4.519	4.743	6.592	7.082	6.662	5.455	4.696	3.772	3.876
ARR. HASSELT		1.440	1.654	1.353	2.351	2.268	3.124	3.224	3.118	2.430	1.984	1.371	1.632
ARR. MAASEIK		887	967	831	1.106	1.142	1.779	1.957	1.757	1.597	1.445	1.352	1.221
ARR. TONGEREN		825	875	718	1.062	1.333	1.689	1.901	1.787	1.428	1.267	1.049	1.023
PROV. OOST-VLAANDEREN		3.217	3.201	2.713	3.149	3.277	4.529	4.647	3.586	2.794	2.295	1.890	1.514
ARR. AALST		216	200	191	182	219	399	478	349	254	205	137	127
ARR. DENDERMONDE		314	300	226	303	334	366	365	311	243	185	136	114
ARR. EEKLO		59	54	70	63	94	185	212	172	152	149	156	105
ARR. GENT		1.614	1.634	1.245	1.528	1.790	2.433	2.440	1.808	1.368	1.087	925	693
ARR. OUDENAARDE		207	212	201	201	136	211	218	243	181	151	108	88
ARR. SINT-NIKLAAS		807	801	780	872	704	935	934	703	596	518	428	387
PROV. WEST-VLAANDEREN		936	849	773	831	1.334	2.040	2.117	1.670	1.528	1.583	1.120	848
ARR. BRUGGE		140	129	145	162	398	562	525	394	320	319	294	242
ARR. DIKSMUIDE		7	19	12	9	19	30	33	21	20	20	17	10
ARR. IEPER		75	74	55	80	103	165	182	186	202	247	126	102
ARR. KORTRIJK		432	343	312	324	411	651	672	532	495	468	329	192
ARR. OOSTENDE		104	102	90	87	161	258	314	230	231	239	152	140
ARR. ROESELARE		52	64	58	54	79	134	135	107	97	91	62	43
ARR. TIELT		78	77	67	64	63	81	103	72	53	51	30	29
ARR. VEURNE		48	41	34	51	100	159	153	128	110	148	110	90
WAALS BRABANT		1.563	1.851	1.852	1.934	2.117	2.514	3.152	3.164	2.847	2.594	2.008	1.396
ARR. NIJVEL		1.563	1.851	1.852	1.934	2.117	2.514	3.152	3.164	2.847	2.594	2.008	1.396
HENEGOUWEN		4.426	6.069	6.701	8.999	11.207	14.500	16.311	16.125	15.258	13.533	9.649	8.659
ARR. AAT		102	136	168	237	244	326	412	371	383	343	216	179
ARR. CHARLEROI		1.723	2.386	2.772	3.980	4.725	6.006	6.740	6.793	6.211	5.429	3.856	3.777
ARR. BERGEN		1.232	1.589	1.586	1.891	2.403	3.123	3.554	3.522	3.310	2.749	1.930	1.620
ARR. MOESKROEN		387	486	508	578	704	880	892	790	935	1.010	686	492
ARR. ZINNIK		532	823	910	1.252	1.556	2.080	2.415	2.435	2.178	1.870	1.410	1.344
ARR. THUIN		176	282	342	552	840	1.156	1.328	1.325	1.358	1.209	891	831
ARR. DOORNIK		274	367	415	509	735	929	970	889	883	923	660	416
PROV. LUIK		4.090	4.933	5.050	6.164	7.498	10.074	11.900	11.695	10.440	8.579	6.549	6.673
ARR. HOEI		116	117	130	157	223	343	429	443	361	364	258	236
ARR. LUIK		2.687	3.253	3.532	4.597	5.787	7.450	8.464	8.411	7.671	6.239	4.712	4.950
ARR. VERVIERS		1.264	1.530	1.344	1.349	1.397	2.117	2.826	2.643	2.225	1.816	1.481	1.399
ARR. BORGWORM		23	33	44	61	91	164	181	198	183	160	98	88
LUXEMBURG		456	512	503	526	712	1.266	1.358	1.051	933	937	688	536
ARR. AARLEN		182	203	195	216	285	565	606	465	441	373	291	237
ARR. BASTENAKEN		65	66	83	72	82	129	146	112	92	98	60	44
ARR. MARCHE-EN-FAMENNE		80	88	103	92	110	148	175	153	113	106	106	76
ARR. NEUFCHATEAU		50	62	30	60	91	190	157	114	97	125	74	43
ARR. VIRTON		79	93	92	86	144	234	274	207	190	235	157	136
PROV. NAMEN		667	688	766	1.100	1.521	2.017	2.191	2.014	1.777	1.512	1.137	998
ARR. DINANT		98	86	102	121	163	306	328	287	230	213	203	163
ARR. NAMEN		529	549	590	856	1.214	1.555	1.679	1.514	1.328	1.040	795	702
ARR. PHILIPPEVILLE		40	53	74	123	144	156	184	213	219	259	139	133

N.I.S.		TABEL 00.04 B T							BLZ. 1.- FOL. 2.-			ARRONDISSEMENTEN	
BEVOLKING OP 1-1-1997		VREEMDE BEVOLKING NAAR GESLACHT, LEEFTIJDGROEPEN EN LEEFTIJD SKLASSEN - TOTALE BEVOLKING -											
LEEFTIJDGROEP								LEEFTIJD SKLASSE			ALGE- MEEN	TOTAAL	WOONPLAATS
60-64 JAAR	65-69 JAAR	70-74 JAAR	75-79 JAAR	80-84 JAAR	85-89 JAAR	90-94 JAAR	95 JAAR EN MEER	0-14 JAAR	15-64 JAAR	65 JAAR EN MEER			
38.516	31.491	24.647	12.694	7.344	3.682	1.326	352	150.206	680.179	81.536	911.921	HET RIJK	
10.025	6.982	4.386	2.374	1.372	783	314	108	54.682	213.037	16.319	284.038	BRUSSELS HOOFDSTEDELIJK GEW.	
11.084	8.201	6.109	3.395	1.917	943	336	87	55.397	211.922	20.988	288.307	VLAAMS GEWEST	
17.407	16.308	14.152	6.925	4.055	1.956	676	157	40.127	255.220	44.229	339.576	WAALS GEWEST	
562	343	302	151	109	49	20	4	1.963	8.389	978	11.330	WAARVAN DUITSTALIGE GEMEENS	
4.069	3.011	2.109	1.221	745	369	147	37	23.664	75.893	7.639	107.196	PROV. ANTWERPEN	
2.828	2.048	1.489	864	541	296	122	29	18.214	56.574	5.389	80.177	ARR. ANTWERPEN	
297	185	129	82	51	15	7	5	3.391	7.403	474	11.268	ARR. MECHELEN	
944	778	491	275	153	58	18	3	2.059	11.916	1.776	15.751	ARR. TURNHOUT	
1.783	1.220	900	472	235	136	41	11	10.494	42.648	3.015	56.157	VLAAMS BRABANT	
1.279	897	675	336	163	96	32	6	7.010	27.679	2.205	36.894	ARR. HALLE-VILVOORDE	
504	323	225	136	72	40	9	5	3.484	14.969	810	19.263	ARR. LEUVEN	
3.440	2.627	1.874	931	475	196	54	14	9.550	50.837	6.171	66.558	LIMBURG	
1.545	1.140	814	374	207	80	25	6	4.447	23.047	2.646	30.140	ARR. HASSELT	
1.028	785	577	341	151	60	15	5	2.685	14.384	1.934	19.003	ARR. MAASEIK	
867	702	483	216	117	56	14	3	2.418	13.406	1.591	17.415	ARR. TONGEREN	
1.127	739	600	370	210	111	35	11	9.131	28.808	2.076	40.015	PROV. OOST-VLAANDEREN	
106	66	59	47	18	10	3	3	607	2.456	206	3.269	ARR. AALST	
84	55	41	24	13	6	1	-	840	2.441	140	3.421	ARR. DENDERMONDE	
88	71	72	36	28	12	4	-	183	1.376	223	1.782	ARR. EEKLO	
535	323	262	171	99	59	18	7	4.493	14.607	939	20.039	ARR. GENT	
59	48	42	16	17	5	2	-	620	1.596	130	2.346	ARR. OUDENAARDE	
255	176	124	76	35	19	7	1	2.388	6.332	438	9.158	ARR. SINT-NIKLAAS	
665	604	626	401	252	131	59	14	2.558	13.736	2.087	18.381	PROV. WEST-VLAANDEREN	
176	170	181	129	73	40	20	6	414	3.392	619	4.425	ARR. BRUGGE	
11	6	7	6	6	3	-	-	38	190	28	256	ARR. DIKSMUIDE	
86	78	54	43	32	17	7	2	204	1.479	233	1.916	ARR. IEPER	
171	128	155	90	48	38	13	1	1.087	4.245	473	5.805	ARR. KORTRIJK	
113	116	130	68	56	18	12	4	296	1.925	404	2.625	ARR. OOSTENDE	
25	17	27	17	9	2	4	-	174	827	76	1.077	ARR. ROESELARE	
18	11	11	7	3	1	2	-	222	564	35	821	ARR. TIELT	
65	78	61	41	25	12	1	1	123	1.114	219	1.456	ARR. VEURNE	
992	804	615	354	203	107	44	7	5.266	22.718	2.134	30.118	WAALS BRABANT	
992	804	615	354	203	107	44	7	5.266	22.718	2.134	30.118	ARR. NIJVEL	
8.380	8.256	7.343	3.541	2.063	999	336	84	17.196	122.621	22.622	162.439	HENEGOUWEN	
152	164	161	74	50	21	8	1	406	2.863	479	3.748	ARR. AAT	
3.681	3.609	3.118	1.490	819	320	110	25	6.881	51.198	9.491	67.570	ARR. CHARLEROI	
1.714	1.735	1.587	737	391	186	41	16	4.407	25.816	4.693	34.916	ARR. BERGEN	
459	436	382	239	172	129	50	13	1.381	7.426	1.421	10.228	ARR. MOESKROEN	
1.107	1.084	939	436	262	110	30	9	2.265	17.647	2.870	22.782	ARR. ZINNIK	
870	820	762	356	201	112	35	7	800	10.360	2.293	13.453	ARR. THUIN	
397	408	394	209	168	121	62	13	1.056	7.311	1.375	9.742	ARR. DOORNIK	
6.623	5.892	5.028	2.438	1.412	650	224	45	14.073	86.195	15.689	115.957	PROV. LUIK	
197	237	208	103	62	35	11	3	363	3.011	659	4.033	ARR. HOEI	
5.085	4.724	4.041	1.946	1.128	498	163	32	9.472	63.366	12.532	85.370	ARR. LUIK	
1.260	847	701	353	194	104	47	8	4.138	18.513	2.254	24.905	ARR. VERVIERS	
81	84	78	36	28	13	3	2	100	1.305	244	1.649	ARR. BORGWORM	
439	388	311	168	134	68	32	11	1.471	8.446	1.112	11.029	LUXEMBURG	
181	174	119	65	58	28	11	6	580	3.660	461	4.701	ARR. AARLEN	
42	20	24	8	10	6	4	1	214	877	73	1.164	ARR. BASTENAKEN	
56	52	45	29	11	6	3	2	271	1.135	148	1.554	ARR. MARCHE-EN-FAMENNE	
44	51	42	18	17	7	3	1	142	995	139	1.276	ARR. NEUFCHATEAU	
116	91	81	48	38	21	11	1	264	1.779	291	2.334	ARR. VIRTON	
973	968	855	424	243	132	40	10	2.121	15.240	2.672	20.033	PROV. NAMEN	
163	141	125	82	43	31	8	1	286	2.177	431	2.894	ARR. DINANT	
708	717	590	297	146	83	26	8	1.668	11.391	1.867	14.926	ARR. NAMEN	
102	110	140	45	54	18	6	1	167	1.672	374	2.213	ARR. PHILIPPEVILLE	

N.I.S.		TABEL 00.04 B T										BLZ. 1.- FOL. 1.-	
BEVOLKING OP 1-1-1997		VREEMDE BEVOLKING NAAR GESLACHT, LEEFTIJDGROEPEN EN LEEFTIJDKlassen - TOTALE BEVOLKING -										ALLE ADMINISTRA- TIEVE EENHEDEN	
WOONPLAATS		LEEFTIJDGROEP											
		0-4 JAAR	5-9 JAAR	10-14 JAAR	15-19 JAAR	20-24 JAAR	25-29 JAAR	30-34 JAAR	35-39 JAAR	40-44 JAAR	45-49 JAAR	50-54 JAAR	55-59 JAAR
HET RIJK		49.184	52.145	48.877	58.599	67.010	91.596	100.156	88.426	75.997	64.673	50.457	44.749
BRUSSELS HOOFDST. GEW.		19.149	18.725	16.808	20.026	22.730	32.182	33.829	27.363	22.319	17.880	14.228	12.455
ARR. BRUSSEL-HOOFDSTAD		19.149	18.725	16.808	20.026	22.730	32.182	33.829	27.363	22.319	17.880	14.228	12.455
ANDERLECHT		1.595	1.591	1.490	1.866	2.068	2.510	2.560	2.113	1.761	1.343	1.037	1.085
OUDERGEM		322	351	258	269	295	488	668	592	534	430	310	188
SINT-AGATHA-BERCHEM		142	135	123	137	161	254	291	260	191	166	97	74
BRUSSEL		3.438	3.231	2.971	3.354	3.568	5.390	5.676	4.428	3.532	2.946	2.404	2.181
ETTERBEEK		715	613	505	585	896	1.532	1.595	1.231	903	755	596	443
EVERE		379	411	373	339	303	478	602	534	426	298	227	183
VORST		899	916	874	974	1.108	1.454	1.539	1.257	1.090	847	671	647
GANSBAREN		118	113	109	115	154	257	308	241	201	160	105	64
ELSENE		1.100	1.042	924	1.094	2.343	4.143	4.304	2.964	2.236	1.659	1.253	987
JETTE		406	420	352	379	485	711	784	691	502	356	232	216
KOEKELBERG		357	321	272	321	332	490	495	396	340	246	187	170
SINT-JANS-MOLENBEEK		2.352	2.300	2.035	2.470	1.991	2.476	2.578	2.188	1.776	1.285	1.060	1.017
SINT-GILLIS		1.291	1.135	1.061	1.427	2.015	2.577	2.370	1.851	1.399	1.138	984	1.031
SINT-JOOST-TEN-NODE		1.042	979	776	1.021	957	1.440	1.379	1.028	835	573	487	431
SCHAARBEK		2.741	2.824	2.465	3.346	3.176	4.425	4.250	3.390	2.872	2.247	1.809	1.744
UKKEL		855	1.022	1.103	1.117	1.238	1.493	1.721	1.634	1.598	1.475	1.192	868
WATERMAAL-BOSVOORDE		235	238	181	164	202	296	441	451	340	268	244	140
SINT-LAMBRECHTS-WOLUWE		575	536	445	513	865	1.052	1.208	1.156	927	860	637	450
SINT-PIETERS-WOLUWE		587	547	491	535	573	716	1.060	958	856	828	696	536
VLAAMS GEWEST		18.833	19.367	17.197	19.850	21.225	29.043	31.415	27.014	22.423	19.638	16.198	14.032
PROV. ANTWERPEN		8.216	8.160	7.288	7.724	7.587	10.662	11.269	9.303	7.428	6.605	6.046	5.200
ARR. ANTWERPEN		6.414	6.225	5.575	5.940	5.896	8.178	8.410	6.896	5.528	4.822	4.358	3.718
AARTSELAAR		15	16	11	7	11	27	40	36	23	18	23	8
ANTWERPEN		5.524	5.281	4.623	4.964	4.848	6.524	6.401	5.096	3.940	3.186	2.674	2.362
BOECHOUT		7	4	4	7	6	14	29	22	15	12	10	11
BOOM		95	75	58	73	84	104	89	68	57	42	35	37
BORSBEEK		21	22	14	12	20	48	37	33	25	20	17	10
BRASSCHAAT		92	129	135	150	115	197	219	211	220	257	271	188
BRECHT		36	35	20	16	31	65	80	90	59	50	57	54
EDEGEM		33	32	24	39	39	55	72	74	55	56	28	28
ESSEN		86	61	96	76	113	210	240	152	158	199	236	142
HEMIKSEM		11	12	12	24	14	22	26	23	13	18	10	3
HOVE		5	5	7	6	4	8	16	18	13	9	5	3
KALMTHOUT		54	51	51	72	58	106	128	125	119	133	148	140
KAPELLEN		58	93	85	94	91	105	142	169	168	168	193	171
KONTICH		24	37	32	42	35	50	41	57	39	29	37	27
LINT		5	11	4	6	10	18	13	11	4	14	9	3
MALLE		7	13	9	12	16	24	34	44	26	25	22	15
MORTSEL		37	41	43	34	35	62	107	73	58	53	34	33
NIEL		13	30	26	23	19	14	23	21	17	18	15	6
RANST		3	11	13	5	7	14	27	31	17	11	17	11
RUMST		32	16	18	11	15	35	39	36	30	16	9	12
SCHELLE		5	10	11	9	6	8	21	11	14	8	9	8
SCHILDE		66	53	76	72	71	73	95	94	100	136	148	140
SCHOTEN		64	64	69	63	74	101	152	119	111	125	141	109
STABROEK		25	23	27	20	31	72	60	57	52	50	35	31
WIJNEGEM		12	7	11	16	11	16	17	21	20	9	4	9
WOMMELGEM		7	11	15	16	19	23	32	26	28	15	12	22
WUUSTWEZEL		24	21	28	29	42	85	97	76	69	68	66	65
ZANDHOVEN		4	5	6	4	13	12	21	13	19	10	16	14
ZOERSEL		11	22	21	21	30	36	45	51	39	45	53	41
ZWIJNDRECHT		38	34	26	17	28	50	67	38	20	22	24	15
ARR. MECHELEN		1.116	1.215	1.060	1.044	864	1.110	1.163	934	711	522	386	372
BERLAAR		3	4	4	5	2	13	9	9	8	2	7	3
BONHEIDEN		19	14	10	8	8	20	25	23	22	15	15	16
BORNEM		32	41	26	31	35	45	49	46	15	27	20	17
DUFFEL		16	18	14	15	11	17	25	19	18	15	15	12
HEIST-OP-DEN-BERG		10	13	17	13	28	39	55	33	30	24	15	7
LIER		110	114	123	161	102	142	144	110	93	62	42	47

N.I.S. .		TABEL 00.04 B T										BLZ. 1.- FOL. 2.-		ALLE ADMINISTRA- TIEVE EENHEDEN	
BEVOLKING OP 1-1-1997		VREEMDE BEVOLKING NAAR GESLACHT, LEEFTIJDGROEPEN EN LEEFTIJD SKLASSEN - TOTALE BEVOLKING -													
LEEFTIJD SGROEP								LEEFTIJD SKLASSE			ALGE- MEEN	WOONPLAATS			
60-64 JAAR	65-69 JAAR	70-74 JAAR	75-79 JAAR	80-84 JAAR	85-89 JAAR	90-94 JAAR	95 JAAR EN MEER	0-14 JAAR	15-64 JAAR	65 JAAR EN MEER			TOTAAL		
38.516	31.491	24.647	12.694	7.344	3.682	1.326	352	150.206	680.179	81.536	911.921	HET RIJK			
10.025	6.982	4.386	2.374	1.372	783	314	108	54.682	213.037	16.319	284.038	BRUSSELS HOOFDST. GEW.			
10.025	6.982	4.386	2.374	1.372	783	314	108	54.682	213.037	16.319	284.038	ARR. BRUSSEL-HOOFDSTAD			
991	717	372	184	90	46	13	6	4.676	17.334	1.428	23.438	ANDERLECHT			
149	111	92	43	31	18	4	-	931	3.923	299	5.153	OUDERGEM			
70	64	51	21	14	9	2	1	400	1.701	162	2.263	SINT-AGATHA-BERCHEM			
1.769	1.237	706	357	196	112	45	14	9.640	35.248	2.667	47.555	BRUSSEL			
329	223	180	105	59	28	15	3	1.833	8.865	613	11.311	ETTERBEEK			
125	91	63	46	24	13	4	1	1.163	3.515	242	4.920	EVERE			
560	385	252	132	68	45	16	8	2.689	10.147	906	13.742	VORST			
76	80	63	41	20	20	5	-	340	1.681	229	2.250	GANSBAREN			
731	540	394	261	170	100	38	12	3.066	21.714	1.515	26.295	ELSENE			
183	172	115	62	33	29	8	2	1.178	4.539	421	6.138	JETTE			
141	115	71	34	23	13	4	1	950	3.118	261	4.329	KOEKELBERG			
893	554	287	150	82	32	15	6	6.687	17.734	1.126	25.547	SINT-JANS-MOLENBEEK			
947	597	328	144	75	61	24	4	3.487	15.739	1.233	20.459	SINT-GILLIS			
347	243	124	53	41	20	12	2	2.797	8.498	495	11.790	SINT-JOOST-TEN-NODE			
1.372	938	528	283	156	72	35	20	8.030	28.631	2.032	38.693	SCHAARBEEK			
591	402	342	214	126	75	38	15	2.980	12.927	1.212	17.119	UKKEL			
119	84	63	45	28	24	8	5	654	2.665	257	3.576	WATERMAAL-BOSVOORDE			
304	235	178	105	70	35	17	5	1.556	7.972	645	10.173	SINT-LAMBRECHTS-WOLUWE			
328	194	177	94	66	31	11	3	1.625	7.086	576	9.287	SINT-PIETERS-WOLUWE			
11.084	8.201	6.109	3.395	1.917	943	336	87	55.397	211.922	20.988	288.307	VLAAMS GEWEST			
4.069	3.011	2.109	1.221	745	369	147	37	23.664	75.893	7.639	107.196	PROV. ANTWERPEN			
2.828	2.048	1.489	864	541	296	122	29	18.214	56.574	5.389	80.177	ARR. ANTWERPEN			
6	9	7	7	-	-	1	1	42	199	25	266	AARTSELAAR			
1.767	1.163	841	503	327	197	78	20	15.428	41.762	3.129	60.319	ANTWERPEN			
10	5	4	5	1	1	1	-	15	136	17	168	BOECHOUT			
29	18	21	8	3	-	2	-	228	618	52	898	BOOM			
7	8	8	5	2	1	2	-	57	229	26	312	BORSBEEK			
149	127	98	49	27	17	6	1	356	1.977	325	2.658	BRASSCHAAT			
30	30	17	14	7	5	-	-	91	532	73	696	BRECHT			
16	25	21	13	13	7	3	-	89	462	82	633	EDEGEM			
119	106	58	40	21	11	1	-	243	1.645	237	2.125	ESSEN			
6	5	4	5	1	-	-	-	35	159	15	209	HEMIKSEM			
7	4	7	4	3	2	-	-	17	89	20	126	HOVE			
111	95	65	35	16	9	3	-	156	1.140	223	1.519	KALMTHOUT			
133	121	79	43	37	11	7	1	236	1.434	299	1.969	KAPELLEN			
22	15	12	6	1	1	1	-	93	379	36	508	KONTICH			
6	2	1	1	-	-	-	-	20	94	4	118	LINT			
16	11	11	2	2	2	1	-	29	234	29	292	MALLE			
30	25	29	18	4	5	3	3	121	519	87	727	MORTSEL			
5	6	3	3	1	-	-	-	69	161	13	243	NIEL			
10	2	-	4	1	2	-	-	27	150	9	186	RANST			
5	7	5	4	1	-	-	-	66	208	17	291	RUMST			
1	3	3	1	4	-	-	-	26	95	11	132	SCHELLE			
86	76	59	26	16	6	2	-	195	1.015	185	1.395	SCHILDE			
91	74	50	20	20	6	3	1	197	1.086	174	1.457	SCHOTEN			
29	22	7	5	6	2	1	-	75	437	43	555	STABROEK			
14	6	12	3	2	1	-	1	30	137	25	192	WIJNEGEM			
7	6	3	2	1	-	-	-	33	200	12	245	WOMMELGEM			
41	32	23	18	12	2	3	1	73	638	91	802	WUUSTWEZEL			
14	7	4	-	1	-	2	-	15	136	14	165	ZANDHOVEN			
47	31	23	16	6	5	-	-	54	408	81	543	ZOERSEL			
14	7	14	4	5	3	2	-	98	295	35	428	ZWIJNDRECHT			
297	185	129	82	51	15	7	5	3.391	7.403	474	11.268	ARR. MECHELEN			
1	-	3	3	1	-	-	-	11	59	7	77	BERLAAR			
10	4	5	-	2	4	2	-	43	162	17	222	BONHEIDEN			
9	9	5	8	4	-	-	-	99	294	26	419	BORNEM			
11	3	6	3	4	2	-	-	48	158	18	224	DUFFEL			
7	9	6	5	2	2	1	-	40	251	25	316	HEIST-OP-DEN-BERG			
32	14	20	11	2	-	-	-	347	935	47	1.329	LIER			

N.I.S.		TABEL 00.04 B T							BLZ. 2.- FOL. 1.-			ALLE ADMINISTRATIEVE EENHEDEN				
BEVOLKING OP 1-1-1997		VREEMDE BEVOLKING NAAR GESLACHT, LEEFTIJDGROEPEN EN LEEFTIJD SKLASSEN - TOTALE BEVOLKING -														
WOONPLAATS		LEEFTIJDGROEP														
		0-4 JAAR	5-9 JAAR	10-14 JAAR	15-19 JAAR	20-24 JAAR	25-29 JAAR	30-34 JAAR	35-39 JAAR	40-44 JAAR	45-49 JAAR	50-54 JAAR	55-59 JAAR			
MECHELEN		758	814	681	614	520	583	621	490	353	280	178	206			
NIJLEN		2	8	3	8	19	24	23	25	20	7	9	6			
PUTTE		8	8	9	9	3	17	17	10	10	13	10	3			
PUURS		11	10	8	10	10	22	29	16	14	9	5	7			
SINT-AMANDS		25	33	25	24	17	28	29	23	14	10	11	5			
SINT-KATELIJNE-WAVER		18	16	14	12	12	29	26	24	23	16	8	5			
WILLEBROEK		104	122	126	134	97	131	111	106	91	42	51	38			
ARR. TURNHOUT		686	720	653	740	827	1.374	1.696	1.473	1.189	1.261	1.302	1.110			
ARENDONK		37	44	30	35	30	63	76	64	62	54	52	34			
BAARLE-HERTOG		25	22	32	27	52	63	74	80	48	64	72	52			
BALEN		25	17	19	15	17	43	52	36	32	18	26	22			
BEERSE		25	24	20	22	17	29	53	43	38	34	35	34			
DESSEL		8	9	9	13	14	15	19	13	4	17	20	15			
GEEL		43	45	46	43	42	94	82	50	63	51	49	42			
GROBBENDONK		4	2	3	6	8	14	20	16	15	15	11	10			
HERENTALS		17	17	16	22	27	49	69	49	36	27	39	19			
HERENTHOUT		-	2	-	2	2	8	9	11	2	10	2	3			
HERSELT		4	5	6	5	7	24	22	13	11	7	8	3			
HOOGSTRATEN		99	87	70	100	98	175	255	240	185	227	257	221			
HULSHOUT		1	3	-	2	8	5	10	6	3	3	2	3			
KASTERLEE		28	24	21	19	9	28	41	39	41	28	43	30			
LAAKDAL		7	15	12	10	8	18	18	26	15	15	6	10			
LILLE		10	11	14	16	10	25	25	24	20	25	15	13			
MEERHOUT		4	7	4	4	8	8	13	17	10	11	5	3			
MERKSPLAS		9	9	7	8	13	15	37	29	25	18	22	17			
MOL		57	79	66	83	83	130	148	143	99	113	79	79			
OLEN		7	14	12	7	11	10	25	25	8	11	9	4			
OUD-TURNHOUT		33	29	31	43	51	45	63	55	53	101	119	112			
RAVELS		94	101	91	96	84	169	222	213	189	178	209	171			
RETIE		10	8	12	20	17	28	40	22	23	27	42	36			
RIJKEVORSEL		6	8	11	4	7	25	31	31	29	17	21	13			
TURNHOUT		100	113	98	116	164	230	224	158	137	142	105	115			
VORSELAAR		1	-	4	1	1	7	9	10	7	4	6	2			
VOSSELAAR		15	14	7	12	19	31	29	22	22	28	23	36			
WESTERLO		17	11	12	9	20	23	30	38	12	16	25	11			
VLAAMS BRABANT		3.312	3.661	3.521	3.627	4.284	5.220	6.300	5.793	5.218	4.459	3.370	2.594			
ARR. HALLE-VILVOORDE		2.086	2.462	2.462	2.574	2.316	2.852	3.808	3.885	3.655	3.132	2.343	1.835			
AFFLIGEM		4	9	11	11	7	12	11	15	16	12	8	7			
ASSE		69	48	53	67	61	128	154	120	107	76	51	31			
BEERSEL		55	81	109	86	71	74	138	167	158	124	75	63			
BEVER		2	2	-	-	4	2	4	4	3	5	1	2			
DILBECK		52	58	69	89	90	128	167	176	148	123	73	64			
DROGENBOS		18	22	27	28	29	46	62	56	46	35	20	21			
GALMAARDEN		6	3	4	5	4	9	10	10	10	4	3	9			
GOOIK		1	3	2	-	6	7	12	8	4	2	3	3			
GRIMBERGEN		95	84	57	99	107	207	230	175	161	129	108	69			
HALLE		68	80	89	92	91	120	159	124	103	69	54	53			
HERNE		4	3	5	2	5	15	7	4	16	8	6	3			
HOEILAART		87	104	93	100	58	96	135	129	146	122	105	67			
KAMPENHOUT		8	20	11	10	9	28	31	32	34	24	11	11			
KAPELLE-OP-DEN-BOS		6	2	3	-	5	16	17	12	9	7	8	5			
KRAAINEM		207	207	210	225	181	158	220	292	290	290	256	181			
LENNIK		3	2	-	6	3	13	11	9	15	6	12	6			
LIEDEKERKE		3	15	7	2	5	8	21	11	5	7	4	2			
LINKEBEEK		19	31	26	25	23	29	50	41	48	35	35	24			
LONDERZEEL		18	21	13	10	16	24	30	31	17	13	10	7			
MACHELEN		43	57	52	54	57	86	86	97	57	62	38	35			
MEISE		26	25	27	29	27	46	77	89	61	47	33	30			
MERCHTEM		11	5	5	8	24	17	24	16	17	19	17	6			
OPWIJK		8	6	8	4	5	10	15	12	11	3	2	3			
OVERIJSE		336	385	409	359	275	254	395	450	481	474	371	335			
PEPINGEN		1	2	3	1	5	10	6	5	4	1	4	-			
ROOSDAAL		3	8	2	2	2	10	11	14	10	6	6	3			
SINT-GENESIUS-RODE		181	256	237	246	208	183	238	326	315	276	194	125			
SINT-PIETERS-LEEUV		70	108	116	120	142	187	280	230	200	152	101	77			
STEENOKKERZEEL		13	23	21	23	20	23	37	49	33	31	28	9			

N.I.S.		TABEL 00.04 B T										BLZ. 2.- FOL. 2.-		ALLE ADMINISTRATIEVE EENHEDEN
BEVOLKING OP 1-1-1997		VREEMDE BEVOLKING NAAR GESLACHT, LEEFTIJDGROEPEN EN LEEFTIJDSKLASSEN - TOTALE BEVOLKING -												
LEEFTIJDGROEP								LEEFTIJDSKLASSE			ALGE-MEEN	WOONPLAATS		
60-64 JAAR	65-69 JAAR	70-74 JAAR	75-79 JAAR	80-84 JAAR	85-89 JAAR	90-94 JAAR	95 JAAR EN MEER	0-14 JAAR	15-64 JAAR	65 JAAR EN MEER	TOTAAL			
165	98	65	36	26	5	3	4	2.253	4.010	237	6.500	MECHELEN		
4	2	3	2	2	-	-	-	13	145	9	167	NIJLEN		
4	7	1	-	-	-	-	-	25	96	8	129	PUTTE		
8	6	1	1	1	-	-	-	29	130	9	168	PUURS		
7	8	3	2	-	-	-	-	83	168	13	264	SINT-AMANDS		
6	10	5	3	2	-	-	-	48	161	20	229	SINT-KATELIJNE-WAVER		
33	15	6	8	5	2	1	1	352	834	38	1.224	WILLEBROEK		
944	778	491	275	153	58	18	3	2.059	11.916	1.776	15.751	ARR. TURNHOUT		
29	27	9	8	4	1	-	-	111	499	49	659	ARENDONK		
30	37	31	22	15	5	2	-	79	562	112	753	BAARLE-HERTOG		
10	9	3	3	-	-	-	-	61	271	15	347	BALEN		
30	9	12	4	-	-	-	-	69	335	25	429	BEERSE		
13	8	6	2	1	-	-	-	26	143	17	186	DESSEL		
38	28	26	10	6	6	2	1	134	554	79	767	GEEL		
9	13	5	1	1	-	-	-	9	124	20	153	GROBBENDONK		
17	13	17	9	9	4	-	-	50	354	52	456	HERENTALS		
-	1	-	-	-	-	-	-	2	49	1	52	HERENTHOUT		
4	7	4	-	1	2	-	-	15	104	14	133	HERSELT		
152	135	72	48	23	13	4	1	256	1.910	296	2.462	HOOGSTRATEN		
-	2	1	1	-	-	-	-	4	42	4	50	HULSHOUT		
22	16	10	9	2	-	-	-	73	300	37	410	KASTERLEE		
3	4	2	1	1	-	1	-	34	129	9	172	LAAKDAL		
11	9	3	4	1	2	1	-	35	184	20	239	LILLE		
3	3	-	1	1	-	-	-	15	82	5	102	MEERHOUT		
7	16	5	5	4	2	-	-	25	191	32	248	MERKSPLAS		
79	56	31	9	2	3	2	-	202	1.036	103	1.341	MOL		
5	4	1	1	-	-	-	-	33	115	6	154	OLEN		
128	90	37	19	10	3	2	-	93	770	161	1.024	OUD-TURNHOUT		
164	138	97	46	33	8	1	1	286	1.695	324	2.305	RAVELS		
19	17	8	-	-	-	-	-	30	274	25	329	RETIE		
12	11	6	5	-	1	-	-	25	190	23	238	RIJKEVORSEL		
132	106	75	51	27	8	3	-	311	1.523	270	2.104	TURNHOUT		
4	1	1	1	-	-	-	-	5	51	3	59	VORSELAAR		
18	13	24	10	7	-	-	-	36	240	54	330	VOSSELAAR		
5	5	5	5	5	-	-	-	40	189	20	249	WESTERLO		
1.783	1.220	900	472	235	136	41	11	10.494	42.648	3.015	56.157	VLAAMS BRABANT		
1.279	897	675	336	163	96	32	6	7.010	27.679	2.205	36.894	ARR. HALLE-VILVOORDE		
4	1	2	2	4	1	-	-	24	103	10	137	AFFLIGEM		
22	15	22	5	5	5	1	-	170	817	53	1.040	ASSE		
48	33	27	15	5	5	2	-	245	1.004	87	1.336	BEERSEL		
1	-	2	1	-	-	-	-	4	26	3	33	BEVER		
42	43	48	29	8	5	6	-	179	1.100	139	1.418	DILBEEK		
17	18	10	4	1	3	-	3	67	360	39	466	DROGENBOS		
3	2	2	1	-	-	-	-	13	67	5	85	GALMAARDEN		
3	2	1	1	-	-	-	-	6	48	4	58	GOOIK		
70	46	51	19	13	7	5	-	236	1.355	141	1.732	GRIMBERGEN		
39	27	30	13	8	2	-	1	237	904	81	1.222	HALLE		
2	1	5	-	-	-	-	-	12	68	6	86	HERNE		
46	31	18	8	5	1	-	-	284	1.004	63	1.351	HOEILAART		
13	8	4	-	-	-	-	-	39	203	12	254	KAMPENHOUT		
2	2	3	1	1	2	-	-	11	81	9	101	KAPELLE-OP-DEN-BOS		
82	76	55	24	14	10	-	-	624	2.175	179	2.978	KRAAINEM		
8	1	-	-	2	1	-	-	5	89	4	98	LENNIK		
4	2	2	-	-	1	-	-	25	69	5	99	LIEDEKERKE		
13	15	7	1	2	2	1	-	76	323	28	427	LINKEBEEK		
10	1	2	-	-	-	-	-	52	168	3	223	LONDERZEEL		
21	20	12	7	3	1	-	-	152	593	43	788	MACHELEN		
23	9	14	8	6	4	1	1	78	462	43	583	MEISE		
5	2	4	-	-	-	-	-	21	153	6	180	MERCHTEM		
3	5	-	-	1	-	1	-	22	68	7	97	OPWIJK		
186	86	57	39	11	9	4	-	1.130	3.580	206	4.916	OVERIJSE		
2	1	3	1	-	-	-	-	6	38	5	49	PEPINGEN		
-	2	-	2	1	-	-	-	13	64	5	82	ROOSDAAL		
98	82	33	19	12	4	2	-	674	2.209	152	3.035	SINT-GENESIUS-RODE		
81	55	30	19	10	8	1	-	294	1.570	123	1.987	SINT-PIETERS-LEEUEW		
8	9	6	6	2	3	-	-	57	261	26	344	STEENOKKERZEEL		

N.I.S.		TABEL 00.04 B T						BLZ. 3.- FOL. 1.-					
BEVOLKING OP 1-1-1997		VREEMDE BEVOLKING NAAR GESLACHT, LEEFTIJDGROEPEN EN LEEFTIJDKlassen - TOTALE BEVOLKING -									ALLE ADMINISTRA- TIEVE EENHEDEN		
WOONPLAATS		LEEFTIJDGROEP											
		0-4 JAAR	5-9 JAAR	10-14 JAAR	15-19 JAAR	20-24 JAAR	25-29 JAAR	30-34 JAAR	35-39 JAAR	40-44 JAAR	45-49 JAAR	50-54 JAAR	55-59 JAAR
TERNAT		3	5	5	5	5	13	22	20	17	15	8	1
VILVOORDE		250	267	276	324	291	349	424	423	334	290	191	175
WEMMEL		31	40	36	43	55	97	121	108	95	62	60	42
WEZEMBEEK-OPPEM		157	205	199	189	159	112	172	239	272	228	194	171
ZAVENTEM		216	261	263	292	251	302	373	347	369	330	232	173
ZEMST		12	14	14	18	15	33	58	44	43	45	21	22
ARR. LEUVEN		1.226	1.199	1.059	1.053	1.968	2.368	2.492	1.908	1.563	1.327	1.027	759
AARSCHOT		12	11	4	11	12	33	62	34	25	20	13	14
BEGIJNENDIJK		-	4	3	3	2	5	7	9	7	7	5	1
BEKKEVOORT		3	1	3	4	6	5	6	4	4	5	3	1
BERTEM		45	56	49	37	28	29	53	60	49	52	43	22
BIERBEEK		10	9	4	4	8	13	18	15	7	10	6	3
BOORTMEERBEEK		9	12	9	12	12	31	29	20	25	23	19	16
BOUTERSEM		4	3	3	4	5	7	12	9	7	5	4	2
DIEST		82	80	71	127	99	104	91	104	64	60	31	22
GEETBETS		1	3	2	-	1	5	4	6	4	2	2	1
GLABBEK		3	4	2	1	1	2	6	3	3	-	2	1
HAACHT		5	9	13	9	5	15	24	16	15	10	5	5
HERENT		16	27	15	17	23	39	53	45	32	23	28	13
HOEGAARDEN		1	8	3	4	4	8	12	7	8	6	4	4
HOLSBEK		5	6	4	4	6	4	12	13	10	5	8	2
HULDENBERG		56	42	29	26	18	35	73	63	56	47	28	17
KEERBERGEN		29	47	47	49	53	49	56	50	63	79	62	44
KORTENAKEN		3	-	1	1	3	13	6	2	2	2	3	1
KORTENBERG		81	74	68	60	51	95	134	120	109	107	88	56
LANDEN		9	3	10	14	13	26	21	10	16	15	12	6
LEUVEN		439	338	233	214	1.211	1.391	1.198	758	444	262	181	122
LINTER		2	1	-	4	5	4	4	5	4	4	4	-
LUBBEK		1	5	11	8	4	13	24	7	17	11	13	4
OUD-HEVERLEE		16	16	10	13	16	14	35	30	21	24	13	10
ROTSELAAR		9	8	2	5	4	23	31	26	8	12	11	12
SCHERPENHEUVEL-ZICHEM		8	7	10	4	6	19	37	24	14	19	9	4
TERVUREN		316	355	387	363	293	274	357	360	458	456	374	330
TIELT-WINGE		5	1	5	3	7	7	15	11	5	7	6	1
TIENEN		33	34	36	37	45	67	61	43	45	31	28	21
TREMELO		23	33	21	14	20	32	44	44	38	22	21	21
ZOUTLEEUW		-	2	4	1	7	6	7	10	3	1	1	3
LIMBURG		3.152	3.496	2.902	4.519	4.743	6.592	7.082	6.662	5.455	4.696	3.772	3.876
ARR. HASSELT		1.440	1.654	1.353	2.351	2.268	3.124	3.224	3.118	2.430	1.984	1.371	1.632
AS		8	9	13	19	17	38	38	51	31	34	16	12
BERINGEN		274	286	253	453	343	433	449	430	336	293	172	190
DIEPENBEEK		11	14	12	22	35	46	52	37	37	27	18	21
GENK		552	648	473	940	1.020	1.393	1.371	1.438	1.167	939	685	857
GINGELOM		2	2	2	5	8	15	17	8	8	6	6	6
HALEN		10	8	4	16	11	8	18	15	18	8	8	2
HAM		11	20	19	38	24	27	38	45	19	25	8	18
HASSELT		132	153	138	162	223	301	337	244	193	147	110	101
HERK-DE-STAD		4	4	8	8	13	18	21	12	14	14	7	6
HEUSDEN-ZOLDER		219	281	271	433	319	382	420	418	302	218	168	249
LEOPOLDSBURG		74	85	44	91	55	108	111	76	55	43	27	34
LUMMEN		20	16	18	22	10	28	28	30	29	19	9	11
NIEUWERKERKEN		1	-	-	3	9	6	8	4	5	4	4	1
OPGLABBEK		16	20	11	17	35	60	55	57	37	36	26	23
SINT-TRUIDEN		38	33	24	36	56	75	83	67	54	56	34	25
TESSENDERLO		18	23	19	35	21	48	34	41	30	29	12	20
ZONHOVEN		32	33	24	37	37	92	84	95	56	45	27	16
ZUTENDAAL		18	19	20	14	32	46	60	50	39	41	34	40
ARR. MAASEIK		887	967	831	1.106	1.142	1.779	1.957	1.757	1.597	1.445	1.352	1.221
BOCHOLT		33	30	27	24	39	75	76	63	46	55	63	36
BREE		24	27	21	30	28	55	59	28	31	36	37	35
DILSEN-STOKKEM		68	72	85	94	85	142	189	148	139	113	78	99
HAMONT-ACHEL		98	116	90	124	158	230	215	200	189	225	272	237
HECHTEL-EKSEL		27	35	21	32	35	57	58	56	43	41	50	49
HOUTHALEN-HELCHTEREN		229	277	228	394	330	418	509	547	453	325	203	258
KINROOI		64	54	53	54	63	131	121	102	122	117	84	42

N.I.S.		TABEL 00.04 B T										BLZ. 3.- FOL. 2.-		ALLE ADMINISTRA- TIEVE EENHEDEN	
BEVOLKING OP 1-1-1997		VREEMDE BEVOLKING NAAR GESLACHT, LEEFTIJDGROEPEN EN LEEFTIJDKLASSEN - TOTALE BEVOLKING -													
LEEFTIJDGROEP								LEEFTIJDKLASSE			ALGE- MEEN	WOONPLAATS			
60-64 JAAR	65-69 JAAR	70-74 JAAR	75-79 JAAR	80-84 JAAR	85-89 JAAR	90-94 JAAR	95 JAAR EN MEER	0-14 JAAR	15-64 JAAR	65 JAAR EN MEER	TOTAAL				
2	4	8	-	-	-	1	-	13	108	13	134	TERNAT			
203	153	114	50	31	5	2	1	793	3.004	356	4.153	VILVOORDE			
35	21	23	21	7	5	1	-	107	718	78	903	WEMMEL			
72	45	33	16	7	6	1	-	561	1.808	108	2.477	WEZEMBEEK-OPPEM			
99	66	36	20	3	6	2	-	740	2.768	133	3.641	ZAVENTEM			
12	13	11	4	1	-	1	-	40	311	30	381	ZEMST			
504	323	225	136	72	40	9	5	3.484	14.969	810	19.263	ARR. LEUVEN			
9	8	10	2	3	1	-	1	27	233	25	285	AARSCHOT			
1	2	2	-	-	-	-	-	7	47	4	58	BEGIJNENDIJK			
3	1	-	1	-	-	-	-	7	41	2	50	BEKKEVOORT			
5	2	5	-	2	-	-	-	150	378	9	537	BERTEM			
2	1	2	3	5	1	-	-	23	86	12	121	BIERBEEK			
9	6	4	1	-	2	-	-	30	196	13	239	BOORTMEERBEEK			
4	1	3	-	-	-	-	-	10	59	4	73	BOUTERSEM			
20	13	6	9	4	-	-	-	233	722	32	987	DIEST			
-	1	1	-	-	-	-	-	6	25	2	33	GEETBETS			
-	1	-	-	-	-	-	-	9	19	1	29	GLABBEEK			
8	6	6	4	1	-	-	1	27	112	18	157	HAACHT			
9	9	5	4	6	1	-	-	58	282	25	365	HERENT			
1	-	2	1	-	-	-	-	12	58	3	73	HOEGAARDEN			
-	-	1	-	-	-	-	-	15	64	1	80	HOLSBECK			
12	6	7	3	2	-	1	-	127	375	19	521	HULDENBERG			
35	24	12	5	4	1	-	-	123	540	46	709	KEERBERGEN			
2	2	2	-	-	-	1	-	4	35	5	44	KORTENAKEN			
25	13	9	8	3	1	-	-	223	845	34	1.102	KORTENBERG			
4	4	4	-	-	-	-	-	22	137	8	167	LANDEN			
103	72	47	33	17	19	4	2	1.010	5.884	194	7.088	LEUVEN			
1	-	-	-	-	-	-	-	3	35	-	38	LINTER			
5	2	5	4	-	-	-	-	17	106	11	134	LUBBEEK			
8	5	-	5	2	-	-	-	42	184	12	238	OUD-HEVERLEE			
7	4	8	4	2	1	-	-	19	139	19	177	ROTSelaar			
7	5	4	5	-	3	-	-	25	143	17	185	SCHERPENHEUVEL-ZICHEM			
188	107	67	29	11	3	1	-	1.058	3.453	218	4.729	TERVUREN			
2	2	-	-	-	1	-	-	11	64	3	78	TIELT-WINGE			
14	16	9	5	4	5	1	1	103	392	41	536	TIENEN			
19	9	2	10	5	-	1	-	77	275	27	379	TREMELLO			
1	1	2	-	1	1	-	-	6	40	5	51	ZOUTLEEUW			
3.440	2.627	1.874	931	475	196	54	14	9.550	50.837	6.171	66.558	LIMBURG			
1.545	1.140	814	374	207	80	25	6	4.447	23.047	2.646	30.140	ARR. HASSELT			
14	12	19	11	8	1	2	1	30	270	54	354	AS			
140	115	73	31	11	6	1	-	813	3.239	237	4.289	BERINGEN			
8	12	8	3	4	3	-	-	37	303	30	370	DIEPENBEEK			
842	658	467	232	129	45	11	3	1.673	10.652	1.545	13.870	GENK			
6	1	3	-	-	1	1	-	6	85	6	97	GINGELOM			
7	1	1	1	-	-	-	-	22	111	3	136	HALEN			
17	16	15	1	1	1	-	-	50	259	34	343	HAM			
101	68	56	19	11	11	2	-	423	1.919	167	2.509	HASSELT			
7	3	2	3	3	-	1	1	16	120	13	149	HERK-DE-STAD			
245	140	81	29	15	1	4	-	771	3.154	270	4.195	HEUSDEN-ZOLDER			
30	19	10	5	2	1	-	-	203	630	37	870	LEOPOLDSBURG			
16	8	4	1	2	1	-	-	54	202	16	272	LUMMEN			
2	-	1	3	-	-	-	-	1	46	4	51	NIEUWERKERKEN			
16	10	15	8	1	-	-	1	47	362	35	444	OPGLABBEEK			
24	15	23	11	5	3	1	-	95	510	58	663	SINT-TRUIDEN			
19	17	9	3	6	-	-	-	60	289	35	384	TESSENDERLO			
29	19	10	8	6	6	2	-	89	518	51	658	ZONHOVEN			
22	26	17	5	3	-	-	-	57	378	51	486	ZUTENDAAL			
1.028	785	577	341	151	60	15	5	2.685	14.384	1.934	19.003	ARR. MAASEIK			
33	29	10	7	3	-	-	-	90	510	49	649	BOCHOLT			
25	15	15	5	2	1	-	-	72	364	38	474	BREE			
96	63	34	14	10	4	2	-	225	1.183	127	1.535	DILSEN-STOKKEM			
188	144	113	103	48	14	3	1	304	2.038	426	2.768	HAMONT-ACHEL			
44	36	28	9	7	1	-	-	83	465	81	629	HECHTEL-EKSEL			
229	200	142	67	28	12	3	2	734	3.666	454	4.854	HOUTHALEN-HELCHTEREN			
38	24	24	20	9	4	1	-	171	874	82	1.127	KINROOI			

N.I.S.		TABEL 00.04 B T										BLZ. 4.- FOL. 1.-	
BEVOLKING OP 1-1-1997		VREEMDE BEVOLKING NAAR GESLACHT, LEEFTIJDGROEPEN EN LEEFTIJDKlassen - TOTALE BEVOLKING -										ALLE ADMINISTRATIEVE EENHEDEN	
WOONPLAATS		LEEFTIJDGROEP											
		0-4 JAAR	5-9 JAAR	10-14 JAAR	15-19 JAAR	20-24 JAAR	25-29 JAAR	30-34 JAAR	35-39 JAAR	40-44 JAAR	45-49 JAAR	50-54 JAAR	55-59 JAAR
LOMMEL		132	97	81	109	139	244	269	195	179	187	196	146
MAASEIK		70	110	107	112	118	183	182	161	161	152	156	134
MEEUWEN-GRUITRODE		22	21	14	5	15	36	41	31	27	24	16	14
NEERPELT		73	83	64	77	76	98	144	122	119	107	150	120
OVERPELT		26	21	21	30	35	60	55	56	52	37	30	29
PEER		21	24	19	21	21	50	39	48	36	26	17	22
ARR. TONGEREN		825	875	718	1.062	1.333	1.689	1.901	1.787	1.428	1.267	1.049	1.023
ALKEN		9	6	5	7	12	19	23	15	11	9	5	6
BILZEN		90	84	71	76	81	137	160	157	106	94	61	40
BORGLOON		8	4	4	8	10	15	11	8	10	11	7	5
HEERS		3	5	5	3	5	6	15	10	7	4	2	4
HERSTAPPE		-	-	-	-	1	-	-	-	-	-	-	-
HOESEL		6	12	13	17	14	16	31	27	20	18	12	14
KORTESSEM		10	9	4	14	10	20	22	16	12	14	3	10
LANAKEN		203	197	136	236	363	417	468	368	285	321	349	325
MAASMECHELEN		331	390	340	514	598	764	803	854	692	518	407	467
RIEMST		101	80	71	116	167	165	175	138	139	131	94	76
TONGEREN		29	36	36	39	42	71	97	95	67	74	60	38
VOEREN		33	50	32	31	25	50	88	92	72	69	43	34
WELLEN		2	2	1	1	5	9	8	7	7	4	6	4
PROV. OOST-VLAANDEREN		3.217	3.201	2.713	3.149	3.277	4.529	4.647	3.586	2.794	2.295	1.890	1.514
ARR. AALST		216	200	191	182	219	399	478	349	254	205	137	127
AALST		125	106	86	118	124	194	219	162	105	86	56	67
DENDERLEEuw		11	1	11	8	9	19	28	19	9	12	9	10
ERPE-MERE		5	4	6	4	6	23	24	11	8	12	9	4
GERAARDSBERGEN		23	28	26	17	19	36	61	43	49	26	23	12
HAALTER		1	5	6	1	5	18	21	16	8	6	3	3
HERZELE		5	8	5	-	3	5	11	8	8	5	4	1
LEDE		11	3	-	1	5	7	13	9	5	6	2	1
NINOVE		28	35	41	29	40	63	73	63	47	33	23	25
SINT-LIEVENS-HOUTEM		1	3	3	1	4	9	7	1	1	8	2	2
ZOTTEGEM		6	7	7	3	4	25	21	17	14	11	6	2
ARR. DENDERMONDE		314	300	226	303	334	366	365	311	243	185	136	114
BERLARE		1	3	2	2	6	10	15	15	12	7	7	5
BUGGENHOUT		8	11	9	13	7	9	10	20	11	8	4	6
DENDERMONDE		48	44	41	56	49	63	67	61	49	42	25	22
HAMME		55	43	24	41	57	60	47	38	25	26	16	20
LAARNE		-	5	7	3	13	9	11	11	9	3	7	3
LEBBEKE		23	15	14	14	27	25	21	21	18	12	10	5
WAASMUNSTER		15	16	16	13	15	13	22	13	13	14	12	14
WETTEREN		27	34	26	31	36	41	41	40	33	18	14	8
WICHELEN		4	2	1	6	3	10	11	4	4	2	6	3
ZELE		133	127	86	124	121	126	120	88	69	53	35	28
ARR. EEKLO		59	54	70	63	94	185	212	172	152	149	156	105
ASSENEDE		8	9	7	5	13	36	38	24	27	23	24	20
EEKLO		9	10	14	14	21	38	38	25	26	16	14	10
KAPRIJKE		3	4	6	4	3	8	15	10	7	11	2	8
MALDEGEM		4	3	6	12	18	30	40	37	23	26	24	16
SINT-LAUREINS		6	6	6	4	3	21	19	23	18	13	14	7
ZELZATE		29	22	31	24	36	52	62	53	51	60	78	44
ARR. GENT		1.614	1.634	1.245	1.528	1.790	2.433	2.440	1.808	1.368	1.087	925	693
AALTER		5	4	4	3	8	15	22	11	7	4	8	5
DEINZE		23	22	19	19	27	39	53	40	37	16	18	12
DE PINTE		11	14	3	4	6	9	17	22	15	6	13	6
DESTELBERGEN		13	11	6	6	12	17	26	25	24	12	17	13
EVERGEM		13	15	11	7	23	51	50	40	31	26	30	23
GAVERE		5	-	-	1	7	7	13	8	7	5	1	2
GENT		1.481	1.486	1.152	1.435	1.588	2.137	2.054	1.487	1.118	867	694	544
KNESSELARE		-	1	1	-	5	3	14	7	3	3	5	1
LOCHRISTI		3	4	3	4	18	13	17	13	14	20	18	11
LOVENDEGEM		2	5	5	2	9	8	10	11	7	7	14	1
MELLE		4	7	6	5	6	11	9	12	12	1	6	8
MERELBEKE		4	3	5	8	4	21	26	14	22	22	14	9

N.I.S.		TABEL 00.04 B T										BLZ. 4.- FOL. 2.-		ALLE ADMINISTRATIEVE EENHEDEN	
BEVOLKING OP 1-1-1997		VREEMDE BEVOLKING NAAR GESLACHT, LEEFTIJDGROEPEN EN LEEFTIJDSKLASSEN - TOTALE BEVOLKING -													
LEEFTIJDGROEP								LEEFTIJDSKLASSE			ALGE- MEEN	WOONPLAATS			
60-64 JAAR	65-69 JAAR	70-74 JAAR	75-79 JAAR	80-84 JAAR	85-89 JAAR	90-94 JAAR	95 JAAR EN MEER	0-14 JAAR	15-64 JAAR	65 JAAR EN MEER			TOTAAL		
125	88	68	35	9	6	1	1	310	1.789	208	2.307	LOMMEL			
102	84	56	37	19	7	3	-	287	1.461	206	1.954	MAASEIK			
21	17	2	4	-	1	-	1	57	230	25	312	MEEUWEN-GRUITRODE			
84	66	59	33	10	9	2	-	220	1.097	179	1.496	NEERPELT			
29	14	18	4	3	1	-	-	68	413	40	521	OVERPELT			
14	5	8	3	3	-	-	-	64	294	19	377	PEER			
867	702	483	216	117	56	14	3	2.418	13.406	1.591	17.415	ARR. TONGEREN			
5	5	6	2	2	1	-	-	20	112	16	148	ALKEN			
28	31	12	10	6	1	-	-	245	940	60	1.245	BILZEN			
4	2	4	3	2	1	1	-	16	89	13	118	BORGLOON			
2	1	6	-	-	-	-	-	13	58	7	78	HEERS			
-	-	-	-	-	-	-	-	-	1	-	1	HERSTAPPE			
8	4	1	1	-	1	-	-	31	177	7	215	HOESEL			
5	4	2	1	2	-	-	-	23	126	9	158	KORTESSEM			
244	214	122	70	36	18	3	-	536	3.376	463	4.375	LANAKEN			
439	339	242	89	50	21	9	2	1.061	6.056	752	7.869	MAASMECHELEN			
64	37	40	16	9	2	-	-	252	1.265	104	1.621	RIEMST			
29	31	22	10	4	6	1	1	101	612	75	788	TONGEREN			
37	34	25	13	6	5	-	-	115	541	83	739	VOEREN			
2	-	1	1	-	-	-	-	5	53	2	60	WELLEN			
1.127	739	600	370	210	111	35	11	9.131	28.808	2.076	40.015	PROV. OOST-VLAANDEREN			
106	66	59	47	18	10	3	3	607	2.456	206	3.269	ARR. AALST			
58	32	25	19	7	4	1	2	317	1.189	90	1.596	AALST			
6	-	5	5	1	-	-	-	23	129	11	163	DENDERLEEUEW			
4	2	2	-	1	1	-	-	15	105	6	126	ERPE-MERE			
13	8	7	8	2	2	-	-	77	299	27	403	GERAARDSBERGEN			
3	2	4	2	-	1	1	-	12	84	10	106	HAALTERT			
2	3	4	-	-	1	-	1	18	47	9	74	HERZELE			
6	3	3	4	4	-	-	-	14	55	14	83	LEDE			
10	12	7	8	2	1	1	-	104	406	31	541	NINOVE			
1	-	-	-	-	-	-	-	7	36	-	43	SINT-LIEVENS-HOUTEM			
3	4	2	1	1	-	-	-	20	106	8	134	ZOTTEGEM			
84	55	41	24	13	6	1	-	840	2.441	140	3.421	ARR. DENDERMONDE			
2	1	4	2	1	-	-	-	6	81	8	95	BERLARE			
3	3	3	1	1	-	1	-	28	91	9	128	BUGGENHOUT			
13	14	10	14	5	3	-	-	133	447	46	626	DENDERMONDE			
13	3	6	1	2	-	-	-	122	343	12	477	HAMME			
2	2	2	-	1	-	-	-	12	71	5	88	LAARNE			
6	6	2	1	-	1	-	-	52	159	10	221	LEBBEKE			
5	6	3	1	1	1	-	-	47	134	12	193	WAASMUNSTER			
5	11	3	3	1	-	-	-	87	267	18	372	WETTEREN			
1	1	-	-	-	-	-	-	7	50	1	58	WICHELEN			
34	8	8	1	1	1	-	-	346	798	19	1.163	ZELE			
88	71	72	36	28	12	4	-	183	1.376	223	1.782	ARR. EEKLO			
10	15	9	6	4	2	1	-	24	220	37	281	ASSENEDE			
11	12	13	7	7	2	1	-	33	213	42	288	EEKLO			
-	-	5	1	2	-	-	-	13	68	8	89	KAPRIJKE			
12	11	13	3	3	1	-	-	13	238	31	282	MALDEGEM			
12	8	11	9	4	1	1	-	18	134	34	186	SINT-LAUREINS			
43	25	21	10	8	6	1	-	82	503	71	656	ZELZATE			
535	323	262	171	99	59	18	7	4.493	14.607	939	20.039	ARR. GENT			
4	2	3	2	1	1	-	-	13	87	9	109	AALTER			
10	6	6	4	3	4	1	-	64	271	24	359	DEINZE			
5	5	5	2	1	-	1	-	28	103	14	145	DE PINTE			
7	7	6	2	3	1	3	-	30	159	22	211	DESTELBERGEN			
19	8	14	4	2	2	2	-	39	300	32	371	EVERGEM			
1	1	3	-	-	1	-	-	5	52	5	62	GAVERE			
422	249	177	127	64	36	7	3	4.119	12.346	663	17.128	GENT			
1	-	1	1	1	-	-	-	2	42	3	47	KNESSELARE			
3	8	5	1	5	4	1	1	10	131	25	166	LOCHRISTI			
1	3	2	4	3	1	1	-	12	70	14	96	LOVENDEGEM			
2	2	3	6	5	3	-	-	17	72	19	108	MELLE			
4	2	9	4	2	-	1	-	12	144	18	174	MERELBEKE			

N.I.S.		TABEL 00.04 B T										BLZ. 5.- FOL. 1.-		ALLE ADMINISTRATIEVE EENHEDEN	
BEVOLKING OP 1-1-1997		VREEMDE BEVOLKING NAAR GESLACHT, LEEFTIJDGROEPEN EN LEEFTIJDKLASSEN - TOTALE BEVOLKING -													
WOONPLAATS		LEEFTIJDGROEP													
		0-4 JAAR	5-9 JAAR	10-14 JAAR	15-19 JAAR	20-24 JAAR	25-29 JAAR	30-34 JAAR	35-39 JAAR	40-44 JAAR	45-49 JAAR	50-54 JAAR	55-59 JAAR		
MOERBEKE		4	7	2	1	6	11	22	13	12	18	14	10		
NAZARETH		5	11	5	3	6	4	16	20	11	4	3	3		
NEVELE		2	-	-	-	3	7	5	11	4	3	1	1		
OOSTERZELE		3	2	3	2	6	9	10	12	2	3	5	3		
SINT-MARTENS-LATEM		7	8	6	9	23	17	15	23	18	19	25	20		
WAARSCHOOT		3	3	2	1	7	5	10	7	2	8	7	-		
WACHTEBEKE		4	11	7	5	8	13	25	14	10	27	21	15		
ZOMERGEM		3	2	-	-	2	5	10	6	6	6	6	1		
ZULTE		19	18	5	13	16	31	16	12	6	10	5	5		
ARR. OUDENAARDE		207	212	201	201	136	211	218	243	181	151	108	88		
BRAKEL		1	1	-	5	6	9	7	9	10	7	2	1		
HOREBEKE		-	-	1	-	-	1	-	1	3	1	1	-		
KLUISBERGEN		-	-	1	3	-	12	4	4	2	3	3	3		
KRUIHOUTEM		5	4	2	-	4	4	6	7	7	3	2	3		
LIERDE		2	2	3	4	-	5	4	4	4	-	-	-		
MAARKEDAL		2	-	-	1	3	2	-	7	7	6	3	1		
OUDENAARDE		25	20	23	22	20	39	39	39	21	23	19	17		
RONSE		169	183	168	162	95	129	145	156	116	98	71	59		
WORTEGEM-PETEGEM		-	-	-	-	2	3	4	2	3	1	1	-		
ZINGEM		3	2	1	-	4	4	2	8	5	6	2	2		
ZWALM		-	-	2	4	2	3	7	6	3	3	4	2		
ARR. SINT-NIKLAAS		807	801	780	872	704	935	934	703	596	518	428	387		
BEVEREN		26	23	15	12	32	87	83	84	58	65	51	25		
KRUIBEKE		19	30	25	22	24	20	33	26	27	17	15	15		
LOKEREN		327	276	296	339	257	282	244	161	136	115	102	94		
SINT-GILLIS-WAAS		19	18	26	16	31	60	55	52	28	44	34	32		
SINT-NIKLAAS		280	309	290	316	236	322	336	230	199	140	118	129		
STEKENE		22	31	18	33	34	61	71	60	59	62	57	44		
TEMSE		114	114	110	134	90	103	112	90	89	75	51	48		
PROV.WEST-VLAANDEREN		936	849	773	831	1.334	2.040	2.117	1.670	1.528	1.583	1.120	848		
ARR. BRUGGE		140	129	145	162	398	562	525	394	320	319	294	242		
BEERNEM		3	-	3	2	5	8	11	7	8	6	5	3		
BLANKENBERGE		9	8	15	11	16	35	41	38	33	23	26	22		
BRUGGE		81	79	84	94	280	333	270	205	160	155	135	81		
DAMME		1	3	3	4	-	14	12	16	17	9	6	5		
JABBEKE		5	1	4	7	10	18	14	7	6	13	11	11		
KNOKE-HEIST		25	20	22	33	69	100	118	80	62	90	94	100		
OOSTKAMP		6	5	3	2	7	18	22	11	14	6	4	2		
TORHOUT		7	5	6	5	4	13	17	9	8	8	2	5		
ZEDELGEM		1	7	5	4	6	18	18	17	12	6	7	13		
ZUIENKERKE		2	1	-	-	1	5	2	4	-	3	4	-		
ARR. DIKSMUIDE		7	19	12	9	19	30	33	21	20	20	17	10		
DIKSMUIDE		3	7	4	3	5	18	9	8	6	6	5	3		
HOUTHULST		2	4	4	2	4	2	10	4	4	6	2	-		
KOEKELARE		1	7	3	2	3	3	7	4	4	4	4	2		
KORTEMARK		1	1	1	2	4	4	5	3	5	3	5	1		
LO-RENINGE		-	-	-	-	3	3	2	2	1	1	1	4		
ARR. IEPER		75	74	55	80	103	165	182	186	202	247	126	102		
HEUVELLAND		18	19	19	13	17	26	38	46	40	43	18	20		
IEPER		25	23	15	26	35	64	54	47	54	76	34	39		
LANGEMARK-POELKAPELLE		1	2	1	2	2	3	5	1	6	4	7	3		
MESEN		5	5	3	6	9	11	6	10	7	5	3	2		
POPERINGE		9	7	5	14	15	21	25	31	34	47	22	8		
VLETEREN		-	1	2	2	1	-	2	-	4	4	2	1		
WERVIK		12	10	7	14	21	32	42	38	50	57	36	24		
ZONNEBEKE		5	7	3	3	3	8	10	13	7	11	4	5		
ARR. KORTRIJK		432	343	312	324	411	651	672	532	495	468	329	192		
ANZEGEM		7	3	1	6	7	6	7	10	7	4	5	2		
AVELGEM		3	6	1	6	7	12	17	10	8	9	7	4		
DEERLIJK		1	3	3	3	9	9	6	4	14	5	6	-		
HARELBEKE		36	16	21	27	24	55	40	42	24	23	13	10		
KORTRIJK		205	171	138	151	184	273	263	200	162	158	93	58		

N.I.S.		TABEL 00.04 B T							BLZ. 5.- FOL. 2.-			ALLE ADMINISTRATIEVE EENHEDEN	
BEVOLKING OP 1-1-1997		VREEMDE BEVOLKING NAAR GESLACHT, LEEFTIJDGROEPEN EN LEEFTIJDKLASSEN											
- TOTALE BEVOLKING -													
LEEFTIJDGROEP								LEEFTIJDKLASSE			ALGE-MEEN	WOONPLAATS	
60-64 JAAR	65-69 JAAR	70-74 JAAR	75-79 JAAR	80-84 JAAR	85-89 JAAR	90-94 JAAR	95 JAAR EN MEER	0-14 JAAR	15-64 JAAR	65 JAAR EN MEER			TOTAAL
10	6	10	3	1	-	-	-	13	117	20	150	MOERBEKE	
6	3	2	3	3	2	1	1	21	76	15	112	NAZARETH	
1	1	-	1	2	1	-	-	2	36	5	43	NEVELE	
3	-	1	-	-	-	-	1	8	55	2	65	OOSTERZELE	
15	12	5	2	1	2	-	-	21	184	22	227	SINT-MARTENS-LATEM	
1	-	1	-	-	-	-	-	8	48	1	57	WAARSCHOOT	
11	7	6	2	2	-	-	1	22	149	18	189	WACHTEBEKE	
3	-	2	2	-	1	-	-	5	45	5	55	ZOMERGEM	
6	1	1	1	-	-	-	-	42	120	3	165	ZULTE	
59	48	42	16	17	5	2	-	620	1.596	130	2.346	ARR. OUDENAARDE	
5	3	4	-	-	-	1	-	2	61	8	71	BRAKEL	
-	-	1	1	-	-	-	-	1	7	2	10	HOREBEKE	
1	-	3	-	-	-	-	-	1	35	3	39	KLUISBERGEN	
1	3	2	1	-	-	-	-	11	37	6	54	KRUISHOUTEM	
2	-	-	-	-	-	-	-	7	23	-	30	LIERDE	
-	3	-	2	2	-	-	-	2	30	7	39	MAARKEDAL	
10	5	5	2	3	2	-	-	68	249	17	334	OUDENAARDE	
40	34	27	9	12	3	1	-	520	1.071	86	1.677	RONSE	
-	-	-	1	-	-	-	-	-	16	1	17	WORTEGEM-PETEGEM	
-	-	-	-	-	-	-	-	6	33	-	39	ZINGEM	
-	-	-	-	-	-	-	-	2	34	-	36	ZWALM	
255	176	124	76	35	19	7	1	2.388	6.332	438	9.158	ARR. SINT-NIKLAAS	
28	26	24	9	10	4	3	1	64	525	77	666	BEVEREN	
7	6	5	1	-	1	-	-	74	206	13	293	KRUIBEKE	
54	28	15	13	4	1	-	-	899	1.784	61	2.744	LOKEREN	
27	22	14	11	2	3	-	-	63	379	52	494	SINT-GILLIS-WAAS	
67	46	35	20	10	7	3	-	879	2.093	121	3.093	SINT-NIKLAAS	
44	30	16	14	5	3	1	-	71	525	69	665	STEKENE	
28	18	15	8	4	-	-	-	338	820	45	1.203	TEMSE	
665	604	626	401	252	131	59	14	2.558	13.736	2.087	18.381	PROV. WEST-VLAANDEREN	
176	170	181	129	73	40	20	6	414	3.392	619	4.425	ARR. BRUGGE	
2	4	4	-	-	-	-	-	6	57	8	71	BEERNEM	
19	19	16	14	4	5	2	-	32	264	60	356	BLANKENBERGE	
62	59	57	43	33	11	10	3	244	1.775	216	2.235	BRUGGE	
4	6	4	4	1	-	-	-	7	87	15	109	DAMME	
3	4	2	2	-	1	1	-	10	100	10	120	JABBEKE	
67	70	82	60	31	20	6	3	67	813	272	1.152	KNOKKE-HEIST	
5	2	5	1	2	2	-	-	14	91	12	117	OOSTKAMP	
2	3	2	1	1	-	-	-	18	73	7	98	TORHOUT	
9	1	7	4	1	1	1	-	13	110	15	138	ZEDELGEM	
3	2	2	-	-	-	-	-	3	22	4	29	ZUIJENKERKE	
11	6	7	6	6	3	-	-	38	190	28	256	ARR. DIKSMUIDE	
1	3	2	2	4	-	-	-	14	64	11	89	DIKSMUIDE	
4	2	1	2	-	-	-	-	10	38	5	53	HOUTHULST	
4	-	2	2	1	-	-	-	11	37	5	53	KOEKELARE	
1	-	2	-	-	2	-	-	3	33	4	40	KORTEMARK	
1	1	-	-	1	1	-	-	-	18	3	21	LO-RENINGE	
86	78	54	43	32	17	7	2	204	1.479	233	1.916	ARR. IEPER	
13	18	4	5	4	1	1	-	56	274	33	363	HEUVELLAND	
20	23	15	14	10	5	-	1	63	449	68	580	IEPER	
-	-	-	3	-	-	-	-	4	33	3	40	LANGEMARK-POELKAPELLE	
2	1	-	1	-	-	-	-	13	61	2	76	MESEN	
15	10	17	6	7	1	1	1	21	232	43	296	POPERINGE	
-	1	1	1	-	-	-	-	3	16	3	22	VLETEREN	
36	25	15	11	10	10	5	-	29	350	76	455	WERVIK	
-	-	2	2	1	-	-	-	15	64	5	84	ZONNEBEKE	
171	128	155	90	48	38	13	1	1.087	4.245	473	5.805	ARR. KORTRIJK	
3	2	2	-	-	-	1	-	11	57	5	73	ANZEGEM	
2	3	5	1	-	-	1	-	10	82	10	102	AVELGEM	
3	-	-	-	-	-	-	-	7	59	-	66	DEERLIJK	
7	10	12	5	-	-	-	-	73	265	27	365	HARELBEKE	
64	35	56	35	12	10	4	-	514	1.606	152	2.272	KORTRIJK	

N.I.S.		TABEL 00.04 B T										BLZ. 6.- FOL. 1.-	
BEVOLKING OP 1-1-1997		VREEMDE BEVOLKING NAAR GESLACHT, LEEFTIJDGROEPEN EN LEEFTIJDKlassen - TOTALE BEVOLKING -										ALLE ADMINISTRATIEVE EENHEDEN	
WOONPLAATS		LEEFTIJDGROEP											
		0-4 JAAR	5-9 JAAR	10-14 JAAR	15-19 JAAR	20-24 JAAR	25-29 JAAR	30-34 JAAR	35-39 JAAR	40-44 JAAR	45-49 JAAR	50-54 JAAR	55-59 JAAR
KUURNE		10	4	7	7	7	21	26	23	12	12	12	7
LENDELEDE		2	8	1	1	1	6	3	4	1	4	-	1
MENEN		65	57	59	56	82	115	144	126	151	163	124	70
SPIERE-HELKIJN		2	1	3	4	4	13	9	6	8	1	10	5
WAREGEM		66	56	50	41	54	87	87	57	44	38	23	19
WEVELGEM		23	12	19	12	18	31	44	29	41	33	21	9
ZWEVEGEM		12	6	9	10	14	23	26	21	23	18	15	7
ARR. OOSTENDE		104	102	90	87	161	258	314	230	231	239	152	140
BREDENE		9	7	6	13	11	20	30	20	17	20	12	12
DE HAAN		4	8	9	10	14	22	18	20	14	15	18	19
GISTEL		-	8	7	-	5	8	12	7	7	6	4	5
ICHTEGEM		-	2	3	5	4	4	6	5	7	8	3	3
MIDDEKERKE		10	6	8	5	14	33	27	18	20	28	17	15
OOSTENDE		77	65	54	54	109	162	211	155	165	157	95	83
OUDENBURG		4	6	3	-	4	9	10	5	1	5	3	3
ARR. ROESELARE		52	64	58	54	79	134	135	107	97	91	62	43
HOOGLEDE		2	3	4	5	3	12	7	6	4	5	2	3
INGELMUNSTER		2	6	4	-	7	11	8	5	12	6	2	5
IZEGEM		9	14	14	5	10	34	27	21	16	18	10	9
LEDEGEM		-	2	3	4	2	3	4	1	5	8	1	2
LICHTERVELDE		2	1	1	2	3	2	5	7	1	6	1	-
MOORSLEDE		1	3	-	4	3	7	7	4	3	4	4	2
ROESELARE		36	34	30	31	48	61	70	60	53	40	39	18
STADEN		-	1	2	3	3	4	7	3	3	4	3	4
ARR. TIELT		78	77	67	64	63	81	103	72	53	51	30	29
ARDOOIE		-	-	1	5	2	4	6	2	3	4	2	1
DENTERGEM		11	9	11	14	10	7	8	11	5	11	4	3
MEULEBEKE		20	15	15	13	12	13	13	7	9	9	5	5
OOSTROZEBEKE		4	9	5	6	5	7	6	7	5	4	2	1
PITTEM		2	1	-	-	1	4	9	1	2	2	1	1
RUISELEDE		3	4	2	1	3	1	11	3	2	1	3	2
TIELT		11	15	9	4	11	18	25	22	16	6	3	4
WIELSBEKE		24	24	21	20	13	15	16	16	10	11	8	8
WINGENE		3	-	3	1	6	12	9	3	1	3	2	4
ARR. VEURNE		48	41	34	51	100	159	153	128	110	148	110	90
ALVERINGEM		1	1	2	1	-	4	6	5	7	10	7	5
DE PANNE		27	22	14	27	46	76	56	61	46	51	44	34
KOKSIJDE		15	11	16	13	41	57	52	39	38	58	32	33
NIEUWPOORT		2	4	1	7	7	16	21	10	10	12	15	8
VEURNE		3	3	1	3	6	6	18	13	9	17	12	10
WAALS GEWEST		11.202	14.053	14.872	18.723	23.055	30.371	34.912	34.049	31.255	27.155	20.031	18.262
WAALS BRABANT		1.563	1.851	1.852	1.934	2.117	2.514	3.152	3.164	2.847	2.594	2.008	1.396
ARR. NIJVEL		1.563	1.851	1.852	1.934	2.117	2.514	3.152	3.164	2.847	2.594	2.008	1.396
BEVEKOM		11	13	15	10	7	22	41	29	27	20	12	4
EIGENBRAKEL		85	102	134	140	155	182	265	287	236	233	187	141
KASTEELBRAKEL		15	28	18	21	29	40	61	66	51	58	32	23
CHASTRE		23	37	27	50	39	30	32	33	44	26	9	11
CHAUMONT-GISTOUX		17	20	18	19	33	28	52	47	42	35	49	29
COURT-SAINT-ETIENNE		28	30	33	30	46	78	67	56	47	64	48	28
GENEPIEN		30	42	41	48	53	67	73	71	69	76	63	36
GRAVEN		23	22	23	41	51	48	64	71	58	69	50	41
HELECINE		2	2	3	4	-	4	10	8	4	3	6	1
INCOURT		3	5	6	3	6	5	15	15	13	17	6	2
ITTER		8	5	13	6	9	14	42	29	30	35	27	15
GELDENAKEN		17	20	13	17	26	26	49	39	46	41	29	13
TERHULPEN		55	56	56	44	57	64	105	96	66	72	70	45
LASNE		130	155	134	109	118	90	139	197	184	197	165	88
MONT-SAINT-GUIBERT		6	4	11	14	22	31	24	21	26	16	12	10
NIJVEL		62	72	81	78	95	151	150	143	130	128	80	61
ORP-JAUCHE		11	4	6	12	6	15	19	20	17	17	14	5
OTTIGNIES-LOUVAIN-LA-NVE		300	270	220	230	347	544	573	453	293	174	105	87
PERWIJS		3	3	4	5	10	11	23	22	16	7	12	11

N.I.S. .		TABEL 00.04 B T										BLZ. 6.- FOL. 2.-		ALLE ADMINISTRATIEVE EENHEDEN
BEVOLKING OP 1-1-1997		VREEMDE BEVOLKING NAAR GESLACHT, LEEFTIJDGROEPEN EN LEEFTIJDKLASSEN - TOTALE BEVOLKING -												
LEEFTIJDGROEP								LEEFTIJDKLASSE			ALGE-MEEN	WOONPLAATS		
60-64 JAAR	65-69 JAAR	70-74 JAAR	75-79 JAAR	80-84 JAAR	85-89 JAAR	90-94 JAAR	95 JAAR EN MEER	0-14 JAAR	15-64 JAAR	65 JAAR EN MEER	TOTAAL			
7	3	-	2	-	-	-	-	21	134	5	160	KUURNE		
1	-	-	-	1	-	-	-	11	22	1	34	LENDELEDE		
65	53	53	37	31	26	4	1	181	1.096	205	1.482	MENEN		
4	3	-	1	-	-	-	-	6	64	4	74	SPIERE-HELIKIJN		
8	9	8	2	1	1	-	-	172	458	21	651	WAREGEM		
1	5	15	4	3	1	3	-	54	239	31	324	WEVELGEM		
6	5	4	3	-	-	-	-	27	163	12	202	ZWEVEGEM		
113	116	130	68	56	18	12	4	296	1.925	404	2.625	ARR. OOSTENDE		
8	11	8	2	3	1	1	-	22	163	26	211	BREDENE		
13	6	8	6	5	-	-	1	21	163	26	210	DE HAAN		
1	3	2	-	1	-	-	-	15	55	6	76	GISTEL		
4	2	3	-	2	1	-	-	5	49	8	62	ICHTEGEM		
19	17	25	9	7	2	-	1	24	196	61	281	MIDDELKERKE		
67	75	84	51	38	13	11	2	196	1.258	274	1.728	OOSTENDE		
1	2	-	-	-	1	-	-	13	41	3	57	OUDENBURG		
25	17	27	17	9	2	4	-	174	827	76	1.077	ARR. ROESELARE		
2	-	1	2	1	-	-	-	9	49	4	62	HOOGLEDE		
1	1	-	-	-	-	-	-	12	57	1	70	INGELMUNSTER		
5	3	6	4	-	-	-	-	37	155	13	205	IZEGEM		
1	1	2	1	-	1	-	-	5	31	5	41	LEDEGEM		
2	1	1	-	1	-	-	-	4	29	3	36	LICHTERVELDE		
5	-	1	2	2	-	-	-	4	43	5	52	MOORSLEDE		
9	11	16	8	5	1	4	-	100	429	45	574	ROESELARE		
-	-	-	-	-	-	-	-	3	34	-	37	STADEN		
18	11	11	7	3	1	2	-	222	564	35	821	ARR. TIELT		
4	2	-	-	-	-	1	-	1	33	3	37	ARDOOIE		
1	1	-	1	-	-	-	-	31	74	2	107	DENTERGEM		
4	-	-	-	-	-	-	-	50	90	-	140	MEULEBEKE		
-	-	2	1	-	-	-	-	18	43	3	64	OOSTROZEBEKE		
1	1	-	-	2	-	-	-	3	22	3	28	PITTEM		
-	2	1	-	-	-	-	-	9	27	3	39	RUISELEDE		
6	1	4	4	1	-	-	-	35	115	10	160	TIELT		
-	1	2	-	-	-	-	-	69	117	3	189	WIELSBEKE		
2	3	2	1	-	1	1	-	6	43	8	57	WINGENE		
65	78	61	41	25	12	1	1	123	1.114	219	1.456	ARR. VEURNE		
2	2	3	2	2	1	-	-	4	47	10	61	ALVERINGEM		
22	30	19	15	4	1	-	-	63	463	69	595	DE PANNE		
21	29	33	17	15	3	1	1	42	384	99	525	KOKSIJDE		
17	15	5	6	1	3	-	-	7	123	30	160	NIEUWPOORT		
3	2	1	1	3	4	-	-	7	97	11	115	VEURNE		
17.407	16.308	14.152	6.925	4.055	1.956	676	157	40.127	255.220	44.229	339.576	WAALS GEWEST		
992	804	615	354	203	107	44	7	5.266	22.718	2.134	30.118	WAALS BRABANT		
992	804	615	354	203	107	44	7	5.266	22.718	2.134	30.118	ARR. NIJVEL		
6	8	3	4	1	1	-	-	39	178	17	234	BEVEKOM		
84	71	41	24	18	7	5	2	321	1.910	168	2.399	EIGENBRAKEL		
26	19	19	9	2	3	1	1	61	407	54	522	KASTEELBRAKEL		
6	7	4	-	1	1	-	-	87	280	13	380	CHASTRE		
23	16	18	6	4	1	-	-	55	357	45	457	CHAUMONT-GISTOUX		
31	25	23	5	3	2	1	-	91	495	59	645	COURT-SAINT-ETIENNE		
30	25	25	7	3	2	1	-	113	586	63	762	GENEPIEN		
17	8	12	5	7	5	2	-	68	510	39	617	GRAVEN		
-	2	4	1	-	-	-	-	7	40	7	54	HELECINE		
8	1	3	-	3	1	-	-	14	90	8	112	INCOURT		
11	8	8	7	5	1	-	-	26	218	29	273	ITTER		
14	10	7	10	2	2	2	-	50	300	33	383	GELDENAKEN		
31	17	3	6	5	3	1	-	167	650	35	852	TERHULPEN		
47	37	35	16	13	5	1	-	419	1.334	107	1.860	LASNE		
2	6	5	2	-	-	1	-	21	178	14	213	MONT-SAINT-GUIBERT		
58	43	59	26	16	7	3	1	215	1.074	155	1.444	NIJVEL		
5	1	6	2	2	1	1	-	21	130	13	164	ORP-JAUCHE		
41	47	16	16	19	5	2	1	790	2.847	106	3.743	OTTIGNIES-LOUVAIN-LA-NVE		
8	3	5	3	-	-	-	-	10	125	11	146	PERWIJS		

N.I.S.		TABEL 00.04 B T						BLZ. 7.- FOL. 1.-						
BEVOLKING OP 1-1-1997		VREEMDE BEVOLKING NAAR GESLACHT, LEEFTIJDGROEPEN EN LEEFTIJDKlassen - TOTALE BEVOLKING -										ALLE ADMINISTRA- TIEVE EENHEDEN		
WOONPLAATS		LEEFTIJDGROEP												
		0-4 JAAR	5-9 JAAR	10-14 JAAR	15-19 JAAR	20-24 JAAR	25-29 JAAR	30-34 JAAR	35-39 JAAR	40-44 JAAR	45-49 JAAR	50-54 JAAR	55-59 JAAR	
RAMILLIES		9	3	4	1	3	7	19	14	14	12	7	4	
REBECQ		18	20	31	33	47	75	79	83	90	69	56	58	
RIXENSART		129	116	113	116	114	112	193	162	195	204	143	96	
TUBEKE		100	156	197	263	273	313	358	331	326	275	260	232	
VILLERS-LA-VILLE		6	16	26	20	19	30	49	30	38	39	22	20	
WALHAIN		-	2	5	9	7	11	10	13	16	15	13	4	
WATERLOO		343	493	487	475	384	316	411	589	577	497	395	215	
WAVR		129	155	133	136	161	200	229	239	192	195	136	116	
HENEGOUWEN		4.426	6.069	6.701	8.999	11.207	14.500	16.311	16.125	15.258	13.533	9.649	8.659	
ARR. AAT		102	136	168	237	244	326	412	371	383	343	216	179	
AAT		23	15	23	42	55	60	71	57	77	67	36	14	
BELOEIL		13	16	17	23	48	78	91	77	71	72	33	26	
BERNISSART		41	73	82	118	106	136	161	164	160	130	89	94	
BRUGELETTE		7	9	10	12	5	10	17	15	13	11	7	8	
CHIEVRES		10	10	14	11	9	8	19	17	19	12	15	8	
ELZELE		5	4	5	4	3	12	12	11	11	14	11	4	
VLOESBERG		-	3	8	7	3	3	14	5	5	13	2	5	
FRASNES-LEZ-ANVAING		3	6	9	20	15	19	27	25	27	24	23	20	
ARR. CHARLEROI		1.723	2.386	2.772	3.980	4.725	6.006	6.740	6.793	6.211	5.429	3.856	3.777	
AISEAU-PRESLES		60	96	103	150	142	164	227	253	220	166	118	119	
CHAPELLE-LEZ-HERLAIMONT		33	52	62	131	224	274	308	316	330	312	209	203	
CHARLEROI		1.054	1.313	1.448	2.096	2.567	3.343	3.516	3.341	2.957	2.580	1.903	1.927	
CHATELET		133	211	284	384	433	552	655	637	640	560	401	409	
COURCELLES		83	117	170	219	224	324	444	477	400	393	245	229	
FARCIENNES		143	202	215	281	245	269	277	318	308	199	140	148	
FLEURUS		46	91	132	193	257	320	347	386	328	293	217	211	
FONTAINE-L'EVEQUE		47	100	113	169	202	240	286	323	326	304	213	187	
GERPINNES		4	9	13	26	35	43	60	64	87	66	50	36	
LES BONS VILLERS		9	6	10	22	38	27	41	32	28	40	28	23	
MANAGE		73	132	157	201	250	305	356	424	357	318	193	162	
MONTIGNIES-LE-TILLEUL		6	10	11	22	26	50	73	75	57	57	43	47	
PONT-A-CELLES		11	13	18	21	34	35	62	65	80	71	49	34	
SENEFFE		21	34	36	65	48	60	88	82	93	70	47	42	
ARR. BERGEN		1.232	1.589	1.586	1.891	2.403	3.123	3.554	3.522	3.310	2.749	1.930	1.620	
BOUSSU		59	92	77	129	186	257	356	364	349	241	161	151	
COLFONTAINE		77	98	105	166	212	276	304	344	333	250	183	154	
DOUR		20	28	33	56	94	111	128	148	164	124	77	78	
FRAMERIES		52	80	87	134	140	201	234	297	254	216	141	100	
HENSIES		37	50	42	71	59	90	102	93	80	90	41	58	
HONNELLES		2	6	7	10	12	16	22	31	29	30	19	18	
JURBEKE		82	118	90	57	32	57	91	69	95	86	70	34	
LENS		21	24	27	18	12	16	15	28	17	23	9	6	
BERGEN		729	828	818	829	1.168	1.485	1.497	1.388	1.209	1.037	773	609	
QUAREGNON		70	138	155	253	249	332	413	403	372	294	205	212	
QUEVY		11	8	7	5	17	30	33	21	33	34	30	22	
QUIEVRAIN		24	45	45	59	76	92	100	98	82	105	78	59	
SAINT-GHISLAIN		48	74	93	104	146	160	259	238	293	219	143	119	
ARR. MOESKROEN		387	486	508	578	704	880	892	790	935	1.010	686	492	
KOMEN-WAASTEN		122	158	160	166	199	268	300	265	305	315	212	183	
MOESKROEN		265	328	348	412	505	612	592	525	630	695	474	309	
ARR. ZINNIK		532	823	910	1.252	1.556	2.080	2.415	2.435	2.178	1.870	1.410	1.344	
'S GRAVENBRAKEL		32	59	68	75	75	106	113	133	120	111	93	56	
ECAUSSINNES		2	12	7	14	16	31	35	50	30	30	19	23	
EDINGEN		16	13	18	26	25	43	51	59	39	40	26	13	
LA LOUVIERE		322	536	642	920	1.234	1.599	1.810	1.839	1.594	1.373	1.036	1.104	
LE ROEULX		17	21	16	28	42	60	59	70	64	52	39	27	
LESSEN		28	30	21	34	31	47	71	74	73	46	30	23	
OPZULLIK		18	13	12	17	6	18	38	32	34	17	22	15	
ZINNIK		97	139	126	138	127	176	238	178	224	201	145	83	

N.I.S.		TABEL 00.04 B T										BLZ. 7.- FOL. 2.-		ALLE ADMINISTRATIEVE EENHEDEN	
BEVOLKING OP 1-1-1997		VREEMDE BEVOLKING NAAR GESLACHT, LEEFTIJDGROEPEN EN LEEFTIJDKLASSEN - TOTALE BEVOLKING -													
LEEFTIJDGROEP								LEEFTIJDKLASSE			ALGE- MEEN	TOTAAL	WOONPLAATS		
60-64 JAAR	65-69 JAAR	70-74 JAAR	75-79 JAAR	80-84 JAAR	85-89 JAAR	90-94 JAAR	95 JAAR EN MEER	0-14 JAAR	15-64 JAAR	65 JAAR EN MEER					
1	5	5	2	1	-	-	-	16	82	13	111	RAMILLIES			
56	54	46	35	20	5	2	-	69	646	162	877	REBECQ			
56	59	36	27	11	6	5	2	358	1.391	146	1.895	RIXENSART			
184	148	104	58	24	17	5	-	453	2.815	356	3.624	TUBEKE			
14	5	10	8	2	3	1	-	48	281	29	358	VILLERS-LA-VILLE			
4	8	2	1	3	-	1	-	7	102	15	124	WALHAIN			
149	115	69	43	26	20	7	-	1.323	4.008	280	5.611	WATERLOO			
80	56	47	31	12	9	2	-	417	1.684	157	2.258	WAVER			
8.380	8.256	7.343	3.541	2.063	999	336	84	17.196	122.621	22.622	162.439	HENEGOUWEN			
152	164	161	74	50	21	8	1	406	2.863	479	3.748	ARR. AAT			
16	15	19	17	11	3	3	-	61	495	68	624	AAT			
22	25	18	13	4	6	2	-	46	541	68	655	BELOEIL			
83	97	90	31	29	8	2	1	196	1.241	258	1.695	BERNISSART			
3	3	4	2	1	-	-	-	26	101	10	137	BRUGELETTE			
8	7	6	2	1	2	1	-	34	126	19	179	CHIEVRES			
5	4	4	3	1	2	-	-	14	87	14	115	ELZELE			
-	1	4	-	1	-	-	-	11	57	6	74	VLOESBERG			
15	12	16	6	2	-	-	-	18	215	36	269	FRANES-LEZ-ANVAING			
3.681	3.609	3.118	1.490	819	320	110	25	6.881	51.198	9.491	67.570	ARR. CHARLEROI			
131	124	140	57	23	11	3	-	259	1.690	358	2.307	AISEAU-PRESLES			
203	193	185	63	54	14	8	1	147	2.510	518	3.175	CHAPELLE-LEZ-HERLAIMONT			
1.826	1.824	1.459	756	387	165	69	13	3.815	26.056	4.673	34.544	CHARLEROI			
419	419	399	169	87	31	14	3	628	5.090	1.122	6.840	CHATELET			
205	256	214	132	54	23	1	2	370	3.160	682	4.212	COURCELLES			
139	114	109	45	25	12	3	1	560	2.324	309	3.193	FARCIENNES			
205	170	156	65	47	10	1	-	269	2.757	449	3.475	FLEURUS			
195	200	189	80	56	21	6	2	260	2.445	554	3.259	FONTAINE-L'EVEQUE			
41	38	28	20	14	4	1	-	26	508	105	639	GERPINNES			
20	16	13	3	2	2	-	1	25	299	37	361	LES BONS VILLERS			
192	183	137	60	35	21	3	1	362	2.758	440	3.560	MANAGE			
50	28	43	21	23	4	1	-	27	500	120	647	MONTIGNIES-LE-TILLEUL			
20	24	26	17	7	2	-	-	42	471	76	589	PONT-A-CELLES			
35	20	20	2	5	-	-	1	91	630	48	769	SENEFFE			
1.714	1.735	1.587	737	391	186	41	16	4.407	25.816	4.693	34.916	ARR. BERGEN			
186	214	188	92	45	29	5	2	228	2.380	575	3.183	BOUSSU			
164	175	156	78	56	13	1	1	280	2.386	480	3.146	COLFONTAINE			
80	96	93	45	27	9	2	3	81	1.060	275	1.416	DOUR			
141	137	134	61	33	11	2	2	219	1.858	380	2.457	FRAMERIES			
60	58	48	22	8	5	1	-	129	744	142	1.015	HENSIES			
18	15	28	7	7	6	1	-	15	205	64	284	HONNELLES			
15	20	9	3	1	2	3	-	290	606	38	934	JURBEKE			
12	5	5	4	-	1	2	-	72	156	17	245	LENS			
557	567	523	225	111	52	13	6	2.375	10.552	1.497	14.424	BERGEN			
242	211	188	72	46	17	3	-	363	2.975	537	3.875	QUAREGNON			
23	33	25	12	4	6	1	-	26	248	81	355	QUEVY			
62	59	46	31	24	15	4	-	114	811	179	1.104	QUIEVRAIN			
154	145	144	85	29	20	3	2	215	1.835	428	2.478	SAINT-GHISLAIN			
459	436	382	239	172	129	50	13	1.381	7.426	1.421	10.228	ARR. MOESKROEN			
159	120	107	75	64	48	15	6	440	2.372	435	3.247	KOMEN-WAASTEN			
300	316	275	164	108	81	35	7	941	5.054	986	6.981	MOESKROEN			
1.107	1.084	939	436	262	110	30	9	2.265	17.647	2.870	22.782	ARR. ZINNIK			
50	38	32	17	14	4	1	-	159	932	106	1.197	'S GRAVENBRAKEL			
16	15	7	5	4	3	-	-	21	264	34	319	ECAUSSINNES			
8	10	13	12	2	4	3	-	47	330	44	421	EDINGEN			
930	917	792	345	211	84	23	7	1.500	13.439	2.379	17.318	LA LOUVIERE			
20	37	27	18	10	4	1	1	54	461	98	613	LE ROEULX			
19	22	18	17	8	4	-	-	79	448	69	596	LESSEN			
5	2	7	3	1	2	-	-	43	204	15	262	OPZULLIK			
59	43	43	19	12	5	2	1	362	1.569	125	2.056	ZINNIK			

N.I.S.		TABEL OO.04 B T						BLZ. 8.- FOL. 1.-			ALLE ADMINISTRA- TIEVE EENHEDEN		
BEVOLKING OP 1-1-1997		VREEMDE BEVOLKING NAAR GESLACHT, LEEFTIJDGROEPEN EN LEEFTIJDKlassen - TOTALE BEVOLKING -											
WOONPLAATS		LEEFTIJDGROEP											
		0-4 JAAR	5-9 JAAR	10-14 JAAR	15-19 JAAR	20-24 JAAR	25-29 JAAR	30-34 JAAR	35-39 JAAR	40-44 JAAR	45-49 JAAR	50-54 JAAR	55-59 JAAR
ARR. THUIN		176	282	342	552	840	1.156	1.328	1.325	1.358	1.209	891	831
ANDERLUES		27	40	52	76	86	110	134	134	172	151	108	111
BEAUMONT		3	4	4	11	18	15	20	25	13	12	10	6
BINCHE		58	94	101	160	303	423	426	429	468	366	295	258
CHIMAY		4	7	3	9	24	23	27	24	34	50	32	18
ERQUELINNES		24	27	30	45	55	73	74	97	86	90	68	63
ESTINNES		5	5	9	8	22	31	51	39	42	37	23	20
FROIDCHAPELLE		-	-	1	3	5	5	1	12	6	3	4	4
HAM-SUR-HEURE-NALINNES		1	11	5	6	21	29	37	51	54	44	32	37
LOBBES		2	-	2	7	7	12	23	20	22	19	8	9
MERBES-LE-CHATEAU		2	2	5	9	7	21	19	31	19	18	10	5
MOMIGNIES		3	7	9	14	22	25	35	29	23	43	33	25
MORLANWELZ		40	78	111	179	236	343	416	349	340	306	218	230
SIVRY-RANCE		1	5	1	4	7	11	17	20	20	16	12	11
THUIN		6	2	9	21	27	35	48	65	59	54	38	34
ARR. DOORNIK		274	367	415	509	735	929	970	889	883	923	660	416
ANTOING		6	16	23	22	26	31	32	39	38	38	22	20
BRUNHAUT		22	26	30	29	42	64	57	55	61	52	49	30
CELLES		5	5	15	6	7	17	14	14	17	20	14	3
ESTAIMPUIS		57	103	100	88	91	118	139	127	166	175	134	85
LEUZE-EN-HAINAUT		4	15	20	18	28	50	38	40	38	41	23	14
MONT-DE-L'ENCLUS		1	1	4	3	8	7	11	8	8	11	11	2
PECQ		13	11	5	7	19	35	22	29	17	30	13	18
PERUWELZ		45	65	90	157	186	161	210	195	174	177	114	91
RUMES		11	8	10	12	15	17	35	21	25	36	26	12
DOORNIK		110	117	118	167	313	429	412	361	339	343	254	141
PROV. LUIK		4.090	4.933	5.050	6.164	7.498	10.074	11.900	11.695	10.440	8.579	6.549	6.673
ARR. HOEI		116	117	130	157	223	343	429	443	361	364	258	236
AMAY		11	6	3	16	20	46	69	59	51	54	33	44
ANTHISNES		2	-	4	4	8	8	9	16	9	8	8	8
BURDINNE		-	1	-	3	4	3	7	5	7	8	4	3
CLAVIER		8	7	5	6	4	8	16	13	12	9	12	8
ENGIS		11	9	12	16	29	37	31	56	30	54	28	34
FERRIERES		4	1	2	2	4	7	13	6	6	10	7	1
HAMOIR		3	3	2	3	6	6	12	9	11	8	5	3
HERON		3	4	11	5	6	7	12	11	14	9	4	2
HOEI		37	48	45	45	70	104	94	92	80	76	50	43
MARCHIN		8	11	8	20	21	34	23	26	30	28	25	21
MODAVE		2	3	3	4	6	12	16	18	9	9	9	11
NANDRIN		2	3	5	5	1	10	22	34	25	17	14	12
OUFFET		1	3	2	1	4	9	7	7	6	8	6	4
TINLOT		-	-	1	6	7	3	5	8	6	6	6	2
VERLAINE		3	2	5	5	3	8	14	21	16	11	5	5
VILLERS-LE-BOUILLET		8	3	4	5	14	10	17	19	20	11	12	13
WANZE		13	13	18	11	16	31	62	43	29	38	30	22
ARR. LUIK		2.687	3.253	3.532	4.597	5.787	7.450	8.464	8.411	7.671	6.239	4.712	4.950
ANS		84	125	140	209	201	245	353	413	391	335	227	225
AWANS		3	6	10	19	25	21	44	58	61	47	31	19
AYWAILLE		11	15	10	12	16	16	30	27	35	24	10	10
BITSINGEN		9	18	12	19	10	27	50	50	50	31	31	30
BEYNE-HEUSAY		38	38	49	67	87	115	145	155	149	123	84	96
BLEGVN		28	28	23	32	32	49	81	69	69	50	38	48
CHAUDFONTAINE		12	15	23	34	37	50	98	75	89	77	82	62
COMBLAIN-AU-PONT		11	4	9	16	23	26	30	22	28	30	17	20
DALHEM		8	11	12	14	8	12	37	26	25	17	33	20
ESNEUX		10	9	14	14	25	42	79	66	54	32	42	26
FLEMALLE		34	39	46	94	118	183	212	255	269	218	186	194
FLERON		46	70	74	103	107	140	183	200	201	176	136	147
GRACE-HOLLOGNE		58	119	205	259	266	337	424	494	472	411	279	265
HERSTAL		176	273	323	448	488	669	717	830	760	647	425	441
JUPRELLE		18	16	21	29	25	27	50	56	74	49	32	27
LUIK		1.539	1.636	1.622	1.978	2.905	3.551	3.577	3.177	2.645	2.042	1.652	1.725
NEUPRE		13	13	15	23	19	24	39	52	46	54	47	40
OUPEYE		39	43	63	72	72	134	212	204	208	196	108	95

N.I.S.		TABEL 00.04 B T										BLZ. 8.- FOL. 2.-		ALLE ADMINISTRATIEVE EENHEDEN
BEVOLKING OP 1-1-1997		VREEMDE BEVOLKING NAAR GESLACHT, LEEFTIJDGROEPEN EN LEEFTIJD SKLASSEN												
- TOTALE BEVOLKING -														
LEEFTIJDGROEP								LEEFTIJD SKLASSE			ALGE-MEEN	WOONPLAATS		
60-64 JAAR	65-69 JAAR	70-74 JAAR	75-79 JAAR	80-84 JAAR	85-89 JAAR	90-94 JAAR	95 JAAR EN MEER	0-14 JAAR	15-64 JAAR	65 JAAR EN MEER				
870	820	762	356	201	112	35	7	800	10.360	2.293	13.453	ARR. THUIN		
91	81	97	47	23	10	3	-	119	1.173	261	1.553	ANDERLUES		
6	10	10	6	6	-	3	-	11	136	35	182	BEAUMONT		
329	321	258	121	71	45	11	2	253	3.457	829	4.539	BINCHE		
10	15	27	12	5	8	2	-	14	251	69	334	CHIMAY		
75	59	65	37	17	6	3	1	81	726	188	995	ERQUELINNES		
24	13	18	4	1	3	1	1	19	297	41	357	ESTINNES		
7	3	3	3	-	-	-	-	1	50	9	60	FROIDCHAPELLE		
17	26	19	15	9	2	2	2	17	328	75	420	HAM-SUR-HEURE-NALINNES		
8	14	13	3	4	1	1	-	4	135	36	175	LOBBES		
11	8	11	5	2	2	1	-	9	150	29	188	MERBES-LE-CHATEAU		
28	24	24	9	10	5	-	-	19	277	72	368	MOMIGNIES		
233	202	175	79	49	28	6	1	229	2.850	540	3.619	MORLANWELZ		
8	13	13	3	2	-	1	-	7	126	32	165	SIVRY-RANCE		
23	31	29	12	2	2	1	-	17	404	77	498	THUIN		
397	408	394	209	168	121	62	13	1.056	7.311	1.375	9.742	ARR. DOORNIK		
11	12	15	3	3	6	2	-	45	279	41	365	ANTOING		
33	28	24	18	12	4	3	-	78	472	89	639	BRUNEHAUT		
4	8	6	5	11	7	7	1	25	116	45	186	CELLES		
87	79	80	56	22	16	8	2	260	1.210	263	1.733	ESTAIMPUIS		
14	12	12	11	12	6	1	-	39	304	54	397	LEUZE-EN-HAINAUT		
1	5	5	-	1	-	2	-	6	70	13	89	MONT-DE-L'ENCLUS		
10	16	7	5	5	3	-	-	29	200	36	265	PECQ		
76	91	72	30	22	17	6	-	200	1.541	238	1.979	PERUWELZ		
9	8	10	6	3	2	1	-	29	208	30	267	RUMES		
152	149	163	75	77	60	32	10	345	2.911	566	3.822	DOORNIK		
6.623	5.892	5.028	2.438	1.412	650	224	45	14.073	86.195	15.689	115.957	PROV. LUIK		
197	237	208	103	62	35	11	3	363	3.011	659	4.033	ARR. HOEI		
47	45	30	19	13	5	5	1	20	439	118	577	AMAY		
6	10	6	-	2	1	1	-	6	84	20	110	ANTHISNES		
3	4	6	3	4	-	1	-	1	47	18	66	BURDINNE		
3	7	6	2	1	2	-	-	20	91	18	129	CLAVIER		
34	48	38	18	7	8	-	-	32	349	119	500	ENGIS		
4	4	4	-	2	1	-	-	7	60	11	78	FERRIERES		
2	3	2	1	3	-	1	-	8	65	10	83	HAMOIR		
5	4	4	2	1	1	-	-	18	75	12	105	HERON		
37	46	36	19	10	5	3	-	130	691	119	940	HOEI		
10	13	20	4	3	3	-	-	27	238	43	308	MARCHIN		
11	8	12	4	3	-	-	-	8	105	27	140	MODAVE		
9	7	6	2	3	1	-	-	10	149	19	178	NANDRIN		
1	2	2	3	2	-	-	-	6	53	9	68	OUFFET		
2	1	5	-	-	1	-	-	1	51	7	59	TINLOT		
2	2	4	1	-	-	-	-	10	90	7	107	VERLAINE		
6	8	6	5	2	1	-	-	15	127	22	164	VILLERS-LE-BOUILLET		
15	25	21	20	6	6	-	2	44	297	80	421	WANZE		
5.085	4.724	4.041	1.946	1.128	498	163	32	9.472	63.366	12.532	85.370	ARR. LUIK		
225	187	162	64	43	16	9	2	349	2.824	483	3.656	ANS		
20	19	11	9	7	3	1	-	19	345	50	414	AWANS		
11	12	9	5	-	1	1	-	36	191	28	255	AYWAILLE		
27	16	12	9	5	1	1	-	39	325	44	408	BITSINGEN		
95	89	82	53	22	12	1	1	125	1.116	260	1.501	BEYNE-HEUSAY		
27	27	42	24	11	1	1	-	79	495	106	680	BLEGNY		
60	58	57	25	19	16	9	1	50	664	185	899	CHAUDFONTAINE		
12	17	13	7	5	3	-	-	24	224	45	293	COMBLAIN-AU-PONT		
19	12	2	5	7	1	-	-	31	211	27	269	DALHEM		
21	23	21	16	7	5	4	1	33	401	77	511	ESNEUX		
191	244	207	133	72	32	11	-	119	1.920	699	2.738	FLEMALLE		
130	118	103	49	36	11	4	1	190	1.523	322	2.035	FLERON		
239	262	237	80	51	17	6	2	382	3.446	655	4.483	GRACE-HOLLOGNE		
506	458	396	180	87	28	17	-	772	5.931	1.166	7.869	HERSTAL		
11	15	9	6	8	2	-	-	55	380	40	475	JUPRELLE		
1.855	1.503	1.258	595	339	163	44	12	4.797	25.107	3.914	33.818	LUIK		
26	21	10	8	4	6	-	-	41	370	49	460	NEUPRE		
93	109	117	48	27	8	6	-	145	1.394	315	1.854	OUPEYE		

N.I.S.		TABEL OO.04 B T						BLZ. 9.- FOL. 1.-					
BEVOLKING OP 1-1-1997		VREEMDE BEVOLKING NAAR GESLACHT, LEEFTIJDGROEPEN EN LEEFTIJDKlassen - TOTALE BEVOLKING -										ALLE ADMINISTRA- TIEVE EENHEDEN	
WOONPLAATS		LEEFTIJDGROEP											
		0-4 JAAR	5-9 JAAR	10-14 JAAR	15-19 JAAR	20-24 JAAR	25-29 JAAR	30-34 JAAR	35-39 JAAR	40-44 JAAR	45-49 JAAR	50-54 JAAR	55-59 JAAR
SAINT-NICOLAS		152	244	319	404	448	587	714	702	658	549	401	457
SERAING		248	332	358	504	639	880	969	1.034	960	781	634	736
SOUMAGNE		16	25	31	52	68	93	113	134	129	123	75	70
SPRIMONT		15	14	10	20	24	44	51	53	41	48	16	30
TROOZ		8	10	15	17	18	32	63	51	55	48	40	35
WEZET		111	150	128	158	126	146	193	208	202	131	86	132
ARR. VERVIERS		1.264	1.530	1.344	1.349	1.397	2.117	2.826	2.643	2.225	1.816	1.481	1.399
AMEL		9	9	11	4	7	11	19	21	16	8	10	3
AUBEL		5	3	3	2	4	11	16	18	15	7	8	8
BAELEN		4	8	8	11	14	23	32	32	30	25	17	20
BULLINGEN		14	12	26	9	9	22	35	16	18	15	11	16
BURG-REULAND		9	11	6	10	13	23	35	24	15	14	14	16
BUTGENBACH		8	10	7	8	6	12	18	20	13	18	11	12
DISON		91	100	73	107	107	166	146	117	114	74	63	69
EUPEN		60	103	101	98	121	168	195	224	156	129	138	115
HERVE		16	19	23	36	46	64	96	78	84	85	43	46
JALHAY		2	4	7	8	5	16	21	20	15	11	16	12
KELMIS		159	190	174	151	145	225	295	298	308	269	217	184
LIERNEUX		2	2	2	6	6	6	7	13	8	5	4	4
LIMBURG		12	11	11	7	14	27	39	40	24	16	16	11
LONTZEN		48	59	45	49	41	80	101	128	113	78	71	50
MALMEDY		35	34	26	29	36	51	67	44	43	24	31	23
OLNE		2	-	2	2	6	5	21	20	21	11	6	14
PEPINSTER		8	11	14	5	15	22	26	26	25	21	11	12
PLOMBIERES		104	117	94	75	66	149	231	210	165	139	118	100
RAEREN		269	335	236	173	147	294	476	457	407	358	311	280
SANKT-VITH		8	18	26	16	14	32	38	46	29	34	12	24
SPA		9	8	19	15	29	53	50	38	39	37	20	23
STAVELOT		5	4	5	4	13	15	25	16	17	16	21	8
STOUMONT		-	1	2	2	3	2	11	6	11	6	5	7
THEUX		6	13	7	8	10	20	48	34	18	17	21	9
THIMISTER-CLERMONT		5	4	5	5	5	12	17	16	15	15	5	6
TROIIS-PONTS		1	6	2	8	3	5	10	8	9	4	3	10
VERVIERS		338	410	391	472	468	544	642	594	423	329	236	274
WEISMES		8	7	8	8	12	19	25	22	20	12	10	12
WELKENRAEDT		27	21	10	21	32	40	84	57	54	39	32	31
ARR. BORGWORM		23	33	44	61	91	164	181	198	183	160	98	88
BERLOZ		-	-	-	-	2	3	6	7	2	3	3	1
BRAIVES		-	2	2	3	12	13	9	8	12	12	5	8
CRISNEE		1	1	-	4	2	11	7	5	11	10	-	2
DONCEEL		3	2	3	5	3	5	9	5	12	12	11	7
FAIMES		4	2	2	4	3	7	3	10	7	7	2	7
FEXHE-LE-HAUT-CLOCHER		3	3	8	3	5	8	15	17	9	12	4	1
GEER		-	-	-	1	2	3	6	1	2	1	2	4
HANNUIT		1	8	9	15	22	22	29	24	31	21	16	15
LIJSEM		1	-	1	3	7	4	7	9	2	7	2	1
OERLE		-	1	1	2	2	5	7	6	8	7	3	-
REMICOURT		-	1	2	2	2	10	11	7	6	11	7	6
SAINT-GEORGES-SUR-MEUSE		5	7	2	9	7	37	46	56	48	35	26	22
BORGWORM		5	6	14	9	20	32	24	38	26	19	15	14
WASSEIGES		-	-	-	1	2	4	2	5	7	3	2	-
LUXEMBURG		456	512	503	526	712	1.266	1.358	1.051	933	937	688	536
ARR. AARLEN		182	203	195	216	285	565	606	465	441	373	291	237
AARLEN		62	79	91	77	144	286	270	177	168	129	115	76
ATTERT		2	6	7	7	10	12	27	18	16	13	6	5
AUBANGE		90	91	78	106	103	193	211	192	183	159	120	122
MARTELANGE		3	3	2	9	5	6	13	17	6	5	8	7
MESSANCY		25	24	17	17	23	68	85	61	68	67	42	27
ARR. BASTENAKEN		65	66	83	72	82	129	146	112	92	98	60	44
BASTENAKEN		41	41	43	47	40	66	58	45	30	42	20	12
BERTOGNE		-	-	2	2	-	4	3	1	2	1	4	1
FAUVILLERS		2	1	2	3	5	6	3	6	5	3	4	6
GOUVY		3	9	11	5	4	8	23	15	8	7	4	6

N.I.S.		TABEL OO.04 B T								BLZ. 9.- FOL. 2.-			ALLE ADMINISTRATIEVE EENHEDEN	
BEVOLKING OP 1-1-1997		VREEMDE BEVOLKING NAAR GESLACHT, LEEFTIJDSCGROEPEN EN LEEFTIJD SKLASSEN - TOTALE BEVOLKING -												
LEEFTIJDSCGROEP								LEEFTIJD SKLASSE			ALGE- MEEN	TOTAAL	WOONPLAATS	
60-64 JAAR	65-69 JAAR	70-74 JAAR	75-79 JAAR	80-84 JAAR	85-89 JAAR	90-94 JAAR	95 JAAR EN MEER	0-14 JAAR	15-64 JAAR	65 JAAR EN MEER				
479	502	352	159	82	32	8	3	715	5.399	1.138	7.252	SAINT-NICOLAS		
790	774	711	365	219	107	30	7	938	7.927	2.213	11.078	SERAING		
51	59	64	31	21	6	3	-	72	908	184	1.164	SOUMAGNE		
31	29	20	11	12	7	3	1	39	358	83	480	SPRIMONT		
55	65	58	34	12	6	2	1	33	414	178	625	TROOZ		
111	105	88	30	32	14	2	-	389	1.493	271	2.153	WEZET		
1.260	847	701	353	194	104	47	8	4.138	18.513	2.254	24.905	ARR. VERVIERS		
6	3	3	2	2	1	1	-	29	105	12	146	AMEL		
5	5	5	5	3	2	-	-	11	94	20	125	AUBEL		
17	10	10	3	4	2	-	-	20	221	29	270	BAELEN		
11	5	5	-	3	-	-	-	52	162	13	227	BULLINGEN		
14	9	9	5	4	1	1	-	26	178	29	233	BURG-REULAND		
8	4	6	1	4	3	2	-	25	126	20	171	BUTGENBACH		
74	56	43	20	2	4	4	-	264	1.037	129	1.430	DISON		
98	42	41	35	28	8	5	1	264	1.442	160	1.866	EUPEN		
43	47	42	26	7	3	1	-	58	621	126	805	HERVE		
4	9	2	-	1	-	-	-	13	128	12	153	JALHAY		
136	104	83	37	20	11	6	2	523	2.228	263	3.014	KELMIS		
5	3	5	3	-	-	-	-	6	64	11	81	LIERNEUX		
16	6	13	5	3	2	1	1	34	210	31	275	LIMBURG		
38	22	24	13	9	5	1	-	152	749	74	975	LONTZEN		
29	20	16	15	4	4	1	-	95	377	60	532	MALMEDY		
12	7	3	2	4	1	-	-	4	118	17	139	OLNE		
20	13	11	4	2	5	2	-	33	183	37	253	PEPINSTER		
80	60	53	22	9	5	3	-	315	1.333	152	1.800	PLOMBIERES		
233	146	112	53	37	20	3	1	840	3.136	372	4.348	RAEREN		
18	8	19	5	2	-	1	-	52	263	35	350	SANKT-VITH		
24	20	30	11	7	2	2	1	36	328	73	437	SPA		
13	12	5	4	2	1	1	-	14	148	25	187	STAVELOT		
4	3	1	3	1	1	-	-	3	57	9	69	STOUMONT		
14	13	8	5	1	1	1	-	26	199	29	254	THEUX		
4	3	2	2	-	1	-	-	14	100	8	122	THIMISTER-CLERMONT		
5	1	1	2	-	-	-	-	9	65	4	78	TROIS-PONTS		
293	175	117	52	29	15	10	1	1.139	4.275	399	5.813	VERVIERS		
17	13	13	4	3	1	1	-	23	157	35	215	WEISMES		
19	28	19	14	3	5	-	1	58	409	70	537	WELKENRAEDT		
81	84	78	36	28	13	3	2	100	1.305	244	1.649	ARR. BORGWORM		
1	2	1	1	-	1	-	-	-	28	5	33	BERLOZ		
5	5	2	3	1	1	-	-	4	87	12	103	BRAIVES		
2	-	2	-	-	-	-	-	2	54	2	58	CRISNEE		
6	6	6	2	3	-	-	-	8	75	17	100	DONCEEL		
-	5	2	1	1	1	-	-	8	50	10	68	FAIMES		
4	5	3	2	-	-	-	-	14	78	10	102	FEXHE-LE-HAUT-CLOCHER		
6	2	-	-	-	-	-	-	-	28	2	30	GEER		
5	6	11	5	9	2	2	-	18	200	35	253	HANNUIT		
1	2	-	2	-	-	-	-	2	43	4	49	LIJSEM		
3	2	3	-	-	-	-	-	2	43	5	50	OERLE		
4	2	3	1	1	1	-	-	3	66	8	77	REMICOURT		
34	35	37	14	5	5	-	1	14	320	97	431	SAINT-GEORGES-SUR-MEUSE		
9	10	7	5	7	2	-	1	25	206	32	263	BORGWORM		
1	2	1	-	1	-	1	-	-	27	5	32	WASSEIGES		
439	388	311	168	134	68	32	11	1.471	8.446	1.112	11.029	LUXEMBURG		
181	174	119	65	58	28	11	6	580	3.660	461	4.701	ARR. AARLEN		
42	33	32	21	18	7	4	1	232	1.484	116	1.832	AARLEN		
1	8	1	2	1	2	-	1	15	115	15	145	ATTERT		
104	99	66	33	28	10	4	2	259	1.493	242	1.994	AUBANGE		
6	6	4	2	5	3	-	1	8	82	21	111	MARTELANGE		
28	28	16	7	6	6	3	1	66	486	67	619	MESSANCY		
42	20	24	8	10	6	4	1	214	877	73	1.164	ARR. BASTENAKEN		
18	10	4	2	2	3	2	-	125	378	23	526	BASTENAKEN		
-	-	-	-	-	-	-	-	2	18	-	20	BERTOEGNE		
-	-	4	-	-	-	-	-	5	41	4	50	FAUVILLERS		
7	-	2	-	2	1	-	-	23	87	5	115	GOUVY		

N.I.S.		TABEL 00.04 B T								BLZ. 10.- FOL. 1.-			
BEVOLKING OP 1-1-1997		VREEMDE BEVOLKING NAAR GESLACHT, LEEFTIJDSCGROEPEN EN LEEFTIJDSKLASSEN - TOTALE BEVOLKING -										ALLE ADMINISTRA- TIEVE EENHEDEN	
WOONPLAATS		LEEFTIJDSCGROEP											
		0-4 JAAR	5-9 JAAR	10-14 JAAR	15-19 JAAR	20-24 JAAR	25-29 JAAR	30-34 JAAR	35-39 JAAR	40-44 JAAR	45-49 JAAR	50-54 JAAR	55-59 JAAR
HOUFFALIZE		5	4	3	1	9	15	17	14	13	18	5	6
SAINTE-ODE		5	5	3	1	4	4	6	4	4	4	6	3
VAUX-SUR-SURE		-	1	4	5	5	9	6	4	5	6	6	2
VIELSALM		9	5	15	8	15	17	30	23	25	17	11	8
ARR. MARCHE-EN-FAMENNE		80	88	103	92	110	148	175	153	113	106	106	76
DURBUY		9	13	9	10	20	37	30	33	19	23	21	16
EREZEE		-	-	3	-	1	2	3	6	1	6	5	2
HOTTON		-	3	2	2	4	13	12	8	10	8	3	4
LA ROCHE-EN-ARDENNE		9	8	11	8	12	12	18	13	15	12	10	8
MANHAY		2	4	6	4	3	2	4	5	9	8	7	6
MARCHE-EN-FAMENNE		46	45	61	55	57	66	79	58	44	35	47	24
NASSOGNE		4	8	8	8	7	5	10	20	9	6	4	7
RENDEUX		7	6	-	1	3	5	11	6	4	7	7	6
TENNEVILLE		3	1	3	4	3	6	8	4	2	1	2	3
ARR. NEUFCHATEAU		50	62	30	60	91	190	157	114	97	125	74	43
BERTRIX		13	14	9	13	18	35	23	22	13	26	6	3
BOUILLON		8	6	3	12	19	41	32	21	25	26	26	12
DAVERDISSE		-	-	1	-	1	2	1	1	2	2	1	3
HERBEUMONT		-	-	-	-	3	4	1	-	2	4	3	3
LEGLISE		2	1	-	3	4	9	15	11	3	7	-	-
LIBIN		1	3	1	2	8	14	4	3	8	7	8	2
LIBRAMONT-CHEVIGNY		16	18	11	16	19	30	38	20	15	14	10	2
NEUFCHATEAU		5	12	2	5	9	26	21	18	8	14	7	-
PALISEUL		1	1	1	2	3	12	8	4	6	10	2	8
SAINT-HUBERT		2	6	1	4	2	15	9	8	8	5	7	4
TELLIN		-	-	-	-	2	-	1	1	3	3	1	2
WELLIN		2	1	1	3	3	2	4	5	4	7	3	4
ARR. VIRTON		79	93	92	86	144	234	274	207	190	235	157	136
CHINY		4	1	7	3	9	13	11	12	15	12	5	5
ETALLE		4	6	10	5	10	14	23	14	17	14	8	5
FLORENVILLE		6	12	9	7	18	28	30	26	21	32	20	11
HABAY		5	6	1	8	14	25	39	20	10	17	11	7
MEIX-DEVANT-VIRTON		2	4	5	3	6	8	14	7	6	14	4	12
MUSSON		17	18	13	16	19	33	39	24	29	36	30	25
ROUVROY		4	8	4	3	10	10	16	11	10	14	12	10
SAINT-LEGER		4	6	2	6	3	7	21	10	10	25	6	9
TINTIGNY		2	1	-	3	5	10	18	10	9	8	6	7
VIRTON		31	31	41	32	50	86	63	73	63	63	55	45
PROV. NAMEN		667	688	766	1.100	1.521	2.017	2.191	2.014	1.777	1.512	1.137	998
ARR. DINANT		98	86	102	121	163	306	328	287	230	213	203	163
ANHEE		6	5	3	7	8	16	30	15	17	11	19	15
BEAURAING		9	7	9	8	13	25	31	25	19	30	20	17
BIEVRE		1	3	2	1	4	7	12	4	12	7	5	3
CINEY		4	5	15	16	16	35	34	40	24	17	8	24
DINANT		10	15	12	17	29	54	44	44	35	25	39	14
GEDINNE		3	6	4	1	12	18	14	12	15	5	11	4
HAMOIS		4	-	3	3	3	10	13	10	8	8	7	3
HASTIERE		7	6	13	17	18	16	24	21	31	34	38	18
HAVELANGE		2	-	2	-	4	7	8	8	5	10	-	5
HOUYET		2	5	7	5	-	16	20	11	5	8	4	7
ONHAYE		1	3	2	3	3	8	6	5	4	8	7	3
ROCHFERT		15	13	3	7	21	27	26	30	22	13	13	16
SOMME-LEUZE		4	6	2	5	3	5	11	14	6	7	9	8
VRESSE-SUR-SEMOIS		10	3	7	10	14	18	24	22	11	12	6	12
VVOIR		20	9	18	21	15	44	31	26	16	18	17	14
ARR. NAMEN		529	549	590	856	1.214	1.555	1.679	1.514	1.328	1.040	795	702
ANDENNE		63	52	62	83	83	105	136	116	110	88	86	89
ASSESE		4	-	1	3	-	5	9	8	14	7	7	2
EGHEZEE		9	7	10	6	17	17	27	28	20	27	13	19
FERNELMONT		4	1	2	7	4	8	9	16	8	11	7	1
FLOREFFE		3	3	3	4	9	17	22	16	18	12	18	12
FOSSES-LA-VILLE		2	-	1	4	11	17	31	36	33	23	16	11
GEMBLOUX		42	34	26	51	127	162	131	107	76	56	35	41

N.I.S.		TABEL 00.04 B T										BLZ. 10.- FOL. 2.-			
BEVOLKING OP 1-1-1997		VREEMDE BEVOLKING NAAR GESLACHT, LEEFTIJDGROEPEN EN LEEFTIJD SKLASSEN - TOTALE BEVOLKING -												ALLE ADMINISTRATIEVE EENHEDEN	
LEEFTIJDGROEP								LEEFTIJD SKLASSE			ALGE-MEEN	TOTAAL	WOONPLAATS		
60-64 JAAR	65-69 JAAR	70-74 JAAR	75-79 JAAR	80-84 JAAR	85-89 JAAR	90-94 JAAR	95 JAAR EN MEER	0-14 JAAR	15-64 JAAR	65 JAAR EN MEER					
5	2	3	2	-	2	2	-	12	103	11	126	HOUFFALIZE			
1	2	2	-	-	-	-	-	13	37	4	54	SAINTE-ODE			
1	-	3	-	4	-	-	-	5	49	7	61	VAUX-SUR-SURE			
10	6	6	4	2	-	-	1	29	164	19	212	VIELSALM			
56	52	45	29	11	6	3	2	271	1.135	148	1.554	ARR. MARCHE-EN-FAMENNE			
14	17	7	2	3	1	1	-	31	223	31	285	DURBUY			
-	4	4	2	-	-	-	-	3	26	10	39	EREZEE			
5	2	5	5	2	1	-	1	5	69	16	90	HOTTON			
3	4	5	3	1	-	1	-	28	111	14	153	LA ROCHE-EN-ARDENNE			
3	4	3	1	1	-	-	-	12	51	9	72	MANHAY			
18	8	12	11	1	4	-	-	152	483	36	671	MARCHE-EN-FAMENNE			
7	6	2	3	3	-	1	1	20	83	16	119	NASSOGNE			
4	6	1	1	-	-	-	-	13	54	8	75	RENDEUX			
2	1	6	1	-	-	-	-	7	35	8	50	TENNEVILLE			
44	51	42	18	17	7	3	1	142	995	139	1.276	ARR. NEUFCHATEAU			
6	5	8	5	6	-	1	-	36	165	25	226	BERTRIX			
8	14	10	6	4	1	-	1	17	222	36	275	BOUILLON			
2	-	1	-	-	-	-	-	1	15	1	17	DAVERDISSE			
2	4	1	1	-	1	-	-	-	22	7	29	HERBEUMONT			
4	3	-	-	-	-	-	-	3	56	3	62	LEGLISE			
2	1	1	-	-	-	-	-	5	58	2	65	LIBIN			
4	1	6	1	-	-	-	-	45	168	8	221	LIBRAMONT-CHEVIGNY			
4	8	5	-	1	-	-	-	19	112	14	145	NEUFCHATEAU			
4	5	4	2	1	3	-	-	3	59	15	77	PALISEUL			
4	4	1	2	2	1	2	-	9	66	12	87	SAINT-HUBERT			
3	2	2	-	-	1	-	-	-	16	5	21	TELLIN			
1	4	3	1	3	-	-	-	4	36	11	51	WELLIN			
116	91	81	48	38	21	11	1	264	1.779	291	2.334	ARR. VIRTON			
4	7	7	5	4	1	-	-	12	89	24	125	CHINY			
4	2	1	-	1	-	1	-	20	114	5	139	ETALLE			
19	9	11	9	6	6	1	-	27	212	42	281	FLORENVILLE			
7	7	6	4	3	3	-	-	12	158	23	193	HABAY			
4	1	4	2	-	2	2	-	11	78	11	100	MEIX-DEVANT-VIRTON			
23	23	15	3	5	-	-	-	48	274	46	368	MUSSON			
8	8	7	2	2	3	1	-	16	104	23	143	ROUVROY			
4	6	5	5	3	-	2	-	12	101	21	134	SAINT-LEGER			
7	1	3	5	4	1	-	-	3	83	14	100	TINTIGNY			
36	27	22	13	10	5	4	1	103	566	82	751	VIRTON			
973	968	855	424	243	132	40	10	2.121	15.240	2.672	20.033	PROV. NAMEN			
163	141	125	82	43	31	8	1	286	2.177	431	2.894	ARR. DINANT			
19	12	7	9	5	3	1	-	14	157	37	208	ANHEE			
21	18	15	9	4	2	-	-	25	209	48	282	BEAURAING			
3	4	5	-	-	-	-	-	6	58	9	73	BIEVRE			
15	20	15	8	5	8	2	1	24	229	59	312	CINEY			
25	17	13	12	4	4	-	-	37	326	50	413	DINANT			
6	9	7	3	3	1	-	-	13	98	23	134	GEDINNE			
8	4	1	5	2	-	-	-	7	73	12	92	HAMOIS			
14	12	13	11	4	3	2	-	26	231	45	302	HASTIERE			
1	2	2	-	3	2	1	-	4	48	10	62	HAVELANGE			
4	5	7	1	3	1	-	-	14	80	17	111	HOUYET			
1	-	4	4	-	-	-	-	6	48	8	62	ONHAYE			
11	9	14	9	3	2	1	-	31	186	38	255	ROCHEFORT			
9	4	4	3	1	1	-	-	12	77	13	102	SOMME-LEUZE			
8	5	3	2	1	2	-	-	20	137	13	170	VRESSE-SUR-SEMOIS			
18	20	15	6	5	2	1	-	47	220	49	316	YVOIR			
708	717	590	297	146	83	26	8	1.668	11.391	1.867	14.926	ARR. NAMEN			
82	90	65	40	18	13	1	-	177	978	227	1.382	ANDENNE			
5	9	1	3	1	-	-	-	5	60	14	79	ASSESE			
16	9	6	4	5	1	1	1	26	190	27	243	EGHEZEE			
4	4	6	2	1	2	-	-	7	75	15	97	FERNELMONT			
17	12	13	9	1	3	-	-	9	145	38	192	FLOREFFE			
12	19	14	6	1	1	-	-	3	194	41	238	FOSSES-LA-VILLE			
25	28	31	15	8	3	-	1	102	811	86	999	GEMBLoux			

N.I.S.	TABEL 00.04 B T										BLZ. 11.- FOL. 1.-		
BEVOLKING OP 1-1-1997	VREEMDE BEVOLKING NAAR GESLACHT, LEEFTIJDGROEPEN EN LEEFTIJDKLASSEN - TOTALE BEVOLKING -										ALLE ADMINISTRA- TIEVE EENHEDEN		
WOONPLAATS	LEEFTIJDGROEP												
	0-4 JAAR	5-9 JAAR	10-14 JAAR	15-19 JAAR	20-24 JAAR	25-29 JAAR	30-34 JAAR	35-39 JAAR	40-44 JAAR	45-49 JAAR	50-54 JAAR	55-59 JAAR	
GESVES	2	1	1	2	4	7	10	11	9	10	4	1	
JEMEPPE-SUR-SAMBRE	6	18	23	29	34	62	90	89	74	66	50	34	
LA BRUYERE	1	1	3	4	4	7	12	18	13	7	6	6	
METTET	4	5	1	9	12	24	39	34	26	17	15	19	
NAMEN	334	330	340	473	708	824	747	628	530	391	294	261	
OHEY	1	2	-	-	4	6	8	7	6	10	10	7	
PROFONDEVILLE	9	8	8	8	14	24	33	27	26	28	26	19	
SAMBREVILLE	40	72	98	156	168	242	338	333	320	253	188	166	
SOMBREFFE	5	15	11	17	15	28	37	40	45	34	20	14	
ARR. PHILIPPEVILLE	40	53	74	123	144	156	184	213	219	259	139	133	
CERFONTAINE	2	3	2	6	1	5	7	8	4	14	5	7	
COUVIN	11	9	10	12	44	35	48	52	50	64	34	31	
DOISCHE	-	5	3	4	9	14	4	3	6	9	5	11	
FLORENNES	12	12	8	13	6	21	20	30	31	16	15	14	
PHILIPPEVILLE	1	6	8	15	15	14	26	26	24	37	15	18	
VIROINVAL	3	8	18	20	22	16	26	22	31	30	20	22	
WALCOURT	11	10	25	53	47	51	53	72	73	89	45	30	

N.I.S. -		TABEL 00.04 B T										BLZ. 11.- FOL. 2.-		ALLE ADMINISTRA- TIEVE EENHEDEN	
BEVOLKING OP 1-1-1997		VREEMDE BEVOLKING NAAR GESLACHT, LEEFTIJDGROEPEN EN LEEFTIJD SKLASSEN - TOTALE BEVOLKING -													
LEEFTIJDGROEP								LEEFTIJD SKLASSE			ALGE- MEEN	WOONPLAATS			
60-64 JAAR	65-69 JAAR	70-74 JAAR	75-79 JAAR	80-84 JAAR	85-89 JAAR	90-94 JAAR	95 JAAR EN MEER	0-14 JAAR	15-64 JAAR	65 JAAR EN MEER	TOTAAL				
4	3	4	2	1	-	-	-	4	62	10	76	GESVES			
41	35	29	25	8	1	-	1	47	569	99	715	JEMEPPE-SUR-SAMBRE			
5	6	6	1	2	-	1	-	5	82	16	103	LA BRUYERE			
23	19	19	12	6	6	1	1	10	218	64	292	METTET			
230	204	163	89	42	34	13	2	1.004	5.086	547	6.637	NAMEN			
3	4	5	4	1	-	1	-	3	61	15	79	OHEY			
12	8	16	3	3	2	4	-	25	217	36	278	PROFONDEVILLE			
218	255	198	74	45	14	4	2	210	2.382	592	3.184	SAMBREVILLE			
11	12	14	8	3	3	-	-	31	261	40	332	SOMBREFFE			
102	110	140	45	54	18	6	1	167	1.672	374	2.213	ARR. PHILIPPEVILLE			
4	4	2	1	6	-	-	-	7	61	13	81	CERFONTAINE			
30	27	41	14	11	7	3	-	30	400	103	533	COUVIN			
1	7	3	2	2	2	-	-	8	66	16	90	DOISCHE			
6	17	11	6	6	3	1	-	32	172	44	248	FLORENNES			
9	15	22	7	11	3	2	1	15	199	61	275	PHILIPPEVILLE			
7	13	17	4	3	1	-	-	29	216	38	283	VIROINVAL			
45	27	44	11	15	2	-	-	46	558	99	703	WALCOURT			

N.I.S.		TABEL 00.05 H T								BLZ. 1.- FOL. 1.-			
BEVOLKING OP 1-1-1997		BEVOLKING NAAR VOORNAAMSTE NATIONALITEITEN										ARRONDISSEMENTEN	
		- TOTALE BEVOLKING -											
WOONPLAATS		NATIONALITEITSLAND											
		BELGIE	DUITS- LAND	DENE- MARKEN	FRANK- RIJK	VER- ENIGD KONINK- RIJK	LUXEM- BURG	NEDER- LAND	IERLAND	ITALIE	GRIEKEN- LAND	SPANJE	POR- TUGAL
HET RIJK		9.258.305	32.700	3.250	101.749	26.151	4.521	80.597	3.301	208.215	19.520	47.933	24.904
BRUSSELS HOOFDSTEDELIJK GEW.		666.559	6.307	1.473	31.719	8.217	1.454	4.972	1.752	29.762	10.121	22.965	15.617
VLAAMS GEWEST		5.610.517	11.016	1.215	16.121	12.802	661	69.288	1.210	24.558	3.824	10.117	4.572
WAALS GEWEST		2.981.229	15.377	562	53.909	5.132	2.406	6.337	339	153.895	5.575	14.851	4.715
WAARVAN DUITSTALIGE GEMEENS.		58.373	9.374	9	124	42	172	683	1	146	23	229	36
PROV. ANTWERPEN		1.528.444	2.875	233	3.034	3.949	150	30.385	195	2.165	532	3.007	2.158
ARR. ANTWERPEN		853.068	2.130	193	2.499	3.162	130	17.715	162	1.590	432	2.607	1.955
ARR. MECHELEN		291.093	195	16	247	344	6	1.384	13	225	57	276	63
ARR. TURNHOUT		384.283	550	24	288	443	14	11.286	20	350	43	124	140
VLAAMS BRABANT		948.535	4.550	860	4.382	6.296	339	8.497	855	5.316	1.226	3.896	1.428
ARR. HALLE-VILVOORDE		515.611	2.939	664	3.606	3.470	265	4.203	531	4.383	1.019	3.467	1.165
ARR. LEUVEN		432.924	1.611	196	776	2.826	74	4.294	324	933	207	429	263
LIMBURG		713.411	1.881	34	393	467	29	21.599	26	15.196	1.652	2.157	326
ARR. HASSELT		347.423	769	16	192	190	15	2.616	16	8.732	994	1.363	279
ARR. MAASEIK		195.364	553	7	69	116	6	10.676	-	2.343	316	555	25
ARR. TONGEREN		170.624	559	11	132	161	8	8.307	10	4.121	342	239	22
PROV. OOST-VLAANDEREN		1.314.722	895	50	2.396	946	85	6.172	72	1.222	284	814	268
ARR. AALST		258.109	94	2	304	170	5	416	7	273	54	212	40
ARR. DENDERMONDE		182.282	90	2	93	79	2	407	1	80	42	37	18
ARR. EEKLO		77.669	72	-	202	32	18	1.009	1	90	2	17	10
ARR. GENT		472.478	442	35	1.151	458	56	2.301	39	477	109	440	131
ARR. OUDENAARDE		111.465	40	-	421	44	3	208	2	132	24	20	38
ARR. SINT-NIKLAAS		212.719	157	11	225	163	1	1.831	22	170	53	88	31
PROV. WEST-VLAANDEREN		1.105.405	815	38	5.916	1.144	58	2.635	62	659	130	243	392
ARR. BRUGGE		264.089	285	28	571	340	21	1.351	30	190	47	97	94
ARR. DIKSMUIDE		47.452	12	-	91	17	-	42	2	2	-	1	7
ARR. IEPER		102.473	35	1	1.307	167	-	70	1	22	5	23	34
ARR. KORTRIJK		272.766	110	-	2.285	143	3	336	10	177	28	77	92
ARR. OOSTENDE		138.728	197	5	481	361	28	452	11	142	28	27	80
ARR. ROESELARE		138.643	54	4	247	64	2	132	4	45	13	5	30
ARR. TIELT		86.820	36	-	105	8	-	94	2	12	-	8	5
ARR. VEURNE		54.434	86	-	829	44	4	158	2	69	9	5	50
WAALS BRABANT		311.447	721	351	4.931	2.768	303	1.018	226	6.155	355	1.583	923
ARR. NIJVEL		311.447	721	351	4.931	2.768	303	1.018	226	6.155	355	1.583	923
HENEGOUWEN		1.121.908	1.762	154	32.907	1.415	142	777	33	86.547	2.962	3.853	1.188
ARR. AAT		74.603	71	4	1.443	44	5	38	5	1.244	62	103	28
ARR. CHARLEROI		358.224	408	2	4.546	148	45	178	10	41.512	1.757	1.887	362
ARR. BERGEN		216.698	827	107	4.767	895	26	241	8	18.686	586	883	212
ARR. MOESKROEN		60.227	18	-	9.162	21	5	37	-	288	13	40	74
ARR. ZINNIK		148.845	285	36	2.028	211	27	163	4	15.761	247	633	433
ARR. THUIN		132.125	92	3	2.851	28	20	61	3	8.484	263	230	32
ARR. DOORNIK		131.186	61	2	8.110	68	14	59	3	572	34	77	47
PROV. LUIK		898.984	12.410	39	7.073	506	603	3.501	45	52.959	1.983	8.437	1.300
ARR. HOEI		93.601	66	2	710	54	53	144	2	1.844	20	247	89
ARR. LUIK		503.576	759	19	4.830	272	287	1.528	36	47.767	1.368	6.584	1.017
ARR. VERVIERS		237.232	11.544	18	1.184	146	248	1.774	6	2.639	578	1.496	163
ARR. BORGWORM		64.575	41	-	349	34	15	55	1	709	17	110	31
LUXEMBURG		231.497	210	10	4.477	180	1.186	618	21	1.224	38	195	756
ARR. AARLEN		46.553	70	7	1.798	76	859	90	12	649	21	77	545
ARR. BASTENAKEN		38.372	73	-	313	13	103	176	6	87	7	18	44
ARR. MARCHE-EN-FAMENNE		47.448	34	1	332	21	20	253	1	186	2	47	26
ARR. NEUFCHATEAU		53.779	14	-	600	38	49	66	1	74	2	28	73
ARR. VIRTON		45.345	19	2	1.434	32	155	33	1	228	6	25	68
PROV. NAMEN		417.393	274	8	4.521	263	172	423	14	7.010	237	783	548
ARR. DINANT		94.996	59	4	1.325	50	56	186	2	494	34	57	158
ARR. NAMEN		263.847	160	4	2.182	174	106	199	11	5.826	196	652	373
ARR. PHILIPPEVILLE		58.550	55	-	1.014	39	10	38	1	690	7	74	17

N.I.S.		TABEL 00.05 H T						BLZ. 1.- FOL. 2.-				ARRONDISSEMENTEN	
BEVOLKING OP 1-1-1997		BEVOLKING NAAR VOORNAAMSTE NATIONALITEITEN											
		- TOTALE BEVOLKING -											
WOONPLAATS		NATIONALITEITSLAND											
		OOSTEN- RIJK	FINLAND	ZWEDEN	TOTAAL EURO- PESE UNIE	NOOR- WEGEN	ZWIT- SER- LAND	POLEN	TURKIJE	ANDERE LANDEN VAN EUROPA	EUROPA	ALGE- RIJE	MA- ROKKO
HET RIJK		1.459	1.847	3.465	9.817.917	1.193	2.236	5.718	78.532	17.463	9.923.059	9.220	138.252
BRUSSELS HOOFDSTEDELIJK GEW.		617	1.027	1.621	804.183	372	813	1.244	20.833	6.080	833.525	2.253	73.070
VLAAMS GEWEST		631	593	985	5.768.110	430	823	2.064	39.313	7.268	5.818.008	1.403	45.817
WAALS GEWEST		211	227	859	3.245.624	391	600	2.410	18.386	4.115	3.271.526	5.564	19.365
WAARVAN DUITSTALIGE GEMEENS.		27	1	4	69.244	1	31	72	9	100	69.457	2	44
PROV. ANTWERPEN		269	165	285	1.577.846	223	357	694	9.426	3.535	1.592.081	241	29.154
ARR. ANTWERPEN		217	133	250	886.243	209	322	539	7.249	3.067	897.629	203	23.329
ARR. MECHELEN		19	6	6	293.950	4	14	61	1.712	237	295.978	27	5.095
ARR. TURNHOUT		33	26	29	397.653	10	21	94	465	231	398.474	11	730
VLAAMS BRABANT		205	352	472	987.209	134	321	329	1.246	1.255	990.494	139	4.116
ARR. HALLE-VILVOORDE		137	246	348	542.054	90	241	179	466	675	543.705	97	3.088
ARR. LEUVEN		68	106	124	445.155	44	80	150	780	580	446.789	42	1.028
LIMBURG		51	18	27	757.267	18	12	562	15.331	457	773.647	123	4.442
ARR. HASSELT		27	13	9	362.654	1	4	311	11.010	223	374.203	89	2.325
ARR. MAASEIK		14	-	6	210.050	3	4	122	2.076	74	212.329	24	1.564
ARR. TONGEREN		10	5	12	184.563	14	4	129	2.245	160	187.115	10	553
PROV. OOST-VLAANDEREN		55	30	153	1.328.164	31	64	297	13.000	1.142	1.342.698	626	6.538
ARR. AALST		3	4	3	259.696	1	6	43	533	143	260.422	29	385
ARR. DENDERMONDE		3	1	3	183.140	7	7	28	1.508	81	184.771	69	476
ARR. EEKLO		2	-	-	79.124	1	2	12	30	89	79.258	28	40
ARR. GENT		30	23	137	478.307	15	37	141	8.507	639	487.646	386	1.665
ARR. OUDENAARDE		1	-	1	112.399	2	6	23	92	50	112.572	52	746
ARR. SINT-NIKLAAS		16	2	9	215.498	5	6	50	2.330	140	218.029	62	3.226
PROV. WEST-VLAANDEREN		51	28	48	1.117.624	24	69	182	310	879	1.119.088	274	1.567
ARR. BRUGGE		27	13	30	267.213	17	33	56	26	291	267.636	33	71
ARR. DIKSMUIDE		-	-	-	47.626	-	1	4	7	32	47.670	4	1
ARR. IEPER		1	3	-	104.142	-	-	12	19	39	104.212	7	16
ARR. KORTRIJK		7	5	9	276.048	3	11	40	128	181	276.411	132	1.124
ARR. OOSTENDE		11	5	6	140.562	3	12	29	17	159	140.782	52	34
ARR. ROESELARE		2	1	-	139.246	-	2	17	13	61	139.339	39	63
ARR. TIELT		2	-	-	87.092	1	7	19	97	74	87.290	4	254
ARR. VEURNE		1	1	3	55.695	-	3	5	3	42	55.748	3	4
WAALS BRABANT		59	173	738	331.751	264	152	219	143	485	333.014	162	2.537
ARR. NIJVEL		59	173	738	331.751	264	152	219	143	485	333.014	162	2.537
HENEGOUWEN		38	14	43	1.253.743	97	166	934	9.687	788	1.265.415	4.471	6.782
ARR. AAT		7	1	2	77.660	-	10	36	67	13	77.786	98	98
ARR. CHARLEROI		11	-	18	409.108	4	48	474	7.222	351	417.207	2.321	4.353
ARR. BERGEN		5	9	11	243.961	65	42	180	1.297	159	245.704	1.189	1.186
ARR. MOESKROEN		-	-	2	69.887	-	9	9	17	23	69.945	62	295
ARR. ZINNIK		6	1	5	168.685	25	11	98	864	139	169.822	163	569
ARR. THUIN		4	3	1	144.200	-	11	109	204	63	144.587	571	127
ARR. DOORNIK		5	-	4	140.242	3	35	28	16	40	140.364	67	154
PROV. LUIK		93	21	52	988.006	21	174	976	6.588	1.849	997.614	727	8.733
ARR. HOEI		1	1	1	96.835	6	8	76	23	214	97.162	24	83
ARR. LUIK		36	15	31	568.125	10	86	742	5.058	1.285	575.306	641	6.798
ARR. VERVIERS		56	2	18	257.104	5	69	127	1.501	329	259.135	55	1.807
ARR. BORGWORM		-	3	2	65.942	-	11	31	6	21	66.011	7	45
LUXEMBURG		4	7	6	240.429	1	24	105	692	340	241.591	59	181
ARR. AARLEN		1	2	4	50.764	-	5	20	3	106	50.898	10	101
ARR. BASTENAKEN		-	2	-	39.214	1	1	4	187	24	39.431	4	6
ARR. MARCHE-EN-FAMENNE		2	-	-	48.373	-	7	21	292	142	48.835	8	22
ARR. NEUFCHATEAU		1	-	-	54.725	-	8	23	96	26	54.878	18	39
ARR. VIRTON		-	3	2	47.353	-	3	37	114	42	47.549	19	13
PROV. NAMEN		17	12	20	431.695	8	84	176	1.276	653	433.892	145	1.132
ARR. DINANT		1	1	3	97.426	1	23	35	7	66	97.558	15	33
ARR. NAMEN		14	10	16	273.770	6	60	113	1.262	561	275.772	79	1.081
ARR. PHILIPPEVILLE		2	1	1	60.499	1	1	28	7	26	60.562	51	18

N.I.S.		TABEL 00.05 H T										BLZ. 1.- FOL. 3.-		ARRONDISSEMENTEN
BEVOLKING OP 1-1-1997		BEVOLKING NAAR VOORNAAMSTE NATIONALITEITEN												
		- TOTALE BEVOLKING -												
WOONPLAATS		NATIONALITEITSLAND											TOTAAL (VLUCH- TELINGEN INBEGR.)	
		TUNESIE	ZAIRE	ANDERE LANDEN VAN AFRIKA	AFRIKA	U.S.A.	ANDERE LANDEN VAN AMERIKA	AMERIKA	JAPAN	ANDERE LANDEN VAN AZIE	AZIE	OCEANIE		
HET RIJK		5.081	12.037	12.539	177.129	12.287	9.169	21.456	3.605	22.319	25.924	658	10.170226	
BRUSSELS HOOFDSTEDELIJK GEW.		2.456	6.178	5.016	88.973	3.153	3.504	6.657	2.533	8.506	11.039	216	950597	
VLAAMS GEWEST		1.614	1.893	3.952	54.679	4.519	3.472	7.991	928	10.937	11.865	306	5.898824	
WAALS GEWEST		1.011	3.966	3.571	33.477	4.615	2.193	6.808	144	2.876	3.020	136	3.320805	
WAARVAN DUITSTALIGE GEMEENS.		3	4	22	75	17	20	37	-	67	67	2	69703	
PROV. ANTWERPEN		244	627	1.679	31.945	1.343	1.595	2.938	304	5.216	5.520	123	1.635640	
ARR. ANTWERPEN		190	571	1.380	25.673	1.230	1.398	2.628	290	4.669	4.959	111	933245	
ARR. MECHELEN		16	37	111	5.286	49	100	149	11	254	265	6	302361	
ARR. TURNHOUT		38	19	188	986	64	97	161	3	293	296	6	400034	
VLAAMS BRABANT		192	902	1.060	6.409	2.458	931	3.389	421	2.479	2.900	117	1.004692	
ARR. HALLE-VILVOORDE		124	712	462	4.483	1.501	559	2.060	330	988	1.318	67	552505	
ARR. LEUVEN		68	190	598	1.926	957	372	1.329	91	1.491	1.582	50	452187	
LIMBURG		28	46	134	4.773	316	153	469	67	518	585	26	779969	
ARR. HASSELT		19	30	80	2.543	62	91	153	63	286	349	17	377563	
ARR. MAASEIK		7	3	25	1.623	171	25	196	1	101	102	4	214367	
ARR. TONGEREN		2	13	29	607	83	37	120	3	131	134	5	188039	
PROV. OOST-VLAANDEREN		939	207	761	9.071	198	529	727	48	1.666	1.714	21	1.354737	
ARR. AALST		75	44	69	602	12	48	60	6	209	215	4	261378	
ARR. DENDERMONDE		96	16	41	698	8	38	46	2	166	168	-	185703	
ARR. EEKLO		17	1	15	101	5	12	17	-	66	66	-	79451	
ARR. GENT		445	96	539	3.131	120	355	475	36	932	968	14	492517	
ARR. OUDENAARDE		261	30	32	1.121	22	17	39	-	42	42	-	113811	
ARR. SINT-NIKLAAS		45	20	65	3.418	31	59	90	4	251	255	3	221877	
PROV. WEST-VLAANDEREN		211	111	318	2.481	204	264	468	88	1.058	1.146	19	1.123786	
ARR. BRUGGE		49	24	88	265	85	76	161	36	295	331	10	268514	
ARR. DIKSMUIDE		-	4	3	12	-	8	8	-	15	15	-	47708	
ARR. IEPEER		14	7	14	58	21	11	32	-	51	51	-	104389	
ARR. KORTRIJK		96	44	87	1.483	39	82	121	15	301	316	2	278571	
ARR. OOSTENDE		13	14	64	177	33	45	78	35	216	251	2	141353	
ARR. ROESELARE		20	8	29	159	12	22	34	2	74	76	4	139720	
ARR. TIELT		12	5	12	287	8	9	17	-	36	36	-	87641	
ARR. VEURNE		7	5	21	40	6	11	17	-	70	70	1	55890	
WAALS BRABANT		93	1.134	798	4.724	1.474	910	2.384	66	693	759	36	341565	
ARR. NIJVEL		93	1.134	798	4.724	1.474	910	2.384	66	693	759	36	341565	
HENEGOUWEN		368	1.059	776	13.456	2.649	537	3.186	35	714	749	31	1.284347	
ARR. AAT		9	37	36	278	213	23	236	-	17	17	1	78351	
ARR. CHARLEROI		160	328	295	7.457	101	112	213	8	246	254	10	425794	
ARR. BERGEN		62	430	238	3.105	1.909	213	2.122	23	238	261	12	251614	
ARR. MOESKROEN		29	23	29	438	3	10	13	-	46	46	-	70455	
ARR. ZINNIK		62	157	61	1.012	375	118	493	3	78	81	3	171627	
ARR. THUIN		7	40	42	787	39	33	72	1	30	31	4	145578	
ARR. DOORNIK		39	44	75	379	9	28	37	-	59	59	1	140928	
PROV. LUIK		415	1.251	1.199	12.325	312	457	769	29	999	1.028	38	1.014941	
ARR. HOEI		11	47	52	217	19	24	43	-	42	42	3	97634	
ARR. LUIK		293	1.095	955	9.782	200	325	525	17	763	780	24	588946	
ARR. VERVIERS		96	82	158	2.198	87	97	184	12	170	182	8	262137	
ARR. BORGWORM		15	27	34	128	6	11	17	-	24	24	3	66224	
LUXEMBURG		24	92	181	537	58	82	140	4	123	127	7	242526	
ARR. AARLEN		10	30	72	223	12	38	50	2	49	51	-	51254	
ARR. BASTENAKEN		1	13	19	43	12	9	21	-	7	7	-	39536	
ARR. MARCHE-EN-FAMENNE		8	32	20	90	12	12	24	1	25	26	5	49002	
ARR. NEUFCHATEAU		2	9	39	107	6	9	15	-	29	29	1	55055	
ARR. VIRTON		3	8	31	74	16	14	30	1	13	14	1	47679	
PROV. NAMEN		111	430	617	2.435	122	207	329	10	347	357	24	437426	
ARR. DINANT		6	55	63	172	29	20	49	2	51	53	4	97890	
ARR. NAMEN		102	351	526	2.139	75	173	248	7	278	285	20	278773	
ARR. PHILIPPEVILLE		3	24	28	124	18	14	32	1	18	19	-	60763	

N.I.S.		TABEL OO.05 H T						BLZ. 1.- FOL. 1.-					ALLE ADMINISTRA- TIEVE EENHEDEN	
BEVOLKING OP 1-1-1997		BEVOLKING NAAR VOORNAAMSTE NATIONALITEITEN												
		- TOTALE BEVOLKING -												
WOONPLAATS		NATIONALITEITSLAND												
		BELGIE	DUITS- LAND	DENE- MARKEN	FRANK- RIJK	VER- ENIGD KONINK- RIJK	LUXEM- BURG	NEDER- LAND	IERLAND	ITALIE	GRIEKEN- LAND	SPANJE	POR- TUGAL	
HET RIJK		9.258.305	32.700	3.250	101.749	26.151	4.521	80.597	3.301	208.215	19.520	47.933	24.904	
BRUSSELS HOOFDST. GEW.		666.559	6.307	1.473	31.719	8.217	1.454	4.972	1.752	29.762	10.121	22.965	15.617	
ARR. BRUSSEL-HOOFDSTAD		666.559	6.307	1.473	31.719	8.217	1.454	4.972	1.752	29.762	10.121	22.965	15.617	
ANDERLECHT		64.013	92	3	1.678	156	74	191	10	4.108	1.198	2.821	1.241	
OUDERGEM		23.880	275	86	772	361	71	116	72	538	152	430	251	
SINT-AGATHA-BERCHEM		16.245	21	8	275	29	10	39	11	301	74	330	61	
BRUSSEL		86.290	939	238	4.226	1.343	147	860	331	4.015	1.622	3.769	1.578	
ETTERBEEK		27.004	406	105	1.447	561	71	242	189	1.228	327	907	812	
EVERE		25.133	72	5	524	111	21	69	19	749	128	312	215	
VORST		32.010	110	25	1.321	205	47	137	15	2.405	622	1.757	886	
GANSHOREN		17.485	31	1	336	39	8	57	3	351	79	286	97	
ELSENE		45.631	916	221	4.475	1.505	266	695	273	2.351	673	1.643	2.306	
JETTE		32.548	59	7	679	85	44	123	13	811	190	523	202	
KOEKELBERG		11.462	15	2	452	15	16	47	5	396	197	323	148	
SINT-JANS-MOLENBEEK		43.365	80	9	2.045	114	50	185	6	2.521	626	1.315	498	
SINT-GILLIS		22.408	241	49	1.688	346	64	241	65	2.136	1.135	3.035	3.149	
SINT-JOOST-TEN-NODE		10.121	86	41	570	133	20	110	46	757	106	428	230	
SCHAARBEEK		65.349	533	110	2.828	771	118	493	196	3.066	1.625	2.046	1.587	
UKKEL		57.154	643	219	4.562	747	135	476	136	1.644	399	1.282	1.014	
WATERMAAL-BOSVOORDE		21.329	214	64	682	318	29	144	64	332	104	246	146	
SINT-LAMBRECHTS-WOLUWE		36.333	641	139	1.707	663	165	338	150	1.155	432	762	638	
SINT-PIETERS-WOLUWE		28.799	933	141	1.452	715	98	409	148	898	432	750	558	
VLAAMS GEWEST		5.610.517	11.016	1.215	16.121	12.802	661	69.288	1.210	24.558	3.824	10.117	4.572	
PROV. ANTWERPEN		1.528.444	2.875	233	3.034	3.949	150	30.385	195	2.165	532	3.007	2.158	
ARR. ANTWERPEN		853.068	2.130	193	2.499	3.162	130	17.715	162	1.590	432	2.607	1.955	
AARTSELAAR		14.114	14	1	11	18	-	79	-	8	3	28	6	
ANTWERPEN		392.711	1.212	131	2.007	2.196	77	6.156	113	1.278	373	2.100	1.825	
BOECHOUT		11.576	6	1	5	10	1	72	-	4	1	14	1	
BOOM		13.824	20	-	13	12	1	52	1	17	2	92	14	
BORSBEEK		9.938	14	-	10	21	-	87	1	12	2	15	9	
BRASSCHAAT		34.407	131	15	60	142	2	1.635	11	51	13	44	16	
BRECHT		23.389	16	5	19	33	1	512	-	4	2	10	6	
EDEGEM		22.042	18	2	38	68	9	183	2	20	3	18	2	
ESSEN		13.782	17	-	5	20	-	1.995	1	10	-	8	1	
HEMIKSEM		8.986	18	-	12	5	1	27	1	6	-	14	4	
HOVE		8.159	3	2	5	10	2	51	-	1	-	4	-	
KALMTHOUT		15.522	77	-	12	57	-	1.273	-	6	-	4	2	
KAPELLEN		23.541	173	15	42	95	3	1.330	14	30	2	8	7	
KONTICH		18.996	23	-	25	40	2	129	6	14	2	6	2	
LINT		7.590	8	-	6	12	2	39	-	2	-	4	1	
MALLE		13.297	6	-	4	13	-	205	2	5	-	7	3	
MORTSEL		24.643	34	1	28	50	7	207	3	27	3	53	13	
NIEL		7.966	9	1	11	11	2	34	1	3	2	18	-	
RANST		17.157	15	-	2	21	-	73	-	-	-	6	-	
RUMST		14.307	9	-	10	29	-	65	-	5	-	18	-	
SCHELLE		7.477	6	-	4	7	3	25	-	2	1	17	-	
SCHILDE		18.103	55	7	28	76	5	1.016	1	7	1	19	2	
SCHOTEN		30.642	67	8	31	84	4	823	-	23	6	52	17	
STABROEK		16.273	70	1	24	22	2	265	2	19	3	3	8	
WIJNEGEM		8.380	10	-	8	16	-	94	-	7	1	7	1	
WOMMELGEM		11.302	17	1	10	18	1	72	1	4	-	14	3	
WUUSTWEZEL		16.313	24	-	13	9	-	670	-	1	2	1	1	
ZANDHOVEN		11.598	13	-	5	13	1	92	1	2	-	7	7	
ZOERSEL		19.456	25	-	10	34	3	364	1	8	1	9	2	
ZWIJNDRECHT		17.577	20	2	41	20	1	90	-	14	9	7	2	
ARR. MECHELEN		291.093	195	16	247	344	6	1.384	13	225	57	276	63	
BERLAAR		9.810	1	1	5	13	-	20	-	5	-	-	5	
BONHEIDEN		13.346	9	1	8	6	-	145	2	5	2	4	3	
BORNEM		19.306	3	-	12	7	1	89	1	7	-	7	-	
DUFFEL		15.518	10	-	13	10	-	76	-	3	1	6	-	
HEIST-OP-DEN-BERG		36.680	19	4	17	24	-	110	-	24	2	7	17	
LIER		30.376	28	-	27	86	-	156	5	13	7	20	4	

N.I.S.		TABEL 00.05 H T						BLZ. 1.- FOL. 2.-			ALLE ADMINISTRA- TIEVE EENHEDEN		
BEVOLKING OP 1-1-1997		BEVOLKING NAAR VOORNAAMSTE NATIONALITEITEN											
		- TOTALE BEVOLKING -											
WOONPLAATS		NATIONALITEITSLAND											
		OOSTEN- RIJK	FINLAND	ZWEDEN	TOTAAL EURO- PESE UNIE	NOOR- WEGEN	ZWIT- SER- LAND	POLEN	TURKIJE	ANDERE LANDEN VAN EUROPA	EUROPA	ALGE- RIJE	MA- ROKKO
HET RIJK		1.459	1.847	3.465	9.817.917	1.193	2.236	5.718	78.532	17.463	9.923.059	9.220	138.252
BRUSSELS HOOFDST. GEW.		617	1.027	1.621	804.183	372	813	1.244	20.833	6.080	833.525	2.253	73.070
ARR. BRUSSEL-HOOFDSTAD		617	1.027	1.621	804.183	372	813	1.244	20.833	6.080	833.525	2.253	73.070
ANDERLECHT		6	3	2	75.596	-	35	82	1.516	239	77.468	241	8.010
OUDERGEM		25	50	39	27.118	18	23	19	35	108	27.321	19	151
SINT-AGATHA-BERCHEM		3	-	1	17.408	1	3	6	22	87	17.527	37	529
BRUSSEL		112	180	318	105.968	44	107	195	2.664	872	109.850	347	16.527
ETTERBEEK		62	117	112	33.590	28	39	104	147	198	34.106	84	1.376
EVERE		5	4	7	27.374	5	12	33	193	220	27.837	35	1.080
VORST		13	13	25	39.591	4	33	65	109	132	39.934	152	4.544
GANSBEEK		2	-	1	18.776	-	17	12	53	62	18.920	24	332
ELSENE		106	148	445	61.654	73	103	110	251	714	62.905	237	2.407
JETTE		4	1	5	35.294	3	30	54	176	202	35.759	72	1.145
KOEKELBERG		1	1	-	13.080	-	6	31	348	236	13.701	33	1.502
SINT-JANS-MOLENBEEK		11	7	3	50.835	1	14	51	1.367	556	52.824	152	13.991
SINT-GILLIS		30	27	93	34.707	17	47	110	422	198	35.501	228	5.328
SINT-JOOST-TEN-NODE		13	10	22	12.693	3	6	33	3.649	120	16.504	112	3.584
SCHAARBEEK		42	63	47	78.874	32	64	132	9.557	909	89.568	224	11.433
UKKEL		71	68	270	68.820	35	139	81	190	855	70.120	153	790
WATERMAAL-BOSVOORDE		16	23	23	23.734	14	33	15	14	62	23.872	19	65
SINT-LAMBRECHTS-WOLUWE		43	131	91	43.388	38	50	40	78	147	43.741	53	185
SINT-PIETERS-WOLUWE		52	181	117	35.683	56	52	71	42	163	36.067	31	91
VLAAMS GEWEST		631	593	985	5.768.110	430	823	2.064	39.313	7.268	5.818.008	1.403	45.817
PROV. ANTWERPEN		269	165	285	1.577.846	223	357	694	9.426	3.535	1.592.081	241	29.154
ARR. ANTWERPEN		217	133	250	886.243	209	322	539	7.249	3.067	897.629	203	23.329
AARTSELAAR		5	-	2	14.289	-	2	7	9	9	14.316	1	6
ANTWERPEN		165	88	152	410.584	133	224	389	7.118	2.577	421.025	180	21.641
BOECHOUT		1	-	1	11.693	-	1	3	-	8	11.705	-	9
BOOM		1	-	2	14.051	1	1	3	6	42	14.104	5	567
BORSBEEK		1	-	-	10.110	3	-	6	-	30	10.149	-	56
BRASSCHAAT		13	4	21	36.565	20	24	7	2	49	36.667	-	5
BRECHT		2	-	1	24.000	3	2	5	-	15	24.025	-	6
EDEGEM		3	3	-	22.411	5	4	9	7	17	22.453	-	62
ESSEN		1	2	1	15.843	2	2	4	-	8	15.859	-	-
HEMIKSEM		1	-	-	9.075	1	-	6	9	8	9.099	2	72
HOVE		-	-	-	8.237	1	1	2	-	3	8.244	1	13
KALMTHOUT		-	-	7	16.960	-	2	5	1	17	16.985	1	5
KAPellen		2	11	12	25.285	12	8	15	11	29	25.360	-	7
KONTICH		2	-	3	19.250	-	2	1	6	11	19.270	-	196
LINT		-	-	-	7.664	-	1	2	-	4	7.671	-	33
MALLE		2	-	-	13.544	-	1	9	1	10	13.565	-	6
MORTSEL		6	2	3	25.080	2	10	5	1	53	25.151	3	119
NIEL		-	-	-	8.058	-	-	5	6	32	8.101	1	80
RANST		1	-	-	17.275	2	1	3	5	3	17.289	-	15
RUMST		-	-	-	14.443	1	1	5	2	6	14.458	1	109
SCHELLE		1	-	-	7.543	-	2	5	-	7	7.557	-	44
SCHILDE		2	1	11	19.334	10	11	12	-	6	19.373	1	1
SCHOTEN		1	22	18	31.798	6	7	4	18	22	31.855	1	82
STABROEK		1	-	1	16.694	2	3	2	4	30	16.735	2	29
WIJNEGEM		1	-	-	8.525	-	1	3	2	3	8.534	-	11
WOMMELGEM		3	-	-	11.446	1	1	3	1	20	11.472	-	22
WUUSTWEZEL		1	-	7	17.042	-	1	5	7	1	17.056	4	11
ZANDHOVEN		-	-	1	11.740	-	-	2	2	1	11.745	-	1
ZOERSEL		1	-	7	19.921	2	7	7	7	13	19.957	-	5
ZWIJNDRECHT		-	-	-	17.783	2	2	5	24	33	17.849	-	116
ARR. MECHELEN		19	6	6	293.950	4	14	61	1.712	237	295.978	27	5.095
BERLAAR		-	-	-	9.860	-	1	1	-	2	9.864	-	2
BONHEIDEN		-	-	1	13.532	-	-	2	1	2	13.537	-	12
BORNEM		-	-	-	19.433	1	-	3	202	21	19.660	-	26
DUFFEL		1	-	1	15.639	-	1	3	2	8	15.653	-	70
HEIST-OP-DEN-BERG		1	-	-	36.905	-	3	3	5	14	36.930	1	4
LIER		6	2	-	30.730	-	4	8	602	13	31.357	3	290

N.I.S.		TABEL OO.05 H T						BLZ. 1.- FOL. 3.-				ALLE ADMINISTRA- TIEVE EENHEDEN			
BEVOLKING OP 1-1-1997		BEVOLKING NAAR VOORNAAMSTE NATIONALITEITEN													
		- TOTALE BEVOLKING -													
WOONPLAATS		NATIONALITEITSLAND											TOTAAL (VLUCH- TELINGEN INBEGR.)		
		TUNESIE	ZAIRE	ANDERE LANDEN VAN AFRIKA	AFRIKA	U.S.A.	ANDERE LANDEN VAN AMERIKA	AMERIKA	JAPAN	ANDERE LANDEN VAN AZIE	AZIE	OCEANIE			
HET RIJK		5.081	12.037	12.539	177.129	12.287	9.169	21.456	3.605	22.319	25.924	658	10.170226		
BRUSSELS HOOFDST. GEW.		2.456	6.178	5.016	88.973	3.153	3.504	6.657	2.533	8.506	11.039	216	950597		
ARR. BRUSSEL-HOOFDSTAD		2.456	6.178	5.016	88.973	3.153	3.504	6.657	2.533	8.506	11.039	216	950597		
ANDERLECHT		175	343	365	9.134	35	132	167	3	337	340	2	87451		
OUDERGEM		22	111	171	474	125	106	231	473	371	844	9	29033		
SINT-AGATHA-BERCHEM		10	145	30	751	4	42	46	1	51	52	2	18508		
BRUSSEL		615	1.057	657	19.203	444	519	963	206	1.120	1.326	24	133845		
ETTERBEEK		106	363	290	2.219	122	200	322	42	559	601	17	38315		
EVERE		24	229	78	1.446	67	42	109	9	108	117	2	30053		
VORST		139	168	153	5.156	61	88	149	15	321	336	5	45752		
GANSHOREN		34	104	47	541	7	32	39	2	89	91	-	19735		
ELSENE		290	728	1.007	4.669	699	689	1.388	265	1.729	1.994	42	71926		
JETTE		102	321	115	1.755	29	63	92	5	282	287	2	38686		
KOEKELBERG		41	108	57	1.741	10	34	44	5	78	83	-	15791		
SINT-JANS-MOLENBEEK		178	469	213	15.003	29	114	143	13	331	344	5	68912		
SINT-GILLIS		154	281	335	6.326	93	206	299	26	409	435	8	42867		
SINT-JOOST-TEN-NODE		95	334	145	4.270	26	96	122	17	237	254	1	21911		
SCHAARBEEK		199	566	480	12.902	141	313	454	19	365	384	26	104042		
UKKEL		136	286	321	1.686	493	314	807	190	1.089	1.279	34	74273		
WATERMAAL-BOSVOORDE		22	67	61	234	113	108	221	354	160	514	8	24905		
SINT-LAMBRECHTS-WOLUWE		80	365	359	1.042	389	238	627	308	480	788	22	46506		
SINT-PIETERS-WOLUWE		34	133	132	421	266	168	434	580	390	970	7	38086		
VLAAMS GEWEST		1.614	1.893	3.952	54.679	4.519	3.472	7.991	928	10.937	11.865	306	5.898824		
PROV. ANTWERPEN		244	627	1.679	31.945	1.343	1.595	2.938	304	5.216	5.520	123	1.635640		
ARR. ANTWERPEN		190	571	1.380	25.673	1.230	1.398	2.628	290	4.669	4.959	111	933245		
AARTSELAAR		1	-	1	9	8	5	13	9	27	36	-	14380		
ANTWERPEN		172	529	1.231	23.753	866	1.179	2.045	186	4.021	4.207	72	453030		
BOECHOUT		-	-	-	9	1	8	9	-	6	6	-	11744		
BOOM		-	2	8	582	-	10	10	-	15	15	-	14722		
BORSBEEK		1	-	6	63	-	6	6	1	17	18	-	10250		
BRASSCHAAT		2	14	21	42	148	30	178	50	81	131	15	37065		
BRECHT		-	3	3	12	6	6	12	4	13	17	-	24085		
EDEGEM		1	-	9	72	11	14	25	3	92	95	1	22675		
ESSEN		2	-	2	4	6	13	19	1	11	12	-	15907		
HEMIKSEM		-	1	4	79	1	2	3	-	3	3	1	9195		
HOVE		-	-	1	15	2	5	7	-	13	13	-	8285		
KALMTHOUT		-	1	3	10	14	3	17	-	26	26	-	17041		
KAPELLEN		-	1	13	21	31	19	50	17	51	68	4	25510		
KONTICH		-	-	1	197	2	4	6	1	25	26	1	19504		
LINT		-	-	1	34	-	2	2	-	1	1	-	7708		
MALLE		1	1	2	10	2	3	5	-	8	8	-	13589		
MORTSEL		2	3	8	135	8	6	14	2	40	42	-	25370		
NIEL		-	-	1	82	-	3	3	-	11	11	-	8209		
RANST		-	-	6	21	5	3	8	-	15	15	-	17343		
RUMST		-	1	6	117	-	1	1	-	9	9	-	14598		
SCHELLE		-	-	2	46	2	1	3	-	2	2	-	7609		
SCHILDE		-	1	10	13	54	22	76	3	21	24	7	19498		
SCHOTEN		-	-	15	98	30	18	48	4	54	58	7	32099		
STABROEK		-	-	8	39	5	13	18	6	30	36	-	16828		
WIJNEGEM		1	1	3	16	5	5	10	1	3	4	-	8572		
WOMMELGEM		3	-	1	26	10	5	15	-	16	16	1	11547		
WUUSTWEZEL		-	10	7	32	1	3	4	-	12	12	-	17115		
ZANDHOVEN		-	2	2	5	-	1	1	2	9	11	-	11763		
ZOERSEL		1	1	5	12	3	4	7	-	14	14	2	19999		
ZWIJNDRECHT		3	-	-	119	9	4	13	-	23	23	-	18005		
ARR. MECHELEN		16	37	111	5.286	49	100	149	11	254	265	6	302361		
BERLAAR		-	2	2	6	2	4	6	-	4	4	-	9887		
BONHEIDEN		-	-	2	14	2	3	5	-	9	9	1	13568		
BORNEM		-	1	4	31	6	4	10	2	17	19	-	19725		
DUFFEL		4	2	1	77	-	3	3	-	2	2	1	15742		
HEIST-OP-DEN-BERG		-	2	8	15	4	13	17	-	31	31	-	36996		
LIER		4	3	9	309	1	6	7	7	17	24	1	31705		

N.I.S.		TABEL 00.05 H T						BLZ. 2.- FOL. 1.-			ALLE ADMINISTRATIEVE EENHEDEN		
BEVOLKING OP 1-1-1997		BEVOLKING NAAR VOORNAAMSTE NATIONALITEITEN											
		- TOTALE BEVOLKING -											
WOONPLAATS		NATIONALITEITSLAND											
		BELGIE	DUITS- LAND	DENE- MARKEN	FRANK- RIJK	VER- ENIGD KONINK- RIJK	LUXEM- BURG	NEDER- LAND	IERLAND	ITALIE	GRIEKEN- LAND	SPANJE	POR- TUGAL
MECHELEN		68.755	69	8	104	113	2	462	2	108	33	184	21
NIJLEN		19.998	13	1	2	20	-	64	-	10	1	5	2
PUTTE		14.917	10	-	6	12	-	38	-	9	2	2	1
PUURS		15.308	13	-	8	8	-	57	-	4	-	5	-
SINT-AMANDS		7.157	4	-	15	4	1	31	-	3	-	3	1
SINT-KATELIJNE-WAVER		18.689	3	1	11	12	-	69	2	7	2	9	2
WILLEBROEK		21.233	13	-	19	29	2	67	1	27	7	24	7
ARR. TURNHOUT		384.283	550	24	288	443	14	11.286	20	350	43	124	140
ARENDONK		10.919	14	-	2	9	-	575	1	12	2	2	4
BAARLE-HERTOG		1.343	2	-	-	4	-	737	-	2	-	1	-
BALEN		18.675	23	-	7	10	-	188	-	11	2	10	6
BEERSE		14.795	17	1	4	17	-	271	-	14	-	5	1
DESSEL		8.237	16	-	4	1	-	99	-	6	-	-	-
GEEL		32.734	78	4	61	41	7	285	6	52	12	13	4
GROBBENDONK		10.319	4	-	5	24	-	82	-	3	-	1	1
HERENTALS		24.774	34	-	17	55	2	167	4	11	6	12	2
HERENTHOUT		8.169	2	-	2	6	-	23	-	2	-	1	1
HERSELT		13.149	10	-	9	14	-	48	-	2	2	1	2
HOOGSTRATEN		14.731	6	3	12	25	1	2.318	-	2	-	6	32
HULSHOUT		8.150	12	-	2	4	-	14	-	1	1	2	-
KASTERLEE		16.969	22	2	6	16	-	300	-	5	-	3	4
LAAKDAL		14.478	10	-	3	4	-	65	-	19	-	1	1
LILLE		14.465	11	2	4	14	-	149	-	5	-	2	-
MEERHOUT		9.166	1	-	12	4	-	56	1	5	-	3	4
MERKSPLAS		7.604	3	-	1	10	-	218	-	1	-	-	-
MOL		29.725	149	10	73	38	2	446	1	68	5	37	24
OLEN		10.562	8	-	2	7	-	72	-	6	-	1	6
OUD-TURNHOUT		11.416	29	-	7	17	-	900	-	23	1	4	1
RAVELS		10.470	13	-	6	16	-	2.223	2	4	-	5	-
RETIE		9.239	20	-	-	9	-	263	1	4	-	1	1
RIJKEVORSEL		9.933	3	1	4	3	-	183	-	1	2	3	17
TURNHOUT		36.197	38	1	28	44	2	1.172	3	82	8	9	13
VORSELAAR		7.225	1	-	4	7	-	30	-	2	1	-	6
VOSSelaar		9.486	9	-	1	11	-	282	-	1	-	-	-
WESTERLO		21.353	15	-	12	33	-	120	1	6	1	1	10
VLAAMS BRABANT		948.535	4.550	860	4.382	6.296	339	8.497	855	5.316	1.226	3.896	1.428
ARR. HALLE-VILVOORDE		515.611	2.939	664	3.606	3.470	265	4.203	531	4.383	1.019	3.467	1.165
AFFLIGEM		11.605	3	-	18	5	-	37	-	15	-	3	1
ASSE		26.402	25	1	119	36	5	121	4	86	46	89	25
BEERSEL		21.410	62	37	302	73	21	147	7	188	40	158	36
BEVER		1.879	1	-	10	2	1	5	-	2	-	-	2
DILBEEK		36.103	36	6	161	48	9	173	2	325	59	141	44
DROGENBOS		4.227	7	-	72	7	1	5	-	110	20	79	9
GALMAARDEN		7.555	6	-	19	2	-	20	-	13	-	2	-
GOOIK		8.544	6	1	10	3	-	10	-	2	-	3	4
GRIMBERGEN		30.905	61	5	165	107	5	315	8	278	66	131	46
HALLE		32.221	24	2	113	24	5	120	8	230	18	80	19
HERNE		6.213	2	-	15	11	1	14	-	14	-	2	4
HOEILAART		8.315	90	55	120	231	11	297	35	78	36	34	59
KAMPENHOUT		10.392	16	8	28	37	2	44	5	22	9	28	-
KAPELLE-OP-DEN-BOS		8.779	8	-	10	9	-	24	-	11	1	6	4
KRAAINEM		9.956	390	81	297	338	29	212	84	348	148	183	141
LENNIK		8.410	7	-	8	4	2	33	-	11	1	6	2
LIEDEKERKE		11.629	4	1	6	5	-	13	-	15	-	5	-
LINKEBEEK		4.203	28	24	133	43	4	19	14	39	15	25	11
LONDERZEEL		17.046	9	2	16	4	-	88	-	16	2	4	8
MACHELEN		10.794	14	1	52	27	4	37	4	181	7	55	14
MEISE		17.396	35	2	59	43	4	171	3	53	22	38	17
MERCHTEM		13.797	9	3	24	11	4	48	-	11	-	2	-
OPWIJK		11.516	5	-	16	5	-	15	-	15	3	2	-
OVERIJSE		18.810	661	203	215	1.087	53	1.024	91	311	105	92	75
PEPINGEN		4.061	8	-	11	3	-	13	-	3	-	-	-
ROOSDAAL		10.354	1	-	4	2	-	14	-	7	-	10	5
SINT-GENESIUS-RODE		15.064	143	150	507	199	36	207	41	232	81	137	132
SINT-PIETERS-LEEUV		27.813	29	5	217	27	12	107	2	506	97	439	49
STEENOKKERZEEL		9.840	28	2	32	28	2	68	1	46	8	24	23

N.I.S.		TABEL 00.05 H T						BLZ. 2.- FOL. 2.-			ALLE ADMINISTRATIEVE EENHEDEN		
BEVOLKING OP 1-1-1997		BEVOLKING NAAR VOORNAAMSTE NATIONALITEITEN											
		- TOTALE BEVOLKING -											
WOONPLAATS		NATIONALITEITSLAND											
		OOSTEN-RIJK	FINLAND	ZWEDEN	TOTAAL EUROPESE UNIE	NOORWEGEN	ZWITSERLAND	POLEN	TURKIJE	ANDERE LANDEN VAN EUROPA	EUROPA	ALGERIJE	MAROKKO
MECHELEN		6	2	1	69.870	2	3	26	127	87	70.115	21	4.322
NIJLEN		-	-	1	20.117	-	1	3	2	7	20.130	1	1
PUTTE		3	-	-	15.000	1	-	4	-	5	15.010	-	2
PUURS		1	-	-	15.404	-	1	4	11	1	15.421	1	22
SINT-AMANDS		-	-	1	7.220	-	-	-	162	16	7.398	-	11
SINT-KATELIJNE-WAVER		1	-	-	18.808	-	-	1	1	15	18.825	-	35
WILLEBROEK		-	2	1	21.432	-	-	3	597	46	22.078	-	298
ARR. TURNHOUT		33	26	29	397.653	10	21	94	465	231	398.474	11	730
ARENDONK		3	-	-	11.543	-	-	4	-	10	11.557	-	1
BAARLE-HERTOG		-	-	-	2.089	-	-	-	-	-	2.089	-	-
BALEN		-	-	-	18.932	-	1	3	32	8	18.976	2	13
BEERSE		-	1	3	15.129	1	-	5	1	1	15.137	-	61
DESSEL		1	-	-	8.364	-	-	-	16	-	8.380	-	10
GEEL		4	-	1	33.302	1	-	9	3	20	33.335	1	87
GROBBENDONK		-	-	-	10.439	1	2	1	2	1	10.446	-	7
HERENTALS		-	1	1	25.086	-	5	7	9	35	25.142	1	7
HERENTHOUT		-	-	-	8.206	-	-	2	-	4	8.212	-	1
HERSELT		-	-	-	13.237	-	-	4	-	12	13.253	-	1
HOOGSTRATEN		3	-	-	17.139	1	1	9	1	7	17.158	-	3
HULSHOUT		-	5	-	8.191	-	-	2	-	1	8.194	-	1
KASTERLEE		2	-	-	17.329	1	1	1	9	18	17.359	-	1
LAAKDAL		1	-	-	14.582	-	-	3	16	20	14.621	-	11
LILLE		1	-	3	14.656	1	-	1	1	1	14.660	-	28
MEERHOUT		1	-	-	9.253	-	-	2	-	-	9.255	-	4
MERKSPLAS		1	1	-	7.839	-	-	1	-	7	7.847	-	-
MOL		9	15	12	30.614	1	2	3	340	21	30.981	1	21
OLEN		1	-	1	10.666	-	1	2	6	5	10.680	-	14
OUD-TURNHOUT		-	1	6	12.405	-	-	2	-	1	12.408	-	19
RAVELS		-	1	-	12.740	1	1	8	8	3	12.761	-	1
RETIE		-	-	-	9.538	-	1	-	4	4	9.547	6	2
RIJKEVORSEL		-	-	1	10.151	-	1	5	-	1	10.158	-	1
TURNHOUT		3	-	1	37.601	2	3	13	16	45	37.680	-	426
VORSELAAR		-	-	-	7.276	-	-	2	-	1	7.279	-	1
VOSSELAAR		3	-	-	9.793	-	-	1	-	2	9.796	-	8
WESTERLO		-	1	-	21.553	-	2	4	1	3	21.563	-	1
VLAAMS BRABANT		205	352	472	987.209	134	321	329	1.246	1.255	990.494	139	4.116
ARR. HALLE-VILVOORDE		137	246	348	542.054	90	241	179	466	675	543.705	97	3.088
AFFLIGEM		-	-	2	11.689	-	5	-	-	7	11.701	-	26
ASSE		1	1	-	26.961	-	2	4	18	41	27.026	3	111
BEERSEL		1	-	2	22.484	1	7	3	6	14	22.515	10	63
BEVER		-	-	-	1.902	-	-	-	-	5	1.907	-	-
DILBEEK		1	5	3	37.116	2	10	13	7	47	37.195	5	63
DROGENBOS		-	-	2	4.539	-	1	4	-	21	4.565	-	59
GALMAARDEN		1	-	-	7.618	-	-	2	3	3	7.626	-	8
GOOIK		1	-	1	8.585	-	2	1	-	2	8.590	-	1
GRIMBERGEN		6	2	1	32.101	1	26	17	27	84	32.256	1	130
HALLE		-	1	2	32.867	-	6	1	4	27	32.905	2	302
HERNE		-	-	-	6.276	-	-	-	-	5	6.281	-	7
HOEILAART		2	6	14	9.383	-	5	3	4	7	9.402	2	55
KAMPENHOUT		1	7	3	10.602	-	5	4	-	4	10.615	-	3
KAPELLE-OP-DEN-BOS		-	-	-	8.852	-	3	4	-	5	8.864	1	-
KRAAINEM		17	39	37	12.300	22	13	14	20	33	12.402	6	22
LENNIK		-	-	-	8.484	-	-	6	2	2	8.494	1	1
LIEDEKERKE		-	2	-	11.680	-	-	2	6	7	11.695	1	10
LINKEBEEK		3	-	1	4.562	-	12	2	1	18	4.595	1	2
LONDERZEEL		1	-	-	17.196	-	-	2	7	4	17.209	1	38
MACHELEN		-	-	1	11.191	1	2	2	36	10	11.242	2	234
MEISE		2	2	2	17.849	1	5	5	9	10	17.879	3	17
MERCHTEM		-	1	-	13.910	1	2	9	2	11	13.935	-	10
OPWIJK		-	-	-	11.577	-	1	3	-	5	11.586	5	4
OVERIJSE		26	38	38	22.829	23	24	22	20	19	22.937	3	29
PEPINGEN		-	-	-	4.099	-	-	-	-	1	4.100	-	4
ROOSDAAL		1	-	-	10.398	-	3	-	-	6	10.407	-	9
SINT-GENESIUS-RODE		20	61	186	17.196	12	42	17	22	39	17.328	11	15
SINT-PIETERS-LEEUV		7	19	11	29.340	-	9	5	34	32	29.420	8	187
STEENOKKERZEEL		2	-	2	10.106	2	-	-	8	1	10.117	1	13

N.I.S.		TABEL 00.05 H T										BLZ. 2.- FOL. 3.-		ALLE ADMINISTRATIEVE EENHEDEN
BEVOLKING OP 1-1-1997		BEVOLKING NAAR VOORNAAMSTE NATIONALITEITEN												
		- TOTALE BEVOLKING -												
WOONPLAATS		NATIONALITEITSLAND											TOTAAL (VLUCHTELINGEN INBEGR.)	
		TUNESIE	ZAIRE	ANDERE LANDEN VAN AFRIKA	AFRIKA	U.S.A.	ANDERE LANDEN VAN AMERIKA	AMERIKA	JAPAN	ANDERE LANDEN VAN AZIE	AZIE	OCEANIE		
MECHELEN		5	14	56	4.418	25	29	54	2	102	104	3	75255	
NIJLEN		1	1	7	11	-	5	5	-	17	17	-	20165	
PUTTE		-	-	2	4	2	10	12	-	7	7	-	15046	
PUURS		-	-	5	28	1	3	4	-	22	22	-	15476	
SINT-AMANDS		-	-	1	12	1	2	3	-	8	8	-	7421	
SINT-KATELIJNE-WAVER		-	2	-	37	-	4	4	-	3	3	-	18918	
WILLEBROEK		2	10	14	324	5	14	19	-	15	15	-	22457	
ARR. TURNHOUT		38	19	188	986	64	97	161	3	293	296	6	400034	
ARENDONK		-	-	4	5	1	9	10	-	5	5	-	11578	
BAARLE-HERTOG		-	-	1	1	1	1	2	-	3	3	1	2096	
BALEN		-	-	1	16	4	15	19	1	8	9	-	19022	
BEERSE		-	-	2	63	1	4	5	1	11	12	-	15224	
DESSEL		18	9	3	40	1	-	1	-	2	2	-	8423	
GEEL		1	3	27	119	11	4	15	-	15	15	2	33501	
GROBBENDONK		1	-	3	11	6	2	8	-	7	7	-	10472	
HERENTALS		2	-	16	26	-	11	11	-	46	46	-	25230	
HERENTHOUT		-	-	-	1	2	2	4	-	3	3	1	8221	
HERSELT		-	-	1	2	2	1	3	-	22	22	-	13282	
HOOGSTRATEN		-	1	7	11	3	3	6	-	17	17	-	17193	
HULSHOUT		-	-	1	2	1	-	1	-	2	2	-	8200	
KASTERLEE		1	-	5	7	1	1	2	-	8	8	-	17379	
LAAKDAL		-	-	7	18	1	2	3	-	8	8	-	14650	
LILLE		1	-	2	31	1	3	4	-	5	5	-	14704	
MEERHOUT		-	-	4	8	1	1	2	-	3	3	-	9268	
MERKSPLAS		2	-	-	2	1	1	2	-	1	1	-	7852	
MOL		11	1	11	45	9	8	17	-	20	20	-	31066	
OLEN		-	1	4	19	-	-	-	-	9	9	-	10716	
OUD-TURNHOUT		-	-	-	19	1	2	3	-	6	6	2	12440	
RAVELS		-	-	2	3	4	2	6	-	5	5	-	12775	
RETIE		-	-	1	9	-	2	2	-	5	5	-	9568	
RIJKEVORSEL		-	-	-	1	1	-	1	-	3	3	-	10171	
TURNHOUT		1	2	81	510	7	18	25	1	51	52	-	38301	
VORSELAAR		-	-	-	1	-	1	1	-	3	3	-	7284	
VOSELAAR		-	1	2	11	-	1	1	-	8	8	-	9816	
WESTERLO		-	1	3	5	4	3	7	-	17	17	-	21602	
VLAAMS BRABANT		192	902	1.060	6.409	2.458	931	3.389	421	2.479	2.900	117	1.004692	
ARR. HALLE-VILVOORDE		124	712	462	4.483	1.501	559	2.060	330	988	1.318	67	552505	
AFFLIGEM		-	1	2	29	1	2	3	-	9	9	-	11742	
ASSE		8	98	35	255	7	17	24	4	24	28	-	27442	
BEERSEL		2	8	14	97	37	13	50	-	36	36	-	22746	
BEVER		-	-	-	-	-	3	3	-	2	2	-	1912	
DILBEEK		19	51	24	162	12	34	46	4	65	69	-	37521	
DROGENBOS		2	12	12	85	3	1	4	4	10	14	-	4693	
GALMAARDEN		4	-	-	12	-	-	-	-	2	2	-	7640	
GOOIK		2	5	1	9	-	1	1	-	1	1	-	8602	
GRIMBERGEN		10	56	16	213	14	20	34	6	63	69	4	32637	
HALLE		6	19	28	357	7	32	39	-	59	59	-	33443	
HERNE		1	3	-	11	2	1	3	-	1	1	-	6299	
HOEILAART		-	19	12	88	109	23	132	14	17	31	4	9666	
KAMPENHOUT		-	-	4	7	14	3	17	1	5	6	-	10646	
KAPELLE-OP-DEN-BOS		-	2	2	5	3	1	4	-	7	7	-	8880	
KRAAINEM		2	56	56	142	134	75	209	112	49	161	9	12934	
LENNIK		1	2	1	6	3	1	4	2	1	3	1	8508	
LIEDEKERKE		-	5	1	17	-	5	5	-	7	7	-	11728	
LINKEBEEK		-	1	-	4	4	11	15	-	7	7	-	4630	
LONDERZEEL		-	2	3	44	4	1	5	-	2	2	-	17269	
MACHELEN		-	5	2	243	3	8	11	5	42	47	-	11582	
MEISE		2	11	7	40	7	11	18	-	13	13	1	17979	
MERCHTEM		1	3	2	16	2	4	6	-	10	10	1	13977	
OPWIJK		-	-	-	9	1	6	7	-	7	7	-	11613	
OVERIJSE		7	35	46	120	453	70	523	32	65	97	21	23726	
PEPINGEN		-	-	-	4	3	3	6	-	-	-	-	4110	
ROOSDAAL		-	3	3	15	1	-	1	-	7	7	-	10436	
SINT-GENESIUS-RODE		5	151	66	248	271	93	364	11	94	105	4	18099	
SINT-PIETERS-LEEUV		8	18	15	236	35	14	49	4	45	49	1	29800	
STEENOKKERZEEL		4	4	2	24	14	7	21	-	7	7	-	10184	

N.I.S.		TABEL 00.05 H T						BLZ. 3.- FOL. 1.-			ALLE ADMINISTRATIEVE EENHEDEN				
BEVOLKING OP 1-1-1997		BEVOLKING NAAR VOORNAAMSTE NATIONALITEITEN													
		- TOTALE BEVOLKING -													
WOONPLAATS		NATIONALITEITSLAND													
		BELGIE	DUITS- LAND	DENE- MARKEN	FRANK- RIJK	VER- ENIGD KONINK- RIJK	LUXEM- BURG	NEDER- LAND	IERLAND	ITALIE	GRIEKEN- LAND	SPANJE	POR- TUGAL		
TERNAT		14.059	7	4	15	9	1	36	-	24	1	8	4		
VILVOORDE		29.653	29	-	170	69	9	151	5	373	49	1.284	151		
WEMMEL		12.870	35	3	149	43	7	104	5	145	43	82	19		
WEZEMBEEK-OPPEM		11.203	613	49	251	485	18	110	129	227	39	82	63		
ZAVENTEM		22.918	513	19	229	413	19	253	79	404	101	212	194		
ZEMST		19.669	24	-	33	30	-	148	4	42	2	21	4		
ARR. LEUVEN		432.924	1.611	196	776	2.826	74	4.294	324	933	207	429	263		
AARSCHOT		26.981	17	-	6	21	-	114	-	23	5	4	7		
BEGIJNENDIJK		8.945	3	-	1	7	-	30	-	3	2	1	-		
BEKKEVOORT		5.515	4	-	4	-	-	20	2	9	1	2	-		
BERTEM		8.274	32	3	21	241	1	103	6	2	2	5	10		
BIERBEEK		8.649	9	-	11	8	1	39	-	12	3	3	-		
BOORTMEERBEEK		11.211	6	-	20	23	2	91	-	13	5	7	6		
BOUTERSEM		6.933	9	-	4	5	1	26	-	1	-	1	2		
DIEST		20.907	18	-	18	20	1	101	-	25	6	4	1		
GEETBETS		5.666	4	-	4	2	-	12	-	3	-	2	-		
GLABBEEK		4.926	-	-	1	2	-	20	-	1	-	1	-		
HAACHT		12.732	6	-	13	17	2	37	1	10	-	3	6		
HERENT		18.261	24	1	14	29	2	136	7	37	6	9	7		
HOEGAARDEN		5.837	2	-	6	4	-	22	-	12	-	4	-		
HOLSBEK		8.483	7	1	1	5	-	53	-	2	-	1	-		
HULDENBERG		8.229	26	11	31	181	7	117	13	17	4	9	19		
KEERBERGEN		10.974	27	-	37	52	-	489	2	18	3	2	3		
KORTENAKEN		7.459	3	-	1	-	-	14	-	4	-	-	-		
KORTENBERG		15.910	126	19	57	300	9	145	28	85	13	16	16		
LANDEN		14.150	9	1	28	-	2	45	-	16	2	3	7		
LEUVEN		80.701	270	39	191	327	10	1.236	135	320	88	233	82		
LINTER		6.750	2	1	9	1	-	3	1	5	-	-	-		
LUBBEK		13.258	5	1	8	8	1	71	1	4	-	1	1		
OUD-HEVERLEE		10.205	17	2	18	8	6	96	2	15	-	-	1		
ROTSelaar		14.225	9	2	6	15	4	65	4	12	4	6	1		
SCHERPENHEUVEL-ZICHEM		21.349	11	1	18	10	-	54	-	29	4	8	8		
TERVUREN		15.430	908	111	190	1.491	23	795	117	167	53	63	71		
TIELT-WINGE		9.674	5	-	3	2	2	45	1	6	2	4	-		
TIENEN		31.126	34	1	35	19	-	74	4	67	2	13	15		
TREMELO		12.465	15	2	14	27	-	224	-	11	2	21	-		
ZOUTLEEUW		7.699	3	-	6	1	-	17	-	4	-	3	-		
LIMBURG		713.411	1.881	34	393	467	29	21.599	26	15.196	1.652	2.157	326		
ARR. HASSELT		347.423	769	16	192	190	15	2.616	16	8.732	994	1.363	279		
AS		6.700	32	-	5	1	-	129	1	73	15	9	15		
BERINGEN		34.164	59	-	12	11	-	148	2	694	107	115	5		
DIEPENBEEK		16.510	26	-	3	9	-	116	1	102	4	10	9		
GENK		48.466	284	4	22	26	5	504	-	6.201	700	440	201		
GINGELOM		7.350	9	1	10	1	-	25	-	12	2	2	4		
HALEN		7.865	6	-	-	4	-	44	-	9	1	1	1		
HAM		8.692	13	-	4	9	-	55	2	44	5	42	1		
HASSELT		65.043	119	5	63	53	2	494	2	224	38	246	15		
HERK-DE-STAD		11.286	8	-	3	3	-	76	1	17	-	2	1		
HEUSDEN-ZOLDER		25.375	36	1	3	13	2	137	1	706	38	317	3		
LEOPOLDSBURG		12.878	37	-	6	6	1	81	1	24	11	50	-		
LUMMEN		13.026	10	-	10	6	3	62	-	19	5	29	-		
NIEUWERKERKEN		6.182	1	-	5	-	-	11	-	5	1	3	2		
OPGLABBEEK		8.351	22	-	1	4	1	101	1	238	7	9	11		
SINT-TRUIDEN		36.655	31	3	39	15	1	167	-	52	3	18	10		
TESSENDERLO		14.817	24	-	3	16	-	67	-	39	6	5	-		
ZONHOVEN		18.005	33	1	3	7	-	117	2	192	21	59	1		
ZUTENDAAL		6.058	19	1	-	6	-	282	2	81	30	6	-		
ARR. MAASEIK		195.364	553	7	69	116	6	10.676	-	2.343	316	555	25		
BOCHOLT		10.940	20	-	1	14	-	523	-	29	1	4	5		
BREE		13.309	21	-	6	11	-	287	-	24	1	7	-		
DILSEN-STOKKEM		16.203	76	-	9	8	-	567	-	292	122	40	2		
HAMONT-ACHEL		10.650	46	-	2	9	-	2.576	-	20	1	15	-		
HECHTEL-EKSEL		10.369	30	2	7	11	1	411	-	13	8	5	2		
HOUTHALEN-HELCHTEREN		23.907	102	-	13	15	-	234	-	1.770	163	390	9		
KINROOI		10.412	39	2	-	5	-	1.011	-	9	-	3	-		

N.I.S.		TABEL 00.05 H T						BLZ. 3.- FOL. 2.-				ALLE ADMINISTRATIEVE EENHEDEN	
BEVOLKING OP 1-1-1997		BEVOLKING NAAR VOORNAAMSTE NATIONALITEITEN											
		- TOTALE BEVOLKING -											
WOONPLAATS		NATIONALITEITSLAND											
		OOSTEN-RIJK	FINLAND	ZWEDEN	TOTAAL EURO-PESE UNIE	NOOR-WEGEN	ZWITSERLAND	POLEN	TURKIJE	ANDERE LANDEN VAN EUROPA	EUROPA	ALGERIJE	MA-ROKKO
TERNAT		-	-	-	14.168	-	1	1	1	2	14.173	1	3
VILVOORDE		-	-	5	31.948	5	6	8	110	80	32.157	16	1.322
WEMMEL		6	-	6	13.517	-	22	4	48	26	13.617	3	38
WEZEMBEEK-OPPEM		10	28	12	13.319	5	16	7	6	20	13.373	4	9
ZAVENTEM		26	33	11	25.424	13	8	8	62	70	25.585	6	281
ZEMST		2	1	6	19.986	1	3	6	3	7	20.006	-	12
ARR. LEUVEN		68	106	124	445.155	44	80	150	780	580	446.789	42	1.028
AARSCHOT		5	3	-	27.186	1	-	6	3	16	27.212	1	14
BEGIJNENDIJK		-	2	-	8.994	-	2	-	-	-	8.996	-	-
BEKKEVOORT		-	-	-	5.557	-	-	-	-	1	5.558	-	5
BERTEM		-	5	2	8.707	-	2	1	-	9	8.719	-	3
BIERBEEK		1	-	1	8.737	-	1	4	-	2	8.744	-	-
BOORTMEERBEEK		1	1	2	11.388	-	-	5	1	4	11.398	-	16
BOUTERSEM		-	1	-	6.983	-	-	1	-	2	6.986	-	7
DIEST		4	-	-	21.105	-	-	15	617	10	21.747	1	68
GEETBETS		-	-	-	5.693	-	-	-	-	-	5.693	-	-
GLABBEK		-	-	-	4.951	-	-	-	-	1	4.952	-	-
HAACHT		1	-	-	12.828	-	1	-	-	10	12.839	-	3
HERENT		3	-	4	18.540	-	-	3	4	8	18.555	-	14
HOEGAARDEN		-	-	-	5.887	-	-	1	-	6	5.894	2	3
HOLSBEK		-	-	-	8.553	-	-	-	-	1	8.554	-	2
HULDENBERG		1	5	3	8.673	-	5	3	-	10	8.691	1	9
KEERBERGEN		6	3	3	11.619	2	6	4	-	12	11.643	-	1
KORTENAKEN		-	-	-	7.481	-	-	2	-	4	7.487	-	1
KORTENBERG		5	3	11	16.743	5	8	4	-	10	16.770	3	3
LANDEN		-	-	-	14.263	-	2	2	1	10	14.278	1	5
LEUVEN		24	31	72	83.759	17	19	65	114	394	84.368	26	686
LINTER		-	-	-	6.772	-	-	-	-	-	6.772	-	5
LUBBEK		-	-	1	13.360	-	1	3	1	5	13.370	-	3
OUD-HEVERLEE		-	4	1	10.375	-	-	1	5	5	10.386	-	7
ROTSelaar		-	-	1	14.354	-	1	1	-	6	14.362	-	9
SCHERPENHEUVEL-ZICHEM		-	-	-	21.492	-	3	3	1	8	21.507	1	1
TERVUREN		15	45	20	19.499	19	24	15	20	16	19.593	6	15
TIELT-WINGE		-	-	-	9.744	-	-	1	-	-	9.745	-	-
TIENEN		1	1	1	31.393	-	2	7	2	21	31.425	-	140
TREMELO		1	2	2	12.786	-	3	2	10	7	12.808	-	2
ZOUTLEEUW		-	-	-	7.733	-	-	1	1	2	7.737	-	6
LIMBURG		51	18	27	757.267	18	12	562	15.331	457	773.647	123	4.442
ARR. HASSELT		27	13	9	362.654	1	4	311	11.010	223	374.203	89	2.325
AS		-	-	-	6.980	-	-	14	26	6	7.026	-	7
BERINGEN		-	1	-	35.318	-	1	39	2.848	14	38.220	18	128
DIEPENBEEK		1	-	-	16.791	-	-	4	15	15	16.825	-	14
GENK		5	-	1	56.859	-	1	83	3.862	48	60.853	37	1.208
GINGELOM		-	-	-	7.416	-	-	3	-	9	7.428	-	2
HALEN		-	1	1	7.933	-	-	1	32	1	7.967	-	10
HAM		-	-	-	8.867	-	-	7	127	2	9.003	6	21
HASSELT		11	7	4	66.326	1	-	50	338	63	66.778	11	522
HERK-DE-STAD		-	-	-	11.397	-	-	11	9	1	11.418	-	4
HEUSDEN-ZOLDER		2	-	1	26.635	-	-	24	2.752	7	29.418	1	107
LEOPOILDSBURG		1	-	-	13.096	-	-	4	590	14	13.704	3	16
LUMMEN		-	-	-	13.170	-	-	4	49	2	13.225	2	63
NIEUWERKERKEN		1	1	-	6.212	-	-	4	-	2	6.218	7	2
OPGLABBEK		-	-	1	8.747	-	-	4	13	1	8.765	-	17
SINT-TRUIDEN		4	1	-	36.999	-	2	33	14	31	37.079	2	146
TESSENDERLO		-	-	-	14.977	-	-	7	167	2	15.153	1	21
ZONHOVEN		-	2	-	18.443	-	-	16	133	4	18.596	1	37
ZUTENDAAL		2	-	1	6.488	-	-	3	35	1	6.527	-	-
ARR. MAASEIK		14	-	6	210.050	3	4	122	2.076	74	212.329	24	1.564
BOCHOLT		2	-	2	11.541	-	-	1	5	3	11.550	-	13
BREE		2	-	-	13.668	-	1	3	35	3	13.710	5	54
DILSEN-STOKKEM		-	-	-	17.319	-	1	14	185	12	17.531	-	171
HAMONT-ACHEL		2	-	1	13.322	-	1	3	27	6	13.359	-	23
HECHTEL-EKSEL		-	-	-	10.859	-	-	8	87	4	10.958	-	12
HOUTHALEN-HELCHTEREN		1	-	-	26.604	1	-	31	1.265	15	27.916	12	767
KINROOI		2	-	-	11.483	-	-	6	-	1	11.490	-	43

N.I.S.	TABEL OO.05 H T										BLZ. 3.- FOL. 3.-		ALLE ADMINISTRA- TIEVE EENHEDEN
BEVOLKING OP 1-1-1997	BEVOLKING NAAR VOORNAAMSTE NATIONALITEITEN												
- TOTALE BEVOLKING -													
WOONPLAATS	NATIONALITEITSLAND											TOTAAL (VLUCH- TELINGEN INBEGR.)	
	TUNESIE	ZAIRE	ANDERE LANDEN VAN AFRIKA	AFRIKA	U.S.A.	ANDERE LANDEN VAN AMERIKA	AMERIKA	JAPAN	ANDERE LANDEN VAN AZIE	AZIE	OCEANIE		
TERNAT	3	2	-	9	3	2	5	-	6	6	-	14193	
VILVOORDE	13	48	34	1.433	7	15	22	11	76	87	1	33806	
WEMMEL	7	15	18	81	5	18	23	8	34	42	1	13773	
WEZEMBEEK-OPPEM	2	27	7	49	105	24	129	59	49	108	6	13680	
ZAVENTEM	15	48	49	399	234	32	266	53	151	204	12	26559	
ZEMST	-	2	-	14	3	8	11	-	15	15	1	20050	
ARR. LEUVEN	68	190	598	1.926	957	372	1.329	91	1.491	1.582	50	452187	
AARSCHOT	1	-	9	25	2	6	8	-	19	19	-	27266	
BEGIJNENDIJK	-	-	-	-	-	2	2	2	3	5	-	9003	
BEKKEVOORT	-	-	-	5	-	-	-	-	2	2	-	5565	
BERTEM	-	16	4	23	37	9	46	-	10	10	6	8811	
BIERBEEK	-	-	8	8	6	2	8	-	2	2	-	8770	
BOORTMEERBEEK	1	-	5	22	8	5	13	-	15	15	-	11450	
BOUTERSEM	-	1	2	10	6	-	6	-	4	4	-	7006	
DIEST	17	-	8	94	6	13	19	-	29	29	-	21894	
GEETBETS	-	-	-	-	-	1	1	-	4	4	-	5699	
GLABBEEK	-	-	-	-	-	-	-	-	1	1	-	4955	
HAACHT	-	5	6	14	4	4	8	-	11	11	-	12889	
HERENT	1	3	9	27	3	7	10	1	12	13	-	18626	
HOEGAARDEN	1	3	1	10	1	3	4	-	2	2	-	5910	
HOLSBECK	-	2	1	5	1	1	2	-	2	2	-	8563	
HULDENBERG	1	6	2	19	17	10	27	-	13	13	-	8750	
KEERBERGEN	1	3	2	7	13	6	19	1	7	8	4	11683	
KORTENAKEN	-	1	-	2	1	2	3	-	8	8	-	7503	
KORTENBERG	2	20	3	31	174	6	180	1	20	21	4	17012	
LANDEN	1	4	6	17	6	3	9	-	13	13	-	14317	
LEUVEN	24	71	458	1.265	343	231	574	75	1.106	1.181	15	87789	
LINTER	-	3	-	8	1	1	2	-	5	5	1	6788	
LUBBECK	-	2	5	10	2	1	3	-	8	8	1	13392	
OUD-HEVERLEE	8	1	4	20	6	2	8	-	15	15	1	10443	
ROTSelaar	2	4	3	18	2	1	3	1	14	15	2	14402	
SCHERPENHEUVEL-ZICHEM	1	4	-	7	-	2	2	-	13	13	-	21534	
TERVUREN	1	27	36	85	310	45	355	10	88	98	16	20159	
TIELT-WINGE	-	-	1	1	-	1	1	-	5	5	-	9752	
TIENEN	6	12	9	167	5	6	11	-	43	43	-	31662	
TREMELO	-	2	14	18	3	2	5	-	12	12	-	12844	
ZOUTLEEuw	-	-	2	8	-	-	-	-	5	5	-	7750	
LIMBURG	28	46	134	4.773	316	153	469	67	518	585	26	779969	
ARR. HASSELT	19	30	80	2.543	62	91	153	63	286	349	17	377563	
AS	-	-	2	9	-	2	2	1	3	4	-	7054	
BERINGEN	-	3	8	157	4	7	11	2	15	17	-	38453	
DIEPENBEEK	-	-	4	18	5	4	9	4	19	23	-	16880	
GENK	4	2	16	1.267	7	23	30	28	38	66	3	62336	
GINGELOM	1	-	2	5	1	3	4	-	6	6	-	7447	
HALEN	3	-	-	13	2	5	7	1	8	9	-	8001	
HAM	-	-	1	28	-	-	-	1	3	4	-	9035	
HASSELT	1	7	23	564	17	24	41	18	99	117	9	67552	
HERK-DE-STAD	-	2	3	9	-	-	-	1	7	8	-	11435	
HEUSDEN-ZOLDER	1	2	3	114	-	4	4	2	4	6	-	29570	
LEOPOLDSBURG	-	1	8	28	-	-	-	-	12	12	-	13748	
LUMMEN	-	-	-	65	2	1	3	-	5	5	-	13298	
NIEUWERKERKEN	-	-	-	9	1	2	3	-	2	2	-	6233	
OPGLABBEEK	-	-	-	17	5	3	8	-	3	3	-	8795	
SINT-TRUIDEN	7	10	6	171	9	7	16	1	36	37	4	37318	
TESSENDERLO	1	3	3	29	1	1	2	-	13	13	-	15201	
ZONHOVEN	1	-	-	39	1	5	6	-	10	10	-	18663	
ZUTENDAAL	-	-	1	1	7	-	7	4	3	7	1	6544	
ARR. MAASEIK	7	3	25	1.623	171	25	196	1	101	102	4	214367	
BOCHOLT	-	-	-	13	22	-	22	-	4	4	-	11589	
BREE	-	-	1	60	6	1	7	-	5	5	-	13783	
DILSEN-STOKKEM	-	-	3	174	7	1	8	-	11	11	-	17738	
HAMONT-ACHEL	-	-	1	24	13	2	15	-	15	15	-	13418	
HECHTEL-EKSEL	1	-	2	15	18	2	20	1	2	3	-	10998	
HOUTHALEN-HELCHTEREN	5	-	-	784	1	7	8	-	8	8	-	28761	
KINROOI	-	-	1	44	-	-	-	-	5	5	-	11539	

N.I.S.		TABEL OO.05 H T								BLZ. 4.- FOL. 1.-			
BEVOLKING OP 1-1-1997		BEVOLKING NAAR VOORNAAMSTE NATIONALITEITEN										ALLE ADMINISTRA- TIEVE EENHEDEN	
		- TOTALE BEVOLKING -											
WOONPLAATS		NATIONALITEITSLAND											
		BELGIE	DUITS- LAND	DENE- MARKEN	FRANK- RIJK	VER- ENIGD KONINK- RIJK	LUXEM- BURG	NEDER- LAND	IERLAND	ITALIE	GRIEKEN- LAND	SPANJE	POR- TUGAL
LOMMEL		27.337	45	-	6	12	-	1.703	-	62	4	23	-
MAASEIK		20.509	99	-	13	7	2	1.368	-	46	11	12	4
MEEUWEN-GRUITRODE		11.979	17	-	4	8	2	166	-	24	1	16	-
NEERPELT		13.601	25	3	5	9	-	1.244	-	16	1	25	2
OVERPELT		11.724	19	-	2	5	-	367	-	14	2	4	1
PEER		14.424	14	-	1	2	1	219	-	24	1	11	-
ARR. TONGEREN		170.624	559	11	132	161	8	8.307	10	4.121	342	239	22
ALKEN		10.561	3	-	6	3	-	35	-	7	4	6	1
BILZEN		27.640	59	-	11	21	2	482	2	169	9	49	10
BORGLOON		9.887	1	-	4	8	-	48	-	6	1	6	-
HEERS		6.412	5	-	1	3	-	22	-	11	1	2	-
HERSTAPPE		84	-	-	-	-	-	1	-	-	-	-	-
HOESEL		8.808	12	-	3	5	-	72	1	71	1	7	-
KORTESSEM		7.785	6	-	2	1	1	37	-	36	2	12	1
LANAKEN		18.871	88	2	15	41	1	3.974	2	97	11	26	5
MAASMECHELEN		27.631	149	2	40	20	3	1.284	3	3.519	302	88	1
RIEMST		13.776	81	5	6	20	-	1.386	-	64	3	7	2
TONGEREN		29.076	124	2	33	28	1	284	1	117	8	28	-
VOEREN		3.568	25	-	11	10	-	665	-	7	-	6	1
WELLEN		6.525	6	-	-	1	-	17	1	17	-	2	1
PROV. OOST-VLAANDEREN		1.314.722	895	50	2.396	946	85	6.172	72	1.222	284	814	268
ARR. AALST		258.109	94	2	304	170	5	416	7	273	54	212	40
AALST		74.601	35	1	105	79	1	160	4	77	37	107	17
DENDERLEEUEW		16.806	6	-	15	9	-	32	1	26	1	11	-
ERPE-MERE		19.074	1	-	13	7	-	30	-	9	-	14	1
GERAARDSBERGEN		30.278	12	-	54	8	2	61	1	60	5	20	3
HAALTERT		17.135	9	-	14	13	1	19	-	12	4	12	1
HERZELE		16.119	6	-	14	4	-	25	-	9	-	-	3
LEDE		16.844	7	-	13	6	-	9	-	6	1	4	3
NINOVE		33.758	10	-	50	30	1	49	1	56	2	40	11
SINT-LIEVENS-HOUTEM		9.042	2	-	13	2	-	6	-	2	-	-	-
ZOTTEGEM		24.452	6	1	13	12	-	25	-	16	4	4	1
ARR. DENDERMONDE		182.282	90	2	93	79	2	407	1	80	42	37	18
BERLARE		13.279	14	-	10	10	1	22	-	6	-	3	1
BUGGENHOUT		13.574	3	-	9	5	-	33	-	7	4	2	-
DENDERMONDE		42.381	27	-	16	33	-	94	-	18	11	7	5
HAMME		22.239	8	1	6	4	-	42	-	16	1	2	-
LAARNE		11.534	5	-	4	1	-	34	1	8	-	1	1
LEBBEKE		16.947	9	-	4	3	-	20	-	8	1	10	8
WAASMUNSTER		9.812	5	-	3	5	-	76	-	2	6	1	-
WETTEREN		22.379	5	-	24	11	-	29	-	4	14	8	1
WICHELEN		10.847	2	-	1	6	-	15	-	3	4	1	1
ZELE		19.290	12	1	16	1	1	42	-	8	1	2	1
ARR. EEKLO		77.669	72	-	202	32	18	1.009	1	90	2	17	10
ASSENEDE		13.264	12	-	24	2	1	201	-	5	-	-	-
EEKLO		18.797	10	-	26	9	5	106	-	9	1	3	1
KAPRIJKE		6.113	6	-	7	-	2	57	-	-	-	1	4
MALDEGEM		21.559	13	-	16	3	1	213	1	2	-	1	1
SINT-LAUREINS		6.365	6	-	4	1	-	165	-	1	-	1	-
ZELZATE		11.571	25	-	125	17	9	267	-	73	1	11	4
ARR. GENT		472.478	442	35	1.151	458	56	2.301	39	477	109	440	131
AALTER		17.669	10	-	13	9	-	30	1	3	-	1	-
DEINZE		26.721	15	-	40	20	1	65	1	36	9	2	3
DE PINTE		10.003	16	-	10	11	2	52	-	5	-	1	2
DESTELBERGEN		17.116	24	-	14	13	5	59	-	17	1	7	1
EVERGEM		30.177	28	-	38	20	14	146	2	5	4	5	-
GAVERE		11.555	6	1	10	6	-	20	-	4	1	-	1
GENT		208.341	266	28	825	320	22	1.316	32	338	88	395	109
KNESSELARE		7.783	4	1	7	2	-	16	-	1	-	1	3
LOCHRISTI		18.078	7	-	17	6	1	63	1	7	1	1	5
LOVENDEGEM		9.026	7	-	16	7	3	30	-	2	1	5	2
MELLE		10.015	7	-	15	7	2	24	1	3	-	3	1
MERELBEKE		20.988	8	2	33	5	2	51	-	5	3	5	1

N.I.S.		TABEL 00.05 H T							BLZ. 4.- FOL. 2.-			ALLE ADMINISTRA- TIEVE EENHEDEN	
BEVOLKING OP 1-1-1997		BEVOLKING NAAR VOORNAAMSTE NATIONALITEITEN											
		- TOTALE BEVOLKING -											
WOONPLAATS		NATIONALITEITSLAND											
		OOSTEN- RIJK	FINLAND	ZWEDEN	TOTAAL EURO- PESE UNIE	NOOR- WEGEN	ZWIT- SER- LAND	POLEN	TURKIJE	ANDERE LANDEN VAN EUROPA	EUROPA	ALGE- RIJE	MA- ROKKO
LOMMEL		4	-	1	29.197	-	-	12	315	9	29.533	-	51
MAASEIK		-	-	-	22.071	1	-	10	15	10	22.107	5	323
MEEUWEN-GRUITRODE		-	-	1	12.218	-	-	5	4	-	12.227	-	24
NEERPELT		1	-	1	14.933	-	-	22	76	2	15.033	1	38
OVERPELT		-	-	-	12.138	1	-	3	21	8	12.171	1	31
PEER		-	-	-	14.697	-	1	4	41	1	14.744	-	14
ARR. TONGEREN		10	5	12	184.563	14	4	129	2.245	160	187.115	10	553
ALKEN		-	-	-	10.626	-	1	9	19	14	10.669	1	25
BILZEN		1	-	-	28.455	3	-	5	179	23	28.665	-	167
BORGLOON		-	-	-	9.961	-	-	5	-	6	9.972	-	11
HEERS		-	-	1	6.458	-	-	2	5	1	6.466	-	11
HERSTAPPE		-	-	-	85	-	-	-	-	-	85	-	-
HOESEL		-	-	-	8.980	-	-	6	7	6	8.999	-	6
KORTESSEM		-	-	-	7.883	-	-	5	17	9	7.914	-	9
LANAKEN		1	-	1	23.135	-	1	16	23	15	23.190	-	10
MAASMECHELEN		5	1	3	33.051	1	1	57	1.968	62	35.140	5	268
RIEMST		-	4	4	15.358	5	-	5	5	4	15.377	-	-
TONGEREN		2	-	2	29.706	5	-	14	20	17	29.762	4	43
VOEREN		-	-	1	4.294	-	-	4	-	1	4.299	-	2
WELLEN		1	-	-	6.571	-	1	1	2	2	6.577	-	1
PROV. OOST-VLAANDEREN		55	30	153	1.328.164	31	64	297	13.000	1.142	1.342.698	626	6.538
ARR. AALST		3	4	3	259.696	1	6	43	533	143	260.422	29	385
AALST		2	-	1	75.227	-	2	17	424	53	75.723	15	239
DENDERLEEUV		-	-	-	16.907	-	-	3	6	3	16.919	-	15
ERPE-MERE		-	1	-	19.150	-	-	4	-	13	19.167	-	6
GERAARDSBERGEN		-	-	1	30.505	-	-	9	42	21	30.577	1	34
HAALTERT		-	1	-	17.221	-	-	1	-	2	17.224	-	3
HERZELE		-	-	-	16.180	-	-	-	-	-	16.180	-	7
LEDE		-	-	-	16.893	-	2	2	4	1	16.902	-	5
NINOVE		1	2	1	34.012	-	2	2	50	15	34.081	10	75
SINT-LIEVENS-HOUTEM		-	-	-	9.067	1	-	3	7	1	9.079	-	-
ZOTTEGEM		-	-	-	24.534	-	-	2	-	34	24.570	3	1
ARR. DENDERMONDE		3	1	3	183.140	7	7	28	1.508	81	184.771	69	476
BERLARE		-	1	1	13.348	4	2	2	1	5	13.362	-	-
BUGGENHOUT		-	-	-	13.637	-	-	1	-	12	13.650	-	26
DENDERMONDE		-	-	-	42.592	-	1	6	56	28	42.683	23	213
HAMME		1	-	-	22.320	1	-	2	332	4	22.659	1	23
LAARNE		-	-	-	11.589	-	1	3	10	3	11.606	2	-
LEBBEKE		-	-	1	17.011	-	-	4	2	9	17.026	30	67
WAASMUNSTER		1	-	-	9.911	1	-	-	-	7	9.919	1	76
WETTEREN		-	-	1	22.476	1	3	6	103	1	22.590	10	33
WICHELEN		1	-	-	10.881	-	-	1	1	5	10.888	-	4
ZELE		-	-	-	19.375	-	-	3	1.003	7	20.388	2	34
ARR. EEKLO		2	-	-	79.124	1	2	12	30	89	79.258	28	40
ASSENEDE		1	-	-	13.510	-	-	3	1	9	13.523	-	7
EEKLO		1	-	-	18.968	-	2	2	16	34	19.022	6	2
KAPRIJKE		-	-	-	6.190	-	-	1	-	7	6.198	-	1
MALDEGEM		-	-	-	21.810	-	-	2	6	4	21.822	-	-
SINT-LAUREINS		-	-	-	6.543	-	-	-	1	-	6.544	5	-
ZELZATE		-	-	-	12.103	1	-	4	6	35	12.149	17	30
ARR. GENT		30	23	137	478.307	15	37	141	8.507	639	487.646	386	1.665
AALTER		-	-	2	17.738	-	-	5	-	6	17.749	1	2
DEINZE		3	1	1	26.918	-	4	4	16	23	26.965	-	73
DE PINTE		-	1	11	10.114	3	-	-	-	1	10.118	1	1
DESTELBERGEN		2	-	9	17.268	-	3	-	19	4	17.294	9	2
EVERGEM		1	-	11	30.451	-	2	14	1	12	30.480	1	5
GAVERE		-	-	-	11.604	-	-	2	-	2	11.608	-	1
GENT		18	17	62	212.177	9	20	88	8.366	500	221.160	347	1.547
KNESSELARE		1	-	-	7.819	-	-	-	-	1	7.820	-	-
LOCHRISTI		3	-	9	18.199	1	-	6	7	10	18.223	3	-
LOVENDEGEM		-	-	2	9.101	1	1	-	-	4	9.107	-	1
MELLE		-	3	-	10.081	-	1	2	6	5	10.095	10	2
MERELBEKE		-	-	-	21.103	1	1	2	2	27	21.136	1	4

N.I.S.		TABEL 00.05 H T										BLZ. 4.- FOL. 3.-		ALLE ADMINISTRATIEVE EENHEDEN
BEVOLKING OP 1-1-1997		BEVOLKING NAAR VOORNAAMSTE NATIONALITEITEN										- TOTALE BEVOLKING -		
WOONPLAATS		NATIONALITEITSLAND										TOTAAL (VLUCHTELINGEN INBEGR.)		
		TUNESIE	ZAIRE	ANDERE LANDEN VAN AFRIKA	AFRIKA	U.S.A.	ANDERE LANDEN VAN AMERIKA	AMERIKA	JAPAN	ANDERE LANDEN VAN AZIE	AZIE		OCEANIE	
LOMME		-	1	7	59	8	2	10	-	14	14	1	29644	
MAASEIK		1	2	3	334	-	5	5	-	12	12	1	22463	
MEEUWEN-GRUITRODE		-	-	2	26	33	-	33	-	3	3	1	12291	
NEERPELT		-	-	2	41	16	1	17	-	6	6	-	15097	
OVERPELT		-	-	3	35	16	2	18	-	9	9	1	12245	
PEER		-	-	-	14	31	2	33	-	7	7	-	14801	
ARR. TONGEREN		2	13	29	607	83	37	120	3	131	134	5	188039	
ALKEN		1	-	2	29	2	1	3	-	6	6	-	10709	
BILZEN		-	-	2	169	20	4	24	-	19	19	1	28885	
BORGLOON		-	-	1	12	1	4	5	-	14	14	2	10005	
HEERS		-	4	-	15	-	2	2	-	3	3	-	6490	
HERSTAPPE		-	-	-	-	-	-	-	-	-	-	-	85	
HOESEL		-	1	1	8	3	1	4	2	8	10	-	9023	
KORTESSEM		-	-	4	13	1	-	1	-	14	14	-	7943	
LANAKEN		-	-	2	12	9	7	16	1	21	22	1	23246	
MAASMECHELEN		1	-	11	285	24	7	31	-	18	18	-	35500	
RIEMST		-	1	-	1	7	5	12	-	6	6	-	15397	
TONGEREN		-	7	2	56	13	6	19	-	16	16	1	29864	
VOEREN		-	-	4	6	-	-	-	-	2	2	-	4307	
WELLEN		-	-	-	1	3	-	3	-	4	4	-	6585	
PROV. OOST-VLAANDEREN		939	207	761	9.071	198	529	727	48	1.666	1.714	21	1.354737	
ARR. AALST		75	44	69	602	12	48	60	6	209	215	4	261378	
AALST		19	4	36	313	4	18	22	4	93	97	-	76197	
DENDERLEEUEW		2	-	4	21	2	11	13	1	4	5	1	16969	
ERPE-MERE		-	3	2	11	1	3	4	1	17	18	-	19200	
GERAARDSBERGEN		4	12	6	57	-	-	-	-	32	32	-	30681	
HAALTERT		2	1	-	6	2	3	5	-	4	4	1	17241	
HERZELE		1	1	-	9	-	-	-	-	3	3	-	16193	
LEDE		1	1	2	9	1	1	2	-	14	14	-	16927	
NINOVE		45	22	16	168	2	9	11	-	33	33	1	34299	
SINT-LIEVENS-HOUTEM		-	-	1	1	-	1	1	-	4	4	-	9085	
ZOTTEGEM		1	-	2	7	-	2	2	-	5	5	1	24586	
ARR. DENDERMONDE		96	16	41	698	8	38	46	2	166	168	-	185703	
BERLARE		-	-	6	6	-	1	1	-	4	4	-	13374	
BUGGENHOUT		-	-	6	32	4	1	5	1	12	13	-	13702	
DENDERMONDE		1	1	12	250	-	8	8	-	56	56	-	43007	
HAMME		1	-	5	30	-	8	8	-	18	18	-	22716	
LAARNE		3	-	1	6	1	1	2	-	8	8	-	11622	
LEBBEKE		1	9	2	109	1	3	4	-	27	27	-	17168	
WAASMUNSTER		1	1	-	79	-	2	2	-	5	5	-	10005	
WETTEREN		87	-	5	135	1	6	7	1	15	16	-	22751	
WICHELEN		1	-	1	6	-	5	5	-	6	6	-	10905	
ZELE		1	5	3	45	1	3	4	-	15	15	-	20453	
ARR. EEKLO		17	1	15	101	5	12	17	-	66	66	-	79451	
ASSENEDE		1	-	2	10	1	1	2	-	7	7	-	13545	
EEKLO		12	1	6	27	2	4	6	-	28	28	-	19085	
KAPRIJKE		-	-	-	1	-	-	-	-	3	3	-	6202	
MALDEGEM		3	-	4	7	-	4	4	-	6	6	-	21841	
SINT-LAUREINS		-	-	-	5	1	-	1	-	1	1	-	6551	
ZELZATE		1	-	3	51	1	3	4	-	21	21	-	12227	
ARR. GENT		445	96	539	3.131	120	355	475	36	932	968	14	492517	
AALTER		-	-	-	3	4	6	10	-	14	14	-	17778	
DEINZE		10	-	1	84	-	7	7	-	17	17	-	27080	
DE PINTE		1	6	3	12	5	-	5	7	6	13	-	10148	
DESTELBERGEN		3	4	1	19	6	2	8	-	4	4	-	17327	
EVERGEM		3	6	4	19	7	8	15	-	24	24	1	30548	
GAVERE		-	-	3	4	1	1	2	-	3	3	-	11617	
GENT		411	76	509	2.890	74	310	384	23	780	803	9	225469	
KNESSELARE		4	-	-	4	-	1	1	-	5	5	-	7830	
LOCHRISTI		2	-	1	6	6	1	7	-	7	7	-	18244	
LOVENDEGEM		-	1	2	4	3	3	6	-	4	4	-	9122	
MELLE		-	-	-	12	2	3	5	-	10	10	1	10123	
MERELBEKE		-	-	4	9	2	3	5	-	10	10	-	21162	

N.I.S.		TABEL 00.05 H T						BLZ. 5.- FOL. 1.-					
BEVOLKING OP 1-1-1997		BEVOLKING NAAR VOORNAAMSTE NATIONALITEITEN									ALLE ADMINISTRATIEVE EENHEDEN		
		- TOTALE BEVOLKING -											
WOONPLAATS		NATIONALITEITSLAND											
		BELGIE	DUITS- LAND	DENE- MARKEN	FRANK- RIJK	VER- ENIGD KONINK- RIJK	LUXEM- BURG	NEDER- LAND	IERLAND	ITALIE	GRIEKEN- LAND	SPANJE	POR- TUGAL
MOERBEKE		5.598	3	-	12	3	1	118	-	2	-	1	-
NAZARETH		10.613	4	-	6	2	-	56	-	4	1	2	-
NEVELE		10.840	5	-	4	4	-	17	-	-	-	-	-
OOSTERZELE		13.088	3	-	3	7	-	19	1	2	-	-	-
SINT-MARTENS-LATEM		8.019	13	2	39	5	-	79	-	18	-	6	2
WAARSCHOOT		7.980	4	-	8	2	-	9	-	7	-	-	-
WACHTEBEKE		6.658	8	-	11	4	-	103	-	11	-	3	-
ZOMERGEM		8.168	4	1	10	3	3	15	-	2	-	-	1
ZULTE		14.042	-	-	20	2	-	13	-	5	-	2	-
ARR. OUDENAARDE		111.465	40	-	421	44	3	208	2	132	24	20	38
BRAKEL		13.575	6	-	9	5	-	12	-	11	-	1	-
HOREBEKE		1.925	1	-	3	2	-	1	-	-	-	-	-
KLUISBERGEN		6.016	-	-	22	1	-	-	-	3	-	-	-
KRUISHOUTEM		7.715	1	-	5	5	-	24	-	2	-	7	-
LIERDE		6.225	-	-	5	-	-	5	-	6	-	-	2
MAARKEDAL		6.343	2	-	6	4	1	18	-	2	-	1	-
OUDENAARDE		27.122	19	-	23	10	2	77	2	21	11	2	8
RONSE		22.429	9	-	335	11	-	33	-	83	13	7	28
WORTEGEM-PETEGEM		6.034	-	-	3	2	-	5	-	1	-	-	-
ZINGEM		6.506	-	-	6	2	-	21	-	1	-	1	-
ZWALM		7.575	2	-	4	2	-	12	-	2	-	1	-
ARR. SINT-NIKLAAS		212.719	157	11	225	163	1	1.831	22	170	53	88	31
BEVEREN		43.867	27	6	55	39	-	334	3	31	5	12	2
KRUIBEKE		14.077	12	1	23	19	-	57	-	5	-	4	-
LOKEREN		33.379	18	1	18	21	1	129	6	34	5	50	2
SINT-GILLIS-WAAS		16.480	10	-	24	5	-	305	-	4	-	4	-
SINT-NIKLAAS		64.956	45	2	59	33	-	449	10	50	32	15	25
STEKENE		16.054	18	1	23	28	-	463	2	17	-	2	1
TEMSE		23.906	27	-	23	18	-	94	1	29	11	1	1
PROV.WEST-VLAANDEREN		1.105.405	815	38	5.916	1.144	58	2.635	62	659	130	243	392
ARR. BRUGGE		264.089	285	28	571	340	21	1.351	30	190	47	97	94
BEERNEM		14.352	8	-	5	3	1	29	-	3	-	1	3
BLANKENBERGE		17.058	31	1	68	38	3	77	-	30	3	5	6
BRUGGE		113.265	161	21	269	189	11	513	21	87	36	72	29
DAMME		10.784	6	-	9	6	-	67	-	-	1	2	-
JABBEKE		13.291	13	-	17	5	-	45	2	1	1	1	1
KNOKKE-HEIST		31.508	42	3	131	76	6	511	1	64	5	14	45
OOSTKAMP		20.961	11	-	21	6	-	31	6	1	-	-	-
TORHOUT		18.594	2	-	18	9	-	20	-	2	1	-	8
ZEDELGEM		21.543	11	3	31	7	-	42	-	2	-	1	2
ZUIENKERKE		2.733	-	-	2	1	-	16	-	-	-	1	-
ARR. DIKSMUIDE		47.452	12	-	91	17	-	42	2	2	-	1	7
DIKSMUIDE		15.264	3	-	28	7	-	15	2	2	-	-	1
HOUTHULST		8.855	5	-	28	-	-	6	-	-	-	-	3
KOEKELARE		8.017	2	-	10	8	-	12	-	-	-	-	2
KORTEMARK		12.173	2	-	15	2	-	3	-	-	-	1	1
LO-RENINGE		3.143	-	-	10	-	-	6	-	-	-	-	-
ARR. IEPEL		102.473	35	1	1.307	167	-	70	1	22	5	23	34
HEUVELLAND		8.105	2	-	310	12	-	14	-	-	-	-	1
IEPEL		34.677	22	-	243	114	-	23	1	14	4	16	21
LANGEMARK-POELKAPELLE		7.537	2	-	25	6	-	-	-	1	-	-	-
MESEN		919	-	-	69	1	-	-	-	-	-	-	3
POPERINGE		18.981	3	-	216	23	-	15	-	-	-	2	-
VLETEREN		3.570	-	-	13	1	-	6	-	-	-	-	-
WERVIK		17.386	2	1	395	4	-	6	-	3	1	5	6
ZONNEBEKE		11.298	4	-	36	6	-	6	-	4	-	-	3
ARR. KORTRIJK		272.766	110	-	2.285	143	3	336	10	177	28	77	92
ANZEGEM		13.406	5	-	17	3	-	8	-	18	-	-	6
AVELGEM		8.916	-	-	44	1	-	7	-	4	-	1	4
DEERLIJK		11.333	1	-	14	1	-	8	-	6	-	1	1
HARELBEKE		26.053	18	-	70	13	-	32	-	8	1	3	1
KORTRIJK		73.367	39	-	522	77	2	148	6	72	17	37	36

N.I.S.		TABEL 00.05 H T										BLZ. 5.- FOL. 2.-		ALLE ADMINISTRA- TIEVE EENHEDEN	
BEVOLKING OP 1-1-1997		BEVOLKING NAAR VOORNAAMSTE NATIONALITEITEN													
		- TOTALE BEVOLKING -													
WOONPLAATS		NATIONALITEITSLAND													
		OOSTEN- RIJK	FINLAND	ZWEDEN	TOTAAL EURO- PESE UNIE	NOOR- WEGEN	ZWIT- SER- LAND	POLEN	TURKIJE	ANDERE LANDEN VAN EUROPA	EUROPA	ALGE- RIJE	MA- ROKKO		
MOERBEKE		-	-	-	5.738	-	-	1	-	1	5.740	-	6		
NAZARETH		1	-	-	10.689	-	-	6	-	18	10.713	-	1		
NEVELE		-	-	3	10.873	-	-	-	-	3	10.876	-	1		
OOSTERZELE		-	-	-	13.123	-	-	-	1	-	13.124	-	5		
SINT-MARTENS-LATEM		1	-	24	8.208	-	1	4	-	3	8.216	-	1		
WAARSCHOOT		-	-	-	8.010	-	-	5	2	8	8.025	5	1		
WACHTEBEKE		-	-	3	6.801	-	3	-	-	-	6.804	7	-		
ZOMERGEM		-	-	-	8.207	-	-	1	1	7	8.216	-	-		
ZULTE		-	1	-	14.085	-	1	1	86	4	14.177	1	12		
ARR. OUDENAARDE		1	-	1	112.399	2	6	23	92	50	112.572	52	746		
BRAKEL		-	-	-	13.619	-	1	4	-	4	13.628	-	3		
HOREBEKE		-	-	-	1.932	-	-	-	-	-	1.932	-	-		
KLUISBERGEN		-	-	-	6.042	-	1	-	-	2	6.045	-	3		
KRUISSHOUTEM		-	-	-	7.759	-	-	3	-	-	7.762	1	-		
LIERDE		-	-	-	6.243	-	-	1	4	3	6.251	-	-		
MAARKEDAL		-	-	-	6.377	-	-	1	-	-	6.378	-	-		
OUDENAARDE		1	-	-	27.298	2	2	8	70	18	27.398	2	13		
RONSE		-	-	-	22.948	-	2	6	18	20	22.994	47	726		
WORTEGEM-PETEGEM		-	-	1	6.046	-	-	-	-	-	6.046	-	1		
ZINGEM		-	-	-	6.537	-	-	-	-	3	6.540	-	-		
ZWALM		-	-	-	7.598	-	-	-	-	-	7.598	2	-		
ARR. SINT-NIKLAAS		16	2	9	215.498	5	6	50	2.330	140	218.029	62	3.226		
BEVEREN		2	-	2	44.385	-	-	13	14	30	44.442	1	14		
KRUIBEKE		-	-	1	14.199	1	1	-	118	14	14.333	-	6		
LOKEREN		4	2	-	33.670	1	1	11	815	15	34.513	30	1.495		
SINT-GILLIS-WAAS		3	-	1	16.836	-	-	2	104	10	16.952	-	4		
SINT-NIKLAAS		1	-	4	65.681	2	3	16	822	51	66.575	24	1.194		
STEKENE		3	-	1	16.613	-	-	5	62	9	16.689	2	7		
TEMSE		3	-	-	24.114	1	1	3	395	11	24.525	5	506		
PROV. WEST-VLAANDEREN		51	28	48	1.117.624	24	69	182	310	879	1.119.088	274	1.567		
ARR. BRUGGE		27	13	30	267.213	17	33	56	26	291	267.636	33	71		
BEERNEM		-	-	-	14.405	-	-	-	-	4	14.409	-	-		
BLANKENBERGE		1	1	-	17.322	-	4	5	3	7	17.341	5	3		
BRUGGE		17	12	23	114.726	15	16	23	18	224	115.022	14	22		
DAMME		1	-	-	10.876	-	-	-	2	1	10.879	1	-		
JABBEKE		-	-	-	13.377	-	-	-	-	6	13.383	-	-		
KNOKKE-HEIST		2	-	7	32.415	2	12	8	3	26	32.466	3	40		
OOSTKAMP		6	-	-	21.043	-	-	3	-	1	21.047	2	2		
TORHOUT		-	-	-	18.654	-	-	10	-	9	18.673	-	1		
ZEDELGEM		-	-	-	21.642	-	1	7	-	12	21.662	3	3		
ZUIENKERKE		-	-	-	2.753	-	-	-	-	1	2.754	5	-		
ARR. DIKSMUIDE		-	-	-	47.626	-	1	4	7	32	47.670	4	1		
DIKSMUIDE		-	-	-	15.322	-	-	1	-	16	15.339	2	-		
HOUTHULST		-	-	-	8.897	-	-	3	-	5	8.905	1	-		
KOEKELARE		-	-	-	8.051	-	-	-	5	7	8.063	1	1		
KORTEMARK		-	-	-	12.197	-	-	-	-	3	12.200	-	-		
LO-RENINGE		-	-	-	3.159	-	1	-	2	1	3.163	-	-		
ARR. IEPER		1	3	-	104.142	-	-	12	19	39	104.212	7	16		
HEUVELLAND		-	-	-	8.444	-	-	1	1	9	8.455	-	-		
IEPER		1	-	-	35.136	-	-	2	17	21	35.176	7	5		
LANGEMARK-POELKAPELLE		-	-	-	7.571	-	-	4	-	1	7.576	-	-		
MESEN		-	-	-	992	-	-	-	-	1	993	-	1		
POPERINGE		-	-	-	19.240	-	-	4	-	5	19.249	-	2		
VLETEREN		-	-	-	3.590	-	-	-	-	-	3.590	-	-		
WERVIK		-	3	-	17.812	-	-	-	1	2	17.815	-	7		
ZONNEBEKE		-	-	-	11.357	-	-	1	-	-	11.358	-	1		
ARR. KORTRIJK		7	5	9	276.048	3	11	40	128	181	276.411	132	1.124		
ANZEGEM		-	-	-	13.463	-	-	-	-	-	13.463	-	3		
AVELGEM		-	-	-	8.977	-	-	4	-	1	8.982	7	14		
DEERLIJK		-	-	-	11.365	-	-	-	1	1	11.367	7	1		
HARELBEKE		-	-	-	26.199	-	1	3	-	25	26.228	2	90		
KORTRIJK		5	3	5	74.336	2	6	12	54	73	74.483	81	677		

N.I.S.		TABEL 00.05 H T										BLZ. 5.- FOL. 3.-		ALLE ADMINISTRA- TIEVE EENHEDEN	
BEVOLKING OP 1-1-1997		BEVOLKING NAAR VOORNAAMSTE NATIONALITEITEN													
		- TOTALE BEVOLKING -													
WOONPLAATS		NATIONALITEITSLAND										TOTAAL (VLUCH- TELINGEN INBEGR.)			
		TUNESIE	ZAIRE	ANDERE LANDEN VAN AFRIKA	AFRIKA	U.S.A.	ANDERE LANDEN VAN AMERIKA	AMERIKA	JAPAN	ANDERE LANDEN VAN AZIE	AZIE			OCEANIE	
MOERBEKE		-	-	-	6	-	1	1	1	-	1	-	5748		
NAZARETH		1	-	2	4	-	1	1	-	7	7	-	10725		
NEVELE		-	-	3	4	-	-	-	-	3	3	-	10883		
OOSTERZELE		3	-	-	8	-	1	1	-	4	4	1	13153		
SINT-MARTENS-LATEM		-	-	5	6	6	4	10	5	8	13	1	8246		
WAARSCHOOT		-	-	1	7	-	-	-	-	3	3	-	8037		
WACHTEBEKE		-	-	-	7	1	1	2	-	15	15	-	6847		
ZOMERGEM		-	-	-	-	3	-	3	-	4	4	-	8223		
ZULTE		7	3	-	23	-	2	2	-	4	4	1	14207		
ARR. OUDENAARDE		261	30	32	1.121	22	17	39	-	42	42	-	113811		
BRAKEL		1	2	5	11	-	-	-	-	4	4	-	13646		
HOREBEKE		-	-	1	1	-	-	-	-	2	2	-	1935		
KLUISBERGEN		3	-	1	7	1	-	1	-	2	2	-	6055		
KRUISHOUTEM		2	-	-	3	3	-	3	-	1	1	-	7769		
LIERDE		-	-	-	-	-	2	2	-	2	2	-	6255		
MAARKEDAL		-	-	-	-	3	-	3	-	-	-	-	6382		
OUDENAARDE		4	1	12	32	10	3	13	-	11	11	-	27456		
RONSE		251	23	10	1.057	3	9	12	-	12	12	-	24106		
WORTEGEM-PETEGEM		-	-	-	1	1	1	2	-	2	2	-	6051		
ZINGEM		-	-	-	-	-	-	-	-	5	5	-	6545		
ZWALM		-	4	3	9	1	2	3	-	1	1	-	7611		
ARR. SINT-NIKLAAS		45	20	65	3.418	31	59	90	4	251	255	3	221877		
BEVEREN		2	2	9	28	5	12	17	2	33	35	-	44533		
KRUIBEKE		-	-	6	12	-	2	2	-	14	14	1	14370		
LOKEREN		-	4	15	1.544	3	8	11	-	49	49	1	36123		
SINT-GILLIS-WAAS		1	-	4	9	2	2	4	-	7	7	-	16974		
SINT-NIKLAAS		15	12	25	1.270	13	27	40	2	109	111	1	68049		
STEKENE		-	-	2	11	2	3	5	-	13	13	-	16719		
TEMSE		27	2	4	544	6	5	11	-	26	26	-	25109		
PROV.WEST-VLAANDEREN		211	111	318	2.481	204	264	468	88	1.058	1.146	19	1.123786		
ARR. BRUGGE		49	24	88	265	85	76	161	36	295	331	10	268514		
BEERNEM		-	1	3	4	-	2	2	-	6	6	-	14423		
BLANKENBERGE		3	5	5	21	4	5	9	-	34	34	1	17414		
BRUGGE		18	16	64	134	42	45	87	30	132	162	7	115500		
DAMME		-	-	-	1	6	2	8	2	3	5	-	10893		
JABBEKE		-	-	5	5	-	4	4	4	15	19	-	13411		
KNOKKE-HEIST		26	1	10	80	25	11	36	-	66	66	1	32660		
OOSTKAMP		-	-	1	5	3	2	5	-	19	19	1	21078		
TORHOUT		-	-	-	1	3	3	6	-	12	12	-	18692		
ZEDELGEM		2	1	-	9	-	2	2	-	7	7	-	21681		
ZUIENKERKE		-	-	-	5	2	-	2	-	1	1	-	2762		
ARR. DIKSMUIDE		-	4	3	12	-	8	8	-	15	15	-	47708		
DIKSMUIDE		-	-	1	3	-	5	5	-	6	6	-	15353		
HOUTHULST		-	-	-	1	-	-	-	-	1	1	-	8908		
KOEKELARE		-	-	1	3	-	1	1	-	3	3	-	8070		
KORTEMARK		-	4	1	5	-	2	2	-	5	5	-	12213		
LO-RENINGE		-	-	-	-	-	-	-	-	-	-	-	3164		
ARR. IEPEL		14	7	14	58	21	11	32	-	51	51	-	104389		
HEUVELLAND		-	-	2	2	-	-	-	-	6	6	-	8468		
IEPEL		8	2	6	28	4	8	12	-	25	25	-	35257		
LANGEMARK-POELKAPELLE		-	-	-	-	-	-	-	-	1	1	-	7577		
MESEN		-	-	-	1	-	-	-	-	1	1	-	995		
POPERINGE		1	-	4	7	15	1	16	-	5	5	-	19277		
VLETEREN		-	-	-	-	-	-	-	-	2	2	-	3592		
WERVIK		-	5	1	13	1	2	3	-	5	5	-	17841		
ZONNEBEKE		5	-	1	7	1	-	1	-	6	6	-	11382		
ARR. KORTRIJK		96	44	87	1.483	39	82	121	15	301	316	2	278571		
ANZEGEM		8	-	1	12	-	2	2	-	2	2	-	13479		
AVELGEM		2	-	3	26	2	2	4	-	1	1	-	9018		
DEERLIJK		11	-	1	20	-	4	4	-	5	5	-	11399		
HARELBEKE		-	1	6	99	2	2	4	-	42	42	-	26418		
KORTRIJK		26	18	51	853	20	36	56	2	142	144	1	75639		

N.I.S.		TABEL 00.05 H T						BLZ. 6.- FOL. 1.-				ALLE ADMINISTRATIEVE EENHEDEN	
BEVOLKING OP 1-1-1997		BEVOLKING NAAR VOORNAAMSTE NATIONALITEITEN											
		- TOTALE BEVOLKING -											
WOONPLAATS		NATIONALITEITSLAND											
		BELGIE	DUITS- LAND	DENE- MARKEN	FRANK- RIJK	VER- ENIGD KONINK- RIJK	LUXEM- BURG	NEDER- LAND	IERLAND	ITALIE	GRIEKEN- LAND	SPANJE	POR- TUGAL
KUURNE		12.749	6	-	49	1	-	23	-	7	-	2	-
LENDELEDE		5.414	1	-	8	1	-	2	-	1	-	1	-
MENEN		30.719	14	-	1.184	4	-	36	1	26	4	24	11
SPIERE-HELKIJN		1.807	-	-	69	-	-	1	-	1	-	-	1
WAREGEM		35.099	10	-	57	24	1	47	1	19	4	5	4
WEVELGEM		30.781	10	-	167	7	-	15	1	12	2	1	10
ZWEVEGEM		23.122	6	-	84	11	-	9	1	3	-	2	18
ARR. OOSTENDE		138.728	197	5	481	361	28	452	11	142	28	27	80
BREDENE		13.258	23	-	21	32	-	42	1	9	1	2	3
DE HAAN		10.990	32	-	21	24	2	81	-	14	-	-	1
GISTEL		10.535	5	-	15	10	2	17	1	-	1	1	5
ICHTEGEM		13.143	3	1	22	3	1	16	-	3	-	-	1
MIDDELKERKE		15.873	34	1	71	25	5	53	1	19	-	-	5
OOSTENDE		66.321	96	3	322	253	18	232	7	97	26	24	65
OUDENBURG		8.608	4	-	9	14	-	11	1	-	-	-	-
ARR. ROESELARE		138.643	54	4	247	64	2	132	4	45	13	5	30
HOOGLEDE		9.585	7	-	13	6	-	15	-	1	1	-	3
INGELMUNSTER		10.624	7	-	22	1	-	7	-	-	-	-	2
IZEGEM		26.277	9	-	52	3	2	34	-	13	-	2	5
LEDEGEM		9.308	1	-	22	2	-	7	-	-	-	-	1
LICHTERVELDE		8.220	3	-	9	-	-	8	-	1	-	1	1
MOORSLEDE		10.708	1	-	27	4	-	1	-	4	-	1	-
ROESELARE		53.037	24	4	98	46	-	57	2	21	12	1	15
STADEN		10.884	2	-	4	2	-	3	2	5	-	-	3
ARR. TIELT		86.820	36	-	105	8	-	94	2	12	-	8	5
ARDOOIE		9.603	2	-	6	-	-	4	-	1	-	2	1
DENTERGEM		7.569	2	-	24	-	-	6	-	-	-	-	-
MEULEBEKE		10.864	6	-	13	3	-	12	1	2	-	2	-
OOSTROZEBEKE		7.197	4	-	14	-	-	6	-	-	-	-	2
PITTEM		6.598	-	-	7	-	-	4	-	1	-	-	-
RUISELEDE		5.065	4	-	10	-	-	11	-	1	-	-	1
TIELT		19.205	9	-	16	2	-	22	1	5	-	4	-
WIELSBEKE		8.455	7	-	6	1	-	5	-	1	-	-	1
WINGENE		12.264	2	-	9	2	-	24	-	1	-	-	-
ARR. VEURNE		54.434	86	-	829	44	4	158	2	69	9	5	50
ALVERINGEM		4.683	2	-	49	-	-	6	-	2	-	-	1
DE PANNE		9.380	24	-	379	9	1	35	-	38	2	1	28
KOKSIJDE		18.870	44	-	269	17	3	67	-	17	6	3	17
NIEUWPOORT		10.009	12	-	56	10	-	32	2	9	1	1	4
VEURNE		11.492	4	-	76	8	-	18	-	3	-	-	-
WAALS GEWEST		2.981.229	15.377	562	53.909	5.132	2.406	6.337	339	153.895	5.575	14.851	4.715
WAALS BRABANT		311.447	721	351	4.931	2.768	303	1.018	226	6.155	355	1.583	923
ARR. NIJVEL		311.447	721	351	4.931	2.768	303	1.018	226	6.155	355	1.583	923
BEVEKOM		5.895	2	-	47	41	4	12	1	33	-	28	6
EIGENBRAKEL		31.987	61	19	506	166	42	82	28	440	61	255	129
KASTEELBRAKEL		8.212	5	3	111	24	5	24	-	157	16	28	67
CHASTRE		5.801	9	1	41	22	5	6	2	18	1	19	3
CHAUMONT-GISTOUX		9.157	17	1	120	85	12	31	3	52	5	25	10
COURT-SAINT-ETIENNE		7.731	15	3	65	26	2	14	-	171	4	32	24
GENEPIEN		12.785	19	2	192	52	10	35	1	123	9	51	20
GRAVEN		10.757	26	6	130	107	10	49	12	45	6	25	31
HELECINE		2.793	-	-	12	9	-	5	-	11	1	4	2
INCOURT		3.801	2	-	33	22	2	6	-	14	1	3	7
ITTER		5.210	4	2	45	13	1	15	-	93	1	31	37
GELDENAKEN		10.731	6	-	94	36	4	23	-	78	-	27	27
TERHULPEN		6.001	40	42	190	175	7	63	12	48	9	35	65
LASNE		11.668	92	34	290	479	17	117	17	85	10	31	87
MONT-SAINT-GUIBERT		5.374	8	-	45	18	1	7	-	18	1	9	16
NIJVEL		22.247	41	1	340	55	14	41	6	381	12	74	13
ORP-JAUCHE		7.035	5	-	61	21	5	5	-	16	1	5	-
OTTIGNIES-LOUVAIN-LA-NVE		22.091	48	4	335	119	20	32	5	236	17	155	55
PERWIJS		6.693	6	-	48	16	2	8	-	37	1	5	-

N.I.S.		TABEL 00.05 H T								BLZ. 6.- FOL. 2.-			
BEVOLKING OP 1-1-1997		BEVOLKING NAAR VOORNAAMSTE NATIONALITEITEN									ALLE ADMINISTRATIEVE EENHEDEN		
		- TOTALE BEVOLKING -											
WOONPLAATS		NATIONALITEITSLAND											
		OOSTEN-RIJK	FINLAND	ZWEDEN	TOTAAL EUROPESE UNIE	NOOR-WEGEN	ZWITSERLAND	POLEN	TURKIJE	ANDERE LANDEN VAN EUROPA	EUROPA	ALGERIJE	MA-ROKKO
KUURNE		-	-	-	12.837	-	-	2	-	17	12.856	3	8
LENDELEDE		-	-	-	5.428	-	-	-	-	-	5.428	6	-
MENEN		-	2	-	32.025	-	1	4	-	7	32.037	17	48
SPIERE-HELKIJN		-	-	-	1.879	-	1	-	-	-	1.880	-	1
WAREGEM		1	-	2	35.274	-	-	7	72	42	35.395	1	247
WEVELGEM		-	-	-	31.006	1	1	3	1	10	31.022	6	24
ZWEVEGEM		1	-	2	23.259	-	1	5	-	5	23.270	2	11
ARR. OOSTENDE		11	5	6	140.562	3	12	29	17	159	140.782	52	34
BREDENE		2	3	-	13.397	-	1	3	5	15	13.421	1	4
DE HAAN		-	-	1	11.166	-	4	1	-	13	11.184	-	1
GISTEL		-	-	-	10.592	-	-	-	-	4	10.596	-	-
ICHTEGEM		-	-	-	13.193	-	-	3	1	1	13.198	-	1
MIDDELKERKE		2	1	-	16.090	1	3	9	2	14	16.119	-	3
OOSTENDE		7	1	5	67.477	2	4	13	9	100	67.605	51	25
OUDENBURG		-	-	-	8.647	-	-	-	-	12	8.659	-	-
ARR. ROESELARE		2	1	-	139.246	-	2	17	13	61	139.339	39	63
HOOGLEDE		-	-	-	9.631	-	-	1	-	1	9.633	2	2
INGELMUNSTER		1	-	-	10.664	-	2	-	-	2	10.668	2	9
IZEGEM		1	-	-	26.398	-	-	8	4	13	26.423	6	8
LEDEGEM		-	-	-	9.341	-	-	-	-	1	9.342	-	1
LICHTERVELDE		-	-	-	8.243	-	-	-	-	2	8.245	-	-
MOORSLEDE		-	1	-	10.747	-	-	1	1	2	10.751	-	2
ROESELARE		-	-	-	53.317	-	-	6	8	38	53.369	28	40
STADEN		-	-	-	10.905	-	-	1	-	2	10.908	1	1
ARR. TIELT		2	-	-	87.092	1	7	19	97	74	87.290	4	254
ARDOOIE		-	-	-	9.619	-	-	4	1	2	9.626	1	-
DENTERGEM		-	-	-	7.601	-	-	2	-	3	7.606	-	67
MEULEBEKE		-	-	-	10.903	-	-	-	75	-	10.978	1	17
OOSTROZEBEKE		-	-	-	7.223	-	-	2	-	3	7.228	-	25
PITTEM		-	-	-	6.610	-	-	-	-	5	6.615	-	5
RUISELEDE		1	-	-	5.093	-	-	-	-	8	5.101	-	-
TIELT		-	-	-	19.264	-	7	5	15	48	19.339	-	2
WIELSBEKE		-	-	-	8.476	-	-	2	6	3	8.487	2	138
WINGENE		1	-	-	12.303	1	-	4	-	2	12.310	-	-
ARR. VEURNE		1	1	3	55.695	-	3	5	3	42	55.748	3	4
ALVERINGEM		-	-	-	4.743	-	-	-	-	-	4.743	-	-
DE PANNE		-	1	2	9.900	-	-	4	1	12	9.917	2	3
KOKSIJDE		-	-	1	19.314	-	2	1	1	18	19.336	1	-
NIEUWPOORT		-	-	-	10.136	-	1	-	1	11	10.149	-	1
VEURNE		1	-	-	11.602	-	-	-	-	1	11.603	-	-
WAALS GEWEST		211	227	859	3.245.624	391	600	2.410	18.386	4.115	3.271.526	5.564	19.365
WAALS BRABANT		59	173	738	331.751	264	152	219	143	485	333.014	162	2.537
ARR. NIJVEL		59	173	738	331.751	264	152	219	143	485	333.014	162	2.537
BEVEKOM		-	1	4	6.074	-	4	4	-	9	6.091	-	11
EIGENBRAKEL		6	8	61	33.851	7	16	17	12	47	33.950	4	39
KASTEELBRAKEL		-	1	2	8.655	-	1	1	-	5	8.662	2	18
CHASTRE		-	-	-	5.928	-	3	1	-	3	5.935	1	135
CHAUMONT-GISTOUX		3	1	2	9.524	-	7	4	-	7	9.542	2	19
COURT-SAINT-ETIENNE		-	-	-	8.087	-	2	2	17	34	8.142	2	167
GENEPIEN		-	1	11	13.311	1	4	12	1	30	13.359	3	107
GRAVEN		1	-	2	11.207	1	6	7	2	2	11.225	-	53
HELECINE		1	-	-	2.838	-	-	1	-	-	2.839	-	2
INCOURT		-	-	-	3.891	-	-	1	-	1	3.893	-	2
ITTER		-	2	-	5.454	-	-	4	-	4	5.462	-	6
GELDENAKEN		-	-	-	11.026	1	6	11	-	5	11.049	1	7
TERHULPEN		6	4	12	6.709	-	5	10	2	8	6.734	1	13
LASNE		15	28	96	13.066	22	14	10	2	12	13.126	2	20
MONT-SAINT-GUIBERT		2	-	-	5.499	-	4	2	3	13	5.521	-	21
NIJVEL		-	3	10	23.238	-	5	11	2	36	23.292	24	159
ORP-JAUCHE		-	-	-	7.154	-	2	3	-	3	7.162	2	6
OTTIGNIES-LOUVAIN-LA-NVE		5	3	10	23.135	2	9	36	43	76	23.301	81	623
PERWIJS		-	-	-	6.816	-	-	4	-	4	6.824	1	4

N.I.S.		TABEL 00.05 H T										BLZ. 6.- FOL. 3.-		ALLE ADMINISTRATIEVE EENHEDEN
BEVOLKING OP 1-1-1997		BEVOLKING NAAR VOORNAAMSTE NATIONALITEITEN												
		- TOTALE BEVOLKING -												
WOONPLAATS	NATIONALITEITSLAND											TOTAAL (VLUCHTELINGEN INBEGR.)		
	TUNESIE	ZAIRE	ANDERE LANDEN VAN AFRIKA	AFRIKA	U.S.A.	ANDERE LANDEN VAN AMERIKA	AMERIKA	JAPAN	ANDERE LANDEN VAN AZIE	AZIE	OCEANIE			
KUURNE	-	1	2	14	-	3	3	-	18	18	-	12909		
LENDELEDE	-	3	3	12	-	2	2	-	3	3	-	5448		
MENEN	21	5	3	94	4	8	12	1	32	33	-	32201		
SPIERE-HELKIJN	-	-	-	1	-	-	-	-	-	-	-	1881		
WAREGEM	21	6	11	286	3	17	20	11	28	39	1	35750		
WEVELGEM	2	10	5	47	4	3	7	-	15	15	-	31105		
ZWEVEGEM	5	-	1	19	4	3	7	1	13	14	-	23324		
ARR. OOSTENDE	13	14	64	177	33	45	78	35	216	251	2	141353		
BREDENE	-	-	5	10	8	5	13	6	14	20	-	13469		
DE HAAN	-	-	1	2	-	3	3	-	6	6	-	11200		
GISTEL	1	-	4	5	1	-	1	-	7	7	-	10611		
ICHTEGEM	-	-	1	2	-	2	2	-	3	3	-	13205		
MIDDELKERKE	-	1	3	7	4	2	6	-	20	20	-	16154		
OOSTENDE	12	13	50	151	19	33	52	29	161	190	2	68049		
OUDENBURG	-	-	-	-	1	-	1	-	5	5	-	8665		
ARR. ROESELARE	20	8	29	159	12	22	34	2	74	76	4	139720		
HOOGLEDE	1	-	1	6	1	2	3	1	4	5	-	9647		
INGELMUNSTER	-	-	-	11	-	4	4	-	8	8	-	10694		
IZEGEM	-	-	1	15	-	1	1	-	21	21	-	26482		
LEDEGEM	-	-	1	2	-	-	-	-	4	4	-	9349		
LICHTERVELDE	-	-	5	5	1	1	2	-	4	4	-	8256		
MOORSLEDE	-	-	-	2	1	3	4	-	3	3	-	10760		
ROESELARE	18	8	20	114	9	10	19	1	26	27	4	53611		
STADEN	1	-	1	4	-	1	1	-	4	4	-	10921		
ARR. TIelt	12	5	12	287	8	9	17	-	36	36	-	87641		
ARDOOIE	6	-	1	8	1	-	1	-	4	4	-	9640		
DENTERGEM	-	-	1	68	-	-	-	-	2	2	-	7676		
MEULEBEKE	-	1	-	19	-	2	2	-	5	5	-	11004		
OOSTROZEBEKE	-	1	1	27	1	1	2	-	2	2	-	7261		
PITTEM	-	-	2	7	1	-	1	-	3	3	-	6626		
RUISELEDE	-	-	1	1	-	-	-	-	2	2	-	5104		
TIelt	1	3	4	10	5	2	7	-	6	6	-	19365		
WIELSBEKE	5	-	1	146	-	-	-	-	6	6	-	8644		
WINGENE	-	-	1	1	-	4	4	-	6	6	-	12321		
ARR. VEURNE	7	5	21	40	6	11	17	-	70	70	1	55890		
ALVERINGEM	-	-	-	-	1	-	1	-	-	-	-	4744		
DE PANNE	5	1	7	18	-	2	2	-	28	28	-	9975		
KOKSIJDE	-	4	13	18	3	8	11	-	28	28	-	19395		
NIEUWPOORT	1	-	1	3	2	1	3	-	12	12	-	10169		
VEURNE	1	-	-	1	-	-	-	-	2	2	1	11607		
WAALS GEWEST	1.011	3.966	3.571	33.477	4.615	2.193	6.808	144	2.876	3.020	136	3.320805		
WAALS BRABANT	93	1.134	798	4.724	1.474	910	2.384	66	693	759	36	341565		
ARR. NIJVEL	93	1.134	798	4.724	1.474	910	2.384	66	693	759	36	341565		
BEVEKOM	-	7	5	23	1	2	3	-	3	3	-	6129		
EIGENBRAKEL	5	30	46	124	181	26	207	3	76	79	-	34386		
KASTEELBRAKEL	-	13	3	36	23	2	25	-	6	6	-	8734		
CHASTRE	-	48	12	196	1	21	22	-	4	4	-	6181		
CHAUMONT-GISTOUX	-	9	8	38	10	6	16	4	6	10	-	9614		
COURT-SAINT-ETIENNE	2	12	9	192	10	7	17	1	4	5	-	8376		
GENEPIEN	-	9	14	133	18	12	30	4	7	11	-	13547		
GRAVEN	1	27	8	89	15	12	27	-	12	12	1	11374		
HELECINE	-	1	2	5	-	-	-	-	-	-	1	2847		
INCOURT	-	2	7	11	1	1	2	-	2	2	-	3913		
ITTER	-	2	-	8	7	2	9	-	1	1	-	5483		
GELDENAKEN	1	5	4	18	10	4	14	1	9	10	1	11114		
TERHULPEN	1	12	21	48	21	36	57	1	11	12	1	6853		
LASNE	-	8	6	36	272	49	321	6	11	17	5	13528		
MONT-SAINT-GUIBERT	1	16	3	41	2	6	8	-	7	7	-	5587		
NIJVEL	13	83	24	303	9	26	35	3	23	26	1	23691		
ORP-JAUCHE	4	5	8	25	1	3	4	-	5	5	-	7199		
OTTIGNIES-LOUVAIN-LA-NVE	23	417	436	1.580	36	449	485	13	214	227	3	25834		
PERWIJS	-	-	-	5	2	3	5	-	4	4	-	6839		

N.I.S.		TABEL 00.05 H T						BLZ. 7.- FOL. 1.-			ALLE ADMINISTRA- TIEVE EENHEDEN				
BEVOLKING OP 1-1-1997		BEVOLKING NAAR VOORNAAMSTE NATIONALITEITEN													
		- TOTALE BEVOLKING -													
WOONPLAATS		NATIONALITEITSLAND													
		BELGIE	DUITS- LAND	DENE- MARKEN	FRANK- RIJK	VER- ENIGD KONINK- RIJK	LUXEM- BURG	NEDER- LAND	IERLAND	ITALIE	GRIEKEN- LAND	SPANJE	POR- TUGAL		
RAMILLIES		4.951	9	-	27	9	8	4	1	13	2	3	11		
REBECC		8.728	3	-	100	8	5	10	1	624	6	41	16		
RIXENSART		19.501	70	40	408	378	38	118	48	173	14	84	65		
TUBEKE		17.694	15	-	199	8	10	37	-	2.504	32	164	17		
VILLERS-LA-VILLE		8.602	7	2	89	21	8	13	-	54	-	29	9		
WALHAIN		5.100	2	-	37	12	6	6	-	28	-	9	3		
WATERLOO		22.910	148	172	901	650	35	158	83	462	119	210	134		
WAVR		27.992	61	19	465	196	30	97	6	241	26	201	69		
HENEGOUWEN		1.121.908	1.762	154	32.907	1.415	142	777	33	86.547	2.962	3.853	1.188		
ARR. AAT		74.603	71	4	1.443	44	5	38	5	1.244	62	103	28		
AAT		24.424	13	2	259	11	-	8	5	89	16	29	21		
BELOEIL		12.567	15	1	384	3	4	9	-	134	8	17	3		
BERNISSART		9.709	27	-	404	2	-	6	-	919	35	47	-		
BRUGELETTE		3.155	3	1	37	1	-	1	-	18	-	2	1		
CHIEVRES		5.709	1	-	59	4	-	6	-	25	1	2	2		
ELZELE		5.456	5	-	65	5	-	4	-	20	1	1	-		
VLOESBERG		3.047	-	-	35	5	-	3	-	15	-	4	-		
FRASNES-LEZ-ANVAING		10.536	7	-	200	13	1	1	-	24	1	1	1		
ARR. CHARLEROI		358.224	408	2	4.546	148	45	178	10	41.512	1.757	1.887	362		
AISEAU-PRESLES		8.617	16	-	75	-	1	3	-	1.371	56	76	6		
CHAPELLE-LEZ-HERLAIMONT		10.938	38	-	131	4	3	7	-	2.644	20	65	4		
CHARLEROI		170.355	146	1	2.520	78	24	75	6	19.475	1.131	796	202		
CHATELET		28.979	38	-	298	9	1	9	-	4.658	217	362	12		
COURCELLES		25.590	25	-	284	15	2	12	-	2.923	77	84	22		
FARCIENNES		8.457	21	-	79	1	-	1	-	1.348	93	68	24		
FLEURUS		19.037	37	-	189	6	2	6	1	2.629	69	97	12		
FONTAINE-L'EVEQUE		13.866	17	-	205	1	-	6	-	2.512	53	36	3		
GERPINNES		11.142	12	-	91	-	-	11	-	456	4	15	-		
LES BONS VILLERS		8.186	5	-	68	4	-	4	-	131	3	29	4		
MANAGE		18.358	29	1	239	12	3	19	1	2.460	15	167	12		
MONTIGNIES-LE-TILLEUL		9.647	-	-	104	-	2	4	-	425	6	23	-		
PONT-A-CELLES		15.261	8	-	114	8	5	6	-	295	9	30	3		
SENEFFE		9.791	16	-	149	10	2	15	2	185	4	39	58		
ARR. BERGEN		216.698	827	107	4.767	895	26	241	8	18.686	586	883	212		
BOUSSU		17.170	9	-	357	6	2	1	-	2.326	39	52	14		
COLFONTAINE		17.969	17	5	270	4	1	3	-	2.282	13	34	2		
DOUR		15.601	17	-	357	5	3	-	-	846	18	15	1		
FRAMERIES		18.465	17	1	262	12	1	-	-	1.793	18	57	14		
HENSIES		5.730	9	-	167	1	-	3	-	341	4	30	-		
HONNELLES		4.710	5	-	208	2	-	2	-	54	-	2	-		
JURBEKE		8.012	118	23	94	134	1	40	-	100	15	15	1		
LENS		3.555	9	3	28	16	-	8	-	20	3	1	-		
BERGEN		77.573	543	67	1.622	660	12	143	6	6.486	296	331	155		
QUAREGNON		15.547	22	3	220	3	1	5	-	2.683	123	53	-		
QUEVY		7.013	8	5	216	12	1	1	-	71	4	4	-		
QUIEVRAIN		5.787	6	-	662	3	1	3	1	280	9	8	2		
SAINT-GHISLAIN		19.566	47	-	304	37	3	32	1	1.404	44	281	23		
ARR. MOESKROEN		60.227	18	-	9.162	21	5	37	-	288	13	40	74		
KOMEN-WAASTEN		14.444	5	-	3.093	8	2	5	-	43	8	21	19		
MOESKROEN		45.783	13	-	6.069	13	3	32	-	245	5	19	55		
ARR. ZINNIK		148.845	285	36	2.028	211	27	163	4	15.761	247	633	433		
'S GRAVENBRAKEL		17.252	8	-	219	31	2	16	-	433	7	203	21		
ECAUSSINNES		9.269	7	-	80	10	1	6	-	143	4	22	5		
EDINGEN		10.181	3	1	120	14	3	6	1	109	11	46	7		
LA LOUVIERE		59.491	65	3	750	17	7	29	-	14.187	188	206	81		
LE ROEULX		7.213	29	5	75	13	2	3	-	393	2	3	4		
LESSEN		16.096	12	-	202	15	1	15	-	135	6	24	23		
OPZULLIK		6.969	11	3	60	31	3	7	-	46	7	33	1		
ZINNIK		22.374	150	24	522	80	8	81	3	315	22	96	291		

N.I.S.		TABEL 00.05 H T						BLZ. 7.- FOL. 2.-				ALLE ADMINISTRATIEVE EENHEDEN	
BEVOLKING OP 1-1-1997		BEVOLKING NAAR VOORNAAMSTE NATIONALITEITEN											
		- TOTALE BEVOLKING -											
WOONPLAATS		NATIONALITEITSLAND											
		OOSTEN- RIJK	FINLAND	ZWEDEN	TOTAAL EURO- PESE UNIE	NOOR- WEGEN	ZWIT- SER- LAND	POLEN	TURKIJE	ANDERE LANDEN VAN EUROPA	EUROPA	ALGE- RIJE	MA- ROKKO
RAMILLIES		-	-	1	5.039	1	-	1	-	3	5.044	-	6
REBEQ		2	-	-	9.544	-	5	8	-	7	9.564	-	25
RIXENSART		7	5	18	20.967	1	17	19	8	39	21.051	3	80
TUBEKE		-	-	-	20.680	-	2	13	7	30	20.732	17	423
VILLERS-LA-VILLE		2	-	-	8.836	1	-	7	-	6	8.850	-	60
WALHAIN		-	-	-	5.203	-	3	4	-	2	5.212	-	2
WATERLOO		6	113	504	26.605	227	26	12	32	65	26.967	12	56
WAVER		3	3	5	29.414	-	11	14	12	34	29.485	4	473
HENEGOUWEN		38	14	43	1.253.743	97	166	934	9.687	788	1.265.415	4.471	6.782
ARR. AAT		7	1	2	77.660	-	10	36	67	13	77.786	98	98
AAT		3	-	1	24.881	-	3	4	1	4	24.893	15	13
BELOEIL		3	-	-	13.148	-	1	7	2	1	13.159	11	11
BERNISSART		-	-	-	11.149	-	2	22	62	4	11.239	72	69
BRUGELETTE		-	1	-	3.220	-	-	-	-	-	3.220	-	1
CHIEVRES		-	-	-	5.809	-	-	-	2	-	5.811	-	1
ELZELE		-	-	-	5.557	-	-	2	-	-	5.559	-	1
VLOESBERG		-	-	1	3.110	-	1	1	-	1	3.113	-	1
FRASNES-LEZ-ANVAING		1	-	-	10.786	-	3	-	-	3	10.792	-	1
ARR. CHARLEROI		11	-	18	409.108	4	48	474	7.222	351	417.207	2.321	4.353
AISEAU-PRESLES		2	-	1	10.224	-	2	16	500	5	10.747	34	109
CHAPELLE-LEZ-HERLAIMONT		-	-	-	13.854	-	2	13	121	19	14.009	50	28
CHARLEROI		3	-	4	194.816	3	27	233	4.056	205	199.340	1.640	2.702
CHATELET		-	-	-	34.583	-	4	50	614	28	35.279	39	404
COURCELLES		3	-	1	29.038	-	2	37	263	15	29.355	172	172
FARCIENNES		-	-	-	10.092	-	-	23	1.172	10	11.297	23	288
FLEURUS		-	-	-	22.085	-	3	7	132	9	22.236	65	124
FONTAINE-L'EVEQUE		-	-	-	16.699	-	-	39	52	9	16.799	165	106
GERPINNES		-	-	-	11.731	-	1	7	-	10	11.749	6	4
LES BONS VILLERS		-	-	1	8.435	-	1	9	32	3	8.480	17	39
MANAGE		-	-	4	21.320	-	1	24	201	9	21.555	37	228
MONTIGNIES-LE-TILLEUL		2	-	-	10.213	-	3	8	21	6	10.251	6	1
PONT-A-CELLES		-	-	-	15.739	1	1	6	5	11	15.763	37	20
SENEFFE		1	-	7	10.279	-	1	2	53	12	10.347	30	128
ARR. BERGEN		5	9	11	243.961	65	42	180	1.297	159	245.704	1.189	1.186
BOUSSU		-	-	-	19.976	-	1	19	10	8	20.014	172	88
COLFONTAINE		-	1	-	20.601	-	10	5	20	11	20.647	255	162
DOUR		-	-	1	16.864	-	2	20	6	6	16.898	55	21
FRAMERIES		-	-	-	20.640	-	5	12	5	9	20.671	71	106
HENSIES		-	-	-	6.285	-	2	7	341	9	6.644	19	72
HONNELLES		-	-	-	4.983	-	-	1	-	1	4.985	-	4
JURBEKE		-	-	-	8.553	15	1	2	8	6	8.585	3	2
LENS		-	-	-	3.643	-	-	-	1	-	3.644	-	1
BERGEN		4	7	10	87.915	50	13	60	385	97	88.520	443	561
QUAREGNON		-	1	-	18.661	-	1	12	459	5	19.138	132	86
QUEVY		-	-	-	7.335	-	1	-	-	1	7.337	6	-
QUIEVRAIN		-	-	-	6.762	-	3	6	53	1	6.825	6	29
SAINT-GHISLAIN		1	-	-	21.743	-	3	36	9	5	21.796	27	54
ARR. MOESKROEN		-	-	2	69.887	-	9	9	17	23	69.945	62	295
KOMEN-WAASTEN		-	-	-	17.648	-	-	2	-	6	17.656	5	2
MOESKROEN		-	-	2	52.239	-	9	7	17	17	52.289	57	293
ARR. ZINNIK		6	1	5	168.685	25	11	98	864	139	169.822	163	569
'S GRAVENBRAKEL		1	1	1	18.195	1	-	3	6	15	18.220	11	55
ECAUSSINNES		-	-	-	9.547	-	3	2	4	1	9.557	2	1
EDINGEN		-	-	1	10.503	-	1	4	2	11	10.521	2	12
LA LOUVIERE		2	-	2	75.028	6	4	62	803	75	75.978	114	362
LE ROEULX		-	-	-	7.742	-	-	10	6	9	7.767	2	1
LESSEN		1	-	-	16.530	-	1	6	8	10	16.555	7	57
OPZULLIK		2	-	-	7.173	-	2	-	-	9	7.184	-	6
ZINNIK		-	-	1	23.967	18	-	11	35	9	24.040	25	75

N.I.S.		TABEL 00.05 H T										BLZ. 7.- FOL. 3.-		ALLE ADMINISTRATIEVE EENHEDEN
BEVOLKING OP 1-1-1997		BEVOLKING NAAR VOORNAAMSTE NATIONALITEITEN												
		- TOTALE BEVOLKING -												
WOONPLAATS		NATIONALITEITSLAND											TOTAAL (VLUCHTELINGEN INBEGR.)	
		TUNESIE	ZAIRE	ANDERE LANDEN VAN AFRIKA	AFRIKA	U.S.A.	ANDERE LANDEN VAN AMERIKA	AMERIKA	JAPAN	ANDERE LANDEN VAN AZIE	AZIE	OCEANIE		
RAMILLIES		-	2	2	10	-	-	-	1	1	2	-	5062	
REBECCQ		-	2	2	29	3	3	6	-	3	3	-	9605	
RIXENSART		7	43	21	154	81	41	122	4	29	33	10	21396	
TUBEKE		11	66	20	537	6	3	9	-	5	5	-	21318	
VILLERS-LA-VILLE		-	20	7	87	5	6	11	-	1	1	1	8960	
WALHAIN		1	4	1	8	1	-	1	1	-	1	-	5224	
WATERLOO		12	229	77	386	712	157	869	22	204	226	11	28521	
WAVR		11	62	52	602	46	33	79	2	45	47	1	30250	
HENEGOUWEN		368	1.059	776	13.456	2.649	537	3.186	35	714	749	31	1.284347	
ARR. AAT		9	37	36	278	213	23	236	-	17	17	1	78351	
AAT		9	19	16	72	62	10	72	-	3	3	-	25048	
BELOEIL		-	2	5	29	12	6	18	-	6	6	-	13222	
BERNISSART		-	-	4	145	13	-	13	-	1	1	-	11404	
BRUGELETTE		-	6	1	8	62	-	62	-	-	-	-	3292	
CHIEVRES		-	1	3	5	63	4	67	-	1	1	-	5888	
ELZELE		-	8	2	11	-	1	1	-	-	-	-	5571	
VLOESBERG		-	-	2	3	-	-	-	-	4	4	-	3121	
FRASNES-LEZ-ANVAING		-	1	3	5	1	2	3	-	2	2	1	10805	
ARR. CHARLEROI		160	328	295	7.457	101	112	213	8	246	254	10	425794	
AISEAU-PRESLES		1	-	3	147	3	2	5	-	7	7	-	10924	
CHAPELLE-LEZ-HERLAJMONT		1	1	3	83	1	2	3	-	2	2	-	14113	
CHARLEROI		120	239	190	4.891	68	73	141	6	157	163	6	204899	
CHATELET		6	17	17	483	2	4	6	1	12	13	1	35819	
COURCELLES		8	11	16	379	1	6	7	-	13	13	-	29802	
FARCIENNES		-	13	5	329	3	2	5	-	1	1	-	11650	
FLEURUS		3	12	33	237	2	4	6	-	10	10	-	22512	
FONTAINE-L'EVEQUE		2	11	3	287	1	4	5	-	8	8	-	17125	
GERPINNES		-	3	1	14	1	1	2	-	3	3	1	11781	
LES BONS VILLERS		1	-	1	58	2	1	3	-	5	5	-	8547	
MANAGE		12	12	10	299	3	2	5	-	5	5	-	21918	
MONTIGNIES-LE-TILLEUL		-	2	5	14	10	1	11	-	13	13	-	10294	
PONT-A-CELLES		4	1	3	65	2	4	6	1	3	4	-	15850	
SENEFFE		2	6	5	171	2	6	8	-	7	7	2	10560	
ARR. BERGEN		62	430	238	3.105	1.909	213	2.122	23	238	261	12	251614	
BOUSSU		-	6	4	270	2	1	3	-	9	9	3	20353	
COLFONTAINE		-	-	4	421	14	8	22	-	6	6	-	21115	
DOUR		1	1	4	82	7	2	9	-	4	4	-	17017	
FRAMERIES		3	5	5	190	17	5	22	1	9	10	-	20922	
HENSIES		1	-	-	92	4	-	4	-	1	1	-	6745	
HONNELLES		-	-	-	4	2	2	4	-	1	1	-	4994	
JURBEKE		1	2	2	10	307	31	338	-	12	12	-	8946	
LENS		1	2	-	4	126	14	140	1	11	12	-	3800	
BERGEN		51	401	210	1.666	1.286	113	1.399	19	158	177	7	91997	
QUAREGNON		2	4	4	228	27	6	33	-	6	6	-	19422	
QUEVY		-	-	-	6	15	2	17	2	3	5	-	7368	
QUIEVRAIN		2	3	4	44	3	5	8	-	12	12	1	6891	
SAINT-GHISLAIN		-	6	1	88	99	24	123	-	6	6	1	22044	
ARR. MOESKROEN		29	23	29	438	3	10	13	-	46	46	-	70455	
KOMEN-WAASTEN		-	11	3	21	1	1	2	-	11	11	-	17691	
MOESKROEN		29	12	26	417	2	9	11	-	35	35	-	52764	
ARR. ZINNIK		62	157	61	1.012	375	118	493	3	78	81	3	171627	
'S GRAVENBRAKEL		5	28	10	109	49	16	65	1	18	19	1	18449	
ECAUSSINNES		1	2	6	12	7	4	11	-	3	3	-	9588	
EDINGEN		6	11	7	38	9	12	21	1	9	10	-	10602	
LA LOUVIERE		17	81	20	594	57	37	94	-	19	19	-	76809	
LE ROEULX		1	9	4	17	39	-	39	-	-	-	-	7826	
LESSEN		21	8	4	97	6	9	15	-	7	7	-	16692	
OPZULLIK		2	5	2	15	27	3	30	-	-	-	-	7231	
ZINNIK		9	13	8	130	181	37	218	1	22	23	2	24430	

N.I.S.		TABEL 00.05 H T						BLZ. 8.- FOL. 1.-					
BEVOLKING OP 1-1-1997		BEVOLKING NAAR VOORNAAMSTE NATIONALITEITEN										ALLE ADMINISTRATIEVE EENHEDEN	
		- TOTALE BEVOLKING -											
WOONPLAATS		NATIONALITEITSLAND											
		BELGIE	DUITS- LAND	DENE- MARKEN	FRANK- RIJK	VER- ENIGD KONINK- RIJK	LUXEM- BURG	NEDER- LAND	IERLAND	ITALIE	GRIEKEN- LAND	SPANJE	POR- TUGAL
ARR. THUIN		132.125	92	3	2.851	28	20	61	3	8.484	263	230	32
ANDERLUES		10.016	16	-	98	1	2	-	-	1.056	25	34	3
BEAUMONT		6.270	1	-	119	3	2	3	-	27	2	4	3
BINCHE		27.842	18	-	337	8	5	14	1	3.412	195	49	10
CHIMAY		9.398	6	-	258	-	2	3	1	22	1	13	4
ERQUELINNES		8.752	3	-	840	-	-	7	-	99	8	5	-
ESTINNES		7.122	3	2	120	6	1	2	-	170	2	8	4
FROIDCHAPELLE		3.104	1	-	31	-	2	-	-	15	2	1	-
HAM-SUR-HEURE-NALINNES		12.694	12	1	97	1	-	7	1	230	2	14	2
LOBBES		5.280	2	-	48	-	-	-	-	97	2	3	4
MERBES-LE-CHATEAU		3.803	-	-	87	1	2	1	-	81	-	6	-
MOMIGNIES		4.738	6	-	333	1	2	10	-	10	-	2	-
MORLANWELZ		14.701	15	-	177	2	1	7	-	3.004	7	82	1
SIVRY-RANCE		4.376	3	-	134	-	-	2	-	23	-	-	-
THUIN		14.029	6	-	172	5	1	5	-	238	17	9	1
ARR. DOORNIK		131.186	61	2	8.110	68	14	59	3	572	34	77	47
ANTOING		7.216	1	-	311	-	-	2	1	25	-	5	2
BRUNHAUT		6.816	-	-	601	2	-	1	-	6	-	1	4
CELLES		5.194	-	-	162	-	2	4	-	9	-	-	-
ESTAIMPUIS		7.778	1	-	1.655	1	1	3	-	45	-	4	11
LEUZE-EN-HAINAUT		12.691	7	1	284	9	-	3	-	52	-	1	5
MONT-DE-L'ENCLUS		2.997	1	-	55	2	-	7	-	7	-	5	1
PECQ		4.901	1	-	233	-	1	2	-	14	-	2	-
PERUWELZ		14.710	18	-	1.614	10	3	3	-	191	9	15	5
RUMES		4.814	7	-	247	-	-	-	-	7	1	-	-
DOORNIK		64.069	25	1	2.948	44	7	34	2	216	24	44	19
PROV. LUIK		898.984	12.410	39	7.073	506	603	3.501	45	52.959	1.983	8.437	1.300
ARR. HOEI		93.601	66	2	710	54	53	144	2	1.844	20	247	89
AMAY		12.276	10	-	105	3	3	13	1	287	4	51	3
ANTHISNES		3.623	1	-	17	1	3	9	-	39	-	6	23
BURDINNE		2.536	1	-	20	6	1	1	-	17	-	2	1
CLAVIER		3.819	3	-	26	4	9	10	-	28	-	3	19
ENGIS		5.156	8	-	53	2	2	12	-	289	9	68	1
FERRIERES		3.969	5	-	11	3	-	27	-	9	-	1	7
HAMOIR		3.400	5	-	23	-	-	6	-	20	-	7	5
HERON		3.964	4	1	11	2	2	3	-	56	1	2	-
HOEI		17.647	5	-	200	12	15	20	1	308	2	26	9
MARCHIN		4.594	1	-	50	2	-	8	-	210	-	13	2
MODAVE		3.333	-	-	13	1	2	2	-	95	-	7	9
NANDRIN		4.918	4	1	14	5	3	8	-	116	2	11	1
OUFFET		2.385	2	-	18	1	5	4	-	17	1	7	-
TINLOT		2.075	1	-	8	4	3	3	-	21	-	1	4
VERLAINE		3.205	1	-	13	3	-	-	-	65	-	8	-
VILLERS-LE-BOUILLET		5.141	3	-	38	-	1	5	-	67	-	15	-
WANZE		11.560	12	-	90	5	4	13	-	200	1	19	5
ARR. LUIK		503.576	759	19	4.830	272	287	1.528	36	47.767	1.368	6.584	1.017
ANS		23.992	21	-	160	7	10	27	-	2.417	39	321	24
AWANS		7.725	4	-	39	1	2	6	-	294	3	24	1
AYWAILLE		9.500	7	-	51	6	-	26	-	58	4	11	19
BITSINGEN		7.657	10	-	44	8	5	180	-	87	1	17	-
BEYNE-HEUSAY		9.973	17	-	40	-	4	21	-	972	14	123	21
BLEGNV		11.365	6	1	48	10	-	37	-	271	26	75	8
CHAUDFONTAINE		19.758	32	2	160	29	21	31	5	357	11	84	13
COMBLAIN-AU-PONT		4.980	4	-	27	1	1	3	-	107	2	11	122
DALHEM		5.777	11	-	23	7	9	127	1	32	3	10	9
ESNEUX		12.626	21	-	130	17	14	29	-	160	2	35	29
FLEMALLE		23.388	34	-	190	6	12	48	-	1.998	11	176	5
FLERON		13.746	20	-	85	-	6	22	-	1.196	30	163	20
GRACE-HOLLOGNE		18.013	43	-	146	2	5	33	-	3.586	49	247	14
HERSTAL		28.757	50	2	272	8	12	65	-	5.222	184	816	103
JUPRELLE		7.590	10	-	35	-	1	15	-	270	4	26	4
LUIK		155.692	314	11	2.255	115	112	341	27	13.707	670	3.064	348
NEUPRE		8.946	1	-	71	5	9	27	-	260	4	24	1
OUPEYE		21.840	25	3	170	7	10	133	-	1.034	32	173	14

N.I.S.		TABEL 00.05 H T							BLZ. 8.- FOL. 2.-			ALLE ADMINISTRATIEVE EENHEDEN	
BEVOLKING OP 1-1-1997		BEVOLKING NAAR VOORNAAMSTE NATIONALITEITEN											
		- TOTALE BEVOLKING -											
WOONPLAATS		NATIONALITEITSLAND											
		OOSTEN-RIJK	FINLAND	ZWEDEN	TOTAAL EUROPESE UNIE	NOORWEGEN	ZWITSERLAND	POLEN	TURKIJE	ANDERE LANDEN VAN EUROPA	EUROPA	ALGERIJE	MAROKKO
ARR. THUIN		4	3	1	144.200	-	11	109	204	63	144.587	571	127
ANDERLUES		-	-	-	11.251	-	-	10	7	10	11.278	231	40
BEAUMONT		-	2	-	6.436	-	-	1	1	-	6.438	-	2
BINCHE		-	-	-	31.891	-	1	41	130	15	32.078	181	28
CHIMAY		-	-	-	9.708	-	-	2	-	4	9.714	3	1
ERQUELINNES		-	-	-	9.714	-	-	6	1	1	9.722	9	2
ESTINNES		-	1	-	7.441	-	-	6	4	3	7.454	2	6
FROIDCHAPPELLE		-	-	-	3.156	-	-	1	-	1	3.158	-	1
HAM-SUR-HEURE-NALINNES		1	-	1	13.063	-	1	8	6	8	13.086	4	1
LOBBES		-	-	-	5.436	-	-	3	1	2	5.442	1	-
MERBES-LE-CHATEAU		-	-	-	3.981	-	-	1	1	2	3.985	1	-
MOMIGNIES		-	-	-	5.102	-	-	1	-	1	5.104	-	1
MORLANWELZ		3	-	-	18.000	-	5	19	52	6	18.082	138	39
SIVRY-RANCE		-	-	-	4.538	-	1	-	-	2	4.541	-	-
THUIN		-	-	-	14.483	-	3	10	1	8	14.505	1	6
ARR. DOORNIK		5	-	4	140.242	3	35	28	16	40	140.364	67	154
ANTOING		-	-	-	7.563	-	1	2	-	-	7.566	3	3
BRUNEHOUT		-	-	1	7.432	-	3	-	-	-	7.435	1	1
CELLES		-	-	-	5.371	-	3	-	1	1	5.376	1	1
ESTAIMPUIS		-	-	-	9.499	-	3	-	-	1	9.503	2	1
LEUZE-EN-HAINAUT		3	-	-	13.056	-	-	1	1	1	13.059	3	4
MONT-DE-L'ENCLUS		-	-	-	3.075	-	2	-	-	-	3.077	-	2
PECQ		-	-	-	5.154	-	-	-	-	3	5.157	-	1
PERUWELZ		1	-	1	16.580	-	3	7	4	12	16.606	17	32
RUMES		-	-	-	5.076	-	-	-	-	2	5.078	-	-
DOORNIK		1	-	2	67.436	3	20	18	10	20	67.507	40	109
PROV. LUIK		93	21	52	988.006	21	174	976	6.588	1.849	997.614	727	8.733
ARR. HOEI		1	1	1	96.835	6	8	76	23	214	97.162	24	83
AMAY		-	-	-	12.756	-	1	33	-	20	12.810	1	13
ANTHISNES		-	-	1	3.723	-	-	2	-	1	3.726	-	-
BURDINNE		-	-	-	2.585	-	-	3	-	-	2.588	-	1
CLAVIER		-	-	-	3.921	-	2	1	-	20	3.944	1	-
ENGIS		-	-	-	5.600	-	-	5	-	10	5.615	6	13
FERRIERES		-	-	-	4.032	-	2	3	-	3	4.040	-	-
HAMOIR		-	1	-	3.467	-	-	-	1	8	3.476	-	-
HERON		-	-	-	4.046	-	3	-	1	2	4.052	7	-
HOEI		-	-	-	18.245	2	-	5	9	105	18.366	5	34
MARCHIN		-	-	-	4.880	-	-	2	2	5	4.889	-	6
MODAVE		-	-	-	3.462	-	-	3	-	1	3.466	-	1
NANDRIN		1	-	-	5.084	1	-	4	-	-	5.089	-	3
OUFFET		-	-	-	2.440	1	-	1	8	-	2.450	-	2
TINLOT		-	-	-	2.120	-	-	-	1	5	2.126	-	1
VERLAINE		-	-	-	3.295	1	-	4	-	1	3.301	-	1
VILLERS-LE-BOUILLET		-	-	-	5.270	-	-	5	-	16	5.291	-	3
WANZE		-	-	-	11.909	1	-	5	1	17	11.933	4	5
ARR. LUIK		36	15	31	568.125	10	86	742	5.058	1.285	575.306	641	6.798
ANS		2	-	-	27.020	-	2	27	65	60	27.174	4	312
AWANS		1	-	-	8.100	-	3	6	1	8	8.118	-	3
AYWAILLE		-	2	-	9.684	-	2	6	-	14	9.706	6	8
BITSINGEN		-	-	-	8.009	-	-	8	18	2	8.037	-	2
BEYNE-HEUSAY		1	-	1	11.187	-	3	10	83	26	11.309	6	126
BLEGNV		-	-	-	11.847	-	-	12	132	11	12.002	1	18
CHAUDFONTAINE		4	-	-	20.507	2	9	16	2	16	20.552	-	8
COMBLAIN-AU-PONT		1	-	-	5.259	-	-	1	2	3	5.265	-	1
DALHEM		-	-	-	6.009	-	-	4	18	1	6.032	-	-
ESNEUX		3	-	-	13.066	1	5	5	2	7	13.086	1	4
FLEMALLE		-	-	-	25.868	-	1	42	15	35	25.961	8	69
FLERON		-	-	-	15.288	-	-	45	270	27	15.630	13	84
GRACE-HOLLOGNE		1	-	1	22.140	-	-	36	73	13	22.262	17	133
HERSTAL		-	-	1	35.492	-	12	64	399	103	36.070	16	200
JUPRELLE		2	-	-	7.957	1	-	12	9	4	7.983	21	30
LUIK		16	13	28	176.713	5	31	210	2.131	595	179.685	460	4.992
NEUPRE		-	-	-	9.348	1	4	6	-	13	9.372	-	7
OUPEYE		-	-	-	23.441	-	4	25	45	30	23.545	4	69

N.I.S.		TABEL 00.05 H T										BLZ. 8.- FOL. 3.-		ALLE ADMINISTRATIEVE EENHEDEN
BEVOLKING OP 1-1-1997		BEVOLKING NAAR VOORNAAMSTE NATIONALITEITEN												
		- TOTALE BEVOLKING -												
WOONPLAATS		NATIONALITEITSLAND										TOTAAL (VLUCHTELINGEN INBEGR.)		
		TUNESIE	ZAIRE	ANDERE LANDEN VAN AFRIKA	AFRIKA	U.S.A.	ANDERE LANDEN VAN AMERIKA	AMERIKA	JAPAN	ANDERE LANDEN VAN AZIE	AZIE		OCEANIE	
ARR. THUIN		7	40	42	787	39	33	72	1	30	31	4	145578	
ANDERLUES		1	1	2	275	3	-	3	1	1	2	-	11569	
BEAUMONT		-	6	2	10	1	2	3	-	1	1	-	6452	
BINCHE		5	13	8	235	15	9	24	-	8	8	-	32381	
CHIMAY		1	-	3	8	2	3	5	-	2	2	-	9732	
ERQUELINNES		-	-	3	14	2	4	6	-	2	2	-	9747	
ESTINNES		-	-	3	11	5	4	9	-	1	1	-	7479	
FROIDCHAPELLE		-	-	1	2	-	1	1	-	3	3	-	3164	
HAM-SUR-HEURE-NALINNES		-	7	3	15	4	2	6	-	3	3	2	13114	
LOBBES		-	1	2	4	3	1	4	-	2	2	-	5455	
MERBES-LE-CHATEAU		-	-	-	1	1	1	2	-	1	1	2	3991	
MOMIGNIES		-	-	1	2	-	-	-	-	-	-	-	5106	
MORLANWELZ		-	12	9	198	2	5	7	-	3	3	-	18320	
SIVRY-RANCE		-	-	-	-	-	-	-	-	-	-	-	4541	
THUIN		-	-	5	12	1	1	2	-	3	3	-	14527	
ARR. DOORNIK		39	44	75	379	9	28	37	-	59	59	1	140928	
ANTOING		3	-	1	10	-	-	-	-	2	2	-	7581	
BRUNEHAUT		-	-	3	5	-	-	-	-	15	15	-	7455	
CELLES		-	-	2	4	-	-	-	-	-	-	-	5380	
ESTAIMPUIS		-	1	2	6	-	2	2	-	-	-	-	9511	
LEUZE-EN-HAINAUT		-	3	5	15	3	-	3	-	5	5	-	13088	
MONT-DE-L'ENCLUS		7	-	-	9	-	-	-	-	-	-	-	3086	
PECQ		-	4	-	5	-	-	-	-	2	2	-	5166	
PERUWELZ		-	10	6	65	2	1	3	-	9	9	-	16689	
RUMES		-	2	-	2	-	1	1	-	-	-	-	5081	
DOORNIK		29	24	56	258	4	24	28	-	26	26	1	67891	
PROV. LUIK		415	1.251	1.199	12.325	312	457	769	29	999	1.028	38	1.014941	
ARR. HOEI		11	47	52	217	19	24	43	-	42	42	3	97634	
AMAY		-	6	3	23	3	4	7	-	3	3	-	12853	
ANTHISNES		-	-	1	1	1	3	4	-	-	-	-	3733	
BURDINNE		-	1	-	2	1	-	1	-	-	-	-	2602	
CLAVIER		-	-	-	1	1	1	2	-	-	-	1	3948	
ENGIS		1	-	-	20	-	-	-	-	1	1	-	5656	
FERRIERES		-	1	1	2	-	2	2	-	2	2	-	4047	
HAMOIR		-	-	4	4	2	-	2	-	1	1	-	3483	
HERON		-	-	-	7	-	2	2	-	1	1	-	4069	
HOEI		9	30	30	108	4	4	8	-	13	13	1	18587	
MARCHIN		1	-	1	8	4	-	4	-	1	1	-	4902	
MODAVE		-	-	2	3	1	-	1	-	2	2	-	3473	
NANDRIN		-	-	1	4	-	1	1	-	-	-	-	5096	
OUFFET		-	-	1	3	-	-	-	-	-	-	-	2453	
TINLOT		-	-	-	1	-	3	3	-	2	2	1	2134	
VERLAINE		-	-	5	6	2	-	2	-	-	-	-	3312	
VILLERS-LE-BOUILLET		-	1	-	4	-	-	-	-	8	8	-	5305	
WANZE		-	8	3	20	-	4	4	-	8	8	-	11981	
ARR. LUIK		293	1.095	955	9.782	200	325	525	17	763	780	24	588946	
ANS		18	22	21	377	4	10	14	-	23	23	-	27648	
AWANS		1	1	4	9	-	3	3	-	2	2	-	8139	
AYWAILLE		-	7	5	26	2	10	12	1	2	3	-	9755	
BITSINGEN		1	7	2	12	1	-	1	-	-	-	-	8065	
BEYNE-HEUSAY		6	3	4	145	1	2	3	-	4	4	-	11474	
BLEGNV		1	-	1	21	3	6	9	-	4	4	1	12045	
CHAUDFONTAINE		1	5	10	24	14	5	19	-	22	22	3	20657	
COMBLAIN-AU-PONT		1	-	2	4	-	-	-	-	1	1	-	5273	
DALHEM		-	-	1	1	6	1	7	-	2	2	-	6046	
ESNEUX		1	5	17	28	6	3	9	-	1	1	2	13137	
FLEMALLE		5	9	8	99	5	10	15	-	11	11	-	26126	
FLERON		-	6	11	114	2	1	3	-	13	13	-	15781	
GRACE-HOLLOGNE		4	7	10	171	5	6	11	1	4	5	2	22496	
HERSTAL		11	83	17	327	4	7	11	-	22	22	1	36626	
JUPRELLE		-	6	1	58	-	6	6	-	6	6	-	8065	
LUIK		212	849	717	7.230	101	205	306	8	571	579	9	189510	
NEUPRE		-	1	-	8	11	5	16	-	2	2	-	9406	
OUPEYE		2	6	6	87	4	3	7	-	11	11	-	23694	

N.I.S.		TABEL 00.05 H T						BLZ. 9.- FOL. 1.-					
BEVOLKING OP 1-1-1997		BEVOLKING NAAR VOORNAAMSTE NATIONALITEITEN										ALLE ADMINISTRA- TIEVE EENHEDEN	
		- TOTALE BEVOLKING -											
WOONPLAATS		NATIONALITEITSLAND											
		BELGIE	DUITS- LAND	DENE- MARKEN	FRANK- RIJK	VER- ENIGD KONINK- RIJK	LUXEM- BURG	NEDER- LAND	IERLAND	ITALIE	GRIEKEN- LAND	SPANJE	POR- TUGAL
SAINT-NICOLAS		15.993	28	-	116	4	3	26	-	5.838	70	264	16
SERAING		49.999	55	-	485	13	37	63	-	8.226	113	457	23
SOUMAGNE		13.171	13	-	59	-	5	47	1	709	23	99	75
SPRIMONT		11.635	11	-	63	13	5	32	2	160	2	21	117
TROOZ		7.018	14	-	39	-	4	5	-	244	1	223	6
WEZET		14.435	8	-	122	13	-	184	-	562	70	120	25
ARR. VERVIERS		237.232	11.544	18	1.184	146	248	1.774	6	2.639	578	1.496	163
AMEL		4.816	79	1	5	-	9	27	-	3	-	1	5
AUBEL		3.666	19	-	7	8	1	52	-	19	-	4	1
BAELEN		3.399	172	-	8	4	1	37	-	18	1	14	1
BULLINGEN		4.986	192	3	3	1	2	11	-	-	-	-	-
BURG-REULAND		3.549	69	-	3	3	85	47	-	-	-	1	16
BUTGENBACH		5.252	127	-	2	1	4	17	-	3	-	-	1
DISON		12.524	26	-	101	3	2	18	-	437	101	109	5
EUPEN		15.438	1.245	1	40	6	15	127	-	51	10	182	2
HERVE		15.399	44	-	86	3	3	60	-	429	15	57	31
JALHAY		6.945	26	-	36	7	10	12	-	17	3	9	-
KELMIS		6.742	2.667	2	32	5	6	175	-	36	3	10	2
LIERNEUX		3.187	3	-	14	2	3	16	-	11	-	3	3
LIMBURG		5.083	59	-	18	2	4	15	-	50	-	68	6
LONTZEN		3.853	769	-	17	-	7	83	-	24	1	30	-
MALMEDY		10.309	81	-	55	1	7	55	1	86	-	12	6
OLNE		3.495	-	-	11	3	2	9	-	77	2	14	6
PEPINSTER		8.876	15	-	43	7	-	10	1	74	6	38	7
PLOMBIERES		7.409	1.169	1	33	22	6	484	1	27	2	9	3
RAEREN		5.183	4.034	2	15	23	20	148	-	23	8	5	3
SANKT-VITH		8.554	192	-	7	3	24	48	1	6	1	-	7
SPA		9.947	26	3	73	15	8	52	1	56	8	71	15
STAVELOT		6.339	11	-	35	1	2	27	-	21	2	33	4
STOUMONT		2.790	2	-	15	-	1	28	-	7	-	1	2
THEUX		10.456	24	-	48	2	-	15	-	53	-	59	2
THIMISTER-CLERMONT		4.718	45	-	11	2	1	30	-	13	-	6	5
TROI-PONTS		2.219	5	-	27	3	-	14	-	8	-	-	6
VERVIERS		47.807	104	1	367	16	19	56	-	1.023	413	700	19
WEISMES		6.123	91	-	32	-	-	44	-	16	1	2	1
WELKENRAEDT		8.168	248	4	40	3	6	57	1	51	1	58	4
ARR. BORGWORM		64.575	41	-	349	34	15	55	1	709	17	110	31
BERLOZ		2.470	2	-	5	1	-	3	-	15	-	3	-
BRAIVES		5.122	6	-	26	7	1	8	-	23	2	6	7
CRISNEE		2.352	3	-	10	-	-	2	-	27	-	9	-
DONCEEL		2.444	1	-	16	-	1	-	-	73	-	5	2
FAIMES		3.004	-	-	21	-	1	4	-	23	-	4	-
FEXHE-LE-HAUT-CLOCHER		2.736	5	-	11	1	-	2	-	60	-	7	-
GEER		2.398	-	-	5	-	-	-	-	16	1	3	-
HANNUIT		12.551	6	-	76	11	2	19	-	60	8	3	6
LIJSEM		2.714	-	-	15	2	1	2	1	12	-	1	4
OERLE		3.101	1	-	14	-	-	1	-	25	-	2	1
REMICOURT		4.486	1	-	22	1	3	1	-	26	-	10	-
SAINT-GEORGES-SUR-MEUSE		6.374	7	-	51	2	3	5	-	270	4	49	7
BORGWORM		12.688	4	-	65	6	3	7	-	76	1	8	4
WASSEIGES		2.135	5	-	12	3	-	1	-	3	1	-	-
LUXEMBURG		231.497	210	10	4.477	180	1.186	618	21	1.224	38	195	756
ARR. AARLEN		46.553	70	7	1.798	76	859	90	12	649	21	77	545
AARLEN		22.688	40	3	555	37	235	47	9	260	19	31	246
ATTERT		3.704	6	-	56	13	41	9	-	7	-	-	3
AUBANGE		12.567	13	3	893	17	380	15	-	269	1	40	265
MARTELANGE		1.374	3	-	33	-	57	5	-	1	1	-	1
MESSANCY		6.220	8	1	261	9	146	14	3	112	-	6	30
ARR. BASTENAKEN		38.372	73	-	313	13	103	176	6	87	7	18	44
BASTENAKEN		12.443	13	-	121	-	37	9	-	43	7	7	25
BERTOGNE		2.606	2	-	7	-	5	3	1	-	-	-	-
FAUVILLERS		1.738	1	-	17	2	17	4	-	2	-	2	-
GOUVY		4.383	38	-	29	1	16	13	-	4	-	1	2

N.I.S.		TABEL 00.05 H T								BLZ. 9.- FOL. 2.-			ALLE ADMINISTRATIEVE EENHEDEN	
BEVOLKING OP 1-1-1997		BEVOLKING NAAR VOORNAAMSTE NATIONALITEITEN												
		- TOTALE BEVOLKING -												
WOONPLAATS		NATIONALITEITSLAND												
		OOSTEN- RIJK	FINLAND	ZWEDEN	TOTAAL EURO- PESE UNIE	NOOR- WEGEN	ZWIT- SER- LAND	POLEN	TURKIJE	ANDERE LANDEN VAN EUROPA	EUROPA	ALGE- RIJE	MA- ROKKO	
SAINT-NICOLAS		1	-	-	22.359	-	1	52	492	18	22.922	9	211	
SERAING		-	-	-	59.471	-	4	67	528	248	60.318	67	281	
SOU MAGNE		-	-	-	14.202	-	1	37	28	8	14.276	2	13	
SPRIMONT		2	-	-	12.063	-	3	2	1	8	12.077	-	6	
TROOZ		-	-	-	7.554	-	1	16	-	11	7.582	5	31	
WEZET		2	-	-	15.541	-	-	33	744	24	16.342	1	190	
ARR. VERVIERS		56	2	18	257.104	5	69	127	1.501	329	259.135	55	1.807	
AMEL		3	-	-	4.949	-	-	6	2	4	4.961	-	-	
AUBEL		2	-	1	3.780	-	1	-	1	2	3.784	-	1	
BAELEN		2	-	-	3.657	-	-	-	-	4	3.661	-	1	
BULLINGEN		1	-	-	5.199	-	1	4	-	3	5.207	-	-	
BURG-REULAND		-	-	-	3.773	-	1	-	-	2	3.776	-	-	
BUTGENBACH		1	-	-	5.408	-	-	1	-	2	5.411	-	2	
DISON		-	-	-	13.326	-	-	1	281	13	13.621	7	248	
EUPEN		10	-	2	17.129	-	6	24	5	43	17.207	1	24	
HERVE		-	-	3	16.130	-	-	7	7	8	16.152	1	18	
JALHAY		-	-	-	7.065	-	5	-	-	5	7.075	-	6	
KELMIS		3	1	2	9.686	1	9	10	-	14	9.720	1	5	
LIERNEUX		-	1	2	3.245	-	-	-	7	2	3.254	-	2	
LIMBURG		2	-	-	5.307	-	-	1	-	3	5.311	12	27	
LONTZEN		1	-	-	4.785	-	-	1	1	5	4.792	-	10	
MALMEDY		3	-	-	10.616	-	7	6	150	15	10.794	1	18	
OLNE		1	-	-	3.620	-	1	1	-	7	3.629	-	3	
PEPINSTER		-	-	-	9.077	1	1	1	9	5	9.094	-	7	
PLOMBIERES		3	-	-	9.169	-	2	9	-	9	9.189	1	2	
RAEREN		5	-	-	9.469	-	5	15	1	6	9.496	-	2	
SANKT-WITH		3	-	-	8.846	-	9	11	-	21	8.887	-	1	
SPA		-	-	2	10.277	-	3	4	12	23	10.319	-	8	
STAVELOT		1	-	1	6.477	-	-	2	6	5	6.490	1	2	
STOUMONT		-	-	-	2.846	-	2	-	-	-	2.848	-	-	
THEUX		1	-	3	10.663	-	1	8	-	11	10.683	-	1	
THIMISTER-CLERMONT		-	-	-	4.831	-	-	1	-	1	4.833	-	-	
TROIS-PONTS		-	-	-	2.282	-	-	3	-	1	2.286	-	5	
VERVIERS		4	-	2	50.531	3	14	9	1.018	97	51.672	30	1.394	
WEISMES		3	-	-	6.313	-	1	2	1	2	6.319	-	-	
WELKENRAEDT		7	-	-	8.648	-	-	-	-	16	8.664	-	20	
ARR. BORGWORM		-	3	2	65.942	-	11	31	6	21	66.011	7	45	
BERLOZ		-	-	-	2.499	-	-	-	-	-	2.499	-	1	
BRAIVES		-	2	-	5.210	-	1	2	-	3	5.216	-	1	
CRISNEE		-	-	-	2.403	-	-	2	-	-	2.405	-	2	
DONCEEL		-	-	-	2.542	-	-	-	-	-	2.542	1	-	
FAIMES		-	-	-	3.057	-	-	2	-	2	3.061	3	2	
FEXHE-LE-HAUT-CLOCHER		-	-	-	2.822	-	2	2	-	2	2.828	-	3	
GEER		-	-	-	2.423	-	-	-	-	-	2.423	-	-	
HANNUIT		-	-	1	12.743	-	4	4	-	3	12.754	2	1	
LIJSEM		-	-	-	2.752	-	-	1	1	2	2.756	-	1	
OERLE		-	-	-	3.145	-	-	2	-	1	3.148	-	-	
REMICOURT		-	-	-	4.550	-	1	2	-	2	4.555	-	3	
SAINT-GEORGES-SUR-MEUSE		-	-	-	6.772	-	-	10	3	-	6.785	-	7	
BORGWORM		-	1	1	12.864	-	-	4	2	6	12.876	1	24	
WASSEIGES		-	-	-	2.160	-	3	-	-	-	2.163	-	-	
LUXEMBURG		4	7	6	240.429	1	24	105	692	340	241.591	59	181	
ARR. AARLEN		1	2	4	50.764	-	5	20	3	106	50.898	10	101	
AARLEN		-	1	4	24.175	-	4	5	3	68	24.255	8	88	
ATTERT		-	-	-	3.839	-	-	3	-	2	3.844	-	2	
AUBANGE		-	1	-	14.464	-	1	8	-	29	14.502	-	7	
MARTELANGE		-	-	-	1.475	-	-	-	-	-	1.475	1	-	
MESSANCY		1	-	-	6.811	-	-	4	-	7	6.822	1	4	
ARR. BASTENAKEN		-	2	-	39.214	1	1	4	187	24	39.431	4	6	
BASTENAKEN		-	1	-	12.706	1	1	1	183	8	12.900	4	5	
BERTOGNE		-	-	-	2.624	-	-	-	-	-	2.624	-	-	
FAUVILLERS		-	-	-	1.783	-	-	-	1	3	1.787	-	-	
GOUVY		-	-	-	4.487	-	-	-	-	3	4.490	-	-	

N.I.S. BEVOLKING OP 1-1-1997	TABEL 00.05 H T BLZ. 9.- FOL. 3.- BEVOLKING NAAR VOORNAAMSTE NATIONALITEITEN - TOTALE BEVOLKING -										ALLE ADMINISTRATIEVE EENHEDEN	
	NATIONALITEITSLAND											TOTAAL (VLUCHTELINGEN INBEGR.)
WOONPLAATS	TUNESIE	ZAIRE	ANDERE LANDEN VAN AFRIKA	AFRIKA	U.S.A.	ANDERE LANDEN VAN AMERIKA	AMERIKA	JAPAN	ANDERE LANDEN VAN AZIE	AZIE	OCEANIE	
SAINT-NICOLAS	6	14	21	261	2	11	13	-	7	7	-	23245
SERAING	21	55	70	494	12	21	33	1	40	41	-	61077
SOUMAGNE	-	5	5	25	7	3	10	-	4	4	1	14335
SPRIMONT	-	3	12	21	2	4	6	1	3	4	4	12115
TROOZ	-	-	1	37	3	-	3	-	2	2	1	7643
WEZET	2	1	9	203	5	3	8	5	6	11	-	16588
ARR. VERVIERS	96	82	158	2.198	87	97	184	12	170	182	8	262137
AMEL	-	-	-	-	-	-	-	-	1	1	-	4962
AUBEL	-	-	1	2	4	1	5	-	-	-	-	3791
BAELEN	-	-	1	2	3	1	4	-	1	1	1	3669
BULLINGEN	-	-	4	4	-	-	-	-	1	1	-	5213
BURG-REULAND	-	-	-	-	-	1	1	-	2	2	1	3782
BUTGENBACH	-	-	-	2	2	1	3	-	6	6	-	5423
DISON	12	10	9	286	4	2	6	-	2	2	-	13954
EUPEN	-	-	4	29	6	7	13	-	23	23	-	17304
HERVE	1	2	8	30	2	2	4	-	6	6	1	16204
JALHAY	-	-	2	8	6	4	10	-	2	2	-	7098
KELMIS	2	3	4	15	5	-	5	-	14	14	-	9756
LIERNEUX	-	-	3	5	1	-	1	-	4	4	-	3268
LIMBURG	-	-	-	39	-	4	4	-	-	-	-	5358
LONTZEN	1	-	3	14	-	5	5	-	5	5	-	4828
MALMEDY	10	5	2	36	2	1	3	1	4	5	-	10841
OLNE	-	-	-	3	-	1	1	-	-	-	-	3634
PEPINSTER	1	5	5	18	1	7	8	-	1	1	-	9129
PLOMBIERES	-	-	6	9	6	1	7	1	2	3	-	9209
RAEREN	-	1	6	9	4	3	7	-	12	12	-	9531
SANKT-VITH	-	-	1	2	-	3	3	-	3	3	1	8904
SPA	1	6	8	23	5	14	19	1	11	12	1	10384
STAVELOT	2	2	14	21	1	3	4	-	4	4	1	6526
STOUMONT	-	2	3	5	3	1	4	-	-	-	-	2859
THEUX	-	1	7	9	-	5	5	4	2	6	1	10710
THIMISTER-CLERMONT	-	-	1	1	-	4	4	-	1	1	-	4840
TROIS-PONTS	-	2	1	8	2	-	2	-	-	-	-	2297
VERVIERS	65	40	59	1.588	23	17	40	4	56	60	1	53620
WEISMES	1	2	2	5	5	4	9	1	2	3	-	6338
WELKENRAEDT	-	1	4	25	2	5	7	-	5	5	-	8705
ARR. BORGWORM	15	27	34	128	6	11	17	-	24	24	3	66224
BERLOZ	-	1	-	2	-	1	1	-	-	-	-	2503
BRAIVES	-	-	6	7	1	-	1	-	-	-	-	5225
CRISNEE	-	-	-	2	-	-	-	-	-	-	-	2410
DONCEEL	-	-	-	1	-	-	-	-	-	-	-	2544
FAIMES	-	-	4	9	-	-	-	-	-	-	-	3072
FEXHE-LE-HAUT-CLOCHER	-	-	1	4	-	-	-	-	-	-	2	2838
GEER	4	-	1	5	-	-	-	-	-	-	-	2428
HANNUIT	-	11	15	29	1	4	5	-	9	9	1	12804
LIJSEM	5	-	-	6	-	-	-	-	1	1	-	2763
OERLE	-	-	-	-	-	-	-	-	2	2	-	3151
REMICOURT	-	1	1	5	-	-	-	-	-	-	-	4563
SAINT-GEORGES-SUR-MEUSE	1	-	4	12	1	3	4	-	2	2	-	6805
BORGWORM	5	14	1	45	3	3	6	-	8	8	-	12951
WASSEIGES	-	-	1	1	-	-	-	-	2	2	-	2167
LUXEMBURG	24	92	181	537	58	82	140	4	123	127	7	242526
ARR. AARLEN	10	30	72	223	12	38	50	2	49	51	-	51254
AARLEN	5	20	50	171	12	28	40	2	24	26	-	24520
ATTERT	-	-	1	3	-	-	-	-	2	2	-	3849
AUBANGE	5	8	16	36	-	8	8	-	15	15	-	14561
MARTELANGE	-	-	1	2	-	-	-	-	8	8	-	1485
MESSANCY	-	2	4	11	-	2	2	-	-	-	-	6839
ARR. BASTENAKEN	1	13	19	43	12	9	21	-	7	7	-	39536
BASTENAKEN	1	12	5	27	3	4	7	-	5	5	-	12969
BERTOONE	-	-	1	1	1	-	1	-	-	-	-	2626
FAUVILLERS	-	-	-	-	-	-	-	-	1	1	-	1788
GOUVY	-	-	5	5	3	-	3	-	-	-	-	4498

N.I.S.		TABEL 00.05 H T						BLZ. 10.- FOL. 1.-							
BEVOLKING OP 1-1-1997		BEVOLKING NAAR VOORNAAMSTE NATIONALITEITEN										ALLE ADMINISTRA- TIEVE EENHEDEN			
		- TOTALE BEVOLKING -													
WOONPLAATS		NATIONALITEITSLAND													
		BELGIE	DUITS- LAND	DENE- MARKEN	FRANK- RIJK	VER- ENIGD KONINK- RIJK	LUXEM- BURG	NEDER- LAND	IERLAND	ITALIE	GRIEKEN- LAND	SPANJE	POR- TUGAL		
HOUFFALIZE		4.279	1	-	37	2	10	55	1	7	-	1	-		
SAINTE-ODE		2.119	-	-	25	1	7	13	-	3	-	-	-		
VAUX-SUR-SURE		3.965	-	-	23	6	8	10	-	7	-	1	-		
VIELSALM		6.839	18	-	54	1	3	69	4	21	-	6	17		
ARR. MARCHE-EN-FAMENNE		47.448	34	1	332	21	20	253	1	186	2	47	26		
DURBUY		9.106	3	1	70	3	6	85	-	41	-	11	1		
EREZEE		2.546	-	-	19	-	-	14	-	1	-	-	-		
HOTTON		4.641	8	-	30	2	-	8	-	14	-	3	1		
LA ROCHE-EN-ARDENNE		3.906	5	-	27	2	1	34	-	14	-	3	5		
MANHAY		2.788	2	-	4	-	4	40	-	4	-	1	-		
MARCHE-EN-FAMENNE		15.436	6	-	114	4	5	25	1	96	1	23	9		
NASSOGNE		4.539	2	-	42	8	3	4	-	10	1	5	1		
RENDEUX		2.110	6	-	12	-	-	38	-	1	-	1	-		
TENNEVILLE		2.376	2	-	14	2	1	5	-	5	-	-	9		
ARR. NEUFCHATEAU		53.779	14	-	600	38	49	66	1	74	2	28	73		
BERTRIX		7.777	2	-	87	-	10	4	1	3	-	6	2		
BOUILLON		5.255	2	-	216	3	3	20	-	7	2	8	3		
DAVERDISSE		1.398	-	-	6	1	-	5	-	-	-	-	1		
HERBEUMONT		1.364	1	-	16	1	1	4	-	1	-	-	-		
LEGLISE		3.547	-	-	26	6	9	2	-	4	-	2	2		
LIBIN		4.173	1	-	30	4	2	1	-	12	-	1	5		
LIBRAMONT-CHEVIGNY		8.981	2	-	68	12	6	5	-	3	-	4	27		
NEUFCHATEAU		6.001	-	-	39	3	5	9	-	31	-	6	17		
PALISEUL		4.769	1	-	53	-	3	7	-	3	-	-	-		
SAINT-HUBERT		5.635	4	-	32	-	4	5	-	5	-	-	8		
TELLIN		2.114	-	-	9	2	3	3	-	2	-	-	-		
WELLIN		2.765	1	-	18	6	3	1	-	3	-	1	8		
ARR. VIRTON		45.345	19	2	1.434	32	155	33	1	228	6	25	68		
CHINY		4.642	1	-	87	-	4	4	-	10	-	-	1		
ETALLE		4.364	2	1	68	6	27	-	-	12	-	7	7		
FLORENVILLE		5.345	1	-	207	-	12	8	-	9	5	2	4		
HABAY		6.609	5	1	107	7	19	3	1	17	-	3	5		
MEIX-DEVANT-VIRTON		2.616	3	-	63	-	4	2	-	9	-	1	-		
MUSSON		3.473	1	-	223	2	33	6	-	78	-	2	7		
ROUVROY		1.739	1	-	119	-	7	1	-	8	-	-	1		
SAINT-LEGER		2.985	-	-	86	5	15	2	-	9	1	1	-		
TINTIGNY		3.353	1	-	67	-	6	2	-	8	-	1	1		
VIRTON		10.219	4	-	407	12	28	5	-	68	-	8	42		
PROV. NAMEN		417.393	274	8	4.521	263	172	423	14	7.010	237	783	548		
ARR. DINANT		94.996	59	4	1.325	50	56	186	2	494	34	57	158		
ANHEE		6.405	2	-	53	2	6	8	-	77	3	1	21		
BEAURAING		7.664	12	-	199	-	1	18	-	14	1	6	8		
BIEVRE		3.000	4	-	44	1	-	5	-	4	-	-	2		
CINEY		14.019	3	-	95	7	15	14	-	80	7	11	-		
DINANT		12.177	14	1	169	16	7	17	-	60	5	18	13		
GEDINNE		4.204	2	-	89	3	-	15	-	9	6	2	2		
HAMOIS		6.218	-	1	28	4	4	2	-	26	-	2	4		
HASTIERE		4.617	6	1	200	2	2	17	-	41	3	3	3		
HAVELANGE		4.438	1	-	19	-	5	13	-	2	-	1	9		
HOUVET		4.272	1	-	83	2	3	5	-	7	-	1	-		
ONHAYE		2.923	1	-	26	2	1	1	-	13	-	2	1		
ROCHEFORT		11.384	7	-	92	7	6	27	-	56	-	3	3		
SOMME-LEUZE		3.796	3	-	31	4	2	23	1	17	1	3	2		
VRESSE-SUR-SEMOIS		2.605	1	-	125	-	-	15	-	4	6	-	3		
YVOIR		7.274	2	1	72	-	4	6	1	84	2	4	87		
ARR. NAMEN		263.847	160	4	2.182	174	106	199	11	5.826	196	652	373		
ANDENNE		21.929	12	-	176	9	9	27	1	609	2	153	51		
ASSESE		5.706	-	-	24	2	2	3	-	33	-	5	2		
EGHEZEE		12.716	7	-	69	7	5	17	-	65	9	12	4		
FERNELMONT		6.037	3	-	30	2	6	2	-	22	-	4	1		
FLOREFFE		6.752	5	-	53	-	1	-	-	99	-	2	1		
FOSSÉS-LA-VILLE		8.326	5	-	43	1	5	-	-	149	5	7	1		
GEMBLOUX		19.078	8	-	224	33	13	14	1	151	6	13	93		

N.I.S.		TABEL 00.05 H T						BLZ. 10.- FOL. 2.-					
BEVOLKING OP 1-1-1997		BEVOLKING NAAR VOORNAAMSTE NATIONALITEITEN									ALLE ADMINISTRATIEVE EENHEDEN		
		- TOTALE BEVOLKING -											
WOONPLAATS		NATIONALITEITSLAND											
		OOSTEN-RIJK	FINLAND	ZWEDEN	TOTAAL EUROPESE UNIE	NOORWEGEN	ZWITSERLAND	POLEN	TURKIJE	ANDERE LANDEN VAN EUROPA	EUROPA	ALGERIJE	MAROKKO
HOUFFALIZE		-	-	-	4.393	-	-	1	2	3	4.399	-	-
SAINTE-ODE		-	-	-	2.168	-	-	-	-	1	2.169	-	1
VAUX-SUR-SURE		-	-	-	4.020	-	-	-	-	-	4.020	-	-
VIELSALM		-	1	-	7.033	-	-	2	1	6	7.042	-	-
ARR. MARCHE-EN-FAMENNE		2	-	-	48.373	-	7	21	292	142	48.835	8	22
DURBUY		-	-	-	9.327	-	4	3	1	21	9.356	1	1
EREZEE		-	-	-	2.580	-	-	1	-	1	2.582	-	1
HOTTON		-	-	-	4.707	-	-	6	5	3	4.721	-	4
LA ROCHE-EN-ARDENNE		-	-	-	3.997	-	2	2	-	47	4.048	-	6
MANHAY		-	-	-	2.843	-	-	1	3	3	2.850	-	-
MARCHE-EN-FAMENNE		1	-	-	15.721	-	1	4	257	51	16.034	5	5
NASSOGNE		1	-	-	4.616	-	-	3	26	8	4.653	-	-
RENDEUX		-	-	-	2.168	-	-	-	-	8	2.176	1	5
TENNEVILLE		-	-	-	2.414	-	-	1	-	-	2.415	1	-
ARR. NEUFCHATEAU		1	-	-	54.725	-	8	23	96	26	54.878	18	39
BERTRIX		-	-	-	7.892	-	1	2	62	5	7.962	3	7
BOUILLON		-	-	-	5.519	-	-	1	-	1	5.521	3	1
DAVERDISSE		-	-	-	1.411	-	1	-	-	1	1.413	-	-
HERBEUMONT		-	-	-	1.388	-	-	-	-	-	1.388	2	2
LEGLISE		-	-	-	3.598	-	-	3	-	-	3.601	-	-
LIBIN		1	-	-	4.230	-	1	2	-	1	4.234	-	1
LIBRAMONT-CHEVIGNY		-	-	-	9.108	-	1	6	34	9	9.158	4	6
NEUFCHATEAU		-	-	-	6.111	-	2	1	-	5	6.119	1	18
PALISEUL		-	-	-	4.836	-	-	3	-	1	4.840	1	1
SAINT-HUBERT		-	-	-	5.693	-	1	4	-	1	5.699	4	3
TELLIN		-	-	-	2.133	-	1	1	-	-	2.135	-	-
WELLIN		-	-	-	2.806	-	-	-	-	2	2.808	-	-
ARR. VIRTON		-	3	2	47.353	-	3	37	114	42	47.549	19	13
CHINY		-	-	-	4.749	-	-	1	-	2	4.752	4	1
ETALLE		-	-	-	4.494	-	-	2	-	1	4.497	-	-
FLORENVILLE		-	-	-	5.593	-	1	3	-	13	5.610	-	3
HABAY		-	-	-	6.777	-	-	9	-	4	6.790	-	-
MEIX-DEVANT-VIRTON		-	-	-	2.698	-	-	1	-	12	2.711	-	-
MUSSON		-	-	1	3.826	-	-	3	-	3	3.832	1	-
ROUVROY		-	-	-	1.876	-	-	5	-	-	1.881	1	-
SAINT-LEGER		-	-	-	3.104	-	1	8	-	-	3.113	-	-
TINTIGNY		-	-	-	3.439	-	-	4	-	-	3.443	-	1
VIRTON		-	3	1	10.797	-	1	1	114	7	10.920	13	8
PROV. NAMEN		17	12	20	431.695	8	84	176	1.276	653	433.892	145	1.132
ARR. DINANT		1	1	3	97.426	1	23	35	7	66	97.558	15	33
ANHEE		-	-	-	6.578	-	3	2	-	-	6.583	-	1
BEAURAING		-	-	-	7.923	-	-	2	-	8	7.933	1	-
BIEVRE		-	-	-	3.060	-	-	8	-	-	3.068	1	-
CINEY		1	-	-	14.252	-	5	4	3	9	14.273	2	2
DINANT		-	1	2	12.500	-	1	4	-	17	12.522	3	9
GEDINNE		-	-	-	4.332	-	-	4	-	-	4.336	-	1
HAMOIS		-	-	-	6.289	-	-	1	-	1	6.291	1	3
HASTIERE		-	-	-	4.895	-	-	-	-	3	4.898	3	2
HAVELANGE		-	-	-	4.488	1	-	2	-	2	4.493	-	-
HOUYET		-	-	-	4.374	-	2	2	-	2	4.380	1	-
ONHAYE		-	-	-	2.970	-	2	1	-	2	2.975	-	1
ROCHFERT		-	-	1	11.586	-	5	1	-	7	11.599	1	5
SOMME-LEUZE		-	-	-	3.883	-	3	1	4	1	3.892	-	-
VRESSE-SUR-SEMOIS		-	-	-	2.759	-	1	-	-	1	2.761	2	1
YVOIR		-	-	-	7.537	-	1	3	-	13	7.554	-	8
ARR. NAMEN		14	10	16	273.770	6	60	113	1.262	561	275.772	79	1.081
ANDENNE		-	-	1	22.979	-	4	1	8	22	23.014	16	228
ASSESE		-	-	-	5.777	1	-	2	-	-	5.780	-	1
EGHEZEE		-	1	1	12.913	-	1	4	1	4	12.923	-	3
FERNELMONT		-	-	1	6.108	-	4	3	1	2	6.118	-	2
FLOREFFE		-	-	-	6.913	-	1	2	5	6	6.927	-	8
FOSSÉS-LA-VILLE		1	-	-	8.543	-	-	3	1	6	8.553	2	3
GEMBLOUX		-	1	2	19.637	1	2	13	16	26	19.695	12	82

N.I.S.		TABEL 00.05 H T										BLZ. 10.- FOL. 3.-		ALLE ADMINISTRA- TIEVE EENHEDEN	
BEVOLKING OP 1-1-1997		BEVOLKING NAAR VOORNAAMSTE NATIONALITEITEN													
- TOTALE BEVOLKING -															
WOONPLAATS		NATIONALITEITSLAND											TOTAAL (VLUCH- TELINGEN INBEGR.)		
		TUNESIE	ZAIRE	ANDERE LANDEN VAN AFRIKA	AFRIKA	U.S.A.	ANDERE LANDEN VAN AMERIKA	AMERIKA	JAPAN	ANDERE LANDEN VAN AZIE	AZIE	OCEANIE			
HOUFFALIZE		-	1	3	4	1	-	1	-	-	-	-	4405		
SAINTE-ODE		-	-	1	2	-	-	-	-	1	1	-	2173		
VAUX-SUR-SURE		-	-	2	2	2	1	3	-	-	-	-	4026		
VIELSALM		-	-	2	2	2	4	6	-	-	-	-	7051		
ARR. MARCHE-EN-FAMENNE		8	32	20	90	12	12	24	1	25	26	5	49002		
DURBUY		-	5	4	11	3	2	5	1	10	11	3	9391		
EREZEE		-	-	2	3	-	-	-	-	-	-	-	2585		
HOTTON		-	-	4	8	1	-	1	-	1	1	-	4731		
LA ROCHE-EN-ARDENNE		-	-	-	6	-	2	2	-	-	-	2	4059		
MANHAY		-	-	-	-	1	2	3	-	1	1	-	2860		
MARCHE-EN-FAMENNE		8	24	7	49	3	4	7	-	9	9	-	16107		
NASSOGNE		-	-	2	2	1	-	1	-	1	1	-	4658		
RENDEUX		-	-	1	7	-	1	1	-	1	1	-	2185		
TENNEVILLE		-	3	-	4	3	1	4	-	2	2	-	2426		
ARR. NEUFCHATEAU		2	9	39	107	6	9	15	-	29	29	1	55055		
BERTRIX		1	3	3	17	-	1	1	-	16	16	-	8003		
BOUILLON		-	-	1	5	-	2	2	-	1	1	-	5530		
DAVERDISSE		-	-	-	-	-	1	1	-	-	-	-	1415		
HERBEUMONT		-	-	-	4	1	-	1	-	-	-	-	1393		
LEGLISE		-	-	4	4	2	-	2	-	-	-	-	3609		
LIBIN		-	-	-	1	-	-	-	-	2	2	-	4238		
LIBRAMONT-CHEVIGNY		1	3	11	25	1	1	2	-	9	9	-	9202		
NEUFCHATEAU		-	1	5	25	-	-	-	-	-	-	-	6146		
PALISEUL		-	-	-	2	-	1	1	-	1	1	-	4846		
SAINT-HUBERT		-	1	10	18	1	2	3	-	-	-	1	5722		
TELLIN		-	-	-	-	-	-	-	-	-	-	-	2135		
WELLIN		-	1	5	6	1	1	2	-	-	-	-	2816		
ARR. VIRTON		3	8	31	74	16	14	30	1	13	14	1	47679		
CHINY		-	-	3	8	2	3	5	-	1	1	-	4767		
ETALLE		-	3	2	5	-	-	-	-	-	-	1	4503		
FLORENVILLE		-	1	5	9	1	2	3	-	2	2	-	5626		
HABAY		-	-	1	1	7	3	10	1	-	1	-	6802		
MEIX-DEVANT-VIRTON		-	-	3	3	-	-	-	-	2	2	-	2716		
MUSSON		1	-	4	6	1	-	1	-	2	2	-	3841		
ROUVROY		-	-	-	1	-	-	-	-	-	-	-	1882		
SAINT-LEGER		-	-	2	2	2	-	2	-	1	1	-	3119		
TINTIGNY		-	2	3	6	1	2	3	-	1	1	-	3453		
VIRTON		2	2	8	33	2	4	6	-	4	4	-	10970		
PROV. NAMEN		111	430	617	2.435	122	207	329	10	347	357	24	437426		
ARR. DINANT		6	55	63	172	29	20	49	2	51	53	4	97890		
ANHEE		-	4	18	23	4	-	4	-	2	2	-	6613		
BEAURAING		1	-	1	3	-	2	2	-	7	7	-	7946		
BIEVRE		-	-	1	2	-	1	1	-	-	-	-	3073		
CINEY		-	14	15	33	3	2	5	1	6	7	-	14331		
DINANT		2	9	3	26	4	3	7	-	9	9	2	12590		
GEDINNE		-	-	1	2	-	-	-	-	-	-	-	4338		
HAMOIS		-	5	1	10	-	-	-	-	3	3	1	6310		
HASTIERE		1	4	3	13	3	4	7	-	1	1	-	4919		
HAVELANGE		-	2	2	4	-	1	1	-	2	2	-	4500		
HOUYET		-	1	-	2	-	1	1	-	-	-	-	4383		
ONHAYE		-	-	-	1	5	2	7	-	-	-	-	2985		
ROCHEFORT		2	13	3	24	2	1	3	1	11	12	1	11639		
SOMME-LEUZE		-	-	-	-	2	1	3	-	1	1	-	3898		
VRESSE-SUR-SEMOIS		-	-	4	7	1	1	2	-	2	2	-	2775		
YVOIR		-	3	11	22	5	1	6	-	7	7	-	7590		
ARR. NAMEN		102	351	526	2.139	75	173	248	7	278	285	20	278773		
ANDENNE		1	7	18	270	-	4	4	-	9	9	1	23311		
ASSESE		-	-	1	2	-	2	2	-	1	1	-	5785		
EGHEZEE		1	13	8	25	1	-	1	-	4	4	1	12959		
FERNELMONT		-	-	2	4	2	7	9	-	1	1	-	6134		
FLOREFFE		1	1	1	11	1	2	3	-	1	1	1	6944		
FOSSÉS-LA-VILLE		-	1	-	6	-	-	-	-	3	3	1	8564		
GEMBLOUX		20	41	126	281	5	35	40	2	37	39	1	20077		

WOONPLAATS	NATIONALITEITSLAND											
	BELGIE	DUITS- LAND	DENE- MARKEN	FRANK- RIJK	VER- ENIGD KONINK- RIJK	LUXEM- BURG	NEDER- LAND	IERLAND	ITALIE	GRIEKEN- LAND	SPANJE	POR- TUGAL
GESVES	5.341	1	1	35	1	1	6	-	13	-	1	2
JEMEPPE-SUR-SAMBRE	16.533	8	-	128	3	6	7	-	346	11	36	57
LA BRUYERE	7.515	4	-	23	7	-	2	1	33	1	9	7
METTET	10.530	11	1	75	6	9	5	-	138	5	4	2
NAMEN	98.606	51	1	963	79	36	84	8	1.622	37	199	78
OHEY	3.828	3	1	23	2	2	7	-	28	1	2	1
PROFONDEVILLE	10.087	8	-	75	5	4	9	-	89	-	17	26
SAMBREVILLE	24.135	25	-	179	6	5	14	-	2.268	116	165	31
SOMBREFFE	6.728	9	-	62	11	2	2	-	161	3	23	16
ARR. PHILIPPEVILLE	58.550	55	-	1.014	39	10	38	1	690	7	74	17
CERFONTAINE	4.130	3	-	40	4	-	6	-	21	-	3	1
COUVIN	12.548	23	-	341	2	4	6	1	62	1	11	8
DOISCHE	2.805	5	-	59	-	-	2	-	19	-	-	-
FLORENNES	10.417	5	-	63	24	4	9	-	77	-	3	2
PHILIPPEVILLE	7.438	3	-	93	-	2	10	-	95	2	24	3
VIROINVAL	5.371	7	-	210	1	-	-	-	43	-	1	1
WALCOURT	15.841	9	-	208	8	-	5	-	373	4	32	2

WOONPLAATS	NATIONALITEITSLAND											
	OOSTEN- RIJK	FINLAND	ZWEDEN	TOTAAL EURO- PESE UNIE	NOOR- WEGEN	ZWIT- SER- LAND	POLEN	TURKIJE	ANDERE LANDEN VAN EUROPA	EUROPA	ALGE- RIJE	MA- ROKKO
GESVES	-	-	-	5.402	-	1	1	-	4	5.408	-	2
JEMEPPE-SUR-SAMBRE	-	-	-	17.135	-	2	8	5	17	17.167	3	29
LA BRUYERE	-	-	-	7.602	-	-	1	3	3	7.609	-	-
METTET	2	-	-	10.788	-	2	7	-	1	10.798	1	-
NAMEN	8	7	11	101.790	4	27	37	1.090	428	103.376	30	611
OHEY	-	-	-	3.898	-	2	1	2	-	3.903	-	-
PROFONDEVILLE	-	-	-	10.320	-	8	3	-	8	10.339	1	4
SAMBREVILLE	3	1	-	26.948	-	6	25	130	30	27.139	12	99
SOMBREFFE	-	-	-	7.017	-	-	2	-	4	7.023	2	9
ARR. PHILIPPEVILLE	2	1	1	60.499	1	1	28	7	26	60.562	51	18
CERFONTAINE	-	-	-	4.208	-	-	-	-	-	4.208	-	2
COUVIN	2	1	-	13.010	-	1	2	-	1	13.014	33	1
DOISCHE	-	-	-	2.890	-	-	1	-	-	2.891	-	-
FLORENNES	-	-	-	10.604	1	-	8	-	13	10.626	-	10
PHILIPPEVILLE	-	-	-	7.670	-	-	9	-	1	7.680	12	1
VIROINVAL	-	-	-	5.634	-	-	3	4	-	5.641	3	2
WALCOURT	-	-	1	16.483	-	-	5	3	11	16.502	3	2

N.I.S. BEVOLKING OP 1-1-1997	TABEL 00.05 H T BLZ. 11.- FOL. 3.- BEVOLKING NAAR VOORNAAMSTE NATIONALITEITEN - TOTALE BEVOLKING -										ALLE ADMINISTRATIEVE EENHEDEN	
	NATIONALITEITSLAND											TOTAAL (VLUCHTELINGEN INBEGR.)
WOONPLAATS	TUNESIE	ZAIRE	ANDERE LANDEN VAN AFRIKA	AFRIKA	U.S.A.	ANDERE LANDEN VAN AMERIKA	AMERIKA	JAPAN	ANDERE LANDEN VAN AZIE	AZIE	OCEANIE	
GESVES	-	-	1	3	-	3	3	-	3	3	-	5417
JEMEPPE-SUR-SAMBRE	12	3	11	58	3	7	10	-	2	2	-	17248
LA BRUYERE	-	1	2	3	2	3	5	-	1	1	-	7618
METTET	-	2	5	8	3	3	6	1	1	2	-	10822
NAMEN	64	253	330	1.288	47	100	147	4	194	198	14	105243
OHEY	-	-	3	3	-	-	-	-	1	1	-	3907
PROFONDEVILLE	-	1	4	10	3	2	5	-	2	2	-	10365
SAMBREVILLE	3	19	12	145	3	2	5	-	15	15	-	27319
SOMBREFFE	-	9	2	22	5	3	8	-	3	3	1	7060
ARR. PHILIPPEVILLE	3	24	28	124	18	14	32	1	18	19	-	60763
CERFONTAINE	-	1	-	3	-	-	-	-	-	-	-	4211
COUVIN	1	10	5	50	2	6	8	1	7	8	-	13081
DOISCHE	-	1	-	1	-	-	-	-	1	1	-	2895
FLORENNES	-	1	8	19	10	2	12	-	4	4	-	10665
PHILIPPEVILLE	1	5	5	24	3	2	5	-	1	1	-	7713
VIROINVAL	-	-	3	8	2	1	3	-	1	1	-	5654
WALCOURT	1	6	7	19	1	3	4	-	4	4	-	16544

VREEMDELINGEN

RIJK

GEWESTEN

PROVINCIES

A. LEEFTIJDSPIRAMIDES OP 1-1-97

PIRAMIDE NAAR LEEFTIJD, GESLACHT EN NATIONALITEIT OP 1-1-97

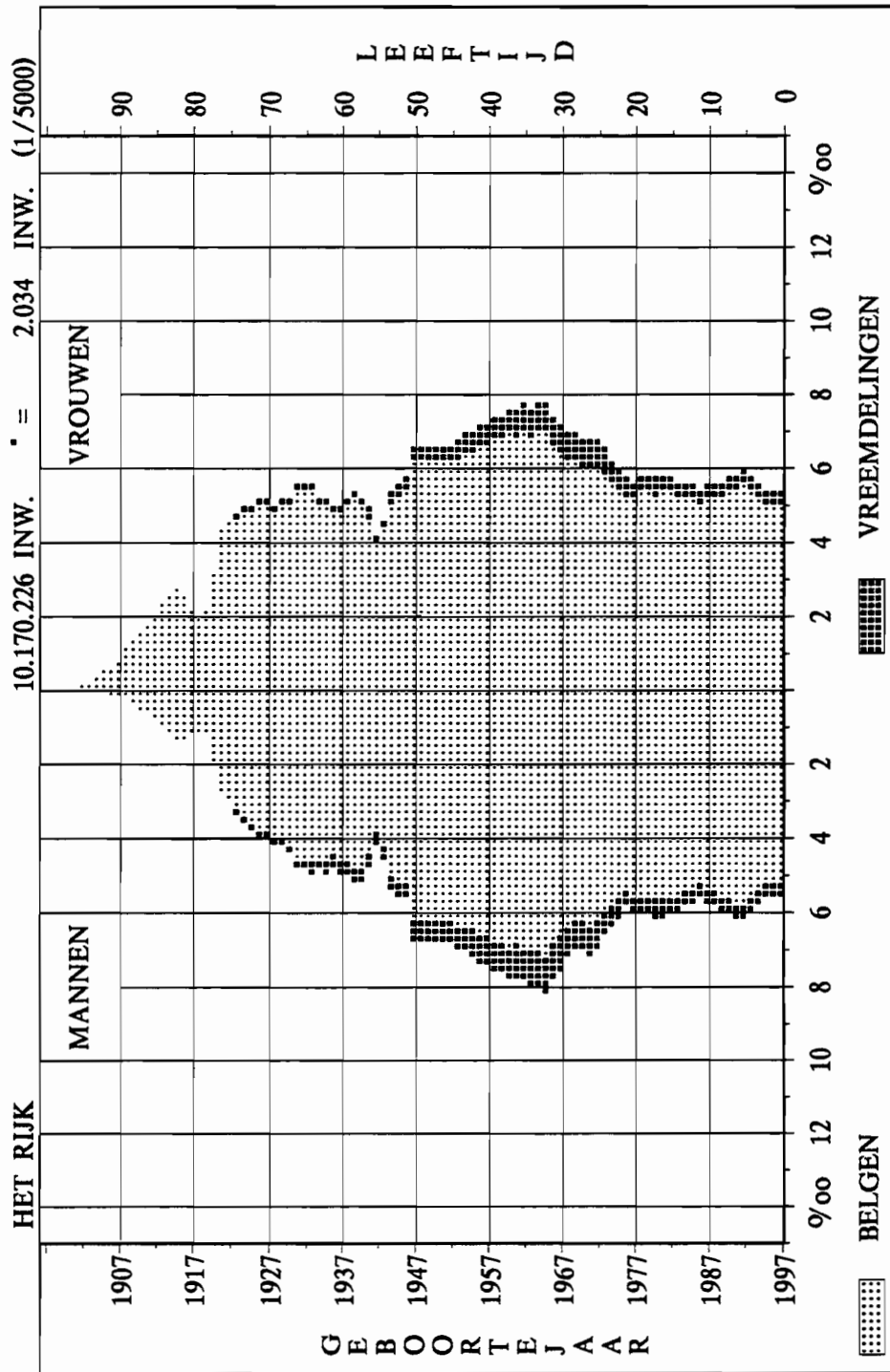

PIRAMIDE NAAR LEEFTIJD, GESLACHT EN NATIONALITEIT OP 1-1-97

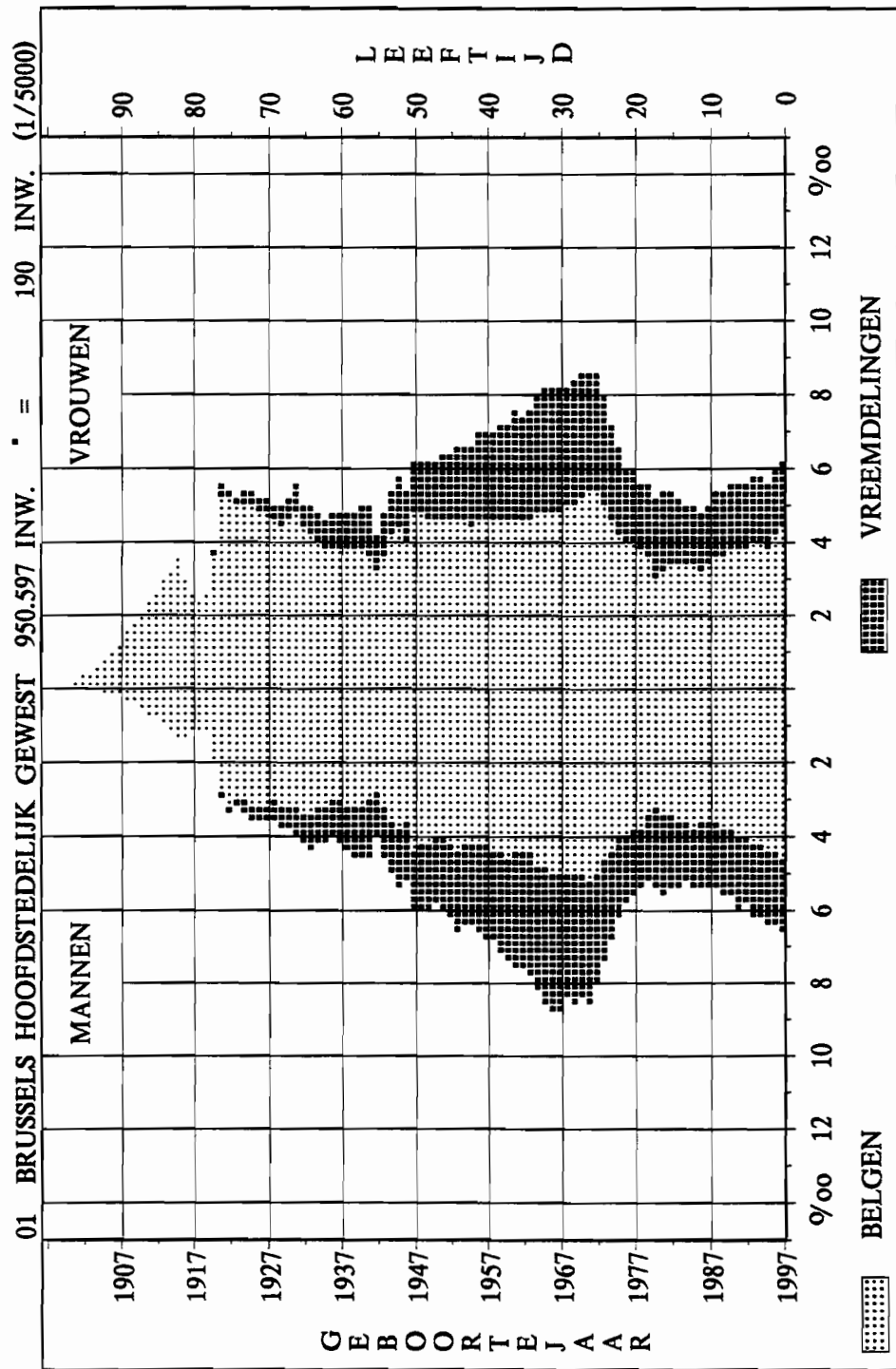

PIRAMIDE NAAR LEEFTIJD, GESLACHT EN NATIONALITEIT OP 1-1-97

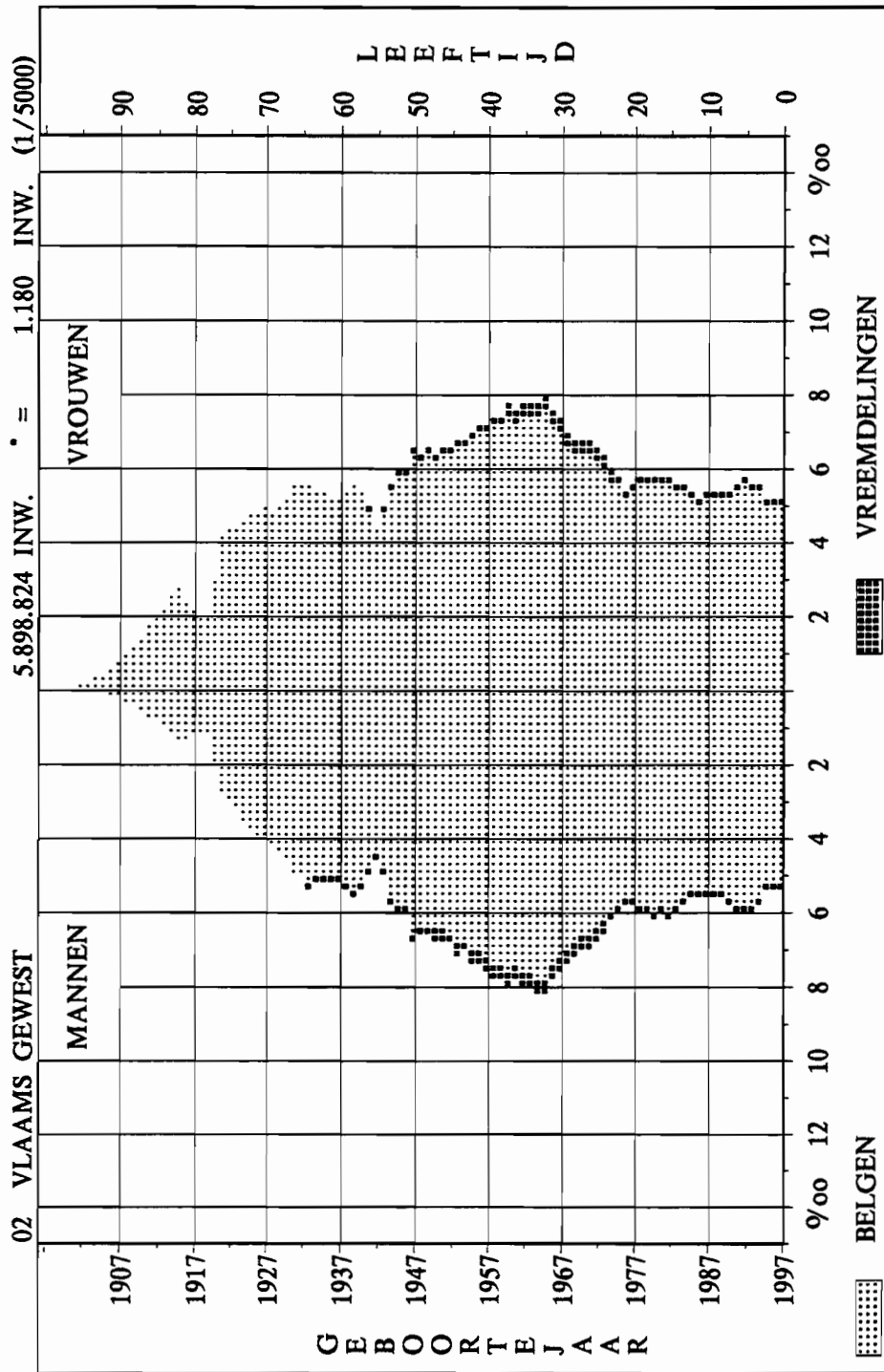

PIRAMIDE NAAR LEEFTIJD, GESLACHT EN NATIONALITEIT OP 1-1-97

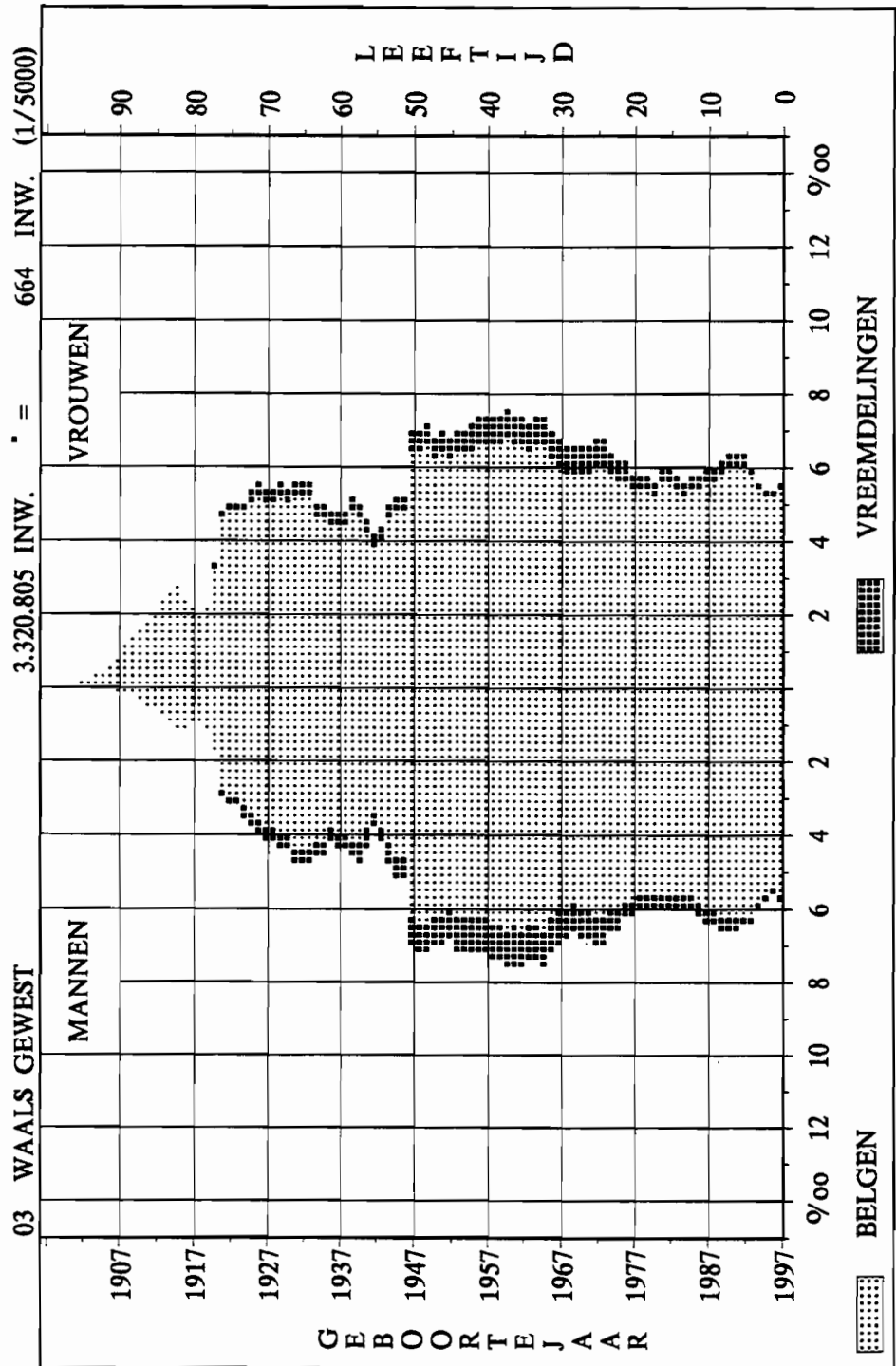

PIRAMIDE NAAR LEEFTIJD, GESLACHT EN NATIONALITEIT OP 1-1-97

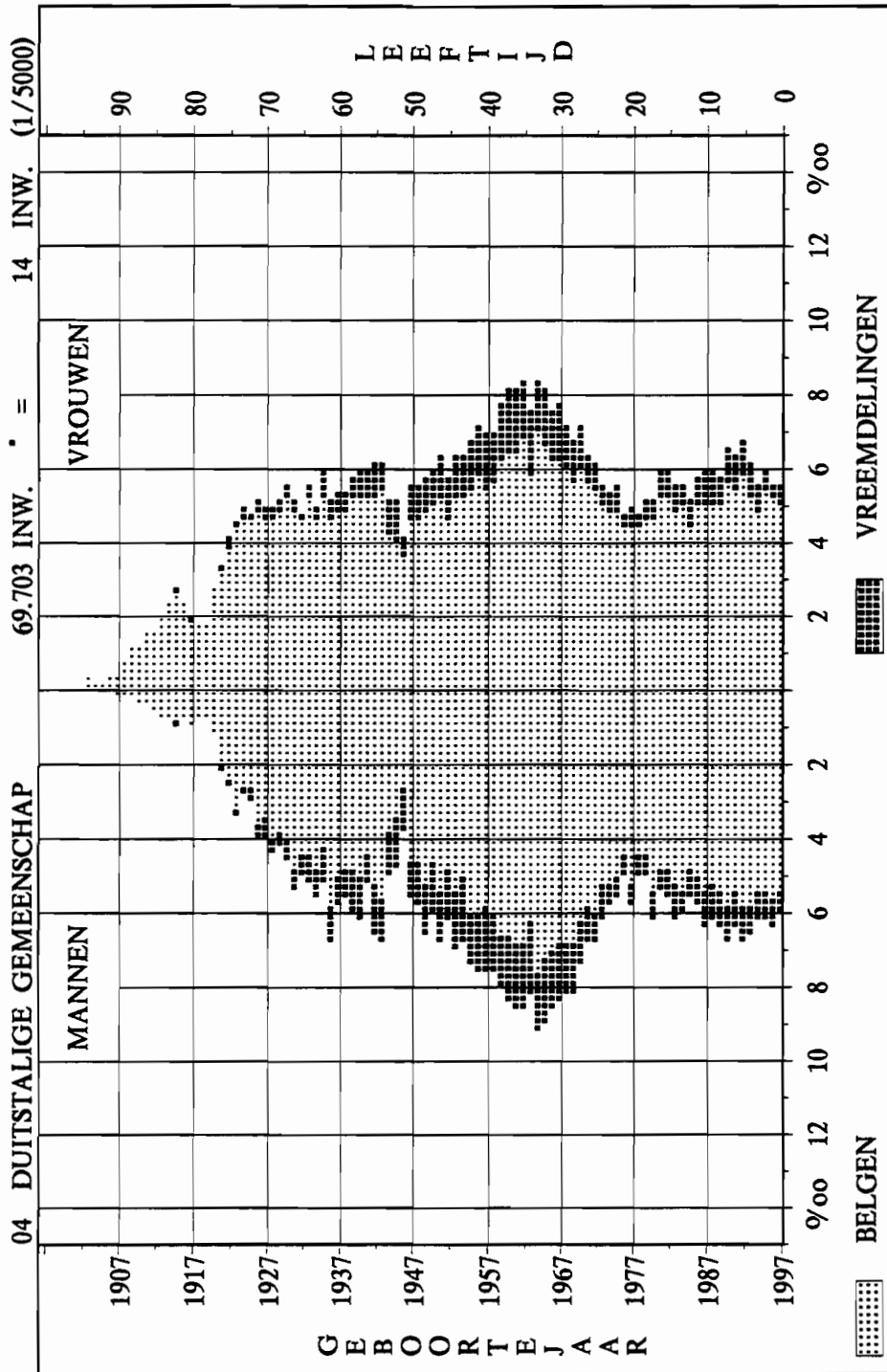

PIRAMIDE NAAR LEEFTIJD, GESLACHT EN NATIONALITEIT OP 1-1-97

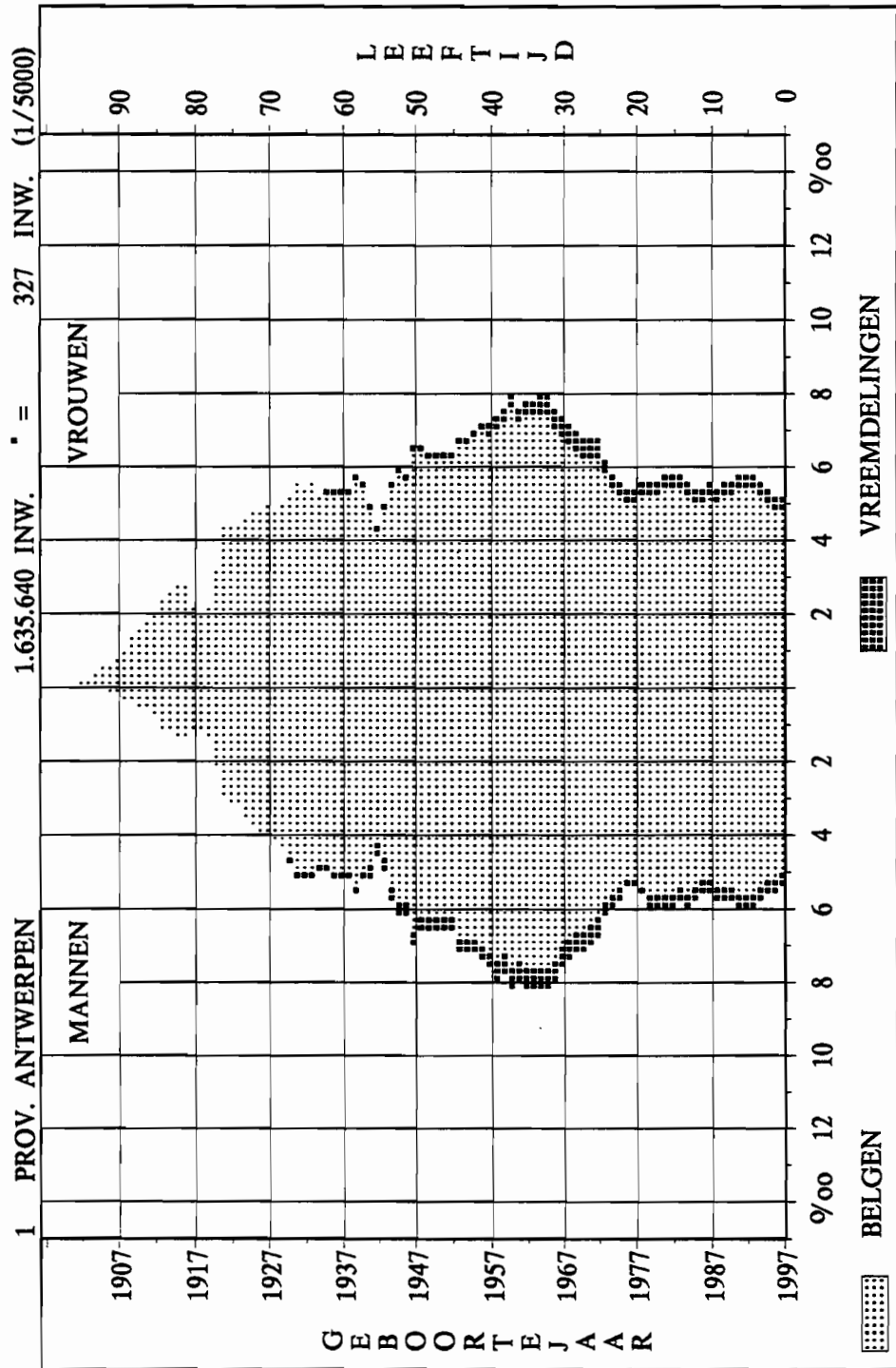

PIRAMIDE NAAR LEEFTIJD, GESLACHT EN NATIONALITEIT OP 1-1-97

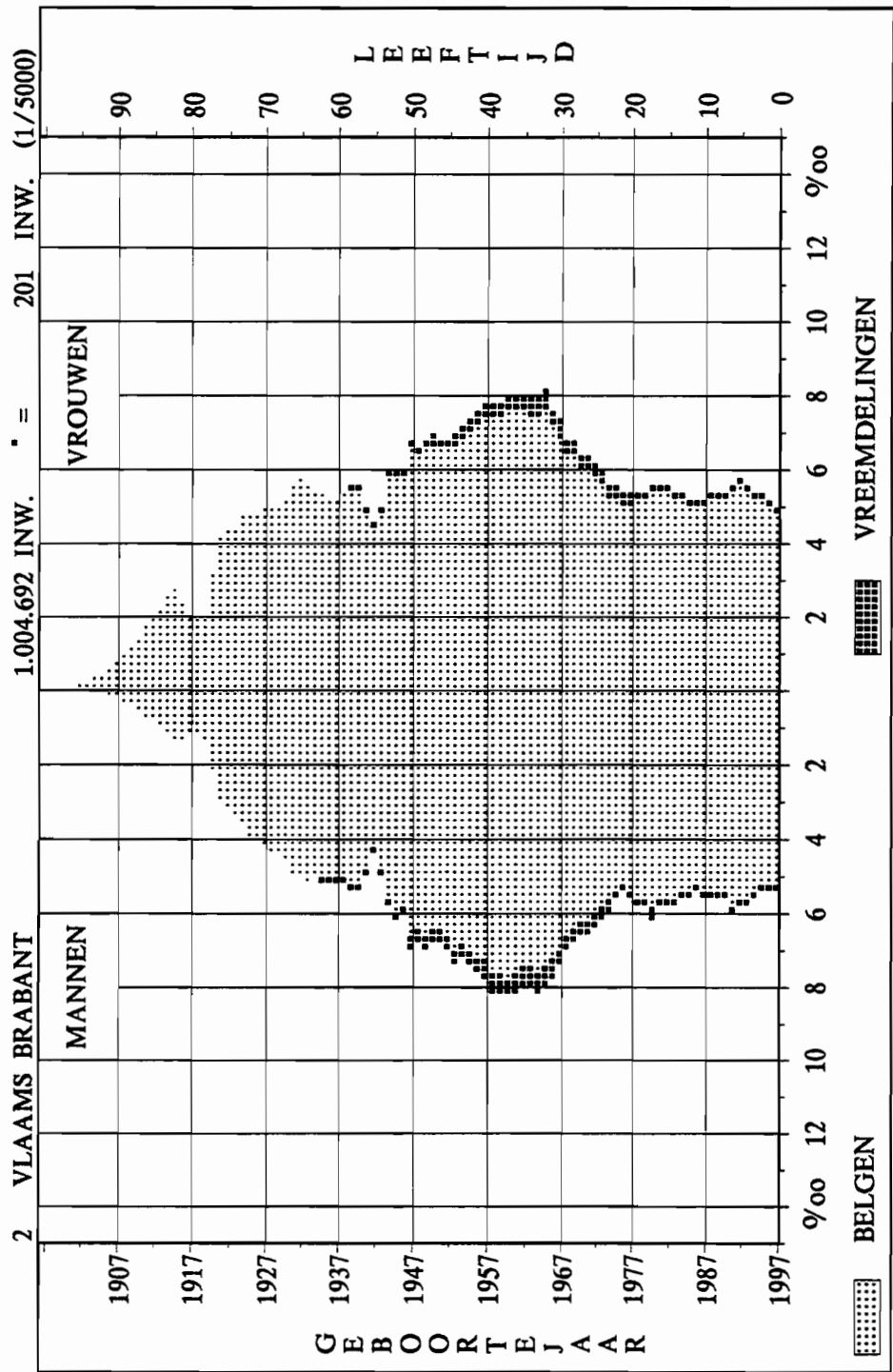

PIRAMIDE NAAR LEEFTIJD, GESLACHT EN NATIONALITEIT OP 1-1-97

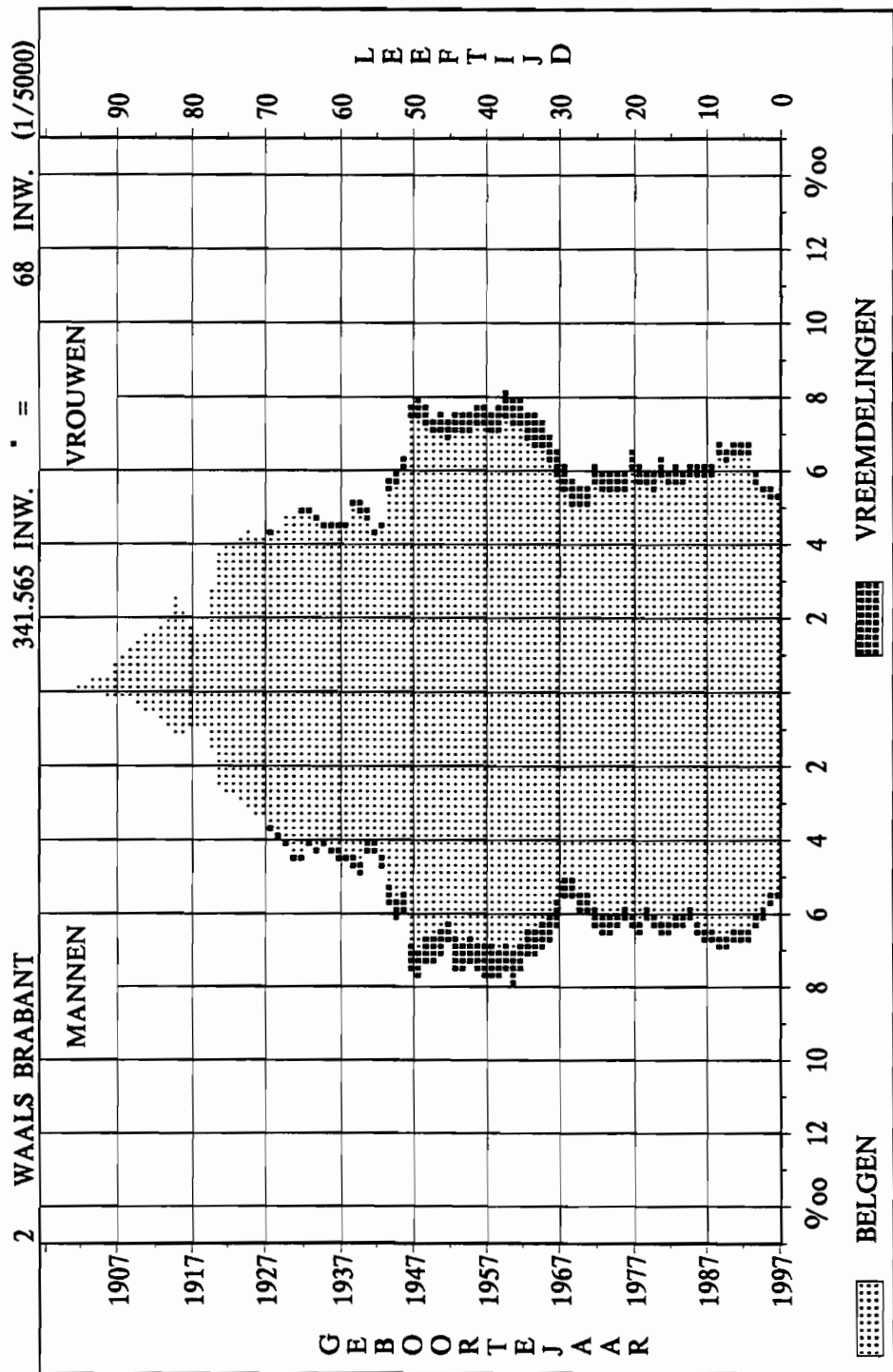

PIRAMIDE NAAR LEEFTIJD, GESLACHT EN NATIONALITEIT OP 1-1-97

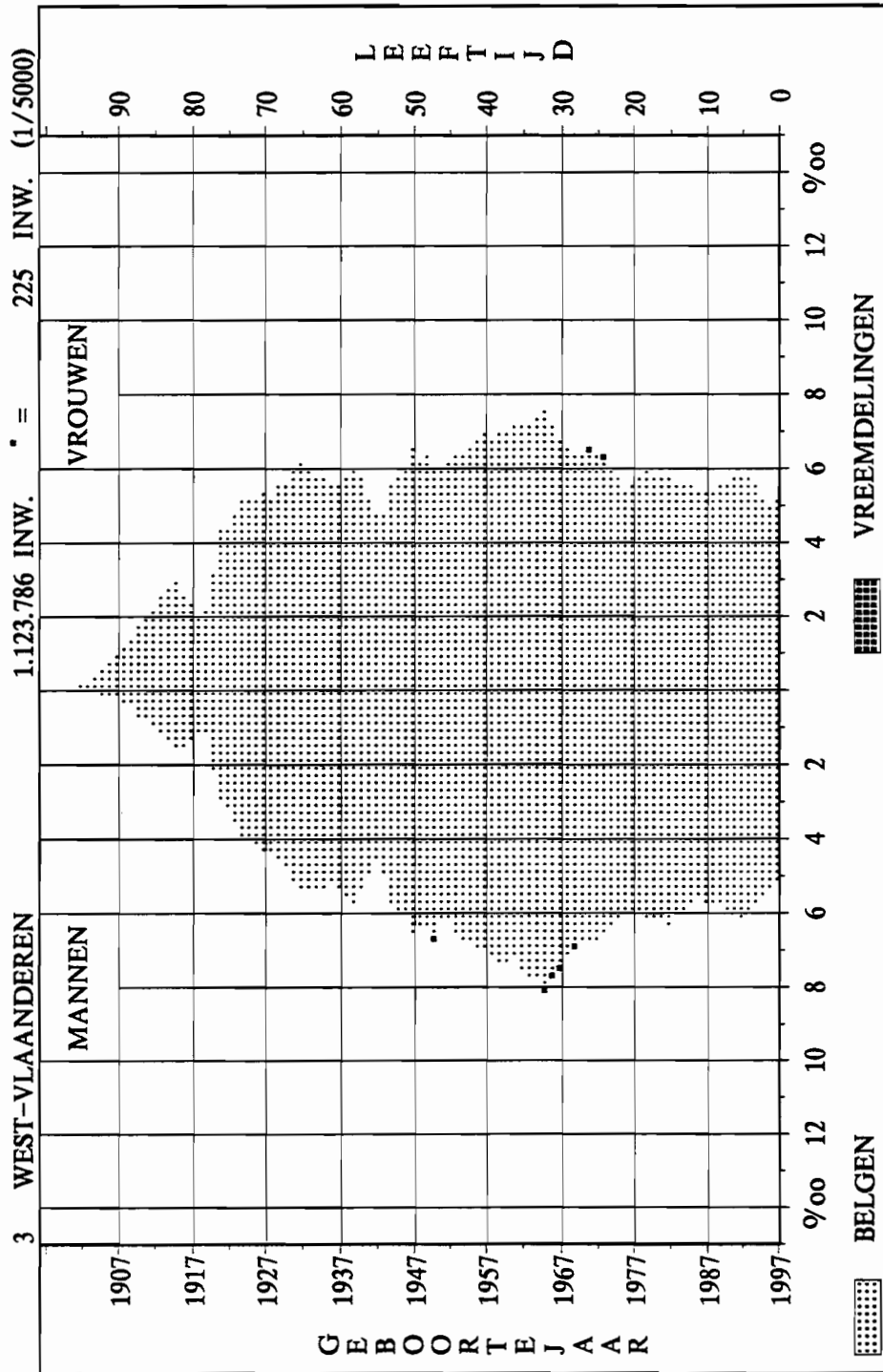

PIRAMIDE NAAR LEEFTIJD, GESLACHT EN NATIONALITEIT OP 1-1-97

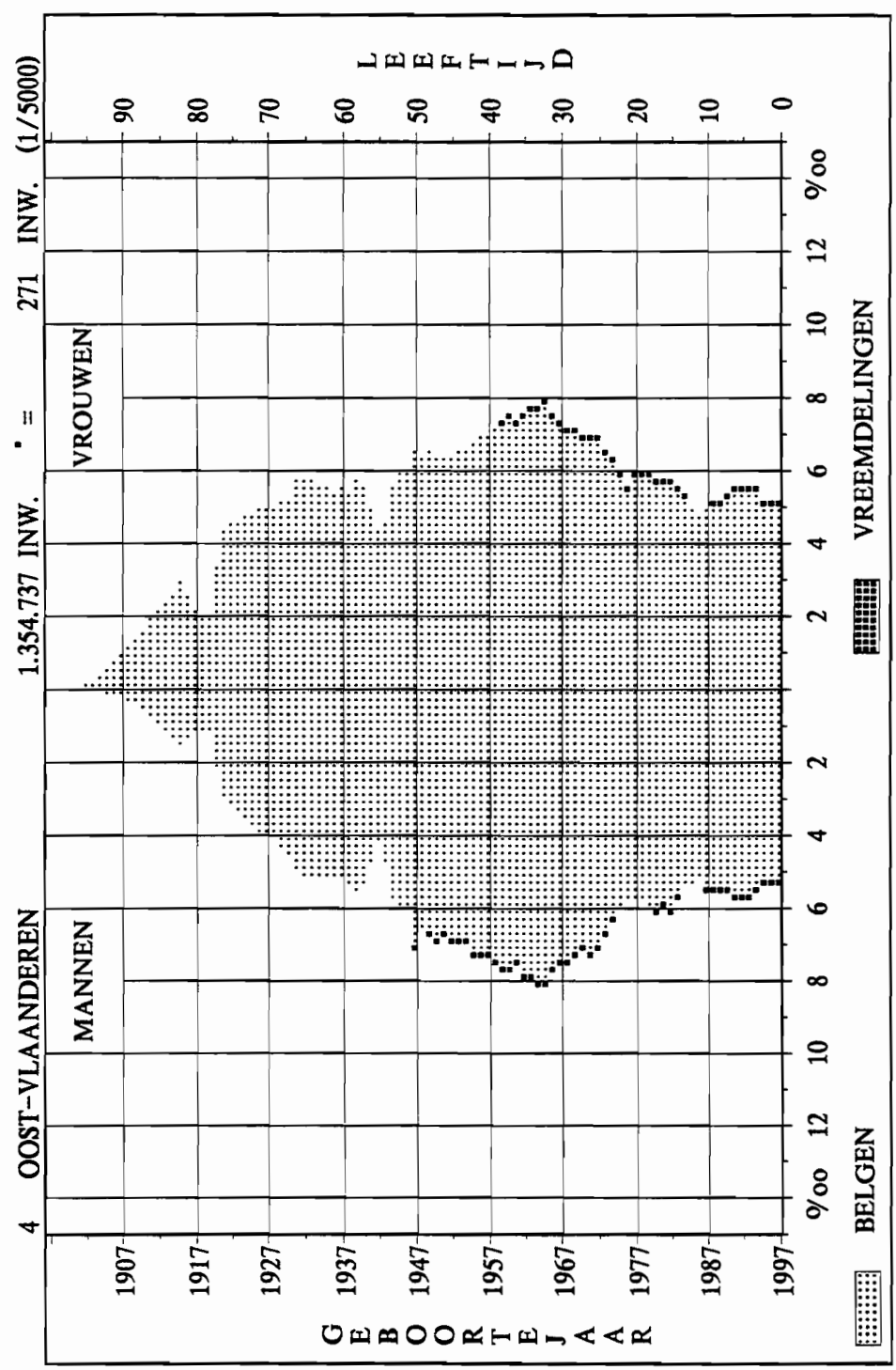

PIRAMIDE NAAR LEEFTIJD, GESLACHT EN NATIONALITEIT OP 1-1-97

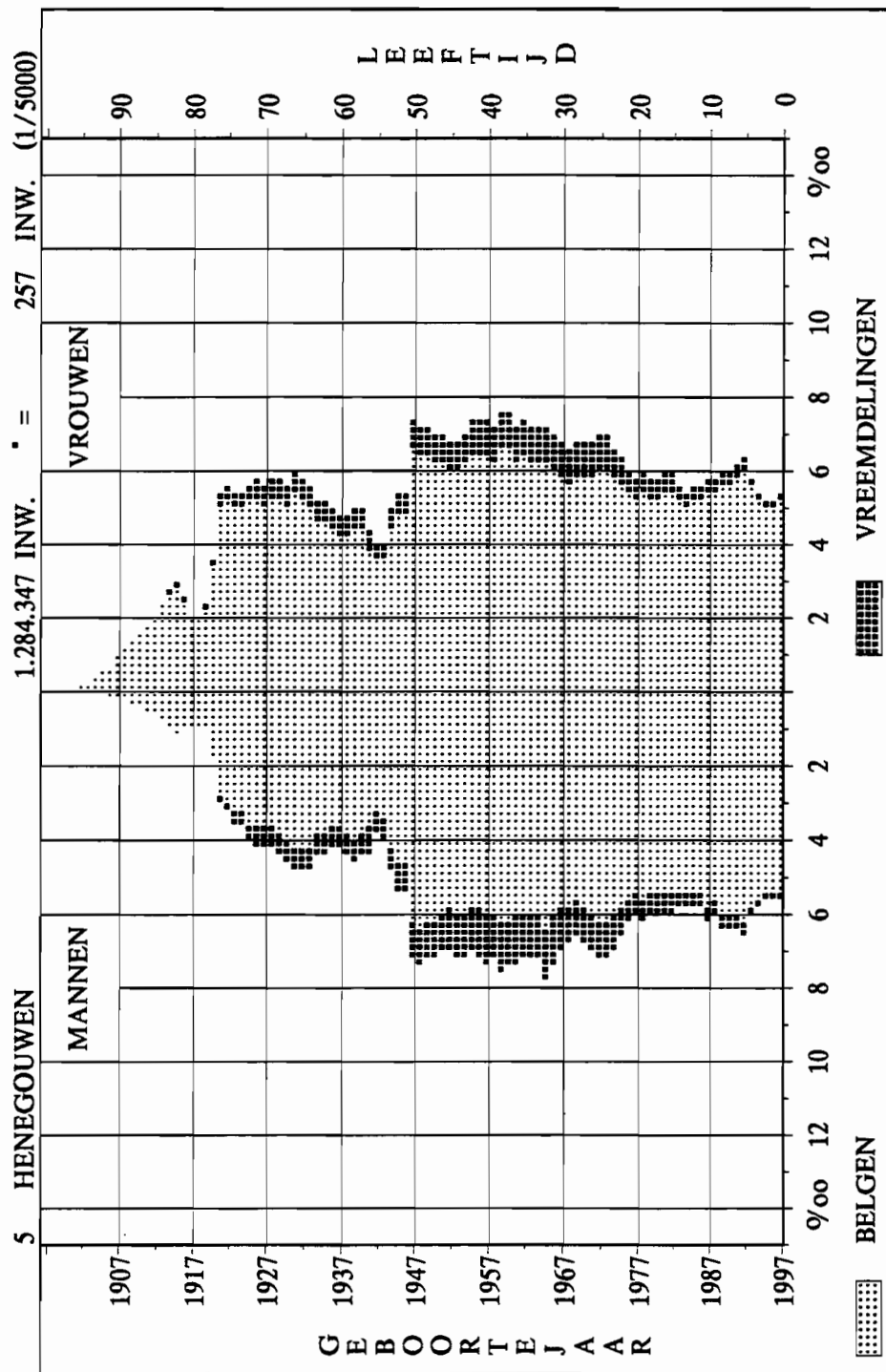

PIRAMIDE NAAR LEEFTIJD, GESLACHT EN NATIONALITEIT OP 1-1-97

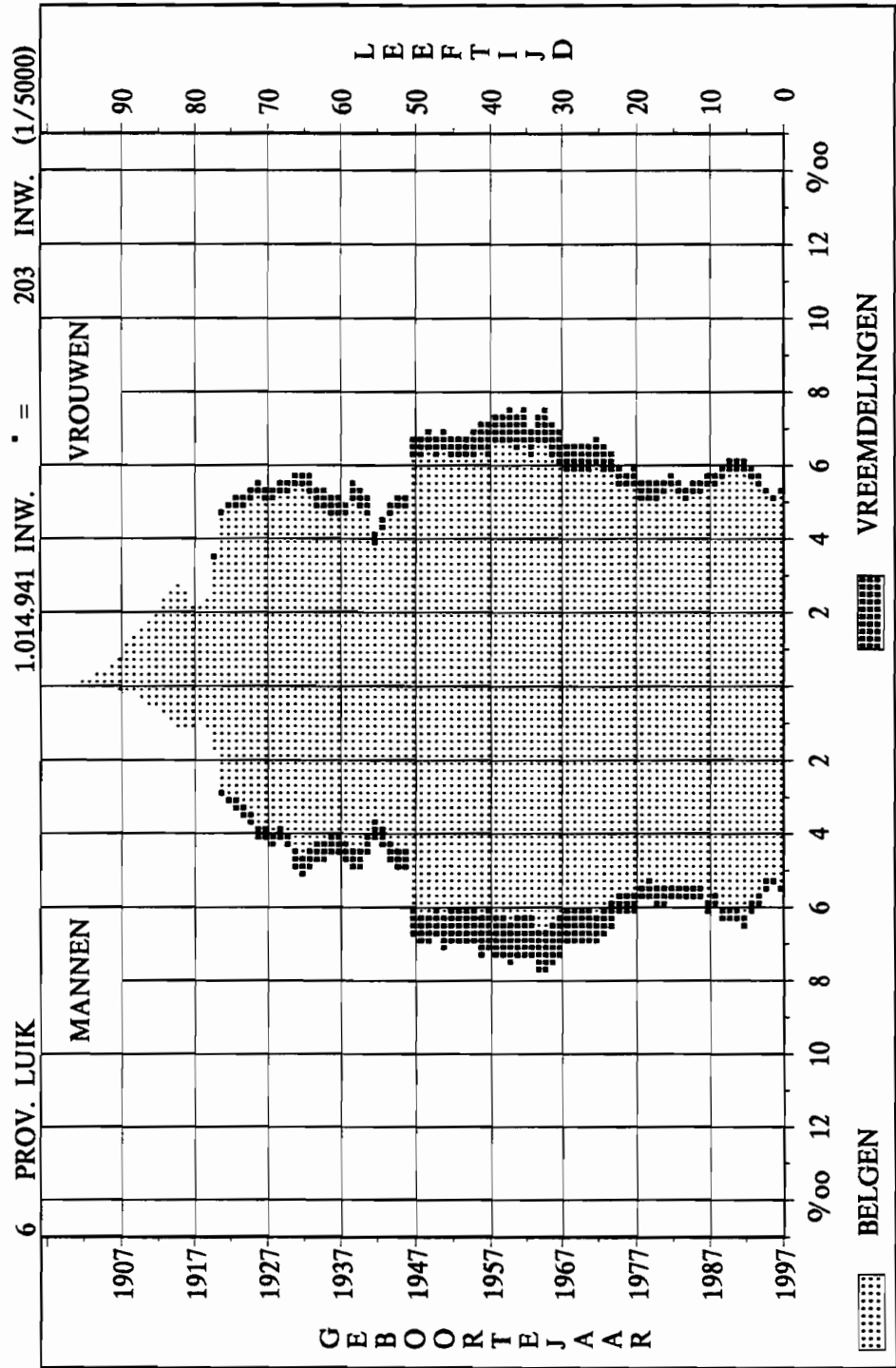

PIRAMIDE NAAR LEEFTIJD, GESLACHT EN NATIONALITEIT OP 1-1-97

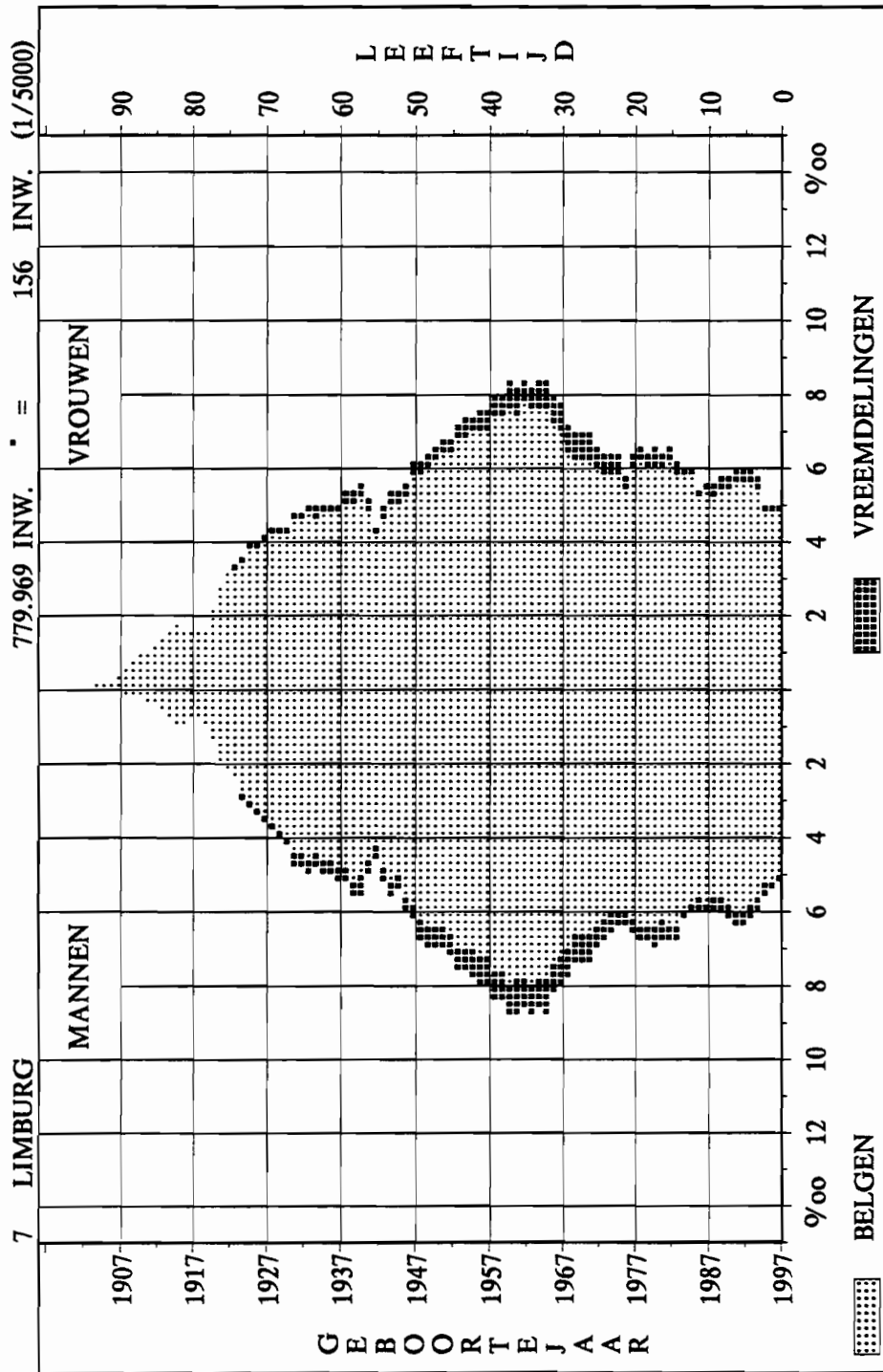

PIRAMIDE NAAR LEEFTIJD, GESLACHT EN NATIONALITEIT OP 1-1-97

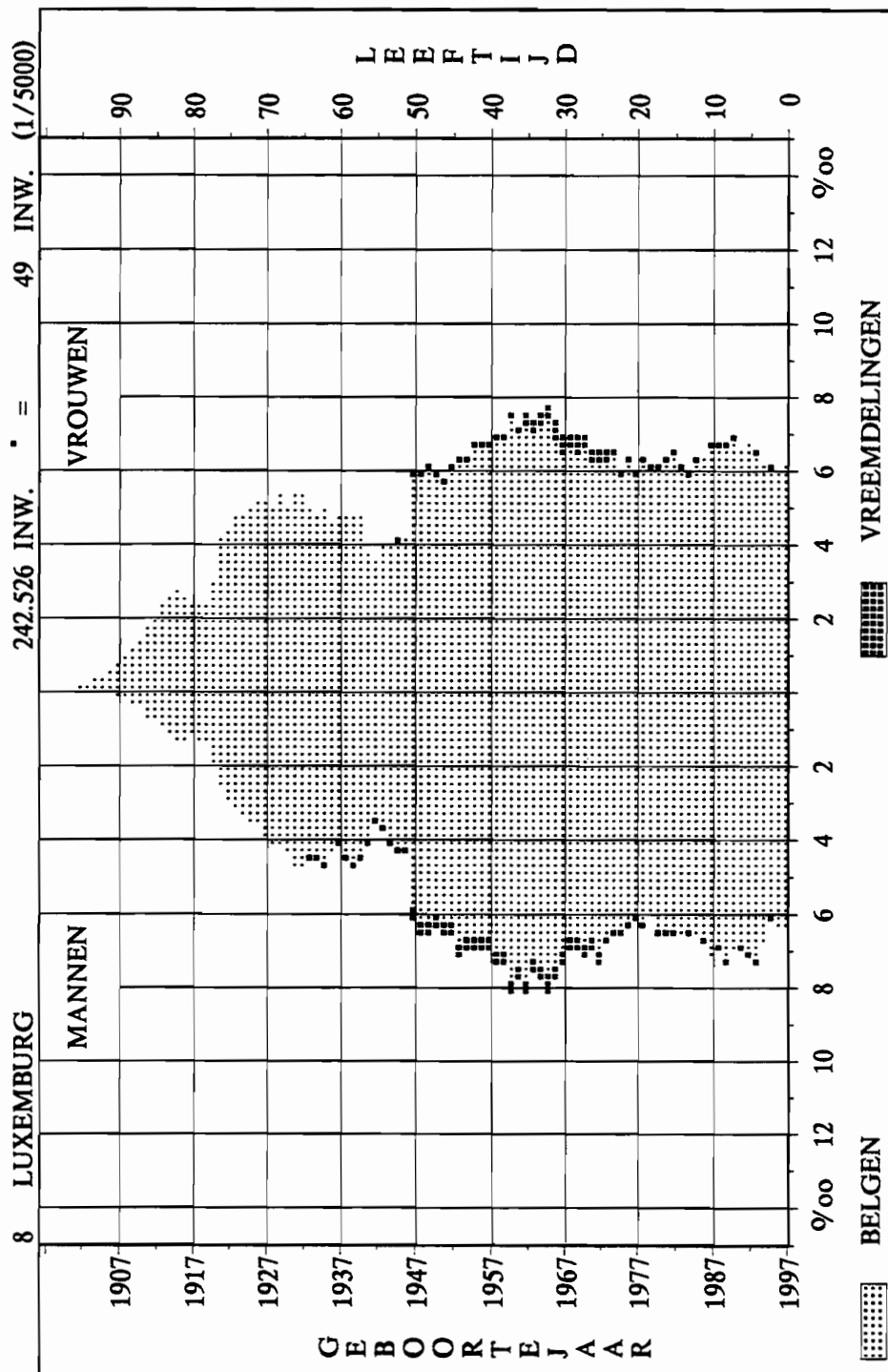

PIRAMIDE NAAR LEEFTIJD, GESLACHT EN NATIONALITEIT OP 1-1-97

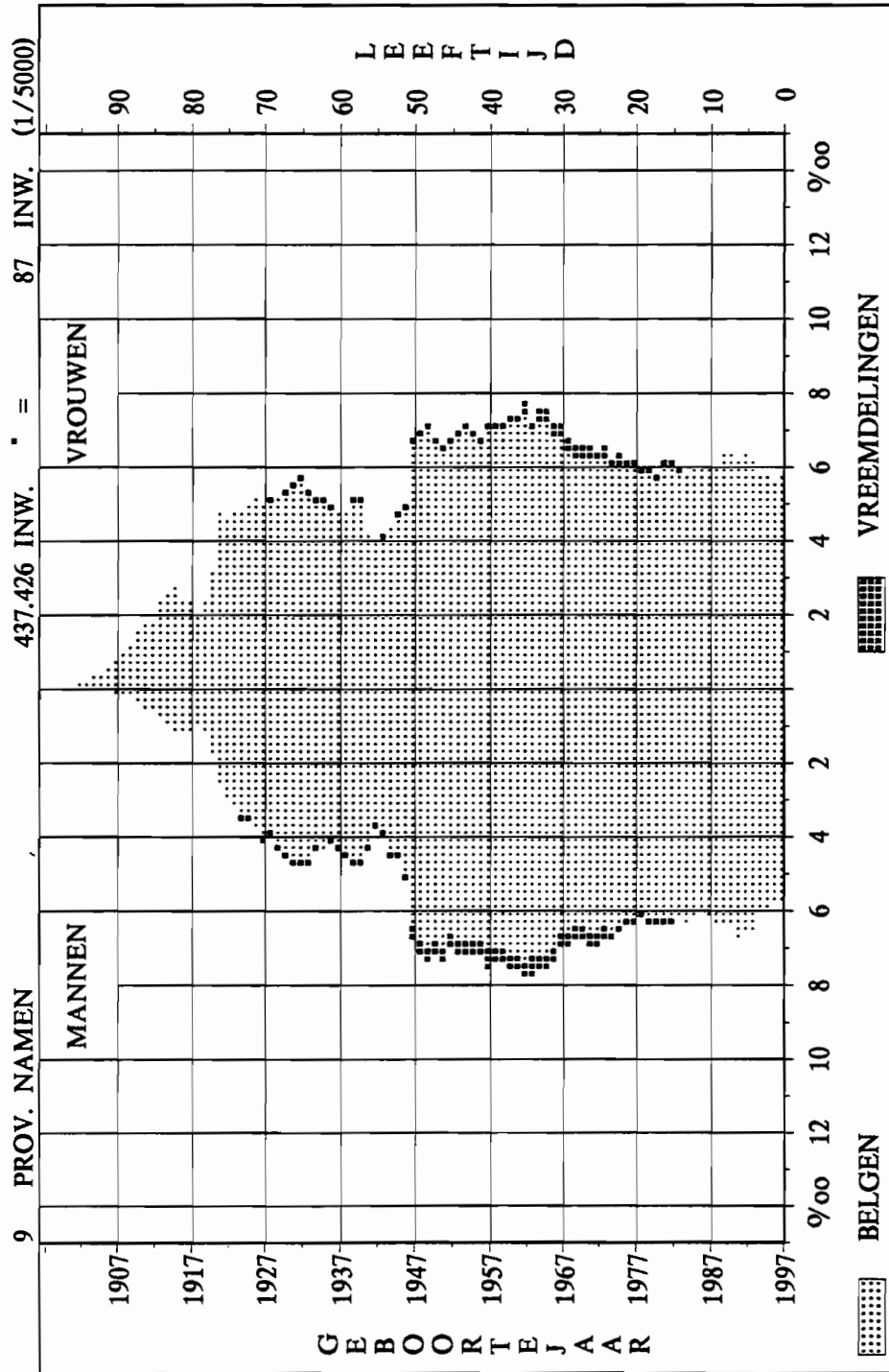

VREEMDELINGEN PER LEEFTIJD, GESLACHT EN BURG. STAAT OP 1-1-97

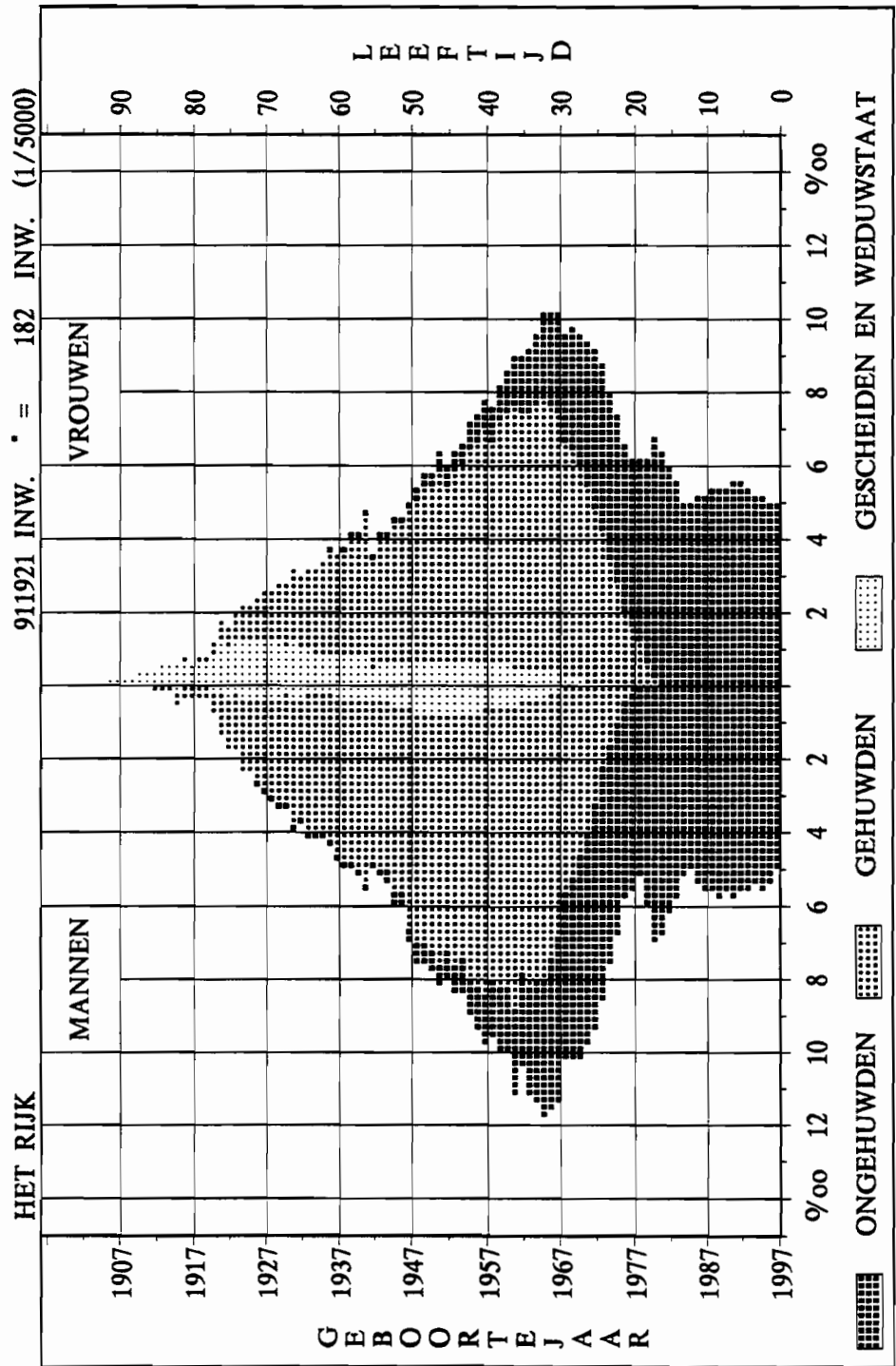

VREEMDELINGEN PER LEEFTIJD, GESLACHT EN BURG. STAAT OP 1-1-97

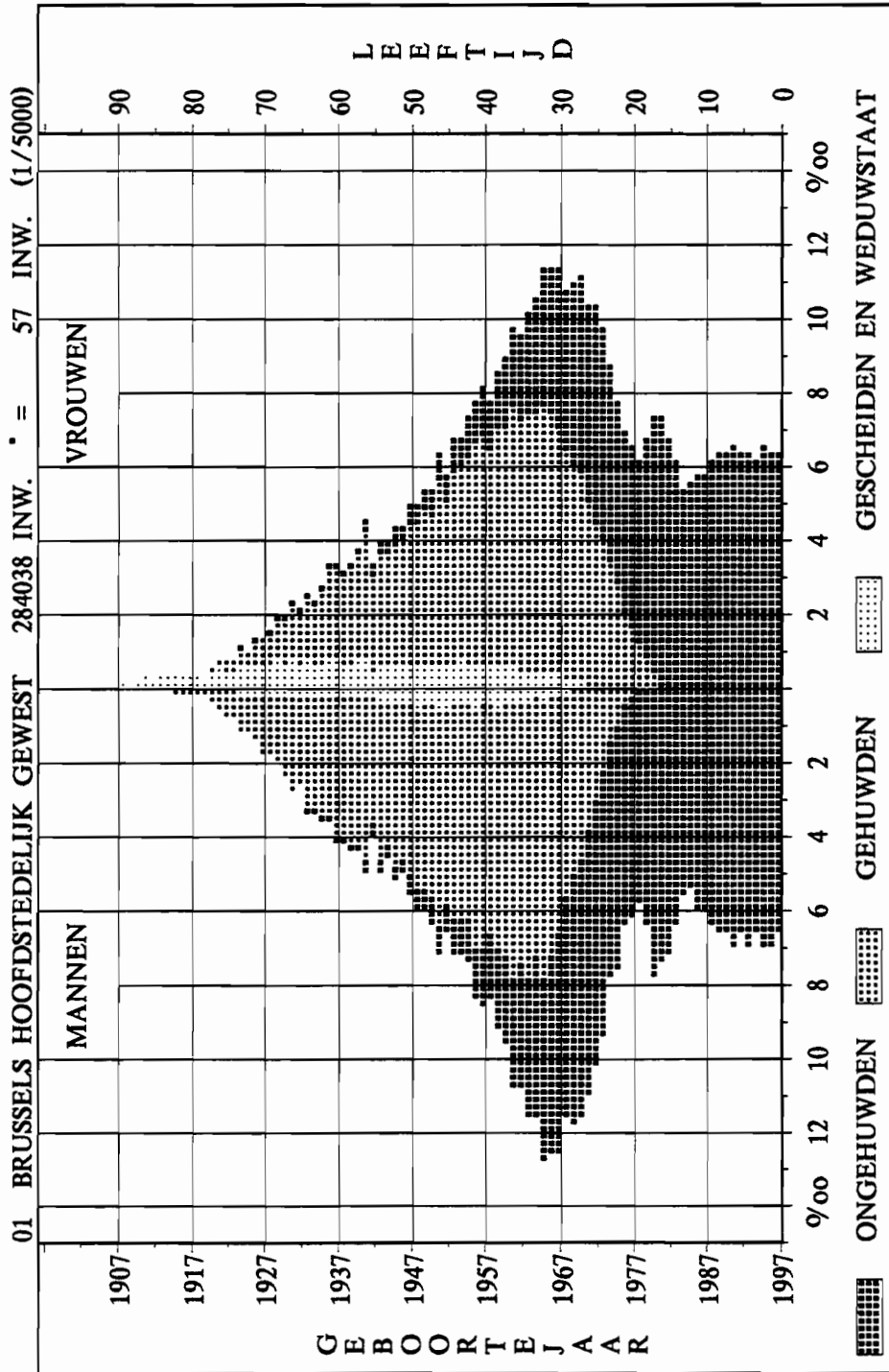

VREEMDELINGEN PER LEEFTIJD, GESLACHT EN BURG. STAAT OP 1-1-97

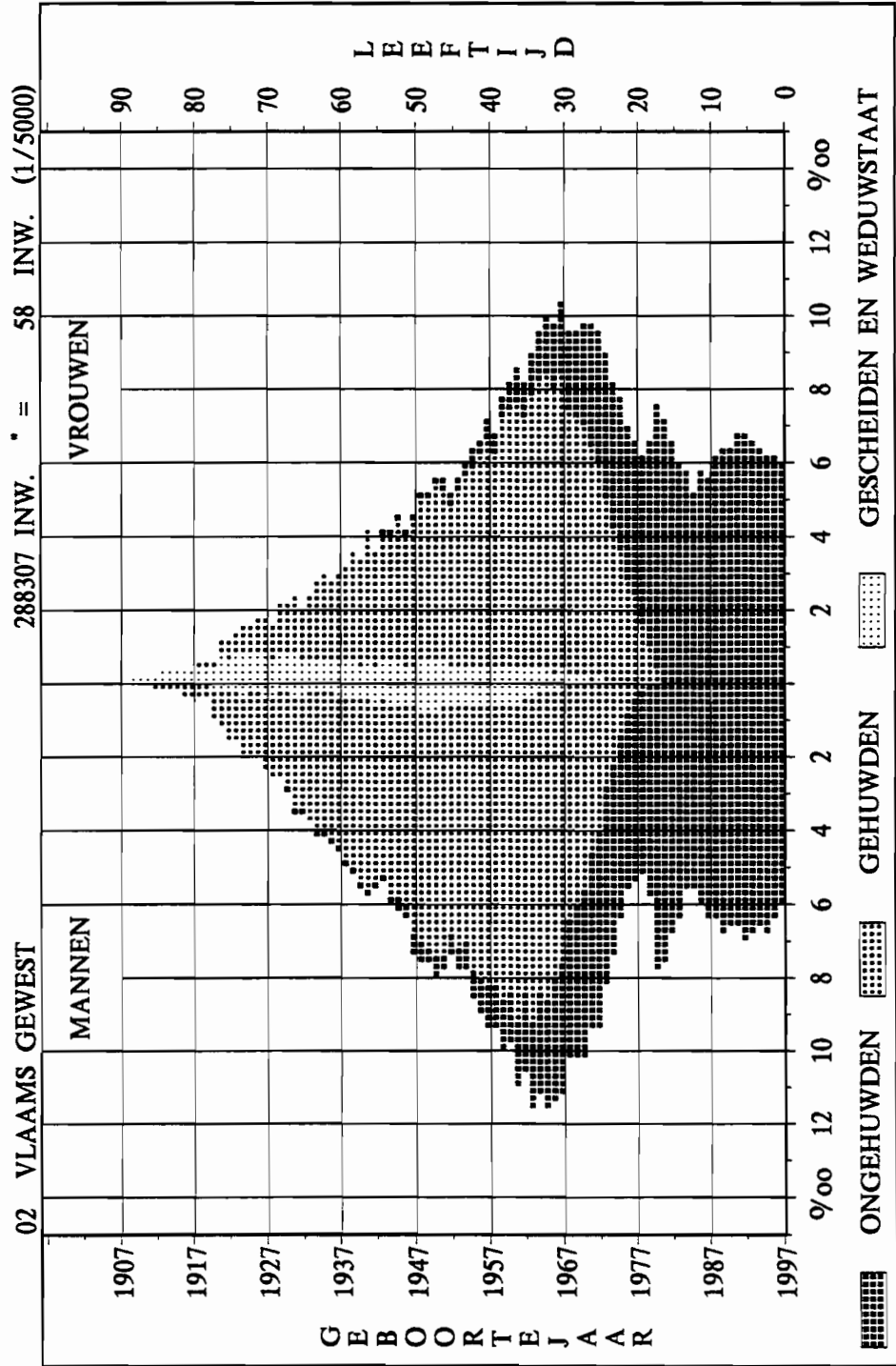

03 WAALS GEWEST

339576 INW. * = 68 INW. (1/5000)

VREEMDELINGEN PER LEEFTIJD, GESLACHT EN BURG. STAAT OP 1-1-97

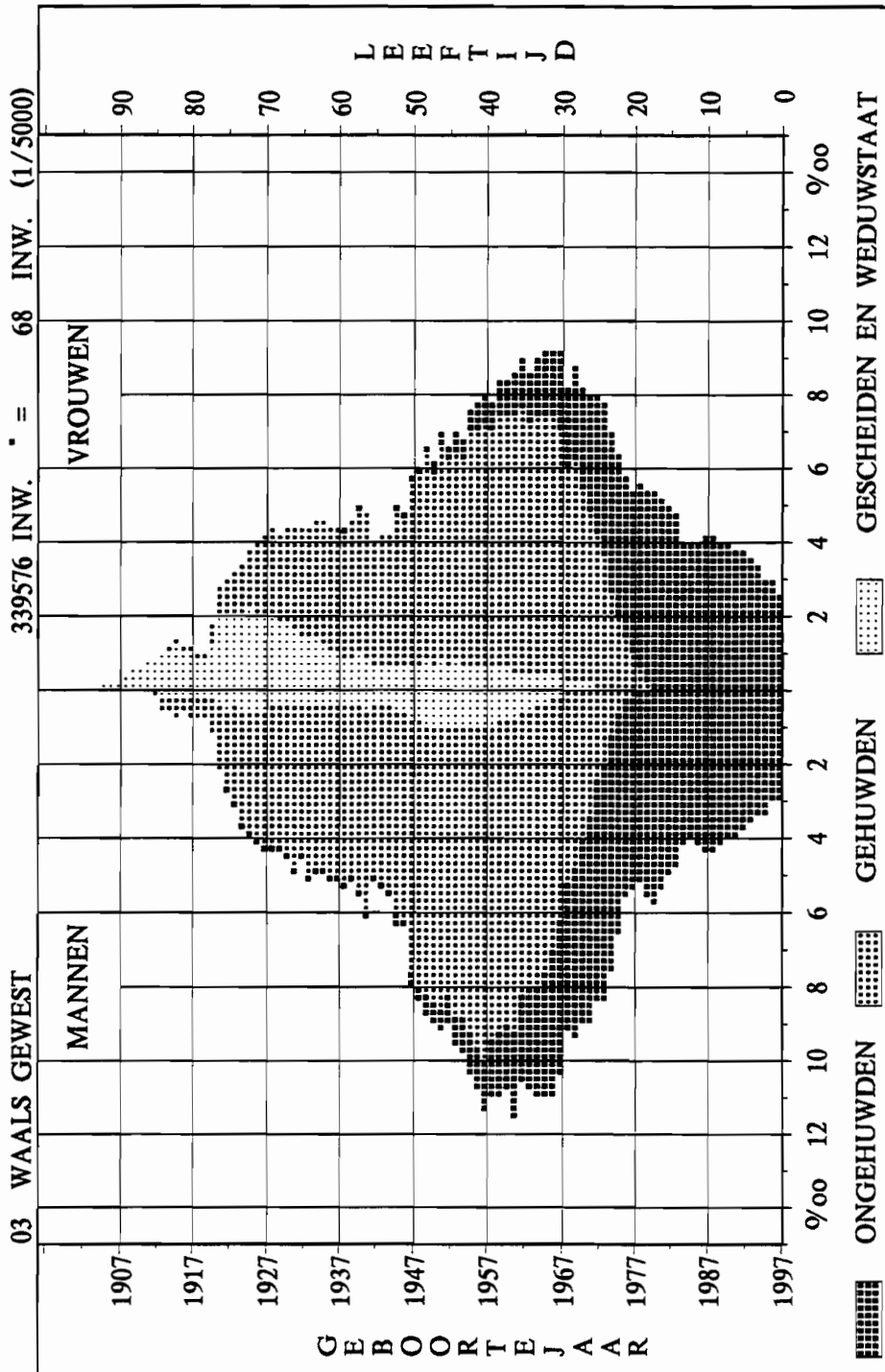

VREEMDELINGEN PER LEEFTIJD, GESLACHT EN BURG. STAAT OP 1-1-97

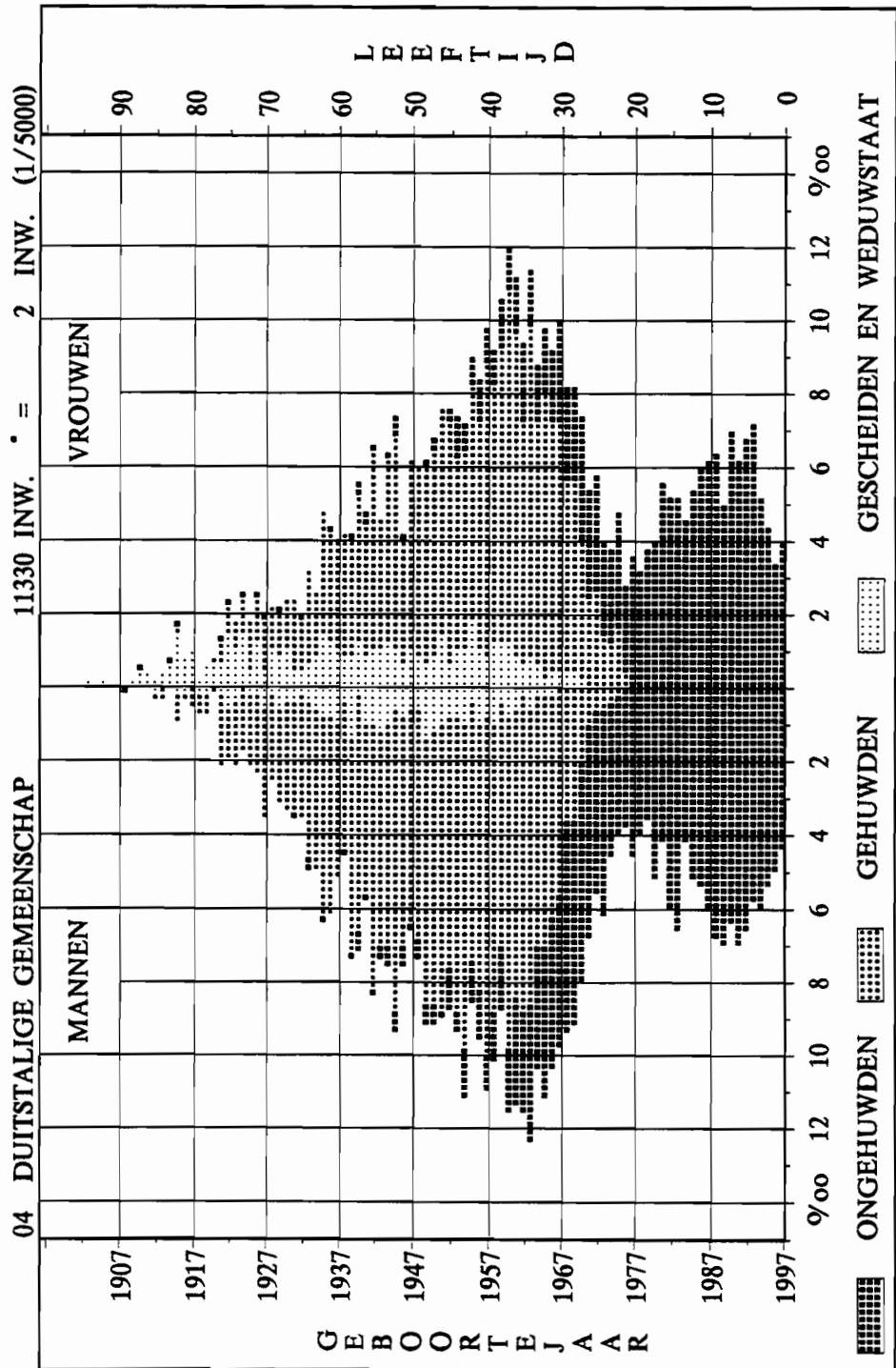

vreemdelingen per leeftijd, geslacht en burg. staat op 1-1-97

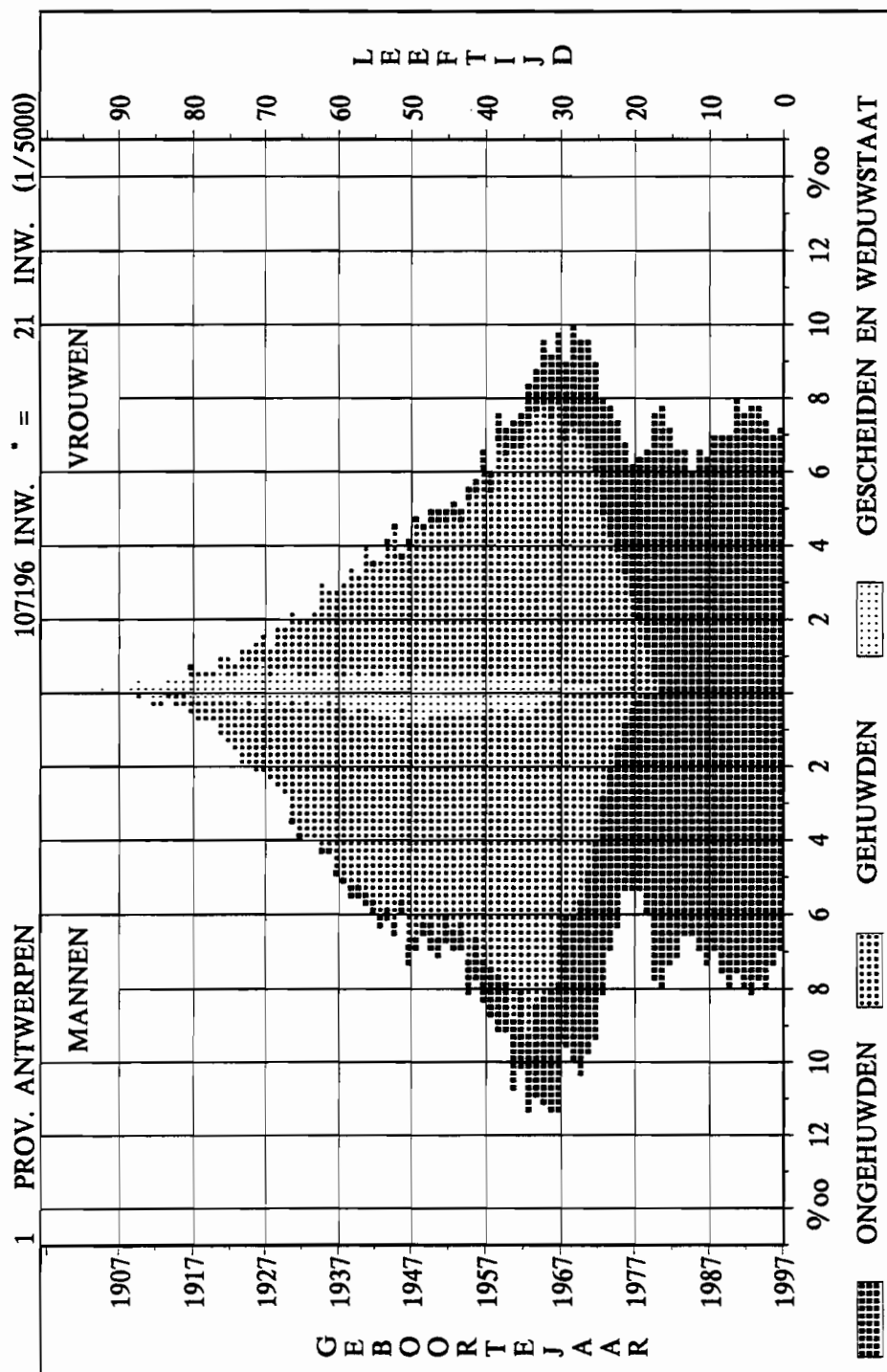

VREEMDELINGEN PER LEEFTIJD, GESLACHT EN BURG. STAAT OP 1-1-97

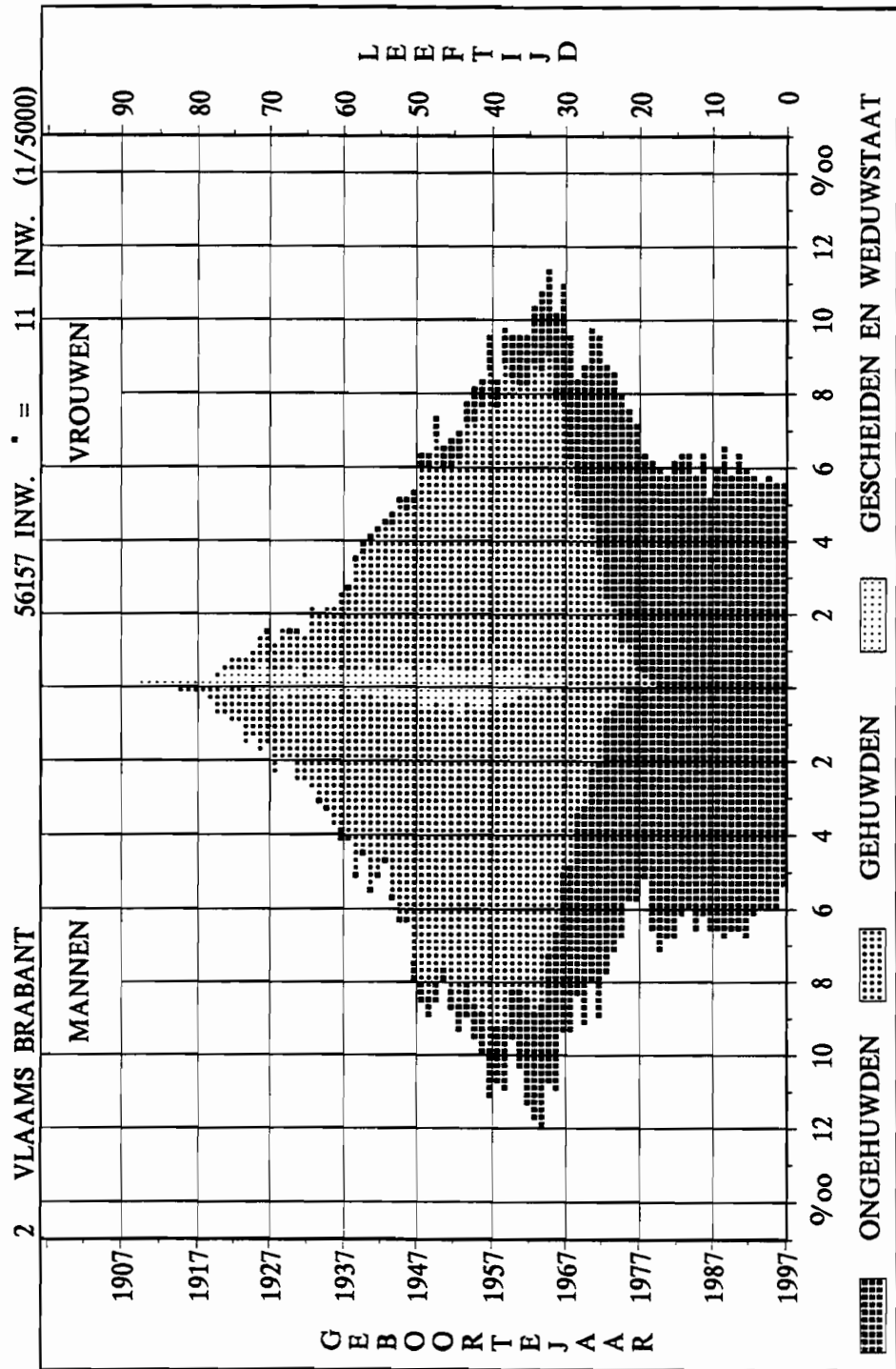

vreemdeelingen per leeftijd, geslacht en burg. staat op 1-1-97

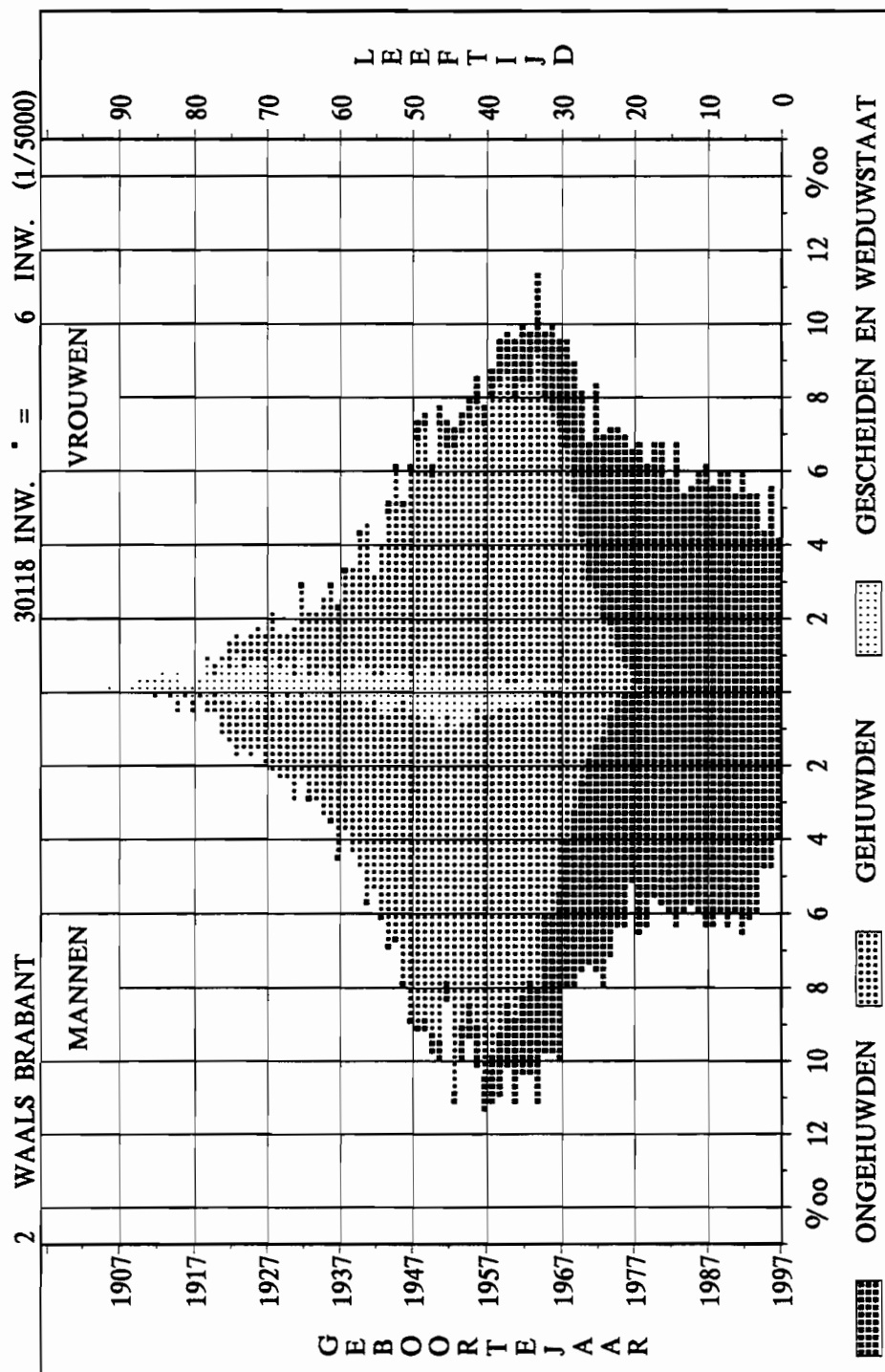

VREEMDELINGEN PER LEEFTIJD, GESLACHT EN BURG. STAAT OP 1-1-97

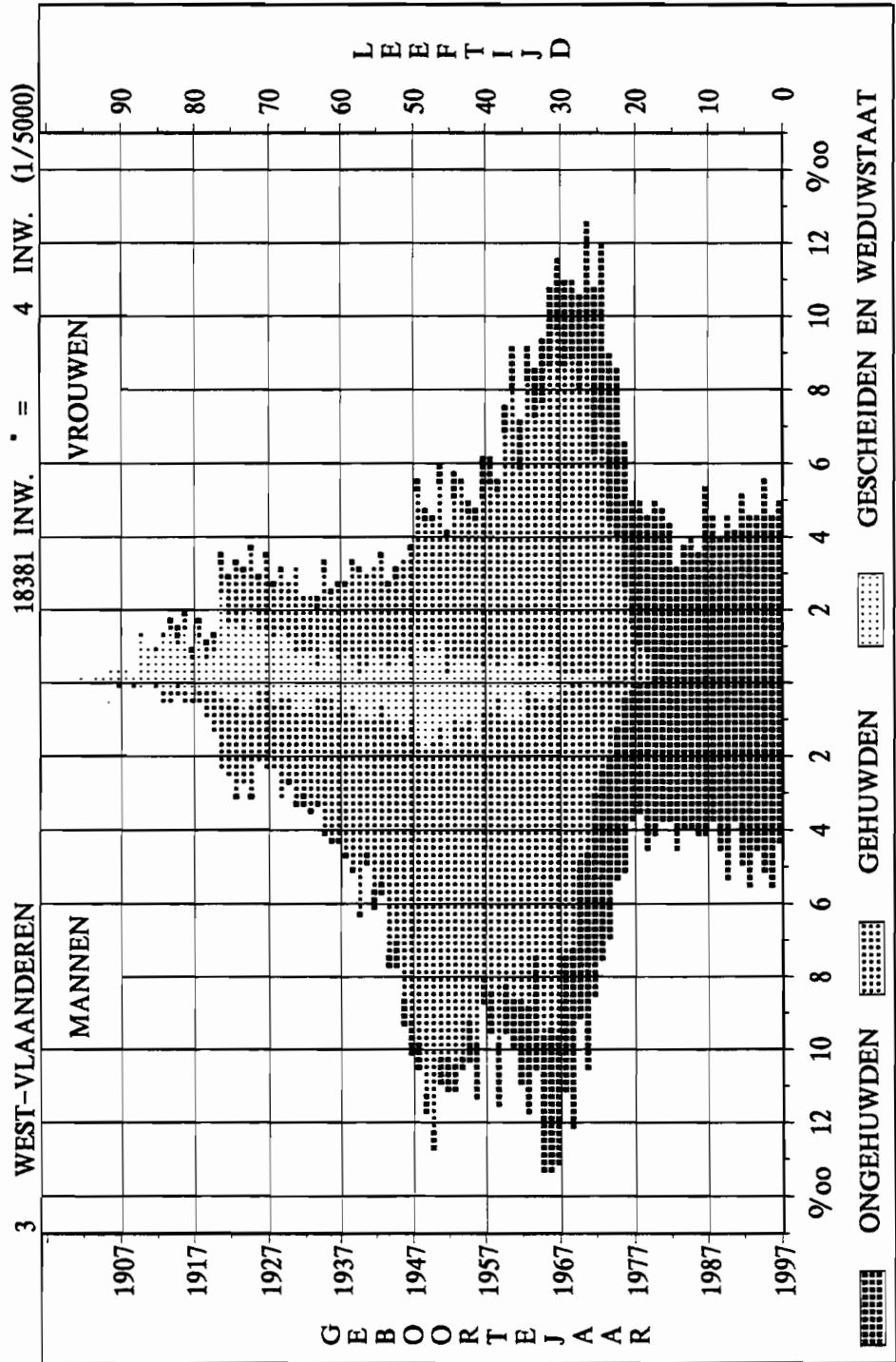

vreemdeelingen per leeftijd, geslacht en burg. staat op 1-1-97

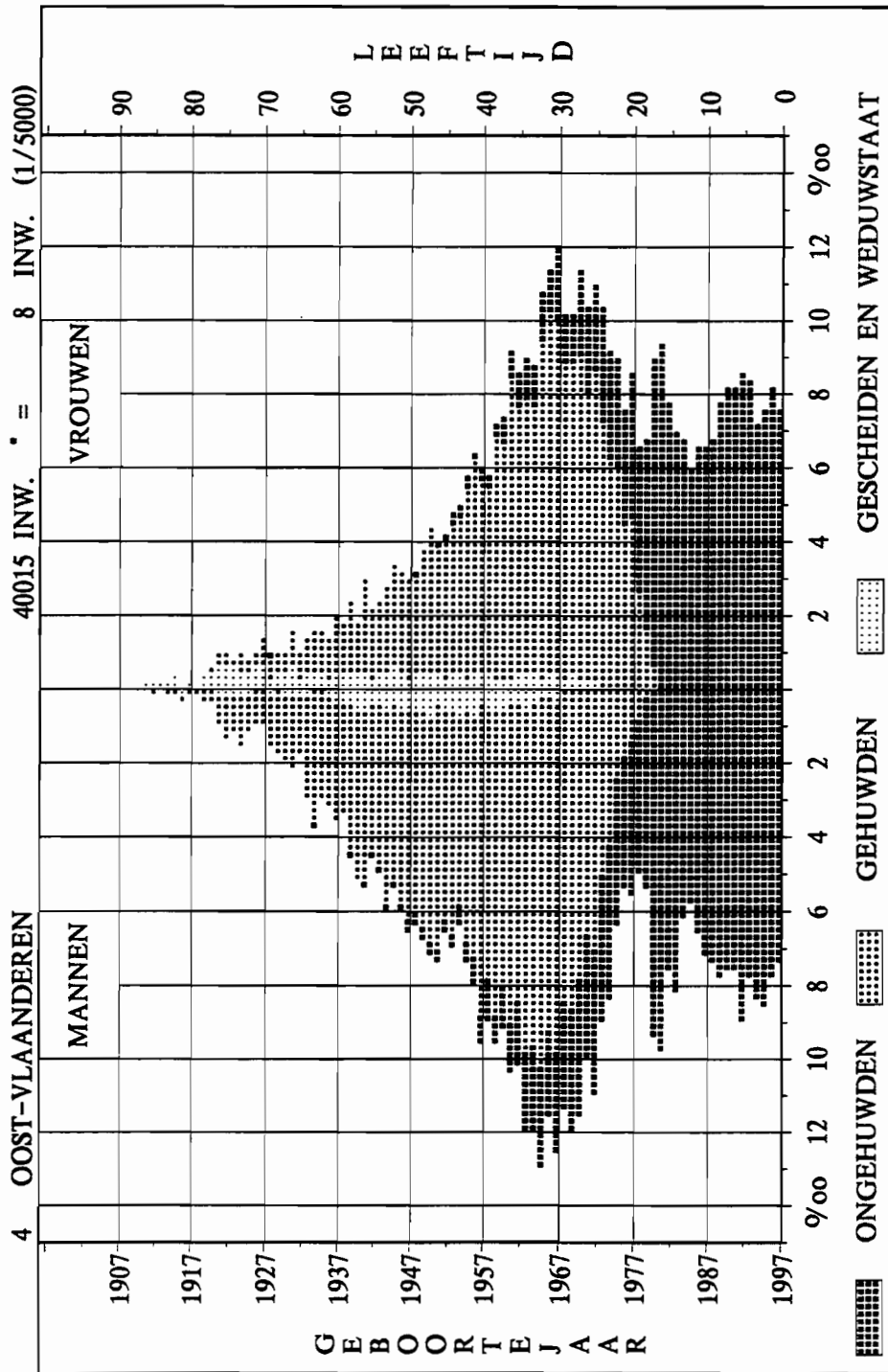

vreemdelingen per leeftijd, geslacht en burg. staat op 1-1-97

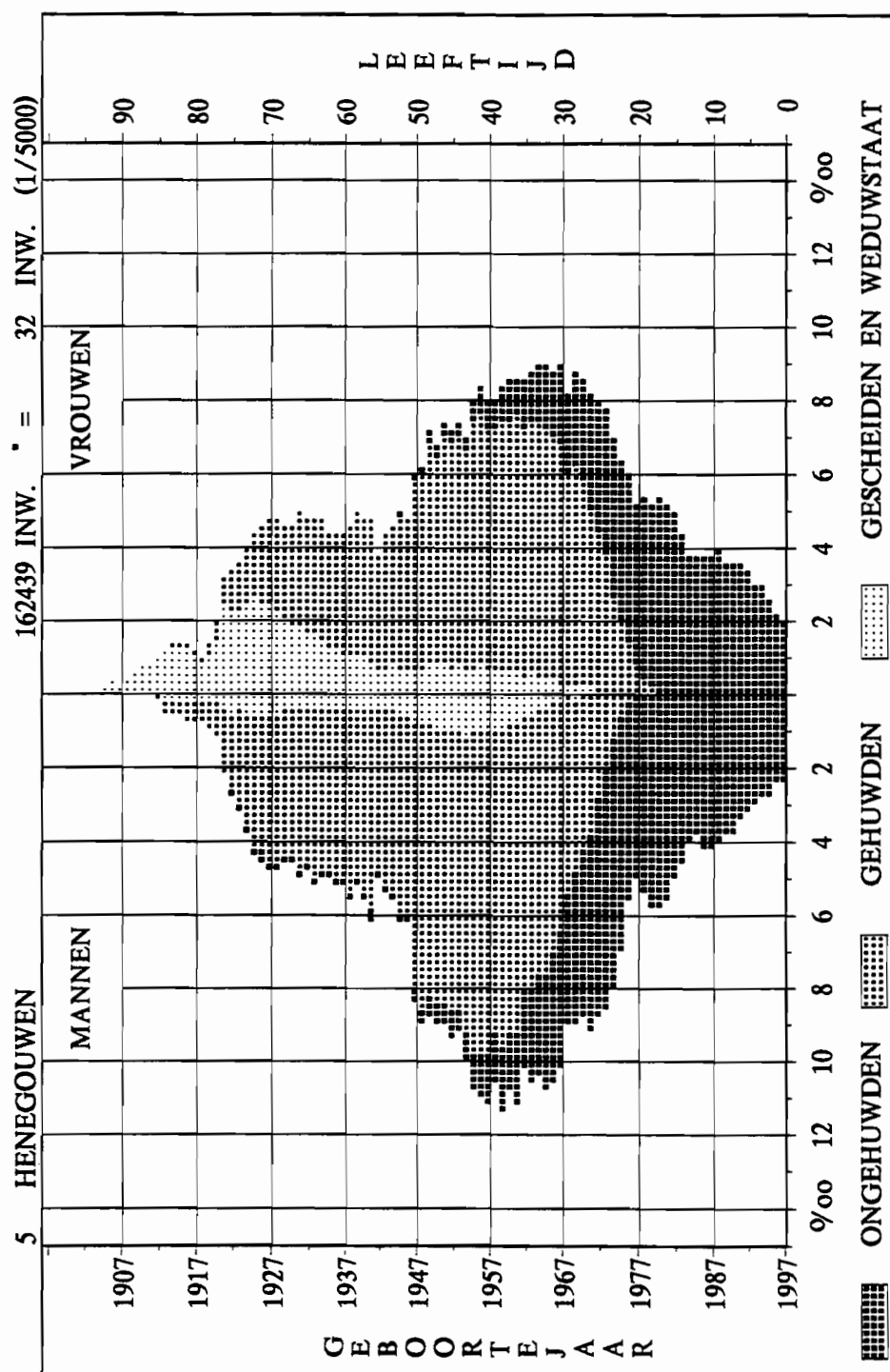

6 PROV. LUIK
VREEMDELINGEN PER LEEFTIJD, GESLACHT EN BURG. STAAT OP 1-1-97

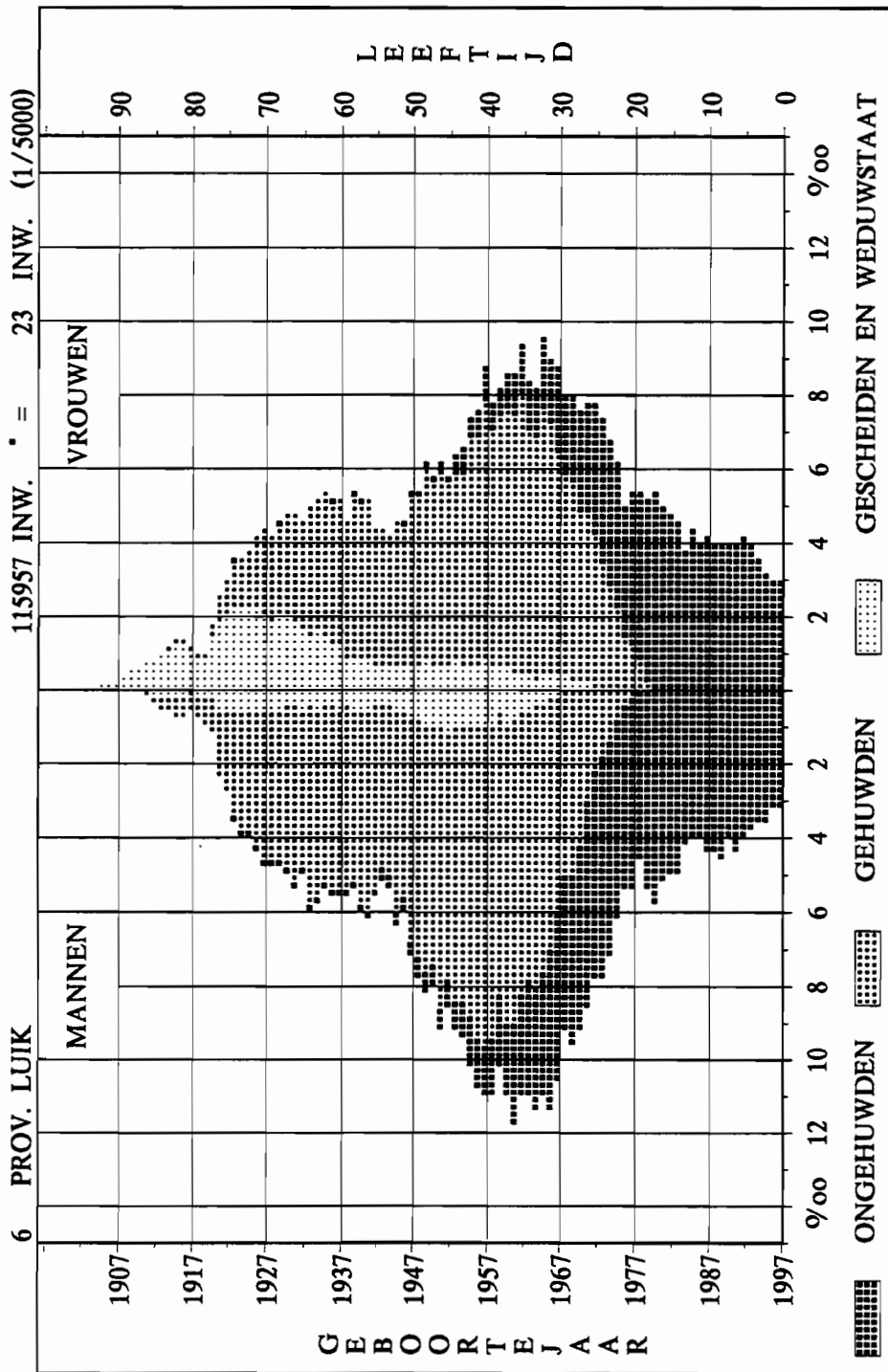

VREEMDELINGEN PER LEEFTIJD, GESLACHT EN BURG. STAAT OP 1-1-97

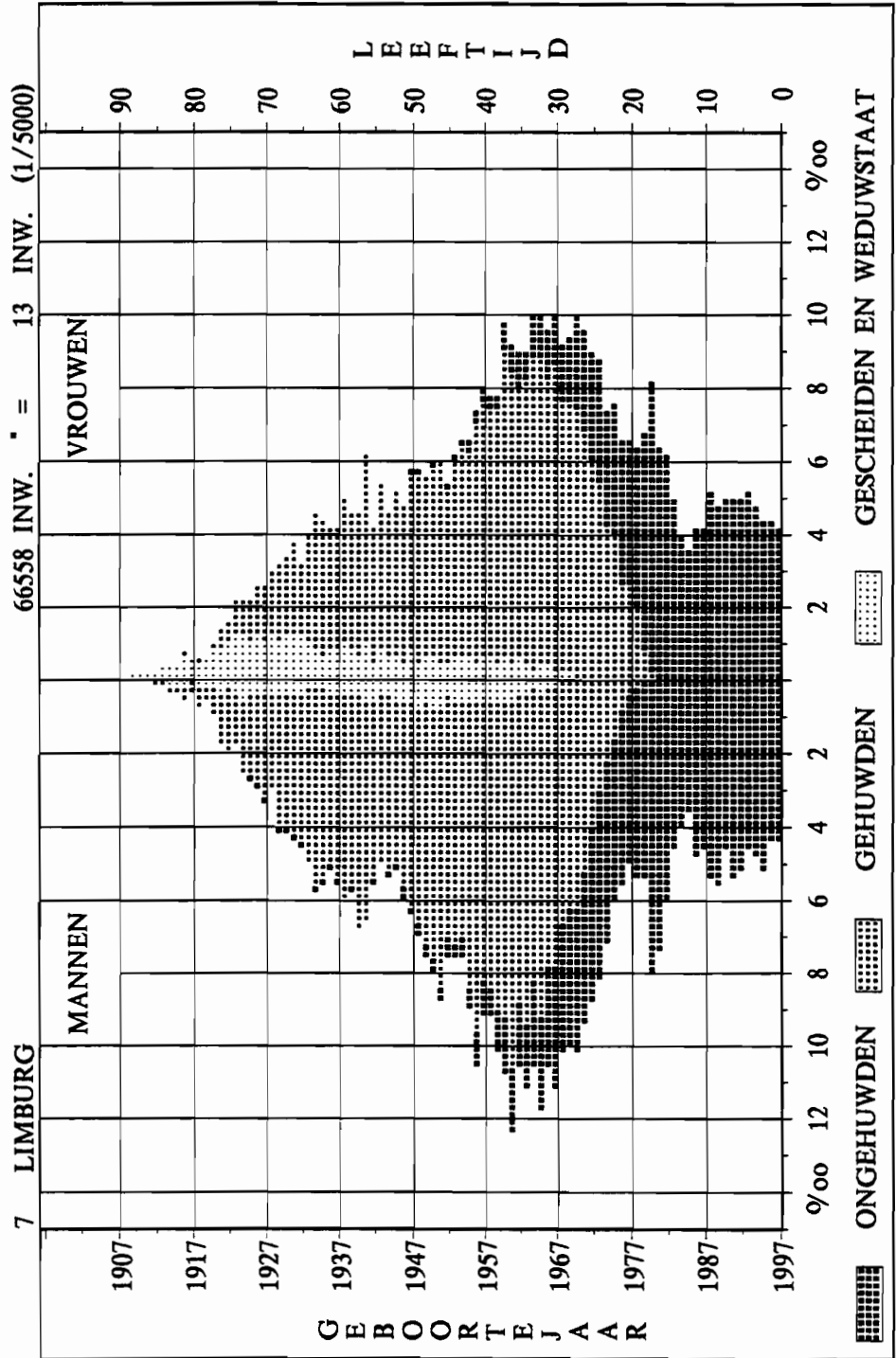

8 LUXEMBURG
 VREEMDELINGEN PER LEEFTIJD, GESLACHT EN BURG. STAAT OP 1-1-97

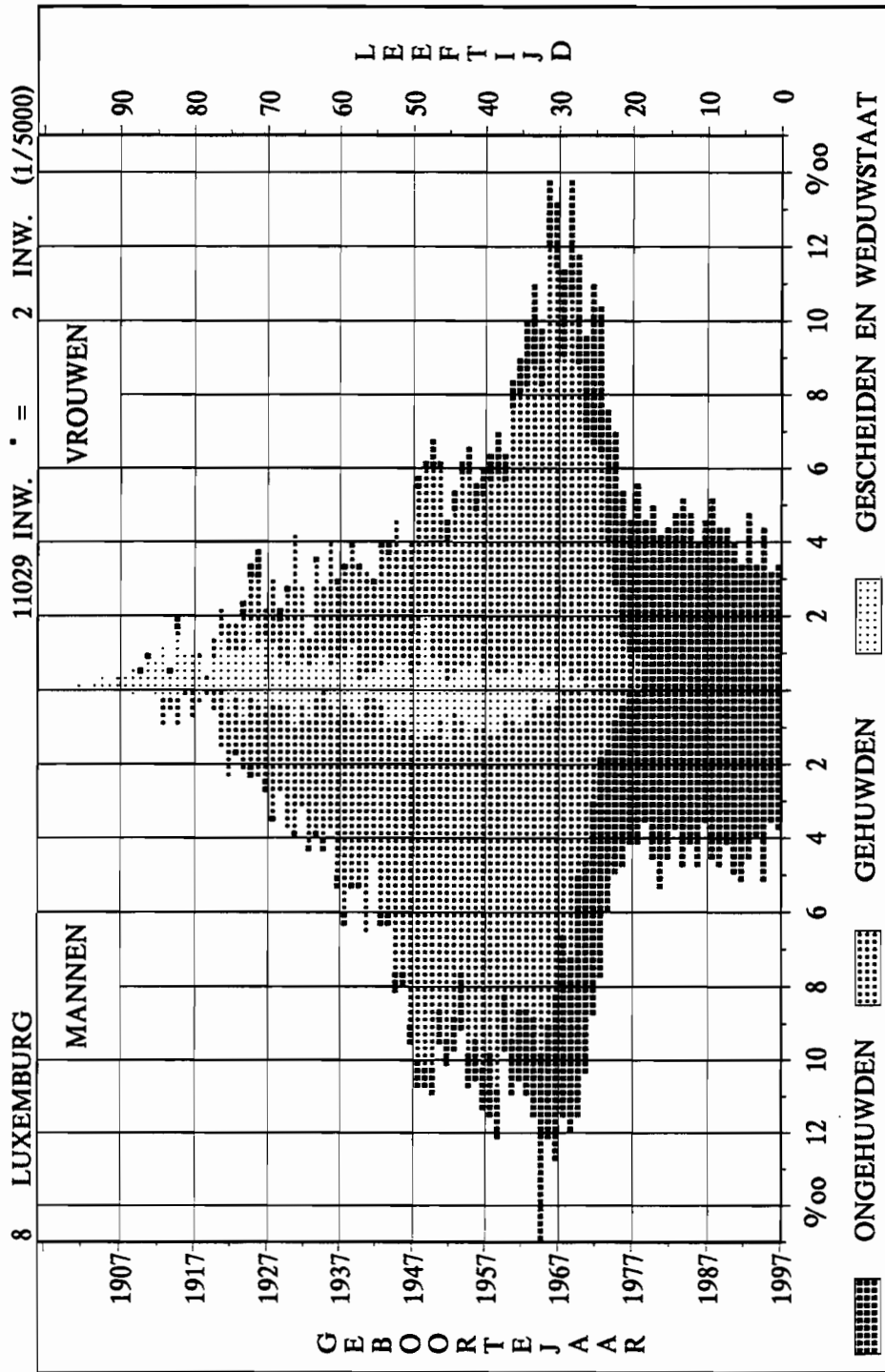

VREEMDELINGEN PER LEEFTIJD, GESLACHT EN BURG. STAAT OP 1-1-97

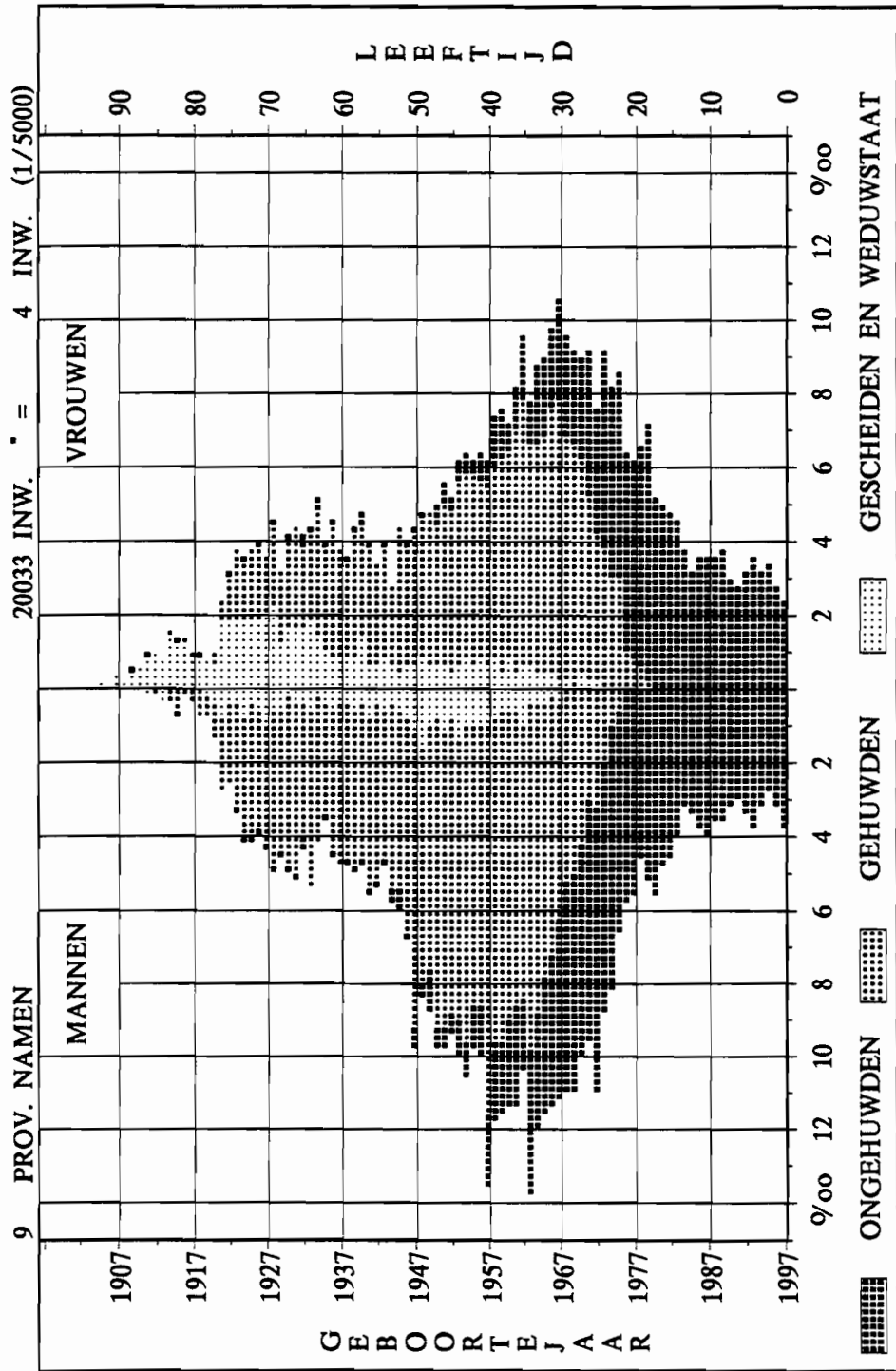

**B. TABELLEN NAAR LEEFTIJD, GESLACHT
EN BURGERLIJKE STAAT OP 1-1-97**

N.I.S. BEVOLKING OP 1-1-1997		TABEL 01.01 B VREEMDE BEVOLKING NAAR LEEFTIJD, GESLACHT EN BURGERLIJKE STAAT (1) OMVAT WETTELIJK GESCEIDEN VAN TAFEL EN BED									BLZ. 1.- HET RIJK	
LEEFTIJD		MANNEN					VROUWEN					ALGE- MEEN
		ON- GEHUWD	GEHUWD (1)	WEDUW- STAAT	GESCEI- DEN	TOTAAL	ON- GEHUWD	GEHUWD (1)	WEDUW- STAAT	GESCEI- DEN	TOTAAL	
0-4 JAAR	0 JAAR	4.702	-	-	-	4.702	4.591	-	-	-	4.591	9.293
	1 JAAR	4.954	-	-	-	4.954	4.675	-	-	-	4.675	9.629
	2 JAAR	5.199	-	-	-	5.199	4.782	-	-	-	4.782	9.981
	3 JAAR	5.070	-	-	-	5.070	4.864	-	-	-	4.864	9.934
	4 JAAR	5.249	-	-	-	5.249	5.098	-	-	-	5.098	10.347
0-4 JAAR		25.174	-	-	-	25.174	24.010	-	-	-	24.010	49.184
5-9 JAAR	5 JAAR	5.289	-	-	-	5.289	5.171	-	-	-	5.171	10.460
	6 JAAR	5.366	-	-	-	5.366	5.196	-	-	-	5.196	10.562
	7 JAAR	5.239	-	-	-	5.239	5.101	-	-	-	5.101	10.340
	8 JAAR	5.376	-	-	-	5.376	5.102	-	-	-	5.102	10.478
	9 JAAR	5.240	-	-	-	5.240	5.065	-	-	-	5.065	10.305
5-9 JAAR		26.510	-	-	-	26.510	25.635	-	-	-	25.635	52.145
10-14 JAAR	10 JAAR	5.176	-	-	-	5.176	4.770	-	-	-	4.770	9.946
	11 JAAR	5.024	-	-	-	5.024	4.745	-	-	-	4.745	9.769
	12 JAAR	4.581	-	-	-	4.581	4.616	-	-	-	4.616	9.197
	13 JAAR	4.742	-	-	-	4.742	4.651	-	-	-	4.651	9.393
	14 JAAR	5.385	-	-	-	5.385	5.187	-	-	-	5.187	10.572
10-14 JAAR		24.908	-	-	-	24.908	23.969	-	-	-	23.969	48.877
15-19 JAAR	15 JAAR	5.785	-	-	-	5.785	5.587	10	-	-	5.597	11.382
	16 JAAR	6.249	-	-	-	6.249	6.002	62	-	-	6.064	12.313
	17 JAAR	4.464	10	-	-	6.474	6.024	267	-	-	6.291	12.765
	18 JAAR	5.474	76	-	-	5.550	5.179	682	-	4	5.865	11.415
	19 JAAR	4.872	162	1	-	5.035	4.572	1.113	-	4	5.689	10.724
15-19 JAAR		28.844	248	1	-	29.093	27.364	2.134	-	8	29.506	58.599
20-24 JAAR	20 JAAR	4.978	299	-	-	5.277	4.298	1.573	1	15	5.887	11.164
	21 JAAR	4.974	510	-	1	5.485	4.210	1.934	-	18	6.162	11.647
	22 JAAR	5.359	962	-	4	6.325	4.211	2.645	6	46	6.908	13.233
	23 JAAR	5.613	1.525	1	14	7.153	4.266	3.168	8	57	7.499	14.652
	24 JAAR	5.877	2.147	3	22	8.049	4.268	3.886	14	97	8.265	16.314
20-24 JAAR		26.801	5.443	4	41	32.289	21.253	13.206	29	233	34.721	67.010
25-29 JAAR	25 JAAR	5.688	2.932	2	42	8.664	4.154	4.452	18	126	8.750	17.414
	26 JAAR	5.429	3.660	7	75	9.171	3.676	4.975	29	151	8.831	18.002
	27 JAAR	5.114	4.350	5	85	9.554	3.459	5.436	25	206	9.126	18.680
	28 JAAR	4.731	4.832	4	135	9.702	3.130	5.806	27	248	9.211	18.913
	29 JAAR	4.285	5.216	8	150	9.659	2.748	5.904	23	253	8.928	18.587
25-29 JAAR		25.247	20.990	26	487	46.750	17.167	26.573	122	984	44.846	91.596
30-34 JAAR	30 JAAR	4.255	6.087	11	271	10.624	2.708	6.563	51	348	9.670	20.294
	31 JAAR	3.917	6.622	10	284	10.833	2.396	6.723	52	348	9.519	20.352
	32 JAAR	3.586	6.996	16	374	10.972	2.295	6.887	74	395	9.651	20.623
	33 JAAR	3.130	7.000	13	361	10.504	1.965	6.684	46	381	9.076	19.580
	34 JAAR	2.822	7.254	13	481	10.570	1.693	6.538	68	438	8.737	19.307
30-34 JAAR		17.710	33.959	63	1.771	53.503	11.057	33.395	291	1.910	46.653	100.156
35-39 JAAR	35 JAAR	2.532	6.902	16	504	9.954	1.563	6.476	60	431	8.530	18.484
	36 JAAR	2.268	7.516	22	575	10.381	1.412	6.582	95	431	8.520	18.901
	37 JAAR	1.804	7.011	23	603	9.441	1.236	6.249	110	503	8.098	17.539
	38 JAAR	1.731	7.074	29	632	9.466	1.068	6.151	98	462	7.779	17.245
	39 JAAR	1.481	6.862	30	659	9.032	992	5.644	109	480	7.225	16.257
35-39 JAAR		9.816	35.365	120	2.973	48.274	6.271	31.102	472	2.307	40.152	88.426
40-44 JAAR	40 JAAR	1.328	7.207	32	676	9.243	910	5.879	126	483	7.398	16.641
	41 JAAR	1.211	6.920	34	723	8.888	785	5.642	139	511	7.077	15.965
	42 JAAR	1.061	6.615	47	700	8.423	767	5.404	153	473	6.797	15.220
	43 JAAR	924	6.192	55	708	7.879	635	4.981	167	473	6.256	14.135
	44 JAAR	807	6.307	36	717	7.867	670	4.852	206	441	6.169	14.036
40-44 JAAR		5.331	33.241	204	3.524	42.300	3.767	26.758	791	2.381	33.697	75.997
45-49 JAAR	45 JAAR	745	5.882	51	714	7.392	571	4.538	148	412	5.669	13.061
	46 JAAR	661	6.278	62	706	7.707	551	4.760	195	479	5.985	13.692
	47 JAAR	685	5.944	72	667	7.368	510	4.388	229	420	5.547	12.915
	48 JAAR	627	5.816	57	686	7.186	426	4.413	253	460	5.552	12.738
	49 JAAR	550	5.733	81	686	7.050	411	4.144	239	423	5.217	12.267
45-49 JAAR		3.268	29.653	323	3.459	36.703	2.469	22.243	1.064	2.194	27.970	64.673

N.I.S.		TABEL 01.01 B					BLZ. 2.-					HET RIJK	
BEVOLKING OP 1-1-1997		VREEMDE BEVOLKING NAAR LEEFTIJD, GESLACHT EN BURGERLIJKE STAAT											
		(1) OMVAT WETTELIJK GESCHEIDEN VAN TAFEL EN BED											
LEEFTIJD		MANNEN					VROUWEN					ALGE- MEEN	
		ON- GEHUWD	GEHUWD (1)	WEDUW- STAAT	GESCHEI- DEN	TOTAAL	ON- GEHUWD	GEHUWD (1)	WEDUW- STAAT	GESCHEI- DEN	TOTAAL	TOTAAL	
50-54	50 JAAR	544	5.500	72	624	6.740	361	3.980	253	372	4.966	11.706	
	51 JAAR	437	4.709	63	504	5.713	289	3.479	280	316	4.364	10.077	
	52 JAAR	412	4.677	77	512	5.678	315	3.540	281	344	4.480	10.158	
	53 JAAR	385	4.370	78	432	5.265	265	3.196	297	340	4.098	9.363	
	54 JAAR	350	4.280	76	404	5.110	271	3.167	322	283	4.043	9.153	
	JAAR	2.128	23.536	366	2.476	28.506	1.501	17.362	1.433	1.655	21.951	50.457	
55-59	55 JAAR	333	4.021	73	387	4.814	238	2.902	309	224	3.673	8.487	
	56 JAAR	357	4.669	97	392	5.515	210	3.507	471	277	4.465	9.980	
	57 JAAR	309	4.358	92	323	5.082	250	3.032	469	272	4.023	9.105	
	58 JAAR	303	4.113	125	337	4.878	204	2.990	493	238	3.925	8.803	
	59 JAAR	276	4.061	114	260	4.711	218	2.704	540	201	3.663	8.374	
	JAAR	1.578	21.222	501	1.699	25.000	1.120	15.135	2.282	1.212	19.749	44.749	
60-64	60 JAAR	267	3.914	128	292	4.601	177	2.644	622	193	3.636	8.237	
	61 JAAR	257	3.673	146	213	4.289	192	2.555	625	200	3.572	7.861	
	62 JAAR	219	3.589	129	226	4.163	181	2.456	689	157	3.483	7.646	
	63 JAAR	212	3.517	155	183	4.067	172	2.283	734	170	3.359	7.426	
	64 JAAR	227	3.538	155	193	4.113	156	2.143	774	160	3.233	7.346	
	JAAR	1.182	18.231	713	1.107	21.233	878	12.081	3.444	880	17.283	38.516	
65-69	65 JAAR	209	2.980	194	177	3.560	163	1.910	791	153	3.017	6.577	
	66 JAAR	214	3.162	201	182	3.759	169	1.973	951	145	3.238	6.997	
	67 JAAR	198	2.794	205	144	3.341	153	1.654	930	128	2.865	6.206	
	68 JAAR	195	2.607	225	145	3.172	145	1.559	989	116	2.809	5.981	
	69 JAAR	184	2.449	244	147	3.024	147	1.422	1.025	112	2.706	5.730	
	JAAR	1.000	13.992	1.069	795	16.856	777	8.518	4.686	654	14.635	31.491	
70-74	70 JAAR	187	2.327	301	118	2.933	158	1.330	1.113	102	2.703	5.636	
	71 JAAR	212	2.099	289	101	2.701	161	1.201	1.075	117	2.554	5.255	
	72 JAAR	155	1.958	282	103	2.498	142	1.015	1.130	94	2.381	4.879	
	73 JAAR	160	1.834	316	116	2.426	162	941	1.086	79	2.268	4.694	
	74 JAAR	137	1.591	274	79	2.081	145	812	1.065	80	2.102	4.183	
	JAAR	851	9.809	1.462	517	12.639	768	5.299	5.469	472	12.008	24.647	
75-79	75 JAAR	126	1.379	311	56	1.872	146	703	1.009	68	1.926	3.798	
	76 JAAR	95	1.187	265	72	1.619	138	554	1.088	85	1.865	3.484	
	77 JAAR	81	716	171	40	1.008	95	370	725	39	1.229	2.237	
	78 JAAR	49	538	149	26	762	91	231	547	30	899	1.661	
	79 JAAR	41	480	133	25	679	98	183	528	26	835	1.514	
	JAAR	392	4.300	1.029	219	5.940	568	2.041	3.897	248	6.754	12.694	
80-84	80 JAAR	48	416	128	17	609	89	181	568	21	859	1.468	
	81 JAAR	48	395	148	13	604	85	183	644	19	931	1.535	
	82 JAAR	45	385	174	19	623	106	164	667	26	963	1.586	
	83 JAAR	41	323	173	9	546	115	151	629	31	926	1.472	
	84 JAAR	29	269	150	14	462	87	110	601	23	821	1.283	
	JAAR	211	1.788	773	72	2.844	482	789	3.109	120	4.500	7.344	
85-89	85 JAAR	25	186	126	7	344	80	72	481	15	648	992	
	86 JAAR	22	141	79	8	250	60	55	478	15	608	858	
	87 JAAR	14	94	79	6	193	74	45	428	15	562	755	
	88 JAAR	17	98	79	3	197	55	42	316	12	425	622	
	89 JAAR	10	56	52	1	119	38	25	266	7	336	455	
	JAAR	88	575	415	25	1.103	307	239	1.969	64	2.579	3.682	
90-94	90 JAAR	7	43	54	2	106	49	16	211	9	285	391	
	91 JAAR	4	35	38	4	81	35	9	203	4	251	332	
	92 JAAR	4	27	31	1	63	37	6	166	5	214	277	
	93 JAAR	2	13	19	-	34	25	3	103	2	133	167	
	94 JAAR	2	12	18	3	35	24	7	90	3	124	159	
	JAAR	19	130	160	10	319	170	41	773	23	1.007	1.326	
95-99	95 JAAR	3	6	16	1	26	13	-	84	3	100	126	
	96 JAAR	2	7	16	1	26	10	-	45	5	60	86	
	97 JAAR	-	2	4	1	7	4	2	20	1	27	34	
	98 JAAR	-	6	7	-	13	8	2	19	2	31	44	
	99 JAAR	-	3	6	-	9	3	2	20	-	25	34	
	JAAR	5	24	49	3	81	38	6	188	11	243	324	
100 JAAR EN OUDER		1	-	1	-	2	5	1	20	-	26	28	
TOTAAL		201.064	252.506	7.279	19.178	480.027	169.576	216.923	30.039	15.356	431.894	911.921	

N.I.S. BEVOLKING OP 1-1-1997		TABEL 01.01 B VREEMDE BEVOLKING NAAR LEEFTIJD, GESLACHT EN BURGERLIJKE STAAT (1) OMVAT WETTELIJK GESCEIDEN VAN TAFEL EN BED									BLZ. 1.- GEWEST: 01 BRUSSELS HOOFD- STEDELIJK GEWEST	
LEEFTIJD		MANNEN					VROUWEN					ALGE- MEEN
		ON- GEHUWD	GEHUWD (1)	WEDUW- STAAT	GESCEI- DEN	TOTAAL	ON- GEHUWD	GEHUWD (1)	WEDUW- STAAT	GESCEI- DEN	TOTAAL	TOTAAL
0- 4 JAAR	0 JAAR	1.909	-	-	-	1.909	1.868	-	-	-	1.868	3.777
	1 JAAR	2.041	-	-	-	2.041	1.851	-	-	-	1.851	3.892
	2 JAAR	2.028	-	-	-	2.028	1.885	-	-	-	1.885	3.913
	3 JAAR	1.904	-	-	-	1.904	1.808	-	-	-	1.808	3.712
	4 JAAR	1.989	-	-	-	1.989	1.866	-	-	-	1.866	3.855
0- 4 JAAR		9.871	-	-	-	9.871	9.278	-	-	-	9.278	19.149
5- 9 JAAR	5 JAAR	1.899	-	-	-	1.899	1.854	-	-	-	1.854	3.753
	6 JAAR	2.006	-	-	-	2.006	1.881	-	-	-	1.881	3.887
	7 JAAR	1.883	-	-	-	1.883	1.847	-	-	-	1.847	3.730
	8 JAAR	1.880	-	-	-	1.880	1.830	-	-	-	1.830	3.710
	9 JAAR	1.842	-	-	-	1.842	1.803	-	-	-	1.803	3.645
5- 9 JAAR		9.510	-	-	-	9.510	9.215	-	-	-	9.215	18.725
10-14 JAAR	10 JAAR	1.761	-	-	-	1.761	1.682	-	-	-	1.682	3.443
	11 JAAR	1.757	-	-	-	1.757	1.648	-	-	-	1.648	3.405
	12 JAAR	1.539	-	-	-	1.539	1.639	-	-	-	1.639	3.178
	13 JAAR	1.599	-	-	-	1.599	1.564	-	-	-	1.564	3.163
	14 JAAR	1.847	-	-	-	1.847	1.772	-	-	-	1.772	3.619
10-14 JAAR		8.503	-	-	-	8.503	8.305	-	-	-	8.305	16.808
15-19 JAAR	15 JAAR	2.051	-	-	-	2.051	1.937	4	-	-	1.941	3.992
	16 JAAR	2.131	-	-	-	2.131	2.104	25	-	-	2.129	4.260
	17 JAAR	2.222	3	-	-	2.225	2.040	120	-	-	2.160	4.385
	18 JAAR	1.833	22	-	-	1.855	1.752	259	-	3	2.014	3.869
	19 JAAR	1.649	38	-	-	1.687	1.461	370	-	2	1.833	3.520
15-19 JAAR		9.886	63	-	-	9.949	9.294	778	-	5	10.077	20.026
20-24 JAAR	20 JAAR	1.758	74	-	-	1.832	1.475	509	-	7	1.991	3.823
	21 JAAR	1.726	143	-	-	1.869	1.466	606	-	10	2.082	3.951
	22 JAAR	1.877	287	-	2	2.166	1.434	833	2	18	2.287	4.453
	23 JAAR	1.872	451	-	4	2.327	1.539	1.017	2	24	2.582	4.909
	24 JAAR	2.074	639	2	3	2.718	1.665	1.167	8	36	2.876	5.594
20-24 JAAR		9.307	1.594	2	9	10.912	7.579	4.132	12	95	11.818	22.730
25-29 JAAR	25 JAAR	2.060	896	1	9	2.966	1.759	1.260	3	36	3.058	6.024
	26 JAAR	2.091	1.120	3	21	3.235	1.547	1.459	7	39	3.052	6.287
	27 JAAR	2.015	1.321	1	19	3.356	1.584	1.630	9	74	3.297	6.653
	28 JAAR	1.944	1.437	2	45	3.428	1.462	1.690	7	75	3.234	6.662
	29 JAAR	1.758	1.572	2	61	3.393	1.281	1.806	4	72	3.163	6.556
25-29 JAAR		9.868	6.346	9	155	16.378	7.633	7.845	30	296	15.804	32.182
30-34 JAAR	30 JAAR	1.725	1.838	7	66	3.636	1.281	1.898	17	116	3.312	6.948
	31 JAAR	1.549	2.014	3	79	3.645	1.189	2.042	13	115	3.359	7.004
	32 JAAR	1.463	2.109	6	115	3.693	1.114	2.100	25	130	3.369	7.062
	33 JAAR	1.259	2.021	7	85	3.372	923	2.025	12	119	3.079	6.451
	34 JAAR	1.120	2.135	3	111	3.369	807	2.020	31	137	2.995	6.364
30-34 JAAR		7.116	10.117	26	456	17.715	5.314	10.085	98	617	16.114	33.829
35-39 JAAR	35 JAAR	993	1.995	7	114	3.109	705	1.973	19	149	2.846	5.955
	36 JAAR	865	2.132	8	124	3.129	669	2.041	36	139	2.885	6.014
	37 JAAR	720	1.941	8	127	2.796	577	1.844	42	170	2.633	5.429
	38 JAAR	642	1.867	9	163	2.681	472	1.834	42	160	2.508	5.189
	39 JAAR	523	1.778	10	134	2.445	439	1.703	40	149	2.331	4.776
35-39 JAAR		3.743	9.713	42	662	14.160	2.862	9.395	179	767	13.203	27.363
40-44 JAAR	40 JAAR	471	1.899	8	157	2.535	400	1.768	31	160	2.359	4.894
	41 JAAR	408	1.841	14	158	2.421	356	1.715	44	176	2.291	4.712
	42 JAAR	371	1.694	8	144	2.217	346	1.602	53	171	2.172	4.389
	43 JAAR	335	1.653	16	145	2.149	281	1.503	49	180	2.013	4.162
	44 JAAR	309	1.695	10	142	2.156	303	1.482	75	146	2.006	4.162
40-44 JAAR		1.894	8.782	56	746	11.478	1.686	8.070	252	833	10.841	22.319
45-49 JAAR	45 JAAR	254	1.533	5	175	1.967	274	1.280	49	141	1.744	3.711
	46 JAAR	233	1.648	10	167	2.058	243	1.422	46	170	1.881	3.939
	47 JAAR	229	1.478	14	125	1.846	249	1.181	62	143	1.635	3.481
	48 JAAR	220	1.450	12	146	1.828	219	1.196	62	156	1.633	3.461
	49 JAAR	182	1.417	13	169	1.781	191	1.096	65	155	1.507	3.288
45-49 JAAR		1.118	7.526	54	782	9.480	1.176	6.175	284	765	8.400	17.880

N.I.S.		TABEL 01.01 B					BLZ. 2.-		GEWEST: 01			
BEVOLKING OP 1-1-1997		VREEMDE BEVOLKING NAAR LEEFTIJD, GESLACHT EN BURGERLIJKE STAAT					BRUSSELS HOOFD- STEDELIJK GEWEST					
		(1) OMVAT WETTELIJK GESCEIDEN VAN TAFEL EN BED										
LEEFTIJD		MANNEN					VROUWEN					ALGE- MEEN
		ON- GEHUWD	GEHUWD (1)	WEDUW- STAAT	GESCEI- DEN	TOTAAL	ON- GEHUWD	GEHUWD (1)	WEDUW- STAAT	GESCEI- DEN	TOTAAL	
50-54 JAAR	50 JAAR	178	1.321	13	150	1.662	181	1.101	77	139	1.498	3.160
	51 JAAR	166	1.228	18	113	1.525	146	1.016	84	121	1.367	2.892
	52 JAAR	135	1.267	21	129	1.552	173	947	78	136	1.334	2.886
	53 JAAR	139	1.120	16	118	1.393	141	900	79	115	1.235	2.628
	54 JAAR	120	1.210	18	97	1.445	150	864	95	108	1.217	2.662
	JAAR	738	6.146	86	607	7.577	791	4.828	413	619	6.651	14.228
55-59 JAAR	55 JAAR	117	1.004	14	99	1.234	123	784	86	72	1.065	2.299
	56 JAAR	126	1.296	20	90	1.532	114	1.002	139	109	1.364	2.896
	57 JAAR	106	1.153	19	78	1.356	106	813	128	112	1.159	2.515
	58 JAAR	89	1.152	23	89	1.353	95	770	116	92	1.073	2.426
	59 JAAR	92	1.098	28	64	1.282	105	712	136	84	1.037	2.319
	JAAR	530	5.703	104	420	6.757	543	4.081	605	469	5.698	12.455
60-64 JAAR	60 JAAR	77	1.087	29	73	1.266	89	711	160	103	1.063	2.329
	61 JAAR	84	951	29	45	1.109	93	689	149	83	1.014	2.123
	62 JAAR	67	948	25	57	1.097	89	579	161	50	879	1.976
	63 JAAR	58	855	37	43	993	73	487	161	62	783	1.776
	64 JAAR	70	854	38	51	1.013	76	497	178	57	808	1.821
	JAAR	356	4.695	158	269	5.478	420	2.963	809	355	4.547	10.025
65-69 JAAR	65 JAAR	44	717	33	31	825	77	439	168	47	731	1.556
	66 JAAR	54	764	46	41	905	79	444	202	55	780	1.685
	67 JAAR	47	629	33	46	755	60	342	154	38	594	1.349
	68 JAAR	35	551	31	37	654	66	318	189	43	616	1.270
	69 JAAR	37	480	34	38	589	58	255	179	41	533	1.122
	JAAR	217	3.141	177	193	3.728	340	1.798	892	224	3.254	6.982
70-74 JAAR	70 JAAR	24	475	36	22	557	56	229	179	38	502	1.059
	71 JAAR	45	391	38	28	502	60	192	172	38	462	964
	72 JAAR	21	297	43	22	383	54	169	181	34	438	821
	73 JAAR	25	320	47	19	411	62	164	157	35	418	829
	74 JAAR	26	269	36	12	343	52	150	150	18	370	713
	JAAR	141	1.752	200	103	2.196	284	904	839	163	2.190	4.386
75-79 JAAR	75 JAAR	25	259	30	11	325	48	116	133	25	322	647
	76 JAAR	18	220	29	23	290	56	110	197	26	389	679
	77 JAAR	19	122	23	7	171	32	74	128	16	250	421
	78 JAAR	7	106	17	10	140	43	40	87	10	180	320
	79 JAAR	8	98	17	2	125	30	27	112	13	182	307
	JAAR	77	805	116	53	1.051	209	367	657	90	1.323	2.374
80-84 JAAR	80 JAAR	10	73	16	3	102	21	34	111	7	173	275
	81 JAAR	12	70	19	4	105	21	31	118	5	175	280
	82 JAAR	9	73	29	5	116	31	31	111	11	184	300
	83 JAAR	7	56	24	4	91	30	29	104	15	178	269
	84 JAAR	7	37	25	3	72	28	26	111	11	176	248
	JAAR	45	309	113	19	486	131	151	555	49	886	1.372
85-89 JAAR	85 JAAR	7	43	19	2	71	17	15	77	10	119	190
	86 JAAR	4	40	17	3	64	16	11	107	8	142	206
	87 JAAR	3	18	14	1	36	19	13	82	4	118	154
	88 JAAR	3	20	15	2	40	16	7	49	5	77	117
	89 JAAR	3	17	20	-	40	13	2	57	4	76	116
	JAAR	20	138	85	8	251	81	48	372	31	532	783
90-94 JAAR	90 JAAR	1	5	15	1	22	14	6	46	2	68	90
	91 JAAR	2	5	6	2	15	15	4	41	2	62	77
	92 JAAR	-	12	7	-	19	8	-	36	1	45	64
	93 JAAR	-	2	1	-	3	7	3	29	2	41	44
	94 JAAR	-	3	3	3	9	4	-	24	2	30	39
	JAAR	3	27	32	6	68	48	13	176	9	246	314
95-99 JAAR	95 JAAR	-	2	3	1	6	2	-	24	-	26	32
	96 JAAR	1	1	8	-	10	2	-	12	1	15	25
	97 JAAR	-	1	2	-	3	1	-	4	1	6	9
	98 JAAR	-	4	1	-	5	3	1	9	2	15	20
	99 JAAR	-	2	-	-	2	-	1	6	-	7	9
	JAAR	1	10	14	1	26	8	2	55	4	69	95
100 JAAR EN OUDER		1	-	-	-	1	3	1	8	-	12	13
TOTAAL		72.945	66.867	1.274	4.489	145.575	65.200	61.636	6.236	5.391	138.463	284.038

N.I.S. BEVOLKING OP 1-1-1997		TABEL 01.01 B									BLZ. 1.-		GEWEST: 02	
VREEMDE BEVOLKING NAAR LEEFTIJD, GESLACHT EN BURGERLIJKE STAAT													VLAAMS GEWEST	
(1) OMVAT WETTELIJK GESCEIDEN VAN TAFEL EN BED														
LEEFTIJD		MANNEN					VROUWEN					ALGE- MEEN		
		ON- GEHUWD	GEHUWD (1)	WEDUW- STAAT	GESCEI- DEN	TOTAAL	ON- GEHUWD	GEHUWD (1)	WEDUW- STAAT	GESCEI- DEN	TOTAAL			
0- 4 JAAR	0 JAAR	1.758	-	-	-	1.758	1.785	-	-	-	1.785	3.543		
	1 JAAR	1.878	-	-	-	1.878	1.804	-	-	-	1.804	3.682		
	2 JAAR	2.012	-	-	-	2.012	1.838	-	-	-	1.838	3.850		
	3 JAAR	1.951	-	-	-	1.951	1.869	-	-	-	1.869	3.820		
	4 JAAR	1.982	-	-	-	1.982	1.956	-	-	-	1.956	3.938		
0- 4 JAAR		9.581	-	-	-	9.581	9.252	-	-	-	9.252	18.833		
5- 9 JAAR	5 JAAR	2.063	-	-	-	2.063	1.966	-	-	-	1.966	4.029		
	6 JAAR	1.958	-	-	-	1.958	1.986	-	-	-	1.986	3.944		
	7 JAAR	1.957	-	-	-	1.957	1.870	-	-	-	1.870	3.827		
	8 JAAR	2.002	-	-	-	2.002	1.868	-	-	-	1.868	3.870		
	9 JAAR	1.881	-	-	-	1.881	1.816	-	-	-	1.816	3.697		
5- 9 JAAR		9.861	-	-	-	9.861	9.506	-	-	-	9.506	19.367		
10-14 JAAR	10 JAAR	1.868	-	-	-	1.868	1.648	-	-	-	1.648	3.516		
	11 JAAR	1.784	-	-	-	1.784	1.696	-	-	-	1.696	3.480		
	12 JAAR	1.639	-	-	-	1.639	1.556	-	-	-	1.556	3.195		
	13 JAAR	1.663	-	-	-	1.663	1.702	-	-	-	1.702	3.365		
	14 JAAR	1.866	-	-	-	1.866	1.775	-	-	-	1.775	3.641		
10-14 JAAR		8.820	-	-	-	8.820	8.377	-	-	-	8.377	17.197		
15-19 JAAR	15 JAAR	1.983	-	-	-	1.983	1.952	4	-	-	1.956	3.939		
	16 JAAR	2.224	-	-	-	2.224	2.080	26	-	-	2.106	4.330		
	17 JAAR	2.253	5	-	-	2.258	2.087	116	-	-	2.203	4.461		
	18 JAAR	1.708	45	-	-	1.753	1.619	320	-	1	1.940	3.693		
	19 JAAR	1.453	92	-	-	1.545	1.369	511	-	2	1.882	3.427		
15-19 JAAR		9.621	142	-	-	9.763	9.107	977	-	3	10.087	19.850		
20-24 JAAR	20 JAAR	1.449	149	-	-	1.598	1.264	717	1	4	1.986	3.584		
	21 JAAR	1.393	250	-	1	1.644	1.229	838	-	3	2.070	3.714		
	22 JAAR	1.444	431	-	1	1.876	1.233	1.072	4	15	2.324	4.200		
	23 JAAR	1.536	638	-	4	2.178	1.201	1.214	3	15	2.433	4.611		
	24 JAAR	1.607	822	-	10	2.439	1.171	1.466	2	38	2.677	5.116		
20-24 JAAR		7.429	2.290	-	16	9.735	6.098	5.307	10	75	11.490	21.225		
25-29 JAAR	25 JAAR	1.572	1.160	-	18	2.750	1.081	1.713	11	50	2.855	5.605		
	26 JAAR	1.426	1.368	2	20	2.816	1.004	1.888	9	47	2.948	5.764		
	27 JAAR	1.375	1.623	3	40	3.041	860	1.992	10	50	2.912	5.953		
	28 JAAR	1.223	1.755	1	34	3.013	745	2.060	7	79	2.891	5.904		
	29 JAAR	1.104	1.852	-	41	2.997	666	2.076	5	73	2.820	5.817		
25-29 JAAR		6.700	7.758	6	153	14.617	4.356	9.729	42	299	14.426	29.043		
30-34 JAAR	30 JAAR	1.073	2.172	2	92	3.339	616	2.364	19	109	3.108	6.447		
	31 JAAR	992	2.255	4	93	3.344	533	2.286	16	96	2.931	6.275		
	32 JAAR	914	2.437	4	106	3.461	515	2.354	22	115	3.006	6.467		
	33 JAAR	813	2.384	4	106	3.307	434	2.259	14	108	2.815	6.122		
	34 JAAR	699	2.563	3	144	3.409	372	2.182	21	120	2.695	6.104		
30-34 JAAR		4.491	11.811	17	541	16.860	2.470	11.445	92	548	14.555	31.415		
35-39 JAAR	35 JAAR	682	2.323	3	141	3.149	345	2.011	19	118	2.493	5.642		
	36 JAAR	559	2.512	4	178	3.253	324	2.129	25	124	2.602	5.855		
	37 JAAR	425	2.256	9	180	2.870	267	2.033	29	132	2.461	5.331		
	38 JAAR	436	2.344	8	174	2.962	221	1.986	32	101	2.340	5.302		
	39 JAAR	403	2.200	8	187	2.798	214	1.712	26	134	2.086	4.884		
35-39 JAAR		2.505	11.635	32	860	15.032	1.371	9.871	131	609	11.982	27.014		
40-44 JAAR	40 JAAR	358	2.237	9	189	2.793	205	1.827	47	114	2.193	4.986		
	41 JAAR	342	2.151	12	212	2.717	150	1.691	34	127	2.002	4.719		
	42 JAAR	265	2.096	12	210	2.583	179	1.591	45	114	1.929	4.512		
	43 JAAR	237	1.847	14	190	2.288	133	1.510	52	113	1.808	4.096		
	44 JAAR	209	1.949	10	218	2.386	152	1.418	56	98	1.724	4.110		
40-44 JAAR		1.411	10.280	57	1.019	12.767	819	8.037	234	566	9.656	22.423		
45-49 JAAR	45 JAAR	211	1.842	18	185	2.256	130	1.322	39	100	1.591	3.847		
	46 JAAR	170	2.005	15	206	2.396	121	1.364	60	119	1.664	4.060		
	47 JAAR	211	1.952	17	219	2.399	109	1.396	66	107	1.678	4.077		
	48 JAAR	170	1.885	16	217	2.288	81	1.295	65	110	1.551	3.839		
	49 JAAR	175	1.813	25	230	2.243	105	1.277	73	117	1.572	3.815		
45-49 JAAR		937	9.497	91	1.057	11.582	546	6.654	303	553	8.056	19.638		

N.I.S.		TABEL 01.01 B					BLZ. 2.-			GEWEST: 02			
BEVOLKING OP 1-1-1997		VREEMDE BEVOLKING NAAR LEEFTIJD, GESLACHT EN BURGERLIJKE STAAT									VLAAMS GEWEST		
(1) OMVAT WETTELIJK GESCHEIDEN VAN TAFEL EN BED													
LEEFTIJD		MANNEN					VROUWEN					ALGE- MEEN	
		ON- GEHUWD	GEHUWD (1)	WEDUW- STAAT	GESCHEI- DEN	TOTAAL	ON- GEHUWD	GEHUWD (1)	WEDUW- STAAT	GESCHEI- DEN	TOTAAL	TOTAAL	
50-54 JAAR	50 JAAR	175	1.813	23	196	2.207	86	1.178	65	103	1.432	3.639	
	51 JAAR	142	1.577	21	171	1.911	68	1.076	72	98	1.314	3.225	
	52 JAAR	128	1.531	19	186	1.864	69	1.133	91	99	1.392	3.256	
	53 JAAR	112	1.541	26	161	1.840	69	1.022	76	106	1.273	3.113	
	54 JAAR	106	1.431	25	141	1.703	62	1.023	95	82	1.262	2.965	
	JAAR	663	7.893	114	855	9.525	354	5.432	399	488	6.673	16.198	
55-59 JAAR	55 JAAR	108	1.400	30	165	1.703	54	937	69	67	1.127	2.830	
	56 JAAR	109	1.519	28	132	1.788	41	1.083	126	83	1.333	3.121	
	57 JAAR	92	1.481	23	114	1.710	55	896	88	69	1.108	2.818	
	58 JAAR	102	1.375	47	116	1.640	50	866	126	66	1.108	2.748	
	59 JAAR	78	1.289	33	100	1.500	43	783	133	56	1.015	2.515	
	JAAR	489	7.064	161	627	8.341	243	4.565	542	341	5.691	14.032	
60-64 JAAR	60 JAAR	86	1.209	40	104	1.439	41	734	134	42	951	2.390	
	61 JAAR	79	1.156	45	68	1.348	35	673	137	53	898	2.246	
	62 JAAR	60	1.132	40	73	1.305	41	711	143	42	937	2.242	
	63 JAAR	69	1.128	40	54	1.291	53	652	133	47	885	2.176	
	64 JAAR	48	1.064	39	67	1.218	35	576	159	42	812	2.030	
	JAAR	342	5.689	204	366	6.601	205	3.346	706	226	4.483	11.084	
65-69 JAAR	65 JAAR	60	886	54	66	1.066	31	449	151	37	668	1.734	
	66 JAAR	67	897	55	61	1.080	47	514	196	39	796	1.876	
	67 JAAR	59	755	56	53	923	48	412	192	39	691	1.614	
	68 JAAR	47	741	55	48	891	32	414	209	27	682	1.573	
	69 JAAR	42	650	71	45	808	49	333	185	29	596	1.404	
	JAAR	275	3.929	291	273	4.768	207	2.122	933	171	3.433	8.201	
70-74 JAAR	70 JAAR	51	581	81	35	748	44	331	233	28	636	1.384	
	71 JAAR	47	551	70	31	699	37	303	218	31	589	1.288	
	72 JAAR	45	541	63	32	681	35	258	219	21	533	1.214	
	73 JAAR	37	488	96	35	656	47	251	223	17	538	1.194	
	74 JAAR	32	414	80	26	552	36	207	214	20	477	1.029	
	JAAR	212	2.575	390	159	3.336	199	1.350	1.107	117	2.773	6.109	
75-79 JAAR	75 JAAR	30	406	83	14	533	45	182	205	19	451	984	
	76 JAAR	25	337	76	17	455	39	153	210	25	427	882	
	77 JAAR	21	240	49	20	330	29	91	145	7	272	602	
	78 JAAR	20	166	46	10	242	29	64	145	3	241	483	
	79 JAAR	20	154	46	10	230	28	64	119	3	214	444	
	JAAR	116	1.303	300	71	1.790	170	554	824	57	1.605	3.395	
80-84 JAAR	80 JAAR	20	126	48	7	201	43	50	126	4	223	424	
	81 JAAR	12	122	51	4	189	31	55	136	5	227	416	
	82 JAAR	19	101	48	7	175	37	42	136	7	222	397	
	83 JAAR	16	88	45	2	151	32	38	143	7	220	371	
	84 JAAR	9	73	42	4	128	25	29	125	2	181	309	
	JAAR	76	510	234	24	844	168	214	666	25	1.073	1.917	
85-89 JAAR	85 JAAR	6	61	42	3	112	29	23	89	4	145	257	
	86 JAAR	9	38	18	-	65	13	15	97	2	127	192	
	87 JAAR	7	33	28	4	72	28	9	105	8	150	222	
	88 JAAR	3	28	29	1	61	18	14	63	1	96	157	
	89 JAAR	3	16	15	-	34	13	11	57	-	81	115	
	JAAR	28	176	132	8	344	101	72	411	15	599	943	
90-94 JAAR	90 JAAR	4	16	18	-	38	9	2	48	4	63	101	
	91 JAAR	-	15	11	1	27	4	1	39	1	45	72	
	92 JAAR	3	7	11	-	21	13	3	46	1	63	84	
	93 JAAR	2	7	5	-	14	6	-	24	-	30	44	
	94 JAAR	2	5	3	-	10	6	4	14	1	25	35	
	JAAR	11	50	48	1	110	38	10	171	7	226	336	
95-99 JAAR	95 JAAR	1	2	5	-	8	5	-	21	1	27	35	
	96 JAAR	1	2	3	1	7	2	-	9	2	13	20	
	97 JAAR	-	-	1	1	2	2	1	7	-	10	12	
	98 JAAR	-	1	1	-	2	2	1	3	-	6	8	
	99 JAAR	-	1	3	-	4	1	-	2	-	3	7	
	JAAR	2	6	13	2	23	12	2	42	3	59	82	
100 JAAR EN OUDER		-	-	-	-	-	-	-	5	-	5	5	
TOTAAL		63.570	82.608	2.090	6.032	154.300	53.599	69.687	6.618	4.103	134.007	288.307	

N.I.S. BEVOLKING OP 1-1-1997	TABEL 01.01 B					BLZ. 1.-					GEWEST: 03	
	VREEMDE BEVOLKING NAAR LEEFTIJD, GESLACHT EN BURGERLIJKE STAAT (1) OMVAT WETTELIJK GESCEIDEN VAN TAFEL EN BED										WAALS GEWEST	
LEEFTIJD	MANNEN					VROUWEN					ALGE- MEEN	TOTAAL
	ON- GEHUWD	GEHUWD (1)	WEDUW- STAAT	GESCEI- DEN	TOTAAL	ON- GEHUWD	GEHUWD (1)	WEDUW- STAAT	GESCEI- DEN	TOTAAL		
0 JAAR	1.035	-	-	-	1.035	938	-	-	-	938	1.973	
1 JAAR	1.035	-	-	-	1.035	1.020	-	-	-	1.020	2.055	
2 JAAR	1.159	-	-	-	1.159	1.059	-	-	-	1.059	2.218	
3 JAAR	1.215	-	-	-	1.215	1.187	-	-	-	1.187	2.402	
4 JAAR	1.278	-	-	-	1.278	1.276	-	-	-	1.276	2.554	
0- 4 JAAR	5.722	-	-	-	5.722	5.480	-	-	-	5.480	11.202	
5 JAAR	1.327	-	-	-	1.327	1.351	-	-	-	1.351	2.678	
6 JAAR	1.402	-	-	-	1.402	1.329	-	-	-	1.329	2.731	
7 JAAR	1.399	-	-	-	1.399	1.384	-	-	-	1.384	2.783	
8 JAAR	1.494	-	-	-	1.494	1.404	-	-	-	1.404	2.898	
9 JAAR	1.517	-	-	-	1.517	1.446	-	-	-	1.446	2.963	
5- 9 JAAR	7.139	-	-	-	7.139	6.914	-	-	-	6.914	14.053	
10 JAAR	1.547	-	-	-	1.547	1.440	-	-	-	1.440	2.987	
11 JAAR	1.483	-	-	-	1.483	1.401	-	-	-	1.401	2.884	
12 JAAR	1.403	-	-	-	1.403	1.421	-	-	-	1.421	2.824	
13 JAAR	1.480	-	-	-	1.480	1.385	-	-	-	1.385	2.865	
14 JAAR	1.672	-	-	-	1.672	1.640	-	-	-	1.640	3.312	
10-14 JAAR	7.585	-	-	-	7.585	7.287	-	-	-	7.287	14.872	
15 JAAR	1.751	-	-	-	1.751	1.698	2	-	-	1.700	3.451	
16 JAAR	1.894	-	-	-	1.894	1.818	11	-	-	1.829	3.723	
17 JAAR	1.989	2	-	-	1.991	1.897	31	-	-	1.928	3.919	
18 JAAR	1.933	9	-	-	1.942	1.808	103	-	-	1.911	3.853	
19 JAAR	1.770	32	1	-	1.803	1.742	232	-	-	1.974	3.777	
15-19 JAAR	9.337	43	1	-	9.381	8.963	379	-	-	9.342	18.723	
20 JAAR	1.771	76	-	-	1.847	1.559	347	-	4	1.910	3.757	
21 JAAR	1.855	117	-	-	1.972	1.515	490	-	5	2.010	3.982	
22 JAAR	2.038	244	-	1	2.283	1.544	740	-	13	2.297	4.580	
23 JAAR	2.205	436	1	6	2.648	1.526	937	3	18	2.484	5.132	
24 JAAR	2.196	686	1	9	2.892	1.432	1.253	4	23	2.712	5.604	
20-24 JAAR	10.065	1.559	2	16	11.642	7.576	3.767	7	63	11.413	23.055	
25 JAAR	2.056	876	1	15	2.948	1.314	1.479	4	40	2.837	5.785	
26 JAAR	1.912	1.172	2	34	3.120	1.125	1.628	13	65	2.831	5.951	
27 JAAR	1.724	1.406	1	26	3.157	1.015	1.814	6	82	2.917	6.074	
28 JAAR	1.564	1.640	1	56	3.261	923	2.056	13	94	3.086	6.347	
29 JAAR	1.423	1.792	6	48	3.269	801	2.022	14	108	2.945	6.214	
25-29 JAAR	8.679	6.886	11	179	15.755	5.178	8.999	50	389	14.616	30.371	
30 JAAR	1.457	2.077	2	113	3.649	811	2.301	15	123	3.250	6.899	
31 JAAR	1.376	2.353	3	112	3.844	674	2.395	23	137	3.229	7.073	
32 JAAR	1.209	2.450	6	153	3.818	666	2.433	27	150	3.276	7.094	
33 JAAR	1.058	2.595	2	170	3.825	608	2.400	20	154	3.182	7.007	
34 JAAR	1.003	2.556	7	226	3.792	514	2.336	16	181	3.047	6.839	
30-34 JAAR	6.103	12.031	20	774	18.928	3.273	11.865	101	745	15.984	34.912	
35 JAAR	857	2.584	6	249	3.696	513	2.492	22	164	3.191	6.887	
36 JAAR	844	2.872	10	273	3.999	419	2.412	34	168	3.033	7.032	
37 JAAR	659	2.814	6	296	3.775	392	2.372	39	201	3.004	6.779	
38 JAAR	653	2.863	12	295	3.823	375	2.331	24	201	2.931	6.754	
39 JAAR	555	2.884	12	338	3.789	339	2.229	43	197	2.808	6.597	
35-39 JAAR	3.568	14.017	46	1.451	19.082	2.038	11.836	162	931	14.967	34.049	
40 JAAR	499	3.071	15	330	3.915	305	2.284	48	209	2.846	6.761	
41 JAAR	461	2.928	8	353	3.750	279	2.236	61	208	2.784	6.534	
42 JAAR	425	2.825	27	346	3.623	242	2.211	55	188	2.696	6.319	
43 JAAR	352	2.692	25	373	3.442	221	1.968	66	180	2.435	5.877	
44 JAAR	289	2.663	16	357	3.325	215	1.952	75	197	2.439	5.764	
40-44 JAAR	2.026	14.179	91	1.759	18.055	1.262	10.651	305	982	13.200	31.255	
45 JAAR	280	2.507	28	354	3.169	167	1.936	60	171	2.334	5.503	
46 JAAR	258	2.625	37	333	3.253	187	1.974	89	190	2.440	5.693	
47 JAAR	245	2.514	41	323	3.123	152	1.811	101	170	2.234	5.357	
48 JAAR	237	2.481	29	323	3.070	126	1.922	126	194	2.368	5.438	
49 JAAR	193	2.503	43	287	3.026	115	1.771	101	151	2.138	5.164	
45-49 JAAR	1.213	12.630	178	1.620	15.641	747	9.414	477	876	11.514	27.155	

N.I.S.		TABEL 01.01 B					BLZ. 2.-			GEWEST: 03		
BEVOLKING OP 1-1-1997		VREEMDE BEVOLKING NAAR LEEFTIJD, GESLACHT EN BURGERLIJKE STAAT									WAALS GEWEST	
		(1) OMVAT WETTELIJK GESCHEIDEN VAN TAFEL EN BED										
LEEFTIJD		MANNEN					VROUWEN					ALGE- MEEN
		ON- GEHUWD	GEHUWD (1)	WEDUW- STAAT	GESCHEI- DEN	TOTAAL	ON- GEHUWD	GEHUWD (1)	WEDUW- STAAT	GESCHEI- DEN	TOTAAL	
50-54	50 JAAR	191	2.366	36	278	2.871	94	1.701	111	130	2.036	4.907
	51 JAAR	129	1.904	24	220	2.277	75	1.387	124	97	1.683	3.960
	52 JAAR	149	1.879	37	197	2.262	73	1.460	112	109	1.754	4.016
	53 JAAR	134	1.709	36	153	2.032	55	1.274	142	119	1.590	3.622
	54 JAAR	124	1.639	33	166	1.962	59	1.280	132	93	1.564	3.526
JAAR		727	9.497	166	1.014	11.404	356	7.102	621	548	8.627	20.031
55-59	55 JAAR	108	1.617	29	123	1.877	61	1.181	154	85	1.481	3.358
	56 JAAR	122	1.854	49	170	2.195	55	1.422	206	85	1.768	3.963
	57 JAAR	111	1.724	50	131	2.016	89	1.323	253	91	1.756	3.772
	58 JAAR	112	1.586	55	132	1.885	59	1.354	251	80	1.744	3.629
	59 JAAR	106	1.674	53	96	1.929	70	1.209	271	61	1.611	3.540
JAAR		559	8.455	236	652	9.902	334	6.489	1.135	402	8.360	18.262
60-64	60 JAAR	104	1.618	59	115	1.896	47	1.199	328	48	1.622	3.518
	61 JAAR	94	1.566	72	100	1.832	64	1.193	339	64	1.660	3.492
	62 JAAR	92	1.509	64	96	1.761	51	1.166	385	65	1.667	3.428
	63 JAAR	85	1.534	78	86	1.783	46	1.144	440	61	1.691	3.474
	64 JAAR	109	1.620	78	75	1.882	45	1.070	437	61	1.613	3.495
JAAR		484	7.847	351	472	9.154	253	5.772	1.929	299	8.253	17.407
65-69	65 JAAR	105	1.377	107	80	1.669	55	1.022	472	69	1.618	3.287
	66 JAAR	93	1.501	100	80	1.774	43	1.015	553	51	1.662	3.436
	67 JAAR	92	1.410	116	45	1.663	45	900	584	51	1.580	3.243
	68 JAAR	113	1.315	139	60	1.627	47	827	591	46	1.511	3.138
	69 JAAR	105	1.319	139	64	1.627	40	834	661	42	1.577	3.204
JAAR		508	6.922	601	329	8.360	230	4.598	2.861	259	7.948	16.308
70-74	70 JAAR	112	1.271	184	61	1.628	58	770	701	36	1.565	3.193
	71 JAAR	120	1.157	181	42	1.500	64	706	685	48	1.503	3.003
	72 JAAR	89	1.120	176	49	1.434	53	588	730	39	1.410	2.844
	73 JAAR	98	1.026	173	62	1.359	53	526	706	27	1.312	2.671
	74 JAAR	79	908	158	41	1.186	57	455	701	42	1.255	2.441
JAAR		498	5.482	872	255	7.107	285	3.045	3.523	192	7.045	14.152
75-79	75 JAAR	71	714	198	31	1.014	53	405	671	24	1.153	2.167
	76 JAAR	52	630	160	32	874	43	291	681	34	1.049	1.923
	77 JAAR	41	354	99	13	507	34	205	452	16	707	1.214
	78 JAAR	22	266	86	6	380	19	127	315	17	478	858
	79 JAAR	13	228	70	13	324	40	92	297	10	439	763
JAAR		199	2.192	613	95	3.099	189	1.120	2.416	101	3.826	6.925
80-84	80 JAAR	18	217	64	7	306	25	97	331	10	463	769
	81 JAAR	24	203	78	5	310	33	97	390	9	529	839
	82 JAAR	17	211	97	7	332	38	91	420	8	557	889
	83 JAAR	18	179	104	3	304	53	84	382	9	528	832
	84 JAAR	13	159	83	7	262	34	55	365	10	464	726
JAAR		90	969	426	29	1.514	183	424	1.888	46	2.541	4.055
85-89	85 JAAR	12	82	65	2	161	34	34	315	1	384	545
	86 JAAR	9	63	44	5	121	31	29	274	5	339	460
	87 JAAR	4	43	37	1	85	27	23	241	3	294	379
	88 JAAR	11	50	35	-	96	21	21	204	6	252	348
	89 JAAR	4	23	17	1	45	12	12	152	3	179	224
JAAR		40	261	198	9	508	125	119	1.186	18	1.448	1.956
90-94	90 JAAR	2	22	21	1	46	26	8	117	3	154	200
	91 JAAR	2	15	21	1	39	16	4	123	1	144	183
	92 JAAR	1	8	13	1	23	16	3	84	3	106	129
	93 JAAR	-	4	13	-	17	12	-	50	-	62	79
	94 JAAR	-	4	12	-	16	14	3	52	-	69	85
JAAR		5	53	80	3	141	84	18	426	7	535	676
95-99	95 JAAR	2	2	8	-	12	6	-	39	2	47	59
	96 JAAR	-	4	5	-	9	6	-	24	2	32	41
	97 JAAR	-	1	1	-	2	1	1	9	-	11	13
	98 JAAR	-	1	5	-	6	3	-	7	-	10	16
	99 JAAR	-	-	3	-	3	2	1	12	-	15	18
JAAR		2	8	22	-	32	18	2	91	4	115	147
100 JAAR EN OUDER		-	-	1	-	1	2	-	7	-	9	10
TOTAAL		64.549	103.031	3.915	8.657	180.152	50.777	85.600	17.185	5.862	159.424	339.576

N.I.S.		TABEL 01.01 B									BLZ. 1.-		GEWEST: 04	
BEVOLKING OP 1-1-1997		VREEMDE BEVOLKING NAAR LEEFTIJD, GESLACHT EN BURGERLIJKE STAAT										DUITSTALIGE GEMEENSCHAP		
		(1) OMVAT WETTELIJK GESCEIDEN VAN TAFEL EN BED												
LEEFTIJD		MANNEN					VROUWEN					ALGE- MEEN		
		ON- GEHUWD	GEHUWD (1)	WEDUW- STAAT	GESCHEI- DEN	TOTAAL	ON- GEHUWD	GEHUWD (1)	WEDUW- STAAT	GESCHEI- DEN	TOTAAL	TOTAAL		
0- 4 JAAR	0 JAAR	50	-	-	-	50	46	-	-	-	46	96		
	1 JAAR	57	-	-	-	57	39	-	-	-	39	96		
	2 JAAR	63	-	-	-	63	52	-	-	-	52	115		
	3 JAAR	68	-	-	-	68	61	-	-	-	61	129		
	4 JAAR	66	-	-	-	66	82	-	-	-	82	148		
0- 4 JAAR		304	-	-	-	304	280	-	-	-	280	584		
5- 9 JAAR	5 JAAR	75	-	-	-	75	78	-	-	-	78	153		
	6 JAAR	80	-	-	-	80	72	-	-	-	72	152		
	7 JAAR	73	-	-	-	73	80	-	-	-	80	153		
	8 JAAR	80	-	-	-	80	57	-	-	-	57	137		
	9 JAAR	78	-	-	-	78	74	-	-	-	74	152		
5- 9 JAAR		386	-	-	-	386	361	-	-	-	361	747		
10-14 JAAR	10 JAAR	70	-	-	-	70	71	-	-	-	71	141		
	11 JAAR	62	-	-	-	62	68	-	-	-	68	130		
	12 JAAR	60	-	-	-	60	62	-	-	-	62	122		
	13 JAAR	49	-	-	-	49	53	-	-	-	53	102		
	14 JAAR	77	-	-	-	77	60	-	-	-	60	137		
10-14 JAAR		318	-	-	-	318	314	-	-	-	314	632		
15-19 JAAR	15 JAAR	69	-	-	-	69	59	-	-	-	59	128		
	16 JAAR	48	-	-	-	48	65	-	-	-	65	113		
	17 JAAR	59	-	-	-	59	46	-	-	-	46	105		
	18 JAAR	42	-	-	-	42	44	1	-	-	45	87		
	19 JAAR	46	-	-	-	46	37	2	-	-	39	85		
15-19 JAAR		264	-	-	-	264	251	3	-	-	254	518		
20-24 JAAR	20 JAAR	54	1	-	-	55	43	1	-	-	44	99		
	21 JAAR	44	-	-	-	44	29	6	-	-	35	79		
	22 JAAR	44	3	-	-	47	38	19	-	-	57	104		
	23 JAAR	49	6	-	-	55	30	15	-	-	45	100		
	24 JAAR	64	9	-	1	74	31	16	-	-	47	121		
20-24 JAAR		255	19	-	1	275	171	57	-	-	228	503		
25-29 JAAR	25 JAAR	57	9	-	-	66	37	31	-	-	68	134		
	26 JAAR	67	12	-	1	80	36	28	-	2	66	146		
	27 JAAR	69	24	-	1	94	40	44	1	2	87	181		
	28 JAAR	65	41	-	-	106	31	59	-	6	96	202		
	29 JAAR	66	41	-	2	109	30	60	-	5	95	204		
25-29 JAAR		324	127	-	4	455	174	222	1	15	412	867		
30-34 JAAR	30 JAAR	49	64	-	2	115	32	79	-	5	116	231		
	31 JAAR	49	70	-	4	123	24	79	-	5	108	231		
	32 JAAR	48	79	-	3	130	21	90	-	4	115	245		
	33 JAAR	39	78	-	4	121	19	76	2	7	104	225		
	34 JAAR	44	92	-	9	145	20	104	1	10	135	280		
30-34 JAAR		229	383	-	22	634	116	428	3	31	578	1.212		
35-39 JAAR	35 JAAR	32	98	-	3	133	27	76	1	8	112	245		
	36 JAAR	36	90	-	8	134	19	101	2	9	131	265		
	37 JAAR	21	102	-	11	134	14	110	1	13	138	272		
	38 JAAR	22	75	-	6	103	16	92	-	14	122	225		
	39 JAAR	18	90	1	12	121	12	80	1	13	106	227		
35-39 JAAR		129	455	1	40	625	88	459	5	57	609	1.234		
40-44 JAAR	40 JAAR	12	106	1	9	128	12	91	2	9	114	242		
	41 JAAR	17	83	-	13	113	14	71	2	11	98	211		
	42 JAAR	14	80	1	5	100	10	74	4	18	106	206		
	43 JAAR	17	101	1	12	131	10	63	2	10	85	216		
	44 JAAR	9	92	-	11	112	14	61	3	10	88	200		
40-44 JAAR		69	462	3	50	584	60	360	13	58	491	1.075		
45-49 JAAR	45 JAAR	15	78	-	11	104	5	77	1	6	89	193		
	46 JAAR	4	90	1	12	107	2	71	3	13	89	196		
	47 JAAR	9	86	3	12	110	5	64	3	7	79	189		
	48 JAAR	9	82	2	15	108	3	62	2	7	74	182		
	49 JAAR	9	72	1	8	90	2	60	3	8	73	163		
45-49 JAAR		46	408	7	58	519	17	334	12	41	404	923		

N.I.S.		TABEL 01.01 B					BLZ. 2.-				GEWEST: 04		
BEVOLKING OP 1-1-1997		VREEMDE BEVOLKING NAAR LEEFTIJD, GESLACHT EN BURGERLIJKE STAAT									DUITSTALIGE GEMEENSCHAP		
		(1) OMVAT WETTELIJK GESCHEIDEN VAN TAFEL EN BED											
LEEFTIJD		MANNEN					VROUWEN					ALGE- MEEN	
		ON- GEHUWD	GEHUWD (1)	WEDUW- STAAT	GESCHEI- DEN	TOTAAL	ON- GEHUWD	GEHUWD (1)	WEDUW- STAAT	GESCHEI- DEN	TOTAAL		TOTAAL
50-54 JAAR	50 JAAR	4	67	-	7	78	2	60	5	7	74	152	
	51 JAAR	8	71	-	10	89	4	40	1	8	53	142	
	52 JAAR	7	94	1	6	108	7	67	5	8	87	195	
	53 JAAR	9	68	1	12	90	3	58	7	7	75	165	
	54 JAAR	5	66	2	12	85	2	42	4	8	56	141	
JAAR		33	366	4	47	450	18	267	22	38	345	795	
55-59 JAAR	55 JAAR	4	82	-	13	99	3	63	5	8	79	178	
	56 JAAR	3	53	-	12	68	6	43	4	7	60	128	
	57 JAAR	9	74	1	3	87	5	46	7	7	65	152	
	58 JAAR	3	66	1	15	85	3	37	5	6	51	136	
	59 JAAR	4	46	3	3	56	1	39	8	2	50	106	
JAAR		23	321	5	46	395	18	228	29	30	305	700	
60-64 JAAR	60 JAAR	2	49	2	10	63	2	34	9	3	48	111	
	61 JAAR	2	62	5	6	75	4	35	11	4	54	129	
	62 JAAR	4	62	3	7	76	1	40	11	7	59	135	
	63 JAAR	-	50	4	4	58	-	21	6	4	31	89	
	64 JAAR	5	48	3	2	58	1	30	6	3	40	98	
JAAR		13	271	17	29	330	8	160	43	21	232	562	
65-69 JAAR	65 JAAR	-	39	3	1	43	3	17	2	3	25	68	
	66 JAAR	3	34	3	3	43	-	24	5	-	29	72	
	67 JAAR	2	35	4	1	42	-	16	9	4	29	71	
	68 JAAR	2	31	2	5	40	3	14	9	2	28	68	
	69 JAAR	2	29	3	-	34	2	15	9	4	30	64	
JAAR		9	168	15	10	202	8	86	34	13	141	343	
70-74 JAAR	70 JAAR	2	34	7	2	45	4	18	5	1	28	73	
	71 JAAR	1	27	4	-	32	4	15	12	3	34	66	
	72 JAAR	2	24	2	2	30	-	16	5	1	22	52	
	73 JAAR	2	22	1	1	26	4	12	15	3	34	60	
	74 JAAR	-	21	4	1	26	2	11	9	3	25	51	
JAAR		7	128	18	6	159	14	72	46	11	143	302	
75-79 JAAR	75 JAAR	1	16	6	2	25	3	10	14	2	29	54	
	76 JAAR	-	23	1	2	26	3	7	8	1	19	45	
	77 JAAR	2	3	2	-	7	2	3	8	-	13	20	
	78 JAAR	-	7	3	-	10	-	1	6	1	8	18	
	79 JAAR	-	7	3	-	10	1	-	2	1	4	14	
JAAR		3	56	15	4	78	9	21	38	5	73	151	
80-84 JAAR	80 JAAR	-	7	1	-	8	-	2	13	-	15	23	
	81 JAAR	-	4	3	1	8	-	2	10	1	13	21	
	82 JAAR	-	11	3	-	14	3	3	14	2	22	36	
	83 JAAR	-	1	1	-	2	3	1	9	-	13	15	
	84 JAAR	1	6	1	1	9	-	-	5	-	5	14	
JAAR		1	29	9	2	41	6	8	51	3	68	109	
85-89 JAAR	85 JAAR	1	4	3	-	8	1	-	3	-	4	12	
	86 JAAR	-	1	1	-	2	2	-	6	-	8	10	
	87 JAAR	-	1	1	-	2	3	1	6	-	10	12	
	88 JAAR	1	1	1	-	3	-	1	2	1	4	7	
	89 JAAR	3	2	1	-	6	-	-	2	-	2	8	
JAAR		5	9	7	-	21	6	2	19	1	28	49	
90-94 JAAR	90 JAAR	-	-	-	-	-	1	-	1	-	2	2	
	91 JAAR	-	2	-	-	2	-	-	2	-	2	4	
	92 JAAR	-	-	-	-	-	-	-	3	1	4	4	
	93 JAAR	-	1	1	-	2	2	-	2	-	4	6	
	94 JAAR	-	-	1	-	1	-	-	3	-	3	4	
JAAR		-	3	2	-	5	3	-	11	1	15	20	
95-99 JAAR	95 JAAR	-	-	1	-	1	-	-	-	-	-	1	
	96 JAAR	-	-	-	-	-	1	-	2	-	3	3	
	97 JAAR	-	-	-	-	-	-	-	-	-	-	-	
	98 JAAR	-	-	-	-	-	-	-	-	-	-	-	
	99 JAAR	-	-	-	-	-	-	-	-	-	-	-	
JAAR		-	-	1	-	1	1	-	2	-	3	4	
100 JAAR EN OUDER		-	-	-	-	-	-	-	-	-	-	-	
TOTAAL		2.418	3.205	104	319	6.046	1.923	2.707	329	325	5.284	11.330	

N.I.S. BEVOLKING OP 1-1-1997		TABEL 01.01 B					BLZ. 1.-					PROVINCIE: 1	
		VREEMDE BEVOLKING NAAR LEEFTIJD, GESLACHT EN BURGERLIJKE STAAT										PROVINCIE ANTWERPEN	
		(1) OMVAT WETTELIJK GESCEIDEN VAN TAFEL EN BED											
LEEFTIJD		MANNEN					VROUWEN					ALGE- MEEN	TOTAAL
		ON- GEHUWD	GEHUWD (1)	WEDUW- STAAT	GESCHEI- DEN	TOTAAL	ON- GEHUWD	GEHUWD (1)	WEDUW- STAAT	GESCHEI- DEN	TOTAAL		
0- 4 JAAR	0 JAAR	767	-	-	-	767	776	-	-	-	776	1.543	
	1 JAAR	810	-	-	-	810	762	-	-	-	762	1.572	
	2 JAAR	868	-	-	-	868	794	-	-	-	794	1.662	
	3 JAAR	855	-	-	-	855	842	-	-	-	842	1.697	
	4 JAAR	886	-	-	-	886	856	-	-	-	856	1.742	
0- 4 JAAR		4.186	-	-	-	4.186	4.030	-	-	-	4.030	8.216	
5- 9 JAAR	5 JAAR	869	-	-	-	869	836	-	-	-	836	1.705	
	6 JAAR	834	-	-	-	834	866	-	-	-	866	1.700	
	7 JAAR	859	-	-	-	859	771	-	-	-	771	1.630	
	8 JAAR	831	-	-	-	831	764	-	-	-	764	1.595	
	9 JAAR	770	-	-	-	770	760	-	-	-	760	1.530	
5- 9 JAAR		4.163	-	-	-	4.163	3.997	-	-	-	3.997	8.160	
10-14 JAAR	10 JAAR	804	-	-	-	804	699	-	-	-	699	1.503	
	11 JAAR	753	-	-	-	753	717	-	-	-	717	1.470	
	12 JAAR	713	-	-	-	713	664	-	-	-	664	1.377	
	13 JAAR	717	-	-	-	717	716	-	-	-	716	1.433	
	14 JAAR	787	-	-	-	787	718	-	-	-	718	1.505	
10-14 JAAR		3.774	-	-	-	3.774	3.514	-	-	-	3.514	7.288	
15-19 JAAR	15 JAAR	814	-	-	-	814	779	3	-	-	782	1.596	
	16 JAAR	872	-	-	-	872	839	14	-	-	853	1.725	
	17 JAAR	848	2	-	-	850	775	56	-	-	831	1.681	
	18 JAAR	664	21	-	-	685	594	150	-	1	745	1.430	
	19 JAAR	562	32	-	-	594	476	220	-	2	698	1.292	
15-19 JAAR		3.760	55	-	-	3.815	3.463	443	-	3	3.909	7.724	
20-24 JAAR	20 JAAR	554	46	-	-	600	386	281	-	3	670	1.270	
	21 JAAR	502	90	-	1	593	389	361	-	1	751	1.344	
	22 JAAR	536	165	-	-	701	391	409	3	7	810	1.511	
	23 JAAR	557	232	-	-	789	399	465	1	9	874	1.663	
	24 JAAR	591	302	-	6	899	353	532	-	15	900	1.799	
20-24 JAAR		2.740	835	-	7	3.582	1.918	2.048	4	35	4.005	7.587	
25-29 JAAR	25 JAAR	579	432	-	8	1.019	342	643	4	19	1.008	2.027	
	26 JAAR	552	528	-	7	1.087	330	694	2	26	1.052	2.139	
	27 JAAR	524	615	2	16	1.157	297	732	5	19	1.053	2.210	
	28 JAAR	441	650	-	15	1.106	320	762	4	31	1.117	2.223	
	29 JAAR	403	650	-	15	1.068	249	712	4	30	995	2.063	
25-29 JAAR		2.499	2.875	2	61	5.437	1.538	3.543	19	125	5.225	10.662	
30-34 JAAR	30 JAAR	406	824	-	31	1.261	221	814	9	42	1.086	2.347	
	31 JAAR	373	843	1	36	1.253	205	789	3	31	1.028	2.281	
	32 JAAR	333	867	1	38	1.239	198	798	10	39	1.045	2.284	
	33 JAAR	289	862	-	48	1.199	147	792	6	42	987	2.186	
	34 JAAR	250	936	-	67	1.253	137	729	6	46	918	2.171	
30-34 JAAR		1.651	4.332	2	220	6.205	908	3.922	34	200	5.064	11.269	
35-39 JAAR	35 JAAR	255	829	1	50	1.135	127	667	8	42	844	1.979	
	36 JAAR	226	884	1	68	1.179	106	685	7	46	844	2.023	
	37 JAAR	153	802	1	63	1.019	89	651	9	39	788	1.807	
	38 JAAR	172	760	2	69	1.003	90	688	14	36	828	1.831	
	39 JAAR	170	753	4	57	984	84	550	7	38	679	1.663	
35-39 JAAR		976	4.028	9	307	5.320	496	3.241	45	201	3.983	9.303	
40-44 JAAR	40 JAAR	148	728	4	73	953	69	606	11	36	722	1.675	
	41 JAAR	129	664	3	69	865	51	540	14	41	646	1.511	
	42 JAAR	111	710	5	73	899	56	531	18	45	650	1.549	
	43 JAAR	90	606	4	70	770	44	466	19	32	561	1.331	
	44 JAAR	85	630	2	80	797	46	474	14	31	565	1.362	
40-44 JAAR		563	3.338	18	365	4.284	266	2.617	76	185	3.144	7.428	
45-49 JAAR	45 JAAR	90	579	5	69	743	43	453	18	37	551	1.294	
	46 JAAR	82	651	5	72	810	44	466	18	37	565	1.375	
	47 JAAR	102	617	5	75	799	43	457	23	33	556	1.355	
	48 JAAR	59	582	7	87	735	27	431	23	40	521	1.256	
	49 JAAR	64	625	7	92	788	34	433	23	47	537	1.325	
45-49 JAAR		397	3.054	29	395	3.875	191	2.240	105	194	2.730	6.605	

N.I.S. BEVOLKING OP 1-1-1997		TABEL 01.01 B					BLZ. 2.-				PROVINCIE: 1		
		VREEMDE BEVOLKING NAAR LEEFTIJD, GESLACHT EN BURGERLIJKE STAAT (1) OMVAT WETTELIJK GESCHEIDEN VAN TAFEL EN BED										PROVINCIE ANTWERPEN	
LEEFTIJD		MANNEN					VROUWEN					ALGE- MEEN	
		ON- GEHUWD	GEHUWD (1)	WEDUW- STAAT	GESCHEI- DEN	TOTAAL	ON- GEHUWD	GEHUWD (1)	WEDUW- STAAT	GESCHEI- DEN	TOTAAL	TOTAAL	
50-54 JAAR	50 JAAR	74	654	12	83	823	29	407	20	39	495	1.318	
	51 JAAR	63	567	3	61	694	27	364	24	31	446	1.140	
	52 JAAR	59	595	7	82	743	29	418	33	32	512	1.255	
	53 JAAR	49	576	7	69	701	25	379	27	40	471	1.172	
	54 JAAR	52	598	8	68	726	19	356	31	29	435	1.161	
50-54 JAAR		297	2.990	37	363	3.687	129	1.924	135	171	2.359	6.046	
55-59 JAAR	55 JAAR	53	554	10	67	684	23	325	29	20	397	1.081	
	56 JAAR	54	557	11	52	674	12	380	45	29	466	1.140	
	57 JAAR	52	528	8	37	625	14	317	25	32	388	1.013	
	58 JAAR	50	507	21	51	629	21	306	41	24	392	1.021	
	59 JAAR	40	497	12	38	587	15	289	36	18	358	945	
55-59 JAAR		249	2.643	62	245	3.199	85	1.617	176	123	2.001	5.200	
60-64 JAAR	60 JAAR	34	474	14	41	563	17	267	43	10	337	900	
	61 JAAR	39	439	14	21	513	12	255	43	22	332	845	
	62 JAAR	25	409	15	37	486	21	264	51	14	350	836	
	63 JAAR	20	392	16	29	457	20	213	34	21	288	745	
	64 JAAR	21	420	13	26	480	15	188	45	15	263	743	
60-64 JAAR		139	2.134	72	154	2.499	85	1.187	216	82	1.570	4.069	
65-69 JAAR	65 JAAR	22	369	17	28	436	18	174	45	18	255	691	
	66 JAAR	33	358	15	25	431	17	191	57	13	278	709	
	67 JAAR	15	276	22	25	338	14	134	63	14	225	563	
	68 JAAR	21	269	17	18	325	13	133	72	9	227	552	
	69 JAAR	21	248	20	17	306	20	106	52	12	190	496	
65-69 JAAR		112	1.520	91	113	1.836	82	738	289	66	1.175	3.011	
70-74 JAAR	70 JAAR	18	209	27	23	277	18	98	76	11	203	480	
	71 JAAR	12	213	31	15	271	18	105	62	10	195	466	
	72 JAAR	13	213	19	14	259	15	83	63	6	167	426	
	73 JAAR	12	173	32	18	235	17	80	63	4	164	399	
	74 JAAR	7	153	29	13	202	18	56	56	6	136	338	
70-74 JAAR		62	961	138	83	1.244	86	422	320	37	865	2.109	
75-79 JAAR	75 JAAR	10	137	32	8	187	17	65	50	9	141	328	
	76 JAAR	12	124	24	7	167	13	52	62	10	137	304	
	77 JAAR	3	82	23	8	116	8	32	43	3	86	202	
	78 JAAR	8	71	17	6	102	14	28	54	2	98	200	
	79 JAAR	11	68	20	2	101	10	27	49	-	86	187	
75-79 JAAR		44	482	116	31	673	62	204	258	24	548	1.221	
80-84 JAAR	80 JAAR	5	55	21	3	84	23	23	44	-	90	174	
	81 JAAR	2	50	19	-	71	10	18	48	3	79	150	
	82 JAAR	7	44	18	3	72	18	14	52	4	88	160	
	83 JAAR	10	41	15	1	67	9	16	47	4	76	143	
	84 JAAR	4	31	23	2	60	11	9	38	-	58	118	
80-84 JAAR		28	221	96	9	354	71	80	229	11	391	745	
85-89 JAAR	85 JAAR	-	23	24	2	49	7	6	29	2	44	93	
	86 JAAR	5	14	7	-	26	7	7	29	1	44	70	
	87 JAAR	3	22	14	2	41	9	3	46	5	63	104	
	88 JAAR	2	10	14	1	27	9	6	23	1	39	66	
	89 JAAR	-	6	4	-	10	4	4	18	-	26	36	
85-89 JAAR		10	75	63	5	153	36	26	145	9	216	369	
90-94 JAAR	90 JAAR	2	9	11	-	22	3	1	16	3	23	45	
	91 JAAR	-	7	6	1	14	1	-	15	-	16	30	
	92 JAAR	2	3	5	-	10	6	2	22	-	30	40	
	93 JAAR	-	4	1	-	5	2	-	9	-	11	16	
	94 JAAR	2	2	1	-	5	2	1	8	-	11	16	
90-94 JAAR		6	25	24	1	56	14	4	70	3	91	147	
95-99 JAAR	95 JAAR	1	1	2	-	4	1	-	10	-	11	15	
	96 JAAR	-	2	-	-	2	1	-	3	-	4	6	
	97 JAAR	-	-	-	1	1	2	1	3	-	6	7	
	98 JAAR	-	-	1	-	1	-	1	1	-	2	3	
	99 JAAR	-	1	2	-	3	1	-	-	-	1	4	
95-99 JAAR		1	4	5	1	11	5	2	17	-	24	35	
100 JAAR EN OUDER		-	-	-	-	-	-	-	2	-	2	2	
TOTAAL		25.657	29.572	764	2.360	58.353	20.976	24.258	2.140	1.469	48.843	107.196	

N.I.S. BEVOLKING OP 1-1-1997	TABEL O1.01 B					BLZ. 1.-					PROVINCIE: 2	
	VREEMDE BEVOLKING NAAR LEEFTIJD, GESLACHT EN BURGERLIJKE STAAT (1) OMVAT WETTELIJK GESCEIDEN VAN TAFEL EN BED										PROVINCIE VLAAMS BRABANT	
LEEFTIJD	MANNEN					VROUWEN					ALGE- MEEN	
	ON- GEHUWD	GEHUWD (1)	WEDUW- STAAT	GESCEI- DEN	TOTAAL	ON- GEHUWD	GEHUWD (1)	WEDUW- STAAT	GESCEI- DEN	TOTAAL	TOTAAL	
0 JAAR	307	-	-	-	307	321	-	-	-	321	628	
1 JAAR	338	-	-	-	338	324	-	-	-	324	662	
2 JAAR	346	-	-	-	346	329	-	-	-	329	675	
3 JAAR	346	-	-	-	346	317	-	-	-	317	663	
4 JAAR	356	-	-	-	356	328	-	-	-	328	684	
0- 4 JAAR	1.693	-	-	-	1.693	1.619	-	-	-	1.619	3.312	
5 JAAR	383	-	-	-	383	342	-	-	-	342	725	
6 JAAR	378	-	-	-	378	367	-	-	-	367	745	
7 JAAR	376	-	-	-	376	336	-	-	-	336	712	
8 JAAR	389	-	-	-	389	379	-	-	-	379	768	
9 JAAR	373	-	-	-	373	338	-	-	-	338	711	
5- 9 JAAR	1.899	-	-	-	1.899	1.762	-	-	-	1.762	3.661	
10 JAAR	379	-	-	-	379	297	-	-	-	297	676	
11 JAAR	357	-	-	-	357	362	-	-	-	362	719	
12 JAAR	372	-	-	-	372	332	-	-	-	332	704	
13 JAAR	342	-	-	-	342	364	-	-	-	364	706	
14 JAAR	351	-	-	-	351	365	-	-	-	365	716	
10-14 JAAR	1.801	-	-	-	1.801	1.720	-	-	-	1.720	3.521	
15 JAAR	384	-	-	-	384	355	-	-	-	355	739	
16 JAAR	390	-	-	-	390	332	-	-	-	332	722	
17 JAAR	408	1	-	-	409	343	2	-	-	345	754	
18 JAAR	371	1	-	-	372	343	18	-	-	361	733	
19 JAAR	298	3	-	-	301	346	32	-	-	378	679	
15-19 JAAR	1.851	5	-	-	1.856	1.719	52	-	-	1.771	3.627	
20 JAAR	335	6	-	-	341	378	43	-	-	421	762	
21 JAAR	332	10	-	-	342	360	72	-	-	432	774	
22 JAAR	368	29	-	-	397	383	78	1	2	464	861	
23 JAAR	374	43	-	-	417	369	127	-	2	498	915	
24 JAAR	398	56	-	-	454	370	144	-	4	518	972	
20-24 JAAR	1.807	144	-	-	1.951	1.860	464	1	8	2.333	4.284	
25 JAAR	395	123	-	-	518	343	206	2	6	557	1.075	
26 JAAR	334	132	-	2	468	301	262	2	2	567	1.035	
27 JAAR	338	181	-	7	526	238	267	-	7	512	1.038	
28 JAAR	286	199	1	2	488	190	293	-	7	490	978	
29 JAAR	262	273	-	4	539	191	357	-	7	555	1.094	
25-29 JAAR	1.615	908	1	15	2.539	1.263	1.385	4	29	2.681	5.220	
30 JAAR	256	289	-	11	556	180	419	3	21	623	1.179	
31 JAAR	252	370	-	16	638	142	428	1	16	587	1.225	
32 JAAR	212	414	-	11	637	139	489	3	24	655	1.292	
33 JAAR	195	482	2	14	693	130	472	3	19	624	1.317	
34 JAAR	173	486	1	18	678	99	480	3	27	609	1.287	
30-34 JAAR	1.088	2.041	3	70	3.202	690	2.288	13	107	3.098	6.300	
35 JAAR	173	462	1	18	654	82	452	-	17	551	1.205	
36 JAAR	125	460	-	21	606	88	435	7	27	557	1.163	
37 JAAR	85	444	3	23	555	73	446	6	37	562	1.117	
38 JAAR	102	505	2	28	637	65	472	7	17	561	1.198	
39 JAAR	90	484	2	39	615	54	410	3	28	495	1.110	
35-39 JAAR	575	2.355	8	129	3.067	362	2.215	23	126	2.726	5.793	
40 JAAR	80	524	3	34	641	60	450	7	33	550	1.191	
41 JAAR	75	468	2	38	583	48	394	2	34	478	1.061	
42 JAAR	57	453	3	40	553	64	386	4	22	476	1.029	
43 JAAR	60	432	4	27	523	40	392	9	18	459	982	
44 JAAR	47	448	2	46	543	51	334	6	21	412	955	
40-44 JAAR	319	2.325	14	185	2.843	263	1.956	28	128	2.375	5.218	
45 JAAR	34	439	5	20	498	51	319	5	24	399	897	
46 JAAR	23	404	2	32	461	43	305	11	27	386	847	
47 JAAR	43	438	-	27	508	35	359	7	29	430	938	
48 JAAR	42	444	3	32	521	33	320	13	15	381	902	
49 JAAR	37	423	3	31	494	31	309	14	27	381	875	
45-49 JAAR	179	2.148	13	142	2.482	193	1.612	50	122	1.977	4.459	

N.I.S.		TABEL 01.01 B					BLZ. 2.-			PROVINCIE: 2		
BEVOLKING OP 1-1-1997		VREEMDE BEVOLKING NAAR LEEFTIJD, GESLACHT EN BURGERLIJKE STAAT								PROVINCIE VLAAMS BRABANT		
		(1) OMVAT WETTELIJK GESCEIDEN VAN TAFEL EN BED										
LEEFTIJD		MANNEN					VROUWEN					ALGE- MEEN
		ON- GEHUWD	GEHUWD (1)	WEDUW- STAAT	GESCHEI- DEN	TOTAAL	ON- GEHUWD	GEHUWD (1)	WEDUW- STAAT	GESCHEI- DEN	TOTAAL	TOTAAL
50-54 JAAR	50 JAAR	37	402	3	30	472	33	263	11	18	325	797
	51 JAAR	19	333	7	24	383	24	242	14	27	307	690
	52 JAAR	22	327	3	20	372	21	250	13	27	311	683
	53 JAAR	20	298	6	22	346	26	226	7	25	284	630
	54 JAAR	20	256	4	18	298	22	225	10	15	272	570
50-54 JAAR		118	1.616	23	114	1.871	126	1.206	55	112	1.499	3.370
55-59 JAAR	55 JAAR	17	265	1	30	313	19	221	11	13	264	577
	56 JAAR	16	300	2	10	328	20	196	14	22	252	580
	57 JAAR	17	237	2	11	267	23	185	11	16	235	502
	58 JAAR	14	268	3	20	305	12	169	15	16	212	517
	59 JAAR	17	216	4	13	250	12	127	13	16	168	418
55-59 JAAR		81	1.286	12	84	1.463	86	898	64	83	1.131	2.594
60-64 JAAR	60 JAAR	24	210	7	11	252	10	130	22	8	170	422
	61 JAAR	11	201	11	14	237	7	100	22	12	141	378
	62 JAAR	12	173	8	11	204	7	110	15	10	142	346
	63 JAAR	13	165	3	10	191	9	91	17	10	127	318
	64 JAAR	7	153	7	10	177	9	103	20	10	142	319
60-64 JAAR		67	902	36	56	1.061	42	534	96	50	722	1.783
65-69 JAAR	65 JAAR	9	135	9	6	159	4	73	11	6	94	253
	66 JAAR	7	145	9	5	166	13	53	30	9	105	271
	67 JAAR	8	110	10	3	131	17	58	25	7	107	238
	68 JAAR	7	95	11	12	125	6	69	24	3	102	227
	69 JAAR	7	128	8	6	149	8	47	24	3	82	231
65-69 JAAR		38	613	47	32	730	48	300	114	28	490	1.220
70-74 JAAR	70 JAAR	5	87	10	5	107	12	50	39	3	104	211
	71 JAAR	10	90	8	5	113	3	55	32	5	95	208
	72 JAAR	5	80	5	3	93	5	39	29	3	76	169
	73 JAAR	4	82	13	2	101	11	29	30	3	73	174
	74 JAAR	5	63	8	1	77	4	33	23	1	61	138
70-74 JAAR		29	402	44	16	491	35	206	153	15	409	900
75-79 JAAR	75 JAAR	4	58	4	-	66	6	29	26	4	65	131
	76 JAAR	6	41	13	2	62	10	21	28	3	62	124
	77 JAAR	3	46	4	3	56	5	16	15	1	37	93
	78 JAAR	4	25	6	2	37	6	9	12	1	28	65
	79 JAAR	3	20	9	1	33	4	9	13	-	26	59
75-79 JAAR		20	190	36	8	254	31	84	94	9	218	472
80-84 JAAR	80 JAAR	5	20	6	-	31	3	7	21	-	31	62
	81 JAAR	1	14	7	-	22	6	5	14	-	25	47
	82 JAAR	3	14	5	1	23	1	7	17	1	26	49
	83 JAAR	-	9	4	-	13	5	6	16	1	28	41
	84 JAAR	3	7	3	-	13	3	7	12	1	23	36
80-84 JAAR		12	64	25	1	102	18	32	80	3	133	235
85-89 JAAR	85 JAAR	3	8	3	-	14	5	3	14	-	22	36
	86 JAAR	-	8	3	-	11	5	3	15	1	24	35
	87 JAAR	2	5	1	-	8	9	-	12	1	22	30
	88 JAAR	-	4	2	-	6	1	3	11	-	15	21
	89 JAAR	1	2	2	-	5	2	-	7	-	9	14
85-89 JAAR		6	27	11	-	44	22	9	59	2	92	136
90-94 JAAR	90 JAAR	-	2	2	-	4	-	-	10	1	11	15
	91 JAAR	-	1	2	-	3	-	-	2	-	2	5
	92 JAAR	-	1	1	-	2	2	-	4	-	6	8
	93 JAAR	-	2	-	-	2	2	-	6	-	8	10
	94 JAAR	-	-	-	-	-	-	-	3	-	3	3
90-94 JAAR		-	6	5	-	11	4	-	25	1	30	41
95-99 JAAR	95 JAAR	-	-	1	-	1	1	-	1	1	3	4
	96 JAAR	1	-	1	-	2	-	-	3	1	4	6
	97 JAAR	-	-	-	-	-	-	-	-	-	-	-
	98 JAAR	-	-	-	-	-	1	-	-	-	1	1
	99 JAAR	-	-	-	-	-	-	-	-	-	-	-
95-99 JAAR		1	-	2	-	3	2	-	4	2	8	11
100 JAAR EN OUDER		-	-	-	-	-	-	-	-	-	-	-
TOTAAL		13.199	15.032	280	852	29.363	11.865	13.241	863	825	26.794	56.155

N.I.S. BEVOLKING OP 1-1-1997	TABEL 01.01 B					BLZ. 1.-					PROVINCIE: 2	
	VREEMDE BEVOLKING NAAR LEEFTIJD, GESLACHT EN BURGERLIJKE STAAT (1) OMVAT WETTELIJK GESCHIEDEN VAN TAFEL EN BED										PROVINCIE WAALS BRABANT	
LEEFTIJD	MANNEN					VROUWEN					ALGE- MEEN	TOTAAL
	ON- GEHUWD	GEHUWD (1)	WEDUW- STAAT	GESCHEI- DEN	TOTAAL	ON- GEHUWD	GEHUWD (1)	WEDUW- STAAT	GESCHEI- DEN	TOTAAL		
0 JAAR	122	-	-	-	122	132	-	-	-	132	254	
1 JAAR	148	-	-	-	148	171	-	-	-	171	319	
2 JAAR	148	-	-	-	148	134	-	-	-	134	282	
3 JAAR	183	-	-	-	183	168	-	-	-	168	351	
4 JAAR	191	-	-	-	191	166	-	-	-	166	357	
0- 4 JAAR	792	-	-	-	792	771	-	-	-	771	1.563	
5 JAAR	199	-	-	-	199	184	-	-	-	184	383	
6 JAAR	185	-	-	-	185	167	-	-	-	167	352	
7 JAAR	196	-	-	-	196	185	-	-	-	185	381	
8 JAAR	183	-	-	-	183	183	-	-	-	183	366	
9 JAAR	198	-	-	-	198	171	-	-	-	171	369	
5- 9 JAAR	961	-	-	-	961	890	-	-	-	890	1.851	
10 JAAR	198	-	-	-	198	190	-	-	-	190	388	
11 JAAR	181	-	-	-	181	182	-	-	-	182	363	
12 JAAR	179	-	-	-	179	170	-	-	-	170	349	
13 JAAR	183	-	-	-	183	167	-	-	-	167	350	
14 JAAR	197	-	-	-	197	205	-	-	-	205	402	
10-14 JAAR	938	-	-	-	938	914	-	-	-	914	1.852	
15 JAAR	184	-	-	-	184	176	-	-	-	176	360	
16 JAAR	180	-	-	-	180	205	1	-	-	206	386	
17 JAAR	171	-	-	-	171	208	2	-	-	210	381	
18 JAAR	196	-	-	-	196	188	5	-	-	193	389	
19 JAAR	201	1	-	-	202	204	12	-	-	216	418	
15-19 JAAR	932	1	-	-	933	981	20	-	-	1.001	1.934	
20 JAAR	161	3	-	-	164	186	19	-	1	206	370	
21 JAAR	196	5	-	-	201	189	27	-	1	217	418	
22 JAAR	189	11	-	-	200	181	39	-	2	222	422	
23 JAAR	202	19	-	1	222	166	59	-	1	226	448	
24 JAAR	208	37	-	-	245	151	62	1	-	214	459	
20-24 JAAR	956	75	-	1	1.032	873	206	1	5	1.085	2.117	
25 JAAR	188	47	-	-	235	173	89	-	-	262	497	
26 JAAR	171	57	-	5	233	116	92	-	2	210	443	
27 JAAR	158	76	-	-	234	122	131	1	5	259	493	
28 JAAR	148	100	-	2	250	113	165	-	5	283	533	
29 JAAR	125	123	1	2	251	95	195	2	5	297	548	
25-29 JAAR	790	403	1	9	1.203	619	672	3	17	1.311	2.514	
30 JAAR	141	165	-	5	311	75	211	-	11	297	608	
31 JAAR	116	181	-	4	301	77	228	2	7	314	615	
32 JAAR	115	185	-	6	306	56	238	2	9	305	611	
33 JAAR	98	235	1	6	340	71	266	-	13	350	690	
34 JAAR	82	225	1	16	324	44	248	-	12	304	628	
30-34 JAAR	552	991	2	37	1.582	323	1.191	4	52	1.570	3.152	
35 JAAR	70	238	-	14	322	50	246	1	14	311	633	
36 JAAR	76	254	-	15	345	51	239	3	9	302	647	
37 JAAR	60	244	1	16	321	42	254	-	12	308	629	
38 JAAR	56	266	2	13	337	41	243	2	14	300	637	
39 JAAR	44	278	1	22	345	26	234	-	13	273	618	
35-39 JAAR	306	1.280	4	80	1.670	210	1.216	6	62	1.494	3.164	
40 JAAR	36	298	2	21	357	22	207	2	15	246	603	
41 JAAR	37	264	1	12	314	27	228	3	12	270	584	
42 JAAR	34	233	1	25	293	22	213	2	15	252	545	
43 JAAR	31	248	3	24	306	20	203	3	14	240	546	
44 JAAR	18	298	-	32	348	20	187	3	11	221	569	
40-44 JAAR	156	1.341	7	114	1.618	111	1.038	13	67	1.229	2.847	
45 JAAR	19	219	3	16	257	27	192	3	11	233	490	
46 JAAR	20	253	4	30	307	21	204	4	16	245	552	
47 JAAR	20	260	6	18	304	18	168	6	11	203	507	
48 JAAR	17	243	4	26	290	15	198	4	21	238	528	
49 JAAR	10	254	3	20	287	24	187	9	10	230	517	
45-49 JAAR	86	1.229	20	110	1.445	105	949	26	69	1.149	2.594	

N.I.S.		TABEL 01.01 B									BLZ. 2.-		PROVINCIE: 2	
BEVOLKING OP 1-1-1997		VREEMDE BEVOLKING NAAR LEEFTIJD, GESLACHT EN BURGERLIJKE STAAT									PROVINCIE WAALS BRABANT			
		(1) OMVAT WETTELIJK GESCHEIDEN VAN TAFEL EN BED												
LEEFTIJD		MANNEN					VROUWEN					ALGE- MEEN		
		ON- GEHUWD	GEHUWD (1)	WEDUW- STAAT	GESCHEI- DEN	TOTAAL	ON- GEHUWD	GEHUWD (1)	WEDUW- STAAT	GESCHEI- DEN	TOTAAL	TOTAAL		
50-54	50 JAAR	11	250	2	18	281	12	169	7	11	199	480		
	51 JAAR	11	229	3	8	251	10	133	10	10	163	414		
	52 JAAR	8	188	1	13	210	12	166	9	15	202	412		
	53 JAAR	9	190	2	18	219	13	127	6	14	160	379		
	54 JAAR	9	166	1	18	194	4	110	6	9	129	323		
	JAAR	48	1.023	9	75	1.155	51	705	38	59	853	2.008		
55-59	55 JAAR	6	162	3	6	177	5	87	5	10	107	284		
	56 JAAR	10	159	3	12	184	4	124	12	11	151	335		
	57 JAAR	5	139	2	6	152	9	104	17	10	140	292		
	58 JAAR	5	129	1	8	143	6	88	15	4	113	256		
	59 JAAR	4	110	1	7	122	8	80	13	6	107	229		
	JAAR	30	699	10	39	778	32	483	62	41	618	1.396		
60-64	60 JAAR	7	129	1	10	147	11	60	13	2	86	233		
	61 JAAR	7	103	1	5	116	7	78	13	2	100	216		
	62 JAAR	3	101	2	6	112	2	65	16	6	89	201		
	63 JAAR	3	85	3	5	96	2	60	11	5	78	174		
	64 JAAR	8	79	3	6	96	3	56	13	-	72	168		
	JAAR	28	497	10	32	567	25	319	66	15	425	992		
65-69	65 JAAR	3	78	2	4	87	9	58	23	10	100	187		
	66 JAAR	3	86	5	6	100	3	46	17	1	67	167		
	67 JAAR	4	76	1	1	82	6	30	24	4	64	146		
	68 JAAR	4	66	11	4	85	1	32	20	4	57	142		
	69 JAAR	5	72	4	2	83	2	41	32	4	79	162		
	JAAR	19	378	23	17	437	21	207	116	23	367	804		
70-74	70 JAAR	3	51	10	3	67	3	26	26	2	57	124		
	71 JAAR	3	43	5	5	56	5	32	24	3	64	120		
	72 JAAR	1	46	15	2	64	5	28	25	3	61	125		
	73 JAAR	3	48	10	2	63	5	25	21	3	54	117		
	74 JAAR	4	46	15	3	68	5	24	29	3	61	129		
	JAAR	14	234	55	15	318	23	135	125	14	297	615		
75-79	75 JAAR	4	37	6	1	48	4	29	19	1	53	101		
	76 JAAR	5	32	9	1	47	2	9	26	3	40	87		
	77 JAAR	2	22	5	1	30	5	15	18	-	38	68		
	78 JAAR	1	16	7	-	24	1	7	24	2	34	58		
	79 JAAR	-	11	5	-	16	5	3	15	1	24	40		
	JAAR	12	118	32	3	165	17	63	102	7	189	354		
80-84	80 JAAR	1	14	6	4	25	2	5	11	1	19	44		
	81 JAAR	-	9	2	-	11	2	5	11	1	19	30		
	82 JAAR	1	16	6	2	25	2	6	21	-	29	54		
	83 JAAR	2	8	4	-	14	5	3	15	2	25	39		
	84 JAAR	-	5	5	-	10	4	3	16	3	26	36		
	JAAR	4	52	23	6	85	15	22	74	7	118	203		
85-89	85 JAAR	2	7	5	1	15	2	3	15	-	20	35		
	86 JAAR	-	4	3	1	8	2	1	13	1	17	25		
	87 JAAR	-	3	-	-	3	6	-	12	1	19	22		
	88 JAAR	-	2	1	-	3	-	2	8	1	11	14		
	89 JAAR	-	1	2	-	3	-	2	5	1	8	11		
	JAAR	2	17	11	2	32	10	8	53	4	75	107		
90-94	90 JAAR	1	2	1	-	4	1	-	6	-	7	11		
	91 JAAR	-	4	1	-	5	2	-	7	-	9	14		
	92 JAAR	-	-	-	-	-	2	-	4	-	6	6		
	93 JAAR	-	1	-	-	1	1	-	5	-	6	7		
	94 JAAR	-	-	1	-	1	2	-	3	-	5	6		
	JAAR	1	7	3	-	11	8	-	25	-	33	44		
95-99	95 JAAR	-	-	-	-	-	1	-	1	-	2	2		
	96 JAAR	-	1	-	-	1	-	-	1	-	1	2		
	97 JAAR	-	-	-	-	-	-	-	-	-	-	-		
	98 JAAR	-	-	1	-	1	-	-	-	-	-	1		
	99 JAAR	-	-	-	-	-	-	1	1	-	2	2		
	JAAR	-	1	1	-	2	1	1	3	-	5	7		
100 JAAR EN OUDER		-	-	-	-	-	-	-	-	-	-	-		
TOTAAL		6.627	8.346	211	540	15.724	6.000	7.235	717	442	14.394	30.118		

N.I.S.		TABEL 01.01 B					BLZ. 1.-					PROVINCIE: 3	
BEVOLKING OP 1-1-1997		VREEMDE BEVOLKING NAAR LEEFTIJD, GESLACHT EN BURGERLIJKE STAAT										PROVINCIE WEST-VLAANDEREN	
		(1) OMVAT WETTELIJK GESCEIDEN VAN TAFEL EN BED											
LEEFTIJD		MANNEN					VROUWEN					ALGE- MEEN	
		ON- GEHUWD	GEHUWD (1)	WEDUW- STAAT	GESCEI- DEN	TOTAAL	ON- GEHUWD	GEHUWD (1)	WEDUW- STAAT	GESCEI- DEN	TOTAAL	TOTAAL	
0- 4 JAAR	0 JAAR	84	-	-	-	84	95	-	-	-	95	179	
	1 JAAR	106	-	-	-	106	85	-	-	-	85	191	
	2 JAAR	96	-	-	-	96	106	-	-	-	106	202	
	3 JAAR	87	-	-	-	87	88	-	-	-	88	175	
	4 JAAR	103	-	-	-	103	86	-	-	-	86	189	
0- 4 JAAR		476	-	-	-	476	460	-	-	-	460	936	
5- 9 JAAR	5 JAAR	92	-	-	-	92	97	-	-	-	97	189	
	6 JAAR	71	-	-	-	71	80	-	-	-	80	151	
	7 JAAR	100	-	-	-	100	85	-	-	-	85	185	
	8 JAAR	88	-	-	-	88	76	-	-	-	76	164	
	9 JAAR	73	-	-	-	73	87	-	-	-	87	160	
5- 9 JAAR		424	-	-	-	424	425	-	-	-	425	849	
10-14 JAAR	10 JAAR	79	-	-	-	79	100	-	-	-	100	179	
	11 JAAR	79	-	-	-	79	68	-	-	-	68	147	
	12 JAAR	76	-	-	-	76	75	-	-	-	75	151	
	13 JAAR	76	-	-	-	76	73	-	-	-	73	149	
	14 JAAR	85	-	-	-	85	62	-	-	-	62	147	
10-14 JAAR		395	-	-	-	395	378	-	-	-	378	773	
15-19 JAAR	15 JAAR	72	-	-	-	72	83	-	-	-	83	155	
	16 JAAR	70	-	-	-	70	89	-	-	-	89	159	
	17 JAAR	80	-	-	-	80	93	3	-	-	96	176	
	18 JAAR	86	1	-	-	87	71	17	-	-	88	175	
	19 JAAR	68	1	-	-	69	77	20	-	-	97	166	
15-19 JAAR		376	2	-	-	378	413	40	-	-	453	831	
20-24 JAAR	20 JAAR	68	6	-	-	74	64	32	-	1	97	171	
	21 JAAR	89	10	-	-	99	74	49	-	-	123	222	
	22 JAAR	80	23	-	-	103	86	76	-	2	164	267	
	23 JAAR	95	39	-	1	135	87	82	1	-	170	305	
	24 JAAR	96	46	-	2	144	91	129	-	5	225	369	
20-24 JAAR		428	124	-	3	555	402	368	1	8	779	1.334	
25-29 JAAR	25 JAAR	106	57	-	3	166	88	112	-	5	205	371	
	26 JAAR	112	84	-	4	200	73	159	1	4	237	437	
	27 JAAR	82	90	-	3	175	48	144	-	4	196	371	
	28 JAAR	93	134	-	3	230	44	160	1	6	211	441	
	29 JAAR	72	136	-	5	213	45	157	-	5	207	420	
25-29 JAAR		465	501	-	18	984	298	732	2	24	1.056	2.040	
30-34 JAAR	30 JAAR	69	167	1	11	248	38	171	-	11	220	468	
	31 JAAR	76	169	-	8	253	41	151	-	11	203	456	
	32 JAAR	72	167	-	14	253	36	125	1	17	179	432	
	33 JAAR	62	132	1	10	205	27	125	-	10	162	367	
	34 JAAR	56	160	-	5	221	19	145	2	7	173	394	
30-34 JAAR		335	795	2	48	1.180	161	717	3	56	937	2.117	
35-39 JAAR	35 JAAR	46	143	-	19	208	26	101	-	9	136	344	
	36 JAAR	27	142	-	19	188	25	136	1	14	176	364	
	37 JAAR	27	134	1	20	182	15	114	1	13	143	325	
	38 JAAR	36	175	1	10	222	11	89	2	8	110	332	
	39 JAAR	24	142	1	17	184	16	91	2	12	121	305	
35-39 JAAR		160	736	3	85	984	93	531	6	56	686	1.670	
40-44 JAAR	40 JAAR	17	133	-	15	165	23	86	3	5	117	282	
	41 JAAR	30	154	2	31	217	10	73	3	10	96	313	
	42 JAAR	23	153	1	20	197	8	74	5	9	96	293	
	43 JAAR	11	169	2	23	205	6	91	3	9	109	314	
	44 JAAR	17	175	2	19	213	16	83	2	12	113	326	
40-44 JAAR		98	784	7	108	997	63	407	16	45	531	1.528	
45-49 JAAR	45 JAAR	20	157	4	31	212	7	71	1	5	84	296	
	46 JAAR	17	168	1	22	208	12	78	5	20	115	323	
	47 JAAR	12	198	4	29	243	6	69	4	12	91	334	
	48 JAAR	13	173	3	33	222	10	67	4	14	95	317	
	49 JAAR	18	154	4	28	204	8	76	11	14	109	313	
45-49 JAAR		80	850	16	143	1.089	43	361	25	65	494	1.583	

N.I.S.		TABEL 01.01 B									BLZ. 2.-		PROVINCIE: 3	
BEVOLKING OP 1-1-1997		VREEMDE BEVOLKING NAAR LEEFTIJD, GESLACHT EN BURGERLIJKE STAAT									PROVINCIE WEST-VLAANDEREN			
(1) OMVAT WETTELIJK GESCEIDEN VAN TAFEL EN BED														
LEEFTIJD		MANNEN					VROUWEN					ALGE- MEEN		
		ON- GEHUWD	GEHUWD (1)	WEDUW- STAAT	GESCEI- DEN	TOTAAL	ON- GEHUWD	GEHUWD (1)	WEDUW- STAAT	GESCEI- DEN	TOTAAL		TOTAAL	
50-54 JAAR	50 JAAR	20	153	2	17	192	6	60	3	7	76	268		
	51 JAAR	18	133	2	24	177	3	50	5	12	70	247		
	52 JAAR	15	113	4	17	149	8	41	8	5	62	211		
	53 JAAR	8	121	4	18	151	7	41	5	4	57	208		
	54 JAAR	9	90	3	10	112	7	53	4	10	74	186		
50-54 JAAR		70	610	15	86	781	31	245	25	38	339	1.120		
55-59 JAAR	55 JAAR	12	85	3	17	117	2	46	7	8	63	180		
	56 JAAR	11	68	2	17	98	3	49	5	6	63	161		
	57 JAAR	5	99	4	15	123	7	53	4	3	67	190		
	58 JAAR	7	83	1	11	102	6	50	5	7	68	170		
	59 JAAR	5	72	-	15	92	5	34	13	3	55	147		
55-59 JAAR		40	407	10	75	532	23	232	34	27	316	848		
60-64 JAAR	60 JAAR	6	63	2	13	84	6	37	8	4	55	139		
	61 JAAR	7	73	5	5	90	5	30	11	5	51	141		
	62 JAAR	4	69	2	8	83	8	34	17	7	66	149		
	63 JAAR	7	55	5	3	70	8	30	8	3	49	119		
	64 JAAR	5	48	3	12	68	2	32	12	3	49	117		
60-64 JAAR		29	308	17	41	395	29	163	56	22	270	665		
65-69 JAAR	65 JAAR	9	44	6	9	68	3	31	9	7	50	118		
	66 JAAR	6	46	8	9	69	3	45	15	2	65	134		
	67 JAAR	7	44	6	5	62	3	30	18	5	56	118		
	68 JAAR	3	52	2	6	63	4	31	21	6	62	125		
	69 JAAR	2	35	7	5	49	7	28	22	3	60	109		
65-69 JAAR		27	221	29	34	311	20	165	85	23	293	604		
70-74 JAAR	70 JAAR	3	44	3	3	53	4	39	21	7	71	124		
	71 JAAR	2	37	4	2	45	5	26	20	6	57	102		
	72 JAAR	4	47	9	5	65	6	31	32	6	75	140		
	73 JAAR	3	39	7	8	57	7	33	26	2	68	125		
	74 JAAR	5	50	6	4	65	5	32	31	2	70	135		
70-74 JAAR		17	217	29	22	285	27	161	130	23	341	626		
75-79 JAAR	75 JAAR	3	38	11	3	55	5	25	29	3	62	117		
	76 JAAR	1	39	11	-	51	9	16	38	8	71	122		
	77 JAAR	2	23	6	1	32	6	8	15	1	30	62		
	78 JAAR	-	16	6	-	22	5	8	13	-	26	48		
	79 JAAR	1	10	4	1	16	5	8	22	1	36	52		
75-79 JAAR		7	126	38	5	176	30	65	117	13	225	401		
80-84 JAAR	80 JAAR	2	6	5	3	16	6	5	10	3	24	40		
	81 JAAR	1	11	5	1	18	6	8	27	-	41	59		
	82 JAAR	2	10	3	-	15	9	6	21	1	37	52		
	83 JAAR	1	10	4	-	15	5	6	26	1	38	53		
	84 JAAR	-	10	5	1	16	2	6	24	-	32	48		
80-84 JAAR		6	47	22	5	80	28	31	108	5	172	252		
85-89 JAAR	85 JAAR	1	5	2	1	9	3	5	14	1	23	32		
	86 JAAR	1	3	2	-	6	-	1	20	-	21	27		
	87 JAAR	-	2	3	1	6	-	4	23	1	28	34		
	88 JAAR	1	5	3	-	9	1	2	7	-	10	19		
	89 JAAR	-	1	2	-	3	2	3	11	-	16	19		
85-89 JAAR		3	16	12	2	33	6	15	75	2	98	131		
90-94 JAAR	90 JAAR	-	4	1	-	5	3	-	9	-	12	17		
	91 JAAR	-	3	1	-	4	2	1	7	1	11	15		
	92 JAAR	-	1	2	-	3	1	-	6	1	8	11		
	93 JAAR	1	1	1	-	3	1	-	4	-	5	8		
	94 JAAR	-	1	1	-	2	3	2	-	1	6	8		
90-94 JAAR		1	10	6	-	17	10	3	26	3	42	59		
95-99 JAAR	95 JAAR	-	-	-	-	-	2	-	5	-	7	7		
	96 JAAR	-	-	-	1	1	-	-	2	-	2	3		
	97 JAAR	-	-	1	-	1	-	-	1	-	1	2		
	98 JAAR	-	-	-	-	-	1	-	1	-	2	2		
	99 JAAR	-	-	-	-	-	-	-	-	-	-	-		
95-99 JAAR		-	-	1	1	2	3	-	9	-	12	14		
100 JAAR EN OUDER		-	-	-	-	-	-	-	-	-	-	-		
TOTAAL		3.437	5.754	207	676	10.074	2.943	4.236	718	410	8.307	18.381		

N.I.S. BEVOLKING OP 1-1-1997	TABEL 01.01 B					BLZ. 1.-					PROVINCIE: 4	
	VREEMDE BEVOLKING NAAR LEEFTIJD, GESLACHT EN BURGERLIJKE STAAT (1) OMVAT WETTELIJK GESCHIEDEN VAN TAFEL EN BED										PROVINCIE OOST-VLAANDEREN	
LEEFTIJD	MANNEN					VROUWEN					ALGE- MEEN	
	ON- GEHUWD	GEHUWD (1)	WEDUW- STAAT	GESCHEI- DEN	TOTAAL	ON- GEHUWD	GEHUWD (1)	WEDUW- STAAT	GESCHEI- DEN	TOTAAL	TOTAAL	
0 JAAR	304	-	-	-	304	306	-	-	-	306	610	
1 JAAR	320	-	-	-	320	336	-	-	-	336	656	
2 JAAR	352	-	-	-	352	306	-	-	-	306	658	
3 JAAR	342	-	-	-	342	294	-	-	-	294	636	
4 JAAR	318	-	-	-	318	339	-	-	-	339	657	
0- 4 JAAR	1.636	-	-	-	1.636	1.581	-	-	-	1.581	3.217	
5 JAAR	361	-	-	-	361	347	-	-	-	347	708	
6 JAAR	307	-	-	-	307	333	-	-	-	333	640	
7 JAAR	305	-	-	-	305	335	-	-	-	335	640	
8 JAAR	316	-	-	-	316	319	-	-	-	319	635	
9 JAAR	304	-	-	-	304	274	-	-	-	274	578	
5- 9 JAAR	1.593	-	-	-	1.593	1.608	-	-	-	1.608	3.201	
10 JAAR	296	-	-	-	296	265	-	-	-	265	561	
11 JAAR	265	-	-	-	265	268	-	-	-	268	533	
12 JAAR	233	-	-	-	233	241	-	-	-	241	474	
13 JAAR	253	-	-	-	253	274	-	-	-	274	527	
14 JAAR	331	-	-	-	331	287	-	-	-	287	618	
10-14 JAAR	1.378	-	-	-	1.378	1.335	-	-	-	1.335	2.713	
15 JAAR	309	-	-	-	309	319	1	-	-	320	629	
16 JAAR	394	-	-	-	394	383	4	-	-	387	781	
17 JAAR	378	2	-	-	380	342	30	-	-	372	752	
18 JAAR	216	11	-	-	227	211	69	-	-	280	507	
19 JAAR	171	37	-	-	208	167	105	-	-	272	480	
15-19 JAAR	1.468	50	-	-	1.518	1.422	209	-	-	1.631	3.149	
20 JAAR	173	58	-	-	231	161	187	1	-	349	580	
21 JAAR	149	80	-	-	229	134	177	-	2	313	542	
22 JAAR	167	97	-	1	265	121	242	-	2	365	630	
23 JAAR	175	171	-	1	347	124	250	-	2	376	723	
24 JAAR	166	207	-	1	374	130	294	-	4	428	802	
20-24 JAAR	830	613	-	3	1.446	670	1.150	1	10	1.831	3.277	
25 JAAR	166	281	-	3	450	104	344	5	9	462	912	
26 JAAR	142	265	1	3	411	104	317	3	8	432	843	
27 JAAR	160	316	1	7	484	100	353	3	9	465	949	
28 JAAR	143	352	-	7	502	62	344	2	17	425	927	
29 JAAR	122	344	-	5	471	62	350	-	15	427	898	
25-29 JAAR	733	1.558	2	25	2.318	432	1.708	13	58	2.211	4.529	
30 JAAR	115	383	-	17	515	81	389	3	20	493	1.008	
31 JAAR	104	365	2	12	483	50	393	4	18	465	948	
32 JAAR	116	402	3	12	533	57	374	4	11	446	979	
33 JAAR	101	369	-	18	488	50	289	2	15	356	844	
34 JAAR	90	376	2	26	494	51	303	5	15	374	868	
30-34 JAAR	526	1.895	7	85	2.513	289	1.748	18	79	2.134	4.647	
35 JAAR	75	321	1	19	416	43	291	3	16	353	769	
36 JAAR	60	351	1	22	434	39	331	4	9	383	817	
37 JAAR	50	298	2	26	376	33	260	3	9	305	681	
38 JAAR	35	334	-	25	394	21	265	4	12	302	696	
39 JAAR	55	292	1	25	373	24	207	5	14	250	623	
35-39 JAAR	275	1.596	5	117	1.993	160	1.354	19	60	1.593	3.586	
40 JAAR	35	341	1	22	399	20	211	8	13	252	651	
41 JAAR	39	264	1	32	336	11	234	8	11	264	600	
42 JAAR	26	253	2	27	308	20	216	6	8	250	558	
43 JAAR	31	207	2	31	271	19	169	8	15	211	482	
44 JAAR	23	247	1	28	299	18	166	12	8	204	503	
40-44 JAAR	154	1.312	7	140	1.613	88	996	42	55	1.181	2.794	
45 JAAR	21	227	1	31	280	10	157	4	9	180	460	
46 JAAR	17	272	4	20	313	11	137	7	17	172	485	
47 JAAR	22	246	2	38	308	8	163	8	9	188	496	
48 JAAR	17	240	1	24	282	5	137	9	11	162	444	
49 JAAR	23	217	2	25	267	15	111	8	9	143	410	
45-49 JAAR	100	1.202	10	138	1.450	49	705	36	55	845	2.295	

N.I.S.		TABEL 01.01 B					BLZ. 2.-				PROVINCIE: 4		
BEVOLKING OP 1-1-1997		VREEMDE BEVOLKING NAAR LEEFTIJD, GESLACHT EN BURGERLIJKE STAAT									PROVINCIE OOST-VLAANDEREN		
(1) OMVAT WETTELIJK GESCHIEDEN VAN TAFEL EN BED													
LEEFTIJD		MANNEN					VROUWEN					ALGE- MEEN	
		ON- GEHUWD	GEHUWD (1)	WEDUW- STAAT	GESCHEI- DEN	TOTAAL	ON- GEHUWD	GEHUWD (1)	WEDUW- STAAT	GESCHEI- DEN	TOTAAL	TOTAAL	
50-54 JAAR	50 JAAR	23	225	2	26	276	4	119	1	13	137	413	
	51 JAAR	15	209	4	22	250	6	118	7	12	143	393	
	52 JAAR	13	195	1	19	228	7	116	10	15	148	376	
	53 JAAR	14	216	2	26	258	7	100	12	11	130	388	
	54 JAAR	12	178	3	17	210	5	81	13	11	110	320	
	JAAR	77	1.023	12	110	1.222	29	534	43	62	668	1.890	
55-59 JAAR	55 JAAR	9	164	5	15	193	4	86	8	8	106	299	
	56 JAAR	16	188	4	21	229	1	107	15	6	129	358	
	57 JAAR	7	191	4	23	225	6	64	13	11	94	319	
	58 JAAR	9	164	5	12	190	4	88	12	7	111	301	
	59 JAAR	5	126	5	15	151	7	57	17	5	86	237	
	JAAR	46	833	23	86	988	22	402	65	37	526	1.514	
60-64 JAAR	60 JAAR	8	129	8	12	157	5	71	14	7	97	254	
	61 JAAR	8	125	5	7	145	3	50	9	7	69	214	
	62 JAAR	3	124	4	4	135	1	49	14	4	68	203	
	63 JAAR	12	147	4	2	165	5	53	19	5	82	247	
	64 JAAR	3	120	6	6	135	3	47	21	3	74	209	
	JAAR	34	645	27	31	737	17	270	77	26	390	1.127	
65-69 JAAR	65 JAAR	5	68	5	10	88	-	37	10	2	49	137	
	66 JAAR	5	82	5	9	101	4	45	22	5	76	177	
	67 JAAR	3	79	5	5	92	7	32	15	4	58	150	
	68 JAAR	2	76	5	2	85	4	31	21	2	58	143	
	69 JAAR	3	59	6	10	78	10	28	15	1	54	132	
	JAAR	18	364	26	36	444	25	173	83	14	295	739	
70-74 JAAR	70 JAAR	4	47	8	-	59	5	33	26	3	67	126	
	71 JAAR	6	44	5	1	56	4	22	26	4	56	112	
	72 JAAR	7	44	8	3	62	3	21	22	1	47	109	
	73 JAAR	5	60	8	3	76	7	32	21	3	63	139	
	74 JAAR	4	43	11	3	61	6	16	25	6	53	114	
	JAAR	26	238	40	10	314	25	124	120	17	286	600	
75-79 JAAR	75 JAAR	6	50	14	1	71	7	17	27	2	53	124	
	76 JAAR	-	39	8	1	48	7	18	24	1	50	98	
	77 JAAR	3	24	2	4	33	6	9	16	1	32	65	
	78 JAAR	2	20	3	-	25	-	7	19	-	26	51	
	79 JAAR	-	16	4	-	20	2	4	6	-	12	32	
	JAAR	11	149	31	6	197	22	55	92	4	173	370	
80-84 JAAR	80 JAAR	1	16	4	1	22	7	4	9	1	21	43	
	81 JAAR	2	13	7	2	24	4	5	6	-	15	39	
	82 JAAR	1	13	5	2	21	6	5	16	1	28	49	
	83 JAAR	3	12	7	-	22	7	-	16	-	23	45	
	84 JAAR	1	8	5	1	15	2	2	14	1	19	34	
	JAAR	8	62	28	6	104	26	16	61	3	106	210	
85-89 JAAR	85 JAAR	1	11	5	-	17	6	2	9	-	17	34	
	86 JAAR	-	5	2	-	7	-	-	10	-	10	17	
	87 JAAR	1	-	4	1	6	3	1	6	1	11	17	
	88 JAAR	-	2	6	-	8	5	1	7	-	13	21	
	89 JAAR	1	6	3	-	10	3	1	8	-	12	22	
	JAAR	3	24	20	1	48	17	5	40	1	63	111	
90-94 JAAR	90 JAAR	1	1	3	-	5	-	-	3	-	3	8	
	91 JAAR	-	1	2	-	3	-	-	6	-	6	9	
	92 JAAR	1	-	-	-	1	2	-	5	-	7	8	
	93 JAAR	1	-	2	-	3	1	-	1	-	2	5	
	94 JAAR	-	1	1	-	2	-	1	2	-	3	5	
	JAAR	3	3	8	-	14	3	1	17	-	21	35	
95-99 JAAR	95 JAAR	-	-	1	-	1	-	-	1	-	1	2	
	96 JAAR	-	-	1	-	1	1	-	1	-	2	3	
	97 JAAR	-	-	-	-	-	-	-	1	-	1	1	
	98 JAAR	-	1	-	-	1	-	-	-	-	-	1	
	99 JAAR	-	-	1	-	1	-	-	1	-	1	2	
	JAAR	-	1	3	-	4	1	-	4	-	5	9	
100 JAAR EN OUDER		-	-	-	-	-	-	-	2	-	2	2	
TOTAAL		8.919	11.568	249	794	21.530	7.821	9.450	733	481	18.485	40.015	

N.I.S. BEVOLKING OP 1-1-1997		TABEL 01.01 B VREEMDE BEVOLKING NAAR LEEFTIJD, GESLACHT EN BURGERLIJKE STAAT (1) OMVAT WETTELIJK GESCEIDEN VAN TAFEL EN BED									BLZ. 1.- PROVINCIE: 5 PROVINCIE HENEGOUWEN	
LEEFTIJD		MANNEN					VROUWEN					ALGE- MEEN
		ON- GEHUWD	GEHUWD (1)	WEDUW- STAAT	GESCEI- DEN	TOTAAL	ON- GEHUWD	GEHUWD (1)	WEDUW- STAAT	GESCEI- DEN	TOTAAL	TOTAAL
0- 4 JAAR	0 JAAR	400	-	-	-	400	356	-	-	-	356	756
	1 JAAR	399	-	-	-	399	389	-	-	-	389	788
	2 JAAR	474	-	-	-	474	427	-	-	-	427	901
	3 JAAR	479	-	-	-	479	494	-	-	-	494	973
	4 JAAR	504	-	-	-	504	504	-	-	-	504	1.008
0- 4 JAAR		2.256	-	-	-	2.256	2.170	-	-	-	2.170	4.426
5- 9 JAAR	5 JAAR	534	-	-	-	534	559	-	-	-	559	1.093
	6 JAAR	571	-	-	-	571	590	-	-	-	590	1.161
	7 JAAR	622	-	-	-	622	614	-	-	-	614	1.236
	8 JAAR	647	-	-	-	647	611	-	-	-	611	1.258
	9 JAAR	665	-	-	-	665	656	-	-	-	656	1.321
5- 9 JAAR		3.039	-	-	-	3.039	3.030	-	-	-	3.030	6.069
10-14 JAAR	10 JAAR	695	-	-	-	695	635	-	-	-	635	1.330
	11 JAAR	687	-	-	-	687	628	-	-	-	628	1.315
	12 JAAR	628	-	-	-	628	619	-	-	-	619	1.247
	13 JAAR	682	-	-	-	682	624	-	-	-	624	1.306
	14 JAAR	763	-	-	-	763	740	-	-	-	740	1.503
10-14 JAAR		3.455	-	-	-	3.455	3.246	-	-	-	3.246	6.701
15-19 JAAR	15 JAAR	838	-	-	-	838	813	1	-	-	814	1.652
	16 JAAR	934	-	-	-	934	868	3	-	-	871	1.805
	17 JAAR	968	1	-	-	969	878	15	-	-	893	1.862
	18 JAAR	961	4	-	-	965	843	46	-	-	889	1.854
	19 JAAR	883	17	1	-	901	829	96	-	-	925	1.826
15-19 JAAR		4.584	22	1	-	4.607	4.231	161	-	-	4.392	8.999
20-24 JAAR	20 JAAR	832	30	-	-	862	729	153	-	2	884	1.746
	21 JAAR	893	54	-	-	947	752	249	-	1	1.002	1.949
	22 JAAR	1.048	108	-	1	1.157	717	343	-	6	1.066	2.223
	23 JAAR	1.129	209	1	4	1.343	744	447	-	6	1.197	2.540
	24 JAAR	1.085	355	1	4	1.445	650	637	2	15	1.304	2.749
20-24 JAAR		4.987	756	2	9	5.754	3.592	1.829	2	30	5.453	11.207
25-29 JAAR	25 JAAR	992	455	-	5	1.452	597	730	3	19	1.349	2.801
	26 JAAR	886	632	1	14	1.533	536	810	5	33	1.384	2.917
	27 JAAR	775	692	-	14	1.481	460	920	3	38	1.421	2.902
	28 JAAR	697	775	-	38	1.510	427	998	6	43	1.474	2.984
	29 JAAR	615	889	3	24	1.531	360	951	7	47	1.365	2.896
25-29 JAAR		3.965	3.443	4	95	7.507	2.380	4.409	24	180	6.993	14.500
30-34 JAAR	30 JAAR	626	1.022	-	60	1.708	361	1.104	10	52	1.527	3.235
	31 JAAR	610	1.132	1	57	1.800	314	1.099	7	59	1.479	3.279
	32 JAAR	546	1.177	1	75	1.799	309	1.126	14	75	1.524	3.323
	33 JAAR	466	1.196	1	86	1.749	279	1.150	10	86	1.525	3.274
	34 JAAR	426	1.204	4	107	1.741	248	1.109	9	93	1.459	3.200
30-34 JAAR		2.674	5.731	7	385	8.797	1.511	5.588	50	365	7.514	16.311
35-39 JAAR	35 JAAR	386	1.216	3	125	1.730	237	1.129	12	76	1.454	3.184
	36 JAAR	357	1.396	4	137	1.894	181	1.138	15	91	1.425	3.319
	37 JAAR	284	1.368	1	145	1.798	198	1.127	21	94	1.440	3.238
	38 JAAR	293	1.407	5	167	1.872	177	1.112	11	95	1.395	3.267
	39 JAAR	246	1.341	3	172	1.762	161	1.073	23	98	1.355	3.117
35-39 JAAR		1.566	6.728	16	746	9.056	954	5.579	82	454	7.069	16.125
40-44 JAAR	40 JAAR	230	1.457	5	166	1.858	137	1.097	26	94	1.354	3.212
	41 JAAR	203	1.432	4	174	1.813	131	1.126	30	109	1.396	3.209
	42 JAAR	184	1.434	12	167	1.797	111	1.110	33	92	1.346	3.143
	43 JAAR	155	1.327	15	191	1.688	89	996	35	88	1.208	2.896
	44 JAAR	124	1.240	10	172	1.546	97	1.011	43	101	1.252	2.798
40-44 JAAR		896	6.890	46	870	8.702	565	5.340	167	484	6.556	15.258
45-49 JAAR	45 JAAR	132	1.259	16	173	1.580	81	1.012	39	89	1.221	2.801
	46 JAAR	123	1.228	19	157	1.527	82	1.009	54	99	1.244	2.771
	47 JAAR	116	1.234	23	168	1.541	71	914	41	99	1.125	2.666
	48 JAAR	108	1.217	15	141	1.481	67	989	70	84	1.210	2.691
	49 JAAR	91	1.275	22	137	1.525	44	906	57	72	1.079	2.604
45-49 JAAR		570	6.213	95	776	7.654	345	4.830	261	443	5.879	13.533

N.I.S.		TABEL 01.01 B					BLZ. 2.-		PROVINCIE: 5			
BEVOLKING OP 1-1-1997		VREEMDE BEVOLKING NAAR LEEFTIJD, GESLACHT EN BURGERLIJKE STAAT									PROVINCIE HENEGOUWEN	
(1) OMVAT WETTELIJK GESCEIDEN VAN TAFEL EN BED												
LEEFTIJD		MANNEN					VROUWEN					ALGE- MEEN
		ON- GEHUWD	GEHUWD (1)	WEDUW- STAAT	GESCHEI- DEN	TOTAAL	ON- GEHUWD	GEHUWD (1)	WEDUW- STAAT	GESCHEI- DEN	TOTAAL	TOTAAL
50-54 JAAR	50 JAAR	95	1.170	17	137	1.419	42	877	65	62	1.046	2.465
	51 JAAR	53	887	13	101	1.054	23	696	63	40	822	1.876
	52 JAAR	56	880	20	99	1.055	34	692	51	47	824	1.879
	53 JAAR	53	816	24	66	959	16	627	77	54	774	1.733
	54 JAAR	49	802	17	78	946	22	622	67	39	750	1.696
55-59 JAAR	55 JAAR	306	4.555	91	481	5.433	137	3.514	323	242	4.216	9.649
	56 JAAR	55	717	14	54	840	27	544	81	36	688	1.528
	57 JAAR	68	880	19	73	1.040	22	680	113	33	848	1.888
	58 JAAR	50	827	24	57	958	29	631	129	43	832	1.790
	59 JAAR	50	764	23	52	889	20	651	131	38	840	1.729
60-64 JAAR	60 JAAR	267	4.003	104	284	4.658	128	3.099	600	174	4.001	8.659
	61 JAAR	51	778	26	48	903	14	567	172	19	772	1.675
	62 JAAR	41	763	36	42	882	22	547	192	24	785	1.667
	63 JAAR	39	734	30	43	846	22	545	192	23	782	1.628
	64 JAAR	44	741	37	36	858	18	561	234	24	837	1.695
65-69 JAAR	65 JAAR	57	773	46	26	902	24	521	231	37	813	1.715
	66 JAAR	232	3.789	175	195	4.391	100	2.741	1.021	127	3.989	8.380
	67 JAAR	53	691	53	37	834	20	532	245	29	826	1.660
	68 JAAR	50	733	54	32	869	24	532	291	29	876	1.745
	69 JAAR	56	680	60	26	822	14	466	300	21	801	1.623
70-74 JAAR	70 JAAR	55	661	66	20	802	13	438	330	12	793	1.595
	71 JAAR	49	653	75	28	805	17	433	358	20	828	1.633
	72 JAAR	263	3.418	308	143	4.132	88	2.401	1.524	111	4.124	8.256
	73 JAAR	54	668	87	27	836	29	415	382	16	842	1.678
	74 JAAR	66	605	89	22	782	25	378	367	28	798	1.580
75-79 JAAR	75 JAAR	49	592	92	26	759	19	308	407	17	751	1.510
	76 JAAR	49	509	87	25	670	19	277	391	8	695	1.365
	77 JAAR	39	438	81	16	574	19	232	366	19	636	1.210
	78 JAAR	257	2.812	436	116	3.621	111	1.610	1.913	88	3.722	7.343
	79 JAAR	40	344	104	12	500	22	208	373	10	613	1.113
80-84 JAAR	80 JAAR	22	320	72	13	427	17	149	386	17	569	996
	81 JAAR	14	183	50	6	253	12	111	248	7	378	631
	82 JAAR	9	135	37	3	184	7	78	164	8	257	441
	83 JAAR	8	106	35	6	155	15	36	150	4	205	360
	84 JAAR	93	1.088	298	40	1.519	73	582	1.321	46	2.022	3.541
85-89 JAAR	85 JAAR	9	100	32	1	142	9	59	169	6	243	385
	86 JAAR	10	104	41	3	158	14	43	202	5	264	422
	87 JAAR	7	93	51	3	154	13	53	209	3	278	432
	88 JAAR	10	87	62	1	160	24	42	217	3	286	446
	89 JAAR	7	78	37	3	125	17	31	201	4	253	378
90-94 JAAR	90 JAAR	43	462	223	11	739	77	228	998	21	1.324	2.063
	91 JAAR	3	34	27	-	64	18	18	166	1	203	267
	92 JAAR	7	30	22	-	59	11	17	143	1	172	231
	93 JAAR	4	21	16	1	42	8	15	135	2	160	202
	94 JAAR	2	31	17	-	50	10	11	107	3	131	181
95-99 JAAR	95 JAAR	-	14	6	-	20	8	7	83	-	98	118
	96 JAAR	16	130	88	1	235	55	68	634	7	764	999
	97 JAAR	1	8	9	-	18	15	4	53	1	73	91
	98 JAAR	-	6	12	1	19	8	2	66	1	77	96
	99 JAAR	1	6	8	1	16	6	1	41	1	49	65
100 JAAR EN OUDER	100 JAAR EN OUDER	-	2	5	-	7	7	-	22	-	29	36
	TOTAAL	-	3	5	-	8	6	2	32	-	40	48
	TOTAAL	2	25	39	2	68	42	9	214	3	268	336
	TOTAAL	2	1	4	-	7	4	-	20	1	25	32
	TOTAAL	-	1	1	-	2	4	-	9	1	14	16
TOTAAL	TOTAAL	-	1	1	-	2	1	1	6	-	8	10
	TOTAAL	-	1	2	-	3	2	-	2	-	4	7
	TOTAAL	-	-	2	-	2	1	-	10	-	11	13
	TOTAAL	2	4	10	-	16	12	1	47	2	62	78
	TOTAAL	-	-	1	-	1	1	-	4	-	5	6
TOTAAL		29.473	50.069	1.944	4.154	85.640	22.848	41.989	9.185	2.777	76.799	162.439

N.I.S. BEVOLKING OP 1-1-1997		TABEL 01.01 B VREEMDE BEVOLKING NAAR LEEFTIJD, GESLACHT EN BURGERLIJKE STAAT (1) OMVAT WETTELIJK GESCEIDEN VAN TAFEL EN BED									BLZ. 1.- PROVINCIE: 6 PROVINCIE LUIK	
LEEFTIJD		MANNEN					VROUWEN					ALGE- MEEN
		ON- GEHUWD	GEHUWD (1)	WEDUW- STAAT	GESCHEI- DEN	TOTAAL	ON- GEHUWD	GEHUWD (1)	WEDUW- STAAT	GESCHEI- DEN	TOTAAL	TOTAAL
0- 4 JAAR	0 JAAR	391	-	-	-	391	360	-	-	-	360	751
	1 JAAR	382	-	-	-	382	365	-	-	-	365	747
	2 JAAR	421	-	-	-	421	378	-	-	-	378	799
	3 JAAR	440	-	-	-	440	420	-	-	-	420	860
	4 JAAR	454	-	-	-	454	479	-	-	-	479	933
0- 4 JAAR		2.088	-	-	-	2.088	2.002	-	-	-	2.002	4.090
5- 9 JAAR	5 JAAR	466	-	-	-	466	501	-	-	-	501	967
	6 JAAR	527	-	-	-	527	466	-	-	-	466	993
	7 JAAR	467	-	-	-	467	472	-	-	-	472	939
	8 JAAR	535	-	-	-	535	484	-	-	-	484	1.019
	9 JAAR	528	-	-	-	528	487	-	-	-	487	1.015
5- 9 JAAR		2.523	-	-	-	2.523	2.410	-	-	-	2.410	4.933
10-14 JAAR	10 JAAR	532	-	-	-	532	490	-	-	-	490	1.022
	11 JAAR	480	-	-	-	480	472	-	-	-	472	952
	12 JAAR	480	-	-	-	480	511	-	-	-	511	991
	13 JAAR	494	-	-	-	494	459	-	-	-	459	953
	14 JAAR	586	-	-	-	586	546	-	-	-	546	1.132
10-14 JAAR		2.572	-	-	-	2.572	2.478	-	-	-	2.478	5.050
15-19 JAAR	15 JAAR	585	-	-	-	585	563	1	-	-	564	1.149
	16 JAAR	622	-	-	-	622	594	6	-	-	600	1.222
	17 JAAR	686	1	-	-	687	649	13	-	-	662	1.349
	18 JAAR	628	4	-	-	632	582	44	-	-	626	1.258
	19 JAAR	542	12	-	-	554	534	98	-	-	632	1.186
15-19 JAAR		3.063	17	-	-	3.080	2.922	162	-	-	3.084	6.164
20-24 JAAR	20 JAAR	615	39	-	-	654	494	144	-	1	639	1.293
	21 JAAR	598	50	-	-	648	419	177	-	3	599	1.247
	22 JAAR	631	102	-	-	733	485	265	-	3	753	1.486
	23 JAAR	679	168	-	-	847	467	325	2	9	803	1.650
	24 JAAR	698	231	-	5	934	477	404	1	6	888	1.822
20-24 JAAR		3.221	590	-	5	3.816	2.342	1.315	3	22	3.682	7.498
25-29 JAAR	25 JAAR	655	273	1	6	935	426	505	1	13	945	1.880
	26 JAAR	654	369	-	8	1.031	361	547	7	24	939	1.970
	27 JAAR	598	495	1	11	1.105	341	550	1	24	916	2.021
	28 JAAR	543	581	1	12	1.137	290	642	5	41	978	2.115
	29 JAAR	509	602	1	19	1.131	261	648	5	43	957	2.088
25-29 JAAR		2.959	2.320	4	56	5.339	1.679	2.892	19	145	4.735	10.074
30-34 JAAR	30 JAAR	538	686	2	32	1.258	296	711	3	47	1.057	2.315
	31 JAAR	528	803	2	38	1.371	215	795	8	58	1.076	2.447
	32 JAAR	410	835	3	55	1.303	236	853	5	56	1.150	2.453
	33 JAAR	395	898	-	65	1.358	184	770	7	39	1.000	2.358
	34 JAAR	384	849	2	82	1.317	175	772	5	58	1.010	2.327
30-34 JAAR		2.255	4.071	9	272	6.607	1.106	3.901	28	258	5.293	11.900
35-39 JAAR	35 JAAR	333	893	3	77	1.306	175	883	6	58	1.122	2.428
	36 JAAR	335	963	4	98	1.400	149	824	9	54	1.036	2.436
	37 JAAR	246	945	3	113	1.307	121	819	14	77	1.031	2.338
	38 JAAR	245	902	4	87	1.238	113	799	10	76	998	2.236
	39 JAAR	199	989	7	112	1.307	112	757	14	67	950	2.257
35-39 JAAR		1.358	4.692	21	487	6.558	670	4.082	53	332	5.137	11.695
40-44 JAAR	40 JAAR	176	999	6	111	1.292	116	830	17	81	1.044	2.336
	41 JAAR	177	985	2	134	1.298	93	740	23	62	918	2.216
	42 JAAR	169	910	9	120	1.208	88	724	18	62	892	2.100
	43 JAAR	127	865	6	126	1.124	93	610	19	60	782	1.906
	44 JAAR	111	877	6	116	1.110	76	602	25	69	772	1.882
40-44 JAAR		760	4.636	29	607	6.032	466	3.506	102	334	4.408	10.440
45-49 JAAR	45 JAAR	105	776	7	133	1.021	43	599	18	56	716	1.737
	46 JAAR	87	892	11	112	1.102	65	609	24	60	758	1.860
	47 JAAR	86	748	10	106	950	40	591	44	45	720	1.670
	48 JAAR	80	785	10	120	995	36	605	40	62	743	1.738
	49 JAAR	72	746	9	87	914	35	546	28	51	660	1.574
45-49 JAAR		430	3.947	47	558	4.982	219	2.950	154	274	3.597	8.579

N.I.S.		TABEL 01.01 B					BLZ. 2.-		PROVINCIE: 6			
BEVOLKING OP 1-1-1997		VREEMDE BEVOLKING NAAR LEEFTIJD, GESLACHT EN BURGERLIJKE STAAT					PROVINCIE LUIK					
(1) OMVAT WETTELIJK GESCHEIDEN VAN TAFEL EN BED												
LEEFTIJD		MANNEN					VROUWEN					ALGE- MEEN
		ON- GEHUWD	GEHUWD (1)	WEDUW- STAAT	GESCHEI- DEN	TOTAAL	ON- GEHUWD	GEHUWD (1)	WEDUW- STAAT	GESCHEI- DEN	TOTAAL	TOTAAL
50-54 JAAR	50 JAAR	64	696	7	93	860	33	540	31	44	648	1.508
	51 JAAR	52	594	7	85	738	35	455	39	33	562	1.300
	52 JAAR	62	637	10	66	775	23	476	41	35	575	1.350
	53 JAAR	58	542	7	49	656	19	439	45	40	543	1.199
	54 JAAR	54	525	11	53	643	22	449	43	35	549	1.192
50-54 JAAR		290	2.994	42	346	3.672	132	2.359	199	187	2.877	6.549
55-59 JAAR	55 JAAR	39	589	8	53	689	21	463	56	30	570	1.259
	56 JAAR	35	648	25	66	774	21	520	68	33	642	1.416
	57 JAAR	44	621	18	54	737	37	492	86	26	641	1.378
	58 JAAR	45	554	21	58	678	25	515	83	27	650	1.328
	59 JAAR	45	601	22	32	700	23	454	93	22	592	1.292
55-59 JAAR		208	3.013	94	263	3.578	127	2.444	386	138	3.095	6.673
60-64 JAAR	60 JAAR	37	573	27	44	681	18	485	121	21	645	1.326
	61 JAAR	39	584	28	39	690	28	454	113	33	628	1.318
	62 JAAR	38	564	28	39	669	19	476	146	31	672	1.341
	63 JAAR	31	586	32	39	688	12	422	161	26	621	1.309
	64 JAAR	37	629	24	25	715	10	432	149	23	614	1.329
60-64 JAAR		182	2.936	139	186	3.443	87	2.269	690	134	3.180	6.623
65-69 JAAR	65 JAAR	39	502	45	31	617	15	360	164	25	564	1.181
	66 JAAR	31	557	32	26	646	12	349	202	13	576	1.222
	67 JAAR	26	522	44	16	608	15	330	219	24	588	1.196
	68 JAAR	45	482	51	28	606	24	301	210	23	558	1.164
	69 JAAR	40	475	47	29	591	16	293	216	13	538	1.129
65-69 JAAR		181	2.538	219	130	3.068	82	1.633	1.011	98	2.824	5.892
70-74 JAAR	70 JAAR	43	465	64	25	597	22	282	235	16	555	1.152
	71 JAAR	42	420	71	11	544	17	235	244	16	512	1.056
	72 JAAR	27	389	58	18	492	19	195	241	17	472	964
	73 JAAR	40	387	61	24	512	19	176	250	10	455	967
	74 JAAR	25	347	53	17	442	27	147	258	15	447	899
70-74 JAAR		177	2.008	307	95	2.587	104	1.035	1.228	74	2.441	5.028
75-79 JAAR	75 JAAR	23	267	71	17	378	18	130	227	12	387	765
	76 JAAR	21	216	63	14	314	18	108	216	12	354	668
	77 JAAR	19	120	34	5	178	11	62	166	4	243	421
	78 JAAR	8	96	36	2	142	5	35	105	6	151	293
	79 JAAR	4	91	24	5	124	12	46	104	5	167	291
75-79 JAAR		75	790	228	43	1.136	64	381	818	39	1.302	2.438
80-84 JAAR	80 JAAR	3	83	21	2	109	11	27	121	1	160	269
	81 JAAR	12	79	31	2	124	13	40	137	3	193	317
	82 JAAR	4	80	32	2	118	12	27	148	3	190	308
	83 JAAR	4	68	30	2	104	18	34	118	2	172	276
	84 JAAR	5	63	26	4	98	9	18	115	2	144	242
80-84 JAAR		28	373	140	12	553	63	146	639	11	859	1.412
85-89 JAAR	85 JAAR	7	32	25	1	65	11	11	100	-	122	187
	86 JAAR	-	25	15	2	42	9	8	92	2	111	153
	87 JAAR	-	14	17	-	31	9	7	72	-	88	119
	88 JAAR	8	14	11	-	33	5	5	71	2	83	116
	89 JAAR	4	7	6	1	18	2	1	52	2	57	75
85-89 JAAR		19	92	74	4	189	36	32	387	6	461	650
90-94 JAAR	90 JAAR	-	7	9	1	17	7	1	45	-	53	70
	91 JAAR	-	4	7	-	11	4	1	43	-	48	59
	92 JAAR	-	2	4	-	6	7	-	29	2	38	44
	93 JAAR	-	1	5	-	6	4	-	18	-	22	28
	94 JAAR	-	-	5	-	5	4	-	14	-	18	23
90-94 JAAR		-	14	30	1	45	26	2	149	2	179	224
95-99 JAAR	95 JAAR	-	1	2	-	3	-	-	12	1	13	16
	96 JAAR	-	-	2	-	2	2	-	12	1	15	17
	97 JAAR	-	-	-	-	-	-	-	1	-	1	1
	98 JAAR	-	-	2	-	2	-	-	4	-	4	6
	99 JAAR	-	-	1	-	1	-	-	1	-	1	2
95-99 JAAR		-	1	7	-	8	2	-	30	2	34	42
100 JAAR EN OUDER		-	-	-	-	-	1	-	2	-	3	3
TOTAAL		22.389	35.032	1.390	3.065	61.876	17.018	29.109	5.898	2.056	54.081	115.957

N.I.S. BEVOLKING OP 1-1-1997	TABEL 01.01 B					BLZ. 1.-					PROVINCIE: 7	
	VREEMDE BEVOLKING NAAR LEEFTIJD, GESLACHT EN BURGERLIJKE STAAT (1) OMVAT WETTELIJK GESCHIEDEN VAN TAFEL EN BED										PROVINCIE LIMBURG	
LEEFTIJD	MANNEN					VROUWEN					ALGE- MEEN	TOTAAL
	ON- GEHUWD	GEHUWD (1)	WEDUW- STAAT	GESCHIEDEN	TOTAAL	ON- GEHUWD	GEHUWD (1)	WEDUW- STAAT	GESCHIEDEN	TOTAAL		
0 JAAR	296	-	-	-	296	287	-	-	-	287	583	
1 JAAR	304	-	-	-	304	297	-	-	-	297	601	
2 JAAR	350	-	-	-	350	303	-	-	-	303	653	
3 JAAR	321	-	-	-	321	328	-	-	-	328	649	
4 JAAR	319	-	-	-	319	347	-	-	-	347	666	
0- 4 JAAR	1.590	-	-	-	1.590	1.562	-	-	-	1.562	3.152	
5 JAAR	358	-	-	-	358	344	-	-	-	344	702	
6 JAAR	368	-	-	-	368	340	-	-	-	340	708	
7 JAAR	317	-	-	-	317	343	-	-	-	343	660	
8 JAAR	378	-	-	-	378	330	-	-	-	330	708	
9 JAAR	361	-	-	-	361	357	-	-	-	357	718	
5- 9 JAAR	1.782	-	-	-	1.782	1.714	-	-	-	1.714	3.496	
10 JAAR	310	-	-	-	310	287	-	-	-	287	597	
11 JAAR	330	-	-	-	330	281	-	-	-	281	611	
12 JAAR	245	-	-	-	245	244	-	-	-	244	489	
13 JAAR	275	-	-	-	275	275	-	-	-	275	550	
14 JAAR	312	-	-	-	312	343	-	-	-	343	655	
10-14 JAAR	1.472	-	-	-	1.472	1.430	-	-	-	1.430	2.902	
15 JAAR	404	-	-	-	404	416	-	-	-	416	820	
16 JAAR	498	-	-	-	498	437	8	-	-	445	943	
17 JAAR	539	-	-	-	539	534	25	-	-	559	1.098	
18 JAAR	371	11	-	-	382	400	66	-	-	466	848	
19 JAAR	354	19	-	-	373	303	134	-	-	437	810	
15-19 JAAR	2.166	30	-	-	2.196	2.090	233	-	-	2.323	4.519	
20 JAAR	319	33	-	-	352	275	174	-	-	449	801	
21 JAAR	321	60	-	-	381	272	179	-	-	451	832	
22 JAAR	293	117	-	-	410	252	267	-	2	521	931	
23 JAAR	335	153	-	2	490	222	290	1	2	515	1.005	
24 JAAR	356	211	-	1	568	227	367	2	10	606	1.174	
20-24 JAAR	1.624	574	-	3	2.201	1.248	1.277	3	14	2.542	4.743	
25 JAAR	326	267	-	4	597	204	408	-	11	623	1.220	
26 JAAR	286	359	1	4	650	196	456	1	7	660	1.310	
27 JAAR	271	421	-	7	699	177	496	2	11	686	1.385	
28 JAAR	260	420	-	7	687	129	501	-	18	648	1.335	
29 JAAR	245	449	-	12	706	119	500	1	16	636	1.342	
25-29 JAAR	1.388	1.916	1	34	3.339	825	2.361	4	63	3.253	6.592	
30 JAAR	227	509	1	22	759	96	571	4	15	686	1.445	
31 JAAR	187	508	1	21	717	95	525	8	20	648	1.365	
32 JAAR	181	587	-	31	799	85	568	4	24	681	1.480	
33 JAAR	166	539	1	16	722	80	581	3	22	686	1.408	
34 JAAR	130	605	-	28	763	66	525	5	25	621	1.384	
30-34 JAAR	891	2.748	3	118	3.760	422	2.770	24	106	3.322	7.082	
35 JAAR	133	568	-	35	736	67	500	8	34	609	1.345	
36 JAAR	121	675	2	48	846	66	542	6	28	642	1.488	
37 JAAR	110	578	2	48	738	57	562	10	34	663	1.401	
38 JAAR	91	570	3	42	706	34	472	5	28	539	1.245	
39 JAAR	64	529	-	49	642	36	454	9	42	541	1.183	
35-39 JAAR	519	2.920	7	222	3.668	260	2.530	38	166	2.994	6.662	
40 JAAR	78	511	1	45	635	33	474	18	27	552	1.187	
41 JAAR	69	601	4	42	716	30	450	7	31	518	1.234	
42 JAAR	48	527	1	50	626	31	384	12	30	457	1.083	
43 JAAR	45	433	2	39	519	24	392	13	39	468	987	
44 JAAR	37	449	3	45	534	21	361	22	26	430	964	
40-44 JAAR	277	2.521	11	221	3.030	139	2.061	72	153	2.425	5.455	
45 JAAR	46	440	3	34	523	19	322	11	25	377	900	
46 JAAR	31	510	3	60	604	11	378	19	18	426	1.030	
47 JAAR	32	453	6	50	541	17	348	24	24	413	954	
48 JAAR	39	446	2	41	528	6	340	16	30	392	920	
49 JAAR	33	394	9	54	490	17	348	17	20	402	892	
45-49 JAAR	181	2.243	23	239	2.686	70	1.736	87	117	2.010	4.696	

N.I.S.		TABEL 01.01 B					BLZ. 2.-			PROVINCIE : 7			
BEVOLKING OP 1-1-1997		VREEMDE BEVOLKING NAAR LEEFTIJD, GESLACHT EN BURGERLIJKE STAAT									PROVINCIE LIMBURG		
		(1) OMVAT WETTELIJK GESCEIDEN VAN TAFEL EN BED											
LEEFTIJD		MANNEN					VROUWEN					ALGE- MEEN	
		ON- GEHUWD	GEHUWD (1)	WEDUW- STAAT	GESCHEI- DEN	TOTAAL	ON- GEHUWD	GEHUWD (1)	WEDUW- STAAT	GESCHEI- DEN	TOTAAL	TOTAAL	
50-54 JAAR	50 JAAR	21	379	4	40	444	14	329	30	26	399	843	
	51 JAAR	27	335	5	40	407	8	302	22	16	348	755	
	52 JAAR	19	301	4	48	372	4	308	27	20	359	731	
	53 JAAR	21	330	7	26	384	4	276	25	26	331	715	
	54 JAAR	13	309	7	28	357	9	308	37	17	371	728	
50-54 JAAR		101	1.654	27	182	1.964	39	1.523	141	105	1.808	3.772	
55-59 JAAR	55 JAAR	17	332	11	36	396	6	259	14	18	297	693	
	56 JAAR	12	406	9	32	459	5	351	47	20	423	882	
	57 JAAR	11	426	5	28	470	5	277	35	7	324	794	
	58 JAAR	22	353	17	22	414	7	253	53	12	325	739	
	59 JAAR	11	378	12	19	420	4	276	54	14	348	768	
55-59 JAAR		73	1.895	54	137	2.159	27	1.416	203	71	1.717	3.876	
60-64 JAAR	60 JAAR	14	333	9	27	383	3	229	47	13	292	675	
	61 JAAR	14	318	10	21	363	8	238	52	7	305	668	
	62 JAAR	16	357	11	13	397	4	254	46	7	311	708	
	63 JAAR	17	369	12	10	408	11	265	55	8	339	747	
	64 JAAR	12	323	10	13	358	6	206	61	11	284	642	
60-64 JAAR		73	1.700	52	84	1.909	32	1.192	261	46	1.531	3.440	
65-69 JAAR	65 JAAR	15	270	17	13	315	6	134	76	4	220	535	
	66 JAAR	16	266	18	13	313	10	180	72	10	272	585	
	67 JAAR	26	246	13	15	300	7	158	71	9	245	545	
	68 JAAR	14	249	20	10	293	5	150	71	7	233	526	
	69 JAAR	9	180	30	7	226	4	124	72	10	210	436	
65-69 JAAR		80	1.211	98	58	1.447	32	746	362	40	1.180	2.627	
70-74 JAAR	70 JAAR	21	194	33	4	252	5	111	71	4	191	443	
	71 JAAR	17	167	22	8	214	7	95	78	6	186	400	
	72 JAAR	16	157	22	7	202	6	84	73	5	168	370	
	73 JAAR	13	134	36	4	187	5	77	83	5	170	357	
	74 JAAR	11	105	26	5	147	3	70	79	5	157	304	
70-74 JAAR		78	757	139	28	1.002	26	437	384	25	872	1.874	
75-79 JAAR	75 JAAR	7	123	22	2	154	10	46	73	1	130	284	
	76 JAAR	6	94	20	7	127	-	46	58	3	107	234	
	77 JAAR	10	65	14	4	93	4	26	56	1	87	180	
	78 JAAR	6	34	14	2	56	4	12	47	-	63	119	
	79 JAAR	5	40	9	6	60	7	16	29	2	54	114	
75-79 JAAR		34	356	79	21	490	25	146	263	7	441	931	
80-84 JAAR	80 JAAR	7	29	12	-	48	4	11	42	-	57	105	
	81 JAAR	6	34	13	1	54	5	19	41	2	67	121	
	82 JAAR	6	20	17	1	44	3	10	30	-	43	87	
	83 JAAR	2	16	15	1	34	6	10	38	1	55	89	
	84 JAAR	1	17	6	-	24	7	5	37	-	49	73	
80-84 JAAR		22	116	63	3	204	25	55	188	3	271	475	
85-89 JAAR	85 JAAR	1	14	8	-	23	8	7	23	1	39	62	
	86 JAAR	3	8	4	-	15	1	4	23	-	28	43	
	87 JAAR	1	4	6	-	11	7	1	18	-	26	37	
	88 JAAR	-	7	4	-	11	2	2	15	-	19	30	
	89 JAAR	1	1	4	-	6	2	3	13	-	18	24	
85-89 JAAR		6	34	26	-	66	20	17	92	1	130	196	
90-94 JAAR	90 JAAR	1	-	1	-	2	3	1	10	-	14	16	
	91 JAAR	-	3	-	-	3	1	-	9	-	10	13	
	92 JAAR	-	2	3	-	5	2	1	9	-	12	17	
	93 JAAR	-	-	1	-	1	-	-	4	-	4	5	
	94 JAAR	-	1	-	-	1	1	-	1	-	2	3	
90-94 JAAR		1	6	5	-	12	7	2	33	-	42	54	
95-99 JAAR	95 JAAR	-	1	1	-	2	1	-	4	-	5	7	
	96 JAAR	-	-	1	-	1	-	-	-	1	1	2	
	97 JAAR	-	-	-	-	-	-	-	2	-	2	2	
	98 JAAR	-	-	-	-	-	-	-	1	-	1	1	
	99 JAAR	-	-	-	-	-	-	-	1	-	1	1	
95-99 JAAR		-	1	2	-	3	1	-	8	1	10	13	
100 JAAR EN OUDER		-	-	-	-	-	-	-	1	-	1	1	
TOTAAL		12.358	20.682	590	1.350	34.980	9.994	18.502	2.164	918	31.578	66.558	

N.I.S.		TABEL 01.01 B					BLZ. 1.-					PROVINCIE: 8	
BEVOLKING OP 1-1-1997		VREEMDE BEVOLKING NAAR LEEFTIJD, GESLACHT EN BURGERLIJKE STAAT (1) OMVAT WETTELIJK GESCEIDEN VAN TAFEL EN BED										PROVINCIE LUXEMBURG	
LEEFTIJD		MANNEN					VROUWEN					ALGE- MEEN	
		ON- GEHUWD	GEHUWD (1)	WEDUW- STAAT	GESCHEI- DEN	TOTAAL	ON- GEHUWD	GEHUWD (1)	WEDUW- STAAT	GESCHEI- DEN	TOTAAL	TOTAAL	
0- 4 JAAR	0 JAAR	44	-	-	-	44	39	-	-	-	39	83	
	1 JAAR	41	-	-	-	41	36	-	-	-	36	77	
	2 JAAR	58	-	-	-	58	50	-	-	-	50	108	
	3 JAAR	46	-	-	-	46	38	-	-	-	38	84	
	4 JAAR	51	-	-	-	51	53	-	-	-	53	104	
0- 4 JAAR		240	-	-	-	240	216	-	-	-	216	456	
5- 9 JAAR	5 JAAR	59	-	-	-	59	39	-	-	-	39	98	
	6 JAAR	57	-	-	-	57	46	-	-	-	46	103	
	7 JAAR	47	-	-	-	47	49	-	-	-	49	96	
	8 JAAR	55	-	-	-	55	49	-	-	-	49	104	
	9 JAAR	52	-	-	-	52	59	-	-	-	59	111	
5- 9 JAAR		270	-	-	-	270	242	-	-	-	242	512	
10-14 JAAR	10 JAAR	41	-	-	-	41	52	-	-	-	52	93	
	11 JAAR	55	-	-	-	55	45	-	-	-	45	100	
	12 JAAR	47	-	-	-	47	55	-	-	-	55	102	
	13 JAAR	54	-	-	-	54	58	-	-	-	58	112	
	14 JAAR	42	-	-	-	42	54	-	-	-	54	96	
10-14 JAAR		239	-	-	-	239	264	-	-	-	264	503	
15-19 JAAR	15 JAAR	51	-	-	-	51	49	-	-	-	49	100	
	16 JAAR	60	-	-	-	60	48	1	-	-	49	109	
	17 JAAR	51	-	-	-	51	57	1	-	-	58	109	
	18 JAAR	40	1	-	-	41	51	2	-	-	53	94	
	19 JAAR	48	2	-	-	50	52	12	-	-	64	114	
15-19 JAAR		250	3	-	-	253	257	16	-	-	273	526	
20-24 JAAR	20 JAAR	48	1	-	-	49	41	12	-	-	53	102	
	21 JAAR	49	5	-	-	54	46	16	-	-	62	116	
	22 JAAR	48	9	-	-	57	47	31	-	-	78	135	
	23 JAAR	49	18	-	-	67	41	45	-	1	87	154	
	24 JAAR	68	21	-	-	89	45	71	-	-	116	205	
20-24 JAAR		262	54	-	-	316	220	175	-	1	396	712	
25-29 JAAR	25 JAAR	64	35	-	1	100	49	72	-	3	124	224	
	26 JAAR	65	50	1	3	119	31	75	1	1	108	227	
	27 JAAR	74	57	-	-	131	34	94	-	6	134	265	
	28 JAAR	53	81	-	1	135	37	115	-	3	155	290	
	29 JAAR	57	73	-	2	132	27	94	-	7	128	260	
25-29 JAAR		313	296	1	7	617	178	450	1	20	649	1.266	
30-34 JAAR	30 JAAR	51	87	-	6	144	21	120	-	8	149	293	
	31 JAAR	36	95	-	6	137	21	126	2	6	155	292	
	32 JAAR	58	102	1	6	167	19	87	2	4	112	279	
	33 JAAR	33	97	-	3	133	26	89	3	6	124	257	
	34 JAAR	27	88	-	10	125	21	84	-	7	112	237	
30-34 JAAR		205	469	1	31	706	108	506	7	31	652	1.358	
35-39 JAAR	35 JAAR	24	86	-	12	122	13	86	1	4	104	226	
	36 JAAR	19	96	2	7	124	10	77	3	6	96	220	
	37 JAAR	18	85	-	8	111	11	58	1	4	74	185	
	38 JAAR	17	106	1	13	137	14	60	-	5	79	216	
	39 JAAR	20	96	1	13	130	9	57	3	5	74	204	
35-39 JAAR		98	469	4	53	624	57	338	8	24	427	1.051	
40-44 JAAR	40 JAAR	15	102	2	10	129	11	53	-	6	70	199	
	41 JAAR	15	93	1	12	121	9	43	1	12	65	186	
	42 JAAR	12	93	3	14	122	10	58	-	8	76	198	
	43 JAAR	18	77	1	9	105	5	58	4	4	71	176	
	44 JAAR	12	92	-	7	111	8	49	2	4	63	174	
40-44 JAAR		72	457	7	52	588	43	261	7	34	345	933	
45-49 JAAR	45 JAAR	9	90	1	15	115	7	43	-	4	54	169	
	46 JAAR	13	88	-	10	111	3	60	2	6	71	182	
	47 JAAR	9	101	2	13	125	10	58	3	6	77	202	
	48 JAAR	7	101	-	15	123	4	45	7	16	72	195	
	49 JAAR	10	96	3	14	123	6	53	3	4	66	189	
45-49 JAAR		48	476	6	67	597	30	259	15	36	340	937	

N.I.S.		TABEL 01.01 B				BLZ. 2.-				PROVINCIE : 8		
BEVOLKING OP 1-1-1997		VREEMDE BEVOLKING NAAR LEEFTIJD, GESLACHT EN BURGERLIJKE STAAT								PROVINCIE LUXEMBURG		
		(1) OMVAT WETTELIJK GESCHEIDEN VAN TAFEL EN BED										
LEEFTIJD		MANNEN					VROUWEN					ALGE- MEEN
		ON- GEHUWD	GEHUWD (1)	WEDUW- STAAT	GESCHEI- DEN	TOTAAL	ON- GEHUWD	GEHUWD (1)	WEDUW- STAAT	GESCHEI- DEN	TOTAAL	TOTAAL
50-54	50 JAAR	8	87	5	9	109	2	41	2	4	49	158
	51 JAAR	5	76	-	9	90	1	35	5	6	47	137
	52 JAAR	7	76	2	9	94	-	43	6	5	54	148
	53 JAAR	5	57	1	12	75	5	33	6	4	48	123
	54 JAAR	6	62	-	6	74	4	36	6	2	48	122
JAAR		31	358	8	45	442	12	188	25	21	246	688
55-59	55 JAAR	2	50	2	1	55	4	27	3	2	36	91
	56 JAAR	2	71	-	4	77	2	32	3	3	40	117
	57 JAAR	4	50	2	7	63	3	34	1	3	41	104
	58 JAAR	4	51	3	5	63	3	30	9	6	48	111
	59 JAAR	6	63	1	4	74	3	27	5	4	39	113
JAAR		18	285	8	21	332	15	150	21	18	204	536
60-64	60 JAAR	5	48	3	6	62	3	24	7	3	37	99
	61 JAAR	-	38	4	2	44	1	39	5	3	48	92
	62 JAAR	5	46	-	1	52	2	21	10	2	35	87
	63 JAAR	4	41	2	2	49	4	29	8	1	42	91
	64 JAAR	3	39	4	6	52	2	9	7	-	18	70
JAAR		17	212	13	17	259	12	122	37	9	180	439
65-69	65 JAAR	1	33	4	1	39	2	24	7	2	35	74
	66 JAAR	3	31	3	10	47	-	31	11	5	47	94
	67 JAAR	1	38	4	1	44	3	23	7	1	34	78
	68 JAAR	1	28	4	2	35	5	12	9	2	28	63
	69 JAAR	4	34	5	-	43	-	22	12	2	36	79
JAAR		10	164	20	14	208	10	112	46	12	180	388
70-74	70 JAAR	5	22	6	1	34	1	11	16	1	29	63
	71 JAAR	2	23	5	1	31	10	20	14	-	44	75
	72 JAAR	5	20	2	1	28	6	15	19	1	41	69
	73 JAAR	-	16	5	4	25	5	12	12	1	30	55
	74 JAAR	3	17	1	2	23	2	11	10	3	26	49
JAAR		15	98	19	9	141	24	69	71	6	170	311
75-79	75 JAAR	-	20	7	1	28	1	11	13	-	25	53
	76 JAAR	-	18	1	1	20	2	9	17	-	28	48
	77 JAAR	2	7	2	-	11	2	7	8	2	19	30
	78 JAAR	2	3	2	-	7	2	3	4	-	9	16
	79 JAAR	-	3	3	1	7	-	3	11	-	14	21
JAAR		4	51	15	3	73	7	33	53	2	95	168
80-84	80 JAAR	2	10	2	-	14	-	1	12	1	14	28
	81 JAAR	1	4	2	-	7	1	1	12	-	14	21
	82 JAAR	-	9	4	-	13	5	3	17	-	25	38
	83 JAAR	-	5	4	-	9	3	-	5	-	8	17
	84 JAAR	-	10	3	-	13	2	1	13	1	17	30
JAAR		3	38	15	-	56	11	6	59	2	78	134
85-89	85 JAAR	-	1	4	-	5	-	1	10	-	11	16
	86 JAAR	1	-	1	-	2	3	1	9	-	13	15
	87 JAAR	-	1	2	-	3	3	-	6	-	9	12
	88 JAAR	1	2	3	-	6	1	1	8	-	10	16
	89 JAAR	-	1	1	-	2	-	2	5	-	7	9
JAAR		2	5	11	-	18	7	5	38	-	50	68
90-94	90 JAAR	-	2	-	-	2	2	-	5	1	8	10
	91 JAAR	-	-	-	-	-	-	1	4	-	5	5
	92 JAAR	-	-	-	-	-	-	1	5	-	6	6
	93 JAAR	-	-	2	-	2	-	-	4	-	4	6
	94 JAAR	-	1	1	-	2	1	1	1	-	3	5
JAAR		-	3	3	-	6	3	3	19	1	26	32
95-99	95 JAAR	-	-	-	-	-	-	-	3	-	3	3
	96 JAAR	-	1	2	-	3	-	-	2	-	2	5
	97 JAAR	-	-	-	-	-	-	-	2	-	2	2
	98 JAAR	-	-	-	-	-	-	-	-	-	-	-
	99 JAAR	-	-	-	-	-	-	-	-	-	-	-
JAAR		-	1	2	-	3	-	-	7	-	7	10
100 JAAR EN OUDER		-	-	-	-	-	-	-	1	-	1	1
TOTAAL		2.097	3.439	133	319	5.988	1.716	2.693	415	217	5.041	11.029

N.I.S. BEVOLKING OP 1-1-1997		TABEL 01.01 B VREEMDE BEVOLKING NAAR LEEFTIJD, GESLACHT EN BURGERLIJKE STAAT (1) OMVAT WETTELIJK GESCEIDEN VAN TAFEL EN BED									BLZ. 1.- PROVINCIE: 9 PROVINCIE NAMEN	
LEEFTIJD		MANNEN					VROUWEN					ALGE- MEEN
		ON- GEHUWD	GEHUWD (1)	WEDUW- STAAT	GESCHEI- DEN	TOTAAL	ON- GEHUWD	GEHUWD (1)	WEDUW- STAAT	GESCHEI- DEN	TOTAAL	TOTAAL
0- 4 JAAR	0 JAAR	78	-	-	-	78	51	-	-	-	51	129
	1 JAAR	65	-	-	-	65	59	-	-	-	59	124
	2 JAAR	58	-	-	-	58	70	-	-	-	70	128
	3 JAAR	67	-	-	-	67	67	-	-	-	67	134
	4 JAAR	78	-	-	-	78	74	-	-	-	74	152
0- 4 JAAR		346	-	-	-	346	321	-	-	-	321	667
5- 9 JAAR	5 JAAR	69	-	-	-	69	68	-	-	-	68	137
	6 JAAR	62	-	-	-	62	60	-	-	-	60	122
	7 JAAR	67	-	-	-	67	64	-	-	-	64	131
	8 JAAR	74	-	-	-	74	77	-	-	-	77	151
	9 JAAR	74	-	-	-	74	73	-	-	-	73	147
5- 9 JAAR		346	-	-	-	346	342	-	-	-	342	688
10-14 JAAR	10 JAAR	81	-	-	-	81	73	-	-	-	73	154
	11 JAAR	80	-	-	-	80	74	-	-	-	74	154
	12 JAAR	69	-	-	-	69	66	-	-	-	66	135
	13 JAAR	67	-	-	-	67	77	-	-	-	77	144
	14 JAAR	84	-	-	-	84	95	-	-	-	95	179
10-14 JAAR		381	-	-	-	381	385	-	-	-	385	766
15-19 JAAR	15 JAAR	93	-	-	-	93	97	-	-	-	97	190
	16 JAAR	98	-	-	-	98	103	-	-	-	103	201
	17 JAAR	113	-	-	-	113	105	-	-	-	105	218
	18 JAAR	108	-	-	-	108	144	6	-	-	150	258
	19 JAAR	96	-	-	-	96	123	14	-	-	137	233
15-19 JAAR		508	-	-	-	508	572	20	-	-	592	1.100
20-24 JAAR	20 JAAR	115	3	-	-	118	109	19	-	-	128	246
	21 JAAR	119	3	-	-	122	109	21	-	-	130	252
	22 JAAR	122	14	-	-	136	114	62	-	2	178	314
	23 JAAR	146	22	-	1	169	108	61	1	1	171	340
	24 JAAR	137	42	-	-	179	109	79	-	2	190	369
20-24 JAAR		639	84	-	1	724	549	242	1	5	797	1.521
25-29 JAAR	25 JAAR	157	66	-	3	226	69	83	-	5	157	383
	26 JAAR	136	64	-	4	204	81	104	-	5	190	394
	27 JAAR	119	86	-	1	206	58	119	1	9	187	393
	28 JAAR	123	103	-	3	229	56	136	2	2	196	425
	29 JAAR	117	105	1	1	224	58	134	-	6	198	422
25-29 JAAR		652	424	1	12	1.089	322	576	3	27	928	2.017
30-34 JAAR	30 JAAR	101	117	-	10	228	58	155	2	5	220	448
	31 JAAR	86	142	-	7	235	47	147	4	7	205	440
	32 JAAR	80	151	1	11	243	46	129	4	6	185	428
	33 JAAR	66	169	-	10	245	48	125	-	10	183	428
	34 JAAR	84	190	-	11	285	26	123	2	11	162	447
30-34 JAAR		417	769	1	49	1.236	225	679	12	39	955	2.191
35-39 JAAR	35 JAAR	44	151	-	21	216	38	148	2	12	200	416
	36 JAAR	57	163	-	16	236	28	134	4	8	174	410
	37 JAAR	51	172	1	14	238	20	114	3	14	151	389
	38 JAAR	42	182	-	15	239	30	117	1	11	159	398
	39 JAAR	46	180	-	19	245	31	108	3	14	156	401
35-39 JAAR		240	848	1	85	1.174	147	621	13	59	840	2.014
40-44 JAAR	40 JAAR	42	215	-	22	279	19	97	3	13	132	411
	41 JAAR	29	154	-	21	204	19	99	4	13	135	339
	42 JAAR	26	155	2	20	203	11	106	2	11	130	333
	43 JAAR	21	175	-	23	219	14	101	5	14	134	353
	44 JAAR	24	156	-	30	210	14	103	2	12	131	341
40-44 JAAR		142	855	2	116	1.115	77	506	16	63	662	1.777
45-49 JAAR	45 JAAR	15	163	1	17	196	9	90	-	11	110	306
	46 JAAR	15	164	3	24	206	16	92	5	9	122	328
	47 JAAR	14	171	-	18	203	13	80	7	9	109	312
	48 JAAR	25	135	-	21	181	4	85	5	11	105	286
	49 JAAR	10	132	6	29	177	6	79	4	14	103	280
45-49 JAAR		79	765	10	109	963	48	426	21	54	549	1.512

N.I.S.		TABEL 01.01 B					BLZ. 2.-					PROVINCIE : 9	
BEVOLKING OP 1-1-1997		VREEMDE BEVOLKING NAAR LEEFTIJD, GESLACHT EN BURGERLIJKE STAAT										PROVINCIE NAMEN	
		(1) OMVAT WETTELIJK GESCHEIDEN VAN TAFEL EN BED											
LEEFTIJD		MANNEN					VROUWEN					ALGE- MEEN	
		ON- GEHUWD	GEHUWD (1)	WEDUW- STAAT	GESCHEI- DEN	TOTAAL	ON- GEHUWD	GEHUWD (1)	WEDUW- STAAT	GESCHEI- DEN	TOTAAL	TOTAAL	
50-54 JAAR	50 JAAR	13	163	5	21	202	5	74	6	9	94	296	
	51 JAAR	8	118	1	17	144	6	68	7	8	89	233	
	52 JAAR	16	98	4	10	128	4	83	5	7	99	227	
	53 JAAR	9	104	2	8	123	2	48	8	7	65	188	
	54 JAAR	6	84	4	11	105	7	63	10	8	88	193	
	50-54 JAAR	52	567	16	67	702	24	336	36	39	435	1.137	
55-59 JAAR	55 JAAR	6	99	2	9	116	4	60	9	7	80	196	
	56 JAAR	7	96	2	15	120	6	66	10	5	87	207	
	57 JAAR	8	87	4	7	106	11	62	20	9	102	208	
	58 JAAR	8	88	7	9	112	5	70	13	5	93	205	
	59 JAAR	7	85	5	5	102	6	55	14	5	80	182	
	55-59 JAAR	36	455	20	45	556	32	313	66	31	442	998	
60-64 JAAR	60 JAAR	4	90	2	7	103	1	63	15	3	82	185	
	61 JAAR	7	78	3	12	100	6	75	16	2	99	199	
	62 JAAR	7	64	4	7	82	6	59	21	3	89	171	
	63 JAAR	3	81	4	4	92	10	72	26	5	113	205	
	64 JAAR	4	100	1	12	117	6	52	37	1	96	213	
	60-64 JAAR	25	413	14	42	494	29	321	115	14	479	973	
65-69 JAAR	65 JAAR	9	73	3	7	92	9	48	33	3	93	185	
	66 JAAR	6	94	6	6	112	4	57	32	3	96	208	
	67 JAAR	5	94	7	1	107	7	51	34	1	93	200	
	68 JAAR	8	78	7	6	99	4	44	22	5	75	174	
	69 JAAR	7	85	8	5	105	5	45	43	3	96	201	
	65-69 JAAR	35	424	31	25	515	29	245	164	15	453	968	
70-74 JAAR	70 JAAR	7	65	17	5	94	3	36	42	1	82	176	
	71 JAAR	7	66	11	3	87	7	41	36	1	85	172	
	72 JAAR	7	73	9	2	91	4	42	38	1	85	176	
	73 JAAR	6	66	10	7	89	5	36	32	5	78	167	
	74 JAAR	8	60	8	3	79	4	41	38	2	85	164	
	70-74 JAAR	35	330	55	20	440	23	196	186	10	415	855	
75-79 JAAR	75 JAAR	4	46	10	-	60	8	27	39	1	75	135	
	76 JAAR	4	44	15	3	66	4	16	36	2	58	124	
	77 JAAR	4	22	8	1	35	4	10	12	3	29	64	
	78 JAAR	2	16	4	1	23	4	4	18	1	27	50	
	79 JAAR	1	17	3	1	22	8	4	17	-	29	51	
	75-79 JAAR	15	145	40	6	206	28	61	122	7	218	424	
80-84 JAAR	80 JAAR	3	10	3	-	16	3	5	18	1	27	43	
	81 JAAR	1	7	2	-	10	3	8	28	-	39	49	
	82 JAAR	5	13	4	-	22	6	2	25	2	35	57	
	83 JAAR	2	11	4	-	17	3	5	27	2	37	54	
	84 JAAR	1	3	12	-	16	2	2	20	-	24	40	
	80-84 JAAR	12	44	25	-	81	17	22	118	5	162	243	
85-89 JAAR	85 JAAR	-	8	4	-	12	3	1	24	-	28	40	
	86 JAAR	1	4	3	2	10	6	2	17	1	26	36	
	87 JAAR	-	4	2	-	6	1	1	16	-	18	24	
	88 JAAR	-	1	3	-	4	5	2	10	-	17	21	
	89 JAAR	-	-	2	-	2	2	-	7	-	9	11	
	85-89 JAAR	1	17	14	2	34	17	6	74	1	98	132	
90-94 JAAR	90 JAAR	-	3	2	-	5	1	3	8	1	13	18	
	91 JAAR	2	1	1	-	4	2	-	3	-	5	9	
	92 JAAR	-	-	1	-	1	1	1	5	-	7	8	
	93 JAAR	-	-	1	-	1	-	-	1	-	1	2	
	94 JAAR	-	-	-	-	-	1	-	2	-	3	3	
	90-94 JAAR	2	4	5	-	11	5	4	19	1	29	40	
95-99 JAAR	95 JAAR	-	-	2	-	2	1	-	3	-	4	6	
	96 JAAR	-	1	-	-	1	-	-	-	-	-	1	
	97 JAAR	-	-	-	-	-	-	-	-	-	-	-	
	98 JAAR	-	-	-	-	-	1	-	1	-	2	2	
	99 JAAR	-	-	-	-	-	1	-	-	-	1	1	
	95-99 JAAR	-	1	2	-	3	3	-	4	-	7	10	
100 JAAR EN OUDER		-	-	-	-	-	-	-	-	-	-	-	
TOTAAL		3.963	6.145	237	579	10.924	3.195	4.574	970	370	9.109	20.033	

N.I.S.		TABEL 02.01 G T								BLZ. 1.- FOL. 1.-			
BEVOLKING OP 1-1-1997		BEVOLKING VAN VREEMDE NATIONALITEIT NAAR NATIONALITEIT, LEEFTIJDGROEPEN EN LEEFTIJDKLASSEN										HET RIJK	
		- TOTALE BEVOLKING -											
NATIONALITEIT		LEEFTIJDGROEP											
		0-4 JAAR	5-9 JAAR	10-14 JAAR	15-19 JAAR	20-24 JAAR	25-29 JAAR	30-34 JAAR	35-39 JAAR	40-44 JAAR	45-49 JAAR	50-54 JAAR	55-59 JAAR
ANDERE LANDEN LID VAN DE E.E.G.													
DUITSLAND		1.442	1.669	1.426	1.289	1.574	2.849	4.076	3.414	2.888	2.502	2.486	2.593
OOSTENRIJK		46	39	32	42	98	208	223	161	107	109	125	85
DENEMARKEN		212	198	189	186	246	340	387	285	282	298	299	148
SPANJE		1.039	1.497	1.810	2.344	3.151	4.596	5.807	5.391	4.125	3.134	2.920	2.819
FINLAND		128	103	76	97	157	247	335	255	131	151	92	38
FRANKRIJK		3.619	4.029	4.007	4.647	7.612	10.434	10.366	8.694	8.847	10.053	7.470	5.064
VERENIGD-KONINKRIJK		1.537	1.521	1.314	1.300	1.473	2.180	2.916	2.754	2.610	2.800	1.898	1.151
LUXEMBURG		92	87	65	84	298	401	594	461	388	288	310	267
GRIEKENLAND		471	666	771	1.102	1.353	1.835	2.241	2.140	1.868	1.289	930	1.346
IERLAND (EIRE)		196	182	154	134	284	579	466	420	329	219	152	92
PORTUGAL		1.816	1.707	1.566	1.517	2.153	3.002	3.419	2.906	2.094	1.454	944	842
ZWEDEN		178	202	168	155	290	434	406	330	228	237	331	228
ITALIE		3.219	4.901	6.232	9.485	13.917	18.420	20.648	21.812	21.063	18.767	13.714	12.972
NEDERLAND		2.865	2.788	2.594	2.924	4.386	7.294	8.609	7.316	6.484	6.765	6.945	5.657
T		16.860	19.589	20.404	25.306	36.992	52.819	60.493	56.339	51.444	48.066	38.616	33.302
AND. EUROPESE LANDEN													
BULGARIJE		26	56	43	47	93	100	108	95	72	43	19	5
HONGARIJE		19	30	39	53	132	165	112	76	73	42	24	41
NOORWEGEN		57	65	70	65	107	118	134	115	101	91	92	60
POLEN		129	240	224	266	616	735	574	547	454	289	174	160
ROEMENIE		102	132	128	101	213	502	283	285	214	98	38	21
ZWITSERLAND		78	49	37	41	134	175	234	211	169	154	163	144
TSJECHOSLOWAKIJE (EX-)		17	26	36	30	156	136	96	55	49	42	28	14
USSR (EX-)		98	184	196	174	249	371	326	315	211	168	103	73
JOEGOSLAVIE (EX-)		218	39	25	35	68	112	102	75	62	65	60	57
TURKIJE		7.999	8.096	6.156	8.777	7.184	8.788	8.248	6.452	4.825	3.449	2.282	2.679
ANDERE LANDEN VAN EUROPA		729	828	685	606	832	1.169	1.086	872	690	474	330	259
T		9.472	9.745	7.639	10.195	9.784	12.371	11.303	9.098	6.920	4.915	3.313	3.513
LANDEN VAN AZIE													
TAIWAN		22	15	23	23	36	67	78	40	56	20	32	10
INDIE		298	224	146	134	226	406	499	425	255	159	85	45
INDONESIE		44	36	30	40	83	135	138	115	62	51	27	15
JAPAN		323	349	230	163	123	286	589	564	380	335	158	49
FILIPPIJNEN		115	133	107	113	242	437	520	389	254	159	68	40
VIETNAM		67	29	33	30	69	76	78	85	51	21	9	10
CHINA (VOLKSREP.)		226	161	124	105	215	508	769	485	310	147	116	84
THAILAND		48	76	83	100	157	253	261	181	109	47	16	12
IRAN		102	84	91	75	71	133	218	180	101	64	68	51
ISRAEL		164	163	157	148	166	190	189	211	195	117	72	41
LIBANON		95	92	82	106	180	244	255	171	97	57	58	38
PAKISTAN		155	101	72	72	139	289	353	249	165	92	43	25
ANDERE LANDEN VAN AZIE		332	250	207	161	239	494	597	423	304	138	59	52
T		1.991	1.713	1.385	1.270	1.946	3.518	4.544	3.518	2.339	1.407	811	472
LANDEN VAN AFRIKA													
BURUNDI		98	63	28	20	53	101	137	108	38	15	5	6
KAMEROEN		103	53	48	44	264	570	296	92	55	23	7	6
ZAIRE		1.128	944	979	1.117	1.654	1.801	1.517	1.130	857	414	233	132
IVOORKUST		31	19	19	31	59	111	86	65	33	11	3	2
GHANA		88	75	76	67	64	101	271	266	136	34	12	4
MAURITIUS /EILAND/		13	23	30	53	82	148	150	125	84	56	24	15
RWANDA		74	93	78	50	50	114	126	89	61	28	16	7
ANGOLA		63	49	36	23	20	35	24	39	19	5	2	-
ALGERIJE		608	652	617	809	600	880	1.013	677	668	498	504	540
MAROKKO		14.874	14.905	13.718	15.597	11.249	13.160	12.996	10.943	8.439	5.675	4.637	5.338
TUNESIE		469	403	295	369	276	528	661	507	570	460	244	150
ANDERE LANDEN VAN AFRIKA		457	390	330	330	698	1.188	1.156	899	625	276	135	80
T		18.006	17.669	16.254	18.510	15.069	18.737	18.433	14.940	11.585	7.495	5.822	6.280

N.I.S.		TABEL 02.01 G T BLZ. 1.- FOL. 2.-										HET RIJK	
BEVOLKING OP 1-1-1997		BEVOLKING VAN VREEMDE NATIONALITEIT NAAR NATIONALITEIT, LEEFTIJDGROEPEN EN LEEFTIJDKLASSEN - TOTALE BEVOLKING -											
LEEFTIJDGROEP								LEEFTIJDKLASSE			ALGE- MEEN	NATIONALITEIT	
60-64 JAAR	65-69 JAAR	70-74 JAAR	75-79 JAAR	80-84 JAAR	85-89 JAAR	90-94 JAAR	95 JAAR EN MEER	0-14 JAAR	15-64 JAAR	65 JAAR EN MEER	TOTAAL		
												ANDERE LANDEN LID VAN DE E.E.G.	
1.539	1.095	973	456	234	133	50	12	4.537	25.210	2.953	32.700	DUITSLAND	
37	34	34	30	21	20	7	1	117	1.195	147	1.459	OOSTENRIJK	
82	37	35	11	8	5	1	1	599	2.553	98	3.250	DENEMARKEN	
3.870	3.035	1.532	516	191	102	39	15	4.346	38.157	5.430	47.933	SPANJE	
14	14	4	1	1	3	-	-	307	1.517	23	1.847	FINLAND	
4.275	3.876	3.765	2.221	1.375	920	381	94	11.655	77.462	12.632	101.749	FRANKRIJK	
653	427	774	488	219	79	39	18	4.372	19.735	2.044	26.151	VERENIGD-KONINKRIJK	
270	293	185	155	142	93	40	8	244	3.361	916	4.521	LUXEMBURG	
1.414	1.309	485	172	85	30	10	3	1.908	15.518	2.094	19.520	GRIEKENLAND	
34	16	15	16	7	4	2	-	532	2.709	60	3.301	IERLAND (EIRE)	
669	404	212	100	56	30	9	4	5.089	19.000	815	24.904	PORTUGAL	
111	73	50	25	10	6	2	1	548	2.750	167	3.465	ZWEDEN	
12.005	11.770	10.260	4.781	2.772	1.122	295	60	14.352	162.803	31.060	208.215	ITALIE	
4.683	4.083	3.142	2.031	1.234	562	195	40	8.247	61.063	11.287	80.597	NEDERLAND	
29.656	26.466	21.466	11.003	6.355	3.109	1.070	257	56.853	433.033	69.726	559.612	T	
												AND. EUROPESE LANDEN	
7	3	3	5	1	-	-	-	125	589	12	726	BULGARIJE	
30	21	33	21	19	15	2	-	88	748	111	947	HONGARIJE	
43	33	18	11	9	2	1	1	192	926	75	1.193	NOORWEGEN	
182	227	328	180	184	117	72	20	593	3.997	1.128	5.718	POLEN	
7	18	17	6	12	1	-	-	362	1.762	54	2.178	ROEMENIE	
149	139	137	81	52	54	28	7	164	1.574	498	2.236	ZWITSERLAND	
6	17	9	14	15	15	4	2	79	612	76	767	TSJECHOSLOWAKIJE (EX-)	
31	19	26	11	13	2	3	1	478	2.021	75	2.574	USSR (EX-)	
41	38	26	18	18	8	1	-	282	677	109	1.068	JOEGOSLAVIE (EX-)	
2.154	1.004	275	84	49	20	4	7	22.251	54.838	1.443	78.532	TURKIJE	
215	181	108	55	36	30	16	2	2.242	6.533	428	9.203	ANDERE LANDEN VAN EUROPA	
2.865	1.700	980	486	408	264	131	40	26.856	74.277	4.009	105.142	T	
												LANDEN VAN AZIE	
17	17	14	10	5	2	1	1	60	379	50	489	TAIWAN	
37	25	10	6	2	-	-	-	668	2.271	43	2.982	INDIE	
9	9	6	6	3	2	-	-	110	675	26	811	INDONESIE	
36	9	5	2	2	2	-	-	902	2.683	20	3.605	JAPAN	
28	9	6	4	1	-	-	-	355	2.250	20	2.625	FILIPPIJNEN	
4	5	6	3	3	2	1	-	129	433	20	582	VIETNAM	
71	53	46	27	12	2	2	-	511	2.810	142	3.463	CHINA (VOLKSREP.)	
3	6	2	3	-	-	-	-	207	1.139	11	1.357	THAILAND	
32	31	22	10	8	6	3	1	277	993	81	1.351	IRAN	
27	19	20	15	16	7	4	-	484	1.356	81	1.921	ISRAEL	
33	32	25	16	12	4	-	-	269	1.239	89	1.597	LIBANON	
16	9	8	6	1	2	-	-	328	1.443	26	1.797	PAKISTAN	
26	30	16	12	3	1	-	-	789	2.493	62	3.344	ANDERE LANDEN VAN AZIE	
339	254	186	120	68	30	11	2	5.089	20.164	671	25.924	T	
												LANDEN VAN AFRIKA	
2	1	-	-	-	-	-	-	189	485	1	675	BURUNDI	
2	1	-	-	-	-	-	-	204	1.359	1	1.564	KAMEROEN	
61	33	22	8	6	1	-	-	3.051	8.916	70	12.037	ZAIRE	
-	1	-	-	-	-	-	-	69	401	1	471	IVOORKUST	
1	1	-	-	-	-	-	-	239	956	1	1.196	GHANA	
12	10	8	8	2	5	-	-	66	749	33	848	MAURITIUS /EILAND/	
5	2	1	1	1	-	-	-	245	546	5	796	RWANDA	
2	1	2	1	-	-	-	-	148	169	4	321	ANGOLA	
493	347	181	90	33	6	3	1	1.877	6.682	661	9.220	ALGERIJE	
3.986	1.702	624	285	87	24	5	8	43.497	92.020	2.735	138.252	MAROKKO	
77	42	19	5	3	3	-	-	1.167	3.842	72	5.081	TUNESIE	
50	20	16	8	5	2	1	2	1.177	5.437	54	6.668	ANDERE LANDEN VAN AFRIKA	
4.691	2.161	873	406	137	41	9	11	51.929	121.562	3.638	177.129	T	

N.I.S. BEVOLKING OP 1-1-1997		TABEL 02.01 G T BEVOLKING VAN VREEMDE NATIONALITEIT NAAR NATIONALITEIT, LEEFTIJDSGROEPEN EN LEEFTIJDSKLASSEN - TOTALE BEVOLKING -							BLZ. 2.- FOL. 1.- HET RIJK				
NATIONALITEIT		LEEFTIJDSGROEP											
		0-4 JAAR	5-9 JAAR	10-14 JAAR	15-19 JAAR	20-24 JAAR	25-29 JAAR	30-34 JAAR	35-39 JAAR	40-44 JAAR	45-49 JAAR	50-54 JAAR	55-59 JAAR
LANDEN VAN AMERIKA													
CANADA		95	104	115	155	158	173	224	193	181	168	128	59
VER. STATEN VAN AMERIKA		1.010	1.088	1.005	853	788	869	1.192	1.232	1.101	993	701	418
HAITI		5	1	9	16	24	40	35	24	21	8	13	4
BRAZILIE		50	68	63	111	130	219	291	176	133	73	49	22
CHILI		27	50	45	54	97	188	187	151	150	112	74	46
COLOMBIA		33	40	44	46	52	111	149	103	72	53	23	15
PERU		16	30	35	33	41	96	118	96	41	31	18	6
ANDERE LANDEN VAN AMERIKA		94	163	153	268	322	520	540	330	232	140	87	56
T		1.330	1.544	1.469	1.536	1.612	2.216	2.736	2.305	1.931	1.578	1.093	626
LANDEN VAN OCEANIE													
AUSTRALIE		22	33	19	74	38	51	62	60	48	47	28	11
ANDERE LANDEN VAN OCEANIE		7	7	1	16	3	11	23	20	16	11	9	2
T		29	40	20	90	41	62	85	80	64	58	37	13
VLUCHTELINGEN													
VLUCHTELINGEN (HERKOMST ONBEKEND)		737	628	342	201	113	184	256	256	179	116	43	29
VLUCHTELINGEN (HERKOMST BEKEND)		753	1.214	1.353	1.487	1.445	1.681	2.256	1.845	1.492	986	688	490
T		1.490	1.842	1.695	1.688	1.558	1.865	2.512	2.101	1.671	1.102	731	519
VADERLANDLOZEN - ONBEKENDEN													
VADERLANDLOOS		6	3	11	4	8	8	50	45	43	52	34	24
T		6	3	11	4	8	8	50	45	43	52	34	24
TT		49.184	52.145	48.877	58.599	67.010	91.596	100.156	88.426	75.997	64.673	50.457	44.749

N.I.S.		TABEL O2.01 G T										BLZ. 2.- FOL. 2.-		HET RIJK	
BEVOLKING OP 1-1-1997		BEVOLKING VAN VREEMDE NATIONALITEIT NAAR NATIONALITEIT, LEEFTIJDGROEPEN EN LEEFTIJDKLASSEN - TOTALE BEVOLKING -													
LEEFTIJDGROEP								LEEFTIJDKLASSE			ALGE- MEEN	NATIONALITEIT			
60-64 JAAR	65-69 JAAR	70-74 JAAR	75-79 JAAR	80-84 JAAR	85-89 JAAR	90-94 JAAR	95 JAAR EN MEER	0-14 JAAR	15-64 JAAR	65 JAAR EN MEER	TOTAAL				
49	42	42	42	18	5	3	-	314	1.488	152	1.954	LANDEN VAN AMERIKA			
271	226	237	136	83	55	18	11	3.103	8.418	766	12.287	CANADA			
3	4	4	-	-	-	-	-	15	188	8	211	VER. STATEN VAN AMERIKA			
12	10	12	5	1	2	2	-	181	1.216	32	1.429	HAITI			
26	18	5	5	5	2	1	-	122	1.085	36	1.243	BRAZILIE			
3	4	1	-	1	-	-	-	117	627	6	750	CHILI			
9	1	1	2	1	1	-	-	81	489	6	576	COLOMBIA			
30	26	14	13	8	3	5	2	410	2.525	71	3.006	PERU			
403	331	316	203	117	68	29	13	4.343	16.036	1.077	21.456	ANDERE LANDEN VAN AMERIKA			
												T			
												LANDEN VAN OCEANIE			
11	6	8	5	3	1	-	-	74	430	23	527	AUSTRALIE			
3	-	1	-	1	-	-	-	15	114	2	131	ANDERE LANDEN VAN OCEANIE			
14	6	9	5	4	1	-	-	89	544	25	658	T			
												VLUCHTELINGEN			
												VLUCHTELINGEN			
22	31	27	24	10	17	5	2	1.707	1.399	116	3.222	(HERKOMST ONBEKEND)			
510	501	756	432	226	143	59	21	3.320	12.880	2.138	18.338	VLUCHTELINGEN			
532	532	783	456	236	160	64	23	5.027	14.279	2.254	21.560	(HERKOMST BEKEND)			
												T			
												VADERLANDLOZEN -			
												ONBEKENDEN			
16	41	34	15	19	9	12	6	20	284	136	440	VADERLANDLOOS			
16	41	34	15	19	9	12	6	20	284	136	440	T			
38.516	31.491	24.647	12.694	7.344	3.682	1.326	352	150.206	680.179	81.536	911.921	TT			

N.I.S.		TABEL 02.01 G T						BLZ. 1.- FOL. 1.-			GEWEST: 01			
BEVOLKING OP 1-1-1997		BEVOLKING VAN VREEMDE NATIONALITEIT NAAR NATIONALITEIT, LEEFTIJDGROEPEN EN LEEFTIJDKLASSEN - TOTALE BEVOLKING -											BRUSSELS HOOFD- STEDELIJK GEWEST	
NATIONALITEIT		LEEFTIJDGROEP												
		0-4 JAAR	5-9 JAAR	10-14 JAAR	15-19 JAAR	20-24 JAAR	25-29 JAAR	30-34 JAAR	35-39 JAAR	40-44 JAAR	45-49 JAAR	50-54 JAAR	55-59 JAAR	
ANDERE LANDEN LID VAN DE E.E.G.														
DUITSLAND		255	207	186	200	362	736	989	766	481	436	499	534	
OOSTENRIJK		20	16	12	13	31	120	133	68	40	27	32	24	
DENEMARKEN		77	61	61	48	108	204	217	138	141	133	156	68	
SPANJE		591	801	889	1.141	1.620	2.350	2.530	2.340	1.865	1.611	1.559	1.500	
FINLAND		52	33	36	48	72	166	233	139	63	96	60	24	
FRANKRIJK		1.526	1.508	1.463	1.577	2.851	3.921	3.463	2.579	2.458	2.759	2.169	1.396	
VERENIGD-KONINKRIJK		399	295	266	274	439	1.023	1.210	953	766	785	601	398	
LUXEMBURG		26	18	16	20	167	166	195	112	111	88	93	63	
GRIEKENLAND		275	355	408	596	751	1.010	1.112	1.032	957	724	536	670	
IERLAND (EIRE)		98	68	53	42	133	404	292	234	161	106	74	50	
PORTUGAL		1.314	1.121	998	945	1.406	1.904	2.187	1.800	1.285	872	564	444	
ZWEDEN		66	59	47	43	126	267	254	155	97	97	160	126	
ITALIE		943	1.086	1.219	1.519	2.281	3.315	3.334	2.813	2.464	2.417	2.030	2.021	
NEDERLAND		189	114	84	75	313	757	738	487	384	348	319	259	
T		5.831	5.742	5.738	6.541	10.660	16.343	16.887	13.616	11.273	10.499	8.852	7.577	
AND. EUROPESE LANDEN														
BULGARIJE		4	12	12	15	27	27	26	21	29	16	6	3	
HONGARIJE		4	9	14	24	40	43	29	21	41	24	12	17	
NOORWEGEN		10	11	8	13	40	57	64	33	32	32	32	22	
POLEN		44	62	62	75	144	193	160	138	123	64	35	36	
ROEMENIE		25	20	38	27	60	138	69	75	72	31	13	7	
ZWITSERLAND		30	9	6	11	59	87	97	68	52	56	57	45	
TSJECHOSLOWAKIJE (EX-)		3	10	25	12	38	48	31	33	34	23	15	9	
USSR (EX-)		24	72	74	67	78	105	115	136	86	83	51	44	
JOEGOSLAVIE (EX-)		85	6	4	10	15	22	20	13	8	12	14	10	
TURKIJE		2.152	2.039	1.463	2.329	1.914	2.370	2.208	1.657	1.367	988	705	660	
ANDERE LANDEN VAN EUROPA		247	289	204	238	344	474	398	300	260	200	138	108	
T		2.628	2.539	1.910	2.821	2.759	3.564	3.217	2.495	2.104	1.529	1.078	961	
LANDEN VAN AZIE														
TAIWAN		4	7	9	12	19	20	20	16	25	16	20	4	
INDIE		58	46	22	17	29	89	128	117	66	39	18	14	
INDONESIE		17	15	5	11	22	36	34	33	15	16	10	4	
JAPAN		229	263	181	103	64	188	425	391	283	234	103	31	
FILIPPIJNEN		73	78	48	48	61	116	187	180	138	88	41	26	
VIETNAM		19	13	18	15	24	30	33	37	26	7	4	5	
CHINA (VOLKSREP.)		45	37	42	29	46	130	223	176	129	60	39	20	
THAILAND		11	9	13	14	23	49	65	44	31	15	7	3	
IRAN		52	37	41	31	40	63	122	100	40	25	37	26	
ISRAEL		69	58	50	42	39	66	91	104	68	47	31	16	
LIBANON		52	50	39	54	73	119	153	97	58	35	34	22	
PAKISTAN		108	71	43	52	68	115	162	144	106	59	34	15	
ANDERE LANDEN VAN AZIE		138	108	92	75	100	208	259	167	147	63	28	31	
T		875	792	603	503	608	1.229	1.902	1.606	1.132	704	406	217	
LANDEN VAN AFRIKA														
BURUNDI		27	12	12	12	25	25	47	41	16	11	3	3	
KAMEROEN		49	33	24	21	128	337	152	41	34	17	5	3	
ZAIRE		556	437	468	537	825	921	837	593	481	230	133	81	
IVOORKUST		15	11	5	6	28	52	42	35	18	6	3	1	
GHANA		21	23	20	20	17	21	70	83	48	16	4	2	
MAURITIUS /EILAND/		5	5	3	13	16	32	37	32	19	22	12	6	
RWANDA		26	45	32	21	17	50	59	24	30	12	8	1	
ANGOLA		24	16	13	6	9	12	10	18	10	3	2	-	
ALGERIJE		156	148	121	162	132	222	271	181	187	145	124	124	
MAROKKO		7.527	7.419	6.585	7.928	5.721	7.003	7.280	6.142	4.879	3.215	2.611	2.795	
TUNESIE		255	216	141	153	121	230	292	248	280	242	123	78	
ANDERE LANDEN VAN AFRIKA		175	161	143	145	271	421	419	346	303	141	79	41	
T		8.836	8.526	7.567	9.024	7.310	9.326	9.516	7.784	6.305	4.060	3.107	3.135	

N.I.S.		TABEL 02.01 G T										BLZ. 1.- FOL. 2.-		GEWEST: 01	
BEVOLKING OP 1-1-1997		BEVOLKING VAN VREEMDE NATIONALITEIT NAAR NATIONALITEIT, LEEFTIJDGROEPEN EN LEEFTIJDKLASSEN - TOTALE BEVOLKING -										BRUSSELS HOOFD- STEDELIJK GEWEST			
LEEFTIJDGROEP								LEEFTIJDKLASSE			ALGE- MEEN	TOTAAL	NATIONALITEIT		
60-64 JAAR	65-69 JAAR	70-74 JAAR	75-79 JAAR	80-84 JAAR	85-89 JAAR	90-94 JAAR	95 JAAR EN MEER	0-14 JAAR	15-64 JAAR	65 JAAR EN MEER					
270	155	115	57	26	22	9	2	648	5.273	386	6.307	DUITSLAND			
10	10	12	18	15	10	6	-	48	498	71	617	OOSTENRIJK			
32	14	12	-	2	1	-	-	199	1.245	29	1.473	DENEMARKEN			
1.792	1.304	648	241	99	54	24	6	2.281	18.308	2.376	22.965	SPANJE			
2	1	-	1	-	1	-	-	121	903	3	1.027	FINLAND			
1.118	917	814	545	322	215	87	31	4.497	24.291	2.931	31.719	FRANKRIJK			
219	120	209	142	74	25	14	5	960	6.668	589	8.217	VERENIGD-KONINKRIJK			
77	86	63	58	52	27	13	3	60	1.092	302	1.454	LUXEMBURG			
687	621	224	94	49	15	4	1	1.038	8.075	1.008	10.121	GRIEKENLAND			
17	8	5	2	3	1	1	-	219	1.513	20	1.752	IERLAND (EIRE)			
328	201	126	64	35	16	4	3	3.433	11.735	449	15.617	PORTUGAL			
52	34	19	11	4	3	-	1	172	1.377	72	1.621	ZWEDEN			
1.468	1.157	828	404	269	130	51	13	3.248	23.662	2.852	29.762	ITALIE			
162	191	192	147	108	68	28	9	387	3.842	743	4.972	NEDERLAND			
6.234	4.819	3.267	1.784	1.058	588	241	74	17.311	108.482	11.831	137.624	↑			
ANDERE LANDE LID VAN DE E.E.G.															
AND. EUROPESE LANDE															
2	1	1	3	-	-	-	-	28	172	5	205	BULGARIJE			
9	12	10	2	6	7	1	-	27	260	38	325	HONGARIJE			
9	4	2	1	1	-	-	1	29	334	9	372	NOORWEGEN			
21	23	23	14	14	6	6	1	168	989	87	1.244	POLEN			
4	11	10	4	4	-	-	-	83	496	29	608	ROEMENIE			
59	49	38	26	23	27	11	3	45	591	177	813	ZWITSERLAND			
3	3	1	-	1	1	-	1	38	246	7	291	TSJECHOSLOWAKIJE (EX-)			
13	7	4	3	5	-	-	-	170	778	19	967	USSR (EX-)			
10	3	1	2	3	-	-	-	95	134	9	238	JOEGOSLAVIE (EX-)			
476	317	116	38	19	8	1	6	5.654	14.674	505	20.833	TURKIJE			
99	78	30	21	7	6	3	2	740	2.559	147	3.446	ANDERE LANDE VAN EUROPA			
705	508	236	114	83	55	22	14	7.077	21.233	1.032	29.342	↑			
LANDE VAN AZIE															
12	4	8	5	1	2	1	1	20	164	22	206	TAIWAN			
15	8	6	3	-	-	-	-	126	532	17	675	INDIE			
3	-	3	-	-	1	-	-	37	184	4	225	INDONESIE			
27	4	2	1	2	2	-	-	673	1.849	11	2.533	JAPAN			
19	1	3	2	1	-	-	-	199	904	7	1.110	FILIPPIJNEN			
1	1	4	2	1	2	-	-	50	182	10	242	VIETNAM			
15	12	11	7	2	1	-	-	124	867	33	1.024	CHINA (VOLKSREP.)			
1	2	1	1	-	-	-	-	33	252	4	289	THAILAND			
17	17	11	6	7	5	2	-	130	501	48	679	IRAN			
18	12	7	5	7	4	4	-	177	522	39	738	ISRAEL			
21	21	17	6	7	2	-	-	141	666	53	860	LIBANON			
12	7	3	3	1	2	-	-	222	767	16	1.005	PAKISTAN			
14	10	5	5	3	-	-	-	338	1.092	23	1.453	ANDERE LANDE VAN AZIE			
175	99	81	46	32	21	7	1	2.270	8.482	287	11.039	↑			
LANDE VAN AFRIKA															
1	-	-	-	-	-	-	-	51	184	-	235	BURUNDI			
2	1	-	-	-	-	-	-	106	740	1	847	KAMEROEN			
38	22	9	5	4	1	-	-	1.461	4.676	41	6.178	ZAIRE			
-	1	-	-	-	-	-	-	31	191	1	223	IVOORKUST			
-	1	-	-	-	-	-	-	64	281	1	346	GHANA			
3	1	2	2	-	1	-	-	13	192	6	211	MAURITIUS /EILAND/			
-	2	-	1	1	-	-	-	103	222	4	329	RWANDA			
1	1	2	-	-	-	-	-	53	71	3	127	ANGOLA			
123	73	45	24	13	1	-	1	425	1.671	157	2.253	ALGERIJE			
2.217	1.057	409	199	60	18	3	2	21.531	49.791	1.748	73.070	MAROKKO			
40	23	9	3	2	-	-	-	612	1.807	37	2.456	TUNESIE			
28	9	5	4	3	2	1	1	479	2.194	25	2.698	ANDERE LANDE VAN AFRIKA			
2.453	1.191	481	238	83	23	4	4	24.929	62.020	2.024	88.973	↑			

N.I.S.		TABEL 02.01 G T						BLZ. 2.- FOL. 1.-			GEWEST: 01			
BEVOLKING OP 1-1-1997		BEVOLKING VAN VREEMDE NATIONALITEIT NAAR NATIONALITEIT, LEEFTIJDGROEPEN EN LEEFTIJDKLASSEN - TOTALE BEVOLKING -											BRUSSELS HOOFD- STEDELIJK GEWEST	
NATIONALITEIT		LEEFTIJDGROEP												
		0-4 JAAR	5-9 JAAR	10-14 JAAR	15-19 JAAR	20-24 JAAR	25-29 JAAR	30-34 JAAR	35-39 JAAR	40-44 JAAR	45-49 JAAR	50-54 JAAR	55-59 JAAR	
LANDEN VAN AMERIKA														
CANADA		25	28	24	40	72	75	98	64	74	61	42	27	
VER. STATEN VAN AMERIKA		149	134	104	122	259	298	394	353	302	297	225	158	
HAITI		2	1	6	11	13	19	24	18	19	8	8	4	
BRAZILIE		17	23	17	24	47	73	97	65	51	38	27	12	
CHILI		14	17	11	21	30	56	62	50	54	37	25	10	
COLOMBIA		22	24	26	24	35	66	91	68	46	36	15	8	
PERU		9	12	12	15	19	49	55	46	17	15	12	3	
ANDERE LANDEN VAN AMERIKA		32	43	43	43	103	157	186	130	105	73	44	29	
T		270	282	243	300	578	793	1.007	794	668	565	398	251	
LANDEN VAN OCEANIE														
AUSTRALIE		9	12	6	9	3	20	25	27	20	12	13	4	
ANDERE LANDEN VAN OCEANIE		4	1	-	1	-	6	12	8	4	4	1	-	
T		13	13	6	10	3	26	37	35	24	16	14	4	
VLUCHTELINGEN														
VLUCHTELINGEN (HERKOMST ONBEKEND)		431	400	195	108	43	53	97	78	42	21	16	12	
VLUCHTELINGEN (HERKOMST BEKEND)		262	431	539	718	765	845	1.148	943	758	476	348	291	
T		693	831	734	826	808	898	1.245	1.021	800	497	364	303	
VADERLANDLOZEN - ONBEKENDEN														
VADERLANDLOOS		3	-	7	1	4	3	18	12	13	10	9	7	
T		3	-	7	1	4	3	18	12	13	10	9	7	
TT		19.149	18.725	16.808	20.026	22.730	32.182	33.829	27.363	22.319	17.880	14.228	12.455	

N.I.S.		TABEL 02.01 G T										BLZ. 2.- FOL. 2.-		GEWEST: 01	
BEVOLKING OP 1-1-1997		BEVOLKING VAN VREEMDE NATIONALITEIT NAAR NATIONALITEIT, LEEFTIJDGROEPEN EN LEEFTIJDKLASSEN - TOTALE BEVOLKING -										BRUSSELS HOOFD- STEDELIJK GEWEST			
LEEFTIJDGROEP								LEEFTIJDKLASSE			ALGE- MEEN	NATIONALITEIT			
60-64 JAAR	65-69 JAAR	70-74 JAAR	75-79 JAAR	80-84 JAAR	85-89 JAAR	90-94 JAAR	95 JAAR EN MEER	0-14 JAAR	15-64 JAAR	65 JAAR EN MEER	TOTAAL				
												LANDEN VAN AMERIKA			
16	9	8	7	3	1	-	-	77	569	28	674	CANADA			
109	79	87	42	16	19	5	1	387	2.517	249	3.153	VER. STATEN VAN AMERIKA			
2	2	2	-	-	-	-	-	9	126	4	139	HAITI			
8	2	5	2	-	1	-	-	57	442	10	509	BRAZILIE			
7	4	3	2	5	-	1	-	42	352	15	409	CHILI			
1	2	-	-	-	-	-	-	72	390	2	464	COLOMBIA			
6	1	1	1	-	1	-	-	33	237	4	274	PERU			
11	13	7	5	8	-	2	1	118	881	36	1.035	ANDERE LANDEN VAN AMERIKA			
160	112	113	59	32	22	8	2	795	5.514	348	6.657	T			
												LANDEN VAN OCEANIE			
4	3	4	1	1	-	-	-	27	137	9	173	AUSTRALIE			
1	-	1	-	-	-	-	-	5	37	1	43	ANDERE LANDEN VAN OCEANIE			
5	3	5	1	1	-	-	-	32	174	10	216	T			
												VLUCHTELINGEN			
10	13	5	6	6	10	2	-	1.026	480	42	1.548	VLUCHTELINGEN (HERKOMST ONBEKEND)			
280	227	188	125	69	58	25	12	1.232	6.572	704	8.508	VLUCHTELINGEN (HERKOMST BEKEND)			
290	240	193	131	75	68	27	12	2.258	7.052	746	10.056	T			
												VADERLANDLOZEN - ONBEKENDEN			
3	10	10	1	8	6	5	1	10	80	41	131	VADERLANDLOOS			
3	10	10	1	8	6	5	1	10	80	41	131	T			
10.025	6.982	4.386	2.374	1.372	783	314	108	54.682	213.037	16.319	284.038	TT			

N.I.S.		TABEL 02.01 G T								BLZ. 1.- FOL. 1.-		GEWEST: 02	
BEVOLKING OP 1-1-1997		BEVOLKING VAN VREEMDE NATIONALITEIT NAAR NATIONALITEIT, LEEFTIJDGROEPEN EN LEEFTIJDKLASSEN - TOTALE BEVOLKING -										VLAAMS GEWEST	
NATIONALITEIT		LEEFTIJDGROEP											
		0-4 JAAR	5-9 JAAR	10-14 JAAR	15-19 JAAR	20-24 JAAR	25-29 JAAR	30-34 JAAR	35-39 JAAR	40-44 JAAR	45-49 JAAR	50-54 JAAR	55-59 JAAR
ANDERE LANDEN LID VAN DE E.E.G.													
DUITSLAND		377	484	456	441	581	936	1.322	1.013	917	843	924	1.079
OOSTENRIJK		19	19	18	19	49	65	67	73	51	69	66	40
DENEMARKEN		88	87	78	93	90	92	120	105	86	120	97	64
SPANJE		236	340	414	540	788	1.048	1.313	1.171	882	650	578	522
FINLAND		61	52	18	28	64	60	90	88	39	38	17	11
FRANKRIJK		672	629	595	679	1.027	1.530	1.635	1.445	1.501	1.730	1.284	833
VERENIGD-KONINKRIJK		776	803	743	744	725	858	1.253	1.323	1.340	1.423	892	510
LUXEMBURG		12	13	9	13	21	49	90	69	71	38	47	46
GRIEKENLAND		112	165	166	204	247	351	421	455	419	241	172	277
IERLAND (EIRE)		76	85	82	69	107	147	141	141	133	100	60	29
PORTUGAL		263	296	277	277	364	547	612	562	403	297	202	185
ZWEDEN		54	73	51	32	85	106	98	101	58	71	89	67
ITALIE		451	612	724	1.205	1.794	2.431	2.621	2.903	2.735	2.389	1.605	1.367
NEDERLAND		2.478	2.456	2.336	2.685	3.850	6.143	7.156	6.217	5.536	5.873	6.115	4.959
T		5.675	6.114	5.967	7.029	9.792	14.363	16.939	15.666	14.171	13.882	12.148	9.989
AND. EUROPESE LANDEN													
BULGARIJE		15	34	21	23	43	55	61	44	32	18	6	2
HONGARIJE		12	16	13	18	62	94	53	30	14	10	3	9
NOORWEGEN		13	6	13	17	38	45	45	39	17	36	43	28
POLEN		58	109	101	123	299	329	221	211	157	116	60	28
ROEMENIE		42	57	31	32	91	186	114	88	57	25	8	4
ZWITSERLAND		42	29	21	18	40	63	91	84	69	48	60	53
TSJECHOSLOWAKIJE (EX-)		11	13	9	7	96	69	48	15	7	7	4	2
USSR (EX-)		60	87	88	81	118	208	161	138	86	64	33	25
JOEGOSLAVIE (EX-)		88	27	14	9	34	63	58	41	34	30	24	18
TURKIJE		4.178	4.163	2.984	4.433	3.672	4.531	4.077	3.055	2.300	1.710	1.155	1.340
ANDERE LANDEN VAN EUROPA		329	370	351	249	329	484	481	402	282	165	124	95
T		4.848	4.911	3.646	5.010	4.822	6.127	5.410	4.147	3.055	2.229	1.520	1.604
LANDEN VAN AZIE													
TAIWAN		11	5	8	6	14	31	36	19	23	2	7	4
INDIE		210	159	116	105	187	283	342	269	173	108	54	25
INDONESIE		27	21	24	24	57	90	93	71	43	31	17	11
JAPAN		89	78	44	46	45	89	140	153	78	87	49	16
FILIPPIJNEN		34	50	55	59	167	298	284	185	100	59	24	13
VIETNAM		19	9	8	3	23	19	23	27	12	5	3	-
CHINA (VOLKSREP.)		100	81	55	42	113	276	408	224	125	60	53	46
THAILAND		25	55	55	73	118	175	165	112	60	25	8	6
IRAN		42	38	45	40	24	47	73	61	54	30	23	21
ISRAEL		85	96	104	100	119	115	88	100	115	60	35	24
LIBANON		26	33	30	32	62	67	59	48	31	14	18	14
PAKISTAN		39	27	25	13	52	127	146	79	44	24	5	6
ANDERE LANDEN VAN AZIE		151	100	85	62	110	206	256	183	115	53	18	11
T		858	752	654	605	1.091	1.823	2.113	1.531	973	558	314	197
LANDEN VAN AFRIKA													
BURUNDI		20	11	2	1	4	14	26	20	6	1	-	1
KAMEROEN		13	11	7	7	18	25	35	23	6	4	1	1
ZAIRE		226	200	180	184	205	220	234	183	126	59	39	20
IVOORKUST		6	1	4	2	7	13	10	10	10	2	-	1
GHANA		58	36	49	41	43	72	172	152	66	12	3	2
MAURITIUS /EILAND/		-	-	4	8	18	15	13	9	13	8	1	5
RWANDA		10	17	17	9	7	11	17	24	10	5	4	2
ANGOLA		21	16	11	10	7	10	7	10	3	1	-	-
ALGERIJE		123	129	85	102	61	120	157	117	111	77	92	100
MAROKKO		5.684	5.687	5.256	5.539	3.758	4.164	3.811	3.130	2.328	1.648	1.372	1.704
TUNESIE		151	136	95	148	77	156	205	161	165	141	81	49
ANDERE LANDEN VAN AFRIKA		192	169	128	114	243	481	500	362	190	96	43	23
T		6.504	6.413	5.838	6.165	4.448	5.301	5.187	4.201	3.034	2.054	1.636	1.908

N.I.S.		TABEL 02.01 G T										BLZ. 1.- FOL. 2.-		GEWEST: 02	
BEVOLKING OP 1-1-1997		BEVOLKING VAN VREEMDE NATIONALITEIT NAAR NATIONALITEIT, LEEFTIJDGROEPEN EN LEEFTIJDKLASSEN - TOTALE BEVOLKING -										VLAAMS GEWEST			
LEEFTIJDGROEP								LEEFTIJDKLASSE			ALGE- MEEN	NATIONALITEIT			
60-64 JAAR	65-69 JAAR	70-74 JAAR	75-79 JAAR	80-84 JAAR	85-89 JAAR	90-94 JAAR	95 JAAR EN MEER	0-14 JAAR	15-64 JAAR	65 JAAR EN MEER	TOTAAL				
												ANDERE LANDEN LID VAN DE E.E.G.			
582	419	331	176	72	43	17	3	1.317	8.638	1.061	11.016	DUITSLAND			
14	17	21	9	6	7	1	1	56	513	62	631	OOSTENRIJK			
39	19	20	7	4	4	1	1	253	906	56	1.215	DENEMARKEN			
701	525	273	77	36	17	2	4	990	8.193	934	10.117	SPANJE			
11	12	2	-	1	1	-	-	131	446	16	593	FINLAND			
670	555	581	354	200	138	56	7	1.896	12.334	1.891	16.121	FRANKRIJK			
302	215	452	270	107	41	16	9	2.322	9.370	1.110	12.802	VERENIGD-KONINKRIJK			
48	52	29	24	11	11	7	1	34	492	135	661	LUXEMBURG			
263	207	69	29	17	7	2	-	443	3.050	331	3.824	GRIEKENLAND			
13	5	7	9	2	3	1	-	243	940	27	1.210	IERLAND (EIRE)			
149	72	36	11	10	6	3	-	836	3.598	138	4.572	PORTUGAL			
36	24	23	9	4	3	1	-	178	743	64	985	ZWEDEEN			
1.164	1.067	832	343	214	76	22	3	1.787	20.214	2.557	24.558	ITALIE			
4.135	3.499	2.603	1.648	980	440	151	28	7.270	52.669	9.349	69.288	NEDERLAND			
8.127	6.688	5.279	2.966	1.664	797	280	57	17.756	122.106	17.731	157.593	T			
												AND. EUROPESE LANDEN			
4	-	-	1	-	-	-	-	70	288	1	359	BULGARIJE			
5	2	2	12	9	7	-	-	41	298	32	371	HONGARIJE			
31	26	15	8	8	2	-	-	32	339	59	430	NOORWEGEN			
40	48	68	28	31	22	8	7	268	1.584	212	2.064	POLEN			
3	2	3	-	1	1	-	-	130	608	7	745	ROEMENIE			
56	49	47	22	15	10	5	1	92	582	149	823	ZWITSERLAND			
-	4	4	5	3	3	2	-	33	255	21	309	TSJECHOSLOWAKIJE (EX-)			
13	8	7	3	1	1	1	-	235	927	21	1.183	USSR (EX-)			
10	11	5	-	2	-	-	-	129	321	18	468	JOEGOSLAVIE (EX-)			
1.092	448	107	35	22	8	3	-	11.325	27.365	623	39.313	TURKIJE			
68	52	33	10	4	4	1	-	1.050	2.679	104	3.833	ANDERE LANDEN VAN EUROPA			
1.322	650	291	124	96	58	20	8	13.405	35.246	1.247	49.898	T			
												LANDEN VAN AZIE			
4	8	3	3	3	-	-	-	24	146	17	187	TAIWAN			
16	13	4	2	2	-	-	-	485	1.562	21	2.068	INDIE			
6	9	3	6	3	1	-	-	72	443	22	537	INDONESIE			
7	4	2	1	-	-	-	-	211	710	7	928	JAPAN			
9	8	3	1	-	-	-	-	139	1.198	12	1.349	FILIPPIJNEN			
-	-	1	1	1	-	-	-	36	115	3	154	VIETNAM			
36	30	29	14	9	1	2	-	236	1.383	85	1.704	CHINA (VOLKSREP.)			
1	1	1	2	-	-	-	-	135	743	4	882	THAILAND			
10	9	4	2	1	-	-	1	125	383	17	525	IRAN			
7	7	12	9	9	1	-	-	285	763	38	1.086	ISRAEL			
6	8	6	6	3	2	-	-	89	351	25	465	LIBANON			
3	1	4	1	-	-	-	-	91	499	6	596	PAKISTAN			
9	13	8	3	-	1	-	-	336	1.023	25	1.384	ANDERE LANDEN VAN AZIE			
114	111	80	51	31	6	2	1	2.264	9.319	282	11.865	T			
												LANDEN VAN AFRIKA			
1	1	-	-	-	-	-	-	33	74	1	108	BURUNDI			
-	-	-	-	-	-	-	-	31	120	-	151	KAMEROEN			
8	2	6	-	1	-	-	-	606	1.278	9	1.893	ZAIRE			
-	-	-	-	-	-	-	-	11	55	-	66	IVOORKUST			
1	-	-	-	-	-	-	-	143	564	-	707	GHANA			
1	4	2	2	1	2	-	-	4	91	11	106	MAURITIUS /EILAND/			
3	-	-	-	-	-	-	-	44	92	-	136	RWANDA			
1	-	-	-	-	-	-	-	48	49	-	97	ANGOLA			
70	34	18	4	3	-	-	-	337	1.007	59	1.403	ALGERIJE			
1.115	413	137	46	17	5	1	2	16.627	28.569	621	45.817	MAROKKO			
26	12	6	2	-	3	-	-	382	1.209	23	1.614	TUNESIE			
19	7	9	3	1	-	-	1	489	2.071	21	2.581	ANDERE LANDEN VAN AFRIKA			
1.245	473	178	57	23	10	1	3	18.755	35.179	745	54.679	T			

N.I.S.		TABEL O2.O1 G T						BLZ. 2.- FOL. 1.-			GEWEST: O2		
BEVOLKING OP 1-1-1997		BEVOLKING VAN VREEMDE NATIONALITEIT NAAR NATIONALITEIT, LEEFTIJDGROEPEN EN LEEFTIJDKLASSEN - TOTALE BEVOLKING -									VLAAMS GEWEST		
NATIONALITEIT		LEEFTIJDGROEP											
		0-4 JAAR	5-9 JAAR	10-14 JAAR	15-19 JAAR	20-24 JAAR	25-29 JAAR	30-34 JAAR	35-39 JAAR	40-44 JAAR	45-49 JAAR	50-54 JAAR	55-59 JAAR
LANDEN VAN AMERIKA													
CANADA		34	37	39	28	38	59	68	67	45	50	43	18
VER. STATEN VAN AMERIKA		364	356	355	281	326	323	437	472	434	365	239	143
HAITI		-	-	2	1	1	2	5	5	1	-	4	-
BRAZILIE		9	25	25	55	44	79	110	66	52	17	11	3
CHILI		4	14	18	24	45	75	72	62	69	61	39	27
COLOMBIA		7	12	9	16	10	29	35	21	13	12	6	4
PERU		3	12	13	11	11	33	36	31	12	10	2	1
ANDERE LANDEN VAN AMERIKA		43	82	79	160	162	271	250	139	87	50	28	20
T		464	538	540	576	637	871	1.013	863	713	565	372	216
LANDEN VAN OCEANIE													
AUSTRALIE		10	11	9	22	18	28	33	26	17	31	10	5
ANDERE LANDEN VAN OCEANIE		2	6	1	5	3	4	11	9	12	7	6	2
T		12	17	10	27	21	32	44	35	29	38	16	7
VLUCHTELINGEN													
VLUCHTELINGEN (HERKOMST ONBEKEND)		164	146	92	43	33	69	77	83	69	33	12	7
VLUCHTELINGEN (HERKOMST BEKEND)		307	473	446	392	380	454	619	467	368	250	164	94
T		471	619	538	435	413	523	696	550	437	283	176	101
VADERLANDLOZEN - ONBEKENDEN													
VADERLANDLOOS		1	3	4	3	1	3	13	21	11	29	16	10
T		1	3	4	3	1	3	13	21	11	29	16	10
TT		18.833	19.367	17.197	19.850	21.225	29.043	31.415	27.014	22.423	19.638	16.198	14.032

N.I.S.		TABEL 02.01 G T								BLZ. 2.- FOL. 2.-			GEWEST: 02	
BEVOLKING OP 1-1-1997		BEVOLKING VAN VREEMDE NATIONALITEIT NAAR NATIONALITEIT, LEEFTIJDGROEPEN EN LEEFTIJDKLASSEN - TOTALE BEVOLKING -											VLAAMS GEWEST	
LEEFTIJDGROEP								LEEFTIJDKLASSE			ALGE- MEEN	NATIONALITEIT		
60-64 JAAR	65-69 JAAR	70-74 JAAR	75-79 JAAR	80-84 JAAR	85-89 JAAR	90-94 JAAR	95 JAAR EN MEER	0-14 JAAR	15-64 JAAR	65 JAAR EN MEER	TOTAAL			
24	18	25	22	9	4	2	-	110	440	80	630	LANDEN VAN AMERIKA		
89	93	93	63	42	27	9	8	1.075	3.109	335	4.519	CANADA		
-	1	-	-	-	-	-	-	2	19	1	22	VER. STATEN VAN AMERIKA		
2	6	4	3	-	1	2	-	59	439	16	514	HAITI		
16	12	1	1	-	1	-	-	36	490	15	541	BRAZILIE		
-	1	-	-	-	-	-	-	28	146	1	175	CHILI		
3	-	-	1	1	-	-	-	28	150	2	180	COLOMBIA		
14	10	5	6	-	2	2	-	204	1.181	25	1.410	PERU		
148	141	128	96	52	35	15	8	1.542	5.974	475	7.991	ANDERE LANDEN VAN AMERIKA T		
LANDEN VAN OCEANIE														
6	2	2	3	2	1	-	-	30	196	10	236	AUSTRALIE		
2	-	-	-	-	-	-	-	9	61	-	70	ANDERE LANDEN VAN OCEANIE		
8	2	2	3	2	1	-	-	39	257	10	306	T		
VLUCHTELINGEN														
6	9	15	5	1	6	3	-	402	432	39	873	VLUCHTELINGEN (HERKOMST ONBEKEND)		
107	106	120	87	40	27	14	8	1.226	3.295	402	4.923	VLUCHTELINGEN (HERKOMST BEKEND)		
113	115	135	92	41	33	17	8	1.628	3.727	441	5.796	T		
VADERLANDLOZEN - ONBEKENDEN														
7	21	16	6	8	3	1	2	8	114	57	179	VADERLANDLOOS		
7	21	16	6	8	3	1	2	8	114	57	179	T		
11.084	8.201	6.109	3.395	1.917	943	336	87	55.397	211.922	20.988	288.307	TT		

N.I.S.		TABEL O2.01 G T						BLZ. 1.- FOL. 1.-			GEWEST: O3			
BEVOLKING OP 1-1-1997		BEVOLKING VAN VREEMDE NATIONALITEIT NAAR NATIONALITEIT, LEEFTIJDGROEPEN EN LEEFTIJDKLASSEN - TOTALE BEVOLKING -											WAALS GEWEST	
NATIONALITEIT		LEEFTIJDGROEP												
		0-4 JAAR	5-9 JAAR	10-14 JAAR	15-19 JAAR	20-24 JAAR	25-29 JAAR	30-34 JAAR	35-39 JAAR	40-44 JAAR	45-49 JAAR	50-54 JAAR	55-59 JAAR	
ANDERE LANDEN LID VAN DE E.E.G.														
DUITSLAND		810	978	784	648	631	1.177	1.765	1.635	1.490	1.223	1.063	980	
OOSTENRIJK		7	4	2	10	18	23	23	20	16	13	27	21	
DENEMARKEN		47	50	50	45	48	44	50	42	55	45	46	16	
SPANJE		212	356	507	663	743	1.198	1.964	1.880	1.378	873	783	797	
FINLAND		15	18	22	21	21	21	12	28	29	17	15	3	
FRANKRIJK		1.421	1.892	1.949	2.391	3.734	4.983	5.268	4.670	4.888	5.564	4.017	2.835	
VERENIGD-KONINKRIJK		362	423	305	282	309	299	453	478	504	592	405	243	
LUXEMBURG		54	56	40	51	110	186	309	280	206	162	170	158	
GRIEKENLAND		84	146	197	302	355	474	708	653	492	324	222	399	
IERLAND (EIRE)		22	29	19	23	44	28	33	45	35	13	18	13	
PORTUGAL		239	290	291	295	383	551	620	544	406	285	178	213	
ZWEDEN		58	70	70	80	79	61	54	74	73	69	82	35	
ITALIE		1.825	3.203	4.289	6.761	9.842	12.674	14.693	16.096	15.864	13.961	10.079	9.584	
NEDERLAND		198	218	174	164	223	394	715	612	564	544	511	439	
T		5.354	7.733	8.699	11.736	16.540	22.113	26.667	27.057	26.000	23.685	17.616	15.736	
AND. EUROPESE LANDEN														
BULGARIJE		7	10	10	9	23	18	21	30	11	9	7	-	
HONGARIJE		3	5	12	11	30	28	30	25	18	8	9	15	
NOORWEGEN		34	48	49	35	29	16	25	43	52	23	17	10	
POLEN		27	69	61	68	173	213	193	198	174	109	79	96	
ROEMENIE		35	55	59	42	62	178	100	122	85	42	17	10	
ZWITSERLAND		6	11	10	12	35	25	46	59	48	50	46	46	
TSJECHOSLOWAKIJE (EX-)		3	3	2	11	22	19	17	7	8	12	9	3	
USSR (EX-)		14	25	34	26	53	58	50	41	39	21	19	4	
JOEGOSLAVIE (EX-)		45	6	7	16	19	27	24	21	20	23	22	29	
TURKIJE		1.669	1.894	1.709	2.015	1.598	1.887	1.963	1.740	1.158	751	422	679	
ANDERE LANDEN VAN EUROPA		153	169	130	119	159	211	207	170	148	109	68	56	
T		1.996	2.295	2.083	2.364	2.203	2.680	2.676	2.456	1.761	1.157	715	948	
LANDEN VAN AZIE														
TAIWAN		7	3	6	5	3	16	22	5	8	2	5	2	
INDIE		30	19	8	12	10	34	29	39	16	12	13	6	
INDONESIE		-	-	1	5	4	9	11	11	4	4	-	-	
JAPAN		5	8	5	14	14	9	24	20	19	14	6	2	
FILIPPIJNEN		8	5	4	6	14	23	49	24	16	12	3	1	
VIETNAM		29	7	7	12	22	27	22	21	13	9	2	5	
CHINA (VOLKSREP.)		81	43	27	34	56	102	138	85	56	27	24	18	
THAILAND		12	12	15	13	16	29	31	25	18	7	1	3	
IRAN		8	9	5	4	7	23	23	19	7	9	8	4	
ISRAEL		10	9	3	6	8	9	10	7	12	10	6	1	
LIBANON		17	9	13	20	45	58	43	26	8	8	6	2	
PAKISTAN		8	3	4	7	19	47	45	26	15	9	4	4	
ANDERE LANDEN VAN AZIE		43	42	30	24	29	80	82	73	42	22	13	10	
T		258	169	128	162	247	466	529	381	234	145	91	58	
LANDEN VAN AFRIKA														
BURUNDI		51	40	14	7	24	62	64	47	16	3	2	2	
KAMEROEN		41	9	17	16	118	208	109	28	15	2	1	2	
ZAIRE		346	307	331	396	624	660	446	354	250	125	61	31	
IVOORKUST		10	7	10	23	24	46	34	20	5	3	-	-	
GHANA		9	16	7	6	4	8	29	31	22	6	5	-	
MAURITIUS /EILAND/		8	18	23	32	48	101	100	84	52	26	11	4	
RWANDA		38	31	29	20	26	53	50	41	21	11	4	4	
ANGOLA		18	17	12	7	4	13	7	11	6	1	-	-	
ALGERIJE		329	375	411	545	407	538	585	379	370	276	288	316	
MAROKKO		1.663	1.799	1.877	2.130	1.770	1.993	1.905	1.671	1.232	812	654	839	
TUNESIE		63	51	59	68	78	142	164	98	125	77	40	23	
ANDERE LANDEN VAN AFRIKA		90	60	59	71	184	286	237	191	132	39	13	16	
T		2.666	2.730	2.849	3.321	3.311	4.110	3.730	2.955	2.246	1.381	1.079	1.237	

N.I.S.		TABEL O2.01 G T							BLZ. 1.- FOL. 2.-			GEWEST: 03	
BEVOLKING OP 1-1-1997		BEVOLKING VAN VREEMDE NATIONALITEIT NAAR NATIONALITEIT, LEEFTIJDGROEPEN EN LEEFTIJDKLASSEN - TOTALE BEVOLKING -										WAALS GEWEST	
LEEFTIJDGROEP								LEEFTIJDKLASSE			ALGE- MEEN	TOTAAL	NATIONALITEIT
60-64 JAAR	65-69 JAAR	70-74 JAAR	75-79 JAAR	80-84 JAAR	85-89 JAAR	90-94 JAAR	95 JAAR EN MEER	0-14 JAAR	15-64 JAAR	65 JAAR EN MEER			
687	521	527	223	136	68	24	7	2.572	11.299	1.506	15.377	ANDERE LANDEN LID VAN DE E.E.G.	
13	7	1	3	-	3	-	-	13	184	14	211	DUITSLAND	
11	4	3	4	2	-	-	-	147	402	13	562	OOSTENRIJK	
1.377	1.206	611	198	56	31	13	5	1.075	11.656	2.120	14.851	DENEMARKEN	
1	1	2	-	-	1	-	-	55	168	4	227	SPANJE	
2.487	2.404	2.370	1.322	853	567	238	56	5.262	40.837	7.810	53.909	FINLAND	
132	92	113	76	38	13	9	4	1.090	3.697	345	5.132	FRANKRIJK	
145	155	93	73	79	55	20	4	150	1.777	479	2.406	VERENIGD-KONINKRIJK	
464	481	192	49	19	8	4	2	427	4.393	755	5.575	LUXEMBURG	
4	3	3	5	2	-	-	-	70	256	13	339	GRIEKENLAND	
192	131	50	25	11	8	2	1	820	3.667	228	4.715	IERLAND (EIRE)	
23	15	8	5	2	-	1	-	198	630	31	859	PORTUGAL	
9.373	9.546	8.600	4.034	2.289	916	222	44	9.317	118.927	25.651	153.895	ZWEDEN	
386	393	347	236	146	54	16	3	590	4.552	1.195	6.337	ITALIE	
15.295	14.959	12.920	6.253	3.633	1.724	549	126	21.786	202.445	40.164	264.395	NEDERLAND	
AND. EUROPESE LANDEN													
1	2	2	1	1	-	-	-	27	129	6	162	BULGARIJE	
16	7	21	7	4	1	1	-	20	190	41	251	HONGARIJE	
3	3	1	2	-	-	1	-	131	253	7	391	NOORWEGEN	
121	156	237	138	139	89	58	12	157	1.424	829	2.410	POLEN	
-	5	4	2	7	-	-	-	149	658	18	825	ROEMENIE	
34	41	52	33	14	17	12	3	27	401	172	600	ZWITSERLAND	
3	10	4	9	11	11	2	1	8	111	48	167	TSJECHOSLOWAKIJE (EX-)	
5	4	15	5	7	1	2	1	73	316	35	424	USSR (EX-)	
21	24	20	16	13	8	1	-	58	222	82	362	JOEGOSLAVIE (EX-)	
586	239	52	11	8	4	-	1	5.272	12.799	315	18.386	TURKIJE	
48	51	45	24	25	20	12	-	452	1.295	177	1.924	ANDERE LANDEN VAN EUROPA	
838	542	453	248	229	151	89	18	6.374	17.798	1.730	25.902	T	
LANDEN VAN AZIE													
1	5	3	2	1	-	-	-	16	69	11	96	TAIWAN	
6	4	-	1	-	-	-	-	57	177	5	239	INDIE	
-	-	-	-	-	-	-	-	1	48	-	49	INDONESIE	
2	1	1	-	-	-	-	-	18	124	2	144	JAPAN	
-	-	-	1	-	-	-	-	17	148	1	166	FILIPPIJNEN	
3	4	1	-	1	-	1	-	43	136	7	186	VIETNAM	
20	11	6	6	1	-	-	-	151	560	24	735	CHINA (VOLKSREP.)	
1	3	-	-	-	-	-	-	39	144	3	186	THAILAND	
5	5	7	2	-	1	1	-	22	109	16	147	IRAN	
2	-	1	1	-	2	-	-	22	71	4	97	ISRAEL	
6	3	2	4	2	-	-	-	39	222	11	272	LIBANON	
1	1	1	2	-	-	-	-	15	177	4	196	PAKISTAN	
3	7	3	4	-	-	-	-	115	378	14	507	ANDERE LANDEN VAN AZIE	
50	44	25	23	5	3	2	-	555	2.363	102	3.020	T	
LANDEN VAN AFRIKA													
-	-	-	-	-	-	-	-	105	227	-	332	BURUNDI	
-	-	-	-	-	-	-	-	67	499	-	566	KAMEROEN	
15	9	7	3	1	-	-	-	984	2.962	20	3.966	ZAIRE	
-	-	-	-	-	-	-	-	27	155	-	182	IVOORKUST	
-	-	-	-	-	-	-	-	32	111	-	143	GHANA	
8	5	4	4	1	2	-	-	49	466	16	531	MAURITIUS /EILAND/	
2	-	1	-	-	-	-	-	98	232	1	331	RWANDA	
-	-	-	1	-	-	-	-	47	49	1	97	ANGOLA	
300	240	118	62	17	5	3	-	1.115	4.004	445	5.564	ALGERIJE	
654	232	78	40	10	1	1	4	5.339	13.660	366	19.365	MAROKKO	
11	7	4	-	1	-	-	-	173	826	12	1.011	TUNESIE	
3	4	2	1	1	-	-	-	209	1.172	8	1.389	ANDERE LANDEN VAN AFRIKA	
993	497	214	111	31	8	4	4	8.245	24.363	869	33.477	T	

NATIONALITEIT	LEEFTIJDSGROEP											
	0-4 JAAR	5-9 JAAR	10-14 JAAR	15-19 JAAR	20-24 JAAR	25-29 JAAR	30-34 JAAR	35-39 JAAR	40-44 JAAR	45-49 JAAR	50-54 JAAR	55-59 JAAR
LANDEN VAN AMERIKA												
CANADA	36	39	52	87	48	39	58	62	62	57	43	14
VER. STATEN VAN AMERIKA	497	598	546	450	203	248	361	407	365	331	237	117
HAITI	3	-	1	4	10	19	6	1	1	-	1	-
BRAZILIE	24	20	21	32	39	67	84	45	30	18	11	7
CHILI	9	19	16	9	22	57	53	39	27	14	10	9
COLOMBIA	4	4	9	6	7	16	23	14	13	5	2	3
PERU	4	6	10	7	11	14	27	19	12	6	4	2
ANDERE LANDEN VAN AMERIKA	19	38	31	65	57	92	104	61	40	17	15	7
T	596	724	686	660	397	552	716	648	550	448	323	159
LANDEN VAN OCEANIE												
AUSTRALIE	3	10	4	43	17	3	4	7	11	4	5	2
ANDERE LANDEN VAN OCEANIE	1	-	-	10	-	1	-	3	-	-	2	-
T	4	10	4	53	17	4	4	10	11	4	7	2
VLUCHTELINGEN												
VLUCHTELINGEN (HERKOMST ONBEKEND)	142	82	55	50	37	62	82	95	68	62	15	10
VLUCHTELINGEN (HERKOMST BEKEND)	184	310	368	377	300	382	489	435	366	260	176	105
T	326	392	423	427	337	444	571	530	434	322	191	115
VADERLANDLOZEN - ONBEKENDEN												
VADERLANDLOOS	2	-	-	-	3	2	19	12	19	13	9	7
T	2	-	-	-	3	2	19	12	19	13	9	7
TT	11.202	14.053	14.872	18.723	23.055	30.371	34.912	34.049	31.255	27.155	20.031	18.262

N.I.S.

BEVOLKING
OP 1-1-1997

TABEL 02.01 G T

BLZ. 2.- FOL. 1.-

GEWEST: 03

BEVOLKING VAN VREEMDE NATIONALITEIT NAAR NATIONALITEIT,
LEEFTIJDSGROEPEN EN LEEFTIJDSKLASSEN
- TOTALE BEVOLKING -

WAALS GEWEST

N.I.S.		TABEL O2.01 G T										BLZ. 2.- FOL. 2.-		GEWEST: 03	
BEVOLKING OP 1-1-1997		BEVOLKING VAN VREEMDE NATIONALITEIT NAAR NATIONALITEIT, LEEFTIJDGROEPEN EN LEEFTIJDKLASSEN - TOTALE BEVOLKING -										WAALS GEWEST			
LEEFTIJDGROEP								LEEFTIJDKLASSE			ALGE- MEEN	NATIONALITEIT			
60-64 JAAR	65-69 JAAR	70-74 JAAR	75-79 JAAR	80-84 JAAR	85-89 JAAR	90-94 JAAR	95 JAAR EN MEER	0-14 JAAR	15-64 JAAR	65 JAAR EN MEER	TOTAAL				
												LANDEN VAN AMERIKA			
9	15	9	13	6	-	1	-	127	479	44	650	CANADA			
73	54	57	31	25	9	4	2	1.641	2.792	182	4.615	VER. STATEN VAN AMERIKA			
1	1	2	-	-	-	-	-	4	43	3	50	HAITI			
2	2	3	-	1	-	-	-	65	335	6	406	BRAZILIE			
3	2	1	2	-	1	-	-	44	243	6	293	CHILI			
2	1	1	-	1	-	-	-	17	91	3	111	COLOMBIA			
-	-	-	-	-	-	-	-	20	102	-	122	PERU			
5	3	2	2	-	1	1	1	88	463	10	561	ANDERE LANDEN VAN AMERIKA			
95	78	75	48	33	11	6	3	2.006	4.548	254	6.808	T			
												LANDEN VAN OCEANIE			
1	1	2	1	-	-	-	-	17	97	4	118	AUSTRALIE			
-	-	-	-	1	-	-	-	1	16	1	18	ANDERE LANDEN VAN OCEANIE			
1	1	2	1	1	-	-	-	18	113	5	136	T			
												VLUCHTELINGEN			
6	9	7	13	3	1	-	2	279	487	35	801	VLUCHTELINGEN (HERKOMST ONBEKEND)			
123	168	448	220	117	58	20	1	862	3.013	1.032	4.907	VLUCHTELINGEN (HERKOMST BEKEND)			
129	177	455	233	120	59	20	3	1.141	3.500	1.067	5.708	T			
												VADERLANDLOZEN - ONBEKENDEN			
6	10	8	8	3	-	6	3	2	90	38	130	VADERLANDLOOS			
6	10	8	8	3	-	6	3	2	90	38	130	T			
17.407	16.308	14.152	6.925	4.055	1.956	676	157	40.127	255.220	44.229	339.576	TT			

N.I.S.		TABEL 02.01 G T						BLZ. 1.- FOL. 1.-			GEWEST: 04			
BEVOLKING OP 1-1-1997		BEVOLKING VAN VREEMDE NATIONALITEIT NAAR NATIONALITEIT, LEEFTIJDGROEPEN EN LEEFTIJDKLASSEN - TOTALE BEVOLKING -											DUITSTALIGE GEMEENSCHAP	
NATIONALITEIT		LEEFTIJDGROEP												
		0-4 JAAR	5-9 JAAR	10-14 JAAR	15-19 JAAR	20-24 JAAR	25-29 JAAR	30-34 JAAR	35-39 JAAR	40-44 JAAR	45-49 JAAR	50-54 JAAR	55-59 JAAR	
ANDERE LANDEN LID VAN DE E.E.G.														
DUITSLAND		528	661	531	426	373	706	999	1.017	885	759	672	608	
OOSTENRIJK		-	-	1	-	3	3	4	5	3	1	4	-	
DENEMARKEN		-	1	1	-	-	-	2	2	1	2	-	-	
SPANJE		2	10	14	31	17	17	12	17	32	27	14	12	
FINLAND		-	-	-	-	-	-	-	1	-	-	-	-	
FRANKRIJK		2	9	8	2	8	16	12	12	13	14	9	4	
VERENIGD-KONINKRIJK		1	3	4	7	4	-	3	6	2	8	2	-	
LUXEMBURG		1	1	1	4	13	14	24	28	14	12	11	8	
GRIEKENLAND		-	1	1	1	2	3	3	2	2	4	1	2	
IERLAND (EIRE)		-	-	-	-	-	-	-	1	-	-	-	-	
PORTUGAL		1	4	2	-	1	5	11	2	7	3	-	-	
ZWEDEN		-	-	-	-	-	-	-	-	1	-	1	-	
ITALIE		1	6	5	4	10	7	13	15	21	15	11	5	
NEDERLAND		22	24	27	15	26	49	65	65	58	52	53	47	
T		558	720	595	490	457	820	1.148	1.173	1.039	897	778	686	
AND. EUROPESE LANDEN														
BULGARIJE		-	-	1	-	-	-	-	-	-	1	-	-	
HONGARIJE		-	1	2	5	-	2	2	1	1	1	1	-	
NOORWEGEN		-	-	-	-	-	-	1	-	-	-	-	-	
POLEN		-	9	11	6	2	5	8	16	10	-	-	-	
ROEMENIE		2	1	2	-	2	3	-	4	2	1	-	-	
ZWITSERLAND		-	1	1	2	-	2	2	5	4	3	1	4	
TSJECHOSLOWAKIJE (EX-)		-	2	-	-	3	1	2	-	1	2	-	-	
USSR (EX-)		-	1	2	-	4	1	-	4	1	1	1	-	
JOEGOSLAVIE (EX-)		-	-	1	-	-	-	2	-	-	-	-	1	
TURKIJE		-	-	1	-	-	2	4	-	-	1	-	1	
ANDERE LANDEN VAN EUROPA		4	1	1	1	5	4	1	3	2	5	2	3	
T		6	16	22	14	16	20	22	33	21	15	5	9	
LANDEN VAN AZIE														
TAIWAN		1	-	-	-	-	3	1	-	-	-	-	-	
INDIE		1	1	-	-	1	1	-	1	-	1	-	-	
INDONESIE		-	-	-	-	-	-	-	2	-	-	-	-	
FILIPPIJNEN		-	-	-	-	1	1	1	1	-	1	-	-	
VIETNAM		-	-	1	-	-	-	1	1	1	-	-	-	
CHINA (VOLKSREP.)		4	-	2	1	4	1	1	1	-	-	-	-	
THAILAND		-	1	2	1	2	1	2	-	1	2	-	-	
IRAN		-	-	-	-	-	-	1	1	-	-	1	-	
PAKISTAN		-	-	2	-	1	3	5	-	2	-	-	-	
ANDERE LANDEN VAN AZIE		-	-	-	-	-	-	3	-	-	-	-	-	
T		6	2	7	2	9	10	15	7	4	4	1	-	
LANDEN VAN AFRIKA														
KAMEROEN		-	-	-	-	-	-	1	-	-	-	-	-	
ZAIRE		1	-	-	1	2	-	-	-	-	-	-	-	
IVOORKUST		-	-	-	-	1	1	-	-	-	-	-	-	
GHANA		-	-	-	-	-	-	1	-	-	-	-	-	
MAURITIUS /EILAND/		-	-	-	-	-	-	2	1	-	1	-	-	
ALGERIJE		-	-	-	-	1	-	1	-	-	-	-	-	
MAROKKO		3	2	1	2	4	7	8	6	2	2	4	2	
TUNESIE		-	-	-	-	-	1	1	-	-	-	1	-	
ANDERE LANDEN VAN AFRIKA		2	-	2	-	2	3	1	2	1	1	-	-	
T		6	2	3	3	10	12	15	9	3	4	5	2	

N.I.S.		TABEL 02.01 G T										BLZ. 1.- FOL. 2.-		GEWEST: 04	
BEVOLKING OP 1-1-1997		BEVOLKING VAN VREEMDE NATIONALITEIT NAAR NATIONALITEIT, LEEFTIJDGROEPEN EN LEEFTIJDKLASSEN - TOTALE BEVOLKING -										DUITSTALIGE GEMEENSCHAP			
LEEFTIJDGROEP								LEEFTIJDKLASSE			ALGE- MEEN	NATIONALITEIT			
60-64 JAAR	65-69 JAAR	70-74 JAAR	75-79 JAAR	80-84 JAAR	85-89 JAAR	90-94 JAAR	95 JAAR EN MEER	0-14 JAAR	15-64 JAAR	65 JAAR EN MEER	TOTAAL				
450	274	226	111	86	44	15	3	1.720	6.895	759	9.374	ANDERE LANDEN LID VAN DE E.E.G.			
2	-	1	-	-	-	-	-	1	25	1	27	DUITSLAND			
-	-	-	-	-	-	-	-	2	7	-	9	OOSTENRIJK			
19	1	3	1	-	-	-	-	26	198	5	229	DENEMARKEN			
-	-	-	-	-	-	-	-	-	1	-	1	SPANJE			
2	1	5	3	-	2	2	-	19	92	13	124	FINLAND			
2	-	-	-	-	-	-	-	8	34	-	42	FRANKRIJK			
16	9	6	4	4	-	2	-	3	144	25	172	VERENIGD-KONINKRIJK			
-	-	-	1	-	-	-	-	2	20	1	23	LUXEMBURG			
-	-	-	-	-	-	-	-	-	1	-	1	GRIEKENLAND			
-	-	-	-	-	-	-	-	7	29	-	36	IERLAND (EIRE)			
-	2	-	-	-	-	-	-	-	2	2	4	PORTUGAL			
10	7	6	7	3	-	-	-	12	111	23	146	ZWEDEN			
51	44	47	20	14	2	1	1	73	481	129	683	ITALIE			
552	338	294	147	107	48	20	4	1.873	8.040	958	10.871	NEDERLAND			
												T			
												AND. EUROPESE LANDEN			
-	-	-	-	-	-	-	-	1	1	-	2	BULGARIJE			
-	1	-	-	-	-	-	-	3	13	1	17	HONGARIJE			
-	-	-	-	-	-	-	-	-	1	-	1	NOORWEGEN			
2	1	2	-	-	-	-	-	20	49	3	72	POLEN			
-	-	-	-	-	-	-	-	5	12	-	17	ROEMENIE			
3	-	1	2	-	-	-	-	2	26	3	31	ZWITSERLAND			
-	-	-	-	-	-	-	-	2	9	-	11	TSJECHOSLOWAKIJE (EX-)			
1	-	-	-	-	-	-	-	3	13	-	16	USSR (EX-)			
-	-	-	-	-	-	-	-	1	3	-	4	JOEGOSLAVIE (EX-)			
-	-	-	-	-	-	-	-	1	8	-	9	TURKIJE			
-	-	1	-	-	-	-	-	6	26	1	33	ANDERE LANDEN VAN EUROPA			
6	2	4	2	-	-	-	-	44	161	8	213	T			
												LANDEN VAN AZIE			
-	-	-	-	-	-	-	-	1	4	-	5	TAIWAN			
-	-	-	-	-	-	-	-	2	4	-	6	INDIE			
-	-	-	-	-	-	-	-	-	2	-	2	INDONESIE			
-	-	-	-	-	-	-	-	-	5	-	5	FILIPPIJNEN			
-	-	-	-	-	-	-	-	1	3	-	4	VIETNAM			
-	-	-	-	-	-	-	-	6	8	-	14	CHINA (VOLKSREP.)			
-	-	-	-	-	-	-	-	3	9	-	12	THAILAND			
-	-	-	-	-	-	-	-	-	3	-	3	IRAN			
-	-	-	-	-	-	-	-	2	11	-	13	PAKISTAN			
-	-	-	-	-	-	-	-	-	3	-	3	ANDERE LANDEN VAN AZIE			
-	-	-	-	-	-	-	-	15	52	-	67	T			
												LANDEN VAN AFRIKA			
-	-	-	-	-	-	-	-	-	1	-	1	KAMEROEN			
-	-	-	-	-	-	-	-	1	3	-	4	ZAIRE			
-	-	-	-	-	-	-	-	-	2	-	2	IVOORKUST			
-	-	-	-	-	-	-	-	-	1	-	1	GHANA			
-	-	-	-	-	-	-	-	-	4	-	4	MAURITIUS /EILAND/			
-	-	-	-	-	-	-	-	-	2	-	2	ALGERIJE			
1	-	-	-	-	-	-	-	6	38	-	44	MAROKKO			
-	-	-	-	-	-	-	-	-	3	-	3	TUNESIE			
-	-	-	-	-	-	-	-	4	10	-	14	ANDERE LANDEN VAN AFRIKA			
1	-	-	-	-	-	-	-	11	64	-	75	T			

NATIONALITEIT	LEEFTIJDSGROEP											
	0-4 JAAR	5-9 JAAR	10-14 JAAR	15-19 JAAR	20-24 JAAR	25-29 JAAR	30-34 JAAR	35-39 JAAR	40-44 JAAR	45-49 JAAR	50-54 JAAR	55-59 JAAR
LANDEN VAN AMERIKA												
CANADA	-	-	-	-	-	-	-	-	-	-	1	-
VER. STATEN VAN AMERIKA	1	-	1	3	-	1	2	1	1	1	1	1
BRAZILIE	-	-	-	-	2	1	-	-	1	-	-	-
COLOMBIA	-	-	-	-	-	-	-	-	-	1	-	-
PERU	-	-	-	-	-	-	1	-	-	-	-	-
ANDERE LANDEN VAN AMERIKA	-	2	-	1	1	-	3	2	-	-	1	-
T	1	2	1	4	3	2	6	3	2	2	3	1
LANDEN VAN OCEANIE												
AUSTRALIE	-	-	-	-	-	-	-	-	-	-	1	-
ANDERE LANDEN VAN OCEANIE	-	-	-	-	-	-	-	-	-	-	1	-
T	-	-	-	-	-	-	-	-	-	-	2	-
VLUCHTELINGEN												
VLUCHTELINGEN (HERKOMST ONBEKEND)	3	3	2	3	3	3	3	6	4	-	-	-
VLUCHTELINGEN (HERKOMST BEKEND)	4	2	2	2	5	-	2	3	2	1	1	-
T	7	5	4	5	8	3	5	9	6	1	1	-
VADERLANDLOZEN - ONBEKENDEN												
VADERLANDLOOS	-	-	-	-	-	-	1	-	-	-	-	2
T	-	-	-	-	-	-	1	-	-	-	-	2
TT	584	747	632	518	503	867	1.212	1.234	1.075	923	795	700

N.I.S. .		TABEL 02.01 G T							BLZ. 2.- FOL. 2.-			GEWEST: 04	
BEVOLKING OP 1-1-1997		BEVOLKING VAN VREEMDE NATIONALITEIT NAAR NATIONALITEIT, LEEFTIJDGROEPEN EN LEEFTIJDKLASSEN - TOTALE BEVOLKING -										DUITSTALIGE GEMEENSCHAP	
LEEFTIJDGROEP								LEEFTIJDKLASSE			ALGE- MEEN	NATIONALITEIT	
60-64 JAAR	65-69 JAAR	70-74 JAAR	75-79 JAAR	80-84 JAAR	85-89 JAAR	90-94 JAAR	95 JAAR EN MEER	0-14 JAAR	15-64 JAAR	65 JAAR EN MEER	TOTAAL		
-	-	1	-	-	-	-	-	-	1	1	2	LANDEN VAN AMERIKA	
1	-	1	1	-	1	-	-	2	12	3	17	CANADA	
1	-	-	-	-	-	-	-	-	5	-	5	VER. STATEN VAN AMERIKA	
-	-	-	-	-	-	-	-	-	1	-	1	BRAZILIE	
-	-	-	-	-	-	-	-	-	1	-	1	COLOMBIA	
-	-	1	-	-	-	-	-	2	8	1	11	PERU	
2	-	3	1	-	1	-	-	4	28	5	37	ANDERE LANDEN VAN AMERIKA	
												↑	
												LANDEN VAN OCEANIE	
-	-	-	-	-	-	-	-	-	1	-	1	AUSTRALIE	
-	-	-	-	-	-	-	-	-	1	-	1	ANDERE LANDEN VAN OCEANIE	
-	-	-	-	-	-	-	-	-	2	-	2	↑	
												VLUCHTELINGEN	
-	-	1	-	-	-	-	-	8	22	1	31	VLUCHTELINGEN	
-	2	-	1	2	-	-	-	8	16	5	29	(HERKOMST ONBEKEND)	
-	2	1	1	2	-	-	-	16	38	6	60	VLUCHTELINGEN	
												(HERKOMST BEKEND)	
												↑	
												VADERLANDLOZEN - ONBEKENDEN	
1	1	-	-	-	-	-	-	-	4	1	5	VADERLANDLOOS	
1	1	-	-	-	-	-	-	-	4	1	5	↑	
562	343	302	151	109	49	20	4	1.963	8.389	978	11.330	TT	

N.I.S.		TABEL O2.01 G T								BLZ. 1.- FOL. 1.-			PROVINCIE: 1	
BEVOLKING OP 1-1-1997		BEVOLKING VAN VREEMDE NATIONALITEIT NAAR NATIONALITEIT, LEEFTIJDGROEPEN EN LEEFTIJDKLASSEN - TOTALE BEVOLKING -										PROVINCIE ANTWERPEN		
NATIONALITEIT		LEEFTIJDGROEP												
		0-4 JAAR	5-9 JAAR	10-14 JAAR	15-19 JAAR	20-24 JAAR	25-29 JAAR	30-34 JAAR	35-39 JAAR	40-44 JAAR	45-49 JAAR	50-54 JAAR	55-59 JAAR	
ANDERE LANDEN LID VAN DE E.E.G.														
DUITSLAND		74	91	85	94	142	268	372	270	211	232	275	323	
OOSTENRIJK		8	9	6	8	20	29	24	33	21	32	28	14	
DENEMARKEN		12	7	4	8	21	34	28	14	13	13	16	17	
SPANJE		72	87	94	131	222	339	355	271	209	218	255	237	
FINLAND		15	13	2	5	15	14	25	30	7	10	7	5	
FRANKRIJK		152	143	138	115	218	299	314	247	243	291	271	150	
VERENIGD-KONINKRIJK		239	232	181	192	225	333	449	439	354	364	254	158	
LUXEMBURG		-	3	-	1	6	13	26	15	17	8	9	13	
GRIEKENLAND		19	17	20	23	40	57	61	59	60	44	33	34	
IERLAND (EIRE)		4	9	8	4	9	45	38	22	20	10	10	4	
PORTUGAL		137	137	131	122	192	247	253	273	194	143	102	88	
ZWEDEN		8	16	20	9	14	17	27	32	16	23	36	19	
ITALIE		79	84	72	88	150	245	279	235	228	216	153	132	
NEDERLAND		1.020	910	939	1.061	1.400	2.576	3.094	2.637	2.312	2.584	2.830	2.358	
T		1.839	1.758	1.700	1.861	2.674	4.516	5.345	4.577	3.905	4.188	4.279	3.552	
AND. EUROPESE LANDEN														
BULGARIJE		5	10	10	7	17	18	14	16	10	2	3	1	
HONGARIJE		6	9	6	7	16	27	19	11	5	3	2	3	
NOORWEGEN		1	1	8	7	6	10	21	18	9	23	24	21	
POLEN		25	33	39	50	96	115	68	71	66	47	25	8	
ROEMENIE		5	15	8	8	24	52	23	15	11	3	2	2	
ZWITSERLAND		24	14	14	10	26	25	41	31	31	20	32	11	
TSJECHOSLOWAKIJE (EX-)		2	2	3	3	30	21	9	3	-	3	1	1	
USSR (EX-)		27	31	49	42	46	88	68	67	50	36	22	18	
JOEGOSLAVIE (EX-)		55	14	6	6	13	33	36	35	22	21	16	14	
TURKIJE		1.124	1.036	774	1.050	870	1.137	1.010	654	511	426	275	256	
ANDERE LANDEN VAN EUROPA		195	218	226	159	184	244	270	237	169	86	73	50	
T		1.469	1.383	1.143	1.349	1.328	1.770	1.579	1.158	884	670	475	385	
LANDEN VAN AZIE														
TAIWAN		1	1	-	1	3	4	3	5	7	1	2	3	
INDIE		133	133	100	94	139	174	191	178	119	87	46	18	
INDONESIE		7	6	11	11	26	33	24	21	17	8	9	5	
JAPAN		22	16	5	20	25	45	43	44	24	31	24	2	
FILIPPIJNEN		13	21	13	21	55	100	95	66	32	20	10	3	
VIETNAM		3	2	1	1	5	2	5	6	3	2	2	-	
CHINA (VOLKSREP.)		29	23	22	19	37	101	128	92	67	30	25	21	
THAILAND		9	20	28	40	46	68	80	53	24	14	4	2	
IRAN		9	3	10	8	8	12	14	13	16	7	8	6	
ISRAEL		80	87	96	96	110	97	76	88	102	56	32	24	
LIBANON		17	18	17	18	33	45	32	27	13	9	8	8	
PAKISTAN		16	9	7	2	12	37	57	31	15	9	3	2	
ANDERE LANDEN VAN AZIE		35	24	24	21	32	60	75	64	51	22	7	5	
T		374	363	334	352	531	778	823	688	490	296	180	99	
LANDEN VAN AFRIKA														
BURUNDI		8	4	1	-	2	1	9	8	1	1	-	-	
KAMEROEN		6	4	-	4	5	7	15	10	3	1	-	-	
ZAIRE		94	75	55	49	46	66	92	72	45	13	12	5	
IVOORKUST		3	1	1	-	-	7	6	7	8	1	-	-	
GHANA		25	21	26	16	27	39	93	86	42	5	2	2	
MAURITIUS /EILAND/		-	-	-	-	2	1	3	3	3	1	-	1	
RWANDA		6	6	2	3	1	1	7	5	2	1	-	-	
ANGOLA		11	7	8	4	3	4	2	5	-	-	-	-	
ALGERIJE		17	20	17	12	14	26	32	21	22	3	16	12	
MAROKKO		3.828	3.840	3.457	3.580	2.380	2.610	2.291	1.892	1.433	985	828	991	
TUNESIE		19	17	13	17	7	34	33	27	21	24	16	7	
ANDERE LANDEN VAN AFRIKA		82	77	53	45	83	181	204	152	100	47	22	12	
T		4.099	4.072	3.633	3.730	2.570	2.977	2.787	2.288	1.680	1.082	896	1.030	

N.I.S.		TABEL 02.01 G T										BLZ. 1.- FOL. 2.-		PROVINCIE: 1	
BEVOLKING OP 1-1-1997		BEVOLKING VAN VREEMDE NATIONALITEIT NAAR NATIONALITEIT, LEEFTIJDGROEPEN EN LEEFTIJDKLASSEN - TOTALE BEVOLKING -										PROVINCIE ANTWERPEN			
LEEFTIJDGROEP								LEEFTIJDKLASSE			ALGE- MEEN	TOTAAL	NATIONALITEIT		
60-64 JAAR	65-69 JAAR	70-74 JAAR	75-79 JAAR	80-84 JAAR	85-89 JAAR	90-94 JAAR	95 JAAR EN MEER	0-14 JAAR	15-64 JAAR	65 JAAR EN MEER					
172	108	69	42	24	17	5	1	250	2.359	266	2.875	DUITSLAND			
5	7	11	6	3	3	1	1	23	214	32	269	OOSTENRIJK			
18	10	9	2	2	4	-	1	23	182	28	233	DENEMARKEN			
239	164	76	18	11	9	-	-	253	2.476	278	3.007	SPANJE			
4	10	1	-	1	1	-	-	30	122	13	165	FINLAND			
123	90	106	55	34	27	16	2	433	2.271	330	3.034	FRANKRIJK			
132	82	157	91	44	12	7	4	652	2.900	397	3.949	VERENIGD-KONINKRIJK			
5	12	5	6	6	2	2	1	3	113	34	150	LUXEMBURG			
24	25	8	4	2	1	1	-	56	435	41	532	GRIEKENLAND			
2	1	5	4	-	-	-	-	21	164	10	195	IERLAND (EIRE)			
74	35	17	5	5	1	2	-	405	1.688	65	2.158	PORTUGAL			
10	16	14	6	1	-	1	-	44	203	38	285	ZWEDEN			
78	66	35	8	8	6	3	-	235	1.804	126	2.165	ITALIE			
1.988	1.768	1.285	802	506	219	82	14	2.869	22.840	4.676	30.385	NEDERLAND			
2.874	2.394	1.798	1.049	647	302	120	24	5.297	37.771	6.334	49.402	T			
AND. EUROPESE LANDEN															
3	-	-	-	-	-	-	-	25	91	-	116	BULGARIJE			
-	-	-	4	2	5	-	-	21	93	11	125	HONGARIJE			
25	24	11	5	7	2	-	-	10	164	49	223	NOORWEGEN			
12	15	13	5	5	1	-	-	97	558	39	694	POLEN			
1	1	2	-	1	-	-	-	28	141	4	173	ROEMENIE			
25	17	14	9	5	5	2	1	52	252	53	357	ZWITSERLAND			
-	1	1	2	-	1	-	-	7	71	5	83	TSJECHOSLOWAKIJE (EX-)			
12	5	1	1	-	1	-	-	107	449	8	564	USSR (EX-)			
6	4	3	-	-	-	-	-	75	202	7	284	JOEGOSLAVIE (EX-)			
188	70	25	11	7	2	-	-	2.934	6.377	115	9.426	TURKIJE			
36	26	10	6	1	-	-	-	639	1.508	43	2.190	ANDERE LANDEN VAN EUROPA			
308	163	80	43	28	17	2	1	3.995	9.906	334	14.235	T			
LANDEN VAN AZIE															
3	5	1	-	-	-	-	-	2	32	6	40	TAIWAN			
12	10	1	-	2	-	-	-	366	1.058	13	1.437	INDIE			
2	6	3	2	-	-	-	-	24	156	11	191	INDONESIE			
1	2	-	-	-	-	-	-	43	259	2	304	JAPAN			
3	-	2	1	-	-	-	-	47	405	3	455	FILIPPIJNEN			
-	-	-	-	-	-	-	-	6	26	-	32	VIETNAM			
23	19	19	6	5	1	2	-	74	543	52	669	CHINA (VOLKSREP.)			
-	1	1	-	-	-	-	-	57	331	2	390	THAILAND			
5	3	2	-	-	-	-	-	22	97	5	124	IRAN			
7	7	10	9	9	1	-	-	263	688	36	987	ISRAEL			
3	5	5	2	1	1	-	-	52	196	14	262	LIBANON			
1	-	1	-	-	-	-	-	32	169	1	202	PAKISTAN			
4	3	-	-	-	-	-	-	83	341	3	427	ANDERE LANDEN VAN AZIE			
64	61	45	20	17	3	2	-	1.071	4.301	148	5.520	T			
LANDEN VAN AFRIKA															
-	1	-	-	-	-	-	-	13	22	1	36	BURUNDI			
-	-	-	-	-	-	-	-	10	45	-	55	KAMEROEN			
-	2	1	-	-	-	-	-	224	400	3	627	ZAIRE			
-	-	-	-	-	-	-	-	5	29	-	34	IVOORKUST			
1	-	-	-	-	-	-	-	72	313	-	385	GHANA			
-	-	-	-	-	1	-	-	-	14	1	15	MAURITIUS /EILAND/			
-	-	-	-	-	-	-	-	14	20	-	34	RWANDA			
-	-	-	-	-	-	-	-	26	18	-	44	ANGOLA			
14	8	4	2	1	-	-	-	54	172	15	241	ALGERIJE			
668	256	80	22	9	2	1	1	11.125	17.658	371	29.154	MAROKKO			
7	1	1	-	-	-	-	-	49	193	2	244	TUNESIE			
6	5	4	1	1	-	-	1	212	852	12	1.076	ANDERE LANDEN VAN AFRIKA			
696	273	90	25	11	3	1	2	11.804	19.736	405	31.945	T			

N.I.S. . BEVOLKING OP 1-1-1997		TABEL 02.01 G T BEVOLKING VAN VREEMDE NATIONALITEIT NAAR NATIONALITEIT, LEEFTIJDGROEPEN EN LEEFTIJDKLASSEN - TOTALE BEVOLKING -							BLZ. 2.- FOL. 1.- PROVINCIE: 1 PROVINCIE ANTWERPEN				
NATIONALITEIT		LEEFTIJDGROEP											
		0-4 JAAR	5-9 JAAR	10-14 JAAR	15-19 JAAR	20-24 JAAR	25-29 JAAR	30-34 JAAR	35-39 JAAR	40-44 JAAR	45-49 JAAR	50-54 JAAR	55-59 JAAR
LANDEN VAN AMERIKA													
CANADA		16	15	22	12	14	18	26	24	12	15	12	6
VER. STATEN VAN AMERIKA		100	100	91	80	77	121	123	150	118	103	69	33
HAITI		-	-	2	-	-	-	2	1	-	-	1	-
BRAZILIE		3	12	10	21	26	36	53	33	21	8	4	1
CHILI		1	9	8	17	35	51	49	46	59	55	33	24
COLOMBIA		2	2	-	4	2	7	13	8	2	3	1	1
PERU		2	6	9	7	5	18	20	14	8	6	-	1
ANDERE LANDEN VAN AMERIKA		18	38	24	50	78	109	107	51	34	23	9	8
T		142	182	166	191	237	360	393	327	254	213	129	74
LANDEN VAN OCEANIE													
AUSTRALIE		6	5	4	8	7	19	20	11	7	13	-	2
ANDERE LANDEN VAN OCEANIE		-	1	-	2	1	1	4	1	3	2	2	-
T		6	6	4	10	8	20	24	12	10	15	2	2
VLUCHTELINGEN													
VLUCHTELINGEN (HERKOMST ONBEKEND)		105	104	54	24	22	43	38	37	32	11	5	3
VLUCHTELINGEN (HERKOMST BEKEND)		181	290	252	204	216	197	276	203	168	114	72	49
T		286	394	306	228	238	240	314	240	200	125	77	52
VADERLANDLOZEN - ONBEKENDEN													
VADERLANDLOOS		1	2	2	3	1	1	4	13	5	16	8	6
T		1	2	2	3	1	1	4	13	5	16	8	6
TT		8.216	8.160	7.288	7.724	7.587	10.662	11.269	9.303	7.428	6.605	6.046	5.200

N.I.S.		TABEL 02.01 G T										BLZ. 2.- FOL. 2.-		PROVINCIE: 1	
BEVOLKING OP 1-1-1997		BEVOLKING VAN VREEMDE NATIONALITEIT NAAR NATIONALITEIT, LEEFTIJDGROEPEN EN LEEFTIJDKLASSEN - TOTALE BEVOLKING -										PROVINCIE ANTWERPEN			
LEEFTIJDGROEP								LEEFTIJDKLASSE			ALGE- MEEN	NATIONALITEIT			
60-64 JAAR	65-69 JAAR	70-74 JAAR	75-79 JAAR	80-84 JAAR	85-89 JAAR	90-94 JAAR	95 JAAR EN MEER	0-14 JAAR	15-64 JAAR	65 JAAR EN MEER	TOTAAL				
9	9	8	10	1	1	1	-	53	148	30	231	LANDEN VAN AMERIKA			
30	24	38	36	22	19	4	5	291	904	148	1.343	CANADA			
-	-	-	-	-	-	-	-	2	4	-	6	VER. STATEN VAN AMERIKA			
1	2	2	-	-	1	2	-	25	204	7	236	HAITI			
12	8	-	1	-	-	-	-	18	381	9	408	BRAZILIE			
-	-	-	-	-	-	-	-	4	41	-	45	CHILI			
1	-	-	-	1	-	-	-	17	80	1	98	COLOMBIA			
7	5	2	4	-	2	2	-	80	476	15	571	PERU			
60	48	50	51	24	23	9	5	490	2.238	210	2.938	ANDERE LANDEN VAN AMERIKA			
												T			
												LANDEN VAN OCEANIE			
2	-	-	1	-	-	-	-	15	89	1	105	AUSTRALIE			
1	-	-	-	-	-	-	-	1	17	-	18	ANDERE LANDEN VAN OCEANIE			
3	-	-	1	-	-	-	-	16	106	1	123	T			
												VLUCHTELINGEN			
3	5	7	4	1	5	3	-	263	218	25	506	VLUCHTELINGEN (HERKOMST ONBEKEND)			
58	57	30	25	13	14	10	4	723	1.557	153	2.433	VLUCHTELINGEN (HERKOMST BEKEND)			
61	62	37	29	14	19	13	4	986	1.775	178	2.939	T			
												VADERLANDLOZEN - ONBEKENDEN			
3	10	9	3	4	2	-	1	5	60	29	94	VADERLANDLOOS			
3	10	9	3	4	2	-	1	5	60	29	94	T			
4.069	3.011	2.109	1.221	745	369	147	37	23.664	75.893	7.639	107.196	TT			

N.I.S.		TABEL O2.O1 G T						BLZ. 1.- FOL. 1.-			PROVINCIE: 2				
BEVOLKING OP 1-1-1997		BEVOLKING VAN VREEMDE NATIONALITEIT NAAR NATIONALITEIT, LEEFTIJDGROEPEN EN LEEFTIJDKLASSEN - TOTALE BEVOLKING -											PROVINCIE VLAAMS BRABANT		
NATIONALITEIT		LEEFTIJDGROEP													
		0-4 JAAR	5-9 JAAR	10-14 JAAR	15-19 JAAR	20-24 JAAR	25-29 JAAR	30-34 JAAR	35-39 JAAR	40-44 JAAR	45-49 JAAR	50-54 JAAR	55-59 JAAR		
ANDERE LANDEN LID VAN DE E.E.G.															
DUITSLAND		213	298	287	261	269	348	458	371	404	353	360	420		
OOSTENRIJK		10	10	10	10	21	12	25	22	15	20	18	18		
DENEMARKEN		68	77	70	81	56	43	74	76	68	100	78	40		
SPANJE		123	165	198	224	340	351	491	469	392	276	188	135		
FINLAND		42	38	16	18	31	27	53	53	28	22	8	6		
FRANKRIJK		212	213	190	238	279	403	464	443	401	439	335	247		
VERENIGD-KONINKRIJK		448	493	505	475	361	311	508	595	758	758	476	252		
LUXEMBURG		9	9	5	11	11	19	38	36	38	21	27	25		
GRIEKENLAND		57	102	87	89	76	87	135	165	170	82	50	39		
IERLAND (EIRE)		66	69	63	62	85	78	78	98	99	78	42	23		
PORTUGAL		75	104	101	106	105	158	179	173	134	99	65	56		
ZWEDEN		36	40	27	20	52	57	42	46	28	33	36	32		
ITALIE		146	183	216	307	407	537	597	535	573	529	400	362		
NEDERLAND		362	422	395	413	706	757	830	768	752	705	695	490		
T		1.867	2.223	2.170	2.315	2.799	3.188	3.972	3.850	3.860	3.515	2.778	2.145		
AND. EUROPESE LANDEN															
BULGARIJE		3	5	1	4	7	12	11	7	6	3	-	-		
HONGARIJE		4	4	4	2	11	32	19	7	5	2	1	4		
NOORWEGEN		10	5	5	7	14	23	14	16	4	9	13	4		
POLEN		7	13	12	29	78	66	38	26	25	10	5	4		
ROEMENIE		14	16	12	8	20	37	40	27	22	15	4	-		
ZWITSERLAND		17	13	6	8	10	22	35	41	29	22	18	30		
TSJECHOSLOWAKIJE (EX-)		4	5	2	2	12	18	19	7	2	1	1	-		
USSR (EX-)		11	27	22	18	35	55	34	29	18	20	5	2		
JOEGOSLAVIE (EX-)		10	-	2	-	4	6	10	1	1	6	2	3		
TURKIJE		118	119	97	153	115	120	128	127	90	49	35	33		
ANDERE LANDEN VAN EUROPA		34	38	33	30	38	66	65	49	33	29	12	14		
T		232	245	196	261	344	457	413	337	235	166	96	94		
LANDEN VAN AZIE															
TAIWAN		9	3	7	4	10	26	27	9	13	1	4	1		
INDIE		23	9	7	1	15	44	81	46	20	13	5	5		
INDONESIE		10	9	8	9	19	36	31	24	13	14	3	5		
JAPAN		49	43	30	18	14	29	57	78	34	38	13	11		
FILIPPIJNEN		6	8	14	11	27	48	42	44	25	16	4	3		
VIETNAM		2	1	3	-	4	9	5	9	2	-	-	-		
CHINA (VOLKSREP.)		42	35	18	7	30	102	147	81	29	10	14	8		
THAILAND		5	5	7	10	21	29	30	19	9	4	-	4		
IRAN		13	14	14	16	7	16	35	22	18	11	9	5		
ISRAEL		4	9	6	4	4	9	10	10	10	2	1	-		
LIBANON		6	10	9	11	18	13	14	14	13	5	5	4		
PAKISTAN		4	4	4	1	6	17	15	10	12	2	-	1		
ANDERE LANDEN VAN AZIE		61	38	32	12	31	62	81	57	36	15	7	4		
T		234	188	159	104	206	440	575	423	234	131	65	51		
LANDEN VAN AFRIKA															
BURUNDI		4	2	1	1	-	8	6	6	2	-	-	1		
KAMEROEN		4	1	3	3	7	8	9	6	1	2	-	1		
ZAIRE		91	79	91	101	120	112	88	81	59	39	22	11		
IVOORKUST		1	-	1	2	5	4	2	2	2	-	-	1		
GHANA		7	8	7	7	4	8	18	14	11	3	1	-		
MAURITIUS /EILAND/		-	-	1	3	7	5	3	2	4	5	-	1		
RWANDA		4	7	10	3	2	6	4	9	4	2	3	1		
ANGOLA		3	6	3	4	2	4	-	4	1	1	-	-		
ALGERIJE		5	6	4	6	6	16	22	15	12	10	10	10		
MAROKKO		448	454	381	393	331	402	463	372	240	171	123	134		
TUNESIE		14	13	11	13	7	24	33	16	17	20	10	9		
ANDERE LANDEN VAN AFRIKA		64	51	36	32	80	132	131	116	54	29	11	8		
T		645	627	549	568	571	729	779	643	407	282	180	177		

N.I.S. - BEVOLKING OP 1-1-1997		TABEL 02.01 G T BEVOLKING VAN VREEMDE NATIONALITEIT NAAR NATIONALITEIT, LEEFTIJDGROEPEN EN LEEFTIJDKLASSEN - TOTALE BEVOLKING -										BLZ. 1.- FOL. 2.-		PROVINCIE: 2 PROVINCIE VLAAMS BRABANT	
LEEFTIJDGROEP								LEEFTIJDKLASSE			ALGE- MEEN	TOTAAL	NATIONALITEIT		
60-64 JAAR	65-69 JAAR	70-74 JAAR	75-79 JAAR	80-84 JAAR	85-89 JAAR	90-94 JAAR	95 JAAR EN MEER	0-14 JAAR	15-64 JAAR	65 JAAR EN MEER					
												ANDERE LANDEN LID VAN DE E.E.G.			
232	137	78	32	18	7	3	1	798	3.476	276	4.550	DUITSLAND			
3	4	3	1	1	2	-	-	30	164	11	205	OOSTENRIJK			
15	4	4	5	1	-	-	-	215	631	14	860	DENEMARKEN			
198	177	106	40	19	3	1	-	486	3.064	346	3.896	SPANJE			
7	2	1	-	-	-	-	-	96	253	3	352	FINLAND			
169	129	106	62	23	17	11	1	615	3.418	349	4.382	FRANKRIJK			
102	46	122	55	15	13	2	1	1.446	4.596	254	6.296	VERENIGD-KONINKRIJK			
29	32	10	10	3	5	1	-	23	255	61	339	LUXEMBURG			
29	26	18	6	6	2	-	-	246	922	58	1.226	GRIEKENLAND			
6	3	-	3	1	1	-	-	198	649	8	855	IERLAND (EIRE)			
31	17	13	6	4	1	1	1	280	1.106	42	1.428	PORTUGAL			
15	1	4	2	-	1	-	-	103	361	8	472	ZWEDEN			
224	134	86	32	22	20	6	-	545	4.471	300	5.316	ITALIE			
394	315	212	146	79	41	11	4	1.179	6.510	808	8.497	NEDERLAND			
1.454	1.027	763	400	192	113	36	7	6.260	29.876	2.538	38.674	T			
												AND. EUROPESE LANDEN			
-	-	-	1	-	-	-	-	9	50	1	60	BULGARIJE			
1	2	1	2	2	1	-	-	12	84	8	104	HONGARIJE			
6	2	-	2	-	-	-	-	20	110	4	134	NOORWEGEN			
2	2	4	2	3	2	1	-	32	283	14	329	POLEN			
1	-	-	-	-	1	-	-	42	174	1	217	ROEMENIE			
21	18	15	6	5	4	1	-	36	236	49	321	ZWITSERLAND			
-	1	1	3	2	-	-	-	11	62	7	80	TSJECHOSLOWAKIJE (EX-)			
-	1	1	1	-	-	-	-	60	216	3	279	USSR (EX-)			
1	2	-	-	-	-	-	-	12	34	2	48	JOEGOSLAVIE (EX-)			
29	13	11	3	3	2	1	-	334	879	33	1.246	TURKIJE			
8	9	5	2	1	1	-	-	105	344	18	467	ANDERE LANDEN VAN EUROPA			
69	50	38	22	16	11	3	-	673	2.472	140	3.285	T			
												LANDEN VAN AZIE			
1	1	1	1	-	-	-	-	19	96	3	118	TAIWAN			
3	3	2	1	-	-	-	-	39	233	6	278	INDIE			
2	1	-	2	2	-	-	-	27	156	5	188	INDONESIE			
3	2	2	-	-	-	-	-	122	295	4	421	JAPAN			
3	2	1	-	-	-	-	-	28	223	3	254	FILIPPIJNEN			
-	-	1	-	1	-	-	-	6	29	2	37	VIETNAM			
4	7	2	5	2	-	-	-	95	432	16	543	CHINA (VOLKSREP.)			
1	-	-	-	-	-	-	-	17	127	-	144	THAILAND			
3	2	1	1	1	-	-	-	41	142	5	188	IRAN			
-	-	2	-	-	-	-	-	19	50	2	71	ISRAEL			
3	2	1	4	2	1	-	-	25	100	10	135	LIBANON			
1	-	1	-	-	-	-	-	12	65	1	78	PAKISTAN			
1	4	2	1	-	1	-	-	131	306	8	445	ANDERE LANDEN VAN AZIE			
25	24	16	15	8	2	-	-	581	2.254	65	2.900	T			
												LANDEN VAN AFRIKA			
-	-	-	-	-	-	-	-	7	24	-	31	BURUNDI			
-	-	-	-	-	-	-	-	8	37	-	45	KAMEROEN			
5	-	3	-	-	-	-	-	261	638	3	902	ZAIRE			
-	-	-	-	-	-	-	-	2	18	-	20	IVOORKUST			
-	-	-	-	-	-	-	-	22	66	-	88	GHANA			
1	4	2	1	1	-	-	-	1	31	8	40	MAURITIUS /EILAND/			
1	-	-	-	-	-	-	-	21	35	-	56	RWANDA			
-	-	-	-	-	-	-	-	12	16	-	28	ANGOLA			
9	5	1	1	1	-	-	-	15	116	8	139	ALGERIJE			
123	43	26	6	4	2	-	-	1.283	2.752	81	4.116	MAROKKO			
1	-	-	1	-	3	-	-	38	150	4	192	TUNESIE			
6	1	1	-	-	-	-	-	151	599	2	752	ANDERE LANDEN VAN AFRIKA			
146	53	33	9	6	5	-	-	1.821	4.482	106	6.409	T			

N.I.S.		TABEL O2.01 G T						BLZ. 2.- FOL. 1.-				PROVINCIE: 2	
BEVOLKING OP 1-1-1997		BEVOLKING VAN VREEMDE NATIONALITEIT NAAR NATIONALITEIT, LEEFTIJDGROEPEN EN LEEFTIJDKLASSEN - TOTALE BEVOLKING -										PROVINCIE VLAAMS BRABANT	
NATIONALITEIT		LEEFTIJDGROEP											
		0-4 JAAR	5-9 JAAR	10-14 JAAR	15-19 JAAR	20-24 JAAR	25-29 JAAR	30-34 JAAR	35-39 JAAR	40-44 JAAR	45-49 JAAR	50-54 JAAR	55-59 JAAR
LANDEN VAN AMERIKA													
CANADA		16	19	13	12	14	25	25	30	26	23	20	8
VER. STATEN VAN AMERIKA		200	201	226	163	205	145	232	252	272	216	142	84
HAITI		-	-	-	-	1	2	3	2	1	-	3	-
BRAZILIE		3	6	10	16	9	16	28	16	16	6	6	-
CHILI		2	1	8	3	6	13	14	9	3	2	6	2
COLOMBIA		4	8	8	6	2	11	11	9	6	9	5	-
PERU		1	1	2	3	2	9	12	9	1	3	2	-
ANDERE LANDEN VAN AMERIKA		11	13	26	43	25	60	50	44	23	17	9	8
T		237	249	293	246	264	281	375	371	348	276	193	102
LANDEN VAN OCEANIE													
AUSTRALIE		3	6	5	5	6	4	8	10	6	13	7	3
ANDERE LANDEN VAN OCEANIE		1	4	1	1	2	2	6	4	7	3	2	1
T		4	10	6	6	8	6	14	14	13	16	9	4
VLUCHTELINGEN													
VLUCHTELINGEN (HERKOMST ONBEKEND)		27	25	27	13	8	12	13	18	12	6	5	2
VLUCHTELINGEN (HERKOMST BEKEND)		66	94	120	114	84	107	157	132	108	61	41	19
T		93	119	147	127	92	119	170	150	120	67	46	21
VADERLANDLOZEN - ONBEKENDEN													
VADERLANDLOOS		-	-	1	-	-	-	2	5	1	6	3	-
T		-	-	1	-	-	-	2	5	1	6	3	-
TT		3.312	3.661	3.521	3.627	4.284	5.220	6.300	5.793	5.218	4.459	3.370	2.594

N.I.S.		TABEL O2.01 G T										BLZ. 2.- FOL. 2.-		PROVINCIE: 2	
BEVOLKING OP 1-1-1997		BEVOLKING VAN VREEMDE NATIONALITEIT NAAR NATIONALITEIT, LEEFTIJDGROEPEN EN LEEFTIJDKLASSEN - TOTALE BEVOLKING -										PROVINCIE VLAAMS BRABANT			
LEEFTIJDGROEP								LEEFTIJDKLASSE			ALGE- MEEN	NATIONALITEIT			
60-64 JAAR	65-69 JAAR	70-74 JAAR	75-79 JAAR	80-84 JAAR	85-89 JAAR	90-94 JAAR	95 JAAR EN MEER	0-14 JAAR	15-64 JAAR	65 JAAR EN MEER	TOTAAL				
7	3	4	1	1	-	-	-	48	190	9	247	LANDEN VAN AMERIKA			
43	34	26	10	6	-	-	1	627	1.754	77	2.458	CANADA			
-	-	-	-	-	-	-	-	-	12	-	12	VER. STATEN VAN AMERIKA			
1	1	1	2	-	-	-	-	19	114	4	137	HAITI			
2	3	-	-	-	-	-	-	11	60	3	74	BRAZILIE			
-	-	-	-	-	-	-	-	20	59	-	79	CHILI			
1	-	-	1	-	-	-	-	4	42	1	47	COLOMBIA			
3	2	-	1	-	-	-	-	50	282	3	335	PERU			
57	43	31	15	7	-	-	1	779	2.513	97	3.389	ANDERE LANDEN VAN AMERIKA T			
													LANDEN VAN OCEANIE		
2	-	2	1	2	-	-	-	14	64	5	83	AUSTRALIE			
-	-	-	-	-	-	-	-	6	28	-	34	ANDERE LANDEN VAN OCEANIE			
2	-	2	1	2	-	-	-	20	92	5	117	T			
													VLUCHTELINGEN		
													VLUCHTELINGEN (HERKOMST ONBEKEND)		
1	2	-	-	-	-	-	-	79	90	2	171	VLUCHTELINGEN (HERKOMST BEKEND)			
29	18	13	10	3	5	1	2	280	852	52	1.184	T			
30	20	13	10	3	5	1	2	359	942	54	1.355	TT			
													VADERLANDLOZEN - ONBEKENDEN		
-	3	4	-	1	-	1	1	1	17	10	28	VADERLANDLOOS			
-	3	4	-	1	-	1	1	1	17	10	28	T			
1.783	1.220	900	472	235	136	41	11	10.494	42.648	3.015	56.157	TT			

N.I.S.		TABEL O2.01 G T							BLZ. 1.- FOL. 1.-		PROVINCIE: 2		
BEVOLKING OP 1-1-1997		BEVOLKING VAN VREEMDE NATIONALITEIT NAAR NATIONALITEIT, LEEFTIJDGROEPEN EN LEEFTIJDKLASSEN - TOTALE BEVOLKING -										PROVINCIE WAALS BRABANT	
NATIONALITEIT		LEEFTIJDGROEP											
		0-4 JAAR	5-9 JAAR	10-14 JAAR	15-19 JAAR	20-24 JAAR	25-29 JAAR	30-34 JAAR	35-39 JAAR	40-44 JAAR	45-49 JAAR	50-54 JAAR	55-59 JAAR
ANDERE LANDEN LID VAN DE E.E.G.													
DUITSLAND		22	22	30	29	46	51	94	55	66	54	87	71
OOSTENRIJK		6	1	-	8	6	5	4	5	3	4	7	3
DENEMARKEN		26	28	38	28	30	16	25	31	47	33	26	11
SPANJE		41	61	72	84	94	116	226	225	165	116	87	73
FINLAND		14	17	20	19	10	4	5	21	26	15	14	3
FRANKRIJK		196	257	206	217	289	395	503	455	426	559	440	265
VERENIGD-KONINKRIJK		186	233	186	190	144	124	198	258	291	371	239	135
LUXEMBURG		7	7	2	5	17	21	41	41	33	24	24	21
GRIEKENLAND		16	13	23	25	15	38	42	54	40	25	18	14
IERLAND (EIRE)		20	28	19	19	12	17	23	34	23	10	13	5
PORTUGAL		66	64	65	53	82	100	129	107	77	64	35	35
ZWEDEN		55	67	69	73	66	30	41	65	67	68	71	30
ITALIE		93	171	239	324	440	509	572	630	650	583	490	396
NEDERLAND		35	33	40	32	55	64	91	109	81	112	97	81
T		783	1.002	1.009	1.106	1.306	1.490	1.994	2.090	1.995	2.038	1.648	1.143
AND. EUROPESE LANDEN													
BULGARIJE		2	2	1	1	3	1	4	8	-	1	-	-
HONGARIJE		-	-	3	2	7	5	5	3	2	-	-	1
NOORWEGEN		28	34	40	23	14	4	21	34	43	13	4	2
POLEN		4	3	5	12	55	36	26	17	12	10	8	4
ROEMENIE		7	6	4	7	9	26	19	16	13	5	3	3
ZWITSERLAND		1	1	-	3	10	6	14	11	9	15	21	15
TSJECHOSLOWAKIJE (EX-)		1	1	1	5	4	2	3	5	3	-	2	1
USSR (EX-)		3	4	11	9	9	8	13	6	10	5	4	1
JOEGOSLAVIE (EX-)		3	1	1	3	1	4	3	2	3	4	1	1
TURKIJE		9	6	11	5	19	16	15	20	3	9	8	9
ANDERE LANDEN VAN EUROPA		11	13	11	7	9	24	25	19	11	12	4	2
T		69	71	88	77	140	132	148	141	109	74	55	39
LANDEN VAN AZIE													
TAIWAN		4	1	3	4	3	12	9	3	5	1	-	-
INDIE		2	4	-	3	1	6	1	1	3	-	-	-
INDONESIE		-	-	-	1	2	2	-	-	1	-	-	-
JAPAN		4	2	3	4	7	2	11	10	4	10	4	2
FILIPPIJNEN		3	2	1	-	2	8	10	6	4	3	2	1
VIETNAM		2	-	-	1	6	-	-	2	2	2	-	-
CHINA (VOLKSREP.)		21	12	6	3	5	28	45	23	13	4	1	6
THAILAND		4	1	4	1	4	3	6	4	3	2	1	2
IRAN		3	1	3	-	-	6	3	5	3	2	2	-
ISRAEL		8	9	3	6	5	2	6	6	11	9	5	1
LIBANON		6	4	7	7	6	12	7	7	5	1	1	1
PAKISTAN		1	-	-	1	3	4	2	1	-	-	1	1
ANDERE LANDEN VAN AZIE		11	15	14	7	3	17	18	32	19	5	5	1
T		69	51	44	38	47	102	118	100	73	39	22	15
LANDEN VAN AFRIKA													
BURUNDI		27	21	6	2	9	10	31	22	8	2	1	-
KAMEROEN		15	4	10	7	9	30	19	9	6	-	-	1
ZAIRE		97	75	110	137	174	155	94	114	83	45	26	12
IVOORKUST		3	4	-	-	4	12	6	7	3	1	-	-
GHANA		1	1	1	-	1	2	3	3	2	1	1	-
MAURITIUS /EILAND/		-	-	6	2	6	9	9	8	4	3	1	-
RWANDA		16	9	5	1	5	15	11	9	6	4	1	-
ANGOLA		-	-	-	-	-	2	1	1	2	-	-	-
ALGERIJE		8	10	12	10	11	17	26	22	15	10	3	4
MAROKKO		243	280	268	288	205	244	237	204	179	111	81	104
TUNESIE		10	3	1	6	12	15	12	9	4	9	3	5
ANDERE LANDEN VAN AFRIKA		30	22	14	25	34	46	60	56	42	13	4	5
T		450	429	433	478	470	557	509	464	354	199	121	131

N.I.S.		TABEL 02.01 G T										BLZ. 1.- FOL. 2.-		PROVINCIE: 2	
BEVOLKING OP 1-1-1997		BEVOLKING VAN VREEMDE NATIONALITEIT NAAR NATIONALITEIT, LEEFTIJDGROEPEN EN LEEFTIJDKLASSEN - TOTALE BEVOLKING -										PROVINCIE WAALS BRABANT			
LEEFTIJDGROEP								LEEFTIJDKLASSE			ALGE- MEEN	NATIONALITEIT			
60-64 JAAR	65-69 JAAR	70-74 JAAR	75-79 JAAR	80-84 JAAR	85-89 JAAR	90-94 JAAR	95 JAAR EN MEER	0-14 JAAR	15-64 JAAR	65 JAAR EN MEER	TOTAAL				
												ANDERE LANDEN LID VAN DE E.E.G.			
39	25	18	3	7	1	-	1	74	592	55	721	DUITSLAND			
4	1	-	-	-	2	-	-	7	49	3	59	OOSTENRIJK			
8	2	-	1	1	-	-	-	92	255	4	351	DENEMARKEN			
80	86	33	19	2	3	-	-	174	1.266	143	1.583	SPANJE			
1	1	2	-	-	1	-	-	51	118	4	173	FINLAND			
219	162	156	74	54	39	16	3	659	3.768	504	4.931	FRANKRIJK			
65	40	49	38	13	4	4	-	605	2.015	148	2.768	VERENIGD-KONINKRIJK			
14	16	8	7	9	6	-	-	16	241	46	303	LUXEMBURG			
11	12	5	1	2	1	-	-	52	282	21	355	GRIEKENLAND			
1	2	-	-	-	-	-	-	67	157	2	226	IERLAND (EIRE)			
20	17	4	4	-	1	-	-	195	702	26	923	PORTUGAL			
15	10	5	4	2	-	-	-	191	526	21	738	ZWEDEN			
317	290	221	125	65	29	11	-	503	4.911	741	6.155	ITALIE			
50	49	40	25	14	8	2	-	108	772	138	1.018	NEDERLAND			
844	713	541	301	169	95	33	4	2.794	15.654	1.856	20.304	T			
												AND. EUROPESE LANDEN			
1	-	-	-	-	-	-	-	5	19	-	24	BULGARIJE			
-	-	1	-	1	-	-	-	3	25	2	30	HONGARIJE			
2	2	-	-	-	-	-	-	102	160	2	264	NOORWEGEN			
5	4	8	2	4	1	2	1	12	185	22	219	POLEN			
-	-	2	1	4	-	-	-	17	101	7	125	ROEMENIE			
10	9	10	6	2	4	5	-	2	114	36	152	ZWITSERLAND			
1	-	-	1	-	-	1	-	3	26	2	31	TSJECHOSLOWAKIJE (EX-)			
2	-	-	1	1	-	-	-	18	67	2	87	USSR (EX-)			
-	-	1	-	-	-	-	-	5	22	1	28	JOEGOSLAVIE (EX-)			
5	3	3	1	1	-	-	-	26	109	8	143	TURKIJE			
4	5	1	1	1	-	-	-	35	117	8	160	ANDERE LANDEN VAN EUROPA			
30	23	26	13	14	5	8	1	228	945	90	1.263	T			
												LANDEN VAN AZIE			
-	1	-	1	-	-	-	-	8	37	2	47	TAIWAN			
-	-	-	-	-	-	-	-	6	15	-	21	INDIE			
-	-	-	-	-	-	-	-	-	6	-	6	INDONESIE			
1	1	1	-	-	-	-	-	9	55	2	66	JAPAN			
-	-	-	-	-	-	-	-	6	36	-	42	FILIPPIJNEN			
-	-	-	-	-	-	-	-	2	13	-	15	VIETNAM			
2	4	2	2	1	-	-	-	39	130	9	178	CHINA (VOLKSREP.)			
-	2	-	-	-	-	-	-	9	26	2	37	THAILAND			
3	2	3	2	-	1	1	-	7	24	9	40	IRAN			
2	-	1	1	-	2	-	-	20	53	4	77	ISRAEL			
2	-	-	1	-	-	-	-	17	49	1	67	LIBANON			
-	-	-	-	-	-	-	-	1	13	-	14	PAKISTAN			
1	-	-	1	-	-	-	-	40	108	1	149	ANDERE LANDEN VAN AZIE			
11	10	7	8	1	3	1	-	164	565	30	759	T			
												LANDEN VAN AFRIKA			
-	-	-	-	-	-	-	-	54	85	-	139	BURUNDI			
-	-	-	-	-	-	-	-	29	81	-	110	KAMEROEN			
7	1	2	2	-	-	-	-	282	847	5	1.134	ZAIRE			
-	-	-	-	-	-	-	-	7	33	-	40	IVOORKUST			
-	-	-	-	-	-	-	-	3	13	-	16	GHANA			
-	1	-	-	-	-	-	-	6	42	1	49	MAURITIUS /EILAND/			
2	-	-	-	-	-	-	-	30	54	-	84	RWANDA			
-	-	-	-	-	-	-	-	-	6	-	6	ANGOLA			
2	4	3	3	1	1	-	-	30	120	12	162	ALGERIJE			
52	24	10	3	3	-	-	1	791	1.705	41	2.537	MAROKKO			
1	1	2	-	-	-	-	-	14	76	3	93	TUNESIE			
1	1	-	-	1	-	-	-	66	286	2	354	ANDERE LANDEN VAN AFRIKA			
65	32	17	8	5	1	-	1	1.312	3.348	64	4.724	T			

NATIONALITEIT	LEEFTIJDSGROEP											
	0-4 JAAR	5-9 JAAR	10-14 JAAR	15-19 JAAR	20-24 JAAR	25-29 JAAR	30-34 JAAR	35-39 JAAR	40-44 JAAR	45-49 JAAR	50-54 JAAR	55-59 JAAR
LANDEN VAN AMERIKA												
CANADA	16	16	15	15	12	11	21	29	16	21	15	7
VER. STATEN VAN AMERIKA	104	184	159	115	45	45	106	174	178	155	109	37
HAITI	1	-	1	-	-	3	2	1	1	-	1	-
BRAZILIE	9	9	13	10	12	26	47	17	15	8	4	5
CHILI	5	14	11	4	11	28	40	19	13	5	4	3
COLOMBIA	1	2	4	2	4	9	11	6	3	3	1	3
PERU	4	5	4	3	3	6	19	13	7	3	2	1
ANDERE LANDEN VAN AMERIKA	12	21	13	16	19	34	50	32	16	8	7	2
T	152	251	220	165	106	162	296	291	249	203	143	58
LANDEN VAN OCEANIE												
AUSTRALIE	3	5	3	7	-	1	2	2	7	-	2	2
ANDERE LANDEN VAN OCEANIE	-	-	-	-	-	1	-	-	-	-	-	-
T	3	5	3	7	-	2	2	2	7	-	2	2
VLUCHTELINGEN												
VLUCHTELINGEN (HERKOMST ONBEKEND)	16	17	18	18	13	32	24	20	11	11	3	2
VLUCHTELINGEN (HERKOMST BEKEND)	20	25	37	45	35	37	59	56	49	29	14	6
T	36	42	55	63	48	69	83	76	60	40	17	8
VADERLANDLOZEN - ONBEKENDEN												
VADERLANDLOOS	1	-	-	-	-	-	2	-	-	1	-	-
T	1	-	-	-	-	-	2	-	-	1	-	-
TT	1.563	1.851	1.852	1.934	2.117	2.514	3.152	3.164	2.847	2.594	2.008	1.396

N.I.S.		TABEL 02.01 G T										BLZ. 2.- FOL. 2.-		PROVINCIE: 2	
BEVOLKING OP 1-1-1997		BEVOLKING VAN VREEMDE NATIONALITEIT NAAR NATIONALITEIT, LEEFTIJDGROEPEN EN LEEFTIJDKLASSEN - TOTALE BEVOLKING -										PROVINCIE WAALS BRABANT			
LEEFTIJDGROEP								LEEFTIJDKLASSE			ALGE- MEEN	TOTAAL	NATIONALITEIT		
60-64 JAAR	65-69 JAAR	70-74 JAAR	75-79 JAAR	80-84 JAAR	85-89 JAAR	90-94 JAAR	95 JAAR EN MEER	0-14 JAAR	15-64 JAAR	65 JAAR EN MEER					
2	4	2	5	4	-	-	-	47	149	15	211	LANDEN VAN AMERIKA			
30	10	11	4	7	1	-	-	447	994	33	1.474	CANADA			
-	-	-	-	-	-	-	-	2	8	-	10	VER. STATEN VAN AMERIKA			
-	-	-	-	-	-	-	-	31	144	-	175	HAITI			
-	1	1	1	-	-	-	-	30	127	3	160	BRAZILIE			
1	-	-	-	-	-	-	-	7	43	-	50	CHILI			
-	-	-	-	-	-	-	-	13	57	-	70	COLOMBIA			
2	2	-	-	-	-	-	-	46	186	2	234	PERU			
35	17	14	10	11	1	-	-	623	1.708	53	2.384	ANDERE LANDEN VAN AMERIKA T			
												LANDEN VAN OCEANIE			
-	-	-	1	-	-	-	-	11	23	1	35	AUSTRALIE			
-	-	-	-	-	-	-	-	-	1	-	1	ANDERE LANDEN VAN OCEANIE			
-	-	-	1	-	-	-	-	11	24	1	36	T			
												VLUCHTELINGEN			
-	1	-	-	-	-	-	-	51	134	1	186	VLUCHTELINGEN (HERKOMST ONBEKEND)			
7	6	10	12	2	2	1	-	82	337	33	452	VLUCHTELINGEN (HERKOMST BEKEND)			
7	7	10	12	2	2	1	-	133	471	34	638	T			
												VADERLANDLOZEN - ONBEKENDEN			
-	2	-	1	1	-	1	1	1	3	6	10	VADERLANDLOOS			
-	2	-	1	1	-	1	1	1	3	6	10	T			
992	804	615	354	203	107	44	7	5.266	22.718	2.134	30.118	TT			

NATIONALITEIT	LEEFTIJDSGROEP											
	0-4 JAAR	5-9 JAAR	10-14 JAAR	15-19 JAAR	20-24 JAAR	25-29 JAAR	30-34 JAAR	35-39 JAAR	40-44 JAAR	45-49 JAAR	50-54 JAAR	55-59 JAAR
ANDERE LANDEN LID VAN DE E.E.G.												
DUITSLAND	15	26	22	30	40	85	92	64	52	47	72	97
OOSTENRIJK	1	-	1	-	4	11	5	2	3	4	7	4
DENEMARKEN	3	2	3	2	3	7	3	4	2	4	1	2
SPANJE	2	6	5	7	35	29	32	18	28	20	18	12
FINLAND	2	-	-	2	7	7	4	2	-	3	1	-
FRANKRIJK	192	152	164	205	360	512	555	495	620	734	477	309
VERENIGD-KONINKRIJK	35	30	31	43	61	83	123	110	94	135	72	58
LUXEMBURG	1	-	1	-	1	6	5	3	2	3	3	4
GRIEKENLAND	1	5	7	3	15	22	16	15	17	7	2	7
IERLAND (EIRE)	1	3	4	1	8	12	6	7	7	6	3	1
PORTUGAL	28	22	18	20	25	64	70	41	31	29	16	11
ZWEDEN	-	-	-	-	9	10	6	2	1	1	1	7
ITALIE	13	14	18	11	34	78	90	73	79	75	55	30
NEDERLAND	76	68	89	91	119	197	244	239	217	238	224	179
T	370	328	363	415	721	1.123	1.251	1.075	1.153	1.306	952	721
AND. EUROPESE LANDEN												
BULGARIJE	4	13	5	7	9	16	16	12	6	9	-	1
HONGARIJE	1	1	-	3	17	14	5	6	2	2	-	1
NOORWEGEN	-	-	-	1	11	6	1	-	-	-	-	1
POLEN	6	11	9	10	26	30	30	26	9	2	2	3
ROEMENIE	11	14	2	5	12	44	15	21	10	4	2	1
ZWITSERLAND	-	2	-	-	1	8	8	6	5	-	3	4
TSJECHOSLOWAKIJE (EX-)	-	-	1	-	11	5	3	2	-	2	-	1
USSR (EX-)	8	13	4	8	16	20	19	13	5	2	1	2
JOEGOSLAVIE (EX-)	13	3	1	-	3	9	2	2	1	1	-	1
TURKIJE	38	38	30	29	39	40	33	25	9	12	7	5
ANDERE LANDEN VAN EUROPA	41	48	31	16	39	67	58	39	24	14	8	7
T	122	143	83	79	184	259	190	152	71	48	23	27
LANDEN VAN AZIE												
TAIWAN	1	-	-	-	-	-	-	1	-	-	-	-
INDIE	12	5	3	2	11	13	16	10	11	1	1	-
INDONESIE	-	2	1	2	4	3	9	5	1	-	2	-
JAPAN	9	8	6	2	1	9	15	13	11	9	3	-
FILIPPIJNEN	6	9	10	7	46	63	61	24	13	9	2	3
VIETNAM	11	4	3	2	7	2	2	4	1	2	1	-
CHINA (VOLKSREP.)	6	8	6	7	18	17	20	10	6	8	5	9
THAILAND	3	9	5	6	16	30	17	11	6	2	-	-
IRAN	5	8	5	7	2	6	4	7	9	5	4	4
ISRAEL	-	-	1	-	1	4	-	2	-	2	-	-
LIBANON	-	1	4	3	1	2	3	5	4	-	-	1
PAKISTAN	10	6	9	9	15	35	40	22	9	9	2	2
ANDERE LANDEN VAN AZIE	16	8	7	4	11	17	36	17	5	4	-	-
T	79	68	60	51	133	201	223	131	76	51	20	19
LANDEN VAN AFRIKA												
BURUNDI	1	1	-	-	2	2	4	1	-	-	-	-
KAMEROEN	-	-	-	-	1	2	-	-	-	1	1	-
ZAIRE	14	13	12	6	10	16	19	11	3	1	3	2
IVOORKUST	1	-	-	-	1	-	2	-	-	-	-	-
GHANA	6	1	-	6	6	8	10	6	-	1	-	-
MAURITIUS /EILAND/	-	-	1	2	1	-	-	2	1	1	-	-
RWANDA	-	3	2	-	3	1	2	2	2	-	-	-
ANGOLA	7	1	-	1	1	2	3	1	1	-	-	-
ALGERIJE	30	29	6	5	6	30	25	28	30	31	21	8
MAROKKO	219	160	170	166	143	177	163	116	73	64	52	40
TUNESIE	17	14	13	17	13	24	29	21	26	18	8	4
ANDERE LANDEN VAN AFRIKA	7	13	11	11	24	52	42	22	11	9	4	-
T	302	235	215	214	211	314	299	210	147	126	89	54

N.I.S.		TABEL O2.01 G T										BLZ. 1.- FOL. 2.-		PROVINCIE: 3	
BEVOLKING OP 1-1-1997		BEVOLKING VAN VREEMDE NATIONALITEIT NAAR NATIONALITEIT, LEEFTIJDGROEPEN EN LEEFTIJDSKLASSEN - TOTALE BEVOLKING -										PROVINCIE WEST-VLAANDEREN			
LEEFTIJDGROEP								LEEFTIJDKLASSE			ALGE- MEEN	NATIONALITEIT			
60-64 JAAR	65-69 JAAR	70-74 JAAR	75-79 JAAR	80-84 JAAR	85-89 JAAR	90-94 JAAR	95 JAAR EN MEER	0-14 JAAR	15-64 JAAR	65 JAAR EN MEER	TOTAAL				
												ANDERE LANDEN LID VAN DE E.E.G.			
55	38	38	27	7	4	4	-	63	634	118	815	DUITSLAND			
3	-	4	1	-	1	-	-	2	43	6	51	OOSTENRIJK			
1	1	-	-	-	-	-	-	8	29	1	38	DENEMARKEN			
5	12	9	3	1	-	1	-	13	204	26	243	SPANJE			
-	-	-	-	-	-	-	-	2	26	-	28	FINLAND			
268	245	256	163	113	70	22	4	508	4.535	873	5.916	FRANKRIJK			
36	49	81	57	29	10	3	4	96	815	233	1.144	VERENIGD-KONINKRIJK			
5	5	6	7	1	3	2	-	2	32	24	58	LUXEMBURG			
7	4	1	1	-	-	-	-	13	111	6	130	GRIEKENLAND			
2	-	-	-	1	-	-	-	8	53	1	62	IERLAND (EIRE)			
8	6	2	-	-	1	-	-	68	315	9	392	PORTUGAL			
5	2	1	1	2	-	-	-	-	42	6	48	ZWEDEEN			
26	26	17	9	7	2	2	-	45	551	63	659	ITALIE			
152	149	143	93	72	26	17	2	233	1.900	502	2.635	NEDERLAND			
573	537	558	362	233	117	51	10	1.061	9.290	1.868	12.219	T			
												AND. EUROPESE LANDEN			
-	-	-	-	-	-	-	-	22	76	-	98	BULGARIJE			
-	-	1	3	1	1	-	-	2	50	6	58	HONGARIJE			
-	-	2	1	1	-	-	-	-	20	4	24	NOORWEGEN			
2	4	3	3	2	2	1	1	26	140	16	182	POLEN			
-	-	-	-	-	-	-	-	27	114	-	141	ROEMENIE			
7	6	10	5	1	1	2	-	2	42	25	69	ZWITSERLAND			
-	1	1	-	-	-	-	-	1	24	2	27	TSJECHOSLOWAKIJE (EX-)			
-	-	-	-	-	-	-	-	25	86	-	111	USSR (EX-)			
-	1	-	-	-	-	-	-	17	19	1	37	JOEGOSLAVIE (EX-)			
3	2	-	-	-	-	-	-	106	202	2	310	TURKIJE			
3	4	6	1	-	1	-	-	120	275	12	407	ANDERE LANDEN VAN EUROPA			
15	18	23	13	5	5	3	1	348	1.048	68	1.464	T			
												LANDEN VAN AZIE			
-	-	-	-	1	-	-	-	1	1	1	3	TAIWAN			
-	-	1	1	-	-	-	-	20	65	2	87	INDIE			
-	1	-	1	1	-	-	-	3	26	3	32	INDONESIE			
1	-	-	1	-	-	-	-	23	64	1	88	JAPAN			
-	2	-	-	-	-	-	-	25	228	2	255	FILIPPIJNEN			
-	-	-	1	-	-	-	-	18	21	1	40	VIETNAM			
5	-	2	2	-	-	-	-	20	105	4	129	CHINA (VOLKSREP.)			
-	-	-	-	-	-	-	-	17	88	-	105	THAILAND			
1	2	-	1	-	-	-	1	18	49	4	71	IRAN			
-	-	-	-	-	-	-	-	1	9	-	10	ISRAEL			
-	1	-	-	-	-	-	-	5	19	1	25	LIBANON			
1	1	-	1	-	-	-	-	25	144	2	171	PAKISTAN			
1	1	2	1	-	-	-	-	31	95	4	130	ANDERE LANDEN VAN AZIE			
9	8	5	9	2	-	-	1	207	914	25	1.146	T			
												LANDEN VAN AFRIKA			
1	-	-	-	-	-	-	-	2	10	-	12	BURUNDI			
-	-	-	-	-	-	-	-	-	5	-	5	KAMEROEN			
1	-	-	-	-	-	-	-	39	72	-	111	ZAIRE			
-	-	-	-	-	-	-	-	1	3	-	4	IVOORKUST			
-	-	-	-	-	-	-	-	7	37	-	44	GHANA			
-	-	-	-	-	-	-	-	1	7	-	8	MAURITIUS /EILAND/			
2	-	-	-	-	-	-	-	5	12	-	17	RWANDA			
1	-	-	-	-	-	-	-	8	10	-	18	ANGOLA			
15	6	4	-	-	-	-	-	65	199	10	274	ALGERIJE			
14	5	2	2	1	-	-	-	549	1.008	10	1.567	MAROKKO			
5	-	2	-	-	-	-	-	44	165	2	211	TUNESIE			
1	-	1	2	-	-	-	-	31	176	3	210	ANDERE LANDEN VAN AFRIKA			
40	11	9	4	1	-	-	-	752	1.704	25	2.481	T			

NATIONALITEIT	LEEFTIJDGROEP											
	0-4 JAAR	5-9 JAAR	10-14 JAAR	15-19 JAAR	20-24 JAAR	25-29 JAAR	30-34 JAAR	35-39 JAAR	40-44 JAAR	45-49 JAAR	50-54 JAAR	55-59 JAAR
LANDEN VAN AMERIKA												
CANADA	-	-	-	1	3	8	6	4	3	3	4	1
VER. STATEN VAN AMERIKA	12	8	3	9	17	14	21	18	11	13	9	9
HAITI	-	-	-	-	-	-	-	1	-	-	-	-
BRAZILIE	2	5	2	5	7	12	9	5	4	1	1	1
CHILI	-	-	-	1	3	1	1	1	5	2	-	-
COLOMBIA	-	1	1	3	1	1	2	-	2	-	-	3
PERU	-	-	-	-	1	-	-	2	3	-	-	-
ANDERE LANDEN VAN AMERIKA	3	8	6	11	13	29	17	14	8	3	1	-
T	17	22	12	30	45	65	56	45	36	22	15	14
LANDEN VAN OCEANIE												
AUSTRALIE	-	-	-	2	1	2	2	-	2	2	2	-
ANDERE LANDEN VAN OCEANIE	-	-	-	-	-	-	1	2	-	-	-	-
T	-	-	-	2	1	2	3	2	2	2	2	-
VLUCHTELINGEN												
VLUCHTELINGEN (HERKOMST ONBEKEND)	20	10	6	4	-	6	4	5	6	2	-	-
VLUCHTELINGEN (HERKOMST BEKEND)	26	42	34	36	39	70	89	50	36	25	18	12
T	46	52	40	40	39	76	93	55	42	27	18	12
VADERLANDLOZEN - ONBEKENDEN												
VADERLANDLOOS	-	1	-	-	-	-	2	-	1	1	1	1
T	-	1	-	-	-	-	2	-	1	1	1	1
TT	936	849	773	831	1.334	2.040	2.117	1.670	1.528	1.583	1.120	848

N.I.S.		TABEL 02.01 G T										BLZ. 2.- FOL. 2.-		PROVINCIE: 3	
BEVOLKING OP 1-1-1997		BEVOLKING VAN VREEMDE NATIONALITEIT NAAR NATIONALITEIT, LEEFTIJDGROEPEN EN LEEFTIJDKLASSEN - TOTALE BEVOLKING -										PROVINCIE WEST-VLAANDEREN			
LEEFTIJDGROEP								LEEFTIJDKLASSE			ALGE- MEEN	NATIONALITEIT			
60-64 JAAR	65-69 JAAR	70-74 JAAR	75-79 JAAR	80-84 JAAR	85-89 JAAR	90-94 JAAR	95 JAAR EN MEER	0-14 JAAR	15-64 JAAR	65 JAAR EN MEER	TOTAAL				
													LANDEN VAN AMERIKA		
4	3	5	4	2	1	-	-	-	37	15	52	CANADA			
7	16	14	6	6	5	5	1	23	128	53	204	VER. STATEN VAN AMERIKA			
-	-	-	-	-	-	-	-	-	1	-	1	HAITI			
-	1	-	1	-	-	-	-	9	45	2	56	BRAZILIE			
1	-	1	-	-	1	-	-	-	15	2	17	CHILI			
-	-	-	-	-	-	-	-	2	12	-	14	COLOMBIA			
-	-	-	-	-	-	-	-	-	6	-	6	PERU			
2	1	1	1	-	-	-	-	17	98	3	118	ANDERE LANDEN VAN AMERIKA			
14	21	21	12	8	7	5	1	51	342	75	468	T			
												LANDEN VAN OCEANIE			
2	-	-	-	-	-	-	-	-	15	-	15	AUSTRALIE			
1	-	-	-	-	-	-	-	-	4	-	4	ANDERE LANDEN VAN OCEANIE			
3	-	-	-	-	-	-	-	-	19	-	19	T			
												VLUCHTELINGEN			
-	-	-	-	-	-	-	-	36	27	-	63	VLUCHTELINGEN (HERKOMST ONBEKEND)			
8	8	10	1	2	1	-	1	102	383	23	508	VLUCHTELINGEN (HERKOMST BEKEND)			
8	8	10	1	2	1	-	1	138	410	23	571	T			
												VADERLANDLOZEN - ONBEKENDEN			
3	1	-	-	1	1	-	-	1	9	3	13	VADERLANDLOOS			
3	1	-	-	1	1	-	-	1	9	3	13	T			
665	604	626	401	252	131	59	14	2.558	13.736	2.087	18.381	TT			

N.I.S.		TABEL O2.O1 G T						BLZ. 1.- FOL. 1.-			PROVINCIE: 4			
BEVOLKING OP 1-1-1997		BEVOLKING VAN VREEMDE NATIONALITEIT NAAR NATIONALITEIT, LEEFTIJDGROEPEN EN LEEFTIJDKLASSEN - TOTALE BEVOLKING -											PROVINCIE OOST-VLAANDEREN	
NATIONALITEIT		LEEFTIJDGROEP												
		0-4 JAAR	5-9 JAAR	10-14 JAAR	15-19 JAAR	20-24 JAAR	25-29 JAAR	30-34 JAAR	35-39 JAAR	40-44 JAAR	45-49 JAAR	50-54 JAAR	55-59 JAAR	
ANDERE LANDEN LID VAN DE E.E.G.														
DUITSLAND		27	16	19	9	30	81	151	95	76	62	93	102	
OOSTENRIJK		-	-	1	-	1	6	3	11	6	9	9	4	
DENEMARKEN		1	-	-	-	5	4	9	7	3	2	2	2	
SPANJE		16	31	17	35	77	120	126	97	56	34	42	44	
FINLAND		2	-	-	2	8	7	6	3	2	-	-	-	
FRANKRIJK		98	96	88	100	139	268	254	222	203	233	179	112	
VERENIGD-KONINKRIJK		30	36	18	23	54	77	115	113	95	108	59	26	
LUXEMBURG		2	1	2	-	1	8	14	13	11	6	4	3	
GRIEKENLAND		9	10	11	10	20	47	45	34	36	19	8	15	
IERLAND (EIRE)		3	3	7	1	5	10	10	9	6	5	5	1	
PORTUGAL		13	21	17	14	25	32	52	34	22	18	8	4	
ZWEDEN		10	16	3	3	10	18	18	18	11	12	11	7	
ITALIE		21	29	29	29	83	140	167	144	147	138	106	59	
NEDERLAND		140	145	167	180	358	604	763	689	538	536	534	393	
T		372	404	379	406	816	1.422	1.733	1.489	1.212	1.182	1.060	772	
AND. EUROPESE LANDEN														
BULGARIJE		2	4	3	2	6	8	13	6	7	4	3	-	
HONGARIJE		1	2	1	1	15	15	8	3	1	1	-	-	
NOORWEGEN		-	-	-	-	7	4	6	2	3	3	3	2	
POLEN		7	21	19	8	35	52	33	29	24	19	11	2	
ROEMENIE		10	10	7	5	31	42	25	18	11	2	-	1	
ZWITSERLAND		1	-	1	-	3	7	5	5	3	6	5	7	
TSJECHOSLOWAKIJE (EX-)		5	2	2	2	14	14	11	2	2	1	1	-	
USSR (EX-)		13	14	12	10	17	33	33	24	8	3	5	3	
JOEGOSLAVIE (EX-)		8	5	3	2	12	9	5	3	8	1	2	-	
TURKIJE		1.524	1.506	1.102	1.477	1.364	1.600	1.211	851	673	547	392	322	
ANDERE LANDEN VAN EUROPA		41	51	48	36	53	68	64	60	45	25	25	21	
T		1.612	1.615	1.198	1.543	1.557	1.852	1.414	1.003	785	612	447	358	
LANDEN VAN AZIE														
TAIWAN		-	-	-	1	1	1	3	3	1	-	1	-	
INDIE		26	7	4	4	12	30	30	14	15	2	2	1	
INDONESIE		8	3	3	1	6	15	22	14	10	4	3	1	
JAPAN		4	3	2	2	2	3	11	6	4	2	5	2	
FILIPPIJNEN		7	11	15	13	31	59	73	37	22	10	7	4	
VIETNAM		3	2	1	-	6	5	11	8	6	1	-	-	
CHINA (VOLKSREP.)		19	14	7	7	21	42	102	36	20	10	6	8	
THAILAND		6	15	9	10	20	24	24	19	13	5	4	-	
IRAN		15	13	15	7	6	11	20	19	9	7	2	6	
ISRAEL		-	-	-	-	2	3	-	-	2	-	2	-	
LIBANON		3	4	-	-	9	4	9	2	1	-	3	1	
PAKISTAN		5	4	2	1	15	29	23	12	8	2	-	1	
ANDERE LANDEN VAN AZIE		39	30	19	22	33	59	55	34	18	10	4	1	
T		135	106	77	68	164	285	383	204	129	53	39	25	
LANDEN VAN AFRIKA														
BURUNDI		7	4	-	-	-	2	7	5	3	-	-	-	
KAMEROEN		3	6	4	-	5	7	10	7	2	-	-	-	
ZAIRE		21	28	21	26	22	15	26	18	18	4	2	2	
IVOORKUST		-	-	2	-	1	2	-	-	-	1	-	-	
GHANA		17	6	13	11	5	13	42	40	12	2	-	-	
MAURITIUS /EILAND/		-	-	2	3	8	9	6	2	5	1	1	2	
RWANDA		-	1	3	2	1	2	4	8	2	2	1	1	
ANGOLA		-	2	-	1	1	-	2	-	1	-	-	-	
ALGERIJE		69	66	54	62	26	35	59	48	42	24	38	59	
MAROKKO		794	788	813	807	485	549	530	459	371	273	208	238	
TUNESIE		98	88	57	101	50	70	105	94	97	78	45	28	
ANDERE LANDEN VAN AFRIKA		33	23	25	22	44	97	103	55	21	6	5	3	
T		1.042	1.012	994	1.035	648	801	894	736	574	391	300	333	

N.I.S.		TABEL 02.01 G T										BLZ. 1.- FOL. 2.-		PROVINCIE: 4	
BEVOLKING OP 1-1-1997		BEVOLKING VAN VREEMDE NATIONALITEIT NAAR NATIONALITEIT, LEEFTIJDGROEPEN EN LEEFTIJDKLASSEN - TOTALE BEVOLKING -										PROVINCIE OOST-VLAANDEREN			
LEEFTIJDGROEP								LEEFTIJDKLASSE			ALGE- MEEN	NATIONALITEIT			
60-64 JAAR	65-69 JAAR	70-74 JAAR	75-79 JAAR	80-84 JAAR	85-89 JAAR	90-94 JAAR	95 JAAR EN MEER	0-14 JAAR	15-64 JAAR	65 JAAR EN MEER	TOTAAL				
												ANDERE LANDEN LID VAN DE E.E.G.			
53	24	27	18	4	6	1	1	62	752	81	895	DUITSLAND			
2	2	-	-	1	-	-	-	1	51	3	55	OOSTENRIJK			
3	4	7	-	1	-	-	-	1	37	12	50	DENEMARKEN			
60	30	18	2	4	3	-	2	64	691	59	814	SPANJE			
-	-	-	-	-	-	-	-	2	28	-	30	FINLAND			
98	83	100	67	26	23	7	-	282	1.808	306	2.396	FRANKRIJK			
20	29	69	55	13	3	3	-	84	690	172	946	VERENIGD-KONINKRIJK			
6	2	8	1	1	1	1	-	5	66	14	85	LUXEMBURG			
9	8	2	1	-	-	-	-	30	243	11	284	GRIEKENLAND			
2	1	2	2	-	-	-	-	13	54	5	72	IERLAND (EIRE)			
3	3	1	-	1	-	-	-	51	212	5	268	PORTUGAL			
5	4	4	-	1	2	-	-	29	113	11	153	ZWEDEN			
48	28	24	10	14	5	-	1	79	1.061	82	1.222	ITALIE			
315	261	208	159	107	50	21	4	452	4.910	810	6.172	NEDERLAND			
624	479	470	315	173	93	33	8	1.155	10.716	1.571	13.442	T			
												AND. EUROPESE LANDEN			
-	-	-	-	-	-	-	-	9	49	-	58	BULGARIJE			
-	-	-	3	4	-	-	-	4	44	7	55	HONGARIJE			
-	-	1	-	-	-	-	-	-	30	1	31	NOORWEGEN			
6	6	9	3	5	6	1	1	47	219	31	297	POLEN			
1	1	1	-	-	-	-	-	27	136	2	165	ROEMENIE			
1	8	8	1	3	-	-	-	2	42	20	64	ZWITSERLAND			
-	-	-	-	-	-	-	-	9	47	-	56	TSJECHOSLOWAKIJE (EX-)			
1	2	2	-	1	-	-	-	39	137	5	181	USSR (EX-)			
-	-	-	-	-	-	-	-	16	42	-	58	JOEGOSLAVIE (EX-)			
276	109	30	10	4	2	-	-	4.132	8.713	155	13.000	TURKIJE			
15	10	6	-	1	-	-	-	140	412	17	569	ANDERE LANDEN VAN EUROPA			
300	136	57	17	18	8	1	1	4.425	9.871	238	14.534	T			
												LANDEN VAN AZIE			
-	-	-	1	1	-	-	-	-	11	2	13	TAIWAN			
1	-	-	-	-	-	-	-	37	111	-	148	INDIE			
-	1	-	1	-	1	-	-	14	76	3	93	INDONESIE			
2	-	-	-	-	-	-	-	9	39	-	48	JAPAN			
3	4	-	-	-	-	-	-	33	259	4	296	FILIPPIJNEN			
-	-	-	-	-	-	-	-	6	37	-	43	VIETNAM			
4	4	2	1	2	-	-	-	40	256	9	305	CHINA (VOLKSREP.)			
-	-	-	2	-	-	-	-	30	119	2	151	THAILAND			
1	2	-	-	-	-	-	-	43	88	2	133	IRAN			
-	-	-	-	-	-	-	-	-	9	-	9	ISRAEL			
-	-	-	-	-	-	-	-	7	29	-	36	LIBANON			
-	-	1	-	-	-	-	-	11	91	1	103	PAKISTAN			
3	5	3	1	-	-	-	-	88	239	9	336	ANDERE LANDEN VAN AZIE			
14	16	6	6	3	1	-	-	318	1.364	32	1.714	T			
												LANDEN VAN AFRIKA			
-	-	-	-	-	-	-	-	11	17	-	28	BURUNDI			
-	-	-	-	-	-	-	-	13	31	-	44	KAMEROEN			
1	-	2	-	1	-	-	-	70	134	3	207	ZAIRE			
-	-	-	-	-	-	-	-	2	4	-	6	IVOORKUST			
-	-	-	-	-	-	-	-	36	125	-	161	GHANA			
-	-	-	1	-	1	-	-	2	37	2	41	MAURITIUS /EILAND/			
-	-	-	-	-	-	-	-	4	23	-	27	RWANDA			
-	-	-	-	-	-	-	-	2	5	-	7	ANGOLA			
26	10	6	1	1	-	-	-	189	419	18	626	ALGERIJE			
125	58	24	12	2	1	-	1	2.395	4.045	98	6.538	MAROKKO			
13	11	3	1	-	-	-	-	243	681	15	939	TUNESIE			
6	1	3	-	-	-	-	-	81	362	4	447	ANDERE LANDEN VAN AFRIKA			
171	80	38	15	4	2	-	1	3.048	5.883	140	9.071	T			

N.I.S.		TABEL O2.01 G T						BLZ. 2.- FOL. 1.-		PROVINCIE: 4			
BEVOLKING OP 1-1-1997		BEVOLKING VAN VREEMDE NATIONALITEIT NAAR NATIONALITEIT, LEEFTIJDGROEPEN EN LEEFTIJDKLASSEN - TOTALE BEVOLKING -									PROVINCIE OOST-VLAANDEREN		
NATIONALITEIT		LEEFTIJDGROEP											
		0-4 JAAR	5-9 JAAR	10-14 JAAR	15-19 JAAR	20-24 JAAR	25-29 JAAR	30-34 JAAR	35-39 JAAR	40-44 JAAR	45-49 JAAR	50-54 JAAR	55-59 JAAR
LANDEN VAN AMERIKA													
CANADA		2	3	4	2	2	4	5	8	4	3	5	3
VER. STATEN VAN AMERIKA		11	7	3	9	14	12	23	26	19	13	12	6
HAITI		-	-	-	1	-	-	-	-	-	-	-	-
BRAZILIE		1	1	3	7	2	8	13	9	9	2	-	-
CHILI		1	2	1	2	1	10	8	6	2	1	-	1
COLOMBIA		1	1	-	2	3	9	8	3	3	-	-	-
PERU		-	5	1	1	2	5	3	5	-	1	-	-
ANDERE LANDEN VAN AMERIKA		8	17	19	39	36	58	67	25	18	6	7	4
T		24	36	31	63	60	106	127	82	55	26	24	14
LANDEN VAN OCEANIE													
AUSTRALIE		1	-	-	1	2	2	3	3	2	-	-	-
ANDERE LANDEN VAN OCEANIE		-	-	-	1	-	1	-	2	1	-	1	-
T		1	-	-	2	2	3	3	5	3	-	1	-
VLUCHTELINGEN													
VLUCHTELINGEN (HERKOMST ONBEKEND)		3	3	3	2	-	4	8	8	4	4	1	1
VLUCHTELINGEN (HERKOMST BEKEND)		28	25	30	30	30	56	80	57	29	22	15	9
T		31	28	33	32	30	60	88	65	33	26	16	10
VADERLANDLOZEN - ONBEKENDEN													
VADERLANDLOOS		-	-	1	-	-	-	5	2	3	5	3	2
T		-	-	1	-	-	-	5	2	3	5	3	2
TT		3.217	3.201	2.713	3.149	3.277	4.529	4.647	3.586	2.794	2.295	1.890	1.514

N.I.S.		TABEL 02.01 G T										BLZ. 2.- FOL. 2.-		PROVINCIE: 4	
BEVOLKING OP 1-1-1997		BEVOLKING VAN VREEMDE NATIONALITEIT NAAR NATIONALITEIT, LEEFTIJDGROEPEN EN LEEFTIJDKLASSEN - TOTALE BEVOLKING -												PROVINCIE OOST-VLAANDEREN	
LEEFTIJDGROEP								LEEFTIJDKLASSE			ALGE- MEEN	NATIONALITEIT			
60-64 JAAR	65-69 JAAR	70-74 JAAR	75-79 JAAR	80-84 JAAR	85-89 JAAR	90-94 JAAR	95 JAAR EN MEER	0-14 JAAR	15-64 JAAR	65 JAAR EN MEER	TOTAAL				
													LANDEN VAN AMERIKA		
2	1	6	5	5	2	1	-	9	38	20	67	CANADA			
3	11	12	8	6	2	-	1	21	137	40	198	VER. STATEN VAN AMERIKA			
-	1	-	-	-	-	-	-	-	1	1	2	HAITI			
-	2	1	-	-	-	-	-	5	50	3	58	BRAZILIE			
1	1	-	-	-	-	-	-	4	32	1	37	CHILI			
-	1	-	-	-	-	-	-	2	28	1	31	COLOMBIA			
1	-	-	-	-	-	-	-	6	18	-	24	PERU			
2	2	2	-	-	-	-	-	44	262	4	310	ANDERE LANDEN VAN AMERIKA			
9	19	21	13	11	4	1	1	91	566	70	727	T			
												LANDEN VAN OCEANIE			
-	-	-	-	-	1	-	-	1	13	1	15	AUSTRALIE			
-	-	-	-	-	-	-	-	-	6	-	6	ANDERE LANDEN VAN OCEANIE			
-	-	-	-	-	1	-	-	1	19	1	21	T			
												VLUCHTELINGEN			
2	1	1	-	-	1	-	-	9	34	3	46	VLUCHTELINGEN (HERKOMST ONBEKEND)			
6	3	6	3	1	1	-	-	83	334	14	431	VLUCHTELINGEN (HERKOMST BEKEND)			
8	4	7	3	1	2	-	-	92	368	17	477	T			
												VADERLANDLOZEN - ONBEKENDEN			
1	5	1	1	-	-	-	-	1	21	7	29	VADERLANDLOOS			
1	5	1	1	-	-	-	-	1	21	7	29	T			
1.127	739	600	370	210	111	35	11	9.131	28.808	2.076	40.015	TT			

N.I.S.		TABEL 02.01 G T							BLZ. 1.- FOL. 1.-		PROVINCIE : 5			
BEVOLKING OP 1-1-1997		BEVOLKING VAN VREEMDE NATIONALITEIT NAAR NATIONALITEIT, LEEFTIJDGROEPEN EN LEEFTIJDKLASSEN - TOTALE BEVOLKING -											PROVINCIE HENEGOUWEN	
NATIONALITEIT		LEEFTIJDGROEP												
		0-4 JAAR	5-9 JAAR	10-14 JAAR	15-19 JAAR	20-24 JAAR	25-29 JAAR	30-34 JAAR	35-39 JAAR	40-44 JAAR	45-49 JAAR	50-54 JAAR	55-59 JAAR	
ANDERE LANDEN LID VAN DE E.E.G.														
DUITSLAND		104	127	85	86	60	113	194	169	198	138	87	83	
OOSTENRIJK		-	1	-	1	3	3	3	2	5	3	6	6	
DENEMARKEN		19	21	11	14	12	17	19	6	6	9	13	2	
SPANJE		43	90	128	157	150	337	596	558	333	203	156	188	
FINLAND		-	-	-	-	3	5	1	2	1	2	-	-	
FRANKRIJK		835	1.176	1.250	1.528	2.225	2.966	3.105	2.845	3.045	3.323	2.365	1.637	
VERENIGD-KONINKRIJK		133	146	84	48	81	96	145	128	125	126	100	59	
LUXEMBURG		-	2	-	1	5	6	18	21	16	11	9	6	
GRIEKENLAND		39	81	104	167	169	234	372	337	267	177	116	194	
IERLAND (EIRE)		1	-	-	1	10	1	2	2	6	3	-	2	
PORTUGAL		37	70	70	77	111	129	139	158	105	83	52	56	
ZWEDEN		2	-	-	2	4	12	7	2	1	1	6	-	
ITALIE		903	1.675	2.226	3.789	5.778	7.417	8.490	9.164	9.030	7.974	5.646	5.222	
NEDERLAND		37	49	36	30	39	46	86	80	71	58	53	45	
T		2.153	3.438	3.994	5.901	8.650	11.382	13.177	13.474	13.209	12.111	8.609	7.500	
AND. EUROPESE LANDEN														
BULGARIJE		2	2	1	-	5	7	4	6	1	2	4	-	
HONGARIJE		1	3	4	2	8	9	13	13	6	4	4	9	
NOORWEGEN		6	13	9	10	11	6	3	8	8	8	10	3	
POLEN		9	24	16	15	43	58	70	74	57	43	32	41	
ROEMENIE		5	12	8	6	22	48	21	18	17	11	7	2	
ZWITSERLAND		2	3	6	2	10	6	11	22	12	13	7	10	
TSJECHOSLOWAKIJE (EX-)		-	-	-	1	5	6	6	-	-	6	2	1	
USSR (EX-)		4	8	6	7	12	16	15	15	11	9	6	1	
JOEGOSLAVIE (EX-)		8	2	1	4	3	2	3	5	5	2	3	5	
TURKIJE		846	1.004	957	1.132	822	967	1.013	944	659	371	182	343	
ANDERE LANDEN VAN EUROPA		11	13	6	9	22	29	24	20	14	14	8	5	
T		894	1.084	1.014	1.188	963	1.154	1.183	1.125	790	483	265	420	
LANDEN VAN AZIE														
TAIWAN		2	-	1	-	-	1	6	-	-	-	3	2	
INDIE		6	4	-	2	1	8	7	9	4	7	5	4	
INDONESIE		-	-	-	-	2	3	1	1	-	1	-	-	
JAPAN		-	3	1	2	4	4	4	6	8	2	1	-	
FILIPPIJNEN		-	-	2	4	5	2	16	4	9	7	-	-	
VIETNAM		12	1	2	3	3	12	6	5	2	1	1	4	
CHINA (VOLKSREP.)		17	20	8	10	15	34	42	25	13	3	6	5	
THAILAND		2	4	3	1	2	8	8	9	3	2	-	-	
IRAN		3	4	-	-	1	4	2	5	2	4	3	-	
ISRAEL		-	-	-	-	-	3	1	1	-	-	1	-	
LIBANON		3	2	1	3	15	17	7	5	-	3	2	-	
PAKISTAN		1	-	-	-	7	15	16	5	5	5	-	2	
ANDERE LANDEN VAN AZIE		9	12	8	5	6	16	22	14	7	6	2	2	
T		55	50	26	30	61	127	138	89	53	41	24	19	
LANDEN VAN AFRIKA														
BURUNDI		10	5	1	-	5	16	5	8	5	-	-	-	
KAMEROEN		9	1	2	4	34	55	26	6	1	-	-	-	
ZAIRE		76	76	92	109	181	204	108	86	68	34	14	2	
IVOORKUST		1	-	2	2	4	9	6	4	1	2	-	-	
GHANA		1	1	-	1	2	-	6	7	4	2	1	-	
MAURITIUS /EILAND/		2	5	4	10	18	37	29	29	18	5	2	1	
RWANDA		9	4	-	3	8	19	12	10	5	4	1	3	
ANGOLA		2	2	2	-	1	1	-	2	1	1	-	-	
ALGERIJE		252	308	351	485	350	413	442	274	271	228	239	249	
MAROKKO		497	577	679	809	628	647	676	560	418	311	265	335	
TUNESIE		19	18	28	34	28	32	64	36	53	23	17	10	
ANDERE LANDEN VAN AFRIKA		14	5	10	17	50	68	38	27	28	5	4	5	
T		892	1.002	1.171	1.474	1.309	1.501	1.412	1.049	873	615	543	605	

N.I.S.		TABEL O2.O1 G T										BLZ. 1.- FOL. 2.-		PROVINCIE: 5	
BEVOLKING OP 1-1-1997		BEVOLKING VAN VREEMDE NATIONALITEIT NAAR NATIONALITEIT, LEEFTIJDGROEPEN EN LEEFTIJDSKLASSEN - TOTALE BEVOLKING -										PROVINCIE HENEGOUWEN			
LEEFTIJDGROEP								LEEFTIJDSKLASSE			ALGE- MEEN	NATIONALITEIT			
60-64 JAAR	65-69 JAAR	70-74 JAAR	75-79 JAAR	80-84 JAAR	85-89 JAAR	90-94 JAAR	95 JAAR EN MEER	0-14 JAAR	15-64 JAAR	65 JAAR EN MEER	TOTAAL				
												ANDERE LANDEN LID VAN DE E.E.G.			
41	81	120	50	18	7	1	-	316	1.169	277	1.762	DUITSLAND			
2	2	-	1	-	-	-	-	1	34	3	38	OOSTENRIJK			
2	-	1	2	-	-	-	-	51	100	3	154	DENEMARKEN			
330	322	181	54	15	4	7	1	261	3.008	584	3.853	SPANJE			
-	-	-	-	-	-	-	-	-	14	-	14	FINLAND			
1.527	1.547	1.507	864	576	388	161	37	3.261	24.566	5.080	32.907	FRANKRIJK			
32	28	35	22	15	6	3	3	363	940	112	1.415	VERENIGD-KONINKRIJK			
10	12	5	6	7	6	1	-	2	103	37	142	LUXEMBURG			
250	281	130	29	9	3	2	1	224	2.283	455	2.962	GRIEKENLAND			
1	-	1	3	-	-	-	-	1	28	4	33	IERLAND (EIRE)			
54	25	12	5	4	1	-	-	177	964	47	1.188	PORTUGAL			
2	1	2	1	-	-	-	-	2	37	4	43	ZWEDEN			
5.103	5.277	4.796	2.216	1.225	480	114	22	4.804	67.613	14.130	86.547	ITALIE			
21	29	29	25	27	10	5	1	122	529	126	777	NEDERLAND			
7.375	7.605	6.819	3.278	1.896	905	294	65	9.585	101.388	20.862	131.835	T			
AND. EUROPESE LANDEN															
-	1	1	-	-	-	-	-	5	29	2	36	BULGARIJE			
7	3	9	2	-	-	-	-	8	75	14	97	HONGARIJE			
1	-	-	-	-	-	1	-	28	68	1	97	NOORWEGEN			
62	80	105	66	69	43	21	6	49	495	390	934	POLEN			
-	2	-	-	-	-	-	-	25	152	2	179	ROEMENIE			
10	14	14	9	5	6	2	2	11	103	52	166	ZWITSERLAND			
2	7	2	3	8	6	1	-	-	29	27	56	TSJECHOSLOWAKIJE (EX-)			
1	-	9	3	2	1	-	1	18	93	16	127	USSR (EX-)			
8	6	5	4	4	-	1	-	11	40	20	71	JOEGOSLAVIE (EX-)			
291	125	20	5	3	2	-	1	2.807	6.724	156	9.687	TURKIJE			
8	5	18	6	4	3	3	-	30	153	39	222	ANDERE LANDEN VAN EUROPA			
390	243	183	98	95	61	29	10	2.992	7.961	719	11.672	T			
LANDEN VAN AZIE															
1	2	1	-	-	-	-	-	3	13	3	19	TAIWAN			
4	-	-	-	-	-	-	-	10	51	-	61	INDIE			
-	-	-	-	-	-	-	-	-	8	-	8	INDONESIE			
-	-	-	-	-	-	-	-	4	31	-	35	JAPAN			
-	-	-	1	-	-	-	-	2	47	1	50	FILIPPIJNEN			
2	2	-	-	1	-	-	-	15	39	3	57	VIETNAM			
5	1	-	1	-	-	-	-	45	158	2	205	CHINA (VOLKSREP.)			
1	-	-	-	-	-	-	-	9	34	-	43	THAILAND			
1	-	2	-	-	-	-	-	7	22	2	31	IRAN			
-	-	-	-	-	-	-	-	-	6	-	6	ISRAEL			
1	1	-	1	-	-	-	-	6	53	2	61	LIBANON			
1	1	-	2	-	-	-	-	1	56	3	60	PAKISTAN			
-	2	1	1	-	-	-	-	29	80	4	113	ANDERE LANDEN VAN AZIE			
16	9	4	6	1	-	-	-	131	598	20	749	T			
LANDEN VAN AFRIKA															
-	-	-	-	-	-	-	-	16	39	-	55	BURUNDI			
-	-	-	-	-	-	-	-	12	126	-	138	KAMEROEN			
3	4	2	-	-	-	-	-	244	809	6	1.059	ZAIRE			
-	-	-	-	-	-	-	-	3	28	-	31	IVOORKUST			
-	-	-	-	-	-	-	-	2	23	-	25	GHANA			
-	-	-	-	-	-	-	-	11	149	-	160	MAURITIUS /EILAND/			
-	-	-	-	-	-	-	-	13	65	-	78	RWANDA			
-	-	-	-	-	-	-	-	6	6	-	12	ANGOLA			
255	204	94	39	12	2	3	-	911	3.206	354	4.471	ALGERIJE			
252	90	21	11	3	-	-	3	1.753	4.901	128	6.782	MAROKKO			
3	2	-	-	1	-	-	-	65	300	3	368	TUNESIE			
2	2	2	-	-	-	-	-	29	244	4	277	ANDERE LANDEN VAN AFRIKA			
515	302	119	50	16	2	3	3	3.065	9.896	495	13.456	T			

NATIONALITEIT	LEEFTIJDSGROEP											
	0-4 JAAR	5-9 JAAR	10-14 JAAR	15-19 JAAR	20-24 JAAR	25-29 JAAR	30-34 JAAR	35-39 JAAR	40-44 JAAR	45-49 JAAR	50-54 JAAR	55-59 JAAR
LANDEN VAN AMERIKA												
CANADA	15	18	36	47	18	14	23	19	33	27	16	2
VER. STATEN VAN AMERIKA	378	405	374	239	113	178	197	194	166	145	110	65
HAITI	1	-	-	-	6	3	3	-	-	-	-	-
BRAZILIE	2	-	2	8	4	16	10	3	3	4	3	-
CHILI	-	3	2	2	5	4	5	8	2	4	3	4
COLOMBIA	-	-	4	2	1	2	5	5	5	-	1	-
PERU	-	-	1	2	2	1	1	1	1	-	1	1
ANDERE LANDEN VAN AMERIKA	2	5	4	14	12	23	14	7	7	2	3	1
T	398	431	423	314	161	241	258	237	217	182	137	73
LANDEN VAN OCEANIE												
AUSTRALIE	-	1	1	10	4	-	-	4	3	1	2	-
ANDERE LANDEN VAN OCEANIE	-	-	-	2	-	-	-	1	-	-	1	-
T	-	1	1	12	4	-	-	5	3	1	3	-
VLUCHTELINGEN												
VLUCHTELINGEN (HERKOMST ONBEKEND)	9	7	8	9	4	7	12	23	10	11	1	3
VLUCHTELINGEN (HERKOMST BEKEND)	25	56	64	71	54	88	124	118	98	87	64	36
T	34	63	72	80	58	95	136	141	108	98	65	39
VADERLANDLOZEN - ONBEKENDEN												
VADERLANDLOOS	-	-	-	-	1	-	7	5	5	2	3	3
T	-	-	-	-	1	-	7	5	5	2	3	3
TT	4.426	6.069	6.701	8.999	11.207	14.500	16.311	16.125	15.258	13.533	9.649	8.659

N.I.S. BEVOLKING OP 1-1-1997		TABEL 02.01 G T BLZ. 2.- FOL. 2.- BEVOLKING VAN VREEMDE NATIONALITEIT NAAR NATIONALITEIT, LEEFTIJDGROEPEN EN LEEFTIJDKLASSEN - TOTALE BEVOLKING -										PROVINCIE: 5 PROVINCIE HENEGOUWEN	
LEEFTIJDGROEP								LEEFTIJDKLASSE			ALGE- MEEN	TOTAAL	NATIONALITEIT
60-64 JAAR	65-69 JAAR	70-74 JAAR	75-79 JAAR	80-84 JAAR	85-89 JAAR	90-94 JAAR	95 JAAR EN MEER	0-14 JAAR	15-64 JAAR	65 JAAR EN MEER			
7	6	5	4	1	-	1	-	69	206	17	292		LANDEN VAN AMERIKA
37	18	11	6	8	3	1	1	1.157	1.444	48	2.649		CANADA
-	-	1	-	-	-	-	-	1	12	1	14		VER. STATEN VAN AMERIKA
-	-	-	-	-	-	-	-	4	51	-	55		HAITI
1	-	-	-	-	-	-	-	5	38	-	43		BRAZILIE
-	1	-	-	-	-	-	-	4	21	1	26		CHILI
-	-	-	-	-	-	-	-	1	10	-	11		COLOMBIA
1	-	-	-	-	-	-	1	11	84	1	96		PERU
46	25	17	10	9	3	2	2	1.252	1.866	68	3.186		ANDERE LANDEN VAN AMERIKA
													T
													LANDEN VAN OCEANIE
-	-	-	-	-	-	-	-	2	24	-	26		AUSTRALIE
-	-	-	-	1	-	-	-	-	4	1	5		ANDERE LANDEN VAN OCEANIE
-	-	-	-	1	-	-	-	2	28	1	31		T
													VLUCHTELINGEN
													VLUCHTELINGEN
1	3	2	5	1	-	-	2	24	81	13	118		(HERKOMST ONBEKEND)
35	69	195	90	44	28	7	1	145	775	434	1.354		VLUCHTELINGEN
36	72	197	95	45	28	7	3	169	856	447	1.472		(HERKOMST BEKEND)
													T
													VADERLANDLOZEN -
													ONBEKENDEN
2	-	4	4	-	-	1	1	-	28	10	38		VADERLANDLOOS
2	-	4	4	-	-	1	1	-	28	10	38		T
8.380	8.256	7.343	3.541	2.063	999	336	84	17.196	122.621	22.622	162.439		TT

N.I.S.		TABEL O2.O1 G T						BLZ. 1.- FOL. 1.-				PROVINCIE: 6			
BEVOLKING OP 1-1-1997		BEVOLKING VAN VREEMDE NATIONALITEIT NAAR NATIONALITEIT, LEEFTIJDGROEPEN EN LEEFTIJDKLASSEN - TOTALE BEVOLKING -												PROVINCIE LUIK	
NATIONALITEIT		LEEFTIJDGROEP													
		0-4 JAAR	5-9 JAAR	10-14 JAAR	15-19 JAAR	20-24 JAAR	25-29 JAAR	30-34 JAAR	35-39 JAAR	40-44 JAAR	45-49 JAAR	50-54 JAAR	55-59 JAAR		
ANDERE LANDEN LID VAN DE E.E.G.															
DUITSLAND		670	815	653	520	502	971	1.399	1.359	1.186	997	860	793		
OOSTENRIJK		1	2	2	1	6	13	14	11	6	3	13	10		
DENEMARKEN		-	1	1	3	5	8	2	3	2	3	4	1		
SPANJE		103	190	279	375	440	649	1.016	995	784	477	467	486		
FINLAND		-	-	-	1	4	9	4	2	-	-	1	-		
FRANKRIJK		176	213	222	279	580	709	695	566	628	728	553	417		
VERENIGD-KONINKRIJK		15	14	21	26	56	35	55	48	48	56	36	26		
LUXEMBURG		9	5	4	13	35	44	75	75	41	39	45	46		
GRIEKENLAND		27	50	61	96	153	179	253	222	155	108	79	176		
IERLAND (EIRE)		-	-	-	3	15	3	1	6	3	-	2	6		
PORTUGAL		50	65	66	72	83	144	159	143	127	67	48	82		
ZWEDEN		1	2	1	3	4	13	4	4	5	-	2	4		
ITALIE		701	1.191	1.590	2.320	3.197	4.113	4.817	5.446	5.293	4.661	3.397	3.458		
NEDERLAND		92	96	67	73	97	212	423	320	320	285	270	237		
T		1.845	2.644	2.967	3.785	5.177	7.102	8.917	9.200	8.598	7.424	5.777	5.742		
AND. EUROPESE LANDEN															
BULGARIJE		3	2	5	4	12	8	6	5	7	6	1	-		
HONGARIJE		1	1	4	5	6	7	7	5	8	3	3	3		
NOORWEGEN		-	-	-	1	3	4	1	1	1	1	3	3		
POLEN		10	26	35	32	47	70	70	81	85	38	30	47		
ROEMENIE		10	16	20	19	20	60	39	46	36	15	5	3		
ZWITSERLAND		3	5	3	5	8	10	13	16	18	16	7	13		
TSJECHOSLOWAKIJE (EX-)		1	2	-	4	11	7	6	2	5	6	4	1		
USSR (EX-)		7	9	14	8	20	16	15	11	15	4	8	1		
JOEGOSLAVIE (EX-)		16	-	5	7	11	19	16	12	10	14	17	21		
TURKIJE		626	677	527	647	603	689	737	625	392	287	159	275		
ANDERE LANDEN VAN EUROPA		79	89	71	68	70	82	80	93	87	60	43	31		
T		756	827	684	800	811	972	990	897	664	450	280	398		
LANDEN VAN AZIE															
TAIWAN		1	1	1	1	-	3	3	1	2	1	2	-		
INDIE		14	9	2	7	8	18	17	22	7	4	7	2		
INDONESIE		-	-	1	3	-	3	10	8	2	3	-	-		
JAPAN		1	3	1	6	2	2	4	2	6	1	-	-		
FILIPPIJNEN		2	2	-	1	5	8	14	8	2	1	-	-		
VIETNAM		7	6	5	8	11	11	8	12	8	4	1	-		
CHINA (VOLKSREP.)		31	7	8	13	27	25	37	21	15	14	13	4		
THAILAND		2	4	4	5	3	11	12	5	6	2	-	-		
IRAN		2	3	1	3	3	12	13	7	1	3	2	4		
ISRAEL		-	-	-	-	2	2	-	-	1	1	-	-		
LIBANON		8	2	4	3	11	18	26	9	3	2	2	1		
PAKISTAN		5	3	4	6	8	26	24	17	9	4	3	1		
ANDERE LANDEN VAN AZIE		17	10	3	8	8	24	32	18	6	5	3	5		
T		90	50	34	64	88	163	200	130	68	45	33	17		
LANDEN VAN AFRIKA															
BURUNDI		8	9	4	3	6	25	22	10	3	-	1	2		
KAMEROEN		13	3	3	2	44	81	38	7	1	-	1	1		
ZAIRE		144	129	96	99	145	213	181	106	75	31	10	13		
IVOORKUST		4	3	8	20	10	10	12	6	1	-	-	-		
GHANA		5	11	6	3	1	4	15	16	13	2	2	-		
MAURITIUS /EILAND/		4	8	7	12	13	30	28	20	15	14	4	3		
RWANDA		10	13	11	7	9	6	15	16	2	1	1	-		
ANGOLA		14	10	9	6	2	4	4	4	1	-	-	-		
ALGERIJE		59	53	45	40	31	72	90	67	70	23	29	48		
MAROKKO		820	834	839	913	803	897	832	779	565	338	271	360		
TUNESIE		27	25	26	26	28	59	66	34	57	38	13	7		
ANDERE LANDEN VAN AFRIKA		30	23	25	14	59	110	78	56	27	13	3	5		
T		1.138	1.121	1.079	1.145	1.151	1.511	1.381	1.121	830	460	335	439		

N.I.S.		TABEL 02.01 G T										BLZ. 1.- FOL. 2.-		PROVINCIE: 6	
BEVOLKING OP 1-1-1997		BEVOLKING VAN VREEMDE NATIONALITEIT NAAR NATIONALITEIT, LEEFTIJDGROEPEN EN LEEFTIJDKLASSEN - TOTALE BEVOLKING -										PROVINCIE LUIK			
LEEFTIJDGROEP								LEEFTIJDKLASSE			ALGE- MEEN	NATIONALITEIT			
60-64 JAAR	65-69 JAAR	70-74 JAAR	75-79 JAAR	80-84 JAAR	85-89 JAAR	90-94 JAAR	95 JAAR EN MEER	0-14 JAAR	15-64 JAAR	65 JAAR EN MEER			TOTAAL		
												ANDERE LANDEN LID VAN DE E.E.G.			
592	387	359	158	104	59	23	3	2.138	9.179	1.093	12.410	DUITSLAND			
7	2	1	1	-	-	-	-	5	84	4	93	OOSTENRIJK			
-	2	2	1	1	-	-	-	2	31	6	39	DENEMARKEN			
889	734	368	115	37	23	6	4	572	6.578	1.287	8.437	SPANJE			
-	-	-	-	-	-	-	-	-	21	-	21	FINLAND			
315	289	308	202	96	62	28	7	611	5.470	992	7.073	FRANKRIJK			
22	14	17	9	6	1	1	-	50	408	48	506	VERENIGD-KONINKRIJK			
46	39	27	21	23	7	8	1	18	459	126	603	LUXEMBURG			
177	162	54	17	7	4	2	1	138	1.598	247	1.983	GRIEKENLAND			
1	1	-	2	2	-	-	-	-	40	5	45	IERLAND (EIRE)			
87	68	22	8	3	3	2	1	181	1.012	107	1.300	PORTUGAL			
3	4	1	-	-	-	1	-	4	42	6	52	ZWEDEN			
3.437	3.442	3.119	1.464	862	348	83	20	3.482	40.139	9.338	52.959	ITALIE			
245	246	233	158	86	30	9	2	255	2.482	764	3.501	NEDERLAND			
5.821	5.390	4.511	2.156	1.227	537	163	39	7.456	67.543	14.023	89.022	T			
												AND. EUROPESE LANDEN			
-	1	1	1	1	-	-	-	10	49	4	63	BULGARIJE			
7	3	8	3	1	-	-	-	6	54	15	75	HONGARIJE			
-	-	1	2	-	-	-	-	-	18	3	21	NOORWEGEN			
49	66	98	55	60	43	31	3	71	549	356	976	POLEN			
-	3	-	1	2	-	-	-	46	243	6	295	ROEMENIE			
6	15	15	10	4	3	4	-	11	112	51	174	ZWITSERLAND			
-	3	-	4	1	3	-	1	3	46	12	61	TSJECHOSLOWAKIJE (EX-)			
2	2	5	1	2	-	2	-	30	100	12	142	USSR (EX-)			
13	16	13	12	8	8	-	-	21	140	57	218	JOEGOSLAVIE (EX-)			
230	89	21	1	1	2	-	-	1.830	4.644	114	6.588	TURKIJE			
27	34	24	14	18	17	8	-	239	641	115	995	ANDERE LANDEN VAN EUROPA			
334	232	186	104	98	76	45	4	2.267	6.596	745	9.608	T			
												LANDEN VAN AZIE			
-	1	2	-	1	-	-	-	3	13	4	20	TAIWAN			
2	4	-	1	-	-	-	-	25	94	5	124	INDIE			
-	-	-	-	-	-	-	-	1	29	-	30	INDONESIE			
1	-	-	-	-	-	-	-	5	24	-	29	JAPAN			
-	-	-	-	-	-	-	-	4	39	-	43	FILIPPIJNEN			
1	2	1	-	-	-	1	-	18	64	4	86	VIETNAM			
6	1	2	1	-	-	-	-	46	175	4	225	CHINA (VOLKSREP.)			
-	-	-	-	-	-	-	-	10	44	-	54	THAILAND			
1	2	2	-	-	-	-	-	6	49	4	59	IRAN			
-	-	-	-	-	-	-	-	-	6	-	6	ISRAEL			
2	2	2	-	2	-	-	-	14	77	6	97	LIBANON			
-	-	1	-	-	-	-	-	12	98	1	111	PAKISTAN			
2	2	1	-	-	-	-	-	30	111	3	144	ANDERE LANDEN VAN AZIE			
15	14	11	2	3	-	1	-	174	823	31	1.028	T			
												LANDEN VAN AFRIKA			
-	-	-	-	-	-	-	-	21	72	-	93	BURUNDI			
-	-	-	-	-	-	-	-	19	175	-	194	KAMEROEN			
3	3	1	1	1	-	-	-	369	876	6	1.251	ZAIRE			
-	-	-	-	-	-	-	-	15	59	-	74	IVOORKUST			
-	-	-	-	-	-	-	-	22	56	-	78	GHANA			
6	1	2	3	-	1	-	-	19	145	7	171	MAURITIUS /EILAND/			
-	-	1	-	-	-	-	-	34	57	1	92	RWANDA			
-	-	-	-	-	-	-	-	33	21	-	54	ANGOLA			
31	28	17	18	4	2	-	-	157	501	69	727	ALGERIJE			
317	104	36	21	2	1	1	-	2.493	6.075	165	8.733	MAROKKO			
6	2	1	-	-	-	-	-	78	334	3	415	TUNESIE			
-	-	-	-	-	-	-	-	78	365	-	443	ANDERE LANDEN VAN AFRIKA			
363	138	58	43	7	4	1	-	3.338	8.736	251	12.325	T			

N.I.S. BEVOLKING OP 1-1-1997		TABEL 02.01 G T BEVOLKING VAN VREEMDE NATIONALITEIT NAAR NATIONALITEIT, LEEFTIJDGROEPEN EN LEEFTIJDSKLASSEN - TOTALE BEVOLKING -							BLZ. 2.- FOL. 1.- PROVINCIE: 6 PROVINCIE LUIK				
NATIONALITEIT		LEEFTIJDGROEP											
		0-4 JAAR	5-9 JAAR	10-14 JAAR	15-19 JAAR	20-24 JAAR	25-29 JAAR	30-34 JAAR	35-39 JAAR	40-44 JAAR	45-49 JAAR	50-54 JAAR	55-59 JAAR
LANDEN VAN AMERIKA													
CANADA		4	5	-	19	8	11	9	8	7	3	7	2
VER. STATEN VAN AMERIKA		8	4	7	63	24	16	36	20	15	21	13	11
HAITI		-	-	-	1	-	3	-	-	-	-	-	-
BRAZILIE		11	8	6	6	15	17	17	17	6	2	2	2
CHILI		4	2	3	2	5	21	8	10	10	3	3	2
COLOMBIA		2	2	-	2	2	1	4	2	2	1	-	-
PERU		-	-	1	1	5	5	4	-	1	2	1	-
ANDERE LANDEN VAN AMERIKA		3	8	9	19	16	16	21	14	12	3	4	1
T		32	29	26	113	75	90	99	71	53	35	30	18
LANDEN VAN OCEANIE													
AUSTRALIE		-	-	-	18	5	1	1	-	-	2	1	-
ANDERE LANDEN VAN OCEANIE		-	-	-	5	-	-	-	1	-	-	1	-
T		-	-	-	23	5	1	1	1	-	2	2	-
VLUCHTELINGEN													
VLUCHTELINGEN (HERKOMST ONBEKEND)		110	52	20	15	12	16	37	42	39	36	8	5
VLUCHTELINGEN (HERKOMST BEKEND)		119	210	240	219	177	217	265	227	178	121	80	51
T		229	262	260	234	189	233	302	269	217	157	88	56
VADERLANDLOZEN - ONBEKENDEN													
VADERLANDLOOS		-	-	-	-	2	2	10	6	10	6	4	3
T		-	-	-	-	2	2	10	6	10	6	4	3
TT		4.090	4.933	5.050	6.164	7.498	10.074	11.900	11.695	10.440	8.579	6.549	6.673

N.I.S. BEVOLKING OP 1-1-1997		TABEL 02.01 G T BLZ. 2.- FOL. 2.- BEVOLKING VAN VREEMDE NATIONALITEIT NAAR NATIONALITEIT, LEEFTIJDGROEPEN EN LEEFTIJDKLASSEN - TOTALE BEVOLKING -										PROVINCIE: 6 PROVINCIE LUIK	
LEEFTIJDGROEP								LEEFTIJDKLASSE			ALGE- MEEN	TOTAAL	NATIONALITEIT
60-64 JAAR	65-69 JAAR	70-74 JAAR	75-79 JAAR	80-84 JAAR	85-89 JAAR	90-94 JAAR	95 JAAR EN MEER	0-14 JAAR	15-64 JAAR	65 JAAR EN MEER			
-	1	2	2	-	-	-	-	9	74	5	88		LANDEN VAN AMERIKA
4	16	28	14	6	3	2	1	19	223	70	312		CANADA
1	1	1	-	-	-	-	-	-	5	2	7		VER. STATEN VAN AMERIKA
2	2	2	-	1	-	-	-	25	86	5	116		HAITI
1	1	-	1	-	-	-	-	9	65	2	76		BRAZILIE
-	-	-	-	1	-	-	-	4	14	1	19		CHILI
-	-	-	-	-	-	-	-	1	19	-	20		COLOMBIA
-	-	2	2	-	1	-	-	20	106	5	131		PERU
8	21	35	19	8	4	2	1	87	592	90	769		ANDERE LANDEN VAN AMERIKA
													T
													LANDEN VAN OCEANIE
1	1	1	-	-	-	-	-	-	29	2	31		AUSTRALIE
-	-	-	-	-	-	-	-	-	7	-	7		ANDERE LANDEN VAN OCEANIE
1	1	1	-	-	-	-	-	-	36	2	38		T
													VLUCHTELINGEN
4	5	4	6	2	1	-	-	182	214	18	414		VLUCHTELINGEN
													(HERKOMST ONBEKEND)
74	83	220	107	66	28	11	-	569	1.609	515	2.693		VLUCHTELINGEN
78	88	224	113	68	29	11	-	751	1.823	533	3.107		(HERKOMST BEKEND)
													T
													VADERLANDLOZEN -
													ONBEKENDEN
3	8	2	1	1	-	1	1	-	46	14	60		VADERLANDLOOS
3	8	2	1	1	-	1	1	-	46	14	60		T
6.623	5.892	5.028	2.438	1.412	650	224	45	14.073	86.195	15.689	115.957		TT

N.I.S.		TABEL O2.01 G T						BLZ. 1.- FOL. 1.-				PROVINCIE: 7	
BEVOLKING OP 1-1-1997		BEVOLKING VAN VREEMDE NATIONALITEIT NAAR NATIONALITEIT, LEEFTIJDGROEPEN EN LEEFTIJDKLASSEN - TOTALE BEVOLKING -										PROVINCIE LIMBURG	
NATIONALITEIT		LEEFTIJDGROEP											
		0-4 JAAR	5-9 JAAR	10-14 JAAR	15-19 JAAR	20-24 JAAR	25-29 JAAR	30-34 JAAR	35-39 JAAR	40-44 JAAR	45-49 JAAR	50-54 JAAR	55-59 JAAR
ANDERE LANDEN LID VAN DE E.E.G.													
DUITSLAND		48	53	43	47	100	154	249	213	174	149	124	137
OOSTENRIJK		-	-	-	1	3	7	10	5	6	4	4	-
DENEMARKEN		4	1	1	2	5	4	6	4	-	1	-	3
SPANJE		23	51	100	143	114	209	309	316	197	102	75	94
FINLAND		-	1	-	1	3	5	2	-	2	3	1	-
FRANKRIJK		18	25	15	21	31	48	48	38	34	33	22	15
VERENIGD-KONINKRIJK		24	12	8	11	24	54	58	66	39	58	31	16
LUXEMBURG		-	-	1	1	2	3	7	2	3	-	4	1
GRIEKENLAND		26	31	41	79	96	138	164	182	136	89	79	182
IERLAND (EIRE)		2	1	-	1	-	2	9	5	1	1	-	-
PORTUGAL		10	12	10	15	17	46	58	41	22	8	11	26
ZWEDEN		-	1	1	-	-	4	5	3	2	2	5	2
ITALIE		192	302	389	770	1.120	1.431	1.488	1.916	1.708	1.431	891	784
NEDERLAND		880	911	746	940	1.267	2.009	2.225	1.884	1.717	1.810	1.832	1.539
T		1.227	1.401	1.355	2.032	2.782	4.114	4.638	4.675	4.041	3.691	3.079	2.799
AND. EUROPESE LANDEN													
BULGARIJE		1	2	2	3	4	1	7	3	3	-	-	-
HONGARIJE		-	-	2	5	3	6	2	3	1	2	-	1
NOORWEGEN		2	-	-	2	-	2	3	3	1	1	3	-
POLEN		13	31	22	26	64	66	52	59	33	38	17	11
ROEMENIE		2	2	2	6	4	11	11	7	3	1	-	-
ZWITSERLAND		-	-	-	-	-	1	2	1	1	-	2	1
TSJECHOSLOWAKIJE (EX-)		-	4	1	-	29	11	6	1	3	-	1	-
USSR (EX-)		1	2	1	3	4	12	7	5	5	3	-	-
JOEGOSLAVIE (EX-)		2	5	2	1	2	6	5	-	2	1	4	-
TURKIJE		1.374	1.464	981	1.724	1.284	1.634	1.695	1.398	1.017	676	446	724
ANDERE LANDEN VAN EUROPA		18	15	13	8	15	39	24	17	11	11	6	3
T		1.413	1.525	1.026	1.778	1.409	1.789	1.814	1.497	1.080	733	479	740
LANDEN VAN AZIE													
TAIWAN		-	1	1	-	-	-	3	1	2	-	-	-
INDIE		16	5	2	4	10	22	24	21	8	5	-	1
INDONESIE		2	1	1	1	2	3	7	7	2	5	-	-
JAPAN		5	8	1	4	3	3	14	12	5	7	4	1
FILIPPIJNEN		2	1	3	7	8	28	13	14	8	4	1	-
VIETNAM		-	-	-	-	1	1	-	-	-	-	-	-
CHINA (VOLKSREP.)		4	1	2	2	7	14	11	5	3	2	3	-
THAILAND		2	6	6	7	15	24	14	10	8	-	-	-
IRAN		-	-	1	2	1	2	-	-	2	-	-	-
ISRAEL		1	-	1	-	2	2	2	-	1	-	-	-
LIBANON		-	-	-	-	1	3	1	-	-	-	2	-
PAKISTAN		4	4	3	-	4	9	11	4	-	2	-	-
ANDERE LANDEN VAN AZIE		-	-	3	3	3	8	9	11	5	2	-	1
T		36	27	24	30	57	119	109	85	44	27	10	3
LANDEN VAN AFRIKA													
BURUNDI		-	-	-	-	-	1	-	-	-	-	-	-
KAMEROEN		-	-	-	-	-	1	1	-	-	-	-	-
ZAIRE		6	5	1	2	7	11	9	1	1	2	-	-
IVOORKUST		1	-	-	-	-	-	-	1	-	-	-	-
GHANA		3	-	3	1	1	4	9	6	1	1	-	-
MAURITIUS /EILAND/		-	-	-	-	-	-	1	-	-	-	-	1
RWANDA		-	-	-	1	-	1	-	-	-	-	-	-
ALGERIJE		2	8	4	17	9	13	19	5	5	9	7	11
MAROKKO		395	445	435	593	419	426	364	291	211	155	161	301
TUNESIE		3	4	1	-	-	4	5	3	4	1	2	1
ANDERE LANDEN VAN AFRIKA		6	5	3	4	12	19	20	17	4	5	1	-
T		416	467	447	618	448	480	428	324	226	173	171	314

N.I.S.		TABEL 02.01 G T										BLZ. 1.- FOL. 2.-		PROVINCIE: 7	
BEVOLKING OP 1-1-1997		BEVOLKING VAN VREEMDE NATIONALITEIT NAAR NATIONALITEIT, LEEFTIJDGROEPEN EN LEEFTIJDKLASSEN - TOTALE BEVOLKING -										PROVINCIE LIMBURG			
LEEFTIJDGROEP								LEEFTIJDKLASSE			ALGE- MEEN	TOTAAL	NATIONALITEIT		
60-64 JAAR	65-69 JAAR	70-74 JAAR	75-79 JAAR	80-84 JAAR	85-89 JAAR	90-94 JAAR	95 JAAR EN MEER	0-14 JAAR	15-64 JAAR	65 JAAR EN MEER					
													ANDERE LANDEN LID VAN DE E.E.G.		
70	112	119	57	19	9	4	-	144	1.417	320	1.881		DUITSLAND		
1	4	3	1	1	1	-	-	-	41	10	51		OOSTENRIJK		
2	-	-	-	-	-	1	-	6	27	1	34		DENEMARKEN		
199	142	64	14	1	2	-	2	174	1.758	225	2.157		SPANJE		
-	-	-	-	-	-	-	-	1	17	-	18		FINLAND		
12	8	13	7	4	1	-	-	58	302	33	393		FRANKRIJK		
12	9	23	12	6	3	1	-	44	369	54	467		VERENIGD-KONINKRIJK		
3	1	-	-	-	-	1	-	1	26	2	29		LUXEMBURG		
194	144	40	17	9	4	1	-	98	1.339	215	1.652		GRIEKENLAND		
1	-	-	-	-	2	1	-	3	20	3	26		IERLAND (EIRE)		
33	11	3	-	-	3	-	-	32	277	17	326		PORTUGAL		
1	1	-	-	-	-	-	-	2	24	1	27		ZWEDEN		
788	813	670	284	163	43	11	2	883	12.327	1.986	15.196		ITALIE		
1.286	1.006	755	448	216	104	20	4	2.537	16.509	2.553	21.599		NEDERLAND		
2.602	2.251	1.690	840	419	172	40	8	3.983	34.453	5.420	43.856		T		
													AND. EUROPESE LANDEN		
1	-	-	-	-	-	-	-	5	22	-	27		BULGARIJE		
4	-	-	-	-	-	-	-	2	27	-	29		HONGARIJE		
-	-	1	-	-	-	-	-	2	15	1	18		NOORWEGEN		
18	21	39	15	16	11	5	5	66	384	112	562		POLEN		
-	-	-	-	-	-	-	-	6	43	-	49		ROEMENIE		
2	-	-	1	1	-	-	-	-	10	2	12		ZWITSERLAND		
-	1	1	-	1	2	2	-	5	51	7	63		TSJECHOSLOWAKIJE (EX-)		
-	-	3	1	-	-	1	-	4	39	5	48		USSR (EX-)		
3	4	2	-	2	-	-	-	9	24	8	41		JOEGOSLAVIE (EX-)		
596	254	41	11	8	2	2	-	3.819	11.194	318	15.331		TURKIJE		
6	3	6	1	1	2	1	-	46	140	14	200		ANDERE LANDEN VAN EUROPA		
630	283	93	29	29	17	11	5	3.964	11.949	467	16.380		T		
													LANDEN VAN AZIE		
-	2	1	1	1	-	-	-	2	6	5	13		TAIWAN		
-	-	-	-	-	-	-	-	23	95	-	118		INDIE		
2	-	-	-	-	-	-	-	4	29	-	33		INDONESIE		
-	-	-	-	-	-	-	-	14	53	-	67		JAPAN		
-	-	-	-	-	-	-	-	6	83	-	89		FILIPPIJNEN		
-	-	-	-	-	-	-	-	-	2	-	2		VIETNAM		
-	-	4	-	-	-	-	-	7	47	4	58		CHINA (VOLKSREP.)		
-	-	-	-	-	-	-	-	14	78	-	92		THAILAND		
-	-	1	-	-	-	-	-	1	7	1	9		IRAN		
-	-	-	-	-	-	-	-	2	7	-	9		ISRAEL		
-	-	-	-	-	-	-	-	-	7	-	7		LIBANON		
-	-	1	-	-	-	-	-	11	30	1	42		PAKISTAN		
-	-	1	-	-	-	-	-	3	42	1	46		ANDERE LANDEN VAN AZIE		
2	2	8	1	1	-	-	-	87	486	12	585		T		
													LANDEN VAN AFRIKA		
-	-	-	-	-	-	-	-	-	1	-	1		BURUNDI		
-	-	-	-	-	-	-	-	-	2	-	2		KAMEROEN		
1	-	-	-	-	-	-	-	12	34	-	46		ZAIRE		
-	-	-	-	-	-	-	-	1	1	-	2		IVOORKUST		
-	-	-	-	-	-	-	-	6	23	-	29		GHANA		
-	-	-	-	-	-	-	-	-	2	-	2		MAURITIUS /EILAND/		
-	-	-	-	-	-	-	-	-	2	-	2		RWANDA		
6	5	3	-	-	-	-	-	14	101	8	123		ALGERIJE		
185	51	5	4	1	-	-	-	1.275	3.106	61	4.442		MAROKKO		
-	-	-	-	-	-	-	-	8	20	-	28		TUNESIE		
-	-	-	-	-	-	-	-	14	82	-	96		ANDERE LANDEN VAN AFRIKA		
192	56	8	4	1	-	-	-	1.330	3.374	69	4.773		T		

N.I.S.		TABEL 02.01 G T						BLZ. 2.- FOL. 1.-			PROVINCIE: 7			
BEVOLKING OP 1-1-1997		BEVOLKING VAN VREEMDE NATIONALITEIT NAAR NATIONALITEIT, LEEFTIJDGROEPEN EN LEEFTIJDKLASSEN - TOTALE BEVOLKING -											PROVINCIE LIMBURG	
NATIONALITEIT		LEEFTIJDGROEP												
		0-4 JAAR	5-9 JAAR	10-14 JAAR	15-19 JAAR	20-24 JAAR	25-29 JAAR	30-34 JAAR	35-39 JAAR	40-44 JAAR	45-49 JAAR	50-54 JAAR	55-59 JAAR	
LANDEN VAN AMERIKA														
CANADA		-	-	-	1	5	4	6	1	-	6	2	-	
VER. STATEN VAN AMERIKA		41	40	32	20	13	31	38	26	14	20	7	11	
HAITI		-	-	-	-	-	-	-	1	-	-	-	-	
BRAZILIE		-	1	-	6	-	7	7	3	2	-	-	1	
CHILI		-	2	1	1	-	-	-	-	-	1	-	-	
COLOMBIA		-	-	-	1	2	1	1	1	-	-	-	-	
PERU		-	-	1	-	1	1	1	1	-	-	-	-	
ANDERE LANDEN VAN AMERIKA		3	6	4	17	10	15	9	5	4	1	2	-	
T		44	49	38	46	31	59	62	38	20	28	11	12	
LANDEN VAN OCEANIE														
AUSTRALIE		-	-	-	6	2	1	-	2	-	3	1	-	
ANDERE LANDEN VAN OCEANIE		1	1	-	1	-	-	-	-	1	2	1	1	
T		1	1	-	7	2	1	-	2	1	5	2	1	
VLUCHTELINGEN														
VLUCHTELINGEN (HERKOMST ONBEKEND)		9	4	2	-	3	4	14	15	15	10	1	1	
VLUCHTELINGEN (HERKOMST BEKEND)		6	22	10	8	11	24	17	25	27	28	18	5	
T		15	26	12	8	14	28	31	40	42	38	19	6	
VADERLANDLOZEN - ONBEKENDEN														
VADERLANDLOOS		-	-	-	-	-	2	-	1	1	1	1	1	
T		-	-	-	-	-	2	-	1	1	1	1	1	
TT		3.152	3.496	2.902	4.519	4.743	6.592	7.082	6.662	5.455	4.696	3.772	3.876	

N.I.S. .		TABEL 02.01 G T								BLZ. 2.- FOL. 2.-			PROVINCIE: 7	
BEVOLKING OP 1-1-1997		BEVOLKING VAN VREEMDE NATIONALITEIT NAAR NATIONALITEIT, LEEFTIJDGROEPEN EN LEEFTIJDSKLASSEN - TOTALE BEVOLKING -											PROVINCIE LIMBURG	
LEEFTIJDGROEP								LEEFTIJDSKLASSE			ALGE- MEEN	TOTAAL	NATIONALITEIT	
60-64 JAAR	65-69 JAAR	70-74 JAAR	75-79 JAAR	80-84 JAAR	85-89 JAAR	90-94 JAAR	95 JAAR EN MEER	0-14 JAAR	15-64 JAAR	65 JAAR EN MEER				
													LANDEN VAN AMERIKA	
2	2	2	2	-	-	-	-	-	27	6	33		CANADA	
6	8	3	3	2	1	-	-	113	186	17	316		VER. STATEN VAN AMERIKA	
-	-	-	-	-	-	-	-	-	1	-	1		HAITI	
-	-	-	-	-	-	-	-	1	26	-	27		BRAZILIE	
-	-	-	-	-	-	-	-	3	2	-	5		CHILI	
-	-	-	-	-	-	-	-	-	6	-	6		COLOMBIA	
-	-	-	-	-	-	-	-	1	4	-	5		PERU	
-	-	-	-	-	-	-	-	13	63	-	76		ANDERE LANDEN VAN AMERIKA	
8	10	5	5	2	1	-	-	131	315	23	469		T	
													LANDEN VAN OCEANIE	
-	2	-	1	-	-	-	-	-	15	3	18		AUSTRALIE	
-	-	-	-	-	-	-	-	2	6	-	8		ANDERE LANDEN VAN OCEANIE	
-	2	-	1	-	-	-	-	2	21	3	26		T	
													VLUCHTELINGEN	
-	1	7	1	-	-	-	-	15	63	9	87		VLUCHTELINGEN	
													(HERKOMST ONBEKEND)	
6	20	61	48	21	6	3	1	38	169	160	367		VLUCHTELINGEN	
6	21	68	49	21	6	3	1	53	232	169	454		(HERKOMST BEKEND)	
													T	
													VADERLANDLOZEN -	
													ONBEKENDEN	
-	2	2	2	2	-	-	-	-	7	8	15		VADERLANDLOOS	
-	2	2	2	2	-	-	-	-	7	8	15		T	
3.440	2.627	1.874	931	475	196	54	14	9.550	50.837	6.171	66.558		TT	

N.I.S. .		TABEL 02.01 G T								BLZ. 1.- FOL. 1.-				PROVINCIE: 8			
BEVOLKING OP 1-1-1997		BEVOLKING VAN VREEMDE NATIONALITEIT NAAR NATIONALITEIT, LEEFTIJDGROEPEN EN LEEFTIJDKLASSEN - TOTALE BEVOLKING -												PROVINCIE LUXEMBURG			
NATIONALITEIT		LEEFTIJDGROEP															
		0-4 JAAR	5-9 JAAR	10-14 JAAR	15-19 JAAR	20-24 JAAR	25-29 JAAR	30-34 JAAR	35-39 JAAR	40-44 JAAR	45-49 JAAR	50-54 JAAR	55-59 JAAR				
ANDERE LANDEN LID VAN DE E.E.G.																	
DUITSLAND		6	6	13	10	5	20	33	24	17	19	13	17				
OOSTENRIJK		-	-	-	-	-	2	-	-	-	-	-	1				
DENEMARKEN		2	-	-	-	-	2	2	1	-	-	1	2				
SPANJE		10	5	9	13	13	21	22	15	24	21	16	6				
FINLAND		-	-	1	-	1	2	1	1	1	-	-	-				
FRANKRIJK		126	148	135	150	274	472	525	406	403	512	307	245				
VERENIGD-KONINKRIJK		12	12	7	5	12	14	31	22	13	12	15	10				
LUXEMBURG		37	41	32	28	47	108	153	121	101	78	84	73				
GRIEKENLAND		1	-	1	3	3	4	7	8	5	1	1	-				
IERLAND (EIRE)		1	1	-	-	3	4	5	2	2	-	2	-				
PORTUGAL		57	65	65	56	66	97	112	82	60	36	19	14				
ZWEDEN		-	-	-	-	1	1	1	2	-	-	1	-				
ITALIE		33	40	44	57	74	125	117	90	120	118	109	94				
NEDERLAND		25	29	22	23	24	42	61	58	67	61	61	44				
T		310	347	329	345	523	914	1.070	832	813	858	629	506				
AND. EUROPESE LANDEN																	
BULGARIJE		-	1	1	1	-	1	3	2	2	-	-	-				
HONGARIJE		1	-	-	1	2	1	2	-	-	-	-	-				
NOORWEGEN		-	-	-	-	-	-	-	-	-	-	-	1				
POLEN		2	10	3	3	12	24	15	9	8	6	3	-				
ROEMENIE		11	13	17	4	2	23	13	21	7	6	1	1				
ZWITSERLAND		-	-	-	1	3	1	2	5	3	2	2	3				
TSJECHOSLOWAKIJE (EX-)		-	-	-	-	1	3	-	-	-	-	-	-				
USSR (EX-)		-	1	1	1	2	6	3	1	-	-	-	-				
JOEGOSLAVIE (EX-)		3	1	-	-	1	1	-	2	-	-	-	-				
TURKIJE		75	77	80	77	54	75	84	51	26	25	30	11				
ANDERE LANDEN VAN EUROPA		14	17	17	13	15	18	32	14	14	10	-	2				
T		106	120	119	101	92	153	154	105	60	49	36	18				
LANDEN VAN AZIE																	
TAIWAN		-	-	-	-	-	-	1	-	-	-	-	-				
INDIE		1	1	4	-	-	1	1	2	-	-	-	-				
JAPAN		-	-	-	-	-	-	2	1	-	-	1	-				
FILIPPIJNEN		1	1	-	-	1	3	2	3	-	-	-	-				
VIETNAM		3	-	-	-	-	1	2	-	-	-	-	-				
CHINA (VOLKSREP.)		-	-	2	2	3	-	-	3	5	-	-	2				
THAILAND		-	1	1	5	3	2	1	2	3	-	-	-				
IRAN		-	-	-	-	1	1	2	-	-	-	-	-				
ISRAEL		-	-	-	-	-	1	1	-	-	-	-	-				
LIBANON		-	1	1	1	2	5	1	3	-	-	-	-				
PAKISTAN		-	-	-	-	1	-	1	2	-	-	-	-				
ANDERE LANDEN VAN AZIE		3	3	1	1	5	4	2	3	2	3	1	-				
T		8	7	9	9	16	18	16	19	10	3	2	2				
LANDEN VAN AFRIKA																	
BURUNDI		-	-	1	-	-	2	1	-	-	1	-	-				
KAMEROEN		-	-	-	-	2	2	3	-	1	-	-	-				
ZAIRE		8	9	9	14	6	15	12	11	4	-	3	-				
IVOORKUST		1	-	-	1	1	4	1	1	-	-	-	-				
GHANA		-	-	-	1	-	-	-	1	1	1	-	-				
MAURITIUS /EILAND/		-	2	2	4	7	12	14	18	4	-	1	-				
RWANDA		-	1	1	-	1	2	1	2	-	-	-	1				
ANGOLA		1	2	1	1	-	1	-	1	1	-	-	-				
ALGERIJE		4	1	-	3	6	14	6	-	2	9	6	5				
MAROKKO		3	6	6	5	25	73	26	21	3	3	2	2				
TUNESIE		5	-	-	-	-	4	6	4	-	1	4	-				
ANDERE LANDEN VAN AFRIKA		3	1	1	1	6	20	21	11	8	-	-	-				
T		25	22	21	30	54	149	91	70	24	15	16	8				

N.I.S.		TABEL 02.01 G T										BLZ. 1.- FOL. 2.-		PROVINCIE: 8	
BEVOLKING OP 1-1-1997		BEVOLKING VAN VREEMDE NATIONALITEIT NAAR NATIONALITEIT, LEEFTIJDGROEPEN EN LEEFTIJDKLASSEN - TOTALE BEVOLKING -										PROVINCIE LUXEMBURG			
LEEFTIJDGROEP								LEEFTIJDKLASSE			ALGE- MEEN	NATIONALITEIT			
60-64 JAAR	65-69 JAAR	70-74 JAAR	75-79 JAAR	80-84 JAAR	85-89 JAAR	90-94 JAAR	95 JAAR EN MEER	0-14 JAAR	15-64 JAAR	65 JAAR EN MEER	TOTAAL				
												ANDERE LANDEN LID VAN DE E.E.G.			
4	8	6	2	5	1	-	1	25	162	23	210	DUITSLAND			
-	1	-	-	-	-	-	-	-	3	1	4	OOSTENRIJK			
-	-	-	-	-	-	-	-	2	8	-	10	DENEMARKEN			
11	4	2	3	-	-	-	-	24	162	9	195	SPANJE			
-	-	-	-	-	-	-	-	1	6	-	7	FINLAND			
212	195	173	84	61	27	17	5	409	3.506	562	4.477	FRANKRIJK			
8	2	3	1	-	-	-	1	31	142	7	180	VERENIGD-KONINKRIJK			
61	75	43	29	35	27	10	3	110	854	222	1.186	LUXEMBURG			
1	2	-	-	1	-	-	-	2	33	3	38	GRIEKENLAND			
1	-	-	-	-	-	-	-	2	19	-	21	IERLAND (EIRE)			
11	9	3	1	2	1	-	-	187	553	16	756	PORTUGAL			
-	-	-	-	-	-	-	-	-	6	-	6	ZWEDEN			
65	42	38	27	20	9	2	-	117	969	138	1.224	ITALIE			
35	32	20	8	4	2	-	-	76	476	66	618	NEDERLAND			
409	370	288	155	128	67	29	10	986	6.899	1.047	8.932	T			
												AND. EUROPESE LANDEN			
-	-	-	-	-	-	-	-	2	9	-	11	BULGARIJE			
-	-	1	-	-	-	-	-	1	6	1	8	HONGARIJE			
-	-	-	-	-	-	-	-	-	1	-	1	NOORWEGEN			
-	-	6	3	-	-	-	1	15	80	10	105	POLEN			
-	-	1	-	1	-	-	-	41	78	2	121	ROEMENIE			
2	-	-	-	-	-	-	-	-	24	-	24	ZWITSERLAND			
-	-	-	-	1	-	-	-	-	4	1	5	TSJECHOSLOWAKIJE (EX-)			
-	-	-	-	-	-	-	-	2	13	-	15	USSR (EX-)			
-	-	1	-	1	-	-	-	4	4	2	10	JOEGOSLAVIE (EX-)			
21	2	1	2	1	-	-	-	232	454	6	692	TURKIJE			
-	2	1	-	1	-	-	-	48	118	4	170	ANDERE LANDEN VAN EUROPA			
23	4	11	5	5	-	-	1	345	791	26	1.162	T			
												LANDEN VAN AZIE			
-	1	-	1	-	-	-	-	-	1	2	3	TAIWAN			
-	-	-	-	-	-	-	-	6	4	-	10	INDIE			
-	-	-	-	-	-	-	-	-	4	-	4	JAPAN			
-	-	-	-	-	-	-	-	2	9	-	11	FILIPPIJNEN			
-	-	-	-	-	-	-	-	3	3	-	6	VIETNAM			
2	2	-	1	-	-	-	-	2	17	3	22	CHINA (VOLKSREP.)			
-	-	-	-	-	-	-	-	2	16	-	18	THAILAND			
-	-	-	-	-	-	-	-	-	4	-	4	IRAN			
-	-	-	-	-	-	-	-	-	2	-	2	ISRAEL			
-	-	-	-	-	-	-	-	2	12	-	14	LIBANON			
-	-	-	-	-	-	-	-	-	4	-	4	PAKISTAN			
-	1	-	-	-	-	-	-	7	21	1	29	ANDERE LANDEN VAN AZIE			
2	4	-	2	-	-	-	-	24	97	6	127	T			
												LANDEN VAN AFRIKA			
-	-	-	-	-	-	-	-	1	4	-	5	BURUNDI			
-	-	-	-	-	-	-	-	-	8	-	8	KAMEROEN			
-	-	1	-	-	-	-	-	26	65	1	92	ZAJRE			
-	-	-	-	-	-	-	-	1	8	-	9	IVOORKUST			
-	-	-	-	-	-	-	-	-	4	-	4	GHANA			
-	-	-	1	1	-	-	-	4	60	2	66	MAURITIUS /EILAND/			
-	-	-	-	-	-	-	-	2	7	-	9	RWANDA			
-	-	-	-	-	-	-	-	4	4	-	8	ANGOLA			
1	1	1	-	-	-	-	-	5	52	2	59	ALGERIJE			
3	2	1	-	-	-	-	-	15	163	3	181	MAROKKO			
-	-	-	-	-	-	-	-	5	19	-	24	TUNESIE			
-	-	-	-	-	-	-	-	5	67	-	72	ANDERE LANDEN VAN AFRIKA			
4	3	3	1	1	-	-	-	68	461	8	537	T			

N.I.S.		TABEL 02.01 G T						BLZ. 2.- FOL. 1.-			PROVINCIE: 8		
BEVOLKING OP 1-1-1997		BEVOLKING VAN VREEMDE NATIONALITEIT NAAR NATIONALITEIT, LEEFTIJDGROEPEN EN LEEFTIJDSKLASSEN - TOTALE BEVOLKING -									PROVINCIE LUXEMBURG		
NATIONALITEIT		LEEFTIJDGROEP											
		0-4 JAAR	5-9 JAAR	10-14 JAAR	15-19 JAAR	20-24 JAAR	25-29 JAAR	30-34 JAAR	35-39 JAAR	40-44 JAAR	45-49 JAAR	50-54 JAAR	55-59 JAAR
LANDEN VAN AMERIKA													
CANADA		-	-	1	3	6	1	1	2	3	1	1	-
VER. STATEN VAN AMERIKA		-	-	5	16	7	2	3	6	3	3	1	1
HAITI		-	-	-	-	1	2	-	-	-	-	-	-
BRAZILIE		-	-	-	2	2	2	5	4	1	-	-	-
CHILI		-	-	-	-	1	1	-	-	-	-	-	-
COLOMBIA		-	-	-	-	-	1	2	-	-	-	-	-
PERU		-	-	3	-	-	-	1	1	1	1	-	-
ANDERE LANDEN VAN AMERIKA		-	2	2	7	-	8	6	1	1	1	-	1
T		-	2	11	28	17	17	18	14	9	6	2	2
LANDEN VAN OCEANIE													
AUSTRALIE		-	2	-	2	1	-	-	-	-	-	-	-
ANDERE LANDEN VAN OCEANIE		1	-	-	-	-	-	-	1	-	-	-	-
T		1	2	-	2	1	-	-	1	-	-	-	-
VLUCHTELINGEN													
VLUCHTELINGEN (HERKOMST ONBEKEND)		1	1	1	2	2	3	1	2	2	1	1	-
VLUCHTELINGEN (HERKOMST BEKEND)		4	11	13	9	7	12	8	7	14	5	2	-
T		5	12	14	11	9	15	9	9	16	6	3	-
VADERLANDLOZEN - ONBEKENDEN													
VADERLANDLOOS		1	-	-	-	-	-	-	1	1	-	-	-
T		1	-	-	-	-	-	-	1	1	-	-	-
TT		456	512	503	526	712	1.266	1.358	1.051	933	937	688	536

N.I.S.		TABEL 02.01 G T										BLZ. 2.- FOL. 2.-		PROVINCIE: 8	
BEVOLKING OP 1-1-1997		BEVOLKING VAN VREEMDE NATIONALITEIT NAAR NATIONALITEIT, LEEFTIJDGROEPEN EN LEEFTIJDSKLASSEN - TOTALE BEVOLKING -										PROVINCIE LUXEMBURG			
LEEFTIJDGROEP								LEEFTIJDSKLASSE			ALGE- MEEN	NATIONALITEIT			
60-64 JAAR	65-69 JAAR	70-74 JAAR	75-79 JAAR	80-84 JAAR	85-89 JAAR	90-94 JAAR	95 JAAR EN MEER	0-14 JAAR	15-64 JAAR	65 JAAR EN MEER	TOTAAL				
-	1	-	1	-	-	-	-	1	18	2	21	LANDEN VAN AMERIKA			
-	5	3	2	-	1	-	-	5	42	11	58	CANADA			
-	-	-	-	-	-	-	-	-	3	-	3	VER. STATEN VAN AMERIKA			
-	-	-	-	-	-	-	-	-	16	-	16	HAITI			
-	-	-	-	-	-	-	-	-	2	-	2	BRAZILIE			
-	-	-	-	-	-	-	-	-	3	-	3	CHILI			
-	-	-	-	-	-	-	-	-	3	-	3	COLOMBIA			
-	1	-	-	-	-	-	-	3	4	-	7	PERU			
-	7	3	3	-	1	-	-	4	25	1	30	ANDERE LANDEN VAN AMERIKA			
								13	113	14	140	T			
												LANDEN VAN OCEANIE			
-	-	-	-	-	-	-	-	2	3	-	5	AUSTRALIE			
-	-	-	-	-	-	-	-	1	1	-	2	ANDERE LANDEN VAN OCEANIE			
-	-	-	-	-	-	-	-	3	4	-	7	T			
												VLUCHTELINGEN			
-	-	1	1	-	-	-	-	3	14	2	19	VLUCHTELINGEN			
												(HERKOMST ONBEKEND)			
1	-	4	-	-	-	1	-	28	65	5	98	VLUCHTELINGEN			
1	-	5	1	-	-	1	-	31	79	7	117	(HERKOMST BEKEND)			
												T			
												VADERLANDLOZEN -			
												ONBEKENDEN			
-	-	1	1	-	-	2	-	1	2	4	7	VADERLANDLOOS			
-	-	1	1	-	-	2	-	1	2	4	7	T			
439	388	311	168	134	68	32	11	1.471	8.446	1.112	11.029	TT			

N.I.S.		TABEL 02.01 G T								BLZ. 1.- FOL. 1.-				PROVINCIE: 9	
BEVOLKING OP 1-1-1997		BEVOLKING VAN VREEMDE NATIONALITEIT NAAR NATIONALITEIT, LEEFTIJDGROEPEN EN LEEFTIJDKLASSEN - TOTALE BEVOLKING -												PROVINCIE NAMEN	
NATIONALITEIT		LEEFTIJDGROEP													
		0-4 JAAR	5-9 JAAR	10-14 JAAR	15-19 JAAR	20-24 JAAR	25-29 JAAR	30-34 JAAR	35-39 JAAR	40-44 JAAR	45-49 JAAR	50-54 JAAR	55-59 JAAR		
ANDERE LANDEN LID VAN DE E.E.G.															
DUITSLAND		8	8	3	3	18	22	45	28	23	15	16	16		
OOSTENRIJK		-	-	-	-	3	-	2	2	2	3	1	1		
DENEMARKEN		-	-	-	-	1	1	2	1	-	-	2	-		
SPANJE		15	10	19	34	46	75	104	87	72	56	57	44		
FINLAND		1	1	1	1	3	1	1	2	1	-	-	-		
FRANKRIJK		88	98	136	217	366	441	440	398	386	442	352	271		
VERENIGD-KONINKRIJK		16	18	7	13	16	30	24	22	27	27	15	13		
LUXEMBURG		1	1	2	4	6	7	22	22	15	10	8	12		
GRIEKENLAND		1	2	8	11	15	19	34	32	25	13	8	15		
IERLAND (EIRE)		-	-	-	-	4	3	2	1	1	-	1	-		
PORTUGAL		29	26	25	37	41	81	81	54	37	35	24	26		
ZWEDEN		-	1	-	2	4	5	1	1	-	-	2	1		
ITALIE		95	126	190	271	353	510	697	766	771	625	437	414		
NEDERLAND		9	11	9	6	8	30	54	45	25	28	30	32		
T		263	302	400	599	884	1.225	1.509	1.461	1.385	1.254	953	845		
AND. EUROPESE LANDEN															
BULGARIJE		-	3	2	3	3	1	4	9	1	-	2	-		
HONGARIJE		-	1	1	1	7	6	3	4	2	1	2	2		
NOORWEGEN		-	1	-	1	1	2	-	-	-	1	-	1		
POLEN		2	6	2	6	16	25	12	17	12	12	6	4		
ROEMENIE		2	8	10	6	9	21	8	21	12	5	1	1		
ZWITSERLAND		-	2	1	1	4	2	6	5	6	4	9	5		
TSJECHOSLOWAKIJE (EX-)		1	-	1	1	1	1	2	-	-	-	1	-		
USSR (EX-)		-	3	2	1	10	12	4	8	3	3	1	1		
JOEGOSLAVIE (EX-)		15	2	-	2	3	1	2	-	2	3	1	2		
TURKIJE		113	130	134	154	100	140	114	100	78	59	43	41		
ANDERE LANDEN VAN EUROPA		38	37	25	22	43	58	46	24	22	13	13	16		
T		171	193	178	198	197	269	201	188	138	101	79	73		
LANDEN VAN AZIE															
TAIWAN		-	1	1	-	-	-	3	1	1	-	-	-		
INDIE		7	1	2	-	-	1	3	5	2	1	1	-		
INDONESIE		-	-	-	1	-	1	-	2	1	-	-	-		
JAPAN		-	-	-	2	1	1	3	1	1	1	-	-		
FILIPPIJNEN		2	-	1	1	1	2	7	3	1	1	1	-		
VIETNAM		5	-	-	-	2	3	6	2	1	2	-	1		
CHINA (VOLKSREP.)		12	4	3	6	6	15	14	13	10	6	4	1		
THAILAND		4	2	3	1	4	5	4	5	3	1	-	1		
IRAN		-	1	1	1	2	-	3	2	1	-	1	-		
ISRAEL		2	-	-	-	1	1	2	-	-	-	-	-		
LIBANON		-	-	-	6	11	6	2	2	-	2	1	-		
PAKISTAN		1	-	-	-	-	2	2	1	1	-	-	-		
ANDERE LANDEN VAN AZIE		3	2	4	3	7	19	8	6	8	3	2	2		
T		36	11	15	21	35	56	57	43	30	17	10	5		
LANDEN VAN AFRIKA															
BURUNDI		6	5	2	2	4	9	5	7	-	-	-	-		
KAMEROEN		4	1	2	3	29	40	23	6	6	2	-	-		
ZAIRE		21	18	24	37	118	73	51	37	20	15	8	4		
IVOORKUST		1	-	-	-	5	11	9	2	-	-	-	-		
GHANA		2	3	-	1	-	2	5	4	2	-	1	-		
MAURITIUS /EILAND/		2	3	4	4	4	13	20	9	11	4	3	-		
RWANDA		3	4	12	9	3	11	11	4	8	2	1	-		
ANGOLA		1	3	-	-	1	5	2	3	1	-	-	-		
ALGERIJE		6	3	3	7	9	22	21	16	12	6	11	10		
MAROKKO		100	102	85	115	109	132	134	107	67	49	35	38		
TUNESIE		2	5	4	2	10	32	16	15	11	6	3	1		
ANDERE LANDEN VAN AFRIKA		13	9	9	14	35	42	40	41	27	8	2	1		
T		161	156	145	194	327	392	337	251	165	92	64	54		

N.I.S.		TABEL 02.01 G T										BLZ. 1.- FOL. 2.-		PROVINCIE: 9	
BEVOLKING OP 1-1-1997		BEVOLKING VAN VREEMDE NATIONALITEIT NAAR NATIONALITEIT, LEEFTIJDGROEPEN EN LEEFTIJDKLASSEN - TOTALE BEVOLKING -										PROVINCIE NAMEN			
LEEFTIJDGROEP								LEEFTIJDKLASSE			ALGE- MEEN	NATIONALITEIT			
60-64 JAAR	65-69 JAAR	70-74 JAAR	75-79 JAAR	80-84 JAAR	85-89 JAAR	90-94 JAAR	95 JAAR EN MEER	0-14 JAAR	15-64 JAAR	65 JAAR EN MEER	TOTAAL				
												ANDERE LANDEN LID VAN DE E.E.G.			
11	20	24	10	2	-	-	2	19	197	58	274	DUITSLAND			
-	1	-	1	-	1	-	-	-	14	3	17	OOSTENRIJK			
1	-	-	-	-	-	-	-	-	8	-	8	DENEMARKEN			
67	60	27	7	2	1	-	-	44	642	97	783	SPANJE			
-	-	-	-	-	-	-	-	3	9	-	12	FINLAND			
214	211	226	98	66	51	16	4	322	3.527	672	4.521	FRANKRIJK			
5	8	9	6	4	2	1	-	41	192	30	263	VERENIGD-KONINKRIJK			
14	13	10	10	5	9	1	-	4	120	48	172	LUXEMBURG			
25	24	3	2	-	-	-	-	11	197	29	237	GRIEKENLAND			
-	-	2	-	-	-	-	-	-	12	2	14	IERLAND (EIRE)			
20	12	9	7	2	2	-	-	80	436	32	548	PORTUGAL			
3	-	-	-	-	-	-	-	1	19	-	20	ZWEDEN			
451	495	426	202	117	50	12	2	411	5.295	1.304	7.010	ITALIE			
35	37	25	20	15	4	-	-	29	293	101	423	NEDERLAND			
846	881	761	363	213	120	30	8	965	10.961	2.376	14.302	T			
												AND. EUROPESE LANDEN			
-	-	-	-	-	-	-	-	5	23	-	28	BULGARIJE			
2	1	2	2	2	1	1	-	2	30	9	41	HONGARIJE			
-	1	-	-	-	-	-	-	1	6	1	8	NOORWEGEN			
5	6	20	12	6	2	4	1	10	115	51	176	POLEN			
-	-	1	-	-	-	-	-	20	84	1	105	ROEMENIE			
6	3	13	8	3	4	1	1	3	48	33	84	ZWITSERLAND			
-	-	2	1	1	2	-	-	2	6	6	14	TSJECHOSLOWAKIJE (EX-)			
-	2	1	-	2	-	-	-	5	43	5	53	USSR (EX-)			
-	2	-	-	-	-	-	-	17	16	2	35	JOEGOSLAVIE (EX-)			
39	20	7	2	2	-	-	-	377	868	31	1.276	TURKIJE			
9	5	1	3	1	-	1	-	100	266	11	377	ANDERE LANDEN VAN EUROPA			
61	40	47	28	17	9	7	2	542	1.505	150	2.197	T			
												LANDEN VAN AZIE			
-	-	-	-	-	-	-	-	2	5	-	7	TAIWAN			
-	-	-	-	-	-	-	-	10	13	-	23	INDIE			
-	-	-	-	-	-	-	-	-	5	-	5	INDONESIE			
-	-	-	-	-	-	-	-	-	10	-	10	JAPAN			
-	-	-	-	-	-	-	-	3	17	-	20	FILIPPIJNEN			
-	-	-	-	-	-	-	-	5	17	-	22	VIETNAM			
5	3	2	1	-	-	-	-	19	80	6	105	CHINA (VOLKSREP.)			
-	1	-	-	-	-	-	-	9	24	1	34	THAILAND			
-	1	-	-	-	-	-	-	2	10	1	13	IRAN			
-	-	-	-	-	-	-	-	2	4	-	6	ISRAEL			
1	-	-	2	-	-	-	-	-	31	2	33	LIBANON			
-	-	-	-	-	-	-	-	1	6	-	7	PAKISTAN			
-	2	1	2	-	-	-	-	9	58	5	72	ANDERE LANDEN VAN AZIE			
6	7	3	5	-	-	-	-	62	280	15	357	T			
												LANDEN VAN AFRIKA			
-	-	-	-	-	-	-	-	13	27	-	40	BURUNDI			
-	-	-	-	-	-	-	-	7	109	-	116	KAMEROEN			
2	1	1	-	-	-	-	-	63	365	2	430	ZAIRE			
-	-	-	-	-	-	-	-	1	27	-	28	IVOORKUST			
-	-	-	-	-	-	-	-	5	15	-	20	GHANA			
2	3	2	-	-	1	-	-	9	70	6	85	MAURITIUS /EILAND/			
-	-	-	-	-	-	-	-	19	49	-	68	RWANDA			
-	-	-	1	-	-	-	-	4	12	1	17	ANGOLA			
11	3	3	2	-	-	-	-	12	125	8	145	ALGERIJE			
30	12	10	5	2	-	-	-	287	816	29	1.132	MAROKKO			
1	2	1	-	-	-	-	-	11	97	3	111	TUNESIE			
-	1	-	1	-	-	-	-	31	210	2	243	ANDERE LANDEN VAN AFRIKA			
46	22	17	9	2	1	-	-	462	1.922	51	2.435	T			

NATIONALITEIT	LEEFTIJDSGROEP											
	0-4 JAAR	5-9 JAAR	10-14 JAAR	15-19 JAAR	20-24 JAAR	25-29 JAAR	30-34 JAAR	35-39 JAAR	40-44 JAAR	45-49 JAAR	50-54 JAAR	55-59 JAAR
LANDEN VAN AMERIKA												
CANADA	1	-	-	3	4	2	4	4	3	5	4	3
VER. STATEN VAN AMERIKA	7	5	1	17	14	7	19	13	3	7	4	3
HAITI	1	-	-	3	3	8	1	-	-	-	-	-
BRAZILIE	2	3	-	6	6	6	5	4	5	4	2	-
CHILI	-	-	-	1	-	3	-	2	2	2	-	-
COLOMBIA	1	-	1	-	-	3	1	1	3	1	-	-
PERU	-	1	1	1	1	2	2	4	2	-	-	-
ANDERE LANDEN VAN AMERIKA	2	2	3	9	10	11	13	7	4	3	1	2
T	14	11	6	40	38	42	45	35	22	22	11	8
LANDEN VAN OCEANIE												
AUSTRALIE	-	2	-	6	7	1	1	1	1	1	-	-
ANDERE LANDEN VAN OCEANIE	-	-	-	3	-	-	-	-	-	-	-	-
T	-	2	-	9	7	1	1	1	1	1	-	-
VLUCHTELINGEN												
VLUCHTELINGEN (HERKOMST ONBEKEND)	6	5	8	6	6	4	8	8	6	3	2	-
VLUCHTELINGEN (HERKOMST BEKEND)	16	8	14	33	27	28	33	27	27	18	16	12
T	22	13	22	39	33	32	41	35	33	21	18	12
VADERLANDLOZEN - ONBEKENDEN												
VADERLANDLOOS	-	-	-	-	-	-	-	-	3	4	2	1
T	-	-	-	-	-	-	-	-	3	4	2	1
TT	667	688	766	1.100	1.521	2.017	2.191	2.014	1.777	1.512	1.137	998

N.I.S.		TABEL 02.01 G T										BLZ. 2.- FOL. 2.-		PROVINCIE: 9	
BEVOLKING OP 1-1-1997		BEVOLKING VAN VREEMDE NATIONALITEIT NAAR NATIONALITEIT, LEEFTIJDGROEPEN EN LEEFTIJDSKLASSEN - TOTALE BEVOLKING -										PROVINCIE NAMEN			
LEEFTIJDGROEP								LEEFTIJDSKLASSE			ALGE- MEEN	NATIONALITEIT			
60-64 JAAR	65-69 JAAR	70-74 JAAR	75-79 JAAR	80-84 JAAR	85-89 JAAR	90-94 JAAR	95 JAAR EN MEER	0-14 JAAR	15-64 JAAR	65 JAAR EN MEER	TOTAAL				
-	3	-	1	1	-	-	-	1	32	5	38	LANDEN VAN AMERIKA			
2	5	4	5	4	1	1	-	13	89	20	122	CANADA			
-	-	-	-	-	-	-	-	1	15	-	16	VER. STATEN VAN AMERIKA			
-	-	1	-	-	-	-	-	5	38	1	44	HAITI			
1	-	-	-	-	1	-	-	-	11	1	12	BRAZILIE			
1	-	1	-	-	-	-	-	2	10	1	13	CHILI			
-	-	-	-	-	-	-	-	2	12	-	14	COLOMBIA			
2	-	-	-	-	-	1	-	7	62	1	70	PERU			
6	8	6	6	5	2	2	-	31	269	29	329	ANDERE LANDEN VAN AMERIKA			
												T			
LANDEN VAN OCEANIE															
-	-	1	-	-	-	-	-	2	18	1	21	AUSTRALIE			
-	-	-	-	-	-	-	-	-	3	-	3	ANDERE LANDEN VAN OCEANIE			
-	-	1	-	-	-	-	-	2	21	1	24	T			
VLUCHTELINGEN															
1	-	-	1	-	-	-	-	19	44	1	64	VLUCHTELINGEN			
6	10	19	11	5	-	-	-	38	227	45	310	(HERKOMST ONBEKEND)			
7	10	19	12	5	-	-	-	57	271	46	374	VLUCHTELINGEN			
												(HERKOMST BEKEND)			
												T			
VADERLANDLOZEN - ONBEKENDEN															
1	-	1	1	1	-	1	-	-	11	4	15	VADERLANDLOOS			
1	-	1	1	1	-	1	-	-	11	4	15	T			
973	968	855	424	243	132	40	10	2.121	15.240	2.672	20.033	TT			

N.I.S. BEVOLKING OP 1-1-1997		TABEL O2.O2 A BEVOLKING NAAR NATIONALITEIT, BURGERLIJKE STAAT EN GESLACHT (NB - GEHUWD, OMVAT EVENEENS WETTELIJK GESCHIEDEN VAN TAFEL EN BED)								BLZ. 1.- HET RIJK	
NATIONALITEITS- LAND	MANNEN					VROUWEN					ALGE- MEEN TO- TAAL
	ONGE- HUWD	GEHUWD	WEDUW- STAAT	UIT DE ECHT GE- SCHEIDEN	TOTAAL	ONGE- HUWD	GEHUWD	WEDUW- STAAT	UIT DE ECHT GE- SCHEIDEN	TOTAAL	
BELGIE											
T	1.944.210	2.198.035	129.154	220.354	4.491.753	1.690.190	2.239.744	572.395	264.223	4.766.552	9.258305
ANDERE LANDEN LID VAN DE E.E.G.											
DUITSLAND	6.982	8.514	315	981	16.792	6.717	7.408	888	895	15.908	32700
OOSTENRIJK	316	347	12	58	733	323	302	53	48	726	1459
DENEMARKEN	827	633	12	44	1.516	979	675	19	61	1.734	3250
SPANJE	9.586	13.878	463	999	24.926	8.306	12.240	1.674	787	23.007	47933
FINLAND	383	322	5	15	725	662	419	5	36	1.122	1847
FRANKRIJK	20.641	24.393	1.060	3.504	49.598	20.162	22.851	5.359	3.779	52.151	101749
VERENIGD-KONINKRIJK	6.198	7.122	229	621	14.170	5.758	5.354	421	448	11.981	26151
LUXEMBURG	885	1.460	103	185	2.633	754	717	282	135	1.888	4521
GRIEKENLAND	4.313	5.548	156	414	10.431	3.363	4.737	659	330	9.089	19520
IERLAND (EIRE)	848	561	10	19	1.438	1.245	579	9	30	1.863	3301
PORTUGAL	5.808	6.346	98	419	12.671	5.421	6.001	339	472	12.233	24904
ZWEDEN	801	771	19	73	1.664	1.036	671	27	67	1.801	3465
ITALIE	35.760	71.432	2.680	5.496	115.368	25.097	52.989	11.835	2.926	92.847	208215
NEDERLAND	15.087	25.753	1.163	2.970	44.973	12.914	18.396	2.471	1.843	35.624	80597
T	108.435	167.080	6.325	15.798	297.638	92.737	133.339	24.041	11.857	261.974	559612
AND. EUROPESE LANDEN											
BULGARIJE	146	147	2	13	308	153	241	11	13	418	726
HONGARIJE	194	176	5	29	404	192	295	34	22	543	947
NOORWEGEN	275	283	8	19	585	328	244	15	21	608	1193
POLEN	858	895	79	114	1.946	1.034	2.068	579	91	3.772	5718
ROEMENIE	382	551	6	29	968	362	793	25	30	1.210	2178
ZWITSERLAND	382	657	53	72	1.164	400	495	112	65	1.072	2236
TSJECHOSLOWAKIJE (EX-)	135	157	9	11	312	169	242	35	9	455	767
USSR (EX-)	500	553	12	18	1.083	518	901	41	31	1.491	2574
JOEGOSLAVIE (EX-)	263	290	3	21	577	192	222	63	14	491	1068
TURKIJE	17.377	22.083	84	284	39.828	15.506	21.817	1.028	353	38.704	78532
ANDERE LANDEN VAN EUROPA	2.299	2.220	45	147	4.711	1.908	2.209	281	94	4.492	9203
T	22.811	28.012	306	757	51.886	20.762	29.527	2.224	743	53.256	105142
LANDEN VAN AZIE											
TAIWAN	88	119	2	2	211	115	143	13	7	278	489
INDIE	839	843	10	49	1.741	596	615	21	9	1.241	2982
INDONESIE	178	163	5	8	354	180	256	14	7	457	811
JAPAN	743	1.038	4	13	1.798	804	983	7	13	1.807	3605
FILIPPIJNEN	372	279	2	12	665	576	1.300	45	39	1.960	2625
VIETNAM	139	82	2	3	226	123	208	17	8	356	582
CHINA (VOLKSREP.)	589	1.053	10	23	1.675	561	1.136	65	26	1.788	3463
THAILAND	224	65	-	4	293	252	767	15	30	1.064	1357
IRAN	344	314	1	16	675	254	373	29	20	676	1351
ISRAEL	467	534	7	23	1.031	388	460	30	12	890	1921
LIBANON	536	422	8	12	978	284	283	48	4	619	1597
PAKISTAN	364	790	15	44	1.213	202	345	31	6	584	1797
ANDERE LANDEN VAN AZIE	901	909	14	26	1.850	654	799	32	9	1.494	3344
T	5.784	6.611	80	235	12.710	4.989	7.668	367	190	13.214	25924
LANDEN VAN AFRIKA											
BURUNDI	217	129	-	6	352	175	138	6	4	323	675
KAMEROEN	679	193	1	14	887	518	153	5	1	677	1564
ZAIRE	4.297	1.757	26	80	6.160	3.931	1.758	126	62	5.877	12037
IVOORKUST	174	106	2	8	290	111	62	2	6	181	471
GHANA	297	333	3	47	680	217	275	7	17	516	1196
MAURITIUS /EILAND/	119	88	-	18	225	97	479	27	20	623	848
RWANDA	287	96	4	8	395	242	147	9	3	401	796
ANGOLA	119	49	3	1	172	100	47	-	2	149	321

N.I.S. - BEVOLKING OP 1-1-1997		TABEL 02.02 A BEVOLKING NAAR NATIONALITEIT, BURGERLIJKE STAAT EN GESLACHT (NB - GEHUWD, OMVAT EVENEENS WETTELIJK GESCHIEDEN VAN TAFEL EN BED)								BLZ. 2. - HET RIJK	
NATIONALITEITS- LAND	MANNEN					VROUWEN					ALGE- MEEN TO- TAAL
	ONGE- HUWD	GEHUWD	WEDUW- STAAT	UIT DE ECHT GE- SCHEIDEN	TOTAAL	ONGE- HUWD	GEHUWD	WEDUW- STAAT	UIT DE ECHT GE- SCHEIDEN	TOTAAL	
ALGERIJE	2.275	2.611	42	187	5.115	1.720	2.054	205	126	4.105	9220
MAROKKO	40.442	32.348	128	975	73.893	31.506	29.522	1.639	1.692	64.359	138252
TUNESIE	1.234	1.696	13	199	3.142	874	962	53	50	1.939	5081
ANDERE LANDEN VAN AFRIKA	1.966	1.804	10	81	3.861	1.401	1.297	48	61	2.807	6668
T	52.106	41.210	232	1.624	95.172	40.892	36.894	2.127	2.044	81.957	177129
LANDEN VAN AMERIKA											
CANADA	463	483	18	39	1.003	457	441	25	28	951	1954
VER. STATEN VAN AMERIKA	2.981	2.872	43	148	6.044	2.937	2.969	166	171	6.243	12287
HAITI	58	32	-	2	92	81	29	3	6	119	211
BRAZILIE	270	186	4	20	480	312	579	15	43	949	1429
CHILI	267	340	6	40	653	238	322	16	14	590	1243
COLOMBIA	170	105	2	9	286	191	256	10	7	464	750
PERU	97	111	2	14	224	133	205	5	9	352	576
ANDERE LANDEN VAN AMERIKA	636	522	5	33	1.196	723	1.004	33	50	1.810	3006
T	4.942	4.651	80	305	9.978	5.072	5.805	273	328	11.478	21456
LANDEN VAN OCEANIE											
AUSTRALIE	119	137	6	9	271	142	106	4	4	256	527
ANDERE LANDEN VAN OCEANIE	22	38	-	2	62	36	31	1	1	69	131
T	141	175	6	11	333	178	137	5	5	325	658
VLUCHTELINGEN											
VLUCHTELINGEN (HERKOMST ONBEKEND)	1.317	396	14	63	1.790	1.131	240	44	17	1.432	3222
VLUCHTELINGEN (HERKOMST BEKEND)	5.394	4.257	213	352	10.216	3.737	3.286	933	166	8.122	18338
T	6.711	4.653	227	415	12.006	4.868	3.526	977	183	9.554	21560
VADERLANDLOZEN - ONBEKENDEN											
VADERLANDLOOS	134	114	23	33	304	78	27	25	6	136	440
T	134	114	23	33	304	78	27	25	6	136	440
TT	2.145.274	2.450.541	136.433	239.532	4.971.780	1.859.766	2.456.667	602.434	279.579	5.198.446	10.170226

N.I.S. .		TABEL O2.O2 A				BLZ. 1.-				GEWEST: O1		
BEVOLKING OP 1-1-1997		BEVOLKING NAAR NATIONALITEIT, BURGERLIJKE STAAT EN GESLACHT									BRUSSELS HOOFD- STEDELIJK GEWEST	
		(NB - GEHUWD, OMVAT EVENEENS WETTELIJK GESCHIEDEN VAN TAFEL EN BED)										
NATIONALITEITS- LAND		MANNEN					VROUWEN					ALGE- MEEN TO- TAAL
		ONGE- HUWD	GEHUWD	WEDUW- STAAT	UIT DE ECHT GE- SCHEIDEN	TOTAAL	ONGE- HUWD	GEHUWD	WEDUW- STAAT	UIT DE ECHT GE- SCHEIDEN	TOTAAL	
BELGIE		149.381	123.906	10.479	22.250	306.016	142.058	128.834	55.203	34.448	360.543	666559
ANDERE LANDEN LID VAN DE E.E.G.												
DUITSLAND		1.510	1.205	26	102	2.843	2.064	1.122	95	183	3.464	6307
OOSTENRIJK		156	101	2	11	270	194	107	24	22	347	617
DENEMARKEN		381	240	4	21	646	520	257	8	42	827	1473
SPANJE		5.067	5.731	170	370	11.338	4.799	5.622	775	431	11.627	22965
FINLAND		209	172	-	10	391	399	216	2	19	636	1027
FRANKRIJK		8.438	5.676	205	887	15.206	8.248	5.924	1.120	1.221	16.513	31719
VERENIGD-KONINKRIJK		2.165	1.869	65	194	4.293	2.289	1.317	107	211	3.924	8217
LUXEMBURG		368	282	23	57	730	401	174	93	56	724	1454
GRIEKENLAND		2.356	2.598	78	163	5.195	2.032	2.403	306	185	4.926	10121
IERLAND (EIRE)		441	246	4	11	702	767	267	2	14	1.050	1752
PORTUGAL		3.709	3.736	51	230	7.726	3.631	3.743	197	320	7.891	15617
ZWEDEN		376	324	3	38	741	549	282	11	38	880	1621
ITALIE		7.009	8.110	260	720	16.099	5.593	6.572	986	512	13.663	29762
NEDERLAND		1.222	1.046	59	168	2.495	1.426	734	177	140	2.477	4972
		33.407	31.336	950	2.982	68.675	32.912	28.740	3.903	3.394	68.949	137624
AND. EUROPESE LANDEN												
BULGARIJE		42	46	-	-	88	49	60	3	5	117	205
HONGARIJE		69	70	1	6	146	70	84	10	15	179	325
NOORWEGEN		84	83	1	3	171	116	74	2	9	201	372
POLEN		198	198	8	12	416	271	486	38	33	828	1244
ROEMENIE		115	159	1	6	281	109	192	15	11	327	608
ZWITSERLAND		169	199	17	31	416	173	156	42	26	397	813
TSJECHOSLOWAKIJE (EX-)		62	75	1	1	139	70	76	3	3	152	291
USSR (EX-)		177	255	3	5	440	208	292	12	15	527	967
JOEGOSLAVIE (EX-)		80	40	-	2	122	63	42	6	5	116	238
TURKIJE		4.546	5.969	31	115	10.661	4.079	5.659	294	140	10.172	20833
ANDERE LANDEN VAN EUROPA		805	832	18	67	1.722	663	906	107	48	1.724	3446
		6.347	7.926	81	248	14.602	5.871	8.027	532	310	14.740	29342
LANDEN VAN AZIE												
TAIWAN		35	53	1	-	89	44	66	3	4	117	206
INDIE		164	212	-	17	393	117	155	6	4	282	675
INDONESIE		53	41	-	1	95	76	49	4	1	130	225
JAPAN		520	740	4	9	1.273	568	678	4	10	1.260	2533
FILIPPIJNEN		190	188	1	-	379	339	365	15	12	731	1110
VIETNAM		52	36	-	1	89	53	93	4	3	153	242
CHINA (VOLKSREP.)		178	332	2	5	517	147	337	14	9	507	1024
THAILAND		66	29	-	2	97	56	126	5	5	192	289
IRAN		172	155	1	5	333	129	193	13	11	346	679
ISRAEL		167	206	1	11	385	161	173	13	6	353	738
LIBANON		291	231	3	7	532	144	157	24	3	328	860
PAKISTAN		236	364	5	24	629	135	213	23	5	376	1005
ANDERE LANDEN VAN AZIE		430	377	7	10	824	304	309	12	4	629	1453
		2.554	2.964	25	92	5.635	2.273	2.914	140	77	5.404	11039
LANDEN VAN AFRIKA												
BURUNDI		69	45	-	5	119	72	40	2	2	116	235
KAMEROEN		355	89	-	11	455	319	67	5	1	392	847
ZAIRE		2.172	929	16	40	3.157	1.998	921	70	32	3.021	6178
IVOORKUST		76	54	2	7	139	56	26	1	1	84	223
GHANA		108	79	2	8	197	71	70	1	7	149	346
MAURITIUS /EILAND/		38	33	-	8	79	36	84	4	8	132	211
RWANDA		125	41	3	4	173	90	60	4	2	156	329
ANGOLA		42	17	2	1	62	38	25	-	2	65	127

N.I.S.		TABEL O2.O2 A					BLZ. 2.-			GEWEST: O1		
BEVOLKING OP 1-1-1997		BEVOLKING NAAR NATIONALITEIT, BURGERLIJKE STAAT EN GESLACHT									BRUSSELS HOOFD- STEDELIJK GEWEST	
(NB - GEHUWD, OMVAT EVENEENS WETTELIJK GESCHIEDEN VAN TAFEL EN BED)												
NATIONALITEITS- LAND		MANNEN					VROUWEN					ALGE- MEEN TO- TAAL
		ONGE- HUWD	GEHUWD	WEDUW- STAAT	UIT DE ECHT GE- SCHEIDEN	TOTAAL	ONGE- HUWD	GEHUWD	WEDUW- STAAT	UIT DE ECHT GE- SCHEIDEN	TOTAAL	
ALGERIJE		514	659	7	53	1.233	392	533	47	48	1.020	2253
MAROKKO		20.818	17.578	79	592	39.067	15.997	15.805	1.006	1.195	34.003	73070
TUNESIE		639	763	4	96	1.502	441	463	19	31	954	2456
ANDERE LANDEN VAN AFRIKA		894	639	5	34	1.572	641	428	28	29	1.126	2698
T		25.850	20.926	120	859	47.755	20.151	18.522	1.187	1.358	41.218	88973
LANDEN VAN AMERIKA												
CANADA		192	159	4	13	368	160	130	6	10	306	674
VER. STATEN VAN AMERIKA		790	797	11	64	1.662	675	693	52	71	1.491	3153
HAITI		39	19	-	2	60	52	19	2	6	79	139
BRAZILIE		99	71	2	12	184	124	176	8	17	325	509
CHILI		86	99	1	8	194	96	102	10	7	215	409
COLOMBIA		110	68	1	6	185	118	152	4	5	279	464
PERU		45	52	1	6	104	65	96	3	6	170	274
ANDERE LANDEN VAN AMERIKA		226	191	3	17	437	241	319	16	22	598	1035
T		1.587	1.456	23	128	3.194	1.531	1.687	101	144	3.463	6657
LANDEN VAN OCEANIE												
AUSTRALIE		39	49	2	4	94	40	35	2	2	79	173
ANDERE LANDEN VAN OCEANIE		11	8	-	1	20	11	11	-	1	23	43
T		50	57	2	5	114	51	46	2	3	102	216
VLUCHTELINGEN												
VLUCHTELINGEN (HERKOMST ONBEKEND)		675	115	4	17	811	646	70	13	8	737	1548
VLUCHTELINGEN (HERKOMST BEKEND)		2.431	2.063	65	149	4.708	1.737	1.620	348	95	3.800	8508
T		3.106	2.178	69	166	5.519	2.383	1.690	361	103	4.537	10056
VADERLANDLOZEN - ONBEKENDEN												
VADERLANDLOOS		44	24	4	9	81	28	10	10	2	50	131
T		44	24	4	9	81	28	10	10	2	50	131
TT		222.326	190.773	11.753	26.739	451.591	207.258	190.470	61.439	39.839	499.006	950597

N.I.S.		TABEL O2.O2 A					BLZ. 1.-					GEWEST: O2	
BEVOLKING OP 1-1-1997		BEVOLKING NAAR NATIONALITEIT, BURGERLIJKE STAAT EN GESLACHT										VLAAMS GEWEST	
(NB - GEHUWD, OMVAT EVENEENS WETTELIJK GESCHIEDEN VAN TAFEL EN BED)													
NATIONALITEITS- LAND		MANNEN					VROUWEN					ALGE- MEEN TO- TAAL	
		ONGE- HUWD	GEHUWD	WEDUW- STAAT	UIT DE ECHT GE- SCHEIDEN	TOTAAL	ONGE- HUWD	GEHUWD	WEDUW- STAAT	UIT DE ECHT GE- SCHEIDEN	TOTAAL		
BELGIE													
T		1.140.126	1.419.223	78.012	119.054	2.756.415	976.273	1.434.455	310.062	133.312	2.854.102	5.610517	
ANDERE LANDEN LID VAN DE E.E.G.													
DUITSLAND		2.246	3.226	126	368	5.966	1.883	2.555	335	277	5.050	11016	
OOSTENRIJK		121	182	9	37	349	91	145	27	19	282	631	
DENEMARKEN		297	288	8	18	611	316	264	8	16	604	1215	
SPANJE		1.977	3.240	95	231	5.543	1.581	2.587	265	141	4.574	10117	
FINLAND		129	108	5	4	246	190	142	2	13	347	593	
FRANKRIJK		2.970	4.588	153	610	8.321	2.930	3.561	783	526	7.800	16121	
VERENIGD-KONINKRIJK		2.918	3.855	123	318	7.214	2.433	2.742	243	170	5.588	12802	
LUXEMBURG		116	259	12	20	407	82	116	34	22	254	661	
GRIEKENLAND		861	1.220	27	96	2.204	542	906	113	59	1.620	3824	
IERLAND (EIRE)		329	248	5	5	587	359	245	6	13	623	1210	
PORTUGAL		1.057	1.212	17	110	2.396	951	1.078	64	83	2.176	4572	
ZWEDEN		227	254	14	30	525	251	189	9	11	460	985	
ITALIE		4.359	9.101	251	652	14.363	2.966	6.001	924	304	10.195	24558	
NEDERLAND		12.817	22.500	966	2.547	38.830	10.612	16.223	2.071	1.552	30.458	69288	
T		30.424	50.281	1.811	5.046	87.562	25.187	36.754	4.884	3.206	70.031	157593	
AND. EUROPESE LANDEN													
BULGARIJE		65	79	1	11	156	73	120	5	5	203	359	
HONGARIJE		71	57	1	7	136	91	133	9	2	235	371	
NOORWEGEN		100	135	6	11	252	87	76	11	4	178	430	
POLEN		313	256	11	24	604	430	917	89	24	1.460	2064	
ROEMENIE		117	205	1	9	332	118	285	2	8	413	745	
ZWITSERLAND		133	278	21	21	453	129	188	30	23	370	823	
TSJECHOSLOWAKIJE (EX-)		46	49	1	4	100	72	123	8	6	209	309	
USSR (EX-)		250	237	1	6	494	220	443	14	12	689	1183	
JOEGOSLAVIE (EX-)		119	162	1	9	291	72	93	9	3	177	468	
TURKIJE		8.570	11.054	31	102	19.757	7.717	11.171	530	138	19.556	39313	
ANDERE LANDEN VAN EUROPA		1.020	918	9	41	1.988	891	863	65	26	1.845	3833	
T		10.804	13.430	84	245	24.563	9.900	14.412	772	251	25.335	49898	
LANDEN VAN AZIE													
TAIWAN		37	40	1	2	80	48	52	5	2	107	187	
INDIE		635	565	7	28	1.235	383	430	15	5	833	2068	
INDONESIE		117	111	5	7	240	99	183	10	5	297	537	
JAPAN		196	272	-	4	472	195	256	2	3	456	928	
FILIPPIJNEN		164	81	1	11	257	207	833	28	24	1.092	1349	
VIETNAM		30	24	-	-	54	34	60	5	1	100	154	
CHINA (VOLKSREP.)		290	515	8	12	825	272	562	34	11	879	1704	
THAILAND		126	26	-	2	154	159	542	6	21	728	882	
IRAN		138	125	-	8	271	100	139	8	7	254	525	
ISRAEL		273	300	6	11	590	212	262	17	5	496	1086	
LIBANON		133	121	3	3	260	102	87	15	1	205	465	
PAKISTAN		104	313	5	15	437	55	98	5	1	159	596	
ANDERE LANDEN VAN AZIE		339	390	5	13	747	261	359	14	3	637	1384	
T		2.582	2.883	41	116	5.622	2.127	3.863	164	89	6.243	11865	
LANDEN VAN AFRIKA													
BURUNDI		24	32	-	-	56	21	29	-	2	52	108	
KAMEROEN		46	38	-	1	85	37	29	-	-	66	151	
ZAIRE		626	287	4	17	934	614	314	18	13	959	1893	
IVOORKUST		17	23	-	-	40	13	9	1	3	26	66	
GHANA		144	212	1	33	390	123	180	4	10	317	707	
MAURITIUS /EILAND/		15	15	-	4	34	14	49	4	5	72	106	
RWANDA		45	18	1	1	65	45	25	1	-	71	136	
ANGOLA		44	13	1	-	58	28	11	-	-	39	97	

N.I.S.		TABEL O2.O2 A					BLZ. 2.-			GEWEST: O2		
BEVOLKING OP 1-1-1997		BEVOLKING NAAR NATIONALITEIT, BURGERLIJKE STAAT EN GESLACHT									VLAAMS GEWEST	
(NB - GEHUWD, OMVAT EVENEENS WETTELIJK GESCEIDEN VAN TAFEL EN BED)												
NATIONALITEITS- LAND		MANNEN					VROUWEN					ALGE- MEEN TO- TAAL
		ONGE- HUWD	GEHUWD	WEDUW- STAAT	UIT DE ECHT GE- SCHEIDEN	TOTAAL	ONGE- HUWD	GEHUWD	WEDUW- STAAT	UIT DE ECHT GE- SCHEIDEN	TOTAAL	
ALGERIJE		316	438	8	40	802	257	312	13	19	601	1403
MAROKKO		13.775	10.212	24	225	24.236	11.384	9.488	390	319	21.581	45817
TUNESIE		335	559	4	51	949	291	340	21	13	665	1614
ANDERE LANDEN VAN AFRIKA		642	820	4	40	1.506	507	532	15	21	1.075	2581
T		16.029	12.667	47	412	29.155	13.334	11.318	467	405	25.524	54679
LANDEN VAN AMERIKA												
CANADA		135	191	9	19	354	120	134	12	10	276	630
VER. STATEN VAN AMERIKA		1.066	1.222	16	48	2.352	931	1.109	73	54	2.167	4519
HAITI		6	5	-	-	11	6	5	-	-	11	22
BRAZILIE		88	53	2	5	148	89	254	4	19	366	514
CHILI		114	175	2	27	318	79	134	6	4	223	541
COLOMBIA		35	22	1	1	59	40	73	1	2	116	175
PERU		29	40	1	7	77	31	69	1	2	103	180
ANDERE LANDEN VAN AMERIKA		288	220	2	8	518	341	519	10	22	892	1410
T		1.761	1.928	33	115	3.837	1.637	2.297	107	113	4.154	7991
LANDEN VAN OCEANIE												
AUSTRALIE		62	76	4	2	144	38	52	-	2	92	236
ANDERE LANDEN VAN OCEANIE		10	24	-	1	35	14	20	1	-	35	70
T		72	100	4	3	179	52	72	1	2	127	306
VLUCHTELINGEN												
VLUCHTELINGEN (HERKOMST ONBEKEND)		327	149	5	9	490	264	100	16	3	383	873
VLUCHTELINGEN (HERKOMST BEKEND)		1.517	1.125	52	72	2.766	1.066	858	201	32	2.157	4923
T		1.844	1.274	57	81	3.256	1.330	958	217	35	2.540	5796
VADERLANDLOZEN - ONBEKENDEN												
VADERLANDLOOS		54	45	13	14	126	32	13	6	2	53	179
T		54	45	13	14	126	32	13	6	2	53	179
TT		1.203.696	1.501.831	80.102	125.086	2.910.715	1.029.872	1.504.142	316.680	137.415	2.988.109	5.898824

N.I.S. BEVOLKING OP 1-1-1997		TABEL O2.O2 A BEVOLKING NAAR NATIONALITEIT, BURGERLIJKE STAAT EN GESLACHT (NB - GEHUWD, OMVAT EVENEENS WETTELIJK GESCHIEDEN VAN TAFEL EN BED)					BLZ. 1.-		GEWEST: O3 WAALS GEWEST			
NATIONALITEITS- LAND		MANNEN					VROUWEN					ALGE- MEEN TO- TAAL
		ONGE- HUWD	GEHUWD	WEDUW- STAAT	UIT DE ECHT GE- SCHEIDEN	TOTAAL	ONGE- HUWD	GEHUWD	WEDUW- STAAT	UIT DE ECHT GE- SCHEIDEN	TOTAAL	
BELGIE												
T		654.703	654.906	40.663	79.050	1.429.322	571.859	676.455	207.130	96.463	1.551.907	2.981229
ANDERE LANDEN LID VAN DE E.E.G.												
DUITSLAND		3.226	4.083	163	511	7.983	2.770	3.731	458	435	7.394	15377
OOSTENRIJK		39	64	1	10	114	38	50	2	7	97	211
DENEMARKEN		149	105	-	5	259	143	154	3	3	303	562
SPANJE		2.542	4.907	198	398	8.045	1.926	4.031	634	215	6.806	14851
FINLAND		45	42	-	1	88	73	61	1	4	139	227
FRANKRIJK		9.233	14.129	702	2.007	26.071	8.984	13.366	3.456	2.032	27.838	53909
VERENIGD-KONINKRIJK		1.115	1.398	41	109	2.663	1.036	1.295	71	67	2.469	5132
LUXEMBURG		401	919	68	108	1.496	271	427	155	57	910	2406
GRIEKENLAND		1.096	1.730	51	155	3.032	789	1.428	240	86	2.543	5575
IERLAND (EIRE)		78	67	1	3	149	119	67	1	3	190	339
PORTUGAL		1.042	1.398	30	79	2.549	839	1.180	78	69	2.166	4715
ZWEDEN		198	193	2	5	398	236	200	7	18	461	859
ITALIE		24.392	54.221	2.169	4.124	84.906	16.538	40.416	9.925	2.110	68.989	153895
NEDERLAND		1.048	2.207	138	255	3.648	876	1.439	223	151	2.689	6337
T		44.604	85.463	3.564	7.770	141.401	34.638	67.845	15.254	5.257	122.994	264395
AND. EUROPESE LANDEN												
BULGARIJE		39	22	1	2	64	31	61	3	3	98	162
HONGARIJE		54	49	3	16	122	31	78	15	5	129	251
NOORWEGEN		91	65	1	5	162	125	94	2	8	229	391
POLEN		347	441	60	78	926	333	665	452	34	1.484	2410
ROEMENIE		150	187	4	14	355	135	316	8	11	470	825
ZWITSERLAND		80	180	15	20	295	98	151	40	16	305	600
TSJECHOSLOWAKIJE (EX-)		27	33	7	6	73	27	43	24	-	94	167
USSR (EX-)		73	61	8	7	149	90	166	15	4	275	424
JOEGOSLAVIE (EX-)		64	88	2	10	164	57	87	48	6	198	362
TURKIJE		4.261	5.060	22	67	9.410	3.710	4.987	204	75	8.976	18386
ANDERE LANDEN VAN EUROPA		474	470	18	39	1.001	354	440	109	20	923	1924
T		5.660	6.656	141	264	12.721	4.991	7.088	920	182	13.181	25902
LANDEN VAN AZIE												
TAIWAN		16	26	-	-	42	23	25	5	1	54	96
INDIE		40	66	3	4	113	96	30	-	-	126	239
INDONESIE		8	11	-	-	19	5	24	-	1	30	49
JAPAN		27	26	-	-	53	41	49	1	-	91	144
FILIPPIJNEN		18	10	-	1	29	30	102	2	3	137	166
VIETNAM		57	22	2	2	83	36	55	8	4	103	186
CHINA (VOLKSREP.)		121	206	-	6	333	142	237	17	6	402	735
THAILAND		32	10	-	-	42	37	99	4	4	144	186
IRAN		34	34	-	3	71	25	41	8	2	76	147
ISRAEL		27	28	-	1	56	15	25	-	1	41	97
LIBANON		112	70	2	2	186	38	39	9	-	86	272
PAKISTAN		24	113	5	5	147	12	34	3	-	49	196
ANDERE LANDEN VAN AZIE		132	142	2	3	279	89	131	6	2	228	507
T		648	764	14	27	1.453	589	891	63	24	1.567	3020
LANDEN VAN AFRIKA												
BURUNDI		124	52	-	1	177	82	69	4	-	155	332
KAMEROEN		278	66	1	2	347	162	57	-	-	219	566
ZAIRE		1.499	541	6	23	2.069	1.319	523	38	17	1.897	3966
IVOORKUST		81	29	-	1	111	42	27	-	2	71	182
GHANA		45	42	-	6	93	23	25	2	-	50	143
MAURITIUS /EILAND/		66	40	-	6	112	47	346	19	7	419	531
RWANDA		117	37	-	3	157	107	62	4	1	174	331
ANGOLA		33	19	-	-	52	34	11	-	-	45	97

N.I.S.		TABEL 02.02 A					BLZ. 2.-		GEWEST: 03				
BEVOLKING OP 1-1-1997		BEVOLKING NAAR NATIONALITEIT, BURGERLIJKE STAAT EN GESLACHT										WAALS GEWEST	
(NB - GEHUWD, OMVAT EVENEENS WETTELIJK GESCEIDEN VAN TAFEL EN BED)													
NATIONALITEITS- LAND	MANNEN					VROUWEN					ALGE- MEEN TO- TAAL		
	ONGE- HUWD	GEHUWD	WEDUW- STAAT	UIT DE ECHT GE- SCHEIDEN	TOTAAL	ONGE- HUWD	GEHUWD	WEDUW- STAAT	UIT DE ECHT GE- SCHEIDEN	TOTAAL			
ALGERIJE	1.445	1.514	27	94	3.080	1.071	1.209	145	59	2.484	5564		
MAROKKO	5.849	4.558	25	158	10.590	4.125	4.229	243	178	8.775	19365		
TUNESIE	260	374	5	52	691	142	159	13	6	320	1011		
ANDERE LANDEN VAN AFRIKA	430	345	1	7	783	253	337	5	11	606	1389		
T	10.227	7.617	65	353	18.262	7.407	7.054	473	281	15.215	33477		
LANDEN VAN AMERIKA													
CANADA	136	133	5	7	281	177	177	7	8	369	650		
VER. STATEN VAN AMERIKA	1.125	853	16	36	2.030	1.331	1.167	41	46	2.585	4615		
HAITI	13	8	-	-	21	23	5	1	-	29	50		
BRAZILIE	83	62	-	3	148	99	149	3	7	258	406		
CHILI	67	66	3	5	141	63	86	-	3	152	293		
COLOMBIA	25	15	-	2	42	33	31	5	-	69	111		
PERU	23	19	-	1	43	37	40	1	1	79	122		
ANDERE LANDEN VAN AMERIKA	122	111	-	8	241	141	166	7	6	320	561		
T	1.594	1.267	24	62	2.947	1.904	1.821	65	71	3.861	6808		
LANDEN VAN OCEANIE													
AUSTRALIE	18	12	-	3	33	64	19	2	-	85	118		
ANDERE LANDEN VAN OCEANIE	1	6	-	-	7	11	-	-	-	11	18		
T	19	18	-	3	40	75	19	2	-	96	136		
VLUCHTELINGEN													
VLUCHTELINGEN (HERKOMST ONBEKEND)	315	132	5	37	489	221	70	15	6	312	801		
VLUCHTELINGEN (HERKOMST BEKEND)	1.446	1.069	96	131	2.742	934	808	384	39	2.165	4907		
T	1.761	1.201	101	168	3.231	1.155	878	399	45	2.477	5708		
VADERLANDLOZEN - ONBEKENDEN													
VADERLANDLOOS	36	45	6	10	97	18	4	9	2	33	130		
T	36	45	6	10	97	18	4	9	2	33	130		
TT	719.252	757.937	44.578	87.707	1.609.474	622.636	762.055	224.315	102.325	1.711.331	3.320805		

N.I.S.		TABEL 02.02 A					BLZ. 1.-			GEWEST: 04			
BEVOLKING OP 1-1-1997		BEVOLKING NAAR NATIONALITEIT, BURGERLIJKE STAAT EN GESLACHT										DUITSTALIGE GEMEENSCHAP	
(NB - GEHUWD, OMVAT EVENEENS WETTELIJK GESCHIEDEN VAN TAFEL EN BED)													
NATIONALITEITS- LAND		MANNEN					VROUWEN					ALGE- MEEN TO- TAAL	
		ONGE- HUWD	GEHUWD	WEDUW- STAAT	UIT DE ECHT GE- SCHEIDEN	TOTAAL	ONGE- HUWD	GEHUWD	WEDUW- STAAT	UIT DE ECHT GE- SCHEIDEN	TOTAAL		
BELGIE													
T		13.079	13.874	679	886	28.518	10.731	14.465	3.614	1.045	29.855	58373	
ANDERE LANDEN LID VAN DE E.E.G.													
DUITSLAND		2.045	2.546	80	273	4.944	1.650	2.228	272	280	4.430	9374	
OOSTENRIJK		7	7	-	1	15	1	10	-	1	12	27	
DENEMARKEN		3	3	-	-	6	2	1	-	-	3	9	
SPANJE		54	73	-	2	129	38	57	3	2	100	229	
FINLAND		-	-	-	-	-	-	1	-	-	1	1	
FRANKRIJK		25	28	1	6	60	25	29	5	5	64	124	
VERENIGD-KONINKRIJK		13	11	-	-	24	10	5	1	2	18	42	
LUXEMBURG		30	82	3	6	121	9	34	3	5	51	172	
GRIEKENLAND		5	8	-	-	13	3	4	2	1	10	23	
IERLAND (EIRE)		-	-	-	-	-	-	-	-	1	1	1	
PORTUGAL		7	15	-	1	23	3	9	1	-	13	36	
ZWEDEN		-	1	-	1	2	-	1	-	1	2	4	
ITALIE		27	58	4	8	97	21	21	5	2	49	146	
NEDERLAND		119	259	13	18	409	72	156	29	17	274	683	
T		2.335	3.091	101	316	5.843	1.834	2.556	321	317	5.028	10871	
AND. EUROPESE LANDEN													
BULGARIJE		1	-	-	-	1	-	1	-	-	1	2	
HONGARIJE		3	2	-	-	5	4	6	1	1	12	17	
NOORWEGEN		-	1	-	-	1	-	-	-	-	-	1	
POLEN		12	16	2	-	30	17	24	-	1	42	72	
ROEMENIE		3	4	-	2	9	3	4	-	1	8	17	
ZWITSERLAND		7	10	1	-	18	2	9	1	1	13	31	
TSJECHOSLOWAKIJE (EX-)		1	3	-	-	4	2	5	-	-	7	11	
USSR (EX-)		4	1	-	-	5	1	10	-	-	11	16	
JOEGOSLAVIE (EX-)		-	2	-	-	2	1	1	-	-	2	4	
TURKIJE		1	5	-	-	6	1	2	-	-	3	9	
ANDERE LANDEN VAN EUROPA		5	7	-	-	12	8	9	3	1	21	33	
T		37	51	3	2	93	39	71	5	5	120	213	
LANDEN VAN AZIE													
TAIWAN		-	2	-	-	2	1	2	-	-	3	5	
INDIE		1	2	-	-	3	2	1	-	-	3	6	
INDONESIE		-	-	-	-	-	-	2	-	-	2	2	
FILIPPIJNEN		-	-	-	-	-	-	5	-	-	5	5	
VIETNAM		-	-	-	-	-	1	2	1	-	4	4	
CHINA (VOLKSREP.)		3	2	-	-	5	5	4	-	-	9	14	
THAILAND		1	-	-	-	1	3	8	-	-	11	12	
IRAN		-	-	-	-	-	1	2	-	-	3	3	
PAKISTAN		2	8	-	-	10	1	2	-	-	3	13	
ANDERE LANDEN VAN AZIE		1	2	-	-	3	-	-	-	-	-	3	
T		8	16	-	-	24	14	28	1	-	43	67	
LANDEN VAN AFRIKA													
KAMEROEN		1	-	-	-	1	-	-	-	-	-	1	
ZAIRE		1	-	-	-	1	3	-	-	-	3	4	
IVOORKUST		-	-	-	-	-	-	2	-	-	2	2	
GHANA		1	-	-	-	1	-	-	-	-	-	1	
MAURITIUS /EILAND/		-	-	-	-	-	-	4	-	-	4	4	
ALGERIJE		-	-	-	-	-	-	2	-	-	2	2	
MAROKKO		8	16	-	-	24	4	15	-	1	20	44	
TUNESIE		-	3	-	-	3	-	-	-	-	-	3	
ANDERE LANDEN VAN AFRIKA		4	2	-	-	6	3	5	-	-	8	14	
T		15	21	-	-	36	10	28	-	1	39	75	

N.I.S. BEVOLKING OP 1-1-1997		TABEL 02.02 A BEVOLKING NAAR NATIONALITEIT, BURGERLIJKE STAAT EN GESLACHT (NB - GEHUWD, OMVAT EVENEENS WETTELIJK GESCEIDEN VAN TAFEL EN BED)					BLZ. 2.- GEWEST: 04 DUITSTALIGE GEMEENSCHAP				
NATIONALITEITS- LAND	MANNEN					VROUWEN					ALGE- MEEN TO- TAAL
	ONGE- HUWD	GEHUWD	WEDUW- STAAT	UIT DE ECHT GE- SCHEIDEN	TOTAAL	ONGE- HUWD	GEHUWD	WEDUW- STAAT	UIT DE ECHT GE- SCHEIDEN	TOTAAL	
LANDEN VAN AMERIKA											
CANADA	-	1	-	-	1	1	-	-	-	1	2
VER. STATEN VAN AMERIKA	1	7	-	-	8	7	1	1	-	9	17
BRAZILIE	-	-	-	-	-	-	5	-	-	5	5
COLOMBIA	-	-	-	-	-	-	1	-	-	1	1
PERU	-	-	-	-	-	-	1	-	-	1	1
ANDERE LANDEN VAN AMERIKA	2	1	-	-	3	2	6	-	-	8	11
T	3	9	-	-	12	10	14	1	-	25	37
LANDEN VAN OCEANIE											
AUSTRALIE	-	-	-	-	-	1	-	-	-	1	1
ANDERE LANDEN VAN OCEANIE	-	1	-	-	1	-	-	-	-	-	1
T	-	1	-	-	1	1	-	-	-	1	2
VLUCHTELINGEN											
VLUCHTELINGEN (HERKOMST ONBEKEND)	6	9	-	1	16	9	4	1	1	15	31
VLUCHTELINGEN (HERKOMST BEKEND)	12	6	-	-	18	5	6	-	-	11	29
T	18	15	-	1	34	14	10	1	1	26	60
VADERLANDLOZEN - ONBEKENDEN											
VADERLANDLOOS	2	1	-	-	3	1	-	-	1	2	5
T	2	1	-	-	3	1	-	-	1	2	5
TT	15.497	17.079	783	1.205	34.564	12.654	17.172	3.943	1.370	35.139	69703

N.I.S. BEVOLKING OP 1-1-1997		TABEL O2.O2 A BEVOLKING NAAR NATIONALITEIT, BURGERLIJKE STAAT EN GESLACHT (NB - GEHUWD, OMVAT EVENEENS WETTELIJK GESCHIEDEN VAN TAFEL EN BED)					BLZ. 1.-		PROVINCIE: 1 PROVINCIE ANTWERPEN		
NATIONALITEITS- LAND	MANNEN					VROUWEN					ALGE- MEEN TO- TAAL
	ONGE- HUWD	GEHUWD	WEDUW- STAAT	UIT DE ECHT GE- SCHEIDEN	TOTAAL	ONGE- HUWD	GEHUWD	WEDUW- STAAT	UIT DE ECHT GE- SCHEIDEN	TOTAAL	
BELGIE											
T	312.494	377.422	21.960	36.313	748.189	268.923	383.041	86.200	42.091	780.255	1.528444
ANDERE LANDEN LID VAN DE E.E.G.											
DUITSLAND	604	876	38	148	1.666	437	607	83	82	1.209	2875
OOSTENRIJK	45	80	6	15	146	40	64	12	7	123	269
DENEMARKEN	62	72	6	7	147	41	41	1	3	86	233
SPANJE	620	986	31	88	1.725	468	692	85	37	1.282	3007
FINLAND	33	37	5	3	78	45	37	1	4	87	165
FRANKRIJK	670	723	29	132	1.554	633	628	123	96	1.480	3034
VERENIGD-KONINKRIJK	874	1.260	48	122	2.304	724	778	88	55	1.645	3949
LUXEMBURG	26	70	2	5	103	10	23	10	4	47	150
GRIEKENLAND	158	176	3	25	362	76	79	7	8	170	532
IERLAND (EIRE)	73	41	1	-	115	48	30	1	1	80	195
PORTUGAL	553	554	5	63	1.175	454	458	24	47	983	2158
ZWEDEN	69	83	8	9	169	54	54	5	3	116	285
ITALIE	516	810	19	97	1.442	325	349	23	26	723	2165
NEDERLAND	5.380	10.144	443	1.161	17.128	4.413	7.150	1.017	677	13.257	30385
T	9.683	15.912	644	1.875	28.114	7.768	10.990	1.480	1.050	21.288	49402
AND. EUROPESE LANDEN											
BULGARIJE	28	22	-	2	52	20	40	3	1	64	116
HONGARIJE	22	19	-	2	43	29	51	1	1	82	125
NOORWEGEN	41	94	6	7	148	32	32	9	2	75	223
POLEN	112	67	-	3	182	149	335	16	12	512	694
ROEMENIE	29	43	-	3	75	23	69	1	5	98	173
ZWITSERLAND	60	117	9	5	191	59	87	11	9	166	357
TSJECHOSLOWAKIJE (EX-)	9	11	1	1	22	28	31	1	1	61	83
USSR (EX-)	114	129	1	3	247	94	214	5	4	317	564
JOEGOSLAVIE (EX-)	66	115	-	7	188	40	50	3	3	96	284
TURKIJE	2.213	2.617	7	38	4.875	1.927	2.479	101	44	4.551	9426
ANDERE LANDEN VAN EUROPA	645	484	5	25	1.159	534	461	25	11	1.031	2190
T	3.339	3.718	29	96	7.182	2.935	3.849	176	93	7.053	14235
LANDEN VAN AZIE											
TAIWAN	2	13	1	-	16	5	17	-	2	24	40
INDIE	445	364	4	11	824	278	323	10	2	613	1437
INDONESIE	44	33	2	6	85	39	60	5	2	106	191
JAPAN	59	88	-	3	150	71	83	-	-	154	304
FILIPPIJNEN	56	33	1	10	100	67	270	7	11	355	455
VIETNAM	7	6	-	-	13	7	12	-	-	19	32
CHINA (VOLKSREP.)	126	202	7	4	339	96	217	14	3	330	669
THAILAND	52	13	-	2	67	81	223	6	13	323	390
IRAN	33	27	-	3	63	22	34	5	-	61	124
ISRAEL	251	269	5	11	536	193	236	17	5	451	987
LIBANON	72	70	1	2	145	58	51	7	1	117	262
PAKISTAN	35	110	-	7	152	15	33	1	1	50	202
ANDERE LANDEN VAN AZIE	85	140	1	5	231	72	118	5	1	196	427
T	1.267	1.368	22	64	2.721	1.004	1.677	77	41	2.799	5520
LANDEN VAN AFRIKA											
BURUNDI	11	9	-	-	20	8	8	-	-	16	36
KAMEROEN	16	17	-	-	33	11	11	-	-	22	55
ZAIRE	200	110	2	7	319	193	107	5	3	308	627
IVOORKUST	8	17	-	-	25	4	3	1	1	9	34
GHANA	66	120	-	25	211	61	103	3	7	174	385
MAURITIUS /EILAND/	1	2	-	-	3	1	9	1	1	12	15
RWANDA	13	6	-	1	20	11	3	-	-	14	34
ANGOLA	24	6	-	-	30	12	2	-	-	14	44

N.I.S. - BEVOLKING OP 1-1-1997		TABEL 02.02 A BEVOLKING NAAR NATIONALITEIT, BURGERLIJKE STAAT EN GESLACHT (NB - GEHUWD, OMVAT EVENEENS WETTELIJK GESCHIEDEN VAN TAFEL EN BED)								BLZ. 2.- PROVINCIE: 1 PROVINCIE ANTWERPEN	
NATIONALITEITS- LAND	MANNEN					VROUWEN					ALGE- MEEN TO- TAAL
	ONGE- HUWD	GEHUWD	WEDUW- STAAT	UIT DE ECHT GE- SCHEIDEN	TOTAAL	ONGE- HUWD	GEHUWD	WEDUW- STAAT	UIT DE ECHT GE- SCHEIDEN	TOTAAL	
ALGERIJE	52	80	-	7	139	43	51	1	7	102	241
MAROKKO	9.043	6.266	13	142	15.464	7.420	5.844	234	192	13.690	29154
TUNESIE	50	98	1	18	167	32	40	2	3	77	244
ANDERE LANDEN VAN AFRIKA	264	354	4	26	648	202	207	5	14	428	1076
T	9.748	7.085	20	226	17.079	7.998	6.388	252	228	14.866	31945
LANDEN VAN AMERIKA											
CANADA	48	77	4	7	136	47	40	6	2	95	231
VER. STATEN VAN AMERIKA	282	430	12	15	739	233	319	35	17	604	1343
HAITI	2	2	-	-	4	2	-	-	-	2	6
BRAZILIE	38	23	2	3	66	34	120	3	13	170	236
CHILI	92	145	2	26	265	46	91	4	2	143	408
COLOMBIA	11	4	-	1	16	6	22	-	1	29	45
PERU	16	23	-	6	45	15	35	1	2	53	98
ANDERE LANDEN VAN AMERIKA	120	101	1	5	227	128	206	5	5	344	571
T	609	805	21	63	1.498	511	833	54	42	1.440	2938
LANDEN VAN OCEANIE											
AUSTRALIE	31	34	1	-	66	16	22	-	1	39	105
ANDERE LANDEN VAN OCEANIE	2	5	-	1	8	3	7	-	-	10	18
T	33	39	1	1	74	19	29	-	1	49	123
VLUCHTELINGEN											
VLUCHTELINGEN (HERKOMST ONBEKEND)	198	73	3	3	277	165	52	10	2	229	506
VLUCHTELINGEN (HERKOMST BEKEND)	750	552	16	23	1.341	561	432	89	10	1.092	2433
T	948	625	19	26	1.618	726	484	99	12	1.321	2939
VADERLANDLOZEN - ONBEKENDEN											
VADERLANDLOOS	30	20	8	9	67	15	8	2	2	27	94
T	30	20	8	9	67	15	8	2	2	27	94
TT	338.151	406.994	22.724	38.673	806.542	289.899	407.299	88.340	43.560	829.098	1.635640

N.I.S.		TABEL 02.02 A					BLZ. 1.-			PROVINCIE: 2			
BEVOLKING OP 1-1-1997		BEVOLKING NAAR NATIONALITEIT, BURGERLIJKE STAAT EN GESLACHT										PROVINCIE VLAAMS BRABANT	
(NB - GEHUWD, OMVAT EVENEENS WETTELIJK GESCHIEDEN VAN TAFEL EN BED)													
NATIONALITEITS- LAND		MANNEN					VROUWEN					ALGE- MEEN TO- TAAL	
		ONGE- HUWD	GEHUWD	WEDUW- STAAT	UIT DE ECHT GE- SCHEIDEN	TOTAAL	ONGE- HUWD	GEHUWD	WEDUW- STAAT	UIT DE ECHT GE- SCHEIDEN	TOTAAL		
BELGIE													
T		191.005	240.940	13.000	18.801	463.746	166.924	243.717	51.766	22.382	484.789	948535	
ANDERE LANDEN LID VAN DE E.E.G.													
DUITSLAND		1.067	1.152	19	61	2.299	971	1.129	57	94	2.251	4550	
OOSTENRIJK		51	49	1	3	104	36	52	6	7	101	205	
DENEMARKEN		205	187	-	10	402	246	197	4	11	458	860	
SPANJE		784	1.137	38	61	2.020	694	1.030	99	53	1.876	3896	
FINLAND		85	62	-	1	148	110	85	1	8	204	352	
FRANKRIJK		930	1.091	21	106	2.148	912	1.066	131	125	2.234	4382	
VERENIGD-KONINKRIJK		1.515	1.714	32	82	3.343	1.376	1.458	52	67	2.953	6296	
LUXEMBURG		60	127	2	7	196	55	62	12	14	143	339	
GRIEKENLAND		310	361	5	19	695	238	260	18	15	531	1226	
IERLAND (EIRE)		215	174	2	4	395	268	177	3	12	460	855	
PORTUGAL		296	368	5	26	695	315	375	23	20	733	1428	
ZWEDEN		109	107	2	13	231	146	90	1	4	241	472	
ITALIE		1.109	1.875	42	159	3.185	846	1.129	96	60	2.131	5316	
NEDERLAND		1.937	2.427	71	173	4.608	1.715	1.852	166	156	3.889	8497	
T		8.673	10.831	240	725	20.469	7.928	8.962	669	646	18.205	38674	
AND. EUROPESE LANDEN													
BULGARIJE		11	13	1	2	27	11	20	1	1	33	60	
HONGARIJE		25	18	1	3	47	26	27	3	1	57	104	
NOORWEGEN		40	24	-	1	65	33	34	1	1	69	134	
POLEN		40	38	1	2	81	119	122	2	5	248	329	
ROEMENIE		36	57	1	3	97	35	83	1	1	120	217	
ZWITSERLAND		58	112	4	7	181	50	72	8	10	140	321	
TSJECHOSLOWAKIJE (EX-)		16	18	-	1	35	16	25	2	2	45	80	
USSR (EX-)		67	50	-	1	118	63	90	4	4	161	279	
JOEGOSLAVIE (EX-)		15	14	-	-	29	8	11	-	-	19	48	
TURKIJE		318	343	-	3	664	238	315	21	8	582	1246	
ANDERE LANDEN VAN EUROPA		93	117	1	6	217	105	128	10	7	250	467	
T		719	804	9	29	1.561	704	927	53	40	1.724	3285	
LANDEN VAN AZIE													
TAIWAN		32	22	-	1	55	37	24	2	-	63	118	
INDIE		112	72	1	2	187	45	41	3	2	91	278	
INDONESIE		52	39	1	1	93	40	52	2	1	95	188	
JAPAN		104	122	-	1	227	77	114	2	1	194	421	
FILIPPIJNEN		46	20	-	-	66	57	118	10	3	188	254	
VIETNAM		8	3	-	-	11	8	15	2	1	26	37	
CHINA (VOLKSREP.)		97	168	1	2	268	98	170	4	3	275	543	
THAILAND		22	5	-	-	27	25	88	-	4	117	144	
IRAN		51	48	-	1	100	36	48	2	2	88	188	
ISRAEL		20	20	1	-	41	15	15	-	-	30	71	
LIBANON		44	33	1	-	78	28	23	6	-	57	135	
PAKISTAN		13	40	-	1	54	10	13	1	-	24	78	
ANDERE LANDEN VAN AZIE		124	106	1	1	232	98	111	3	1	213	445	
T		725	698	6	10	1.439	574	832	37	18	1.461	2900	
LANDEN VAN AFRIKA													
BURUNDI		5	10	-	-	15	7	8	-	1	16	31	
KAMEROEN		19	5	-	1	25	13	7	-	-	20	45	
ZAIRE		327	121	1	5	454	290	143	6	9	448	902	
IVOORKUST		7	5	-	-	12	5	3	-	-	8	20	
GHANA		22	24	1	1	48	21	18	-	1	40	88	
MAURITIUS /EILAND/		4	10	-	-	14	6	17	2	1	26	40	
RWANDA		19	10	1	-	30	14	11	1	-	26	56	
ANGOLA		9	2	-	-	11	12	5	-	-	17	28	

N.I.S.		TABEL O2.02 A					BLZ. 2.-		PROVINCIE: 2				
BEVOLKING OP 1-1-1997		BEVOLKING NAAR NATIONALITEIT, BURGERLIJKE STAAT EN GESLACHT										PROVINCIE VLAAMS BRABANT	
(NB - GEHUWD, OMVAT EVENEENS WETTELIJK GESCEIDEN VAN TAFEL EN BED)													
NATIONALITEITS- LAND		MANNEN					VROUWEN					ALGE- MEEN TO- TAAL	
		ONGE- HUWD	GEHUWD	WEDUW- STAAT	UIT DE ECHT GE- SCHEIDEN	TOTAAL	ONGE- HUWD	GEHUWD	WEDUW- STAAT	UIT DE ECHT GE- SCHEIDEN	TOTAAL		
ALGERIJE		27	53	-	4	84	18	33	1	3	55	139	
MAROKKO		1.118	1.052	5	24	2.199	887	944	41	45	1.917	4116	
TUNESIE		37	83	1	5	126	27	34	4	1	66	192	
ANDERE LANDEN VAN AFRIKA		217	181	-	1	399	194	151	3	5	353	752	
T		1.811	1.556	9	41	3.417	1.494	1.374	58	66	2.992	6409	
LANDEN VAN AMERIKA													
CANADA		66	64	1	5	136	56	52	-	3	111	247	
VER. STATEN VAN AMERIKA		630	618	1	13	1.262	553	603	10	30	1.196	2458	
HAITI		3	3	-	-	6	2	4	-	-	6	12	
BRAZILIE		23	17	-	2	42	33	58	1	3	95	137	
CHILI		14	15	-	-	29	20	23	-	2	45	74	
COLOMBIA		15	14	1	-	30	26	22	-	1	49	79	
PERU		8	12	-	-	20	9	18	-	-	27	47	
ANDERE LANDEN VAN AMERIKA		76	51	1	1	129	85	116	2	3	206	335	
T		835	794	4	21	1.654	784	896	13	42	1.735	3389	
LANDEN VAN OCEANIE													
AUSTRALIE		22	29	-	2	53	12	18	-	-	30	83	
ANDERE LANDEN VAN OCEANIE		7	10	-	-	17	8	8	1	-	17	34	
T		29	39	-	2	70	20	26	1	-	47	117	
VLUCHTELINGEN													
VLUCHTELINGEN (HERKOMST ONBEKEND)		53	32	-	2	87	60	19	5	-	84	171	
VLUCHTELINGEN (HERKOMST BEKEND)		349	270	10	20	649	295	200	27	13	535	1184	
T		402	302	10	22	736	355	219	32	13	619	1355	
VADERLANDLOZEN - ONBEKENDEN													
VADERLANDLOOS		5	8	2	2	17	6	5	-	-	11	28	
T		5	8	2	2	17	6	5	-	-	11	28	
TT		204.204	255.972	13.280	19.653	493.109	178.789	256.958	52.629	23.207	511.583	1.004692	

N.I.S.		TABEL 02.02 A					BLZ. 1.-			PROVINCIE: 2			
BEVOLKING OP 1-1-1997		BEVOLKING NAAR NATIONALITEIT, BURGERLIJKE STAAT EN GESLACHT										PROVINCIE WAALS BRABANT	
(NB - GEHUWD, OMVAT EVENEENS WETTELIJK GESCHIEDEN VAN TAFEL EN BED)													
NATIONALITEITS- LAND		MANNEN					VROUWEN					ALGE- MEEN TO- TAAL	
		ONGE- HUWD	GEHUWD	WEDUW- STAAT	UIT DE ECHT GE- SCHEIDEN	TOTAAL	ONGE- HUWD	GEHUWD	WEDUW- STAAT	UIT DE ECHT GE- SCHEIDEN	TOTAAL		
BELGIE													
T		69.085	70.654	3.704	7.300	150.743	61.373	72.443	17.163	9.725	160.704	311447	
ANDERE LANDEN LID VAN DE E.E.G.													
DUITSLAND		133	199	4	14	350	143	200	9	19	371	721	
OOSTENRIJK		7	16	1	2	26	18	12	1	2	33	59	
DENEMARKEN		89	75	-	2	166	90	92	1	2	185	351	
SPANJE		302	497	16	36	851	269	406	42	15	732	1583	
FINLAND		37	40	-	-	77	48	45	1	2	96	173	
FRANKRIJK		903	1.274	37	140	2.354	909	1.337	179	152	2.577	4931	
VERENIGD-KONINKRIJK		624	833	19	44	1.520	547	635	26	40	1.248	2768	
LUXEMBURG		57	116	5	10	188	36	58	13	8	115	303	
GRIEKENLAND		68	116	1	10	195	68	83	7	2	160	355	
IERLAND (EIRE)		57	49	-	-	106	65	53	1	1	120	226	
PORTUGAL		203	250	5	15	473	177	247	11	15	450	923	
ZWEDEN		175	171	2	3	351	196	176	3	12	387	738	
ITALIE		1.110	2.185	79	165	3.539	819	1.449	268	80	2.616	6155	
NEDERLAND		168	344	11	28	551	185	238	23	21	467	1018	
T		3.933	6.165	180	469	10.747	3.570	5.031	585	371	9.557	20304	
AND. EUROPESE LANDEN													
BULGARIJE		7	2	-	-	9	6	8	-	1	15	24	
HONGARIJE		5	4	-	1	10	8	11	1	-	20	30	
NOORWEGEN		67	53	-	3	123	79	59	1	2	141	264	
POLEN		42	19	4	1	66	84	59	8	2	153	219	
ROEMENIE		17	31	2	-	50	21	49	3	2	75	125	
ZWITSERLAND		16	52	2	4	74	20	41	10	7	78	152	
TSJECHOSLOWAKIJE (EX-)		6	9	-	-	15	6	10	-	-	16	31	
USSR (EX-)		15	13	1	1	30	29	26	-	2	57	87	
JOEGOSLAVIE (EX-)		4	8	-	-	12	7	7	1	1	16	28	
TURKIJE		26	46	3	2	77	22	39	4	1	66	143	
ANDERE LANDEN VAN EUROPA		37	54	1	2	94	19	42	5	-	66	160	
T		242	291	13	14	560	301	351	33	18	703	1263	
LANDEN VAN AZIE													
TAIWAN		11	10	-	-	21	16	10	-	-	26	47	
INDIE		6	5	-	-	11	8	2	-	-	10	21	
INDONESIE		4	1	-	-	5	-	-	-	1	1	6	
JAPAN		11	13	-	-	24	17	24	1	-	42	66	
FILIPPIJNEN		5	2	-	-	7	16	19	-	-	35	42	
VIETNAM		8	1	-	-	9	5	-	-	1	6	15	
CHINA (VOLKSREP.)		32	47	-	2	81	29	61	5	2	97	178	
THAILAND		8	4	-	-	12	7	17	-	1	25	37	
IRAN		5	10	-	1	16	6	13	3	2	24	40	
ISRAEL		20	23	-	-	43	14	19	-	1	34	77	
LIBANON		23	16	-	-	39	14	12	2	-	28	67	
PAKISTAN		2	2	-	3	7	2	5	-	-	7	14	
ANDERE LANDEN VAN AZIE		43	37	1	-	81	28	39	1	-	68	149	
T		178	171	1	6	356	162	221	12	8	403	759	
LANDEN VAN AFRIKA													
BURUNDI		49	28	-	-	77	31	29	2	-	62	139	
KAMEROEN		40	19	-	-	59	31	20	-	-	51	110	
ZAIRE		426	156	1	4	587	376	158	8	5	547	1134	
IVOORKUST		17	7	-	-	24	12	2	-	2	16	40	
GHANA		7	5	-	-	12	2	2	-	-	4	16	
MAURITIUS /EILAND/		9	6	-	1	16	4	27	2	-	33	49	
RWANDA		29	10	-	1	40	21	21	2	-	44	84	
ANGOLA		2	3	-	-	5	1	-	-	-	1	6	

N.I.S.		TABEL 02.02 A					BLZ. 2.-			PROVINCIE: 2			
BEVOLKING OP 1-1-1997		BEVOLKING NAAR NATIONALITEIT, BURGERLIJKE STAAT EN GESLACHT										PROVINCIE WAALS BRABANT	
(NB - GEHUWD, OMVAT EVENEENS WETTELIJK GESCHIEDEN VAN TAFEL EN BED)													
NATIONALITEITS- LAND		MANNEN					VROUWEN					ALGE- MEEN TO- TAAL	
		ONGE- HUWD	GEHUWD	WEDUW- STAAT	UIT DE ECHT GE- SCHEIDEN	TOTAAL	ONGE- HUWD	GEHUWD	WEDUW- STAAT	UIT DE ECHT GE- SCHEIDEN	TOTAAL		
ALGERIJE		29	44	2	6	81	42	34	5	-	81	162	
MAROKKO		793	571	2	12	1.378	586	533	29	11	1.159	2537	
TUNESIE		23	42	-	2	67	11	11	4	-	26	93	
ANDERE LANDEN VAN AFRIKA		121	88	-	1	210	76	64	2	2	144	354	
T		1.545	979	5	27	2.556	1.193	901	54	20	2.168	4724	
LANDEN VAN AMERIKA													
CANADA		47	57	-	1	105	46	56	1	3	106	211	
VER. STATEN VAN AMERIKA		316	404	2	5	727	359	369	7	12	747	1474	
HAITI		3	4	-	-	7	2	1	-	-	3	10	
BRAZILIE		41	30	-	1	72	46	55	1	1	103	175	
CHILI		41	37	1	-	79	34	46	-	1	81	160	
COLOMBIA		13	7	-	1	21	13	15	1	-	29	50	
PERU		8	15	-	-	23	25	21	1	-	47	70	
ANDERE LANDEN VAN AMERIKA		51	49	-	3	103	67	57	3	4	131	234	
T		520	603	3	11	1.137	592	620	14	21	1.247	2384	
LANDEN VAN OCEANIE													
AUSTRALIE		6	8	-	-	14	12	8	1	-	21	35	
ANDERE LANDEN VAN OCEANIE		-	1	-	-	1	-	-	-	-	-	1	
T		6	9	-	-	15	12	8	1	-	21	36	
VLUCHTELINGEN													
VLUCHTELINGEN (HERKOMST ONBEKEND)		68	32	-	5	105	56	23	2	-	81	186	
VLUCHTELINGEN (HERKOMST BEKEND)		134	92	7	8	241	113	79	15	4	211	452	
T		202	124	7	13	346	169	102	17	4	292	638	
VADERLANDLOZEN - ONBEKENDEN													
VADERLANDLOOS		1	4	2	-	7	1	1	1	-	3	10	
T		1	4	2	-	7	1	1	1	-	3	10	
TT		75.712	79.000	3.915	7.840	166.467	67.373	79.678	17.880	10.167	175.098	341565	

N.I.S.		TABEL 02.02 A				BLZ. 1.-				PROVINCIE: 3			
BEVOLKING OP 1-1-1997		BEVOLKING NAAR NATIONALITEIT, BURGERLIJKE STAAT EN GESLACHT										PROVINCIE WEST-VLAANDEREN	
(NB - GEHUWD, OMVAT EVENEENS WETTELIJK GESCHIEDEN VAN TAFEL EN BED)													
NATIONALITEITS- LAND		MANNEN					VROUWEN					ALGE- MEEN TO- TAAL	
		ONGE- HUWD	GEHUWD	WEDUW- STAAT	UIT DE ECHT GE- SCHEIDEN	TOTAAL	ONGE- HUWD	GEHUWD	WEDUW- STAAT	UIT DE ECHT GE- SCHEIDEN	TOTAAL		
BELGIE													
T		220.109	284.646	15.907	23.337	543.999	187.313	286.444	62.989	24.660	561.406	1.105405	
ANDERE LANDEN LID VAN DE E.E.G.													
DUITSLAND		124	257	19	41	441	122	196	33	23	374	815	
OOSTENRIJK		12	14	-	6	32	4	11	2	2	19	51	
DENEMARKEN		9	7	-	-	16	12	9	-	1	22	38	
SPANJE		54	79	2	12	147	41	47	4	4	96	243	
FINLAND		5	4	-	-	9	11	8	-	-	19	28	
FRANKRIJK		854	2.008	75	241	3.178	858	1.285	389	206	2.738	5916	
VERENIGD-KONINKRIJK		238	382	22	60	702	149	213	49	31	442	1144	
LUXEMBURG		13	16	2	3	34	6	7	9	2	24	58	
GRIEKENLAND		38	32	1	8	79	28	17	2	4	51	130	
IERLAND (EIRE)		15	13	-	-	28	16	18	-	-	34	62	
PORTUGAL		86	127	6	9	228	74	82	1	7	164	392	
ZWEDEN		8	9	-	3	20	14	10	2	2	28	48	
ITALIE		137	284	6	42	469	74	98	10	8	190	659	
NEDERLAND		452	939	49	143	1.583	349	518	116	69	1.052	2635	
T		2.045	4.171	182	568	6.966	1.758	2.519	617	359	5.253	12219	
AND. EUROPESE LANDEN													
BULGARIJE		14	25	-	3	42	22	33	1	-	56	98	
HONGARIJE		7	6	-	2	15	18	23	2	-	43	58	
NOORWEGEN		7	4	-	-	11	10	2	1	-	13	24	
POLEN		24	32	2	1	59	36	79	6	2	123	182	
ROEMENIE		22	47	-	1	70	20	51	-	-	71	141	
ZWITSERLAND		8	20	4	5	37	7	15	8	2	32	69	
TSJECHOSLOWAKIJE (EX-)		3	5	-	1	9	4	14	-	-	18	27	
USSR (EX-)		24	18	-	-	42	24	42	-	3	69	111	
JOEGOSLAVIE (EX-)		15	9	-	-	24	7	5	1	-	13	37	
TURKIJE		76	94	-	1	171	73	63	-	3	139	310	
ANDERE LANDEN VAN EUROPA		98	108	2	3	211	94	89	12	1	196	407	
T		298	368	8	17	691	315	416	31	11	773	1464	
LANDEN VAN AZIE													
TAIWAN		-	-	-	-	-	1	1	1	-	3	3	
INDIE		11	35	1	3	50	13	22	2	-	37	87	
INDONESIE		5	5	1	-	11	5	15	1	-	21	32	
JAPAN		13	29	-	-	42	22	23	-	1	46	88	
FILIPPIJNEN		21	8	-	1	30	27	190	4	4	225	255	
VIETNAM		9	3	-	-	12	13	12	3	-	28	40	
CHINA (VOLKSREP.)		18	35	-	3	56	17	47	7	2	73	129	
THAILAND		11	2	-	-	13	15	77	-	-	92	105	
IRAN		17	19	-	2	38	13	18	-	2	33	71	
ISRAEL		1	6	-	-	7	-	3	-	-	3	10	
LIBANON		6	8	-	-	14	5	5	1	-	11	25	
PAKISTAN		30	79	4	6	119	18	32	2	-	52	171	
ANDERE LANDEN VAN AZIE		29	46	1	1	77	18	35	-	-	53	130	
T		171	275	7	16	469	167	480	21	9	677	1146	
LANDEN VAN AFRIKA													
BURUNDI		-	3	-	-	3	3	5	-	1	9	12	
KAMEROEN		-	1	-	-	1	3	1	-	-	4	5	
ZAIRE		28	18	-	4	50	33	25	2	1	61	111	
IVOORKUST		-	-	-	-	-	2	1	-	1	4	4	
GHANA		10	13	-	1	24	8	12	-	-	20	44	
MAURITIUS /EILAND/		2	-	-	-	2	2	4	-	-	6	8	
RWANDA		8	-	-	-	8	6	3	-	-	9	17	
ANGOLA		7	4	-	-	11	3	4	-	-	7	18	

N.I.S.		TABEL 02.02 A					BLZ. 2.-			PROVINCIE: 3			
BEVOLKING OP 1-1-1997		BEVOLKING NAAR NATIONALITEIT, BURGERLIJKE STAAT EN GESLACHT										PROVINCIE WEST-VLAANDEREN	
(NB - GEHUWD, OMVAT EVENEENS WETTELIJK GESCEIDEN VAN TAFEL EN BED)													
NATIONALITEITS- LAND	MANNEN					VROUWEN					ALGE- MEEN TO- TAAL		
	ONGE- HUWD	GEHUWD	WEDUW- STAAT	UIT DE ECHT GE- SCHEIDEN	TOTAAL	ONGE- HUWD	GEHUWD	WEDUW- STAAT	UIT DE ECHT GE- SCHEIDEN	TOTAAL			
ALGERIJE	51	101	5	12	169	38	63	3	1	105	274		
MAROKKO	450	395	1	13	859	350	343	8	7	708	1567		
TUNESIE	40	82	-	10	132	36	39	1	3	79	211		
ANDERE LANDEN VAN AFRIKA	40	83	-	6	129	26	51	3	1	81	210		
T	636	700	6	46	1.388	510	551	17	15	1.093	2481		
LANDEN VAN AMERIKA													
CANADA	9	16	1	1	27	6	14	2	3	25	52		
VER. STATEN VAN AMERIKA	39	51	1	13	104	35	48	15	2	100	204		
HAITI	1	-	-	-	1	-	-	-	-	-	1		
BRAZILIE	13	8	-	-	21	5	30	-	-	35	56		
CHILI	2	5	-	-	7	3	6	1	-	10	17		
COLOMBIA	5	1	-	-	6	2	5	1	-	8	14		
PERU	1	2	-	1	4	-	2	-	-	2	6		
ANDERE LANDEN VAN AMERIKA	23	14	-	1	38	19	55	1	5	80	118		
T	93	97	2	16	208	70	160	20	10	260	468		
LANDEN VAN OCEANIE													
AUSTRALIE	5	6	-	-	11	1	3	-	-	4	15		
ANDERE LANDEN VAN OCEANIE	-	2	-	-	2	-	2	-	-	2	4		
T	5	8	-	-	13	1	5	-	-	6	19		
VLUCHTELINGEN													
VLUCHTELINGEN (HERKOMST ONBEKEND)	26	9	-	-	35	18	9	-	1	28	63		
VLUCHTELINGEN (HERKOMST BEKEND)	160	124	1	11	296	100	96	11	5	212	508		
T	186	133	1	11	331	118	105	11	6	240	571		
VADERLANDLOZEN - ONBEKENDEN													
VADERLANDLOOS	3	2	1	2	8	4	-	1	-	5	13		
T	3	2	1	2	8	4	-	1	-	5	13		
TT	223.546	290.400	16.114	24.013	554.073	190.256	290.680	63.707	25.070	569.713	1.123786		

N.I.S. BEVOLKING OP 1-1-1997		TABEL 02.02 A BEVOLKING NAAR NATIONALITEIT, BURGERLIJKE STAAT EN GESLACHT (NB - GEHUWD, OMVAT EVENEENS WETTELIJK GESCHIEDEN VAN TAFEL EN BED)					BLZ. 1.-		PROVINCIE: 4 PROVINCIE OOST-VLAANDEREN			
NATIONALITEITS- LAND		MANNEN					VROUWEN					ALGE- MEEN TO- TAAL
		ONGE- HUWD	GEHUWD	WEDUW- STAAT	UIT DE ECHT GE- SCHEIDEN	TOTAAL	ONGE- HUWD	GEHUWD	WEDUW- STAAT	UIT DE ECHT GE- SCHEIDEN	TOTAAL	
BELGIE	T	262.484	333.785	19.424	29.238	644.931	225.480	336.318	76.133	31.860	669.791	1.314722
ANDERE LANDEN LID VAN DE E.E.G.												
DUITSLAND		142	329	13	44	528	126	183	30	28	367	895
OOSTENRIJK		7	24	-	7	38	5	8	2	2	17	55
DENEMARKEN		9	15	1	1	26	10	10	3	1	24	50
SPANJE		165	260	3	27	455	123	208	15	13	359	814
FINLAND		1	4	-	-	5	17	7	-	1	25	30
FRANKRIJK		435	683	25	117	1.260	430	495	125	86	1.136	2396
VERENIGD-KONINKRIJK		206	323	14	40	583	130	180	43	10	363	946
LUXEMBURG		11	31	5	5	52	10	19	2	2	33	85
GRIEKENLAND		89	96	3	11	199	32	44	2	7	85	284
IERLAND (EIRE)		18	16	2	1	37	18	16	1	-	35	72
PORTUGAL		67	57	-	8	132	64	60	4	8	136	268
ZWEDEN		35	45	4	5	89	33	28	1	2	64	153
ITALIE		244	554	12	65	875	133	174	24	16	347	1222
NEDERLAND	T	1.074	2.349	122	278	3.823	852	1.178	173	146	2.349	6172
		2.503	4.786	204	609	8.102	1.983	2.610	425	322	5.340	13442
AND. EUROPESE LANDEN												
BULGARIJE		7	12	-	4	23	13	19	-	3	35	58
HONGARIJE		10	7	-	-	17	15	20	3	-	38	55
NOORWEGEN		5	11	-	2	18	9	4	-	-	13	31
POLEN		42	43	2	5	92	58	140	5	2	205	297
ROEMENIE		24	43	-	2	69	31	63	-	2	96	165
ZWITSERLAND		6	24	4	3	37	12	11	2	2	27	64
TSJECHOSLOWAKIJE (EX-)		7	11	-	-	18	12	23	-	3	38	56
USSR (EX-)		36	35	-	2	73	34	70	3	1	108	181
JOEGOSLAVIE (EX-)		10	18	-	-	28	14	16	-	-	30	58
TURKIJE		2.967	3.566	11	35	6.579	2.753	3.478	143	47	6.421	13000
ANDERE LANDEN VAN EUROPA	T	140	154	1	2	297	121	138	11	2	272	569
		3.254	3.924	18	55	7.251	3.072	3.982	167	62	7.283	14534
LANDEN VAN AZIE												
TAIWAN		1	3	-	-	4	5	4	-	-	9	13
INDIE		33	43	1	6	83	29	35	-	1	65	148
INDONESIE		13	29	1	-	43	12	35	1	2	50	93
JAPAN		7	14	-	-	21	12	14	-	1	27	48
FILIPPIJNEN		34	20	-	-	54	44	188	7	3	242	296
VIETNAM		6	12	-	-	18	6	19	-	-	25	43
CHINA (VOLKSREP.)		41	94	-	3	138	47	111	7	2	167	305
THAILAND		33	6	-	-	39	23	86	-	3	112	151
IRAN		34	30	-	2	66	28	35	1	3	67	133
ISRAEL		1	5	-	-	6	1	2	-	-	3	9
LIBANON		10	8	1	1	20	9	7	-	-	16	36
PAKISTAN		15	68	1	-	84	5	14	-	-	19	103
ANDERE LANDEN VAN AZIE	T	86	87	2	6	181	68	81	5	1	155	336
		314	419	6	18	757	289	631	21	16	957	1714
LANDEN VAN AFRIKA												
BURUNDI		8	10	-	-	18	3	7	-	-	10	28
KAMEROEN		11	14	-	-	25	9	10	-	-	19	44
ZAIRE		61	28	1	1	91	84	28	4	-	116	207
IVOORKUST		2	1	-	-	3	1	1	-	1	3	6
GHANA		36	45	-	6	87	30	42	1	1	74	161
MAURITIUS /EILAND/		8	3	-	4	15	5	17	1	3	26	41
RWANDA		5	2	-	-	7	13	7	-	-	20	27
ANGOLA		4	1	1	-	6	1	-	-	-	1	7

N.I.S.		TABEL 02.02 A					BLZ. 2.-			PROVINCIE: 4		
BEVOLKING OP 1-1-1997		BEVOLKING NAAR NATIONALITEIT, BURGERLIJKE STAAT EN GESLACHT									PROVINCIE OOST-VLAANDEREN	
(NB - GEHUWD, OMVAT EVENEENS WETTELIJK GESCHIEDEN VAN TAFEL EN BED)												
NATIONALITEITS- LAND	MANNEN					VROUWEN					ALGE- MEEN TO- TAAL	
	ONGE- HUWD	GEHUWD	WEDUW- STAAT	UIT DE ECHT GE- SCHEIDEN	TOTAAL	ONGE- HUWD	GEHUWD	WEDUW- STAAT	UIT DE ECHT GE- SCHEIDEN	TOTAAL		
ALGERIJE	157	170	3	16	346	138	129	8	5	280	626	
MAROKKO	1.938	1.437	3	33	3.411	1.676	1.342	62	47	3.127	6538	
TUNESIE	202	285	2	16	505	192	222	14	6	434	939	
ANDERE LANDEN VAN AFRIKA	102	166	-	6	274	72	96	4	1	173	447	
T	2.534	2.162	10	82	4.788	2.224	1.901	94	64	4.283	9071	
LANDEN VAN AMERIKA												
CANADA	8	21	2	5	36	6	20	4	1	31	67	
VER. STATEN VAN AMERIKA	34	63	1	6	104	33	49	10	2	94	198	
HAITI	-	-	-	-	-	2	-	-	-	2	2	
BRAZILIE	12	3	-	-	15	11	29	-	3	43	58	
CHILI	3	10	-	1	14	9	13	1	-	23	37	
COLOMBIA	3	3	-	-	6	6	19	-	-	25	31	
PERU	4	3	1	-	8	5	11	-	-	16	24	
ANDERE LANDEN VAN AMERIKA	54	48	-	1	103	87	111	1	8	207	310	
T	118	151	4	13	286	159	252	16	14	441	727	
LANDEN VAN OCEANIE												
AUSTRALIE	2	5	1	-	8	2	4	-	1	7	15	
ANDERE LANDEN VAN OCEANIE	1	4	-	-	5	-	1	-	-	1	6	
T	3	9	1	-	13	2	5	-	1	8	21	
VLUCHTELINGEN												
VLUCHTELINGEN (HERKOMST ONBEKEND)	17	11	-	2	30	11	5	-	-	16	46	
VLUCHTELINGEN (HERKOMST BEKEND)	168	93	5	14	280	77	64	8	2	151	431	
T	185	104	5	16	310	88	69	8	2	167	477	
VADERLANDLOZEN - ONBEKENDEN												
VADERLANDLOOS	8	13	1	1	23	4	-	2	-	6	29	
T	8	13	1	1	23	4	-	2	-	6	29	
TT	271.403	345.353	19.673	30.032	666.461	233.301	345.768	76.866	32.341	688.276	1.354.737	

N.I.S.		TABEL 02.02 A					BLZ. 1.-			PROVINCIE: 5		
BEVOLKING OP 1-1-1997		BEVOLKING NAAR NATIONALITEIT, BURGERLIJKE STAAT EN GESLACHT									PROVINCIE HENEGOUWEN	
(NB - GEHUWD, OMVAT EVENEENS WETTELIJK GESCEIDEN VAN TAFEL EN BED)												
NATIONALITEITS- LAND		MANNEN					VROUWEN					ALGE- MEEN TO- TAAL
		ONGE- HUWD	GEHUWD	WEDUW- STAAT	UIT DE ECHT GE- SCHEIDEN	TOTAAL	ONGE- HUWD	GEHUWD	WEDUW- STAAT	UIT DE ECHT GE- SCHEIDEN	TOTAAL	
BELGIE												
T		243.052	243.131	16.105	31.376	533.664	212.028	253.854	84.550	37.812	588.244	1.121908
ANDERE LANDEN LID VAN DE E.E.G.												
DUITSLAND		302	422	28	70	822	333	518	59	30	940	1762
OOSTENRIJK		8	11	-	1	20	5	10	1	2	18	38
DENEMARKEN		49	15	-	-	64	39	50	1	-	90	154
SPANJE		643	1.342	61	108	2.154	463	1.032	143	61	1.699	3853
FINLAND		1	1	-	-	2	6	6	-	-	12	14
FRANKRIJK		5.435	8.622	466	1.209	15.732	5.342	8.212	2.375	1.246	17.175	32907
VERENIGD-KONINKRIJK		301	256	14	31	602	305	467	26	15	813	1415
LUXEMBURG		18	54	6	9	87	11	25	14	5	55	142
GRIEKENLAND		568	928	29	84	1.609	388	797	127	41	1.353	2962
IERLAND (EIRE)		5	6	-	2	13	14	6	-	-	20	33
PORTUGAL		274	344	6	22	646	227	273	28	14	542	1188
ZWEDEN		8	9	-	-	17	14	9	1	2	26	43
ITALIE		13.663	30.602	1.183	2.239	47.687	9.093	23.113	5.528	1.126	38.860	86547
NEDERLAND		151	215	18	25	409	147	176	33	12	368	777
T		21.426	42.827	1.811	3.800	69.864	16.387	34.694	8.336	2.554	61.971	131835
AND. EUROPESE LANDEN												
BULGARIJE		8	6	-	-	14	5	15	1	1	22	36
HONGARIJE		20	25	2	9	56	7	26	5	3	41	97
NOORWEGEN		20	6	-	1	27	35	31	-	4	70	97
POLEN		134	194	24	39	391	81	228	220	14	543	934
ROEMENIE		22	42	-	5	69	25	82	1	2	110	179
ZWITSERLAND		15	53	3	8	79	30	39	15	3	87	166
TSJECHOSLOWAKIJE (EX-)		8	14	4	1	27	6	7	16	-	29	56
USSR (EX-)		22	22	4	3	51	15	55	6	-	76	127
JOEGOSLAVIE (EX-)		16	16	-	1	33	8	17	13	-	38	71
TURKIJE		2.327	2.583	11	32	4.953	2.009	2.583	114	28	4.734	9687
ANDERE LANDEN VAN EUROPA		43	71	4	9	127	32	44	15	4	95	222
T		2.635	3.032	52	108	5.827	2.253	3.127	406	59	5.845	11672
LANDEN VAN AZIE												
TAIWAN		2	7	-	-	9	2	6	2	-	10	19
INDIE		2	6	-	1	9	46	6	-	-	52	61
INDONESIE		-	1	-	-	1	1	6	-	-	7	8
JAPAN		6	7	-	-	13	12	10	-	-	22	35
FILIPPIJNEN		6	5	-	1	12	2	33	2	1	38	50
VIETNAM		19	9	-	-	28	5	17	5	2	29	57
CHINA (VOLKSREP.)		35	54	-	2	91	41	67	5	1	114	205
THAILAND		4	2	-	-	6	7	27	1	2	37	43
IRAN		6	7	-	1	14	7	9	1	-	17	31
ISRAEL		2	3	-	1	6	-	-	-	-	-	6
LIBANON		31	17	-	-	48	3	9	1	-	13	61
PAKISTAN		1	36	2	1	40	1	17	2	-	20	60
ANDERE LANDEN VAN AZIE		23	30	1	-	54	28	30	-	1	59	113
T		137	184	3	7	331	155	237	19	7	418	749
LANDEN VAN AFRIKA												
BURUNDI		22	7	-	-	29	13	13	-	-	26	55
KAMEROEN		78	16	-	-	94	32	12	-	-	44	138
ZAIRE		434	142	-	6	582	326	136	12	3	477	1059
IVOORKUST		19	4	-	-	23	5	3	-	-	8	31
GHANA		5	8	-	-	13	7	5	-	-	12	25
MAURITIUS /EILAND/		19	8	-	1	28	14	114	2	2	132	160
RWANDA		35	12	-	2	49	14	13	1	1	29	78
ANGOLA		7	3	-	-	10	1	1	-	-	2	12

N.I.S. . BEVOLKING OP 1-1-1997		TABEL O2.O2 A BEVOLKING NAAR NATIONALITEIT, BURGERLIJKE STAAT EN GESLACHT (NB - GEHUWD, OMVAT EVENEENS WETTELIJK GESCEIDEN VAN TAFEL EN BED)								BLZ. 2.- PROVINCIE: 5 PROVINCIE HENEGOUWEN	
NATIONALITEITS- LAND	MANNEN					VROUWEN					ALGE- MEEN TO- TAAL
	ONGE- HUWD	GEHUWD	WEDUW- STAAT	UIT DE ECHT GE- SCHEIDEN	TOTAAL	ONGE- HUWD	GEHUWD	WEDUW- STAAT	UIT DE ECHT GE- SCHEIDEN	TOTAAL	
ALGERIJE	1.194	1.201	14	62	2.471	882	951	122	45	2.000	4471
MAROKKO	2.038	1.639	10	62	3.749	1.441	1.447	85	60	3.033	6782
TUNESIE	77	132	3	20	232	63	67	4	2	136	368
ANDERE LANDEN VAN AFRIKA	76	69	-	1	146	43	85	-	3	131	277
T	4.004	3.241	27	154	7.426	2.841	2.847	226	116	6.030	13456
LANDEN VAN AMERIKA											
CANADA	63	42	1	3	109	87	89	4	3	183	292
VER. STATEN VAN AMERIKA	736	324	4	19	1.083	820	708	15	23	1.566	2649
HAITI	2	2	-	-	4	9	-	1	-	10	14
BRAZILIE	9	8	-	1	18	11	24	-	2	37	55
CHILI	9	11	-	-	20	8	15	-	-	23	43
COLOMBIA	6	5	-	1	12	5	6	3	-	14	26
PERU	1	2	-	-	3	3	5	-	-	8	11
ANDERE LANDEN VAN AMERIKA	17	14	-	3	34	22	38	1	1	62	96
T	843	408	5	27	1.283	965	885	24	29	1.903	3186
LANDEN VAN OCEANIE											
AUSTRALIE	3	1	-	1	5	15	6	-	-	21	26
ANDERE LANDEN VAN OCEANIE	-	2	-	-	2	3	-	-	-	3	5
T	3	3	-	1	7	18	6	-	-	24	31
VLUCHTELINGEN											
VLUCHTELINGEN (HERKOMST ONBEKEND)	40	28	2	7	77	26	9	5	1	41	118
VLUCHTELINGEN (HERKOMST BEKEND)	373	334	43	48	798	196	183	166	11	556	1354
T	413	362	45	55	875	222	192	171	12	597	1472
VADERLANDLOZEN - ONBEKENDEN											
VADERLANDLOOS	12	12	1	2	27	7	1	3	-	11	38
T	12	12	1	2	27	7	1	3	-	11	38
TT	272.525	293.200	18.049	35.530	619.304	234.876	295.843	93.735	40.589	665.043	1.284347

N.I.S.		TABEL O2.02 A					BLZ. 1.-		PROVINCIE: 6				
BEVOLKING OP 1-1-1997		BEVOLKING NAAR NATIONALITEIT, BURGERLIJKE STAAT EN GESLACHT										PROVINCIE LUIK	
(NB - GEHUWD, OMVAT EVENEENS WETTELIJK GESCEIDEN VAN TAFEL EN BED)													
NATIONALITEITS- LAND		MANNEN					VROUWEN					ALGE- MEEN TO- TAAL	
		ONGE- HUWD	GEHUWD	WEDUW- STAAT	UIT DE ECHT GE- SCHEIDEN	TOTAAL	ONGE- HUWD	GEHUWD	WEDUW- STAAT	UIT DE ECHT GE- SCHEIDEN	TOTAAL		
BELGIE													
T		196.310	195.465	12.645	25.280	429.700	172.226	202.188	62.797	32.073	469.284	898984	
ANDERE LANDEN LID VAN DE E.E.G.													
DUITSLAND		2.706	3.316	120	409	6.551	2.212	2.902	371	374	5.859	12410	
OOSTENRIJK		19	30	-	6	55	11	24	-	3	38	93	
DENEMARKEN		7	7	-	3	17	13	7	1	1	22	39	
SPANJE		1.426	2.717	111	230	4.484	1.055	2.355	413	130	3.953	8437	
FINLAND		3	-	-	-	3	12	5	-	1	18	21	
FRANKRIJK		1.376	1.593	97	326	3.392	1.332	1.622	405	322	3.681	7073	
VERENIGD-KONINKRIJK		100	166	3	12	281	101	104	13	7	225	506	
LUXEMBURG		108	237	18	30	393	63	95	36	16	210	603	
GRIEKENLAND		407	590	18	50	1.065	302	480	95	41	918	1983	
IERLAND (EIRE)		9	4	-	-	13	27	4	-	1	32	45	
PORTUGAL		260	407	13	23	703	210	338	25	24	597	1300	
ZWEDEN		10	7	-	2	19	17	10	3	3	33	52	
ITALIE		8.315	18.276	772	1.448	28.811	5.745	14.004	3.604	795	24.148	52959	
NEDERLAND		544	1.305	92	158	2.099	399	762	145	96	1.402	3501	
T		15.290	28.655	1.244	2.697	47.886	11.499	22.712	5.111	1.814	41.136	89022	
AND. EUROPESE LANDEN													
BULGARIJE		17	5	1	1	24	12	24	2	1	39	63	
HONGARIJE		19	10	1	5	35	8	25	5	2	40	75	
NOORWEGEN		2	4	1	1	8	7	4	-	2	13	21	
POLEN		131	188	26	29	374	116	268	202	16	602	976	
ROEMENIE		59	66	1	7	133	49	108	2	3	162	295	
ZWITSERLAND		28	53	6	6	93	29	42	7	3	81	174	
TSJECHOSLOWAKIJE (EX-)		11	8	2	4	25	10	21	5	-	36	61	
USSR (EX-)		28	14	1	3	46	29	57	9	1	96	142	
JOEGOSLAVIE (EX-)		28	60	2	7	97	30	56	33	2	121	218	
TURKIJE		1.426	1.919	6	27	3.378	1.249	1.865	63	33	3.210	6588	
ANDERE LANDEN VAN EUROPA		261	207	11	18	497	185	222	78	13	498	995	
T		2.010	2.534	58	108	4.710	1.724	2.692	406	76	4.898	9608	
LANDEN VAN AZIE													
TAIWAN		2	6	-	-	8	3	5	3	1	12	20	
INDIE		24	47	3	3	77	30	17	-	-	47	124	
INDONESIE		3	7	-	-	10	3	17	-	-	20	30	
JAPAN		7	4	-	-	11	9	9	-	-	18	29	
FILIPPIJNEN		2	-	-	-	2	6	34	-	1	41	43	
VIETNAM		22	8	2	2	34	21	28	3	-	52	86	
CHINA (VOLKSREP.)		35	66	-	2	103	47	70	2	3	122	225	
THAILAND		7	2	-	-	9	9	36	-	-	45	54	
IRAN		17	13	-	1	31	10	15	3	-	28	59	
ISRAEL		1	1	-	-	2	1	3	-	-	4	6	
LIBANON		34	27	1	-	62	16	17	2	-	35	97	
PAKISTAN		20	67	2	1	90	9	11	1	-	21	111	
ANDERE LANDEN VAN AZIE		44	41	-	2	87	18	36	2	1	57	144	
T		218	289	8	11	526	182	298	16	6	502	1028	
LANDEN VAN AFRIKA													
BURUNDI		38	10	-	1	49	25	18	1	-	44	93	
KAMEROEN		93	17	1	1	112	65	17	-	-	82	194	
ZAIRE		458	177	3	9	647	414	170	16	4	604	1251	
IVOORKUST		26	10	-	1	37	21	16	-	-	37	74	
GHANA		26	21	-	3	50	13	14	1	-	28	78	
MAURITIUS /EILAND/		21	18	-	1	40	16	102	8	5	131	171	
RWANDA		27	9	-	-	36	37	18	1	-	56	92	
ANGOLA		17	6	-	-	23	26	5	-	-	31	54	

N.I.S.		TABEL O2.02 A								BLZ. 2.-		PROVINCIE: 6	
BEVOLKING OP 1-1-1997		BEVOLKING NAAR NATIONALITEIT, BURGERLIJKE STAAT EN GESLACHT										PROVINCIE LUIK	
(NB - GEHUWD, OMVAT EVENEENS WETTELIJK GESCEIDEN VAN TAFEL EN BED)													
NATIONALITEITS- LAND		MANNEN					VROUWEN					ALGE- MEEN TO- TAAL	
		ONGE- HUWD	GEHUWD	WEDUW- STAAT	UIT DE ECHT GE- SCHEIDEN	TOTAAL	ONGE- HUWD	GEHUWD	WEDUW- STAAT	UIT DE ECHT GE- SCHEIDEN	TOTAAL		
ALGERIJE		185	193	7	18	403	120	178	17	9	324	727	
MAROKKO		2.586	2.053	12	71	4.722	1.831	1.986	105	89	4.011	8733	
TUNESIE		111	145	-	29	285	53	69	4	4	130	415	
ANDERE LANDEN VAN AFRIKA		143	104	-	2	249	74	112	2	6	194	443	
T		3.731	2.763	23	136	6.653	2.695	2.705	155	117	5.672	12325	
LANDEN VAN AMERIKA													
CANADA		17	17	2	1	37	31	18	1	1	51	88	
VER. STATEN VAN AMERIKA		43	84	10	9	146	98	47	11	10	166	312	
HAITI		2	1	-	-	3	3	1	-	-	4	7	
BRAZILIE		24	15	-	1	40	29	43	1	3	76	116	
CHILI		13	16	2	3	34	20	20	-	2	42	76	
COLOMBIA		4	1	-	-	5	10	4	-	-	14	19	
PERU		8	-	-	-	8	4	8	-	-	12	20	
ANDERE LANDEN VAN AMERIKA		32	25	-	2	59	26	44	1	1	72	131	
T		143	159	14	16	332	221	185	14	17	437	769	
LANDEN VAN OCEANIE													
AUSTRALIE		4	1	-	2	7	21	2	1	-	24	31	
ANDERE LANDEN VAN OCEANIE		-	2	-	-	2	5	-	-	-	5	7	
T		4	3	-	2	9	26	2	1	-	29	38	
VLUCHTELINGEN													
VLUCHTELINGEN (HERKOMST ONBEKEND)		172	57	3	24	256	120	27	6	5	158	414	
VLUCHTELINGEN (HERKOMST BEKEND)		803	552	39	64	1.458	544	486	185	20	1.235	2693	
T		975	609	42	88	1.714	664	513	191	25	1.393	3107	
VADERLANDLOZEN - ONBEKENDEN													
VADERLANDLOOS		18	20	1	7	46	7	2	4	1	14	60	
T		18	20	1	7	46	7	2	4	1	14	60	
TT		218.699	230.497	14.035	28.345	491.576	189.244	231.297	68.695	34.129	523.365	1.014941	

N.I.S.		TABEL O2.02 A					BLZ. 1.-		PROVINCIE: 7				
BEVOLKING OP 1-1-1997		BEVOLKING NAAR NATIONALITEIT, BURGERLIJKE STAAT EN GESLACHT										PROVINCIE LIMBURG	
		(NB - GEHUWD, OMVAT EVENEENS WETTELIJK GESCHIEDEN VAN TAFEL EN BED)											
NATIONALITEITS- LAND		MANNEN					VROUWEN					ALGE- MEEN TO- TAAL	
		ONGE- HUWD	GEHUWD	WEDUW- STAAT	UIT DE ECHT GE- SCHEIDEN	TOTAAL	ONGE- HUWD	GEHUWD	WEDUW- STAAT	UIT DE ECHT GE- SCHEIDEN	TOTAAL		
BELGIE													
T		154.034	182.430	7.721	11.365	355.550	127.633	184.935	32.974	12.319	357.861	713411	
ANDERE LANDEN LID VAN DE E.E.G.													
DUITSLAND		309	612	37	74	1.032	227	440	132	50	849	1881	
OOSTENRIJK		6	15	2	6	29	6	10	5	1	22	51	
DENEMARKEN		12	7	1	-	20	7	7	-	-	14	34	
SPANJE		354	778	21	43	1.196	255	610	62	34	961	2157	
FINLAND		5	1	-	-	6	7	5	-	-	12	18	
FRANKRIJK		81	83	3	14	181	97	87	15	13	212	393	
VERENIGD-KONINKRIJK		85	176	7	14	282	54	113	11	7	185	467	
LUXEMBURG		6	15	1	-	22	1	5	1	-	7	29	
GRIEKENLAND		266	555	15	33	869	168	506	84	25	783	1652	
IERLAND (EIRE)		8	4	-	-	12	9	4	1	-	14	26	
PORTUGAL		55	106	1	4	166	44	103	12	1	160	326	
ZWEDEN		6	10	-	-	16	4	7	-	-	11	27	
ITALIE		2.353	5.578	172	289	8.392	1.588	4.251	771	194	6.804	15196	
NEDERLAND		3.974	6.641	281	792	11.688	3.283	5.525	599	504	9.911	21599	
T		7.520	14.581	541	1.269	23.911	5.750	11.673	1.693	829	19.945	43856	
AND. EUROPESE LANDEN													
BULGARIJE		5	7	-	-	12	7	8	-	-	15	27	
HONGARIJE		7	7	-	-	14	3	12	-	-	15	29	
NOORWEGEN		7	2	-	1	10	3	4	-	1	8	18	
POLEN		95	76	6	13	190	68	241	60	3	372	562	
ROEMENIE		6	15	-	-	21	9	19	-	-	28	49	
ZWITSERLAND		1	5	-	1	7	1	3	1	-	5	12	
TSJECHOSLOWAKIJE (EX-)		11	4	-	1	16	12	30	5	-	47	63	
USSR (EX-)		9	5	-	-	14	5	27	2	-	34	48	
JOEGOSLAVIE (EX-)		13	6	1	2	22	3	11	5	-	19	41	
TURKIJE		2.996	4.434	13	25	7.468	2.726	4.836	265	36	7.863	15331	
ANDERE LANDEN VAN EUROPA		44	55	-	5	104	37	47	7	5	96	200	
T		3.194	4.616	20	48	7.878	2.874	5.238	345	45	8.502	16380	
LANDEN VAN AZIE													
TAIWAN		2	2	-	1	5	-	6	2	-	8	13	
INDIE		34	51	-	6	91	18	9	-	-	27	118	
INDONESIE		3	5	-	-	8	3	21	1	-	25	33	
JAPAN		13	19	-	-	32	13	22	-	-	35	67	
FILIPPIJNEN		7	-	-	-	7	12	67	-	3	82	89	
VIETNAM		-	-	-	-	-	-	2	-	-	2	2	
CHINA (VOLKSREP.)		8	16	-	-	24	14	17	2	1	34	58	
THAILAND		8	-	-	-	8	15	68	-	1	84	92	
IRAN		3	1	-	-	4	1	4	-	-	5	9	
ISRAEL		-	-	-	-	-	3	6	-	-	9	9	
LIBANON		1	2	-	-	3	2	1	1	-	4	7	
PAKISTAN		11	16	-	1	28	7	6	1	-	14	42	
ANDERE LANDEN VAN AZIE		15	11	-	-	26	5	14	1	-	20	46	
T		105	123	-	8	236	93	243	8	5	349	585	
LANDEN VAN AFRIKA													
BURUNDI		-	-	-	-	-	-	1	-	-	1	1	
KAMEROEN		-	1	-	-	1	1	-	-	-	1	2	
ZAIRE		10	10	-	-	20	14	11	1	-	26	46	
IVOORKUST		-	-	-	-	-	1	1	-	-	2	2	
GHANA		10	10	-	-	20	3	5	-	1	9	29	
MAURITIUS /EILAND/		-	-	-	-	-	-	2	-	-	2	2	
RWANDA		-	-	-	-	-	1	1	-	-	2	2	

N.I.S.		TABEL 02.02 A					BLZ. 2.-			PROVINCIE: 7			
BEVOLKING OP 1-1-1997		BEVOLKING NAAR NATIONALITEIT, BURGERLIJKE STAAT EN GESLACHT										PROVINCIE LIMBURG	
(NB - GEHUWD, OMVAT EVENEENS WETTELIJK GESCHIEDEN VAN TAFEL EN BED)													
NATIONALITEITS- LAND		MANNEN					VROUWEN					ALGE- MEEN TO- TAAL	
		ONGE- HUWD	GEHUWD	WEDUW- STAAT	UIT DE ECHT GE- SCHEIDEN	TOTAAL	ONGE- HUWD	GEHUWD	WEDUW- STAAT	UIT DE ECHT GE- SCHEIDEN	TOTAAL		
ALGERIJE		29	34	-	1	64	20	36	-	3	59	123	
MAROKKO		1.226	1.062	2	13	2.303	1.051	1.015	45	28	2.139	4442	
TUNESIE		6	11	-	2	19	4	5	-	-	9	28	
ANDERE LANDEN VAN AFRIKA		19	36	-	1	56	13	27	-	-	40	96	
T		1.300	1.164	2	17	2.483	1.108	1.104	46	32	2.290	4773	
LANDEN VAN AMERIKA													
CANADA		4	13	1	1	19	5	8	-	1	14	33	
VER. STATEN VAN AMERIKA		81	60	1	1	143	77	90	3	3	173	316	
HAITI		-	-	-	-	-	-	1	-	-	1	1	
BRAZILIE		2	2	-	-	4	6	17	-	-	23	27	
CHILI		3	-	-	-	3	1	1	-	-	2	5	
COLOMBIA		1	-	-	-	1	-	5	-	-	5	6	
PERU		-	-	-	-	-	2	3	-	-	5	5	
ANDERE LANDEN VAN AMERIKA		15	6	-	-	21	22	31	1	1	55	76	
T		106	81	2	2	191	113	156	4	5	278	469	
LANDEN VAN OCEANIE													
AUSTRALIE		2	2	2	-	6	7	5	-	-	12	18	
ANDERE LANDEN VAN OCEANIE		-	3	-	-	3	3	2	-	-	5	8	
T		2	5	2	-	9	10	7	-	-	17	26	
VLUCHTELINGEN													
VLUCHTELINGEN (HERKOMST ONBEKEND)		33	24	2	2	61	10	15	1	-	26	87	
VLUCHTELINGEN (HERKOMST BEKEND)		90	86	20	4	200	33	66	66	2	167	367	
T		123	110	22	6	261	43	81	67	2	193	454	
VADERLANDLOZEN - ONBEKENDEN													
VADERLANDLOOS		8	2	1	-	11	3	-	1	-	4	15	
T		8	2	1	-	11	3	-	1	-	4	15	
TT		166.392	203.112	8.311	12.715	390.530	137.627	203.437	35.138	13.237	389.439	779969	

N.I.S.		TABEL 02.02 A					BLZ. 1.-					PROVINCIE: 8	
BEVOLKING OP 1-1-1997		BEVOLKING NAAR NATIONALITEIT, BURGERLIJKE STAAT EN GESLACHT										PROVINCIE LUXEMBURG	
(NB - GEHUWD, OMVAT EVENEENS WETTELIJK GESCHIEDEN VAN TAFEL EN BED)													
NATIONALITEITS- LAND		MANNEN					VROUWEN					ALGE- MEEN TO- TAAL	
		ONGE- HUWD	GEHUWD	WEDUW- STAAT	UIT DE ECHT GE- SCHEIDEN	TOTAAL	ONGE- HUWD	GEHUWD	WEDUW- STAAT	UIT DE ECHT GE- SCHEIDEN	TOTAAL		
BELGIE													
T		53.549	52.752	2.913	4.169	113.383	45.117	53.480	14.969	4.548	118.114	231497	
ANDERE LANDEN LID VAN DE E.E.G.													
DUITSLAND		38	55	3	3	99	41	59	7	4	111	210	
OOSTENRIJK		-	2	-	-	2	1	1	-	-	2	4	
DENEMARKEN		2	5	-	-	7	-	3	-	-	3	10	
SPANJE		32	67	1	7	107	33	50	4	1	88	195	
FINLAND		-	-	-	1	1	2	3	-	1	6	7	
FRANKRIJK		717	1.436	55	152	2.360	653	1.105	223	136	2.117	4477	
VERENIGD-KONINKRIJK		30	67	1	5	103	29	44	1	3	77	180	
LUXEMBURG		192	447	35	47	721	141	221	83	20	465	1186	
GRIEKENLAND		13	11	2	1	27	3	7	1	-	11	38	
IERLAND (EIRE)		4	6	-	1	11	5	4	-	1	10	21	
PORTUGAL		180	237	1	12	430	133	181	4	8	326	756	
ZWEDEN		1	3	-	-	4	-	2	-	-	2	6	
ITALIE		242	483	17	45	787	155	221	48	13	437	1224	
NEDERLAND		116	177	9	21	323	93	174	13	15	295	618	
T		1.567	2.996	124	295	4.982	1.289	2.075	384	202	3.950	8932	
AND. EUROPESE LANDEN													
BULGARIJE		1	2	-	-	3	3	5	-	-	8	11	
HONGARIJE		2	1	-	-	3	2	3	-	-	5	8	
NOORWEGEN		-	1	-	-	1	-	-	-	-	-	1	
POLEN		14	9	3	1	27	18	55	5	-	78	105	
ROEMENIE		32	24	-	1	57	21	40	1	2	64	121	
ZWITSERLAND		5	3	-	-	8	4	10	-	2	16	24	
TSJECHOSLOWAKIJE (EX-)		-	-	-	-	-	1	3	1	-	5	5	
USSR (EX-)		1	1	-	-	2	5	8	-	-	13	15	
JOEGOSLAVIE (EX-)		2	2	-	1	5	2	3	-	-	5	10	
TURKIJE		166	178	1	2	347	150	189	4	2	345	692	
ANDERE LANDEN VAN EUROPA		53	39	-	3	95	35	37	3	-	75	170	
T		276	260	4	8	548	241	353	14	6	614	1162	
LANDEN VAN AZIE													
TAIWAN		-	1	-	-	1	-	2	-	-	2	3	
INDIE		3	2	-	-	5	4	1	-	-	5	10	
JAPAN		1	-	-	-	1	-	3	-	-	3	4	
FILIPPIJNEN		1	-	-	-	1	3	6	-	1	10	11	
VIETNAM		1	-	-	-	1	2	3	-	-	5	6	
CHINA (VOLKSREP.)		5	6	-	-	11	2	8	1	-	11	22	
THAILAND		3	-	-	-	3	7	7	1	-	15	18	
IRAN		1	1	-	-	2	1	1	-	-	2	4	
ISRAEL		-	-	-	-	-	-	2	-	-	2	2	
LIBANON		9	2	1	1	13	1	-	-	-	1	14	
PAKISTAN		-	3	1	-	4	-	-	-	-	-	4	
ANDERE LANDEN VAN AZIE		8	4	-	-	12	6	10	1	-	17	29	
T		32	19	2	1	54	26	43	3	1	73	127	
LANDEN VAN AFRIKA													
BURUNDI		1	1	-	-	2	-	3	-	-	3	5	
KAMEROEN		4	1	-	-	5	2	1	-	-	3	8	
ZAIRE		26	12	-	2	40	30	18	-	4	52	92	
IVOORKUST		5	1	-	-	6	1	2	-	-	3	9	
GHANA		1	2	-	-	3	-	-	1	-	1	4	
MAURITIUS /EILAND/		6	1	-	-	7	6	51	2	-	59	66	
RWANDA		3	1	-	-	4	2	3	-	-	5	9	
ANGOLA		3	2	-	-	5	3	-	-	-	3	8	

N.I.S.		TABEL 02.02 A					BLZ. 2.-			PROVINCIE: 8			
BEVOLKING OP 1-1-1997		BEVOLKING NAAR NATIONALITEIT, BURGERLIJKE STAAT EN GESLACHT										PROVINCIE LUXEMBURG	
(NB - GEHUWD, OMVAT EVENEENS WETTELIJK GESCHIEDEN VAN TAFEL EN BED)													
NATIONALITEITS- LAND		MANNEN					VROUWEN					ALGE- MEEN TO- TAAL	
		ONGE- HUWD	GEHUWD	WEDUW- STAAT	UIT DE ECHT GE- SCHEIDEN	TOTAAL	ONGE- HUWD	GEHUWD	WEDUW- STAAT	UIT DE ECHT GE- SCHEIDEN	TOTAAL		
ALGERIJE		5	24	-	3	32	9	16	-	2	27	59	
MAROKKO		97	31	-	3	131	18	28	4	-	50	181	
TUNESIE		5	14	-	-	19	3	2	-	-	5	24	
ANDERE LANDEN VAN AFRIKA		14	25	-	1	40	8	24	-	-	32	72	
T		170	115	-	9	294	82	148	7	6	243	537	
LANDEN VAN AMERIKA													
CANADA		5	5	1	1	12	5	4	-	-	9	21	
VER. STATEN VAN AMERIKA		7	14	-	-	21	18	19	-	-	37	58	
HAITI		1	-	-	-	1	1	1	-	-	2	3	
BRAZILIE		-	-	-	-	-	2	13	1	-	16	16	
CHILI		-	-	-	-	-	-	2	-	-	2	2	
COLOMBIA		-	-	-	-	-	3	-	-	-	3	3	
PERU		1	1	-	-	2	2	2	-	1	5	7	
ANDERE LANDEN VAN AMERIKA		4	6	-	-	10	8	11	1	-	20	30	
T		18	26	1	1	46	39	52	2	1	94	140	
LANDEN VAN OCEANIE													
AUSTRALIE		-	-	-	-	-	4	1	-	-	5	5	
ANDERE LANDEN VAN OCEANIE		-	1	-	-	1	1	-	-	-	1	2	
T		-	1	-	-	1	5	1	-	-	6	7	
VLUCHTELINGEN													
VLUCHTELINGEN (HERKOMST ONBEKEND)		7	3	-	1	11	5	2	1	-	8	19	
VLUCHTELINGEN (HERKOMST BEKEND)		27	17	1	3	48	27	19	3	1	50	98	
T		34	20	1	4	59	32	21	4	1	58	117	
VADERLANDLOZEN - ONBEKENDEN													
VADERLANDLOOS		-	2	1	1	4	2	-	1	-	3	7	
T		-	2	1	1	4	2	-	1	-	3	7	
TT		55.646	56.191	3.046	4.488	119.371	46.833	56.173	15.384	4.765	123.155	242526	

N.I.S. BEVOLKING OP 1-1-1997		TABEL 02.02 A BEVOLKING NAAR NATIONALITEIT, BURGERLIJKE STAAT EN GESLACHT (NB - GEHUWD, OMVAT EVENEENS WETTELIJK GESCEIDEN VAN TAFEL EN BED)					BLZ. 1.-		PROVINCIE: 9 PROVINCIE NAMEN		
NATIONALITEITS- LAND	MANNEN					VROUWEN					ALGE- MEEN TO- TAAL
	ONGE- HUWD	GEHUWD	WEDUW- STAAT	UIT DE ECHT GE- SCHEIDEN	TOTAAL	ONGE- HUWD	GEHUWD	WEDUW- STAAT	UIT DE ECHT GE- SCHEIDEN	TOTAAL	
BELGIE											
T	92.707	92.904	5.296	10.925	201.832	81.115	94.490	27.651	12.305	215.561	417393
ANDERE LANDEN LID VAN DE E.E.G.											
DUITSLAND	47	91	8	15	161	41	52	12	8	113	274
OOSTENRIJK	5	5	-	1	11	3	3	-	-	6	17
DENEMARKEN	2	3	-	-	5	1	2	-	-	3	8
SPANJE	139	284	9	17	449	106	188	32	8	334	783
FINLAND	4	1	-	-	5	5	2	-	-	7	12
FRANKRIJK	802	1.204	47	180	2.233	748	1.090	274	176	2.288	4521
VERENIGD-KONINKRIJK	60	76	4	17	157	54	45	5	2	106	263
LUXEMBURG	26	65	4	12	107	20	28	9	8	65	172
GRIEKENLAND	40	85	1	10	136	28	61	10	2	101	237
IERLAND (EIRE)	3	2	1	-	6	8	-	-	-	8	14
PORTUGAL	125	160	5	7	297	92	141	10	8	251	548
ZWEDEN	4	3	-	-	7	9	3	-	1	13	20
ITALIE	1.062	2.675	118	227	4.082	726	1.629	477	96	2.928	7010
NEDERLAND	69	166	8	23	266	52	89	9	7	157	423
T	2.388	4.820	205	509	7.922	1.893	3.333	838	316	6.380	14302
AND. EUROPESE LANDEN											
BULGARIJE	6	7	-	1	14	5	9	-	-	14	28
HONGARIJE	8	9	-	1	18	6	13	4	-	23	41
NOORWEGEN	2	1	-	-	3	4	-	1	-	5	8
POLEN	26	31	3	8	68	34	55	17	2	108	176
ROEMENIE	20	24	1	1	46	19	37	1	2	59	105
ZWITSERLAND	16	19	4	2	41	15	19	8	1	43	84
TSJECHOSLOWAKIJE (EX-)	2	2	1	1	6	4	2	2	-	8	14
USSR (EX-)	7	11	2	-	20	12	20	-	1	33	53
JOEGOSLAVIE (EX-)	14	2	-	1	17	10	4	1	3	18	35
TURKIJE	316	334	1	4	655	280	311	19	11	621	1276
ANDERE LANDEN VAN EUROPA	80	99	2	7	188	83	95	8	3	189	377
T	497	539	14	26	1.076	472	565	61	23	1.121	2197
LANDEN VAN AZIE											
TAIWAN	1	2	-	-	3	2	2	-	-	4	7
INDIE	5	6	-	-	11	8	4	-	-	12	23
INDONESIE	1	2	-	-	3	1	1	-	-	2	5
JAPAN	2	2	-	-	4	3	3	-	-	6	10
FILIPPIJNEN	4	3	-	-	7	3	10	-	-	13	20
VIETNAM	7	4	-	-	11	3	7	-	1	11	22
CHINA (VOLKSREP.)	14	33	-	-	47	23	31	4	-	58	105
THAILAND	10	2	-	-	12	7	12	2	1	22	34
IRAN	5	3	-	-	8	1	3	1	-	5	13
ISRAEL	4	1	-	-	5	-	1	-	-	1	6
LIBANON	15	8	-	1	24	4	1	4	-	9	33
PAKISTAN	1	5	-	-	6	-	1	-	-	1	7
ANDERE LANDEN VAN AZIE	14	30	-	1	45	9	16	2	-	27	72
T	83	101	-	2	186	64	92	13	2	171	357
LANDEN VAN AFRIKA											
BURUNDI	14	6	-	-	20	13	6	1	-	20	40
KAMEROEN	63	13	-	1	77	32	7	-	-	39	116
ZAIRE	155	54	2	2	213	173	41	2	1	217	430
IVOORKUST	14	7	-	-	21	3	4	-	-	7	28
GHANA	6	6	-	3	15	1	4	-	-	5	20
MAURITIUS /EILAND/	11	7	-	3	21	7	52	5	-	64	85
RWANDA	23	5	-	-	28	33	7	-	-	40	68
ANGOLA	4	5	-	-	9	3	5	-	-	8	17

N.I.S.		TABEL 02.02 A					BLZ. 2.-			PROVINCIE: 9		
BEVOLKING OP 1-1-1997		BEVOLKING NAAR NATIONALITEIT, BURGERLIJKE STAAT EN GESLACHT									PROVINCIE NAMEN	
(NB - GEHUWD, OMVAT EVENEENS WETTELIJK GESCHIEDEN VAN TAFEL EN BED)												
NATIONALITEITS- LAND	MANNEN					VROUWEN					ALGE- MEEN TO- TAAL	
	ONGE- HUWD	GEHUWD	WEDUW- STAAT	UIT DE ECHT GE- SCHEIDEN	TOTAAL	ONGE- HUWD	GEHUWD	WEDUW- STAAT	UIT DE ECHT GE- SCHEIDEN	TOTAAL		
ALGERIJE	32	52	4	5	93	18	30	1	3	52	145	
MAROKKO	335	264	1	10	610	249	235	20	18	522	1132	
TUNESIE	44	41	2	1	88	12	10	1	-	23	111	
ANDERE LANDEN VAN AFRIKA	76	59	1	2	138	52	52	1	-	105	243	
T	777	519	10	27	1.333	596	453	31	22	1.102	2435	
LANDEN VAN AMERIKA												
CANADA	4	12	1	1	18	8	10	1	1	20	38	
VER. STATEN VAN AMERIKA	23	27	-	3	53	36	24	8	1	69	122	
HAITI	5	1	-	-	6	8	2	-	-	10	16	
BRAZILIE	9	9	-	-	18	11	14	-	1	26	44	
CHILI	4	2	-	2	8	1	3	-	-	4	12	
COLOMBIA	2	2	-	-	4	2	6	1	-	9	13	
PERU	5	1	-	1	7	3	4	-	-	7	14	
ANDERE LANDEN VAN AMERIKA	18	17	-	-	35	18	16	1	-	35	70	
T	70	71	1	7	149	87	79	11	3	180	329	
LANDEN VAN OCEANIE												
AUSTRALIE	5	2	-	-	7	12	2	-	-	14	21	
ANDERE LANDEN VAN OCEANIE	1	-	-	-	1	2	-	-	-	2	3	
T	6	2	-	-	8	14	2	-	-	16	24	
VLUCHTELINGEN												
VLUCHTELINGEN (HERKOMST ONBEKEND)	28	12	-	-	40	14	9	1	-	24	64	
VLUCHTELINGEN (HERKOMST BEKEND)	109	74	6	8	197	54	41	15	3	113	310	
T	137	86	6	8	237	68	50	16	3	137	374	
VADERLANDLOZEN - ONBEKENDEN												
VADERLANDLOOS	5	7	1	-	13	1	-	-	1	2	15	
TT	5	7	1	-	13	1	-	-	1	2	15	
	96.670	99.049	5.533	11.504	212.756	84.310	99.064	28.621	12.675	224.670	437426	

Nr. van de tabel	BENAMING VAN DE TABEL		Administratieve eenheden waarvoor de tabel wordt opgesteld	Aantal bladzijden per tabel
LIJST VAN DE BESCHIKBARE GEGEVENS				
00.01	Bevolking van Belgische nationaliteit en vreemdelingen naar geslacht oppervlakte en dichtheid van de administratieve eenheden.		Alle eenheden.	12
00.03	Bevolking naar burgerlijke staat en naar geslacht.			
A	Totale bevolking.		Alle eenheden.	12
B	Vreemdelingen.		Alle eenheden.	12
00.04	Bevolking naar geslacht, leeftijdsgroepen en leeftijdsklassen.			
A	MVT	Totale bevolking.	Alle eenheden.	24
B	MVT	Vreemdelingen.	Alle eenheden.	24
C	MVT	Belgische bevolking.	Alle eenheden.	24
00.05	A	MVT Vreemdelingen naar leeftijdsklassen en voornaamste nationaliteiten per geslacht.	Alle eenheden.	24
00.80	A	Belgische bevolking en vreemdelingen wonend sinds meer dan 1 jaar in dezelfde gemeente, per geslacht.	Alle eenheden.	12
B		Belgische bevolking en vreemdelingen wonend sinds meer dan 1 jaar in dezelfde gemeente, per geslacht.	Alle eenheden.	12
C		Belgische bevolking en vreemdelingen wonend sinds 1981 op hetzelfde adres, per geslacht.	Alle eenheden.	12
00.83	Jaarlijkse loop van de bevolking.			
A	MVT	Totale bevolking, naar geslacht.	Alle eenheden	24
B	MVT	Vreemdelingen, naar geslacht.	Alle eenheden	24
C	MVT	Belgische bevolking, naar geslacht.	Alle eenheden	24
00.84	MVT Interne migraties per leeftijdsgroep.		Alle eenheden	24
00.85	Interne migraties per geslacht en nationaliteiten (Belg, EEG, andere nationaliteiten)		Alle eenheden	24
00.87	Inwijking, naar gemeente en groep van plaatsen van herkomst en leeftijdsgroep.		Alle eenheden.	24
	Uitwijking naar gemeente en groep van plaatsen van bestemming en leeftijdsgroep.		Alle eenheden.	24
00.89	A	Inwijking, uitwijking en migratiesaldo per gemeente, volgens geslacht en nationaliteitsgroepen.	Alle eenheden	24
01.01	Bevolking naar leeftijd, geslacht en burgerlijke staat.			
A	Totale bevolking.		RGPA	3
B	Vreemdelingen.		RGPA	3
C	Belgische bevolking.		RGPA	3
02.01	G	Vreemdelingen naar nationaliteit, leeftijdsgroepen en leeftijds-klassen.	RGPA	4
02.02	Bevolking naar nationaliteit, geslacht en burgerlijke staat.		RG	2
83.01	Externe migratie naar geslacht en nationaliteit.		RG	24
83.02	A	Externe immigratie naar leeftijdsgroepen en nationaliteit.	R	2
B	Externe emigratie naar leeftijdsgroepen en nationaliteit.		R	2
83.04	A	Immigratie naar geslacht, leeftijd op het ogenblik van de migratie en migratieniveau.	RG	8
B	Emigratie naar geslacht, leeftijd op het ogenblik van de migratie en migratieniveau.		RG	8
85.01	A	MVT Inlandse migraties tussen arrondissementen. Totale bevolking.	RGPA	12
B	MVT	Inlandse migraties tussen arrondissementen. Vreemdelingen.	RGPA	12

De tabellen die opgenomen zijn in deze lijst kunnen bekomen worden op het Nationaal Instituut voor de Statistiek, op fotocopieën, listings, disketten of magneetband.

