

BEVOLKINGS- STATISTIEKEN

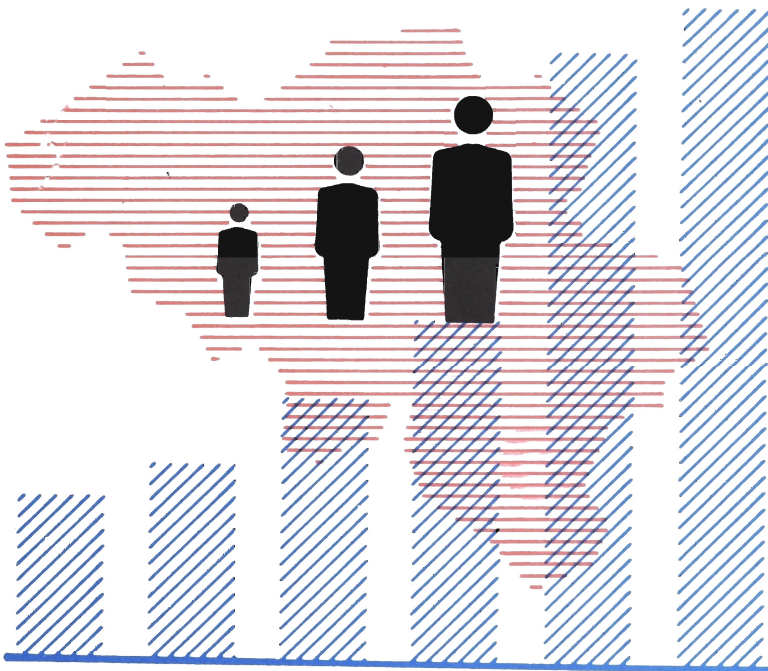

1996

Nr. 1 B - BUITENLANDSE BEVOLKING OP 1.1.1996

NATIONAAL INSTITUUT VOOR DE STATISTIEK

KONINKRIJK BELGIE

MINISTERIE VAN ECONOMISCHE ZAKEN

BEVOLKINGS- STATISTIEKEN

1996

Nr. 1 B - BUITENLANDSE BEVOLKING OP 1.1.1996

Verkrijgbaar bij het **NATIONAAL INSTITUUT VOOR DE STATISTIEK**

Leuvenseweg, 44 - 1000 Brussel
Rubenslei, 2 - 2018 Antwerpen
Coupure rechts, 620 - 9000 Gent

Dit nummer	België	: 335 BEF
	Buitenland	: 415 BEF
Abonnement	België	: 1400 BEF
	Buitenland	: 1750 BEF

Postrekening N° 000-2005886-23 van het
NIS, Leuvenseweg, 44 - 1000 Brussel

Auteursrecht voorbehouden

Het reproduceren van de inhoud van deze publikatie is niet toegelaten, noch geheel, noch gedeeltelijk, noch in de oorspronkelijke, noch in bewerkte vorm, tenzij met schriftelijke machtiging vanwege het **Nationaal Instituut voor de Statistiek**.

Het gebruiken van de inhoud van deze publikatie als toelichting of bewijsvoering in een artikel, een boekbespreking of een boek is toegestaan, mits de bron duidelijk en nauwkeurig wordt vermeld.

Verantwoordelijke uitgever : Claude Cheruy, Leuvenseweg 44, 1000 Brussel

WOORD VOORAF

Om rationeler te werk te gaan, wordt voortaan het aantal gepubliceerde statistieken op basis van gegevens uit het Rijksregister opgevoerd. Zo wordt de jaarlijkse brochure over de loop van de bevolking in het voorgaande jaar en over de bevolkingcijfers op 1 januari van het lopende jaar, in drie delen onderverdeeld:

- A. Totale bevolking en Belgische bevolking op 1 januari van het lopende jaar;
- B. Buitenlandse bevolking op 1 januari van het lopende jaar;
- C. Loop van de bevolking in het voorgaande jaar en migraties.

Brochure A bevat tabellen over de verdeling van de totale bevolking volgens geslacht, leeftijd en burgerlijke staat tot op het vlak van de gemeente. Dezelfde tabellen werden opgesteld voor de Belgische bevolking. Er is tevens een tabel met de oppervlakte en de bevolkingsdichtheid van elke gemeente. Voorts bevat de brochure leeftijdspiramiden voor de totale bevolking en de Belgische bevolking tot op provinciaal vlak. Ten slotte wordt het aandeel van de personen van minder dan 18 jaar en ouder dan 60 jaar alsook de bevolkingsdichtheid met kaarten geïllustreerd.

In brochure B vindt men benevens informatie over het geslacht, de burgerlijke staat en de leeftijd van de buitenlandse bevolking, tevens een indeling ervan volgens nationaliteit. Verscheidene tabellen gaan tot op het niveau van de gemeenten. Piramiden tonen de verhouding Belgen en buitenlanders voor elke leeftijd, alsook de leeftijdsstructuur van de buitenlanders volgens hun burgerlijke staat. Het aandeel in de totale bevolking van het aantal buitenlanders enerzijds en van het aantal niet-EEG-buitenlanders anderzijds worden op kaarten weergegeven.

In brochure C staan tabellen met gedetailleerde gegevens over de loop van de totale bevolking, de Belgische en de buitenlandse bevolking volgens gemeente, arrondissement, provincie en gewest. In het deel over de migraties staan de tabellen met de migranten die België binnenkomen of verlaten. Immigraties, emigraties en migratiesaldi per gemeente vindt men terug in afzonderlijke tabellen, volgens herkomst en bestemming, per leeftijdsgroep en per nationaliteitsgroep.

INHOUDSOPGAVE

				Blz.
Methode en definities				5
00.03	B	Vreemdelingen naar burgerlijke staat en geslacht. Alle eenheden.		14
00.04	B	MVT Vreemdelingen naar geslacht, leeftijdsgroepen en leeftijdsklassen. Alle eenheden.		26
00.05	A	T Vreemdelingen naar de voornaamste nationaliteiten. Alle eenheden		98
01.01	B	Vreemdelingen naar leeftijd, geslacht en burgerlijke staat.	- Rijk.	168
			- Gewesten.	170
			- Provincies.	178
02.01	G	Vreemdelingen naar nationaliteit, leeftijdsgroepen en leeftijdsklassen.	- Rijk.	198
			- Gewesten.	202
			- Provincies.	218
02.02	A	Vreemdelingen naar burgerlijke staat en geslacht.	- Rijk.	258
			- Gewesten.	260
			- Provincies.	268

GRAFIEKEN

Piramides naar leeftijd, geslacht en burgerlijke staat. Vreemdelingen.	- Rijk.	137
	- Gewesten.	138
	- Provincies.	142
Piramides naar leeftijd, geslacht en nationaliteit.	- Rijk.	152
	- Gewesten.	153
	- Provincies.	157

CARTOGRAMMEN

1. Aandeel vreemdelingen.	9
2. Aandeel niet EU-vreemdelingen	11
Lijst beschikbare tabellen.	289

LOOP VAN DE BEVOLKING EN MIGRATIES IN 1995

Methode en definities

1. INLEIDING

Sedert 1988 wordt het bevolkingscijfer berekend op basis van de gegevens van het Rijksregister van de natuurlijke personen.

Het Rijksregister is een computerbestand dat wordt beheerd in real-time. Gegevens uit de bevolkingsregisters over al de burgers die in het land verblijven, worden erin samengebracht: geboorten, overlijdens, wijzigingen van verblijfplaats, maar ook huwelijken, enz., alsook bepaalde eigenschappen zoals nationaliteit en geboortedatum.

Door deze gegevens met elkaar te correleren, kan men er zeer gedetailleerde statistieken uit afleiden, zoals de binnenlandse migraties naar herkomst of bestemming en nationaliteit, naar leeftijd, enz.

Doordat het om een computerbestand gaat, kunnen statistieken geproduceerd worden met relatief bescheiden middelen. Dit is in de eerste plaats van belang voor de maker van de statistieken, die op dit vlak maar weinig bewegingsruimte heeft. Maar naar de gebruiker toe zal dit zich, eenmaal de inlooperperiode voorbij, ook vertalen in een kortere publikatietermijn, ondanks de toename van het aantal gegevens.

2. GEVOLGDE METHODE.

Zoals gezegd, centraliseert het Rijksregister van de natuurlijke personen een aantal inlichtingen op basis van de bevolkingsregisters.

De gebeurtenissen worden in chronologische volgorde opgenomen en niet meer geschraapt.

Het resultaat is dus niet een reeks situaties op een bepaald ogenblik (lijst van ingezetenen, gehuwden, enz.), maar het gaat telkens om een volledige voorgeschiedenis. Uit deze voorgeschiedenis kan men echter wel de toestand van de bevolking op een bepaald ogenblik afleiden.

De volledige bevolking de jure wordt gerepertorieerd, hetgeen overeenstemt met de inhoud van de bevolkingsregisters van de gemeenten plus de buitenlanders die er niet in opgenomen zijn, maar zonder het buitenlandse diplomatieke personeel dat in België verblijft.

Volgens het K.B. van 11.10.1984 krijgt het N.I.S. van het Rijksregister de inlichtingen die noodzakelijk zijn om de taken waarvoor het N.I.S. bevoegd is te kunnen uitoefenen (d.w.z. voor het opmaken van statistieken). Dit zijn:

- naam en voornamen
- plaats en datum van geboorte
- geslacht
- nationaliteit
- voornaamste verblijfplaats
- plaats en datum van overlijden
- beroep
- burgerlijke staat
- samenstelling van het gezin

Deze gegevens worden beheerd in real-time. De tijd die verloopt tussen de gebeurtenis en de opname in het Rijksregister, is de som van de termijn die is toegelaten voor de aangifte aan de gemeente - variabel volgens de aard van de gebeurtenis - en de tijd die nodig is voor de transmissie naar het Rijksregister.

In de praktijk wordt het overgrote deel van de bewegingen geregistreerd binnen een periode van 4 tot 6 weken. Om allerlei redenen stellen we wel grotere vertragingen vast bij geboorten en overlijdens van de bevolking de jure, die buiten de gemeente plaats vonden of, a fortiori, in het buitenland. Een gelijkaardig verschijnsel doet zich voor bij de vertrekken uit de gemeente, die als nieuwe aangiften in de gemeente van aankomst moeten worden opgetekend. Wanneer men met die onvermijdelijke laattijdige verbeteringen rekening houdt, wordt de toestand op 1 januari door het Rijksregister telkens doorgegeven zoals hij er eind maart uitziet. Men gaat er dan van uit dat nagenoeg alle gegevens over het voorbije jaar zijn opgenomen. Hierdoor komt er echter in de statistische tabellen over de loop van de bevolking toch een kolom "statistische aanpassing" voor.

Uit deze kopie van de gegevens, die het Rijksregister eind maart aflevert, leidt het N.I.S. met behulp van aangepaste programma's de loop van de bevolking af, alsook de verschillende tabellen over de migraties gedurende het voorbije jaar. Daarenboven produceert het N.I.S. nog de demografische toestand van de bevolking op 1 januari en op 31 december van het voorgaande jaar. Laatstgenoemde bewerking levert gelijkaardige resultaten op als men uit een jaarlijkse klassieke volkstelling zou bekomen.

3. DE KWALITEIT VAN DE GEGEVENS

3.1. De kwaliteit van het bevolkingscijfer van het Rijksregister.

De kwaliteit van het uiteindelijke resultaat is afhankelijk van die van elke schakel in de ketting: de gemeenteregisters, de verzending naar het Rijksregister, het beheer bij het Register en de verwerking op het vlak van het N.I.S.

De gemeenteregisters vormen de theoretische informatiebasis en moeten dus worden beschouwd als de beste bron, ook al zijn ze niet perfect.

In dit stadium kan er een overschatting van de bevolking ontstaan, doordat personen die naar het buitenland zijn verhuisd nog in de registers voorkomen. De gemeenten gaan immers niet altijd na of alle personen die zijn ingeschreven, wel degelijk op hun grondgebied verblijven. Als de gemeente geen weet heeft van die afwezigheden, zal haar aangifte over de loop van de bevolking aan het N.I.S. natuurlijk in dezelfde mate fout zijn.

Aan de andere kant - en dit komt meer bepaald voor in bepaalde stadsgemeenten - verblijven er ook niet aangegeven personen, hetgeen tot een onderschatting leidt.

Het verzenden naar het Rijksregister kan enige vertraging veroorzaken, maar het is weinig waarschijnlijk dat fouten in strikte zin daar hun oorzaak vinden, behalve dan misschien in die gevallen waar men die bewerkingen (en het informaticabeheer van de gemeente) in "onderaanneming" heeft gegeven. Over het algemeen blijkt de toestand bevredigend te zijn, na een aanloopperiode die door iedereen blijkbaar goed werd verteerd.

Bij de doorloop op het Rijksregister kunnen correcties worden aangebracht door de informatie uit de verschillende gemeenten onderling te vergelijken. Zodoende kunnen dubbeltellingen als gevolg van gelijktijdige inschrijving in twee gemeenten worden uitgeschakeld, en kunnen personen die ambtshalve door hun gemeente van oorsprong werden geschrapd, in een andere gemeente worden teruggevonden.

De laatste jaren werden de registers degelijk geschoond, vooral dankzij de vernieuwing van de identiteitskaarten. Daardoor is het risico voor dubbele inschrijvingen bijna volledig verdwenen, behalve dan bij bepaalde buitenlanders, die bij twee opeenvolgende inschrijvingen telkens een andere naam en geboortedatum zouden hebben opgegeven.

Een belangrijke kwaliteitsfactor van de gegevens uit het Rijksregister en daardoor ook van de statistiektabellen die wij opstellen, is de doorzichtigheid ervan: verbeteringen aan

het bestand kunnen onmiddellijk op het niveau van de individuele inlichtingen worden aangebracht, waardoor ze duidelijk identificeerbaar zijn, hetgeen niet het geval is bij de geglobaliseerde aangiften van de gemeenten.

Een vergelijking met de vroegere methode die werd gebruikt voor de productie van statistieken over de loop van de bevolking, waarbij geaggregeerde gegevens werden verzameld, in de vorm van tabellen die door de gemeenten werden ingevuld, werd in elke uitgave van "Bevolkingsstatistieken" met de loop voor 1988, 1989 en 1990 gepubliceerd.

3.2. Statistische aanpassingen

Om de statistiek binnen een redelijke termijn klaar te krijgen, moet men het Rijksregister gebruiken met de inhoud die het op een bepaalde datum heeft.

Als een compromis tussen snelheid en precisie hebben we geselecteerd voor de staat van het Rijksregister op het einde van de maand maart, volgend op het jaar waarvoor de loop van de bevolking wordt geanalyseerd.

Bijstellingen zijn steeds mogelijk in de loop van het jaar dat volgt op een bepaald gebeuren, meer bepaald na het midden van de maand maart, wanneer de kopie van het Rijksregister naar het N.I.S. wordt gestuurd. Als dat gebeurt, worden de correcties gegroepeerd in de rubriek "statistische aanpassing", wat beter is dan telkens weer de toestand van de bevolking op 31 december van het voorgaande jaar te moeten wijzigen. Men moet die rubriek dus zien als de positieve of negatieve balans van de wijzigingen die in de loop van een bepaald jaar aan de gegevens van de voorgaande jaren werden aangebracht. Een overlijden dat plaatsvond in december 1993 maar dat slechts in april 1994 in het Rijksregister werd opgetekend, nadat de kopie naar het N.I.S. werd verstuurd, zal dus samen met andere toe- en afnamen worden verwerkt in de rubriek "statistische aanpassingen" bij de loop van de bevolking in 1994. Aldus wordt de bevolking zoals ze officieel wordt gepubliceerd op 31 december 1993 op basis van de loop van de bevolking in 1993 dezelfde die één jaar later zal dienen als basis om de loop van de bevolking in 1994 te berekenen.

De statistische aanpassing is uitzonderlijk hoog dit jaar. Het bedraagt - 10 542. Dit hoge cijfer is het gevolg van de schrapping van reeds ingeschreven asielzoekende buitenlanders uit de bevolkingsregisters. De wet van 24 mei 1994 waarbij een wachtregister voor asielzoekers wordt voorgeschreven trad in werking op 1 februari 1995 en schreef hun inschrijving in dit wachtregister voor. Artikel 4 van deze wet bepaalt dat de in het wachtregister ingeschreven buitenlanders niet in aanmerking worden genomen voor het jaarlijkse bevolkingscijfer.

3.3. Kwaliteit van de gegevens

Voor een globale beoordeling van de kwaliteit van de gegevens dient men er in België rekening mee te houden, dat er dagelijks ongeveer 1500 inschrijvingen en schrappingen worden verricht, waarvan een 150-tal verhuizingen vanuit of naar het buitenland.

Vrij verkeer en vrije keuze van woonplaats worden in Europa als burgerrechten beschouwd, hetgeen ook betekent dat de reële woonplaats niet streng wordt nagegaan en dat er maar weinig grenscontroles zijn.

In die omstandigheden kan men moeilijk verwachten dat de bevolking nog nauwkeuriger wordt vastgesteld.

Die nauwkeurigheid behoort waarschijnlijk, samen met de Scandinavische landen, tot de beste ter wereld. Ook daar wordt een geïnformatiseerd bevolkingsregister in real-time bijgehouden.

4. BROCHURE OVER DE LOOP VAN DE BEVOLKING EN DE MIGRATIES IN 1995.

Toelichting bij de gebruikte termen:

Als migrant wordt beschouwd wie van gewone verblijfplaats verandert.

Migratie is de verandering van gewone verblijfplaats. In tegenstelling tot de voorgaande term kan de migratie meer dan één beweging van een persoon gedurende de beschouwde periode - doorgaans een jaar- inhouden.

Op nationaal niveau heeft men het regelmatig over immigratie en emigratie, terwijl op gemeentelijk vlak de termen "inwijking" en "uitwijking" worden gebruikt, waarbij men aangeeft of het om binnenlandse of buitenlandse migraties gaat. In beide gevallen wordt het verschil tussen immigratie en emigratie, of tussen in- en uitwijking, weergegeven in een balans of migratiesaldo.

Ambtshalve geschrapte personen zijn personen die uit het bevolkingsregister van een bepaalde gemeente worden

geschrappt, doordat hun vertrek officieel door het schepencollege wordt vastgesteld. Om allerlei redenen wordt een niet onaanzienlijk deel van die ambtshalve geschrapte personen vroeg of laat opnieuw in dezelfde gemeente of in een andere Belgische gemeente ingeschreven. Indien een persoon binnen het jaar van de schrapping opnieuw wordt ingeschreven, wordt zij niet in aanmerking genomen. Indien dit tijdens het volgende jaar of in een andere gemeente gebeurt, wordt zij geboekt als herinschrijving. In de tabel 00.83 en 00.87 staat de uitsplitsing van de ambtshalve geschrapte personen en de heringeschreven personen, zoals hierboven beschreven.

In de andere tabellen daarentegen wordt de balans van de ambtshalve geschrapte personen min de heringeschreven personen verrekend in de externe emigratie, waarin tevens de statistische aanpassing wordt verwerkt. Die cijfers tonen wat men in de meeste gevallen vaststelt, namelijk dat het bij geschrapte personen die niet opnieuw worden ingeschreven, meestal gaat om buitenlanders die naar hun land van herkomst zijn teruggekeerd, zonder dat zij het gemeentebestuur hebben verwittigd. We hebben deze plausibele werkhypothese verkozen boven een methode die erin zou bestaan om de geschrapte personen bij de emigratie naar het buitenland te voegen en de herinschrijvingen bij de immigratie uit het buitenland. Die laatste voorstellingswijze zou het aantal immigraties op onverantwoorde wijze doen aanzwellen, hoewel het niet gaat om personen die werkelijk het land binnenkomen.

In de tabellen volgens leeftijd 83.02 en 83.04 over de migratie volgens leeftijd bedoelt men met 'leeftijd' de leeftijd van een persoon op 31 december van het voorgaande jaar (verschil in jaartal). In tabel 83.04 werd geen enkele migratie opgenomen voor de wijzigingen van verblijfplaats binnen de gemeente op leeftijd 0. Voor het ogenblik beschikt het N.I.S. niet over dit gegeven voor kinderen die in het beschouwde jaar geboren zijn.

Deze tekst kwam tot stand in samenwerking met de heren Lebrun en Doneux van het N.I.S. en de heren Poulain en Debuissou van de U.C.L.

Figuur 1 - aandeel vreemdelingen

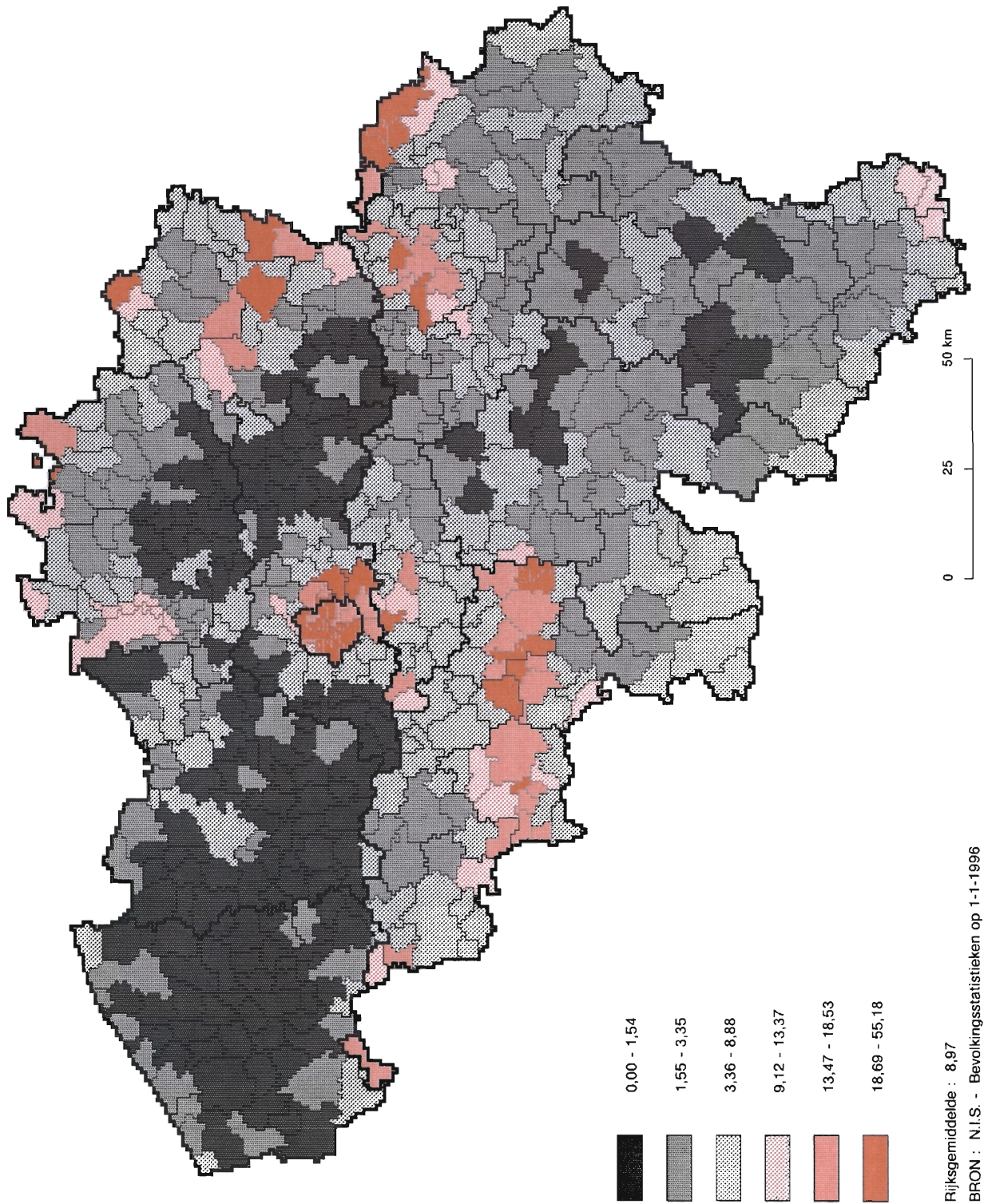

Figuur 2 – aandeel niet E.E.G-vreemdelingen

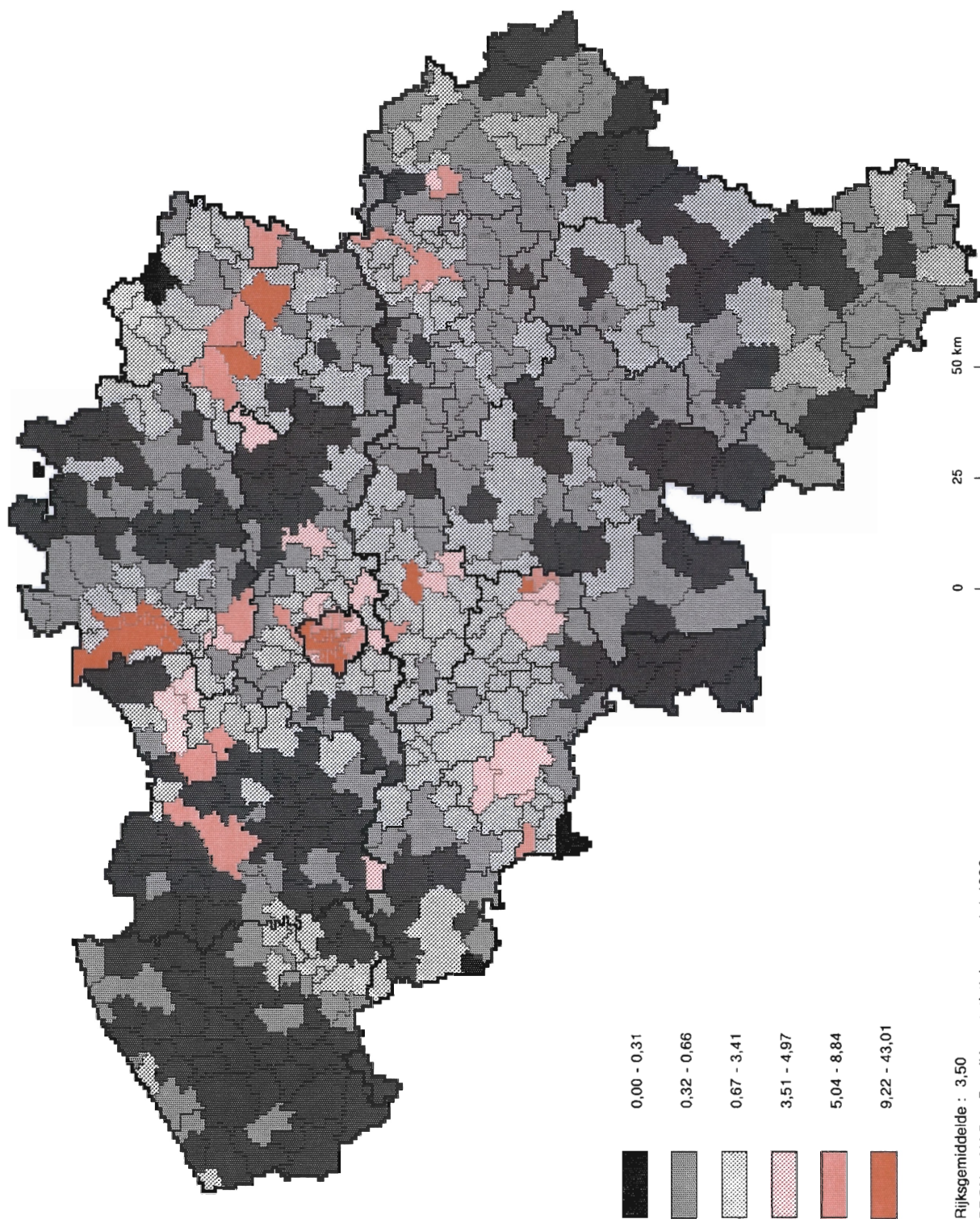

VREEMDELINGEN

GEMEENTEN

WOONPLAATS	MANNEN					VROUWEN					ALGE- MEEN TO- TAAL
	ONGE- HUWD	GEHUWD	WEDUW- STAAT	UIT DE ECHT GE- SCHEIDEN	TOTAAL	ONGE- HUWD	GEHUWD	WEDUW- STAAT	UIT DE ECHT GE- SCHEIDEN	TOTAAL	
HET RIJK	205.452	251.053	7.179	18.050	481.734	172.024	213.031	29.199	13.781	428.035	909769
BRUSSELS HOOFDSTEDELIJK GEW.	73.745	65.832	1.250	4.390	145.217	65.343	60.525	6.000	4.831	136.699	281916
VLAAMS GEWEST	64.078	80.913	2.060	5.668	152.719	53.872	66.847	6.324	3.667	130.710	283429
WAALS GEWEST	67.629	104.308	3.869	7.992	183.798	52.809	85.659	16.875	5.283	160.626	344424
WAARVAN DUITSTALIGE GEMEENS.	2.452	3.142	101	292	5.987	1.923	2.623	313	299	5.158	11145
PROV. ANTWERPEN	25.661	28.730	758	2.248	57.397	20.822	23.068	2.051	1.321	47.262	104659
ARR. ANTWERPEN	19.791	21.159	575	1.664	43.189	16.133	16.886	1.505	962	35.486	78675
ARR. MECHELEN	3.031	2.656	40	131	5.858	2.540	2.346	179	77	5.142	11000
ARR. TURNHOUT	2.839	4.915	143	453	8.350	2.149	3.836	367	282	6.634	14984
VLAAMS BRABANT	12.788	14.618	271	786	28.463	11.493	12.721	837	718	25.769	54232
ARR. HALLE-VILVOORDE	7.937	10.024	195	508	18.664	7.507	8.778	640	501	17.426	36090
ARR. LEUVEN	4.851	4.594	76	278	9.799	3.986	3.943	197	217	8.343	18142
LIMBURG	12.900	20.430	580	1.225	35.135	10.496	17.912	2.035	808	31.251	66386
ARR. HASSELT	6.122	9.454	223	401	16.200	4.987	8.699	1.030	261	14.977	31177
ARR. MAASEIK	3.338	5.840	207	453	9.838	2.699	4.839	503	284	8.325	18163
ARR. TONGEREN	3.440	5.136	150	371	9.097	2.810	4.374	502	263	7.949	17046
PROV. OOST-VLAANDEREN	9.238	11.440	254	771	21.703	8.102	9.075	697	445	18.319	40022
ARR. AALST	679	966	32	83	1.760	586	759	64	41	1.450	3210
ARR. DENDERMONDE	753	977	13	75	1.818	688	799	57	41	1.585	3403
ARR. EEKLO	318	685	30	73	1.106	230	371	59	23	683	1789
ARR. GENT	4.720	5.611	99	355	10.785	4.147	4.620	350	228	9.345	20130
ARR. OUDENAARDE	535	610	16	48	1.209	506	527	48	22	1.103	2312
ARR. SINT-NIKLAAS	2.233	2.591	64	137	5.025	1.945	1.999	119	90	4.153	9178
PROV. WEST-VLAANDEREN	3.491	5.695	197	638	10.021	2.959	4.071	704	375	8.109	18130
ARR. BRUGGE	851	1.285	51	158	2.345	742	963	157	97	1.959	4304
ARR. DIKSMUIDE	46	77	1	7	131	44	63	9	3	119	250
ARR. IEPER	269	717	28	59	1.073	232	426	102	36	796	1869
ARR. KORTRIJK	1.181	1.789	49	165	3.184	974	1.271	201	95	2.541	5725
ARR. OOSTENDE	486	774	30	142	1.432	387	605	128	68	1.188	2620
ARR. ROESLARE	202	347	10	35	594	166	229	23	26	444	1038
ARR. TIELT	217	228	4	14	463	182	192	13	7	394	857
ARR. VEURNE	239	478	24	58	799	232	322	71	43	668	1467
WAALS BRABANT	6.733	8.325	210	478	15.746	5.986	7.044	691	420	14.141	29887
ARR. NIJVEL	6.733	8.325	210	478	15.746	5.986	7.044	691	420	14.141	29887
HENEGOUWEN	30.753	50.756	1.923	3.817	87.249	23.782	42.253	9.032	2.491	77.558	164807
ARR. AAT	812	1.153	50	113	2.128	550	853	196	83	1.682	3810
ARR. CHARLEROI	13.081	21.917	778	1.551	37.327	9.541	17.494	3.737	804	31.576	68903
ARR. BERGEN	7.073	9.890	405	728	18.096	5.757	9.393	1.808	549	17.507	35603
ARR. MOESKROEN	1.711	2.980	128	324	5.143	1.525	2.414	681	311	4.931	10074
ARR. ZINNIK	4.192	7.423	241	410	12.266	3.191	6.326	1.075	279	10.871	23137
ARR. THUIN	2.019	4.699	204	357	7.279	1.504	3.653	948	186	6.291	13570
ARR. DOORNIK	1.865	2.694	117	334	5.010	1.714	2.120	587	279	4.700	9710
PROV. LUIK	23.912	35.611	1.369	2.837	63.729	18.101	29.189	5.811	1.851	54.952	118681
ARR. HOEI	693	1.374	78	155	2.300	527	936	201	64	1.728	4028
ARR. LUIK	17.631	26.564	1.028	2.020	47.243	12.998	21.972	4.807	1.215	40.992	88235
ARR. VERVIERS	5.311	7.094	231	616	13.252	4.360	5.852	728	542	11.482	24734
ARR. BORGWORM	277	579	32	46	934	216	429	75	30	750	1684
LUXEMBURG	2.128	3.437	134	300	5.999	1.690	2.595	409	206	4.900	10899
ARR. AARLEN	968	1.559	57	138	2.722	667	1.045	170	92	1.974	4696
ARR. BASTENAKEN	233	306	8	21	568	209	268	27	12	516	1084
ARR. MARCHÉ-EN-FAMENNE	290	403	23	48	764	265	392	52	24	733	1497
ARR. NEUFCHATEAU	257	352	15	33	657	234	315	52	27	628	1285
ARR. VIRTON	380	817	31	60	1.288	315	575	108	51	1.049	2337
PROV. NAMEN	4.103	6.179	233	560	11.075	3.250	4.578	932	315	9.075	20150
ARR. DINANT	531	899	35	94	1.559	456	685	144	59	1.344	2903
ARR. NAMEN	3.207	4.581	158	388	8.334	2.483	3.398	652	198	6.731	15065
ARR. PHILIPPEVILLE	365	699	40	78	1.182	311	495	136	58	1.000	2182

WOONPLAATS	MANNEN					VROUWEN					ALGEMEEN TO-TAAL
	ONGE-HUWD	GEHUWD	WEDUW-STAAT	UIT DE ECHT GE-SCHEIDEN	TOTAAL	ONGE-HUWD	GEHUWD	WEDUW-STAAT	UIT DE ECHT GE-SCHEIDEN	TOTAAL	
	N.I.S. TABEL OO.03 B BLZ. 1.- VREEMDELINGEN NAAR BURGERLIJKE STAAT EN GESLACHT ALLE ADMINISTRATIEVE EENHEDEN										
(NB - GEHUWD, OMVAT EVENEENS WETTELIJK GESCHIEDEN VAN TAFEL EN BED)											
HET RIJK	205.452	251.053	7.179	18.050	481.734	172.024	213.031	29.199	13.781	428.035	909769
BRUSSELS HOOFDST. GEW.	73.745	65.832	1.250	4.390	145.217	65.343	60.525	6.000	4.831	136.699	281916
ARR. BRUSSEL-HOOFDSTAD	73.745	65.832	1.250	4.390	145.217	65.343	60.525	6.000	4.831	136.699	281916
ANDERLECHT	5.977	5.947	141	335	12.400	4.519	5.375	476	363	10.733	23133
OUDEGEM	1.305	1.157	22	67	2.551	1.301	1.031	88	81	2.501	5052
SINT-AGATHA-BERCHEM	480	567	10	48	1.105	430	535	64	46	1.075	2180
BRUSSEL	12.927	10.847	206	812	24.792	10.913	9.715	912	800	22.340	47132
ETTERBEEK	2.908	2.375	49	162	5.494	2.966	2.247	253	253	5.719	11213
EVERE	1.120	1.183	19	52	2.374	1.122	1.052	106	80	2.360	4734
VORST	3.358	3.377	65	200	7.000	2.858	3.237	336	268	6.699	13699
GANSHOREN	501	539	31	55	1.126	454	481	92	76	1.103	2229
ELSENE	7.976	5.147	108	504	13.735	6.860	4.438	549	458	12.304	26039
JETTE	1.495	1.430	36	126	3.087	1.305	1.304	164	123	2.896	5983
KOEKELBERG	1.085	1.090	22	76	2.273	982	1.002	108	69	2.161	4434
SINT-JANS-MOLENBEEK	6.882	6.138	78	337	13.435	5.581	5.684	463	337	12.065	25500
SINT-GILLIS	5.564	4.736	96	334	10.730	4.553	4.351	479	340	9.723	20453
SINT-JOOST-TEN-NODE	3.195	2.778	31	194	6.198	2.750	2.594	245	154	5.743	11941
SCHAARBEEK	9.976	9.151	167	514	19.808	9.035	8.532	815	535	18.917	38725
UKKEL	3.760	4.085	80	241	8.166	3.912	3.907	431	365	8.615	16781
WATERMAAL-BOSVOORDE	833	844	8	46	1.731	847	771	77	76	1.771	3502
SINT-LAMBRECHTS-WOLUWE	2.425	2.203	39	169	4.836	2.748	2.130	178	230	5.286	10122
SINT-PIETERS-WOLUWE	1.978	2.238	42	118	4.376	2.207	2.139	165	177	4.688	9064
VLAAMS GEWEST	64.078	80.913	2.060	5.668	152.719	53.872	66.847	6.324	3.667	130.710	283429
PROV. ANTWERPEN	25.661	28.730	758	2.248	57.397	20.822	23.068	2.051	1.321	47.262	104659
ARR. ANTWERPEN	19.791	21.159	575	1.664	43.189	16.133	16.886	1.505	962	35.486	78675
AARTSELAAR	39	87	4	7	137	50	53	3	4	110	247
ANTWERPEN	16.234	14.861	355	1.172	32.622	13.086	12.203	1.005	669	26.963	59585
BOECHOUT	35	65	2	4	106	21	43	6	3	73	179
BOOM	241	228	5	11	485	179	193	24	8	404	889
BORSBEEK	67	93	3	8	171	59	60	4	4	127	298
BRASSCHAAT	452	791	26	69	1.338	439	660	76	49	1.224	2562
BRECHT	123	251	10	26	410	86	149	15	10	260	670
EDEGEM	124	206	7	8	345	110	148	21	6	285	630
ESSEN	351	707	29	38	1.125	269	503	60	27	859	1984
HEMIKSEM	62	65	2	5	134	43	47	4	-	94	228
HOVE	28	41	1	2	72	33	31	9	1	74	146
KALMTHOUT	241	539	18	30	828	211	392	41	29	673	1501
KAPellen	296	625	23	51	995	260	509	58	28	855	1850
KONTICH	127	159	4	11	301	98	114	7	5	224	525
LINT	26	46	1	3	76	15	20	-	1	36	112
MALLE	46	90	6	14	156	48	71	4	7	130	286
MORTSEL	151	226	10	20	407	137	164	14	15	330	737
NIEL	59	51	3	2	115	46	41	5	2	94	209
RANST	32	76	1	3	112	29	32	1	2	64	176
RUMST	56	90	1	6	153	61	69	3	5	138	291
SCHELLE	33	41	1	3	78	20	26	3	3	52	130
SCHILDE	219	414	11	27	671	194	361	32	22	609	1280
SCHOTEN	239	463	16	40	758	218	351	44	19	632	1390
STABROEK	109	177	4	18	308	71	127	12	7	217	525
WIJNEGEM	34	56	1	6	97	31	39	12	4	86	183
WOMMELGEM	43	73	2	14	132	50	49	3	3	105	237
WUUSTWEZEL	139	272	12	32	455	95	168	17	18	298	753
ZANDHOVEN	19	51	2	8	80	19	45	2	1	67	147
ZOERSEL	80	193	6	12	291	71	134	13	6	224	515
ZWIJNDRECHT	86	122	9	14	231	84	84	7	4	179	410
ARR. MECHELEN	3.031	2.656	40	131	5.858	2.540	2.346	179	77	5.142	11000
BERLAAR	16	27	-	-	43	9	15	4	2	30	73
BONHEIDEN	30	57	1	3	91	37	58	9	-	104	195
BORNEM	91	126	2	6	225	84	104	8	2	198	423
DUFFEL	45	63	1	6	115	48	40	4	5	97	212
HEIST-OP-DEN-BERG	58	80	1	10	149	45	87	6	3	141	290
LIER	361	331	5	15	712	293	285	19	10	607	1319

WOONPLAATS	MANNEN					VROUWEN					ALGEMEEN TO-TAAL
	ONGE-HUWD	GEHUWD	WEDUW-STAAT	UIT DE ECHT-GE-SCHIEDEN	TOTAAL	ONGE-HUWD	GEHUWD	WEDUW-STAAT	UIT DE ECHT-GE-SCHIEDEN	TOTAAL	
	N.I.S. TABEL 00.03 B BLZ. 2.- VREEMDELINGEN NAAR BURGERLIJKE STAAT EN GESLACHT ALLE ADMINISTRATIEVE EENHEDEN										
(NB - GEHUWD, OMVAT EVENEENS WETTELIJK GESCHIEDEN VAN TAFEL EN BED)											
MECHELEN	1.910	1.385	17	68	3.380	1.572	1.251	102	39	2.964	6344
NIJLEN	26	52	-	6	84	27	41	2	2	72	156
PUTTE	26	38	1	2	67	30	30	1	2	63	130
PUURS	29	57	2	3	91	28	41	5	2	76	167
SINT-AMANDS	56	73	1	-	130	50	66	2	1	119	249
SINT-KATELIJNE-WAVER	56	71	-	3	130	55	46	4	2	107	237
WILLEBROEK	327	296	9	9	641	262	282	13	7	564	1205
ARR. TURNHOUT	2.839	4.915	143	453	8.350	2.149	3.836	367	282	6.634	14984
ARENDONK	112	191	3	23	329	98	152	14	12	276	605
BAARLE-HERTOG	139	242	6	18	405	102	186	30	21	339	744
BALEN	55	99	3	10	167	46	84	5	4	139	306
BEERSE	67	139	5	13	224	59	100	6	8	173	397
DESSSEL	37	64	2	7	110	28	41	1	2	72	182
GEEL	193	183	3	9	388	141	160	6	12	319	707
GROBBENDONK	26	58	1	8	93	13	44	3	4	64	157
HERENTALS	86	157	2	17	262	61	111	11	5	188	450
HERENTHOUT	11	19	-	1	31	4	13	1	1	19	50
HERSELT	18	29	-	3	50	25	41	3	3	72	122
HOOGSTRATEN	360	813	26	62	1.261	290	586	51	44	971	2232
HULSHOUT	11	17	-	2	30	7	11	-	1	19	49
KASTERLEE	74	142	1	10	227	58	104	11	2	175	402
LAAKDAL	35	56	1	6	98	34	33	5	-	72	170
LILLE	49	82	3	7	141	34	49	6	4	93	234
MEERHOUT	20	32	-	4	56	17	32	2	1	52	108
MERKSPLAS	43	91	4	11	149	31	55	2	4	92	241
MOL	292	404	8	32	736	224	350	34	22	630	1366
OLEN	25	37	-	3	65	27	30	2	7	66	131
OUD-TURNHOUT	142	334	4	24	504	128	305	23	13	469	973
RAVELS	363	724	35	71	1.193	262	600	62	51	975	2168
RETIE	47	93	3	6	149	41	84	5	2	132	281
RIJKEVORSEL	38	86	1	11	136	18	59	1	2	80	216
TURNHOUT	482	614	25	76	1.197	322	444	73	45	884	2081
VORSELAAR	5	22	1	6	34	6	14	2	2	24	58
VOSSELAAR	53	117	2	6	178	42	91	3	3	139	317
WESTERLO	56	70	4	7	137	31	57	5	7	100	237
VLAAMS BRABANT	12.788	14.618	271	786	28.463	11.493	12.721	837	718	25.769	54232
ARR. HALLE-VILVOORDE	7.937	10.024	195	508	18.664	7.507	8.778	640	501	17.426	36090
AFFLIGEM	34	35	-	2	71	31	25	2	6	64	135
ASSE	195	309	3	20	527	198	229	20	15	462	989
BEERSEL	296	379	6	18	699	262	307	33	14	616	1315
BEVER	3	6	-	-	9	6	7	-	3	16	25
DILBEEK	265	423	16	23	727	240	307	36	31	614	1341
DROGENBOS	100	122	3	8	233	89	105	12	7	213	446
GALMAARDEN	13	25	1	2	41	12	20	1	-	33	74
GOOIK	16	17	1	3	37	7	10	2	-	19	56
GRIMBERGEN	373	511	13	41	938	329	420	54	27	930	1768
HALLE	279	330	9	26	644	243	271	24	18	556	1200
HERNE	19	31	-	2	52	17	16	1	2	36	88
HOEILAART	290	367	-	21	678	277	339	18	18	652	1330
KAMPENHOUT	43	72	1	7	123	45	66	3	5	119	242
KAPELLE-OP-DEN-BOS	14	38	1	-	53	7	24	3	1	35	88
KRAAINEM	643	764	10	20	1.437	682	719	38	42	1.481	2918
LENNIK	15	36	-	3	54	15	23	1	1	40	94
LIEDEKERKE	17	31	3	1	52	14	31	-	-	45	97
LINKEBEEK	83	106	3	6	198	94	95	8	4	201	399
LONDERZEEL	43	64	1	3	111	35	45	2	1	83	194
MACHELEN	172	219	4	15	410	136	187	16	6	345	755
MEISE	108	187	7	8	310	111	127	12	8	258	568
MERCHTEM	31	53	1	1	86	29	47	3	-	79	165
OPWIJK	24	28	3	-	55	25	23	2	-	50	105
OVERIJSE	1.133	1.286	12	32	2.463	1.086	1.223	47	49	2.405	4868
PEPINGEN	12	12	-	3	27	12	13	-	1	26	53
ROOSDAAL	10	29	3	4	46	13	17	1	-	31	77
SINT-GENESIUS-RODE	706	735	12	34	1.487	711	701	36	43	1.491	2978
SINT-PIETERS-LEEUV	409	602	17	42	1.070	333	457	42	20	852	1922
STEENOKKERZEEL	65	95	1	8	169	69	80	5	7	161	330

WOONPLAATS	MANNEN					VROUWEN					ALGEMEEN TO-TAAL
	ONGE-HUWD	GEHUWD	WEDUW-STAAT	UIT DE ECHT-GE-SCHIEDEN	TOTAAL	ONGE-HUWD	GEHUWD	WEDUW-STAAT	UIT DE ECHT-GE-SCHIEDEN	TOTAAL	
	N.I.S. TABEL 00.03 B BLZ. 3.- VREEMDELINGEN NAAR BURGERLIJKE STAAT EN GESLACHT ALLE ADMINISTRATIEVE EENHEDEN (NB - GEHUWD, OMVAT EVENEENS WETTELIJK GESCHIEDEN VAN TAFEL EN BED)										
TERNAT	23	45	3	4	75	20	26	3	3	52	127
VILVOORDE	906	1.192	32	48	2.178	764	1.050	102	39	1.955	4133
WEMMEL	144	255	11	17	427	158	203	33	21	415	842
WEZEMBEEK-OPPEM	545	614	7	19	1.185	580	589	31	31	1.231	2416
ZAVENTEM	844	867	7	57	1.775	800	876	43	70	1.789	3564
ZEMST	64	139	4	10	217	57	100	6	8	171	388
ARR. LEUVEN	4.851	4.594	76	278	9.799	3.986	3.943	197	217	8.343	18142
AARSCHOT	52	91	2	8	153	32	74	9	4	119	272
BEGIJNENDIJK	8	24	1	2	35	6	12	-	2	20	55
BEKKEVOORT	10	13	-	1	24	10	13	-	1	24	48
BERTEM	119	135	-	4	258	114	135	4	7	260	518
BIERBEEK	30	36	1	1	68	27	20	3	-	50	118
BOORTMEERBEEK	48	79	2	9	138	40	57	5	2	104	242
BOUSERSEM	16	25	-	2	43	13	18	1	1	33	76
DIEST	270	257	2	6	535	212	237	9	9	467	1002
GEETBETS	9	10	-	-	19	6	8	1	1	16	35
GLABBEEK	7	6	-	1	14	3	2	-	-	5	19
HAACHT	28	48	4	4	84	24	30	1	4	59	143
HERENT	82	98	2	10	192	64	80	3	9	156	348
HOEGAARDEN	15	27	-	1	43	18	15	1	-	34	77
HOLSBEEK	20	24	-	1	45	17	15	-	1	33	78
HULDENBERG	100	129	2	9	240	126	117	2	6	251	491
KEERBERGEN	160	207	3	13	383	118	183	10	9	320	703
KORTENAKEN	4	9	-	-	13	8	9	2	-	19	32
KORTENBERG	245	271	3	21	540	208	266	9	20	503	1043
LANDEN	32	55	1	4	92	24	31	-	5	60	152
LEUVEN	2.162	1.365	23	86	3.636	1.596	1.097	53	57	2.803	6439
LINTER	3	11	-	1	15	9	11	-	1	21	36
LUBBEEK	21	41	2	5	69	17	32	2	3	54	123
OUDE-HEVERLEE	53	79	-	11	143	47	65	2	-	114	257
ROTSelaar	28	51	3	6	88	23	41	2	1	67	155
SCHERPENHEUVEL-ZICHEM	26	62	4	6	98	18	37	3	1	59	157
TERVUREN	1.083	1.151	14	44	2.292	1.031	1.107	49	58	2.245	4537
TIELT-WINGE	21	32	-	-	53	13	18	1	1	33	86
TIENEN	113	141	4	11	269	105	114	12	9	240	509
TREMELO	74	102	3	9	188	52	88	9	4	153	341
ZOUTLEEUW	12	15	-	2	29	5	11	4	1	21	50
LIMBURG	12.900	20.430	580	1.225	35.135	10.496	17.912	2.035	808	31.251	66386
ARR. HASSELT	6.122	9.454	223	401	16.200	4.987	8.699	1.030	261	14.977	31177
AS	49	112	6	12	179	37	85	18	5	145	324
BERINGEN	926	1.364	17	55	2.362	786	1.293	103	17	2.199	4561
DIEPENBEEK	65	128	7	8	208	60	83	12	8	163	371
GENK	2.666	4.480	130	167	7.443	2.056	4.174	641	112	6.983	14426
GINGELOM	16	27	1	1	45	8	28	3	2	41	86
HALEN	32	35	1	1	69	28	38	2	2	70	139
HAM	70	111	3	4	188	67	96	12	2	177	365
HASSELT	565	660	16	58	1.299	502	545	48	34	1.129	2428
HERK-DE-STAD	32	42	3	2	79	29	41	1	1	72	151
HEUSDEN-ZOLDER	940	1.308	15	19	2.282	751	1.319	105	32	2.207	4489
LEOPOLDSBURG	193	246	5	7	451	201	245	16	6	468	919
LUMMEN	45	92	1	7	145	53	69	6	2	130	275
NIEUWERKERKEN	14	14	-	-	28	12	10	1	-	23	51
OPGLABBEEK	77	160	3	7	247	49	124	12	4	189	436
SINT-TRUIDEN	151	190	7	18	366	115	128	12	17	272	638
TESSENDERLO	94	120	4	5	223	79	97	6	1	183	406
ZONHOVEN	110	218	2	16	346	81	181	19	6	287	633
ZUTENDAAL	77	147	2	14	240	73	143	13	10	239	479
ARR. MAASEIK	3.338	5.840	207	453	9.838	2.699	4.839	503	284	8.325	18163
BOCHOLT	105	196	4	29	334	86	146	5	8	245	579
BREE	77	141	5	12	235	76	111	7	10	204	439
DILSEN-STOKKEM	286	458	17	35	796	231	364	48	23	666	1462
HAMONT-ACHEL	430	876	42	75	1.423	358	733	85	43	1.219	2642
HECHTEL-EKSEL	96	176	10	26	308	79	159	20	13	271	579
HOUTHALEN-HELCHTEREN	956	1.628	37	65	2.686	749	1.376	166	46	2.337	5023
KINROOI	197	320	15	32	564	137	257	20	21	435	999

WOONPLAATS	MANNEN					VROUWEN					ALGE- MEEN TO- TAAL
	ONGE- HUWD	GEHUWD	WEDUW- STAAT	UIT DE ECHT GE- SCHEIDEN	TOTAAL	ONGE- HUWD	GEHUWD	WEDUW- STAAT	UIT DE ECHT GE- SCHEIDEN	TOTAAL	
LOMMEL	382	717	30	62	1.191	313	582	43	32	970	2161
MAASEIK	375	536	23	63	997	265	437	55	34	791	1788
MEEUWEN-GRUITRODE	44	87	5	4	140	44	83	4	7	138	278
NEERPELT	213	440	15	33	701	218	386	31	29	664	1365
OVERPELT	99	145	3	11	258	74	108	12	9	203	461
PEER	78	120	1	6	205	69	97	7	9	182	387
ARR. TONGEREN	3.440	5.136	150	371	9.097	2.810	4.374	502	263	7.949	17046
ALKEN	27	52	1	3	83	21	47	1	3	72	155
BILZEN	251	368	10	29	658	230	297	18	26	571	1229
BORGLOON	27	37	-	2	66	28	26	1	2	57	123
HEERS	18	30	-	1	49	11	14	3	1	29	78
HERSTAPPE	-	-	-	-	-	-	-	-	-	-	-
HOESELT	42	63	-	5	110	38	52	1	1	92	202
KORTESSEM	27	50	3	4	84	21	36	2	1	60	144
LANAKEN	862	1.133	41	124	2.160	718	988	100	94	1.900	4060
MAASMECHELEN	1.507	2.493	71	113	4.184	1.195	2.250	309	81	3.835	8019
RIEMST	370	379	7	53	809	317	317	34	27	695	1504
TONGEREN	155	263	9	18	445	125	152	16	15	308	753
VOEREN	148	245	8	15	416	100	180	17	12	309	725
WELLEN	6	23	-	4	33	6	15	-	-	21	54
PROV. OOST-VLAANDEREN	9.238	11.440	254	771	21.703	8.102	9.075	697	445	18.319	40022
ARR. AALST	679	966	32	83	1.760	586	759	64	41	1.450	3210
AALST	356	476	13	35	880	278	364	29	15	686	1566
DENDERLEEUEW	27	41	2	5	75	15	38	2	3	58	133
ERPE-MERE	15	49	1	5	70	28	27	-	4	59	129
GERAARDSBERGEN	90	108	4	9	211	69	99	11	6	185	396
HAALERT	17	35	2	2	56	13	25	4	1	43	99
HERZELE	12	23	1	4	40	11	16	3	-	30	70
LEDE	10	30	-	2	42	29	20	3	1	53	95
NINOVE	110	154	9	13	286	107	133	10	6	256	542
SINT-LIEVENS-HOUTEM	11	11	-	3	25	5	13	1	1	20	45
ZOTTEGEM	31	39	-	5	75	31	24	1	4	60	135
ARR. DENDERMONDE	753	977	13	75	1.818	688	799	57	41	1.585	3403
BERLARE	15	35	1	3	54	8	22	3	1	34	88
BUGGENHOUT	27	36	1	2	66	20	29	3	3	55	121
DENDERMONDE	138	191	7	17	353	124	123	13	8	268	621
HAMME	92	143	1	8	244	111	133	1	7	252	496
LAARNE	20	20	-	2	42	16	23	4	1	44	86
LEBBEKE	48	61	-	6	115	36	43	5	1	85	200
WAASMUNSTER	45	58	1	4	108	41	43	1	2	87	195
WETTEREN	81	92	1	11	185	85	82	8	8	183	368
WICHELEN	15	18	1	2	36	11	14	2	2	29	65
ZELE	272	323	-	20	615	236	287	17	8	548	1163
ARR. EEKLO	318	685	30	73	1.106	230	371	59	23	683	1789
ASSENEDE	52	115	4	11	182	35	58	7	3	103	285
EEKLO	52	112	6	11	181	38	59	9	-	106	287
KAPRIJKE	15	31	1	2	49	5	20	2	2	29	78
MALDEGEM	47	111	5	11	174	28	65	13	7	113	287
SINT-LAUREINS	21	75	5	8	109	15	41	8	3	67	176
ZELZATE	131	241	9	30	411	109	128	20	8	265	676
ARR. GENT	4.720	5.611	99	355	10.785	4.147	4.620	350	228	9.345	20130
AALTER	28	37	2	2	69	23	25	3	1	52	121
DEINZE	75	105	2	9	191	87	82	9	3	181	372
DE PINTE	21	56	-	3	80	33	44	2	1	80	160
DESTELBERGEN	33	80	2	7	122	28	42	4	4	78	200
EVERGEM	52	135	5	8	200	39	78	11	12	140	340
GAVERE	11	18	-	-	29	8	15	4	1	28	57
GENT	4.233	4.596	70	259	9.158	3.672	3.975	267	188	8.102	17260
KNESSELARE	7	17	1	2	27	4	11	2	1	18	45
LOCHRISTI	19	58	-	9	86	23	40	6	1	70	156
LOVENDEGEM	17	34	1	4	56	22	17	4	1	44	100
MELLE	23	28	2	3	56	28	15	4	1	48	104
MERELBEKE	24	70	2	4	100	17	39	6	3	65	165

WOONPLAATS	MANNEN					VROUWEN					ALGE- MEEN TO- TAAL
	ONGE- HUWD	GEHUWD	WEDUW- STAAT	UIT DE ECHT- GE- SCHEIDEN	TOTAAL	ONGE- HUWD	GEHUWD	WEDUW- STAAT	UIT DE ECHT- GE- SCHEIDEN	TOTAAL	
MOERBEKE	15	69	3	6	93	13	40	3	2	58	151
NAZARETH	19	33	-	7	59	17	26	10	2	55	114
NEVELE	10	11	-	2	23	5	5	-	1	11	34
OOSTERZELE	13	22	1	1	37	10	10	1	-	21	58
SINT-MARTENS-LATEM	32	77	2	10	121	41	55	5	3	104	225
WAARSCHOOT	10	18	-	2	30	10	7	1	-	18	48
WACHTEBEKE	30	76	5	10	121	26	41	2	2	71	192
ZOMERGEM	5	22	1	4	32	5	12	3	-	20	52
ZULTE	43	49	-	3	95	36	41	3	1	81	176
ARR. OUDENAARDE	535	610	16	48	1.209	506	527	48	22	1.103	2312
BRAKEL	15	26	2	2	45	10	15	2	-	27	72
HOREBEKE	2	4	-	-	6	2	2	3	-	7	13
KLUISBERGEN	5	15	-	2	22	2	12	-	2	16	38
KRUISSHOUTEM	6	18	-	2	26	6	13	1	1	21	47
LIERDE	3	7	-	2	12	4	5	-	-	9	21
MAARKEDAL	4	15	-	3	22	2	12	-	-	14	36
OUDENAARDE	68	87	3	8	166	65	66	3	5	139	305
RONSE	416	406	11	29	862	404	381	37	12	834	1696
WORTEGEM-PETEGEM	3	7	-	-	10	1	5	1	-	7	17
ZINGEM	7	14	-	-	21	4	8	1	-	13	34
ZWALM	6	11	-	-	17	6	8	-	2	16	33
ARR. SINT-NIKLAAS	2.233	2.591	64	137	5.025	1.945	1.999	119	90	4.153	9178
BEVEREN	109	273	17	19	418	70	134	13	19	236	654
KRUIBEKE	69	94	1	4	168	54	66	4	2	126	294
LOKEREN	746	641	7	19	1.413	655	559	17	16	1.247	2660
SINT-GILLIS-WAAS	77	203	15	7	302	67	116	10	8	201	503
SINT-NIKLAAS	809	802	9	47	1.667	729	688	42	26	1.485	3152
STEKENE	103	258	10	29	400	70	152	17	10	249	649
TEMSE	320	320	5	12	657	300	284	16	9	609	1266
PROV. WEST-VLAANDEREN	3.491	5.695	197	638	10.021	2.959	4.071	704	375	8.109	18130
ARR. BRUGGE	851	1.285	51	158	2.345	742	963	157	97	1.959	4304
BEERNEM	14	22	-	1	37	9	15	-	1	25	62
BLANKENBERGE	66	115	5	25	211	42	77	15	12	146	357
BRUGGE	518	548	13	74	1.153	474	446	65	37	1.022	2175
DAMME	13	50	1	6	70	15	22	2	1	40	110
JABBEKE	17	51	1	-	69	13	34	3	2	52	121
KNOKKE-HEIST	167	366	26	43	602	143	272	65	38	518	1120
OOSTKAMP	23	45	1	2	71	12	32	2	2	48	119
TORHOUT	19	31	-	4	54	16	20	-	1	37	91
ZEDELGEM	11	44	4	2	61	14	40	5	2	61	122
ZUIENKERKE	3	13	-	1	17	4	5	-	1	10	27
ARR. DIKSMUIDE	46	77	1	7	131	44	63	9	3	119	250
DIKSMUIDE	16	20	-	5	41	19	28	3	1	51	92
HOUTHULST	11	23	-	1	35	1	10	-	-	11	46
KOEKELARE	7	15	1	-	23	13	8	2	1	24	47
KORTEMARK	4	10	-	1	15	9	13	2	-	24	39
LO-RENINGE	8	9	-	-	17	2	4	2	1	9	26
ARR. IEPER	269	717	28	59	1.073	232	426	102	36	796	1869
HEUVELLAND	66	108	1	11	186	57	86	20	8	171	357
IEPER	89	223	8	21	341	76	118	22	8	224	565
LANGEMARK-POELKAPELLE	2	16	-	2	20	4	13	1	-	18	38
MESEN	18	23	2	-	43	14	11	4	2	31	74
POPERINGE	30	125	3	8	166	31	76	15	5	127	293
VLETEREN	4	7	-	-	11	3	6	1	-	10	21
WERVIK	44	190	13	12	259	37	98	35	12	182	441
ZONNEBEKE	16	25	1	5	47	10	18	4	1	33	80
ARR. KORTRIJK	1.181	1.789	49	165	3.184	974	1.271	201	95	2.541	5725
ANZEGEM	12	26	1	1	40	9	14	-	1	24	64
AVELGEM	18	40	-	2	60	16	26	3	2	47	107
DEERLIJK	18	26	-	3	47	8	13	-	2	23	70
HARELBEKE	79	125	4	9	217	67	81	5	3	156	373
KORTRIJK	538	602	12	61	1.213	420	473	51	28	972	2185

(NB - GEHUWD, OMVAT EVENEENS WETTELIJK GESCHIEDEN VAN TAFEL EN BED)

WOONPLAATS	MANNEN					VROUWEN					ALGE- MEEN TO- TAAL
	ONGE- HUWD	GEHUWD	WEDUW- STAAT	UIT DE ECHT GE- SCHEIDEN	TOTAAL	ONGE- HUWD	GEHUWD	WEDUW- STAAT	UIT DE ECHT GE- SCHEIDEN	TOTAAL	
KURNE	39	58	-	3	100	24	51	1	2	78	178
LENDELEDE	10	12	-	1	23	10	7	1	-	18	41
MENEN	198	499	23	64	784	202	331	114	40	687	1471
SPIERE-HELKIJN	16	25	1	-	42	10	12	2	2	26	68
WAREGEM	173	180	2	9	364	121	143	9	5	278	642
WEVELGEM	46	125	4	8	183	57	61	14	7	139	322
ZWEVEGEM	34	71	2	4	111	30	59	1	3	93	204
ARR. OOSTENDE	486	774	30	142	1.432	387	605	128	68	1.188	2620
BREDENE	34	61	4	5	104	17	47	9	7	80	184
DE HAAN	37	60	3	7	107	35	48	12	4	99	206
GISTEL	22	20	-	2	44	11	18	2	-	31	75
ICHTEGEM	8	21	-	-	29	15	16	1	2	34	63
MIDDELKERKE	46	89	2	23	160	31	66	15	4	116	276
OOSTENDE	332	507	21	102	962	265	394	87	51	797	1759
OUDENBURG	7	16	-	3	26	13	16	2	-	31	57
ARR. ROESELARE	202	347	10	35	594	166	229	23	26	444	1038
HOOGLEDE	9	17	1	1	28	8	14	2	-	24	52
INGELMUNSTER	14	23	-	2	39	21	18	1	5	45	84
IZEGEM	46	67	-	6	119	21	45	3	4	73	192
LEDEGEM	6	12	1	-	19	6	11	2	1	20	39
LICHTERVELDE	3	13	-	-	16	6	9	1	-	16	32
MOORSLEDE	5	19	2	1	27	7	16	-	1	24	51
ROESELARE	113	185	6	22	326	93	107	14	14	228	554
STADEN	6	11	-	3	20	4	9	-	1	14	34
ARR. TIELT	217	228	4	14	463	182	192	13	7	394	857
ARDOOIE	3	11	1	-	15	6	10	-	-	16	31
DENTERGEM	28	30	-	2	60	28	29	-	1	58	118
MEULEBEKE	37	30	-	5	72	30	29	1	1	61	133
OOSTROZEBEKE	13	13	1	2	29	15	13	1	1	30	59
PITTEM	7	6	-	-	13	4	9	1	-	14	27
RUISELEDE	9	13	-	1	23	5	10	1	1	17	40
TIELT	52	51	1	3	107	37	34	4	2	77	184
WIELSBEKE	60	52	-	-	112	51	41	2	1	95	207
WINGENE	8	22	1	1	32	6	17	3	-	26	58
ARR. VEURNE	239	478	24	58	799	232	322	71	43	668	1467
ALVERINGEM	15	31	2	-	48	10	11	5	2	28	76
DE PANNE	83	191	7	22	303	105	129	20	23	277	580
KOKSIJDE	103	146	9	21	279	84	118	29	14	245	524
NIEUWPOORT	26	61	5	7	99	17	41	8	3	69	168
VEURNE	12	49	1	8	70	16	23	9	1	49	119
WAALS GEWEST	67.629	104.308	3.869	7.992	183.798	52.809	85.659	16.875	5.283	160.626	344424
WAALS BRABANT	6.733	8.325	210	478	15.746	5.986	7.044	691	420	14.141	29887
ARR. NIJVEL	6.733	8.325	210	478	15.746	5.986	7.044	691	420	14.141	29887
BEVEKOM	44	67	1	7	119	48	54	10	5	117	236
EIGENBRAKEL	418	721	12	24	1.175	431	601	47	42	1.121	2296
KASTEELBRAKEL	94	167	6	12	279	65	120	23	13	221	500
CHASTRE	133	78	1	6	218	111	62	3	4	180	398
CHAUMONT-GISTOUX	100	137	6	15	258	87	121	10	10	228	486
COURT-SAINT-ETIENNE	128	203	7	13	351	120	145	13	8	286	637
GENEPIEN	160	244	6	21	431	139	209	24	15	387	818
GRAVEN	117	173	4	20	314	120	154	19	14	307	621
HELECINE	7	16	1	-	24	8	12	-	1	21	45
INCOURT	22	38	1	-	61	19	27	4	1	51	112
ITTER	36	100	5	8	149	35	63	4	8	110	259
GELDENAKEN	63	110	-	15	188	81	93	12	5	191	379
TERHULPEN	205	219	10	13	447	206	202	8	14	430	877
LASNE	391	505	8	19	923	340	478	20	28	866	1789
MONT-SAINT-GUIBERT	55	67	2	4	128	44	47	4	3	98	226
NIJVEL	332	410	19	46	807	262	319	51	31	663	1470
ORP-JAUCHE	32	53	3	8	96	27	28	5	1	61	157
OTTIGNIES-LOUVAIN-LA-NVE	1.157	851	7	29	2.044	898	729	52	22	1.701	3745
PERWIJS	26	48	2	3	79	31	33	-	2	66	145

WOONPLAATS	MANNEN					VROUWEN					ALGE- MEEN TO- TAAL
	ONGE- HUWD	GEHUWD	WEDUW- STAAT	UIT DE ECHT GE- SCHEIDEN	TOTAAL	ONGE- HUWD	GEHUWD	WEDUW- STAAT	UIT DE ECHT GE- SCHEIDEN	TOTAAL	
RAMILLIES	19	29	2	6	56	13	22	2	-	37	93
REBECC	122	314	21	19	476	115	220	54	7	396	872
RIXENSART	391	500	10	32	933	356	444	41	41	882	1815
TUBEKE	802	1.138	36	52	2.028	579	936	126	34	1.675	3703
VILLERS-LA-VILLE	68	116	4	11	199	60	72	12	6	150	349
WALHAIN	27	43	1	2	73	25	27	3	2	57	130
WATERLOO	1.279	1.372	21	44	2.716	1.327	1.299	88	62	2.776	5492
WAVER	505	606	14	49	1.174	439	527	56	41	1.063	2237
HENEGOUWEN	30.753	50.756	1.923	3.817	87.249	23.782	42.253	9.032	2.491	77.558	164807
ARR. AAT	812	1.153	50	113	2.128	550	853	196	83	1.682	3810
AAT	134	172	7	33	346	100	145	33	14	292	638
BELOEIL	179	213	8	21	421	68	115	26	17	226	647
BERNISSART	357	543	25	35	960	271	415	104	27	817	1777
BRUGELETTE	25	33	2	3	63	29	35	3	1	68	131
CHIEVRES	33	51	1	5	90	26	45	9	4	84	174
ELZELE	27	35	2	4	68	18	22	5	2	47	115
VLOESBERG	23	18	1	4	46	8	16	2	4	30	76
FRASNES-LEZ-ANVAING	34	88	4	8	134	30	60	14	14	118	252
ARR. CHARLEROI	13.081	21.917	778	1.551	37.327	9.541	17.494	3.737	804	31.576	68903
AISEAU-PRESLES	429	786	27	29	1.271	321	638	133	18	1.110	2381
CHAPELLE-LEZ-HERLAIMONT	480	1.146	35	56	1.717	353	966	203	38	1.560	3277
CHARLEROI	7.023	10.704	390	889	19.006	5.170	8.556	1.861	433	16.020	35026
CHATELET	1.261	2.305	85	140	3.791	888	1.808	469	82	3.247	7038
COURCELLES	731	1.475	64	95	2.365	482	1.119	244	40	1.885	4250
FARCIENNES	697	960	24	42	1.723	589	823	135	30	1.577	3300
FLEURUS	652	1.169	43	75	1.939	462	943	190	40	1.635	3574
FONTAINE-L'EVEQUE	572	1.112	41	69	1.794	400	889	226	40	1.555	3349
GERPINNES	102	265	12	19	398	66	141	38	7	252	650
LES BONS VILLERS	78	129	2	9	218	62	99	16	3	180	398
MANAGE	664	1.176	32	73	1.945	483	1.007	132	43	1.665	3610
MONTIGNIES-LE-TILLEUL	98	235	12	20	365	48	165	49	8	270	635
PONT-A-CELLES	89	219	7	21	336	84	146	24	8	262	598
SENEFFE	205	236	4	14	459	133	194	17	14	358	817
ARR. BERGEN	7.073	9.890	405	728	18.096	5.757	9.393	1.808	549	17.507	35603
BOUSSU	507	1.042	42	68	1.659	445	890	231	53	1.619	3278
COLFONTAINE	535	1.035	27	54	1.651	421	851	218	57	1.547	3198
DOUR	243	450	25	34	752	186	355	109	18	668	1420
FRAMERIES	429	813	35	66	1.343	307	670	134	36	1.147	2490
HENSIES	188	325	8	13	534	132	304	65	6	507	1041
HONNELLES	36	93	5	13	147	28	83	23	6	140	287
JURBEKE	213	163	5	9	390	214	307	11	5	537	927
LENS	40	43	-	3	86	46	70	4	3	123	209
BERGEN	3.521	3.373	141	313	7.348	2.924	3.704	552	245	7.425	14773
QUAREGNON	723	1.272	48	58	2.101	559	1.096	190	51	1.896	3997
QUEVY	38	126	5	17	186	34	101	21	6	162	348
QUIEVRAIN	202	341	23	17	583	156	297	72	22	547	1130
SAINT-GHISLAIN	398	814	41	63	1.316	305	665	178	41	1.189	2505
ARR. MOESKROEN	1.711	2.980	128	324	5.143	1.525	2.414	681	311	4.931	10074
KOMEN-WAASTEN	541	949	46	93	1.629	456	816	208	84	1.564	3193
MOESKROEN	1.170	2.031	82	231	3.514	1.069	1.598	473	227	3.367	6881
ARR. ZINNIK	4.192	7.423	241	410	12.266	3.191	6.326	1.075	279	10.871	23137
'S GRAVENBRAKEL	227	394	11	26	658	191	303	38	14	546	1204
ECAUSSINNES	52	105	4	13	174	47	84	12	10	153	327
EDINGEN	90	128	4	5	227	73	96	14	3	186	413
LA LOUVIERE	2.996	5.878	202	294	9.370	2.221	4.986	899	196	8.302	17672
LE ROEULX	114	206	3	14	337	80	166	40	9	295	632
LESSEN	112	177	5	19	313	87	127	34	8	256	569
OPZULLIK	44	85	3	9	141	45	56	3	8	112	253
ZINNIK	557	450	9	30	1.046	447	508	35	31	1.021	2067

WOONPLAATS	MANNEN					VROUWEN					ALGEMEEN TO-TAAL
	ONGE-HUWD	GEHUWD	WEDUW-STAAT	UIT DE ECHT-GE-SCHIEDEN	TOTAAL	ONGE-HUWD	GEHUWD	WEDUW-STAAT	UIT DE ECHT-GE-SCHIEDEN	TOTAAL	
ARR. THUIN	2.019	4.699	204	357	7.279	1.504	3.653	948	186	6.291	13570
ANDERLUES	250	551	21	38	860	173	400	98	18	689	1549
BEAUMONT	37	54	2	7	100	30	42	9	5	86	186
BINCHE	659	1.647	77	125	2.508	465	1.276	350	40	2.131	4639
CHIMAY	38	93	7	13	151	57	86	29	15	187	338
ERQUELINNES	141	292	25	30	488	117	267	81	27	492	980
ESTINNES	48	122	6	18	194	39	76	21	7	143	337
FROIDCHAPPELLE	13	18	1	5	37	8	13	5	1	27	64
HAM-SUR-HEURE-NALINNES	47	168	6	10	231	39	97	31	8	175	406
LOBBES	32	66	2	7	107	22	46	11	3	82	189
MERBES-LE-CHATEAU	27	79	7	8	121	14	52	10	2	78	199
MOMIGNIES	30	125	8	13	176	48	95	40	6	189	365
MORLANWELZ	613	1.228	34	64	1.939	433	1.022	228	35	1.718	3657
SIVRY-RANCE	28	70	2	4	104	17	40	10	4	71	175
THUIN	56	186	6	15	263	42	141	25	15	223	486
ARR. DOORNIK	1.865	2.694	117	334	5.010	1.714	2.120	587	279	4.700	9710
ANTOING	53	103	1	14	171	65	65	24	14	168	339
BRUNHAUT	101	204	8	17	330	108	166	41	15	330	660
CELLES	26	55	4	3	88	37	34	29	3	103	191
ESTAIMPUIS	295	503	19	36	853	274	433	116	45	868	1721
LEUZE-EN-HAINAUT	93	120	3	15	231	58	79	18	8	163	394
MONT-DE-L'ENCLUS	21	35	2	4	62	7	17	6	2	32	94
PECO	41	70	4	6	121	40	66	12	8	126	247
PERUWELZ	461	518	21	52	1.052	384	365	100	59	908	1960
RUMES	35	92	1	9	137	27	77	19	5	128	265
DOORNIK	739	994	54	178	1.965	714	818	222	120	1.874	3839
PROV. LUIK	23.912	35.611	1.369	2.837	63.729	18.101	29.189	5.811	1.851	54.952	118681
ARR. HOEI	693	1.374	78	155	2.300	527	936	201	64	1.728	4028
AMAY	82	214	18	25	339	67	149	38	12	266	605
ANTHISNES	12	39	3	5	59	12	29	5	1	47	106
BURDINNE	8	23	-	5	36	4	17	4	1	26	62
CLAVIER	27	42	5	8	82	23	29	3	2	57	139
ENGIS	85	166	9	16	276	55	132	43	8	238	514
FERRIERES	12	23	2	3	40	13	26	2	1	42	82
HAMOIR	11	27	4	1	43	13	14	4	1	32	75
HERON	25	29	1	4	59	23	20	4	1	48	107
HOEI	204	258	15	42	519	162	184	33	18	397	916
MARCHIN	70	99	4	9	182	39	74	15	3	131	313
MODAVE	19	63	3	3	88	16	32	6	6	60	148
NANDRIN	20	80	2	8	110	14	47	6	1	68	178
OUFFET	8	25	3	2	38	10	13	6	4	33	71
TINLOT	8	17	-	3	28	7	12	4	-	23	51
VERLAINE	10	44	-	4	58	10	20	4	-	34	92
VILLERS-LE-BOUILLET	23	64	3	5	95	15	31	6	3	55	150
WANZE	69	161	6	12	248	44	107	18	2	171	419
ARR. LUIK	17.631	26.564	1.028	2.020	47.243	12.998	21.972	4.807	1.215	40.992	88235
ANS	656	1.263	47	71	2.037	503	1.051	215	51	1.820	3857
AWANS	48	175	6	7	236	42	105	21	2	170	406
AYWAILLE	45	67	4	17	133	30	47	6	7	90	223
BITSINGEN	70	137	6	13	226	55	104	14	12	185	411
BEYNE-HEUSAY	259	529	26	25	839	184	417	107	14	722	1561
BLEGNY	127	261	10	16	414	79	159	34	9	281	695
CHAUDFONTAINE	140	331	14	31	516	124	239	60	20	443	959
COMBLAIN-AU-PONT	64	96	5	10	175	41	66	19	3	129	304
DALHEM	43	99	4	3	149	33	63	10	1	107	256
ESNEUX	109	166	9	16	300	78	100	26	13	217	517
FLEMALLE	395	1.006	57	81	1.539	258	746	243	51	1.298	2837
FLERON	336	713	26	41	1.116	266	567	171	24	1.028	2144
GRACE-HOLLOGNE	706	1.583	47	95	2.431	570	1.287	265	52	2.174	4605
HERSTAL	1.420	2.529	96	146	4.191	1.084	2.241	437	104	3.866	8057
JUPRELLE	93	184	6	9	292	52	122	10	4	188	480
LUIK	8.738	9.024	329	907	18.998	6.360	7.819	1.474	531	16.184	35182
NEUPRE	79	185	11	16	291	48	109	15	5	177	468
OUPEYE	310	691	21	51	1.073	192	490	126	36	844	1917

WOONPLAATS	MANNEN					VROUWEN					ALGEMEEN-TO-TAAL
	ONGE-HUWD	GEHUWD	WEDUW-STAAT	UIT DE ECHT-GE-SCHIEDEN	TOTAAL	ONGE-HUWD	GEHUWD	WEDUW-STAAT	UIT DE ECHT-GE-SCHIEDEN	TOTAAL	
	N.I.S. TABEL 00.03 B BLZ. 9.- VREEMDELINGEN NAAR BURGERLIJKE STAAT EN GESLACHT ALLE ADMINISTRATIEVE EENHEDEN										
(NB - GEHUWD, OMVAT EVENEENS WETTELIJK GESCHIEDEN VAN TAFEL EN BED)											
SAINT-NICOLAS	1.257	2.396	84	100	3.837	967	2.145	448	69	3.629	7466
SERAING	1.913	3.661	167	273	6.014	1.340	2.955	849	152	5.296	11310
SOUMAGNE	184	437	13	28	662	136	293	82	13	524	1186
SPRIMONT	74	162	3	21	260	93	105	17	5	220	480
TROOZ	94	231	14	11	350	54	181	57	4	296	646
WEZET	471	638	23	32	1.164	409	561	101	33	1.104	2268
ARR. VERVIERS	5.311	7.094	231	616	13.252	4.360	5.852	728	542	11.482	24734
AMEL	27	34	1	4	66	27	33	4	-	64	130
AUBEL	28	44	3	4	79	13	21	4	3	41	120
BAELEN	49	83	4	9	145	36	61	9	6	112	257
BULLINGEN	34	56	2	5	97	51	53	3	7	114	211
BURG-REULAND	41	88	5	6	140	25	54	5	3	87	227
BUTGENBACH	31	54	5	4	94	24	39	11	2	76	170
DISON	303	407	11	33	754	290	374	45	16	725	1479
EUPEN	403	564	17	55	1.039	315	352	61	47	775	1814
HERVE	122	289	9	22	442	99	202	42	17	360	802
JALHAY	21	49	2	6	78	25	30	4	5	64	142
KELMIS	691	815	32	75	1.613	517	701	71	97	1.386	2999
LIERNEUX	18	23	-	1	42	16	14	3	2	35	77
LIMBURG	48	89	3	3	143	35	65	15	6	121	264
LONTZEN	211	250	10	21	492	180	246	21	29	476	968
MALMEDY	124	155	10	11	300	94	131	18	12	255	555
OLNE	13	64	1	7	85	11	37	4	2	54	139
PEPINSTER	41	81	7	9	138	36	56	10	6	108	246
PLOMBIERES	387	458	18	43	906	330	382	38	45	795	1701
RAEREN	948	1.178	26	110	2.262	736	1.063	127	107	2.033	4295
SANKT-VITH	66	103	3	12	184	48	82	10	7	147	331
SPA	88	117	5	19	229	76	97	20	10	203	432
STAVELOT	28	56	4	7	95	30	41	9	6	86	181
STOUMONT	16	20	-	2	38	17	19	4	-	40	78
THEUX	43	76	3	8	130	57	61	8	6	132	262
THIMISTER-CLERMONT	18	45	3	3	69	14	23	-	4	41	110
TROIS-PONTS	14	20	-	5	39	13	20	3	2	38	77
VERVIERS	1.352	1.639	44	111	3.146	1.126	1.430	143	81	2.780	5926
WEISMES	39	62	1	6	108	33	48	8	6	95	203
WELKENRAEDT	107	175	2	15	299	86	117	28	8	239	538
ARR. BORGWORM	277	579	32	46	934	216	429	75	30	750	1684
BERLOZ	2	11	2	1	16	1	11	3	2	17	33
BRAIVES	18	39	2	1	60	15	26	2	1	44	104
CRISNEE	14	18	1	4	37	5	15	-	2	22	59
DONCEEL	16	39	1	3	59	7	29	4	1	41	100
FAIMES	12	19	1	-	32	9	17	2	2	30	62
FEXHE-LE-HAUT-CLOCHER	16	36	2	3	57	13	23	2	-	38	95
GEER	7	10	-	3	20	1	9	-	1	11	31
HANNUIT	47	81	5	3	136	65	62	14	3	144	280
LIJSEM	11	12	1	1	25	6	10	1	2	19	44
OERLE	8	18	-	3	29	7	13	1	1	22	51
REMICOURT	14	30	1	2	47	5	20	3	1	29	76
SAINT-GEORGES-SUR-MEUSE	57	177	13	12	259	29	126	23	4	182	441
BORGWORM	50	78	2	8	138	50	59	19	8	136	274
WASSEIGES	5	11	1	2	19	3	9	1	2	15	34
LUXEMBURG	2.128	3.437	134	300	5.999	1.690	2.595	409	206	4.900	10899
ARR. AARLEN	968	1.559	57	138	2.722	667	1.045	170	92	1.974	4696
AARLEN	492	526	19	48	1.085	290	404	48	34	776	1861
ATTERT	29	57	4	3	93	23	28	7	2	60	153
AUBANGE	319	675	27	70	1.091	263	445	72	46	826	1917
MARTELANGE	21	37	2	4	64	18	26	15	1	60	124
MESSANCY	107	264	5	13	389	73	142	28	9	252	641
ARR. BASTENAKEN	233	306	8	21	568	209	268	27	12	516	1084
BASTENAKEN	113	133	3	8	257	116	109	11	5	241	498
BERTOEGNE	4	5	-	-	9	3	6	-	-	9	18
FAUVILLERS	10	11	1	1	23	6	7	-	-	13	36
GOUVY	25	27	1	1	54	15	41	1	-	57	111

WOONPLAATS	MANNEN					VROUWEN					ALGEMEEN TO-TAAL
	ONGE-HUWD	GEHUWD	WEDUW-STAAT	UIT DE ECHT GE-SCHIEDEN	TOTAAL	ONGE-HUWD	GEHUWD	WEDUW-STAAT	UIT DE ECHT GE-SCHIEDEN	TOTAAL	
HOUFFALIZE	27	38	2	4	71	17	33	5	2	57	128
SAINTE-ODE	9	14	-	-	23	8	14	2	-	24	47
VAUX-SUR-SURE	6	20	1	1	28	9	11	3	-	23	51
VIELSALM	39	58	-	6	103	35	47	5	5	92	195
ARR. MARCHE-EN-FAMENNE	290	403	23	48	764	265	392	52	24	733	1497
DURBUY	60	78	3	11	152	46	65	11	7	129	281
EREZEE	5	10	2	1	18	5	14	-	1	20	38
HOTTON	8	20	2	7	37	16	26	4	2	48	85
LA ROCHE-EN-ARDENNE	32	36	2	8	78	28	34	3	4	69	147
MANHAY	13	21	1	1	36	17	21	1	-	39	75
MARCHE-EN-FAMENNE	122	173	9	14	318	124	172	21	4	321	639
NASSOGNE	29	32	3	4	68	21	31	7	2	61	129
RENDEUX	13	18	1	1	33	6	18	2	1	27	60
TENNEVILLE	8	15	-	1	24	2	11	3	3	19	43
ARR. NEUFCHATEAU	257	352	15	33	657	234	315	52	27	628	1285
BERTRIX	43	66	2	5	116	60	50	7	2	119	235
BOUILLON	49	77	5	8	139	45	64	14	6	129	268
DAVERDISSE	1	7	-	1	9	3	6	1	-	10	19
HERBEUMONT	8	10	2	1	21	4	5	3	-	12	33
LEGLISE	11	13	-	3	27	6	17	2	3	28	55
LIBIN	12	17	2	-	31	14	18	1	1	34	65
LIBRAMONT-CHEVIGNY	67	45	-	3	115	44	43	3	4	94	209
NEUFCHATEAU	32	52	-	2	86	13	42	4	5	64	150
PALISEUL	15	25	1	2	43	14	21	8	3	46	89
SAINT-HUBERT	14	22	1	2	39	16	24	4	-	44	83
TELLIN	1	6	1	4	12	7	9	1	1	18	30
WELLIN	4	12	1	2	19	8	16	4	2	30	49
ARR. VIRTON	380	817	31	60	1.288	315	575	108	51	1.049	2337
CHINY	21	51	-	-	72	20	33	6	4	63	135
ETALLE	25	45	2	5	77	20	22	2	3	47	124
FLORENVILLE	46	85	4	4	139	40	79	19	5	143	282
HABAY	29	59	3	6	97	25	58	4	7	94	191
MEIX-DEVANT-VIRTON	19	33	4	3	59	12	28	4	3	47	106
MUSSON	57	129	6	11	203	45	87	13	7	152	355
ROUVROY	13	56	1	1	71	17	40	10	1	68	139
SAINT-LEGER	18	51	2	3	74	13	26	8	5	52	126
TINTIGNY	15	39	4	2	60	11	26	4	-	41	101
VIRTON	137	269	5	25	436	112	176	38	16	342	778
PROV. NAMEN	4.103	6.179	233	560	11.075	3.250	4.578	932	315	9.075	20150
ARR. DINANT	531	899	35	94	1.559	456	685	144	59	1.344	2903
ANHEE	24	55	4	7	90	30	47	15	2	94	184
BEAURAING	39	106	7	6	158	33	69	15	5	122	280
BIEVRE.	10	23	-	3	36	9	27	3	-	39	75
CINEY	75	78	3	9	165	65	67	10	2	144	309
DINANT	78	124	5	12	219	61	99	21	12	193	412
GEDINNE	15	47	1	7	70	7	31	6	4	48	118
HAMOIS	19	35	3	5	62	17	19	2	3	41	103
HASTIERE	50	91	1	14	156	33	67	27	4	131	287
HAVELANGE	15	25	1	2	43	8	16	2	-	26	69
HOUYET	28	22	1	2	53	23	27	6	4	60	113
ONHAYE	11	25	-	2	38	8	16	1	2	27	65
ROCHEFORT	52	94	4	7	157	48	70	10	5	133	290
SOMME-LEUZE	16	37	-	2	55	16	22	4	2	44	99
VRESSE-SUR-SEMOIS	30	38	1	8	77	29	41	5	8	83	160
YVOIR	69	99	4	8	180	69	67	17	6	159	339
ARR. NAMEN	3.207	4.581	158	388	8.334	2.483	3.398	652	198	6.731	15065
ANDENNE	260	442	18	38	758	222	332	99	11	664	1422
ASSESE	8	29	2	5	44	6	17	1	2	26	70
EGHEZEE	35	87	7	9	138	25	58	13	4	100	238
FERNELMONT	16	28	2	2	48	10	22	5	3	40	88
FLOREFFE	17	79	3	5	104	14	52	12	4	82	186
FOSSES-LA-VILLE	32	96	5	14	147	24	47	15	4	90	237
GEMBLOUX	364	279	8	14	665	181	200	30	9	420	1085

WOONPLAATS	MANNEN					VROUWEN					ALGEMEEN TO-TAAL
	ONGE-HUWD	GEHUWD	WEDUW-STAAAT	UIT DE ECHT GE-SCHIEDEN	TOTAAL	ONGE-HUWD	GEHUWD	WEDUW-STAAAT	UIT DE ECHT GE-SCHIEDEN	TOTAAL	
	N.I.S. TABEL 00.03 B BLZ. 11.- BEVOLKING OP 1-1-1996 VREEMDELINGEN NAAR BURGERLIJKE STAAT EN GESLACHT ALLE ADMINISTRATIEVE EENHEDEN (NB - GEHUWD, OMVAT EVENEENS WETTELIJK GESCHIEDEN VAN TAFEL EN BED)										
GESVES	12	28	-	5	45	11	18	2	3	34	79
JEMEPPE-SUR-SAMBRE	111	276	8	33	428	70	184	33	3	290	718
LA BRUYERE	18	44	1	1	64	10	23	7	2	42	106
METTET	44	102	6	10	162	32	63	22	4	121	283
NAMEN	1.654	1.721	40	139	3.554	1.441	1.376	192	93	3.102	6656
OHEY	9	30	-	3	42	9	21	3	3	36	78
PROFONDEVILLE	47	88	2	13	150	31	60	12	7	110	260
SAMBREVILLE	522	1.127	52	89	1.790	357	841	194	42	1.434	3224
SOMBREFFE	58	125	4	8	195	40	84	12	4	140	335
ARR. PHILIPPEVILLE	365	699	40	78	1.182	311	495	136	58	1.000	2182
CERFONTAINE	12	26	1	1	40	5	18	4	3	30	70
COUVIN	81	159	16	17	273	84	119	33	18	254	527
DOISCHE	20	32	2	3	57	19	21	4	1	45	102
FLORENNES	44	72	4	8	128	35	57	13	9	114	242
PHILIPPEVILLE	57	78	2	13	150	34	67	28	5	134	284
VIROINVAL	56	77	6	10	149	36	63	18	12	129	278
WALCOURT	95	255	9	26	385	98	150	36	10	294	679

N.I.S. BEVOLKING OP 1-1-1996	TABEL OO.04 B M											BLZ. 1.- FOL. 1.-	
	VREEMDE BEVOLKING NAAR GESLACHT, LEEFTIJDGROEPEN EN LEEFTIJDKLASSEN - MANNELIJKE BEVOLKING -											ARRONDISSEMENTEN	
WOONPLAATS	LEEFTIJDGROEP												
	0-4 JAAR	5-9 JAAR	10-14 JAAR	15-19 JAAR	20-24 JAAR	25-29 JAAR	30-34 JAAR	35-39 JAAR	40-44 JAAR	45-49 JAAR	50-54 JAAR	55-59 JAAR	
HET RIJK	26.072	27.106	26.385	30.092	34.834	48.069	52.927	48.125	40.978	36.190	26.677	25.081	
BRUSSELS HOOFDSTEDELIJK GEW.	10.055	9.747	9.194	10.181	11.424	16.455	17.163	13.740	11.095	9.289	7.271	6.927	
VLAAMS GEWEST	9.920	9.833	9.143	9.903	10.348	14.804	16.425	14.735	12.223	11.396	8.904	8.073	
WAALS GEWEST	6.097	7.526	8.048	10.008	13.062	16.810	19.339	19.650	17.660	15.505	10.502	10.081	
WAARVAN DUITSTALIGE GEMEENS.	316	362	303	265	291	520	644	619	567	493	463	362	
PROV. ANTWERPEN	4.286	4.146	3.861	3.774	3.743	5.516	6.012	5.139	4.063	3.858	3.480	3.028	
ARR. ANTWERPEN	3.378	3.180	2.962	2.904	2.908	4.159	4.542	3.853	3.062	2.833	2.581	2.250	
ARR. MECHELEN	590	637	576	518	377	580	575	490	350	310	237	229	
ARR. TURNHOUT	318	329	323	352	458	777	895	796	651	715	662	549	
VLAAMS BRABANT	1.667	1.842	1.766	1.815	1.987	2.413	3.110	2.999	2.657	2.491	1.730	1.445	
ARR. HALLE-VILVOORDE	1.045	1.260	1.236	1.271	1.145	1.346	1.795	1.984	1.866	1.702	1.176	1.015	
ARR. LEUVEN	622	582	530	544	842	1.067	1.315	1.015	791	789	554	430	
LIMBURG	1.696	1.798	1.696	2.353	2.438	3.525	3.723	3.585	2.891	2.550	1.842	2.117	
ARR. HASSELT	833	909	858	1.224	1.215	1.750	1.728	1.656	1.263	1.081	673	944	
ARR. MAASEIK	430	462	425	571	570	921	985	954	850	790	646	667	
ARR. TONGEREN	433	427	413	558	653	854	1.010	975	778	679	523	506	
PROV. OOST-VLAANDEREN	1.761	1.627	1.436	1.567	1.616	2.315	2.456	2.037	1.545	1.435	1.142	976	
ARR. AALST	126	107	97	81	103	195	258	202	147	110	88	80	
ARR. DENDERMONDE	176	143	121	152	147	182	193	177	140	119	80	62	
ARR. EEKLO	28	31	37	31	62	107	113	110	101	119	104	79	
ARR. GENT	898	827	680	784	885	1.239	1.286	1.021	717	679	547	429	
ARR. OUDENAARDE	103	111	86	94	77	99	106	119	104	87	68	63	
ARR. SINT-NIKLAAS	430	408	415	425	342	493	500	408	336	321	255	263	
PROV. WEST-VLAANDEREN	510	420	384	394	564	1.035	1.124	975	1.067	1.062	710	507	
ARR. BRUGGE	75	63	68	82	145	275	268	226	213	199	189	146	
ARR. DIKSMUIDE	7	7	7	5	7	15	11	12	16	14	11	4	
ARR. IEPER	43	29	24	40	43	91	104	110	146	181	78	54	
ARR. KORTRIJK	220	180	169	142	172	347	368	333	364	332	192	107	
ARR. OOSTENDE	67	49	38	42	78	125	158	124	142	152	99	94	
ARR. ROESELARE	26	29	26	17	42	64	84	64	60	66	37	30	
ARR. TIELT	48	42	31	43	25	41	49	42	42	27	26	16	
ARR. VEURNE	24	21	21	23	52	77	82	64	84	91	78	56	
WAALS BRABANT	820	968	939	949	1.109	1.252	1.546	1.694	1.564	1.512	1.078	769	
ARR. NIJVEL	820	968	939	949	1.109	1.252	1.546	1.694	1.564	1.512	1.078	769	
HENEGOUWEN	2.424	3.236	3.709	4.884	6.502	7.918	8.964	9.351	8.544	7.502	4.894	4.800	
ARR. AAT	54	87	91	126	135	190	245	234	225	204	133	102	
ARR. CHARLEROI	960	1.328	1.574	2.212	2.805	3.424	3.868	4.034	3.480	3.064	2.021	2.137	
ARR. BERGEN	659	803	839	1.025	1.385	1.673	1.834	1.876	1.740	1.459	875	872	
ARR. MOESKROEN	214	242	275	290	341	427	460	486	588	563	358	269	
ARR. ZINNIK	288	442	516	642	986	1.143	1.284	1.345	1.199	1.002	722	715	
ARR. THUIN	89	143	198	316	496	604	758	789	787	688	440	472	
ARR. DOORNIK	160	191	216	273	354	457	515	587	525	522	345	233	
PROV. LUIK	2.268	2.701	2.725	3.387	4.276	5.878	6.855	6.737	5.912	4.908	3.524	3.629	
ARR. HOEI	61	67	63	74	122	178	247	286	256	209	148	141	
ARR. LUIK	1.535	1.875	1.957	2.580	3.357	4.387	5.014	4.930	4.343	3.578	2.509	2.703	
ARR. VERVIERS	663	742	673	706	753	1.220	1.494	1.398	1.202	1.013	812	744	
ARR. BORGWORM	9	17	32	27	44	93	100	123	111	108	55	41	
LUXEMBURG	246	245	257	250	359	661	705	631	575	592	384	342	
ARR. AARLEN	103	98	104	108	158	334	324	290	283	250	159	163	
ARR. BASTENAKEN	28	27	33	33	38	72	63	59	56	44	38	21	
ARR. MARCHE-EN-FAMENNE	42	48	48	32	46	55	92	80	46	68	53	51	
ARR. NEUFCHATEAU	34	31	18	28	54	83	69	76	58	71	39	25	
ARR. VIRTON	39	41	54	49	63	117	157	126	132	159	95	82	
PROV. NAMEN	339	376	418	538	816	1.101	1.269	1.237	1.065	991	622	541	
ARR. DINANT	45	56	52	60	70	155	180	163	141	146	122	81	
ARR. NAMEN	275	293	336	409	681	873	1.004	939	776	687	419	394	
ARR. PHILIPPEVILLE	19	27	30	69	65	73	85	135	148	158	81	66	

N.I.S.		TABEL 00.04 B M										BLZ. 1.- FOL. 2.-		ARRONDISSEMENTEN
BEVOLKING OP 1-1-1996		VREEMDE BEVOLKING NAAR GESLACHT, LEEFTIJDGROEPEN EN LEEFTIJDKlassen - MANNELIJKE BEVOLKING -												
LEEFTIJDGROEP								LEEFTIJDKlasse			ALGE- MEEN	WOONPLAATS		
60-64 JAAR	65-69 JAAR	70-74 JAAR	75-79 JAAR	80-84 JAAR	85-89 JAAR	90-94 JAAR	95 JAAR EN MEER	0-14 JAAR	15-64 JAAR	65 JAAR EN MEER	TOTAAL			
20.732	16.848	12.201	5.050	2.909	1.066	309	83	79.563	363.705	38.466	481.734	HET RIJK		
5.236	3.624	2.081	880	510	253	68	24	28.996	108.781	7.440	145.217	BRUSSELS HOOFDSTEDELIJK GEW.		
6.305	4.549	3.260	1.587	859	328	96	28	28.896	113.116	10.707	152.719	VLAAMS GEWEST		
9.191	8.675	6.860	2.583	1.540	485	145	31	21.671	141.808	20.319	183.798	WAALS GEWEST		
304	202	144	65	42	17	8	-	981	4.528	478	5.987	WAARVAN DUITSTALIGE GEMEENS		
2.409	1.705	1.195	617	360	149	45	11	12.293	41.022	4.082	57.397	PROV. ANTWERPEN		
1.693	1.180	845	431	268	114	35	11	9.520	30.785	2.884	43.189	ARR. ANTWERPEN		
149	101	78	36	19	4	2	-	1.803	3.815	240	5.858	ARR. MECHELEN		
567	424	272	150	73	31	8	-	970	6.422	958	8.350	ARR. TURNHOUT		
997	698	468	231	91	40	12	4	5.275	21.644	1.544	28.463	VLAAMS BRABANT		
711	516	346	154	58	26	10	2	3.541	14.011	1.112	18.664	ARR. HALLE-VILVOORDE		
286	182	122	77	33	14	2	2	1.734	7.633	432	9.799	ARR. LEUVEN		
1.836	1.407	960	426	213	60	17	2	5.190	26.860	3.085	35.135	LIMBURG		
825	593	395	155	75	18	4	1	2.600	12.359	1.241	16.200	ARR. HASSELT		
538	414	323	169	85	27	10	1	1.317	7.492	1.029	9.838	ARR. MAASEIK		
473	400	242	102	53	15	3	-	1.273	7.009	815	9.097	ARR. TONGEREN		
687	435	338	161	109	45	9	6	4.824	15.776	1.103	21.703	PROV. OOST-VLAANDEREN		
57	45	33	17	7	6	-	1	330	1.321	109	1.760	ARR. AALST		
52	28	20	14	8	4	-	-	440	1.304	74	1.818	ARR. DENDERMONDE		
58	43	38	19	15	10	-	1	96	884	126	1.106	ARR. EEKLO		
326	170	151	75	48	14	5	4	2.405	7.913	467	10.785	ARR. GENT		
30	36	15	4	7	-	-	-	300	847	62	1.209	ARR. OUDENAARDE		
164	113	81	32	24	11	4	-	1.253	3.507	265	5.025	ARR. SINT-NIKLAAS		
376	304	299	152	86	34	13	5	1.314	7.814	893	10.021	PROV. WEST-VLAANDEREN		
101	91	97	55	32	12	6	2	206	1.844	295	2.345	ARR. BRUGGE		
8	2	2	1	1	1	-	-	21	103	7	131	ARR. DIKSMUIDE		
46	33	21	14	10	5	-	1	96	893	84	1.073	ARR. IEPER		
95	65	55	24	8	9	2	-	569	2.452	163	3.184	ARR. KORTRIJK		
68	64	71	29	24	4	2	2	154	1.082	196	1.432	ARR. OOSTENDE		
13	11	14	8	1	1	1	-	81	477	36	594	ARR. ROESSELARE		
12	6	6	4	2	1	-	-	121	323	19	463	ARR. TIELT		
33	32	33	17	8	1	2	-	66	640	93	799	ARR. VEURNE		
532	437	313	152	78	23	7	4	2.727	12.005	1.014	15.746	WAALS BRABANT		
532	437	313	152	78	23	7	4	2.727	12.005	1.014	15.746	ARR. NIJVEL		
4.423	4.312	3.457	1.261	748	225	79	16	9.369	67.782	10.098	87.249	HENEGOUWEN		
83	83	83	28	19	5	1	-	232	1.677	219	2.128	ARR. AAT		
1.943	1.950	1.510	583	315	86	30	3	3.862	28.988	4.477	37.327	ARR. CHARLEROI		
905	910	760	262	164	40	11	4	2.301	13.644	2.151	18.096	ARR. BERGEN		
222	175	120	50	30	24	9	-	731	4.004	408	5.143	ARR. MOESKROEN		
602	593	471	157	116	28	10	5	1.246	9.640	1.380	12.266	ARR. ZINNIK		
485	421	373	124	65	23	6	2	430	5.835	1.014	7.279	ARR. THUIN		
183	180	140	57	39	19	12	2	567	3.994	449	5.010	ARR. DOORNIK		
3.498	3.180	2.516	931	565	191	41	7	7.694	48.604	7.431	63.729	PROV. LUIK		
125	136	101	46	29	9	2	-	191	1.786	323	2.300	ARR. HOEI		
2.652	2.488	2.020	725	432	130	22	6	5.367	36.053	5.823	47.243	ARR. LUIK		
674	507	356	145	91	43	15	1	2.078	10.016	1.158	13.252	ARR. VERVIERS		
47	49	39	15	13	9	2	-	58	749	127	934	ARR. BORGWORM		
245	211	142	69	58	19	5	3	748	4.744	507	5.999	LUXEMBURG		
115	99	61	31	30	9	2	1	305	2.184	233	2.722	ARR. AARLEN		
19	13	13	6	3	1	1	-	88	443	37	568	ARR. BASTENAKEN		
35	31	20	9	3	3	-	2	138	558	68	764	ARR. MARCHÉ-EN-FAMENNE		
19	25	12	8	5	1	1	-	83	522	52	657	ARR. NEUFCHATEAU		
57	43	36	15	17	5	1	-	134	1.037	117	1.288	ARR. VIRTON		
493	535	432	170	91	27	13	1	1.133	8.673	1.269	11.075	PROV. NAMEN		
93	70	64	32	21	5	3	-	153	1.211	195	1.559	ARR. DINANT		
350	403	297	117	57	15	9	-	904	6.532	898	8.334	ARR. NAMEN		
50	62	71	21	13	7	1	1	76	930	176	1.182	ARR. PHILIPPEVILLE		

WOONPLAATS	LEEFTIJDSGROEP											
	0-4 JAAR	5-9 JAAR	10-14 JAAR	15-19 JAAR	20-24 JAAR	25-29 JAAR	30-34 JAAR	35-39 JAAR	40-44 JAAR	45-49 JAAR	50-54 JAAR	55-59 JAAR
HET RIJK	26.072	27.106	26.385	30.092	34.834	48.069	52.927	48.125	40.978	36.190	26.677	25.081
BRUSSELS HOOFDST. GEW.	10.055	9.747	9.194	10.181	11.424	16.455	17.163	13.740	11.095	9.289	7.271	6.927
ARR. BRUSSEL-HOOFDSTAD	10.055	9.747	9.194	10.181	11.424	16.455	17.163	13.740	11.095	9.289	7.271	6.927
ANDERLECHT	830	865	835	977	1.099	1.368	1.363	1.053	868	712	570	607
OUDEGEM	158	155	138	141	151	252	304	324	261	222	133	90
SINT-AGATHA-BERCHEM	68	65	68	67	74	120	144	121	101	93	44	39
BRUSSEL	1.828	1.727	1.586	1.762	1.857	2.774	2.947	2.197	1.799	1.528	1.280	1.256
ETTERBEEK	374	330	280	262	392	720	817	574	434	396	270	241
EVERE	189	201	180	150	145	239	289	247	207	154	116	89
VORST	474	461	498	509	547	749	780	622	525	422	346	362
GANSHOREN	64	60	57	60	83	112	144	138	114	77	45	41
ELSENE	607	547	528	534	1.137	2.080	2.269	1.670	1.251	943	639	553
JETTE	233	206	180	189	207	330	393	375	259	197	118	122
KOEKELBERG	184	153	154	150	177	287	253	226	165	135	101	97
SINT-JANS-MOLENBEEK	1.282	1.225	1.109	1.232	1.099	1.317	1.348	1.094	852	685	566	603
SINT-GILLIS	672	631	595	736	994	1.409	1.271	973	703	570	502	606
SINT-JOOST-TEN-NODE	543	496	449	526	506	796	730	527	416	306	248	234
SCHAARBEEK	1.459	1.467	1.401	1.727	1.665	2.277	2.072	1.619	1.339	1.123	961	988
UKKEL	415	486	568	524	548	688	808	822	759	726	570	463
WATERMAAL-BOSVOORDE	112	127	90	93	86	142	222	203	169	149	113	68
SINT-LAMBRECHTS-WOLUWE	287	276	234	292	379	465	567	512	448	447	303	206
SINT-PIETERS-WOLUWE	276	269	244	250	278	330	442	443	425	404	346	262
VLAAMS GEWEST	9.920	9.833	9.143	9.903	10.348	14.804	16.425	14.735	12.223	11.396	8.904	8.073
PROV. ANTWERPEN	4.286	4.146	3.861	3.774	3.743	5.516	6.012	5.139	4.063	3.858	3.480	3.028
ARR. ANTWERPEN	3.378	3.180	2.962	2.904	2.908	4.159	4.542	3.853	3.062	2.833	2.581	2.250
AARTSELAAR	7	2	2	2	8	12	18	19	14	20	12	4
ANTWERPEN	2.914	2.709	2.503	2.433	2.369	3.346	3.492	2.885	2.179	1.873	1.673	1.513
BOECHOUT	2	2	2	5	3	11	19	14	9	10	5	6
BOOM	54	41	35	39	46	46	52	39	25	27	17	30
BORSBEEK	16	12	5	2	10	17	19	20	13	20	9	7
BRASSCHAAT	42	63	65	61	67	98	99	102	105	143	141	94
BRECHT	20	20	8	11	9	40	60	39	44	30	31	36
EDEGEM	16	16	14	19	13	33	46	41	39	33	19	15
ESSEN	38	27	45	43	62	100	135	96	87	109	113	78
HEMIKSEM	12	9	5	14	17	7	15	15	6	9	10	2
HOVE	5	4	1	2	2	7	6	13	8	6	3	3
KALMTHOUT	30	30	27	37	35	58	68	64	69	77	85	72
KAPellen	31	35	45	41	48	51	71	73	69	105	99	87
KONTICH	12	21	20	23	26	20	29	29	24	18	18	15
LINT	4	4	2	3	6	7	16	7	4	7	7	2
MALLE	5	9	6	3	5	11	16	23	20	11	10	8
MORTSEL	17	19	15	22	13	37	52	45	36	33	21	23
NIEL	8	9	7	13	12	6	11	9	8	8	11	2
RANST	2	8	4	3	1	12	14	16	12	8	11	7
RUMST	15	6	6	8	7	9	23	18	21	11	6	9
SCHELLE	5	5	8	7	-	2	13	6	9	3	8	6
SCHILDE	32	29	35	34	34	37	35	47	49	58	74	56
SCHOTEN	34	32	32	27	34	45	69	70	68	75	68	61
STABROEK	9	15	15	12	13	35	25	28	33	34	28	24
WIJNEGEM	6	1	4	10	5	7	12	12	10	5	6	1
WOMMELGEM	2	9	4	3	12	16	14	16	13	12	8	14
WUUSTWEZEL	10	11	16	9	25	43	61	49	47	37	35	34
ZANDHOVEN	-	4	4	1	5	5	6	7	7	9	7	8
ZOERSEL	11	13	10	9	14	15	19	29	20	25	32	21
ZWIJNDRECHT	19	15	17	8	7	26	27	22	14	17	14	12
ARR. MECHELEN	590	637	576	518	377	580	575	490	350	310	237	229
BERLAAR	2	3	4	-	3	6	5	5	5	2	5	1
BONHEIDEN	8	4	5	2	4	8	9	13	8	11	5	5
BORNEM	24	14	12	17	17	27	25	25	11	16	9	11
DUFFEL	7	8	9	9	3	5	13	8	8	12	15	7
HEIST-OP-DEN-BERG	5	5	11	9	8	14	28	16	14	11	7	5
LIER	58	63	74	77	50	79	67	60	46	38	29	32

N.I.S.		TABEL OO.04 B M						BLZ. 1.- FOL. 2.-			ALLE ADMINISTRATIEVE EENHEDEN	
BEVOLKING OP 1-1-1996		VREEMDE BEVOLKING NAAR GESLACHT, LEEFTIJDGROEPEN EN LEEFTIJDKlassen - MANNELIJKE BEVOLKING -										
LEEFTIJDGROEP								LEEFTIJDKlasse			ALGEMEEN	WOONPLAATS
60-64 JAAR	65-69 JAAR	70-74 JAAR	75-79 JAAR	80-84 JAAR	85-89 JAAR	90-94 JAAR	95 JAAR EN MEER	0-14 JAAR	15-64 JAAR	65 JAAR EN MEER	TOTAAL	
20.732	16.848	12.201	5.050	2.909	1.066	309	83	79.563	363.705	38.466	481.734	HET RIJK
5.236	3.624	2.081	880	510	253	68	24	28.996	108.781	7.440	145.217	BRUSSELS HOOFDST. GEW.
5.236	3.624	2.081	880	510	253	68	24	28.996	108.781	7.440	145.217	ARR. BRUSSEL-HOOFDSTAD
523	416	179	75	42	13	3	2	2.530	9.140	730	12.400	ANDERLECHT
84	57	46	18	13	4	-	-	451	1.962	138	2.551	OUDEGEM
39	27	20	7	5	3	-	-	201	842	62	1.105	SINT-AGATHA-BERCHEM
960	675	357	140	66	44	7	2	5.141	18.360	1.291	24.792	BRUSSEL
167	97	68	37	18	13	4	-	984	4.273	237	5.494	ETTERBEEK
62	40	40	14	7	3	1	1	570	1.698	106	2.374	EVERE
286	207	129	45	24	10	3	1	1.433	5.148	419	7.000	VORST
36	37	28	14	7	9	-	-	181	850	95	1.126	GANSHOREN
355	256	181	85	61	24	10	5	1.682	11.431	622	13.735	ELSENE
86	82	62	21	12	14	-	1	619	2.276	192	3.087	JETTE
79	59	26	10	13	2	1	1	491	1.670	112	2.273	KOEKELBERG
458	314	137	72	27	9	6	-	3.616	9.254	565	13.435	SINT-JANS-MOLENBEEK
522	322	133	47	21	21	2	-	1.898	8.286	546	10.730	SINT-GILLIS
190	125	57	24	19	4	2	-	1.488	4.479	231	6.198	SINT-JOOST-TEN-NODE
741	497	256	104	66	27	13	6	4.327	14.512	969	19.808	SCHAARBEEK
291	178	170	71	42	28	7	2	1.469	6.199	498	8.166	UKKEL
57	37	22	22	8	6	4	1	329	1.302	100	1.731	WATERMAAL-BOSVOORDE
153	103	86	36	34	5	2	1	797	3.772	267	4.836	SINT-LAMBRECHTS-WOLUWE
147	95	84	38	25	14	3	1	789	3.327	260	4.376	SINT-PIETERS-WOLUWE
6.305	4.549	3.260	1.587	859	328	96	28	28.896	113.116	10.707	152.719	VLAAMS GEWEST
2.409	1.705	1.195	617	360	149	45	11	12.293	41.022	4.082	57.397	PROV. ANTWERPEN
1.693	1.180	845	431	268	114	35	11	9.520	30.785	2.884	43.189	ARR. ANTWERPEN
5	3	5	1	1	1	1	-	11	114	12	137	AARTSELAAR
1.085	673	479	246	142	78	22	8	8.126	22.848	1.648	32.622	ANTWERPEN
9	1	4	2	2	-	-	-	6	91	9	106	BOECHOUT
12	8	9	4	1	-	-	-	130	333	22	485	BOOM
4	7	2	4	3	-	-	1	33	121	17	171	BORSBEEK
82	74	60	21	15	5	1	-	170	992	176	1.338	BRASSCHAAT
18	20	10	5	7	2	-	-	48	318	44	410	BRECHT
12	9	8	6	4	2	-	-	46	270	29	345	EDEGEM
59	64	33	23	8	4	-	1	110	882	133	1.125	ESSEN
4	2	5	1	1	-	-	-	26	99	9	134	HEMIKSEM
4	3	1	2	1	1	-	-	10	54	8	72	HOVE
53	53	38	20	10	2	-	-	87	618	123	828	KALMTHOUT
82	68	34	22	25	4	4	1	111	726	158	995	KAPELLEN
20	7	13	3	1	1	1	-	53	222	26	301	KONTICH
4	2	1	-	-	-	-	-	10	63	3	76	LINT
12	9	5	1	2	-	-	-	20	119	17	156	MALLE
17	16	19	13	4	3	1	1	51	299	57	407	MORTSEL
2	4	3	1	1	-	-	-	24	82	9	115	NIEL
8	1	1	2	-	2	-	-	14	92	6	112	RANST
3	4	5	1	1	-	-	-	27	115	11	153	RUMST
-	2	2	1	1	-	-	-	18	54	6	78	SHELLE
54	37	38	11	10	1	-	-	96	478	97	671	SCHILDE
48	42	30	13	7	3	-	-	98	565	95	758	SCHOTEN
15	11	3	3	5	-	-	-	39	247	22	308	STABROEK
8	5	4	1	-	-	-	-	11	76	10	97	WIJNEGEM
4	3	1	1	-	-	-	-	15	112	5	132	WOMMELGEM
27	16	13	12	7	2	1	-	37	367	51	455	WUUSTWEZEL
6	5	3	1	1	-	1	-	8	61	11	80	ZANDHOVEN
29	21	9	6	4	2	2	-	34	213	44	291	ZOERSEL
7	10	7	4	4	1	-	-	51	154	26	231	ZWIJNDRECHT
149	101	78	36	19	4	2	-	1.803	3.815	240	5.858	ARR. MECHELEN
-	-	2	-	-	-	-	-	9	32	2	43	BERLAAR
6	1	2	-	-	-	-	-	17	71	3	91	BONHEIDEN
2	7	3	3	2	-	-	-	50	160	15	225	BORNEM
7	-	2	1	1	-	-	-	24	87	4	115	DUFFEL
3	5	4	4	-	-	-	-	21	115	13	149	HEIST-OP-DEN-BERG
15	6	14	3	-	1	-	-	195	493	24	712	LIER

WOONPLAATS	LEEFTIJDGROEP											
	0-4	5-9	10-14	15-19	20-24	25-29	30-34	35-39	40-44	45-49	50-54	55-59
	JAAR	JAAR	JAAR	JAAR	JAAR	JAAR	JAAR	JAAR	JAAR	JAAR	JAAR	JAAR
MECHELEN	388	441	350	312	224	328	314	253	173	151	112	122
NIJLEN	1	1	2	4	5	12	12	11	9	7	7	6
PUTTE	3	6	5	2	1	9	5	12	5	7	3	3
PUURS	10	5	4	4	1	7	17	12	8	9	4	3
SINT-AMANDS	8	19	12	10	7	13	15	12	7	8	5	3
SINT-KATELIJNE-WAVER	11	3	12	11	7	12	13	13	18	8	5	3
WILLEBROEK	65	65	76	61	47	60	52	50	38	30	31	28
ARR. TURNHOUT	318	329	323	352	458	777	895	796	651	715	662	549
ARENDONK	15	17	15	15	16	28	43	30	33	32	19	20
BAARLE-HERTOG	12	5	17	10	40	27	39	39	26	39	43	31
BALEN	8	12	8	5	8	23	21	13	17	11	11	14
BEERSE	11	11	10	9	10	14	28	21	24	18	17	17
DESSEL	5	3	5	9	4	13	8	9	4	13	8	12
GEEL	19	25	19	15	18	53	42	31	31	25	24	20
GROBBENDONK	2	1	1	4	-	9	15	14	13	7	2	8
HERENTALS	7	7	10	7	19	35	32	33	17	20	22	16
HERENTHOUT	-	1	-	1	1	2	9	5	2	6	1	3
HERSELT	3	1	4	2	4	5	2	5	4	5	5	-
HOOGSTRATEN	41	30	34	43	57	94	130	136	99	109	141	93
HULSHOUT	1	2	-	1	2	4	4	5	2	2	2	2
KASTERLEE	10	14	11	9	7	14	20	21	28	21	21	18
LAAKDAL	6	6	5	4	2	5	10	15	10	14	6	6
LILLE	4	5	7	10	9	13	17	14	13	18	5	8
MEERHOUT	4	4	-	4	3	4	13	6	5	5	3	1
MERKSPLAS	5	5	5	3	7	5	23	24	18	10	9	8
MOL	33	52	28	50	44	67	80	74	49	70	51	35
OLEN	2	4	7	1	4	4	12	4	4	11	2	3
OUD-TURNHOUT	18	9	19	13	30	31	39	23	21	50	56	44
RAVELS	52	47	39	44	50	93	118	114	97	96	86	91
RETIE	6	3	6	9	6	13	18	9	10	6	26	15
RIJKEVORSEL	1	3	6	3	7	15	14	17	16	10	14	5
TURNHOUT	44	48	59	62	86	172	127	99	75	87	60	59
VORSELAAR	-	1	-	2	3	2	5	4	4	5	4	-
VOSSELAAR	2	6	4	11	9	18	12	12	14	18	13	15
WESTERLO	7	7	4	6	12	14	14	19	15	7	11	5
VLAAMS BRABANT	1.667	1.842	1.766	1.815	1.987	2.413	3.110	2.999	2.657	2.491	1.730	1.445
ARR. HALLE-VILVOORDE	1.045	1.260	1.236	1.271	1.145	1.346	1.795	1.984	1.866	1.702	1.176	1.015
AFFLIGEM	2	5	7	4	3	1	7	10	10	5	6	5
ASSE	26	27	27	25	27	60	72	74	51	52	24	23
BEERSEL	33	38	55	56	26	41	68	79	86	73	38	38
BEVER	-	-	-	-	1	1	-	-	3	3	-	-
DILBEEK	19	38	31	38	40	59	90	94	82	68	37	37
DROGENBOS	9	12	16	9	21	22	19	24	30	17	12	11
GALMAARDEN	3	-	1	2	1	4	5	6	4	3	1	4
GOOIK	1	1	2	1	1	5	3	7	6	3	2	1
GRIMBERGEN	49	48	35	53	63	93	126	102	89	88	43	42
HALLE	36	42	39	44	47	67	83	62	53	41	30	32
HERNE	1	-	5	4	3	5	4	4	8	6	5	2
HOEILAART	48	51	46	45	35	37	53	66	77	73	48	44
KAMPENHOUT	4	10	3	4	2	13	14	17	19	13	4	8
KAPELLE-OP-DEN-BOS	1	2	1	-	4	9	10	4	5	3	4	2
KRAAINEM	86	106	103	128	85	63	104	122	144	144	126	90
LENNIK	1	1	1	1	4	4	6	3	10	6	9	3
LIEDEKERKE	3	7	2	-	3	1	7	5	6	5	2	4
LINKEBEEK	9	13	10	10	11	11	22	22	20	17	18	11
LONDERZEEL	12	6	4	4	4	16	16	16	9	9	5	4
MACHELEN	26	31	26	27	22	41	47	52	35	24	25	19
MEISE	18	10	12	11	15	23	39	44	38	34	16	19
MERCHTEM	4	6	4	-	8	7	5	9	11	10	12	3
OPWIJK	7	4	3	1	3	5	10	10	4	-	1	1
OVERIJSE	160	221	208	167	147	131	151	233	222	251	178	170
PEPINGEN	-	-	2	2	3	3	4	3	3	1	3	-
ROOSDAAL	-	4	-	1	2	4	8	6	5	9	5	-
SINT-GENESIUS-RODE	87	121	126	130	85	85	117	141	142	140	105	76
SINT-PIETERS-LEEJW	48	48	58	63	81	89	139	146	101	92	50	47
STEENOKKERZEEL	9	10	9	10	7	9	16	27	15	18	15	6

N.I.S.		TABEL 00.04 B M										BLZ. 2.- FOL. 2.-		ALLE ADMINISTRATIEVE EENHEDEN
BEVOLKING OP 1-1-1996		VREEMDE BEVOLKING NAAR GESLACHT, LEEFTIJDGROEPEN EN LEEFTIJDKlassen												- MANNELIJKE BEVOLKING -
LEEFTIJDGROEP								LEEFTIJDKlasse			ALGEMEEN	WOONPLAATS		
60-64 JAAR	65-69 JAAR	70-74 JAAR	75-79 JAAR	80-84 JAAR	85-89 JAAR	90-94 JAAR	95 JAAR EN MEER	0-14 JAAR	15-64 JAAR	65 JAAR EN MEER	TOTAAL			
81	59	42	16	11	2	1	-	1.179	2.070	131	3.380	MECHELEN		
4	-	1	2	-	-	-	-	4	77	3	84	NIJLEN		
4	2	-	-	-	-	-	-	14	51	2	67	PUTTE		
3	3	-	-	1	-	-	-	19	68	4	91	PUURS		
3	4	3	1	-	-	-	-	39	83	8	130	SINT-AMANDS		
5	5	3	1	-	-	-	-	26	95	9	130	SINT-KATELIJNE-WAVER		
16	9	2	5	4	1	1	-	206	413	22	641	WILLEBROEK		
567	424	272	150	73	31	8	-	970	6.422	958	8.350	ARR. TURNHOUT		
18	20	5	3	-	-	-	-	47	254	28	329	ARENDONK		
21	15	19	9	9	3	1	-	34	315	56	405	BAARLE-HERTOG		
8	4	4	-	-	-	-	-	28	131	8	167	BALEN		
21	5	7	1	-	-	-	-	32	179	13	224	BEERSE		
7	6	2	1	1	-	-	-	13	87	10	110	DESSEL		
22	17	17	4	1	4	1	-	63	281	44	388	GEEL		
8	6	3	-	-	-	-	-	4	80	9	93	GROBBENDONK		
8	9	11	4	4	1	-	-	24	209	29	262	HERENTALS		
-	-	-	-	-	-	-	-	1	30	-	31	HERENTHOUT		
4	1	2	-	2	1	-	-	8	36	6	50	HERSELT		
85	78	39	27	17	6	2	-	105	987	169	1.261	HOOGSTRATEN		
1	-	1	1	-	-	-	-	3	25	2	30	HULSHOUT		
13	7	6	7	-	-	-	-	35	172	20	227	KASTERLEE		
6	2	-	-	-	1	-	-	17	78	3	98	LAAKDAL		
6	5	3	1	-	3	-	-	16	113	12	141	LILLE		
3	1	-	-	-	-	-	-	8	47	1	56	MEERHOUT		
8	10	2	3	2	2	-	-	15	115	19	149	MERKSPLAS		
49	27	17	8	1	-	1	-	113	589	54	736	MOL		
3	3	-	1	-	-	-	-	13	48	4	65	OLEN		
78	39	16	11	5	1	1	-	46	385	73	504	OUD-TURNHOUT		
85	75	57	29	15	3	2	-	138	874	181	1.193	RAVELS		
8	8	6	-	-	-	-	-	15	120	14	149	RETIE		
9	9	3	3	-	1	-	-	10	110	16	136	RIJKEVORSEL		
77	66	33	27	12	4	-	-	151	904	142	1.197	TURNHOUT		
2	1	1	-	-	-	-	-	1	31	2	34	VORSELAAR		
13	8	14	7	2	-	-	-	12	135	31	178	VOSSELAAR		
4	2	4	3	2	1	-	-	18	107	12	137	WESTERLO		
997	698	468	231	91	40	12	4	5.275	21.644	1.544	28.463	VLAAMS BRABANT		
711	516	346	154	58	26	10	2	3.541	14.011	1.112	18.664	ARR. HALLE-VILVOORDE		
3	-	1	2	-	-	-	-	14	54	3	71	AFFLIGEM		
12	8	14	2	1	2	-	-	80	420	27	527	ASSE		
28	19	12	6	1	1	-	1	126	533	40	699	BEERSEL		
-	-	1	-	-	-	-	-	-	8	1	9	BEVER		
21	27	28	11	4	2	1	-	88	566	73	727	DILBEEK		
13	10	3	2	-	2	-	1	37	178	18	233	DROGENBOS		
3	2	1	1	-	-	-	-	4	33	4	41	GALMAARDEN		
2	1	1	-	-	-	-	-	4	31	2	37	GOOIK		
37	30	21	11	5	3	-	-	132	736	70	938	GRIMBERGEN		
19	19	17	9	4	-	-	-	117	478	49	644	HALLE		
-	1	3	-	-	1	-	-	6	41	5	52	HERNE		
23	20	10	1	1	-	-	-	145	501	32	678	HOEILAART		
6	3	2	-	-	1	-	-	17	100	6	123	KAMPENHOUT		
2	1	3	-	1	1	-	-	4	43	6	53	KAPELLE-OP-DEN-BOS		
46	44	31	6	7	1	1	-	295	1.052	90	1.437	KRAAINEM		
4	1	-	-	-	-	-	-	3	50	1	54	LENNIK		
3	1	2	-	-	1	-	-	12	36	4	52	LIEDEKERKE		
8	9	4	1	1	-	1	-	32	150	16	198	LINKEBEEK		
4	2	-	-	-	-	-	-	22	87	2	111	LONDERZEEL		
15	10	5	4	1	-	-	-	83	307	20	410	MACHELEN		
11	4	7	6	2	-	1	-	40	250	20	310	MEISE		
5	-	2	-	-	-	-	-	14	70	2	86	MERCHTEM		
2	3	-	-	1	-	-	-	14	37	4	55	OPWIJK		
116	54	30	17	3	3	1	-	589	1.766	108	2.463	OVERIJSE		
1	1	-	1	-	-	-	-	2	23	2	27	PEPINGEN		
1	-	-	-	1	-	-	-	4	41	1	46	ROOSDAAL		
56	47	17	7	4	1	-	-	334	1.077	76	1.487	SINT-GENESIUS-RODE		
37	33	22	8	4	2	2	-	154	845	71	1.070	SINT-PIETERS-LEEUV		
4	6	4	3	-	1	-	-	28	127	14	169	STEENOKKERZEEL		

WOONPLAATS	LEEFTIJDSGROEP											
	0-4	5-9	10-14	15-19	20-24	25-29	30-34	35-39	40-44	45-49	50-54	55-59
	JAAR	JAAR	JAAR	JAAR	JAAR	JAAR	JAAR	JAAR	JAAR	JAAR	JAAR	JAAR
TERNAT	1	2	1	1	3	7	11	15	12	9	5	-
VILVOORDE	130	147	145	164	157	178	209	235	174	152	100	104
WEMMEL	15	22	12	20	25	35	50	58	53	30	28	26
WEZEMBEEK-OPPEM	75	88	99	102	76	56	63	106	129	117	103	79
ZAVENTEM	115	133	135	133	120	150	188	153	183	158	106	90
ZEMST	7	6	8	11	10	11	29	29	27	28	10	14
ARR. LEUVEN	622	582	530	544	842	1.067	1.315	1.015	791	789	554	430
AARSCHOT	4	5	3	5	7	18	31	19	13	14	10	6
BEGIJNENDIJK	1	1	2	2	-	2	3	6	5	6	2	1
BEKKEVOORT	-	2	3	4	-	1	3	1	2	3	2	1
BERTEM	28	25	27	16	9	11	20	26	29	28	22	9
BIERBEEK	4	5	1	3	5	2	13	9	4	7	5	2
BOORTMEERBEEK	3	9	5	4	7	15	15	14	16	16	11	10
BOUTERSEM	5	2	-	3	1	2	8	6	6	1	4	2
DIEST	50	48	56	58	52	44	48	51	27	40	17	13
GEETBETS	1	2	-	1	-	-	5	4	1	3	-	1
GLABBEEK	2	1	1	1	-	1	3	2	2	-	-	-
HAACHT	5	2	5	1	3	8	13	8	11	6	2	3
HERENT	6	12	9	8	16	20	22	22	18	18	12	9
HOEGAARDEN	1	2	1	1	2	3	7	4	9	4	3	2
HOLSBEEK	6	3	-	2	1	4	5	8	6	3	6	-
HULDENBERG	24	20	11	13	5	11	30	34	25	29	13	9
KEERBERGEN	14	20	25	32	33	22	34	22	33	40	36	29
KORTENAKEN	-	-	-	1	-	3	2	2	-	1	2	1
KORTENBERG	44	37	33	37	23	45	49	54	57	55	40	31
LANDEN	2	3	6	8	5	7	13	6	10	13	8	4
LEUVEN	228	159	108	114	473	647	702	443	248	177	105	70
LINTER	-	-	-	1	2	-	2	5	1	1	2	1
LUBBEEK	2	2	5	2	2	7	8	6	7	9	8	2
ODU-HEVERLEE	5	10	6	11	9	3	18	13	11	20	14	11
ROTSelaar	7	2	-	-	1	11	12	10	7	8	6	6
SCHERPENHEUVEL-ZICHEM	2	4	7	-	3	10	16	10	9	15	6	4
TERVUREN	143	171	186	187	154	125	171	167	180	241	176	177
TIELT-WINGE	5	2	1	2	2	5	6	9	3	6	6	2
TIENEN	18	17	13	22	16	27	33	25	31	11	20	11
TREMELO	12	15	14	4	7	8	18	26	18	14	14	11
ZOUTLEEUW	-	1	2	1	4	5	5	3	2	-	2	2
LIMBURG	1.696	1.798	1.696	2.353	2.438	3.525	3.723	3.585	2.891	2.550	1.842	2.117
ARR. HASSELT	833	909	858	1.224	1.215	1.750	1.728	1.656	1.263	1.081	673	944
AS	3	5	6	7	7	20	20	22	23	17	11	7
BERINGEN	166	165	175	251	184	240	229	233	170	153	81	123
DIEPENBEEK	7	7	4	12	13	26	31	24	23	17	11	13
GENK	306	360	289	506	606	801	775	768	576	488	327	478
GINGELOM	1	2	1	1	4	3	10	5	4	4	3	3
HALEN	8	4	3	5	4	7	4	9	8	4	6	1
HAM	10	10	8	19	4	18	23	27	11	11	7	10
HASSELT	68	67	67	64	108	163	159	143	108	96	64	60
HERK-DE-STAD	2	3	5	5	4	8	6	14	8	12	4	-
HEUSDEN-ZOLDER	135	180	196	236	150	208	232	190	163	109	71	147
LEOPOLDSEBURG	38	38	30	51	29	52	55	32	33	27	11	20
LUMMEN	9	8	9	9	5	15	17	18	14	10	6	11
NIEUWERKERKEN	1	-	-	2	4	3	7	-	4	2	2	1
OPGLABBEEK	10	5	7	8	22	39	34	33	15	23	12	14
SINT-TRUIDEN	18	14	15	16	23	42	38	39	33	43	23	16
TESSENDERLO	20	15	16	14	7	30	23	26	11	20	2	13
ZONHOVEN	18	17	20	11	24	47	41	50	36	20	18	7
ZUTENDAAL	13	9	7	7	17	28	24	23	23	25	14	20
ARR. MAASEIK	430	462	425	571	570	921	985	954	850	790	646	667
BOCHOLT	15	15	12	15	23	27	36	36	28	34	27	22
BREE	6	16	13	13	10	28	24	13	12	23	21	19
DILSEN-STOKKEM	39	43	36	40	34	80	102	71	75	63	46	55
HAMONT-ACHEL	50	42	39	72	63	114	103	127	94	136	130	125
HECHTEL-EKSEL	12	11	10	21	18	25	25	33	25	17	19	28
HOUTHAIEN-HELCHTEREN	125	160	132	212	182	254	321	298	239	175	88	151
KINROOI	21	15	30	21	38	65	47	58	61	68	42	24

N.I.S.		TABEL OO.04 B M						BLZ. 3.- FOL. 2.-				ALLE ADMINISTRATIEVE EENHEDEN	
BEVOLKING OP 1-1-1996		VREEMDE BEVOLKING NAAR GESLACHT, LEEFTIJDGROEPEN EN LEEFTIJDKlassen - MANNELIJKE BEVOLKING -											
LEEFTIJDGROEP								LEEFTIJDKlasse			ALGE- MEEN	WOONPLAATS	
60-64 JAAR	65-69 JAAR	70-74 JAAR	75-79 JAAR	80-84 JAAR	85-89 JAAR	90-94 JAAR	95 JAAR EN MEER	0-14 JAAR	15-64 JAAR	65 JAAR EN MEER	TOTAAL		
1	4	3	-	-	-	-	-	4	64	7	75	TERNAT	
107	83	48	29	14	1	1	-	422	1.580	176	2.178	VILVOORDE	
19	9	11	14	-	-	-	-	49	344	34	427	WEMMEL	
40	24	18	6	2	1	1	-	262	871	52	1.185	WEZEMBEEK-OPPEM	
53	33	17	5	1	1	1	-	383	1.334	58	1.775	ZAVENTEM	
9	7	8	2	-	1	-	-	21	178	18	217	ZEMST	
286	182	122	77	33	14	2	2	1.734	7.633	432	9.799	ARR. LEUVEN	
5	3	6	2	1	-	-	1	12	128	13	153	AARSCHOT	
1	2	1	-	-	-	-	-	4	28	3	35	BEGIJNENDIJK	
1	-	1	-	-	-	-	-	5	18	1	24	BEKKEVOORT	
5	-	3	-	-	-	-	-	80	175	3	258	BERTEM	
-	1	1	3	3	-	-	-	10	50	8	68	BIERBEEK	
8	2	1	-	-	-	2	-	17	116	5	138	BOORTMEERBEEK	
1	1	1	-	-	-	-	-	7	34	2	43	BOUSERSEM	
14	10	4	3	-	-	-	-	154	364	17	535	DIEST	
1	-	-	-	-	-	-	-	3	16	-	19	GEETBETS	
-	1	-	-	-	-	-	-	4	9	1	14	GLABBEEK	
5	6	1	4	1	-	-	-	12	60	12	84	HAACHT	
6	5	2	3	4	-	-	-	27	151	14	192	HERENT	
1	-	3	-	-	-	-	-	4	36	3	43	HOEGAARDEN	
-	-	1	-	-	-	-	-	9	35	1	45	HOLSBEK	
6	3	4	2	1	-	-	-	55	175	10	240	HULDENBERG	
18	12	4	6	3	-	-	-	59	299	25	383	KEERBERGEN	
1	-	-	-	-	-	-	-	-	13	-	13	KORTENAKEN	
13	7	7	6	2	-	-	-	114	404	22	540	KORTENBERG	
3	3	1	-	-	-	-	-	11	77	4	92	LANDEN	
65	38	30	15	5	8	1	-	495	3.044	97	3.636	LEUVEN	
-	-	-	-	-	-	-	-	-	15	-	15	LINTER	
2	1	3	3	-	-	-	-	9	53	7	69	LUBBEEK	
5	3	-	4	-	-	-	-	21	115	7	143	OUD-HEVERLEE	
4	4	5	2	2	1	-	-	9	65	14	88	ROTSelaar	
3	3	2	2	-	1	-	1	13	76	9	98	SCHERPENHEUVEL-ZICHEM	
102	61	34	11	6	-	-	-	500	1.680	112	2.292	TERVUREN	
2	2	-	-	-	-	-	-	8	43	2	53	TIELT-WINGE	
5	7	3	4	3	2	1	-	48	201	20	269	TIENEN	
8	6	4	7	2	-	-	-	41	128	19	188	TREMELO	
1	1	-	-	-	-	-	-	3	25	1	29	ZOUTLEEUW	
1.836	1.407	960	426	213	60	17	2	5.190	26.860	3.085	35.135	LIMBURG	
825	593	395	155	75	18	4	1	2.600	12.359	1.241	16.200	ARR. HASSELT	
5	10	8	4	3	-	-	1	14	139	26	179	AS	
67	57	41	21	6	-	-	-	506	1.731	125	2.362	BERINGEN	
7	8	-	3	1	1	-	-	18	177	13	208	DIEPENBEEK	
448	328	243	79	52	11	2	-	955	5.773	715	7.443	GENK	
2	-	1	-	-	-	1	-	4	39	2	45	GINGELOM	
4	1	1	-	-	-	-	-	15	52	2	69	HALEN	
15	9	6	-	-	-	-	-	28	145	15	188	HAM	
52	46	20	11	1	1	1	-	202	1.017	80	1.299	HASSELT	
3	2	1	1	1	-	-	-	10	64	5	79	HERK-DE-STAD	
138	72	34	14	7	-	-	-	511	1.644	127	2.282	HEUSDEN-ZOLDER	
18	7	5	3	1	1	-	-	106	328	17	451	LEOPOELSBURG	
7	7	-	-	-	-	-	-	26	112	7	145	LUMMEN	
1	-	1	-	-	-	-	-	1	26	1	28	NIEUWERKERKEN	
7	8	7	3	-	-	-	-	22	207	18	247	OPGLABBEEK	
14	10	13	7	1	1	-	-	47	287	32	366	SINT-TRUIDEN	
11	7	3	2	1	2	-	-	51	157	15	223	TESSENDERLO	
17	10	3	5	1	1	-	-	55	271	20	346	ZONHOVEN	
9	11	8	2	-	-	-	-	29	190	21	240	ZUTENDAAL	
538	414	323	169	85	27	10	1	1.317	7.492	1.029	9.838	ARR. MAASEIK	
17	17	4	6	-	-	-	-	42	265	27	334	BOCHOLT	
13	8	10	3	2	1	-	-	35	176	24	235	BREE	
47	31	15	9	8	1	1	-	118	613	65	796	DILSEN-STOKKEM	
96	77	66	51	27	8	3	-	131	1.060	232	1.423	HAMONT-ACHEL	
25	22	8	4	5	-	-	-	33	236	39	308	HECHTEL-EKSEL	
137	97	77	26	11	1	-	-	417	2.057	212	2.686	HOUTHAIEN-HELCHTEREN	
17	17	20	10	4	2	3	1	66	441	57	564	KINROOI	

WOONPLAATS	LEEFTIJDGROEP											
	0-4 JAAR	5-9 JAAR	10-14 JAAR	15-19 JAAR	20-24 JAAR	25-29 JAAR	30-34 JAAR	35-39 JAAR	40-44 JAAR	45-49 JAAR	50-54 JAAR	55-59 JAAR
LOMMEL	68	43	43	53	78	122	126	109	96	97	102	82
MAASEIK	36	57	60	60	53	77	86	87	82	73	75	81
MEEUWEN--GRUITRODE	9	8	3	3	5	14	18	15	17	11	7	6
NEERPELT	28	32	29	39	35	50	53	58	69	56	68	48
OVERPELT	10	10	7	10	18	33	25	28	29	22	13	16
PEER	11	10	11	12	13	32	19	21	23	15	8	10
ARR. TONGEREN	433	427	413	558	653	854	1.010	975	778	679	523	506
ALKEN	8	3	3	5	4	5	15	11	9	3	2	2
BILZEN	37	51	34	39	35	78	75	86	65	57	37	19
BORGLOON	4	2	7	8	2	4	7	5	5	8	6	1
HEERS	4	4	3	2	1	5	7	9	5	2	1	3
HERSTAPPE	-	-	-	-	-	-	-	-	-	-	-	-
HOESELT	1	7	7	7	4	10	15	14	10	12	7	9
KORTESSEM	3	4	1	6	5	6	13	12	8	10	1	6
LANAKEN	108	79	74	98	178	207	231	183	137	166	169	153
MAASMECHELEN	176	205	210	308	306	390	454	464	366	275	195	236
RIEMST	47	34	32	49	80	84	88	74	76	63	47	31
TONGEREN	20	15	21	17	20	34	51	60	52	43	34	23
VOEREN	23	22	21	19	16	27	52	52	40	37	20	20
WELLEN	2	1	-	-	2	4	2	5	5	3	4	3
PROV. OOST-VLAANDEREN	1.761	1.627	1.436	1.567	1.616	2.315	2.456	2.037	1.545	1.435	1.142	976
ARR. AALST	126	107	97	81	103	195	258	202	147	110	88	80
AALST	71	55	57	54	63	103	117	90	63	41	38	43
DENDERLEEUV	4	3	6	1	6	6	11	7	4	8	4	7
ERPE-MERE	1	2	3	2	2	5	18	6	11	4	6	2
GERAARDSBERGEN	14	20	12	8	7	18	25	28	22	19	9	8
HAALTERT	1	1	4	1	1	8	12	9	7	4	2	2
HERZELE	4	3	2	-	-	2	8	1	6	6	3	-
LEDE	4	2	-	-	1	3	9	8	3	3	1	2
NINOVE	21	13	11	14	14	37	44	37	23	17	18	14
SINT-LIEVENS-HOUTEM	2	4	1	-	3	2	5	2	-	2	2	1
ZOTTEGEM	4	4	1	1	6	11	9	14	8	6	5	1
ARR. DENDERMONDE	176	143	121	152	147	182	193	177	140	119	80	62
BERLARE	2	5	1	-	1	4	8	8	8	4	4	3
BUGGENHOUT	7	4	7	3	3	4	5	8	7	5	4	3
DENDERMONDE	17	24	14	35	23	28	44	34	34	29	18	12
HAMME	33	13	12	21	28	31	22	23	15	14	8	10
LAARNE	2	1	6	1	2	5	3	8	3	4	1	3
LEBBEKE	10	9	5	6	6	19	13	17	8	8	5	3
WAASMUNSTER	11	7	7	7	7	4	10	8	9	10	8	8
WETTEREN	17	14	10	14	15	16	27	17	19	13	8	5
WICHELEN	-	1	1	3	8	4	4	4	2	3	4	1
ZELE	77	65	58	62	54	67	57	50	35	29	20	14
ARR. EEKLO	28	31	37	31	62	107	113	110	101	119	104	79
ASSENEDE	3	7	4	2	9	22	16	20	18	19	19	11
EEKLO	5	3	13	6	10	28	18	20	18	17	9	9
KAPRIJKE	2	3	2	2	-	5	8	4	4	7	1	7
MALDEGEM	1	3	5	6	15	13	23	25	16	19	14	8
SINT-LAUREINS	1	2	3	-	3	6	17	13	13	12	6	6
ZELZATE	16	13	10	15	25	33	31	28	32	45	55	38
ARR. GENT	898	827	680	784	885	1.239	1.286	1.021	717	679	547	429
AALTER	5	3	6	-	3	7	11	5	7	6	4	2
DEINZE	13	8	10	11	9	21	24	24	27	13	10	8
DE PINTE	6	9	1	2	2	5	7	13	7	5	8	2
DESTELBERGEN	6	3	4	1	5	11	11	16	16	9	13	7
EVERGEM	4	8	7	2	8	27	25	26	15	20	18	12
GAVERE	1	-	-	-	3	6	5	2	6	2	3	-
GENT	823	753	626	742	807	1.088	1.102	823	553	517	397	344
KNESSELARE	2	1	1	-	1	3	6	3	2	2	3	-
LOCHRISTI	3	1	-	5	6	7	10	9	10	11	9	6
LOVENDEGEM	2	3	1	3	4	5	7	6	5	7	6	1
MELLE	2	3	4	1	3	2	4	8	7	4	5	3
MERELBEKE	4	3	1	4	1	11	6	16	10	12	12	6

N.I.S.		TABEL OO.04 B M							BLZ. 4.- FOL. 2.-			ALLE ADMINISTRATIEVE EENHEDEN	
BEVOLKING OP 1-1-1996		VREEMDE BEVOLKING NAAR GESLACHT, LEEFTIJDGROEPEN EN LEEFTIJDKlassen - MANNELIJKE BEVOLKING -											
LEEFTIJDGROEP							LEEFTIJDKlasse				ALGE- MEEN	WOONPLAATS	
60-64 JAAR	65-69 JAAR	70-74 JAAR	75-79 JAAR	80-84 JAAR	85-89 JAAR	90-94 JAAR	95 JAAR EN MEER	0-14 JAAR	15-64 JAAR	65 JAAR EN MEER	TOTAAL		
56	47	46	12	8	3	-	-	154	921	116	1.191	LOMMEL	
50	43	36	24	13	3	1	-	153	724	120	997	MAASEIK	
11	8	1	2	1	-	1	-	20	107	13	140	MEEUWEN-GRUITRODE	
46	33	30	17	4	5	1	-	89	522	90	701	NEERPELT	
15	9	7	2	1	3	-	-	27	209	22	258	OVERPELT	
8	5	3	3	1	-	-	-	32	161	12	205	PEER	
473	400	242	102	53	15	3	-	1.273	7.009	815	9.097	ARR. TONGEREN	
3	5	3	1	1	-	-	-	14	59	10	83	ALKEN	
13	18	5	6	3	-	-	-	122	504	32	658	BILZEN	
3	1	3	-	-	-	-	-	13	49	4	66	BORGLOON	
-	1	2	-	-	-	-	-	11	35	3	49	HEERS	
-	-	-	-	-	-	-	-	-	-	-	-	HERSTAPPE	
2	4	1	-	-	-	-	-	15	90	5	110	HOESELT	
5	1	2	-	1	-	-	-	8	72	4	84	KORTESSEM	
123	125	69	36	17	6	1	-	261	1.645	254	2.160	LANAEN	
246	188	101	40	18	4	2	-	591	3.240	353	4.184	MAASMECHELEN	
42	19	28	9	5	1	-	-	113	634	62	809	RIEMST	
17	17	13	3	4	1	-	-	56	351	38	445	TONGEREN	
19	20	14	7	4	3	-	-	66	302	48	416	VOEREN	
-	1	1	-	-	-	-	-	3	28	2	33	WELLEN	
687	435	338	161	109	45	9	6	4.824	15.776	1.103	21.703	PROV. OOST-VLAANDEREN	
57	45	33	17	7	6	-	1	330	1.321	109	1.760	ARR. AALST	
32	23	15	10	3	2	-	-	183	644	53	880	AALST	
3	1	2	1	1	-	-	-	13	57	5	75	DENDERLEEUEW	
5	1	1	-	-	1	-	-	6	61	3	70	ERPE-MERE	
5	7	6	1	1	1	-	-	46	149	16	211	GERAARDSBERGEN	
-	1	2	1	-	-	-	-	6	46	4	56	HAALTERT	
1	2	1	-	-	-	-	1	9	27	4	40	HERZELE	
2	1	2	1	-	-	-	-	6	32	4	42	LEDE	
7	7	2	3	2	2	-	-	45	225	16	286	NINOVE	
1	-	-	-	-	-	-	-	7	18	-	25	SINT-LIEVENS-HOUTEM	
1	2	2	-	-	-	-	-	9	62	4	75	ZOTTEGEM	
52	28	20	14	8	4	-	-	440	1.304	74	1.818	ARR. DENDERMONDE	
1	1	3	1	-	-	-	-	8	41	5	54	BERLARE	
2	1	-	2	1	-	-	-	18	44	4	66	BUGGENHOUT	
9	9	7	8	5	3	-	-	55	266	32	353	DENDERMONDE	
9	1	4	-	-	-	-	-	58	181	5	244	HAMME	
3	-	-	-	-	-	-	-	9	33	-	42	LAARNE	
2	4	-	-	-	-	-	-	24	87	4	115	LEBBEKE	
5	3	2	-	1	1	-	-	25	76	7	108	WAASMUNSTER	
2	3	2	3	-	-	-	-	41	136	8	185	WETTEREN	
-	-	-	-	1	-	-	-	2	33	1	36	WICHELEN	
19	6	2	-	-	-	-	-	200	407	8	615	ZELE	
58	43	38	19	15	10	-	1	96	884	126	1.106	ARR. EEKLO	
9	10	7	4	1	1	-	-	14	145	23	182	ASSENEDE	
6	5	5	6	3	-	-	-	21	141	19	181	EEKLO	
1	1	-	-	1	-	-	1	7	39	3	49	KAPRIJKE	
8	10	3	1	3	1	-	-	9	147	18	174	MALDEGEM	
7	5	9	3	2	1	-	-	6	83	20	109	SINT-LAUREINS	
27	12	14	5	5	7	-	-	39	329	43	411	ZELZATE	
326	170	151	75	48	14	5	4	2.405	7.913	467	10.785	ARR. GENT	
4	2	3	-	-	1	-	-	14	49	6	69	AALTER	
4	6	-	-	3	-	-	-	31	151	9	191	DEINZE	
3	5	2	2	1	-	-	-	16	54	10	80	DE PINTE	
7	3	4	2	2	-	2	-	13	96	13	122	DESTELBERGEN	
11	6	7	3	1	-	-	-	19	164	17	200	EVERGEM	
1	-	-	-	-	-	-	-	1	28	-	29	GAVERE	
251	130	102	56	28	10	2	4	2.202	6.624	332	9.158	GENT	
1	-	1	-	1	-	-	-	4	21	2	27	KNESSELARE	
4	1	2	-	2	-	-	-	4	77	5	86	LOCHRISTI	
1	1	3	1	-	-	-	-	6	45	5	56	LOVENDEGEM	
-	1	3	2	3	1	-	-	9	37	10	56	MELLE	
3	2	5	3	1	-	-	-	8	81	11	100	MERELBEKE	

WOONPLAATS	LEEFTIJDSGROEP											
	0-4	5-9	10-14	15-19	20-24	25-29	30-34	35-39	40-44	45-49	50-54	55-59
	JAAR	JAAR	JAAR	JAAR	JAAR	JAAR	JAAR	JAAR	JAAR	JAAR	JAAR	JAAR
MOERBEKE	2	3	1	1	1	4	11	13	10	11	8	6
NAZARETH	2	6	2	-	1	3	10	9	6	5	4	1
NEVELE	-	-	-	-	-	3	3	9	1	3	-	1
OOSTERZELE	1	1	1	1	3	8	8	2	2	3	2	2
SINT-MARTENS-LATEM	1	4	4	4	11	4	8	13	10	14	15	13
WAARSCHOOT	2	1	1	-	3	1	4	4	2	5	4	1
WACHTEBEKE	4	7	5	1	4	7	12	7	12	16	20	9
ZOMERGEM	2	-	-	-	2	1	5	5	2	8	2	2
ZULTE	13	10	5	6	8	15	7	8	7	6	4	3
ARR. OUDENAARDE	103	111	86	94	77	99	106	119	104	87	68	63
BRAKEL	-	1	1	3	4	7	1	5	6	7	1	1
HOREBEKE	-	-	-	-	-	-	-	1	2	1	1	-
KLUISBERGEN	-	-	1	1	-	7	2	2	1	3	1	2
KRUIHOUTEM	3	-	-	-	3	-	3	3	6	-	3	1
LIERDE	-	1	-	-	-	2	2	4	2	-	-	1
MAARKEDAL	1	-	-	-	2	-	1	6	2	5	1	1
OUDENAARDE	12	13	11	9	9	14	21	25	12	5	14	9
RONSE	85	95	73	80	55	65	66	68	68	58	42	45
WORTEGEM-PETEGEM	-	-	-	1	1	1	3	-	2	1	1	-
ZINGEM	2	1	-	-	1	3	2	2	3	5	1	1
ZWALM	-	-	-	-	2	-	5	3	-	2	3	2
ARR. SINT-NIKLAAS	430	408	415	425	342	493	500	408	336	321	255	263
BEVEREN	15	12	6	3	21	37	52	57	50	41	29	18
KRUIBEKE	7	11	20	17	9	11	17	11	16	13	8	12
LOKEREN	173	132	163	147	116	150	119	93	66	70	55	63
SINT-GILLIS-WAAS	6	11	14	10	12	23	41	32	22	31	19	23
SINT-NIKLAAS	158	166	141	158	117	177	168	133	103	86	78	79
STEKENE	10	15	10	14	21	36	43	37	40	38	40	27
TEMSE	61	61	61	76	46	59	60	45	39	42	26	41
PROV.WEST-VLAANDEREN	510	420	384	394	564	1.035	1.124	975	1.067	1.062	710	507
ARR. BRUGGE	75	63	68	82	145	275	268	226	213	199	189	146
BEERNEM	-	-	1	1	2	3	4	2	7	7	2	2
BLANKENBERGE	6	3	6	8	7	23	16	27	26	17	14	15
BRUGGE	40	40	42	45	97	175	129	121	101	96	93	52
DAMME	1	-	2	1	3	6	9	10	9	6	7	2
JABBEKE	2	-	3	6	3	5	11	3	9	8	8	6
KNOKKE-HEIST	15	14	11	15	28	45	64	43	42	47	50	53
OOSTKAMP	3	1	2	3	2	8	12	6	9	6	4	4
TORHOUT	5	1	1	3	1	6	10	5	5	7	2	4
ZEDELGEM	2	4	-	-	1	3	10	7	5	4	7	8
ZUIENKERKE	1	-	-	-	1	1	3	2	-	1	2	-
ARR. DIKSMUIDE	7	7	7	5	7	15	11	12	16	14	11	4
DIKSMUIDE	2	2	4	2	2	6	3	3	6	6	4	1
HOUTHULST	2	3	-	2	2	2	4	1	6	4	2	-
KOEKELARE	3	1	-	-	-	3	2	4	3	2	2	-
KORTEMARK	-	-	1	-	1	3	-	3	3	1	2	-
LO-RENINGE	-	1	2	1	2	1	2	1	1	1	1	3
ARR. IEPER	43	29	24	40	43	91	104	110	146	181	78	54
HEUVELLAND	9	12	8	6	6	13	18	29	23	28	8	12
IEPER	16	5	6	11	13	34	41	26	44	56	29	20
LANGEMARK-POELKAPELLE	-	-	-	1	1	1	1	-	6	4	2	2
MESEN	3	4	2	1	4	9	5	6	1	4	2	1
POPERINGE	6	2	2	6	6	12	12	18	25	40	10	4
VLETEREN	-	1	2	-	-	-	1	-	3	2	1	-
WERVIK	6	2	2	12	11	15	20	25	39	41	22	15
ZONNEBEKE	3	3	2	3	2	7	6	6	5	6	4	-
ARR. KORTRIJK	220	180	169	142	172	347	368	333	364	332	192	107
ANZEGEM	3	3	-	2	2	5	3	5	7	1	3	-
AVELGEM	5	3	1	2	2	6	12	5	9	3	5	3
DEERLIJK	1	6	2	2	3	7	4	4	9	3	3	-
HARELBEKE	16	12	12	11	10	27	28	22	21	25	7	6
KORTRIJK	109	80	68	67	78	155	142	108	109	110	60	36

N.I.S.		TABEL OO.04 B M									BLZ. 5.- FOL. 2.-			
BEVOLKING OP 1-1-1996		VREEMDE BEVOLKING NAAR GESLACHT, LEEFTIJDGROEPEN EN LEEFTIJDKlassen											ALLE ADMINISTRATIEVE EENHEDEN	
LEEFTIJDGROEP									LEEFTIJDKlasse			ALGE- MEEN	WOONPLAATS	
60-64 JAAR	65-69 JAAR	70-74 JAAR	75-79 JAAR	80-84 JAAR	85-89 JAAR	90-94 JAAR	95 JAAR EN MEER	0-14 JAAR	15-64 JAAR	65 JAAR EN MEER	TOTAAL			
9	2	7	2	1	-	1	-	6	74	13	93	MOERBEKE		
4	1	2	1	1	1	-	-	10	43	6	59	NAZARETH		
2	-	-	-	1	-	-	-	-	22	1	23	NEVELE		
2	-	1	-	-	-	-	-	3	33	1	37	OOSTERZELE		
8	5	4	1	1	1	1	-	9	100	12	121	SINT-MARTENS-LATEM		
1	-	1	-	-	-	-	-	4	25	1	30	WAARSCHOOT		
7	4	3	1	2	-	-	-	16	95	10	121	WACHTEBEKE		
2	-	-	1	-	-	-	-	2	29	1	32	ZOMERGEM		
1	1	1	-	-	-	-	-	28	65	2	95	ZULTE		
30	36	15	4	7	-	-	-	300	847	62	1.209	ARR. OUDENAARDE		
4	4	-	-	-	-	-	-	2	39	4	45	BRAKEL		
-	1	-	-	-	-	-	-	-	5	1	6	HOREBEKE		
-	1	1	-	-	-	-	-	1	19	2	22	KLUISBERGEN		
-	2	1	1	-	-	-	-	3	19	4	26	KRUISSHOUTEM		
-	-	-	-	-	-	-	-	1	11	-	12	LIERDE		
-	2	1	-	-	-	-	-	1	18	3	22	MAARKEDAL		
4	4	3	-	1	-	-	-	36	122	8	166	OUDENAARDE		
22	22	9	3	6	-	-	-	253	569	40	862	RONSE		
-	-	-	-	-	-	-	-	-	10	-	10	WORTEGEM-PETEGEM		
-	-	-	-	-	-	-	-	3	18	-	21	ZINGEM		
-	-	-	-	-	-	-	-	-	17	-	17	ZWALM		
164	113	81	32	24	11	4	-	1.253	3.507	265	5.025	ARR. SINT-NIKLAAS		
22	16	19	6	8	3	3	-	33	330	55	418	BEVEREN		
5	6	4	1	-	-	-	-	38	119	11	168	KRUIBEKE		
33	18	9	4	2	-	-	-	468	912	33	1.413	LOKEREN		
23	18	8	5	4	-	-	-	31	236	35	302	SINT-GILLIS-WAAS		
41	25	21	7	5	3	1	-	465	1.140	62	1.667	SINT-NIKLAAS		
26	19	11	5	3	5	-	-	35	322	43	400	STEKENE		
14	11	9	4	2	-	-	-	183	448	26	657	TEMSE		
376	304	299	152	86	34	13	5	1.314	7.814	893	10.021	PROV.WEST-VLAANDEREN		
101	91	97	55	32	12	6	2	206	1.844	295	2.345	ARR. BRUGGE		
1	2	3	-	-	-	-	-	1	31	5	37	BEERNEM		
15	6	11	7	2	2	-	-	15	168	28	211	BLANKENBERGE		
32	30	27	15	12	2	3	1	122	941	90	1.153	BRUGGE		
3	4	4	2	1	-	-	-	3	56	11	70	DAMME		
1	1	2	-	-	1	-	-	5	60	4	69	JABBEKE		
38	44	38	29	15	7	3	1	40	425	137	602	KNOKKE-HEIST		
2	3	3	1	2	-	-	-	6	56	9	71	OOSTKAMP		
1	1	1	1	-	-	-	-	7	44	3	54	TORHOUT		
4	-	6	-	-	-	-	-	6	49	6	61	ZEDELGEM		
4	-	2	-	-	-	-	-	1	14	2	17	ZUIENKERKE		
8	2	2	1	1	1	-	-	21	103	7	131	ARR. DIKSMUIDE		
1	1	-	-	1	-	-	-	8	31	2	41	DIKSMUIDE		
4	1	1	1	-	-	-	-	5	27	3	35	HOUTHULST		
2	-	1	-	-	-	-	-	4	18	1	23	KOEKELARE		
1	-	-	-	-	-	-	-	1	14	-	15	KORTEMARK		
-	-	-	-	-	1	-	-	3	13	1	17	LO-RENINGE		
46	33	21	14	10	5	-	1	96	893	84	1.073	ARR. IEPER		
7	6	1	-	-	-	-	-	29	150	7	186	HEUVELLAND		
11	13	5	5	4	2	-	-	27	285	29	341	IEPER		
-	-	1	-	-	-	-	1	-	18	2	20	LANGEMARK-POELKAPELLE		
1	-	-	-	-	-	-	-	9	34	-	43	MESEN		
7	4	7	3	2	-	-	-	10	140	16	166	POPERINGE		
-	-	1	-	-	-	-	-	3	7	1	11	VLETEREN		
20	10	6	6	4	3	-	-	10	220	29	259	WERVIK		
-	-	-	-	-	-	-	-	8	39	-	47	ZONNEBEKE		
95	65	55	24	8	9	2	-	569	2.452	163	3.184	ARR. KORTRIJK		
3	2	1	-	-	-	-	-	6	31	3	40	ANZEGEM		
2	-	1	-	-	1	-	-	9	49	2	60	AVELGEM		
3	-	-	-	-	-	-	-	9	38	-	47	DEERLIJK		
5	8	7	-	-	-	-	-	40	162	15	217	HARELBEKE		
36	16	23	9	3	3	1	-	257	901	55	1.213	KORTRIJK		

WOONPLAATS	LEEFTIJDGROEP											
	0-4 JAAR	5-9 JAAR	10-14 JAAR	15-19 JAAR	20-24 JAAR	25-29 JAAR	30-34 JAAR	35-39 JAAR	40-44 JAAR	45-49 JAAR	50-54 JAAR	55-59 JAAR
KURNE	9	5	7	2	4	12	15	11	10	7	7	5
LENDELEDE	3	3	-	-	2	3	2	2	2	4	-	2
MENEN	28	30	30	25	32	63	72	99	113	110	61	33
SPIERE-HELKIJN	1	1	2	1	2	3	7	3	6	3	4	5
WAREGEM	31	27	36	20	27	35	48	44	29	26	16	11
WEVELGEM	9	9	5	5	5	17	24	17	35	26	17	2
ZWEVEGEM	5	1	6	5	5	14	11	13	14	14	9	4
ARR. OOSTENDE	67	49	38	42	78	125	158	124	142	152	99	94
BREDENE	5	2	3	8	4	9	15	9	16	7	4	7
DE HAAN	4	2	6	3	7	7	9	8	6	11	9	11
GISTEL	3	5	3	-	2	3	11	4	2	1	4	3
ICHTEGEM	-	1	1	-	1	3	3	4	6	3	2	2
MIDDELKERKE	9	3	1	-	10	17	16	9	15	18	7	10
OOSTENDE	44	32	24	31	52	84	103	87	93	111	70	59
OUDENBURG	2	4	-	-	2	2	1	3	4	1	3	2
ARR. ROESELARE	26	29	26	17	42	64	84	64	60	66	37	30
HOOGLEDE	2	-	2	-	2	3	5	3	1	5	-	2
INGELMUNSTER	1	2	1	-	4	6	5	8	2	5	1	3
IZEGEM	5	7	5	2	18	11	16	9	12	14	6	7
LEDEGEM	-	-	2	2	1	2	3	1	2	2	1	-
LICHTERVELDE	-	-	1	-	-	1	4	4	1	2	1	-
MOORSLEDE	-	-	1	1	1	3	6	2	1	4	-	2
ROESELARE	18	19	14	11	15	36	42	36	37	33	23	15
STADEN	-	1	-	1	1	2	3	1	4	1	5	1
ARR. TIELT	48	42	31	43	25	41	49	42	42	27	26	16
ARDOOIE	-	-	-	1	1	2	1	-	3	-	2	1
DENTERGEM	8	7	2	7	5	4	6	5	4	3	5	3
MEULEBEKE	8	8	6	11	3	8	5	6	4	4	4	2
OOSTROZEBEKE	4	1	2	1	2	1	4	3	5	3	1	-
PITTEM	2	1	-	-	1	1	4	1	-	-	1	-
RUISELEDE	3	1	1	1	1	2	4	1	2	2	1	2
TIELT	7	12	6	5	4	14	12	15	13	4	3	3
WIELSBEKE	15	11	13	14	7	5	11	6	9	9	6	4
WINGENE	1	1	1	3	1	4	2	5	2	2	3	1
ARR. VEURNE	24	21	21	23	52	77	82	64	84	91	78	56
ALVERINGEM	2	-	1	3	-	3	5	4	7	6	5	4
DE PANNE	11	6	7	9	16	33	32	28	34	34	30	26
KOKSIJDE	9	8	10	9	23	34	17	16	28	33	24	13
NIEUWPOORT	2	2	2	2	10	5	15	6	7	7	11	6
VEURNE	-	5	1	-	3	2	13	10	8	11	8	7
WAALS GEWEST	6.097	7.526	8.048	10.008	13.062	16.810	19.339	19.650	17.660	15.505	10.502	10.081
WAALS BRABANT	820	968	939	949	1.109	1.252	1.546	1.694	1.564	1.512	1.078	769
ARR. NIJVEL	820	968	939	949	1.109	1.252	1.546	1.694	1.564	1.512	1.078	769
BEVEKOM	3	4	9	6	5	8	15	15	22	17	3	2
EIGENBRAKEL	36	59	61	71	62	87	118	142	118	130	87	72
KASTEELBRAKEL	9	15	9	10	15	21	27	30	27	43	18	19
CHASTRE	17	12	24	27	25	10	13	22	26	15	8	7
CHAUMONT-GISTOUX	11	15	9	12	15	16	27	30	25	27	27	10
COURT-SAINT-ETIENNE	16	17	18	17	21	33	31	32	28	35	28	19
GENEPIEN	19	27	31	30	28	20	36	50	45	41	40	15
GRAVEN	10	14	15	16	21	28	31	37	30	40	29	23
HELECINE	-	1	2	1	-	-	4	1	2	3	3	1
INCOURT	2	-	7	2	2	2	7	11	6	9	4	2
ITTER	3	4	3	3	7	8	23	13	15	23	19	9
GELDENAKEN	5	8	9	5	12	14	26	22	22	30	9	8
TERHULPEN	31	26	25	24	30	41	43	44	39	44	39	24
LASNE	72	78	66	62	58	35	53	84	90	107	89	54
MONT-SAINT-GUIBERT	6	2	6	6	20	15	13	14	15	10	7	6
NIJVEL	38	34	39	43	58	83	86	83	73	77	46	38
ORP-JAUCHE	4	1	4	5	3	5	13	8	16	14	8	4
OTTIGNIES-LOUVAIN-LA-NVE	155	155	115	100	159	276	345	286	193	95	62	44
PERWIJS	3	-	3	2	4	9	7	13	11	7	3	7

N.I.S.		TABEL OO.04 B M							BLZ. 6.- FOL. 2.-			ALLE ADMINISTRATIEVE EENHEDEN	
BEVOLKING OP 1-1-1996		VREEMDE BEVOLKING NAAR GESLACHT, LEEFTIJDGROEPEN EN LEEFTIJDKlassen - MANNELIJKE BEVOLKING -											
LEEFTIJDGROEP								LEEFTIJDKlasse			ALGE- MEEN	WOONPLAATS	
60-64 JAAR	65-69 JAAR	70-74 JAAR	75-79 JAAR	80-84 JAAR	85-89 JAAR	90-94 JAAR	95 JAAR EN MEER	0-14 JAAR	15-64 JAAR	65 JAAR EN MEER	TOTAAL		
2	4	-	-	-	-	-	-	21	75	4	100	KUURNE	
-	-	-	-	-	-	-	-	6	17	-	23	LENDELEDE	
33	22	14	11	4	4	-	-	88	641	55	784	MENEN	
2	2	-	-	-	-	-	-	4	36	2	42	SPIERE-HELKIJN	
3	6	2	2	-	1	-	-	94	259	11	364	WAREGEM	
1	3	5	2	1	-	-	-	23	149	11	183	WEVELGEM	
5	2	2	-	-	-	1	-	12	94	5	111	ZWEVEGEM	
68	64	71	29	24	4	2	2	154	1.082	196	1.432	ARR. OOSTENDE	
7	3	2	1	2	-	-	-	10	86	8	104	BREDENE	
10	4	6	4	-	-	-	-	12	81	14	107	DE HAAN	
1	1	1	-	-	-	-	-	11	31	2	44	GISTEL	
-	1	1	-	1	-	-	-	2	24	3	29	ICHTEGEM	
14	10	15	2	4	-	-	-	13	116	31	160	MIDDELKERKE	
35	44	46	22	17	4	2	2	100	725	137	962	OOSTENDE	
1	1	-	-	-	-	-	-	6	19	1	26	OUDENBURG	
13	11	14	8	1	1	1	-	81	477	36	594	ARR. ROESELARE	
2	-	-	1	-	-	-	-	4	23	1	28	HOOGLEDE	
-	1	-	-	-	-	-	-	4	34	1	39	INGELMUNSTER	
2	3	1	1	-	-	-	-	17	97	5	119	IZEGEM	
-	-	2	-	-	1	-	-	2	14	3	19	LEDEGEM	
1	-	-	1	-	-	-	-	1	14	1	16	LICHTERVELDE	
2	1	1	2	-	-	-	-	1	22	4	27	MOORSLEDE	
6	6	10	3	1	-	1	-	51	254	21	326	ROESELARE	
-	-	-	-	-	-	-	-	1	19	-	20	STADEN	
12	6	6	4	2	1	-	-	121	323	19	463	ARR. TIELT	
3	1	-	-	-	-	-	-	-	14	1	15	ARDOOIE	
-	-	-	1	-	-	-	-	17	42	1	60	DENTERGEM	
3	-	-	-	-	-	-	-	22	50	-	72	MEULEBEKE	
-	-	1	1	-	-	-	-	7	20	2	29	OOSTROZEBEKE	
2	-	-	-	-	-	-	-	3	10	-	13	PITTEM	
-	1	-	1	-	-	-	-	5	16	2	23	RUISELEDE	
2	1	4	1	1	-	-	-	25	75	7	107	TIELT	
1	1	-	-	-	-	-	-	39	72	1	112	WIELSBEKE	
1	2	1	-	1	1	-	-	3	24	5	32	WINGENE	
33	32	33	17	8	1	2	-	66	640	93	799	ARR. VEURNE	
4	1	-	3	-	-	-	-	3	41	4	48	ALVERINGEM	
12	9	10	5	1	-	-	-	24	254	25	303	DE PANNE	
7	14	19	6	6	1	2	-	27	204	48	279	KOKSIJDE	
8	8	4	3	1	-	-	-	6	77	16	99	NIEUWPOORT	
2	-	-	-	-	-	-	-	6	64	-	70	VEURNE	
9.191	8.675	6.860	2.583	1.540	485	145	31	21.671	141.808	20.319	183.798	WAALS GEWEST	
532	437	313	152	78	23	7	4	2.727	12.005	1.014	15.746	WAALS BRABANT	
532	437	313	152	78	23	7	4	2.727	12.005	1.014	15.746	ARR. NIJVEL	
1	5	3	1	-	-	-	-	16	94	9	119	BEVEKOM	
47	41	21	13	5	2	1	2	156	934	85	1.175	EIGENBRAKEL	
15	7	7	4	1	1	1	-	33	225	21	279	KASTEELBRAKEL	
3	4	2	-	1	2	-	-	53	156	9	218	CHASTRE	
9	6	12	3	4	-	-	-	35	198	25	258	CHAUMONT-GISTOUX	
21	16	14	2	3	-	-	-	51	265	35	351	COURT-SAINT-ETIENNE	
18	14	11	3	2	1	-	-	77	323	31	431	GENEPIEN	
5	4	4	5	1	-	1	-	39	260	15	314	GRAVEN	
-	2	3	1	-	-	-	-	3	15	6	24	HELECINE	
4	1	-	1	-	1	-	-	9	49	3	61	INCOURT	
4	2	5	3	4	1	-	-	10	124	15	149	ITTER	
9	3	3	3	-	-	-	-	22	157	9	188	GELDENAKEN	
20	7	3	2	2	2	2	1	82	348	17	447	TERHULPEN	
31	18	13	8	4	1	-	-	216	663	44	923	LASNE	
3	2	2	1	-	-	-	-	14	109	5	128	MONT-SAINT-GUIBERT	
28	30	35	11	4	-	1	-	111	615	81	807	NIJVEL	
4	2	2	3	-	-	-	-	9	80	7	96	ORP-JAUCHE	
21	17	8	7	6	-	-	-	425	1.581	38	2.044	OTTIGNIES-LOUVAIN-LA-NVE	
4	2	1	3	-	-	-	-	6	67	6	79	PERWIJS	

N.I.S. BEVOLKING OP 1-1-1996	TABEL OO.04 B M											BLZ. 7.- FOL. 1.-	ALLE ADMINISTRATIEVE EENHEDEN
	VREEMDE BEVOLKING NAAR GESLACHT, LEEFTIJDGROEPEN EN LEEFTIJDKlassen - MANNELIJKE BEVOLKING -												
WOONPLAATS	LEEFTIJDGROEP												
	0-4 JAAR	5-9 JAAR	10-14 JAAR	15-19 JAAR	20-24 JAAR	25-29 JAAR	30-34 JAAR	35-39 JAAR	40-44 JAAR	45-49 JAAR	50-54 JAAR	55-59 JAAR	
RAMILLIES	1	3	-	1	1	3	9	5	11	7	4	3	
REBEQ	8	7	14	11	30	39	44	50	48	44	28	40	
RIXENSART	59	69	52	47	69	44	78	91	91	114	76	45	
TUBEKE	71	93	112	151	153	179	197	196	167	168	144	130	
VILLERS-LA-VILLE	4	5	8	10	10	20	19	22	24	26	18	12	
WALHAIN	2	3	1	2	6	3	5	5	15	9	8	4	
WATERLOO	175	242	234	216	205	146	151	267	294	278	189	106	
WAVER	60	74	63	69	90	107	125	121	111	99	82	65	
HENEGOUWEN	2.424	3.236	3.709	4.884	6.502	7.918	8.964	9.351	8.544	7.502	4.894	4.800	
ARR. AAT	54	87	91	126	135	190	245	234	225	204	133	102	
AAT	9	15	8	22	29	30	39	37	42	43	28	11	
BELOEIL	8	12	7	11	28	51	65	60	47	47	20	19	
BERNISSART	20	44	51	68	67	82	97	90	96	70	50	51	
BRUGELETTE	2	4	4	5	1	5	7	10	4	6	6	3	
CHIEVRES	4	5	10	4	4	2	9	16	9	6	8	2	
ELZELE	4	4	1	3	-	6	8	9	7	12	6	2	
VLOESBERG	3	2	6	4	1	3	7	2	2	7	2	2	
FRANES-LEZ-ANVAING	4	1	4	9	5	11	13	10	18	13	13	12	
ARR. CHARLEROI	960	1.328	1.574	2.212	2.805	3.424	3.868	4.034	3.480	3.064	2.021	2.137	
AISEAU-PRESLES	33	48	59	88	88	88	138	148	120	91	60	66	
CHAPELLE-LEZ-HERLAIMONT	21	28	34	83	156	164	162	192	169	176	96	100	
CHARLEROI	573	710	834	1.141	1.467	1.872	2.013	1.983	1.657	1.464	1.001	1.104	
CHATELET	93	120	149	227	257	323	379	375	377	307	207	236	
COURCELLES	45	76	94	127	146	189	247	304	237	217	130	126	
FARCIENNES	82	105	105	156	135	154	162	184	160	108	71	86	
FLEURUS	26	59	88	102	159	189	199	224	185	170	106	115	
FONTAINE-L'EVEQUE	22	55	69	85	146	148	159	191	173	168	124	98	
GERPINNES	3	11	6	11	25	19	42	44	59	42	30	24	
LES BONS VILLERS	8	8	7	12	25	17	21	25	18	22	16	15	
MANAGE	33	74	82	106	146	165	215	225	196	184	99	92	
MONTIGNIES-LE-TILLEUL	1	6	7	20	16	30	39	49	44	26	29	24	
PONT-A-CELLES	1	9	8	13	13	28	33	38	44	53	28	22	
SENEFFE	19	19	32	41	26	38	59	52	41	36	24	29	
ARR. BERGEN	659	803	839	1.025	1.385	1.673	1.834	1.876	1.740	1.459	875	872	
BOUSSU	29	34	54	66	101	147	194	234	179	128	65	93	
COLFONTAINE	28	50	55	99	125	159	174	190	177	135	81	81	
DOUR	10	10	17	34	45	61	67	84	105	78	39	38	
FRAMERIES	27	46	50	71	92	120	139	158	145	131	61	54	
HENSIES	19	23	25	47	38	49	59	47	42	47	18	24	
HONNELLES	1	4	6	5	6	9	11	20	16	25	5	9	
JURBEKE	47	55	36	28	18	21	19	26	32	34	28	17	
LENS	8	9	6	3	2	4	8	6	6	10	4	6	
BERGEN	394	439	417	437	664	772	743	663	606	529	356	319	
QUAREGNON	51	68	94	142	169	176	224	227	204	146	91	111	
QUEVY	4	4	4	3	5	11	11	20	26	18	19	15	
QUIEVRAIN	14	34	28	29	37	50	47	64	43	57	40	27	
SAINT-GHISLAIN	27	27	47	61	83	94	138	137	159	121	68	78	
ARR. MOESKROEN	214	242	275	290	341	427	460	486	588	563	358	269	
KOMEN-WAASTEN	71	86	84	81	117	128	158	173	177	168	100	106	
MOESKROEN	143	156	191	209	224	299	302	313	411	395	258	163	
ARR. ZINNIK	288	442	516	642	986	1.143	1.284	1.345	1.199	1.002	722	715	
'S GRAVENBRAKEL	22	30	36	32	38	53	66	87	72	60	50	32	
ECAUSSINNES	1	5	6	7	4	16	21	21	21	14	11	13	
EDINGEN	5	8	10	15	21	22	27	27	27	20	16	7	
LA LOUVIERE	184	303	355	487	797	904	978	1.008	856	732	539	580	
LE ROEULX	5	10	11	18	39	33	29	37	41	25	18	9	
LESSEN	10	13	15	14	15	19	39	42	48	34	10	15	
OPZULLIK	7	10	5	4	4	9	19	23	17	11	13	9	
ZINNIK	54	63	78	65	68	87	105	100	117	106	65	50	

N.I.S.		TABEL OO.04 B M							BLZ. 7.- FOL. 2.-			ALLE ADMINISTRATIEVE EENHEDEN		
BEVOLKING OP 1-1-1996		VREEMDE BEVOLKING NAAR GESLACHT, LEEFTIJDGROEPEN EN LEEFTIJDKlassen											- MANNELIJKE BEVOLKING -	
LEEFTIJDGROEP								LEEFTIJDKlasse			ALGE-MEEN	WOONPLAATS		
60-64 JAAR	65-69 JAAR	70-74 JAAR	75-79 JAAR	80-84 JAAR	85-89 JAAR	90-94 JAAR	95 JAAR EN MEER	0-14 JAAR	15-64 JAAR	65 JAAR EN MEER	TOTAAL			
1	3	2	1	1	-	-	-	4	45	7	56	RAMILLIES		
32	31	26	13	9	2	-	-	29	366	81	476	REBECC		
32	30	19	13	3	1	-	-	180	687	66	933	RIXENSART		
88	92	51	22	10	3	1	-	276	1.573	179	2.028	TUBEKE		
9	2	5	4	-	1	-	-	17	170	12	199	VILLERS-LA-VILLE		
5	3	1	1	-	-	-	-	6	62	5	73	WALHAIN		
81	61	39	12	15	3	1	1	651	1.933	132	2.716	WATERLOO		
37	32	21	12	3	2	1	-	197	906	71	1.174	WAVER		
4.423	4.312	3.457	1.261	748	225	79	16	9.369	67.782	10.098	87.249	HENEGOUWEN		
83	83	83	28	19	5	1	-	232	1.677	219	2.128	ARR. AAT		
9	6	10	5	3	-	-	-	32	290	24	346	AAT		
9	14	13	7	2	-	1	-	27	357	37	421	BELOEIL		
51	49	47	12	12	3	-	-	115	722	123	960	BERNISSART		
2	3	-	-	1	-	-	-	10	49	4	63	BRUGLETTE		
3	2	4	1	-	1	-	-	19	63	8	90	CHIEVRES		
2	2	1	-	-	1	-	-	9	55	4	68	ELZELE		
-	1	3	1	-	-	-	-	11	30	5	46	VLOESBERG		
7	6	5	2	1	-	-	-	9	111	14	134	FRASNES-LEZ-ANVAING		
1.943	1.950	1.510	583	315	86	30	3	3.862	28.988	4.477	37.327	ARR. CHARLEROI		
67	64	75	19	14	3	2	-	140	954	177	1.271	AISEAU-PRESLES		
106	106	71	30	16	6	1	-	83	1.404	230	1.717	CHAPELLE-LEZ-HERLAIMONT		
984	970	713	298	147	51	21	3	2.117	14.686	2.203	19.006	CHARLEROI		
213	234	192	62	31	7	2	-	362	2.901	528	3.791	CHATELET		
108	124	107	59	23	5	1	-	215	1.831	319	2.365	COURCELLES		
71	68	48	15	10	3	-	-	292	1.287	144	1.723	FARCIENNES		
105	95	73	20	24	-	-	-	173	1.554	212	1.939	FLEURUS		
111	101	92	31	16	4	1	-	146	1.403	245	1.794	FONTAINE-L'EVEQUE		
25	30	11	6	9	1	-	-	20	321	57	398	GERPINNES		
9	6	7	1	1	-	-	-	23	180	15	218	LES BONS VILLERS		
98	107	75	24	17	5	2	-	189	1.526	230	1.945	MANAGE		
22	17	20	9	5	1	-	-	14	299	52	365	MONTIGNIES-LE-TILLEUL		
8	15	13	9	1	-	-	-	18	280	38	336	PONT-A-CELLES		
16	13	13	-	1	-	-	-	70	362	27	459	SENEFFE		
905	910	760	262	164	40	11	4	2.301	13.644	2.151	18.096	ARR. BERGEN		
100	98	82	33	17	2	3	-	117	1.307	235	1.659	BOUSSU		
83	86	80	28	18	1	1	-	133	1.304	214	1.651	COLFONTAINE		
46	49	44	13	12	-	-	-	37	597	118	752	DOUR		
63	74	71	18	17	5	1	-	123	1.034	186	1.343	FRAMERIES		
36	25	25	8	2	-	-	-	67	407	60	534	HENSIES		
8	7	9	2	2	2	-	-	11	114	22	147	HONNELLES		
8	15	3	1	-	-	2	-	138	231	21	390	JURBEKE		
7	3	4	-	-	-	-	-	23	56	7	86	LENS		
314	299	247	85	47	11	2	4	1.250	5.403	695	7.348	BERGEN		
121	123	88	33	25	7	1	-	213	1.611	277	2.101	QUAREGNON		
14	17	9	4	2	-	-	-	12	142	32	186	QUEVY		
36	30	18	14	10	5	-	-	76	430	77	583	QUIEVRAIN		
69	84	80	23	12	7	1	-	101	1.008	207	1.316	SAINT-GHISLAIN		
222	175	120	50	30	24	9	-	731	4.004	408	5.143	ARR. MOESKROEN		
73	46	34	14	9	2	2	-	241	1.281	107	1.629	KOMEN-WAASTEN		
149	129	86	36	21	22	7	-	490	2.723	301	3.514	MOESKROEN		
602	593	471	157	116	28	10	5	1.246	9.640	1.380	12.266	ARR. ZINNIK		
27	24	14	6	7	1	-	1	88	517	53	658	'S GRAVENBRAKEL		
14	12	4	1	2	1	-	-	12	142	20	174	ECAUSSINNES		
3	7	7	5	-	-	-	-	23	185	19	227	EDINGEN		
499	494	394	127	96	24	9	4	842	7.380	1.148	9.370	LA LOUVIERE		
14	19	18	8	3	-	-	-	26	263	48	337	LE ROEULX		
11	13	6	6	3	-	-	-	38	247	28	313	LESSEN		
3	2	4	1	-	-	-	-	22	112	7	141	OPZULLIK		
31	22	24	3	5	2	1	-	195	794	57	1.046	ZINNIK		

N.I.S. BEVOLKING OP 1-1-1996	TABEL OO.04 B M BLZ. 8.- FOL. 1.- VREEMDE BEVOLKING NAAR GESLACHT, LEEFTIJDGROEPEN EN LEEFTIJDKLASSEN - MANNELIJKE BEVOLKING -											ALLE ADMINISTRATIEVE EENHEDEN	
WOONPLAATS	LEEFTIJDGROEP												
	0-4 JAAR	5-9 JAAR	10-14 JAAR	15-19 JAAR	20-24 JAAR	25-29 JAAR	30-34 JAAR	35-39 JAAR	40-44 JAAR	45-49 JAAR	50-54 JAAR	55-59 JAAR	
ARR. THUIN	89	143	198	316	496	604	758	789	787	688	440	472	
ANDERLUES	12	13	22	54	55	66	77	88	88	83	58	70	
BEAUMONT	2	2	2	6	8	8	11	17	7	10	4	4	
BINCHE	32	44	65	95	192	229	273	265	263	204	140	154	
CHIMAY	2	3	2	2	8	12	13	15	20	29	6	10	
ERQUELINES	10	18	14	20	25	28	40	46	56	48	30	36	
ESTINNES	4	3	5	3	6	21	22	27	28	17	15	9	
FROIDCHAPELLE	1	2	1	2	2	3	2	4	3	2	4	4	
HAM-SUR-HEURE-NALINNES	-	8	1	5	5	16	18	29	38	26	19	20	
LOBBES	-	-	3	7	8	7	13	16	11	10	6	6	
MERBES-LE-CHATEAU	2	2	2	2	6	9	15	19	11	12	11	4	
MOMIGNIES	-	1	7	3	9	11	15	13	15	27	14	14	
MORLANWELZ	21	46	67	102	158	177	219	195	203	165	108	118	
SIVRY-RANCE	-	1	1	3	3	7	12	16	15	18	4	5	
THUIN	3	-	6	12	11	10	28	39	29	37	21	18	
ARR. DOORNIK	160	191	216	273	354	457	515	587	525	522	345	233	
ANTOING	2	7	4	6	13	15	18	17	24	24	11	9	
BRUNEHAUT	14	19	15	14	17	32	31	42	34	29	24	17	
CELLES	2	3	4	4	7	8	6	10	12	11	7	4	
ESTAIMPUIS	35	50	50	49	43	57	75	77	93	97	62	41	
LEUZE-EN-HAINAUT	1	12	9	6	19	29	26	30	26	22	10	13	
MONT-DE-L'ENCLUS	2	-	4	2	5	6	9	4	6	9	8	-	
PECO	7	10	4	3	6	8	13	15	12	15	5	9	
PERUWELZ	31	32	47	105	88	86	94	132	107	89	63	52	
RUMES	8	7	5	4	6	14	12	15	13	22	14	7	
DOORNIK	58	51	74	80	150	202	231	245	198	204	141	81	
PROV. LUIK	2.268	2.701	2.725	3.387	4.276	5.878	6.855	6.737	5.912	4.908	3.524	3.629	
ARR. HOEI	61	67	63	74	122	178	247	286	256	209	148	141	
AMAY	3	3	4	10	10	27	40	48	32	28	30	26	
ANTHISNES	-	-	-	1	6	2	5	7	7	5	8	4	
BURDINNE	-	-	-	2	1	1	2	4	7	5	2	-	
CLAVIER	5	5	4	2	2	5	8	11	8	7	4	6	
ENGIS	8	2	9	11	15	22	18	33	25	25	11	20	
FERRIERES	-	-	2	-	2	4	5	3	4	5	2	-	
HAMOIR	3	-	-	-	-	3	8	3	12	4	2	2	
HERON	3	4	2	6	2	2	4	8	5	8	1	2	
HOEI	22	31	17	21	34	54	52	63	55	38	31	27	
MARCHIN	3	8	7	11	14	13	14	16	19	19	14	10	
MODAVE	1	1	1	1	8	4	12	10	6	6	6	7	
NANDRIN	1	2	-	2	2	7	16	18	20	14	7	9	
OUFFET	-	1	1	-	3	4	4	4	6	4	2	3	
TINLOT	-	-	1	2	3	-	1	5	3	5	2	2	
VERLAINE	-	1	2	1	3	3	7	16	11	4	4	2	
VILLERS-LE-BOUILLET	3	2	2	1	6	5	11	16	14	8	5	8	
WANZE	9	7	11	3	11	22	40	21	22	24	17	13	
ARR. LUIK	1.535	1.875	1.957	2.580	3.357	4.387	5.014	4.930	4.343	3.578	2.509	2.703	
ANS	53	70	76	125	126	152	213	216	215	209	119	127	
AWANS	1	4	6	8	12	6	33	40	28	37	18	15	
AYWAILLE	2	8	6	5	5	6	12	18	20	15	6	5	
BITSINGEN	7	7	9	8	11	16	22	29	32	14	14	17	
BEYNE-HEUSAY	24	25	27	36	59	71	83	87	86	73	45	50	
BLEGVN	19	11	14	22	17	39	54	47	42	33	21	24	
CHAUDFONTAINE	9	4	15	21	23	35	63	47	58	53	40	33	
COMBLAIN-AU-PONT	7	1	5	9	11	18	25	16	16	17	11	10	
DALHEM	3	7	5	6	4	9	14	19	14	14	17	10	
ESNEUX	8	4	7	7	16	31	40	38	38	26	23	13	
FLEMALLE	16	26	29	57	66	107	144	151	180	122	106	109	
FLERON	23	46	30	56	69	95	101	127	117	101	66	84	
GRACE-HOLLOGNE	39	75	104	134	153	208	232	280	277	226	143	138	
HERSTAL	106	166	190	242	255	376	412	442	408	354	205	246	
JUPRELLE	10	8	22	20	15	19	25	37	45	32	18	17	
LUIK	905	958	914	1.084	1.646	2.084	2.159	1.897	1.478	1.169	890	974	
NEUPRE	9	6	8	13	9	15	33	24	38	36	29	24	
OUPEYE	19	25	43	41	49	81	132	126	127	123	68	59	

N.I.S.		TABEL 00.04 B M										BLZ. 8.- FOL. 2.-		ALLE ADMINISTRA- TIEVE EENHEDEN
BEVOLKING OP 1-1-1996		VREEMDE BEVOLKING NAAR GESLACHT, LEEFTIJDGROEPEN EN LEEFTIJDKlassen - MANNELIJKE BEVOLKING -												
LEEFTIJDGROEP								LEEFTIJDKlasse			ALGE- MEEN	WOONPLAATS		
60-64 JAAR	65-69 JAAR	70-74 JAAR	75-79 JAAR	80-84 JAAR	85-89 JAAR	90-94 JAAR	95 JAAR EN MEER	0-14 JAAR	15-64 JAAR	65 JAAR EN MEER	TOTAAL			
485	421	373	124	65	23	6	2	430	5.835	1.014	7.279	ARR. THUIN		
52	50	41	21	8	2	-	-	47	691	122	860	ANDERLUES		
2	7	4	3	2	1	-	-	6	77	17	100	BEAUMONT		
186	157	127	43	27	10	1	1	141	2.001	366	2.508	BINCHE		
2	2	17	4	1	2	-	1	7	117	27	151	CHIMAY		
42	29	28	12	5	1	-	-	42	371	75	488	ERQUELINNES		
12	10	9	2	-	1	-	-	12	160	22	194	ESTINNES		
4	2	-	1	-	-	-	-	4	30	3	37	FROIDCHAPPELLE		
11	15	15	3	1	1	-	-	9	187	35	231	HAM-SUR-HEURE-NALINNES		
4	12	3	1	-	-	-	-	3	88	16	107	LOBBES		
6	6	9	1	2	1	1	-	6	95	20	121	MERBES-LE-CHATEAU		
18	13	10	3	2	1	-	-	8	139	29	176	MOMIGNIES		
124	98	90	25	17	3	3	-	134	1.569	236	1.939	MORLANWELZ		
4	7	7	1	-	-	-	-	2	87	15	104	SIVRY-RANCE		
18	13	13	4	-	-	1	-	9	223	31	263	THUIN		
183	180	140	57	39	19	12	2	567	3.994	449	5.010	ARR. DOORNIK		
8	7	3	1	-	2	-	-	13	145	13	171	ANTOING		
15	12	6	5	3	1	-	-	48	255	27	330	BRUNEHAUT		
1	2	3	1	-	2	1	-	9	70	9	88	CELLES		
36	26	38	13	6	2	3	-	135	630	88	853	ESTAIMPUIS		
8	10	2	3	5	-	-	-	22	189	20	231	LEUZE-EN-HAINAUT		
1	2	2	1	-	-	1	-	6	50	6	62	MONT-DE-L'ENCLUS		
3	7	2	-	2	-	-	-	21	89	11	121	PECO		
43	46	23	7	3	2	2	-	110	859	83	1.052	PERUWELZ		
3	3	2	1	-	1	-	-	20	110	7	137	RUMES		
65	65	59	25	20	9	5	2	183	1.597	185	1.965	DOORNIK		
3.498	3.180	2.516	931	565	191	41	7	7.694	48.604	7.431	63.729	PROV. LUIK		
125	136	101	46	29	9	2	-	191	1.786	323	2.300	ARR. HOEI		
26	21	18	4	5	4	-	-	10	277	52	339	AMAY		
4	5	4	-	-	1	-	-	-	49	10	59	ANTHISNES		
2	4	3	2	1	-	-	-	-	26	10	36	BURDINNE		
4	4	4	1	1	1	-	-	14	57	11	82	CLAVIER		
25	24	16	7	3	2	-	-	19	205	52	276	ENGIS		
2	4	6	-	1	-	-	-	2	27	11	40	FERRIERES		
1	-	2	1	2	-	-	-	3	35	5	43	HAMOIR		
6	2	1	2	1	-	-	-	9	44	6	59	HERON		
20	26	14	10	3	-	1	-	70	395	54	519	HOEI		
9	10	10	3	2	-	-	-	18	139	25	182	MARCHIN		
10	7	5	1	2	-	-	-	3	70	15	88	MODAVE		
4	4	1	-	3	-	-	-	3	99	8	110	NANDRIN		
1	1	1	3	-	-	-	-	2	31	5	38	OUFFET		
1	1	2	-	-	-	-	-	1	24	3	28	TINLOT		
-	2	-	2	-	-	-	-	3	51	4	58	VERLAINE		
5	3	3	1	2	-	-	-	7	79	9	95	VILLERS-LE-BOUILLET		
5	18	11	9	3	1	1	-	27	178	43	248	WANZE		
2.652	2.488	2.020	725	432	130	22	6	5.367	36.053	5.823	47.243	ARR. LUIK		
114	102	70	23	21	5	1	-	199	1.616	222	2.037	ANS		
9	10	5	3	1	-	-	-	11	206	19	236	AWANS		
9	9	4	1	1	1	-	-	16	101	16	133	AYWAILLE		
20	8	5	5	2	-	-	-	23	183	20	226	BITSINGEN		
43	55	40	23	9	3	-	-	76	633	130	839	BEYNE-HEUSAY		
19	19	20	13	-	-	-	-	44	318	52	414	BLEGNY		
42	29	29	9	5	1	-	-	28	415	73	516	CHAUDFONTAINE		
3	9	11	1	4	1	-	-	13	136	26	175	COMBLAIN-AU-PONT		
8	9	2	3	3	2	-	-	15	115	19	149	DALHEM		
13	18	9	6	3	-	-	-	19	245	36	300	ESNEUX		
97	109	122	61	26	10	1	-	71	1.139	329	1.539	FLEMALLE		
74	51	49	15	8	3	-	1	99	890	127	1.116	FLERON		
127	146	98	31	15	4	-	1	218	1.918	295	2.431	GRACE-HOLLOGNE		
250	230	206	59	34	8	2	-	462	3.190	539	4.191	HERSTAL		
3	10	6	1	3	-	1	-	40	231	21	292	JUPRELLE		
988	802	638	229	136	37	7	3	2.777	14.369	1.852	18.998	LUIK		
18	11	7	7	1	3	-	-	23	239	29	291	NEUPRE		
33	69	50	15	12	1	-	-	87	839	147	1.073	OUPEYE		

WOONPLAATS	LEEFTIJDGROEP											
	0-4 JAAR	5-9 JAAR	10-14 JAAR	15-19 JAAR	20-24 JAAR	25-29 JAAR	30-34 JAAR	35-39 JAAR	40-44 JAAR	45-49 JAAR	50-54 JAAR	55-59 JAAR
SAINT-NICOLAS	72	145	177	227	286	312	391	399	342	289	220	219
SERAING	124	166	181	299	395	538	580	616	544	442	335	368
SOUMAGNE	8	12	18	31	32	58	68	82	83	77	45	43
SPRIMONT	5	6	7	10	10	24	27	34	25	29	9	22
TROOZ	6	5	6	15	9	27	41	35	33	22	18	22
WEZET	60	90	58	104	79	60	110	123	97	65	43	74
ARR. VERVIERS	663	742	673	706	753	1.220	1.494	1.398	1.202	1.013	812	744
AMEL	5	2	3	3	2	4	9	11	9	4	3	2
AUBEL	4	5	-	1	2	4	10	13	13	3	4	6
BAELEN	3	3	5	7	7	9	16	19	16	11	10	14
BULLINGEN	5	3	4	4	2	12	11	6	11	8	8	10
BURG-REULAND	5	6	3	4	5	14	17	18	15	9	7	5
BUTGENBACH	4	7	6	4	3	4	8	8	15	10	10	5
DISON	41	48	43	54	51	89	91	63	54	43	29	41
EUPEN	35	48	54	58	60	97	114	115	86	82	97	62
HERVE	8	6	9	16	23	45	50	49	50	44	22	28
JALHAY	-	3	3	1	3	11	9	13	7	6	8	4
KELMIS	86	105	90	67	87	147	159	149	153	139	126	97
LIERNEUX	1	1	1	2	2	3	3	7	8	2	2	2
LIMBURG	8	4	5	3	8	13	17	21	15	8	12	3
LONTZEN	24	31	21	20	26	40	49	62	61	33	40	23
MALMEDY	20	21	15	15	27	34	30	21	22	19	14	12
OLNE	-	-	1	1	1	3	13	16	13	8	4	7
PEPINSTER	4	5	6	4	3	14	12	17	17	14	5	9
PLOMBIERES	50	47	41	39	39	78	119	93	88	68	64	44
RAEREN	148	158	110	96	99	181	254	231	203	187	165	147
SANKT-VITH	4	2	12	9	7	21	23	19	14	21	7	11
SPA	6	3	6	11	13	30	23	24	19	22	9	11
STAVELOT	3	1	1	1	9	8	11	10	12	9	9	2
STOUMONT	3	1	2	-	4	-	5	3	5	4	3	2
THEUX	4	10	2	5	1	12	23	19	11	10	6	5
THIMISTER-CLERMONT	2	-	3	1	3	7	7	12	11	8	3	4
TROIS-PONTS	1	5	2	1	-	2	4	6	6	1	2	2
VERVIERS	172	203	221	259	250	297	358	321	228	207	120	158
WEISMES	3	3	2	5	5	9	13	12	9	10	7	12
WELKENRAEDT	14	11	2	15	11	32	36	40	31	23	16	16
ARR. BORGWORM	9	17	32	27	44	93	100	123	111	108	55	41
BERLOZ	-	-	-	-	1	1	3	2	2	-	1	1
BRAIVES	-	1	1	2	4	11	3	7	7	9	5	-
CRISNEE	-	-	-	4	2	3	7	3	6	6	-	1
DONCEEL	1	3	2	2	3	4	6	3	8	8	6	3
FAIMES	1	1	2	2	1	4	-	6	2	4	1	2
FEXHE-LE-HAUT-CLOCHER	1	1	6	2	-	5	7	9	5	10	1	1
GEER	-	-	-	1	2	2	2	3	-	2	-	4
HANNUIT	2	6	7	7	8	10	17	15	18	13	8	6
LIJSEM	1	-	2	1	3	2	4	2	2	4	1	-
OERLE	-	-	-	-	1	5	3	3	7	5	1	-
REMICOURT	1	-	-	1	2	3	6	5	5	9	4	3
SAINT-GEORGES-SUR-MEUSE	1	3	4	-	6	27	27	34	31	23	16	14
BORGWORM	1	2	8	5	9	15	12	27	14	14	10	6
WASSEIGES	-	-	-	-	2	1	3	4	4	1	1	-
LUXEMBURG	246	245	257	250	359	661	705	631	575	592	384	342
ARR. AARLEN	103	98	104	108	158	334	324	290	283	250	159	163
AARLEN	40	41	50	43	92	189	149	112	101	86	50	44
ATTERT	2	2	5	4	6	9	15	11	10	10	5	2
AUBANGE	43	44	38	51	38	91	112	108	115	98	73	84
MARTELANGE	2	1	3	3	5	4	5	11	5	5	4	5
MESSANCY	16	10	8	7	17	41	43	48	52	51	27	28
ARR. BASTENAKEN	28	27	33	33	38	72	63	59	56	44	38	21
BASTENAKEN	16	15	17	20	19	42	23	27	21	22	10	5
BERTOONE	-	-	-	1	-	1	1	-	2	-	4	-
FAUVILLERS	3	1	-	1	1	3	1	3	1	2	4	1
GOUVY	1	3	7	1	2	5	9	6	4	2	3	3

N.I.S.		TABEL 00.04 B M										BLZ. 9.- FOL. 2.-		ALLE ADMINISTRA- TIEVE EENHEDEN
BEVOLKING OP 1-1-1996		VREEMDE BEVOLKING NAAR GESLACHT, LEEFTIJDGROEPEN EN LEEFTIJDKlassen - MANNELIJKE BEVOLKING -												
LEEFTIJDGROEP								LEEFTIJDKlasse			ALGE- MEEN	WOONPLAATS		
60-64 JAAR	65-69 JAAR	70-74 JAAR	75-79 JAAR	80-84 JAAR	85-89 JAAR	90-94 JAAR	95 JAAR EN MEER	0-14 JAAR	15-64 JAAR	65 JAAR EN MEER	TOTAAL			
250	241	172	51	34	7	2	1	394	2.935	508	3.837	SAINT-NICOLAS		
395	409	358	126	93	37	8	-	471	4.512	1.031	6.014	SERAING		
24	35	31	10	3	2	-	-	38	543	81	662	SOUMAGNE		
13	16	13	4	4	2	-	-	18	203	39	260	SPRIMONT		
26	34	30	17	4	-	-	-	17	248	85	350	TROOZ		
74	57	45	12	10	3	-	-	208	829	127	1.164	WEZET		
674	507	356	145	91	43	15	1	2.078	10.016	1.158	13.252	ARR. VERVIERS		
2	3	2	-	-	1	1	-	10	49	7	66	AMEL		
3	1	2	3	3	2	-	-	9	59	11	79	AUBEL		
9	6	6	3	1	-	-	-	11	118	16	145	BAELEN		
6	1	4	-	2	-	-	-	12	78	7	97	BULLINGEN		
11	6	5	6	2	2	-	-	14	105	21	140	BURG-REULAND		
4	2	2	-	-	1	1	-	17	71	6	94	BUTGENBACH		
43	37	15	9	2	-	1	-	132	558	64	754	DISON		
60	25	21	11	13	-	1	-	137	831	71	1.039	EUPEN		
16	35	28	5	5	3	-	-	23	343	76	442	HERVE		
3	5	-	-	1	1	-	-	6	65	7	78	JALHAY		
80	60	36	13	10	5	4	-	281	1.204	128	1.613	KELMIS		
1	3	3	1	-	-	-	-	3	32	7	42	LIERNEUX		
11	4	7	2	-	1	-	1	17	111	15	143	LIMBURG		
19	18	12	9	2	1	1	-	76	373	43	492	LONTZEN		
20	9	12	3	3	3	-	-	56	214	30	300	MALMEDY		
9	3	3	1	-	2	-	-	1	75	9	85	OLNE		
8	13	3	1	1	2	-	-	15	103	20	138	PEPINSTER		
47	40	29	9	7	4	-	-	138	679	89	906	PLOMBIERES		
109	83	50	23	13	5	-	-	416	1.672	174	2.262	RAEREN		
13	4	12	3	-	2	-	-	18	145	21	184	SANKT-VITH		
13	15	16	4	2	2	-	-	15	175	39	229	SPA		
8	6	3	1	1	-	-	-	5	79	11	95	STAVELOT		
3	-	-	2	-	1	-	-	6	29	3	38	STOUMONT		
9	7	5	-	-	-	1	-	16	101	13	130	THEUX		
1	2	2	2	-	-	1	-	5	57	7	69	THIMISTER-CLERMONT		
4	1	2	-	-	-	-	-	8	28	3	39	TROI-PONTS		
143	96	57	29	18	5	4	-	596	2.341	209	3.146	VERVIERS		
5	5	5	-	3	-	-	-	8	87	13	108	WEISMES		
14	17	14	5	2	-	-	-	27	234	38	299	WELKENRAEDT		
47	49	39	15	13	9	2	-	58	749	127	934	ARR. BORGWORM		
1	2	1	-	-	1	-	-	-	12	4	16	BERLOZ		
3	3	-	2	2	-	-	-	2	51	7	60	BRAIVES		
1	1	2	-	-	1	-	-	-	33	4	37	CRISNEE		
3	2	3	-	1	1	-	-	6	46	7	59	DONCEEL		
-	2	1	1	1	1	-	-	4	22	6	32	FAIMES		
3	3	1	1	-	1	-	-	8	43	6	57	FEXHE-LE-HAUT-CLOCHER		
2	2	-	-	-	-	-	-	-	18	2	20	GEER		
3	5	6	1	2	2	-	-	15	105	16	136	HANNUIT		
2	1	-	-	-	-	-	-	3	21	1	25	LIJSEM		
2	-	2	-	-	-	-	-	-	27	2	29	OERLE		
1	3	2	1	1	-	-	-	1	39	7	47	REMICOURT		
22	19	19	8	3	1	1	-	8	200	51	259	SAINT-GEORGES-SUR-MEUSE		
4	4	2	1	3	-	1	-	11	116	11	138	BORGWORM		
-	2	-	-	-	1	-	-	-	16	3	19	WASSEIGES		
245	211	142	69	58	19	5	3	748	4.744	507	5.999	LUXEMBURG		
115	99	61	31	30	9	2	1	305	2.184	233	2.722	ARR. AARLEN		
32	20	13	8	12	1	1	1	131	898	56	1.085	AARLEN		
2	4	1	2	1	2	-	-	9	74	10	93	ATTERT		
65	60	38	16	12	4	1	-	125	835	131	1.091	AUBANGE		
3	3	2	-	3	-	-	-	6	50	8	64	MARTELANGE		
13	12	7	5	2	2	-	-	34	327	28	389	MESSANCY		
19	13	13	6	3	1	1	-	88	443	37	568	ARR. BASTENAKEN		
9	5	2	2	1	1	-	-	48	198	11	257	BASTENAKEN		
-	-	-	-	-	-	-	-	-	9	-	9	BERTOGNE		
-	-	2	-	-	-	-	-	4	17	2	23	FAUVILLERS		
5	2	1	-	-	-	-	-	11	40	3	54	GOUVV		

WOONPLAATS	LEEFTIJDGROEP											
	0-4 JAAR	5-9 JAAR	10-14 JAAR	15-19 JAAR	20-24 JAAR	25-29 JAAR	30-34 JAAR	35-39 JAAR	40-44 JAAR	45-49 JAAR	50-54 JAAR	55-59 JAAR
HOUFFALIZE	2	2	2	4	5	6	7	7	9	12	3	3
SAINTE-ODE	2	1	-	1	2	2	4	-	1	2	4	1
VAUX-SUR-SURE	-	1	1	1	2	3	2	2	5	1	4	2
VIELSALM	4	4	6	4	7	10	16	14	13	3	6	6
ARR. MARCHE-EN-FAMENNE	42	48	48	32	46	55	92	80	46	68	53	51
DURBUY	6	7	4	3	9	10	26	13	11	18	6	14
EREZEE	-	-	1	-	-	1	1	-	1	4	2	1
HOTTON	-	-	-	1	1	5	3	5	5	3	3	2
LA ROCHE-EN-ARDENNE	6	4	4	6	4	4	11	6	5	7	5	4
MANHAY	1	4	2	1	1	-	1	5	2	4	4	3
MARCHE-EN-FAMENNE	22	25	30	17	25	27	31	35	17	23	24	20
NASSOGNE	4	4	5	2	3	3	9	10	4	7	5	2
RENDEUX	3	3	-	1	1	2	4	4	1	1	4	3
TENNEVILLE	-	1	2	1	2	3	6	2	-	1	-	2
ARR. NEUFCHATEAU	34	31	18	28	54	83	69	76	58	71	39	25
BERTRIX	4	7	4	4	13	15	11	13	11	15	6	3
BOUILLON	4	4	1	10	10	18	17	14	14	13	13	3
DAVERDISSE	-	-	-	-	1	1	-	1	1	1	1	2
HERBEUMONT	1	-	-	-	2	3	2	2	-	4	1	2
LEGLISE	1	-	1	3	2	2	4	5	4	2	-	-
LIBIN	1	1	1	-	2	2	3	7	3	4	3	1
LIBRAMONT-CHEVIGNY	14	11	5	4	13	16	15	12	6	8	3	3
NEUFCHATEAU	5	6	3	4	6	13	7	11	7	10	3	-
PALISEUL	-	1	2	-	3	6	4	2	6	4	2	5
SAINT-HUBERT	3	1	-	3	1	7	4	4	2	3	3	4
TELLIN	-	-	-	-	-	-	-	2	1	3	1	2
WELLIN	1	-	1	-	1	-	2	3	3	4	3	-
ARR. VIRTON	39	41	54	49	63	117	157	126	132	159	95	82
CHINY	1	2	3	3	2	8	7	6	11	12	3	-
ETALLE	3	1	6	1	2	7	16	9	10	9	7	4
FLORENVILLE	2	5	1	4	9	14	13	18	17	14	11	8
HABAY	-	2	3	3	3	15	17	11	8	9	6	5
MEIX-DEVANT-VIRTON	1	2	4	2	2	6	8	4	7	8	1	9
MUSSON	10	3	12	7	12	17	19	12	21	25	15	14
ROUVROY	2	5	-	1	1	5	6	7	6	12	7	7
SAINT-LEGER	1	2	1	4	3	3	7	7	11	13	7	5
TINTIGNY	1	-	1	1	2	4	11	8	5	6	5	4
VIRTON	18	19	23	23	27	38	53	44	36	51	33	26
PROV. NAMEN	339	376	418	538	816	1.101	1.269	1.237	1.065	991	622	541
ARR. DINANT	45	56	52	60	70	155	180	163	141	146	122	81
ANHEE	-	2	1	1	3	6	12	6	6	8	11	8
BEAURAING	4	5	3	6	5	5	18	19	17	19	10	12
BIEVRE	-	2	-	-	2	3	5	4	6	6	1	2
CINEY	-	4	8	5	7	19	23	24	11	13	10	10
DINANT	10	11	6	5	9	27	24	28	20	14	23	12
GEDINNE	-	3	1	-	6	5	10	8	8	4	9	1
HAMOIS	-	-	3	1	2	10	6	5	8	8	5	1
HASTIERE	4	5	5	12	11	7	8	10	20	29	17	6
HAVELANGE	1	-	2	-	1	8	3	7	3	7	1	3
HOUYET	2	3	4	5	1	6	7	4	1	6	3	1
ONHAYE	2	1	-	4	2	2	5	-	3	8	4	1
ROCHEFORT	7	8	4	6	7	19	19	21	10	8	10	12
SOMME-LEUZE	-	4	-	2	1	5	6	7	4	2	8	2
VRESSE-SUR-SEMOIS	4	2	5	3	5	10	12	7	8	6	2	2
VVOIR	11	6	10	10	8	23	22	13	16	8	8	8
ARR. NAMEN	275	293	336	409	681	873	1.004	939	776	687	419	394
ANDENNE	30	19	33	42	41	58	84	71	73	66	44	50
ASSESE	-	-	1	-	-	4	5	5	8	7	3	1
EGHEZEE	2	6	6	7	8	3	15	16	15	17	8	10
FERNELMONT	3	-	2	2	1	4	4	7	6	7	4	-
FLOREFFE	3	1	3	-	3	7	9	11	7	14	11	8
FOSSÉS-LA-VILLE	1	-	2	2	6	13	17	22	24	15	9	8
GEMBLoux	24	23	24	21	87	124	102	71	57	35	21	20

N.I.S.		TABEL 00.04 B M							BLZ. 10.- FOL. 2.-			ALLE ADMINISTRATIEVE EENHEDEN	
BEVOLKING OP 1-1-1996		VREEMDE BEVOLKING NAAR GESLACHT, LEEFTIJDGROEPEN EN LEEFTIJDKlassen - MANNELIJKE BEVOLKING -											
LEEFTIJDGROEP								LEEFTIJDKlasse			ALGE- MEEN	WOONPLAATS	
60-64 JAAR	65-69 JAAR	70-74 JAAR	75-79 JAAR	80-84 JAAR	85-89 JAAR	90-94 JAAR	95 JAAR EN MEER	0-14 JAAR	15-64 JAAR	65 JAAR EN MEER	TOTAAL		
2	3	2	1	-	-	1	-	6	58	7	71	HOUFFALIZE	
-	1	1	1	-	-	-	-	3	17	3	23	SAINTE-ODE	
-	1	1	-	2	-	-	-	2	22	4	28	VAUX-SUR-SURE	
3	1	4	2	-	-	-	-	14	82	7	103	VIELSALM	
35	31	20	9	3	3	-	2	138	558	68	764	ARR. MARCHE-EN-FAMENNE	
11	9	2	-	2	1	-	-	17	121	14	152	DURBUY	
1	3	3	-	-	-	-	-	1	11	6	18	EREZEE	
2	2	3	1	-	-	-	1	-	30	7	37	HOTTON	
4	3	4	1	-	-	-	-	14	56	8	78	LA ROCHE-EN-ARDENNE	
4	2	-	2	-	-	-	-	7	25	4	36	MANHAY	
9	4	3	4	-	2	-	-	77	228	13	318	MARCHE-EN-FAMENNE	
2	4	2	-	1	-	-	1	13	47	8	68	NASSOGNE	
1	2	2	1	-	-	-	-	6	22	5	33	RENDEUX	
1	2	1	-	-	-	-	-	3	18	3	24	TENNEVILLE	
19	25	12	8	5	1	1	-	83	522	52	657	ARR. NEUFCHATEAU	
4	1	1	2	2	-	-	-	15	95	6	116	BERTRIX	
5	6	3	3	1	-	-	-	9	117	13	139	BOUILLON	
-	-	1	-	-	-	-	-	-	8	1	9	DAVERDISSE	
-	3	-	-	1	-	-	-	1	16	4	21	HERBEUMONT	
2	1	-	-	-	-	-	-	2	24	1	27	LEGLISE	
-	1	2	-	-	-	-	-	3	25	3	31	LIBIN	
2	2	1	-	-	-	-	-	30	82	3	115	LIBRAMONT-CHEVIGNY	
5	5	-	1	-	-	-	-	14	66	6	86	NEUFCHATEAU	
1	2	4	-	-	1	-	-	3	33	7	43	PALISEUL	
-	2	-	1	-	-	1	-	4	31	4	39	SAINT-HUBERT	
-	2	-	-	1	-	-	-	-	9	3	12	TELLIN	
-	-	-	1	-	-	-	-	2	16	1	19	WELLIN	
57	43	36	15	17	5	1	-	134	1.037	117	1.288	ARR. VIRTON	
3	3	6	1	1	-	-	-	6	55	11	72	CHINY	
2	-	-	-	-	-	-	-	10	67	-	77	ETALLE	
6	4	3	4	4	2	-	-	8	114	17	139	FLORENVILLE	
5	4	1	2	3	-	-	-	5	82	10	97	HABAY	
-	1	1	-	1	1	1	-	7	47	5	59	MEIX-DEVANT-VIRTON	
16	12	6	2	-	-	-	-	25	158	20	203	MUSSON	
3	4	3	-	1	1	-	-	7	55	9	71	ROUVROY	
3	3	4	-	-	-	-	-	4	63	7	74	SAINT-LEGER	
2	1	3	3	2	1	-	-	2	48	10	60	TINTIGNY	
17	11	9	3	5	-	-	-	60	348	28	436	VIRTON	
493	535	432	170	91	27	13	1	1.133	8.673	1.269	11.075	PROV. NAMEN	
93	70	64	32	21	5	3	-	153	1.211	195	1.559	ARR. DINANT	
14	3	3	3	3	-	-	-	3	75	12	90	ANHEE	
11	11	8	4	1	-	-	-	12	122	24	158	BEAURAING	
2	2	1	-	-	-	-	-	2	31	3	36	BIEVRE	
13	5	6	2	4	1	-	-	12	135	18	165	CINEY	
9	9	5	4	1	1	1	-	27	171	21	219	DINANT	
5	3	3	3	1	-	-	-	4	56	10	70	GEDINNE	
4	3	2	4	-	-	-	-	3	50	9	62	HAMOIS	
6	6	6	2	2	-	-	-	14	126	16	156	HASTIERE	
-	2	2	1	1	1	-	-	3	33	7	43	HAVELANGE	
3	1	4	-	2	-	-	-	9	37	7	53	HOUYET	
1	-	3	2	-	-	-	-	3	30	5	38	ONHAYE	
5	6	7	4	2	1	1	-	19	117	21	157	ROCHFORT	
7	4	2	-	-	1	-	-	4	44	7	55	SOMME-LEUZE	
5	3	1	-	2	-	-	-	11	60	6	77	VRESSE-SUR-SEMOIS	
8	12	11	3	2	-	1	-	27	124	29	180	YVOIR	
350	403	297	117	57	15	9	-	904	6.532	898	8.334	ARR. NAMEN	
45	48	32	12	6	4	-	-	82	574	102	758	ANDENNE	
2	4	3	1	-	-	-	-	1	35	8	44	ASSESE	
8	7	6	1	2	-	1	-	14	107	17	138	EGHEZEE	
2	4	2	-	-	-	-	-	5	37	6	48	FERNELMONT	
6	7	10	1	3	-	-	-	7	76	21	104	FLOREFFE	
9	9	8	1	-	1	-	-	3	125	19	147	FOSSÉS-LA-VILLE	
11	18	17	5	4	-	1	-	71	549	45	665	GEMBLoux	

WOONPLAATS	LEEFTIJDGROEP											
	0-4 JAAR	5-9 JAAR	10-14 JAAR	15-19 JAAR	20-24 JAAR	25-29 JAAR	30-34 JAAR	35-39 JAAR	40-44 JAAR	45-49 JAAR	50-54 JAAR	55-59 JAAR
GESVES	1	1	-	4	-	4	5	7	5	9	2	1
JEMEPPE-SUR-SAMBRE	3	14	10	16	21	38	56	56	45	51	25	17
LA BRUYERE	1	1	3	2	3	4	5	11	10	6	2	5
METTET	1	3	-	5	9	18	20	21	16	15	9	8
NAMEN	168	178	186	217	366	425	441	380	274	247	157	152
OHEY	1	-	-	-	4	2	1	3	4	8	5	4
PROFONDEVILLE	6	6	3	4	5	15	20	17	15	16	13	10
SAMBREVILLE	25	35	56	80	117	139	198	214	188	154	93	92
SOMBREFFE	6	6	7	7	10	15	22	27	29	20	13	8
ARR. PHILIPPEVILLE	19	27	30	69	65	73	85	135	148	158	81	66
CERFONTAINE	1	1	-	1	1	3	3	6	4	5	2	3
COUVIN	5	3	6	7	16	17	22	34	35	37	19	13
DOISCHE	1	2	1	5	5	5	3	2	5	7	4	4
FLORENNES	7	5	4	8	3	8	4	21	14	13	10	8
PHILIPPEVILLE	1	4	5	9	8	5	14	10	21	27	7	9
VIRGINVAL	2	4	7	14	10	9	14	14	13	18	16	8
WALCOURT	2	8	7	25	22	26	25	48	56	51	23	21

N.I.S.		TABEL 00.04 B M										BLZ. 11.- FOL. 2.-		ALLE ADMINISTRA- TIEVE EENHEDEN
BEVOLKING OP 1-1-1996		VREEMDE BEVOLKING NAAR GESLACHT, LEEFTIJDGROEPEN EN LEEFTIJDKlassen - MANNELIJKE BEVOLKING -												
LEEFTIJDGROEP								LEEFTIJDKlasse			ALGE- MEEN	WOONPLAATS		
60-64 JAAR	65-69 JAAR	70-74 JAAR	75-79 JAAR	80-84 JAAR	85-89 JAAR	90-94 JAAR	95 JAAR EN MEER	0-14 JAAR	15-64 JAAR	65 JAAR EN MEER	TOTAAL			
2	2	-	2	-	-	-	-	2	39	4	45	GESVES		
23	22	14	14	2	1	-	-	27	348	53	428	JEMEPPE-SUR-SAMBRE		
3	5	-	1	2	-	-	-	5	51	8	64	LA BRUYERE		
10	10	11	5	-	1	-	-	4	131	27	162	METTET		
118	104	81	35	21	2	2	-	532	2.777	245	3.554	NAMEN		
3	2	4	1	-	-	-	-	1	34	7	42	OHEY		
5	5	4	1	3	1	1	-	15	120	15	150	PROFONDEVILLE		
95	152	97	34	13	4	4	-	116	1.370	304	1.790	SAMBREVILLE		
8	4	8	3	1	1	-	-	19	159	17	195	SOMBREFFE		
50	62	71	21	13	7	1	1	76	930	176	1.182	ARR. PHILIPPEVILLE		
2	3	2	1	2	-	-	-	2	30	8	40	CERFONTAINE		
10	18	17	8	3	3	-	-	14	210	49	273	COUVIN		
2	5	5	-	-	1	-	-	4	42	11	57	DOISCHE		
4	6	6	3	3	1	-	-	16	93	19	128	FLORENNES		
3	9	13	3	-	-	1	1	10	113	27	150	PHILIPPEVILLE		
4	8	5	1	1	1	-	-	13	120	16	149	VIROINVAL		
25	13	23	5	4	1	-	-	17	322	46	385	WALCOURT		

N.I.S. BEVOLKING OP 1-1-1996	TABEL OO.04 B V		BLZ. 1.- FOL. 1.-										ARRONDISSEMENTEN
	VREEMDE BEVOLKING NAAR GESLACHT, LEEFTIJDGROEPEN EN LEEFTIJDKlassen - VROUWELIJKE BEVOLKING -												
WOONPLAATS	LEEFTIJDGROEP												
	0-4 JAAR	5-9 JAAR	10-14 JAAR	15-19 JAAR	20-24 JAAR	25-29 JAAR	30-34 JAAR	35-39 JAAR	40-44 JAAR	45-49 JAAR	50-54 JAAR	55-59 JAAR	
HET RIJK	24.907	25.913	25.601	30.260	36.040	44.582	45.006	38.957	31.950	27.191	20.673	19.832	
BRUSSELS HOOFDSTEDELIJK GEW.	9.457	9.363	8.807	10.320	12.038	15.524	15.508	12.756	10.259	8.194	6.287	5.773	
VLAAMS GEWEST	9.481	9.352	8.997	10.200	11.616	14.056	13.560	11.520	8.869	7.733	6.229	5.476	
WAALS GEWEST	5.969	7.198	7.797	9.740	12.386	15.002	15.938	14.681	12.822	11.264	8.157	8.583	
WAARVAN DUITSTALIGE GEMEENS.	289	348	303	256	234	458	541	601	464	372	350	273	
PROV. ANTWERPEN	4.069	3.924	3.674	3.820	4.029	5.038	4.727	3.795	2.888	2.572	2.159	1.907	
ARR. ANTWERPEN	3.156	3.021	2.850	2.959	3.125	3.789	3.545	2.863	2.165	1.896	1.525	1.324	
ARR. MECHELEN	575	584	521	512	473	534	475	402	278	188	150	128	
ARR. TURNHOUT	338	319	303	349	431	715	707	530	445	488	484	455	
VLAAMS BRABANT	1.575	1.660	1.754	1.749	2.321	2.550	2.863	2.628	2.189	1.942	1.476	1.058	
ARR. HALLE-VILVOORDE	1.039	1.131	1.256	1.234	1.270	1.522	1.871	1.831	1.569	1.389	1.058	769	
ARR. LEUVEN	536	529	498	515	1.051	1.028	992	797	620	553	418	289	
LIMBURG	1.669	1.733	1.713	2.460	2.632	3.261	3.166	2.910	2.192	1.947	1.645	1.686	
ARR. HASSELT	806	853	906	1.388	1.271	1.525	1.503	1.482	1.024	868	634	771	
ARR. MAASEIK	449	460	422	550	633	879	795	724	593	571	562	471	
ARR. TONGEREN	414	420	385	522	728	857	868	704	575	508	449	444	
PROV. OOST-VLAANDEREN	1.702	1.588	1.485	1.726	1.869	2.152	1.976	1.506	1.102	793	631	512	
ARR. AALST	119	94	105	104	131	191	193	134	80	73	47	46	
ARR. DENDERMONDE	175	162	126	170	159	159	162	126	110	50	46	45	
ARR. EEKLO	32	26	34	26	58	101	81	56	40	41	42	27	
ARR. GENT	855	782	677	853	1.053	1.155	1.056	772	546	411	311	251	
ARR. OUDENAARDE	107	113	114	104	67	96	114	116	76	53	35	24	
ARR. SINT-NIKLAAS	414	411	429	469	401	450	370	302	250	165	150	119	
PROV. WEST-VLAANDEREN	466	447	371	445	765	1.055	828	681	498	479	318	313	
ARR. BRUGGE	70	80	75	71	231	286	225	152	101	106	94	82	
ARR. DIKSMUIDE	2	11	2	9	12	17	9	8	12	8	4	3	
ARR. IEPER	37	30	32	39	58	79	66	68	55	64	35	39	
ARR. KORTRIJK	206	182	140	173	231	320	244	214	150	125	99	82	
ARR. OOSTENDE	51	46	46	56	92	154	112	117	95	77	39	54	
ARR. ROESELARE	21	24	28	29	47	67	50	38	32	25	22	15	
ARR. TIELT	44	45	35	41	31	45	47	30	14	23	7	5	
ARR. VEURNE	35	29	13	27	63	87	75	54	39	51	18	33	
WAALS BRABANT	768	899	889	1.037	1.111	1.287	1.525	1.402	1.236	1.143	769	602	
ARR. NIJVEL	768	899	889	1.037	1.111	1.287	1.525	1.402	1.236	1.143	769	602	
HENEGOUWEN	2.383	3.142	3.535	4.565	5.957	7.180	7.521	7.016	6.466	5.734	3.926	4.126	
ARR. AAT	57	69	91	108	125	164	179	146	151	134	70	70	
ARR. CHARLEROI	958	1.247	1.513	2.054	2.457	2.836	2.984	2.859	2.608	2.211	1.539	1.772	
ARR. BERGEN	671	806	853	986	1.298	1.631	1.800	1.745	1.488	1.236	868	869	
ARR. MOESKROEN	195	233	242	252	404	433	384	307	394	432	241	237	
ARR. ZINNIK	290	441	457	630	838	1.063	1.145	1.101	925	830	590	615	
ARR. THUIN	87	163	168	300	437	566	580	550	545	487	397	385	
ARR. DOORNIK	125	183	211	235	398	487	449	308	355	404	221	178	
PROV. LUIK	2.267	2.550	2.697	3.314	4.060	4.905	5.368	5.104	4.144	3.528	2.807	3.194	
ARR. HOEI	66	49	70	79	135	165	190	145	111	128	81	99	
ARR. LUIK	1.502	1.739	1.915	2.506	3.135	3.564	3.850	3.706	3.060	2.649	2.015	2.461	
ARR. VERVIERS	681	748	689	690	730	1.092	1.243	1.180	908	697	681	587	
ARR. BORGWORM	18	14	23	39	60	84	85	73	65	54	30	47	
LUXEMBURG	225	235	256	253	439	651	572	385	325	331	234	214	
ARR. AARLEN	93	86	107	89	165	271	236	169	145	151	87	77	
ARR. BASTENAKEN	29	38	34	35	53	62	72	34	29	35	21	21	
ARR. MARCHE-EN-FAMENNE	35	45	47	51	70	76	81	68	44	38	38	34	
ARR. NEUFCHATEAU	25	24	25	25	62	111	74	38	35	44	35	21	
ARR. VIRTON	43	42	43	53	89	131	109	76	72	63	53	61	
PROV. NAMEN	326	372	420	571	819	979	952	774	651	528	421	447	
ARR. DINANT	52	48	61	59	107	165	158	105	71	88	71	69	
ARR. NAMEN	255	297	319	453	635	723	699	588	494	357	307	329	
ARR. PHILIPPEVILLE	19	27	40	59	77	91	95	81	86	83	43	49	

N.I.S.		TABEL 00.04 B V						BLZ. 1.- FOL. 2.-			ARRONDISSEMENTEN		
BEVOLKING OP 1-1-1996		VREEMDE BEVOLKING NAAR GESLACHT, LEEFTIJDGROEPEN EN LEEFTIJDKlassen - VROUWELIJKE BEVOLKING -											
LEEFTIJDGROEP								LEEFTIJDKlasse			ALGE- MEEN	WOONPLAATS	
60-64 JAAR	65-69 JAAR	70-74 JAAR	75-79 JAAR	80-84 JAAR	85-89 JAAR	90-94 JAAR	95 JAAR EN MEER	0-14 JAAR	15-64 JAAR	65 JAAR EN MEER	TOTAAL		
16.848	14.503	11.531	5.962	4.534	2.540	974	231	76.421	311.339	40.275	428.035	HET RIJK	
4.291	3.092	2.071	1.233	866	550	238	72	27.627	100.950	8.122	136.699	BRUSSELS HOOFDSTEDELIJK GEW.	
4.193	3.400	2.665	1.449	1.052	589	218	55	27.830	93.452	9.428	130.710	VLAAMS GEWEST	
8.364	8.011	6.795	3.280	2.616	1.401	518	104	20.964	116.937	22.725	160.626	WAALS GEWEST	
208	142	145	64	64	31	12	3	940	3.757	461	5.158	WAARVAN DUITSTALIGE GEMEENS.	
1.473	1.125	833	531	365	227	86	20	11.667	32.408	3.187	47.262	PROV. ANTWERPEN	
965	775	598	386	277	178	74	15	9.027	24.156	2.303	35.486	ARR. ANTWERPEN	
113	75	46	36	26	18	4	4	1.680	3.253	209	5.142	ARR. MECHELEN	
395	275	189	109	62	31	8	1	960	4.999	675	6.634	ARR. TURNHOUT	
664	506	386	191	132	91	27	7	4.989	19.440	1.340	25.769	VLAAMS BRABANT	
487	385	297	136	93	64	21	4	3.426	13.000	1.000	17.426	ARR. HALLE-VILVOORDE	
177	121	89	55	39	27	6	3	1.563	6.440	340	8.343	ARR. LEUVEN	
1.443	1.145	837	383	265	114	40	10	5.115	23.342	2.794	31.251	LIMBURG	
674	522	378	171	129	55	15	2	2.565	11.140	1.272	14.977	ARR. HASSELT	
409	316	261	127	63	25	12	3	1.331	6.187	807	8.325	ARR. MAASEIK	
360	307	198	85	73	34	13	5	1.219	6.015	715	7.949	ARR. TONGEREN	
352	309	273	148	110	54	23	8	4.775	12.619	925	18.319	PROV. OOST-VLAANDEREN	
45	25	25	21	12	2	3	-	318	1.044	88	1.450	ARR. AALST	
27	30	19	10	7	2	-	-	463	1.054	68	1.585	ARR. DENDERMONDE	
23	39	32	10	9	3	2	1	92	495	96	683	ARR. EEKLO	
169	139	130	71	59	36	13	6	2.314	6.577	454	9.345	ARR. GENT	
22	17	20	8	9	5	3	-	334	707	62	1.103	ARR. OUDENAARDE	
66	59	47	28	14	6	2	1	1.254	2.742	157	4.153	ARR. SINT-NIKLAAS	
261	315	336	196	180	103	42	10	1.284	5.643	1.182	8.109	PROV. WEST-VLAANDEREN	
70	85	95	53	42	26	13	2	225	1.418	316	1.959	ARR. BRUGGE	
2	6	3	5	5	1	-	-	15	84	20	119	ARR. DIKSMUIDE	
42	42	35	23	29	15	6	2	99	545	152	796	ARR. IEPER	
66	69	101	50	48	32	9	-	528	1.704	309	2.541	ARR. KORTRIJK	
42	49	61	34	35	17	9	2	143	838	207	1.188	ARR. OOSTENDE	
6	8	14	9	5	2	2	-	73	331	40	444	ARR. ROESELARE	
8	5	6	2	2	1	2	1	124	251	19	394	ARR. TIELT	
25	51	21	20	14	9	1	3	77	472	119	668	ARR. VEURNE	
447	332	304	152	127	70	38	3	2.556	10.559	1.026	14.141	WAALS BRABANT	
447	332	304	152	127	70	38	3	2.556	10.559	1.026	14.141	ARR. NIJVEL	
4.100	4.204	3.576	1.732	1.360	723	258	54	9.060	56.591	11.907	77.558	HENEGOUWEN	
78	77	71	35	30	16	10	1	217	1.225	240	1.682	ARR. AAT	
1.757	1.778	1.478	687	511	228	83	16	3.718	23.077	4.781	31.576	ARR. CHARLEROI	
845	920	744	337	244	122	38	6	2.330	12.766	2.411	17.507	ARR. BERGEN	
262	245	254	157	131	88	28	12	670	3.346	915	4.931	ARR. MOESKROEN	
548	503	441	208	143	73	25	5	1.188	8.285	1.398	10.871	ARR. ZINNIK	
386	432	351	187	153	87	24	6	418	4.633	1.240	6.291	ARR. THUIN	
224	249	237	121	148	109	50	8	519	3.259	922	4.700	ARR. DOORNIK	
3.151	2.851	2.332	1.133	880	463	169	35	7.514	39.575	7.863	54.952	PROV. LUIK	
91	114	93	41	34	23	11	3	185	1.224	319	1.728	ARR. HOEI	
2.517	2.333	1.897	914	708	367	129	25	5.156	29.463	6.373	40.992	ARR. LUIK	
506	363	311	155	123	65	27	6	2.118	8.314	1.050	11.482	ARR. VERVIERS	
37	41	31	23	15	8	2	1	55	574	121	750	ARR. BORGWORM	
181	176	169	86	85	51	27	5	716	3.585	599	4.900	LUXEMBURG	
69	71	57	31	35	19	13	3	286	1.459	229	1.974	ARR. AARLEN	
15	10	10	5	3	8	2	-	101	377	38	516	ARR. BASTENAKEN	
28	24	27	12	8	3	4	-	127	528	78	733	ARR. MARCHE-EN-FAMENNE	
25	21	27	11	15	8	1	1	74	470	84	628	ARR. NEUFCHATEAU	
44	50	48	27	24	13	7	1	128	751	170	1.049	ARR. VIRTON	
485	448	414	177	164	94	26	7	1.118	6.627	1.330	9.075	PROV. NAMEN	
68	58	71	31	30	23	6	3	161	961	222	1.344	ARR. DINANT	
356	335	282	125	100	58	16	3	871	4.941	919	6.731	ARR. NAMEN	
61	55	61	21	34	13	4	1	86	725	189	1.000	ARR. PHILIPPEVILLE	

N.I.S. BEVOLKING OP 1-1-1996	TABEL OO.04 B V											BLZ. 1.- FOL. 1.-		
	VREEMDE BEVOLKING NAAR GESLACHT, LEEFTIJDGROEPEN EN LEEFTIJDKlassen											- VROUWELIJKE BEVOLKING -		ALLE ADMINISTRATIEVE EENHEDEN
	WOONPLAATS	LEEFTIJDGROEP												
0-4 JAAR		5-9 JAAR	10-14 JAAR	15-19 JAAR	20-24 JAAR	25-29 JAAR	30-34 JAAR	35-39 JAAR	40-44 JAAR	45-49 JAAR	50-54 JAAR	55-59 JAAR		
HET RIJK	24.907	25.913	25.601	30.260	36.040	44.582	45.006	38.957	31.950	27.191	20.673	19.832		
BRUSSELS HOOFDST. GEW.	9.457	9.363	8.807	10.320	12.038	15.524	15.508	12.756	10.259	8.194	6.287	5.773		
ARR. BRUSSEL-HOOFDSTAD	9.457	9.363	8.807	10.320	12.038	15.524	15.508	12.756	10.259	8.194	6.287	5.773		
ANDERLECHT	773	751	774	916	956	1.151	1.104	989	765	590	439	525		
OUDEGEM	160	172	129	121	153	261	337	286	247	198	132	86		
SINT-AGATHA-BERCHEM	79	60	51	65	84	131	143	115	81	58	45	39		
BRUSSEL	1.690	1.604	1.548	1.680	1.901	2.491	2.512	2.077	1.594	1.309	993	985		
ETTERBEEK	338	290	268	324	503	839	783	590	433	356	269	207		
EVERE	170	191	180	169	192	265	291	237	185	137	85	77		
VORST	454	472	452	467	566	746	731	590	536	387	295	316		
GANSHOREN	52	44	62	56	86	138	144	118	87	78	40	39		
ELSENE	540	531	462	566	1.265	2.033	1.851	1.258	887	717	549	465		
JETTE	211	187	172	201	243	355	399	288	201	142	104	99		
KOEKELBERG	200	177	142	176	203	235	220	180	152	108	89	88		
SINT-JANS-MOLENBEEK	1.160	1.158	1.066	1.254	1.027	1.096	1.154	1.006	802	594	439	463		
SINT-GILLIS	603	564	606	733	1.014	1.217	1.045	803	650	543	476	461		
SINT-JOOST-TEN-NODE	566	510	398	561	532	669	596	464	386	250	225	206		
SCHAARBEEK	1.389	1.472	1.422	1.851	1.698	1.959	1.916	1.631	1.391	1.025	863	759		
UKKEL	401	532	529	561	702	805	888	840	750	722	530	418		
WATERMAAL-BOSVOORDE	102	108	91	70	143	172	236	214	162	109	110	58		
SINT-LAMBRECHTS-WOLUWE	280	270	226	264	414	565	657	591	501	441	307	227		
SINT-PIETERS-WOLUWE	289	270	229	285	356	396	501	479	449	430	297	255		
VLAAMS GEWEST	9.481	9.352	8.997	10.200	11.616	14.056	13.560	11.520	8.869	7.733	6.229	5.476		
PROV. ANTWERPEN	4.069	3.924	3.674	3.820	4.029	5.038	4.727	3.795	2.888	2.572	2.159	1.907		
ARR. ANTWERPEN	3.156	3.021	2.850	2.959	3.125	3.789	3.545	2.863	2.165	1.896	1.525	1.324		
AARTSELAAR	5	9	5	10	7	18	13	15	2	7	2	3		
ANTWERPEN	2.748	2.568	2.375	2.446	2.559	2.955	2.669	2.156	1.561	1.262	915	809		
BOECHOUT	4	-	-	2	7	9	7	12	6	6	5	5		
BOOM	44	37	29	35	43	42	41	38	23	14	13	10		
BORSBEEK	9	8	7	8	17	17	18	13	8	3	5	2		
BRASSCHAAT	40	59	82	81	63	110	91	103	106	112	108	79		
BRECHT	14	15	15	8	17	34	36	22	17	13	20	15		
EDEGEM	18	21	12	18	26	32	30	36	18	15	5	10		
ESSEN	38	30	43	32	66	107	88	45	58	80	79	58		
HEMIKSEM	4	11	8	10	6	10	14	8	7	5	2	1		
HOVE	5	6	4	6	3	10	7	7	4	2	3	1		
KALMTHOUT	23	28	26	39	31	54	60	47	52	51	62	58		
KAPellen	24	34	32	52	42	49	81	67	74	82	77	64		
KONTICH	14	22	15	18	16	23	24	21	21	11	11	10		
LINT	1	4	3	4	3	4	2	3	2	7	-	2		
MALLE	6	6	4	8	9	14	15	19	9	12	8	5		
MORTSEL	24	24	21	24	16	44	48	32	16	16	9	9		
NIEL	6	9	15	10	1	11	9	10	6	4	2	4		
RANST	3	4	6	2	6	7	11	6	4	4	4	2		
RUMST	21	11	13	6	16	11	23	12	9	2	4	1		
SCHELLE	3	5	3	4	3	4	9	4	7	1	3	1		
SCHILDE	22	23	38	42	34	31	40	40	45	70	63	54		
SCHOTEN	26	31	39	38	43	45	64	50	37	49	58	44		
STABROEK	8	10	12	5	20	35	25	21	17	13	10	16		
WIJNEGEM	6	3	6	4	5	8	12	7	4	3	1	6		
WOMMELGEM	7	4	9	8	12	13	17	12	6	2	5	3		
WUJUSTWEZEL	12	10	9	18	19	41	34	20	17	20	20	21		
ZANDHOVEN	2	4	-	1	5	7	9	5	8	6	4	5		
ZOERSEL	7	4	8	10	11	18	21	18	15	16	22	22		
ZWIJNDRECHT	12	21	11	10	19	26	27	14	6	8	5	4		
ARR. MECHELEN	575	584	521	512	473	534	475	402	278	188	150	128		
BERLAAR	-	-	1	2	4	5	4	2	2	2	1	1		
BONHEIDEN	9	6	1	4	8	8	15	10	8	6	7	3		
BORNEM	17	25	19	19	26	13	19	14	7	15	7	5		
DUFFEL	6	7	6	7	5	10	13	9	8	2	1	5		
HEIST-OP-DEN-BERG	5	5	9	7	19	19	20	18	9	10	5	1		
LIER	52	59	72	70	55	74	60	52	23	30	17	13		

N.I.S.		TABEL OO.04 B V						BLZ. 1.- FOL. 2.-			ALLE ADMINISTRATIEVE EENHEDEN		
BEVOLKING OP 1-1-1996		VREEMDE BEVOLKING NAAR GESLACHT, LEEFTIJDGROEPEN EN LEEFTIJDKlassen										- VROUWELIJKE BEVOLKING -	
LEEFTIJDGROEP								LEEFTIJDKlasse			ALGEMEEN	WOONPLAATS	
60-64 JAAR	65-69 JAAR	70-74 JAAR	75-79 JAAR	80-84 JAAR	85-89 JAAR	90-94 JAAR	95 JAAR EN MEER	0-14 JAAR	15-64 JAAR	65 JAAR EN MEER	TOTAAL		
16.848	14.503	11.531	5.962	4.534	2.540	974	231	76.421	311.339	40.275	428.035	HET RIJK	
4.291	3.092	2.071	1.233	866	550	238	72	27.627	100.950	8.122	136.699	BRUSSELS HOOFDST. GEW.	
4.291	3.092	2.071	1.233	866	550	238	72	27.627	100.950	8.122	136.699	ARR. BRUSSEL-HOOFDSTAD	
402	271	145	91	39	38	11	3	2.298	7.837	598	10.733	ANDERLECHT	
68	50	40	24	21	13	3	-	461	1.889	151	2.501	ODERGEM	
34	38	26	11	7	6	2	-	190	795	90	1.075	SINT-AGATHA-BERCHEM	
730	491	317	180	119	75	37	7	4.842	16.272	1.226	22.340	BRUSSEL	
161	130	91	63	40	25	6	3	896	4.465	358	5.719	ETTERBEEK	
59	48	27	21	15	7	4	-	541	1.697	122	2.360	EVERE	
238	181	105	64	50	29	14	6	1.378	4.872	449	6.699	VORST	
37	43	27	25	12	12	3	-	158	823	122	1.103	GANSOREN	
312	266	229	147	116	77	24	9	1.533	9.903	868	12.304	ELSENE	
86	77	56	23	24	21	5	2	570	2.118	208	2.896	JETTE	
58	65	22	19	11	14	1	1	519	1.509	133	2.161	KOEKELBERG	
358	198	119	76	44	29	15	7	3.384	8.193	488	12.065	SINT-JANS-MOLENBEEK	
398	255	153	89	51	40	16	6	1.773	7.340	610	9.723	SINT-GILLIS	
155	91	59	29	22	15	6	3	1.474	4.044	225	5.743	SINT-JOOST-TEN-NODE	
567	394	255	153	96	41	26	9	4.283	13.660	974	18.917	SCHAARBEEK	
255	217	179	105	81	58	35	7	1.462	6.471	682	8.615	UKKEL	
57	42	33	21	21	12	7	3	301	1.331	139	1.771	WATERMAAL-BOSVOORDE	
168	122	106	53	50	26	13	5	776	4.135	375	5.286	SINT-LAMBRECHTS-WOLUWE	
148	113	82	39	47	12	10	1	788	3.596	304	4.688	SINT-PIETERS-WOLUWE	
4.193	3.400	2.665	1.449	1.052	589	218	55	27.830	93.452	9.428	130.710	VLAAMS GEWEST	
1.473	1.125	833	531	365	227	86	20	11.667	32.408	3.187	47.262	PROV. ANTWERPEN	
965	775	598	386	277	178	74	15	9.027	24.156	2.303	35.486	ARR. ANTWERPEN	
3	3	4	4	-	-	-	-	19	80	11	110	AARTSELAAR	
545	444	335	252	184	123	49	8	7.691	17.877	1.395	26.963	ANTWERPEN	
3	1	2	1	2	-	1	-	4	62	7	73	BOECHOUT	
6	13	11	2	2	-	1	-	110	265	29	404	BOOM	
3	1	6	-	-	2	-	-	24	94	9	127	BORSBEEK	
58	43	38	25	11	10	3	2	181	911	132	1.224	BRASSCHAAT	
10	9	9	3	1	2	-	-	44	192	24	260	BRECHT	
6	12	7	8	4	5	2	-	51	196	38	285	EDEGEM	
43	35	24	13	15	4	1	-	111	656	92	859	ESSEN	
3	2	-	3	-	-	-	-	23	66	5	94	HEMIKSEM	
4	3	4	3	1	1	-	-	15	47	12	74	HOVE	
57	40	24	6	8	5	2	-	77	511	85	673	KALMTHOUT	
61	43	33	16	14	7	2	1	90	649	116	855	KAPellen	
5	4	4	2	-	3	-	-	51	160	13	224	KONTICH	
-	-	1	-	-	-	-	-	8	27	1	36	LINT	
6	3	3	1	1	-	1	-	16	105	9	130	MALLE	
11	10	14	3	3	1	4	1	69	225	36	330	MORTSEL	
3	2	-	2	-	-	-	-	30	60	4	94	NIEL	
2	1	-	2	-	-	-	-	13	48	3	64	RANST	
2	3	3	-	1	-	-	-	45	86	7	138	RUMST	
-	2	1	1	1	-	-	-	11	36	5	52	SHELLE	
37	30	20	11	4	4	1	-	83	456	70	609	SCHILDE	
37	30	17	5	12	3	4	-	96	465	71	632	SCHOTEN	
9	10	1	3	-	2	-	-	30	171	16	217	STABROEK	
6	2	7	1	2	2	-	1	15	56	15	86	WIJNEGEM	
4	-	2	1	-	-	-	-	20	82	3	105	WOMMELGEM	
18	10	12	8	6	1	1	1	31	228	39	298	WUUSTWEZEL	
7	1	1	-	1	-	1	-	6	57	4	67	ZANDHOVEN	
12	15	12	9	2	1	-	1	19	165	40	224	ZOERSEL	
4	3	3	1	2	2	1	-	44	123	12	179	ZWIJNDRECHT	
113	75	46	36	26	18	4	4	1.680	3.253	209	5.142	ARR. MECHELEN	
1	-	2	2	1	-	-	-	1	24	5	30	BERLAAR	
4	3	3	1	1	6	1	-	16	73	15	104	BONHEIDEN	
5	1	1	4	1	-	-	-	61	130	7	198	BORNEM	
4	3	4	3	2	2	-	-	19	64	14	97	DUFFEL	
2	4	3	-	3	1	1	-	19	110	12	141	HEIST-OP-DEN-BERG	
13	5	6	4	1	1	-	-	183	407	17	607	LIER	

WOONPLAATS	LEEFTIJDSGROEP											
	0-4	5-9	10-14	15-19	20-24	25-29	30-34	35-39	40-44	45-49	50-54	55-59
	JAAR	JAAR	JAAR	JAAR	JAAR	JAAR	JAAR	JAAR	JAAR	JAAR	JAAR	JAAR
MECHELEN	406	390	321	286	260	286	242	209	157	93	73	82
NIJLEN	1	7	2	3	10	12	9	14	4	1	3	1
PUTTE	6	1	6	8	4	11	7	3	6	3	3	1
PUURS	5	5	7	4	8	11	11	6	3	2	3	2
SINT-AMANDS	19	8	13	8	13	17	10	10	4	3	6	2
SINT-KATELJNE-WAVER	8	14	5	11	7	13	10	8	6	7	3	1
WILLEBROEK	41	57	59	83	54	55	55	47	41	14	21	11
ARR. TURNHOUT	338	319	303	349	431	715	707	530	445	488	484	455
ARENDONK	26	16	12	12	21	32	30	26	19	23	18	13
BAARLE-HERTOG	11	11	15	15	21	41	40	22	23	37	20	20
BALLEN	9	9	11	9	8	15	23	13	10	4	10	7
BEERSE	7	9	15	13	10	11	23	11	12	11	17	14
DESSEL	4	4	4	6	5	10	4	7	2	8	3	5
GEEL	16	10	26	24	25	43	27	17	28	17	19	19
GROBBENDONK	2	-	4	-	8	6	9	5	4	4	6	5
HERENTALS	13	6	3	9	17	27	33	18	11	9	10	5
HERENTHOUT	-	1	-	-	2	4	3	2	1	4	1	-
HERSELT	3	6	1	2	12	12	13	4	5	3	2	1
HOOGSTRATEN	46	40	29	39	45	89	95	81	63	88	97	84
HULSHOUT	-	1	-	1	3	4	2	3	1	1	1	1
KASTERLEE	11	13	8	13	8	13	18	13	14	12	14	15
LAAKDAL	3	6	6	4	4	14	8	13	-	2	2	5
LILLE	6	6	4	9	3	6	11	8	6	10	7	4
MEERHOUT	3	2	2	3	3	8	10	6	3	5	2	1
MERKSPAS	1	5	4	3	8	10	10	12	8	7	5	6
MOL	40	30	36	43	51	81	66	61	42	43	32	38
OLEN	3	5	5	5	3	9	9	13	3	3	4	-
OUD-TURNHOUT	19	13	13	28	24	33	28	25	27	36	55	54
RAVELS	40	54	45	37	39	90	100	77	74	73	91	67
RETIE	5	3	7	6	7	18	16	6	9	16	12	13
RIJKEVORSEL	3	5	2	-	4	10	10	11	7	8	5	5
TURNHOUT	52	53	42	57	80	101	83	50	65	44	35	50
VORSELAAR	1	-	1	-	1	3	5	5	2	-	1	2
VOSELAAR	9	6	3	5	10	15	12	11	3	10	10	18
WESTERLO	5	5	5	6	9	10	19	10	3	10	5	3
VLAAMS BRABANT	1.575	1.660	1.754	1.749	2.321	2.550	2.863	2.628	2.189	1.942	1.476	1.058
ARR. HALLE-VILVOORDE	1.039	1.131	1.256	1.234	1.270	1.522	1.871	1.831	1.569	1.389	1.058	769
AFFLIGEM	2	5	9	3	4	5	6	6	6	5	2	3
ASSE	46	19	22	28	34	62	74	42	44	29	17	8
BEERSEL	29	41	46	40	40	40	72	78	66	45	35	25
BEVER	-	-	-	2	1	-	4	2	2	1	1	1
DILBEEK	31	25	25	44	40	67	77	73	56	48	23	21
DROGENBOS	8	11	14	15	14	24	25	26	21	11	7	11
GALMAARDEN	-	1	3	3	1	6	5	3	6	-	2	2
GOOIK	-	1	1	-	4	3	4	-	1	1	-	-
GRIMBERGEN	53	40	43	41	55	110	103	101	62	51	42	38
HALLE	34	36	51	46	51	73	63	61	34	24	24	24
HERNE	3	3	1	2	3	5	3	4	6	3	-	-
HOEILAART	41	45	52	42	33	56	72	60	67	57	51	33
KAMPENHOUT	5	7	8	7	6	17	14	17	9	10	6	3
KAPELLE-OP-DEN-BOS	3	-	2	-	2	4	5	5	2	1	4	1
KRAAINEM	103	98	104	86	97	103	129	149	157	139	128	79
LENNIK	-	1	1	3	3	3	6	5	5	3	2	1
LIEDEKERKE	3	7	3	-	2	8	13	4	1	2	-	-
LINKEBEEK	8	8	15	25	18	11	26	13	17	23	12	11
LONDERZEEL	4	9	4	7	11	10	10	12	2	3	3	2
MACHELEN	17	30	22	23	34	46	40	32	24	24	16	10
MEISE	12	14	17	19	16	24	34	33	21	18	11	9
MERCHTEM	2	3	2	8	7	18	10	6	5	7	6	1
OPWIJK	3	6	3	6	4	7	11	3	2	-	1	-
OVERIJSE	166	160	211	180	160	129	196	253	234	248	191	139
PEPINGEN	2	3	2	-	-	6	3	2	4	-	-	-
ROOSDAAL	1	5	-	1	4	7	1	4	2	1	-	2
SINT-GENESIUS-RODE	91	106	125	114	123	103	120	172	141	137	100	56
SINT-PIETERS-LEEJW	34	56	45	53	73	101	133	84	66	55	34	27
STEENOKKERZEEL	5	13	9	11	12	12	15	28	20	8	7	4

N.I.S.		TABEL 00.04 B V						BLZ. 2.- FOL. 2.-				ALLE ADMINISTRATIEVE EENHEDEN	
BEVOLKING OP 1-1-1996		VREEMDE BEVOLKING NAAR GESLACHT, LEEFTIJDGROEPEN EN LEEFTIJDKlassen - VROUWELIJKE BEVOLKING -											
LEEFTIJDGROEP								LEEFTIJDKlasse			ALGE- MEEN	WOONPLAATS	
60-64 JAAR	65-69 JAAR	70-74 JAAR	75-79 JAAR	80-84 JAAR	85-89 JAAR	90-94 JAAR	95 JAAR EN MEER	0-14 JAAR	15-64 JAAR	65 JAAR EN MEER	TOTAAL		
59	38	20	17	14	6	2	3	1.117	1.747	100	2.964	MECHELEN	
1	-	2	1	1	-	-	-	10	58	4	72	NIJLEN	
-	4	-	-	-	-	-	-	13	46	4	63	PUTTE	
5	4	-	-	-	-	-	-	17	55	4	76	PUURS	
2	3	-	1	-	-	-	-	40	75	4	119	SINT-AMANDS	
5	4	1	2	1	1	-	-	27	71	9	107	SINT-KATELIJNE-WAVER	
12	6	4	1	1	1	-	1	157	393	14	564	WILLEBROEK	
395	275	189	109	62	31	8	1	960	4.999	675	6.634	ARR. TURNHOUT	
9	7	4	4	3	1	-	-	54	203	19	276	ARENDONK	
19	14	14	6	5	3	2	-	37	258	44	339	BAARLE-HERTOG	
5	4	1	1	-	-	-	-	29	104	6	139	BALEN	
11	5	2	2	-	-	-	-	31	133	9	173	BEERSE	
5	4	-	1	-	-	-	-	12	55	5	72	DESSEL	
17	12	7	4	5	2	-	1	52	236	31	319	GEEL	
3	4	2	2	-	-	-	-	6	50	8	64	GROBBENDONK	
7	3	5	4	4	4	-	-	22	146	20	188	HERENTALS	
1	-	-	-	-	-	-	-	1	18	-	19	HERENTHOUT	
2	3	2	-	1	-	-	-	10	56	6	72	HERSELT	
56	52	28	21	10	7	1	-	115	737	119	971	HOOGSTRATEN	
-	1	-	-	-	-	-	-	1	17	1	19	HULSHOUT	
9	6	3	2	2	-	1	-	32	129	14	175	KASTERLEE	
-	1	3	-	1	-	-	-	15	52	5	72	LAAKDAL	
5	4	1	1	1	1	-	-	16	69	8	93	LILLE	
1	1	-	1	1	-	-	-	7	42	3	52	MEERHOUT	
4	4	2	2	1	-	-	-	10	73	9	92	MERKSPLAS	
32	19	10	3	-	3	-	-	106	489	35	630	MOL	
2	1	1	-	-	-	-	-	13	51	2	66	OLEN	
54	29	13	12	3	2	1	-	45	364	60	469	OUD-TURNHOUT	
74	48	33	17	11	5	-	-	139	722	114	975	RAVELS	
8	5	1	-	-	-	-	-	15	111	6	132	RETIE	
4	3	1	2	-	-	-	-	10	64	6	80	RIJKEVORSEL	
57	37	43	20	10	3	2	-	147	622	115	884	TURNHOUT	
2	-	1	-	-	-	-	-	2	21	1	24	VORSELAAR	
6	5	11	1	3	-	1	-	18	100	21	139	VOSSOLAAR	
2	3	1	3	1	-	-	-	15	77	8	100	WESTERLO	
664	506	386	191	132	91	27	7	4.989	19.440	1.340	25.769	VLAAMS BRABANT	
487	385	297	136	93	64	21	4	3.426	13.000	1.000	17.426	ARR. HALLE-VILVOORDE	
1	-	1	1	4	-	1	-	16	41	7	64	AFFLIGEM	
8	13	5	4	3	4	-	-	87	346	29	462	ASSE	
14	15	13	8	4	4	1	-	116	455	45	616	BEERSEL	
-	1	1	-	-	-	-	-	-	14	2	16	BEVER	
18	20	27	7	4	5	3	-	81	467	66	614	DILBEEK	
10	6	6	2	-	-	1	1	33	164	16	213	DROGENBOS	
-	-	1	-	-	-	-	-	4	28	1	33	GALMAARDEN	
3	-	1	-	-	-	-	-	2	16	1	19	GOOIK	
22	22	21	11	8	2	5	-	136	625	69	830	GRIMBERGEN	
7	9	11	1	5	1	-	1	121	407	28	556	HALLE	
1	-	2	-	-	-	-	-	7	27	2	36	HERNE	
16	10	9	4	3	1	-	-	138	487	27	652	HOELAART	
5	4	1	-	-	-	-	-	20	94	5	119	KAMPENHOUT	
2	1	2	-	-	1	-	-	5	26	4	35	KAPELLE-OP-DEN-BOS	
25	31	27	11	11	4	-	-	305	1.092	84	1.481	KRAAINEM	
4	-	-	-	3	-	-	-	2	35	3	40	LENNIK	
-	-	2	-	-	-	-	-	13	30	2	45	LIEDEKERKE	
5	4	3	-	-	2	-	-	31	161	9	201	LINKEBEEK	
5	-	1	-	-	-	-	-	17	65	1	83	LONDERZEEL	
7	9	8	1	1	1	-	-	69	256	20	345	MACHELEN	
7	8	5	2	5	3	-	-	43	192	23	258	MEISE	
1	2	1	-	-	-	-	-	7	69	3	79	MERCHTEM	
1	1	1	-	-	1	-	-	12	35	3	50	OPWIJK	
58	30	22	14	7	5	2	-	537	1.788	80	2.405	OVERIJSE	
2	-	2	-	-	-	-	-	7	17	2	26	PEPINGEN	
-	1	-	2	-	-	-	-	6	22	3	31	ROOSDAAL	
39	31	11	11	7	3	1	-	322	1.105	64	1.491	SINT-GENESIUS-RODE	
37	23	11	8	8	3	1	-	135	663	54	852	SINT-PIETERS-LEEUV	
3	4	6	1	1	2	-	-	27	120	14	161	STEENOKKERZEEL	

WOONPLAATS	LEEFTIJDGROEP											
	0-4	5-9	10-14	15-19	20-24	25-29	30-34	35-39	40-44	45-49	50-54	55-59
	JAAR	JAAR	JAAR	JAAR	JAAR	JAAR	JAAR	JAAR	JAAR	JAAR	JAAR	JAAR
TERNAT	1	4	5	2	4	8	8	4	3	2	3	-
VILVOORDE	112	139	141	172	159	157	206	198	150	110	79	81
WEMMEL	20	13	21	20	30	60	60	34	33	28	24	12
WEZEMBEEK-OPPEM	88	87	96	91	84	62	109	119	112	112	106	79
ZAVENTEM	107	126	146	134	126	154	188	179	175	169	110	77
ZEMST	5	9	7	6	15	21	26	19	13	14	11	9
ARR. LEUVEN	536	529	498	515	1.051	1.028	992	797	620	553	418	289
AARSCHOT	6	6	1	3	10	16	33	9	5	5	4	5
BEGIJNENDIJK	-	2	1	-	1	3	5	3	-	2	1	-
BEKKEVOORT	2	-	2	-	5	2	5	4	2	-	1	-
BERTEM	17	19	20	22	14	15	39	29	22	26	20	9
BIERBEEK	4	4	1	3	5	8	8	4	4	2	-	1
BOORTMEERBEEK	2	6	4	5	11	19	13	8	7	9	6	5
BOUTERSEM	2	-	4	2	2	5	4	3	4	1	1	2
DIEST	46	43	34	53	49	64	42	50	29	19	11	10
GEETBETS	2	1	2	-	-	3	2	2	1	-	2	-
GLABBEEK	-	1	1	-	1	-	1	-	1	-	-	-
HAACHT	3	4	6	3	1	6	10	5	3	4	4	2
HERENT	9	11	5	9	11	24	22	18	7	11	12	4
HOEGAARDEN	2	4	4	2	3	4	4	3	4	-	2	1
HOLSBEEK	1	4	2	2	5	2	5	5	2	2	2	1
HULDENBERG	30	20	17	10	13	24	33	31	25	17	9	11
KEERBERGEN	11	23	18	26	28	13	22	28	27	43	31	18
KORTENAKEN	1	-	1	-	3	6	1	2	-	1	1	-
KORTENBERG	27	39	40	17	33	50	59	59	55	44	36	19
LANDEN	1	-	4	4	7	19	7	4	3	2	4	3
LEUVEN	192	143	100	137	616	512	405	264	125	87	54	39
LINTER	-	-	-	3	4	3	4	2	2	1	2	-
LUBBEEK	-	4	3	4	3	8	6	5	9	1	4	1
OUD-HEVERLEE	11	8	3	7	16	11	20	10	7	9	3	4
ROTSelaar	3	-	2	1	4	15	12	8	5	3	3	4
SCHERPENHEUVEL-ZICHEM	1	3	2	5	4	8	8	8	4	3	4	2
TERVUREN	134	155	191	166	161	142	160	183	236	245	179	135
TIELT-WINGE	3	1	2	1	5	2	6	7	2	1	1	-
TIENEN	16	16	23	19	24	25	27	23	16	7	11	7
TREMELO	10	11	4	10	8	18	25	17	13	7	9	6
ZOUTLEEUW	-	1	1	1	4	1	4	3	-	1	1	-
LIMBURG	1.669	1.733	1.713	2.460	2.632	3.261	3.166	2.910	2.192	1.947	1.645	1.686
ARR. HASSELT	806	853	906	1.388	1.271	1.525	1.503	1.482	1.024	868	634	771
AS	6	1	7	11	8	19	12	18	10	9	5	8
BERINGEN	158	151	176	251	202	212	229	213	147	132	85	73
DIEPENBEEK	6	9	13	12	13	24	17	15	15	9	3	10
GENK	304	335	315	597	528	662	642	716	521	451	321	434
GINGELOM	-	-	1	1	4	11	5	2	1	3	2	3
HALEN	5	2	5	12	6	3	11	9	8	1	3	3
HAM	8	11	10	22	15	14	28	16	7	10	5	9
HASSELT	84	87	90	82	117	138	138	89	67	54	28	38
HERK-DE-STAD	2	3	3	8	9	12	8	2	5	5	2	1
HEUSDEN-ZOLDER	122	138	185	238	203	191	210	223	138	102	114	121
LEOPOLDSBURG	47	49	30	54	39	58	55	40	16	18	18	14
LUMMEN	11	6	16	13	7	16	17	12	7	6	3	4
NIEUWERKERKEN	-	-	-	3	3	3	1	4	2	1	2	-
OPGLABBEEK	7	10	5	6	24	26	23	19	15	14	7	12
SINT-TRUIDEN	20	15	11	21	30	38	35	24	18	12	12	6
TESSENDERLO	5	13	17	25	16	21	13	18	12	11	4	8
ZONHOVEN	13	13	10	21	31	47	30	37	17	12	8	10
ZUTENDAAL	8	10	12	11	16	30	29	25	18	18	12	17
ARR. MAASEIK	449	460	422	550	633	879	795	724	593	571	562	471
BOCHOLT	10	17	9	9	20	37	26	24	18	14	21	8
BREE	17	9	11	14	24	29	19	13	11	11	16	13
DILSEN-STOKKEM	24	28	51	51	49	78	61	71	48	44	33	39
HAMONT-ACHEL	55	64	51	53	78	128	84	75	79	96	107	91
HECHTEL-EKSEL	10	18	14	13	12	38	22	20	16	19	21	20
HOUTHALEN-HELCHTEREN	151	136	127	204	188	207	231	253	181	139	106	108
KINROOI	21	30	15	25	31	52	49	46	42	36	19	20

N.I.S.		TABEL OO.04 B V										BLZ. 3.- FOL. 2.-		ALLE ADMINISTRATIEVE EENHEDEN
BEVOLKING OP 1-1-1996		VREEMDE BEVOLKING NAAR GESLACHT, LEEFTIJDGROEPEN EN LEEFTIJDKlassen										- VROUWELIJKE BEVOLKING -		
LEEFTIJDGROEP								LEEFTIJDKlasse			ALGEMEEN	WOONPLAATS		
60-64 JAAR	65-69 JAAR	70-74 JAAR	75-79 JAAR	80-84 JAAR	85-89 JAAR	90-94 JAAR	95 JAAR EN MEER	0-14 JAAR	15-64 JAAR	65 JAAR EN MEER	TOTAAL			
2	3	2	-	-	-	1	-	10	36	6	52	TERNAT		
91	72	50	21	8	5	2	2	392	1.403	160	1.955	VILVOORDE		
18	12	12	7	5	5	1	-	54	319	42	415	WEMMEL		
32	20	13	11	3	5	2	-	271	906	54	1.231	WEZEMBEEK-OPPEM		
39	26	18	7	2	6	-	-	379	1.351	59	1.789	ZAVENTEM		
4	7	1	2	1	1	-	-	21	138	12	171	ZEMST		
177	121	89	55	39	27	6	3	1.563	6.440	340	8.343	ARR. LEUVEN		
5	4	5	-	2	-	-	-	13	95	11	119	AARSCHOT		
-	2	-	-	-	-	-	-	3	15	2	20	BEGIJNENDIJK		
-	1	-	-	-	-	-	-	4	19	1	24	BEKKEVOORT		
1	2	3	-	2	-	-	-	56	197	7	260	BERTEM		
1	1	-	2	2	-	-	-	9	36	5	50	BIERBEEK		
2	2	5	-	-	-	-	-	12	85	7	104	BOORTMEERBEEK		
1	2	-	-	-	-	-	-	6	25	2	33	BOUTERSEM		
6	2	2	6	1	-	-	-	123	333	11	467	DIEST		
-	-	1	-	-	-	-	-	5	10	1	16	GEETBETS		
-	-	-	-	-	-	-	-	2	3	-	5	GLABBEEK		
3	2	1	1	-	-	-	1	13	41	5	59	HAACHT		
3	5	1	2	1	-	1	-	25	121	10	156	HERENT		
-	-	-	1	-	-	-	-	10	23	1	34	HOEGAARDEN		
-	-	-	-	-	-	-	-	7	26	-	33	HOLSBEEK		
4	1	3	1	1	-	1	-	67	177	7	251	HULDENBERG		
16	8	5	1	1	1	-	-	52	252	16	320	KEERBERGEN		
1	-	1	-	-	1	-	-	2	15	2	19	KORTENAKEN		
12	4	4	1	2	2	-	-	106	384	13	503	KORTENBERG		
-	1	1	-	-	-	-	-	5	53	2	60	LANDEN		
36	30	15	18	18	7	3	2	435	2.275	93	2.803	LEUVEN		
-	-	-	-	-	-	-	-	-	21	-	21	LINTER		
2	1	3	-	-	-	-	-	7	43	4	54	LUBBEEK		
1	1	-	2	1	-	-	-	22	88	4	114	OUD-HEVERLEE		
2	1	3	1	-	-	-	-	5	57	5	67	ROTSelaar		
1	-	3	1	-	2	-	-	6	47	6	59	SCHERPENHEUVEL-ZICHEM		
66	42	26	12	5	5	2	-	480	1.673	92	2.245	TERVUREN		
1	-	-	-	-	1	-	-	6	26	1	33	TIELT-WINGE		
6	8	4	2	2	4	-	-	55	165	20	240	TIENEN		
7	1	1	4	1	1	-	-	25	120	8	153	TREMELO		
-	-	2	-	-	2	-	-	2	15	4	21	ZOUTLEEuw		
1.443	1.145	837	383	265	114	40	10	5.115	23.342	2.794	31.251	LIMBURG		
674	522	378	171	129	55	15	2	2.565	11.140	1.272	14.977	ARR. HASSELT		
6	3	8	8	3	1	2	-	14	106	25	145	AS		
66	60	23	10	5	6	-	-	485	1.610	104	2.199	BERINGEN		
2	4	5	2	4	-	-	-	28	120	15	163	DIEPENBEEK		
383	316	228	113	82	28	6	1	954	5.255	774	6.983	GENK		
4	2	1	-	-	1	-	-	1	36	4	41	GINGELOM		
1	-	-	1	-	-	-	-	12	57	1	70	HALEN		
6	8	7	1	-	-	-	-	29	132	16	177	HAM		
40	26	27	7	10	7	-	-	261	791	77	1.129	HASSELT		
3	3	1	2	1	-	2	-	8	55	9	72	HERK-DE-STAD		
105	56	36	12	6	4	2	1	445	1.645	117	2.207	HEUSDEN-ZOLDER		
13	8	6	1	1	1	-	-	126	325	17	468	LEOPOldSBURG		
5	2	2	1	2	-	-	-	33	90	7	130	LUMMEN		
1	-	1	2	-	-	-	-	-	20	3	23	NIEUWERKERKEN		
2	8	6	3	1	-	1	-	22	148	19	189	OPGLABBEEK		
8	3	9	3	4	3	-	-	46	204	22	272	SINT-TRUIDEN		
4	5	6	-	5	-	-	-	35	132	16	183	TESSENDERLO		
13	7	6	3	4	4	1	-	36	226	25	287	ZONHOVEN		
12	11	6	2	1	-	1	-	30	188	21	239	ZUTENDAAL		
409	316	261	127	63	25	12	3	1.331	6.187	807	8.325	ARR. MAASEIK		
15	10	3	3	-	-	1	-	36	192	17	245	BOCHOLT		
7	7	1	2	-	-	-	-	37	157	10	204	BREE		
32	27	18	5	4	2	1	-	103	506	57	666	DILSEN-STOKKEM		
76	61	61	37	16	6	1	-	170	867	182	1.219	HAMONT-ACHEL		
14	10	18	3	3	-	-	-	42	195	34	271	HECHTEL-EKSEL		
99	82	68	28	15	9	3	2	414	1.716	207	2.337	HOUTHALEN-HELCHTEREN		
14	8	14	4	7	1	1	-	66	334	35	435	KINROOI		

WOONPLAATS	LEEFTIJDSGROEP											
	0-4	5-9	10-14	15-19	20-24	25-29	30-34	35-39	40-44	45-49	50-54	55-59
	JAAR	JAAR	JAAR	JAAR	JAAR	JAAR	JAAR	JAAR	JAAR	JAAR	JAAR	JAAR
LOMMEL	49	50	35	64	85	122	94	79	58	76	75	54
MAASEIK	33	47	50	43	52	80	80	51	67	62	64	44
MEEUWEN-GRUITRODE	11	9	8	2	13	17	19	12	9	10	5	7
NEERPELT	43	34	30	39	49	46	68	47	37	44	70	47
OVERPELT	11	5	11	21	14	25	24	17	13	8	14	10
PEER	14	13	10	12	18	20	18	16	14	12	11	10
ARR. TONGEREN	414	420	385	522	728	857	868	704	575	508	449	444
ALKEN	1	6	1	3	15	12	7	4	-	7	3	3
BILZEN	61	40	43	27	47	74	85	53	40	33	15	18
BORGLOON	8	1	1	5	5	5	1	4	4	6	1	3
HEERS	4	2	-	2	1	8	2	1	2	-	-	2
HERSTAPPE	-	-	-	-	-	-	-	-	-	-	-	-
HOESELT	3	4	6	10	5	10	20	4	9	4	6	4
KORTESSEM	2	2	4	9	4	13	4	5	6	2	4	4
LANAKEN	80	85	63	107	196	211	196	139	116	132	137	136
MAASMECHELEN	184	201	200	274	316	395	386	369	299	235	200	218
RIEMST	42	36	36	58	81	76	79	55	59	43	43	30
TONGEREN	14	19	15	16	37	31	40	31	14	20	20	12
VOEREN	15	23	15	11	17	18	46	36	26	23	18	14
WELLEN	-	1	1	-	4	4	2	3	-	3	2	-
PROV. OOST-VLAANDEREN	1.702	1.588	1.485	1.726	1.869	2.152	1.976	1.506	1.102	793	631	512
ARR. AALST	119	94	105	104	131	191	193	134	80	73	47	46
AALST	72	46	45	56	61	81	90	59	34	33	20	28
DENDERLEEUEW	1	-	2	5	11	5	10	5	1	4	7	1
ERPE-MERE	5	4	8	2	3	9	10	3	1	5	3	1
GERAARDSBERGEN	12	13	11	15	15	25	21	21	13	10	8	6
HAALTERT	1	4	3	1	4	9	7	3	2	1	-	-
HERZELE	3	2	3	-	2	2	5	5	2	-	1	-
LEDE	5	3	1	5	4	10	6	4	3	2	-	1
NINOVE	19	17	26	16	25	32	32	28	18	12	5	8
SINT-LIEVENS-HOUTEM	-	1	1	1	1	8	2	1	-	4	1	-
ZOTTEGEM	1	4	5	3	5	10	10	5	6	2	2	1
ARR. DENDERMONDE	175	162	126	170	159	159	162	126	110	50	46	45
BERLARE	1	1	1	-	6	-	12	1	2	1	4	1
BUGGENHOUT	1	6	3	8	3	2	8	9	1	2	2	3
DENDERMONDE	21	26	24	34	17	33	25	21	20	10	6	8
HAMME	39	29	14	29	31	34	14	17	14	9	10	3
LAARNE	-	5	2	2	5	8	7	3	4	1	2	2
LEBBEKE	10	7	9	7	8	5	7	9	7	3	1	2
WAASMUNSTER	9	13	10	3	6	5	13	7	5	4	2	3
WETTEREN	19	21	18	14	18	12	16	26	16	5	3	5
WICHELEN	-	2	2	4	3	1	8	2	2	1	2	1
ZELE	75	52	43	69	62	59	52	31	39	14	14	17
ARR. EEKLO	32	26	34	26	58	101	81	56	40	41	42	27
ASSENEDE	4	3	4	6	6	21	10	9	7	8	6	6
EEKLO	3	8	5	4	13	13	14	10	5	5	1	3
KAPRIJKE	1	-	1	-	1	3	5	2	3	2	1	2
MALDEGEM	4	1	4	5	10	19	16	10	8	5	9	5
SINT-LAUREINS	2	3	-	2	4	14	6	4	4	2	7	2
ZELZATE	18	11	20	9	24	31	30	21	13	19	18	9
ARR. GENT	855	782	677	853	1.053	1.155	1.056	772	546	411	311	251
AALTER	3	3	2	4	7	9	10	4	2	1	1	2
DEINZE	16	17	10	12	21	22	24	15	11	4	6	5
DE PINTE	17	5	1	4	4	6	13	8	6	3	7	-
DESTELBERGEN	4	7	2	4	2	13	12	7	12	1	4	1
EVERGEM	4	3	3	4	13	25	19	9	13	7	8	7
GAVERE	-	-	-	-	4	5	6	2	2	2	1	1
GENT	779	712	632	787	937	992	883	662	452	351	255	210
KNESSELARE	-	-	-	-	2	4	3	4	1	2	1	-
LOCHRISTI	1	3	2	3	7	6	6	7	3	6	5	2
LOVENDEGEM	1	4	2	-	7	5	3	5	4	2	3	-
MELLE	4	1	5	6	2	5	2	6	2	1	1	2
MERELBEKE	3	1	3	3	5	6	10	5	10	4	2	1

N.I.S.		TABEL 00.04 B V							BLZ. 4.- FOL. 2.-			ALLE ADMINISTRATIEVE EENHEDEN	
BEVOLKING OP 1-1-1996		VREEMDE BEVOLKING NAAR GESLACHT, LEEFTIJDGROEPEN EN LEEFTIJDKlassen - VROUWELIJKE BEVOLKING -											
LEEFTIJDGROEP								LEEFTIJDKlasse			ALGEMEEN	WOONPLAATS	
60-64 JAAR	65-69 JAAR	70-74 JAAR	75-79 JAAR	80-84 JAAR	85-89 JAAR	90-94 JAAR	95 JAAR EN MEER	0-14 JAAR	15-64 JAAR	65 JAAR EN MEER	TOTAAL		
55	30	28	10	4	-	1	1	134	762	74	970	LOMMEL	
38	35	19	14	9	1	2	-	130	581	80	791	MAASEIK	
8	5	2	1	-	-	-	-	28	102	8	138	MEEUWEN-GRUITRODE	
35	31	18	17	3	5	1	-	107	482	75	664	NEERPELT	
12	6	8	1	2	1	-	-	27	158	18	203	OVERPELT	
4	4	3	2	-	-	1	-	37	135	10	182	PEER	
360	307	198	85	73	34	13	5	1.219	6.015	715	7.949	ARR. TONGEREN	
4	1	1	1	2	1	-	-	8	58	6	72	ALKEN	
8	13	7	7	-	-	-	-	144	400	27	571	BILZEN	
2	1	2	2	3	2	-	1	10	36	11	57	BORGLOON	
1	1	3	-	-	-	-	-	6	19	4	29	HEERS	
-	-	-	-	-	-	-	-	-	-	-	-	HERSTAPPE	
3	2	1	-	-	1	-	-	13	75	4	92	HOESELT	
-	1	-	-	-	-	-	-	8	51	1	60	KORTESSEM	
111	81	47	24	28	10	-	1	228	1.481	191	1.900	LANAKEN	
190	163	107	40	30	14	12	2	585	2.882	368	3.835	MAASMECHELEN	
17	18	13	4	2	3	-	-	114	541	40	695	RIEMST	
12	9	7	4	3	2	1	1	48	233	27	308	TONGEREN	
12	17	10	2	5	1	-	-	53	221	35	309	VOEREN	
-	-	-	1	-	-	-	-	2	18	1	21	WELLEN	
352	309	273	148	110	54	23	8	4.775	12.619	925	18.319	PROV. OOST-VLAANDEREN	
45	25	25	21	12	2	3	-	318	1.044	88	1.450	ARR. AALST	
28	10	8	7	4	1	3	-	163	490	33	686	AALST	
1	-	3	2	-	-	-	-	3	50	5	58	DENDERLEEUEW	
2	1	1	-	1	-	-	-	17	39	3	59	ERPE-MERE	
3	2	3	4	3	-	-	-	36	137	12	185	GERAARDSBERGEN	
3	2	1	1	1	-	-	-	8	30	5	43	HAALTERT	
2	1	1	-	-	1	-	-	8	19	3	30	HERZELE	
2	1	2	2	2	-	-	-	9	37	7	53	LEDE	
3	5	6	4	-	-	-	-	62	179	15	256	NINOVE	
-	-	-	-	-	-	-	-	2	18	-	20	SINT-LIEVENS-HOUTEM	
1	3	-	1	1	-	-	-	10	45	5	60	ZOTTEGEM	
27	30	19	10	7	2	-	-	463	1.054	68	1.585	ARR. DENDERMONDE	
-	1	2	-	1	-	-	-	3	27	4	34	BERLARE	
1	5	-	1	-	-	-	-	10	39	6	55	BUGGENHOUT	
5	8	3	6	1	-	-	-	71	179	18	268	DENDERMONDE	
3	1	3	-	2	-	-	-	82	164	6	252	HAMME	
1	-	2	-	-	-	-	-	7	35	2	44	LAARNE	
5	2	1	1	-	1	-	-	26	54	5	85	LEBBEKE	
1	4	1	-	1	-	-	-	32	49	6	87	WAASMUNSTER	
2	4	2	2	-	-	-	-	58	117	8	183	WETTEREN	
-	1	-	-	-	-	-	-	4	24	1	29	WICHELEN	
9	4	5	-	2	1	-	-	170	366	12	548	ZELE	
23	39	32	10	9	3	2	1	92	495	96	683	ARR. EEKLO	
1	4	3	1	2	2	-	-	11	80	12	103	ASSENEDE	
4	6	5	1	4	-	1	1	16	72	18	106	EEKLO	
1	1	5	1	-	-	-	-	2	20	7	29	KAPRIJKE	
1	7	8	1	-	-	-	-	9	88	16	113	MALDEGEM	
3	5	4	2	2	-	1	-	5	48	14	67	SINT-LAUREINS	
13	16	7	4	1	1	-	-	49	187	29	265	ZELZATE	
169	139	130	71	59	36	13	6	2.314	6.577	454	9.345	ARR. GENT	
1	1	1	-	1	-	-	-	8	41	3	52	AALTER	
3	4	3	4	1	2	1	-	43	123	15	181	DEINZE	
2	1	3	-	-	-	-	-	23	53	4	80	DE PINTE	
3	3	1	-	1	-	1	-	13	59	6	78	DESTELBERGEN	
8	5	5	1	1	2	3	-	10	113	17	140	EVERGEM	
-	-	3	-	1	1	-	-	-	23	5	28	GAVERE	
131	107	88	58	38	23	3	2	2.123	5.660	319	8.102	GENT	
-	-	1	-	-	-	-	-	-	17	1	18	KNESSELARE	
2	4	2	2	5	2	1	1	6	47	17	70	LOCHRISTI	
2	-	1	2	-	2	1	-	7	31	6	44	LOVENDEGEM	
2	-	2	2	3	1	1	-	10	29	9	48	MELLE	
3	1	5	-	2	-	1	-	7	49	9	65	MERELBEKE	

WOONPLAATS	LEEFTIJDGROEP											
	0-4 JAAR	5-9 JAAR	10-14 JAAR	15-19 JAAR	20-24 JAAR	25-29 JAAR	30-34 JAAR	35-39 JAAR	40-44 JAAR	45-49 JAAR	50-54 JAAR	55-59 JAAR
MOERBEKE	2	2	-	-	6	9	11	4	3	2	5	4
NAZARETH	1	5	3	2	2	5	11	8	3	3	1	3
NEVELE	-	-	-	1	3	2	-	1	-	-	1	-
OOSTERZELE	-	-	2	1	2	3	4	5	1	-	1	-
SINT-MARTENS-LATEM	3	5	3	6	10	10	14	7	8	12	4	8
WAARSCHOOT	2	2	-	1	3	3	3	2	1	-	1	-
WACHTEBEKE	3	2	2	7	2	10	11	4	8	7	2	2
ZOMERGEM	3	-	-	-	1	2	6	-	2	-	1	-
ZULTE	9	10	5	8	13	13	5	7	2	3	1	3
ARR. OUDENAARDE	107	113	114	104	67	96	114	116	76	53	35	24
BRAKEL	1	2	-	1	3	4	6	3	1	1	-	-
HOREBEKE	-	-	1	-	1	-	-	1	-	1	-	-
KLUISBERGEN	-	1	-	-	-	5	2	-	2	1	1	2
KRUISSHOUTEM	1	2	-	-	3	2	1	3	2	2	1	2
LIERDE	1	-	2	-	-	3	2	-	-	-	-	1
MAARKEDAL	1	-	-	1	1	-	-	3	2	3	1	-
OUDENAARDE	14	5	13	8	8	17	21	13	10	9	7	4
RONSE	88	101	96	92	48	62	74	88	57	33	23	14
WORTEGEM-PETEGEM	-	-	-	-	1	1	2	1	-	1	-	-
ZINGEM	1	1	-	-	2	1	2	3	1	-	1	-
ZWALM	-	1	2	2	-	1	4	1	1	2	1	1
ARR. SINT-NIKLAAS	414	411	429	469	401	450	370	302	250	165	150	119
BEVEREN	9	9	6	9	22	50	28	24	12	19	13	5
KRUIBEKE	13	16	8	10	13	14	10	15	8	2	8	4
LOKEREN	150	137	157	187	130	112	91	70	57	50	39	27
SINT-GILLIS-WAAS	12	12	15	13	18	33	23	17	13	10	11	6
SINT-NIKLAAS	151	155	173	166	149	153	136	99	101	43	44	47
STEKENE	9	13	11	15	9	39	26	27	15	16	16	16
TEMSE	70	69	59	69	60	49	56	50	44	25	19	14
PROV.WEST-VLAANDEREN	466	447	371	445	765	1.055	828	681	498	479	318	313
ARR. BRUGGE	70	80	75	71	231	286	225	152	101	106	94	82
BEERNEM	-	2	2	1	3	1	5	3	3	2	1	-
BLANKENBERGE	4	9	4	5	12	24	15	16	10	4	3	7
BRUGGE	43	45	40	42	157	165	114	80	52	57	45	32
DAMME	1	3	-	3	2	6	5	5	5	2	1	-
JABBEKE	3	3	2	4	2	12	4	2	2	4	5	3
KNOKKE-HEIST	12	11	16	13	41	47	59	30	21	34	33	34
OOSTKAMP	3	2	2	-	5	11	7	6	3	1	2	-
TORHOUT	2	3	7	1	2	10	4	3	2	-	1	-
ZEDELGEM	1	1	1	2	7	10	9	7	3	-	2	6
ZUIENKERKE	1	1	1	-	-	-	3	-	-	2	1	-
ARR. DIKSMUIDE	2	11	2	9	12	17	9	8	12	8	4	3
DIKSMUIDE	-	5	1	5	5	7	5	3	9	1	1	-
HOUTHULST	-	-	-	1	2	1	1	-	1	1	-	-
KOEKELARE	-	5	1	2	1	4	1	2	-	2	-	2
KORTEMARK	-	1	-	1	2	5	2	1	2	3	2	1
LO-RENINGE	2	-	-	-	2	-	-	2	-	1	1	-
ARR. IEPER	37	30	32	39	58	79	66	68	55	64	35	39
HEUVELLAND	11	10	9	6	9	18	18	12	12	19	7	10
IEPER	10	10	10	15	17	24	15	20	17	14	9	13
LANGEMARK-POELKAPELLE	1	2	-	-	2	2	2	1	1	2	2	1
MESEN	2	-	2	2	6	4	1	2	4	1	4	1
POPERINGE	5	4	3	7	9	11	13	13	6	10	3	5
VLETEREN	-	-	-	2	1	-	1	-	1	1	1	1
WERVIK	6	3	6	6	13	14	13	14	13	14	8	7
ZONNEBEKE	2	1	2	1	1	6	3	6	1	3	1	1
ARR. KORTRIJK	206	182	140	173	231	320	244	214	150	125	99	82
ANZEGEM	3	-	1	3	3	2	4	1	1	1	2	2
AVELGEM	3	3	3	4	4	8	6	3	1	2	2	-
DEERLIJK	1	1	3	2	2	3	2	1	3	2	3	-
HARELBEKE	16	14	9	10	19	20	18	18	8	6	5	2
KORTRIJK	96	81	56	84	80	135	89	84	60	47	21	23

N.I.S.		TABEL OO.04 B V							BLZ. 5.- FOL. 2.-			ALLE ADMINISTRATIEVE EENHEDEN		
BEVOLKING OP 1-1-1996		VREEMDE BEVOLKING NAAR GESLACHT, LEEFTIJDGROEPEN EN LEEFTIJDKlassen											- VROUWELIJKE BEVOLKING -	
LEEFTIJDGROEP								LEEFTIJDKlasse			ALGE-MEEN	WOONPLAATS		
60-64 JAAR	65-69 JAAR	70-74 JAAR	75-79 JAAR	80-84 JAAR	85-89 JAAR	90-94 JAAR	95 JAAR EN MEER	0-14 JAAR	15-64 JAAR	65 JAAR EN MEER	TOTAAL			
3	3	4	-	-	-	-	-	4	47	7	58	MOERBEKE		
1	1	2	-	1	1	1	1	9	39	7	55	NAZARETH		
-	-	1	-	1	1	-	-	-	8	3	11	NEVELE		
1	-	-	-	-	-	-	1	2	18	1	21	OOSTERZELE		
5	7	1	-	1	-	-	-	11	84	9	104	SINT-MARTENS-LATEM		
-	-	-	-	-	-	-	-	4	14	-	18	WAARSCHOOT		
1	2	4	-	3	-	-	1	7	54	10	71	WACHTEBEKE		
-	-	2	2	-	1	-	-	3	12	5	20	ZOMERGEM		
1	-	1	-	-	-	-	-	24	56	1	81	ZULTE		
22	17	20	8	9	5	3	-	334	707	62	1.103	ARR. OUDENAARDE		
2	1	1	-	-	1	-	-	3	21	3	27	BRAKEL		
-	1	-	1	-	-	-	-	1	3	3	7	HOREBEKE		
1	-	1	-	-	-	-	-	1	14	1	16	KLUISSBERGEN		
1	-	1	-	-	-	-	-	3	17	1	21	KRUISSHOUTEM		
-	-	-	-	-	-	-	-	3	6	-	9	LIERDE		
-	1	-	1	-	-	-	-	1	11	2	14	MAARKEDAL		
4	1	2	1	1	1	-	-	32	101	6	139	OUDENAARDE		
14	13	15	4	8	2	2	-	285	505	44	834	RONSE		
-	-	-	1	-	-	-	-	-	6	1	7	WORTEGEM-PETEGEM		
-	-	-	-	-	-	1	-	2	10	1	13	ZINGEM		
-	-	-	-	-	-	-	-	3	13	-	16	ZWALM		
66	59	47	28	14	6	2	1	1.254	2.742	157	4.153	ARR. SINT-NIKLAAS		
8	8	8	2	3	-	-	1	24	190	22	236	BEVEREN		
1	1	2	-	-	1	-	-	37	85	4	126	KRUIBEKE		
17	8	7	5	2	1	-	-	444	780	23	1.247	LOKEREN		
4	3	7	3	1	-	-	-	39	148	14	201	SINT-GILLIS-WAAS		
15	23	10	12	3	4	1	-	479	953	53	1.485	SINT-NIKLAAS		
11	10	7	5	3	-	1	-	33	190	26	249	STEKENE		
10	6	6	1	2	-	-	-	198	396	15	609	TEMSE		
261	315	336	196	180	103	42	10	1.284	5.643	1.182	8.109	PROV.WEST-VLAANDEREN		
70	85	95	53	42	26	13	2	225	1.418	316	1.959	ARR. BRUGGE		
1	1	-	-	-	-	-	-	4	20	1	25	BEERNEM		
7	7	9	4	2	1	3	-	17	103	26	146	BLANKENBERGE		
25	30	37	23	17	12	6	-	128	769	125	1.022	BRUGGE		
-	3	2	2	-	-	-	-	4	29	7	40	DAMME		
2	2	1	-	-	1	-	-	8	40	4	52	JABBEKE		
29	38	43	21	20	11	3	2	39	341	138	518	KNOKKE-HEIST		
1	-	2	1	2	-	-	-	7	36	5	48	OOSTKAMP		
-	2	-	-	-	-	-	-	12	23	2	37	TORHOUT		
4	2	1	2	1	1	1	-	3	50	8	61	ZEDELGEM		
1	-	-	-	-	-	-	-	3	7	-	10	ZUIENKERKE		
2	6	3	5	5	1	-	-	15	84	20	119	ARR. DIKSMUIDE		
1	2	1	3	2	-	-	-	6	37	8	51	DIKSMUIDE		
1	2	1	-	-	-	-	-	-	8	3	11	HOUTHULST		
-	1	-	2	1	-	-	-	6	14	4	24	KOEKELARE		
-	1	1	-	1	1	-	-	1	19	4	24	KORTEMARK		
-	-	-	-	1	-	-	-	2	6	1	9	LO-RENINGE		
42	42	35	23	29	15	6	2	99	545	152	796	ARR. IEPER		
7	8	2	6	6	1	-	-	30	118	23	171	HEUVELLAND		
10	12	10	5	6	5	1	1	30	154	40	224	IEPER		
-	-	1	1	-	-	-	-	3	13	2	18	LANGEMARK-POELKAPELLE		
-	1	-	1	-	-	-	-	4	25	2	31	MESEN		
11	5	11	2	7	1	-	1	12	88	27	127	POPERINGE		
-	1	-	1	-	-	-	-	-	8	2	10	VLETEREN		
14	14	10	5	9	8	5	-	15	116	51	182	WERVIK		
-	1	1	2	1	-	-	-	5	23	5	33	ZONNEBEKE		
66	69	101	50	48	32	9	-	528	1.704	309	2.541	ARR. KORTRIJK		
-	1	-	-	-	-	-	-	4	19	1	24	ANZEGEM		
1	3	4	-	-	-	-	-	9	31	7	47	AVELGEM		
-	-	-	-	-	-	-	-	5	18	-	23	DEERLIJK		
-	6	4	1	-	-	-	-	39	106	11	156	HARELBEKE		
25	15	37	18	11	7	3	-	233	648	91	972	KORTRIJK		

WOONPLAATS	LEEFTIJDGROEP											
	0-4 JAAR	5-9 JAAR	10-14 JAAR	15-19 JAAR	20-24 JAAR	25-29 JAAR	30-34 JAAR	35-39 JAAR	40-44 JAAR	45-49 JAAR	50-54 JAAR	55-59 JAAR
KUURNE	5	2	2	4	6	15	9	8	10	3	4	3
LENDELEDE	2	2	-	3	1	4	2	1	1	1	-	-
MENEN	29	31	31	27	56	65	55	42	43	41	45	39
SPIERE-HELKIJN	-	1	-	4	4	5	1	4	-	-	3	2
WAREGEM	34	33	16	20	28	36	36	27	12	10	7	4
WEVELGEM	13	7	13	5	16	14	16	12	6	8	2	4
ZWEVEGEM	4	7	6	7	12	13	6	13	5	4	5	3
ARR. OOSTENDE	51	46	46	56	92	154	112	117	95	77	39	54
BREDENE	1	3	3	5	4	12	7	12	4	2	4	4
DE HAAN	2	5	3	4	7	14	6	14	6	5	8	7
GISTEL	1	-	3	-	5	5	4	-	5	3	-	1
ICHTEGEM	-	2	2	3	4	3	2	3	2	3	-	2
MIDDELKERKE	3	1	4	4	5	16	11	13	6	7	5	7
OOSTENDE	42	30	29	40	62	98	78	74	70	55	22	32
UDENBURG	2	5	2	-	5	6	4	1	2	2	-	1
ARR. ROESELARE	21	24	28	29	47	67	50	38	32	25	22	15
HOOGLEDE	-	1	1	2	2	5	6	1	1	1	2	-
INGELMUNSTER	3	4	5	-	3	7	3	5	8	2	3	1
IZEGEM	6	6	3	2	8	10	10	9	3	3	3	3
LEDEGEM	1	1	1	1	2	1	-	1	3	4	-	2
LICHTERVELDE	1	-	1	2	1	2	2	1	-	2	-	1
MOORSLEDE	1	1	1	-	2	5	2	1	2	1	3	2
ROESELARE	9	11	15	20	29	32	26	18	15	11	10	5
STADEN	-	-	1	2	-	5	1	2	-	1	1	1
ARR. TIJLT	44	45	35	41	31	45	47	30	14	23	7	5
ARDOOIE	-	-	2	3	-	2	3	1	-	2	-	-
DENTERGEM	5	7	6	8	6	5	2	7	2	7	2	-
MEULEBEKE	12	6	5	6	6	6	8	2	2	6	1	-
OOSTROZEBEKE	3	5	5	2	2	4	3	3	1	-	-	1
PITTEM	2	1	-	-	1	3	1	1	1	1	-	1
RUISELEDE	1	1	1	1	2	2	4	1	-	-	1	-
TIJLT	5	10	6	7	6	9	15	6	3	2	-	-
WIELSBEKE	14	15	9	14	3	8	8	9	5	3	2	3
WINGENE	2	-	1	-	5	6	3	-	-	2	1	-
ARR. VEURNE	35	29	13	27	63	87	75	54	39	51	18	33
ALVERINGEM	1	2	1	-	2	2	4	1	1	5	2	-
DE PANNE	18	18	7	12	35	40	27	25	18	14	6	10
KOKSIJDE	9	6	5	10	18	28	28	20	15	21	7	16
NIEUWPOORT	3	2	-	4	4	11	10	4	2	7	2	4
VEURNE	4	1	-	1	4	6	6	4	3	4	1	3
WAALS GEWEST	5.969	7.198	7.797	9.740	12.386	15.002	15.938	14.681	12.822	11.264	8.157	8.583
WAALS BRABANT	768	899	889	1.037	1.111	1.287	1.525	1.402	1.236	1.143	769	602
ARR. NIJVEL	768	899	889	1.037	1.111	1.287	1.525	1.402	1.236	1.143	769	602
BEVEKOM	4	9	7	8	7	17	19	14	5	8	7	2
EIGENBRAKEL	44	58	53	81	84	91	134	113	109	103	76	64
KASTEELBRAKEL	9	5	11	12	13	18	27	25	21	18	13	10
CHASTRE	19	19	14	24	14	20	13	18	17	9	1	3
CHAUMONT-GISTOUX	11	7	11	18	16	14	22	22	21	17	20	12
COURT-SAINT-ETIENNE	16	13	14	17	23	39	35	28	20	23	13	11
GENEPIEN	21	25	22	23	25	46	43	33	32	34	22	16
GRAVEN	12	16	13	24	25	25	39	29	27	32	19	15
HELECINE	1	1	1	2	-	4	4	3	3	-	1	-
INCOURT	-	5	1	4	4	2	7	4	7	8	-	3
ITTER	3	3	7	4	4	10	19	12	11	14	6	4
GELDENAKEN	9	9	6	13	18	18	24	17	17	18	11	6
TERHULPEN	21	28	26	30	26	48	50	46	34	39	27	20
LASNE	51	62	59	56	58	52	70	102	89	98	70	36
MONT-SAINT-GUIBERT	4	4	3	9	9	9	17	10	9	7	3	4
NIJVEL	43	35	38	35	55	74	72	56	53	57	24	27
ORP-JAUCHE	3	1	3	6	6	8	9	8	3	3	3	1
OTTIGNIES-LOUVAIN-LA-NVE	144	127	111	110	168	257	260	185	93	77	38	39
PERWIJS	2	3	1	5	4	10	13	8	3	4	6	1

N.I.S.		TABEL OO.04 B V							BLZ. 6.- FOL. 2.-			ALLE ADMINISTRATIEVE EENHEDEN		
BEVOLKING OP 1-1-1996		VREEMDE BEVOLKING NAAR GESLACHT, LEEFTIJDGROEPEN EN LEEFTIJDKlassen											- VROUWELIJKE BEVOLKING -	
LEEFTIJDGROEP								LEEFTIJDKlasse			ALGE-MEEN	WOONPLAATS		
60-64 JAAR	65-69 JAAR	70-74 JAAR	75-79 JAAR	80-84 JAAR	85-89 JAAR	90-94 JAAR	95 JAAR EN MEER	0-14 JAAR	15-64 JAAR	65 JAAR EN MEER	TOTAAL			
5	-	1	1	-	-	-	-	9	67	2	78	KUURNE		
-	-	-	-	1	-	-	-	4	13	1	18	LENDELEDE		
29	31	39	25	32	24	3	-	91	442	154	687	MENEN		
-	1	-	1	-	-	-	-	1	23	2	26	SPIERE-HELKIJN		
3	5	5	1	1	-	-	-	83	183	12	278	WAREGEM		
1	6	8	1	3	1	3	-	33	84	22	139	WEVELGEM		
2	1	3	2	-	-	-	-	17	70	6	93	ZWEVEGEM		
42	49	61	34	35	17	9	2	143	838	207	1.188	ARR. OOSTENDE		
4	3	6	1	2	2	1	-	7	58	15	80	BREDENE		
3	3	3	4	3	1	1	-	10	74	15	99	DE HAAN		
1	2	-	-	1	-	-	-	4	24	3	31	GISTEL		
2	2	2	-	2	-	-	-	4	24	6	34	ICHTEGEM		
8	9	10	2	4	1	-	-	8	82	26	116	MIDDELKERKE		
24	30	40	27	23	12	7	2	101	555	141	797	OOSTENDE		
-	-	-	-	-	1	-	-	9	21	1	31	OUDENBURG		
6	8	14	9	5	2	2	-	73	331	40	444	ARR. ROESELARE		
-	-	-	2	-	-	-	-	2	20	2	24	HOOGLEDE		
-	-	1	-	-	-	-	-	12	32	1	45	INGELMUNSTER		
1	-	4	2	-	-	-	-	15	52	6	73	IZEGEM		
1	1	-	1	-	-	-	-	3	15	2	20	LEDEGEM		
1	2	-	-	-	-	-	-	2	12	2	16	LICHTERVELDE		
1	-	-	1	1	-	-	-	3	19	2	24	MOORSLEDE		
2	5	9	3	4	2	2	-	35	168	25	228	ROESELARE		
-	-	-	-	-	-	-	-	1	13	-	14	STADEN		
8	5	6	2	2	1	2	1	124	251	19	394	ARR. TIELT		
1	1	-	-	-	-	1	-	2	12	2	16	ARDOOIE		
-	1	-	-	-	-	-	-	18	39	1	58	DENTERGEM		
1	-	-	-	-	-	-	-	23	38	-	61	MEULEBEKE		
-	-	1	-	-	-	-	-	13	16	1	30	OOSTROZEBEKE		
-	-	-	-	2	-	-	-	3	9	2	14	PITTEM		
-	2	-	-	-	-	-	1	3	11	3	17	RUISELEDE		
4	-	2	1	-	-	1	-	21	52	4	77	TIELT		
1	-	1	-	-	-	-	-	38	56	1	95	WIELSBEKE		
1	1	2	1	-	1	-	-	3	18	5	26	WINGENE		
25	51	21	20	14	9	1	3	77	472	119	668	ARR. VEURNE		
1	1	3	-	1	1	-	-	4	18	6	28	ALVERINGEM		
12	19	6	8	2	-	-	-	43	199	35	277	DE PANNE		
8	25	9	9	7	2	1	1	20	171	54	245	KOKSIJDE		
3	5	2	2	1	2	-	1	5	51	13	69	NIEUWPOORT		
1	1	1	1	3	4	-	1	5	33	11	49	VEURNE		
8.364	8.011	6.795	3.280	2.616	1.401	518	104	20.964	116.937	22.725	160.626	WAALS GEWEST		
447	332	304	152	127	70	38	3	2.556	10.559	1.026	14.141	WAALS BRABANT		
447	332	304	152	127	70	38	3	2.556	10.559	1.026	14.141	ARR. NIJVEL		
3	2	1	2	1	1	-	-	20	90	7	117	BEVEKOM		
40	22	22	9	13	2	3	-	155	895	71	1.121	EIGENBRAKEL		
14	5	10	7	1	1	-	1	25	171	25	221	KASTEELBRAKEL		
3	3	2	-	1	-	-	-	52	122	6	180	CHASTRE		
18	6	8	2	1	1	1	-	29	180	19	228	CHAUMONT-GISTOUX		
13	10	8	2	1	-	-	-	43	222	21	286	COURT-SAINT-ETIENNE		
12	13	14	2	1	1	2	-	68	286	33	387	GENEPIEN		
8	3	8	3	4	4	1	-	41	243	23	307	GRAVEN		
-	-	1	-	-	-	-	-	3	17	1	21	HELECINE		
2	1	1	-	2	-	-	-	6	41	4	51	INCOURT		
3	3	4	2	1	-	-	-	13	87	10	110	ITTER		
4	5	7	4	1	1	3	-	24	146	21	191	GELDENAKEN		
16	4	5	4	3	1	2	-	75	336	19	430	TERHULPEN		
19	11	17	4	7	4	1	-	172	650	44	866	LASNE		
2	3	3	1	-	-	1	-	11	79	8	98	MONT-SAINT-GUIBERT		
21	20	21	15	11	4	2	-	116	474	73	663	NIJVEL		
1	1	2	1	-	1	1	-	7	48	6	61	ORP-JAUCHE		
18	28	9	15	13	3	5	1	382	1.245	74	1.701	OTTIGNIES-LOUVAIN-LA-NVE		
-	2	3	1	-	-	-	-	6	54	6	66	PERWIJS		

WOONPLAATS	LEEFTIJDGROEP											
	0-4 JAAR	5-9 JAAR	10-14 JAAR	15-19 JAAR	20-24 JAAR	25-29 JAAR	30-34 JAAR	35-39 JAAR	40-44 JAAR	45-49 JAAR	50-54 JAAR	55-59 JAAR
RAMILLIES	1	-	3	1	2	2	6	4	5	3	3	1
REBECQ	7	14	13	25	23	37	38	28	39	24	19	23
RIXENSART	47	47	60	57	55	58	92	75	90	96	61	46
TUBEKE	43	75	99	137	149	153	166	143	136	123	101	100
VILLERS-LA-VILLE	3	9	13	13	6	11	24	7	21	12	4	8
WALHAIN	1	-	4	6	7	6	6	4	3	5	4	2
WATERLOO	165	240	233	256	228	157	207	305	285	234	167	100
WAVER	84	84	63	61	82	101	109	103	83	77	50	48
HENEGOUWEN	2.383	3.142	3.535	4.565	5.957	7.180	7.521	7.016	6.466	5.734	3.926	4.126
ARR. AAT	57	69	91	108	125	164	179	146	151	134	70	70
AAT	10	9	15	21	29	30	31	25	37	21	7	5
BELOEIL	7	6	8	7	17	30	28	20	20	25	8	10
BERNISSART	28	39	51	59	53	70	74	71	67	62	38	35
BRUGELETTE	4	4	5	3	7	5	10	6	7	4	2	4
CHIEVRES	5	7	4	7	4	7	8	7	5	8	5	4
ELZELE	1	-	4	1	3	8	7	2	4	3	1	3
VLOESBERG	-	1	-	3	2	6	4	5	2	3	-	2
FRASNES-LEZ-ANVAING	2	3	4	7	10	8	17	10	9	8	9	7
ARR. CHARLEROI	958	1.247	1.513	2.054	2.457	2.836	2.984	2.859	2.608	2.211	1.539	1.772
AISEAU-PRESLES	31	52	56	91	62	81	123	101	91	69	52	55
CHAPELLE-LEZ-HERLAIMONT	18	33	38	75	110	126	151	141	166	147	68	114
CHARLEROI	558	682	777	1.058	1.368	1.542	1.487	1.382	1.225	1.062	776	889
CHATELET	71	102	151	209	232	259	282	291	269	241	163	187
COURCELLES	42	61	85	116	112	157	197	174	154	151	99	96
FARCIENNES	89	120	128	144	118	138	139	147	119	84	66	64
FLEURUS	26	43	68	100	140	154	161	165	141	109	95	113
FONTAINE-L'EVEQUE	32	45	70	78	106	112	140	139	154	111	80	89
GERPINNES	3	2	3	21	15	22	20	26	26	21	15	14
LES BONS VILLERS	8	2	7	19	21	14	19	10	13	21	8	8
MANAGE	57	71	89	93	119	153	164	184	168	121	75	87
MONTIGNIES-LE-TILLEUL	6	5	9	3	11	22	28	30	17	22	8	27
PONT-A-CELLES	8	13	9	11	22	22	31	25	26	26	13	12
SENEFFE	9	16	23	36	21	34	42	44	39	26	21	17
ARR. BERGEN	671	806	853	986	1.298	1.631	1.800	1.745	1.488	1.236	868	869
BOUSSU	36	63	44	94	91	126	186	162	147	99	81	88
COLFONTAINE	40	39	68	83	107	135	137	175	145	107	82	89
DOUR	8	16	27	22	61	58	48	64	64	43	31	36
FRAMERIES	25	39	44	70	73	101	94	134	105	96	46	56
HENSIES	22	25	17	34	38	42	42	48	44	32	30	31
HONNELLES	-	4	3	3	7	11	13	13	9	9	9	9
JURBEKE	47	53	44	30	24	48	61	37	64	52	38	17
LENS	9	4	15	11	7	6	12	18	7	11	4	4
BERGEN	395	444	418	432	646	771	816	726	584	505	350	313
QUAREGNON	50	72	104	124	122	168	201	203	155	126	94	115
QUEVY	5	4	2	2	14	20	16	7	9	11	12	7
QUIEVRAIN	8	14	21	27	39	58	50	41	39	61	27	42
SAINT-GHISLAIN	26	29	46	54	69	87	124	117	116	84	64	62
ARR. MOESKROEN	195	233	242	252	404	433	384	307	394	432	241	237
KOMEN-WAASTEN	67	82	72	58	116	138	141	96	135	145	80	81
MOESKROEN	128	151	170	194	288	295	243	211	259	287	161	156
ARR. ZINNIK	290	441	457	630	838	1.063	1.145	1.101	925	830	590	615
'S GRAVENBRAKEL	17	37	32	36	43	52	54	51	54	38	33	26
ECAUSSINNES	2	6	7	4	12	18	19	23	13	12	8	10
EDINGEN	4	7	12	8	18	19	23	20	19	17	6	5
LA LOUVIERE	188	277	326	485	652	818	833	830	700	620	445	521
LE ROEULX	7	7	9	13	20	20	34	36	22	29	20	10
LESSEN	16	14	14	13	13	27	40	30	16	10	9	9
OPZULLIK	5	11	8	4	6	12	15	12	10	7	8	3
ZINNIK	51	82	49	67	74	97	127	99	91	97	61	31

N.I.S.		TABEL OO.04 B V							BLZ. 7.- FOL. 2.-			ALLE ADMINISTRATIEVE EENHEDEN		
BEVOLKING OP 1-1-1996		VREEMDE BEVOLKING NAAR GESLACHT, LEEFTIJDGROEPEN EN LEEFTIJDKlassen											- VROUWELIJKE BEVOLKING -	
LEEFTIJDGROEP								LEEFTIJDKlasse			ALGEMEEN	WOONPLAATS		
60-64 JAAR	65-69 JAAR	70-74 JAAR	75-79 JAAR	80-84 JAAR	85-89 JAAR	90-94 JAAR	95 JAAR EN MEER	0-14 JAAR	15-64 JAAR	65 JAAR EN MEER	TOTAAL			
1	1	2	1	-	1	-	-	4	28	5	37	RAMILLIES		
25	22	31	7	13	5	3	-	34	281	81	396	REBECQ		
27	25	20	7	8	6	4	1	154	657	71	882	RIXENSART		
89	57	42	31	15	15	1	-	217	1.297	161	1.675	TUBEKE		
3	4	7	1	1	3	-	-	25	109	16	150	VILLERS-LA-VILLE		
1	4	-	1	2	-	1	-	5	44	8	57	WALHAIN		
70	44	35	16	20	9	5	-	638	2.009	129	2.776	WATERLOO		
34	33	21	14	7	7	2	-	231	748	84	1.063	WAVER		
4.100	4.204	3.576	1.732	1.360	723	258	54	9.060	56.591	11.907	77.558	HENEGOUWEN		
78	77	71	35	30	16	10	1	217	1.225	240	1.682	ARR. AAT		
8	7	12	7	10	4	3	1	34	214	44	292	AAT		
9	10	8	2	4	5	2	-	21	174	31	226	BELOEIL		
45	44	41	18	13	5	4	-	118	574	125	817	BERNISSART		
2	1	2	2	-	-	-	-	13	50	5	68	BRUGELETTE		
3	5	1	1	1	1	1	-	16	58	10	84	CHIEVRES		
2	1	4	2	-	1	-	-	5	34	8	47	ELZELE		
-	2	-	-	-	-	-	-	1	27	2	30	VLOESBERG		
9	7	3	3	2	-	-	-	9	94	15	118	FRASNES-LEZ-ANVAING		
1.757	1.778	1.478	687	511	228	83	16	3.718	23.077	4.781	31.576	ARR. CHARLEROI		
64	77	62	22	12	8	1	-	139	789	182	1.110	AISEAU-PRESLES		
103	117	78	28	30	13	4	-	89	1.201	270	1.560	CHAPELLE-LEZ-HERLAIMONT		
859	874	708	353	249	114	48	9	2.017	11.648	2.355	16.020	CHARLEROI		
222	193	201	77	57	26	11	3	324	2.355	568	3.247	CHATELET		
102	135	102	51	38	11	2	-	188	1.358	339	1.885	COURCELLES		
62	63	39	28	15	9	4	1	337	1.081	159	1.577	FARCIENNES		
90	82	78	38	24	7	1	-	137	1.268	230	1.635	FLEURUS		
101	104	94	38	35	21	5	1	147	1.110	298	1.555	FONTAINE-L'EVEQUE		
12	18	14	9	8	2	1	-	8	192	52	252	GERPINNES		
11	6	8	-	3	1	1	-	17	144	19	180	LES BONS VILLERS		
91	79	54	29	15	12	3	1	217	1.255	193	1.665	MANAGE		
18	12	24	6	17	4	1	-	20	186	64	270	MONTIGNIES-LE-TILLEUL		
11	10	12	6	4	-	1	-	30	199	33	262	PONT-A-CELLES		
11	8	4	2	4	-	-	1	48	291	19	358	SENEFFE		
845	920	744	337	244	122	38	6	2.330	12.766	2.411	17.507	ARR. BERGEN		
91	128	90	38	28	22	4	1	143	1.165	311	1.619	BOUSSU		
76	101	78	42	31	10	2	-	147	1.136	264	1.547	COLFONTAINE		
39	54	41	22	17	11	4	2	51	466	151	668	DOUR		
82	74	55	26	18	6	1	2	108	857	182	1.147	FRAMERIES		
29	34	22	6	8	2	1	-	64	370	73	507	HENSIES		
11	8	17	3	8	2	1	-	7	94	39	140	HONNELLES		
7	7	3	2	2	-	1	-	144	378	15	537	JURBEKE		
5	2	3	2	1	1	1	-	28	85	10	123	LENS		
269	294	243	106	72	27	13	1	1.257	5.412	756	7.425	BERGEN		
121	103	73	29	25	9	2	-	226	1.429	241	1.896	QUAREGNON		
13	14	12	6	2	5	1	-	11	111	40	162	QUEVY		
25	23	31	15	12	11	3	-	43	409	95	547	QUIEVRAIN		
77	78	76	40	20	16	4	-	101	854	234	1.189	SAINT-GHISLAIN		
262	245	254	157	131	88	28	12	670	3.346	915	4.931	ARR. MOESKROEN		
92	66	70	44	39	31	7	4	221	1.082	261	1.564	KOMEN-WAASTEN		
170	179	184	113	92	57	21	8	449	2.264	654	3.367	MOESKROEN		
548	503	441	208	143	73	25	5	1.188	8.285	1.398	10.871	ARR. ZINNIK		
27	16	15	7	6	1	1	-	86	414	46	546	'S GRAVENBRAKEL		
3	3	4	4	4	1	-	-	15	122	16	153	ECAUSSINNES		
7	6	7	3	-	5	-	-	23	142	21	186	EDINGEN		
454	436	362	164	113	55	20	3	791	6.358	1.153	8.302	LA LOUVIERE		
14	15	17	13	5	2	1	1	23	218	54	295	LE ROEULX		
6	9	12	9	5	4	-	-	44	173	39	256	LESSEN		
2	-	4	1	2	2	-	-	24	79	9	112	OPZULLIK		
35	18	20	7	8	3	3	1	182	779	60	1.021	ZINNIK		

WOONPLAATS	LEEFTIJDSGROEP											
	0-4 JAAR	5-9 JAAR	10-14 JAAR	15-19 JAAR	20-24 JAAR	25-29 JAAR	30-34 JAAR	35-39 JAAR	40-44 JAAR	45-49 JAAR	50-54 JAAR	55-59 JAAR
ARR. THUIN	87	163	168	300	437	566	580	550	545	487	397	385
ANDERLUES	17	24	27	37	45	46	49	56	73	57	54	35
BEAUMONT	2	1	3	7	10	4	9	10	7	2	7	4
BINCHE	22	54	55	89	147	190	180	175	189	158	132	132
CHIMAY	3	4	3	8	19	13	13	12	15	21	17	10
ERQUELINNES	8	12	16	27	34	41	41	37	29	46	31	33
ESTINNES	3	3	2	7	11	16	10	11	15	14	10	7
FROIDCHAPPELLE	-	1	-	3	3	1	2	4	3	2	1	1
HAM-SUR-HEURE-NALINNES	1	6	3	7	9	18	13	21	12	18	11	9
LOBBES	-	3	2	2	2	7	12	9	11	3	5	3
MERBES-LE-CHATEAU	1	-	1	3	6	11	10	11	6	7	-	3
MOMIGNIES	3	5	3	6	16	22	15	14	10	18	11	12
MORLANWELZ	23	45	51	94	114	169	190	158	141	124	100	119
SIVRY-RANCE	1	4	1	2	4	7	9	6	4	4	4	5
THUIN	3	1	1	8	17	21	27	26	30	13	14	12
ARR. DOORNIK	125	183	211	235	398	487	449	308	355	404	221	178
ANTOING	-	5	12	12	19	18	15	11	14	15	7	7
BRUNEHAUT	10	19	12	16	20	42	19	23	31	26	22	15
CELLES	3	2	12	3	4	10	6	-	8	10	3	1
ESTAIMPUIS	34	48	46	39	51	67	59	58	72	81	48	42
LEUZE-EN-HAINAUT	1	11	10	7	12	15	25	12	5	16	5	4
MONT-DE-L'ENCLUS	-	-	2	2	2	1	3	4	1	4	2	1
PECQ	2	1	2	6	14	22	9	13	6	7	7	7
PERUWELZ	21	31	40	52	83	102	104	62	86	71	42	37
RUMES	3	4	6	5	9	9	15	9	9	15	10	2
DOORNIK	51	62	69	93	184	201	194	116	123	159	75	62
PROV. LUIK	2.267	2.550	2.697	3.314	4.060	4.905	5.368	5.104	4.144	3.528	2.807	3.194
ARR. HOEI	66	49	70	79	135	165	190	145	111	128	81	99
AMAY	3	6	3	5	16	20	33	22	23	19	10	17
ANTHISNES	2	-	4	2	3	5	8	5	2	2	-	4
BURDINNE	-	1	-	1	3	1	2	2	1	3	-	2
CLAVIER	4	3	3	5	6	3	11	4	3	2	4	3
ENGIS	6	4	5	8	14	24	20	17	17	20	9	16
FERRIERES	4	-	1	2	2	4	7	4	3	4	3	1
HAMOIR	-	2	2	2	3	4	5	2	2	2	1	1
HERON	2	2	6	2	6	3	8	4	6	2	1	1
HOEI	28	17	24	27	36	41	37	30	21	25	17	20
MARCHIN	4	3	5	6	13	15	9	12	9	13	8	8
MODAVE	1	2	2	2	4	5	5	7	1	7	2	6
NANDRIN	-	1	2	4	6	6	8	7	6	7	4	6
OUFFET	2	1	1	2	4	3	4	2	1	3	3	1
TINLOT	-	-	1	2	1	3	-	3	3	1	3	-
VERLAINE	2	1	2	1	-	6	2	5	4	1	5	1
VILLERS-LE-BOUILLET	4	-	1	3	6	5	5	4	6	4	2	4
WANZE	4	6	8	5	12	17	26	15	3	13	9	8
ARR. LUIK	1.502	1.739	1.915	2.506	3.135	3.564	3.850	3.706	3.060	2.649	2.015	2.461
ANS	49	57	92	116	120	129	176	210	174	137	90	107
AWANS	-	5	3	10	17	9	17	24	24	14	5	7
AYWAILLE	2	4	3	3	10	14	9	10	8	7	3	4
BITSINGEN	3	9	5	8	11	21	27	20	14	13	13	14
BEYNE-HEUSAY	21	26	25	39	43	57	73	65	61	46	39	48
BLEGNY	12	14	9	23	15	23	28	27	17	19	15	17
CHAUDFONTAINE	9	14	16	17	24	26	52	26	34	31	32	34
COMBLAIN-AU-PONT	4	3	5	8	11	13	10	7	12	9	6	12
DALHEM	5	5	4	6	4	10	18	9	5	10	8	7
ESNEUX	3	5	8	12	11	31	34	21	11	8	18	8
FLEMALLE	15	24	28	50	62	90	89	112	87	103	77	99
FLERON	25	51	38	66	58	68	85	93	83	71	67	59
GRACE-HOLLOGNE	43	78	98	138	144	178	219	221	180	191	94	134
HERSTAL	105	131	172	243	262	324	338	395	333	269	200	234
JUPRELLE	3	8	8	15	18	16	18	23	24	17	10	6
LUIK	856	873	888	1.081	1.571	1.616	1.582	1.378	1.050	889	702	865
NEUPRE	6	9	6	7	9	12	17	22	12	21	16	19
OUPEVE	14	23	33	45	41	74	90	86	78	72	30	46

N.I.S.		TABEL 00.04 B V							BLZ. 8.- FOL. 2.-			ALLE ADMINISTRATIEVE EENHEDEN		
BEVOLKING OP 1-1-1996		VREEMDE BEVOLKING NAAR GESLACHT, LEEFTIJDGROEPEN EN LEEFTIJDKlassen											- VROUWELIJKE BEVOLKING -	
LEEFTIJDGROEP								LEEFTIJDKlasse			ALGEMEEN	WOONPLAATS		
60-64 JAAR	65-69 JAAR	70-74 JAAR	75-79 JAAR	80-84 JAAR	85-89 JAAR	90-94 JAAR	95 JAAR EN MEER	0-14 JAAR	15-64 JAAR	65 JAAR EN MEER	TOTAAL			
386	432	351	187	153	87	24	6	418	4.633	1.240	6.291	ARR. THUIN		
37	47	34	23	17	9	2	-	68	489	132	689	ANDERLUEJES		
3	4	5	1	5	1	1	-	6	63	17	86	BEAUMONT		
156	162	127	61	53	36	11	2	131	1.548	452	2.131	BINCHE		
4	18	8	5	6	7	1	-	10	132	45	187	CHIMAY		
27	39	33	16	12	8	1	1	36	346	110	492	ERQUELINNES		
12	6	8	2	4	1	-	1	8	113	22	143	ESTINNES		
1	1	3	1	-	-	-	-	1	21	5	27	FROIDCHAPELLE		
7	10	4	14	7	1	2	2	10	125	40	175	HAM-SUR-HEURE-NALINNES		
6	2	10	2	1	1	1	-	5	60	17	82	LOBBES		
6	3	4	4	1	-	1	-	2	63	13	78	MERBES-LE-CHATEAU		
10	16	9	6	9	4	-	-	11	134	44	189	MOMIGNIES		
103	102	86	45	34	18	2	-	119	1.312	287	1.718	MORLANWELZ		
5	4	7	1	2	-	1	-	6	50	15	71	SIVRY-RANCE		
9	18	13	6	2	1	1	-	5	177	41	223	THUIN		
224	249	237	121	148	109	50	8	519	3.259	922	4.700	ARR. DOORNIK		
3	7	10	2	5	3	3	-	17	121	30	168	ANTOING		
13	18	19	11	7	4	3	-	41	227	62	330	BRUNEHAUT		
5	2	3	2	13	10	6	-	17	50	36	103	CELLES		
55	52	47	31	17	11	9	1	128	572	168	868	ESTAIMPUIS		
4	5	12	5	10	4	-	-	22	105	36	163	LEUZE-EN-HAINAUT		
4	2	2	-	1	-	1	-	2	24	6	32	MONT-DE-L'ENCLUS		
6	10	3	5	4	2	-	-	5	97	24	126	PECQ		
35	44	41	18	23	15	1	-	92	674	142	908	PERUWELZ		
8	6	7	5	3	3	-	-	13	91	24	128	RUMES		
91	103	93	42	65	57	27	7	182	1.298	394	1.874	DOORNIK		
3.151	2.851	2.332	1.133	880	463	169	35	7.514	39.575	7.863	54.952	PROV. LUIK		
91	114	93	41	34	23	11	3	185	1.224	319	1.728	ARR. HOEI		
19	23	18	8	11	3	6	1	12	184	70	266	AMAY		
5	2	-	-	2	-	1	-	6	36	5	47	ANTHISNES		
1	4	-	2	2	-	1	-	1	16	9	26	BURDINNE		
-	5	-	-	1	-	-	-	10	41	6	57	CLAVIER		
16	24	21	7	4	6	-	-	15	161	62	238	ENGIS		
3	3	-	-	1	-	-	-	5	33	4	42	FERRIERES		
2	3	-	-	-	1	-	-	4	24	4	32	HAMOIR		
-	-	3	-	1	1	-	-	10	33	5	48	HERON		
17	19	18	11	5	3	1	-	69	271	57	397	HOEI		
5	7	6	3	1	3	-	1	12	98	21	131	MARCHIN		
3	7	2	2	1	-	1	-	5	42	13	60	MODAVE		
3	3	4	1	-	-	-	-	3	57	8	68	NANDRIN		
1	1	2	1	1	-	-	-	4	24	5	33	OUFFET		
1	-	3	-	-	1	-	1	1	17	5	23	TINLOT		
2	1	1	-	-	-	-	-	5	27	2	34	VERLAINE		
2	3	3	2	-	1	-	-	5	41	9	55	VILLERS-LE-BOUILLET		
11	9	12	4	4	4	1	-	18	119	34	171	WANZE		
2.517	2.333	1.897	914	708	367	129	25	5.156	29.463	6.373	40.992	ARR. LUIK		
102	98	83	33	22	16	8	1	198	1.361	261	1.820	ANS		
10	6	8	4	4	2	1	-	8	137	25	170	AWANS		
4	4	2	2	-	-	1	-	9	72	9	90	AYWAILLE		
6	7	6	3	3	1	1	-	17	147	21	185	BITSINGEN		
49	38	49	20	15	5	2	1	72	520	130	722	BEYNE-HEUSAY		
9	15	18	10	8	1	1	-	35	193	53	281	BLEGNV		
26	26	28	13	12	16	5	2	39	302	102	443	CHAUDFONTAINE		
7	9	6	1	3	3	-	-	12	95	22	129	COMBLAIN-AU-PONT		
7	1	1	2	5	-	-	-	14	84	9	107	DALHEM		
9	4	14	9	5	2	3	1	16	163	38	217	ESNEUX		
95	136	109	49	43	21	8	1	67	864	367	1.298	FLEMALLE		
74	62	52	33	30	8	5	-	114	724	190	1.028	FLERON		
128	123	110	46	30	12	7	-	219	1.627	328	2.174	GRACE-HOLLOGNE		
255	247	187	86	46	24	15	-	408	2.853	605	3.866	HERSTAL		
6	6	4	1	3	2	-	-	19	153	16	188	JUPRELLE		
886	728	560	289	201	129	30	10	2.617	11.620	1.947	16.184	LUIK		
5	3	4	2	4	3	-	-	21	140	16	177	NEUPRE		
46	56	58	24	16	8	3	1	70	608	166	844	OUPEYE		

WOONPLAATS	LEEFTIJDGROEP											
	0-4 JAAR	5-9 JAAR	10-14 JAAR	15-19 JAAR	20-24 JAAR	25-29 JAAR	30-34 JAAR	35-39 JAAR	40-44 JAAR	45-49 JAAR	50-54 JAAR	55-59 JAAR
SAINT-NICOLAS	92	119	179	210	227	299	335	348	296	257	186	248
SERAING	146	164	183	279	343	390	429	432	381	341	300	380
SOU MAGNE	12	16	17	24	37	44	56	50	45	33	38	26
SPRIMONT	7	10	9	13	17	20	23	16	20	9	4	12
TROOZ	5	8	4	10	9	13	29	17	26	19	17	18
WEZET	65	83	82	83	71	87	96	94	85	63	45	57
ARR. VERVIERS	681	748	689	690	730	1.092	1.243	1.180	908	697	681	587
AMEL	4	8	3	1	6	7	7	10	3	2	5	1
AUBEL	-	-	3	3	1	1	7	5	4	2	5	1
BAELEN	2	1	5	6	5	14	11	11	12	11	7	6
BULLINGEN	7	11	19	7	5	13	15	9	8	2	6	3
BURG-REULAND	5	5	4	3	4	11	13	5	4	8	9	7
BUTGENBACH	2	4	4	3	4	7	15	9	3	4	5	3
DISON	58	64	48	61	67	77	60	55	50	27	38	31
EUPEN	33	42	50	40	56	73	82	96	55	53	37	40
HERVE	8	10	15	23	27	30	38	31	32	30	23	15
JALHAY	2	1	3	4	3	7	6	8	3	5	8	5
KELMIS	65	88	75	82	71	106	143	158	149	98	108	78
LIERNEUX	2	1	1	5	4	1	4	5	2	1	1	3
LIMBURG	7	4	6	2	7	16	23	9	5	7	5	5
LONTZEN	21	28	30	32	25	45	43	62	47	37	35	18
MALMEDY	23	13	16	17	20	29	30	24	15	7	15	6
OLNE	1	-	-	4	3	6	7	4	5	5	2	6
PEPINSTER	1	4	9	4	6	6	14	13	5	5	2	9
PLOMBIERES	57	54	44	30	36	83	114	79	69	56	50	33
RAEREN	147	153	108	77	56	182	205	233	183	159	140	112
SANKT-VITH	5	9	10	11	7	14	18	19	12	9	5	11
SPA	2	6	9	6	23	20	26	17	12	10	15	11
STAVELLOT	2	2	3	3	5	8	8	8	6	8	8	7
STOUMONT	-	1	2	5	1	3	3	8	1	5	1	3
THEUX	4	5	2	6	10	21	26	11	8	8	8	6
THIMISTER-CLERMONT	1	3	-	5	1	7	9	2	3	2	3	2
TROIS-PONTS	-	2	2	3	1	5	2	5	3	1	2	8
VERVIERS	205	219	204	233	251	268	267	261	178	123	116	143
WEISMES	4	3	6	2	8	9	12	7	6	4	5	4
WELKENRAEDT	13	7	8	12	17	23	35	16	25	8	17	10
ARR. BORGWORM	18	14	23	39	60	84	85	73	65	54	30	47
BERLOZ	-	-	-	-	2	2	3	4	1	2	1	-
BRAIVES	1	1	1	3	7	4	4	1	5	4	2	4
CRISNEE	1	-	-	1	2	6	1	3	5	-	1	-
DONCEEL	1	-	2	2	1	1	4	3	5	4	4	5
FAIMES	2	1	-	4	1	2	1	3	2	4	-	4
FEXHE-LE-HAUT-CLOCHER	3	-	4	2	2	3	3	8	3	3	1	1
GEER	-	-	-	1	1	1	3	-	-	1	-	1
HANNUIT	3	4	9	11	15	15	12	11	18	6	9	6
LIJSEM	-	-	-	2	3	1	4	2	2	2	-	1
OERLE	-	1	-	2	1	4	1	3	3	2	1	1
REMICOURT	1	-	1	1	-	7	5	-	4	2	1	2
SAINT-GEORGES-SUR-MEUSE	3	3	2	3	6	17	25	18	9	15	5	15
BORGWORM	2	4	4	7	17	18	19	16	5	8	4	7
WASSEIGES	1	-	-	-	2	3	-	1	3	1	1	-
LUXEMBURG	225	235	256	253	439	651	572	385	325	331	234	214
ARR. AARLEN	93	86	107	89	165	271	236	169	145	151	87	77
AARLEN	37	36	41	26	74	127	85	80	67	58	41	24
ATTERT	1	3	5	2	6	6	11	8	6	2	1	2
AUBANGE	37	35	44	48	60	105	93	63	56	63	34	42
MARTELANGE	3	-	5	4	1	4	7	8	1	5	-	3
MESSANCY	15	12	12	9	24	29	40	10	15	23	11	6
ARR. BASTENAKEN	29	38	34	35	53	62	72	34	29	35	21	21
BASTENAKEN	22	25	17	24	31	23	29	13	6	15	10	7
BERTOGNE	-	-	1	1	-	5	1	-	-	-	1	-
FAUVILLERS	-	-	-	-	1	3	2	3	2	-	-	-
GOUVY	1	4	3	1	3	9	15	3	5	4	2	4

N.I.S.		TABEL OO.04 B V							BLZ. 9.- FOL. 2.-			ALLE ADMINISTRATIEVE EENHEDEN	
BEVOLKING OP 1-1-1996		VREEMDE BEVOLKING NAAR GESLACHT, LEEFTIJDGROEPEN EN LEEFTIJDKlassen - VROUWELIJKE BEVOLKING -											
LEEFTIJDGROEP								LEEFTIJDKlasse			ALGE- MEEN	WOONPLAATS	
60-64 JAAR	65-69 JAAR	70-74 JAAR	75-79 JAAR	80-84 JAAR	85-89 JAAR	90-94 JAAR	95 JAAR EN MEER	0-14 JAAR	15-64 JAAR	65 JAAR EN MEER	TOTAAL		
263	226	171	82	54	26	8	3	390	2.669	570	3.629	SAINT-NICOLAS	
404	408	333	147	152	60	19	5	493	3.679	1.124	5.296	SERAING	
27	30	28	16	16	6	3	-	45	380	99	524	SOUMAGNE	
17	11	9	5	10	5	3	-	26	151	43	220	SPRIMONT	
28	37	22	17	7	5	5	-	17	186	93	296	TROOZ	
54	52	35	20	19	12	1	-	230	735	139	1.104	WEZET	
506	363	311	155	123	65	27	6	2.118	8.314	1.050	11.482	ARR. VERVIERS	
3	-	2	1	1	-	-	-	15	45	4	64	AMEL	
2	3	3	1	-	-	-	-	3	31	7	41	AUBEL	
7	3	3	3	4	1	-	-	8	90	14	112	BAELEN	
7	-	1	-	1	-	-	-	37	75	2	114	BULLINGEN	
4	-	2	1	1	-	1	-	14	68	5	87	BURG-REULAND	
2	1	2	-	6	1	1	-	10	55	11	76	BUTGENBACH	
30	22	23	8	1	3	2	-	170	496	59	725	DISON	
27	20	26	20	14	7	3	1	125	559	91	775	EUPEN	
21	19	19	13	4	-	2	-	33	270	57	360	HERVE	
2	5	1	1	-	-	-	-	6	51	7	64	JALHAY	
50	41	36	20	8	6	3	1	228	1.043	115	1.386	KELMIS	
2	-	2	1	-	-	-	-	4	28	3	35	LIERNEUX	
8	1	6	3	4	2	1	-	17	87	17	121	LIMBURG	
14	12	14	3	4	5	1	-	79	358	39	476	LONTZEN	
9	11	9	5	3	3	-	-	52	172	31	255	MALMEDY	
4	2	1	-	4	-	-	-	1	46	7	54	OLNE	
7	9	3	3	3	3	1	1	14	71	23	108	PEPINSTER	
35	24	12	9	5	3	2	-	155	585	55	795	PLOMBIERES	
97	61	58	19	27	12	3	1	408	1.444	181	2.033	RAEREN	
4	7	4	-	2	-	-	-	24	110	13	147	SANKT-VITH	
10	10	13	6	4	2	-	1	17	150	36	203	SPA	
5	4	3	3	1	1	1	-	7	66	13	86	STAVELOT	
1	3	1	-	1	1	-	-	3	31	6	40	STOUMONT	
3	7	3	2	2	-	-	-	11	107	14	132	THEUX	
1	1	-	-	-	1	-	-	4	35	2	41	THIMISTER-CLERMONT	
1	2	-	1	-	-	-	-	4	31	3	38	TROIS-PONTS	
135	74	50	22	19	7	5	-	628	1.975	177	2.780	VERVIERS	
8	5	7	1	1	2	1	-	13	65	17	95	WEISMES	
7	16	7	9	3	5	-	1	28	170	41	239	WELKENRAEDT	
37	41	31	23	15	8	2	1	55	574	121	750	ARR. BORGWORM	
-	1	-	1	-	-	-	-	-	15	2	17	BERLOZ	
2	2	1	1	1	-	-	-	3	36	5	44	BRAIVES	
1	-	1	-	-	-	-	-	1	20	1	22	CRISNEE	
1	4	2	-	2	-	-	-	3	30	8	41	DONCEEL	
1	2	1	-	1	1	-	-	3	22	5	30	FAIMES	
2	2	-	1	-	-	-	-	7	28	3	38	FEXHE-LE-HAUT-CLOCHER	
3	-	-	-	-	-	-	-	-	11	-	11	GEER	
4	2	6	7	4	1	1	-	16	107	21	144	HANNUIT	
-	-	-	2	-	-	-	-	-	17	2	19	LJSEM	
-	2	1	-	-	-	-	-	1	18	3	22	OERLE	
2	1	-	-	1	1	-	-	2	24	3	29	REMICOURT	
15	19	13	7	1	4	1	1	8	128	46	182	SAINT-GEORGES-SUR-MEUSE	
5	5	6	4	4	1	-	-	10	106	20	136	BORGWORM	
1	1	-	-	1	-	-	-	1	12	2	15	WASSEIGES	
181	176	169	86	85	51	27	5	716	3.585	599	4.900	LUXEMBURG	
69	71	57	31	35	19	13	3	286	1.459	229	1.974	ARR. AARLEN	
17	13	17	13	11	6	3	-	114	599	63	776	AARLEN	
1	2	1	1	1	-	1	-	9	45	6	60	ATTERT	
38	41	29	11	15	7	4	1	116	602	108	826	AUBANGE	
3	3	3	1	5	2	1	1	8	36	16	60	MARTELANGE	
10	12	7	5	3	4	4	1	39	177	36	252	MESSANCY	
15	10	10	5	3	8	2	-	101	377	38	516	ARR. BASTENAKEN	
6	5	2	1	1	4	-	-	64	164	13	241	BASTENAKEN	
-	-	-	-	-	-	-	-	1	8	-	9	BERTOEGNE	
-	-	2	-	-	-	-	-	-	11	2	13	FAUVILLERS	
1	-	-	-	1	1	-	-	8	47	2	57	GOUVY	

WOONPLAATS	LEEFTIJDSGROEP											
	0-4	5-9	10-14	15-19	20-24	25-29	30-34	35-39	40-44	45-49	50-54	55-59
	JAAR	JAAR	JAAR	JAAR	JAAR	JAAR	JAAR	JAAR	JAAR	JAAR	JAAR	JAAR
HOUFFALIZE	3	2	-	2	5	9	8	5	4	5	2	5
SAINTE-ODE	1	2	3	1	1	3	2	3	1	1	2	1
VAUX-SUR-SURE	-	1	3	1	1	4	3	-	2	2	2	-
VIELSALM	2	4	7	5	11	6	12	7	9	8	2	4
ARR. MARCHE-EN-FAMENNE	35	45	47	51	70	76	81	68	44	38	38	34
DURBUY	3	7	4	6	13	17	13	12	7	7	11	6
EREZEE	-	1	1	-	3	1	3	4	-	2	1	1
HOTTON	1	3	1	2	3	8	5	3	2	6	1	2
LA ROCHE-EN-ARDENNE	3	5	3	4	8	5	8	4	9	6	2	4
MANHAY	1	3	4	2	2	1	3	4	4	4	1	4
MARCHE-EN-FAMENNE	22	22	29	31	34	30	42	31	13	10	18	9
NASSOGNE	2	3	5	5	4	9	1	8	5	1	-	4
RENDEUX	2	1	-	-	1	4	4	1	2	2	2	4
TENNEVILLE	1	-	-	1	2	1	2	1	2	-	2	-
ARR. NEUFCHATEAU	25	24	25	25	62	111	74	38	35	44	35	21
BERTRIX	6	8	12	8	12	19	9	5	5	10	2	1
BOUILLON	3	1	3	2	9	21	16	7	10	11	12	9
DAVERDISSE	-	-	1	-	1	1	-	-	3	-	-	1
HERBEUMONT	1	-	-	-	1	4	-	-	-	-	-	1
LEGLISE	-	-	-	1	1	8	9	2	1	2	-	1
LIBIN	2	1	-	2	8	8	-	2	1	2	5	1
LIBRAMONT-CHEVIGNY	7	6	7	4	12	17	13	6	4	6	5	-
NEUFCHATEAU	1	4	-	1	7	18	9	6	3	5	1	1
PALISEUL	2	-	-	-	5	7	7	2	3	3	1	4
SAINT-HUBERT	2	1	-	2	5	5	6	4	3	2	5	1
TELLIN	-	2	2	2	-	1	2	1	1	1	-	1
WELLIN	1	1	-	3	1	2	3	3	1	2	4	-
ARR. VIRTON	43	42	43	53	89	131	109	76	72	63	53	61
CHINY	3	-	4	3	10	9	1	4	5	2	1	5
ETALLE	2	3	4	4	2	7	7	4	4	1	2	2
FLORENVILLE	5	4	8	3	11	21	12	7	6	15	8	3
HABAY	4	4	2	5	8	14	15	8	8	5	5	1
MEIX-DEVANT-VIRTON	1	-	2	4	3	4	5	3	2	5	4	7
MUSSON	10	5	3	10	11	19	16	12	10	12	8	9
ROUVROY	-	3	2	2	6	10	3	6	6	4	4	2
SAINT-LEGER	3	3	1	1	2	5	8	5	3	3	1	4
TINTIGNY	1	1	-	2	3	7	8	2	2	1	2	3
VIRTON	14	19	17	19	33	35	34	25	26	15	18	25
PROV. NAMEN	326	372	420	571	819	979	952	774	651	528	421	447
ARR. DINANT	52	48	61	59	107	165	158	105	71	88	71	69
ANHEE	2	1	2	5	6	7	15	6	6	5	6	5
BEAURAING	2	5	6	1	13	15	12	6	6	10	8	9
BIEVRE	-	1	3	-	5	5	7	2	3	2	2	1
CINEY	7	2	6	5	9	24	13	13	6	6	1	12
DINANT	4	7	2	13	17	31	21	14	11	22	8	4
GEDINNE	-	2	1	-	5	8	7	3	4	1	2	-
HAMOIS	2	-	4	5	2	2	5	5	3	3	1	1
HASTIERE	3	1	8	7	7	11	10	9	9	9	18	7
HAVELANGE	-	1	-	-	3	5	6	2	1	3	-	2
HOUYET	2	3	2	2	2	10	13	5	2	2	1	5
ONHAYE	2	2	2	-	1	3	3	3	2	3	2	1
ROCHEFORT	7	10	5	7	12	13	14	13	10	4	6	4
SOMME-LEUZE	5	3	2	-	1	4	4	4	3	3	3	4
VRESSE-SUR-SEMOIS	5	2	2	4	10	9	12	12	3	6	5	6
YVOIR	11	8	16	10	14	18	16	8	2	9	8	8
ARR. NAMEN	255	297	319	453	635	723	699	588	494	357	307	329
ANDENNE	34	38	41	47	39	54	59	48	35	34	43	38
ASSESE	1	-	-	-	1	4	6	3	1	2	2	1
EGHEZEE	4	2	4	3	13	11	5	13	5	8	5	7
FERNELMONT	1	-	1	4	3	4	4	5	3	3	2	-
FLOREFFE	1	1	-	2	6	12	10	3	7	-	7	4
FOSSES-LA-VILLE	1	-	-	4	8	5	14	10	6	9	2	5
GEMBOUX	15	20	10	19	81	56	51	41	28	19	11	15

N.I.S.		TABEL 00.04 B V										BLZ. 10.- FOL. 2.-		ALLE ADMINISTRATIEVE EENHEDEN
BEVOLKING OP 1-1-1996		VREEMDE BEVOLKING NAAR GESLACHT, LEEFTIJDGROEPEN EN LEEFTIJDKlassen										- VROUWELIJKE BEVOLKING -		
LEEFTIJDGROEP								LEEFTIJDKlasse			ALGEMEEN	WOONPLAATS		
60-64 JAAR	65-69 JAAR	70-74 JAAR	75-79 JAAR	80-84 JAAR	85-89 JAAR	90-94 JAAR	95 JAAR EN MEER	0-14 JAAR	15-64 JAAR	65 JAAR EN MEER	TOTAAL			
2	-	1	-	-	3	1	-	5	47	5	57	HOUFFALIZE		
1	1	1	-	-	-	-	-	6	16	2	24	SAINTE-ODE		
1	1	-	1	1	-	-	-	4	16	3	23	VAUX-SUR-SURE		
4	3	4	3	-	-	1	-	13	68	11	92	VIELSALM		
28	24	27	12	8	3	4	-	127	528	78	733	ARR. MARCHE-EN-FAMENNE		
6	8	4	3	1	-	1	-	14	98	17	129	DURBUY		
-	1	2	-	-	-	-	-	2	15	3	20	EREZEE		
1	3	2	2	2	1	-	-	5	33	10	48	HOTTON		
3	-	2	-	2	-	1	-	11	53	5	69	LA ROCHE-EN-ARDENNE		
1	3	2	-	-	-	-	-	8	26	5	39	MANHAY		
7	4	10	4	2	2	1	-	73	225	23	321	MARCHE-EN-FAMENNE		
8	1	1	2	1	-	1	-	10	45	6	61	NASSOGNE		
1	3	-	-	-	-	-	-	3	21	3	27	RENDEUX		
1	1	4	1	-	-	-	-	1	12	6	19	TENNEVILLE		
25	21	27	11	15	8	1	1	74	470	84	628	ARR. NEUFCHATEAU		
1	4	9	3	4	-	1	-	26	72	21	119	BERTRIX		
3	5	7	2	4	3	-	1	7	100	22	129	BOUILLON		
2	-	-	-	1	-	-	-	1	8	1	10	DAVERDISSE		
3	-	1	-	-	1	-	-	1	9	2	12	HERBEUMONT		
2	-	-	-	1	-	-	-	-	27	1	28	LEGLISE		
2	-	-	-	-	-	-	-	3	31	-	34	LIBIN		
1	1	3	2	-	-	-	-	20	68	6	94	LIBRAMONT-CHEVIGNY		
-	5	3	-	-	-	-	-	5	51	8	64	NEUFCHATEAU		
4	1	2	3	-	2	-	-	2	36	8	46	PALISEUL		
3	-	-	1	2	2	-	-	3	36	5	44	SAINT-HUBERT		
3	1	1	-	-	-	-	-	4	12	2	18	TELLIN		
1	4	1	-	3	-	-	-	2	20	8	30	WELLIN		
44	50	48	27	24	13	7	1	128	751	170	1.049	ARR. VIRTON		
3	5	3	1	3	1	-	-	7	43	13	63	CHINY		
1	1	1	-	1	1	-	-	9	34	4	47	ETALLE		
12	8	5	9	3	2	1	-	17	98	28	143	FLORENVILLE		
2	4	4	3	1	1	-	-	10	71	13	94	HABAY		
-	2	3	1	-	-	1	-	3	37	7	47	MEIX-DEVANT-VIRTON		
8	5	8	2	4	-	-	-	18	115	19	152	MUSSON		
5	6	2	3	1	2	1	-	5	48	15	68	ROUVROY		
1	3	2	2	3	1	1	-	7	33	12	52	SAINT-LEGER		
3	-	3	1	2	-	-	-	2	33	6	41	TINTIGNY		
9	16	17	5	6	5	3	1	50	239	53	342	VIRTON		
485	448	414	177	164	94	26	7	1.118	6.627	1.330	9.075	PROV. NAMEN		
68	58	71	31	30	23	6	3	161	961	222	1.344	ARR. DINANT		
6	6	6	3	5	2	-	-	5	67	22	94	ANHEE		
6	9	6	3	4	1	-	-	13	86	23	122	BEAURAING		
2	1	4	-	-	1	-	-	4	29	6	39	BIEVRE		
9	5	7	6	3	7	1	2	15	98	31	144	CINEY		
12	7	11	5	2	2	-	-	13	153	27	193	DINANT		
2	5	5	1	1	1	-	-	3	32	13	48	GEDINNE		
5	-	1	-	2	-	-	-	6	32	3	41	HAMOIS		
7	5	7	4	4	4	1	-	12	94	25	131	HASTIERE		
-	-	-	1	1	-	1	-	1	22	3	26	HAVELANGE		
1	4	3	-	1	1	-	1	7	43	10	60	HOUYET		
-	-	1	2	-	-	-	-	6	18	3	27	ONHAYE		
5	7	9	1	2	1	3	-	22	88	23	133	ROCHEFORT		
1	1	3	2	1	-	-	-	10	27	7	44	SOMME-LEUZE		
2	-	2	2	-	1	-	-	9	69	5	83	VRESSE-SUR-SEMOIS		
10	8	6	1	4	2	-	-	35	103	21	159	YVOIR		
356	335	282	125	100	58	16	3	871	4.941	919	6.731	ARR. NAMEN		
34	39	38	19	16	8	-	-	113	431	120	664	ANDENNE		
2	2	-	-	1	-	-	-	1	22	3	26	ASSESE		
7	2	2	3	3	2	1	-	10	77	13	100	EGHEZEE		
2	4	1	2	1	-	-	-	2	30	8	40	FERNELMONT		
10	8	6	3	2	-	-	-	2	61	19	82	FLOREFFE		
4	11	7	3	-	-	-	1	1	67	22	90	FOSES-LA-VILLE		
17	12	13	7	2	2	-	1	45	338	37	420	GEMBOLOUX		

WOONPLAATS	LEEFTIJDGROEP											
	0-4 JAAR	5-9 JAAR	10-14 JAAR	15-19 JAAR	20-24 JAAR	25-29 JAAR	30-34 JAAR	35-39 JAAR	40-44 JAAR	45-49 JAAR	50-54 JAAR	55-59 JAAR
GESVES	-	2	-	1	1	4	8	6	3	1	2	2
JEMEPE-SUR-SAMBRE	1	9	11	14	17	27	40	26	29	21	18	16
LA BRUYERE	-	1	1	4	1	2	6	8	6	1	-	2
METTET	-	-	-	4	5	11	14	13	6	4	8	11
NAMEN	172	179	187	252	357	386	316	254	210	147	112	130
OHEY	1	1	-	-	2	7	3	3	3	2	2	3
PROFONDEVILLE	1	1	5	4	7	10	7	12	9	8	12	5
SAMBREVILLE	21	33	56	83	84	117	141	126	127	91	76	84
SOMBREFFE	2	10	3	12	10	13	15	17	16	7	5	6
ARR. PHILIPPEVILLE	19	27	40	59	77	91	95	81	86	83	43	49
CERFONTAINE	1	-	-	1	2	1	4	3	3	2	1	4
COUVIN	4	4	9	7	29	24	28	12	18	21	9	16
DOISCHE	-	6	2	1	3	9	3	4	3	2	4	2
FLORENNES	5	3	2	7	8	14	8	15	13	6	5	1
PHILIPPEVILLE	5	3	4	5	7	11	15	11	8	13	3	7
VIROINVAL	1	6	9	9	9	8	11	7	18	12	7	7
WALCOURT	3	5	14	29	19	24	26	29	23	27	14	12

TABEL 00.04 B V

BLZ. 11.- FOL. 1.-

N.I.S.

BEVOLKING
OP 1-1-1996VREEMDE BEVOLKING NAAR GESLACHT, LEEFTIJDGROEPEN
EN LEEFTIJDKlassen
- VROUWELIJKE BEVOLKING -ALLE ADMINISTRATIEVE
EENHEDEN

N.I.S.		TABEL 00.04 B V									BLZ. 11.- FOL. 2.-		ALLE ADMINISTRATIEVE EENHEDEN	
BEVOLKING OP 1-1-1996		VREEMDE BEVOLKING NAAR GESLACHT, LEEFTIJDGROEPEN EN LEEFTIJDKlassen - VROUWELIJKE BEVOLKING -												
LEEFTIJDGROEP								LEEFTIJDKlasse			ALGE- MEEN	WOONPLAATS		
60-64 JAAR	65-69 JAAR	70-74 JAAR	75-79 JAAR	80-84 JAAR	85-89 JAAR	90-94 JAAR	95 JAAR EN MEER	0-14 JAAR	15-64 JAAR	65 JAAR EN MEER	TOTAAL			
1	1	1	-	1	-	-	-	2	29	3	34	GESVES		
19	14	12	10	4	1	1	-	21	227	42	290	JEMEPPE-SUR-SAMBRE		
4	-	4	-	-	1	1	-	2	34	6	42	LA BRUYERE		
12	11	8	4	5	4	-	1	-	88	33	121	METTET		
99	105	88	39	31	28	10	-	538	2.263	301	3.102	NAMEN		
-	3	3	-	2	-	1	-	2	25	9	36	OHEY		
9	3	11	1	1	3	1	-	7	83	20	110	PROFONDEVILLE		
131	114	81	32	29	7	1	-	110	1.060	264	1.434	SAMBREVILLE		
5	6	7	2	2	2	-	-	15	106	19	140	SOMBREFFE		
61	55	61	21	34	13	4	1	86	725	189	1.000	ARR. PHILIPPEVILLE		
2	1	-	4	1	-	-	-	1	23	6	30	CERFONTAINE		
19	17	15	8	6	5	3	-	17	183	54	254	COUVIN		
1	1	1	-	2	1	-	-	8	32	5	45	DOISCHE		
4	10	5	3	4	1	-	-	10	81	23	114	FLORENNES		
9	7	10	1	9	4	1	1	12	89	33	134	PHILIPPEVILLE		
7	5	8	3	2	-	-	-	16	95	18	129	VIROINVAL		
19	14	22	2	10	2	-	-	22	222	50	294	WALCOURT		

N.I.S. BEVOLKING OP 1-1-1996	TABEL OO.04 B T										BLZ. 1.- FOL. 1.-	
	VREEMDE BEVOLKING NAAR GESLACHT, LEEFTIJDGROEPEN EN LEEFTIJDKlassen - TOTALE BEVOLKING -											ARRONDISSEMENTEN
WOONPLAATS	LEEFTIJDGROEP											
	0-4 JAAR	5-9 JAAR	10-14 JAAR	15-19 JAAR	20-24 JAAR	25-29 JAAR	30-34 JAAR	35-39 JAAR	40-44 JAAR	45-49 JAAR	50-54 JAAR	55-59 JAAR
HET RIJK	50.979	53.019	51.986	60.352	70.874	92.651	97.933	87.082	72.928	63.381	47.350	44.913
BRUSSELS HOOFDSTEDELIJK GEW.	19.512	19.110	18.001	20.501	23.462	31.979	32.671	26.496	21.354	17.483	13.558	12.700
VLAAMS GEWEST	19.401	19.185	18.140	20.103	21.964	28.860	29.985	26.255	21.092	19.129	15.133	13.549
WAALS GEWEST	12.066	14.724	15.845	19.748	25.448	31.812	35.277	34.331	30.482	26.769	18.659	18.664
WAARVAN DUITSTALIGE GEMEENS.	605	710	606	521	525	978	1.185	1.220	1.031	865	813	635
PROV. ANTWERPEN	8.355	8.070	7.535	7.594	7.772	10.554	10.739	8.934	6.951	6.430	5.639	4.935
ARR. ANTWERPEN	6.534	6.201	5.812	5.863	6.033	7.948	8.087	6.716	5.227	4.729	4.106	3.574
ARR. MECHELEN	1.165	1.221	1.097	1.030	850	1.114	1.050	892	628	498	387	357
ARR. TURNHOUT	656	648	626	701	889	1.492	1.602	1.326	1.096	1.203	1.146	1.004
VLAAMS BRABANT	3.242	3.502	3.520	3.564	4.308	4.963	5.973	5.627	4.846	4.433	3.206	2.503
ARR. HALLE-VILVOORDE	2.084	2.391	2.492	2.505	2.415	2.868	3.666	3.815	3.435	3.091	2.234	1.784
ARR. LEUVEN	1.158	1.111	1.028	1.059	1.893	2.095	2.307	1.812	1.411	1.342	972	719
LIMBURG	3.365	3.531	3.409	4.813	5.070	6.786	6.889	6.495	5.083	4.497	3.487	3.803
ARR. HASSELT	1.639	1.762	1.764	2.612	2.486	3.275	3.231	3.138	2.287	1.949	1.307	1.715
ARR. MAASEIK	879	922	847	1.121	1.203	1.800	1.780	1.678	1.443	1.361	1.208	1.138
ARR. TONGEREN	847	847	798	1.080	1.381	1.711	1.878	1.679	1.353	1.187	972	950
PROV. OOST-VLAANDEREN	3.463	3.215	2.921	3.293	3.485	4.467	4.432	3.543	2.647	2.228	1.773	1.488
ARR. AALST	245	201	202	185	234	386	451	336	227	183	135	126
ARR. DENDERMONDE	351	305	247	322	306	341	355	303	250	169	126	107
ARR. EEKLO	60	57	71	57	120	208	194	166	141	160	146	106
ARR. GENT	1.753	1.609	1.357	1.637	1.938	2.394	2.342	1.793	1.263	1.090	858	680
ARR. OUDENAARDE	210	224	200	198	144	195	220	235	180	140	103	87
ARR. SINT-NIKLAAS	844	819	844	894	743	943	870	710	586	486	405	382
PROV. WEST-VLAANDEREN	976	867	755	839	1.329	2.090	1.952	1.656	1.565	1.541	1.028	820
ARR. BRUGGE	145	143	143	153	376	561	493	378	314	305	283	228
ARR. DIKSMUIDE	9	18	9	14	19	32	20	20	28	22	15	7
ARR. IEPER	80	59	56	79	101	170	170	178	201	245	113	93
ARR. KORTRIJK	426	362	309	315	403	667	612	547	514	457	291	189
ARR. OOSTENDE	118	95	84	98	170	279	270	241	237	229	138	148
ARR. ROESELARE	47	53	54	46	89	131	134	102	92	91	59	45
ARR. TIELT	92	87	66	84	56	86	96	72	56	50	33	21
ARR. VEURNE	59	50	34	50	115	164	157	118	123	142	96	89
WAALS BRABANT	1.588	1.867	1.828	1.986	2.220	2.539	3.071	3.096	2.800	2.655	1.847	1.371
ARR. NIJVEL	1.588	1.867	1.828	1.986	2.220	2.539	3.071	3.096	2.800	2.655	1.847	1.371
HENEGOUWEN	4.807	6.378	7.244	9.449	12.459	15.098	16.485	16.367	15.010	13.236	8.820	8.926
ARR. AAT	111	156	182	234	260	354	424	380	376	338	203	172
ARR. CHARLEROI	1.918	2.575	3.087	4.266	5.262	6.260	6.852	6.893	6.088	5.275	3.560	3.909
ARR. BERGEN	1.330	1.609	1.692	2.011	2.683	3.304	3.634	3.621	3.228	2.695	1.743	1.741
ARR. MOESKROEN	409	475	517	542	745	860	844	793	982	995	599	506
ARR. ZINNIK	578	883	973	1.272	1.824	2.206	2.429	2.446	2.124	1.832	1.312	1.330
ARR. THUIN	176	306	366	616	933	1.170	1.338	1.339	1.332	1.175	837	857
ARR. DOORNIK	285	374	427	508	752	944	964	895	880	926	566	411
PROV. LUIK	4.535	5.251	5.422	6.701	8.336	10.783	12.223	11.841	10.056	8.436	6.331	6.823
ARR. HOEI	127	116	133	153	257	343	437	431	367	337	229	240
ARR. LUIK	3.037	3.614	3.872	5.086	6.492	7.951	8.864	8.636	7.403	6.227	4.524	5.164
ARR. VERVIERS	1.344	1.490	1.362	1.396	1.483	2.312	2.737	2.578	2.110	1.710	1.493	1.331
ARR. BORGWORM	27	31	55	66	104	177	185	196	176	162	85	88
LUXEMBURG	471	480	513	503	798	1.312	1.277	1.016	900	923	618	556
ARR. AARLEN	196	184	211	197	323	605	560	459	428	401	246	240
ARR. BASTENAKEN	57	65	67	68	91	134	135	93	85	79	59	42
ARR. MARCHE-EN-FAMENNE	77	93	95	83	116	131	173	148	90	106	91	85
ARR. NEUFCHATEAU	59	55	43	53	116	194	143	114	93	115	74	46
ARR. VIRTON	82	83	97	102	152	248	266	202	204	222	148	143
PROV. NAMEN	665	748	838	1.109	1.635	2.080	2.221	2.011	1.716	1.519	1.043	988
ARR. DINANT	97	104	113	119	177	320	338	268	212	234	193	150
ARR. NAMEN	530	590	655	862	1.316	1.596	1.703	1.527	1.270	1.044	726	723
ARR. PHILIPPEVILLE	38	54	70	128	142	164	180	216	234	241	124	115

N.I.S.		TABEL OO.04 B T										BLZ. 1.- FOL. 2.-		ARRONDISSEMENTEN
BEVOLKING OP 1-1-1996		VREEMDE BEVOLKING NAAR GESLACHT, LEEFTIJDGROEPEN EN LEEFTIJDKlassen - TOTALE BEVOLKING -												
LEEFTIJDGROEP								LEEFTIJDKlasse			ALGE- MEEN	WOONPLAATS		
60-64 JAAR	65-69 JAAR	70-74 JAAR	75-79 JAAR	80-84 JAAR	85-89 JAAR	90-94 JAAR	95 JAAR EN MEER	0-14 JAAR	15-64 JAAR	65 JAAR EN MEER	TOTAAL			
37.580	31.351	23.732	11.012	7.443	3.606	1.283	314	155.984	675.044	78.741	909.769	HET RIJK		
9.527	6.716	4.152	2.113	1.376	803	306	96	56.623	209.731	15.562	281.916	BRUSSELS HOOFDSTEDELIJK GEW.		
10.498	7.949	5.925	3.036	1.911	917	314	83	56.726	206.568	20.135	283.429	VLAAMS GEWEST		
17.555	16.686	13.655	5.863	4.156	1.886	663	135	42.635	258.745	43.044	344.424	WAALS GEWEST		
512	344	289	129	106	48	20	3	1.921	8.285	939	11.145	WAARVAN DUITSTALIGE GEMEENS.		
3.882	2.830	2.028	1.148	725	376	131	31	23.960	73.430	7.269	104.659	PROV. ANTWERPEN		
2.658	1.955	1.443	817	545	292	109	26	18.547	54.941	5.187	78.675	ARR. ANTWERPEN		
262	176	124	72	45	22	6	4	3.483	7.068	449	11.000	ARR. MECHELEN		
962	699	461	259	135	62	16	1	1.930	11.421	1.633	14.984	ARR. TURNHOUT		
1.661	1.204	854	422	223	131	39	11	10.264	41.084	2.884	54.232	VLAAMS BRABANT		
1.198	901	643	290	151	90	31	6	6.967	27.011	2.112	36.090	ARR. HALLE-VILVOORDE		
463	303	211	132	72	41	8	5	3.297	14.073	772	18.142	ARR. LEUVEN		
3.279	2.552	1.797	809	478	174	57	12	10.305	50.202	5.879	66.386	LIMBURG		
1.499	1.115	773	326	204	73	19	3	5.165	23.499	2.513	31.177	ARR. HASSELT		
947	730	584	296	148	52	22	4	2.648	13.679	1.836	18.163	ARR. MAASEIK		
833	707	440	187	126	49	16	5	2.492	13.024	1.530	17.046	ARR. TONGEREN		
1.039	744	611	309	219	99	32	14	9.599	28.395	2.028	40.022	PROV. OOST-VLAANDEREN		
102	70	58	38	19	8	3	1	648	2.365	197	3.210	ARR. AALST		
79	58	39	24	15	6	-	-	903	2.358	142	3.403	ARR. DENDERMONDE		
81	82	70	29	24	13	2	2	188	1.379	222	1.789	ARR. EEKLO		
495	309	281	146	107	50	18	10	4.719	14.490	921	20.130	ARR. GENT		
52	53	35	12	16	5	3	-	634	1.554	124	2.312	ARR. OUDENAARDE		
230	172	128	60	38	17	6	1	2.507	6.249	422	9.178	ARR. SINT-NIKLAAS		
637	619	635	348	266	137	55	15	2.598	13.457	2.075	18.130	PROV. WEST-VLAANDEREN		
171	176	192	108	74	38	19	4	431	3.262	611	4.304	ARR. BRUGGE		
10	8	5	6	6	2	-	-	36	187	27	250	ARR. DIKSMUIDE		
88	75	56	37	39	20	6	3	195	1.438	236	1.869	ARR. IEPER		
161	134	156	74	56	41	11	-	1.097	4.156	472	5.725	ARR. KORTRIJK		
110	113	132	63	59	21	11	4	297	1.920	403	2.620	ARR. OOSTENDE		
19	19	28	17	6	3	3	-	154	808	76	1.038	ARR. ROESELARE		
20	11	12	6	4	2	2	1	245	574	38	857	ARR. TIELT		
58	83	54	37	22	10	3	3	143	1.112	212	1.467	ARR. VEURNE		
979	769	617	304	205	93	45	7	5.283	22.564	2.040	29.887	WAALS BRABANT		
979	769	617	304	205	93	45	7	5.283	22.564	2.040	29.887	ARR. NIJVEL		
8.523	8.516	7.033	2.993	2.108	948	337	70	18.429	124.373	22.005	164.807	HENEGOUWEN		
161	160	154	63	49	21	11	1	449	2.902	459	3.810	ARR. AAT		
3.700	3.728	2.988	1.270	826	314	113	19	7.580	52.065	9.258	68.903	ARR. CHARLEROI		
1.750	1.830	1.504	599	408	162	49	10	4.631	26.410	4.562	35.603	ARR. BERGEN		
484	420	374	207	161	112	37	12	1.401	7.350	1.323	10.074	ARR. MOESKROEN		
1.150	1.096	912	365	259	101	35	10	2.434	17.925	2.778	23.137	ARR. ZINNIK		
871	853	724	311	218	110	30	8	848	10.468	2.254	13.570	ARR. THUIN		
407	429	377	178	187	128	62	10	1.086	7.253	1.371	9.710	ARR. DOORNIK		
6.649	6.031	4.848	2.064	1.445	654	210	42	15.208	88.179	15.294	118.681	PROV. LUIK		
216	250	194	87	63	32	13	3	376	3.010	642	4.028	ARR. HOEI		
5.169	4.821	3.917	1.639	1.140	497	151	31	10.523	65.516	12.196	88.235	ARR. LUIK		
1.180	870	667	300	214	108	42	7	4.196	18.330	2.208	24.734	ARR. VERVIERS		
84	90	70	38	28	17	4	1	113	1.323	248	1.684	ARR. BORGWORM		
426	387	311	155	143	70	32	8	1.464	8.329	1.106	10.899	LUXEMBURG		
184	170	118	62	65	28	15	4	591	3.643	462	4.696	ARR. AARLEN		
34	23	23	11	6	9	3	-	189	820	75	1.084	ARR. BASTENAKEN		
63	55	47	21	11	6	4	2	265	1.086	146	1.497	ARR. MARCHE-EN-FAMENNE		
44	46	39	19	20	9	2	1	157	992	136	1.285	ARR. NEUFCHATEAU		
101	93	84	42	41	18	8	1	262	1.788	287	2.337	ARR. VIRTON		
978	983	846	347	255	121	39	8	2.251	15.300	2.599	20.150	PROV. NAMEN		
161	128	135	63	51	28	9	3	314	2.172	417	2.903	ARR. DINANT		
706	738	579	242	157	73	25	3	1.775	11.473	1.817	15.065	ARR. NAMEN		
111	117	132	42	47	20	5	2	162	1.655	365	2.182	ARR. PHILIPPEVILLE		

WOONPLAATS	LEEFTIJDGROEP											
	0-4 JAAR	5-9 JAAR	10-14 JAAR	15-19 JAAR	20-24 JAAR	25-29 JAAR	30-34 JAAR	35-39 JAAR	40-44 JAAR	45-49 JAAR	50-54 JAAR	55-59 JAAR
HET RIJK	50.979	53.019	51.986	60.352	70.874	92.651	97.933	87.082	72.928	63.381	47.350	44.913
BRUSSELS HOOFDST. GEW.	19.512	19.110	18.001	20.501	23.462	31.979	32.671	26.496	21.354	17.483	13.558	12.700
ARR. BRUSSEL-HOOFDSTAD	19.512	19.110	18.001	20.501	23.462	31.979	32.671	26.496	21.354	17.483	13.558	12.700
ANDERLECHT	1.603	1.616	1.609	1.893	2.055	2.519	2.467	2.042	1.633	1.302	1.009	1.132
OUDEGEM	318	327	267	262	304	513	641	610	508	420	265	176
SINT-AGATHA-BERCHEM	147	125	119	132	158	251	287	236	182	151	89	78
BRUSSEL	3.518	3.331	3.134	3.442	3.758	5.265	5.459	4.274	3.393	2.837	2.273	2.241
ETTERBEEK	712	620	548	586	895	1.559	1.600	1.164	867	752	539	448
EVERE	359	392	360	319	337	504	580	484	392	291	201	166
VORST	928	933	950	976	1.113	1.495	1.511	1.212	1.061	809	641	678
GANSHOREN	116	104	119	116	169	250	288	256	201	155	85	80
ELSENE	1.147	1.078	990	1.100	2.402	4.113	4.120	2.928	2.138	1.660	1.188	1.018
JETTE	444	393	352	390	450	685	792	663	460	339	222	221
KOEKELBERG	384	330	296	326	380	522	473	406	317	243	190	185
SINT-JANS-MOLENBEEK	2.442	2.383	2.175	2.486	2.126	2.413	2.502	2.100	1.654	1.279	1.005	1.066
SINT-GILLIS	1.275	1.195	1.201	1.469	2.008	2.626	2.316	1.776	1.353	1.113	978	1.067
SINT-JOOST-TEN-NODE	1.109	1.006	847	1.087	1.038	1.465	1.326	991	802	556	473	440
SCHAARBEEK	2.848	2.939	2.823	3.578	3.363	4.236	3.988	3.250	2.730	2.148	1.824	1.747
UKKEL	816	1.018	1.097	1.085	1.250	1.493	1.696	1.662	1.509	1.448	1.100	881
WATERMAAL-BOSVOORDE	214	235	181	163	229	314	458	417	331	258	223	126
SINT-LAMBRECHTS-WOLUWE	567	546	460	556	793	1.030	1.224	1.103	949	888	610	433
SINT-PIETERS-WOLUWE	565	539	473	535	634	726	943	922	874	834	643	517
VLAAMS GEWEST	19.401	19.185	18.140	20.103	21.964	28.860	29.985	26.255	21.092	19.129	15.133	13.549
PROV. ANTWERPEN	8.355	8.070	7.535	7.594	7.772	10.554	10.739	8.934	6.951	6.430	5.639	4.935
ARR. ANTWERPEN	6.534	6.201	5.812	5.863	6.033	7.948	8.087	6.716	5.227	4.729	4.106	3.574
AARTSELAAR	12	11	7	12	15	30	31	34	16	27	14	7
ANTWERPEN	5.662	5.277	4.878	4.879	4.928	6.301	6.161	5.041	3.740	3.135	2.588	2.322
BOECHOUT	6	2	2	7	10	20	26	15	16	10	11	11
BOOM	98	78	64	74	89	88	93	77	48	41	30	40
BORSBEEK	25	20	12	10	27	34	37	33	21	23	14	9
BRASSCHAAT	82	122	147	142	130	208	190	205	211	255	249	173
BRECHT	34	35	23	19	26	74	96	61	61	43	51	51
EDEGEM	34	37	26	37	39	65	76	77	57	48	24	25
ESSEN	76	57	88	75	128	207	223	141	145	189	192	136
HEMIKSEM	16	20	13	24	23	17	29	23	13	14	12	3
HOVE	10	10	5	8	5	17	13	20	12	8	6	4
KALMTHOUT	53	58	53	76	66	112	128	111	121	128	147	130
KAPELLEN	55	69	77	93	90	100	152	140	143	187	176	151
KONTICH	26	43	35	41	42	43	53	50	45	29	29	25
LINT	5	8	5	7	9	11	18	10	6	14	7	4
MALLE	11	15	10	11	14	25	31	42	29	23	18	13
MORTSEL	41	43	36	46	29	81	100	77	52	49	30	32
NIEL	14	18	22	23	13	17	20	19	14	12	13	6
RANST	5	12	10	5	7	19	25	22	16	12	15	9
RUMST	36	17	19	14	23	20	46	30	30	13	10	10
SCHELLE	8	10	11	11	3	6	22	10	16	4	11	7
SCHILDE	54	52	73	76	68	68	75	87	94	128	137	110
SCHOTEN	60	63	71	65	77	90	133	120	105	124	126	105
STABROEK	17	25	27	17	33	70	50	49	50	47	38	40
WIJNEGEM	12	4	10	14	10	15	24	19	14	8	7	7
WOMMELGEM	9	13	13	11	24	29	31	28	19	14	13	17
WUUSTWEZEL	22	21	25	27	44	84	95	69	64	57	55	55
ZANDHOVEN	2	8	4	2	10	12	15	12	15	15	11	13
ZOERSEL	18	17	18	19	25	33	40	47	35	41	54	43
ZWIJNDRECHT	31	36	28	18	26	52	54	36	20	25	19	16
ARR. MECHELEN	1.165	1.221	1.097	1.030	850	1.114	1.050	892	628	498	387	357
BERLAAR	2	3	5	2	7	11	9	7	7	4	6	2
BONHEIDEN	17	10	6	6	12	16	24	23	16	17	12	8
BORNEM	41	39	31	36	43	40	44	39	18	31	16	16
DUFFEL	13	15	15	16	8	15	26	17	16	14	16	12
HEIST-OP-DEN-BERG	10	10	20	16	27	33	48	34	23	21	12	6
LIER	110	122	146	147	105	153	127	112	69	68	46	45

N.I.S.		TABEL OO.04 B T										BLZ. 1.- FOL. 2.-		ALLE ADMINISTRATIEVE EENHEDEN
BEVOLKING OP 1-1-1996		VREEMDE BEVOLKING NAAR GESLACHT, LEEFTIJDGROEPEN EN LEEFTIJDKlassen										- TOTALE BEVOLKING -		
LEEFTIJDGROEP								LEEFTIJDKlasse			ALGEMEEN	WOONPLAATS		
60-64 JAAR	65-69 JAAR	70-74 JAAR	75-79 JAAR	80-84 JAAR	85-89 JAAR	90-94 JAAR	95 JAAR EN MEER	0-14 JAAR	15-64 JAAR	65 JAAR EN MEER	TOTAAL			
37.580	31.351	23.732	11.012	7.443	3.606	1.283	314	155.984	675.044	78.741	909.769	HET RIJK		
9.527	6.716	4.152	2.113	1.376	803	306	96	56.623	209.731	15.562	281.916	BRUSSELS HOOFDST. GEW.		
9.527	6.716	4.152	2.113	1.376	803	306	96	56.623	209.731	15.562	281.916	ARR. BRUSSEL-HOOFDSTAD		
925	687	324	166	81	51	14	5	4.828	16.977	1.328	23.133	ANDERLECHT		
152	107	86	42	34	17	3	-	912	3.851	289	5.052	OUDEGEM		
73	65	46	18	12	9	2	-	391	1.637	152	2.180	SINT-AGATHA-BERCHEM		
1.690	1.166	674	320	185	119	44	9	9.983	34.632	2.517	47.132	BRUSSEL		
328	227	159	100	58	38	10	3	1.880	8.738	595	11.213	ETTERBEEK		
121	88	67	35	22	10	5	1	1.111	3.395	228	4.734	EVERE		
524	388	234	109	74	39	17	7	2.811	10.020	868	13.699	VORST		
73	80	55	39	19	21	3	-	339	1.673	217	2.229	GANSHOREN		
667	522	410	232	177	101	34	14	3.215	21.334	1.490	26.039	ELSENE		
172	159	118	44	36	35	5	3	1.189	4.394	400	5.983	JETTE		
137	124	48	29	24	16	2	2	1.010	3.179	245	4.434	KOEKELBERG		
816	512	256	148	71	38	21	7	7.000	17.447	1.053	25.500	SINT-JANS-MOLENBEEK		
920	577	286	136	72	61	18	6	3.671	15.626	1.156	20.453	SINT-GILLIS		
345	216	116	53	41	19	8	3	2.962	8.523	456	11.941	SINT-JOOST-TEN-NODE		
1.308	891	511	257	162	68	39	15	8.610	28.172	1.943	38.725	SCHAARBEEK		
546	395	349	176	123	86	42	9	2.931	12.670	1.180	16.781	UKKEL		
114	79	55	43	29	18	11	4	630	2.633	239	3.502	WATERMAAL-BOSVOORDE		
321	225	192	89	84	31	15	6	1.573	7.907	642	10.122	SINT-LAMBRECHTS-WOLUWE		
295	208	166	77	72	26	13	2	1.577	6.923	564	9.064	SINT-PIETERS-WOLUWE		
10.498	7.949	5.925	3.036	1.911	917	314	83	56.726	206.568	20.135	283.429	VLAAMS GEWEST		
3.882	2.830	2.028	1.148	725	376	131	31	23.960	73.430	7.269	104.659	PROV. ANTWERPEN		
2.658	1.955	1.443	817	545	292	109	26	18.547	54.941	5.187	78.675	ARR. ANTWERPEN		
8	6	9	5	1	1	1	-	30	194	23	247	AARTSELAAR		
1.630	1.117	814	498	326	201	71	16	15.817	40.725	3.043	59.585	ANTWERPEN		
12	2	6	3	4	-	1	-	10	153	16	179	BOECHOUT		
18	21	20	6	3	-	1	-	240	598	51	889	BOOM		
7	8	8	4	3	2	1	-	57	215	26	298	BORSBEEK		
140	117	98	46	26	15	4	2	351	1.903	308	2.562	BRASSCHAAT		
28	29	19	8	8	4	-	-	92	510	68	670	BRECHT		
18	21	15	14	8	7	2	-	97	466	67	630	EDEGEM		
102	99	57	36	23	8	1	1	221	1.538	225	1.984	ESSEN		
7	4	5	4	1	-	-	-	49	165	14	228	HEMIKSEM		
8	6	5	5	2	2	-	-	25	101	20	146	HOVE		
110	93	62	26	18	7	2	-	164	1.129	208	1.501	KALMTHOUT		
143	111	67	38	39	11	6	2	201	1.375	274	1.850	KAPellen		
25	11	17	5	1	4	1	-	104	382	39	525	KONTICH		
4	2	2	-	-	-	-	-	18	90	4	112	LINT		
18	12	8	2	3	-	1	-	36	224	26	286	MALLE		
28	26	33	16	7	4	5	2	120	524	93	737	MORTSEL		
5	6	3	3	1	-	-	-	54	142	13	209	NIEL		
10	2	1	4	-	2	-	-	27	140	9	176	RANST		
5	7	8	1	2	-	-	-	72	201	18	291	RUMST		
-	4	3	2	2	-	-	-	29	90	11	130	SHELLE		
91	67	58	22	14	5	1	-	179	934	167	1.280	SCHILDE		
85	72	47	18	19	6	4	-	194	1.030	166	1.390	SCHOTEN		
24	21	4	6	5	2	-	-	69	418	38	525	STABROEK		
14	7	11	2	2	2	-	1	26	132	25	183	WIJNEGEM		
8	3	3	2	-	-	-	-	35	194	8	237	WOMMELGEM		
45	26	25	20	13	3	2	1	68	595	90	753	WUUSTWEZEL		
13	6	4	1	2	-	2	-	14	118	15	147	ZANDHOVEN		
41	36	21	15	6	3	2	1	53	378	84	515	ZOERSEL		
11	13	10	5	6	3	1	-	95	277	38	410	ZWIJNDRECHT		
262	176	124	72	45	22	6	4	3.483	7.068	449	11.000	ARR. MECHELEN		
1	-	4	2	1	-	-	-	10	56	7	73	BERLAAR		
10	4	5	1	1	6	1	-	33	144	18	195	BONHEIDEN		
7	8	4	7	3	-	-	-	111	290	22	423	BORNEM		
11	3	6	4	3	2	-	-	43	151	18	212	DUFFEL		
5	9	7	4	3	1	1	-	40	225	25	290	HEIST-OP-DEN-BERG		
28	11	20	7	1	2	-	-	378	900	41	1.319	LIER		

WOONPLAATS	LEEFTIJDGROEP											
	0-4 JAAR	5-9 JAAR	10-14 JAAR	15-19 JAAR	20-24 JAAR	25-29 JAAR	30-34 JAAR	35-39 JAAR	40-44 JAAR	45-49 JAAR	50-54 JAAR	55-59 JAAR
MECHELEN	794	831	671	598	484	614	556	462	330	244	185	204
NIJLEN	2	8	4	7	15	24	21	25	13	8	10	7
PUTTE	9	7	11	10	5	20	12	15	11	10	6	4
PUURS	15	10	11	8	9	18	28	18	11	11	7	5
SINT-AMANDS	27	27	25	18	20	30	25	22	11	11	11	5
SINT-KATELIJNE-WAVER	19	17	17	22	14	25	23	21	24	15	8	4
WILLEBROEK	106	122	135	144	101	115	107	97	79	44	52	39
ARR. TURNHOUT	656	648	626	701	889	1.492	1.602	1.326	1.096	1.203	1.146	1.004
ARENDONK	41	33	27	27	37	60	73	56	52	55	37	33
BAARLE-HERTOG	23	16	32	25	61	68	79	61	49	76	63	51
BALEN	17	21	19	14	16	38	44	26	27	15	21	21
BEERSE	18	20	25	22	20	25	51	32	36	29	34	31
DESSEL	9	7	9	15	9	23	12	16	6	21	11	17
GEEL	35	35	45	39	43	96	69	48	59	42	43	39
GROBBENDONK	4	1	5	4	8	15	24	19	17	11	8	13
HERENTALS	20	13	13	16	36	62	65	51	28	29	32	21
HERENTHOUT	-	2	-	1	3	6	12	7	3	10	2	3
HERSELT	6	7	5	4	16	17	15	9	9	8	7	1
HOOGSTRATEN	87	70	63	82	102	183	225	217	162	197	238	177
HULSHOUT	1	3	-	2	5	8	6	8	3	3	3	3
KASTERLEE	21	27	19	22	15	27	38	34	42	33	35	33
LAAKDAL	9	12	11	8	6	19	18	28	10	16	8	11
LILLE	10	11	11	19	12	19	28	22	19	28	12	12
MEERHOUT	7	6	2	7	6	12	23	12	8	10	5	2
MERKSPLAS	6	10	9	6	15	15	33	36	26	17	14	14
MOL	73	82	64	93	95	148	146	135	91	113	83	73
OLEN	5	9	12	6	7	13	21	17	7	14	6	3
OUD-TURNHOUT	37	22	32	41	54	64	67	48	48	86	111	98
RAVELS	92	101	84	81	89	183	218	191	171	169	177	158
RETIE	11	6	13	15	13	31	34	15	19	22	38	28
RIJKEVORSEL	4	8	8	3	11	25	24	28	23	18	19	10
TURNHOUT	96	101	101	119	166	273	210	149	140	131	95	109
VORSELAAR	1	1	1	2	4	5	10	9	6	5	5	2
VOSSelaar	11	12	7	16	19	33	24	23	17	28	23	33
WESTERLO	12	12	9	12	21	24	33	29	18	17	16	8
VLAAMS BRABANT	3.242	3.502	3.520	3.564	4.308	4.963	5.973	5.627	4.846	4.433	3.206	2.503
ARR. HALLE-VILVOORDE	2.084	2.391	2.492	2.505	2.415	2.868	3.666	3.815	3.435	3.091	2.234	1.784
AFFLIGEM	4	10	16	7	7	6	13	16	16	10	8	8
ASSE	72	46	49	53	61	122	146	116	95	81	41	31
BEERSEL	62	79	101	96	66	81	140	157	152	118	73	63
BEVER	-	-	-	2	2	1	4	2	5	4	1	1
DILBEEK	50	63	56	82	80	126	167	167	138	116	60	58
DROGENBOS	17	23	30	24	35	46	44	50	51	28	19	22
GALMAARDEN	3	1	4	5	2	10	10	9	10	3	3	6
GOOIK	1	2	3	1	5	8	7	7	7	4	2	1
GRIMBERGEN	102	88	78	94	118	203	229	203	151	139	85	80
HALLE	70	78	90	90	98	140	146	123	87	65	54	56
HERNE	4	3	6	6	6	10	7	8	14	9	5	2
HOEILAART	89	96	98	87	68	93	125	126	144	130	99	77
KAMPENHOUT	9	17	11	11	8	30	28	34	28	23	10	11
KAPELLE-OP-DEN-BOS	4	2	3	-	6	13	15	9	7	4	8	3
KRAAINEM	189	204	207	214	182	166	233	271	301	283	254	169
LENNIK	1	2	2	4	7	7	12	8	15	9	11	4
LIEDEKERKE	6	14	5	-	5	9	20	9	7	7	2	4
LINKEBEEK	17	21	25	35	29	22	48	35	37	40	30	22
LONDERZEEL	16	15	8	11	15	26	26	28	11	12	8	6
MACHELEN	43	61	48	50	56	87	87	84	59	48	41	29
MEISE	30	24	29	30	31	47	73	77	59	52	27	28
MERCHTEM	6	9	6	8	15	25	15	15	16	17	18	4
OPWIJK	10	10	6	7	7	12	21	13	6	-	2	1
OVERIJSE	326	381	419	347	307	260	347	486	456	499	369	309
PEPINGEN	2	3	4	2	3	9	7	5	7	1	3	-
ROOSDAAL	1	9	-	2	6	11	9	10	7	10	5	2
SINT-GENESIUS-RODE	178	227	251	244	208	188	237	313	283	277	205	132
SINT-PIETERS-LEEUV	82	104	103	116	154	190	272	230	167	147	84	74
STEENOKKERZEEL	14	23	18	21	19	21	31	55	35	26	22	10

N.I.S.		TABEL 00.04 B T							BLZ. 2.- FOL. 2.-			ALLE ADMINISTRATIEVE EENHEDEN		
BEVOLKING OP 1-1-1996		VREEMDE BEVOLKING NAAR GESLACHT, LEEFTIJDGROEPEN EN LEEFTIJDKlassen											- TOTALE BEVOLKING -	
LEEFTIJDGROEP								LEEFTIJDKlasse			ALGEMEEN	WOONPLAATS		
60-64 JAAR	65-69 JAAR	70-74 JAAR	75-79 JAAR	80-84 JAAR	85-89 JAAR	90-94 JAAR	95 JAAR EN MEER	0-14 JAAR	15-64 JAAR	65 JAAR EN MEER	TOTAAL			
140	97	62	33	25	8	3	3	2.296	3.817	231	6.344	MECHELEN		
5	-	3	3	1	-	-	-	14	135	7	156	NIJLEN		
4	6	-	-	-	-	-	-	27	97	6	130	PUTTE		
8	7	-	-	1	-	-	-	36	123	8	167	PUURS		
5	7	3	2	-	-	-	-	79	158	12	249	SINT-AMANDS		
10	9	4	3	1	1	-	-	53	166	18	237	SINT-KATELIJNE-WAVER		
28	15	6	6	5	2	1	1	363	806	36	1.205	WILLEBROEK		
962	699	461	259	135	62	16	1	1.930	11.421	1.633	14.984	ARR. TURNHOUT		
27	27	9	7	3	1	-	-	101	457	47	605	ARENDONK		
40	29	33	15	14	6	3	-	71	573	100	744	BAARLE-HERTOG		
13	8	5	1	-	-	-	-	57	235	14	306	BALEN		
32	10	9	3	-	-	-	-	63	312	22	397	BEERSE		
12	10	2	2	1	-	-	-	25	142	15	182	DESSEL		
39	29	24	8	6	6	1	1	115	517	75	707	GEEL		
11	10	5	2	-	-	-	-	10	130	17	157	GROBBENDONK		
15	12	16	8	8	5	-	-	46	355	49	450	HERENTALS		
1	-	-	-	-	-	-	-	2	48	-	50	HERENTHOUT		
6	4	4	-	3	1	-	-	18	92	12	122	HERSELT		
141	130	67	48	27	13	3	-	220	1.724	288	2.232	HOOGSTRATEN		
1	1	1	1	-	-	-	-	4	42	3	49	HULSHOUT		
22	13	9	9	2	-	1	-	67	301	34	402	KASTERLEE		
6	3	3	-	1	1	-	-	32	130	8	170	LAAKDAL		
11	9	4	2	1	4	-	-	32	182	20	234	LILLE		
4	2	-	1	1	-	-	-	15	89	4	108	MEERHOUT		
12	14	4	5	3	2	-	-	25	188	28	241	MERKSPLAS		
81	46	27	11	1	3	1	-	219	1.058	89	1.366	MOL		
5	4	1	1	-	-	-	-	26	99	6	131	OLEN		
132	68	29	23	8	3	2	-	91	749	133	973	OUD-TURNHOUT		
159	123	90	46	26	8	2	-	277	1.596	295	2.168	RAVELS		
16	13	7	-	-	-	-	-	30	231	20	281	RETIE		
13	12	4	5	-	1	-	-	20	174	22	216	RIJKEVORSEL		
134	103	76	47	22	7	2	-	298	1.526	257	2.081	TURNHOUT		
4	1	2	-	-	-	-	-	3	52	3	58	VORSELAAR		
19	13	25	8	5	-	1	-	30	235	52	317	VOSSELAAR		
6	5	5	6	3	1	-	-	33	184	20	237	WESTERLO		
1.661	1.204	854	422	223	131	39	11	10.264	41.084	2.884	54.232	VLAAMS BRABANT		
1.198	901	643	290	151	90	31	6	6.967	27.011	2.112	36.090	ARR. HALLE-VILVOORDE		
4	-	2	3	4	-	1	-	30	95	10	135	AFFLIGEM		
20	21	19	6	4	6	-	-	167	766	56	989	ASSE		
42	34	25	14	5	5	1	1	242	988	85	1.315	BEERSEL		
-	1	2	-	-	-	-	-	-	22	3	25	BEVER		
39	47	55	18	8	7	4	-	169	1.033	139	1.341	DILBEEK		
23	16	9	4	-	2	1	2	70	342	34	446	DROGENBOS		
3	2	2	1	-	-	-	-	8	61	5	74	GALMAARDEN		
5	1	2	-	-	-	-	-	6	47	3	56	GOOIK		
59	52	42	22	13	5	5	-	268	1.361	139	1.768	GRIMBERGEN		
26	28	28	10	9	1	-	1	238	885	77	1.200	HALLE		
1	1	5	-	-	1	-	-	13	68	7	88	HERNE		
39	30	19	5	4	1	-	-	283	988	59	1.330	HOEILAART		
11	7	3	-	-	1	-	-	37	194	11	242	KAMPENHOUT		
4	2	5	-	1	2	-	-	9	69	10	88	KAPELLE-OP-DEN-BOS		
71	75	58	17	18	5	1	-	600	2.144	174	2.918	KRAAINEM		
8	1	-	-	3	-	-	-	5	85	4	94	LENNIK		
3	1	4	-	-	1	-	-	25	66	6	97	LIEDEKERKE		
13	13	7	1	1	2	1	-	63	311	25	399	LINKEBEEK		
9	2	1	-	-	-	-	-	39	152	3	194	LONDERZEEL		
22	19	13	5	2	1	-	-	152	563	40	755	MACHELEN		
18	12	12	8	7	3	1	-	93	442	43	568	MEISE		
6	2	3	-	-	-	-	-	21	139	5	165	MERCHTEM		
3	4	1	-	1	1	-	-	26	72	7	105	OPWIJK		
174	84	52	31	10	8	3	-	1.126	3.554	188	4.868	OVERIJSE		
3	1	2	1	-	-	-	-	9	40	4	53	PEPINGEN		
1	1	-	2	1	-	-	-	10	63	4	77	ROOSDAAL		
95	78	28	18	11	4	1	-	656	2.182	140	2.978	SINT-GENESIUS-RODE		
74	56	33	16	12	5	3	-	289	1.508	125	1.922	SINT-PIETERS-LEEUV		
7	10	10	4	1	3	-	-	55	247	28	330	STEENOKKERZEEL		

WOONPLAATS	LEEFTIJDGROEP											
	0-4 JAAR	5-9 JAAR	10-14 JAAR	15-19 JAAR	20-24 JAAR	25-29 JAAR	30-34 JAAR	35-39 JAAR	40-44 JAAR	45-49 JAAR	50-54 JAAR	55-59 JAAR
TERNAT	2	6	6	3	7	15	19	19	15	11	8	-
VILVOORDE	242	286	286	336	316	335	415	433	324	262	179	185
WEMMEL	35	35	33	40	55	95	110	92	86	58	52	38
WEZEMBEEK-OPPEM	163	175	195	193	160	118	172	225	241	229	209	158
ZAVENTEM	222	259	281	267	246	304	376	332	358	327	216	167
ZEMST	12	15	15	17	25	32	55	48	40	42	21	23
ARR. LEUVEN	1.158	1.111	1.028	1.059	1.893	2.095	2.307	1.812	1.411	1.342	972	719
AARSCHOT	10	11	4	8	17	34	64	28	18	19	14	11
BEGIJNENDIJK	1	3	3	2	1	5	8	9	5	8	3	1
BEKKEVOORT	2	2	5	4	5	3	8	5	4	3	3	1
BERTEM	45	44	47	38	23	26	59	55	51	54	42	18
BIERBEEK	8	9	2	6	10	10	21	13	8	9	5	3
BOORTMEERBEEK	5	15	9	9	18	34	28	22	23	25	17	15
BOUTERSEM	7	2	4	5	3	7	12	9	10	2	5	4
DIEST	96	91	90	111	101	108	90	101	56	59	28	23
GEETBETS	3	3	2	1	-	3	7	6	2	3	2	1
GLABBEEK	2	2	2	1	1	1	4	2	3	-	-	-
HAACHT	8	6	11	4	4	14	23	13	14	10	6	5
HERENT	15	23	14	17	27	44	44	40	25	29	24	13
HOEGAARDEN	3	6	5	3	5	7	11	7	13	4	5	3
HOLSBEEK	7	7	2	4	6	6	10	13	8	5	8	1
HULDENBERG	54	40	28	23	18	35	63	65	50	46	22	20
KEERBERGEN	25	43	43	58	61	35	56	50	60	83	67	47
KORTENAKEN	1	-	1	1	3	9	3	4	-	2	3	1
KORTENBERG	71	76	73	54	56	95	108	113	112	99	76	50
LANDEN	3	3	10	12	12	26	20	10	13	15	12	7
LEUVEN	420	302	208	251	1.089	1.159	1.107	707	373	264	159	109
LINTER	-	-	-	4	6	3	6	7	3	2	4	1
LUBBEEK	2	6	8	6	5	15	14	11	16	10	12	3
oud-HEVERLEE	16	18	9	18	25	14	38	23	18	29	17	15
ROTSelaar	10	2	2	1	5	26	24	18	12	11	9	10
SCHERPENHEUVEL-ZICHEM	3	7	9	5	7	18	24	18	13	18	10	6
TERVUREN	277	326	377	353	315	267	331	350	416	486	355	312
TIelt-WINGE	8	3	3	3	7	7	12	16	5	7	7	2
TIENEN	34	33	36	41	40	52	60	48	47	18	31	18
TREMELO	22	26	18	14	15	26	43	43	31	21	23	17
ZOUTLEEuw	-	2	3	2	8	6	9	6	2	1	3	2
LIMBURG	3.365	3.531	3.409	4.813	5.070	6.786	6.889	6.495	5.083	4.497	3.487	3.803
ARR. HASSELT	1.639	1.762	1.764	2.612	2.486	3.275	3.231	3.138	2.287	1.949	1.307	1.715
AS	9	6	13	18	15	39	32	40	33	26	16	15
BERINGEN	324	316	351	502	386	452	458	446	317	285	166	196
DIEPENBEEK	13	16	17	24	26	50	48	39	38	26	14	23
GENK	610	695	604	1.103	1.134	1.463	1.417	1.484	1.097	939	648	912
GINGELOM	1	2	2	2	8	14	15	7	5	7	5	6
HALEN	13	6	8	17	10	10	15	18	16	5	9	4
HAM	18	21	18	41	19	32	51	43	18	21	12	19
HASSELT	152	154	157	146	225	301	297	232	175	150	92	98
HERK-DE-STAD	4	6	8	13	13	20	14	16	13	17	6	1
HEUSDEN-ZOLDER	257	318	381	474	353	399	442	413	301	211	185	268
LEOPOLDSBURG	85	87	60	105	68	110	110	72	49	45	29	34
LUMMEN	20	14	25	22	12	31	34	30	21	16	9	15
NIEUWERKERKEN	1	-	-	5	7	6	8	4	6	3	4	1
OPGLABBEEK	17	15	12	14	46	65	57	52	30	37	19	26
SINT-TRUIDEN	38	29	26	37	53	80	73	63	51	55	35	22
TESSENDERLO	25	28	33	39	23	51	36	44	23	31	6	21
ZONHOVEN	31	30	30	32	55	94	71	87	53	32	26	17
ZUTENDAAL	21	19	19	18	33	58	53	48	41	43	26	37
ARR. MAASEIK	879	922	847	1.121	1.203	1.800	1.780	1.678	1.443	1.361	1.208	1.138
BOCHOLT	25	32	21	24	43	64	62	60	46	48	48	30
BREE	23	25	24	27	34	57	43	26	23	34	37	32
DILSEN-STOKKEM	63	71	87	91	83	158	163	142	123	107	79	94
HAMONT-ACHEL	105	106	90	125	141	242	187	202	173	232	237	216
HECHTEL-EKSEL	22	29	24	34	30	63	47	53	41	36	40	48
HOUTHALEN-HELCHTEREN	276	296	259	416	370	461	552	551	420	314	194	259
KINROOI	42	45	45	46	69	117	96	104	103	104	61	44

N.I.S.		TABEL 00.04 B T							BLZ. 3.- FOL. 2.-			ALLE ADMINISTRATIEVE EENHEDEN		
BEVOLKING OP 1-1-1996		VREEMDE BEVOLKING NAAR GESLACHT, LEEFTIJDGRDEPEN EN LEEFTIJDKlassen											- TOTALE BEVOLKING -	
LEEFTIJDSGROEP								LEEFTIJDKlasse			ALGEMEEN	WOONPLAATS		
60-64 JAAR	65-69 JAAR	70-74 JAAR	75-79 JAAR	80-84 JAAR	85-89 JAAR	90-94 JAAR	95 JAAR EN MEER	0-14 JAAR	15-64 JAAR	65 JAAR EN MEER	TOTAAL			
3	7	5	-	-	-	1	-	14	100	13	127	TERNAT		
198	155	98	50	22	6	3	2	814	2.983	336	4.133	VILVOORDE		
37	21	23	21	5	5	1	-	103	663	76	842	WEMMEL		
72	44	31	17	5	6	3	-	533	1.777	106	2.416	WEZEMBEEK-OPPEM		
92	59	35	12	3	7	1	-	762	2.685	117	3.564	ZAVENTEM		
13	14	9	4	1	2	-	-	42	316	30	388	ZEMST		
463	303	211	132	72	41	8	5	3.297	14.073	772	18.142	ARR. LEUVEN		
10	7	11	2	3	-	-	1	25	223	24	272	AARSCHOT		
1	4	1	-	-	-	-	-	7	43	5	55	BEGIJNENDIJK		
1	1	1	-	-	-	-	-	9	37	2	48	BEKKEVOORT		
6	2	6	-	2	-	-	-	136	372	10	518	BERTEM		
1	2	1	5	5	-	-	-	19	86	13	118	BIERBEEK		
10	4	6	-	-	2	-	-	29	201	12	242	BOORTMEERBEEK		
2	3	1	-	-	-	-	-	13	59	4	76	BOUTERSEM		
20	12	6	9	1	-	-	-	277	697	28	1.002	DIEST		
1	-	1	-	-	-	-	-	8	26	1	35	GEETBETS		
-	1	-	-	-	-	-	-	6	12	1	19	GLABBEEK		
8	8	2	5	1	-	-	1	25	101	17	143	HAACHT		
9	10	3	5	5	1	-	-	52	272	24	348	HERENT		
1	-	3	1	-	-	-	-	14	59	4	77	HOEGAARDEN		
-	-	1	-	-	-	-	-	16	61	1	78	HOLSBEEK		
10	4	7	3	2	-	1	-	122	352	17	491	HULDENBERG		
34	20	9	7	4	1	-	-	111	551	41	703	KEERBERGEN		
2	-	1	-	-	1	-	-	2	28	2	32	KORTENAKEN		
25	11	11	7	4	2	-	-	220	788	35	1.043	KORTENBERG		
3	4	2	-	-	-	-	-	16	130	6	152	LANDEN		
101	68	45	33	23	15	4	2	930	5.319	190	6.439	LEUVEN		
-	-	-	-	-	-	-	-	-	36	-	36	LINTER		
4	2	6	3	-	-	-	-	16	96	11	123	LUBBEEK		
6	4	-	6	1	-	-	-	43	203	11	257	OUD-HEVERLEE		
6	5	8	3	2	1	-	-	14	122	19	155	ROTSelaar		
4	3	5	3	-	3	-	1	19	123	15	157	SCHERPENHEUVEL-ZICHEM		
168	103	60	23	11	5	2	-	980	3.353	204	4.537	TERVUREN		
3	2	-	-	-	1	-	-	14	69	3	86	TIELT-WINGE		
11	15	7	6	5	6	1	-	103	366	40	509	TIENEN		
15	7	5	11	3	1	-	-	66	248	27	341	TREMELO		
1	1	2	-	-	2	-	-	5	40	5	50	ZOUTLEEUW		
3.279	2.552	1.797	809	478	174	57	12	10.305	50.202	5.879	66.386	LIMBURG		
1.499	1.115	773	326	204	73	19	3	5.165	23.499	2.513	31.177	ARR. HASSELT		
11	13	16	12	6	1	2	1	28	245	51	324	AS		
133	117	64	31	11	6	-	-	991	3.341	229	4.561	BERINGEN		
9	12	5	5	5	1	-	-	46	297	28	371	DIEPENBEEK		
831	644	471	192	134	39	8	1	1.909	11.028	1.489	14.426	GENK		
6	2	2	-	-	1	1	-	5	75	6	86	GINGELOM		
5	1	1	1	-	-	-	-	27	109	3	139	HALEN		
21	17	13	1	-	-	-	-	57	277	31	365	HAM		
92	72	47	18	11	8	1	-	463	1.808	157	2.428	HASSELT		
6	5	2	3	2	-	2	-	18	119	14	151	HERK-DE-STAD		
243	128	70	26	13	4	2	1	956	3.289	244	4.489	HEUSDEN-ZOLDER		
31	15	11	4	2	2	-	-	232	653	34	919	LEOPOLDSBURG		
12	9	2	1	2	-	-	-	59	202	14	275	LUMMEN		
2	-	2	2	-	-	-	-	1	46	4	51	NIEUWERKERKEN		
9	16	13	6	1	-	1	-	44	355	37	436	OPGLABBEEK		
22	13	22	10	5	4	-	-	93	491	54	638	SINT-TRUIDEN		
15	12	9	2	6	2	-	-	86	289	31	406	TESSENDERLO		
30	17	9	8	5	5	1	-	91	497	45	633	ZONHOVEN		
21	22	14	4	1	-	1	-	59	378	42	479	ZUTENDAAL		
947	730	584	296	148	52	22	4	2.648	13.679	1.836	18.163	ARR. MAASEIK		
32	27	7	9	-	-	1	-	78	457	44	579	BOCHOLT		
20	15	11	5	2	1	-	-	72	333	34	439	BREE		
79	58	33	14	12	3	2	-	221	1.119	122	1.462	DILSEN-STOKKEM		
172	138	127	88	43	14	4	-	301	1.927	414	2.642	HAMONT-ACHEL		
39	32	26	7	8	-	-	-	75	431	73	579	HECHTEL-EKSEL		
236	179	145	54	26	10	3	2	831	3.773	419	5.023	HOUTHAIEN-HELCHTEREN		
31	25	34	14	11	3	4	1	132	775	92	999	KINROOI		

WOONPLAATS	LEEFTIJDSGROEP											
	0-4 JAAR	5-9 JAAR	10-14 JAAR	15-19 JAAR	20-24 JAAR	25-29 JAAR	30-34 JAAR	35-39 JAAR	40-44 JAAR	45-49 JAAR	50-54 JAAR	55-59 JAAR
LOMMEL	117	93	78	117	163	244	220	188	154	173	177	136
MAASEIK	69	104	110	103	105	157	166	138	149	135	139	125
MEEUWEN-GRUITRODE	20	17	11	5	18	31	37	27	26	21	12	13
NEERPELT	71	66	59	78	84	96	121	105	106	100	138	95
OVERPELT	21	15	18	31	32	58	49	45	42	30	27	26
PEER	25	23	21	24	31	52	37	37	37	27	19	20
ARR. TONGEREN	847	847	798	1.080	1.381	1.711	1.878	1.679	1.353	1.187	972	950
ALKEN	9	9	4	8	19	17	22	15	9	10	5	5
BILZEN	98	91	77	66	82	152	160	139	105	90	52	37
BORGLOON	12	3	8	13	7	9	8	9	9	14	7	4
HEERS	8	6	3	4	2	13	9	10	7	2	1	5
HERSTAPPE	-	-	-	-	-	-	-	-	-	-	-	-
HOESELT	4	11	13	17	9	20	35	18	19	16	13	13
KORTESSEM	5	6	5	15	9	19	17	17	14	12	5	10
LANAKEN	188	164	137	205	374	418	427	322	253	298	306	289
MAASMECHELEN	360	406	410	582	622	785	840	833	665	510	395	454
RIEMST	89	70	68	107	161	160	167	129	135	106	90	61
TONGEREN	34	34	36	33	57	65	91	91	66	63	54	35
VOEREN	38	45	36	30	33	45	98	88	66	60	38	34
WELLEN	2	2	1	-	6	8	4	8	5	6	6	3
PROV. OOST-VLAANDEREN	3.463	3.215	2.921	3.293	3.485	4.467	4.432	3.543	2.647	2.228	1.773	1.488
ARR. AALST	245	201	202	185	234	386	451	336	227	183	135	126
AALST	143	101	102	110	124	184	207	149	97	74	58	71
DENDERLEEUEW	5	3	8	6	17	11	21	12	5	12	11	8
ERPE-MERE	6	6	11	4	5	14	28	9	12	9	9	3
GERAARDSBERGEN	26	33	23	23	22	43	46	49	35	29	17	14
HAALTERT	2	5	7	2	5	17	19	12	9	5	2	2
HERZELE	7	5	5	-	2	4	13	6	8	6	4	-
LEDE	9	5	1	5	5	13	15	12	6	5	1	3
NINOVE	40	30	37	30	39	69	76	65	41	29	23	22
SINT-LIEVENS-HOUTEM	2	5	2	1	4	10	7	3	-	6	3	1
ZOTTEGEM	5	8	6	4	11	21	19	19	14	8	7	2
ARR. DENDERMONDE	351	305	247	322	306	341	355	303	250	169	126	107
BERLARE	3	6	2	-	7	4	20	9	10	5	8	4
BUGGENHOUT	8	10	10	11	6	6	13	17	8	7	6	6
DENDERMONDE	38	50	38	69	40	61	69	55	54	39	24	20
HAMME	72	42	26	50	59	65	36	40	29	23	18	13
LAARNE	2	6	8	3	7	13	10	11	7	5	3	5
LEBBEKE	20	16	14	13	14	24	20	26	15	11	6	5
WAASMUNSTER	20	20	17	10	13	9	23	15	14	14	10	11
WETTEREN	36	35	28	28	33	28	43	43	35	18	11	10
WICHELEN	-	3	3	7	11	5	12	6	4	4	6	2
ZELE	152	117	101	131	116	126	109	81	74	43	34	31
ARR. EEKLO	60	57	71	57	120	208	194	166	141	160	146	106
ASSENEDE	7	10	8	8	15	43	26	29	25	27	25	17
EEKLO	8	11	18	10	23	41	32	30	23	22	10	12
KAPRIJKE	3	3	3	2	1	8	13	6	7	9	2	9
MALDEGEM	5	4	9	11	25	32	39	35	24	24	23	13
SINT-LAUREINS	3	5	3	2	7	20	23	17	17	14	13	8
ZELZATE	34	24	30	24	49	64	61	49	45	64	73	47
ARR. GENT	1.753	1.609	1.357	1.637	1.938	2.394	2.342	1.793	1.263	1.090	858	680
AALTER	8	6	8	4	10	16	21	9	9	7	5	4
DEINZE	29	25	20	23	30	43	48	39	38	17	16	13
DE PINTE	23	14	2	6	6	11	20	21	13	8	15	2
DESTELBERGEN	10	10	6	5	7	24	23	23	28	10	17	8
EVERGEM	8	11	10	6	21	52	44	35	28	27	26	19
GAVERE	1	-	-	-	7	11	11	4	8	4	4	1
GENT	1.602	1.465	1.258	1.529	1.744	2.080	1.985	1.485	1.005	868	652	554
KNESSELARE	2	1	1	-	3	7	9	7	3	4	4	-
LOCHRISTI	4	4	2	8	13	13	16	16	13	17	14	8
LOVENDEGEM	3	7	3	3	11	10	10	11	9	9	9	1
MELLE	6	4	9	7	5	7	6	14	9	5	6	5
MERELBEKE	7	4	4	7	6	17	16	21	20	16	14	7

N.I.S.		TABEL OO.04 B T							BLZ. 4.- FOL. 2.-			ALLE ADMINISTRATIEVE EENHEDEN		
BEVOLKING OP 1-1-1996		VREEMDE BEVOLKING NAAR GESLACHT, LEEFTIJDGROEPEN EN LEEFTIJDKlassen											- TOTALE BEVOLKING -	
LEEFTIJDGROEP								LEEFTIJDKlasse			ALGE-MEEN	WOONPLAATS		
60-64 JAAR	65-69 JAAR	70-74 JAAR	75-79 JAAR	80-84 JAAR	85-89 JAAR	90-94 JAAR	95 JAAR EN MEER	0-14 JAAR	15-64 JAAR	65 JAAR EN MEER	TOTAAL			
111	77	74	22	12	3	1	1	288	1.683	190	2.161	LOMMEL		
88	78	55	38	22	4	3	-	283	1.305	200	1.788	MAASEIK		
19	13	3	3	1	-	1	-	48	209	21	278	MEEUWEN-GRUITRODE		
81	64	48	34	7	10	2	-	196	1.004	165	1.365	NEERPelt		
27	15	15	3	3	4	-	-	54	367	40	461	OVERPELT		
12	9	6	5	1	-	1	-	69	296	22	387	PEER		
833	707	440	187	126	49	16	5	2.492	13.024	1.530	17.046	ARR. TONGEREN		
7	6	4	2	3	1	-	-	22	117	16	155	ALKEN		
21	31	12	13	3	-	-	-	266	904	59	1.229	BILZEN		
5	2	5	2	3	2	-	1	23	85	15	123	BORGLOON		
1	2	5	-	-	-	-	-	17	54	7	78	HEERS		
-	-	-	-	-	-	-	-	-	-	-	-	HERSTAPPE		
5	6	2	-	-	1	-	-	28	165	9	202	HOESELT		
5	2	2	-	1	-	-	-	16	123	5	144	KORTESSEM		
234	206	116	60	45	16	1	1	489	3.126	445	4.060	LANAKEN		
436	351	208	80	48	18	14	2	1.176	6.122	721	8.019	MAASMECHELEN		
59	37	41	13	7	4	-	-	227	1.175	102	1.504	RIEMST		
29	26	20	7	7	3	1	1	104	584	65	753	TONGEREN		
31	37	24	9	9	4	-	-	119	523	83	725	VOEREN		
-	1	1	1	-	-	-	-	5	46	3	54	WELLEN		
1.039	744	611	309	219	99	32	14	9.599	28.395	2.028	40.022	PROV. OOST-VLAANDEREN		
102	70	58	38	19	8	3	1	648	2.365	197	3.210	ARR. AALST		
60	33	23	17	7	3	3	-	346	1.134	86	1.566	AALST		
4	1	5	3	1	-	-	-	16	107	10	133	DENDERLEEuw		
7	2	2	-	1	1	-	-	23	100	6	129	ERPE-MERE		
8	9	9	5	4	1	-	-	82	286	28	396	GERAARDSBERGEN		
3	3	3	2	1	-	-	-	14	76	9	99	HAALTERT		
3	3	2	-	-	1	-	1	17	46	7	70	HERZELE		
4	2	4	3	2	-	-	-	15	69	11	95	LEDE		
10	12	8	7	2	2	-	-	107	404	31	542	NINOVE		
1	-	-	-	-	-	-	-	9	36	-	45	SINT-LIEVENS-HOUTEM		
2	5	2	1	1	-	-	-	19	107	9	135	ZOTTEGEM		
79	58	39	24	15	6	-	-	903	2.358	142	3.403	ARR. DENDERMONDE		
1	2	5	1	1	-	-	-	11	68	9	88	BERLARE		
3	6	-	3	1	-	-	-	28	83	10	121	BUGGENHOUT		
14	17	10	14	6	3	-	-	126	445	50	621	DENDERMONDE		
12	2	7	-	2	-	-	-	140	345	11	496	HAMME		
4	-	2	-	-	-	-	-	16	68	2	86	LAARNE		
7	6	1	1	-	1	-	-	50	141	9	200	LEBBEKE		
6	7	3	-	2	1	-	-	57	125	13	195	WAASMUNSTER		
4	7	4	5	-	-	-	-	99	253	16	368	WETTEREN		
-	1	-	-	1	-	-	-	6	57	2	65	WICHELEN		
28	10	7	-	2	1	-	-	370	773	20	1.163	ZELE		
81	82	70	29	24	13	2	2	188	1.379	222	1.789	ARR. EEKLO		
10	14	10	5	3	3	-	-	25	225	35	285	ASSENEDE		
10	11	10	7	7	-	1	1	37	213	37	287	EEKLO		
2	2	5	1	1	-	-	1	9	59	10	78	KAPRIJKE		
9	17	11	2	3	1	-	-	18	235	34	287	MALDEGEM		
10	10	13	5	4	1	1	-	11	131	34	176	SINT-LAUREINS		
40	28	21	9	6	8	-	-	88	516	72	676	ZELZATE		
495	309	281	146	107	50	18	10	4.719	14.490	921	20.130	ARR. GENT		
5	3	4	-	1	1	-	-	22	90	9	121	AALTER		
7	10	3	4	4	2	1	-	74	274	24	372	DEINZE		
5	6	5	2	1	-	-	-	39	107	14	160	DE PINTE		
10	6	5	2	3	-	3	-	26	155	19	200	DESTELBERGEN		
19	11	12	4	2	2	3	-	29	277	34	340	EVERGEM		
1	-	3	-	1	1	-	-	1	51	5	57	GAVERE		
382	237	190	114	66	33	5	6	4.325	12.284	651	17.260	GENT		
1	-	2	-	1	-	-	-	4	38	3	45	KNESSELARE		
6	5	4	2	7	2	1	1	10	124	22	156	LOCHRISTI		
3	1	4	3	-	2	1	-	13	76	11	100	LOVENDEGEM		
2	1	5	4	6	2	1	-	19	66	19	104	MELLE		
6	3	10	3	3	-	1	-	15	130	20	165	MERELBEKE		

WOONPLAATS	LEEFTIJDSGROEP											
	0-4 JAAR	5-9 JAAR	10-14 JAAR	15-19 JAAR	20-24 JAAR	25-29 JAAR	30-34 JAAR	35-39 JAAR	40-44 JAAR	45-49 JAAR	50-54 JAAR	55-59 JAAR
MOERBEKE	4	5	1	1	7	13	22	17	13	13	13	10
NAZARETH	3	11	5	2	3	8	21	17	9	8	5	4
NEVELE	-	-	-	1	3	5	3	10	1	3	1	1
OOSTERZELE	1	1	3	2	5	11	12	7	3	3	3	2
SINT-MARTENS-LATEM	4	9	7	10	21	14	22	20	18	26	19	21
WAARSCHOOT	4	3	1	1	6	4	7	6	3	5	5	1
WACHTEBEKE	7	9	7	8	6	17	23	11	20	23	22	11
ZOMERGEM	5	-	-	-	3	3	11	5	4	8	3	2
ZULTE	22	20	10	14	21	28	12	15	9	9	5	6
ARR. OUDENAARDE	210	224	200	198	144	195	220	235	180	140	103	87
BRAKEL	1	3	1	4	7	11	7	8	7	8	1	1
HOREBEKE	-	-	1	-	1	-	-	2	2	2	1	-
KLUISBERGEN	-	1	1	1	-	12	4	2	3	4	2	4
KRUISSHOUTEM	4	2	-	-	6	2	4	6	8	2	4	3
LIERDE	1	1	2	-	-	5	4	4	2	-	-	2
MAARKEDAL	2	-	-	1	3	-	1	9	4	8	2	1
OUDENAARDE	26	18	24	17	17	31	42	38	22	14	21	13
RONSE	173	196	169	172	103	127	140	156	125	91	65	59
WORTEGEM-PETEGEM	-	-	-	1	2	2	5	1	2	2	1	-
ZINGEM	3	2	-	-	3	4	4	5	4	5	2	1
ZWALM	-	1	2	2	2	1	9	4	1	4	4	3
ARR. SINT-NIKLAAS	844	819	844	894	743	943	870	710	586	486	405	382
BEVEREN	24	21	12	12	43	87	80	81	62	60	42	23
KRUIBEKE	20	27	28	27	22	25	27	26	24	15	16	16
LOKEREN	323	269	320	334	246	262	210	163	123	120	94	90
SINT-GILLIS-WAAS	18	23	29	23	30	56	64	49	35	41	30	29
SINT-NIKLAAS	309	321	314	324	266	330	304	232	204	129	122	126
STEKENE	19	28	21	29	30	75	69	64	55	54	56	43
TEMSE	131	130	120	145	106	108	116	95	83	67	45	55
PROV. WEST-VLAANDEREN	976	867	755	839	1.329	2.090	1.952	1.656	1.565	1.541	1.028	820
ARR. BRUGGE	145	143	143	153	376	561	493	378	314	305	283	228
BEERNEM	-	2	3	2	5	4	9	5	10	9	3	2
BLANKENBERGE	10	12	10	13	19	47	31	43	36	21	17	22
BRUGGE	83	85	82	87	254	340	243	201	153	153	138	84
DAMME	2	3	2	4	5	12	14	15	14	8	8	2
JABBEKE	5	3	5	10	5	17	15	5	11	12	13	9
KNOKKE-HEIST	27	25	27	28	69	92	123	73	63	81	83	87
OOSTKAMP	6	3	4	3	7	19	19	12	12	7	6	4
TORHOUT	7	4	8	4	3	16	14	8	7	7	3	4
ZEDELGEM	3	5	1	2	8	13	19	14	8	4	9	14
ZUIENKERKE	2	1	1	-	1	1	6	2	-	3	3	-
ARR. DIKSMUIDE	9	18	9	14	19	32	20	20	28	22	15	7
DIKSMUIDE	2	7	5	7	7	13	8	6	12	7	5	1
HOUTHULST	2	3	-	3	4	3	5	1	7	5	2	-
KOEKELARE	3	6	1	2	1	7	3	6	3	4	2	2
KORTEMARK	-	1	1	1	3	8	2	4	5	4	4	1
LO-RENINGE	2	1	2	1	4	1	2	3	1	2	2	3
ARR. IEPER	80	59	56	79	101	170	170	178	201	245	113	93
HEUVELLAND	20	22	17	12	15	31	36	41	35	47	15	22
IEPER	26	15	16	26	30	58	56	46	61	70	38	33
LANGEMARK-POELKAPPEL	1	2	-	1	3	3	3	1	7	6	4	3
MESEN	5	4	4	3	10	13	6	8	5	5	6	2
POPERINGE	11	6	5	13	15	23	25	31	31	50	13	9
VLETEREN	-	1	2	2	1	-	2	-	4	3	2	1
WERVIK	12	5	8	18	24	29	33	39	52	55	30	22
ZONNEBEKE	5	4	4	4	3	13	9	12	6	9	5	1
ARR. KORTRIJK	426	362	309	315	403	667	612	547	514	457	291	189
ANZEGEM	6	3	1	5	5	7	7	6	8	2	5	2
AVELGEM	8	6	4	6	6	14	18	8	10	5	7	3
DEERLIJK	2	7	5	4	5	10	6	5	12	5	6	-
HARELBEKE	32	26	21	21	29	47	46	40	29	31	12	8
KORTRIJK	205	161	124	151	158	290	231	192	169	157	81	59

N.I.S.		TABEL 00.04 B T										BLZ. 5.- FOL. 2.-		ALLE ADMINISTRATIEVE EENHEDEN	
BEVOLKING OP 1-1-1996		VREEMDE BEVOLKING NAAR GESLACHT, LEEFTIJDGRDEPEN EN LEEFTIJDKlassen										- TOTALE BEVOLKING -			
LEEFTIJDGROEP								LEEFTIJDKlasse			ALGE-MEEN	WOONPLAATS			
60-64 JAAR	65-69 JAAR	70-74 JAAR	75-79 JAAR	80-84 JAAR	85-89 JAAR	90-94 JAAR	95 JAAR EN MEER	0-14 JAAR	15-64 JAAR	65 JAAR EN MEER	TOTAAL				
12	5	11	2	1	-	1	-	10	121	20	151	MOERBEKE			
5	2	4	1	2	2	1	1	19	82	13	114	NAZARETH			
2	-	1	-	2	1	-	-	-	30	4	34	NEVELE			
3	-	1	-	-	-	-	1	5	51	2	58	OOSTERZELE			
13	12	5	1	2	1	-	-	20	184	21	225	SINT-MARTENS-LATEM			
1	-	1	-	-	-	-	-	8	39	1	48	WAARSCHOOT			
8	6	7	1	5	-	-	1	23	149	20	192	WACHTEBEKE			
2	-	2	3	-	1	-	-	5	41	6	52	ZOMERGEM			
2	1	2	-	-	-	-	-	52	121	3	176	ZULTE			
52	53	35	12	16	5	3	-	634	1.554	124	2.312	ARR. OUDENAARDE			
6	5	1	-	-	1	-	-	5	60	7	72	BRAKEL			
-	2	-	1	-	1	-	-	1	8	4	13	HOREBEKE			
1	1	2	-	-	-	-	-	2	33	3	38	KLUISBERGEN			
1	2	2	1	-	-	-	-	6	36	5	47	KRUIHOUTEM			
-	-	-	-	-	-	-	-	4	17	-	21	LIERDE			
-	3	1	1	-	-	-	-	2	29	5	36	MAARKEDAL			
8	5	5	1	2	1	-	-	68	223	14	305	OUDENAARDE			
36	35	24	7	14	2	2	-	538	1.074	84	1.696	RONSE			
-	-	-	1	-	-	-	-	-	16	1	17	WORTEGEM-PETEGEM			
-	-	-	-	-	-	-	1	5	28	1	34	ZINGEM			
-	-	-	-	-	-	-	-	3	30	-	33	ZWALM			
230	172	128	60	38	17	6	1	2.507	6.249	422	9.178	ARR. SINT-NIKLAAS			
30	24	27	8	11	3	3	1	57	520	77	654	BEVEREN			
6	7	6	1	-	1	-	-	75	204	15	294	KRUIBEKE			
50	26	16	9	4	1	-	-	912	1.692	56	2.660	LOKEREN			
27	21	15	8	5	-	-	-	70	384	49	503	SINT-GILLIS-WAAS			
56	48	31	19	8	7	2	-	944	2.093	115	3.152	SINT-NIKLAAS			
37	29	18	10	6	5	1	-	68	512	69	649	STEKENE			
24	17	15	5	4	-	-	-	381	844	41	1.266	TEMSE			
637	619	635	348	266	137	55	15	2.598	13.457	2.075	18.130	PROV.WEST-VLAANDEREN			
171	176	192	108	74	38	19	4	431	3.262	611	4.304	ARR. BRUGGE			
2	3	3	-	-	-	-	-	5	51	6	62	BEERNEM			
22	13	20	11	4	3	3	-	32	271	54	357	BLANKENBERGE			
57	60	64	38	29	14	9	1	250	1.710	215	2.175	BRUGGE			
3	7	6	4	1	-	-	-	7	85	18	110	DAMME			
3	3	3	-	-	2	-	-	13	100	8	121	JABBEKE			
67	82	81	50	35	18	6	3	79	766	275	1.120	KNOKKE-HEIST			
3	3	5	2	4	-	-	-	13	92	14	119	OOSTKAMP			
1	3	1	1	-	-	-	-	19	67	5	91	TORHOUT			
8	2	7	2	1	1	1	-	9	99	14	122	ZEDELGEM			
5	-	2	-	-	-	-	-	4	21	2	27	ZUIENKERKE			
10	8	5	6	6	2	-	-	36	187	27	250	ARR. DIKSMUIDE			
2	3	1	3	3	-	-	-	14	68	10	92	DIKSMUIDE			
5	3	2	1	-	-	-	-	5	35	6	46	HOUTHULST			
2	1	1	2	1	-	-	-	10	32	5	47	KOEKELARE			
1	1	1	-	1	1	-	-	2	33	4	39	KORTEMARK			
-	-	-	-	1	1	-	-	5	19	2	26	LO-RENINGE			
88	75	56	37	39	20	6	3	195	1.438	236	1.869	ARR. IEPER			
14	14	3	6	6	1	-	-	59	268	30	357	HEUVELLAND			
21	25	15	10	10	7	1	1	57	439	69	565	IEPER			
-	-	2	1	-	-	-	1	3	31	4	38	LANGEMARK-POELKAPELLE			
1	1	-	1	-	-	-	-	13	59	2	74	MESEN			
18	9	18	5	9	1	-	1	22	228	43	293	POPERINGE			
-	1	1	1	-	-	-	-	3	15	3	21	VLETEREN			
34	24	16	11	13	11	5	-	25	336	80	441	WERVIK			
-	1	1	2	1	-	-	-	13	62	5	80	ZONNEBEKE			
161	134	156	74	56	41	11	-	1.097	4.156	472	5.725	ARR. KORTRIJK			
3	3	1	-	-	-	-	-	10	50	4	64	ANZEGEM			
3	3	5	-	-	1	-	-	18	80	9	107	AVELGEM			
3	-	-	-	-	-	-	-	14	56	-	70	DEERLIJK			
5	14	11	1	-	-	-	-	79	268	26	373	HARELBEKE			
61	31	60	27	14	10	4	-	490	1.549	146	2.185	KORTRIJK			

WOONPLAATS	LEEFTIJDGROEP											
	0-4 JAAR	5-9 JAAR	10-14 JAAR	15-19 JAAR	20-24 JAAR	25-29 JAAR	30-34 JAAR	35-39 JAAR	40-44 JAAR	45-49 JAAR	50-54 JAAR	55-59 JAAR
BEVOLKING OP 1-1-1996	TABEL 00.04 B T											BLZ. 6.- FOL. 1.-
N.I.S.	VREEMDE BEVOLKING NAAR GESLACHT, LEEFTIJDGROEPEN EN LEEFTIJDKlassen											ALLE ADMINISTRATIEVE EENHEDEN
	- TOTALE BEVOLKING -											
KUURNE	14	7	9	6	10	27	24	19	20	10	11	8
LENDELEDE	5	5	-	3	3	7	4	3	3	5	-	2
MENEN	57	61	61	52	88	128	127	141	156	151	106	72
SPIERE-HELKIJN	1	2	2	5	6	8	8	7	6	3	7	7
WAREGEM	65	60	52	40	55	71	84	71	41	36	23	15
WEVELGEM	22	16	18	10	21	31	40	29	41	34	19	6
ZWEVEGEM	9	8	12	12	17	27	17	26	19	18	14	7
ARR. OOSTENDE	118	95	84	98	170	279	270	241	237	229	138	148
BREDENE	6	5	6	13	8	21	22	21	20	9	8	11
DE HAAN	6	7	9	7	14	21	15	22	12	16	17	18
GISTEL	4	5	6	-	7	8	15	4	7	4	4	4
ICHTEGEM	-	3	3	3	5	6	5	7	8	6	2	4
MIDDELKERKE	12	4	5	4	15	33	27	22	21	25	12	17
OOSTENDE	86	62	53	71	114	182	181	161	163	166	92	91
OUDENBURG	4	9	2	-	7	8	5	4	6	3	3	3
ARR. ROESELARE	47	53	54	46	89	131	134	102	92	91	59	45
HOOGLEDE	2	1	3	2	4	8	11	4	2	6	2	2
INGELMUNSTER	4	6	6	-	7	13	8	13	10	7	4	4
IZEGEM	11	13	8	4	26	21	26	18	15	17	9	10
LEDEGEM	1	1	3	3	3	3	3	2	5	6	1	2
LICHTERVELDE	1	-	2	2	1	3	6	5	1	4	1	1
MOORSLEDE	1	1	2	1	3	8	8	3	3	5	3	4
ROESELARE	27	30	29	31	44	68	68	54	52	44	33	20
STADEN	-	1	1	3	1	7	4	3	4	2	6	2
ARR. TIELT	92	87	66	84	56	86	96	72	56	50	33	21
ARDOOIE	-	-	2	4	1	4	4	1	3	2	2	1
DENTERGEM	13	14	8	15	11	9	8	12	6	10	7	3
MEULEBEKE	20	14	11	17	9	14	13	8	6	10	5	2
OOSTROZEBEKE	7	6	7	3	4	5	7	6	6	3	1	1
PITTEM	4	2	-	-	2	4	5	2	1	1	1	1
RUISELEDE	4	2	2	2	3	4	8	2	2	2	2	2
TIELT	12	22	12	12	10	23	27	21	16	6	3	3
WIELSBEKE	29	26	22	28	10	13	19	15	14	12	8	7
WINGENE	3	1	2	3	6	10	5	5	2	4	4	1
ARR. VEURNE	59	50	34	50	115	164	157	118	123	142	96	89
ALVERINGEM	3	2	2	3	2	5	9	5	8	11	7	4
DE PANNE	29	24	14	21	51	73	59	53	52	48	36	36
KOKSIJDE	18	14	15	19	41	62	45	36	43	54	31	29
NIEUWPOORT	5	4	2	6	14	16	25	10	9	14	13	10
VEURNE	4	6	1	1	7	8	19	14	11	15	9	10
WAALS GEWEST	12.066	14.724	15.845	19.748	25.448	31.812	35.277	34.331	30.482	26.769	18.659	18.664
WAALS BRABANT	1.588	1.867	1.828	1.986	2.220	2.539	3.071	3.096	2.800	2.655	1.847	1.371
ARR. NIJVEL	1.588	1.867	1.828	1.986	2.220	2.539	3.071	3.096	2.800	2.655	1.847	1.371
BEVEKOM	7	13	16	14	12	25	34	29	27	25	10	4
EIGENBRAKEL	80	117	114	152	146	178	252	255	227	233	163	136
KASTEELBRAKEL	18	20	20	22	28	39	54	55	48	61	31	29
CHASTRE	36	31	38	51	39	30	26	40	43	24	9	10
CHAUMONT-GISTOUX	22	22	20	30	31	30	49	52	46	44	47	22
COURT-SAINT-ETIENNE	32	30	32	34	44	72	66	60	48	58	41	30
GENEPIEN	40	52	53	53	53	66	79	83	77	75	62	31
GRAVEN	22	30	28	40	46	53	70	66	57	72	48	38
HELECINE	1	2	3	3	-	4	8	4	5	3	4	1
INCOURT	2	5	8	6	6	4	14	15	13	17	4	5
ITTER	6	7	10	7	11	18	42	25	26	37	25	13
GELDENAKEN	14	17	15	18	30	32	50	39	39	48	20	14
TERHULPEN	52	54	51	54	56	89	93	90	73	83	66	44
LASNE	123	140	125	118	116	87	123	186	179	205	159	90
MONT-SAINT-GUIBERT	10	6	9	15	29	24	30	24	24	17	10	10
NIJVEL	81	69	77	78	113	157	158	139	126	134	70	65
ORP-JAUCHE	7	2	7	11	9	13	22	16	19	17	11	5
OTTIGNIES-LOUVAIN-LA-NVE	299	282	226	210	327	533	605	471	286	172	100	83
PERWIJS	5	3	4	7	8	19	20	21	14	11	9	8

N.I.S.		TABEL OO.04 B T							BLZ. 6.- FOL. 2.-			ALLE ADMINISTRATIEVE EENHEDEN		
BEVOLKING OP 1-1-1996		VREEMDE BEVOLKING NAAR GESLACHT, LEEFTIJDGROEPEN EN LEEFTIJDKlassen											- TOTALE BEVOLKING -	
LEEFTIJDGROEP								LEEFTIJDKlasse			ALGEMEEN	WOONPLAATS		
60-64 JAAR	65-69 JAAR	70-74 JAAR	75-79 JAAR	80-84 JAAR	85-89 JAAR	90-94 JAAR	95 JAAR EN MEER	0-14 JAAR	15-64 JAAR	65 JAAR EN MEER	TOTAAL			
7	4	1	1	-	-	-	-	30	142	6	178	KUURNE		
-	-	-	-	1	-	-	-	10	30	1	41	LENDELEDE		
62	53	53	36	36	28	3	-	179	1.083	209	1.471	MENEN		
2	3	-	1	-	-	-	-	5	59	4	68	SPIERE-HELKIJN		
6	11	7	3	1	1	-	-	177	442	23	642	WAREGEM		
2	9	13	3	4	1	3	-	56	233	33	322	WEVELGEM		
7	3	5	2	-	-	1	-	29	164	11	204	ZWEVEGEM		
110	113	132	63	59	21	11	4	297	1.920	403	2.620	ARR. DOSTENDE		
11	6	8	2	4	2	1	-	17	144	23	184	BREDENE		
13	7	9	8	3	1	1	-	22	155	29	206	DE HAAN		
2	3	1	-	1	-	-	-	15	55	5	75	GISTEL		
2	3	3	-	3	-	-	-	6	48	9	63	ICHTEGEM		
22	19	25	4	8	1	-	-	21	198	57	276	MIDDELKERKE		
59	74	86	49	40	16	9	4	201	1.280	278	1.759	OOSTENDE		
1	1	-	-	-	1	-	-	15	40	2	57	OUDENBURG		
19	19	28	17	6	3	3	-	154	808	76	1.038	ARR. ROESELARE		
2	-	-	3	-	-	-	-	6	43	3	52	HOOGLEDE		
-	1	1	-	-	-	-	-	16	66	2	84	INGELMUNSTER		
3	3	5	3	-	-	-	-	32	149	11	192	IZEGEM		
1	1	2	1	-	1	-	-	5	29	5	39	LEDEGEM		
2	2	-	1	-	-	-	-	3	26	3	32	LICHTERVELDE		
3	1	1	3	1	-	-	-	4	41	6	51	MOORSLEDE		
8	11	19	6	5	2	3	-	86	422	46	554	ROESELARE		
-	-	-	-	-	-	-	-	2	32	-	34	STADEN		
20	11	12	6	4	2	2	1	245	574	38	857	ARR. TIELT		
4	2	-	-	-	-	1	-	2	26	3	31	ARDOOIE		
-	1	-	1	-	-	-	-	35	81	2	118	DENTERGEM		
4	-	-	-	-	-	-	-	45	88	-	133	MEULEBEKE		
-	-	2	1	-	-	-	-	20	36	3	59	OOSTROZEBEKE		
2	-	-	-	2	-	-	-	6	19	2	27	PITTEM		
-	3	-	1	-	-	-	1	8	27	5	40	RUISELEDE		
6	1	6	2	1	-	1	-	46	127	11	184	TIELT		
2	1	1	-	-	-	-	-	77	128	2	207	WIELSBEKE		
2	3	3	1	1	2	-	-	6	42	10	58	WINGENE		
58	83	54	37	22	10	3	3	143	1.112	212	1.467	ARR. VEURNE		
5	2	3	3	1	1	-	-	7	59	10	76	ALVERINGEM		
24	28	16	13	3	-	-	-	67	453	60	580	DE PANNE		
15	39	28	15	13	3	3	1	47	375	102	524	KOKSIJDE		
11	13	6	5	2	2	-	1	11	128	29	168	NIEUWPOORT		
3	1	1	1	3	4	-	1	11	97	11	119	VEURNE		
17.555	16.686	13.655	5.863	4.156	1.886	663	135	42.635	258.745	43.044	344.424	WAALS GEWEST		
979	769	617	304	205	93	45	7	5.283	22.564	2.040	29.887	WAALS BRABANT		
979	769	617	304	205	93	45	7	5.283	22.564	2.040	29.887	ARR. NIJVEL		
4	7	4	3	1	1	-	-	36	184	16	236	BEVEKOM		
87	63	43	22	18	4	4	2	311	1.829	156	2.296	EIGENBRAKEL		
29	12	17	11	2	2	1	1	58	396	46	500	KASTEELBRAKEL		
6	7	4	-	2	2	-	-	105	278	15	398	CHASTRE		
27	12	20	5	5	1	1	-	64	378	44	486	CHAUMONT-GISTOUX		
34	26	22	4	4	-	-	-	94	487	56	637	COURT-SAINT-ETIENNE		
30	27	25	5	3	2	2	-	145	609	64	818	GENEPIEN		
13	7	12	8	5	4	2	-	80	503	38	621	GRAVEN		
-	2	4	1	-	-	-	-	6	32	7	45	HELECINE		
6	2	1	1	2	1	-	-	15	90	7	112	INCOURT		
7	5	9	5	5	1	-	-	23	211	25	259	ITTER		
13	8	10	7	1	1	3	-	46	303	30	379	GELDENAKEN		
36	11	8	6	5	3	2	1	157	684	36	877	TERHULPEN		
50	29	30	12	11	5	1	-	388	1.313	88	1.789	LASNE		
5	5	5	2	-	-	1	-	25	188	13	226	MONT-SAINT-GUIBERT		
49	50	56	26	15	4	3	-	227	1.089	154	1.470	NIJVEL		
5	3	4	4	-	1	1	-	16	128	13	157	ORP-JAUCHE		
39	45	17	22	19	3	5	1	807	2.826	112	3.745	OTTIGNIES-LOUVAIN-LA-NVE		
4	4	4	4	-	-	-	-	12	121	12	145	PERWIJS		

WOONPLAATS	LEEFTIJDGROEP											
	0-4 JAAR	5-9 JAAR	10-14 JAAR	15-19 JAAR	20-24 JAAR	25-29 JAAR	30-34 JAAR	35-39 JAAR	40-44 JAAR	45-49 JAAR	50-54 JAAR	55-59 JAAR
RAMILLIES	2	3	3	2	3	5	15	9	16	10	7	4
REBECQ	15	21	27	36	53	76	82	78	87	68	47	63
RIXENSART	106	116	112	104	124	102	170	166	181	210	137	91
TUBEKE	114	168	211	288	302	332	363	339	303	291	245	230
VILLERS-LA-VILLE	7	14	21	23	16	31	43	29	45	38	22	20
WALHAIN	3	3	5	8	13	9	11	9	18	14	12	6
WATERLOO	340	482	467	472	433	303	358	572	579	512	356	206
WAVER	144	158	126	130	172	208	234	224	194	176	132	113
HENEGOUWEN	4.807	6.378	7.244	9.449	12.459	15.098	16.485	16.367	15.010	13.236	8.820	8.926
ARR. AAT	111	156	182	234	260	354	424	380	376	338	203	172
AAT	19	24	23	43	58	60	70	62	79	64	35	16
BELOEIL	15	18	15	18	45	81	93	80	67	72	28	29
BERNISSART	48	83	102	127	120	152	171	161	163	132	88	86
BRUGELETTE	6	8	9	8	8	10	17	16	11	10	8	7
CHIEVRES	9	12	14	11	8	9	17	23	14	14	13	6
ELZELE	5	4	5	4	3	14	15	11	11	15	7	5
VLOESBERG	3	3	6	7	3	9	11	7	4	10	2	4
FRASNES-LEZ-ANVAING	6	4	8	16	15	19	30	20	27	21	22	19
ARR. CHARLEROI	1.918	2.575	3.087	4.266	5.262	6.260	6.852	6.893	6.088	5.275	3.560	3.909
AISEAU-PRESLES	64	100	115	179	150	169	261	249	211	160	112	121
CHAPELLE-LEZ-HERLAIMONT	39	61	72	158	266	290	313	333	335	323	164	214
CHARLEROI	1.131	1.392	1.611	2.199	2.835	3.414	3.500	3.365	2.882	2.526	1.777	1.993
CHATELET	164	222	300	436	489	582	661	666	646	548	370	423
COURCELLES	87	137	179	243	258	346	444	478	391	368	229	222
FARCIENNES	171	225	233	300	253	292	301	331	279	192	137	150
FLEURUS	52	102	156	202	299	343	360	389	326	279	201	228
FONTAINE-L'EVEQUE	54	100	139	163	252	260	299	330	327	279	204	187
GERPINNES	6	13	9	32	40	41	62	70	85	63	45	38
LES BONS VILLERS	16	10	14	31	46	31	40	35	31	43	24	23
MANAGE	90	145	171	199	265	318	379	409	364	305	174	179
MONTIGNIES-LE-TILLEUL	7	11	16	23	27	52	67	79	61	48	37	51
PONT-A-CELLES	9	22	17	24	35	50	64	63	70	79	41	34
SENEFFE	28	35	55	77	47	72	101	96	80	62	45	46
ARR. BERGEN	1.330	1.609	1.692	2.011	2.683	3.304	3.634	3.621	3.228	2.695	1.743	1.741
BOUSSU	65	97	98	160	192	273	380	396	326	227	146	181
COLFONTAINE	68	89	123	182	232	294	311	365	322	242	163	170
DOUR	18	26	44	56	106	119	115	148	169	121	70	74
FRAMERIES	52	85	94	141	165	221	233	292	250	227	107	110
HENSIES	41	48	42	81	76	91	101	95	86	79	48	55
HONNELLES	1	8	9	8	13	20	24	33	25	34	14	18
JURBEKE	94	108	80	58	42	69	80	63	96	86	66	34
LENS	17	13	21	14	9	10	20	24	13	21	8	10
BERGEN	789	883	835	869	1.310	1.543	1.559	1.389	1.190	1.034	706	632
QUAREGNON	101	140	198	266	291	344	425	430	359	272	185	226
QUEVY	9	8	6	5	19	31	27	27	35	29	31	22
QUIEVRAIN	22	48	49	56	76	108	97	105	82	118	67	69
SAINT-GHISLAIN	53	56	93	115	152	181	262	254	275	205	132	140
ARR. MOESKROEN	409	475	517	542	745	860	844	793	982	995	599	506
KOMEN-WAASTEN	138	168	156	139	233	266	299	269	312	313	180	187
MOESKROEN	271	307	361	403	512	594	545	524	670	682	419	319
ARR. ZINNIK	578	883	973	1.272	1.824	2.206	2.429	2.446	2.124	1.832	1.312	1.330
'S GRAVENBRAKEL	39	67	68	68	81	105	120	138	126	98	83	58
ECAUSSINNES	3	11	13	11	16	34	40	44	34	26	19	23
EDINGEN	9	15	22	23	39	41	50	47	46	37	22	12
LA LOUVIERE	372	580	681	972	1.449	1.722	1.811	1.838	1.556	1.352	984	1.101
LE ROEULX	12	17	20	31	59	53	63	73	63	54	38	19
LESSEN	26	27	29	27	28	46	79	72	64	44	19	24
OPZULLIK	12	21	13	8	10	21	34	35	27	18	21	12
ZINNIK	105	145	127	132	142	184	232	199	208	203	126	81

N.I.S.		TABEL OO.04 B T							BLZ. 7.- FOL. 2.-			ALLE ADMINISTRATIEVE EENHEDEN	
BEVOLKING OP 1-1-1996		VREEMDE BEVOLKING NAAR GESLACHT, LEEFTIJDGROEPEN EN LEEFTIJDKlassen										- TOTALE BEVOLKING -	
LEEFTIJDGROEP								LEEFTIJDKlasse			ALGEMEEN	WOONPLAATS	
60-64 JAAR	65-69 JAAR	70-74 JAAR	75-79 JAAR	80-84 JAAR	85-89 JAAR	90-94 JAAR	95 JAAR EN MEER	0-14 JAAR	15-64 JAAR	65 JAAR EN MEER	TOTAAL		
2	4	4	2	1	1	-	-	8	73	12	93	RAMILLIES	
57	53	57	20	22	7	3	-	63	647	162	872	REBECQ	
59	55	39	20	11	7	4	1	334	1.344	137	1.815	RIXENSART	
177	149	93	53	25	18	2	-	493	2.870	340	3.703	TUBEKE	
12	6	12	5	1	4	-	-	42	279	28	349	VILLERS-LA-VILLE	
6	7	1	2	2	-	1	-	11	106	13	130	WALHAIN	
151	105	74	28	35	12	6	1	1.289	3.942	261	5.492	WATERLOO	
71	65	42	26	10	9	3	-	428	1.654	155	2.237	WAVER	
8.523	8.516	7.033	2.993	2.108	948	337	70	18.429	124.373	22.005	164.807	HENEGOUWEN	
161	160	154	63	49	21	11	1	449	2.902	459	3.810	ARR. AAT	
17	13	22	12	13	4	3	1	66	504	68	638	AAT	
18	24	21	9	6	5	3	-	48	531	68	647	BELOEIL	
96	93	88	30	25	8	4	-	233	1.296	248	1.777	BERNISSART	
4	4	2	2	1	-	-	-	23	99	9	131	BRUGLETTE	
6	7	5	2	1	2	1	-	35	121	18	174	CHIEVRES	
4	3	5	2	-	2	-	-	14	89	12	115	ELZELE	
-	3	3	1	-	-	-	-	12	57	7	76	VLOESBERG	
16	13	8	5	3	-	-	-	18	205	29	252	FRANES-LEZ-ANVAING	
3.700	3.728	2.988	1.270	826	314	113	19	7.580	52.065	9.258	68.903	ARR. CHARLEROI	
131	141	137	41	26	11	3	-	279	1.743	359	2.381	AISEAU-PRESLES	
209	223	149	58	46	19	5	-	172	2.605	500	3.277	CHAPELLE-LEZ-HERLAIMONT	
1.843	1.844	1.421	651	396	165	69	12	4.134	26.334	4.558	35.026	CHARLEROI	
435	427	393	139	88	33	13	3	686	5.256	1.096	7.038	CHATELET	
210	259	209	110	61	16	3	-	403	3.189	658	4.250	COURCELLES	
133	131	87	43	25	12	4	1	629	2.368	303	3.300	FARCIENNES	
195	177	151	58	48	7	1	-	310	2.822	442	3.574	FLEURUS	
212	205	186	69	51	25	6	1	293	2.513	543	3.349	FONTAINE-L'EVEQUE	
37	48	25	15	17	3	1	-	28	513	109	650	GERPINNES	
20	12	15	1	4	1	1	-	40	324	34	398	LES BONNS VILLERS	
189	186	129	53	32	17	5	1	406	2.781	423	3.610	MANAGE	
40	29	44	15	22	5	1	-	34	485	116	635	MONTIGNIES-LE-TILLEUL	
19	25	25	15	5	-	1	-	48	479	71	598	PONT-A-CELLES	
27	21	17	2	5	-	-	1	118	653	46	817	SENEFFE	
1.750	1.830	1.504	599	408	162	49	10	4.631	26.410	4.562	35.603	ARR. BERGEN	
191	226	172	71	45	24	7	1	260	2.472	546	3.278	BOUSSU	
159	187	158	70	49	11	3	-	280	2.440	478	3.198	COLFONTAINE	
85	103	85	35	29	11	4	2	88	1.063	269	1.420	DOUR	
145	148	126	44	35	11	2	2	231	1.891	368	2.490	FRAMERIES	
65	59	47	14	10	2	1	-	131	777	133	1.041	HENSIES	
19	15	26	5	10	4	1	-	18	208	61	287	HONNELLES	
15	22	6	3	2	-	3	-	282	609	36	927	JURBEKE	
12	5	7	2	1	1	1	-	51	141	17	209	LENS	
583	593	490	191	119	38	15	5	2.507	10.815	1.451	14.773	BERGEN	
242	226	161	62	50	16	3	-	439	3.040	518	3.997	QUAREGNON	
27	31	21	10	4	5	1	-	23	253	72	348	QUEVY	
61	53	49	29	22	16	3	-	119	839	172	1.130	QUIEVRAIN	
146	162	156	63	32	23	5	-	202	1.862	441	2.505	SAINT-GHISLAIN	
484	420	374	207	161	112	37	12	1.401	7.350	1.323	10.074	ARR. MOESKROEN	
165	112	104	58	48	33	9	4	462	2.363	368	3.193	KOMEN-WAASTEN	
319	308	270	149	113	79	28	8	939	4.987	955	6.881	MOESKROEN	
1.150	1.096	912	365	259	101	35	10	2.434	17.925	2.778	23.137	ARR. ZINNIK	
54	40	29	13	13	2	1	1	174	931	99	1.204	'S GRAVENBRAKEL	
17	15	8	5	6	2	-	-	27	264	36	327	ECAUSSINNES	
10	13	14	8	-	5	-	-	46	327	40	413	EDINGEN	
953	930	756	291	209	79	29	7	1.633	13.738	2.301	17.672	LA LOUVIERE	
28	34	35	21	8	2	1	1	49	481	102	632	LE ROEULX	
17	22	18	15	8	4	-	-	82	420	67	569	LESSEN	
5	2	8	2	2	2	-	-	46	191	16	253	OPZULLIK	
66	40	44	10	13	5	4	1	377	1.573	117	2.067	ZINNIK	

WOONPLAATS	LEEFTIJDSGROEP											
	0-4 JAAR	5-9 JAAR	10-14 JAAR	15-19 JAAR	20-24 JAAR	25-29 JAAR	30-34 JAAR	35-39 JAAR	40-44 JAAR	45-49 JAAR	50-54 JAAR	55-59 JAAR
ARR. THUIN	176	306	366	616	933	1.170	1.338	1.339	1.332	1.175	837	857
ANDERLUES	29	37	49	91	100	112	126	144	161	140	112	105
BEAUMONT	4	3	5	13	18	12	20	27	14	12	11	8
BINCHE	54	98	120	184	339	419	453	440	452	362	272	286
CHIMAY	5	7	5	10	27	25	26	27	35	50	23	20
ERQUELINNES	18	30	30	47	59	69	81	83	85	94	61	69
ESTINNES	7	6	7	10	17	37	32	38	43	31	25	16
FROIDCHAPELLE	1	3	1	5	5	4	4	8	6	4	5	5
HAM-SUR-HEURE-NALINNES	1	14	4	12	14	34	31	50	50	44	30	29
LOBBES	-	3	5	9	10	14	25	25	22	13	11	9
MERBES-LE-CHATEAU	3	2	3	5	12	20	25	30	17	19	11	7
MOMIGNIES	3	6	10	9	25	33	30	27	25	45	25	26
MORLANWELZ	44	91	118	196	272	346	409	353	344	289	208	237
SIVRY-RANCE	1	5	2	5	7	14	21	22	19	22	8	10
THUIN	6	1	7	20	28	31	55	65	59	50	35	30
ARR. DOORNIK	285	374	427	508	752	944	964	895	880	926	566	411
ANTOING	2	12	16	18	32	33	33	28	38	39	18	16
BRUNEHAUT	24	38	27	30	37	74	50	65	65	55	46	32
CELLES	5	5	16	7	11	18	12	10	20	21	10	5
ESTAIMPUIS	69	98	96	88	94	124	134	135	165	178	110	83
LEUZE-EN-HAINAUT	2	23	19	13	31	44	51	42	31	38	15	17
MONT-DE-L'ENCLUS	2	-	6	4	7	7	12	8	7	13	10	1
PECQ	9	11	6	9	20	30	22	28	18	22	12	16
PERUWELZ	52	63	87	157	171	188	198	194	193	160	105	89
RUMES	11	11	11	9	15	23	27	24	22	37	24	9
DOORNIK	109	113	143	173	334	403	425	361	321	363	216	143
PROV. LUIK	4.535	5.251	5.422	6.701	8.336	10.783	12.223	11.841	10.056	8.436	6.331	6.823
ARR. HOEI	127	116	133	153	257	343	437	431	367	337	229	240
AMAY	6	9	7	15	26	47	73	70	55	47	40	43
ANTHISNES	2	-	4	3	9	7	13	12	9	7	8	8
BURDINNE	-	1	-	3	4	2	4	6	8	8	2	2
CLAVIER	9	8	7	7	8	8	19	15	11	9	8	9
ENGIS	14	6	14	19	29	46	38	50	42	45	20	36
FERRIERES	4	-	3	2	4	8	12	7	7	9	5	1
HAMOIR	3	2	2	2	3	7	13	5	14	6	3	3
HERON	5	6	8	8	8	5	12	12	11	10	2	3
HOEI	50	48	41	48	70	95	89	93	76	63	48	47
MARCHIN	7	11	12	17	27	28	23	28	28	32	22	18
MODAVE	2	3	3	3	12	9	17	17	7	13	8	13
NANDRIN	1	3	2	6	8	13	24	25	26	21	11	15
OUFFET	2	2	2	2	7	7	8	6	7	7	5	4
TINLOT	-	-	2	4	4	3	1	8	6	6	5	2
VERLAINE	2	2	4	2	3	9	9	21	15	5	9	3
VILLERS-LE-BOUILLET	7	2	3	4	12	10	16	20	20	12	7	12
WANZE	13	13	19	8	23	39	66	36	25	37	26	21
ARR. LUIK	3.037	3.614	3.872	5.086	6.492	7.951	8.864	8.636	7.403	6.227	4.524	5.164
ANS	102	127	168	241	246	281	389	426	389	346	209	234
AWANS	1	9	9	18	29	15	50	64	52	51	23	22
AYWAILLE	4	12	9	8	15	20	21	28	28	22	9	9
BITSINGEN	10	16	14	16	22	37	49	49	46	27	27	31
BEYNE-HEUSAY	45	51	52	75	102	128	156	152	147	119	84	98
BLEGNY	31	25	23	45	32	62	82	74	59	52	36	41
CHAUDFONTAINE	18	18	31	38	47	61	115	73	92	84	72	67
COMBLAIN-AU-PONT	11	4	10	17	22	31	35	23	28	26	17	22
DALHEM	8	12	9	12	8	19	32	28	19	24	25	17
ESNEUX	11	9	15	19	27	62	74	59	49	34	41	21
FLEMALLE	31	50	57	107	128	197	233	263	267	225	183	208
FLERON	48	97	68	122	127	163	186	220	200	172	133	143
GRACE-HOLLOGNE	82	153	202	272	297	386	451	501	457	417	237	272
HERSTAL	211	297	362	485	517	700	750	837	741	623	405	480
JUPRELLE	13	16	30	35	33	35	43	60	69	49	28	23
LUIK	1.761	1.831	1.802	2.165	3.217	3.700	3.741	3.275	2.528	2.058	1.592	1.839
NEUPRE	15	15	14	20	18	27	50	46	50	57	45	43
OUPEYE	33	48	76	86	90	155	222	212	205	195	98	105

N.I.S.		TABEL OO.04 B T						BLZ. 8.- FOL. 2.-			ALLE ADMINISTRATIEVE EENHEDEN		
BEVOLKING OP 1-1-1996		VREEMDE BEVOLKING NAAR GESLACHT, LEEFTIJDGROEPEN EN LEEFTIJDKlassen											- TOTALE BEVOLKING -
LEEFTIJDGROEP								LEEFTIJDKlasse			ALGEMEEN	WOONPLAATS	
60-64 JAAR	65-69 JAAR	70-74 JAAR	75-79 JAAR	80-84 JAAR	85-89 JAAR	90-94 JAAR	95 JAAR EN MEER	0-14 JAAR	15-64 JAAR	65 JAAR EN MEER	TOTAAL		
871	853	724	311	218	110	30	8	848	10.468	2.254	13.570	ARR. THUIN	
89	97	75	44	25	11	2	-	115	1.180	254	1.549	ANDERLUEES	
5	11	9	4	7	2	1	-	12	140	34	186	BEAUMONT	
342	319	254	104	80	46	12	3	272	3.549	818	4.639	BINCHE	
6	20	25	9	7	9	1	1	17	249	72	338	CHIMAY	
69	68	61	28	17	9	1	1	78	717	185	980	ERQUELINNES	
24	16	17	4	4	2	-	1	20	273	44	337	ESTINNES	
5	3	3	2	-	-	-	-	5	51	8	64	FROIDCHAPELLE	
18	25	19	17	8	2	2	2	19	312	75	406	HAM-SUR-HEURE-NALINNES	
10	14	13	3	1	1	1	-	8	148	33	189	LOBBES	
12	9	13	5	3	1	2	-	8	158	33	199	MERBES-LE-CHATEAU	
28	29	19	9	11	5	-	-	19	273	73	365	MOMIGNIES	
227	200	176	70	51	21	5	-	253	2.881	523	3.657	MORLANWELZ	
9	11	14	2	2	-	1	-	8	137	30	175	SIVRY-RANCE	
27	31	26	10	2	1	2	-	14	400	72	486	THUIN	
407	429	377	178	187	128	62	10	1.086	7.253	1.371	9.710	ARR. DOORNIK	
11	14	13	3	5	5	3	-	30	266	43	339	ANTOING	
28	30	25	16	10	5	3	-	89	482	89	660	BRUNEHAUT	
6	4	6	3	13	12	7	-	26	120	45	191	CELLES	
91	78	85	44	23	13	12	1	263	1.202	256	1.721	ESTAIMPUIS	
12	15	14	8	15	4	-	-	44	294	56	394	LEUZE-EN-HAINAUT	
5	4	4	1	1	-	2	-	8	74	12	94	MONT-DE-L'ENCLUS	
9	17	5	5	6	2	-	-	26	186	35	247	PECO	
78	90	64	25	26	17	3	-	202	1.533	225	1.960	PERUWELZ	
11	9	9	6	3	4	-	-	33	201	31	265	RUMES	
156	168	152	67	85	66	32	9	365	2.895	579	3.839	DOORNIK	
6.649	6.031	4.848	2.064	1.445	654	210	42	15.208	88.179	15.294	118.681	PROV. LUIK	
216	250	194	87	63	32	13	3	376	3.010	642	4.028	ARR. HOEI	
45	44	36	12	16	7	6	1	22	461	122	605	AMAY	
9	7	4	-	2	1	1	-	6	85	15	106	ANTHISNES	
3	8	3	4	3	-	1	-	1	42	19	62	BURDINNE	
4	9	4	1	2	1	-	-	24	98	17	139	CLAVIER	
41	48	37	14	7	8	-	-	34	366	114	514	ENGIS	
5	7	6	-	2	-	-	-	7	60	15	82	FERRIERES	
3	3	2	1	2	1	-	-	7	59	9	75	HAMOIR	
6	2	4	2	2	1	-	-	19	77	11	107	HERON	
37	45	32	21	8	3	2	-	139	666	111	916	HOEI	
14	17	16	6	3	3	-	1	30	237	46	313	MARCHIN	
13	14	7	3	3	-	1	-	8	112	28	148	MODAVE	
7	7	5	1	3	-	-	-	6	156	16	178	NANDRIN	
2	2	3	4	1	-	-	-	6	55	10	71	OUFFET	
2	1	5	-	-	1	-	1	2	41	8	51	TINLOT	
2	3	1	2	-	-	-	-	8	78	6	92	VERLAINE	
7	6	6	3	2	1	-	-	12	120	18	150	VILLERS-LE-BOUILLET	
16	27	23	13	7	5	2	-	45	297	77	419	WANZE	
5.169	4.821	3.917	1.639	1.140	497	151	31	10.523	65.516	12.196	88.235	ARR. LUIK	
216	200	153	56	43	21	9	1	397	2.977	483	3.857	ANS	
19	16	13	7	5	2	1	-	19	343	44	406	AWANS	
13	13	6	3	1	1	1	-	25	173	25	223	AYWAILLE	
26	15	11	8	5	1	1	-	40	330	41	411	BITSINGEN	
92	93	89	43	24	8	2	1	148	1.153	260	1.561	BEYNE-HEUSAY	
28	34	38	23	8	1	1	-	79	511	105	695	BLEGNY	
68	55	57	22	17	17	5	2	67	717	175	959	CHAUDFONTAINE	
10	18	17	2	7	4	-	-	25	231	48	304	COMBLAIN-AU-PONT	
15	10	3	5	8	2	-	-	29	199	28	256	DALHEM	
22	22	23	15	8	2	3	1	35	408	74	517	ESNEUX	
192	245	231	110	69	31	9	1	138	2.003	696	2.837	FLEMALLE	
148	113	101	48	38	11	5	1	213	1.614	317	2.144	FLERON	
255	269	208	77	45	16	7	1	437	3.545	623	4.605	GRACE-HOLLOGNE	
505	477	393	145	80	32	17	-	870	6.043	1.144	8.057	HERSTAL	
9	16	10	2	6	2	1	-	59	384	37	480	JUPRELLE	
1.874	1.530	1.198	518	337	166	37	13	5.394	25.989	3.799	35.182	LUIK	
23	14	11	9	5	6	-	-	44	379	45	468	NEUPRE	
79	125	108	39	28	9	3	1	157	1.447	313	1.917	OUPEYE	

WOONPLAATS	LEEFTIJDGROEP											
	0-4 JAAR	5-9 JAAR	10-14 JAAR	15-19 JAAR	20-24 JAAR	25-29 JAAR	30-34 JAAR	35-39 JAAR	40-44 JAAR	45-49 JAAR	50-54 JAAR	55-59 JAAR
SAINT-NICOLAS	164	264	356	437	513	611	726	747	638	546	406	467
SERAING	270	330	364	578	738	928	1.009	1.048	925	783	635	748
SOU MAGNE	20	28	35	55	69	102	124	132	128	110	83	69
SPRIMONT	12	16	16	23	27	44	50	50	45	38	13	34
TROOZ	11	13	10	25	18	40	70	52	59	41	35	40
WEZET	125	173	140	187	150	147	206	217	182	128	88	131
ARR. VERVIERS	1.344	1.490	1.362	1.396	1.483	2.312	2.737	2.578	2.110	1.710	1.493	1.331
AMEL	9	10	6	4	8	11	16	21	12	6	8	3
AUBEL	4	5	3	4	3	5	17	18	17	5	9	7
BAELEN	5	4	10	13	12	23	27	30	28	22	17	20
BULLINGEN	12	14	23	11	7	25	26	15	19	10	14	13
BURG-REULAND	10	11	7	7	9	25	30	23	19	17	16	12
BUTGENBACH	6	11	10	7	7	11	23	17	18	14	15	8
DISON	99	112	91	115	118	166	151	118	104	70	67	72
EUPEN	68	90	104	98	116	170	196	211	141	135	134	102
HERVE	16	16	24	39	50	75	88	80	82	74	45	43
JALHAY	2	4	6	5	6	18	15	21	10	11	16	9
KELMIS	151	193	165	149	158	253	302	307	302	237	234	175
LIERNEUX	3	2	2	7	6	4	7	12	10	3	3	5
LIMBURG	15	8	11	5	15	29	40	30	20	15	17	8
LONTZEN	45	59	51	52	51	85	92	124	108	70	75	41
MALMEDY	43	34	31	32	47	63	60	45	37	26	29	18
OLNE	1	-	1	5	4	9	20	20	18	13	6	13
PEPINSTER	5	9	15	8	9	20	26	30	22	19	7	18
PLOMBIERES	107	101	85	69	75	161	233	172	157	124	114	77
RAEREN	295	311	218	173	155	363	459	464	386	346	305	259
SANKT-VITH	9	11	22	20	14	35	41	38	26	30	12	22
SPA	8	9	15	17	36	50	49	41	31	32	24	22
STAVELOT	5	3	4	4	14	16	19	18	18	17	17	9
STOUMONT	3	2	4	5	5	3	8	11	6	9	4	5
THEUX	8	15	4	11	11	33	49	30	19	18	14	11
THIMISTER-CLERMONT	3	3	3	6	4	14	16	14	14	10	6	6
TROIS-PONTS	1	7	4	4	1	7	6	11	9	2	4	10
VERVIERS	377	422	425	492	501	565	625	582	406	330	236	301
WEISMES	7	6	8	7	13	18	25	19	15	14	12	16
WELKENRAEDT	27	18	10	27	28	55	71	56	56	31	33	26
ARR. BORGWORM	27	31	55	66	104	177	185	196	176	162	85	88
BERLOZ	-	-	-	-	3	3	6	6	3	2	2	1
BRAIVES	1	2	2	5	11	15	7	8	12	13	7	4
CRISNEE	1	-	-	5	4	9	8	6	11	6	1	1
DONCEEL	2	3	4	4	4	5	10	6	13	12	10	8
FAIMES	3	2	2	6	2	6	1	9	4	8	1	6
FEXHE-LE-HAUT-CLOCHER	4	1	10	4	2	8	10	17	8	13	2	2
GEER	-	-	-	2	3	3	5	3	-	3	-	5
HANNUIT	5	10	16	18	23	25	29	26	36	19	17	12
LIJSEM	1	-	2	3	6	3	8	4	4	6	1	1
OERLE	-	1	-	2	2	9	4	6	10	7	2	1
REMICOURT	2	-	1	2	2	10	11	5	9	11	5	5
SAINT-GEORGES-SUR-MEUSE	4	6	6	3	12	44	52	52	40	38	21	29
BORGWORM	3	6	12	12	26	33	31	43	19	22	14	13
WASSEIGES	1	-	-	-	4	4	3	5	7	2	2	-
LUXEMBURG	471	480	513	503	798	1.312	1.277	1.016	900	923	618	556
ARR. AARLEN	196	184	211	197	323	605	560	459	428	401	246	240
AARLEN	77	77	91	69	166	316	234	192	168	144	91	68
ATTERT	3	5	10	6	12	15	26	19	16	12	6	4
AUBANGE	80	79	82	99	98	196	205	171	171	161	107	126
MARTELANGE	5	1	8	7	6	8	12	19	6	10	4	8
MESSANCY	31	22	20	16	41	70	83	58	67	74	38	34
ARR. BASTENAKEN	57	65	67	68	91	134	135	93	85	79	59	42
BASTENAKEN	38	40	34	44	50	65	52	40	27	37	20	12
BERTOEGNE	-	-	1	2	-	6	2	-	2	-	5	-
FAUVILLERS	3	1	-	1	2	6	3	6	3	2	4	1
GOUVY	2	7	10	2	5	14	24	9	9	6	5	7

N.I.S.		TABEL OO.04 B T						BLZ. 9.- FOL. 2.-			ALLE ADMINISTRATIEVE EENHEDEN		
BEVOLKING OP 1-1-1996		VREEMDE BEVOLKING NAAR GESLACHT, LEEFTIJDGROEPEN EN LEEFTIJDKlassen											- TOTALE BEVOLKING -
LEEFTIJDGROEP								LEEFTIJDKlasse			ALGEMEEN	WOONPLAATS	
60-64 JAAR	65-69 JAAR	70-74 JAAR	75-79 JAAR	80-84 JAAR	85-89 JAAR	90-94 JAAR	95 JAAR EN MEER	0-14 JAAR	15-64 JAAR	65 JAAR EN MEER	TOTAAL		
513	467	343	133	88	33	10	4	784	5.604	1.078	7.466	SAINT-NICOLAS	
799	817	691	273	245	97	27	5	964	8.191	2.155	11.310	SERAING	
51	65	59	26	19	8	3	-	83	923	180	1.186	SOU MAGNE	
30	27	22	9	14	7	3	-	44	354	82	480	SPRIMONT	
54	71	52	34	11	5	5	-	34	434	178	646	TROOZ	
128	109	80	32	29	15	1	-	438	1.564	266	2.268	WEZET	
1.180	870	667	300	214	108	42	7	4.196	18.330	2.208	24.734	ARR. VERVIERS	
5	3	4	1	1	1	1	-	25	94	11	130	AMEL	
5	4	5	4	3	2	-	-	12	90	18	120	AUBEL	
16	9	9	6	5	1	-	-	19	208	30	257	BAELEN	
13	1	5	-	3	-	-	-	49	153	9	211	BULLINGEN	
15	6	7	7	3	2	1	-	28	173	26	227	BURG-REULAND	
6	3	4	-	6	2	2	-	27	126	17	170	BUTGENBACH	
73	59	38	17	3	3	3	-	302	1.054	123	1.479	DISON	
87	45	47	31	27	7	4	1	262	1.390	162	1.814	EUPEN	
37	54	47	18	9	3	2	-	56	613	133	802	HERVE	
5	10	1	1	1	1	-	-	12	116	14	142	JALHAY	
130	101	72	33	18	11	7	1	509	2.247	243	2.999	KELMIS	
3	3	5	2	-	-	-	-	7	60	10	77	LIERNEUX	
19	5	13	5	4	3	1	1	34	198	32	264	LIMBURG	
33	30	26	12	6	6	2	-	155	731	82	968	LONTZEN	
29	20	21	8	6	6	-	-	108	386	61	555	MALMEDY	
13	5	4	1	4	2	-	-	2	121	16	139	OLNE	
15	22	6	4	4	5	1	1	29	174	43	246	PEPINSTER	
82	64	41	18	12	7	2	-	293	1.264	144	1.701	PLOMBIERES	
206	144	108	42	40	17	3	1	824	3.116	355	4.295	RAEREN	
17	11	16	3	2	2	-	-	42	255	34	331	SANKT-VITH	
23	25	29	10	6	4	-	1	32	325	75	432	SPA	
13	10	6	4	2	1	1	-	12	145	24	181	STAVELOT	
4	3	1	2	1	2	-	-	9	60	9	78	STOUMONT	
12	14	8	2	2	-	1	-	27	208	27	262	THEUX	
2	3	2	2	-	1	1	-	9	92	9	110	THIMISTER-CLERMONT	
5	3	2	1	-	-	-	-	12	59	6	77	TROIS-PONTS	
278	170	107	51	37	12	9	-	1.224	4.316	386	5.926	VERVIERS	
13	10	12	1	4	2	1	-	21	152	30	203	WEISMES	
21	33	21	14	5	5	-	1	55	404	79	538	WELKENRAEDT	
84	90	70	38	28	17	4	1	113	1.323	248	1.684	ARR. BORGWORM	
1	3	1	1	-	1	-	-	-	27	6	33	BERLOZ	
5	5	1	3	3	-	-	-	5	87	12	104	BRAIVES	
2	1	3	-	-	1	-	-	1	53	5	59	CRISNEE	
4	6	5	-	3	1	-	-	9	76	15	100	DONCEEL	
1	4	2	1	2	2	-	-	7	44	11	62	FAIMES	
5	5	1	2	-	1	-	-	15	71	9	95	FEXHE-LE-HAUT-CLOCHER	
5	2	-	-	-	-	-	-	-	29	2	31	GEER	
7	7	12	8	6	3	1	-	31	212	37	280	HANNUIT	
2	1	-	2	-	-	-	-	3	38	3	44	LIJSEM	
2	2	3	-	-	-	-	-	1	45	5	51	OERLE	
3	4	2	1	2	1	-	-	3	63	10	76	REMICOURT	
37	38	32	15	4	5	2	1	16	328	97	441	SAINT-GEORGES-SUR-MEUSE	
9	9	8	5	7	1	1	-	21	222	31	274	BORGWORM	
1	3	-	-	1	1	-	-	1	28	5	34	WASSEIGES	
426	387	311	155	143	70	32	8	1.464	8.329	1.106	10.899	LUXEMBURG	
184	170	118	62	65	28	15	4	591	3.643	462	4.696	ARR. AARLEN	
49	33	30	21	23	7	4	1	245	1.497	119	1.861	AARLEN	
3	6	2	3	2	2	1	-	18	119	16	153	ATTERT	
103	101	67	27	27	11	5	1	241	1.437	239	1.917	AUBANGE	
6	6	5	1	8	2	1	1	14	86	24	124	MARTELANGE	
23	24	14	10	5	6	4	1	73	504	64	641	MESSANCY	
34	23	23	11	6	9	3	-	189	820	75	1.084	ARR. BASTENAKEN	
15	10	4	3	2	5	-	-	112	362	24	498	BASTENAKEN	
-	-	-	-	-	-	-	-	1	17	-	18	BERTOONE	
-	-	4	-	-	-	-	-	4	28	4	36	FAUVILLERS	
6	2	1	-	1	1	-	-	19	87	5	111	GOUVY	

WOONPLAATS	LEEFTIJDGROEP											
	0-4 JAAR	5-9 JAAR	10-14 JAAR	15-19 JAAR	20-24 JAAR	25-29 JAAR	30-34 JAAR	35-39 JAAR	40-44 JAAR	45-49 JAAR	50-54 JAAR	55-59 JAAR
HOUFFALIZE	5	4	2	6	10	15	15	12	13	17	5	8
SAINTE-ODE	3	3	3	2	3	5	6	3	2	3	6	2
VAUX-SUR-SURE	-	2	4	2	3	7	5	2	7	3	6	2
VIELSALM	6	8	13	9	18	16	28	21	22	11	8	10
ARR. MARCHE-EN-FAMENNE	77	93	95	83	116	131	173	148	90	106	91	85
DURBUY	9	14	8	9	22	27	39	25	18	25	17	20
EREZEE	-	1	2	-	3	2	4	4	1	6	3	2
HOTTON	1	3	1	3	4	13	8	8	7	9	4	4
LA ROCHE-EN-ARDENNE	9	9	7	10	12	9	19	10	14	13	7	8
MANHAY	2	7	6	3	3	1	4	9	6	8	5	7
MARCHE-EN-FAMENNE	44	47	59	48	59	57	73	66	30	33	42	29
NASSOGNE	6	7	10	7	7	12	10	18	9	8	5	6
RENDEUX	5	4	-	1	2	6	8	5	3	3	6	7
TENNEVILLE	1	1	2	2	4	4	8	3	2	1	2	2
ARR. NEUFCHATEAU	59	55	43	53	116	194	143	114	93	115	74	46
BERTRIX	10	15	16	12	25	34	20	18	16	25	8	4
BOUILLON	7	5	4	12	19	39	33	21	24	24	25	12
DAVERDISSE	-	-	1	-	2	2	-	1	4	1	1	3
HERBEUMONT	2	-	-	-	3	7	2	2	-	4	1	3
LEGLISE	1	-	1	4	3	10	13	7	5	4	-	1
LIBIN	3	2	1	2	10	10	3	9	4	6	8	2
LIBRAMONT-CHEVIGNY	21	17	12	8	25	33	28	18	10	14	8	3
NEUFCHATEAU	6	10	3	5	13	31	16	17	10	15	4	1
PALISEUL	2	1	2	-	8	13	11	4	9	7	3	9
SAINT-HUBERT	5	2	-	5	6	12	10	8	5	5	8	5
TELLIN	-	2	2	2	-	1	2	3	2	4	1	3
WELLIN	2	1	1	3	2	2	5	6	4	6	7	-
ARR. VIRTON	82	83	97	102	152	248	266	202	204	222	148	143
CHINY	4	2	7	6	12	17	8	10	16	14	4	5
ETALLE	5	4	10	5	4	14	23	13	14	10	9	6
FLORENVILLE	7	9	9	7	20	35	25	25	23	29	19	11
HABAY	4	6	5	8	11	29	32	19	16	14	11	6
MEIX-DEVANT-VIRTON	2	2	6	6	5	10	13	7	9	13	5	16
MUSSON	20	8	15	17	23	36	35	24	31	37	23	23
ROUVROY	2	8	2	3	7	15	9	13	12	16	11	9
SAINT-LEGER	4	5	2	5	5	8	15	12	14	16	8	9
TINTIGNY	2	1	1	3	5	11	19	10	7	7	7	7
VIRTON	32	38	40	42	60	73	87	69	62	66	51	51
PROV. NAMEN	665	748	838	1.109	1.635	2.080	2.221	2.011	1.716	1.519	1.043	988
ARR. DINANT	97	104	113	119	177	320	338	268	212	234	193	150
ANHEE	2	3	3	6	9	13	27	12	12	13	17	13
BEAURAING	6	10	9	7	18	20	30	25	23	29	18	21
BIEVRE	-	3	3	-	7	8	12	6	9	8	3	3
CINEY	7	6	14	10	16	43	36	37	17	19	11	22
DINANT	14	18	8	18	26	58	45	42	31	36	31	16
GEDINNE	-	5	2	-	11	13	17	11	12	5	11	1
HAMOIS	2	-	7	6	4	12	11	10	11	11	6	2
HASTIERE	7	6	13	19	18	18	18	19	29	38	35	13
HAVELANGE	1	1	2	-	4	13	9	9	4	10	1	5
HOUYET	4	6	6	7	3	16	20	9	3	8	4	6
ONHAYE	4	3	2	4	3	5	8	3	5	11	6	2
ROCHEFORT	14	18	9	13	19	32	33	34	20	12	16	16
SOMME-LEUZE	5	7	2	2	2	9	10	11	7	5	11	6
VRESSE-SUR-SEMOIS	9	4	7	7	15	19	24	19	11	12	7	8
YVOIR	22	14	26	20	22	41	38	21	18	17	16	16
ARR. NAMEN	530	590	655	862	1.316	1.596	1.703	1.527	1.270	1.044	726	723
ANDENNE	64	57	74	89	80	112	143	119	108	100	87	88
ASSESE	1	-	1	-	1	8	11	8	9	9	5	2
EGHEZEE	6	8	10	10	21	14	20	29	20	25	13	17
FERNELMONT	4	-	3	6	4	8	8	12	9	10	6	-
FLOEFFE	4	2	3	2	9	19	19	14	14	14	18	12
FOSSES-LA-VILLE	2	-	2	6	14	18	31	32	30	24	11	13
GEMBLOUX	39	43	34	40	168	180	153	112	85	54	32	35

N.I.S.		TABEL 00.04 B T						BLZ. 10.- FOL. 2.-				ALLE ADMINISTRATIEVE EENHEDEN		
BEVOLKING OP 1-1-1996		VREEMDE BEVOLKING NAAR GESLACHT, LEEFTIJDGRDEPEN EN LEEFTIJDKlassen											- TOTALE BEVOLKING -	
LEEFTIJDGROEP								LEEFTIJDKlasse			ALGE-MEEN	WOONPLAATS		
60-64 JAAR	65-69 JAAR	70-74 JAAR	75-79 JAAR	80-84 JAAR	85-89 JAAR	90-94 JAAR	95 JAAR EN MEER	0-14 JAAR	15-64 JAAR	65 JAAR EN MEER	TOTAAL			
4	3	3	1	-	3	2	-	11	105	12	128	HOUFFALIZE		
1	2	2	1	-	-	-	-	9	33	5	47	SAINTE-ODE		
1	2	1	1	3	-	-	-	6	38	7	51	VAUX-SUR-SURE		
7	4	8	5	-	-	1	-	27	150	18	195	VIELSALM		
63	55	47	21	11	6	4	2	265	1.086	146	1.497	ARR. MARCHE-EN-FAMENNE		
17	17	6	3	3	1	1	-	31	219	31	281	DURBUY		
1	4	5	-	-	-	-	-	3	26	9	38	EREZEE		
3	5	5	3	2	1	-	1	5	63	17	85	HOTTON		
7	3	6	1	2	-	1	-	25	109	13	147	LA ROCHE-EN-ARDENNE		
5	5	2	2	-	-	-	-	15	51	9	75	MANHAY		
16	8	13	8	2	4	1	-	150	453	36	639	MARCHE-EN-FAMENNE		
10	5	3	2	2	-	1	1	23	92	14	129	NASSOGNE		
2	5	2	1	-	-	-	-	9	43	8	60	RENDEUX		
2	3	5	1	-	-	-	-	4	30	9	43	TENNEVILLE		
44	46	39	19	20	9	2	1	157	992	136	1.285	ARR. NEUFCHATEAU		
5	5	10	5	6	-	1	-	41	167	27	235	BERTRIX		
8	11	10	5	5	3	-	1	16	217	35	268	BOUILLON		
2	-	1	-	1	-	-	-	1	16	2	19	DAVERDISSE		
3	3	1	-	1	1	-	-	2	25	6	33	HERBEUMONT		
4	1	-	-	1	-	-	-	2	51	2	55	LEGLISE		
2	1	2	-	-	-	-	-	6	56	3	65	LIBIN		
3	3	4	2	-	-	-	-	50	150	9	209	LIBRAMONT-CHEVIGNY		
5	10	3	1	-	-	-	-	19	117	14	150	NEUFCHATEAU		
5	3	6	3	-	3	-	-	5	69	15	89	PALISEUL		
3	2	-	2	2	2	1	-	7	67	9	83	SAINT-HUBERT		
3	3	1	-	1	-	-	-	4	21	5	30	TELLIN		
1	4	1	1	3	-	-	-	4	36	9	49	WELLIN		
101	93	84	42	41	18	8	1	262	1.788	287	2.337	ARR. VIRTON		
6	8	9	2	4	1	-	-	13	98	24	135	CHINY		
3	1	1	-	1	1	-	-	19	101	4	124	ETALLE		
18	12	8	13	7	4	1	-	25	212	45	282	FLORENVILLE		
7	8	5	5	4	1	-	-	15	153	23	191	HABAY		
-	3	4	1	1	1	2	-	10	84	12	106	MEIX-DEVANT-VIRTON		
24	17	14	4	4	-	-	-	43	273	39	355	MUSSON		
8	10	5	3	2	3	1	-	12	103	24	139	ROUVROY		
4	6	6	2	3	1	1	-	11	96	19	126	SAINT-LEGER		
5	1	6	4	4	1	-	-	4	81	16	101	TINTIGNY		
26	27	26	8	11	5	3	1	110	587	81	778	VIRTON		
978	983	846	347	255	121	39	8	2.251	15.300	2.599	20.150	PROV. NAMEN		
161	128	135	63	51	28	9	3	314	2.172	417	2.903	ARR. DINANT		
20	9	9	6	8	2	-	-	8	142	34	184	ANHEE		
17	20	14	7	5	1	-	-	25	208	47	280	BEAURAING		
4	3	5	-	-	1	-	-	6	60	9	75	BIEVRE		
22	10	13	8	7	8	1	2	27	233	49	309	CINEY		
21	16	16	9	3	3	1	-	40	324	48	412	DINANT		
7	8	8	4	2	1	-	-	7	88	23	118	GEDINNE		
9	3	3	4	2	-	-	-	9	82	12	103	HAMOIS		
13	11	13	6	6	4	1	-	26	220	41	287	HASTIERE		
-	2	2	2	2	1	1	-	4	55	10	69	HAVELANGE		
4	5	7	-	3	1	-	1	16	80	17	113	HOUYET		
1	-	4	4	-	-	-	-	9	48	8	65	ONHAYE		
10	13	16	5	4	2	4	-	41	205	44	290	ROCHEFORT		
8	5	5	2	1	1	-	-	14	71	14	99	SOMME-LEUZE		
7	3	3	2	2	1	-	-	20	129	11	160	VRESSE-SUR-SEMOIS		
18	20	17	4	6	2	1	-	62	227	50	339	YVOIR		
706	738	579	242	157	73	25	3	1.775	11.473	1.817	15.065	ARR. NAMEN		
79	87	70	31	22	12	-	-	195	1.005	222	1.422	ANDENNE		
4	6	3	1	1	-	-	-	2	57	11	70	ASSESE		
15	9	8	4	5	2	2	-	24	184	30	238	EGHEZEE		
4	8	3	2	1	-	-	-	7	67	14	88	FERNELMONT		
16	15	16	4	5	-	-	-	9	137	40	186	FLOREFFE		
13	20	15	4	-	1	-	1	4	192	41	237	FOSES-LA-VILLE		
28	30	30	12	6	2	1	1	116	887	82	1.085	GEMBOLOUX		

WOONPLAATS	LEEFTIJDGROEP											
	0-4 JAAR	5-9 JAAR	10-14 JAAR	15-19 JAAR	20-24 JAAR	25-29 JAAR	30-34 JAAR	35-39 JAAR	40-44 JAAR	45-49 JAAR	50-54 JAAR	55-59 JAAR
GESVES	1	3	-	5	1	8	13	13	8	10	4	3
JEMEPPE-SUR-SAMBRE	4	23	21	30	38	65	96	82	74	72	43	33
LA BRUYERE	1	2	4	6	4	6	11	19	16	7	2	7
METTET	1	3	-	9	14	29	34	34	22	19	17	19
NAMEN	340	357	373	469	723	811	757	634	484	394	269	282
OHEY	2	1	-	-	6	9	4	6	7	10	7	7
PROFONDEVILLE	7	7	8	8	12	25	27	29	24	24	25	15
SAMBREVILLE	46	68	112	163	201	256	339	340	315	245	169	176
SOMBREFFE	8	16	10	19	20	28	37	44	45	27	18	14
ARR. PHILIPPEVILLE	38	54	70	128	142	164	180	216	234	241	124	115
CERFONTAINE	2	1	-	2	3	4	7	9	7	7	3	7
COUVIN	9	7	15	14	45	41	50	46	53	58	28	29
DOISCHE	1	8	3	6	8	14	6	6	8	9	8	6
FLORENNES	12	8	6	15	11	22	12	36	27	19	15	9
PHILIPPEVILLE	6	7	9	14	15	16	29	21	29	40	10	16
VIROINVAL	3	10	16	23	19	17	25	21	31	30	23	15
WALCOURT	5	13	21	54	41	50	51	77	79	78	37	33

N.I.S. BEVOLKING OP 1-1-1996		TABEL OO.04 B T VREEMDE BEVOLKING NAAR GESLACHT, LEEFTIJDGROEPEN EN LEEFTIJDKlassen - TOTALE BEVOLKING -										BLZ. 11.- FOL. 2.-		ALLE ADMINISTRATIEVE EENHEDEN	
LEEFTIJDGROEP								LEEFTIJDKlasse			ALGE- MEEN	WOONPLAATS			
60-64 JAAR	65-69 JAAR	70-74 JAAR	75-79 JAAR	80-84 JAAR	85-89 JAAR	90-94 JAAR	95 JAAR EN MEER	0-14 JAAR	15-64 JAAR	65 JAAR EN MEER	TOTAAL				
3	3	1	2	1	-	-	-	4	68	7	79	GESVES			
42	36	26	24	6	2	1	-	48	575	95	718	JEMEPPE-SUR-SAMBRE			
7	5	4	1	2	1	1	-	7	85	14	106	LA BRUYERE			
22	21	19	9	5	5	-	1	4	219	60	283	METTET			
217	209	169	74	52	30	12	-	1.070	5.040	546	6.656	NAMEN			
3	5	7	1	2	-	1	-	3	59	16	78	OHEY			
14	8	15	2	4	4	2	-	22	203	35	260	PROFONDEVILLE			
226	266	178	66	42	11	5	-	226	2.430	568	3.224	SAMBREVILLE			
13	10	15	5	3	3	-	-	34	265	36	335	SOMBREFFE			
111	117	132	42	47	20	5	2	162	1.655	365	2.182	ARR. PHILIPPEVILLE			
4	4	2	5	3	-	-	-	3	53	14	70	CERFONTAINE			
29	35	32	16	9	8	3	-	31	393	103	527	COUVIN			
3	6	6	-	2	2	-	-	12	74	16	102	DOISCHE			
8	16	11	6	7	2	-	-	26	174	42	242	FLORENNES			
12	16	23	4	9	4	2	2	22	202	60	284	PHILIPPEVILLE			
11	13	13	4	3	1	-	-	29	215	34	278	VIROINVAL			
44	27	45	7	14	3	-	-	39	544	96	679	WALCOURT			

N.I.S. BEVOLKING OP 1-1-1996	TABEL OO.05 H T		BLZ. 1.- FOL. 1.-									
	BEVOLKING NAAR VOORNAAMSTE NATIONALITEITEN											ARRONDISSEMENTEN
- TOTALE BEVOLKING -												
WOONPLAATS	NATIONALITEITSLAND											
	BELGIE	DUITS- LAND	DENE- MARKEN	FRANK- RIJK	VER- ENIGD- KONINK- RIJK	LUXEM- BURG	NEDER- LAND	IERLAND	ITALIE	GRIEKEN- LAND	SPANJE	POR- TUGAL
HET RIJK	9.233.278	31.818	3.151	100.088	25.974	4.563	77.157	3.178	210.656	19.863	48.322	23.925
BRUSSELS HOOFDSTEDELIJK GEW.	666.206	5.972	1.460	30.837	8.028	1.453	4.861	1.707	29.664	10.293	23.188	15.025
VLAAMS GEWEST	5.596.928	10.801	1.140	15.768	12.743	682	66.046	1.160	24.502	3.849	10.033	4.301
WAALS GEWEST	2.970.144	15.045	551	53.483	5.203	2.428	6.250	311	156.490	5.721	15.101	4.599
WAARVAN DUITSTALIGE GEMEENS.	58.293	9.179	16	118	41	180	678	-	151	23	229	34
PROV. ANTWERPEN	1.526.584	2.783	227	2.950	4.007	157	28.874	200	2.098	539	3.056	2.003
ARR. ANTWERPEN	854.316	2.073	196	2.438	3.177	135	16.950	167	1.548	438	2.650	1.863
ARR. MECHELEN	290.060	178	12	241	327	7	1.281	12	221	52	273	43
ARR. TURNHOUT	382.208	532	19	271	503	15	10.643	21	329	49	133	97
VLAAMS BRABANT	944.954	4.475	792	4.224	6.166	349	8.426	808	5.119	1.172	3.766	1.336
ARR. HALLE-VILVOORDE	514.417	2.933	614	3.508	3.482	278	4.212	502	4.256	959	3.377	1.098
ARR. LEUVEN	430.537	1.542	178	716	2.684	71	4.214	306	863	213	389	238
LIMBURG	708.916	1.839	31	378	453	26	20.047	27	15.429	1.712	2.209	312
ARR. HASSELT	344.642	768	13	182	191	15	2.545	17	8.937	1.042	1.405	274
ARR. MAASEIK	194.153	544	7	66	106	4	9.698	-	2.355	313	558	19
ARR. TONGEREN	170.121	527	11	130	156	7	7.804	10	4.137	357	246	19
PROV. OOST-VLAANDEREN	1.311.755	876	55	2.345	952	85	6.105	70	1.194	297	779	239
ARR. AALST	257.667	99	3	291	164	4	394	7	259	53	206	35
ARR. DENDERMONDE	181.687	85	2	91	83	3	380	1	74	43	34	16
ARR. EEKLO	77.685	69	-	202	38	15	1.008	1	89	2	17	6
ARR. GENT	471.612	434	38	1.152	456	59	2.298	35	479	111	422	119
ARR. OUDENAARDE	111.334	40	1	398	44	4	207	2	126	24	16	35
ARR. SINT-NIKLAAS	211.770	149	11	211	167	-	1.818	24	167	64	84	28
PROV. WEST-VLAANDEREN	1.104.719	828	35	5.871	1.165	65	2.594	55	662	129	223	411
ARR. BRUGGE	263.717	297	22	582	337	25	1.326	23	193	48	85	88
ARR. DIKSMUIDE	47.419	12	-	72	16	-	37	1	1	-	1	6
ARR. IEPER	102.473	35	1	1.296	166	-	65	1	21	2	23	32
ARR. KORTRIJK	273.314	109	-	2.275	149	3	332	10	177	31	71	99
ARR. OOSTENDE	138.533	191	7	474	377	29	458	11	144	24	26	90
ARR. ROESELARE	138.574	43	4	240	67	3	127	5	42	16	5	35
ARR. TIELT	86.555	42	-	104	6	1	90	2	11	-	8	7
ARR. VEURNE	54.134	99	1	828	47	4	159	2	73	8	4	54
WAALS BRABANT	309.175	710	330	4.836	2.819	301	973	194	6.173	337	1.562	881
ARR. NIJVEL	309.175	710	330	4.836	2.819	301	973	194	6.173	337	1.562	881
HENEGOUWEN	1.119.954	1.769	155	32.653	1.436	146	778	35	87.922	3.065	3.917	1.179
ARR. AAT	74.307	90	2	1.443	41	5	40	5	1.265	67	107	32
ARR. CHARLEROI	357.624	409	1	4.549	156	49	173	11	42.278	1.808	1.906	358
ARR. BERGEN	216.540	809	105	4.752	918	25	257	10	18.963	607	922	212
ARR. MOESKROEN	60.418	17	-	8.986	23	6	38	1	289	16	38	77
ARR. ZINNIK	147.983	288	41	2.029	197	28	158	3	15.996	264	635	429
ARR. THUIN	131.814	95	5	2.864	29	20	54	2	8.554	267	227	25
ARR. DOORNIK	131.268	61	1	8.030	72	13	58	3	577	36	82	46
PROV. LUIK	895.048	12.087	48	7.068	514	617	3.511	46	54.095	2.047	8.650	1.275
ARR. HOEI	92.996	65	2	696	47	50	152	2	1.871	21	248	88
ARR. LUIK	501.652	781	20	4.878	272	299	1.555	37	48.846	1.409	6.750	998
ARR. VERVIERS	236.310	11.201	26	1.158	153	253	1.747	7	2.672	598	1.531	155
ARR. BORGWORM	64.090	40	-	336	42	15	57	-	706	19	121	34
LUXEMBURG	230.440	203	11	4.465	175	1.184	576	23	1.230	38	182	718
ARR. AARLEN	46.316	67	10	1.775	70	876	85	10	687	20	74	525
ARR. BASTENAKEN	38.126	68	-	293	13	101	156	6	81	7	18	42
ARR. MARCHE-EN-FAMENNE	47.077	30	1	323	22	20	237	1	185	2	37	23
ARR. NEUFCHATEAU	53.706	19	-	605	38	48	61	1	64	3	32	72
ARR. VIRTON	45.215	19	-	1.469	32	139	37	5	213	6	21	56
PROV. NAMEN	415.527	276	7	4.461	259	180	412	13	7.070	234	790	546
ARR. DINANT	94.374	71	2	1.323	51	56	192	2	500	26	51	153
ARR. NAMEN	262.805	150	5	2.161	175	113	193	10	5.879	199	664	374
ARR. PHILIPPEVILLE	58.348	55	-	977	33	11	27	1	691	9	75	19

N.I.S. BEVOLKING OP 1-1-1996	TABEL OO.05 H T									BLZ. 1.- FOL. 2.-		
	BEVOLKING NAAR VOORNAAMSTE NATIONALITEITEN											
- TOTALE BEVOLKING -												
WOONPLAATS	NATIONALITEITSLAND											
	OOSTEN- RIJK	FINLAND	ZWEDEN	TOTAAL EURO- PESE UNIE	NOOR- WEGEN	ZWIT- SER- LAND	POLEN	TURKIJE	ANDERE LANDEN VAN EUROPA	EUROPA	ALGE- RIJE	MA- ROKKO
HET RIJK	1.259	1.474	3.089	9.787.795	1.138	2.282	5.371	81.744	16.705	9.895.035	9.504	140.303
BRUSSELS HOOFDSTEDELIJK GEW.	458	691	1.306	801.149	337	842	1.149	21.201	5.652	830.330	2.244	74.070
VLAAMS GEWEST	591	535	940	5.750.019	440	815	1.821	40.956	7.068	5.801.119	1.462	45.828
WAALS GEWEST	210	248	843	3.236.627	361	625	2.401	19.587	3.985	3.263.586	5.798	20.405
WAARVAN DUITSTALIGE GEMEENS.	33	-	6	68.981	5	33	70	17	86	69.192	1	55
PROV. ANTWERPEN	247	162	276	1.574.163	234	363	586	9.569	3.642	1.588.557	239	28.967
ARR. ANTWERPEN	210	129	242	886.532	222	328	460	7.353	3.247	898.142	199	23.140
ARR. MECHELEN	16	5	6	292.734	4	11	47	1.713	194	294.703	26	5.106
ARR. TURNHOUT	21	28	28	394.897	8	24	79	503	201	395.712	14	721
VLAAMS BRABANT	188	300	449	982.524	142	309	281	1.293	1.124	985.673	159	4.097
ARR. HALLE-VILVOORDE	128	217	355	540.336	91	230	146	465	640	541.908	112	3.086
ARR. LEUVEN	60	83	94	442.188	51	79	135	828	484	443.765	47	1.011
LIMBURG	47	21	24	751.471	20	13	514	16.476	412	768.906	138	4.614
ARR. HASSELT	24	15	9	360.079	3	5	284	11.881	181	372.433	109	2.401
ARR. MAASEIK	13	-	4	207.840	3	4	104	2.201	70	210.222	22	1.659
ARR. TONGEREN	10	6	11	183.552	14	4	126	2.394	161	186.251	7	554
PROV. OOST-VLAANDEREN	61	30	152	1.324.995	30	63	278	13.316	1.034	1.339.716	635	6.637
ARR. AALST	3	3	3	259.191	1	5	45	540	138	259.920	30	397
ARR. DENDERMONDE	3	1	4	182.507	5	10	37	1.548	69	184.176	72	489
ARR. EEKLO	1	-	1	79.134	1	2	18	32	91	79.278	28	38
ARR. GENT	37	23	139	477.414	17	35	126	8.699	574	486.865	391	1.695
ARR. OUDENAARDE	2	1	-	112.234	-	5	15	87	46	112.387	51	763
ARR. SINT-NIKLAAS	15	2	5	214.515	6	6	37	2.410	116	217.090	63	3.255
PROV. WEST-VLAANDEREN	48	22	39	1.116.866	14	67	162	302	856	1.118.267	291	1.513
ARR. BRUGGE	25	9	23	266.800	8	33	69	21	264	267.195	38	65
ARR. DIKSMUIDE	-	-	-	47.565	1	1	2	13	31	47.613	3	2
ARR. IEPER	1	3	-	104.119	-	-	7	15	35	104.176	7	15
ARR. KORTRIJK	7	5	9	276.591	-	12	32	120	182	276.937	142	1.071
ARR. OOSTENDE	9	2	5	140.380	3	9	19	24	151	140.586	55	31
ARR. ROESELARE	2	2	-	139.165	-	2	16	3	57	139.243	38	67
ARR. TIELT	2	-	-	86.828	2	7	12	105	94	87.048	5	259
ARR. VEURNE	2	1	2	55.418	-	3	5	1	42	55.469	3	3
WAALS BRABANT	63	191	735	329.280	221	157	186	156	457	330.457	158	2.640
ARR. NIJVEL	63	191	735	329.280	221	157	186	156	457	330.457	158	2.640
HENEGOUWEN	35	16	38	1.253.098	108	174	941	10.134	755	1.265.210	4.651	7.149
ARR. AAT	6	-	2	77.412	-	12	35	75	14	77.548	105	116
ARR. CHARLEROI	13	-	17	409.352	4	46	488	7.454	334	417.678	2.382	4.591
ARR. BERGEN	6	12	9	244.147	77	45	178	1.404	141	245.992	1.251	1.256
ARR. MOESKROEN	-	-	2	69.911	-	8	10	7	19	69.955	70	325
ARR. ZINNIK	5	-	4	168.060	24	13	96	957	140	169.290	176	558
ARR. THUIN	3	3	-	143.962	-	12	108	216	63	144.361	589	147
ARR. DOORNIK	2	1	4	140.254	3	38	26	21	44	140.386	78	156
PROV. LUIK	93	25	49	985.173	25	194	1.012	7.236	1.862	995.502	762	9.223
ARR. HOEI	1	1	1	96.241	4	10	80	21	198	96.554	22	81
ARR. LUIK	33	23	29	567.582	12	101	772	5.564	1.346	575.377	682	7.205
ARR. VERVIERS	59	-	17	255.887	9	73	128	1.644	297	258.038	51	1.887
ARR. BORGWORM	-	1	2	65.463	-	10	32	7	21	65.533	7	50
LUXEMBURG	4	4	6	239.259	1	25	89	741	296	240.411	66	199
ARR. AARLEN	1	1	5	50.522	-	6	17	3	102	50.650	14	109
ARR. BASTENAKEN	-	-	-	38.911	1	2	7	192	13	39.126	4	6
ARR. MARCHÉ-EN-FAMENNE	2	-	-	47.960	-	5	19	301	122	48.407	7	24
ARR. NEUFCHATEAU	1	-	-	54.650	-	9	18	112	27	54.816	23	44
ARR. VIRTON	-	3	1	47.216	-	3	28	133	32	47.412	18	16
PROV. NAMEN	15	12	15	429.817	6	75	173	1.320	615	432.006	161	1.194
ARR. DINANT	1	1	2	96.805	-	18	39	6	62	96.930	16	30
ARR. NAMEN	13	11	13	272.765	5	56	101	1.308	524	274.759	82	1.146
ARR. PHILIPPEVILLE	1	-	-	60.247	1	1	33	6	29	60.317	63	18

N.I.S. BEVOLKING OP 1-1-1996	TABEL 00.05 H T										BLZ. 1.- FOL. 3.-		ARRONDISSEMENTEN
	BEVOLKING NAAR VOORNAAMSTE NATIONALITEITEN												
- TOTALE BEVOLKING -													
WOONPLAATS	NATIONALITEITSLAND												
	TUNESIE	ZAIRE	ANDERE LANDEN VAN AFRIKA	AFRIKA	U.S.A.	ANDERE LANDEN VAN AMERIKA	AMERIKA	JAPAN	ANDERE LANDEN VAN AZIE	AZIE	OCEANIE	TOTAAL (VLUCH- TELINGEN INBEGR.)	
HET RIJK	5.315	12.210	12.166	179.498	11.959	8.923	20.882	3.669	21.699	25.368	644	10.143047	
BRUSSELS HOOFDSTEDELIJK GEW.	2.521	6.159	5.065	90.059	3.086	3.381	6.467	2.605	8.444	11.049	219	948.122	
VLAAMS GEWEST	1.716	1.862	3.532	54.400	4.312	3.288	7.600	928	10.429	11.357	298	5.880.357	
WAALS GEWEST	1.078	4.189	3.569	35.039	4.561	2.254	6.815	136	2.826	2.962	127	3.314.568	
WAARVAN DUITSTALIGE GEMEENS.	1	5	17	79	16	22	38	-	58	58	2	69.438	
PROV. ANTWERPEN	255	662	1.521	31.644	1.324	1.509	2.833	309	5.054	5.363	106	1.631.243	
ARR. ANTWERPEN	194	600	1.271	25.404	1.215	1.324	2.539	293	4.551	4.844	96	932.991	
ARR. MECHELEN	23	36	80	5.271	53	104	157	7	249	256	4	301.060	
ARR. TURNHOUT	38	26	170	969	56	81	137	9	254	263	6	397.192	
VLAAMS BRABANT	185	879	922	6.242	2.300	882	3.182	422	2.307	2.729	125	999.186	
ARR. HALLE-VILVOORDE	115	684	410	4.407	1.453	535	1.988	326	963	1.289	75	550.507	
ARR. LEUVEN	70	195	512	1.835	847	347	1.194	96	1.344	1.440	50	448.679	
LIMBURG	23	41	126	4.942	280	145	425	78	450	528	21	775.302	
ARR. HASSELT	19	23	69	2.621	63	75	138	71	241	312	14	375.819	
ARR. MAASEIK	3	3	20	1.707	140	28	168	2	96	98	4	212.316	
ARR. TONGEREN	1	15	37	614	77	42	119	5	113	118	3	187.167	
PROV. OOST-VLAANDEREN	1.038	189	686	9.185	216	484	700	41	1.614	1.655	23	1.351.777	
ARR. AALST	83	50	60	620	16	40	56	4	202	206	3	260.877	
ARR. DENDERMONDE	109	7	31	708	14	26	40	2	137	139	-	185.090	
ARR. EEKLO	13	1	19	99	8	11	19	-	64	64	1	79.474	
ARR. GENT	488	87	498	3.159	117	340	457	33	948	981	15	491.742	
ARR. OUDENAARDE	288	31	26	1.159	19	21	40	-	37	37	-	113.646	
ARR. SINT-NIKLAAS	57	13	52	3.440	42	46	88	2	226	228	4	220.948	
PROV. WEST-VLAANDEREN	215	91	277	2.387	192	268	460	78	1.004	1.082	23	1.122.849	
ARR. BRUGGE	49	27	79	258	79	82	161	27	255	282	12	268.021	
ARR. DIKSMUIDE	-	3	3	11	1	5	6	-	13	13	-	47.669	
ARR. IEPER	14	1	12	49	20	9	29	-	48	48	-	104.342	
ARR. KORTRIJK	98	32	75	1.418	32	86	118	16	287	303	3	279.039	
ARR. OOSTENDE	17	12	48	163	33	48	81	33	213	246	3	141.153	
ARR. ROESELARE	22	8	31	166	12	18	30	2	85	87	5	139.612	
ARR. TIELT	10	5	11	290	9	10	19	-	36	36	-	87.412	
ARR. VEURNE	5	3	18	32	6	10	16	-	67	67	-	55.601	
WAALS BRABANT	91	1.162	783	4.834	1.386	959	2.345	61	686	747	32	339.062	
ARR. NIJVEL	91	1.162	783	4.834	1.386	959	2.345	61	686	747	32	339.062	
HENEGOUWEN	398	1.085	758	14.041	2.656	529	3.185	36	695	731	30	1.284.761	
ARR. AAT	9	36	40	306	186	16	202	1	23	24	-	78.117	
ARR. CHARLEROI	168	335	276	7.752	109	98	207	4	227	231	12	426.527	
ARR. BERGEN	70	465	252	3.294	1.901	234	2.135	28	235	263	6	252.143	
ARR. MOESKROEN	35	8	23	461	4	9	13	-	45	45	1	70.492	
ARR. ZINNIK	71	137	57	999	409	115	524	2	75	77	3	171.120	
ARR. THUIN	6	45	41	828	35	27	62	1	28	29	5	145.384	
ARR. DOORNIK	39	59	69	401	12	30	42	-	62	62	3	140.978	
PROV. LUIK	448	1.413	1.224	13.070	336	475	811	28	990	1.018	40	1.013.729	
ARR. HOEI	6	50	57	216	21	17	38	-	41	41	5	97.024	
ARR. LUIK	324	1.272	1.006	10.489	211	360	571	14	769	783	23	589.887	
ARR. VERVIERS	100	67	125	2.230	97	87	184	14	149	163	11	261.044	
ARR. BORGWORM	18	24	36	135	7	11	18	-	31	31	1	65.774	
LUXEMBURG	29	76	184	554	57	77	134	5	114	119	5	241.339	
ARR. AARLEN	14	30	74	241	14	29	43	2	38	40	1	51.012	
ARR. BASTENAKEN	2	11	23	46	13	5	18	-	12	12	-	39.210	
ARR. MARCHÉ-EN-FAMENNE	9	23	17	80	7	13	20	2	24	26	3	48.574	
ARR. NEUFCHATEAU	1	5	35	108	8	13	21	-	26	26	-	54.991	
ARR. VIRTON	3	7	35	79	15	17	32	1	14	15	1	47.552	
PROV. NAMEN	112	453	620	2.540	126	214	340	6	341	347	20	435.677	
ARR. DINANT	5	54	62	167	34	16	50	2	52	54	5	97.277	
ARR. NAMEN	102	372	531	2.233	74	186	260	3	275	278	14	277.870	
ARR. PHILIPPEVILLE	5	27	27	140	18	12	30	1	14	15	1	60.530	

N.I.S. BEVOLKING OP 1-1-1996	TABEL OO.05 H T		BLZ. 1.- FOL. 1.-		BEVOLKING NAAR VOORNAAMSTE NATIONALITEITEN								ALLE ADMINISTRATIEVE EENHEDEN	
	- TOTALE BEVOLKING -													
	WOONPLAATS	NATIONALITEITSLAND												
BELGIE		DUIITS- LAND	DENE- MARKEN	FRANK- RIJK	VER- ENIGD KONINK- RIJK	LUXEM- BURG	NEDER- LAND	IERLAND	ITALIE	GRIEKEN- LAND	SPANJE	POR- TUGAL		
HET RIJK	9.233.278	31.818	3.151	100.088	25.974	4.563	77.157	3.178	210.856	19.863	48.322	23.925		
BRUSSELS HOOFDST. GEW.	666.206	5.972	1.460	30.837	8.028	1.453	4.861	1.707	29.664	10.293	23.188	15.025		
ARR. BRUSSEL-HOOFDSTAD	666.206	5.972	1.460	30.837	8.028	1.453	4.861	1.707	29.664	10.293	23.188	15.025		
ANDERLECHT	64.124	89	4	1.592	156	70	179	15	4.116	1.223	2.844	1.211		
OUDEGEM	24.074	260	90	747	335	63	120	68	535	146	389	243		
SINT-AGATHA-BERCHEM	16.171	17	8	256	34	13	38	11	290	70	335	56		
BRUSSEL	86.006	885	205	4.060	1.286	152	801	300	3.957	1.681	3.876	1.496		
ETTERBEEK	27.187	381	112	1.435	484	80	243	178	1.258	309	893	761		
EVERE	24.910	73	6	508	117	24	71	19	720	122	289	226		
VORST	31.813	107	21	1.286	211	48	130	20	2.401	644	1.787	768		
GANSHOREN	17.683	30	1	336	42	8	58	1	337	84	283	93		
ELSENE	46.319	850	214	4.229	1.423	261	660	255	2.303	697	1.630	2.279		
JETTE	32.496	51	7	680	89	43	133	12	789	177	516	177		
KOEKELBERG	11.482	15	4	454	16	16	59	6	414	203	306	148		
SINT-JANS-MOLENBEEK	43.013	81	9	2.069	117	45	178	5	2.571	639	1.316	475		
SINT-GILLIS	22.409	238	40	1.636	322	56	222	63	2.157	1.166	3.185	3.019		
SINT-JOOST-TEN-NODE	9.699	74	41	598	136	22	122	49	785	103	445	230		
SCHAARBEEK	64.697	500	110	2.783	727	120	485	183	3.097	1.664	2.085	1.537		
UKKEL	57.140	632	241	4.388	795	148	470	134	1.610	379	1.247	963		
WATERMAAL-BOSVOORDE	21.262	190	68	648	298	28	139	74	312	101	251	132		
SINT-LAMBRECHTS-WOLUWE	36.674	613	135	1.693	710	156	342	161	1.124	441	775	669		
SINT-PIETERS-WOLUWE	29.047	886	144	1.439	730	100	411	153	888	444	736	542		
VLAAMS GEWEST	5.596.928	10.801	1.140	15.768	12.743	682	66.046	1.160	24.502	3.849	10.033	4.301		
PROV. ANTWERPEN	1.526.584	2.783	227	2.950	4.007	157	28.874	200	2.098	539	3.056	2.003		
ARR. ANTWERPEN	854.316	2.073	196	2.438	3.177	135	16.950	167	1.548	438	2.650	1.863		
AARTSELAAR	14.143	11	-	10	22	-	70	-	8	3	24	6		
ANTWERPEN	396.267	1.187	139	1.950	2.182	80	6.001	112	1.228	381	2.158	1.725		
BOECHOUT	11.480	8	1	7	10	1	82	-	5	1	16	1		
BOOM	13.700	19	-	11	11	-	45	1	19	2	95	16		
BORSBEEK	9.984	13	-	11	22	-	82	1	15	1	17	10		
BRASSCHAAT	34.312	125	14	63	161	3	1.543	12	47	14	46	16		
BRECHT	22.927	18	5	18	34	-	480	-	6	2	17	5		
EDEGEM	22.170	20	2	40	71	9	166	1	18	3	15	3		
ESSEN	13.644	21	-	8	17	-	1.843	1	11	-	3	2		
HEMIKSEM	9.008	17	-	11	5	1	26	1	5	-	15	5		
HOVE	8.121	2	2	4	11	2	50	-	1	-	4	1		
KALMTHOUT	15.410	78	-	16	66	-	1.251	-	6	-	4	2		
KAPellen	23.506	162	10	35	83	4	1.245	15	33	1	11	6		
KONTICH	18.918	20	-	22	45	2	137	5	15	1	7	7		
LINT	7.475	6	-	6	12	2	35	-	2	-	4	-		
MALLE	13.153	11	-	4	13	-	204	2	5	-	6	3		
MORTSEL	24.874	32	1	25	53	8	215	4	32	3	49	14		
NIEL	7.768	9	-	13	11	2	41	-	3	1	19	1		
RANST	17.035	16	-	2	19	-	71	-	1	1	7	-		
RUMST	14.218	8	-	10	25	-	69	-	5	-	17	-		
SCHELLE	7.376	5	-	5	6	2	27	-	2	1	16	-		
SCHILDE	18.106	54	8	25	83	5	916	5	7	1	13	5		
SCHOTEN	30.522	62	8	29	78	5	784	-	17	7	53	12		
STABROEK	16.248	71	1	25	25	2	241	1	20	1	3	7		
WIJNEGEM	8.360	13	-	10	17	-	93	-	6	1	6	1		
WOMMELGEM	11.207	18	1	8	20	1	71	1	4	1	8	3		
WUUSTWEZEL	16.099	18	-	13	14	-	634	2	2	2	1	1		
ZANDHOVEN	11.454	7	-	5	13	1	82	1	2	-	5	6		
ZOERSEL	19.268	25	-	13	32	3	354	2	8	1	4	2		
ZWIJNDRECHT	17.563	17	4	39	16	2	92	-	15	9	7	3		
ARR. MECHELEN	290.060	178	12	241	327	7	1.281	12	221	52	273	43		
BERLAAR	9.792	2	1	9	9	-	14	-	5	-	-	4		
BONHEIDEN	13.209	6	1	8	5	-	125	1	5	3	-	5		
BORNEM	19.102	3	-	10	7	1	81	1	6	-	7	-		
DUFFEL	15.377	9	-	12	9	-	70	-	4	1	7	1		
HEIST-OP-DEN-BERG	36.471	17	-	18	21	-	97	-	24	2	7	7		
LIER	30.304	24	-	26	90	-	148	4	13	7	16	2		

N.I.S. BEVOLKING OP 1-1-1996	TABEL 00.05 H T										BLZ. 1.- FOL. 2.-		
	BEVOLKING NAAR VOORNAAMSTE NATIONALITEITEN											ALLE ADMINISTRATIEVE EENHEDEN	
	- TOTALE BEVOLKING -												
WOONPLAATS	NATIONALITEITSLAND												
	OOSTEN-RIJK	FINLAND	ZWEDEN	TOTAAL EUROPESE UNIE	NOORWEGEN	ZWITSERLAND	POLEN	TURKIJE	ANDERE LANDEN VAN EUROPA	EUROPA	ALGERIJE	MA-ROKKO	
HET RIJK	1.259	1.474	3.089	9.787.795	1.138	2.282	5.371	81.744	16.705	9.895.035	9.504	140.303	
BRUSSELS HOOFDST. GEW.	458	691	1.306	801.149	337	842	1.149	21.201	5.652	830.330	2.244	74.070	
ARR. BRUSSEL-HOOFDSTAD	458	691	1.306	801.149	337	842	1.149	21.201	5.652	830.330	2.244	74.070	
ANDERLECHT	9	1	2	75.635	-	39	72	1.554	211	77.511	234	7.914	
OUDEGEM	17	25	34	27.146	18	24	13	39	96	27.336	23	141	
SINT-AGATHA-BERCHEM	4	-	1	17.304	1	1	5	23	85	17.419	29	535	
BRUSSEL	74	115	183	105.077	38	120	178	2.702	825	108.940	351	16.771	
ETTERBEEK	34	80	97	33.532	22	44	103	135	162	33.998	79	1.407	
EVERE	5	2	1	27.093	3	11	28	201	190	27.526	32	1.085	
VORST	11	14	21	39.282	5	31	59	124	131	39.632	155	4.643	
GANSHOREN	2	-	1	18.959	-	17	13	46	48	19.083	28	324	
ELSENE	86	128	382	61.716	66	109	122	247	645	62.905	240	2.543	
JETTE	3	3	4	35.180	3	28	35	167	177	35.590	65	1.105	
KOEKELBERG	1	4	1	13.129	-	8	23	360	232	13.752	30	1.577	
SINT-JANS-MOLENBEEK	12	4	1	50.535	1	13	46	1.406	535	52.536	146	14.148	
SINT-GILLIS	17	16	68	34.614	19	47	107	450	185	35.422	253	5.456	
SINT-JOOST-TEN-NODE	6	8	14	12.332	4	8	29	3.749	123	16.245	94	3.605	
SCHAARBEEK	37	38	31	78.094	32	54	108	9.680	886	88.854	238	11.675	
UKKEL	59	61	309	68.576	28	141	70	185	765	69.765	152	779	
WATERMAAL-BOSVOORDE	10	16	21	23.550	7	31	18	13	63	23.682	16	67	
SINT-LAMBRECHTS-WOLUWE	34	67	41	43.635	33	57	48	71	151	43.995	47	201	
SINT-PIETERS-WOLUWE	37	109	94	35.760	57	59	72	49	142	36.139	32	94	
VLAAMS GEWEST	591	535	940	5.750.019	440	815	1.821	40.956	7.068	5.801.119	1.462	45.828	
PROV. ANTWERPEN	247	162	276	1.574.163	234	363	586	9.569	3.642	1.588.557	239	28.967	
ARR. ANTWERPEN	210	129	242	886.532	222	328	460	7.353	3.247	898.142	199	23.140	
AARTSELAAR	5	-	2	14.304	-	3	4	1	9	14.321	1	10	
ANTWERPEN	161	84	147	413.802	136	231	335	7.212	2.814	424.530	175	21.437	
BOECHOUT	1	-	-	11.613	-	1	4	1	7	11.626	1	5	
BOOM	-	-	2	13.921	1	1	4	4	35	13.966	5	575	
BORSBEEK	1	1	-	10.158	3	-	3	1	38	10.203	-	42	
BRASSCHAAT	13	2	24	36.395	26	24	5	4	37	36.491	-	15	
BRECHT	2	-	1	23.515	2	5	4	-	12	23.538	-	6	
EDEGEM	3	3	4	22.528	6	4	8	12	16	22.574	-	58	
ESSEN	-	2	1	15.553	2	2	2	4	10	15.573	-	4	
HEMIKSEM	1	-	-	9.095	2	-	12	18	6	9.133	2	73	
HOVE	1	-	-	8.199	1	1	2	-	18	8.221	1	22	
KALMTHOUT	-	-	8	16.841	1	2	5	-	9	16.858	1	3	
KAPELLEN	2	11	11	25.135	11	4	12	13	31	25.206	-	8	
KONTICH	2	-	-	19.181	-	3	2	6	9	19.201	1	198	
LINT	-	-	-	7.542	-	-	2	-	2	7.546	-	38	
MALLE	1	-	-	13.402	-	1	9	2	8	13.422	-	4	
MORTSEL	5	-	2	25.317	2	9	4	1	59	25.392	3	119	
NIEL	-	-	-	7.868	-	-	2	7	4	7.881	-	82	
RANST	-	-	-	17.152	2	1	2	6	2	17.165	-	16	
RUMST	-	-	-	14.352	2	1	6	3	3	14.367	1	105	
SHELLE	-	-	-	7.440	-	1	5	-	7	7.453	-	46	
SCHILDE	3	-	7	19.238	11	11	10	-	2	19.272	1	-	
SCHOTEN	2	22	20	31.621	6	8	2	17	16	31.670	-	90	
STABROEK	2	-	-	16.647	2	4	2	5	32	16.692	2	31	
WIJNEGEM	-	-	-	8.507	-	1	2	1	1	8.512	-	10	
WOMMELGEM	3	-	-	11.346	1	-	1	1	23	11.372	1	25	
WUUSTWEZEL	1	-	3	16.790	1	1	1	-	1	16.794	4	10	
ZANDHOVEN	-	-	3	11.579	-	-	1	-	1	11.581	-	1	
ZOERSEL	1	-	7	19.720	2	7	6	4	10	19.749	-	2	
ZWIJNDRECHT	-	4	-	17.771	2	2	3	30	25	17.833	-	105	
ARR. MECHELEN	16	5	6	292.734	4	11	47	1.713	194	294.703	26	5.106	
BERLAAR	-	-	-	9.836	-	1	1	-	2	9.840	-	1	
BONHEIDEN	-	-	1	13.369	-	-	3	1	2	13.375	-	12	
BORNEM	-	1	-	19.219	1	-	4	223	14	19.461	-	23	
DUFFEL	1	-	1	15.492	-	2	3	1	9	15.507	-	66	
HEIST-OP-DEN-BERG	1	-	-	36.665	-	-	2	6	14	36.687	-	3	
LIER	5	1	-	30.640	-	4	6	610	17	31.277	3	297	

N.I.S. BEVOLKING OP 1-1-1996	TABEL 00.05 H T		BLZ. 1.- FOL. 3.-		BEVOLKING NAAR VOORNAAMSTE NATIONALITEITEN		ALLE ADMINISTRATIEVE EENHEDEN					
	- TOTALE BEVOLKING -											
WOONPLAATS	NATIONALITEITSLAND											TOTAAL (VLUCHTELINGEN INBEGR.)
	TUNESIE	ZAIRE	ANDERE LANDEN VAN AFRIKA	AFRIKA	U.S.A.	ANDERE LANDEN VAN AMERIKA	AMERIKA	JAPAN	ANDERE LANDEN VAN AZIE	AZIE	OCEANIE	
HET RIJK	5.315	12.210	12.166	179.498	11.959	8.923	20.882	3.669	21.699	25.368	644	10.143047
BRUSSELS HOOFDST. GEW.	2.521	6.159	5.065	90.059	3.086	3.381	6.467	2.605	8.444	11.049	219	948.122
ARR. BRUSSEL-HOOFDSTAD	2.521	6.159	5.065	90.059	3.086	3.381	6.467	2.605	8.444	11.049	219	948.122
ANDERLECHT	166	309	331	8.954	36	137	173	3	270	273	1	87.257
OUDEGEM	21	109	195	489	125	114	239	526	376	902	13	29.126
SINT-AGATHA-BERCHEM	9	112	28	713	4	28	32	-	46	46	1	18.351
BRUSSEL	633	1.058	661	19.474	410	488	898	198	1.121	1.319	20	133.138
ETTERBEEK	119	418	305	2.328	141	221	362	47	593	640	16	38.400
EVERE	17	242	73	1.449	58	46	104	10	129	139	4	29.644
VORST	125	169	138	5.230	60	81	141	14	325	340	4	45.512
GANSHOREN	37	125	51	565	6	26	32	2	83	85	-	19.912
ELSENE	333	818	1.076	5.010	657	714	1.371	289	1.795	2.084	35	72.358
JETTE	93	331	114	1.708	26	65	91	8	256	264	1	38.479
KOEKELBERG	39	118	60	1.824	10	33	43	5	79	84	-	15.916
SINT-JANS-MOLENBEEK	183	348	200	15.025	32	95	127	11	301	312	3	68.513
SINT-GILLIS	162	259	315	6.445	109	204	313	21	396	417	11	42.862
SINT-JOOST-TEN-NODE	96	307	129	4.231	26	81	107	16	231	247	-	21.640
SCHAARBEEK	208	539	474	13.134	148	259	407	23	310	333	27	103.422
UKKEL	137	296	338	1.702	486	272	758	212	1.103	1.315	37	73.921
WATERMAAL-BOSVOORDE	24	79	69	255	111	112	223	382	158	540	11	24.764
SINT-LAMBRECHTS-WOLUWE	82	387	365	1.082	356	230	586	334	501	835	22	46.796
SINT-PIETERS-WOLUWE	37	135	143	441	285	175	460	504	370	874	13	38.111
VLAAMS GEWEST	1.716	1.862	3.532	54.400	4.312	3.288	7.600	928	10.429	11.357	298	5.880.357
PROV. ANTWERPEN	255	662	1.521	31.644	1.324	1.509	2.833	309	5.054	5.363	106	1.631.243
ARR. ANTWERPEN	194	600	1.271	25.404	1.215	1.324	2.539	293	4.551	4.844	96	932.991
AARTSELAAR	1	2	1	15	4	2	6	5	29	34	-	14.390
ANTWERPEN	177	553	1.145	23.487	852	1.133	1.985	183	3.920	4.103	52	455.852
BOECHOUT	-	-	1	7	1	7	8	1	7	8	-	11.659
BOOM	-	2	11	593	-	8	8	-	14	14	-	14.589
BORSBEEK	1	2	2	47	-	7	7	1	12	13	-	10.282
BRASSCHAAT	3	14	11	43	132	30	162	52	77	129	17	36.874
BRECHT	-	2	2	10	10	10	20	4	11	15	-	23.597
EDEGEM	1	1	11	71	9	11	20	4	101	105	1	22.800
ESSEN	2	-	3	9	6	12	18	1	16	17	-	15.628
HEMIKSEM	-	1	3	79	1	1	2	-	3	3	1	9.236
HOVE	-	-	1	24	3	4	7	-	14	14	-	8.267
KALMTHOUT	-	1	5	10	14	3	17	-	25	25	-	16.911
KAPellen	-	1	12	21	37	12	49	25	37	62	8	25.356
KONTICH	-	1	-	200	2	3	5	2	29	31	1	19.443
LINT	-	-	-	38	1	1	2	-	1	1	-	7.587
MALLE	1	1	1	7	1	4	5	-	4	4	-	13.439
MORTSEL	1	7	10	140	7	9	16	3	48	51	-	25.611
NIEL	-	-	1	83	-	2	2	-	11	11	-	7.977
RANST	-	-	1	17	6	3	9	-	10	10	-	17.211
RUMST	1	1	5	113	-	1	1	-	9	9	-	14.509
SHELLE	-	-	2	48	2	1	3	-	-	-	-	7.506
SCHILDE	-	1	1	3	60	23	83	6	7	13	7	19.386
SCHOTEN	1	-	14	105	32	14	46	2	65	67	5	31.912
STABROEK	-	-	7	40	8	6	14	1	25	26	-	16.773
WIJNEGEM	1	1	3	15	3	5	8	1	5	6	-	8.543
WOMMELGEM	3	-	4	33	9	3	12	-	16	16	-	11.444
WUUSTWEZEL	1	6	7	28	2	1	3	-	12	12	1	16.852
ZANDHOVEN	-	2	2	5	-	1	1	2	12	14	-	11.601
ZOERSEL	-	1	5	8	4	3	7	-	10	10	3	19.783
ZWIJNDRECHT	-	-	-	105	9	4	13	-	21	21	-	17.973
ARR. MECHELEN	23	36	80	5.271	53	104	157	7	249	256	4	301.060
BERLAAR	-	2	2	5	1	4	5	-	6	6	-	9.865
BONHEIDEN	-	-	1	13	2	2	4	-	10	10	-	13.404
BORNEM	-	-	4	27	10	4	14	1	16	17	-	19.525
DUFFEL	-	2	2	70	-	3	3	-	2	2	1	15.589
HEIST-OP-DEN-BERG	-	2	4	9	5	19	24	-	35	35	-	36.761
LIER	4	2	8	314	1	5	6	6	14	20	-	31.623

N.I.S. BEVOLKING OP 1-1-1996	TABEL 00.05 H T										BLZ. 2.- FOL. 1.-	
	BEVOLKING NAAR VOORNAAMSTE NATIONALITEITEN											ALLE ADMINISTRATIEVE EENHEDEN
- TOTALE BEVOLKING -												
WOONPLAATS	NATIONALITEITSLAND											
	BELGIE	DUITS- LAND	DENE- MARKEN	FRANK- RIJK	VER- ENIGD KONINK- RIJK	LUXEM- BURG	NEDER- LAND	IERLAND	ITALIE	GRIEKEN- LAND	SPANJE	POR- TUGAL
MECHELEN	68.950	60	9	93	109	2	429	3	107	34	186	14
NIJLEN	19.941	14	-	3	21	-	54	-	9	1	7	2
PUTTE	14.862	10	-	5	5	-	45	-	8	-	2	1
PUURS	15.242	12	-	7	8	-	58	-	4	-	6	1
SINT-AMANDS	7.169	4	-	16	4	1	22	-	4	-	3	-
SINT-KATELIJNE-WAVER	18.506	4	1	12	11	-	70	2	7	2	8	-
WILLEBROEK	21.135	13	-	22	28	3	68	1	25	2	24	6
ARR. TURNHOUT	382.208	532	19	271	503	15	10.643	21	329	49	133	97
ARENDONK	10.879	13	-	2	11	-	529	-	12	2	2	4
BAARLE-HERTOG	1.358	4	-	-	6	-	726	-	1	-	1	-
BALEN	18.603	19	-	7	5	-	149	-	14	2	9	6
BEERSE	14.586	14	1	2	16	-	255	-	14	-	6	-
DESSSEL	8.185	12	-	3	1	-	85	-	6	-	1	-
GEEL	32.606	73	5	50	41	6	275	6	34	13	16	4
GROBBENDONK	10.187	2	-	6	27	-	82	-	4	-	1	6
HERENTALS	24.678	28	-	18	57	2	165	4	11	7	17	-
HERENTHOUT	8.152	2	-	3	6	-	21	-	3	-	2	1
HERSELT	12.995	7	-	10	11	-	41	-	2	2	1	2
HOOGSTRATEN	14.561	6	1	10	28	2	2.125	-	-	-	5	17
HULSHOUT	8.052	12	-	3	3	-	17	-	1	1	2	-
KASTERLEE	16.837	22	3	5	13	-	297	-	9	-	3	-
LAAKDAL	14.448	11	1	3	12	-	63	1	20	1	1	1
LILLE	14.266	12	1	2	14	-	148	-	4	-	2	-
MEERHOUT	9.141	2	-	10	5	-	66	1	5	-	4	-
MERKSPLAS	7.615	2	-	1	11	-	212	-	1	-	-	-
MOL	29.637	155	6	69	42	3	446	1	58	8	36	16
OLEN	10.564	10	-	1	7	-	66	-	5	-	1	3
OUD-TURNHOUT	11.323	36	-	9	15	-	843	-	19	-	5	1
RAVELS	10.352	10	-	6	16	-	2.091	2	9	-	5	-
RETIE	9.216	20	-	1	10	-	219	1	3	-	1	1
RIJKEVORSEL	9.876	3	-	4	3	-	168	-	1	2	3	9
TURNHOUT	36.386	36	1	27	94	2	1.132	4	83	9	8	19
VORSELAAR	7.132	2	-	4	6	-	34	-	2	1	-	1
VOSELAAR	9.349	6	-	2	7	-	275	-	2	-	-	-
WESTERLO	21.224	13	-	13	36	-	113	1	6	1	1	6
VLAAMS BRABANT	944.954	4.475	792	4.224	6.166	349	8.426	808	5.119	1.172	3.766	1.336
ARR. HALLE-VILVOORDE	514.417	2.933	614	3.508	3.482	278	4.212	502	4.256	959	3.377	1.098
AFFLIGEM	11.676	2	-	20	4	-	35	-	12	-	4	1
ASSE	26.512	26	1	120	40	4	119	5	85	41	83	23
BEERSEL	21.396	62	34	306	77	23	144	8	171	39	142	33
BEVER	1.868	1	-	10	2	1	4	-	2	-	-	1
DILBEEK	36.011	36	6	161	49	13	172	2	295	49	129	41
DROGENBOS	4.220	8	-	65	11	1	4	-	111	20	83	10
GALMAARDEN	7.457	6	-	18	2	-	17	-	13	-	2	-
GOOIK	8.455	4	1	8	2	-	10	-	3	-	2	4
GRIMBERGEN	30.969	67	8	169	102	9	324	13	272	67	125	45
HALLE	32.186	26	2	97	25	5	114	5	235	22	82	23
HERNE	6.228	2	-	16	10	1	12	-	16	-	2	-
HOEILAART	8.300	83	55	118	237	11	298	35	77	32	37	51
KAMPENHOUT	10.273	17	7	26	39	2	46	4	21	10	26	1
KAPELLE-OP-DEN-BOS	8.833	6	-	6	9	-	22	-	8	-	6	2
KRAAINEM	9.997	389	80	286	346	34	214	70	354	152	185	134
LENNIK	8.339	7	-	10	8	2	33	-	10	1	6	-
LIEDEKERKE	11.577	4	-	6	5	-	11	-	13	-	5	-
LINKEBEEK	4.248	21	25	111	47	4	20	9	38	15	30	11
LONDERZEEL	17.017	8	2	12	4	-	79	-	16	1	5	8
MACHELEN	10.763	10	1	42	33	4	38	5	166	10	58	14
MEISE	17.294	35	3	51	38	5	174	4	50	23	35	18
MERCHTEM	13.661	9	3	21	6	5	45	4	10	-	3	1
OPWIJK	11.470	7	3	12	5	-	13	1	6	1	2	-
OVERIJSE	18.723	642	183	224	1.080	52	1.010	93	337	94	97	69
PEPINGEN	4.063	8	-	12	3	-	13	-	2	-	-	-
ROOSDAAL	10.318	2	-	5	3	-	14	-	6	1	7	4
SINT-GENESIUS-RODE	15.121	146	117	494	221	32	229	40	226	81	129	146
SINT-PIETERS-LEEUEW	27.721	25	3	219	27	11	118	2	480	84	428	57
STEENOKKERZEEL	9.800	25	1	24	32	2	68	2	49	8	22	15

WOONPLAATS	NATIONALITEITSLAND											
	OOSTEN-RIJK	FINLAND	ZWEDEN	TOTAAL EUROPESE UNIE	NOOR-WEGEN	ZWITSERLAND	POLEN	TURKIJE	ANDERE LANDEN VAN EUROPA	EUROPA	ALGERIJE	MA-ROKKO
MECHELEN	3	1	2	70.002	3	2	15	103	83	70.208	21	4.310
NIJLEN	-	-	1	20.053	-	1	4	1	5	20.064	1	1
PUTTE	4	-	-	14.942	-	-	2	-	1	14.945	-	7
PUURS	1	-	-	15.339	-	1	3	7	1	15.351	1	24
SINT-AMANDS	-	-	1	7.224	-	-	-	164	9	7.397	-	10
SINT-KATELIJNE-WAVER	1	-	-	18.624	-	-	1	1	10	18.636	-	38
WILLEBROEK	-	2	-	21.329	-	-	3	596	27	21.955	-	314
ARR. TURNHOUT	21	28	28	394.897	8	24	79	503	201	395.712	14	721
ARENDONK	1	-	-	11.455	-	-	1	3	9	11.468	-	1
BAARLE-HERTOG	-	-	-	2.096	-	-	-	-	-	2.096	-	-
BALEN	-	1	-	18.815	-	1	2	32	6	18.856	2	25
BEERSE	-	1	3	14.898	-	1	2	-	1	14.902	-	65
DESSEL	1	-	-	8.294	-	-	-	20	-	8.314	-	17
GEEL	4	-	1	33.134	-	1	10	2	14	33.161	2	79
GROBBENDONK	-	-	-	10.315	1	2	1	3	1	10.323	-	6
HERENTALS	-	1	1	24.989	3	6	6	8	37	25.049	2	7
HERENTHOUT	-	-	-	8.190	-	-	1	-	4	8.195	-	1
HERSELT	-	-	-	13.071	-	-	4	-	12	13.087	-	1
HOOGSTRATEN	3	-	-	16.758	-	1	7	-	7	16.773	-	-
HULSHOUT	-	4	-	8.095	-	-	2	-	1	8.098	-	1
KASTERLEE	2	-	1	17.192	-	1	1	9	15	17.218	-	1
LAAKDAL	1	-	-	14.563	-	1	1	16	13	14.594	-	12
LILLE	1	-	3	14.453	1	-	1	2	1	14.458	-	27
MEERHOUT	1	-	-	9.235	-	-	2	-	-	9.237	-	1
MERKSPLAS	1	1	-	7.844	-	-	1	-	6	7.851	-	-
MOL	2	16	10	30.505	1	2	3	380	19	30.910	2	22
OLEN	1	-	1	10.659	-	1	2	-	4	10.666	-	14
ODU-TURNHOUT	-	1	6	12.258	-	-	2	-	1	12.261	-	20
RAVELS	-	-	-	12.491	-	-	8	-	-	12.507	-	1
RETIE	-	-	-	9.472	-	1	-	1	4	9.478	6	1
RIJKEVORSEL	-	-	1	10.070	-	1	5	-	4	10.080	-	5
TURNHOUT	2	3	1	37.807	2	3	10	19	35	37.876	-	407
VORSELAAR	-	-	-	7.182	-	-	2	-	2	7.186	-	-
VOSSELAAR	1	-	-	9.642	-	-	1	-	2	9.645	-	5
WESTERLO	-	-	-	21.414	-	2	4	-	3	21.423	-	2
VLAAMS BRABANT	188	300	449	982.524	142	309	281	1.293	1.124	985.673	159	4.097
ARR. HALLE-VILVOORDE	128	217	355	540.336	91	230	146	465	640	541.908	112	3.086
AFFLIGEM	-	-	2	11.756	-	5	-	-	7	11.768	-	27
ASSE	1	1	-	27.061	-	2	4	16	48	27.131	3	123
BEERSEL	1	-	8	22.444	-	6	4	9	11	22.474	12	60
BEVER	-	-	-	1.889	-	-	-	-	1	1.890	-	-
DILBEEK	1	5	6	36.976	2	11	10	11	46	37.056	5	64
DROGENBOS	-	-	2	4.535	-	1	2	-	15	4.553	-	58
GALMAARDEN	1	-	-	7.516	-	-	2	3	1	7.522	-	1
GOOK	-	-	1	8.490	-	2	1	-	6	8.499	-	1
GRIMBERGEN	6	1	1	32.178	4	27	9	32	76	32.326	11	137
HALLE	-	1	-	32.823	-	6	1	2	19	32.851	3	290
HERNE	-	-	1	6.288	-	-	1	-	3	6.292	-	7
HOEILAART	6	2	12	9.354	1	5	2	1	5	9.368	3	59
KAMPENHOUT	1	-	1	10.474	-	5	2	-	2	10.483	-	3
KAPELLE-OP-DEN-BOS	-	-	-	8.892	-	2	4	-	5	8.903	1	-
KRAAINEM	13	21	22	12.297	33	12	11	21	30	12.404	6	23
LENNIK	-	-	-	8.416	-	-	2	1	3	8.422	-	1
LIEDEKERKE	-	1	-	11.622	-	1	3	6	2	11.634	1	11
LINKEBEEK	2	1	1	4.583	-	12	2	1	16	4.614	1	3
LONDERZEEL	1	-	-	17.153	1	-	-	8	5	17.167	-	31
MACHELEN	1	-	1	11.146	-	2	2	43	6	11.199	4	209
MEISE	2	-	2	17.734	-	5	1	6	9	17.755	3	21
MERCHTEM	-	-	-	13.768	1	1	4	-	5	13.779	1	5
OPWIJK	-	-	-	11.520	-	1	3	-	4	11.528	8	10
OVERIJSE	28	39	31	22.702	18	21	17	21	18	22.797	3	27
PEPINGEN	-	-	-	4.101	-	-	-	-	2	4.103	-	6
ROOSDAAL	1	-	-	10.361	-	3	-	3	7	10.374	-	10
SINT-GENESIUS-RODE	10	68	220	17.280	12	34	16	27	42	17.411	7	15
SINT-PIETERS-LEEUV	5	27	10	29.217	-	8	5	37	36	29.303	8	180
STEENOKKERZEEL	2	-	1	10.051	2	-	-	7	1	10.061	1	10

N.I.S. BEVOLKING OP 1-1-1996	TABEL 00.05 H T										BLZ. 2.- FOL. 3.-		ALLE ADMINISTRATIEVE EENHEDEN
	BEVOLKING NAAR VOORNAAMSTE NATIONALITEITEN												
- TOTALE BEVOLKING -													
WOONPLAATS	NATIONALITEITSLAND											TOTAAL (VLUCHTELINGEN INBEGR.)	
	TUNESIE	ZAIRE	ANDERE LANDEN VAN AFRIKA	AFRIKA	U.S.A.	ANDERE LANDEN VAN AMERIKA	AMERIKA	JAPAN	ANDERE LANDEN VAN AZIE	AZIE	OCEANIE		
MECHELEN	7	14	38	4.390	26	31	57	-	91	91	3	75.294	
NIJLEN	2	1	6	11	-	5	5	-	15	15	-	20.097	
PUTTE	-	-	2	9	2	9	11	-	13	13	-	14.992	
PUURS	-	4	3	32	-	3	3	-	23	23	-	15.409	
SINT-AMANDS	-	-	1	11	1	2	3	-	7	7	-	7.418	
SINT-KATELIJNE-WAVER	4	2	1	45	1	3	4	-	4	4	-	18.743	
WILLEBROEK	6	7	8	335	4	14	18	-	13	13	-	22.340	
ARR. TURNHOUT	38	26	170	969	56	81	137	9	254	263	6	397.192	
ARENDONK	-	-	2	3	-	9	9	-	2	2	-	11.484	
BAARLE-HERTOG	-	-	1	1	1	-	1	-	3	3	1	2.102	
BALEN	-	-	2	29	5	6	11	1	9	10	-	18.909	
BEERSE	-	-	-	65	1	8	9	-	7	7	-	14.983	
DESSEL	18	10	3	48	1	1	2	-	3	3	-	8.367	
GEEL	1	4	22	108	10	2	12	-	21	21	1	33.313	
GROBBENDONK	1	-	4	11	4	-	4	-	6	6	-	10.344	
HERENTALS	3	1	16	29	1	7	8	-	33	33	-	25.128	
HERENTHOUT	-	-	-	1	1	2	3	-	3	3	-	8.202	
HERSELT	-	-	6	7	2	-	2	-	19	19	-	13.117	
HOOGSTRATEN	-	1	2	3	2	2	4	-	12	12	-	16.793	
HULSHOUT	-	-	-	1	-	-	-	-	1	1	-	8.101	
KASTERLEE	2	-	4	7	1	1	2	-	9	9	-	17.239	
LAAKDAL	-	-	5	17	1	2	3	1	3	4	-	14.618	
LILLE	-	-	3	30	1	3	4	-	7	7	-	14.500	
MEERHOUT	-	-	3	4	2	3	5	-	2	2	-	9.249	
MERKSPLAS	-	-	-	-	1	1	2	1	1	2	-	7.856	
MOL	11	6	11	52	7	9	16	2	21	23	-	31.003	
OLEN	-	-	3	17	-	-	-	-	4	4	-	10.695	
OUD-TURNHOUT	-	-	2	22	1	3	4	-	5	5	2	12.296	
RAVELS	-	-	2	3	2	2	4	-	6	6	-	12.520	
RETIE	-	-	-	7	2	2	4	-	3	3	-	9.497	
RIJKEVORSEL	-	-	-	5	1	-	1	-	2	2	-	10.092	
TURNHOUT	2	2	75	486	5	15	20	3	49	52	2	38.467	
VORSELAAR	-	-	1	1	2	-	2	-	1	1	-	7.190	
VOSELAAR	-	-	2	7	-	2	2	1	11	12	-	9.666	
WESTERLO	-	2	1	5	2	1	3	-	11	11	-	21.461	
VLAAMS BRABANT	185	879	922	6.242	2.300	882	3.182	422	2.307	2.729	125	999.186	
ARR. HALLE-VILVOORDE	115	684	410	4.407	1.453	535	1.988	326	963	1.289	75	550.507	
AFFLIGEM	-	1	1	29	1	2	3	-	10	10	-	11.811	
ASSE	5	92	21	244	12	21	33	1	16	17	-	27.501	
BEERSEL	3	9	13	97	41	12	53	-	41	41	1	22.711	
BEVER	-	-	-	-	-	1	1	-	2	2	-	1.893	
DILBEEK	20	45	16	150	11	24	35	4	61	65	-	37.352	
DROGENBOS	2	8	9	77	2	1	3	4	10	14	-	4.666	
GALMAARDEN	5	1	-	7	-	-	-	-	2	2	-	7.531	
GOOIK	1	4	1	7	-	1	1	3	1	4	-	8.511	
GRIMBERGEN	11	53	21	233	13	24	37	5	71	76	4	32.737	
HALLE	7	11	19	330	11	30	41	-	51	51	-	33.386	
HERNE	1	11	1	20	1	-	1	-	-	-	-	6.316	
HOEILAART	-	16	16	94	80	30	110	17	24	41	4	9.630	
KAMPENHOUT	-	-	3	6	14	1	15	1	2	3	-	10.515	
KAPELLE-OP-DEN-BOS	-	2	1	4	5	1	6	-	7	7	-	8.921	
KRAAINEM	2	52	45	128	122	79	201	102	57	159	9	12.915	
LENNIK	1	2	-	4	3	-	3	2	2	4	-	8.433	
LIEDEKERKE	1	5	-	18	-	5	5	-	9	9	-	11.674	
LINKEBEEK	-	1	1	6	5	10	15	-	7	7	-	4.647	
LONDERZEEL	-	2	1	34	4	2	6	-	3	3	-	17.211	
MACHELEN	-	7	4	224	3	5	8	6	45	51	1	11.518	
MEISE	1	11	7	43	9	6	15	-	13	13	-	17.862	
MERCHTEM	-	4	1	11	2	5	7	-	19	19	1	13.826	
OPWIJK	-	4	-	22	-	10	10	-	12	12	-	11.575	
OVERIJSE	10	48	48	136	453	63	516	34	64	98	19	23.591	
PEPINGEN	-	-	-	6	4	3	7	-	-	-	-	4.116	
ROOSDAAL	-	3	1	14	1	-	1	-	4	4	-	10.395	
SINT-GENESIUS-RODE	4	118	60	204	265	91	356	12	68	80	9	18.099	
SINT-PIETERS-LEEUV	5	17	9	219	29	5	34	4	34	38	1	29.643	
STEENOKKERZEEL	3	8	1	23	13	10	23	-	9	9	-	10.130	

N.I.S. BEVOLKING OP 1-1-1996	TABEL 00.05 H T BLZ. 3.- FOL. 1.-									ALLE ADMINISTRATIEVE EENHEDEN		
BEVOLKING NAAR VOORNAAMSTE NATIONALITEITEN - TOTALE BEVOLKING -												
WOONPLAATS	NATIONALITEITSLAND											
	BELGIE	DUITS- LAND	DENE- MARKEN	FRANK- RIJK	VER- ENIGD KONINK- RIJK	LUXEM- BURG	NEDER- LAND	IERLAND	ITALIE	GRIEKEN- LAND	SPANJE	POR- TUGAL
TERNAT	13.996	6	4	15	9	1	34	-	23	1	9	4
VILVOORDE	29.350	33	2	167	74	10	144	4	374	42	1.283	147
WEMMEL	12.896	34	2	132	39	8	117	5	124	36	65	20
WEZEMBEEK-OPPEM	11.207	619	47	252	465	18	108	121	235	38	57	64
ZAVENTEM	22.903	531	24	242	397	20	254	66	374	89	206	148
ZEMST	19.569	26	-	31	31	-	155	4	42	2	22	3
ARR. LEUVEN	430.537	1.542	178	716	2.684	71	4.214	306	863	213	389	238
AARSCHOT	26.846	16	-	5	21	-	112	1	22	5	4	4
BEGIJNENDIJK	8.842	2	-	2	7	-	31	-	4	2	2	-
BEKKEVOORT	5.432	5	-	6	-	-	19	2	6	1	1	-
BERTEM	8.247	39	-	25	233	-	97	12	2	2	5	11
BIERBEEK	8.668	8	-	11	10	1	37	-	11	3	3	-
BOORTMEERBEEK	11.108	8	-	18	26	2	86	1	17	9	10	6
BOUTERSEM	6.903	10	-	2	5	1	29	1	1	-	1	1
DIEST	20.823	17	-	20	22	1	91	-	22	6	2	1
GEETBETS	5.644	1	-	5	2	-	17	-	3	-	2	-
GLABBEEK	4.916	-	-	2	-	-	13	-	1	-	1	-
HAACHT	12.648	4	-	14	22	2	37	-	11	-	2	7
HERENT	18.128	20	2	13	29	7	128	6	40	6	7	7
HOEGAARDEN	5.791	5	-	4	4	-	21	-	10	1	7	-
HOLSBEEK	8.280	7	1	1	6	-	51	-	2	-	-	-
HULDENBERG	8.146	27	11	23	178	6	113	11	14	6	8	21
KEERBERGEN	10.839	27	-	27	51	1	497	2	24	1	3	1
KORTENAKEN	7.415	2	-	2	-	-	12	-	3	-	-	-
KORTENBERG	15.775	132	21	45	272	10	145	27	73	12	15	13
LANDEN	14.110	8	1	29	-	2	45	-	16	2	2	2
LEUVEN	80.693	235	29	175	276	7	1.212	110	257	89	205	79
LINTER	6.750	4	-	5	1	1	3	1	5	-	1	-
LUBBEEK	13.072	5	1	7	9	1	61	1	5	-	1	1
OD-HEVERLEE	10.179	22	1	23	8	6	91	2	14	-	-	1
ROTSELAAR	14.038	9	2	5	14	3	62	3	8	4	5	1
SCHERPENHEUVEL-ZICHEM	21.224	7	-	16	9	-	51	-	24	4	5	8
TERVUREN	15.452	872	103	182	1.434	20	821	121	172	55	62	60
TIELT-WINGE	9.551	6	-	4	2	-	46	1	7	2	2	-
TIENEN	31.125	30	1	28	17	-	70	4	73	2	13	14
TREMELLO	12.266	12	5	12	23	-	199	-	11	1	18	-
ZOUTLEEUW	7.626	2	-	5	3	-	17	-	5	-	2	-
LIMBURG	708.916	1.839	31	378	453	26	20.047	27	15.429	1.712	2.209	312
ARR. HASSELT	344.642	768	13	182	191	15	2.545	17	8.937	1.042	1.405	274
AS	6.706	31	-	5	2	-	120	-	72	11	6	12
BERINGEN	33.669	57	-	11	12	-	144	2	716	123	110	6
DIEPENBEEK	16.342	25	-	3	13	-	112	1	99	4	10	10
GENK	47.716	299	-	20	38	5	505	-	6.361	733	457	202
GINGELOM	7.369	10	2	11	1	-	23	-	7	-	1	3
HALEN	7.866	4	-	1	3	-	47	-	9	-	1	-
HAM	8.601	15	-	5	9	-	58	1	54	5	42	1
HASSELT	65.028	108	3	57	41	3	467	6	220	36	258	10
HERK-DE-STAD	11.231	11	-	3	4	-	77	1	17	-	2	1
HEUSDEN-ZOLDER	24.935	42	-	2	12	2	131	1	730	43	333	2
LEOPOLDSBURG	12.800	37	-	6	6	1	84	1	29	10	53	-
LUMMEN	12.993	11	-	8	6	3	57	-	18	5	30	-
NIEUWERKERKEN	6.126	2	3	4	-	-	10	-	5	1	3	-
OPGLABBEEK	8.220	19	-	1	4	1	88	1	235	8	11	14
SINT-TRUIDEN	36.643	28	2	40	11	-	176	-	55	7	18	9
TESSENDERLO	14.604	21	-	3	16	-	66	-	38	5	3	1
ZONHOVEN	17.795	31	1	2	9	-	108	1	187	22	58	3
ZUTENDAAL	5.998	17	2	-	4	-	272	2	85	29	9	-
ARR. MAASEIK	194.153	544	7	66	106	4	9.698	-	2.355	313	558	19
BOCHOLT	10.852	25	-	1	11	-	474	-	26	1	4	5
BREE	13.249	21	-	3	9	-	266	-	19	-	7	-
DILSEN-STOKKEM	16.055	72	-	9	10	-	479	-	293	117	39	2
HAMONT-ACHEL	10.562	43	-	2	9	-	2.441	-	19	1	15	-
HECHTEL-EKSEL	10.249	34	2	12	9	1	366	-	10	8	4	1
HOUTHALEN-HELCHTEREN	23.630	96	1	10	13	-	250	-	1.797	166	405	7
KINROOI	10.406	30	2	-	9	-	896	-	8	-	3	-

N.I.S. BEVOLKING OP 1-1-1996	TABEL 00.05 H T									BLZ. 3.- FOL. 2.-			ALLE ADMINISTRATIEVE EENHEDEN		
	BEVOLKING NAAR VOORNAAMSTE NATIONALITEITEN														
	- TOTALE BEVOLKING -														
WOONPLAATS	NATIONALITEITSLAND														
	OOSTEN-RIJK	FINLAND	ZWEDEN	TOTAAL EUROPESE UNIE	NOORWEGEN	ZWITSERLAND	POLEN	TURKIJE	ANDERE LANDEN VAN EUROPA	EUROPA	ALGERIJE	MAROKKO			
TERNAT	-	-	-	14.102	1	1	-	-	2	14.106	2	1			
VILVOORDE	-	1	2	31.633	2	4	8	107	84	31.838	17	1.331			
WEMMEL	5	3	6	13.492	-	20	-	48	28	13.588	3	31			
WEZEMBEEK-OPPEM	18	20	11	13.280	3	17	10	8	13	13.331	4	8			
ZAVENTEM	21	26	8	25.309	11	14	14	45	75	25.468	5	302			
ZEMST	2	-	6	19.893	-	2	6	2	7	19.910	-	21			
ARR. LEUVEN	60	83	94	442.188	51	79	135	828	484	443.765	47	1.011			
AARSCHOT	5	3	-	27.044	-	-	6	2	16	27.068	1	15			
BEGIJNENDIJK	-	-	-	8.892	-	2	-	-	-	8.894	-	-			
BEKKEVOORT	-	-	-	5.472	-	-	2	-	1	5.475	-	5			
BERTEM	-	4	1	8.678	-	3	1	-	8	8.690	-	1			
BIERBEEK	1	1	2	8.756	-	1	3	7	1	8.768	-	-			
BOORTMEERBEEK	1	1	1	11.294	-	-	2	-	3	11.299	-	16			
BOUTERSEM	-	1	-	6.955	-	-	2	-	2	6.959	-	5			
DIEST	4	-	-	21.009	-	-	11	648	8	21.676	1	77			
GEETBETS	-	-	-	5.674	-	-	-	-	-	5.674	-	-			
GLABBEEK	-	-	-	4.933	-	-	-	-	1	4.934	-	-			
HAACHT	1	3	-	12.751	-	-	-	-	2	12.753	-	2			
HERENT	3	-	3	18.399	-	-	2	14	7	18.422	-	13			
HOEGAARDEN	-	-	-	5.843	-	-	-	-	6	5.849	2	4			
HOLSBEK	-	-	-	8.348	-	-	-	-	1	8.349	-	2			
HULDENBERG	1	4	4	8.573	-	6	-	-	7	8.586	2	10			
KEERBERGEN	7	1	3	11.484	2	9	-	-	8	11.503	-	1			
KORTENAKEN	-	-	-	7.434	-	-	1	-	2	7.437	1	-			
KORTENBERG	5	2	7	16.554	4	8	3	3	8	16.580	4	4			
LANDEN	-	-	-	14.217	-	2	2	1	10	14.232	2	-			
LEUVEN	17	23	49	83.456	19	19	62	105	341	84.002	26	693			
LINTER	-	-	-	6.771	-	-	1	-	-	6.772	-	4			
LUBBEEK	-	-	1	13.165	-	-	2	2	2	13.171	-	4			
OUD-HEVERLEE	1	5	-	10.353	-	-	1	5	5	10.364	-	7			
ROTSelaar	-	-	1	14.155	-	1	2	-	2	14.160	-	3			
SCHERPENHEUVEL-ZICHEM	-	-	-	21.348	-	3	2	1	1	21.355	1	1			
TERVUREN	12	34	19	19.419	25	20	15	24	17	19.520	7	4			
TIELT-WINGE	-	-	-	9.621	-	-	1	1	-	9.623	-	-			
TIENEN	1	-	1	31.379	-	2	10	2	16	31.409	-	131			
TREMELO	1	1	2	12.551	1	3	3	12	8	12.578	-	2			
ZOUTLEEUW	-	-	-	7.660	-	-	1	1	1	7.663	-	7			
LIMBURG	47	21	24	751.471	20	13	514	16.476	412	768.906	138	4.614			
ARR. HASSELT	24	15	9	360.079	3	5	284	11.881	181	372.433	109	2.401			
AS	-	-	-	6.965	-	-	13	27	3	7.008	-	9			
BERINGEN	-	2	-	34.852	-	1	39	3.101	12	38.005	19	126			
DIEPENBEEK	-	-	-	16.619	1	-	4	22	7	16.653	-	14			
GENK	5	-	1	56.342	1	1	87	4.115	49	60.595	49	1.270			
GINGELOM	-	-	-	7.427	-	-	5	-	6	7.438	-	3			
HALEN	-	-	1	7.932	-	-	-	31	2	7.965	-	12			
HAM	-	-	-	8.791	-	-	5	136	-	8.932	6	23			
HASSELT	9	8	6	66.260	-	1	43	332	46	66.682	17	535			
HERK-DE-STAD	-	-	-	11.347	-	-	10	12	-	11.369	-	4			
HEUSDEN-ZOLDER	2	1	-	26.236	-	-	21	2.998	5	29.260	1	115			
LEOPOLDSBURG	1	-	-	13.028	-	-	3	641	11	13.683	3	17			
LUMMEN	-	-	-	13.131	-	-	4	59	2	13.196	2	63			
NIEUWERKERKEN	1	1	-	6.156	-	-	2	-	5	6.163	7	2			
OPGLABBEEK	-	-	-	8.602	-	-	4	25	1	8.632	-	16			
SINT-TRUIDEN	4	1	-	36.994	-	2	24	14	19	37.053	2	147			
TESSENDERLO	-	-	-	14.757	-	-	6	202	2	14.967	2	15			
ZONHOVEN	-	2	-	18.219	-	-	11	138	6	18.374	1	30			
ZUTENDAAL	2	-	1	6.421	1	-	3	28	5	6.458	-	-			
ARR. MAASEIK	13	-	4	207.840	3	4	104	2.201	70	210.222	22	1.659			
BOCHOLT	1	-	2	11.402	-	-	-	2	-	11.404	-	12			
BREE	3	-	-	13.577	-	1	3	32	3	13.616	5	55			
DILSEN-STOKKEM	-	-	-	17.076	-	1	11	194	14	17.296	-	192			
HAMONT-ACHEL	1	-	-	13.093	-	1	4	34	4	13.136	-	32			
HECHTEL-EKSEL	-	-	-	10.696	-	-	8	86	7	10.797	-	6			
HOUTHALEN-HELCHTEREN	1	-	-	26.376	1	-	33	1.342	17	27.769	10	812			
KINROOI	1	-	-	11.355	-	-	1	-	1	11.357	-	42			

N.I.S. BEVOLKING OP 1-1-1996	TABEL 00.05 H T		BLZ. 3.- FOL. 3.-		BEVOLKING NAAR VOORNAAMSTE NATIONALITEITEN		ALLE ADMINISTRATIEVE EENHEDEN					
	- TOTALE BEVOLKING -											
WOONPLAATS	NATIONALITEITSLAND											TOTAAL (VLUCHTELINGEN INBEGR.)
	TUNESIE	ZAIRE	ANDERE LANDEN VAN AFRIKA	AFRIKA	U.S.A.	ANDERE LANDEN VAN AMERIKA	AMERIKA	JAPAN	ANDERE LANDEN VAN AZIE	AZIE	OCEANIE	
TERNAT	3	1	-	7	2	1	3	-	6	6	-	14.123
VILVOORDE	12	44	30	1.434	7	13	20	10	77	87	2	33.483
WEMMEL	5	20	11	70	7	16	23	8	29	37	1	13.738
WEZEMBEEK-OPPEM	2	17	7	38	106	18	124	50	44	94	10	13.623
ZAVENTEM	11	65	62	445	224	37	261	63	157	220	12	26.467
ZEMST	-	2	-	23	3	8	11	-	6	6	1	19.957
ARR. LEUVEN	70	195	512	1.835	847	347	1.194	96	1.344	1.440	50	448.679
AARSCROT	-	-	8	24	1	5	6	-	18	18	-	27.118
BEGIJNENDIJK	-	-	-	-	-	1	1	-	2	2	-	8.897
BEKKEVOORT	-	-	-	5	-	-	-	-	-	-	-	5.480
BERTEM	-	13	-	14	40	6	46	-	8	8	6	8.765
BIERBEEK	-	-	10	10	1	1	2	-	2	2	-	8.786
BOORTMEERBEEK	1	-	5	22	9	5	14	-	13	13	-	11.350
BOUTERSEM	-	1	2	8	6	-	6	-	6	6	-	6.979
DIEST	18	-	7	103	4	11	15	-	28	28	-	21.825
GEETBETS	-	-	-	-	-	-	-	-	4	4	-	5.679
GLABBEEK	-	-	-	-	-	-	-	-	1	1	-	4.935
HAACHT	1	1	6	10	5	3	8	-	9	9	-	12.791
HERENT	1	2	8	24	11	5	16	-	10	10	-	18.476
HOEGAARDEN	2	3	1	12	1	3	4	-	2	2	-	5.868
HOLSBEEK	1	-	1	4	1	1	2	-	3	3	-	8.358
HULDENBERG	1	6	2	21	12	9	21	-	9	9	-	8.637
KEERBERGEN	1	3	1	6	12	6	18	-	5	5	7	11.542
KORTENAKEN	-	1	-	2	1	-	1	-	5	5	-	7.447
KORTENBERG	2	18	5	33	160	9	169	-	24	24	7	16.818
LANDEN	1	4	2	9	5	3	8	1	11	12	-	14.262
LEUVEN	21	81	402	1.223	296	218	514	81	1.005	1.086	13	87.132
LINTER	-	4	-	8	1	-	1	-	4	4	1	6.786
LUBBEEK	1	2	2	9	2	1	3	-	12	12	-	13.195
OD-HEVERLEE	8	-	5	20	9	4	13	-	16	16	1	10.436
ROTSelaar	2	5	2	12	2	2	4	-	12	12	1	14.193
SCHERPENHEUVEL-ZICHEM	-	5	2	9	1	3	4	-	12	12	-	21.381
TERVUREN	3	28	26	68	258	38	296	14	70	84	14	19.989
TIELT-WINGE	-	-	1	1	-	2	2	-	5	5	-	9.637
TIENEN	6	17	8	162	5	9	14	-	32	32	-	31.634
TREMELo	-	1	5	8	4	2	6	-	12	12	-	12.607
ZOUTLEEUW	-	-	1	8	-	-	-	-	4	4	-	7.676
LIMBURG	23	41	126	4.942	280	145	425	78	450	528	21	775.302
ARR. HASSELT	19	23	69	2.621	63	75	138	71	241	312	14	375.819
AS	-	-	-	9	-	1	1	2	1	3	1	7.030
BERINGEN	-	1	6	152	6	5	11	1	19	20	-	38.230
DIEPENBEEK	-	-	3	17	6	3	9	11	22	33	1	16.713
GENK	3	1	15	1.338	6	23	29	25	30	55	1	62.142
GINGELOM	-	-	-	3	1	2	3	-	6	6	-	7.455
HALEN	3	-	-	15	4	7	11	1	5	6	-	8.005
HAM	-	-	1	30	-	-	-	-	4	4	-	8.966
HASSELT	1	5	22	580	16	16	32	24	81	105	5	67.456
HERK-DE-STAD	-	1	4	9	1	-	1	-	3	3	-	11.382
HEUSDEN-ZOLDER	1	2	3	122	-	4	4	2	5	7	-	29.424
LEOPOLDSBURG	-	-	8	28	-	-	-	-	5	5	-	13.719
LUMMEN	-	-	-	65	-	1	1	-	5	5	1	13.268
NIEUWERKERKEN	-	-	-	9	-	-	-	-	4	4	-	6.177
OPGLABBEEK	-	-	-	16	1	2	3	-	3	3	-	8.656
SINT-TRUIDEN	9	11	3	172	9	6	15	1	21	22	4	37.281
TESSENDERLO	1	2	3	23	1	2	3	-	15	15	-	15.010
ZONHOVEN	1	-	-	32	1	3	4	-	11	11	-	18.428
ZUTENDAAL	-	-	1	1	11	-	11	4	1	5	1	6.477
ARR. MAASEIK	3	3	20	1.707	140	28	168	2	96	98	4	212.316
BOCHOLT	-	-	-	12	6	1	7	-	8	8	-	11.431
BREE	-	-	1	61	4	2	6	-	4	4	-	13.688
DILSEN-STOKKEM	-	-	2	194	8	1	9	-	9	9	-	17.517
HAMONT-ACHEL	-	-	-	32	16	1	17	-	14	14	-	13.204
HECHTEL-EKSEL	1	-	1	8	11	3	14	2	2	4	-	10.828
HOUTHALEN-HELCHTEREN	-	-	2	824	1	5	6	-	7	7	-	28.653
KINROOI	-	-	1	43	-	-	-	-	5	5	-	11.405

N.I.S.	TABEL OO.05 H T										BLZ. 4.- FOL. 1.-		
	BEVOLKING NAAR VOORNAAMSTE NATIONALITEITEN											ALLE ADMINISTRATIEVE EENHEDEN	
	- TOTALE BEVOLKING -												
WOONPLAATS	NATIONALITEITSLAND												
	BELGIE	DUI-TS-LAND	DENE-MARKEN	FRANK-RIJK	VER-ENIGD KONINK-RIJK	LUXEM-BURG	NEDER-LAND	IERLAND	ITALIE	GRIEKEN-LAND	SPANJE	POR-TUGAL	
LOMMEL	27.217	49	-	6	9	-	1.540	-	54	4	22	-	
MAASEIK	20.365	95	1	13	7	1	1.204	-	50	12	10	4	
MEEUWEN-GRUITRODE	11.920	16	-	4	6	1	155	-	24	1	11	-	
NEERPELT	13.591	23	1	4	7	-	1.100	-	14	1	25	-	
OVERPELT	11.677	22	-	1	4	-	321	-	16	2	2	-	
PEER	14.380	18	-	1	3	1	206	-	25	-	11	-	
ARR. TONGEREN	170.121	527	11	130	156	7	7.804	10	4.137	357	246	19	
ALKEN	10.526	5	-	7	2	-	45	-	8	2	6	-	
BILZEN	27.410	57	3	8	24	2	459	1	171	6	49	7	
BORGLOON	9.826	1	-	4	8	-	59	-	7	-	6	-	
HEERS	6.445	5	-	1	3	-	27	-	11	1	2	-	
HERSTAPPE	90	-	-	-	-	-	-	-	-	-	-	-	
HOESELT	8.754	11	-	3	4	-	78	1	63	-	7	-	
KORTESSEM	7.772	5	-	2	2	-	30	-	36	1	13	-	
LANAKEN	18.930	78	4	16	33	1	3.666	2	94	14	26	5	
MAASMECHELEN	27.486	154	-	42	19	3	1.232	5	3.541	319	96	3	
RIEMST	13.777	66	3	7	20	-	1.275	-	62	3	8	1	
TONGEREN	29.045	118	1	28	31	1	277	-	120	11	25	1	
VOEREN	3.592	22	-	12	9	-	644	-	6	-	7	1	
WELLEN	6.468	5	-	-	1	-	12	1	18	-	1	1	
PROV. OOST-VLAANDEREN	1.311.755	876	55	2.345	952	85	6.105	70	1.194	297	779	239	
ARR. AALST	257.667	99	3	291	164	4	394	7	259	53	206	35	
AALST	74.613	39	1	96	77	1	155	5	74	33	103	11	
DENDERLEEUV	16.831	5	-	14	8	-	27	-	20	1	8	-	
ERPE-MERE	18.977	1	-	15	6	-	23	-	9	1	13	1	
GERAARDSBERGEN	30.284	11	-	59	12	1	58	1	54	6	20	3	
HAALTERN	17.073	10	-	13	10	1	19	-	8	4	12	1	
HERZELE	16.014	1	-	11	4	-	27	-	9	-	1	3	
LEDE	16.868	11	-	11	7	-	11	-	6	1	4	4	
NINOVE	33.647	12	1	48	25	1	42	1	58	2	41	11	
SINT-LIEVENS-HOUTEM	9.032	2	-	11	2	-	6	-	6	-	-	-	
ZOTTEGEM	24.328	7	1	13	13	-	26	-	15	5	4	1	
ARR. DENDERMONDE	181.687	85	2	91	83	3	380	1	74	43	34	16	
BERLARE	13.182	14	-	8	10	1	16	-	6	-	2	2	
BUGGENHOUT	13.559	3	-	10	5	-	32	-	7	4	2	-	
DENDERMONDE	42.226	26	-	16	35	-	95	-	19	11	6	5	
HAMME	22.204	6	1	7	5	-	39	-	13	-	2	-	
LAARNE	11.534	6	-	5	2	-	29	1	8	-	1	1	
LEBBEKE	16.774	9	-	3	4	-	12	-	5	1	10	4	
WAASMUNSTER	9.704	4	-	4	5	-	79	-	1	6	1	-	
WETTEREN	22.397	5	-	23	8	1	23	-	4	15	7	1	
WICHELEN	10.828	2	-	2	7	-	15	-	3	5	1	2	
ZELE	19.279	10	1	13	2	1	40	-	8	1	2	1	
ARR. EEKLO	77.685	69	-	202	38	15	1.008	1	89	2	17	6	
ASSENEDE	13.300	12	-	23	3	1	205	-	6	-	1	-	
EEKLO	18.814	9	-	25	8	4	102	-	10	1	2	1	
KAPRIJKE	6.058	6	-	8	1	2	52	-	-	-	1	-	
MALDEGEM	21.577	12	-	14	5	1	212	1	2	-	1	1	
SINT-LAUREINS	6.380	5	-	3	1	-	159	-	-	-	1	-	
ZELZATE	11.556	25	-	129	20	7	278	-	71	1	11	4	
ARR. GENT	471.612	434	38	1.152	456	59	2.298	35	479	111	422	119	
AALTER	17.483	10	-	15	9	-	40	1	3	-	1	-	
DEINZE	26.485	15	-	53	25	1	58	1	32	8	1	3	
DE PINTE	9.915	16	-	9	13	2	65	-	5	-	1	2	
DESTELBERGEN	17.145	23	-	13	11	6	54	-	20	2	7	1	
EVERGEM	29.887	24	-	31	14	14	141	2	5	5	8	-	
GAVERE	11.409	6	1	7	6	-	18	1	6	1	-	1	
GENT	209.204	262	29	825	325	23	1.312	26	339	87	376	99	
KNESSELARE	7.814	2	1	7	2	-	17	-	1	-	-	2	
LOCHRISTI	17.861	8	-	17	9	-	63	1	7	2	2	3	
LOVENDEGEM	9.058	7	-	14	8	3	32	-	1	1	6	4	
MELLE	9.997	6	-	17	7	3	20	2	4	-	2	2	
MERELBEKE	20.862	9	3	35	4	2	51	1	3	3	5	-	

WOONPLAATS	NATIONALITEITSLAND											
	OOSTEN-RIJK	FINLAND	ZWEDEN	TOTAAL EURO-PESE UNIE	NOOR-WEGEN	ZWIT-SER-LAND	POLEN	TURKIJE	ANDERE LANDEN VAN EUROPA	EUROPA	ALGE-RIJE	MA-ROKKO
LOMMEL	5	-	1	28.907	-	-	12	337	6	29.262	-	59
MAASEIK	-	-	-	21.762	1	-	5	15	8	21.791	5	330
MEEUWEN-GRUITRODE	-	-	-	12.138	-	-	4	4	-	12.146	-	25
NEERPELT	1	-	1	14.768	-	-	18	92	5	14.883	1	45
OVERPELT	-	-	-	12.045	1	-	2	21	5	12.074	1	31
PEER	-	-	-	14.645	-	1	3	42	-	14.691	-	18
ARR. TONGEREN	10	6	11	183.552	14	4	126	2.394	161	186.251	7	554
ALKEN	-	-	-	10.601	-	1	9	18	18	10.647	1	20
BILZEN	1	-	-	28.198	3	-	4	183	21	28.409	-	177
BORGLOON	-	-	-	9.911	-	-	3	-	4	9.918	-	9
HEERS	-	-	1	6.496	-	-	-	3	-	6.499	-	11
HERSTAPPE	-	-	-	90	-	-	-	-	-	90	-	-
HOESELT	-	-	-	8.921	-	-	4	7	5	8.937	-	6
KORTESSEM	-	-	-	7.861	-	-	4	18	10	7.893	-	6
LANAKEN	1	-	1	22.871	-	1	13	30	16	22.931	-	10
MAASMECHELEN	5	1	2	32.908	1	1	65	2.114	83	35.152	2	271
RIEMST	-	4	4	15.230	5	-	6	6	2	15.249	-	1
TONGEREN	2	1	1	29.662	5	-	13	14	19	29.713	4	41
VOEREN	-	-	1	4.294	-	-	4	-	1	4.299	-	1
WELLEN	1	-	1	6.509	-	1	1	1	2	6.514	-	1
PROV. OOST-VLAANDEREN	61	30	152	1.324.995	30	63	278	13.316	1.034	1.339.716	635	6.637
ARR. AALST	3	3	3	259.191	1	5	45	540	138	259.920	30	397
AALST	3	-	1	75.212	-	1	17	442	41	75.713	15	254
DENDERLEEUV	-	-	-	16.914	-	-	3	3	3	16.923	1	16
ERPE-MERE	-	1	-	19.047	-	-	3	-	10	19.060	-	5
GERAARDSBERGEN	-	-	1	30.510	-	-	9	33	17	30.569	1	33
HAALTERT	-	1	-	17.152	-	-	1	-	7	17.160	-	-
HERZELE	-	-	-	16.070	-	-	-	-	1	16.071	-	7
LEDE	-	-	-	16.923	-	2	7	5	3	16.940	-	4
NINOVE	-	1	1	33.891	-	2	1	50	21	33.965	10	78
SINT-LIEVENS-HOUTEM	-	-	-	9.059	1	-	3	7	1	9.071	-	-
ZOTTEGEM	-	-	-	24.413	-	-	1	-	34	24.448	3	-
ARR. DENDERMONDE	3	1	4	182.507	5	10	37	1.548	69	184.176	72	489
BERLARE	-	1	1	13.243	-	3	2	1	5	13.255	-	1
BUGGENHOUT	-	-	-	13.622	-	-	1	-	6	13.629	-	29
DENDERMONDE	-	-	-	42.439	-	1	12	50	25	42.527	21	216
HAMME	1	-	-	22.278	1	-	4	367	1	22.651	1	24
LAARNE	-	-	1	11.588	-	1	2	16	2	11.609	1	-
LEBBEKE	-	-	1	16.823	-	1	5	-	11	16.840	36	68
WAASMUNSTER	1	-	-	9.805	1	-	-	-	3	9.809	1	82
WETTEREN	-	-	1	22.485	-	6	8	91	8	22.598	10	29
WICHELEN	1	-	-	10.866	-	-	1	1	4	10.872	-	4
ZELE	-	-	-	19.358	-	-	2	1.022	4	20.386	2	36
ARR. EEKLO	1	-	1	79.134	1	2	18	32	91	79.278	28	38
ASSENEDE	1	-	-	13.552	-	-	2	2	9	13.565	-	6
EEKLO	-	-	-	18.976	-	2	5	19	35	19.037	6	3
KAPRIJKE	-	-	-	6.128	-	-	1	-	4	6.133	-	-
MALDEGEM	-	-	-	21.826	-	-	8	1	8	21.843	-	-
SINT-LAUREINS	-	-	-	6.549	-	-	-	1	-	6.550	4	-
ZELZATE	-	-	1	12.103	1	-	2	9	35	12.150	18	29
ARR. GENT	37	23	139	477.414	17	35	126	8.699	574	486.865	391	1.695
AALTER	-	-	2	17.564	-	-	5	-	6	17.575	1	4
DEINZE	2	1	1	26.686	-	3	5	19	22	26.735	1	78
DE PINTE	-	1	15	10.044	4	-	-	-	3	10.051	1	2
DESTELBERGEN	4	-	9	17.295	-	3	-	15	3	17.316	7	2
EVERGEM	1	1	13	30.146	-	2	12	1	10	30.171	1	4
GAVERE	-	-	-	11.456	-	-	2	-	1	11.459	-	-
GENT	24	19	62	213.012	10	19	77	8.559	443	222.120	351	1.572
KNESSELARE	1	-	-	7.847	-	-	-	-	-	7.847	-	-
LOCHRISTI	3	-	4	17.980	1	-	4	3	9	17.997	3	-
LOVENDEGEM	-	-	2	9.136	1	2	-	-	4	9.143	-	-
MELLE	-	-	-	10.060	-	1	1	9	5	10.076	10	2
MERELBEKE	-	-	-	20.978	1	1	2	2	24	21.008	1	3

WOONPLAATS	NATIONALITEITSLAND											TOTAAL (VLUCH- TELINGEN INBEGR.)
	TUNESIE	ZAIRE	ANDERE LANDEN VAN AFRIKA	AFRIKA	U.S.A.	ANDERE LANDEN VAN AMERIKA	AMERIKA	JAPAN	ANDERE LANDEN VAN AZIE	AZIE	OCEANIE	
LOMMELE	-	3	6	68	7	3	10	-	12	12	1	29.378
MAASEIK	1	-	1	337	10	4	14	-	9	9	1	22.153
MEEUWEN-GRUITRODE	-	-	-	25	22	-	22	-	2	2	1	12.198
NEERPELT	1	-	5	52	8	5	13	-	8	8	-	14.956
OVERPELT	-	-	1	33	11	1	12	-	8	8	1	12.138
PEER	-	-	-	18	36	2	38	-	8	8	-	14.767
ARR. TONGEREN	1	15	37	614	77	42	119	5	113	118	3	187.167
ALKEN	1	-	4	26	2	2	4	-	3	3	-	10.681
BILZEN	-	2	1	180	16	3	19	-	20	20	1	28.639
BORGLOON	-	-	1	10	1	4	5	-	14	14	2	9.949
HEERS	-	4	-	15	-	3	3	-	3	3	-	6.523
HERSTAPPE	-	-	-	-	-	-	-	-	-	-	-	90
HOESEL	-	1	1	8	3	-	3	-	6	6	-	8.956
KORTESSEM	-	-	3	9	-	2	2	-	12	12	-	7.916
LANAKEN	-	-	3	13	12	7	19	5	19	24	-	22.990
MAASMECHELEN	-	-	10	283	19	8	27	-	14	14	-	35.505
RIEMST	-	-	-	1	12	7	19	-	6	6	-	15.281
TONGEREN	-	7	4	56	9	5	14	-	7	7	-	29.798
VOEREN	-	1	10	12	-	-	-	-	6	6	-	4.317
WELLEN	-	-	-	1	3	1	4	-	3	3	-	6.522
PROV. OOST-VLAANDEREN	1.038	189	686	9.185	216	484	700	41	1.614	1.655	23	1.351.777
ARR. AALST	83	50	60	620	16	40	56	4	202	206	3	260.877
AALST	17	7	35	328	7	16	23	3	77	80	-	76.179
DENDERLEEUEW	3	2	4	26	1	6	7	-	2	2	-	16.964
ERPE-MERE	-	3	1	9	5	3	8	1	27	28	-	19.106
GERAARDSBERGEN	4	13	6	57	-	1	1	-	38	38	-	30.680
HAALTERT	2	1	-	3	-	3	3	-	4	4	1	17.172
HERZELE	1	1	1	10	-	-	-	-	2	2	-	16.084
LEDE	1	1	2	8	1	2	3	-	9	9	-	16.963
NINOVE	54	21	9	172	2	6	8	-	34	34	1	34.189
SINT-LIEVENS-HOUTEM	-	-	1	1	-	1	1	-	4	4	-	9.077
ZOTTEGEM	1	1	1	6	-	2	2	-	5	5	1	24.463
ARR. DENDERMONDE	109	7	31	708	14	26	40	2	137	139	-	185.090
BERLARE	-	-	7	8	-	-	-	-	7	7	-	13.270
BUGGENHOUT	-	-	4	33	5	1	6	1	10	11	-	13.680
DENDERMONDE	1	1	10	249	5	5	10	-	45	45	-	42.847
HAMME	1	1	1	28	-	4	4	-	16	16	-	22.700
LAARNE	3	-	-	4	1	-	1	-	6	6	-	11.620
LEBBEKE	1	4	2	111	1	2	3	-	18	18	-	16.974
WAASMUNSTER	1	1	-	85	-	2	2	-	3	3	-	9.899
WETTEREN	95	-	4	138	1	7	8	1	14	15	-	22.765
WICHELEN	3	-	1	8	1	4	5	-	7	7	-	10.893
ZELE	4	-	2	44	-	1	1	-	11	11	-	20.442
ARR. EEKLO	13	1	19	99	8	11	19	-	64	64	1	79.474
ASSENEDE	1	-	3	10	-	2	2	-	5	5	1	13.585
EEKLO	9	1	9	28	5	2	7	-	26	26	-	19.101
KAPRIJKE	-	-	-	-	-	-	-	-	3	3	-	6.136
MALDEGEM	2	-	3	5	-	5	5	-	7	7	-	21.864
SINT-LAUREINS	-	-	-	4	1	-	1	-	1	1	-	6.556
ZELZATE	1	-	4	52	2	2	4	-	22	22	-	12.232
ARR. GENT	488	87	498	3.159	117	340	457	33	948	981	15	491.742
AALTER	-	-	-	5	5	5	10	-	12	12	-	17.604
DEINZE	10	-	3	92	-	8	8	-	13	13	-	26.857
DE PINTE	1	4	3	11	5	1	6	5	2	7	-	10.075
DESTELBERGEN	4	4	3	20	2	2	4	1	4	5	-	17.345
EVERGEM	3	5	4	17	3	4	7	-	23	23	-	30.227
GAVERE	-	-	1	1	2	1	3	-	2	2	-	11.466
GENT	453	70	469	2.915	79	299	378	20	817	837	11	226.464
KNESSELARE	6	-	-	6	-	1	1	-	5	5	-	7.859
LOCHRISTI	-	-	1	4	5	1	6	-	8	8	-	18.017
LOVENDEGEM	-	1	3	4	3	1	4	-	5	5	-	9.158
MELLE	-	-	1	13	4	-	4	-	8	8	-	10.101
MERELBEKE	-	-	1	5	1	2	3	-	10	10	-	21.027

N.I.S. BEVOLKING OP 1-1-1996	TABEL 00.05 H T		BLZ. 5.- FOL. 1.-		BEVOLKING NAAR VOORNAAMSTE NATIONALITEITEN								ALLE ADMINISTRATIEVE EENHEDEN	
	- TOTALE BEVOLKING -													
WOONPLAATS	NATIONALITEITSLAND													
	BELGIE	DUIJS- LAND	DENE- MARKEN	FRANK- RIJK	VER- ENIGD KONINK- RIJK	LUXEM- BURG	NEDER- LAND	IERLAND	ITALIE	GRIEKEN- LAND	SPANJE	POR- TUGAL		
MOERBEKE	5.615	5	-	13	3	1	118	-	2	-	-	-		
NAZARETH	10.509	4	-	4	2	1	59	-	5	1	3	-		
NEVELE	10.748	5	-	1	3	-	16	-	-	-	-	-		
OOSTERZELE	13.038	2	-	2	3	-	20	-	1	1	-	-		
SINT-MARTENS-LATEM	7.978	12	2	40	2	-	78	-	18	-	6	2		
WAARSCHOOT	7.866	4	1	3	1	-	9	-	7	-	-	-		
WACHTEBEKE	6.731	8	-	12	4	1	101	-	13	-	2	-		
ZOMERGEM	8.099	6	-	11	2	2	14	-	2	-	-	-		
ZULTE	13.908	-	1	23	3	-	12	-	5	-	2	-		
ARR. OUDENAARDE	111.334	40	1	398	44	4	207	2	126	24	16	35		
BRAKEL	13.642	5	1	8	5	1	15	-	12	-	1	-		
HOREBEKE	1.911	1	-	3	3	-	2	-	-	-	-	-		
KLUISBERGEN	6.012	-	-	20	1	-	-	-	3	-	-	3		
KRUISHOUTEM	7.671	1	-	3	2	-	28	-	2	-	1	-		
LIERDE	6.174	-	-	5	1	-	5	-	1	-	-	2		
MAARKEDAL	6.306	1	-	5	4	1	18	-	2	-	1	-		
OUDENAARDE	27.009	22	-	19	6	2	64	2	21	11	3	2		
RONSE	22.564	8	-	325	14	-	37	-	80	13	8	28		
WORTEGEM-PETEGEM	5.993	-	-	3	2	-	7	-	1	-	-	-		
ZINGEM	6.458	-	-	3	3	-	21	-	2	-	1	-		
ZWALM	7.584	2	-	4	3	-	10	-	2	-	1	-		
ARR. SINT-NIKLAAS	211.770	149	11	211	167	-	1.818	24	167	64	84	28		
BEVEREN	43.542	24	5	54	40	-	339	4	28	7	7	3		
KRUIBEKE	14.114	12	1	22	21	-	41	-	7	-	4	-		
LOKEREN	33.143	18	1	17	18	-	123	6	31	5	49	2		
SINT-GILLIS-WAAS	16.370	10	-	17	6	-	305	1	5	-	4	-		
SINT-NIKLAAS	64.982	42	2	57	34	-	458	10	51	37	17	20		
STEKENE	15.974	15	1	24	27	-	458	2	14	-	1	1		
TEMSE	23.645	28	1	20	21	-	94	1	31	15	2	2		
PROV.WEST-VLAANDEREN	1.104.719	828	35	5.871	1.165	65	2.594	55	662	129	223	411		
ARR. BRUGGE	263.717	297	22	582	337	25	1.326	23	193	48	85	88		
BEERNEM	14.276	6	-	4	7	1	24	-	3	-	1	3		
BLANKENBERGE	16.909	28	1	60	39	4	75	-	29	5	5	4		
BRUGGE	113.640	173	17	277	186	10	517	13	84	34	62	33		
DAMME	10.770	9	-	10	2	-	65	-	-	2	1	-		
JABBEKE	13.161	15	-	17	3	-	47	4	1	1	1	1		
KNOCKE-HEIST	31.472	42	3	144	75	9	497	1	70	4	13	39		
OOSTKAMP	20.889	13	-	20	7	1	32	5	2	1	-	-		
TORHOUT	18.602	2	-	19	9	-	12	-	2	1	-	5		
ZEDELGEM	21.259	9	1	29	8	-	41	-	2	-	2	3		
ZUIENKERKE	2.739	-	-	2	1	-	16	-	-	-	-	-		
ARR. DIKSMUIDE	47.419	12	-	72	16	-	37	1	1	-	1	6		
DIKSMUIDE	15.153	3	-	24	8	-	12	1	1	-	-	1		
HOUTHULST	8.864	5	-	16	-	-	4	-	-	-	-	3		
KOEKELARE	7.983	2	-	10	6	-	10	-	-	-	-	1		
KORTEMARK	12.264	2	-	15	2	-	5	-	-	-	1	1		
LO-RENINGE	3.155	-	-	7	-	-	6	-	-	-	-	-		
ARR. IEPEL	102.473	35	1	1.296	166	-	65	1	21	2	23	32		
HEUVELLAND	8.092	3	-	309	11	-	13	-	-	-	-	1		
IEPEL	34.834	22	-	244	117	-	22	1	12	1	16	20		
LANGEMARK-POELKAPELLE	7.486	3	-	26	6	-	-	-	-	-	-	-		
MESEN	918	-	-	68	1	-	-	-	-	-	-	2		
POPERINGE	18.891	1	-	216	24	-	13	-	-	-	2	-		
VLETEREN	3.592	-	-	13	1	-	6	-	-	-	-	-		
WERVIK	17.390	2	1	388	4	-	3	-	3	1	5	6		
ZONNEBEKE	11.270	4	-	32	2	-	8	-	6	-	-	3		
ARR. KORTRIJK	273.314	109	-	2.275	149	3	332	10	177	31	71	99		
ANZEGEM	13.385	5	-	17	3	-	6	-	16	-	-	5		
AVELGEM	9.006	-	-	41	1	-	7	-	4	-	1	4		
DEERLIJK	11.350	1	-	17	1	-	8	-	6	-	1	1		
HARELBEKE	25.968	21	-	74	13	1	33	-	8	2	4	5		
KORTRIJK	73.766	37	-	527	84	1	142	7	78	20	32	35		

WOONPLAATS	NATIONALITEITSLAND											
	OOSTEN- RIJK	FINLAND	ZWEDEN	TOTAAL EURO- PESE UNIE	NOOR- WEGEN	ZWIT- SER- LAND	POLEN	TURKIJE	ANDERE LANDEN VAN EUROPA	EUROPA	ALGE- RIJE	MA- ROKKO
MOERBEKE	-	-	-	5.757	-	-	-	-	1	5.758	-	5
NAZARETH	1	-	-	10.589	-	-	4	-	18	10.611	-	2
NEVELE	-	-	3	10.776	-	-	1	-	-	10.777	1	-
OOSTERZELE	-	-	-	13.067	-	-	1	2	2	13.072	-	3
SINT-MARTENS-LATEM	1	-	25	8.164	-	1	5	1	5	8.176	1	-
WAARSCHOOT	-	-	-	7.891	-	-	4	-	8	7.903	5	1
WACHTEBEKE	-	-	3	6.875	-	2	-	-	-	6.877	7	-
ZOMERGEM	-	-	-	8.136	-	-	1	1	7	8.145	-	-
ZULTE	-	1	-	13.955	-	1	2	87	3	14.048	1	17
ARR. OUDENAARDE	2	1	-	112.234	-	5	15	87	46	112.387	51	763
BRAKEL	-	-	-	13.690	-	1	1	-	5	13.697	-	2
HOREBEKE	-	-	-	1.920	-	-	-	-	-	1.920	-	-
KLUISBERGEN	-	-	-	6.039	-	1	-	-	3	6.043	-	-
KRUISSHOUTEM	-	-	-	7.708	-	-	2	-	-	7.710	-	-
LIERDE	-	-	-	6.188	-	-	-	4	1	6.193	-	-
MAARKEDAL	-	-	-	6.338	-	-	-	-	-	6.338	-	-
OUDENAARDE	2	1	-	27.164	-	1	7	72	14	27.258	2	14
RONSE	-	-	-	23.077	-	2	5	11	20	23.115	49	746
WORTEGEM-PETEGEM	-	-	-	6.006	-	-	-	-	-	6.006	-	1
ZINGEM	-	-	-	6.488	-	-	-	-	3	6.491	-	-
ZWALM	-	-	-	7.616	-	-	-	-	-	7.616	-	-
ARR. SINT-NIKLAAS	15	2	5	214.515	6	6	37	2.410	116	217.090	63	3.255
BEVEREN	2	-	2	44.057	-	-	11	21	16	44.105	1	16
KRUIBEKE	-	-	-	14.222	1	1	-	127	16	14.367	-	8
LOKEREN	3	2	-	33.418	1	1	7	786	13	34.226	31	1.472
SINT-GILLIS-WAAS	3	-	1	16.722	-	-	3	110	9	16.844	-	8
SINT-NIKLAAS	1	-	1	65.712	2	3	11	875	46	66.649	24	1.232
STEKENE	3	-	1	16.521	1	-	3	59	8	16.592	2	6
TEMSE	3	-	-	23.863	1	1	2	432	8	24.307	5	513
PROV. WEST-VLAANDEREN	48	22	39	1.116.866	14	67	162	302	856	1.118.267	291	1.513
ARR. BRUGGE	25	9	23	266.800	8	33	69	21	264	267.195	38	65
BEERNEM	-	-	-	14.325	-	-	-	-	2	14.327	-	-
BLANKENBERGE	-	1	-	17.160	-	4	12	2	9	17.187	4	5
BRUGGE	16	8	17	115.087	8	17	20	13	215	115.360	19	19
DAMME	1	-	-	10.860	-	-	1	3	1	10.865	1	-
JABBEKE	-	-	1	13.252	-	-	-	-	8	13.260	-	-
KNOKKE-HEIST	2	-	5	32.376	-	11	9	3	19	32.418	2	35
OOSTKAMP	6	-	-	20.976	-	-	3	-	4	20.983	3	-
TORHOUT	-	-	-	18.652	-	-	18	-	4	18.674	-	2
ZEDELGEM	-	-	-	21.354	-	1	6	-	1	21.362	3	4
ZUIENKERKE	-	-	-	2.758	-	-	-	-	1	2.759	6	-
ARR. DIKSMUIDE	-	-	-	47.565	1	1	2	13	31	47.613	3	2
DIKSMUIDE	-	-	-	15.203	1	-	-	-	17	15.221	1	-
HOUTHULST	-	-	-	8.892	-	-	2	9	3	8.906	1	-
KOEKELARE	-	-	-	8.012	-	-	-	4	8	8.024	1	1
KORTEMARK	-	-	-	12.290	-	-	-	-	2	12.292	-	-
LO-RENINGE	-	-	-	3.168	-	1	-	-	1	3.170	-	1
ARR. IEPER	1	3	-	104.119	-	-	7	15	35	104.176	7	15
HEUVELLAND	-	-	-	8.429	-	-	1	2	9	8.441	-	-
IEPER	1	-	-	35.290	-	-	1	13	13	35.317	7	3
LANGEMARK-POELKAPPELLE	-	-	-	7.521	-	-	-	-	1	7.522	-	-
MESEN	-	-	-	989	-	-	-	-	1	990	-	1
POPERINGE	-	-	-	19.147	-	-	4	-	9	19.160	-	2
VLETEREN	-	-	-	3.612	-	-	-	-	-	3.612	-	-
WERVIK	-	3	-	17.806	-	-	-	-	2	17.808	-	8
ZONNEBEKE	-	-	-	11.325	-	-	1	-	-	11.326	-	1
ARR. KORTRIJK	7	5	9	276.591	-	12	32	120	182	276.937	142	1.071
ANZEGEM	-	-	-	13.437	-	-	-	-	-	13.437	-	3
AVELGEM	-	-	-	9.064	-	-	3	-	5	9.072	17	14
DEERLIJK	-	-	-	11.385	-	-	-	7	-	11.392	8	2
HARELBEKE	-	-	-	26.129	-	1	1	1	19	26.151	3	82
KORTRIJK	5	3	5	74.742	-	5	10	41	74	74.872	77	640

WOONPLAATS	NATIONALITEITSLAND											TOTAAL (VLUCH- TELINGEN (INBEGR.))
	TUNESIE	ZAIRE	ANDERE LANDEN VAN AFRIKA	AFRIKA	U.S.A.	ANDERE LANDEN VAN AMERIKA	AMERIKA	JAPAN	ANDERE LANDEN VAN AZIE	AZIE	OCEANIE	
MOERBEKE	-	-	-	5	-	2	2	1	-	1	-	5.766
NAZARETH	1	-	2	5	-	-	-	-	6	6	1	10.623
NEVELE	-	-	1	2	1	-	1	-	1	1	-	10.782
OOSTERZELE	2	-	-	5	-	1	1	-	2	2	1	13.096
SINT-MARTENS-LATEM	1	-	3	5	3	6	9	6	6	12	1	8.203
WAARSCHOOT	-	-	1	7	-	-	-	-	2	2	-	7.914
WACHTEBEKE	-	-	-	7	1	3	4	-	17	17	-	6.923
ZOMERGEM	-	-	1	1	3	-	3	-	2	2	-	8.151
ZULTE	7	3	1	29	-	3	3	-	3	3	1	14.084
ARR. OUDENAARDE	288	31	26	1.159	19	21	40	-	37	37	-	113.646
BRAKEL	1	2	3	8	-	1	1	-	4	4	-	13.714
HOREBEKE	-	-	1	1	1	-	1	-	2	2	-	1.924
KLUISBERGEN	3	-	-	3	1	-	1	-	3	3	-	6.050
KRUISSHOUTEM	2	-	-	2	3	-	3	-	3	3	-	7.718
LIERDE	-	-	-	-	-	1	1	-	1	1	-	6.195
MAARKEDAL	-	-	-	-	3	-	3	-	-	-	-	6.342
OUDENAARDE	5	2	13	36	6	4	10	-	8	8	-	27.314
RONSE	277	23	6	1.101	3	12	15	-	13	13	-	24.260
WORTEGEM-PETEGEM	-	-	-	1	1	2	3	-	-	-	-	6.010
ZINGEM	-	-	-	-	-	-	-	-	1	1	-	6.492
ZWALM	-	4	3	7	1	1	2	-	2	2	-	7.627
ARR. SINT-NIKLAAS	57	13	52	3.440	42	46	88	2	226	228	4	220.948
BEVEREN	3	2	9	31	6	8	14	1	31	32	-	44.196
KRUIBEKE	-	-	3	11	1	2	3	-	12	12	-	14.408
LOKEREN	1	4	11	1.519	5	9	14	-	38	38	2	35.803
SINT-GILLIS-WAAS	-	-	3	11	2	1	3	-	9	9	-	16.873
SINT-NIKLAAS	14	5	19	1.294	21	20	41	1	96	97	2	68.134
STEKENE	-	-	2	10	1	2	3	-	13	13	-	16.623
TEMSE	39	2	5	564	6	4	10	-	27	27	-	24.911
PROV. WEST-VLAANDEREN	215	91	277	2.387	192	268	460	78	1.004	1.082	23	1.122.849
ARR. BRUGGE	49	27	79	258	79	82	161	27	255	282	12	268.021
BEERNEM	1	1	-	2	-	1	1	-	6	6	-	14.338
BLANKENBERGE	3	4	4	20	3	5	8	-	34	34	-	17.266
BRUGGE	21	18	64	141	40	50	90	23	113	136	9	115.815
DAMME	-	-	-	1	6	2	8	-	3	3	1	10.880
JABBEKE	-	-	2	2	-	2	2	4	14	18	-	13.282
KNOKKE-HEIST	24	1	9	71	29	12	41	-	50	50	1	32.592
OOSTKAMP	-	2	-	5	-	4	4	-	14	14	1	21.008
TORHOUT	-	-	-	2	1	3	4	-	13	13	-	18.693
ZEDELGEM	-	1	-	8	-	3	3	-	7	7	-	21.381
ZUIENKERKE	-	-	-	6	-	-	-	-	1	1	-	2.766
ARR. DIKSMUIDE	-	3	3	11	1	5	6	-	13	13	-	47.669
DIKSMUIDE	-	-	1	2	-	2	2	-	7	7	-	15.245
HOUTHULST	-	-	-	1	-	-	-	-	1	1	-	8.910
KOEKELARE	-	-	1	3	-	1	1	-	2	2	-	8.030
KORTEMARK	-	3	1	4	1	2	3	-	3	3	-	12.303
LO-RENINGE	-	-	-	1	-	-	-	-	-	-	-	3.181
ARR. IEPEER	14	1	12	49	20	9	29	-	48	48	-	104.342
HEUVELLAND	-	-	5	5	-	-	-	-	3	3	-	8.449
IEPEER	8	1	3	22	3	8	11	-	25	25	-	35.399
LANGEMARK-POELKAPELLE	-	-	-	-	-	-	-	-	1	1	-	7.524
MESEN	-	-	-	1	-	-	-	-	1	1	-	992
POPERINGE	1	-	2	5	15	-	15	-	4	4	-	19.184
VLETEREN	-	-	-	-	-	-	-	-	1	1	-	3.613
WERVIK	-	-	1	9	1	1	2	-	7	7	-	17.831
ZONNEBEKE	5	-	1	7	1	-	1	-	6	6	-	11.350
ARR. KORTRIJK	98	32	75	1.418	32	86	118	16	287	303	3	279.039
ANZEGEM	7	-	-	10	-	-	-	-	2	2	-	13.449
AVELGEM	2	-	2	35	-	2	2	-	3	3	-	9.113
DEERLIJK	8	-	1	19	-	3	3	-	2	2	1	11.420
HARELBEKE	-	3	9	97	3	8	11	-	37	37	-	26.341
KORTRIJK	25	9	44	795	15	33	48	3	128	131	1	75.951

N.I.S. BEVOLKING OP 1-1-1996	TABEL 00.05 H T		BLZ. 6.- FOL. 1.-									
	BEVOLKING NAAR VOORNAAMSTE NATIONALITEITEN											ALLE ADMINISTRATIEVE EENHEDEN
- TOTALE BEVOLKING -												
WOONPLAATS	NATIONALITEITSLAND											
	BELGIE	DUITS- LAND	DENE- MARKEN	FRANK- RIJK	VER- ENIGD KONINK- RIJK	LUXEM- BURG	NEDER- LAND	IERLAND	ITALIE	GRIEKEN- LAND	SPANJE	POR- TUGAL
KURNE	12.783	6	-	51	-	-	21	-	7	-	2	1
LENDELEDE	5.446	1	-	17	1	-	1	-	2	-	1	-
MENEN	30.917	12	-	1.172	9	-	37	1	26	4	21	11
SPIERE-HELKIJN	1.819	-	-	62	-	-	1	-	1	-	-	1
WAREGEM	35.083	9	-	55	22	1	49	1	16	5	4	7
WEVELGEM	30.734	10	-	165	7	-	16	-	9	-	2	10
ZWEVEGEM	23.057	7	-	77	8	-	11	1	4	-	3	19
ARR. OOSTENDE	138.533	191	7	474	377	29	458	11	144	24	26	90
BREDENE	12.836	20	-	22	30	-	36	2	8	1	2	4
DE HAAN	10.993	32	-	21	23	2	80	-	14	-	-	1
GISTEL	10.452	4	-	14	10	2	20	1	-	-	1	5
ICHTEGEM	13.132	4	1	24	3	1	17	-	3	-	-	3
MIDDELKERKE	15.704	36	1	65	23	5	55	2	22	-	-	6
OOSTENDE	66.876	92	5	321	276	19	233	5	97	23	23	71
OUDEBURG	8.540	3	-	7	12	-	17	1	-	-	-	-
ARR. ROESELARE	138.574	43	4	240	67	3	127	5	42	16	5	35
HOOGLEDE	9.503	-	-	14	7	-	10	-	1	1	-	3
INGELMUNSTER	10.627	7	-	26	3	-	6	-	-	-	-	2
IZEGEM	26.300	10	-	48	3	3	31	-	10	-	1	9
LEDEGEM	9.317	-	-	20	1	-	7	1	-	-	-	1
LICHTERVELDE	8.124	-	-	9	-	-	7	-	1	-	2	1
MOORSLEDE	10.688	1	-	29	4	-	2	-	3	-	1	-
ROESELARE	53.152	23	4	89	48	-	61	2	22	15	1	18
STADEN	10.863	2	-	5	1	-	3	2	5	-	-	1
ARR. TIELT	86.555	42	-	104	6	1	90	2	11	-	8	7
ARDOOIE	9.604	2	-	5	-	-	4	-	1	-	2	1
DENTERGEM	7.555	5	-	23	-	-	7	-	-	-	-	-
MEULEBEKE	10.783	5	-	12	3	-	11	1	2	-	2	-
OOSTROZEBEKE	7.140	3	-	15	-	-	7	-	-	-	-	2
PITTEM	6.545	-	-	7	-	-	4	-	1	-	-	1
RUISELEDE	5.076	5	-	9	-	-	10	-	1	-	-	2
TIELT	19.251	10	-	15	2	1	20	1	4	-	4	-
WIELSBEKE	8.371	7	-	9	1	-	4	-	1	-	-	1
WINGENE	12.230	5	-	9	-	-	23	-	1	-	-	-
ARR. VEURNE	54.134	99	1	828	47	4	159	2	73	8	4	54
ALVERINGEM	4.664	3	-	58	-	-	7	-	2	-	-	5
DE PANNE	9.378	32	-	364	13	1	34	-	37	2	1	19
KOKSIJDE	18.691	44	-	273	17	3	71	-	21	6	3	25
NIEUWPOORT	10.001	16	1	60	12	-	26	2	10	-	-	5
VEURNE	11.400	4	-	73	5	-	21	-	3	-	-	-
WAALS GEWEST	2.970.144	15.045	551	53.483	5.203	2.428	6.250	311	156.490	5.721	15.101	4.599
WAALS BRABANT	309.175	710	330	4.836	2.819	301	973	194	6.173	337	1.562	881
ARR. NIJVEL	309.175	710	330	4.836	2.819	301	973	194	6.173	337	1.562	881
BEVEKOM	5.899	2	-	45	42	5	16	1	31	-	29	9
EIGENBRAKEL	31.894	65	23	488	167	42	76	33	434	58	238	105
KASTEELBRAKEL	8.075	8	4	106	20	5	21	-	155	17	23	62
CHASTRE	5.766	10	1	42	19	6	6	2	19	1	17	3
CHAUMONT-GISTOUX	8.985	18	1	128	99	15	35	2	55	5	27	11
COURT-SAINT-ETIENNE	7.627	11	3	79	24	2	13	-	168	2	27	17
GENEPIEN	12.677	16	2	203	62	9	36	-	127	9	54	25
GRAVEN	10.642	23	5	140	103	8	49	8	44	6	26	28
HELECINE	2.768	-	-	5	9	-	4	-	11	-	4	2
INCOURT	3.696	4	-	33	24	2	6	-	14	1	2	11
ITTER	5.201	5	2	41	14	3	14	-	94	1	32	23
GELDENAKEN	10.663	7	-	93	35	4	22	-	87	1	28	24
TERHULPEN	6.038	43	49	189	179	9	55	9	46	9	39	63
LASNE	11.592	81	26	290	486	20	121	15	73	8	25	95
MONT-SAINT-GUIBERT	5.315	7	-	46	12	-	7	-	18	-	9	21
NIJVEL	22.192	43	1	340	64	12	40	5	395	12	78	12
ORP-JAUCHE	6.963	4	-	52	21	5	7	-	17	2	5	-
OTTIGNIES-LOUVAIN-LA-NVE	21.878	44	5	302	93	13	29	4	228	24	148	62
PERWIJS	6.633	5	-	48	20	2	3	-	28	1	4	-

WOONPLAATS	NATIONALITEITSLAND											
	OOSTEN-RIJK	FINLAND	ZWEDEN	TOTAAL EUROPESE UNIE	NOOR-WEGEN	ZWITSERLAND	POLEN	TURKIJE	ANDERE LANDEN VAN EUROPA	EUROPA	ALGERIJE	MA-ROKKO
KUURNE	-	-	-	12.871	-	-	2	-	19	12.892	4	11
LENDELEDE	-	-	-	5.469	-	-	-	-	-	5.469	6	-
MENEN	-	2	-	32.212	-	2	3	2	5	32.224	15	45
SPIERE-HELKIJN	-	-	-	1.884	-	1	-	-	-	1.885	-	2
WAREGEM	1	-	2	35.255	-	-	7	67	43	35.372	2	235
WEVELGEM	-	-	-	30.953	-	1	4	2	14	30.974	8	27
ZWEVEGEM	1	-	2	23.190	-	2	2	-	3	23.197	2	10
ARR. OOSTENDE	9	2	5	140.380	3	9	19	24	151	140.586	55	31
BREDENE	1	-	-	12.962	-	1	-	5	23	12.991	1	-
DE HAAN	-	-	2	11.168	-	2	1	3	7	11.181	-	2
GISTEL	-	-	-	10.509	-	-	-	-	6	10.515	-	-
ICHTEGEM	-	-	-	13.188	-	-	-	-	2	13.190	-	-
MIDDELKERKE	1	1	-	15.921	1	2	4	2	14	15.944	-	1
OOSTENDE	7	1	3	68.052	2	4	14	14	88	68.174	54	28
OUDENBURG	-	-	-	8.580	-	-	-	-	11	8.591	-	-
ARR. ROESELARE	2	2	-	139.165	-	2	16	3	57	139.243	38	67
HOOGLEDE	1	-	-	9.540	-	-	-	-	-	9.540	1	3
INGELMUNSTER	-	-	-	10.671	-	2	-	1	5	10.679	2	13
IZEGEM	1	-	-	26.416	-	-	5	-	10	26.431	5	12
LEDEGEM	-	-	-	9.347	-	-	-	-	1	9.348	-	1
LICHTERVELDE	-	-	-	8.144	-	-	-	-	2	8.146	-	-
MOORSLEDE	-	1	-	10.729	-	-	1	1	-	10.731	-	3
ROESELARE	-	1	-	53.436	-	-	9	1	38	53.484	29	35
STADEN	-	-	-	10.882	-	-	1	-	1	10.884	1	-
ARR. TIELT	2	-	-	86.828	2	7	12	105	94	87.048	5	259
ARDOOIE	-	-	-	9.619	-	-	1	-	1	9.621	1	1
DENTERGEM	-	-	-	7.590	-	-	1	-	9	7.600	-	67
MEULEBEKE	-	-	-	10.819	-	-	-	71	2	10.892	1	15
OOSTROZEBEKE	-	-	-	7.167	-	-	-	-	3	7.170	-	17
PITTEM	-	-	-	6.558	-	-	-	-	2	6.560	-	5
RUISELEDE	1	-	-	5.104	-	-	-	-	8	5.112	-	-
TIELT	-	-	-	19.308	-	7	5	28	59	19.407	1	2
WIELSBEKE	-	-	-	8.394	-	-	1	6	7	8.408	2	151
WINGENE	1	-	-	12.269	2	-	4	-	3	12.278	-	1
ARR. VEURNE	2	1	2	55.418	-	3	5	1	42	55.469	3	3
ALVERINGEM	-	-	-	4.739	-	-	-	-	-	4.739	-	-
DE PANNE	-	1	2	9.884	-	-	4	-	13	9.901	2	3
KOKSIJDE	1	-	-	19.155	-	2	-	1	9	19.167	1	-
NIEUWPOORT	-	-	-	10.133	-	1	1	-	15	10.150	-	-
VEURNE	1	-	-	11.507	-	-	-	-	5	11.512	-	-
WAALS GEWEST	210	248	843	3.236.627	361	625	2.401	19.587	3.985	3.263.586	5.798	20.405
WAALS BRABANT	63	191	735	329.280	221	157	186	156	457	330.457	158	2.640
ARR. NIJVEL	63	191	735	329.280	221	157	186	156	457	330.457	158	2.640
BEVEKOM	-	1	-	6.080	-	3	3	-	8	6.094	-	9
EIGENBRAKEL	10	5	60	33.698	4	18	13	11	37	33.781	4	42
KASTEELBRAKEL	-	1	4	8.501	-	2	1	-	6	8.510	1	22
CHASTRE	-	-	-	5.892	1	3	1	-	4	5.901	1	142
CHAUMONT-GISTOUX	4	1	-	9.386	-	8	2	-	9	9.405	-	20
COURT-SAINT-ETIENNE	-	1	-	7.974	-	1	2	19	25	8.021	2	169
GENEPIEN	-	1	11	13.232	1	7	10	4	33	13.287	3	113
GRAVEN	1	-	2	11.085	1	6	3	1	3	11.099	2	57
HELECINE	1	-	-	2.804	-	-	2	-	-	2.806	-	2
INCOURT	-	-	-	3.793	-	-	1	-	-	3.794	-	2
ITTER	-	2	-	5.432	-	-	2	1	6	5.441	-	4
GELDENAKEN	-	-	-	10.964	1	5	9	-	5	10.984	1	8
TERHULPEN	5	3	9	6.745	-	3	10	3	14	6.775	2	18
LASNE	11	18	89	12.950	10	12	5	3	11	12.991	1	18
MONT-SAINT-GUIBERT	2	-	-	5.437	-	4	1	3	16	5.461	-	30
NIJVEL	-	3	8	23.205	-	5	9	5	28	23.252	28	156
ORP-JAUCHE	-	-	-	7.076	-	2	6	-	1	7.085	2	7
OTTIGNIES-LOUVAIN-LA-NVE	5	4	12	22.851	2	9	37	42	75	23.016	76	641
PERWIJS	-	-	-	6.744	-	-	4	-	6	6.754	2	3

N.I.S. BEVOLKING OP 1-1-1996	TABEL 00.05 H T		BLZ. 6.- FOL. 3.-									ALLE ADMINISTRA- TIEVE EENHEDEN
	BEVOLKING NAAR VOORNAAMSTE NATIONALITEITEN											
- TOTALE BEVOLKING -												
WOONPLAATS	NATIONALITEITSLAND											
	TUNESIE	ZAIRE	ANDERE LANDEN VAN AFRIKA	AFRIKA	U.S.A.	ANDERE LANDEN VAN AMERIKA	AMERIKA	JAPAN	ANDERE LANDEN VAN AZIE	AZIE	OCEANIE	TOTAAL (VLUCH- TELINGEN INBEGR.)
KURNE	1	2	2	20	-	1	1	-	12	12	-	12.961
LENDELEDE	1	-	2	9	-	2	2	-	4	4	-	5.487
MENEN	20	5	3	88	6	13	19	1	37	38	-	32.388
SPIERE-HELKIJN	-	-	-	2	-	-	-	-	-	-	-	1.887
WAREGEM	27	5	8	277	3	18	21	12	29	41	1	35.725
WEVELGEM	2	8	4	49	-	3	3	-	17	17	-	31.056
ZWEVEGEM	5	-	-	17	5	3	8	-	16	16	-	23.261
ARR. OOSTENDE	17	12	48	163	33	48	81	33	213	246	3	141.153
BREDENE	-	-	3	4	3	4	7	5	12	17	-	13.020
DE HAAN	-	-	1	3	-	4	4	-	5	5	-	11.199
GISTEL	1	-	5	6	1	-	1	-	3	3	-	10.527
ICHTEGEM	-	-	1	1	-	1	1	-	3	3	-	13.195
MIDDELKERKE	-	3	2	6	3	2	5	-	24	24	-	15.980
OOSTENDE	16	9	35	142	25	37	62	28	163	191	3	68.635
OUDENBURG	-	-	1	1	1	-	1	-	3	3	-	8.597
ARR. ROESELARE	22	8	31	166	12	18	30	2	85	87	5	139.612
HOOGLEDE	1	-	1	6	1	2	3	1	5	6	-	9.555
INGELMUNSTER	-	-	-	15	-	1	1	-	12	12	-	10.711
IZEGEM	-	-	2	19	-	3	3	-	31	31	-	26.492
LEDEGEM	-	-	2	3	-	-	-	-	4	4	-	9.356
LICHTERVELDE	-	1	5	6	1	-	1	-	3	3	-	8.156
MOORSLEDE	-	-	-	3	1	2	3	-	2	2	-	10.739
ROESELARE	20	7	19	110	9	9	18	1	24	25	5	53.706
STADEN	1	-	2	4	-	1	1	-	4	4	-	10.897
ARR. TIELT	10	5	11	290	9	10	19	-	36	36	-	87.412
ARDOOIE	5	-	-	7	1	1	2	-	3	3	-	9.635
DENTERGEM	-	1	1	69	-	-	-	-	2	2	-	7.673
MEULEBEKE	-	1	1	18	-	3	3	-	3	3	-	10.916
OOSTROZEBEKE	-	-	1	18	1	1	2	-	2	2	-	7.199
PITTEM	-	-	2	7	1	-	1	-	4	4	-	6.572
RUISELEDE	-	-	-	-	1	1	2	-	2	2	-	5.116
TIELT	-	3	4	10	5	1	6	-	10	10	-	19.435
WIELSBEKE	5	-	1	159	-	-	-	-	5	5	-	8.578
WINGENE	-	-	1	2	-	3	3	-	5	5	-	12.288
ARR. VEURNE	5	3	18	32	6	10	16	-	67	67	-	55.601
ALVERINGEM	-	-	-	-	1	-	1	-	-	-	-	4.740
DE PANNE	4	-	10	19	-	2	2	-	23	23	-	9.958
KOKSIJDE	-	3	6	10	3	7	10	-	26	26	-	19.215
NIEUWPOORT	-	-	1	1	2	-	2	-	14	14	-	10.169
VEURNE	1	-	1	2	-	1	1	-	4	4	-	11.519
WAALS GEWEST	1.078	4.189	3.569	35.039	4.561	2.254	6.815	136	2.826	2.962	127	3.314.568
WAALS BRABANT	91	1.162	783	4.834	1.386	959	2.345	61	686	747	32	339.062
ARR. NIJVEL	91	1.162	783	4.834	1.386	959	2.345	61	686	747	32	339.062
BEVEKOM	-	7	9	25	4	2	6	-	3	3	-	6.135
EIGENBRAKEL	5	37	34	122	170	30	200	3	59	62	1	34.190
KASTEELBRAKEL	-	6	5	34	14	4	18	-	7	7	2	8.575
CHASTRE	-	68	7	218	1	19	20	-	3	3	-	6.164
CHAUMONT-GISTOUX	-	2	5	27	9	8	17	2	9	11	1	9.471
COURT-SAINT-ETIENNE	10	12	10	203	10	9	19	1	2	3	-	8.264
GENEPIEN	-	20	11	147	15	12	27	4	6	10	1	13.495
GRAVEN	-	20	9	88	23	26	49	-	10	10	-	11.263
HELECINE	-	-	2	4	-	-	-	-	-	-	-	2.813
INCOURT	-	4	4	10	1	1	2	-	1	1	-	3.808
ITTER	-	2	1	7	5	3	8	-	-	-	-	5.460
GELDENAKEN	1	5	5	20	9	3	12	-	7	7	3	11.042
TERHULPEN	1	11	23	55	29	34	63	2	11	13	1	6.915
LASNE	-	11	8	38	270	38	308	5	17	22	4	13.381
MONT-SAINT-GUIBERT	-	20	6	56	2	8	10	-	4	4	-	5.541
NIJVEL	12	83	19	298	9	24	33	3	29	32	2	23.662
ORP-JAUCHE	4	5	7	25	2	4	6	-	3	3	-	7.120
OTTIGNIES-LOUVAIN-LA-NVE	16	420	451	1.604	32	511	543	14	239	253	2	25.623
PERWIJS	-	-	6	11	2	5	7	-	3	3	-	6.778

N.I.S. BEVOLKING OP 1-1-1996	TABEL OO.05 H T		BLZ. 7.- FOL. 1.-									
	BEVOLKING NAAR VOORNAAMSTE NATIONALITEITEN											
- TOTALE BEVOLKING -												
WOONPLAATS	NATIONALITEITSLAND											
	BELGIE	DUITS- LAND	DENE- MARKEN	FRANK- RIJK	VER- ENIGD KONINK- RIJK	LUXEM- BURG	NEDER- LAND	IERLAND	ITALIE	GRIEKEN- LAND	SPANJE	POR- TUGAL
RAMILLIES	4.901	10	-	25	10	8	3	-	13	1	3	5
REBECQ	8.687	4	-	104	6	4	8	1	638	6	29	15
RIXENSART	19.490	60	49	395	374	38	104	44	181	12	75	58
TUBEKE	17.565	14	-	215	10	9	34	-	2.523	37	167	17
VILLERS-LA-VILLE	8.472	7	1	77	19	7	14	-	55	-	30	10
WALHAIN	5.033	3	-	39	16	5	7	-	25	-	9	4
WATERLOO	22.854	154	140	874	679	36	152	59	454	102	230	134
WAVER	27.669	62	18	437	212	32	91	11	240	22	204	65
HENEGOUWEN	1.119.954	1.769	155	32.653	1.436	146	778	35	87.922	3.065	3.917	1.179
ARR. AAT	74.307	90	2	1.443	41	5	40	5	1.265	67	107	32
AAT	24.316	23	2	271	12	-	8	5	88	18	28	23
BELOEIL	12.495	16	-	384	4	4	11	-	128	9	18	3
BERNISSART	9.662	31	-	417	1	-	6	-	950	37	47	-
BRUGELLETTE	3.161	6	-	29	2	-	3	-	17	-	6	-
CHIEVRES	5.707	2	-	57	3	-	5	-	27	1	2	1
ELZELE	5.410	5	-	59	5	-	4	-	19	1	-	-
VLOESBERG	3.033	-	-	38	-	-	3	-	15	-	4	4
FRASNES-LEZ-ANVAING	10.523	7	-	188	14	1	-	-	21	1	2	1
ARR. CHARLEROI	357.624	409	1	4.549	156	49	173	11	42.278	1.808	1.906	358
AISEAU-PRESLES	8.599	16	-	73	2	1	3	-	1.399	56	73	7
CHAPELLE-LEZ-HERLAIMONT	10.814	39	-	136	4	3	6	-	2.719	19	69	5
CHARLEROI	170.565	149	-	2.509	77	26	77	7	19.847	1.137	793	175
CHATELET	28.976	38	-	307	9	1	7	-	4.740	245	369	17
COURCELLES	25.350	27	-	281	17	2	10	-	2.956	80	88	21
FARCIENNES	8.406	20	-	80	1	-	-	-	1.374	99	70	24
FLEURUS	18.963	35	-	187	6	3	7	1	2.672	72	105	16
FONTAINE-L'EVEQUE	13.901	18	-	209	1	-	7	-	2.580	57	37	2
GERPINNES	11.088	15	-	87	1	-	12	-	455	4	14	2
LES BONS VILLERS	8.068	4	-	77	6	1	4	-	138	4	29	3
MANAGE	18.316	23	1	236	14	3	18	-	2.490	17	169	11
MONTIGNIES-LE-TILLEUL	9.597	-	-	109	-	2	5	-	424	5	21	-
PONT-A-CELLES	15.229	8	-	124	6	5	5	-	296	9	30	2
SENEFFE	9.752	17	-	134	12	2	12	3	188	4	39	73
ARR. BERGEN	216.540	809	105	4.752	918	25	257	10	18.963	607	922	212
BOUSSU	17.220	13	-	346	9	1	1	-	2.383	38	59	15
COLFONTAINE	17.946	14	5	267	5	2	3	-	2.326	17	38	3
DOUR	15.655	15	-	351	7	3	-	-	861	14	16	1
FRAMERIES	18.560	16	1	262	12	1	1	-	1.821	19	58	9
HENSIES	5.659	9	-	157	1	-	3	-	345	4	29	-
HONNELLES	4.708	5	-	212	2	-	2	-	52	-	2	-
JURBEKE	7.919	108	24	96	138	1	32	-	94	11	17	2
LENS	3.578	7	3	29	17	-	8	-	17	3	1	-
BERGEN	77.487	539	66	1.613	680	12	161	8	6.559	323	349	156
QUAREGNON	15.398	22	2	217	4	-	4	-	2.731	126	48	-
QUEVY	7.052	9	4	219	9	1	2	-	71	2	3	-
QUIEVRAIN	5.770	6	-	670	4	1	3	1	273	9	8	2
SAINT-GHISLAIN	19.588	46	-	313	30	3	37	1	1.430	41	294	24
ARR. MOESKROEN	60.418	17	-	8.986	23	6	38	1	289	16	38	77
KOMEN-WAASTEN	14.543	5	-	3.035	10	2	5	-	43	10	20	23
MOESKROEN	45.875	12	-	5.951	13	4	33	1	246	6	18	54
ARR. ZINNIK	147.983	288	41	2.029	197	28	158	3	15.996	264	635	429
'S GRAVENBRAKEL	17.064	12	-	224	28	1	19	-	426	5	205	21
ECAUSSINNES	9.274	6	-	74	9	1	5	-	151	4	22	7
EDINGEN	10.158	3	1	110	13	2	7	2	104	11	47	13
LA LOUVIERE	59.042	70	3	786	17	8	24	-	14.425	211	219	75
LE ROEULX	7.225	28	5	75	11	4	3	-	395	3	2	4
LESSEN	16.024	10	-	184	15	1	17	-	134	6	23	20
OPZULLIK	6.896	8	3	73	29	3	8	-	40	6	25	2
ZINNIK	22.300	151	29	503	75	8	75	1	321	18	92	287

WOONPLAATS	NATIONALITEITSLAND											
	OOSTEN-RIJK	FINLAND	ZWEDEN	TOTAAL EUROPESE UNIE	NOOR- WEGEN	ZWIT- SER- LAND	POLEN	TURKIJE	ANDERE LANDEN VAN EUROPA	EUROPA	ALGE- RIJE	MA- ROKKO
RAMILLIES	-	-	1	4.980	1	1	1	-	1	4.984	-	-
REBECCQ	2	-	-	9.504	-	5	5	1	4	9.519	-	22
RIXENSART	5	9	16	20.910	1	20	23	8	29	20.991	3	85
TUBEKE	-	1	-	20.592	-	3	7	8	33	20.643	17	455
VILLERS-LA-VILLE	2	-	-	8.694	1	-	5	-	3	8.703	-	54
WALHAIN	-	-	-	5.141	-	4	6	-	2	5.153	-	-
WATERLOO	14	138	520	26.540	195	26	10	36	60	26.867	10	64
WAVER	1	3	3	29.070	3	10	8	11	38	29.140	3	497
HENEGOUWEN	35	16	38	1.253.098	108	174	941	10.134	755	1.265.210	4.651	7.149
ARR. AAT	6	-	2	77.412	-	12	35	75	14	77.548	105	116
AAT	3	-	1	24.798	-	3	6	1	4	24.812	12	18
BELOEIL	3	-	-	13.075	-	2	5	3	2	13.087	10	11
BERNISSART	-	-	-	11.151	-	3	22	70	5	11.251	81	80
BRUGELETTE	-	-	-	3.224	-	-	-	-	-	3.224	-	-
CHIEVRES	-	-	-	5.805	-	-	-	1	-	5.806	-	2
ELZELE	-	-	-	5.503	-	-	2	-	1	5.506	-	3
VLOESBERG	-	-	1	3.098	-	1	-	-	-	3.099	-	-
FRASNES-LEZ-ANVAING	-	-	-	10.758	-	3	-	-	2	10.763	2	2
ARR. CHARLEROI	13	-	17	409.352	4	46	488	7.454	334	417.678	2.382	4.591
AISEAU-PRESLES	2	-	1	10.232	-	2	12	534	5	10.785	32	124
CHAPELLE-LEZ-HERLAIMONT	-	-	-	13.814	-	2	17	120	22	13.975	63	29
CHARLEROI	4	-	4	195.370	3	30	239	4.161	208	200.011	1.661	2.760
CHATELET	1	-	-	34.710	-	2	51	619	22	35.404	43	455
COURCELLES	3	-	1	28.836	-	1	40	282	13	29.172	169	172
FARCIENNES	-	-	-	10.074	-	-	25	1.218	8	11.325	24	323
FLEURUS	-	-	-	22.067	-	4	8	140	8	22.227	76	147
FONTAINE-L'EVEQUE	-	-	-	16.812	-	-	36	55	8	16.911	162	122
GERPINNES	-	-	-	11.678	-	1	9	2	5	11.695	8	5
LES BONS VILLERS	-	-	-	8.334	-	-	7	46	5	8.392	16	47
MANAGE	-	-	4	21.302	-	1	25	195	11	21.534	36	245
MONTIGNIES-LE-TILLEUL	2	-	-	10.165	-	1	9	6	7	10.188	6	1
PONT-A-CELLES	-	-	-	15.714	1	1	7	5	5	15.733	42	20
SENEFFE	1	-	7	10.244	-	1	3	71	7	10.326	44	141
ARR. BERGEN	6	12	9	244.147	77	45	178	1.404	141	245.992	1.251	1.256
BOUSSU	-	-	-	20.085	-	1	23	2	7	20.118	178	105
COLFONTAINE	-	1	-	20.627	-	10	5	16	6	20.664	264	164
DOUR	-	-	2	16.925	-	2	16	6	6	16.955	55	20
FRAMERIES	-	-	-	20.760	-	6	12	4	11	20.793	76	103
HENSIES	-	-	-	6.207	-	2	8	372	7	6.596	19	74
HONNELLES	-	-	-	4.983	-	-	1	-	-	4.984	-	6
JURBEKE	-	-	-	8.442	16	1	2	3	5	8.469	2	-
LENS	-	-	-	3.663	-	-	-	-	-	3.663	-	1
BERGEN	5	9	7	87.974	61	15	57	399	75	88.581	475	607
QUAREGNON	-	1	-	18.553	-	2	11	530	9	19.105	138	95
QUEVY	-	-	-	7.372	-	1	2	-	-	7.375	7	-
QUIEVRAIN	-	-	-	6.747	-	2	7	60	10	6.826	7	31
SAINT-GHISLAIN	1	1	-	21.809	-	3	34	12	5	21.863	30	50
ARR. MOESKROEN	-	-	2	69.911	-	8	10	7	19	69.955	70	325
KOMEN-WAASTEN	-	-	-	17.696	-	-	2	-	5	17.703	5	2
MOESKROEN	-	-	2	52.215	-	8	8	7	14	52.252	65	323
ARR. ZINNIK	5	-	4	168.060	24	13	96	957	140	169.290	176	558
'S GRAVENBRAKEL	-	-	-	18.005	1	-	4	14	18	18.042	14	56
ECAUSSINNES	-	-	-	9.553	-	3	4	5	1	9.566	2	4
EDINGEN	-	-	1	10.472	-	2	5	1	13	10.493	2	6
LA LOUVIERE	2	-	2	74.884	6	6	59	879	71	75.905	122	356
LE ROEULX	-	-	-	7.755	-	-	10	10	8	7.783	2	1
LESSEN	1	-	-	16.435	-	-	4	14	10	16.463	8	53
OPZULLIK	2	-	-	7.095	-	2	-	-	10	7.107	-	5
ZINNIK	-	-	1	23.861	17	-	10	34	9	23.931	26	77

WOONPLAATS	NATIONALITEITSLAND											TOTAAL (VLUCH- TELINGEN INBEGR.)
	TUNESIE	ZAIRE	ANDERE LANDEN VAN AFRIKA	AFRIKA	U.S.A.	ANDERE LANDEN VAN AMERIKA	AMERIKA	JAPAN	ANDERE LANDEN VAN AZIE*	AZIE	OCEANIE	
RAMILLIES	-	3	-	3	-	-	-	1	-	1	-	4.994
REBECQ	-	5	2	29	4	2	6	-	2	2	-	9.559
RIXENSART	7	38	17	150	80	34	114	4	27	31	1	21.305
TUBEKE	7	62	20	561	7	4	11	-	5	5	-	21.268
VILLERS-LA-VILLE	-	19	8	81	7	8	15	-	1	1	1	8.821
WALHAIN	1	4	1	6	2	-	2	1	-	1	-	5.163
WATERLOO	14	239	75	402	629	142	771	20	195	215	11	28.346
WAVER	13	59	38	610	50	28	78	1	43	44	2	29.906
HENEGOUWEN	398	1.085	758	14.041	2.656	529	3.185	36	695	731	30	1.284.761
ARR. AAT	9	36	40	305	186	16	202	1	23	24	-	78.117
AAT	9	17	14	70	46	10	56	1	7	8	-	24.954
BELOEIL	-	3	4	28	5	4	9	-	7	7	-	13.142
BERNISSART	-	2	5	168	11	-	11	-	1	1	-	11.439
BRUGELETTE	-	5	1	6	59	1	60	-	-	-	-	3.292
CHIEVRES	-	-	3	5	64	-	64	-	2	2	-	5.881
ELZELE	-	9	5	17	-	1	1	-	-	-	-	5.525
VLOESBERG	-	-	5	5	-	-	-	-	4	4	-	3.109
FRASNES-LEZ-ANVAING	-	-	3	7	1	-	1	-	2	2	-	10.775
ARR. CHARLEROI	168	335	276	7.752	109	98	207	4	227	231	12	426.527
AISEAU-PRESLES	1	-	7	164	5	-	5	-	7	7	-	10.980
CHAPELLE-LEZ-MERLAIMONT	-	1	1	94	1	1	2	-	3	3	-	14.091
CHARLEROI	131	242	176	4.970	71	59	130	2	132	134	7	205.591
CHATELET	11	13	12	534	2	5	7	1	25	26	1	36.014
COURCELLES	6	11	9	367	1	4	5	-	8	8	-	29.600
FARCIENNES	-	14	2	363	2	1	3	-	-	-	-	11.706
FLEURUS	1	11	30	265	4	4	8	-	10	10	1	22.537
FONTAINE-L'EVEQUE	1	10	1	296	1	1	2	-	7	7	-	17.250
GERPINNES	-	5	8	26	2	2	4	-	3	3	2	11.738
LES BONS VILLERS	1	-	2	66	3	3	6	-	1	1	-	8.466
MANAGE	12	16	17	326	3	2	5	-	4	4	-	21.926
MONTIGNIES-LE-TILLEUL	-	2	4	13	8	1	9	-	16	16	-	10.232
PONT-A-CELLES	4	2	3	71	2	8	10	1	4	5	-	15.827
SENEFFE	-	8	4	197	4	7	11	-	7	7	1	10.569
ARR. BERGEN	70	465	252	3.294	1.901	234	2.135	28	235	263	6	252.143
BOUSSU	-	13	2	298	7	9	16	-	4	4	3	20.498
COLFONTAINE	1	1	3	433	14	7	21	-	4	4	-	21.144
DOUR	1	1	4	81	11	-	11	-	3	3	-	17.075
FRAMERIES	2	5	6	192	20	5	25	1	9	10	-	21.050
HENSIES	2	-	-	95	3	-	3	-	1	1	-	6.700
HONNELLES	-	-	1	7	2	1	3	-	1	1	-	4.995
JURBEKE	1	1	2	6	321	39	360	-	10	10	-	8.846
LENS	-	3	-	4	96	11	107	1	11	12	-	3.787
BERGEN	59	427	223	1.791	1.317	122	1.439	23	171	194	2	92.260
QUAREGNON	2	3	5	243	20	9	29	-	2	2	-	19.395
QUEVY	-	-	-	7	8	2	10	2	3	5	-	7.400
QUIEVRAIN	2	5	5	50	4	8	12	-	9	9	1	6.900
SAINT-GHISLAIN	-	6	1	87	78	21	99	1	7	8	-	22.093
ARR. MOESKROEN	35	8	23	461	4	9	13	-	45	45	1	70.492
KOMEN-WAASTEN	-	1	3	11	-	1	1	-	17	17	-	17.736
MOESKROEN	35	7	20	450	4	8	12	-	28	28	1	52.756
ARR. ZINNIK	71	137	57	999	409	115	524	2	75	77	3	171.120
'S GRAVENBRAKEL	5	28	9	112	43	17	60	1	13	14	1	18.268
ECAUSSINNES	4	3	6	19	3	4	7	-	3	3	-	9.601
EDINGEN	7	12	4	31	10	15	25	-	9	9	1	10.571
LA LOUVIERE	16	55	18	567	62	31	93	-	19	19	-	76.714
LE ROEULX	2	6	3	14	54	1	55	-	1	1	-	7.857
LESSEN	21	9	3	94	6	7	13	-	4	4	-	16.593
OPZULLIK	2	5	2	14	24	2	26	-	-	-	-	7.149
ZINNIK	14	19	12	148	207	38	245	1	26	27	1	24.367

N.I.S. BEVOLKING OP 1-1-1996	TABEL OO.05 H T BLZ. 8.- FOL. 1.-										ALLE ADMINISTRA- TIEVE EENHEDEN	
	BEVOLKING NAAR VOORNAAMSTE NATIONALITEITEN - TOTALE BEVOLKING -											
WOONPLAATS	NATIONALITEITSLAND											
	BELGIE	DUIITS- LAND	DENE- MARKEN	FRANK- RIJK	VER- ENIGD KONINK- RIJK	LUXEM- BURG	NEDER- LAND	IERLAND	ITALIE	GRIEKEN- LAND	SPANJE	POR- TUGAL
ARR. THUIN	131.814	95	5	2.864	29	20	54	2	8.554	267	227	25
ANDERLUES	9.928	17	-	96	1	2	-	-	1.040	31	37	3
BEAUMONT	6.207	1	-	123	3	2	3	-	26	1	3	2
BINCHE	27.860	18	-	334	10	6	14	1	3.500	192	47	9
CHIMAY	9.406	6	-	260	-	2	3	-	21	1	18	4
ERQUELINNES	8.715	2	-	825	-	-	8	-	95	8	5	-
ESTINNES	7.122	6	3	124	4	-	2	-	161	3	1	-
FROIDCHAPPELLE	3.030	-	-	40	-	2	-	-	15	2	1	-
HAM-SUR-HEURE-NALINNES	12.579	11	1	105	1	-	5	1	215	2	16	2
LOBBES	5.258	3	-	56	-	-	-	-	100	2	4	4
MERBES-LE-CHATEAU	3.830	-	1	88	1	2	1	-	92	-	6	-
MOMIGNIES	4.746	7	-	339	2	2	2	-	9	-	1	-
MORLANWELZ	14.708	15	-	171	2	1	8	-	3.016	11	77	1
SIVRY-RANCE	4.401	3	-	140	-	-	2	-	26	-	-	-
THUIN	14.024	6	-	163	5	1	6	-	238	14	11	-
ARR. DOORNIK	131.268	61	1	8.030	72	13	58	3	577	36	82	46
ANTOING	7.288	1	-	278	-	-	3	1	29	-	7	2
BRUNEHAUT	6.863	-	-	617	2	-	1	-	6	-	1	4
CELLES	5.203	-	-	170	-	2	4	-	9	-	-	-
ESTAIMPUIS	7.807	2	-	1.650	1	1	3	-	41	-	3	9
LEUZE-EN-HAINAUT	12.645	8	1	269	8	-	3	-	57	1	3	5
MONT-DE-L'ENCLUS	2.978	1	-	61	3	-	6	-	7	-	5	1
PECQ	4.886	1	-	215	1	1	2	-	13	-	3	-
PERUWELZ	14.662	17	-	1.599	11	3	2	-	187	10	15	5
RUMES	4.836	6	-	243	-	-	-	-	8	1	-	-
DOORNIK	64.100	25	-	2.928	46	6	34	2	220	24	45	20
PROV. LUIK	895.048	12.087	48	7.068	514	617	3.511	46	54.095	2.047	8.650	1.275
ARR. HOEI	92.996	65	2	696	47	50	152	2	1.871	21	248	88
AMAY	12.229	10	-	98	4	3	14	1	313	4	53	3
ANTHISNES	3.648	1	-	17	1	3	6	-	34	1	6	23
BURDINNE	2.462	1	-	19	4	1	3	-	16	-	2	-
CLAVIER	3.819	3	-	22	3	9	12	-	27	-	3	20
ENGIS	5.111	9	-	53	2	2	12	-	300	9	74	1
FERRIERES	3.947	5	-	13	3	-	28	-	8	-	1	7
HAMOIR	3.359	2	-	25	-	-	7	-	19	-	9	4
HERON	3.963	4	1	11	2	2	4	-	55	-	2	-
HOEI	17.528	5	-	193	10	13	21	1	314	4	29	7
MARCHIN	4.602	-	-	51	2	-	9	-	219	-	8	2
MODAVE	3.326	1	-	14	1	1	4	-	97	-	7	12
NANDRIN	4.845	4	1	19	5	2	8	-	111	2	9	-
OUFFET	2.397	2	-	17	1	7	5	-	17	-	7	-
TINLOT	2.041	2	-	7	4	2	3	-	19	-	1	4
VERLAINE	3.165	1	-	15	-	-	-	-	55	-	5	-
VILLERS-LE-BOUILLET	5.117	3	-	34	-	2	5	-	63	-	11	-
WANZE	11.437	12	-	88	5	3	11	-	204	1	21	5
ARR. LUIK	501.652	781	20	4.878	272	299	1.555	37	48.846	1.409	6.750	998
ANS	23.743	31	-	153	7	9	29	-	2.495	36	311	23
AWANS	7.756	4	-	40	1	3	5	-	286	3	22	1
AYWAILLE	9.500	6	-	44	6	-	28	-	56	2	9	16
BITSINGEN	7.685	10	-	47	8	5	174	-	90	1	18	-
BEYNE-HEUSAY	9.922	20	-	39	-	3	24	-	1.005	13	126	20
BLEGNY	11.281	6	1	49	7	1	43	-	275	24	69	10
CHAUDFONTAINE	19.790	39	4	187	26	21	28	6	369	10	87	12
COMBLAIN-AU-PONT	4.928	7	-	27	1	1	3	-	112	2	10	116
DALHEM	5.757	10	1	23	2	9	119	1	35	2	8	8
ESNEUX	12.544	19	-	141	11	14	25	-	154	4	35	29
FLEMALLE	23.596	35	-	181	6	14	49	-	2.067	12	180	9
FLERON	13.738	19	-	81	-	7	24	-	1.252	31	168	21
GRACE-HOLLOGNE	17.858	43	-	151	5	4	35	-	3.652	49	255	14
HERSTAL	28.508	54	2	282	13	11	71	-	5.255	204	840	94
JUPRELLE	7.576	11	-	32	-	1	16	-	266	4	21	4
LUIK	155.343	306	9	2.269	127	117	362	27	14.082	682	3.182	339
NEUPRE	8.909	2	-	74	5	9	28	-	257	4	27	1
OUPEYE	21.754	26	3	177	8	10	138	-	1.055	33	177	14

N.I.S. BEVOLKING OP 1-1-1996	TABEL 00.05 H T		BLZ. 8.- FOL. 2.-		BEVOLKING NAAR VOORNAAMSTE NATIONALITEITEN								ALLE ADMINISTRATIEVE EENHEDEN	
	- TOTALE BEVOLKING -													
WOONPLAATS	NATIONALITEITSLAND													
	OOSTEN- RIJK	FINLAND	ZWEDEN	TOTAAL EURO- PESE UNIE	NOOR- WEGEN	ZWIT- SER- LAND	POLEN	TURKIJE	ANDERE LANDEN VAN EUROPA	EUROPA	ALGE- RIJE	MA- ROKKO		
ARR. THUIN	3	3	-	143.962	-	12	108	216	63	144.361	589	147		
ANDERLUES	-	-	-	11.155	-	-	11	5	10	11.181	228	49		
BEAUMONT	-	2	-	6.373	-	-	1	1	-	6.375	-	3		
BINCHE	-	-	-	31.991	-	1	41	137	16	32.186	184	31		
CHIMAY	-	-	-	9.721	-	-	2	-	3	9.726	3	2		
ERQUELINES	-	-	-	9.658	-	-	6	1	4	9.669	11	2		
ESTINNES	-	1	-	7.427	-	-	6	4	2	7.439	-	6		
FROIDCHAPPELLE	-	-	-	3.090	-	-	1	-	1	3.092	-	1		
HAM-SUR-HEURE-NALINNES	-	-	-	12.938	-	2	9	6	4	12.959	4	2		
LOBBES	-	-	-	5.427	-	-	3	1	3	5.434	1	-		
MERBES-LE-CHATEAU	-	-	-	4.021	-	-	1	1	2	4.025	1	1		
MOMIGNIES	-	-	-	5.108	-	-	1	-	1	5.110	-	1		
MORLANWELZ	3	-	-	18.013	-	6	18	60	6	18.103	154	44		
SIVRY-RANCE	-	-	-	4.572	-	1	-	-	2	4.575	-	-		
THUIN	-	-	-	14.468	-	2	8	-	9	14.487	3	5		
ARR. DOORNIK	2	1	4	140.254	3	38	26	21	44	140.386	78	156		
ANTOING	-	-	-	7.609	-	1	-	-	-	7.610	4	3		
BRUNEHOUT	-	1	1	7.496	-	4	-	-	1	7.501	2	-		
CELLES	-	-	-	5.388	-	2	-	1	1	5.392	1	1		
ESTAIMPUIS	-	-	-	9.517	-	1	-	-	1	9.519	3	1		
LEUZE-EN-HAINAUT	-	-	-	13.000	-	-	-	1	2	13.003	4	5		
MONT-DE-L'ENCLUS	-	-	-	3.062	-	2	-	-	-	3.064	-	1		
PECQ	-	-	-	5.122	-	-	-	-	1	5.123	-	1		
PERUWELZ	1	-	1	16.513	-	3	6	3	10	16.535	20	32		
RUMES	-	-	-	5.094	-	-	-	-	1	5.095	-	1		
DOORNIK	1	-	2	67.453	3	25	20	16	27	67.544	44	111		
PROV. LUIK	93	25	49	985.173	25	194	1.012	7.236	1.862	995.502	762	9.223		
ARR. HOEI	1	1	1	96.241	4	10	80	21	198	96.554	22	81		
AMAY	-	-	-	12.732	-	1	36	-	14	12.783	1	17		
ANTHISNES	-	-	1	3.741	-	-	2	-	2	3.745	-	1		
BURDINNE	-	-	-	2.508	-	-	3	-	-	2.511	-	1		
CLAVIER	-	-	-	3.918	-	4	2	-	26	3.950	1	3		
ENGIS	-	-	-	5.573	-	-	6	-	12	5.591	2	14		
FERRIERES	-	-	-	4.012	-	2	2	-	2	4.018	-	-		
HAMOIR	-	1	-	3.426	-	-	-	4	1	3.431	-	-		
HERON	-	-	-	4.044	-	3	-	2	1	4.050	7	-		
HOEI	-	-	-	18.125	2	-	4	4	100	18.235	6	22		
MARCHIN	-	-	-	4.893	-	-	2	2	6	4.903	-	5		
MODAVE	-	-	-	3.463	-	-	4	-	2	3.469	-	1		
NANDRIN	1	-	-	5.007	1	-	4	-	1	5.013	-	3		
OUFFET	-	-	-	2.453	1	-	1	8	1	2.464	-	3		
TINLOT	-	-	-	2.083	-	-	2	-	4	2.089	-	1		
VERLAINE	-	-	-	3.241	-	-	2	-	1	3.244	-	2		
VILLERS-LE-BOUILLET	-	-	-	5.235	-	-	5	-	13	5.253	-	3		
WANZE	-	-	-	11.787	-	-	5	1	12	11.805	5	5		
ARR. LUIK	33	23	29	567.582	12	101	772	5.564	1.346	575.377	682	7.205		
ANS	2	-	1	26.840	1	2	33	82	78	27.036	4	340		
AWANS	-	-	-	8.121	-	4	5	-	12	8.142	-	3		
AYWAILLE	-	2	-	9.669	-	1	3	-	10	9.683	7	6		
BITSINGEN	-	-	-	8.038	-	-	5	19	6	8.068	-	4		
BEYNE-HEUSAY	1	1	1	11.175	-	1	7	83	36	11.302	7	130		
BLEGNY	-	-	-	11.766	-	1	15	135	11	11.928	1	23		
CHAUDFONTAINE	5	4	-	20.588	2	8	17	3	29	20.647	-	8		
COMBLAIN-AU-PONT	1	-	-	5.208	-	-	1	2	4	5.215	-	-		
DALHEM	-	-	-	5.975	-	1	5	20	1	6.002	-	-		
ESNEUX	3	-	-	12.979	1	5	6	-	12	13.003	1	4		
FLEMALLE	-	-	1	26.150	-	1	47	18	36	26.252	9	81		
FLERON	-	-	-	15.341	-	-	53	313	20	15.727	13	85		
GRACE-HOLLOGNE	1	1	-	22.068	-	-	33	98	19	22.218	20	140		
HERSTAL	-	-	1	35.335	2	13	65	460	102	35.977	12	209		
JUPRELLE	2	-	-	7.933	-	-	15	7	3	7.958	16	57		
LUIK	13	15	25	176.898	4	35	211	2.322	619	180.089	492	5.260		
NEUPRE	-	-	-	9.316	1	4	5	-	12	9.338	1	7		
OUPEYE	-	-	-	23.395	-	5	31	45	34	23.510	3	76		

N.I.S. BEVOLKING OP 1-1-1996	TABEL 00.05 H T										BLZ. 8.- FOL. 3.-		ALLE ADMINISTRA- TIEVE EENHEDEN
	BEVOLKING NAAR VOORNAAMSTE NATIONALITEITEN												
- TOTALE BEVOLKING -													
WOONPLAATS	NATIONALITEITSLAND											TOTAAL (VLUCH- TELINGEN INBEGR.)	
	TUNESIE	ZAIRE	ANDERE LANDEN VAN AFRIKA	AFRIKA	U.S.A.	ANDERE LANDEN VAN AMERIKA	AMERIKA	JAPAN	ANDERE LANDEN VAN AZIE	AZIE	OCEANIE		
ARR. THUIN	6	45	41	828	35	27	62	1	28	29	5	145.384	
ANDERLUES	1	1	3	282	1	-	1	1	1	2	1	11.477	
BEAUMONT	-	9	1	13	2	1	3	-	1	1	-	6.393	
BINCHE	4	13	9	241	15	7	22	-	9	9	-	32.499	
CHIMAY	-	-	3	8	3	2	5	-	1	1	-	9.744	
ERQUELINNES	-	-	3	16	2	3	5	-	2	2	-	9.695	
ESTINNES	-	-	4	10	1	5	6	-	-	-	-	7.459	
FROIDCHAPPELLE	-	-	-	1	-	-	-	-	1	1	-	3.094	
HAM-SUR-HEURE-NALINNES	-	7	1	14	3	1	4	-	3	3	3	12.985	
LOBBES	-	1	1	3	-	2	2	-	5	5	-	5.447	
MERBES-LE-CHATEAU	-	-	-	2	1	1	2	-	-	-	-	4.029	
MOMIGNIES	-	-	-	1	-	-	-	-	-	-	-	5.111	
MORLANWELZ	-	14	10	222	6	4	10	-	2	2	1	18.365	
SIVRY-RANCE	1	-	-	1	-	-	-	-	-	-	-	4.576	
THUIN	-	-	6	14	1	1	2	-	3	3	-	14.510	
ARR. DOORNIK	39	59	69	401	12	30	42	-	62	62	3	140.978	
ANTOING	3	-	1	11	-	-	-	-	2	2	-	7.627	
BRUNEHOUT	-	-	3	5	-	-	-	-	17	17	-	7.523	
CELLES	-	-	-	2	-	-	-	-	-	-	-	5.394	
ESTAIMPUIS	-	1	2	7	-	2	2	-	-	-	-	9.528	
LEUZE-EN-HAINAUT	-	4	9	22	3	-	3	-	4	4	-	13.039	
MONT-DE-L'ENCLUS	7	-	-	8	-	-	-	-	-	-	-	3.072	
PECO	-	5	-	6	-	-	-	-	2	2	-	5.133	
PERUWELZ	-	9	5	66	2	2	4	-	12	12	1	16.622	
RUMES	-	4	-	5	-	-	-	-	1	1	-	5.101	
DOORNIK	29	36	49	269	7	26	33	-	24	24	2	67.939	
PROV. LUIK	448	1.413	1.224	13.070	336	475	811	28	990	1.018	40	1.013.729	
ARR. HOEI	6	50	57	216	21	17	38	-	41	41	5	97.024	
AMAY	-	7	2	27	2	4	6	-	2	2	-	12.834	
ANTHISNES	-	-	1	2	1	3	4	-	-	-	-	3.754	
BURDINNE	-	1	-	2	1	-	1	-	-	-	-	2.524	
CLAVIER	-	-	-	4	2	-	2	-	-	-	2	3.958	
ENGIS	1	-	-	17	-	-	-	-	-	-	-	5.625	
FERRIERES	-	1	2	3	-	3	3	-	3	3	-	4.029	
HAMOIR	-	-	1	1	1	-	1	-	1	1	-	3.434	
HERON	-	-	2	9	-	3	3	-	1	1	1	4.070	
HOEI	4	31	29	92	5	1	6	-	14	14	2	18.444	
MARCHIN	1	-	1	7	4	-	4	-	1	1	-	4.915	
MODAVE	-	-	1	2	-	-	-	-	2	2	-	3.474	
NANDRIN	-	-	3	6	2	-	2	-	-	-	-	5.023	
OUFFET	-	-	1	4	-	-	-	-	-	-	-	2.468	
TINLOT	-	-	-	1	-	-	-	-	2	2	-	2.092	
VERLAINE	-	-	8	10	2	-	2	-	-	-	-	3.257	
VILLERS-LE-BOUILLET	-	1	-	4	1	-	1	-	6	6	-	5.267	
WANZE	-	9	6	25	-	3	3	-	9	9	-	11.856	
ARR. LUIK	324	1.272	1.006	10.489	211	360	571	14	769	783	23	589.887	
ANS	17	41	40	442	5	10	15	-	30	30	1	27.600	
AWANS	1	1	1	6	3	2	5	-	1	1	-	8.162	
AYWAILLE	-	7	4	24	2	9	11	-	1	1	-	9.723	
BITSINGEN	1	7	-	12	1	-	1	-	-	-	-	8.096	
BEYNE-HEUSAY	10	4	3	154	2	2	4	-	3	3	-	11.483	
BLEGNY	3	-	1	28	1	7	8	-	1	1	1	11.976	
CHAUDFONTAINE	2	7	7	24	14	6	20	1	20	21	2	20.749	
COMBLAIN-AU-PONT	3	3	5	11	-	-	-	-	1	1	-	5.232	
DALHEM	-	1	1	2	4	1	5	-	1	1	-	6.013	
ESNEUX	-	5	17	27	12	5	17	-	3	3	1	13.061	
FLEMALLE	6	9	13	118	2	5	7	-	9	9	-	26.433	
FLERON	-	4	11	113	3	3	6	-	11	11	1	15.882	
GRACE-HOLLOGNE	5	3	7	175	5	10	15	-	7	7	3	22.463	
HERSTAL	17	89	18	345	4	8	12	-	33	33	2	36.565	
JUPRELLE	-	6	1	80	1	3	4	-	4	4	-	8.056	
LUIK	220	1.000	781	7.753	106	223	329	13	576	589	7	190.525	
NEUPRE	-	2	1	11	8	8	16	-	4	4	-	9.377	
OUPEYE	1	10	4	94	5	1	6	-	11	11	-	23.671	

N.I.S. BEVOLKING OP 1-1-1996	TABEL 00.05 H T		BLZ. 9.- FOL. 1.-									
	BEVOLKING NAAR VOORNAAMSTE NATIONALITEITEN										ALLE ADMINISTRATIEVE EENHEDEN	
- TOTALE BEVOLKING -												
WOONPLAATS	NATIONALITEITSLAND											
	BELGIE	DUI TS- LAND	DENE- MARKEN	FRANK- RIJK	VER- ENIGD KONINK- RIJK	LUXEM- BURG	NEDER- LAND	IERLAND	ITALIE	GRIEKEN- LAND	SPANJE	POR- TUGAL
SAINT-NICOLAS	15.936	29	-	124	3	4	27	-	5.995	73	275	19
SERAING	49.741	57	-	486	11	41	64	-	8.369	116	471	23
SOUMAGNE	13.016	14	-	53	3	6	49	1	725	27	94	74
SPRIMONT	11.367	11	-	65	9	5	28	2	154	3	22	120
TROOZ	7.011	14	-	42	-	4	6	-	251	1	222	5
WEZET	14.393	8	-	111	13	-	180	-	589	73	121	26
ARR. VERVIERS	236.310	11.201	26	1.158	153	253	1.747	7	2.672	598	1.531	155
AMEL	4.767	69	1	5	-	9	18	-	3	-	1	5
AUBEL	3.641	18	-	5	7	1	51	-	22	-	4	1
BAELEN	3.381	162	-	9	4	1	34	-	19	1	13	1
BULLINGEN	5.004	184	3	-	-	2	11	-	-	-	-	-
BURG-REULAND	3.535	62	-	4	-	93	44	-	-	-	-	14
BUTGENBACH	5.179	129	-	2	1	4	14	-	3	-	-	1
DISON	12.561	26	-	76	4	2	16	-	441	110	111	6
EUPEN	15.469	1.187	4	33	8	14	129	-	50	8	178	1
HERVE	15.380	33	-	70	7	3	65	-	434	15	57	32
JALHAY	6.854	20	-	38	7	5	11	-	13	3	11	-
KELMIS	6.806	2.650	2	29	5	6	176	-	44	4	13	2
LIERNEUX	3.201	1	-	13	1	3	10	-	12	1	3	3
LIMBURG	5.108	49	-	21	3	3	17	-	49	-	69	5
LONTZEN	3.799	754	-	19	-	7	88	-	24	1	31	-
MALMEDY	10.184	87	-	56	3	8	52	2	83	-	13	6
OLNE	3.459	1	-	13	2	1	7	-	81	2	10	7
PEPINSTER	8.834	12	-	42	4	-	12	1	74	6	45	6
PLOMBIERES	7.399	1.110	1	27	20	8	458	1	25	1	7	3
RAEREN	5.185	3.982	6	17	24	17	145	-	22	9	6	2
SANKT-VITH	8.549	162	-	9	3	28	53	-	5	1	-	9
SPA	9.933	25	3	68	16	8	57	2	60	9	79	9
STAVELOT	6.292	9	-	36	1	1	24	-	23	-	36	4
STOUMONT	2.723	2	-	17	1	2	27	-	9	-	2	2
THEUX	10.367	24	-	55	3	-	13	-	54	-	55	2
THIMISTER-CLERMONT	4.628	31	-	10	5	1	33	-	13	-	4	5
TROIS-PONTS	2.192	5	-	28	-	-	15	-	9	-	-	5
VERVIERS	47.670	100	2	389	18	20	63	-	1.026	425	722	19
WEISMES	6.097	76	-	29	4	-	44	-	19	1	1	2
WELKENRAEDT	8.113	231	4	38	2	6	60	1	55	1	60	3
ARR. BORGWORM	64.090	40	-	336	42	15	57	-	706	19	121	34
BERLOZ	2.419	2	-	5	1	-	3	-	15	-	4	-
BRAIVES	5.098	6	-	24	11	2	9	-	22	2	6	4
CRISNEE	2.341	3	-	7	-	-	3	-	30	1	9	-
DONCEEL	2.392	1	-	18	-	-	-	-	68	1	6	2
FAIMES	2.990	-	-	23	-	1	5	-	19	-	1	2
FEXHE-LE-HAUT-CLOCHER	2.739	5	-	9	1	-	2	-	51	-	12	-
GEER	2.408	-	-	6	-	-	-	-	14	1	3	-
HANNUIT	12.339	5	-	80	12	2	18	-	64	8	3	9
LIJSEM	2.716	-	-	10	1	1	1	-	12	-	1	4
OERLE	3.071	1	-	14	-	-	1	-	27	-	2	1
REMICOURT	4.523	-	-	17	1	3	1	-	26	-	10	1
SAINT-GEORGES-SUR-MEUSE	6.344	7	-	46	7	3	5	-	274	4	56	7
BORGWORM	12.644	5	-	64	5	3	8	-	81	1	8	4
WASSEIGES	2.066	5	-	13	3	-	1	-	3	1	-	-
LUXEMBURG	230.440	203	11	4.465	175	1.184	576	23	1.230	38	182	718
ARR. AARLEN	46.316	67	10	1.775	70	876	85	10	687	20	74	525
AARLEN	22.556	37	4	545	30	249	44	7	291	18	30	257
ATTERT	3.601	4	-	56	12	44	10	-	9	-	-	5
AUBANGE	12.619	16	4	876	11	368	16	-	268	1	35	230
MARTELANGE	1.389	3	2	34	-	62	4	-	1	1	-	1
MESSANCY	6.151	7	-	264	17	153	11	3	118	-	9	32
ARR. BASTENAKEN	38.126	68	-	293	13	101	156	6	81	7	18	42
BASTENAKEN	12.319	11	-	118	-	35	12	-	44	7	7	22
BERTOONE	2.586	2	-	6	-	4	3	1	-	-	-	-
FAUVILLERS	1.723	1	-	11	2	13	2	-	2	-	2	-
GOUVY	4.336	37	-	24	1	18	13	-	3	-	1	3

N.I.S. BEVOLKING OP 1-1-1996	TABEL 00.05 H T		BLZ. 9.- FOL. 2.-		BEVOLKING NAAR VOORNAAMSTE NATIONALITEITEN								ALLE ADMINISTRATIEVE EENHEDEN	
	- TOTALE BEVOLKING -													
WOONPLAATS	NATIONALITEITSLAND													
	OOSTEN-RIJK	FINLAND	ZWEDEN	TOTAAL EUROPESE UNIE	NOORWEGEN	ZWITSERLAND	POLEN	TURKIJE	ANDERE LANDEN VAN EUROPA	EUROPA	ALGERIJE	MAROKKO		
SAINT-NICOLAS	1	-	-	22.486	-	1	50	520	23	23.080	11	224		
SERAING	-	-	-	59.379	-	11	76	568	230	60.264	75	294		
SOUMAGNE	-	-	-	14.062	-	1	37	43	6	14.149	4	8		
SPRIMONT	2	-	-	11.788	-	6	2	2	6	11.804	-	5		
TROOZ	-	-	-	7.556	-	1	19	1	10	7.587	5	35		
WEZET	2	-	-	15.516	1	-	31	823	27	16.398	1	206		
ARR. VERVIERS	59	-	17	255.887	9	73	128	1.644	297	258.038	51	1.887		
AMEL	3	-	-	4.881	-	-	7	1	4	4.893	-	-		
AUBEL	2	-	1	3.753	-	-	-	-	2	3.755	-	-		
BAELEN	1	-	-	3.626	-	-	-	-	4	3.630	-	1		
BULLINGEN	-	-	-	5.204	-	1	4	-	-	5.209	-	-		
BURG-REULAND	-	-	-	3.752	-	1	1	-	3	3.757	-	-		
BUTGENBACH	-	-	-	5.333	-	-	-	-	1	5.334	-	4		
DISON	-	-	-	13.353	-	-	1	290	22	13.666	4	277		
EUPEN	11	-	4	17.096	4	6	20	5	34	17.165	-	32		
HERVE	-	-	2	16.098	-	-	8	1	10	16.117	2	31		
JALHAY	-	-	-	6.962	-	8	-	-	2	6.972	-	7		
KELMIS	5	-	2	9.744	1	10	10	-	11	9.776	1	4		
LIERNEUX	-	-	-	3.248	-	-	-	11	3	3.262	-	2		
LIMBURG	2	-	-	5.326	-	-	1	-	3	5.330	11	24		
LONTZEN	1	-	-	4.724	-	-	2	10	7	4.743	-	10		
MALMEDY	3	-	2	10.499	-	7	6	163	15	10.690	1	15		
OLNE	1	-	-	3.584	-	-	1	-	6	3.591	-	4		
PEPINSTER	-	-	-	9.036	1	1	1	6	5	9.050	-	8		
PLOMBIERES	2	-	-	9.062	-	2	10	-	9	9.083	1	1		
RAEREN	10	-	-	9.425	-	5	14	1	8	9.453	-	5		
SANKT-VITH	3	-	-	8.822	-	10	12	-	18	8.862	-	-		
SPA	-	-	-	10.269	-	4	3	7	20	10.303	-	10		
STAVELOT	1	-	1	6.428	-	1	2	7	4	6.442	1	1		
STOUMONT	-	-	-	2.785	-	1	1	-	-	2.787	-	-		
THEUX	1	-	3	10.577	-	1	10	-	7	10.595	-	1		
THIMISTER-CLERMONT	-	-	-	4.730	-	-	1	1	-	4.732	-	1		
TROIS-PONTS	-	-	-	2.254	-	-	3	-	1	2.258	-	5		
VERVIERS	4	-	2	50.460	3	14	8	1.136	84	51.705	30	1.412		
WEISMES	3	-	-	6.276	-	1	2	1	2	6.282	-	2		
WELKENRAEDT	6	-	-	8.580	-	-	-	4	12	8.596	-	30		
ARR. BORGWORM	-	1	2	65.463	-	10	32	7	21	65.533	7	50		
BERLOZ	-	-	-	2.449	-	-	-	-	-	2.449	-	1		
BRAIVES	-	1	-	5.185	-	1	2	-	3	5.191	-	-		
CRISNEE	-	-	-	2.394	-	-	-	-	-	2.394	-	2		
DONCEEL	-	-	-	2.488	-	-	-	1	-	2.489	1	-		
FAIMES	-	-	-	3.041	-	-	-	-	3	3.044	4	2		
FEXHE-LE-HAUT-CLOCHER	-	-	-	2.819	-	2	2	-	2	2.825	-	3		
GEER	-	-	-	2.432	-	-	-	-	-	2.432	-	-		
HANNUIT	-	-	1	12.541	-	3	5	-	1	12.550	1	1		
LJSEM	-	-	-	2.746	-	-	1	1	2	2.750	-	2		
OERLE	-	-	-	3.117	-	-	2	-	1	3.120	-	-		
REMICOURT	-	-	-	4.582	-	1	4	-	2	4.589	-	4		
SAINT-GEORGES-SUR-MEUSE	-	-	-	6.753	-	-	11	3	1	6.768	-	7		
BORGWORM	-	-	1	12.824	-	-	5	2	6	12.837	1	28		
WASSEIGES	-	-	-	2.092	-	3	-	-	-	2.095	-	-		
LUXEMBURG	4	4	6	239.259	1	25	89	741	296	240.411	66	199		
ARR. AARLEN	1	1	5	50.522	-	6	17	3	102	50.650	14	109		
AARLEN	-	-	5	24.073	-	5	5	3	69	24.155	11	97		
ATTERT	-	-	-	3.741	-	-	3	-	3	3.747	1	2		
AUBANGE	-	1	-	14.445	-	1	7	-	23	14.476	-	8		
MARTELANGE	-	-	-	1.497	-	-	-	-	1	1.498	1	-		
MESSANCY	1	-	-	6.766	-	-	2	-	6	6.774	1	2		
ARR. BASTENAKEN	-	-	-	38.911	1	2	7	192	13	39.126	4	6		
BASTENAKEN	-	-	-	12.575	1	1	2	188	2	12.769	4	2		
BERTOIGNE	-	-	-	2.602	-	-	-	-	-	2.602	-	-		
FAUVILLERS	-	-	-	1.756	-	-	-	-	1	1.757	-	-		
GOUVY	-	-	-	4.436	-	-	1	2	-	4.439	-	2		

WOONPLAATS	NATIONALITEITSLAND											TOTAAL (VLUCH- TELINGEN INBEGR.)
	TUNESIE	ZAIRE	ANDERE LANDEN VAN AFRIKA	AFRIKA	U.S.A.	ANDERE LANDEN VAN AMERIKA	AMERIKA	JAPAN	ANDERE LANDEN VAN AZIE	AZIE	OCEANIE	
SAINT-NICOLAS	8	16	9	268	5	15	20	-	5	5	-	23.402
SERAING	25	45	53	492	11	33	44	-	33	33	1	61.051
SOUMAGNE	-	5	1	18	7	4	11	-	3	3	-	14.202
SPRIMONT	-	5	17	27	-	3	3	-	4	4	3	11.847
TROOZ	1	-	2	43	4	-	4	-	3	3	1	7.657
WEZET	4	2	9	222	6	2	8	-	5	5	-	16.661
ARR. VERVIERS	100	67	125	2.230	97	87	184	14	149	163	11	261.044
AMEL	-	-	-	-	-	2	2	-	1	1	-	4.897
AUBEL	-	-	-	-	4	1	5	-	-	-	1	3.761
BAELEN	-	-	1	2	3	1	4	-	1	1	1	3.638
BULLINGEN	-	-	3	3	1	-	1	-	1	1	-	5.215
BURG-REULAND	-	-	-	-	-	1	1	-	1	1	1	3.762
BUTGENBACH	-	-	2	6	1	2	3	-	5	5	-	5.349
DISON	11	6	6	304	4	1	5	-	2	2	-	14.040
EUPEN	-	-	4	36	5	7	12	-	24	24	-	17.283
HERVE	1	2	8	44	3	6	9	-	5	5	-	16.182
JALHAY	-	-	3	10	3	2	5	-	1	1	-	6.996
KELMIS	1	3	4	13	4	-	4	-	10	10	-	9.805
LIERNEUX	-	-	2	4	2	1	3	-	4	4	-	3.278
LIMBURG	-	-	2	37	-	1	1	-	-	-	-	5.372
LONTZEN	-	-	2	12	1	5	6	-	4	4	-	4.767
MALMEDY	10	7	2	35	3	-	3	1	4	5	-	10.739
OLNE	-	-	-	4	-	1	1	-	1	1	-	3.598
PEPINSTER	1	3	5	17	2	1	3	1	1	2	-	9.080
PLOMBIERES	-	-	6	8	3	1	4	1	1	2	2	9.100
RAEREN	-	1	-	6	4	3	7	-	11	11	-	9.480
SANKT-VITH	-	1	2	3	-	2	2	-	1	1	1	8.880
SPA	2	7	7	26	5	13	18	1	7	8	1	10.365
STAVELOT	1	-	11	14	2	5	7	-	3	3	1	6.473
STOUMONT	-	2	7	9	2	1	3	-	-	-	-	2.801
THEUX	1	1	9	12	8	5	13	4	1	5	1	10.629
THIMISTER-CLERMONT	-	-	2	3	1	1	2	-	-	-	-	4.738
TROIS-PONTS	-	4	1	10	1	-	1	-	-	-	-	2.269
VERVIERS	71	28	29	1.570	25	19	44	5	52	57	2	53.596
WEISMES	-	1	4	7	6	-	6	1	2	3	-	6.300
WELKENRAEDT	1	1	3	35	4	5	9	-	6	6	-	8.651
ARR. BORGWORM	18	24	36	135	7	11	18	-	31	31	1	65.774
BERLOZ	-	1	-	2	-	1	1	-	-	-	-	2.452
BRAIVES	-	-	6	6	1	2	3	-	1	1	-	5.202
CRISNEE	-	-	1	3	-	-	-	-	-	-	-	2.400
DONCEEL	-	-	-	1	-	1	1	-	-	-	-	2.492
FAIMES	-	-	1	7	-	-	-	-	-	-	-	3.052
FEXHE-LE-HAUT-CLOCHER	-	-	-	3	-	-	-	-	2	2	-	2.834
GEER	5	-	1	6	-	-	-	-	-	-	1	2.439
HANNUIT	1	10	18	31	-	3	3	-	18	18	-	12.619
LIJSEM	5	-	-	7	1	1	2	-	1	1	-	2.760
OERLE	-	-	1	1	-	-	-	-	-	-	-	3.122
REMICOURT	-	-	2	6	-	-	-	-	-	-	-	4.599
SAINT-GEORGES-SUR-MEUSE	1	1	4	13	1	-	1	-	1	1	-	6.785
BORGWORM	6	12	2	49	4	3	7	-	4	4	-	12.918
WASSEIGES	-	-	-	-	-	-	-	-	4	4	-	2.100
LUXEMBURG	29	76	184	554	57	77	134	5	114	119	5	241.339
ARR. AARLEN	14	30	74	241	14	29	43	2	38	40	1	51.012
AARLEN	7	18	50	183	12	23	35	2	15	17	1	24.417
ATTERT	-	-	1	4	2	-	2	-	1	1	-	3.754
AUBANGE	7	9	15	39	-	4	4	-	14	14	-	14.536
MARTELANGE	-	-	-	1	-	-	-	-	8	8	-	1.513
MESSANCY	-	3	8	14	-	2	2	-	-	-	-	6.792
ARR. BASTENAKEN	2	11	23	46	13	5	18	-	12	12	-	39.210
BASTENAKEN	2	10	11	29	3	4	7	-	9	9	-	12.817
BERTOEGNE	-	-	1	1	1	-	1	-	-	-	-	2.604
FAUVILLERS	-	-	-	-	-	-	-	-	2	2	-	1.759
GOUVY	-	-	4	6	2	-	2	-	-	-	-	4.447

N.I.S. BEVOLKING OP 1-1-1996	TABEL OO.05 H T									BLZ. 10.- FOL. 1.-			ALLE ADMINISTRATIEVE EENHEDEN		
	BEVOLKING NAAR VOORNAAMSTE NATIONALITEITEN														
- TOTALE BEVOLKING -															
WOONPLAATS	NATIONALITEITSLAND														
	BELGIE	DUITS- LAND	DENE- MARKEN	FRANK- RIJK	VER- ENIGD KONINK- RIJK	LUXEM- BURG	NEDER- LAND	IERLAND	ITALIE	GRIEKEN- LAND	SPANJE	POR- TUGAL			
HOUFFALIZE	4.333	1	-	38	2	11	58	1	5	-	1	-			
SAINTE-ODE	2.145	-	-	21	1	7	11	-	2	-	-	-			
VAUX-SUR-SURE	3.847	-	-	16	6	8	9	-	7	-	1	-			
VIELSALM	6.837	16	-	59	1	5	48	4	18	-	6	17			
ARR. MARCHE-EN-FAMENNE	47.077	30	1	323	22	20	237	1	185	2	37	23			
DURBUY	9.044	3	1	62	6	6	86	-	42	-	9	4			
EREZEE	2.564	-	-	17	1	-	14	-	1	-	-	-			
HOTTON	4.521	6	-	27	2	-	10	-	14	-	2	1			
LA ROCHE-EN-ARDENNE	3.910	5	-	30	2	1	28	-	12	-	3	2			
MANHAY	2.771	2	-	4	3	4	35	-	4	-	1	-			
MARCHE-EN-FAMENNE	15.265	9	-	117	2	5	25	1	94	1	16	9			
NASSOGNE	4.534	1	-	41	3	3	5	-	11	1	5	1			
RENDEUX	2.103	2	-	9	-	-	31	-	2	-	1	-			
TENNEVILLE	2.365	2	-	16	3	1	3	-	5	-	-	6			
ARR. NEUFCHATEAU	53.706	19	-	605	38	48	61	1	64	3	32	72			
BERTRIX	7.731	2	-	84	1	12	7	1	3	-	9	3			
BOUILLON	5.284	2	-	208	3	2	19	-	7	2	9	4			
DAVERDISSE	1.412	1	-	7	-	-	5	-	-	-	-	1			
HERBEUMONT	1.394	1	-	18	1	1	4	-	1	-	-	-			
LEGLISE	3.500	-	-	22	6	8	1	-	3	1	2	1			
LIBIN	4.166	1	-	30	4	2	1	-	13	-	1	5			
LIBRAMONT-CHEVIGNY	8.911	2	-	65	12	5	5	-	3	-	4	24			
NEUFCHATEAU	5.983	4	-	51	3	5	5	-	19	-	6	18			
PALISEUL	4.764	1	-	56	-	3	7	-	5	-	-	-			
SAINT-HUBERT	5.645	4	-	38	-	4	3	-	4	-	-	7			
TELLIN	2.139	-	-	11	3	3	3	-	3	-	-	-			
WELLIN	2.777	1	-	15	5	3	1	-	3	-	1	9			
ARR. VIRTON	45.215	19	-	1.469	32	139	37	5	213	6	21	56			
CHINY	4.630	1	-	101	-	4	5	-	8	-	-	-			
ETALLE	4.282	2	-	60	3	22	1	-	11	-	8	7			
FLORENVILLE	5.402	1	-	216	-	11	7	-	4	5	2	4			
HABAY	6.535	4	-	112	6	17	4	1	17	-	3	2			
MEIX-DEVANT-VIRTON	2.618	4	-	74	1	6	2	-	9	-	1	-			
MUSSON	3.489	1	-	218	2	30	7	-	77	-	-	5			
ROUVROY	1.736	1	-	110	3	5	1	-	9	-	-	1			
SAINT-LEGER	2.972	-	-	82	4	13	2	-	8	1	1	-			
TINTIGNY	3.333	1	-	66	1	6	2	1	8	-	-	1			
VIRTON	10.218	4	-	430	12	25	6	3	62	-	6	36			
PROV. NAMEN	415.527	276	7	4.461	259	180	412	13	7.070	234	790	546			
ARR. DINANT	94.374	71	2	1.323	51	56	192	2	500	26	51	153			
ANHEE	6.422	3	-	47	3	6	5	-	74	2	1	10			
BEAURAING	7.672	8	-	202	-	1	18	-	15	1	6	8			
BIEVRE	2.994	5	-	45	1	-	4	-	3	-	-	2			
CINEY	13.987	3	-	96	6	13	19	-	85	11	11	-			
DINANT	12.108	28	1	161	20	7	19	-	62	1	14	17			
GEDINNE	4.192	3	-	75	1	-	14	-	9	5	1	2			
HAMOIS	6.125	-	-	36	4	4	2	-	27	-	2	3			
HASTIERE	4.528	6	1	195	2	2	12	-	36	2	2	3			
HAVELANGE	4.433	1	-	24	-	6	12	-	1	-	1	9			
HOUYET	4.198	1	-	86	2	3	4	-	6	-	1	-			
ONHAYE	2.904	1	-	25	2	1	1	-	12	-	2	1			
ROCHFORT	11.324	7	-	101	6	6	36	-	62	-	3	3			
SOMME-LEUZE	3.694	2	-	30	4	3	27	1	13	-	2	2			
VRESSE-SUR-SEMOIS	2.593	1	-	125	-	-	11	-	8	2	-	3			
YVOIR	7.200	2	-	75	-	4	8	1	87	2	5	90			
ARR. NAMEN	262.805	150	5	2.161	175	113	193	10	5.879	199	664	374			
ANDENNE	21.942	10	-	180	8	10	28	1	630	2	157	45			
ASSESE	5.650	-	-	20	2	2	3	-	32	-	4	-			
EGHEZEE	12.509	5	-	64	7	6	18	-	67	10	11	4			
FERNELMONT	6.006	3	-	30	2	5	2	-	21	-	3	-			
FLOREFFE	6.718	3	-	52	-	1	1	-	98	-	2	1			
FOSSES-LA-VILLE	8.309	5	-	40	1	4	-	-	148	5	6	1			
GEMBLoux	19.107	6	-	272	36	18	14	1	137	9	13	100			

N.I.S. BEVOLKING OP 1-1-1996	TABEL 00.05 H T		BLZ. 10.- FOL. 2.-							ALLE ADMINISTRATIEVE EENHEDEN		
	BEVOLKING NAAR VOORNAAMSTE NATIONALITEITEN											
- TOTALE BEVOLKING -												
WOONPLAATS	NATIONALITEITSLAND											
	OOSTEN-RIJK	FINLAND	ZWEDEN	TOTAAL EUROPESE UNIE	NOORWEGEN	ZWITSERLAND	POLEN	TURKIJE	ANDERE LANDEN VAN EUROPA	EUROPA	ALGERIJE	MAROKKO
HOUFFALIZE	-	-	-	4.450	-	-	1	1	3	4.455	-	-
SAINTE-ODE	-	-	-	2.187	-	-	-	-	1	2.188	-	1
VAUX-SUR-SURE	-	-	-	3.894	-	-	-	-	-	3.894	-	-
VIELSALM	-	-	-	7.011	-	1	3	1	6	7.022	-	1
ARR. MARCHE-EN-FAMENNE	2	-	-	47.960	-	5	19	301	122	48.407	7	24
DURBUY	-	-	-	9.263	-	3	2	2	21	9.291	1	2
EREZEE	-	-	-	2.597	-	-	-	-	1	2.598	-	2
HOTTON	-	-	-	4.583	-	-	5	5	2	4.595	-	5
LA ROCHE-EN-ARDENNE	-	-	-	3.993	-	1	2	-	49	4.045	-	4
MANHAY	-	-	-	2.824	-	-	1	3	8	2.836	-	-
MARCHE-EN-FAMENNE	1	-	-	15.545	-	1	5	263	15	15.829	5	5
NASSOGNE	1	-	-	4.606	-	-	3	28	18	4.655	-	1
RENDEUX	-	-	-	2.148	-	-	-	-	8	2.156	1	5
TENNEVILLE	-	-	-	2.401	-	-	1	-	-	2.402	-	-
ARR. NEUFCHATEAU	1	-	-	54.650	-	9	18	112	27	54.816	23	44
BERTRIX	-	-	-	7.853	-	1	2	72	4	7.932	3	7
BOUILLON	-	-	-	5.540	-	-	1	-	-	5.541	4	1
DAVERDISSE	-	-	-	1.426	-	-	1	-	1	1.428	-	-
HERBEUMONT	-	-	-	1.420	-	-	-	-	-	1.420	3	3
LEGLISE	-	-	-	3.544	-	-	2	-	-	3.546	-	-
LIBIN	1	-	-	4.224	-	1	1	-	1	4.227	-	1
LIBRAMONT-CHEVIGNY	-	-	-	9.031	-	1	3	40	8	9.083	4	8
NEUFCHATEAU	-	-	-	6.094	-	2	2	-	3	6.101	3	20
PALISEUL	-	-	-	4.836	-	1	4	-	1	4.842	2	1
SAINT-HUBERT	-	-	-	5.705	-	1	1	-	4	5.711	4	3
TELLIN	-	-	-	2.162	-	1	1	-	4	2.168	-	-
WELLIN	-	-	-	2.815	-	1	-	-	1	2.817	-	-
ARR. VIRTON	-	3	1	47.216	-	3	28	133	32	47.412	18	16
CHINY	-	-	-	4.749	-	-	1	-	1	4.751	4	-
ETALLE	-	-	-	4.396	-	-	2	-	1	4.399	-	-
FLORENVILLE	-	-	-	5.652	-	1	1	-	11	5.665	-	5
HABAY	-	-	-	6.701	-	1	4	-	4	6.710	-	-
MEIX-DEVANT-VIRTON	-	-	-	2.715	-	-	1	-	4	2.720	-	-
MUSSON	-	-	1	3.830	-	-	3	-	3	3.836	1	-
ROUVROY	-	-	-	1.866	-	-	5	-	-	1.871	2	-
SAINT-LEGER	-	-	-	3.083	-	1	7	-	3	3.094	-	-
TINTIGNY	-	-	-	3.419	-	-	3	-	-	3.422	-	1
VIRTON	-	3	-	10.805	-	-	1	133	5	10.944	11	10
PROV. NAMEN	15	12	15	429.817	6	75	173	1.320	615	432.006	161	1.194
ARR. DINANT	1	1	2	96.805	-	18	39	6	62	96.930	16	30
ANHEE	-	-	-	6.573	-	4	3	-	-	6.580	-	1
BEAURAING	-	-	-	7.931	-	-	1	-	8	7.940	1	1
BIEVRE	-	-	-	3.054	-	-	9	-	-	3.063	1	-
CINEY	1	-	-	14.232	-	1	4	2	12	14.251	1	1
DINANT	-	1	2	12.441	-	1	5	-	14	12.461	2	10
GEDINNE	-	-	-	4.302	-	-	5	-	-	4.307	-	1
HAMOIS	-	-	-	6.203	-	-	1	-	-	6.204	1	3
HASTIERE	-	-	-	4.789	-	-	-	-	2	4.791	3	1
HAVELANGE	-	-	-	4.487	-	-	3	-	2	4.492	-	-
HOUYET	-	-	-	4.301	-	2	1	-	1	4.305	1	-
ONHAYE	-	-	-	2.949	-	3	1	-	6	2.959	-	1
ROCHFORT	-	-	-	11.548	-	4	1	-	6	11.559	3	2
SOMME-LEUZE	-	-	-	3.778	-	2	1	4	1	3.786	-	-
VRESSE-SUR-SEMOIS	-	-	-	2.743	-	1	-	-	1	2.745	2	-
VVOIR	-	-	-	7.474	-	-	4	-	9	7.487	1	9
ARR. NAMEN	13	11	13	272.765	5	56	101	1.308	524	274.759	82	1.146
ANDENNE	-	-	2	23.015	-	4	2	8	19	23.048	16	243
ASSESE	-	-	-	5.713	-	-	2	-	1	5.716	-	1
EGHEZEE	-	1	-	12.702	-	1	4	3	2	12.712	-	-
FERNELMONT	-	-	-	6.072	-	3	1	1	2	6.079	-	2
FLOREFFE	-	-	-	6.876	-	1	2	5	8	6.892	-	5
FOSSES-LA-VILLE	1	-	-	8.520	-	-	4	1	6	8.531	3	5
GEMBLOUX	-	3	2	19.718	1	2	8	13	31	19.773	7	89

WOONPLAATS	NATIONALITEITSLAND											TOTAAL (VLUCH- TELINGEN INBEGR.)
	TUNESIE	ZAIRE	ANDERE LANDEN VAN AFRIKA	AFRIKA	U.S.A.	ANDERE LANDEN VAN AMERIKA	AMERIKA	JAPAN	ANDERE LANDEN VAN AZIE	AZIE	OCEANIE	
HOUFFALIZE	-	1	2	3	2	-	2	-	-	-	-	4.461
SAINTE-ODE	-	-	-	1	-	-	-	-	1	1	-	2.192
VAUX-SUR-SURE	-	-	2	2	1	-	1	-	-	-	-	3.898
VIELSALM	-	-	3	4	4	1	5	-	-	-	-	7.032
ARR. MARCHÉ-EN-FAMÈNNE	9	23	17	80	7	13	20	2	24	26	3	48.574
DURBUY	-	5	3	11	2	1	3	2	9	11	-	9.325
EREZEE	-	-	2	4	-	-	-	-	-	-	-	2.602
HOTTON	-	-	3	8	1	-	1	-	1	1	-	4.606
LA ROCHE-EN-ARDENNE	1	-	-	5	-	3	3	-	1	1	2	4.057
MANHAY	-	-	-	-	1	2	3	-	1	1	-	2.846
MARCHÉ-EN-FAMÈNNE	8	18	6	42	3	6	9	-	8	8	-	15.904
NASSOGNE	-	-	3	4	-	-	-	-	1	1	-	4.663
RENDEUX	-	-	-	6	-	-	-	-	-	-	-	2.163
TENNEVILLE	-	-	-	-	-	1	1	-	3	3	1	2.408
ARR. NEUFCHATEAU	1	5	35	108	8	13	21	-	26	26	-	54.991
BERTRIX	-	1	4	15	-	1	1	-	11	11	-	7.966
BOUILLON	-	-	1	6	-	2	2	-	2	2	-	5.552
DAVERDISSE	-	-	2	2	-	1	1	-	-	-	-	1.431
HERBEUMONT	-	-	-	6	1	-	1	-	-	-	-	1.427
LEGLISE	-	-	4	4	2	-	2	-	1	1	-	3.555
LIBIN	-	-	-	1	-	-	-	-	2	2	-	4.231
LIBRAMONT-CHEVIGNY	1	2	11	26	2	-	2	-	7	7	-	9.120
NEUFCHATEAU	-	1	3	27	-	3	3	-	-	-	-	6.133
PALISEUL	-	-	1	4	-	1	1	-	3	3	-	4.853
SAINT-HUBERT	-	-	4	11	2	2	4	-	-	-	-	5.728
TELLIN	-	-	-	-	-	1	1	-	-	-	-	2.169
WELLIN	-	1	5	6	1	2	3	-	-	-	-	2.826
ARR. VIRTON	3	7	35	79	15	17	32	1	14	15	1	47.552
CHINY	-	-	3	7	3	3	6	-	-	-	-	4.765
ETALLE	-	2	2	4	1	-	1	-	-	-	1	4.406
FLORENVILLE	-	1	6	12	1	2	3	-	2	2	-	5.684
HABAY	-	-	5	5	7	2	9	1	1	2	-	6.726
MEIX-DEVANT-VIRTON	-	-	2	2	-	-	-	-	2	2	-	2.724
MUSSON	1	-	4	6	-	-	-	-	2	2	-	3.844
ROUVROY	-	-	-	2	-	2	2	-	-	-	-	1.875
SAINT-LEGER	-	-	1	1	1	-	1	-	1	1	-	3.098
TINTIGNY	-	2	4	7	1	2	3	-	1	1	-	3.434
VIRTON	2	2	8	33	1	6	7	-	5	5	-	10.996
PROV. NAMEN	112	453	620	2.540	126	214	340	6	341	347	20	435.677
ARR. DINANT	5	54	62	167	34	16	50	2	52	54	5	97.277
ANHEE	-	-	16	17	5	-	5	-	2	2	-	6.606
BEAURAING	-	-	2	4	-	1	1	-	6	6	-	7.952
BIEVRE	-	-	2	3	-	1	1	-	-	-	-	3.069
CINEY	-	13	9	24	3	-	3	1	3	4	-	14.296
DINANT	2	8	2	24	4	2	6	-	8	8	-	12.520
GEDINNE	-	-	-	1	1	-	1	-	-	-	-	4.310
HAMOIS	-	5	-	9	-	1	1	-	1	1	1	6.228
HASTIERE	2	2	1	9	4	3	7	-	8	8	-	4.815
HAVELANGE	-	1	2	3	-	2	2	-	1	1	1	4.502
HOUYET	-	1	-	2	-	2	2	-	1	1	1	4.311
ONHAYE	-	-	1	2	5	2	7	-	1	1	-	2.969
ROCHFORT	1	20	5	31	3	1	4	1	12	13	2	11.614
SOMME-LEUZE	-	-	1	1	1	-	1	-	3	3	-	3.793
VRESSE-SUR-SEMOIS	-	-	1	3	1	1	2	-	-	-	-	2.753
YVOIR	-	4	20	34	7	-	7	-	6	6	-	7.539
ARR. NAMEN	102	372	531	2.233	74	186	260	3	275	278	14	277.870
ANDENNE	1	6	21	287	-	5	5	-	9	9	1	23.364
ASSESE	-	-	-	1	-	2	2	-	1	1	-	5.720
EGHEZEE	1	13	6	20	1	-	1	-	5	5	1	12.747
FERNELMONT	-	-	2	4	1	7	8	-	1	1	-	6.094
FLOREFFE	2	-	-	7	1	1	2	-	1	1	1	6.904
FOSSES-LA-VILLE	-	1	-	9	-	-	-	-	4	4	-	8.546
GEMBLOUX	22	51	143	312	6	44	50	1	38	39	1	20.192

WOONPLAATS	NATIONALITEITSLAND											
	BELGIE	DUISTLAND	DENEMARKEN	FRANKRIJK	VERENIGDKONINKRIJK	LUXEMBURG	NEDERLAND	IERLAND	ITALIE	GRIEKENLAND	SPANJE	POR-TUGAL
GESVES	5.195	1	1	35	3	1	5	-	13	-	2	2
JEMEPE-SUR-SAMBRE	16.471	8	-	123	3	6	7	-	356	10	35	58
LA BRUYERE	7.449	3	-	24	6	-	2	1	32	1	9	8
METTET	10.486	11	1	70	7	9	6	-	137	5	4	2
NAMEN	98.403	49	2	925	78	39	81	6	1.629	34	207	79
OHEY	3.797	3	1	23	2	1	5	-	29	1	4	1
PROFONDEVILLE	10.009	8	-	70	4	4	10	-	82	1	13	27
SAMBREVILLE	24.145	26	-	170	8	5	8	-	2.310	118	170	30
SOMBREFFE	6.609	9	-	63	8	2	3	1	158	3	24	16
ARR. PHILIPPEVILLE	58.348	55	-	977	33	11	27	1	691	9	75	19
CERFONTAINE	4.096	1	-	28	5	-	2	1	25	-	3	1
COUVIN	12.528	23	-	327	1	4	6	-	67	1	11	7
DOISCHE	2.808	6	-	61	-	-	2	-	23	-	-	1
FLORENNES	10.421	5	-	58	16	3	8	-	73	1	3	2
PHILIPPEVILLE	7.359	5	-	92	-	3	7	-	96	3	25	5
VIROINVAL	5.410	4	-	214	4	-	-	-	37	-	1	1
WALCOURT	15.726	11	-	197	7	1	2	-	370	4	32	2

WOONPLAATS	NATIONALITEITSLAND											
	OOSTEN- RIJK	FINLAND	ZWEDEN	TOTAAL EURO- PESE UNIE	NOOR- WEGEN	ZWIT- SER- LAND	POLEN	TURKIJE	ANDERE LANDEN VAN EUROPA	EUROPA	ALGE- RIJE	MA- ROKKO
GESVES	-	-	-	5.258	-	1	1	-	7	5.267	-	-
JEMEPPE-SUR-SAMBRE	-	-	-	17.077	-	2	8	4	12	17.103	3	36
LA BRUYERE	-	-	-	7.535	-	-	1	4	3	7.543	-	1
METTET	2	-	-	10.740	-	3	6	-	1	10.750	1	-
NAMEN	7	7	9	101.555	4	25	34	1.121	407	103.146	36	651
OHEY	-	-	-	3.867	-	2	-	2	-	3.871	-	-
PROFONDEVILLE	-	-	-	10.228	-	6	3	-	2	10.239	1	4
SAMBREVILLE	3	-	-	26.993	-	6	23	146	20	27.188	13	99
SOMBREFFE	-	-	-	6.896	-	-	2	-	3	6.901	2	10
ARR. PHILIPPEVILLE	1	-	-	60.247	1	1	33	6	29	60.317	63	18
CERFONTAINE	-	-	-	4.162	-	-	-	-	-	4.162	-	2
COUVIN	1	-	-	12.976	-	1	3	-	1	12.981	40	1
DOISCHE	-	-	-	2.901	-	-	1	-	-	2.902	-	-
FLORENNES	-	-	-	10.590	1	-	9	-	21	10.621	-	12
PHILIPPEVILLE	-	-	-	7.595	-	-	9	-	-	7.604	14	1
VIROINVAL	-	-	-	5.671	-	-	3	4	-	5.678	6	-
WALCOURT	-	-	-	16.352	-	-	8	2	7	16.369	3	2

N.I.S.

BEVOLKING
OP 1-1-1996

TABEL 00.05 H T

BLZ. 11.- FOL. 2.-

BEVOLKING NAAR VOORNAAMSTE NATIONALITEITEN

- TOTALE BEVOLKING -

ALLE ADMINISTRA-
TIEVE EENHEDEN

WOONPLAATS	NATIONALITEITSLAND											TOTAAL (VLUCHTELINGEN INBEGR.)
	TUNESIE	ZAIRE	ANDERE LANDEN VAN AFRIKA	AFRIKA	U.S.A.	ANDERE LANDEN VAN AMERIKA	AMERIKA	JAPAN	ANDERE LANDEN VAN AZIE	AZIE	OCEANIE	
GESVES	-	-	3	3	-	3	3	-	1	1	-	5.274
JEMEPPE-SUR-SAMBRE	11	4	6	60	2	7	9	-	2	2	-	17.189
LA BRUYERE	-	1	3	5	2	4	6	-	1	1	-	7.555
METTET	-	2	6	9	4	2	6	-	-	-	-	10.769
NAMEN	63	258	323	1.331	50	99	149	1	193	194	8	105.059
OHEY	-	-	3	3	-	-	-	-	1	1	-	3.875
PROFONDEVILLE	-	5	2	12	-	4	4	1	1	2	1	10.269
SAMBREVILLE	2	19	9	142	3	5	8	-	14	14	-	27.369
SOMBREFFE	-	12	4	28	4	3	7	-	3	3	1	6.944
ARR. PHILIPPEVILLE	5	27	27	140	18	12	30	1	14	15	1	60.530
CERFONTAINE	-	1	-	3	1	-	1	-	-	-	-	4.166
COUVIN	2	10	6	59	2	5	7	1	5	6	-	13.055
DOISCHE	-	7	-	7	-	-	-	-	1	1	-	2.910
FLORENNES	-	1	10	23	9	2	11	-	3	3	-	10.663
PHILIPPEVILLE	1	3	4	23	5	2	7	-	2	2	-	7.643
VIROINVAL	-	-	3	9	-	1	1	-	-	-	-	5.688
WALCOURT	2	5	4	16	1	2	3	-	3	3	1	16.405

N.I.S.

BEVOLKING
OP 1-1-1996

TABEL 00.05 H T

BLZ. 11.- FOL. 3.-

BEVOLKING NAAR VOORNAAMSTE NATIONALITEITEN

- TOTALE BEVOLKING -

ALLE ADMINISTRA-
TIEVE EENHEDEN

VREEMDELINGEN

RIJK

GEWESTEN

PROVINCIES

A. LEEFTIJDSPIRAMIDES OP 1-1-96

PIRAMIDE NAAR LEEFTIJD, GESLACHT EN NATIONALITEIT OP 1-1-96

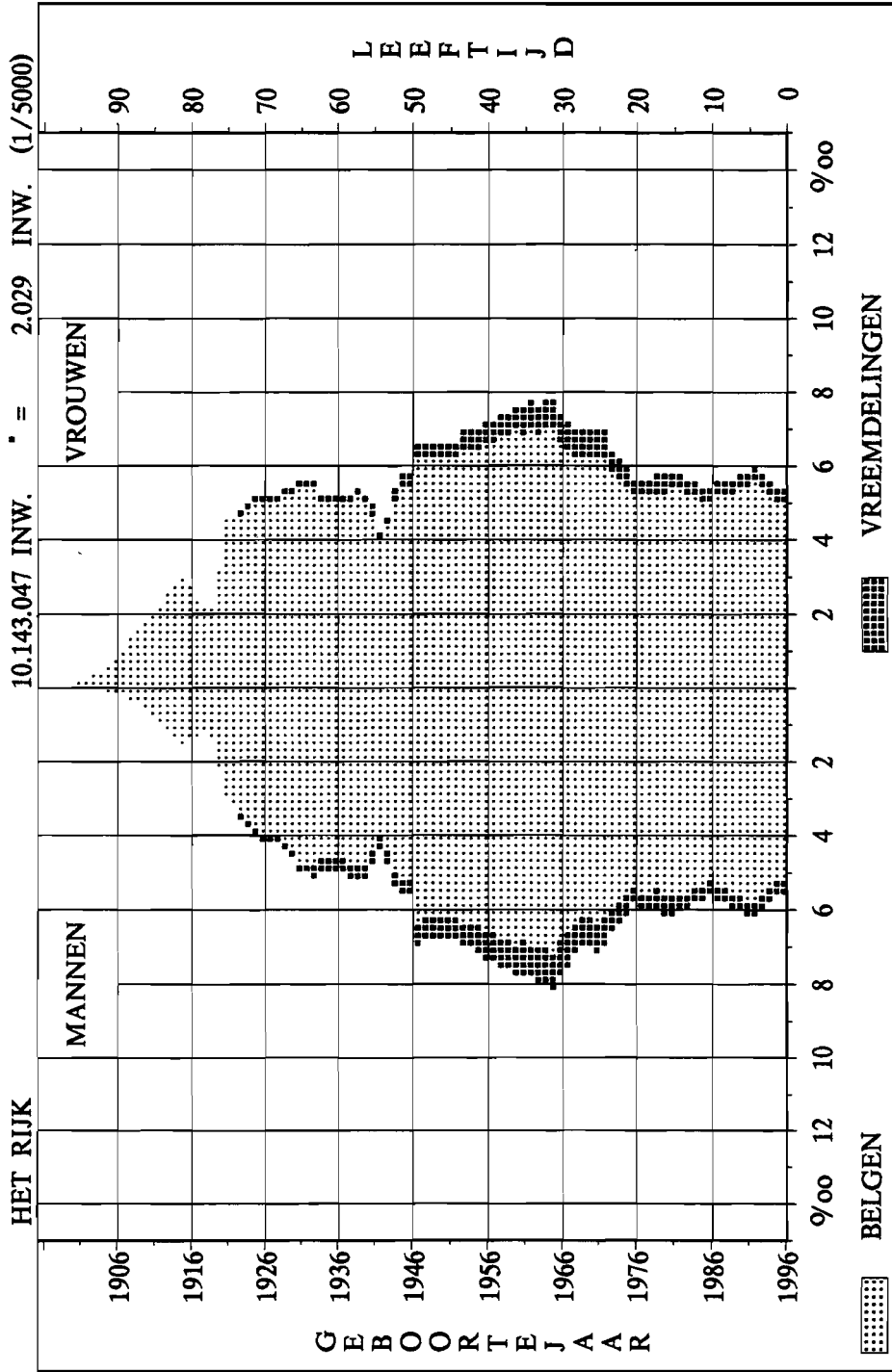

PIRAMIDE NAAR LEEFTIJD, GESLACHT EN NATIONALITEIT OP 1-1-96

01 BRUSSELS HOOFDSTEDELIJK GEWEST 948.122 INW. = 190 INW. (1/5000)

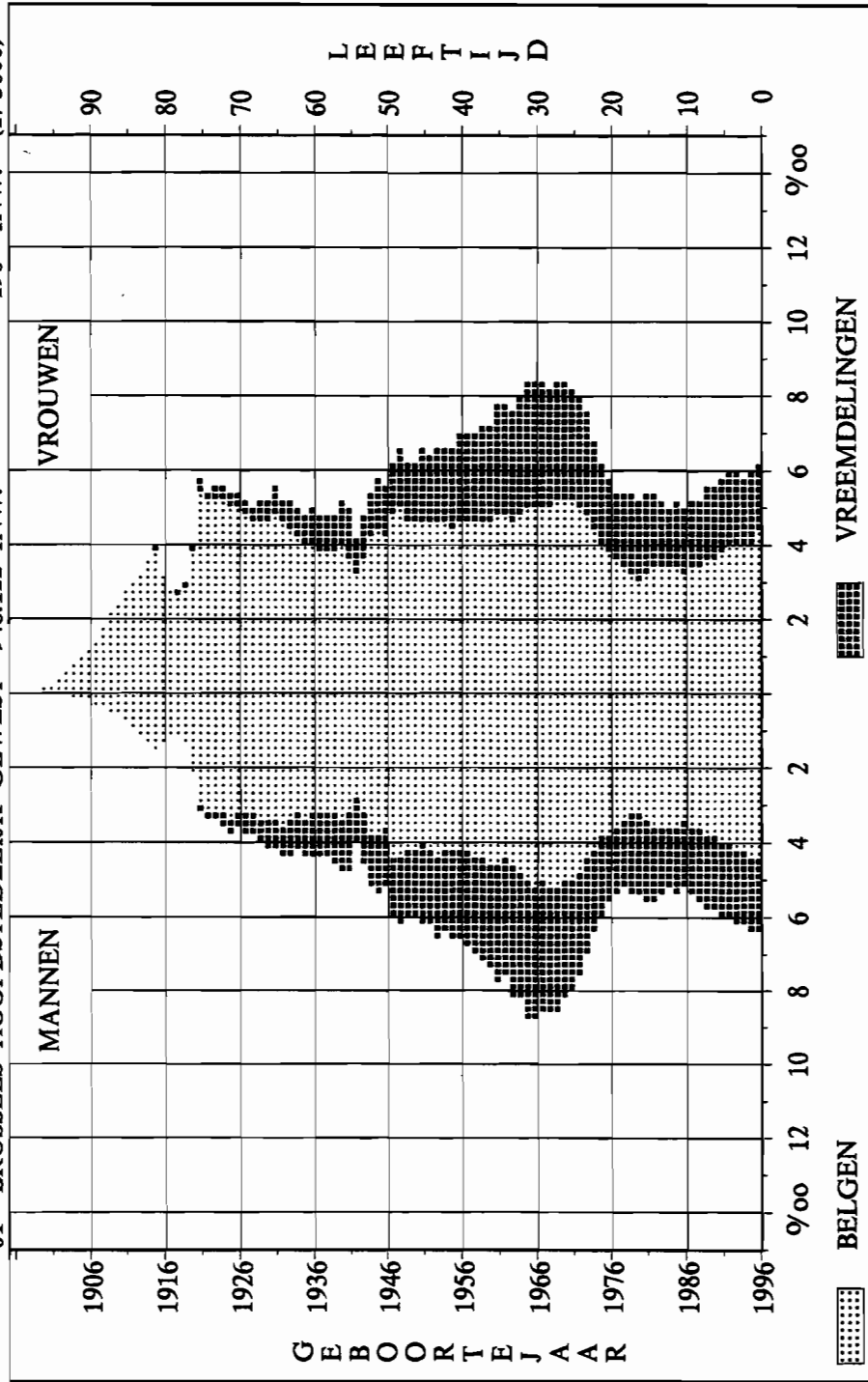

PIRAMIDE NAAR LEEFTIJD, GESLACHT EN NATIONALITEIT OP 1-1-96

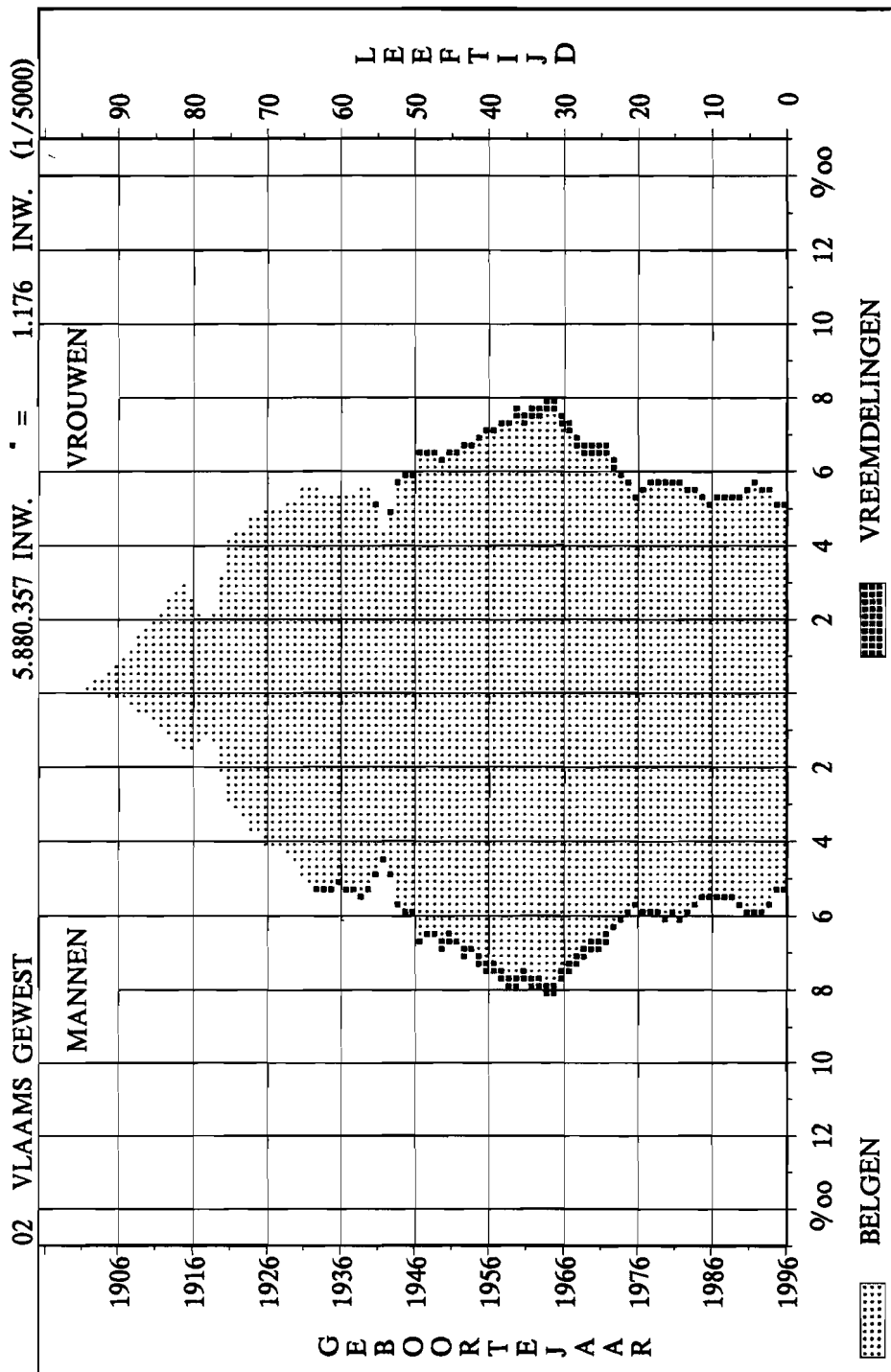

PIRAMIDE NAAR LEEFTIJD, GESLACHT EN NATIONALITEIT OP 1-1-96

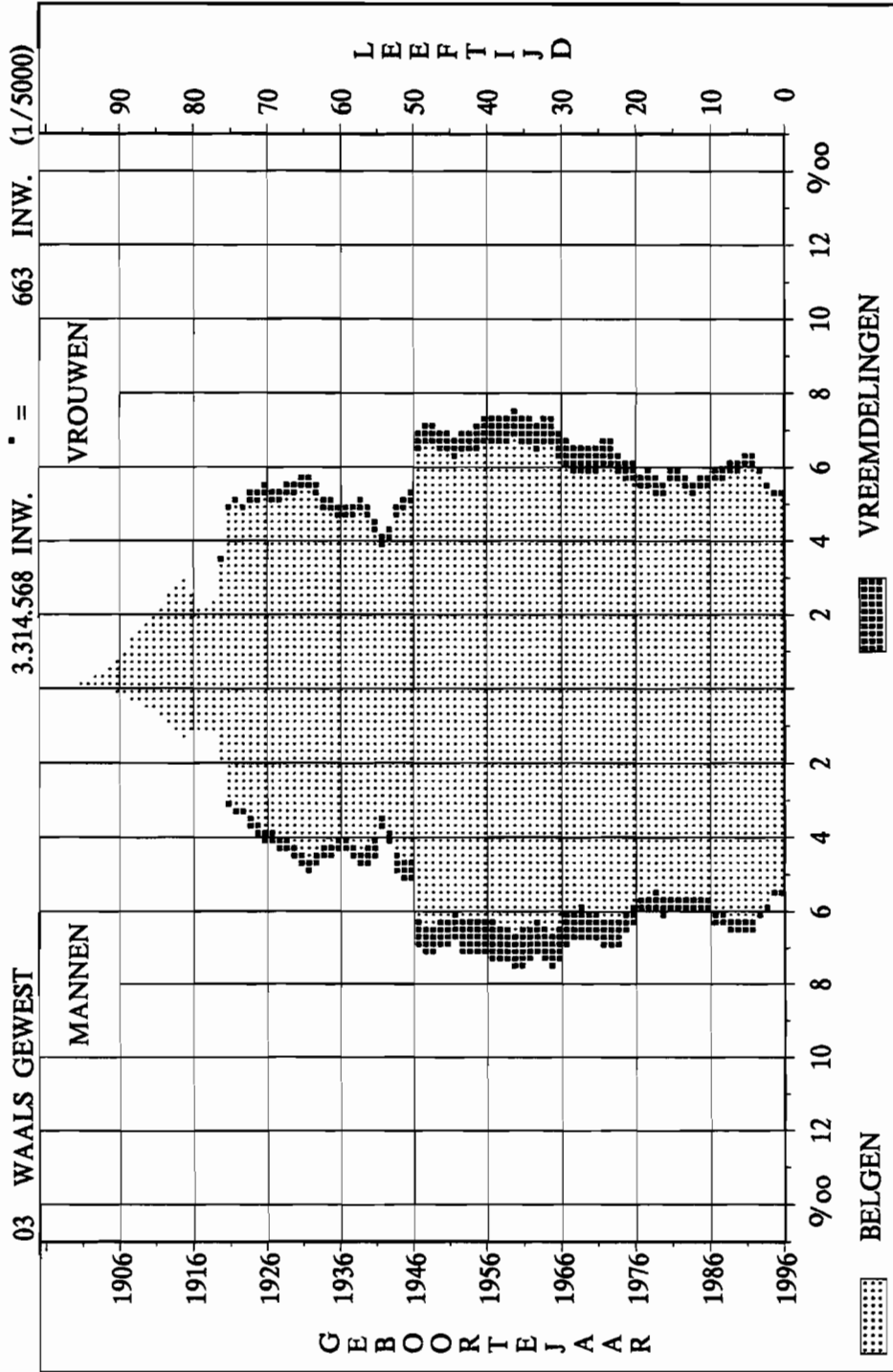

PIRAMIDE NAAR LEEFTIJD, GESLACHT EN NATIONALITEIT OP 1-1-96

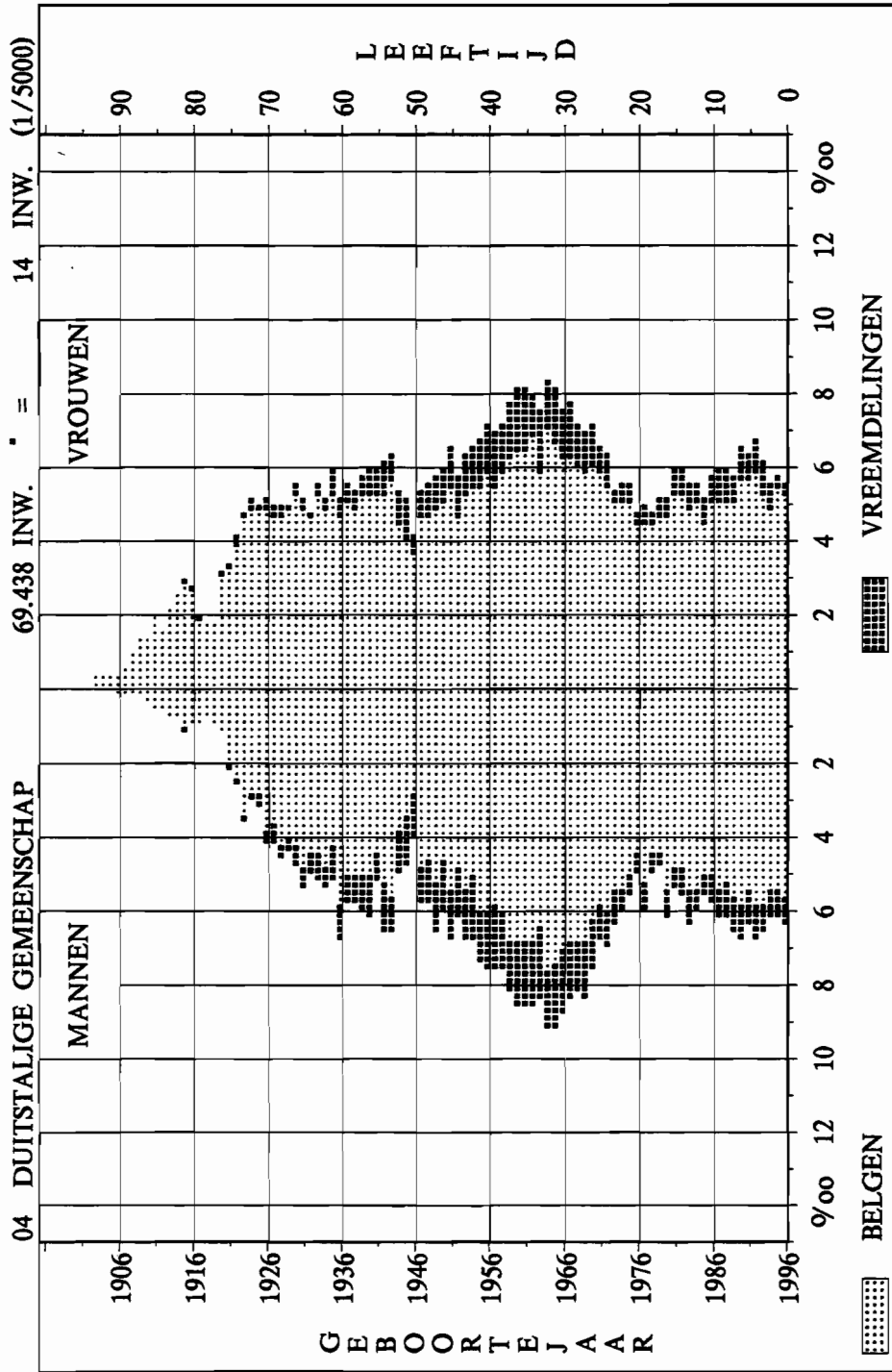

PIRAMIDE NAAR LEEFTIJD, GESLACHT EN NATIONALITEIT OP 1-1-96

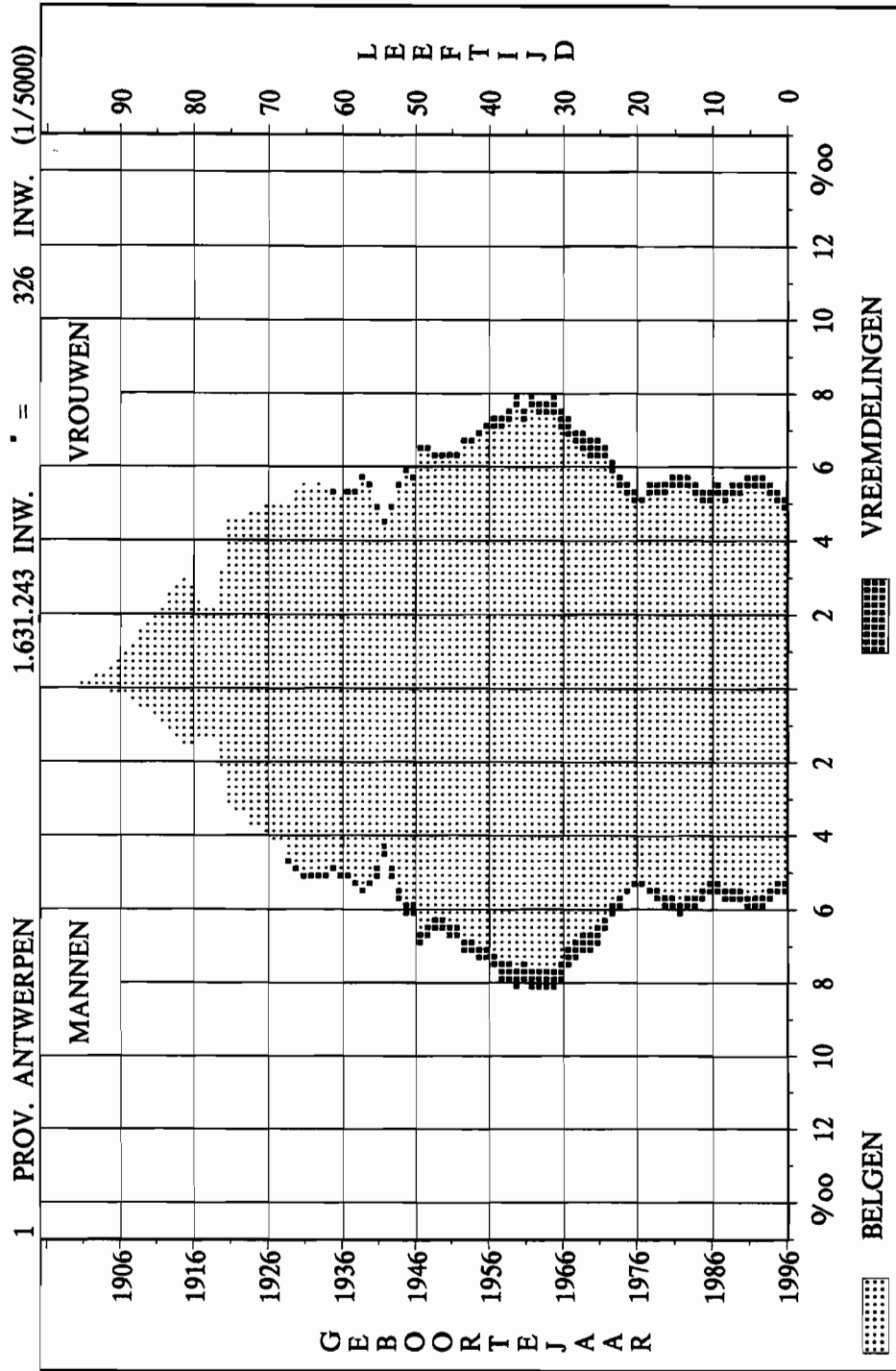

PIRAMIDE NAAR LEEFTIJD, GESLACHT EN NATIONALITEIT OP 1-1-96

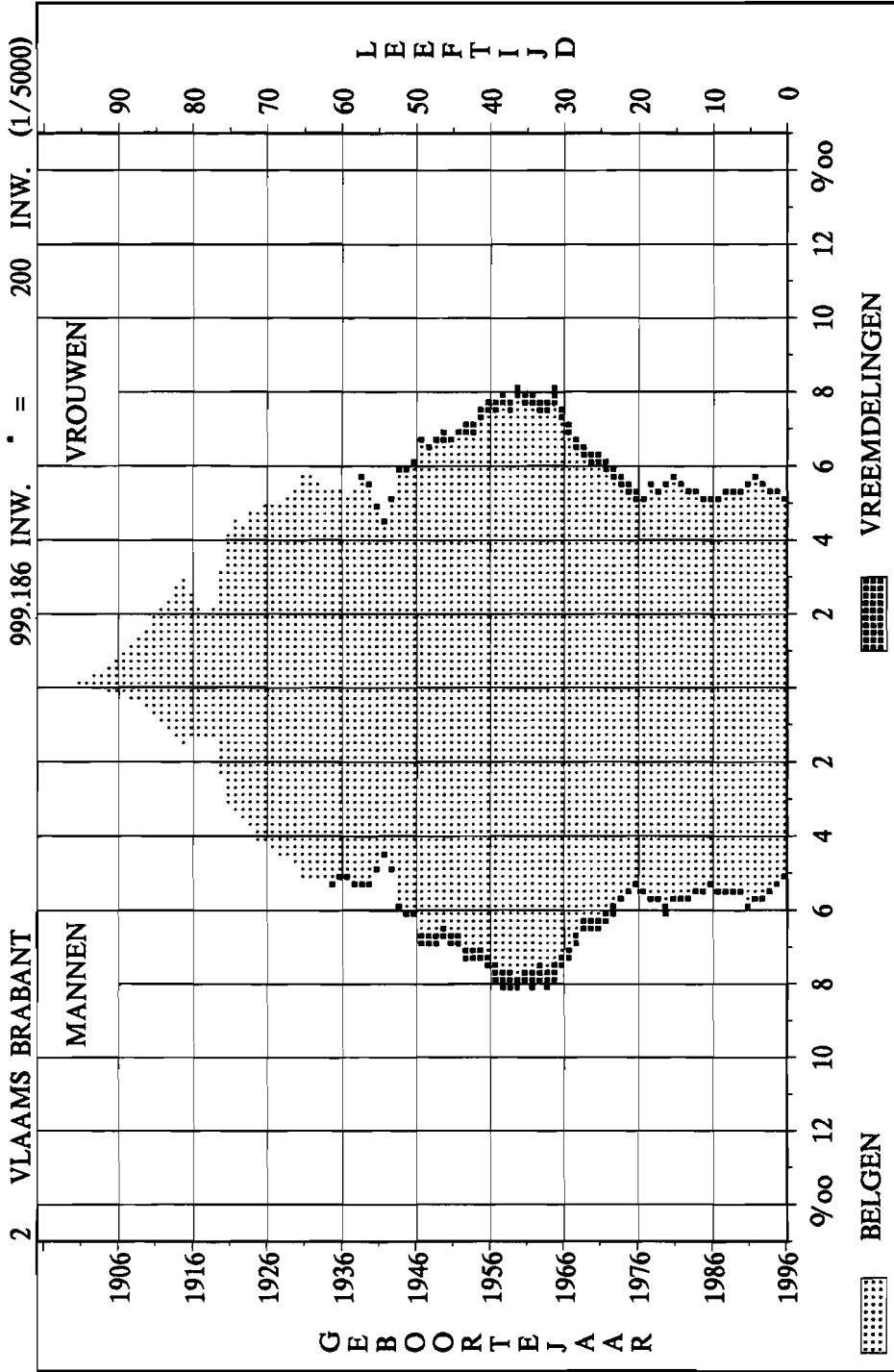

PIRAMIDE NAAR LEEFTIJD, GESLACHT EN NATIONALITEIT OP 1-1-96

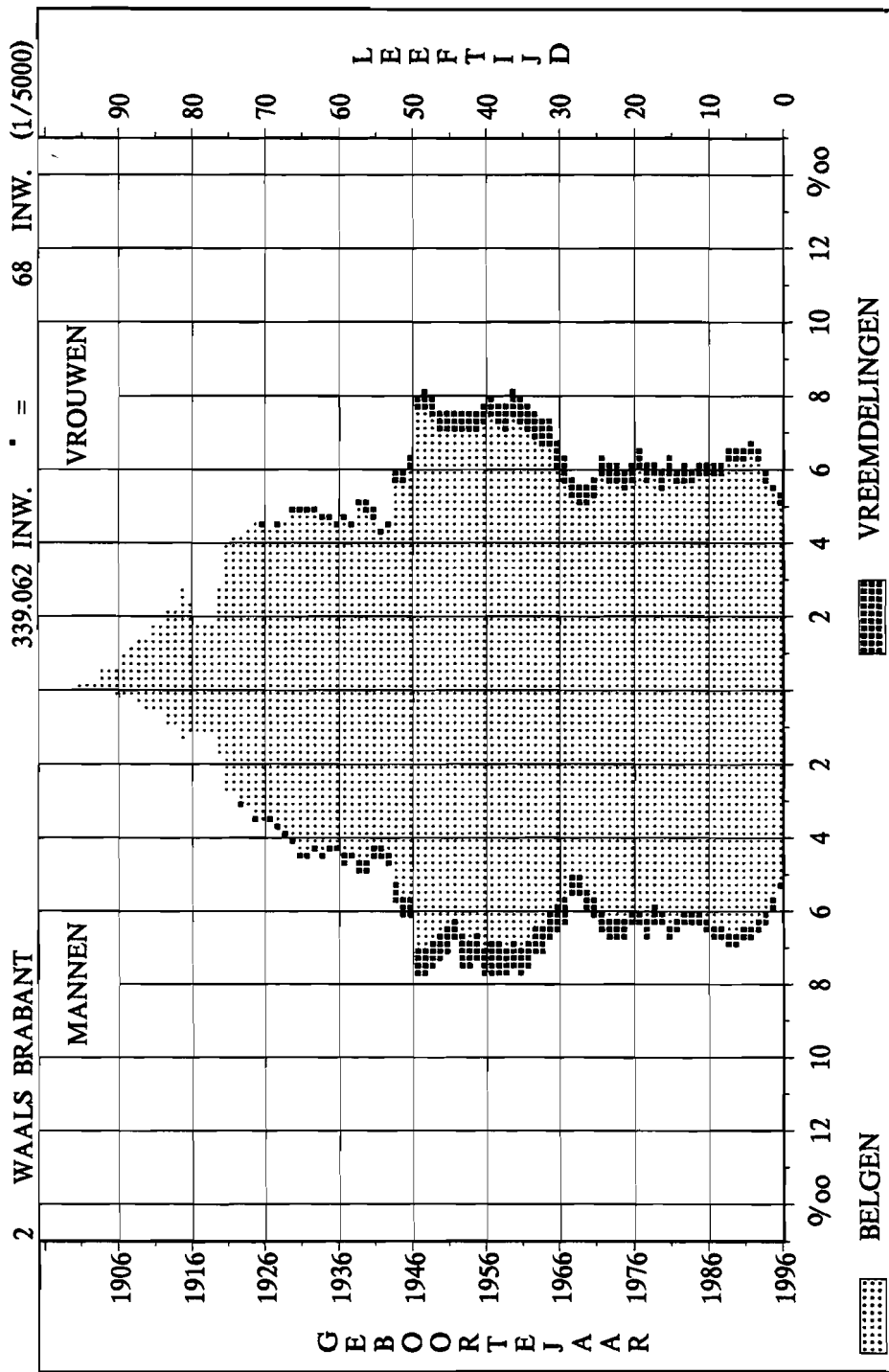

PIRAMIDE NAAR LEEFTIJD, GESLACHT EN NATIONALITEIT OP 1-1-96

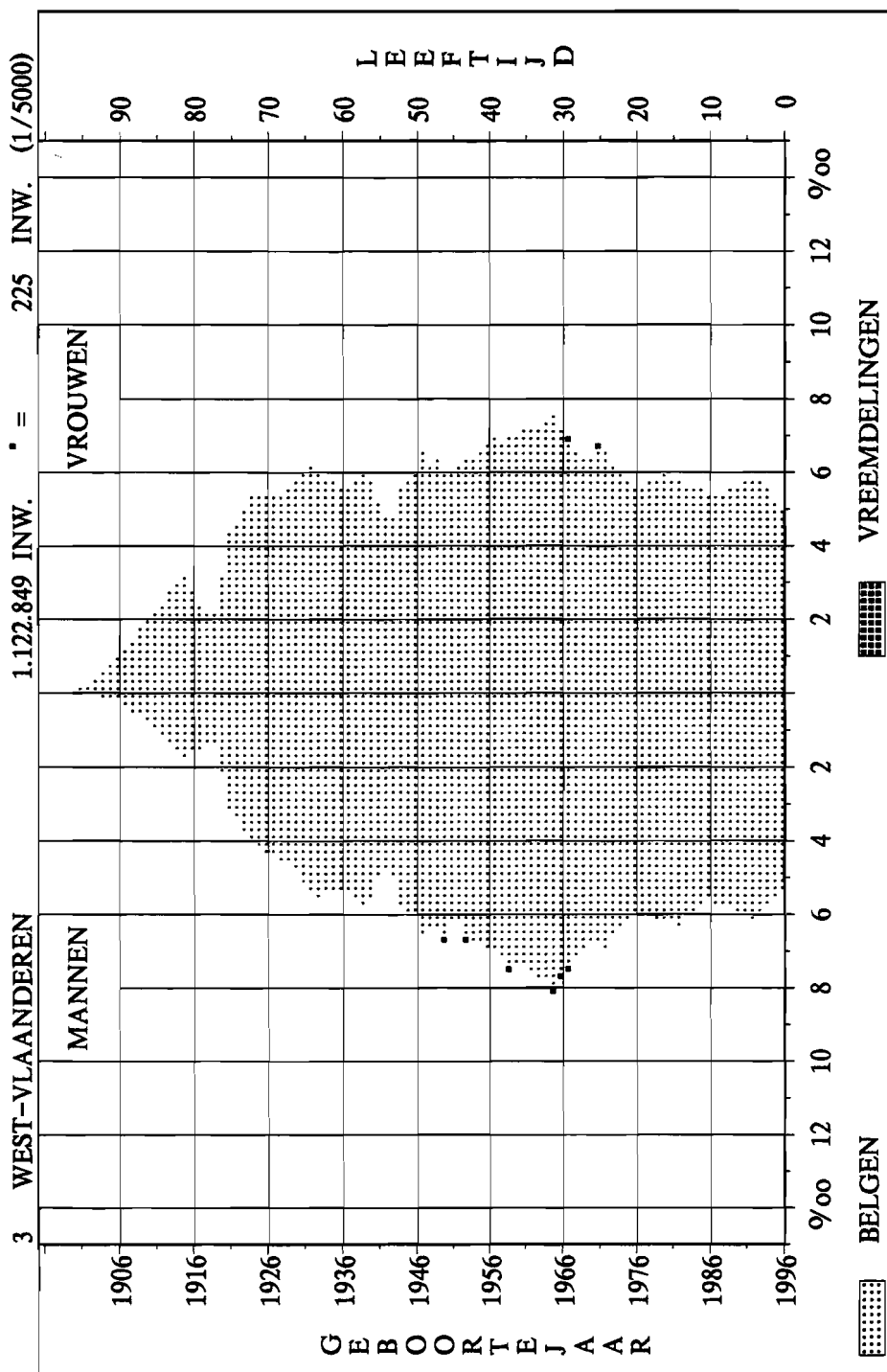

PIRAMIDE NAAR LEEFTIJD, GESLACHT EN NATIONALITEIT OP 1-1-96

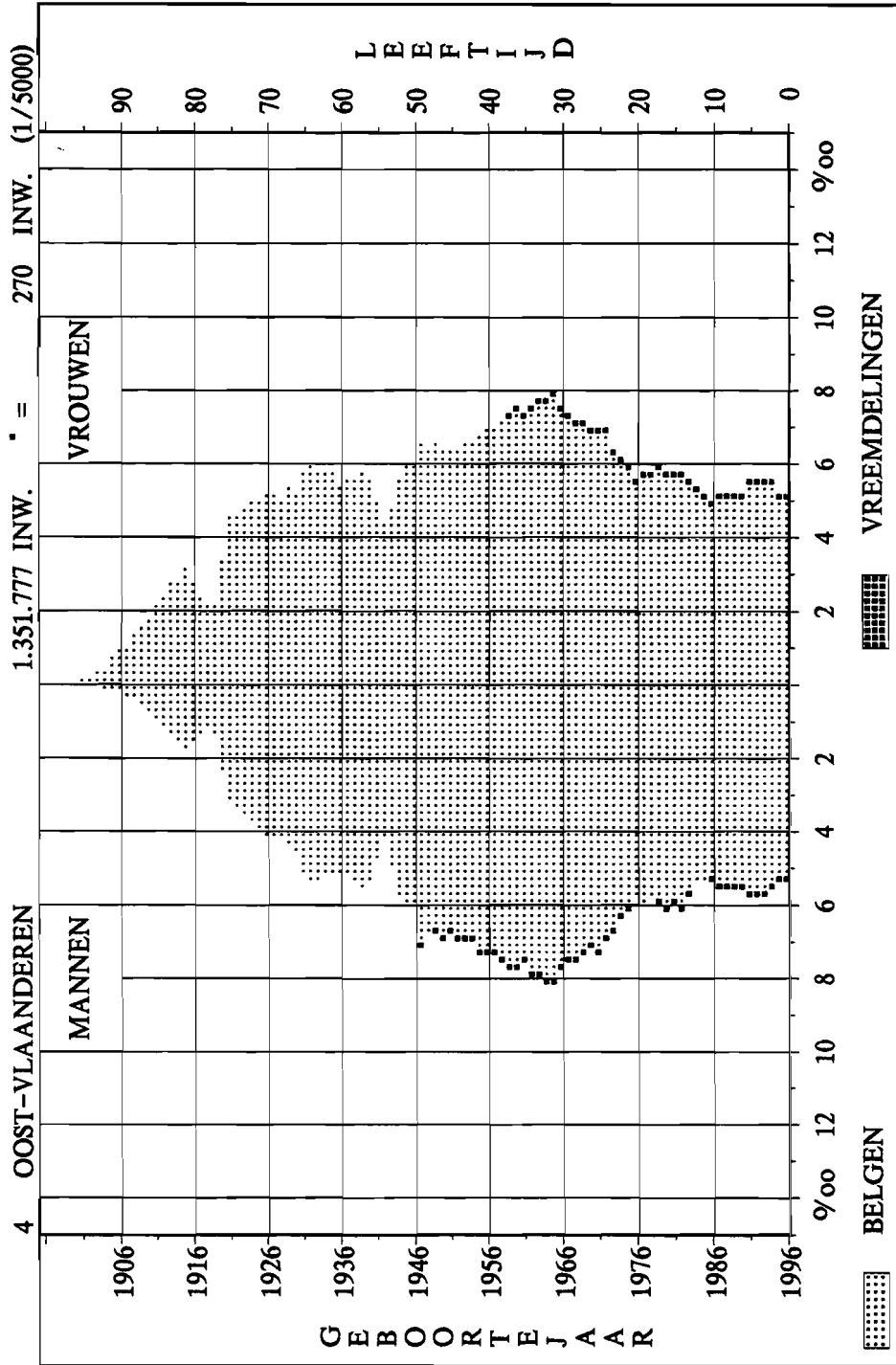

PIRAMIDE NAAR LEEFTIJD, GESLACHT EN NATIONALITEIT OP 1-1-96

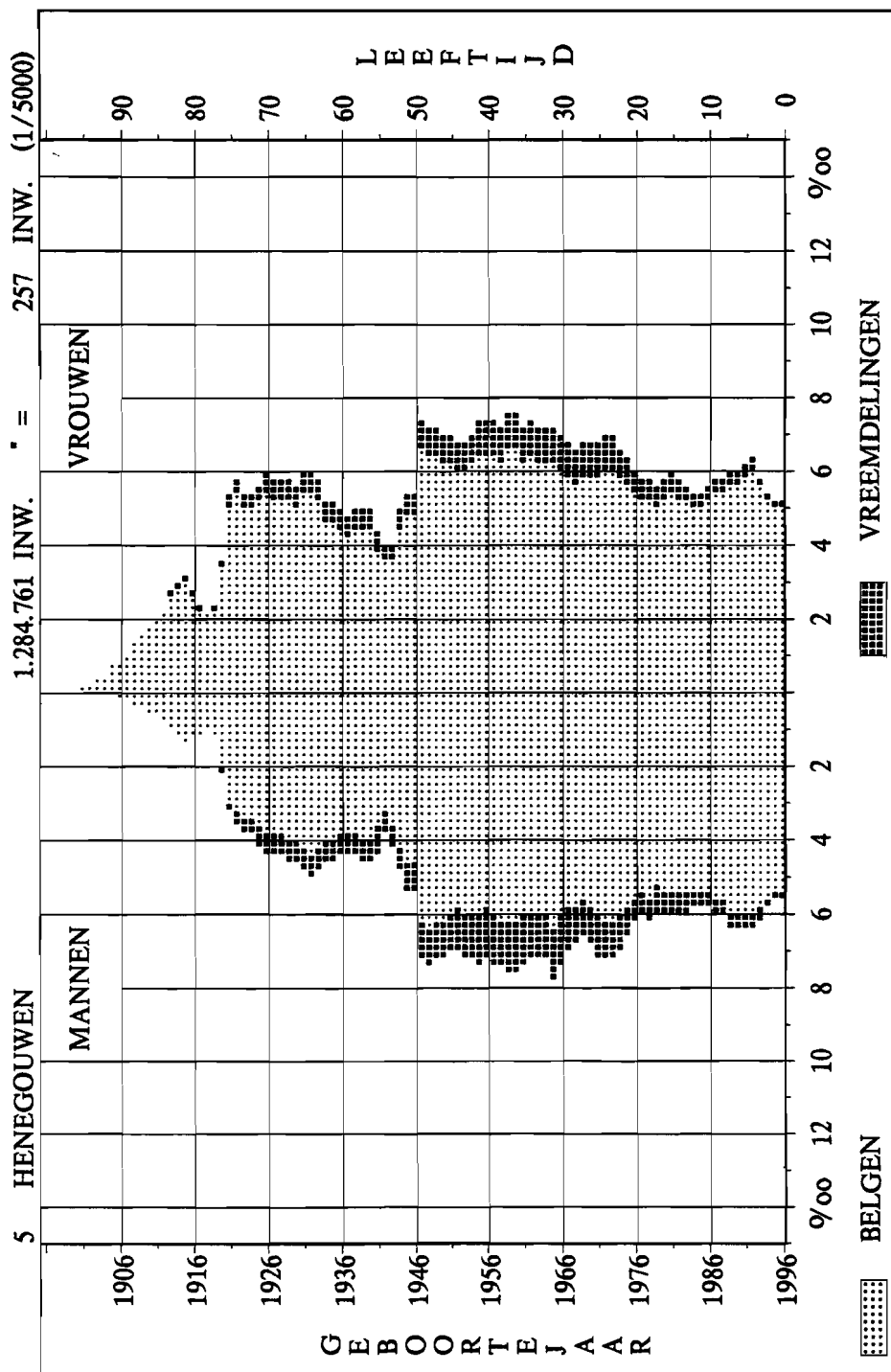

PIRAMIDE NAAR LEEFTIJD, GESLACHT EN NATIONALITEIT OP 1-1-96

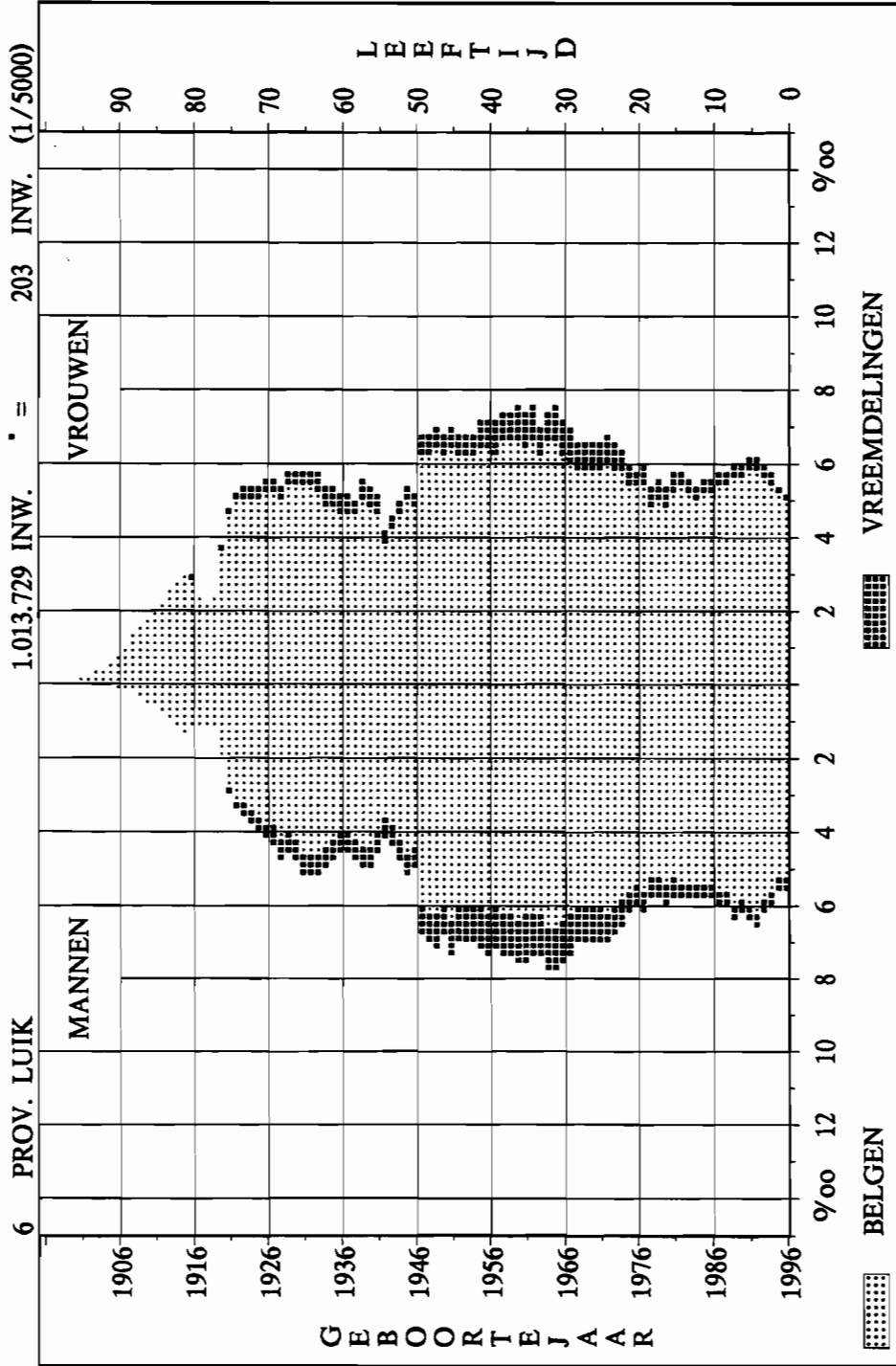

PIRAMIDE NAAR LEEFTIJD, GESLACHT EN NATIONALITEIT OP 1-1-96

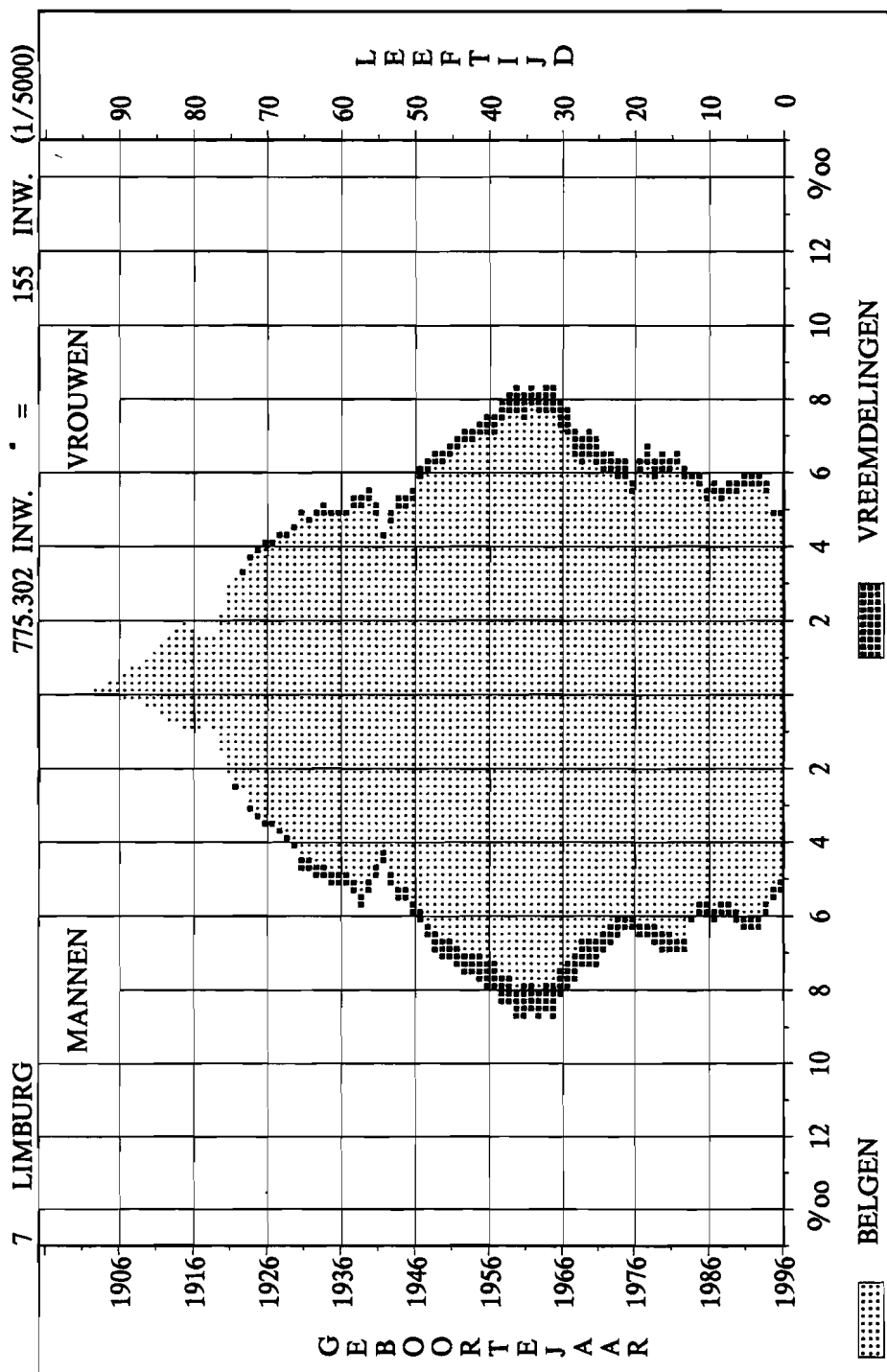

PIRAMIDE NAAR LEEFTIJD, GESLACHT EN NATIONALITEIT OP 1-1-96

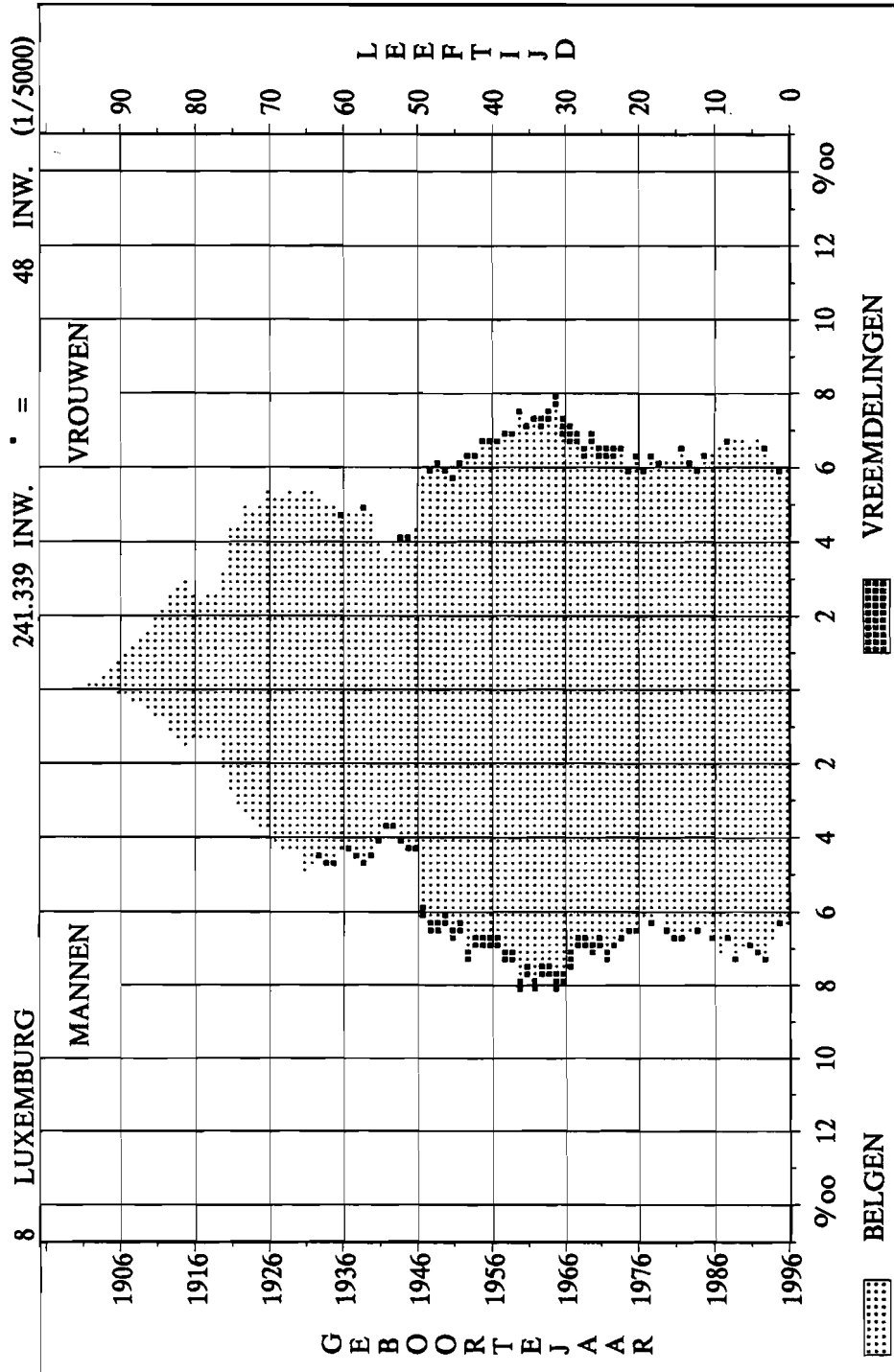

PIRAMIDE NAAR LEEFTIJD, GESLACHT EN NATIONALITEIT OP 1-1-96

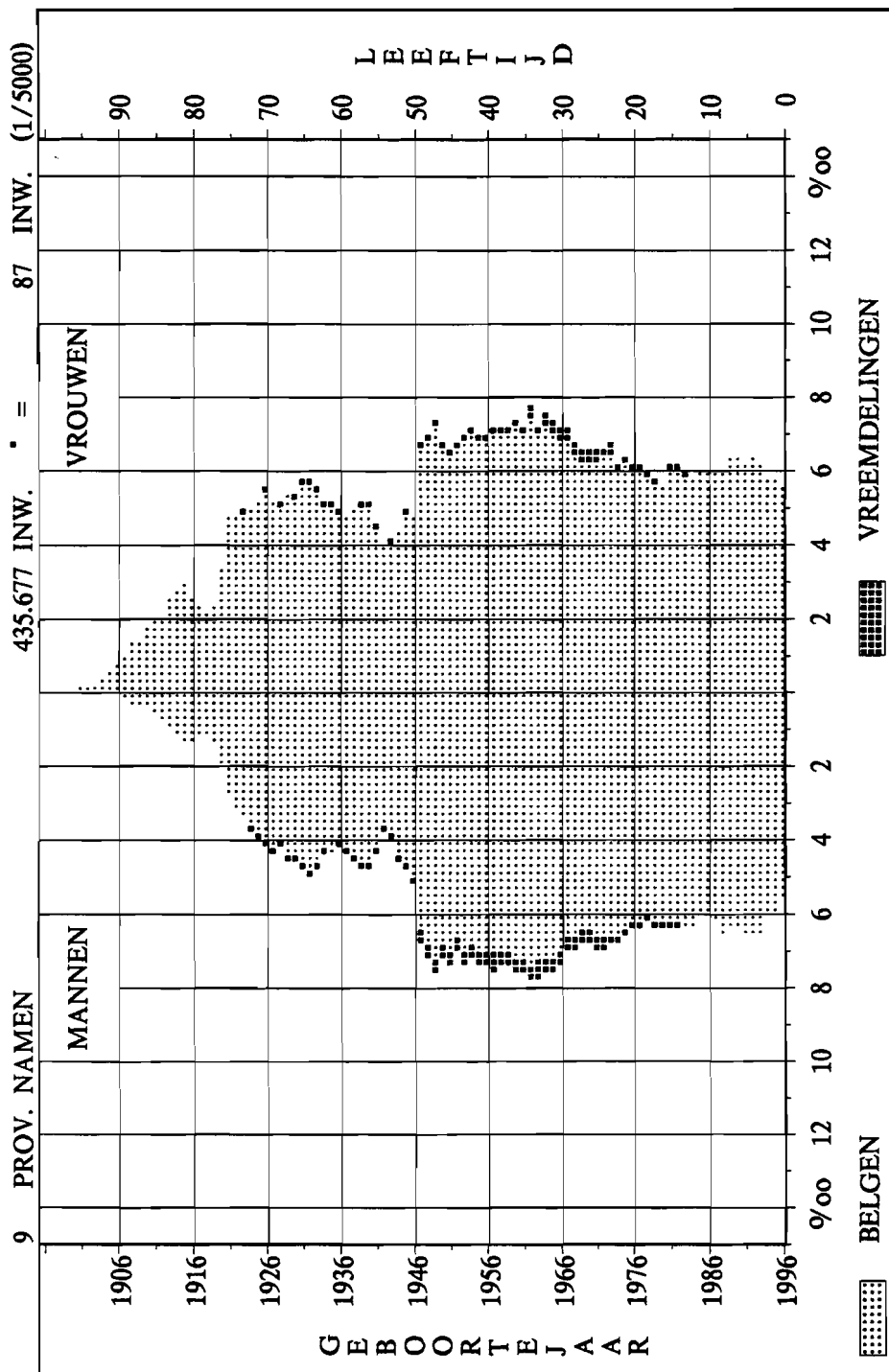

VREEMDELINGEN PER LEEFTIJD, GESLACHT EN BURG. STAAT OP 1-1-96

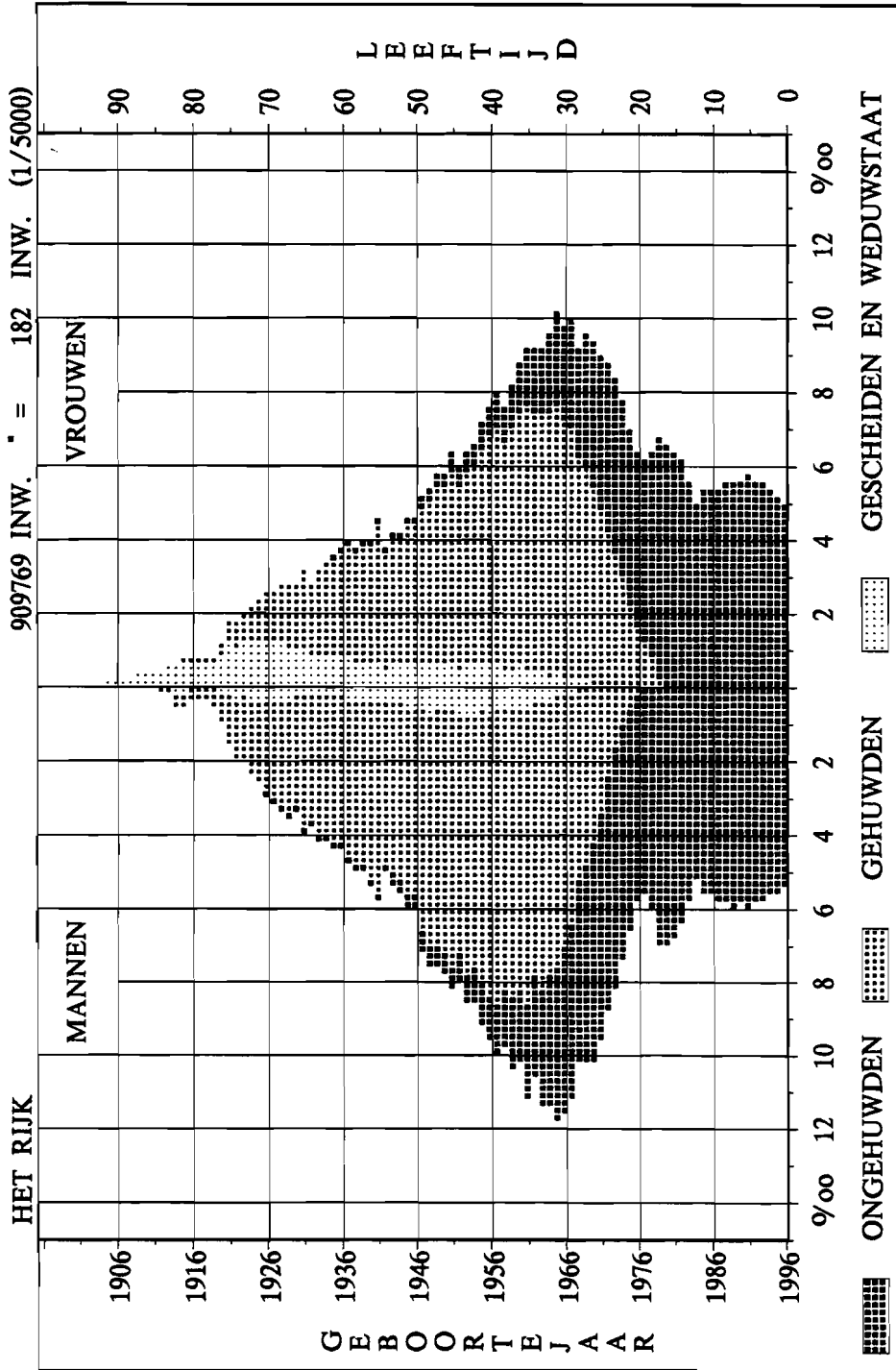

VREEMDELINGEN PER LEEFTIJD, GESLACHT EN BURG. STAAT OP 1-1-96

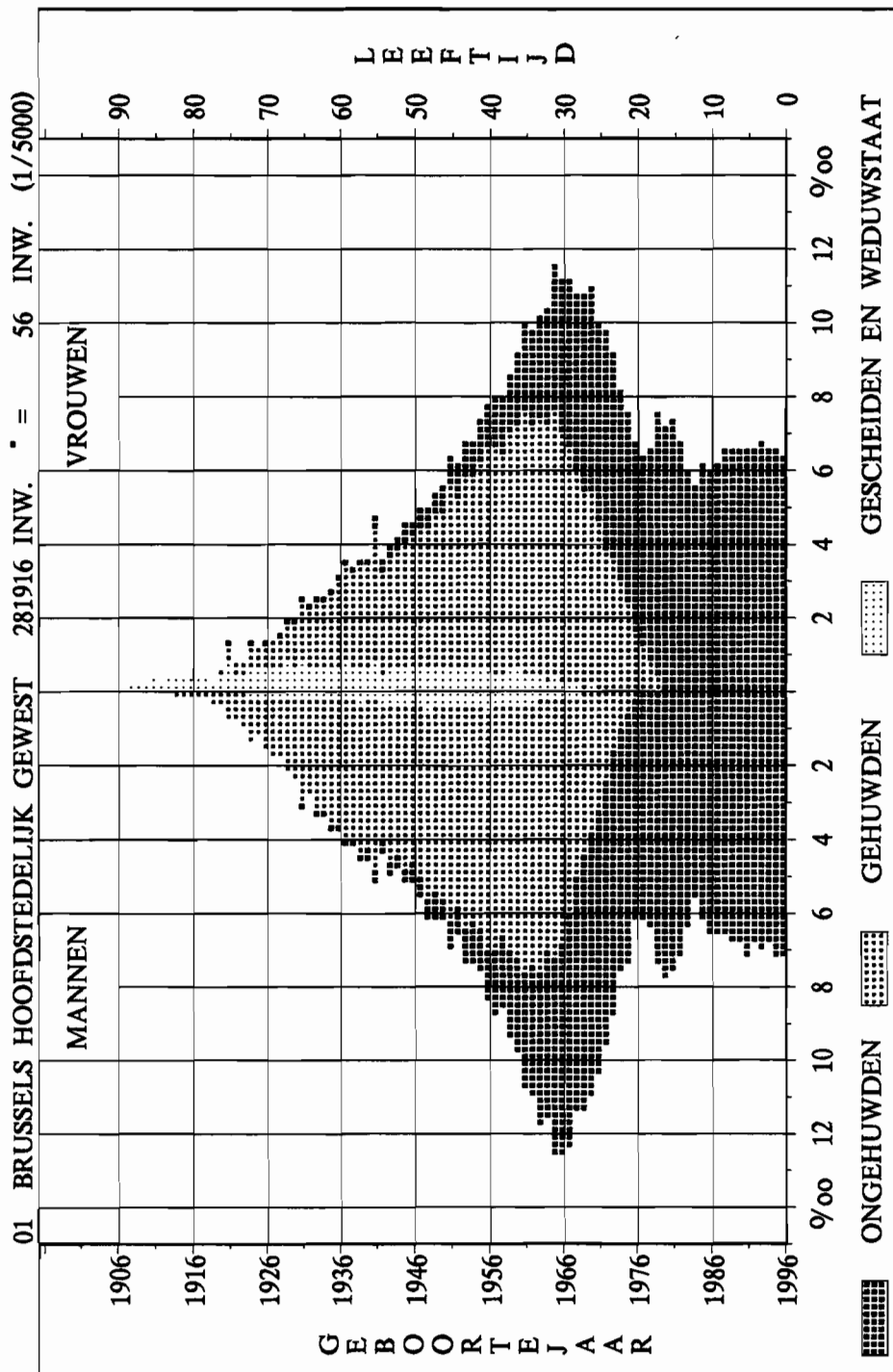

VREEMDELINGEN PER LEEFTIJD, GESLACHT EN BURG. STAAT OP 1-1-96

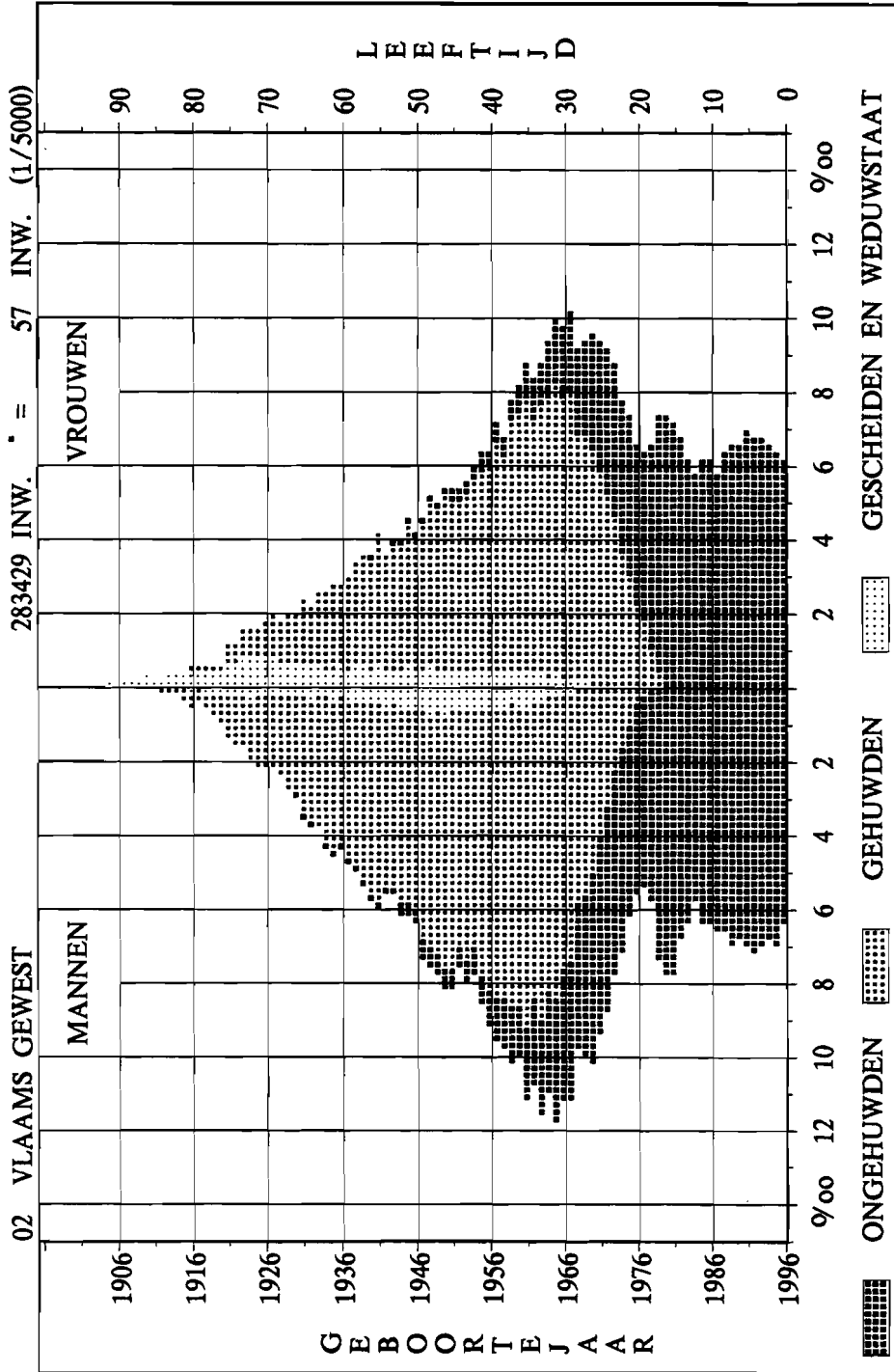

VREEMDELINGEN PER LEEFTIJD, GESLACHT EN BURG. STAAT OP 1-1-96

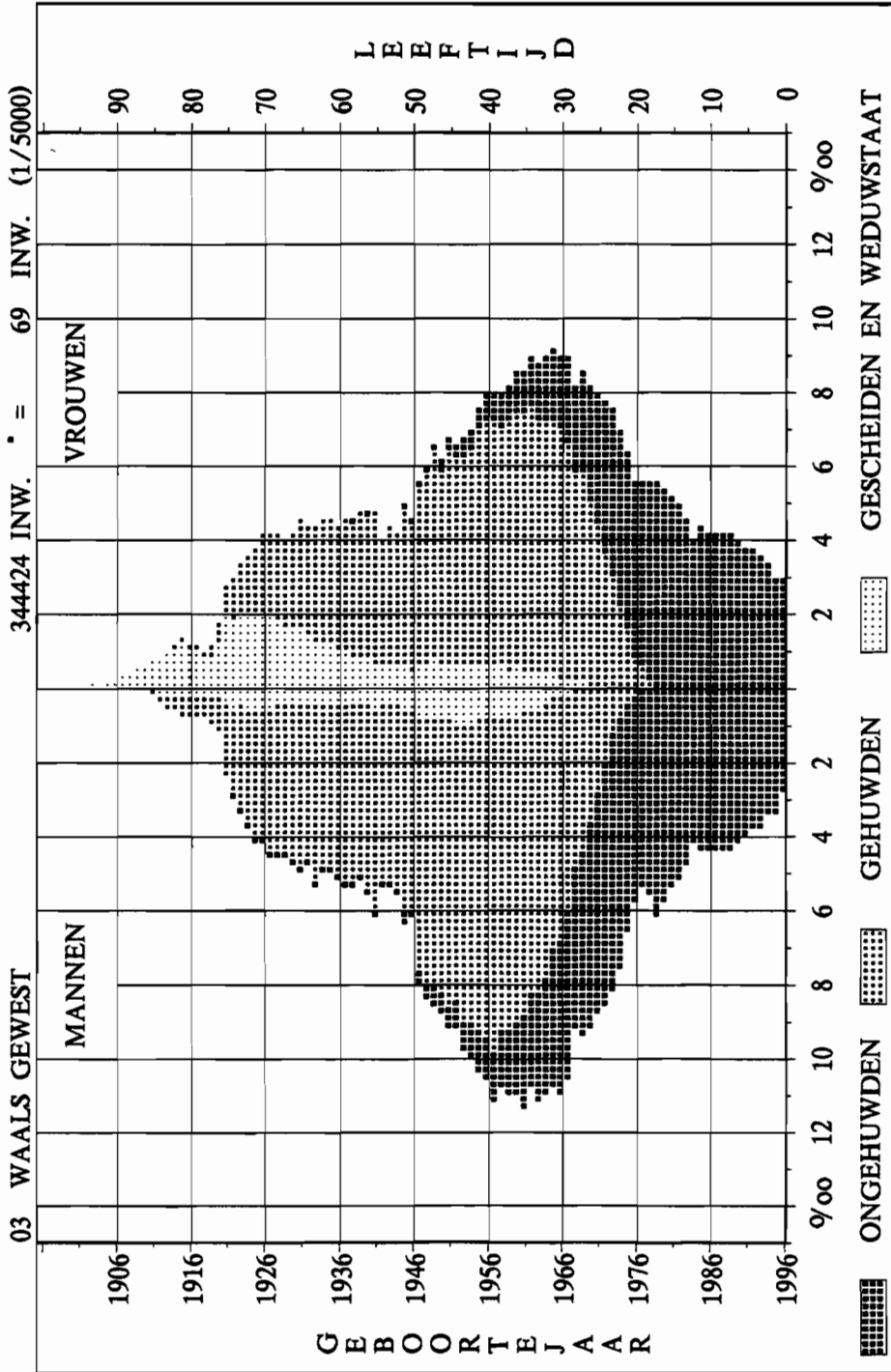

VREEMDELINGEN PER LEEFTIJD, GESLACHT EN BURG. STAAT OP 1-1-96

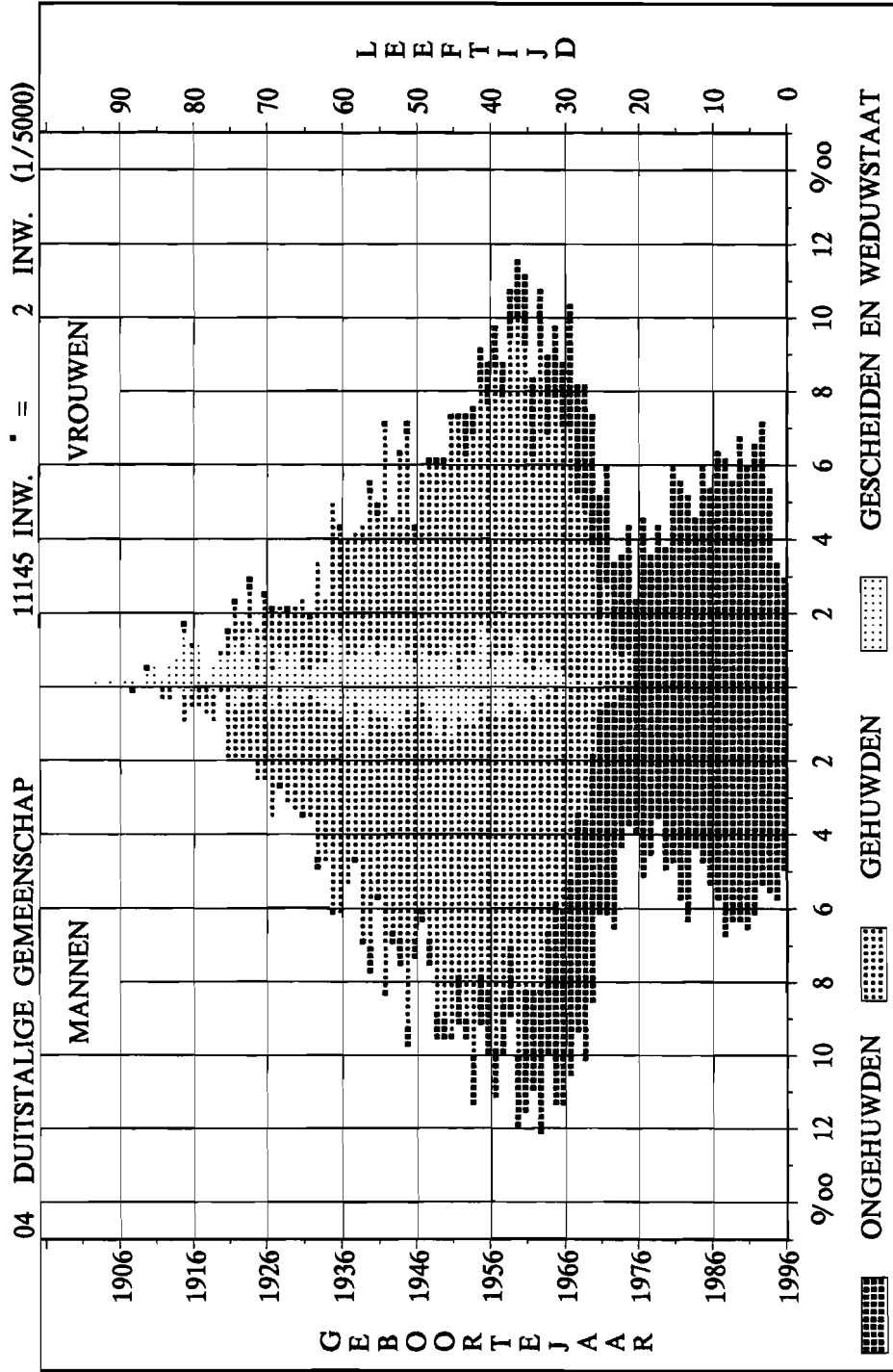

VREEMDELINGEN PER LEEFTIJD, GESLACHT EN BURG. STAAT OP 1-1-96

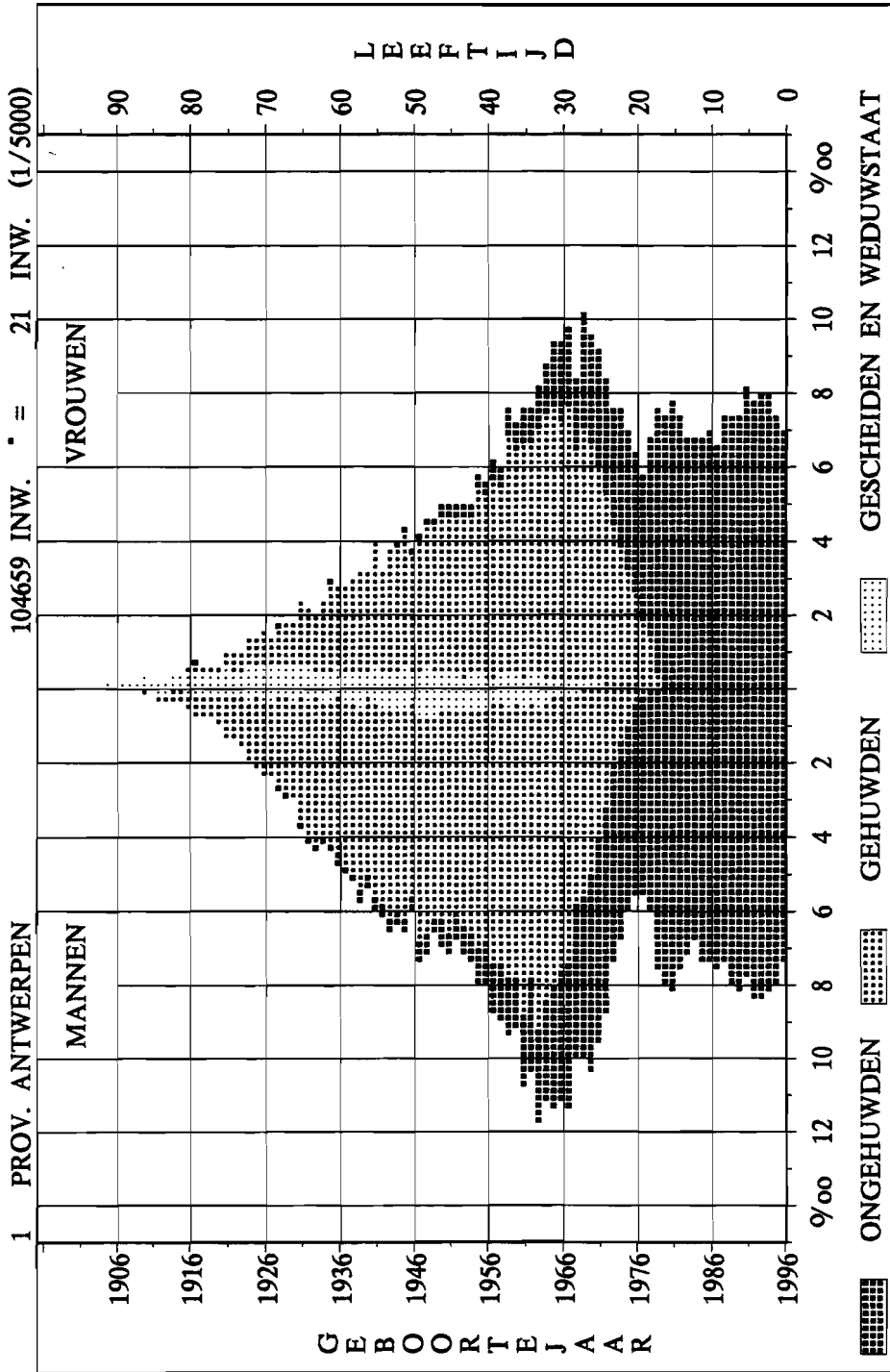

VREEMDELINGEN PER LEEFTIJD, GESLACHT EN BURG. STAAT OP 1-1-96

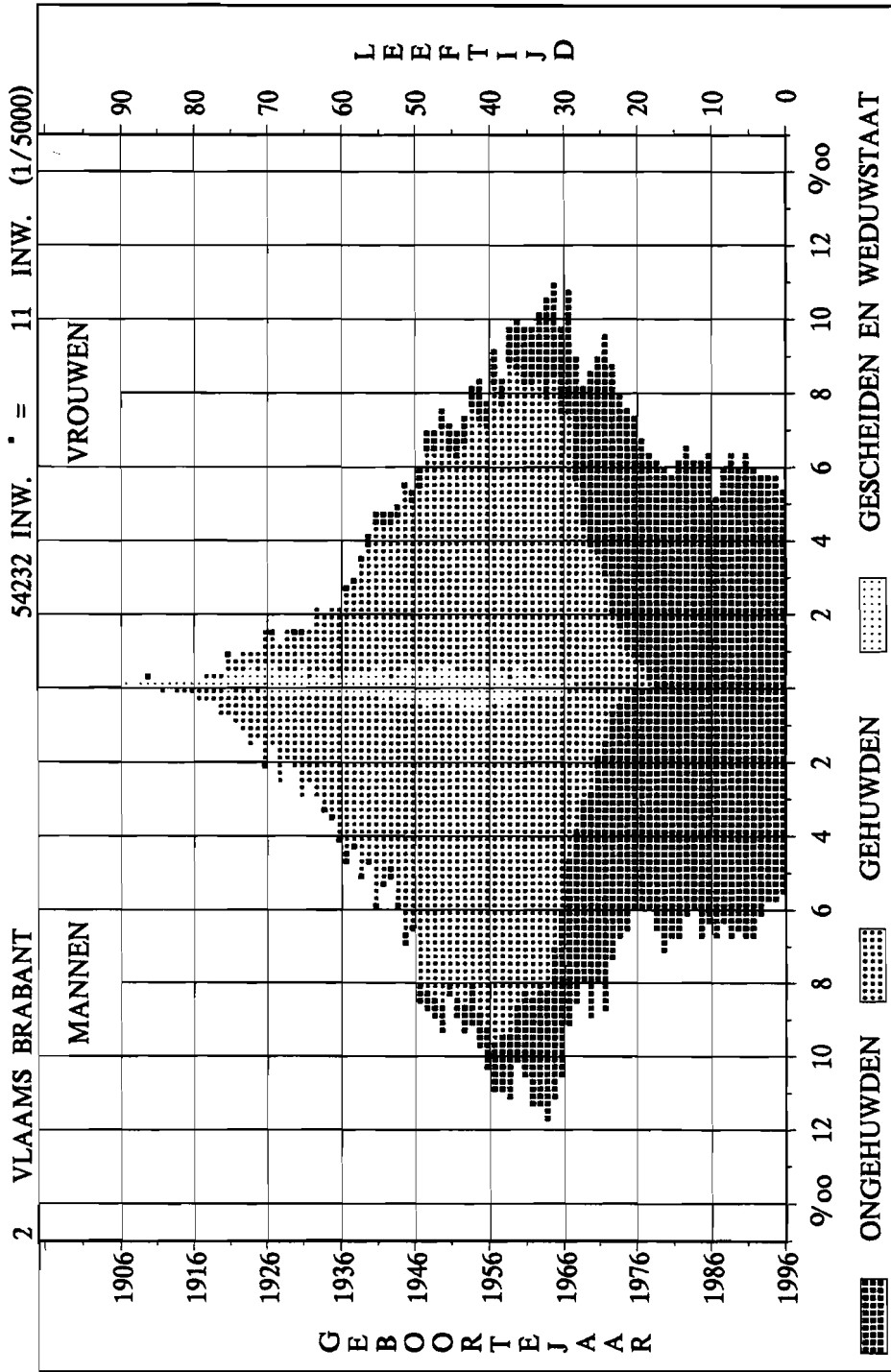

VREEMDELINGEN PER LEEFTIJD, GESLACHT EN BURG. STAAT OP 1-1-96

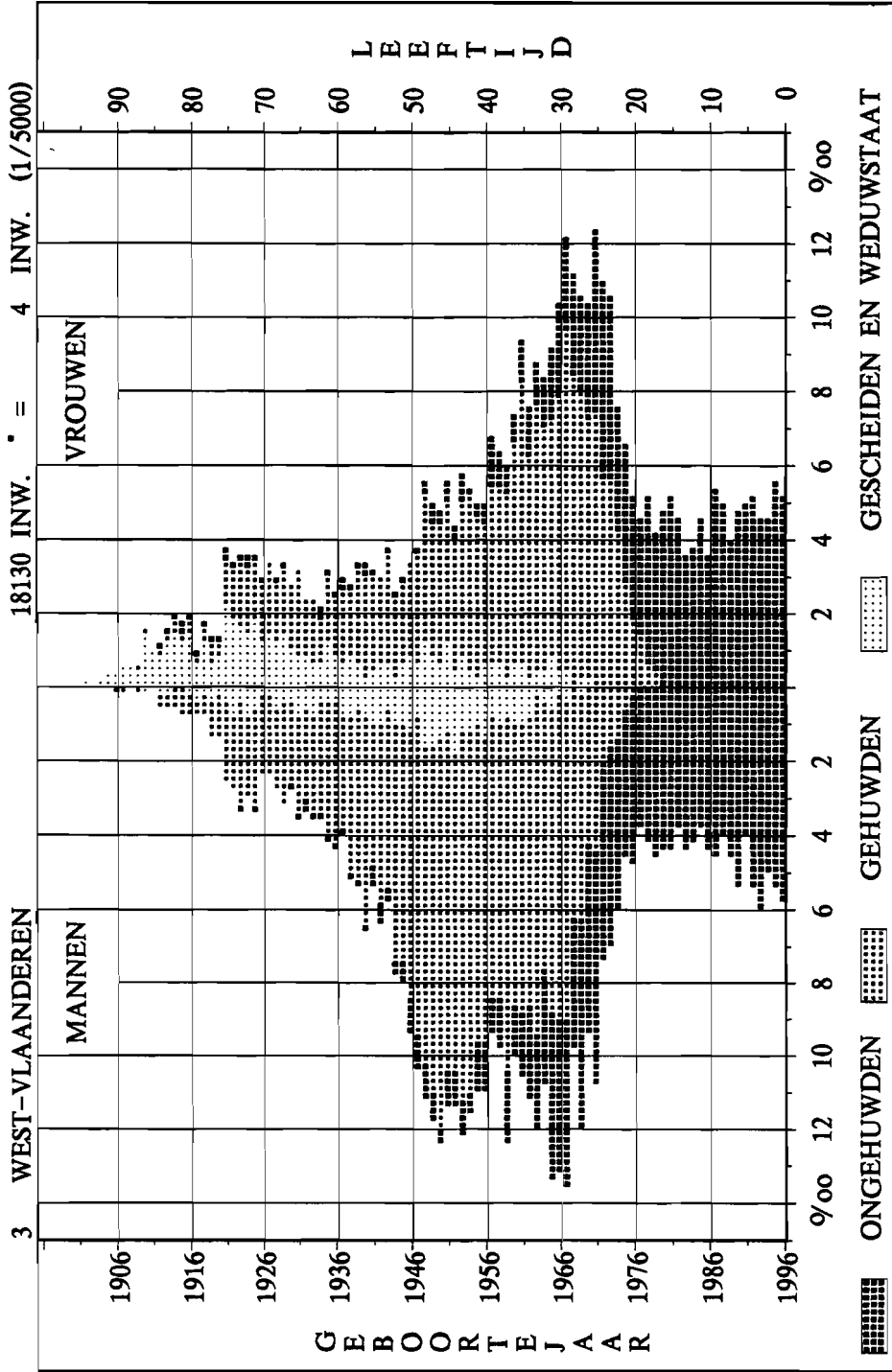

VREEMDELINGEN PER LEEFTIJD, GESLACHT EN BURG. STAAT OP 1-1-96

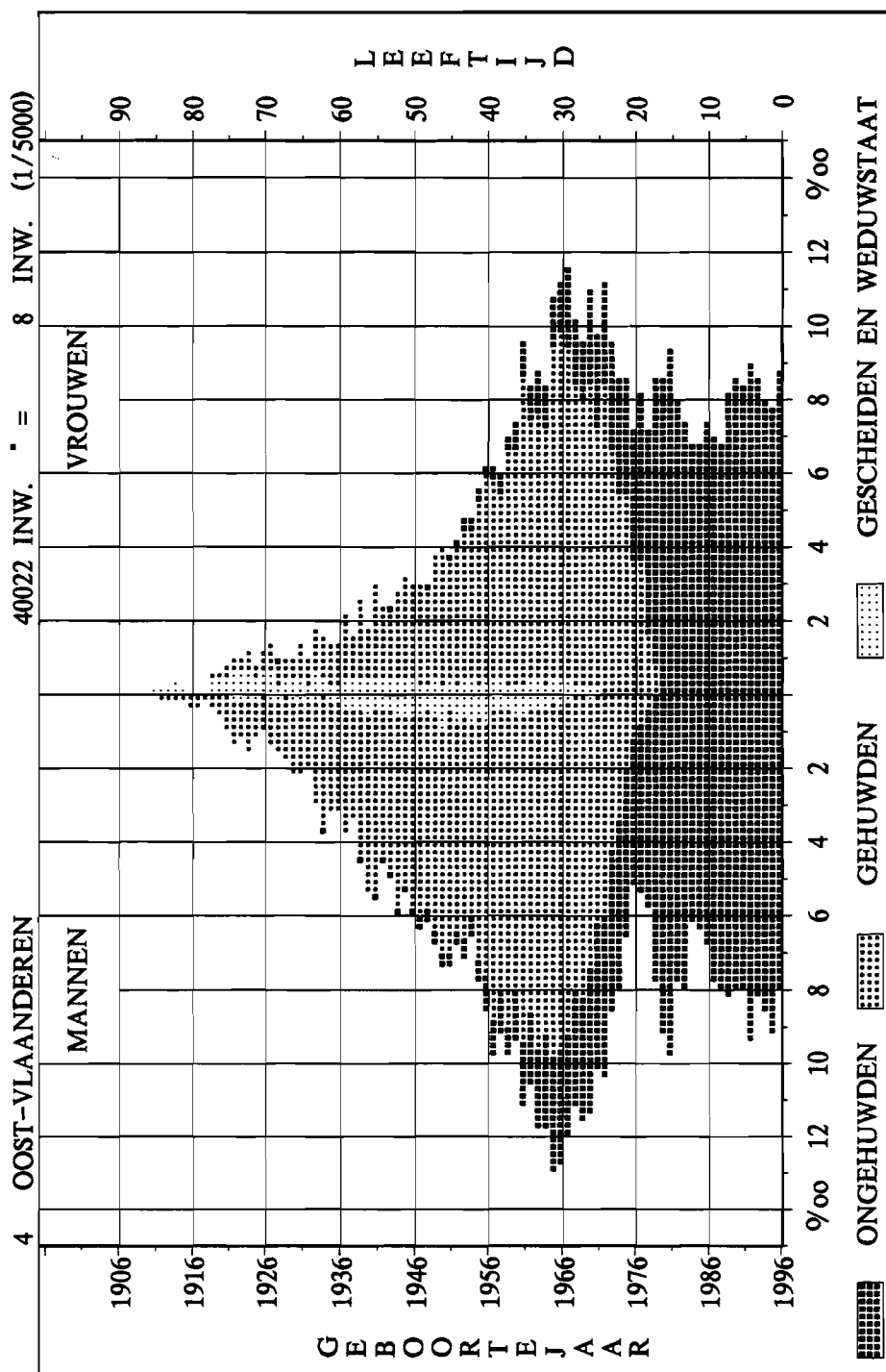

VREEMDELINGEN PER LEEFTIJD, GESLACHT EN BURG. STAAT OP 1-1-96

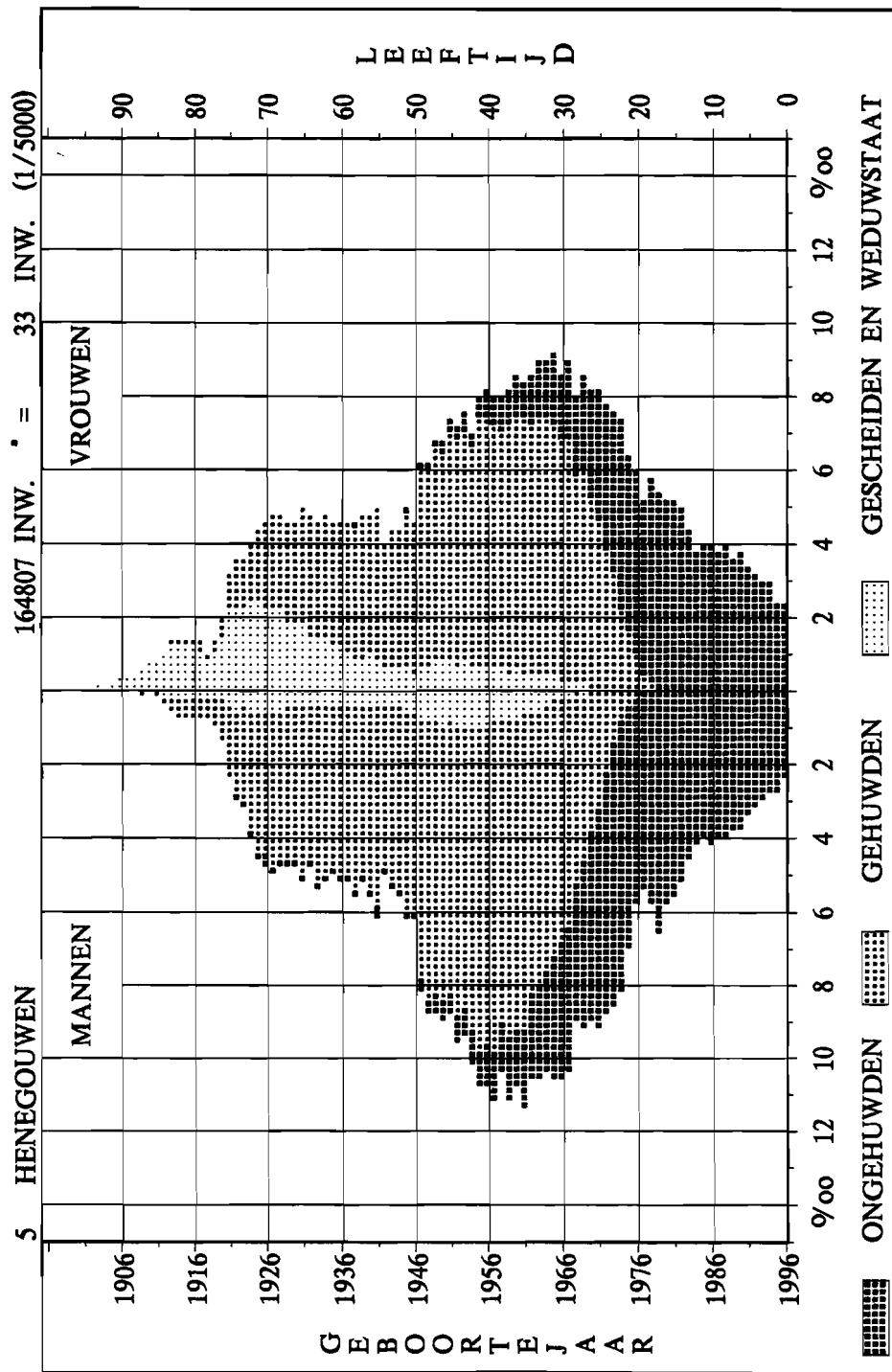

VREEMDELINGEN PER LEEFTIJD, GESLACHT EN BURG. STAAT OP 1-1-96

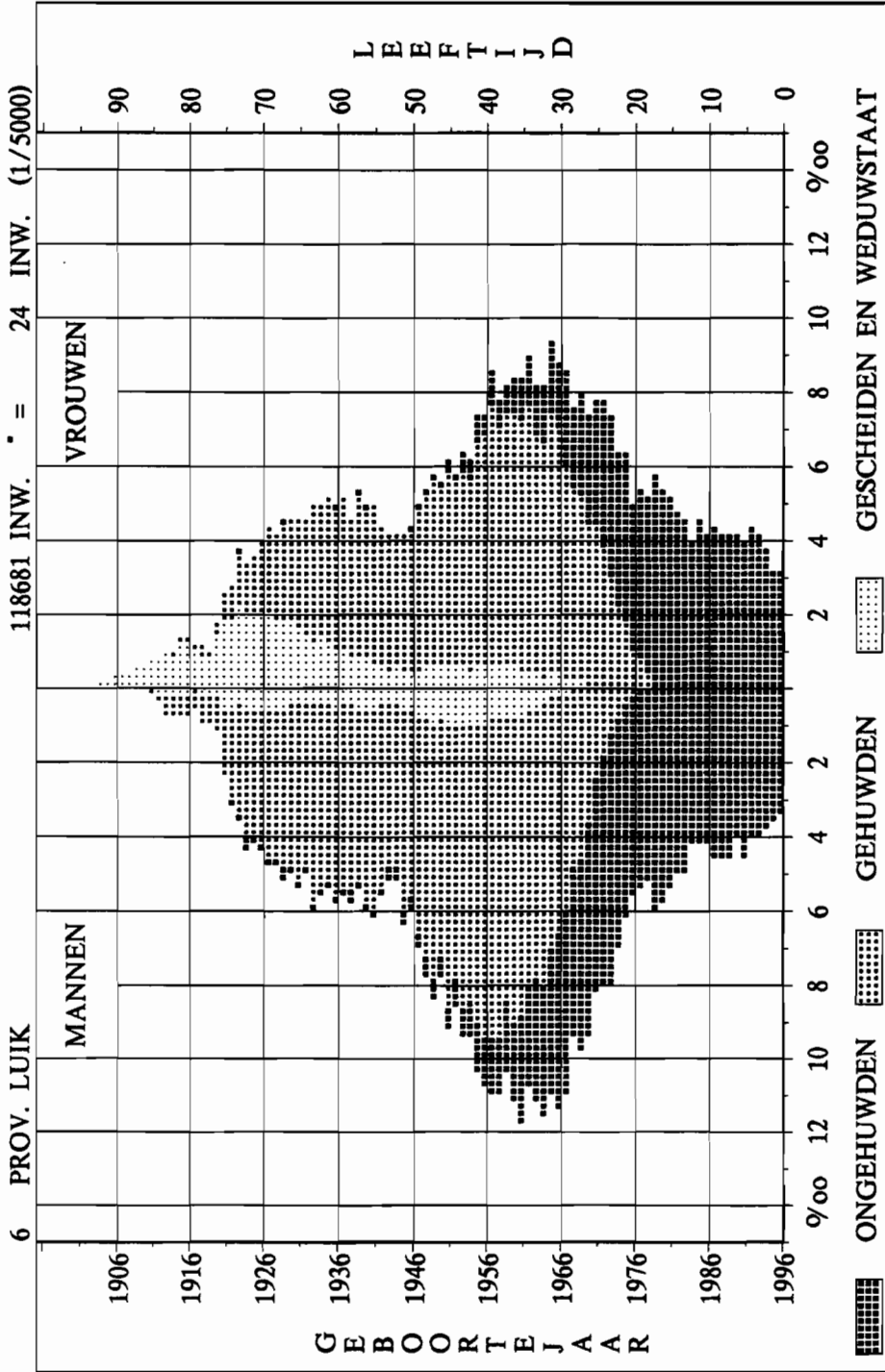

VREEMDELINGEN PER LEEFTIJD, GESLACHT EN BURG. STAAT OP 1-1-96

7 LIMBURG 66386 INW. * = 13 INW. (1/5000)

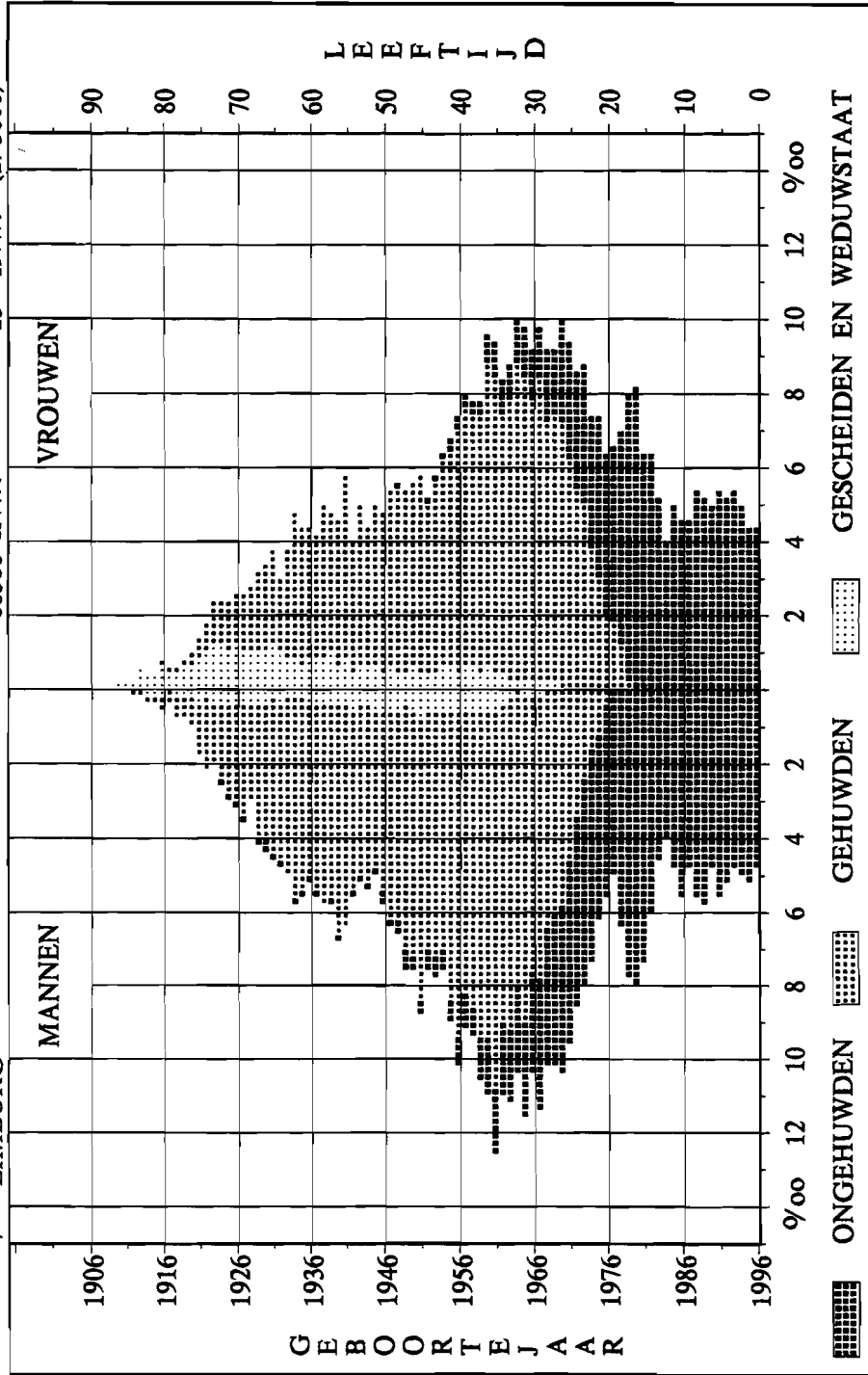

VREEMDELINGEN PER LEEFTIJD, GESLACHT EN BURG. STAAT OP 1-1-96

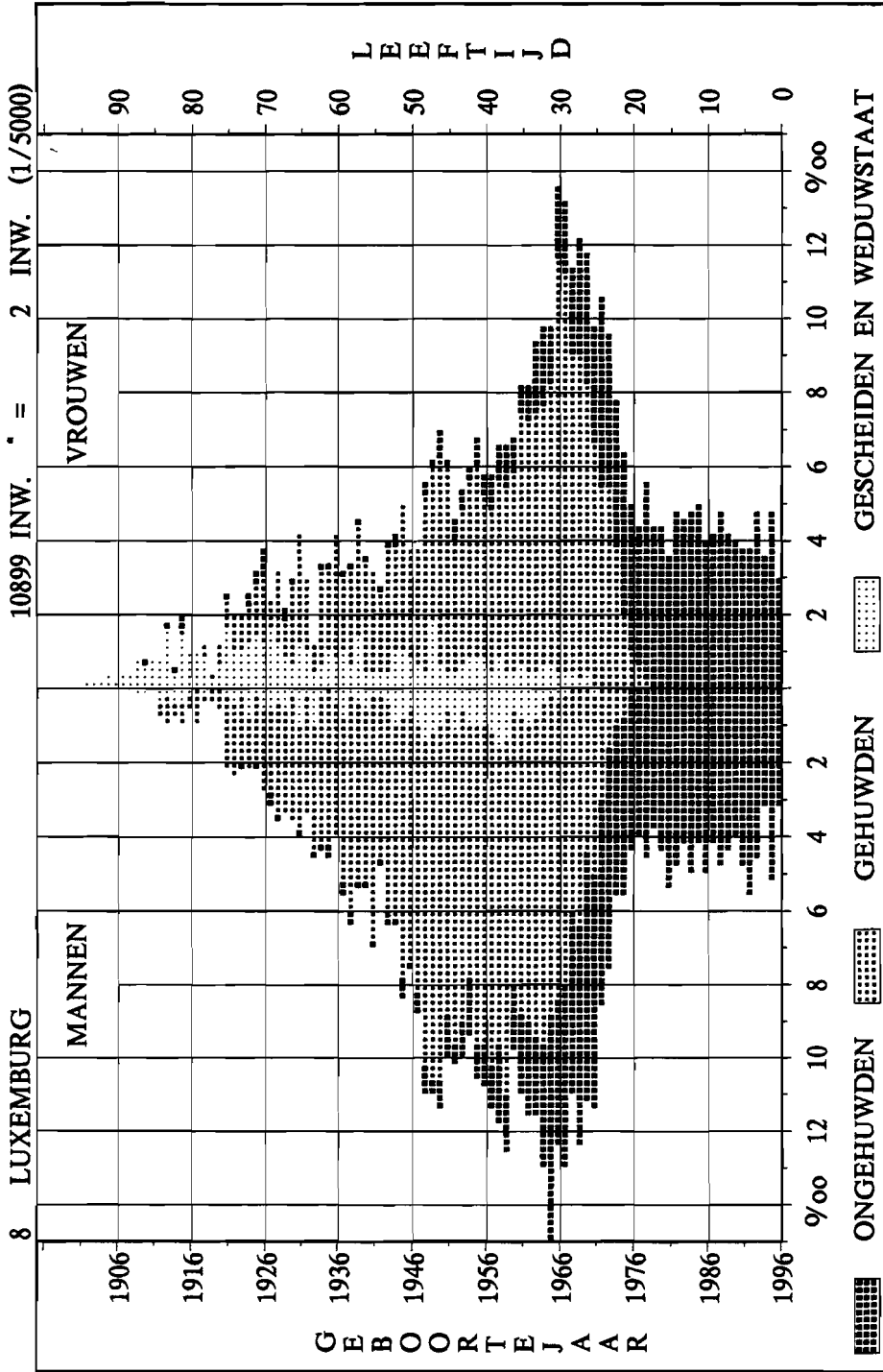

VREEMDELINGEN PER LEEFTIJD, GESLACHT EN BURG. STAAT OP 1-1-96

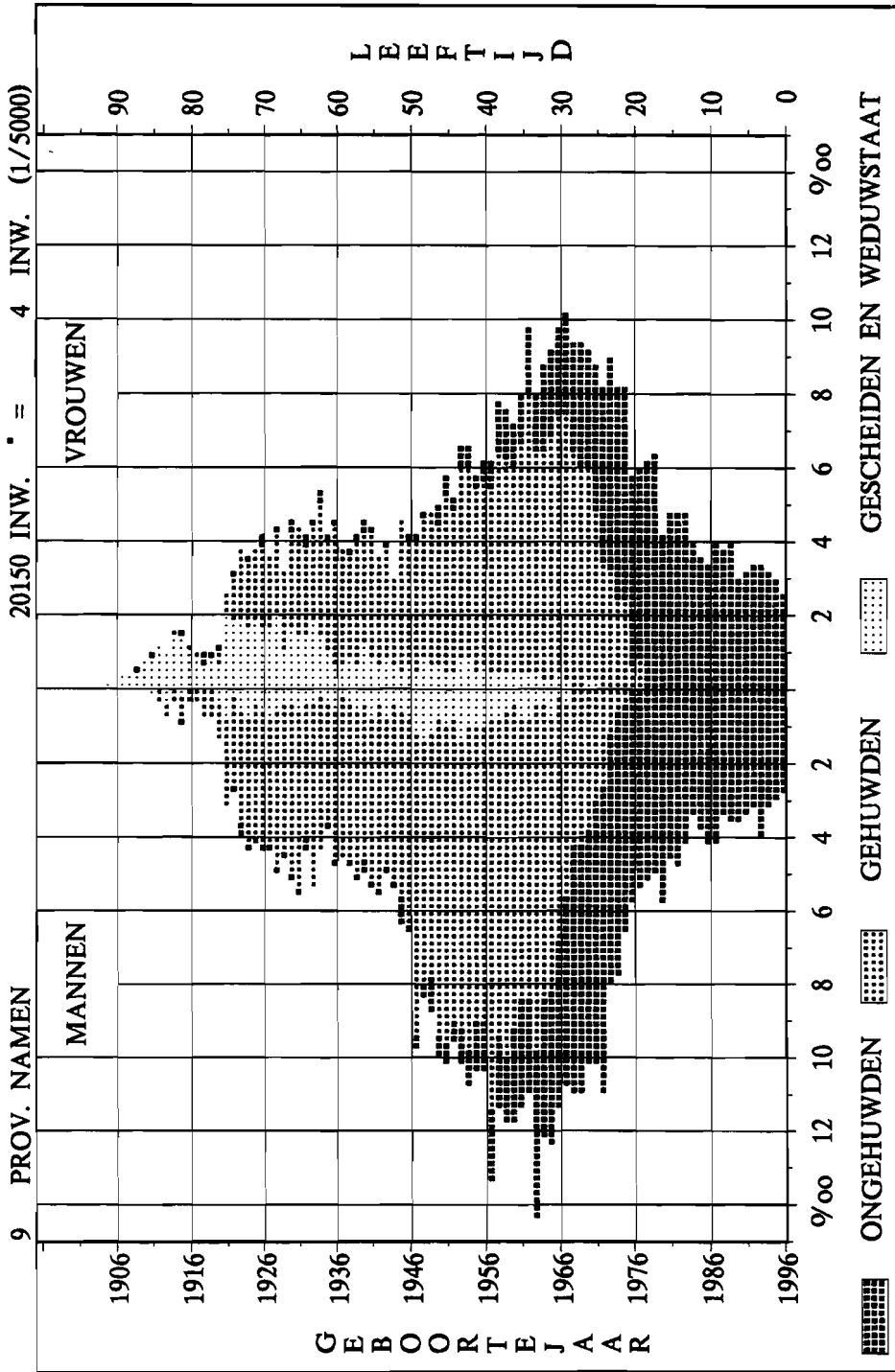

**B. TABELLEN NAAR LEEFTIJD, GESLACHT
EN BURGERLIJKE STAAT OP 1-1-96**

N.I.S. BEVOLKING OP 1-1-1996		TABEL 01.01 B VREEMDE BEVOLKING NAAR LEEFTIJD, GESLACHT EN BURGERLIJKE STAAT (1) OMVAT WETTELIJK GESCHIEDEN VAN TAFEL EN BED									BLZ. 1.- HET RIJK	
LEEFTIJD		MANNEN					VROUWEN					ALGE- MEEN TOTAAL
		ON- GEHUWD	GEHUWD (1)	WEDUW- STAAT	GESCHEI- DEN	TOTAAL	ON- GEHUWD	GEHUWD (1)	WEDUW- STAAT	GESCHEI- DEN	TOTAAL	
0 JAAR		4.949	-	-	-	4.949	4.652	-	-	-	4.652	9.601
1 JAAR		5.229	-	-	-	5.229	4.806	-	-	-	4.806	10.035
2 JAAR		5.159	-	-	-	5.159	5.016	-	-	-	5.016	10.175
3 JAAR		5.327	-	-	-	5.327	5.208	-	-	-	5.208	10.535
4 JAAR		5.408	-	-	-	5.408	5.225	-	-	-	5.225	10.633
0- 4 JAAR		26.072	-	-	-	26.072	24.907	-	-	-	24.907	50.979
5 JAAR		5.485	-	-	-	5.485	5.284	-	-	-	5.284	10.769
6 JAAR		5.389	-	-	-	5.389	5.230	-	-	-	5.230	10.619
7 JAAR		5.498	-	-	-	5.498	5.260	-	-	-	5.260	10.758
8 JAAR		5.381	-	-	-	5.381	5.189	-	-	-	5.189	10.570
9 JAAR		5.353	-	-	-	5.353	4.950	-	-	-	4.950	10.303
5- 9 JAAR		27.106	-	-	-	27.106	25.913	-	-	-	25.913	53.019
10 JAAR		5.260	-	-	-	5.260	4.965	-	-	-	4.965	10.225
11 JAAR		5.107	-	-	-	5.107	5.074	-	-	-	5.074	10.181
12 JAAR		4.792	-	-	-	4.792	4.715	-	-	-	4.715	9.507
13 JAAR		5.383	-	-	-	5.383	5.186	-	-	-	5.186	10.569
14 JAAR		5.843	-	-	-	5.843	5.661	-	-	-	5.661	11.504
10-14 JAAR		26.385	-	-	-	26.385	25.601	-	-	-	25.601	51.986
15 JAAR		6.291	-	-	-	6.291	6.002	13	-	-	6.015	12.306
16 JAAR		6.486	2	-	-	6.488	6.060	84	-	-	6.144	12.632
17 JAAR		6.400	23	-	-	6.423	6.055	354	-	2	6.411	12.834
18 JAAR		5.485	66	-	-	5.551	5.218	734	-	2	5.954	11.505
19 JAAR		5.161	178	-	-	5.339	4.589	1.136	1	10	5.736	11.075
15-19 JAAR		29.823	269	-	-	30.092	27.924	2.321	1	14	30.260	60.352
20 JAAR		5.158	322	-	1	5.481	4.420	1.469	-	16	5.905	11.386
21 JAAR		5.603	656	-	6	6.265	4.475	2.162	7	29	6.673	12.938
22 JAAR		5.874	1.077	1	12	6.964	4.389	2.744	4	34	7.171	14.135
23 JAAR		6.136	1.581	2	25	7.744	4.425	3.430	9	52	7.916	15.660
24 JAAR		5.979	2.358	2	41	8.380	4.347	3.932	13	83	8.375	16.755
20-24 JAAR		28.750	5.994	5	85	34.834	22.056	13.737	33	214	36.040	70.874
25 JAAR		5.738	3.117	5	57	8.917	3.873	4.513	22	120	8.528	17.445
26 JAAR		5.505	3.861	3	74	9.443	3.667	5.075	22	152	8.916	18.359
27 JAAR		5.043	4.412	3	121	9.579	3.330	5.404	19	187	8.940	18.519
28 JAAR		4.564	4.800	7	148	9.519	2.891	5.582	22	192	8.687	18.206
29 JAAR		4.548	5.797	11	255	10.611	2.891	6.299	45	276	9.511	20.122
25-29 JAAR		25.398	21.987	29	655	48.069	16.652	26.873	130	927	44.582	92.651
30 JAAR		4.187	6.282	8	267	10.744	2.523	6.494	45	290	9.352	20.096
31 JAAR		3.854	6.757	11	327	10.949	2.430	6.705	67	348	9.550	20.499
32 JAAR		3.314	6.863	11	354	10.542	2.057	6.553	42	313	8.965	19.507
33 JAAR		3.024	7.200	8	446	10.678	1.770	6.437	63	374	8.644	19.322
34 JAAR		2.651	6.889	15	459	10.014	1.649	6.419	57	370	8.495	18.509
30-34 JAAR		17.030	33.991	53	1.853	52.927	10.429	32.608	274	1.695	45.006	97.933
35 JAAR		2.427	7.445	23	544	10.439	1.456	6.597	75	382	8.510	18.949
36 JAAR		1.899	7.069	24	572	9.564	1.281	6.238	102	460	8.081	17.645
37 JAAR		1.837	7.164	29	609	9.639	1.105	6.162	90	408	7.765	17.404
38 JAAR		1.551	6.949	24	615	9.139	1.036	5.667	95	427	7.225	16.364
39 JAAR		1.401	7.298	31	614	9.344	943	5.887	117	429	7.376	16.720
35-39 JAAR		9.115	35.925	131	2.954	48.125	5.821	30.551	479	2.106	38.957	87.082
40 JAAR		1.249	6.991	34	703	8.977	813	5.642	128	470	7.053	16.030
41 JAAR		1.105	6.734	41	684	8.564	807	5.414	137	436	6.794	15.358
42 JAAR		968	6.287	45	693	7.993	659	4.994	156	450	6.259	14.252
43 JAAR		840	6.417	36	702	7.995	688	4.875	193	414	6.170	14.165
44 JAAR		751	5.964	43	691	7.449	581	4.579	130	384	5.674	13.123
40-44 JAAR		4.913	32.393	199	3.473	40.978	3.548	25.504	744	2.154	31.950	72.928
45 JAAR		695	6.376	55	657	7.783	567	4.798	169	441	5.975	13.758
46 JAAR		674	6.012	67	637	7.390	511	4.407	212	402	5.532	12.922
47 JAAR		663	5.868	50	649	7.230	430	4.435	225	430	5.520	12.750
48 JAAR		565	5.762	79	660	7.066	428	4.166	222	408	5.224	12.290
49 JAAR		557	5.498	65	601	6.721	374	3.973	230	363	4.940	11.661
45-49 JAAR		3.154	29.516	316	3.204	36.190	2.310	21.779	1.058	2.044	27.191	63.381

N.I.S.		TABEL 01.01 B					BLZ. 2.-					HET RIJK
BEVOLKING OP 1-1-1996		VREEMDE BEVOLKING NAAR LEEFTIJD, GESLACHT EN BURGERLIJKE STAAT										
		(1) OMVAT WETTELIJK GESCEIDEN VAN TAFEL EN BED										
LEEFTIJD		MANNEN					VROUWEN					ALGE- MEEN
		ON- GEHUWD	GEHUWD (1)	WEDUW- STAAT	GESCEI- DEN	TOTAAL	ON- GEHUWD	GEHUWD (1)	WEDUW- STAAT	GESCEI- DEN	TOTAAL	TOTAAL
50 JAAR		449	4.704	57	494	5.704	293	3.497	255	309	4.354	10.058
51 JAAR		425	4.721	78	471	5.695	330	3.573	255	345	4.503	10.198
52 JAAR		398	4.369	72	415	5.254	269	3.230	270	334	4.103	9.357
53 JAAR		366	4.325	66	395	5.152	279	3.207	281	281	4.048	9.200
54 JAAR		338	4.079	69	386	4.872	245	2.914	284	222	3.665	8.537
50-54 JAAR		1.976	22.198	342	2.161	26.677	1.416	16.421	1.345	1.491	20.673	47.350
55 JAAR		360	4.750	87	387	5.584	222	3.544	421	271	4.458	10.042
56 JAAR		331	4.397	80	323	5.131	255	3.079	434	263	4.031	9.162
57 JAAR		310	4.153	128	335	4.926	205	3.066	457	233	3.961	8.887
58 JAAR		285	4.106	111	257	4.759	227	2.786	491	196	3.700	8.459
59 JAAR		274	3.994	121	292	4.681	189	2.798	572	183	3.682	8.363
55-59 JAAR		1.560	21.400	527	1.594	25.081	1.098	15.213	2.375	1.146	19.832	44.913
60 JAAR		273	3.763	138	218	4.392	194	2.635	583	194	3.606	7.998
61 JAAR		237	3.679	130	226	4.272	187	2.539	649	153	3.528	7.800
62 JAAR		219	3.598	145	171	4.133	172	2.374	679	168	3.393	7.526
63 JAAR		240	3.635	160	190	4.225	169	2.221	722	158	3.270	7.495
64 JAAR		222	3.131	185	172	3.710	171	2.001	728	151	3.051	6.761
60-64 JAAR		1.191	17.806	758	977	20.732	893	11.770	3.361	824	16.848	37.580
65 JAAR		223	3.300	192	170	3.885	170	2.063	895	142	3.270	7.155
66 JAAR		214	2.901	196	147	3.458	160	1.740	875	126	2.901	6.359
67 JAAR		202	2.733	219	153	3.307	153	1.640	935	115	2.843	6.150
68 JAAR		201	2.561	232	147	3.141	154	1.492	981	115	2.742	5.883
69 JAAR		196	2.442	296	123	3.057	157	1.426	1.058	106	2.747	5.804
65-69 JAAR		1.036	13.937	1.135	740	16.848	794	8.361	4.744	604	14.503	31.351
70 JAAR		220	2.229	282	105	2.836	164	1.303	1.043	124	2.634	5.470
71 JAAR		177	2.085	273	104	2.639	150	1.095	1.089	94	2.428	5.067
72 JAAR		177	1.946	302	125	2.550	161	1.001	1.064	85	2.311	4.861
73 JAAR		148	1.698	266	77	2.189	151	903	1.033	83	2.170	4.359
74 JAAR		136	1.483	309	59	1.987	152	772	994	70	1.988	3.975
70-74 JAAR		858	9.441	1.432	470	12.201	778	5.074	5.223	456	11.531	23.732
75 JAAR		102	1.293	259	73	1.727	149	624	1.080	89	1.942	3.669
76 JAAR		84	784	172	43	1.083	98	418	725	40	1.281	2.364
77 JAAR		50	605	154	26	835	97	270	549	31	947	1.782
78 JAAR		47	543	127	26	743	102	219	532	26	879	1.622
79 JAAR		53	457	133	19	662	96	222	572	23	913	1.575
75-79 JAAR		336	3.682	845	187	5.050	542	1.753	3.458	209	5.962	11.012
80 JAAR		51	449	146	18	664	91	217	646	19	973	1.637
81 JAAR		52	457	174	21	704	115	188	682	28	1.013	1.717
82 JAAR		48	383	179	9	619	115	179	625	36	955	1.574
83 JAAR		34	317	151	19	521	94	130	630	24	878	1.399
84 JAAR		26	230	136	9	401	97	90	511	17	715	1.116
80-84 JAAR		211	1.836	786	76	2.909	512	804	3.094	124	4.534	7.443
85 JAAR		25	169	97	8	299	67	69	516	15	667	966
86 JAAR		18	119	92	8	237	80	57	484	15	636	873
87 JAAR		18	122	87	4	231	61	51	365	14	491	722
88 JAAR		13	80	61	2	156	46	27	315	8	396	552
89 JAAR		11	56	73	3	143	56	21	261	12	350	493
85-89 JAAR		85	546	410	25	1.066	310	225	1.941	64	2.540	3.606
90 JAAR		6	46	47	8	107	40	12	233	4	289	396
91 JAAR		4	33	44	1	82	40	7	207	7	261	343
92 JAAR		2	19	25	-	46	26	5	125	5	161	207
93 JAAR		2	14	20	3	39	27	7	110	5	149	188
94 JAAR		4	8	22	1	35	15	3	94	2	114	149
90-94 JAAR		18	120	158	13	309	148	34	769	23	974	1.283
95 JAAR		3	7	20	1	31	13	1	60	6	80	111
96 JAAR		-	4	10	1	15	6	3	29	1	39	54
97 JAAR		-	7	8	-	15	9	3	24	2	38	53
98 JAAR		1	3	7	-	11	4	2	22	-	28	39
99 JAAR		-	-	3	-	3	5	-	15	1	21	24
95-99 JAAR		4	21	48	2	75	37	9	150	10	206	281
100 JAAR EN OUDER		2	1	5	-	8	4	1	20	-	25	33
TOTAAL		205.023	251.063	7.179	18.469	481.734	171.693	213.038	29.199	14.105	428.035	909.769

N.I.S.		TABEL 01.01 B					BLZ. 1.-					GEWEST: 01	
BEVOLKING OP 1-1-1996		VREEMDE BEVOLKING NAAR LEEFTIJD, GESLACHT EN BURGERLIJKE STAAT										BRUSSELS HOOFD- STEDELIJK GEWEST	
(1) OMVAT WETTELIJK GESCEIDEN VAN TAFEL EN BED													
LEEFTIJD		MANNEN					VROUWEN					ALGE- MEEN	
		ON- GEHUWD	GEHUWD (1)	WEDUW- STAAT	GESCEI- DEN	TOTAAL	ON- GEHUWD	GEHUWD (1)	WEDUW- STAAT	GESCEI- DEN	TOTAAL	TOTAAL	
0 JAAR		2.075	-	-	-	2.075	1.824	-	-	-	1.824	3.899	
1 JAAR		2.031	-	-	-	2.031	1.914	-	-	-	1.914	3.945	
2 JAAR		1.961	-	-	-	1.961	1.876	-	-	-	1.876	3.837	
3 JAAR		2.024	-	-	-	2.024	1.936	-	-	-	1.936	3.960	
4 JAAR		1.964	-	-	-	1.964	1.907	-	-	-	1.907	3.871	
0- 4 JAAR		10.055	-	-	-	10.055	9.457	-	-	-	9.457	19.512	
5 JAAR		2.067	-	-	-	2.067	1.908	-	-	-	1.908	3.975	
6 JAAR		1.953	-	-	-	1.953	1.913	-	-	-	1.913	3.866	
7 JAAR		1.942	-	-	-	1.942	1.908	-	-	-	1.908	3.850	
8 JAAR		1.907	-	-	-	1.907	1.871	-	-	-	1.871	3.778	
9 JAAR		1.878	-	-	-	1.878	1.763	-	-	-	1.763	3.641	
5- 9 JAAR		9.747	-	-	-	9.747	9.363	-	-	-	9.363	19.110	
10 JAAR		1.868	-	-	-	1.868	1.730	-	-	-	1.730	3.598	
11 JAAR		1.763	-	-	-	1.763	1.794	-	-	-	1.794	3.557	
12 JAAR		1.627	-	-	-	1.627	1.594	-	-	-	1.594	3.221	
13 JAAR		1.854	-	-	-	1.854	1.746	-	-	-	1.746	3.600	
14 JAAR		2.082	-	-	-	2.082	1.943	-	-	-	1.943	4.025	
10-14 JAAR		9.194	-	-	-	9.194	8.807	-	-	-	8.807	18.001	
15 JAAR		2.150	-	-	-	2.150	2.105	7	-	-	2.112	4.262	
16 JAAR		2.211	1	-	-	2.212	2.084	47	-	-	2.131	4.343	
17 JAAR		2.131	7	-	-	2.138	2.086	164	-	-	2.250	4.388	
18 JAAR		1.842	13	-	-	1.855	1.684	267	-	1	1.952	3.807	
19 JAAR		1.776	50	-	-	1.826	1.505	367	-	3	1.875	3.701	
15-19 JAAR		10.110	71	-	-	10.181	9.464	852	-	4	10.320	20.501	
20 JAAR		1.705	102	-	-	1.807	1.469	469	-	12	1.950	3.757	
21 JAAR		1.927	183	-	3	2.113	1.475	690	3	16	2.184	4.297	
22 JAAR		1.890	312	-	2	2.204	1.489	881	1	11	2.382	4.586	
23 JAAR		2.075	466	-	5	2.546	1.604	1.043	7	21	2.675	5.221	
24 JAAR		2.041	702	1	10	2.754	1.715	1.104	3	25	2.847	5.601	
20-24 JAAR		9.638	1.765	1	20	11.424	7.752	4.187	14	85	12.038	23.462	
25 JAAR		2.072	933	2	21	3.028	1.533	1.307	5	33	2.878	5.906	
26 JAAR		2.075	1.124	-	20	3.219	1.590	1.503	9	48	3.150	6.369	
27 JAAR		1.994	1.267	1	42	3.304	1.525	1.559	5	44	3.133	6.437	
28 JAAR		1.839	1.405	3	63	3.310	1.365	1.690	3	54	3.112	6.422	
29 JAAR		1.835	1.688	5	66	3.594	1.335	1.812	15	89	3.251	6.845	
25-29 JAAR		9.815	6.417	11	212	16.455	7.348	7.871	37	268	15.524	31.979	
30 JAAR		1.642	1.862	1	80	3.585	1.228	1.965	8	91	3.292	6.877	
31 JAAR		1.540	2.004	1	108	3.653	1.169	2.042	20	113	3.344	6.997	
32 JAAR		1.342	1.950	7	93	3.392	948	2.001	10	98	3.057	6.449	
33 JAAR		1.206	2.103	2	104	3.415	823	1.982	26	126	2.957	6.372	
34 JAAR		1.021	1.978	6	113	3.118	754	1.961	19	124	2.858	5.976	
30-34 JAAR		6.751	9.897	17	498	17.163	4.922	9.951	83	552	15.508	32.671	
35 JAAR		927	2.065	9	111	3.112	685	2.049	28	130	2.892	6.004	
36 JAAR		748	1.924	6	127	2.805	579	1.862	39	138	2.618	5.423	
37 JAAR		696	1.889	8	157	2.750	495	1.831	39	138	2.503	5.253	
38 JAAR		564	1.786	7	137	2.494	464	1.737	33	132	2.366	4.860	
39 JAAR		514	1.914	7	144	2.579	414	1.800	26	137	2.377	4.956	
35-39 JAAR		3.449	9.578	37	676	13.740	2.637	9.279	165	675	12.756	26.496	
40 JAAR		427	1.859	15	162	2.463	372	1.738	37	163	2.310	4.773	
41 JAAR		394	1.730	9	151	2.284	358	1.611	50	152	2.171	4.455	
42 JAAR		351	1.665	11	147	2.174	296	1.503	49	170	2.018	4.192	
43 JAAR		325	1.723	9	153	2.210	311	1.488	66	139	2.004	4.214	
44 JAAR		255	1.543	4	162	1.964	283	1.300	43	130	1.756	3.720	
40-44 JAAR		1.752	8.520	48	775	11.095	1.620	7.640	245	754	10.259	21.354	
45 JAAR		245	1.686	8	160	2.099	256	1.448	41	156	1.901	4.000	
46 JAAR		220	1.498	13	130	1.861	249	1.193	57	129	1.628	3.489	
47 JAAR		240	1.451	8	141	1.840	220	1.207	59	146	1.632	3.472	
48 JAAR		185	1.446	14	167	1.812	196	1.123	59	151	1.529	3.341	
49 JAAR		192	1.323	10	152	1.677	190	1.104	69	141	1.504	3.181	
45-49 JAAR		1.082	7.404	53	750	9.289	1.111	6.075	285	723	8.194	17.483	

N.I.S.		TABEL 01.01 B					BLZ. 2.-					GEWEST: 01	
BEVOLKING OP 1-1-1996		VREEMDE BEVOLKING NAAR LEEFTIJD, GESLACHT EN BURGERLIJKE STAAT										BRUSSELS HOOFD- STEDELIJK GEWEST	
(1) OMVAT WETTELIJK GESCHIEDEN VAN TAFEL EN BED		MANNEN					VROUWEN					ALGE- MEEN	
LEEFTIJD		ON- GEHUWD	GEHUWD (1)	WEDUW- STAAT	GESCHEI- DEN	TOTAAL	ON- GEHUWD	GEHUWD (1)	WEDUW- STAAT	GESCHEI- DEN	TOTAAL	TOTAAL	
50 JAAR		170	1.239	18	114	1.541	150	1.021	75	115	1.361	2.902	
51 JAAR		145	1.296	18	124	1.583	183	985	68	134	1.370	2.953	
52 JAAR		148	1.128	15	118	1.409	143	924	74	114	1.255	2.664	
53 JAAR		128	1.231	18	100	1.477	148	876	86	112	1.222	2.699	
54 JAAR		118	1.028	16	99	1.261	130	796	77	76	1.079	2.340	
50-54 JAAR		709	5.922	85	555	7.271	754	4.602	380	551	6.287	13.558	
55 JAAR		128	1.324	20	88	1.560	114	1.024	123	108	1.369	2.929	
56 JAAR		114	1.167	21	85	1.387	109	840	112	105	1.166	2.553	
57 JAAR		92	1.171	24	94	1.381	98	805	105	88	1.096	2.477	
58 JAAR		95	1.119	29	56	1.299	105	749	124	80	1.058	2.357	
59 JAAR		81	1.116	30	73	1.300	94	742	152	96	1.084	2.384	
55-59 JAAR		510	5.897	124	396	6.927	520	4.160	616	477	5.773	12.700	
60 JAAR		89	992	27	45	1.153	96	725	137	77	1.035	2.188	
61 JAAR		73	975	28	58	1.134	96	601	158	50	905	2.039	
62 JAAR		59	880	36	43	1.018	75	514	146	61	796	1.814	
63 JAAR		74	894	38	49	1.055	82	520	160	54	816	1.871	
64 JAAR		51	760	32	33	876	83	457	154	45	739	1.615	
60-64 JAAR		346	4.501	161	228	5.236	432	2.817	755	287	4.291	9.527	
65 JAAR		57	808	40	39	944	78	470	198	54	800	1.744	
66 JAAR		51	662	31	44	788	63	356	145	38	602	1.390	
67 JAAR		38	599	30	36	703	68	337	183	43	631	1.334	
68 JAAR		40	505	31	37	613	60	269	172	39	540	1.153	
69 JAAR		26	493	35	22	576	53	254	172	40	519	1.095	
65-69 JAAR		212	3.067	167	178	3.624	322	1.686	870	214	3.092	6.716	
70 JAAR		47	408	41	29	525	60	210	170	41	481	1.006	
71 JAAR		25	318	40	26	409	55	189	176	34	454	863	
72 JAAR		25	346	45	19	435	61	175	150	34	420	855	
73 JAAR		29	287	36	12	364	54	164	147	20	385	749	
74 JAAR		26	276	33	13	348	51	126	128	26	331	679	
70-74 JAAR		152	1.635	195	99	2.081	281	864	771	155	2.071	4.152	
75 JAAR		21	235	28	24	308	58	122	200	28	408	716	
76 JAAR		19	130	22	8	179	33	83	125	16	257	436	
77 JAAR		7	119	15	10	151	47	45	88	11	191	342	
78 JAAR		9	112	14	2	137	31	35	115	14	195	332	
79 JAAR		11	74	17	3	105	22	41	111	8	182	287	
75-79 JAAR		67	670	96	47	880	191	326	639	77	1.233	2.113	
80 JAAR		13	74	19	5	111	25	34	115	5	179	290	
81 JAAR		10	84	30	5	129	32	35	112	11	190	319	
82 JAAR		8	70	24	4	106	31	33	102	16	182	288	
83 JAAR		9	43	26	4	82	29	27	118	11	185	267	
84 JAAR		9	50	21	2	82	22	18	79	11	130	212	
80-84 JAAR		49	321	120	20	510	139	147	526	54	866	1.376	
85 JAAR		5	45	22	4	76	18	19	107	8	152	228	
86 JAAR		5	25	15	2	47	22	16	90	4	132	179	
87 JAAR		3	28	21	2	54	17	10	62	5	94	148	
88 JAAR		4	23	19	-	46	14	3	71	5	93	139	
89 JAAR		2	9	18	1	30	15	8	52	4	79	109	
85-89 JAAR		19	130	95	9	253	86	56	382	26	550	803	
90 JAAR		2	9	8	4	23	17	5	50	3	75	98	
91 JAAR		-	14	9	-	23	7	-	46	2	55	78	
92 JAAR		-	2	1	-	3	6	3	33	3	45	48	
93 JAAR		-	3	4	3	10	4	-	27	2	33	43	
94 JAAR		-	2	6	1	9	3	1	26	-	30	39	
90-94 JAAR		2	30	28	8	68	37	9	182	10	238	306	
95 JAAR		2	1	9	-	12	3	1	17	2	23	35	
96 JAAR		-	2	2	-	4	1	-	5	1	7	11	
97 JAAR		-	4	1	-	5	3	2	10	2	17	22	
98 JAAR		-	1	-	-	1	-	1	6	-	7	8	
99 JAAR		-	-	-	-	-	2	-	3	1	6	6	
95-99 JAAR		2	8	12	-	22	9	4	41	6	60	82	
100 JAAR EN OUDER		1	1	-	-	2	2	1	9	-	12	14	
TOTAAL		73.662	65.834	1.250	4.471	145.217	65.254	60.527	6.000	4.918	136.699	281.916	

N.I.S. BEVOLKING OP 1-1-1996		TABEL 01.01 B					BLZ. 1.-					GEWEST: O2 VLAAMS GEWEST	
		VREEMDE BEVOLKING NAAR LEEFTIJD, GESLACHT EN BURGERLIJKE STAAT (1) OMVAT WETTELIJK GESCEIDEN VAN TAFEL EN BED											
LEEFTIJD	MANNEN					VROUWEN					ALGE- MEEN TOTAAL		
	ON- GEHUWD	GEHUWD (1)	WEDUW- STAAT	GESCEI- DEN	TOTAAL	ON- GEHUWD	GEHUWD (1)	WEDUW- STAAT	GESCEI- DEN	TOTAAL			
0 JAAR	1.847	-	-	-	1.847	1.791	-	-	-	1.791	3.638		
1 JAAR	2.012	-	-	-	2.012	1.836	-	-	-	1.836	3.848		
2 JAAR	1.978	-	-	-	1.978	1.916	-	-	-	1.916	3.894		
3 JAAR	1.994	-	-	-	1.994	1.978	-	-	-	1.978	3.972		
4 JAAR	2.089	-	-	-	2.089	1.960	-	-	-	1.960	4.049		
0- 4 JAAR	9.920	-	-	-	9.920	9.481	-	-	-	9.481	19.401		
5 JAAR	1.988	-	-	-	1.988	2.018	-	-	-	2.018	4.006		
6 JAAR	1.984	-	-	-	1.984	1.889	-	-	-	1.889	3.873		
7 JAAR	2.030	-	-	-	2.030	1.905	-	-	-	1.905	3.935		
8 JAAR	1.927	-	-	-	1.927	1.842	-	-	-	1.842	3.769		
9 JAAR	1.904	-	-	-	1.904	1.698	-	-	-	1.698	3.602		
5- 9 JAAR	9.833	-	-	-	9.833	9.352	-	-	-	9.352	19.185		
10 JAAR	1.866	-	-	-	1.866	1.783	-	-	-	1.783	3.649		
11 JAAR	1.816	-	-	-	1.816	1.762	-	-	-	1.762	3.578		
12 JAAR	1.657	-	-	-	1.657	1.692	-	-	-	1.692	3.349		
13 JAAR	1.836	-	-	-	1.836	1.788	-	-	-	1.788	3.624		
14 JAAR	1.968	-	-	-	1.968	1.972	-	-	-	1.972	3.940		
10-14 JAAR	9.143	-	-	-	9.143	8.997	-	-	-	8.997	18.140		
15 JAAR	2.218	-	-	-	2.218	2.069	3	-	-	2.072	4.290		
16 JAAR	2.240	1	-	-	2.241	2.105	29	-	-	2.134	4.375		
17 JAAR	2.099	14	-	-	2.113	2.000	140	-	2	2.142	4.255		
18 JAAR	1.699	44	-	-	1.743	1.622	332	-	1	1.955	3.698		
19 JAAR	1.503	85	-	-	1.588	1.358	536	-	3	1.897	3.485		
15-19 JAAR	9.759	144	-	-	9.903	9.154	1.040	-	6	10.200	20.103		
20 JAAR	1.489	151	-	1	1.641	1.291	660	-	2	1.953	3.594		
21 JAAR	1.492	304	-	2	1.798	1.279	884	4	8	2.175	3.973		
22 JAAR	1.593	464	-	7	2.064	1.194	1.063	3	14	2.274	4.338		
23 JAAR	1.612	633	-	13	2.258	1.202	1.304	-	14	2.520	4.778		
24 JAAR	1.626	942	-	19	2.587	1.142	1.521	8	23	2.694	5.281		
20-24 JAAR	7.812	2.494	-	42	10.348	6.108	5.432	15	61	11.616	21.964		
25 JAAR	1.547	1.175	1	14	2.737	1.073	1.655	7	37	2.772	5.509		
26 JAAR	1.485	1.461	3	29	2.978	952	1.845	9	42	2.848	5.826		
27 JAAR	1.293	1.602	-	32	2.927	789	1.901	6	57	2.753	5.680		
28 JAAR	1.176	1.682	-	42	2.900	683	1.910	6	63	2.662	5.562		
29 JAAR	1.123	2.050	2	87	3.262	669	2.254	16	82	3.021	6.283		
25-29 JAAR	6.624	7.970	6	204	14.804	4.166	9.565	44	281	14.056	28.860		
30 JAAR	1.040	2.137	4	85	3.266	574	2.156	16	84	2.830	6.096		
31 JAAR	989	2.346	4	96	3.435	541	2.267	19	100	2.927	6.362		
32 JAAR	827	2.307	3	102	3.239	472	2.175	15	87	2.749	5.988		
33 JAAR	750	2.469	4	136	3.359	393	2.089	19	101	2.602	5.961		
34 JAAR	712	2.284	3	127	3.126	363	1.974	18	97	2.452	5.578		
30-34 JAAR	4.318	11.543	18	546	16.425	2.343	10.661	87	469	13.560	29.985		
35 JAAR	592	2.493	5	169	3.259	340	2.136	19	103	2.598	5.857		
36 JAAR	446	2.270	12	169	2.897	279	2.003	26	132	2.440	5.337		
37 JAAR	457	2.379	8	160	3.004	216	1.974	28	89	2.307	5.311		
38 JAAR	399	2.211	7	175	2.792	210	1.681	21	123	2.035	4.827		
39 JAAR	365	2.245	8	165	2.783	203	1.785	44	108	2.140	4.923		
35-39 JAAR	2.259	11.598	40	838	14.735	1.248	9.579	138	555	11.520	26.255		
40 JAAR	340	2.156	7	217	2.720	161	1.629	34	114	1.938	4.658		
41 JAAR	275	2.087	10	214	2.586	192	1.572	41	106	1.911	4.497		
42 JAAR	243	1.863	13	186	2.305	130	1.484	47	103	1.764	4.069		
43 JAAR	217	1.938	12	205	2.372	151	1.402	48	89	1.690	4.062		
44 JAAR	210	1.821	19	190	2.240	131	1.305	36	94	1.566	3.806		
40-44 JAAR	1.285	9.865	61	1.012	12.223	765	7.392	206	506	8.869	21.092		
45 JAAR	182	1.997	11	194	2.384	122	1.339	49	111	1.621	4.005		
46 JAAR	205	1.930	16	212	2.363	111	1.378	58	98	1.645	4.008		
47 JAAR	181	1.878	14	198	2.271	87	1.292	54	102	1.535	3.806		
48 JAAR	178	1.785	23	215	2.201	111	1.251	65	109	1.536	3.737		
49 JAAR	176	1.798	23	180	2.177	86	1.157	57	96	1.396	3.573		
45-49 JAAR	922	9.388	87	999	11.396	517	6.417	283	516	7.733	19.129		

N.I.S. BEVOLKING OP 1-1-1996		TABEL 01.01 B VREEMDE BEVOLKING NAAR LEEFTIJD, GESLACHT EN BURGERLIJKE STAAT (1) OMVAT WETTELIJK GESCHIEDEN VAN TAFEL EN BED								BLZ. 2.- GEWEST: 02 VLAAMS GEWEST	
LEEFTIJD	MANNEN					VROUWEN					ALGE- MEEN
	ON- GEHUWD	GEHUWD (1)	WEDUW- STAAT	GESCHEI- DEN	TOTAAL	ON- GEHUWD	GEHUWD (1)	WEDUW- STAAT	GESCHEI- DEN	TOTAAL	TOTAAL
50 JAAR	146	1.551	17	165	1.879	67	1.059	72	96	1.294	3.173
51 JAAR	128	1.518	21	165	1.832	70	1.105	80	104	1.359	3.191
52 JAAR	118	1.516	24	153	1.811	70	1.004	62	100	1.236	3.047
53 JAAR	111	1.428	19	133	1.691	66	1.015	81	75	1.237	2.928
54 JAAR	106	1.393	28	164	1.691	52	915	71	65	1.103	2.794
50-54 JAAR	609	7.406	109	780	8.904	325	5.098	366	440	6.229	15.133
55 JAAR	101	1.545	20	126	1.792	50	1.069	113	80	1.312	3.104
56 JAAR	97	1.483	15	103	1.698	58	886	84	64	1.092	2.790
57 JAAR	103	1.377	46	109	1.635	45	875	115	69	1.104	2.739
58 JAAR	77	1.287	34	104	1.502	48	796	122	55	1.021	2.523
59 JAAR	84	1.219	36	107	1.446	47	738	121	41	947	2.393
55-59 JAAR	462	6.911	151	549	8.073	248	4.364	555	309	5.476	13.549
60 JAAR	84	1.163	44	69	1.360	34	679	127	53	893	2.253
61 JAAR	69	1.143	40	74	1.326	41	719	126	40	926	2.252
62 JAAR	71	1.135	39	47	1.292	53	670	114	47	884	2.176
63 JAAR	52	1.074	42	64	1.232	38	588	149	43	818	2.050
64 JAAR	62	917	53	63	1.095	30	461	144	37	672	1.767
60-64 JAAR	338	5.432	218	317	6.305	196	3.117	660	220	4.193	10.498
65 JAAR	69	933	55	53	1.110	47	519	183	38	787	1.897
66 JAAR	61	772	55	54	942	47	432	172	34	685	1.627
67 JAAR	45	752	55	47	899	38	428	196	26	688	1.587
68 JAAR	46	676	66	45	833	51	351	173	32	607	1.440
69 JAAR	53	599	78	35	765	44	349	213	27	633	1.398
65-69 JAAR	274	3.732	309	234	4.549	227	2.079	937	157	3.400	7.949
70 JAAR	49	582	73	32	736	37	327	207	32	603	1.339
71 JAAR	48	569	60	31	708	38	276	207	21	542	1.250
72 JAAR	38	510	88	39	675	46	268	215	20	549	1.224
73 JAAR	33	437	76	25	571	37	234	208	20	499	1.070
74 JAAR	34	441	81	14	570	47	201	205	19	472	1.042
70-74 JAAR	202	2.539	378	141	3.260	205	1.306	1.042	112	2.665	5.925
75 JAAR	25	366	71	17	479	44	176	200	24	444	923
76 JAAR	24	261	53	21	359	31	112	139	7	289	648
77 JAAR	20	193	49	10	272	29	80	143	4	256	528
78 JAAR	22	168	49	10	249	27	74	121	3	225	474
79 JAAR	22	150	49	7	228	44	63	123	5	235	463
75-79 JAAR	113	1.138	271	65	1.587	175	505	726	43	1.449	3.036
80 JAAR	12	141	54	6	213	32	68	130	5	235	448
81 JAAR	20	129	47	8	204	39	45	139	6	229	433
82 JAAR	18	107	44	2	171	32	43	147	9	231	402
83 JAAR	9	87	42	6	144	30	37	129	2	198	342
84 JAAR	6	72	45	4	127	34	28	93	4	159	286
80-84 JAAR	65	536	232	26	859	167	221	638	26	1.052	1.911
85 JAAR	11	45	23	-	79	14	17	105	2	138	217
86 JAAR	7	41	33	4	85	29	12	122	8	171	256
87 JAAR	5	35	28	2	70	21	17	69	2	109	179
88 JAAR	3	27	16	-	46	16	12	65	-	93	139
89 JAAR	7	18	22	1	48	10	2	62	4	78	126
85-89 JAAR	33	166	122	7	328	90	60	423	16	589	917
90 JAAR	-	19	15	2	36	4	1	48	1	54	90
91 JAAR	3	10	13	-	26	16	3	56	1	76	102
92 JAAR	2	7	5	-	14	7	-	26	-	33	47
93 JAAR	2	6	2	-	10	6	4	14	2	26	36
94 JAAR	2	2	6	-	10	5	-	23	1	29	39
90-94 JAAR	9	44	41	2	96	38	8	167	5	218	314
95 JAAR	1	2	5	1	9	3	-	11	2	16	25
96 JAAR	-	1	5	1	7	2	2	10	-	14	21
97 JAAR	-	2	1	-	3	4	1	4	-	9	12
98 JAAR	-	2	3	-	5	2	-	4	-	6	11
99 JAAR	-	-	-	-	-	1	-	5	-	6	6
95-99 JAAR	1	7	14	2	24	12	3	34	2	51	75
100 JAAR EN OUDER	1	-	3	-	4	1	-	3	-	4	8
TOTAAL	63.982	80.913	2.060	5.764	152.719	53.815	66.847	6.324	3.724	130.710	283.429

N.I.S. BEVOLKING OP 1-1-1996		TABEL 01.01 B					BLZ. 1.-					GEWEST: 03	
		VREEMDE BEVOLKING NAAR LEEFTIJD, GESLACHT EN BURGERLIJKE STAAT										WAALS GEWEST	
		(1) OMVAT WETTELIJK GESCEIDEN VAN TAFEL EN BED											
LEEFTIJD		MANNEN					VROUWEN					ALGE- MEEN	
		ON- GEHUWD	GEHUWD (1)	WEDUW- STAAT	GESCEI- DEN	TOTAAL	ON- GEHUWD	GEHUWD (1)	WEDUW- STAAT	GESCEI- DEN	TOTAAL	TOTAAL	
0 JAAR		1.027	-	-	-	1.027	1.037	-	-	-	1.037	2.064	
1 JAAR		1.186	-	-	-	1.186	1.056	-	-	-	1.056	2.242	
2 JAAR		1.220	-	-	-	1.220	1.224	-	-	-	1.224	2.444	
3 JAAR		1.309	-	-	-	1.309	1.294	-	-	-	1.294	2.603	
4 JAAR		1.355	-	-	-	1.355	1.358	-	-	-	1.358	2.713	
0- 4 JAAR		6.097	-	-	-	6.097	5.969	-	-	-	5.969	12.066	
5 JAAR		1.430	-	-	-	1.430	1.358	-	-	-	1.358	2.788	
6 JAAR		1.452	-	-	-	1.452	1.428	-	-	-	1.428	2.880	
7 JAAR		1.526	-	-	-	1.526	1.447	-	-	-	1.447	2.973	
8 JAAR		1.547	-	-	-	1.547	1.476	-	-	-	1.476	3.023	
9 JAAR		1.571	-	-	-	1.571	1.489	-	-	-	1.489	3.060	
5- 9 JAAR		7.526	-	-	-	7.526	7.198	-	-	-	7.198	14.724	
10 JAAR		1.526	-	-	-	1.526	1.452	-	-	-	1.452	2.978	
11 JAAR		1.528	-	-	-	1.528	1.518	-	-	-	1.518	3.046	
12 JAAR		1.508	-	-	-	1.508	1.429	-	-	-	1.429	2.937	
13 JAAR		1.693	-	-	-	1.693	1.652	-	-	-	1.652	3.345	
14 JAAR		1.793	-	-	-	1.793	1.746	-	-	-	1.746	3.539	
10-14 JAAR		8.048	-	-	-	8.048	7.797	-	-	-	7.797	15.845	
15 JAAR		1.923	-	-	-	1.923	1.828	3	-	-	1.831	3.754	
16 JAAR		2.035	-	-	-	2.035	1.871	8	-	-	1.879	3.914	
17 JAAR		2.170	2	-	-	2.172	1.969	50	-	-	2.019	4.191	
18 JAAR		1.944	9	-	-	1.953	1.912	135	-	-	2.047	4.000	
19 JAAR		1.882	43	-	-	1.925	1.726	233	1	4	1.964	3.889	
15-19 JAAR		9.954	54	-	-	10.008	9.306	429	1	4	9.740	19.748	
20 JAAR		1.964	69	-	-	2.033	1.660	340	-	2	2.002	4.035	
21 JAAR		2.184	169	-	1	2.354	1.721	588	-	5	2.314	4.668	
22 JAAR		2.391	301	1	3	2.696	1.706	800	-	9	2.515	5.211	
23 JAAR		2.449	482	2	7	2.940	1.619	1.083	2	17	2.721	5.661	
24 JAAR		2.312	714	1	12	3.039	1.490	1.307	2	35	2.834	5.873	
20-24 JAAR		11.300	1.735	4	23	13.062	8.196	4.118	4	68	12.386	25.448	
25 JAAR		2.119	1.009	2	22	3.152	1.267	1.551	10	50	2.878	6.030	
26 JAAR		1.945	1.276	-	25	3.246	1.125	1.727	4	62	2.918	6.164	
27 JAAR		1.756	1.543	2	47	3.348	1.016	1.944	8	86	3.054	6.402	
28 JAAR		1.549	1.713	4	43	3.309	843	1.982	13	75	2.913	6.222	
29 JAAR		1.590	2.059	4	102	3.755	887	2.233	14	105	3.239	6.994	
25-29 JAAR		8.959	7.600	12	239	16.810	5.138	9.437	49	378	15.002	31.812	
30 JAAR		1.505	2.283	3	102	3.893	721	2.373	21	115	3.230	7.123	
31 JAAR		1.325	2.407	6	123	3.861	720	2.396	28	135	3.279	7.140	
32 JAAR		1.145	2.606	1	159	3.911	637	2.377	17	128	3.159	7.070	
33 JAAR		1.068	2.628	2	206	3.904	554	2.366	18	147	3.085	6.989	
34 JAAR		918	2.627	6	219	3.770	532	2.484	20	149	3.185	6.955	
30-34 JAAR		5.961	12.551	18	809	19.339	3.164	11.996	104	674	15.938	35.277	
35 JAAR		908	2.887	9	264	4.068	431	2.412	28	149	3.020	7.088	
36 JAAR		705	2.875	6	276	3.862	423	2.373	37	190	3.023	6.885	
37 JAAR		684	2.896	13	292	3.885	394	2.357	23	181	2.955	6.840	
38 JAAR		588	2.952	10	303	3.853	362	2.249	41	172	2.824	6.677	
39 JAAR		522	3.139	16	305	3.982	326	2.302	47	184	2.859	6.841	
35-39 JAAR		3.407	14.749	54	1.440	19.650	1.936	11.693	176	876	14.681	34.331	
40 JAAR		482	2.976	12	324	3.794	280	2.275	57	193	2.805	6.599	
41 JAAR		436	2.917	22	319	3.694	257	2.231	46	178	2.712	6.406	
42 JAAR		374	2.759	21	360	3.514	233	2.007	60	177	2.477	5.991	
43 JAAR		298	2.756	15	344	3.413	226	1.985	79	186	2.476	5.889	
44 JAAR		286	2.600	20	339	3.245	167	1.974	51	160	2.352	5.597	
40-44 JAAR		1.876	14.008	90	1.686	17.660	1.163	10.472	293	894	12.822	30.482	
45 JAAR		268	2.693	36	303	3.300	189	2.011	79	174	2.453	5.753	
46 JAAR		249	2.584	38	295	3.166	151	1.836	97	175	2.259	5.425	
47 JAAR		242	2.539	28	310	3.119	123	1.936	112	182	2.353	5.472	
48 JAAR		202	2.531	42	278	3.053	121	1.792	98	148	2.159	5.212	
49 JAAR		189	2.377	32	269	2.867	98	1.712	104	126	2.040	4.907	
45-49 JAAR		1.150	12.724	176	1.455	15.505	682	9.287	490	805	11.264	26.769	

N.I.S.		TABEL 01.01 B				BLZ. 2.-				GEWEST: 03	
BEVOLKING OP 1-1-1996		VREEMDE BEVOLKING NAAR LEEFTIJD, GESLACHT EN BURGERLIJKE STAAT						WAALS GEWEST			
		(1) OMVAT WETTELIJK GESCHIEDEN VAN TAFEL EN BED									
LEEFTIJD	MANNEN					VROUWEN					ALGE- MEEN
	ON- GEHUWD	GEHUWD (1)	WEDUW- STAAT	GESCHEI- DEN	TOTAAL	ON- GEHUWD	GEHUWD (1)	WEDUW- STAAT	GESCHEI- DEN	TOTAAL	
50 JAAR	133	1.914	22	215	2.284	76	1.417	108	98	1.699	3.983
51 JAAR	152	1.907	39	182	2.280	77	1.483	107	107	1.774	4.054
52 JAAR	132	1.725	33	144	2.034	56	1.302	134	120	1.612	3.646
53 JAAR	127	1.666	29	162	1.984	65	1.316	114	94	1.589	3.573
54 JAAR	114	1.658	25	123	1.920	63	1.203	136	81	1.483	3.403
50-54 JAAR	658	8.870	148	826	10.502	337	6.721	599	500	8.157	18.659
55 JAAR	131	1.881	47	173	2.232	58	1.451	185	83	1.777	4.009
56 JAAR	120	1.747	44	135	2.046	88	1.353	238	94	1.773	3.819
57 JAAR	115	1.605	58	132	1.910	62	1.386	237	76	1.761	3.671
58 JAAR	113	1.700	48	97	1.958	74	1.241	245	61	1.621	3.579
59 JAAR	109	1.659	55	112	1.935	48	1.258	299	46	1.651	3.586
55-59 JAAR	588	8.592	252	649	10.081	330	6.689	1.204	360	8.583	18.664
60 JAAR	100	1.608	67	104	1.879	64	1.231	319	64	1.678	3.557
61 JAAR	95	1.561	62	94	1.812	50	1.219	365	63	1.697	3.509
62 JAAR	89	1.583	70	81	1.823	44	1.190	419	60	1.713	3.536
63 JAAR	114	1.667	80	77	1.938	49	1.113	413	61	1.636	3.574
64 JAAR	109	1.454	100	76	1.739	58	1.083	430	69	1.640	3.379
60-64 JAAR	507	7.873	379	432	9.191	265	5.836	1.946	317	8.364	17.555
65 JAAR	97	1.559	97	78	1.831	45	1.074	514	50	1.683	3.514
66 JAAR	102	1.467	110	49	1.728	50	952	558	54	1.614	3.342
67 JAAR	119	1.382	134	70	1.705	47	875	556	46	1.524	3.229
68 JAAR	115	1.380	135	65	1.695	43	872	636	44	1.595	3.290
69 JAAR	117	1.350	183	66	1.716	60	823	673	39	1.595	3.311
65-69 JAAR	550	7.138	659	328	8.675	245	4.596	2.937	233	8.011	16.686
70 JAAR	124	1.239	168	44	1.575	67	766	666	51	1.550	3.125
71 JAAR	104	1.198	173	47	1.522	57	630	706	39	1.432	2.954
72 JAAR	114	1.090	169	67	1.440	54	558	699	31	1.342	2.782
73 JAAR	86	974	154	40	1.254	60	505	678	43	1.286	2.540
74 JAAR	76	766	195	32	1.069	54	445	661	25	1.185	2.254
70-74 JAAR	504	5.267	859	230	6.860	292	2.904	3.410	189	6.795	13.655
75 JAAR	56	692	160	32	940	47	326	680	37	1.090	2.030
76 JAAR	41	393	97	14	545	34	223	461	17	735	1.280
77 JAAR	23	293	90	6	412	21	145	318	16	500	912
78 JAAR	16	263	64	14	357	44	110	296	9	459	816
79 JAAR	20	233	67	9	329	30	118	338	10	496	825
75-79 JAAR	156	1.874	478	75	2.583	176	922	2.093	89	3.280	5.863
80 JAAR	26	234	73	7	340	34	115	401	9	559	899
81 JAAR	22	244	97	8	371	44	108	431	11	594	965
82 JAAR	22	206	111	3	342	52	103	376	11	542	884
83 JAAR	16	187	83	9	295	35	66	383	11	495	790
84 JAAR	11	108	70	3	192	41	44	339	2	426	618
80-84 JAAR	97	979	434	30	1.540	206	436	1.930	44	2.616	4.156
85 JAAR	9	79	52	4	144	35	33	304	5	377	521
86 JAAR	6	53	44	2	105	29	29	272	3	333	438
87 JAAR	10	59	38	-	107	23	24	234	7	288	395
88 JAAR	6	30	26	2	64	16	12	179	3	210	274
89 JAAR	2	29	33	1	65	31	11	147	4	193	258
85-89 JAAR	33	250	193	9	485	134	109	1.136	22	1.401	1.886
90 JAAR	4	18	24	2	48	19	6	135	-	160	208
91 JAAR	1	9	22	1	33	17	4	105	4	130	163
92 JAAR	-	10	19	-	29	13	2	66	2	83	112
93 JAAR	-	5	14	-	19	17	3	69	1	90	109
94 JAAR	2	4	10	-	16	7	2	45	1	55	71
90-94 JAAR	7	46	89	3	145	73	17	420	8	518	663
95 JAAR	-	4	6	-	10	7	-	32	2	41	51
96 JAAR	-	1	3	-	4	3	1	14	-	18	22
97 JAAR	-	1	6	-	7	2	-	10	-	12	19
98 JAAR	1	-	4	-	5	2	1	12	-	15	20
99 JAAR	-	-	3	-	3	2	-	7	-	9	12
95-99 JAAR	1	6	22	-	29	16	2	75	2	95	124
100 JAAR EN OUDER	-	-	2	-	2	1	-	8	-	9	11
TOTAAL	67.379	104.316	3.869	8.234	183.798	52.624	85.664	16.875	5.463	160.626	344.424

N.I.S.		TABEL 01.01 B				BLZ. 1.-				GEWEST: 04		
BEVOLKING OP 1-1-1996		VREEMDE BEVOLKING NAAR LEEFTIJD, GESLACHT EN BURGERLIJKE STAAT								DUISTALIGE GEMEENSCHAP		
		(1) OMVAT WETTELIJK GESCHIEDEN VAN TAFEL EN BED										
LEEFTIJD		MANNEN				VROUWEN					ALGE- MEEN	
		ON- GEHUWD	GEHUWD (1)	WEDUW- STAAT	GESCHEI- DEN	TOTAAL	ON- GEHUWD	GEHUWD (1)	WEDUW- STAAT	GESCHEI- DEN		TOTAAL
0 JAAR		56	-	-	-	56	35	-	-	-	35	91
1 JAAR		65	-	-	-	65	38	-	-	-	38	103
2 JAAR		63	-	-	-	63	61	-	-	-	61	124
3 JAAR		62	-	-	-	62	81	-	-	-	81	143
4 JAAR		70	-	-	-	70	74	-	-	-	74	144
0- 4 JAAR		316	-	-	-	316	289	-	-	-	289	605
5 JAAR		75	-	-	-	75	67	-	-	-	67	142
6 JAAR		72	-	-	-	72	76	-	-	-	76	148
7 JAAR		72	-	-	-	72	63	-	-	-	63	135
8 JAAR		78	-	-	-	78	70	-	-	-	70	148
9 JAAR		65	-	-	-	65	72	-	-	-	72	137
5- 9 JAAR		362	-	-	-	362	348	-	-	-	348	710
10 JAAR		61	-	-	-	61	62	-	-	-	62	123
11 JAAR		54	-	-	-	54	67	-	-	-	67	121
12 JAAR		50	-	-	-	50	53	-	-	-	53	103
13 JAAR		72	-	-	-	72	58	-	-	-	58	130
14 JAAR		66	-	-	-	66	63	-	-	-	63	129
10-14 JAAR		303	-	-	-	303	303	-	-	-	303	606
15 JAAR		55	-	-	-	55	67	-	-	-	67	122
16 JAAR		57	-	-	-	57	44	-	-	-	44	101
17 JAAR		41	-	-	-	41	51	-	-	-	51	92
18 JAAR		52	-	-	-	52	41	-	-	-	41	93
19 JAAR		59	1	-	-	60	53	-	-	-	53	113
15-19 JAAR		264	1	-	-	265	256	-	-	-	256	521
20 JAAR		46	-	-	-	46	28	2	-	-	30	76
21 JAAR		44	1	-	-	45	40	12	-	-	52	97
22 JAAR		48	4	-	-	52	32	11	-	-	43	95
23 JAAR		71	5	-	-	76	27	12	-	-	39	115
24 JAAR		66	6	-	-	72	37	33	-	-	70	142
20-24 JAAR		275	16	-	-	291	164	70	-	-	234	525
25 JAAR		63	8	-	1	72	39	21	-	2	62	134
26 JAAR		76	21	-	1	98	42	41	1	2	86	184
27 JAAR		74	42	-	-	116	38	53	-	3	94	210
28 JAAR		69	40	-	2	111	35	60	-	-	95	206
29 JAAR		62	59	-	2	123	39	78	-	4	121	244
25-29 JAAR		344	170	-	6	520	193	253	1	11	458	978
30 JAAR		61	64	1	4	130	22	75	-	5	102	232
31 JAAR		64	66	-	2	132	24	83	-	6	113	245
32 JAAR		39	72	-	3	114	26	71	1	6	104	218
33 JAAR		46	89	-	6	141	19	95	1	10	125	266
34 JAAR		33	91	-	3	127	26	66	-	5	97	224
30-34 JAAR		243	382	1	18	644	117	390	2	32	541	1.185
35 JAAR		40	83	-	11	134	23	98	-	7	128	262
36 JAAR		23	105	-	7	135	19	97	1	16	133	268
37 JAAR		24	74	-	6	104	16	97	-	10	123	227
38 JAAR		20	86	-	11	117	13	80	-	11	104	221
39 JAAR		17	102	1	9	129	15	89	2	7	113	242
35-39 JAAR		124	450	1	44	619	86	461	3	51	601	1.220
40 JAAR		21	84	1	10	116	15	70	2	15	102	218
41 JAAR		16	84	1	5	106	12	74	3	15	104	210
42 JAAR		16	101	1	11	129	10	67	-	10	87	216
43 JAAR		8	90	-	12	110	14	61	3	7	85	195
44 JAAR		17	79	-	10	106	4	76	1	5	86	192
40-44 JAAR		78	438	3	48	567	55	348	9	52	464	1.031
45 JAAR		4	91	1	15	111	3	68	1	13	85	196
46 JAAR		7	92	3	7	109	4	59	2	8	73	182
47 JAAR		11	83	3	13	110	3	59	3	6	71	181
48 JAAR		9	69	2	8	88	4	59	3	8	74	162
49 JAAR		5	64	-	6	75	2	55	4	8	69	144
45-49 JAAR		36	399	9	49	493	16	300	13	43	372	865

N.I.S.		TABEL 01.01 B				BLZ. 2.-		GEWEST: 04			
BEVOLKING OP 1-1-1996		VREEMDE BEVOLKING NAAR LEEFTIJD, GESLACHT EN BURGERLIJKE STAAT						DUITSTALIGE GEMEENSCHAP			
(1) OMVAT WETTELIJK GESCHIEDEN VAN TAFEL EN BED											
LEEFTIJD	MANNEN					VROUWEN					ALGE- MEEN TOTAAL
	ON- GEHUWD	GEHUWD (1)	WEDUW- STAAT	GESCHEI- DEN	TOTAAL	ON- GEHUWD	GEHUWD (1)	WEDUW- STAAT	GESCHEI- DEN	TOTAAL	
50 JAAR	8	67	-	10	85	3	42	1	7	53	138
51 JAAR	7	96	1	6	110	6	67	2	9	84	194
52 JAAR	9	66	1	11	87	3	57	7	8	75	162
53 JAAR	6	62	2	13	83	2	42	3	9	56	139
54 JAAR	4	83	-	11	98	3	65	6	8	82	180
50-54 JAAR	34	374	4	51	463	17	273	19	41	350	813
55 JAAR	3	54	-	11	68	6	43	3	7	59	127
56 JAAR	9	73	1	6	89	6	45	7	7	65	154
57 JAAR	4	62	1	16	83	2	38	5	7	52	135
58 JAAR	4	49	2	3	58	1	38	7	2	48	106
59 JAAR	2	50	2	10	64	2	36	9	2	49	113
55-59 JAAR	22	288	6	46	362	17	200	31	25	273	635
60 JAAR	2	61	4	7	74	3	35	10	4	52	126
61 JAAR	4	61	2	5	72	1	41	11	6	59	131
62 JAAR	-	48	3	4	55	-	22	4	4	30	85
63 JAAR	5	49	2	3	59	1	32	5	3	41	100
64 JAAR	1	39	3	1	44	3	17	3	3	26	70
60-64 JAAR	12	258	14	20	304	8	147	33	20	208	512
65 JAAR	3	34	3	3	43	-	24	5	1	30	73
66 JAAR	2	34	5	1	42	-	15	9	4	28	70
67 JAAR	2	29	2	6	39	3	14	8	2	27	66
68 JAAR	3	29	2	-	34	2	15	8	4	29	63
69 JAAR	2	35	6	1	44	4	18	5	1	28	72
65-69 JAAR	12	161	18	11	202	9	86	35	12	142	344
70 JAAR	1	28	3	1	33	4	14	11	4	33	66
71 JAAR	2	26	3	2	33	-	15	5	1	21	54
72 JAAR	2	23	1	1	27	5	15	14	3	37	64
73 JAAR	1	20	4	1	26	1	13	8	3	25	51
74 JAAR	1	16	6	2	25	3	12	12	2	29	54
70-74 JAAR	7	113	17	7	144	13	69	50	13	145	289
75 JAAR	-	23	1	1	25	3	8	8	1	20	45
76 JAAR	2	3	1	-	6	2	3	9	-	14	20
77 JAAR	-	9	3	1	13	-	1	6	1	8	21
78 JAAR	-	10	2	-	12	2	-	2	1	5	17
79 JAAR	-	8	1	-	9	-	2	15	-	17	26
75-79 JAAR	2	53	8	2	65	7	14	40	3	64	129
80 JAAR	-	5	2	1	8	-	3	12	1	16	24
81 JAAR	-	11	3	-	14	3	4	15	2	24	38
82 JAAR	-	1	1	-	2	2	2	9	-	13	15
83 JAAR	1	6	1	1	9	-	-	7	-	7	16
84 JAAR	1	6	2	-	9	1	-	3	-	4	13
80-84 JAAR	2	29	9	2	42	6	9	46	3	64	106
85 JAAR	-	2	2	-	4	2	-	7	-	9	13
86 JAAR	-	2	1	-	3	3	2	6	-	11	14
87 JAAR	1	1	2	-	4	-	1	1	1	3	7
88 JAAR	3	2	1	-	6	1	-	3	-	4	10
89 JAAR	-	-	-	-	-	1	-	3	-	4	4
85-89 JAAR	4	7	6	-	17	7	3	20	1	31	48
90 JAAR	-	2	-	-	2	-	-	2	-	2	4
91 JAAR	-	-	2	-	2	-	-	2	1	3	5
92 JAAR	-	1	1	-	2	2	-	2	-	4	6
93 JAAR	-	-	1	-	1	-	-	3	-	3	4
94 JAAR	-	-	1	-	1	-	-	-	-	-	1
90-94 JAAR	-	3	5	-	8	2	-	9	1	12	20
95 JAAR	-	-	-	-	-	1	-	2	-	3	3
96 JAAR	-	-	-	-	-	-	-	-	-	-	-
97 JAAR	-	-	-	-	-	-	-	-	-	-	-
98 JAAR	-	-	-	-	-	-	-	-	-	-	-
99 JAAR	-	-	-	-	-	-	-	-	-	-	-
95-99 JAAR	-	-	-	-	-	1	-	2	-	3	3
100 JAAR EN OUDER	-	-	-	-	-	-	-	-	-	-	-
TOTAAL	2.440	3.142	101	304	5.987	1.914	2.623	313	308	5.158	11.145

N.I.S. BEVOLKING OP 1-1-1996		TABEL 01.01 B					BLZ. 1.-				PROVINCIE: 1		
		VREEMDE BEVOLKING NAAR LEEFTIJD, GESLACHT EN BURGERLIJKE STAAT										PROVINCIE ANTWERPEN	
		(1) OMVAT WETTELIJK GESCHIEDEN VAN TAFEL EN BED											
LEEFTIJD		MANNEN					VROUWEN					ALGE- MEEN TOTAAL	
		ON- GEHUWD	GEHUWD (1)	WEDUW- STAAT	GESCHEI- DEN	TOTAAL	ON- GEHUWD	GEHUWD (1)	WEDUW- STAAT	GESCHEI- DEN	TOTAAL		
0 JAAR		791	-	-	-	791	742	-	-	-	742	1.533	
1 JAAR		856	-	-	-	856	792	-	-	-	792	1.648	
2 JAAR		869	-	-	-	869	848	-	-	-	848	1.717	
3 JAAR		883	-	-	-	883	857	-	-	-	857	1.740	
4 JAAR		887	-	-	-	887	830	-	-	-	830	1.717	
0- 4 JAAR		4.286	-	-	-	4.286	4.069	-	-	-	4.069	8.355	
5 JAAR		837	-	-	-	837	870	-	-	-	870	1.707	
6 JAAR		863	-	-	-	863	777	-	-	-	777	1.640	
7 JAAR		849	-	-	-	849	792	-	-	-	792	1.641	
8 JAAR		789	-	-	-	789	776	-	-	-	776	1.565	
9 JAAR		808	-	-	-	808	709	-	-	-	709	1.517	
5- 9 JAAR		4.146	-	-	-	4.146	3.924	-	-	-	3.924	8.070	
10 JAAR		782	-	-	-	782	746	-	-	-	746	1.528	
11 JAAR		786	-	-	-	786	714	-	-	-	714	1.500	
12 JAAR		715	-	-	-	715	721	-	-	-	721	1.436	
13 JAAR		771	-	-	-	771	714	-	-	-	714	1.485	
14 JAAR		807	-	-	-	807	779	-	-	-	779	1.586	
10-14 JAAR		3.861	-	-	-	3.861	3.674	-	-	-	3.674	7.535	
15 JAAR		865	-	-	-	865	831	-	-	-	831	1.696	
16 JAAR		839	-	-	-	839	783	14	-	-	797	1.636	
17 JAAR		812	8	-	-	820	756	62	-	2	820	1.640	
18 JAAR		631	12	-	-	643	579	156	-	1	736	1.379	
19 JAAR		576	31	-	-	607	433	201	-	2	636	1.243	
15-19 JAAR		3.723	51	-	-	3.774	3.382	433	-	5	3.820	7.594	
20 JAAR		545	50	-	1	596	417	284	-	1	702	1.298	
21 JAAR		535	108	-	1	644	414	340	2	5	761	1.405	
22 JAAR		571	165	-	3	739	398	412	1	6	817	1.556	
23 JAAR		584	223	-	7	814	355	468	-	7	830	1.644	
24 JAAR		597	345	-	8	950	352	552	4	11	919	1.869	
20-24 JAAR		2.832	891	-	20	3.743	1.936	2.056	7	30	4.029	7.772	
25 JAAR		590	427	-	6	1.023	347	614	2	19	982	2.005	
26 JAAR		572	540	2	9	1.123	314	685	5	17	1.021	2.144	
27 JAAR		477	592	-	14	1.083	335	712	3	23	1.073	2.156	
28 JAAR		447	594	-	21	1.062	226	654	3	24	907	1.969	
29 JAAR		429	760	1	35	1.225	238	779	5	33	1.055	2.280	
25-29 JAAR		2.515	2.913	3	85	5.516	1.460	3.444	18	116	5.038	10.554	
30 JAAR		387	784	2	36	1.209	233	738	3	30	1.004	2.213	
31 JAAR		364	836	1	39	1.240	202	779	8	33	1.022	2.262	
32 JAAR		300	840	1	54	1.195	158	769	6	35	968	2.163	
33 JAAR		286	901	-	66	1.253	143	711	6	41	901	2.154	
34 JAAR		273	788	2	52	1.115	125	665	5	37	832	1.947	
30-34 JAAR		1.610	4.149	6	247	6.012	861	3.662	28	176	4.727	10.739	
35 JAAR		229	872	1	67	1.169	114	687	5	35	841	2.010	
36 JAAR		157	790	5	56	1.008	93	642	8	38	781	1.789	
37 JAAR		186	773	3	61	1.023	84	682	13	37	816	1.839	
38 JAAR		168	752	4	56	980	80	543	6	38	667	1.647	
39 JAAR		148	749	4	58	959	65	584	10	31	690	1.649	
35-39 JAAR		888	3.936	17	298	5.139	436	3.138	42	179	3.795	8.934	
40 JAAR		135	665	1	71	872	52	521	16	32	621	1.493	
41 JAAR		118	680	4	75	877	59	524	16	41	640	1.517	
42 JAAR		93	629	4	60	786	44	449	18	29	540	1.326	
43 JAAR		86	626	2	75	789	45	468	11	29	553	1.342	
44 JAAR		91	575	6	67	739	42	446	15	31	534	1.273	
40-44 JAAR		523	3.175	17	348	4.063	242	2.408	76	162	2.888	6.951	
45 JAAR		80	641	4	68	793	42	450	15	35	542	1.335	
46 JAAR		97	605	6	73	781	46	450	20	29	545	1.326	
47 JAAR		62	577	6	79	724	26	422	18	37	503	1.227	
48 JAAR		67	610	6	90	773	35	414	22	46	517	1.290	
49 JAAR		69	631	12	75	787	28	379	22	36	465	1.252	
45-49 JAAR		375	3.064	34	385	3.858	177	2.115	97	183	2.572	6.430	

N.I.S.		TABEL 01.01 B				BLZ. 2.-		PROVINCIE: 1			
BEVOLKING OP 1-1-1996		VREEMDE BEVOLKING NAAR LEEFTIJD, GESLACHT EN BURGERLIJKE STAAT						PROVINCIE ANTWERPEN			
(1) OMVAT WETTELIJK GESCHIEDEN VAN TAFEL EN BED											
LEEFTIJD	MANNEN					VROUWEN					ALGE- MEEN
	ON- GEHUWD	GEHUWD (1)	WEDUW- STAAT	GESCHEI- DEN	TOTAAL	ON- GEHUWD	GEHUWD (1)	WEDUW- STAAT	GESCHEI- DEN	TOTAAL	TOTAAL
50 JAAR	61	560	3	58	682	24	349	24	31	428	1.110
51 JAAR	58	587	5	71	721	30	384	29	38	481	1.202
52 JAAR	52	568	6	62	688	24	361	23	34	442	1.130
53 JAAR	53	588	7	66	714	18	357	26	27	428	1.142
54 JAAR	49	546	8	72	675	20	310	28	22	380	1.055
50-54 JAAR	273	2.849	29	329	3.480	116	1.761	130	152	2.159	5.639
55 JAAR	45	562	8	45	660	14	371	45	27	457	1.117
56 JAAR	53	520	5	32	610	13	305	26	31	375	985
57 JAAR	51	504	22	47	624	16	305	33	25	379	1.003
58 JAAR	38	493	12	36	579	16	292	34	18	360	939
59 JAAR	31	465	16	43	555	20	268	38	10	336	891
55-59 JAAR	218	2.544	63	203	3.028	79	1.541	176	111	1.907	4.935
60 JAAR	43	445	16	24	528	11	251	42	22	326	854
61 JAAR	31	416	17	35	499	22	256	48	14	340	839
62 JAAR	21	389	17	26	453	19	227	24	20	290	743
63 JAAR	22	429	13	21	485	17	187	44	15	263	748
64 JAAR	22	377	17	28	444	19	172	44	19	254	698
60-64 JAAR	139	2.056	80	134	2.409	88	1.093	202	90	1.473	3.882
65 JAAR	31	365	16	21	433	15	195	54	12	276	709
66 JAAR	15	286	20	25	346	16	142	53	12	223	569
67 JAAR	21	273	17	19	330	13	138	66	10	227	557
68 JAAR	23	253	20	18	314	21	111	49	15	196	510
69 JAAR	19	216	24	23	282	18	104	70	11	203	485
65-69 JAAR	109	1.393	97	106	1.705	83	690	292	60	1.125	2.830
70 JAAR	12	218	28	18	276	18	114	60	10	202	478
71 JAAR	15	220	21	12	268	17	86	60	6	169	437
72 JAAR	11	185	29	19	244	17	84	60	5	166	410
73 JAAR	8	163	27	12	210	18	67	54	7	146	356
74 JAAR	11	146	32	8	197	18	73	50	9	150	347
70-74 JAAR	57	932	137	69	1.195	88	424	284	37	833	2.028
75 JAAR	14	139	20	7	180	14	59	62	9	144	324
76 JAAR	3	95	22	8	128	10	41	41	3	95	223
77 JAAR	7	82	17	5	111	13	30	56	3	102	213
78 JAAR	11	71	21	2	105	10	30	50	-	90	195
79 JAAR	6	64	20	3	93	22	29	49	-	100	193
75-79 JAAR	41	451	100	25	617	69	189	258	15	531	1.148
80 JAAR	2	56	20	1	79	10	24	45	3	82	161
81 JAAR	7	57	16	4	84	20	17	49	3	89	173
82 JAAR	11	46	15	1	73	9	18	48	5	80	153
83 JAAR	4	39	23	4	70	13	14	36	-	63	133
84 JAAR	-	27	25	2	54	9	10	30	2	51	105
80-84 JAAR	24	225	99	12	360	61	83	208	13	365	725
85 JAAR	6	18	9	-	33	8	8	31	1	48	81
86 JAAR	2	25	15	2	44	10	5	48	5	68	112
87 JAAR	3	14	12	2	31	11	7	26	2	46	77
88 JAAR	-	10	5	-	15	7	5	21	-	33	48
89 JAAR	4	10	11	1	26	4	1	24	3	32	58
85-89 JAAR	15	77	52	5	149	40	26	150	11	227	376
90 JAAR	-	10	6	2	18	1	-	18	-	19	37
91 JAAR	2	4	6	-	12	7	2	25	-	34	46
92 JAAR	-	4	1	-	5	2	-	10	-	12	17
93 JAAR	2	2	1	-	5	2	1	7	-	10	15
94 JAAR	1	1	3	-	5	1	-	10	-	11	16
90-94 JAAR	5	21	17	2	45	13	3	70	-	86	131
95 JAAR	-	2	1	-	3	1	-	3	-	4	7
96 JAAR	-	-	1	-	1	2	1	4	-	7	9
97 JAAR	-	-	1	-	1	-	1	2	-	3	4
98 JAAR	-	1	2	-	3	-	-	1	-	1	4
99 JAAR	-	-	-	-	-	1	-	2	-	3	3
95-99 JAAR	-	3	5	1	9	4	2	12	-	18	27
100 JAAR EN OUDER	-	-	2	-	2	1	-	1	-	2	4
TOTAAL	25.640	28.730	758	2.269	57.397	20.803	23.068	2.051	1.340	47.262	104.659

N.I.S.		TABEL 01.01 B				BLZ. 1.-		PROVINCIE: 2				
BEVOLKING OP 1-1-1996		VREEMDE BEVOLKING NAAR LEEFTIJD, GESLACHT EN BURGERLIJKE STAAT									PROVINCIE VLAAMS BRABANT	
		(1) OMVAT WETTELIJK GESCEIDEN VAN TAFEL EN BED										
LEEFTIJD	MANNEN					VROUWEN					ALGE- MEEN	
	ON- GEHUWD	GEHUWD (1)	WEDUW- STAAT	GESCEI- DEN	TOTAAL	ON- GEHUWD	GEHUWD (1)	WEDUW- STAAT	GESCEI- DEN	TOTAAL		TOTAAL
0 JAAR	306	-	-	-	306	295	-	-	-	295	601	
1 JAAR	323	-	-	-	323	316	-	-	-	316	639	
2 JAAR	324	-	-	-	324	319	-	-	-	319	643	
3 JAAR	344	-	-	-	344	319	-	-	-	319	663	
4 JAAR	370	-	-	-	370	326	-	-	-	326	696	
0- 4 JAAR	1.667	-	-	-	1.667	1.575	-	-	-	1.575	3.242	
5 JAAR	376	-	-	-	376	353	-	-	-	353	729	
6 JAAR	368	-	-	-	368	332	-	-	-	332	700	
7 JAAR	371	-	-	-	371	356	-	-	-	356	727	
8 JAAR	357	-	-	-	357	329	-	-	-	329	686	
9 JAAR	370	-	-	-	370	290	-	-	-	290	660	
5- 9 JAAR	1.842	-	-	-	1.842	1.660	-	-	-	1.660	3.502	
10 JAAR	350	-	-	-	350	356	-	-	-	356	706	
11 JAAR	369	-	-	-	369	346	-	-	-	346	715	
12 JAAR	334	-	-	-	334	346	-	-	-	346	680	
13 JAAR	343	-	-	-	343	361	-	-	-	361	704	
14 JAAR	370	-	-	-	370	345	-	-	-	345	715	
10-14 JAAR	1.766	-	-	-	1.766	1.754	-	-	-	1.754	3.520	
15 JAAR	375	-	-	-	375	323	-	-	-	323	698	
16 JAAR	400	1	-	-	401	335	1	-	-	336	737	
17 JAAR	366	-	-	-	366	339	9	-	-	348	714	
18 JAAR	335	-	-	-	335	340	19	-	-	359	694	
19 JAAR	334	4	-	-	338	346	37	-	-	383	721	
15-19 JAAR	1.810	5	-	-	1.815	1.683	66	-	-	1.749	3.564	
20 JAAR	335	4	-	-	339	367	54	-	-	421	760	
21 JAAR	354	17	-	-	371	368	61	1	-	430	801	
22 JAAR	355	22	-	-	377	351	94	-	3	448	825	
23 JAAR	373	42	-	-	415	379	116	-	2	497	912	
24 JAAR	407	78	-	-	485	360	163	1	1	525	1.010	
20-24 JAAR	1.824	163	-	-	1.987	1.825	488	2	6	2.321	4.308	
25 JAAR	341	103	-	2	446	303	198	1	3	505	951	
26 JAAR	346	154	-	5	505	271	214	-	5	490	995	
27 JAAR	280	170	-	4	454	208	246	-	5	459	913	
28 JAAR	269	214	-	4	487	188	308	-	4	500	987	
29 JAAR	256	255	-	10	521	185	393	4	14	596	1.117	
25-29 JAAR	1.492	896	-	25	2.413	1.155	1.359	5	31	2.550	4.963	
30 JAAR	253	317	-	13	583	135	396	1	15	547	1.130	
31 JAAR	231	375	-	11	617	144	452	1	20	617	1.234	
32 JAAR	198	437	2	10	647	152	417	5	16	590	1.237	
33 JAAR	187	428	2	17	634	101	440	2	21	564	1.198	
34 JAAR	169	446	-	14	629	95	437	2	11	545	1.174	
30-34 JAAR	1.038	2.003	4	65	3.110	627	2.142	11	83	2.863	5.973	
35 JAAR	135	438	-	17	590	90	428	5	19	542	1.132	
36 JAAR	87	448	3	21	559	80	437	6	32	555	1.114	
37 JAAR	107	493	1	24	625	60	469	7	10	546	1.171	
38 JAAR	89	484	1	38	612	51	391	3	22	467	1.079	
39 JAAR	81	500	1	31	613	62	415	7	34	518	1.131	
35-39 JAAR	499	2.363	6	131	2.999	343	2.140	28	117	2.628	5.627	
40 JAAR	70	472	1	33	576	54	366	2	28	450	1.026	
41 JAAR	57	454	2	40	553	68	372	6	22	468	1.021	
42 JAAR	66	411	3	33	513	38	392	7	17	454	967	
43 JAAR	44	436	2	36	518	50	345	6	17	418	936	
44 JAAR	35	436	5	21	497	52	324	2	21	399	896	
40-44 JAAR	272	2.209	13	163	2.657	262	1.799	23	105	2.189	4.846	
45 JAAR	30	402	1	32	465	46	320	10	23	399	864	
46 JAAR	46	446	-	30	522	36	356	8	28	428	950	
47 JAAR	43	444	4	28	519	35	329	12	16	392	911	
48 JAAR	37	419	3	38	497	33	318	13	26	390	887	
49 JAAR	41	417	3	27	488	34	276	7	16	333	821	
45-49 JAAR	197	2.128	11	155	2.491	184	1.599	50	109	1.942	4.433	

N.I.S. BEVOLKING OP 1-1-1996		TABEL 01.01 B				BLZ. 2.-		PROVINCIE: 2			
		VREEMDE BEVOLKING NAAR LEEFTIJD, GESLACHT EN BURGERLIJKE STAAT					PROVINCIE VLAAMS BRABANT				
		(1) OMVAT WETTELIJK GESCEIDEN VAN TAFEL EN BED									
LEEFTIJD	MANNEN					VROUWEN					ALGE- MEEN
	ON- GEHUWD	GEHUWD (1)	WEDUW- STAAT	GESCHEI- DEN	TOTAAL	ON- GEHUWD	GEHUWD (1)	WEDUW- STAAT	GESCHEI- DEN	TOTAAL	TOTAAL
50 JAAR	19	329	6	23	377	27	248	14	25	314	691
51 JAAR	26	337	3	21	387	21	265	14	25	325	712
52 JAAR	21	300	5	20	346	29	231	5	25	290	636
53 JAAR	23	259	3	17	302	23	232	7	14	276	578
54 JAAR	20	270	2	26	318	22	227	13	9	271	589
50-54 JAAR	109	1.495	19	107	1.730	122	1.203	53	98	1.476	3.206
55 JAAR	19	306	-	11	336	22	207	13	20	262	598
56 JAAR	17	247	2	9	275	25	190	10	12	237	512
57 JAAR	16	269	3	18	306	14	170	12	17	213	519
58 JAAR	17	223	4	17	261	15	133	12	17	177	438
59 JAAR	24	228	5	10	267	11	129	22	7	169	436
55-59 JAAR	93	1.273	14	65	1.445	87	829	69	73	1.058	2.503
60 JAAR	11	207	9	12	239	8	106	17	11	142	381
61 JAAR	13	183	8	11	215	7	118	11	10	146	361
62 JAAR	15	169	3	9	196	9	93	18	11	131	327
63 JAAR	9	156	9	10	184	9	107	19	9	144	328
64 JAAR	10	138	10	5	163	4	77	13	7	101	264
60-64 JAAR	58	853	39	47	997	37	501	78	48	664	1.661
65 JAAR	8	154	11	5	178	15	53	25	10	103	281
66 JAAR	9	109	10	4	132	15	63	21	7	106	238
67 JAAR	5	100	10	11	126	10	71	22	2	105	231
68 JAAR	7	137	7	6	157	8	52	24	5	89	246
69 JAAR	5	84	11	5	105	13	54	33	3	103	208
65-69 JAAR	34	584	49	31	698	61	293	125	27	506	1.204
70 JAAR	11	100	9	4	124	4	58	29	7	98	222
71 JAAR	6	83	5	3	97	7	42	26	4	79	176
72 JAAR	4	79	10	2	95	9	29	33	5	76	171
73 JAAR	5	66	7	1	79	5	36	24	1	66	145
74 JAAR	5	63	5	-	73	5	30	28	4	67	140
70-74 JAAR	31	391	36	10	468	30	195	140	21	386	854
75 JAAR	3	43	14	2	62	11	22	28	3	64	126
76 JAAR	4	48	5	4	61	5	17	15	1	38	99
77 JAAR	4	27	6	3	40	6	11	11	1	29	69
78 JAAR	3	22	9	1	35	4	11	14	-	29	64
79 JAAR	5	22	6	-	33	3	8	20	-	31	64
75-79 JAAR	19	162	40	10	231	29	69	88	5	191	422
80 JAAR	1	16	6	-	23	7	8	12	-	27	50
81 JAAR	3	14	4	1	22	2	6	20	1	29	51
82 JAAR	-	14	3	-	17	5	6	14	1	26	43
83 JAAR	2	8	3	-	13	3	8	12	1	24	37
84 JAAR	2	11	2	1	16	5	4	17	-	26	42
80-84 JAAR	8	63	18	2	91	22	32	75	3	132	223
85 JAAR	-	8	3	-	11	3	3	16	1	23	34
86 JAAR	2	5	4	-	11	11	-	16	1	28	39
87 JAAR	-	4	1	-	5	1	3	14	-	18	23
88 JAAR	1	5	2	-	8	1	-	9	-	10	18
89 JAAR	-	2	3	-	5	-	-	11	1	12	17
85-89 JAAR	3	24	13	-	40	16	6	66	3	91	131
90 JAAR	-	1	4	-	5	-	-	4	-	4	9
91 JAAR	-	2	2	-	4	3	-	5	-	8	12
92 JAAR	-	2	-	-	2	2	-	6	-	8	10
93 JAAR	-	-	-	-	-	-	-	3	-	3	3
94 JAAR	-	-	1	-	1	1	-	2	1	4	5
90-94 JAAR	-	5	7	-	12	6	-	20	1	27	39
95 JAAR	1	-	1	-	2	1	-	4	1	6	8
96 JAAR	-	-	1	-	1	-	-	-	-	-	1
97 JAAR	-	-	-	-	-	1	-	-	-	-	1
98 JAAR	-	1	-	-	1	-	-	-	-	-	1
99 JAAR	-	-	-	-	-	-	-	-	-	-	-
95-99 JAAR	1	1	2	-	4	2	-	4	1	7	11
100 JAAR EN OUDER	-	-	-	-	-	-	-	-	-	-	-
TOTAAL	12.763	14.618	271	811	28.463	11.480	12.721	837	731	25.769	54.232

N.I.S.		TABEL 01.01 B					BLZ. 1.-				PROVINCIE: 2		
BEVOLKING OP 1-1-1996		VREEMDE BEVOLKING NAAR LEEFTIJD, GESLACHT EN BURGERLIJKE STAAT										PROVINCIE WAALS BRABANT	
		(1) OMVAT WETTELIJK GESCHIEDEN VAN TAFEL EN BED											
LEEFTIJD		MANNEN					VROUWEN					ALGE- MEEN	
		ON- GEHUWD	GEHUWD (1)	WEDUW- STAAT	GESCHEI- DEN	TOTAAL	ON- GEHUWD	GEHUWD (1)	WEDUW- STAAT	GESCHEI- DEN	TOTAAL	TOTAAL	
0 JAAR		124	-	-	-	124	157	-	-	-	157	281	
1 JAAR		160	-	-	-	160	130	-	-	-	130	290	
2 JAAR		161	-	-	-	161	157	-	-	-	157	318	
3 JAAR		180	-	-	-	180	154	-	-	-	154	324	
4 JAAR		195	-	-	-	195	170	-	-	-	170	365	
0- 4 JAAR		820	-	-	-	820	768	-	-	-	768	1.588	
5 JAAR		178	-	-	-	178	167	-	-	-	167	345	
6 JAAR		203	-	-	-	203	178	-	-	-	178	381	
7 JAAR		193	-	-	-	193	187	-	-	-	187	380	
8 JAAR		194	-	-	-	194	171	-	-	-	171	365	
9 JAAR		200	-	-	-	200	196	-	-	-	196	396	
5- 9 JAAR		968	-	-	-	968	899	-	-	-	899	1.867	
10 JAAR		173	-	-	-	173	171	-	-	-	171	344	
11 JAAR		198	-	-	-	198	171	-	-	-	171	369	
12 JAAR		185	-	-	-	185	168	-	-	-	168	353	
13 JAAR		193	-	-	-	193	211	-	-	-	211	404	
14 JAAR		190	-	-	-	190	168	-	-	-	168	358	
10-14 JAAR		939	-	-	-	939	889	-	-	-	889	1.828	
15 JAAR		183	-	-	-	183	208	-	-	-	208	391	
16 JAAR		178	-	-	-	178	207	1	-	-	208	386	
17 JAAR		209	-	-	-	209	187	3	-	-	190	399	
18 JAAR		205	-	-	-	205	204	11	-	-	215	420	
19 JAAR		174	-	-	-	174	204	11	1	-	216	390	
15-19 JAAR		949	-	-	-	949	1.010	26	1	-	1.037	1.986	
20 JAAR		200	1	-	-	201	206	14	-	-	220	421	
21 JAAR		195	9	-	-	204	176	30	-	1	207	411	
22 JAAR		205	13	-	-	218	164	52	-	1	217	435	
23 JAAR		220	23	-	-	243	167	50	-	-	217	460	
24 JAAR		211	32	-	-	243	182	67	-	1	250	493	
20-24 JAAR		1.031	78	-	-	1.109	895	213	-	3	1.111	2.220	
25 JAAR		184	37	-	3	224	139	82	-	3	224	448	
26 JAAR		174	69	-	-	243	129	112	1	3	245	488	
27 JAAR		159	84	-	1	244	118	147	-	6	271	515	
28 JAAR		137	113	1	2	253	87	169	2	5	263	516	
29 JAAR		140	144	-	4	288	92	179	1	12	284	572	
25-29 JAAR		794	447	1	10	1.252	565	689	4	29	1.287	2.539	
30 JAAR		132	166	-	2	300	89	215	1	6	311	611	
31 JAAR		115	156	-	5	276	65	204	4	14	287	563	
32 JAAR		91	222	1	3	317	66	248	-	13	327	644	
33 JAAR		94	230	-	13	337	49	239	1	10	299	636	
34 JAAR		78	228	-	10	316	47	240	1	13	301	617	
30-34 JAAR		510	1.002	1	33	1.546	316	1.146	7	56	1.525	3.071	
35 JAAR		75	241	-	14	330	50	226	2	5	283	613	
36 JAAR		73	226	1	15	315	45	251	1	11	308	623	
37 JAAR		64	256	1	11	332	52	231	2	14	299	631	
38 JAAR		53	285	1	19	358	29	231	-	10	270	628	
39 JAAR		42	292	3	22	359	27	204	2	9	242	601	
35-39 JAAR		307	1.300	6	81	1.694	203	1.143	7	49	1.402	3.096	
40 JAAR		41	262	1	6	310	26	231	1	13	271	581	
41 JAAR		32	249	-	20	301	24	214	1	15	254	555	
42 JAAR		30	254	3	22	309	24	213	2	18	257	566	
43 JAAR		28	314	-	31	373	19	187	6	13	225	598	
44 JAAR		19	232	2	18	271	25	192	1	11	229	500	
40-44 JAAR		150	1.311	6	97	1.564	118	1.037	11	70	1.236	2.800	
45 JAAR		19	262	4	21	306	24	209	4	15	252	558	
46 JAAR		23	276	5	21	325	17	178	6	13	214	539	
47 JAAR		21	248	4	23	296	15	201	3	23	242	538	
48 JAAR		12	264	6	16	298	24	195	8	10	237	535	
49 JAAR		8	257	1	21	287	14	168	6	10	198	485	
45-49 JAAR		83	1.307	20	102	1.512	94	951	27	71	1.143	2.655	

N.I.S.		TABEL 01.01 B				BLZ. 2.-		PROVINCIE: 2			
BEVOLKING OP 1-1-1996		VREEMDE BEVOLKING NAAR LEEFTIJD, GESLACHT EN BURGERLIJKE STAAT						PROVINCIE WAALS BRABANT			
(1) OMVAT WETTELIJK GESCHIEDEN VAN TAFEL EN BED											
LEEFTIJD	MANNEN					VROUWEN					ALGE- MEEN TOTAAL
	ON- GEHUWD	GEHUWD (1)	WEDUW- STAAT	GESCHEI- DEN	TOTAAL	ON- GEHUWD	GEHUWD (1)	WEDUW- STAAT	GESCHEI- DEN	TOTAAL	
50 JAAR	14	226	3	8	251	10	132	9	11	162	413
51 JAAR	7	193	2	11	213	13	166	9	14	202	415
52 JAAR	12	196	2	19	229	14	130	6	14	164	393
53 JAAR	10	161	1	19	191	6	115	5	9	135	326
54 JAAR	7	176	3	8	194	8	85	5	8	106	300
50-54 JAAR	50	952	11	65	1.078	51	628	34	56	769	1.847
55 JAAR	11	163	3	11	188	6	124	11	10	151	339
56 JAAR	6	144	2	5	157	10	111	15	9	145	302
57 JAAR	7	127	2	9	145	6	90	13	4	113	258
58 JAAR	5	113	1	8	127	8	80	10	7	105	232
59 JAAR	9	133	1	9	152	11	65	11	1	88	240
55-59 JAAR	38	680	9	42	769	41	470	60	31	602	1.371
60 JAAR	8	105	-	3	116	8	76	11	3	98	214
61 JAAR	4	108	2	7	121	1	71	16	6	94	215
62 JAAR	4	88	3	4	99	1	63	11	4	79	178
63 JAAR	8	85	4	5	102	3	56	12	-	71	173
64 JAAR	4	85	3	2	94	10	64	19	12	105	199
60-64 JAAR	28	471	12	21	532	23	330	69	25	447	979
65 JAAR	3	88	5	7	103	4	48	16	2	70	173
66 JAAR	5	82	2	1	90	6	34	23	5	68	158
67 JAAR	5	64	10	5	84	1	32	18	4	55	139
68 JAAR	5	73	5	3	86	3	46	29	4	82	168
69 JAAR	4	58	9	3	74	3	29	24	1	57	131
65-69 JAAR	22	365	31	19	437	17	189	110	16	332	769
70 JAAR	3	44	5	5	57	6	36	24	3	69	126
71 JAAR	1	53	14	2	70	5	32	21	3	61	131
72 JAAR	3	50	10	2	65	4	25	20	3	52	117
73 JAAR	4	54	10	2	70	5	27	30	3	65	135
74 JAAR	3	40	7	1	51	5	33	18	1	57	108
70-74 JAAR	14	241	46	12	313	25	153	113	13	304	617
75 JAAR	5	35	10	1	51	1	9	26	3	39	90
76 JAAR	2	24	4	1	31	4	15	16	-	35	66
77 JAAR	1	17	7	-	25	1	8	25	2	36	61
78 JAAR	-	13	5	-	18	6	3	13	-	22	40
79 JAAR	1	16	6	4	27	3	4	12	1	20	47
75-79 JAAR	9	105	32	6	152	15	39	92	6	152	304
80 JAAR	-	9	1	-	10	3	6	12	1	22	32
81 JAAR	1	17	5	2	25	5	7	21	-	33	58
82 JAAR	2	9	5	-	16	6	5	15	2	28	44
83 JAAR	-	5	5	-	10	3	2	15	3	23	33
84 JAAR	2	9	5	1	17	4	3	14	-	21	38
80-84 JAAR	5	49	21	3	78	21	23	77	6	127	205
85 JAAR	-	5	2	1	8	2	1	11	1	15	23
86 JAAR	1	2	1	-	4	6	-	15	1	22	26
87 JAAR	-	2	2	-	4	-	2	12	1	15	19
88 JAAR	-	-	3	-	3	-	2	8	1	11	14
89 JAAR	1	2	1	-	4	1	-	6	-	7	11
85-89 JAAR	2	11	9	1	23	9	5	52	4	70	93
90 JAAR	-	4	1	-	5	3	-	7	-	10	15
91 JAAR	-	-	-	-	-	2	-	7	-	9	9
92 JAAR	-	1	-	-	1	1	-	5	1	7	8
93 JAAR	-	-	1	-	1	3	-	4	1	8	9
94 JAAR	-	-	-	-	-	1	1	2	-	4	4
90-94 JAAR	-	5	2	-	7	10	1	25	2	38	45
95 JAAR	-	1	-	-	1	-	-	1	-	1	2
96 JAAR	-	-	1	-	1	-	-	-	-	-	1
97 JAAR	-	-	2	-	2	-	-	-	-	-	2
98 JAAR	-	-	-	-	-	-	1	1	-	2	2
99 JAAR	-	-	-	-	-	-	-	-	-	-	-
95-99 JAAR	-	1	3	-	4	-	1	2	-	3	7
100 JAAR EN OUDER	-	-	-	-	-	-	-	-	-	-	-
TOTAAL	6.719	8.325	210	492	15.746	5.969	7.044	691	437	14.141	29.887

N.I.S. BEVOLKING OP 1-1-1996		TABEL 01.01 B VREEMDE BEVOLKING NAAR LEEFTIJD, GESLACHT EN BURGERLIJKE STAAT (1) OMVAT WETTELIJK GESCEIDEN VAN TAFEL EN BED									BLZ. 1.- PROVINCIE: 3 PROVINCIE WEST-VLAANDEREN	
LEEFTIJD		MANNEN					VROUWEN					ALGE- MEEN
		ON- GEHUWD	GEHUWD (1)	WEDUW- STAAT	GESCEI- DEN	TOTAAL	ON- GEHUWD	GEHUWD (1)	WEDUW- STAAT	GESCEI- DEN	TOTAAL	TOTAAL
0 JAAR		106	-	-	-	106	95	-	-	-	95	201
1 JAAR		101	-	-	-	101	105	-	-	-	105	206
2 JAAR		94	-	-	-	94	86	-	-	-	86	180
3 JAAR		110	-	-	-	110	85	-	-	-	85	195
4 JAAR		99	-	-	-	99	95	-	-	-	95	194
0- 4 JAAR		510	-	-	-	510	466	-	-	-	466	976
5 JAAR		75	-	-	-	75	92	-	-	-	92	167
6 JAAR		100	-	-	-	100	88	-	-	-	88	188
7 JAAR		86	-	-	-	86	75	-	-	-	75	161
8 JAAR		75	-	-	-	75	93	-	-	-	93	168
9 JAAR		84	-	-	-	84	99	-	-	-	99	183
5- 9 JAAR		420	-	-	-	420	447	-	-	-	447	867
10 JAAR		81	-	-	-	81	66	-	-	-	66	147
11 JAAR		71	-	-	-	71	84	-	-	-	84	155
12 JAAR		79	-	-	-	79	71	-	-	-	71	150
13 JAAR		83	-	-	-	83	66	-	-	-	66	149
14 JAAR		70	-	-	-	70	84	-	-	-	84	154
10-14 JAAR		384	-	-	-	384	371	-	-	-	371	755
15 JAAR		80	-	-	-	80	96	-	-	-	96	176
16 JAAR		82	-	-	-	82	89	1	-	-	90	172
17 JAAR		84	-	-	-	84	69	8	-	-	77	161
18 JAAR		78	-	-	-	78	84	12	-	-	96	174
19 JAAR		69	1	-	-	70	59	27	-	-	86	156
15-19 JAAR		393	1	-	-	394	397	48	-	-	445	839
20 JAAR		86	7	-	-	93	62	34	-	-	96	189
21 JAAR		73	11	-	-	84	69	52	1	-	122	206
22 JAAR		87	28	-	1	116	63	77	2	1	143	259
23 JAAR		101	31	-	1	133	92	105	-	2	199	332
24 JAAR		98	38	-	2	138	101	102	-	2	205	343
20-24 JAAR		445	115	-	4	564	387	370	3	5	765	1.329
25 JAAR		118	80	-	-	198	91	135	1	2	229	427
26 JAAR		96	79	-	3	178	60	128	-	4	192	370
27 JAAR		108	112	-	4	224	49	144	1	4	198	422
28 JAAR		68	114	-	2	184	53	153	-	3	209	393
29 JAAR		85	158	-	8	251	49	170	-	8	227	478
25-29 JAAR		475	543	-	17	1.035	302	730	2	21	1.055	2.090
30 JAAR		78	160	-	5	243	48	137	1	8	194	437
31 JAAR		86	149	-	12	247	37	119	1	16	173	420
32 JAAR		61	133	-	8	202	29	122	-	8	159	361
33 JAAR		49	168	-	6	223	23	131	2	7	163	386
34 JAAR		49	144	-	16	209	26	109	-	4	139	348
30-34 JAAR		323	754	-	47	1.124	163	618	4	43	828	1.952
35 JAAR		35	145	-	21	201	22	140	1	13	176	377
36 JAAR		29	138	-	19	186	18	110	1	11	140	326
37 JAAR		38	177	1	15	231	16	91	1	6	114	345
38 JAAR		27	135	1	18	181	19	90	1	13	123	304
39 JAAR		20	139	-	17	176	27	90	3	8	128	304
35-39 JAAR		149	734	2	90	975	102	521	7	51	681	1.656
40 JAAR		27	152	1	28	208	14	72	3	8	97	305
41 JAAR		28	156	1	18	203	10	83	3	4	100	303
42 JAAR		12	181	2	22	217	7	90	3	7	107	324
43 JAAR		21	183	3	21	228	16	78	1	14	109	337
44 JAAR		20	156	4	31	211	8	67	1	9	85	296
40-44 JAAR		108	828	11	120	1.067	55	390	11	42	498	1.565
45 JAAR		20	168	1	21	210	14	72	4	20	110	320
46 JAAR		10	193	3	25	231	9	71	3	10	93	324
47 JAAR		18	173	2	29	222	12	67	4	14	97	319
48 JAAR		19	156	4	26	205	10	73	8	14	105	310
49 JAAR		20	156	2	16	194	7	55	3	9	74	268
45-49 JAAR		87	846	12	117	1.062	52	338	22	67	479	1.541

N.I.S.		TABEL 01.01 B				BLZ. 2.-		PROVINCIE: 3			
BEVOLKING OP 1-1-1996		VREEMDE BEVOLKING NAAR LEEFTIJD, GESLACHT EN BURGERLIJKE STAAT						PROVINCIE WEST-VLAANDEREN			
		(1) OMVAT WETTELIJK GESCEIDEN VAN TAFEL EN BED									
LEEFTIJD	MANNEN					VROUWEN					ALGE- MEEN TOTAAL
	ON- GEHUWD	GEHUWD (1)	WEDUW- STAAT	GESCEI- DEN	TOTAAL	ON- GEHUWD	GEHUWD (1)	WEDUW- STAAT	GESCEI- DEN	TOTAAL	
50 JAAR	21	131	-	24	176	3	48	5	11	67	243
51 JAAR	14	119	4	16	153	7	40	7	6	60	213
52 JAAR	9	118	3	17	147	7	43	3	4	57	204
53 JAAR	10	90	1	10	111	7	55	4	8	74	185
54 JAAR	12	90	3	18	123	1	45	6	8	60	183
50-54 JAAR	66	548	11	85	710	25	231	25	37	318	1.028
55 JAAR	13	71	2	18	104	4	48	4	6	62	166
56 JAAR	5	103	2	13	123	8	54	2	3	67	190
57 JAAR	7	87	1	12	107	6	50	5	7	68	175
58 JAAR	4	77	-	15	96	7	36	12	3	58	154
59 JAAR	5	56	1	15	77	8	38	7	5	58	135
55-59 JAAR	34	394	6	73	507	33	226	30	24	313	820
60 JAAR	7	70	5	4	86	4	31	10	6	51	137
61 JAAR	6	68	2	8	84	6	35	17	6	64	148
62 JAAR	7	55	4	4	70	8	25	7	4	44	114
63 JAAR	5	49	4	11	69	3	34	11	3	51	120
64 JAAR	9	45	6	7	67	3	30	10	8	51	118
60-64 JAAR	34	287	21	34	376	24	155	55	27	261	637
65 JAAR	6	49	9	9	73	3	44	15	2	64	137
66 JAAR	6	43	5	5	59	3	33	16	4	56	115
67 JAAR	3	54	2	6	65	5	33	21	5	64	129
68 JAAR	3	42	6	5	56	7	31	21	3	62	118
69 JAAR	3	43	2	3	51	3	39	20	7	69	120
65-69 JAAR	21	231	24	28	304	21	180	93	21	315	619
70 JAAR	2	40	5	2	49	4	32	18	6	60	109
71 JAAR	4	49	8	5	66	6	32	29	5	72	138
72 JAAR	3	41	8	9	61	9	33	25	2	69	130
73 JAAR	5	52	6	4	67	5	34	29	2	70	137
74 JAAR	3	38	12	3	56	6	26	30	3	65	121
70-74 JAAR	17	220	39	23	299	30	157	131	18	336	635
75 JAAR	1	41	10	-	52	9	22	35	8	74	126
76 JAAR	3	25	6	1	35	6	8	14	1	29	64
77 JAAR	-	20	8	-	28	7	11	11	-	29	57
78 JAAR	1	11	4	1	17	5	9	22	1	37	54
79 JAAR	2	10	5	3	20	7	6	10	4	27	47
75-79 JAAR	7	107	33	5	152	34	56	92	14	196	348
80 JAAR	1	13	5	1	20	6	9	28	-	43	63
81 JAAR	2	17	2	-	21	9	6	21	1	37	58
82 JAAR	1	12	3	-	16	5	8	24	2	39	55
83 JAAR	-	10	5	1	16	4	7	25	-	36	52
84 JAAR	1	8	3	1	13	4	5	15	1	25	38
80-84 JAAR	5	60	18	3	86	28	35	113	4	180	266
85 JAAR	1	3	3	-	7	1	1	21	-	23	30
86 JAAR	-	3	3	1	7	-	4	28	1	33	40
87 JAAR	1	6	3	-	10	1	4	8	-	13	23
88 JAAR	-	1	3	-	4	2	3	14	-	19	23
89 JAAR	-	5	1	-	6	3	-	12	-	15	21
85-89 JAAR	2	18	13	1	34	7	12	83	1	103	137
90 JAAR	-	4	1	-	5	2	1	8	1	12	17
91 JAAR	-	1	2	-	3	1	-	8	1	10	13
92 JAAR	1	1	1	-	3	2	-	4	-	6	9
93 JAAR	-	1	1	-	2	3	2	-	2	7	9
94 JAAR	-	-	-	-	-	2	-	5	-	7	7
90-94 JAAR	1	7	5	-	13	10	3	25	4	42	55
95 JAAR	-	-	-	1	1	-	-	2	-	2	3
96 JAAR	-	1	2	-	3	-	1	2	-	3	6
97 JAAR	-	1	-	-	1	1	-	1	-	2	3
98 JAAR	-	-	-	-	-	-	-	1	-	1	1
99 JAAR	-	-	-	-	-	-	-	1	-	1	1
95-99 JAAR	-	2	2	1	5	1	1	7	-	9	14
100 JAAR EN OUDER	-	-	-	-	-	-	-	1	-	1	1
TOTAAL	3.481	5.695	197	648	10.021	2.955	4.071	704	379	8.109	18.130

N.I.S. BEVOLKING OP 1-1-1996	TABEL 01.01 B					BLZ. 1.-					PROVINCIE: 4	
	VREEMDE BEVOLKING NAAR LEEFTIJD, GESLACHT EN BURGERLIJKE STAAT (1) OMVAT WETTELIJK GESCHEIDEN VAN TAFEL EN BED										PROVINCIE OOST-VLAANDEREN	
LEEFTIJD	MANNEN					VROUWEN					ALGE- MEEN	
	ON- GEHUWD	GEHUWD (1)	WEDUW- STAAT	GESCHEI- DEN	TOTAAL	ON- GEHUWD	GEHUWD (1)	WEDUW- STAAT	GESCHEI- DEN	TOTAAL	TOTAAL	
0 JAAR	322	-	-	-	322	355	-	-	-	355	677	
1 JAAR	374	-	-	-	374	318	-	-	-	318	692	
2 JAAR	351	-	-	-	351	321	-	-	-	321	672	
3 JAAR	336	-	-	-	336	347	-	-	-	347	683	
4 JAAR	378	-	-	-	378	361	-	-	-	361	739	
0- 4 JAAR	1.761	-	-	-	1.761	1.702	-	-	-	1.702	3.463	
5 JAAR	322	-	-	-	322	344	-	-	-	344	666	
6 JAAR	326	-	-	-	326	350	-	-	-	350	676	
7 JAAR	336	-	-	-	336	331	-	-	-	331	667	
8 JAAR	326	-	-	-	326	279	-	-	-	279	605	
9 JAAR	317	-	-	-	317	284	-	-	-	284	601	
5- 9 JAAR	1.627	-	-	-	1.627	1.588	-	-	-	1.588	3.215	
10 JAAR	277	-	-	-	277	302	-	-	-	302	579	
11 JAAR	264	-	-	-	264	280	-	-	-	280	544	
12 JAAR	255	-	-	-	255	278	-	-	-	278	533	
13 JAAR	326	-	-	-	326	297	-	-	-	297	623	
14 JAAR	314	-	-	-	314	328	-	-	-	328	642	
10-14 JAAR	1.436	-	-	-	1.436	1.485	-	-	-	1.485	2.921	
15 JAAR	400	-	-	-	400	382	2	-	-	384	784	
16 JAAR	376	-	-	-	376	351	8	-	-	359	735	
17 JAAR	317	4	-	-	321	313	35	-	-	348	669	
18 JAAR	222	22	-	-	244	232	65	-	-	297	541	
19 JAAR	189	37	-	-	226	189	148	-	1	338	564	
15-19 JAAR	1.504	63	-	-	1.567	1.467	258	-	1	1.726	3.293	
20 JAAR	166	56	-	-	222	148	148	-	1	297	519	
21 JAAR	191	84	-	1	276	133	222	-	3	358	634	
22 JAAR	191	141	-	2	334	136	220	-	2	358	692	
23 JAAR	178	173	-	4	355	122	271	-	-	393	748	
24 JAAR	178	245	-	6	429	116	339	3	5	463	892	
20-24 JAAR	904	699	-	13	1.616	655	1.200	3	11	1.869	3.485	
25 JAAR	164	250	-	1	415	108	288	2	9	407	822	
26 JAAR	165	294	1	9	469	111	332	2	9	454	923	
27 JAAR	139	329	-	4	472	69	315	2	10	396	868	
28 JAAR	136	327	-	6	469	78	329	-	13	420	889	
29 JAAR	113	362	-	15	490	91	365	3	16	475	965	
25-29 JAAR	717	1.562	1	35	2.315	457	1.629	9	57	2.152	4.467	
30 JAAR	133	372	2	15	522	61	377	4	18	460	982	
31 JAAR	129	389	2	10	530	63	365	6	12	446	976	
32 JAAR	105	355	-	19	479	52	288	1	11	352	831	
33 JAAR	94	372	2	22	490	54	295	5	14	368	858	
34 JAAR	81	335	1	18	435	44	286	3	17	350	785	
30-34 JAAR	542	1.823	7	84	2.456	274	1.611	19	72	1.976	4.432	
35 JAAR	73	353	2	23	451	46	337	4	7	394	845	
36 JAAR	60	304	2	26	392	34	260	3	11	308	700	
37 JAAR	38	350	-	23	411	22	264	2	11	299	710	
38 JAAR	52	305	1	20	378	27	205	4	14	250	628	
39 JAAR	41	342	2	20	405	18	220	7	10	255	660	
35-39 JAAR	264	1.654	7	112	2.037	147	1.286	20	53	1.506	3.543	
40 JAAR	42	276	-	39	357	10	231	7	14	262	619	
41 JAAR	26	271	2	29	328	22	206	6	9	243	571	
42 JAAR	29	211	2	32	274	19	168	7	13	207	481	
43 JAAR	26	248	1	29	304	21	165	11	9	206	510	
44 JAAR	21	227	1	33	282	10	159	5	10	184	466	
40-44 JAAR	144	1.233	6	162	1.545	82	929	36	55	1.102	2.647	
45 JAAR	18	271	3	17	309	10	134	6	18	168	477	
46 JAAR	22	245	2	39	308	8	159	8	8	183	491	
47 JAAR	17	240	-	26	283	6	138	9	12	165	448	
48 JAAR	23	222	2	17	264	16	112	7	7	142	406	
49 JAAR	24	222	2	23	271	4	119	-	12	135	406	
45-49 JAAR	104	1.200	9	122	1.435	44	662	30	57	793	2.228	

N.I.S. BEVOLKING OP 1-1-1996		TABEL 01.01 B VREEMDE BEVOLKING NAAR LEEFTIJD, GESLACHT EN BURGERLIJKE STAAT (1) OMVAT WETTELIJK GESCEIDEN VAN TAFEL EN BED									BLZ. 2.- PROVINCIE: 4 PROVINCIE OOST-VLAANDEREN	
LEEFTIJD	MANNEN					VROUWEN					ALGE- MEEN	
	ON- GEHUWD	GEHUWD (1)	WEDUW- STAAT	GESCEI- DEN	TOTAAL	ON- GEHUWD	GEHUWD (1)	WEDUW- STAAT	GESCEI- DEN	TOTAAL	TOTAAL	
50 JAAR	16	211	4	22	253	5	110	8	15	138	391	
51 JAAR	14	192	4	21	231	7	117	7	15	146	377	
52 JAAR	13	210	2	28	253	6	104	10	11	131	384	
53 JAAR	11	181	3	17	212	9	75	12	11	107	319	
54 JAAR	9	167	5	12	193	4	88	8	9	109	302	
50-54 JAAR	63	961	18	100	1.142	31	494	45	61	631	1.773	
55 JAAR	15	202	2	22	241	3	106	10	7	126	367	
56 JAAR	8	195	4	22	229	6	64	13	10	93	322	
57 JAAR	9	161	6	11	187	3	92	11	6	112	299	
58 JAAR	6	125	6	18	155	6	56	15	5	82	237	
59 JAAR	8	137	7	12	164	5	75	12	7	99	263	
55-59 JAAR	46	820	25	85	976	23	393	61	35	512	1.488	
60 JAAR	8	128	5	6	147	3	50	9	7	69	216	
61 JAAR	3	125	3	7	138	2	55	9	4	70	208	
62 JAAR	12	151	4	2	169	6	56	19	4	85	254	
63 JAAR	3	118	7	8	136	3	51	21	4	79	215	
64 JAAR	6	75	6	10	97	-	40	7	2	49	146	
60-64 JAAR	32	597	25	33	687	14	252	65	21	352	1.039	
65 JAAR	6	86	6	8	106	4	47	18	4	73	179	
66 JAAR	4	86	5	5	100	6	32	14	3	55	155	
67 JAAR	2	76	5	3	86	5	31	21	2	59	145	
68 JAAR	3	60	5	10	78	10	30	14	1	55	133	
69 JAAR	4	51	10	-	65	5	36	23	3	67	132	
65-69 JAAR	19	359	31	26	435	30	176	90	13	309	744	
70 JAAR	6	48	7	1	62	4	25	24	3	56	118	
71 JAAR	7	48	6	3	64	3	23	20	1	47	111	
72 JAAR	5	60	8	3	76	6	32	22	3	63	139	
73 JAAR	4	46	10	3	63	6	17	25	5	53	116	
74 JAAR	6	55	11	1	73	7	17	28	2	54	127	
70-74 JAAR	28	257	42	11	338	26	114	119	14	273	611	
75 JAAR	-	42	7	1	50	8	20	22	1	51	101	
76 JAAR	4	27	4	4	39	6	12	18	1	37	76	
77 JAAR	2	21	4	-	27	-	10	17	-	27	54	
78 JAAR	-	16	3	-	19	2	4	7	-	13	32	
79 JAAR	1	19	5	1	26	7	5	7	1	20	46	
75-79 JAAR	7	125	23	6	161	23	51	71	3	148	309	
80 JAAR	2	17	6	2	27	3	5	6	-	14	41	
81 JAAR	2	16	5	2	25	5	6	15	1	27	52	
82 JAAR	3	13	7	-	23	7	-	23	-	30	53	
83 JAAR	1	9	5	1	16	3	2	14	1	20	36	
84 JAAR	1	10	7	-	18	8	2	9	-	19	37	
80-84 JAAR	9	65	30	5	109	26	15	67	2	110	219	
85 JAAR	-	5	2	-	7	-	1	11	-	12	19	
86 JAAR	1	1	5	1	8	2	1	7	1	11	19	
87 JAAR	-	3	7	-	10	6	1	8	-	15	25	
88 JAAR	1	8	3	-	12	3	1	8	-	12	24	
89 JAAR	2	1	5	-	8	-	-	4	-	4	12	
85-89 JAAR	4	18	22	1	45	11	4	38	1	54	99	
90 JAAR	-	1	1	-	2	-	-	7	-	7	9	
91 JAAR	1	-	-	-	1	2	-	7	-	9	10	
92 JAAR	1	-	2	-	3	1	-	1	-	2	5	
93 JAAR	-	2	-	-	2	-	1	3	-	4	6	
94 JAAR	-	-	1	-	1	-	-	1	-	1	2	
90-94 JAAR	2	3	4	-	9	3	1	19	-	23	32	
95 JAAR	-	-	1	-	1	1	-	1	-	2	3	
96 JAAR	-	-	1	-	1	-	-	1	-	1	2	
97 JAAR	-	1	-	-	1	1	-	-	-	1	2	
98 JAAR	-	-	1	-	1	1	-	1	-	2	3	
99 JAAR	-	-	-	-	-	-	-	1	-	1	1	
95-99 JAAR	-	1	3	-	4	3	-	4	-	7	11	
100 JAAR EN OUDER	1	-	1	-	2	-	-	1	-	1	3	
TOTAAL	9.214	11.440	254	795	21.703	8.091	9.075	697	456	18.319	40.022	

N.I.S. BEVOLKING OP 1-1-1996		TABEL 01.01 B				BLZ. 1.-				PROVINCIE: 5		
		VREEMDE BEVOLKING NAAR LEEFTIJD, GESLACHT EN BURGERLIJKE STAAT									PROVINCIE HENEGOUWEN	
		(1) OMVAT WETTELIJK GESCEIDEN VAN TAFEL EN BED										
LEEFTIJD		MANNEN					VROUWEN					ALGE- MEEN
		ON- GEHUWD	GEHUWD (1)	WEDUW- STAAT	GESCEI- DEN	TOTAAL	ON- GEHUWD	GEHUWD (1)	WEDUW- STAAT	GESCEI- DEN	TOTAAL	TOTAAL
0 JAAR		397	-	-	-	397	402	-	-	-	402	799
1 JAAR		477	-	-	-	477	414	-	-	-	414	891
2 JAAR		491	-	-	-	491	506	-	-	-	506	997
3 JAAR		521	-	-	-	521	510	-	-	-	510	1.031
4 JAAR		538	-	-	-	538	551	-	-	-	551	1.089
0- 4 JAAR		2.424	-	-	-	2.424	2.383	-	-	-	2.383	4.807
5 JAAR		578	-	-	-	578	591	-	-	-	591	1.169
6 JAAR		638	-	-	-	638	635	-	-	-	635	1.273
7 JAAR		659	-	-	-	659	615	-	-	-	615	1.274
8 JAAR		670	-	-	-	670	667	-	-	-	667	1.337
9 JAAR		691	-	-	-	691	634	-	-	-	634	1.325
5- 9 JAAR		3.236	-	-	-	3.236	3.142	-	-	-	3.142	6.378
10 JAAR		696	-	-	-	696	663	-	-	-	663	1.359
11 JAAR		685	-	-	-	685	661	-	-	-	661	1.346
12 JAAR		698	-	-	-	698	643	-	-	-	643	1.341
13 JAAR		772	-	-	-	772	732	-	-	-	732	1.504
14 JAAR		858	-	-	-	858	836	-	-	-	836	1.694
10-14 JAAR		3.709	-	-	-	3.709	3.535	-	-	-	3.535	7.244
15 JAAR		934	-	-	-	934	861	1	-	-	862	1.796
16 JAAR		983	-	-	-	983	869	3	-	-	872	1.855
17 JAAR		1.088	1	-	-	1.089	902	21	-	-	923	2.012
18 JAAR		957	5	-	-	962	931	62	-	-	993	1.955
19 JAAR		896	20	-	-	916	814	98	-	3	915	1.831
15-19 JAAR		4.858	26	-	-	4.884	4.377	185	-	3	4.565	9.449
20 JAAR		953	34	-	-	987	825	177	-	-	1.002	1.989
21 JAAR		1.108	77	-	1	1.186	809	271	-	4	1.084	2.270
22 JAAR		1.227	156	1	2	1.386	860	378	-	1	1.239	2.625
23 JAAR		1.203	251	1	3	1.458	757	539	2	13	1.311	2.769
24 JAAR		1.110	372	-	3	1.485	669	635	1	16	1.321	2.806
20-24 JAAR		5.601	890	2	9	6.502	3.920	2.000	3	34	5.957	12.459
25 JAAR		1.008	553	1	10	1.572	594	773	4	22	1.393	2.965
26 JAAR		870	628	-	14	1.512	518	874	1	30	1.423	2.935
27 JAAR		765	741	-	34	1.540	451	971	4	40	1.466	3.006
28 JAAR		649	867	2	20	1.538	383	949	6	34	1.372	2.910
29 JAAR		677	1.026	-	53	1.756	386	1.093	6	41	1.526	3.282
25-29 JAAR		3.969	3.815	3	131	7.918	2.332	4.660	21	167	7.180	15.098
30 JAAR		650	1.113	1	52	1.816	329	1.097	6	53	1.485	3.301
31 JAAR		575	1.179	1	61	1.816	332	1.126	13	64	1.535	3.351
32 JAAR		491	1.209	-	76	1.776	287	1.158	9	73	1.527	3.303
33 JAAR		446	1.243	-	99	1.788	264	1.154	10	73	1.501	3.289
34 JAAR		404	1.258	2	104	1.768	247	1.151	11	64	1.473	3.241
30-34 JAAR		2.566	6.002	4	392	8.964	1.459	5.686	49	327	7.521	16.485
35 JAAR		376	1.443	4	122	1.945	184	1.158	11	75	1.428	3.373
36 JAAR		294	1.398	1	137	1.830	205	1.133	20	89	1.447	3.277
37 JAAR		305	1.431	7	157	1.900	186	1.134	10	86	1.416	3.316
38 JAAR		256	1.381	5	153	1.795	172	1.083	21	82	1.358	3.153
39 JAAR		231	1.496	5	149	1.881	148	1.103	26	90	1.367	3.248
35-39 JAAR		1.462	7.149	22	718	9.351	895	5.611	88	422	7.016	16.367
40 JAAR		209	1.445	4	167	1.825	137	1.136	30	95	1.398	3.223
41 JAAR		188	1.461	10	156	1.815	111	1.127	29	83	1.350	3.165
42 JAAR		165	1.352	12	183	1.712	98	1.001	31	91	1.221	2.933
43 JAAR		132	1.283	9	157	1.581	102	1.025	44	95	1.266	2.847
44 JAAR		137	1.296	13	165	1.611	81	1.041	32	77	1.231	2.842
40-44 JAAR		831	6.837	48	828	8.544	529	5.330	166	441	6.466	15.010
45 JAAR		129	1.246	18	146	1.539	81	1.025	48	89	1.243	2.782
46 JAAR		116	1.251	21	151	1.539	71	931	40	103	1.145	2.684
47 JAAR		108	1.233	11	136	1.488	64	987	64	83	1.198	2.686
48 JAAR		94	1.274	18	134	1.520	47	917	56	70	1.090	2.610
49 JAAR		98	1.175	16	127	1.416	43	890	62	63	1.058	2.474
45-49 JAAR		545	6.179	84	694	7.502	306	4.750	270	408	5.734	13.236

N.I.S.		TABEL 01.01 B					BLZ. 2.-					PROVINCIE: 5	
BEVOLKING OP 1-1-1996		VREEMDE BEVOLKING NAAR LEEFTIJD, GESLACHT EN BURGERLIJKE STAAT										PROVINCIE HENEGOUWEN	
		(1) OMVAT WETTELIJK GESCHIEDEN VAN TAFEL EN BED											
LEEFTIJD	MANNEN					VROUWEN					ALGE- MEEN		
	ON- GEHUWD	GEHUWD (1)	WEDUW- STAAT	GESCHEI- DEN	TOTAAL	ON- GEHUWD	GEHUWD (1)	WEDUW- STAAT	GESCHEI- DEN	TOTAAL		TOTAAL	
50 JAAR	55	897	12	102	1.066	23	711	56	39	829	1.895		
51 JAAR	59	890	20	92	1.061	37	714	53	47	851	1.912		
52 JAAR	51	832	21	61	965	16	644	70	55	785	1.750		
53 JAAR	48	818	13	74	953	27	644	59	40	770	1.723		
54 JAAR	56	726	13	54	849	26	561	71	33	691	1.540		
50-54 JAAR	269	4.163	79	383	4.894	129	3.274	309	214	3.926	8.820		
55 JAAR	71	897	21	74	1.063	23	694	100	33	850	1.913		
56 JAAR	57	835	21	61	974	27	653	122	45	847	1.821		
57 JAAR	51	781	22	52	906	22	662	128	36	848	1.754		
58 JAAR	46	825	22	48	941	34	599	135	25	793	1.734		
59 JAAR	52	791	26	47	916	12	600	159	17	788	1.704		
55-59 JAAR	277	4.129	112	282	4.800	118	3.208	644	156	4.126	8.926		
60 JAAR	41	784	32	44	901	23	569	182	23	797	1.698		
61 JAAR	38	750	29	41	858	22	565	186	22	795	1.653		
62 JAAR	44	762	33	34	873	16	582	226	25	849	1.722		
63 JAAR	60	796	48	26	930	29	541	218	37	825	1.755		
64 JAAR	54	720	53	34	861	20	561	226	27	834	1.695		
60-64 JAAR	237	3.812	195	179	4.423	110	2.818	1.038	134	4.100	8.523		
65 JAAR	53	764	52	31	900	25	560	274	25	884	1.784		
66 JAAR	63	709	56	26	854	15	491	289	22	817	1.671		
67 JAAR	57	697	63	22	839	13	463	315	12	803	1.642		
68 JAAR	53	692	71	28	844	18	455	345	20	838	1.682		
69 JAAR	55	699	92	29	875	30	444	370	18	862	1.737		
65-69 JAAR	281	3.561	334	136	4.312	101	2.413	1.593	97	4.204	8.516		
70 JAAR	70	647	79	22	818	24	408	360	28	820	1.638		
71 JAAR	58	638	89	25	810	19	331	392	17	759	1.569		
72 JAAR	55	541	84	27	707	20	293	389	10	712	1.419		
73 JAAR	41	460	81	16	598	23	252	354	20	649	1.247		
74 JAAR	43	363	105	13	524	23	232	370	11	636	1.160		
70-74 JAAR	267	2.649	438	103	3.457	109	1.516	1.865	86	3.576	7.033		
75 JAAR	24	347	75	12	458	18	179	376	17	590	1.048		
76 JAAR	14	210	50	6	280	12	125	251	8	396	676		
77 JAAR	9	143	38	3	193	9	88	163	8	268	461		
78 JAAR	10	125	33	7	175	15	44	153	5	217	392		
79 JAAR	9	109	35	2	155	11	71	174	5	261	416		
75-79 JAAR	66	934	231	30	1.261	65	507	1.117	43	1.732	2.993		
80 JAAR	10	119	40	4	173	14	54	204	5	277	450		
81 JAAR	9	113	53	4	179	15	59	217	5	296	475		
82 JAAR	12	101	64	1	178	24	52	214	5	295	473		
83 JAAR	9	88	38	4	139	18	38	205	4	265	404		
84 JAAR	3	43	32	1	79	20	24	181	2	227	306		
80-84 JAAR	43	464	227	14	748	91	227	1.021	21	1.360	2.108		
85 JAAR	6	35	25	-	66	13	18	159	1	191	257		
86 JAAR	4	23	20	2	49	9	18	147	2	176	225		
87 JAAR	3	34	17	-	54	12	14	123	3	152	206		
88 JAAR	-	17	12	1	30	11	6	94	-	111	141		
89 JAAR	-	13	13	-	26	18	6	68	1	93	119		
85-89 JAAR	13	122	87	3	225	63	62	591	7	723	948		
90 JAAR	2	8	13	2	25	9	4	70	-	83	108		
91 JAAR	1	7	12	1	21	6	2	52	1	61	82		
92 JAAR	-	4	9	-	13	7	1	30	-	38	51		
93 JAAR	-	4	6	-	10	6	2	39	-	47	57		
94 JAAR	2	3	5	-	10	5	-	24	-	29	39		
90-94 JAAR	5	26	45	3	79	33	9	215	1	258	337		
95 JAAR	-	1	2	-	3	4	-	14	1	19	22		
96 JAAR	-	1	1	-	2	3	1	8	-	12	14		
97 JAAR	-	1	2	-	3	1	-	2	-	3	6		
98 JAAR	1	-	3	-	4	1	-	10	-	11	15		
99 JAAR	-	-	2	-	2	-	-	4	-	4	6		
95-99 JAAR	1	3	10	-	14	9	1	38	1	49	63		
100 JAAR EN OUDER	-	-	2	-	2	1	-	4	-	5	7		
TOTAAL	30.660	50.761	1.923	3.905	87.249	23.707	42.257	9.032	2.562	77.558	164.807		

N.I.S. BEVOLKING OP 1-1-1996		TABEL 01.01 B					BLZ. 1.-				PROVINCIE: 6		
		VREEMDE BEVOLKING NAAR LEEFTIJD, GESLACHT EN BURGERLIJKE STAAT										PROVINCIE LUIK	
		(1) OMVAT WETTELIJK GESCHIEDEN VAN TAFEL EN BED											
LEEFTIJD		MANNEN					VROUWEN					ALGE- MEEN TOTAAL	
		ON- GEHUWD	GEHUWD (1)	WEDUW- STAAT	GESCHEI- DEN	TOTAAL	ON- GEHUWD	GEHUWD (1)	WEDUW- STAAT	GESCHEI- DEN	TOTAAL		
0-4	0 JAAR	409	-	-	-	409	389	-	-	-	389	798	
	1 JAAR	429	-	-	-	429	394	-	-	-	394	823	
	2 JAAR	463	-	-	-	463	454	-	-	-	454	917	
	3 JAAR	476	-	-	-	476	504	-	-	-	504	980	
	4 JAAR	491	-	-	-	491	526	-	-	-	526	1.017	
	JAAR	2.268	-	-	-	2.268	2.267	-	-	-	2.267	4.535	
5-9	5 JAAR	550	-	-	-	550	489	-	-	-	489	1.039	
	6 JAAR	493	-	-	-	493	508	-	-	-	508	1.001	
	7 JAAR	550	-	-	-	550	518	-	-	-	518	1.068	
	8 JAAR	561	-	-	-	561	506	-	-	-	506	1.067	
	9 JAAR	547	-	-	-	547	529	-	-	-	529	1.076	
	JAAR	2.701	-	-	-	2.701	2.550	-	-	-	2.550	5.251	
10-14	10 JAAR	514	-	-	-	514	503	-	-	-	503	1.017	
	11 JAAR	520	-	-	-	520	558	-	-	-	558	1.078	
	12 JAAR	500	-	-	-	500	483	-	-	-	483	983	
	13 JAAR	596	-	-	-	596	561	-	-	-	561	1.157	
	14 JAAR	595	-	-	-	595	592	-	-	-	592	1.187	
	JAAR	2.725	-	-	-	2.725	2.697	-	-	-	2.697	5.422	
15-19	15 JAAR	650	-	-	-	650	620	2	-	-	622	1.272	
	16 JAAR	705	-	-	-	705	660	4	-	-	664	1.369	
	17 JAAR	727	1	-	-	728	701	23	-	-	724	1.452	
	18 JAAR	624	3	-	-	627	593	54	-	-	647	1.274	
	19 JAAR	656	21	-	-	677	560	96	-	1	657	1.334	
	JAAR	3.362	25	-	-	3.387	3.134	179	-	1	3.314	6.701	
20-24	20 JAAR	642	31	-	-	673	477	124	-	1	602	1.275	
	21 JAAR	702	63	-	-	765	568	214	-	-	782	1.547	
	22 JAAR	758	106	-	-	864	519	279	-	6	804	1.668	
	23 JAAR	820	163	1	3	987	529	369	-	3	901	1.888	
	24 JAAR	758	222	1	6	987	483	473	1	14	971	1.958	
	JAAR	3.680	585	2	9	4.276	2.576	1.459	1	24	4.060	8.336	
25-29	25 JAAR	710	305	-	6	1.021	416	528	4	19	967	1.988	
	26 JAAR	695	450	-	10	1.155	373	536	1	19	929	2.084	
	27 JAAR	626	559	2	9	1.196	342	606	4	34	986	2.182	
	28 JAAR	568	579	1	18	1.166	284	638	5	27	954	2.120	
	29 JAAR	610	695	4	31	1.340	328	695	5	41	1.069	2.409	
	JAAR	3.209	2.588	7	74	5.878	1.743	3.003	19	140	4.905	10.783	
30-34	30 JAAR	583	782	1	37	1.403	230	793	9	47	1.079	2.482	
	31 JAAR	478	827	3	39	1.347	256	845	7	47	1.155	2.502	
	32 JAAR	445	910	-	63	1.418	208	768	6	30	1.012	2.430	
	33 JAAR	411	868	2	76	1.357	186	772	5	48	1.011	2.368	
	34 JAAR	354	899	4	73	1.330	187	861	5	58	1.111	2.441	
	JAAR	2.271	4.286	10	288	6.855	1.067	4.039	32	230	5.368	12.223	
35-39	35 JAAR	372	958	4	102	1.436	156	827	8	58	1.049	2.485	
	36 JAAR	263	990	3	107	1.363	136	814	13	76	1.039	2.402	
	37 JAAR	257	913	3	96	1.269	112	816	10	67	1.005	2.274	
	38 JAAR	210	1.022	3	96	1.331	117	761	15	65	958	2.289	
	39 JAAR	194	1.035	6	103	1.338	120	844	16	73	1.053	2.391	
	JAAR	1.296	4.918	19	504	6.737	641	4.062	62	339	5.104	11.841	
40-44	40 JAAR	188	1.013	6	118	1.325	94	755	22	64	935	2.260	
	41 JAAR	173	950	9	113	1.245	100	729	14	61	904	2.149	
	42 JAAR	139	897	5	120	1.161	92	634	18	50	794	1.955	
	43 JAAR	104	905	6	117	1.132	84	619	24	58	785	1.917	
	44 JAAR	107	812	4	126	1.049	44	608	17	57	726	1.775	
	JAAR	711	4.577	30	594	5.912	414	3.345	95	290	4.144	10.056	
45-49	45 JAAR	90	918	10	109	1.127	64	618	24	58	764	1.891	
	46 JAAR	85	776	10	94	965	39	587	41	46	713	1.678	
	47 JAAR	83	818	11	113	1.025	38	615	34	52	739	1.764	
	48 JAAR	74	761	9	90	934	38	548	27	53	666	1.600	
	49 JAAR	63	699	6	89	857	32	544	29	41	646	1.503	
	JAAR	395	3.972	46	495	4.908	211	2.912	155	250	3.528	8.436	

N.I.S.		TABEL 01.01 B								BLZ. 2.-		PROVINCIE: 6	
BEVOLKING OP 1-1-1996		VREEMDE BEVOLKING NAAR LEEFTIJD, GESLACHT EN BURGERLIJKE STAAT								PROVINCIE LUIK			
		(1) DMVAT WETTELIJK GESCHEIDEN VAN TAFEL EN BED											
LEEFTIJD		MANNEN					VROUWEN					ALGE- MEEN	
		ON- GEHUWD	GEHUWD (1)	WEDUW- STAAT	GESCHEI- DEN	TOTAAL	ON- GEHUWD	GEHUWD (1)	WEDUW- STAAT	GESCHEI- DEN	TOTAAL		TOTAAL
50 JAAR		52	599	6	82	739	36	471	32	36	575	1.314	
51 JAAR		60	643	10	62	775	23	472	37	34	566	1.341	
52 JAAR		57	540	6	46	649	19	444	45	38	546	1.195	
53 JAAR		57	541	10	51	659	21	456	36	35	548	1.207	
54 JAAR		42	603	5	52	702	22	469	51	30	572	1.274	
50-54 JAAR		268	2.926	37	293	3.524	121	2.312	201	173	2.807	6.331	
55 JAAR		39	658	22	68	787	21	532	59	32	644	1.431	
56 JAAR		45	630	16	56	747	39	493	82	28	642	1.389	
57 JAAR		46	555	24	60	685	25	529	74	26	654	1.339	
58 JAAR		48	611	20	31	710	23	473	83	21	600	1.310	
59 JAAR		39	595	23	43	700	19	504	110	21	654	1.354	
55-59 JAAR		217	3.049	105	258	3.629	127	2.531	408	128	3.194	6.823	
60 JAAR		43	597	29	43	712	27	471	106	32	636	1.348	
61 JAAR		41	590	27	38	696	19	497	137	29	682	1.378	
62 JAAR		34	604	30	37	705	14	442	151	26	633	1.338	
63 JAAR		39	646	23	29	737	10	452	140	23	625	1.362	
64 JAAR		41	536	38	33	648	17	386	147	25	575	1.223	
60-64 JAAR		198	2.973	147	180	3.498	87	2.248	681	135	3.151	6.649	
65 JAAR		32	578	30	24	664	12	371	186	15	584	1.248	
66 JAAR		27	543	42	18	630	16	350	206	25	597	1.227	
67 JAAR		48	506	51	33	638	24	320	196	23	563	1.201	
68 JAAR		46	496	46	28	616	17	300	210	14	541	1.157	
69 JAAR		46	498	63	25	632	23	298	227	18	566	1.198	
65-69 JAAR		199	2.621	232	128	3.180	92	1.639	1.025	95	2.851	6.031	
70 JAAR		44	450	68	11	573	18	256	234	19	527	1.100	
71 JAAR		33	411	60	17	521	23	207	241	16	487	1.008	
72 JAAR		48	412	60	26	546	20	189	249	11	469	1.015	
73 JAAR		29	376	51	17	473	26	169	247	15	457	930	
74 JAAR		25	291	70	17	403	17	141	222	12	392	795	
70-74 JAAR		179	1.940	309	88	2.516	104	962	1.193	73	2.332	4.848	
75 JAAR		23	237	58	15	333	21	114	221	14	370	703	
76 JAAR		19	130	34	6	189	11	65	174	5	255	444	
77 JAAR		9	110	39	3	161	5	42	108	5	160	321	
78 JAAR		4	104	21	5	134	13	54	104	4	175	309	
79 JAAR		5	86	20	3	114	13	35	123	2	173	287	
75-79 JAAR		60	667	172	32	931	63	310	730	30	1.133	2.064	
80 JAAR		13	90	28	2	133	13	46	148	3	210	343	
81 JAAR		5	92	28	2	127	13	35	149	4	201	328	
82 JAAR		5	80	33	2	120	16	40	114	2	172	292	
83 JAAR		5	75	27	5	112	9	22	125	3	159	271	
84 JAAR		6	41	25	1	73	14	15	109	-	138	211	
80-84 JAAR		34	378	141	12	565	65	158	645	12	880	1.445	
85 JAAR		1	34	20	2	57	11	11	106	2	130	187	
86 JAAR		1	23	18	-	42	9	9	85	-	103	145	
87 JAAR		6	20	13	-	39	5	5	80	2	92	131	
88 JAAR		5	11	8	1	25	3	2	63	2	70	95	
89 JAAR		1	9	17	1	28	7	2	58	1	68	96	
85-89 JAAR		14	97	76	4	191	35	29	392	7	463	654	
90 JAAR		-	5	7	-	12	4	1	50	-	55	67	
91 JAAR		-	2	7	-	9	7	-	35	3	45	54	
92 JAAR		-	4	7	-	11	4	1	24	1	30	41	
93 JAAR		-	-	5	-	5	5	-	20	-	25	30	
94 JAAR		-	1	3	-	4	-	-	13	1	14	18	
90-94 JAAR		-	12	29	-	41	20	2	142	5	169	210	
95 JAAR		-	-	2	-	2	3	-	15	1	19	21	
96 JAAR		-	-	1	-	1	-	-	3	-	3	4	
97 JAAR		-	-	2	-	2	-	-	7	-	7	9	
98 JAAR		-	-	1	-	1	-	-	1	-	1	2	
99 JAAR		-	-	1	-	1	1	-	2	-	3	4	
95-99 JAAR		-	-	7	-	7	4	-	28	1	33	40	
100 JAAR EN OUDER		-	-	-	-	-	-	-	2	-	2	2	
TOTAAL		23.787	35.614	1.369	2.959	63.729	18.018	29.190	5.811	1.933	54.952	118.681	

N.I.S.		TABEL 01.01 B					BLZ. 1.-		PROVINCIE: 7				
BEVOLKING OP 1-1-1996		VREEMDE BEVOLKING NAAR LEEFTIJD, GESLACHT EN BURGERLIJKE STAAT									PROVINCIE LIMBURG		
		(1) OMVAT WETTELIJK GESCHEIDEN VAN TAFEL EN BED											
LEEFTIJD		MANNEN					VROUWEN					ALGE- MEEN	
		ON- GEHUWD	GEHUWD (1)	WEDUW- STAAT	GESCHEI- DEN	TOTAAL	ON- GEHUWD	GEHUWD (1)	WEDUW- STAAT	GESCHEI- DEN	TOTAAL	TOTAAL	
0 JAAR		322	-	-	-	322	304	-	-	-	304	626	
1 JAAR		358	-	-	-	358	305	-	-	-	305	663	
2 JAAR		340	-	-	-	340	342	-	-	-	342	682	
3 JAAR		321	-	-	-	321	370	-	-	-	370	691	
4 JAAR		355	-	-	-	355	348	-	-	-	348	703	
0- 4 JAAR		1.696	-	-	-	1.696	1.669	-	-	-	1.669	3.365	
5 JAAR		378	-	-	-	378	359	-	-	-	359	737	
6 JAAR		327	-	-	-	327	342	-	-	-	342	669	
7 JAAR		388	-	-	-	388	351	-	-	-	351	739	
8 JAAR		380	-	-	-	380	365	-	-	-	365	745	
9 JAAR		325	-	-	-	325	316	-	-	-	316	641	
5- 9 JAAR		1.798	-	-	-	1.798	1.733	-	-	-	1.733	3.531	
10 JAAR		376	-	-	-	376	313	-	-	-	313	689	
11 JAAR		326	-	-	-	326	338	-	-	-	338	664	
12 JAAR		274	-	-	-	274	276	-	-	-	276	550	
13 JAAR		313	-	-	-	313	350	-	-	-	350	663	
14 JAAR		407	-	-	-	407	436	-	-	-	436	843	
10-14 JAAR		1.696	-	-	-	1.696	1.713	-	-	-	1.713	3.409	
15 JAAR		498	-	-	-	498	437	1	-	-	438	936	
16 JAAR		543	-	-	-	543	547	5	-	-	552	1.095	
17 JAAR		520	2	-	-	522	523	26	-	-	549	1.071	
18 JAAR		433	10	-	-	443	387	80	-	-	467	910	
19 JAAR		335	12	-	-	347	331	123	-	-	454	801	
15-19 JAAR		2.329	24	-	-	2.353	2.225	235	-	-	2.460	4.813	
20 JAAR		357	34	-	-	391	297	140	-	-	437	828	
21 JAAR		339	84	-	-	423	295	209	-	-	504	927	
22 JAAR		389	108	-	1	498	246	260	-	2	508	1.006	
23 JAAR		376	164	-	1	541	254	344	-	3	601	1.142	
24 JAAR		346	236	-	3	585	213	365	-	4	582	1.167	
20-24 JAAR		1.807	626	-	5	2.438	1.305	1.318	-	9	2.632	5.070	
25 JAAR		334	315	1	5	655	224	420	1	4	649	1.304	
26 JAAR		306	394	-	3	703	196	486	2	7	691	1.394	
27 JAAR		289	399	-	6	694	128	484	-	15	627	1.321	
28 JAAR		256	433	-	9	698	138	466	3	19	626	1.324	
29 JAAR		240	515	1	19	775	106	547	4	11	668	1.443	
25-29 JAAR		1.425	2.056	2	42	3.525	792	2.403	10	56	3.261	6.786	
30 JAAR		189	504	-	16	709	97	508	7	13	625	1.334	
31 JAAR		179	597	1	24	801	95	552	3	19	669	1.470	
32 JAAR		163	542	-	11	716	81	579	3	17	680	1.396	
33 JAAR		134	600	-	25	759	72	512	4	18	606	1.365	
34 JAAR		140	571	-	27	738	73	477	8	28	586	1.324	
30-34 JAAR		805	2.814	1	103	3.723	418	2.628	25	95	3.166	6.889	
35 JAAR		120	685	2	41	848	68	544	4	29	645	1.493	
36 JAAR		113	590	2	47	752	54	554	8	40	656	1.408	
37 JAAR		88	586	3	37	714	34	468	5	25	532	1.246	
38 JAAR		63	535	-	43	641	33	452	7	36	528	1.169	
39 JAAR		75	515	1	39	630	31	476	17	25	549	1.179	
35-39 JAAR		459	2.911	8	207	3.585	220	2.494	41	155	2.910	6.495	
40 JAAR		66	591	4	46	707	31	439	6	32	508	1.215	
41 JAAR		46	526	1	52	625	33	387	10	30	460	1.085	
42 JAAR		43	431	2	39	515	22	385	12	37	456	971	
43 JAAR		40	445	4	44	533	19	346	19	20	404	937	
44 JAAR		43	427	3	38	511	19	309	13	23	364	875	
40-44 JAAR		238	2.420	14	219	2.891	124	1.866	60	142	2.192	5.083	
45 JAAR		34	515	2	56	607	10	363	14	15	402	1.009	
46 JAAR		30	441	5	45	521	12	342	19	23	396	917	
47 JAAR		41	444	2	36	523	8	336	11	23	378	901	
48 JAAR		32	378	8	44	462	17	334	15	16	382	844	
49 JAAR		22	372	4	39	437	13	328	25	23	389	826	
45-49 JAAR		159	2.150	21	220	2.550	60	1.703	84	100	1.947	4.497	

N.I.S.		TABEL 01.01 B					BLZ. 2.-		PROVINCIE: 7		
BEVOLKING OP 1-1-1996		VREEMDE BEVOLKING NAAR LEEFTIJD, GESLACHT EN BURGERLIJKE STAAT					PROVINCIE LIMBURG				
(1) OMVAT WETTELIJK GESCHIEDEN VAN TAFEL EN BED											
LEEFTIJD	MANNEN					VROUWEN					ALGE- MEEN
	ON- GEHUWD	GEHUWD (1)	WEDUW- STAAT	GESCHEI- DEN	TOTAAL	ON- GEHUWD	GEHUWD (1)	WEDUW- STAAT	GESCHEI- DEN	TOTAAL	
50 JAAR	29	320	4	38	391	8	304	21	14	347	738
51 JAAR	16	283	5	36	340	5	299	23	20	347	687
52 JAAR	23	320	8	26	377	4	265	21	26	316	693
53 JAAR	14	310	5	23	352	9	296	32	15	352	704
54 JAAR	16	320	10	36	382	5	245	16	17	283	665
50-54 JAAR	98	1.553	32	159	1.842	31	1.409	113	92	1.645	3.487
55 JAAR	9	404	8	30	451	7	337	41	20	405	856
56 JAAR	14	418	2	27	461	6	273	33	8	320	781
57 JAAR	20	356	14	21	411	6	258	54	14	332	743
58 JAAR	12	369	12	18	411	4	279	49	12	344	755
59 JAAR	16	333	7	27	383	3	228	42	12	285	668
55-59 JAAR	71	1.880	43	123	2.117	26	1.375	219	66	1.686	3.803
60 JAAR	15	313	9	23	360	8	241	49	7	305	665
61 JAAR	16	351	10	13	390	4	255	41	6	306	696
62 JAAR	16	371	11	6	404	11	269	46	8	334	738
63 JAAR	13	322	9	14	358	6	209	54	12	281	639
64 JAAR	15	282	14	13	324	4	142	70	1	217	541
60-64 JAAR	75	1.639	53	69	1.836	33	1.116	260	34	1.443	3.279
65 JAAR	18	279	13	10	320	10	180	71	10	271	591
66 JAAR	27	248	15	15	305	7	162	68	8	245	550
67 JAAR	14	249	21	8	292	5	155	66	7	233	525
68 JAAR	10	184	28	6	228	5	127	65	8	205	433
69 JAAR	22	205	31	4	262	5	116	67	3	191	453
65-69 JAAR	91	1.165	108	43	1.407	32	740	337	36	1.145	2.552
70 JAAR	18	176	24	7	225	7	98	76	6	187	412
71 JAAR	16	169	20	8	213	5	93	72	5	175	388
72 JAAR	15	145	33	6	199	5	90	75	5	175	374
73 JAAR	11	110	26	5	152	3	80	76	5	164	316
74 JAAR	9	139	21	2	171	11	55	69	1	136	307
70-74 JAAR	69	739	124	28	960	31	416	368	22	837	1.797
75 JAAR	7	101	20	7	135	2	53	53	3	111	246
76 JAAR	10	66	16	4	96	4	34	51	1	90	186
77 JAAR	7	43	14	2	66	3	18	48	-	69	135
78 JAAR	7	48	12	6	73	6	20	28	2	56	129
79 JAAR	8	35	13	-	56	5	15	37	-	57	113
75-79 JAAR	39	293	75	19	426	20	140	217	6	383	809
80 JAAR	6	39	17	2	64	6	22	39	2	69	133
81 JAAR	6	25	20	1	52	3	10	34	-	47	99
82 JAAR	3	22	16	1	42	6	11	38	1	56	98
83 JAAR	2	21	6	-	29	7	6	42	-	55	84
84 JAAR	2	16	8	-	26	8	7	22	1	38	64
80-84 JAAR	19	123	67	4	213	30	56	175	4	265	478
85 JAAR	4	11	6	-	21	2	4	26	-	32	53
86 JAAR	2	7	6	-	15	6	2	23	-	31	46
87 JAAR	1	8	5	-	14	2	2	13	-	17	31
88 JAAR	1	3	3	-	7	3	3	13	-	19	26
89 JAAR	1	-	2	-	3	3	1	11	-	15	18
85-89 JAAR	9	29	22	-	60	16	12	86	-	114	174
90 JAAR	-	3	3	-	6	1	-	11	-	12	18
91 JAAR	-	3	3	-	6	3	1	11	-	15	21
92 JAAR	-	-	1	-	1	-	-	5	-	5	6
93 JAAR	-	1	-	-	1	1	-	1	-	2	3
94 JAAR	1	1	1	-	3	1	-	5	-	6	9
90-94 JAAR	1	8	8	-	17	6	1	33	-	40	57
95 JAAR	-	-	2	-	2	-	-	1	1	2	4
96 JAAR	-	-	-	-	-	-	-	3	-	3	3
97 JAAR	-	-	-	-	-	1	-	1	-	2	2
98 JAAR	-	-	-	-	-	1	-	1	-	2	2
99 JAAR	-	-	-	-	-	-	-	1	-	1	1
95-99 JAAR	-	-	2	-	2	2	-	7	1	10	12
100 JAAR EN OUDER	-	-	-	-	-	-	-	-	-	-	-
TOTAAL	12.884	20.430	580	1.241	35.135	10.486	17.912	2.035	818	31.251	66.386

N.I.S.		TABEL 01.01 B					BLZ. 1.-					PROVINCIE: 8	
BEVOLKING OP 1-1-1996		VREEMDE BEVOLKING NAAR LEEFTIJD, GESLACHT EN BURGERLIJKE STAAT										PROVINCIE LUXEMBURG	
		(1) OMVAT WETTELIJK GESCHEIDEN VAN TAFEL EN BED											
LEEFTIJD		MANNEN					VROUWEN					ALGE- MEEN	
		ON- GEHUWD	GEHUWD (1)	WEDUW- STAAT	GESCHEI- DEN	TOTAAL	ON- GEHUWD	GEHUWD (1)	WEDUW- STAAT	GESCHEI- DEN	TOTAAL	TOTAAL	
0 JAAR		37	-	-	-	37	34	-	-	-	34	71	
1 JAAR		58	-	-	-	58	54	-	-	-	54	112	
2 JAAR		37	-	-	-	37	41	-	-	-	41	78	
3 JAAR		51	-	-	-	51	54	-	-	-	54	105	
4 JAAR		63	-	-	-	63	42	-	-	-	42	105	
0- 4 JAAR		246	-	-	-	246	225	-	-	-	225	471	
5 JAAR		53	-	-	-	53	43	-	-	-	43	96	
6 JAAR		44	-	-	-	44	45	-	-	-	45	89	
7 JAAR		49	-	-	-	49	46	-	-	-	46	95	
8 JAAR		53	-	-	-	53	54	-	-	-	54	107	
9 JAAR		46	-	-	-	46	47	-	-	-	47	93	
5- 9 JAAR		245	-	-	-	245	235	-	-	-	235	480	
10 JAAR		56	-	-	-	56	44	-	-	-	44	100	
11 JAAR		47	-	-	-	47	55	-	-	-	55	102	
12 JAAR		55	-	-	-	55	53	-	-	-	53	108	
13 JAAR		46	-	-	-	46	51	-	-	-	51	97	
14 JAAR		53	-	-	-	53	53	-	-	-	53	106	
10-14 JAAR		257	-	-	-	257	256	-	-	-	256	513	
15 JAAR		60	-	-	-	60	41	-	-	-	41	101	
16 JAAR		50	-	-	-	50	48	-	-	-	48	98	
17 JAAR		43	-	-	-	43	50	-	-	-	50	93	
18 JAAR		52	1	-	-	53	59	4	-	-	63	116	
19 JAAR		44	-	-	-	44	43	8	-	-	51	95	
15-19 JAAR		249	1	-	-	250	241	12	-	-	253	503	
20 JAAR		50	1	-	-	51	45	11	-	-	56	107	
21 JAAR		54	9	-	-	63	49	23	-	-	72	135	
22 JAAR		52	11	-	-	63	45	42	-	-	87	150	
23 JAAR		66	18	-	1	85	47	59	-	-	106	191	
24 JAAR		63	33	-	1	97	57	60	-	1	118	215	
20-24 JAAR		285	72	-	2	359	243	195	-	1	439	798	
25 JAAR		70	53	1	3	127	35	72	1	1	109	236	
26 JAAR		76	50	-	-	126	40	87	-	5	132	258	
27 JAAR		67	71	-	1	139	35	98	-	3	136	275	
28 JAAR		56	66	-	1	123	28	94	-	6	128	251	
29 JAAR		56	86	-	4	146	22	119	-	5	146	292	
25-29 JAAR		325	326	1	9	661	160	470	1	20	651	1.312	
30 JAAR		44	89	1	5	139	23	123	-	5	151	290	
31 JAAR		69	94	1	2	166	18	85	1	6	110	276	
32 JAAR		38	101	-	5	144	26	78	2	5	111	255	
33 JAAR		24	94	-	9	127	22	78	-	6	106	233	
34 JAAR		29	88	-	12	129	13	75	2	4	94	223	
30-34 JAAR		204	466	2	33	705	102	439	5	26	572	1.277	
35 JAAR		24	89	1	9	123	9	75	3	5	92	215	
36 JAAR		20	82	-	7	109	12	60	2	3	77	186	
37 JAAR		19	105	2	14	140	14	56	-	6	76	216	
38 JAAR		25	89	1	17	132	12	53	3	6	74	206	
39 JAAR		14	99	2	12	127	11	50	1	4	66	193	
35-39 JAAR		102	464	6	59	631	58	294	9	24	385	1.016	
40 JAAR		14	94	1	11	120	7	50	1	8	66	186	
41 JAAR		13	95	2	10	120	10	58	1	8	77	197	
42 JAAR		18	76	-	13	107	5	53	4	5	67	174	
43 JAAR		13	93	-	7	113	7	47	2	6	62	175	
44 JAAR		8	93	1	13	115	7	41	-	5	53	168	
40-44 JAAR		66	451	4	54	575	36	249	8	32	325	900	
45 JAAR		14	91	-	8	113	4	62	-	6	72	185	
46 JAAR		10	106	2	11	129	10	62	3	4	79	208	
47 JAAR		6	104	1	14	125	3	47	6	14	70	195	
48 JAAR		10	98	3	13	124	6	54	3	2	65	189	
49 JAAR		8	80	5	8	101	2	36	3	4	45	146	
45-49 JAAR		48	479	11	54	592	25	261	15	30	331	923	

N.I.S.		TABEL 01.01 B				BLZ. 2.-		PROVINCIE: 8			
BEVOLKING OP 1-1-1996		VREEMDE BEVOLKING NAAR LEEFTIJD, GESLACHT EN BURGERLIJKE STAAT						PROVINCIE LUXEMBURG			
		(1) OMVAT WETTELIJK GESCHEIDEN VAN TAFEL EN BED									
LEEFTIJD	MANNEN					VROUWEN					ALGE- MEEN TOTAAL
	ON- GEHUWD	GEHUWD (1)	WEDUW- STAAT	GESCHEI- DEN	TOTAAL	ON- GEHUWD	GEHUWD (1)	WEDUW- STAAT	GESCHEI- DEN	TOTAAL	
50 JAAR	4	76	-	7	87	2	34	4	6	46	133
51 JAAR	8	77	3	7	95	-	45	5	6	56	151
52 JAAR	4	58	1	10	73	5	32	6	6	49	122
53 JAAR	6	62	-	6	74	4	38	4	2	48	122
54 JAAR	3	49	2	1	55	4	26	3	2	35	90
50-54 JAAR	25	322	6	31	384	15	175	22	22	234	618
55 JAAR	3	72	-	3	78	2	31	3	3	39	117
56 JAAR	3	52	2	6	63	3	34	1	4	42	105
57 JAAR	4	53	3	3	63	4	34	9	7	54	117
58 JAAR	6	64	-	4	74	3	30	4	4	41	115
59 JAAR	5	49	3	7	64	4	23	7	4	38	102
55-59 JAAR	21	290	8	23	342	16	152	24	22	214	556
60 JAAR	-	41	4	2	47	1	38	6	4	49	96
61 JAAR	5	47	-	2	54	3	24	9	2	38	92
62 JAAR	4	44	1	2	51	4	30	7	-	41	92
63 JAAR	3	38	4	7	52	2	10	6	-	18	70
64 JAAR	1	37	3	-	41	2	22	9	2	35	76
60-64 JAAR	13	207	12	13	245	12	124	37	8	181	426
65 JAAR	3	31	3	10	47	-	34	9	5	48	95
66 JAAR	1	39	3	1	44	3	24	6	1	34	78
67 JAAR	1	31	5	3	40	5	13	8	2	28	68
68 JAAR	4	33	5	-	42	-	23	12	2	37	79
69 JAAR	5	25	5	3	38	1	10	17	1	29	67
65-69 JAAR	14	159	21	17	211	9	104	52	11	176	387
70 JAAR	2	24	4	3	33	10	20	14	-	44	77
71 JAAR	4	21	2	1	28	6	17	15	2	40	68
72 JAAR	-	17	5	4	26	5	13	13	2	33	59
73 JAAR	3	21	1	2	27	2	13	9	3	27	54
74 JAAR	-	22	5	1	28	1	12	12	-	25	53
70-74 JAAR	9	105	17	11	142	24	75	63	7	169	311
75 JAAR	-	23	2	1	26	3	9	18	1	31	57
76 JAAR	2	8	1	-	11	2	7	7	1	17	28
77 JAAR	2	5	2	-	9	1	3	4	-	8	17
78 JAAR	-	3	3	1	7	1	5	10	-	16	23
79 JAAR	2	12	2	-	16	-	2	11	1	14	30
75-79 JAAR	6	51	10	2	69	7	26	50	3	86	155
80 JAAR	1	6	2	1	10	1	2	13	-	16	26
81 JAAR	-	8	6	-	14	5	4	17	-	26	40
82 JAAR	-	5	5	-	10	3	1	5	-	9	19
83 JAAR	-	10	4	-	14	3	2	17	1	23	37
84 JAAR	-	5	5	-	10	-	1	10	-	11	21
80-84 JAAR	1	34	22	1	58	12	10	62	1	85	143
85 JAAR	1	1	1	-	3	2	1	9	-	12	15
86 JAAR	-	1	3	-	4	3	1	8	-	12	16
87 JAAR	1	2	3	-	6	1	1	9	1	12	18
88 JAAR	1	2	1	-	4	-	2	5	-	7	11
89 JAAR	-	2	-	-	2	2	-	5	1	8	10
85-89 JAAR	3	8	8	-	19	8	5	36	2	51	70
90 JAAR	-	-	1	-	1	1	1	4	-	6	7
91 JAAR	-	-	-	-	-	-	1	6	-	7	7
92 JAAR	-	-	2	-	2	-	-	4	-	4	6
93 JAAR	-	1	1	-	2	2	1	3	-	6	8
94 JAAR	-	-	-	-	-	-	1	3	-	4	4
90-94 JAAR	-	1	4	-	5	3	4	20	-	27	32
95 JAAR	-	1	2	-	3	-	-	2	-	2	5
96 JAAR	-	-	-	-	-	-	-	2	-	2	2
97 JAAR	-	-	-	-	-	-	-	-	-	-	-
98 JAAR	-	-	-	-	-	-	-	-	-	-	-
99 JAAR	-	-	-	-	-	-	-	-	-	-	-
95-99 JAAR	-	1	2	-	3	-	-	4	-	4	7
100 JAAR EN OUDER	-	-	-	-	-	-	-	1	-	1	1
TOTAAL	2.119	3.437	134	309	5.999	1.687	2.595	409	209	4.900	10.899

N.I.S. BEVOLKING OP 1-1-1996		TABEL 01.01 B					BLZ. 1.-					PROVINCIE: 9	
		VREEMDE BEVOLKING NAAR LEEFTIJD, GESLACHT EN BURGERLIJKE STAAT										PROVINCIE NAMEN	
		(1) OMVAT WETTELIJK GESCHEIDEN VAN TAFEL EN BED											
LEEFTIJD		MANNEN					VROUWEN					ALGE- MEEN	
		ON- GEHUWD	GEHUWD (1)	WEDUW- STAAT	GESCHEI- DEN	TOTAAL	ON- GEHUWD	GEHUWD (1)	WEDUW- STAAT	GESCHEI- DEN	TOTAAL		TOTAAL
0 JAAR		60	-	-	-	60	55	-	-	-	55	115	
1 JAAR		62	-	-	-	62	64	-	-	-	64	126	
2 JAAR		68	-	-	-	68	66	-	-	-	66	134	
3 JAAR		81	-	-	-	81	72	-	-	-	72	153	
4 JAAR		68	-	-	-	68	69	-	-	-	69	137	
0- 4 JAAR		339	-	-	-	339	326	-	-	-	326	665	
5 JAAR		71	-	-	-	71	68	-	-	-	68	139	
6 JAAR		74	-	-	-	74	62	-	-	-	62	136	
7 JAAR		75	-	-	-	75	81	-	-	-	81	156	
8 JAAR		69	-	-	-	69	78	-	-	-	78	147	
9 JAAR		87	-	-	-	87	83	-	-	-	83	170	
5- 9 JAAR		376	-	-	-	376	372	-	-	-	372	748	
10 JAAR		87	-	-	-	87	71	-	-	-	71	158	
11 JAAR		78	-	-	-	78	73	-	-	-	73	151	
12 JAAR		70	-	-	-	70	82	-	-	-	82	152	
13 JAAR		86	-	-	-	86	97	-	-	-	97	183	
14 JAAR		97	-	-	-	97	97	-	-	-	97	194	
10-14 JAAR		418	-	-	-	418	420	-	-	-	420	838	
15 JAAR		96	-	-	-	96	98	-	-	-	98	194	
16 JAAR		119	-	-	-	119	87	-	-	-	87	206	
17 JAAR		103	-	-	-	103	129	3	-	-	132	235	
18 JAAR		106	-	-	-	106	125	4	-	-	129	235	
19 JAAR		112	2	-	-	114	105	20	-	-	125	239	
15-19 JAAR		536	2	-	-	538	544	27	-	-	571	1.109	
20 JAAR		119	2	-	-	121	107	14	-	1	122	243	
21 JAAR		125	11	-	-	136	119	50	-	-	169	305	
22 JAAR		149	15	-	1	165	118	49	-	1	168	333	
23 JAAR		140	27	-	-	167	119	66	-	1	186	353	
24 JAAR		170	55	-	2	227	99	72	-	3	174	401	
20-24 JAAR		703	110	-	3	816	562	251	-	6	819	1.635	
25 JAAR		147	61	-	-	208	83	96	1	5	185	393	
26 JAAR		130	79	-	1	210	65	118	1	5	189	399	
27 JAAR		139	88	-	2	229	70	122	-	3	195	424	
28 JAAR		139	88	-	2	229	61	132	-	3	196	425	
29 JAAR		107	108	-	10	225	59	147	2	6	214	439	
25-29 JAAR		662	424	-	15	1.101	338	615	4	22	979	2.080	
30 JAAR		96	133	-	6	235	50	145	5	4	204	439	
31 JAAR		88	151	1	16	256	49	136	3	4	192	448	
32 JAAR		80	164	-	12	256	50	125	-	7	182	438	
33 JAAR		93	193	-	9	295	33	123	2	10	168	463	
34 JAAR		53	154	-	20	227	38	157	1	10	206	433	
30-34 JAAR		410	795	1	63	1.269	220	686	11	35	952	2.221	
35 JAAR		61	156	-	17	234	32	126	4	6	168	402	
36 JAAR		55	179	1	10	245	25	115	1	11	152	397	
37 JAAR		39	191	-	14	244	30	120	1	8	159	403	
38 JAAR		44	175	-	18	237	32	121	2	9	164	401	
39 JAAR		41	217	-	19	277	20	101	2	8	131	408	
35-39 JAAR		240	918	1	78	1.237	139	583	10	42	774	2.011	
40 JAAR		30	162	-	22	214	16	103	3	13	135	349	
41 JAAR		30	162	1	20	213	12	103	1	11	127	340	
42 JAAR		22	180	1	22	225	14	106	5	13	138	363	
43 JAAR		21	161	-	32	214	14	107	3	14	138	352	
44 JAAR		15	167	-	17	199	10	92	1	10	113	312	
40-44 JAAR		118	832	2	113	1.065	66	511	13	61	651	1.716	
45 JAAR		16	176	4	19	215	16	97	3	6	122	337	
46 JAAR		15	175	-	18	208	14	78	7	9	108	316	
47 JAAR		24	136	1	24	185	3	86	5	10	104	289	
48 JAAR		12	134	6	25	177	6	78	4	13	101	278	
49 JAAR		12	166	4	24	206	7	74	4	8	93	299	
45-49 JAAR		79	787	15	110	991	46	413	23	46	528	1.519	

N.I.S.		TABEL 01.01 B				BLZ. 2.-		PROVINCIE: 9			
BEVOLKING OP 1-1-1996		VREEMDE BEVOLKING NAAR LEEFTIJD, GESLACHT EN BURGERLIJKE STAAT					PROVINCIE NAMEN				
		(1) OMVAT WETTELIJK GESCEIDEN VAN TAFEL EN BED									
LEEFTIJD	MANNEN					VROUWEN					ALGE- MEEN TOTAAL
	ON- GEHUWD	GEHUWD (1)	WEDUW- STAAT	GESCEI- DEN	TOTAAL	ON- GEHUWD	GEHUWD (1)	WEDUW- STAAT	GESCEI- DEN	TOTAAL	
50 JAAR	8	116	1	16	141	5	69	7	6	87	228
51 JAAR	18	104	4	10	136	4	86	3	6	99	235
52 JAAR	8	99	3	8	118	2	52	7	7	68	186
53 JAAR	6	84	5	12	107	7	63	10	8	88	195
54 JAAR	6	104	2	8	120	3	62	6	8	79	199
50-54 JAAR	46	507	15	54	622	21	332	33	35	421	1.043
55 JAAR	7	91	1	17	116	6	70	12	5	93	209
56 JAAR	9	86	3	7	105	9	62	18	8	97	202
57 JAAR	7	89	7	8	111	5	71	13	3	92	203
58 JAAR	8	87	5	6	106	6	59	13	4	82	188
59 JAAR	4	91	2	6	103	2	66	12	3	83	186
55-59 JAAR	35	444	18	44	541	28	328	68	23	447	988
60 JAAR	8	81	2	12	103	5	77	14	2	98	201
61 JAAR	7	66	4	6	83	5	62	17	4	88	171
62 JAAR	3	85	3	4	95	9	73	24	5	111	206
63 JAAR	4	102	1	10	117	5	54	37	1	97	214
64 JAAR	9	76	3	7	95	9	50	29	3	91	186
60-64 JAAR	31	410	13	39	493	33	316	121	15	485	978
65 JAAR	6	98	7	6	117	4	61	29	3	97	214
66 JAAR	6	94	7	3	110	10	53	34	1	98	208
67 JAAR	8	84	5	7	104	4	47	19	5	75	179
68 JAAR	7	86	8	6	107	5	48	40	4	97	204
69 JAAR	7	70	14	6	97	3	42	35	1	81	178
65-69 JAAR	34	432	41	28	535	26	251	157	14	448	983
70 JAAR	5	74	12	3	94	9	46	34	1	90	184
71 JAAR	8	75	8	2	93	4	43	37	1	85	178
72 JAAR	8	70	10	8	96	5	38	28	5	76	172
73 JAAR	9	63	11	3	86	4	44	38	2	88	174
74 JAAR	5	50	8	-	63	8	27	39	1	75	138
70-74 JAAR	35	332	49	16	432	30	198	176	10	414	846
75 JAAR	4	50	15	3	72	4	15	39	2	60	132
76 JAAR	4	21	8	1	34	5	11	13	3	32	66
77 JAAR	2	18	4	-	24	5	4	18	1	28	52
78 JAAR	2	18	2	1	23	9	4	16	-	29	52
79 JAAR	3	10	4	-	17	3	6	18	1	28	45
75-79 JAAR	15	117	33	5	170	26	40	104	7	177	347
80 JAAR	2	10	2	-	14	3	7	24	-	34	48
81 JAAR	7	14	5	-	26	6	3	27	2	38	64
82 JAAR	3	11	4	-	18	3	5	28	2	38	56
83 JAAR	2	9	9	-	20	2	2	21	-	25	45
84 JAAR	-	10	3	-	13	3	1	25	-	29	42
80-84 JAAR	14	54	23	-	91	17	18	125	4	164	255
85 JAAR	1	4	4	1	10	7	2	19	1	29	39
86 JAAR	-	4	2	-	6	2	1	17	-	20	26
87 JAAR	-	1	3	-	4	5	2	10	-	17	21
88 JAAR	-	-	2	-	2	2	-	9	-	11	13
89 JAAR	-	3	2	-	5	3	3	10	1	17	22
85-89 JAAR	1	12	13	1	27	19	8	65	2	94	121
90 JAAR	2	1	2	-	5	2	-	4	-	6	11
91 JAAR	-	-	3	-	3	2	1	5	-	8	11
92 JAAR	-	1	1	-	2	1	-	3	-	4	6
93 JAAR	-	-	1	-	1	1	-	3	-	4	5
94 JAAR	-	-	2	-	2	1	-	3	-	4	6
90-94 JAAR	2	2	9	-	13	7	1	18	-	26	39
95 JAAR	-	1	-	-	1	-	-	-	-	1	1
96 JAAR	-	-	-	-	-	-	-	1	-	1	1
97 JAAR	-	-	-	-	-	1	-	1	-	2	2
98 JAAR	-	-	-	-	-	1	-	-	-	1	1
99 JAAR	-	-	-	-	-	1	-	1	-	2	2
95-99 JAAR	-	1	-	-	1	3	-	3	-	6	7
100 JAAR EN OUDER	-	-	-	-	-	-	-	1	-	1	1
TOTAAL	4.094	6.179	233	569	11.075	3.243	4.578	932	322	9.075	20.150

NATIONALITEIT	LEEFTIJDGROEP											
	0-4 JAAR	5-9 JAAR	10-14 JAAR	15-19 JAAR	20-24 JAAR	25-29 JAAR	30-34 JAAR	35-39 JAAR	40-44 JAAR	45-49 JAAR	50-54 JAAR	55-59 JAAR
ANDERE LANDE LID VAN DE E.E.G.												
DUITSLAND	1.396	1.573	1.361	1.280	1.678	3.088	3.797	3.222	2.755	2.346	2.678	2.401
OOSTENRIJK	45	25	35	41	90	152	169	124	93	122	101	79
DENEMARKE	202	189	189	187	268	344	353	277	264	305	273	137
SPANJE	1.086	1.572	1.908	2.471	3.442	4.922	5.790	5.229	3.870	3.098	2.851	3.167
FINLAND	107	80	55	79	158	223	226	182	107	120	73	25
FRANKRIJK	3.578	3.944	3.985	4.520	7.957	10.356	9.733	8.568	9.007	10.137	6.531	5.077
VERENIGD-KONINKRIJK	1.508	1.540	1.346	1.284	1.597	2.319	2.826	2.627	2.584	2.874	1.678	1.087
LUXEMBURG	101	73	76	77	301	476	567	429	392	306	292	267
GRIEKENLAND	502	714	844	1.168	1.448	2.044	2.278	2.117	1.778	1.236	877	1.500
IERLAND (EIRE)	192	164	150	120	319	568	449	400	311	198	133	87
PORTUGAL	1.731	1.619	1.565	1.480	2.131	3.021	3.296	2.686	1.932	1.378	836	886
ZWEDEN	162	168	145	155	304	330	312	273	208	248	312	201
ITALIE	3.471	5.077	6.747	10.342	15.637	19.156	20.824	22.149	20.668	18.387	12.809	13.067
NEDERLAND	2.643	2.558	2.447	2.871	4.691	7.477	8.175	6.799	6.044	6.588	6.221	5.195
T	16.724	19.296	20.853	26.075	40.021	54.476	58.795	55.082	50.013	47.343	35.665	33.176
AND. EUROPESE LANDE												
BULGARIJE	22	44	48	36	81	93	95	78	56	41	19	7
HONGARIJE	25	31	35	41	142	135	99	71	64	42	23	45
NOORWEGEN	63	64	63	55	102	116	113	113	91	96	80	63
POLEN	118	220	217	226	526	666	513	505	423	256	144	179
ROEMENIE	114	122	108	90	191	428	275	269	183	84	29	16
ZWITSERLAND	72	47	41	55	129	170	261	226	153	158	179	133
TSJECHOSLOWAKIJE (EX-)	11	33	29	37	126	100	95	59	50	41	28	11
USSR (EX-)	83	160	144	136	191	279	290	252	181	138	76	57
JOEGOSLAVIE (EX-)	807	717	564	460	700	976	952	695	553	418	331	277
TURKIJE	8.877	8.475	7.472	9.491	7.856	8.768	8.220	6.619	4.327	3.368	2.352	2.640
ANDERE LANDE VAN EUROPA	217	195	183	187	251	307	243	219	172	112	57	56
T	10.409	10.108	8.904	10.814	10.295	12.038	11.156	9.106	6.253	4.754	3.318	3.484
LANDE VAN AZIE												
TAIWAN	30	16	28	30	33	76	83	56	55	29	25	11
INDIE	282	203	152	126	195	377	498	396	243	151	74	49
INDONESIE	46	34	36	40	80	127	144	116	55	46	24	16
JAPAN	348	362	236	169	134	246	622	592	385	335	135	53
FILIPPIJNEN	100	116	104	90	206	403	471	352	225	125	59	35
VIETNAM	71	38	34	26	63	62	70	89	55	17	6	8
CHINA (VOLKSREP.)	211	158	104	98	183	480	809	545	276	157	104	76
THAILAND	37	66	81	93	143	247	234	175	89	38	15	11
IRAN	128	99	97	78	74	158	254	167	96	82	62	36
ISRAEL	185	166	161	129	183	178	200	225	193	134	51	41
LIBANON	108	109	103	102	190	266	264	152	106	54	53	38
PAKISTAN	140	104	76	79	106	270	323	229	150	85	33	23
ANDERE LANDE VAN AZIE	318	266	209	142	231	476	612	446	251	136	68	48
T	2.004	1.737	1.421	1.202	1.821	3.366	4.584	3.540	2.179	1.389	709	445
LANDE VAN AFRIKA												
BURUNDI	88	57	26	28	53	128	140	96	34	14	5	6
KAMEROEN	90	42	49	45	369	564	273	101	45	20	9	5
ZAIRE	1.199	1.026	1.026	1.133	1.663	1.867	1.490	1.184	798	391	206	118
IVOORKUST	21	17	20	32	52	120	66	70	33	10	2	1
GHANA	80	66	47	43	53	103	257	267	113	35	11	3
MAURITIUS /EILAND/	14	20	33	47	94	131	145	125	77	43	27	13
RWANDA	91	117	77	40	79	148	136	104	55	26	13	3
ANGOLA	62	46	40	23	11	23	22	30	14	6	-	-
ALGERIJE	634	701	675	878	660	913	1.010	675	676	499	564	537
MAROKKO	15.774	15.728	15.128	16.030	11.605	12.865	12.860	10.820	7.984	5.395	4.721	5.673
TUNESIE	517	434	347	378	294	562	668	544	616	451	236	136
ANDERE LANDE VAN AFRIKA	444	368	321	347	635	1.121	1.076	911	570	255	123	80
T	19.014	18.622	17.789	19.024	15.568	18.545	18.143	14.927	11.015	7.145	5.917	6.575

N.I.S.		TABEL O2.01 G T										BLZ. 1.- FOL. 2.-		HET RIJK
BEVOLKING OP 1-1-1996		BEVOLKING VAN VREEMDE NATIONALITEIT NAAR NATIONALITEIT, LEEFTIJDGROEPEN EN LEEFTIJDKLASSEN - TOTALE BEVOLKING -												HET RIJK
LEEFTIJDGROEP								LEEFTIJDKLASSE			ALGE- MEEN	NATIONALITEIT		
60-64 JAAR	65-69 JAAR	70-74 JAAR	75-79 JAAR	80-84 JAAR	85-89 JAAR	90-94 JAAR	95 JAAR EN MEER	0-14 JAAR	15-64 JAAR	65 JAAR EN MEER	TOTAAL			
												ANDERE LANDEN LID VAN DE E.E.G.		
1.346	1.159	907	378	249	142	47	15	4.330	24.591	2.897	31.818	DUITSLAND		
41	32	27	33	23	20	6	1	105	1.012	142	1.259	OOSTENRIJK		
72	33	36	7	11	2	1	1	580	2.480	91	3.151	DENEMARKEN		
3.916	2.901	1.333	424	185	106	37	14	4.566	38.756	5.000	48.322	SPANJE		
18	12	2	1	2	4	-	-	242	1.211	21	1.474	FINLAND		
4.307	3.949	3.756	1.832	1.500	907	358	86	11.507	76.193	12.388	100.088	FRANKRIJK		
646	475	830	430	204	75	32	12	4.394	19.522	2.058	25.974	VERENIGD-KONINKRIJK		
278	278	191	149	157	107	38	8	250	3.385	928	4.563	LUXEMBURG		
1.482	1.193	403	151	84	29	12	3	2.060	15.928	1.875	19.863	GRIEKENLAND		
24	24	15	11	8	3	2	-	506	2.609	63	3.178	IERLAND (EIRE)		
615	379	196	85	49	28	8	4	4.915	18.261	749	23.925	PORTUGAL		
113	72	47	18	11	8	2	-	475	2.456	158	3.089	ZWEDEN		
12.102	12.117	9.878	4.055	2.767	1.038	310	55	15.295	165.141	30.220	210.656	ITALIE		
4.541	3.928	3.113	1.918	1.176	554	178	40	7.648	58.602	10.907	77.157	NEDERLAND		
29.501	26.552	20.734	9.492	6.426	3.023	1.031	239	56.873	430.147	67.497	554.517	T		
												AND. EUROPESE LANDEN		
3	5	2	4	1	-	-	-	114	509	12	635	BULGARIJE		
25	27	28	23	24	13	2	-	91	687	117	895	HONGARIJE		
48	26	19	12	9	2	1	2	190	877	71	1.138	NOORWEGEN		
196	263	320	185	188	140	76	10	555	3.634	1.182	5.371	POLEN		
10	16	10	7	12	-	-	-	344	1.575	45	1.964	ROEMENIE		
160	139	140	68	64	55	28	4	160	1.624	498	2.282	ZWITSERLAND		
8	15	12	13	20	14	2	2	73	555	78	706	TSJECHOSLOWAKIJE (EX-)		
28	18	30	6	13	2	6	-	387	1.628	75	2.090	USSR (EX-)		
213	174	114	56	55	39	14	2	2.088	5.575	454	8.117	JOEGOSLAVIE (EX-)		
2.094	831	210	74	42	19	4	5	24.824	55.735	1.185	81.744	TURKIJE		
36	40	15	5	2	1	-	-	595	1.640	63	2.298	ANDERE LANDEN VAN EUROPA		
2.821	1.554	900	453	430	285	133	25	29.421	74.039	3.780	107.240	T		
												LANDEN VAN AZIE		
18	17	21	5	6	1	1	1	74	416	52	542	TAIWAN		
36	24	5	4	2	-	-	-	637	2.145	35	2.817	INDIE		
7	10	8	9	3	3	-	-	116	655	33	804	INDONESIE		
30	10	7	1	2	2	-	-	946	2.701	22	3.669	JAPAN		
20	5	6	4	1	-	-	-	320	1.986	16	2.322	FILIPPIJNEN		
4	5	5	4	5	-	1	-	143	400	20	563	VIETNAM		
65	49	44	25	8	4	-	-	473	2.793	130	3.396	CHINA (VOLKSREP.)		
6	3	4	1	-	-	-	-	184	1.051	8	1.243	THAILAND		
33	27	21	8	9	5	3	1	324	1.040	74	1.438	IRAN		
35	21	17	16	15	6	4	-	512	1.369	79	1.960	ISRAEL		
32	36	21	19	10	4	-	-	320	1.257	90	1.667	LIBANON		
13	11	7	5	1	2	-	-	320	1.311	26	1.657	PAKISTAN		
31	24	19	8	3	2	-	-	793	2.441	56	3.290	ANDERE LANDEN VAN AZIE		
330	242	185	109	65	29	9	2	5.162	19.565	641	25.368	T		
												LANDEN VAN AFRIKA		
3	1	-	-	-	-	-	-	171	507	1	679	BURUNDI		
3	-	-	-	-	-	-	-	181	1.434	-	1.615	KAMEROEN		
45	32	19	7	5	1	-	-	3.251	8.895	64	12.210	ZAIRE		
-	2	-	-	-	-	-	-	58	386	2	446	IVOORKUST		
-	1	-	-	-	-	-	-	193	885	1	1.079	GHANA		
13	14	9	5	4	2	-	-	67	715	34	816	MAURITIUS /EILAND/		
5	3	1	1	1	-	-	-	285	609	6	900	RWANDA		
3	1	2	1	-	-	-	-	148	132	4	284	ANGOLA		
499	315	155	76	29	3	4	1	2.010	6.911	583	9.504	ALGERIJE		
3.290	1.558	508	265	69	18	5	7	46.630	91.243	2.430	140.303	MAROKKO		
73	35	15	4	2	3	-	-	1.298	3.958	59	5.315	TUNESIE		
48	17	15	7	5	1	1	2	1.133	5.166	48	6.347	ANDERE LANDEN VAN AFRIKA		
3.982	1.979	724	366	115	28	10	10	55.425	120.841	3.232	179.498	T		

NATIONALITEIT	LEEFTIJDSGROEP											
	0-4 JAAR	5-9 JAAR	10-14 JAAR	15-19 JAAR	20-24 JAAR	25-29 JAAR	30-34 JAAR	35-39 JAAR	40-44 JAAR	45-49 JAAR	50-54 JAAR	55-59 JAAR
N.I.S.	TABEL O2.01 G T											BLZ. 2.- FOL. 1.-
BEVOLKING OP 1-1-1996	BEVOLKING VAN VREEMDE NATIONALITEIT NAAR NATIONALITEIT, LEEFTIJDSGROEPEN EN LEEFTIJDSKLASSEN											HET RIJK
- TOTALE BEVOLKING -												
LANDEN VAN AMERIKA												
CANADA	95	109	105	158	151	182	235	173	167	170	115	60
VER. STATEN VAN AMERIKA	995	1.016	939	845	788	869	1.151	1.200	1.053	968	665	426
HAITI	3	7	11	20	25	44	42	27	16	11	12	2
BRAZILIE	49	72	66	105	109	209	280	172	128	69	38	29
CHILI	36	55	53	59	104	202	179	163	147	111	76	39
COLOMBIA	37	33	36	48	53	98	148	99	64	44	25	13
PERU	25	34	40	26	42	93	123	88	48	24	14	6
ANDERE LANDEN VAN AMERIKA	99	160	137	284	306	480	498	325	222	108	80	50
T	1.339	1.486	1.387	1.545	1.578	2.177	2.656	2.247	1.845	1.505	1.025	625
LANDEN VAN OCEANIE												
AUSTRALIE	24	31	23	80	45	49	53	53	44	40	26	13
ANDERE LANDEN VAN OCEANIE	8	6	1	16	3	15	23	20	15	13	5	2
T	32	37	24	96	48	64	76	73	59	53	31	15
VLUCHTELINGEN												
VLUCHTELINGEN (HERKOMST ONBEKEND)	742	649	303	200	113	181	230	236	147	115	35	29
VLUCHTELINGEN (HERKOMST BEKEND)	710	1.080	1.289	1.392	1.417	1.789	2.237	1.817	1.370	1.020	619	536
T	1.452	1.729	1.592	1.592	1.530	1.970	2.467	2.053	1.517	1.135	654	565
VADERLANDLOZEN - ONBEKENDEN												
VADERLANDLOOS	5	4	16	4	13	15	56	54	47	57	31	28
T	5	4	16	4	13	15	56	54	47	57	31	28
TT	50.979	53.019	51.986	60.352	70.874	92.651	97.933	87.082	72.928	63.381	47.350	44.913

N.I.S.		TABEL O2.01 G T							BLZ. 2.- FOL. 2.-			HET RIJK	
BEVOLKING OP 1-1-1996		BEVOLKING VAN VREEMDE NATIONALITEIT NAAR NATIONALITEIT, LEEFTIJDGROEPEN EN LEEFTIJDKLASSEN - TOTALE BEVOLKING -											
LEEFTIJDGROEP							LEEFTIJDKLASSE			ALGE- MEEN	TOTAAL	NATIONALITEIT	
60-64 JAAR	65-69 JAAR	70-74 JAAR	75-79 JAAR	80-84 JAAR	85-89 JAAR	90-94 JAAR	95 JAAR EN MEER	0-14 JAAR	15-64 JAAR	65 JAAR EN MEER			
												LANDEN VAN AMERIKA	
43	44	47	33	17	5	3	1	309	1.454	150	1.913	CANADA	
272	237	246	122	85	55	19	8	2.950	8.237	772	11.959	VER. STATEN VAN AMERIKA	
2	3	4	-	-	-	-	-	21	201	7	229	HAITI	
11	16	10	3	4	2	2	-	187	1.150	37	1.374	BRAZILIE	
20	17	5	6	5	2	1	-	144	1.100	36	1.280	CHILI	
3	4	-	-	1	-	-	-	106	595	5	706	COLOMBIA	
6	1	2	2	-	1	-	-	99	470	6	575	PERU	
30	22	14	11	10	3	5	2	396	2.383	67	2.846	ANDERE LANDEN VAN AMERIKA	
387	344	328	177	122	68	30	11	4.212	15.590	1.080	20.882	†	
												LANDEN VAN OCEANIE	
10	5	9	4	3	1	-	-	78	413	22	513	AUSTRALIE	
2	1	-	-	1	-	-	-	15	114	2	131	ANDERE LANDEN VAN OCEANIE	
12	6	9	4	4	1	-	-	93	527	24	644	†	
												VLUCHTELINGEN	
15	32	30	20	11	18	6	-	1.694	1.301	117	3.112	VLUCHTELINGEN (HERKOMST ONBEKEND)	
507	606	790	380	248	137	58	20	3.079	12.704	2.239	18.022	VLUCHTELINGEN (HERKOMST BEKEND)	
522	638	820	400	259	155	64	20	4.773	14.005	2.356	21.134	†	
												VADERLANDLOZEN - ONBEKENDEN	
25	36	32	11	22	17	6	7	25	330	131	486	VADERLANDLOOS	
25	36	32	11	22	17	6	7	25	330	131	486	†	
37.580	31.351	23.732	11.012	7.443	3.606	1.283	314	155.984	675.044	78.741	909.769	TT	

NATIONALITEIT	LEEFTIJDGROEP											
	0-4 JAAR	5-9 JAAR	10-14 JAAR	15-19 JAAR	20-24 JAAR	25-29 JAAR	30-34 JAAR	35-39 JAAR	40-44 JAAR	45-49 JAAR	50-54 JAAR	55-59 JAAR
ANDERE LANDEN LID VAN DE E.E.G.												
DUITSLAND	221	197	175	192	382	740	886	670	435	431	526	525
OOSTENRIJK	13	10	10	9	25	76	86	46	24	30	26	20
DENEMARKEN	78	68	62	58	131	209	200	146	117	143	135	60
SPANJE	601	840	922	1.234	1.741	2.461	2.525	2.287	1.783	1.654	1.495	1.642
FINLAND	32	16	21	27	60	137	143	80	48	57	49	13
FRANKRIJK	1.485	1.492	1.445	1.552	2.889	3.749	3.148	2.514	2.474	2.791	1.929	1.389
VERENIGD-KONINKRIJK	377	307	247	247	502	1.028	1.171	869	766	782	543	364
LUXEMBURG	25	17	18	18	148	185	183	114	115	90	86	63
GRIEKENLAND	291	388	459	606	785	1.103	1.133	1.034	909	724	502	728
IERLAND (EIRE)	97	69	48	35	161	410	275	213	157	101	56	50
PORTUGAL	1.230	1.068	988	951	1.385	1.926	2.128	1.649	1.196	827	493	474
ZWEDEN	45	45	38	35	121	195	181	118	74	90	137	109
ITALIE	925	1.068	1.294	1.604	2.477	3.359	3.222	2.701	2.444	2.422	2.019	1.951
NEDERLAND	167	105	73	89	325	759	708	467	333	351	313	253
T	5.587	5.690	5.800	6.657	11.132	16.337	15.989	12.908	10.875	10.493	8.309	7.641
AND. EUROPESE LANDEN												
BULGARIJE	5	9	13	10	25	23	25	14	22	17	9	4
HONGARIJE	7	9	14	22	49	35	24	28	33	27	8	20
NOORWEGEN	12	8	9	9	37	56	42	36	35	33	22	21
POLEN	39	60	58	70	126	184	139	135	113	50	32	39
ROEMENIE	25	20	30	18	58	108	62	70	72	28	8	9
ZWITSERLAND	24	11	9	15	56	79	113	81	50	50	69	47
TSJECHOSLOWAKJE (EX-)	3	15	19	17	28	34	31	35	36	23	16	8
USSR (EX-)	25	64	51	59	65	76	110	109	74	70	44	29
JOEGOSLAVIE (EX-)	271	219	171	194	245	348	308	226	224	159	124	114
TURKIJE	2.291	2.078	1.758	2.466	2.059	2.328	2.125	1.639	1.241	965	718	602
ANDERE LANDEN VAN EUROPA	75	52	55	52	94	108	76	62	43	38	19	17
T	2.777	2.545	2.187	2.932	2.842	3.379	3.055	2.435	1.943	1.460	1.069	910
LANDEN VAN AZIE												
TAIWAN	5	8	13	18	17	22	14	26	26	18	18	4
INDIE	46	33	29	17	36	99	146	110	67	36	16	16
INDONESIE	15	14	8	11	24	27	42	33	15	18	8	4
JAPAN	251	272	185	108	75	161	457	422	287	230	86	35
FILIPPIJNEN	62	72	47	34	65	101	194	153	120	72	36	21
VIETNAM	15	16	14	11	17	23	34	34	26	2	3	4
CHINA (VOLKSREP.)	45	37	34	20	43	117	240	180	126	65	32	15
THAILAND	8	10	15	10	27	63	62	52	29	11	5	3
IRAN	74	37	40	39	36	85	137	89	33	39	42	20
ISRAEL	81	65	52	39	50	73	98	111	73	55	24	20
LIBANON	54	53	48	47	81	143	159	84	64	27	28	21
PAKISTAN	99	69	53	60	52	112	158	131	99	55	27	15
ANDERE LANDEN VAN AZIE	131	113	88	68	97	204	273	185	126	61	39	28
T	886	799	626	482	620	1.230	2.014	1.610	1.091	689	364	206
LANDEN VAN AFRIKA												
BURUNDI	22	17	14	11	12	45	45	31	17	11	4	3
KAMEROEN	48	27	28	23	187	318	136	49	30	13	4	3
ZAIRE	581	469	482	558	777	962	814	604	442	208	123	75
IVOORKUST	12	9	6	16	30	56	39	29	20	8	2	1
GHANA	20	24	18	14	17	18	83	79	43	14	6	2
MAURITIUS /EILAND/	8	6	8	8	22	24	40	28	23	19	11	6
RWANDA	39	49	31	11	28	59	60	44	25	12	5	1
ANGOLA	20	15	12	8	3	10	15	10	8	4	-	-
ALGERIJE	150	157	123	169	132	225	258	177	194	127	135	135
MAROKKO	7.923	7.827	7.367	8.183	5.968	6.872	7.189	6.037	4.635	3.044	2.593	3.011
TUNESIE	268	217	159	162	116	253	295	267	296	230	112	78
ANDERE LANDEN VAN AFRIKA	176	174	145	157	266	419	394	389	283	129	69	45
T	9.267	8.991	8.393	9.320	7.558	9.261	9.368	7.744	6.016	3.819	3.064	3.360

TABEL 02.01 G T

BLZ. 1.- FOL. 1.-

GEWEST: 01

BEVOLKING VAN VREEMDE NATIONALITEIT NAAR NATIONALITEIT,
LEEFTIJDGROEPEN EN LEEFTIJDKlassen
- TOTALE BEVOLKING -BRUSSELS HOOFD-
STEDELIJK GEWEST

N.I.S.

BEVOLKING
OP 1-1-1996

NATIONALITEIT

LEEFTIJDGROEP

N.I.S.		TABEL 02.01 G T							BLZ. 1.- FOL. 2.-			GEWEST: 01		
BEVOLKING OP 1-1-1996		BEVOLKING VAN VREEMDE NATIONALITEIT NAAR NATIONALITEIT, LEEFTIJDGROEPEN EN LEEFTIJDKLASSEN - TOTALE BEVOLKING -											BRUSSELS HOOFD- STEDELIJK GEWEST	
LEEFTIJDGROEP							LEEFTIJDKLASSE			ALGE- MEEN	NATIONALITEIT			
60-64 JAAR	65-69 JAAR	70-74 JAAR	75-79 JAAR	80-84 JAAR	85-89 JAAR	90-94 JAAR	95 JAAR EN MEER	0-14 JAAR	15-64 JAAR	65 JAAR EN MEER			TOTAAL	
												ANDERE LANDE LID VAN DE E.E.G.		
210	156	100	54	33	26	11	2	593	4.997	382	5.972	DUITSLAND		
11	10	11	20	15	11	5	-	33	353	72	458	OOSTENRIJK		
30	9	11	-	3	-	-	-	208	1.229	23	1.460	DENEMARKEN		
1.802	1.238	586	205	91	57	19	5	2.363	18.624	2.201	23.188	SPANJE		
2	2	-	1	-	3	-	-	69	616	6	691	FINLAND		
1.082	927	843	462	334	218	88	26	4.422	23.517	2.898	30.837	FRANKRIJK		
230	130	222	131	66	29	12	5	931	6.502	595	8.028	VERENIGD-KONINKRIJK		
79	79	73	54	54	38	10	4	60	1.081	312	1.453	LUXEMBURG		
727	563	193	79	47	17	4	1	1.138	8.251	904	10.293	GRIEKENLAND		
12	12	3	2	3	2	1	-	214	1.470	23	1.707	IERLAND (EIRE)		
295	192	115	59	30	13	3	3	3.286	11.324	415	15.025	PORTUGAL		
50	34	19	7	3	4	1	-	128	1.110	68	1.306	ZWEDEN		
1.433	1.134	780	368	266	134	53	10	3.287	23.632	2.745	29.664	ITALIE		
186	190	199	133	111	66	22	11	345	3.784	732	4.861	NEDERLAND		
6.149	4.676	3.155	1.575	1.056	618	229	67	17.077	106.490	11.376	134.943	T		
												AND. EUROPESE LANDE		
1	2	1	2	-	-	-	-	27	150	5	182	BULGARIJE		
7	9	12	3	9	5	1	-	30	253	39	322	HONGARIJE		
9	3	2	1	1	-	-	1	29	300	8	337	NOORWEGEN		
18	27	22	12	13	5	6	1	157	906	86	1.149	POLEN		
6	12	5	4	3	-	-	-	75	439	24	538	ROEMENIE		
60	47	38	24	26	28	13	2	44	620	178	842	ZWITSERLAND		
1	3	1	-	1	1	-	1	37	229	7	273	TSJECHOSLOWAKIJE (EX-)		
12	5	4	2	5	-	1	-	140	648	17	805	USSR (EX-)		
93	58	26	13	9	5	2	2	661	2.035	115	2.811	JOEGOSLAVIE (EX-)		
499	273	95	31	19	7	3	4	6.127	14.642	432	21.201	TURKIJE		
14	9	2	3	1	1	-	-	182	523	16	721	ANDERE LANDE VAN EUROPA		
720	448	208	95	87	52	26	11	7.509	20.745	927	29.181	T		
												LANDE VAN AZIE		
10	5	10	2	2	1	1	1	26	173	22	221	TAIWAN		
14	6	2	2	-	-	-	-	108	557	10	675	INDIE		
3	1	3	1	-	1	-	-	37	185	6	228	INDONESIE		
23	5	4	-	2	2	-	-	708	1.884	13	2.605	JAPAN		
16	1	2	2	1	-	-	-	181	812	6	999	FILIPPIJNEN		
-	1	5	3	3	-	-	-	45	154	12	211	VIETNAM		
12	7	10	8	2	-	-	-	116	850	27	993	CHINA (VOLKSREP.)		
2	1	1	-	-	-	-	-	33	264	2	299	THAILAND		
19	18	10	7	7	4	2	-	151	539	48	738	IRAN		
20	10	4	5	6	4	4	-	198	563	33	794	ISRAEL		
19	22	10	9	5	1	-	-	155	673	47	875	LIBANON		
11	7	4	2	1	2	-	-	221	720	16	957	PAKISTAN		
18	9	7	3	3	1	-	-	332	1.099	23	1.454	ANDERE LANDE VAN AZIE		
167	93	72	44	32	16	7	1	2.311	8.473	265	11.049	T		
												LANDE VAN AFRIKA		
1	1	-	-	-	-	-	-	53	180	1	234	BURUNDI		
3	-	-	-	-	-	-	-	103	766	-	869	KAMEROEN		
26	21	10	3	4	-	-	-	1.532	4.589	38	6.159	ZAIRE		
-	2	-	-	-	-	-	-	27	201	2	230	IVOORKUST		
-	1	-	-	-	-	-	-	62	276	1	339	GHANA		
3	4	1	1	-	-	-	-	22	184	6	212	MAURITIUS /EILAND/		
-	3	-	1	1	-	-	-	119	245	5	369	RWANDA		
2	1	2	-	-	-	-	-	47	60	3	110	ANGOLA		
112	72	41	22	12	1	1	1	430	1.664	150	2.244	ALGERIJE		
1.853	964	347	192	48	13	3	1	23.117	49.385	1.568	74.070	MAROKKO		
38	22	4	2	1	1	-	-	644	1.847	30	2.521	TUNESIE		
31	9	5	5	3	1	1	1	495	2.182	25	2.702	ANDERE LANDE VAN AFRIKA		
2.069	1.100	410	226	69	16	5	3	26.651	61.579	1.829	90.059	T		

NATIONALITEIT	LEEFTIJDGROEP											
	0-4 JAAR	5-9 JAAR	10-14 JAAR	15-19 JAAR	20-24 JAAR	25-29 JAAR	30-34 JAAR	35-39 JAAR	40-44 JAAR	45-49 JAAR	50-54 JAAR	55-59 JAAR
LANDEN VAN AMERIKA												
CANADA	30	25	23	36	53	79	96	64	67	65	41	25
VER. STATEN VAN AMERIKA	164	127	96	137	220	314	383	336	306	266	227	158
HAITI	1	3	7	15	13	21	29	18	16	9	8	2
BRAZILIE	17	21	21	21	43	70	99	59	47	36	20	15
CHILI	14	19	15	20	32	58	67	55	54	32	25	8
COLOMBIA	23	22	21	23	31	56	89	63	45	30	16	6
PERU	11	10	14	10	16	48	49	40	15	11	8	2
ANDERE LANDEN VAN AMERIKA	20	50	37	60	103	145	183	129	107	60	40	26
T	280	277	234	322	511	791	995	764	657	509	385	242
LANDEN VAN OCEANIE												
AUSTRALIE	12	12	10	8	8	20	24	26	14	13	11	7
ANDERE LANDEN VAN OCEANIE	5	1	-	-	-	7	9	9	4	4	1	-
T	17	13	10	8	8	27	33	35	18	17	12	7
VLUCHTELINGEN												
VLUCHTELINGEN (HERKOMST ONBEKEND)	449	427	168	110	40	45	85	68	32	21	15	14
VLUCHTELINGEN (HERKOMST BEKEND)	248	368	572	668	744	907	1.113	918	708	466	335	313
T	697	795	740	778	784	952	1.198	986	740	487	350	327
VADERLANDLOZEN - ONBEKENDEN												
VADERLANDLOOS	1	-	11	2	7	2	19	14	14	9	5	7
T	1	-	11	2	7	2	19	14	14	9	5	7
TT	19.512	19.110	18.001	20.501	23.462	31.979	32.671	26.496	21.354	17.483	13.558	12.700

N.I.S.

BEVOLKING
OP 1-1-1996

TABEL 02.01 G T

BLZ. 2.- FOL. 1.-

GEWEST: 01

BEVOLKING VAN VREEMDE NATIONALITEIT NAAR NATIONALITEIT,
LEEFTIJDGROEPEN EN LEEFTIJDKLASSEN
- TOTALE BEVOLKING -BRUSSELS HOOFD-
STEDELIJK GEWEST

N.I.S.		TABEL 02.01 G T						BLZ. 2.- FOL. 2.-			GEWEST: 01		
BEVOLKING OP 1-1-1996		BEVOLKING VAN VREEMDE NATIONALITEIT NAAR NATIONALITEIT, LEEFTIJDGROEPEN EN LEEFTIJDKlassen - TOTALE BEVOLKING -										BRUSSELS HOOFD- STEDELIJK GEWEST	
LEEFTIJDGROEP								LEEFTIJDKlasse			ALGE- MEEN	NATIONALITEIT	
60-64 JAAR	65-69 JAAR	70-74 JAAR	75-79 JAAR	80-84 JAAR	85-89 JAAR	90-94 JAAR	95 JAAR EN MEER	0-14 JAAR	15-64 JAAR	65 JAAR EN MEER	TOTAAL		
												LANDEN VAN AMERIKA	
14	10	10	5	3	2	-	-	78	540	30	648	CANADA	
101	84	87	34	22	18	-	6	387	2.448	251	3.086	VER. STATEN VAN AMERIKA	
2	1	2	-	-	-	-	-	11	133	3	147	HAITI	
8	4	5	-	1	1	-	1	59	418	12	489	BRAZILIE	
7	3	3	4	3	-	1	-	48	358	14	420	CHILI	
1	2	-	-	-	-	-	-	66	360	2	428	COLOMBIA	
4	1	1	1	-	1	-	-	35	203	4	242	PERU	
15	9	7	5	7	-	3	1	107	868	32	1.007	ANDERE LANDEN VAN AMERIKA	
152	114	115	49	36	22	11	1	791	5.328	348	6.467	T	
												LANDEN VAN OCEANIE	
3	3	3	1	2	-	-	-	34	134	9	177	AUSTRALIE	
1	1	-	-	-	-	-	-	6	35	1	42	ANDERE LANDEN VAN OCEANIE	
4	4	3	1	2	-	-	-	40	169	10	219	T	
												VLUCHTELINGEN	
6	8	7	7	4	9	2	-	1.044	436	37	1.517	VLUCHTELINGEN (HERKOMST ONBEKEND)	
254	260	177	115	81	59	23	12	1.188	6.426	727	8.341	VLUCHTELINGEN (HERKOMST BEKEND)	
260	268	184	122	85	68	25	12	2.232	6.862	764	9.858	T	
												VADERLANDLOZEN - ONBEKENDEN	
6	13	5	1	9	11	3	1	12	85	43	140	VADERLANDLOOS	
6	13	5	1	9	11	3	1	12	85	43	140	T	
9.527	6.716	4.152	2.113	1.376	803	306	96	56.623	209.731	15.562	281.916	TT	

NATIONALITEIT	LEEFTIJDGROEP											
	0-4 JAAR	5-9 JAAR	10-14 JAAR	15-19 JAAR	20-24 JAAR	25-29 JAAR	30-34 JAAR	35-39 JAAR	40-44 JAAR	45-49 JAAR	50-54 JAAR	55-59 JAAR
ANDERE LANDE LID VAN DE E.E.G.												
DUITSLAND	343	458	448	464	595	1.027	1.205	978	868	811	1.047	1.003
OOSTENRIJK	26	11	20	22	45	56	60	60	52	75	53	36
DENEMARKE	77	74	80	81	90	94	102	96	93	117	87	59
SPANJE	251	341	434	557	840	1.092	1.267	1.093	833	615	592	570
FINLAND	59	37	10	33	65	69	65	73	31	44	13	10
FRANKRIJK	649	593	586	654	1.060	1.548	1.515	1.409	1.532	1.735	1.125	804
VERENIGD-KONINKRIJK	757	788	783	733	764	958	1.213	1.301	1.303	1.468	773	499
LUXEMBURG	16	14	7	12	33	54	93	59	71	44	43	53
GRIEKENLAND	126	159	172	210	279	380	417	454	402	224	158	316
IERLAND (EIRE)	70	76	87	63	115	136	141	145	121	86	58	27
PORTUGAL	263	269	277	262	349	543	538	540	351	274	175	194
ZWEDEN	62	61	44	40	81	87	89	85	57	79	92	64
ITALIE	493	596	832	1.265	1.955	2.468	2.608	2.887	2.706	2.278	1.470	1.327
NEDERLAND	2.285	2.265	2.206	2.614	4.096	6.257	6.778	5.727	5.199	5.710	5.427	4.535
T	5.477	5.742	5.986	7.010	10.367	14.769	16.091	14.907	13.619	13.560	11.113	9.497
AND. EUROPESE LANDE												
BULGARIJE	11	28	27	18	40	53	52	43	26	17	6	3
HONGARIJE	14	17	12	14	61	74	43	24	12	9	4	9
NOORWEGEN	15	12	13	17	36	43	48	32	22	39	38	32
POLEN	50	91	104	94	260	285	182	184	142	102	44	30
ROEMENIE	49	50	24	31	70	159	109	77	41	21	7	3
ZWITSERLAND	37	26	22	21	41	63	87	90	58	56	61	49
TSJECHOSLOWAKIJE (EX-)	7	17	8	11	83	47	48	17	6	6	5	1
USSR (EX-)	42	74	70	60	97	152	139	109	78	48	23	23
JOEGOSLAVIE (EX-)	361	370	297	200	316	459	477	345	239	161	132	76
TURKIJE	4.657	4.282	3.694	4.808	4.072	4.480	4.007	3.204	2.035	1.672	1.175	1.349
ANDERE LANDE VAN EUROPA	106	87	74	70	94	135	107	87	64	35	20	28
T	5.349	5.054	4.345	5.344	5.170	5.950	5.299	4.212	2.723	2.166	1.515	1.603
LANDE VAN AZIE												
TAIWAN	18	6	8	8	13	31	49	25	16	8	4	5
INDIE	214	151	114	94	147	244	311	255	155	99	46	28
INDONESIE	31	20	27	26	53	90	93	71	37	25	16	12
JAPAN	93	81	48	43	45	77	144	156	80	88	44	16
FILIPPIJNEN	33	38	51	53	130	275	238	173	83	46	22	13
VIETNAM	32	13	9	8	19	18	15	35	11	7	2	-
CHINA (VOLKSREP.)	94	71	42	48	83	257	408	265	108	71	53	45
THAILAND	19	39	51	70	102	158	135	102	51	18	8	6
IRAN	46	52	51	36	25	48	90	61	53	34	17	13
ISRAEL	97	96	103	87	120	98	94	108	110	68	23	20
LIBANON	40	37	44	38	59	73	64	51	28	18	21	14
PAKISTAN	32	30	17	14	37	109	128	71	40	21	2	7
ANDERE LANDE VAN AZIE	144	112	89	56	100	206	251	195	90	53	19	13
T	893	746	654	581	933	1.684	2.020	1.568	862	556	277	192
LANDE VAN AFRIKA												
BURUNDI	13	8	2	3	8	15	23	21	6	1	-	1
KAMEROEN	12	7	5	4	16	27	30	23	4	4	2	1
ZAIRE	220	190	193	186	193	218	235	180	119	64	30	18
IVOORKUST	3	2	2	2	6	15	5	13	7	-	-	-
GHANA	48	24	24	25	27	78	147	155	53	13	1	1
MAURITIUS /EILAND/	-	-	5	7	15	14	10	9	9	7	4	3
RWANDA	13	28	21	6	10	15	27	25	5	4	4	1
ANGOLA	18	13	15	11	5	7	4	15	4	2	-	-
ALGERIJE	150	138	90	110	69	128	151	109	117	84	109	91
MAROKKO	5.973	5.879	5.604	5.541	3.829	3.968	3.630	3.106	2.119	1.561	1.426	1.743
TUNESIE	174	155	112	151	91	166	205	177	182	140	77	42
ANDERE LANDE VAN AFRIKA	179	150	121	120	189	415	431	336	170	87	40	21
T	6.803	6.594	6.194	6.166	4.458	5.066	4.898	4.169	2.795	1.967	1.693	1.922

N.I.S. BEVOLKING OP 1-1-1996		TABEL O2.01 G T						BLZ. 1.- FOL. 2.-			GEWEST: O2 VLAAMS GEWEST	
BEVOLKING VAN VREEMDE NATIONALITEIT NAAR NATIONALITEIT, LEEFTIJDGROEPEN EN LEEFTIJDKlassen - TOTALE BEVOLKING -												
LEEFTIJDGROEP								LEEFTIJDKlasse			ALGE- MEEN	NATIONALITEIT
60-64 JAAR	65-69 JAAR	70-74 JAAR	75-79 JAAR	80-84 JAAR	85-89 JAAR	90-94 JAAR	95 JAAR EN MEER	0-14 JAAR	15-64 JAAR	65 JAAR EN MEER	TOTAAL	
ANDERE LANDEN LID VAN DE E.E.G.												
538	421	319	134	78	43	15	6	1.249	8.536	1.016	10.801	DUITSLAND
17	18	14	10	6	8	1	1	57	476	58	591	OOSTENRIJK
32	20	20	7	7	2	1	1	231	851	58	1.140	DENEMARKEN
686	522	224	62	33	13	5	3	1.026	8.145	862	10.033	SPANJE
15	9	-	-	1	1	-	-	106	418	11	535	FINLAND
671	563	604	285	227	146	51	11	1.828	12.053	1.887	15.768	FRANKRIJK
263	244	482	223	107	35	14	5	2.328	9.295	1.120	12.743	VERENIGD-KONINKRIJK
44	58	23	20	14	14	10	-	37	506	139	682	LUXEMBURG
261	180	57	29	18	5	2	-	457	3.101	291	3.849	GRIEKENLAND
9	7	9	5	3	1	1	-	233	901	26	1.160	IERLAND (EIRE)
134	72	32	11	7	6	4	-	809	3.360	132	4.301	PORTUGAL
38	26	19	8	4	3	1	-	167	712	61	940	ZWEDEN
1.147	1.082	796	284	217	69	18	4	1.921	20.111	2.470	24.502	ITALIE
3.959	3.355	2.547	1.564	934	422	140	26	6.756	50.302	8.988	66.046	NEDERLAND
7.834	6.577	5.156	2.642	1.656	768	263	57	17.205	118.767	17.119	153.091	T
AND. EUROPESE LANDEN												
2	-	-	1	-	-	-	-	66	260	1	327	BULGARIJE
7	4	1	12	10	7	-	-	43	257	34	334	HONGARIJE
34	23	16	9	8	2	-	1	40	341	59	440	NOORWEGEN
43	44	69	29	32	22	11	3	245	1.366	210	1.821	POLEN
3	1	3	1	2	-	-	-	123	521	7	651	ROEMENIE
57	47	47	19	18	9	7	-	85	583	147	815	ZWITSERLAND
1	3	5	4	5	1	2	-	32	225	20	277	TSJECHOSLOWAKIJE (EX-)
13	7	8	2	1	-	1	-	186	742	19	947	USSR (EX-)
62	51	22	9	5	4	2	-	1.028	2.467	93	3.588	JOEGOSLAVIE (EX-)
1.023	359	75	39	15	9	1	-	12.633	27.825	498	40.956	TURKIJE
13	13	9	1	1	-	-	-	267	653	24	944	ANDERE LANDEN VAN EUROPA
1.258	552	255	126	97	54	24	4	14.748	35.240	1.112	51.100	T
LANDEN VAN AZIE												
6	5	5	1	3	-	-	-	32	165	14	211	TAIWAN
15	14	3	1	2	-	-	-	479	1.394	20	1.893	INDIE
4	9	5	8	3	2	-	-	78	427	27	532	INDONESIE
6	4	2	1	-	-	-	-	222	699	7	928	JAPAN
4	4	4	1	-	-	-	-	122	1.037	9	1.168	FILIPPIJNEN
-	1	-	1	1	-	-	-	54	115	3	172	VIETNAM
34	33	28	13	5	4	-	-	207	1.372	83	1.662	CHINA (VOLKSREP.)
1	1	2	1	-	-	-	-	109	651	4	764	THAILAND
8	6	4	1	1	1	-	1	149	385	14	548	IRAN
13	10	13	10	8	1	-	-	296	741	42	1.079	ISRAEL
8	10	7	7	3	2	-	-	121	374	29	524	LIBANON
1	3	2	1	-	-	-	-	79	430	6	515	PAKISTAN
12	10	8	2	-	1	-	-	345	995	21	1.361	ANDERE LANDEN VAN AZIE
112	110	83	48	26	11	-	1	2.293	8.785	279	11.357	T
LANDEN VAN AFRIKA												
2	-	-	-	-	-	-	-	23	80	-	103	BURUNDI
-	-	-	-	-	-	-	-	24	111	-	135	KAMEROEN
8	1	5	-	1	1	-	-	603	1.251	8	1.862	ZAIRE
-	-	-	-	-	-	-	-	7	48	-	55	IVOORKUST
-	-	-	-	-	-	-	-	96	500	-	596	GHANA
2	4	3	1	2	2	-	-	5	80	12	97	MAURITIUS /EILAND/
2	-	-	-	-	-	-	-	62	99	-	161	RWANDA
1	-	-	-	-	-	-	-	46	49	-	95	ANGOLA
68	30	11	4	3	-	-	-	378	1.036	48	1.462	ALGERIJE
902	387	105	35	13	4	-	3	17.456	27.825	547	45.828	MAROKKO
24	10	6	2	-	2	-	-	441	1.255	20	1.716	TUNESIE
15	5	8	1	1	-	-	1	450	1.824	16	2.290	ANDERE LANDEN VAN AFRIKA
1.024	437	138	43	20	9	-	4	19.591	34.158	651	54.400	T

NATIONALITEIT	LEEFTIJDGROEP												
	0-4 JAAR	5-9 JAAR	10-14 JAAR	15-19 JAAR	20-24 JAAR	25-29 JAAR	30-34 JAAR	35-39 JAAR	40-44 JAAR	45-49 JAAR	50-54 JAAR	55-59 JAAR	
N.I.S.	TABEL O2.01 G T											BLZ. 2.- FOL. 1.-	GEWEST: O2
BEVOLKING OP 1-1-1996	BEVOLKING VAN VREEMDE NATIONALITEIT NAAR NATIONALITEIT, LEEFTIJDGROEPEN EN LEEFTIJDKlassen											- TOTALE BEVOLKING -	VLAAMS GEWEST
LANDEN VAN AMERIKA													
CANADA	33	40	32	37	35	59	78	59	45	48	39	20	
VER. STATEN VAN AMERIKA	321	326	331	277	326	304	426	462	389	359	227	141	
HAITI	-	1	2	-	-	3	3	6	-	1	3	-	
BRAZILIE	11	31	20	48	30	74	97	67	44	18	6	6	
CHILI	7	14	24	29	47	85	63	64	73	62	42	23	
COLOMBIA	7	9	7	16	12	25	34	20	9	10	5	4	
PERU	9	14	12	7	13	29	40	26	17	7	4	3	
ANDERE LANDEN VAN AMERIKA	44	66	72	150	149	247	224	128	81	34	24	19	
T	432	501	500	564	612	826	965	832	658	539	350	216	
LANDEN VAN OCEANIE													
AUSTRALIE	10	12	10	25	22	24	25	20	23	24	11	4	
ANDERE LANDEN VAN OCEANIE	3	4	1	9	3	6	13	9	11	8	3	2	
T	13	16	11	34	25	30	38	29	34	32	14	6	
VLUCHTELINGEN													
VLUCHTELINGEN (HERKOMST ONBEKEND)	157	124	80	46	35	66	65	81	58	32	7	7	
VLUCHTELINGEN (HERKOMST BEKEND)	275	406	365	356	364	462	595	436	330	243	149	93	
T	432	530	445	402	399	528	660	517	388	275	156	100	
VADERLANDLOZEN - ONBEKENDEN													
VADERLANDLOOS	2	2	5	2	-	7	14	21	13	34	15	13	
T	2	2	5	2	-	7	14	21	13	34	15	13	
TT	19.401	19.185	18.140	20.103	21.964	28.860	29.985	26.255	21.092	19.129	15.133	13.549	

N.I.S.		TABEL 02.01 G T							BLZ. 2.- FOL. 2.-			GEWEST: 02		
BEVOLKING OP 1-1-1996		BEVOLKING VAN VREEMDE NATIONALITEIT NAAR NATIONALITEIT, LEEFTIJDGROEPEN EN LEEFTIJDKlassen											VLAAMS GEWEST	
LEEFTIJDGROEP							LEEFTIJDKlasse			ALGE- MEEN	NATIONALITEIT			
60-64 JAAR	65-69 JAAR	70-74 JAAR	75-79 JAAR	80-84 JAAR	85-89 JAAR	90-94 JAAR	95 JAAR EN MEER	0-14 JAAR	15-64 JAAR	65 JAAR EN MEER		TOTAAL		
													LANDEN VAN AMERIKA	
19	16	28	16	10	3	2	1	105	439	76	620	CANADA		
92	93	96	57	42	27	9	7	978	3.003	331	4.312	VER. STATEN VAN AMERIKA		
-	1	-	-	-	-	-	-	3	16	1	20	HAITI		
1	7	4	3	2	1	1	-	62	391	18	471	BRAZILIE		
11	12	1	1	1	1	-	-	45	499	16	560	CHILI		
-	-	-	-	-	-	-	-	23	135	-	158	COLOMBIA		
2	-	-	1	-	-	-	-	35	148	1	184	PERU		
12	9	5	5	2	3	1	-	182	1.068	25	1.275	ANDERE LANDEN VAN AMERIKA		
137	138	134	83	57	35	13	8	1.433	5.699	468	7.600	T		
												LANDEN VAN OCEANIE		
5	1	4	3	1	1	-	-	32	183	10	225	AUSTRALIE		
1	-	-	-	-	-	-	-	8	65	-	73	ANDERE LANDEN VAN OCEANIE		
6	1	4	3	1	1	-	-	40	248	10	298	T		
												VLUCHTELINGEN		
3	16	13	4	3	8	-	-	361	400	44	805	VLUCHTELINGEN (HERKOMST ONBEKEND)		
110	105	127	82	42	29	14	6	1.046	3.138	405	4.589	VLUCHTELINGEN (HERKOMST BEKEND)		
113	121	140	86	45	37	14	6	1.407	3.538	449	5.394	T		
												VADERLANDLOZEN - ONBEKENDEN		
14	13	15	5	9	2	-	3	9	133	47	189	VADERLANDLOOS		
14	13	15	5	9	2	-	3	9	133	47	189	T		
10.498	7.949	5.925	3.036	1.911	917	314	83	56.726	206.568	20.135	283.429	TT		

NATIONALITEIT	LEEFTIJDSGROEP											
	0-4 JAAR	5-9 JAAR	10-14 JAAR	15-19 JAAR	20-24 JAAR	25-29 JAAR	30-34 JAAR	35-39 JAAR	40-44 JAAR	45-49 JAAR	50-54 JAAR	55-59 JAAR
ANDERE LANDE LID VAN DE E.E.G.												
DUITSLAND	832	918	738	624	701	1.321	1.706	1.574	1.452	1.104	1.105	873
OOSTENRIJK	6	4	5	10	20	20	23	18	17	17	22	23
DENEMARKE	47	47	47	48	47	41	51	35	54	45	51	18
SPANJE	234	391	552	680	861	1.369	1.998	1.849	1.254	829	764	955
FINLAND	16	27	24	19	33	17	18	29	28	19	11	2
FRANKRIJK	1.444	1.859	1.954	2.314	4.008	5.059	5.070	4.645	5.001	5.611	3.477	2.884
VERENIGD-KONINKRIJK	374	445	316	304	331	333	442	457	515	624	362	224
LUXEMBURG	60	42	51	47	120	237	291	256	206	172	163	151
GRIEKENLAND	85	167	213	352	384	561	728	629	467	288	217	456
IERLAND (EIRE)	25	19	15	22	43	22	33	42	33	11	19	10
PORTUGAL	238	282	300	267	397	552	630	497	385	277	168	218
ZWEDEN	55	62	63	80	102	48	42	70	77	79	83	28
ITALIE	2.053	3.413	4.621	7.473	11.205	13.329	14.994	16.561	15.518	13.687	9.320	9.789
NEDERLAND	191	188	168	168	270	461	689	605	512	527	481	407
T	5.660	7.864	9.067	12.408	18.522	23.370	26.715	27.267	25.519	23.290	16.243	16.038
AND. EUROPESE LANDE												
BULGARIJE	6	7	8	8	16	17	18	21	8	7	4	-
HONGARIJE	4	5	9	5	32	26	32	19	19	6	11	16
NOORWEGEN	36	44	41	29	29	17	23	45	34	24	20	10
POLEN	29	69	55	62	140	197	192	186	168	104	68	110
ROEMENIE	40	52	54	41	63	161	104	122	70	35	14	4
ZWITSERLAND	11	10	10	19	32	28	61	55	45	52	49	37
TSJECHOSLOWAKIJE (EX-)	1	1	2	9	15	19	16	7	8	12	7	2
USSR (EX-)	16	22	23	17	29	51	41	34	29	20	9	5
JOEGOSLAVIE (EX-)	175	128	96	66	139	169	167	124	90	98	75	87
TURKIJE	1.929	2.115	2.020	2.217	1.725	1.960	2.088	1.776	1.051	731	459	689
ANDERE LANDE VAN EUROPA	36	56	54	65	63	64	60	70	65	39	18	11
T	2.283	2.509	2.372	2.538	2.283	2.709	2.802	2.459	1.587	1.128	734	971
LANDE VAN AZIE												
TAIWAN	7	2	7	4	3	23	20	5	13	3	3	2
INDIE	22	19	9	15	12	34	41	31	21	16	12	5
INDONESIE	-	-	1	3	3	10	9	12	3	3	-	-
JAPAN	4	9	3	18	14	8	21	14	18	17	5	2
FILIPPIJNEN	5	6	6	3	11	27	39	26	22	7	1	1
VIETNAM	24	9	11	7	27	21	21	20	18	8	1	4
CHINA (VOLKSREP.)	72	50	28	30	57	106	161	100	42	21	19	16
THAILAND	10	17	15	13	14	26	37	21	9	9	2	2
IRAN	8	10	6	3	13	25	27	17	10	9	3	3
ISRAEL	7	5	6	3	13	7	8	6	10	11	4	1
LIBANON	14	19	11	17	50	50	41	17	14	9	4	3
PAKISTAN	9	5	6	5	17	49	37	27	11	9	4	1
ANDERE LANDE VAN AZIE	43	41	32	18	34	66	88	66	35	22	10	7
T	225	192	141	139	268	452	550	362	226	144	68	47
LANDE VAN AFRIKA												
BURUNDI	53	32	10	14	33	68	72	44	11	2	1	2
KAMEROEN	30	8	16	18	166	219	107	29	11	3	3	1
ZAIRE	398	367	351	389	693	687	441	400	237	119	53	25
IVOORKUST	6	6	12	14	16	49	22	28	6	2	-	-
GHANA	12	18	5	4	9	7	27	33	17	8	4	-
MAURITIUS /EILAND/	6	14	20	32	57	93	95	88	45	17	12	4
RWANDA	39	40	25	23	41	74	49	35	25	10	4	1
ANGOLA	24	18	13	4	3	6	3	5	2	-	-	-
ALGERIJE	334	406	462	599	459	560	601	389	365	288	320	311
MAROKKO	1.878	2.022	2.157	2.306	1.808	2.025	2.041	1.677	1.230	790	702	919
TUNESIE	75	62	76	65	87	143	168	100	138	81	47	16
ANDERE LANDE VAN AFRIKA	89	44	55	70	180	287	251	186	117	39	14	14
T	2.944	3.037	3.202	3.538	3.552	4.218	3.877	3.014	2.204	1.359	1.160	1.293

N.I.S.		TABEL O2.01 G T						BLZ. 1.- FOL. 2.-			GEWEST: O3			
BEVOLKING OP 1-1-1996		BEVOLKING VAN VREEMDE NATIONALITEIT NAAR NATIONALITEIT, LEEFTIJDGROEPEN EN LEEFTIJDKLASSEN - TOTALE BEVOLKING -											WAALS GEWEST	
LEEFTIJDGROEP								LEEFTIJDKLASSE			ALGE- MEEN	NATIONALITEIT		
60-64 JAAR	65-69 JAAR	70-74 JAAR	75-79 JAAR	80-84 JAAR	85-89 JAAR	90-94 JAAR	95 JAAR EN MEER	0-14 JAAR	15-64 JAAR	65 JAAR EN MEER	TOTAAL			
												ANDERE LANDEN LID VAN DE E.E.G.		
598	582	488	190	138	73	21	7	2.488	11.058	1.499	15.045	DUITSLAND		
13	4	2	3	2	1	-	-	15	183	12	210	OOSTENRIJK		
10	4	5	-	1	-	-	-	141	400	10	551	DENEMARKEN		
1.428	1.141	523	157	61	36	13	6	1.177	11.987	1.937	15.101	SPANJE		
1	1	2	-	1	-	-	-	67	177	4	248	FINLAND		
2.554	2.459	2.309	1.085	939	543	219	49	5.257	40.623	7.603	53.483	FRANKRIJK		
133	101	116	76	31	11	6	2	1.135	3.725	343	5.203	VERENIGD-KONINKRIJK		
155	141	95	75	89	55	18	4	153	1.798	477	2.428	LUXEMBURG		
494	450	153	43	19	7	6	2	465	4.576	680	5.721	GRIEKENLAND		
3	5	3	4	2	-	-	-	59	238	14	311	IERLAND (EIRE)		
186	115	49	15	12	9	1	1	820	3.577	202	4.599	PORTUGAL		
25	12	9	3	4	1	-	-	180	634	29	843	ZWEDEN		
9.522	9.901	8.302	3.403	2.284	835	239	41	10.087	121.398	25.005	156.490	ITALIE		
396	383	367	221	131	66	16	3	547	4.516	1.187	6.250	NEDERLAND		
15.518	15.299	12.423	5.275	3.714	1.637	539	115	22.591	204.890	39.002	266.483	T		
												AND. EUROPESE LANDEN		
-	3	1	1	1	-	-	-	21	99	6	126	BULGARIJE		
11	14	15	8	5	1	1	-	18	177	44	239	HONGARIJE		
5	-	1	2	-	-	1	-	121	236	4	361	NOORWEGEN		
135	192	229	144	143	113	59	6	153	1.362	886	2.401	POLEN		
1	3	2	2	7	-	-	-	146	615	14	775	ROEMENIE		
43	45	55	25	20	18	8	2	31	421	173	625	ZWITSERLAND		
6	9	6	9	14	12	-	1	4	101	51	156	TSJECHOSLOWAKIJE (EX-)		
3	6	18	2	7	2	4	-	61	238	39	338	USSR (EX-)		
58	65	66	34	41	30	10	-	399	1.073	246	1.718	JOEGOSLAVIE (EX-)		
572	199	40	4	8	3	-	1	6.064	13.268	255	19.587	TURKIJE		
9	18	4	1	-	-	-	-	146	464	23	633	ANDERE LANDEN VAN EUROPA		
843	554	437	232	246	179	83	10	7.164	18.054	1.741	26.959	T		
												LANDEN VAN AZIE		
2	7	6	2	1	-	-	-	16	78	16	110	TAIWAN		
7	4	-	1	-	-	-	-	50	194	5	249	INDIE		
-	-	-	-	-	-	-	-	1	43	-	44	INDONESIE		
1	1	1	-	-	-	-	-	16	118	2	136	JAPAN		
-	-	-	1	-	-	-	-	17	137	1	155	FILIPPIJNEN		
4	3	-	-	1	-	1	-	44	131	5	180	VIETNAM		
19	9	6	4	1	-	-	-	150	571	20	741	CHINA (VOLKSREP.)		
3	1	1	-	-	-	-	-	42	136	2	180	THAILAND		
6	3	7	-	1	-	1	-	24	116	12	152	IRAN		
2	1	-	1	1	1	-	-	18	65	4	87	ISRAEL		
5	4	4	3	2	1	-	-	44	210	14	268	LIBANON		
1	1	1	2	-	-	-	-	20	161	4	185	PAKISTAN		
1	5	4	3	-	-	-	-	116	347	12	475	ANDERE LANDEN VAN AZIE		
51	39	30	17	7	2	2	-	558	2.307	97	2.962	T		
												LANDEN VAN AFRIKA		
-	-	-	-	-	-	-	-	95	247	-	342	BURUNDI		
-	-	-	-	-	-	-	-	54	557	-	611	KAMEROEN		
11	10	4	4	-	-	-	-	1.116	3.055	18	4.189	ZAIRE		
-	-	-	-	-	-	-	-	24	137	-	161	IVOORKUST		
-	-	-	-	-	-	-	-	35	109	-	144	GHANA		
8	6	5	3	2	-	-	-	40	451	16	507	MAURITIUS /EILAND/		
3	-	1	-	-	-	-	-	104	265	1	370	RWANDA		
-	-	-	1	-	-	-	-	55	23	1	79	ANGOLA		
319	213	103	50	14	2	3	-	1.202	4.211	385	5.798	ALGERIJE		
535	207	56	38	8	1	2	3	6.057	14.033	315	20.405	MAROKKO		
11	3	5	-	1	-	-	-	213	856	9	1.078	TUNESIE		
2	3	2	1	1	-	-	-	188	1.160	7	1.355	ANDERE LANDEN VAN AFRIKA		
889	442	176	97	26	3	5	3	9.183	25.104	752	35.039	T		

NATIONALITEIT	LEEFTIJDGROEP											
	0-4 JAAR	5-9 JAAR	10-14 JAAR	15-19 JAAR	20-24 JAAR	25-29 JAAR	30-34 JAAR	35-39 JAAR	40-44 JAAR.	45-49 JAAR	50-54 JAAR	55-59 JAAR
LANDEN VAN AMERIKA												
CANADA	32	44	50	85	63	44	61	50	55	57	35	15
VER. STATEN VAN AMERIKA	510	563	512	431	242	251	342	402	358	343	211	127
HAITI	2	3	2	5	12	20	10	3	-	1	1	-
BRAZILIE	21	20	25	36	36	65	84	46	37	15	12	8
CHILI	15	22	14	10	25	59	49	44	20	17	9	8
COLOMBIA	7	2	8	9	10	17	25	16	10	4	4	3
PERU	5	10	14	9	13	16	34	22	16	6	2	1
ANDERE LANDEN VAN AMERIKA	35	44	28	74	54	88	91	68	34	14	16	5
T	627	708	653	659	455	560	696	651	530	457	290	167
LANDEN VAN OCEANIE												
AUSTRALIE	2	7	3	47	15	5	4	7	7	3	4	2
ANDERE LANDEN VAN OCEANIE	-	1	-	7	-	2	1	2	-	1	1	-
T	2	8	3	54	15	7	5	9	7	4	5	2
VLUCHTELINGEN												
VLUCHTELINGEN (HERKOMST ONBEKEND)	136	98	55	44	38	70	80	87	57	62	13	8
VLUCHTELINGEN (HERKOMST BEKEND)	187	306	352	368	309	420	529	463	332	311	135	130
T	323	404	407	412	347	490	609	550	389	373	148	138
VADERLANDLOZEN - ONBEKENDEN												
VADERLANDLOOS	2	2	-	-	6	6	23	19	20	14	11	8
T	2	2	-	-	6	6	23	19	20	14	11	8
TT	12.066	14.724	15.845	19.748	25.448	31.812	35.277	34.331	30.482	26.769	18.659	18.664

N.I.S.
BEVOLKING
OP 1-1-1996

TABEL 02.01 G T

BLZ. 2.- FOL. 1.-

GEWEST: 03

BEVOLKING VAN VREEMDE NATIONALITEIT NAAR NATIONALITEIT,
LEEFTIJDGROEPEN EN LEEFTIJDKlassen
- TOTALE BEVOLKING -

WAALS GEWEST

N.I.S.		TABEL 02.01 G T							BLZ. 2.- FOL. 2.-			GEWEST: 03		
BEVOLKING OP 1-1-1996		BEVOLKING VAN VREEMDE NATIONALITEIT NAAR NATIONALITEIT, LEEFTIJDGROEPEN EN LEEFTIJDKLASSEN - TOTALE BEVOLKING -											WAALS GEWEST	
LEEFTIJDGROEP								LEEFTIJDKLASSE			ALGE- MEEN	NATIONALITEIT		
60-64 JAAR	65-69 JAAR	70-74 JAAR	75-79 JAAR	80-84 JAAR	85-89 JAAR	90-94 JAAR	95 JAAR EN MEER	0-14 JAAR	15-64 JAAR	65 JAAR EN MEER	TOTAAL			
													LANDEN VAN AMERIKA	
10	18	9	12	4	-	1	-	126	475	44	645	CANADA		
79	60	63	31	21	10	4	1	1.585	2.786	190	4.561	VER. STATEN VAN AMERIKA		
-	1	2	-	-	-	-	-	7	52	3	62	HAITI		
2	5	1	-	1	-	-	-	66	341	7	414	BRAZILIE		
2	2	1	1	1	1	-	-	51	243	6	300	CHILI		
2	2	-	-	1	-	-	-	17	100	3	120	COLOMBIA		
-	-	1	-	-	-	-	-	29	119	1	149	PERU		
3	4	2	1	1	-	1	1	107	447	10	564	ANDERE LANDEN VAN AMERIKA		
98	92	79	45	29	11	6	2	1.988	4.563	264	6.815	T		
												LANDEN VAN OCEANIE		
2	1	2	-	-	-	-	-	12	96	3	111	AUSTRALIE		
-	-	-	-	1	-	-	-	1	14	1	16	ANDERE LANDEN VAN OCEANIE		
2	1	2	-	1	-	-	-	13	110	4	127	T		
												VLUCHTELINGEN		
6	8	10	9	4	1	4	-	289	465	36	790	VLUCHTELINGEN (HERKOMST ONBEKEND)		
143	241	486	183	125	49	21	2	845	3.140	1.107	5.092	VLUCHTELINGEN (HERKOMST BEKEND)		
149	249	496	192	129	50	25	2	1.134	3.605	1.143	5.882	T		
												VADERLANDLOZEN - ONBEKENDEN		
5	10	12	5	4	4	3	3	4	112	41	157	VADERLANDLOOS		
5	10	12	5	4	4	3	3	4	112	41	157	T		
17.555	16.686	13.655	5.863	4.156	1.886	663	135	42.635	258.745	43.044	344.424	TT		

NATIONALITEIT	LEEFTIJDGROEP											
	0-4 JAAR	5-9 JAAR	10-14 JAAR	15-19 JAAR	20-24 JAAR	25-29 JAAR	30-34 JAAR	35-39 JAAR	40-44 JAAR	45-49 JAAR	50-54 JAAR	55-59 JAAR
ANDERE LANDE LID VAN DE E.E.G.												
DUITSLAND	543	622	505	415	400	797	984	996	855	692	701	546
OOSTENRIJK	-	-	1	1	4	5	5	4	3	3	2	3
DENEMARKE	2	2	-	-	-	4	3	2	1	2	-	-
SPANJE	2	8	21	28	19	15	10	18	31	27	12	15
FRANKRIJK	3	8	5	3	8	17	6	15	10	16	6	5
VERENIGD-KONINKRIJK	1	3	6	6	2	1	3	2	6	5	2	3
LUXEMBURG	3	1	3	6	13	18	24	24	18	13	10	8
GRIEKENLAND	-	1	2	-	2	3	4	1	4	2	1	2
PORTUGAL	-	4	2	-	1	4	10	4	6	3	-	-
ZWEDEN	1	-	-	-	-	1	-	-	1	-	1	-
ITALIE	3	5	5	5	8	10	13	17	20	16	11	4
NEDERLAND	23	25	24	19	37	52	64	69	46	55	54	35
T	581	679	574	483	494	927	1.126	1.152	1.001	834	800	621
AND. EUROPESE LANDE												
BULGARIJE	-	-	-	-	-	-	-	-	-	1	-	-
HONGARIJE	-	1	2	2	-	3	1	1	2	-	1	-
NOORWEGEN	2	-	-	-	-	1	2	-	-	-	-	-
POLEN	-	10	9	5	-	5	13	16	5	-	-	-
ROEMENIE	2	1	1	2	2	1	-	2	1	1	-	-
ZWITSERLAND	-	1	1	3	-	3	2	4	4	3	1	4
TSJECHOSLOWAKIJE (EX-)	-	-	-	-	2	-	-	1	-	2	-	-
USSR (EX-)	-	2	1	-	1	-	2	3	-	1	2	-
JOEGOSLAVIE (EX-)	3	-	1	2	3	1	4	3	4	4	1	1
TURKIJE	1	2	2	2	1	2	3	-	1	2	-	1
ANDERE LANDE VAN EUROPA	-	-	2	2	1	-	-	1	2	2	1	1
T	8	17	19	18	10	16	27	31	19	16	6	7
LANDE VAN AZIE												
TAIWAN	1	-	-	-	-	3	1	-	-	-	-	-
INDIE	-	-	-	-	1	-	-	1	-	1	-	-
INDONESIE	-	-	-	-	-	-	-	2	-	-	-	-
FILIPPIJNEN	-	-	-	-	1	-	1	1	1	-	-	-
VIETNAM	-	-	1	-	-	-	-	1	1	-	-	-
CHINA (VOLKSREP.)	2	-	2	1	2	-	1	1	-	-	-	-
THAILAND	-	1	1	1	1	2	2	2	-	2	-	-
IRAN	-	-	-	-	-	1	-	1	-	-	-	-
PAKISTAN	-	1	1	-	1	4	2	2	-	-	-	-
ANDERE LANDE VAN AZIE	-	-	1	2	-	1	1	1	1	-	-	-
T	3	2	6	4	6	11	8	12	3	3	-	-
LANDE VAN AFRIKA												
KAMEROEN	-	-	1	-	-	2	-	-	-	-	-	-
ZAIRE	1	-	-	2	1	-	-	1	-	-	-	-
IVOORKUST	-	-	-	1	-	1	-	-	-	-	-	-
MAURITIUS /EILAND/	-	-	-	-	-	2	-	2	1	-	-	-
ALGERIJE	-	-	-	-	-	-	1	-	-	-	-	-
MAROKKO	3	4	2	5	4	11	7	6	2	5	2	3
TUNESIE	-	-	-	-	-	-	1	-	-	-	-	-
ANDERE LANDE VAN AFRIKA	-	-	1	-	-	2	2	1	-	1	-	-
T	4	4	4	8	5	18	11	10	3	6	2	3
LANDE VAN AMERIKA												
CANADA	-	1	-	-	-	-	-	-	-	-	1	-
VER. STATEN VAN AMERIKA	1	-	1	3	1	-	1	-	1	1	1	1
BRAZILIE	-	-	-	-	2	1	-	-	1	-	-	-
COLOMBIA	-	-	-	-	-	-	-	-	-	1	-	-
PERU	1	-	-	-	1	-	1	-	-	-	-	-
ANDERE LANDE VAN AMERIKA	1	1	-	-	2	1	2	1	-	1	-	-
T	3	2	1	3	6	2	4	1	2	3	2	1

N.I.S.		TABEL 02.01 G T						BLZ. 1.- FOL. 2.-			GEWEST: 04		
BEVOLKING OP 1-1-1996		BEVOLKING VAN VREEMDE NATIONALITEIT NAAR NATIONALITEIT, LEEFTIJDGROEPEN EN LEEFTIJDKLASSEN - TOTALE BEVOLKING -										DUITSTALIGE GEMEENSCHAP	
LEEFTIJDGROEP								LEEFTIJDKLASSE			ALGE- MEEN	NATIONALITEIT	
60-64 JAAR	65-69 JAAR	70-74 JAAR	75-79 JAAR	80-84 JAAR	85-89 JAAR	90-94 JAAR	95 JAAR EN MEER	0-14 JAAR	15-64 JAAR	65 JAAR EN MEER	TOTAAL		
												ANDERE LANDEN LID VAN DE E.E.G.	
397	273	216	95	83	41	15	3	1.670	6.783	726	9.179	DUITSLAND	
1	-	1	-	-	-	-	-	1	31	1	33	OOSTENRIJK	
-	-	-	-	-	-	-	-	4	12	-	16	DENEMARKEN	
15	1	4	2	1	-	-	-	31	190	8	229	SPANJE	
3	2	6	1	-	3	1	-	16	89	13	118	FRANKRIJK	
1	-	-	-	-	-	-	-	10	31	-	41	VERENIGD-KONINKRIJK	
15	7	6	5	3	1	2	-	7	149	24	180	LUXEMBURG	
-	-	-	1	-	-	-	-	3	19	1	23	GRIEKENLAND	
-	-	-	-	-	-	-	-	6	28	-	34	PORTUGAL	
-	2	-	-	-	-	-	-	1	3	2	6	ZWEDEN	
11	8	6	6	3	-	-	-	13	115	23	151	ITALIE	
57	41	46	15	12	2	2	-	72	488	118	678	NEDERLAND	
500	334	285	125	102	47	20	3	1.834	7.938	916	10.688	T	
												AND. EUROPESE LANDEN	
-	-	-	-	-	-	-	-	-	1	-	1	BULGARIJE	
-	1	-	-	-	-	-	-	3	10	1	14	HONGARIJE	
-	-	-	-	-	-	-	-	2	3	-	5	NOORWEGEN	
2	3	1	-	-	1	-	-	19	46	5	70	POLEN	
-	-	-	-	-	-	-	-	4	9	-	13	ROEMENIE	
3	2	-	2	-	-	-	-	2	27	4	33	ZWITSERLAND	
-	-	-	-	-	-	-	-	-	5	-	5	TSJECHOSLOWAKIJE (EX-)	
1	-	-	-	-	-	-	-	3	10	-	13	USSR (EX-)	
-	-	1	-	-	-	-	-	4	23	1	28	JOEGOSLAVIE (EX-)	
-	-	-	-	-	-	-	-	5	12	-	17	TURKIJE	
-	-	-	-	-	-	-	-	2	10	-	12	ANDERE LANDEN VAN EUROPA	
6	6	2	2	-	1	-	-	44	156	11	211	T	
												LANDEN VAN AZIE	
-	-	-	-	-	-	-	-	1	4	-	5	TAIWAN	
-	-	-	-	-	-	-	-	-	3	-	3	INDIE	
-	-	-	-	-	-	-	-	-	2	-	2	INDONESIE	
-	-	-	-	-	-	-	-	-	4	-	4	FILIPPIJNEN	
-	-	-	-	-	-	-	-	1	2	-	3	VIETNAM	
-	-	-	-	-	-	-	-	4	5	-	9	CHINA (VOLKSREP.)	
-	-	-	-	-	-	-	-	2	10	-	12	THAILAND	
-	-	-	-	-	-	-	-	-	2	-	2	IRAN	
-	-	-	-	-	-	-	-	2	9	-	11	PAKISTAN	
-	-	-	-	-	-	-	-	-	1	6	7	ANDERE LANDEN VAN AZIE	
-	-	-	-	-	-	-	-	11	47	-	58	T	
												LANDEN VAN AFRIKA	
-	-	-	-	-	-	-	-	1	2	-	3	KAMEROEN	
-	-	-	-	-	-	-	-	1	4	-	5	ZAIRE	
-	-	-	-	-	-	-	-	-	2	-	2	IVOORKUST	
-	-	-	-	-	-	-	-	-	5	-	5	MAURITIUS /EILAND/	
-	-	-	-	-	-	-	-	-	1	-	1	ALGERIJE	
1	-	-	-	-	-	-	-	9	46	-	55	MAROKKO	
-	-	-	-	-	-	-	-	-	1	-	1	TUNESIE	
-	-	-	-	-	-	-	-	1	6	-	7	ANDERE LANDEN VAN AFRIKA	
1	-	-	-	-	-	-	-	12	67	-	79	T	
												LANDEN VAN AMERIKA	
-	1	-	-	-	-	-	-	1	1	1	3	CANADA	
2	1	-	1	1	-	-	-	2	11	3	16	VER. STATEN VAN AMERIKA	
1	-	-	-	-	-	-	-	-	5	-	5	BRAZILIE	
-	-	-	-	-	-	-	-	-	1	-	1	COLOMBIA	
-	-	-	-	-	-	-	-	1	2	-	3	PERU	
-	1	-	-	-	-	-	-	2	7	1	10	ANDERE LANDEN VAN AMERIKA	
3	3	-	1	1	-	-	-	6	27	5	38	T	

NATIONALITEIT	LEEFTIJDGROEP											
	0-4 JAAR	5-9 JAAR	10-14 JAAR	15-19 JAAR	20-24 JAAR	25-29 JAAR	30-34 JAAR	35-39 JAAR	40-44 JAAR	45-49 JAAR	50-54 JAAR	55-59 JAAR
LANDEN VAN OCEANIE												
AUSTRALIE	-	-	-	-	-	-	-	-	-	-	1	-
ANDERE LANDEN VAN OCEANIE	-	-	-	-	-	-	-	-	-	-	1	-
	-	-	-	-	-	-	-	-	-	-	2	-
VLUCHTELINGEN												
VLUCHTELINGEN (HERKOMST ONBEKEND)	4	5	2	5	1	3	3	7	3	1	-	-
VLUCHTELINGEN (HERKOMST BEKEND)	2	1	-	-	3	1	5	6	-	2	1	-
	6	6	2	5	4	4	8	13	3	3	1	-
VADERLANDLOZEN - ONBEKENDEN												
VADERLANDLOOS	-	-	-	-	-	-	1	1	-	-	-	3
	-	-	-	-	-	-	1	1	-	-	-	3
	605	710	606	521	525	978	1.185	1.220	1.031	865	813	635

N.I.S. BEVOLKING OP 1-1-1996		TABEL 02.01 G T							BLZ. 2.- FDL. 2.-			GEWEST: 04	
BEVOLKING VAN VREEMDE NATIONALITEIT NAAR NATIONALITEIT, LEEFTIJDGROEPEN EN LEEFTIJDKLASSEN - TOTALE BEVOLKING -											DUITSTALIGE GEMEENSCHAP		
LEEFTIJDGROEP							LEEFTIJDKLASSE			ALGE- MEEN	NATIONALITEIT		
60-64 JAAR	65-69 JAAR	70-74 JAAR	75-79 JAAR	80-84 JAAR	85-89 JAAR	90-94 JAAR	95 JAAR EN MEER	0-14 JAAR	15-64 JAAR	65 JAAR EN MEER		TOTAAL	
-	-	-	-	-	-	-	-	-	1	-	1	LANDEN VAN OCEANIE	
-	-	-	-	-	-	-	-	-	1	-	1	AUSTRALIE	
-	-	-	-	-	-	-	-	-	2	-	2	ANDERE LANDEN VAN OCEANIE	
-	-	1	-	-	-	-	-	11	23	1	35	VLUCHTELINGEN	
1	1	-	1	2	-	-	-	3	19	4	26	VLUCHTELINGEN (HERKOMST ONBEKEND)	
1	1	1	1	2	-	-	-	14	42	5	61	VLUCHTELINGEN (HERKOMST BEKEND)	
1	-	1	-	1	-	-	-	-	6	2	8	VADERLANDLOZEN - ONBEKENDEN	
1	-	1	-	1	-	-	-	-	6	2	8	VADERLANDLOOS	
512	344	289	129	106	48	20	3	1.921	8.285	939	11.145	TT	

N.I.S. BEVOLKING OP 1-1-1996	TABEL O2.01 G T								BLZ. 1.- FOL. 1.-		PROVINCIE: 1	
	BEVOLKING VAN VREEMDE NATIONALITEIT NAAR NATIONALITEIT, LEEFTIJDGROEPEN EN LEEFTIJDKlassen - TOTALE BEVOLKING -											
NATIONALITEIT	LEEFTIJDGROEP											
	0-4 JAAR	5-9 JAAR	10-14 JAAR	15-19 JAAR	20-24 JAAR	25-29 JAAR	30-34 JAAR	35-39 JAAR	40-44 JAAR	45-49 JAAR	50-54 JAAR	55-59 JAAR
ANDERE LANDE LID VAN DE E.E.G.												
DUITSLAND	64	83	79	95	159	282	340	254	199	212	318	292
OOSTENRIJK	9	4	7	9	21	19	24	31	20	30	21	14
DENEMARKE	10	2	4	11	24	30	26	12	15	14	16	19
SPANJE	70	87	91	146	267	357	341	249	218	209	275	263
FINLAND	20	11	1	6	12	17	20	29	8	12	5	4
FRANKRIJK	149	143	133	105	208	298	283	255	241	305	234	152
VERENIGD-KONINKRIJK	225	228	200	185	256	405	421	436	360	381	223	177
LUXEMBURG	2	2	-	1	7	19	27	9	17	10	9	13
GRIEKENLAND	22	20	20	25	34	57	67	66	55	45	25	35
IERLAND (EIRE)	8	10	8	6	12	40	39	32	15	7	8	3
PORTUGAL	141	127	128	120	174	233	225	246	166	133	86	97
ZWEDEN	7	13	18	13	12	16	21	29	17	29	35	15
ITALIE	84	76	90	79	147	268	238	238	220	204	147	122
NEDERLAND	896	842	879	1.010	1.507	2.661	2.996	2.344	2.191	2.490	2.497	2.118
T	1.707	1.648	1.658	1.811	2.840	4.702	5.068	4.230	3.742	4.081	3.899	3.324
AND. EUROPESE LANDE												
BULGARIJE	3	9	13	5	18	21	15	18	7	3	2	1
HONGARIJE	7	11	5	4	21	21	13	8	5	3	1	3
NOORWEGE	2	4	7	4	6	15	23	14	14	22	24	26
POLEN	21	27	40	39	84	89	59	67	52	36	18	7
ROEMENIE	8	13	7	7	17	41	24	18	9	5	3	2
ZWITSERLAND	22	16	14	13	20	29	36	40	28	26	28	9
TSJECHOSLOWAKIJE (EX-)	1	3	4	6	33	14	8	6	-	4	-	-
USSR (EX-)	23	29	36	34	37	59	68	49	52	30	16	16
JOEGOSLAVIE (EX-)	260	271	226	160	214	299	339	255	178	111	97	52
TURKIJE	1.167	1.040	902	1.092	982	1.095	983	676	449	415	271	240
ANDERE LANDE VAN EUROPA	32	9	15	11	11	15	16	17	11	6	2	3
T	1.546	1.432	1.269	1.375	1.443	1.698	1.584	1.168	805	661	462	359
LANDE VAN AZIE												
TAIWAN	1	1	-	2	3	5	3	5	5	2	2	3
INDIE	146	128	94	82	108	150	175	175	109	81	37	22
INDONESIE	8	4	10	16	22	35	26	24	16	5	9	4
JAPAN	25	20	8	21	27	30	47	50	25	33	16	5
FILIPPIJNE	12	13	11	17	36	90	82	66	27	19	10	3
VIETNAM	7	2	1	1	5	3	5	6	1	3	1	-
CHINA (VOLKSREP.)	31	22	15	20	25	101	150	102	56	37	28	22
THAILAND	5	14	27	30	45	65	67	47	20	11	3	1
IRAN	8	12	12	7	6	13	17	18	17	6	9	2
ISRAEL	86	89	95	84	107	89	85	89	100	64	22	20
LIBANON	23	23	23	23	33	47	34	31	14	10	9	10
PAKISTAN	7	11	3	2	9	39	49	24	15	9	2	2
ANDERE LANDE VAN AZIE	36	28	32	22	27	63	78	85	38	28	9	3
T	395	367	331	327	453	730	818	722	443	308	157	97
LANDE VAN AFRIKA												
BURUNDI	6	3	-	-	2	4	9	7	1	1	-	-
KAMEROEN	6	1	-	-	4	11	16	14	1	1	1	-
ZAIRE	104	83	63	44	38	72	104	78	43	16	10	4
IVOORKUST	1	1	-	-	2	10	4	9	5	-	-	-
GHANA	25	10	10	12	20	41	79	89	30	6	1	1
MAURITIUS /EILAND/	-	-	-	-	1	3	2	4	2	-	-	1
RWANDA	6	8	4	1	-	4	13	7	1	1	-	-
ANGOLA	10	8	8	5	2	4	1	7	1	1	-	-
ALGERIJE	17	25	19	9	16	25	31	21	17	8	13	11
MAROKKO	4.019	3.914	3.666	3.530	2.428	2.439	2.139	1.861	1.301	925	873	997
TUNESIE	21	16	16	16	12	32	36	30	23	27	14	4
ANDERE LANDE VAN AFRIKA	78	63	49	51	62	163	174	152	92	39	20	10
T	4.293	4.132	3.835	3.668	2.587	2.808	2.608	2.279	1.517	1.025	932	1.028

N.I.S.		TABEL O2.01 G T						BLZ. 1.- FOL. 2.-			PROVINCIE: 1			
BEVOLKING OP 1-1-1996		BEVOLKING VAN VREEMDE NATIONALITEIT NAAR NATIONALITEIT, LEEFTIJDGROEPEN EN LEEFTIJDKLASSEN - TOTALE BEVOLKING -											PROVINCIE ANTWERPEN	
LEEFTIJDGROEP								LEEFTIJDKLASSE			ALGE- MEEN	NATIONALITEIT		
60-64 JAAR	65-69 JAAR	70-74 JAAR	75-79 JAAR	80-84 JAAR	85-89 JAAR	90-94 JAAR	95 JAAR EN MEER	0-14 JAAR	15-64 JAAR	65 JAAR EN MEER	TOTAAL			
													ANDERE LANDEN LID VAN DE E.E.G.	
156	101	73	31	22	18	3	2	226	2.307	250	2.783	DUITSLAND		
5	10	8	6	4	4	1	-	20	194	33	247	OOSTENRIJK		
16	10	7	3	5	2	-	1	16	183	28	227	DENEMARKEN		
220	165	64	12	15	6	1	-	248	2.545	263	3.056	SPANJE		
7	8	-	-	1	1	-	-	32	120	10	162	FINLAND		
119	96	104	40	42	28	13	2	425	2.200	325	2.950	FRANKRIJK		
116	90	164	76	44	9	8	3	653	2.960	394	4.007	VERENIGD-KONINKRIJK		
5	13	4	5	8	3	3	-	4	117	36	157	LUXEMBURG		
32	17	8	5	3	2	1	-	62	441	36	539	GRIEKENLAND		
2	2	5	3	-	-	-	-	26	164	10	200	IERLAND (EIRE)		
64	34	15	7	3	1	3	-	396	1.544	63	2.003	PORTUGAL		
17	18	9	6	-	-	1	-	38	204	34	276	ZWEDEN		
76	54	26	10	9	7	3	-	250	1.739	109	2.098	ITALIE		
1.998	1.652	1.233	789	462	221	77	11	2.617	21.812	4.445	28.874	NEDERLAND		
2.833	2.270	1.720	993	618	302	114	19	5.013	36.530	6.036	47.579	T		
													AND. EUROPESE LANDEN	
2	-	-	-	-	-	-	-	25	92	-	117	BULGARIJE		
-	1	-	4	3	4	-	-	23	79	12	114	HONGARIJE		
24	22	11	6	7	2	-	1	13	172	49	234	NOORWEGEN		
11	10	15	7	3	1	-	-	88	462	36	586	POLEN		
1	1	2	1	1	-	-	-	28	127	5	160	ROEMENIE		
28	13	19	6	9	5	2	-	52	257	54	363	ZWITSERLAND		
-	1	2	1	1	-	-	-	8	71	5	84	TSJECHOSLOWAKIJE (EX-)		
11	3	4	-	-	-	-	-	88	372	7	467	USSR (EX-)		
40	28	11	5	2	-	-	-	757	1.745	46	2.548	JOEGOSLAVIE (EX-)		
174	49	18	11	4	1	-	-	3.109	6.377	83	9.569	TURKIJE		
1	2	1	-	-	-	-	-	56	93	3	152	ANDERE LANDEN VAN EUROPA		
292	130	83	41	30	13	2	1	4.247	9.847	300	14.394	T		
													LANDEN VAN AZIE	
5	3	1	-	1	-	-	-	2	35	5	42	TAIWAN		
12	10	-	-	2	-	-	-	368	951	12	1.331	INDIE		
2	7	1	3	-	-	-	-	22	159	11	192	INDONESIE		
-	2	-	-	-	-	-	-	53	254	2	309	JAPAN		
2	-	3	1	-	-	-	-	36	352	4	392	FILIPPIJNEN		
-	-	-	-	-	-	-	-	10	25	-	35	VIETNAM		
21	20	21	3	3	4	-	-	68	562	51	681	CHINA (VOLKSREP.)		
-	1	1	-	-	-	-	-	46	289	2	337	THAILAND		
4	3	2	-	-	1	-	-	32	99	6	137	IRAN		
9	9	10	10	8	1	-	-	270	669	38	977	ISRAEL		
3	6	6	2	1	1	-	-	69	214	16	299	LIBANON		
-	-	1	-	-	-	-	-	21	151	1	173	PAKISTAN		
6	3	-	-	-	-	-	-	96	359	3	458	ANDERE LANDEN VAN AZIE		
64	64	46	19	15	7	-	-	1.093	4.119	151	5.363	T		
													LANDEN VAN AFRIKA	
1	-	-	-	-	-	-	-	9	25	-	34	BURUNDI		
-	-	-	-	-	-	-	-	7	48	-	55	KAMEROEN		
1	1	1	-	-	-	-	-	250	410	2	662	ZAIRE		
-	-	-	-	-	-	-	-	2	30	-	32	IVOORKUST		
-	-	-	-	-	-	-	-	45	279	-	324	GHANA		
-	-	-	-	-	1	-	-	-	13	1	14	MAURITIUS /EILAND/		
-	-	-	-	-	-	-	-	18	27	-	45	RWANDA		
-	-	-	-	-	-	-	-	26	21	-	47	ANGOLA		
13	8	4	1	1	-	-	-	61	164	14	239	ALGERIJE		
543	236	66	18	8	2	-	2	11.599	17.036	332	28.967	MAROKKO		
6	1	1	-	-	-	-	-	53	200	2	255	TUNESIE		
7	3	4	1	1	-	-	1	190	770	10	970	ANDERE LANDEN VAN AFRIKA		
571	249	76	20	10	3	-	3	12.260	19.023	361	31.644	T		

NATIONALITEIT	LEEFTIJDSGROEP												
	0-4 JAAR	5-9 JAAR	10-14 JAAR	15-19 JAAR	20-24 JAAR	25-29 JAAR	30-34 JAAR	35-39 JAAR	40-44 JAAR	45-49 JAAR	50-54 JAAR	55-59 JAAR	
N.I.S.	TABEL O2.01 G T											BLZ. 2.- FOL. 1.-	PROVINCIE: 1
BEVOLKING OP 1-1-1996	BEVOLKING VAN VREEMDE NATIONALITEIT NAAR NATIONALITEIT, LEEFTIJDSGROEPEN EN LEEFTIJD SKLASSEN											- TOTALE BEVOLKING -	PROVINCIE ANTWERPEN
LANDEN VAN AMERIKA													
CANADA	18	17	17	15	12	19	30	20	13	17	7	6	
VER. STATEN VAN AMERIKA	99	92	99	77	89	123	127	134	108	105	54	35	
HAITI	-	-	2	-	-	1	1	-	-	-	1	-	
BRAZILIE	1	16	6	21	17	34	41	34	14	7	3	1	
CHILI	2	7	13	20	39	56	44	51	61	56	36	21	
COLOMBIA	1	2	1	3	3	6	14	3	3	3	2	1	
PERU	7	7	11	5	4	16	18	15	12	4	1	1	
ANDERE LANDEN VAN AMERIKA	14	26	22	49	72	97	89	47	39	11	12	7	
T	142	167	171	190	236	352	364	304	250	203	116	72	
LANDEN VAN OCEANIE													
AUSTRALIE	5	5	5	9	5	15	15	8	10	10	-	-	
ANDERE LANDEN VAN OCEANIE	-	-	-	2	-	2	4	2	2	2	-	1	
T	5	5	5	11	5	17	19	10	12	12	-	1	
VLUCHTELINGEN													
VLUCHTELINGEN (HERKOMST ONBEKEND)	107	82	42	25	21	40	27	35	23	10	3	2	
VLUCHTELINGEN (HERKOMST BEKEND)	159	235	221	185	187	205	247	174	152	112	63	45	
T	266	317	263	210	208	245	274	209	175	122	66	47	
VADERLANDLOZEN - ONBEKENDEN													
VADERLANDLOOS	1	2	3	2	-	2	4	12	7	18	7	7	
T	1	2	3	2	-	2	4	12	7	18	7	7	
TT	8.355	8.070	7.535	7.594	7.772	10.554	10.739	8.934	6.951	6.430	5.639	4.935	

N.I.S.		TABEL O2.01 G T							BLZ. 2.- FOL. 2.-			PROVINCIE: 1		
BEVOLKING OP 1-1-1996		BEVOLKING VAN VREEMDE NATIONALITEIT NAAR NATIONALITEIT, LEEFTIJDGROEPEN EN LEEFTIJDKLASSEN - TOTALE BEVOLKING -											PROVINCIE ANTWERPEN	
LEEFTIJDGROEP							LEEFTIJDKLASSE			ALGE- MEEN	TOTAAL	NATIONALITEIT		
60-64 JAAR	65-69 JAAR	70-74 JAAR	75-79 JAAR	80-84 JAAR	85-89 JAAR	90-94 JAAR	95 JAAR EN MEER	0-14 JAAR	15-64 JAAR	65 JAAR EN MEER				
													LANDEN VAN AMERIKA	
6	8	8	9	1	1	1	-	52	145	28	225	CANADA		
30	26	45	33	21	19	4	4	290	882	152	1.324	VER. STATEN VAN AMERIKA		
-	-	-	-	-	-	-	-	2	3	-	5	HAITI		
1	3	1	1	2	1	1	-	23	173	9	205	BRAZILIE		
8	8	-	1	1	-	-	-	22	392	10	424	CHILI		
-	-	-	-	-	-	-	-	4	38	-	42	COLOMBIA		
1	-	-	-	-	-	-	-	25	77	-	102	PERU		
5	6	2	3	1	3	1	-	62	428	16	506	ANDERE LANDEN VAN AMERIKA		
51	51	56	47	26	24	7	4	480	2.138	215	2.833	T		
												LANDEN VAN OCEANIE		
2	-	1	1	-	-	-	-	15	74	2	91	AUSTRALIE		
-	-	-	-	-	-	-	-	-	15	-	15	ANDERE LANDEN VAN OCEANIE		
2	-	1	1	-	-	-	-	15	89	2	106	T		
												VLUCHTELINGEN		
2	9	5	3	3	7	-	-	231	188	27	446	VLUCHTELINGEN (HERKOMST ONBEKEND)		
60	50	31	22	18	18	8	3	615	1.430	150	2.195	VLUCHTELINGEN (HERKOMST BEKEND)		
62	59	36	25	21	25	8	3	846	1.618	177	2.641	T		
												VADERLANDLOZEN - ONBEKENDEN		
7	7	10	2	5	2	-	1	6	66	27	99	VADERLANDLOOS		
7	7	10	2	5	2	-	1	6	66	27	99	T		
3.882	2.830	2.028	1.148	725	376	131	31	23.960	73.430	7.269	104.659	TT		

N.I.S. BEVOLKING OP 1-1-1996	TABEL O2.O1 G T								BLZ. 1.- FOL. 1.-				PROVINCIE: 2	
	BEVOLKING VAN VREEMDE NATIONALITEIT NAAR NATIONALITEIT, LEEFTIJDGROEPEN EN LEEFTIJDKLASSEN - TOTALE BEVOLKING -													
NATIONALITEIT	LEEFTIJDGROEP													
	0-4 JAAR	5-9 JAAR	10-14 JAAR	15-19 JAAR	20-24 JAAR	25-29 JAAR	30-34 JAAR	35-39 JAAR	40-44 JAAR	45-49 JAAR	50-54 JAAR	55-59 JAAR		
ANDERE LANDEN LID VAN DE E.E.G.														
DUITSLAND	196	269	290	273	281	378	404	374	371	346	415	408		
OOSTENRIJK	16	7	11	12	11	14	14	18	19	21	20	14		
DENEMARKEN	61	70	69	65	55	46	65	71	71	93	69	31		
SPANJE	129	167	190	232	331	348	467	446	357	265	175	146		
FINLAND	36	25	9	22	33	33	36	38	21	25	7	6		
FRANKRIJK	203	189	183	232	291	385	441	399	403	447	301	236		
VERENIGD-KONINKRIJK	430	484	516	470	358	299	496	601	703	811	416	231		
LUXEMBURG	12	10	4	10	15	19	43	33	41	23	25	28		
GRIEKENLAND	61	90	87	76	86	96	135	151	151	75	45	38		
IERLAND (EIRE)	57	61	71	54	92	64	83	94	90	67	43	20		
PORTUGAL	69	91	105	100	100	151	156	179	117	88	57	49		
ZWEDEN	40	34	24	23	53	43	39	40	26	34	39	32		
ITALIE	151	175	234	288	441	484	536	539	575	503	380	333		
NEDERLAND	378	423	395	470	739	746	803	763	695	752	644	471		
T	1.839	2.095	2.188	2.327	2.886	3.106	3.718	3.746	3.640	3.550	2.636	2.043		
AND. EUROPESE LANDEN														
BULGARIJE	3	4	3	3	3	9	11	6	7	2	1	-		
HONGARIJE	5	3	4	3	13	25	15	8	5	3	1	4		
NOORWEGEN	11	8	6	7	17	19	16	15	5	12	8	5		
POLEN	5	10	13	17	64	57	28	25	23	13	2	5		
ROEMENIE	11	18	5	8	15	34	33	24	13	11	1	-		
ZWITSERLAND	15	9	7	7	13	18	36	35	24	25	24	28		
TSJECHOSLOWAKIJE (EX-)	4	5	1	1	15	15	20	3	2	1	2	-		
USSR (EX-)	8	16	19	8	32	42	29	29	17	13	1	1		
JOEGOSLAVIE (EX-)	30	28	28	19	28	42	45	35	26	28	15	12		
TURKIJE	134	134	127	146	114	131	138	125	74	47	32	36		
ANDERE LANDEN VAN EUROPA	8	13	8	9	20	25	19	15	12	2	1	3		
T	234	248	221	228	334	417	390	320	208	157	88	94		
LANDEN VAN AZIE														
TAIWAN	13	4	7	5	10	23	35	12	8	3	2	2		
INDIE	20	7	7	5	10	31	65	32	20	13	6	4		
INDONESIE	11	8	12	3	21	35	31	18	12	11	4	5		
JAPAN	49	45	34	14	11	30	60	73	40	37	16	6		
FILIPPIJNEN	4	7	13	11	15	48	41	44	21	11	5	3		
VIETNAM	5	2	2	-	2	5	5	10	2	-	-	-		
CHINA (VOLKSREP.)	30	27	13	10	25	86	129	89	26	14	9	6		
THAILAND	5	5	8	9	15	26	27	20	8	4	1	5		
IRAN	16	15	15	14	7	18	40	17	20	13	4	4		
ISRAEL	8	5	6	3	8	4	6	14	6	3	1	-		
LIBANON	8	7	13	9	17	16	17	10	10	6	6	4		
PAKISTAN	3	2	3	3	5	7	13	10	12	2	-	2		
ANDERE LANDEN VAN AZIE	54	45	33	11	31	56	85	54	30	14	6	7		
T	226	179	166	97	177	385	554	403	215	131	60	48		
LANDEN VAN AFRIKA														
BURUNDI	2	2	1	1	3	5	5	8	2	-	-	1		
KAMEROEN	3	2	2	1	8	12	8	5	-	2	-	1		
ZAIRE	83	78	100	114	114	102	90	72	56	36	17	10		
IVOORKUST	1	-	1	2	3	-	-	3	1	-	-	-		
GHANA	5	6	6	4	1	9	15	15	11	3	-	-		
MAURITIUS /EILAND/	-	-	2	3	5	4	2	2	2	5	1	-		
RWANDA	6	13	13	1	6	4	7	11	1	1	3	-		
ANGOLA	-	3	2	3	2	1	-	4	1	1	-	-		
ALGERIJE	10	9	5	9	9	21	18	14	14	13	14	7		
MAROKKO	467	459	407	393	343	393	469	365	215	150	114	151		
TUNESIE	17	15	14	9	7	19	31	17	15	17	11	7		
ANDERE LANDEN VAN AFRIKA	51	37	33	34	59	116	122	96	47	23	13	6		
T	645	624	586	574	560	686	767	612	365	251	173	183		

N.I.S.		TABEL O2.01 G T							BLZ. 1.- FOL. 2.-			PROVINCIE: 2		
BEVOLKING OP 1-1-1996		BEVOLKING VAN VREEMDE NATIONALITEIT NAAR NATIONALITEIT, LEEFTIJDGROEPEN EN LEEFTIJDKLASSEN - TOTALE BEVOLKING -											PROVINCIE VLAAMS BRABANT	
LEEFTIJDGROEP								LEEFTIJDKLASSE			ALGE- MEEN	NATIONALITEIT		
60-64 JAAR	65-69 JAAR	70-74 JAAR	75-79 JAAR	80-84 JAAR	85-89 JAAR	90-94 JAAR	95 JAAR EN MEER	0-14 JAAR	15-64 JAAR	65 JAAR EN MEER	TOTAAL			
													ANDERE LANDEN LID VAN DE E.E.G.	
218	122	78	23	18	8	3	-	755	3.468	252	4.475	DUITSLAND		
5	2	-	2	-	2	-	-	34	148	6	188	OOSTENRIJK		
11	4	7	3	1	-	-	-	200	577	15	792	DENEMARKEN		
194	175	91	37	10	4	1	1	486	2.961	319	3.766	SPANJE		
8	1	-	-	-	-	-	-	70	229	1	300	FINLAND		
166	132	112	51	19	25	9	-	575	3.301	348	4.224	FRANKRIJK		
99	53	127	45	17	9	-	1	1.430	4.484	252	6.166	VERENIGD-KONINKRIJK		
27	32	10	8	2	5	2	-	26	264	59	349	LUXEMBURG		
23	26	16	8	7	1	-	-	238	876	58	1.172	GRIEKENLAND		
4	3	1	2	1	1	-	-	189	611	8	808	IERLAND (EIRE)		
35	15	15	4	3	1	1	-	265	1.032	39	1.336	PORTUGAL		
12	2	5	1	1	1	-	-	98	341	10	449	ZWEDEN		
194	137	76	25	27	16	4	1	560	4.273	286	5.119	ITALIE		
370	304	200	144	76	36	13	4	1.196	6.453	777	8.426	NEDERLAND		
1.366	1.008	738	353	182	109	33	7	6.122	29.018	2.430	37.570	T		
												AND. EUROPESE LANDEN		
-	-	-	1	-	-	-	-	10	42	1	53	BULGARIJE		
3	3	-	2	2	1	-	-	12	80	8	100	HONGARIJE		
10	1	-	2	-	-	-	-	25	114	3	142	NOORWEGEN		
2	-	8	1	4	3	1	-	28	236	17	281	POLEN		
1	-	-	-	1	-	-	-	34	140	1	175	ROEMENIE		
20	18	13	6	5	3	3	-	31	230	48	309	ZWITSERLAND		
-	1	1	3	2	-	-	-	10	59	7	76	TSJECHOSLOWAKIJE (EX-)		
1	1	-	1	-	-	-	-	43	173	2	218	USSR (EX-)		
9	9	3	2	1	1	-	-	86	259	16	361	JOEGOSLAVIE (EX-)		
26	12	7	4	3	3	-	-	395	869	29	1.293	TURKIJE		
2	3	1	-	-	-	-	-	29	108	4	141	ANDERE LANDEN VAN EUROPA		
74	48	33	22	18	11	4	-	703	2.310	136	3.149	T		
												LANDEN VAN AZIE		
1	-	1	-	-	-	-	-	24	101	1	126	TAIWAN		
1	4	1	1	-	-	-	-	34	187	6	227	INDIE		
1	1	1	3	2	-	-	-	31	141	7	179	INDONESIE		
3	2	2	-	-	-	-	-	128	290	4	422	JAPAN		
1	1	-	-	-	-	-	-	24	200	1	225	FILIPPIJNEN		
-	1	-	-	1	-	-	-	9	24	2	35	VIETNAM		
9	7	-	6	1	-	-	-	70	403	14	487	CHINA (VOLKSREP.)		
1	-	-	-	-	-	-	-	18	116	-	134	THAILAND		
2	1	1	1	-	-	-	-	46	139	3	188	IRAN		
3	-	2	-	-	-	-	-	19	48	2	69	ISRAEL		
2	4	1	5	2	1	-	-	28	97	13	138	LIBANON		
-	-	1	-	-	-	-	-	8	54	1	63	PAKISTAN		
2	4	2	1	-	1	-	-	132	296	8	436	ANDERE LANDEN VAN AZIE		
26	25	12	17	6	2	-	-	571	2.096	62	2.729	T		
												LANDEN VAN AFRIKA		
-	-	-	-	-	-	-	-	5	25	-	30	BURUNDI		
-	-	-	-	-	-	-	-	7	37	-	44	KAMEROEN		
4	-	2	-	-	1	-	-	261	615	3	879	ZAIRE		
-	-	-	-	-	-	-	-	2	9	-	11	IVOORKUST		
-	-	-	-	-	-	-	-	17	58	-	75	GHANA		
2	3	3	-	2	-	-	-	2	26	8	36	MAURITIUS /EILAND/		
1	-	-	-	-	-	-	-	32	35	-	67	RWANDA		
-	-	-	-	-	-	-	-	5	12	-	17	ANGOLA		
8	5	-	2	1	-	-	-	24	127	8	159	ALGERIJE		
96	49	19	3	2	2	-	-	1.333	2.689	75	4.097	MAROKKO		
2	-	1	1	-	2	-	-	46	135	4	185	TUNESIE		
4	-	1	-	-	-	-	-	121	520	1	642	ANDERE LANDEN VAN AFRIKA		
117	57	26	6	5	5	-	-	1.855	4.288	99	6.242	T		

NATIONALITEIT	LEEFTIJDGROEP											
	0-4 JAAR	5-9 JAAR	10-14 JAAR	15-19 JAAR	20-24 JAAR	25-29 JAAR	30-34 JAAR	35-39 JAAR	40-44 JAAR	45-49 JAAR	50-54 JAAR	55-59 JAAR
LANDEN VAN AMERIKA												
CANADA	13	21	13	15	19	15	28	27	27	20	22	10
VER. STATEN VAN AMERIKA	168	183	197	162	180	137	214	266	242	204	153	83
HAITI	-	-	-	-	-	2	1	4	-	1	2	-
BRAZILIE	5	11	9	13	5	12	29	17	19	7	2	3
CHILI	4	3	8	4	3	17	10	9	5	4	6	1
COLOMBIA	6	5	5	6	4	6	12	12	2	7	3	-
PERU	1	2	1	2	5	7	11	6	3	2	2	1
ANDERE LANDEN VAN AMERIKA	10	13	16	38	25	58	47	43	18	15	4	8
T	207	238	249	240	241	254	352	384	316	260	194	106
LANDEN VAN OCEANIE												
AUSTRALIE	4	7	5	5	7	3	8	7	8	11	8	3
ANDERE LANDEN VAN OCEANIE	2	3	1	3	2	3	8	5	7	5	2	1
T	6	10	6	8	9	6	16	12	15	16	10	4
VLUCHTELINGEN												
VLUCHTELINGEN (HERKOMST ONBEKEND)	29	26	27	12	10	8	12	14	11	5	2	3
VLUCHTELINGEN (HERKOMST BEKEND)	56	82	76	78	91	101	161	131	75	54	40	22
T	85	108	103	90	101	109	173	145	86	59	42	25
VADERLANDLOZEN - ONBEKENDEN												
VADERLANDLOOS	-	-	1	-	-	-	3	5	1	9	3	-
T	-	-	1	-	-	-	3	5	1	9	3	-
TT	3.242	3.502	3.520	3.564	4.308	4.963	5.973	5.627	4.846	4.433	3.206	2.503

N.I.S.

BEVOLKING
OP 1-1-1996

TABEL O2.01 G T

BLZ. 2.- FOL. 1.-

PROVINCIE: 2

BEVOLKING VAN VREEMDE NATIONALITEIT NAAR NATIONALITEIT,
LEEFTIJDGROEPEN EN LEEFTIJDKlassen
- TOTALE BEVOLKING -PROVINCIE
VLAAMS BRABANT

N.I.S.		TABEL 02.01 G T							BLZ. 2.- FOL. 2.-			PROVINCIE: 2		
BEVOLKING OP 1-1-1996		BEVOLKING VAN VREEMDE NATIONALITEIT NAAR NATIONALITEIT, LEEFTIJDGROEPEN EN LEEFTIJDKLASSEN - TOTALE BEVOLKING -											PROVINCIE VLAAMS BRABANT	
LEEFTIJDGROEP								LEEFTIJDKLASSE			ALGE- MEEN	NATIONALITEIT		
60-64 JAAR	65-69 JAAR	70-74 JAAR	75-79 JAAR	80-84 JAAR	85-89 JAAR	90-94 JAAR	95 JAAR EN MEER	0-14 JAAR	15-64 JAAR	65 JAAR EN MEER	TOTAAL			
													LANDEN VAN AMERIKA	
5	3	4	1	1	-	-	-	47	188	9	244	CANADA		
40	35	20	9	6	-	-	1	548	1.681	71	2.300	VER. STATEN VAN AMERIKA		
-	-	-	-	-	-	-	-	-	10	-	10	HAITI		
-	1	1	2	-	-	-	-	25	107	4	136	BRAZILIE		
2	3	-	-	-	-	-	-	15	61	3	79	CHILI		
-	-	-	-	-	-	-	-	16	52	-	68	COLOMBIA		
1	-	-	1	-	-	-	-	4	40	1	45	PERU		
2	2	-	1	-	-	-	-	39	258	3	300	ANDERE LANDEN VAN AMERIKA		
50	44	25	14	7	-	-	1	694	2.397	91	3.182	T		
												LANDEN VAN OCEANIE		
2	-	3	1	1	-	-	-	16	62	5	83	AUSTRALIE		
-	-	-	-	-	-	-	-	6	36	-	42	ANDERE LANDEN VAN OCEANIE		
2	-	3	1	1	-	-	-	22	98	5	125	T		
												VLUCHTELINGEN		
-	3	1	-	-	-	-	-	82	77	4	163	VLUCHTELINGEN (HERKOMST ONBEKEND)		
25	17	13	9	3	4	2	1	214	778	49	1.041	VLUCHTELINGEN (HERKOMST BEKEND)		
25	20	14	9	3	4	2	1	296	855	53	1.204	T		
												VADERLANDLOZEN - ONBEKENDEN		
1	2	3	-	1	-	-	2	1	22	8	31	VADERLANDLOOS		
1	2	3	-	1	-	-	2	1	22	8	31	T		
1.661	1.204	854	422	223	131	39	11	10.264	41.084	2.884	54.232	TT		

NATIONALITEIT	LEEFTIJDGROEP											
	0-4 JAAR	5-9 JAAR	10-14 JAAR	15-19 JAAR	20-24 JAAR	25-29 JAAR	30-34 JAAR	35-39 JAAR	40-44 JAAR	45-49 JAAR	50-54 JAAR	55-59 JAAR
ANDERE LANDE LID VAN DE E.E.G.												
DUITSLAND	21	24	29	26	56	57	84	58	52	53	96	65
OOSTENRIJK	5	1	4	7	5	6	3	6	5	6	4	4
DENEMARKE	22	21	31	33	32	14	26	25	43	33	28	13
SPANJE	48	65	73	89	96	124	208	222	147	112	86	77
FINLAND	14	24	23	16	16	3	9	25	27	17	10	2
FRANKRIJK	193	247	189	203	324	387	450	445	435	610	368	274
VERENIGD-KONINKRIJK	194	243	198	203	157	131	195	261	298	389	222	118
LUXEMBURG	8	6	3	4	15	26	40	38	35	20	23	22
GRIEKENLAND	8	15	21	24	21	45	48	41	37	22	13	16
IERLAND (EIRE)	22	18	15	15	11	15	20	31	20	8	12	4
PORTUGAL	61	63	54	55	81	94	126	94	87	59	35	32
ZWEDEN	54	62	63	73	84	25	32	63	72	74	75	22
ITALIE	110	185	238	355	468	509	594	614	636	585	447	405
NEDERLAND	25	28	40	39	60	62	90	96	82	103	101	72
T	785	1.002	981	1.142	1.426	1.498	1.925	2.019	1.976	2.091	1.520	1.126
AND. EUROPESE LANDE												
BULGARIJE	1	2	2	-	3	-	3	6	1	-	-	-
HONGARIJE	-	-	3	-	5	6	3	2	3	-	-	1
NOORWEGEN	25	29	30	18	15	4	15	32	29	13	6	2
POLEN	6	4	5	12	33	30	18	15	15	9	9	3
ROEMENIE	6	8	7	7	8	25	19	17	7	8	2	2
ZWITSERLAND	2	1	1	2	9	7	17	12	9	17	22	10
TSJECHOSLOWAKIJE (EX-)	-	-	-	3	4	1	1	4	3	-	2	-
USSR (EX-)	2	4	13	4	2	13	11	8	9	3	2	1
JOEGOSLAVIE (EX-)	11	14	6	10	13	15	18	12	10	10	2	3
TURKIJE	8	5	11	11	19	19	17	20	6	12	8	7
ANDERE LANDE VAN EUROPA	3	4	8	1	7	6	9	5	3	6	3	-
T	64	71	86	68	118	126	131	133	95	78	56	29
LANDE VAN AZIE												
TAIWAN	3	2	5	2	3	18	8	3	7	1	-	-
INDIE	2	4	1	6	4	10	7	4	5	1	-	1
INDONESIE	-	-	-	-	2	2	-	1	-	-	-	-
JAPAN	3	2	2	10	4	2	8	2	7	12	4	2
FILIPPIJNE	2	1	-	-	2	6	9	8	6	3	1	1
VIETNAM	2	-	-	1	7	1	-	4	3	2	-	-
CHINA (VOLKSREP.)	15	11	3	3	7	24	50	25	8	2	1	3
THAILAND	1	3	-	1	3	2	7	4	2	3	1	2
IRAN	3	-	2	-	1	6	4	7	3	2	-	-
ISRAEL	5	5	6	3	7	1	3	6	9	9	3	1
LIBANON	4	8	7	7	8	8	7	4	7	3	-	2
PAKISTAN	2	1	-	1	2	5	4	1	-	-	1	1
ANDERE LANDE VAN AZIE	9	13	12	7	5	16	20	28	18	6	2	-
T	51	50	38	41	55	101	127	97	75	44	13	13
LANDE VAN AFRIKA												
BURUNDI	25	17	3	6	7	12	33	22	7	1	-	-
KAMEROEN	11	6	11	6	11	31	15	12	5	-	1	1
ZAIRE	104	89	110	147	169	151	102	120	85	42	21	13
IVOORKUST	1	2	1	1	3	10	6	9	2	1	-	-
GHANA	3	2	-	-	1	1	-	4	3	1	-	-
MAURITIUS /EILAND/	-	1	5	3	5	11	6	6	3	3	1	-
RWANDA	11	11	4	3	14	8	15	6	5	5	-	-
ANGOLA	-	-	-	-	-	2	1	1	-	-	-	-
ALGERIJE	8	15	11	10	10	17	23	19	14	11	3	3
MAROKKO	294	293	301	296	204	246	252	202	182	111	84	106
TUNESIE	8	4	1	7	8	15	12	8	7	12	2	4
ANDERE LANDE VAN AFRIKA	26	13	14	27	31	51	67	59	45	12	4	4
T	491	453	461	506	463	555	532	468	358	199	116	131

N.I.S.		TABEL 02.01 G T							BLZ. 1.- FOL. 2.-			PROVINCIE: 2		
BEVOLKING OP 1-1-1996		BEVOLKING VAN VREEMDE NATIONALITEIT NAAR NATIONALITEIT, LEEFTIJDGROEPEN EN LEEFTIJDKLASSEN - TOTALE BEVOLKING -											PROVINCIE WAALS BRABANT	
LEEFTIJDGROEP								LEEFTIJDKLASSE			ALGE- MEEN	NATIONALITEIT		
60-64 JAAR	65-69 JAAR	70-74 JAAR	75-79 JAAR	80-84 JAAR	85-89 JAAR	90-94 JAAR	95 JAAR EN MEER	0-14 JAAR	15-64 JAAR	65 JAAR EN MEER	TOTAAL			
													ANDERE LANDE VAN DE E.E.G.	
31	29	15	4	6	2	-	2	74	578	58	710	DUITSLAND		
3	1	1	-	1	1	-	-	10	49	4	63	OOSTENRIJK		
7	2	-	-	-	-	-	-	74	254	2	330	DENEMARKEN		
80	82	32	16	3	2	-	-	186	1.241	135	1.562	SPANJE		
1	1	2	-	1	-	-	-	61	126	4	191	FINLAND		
232	153	149	61	65	31	18	2	629	3.728	479	4.836	FRANKRIJK		
67	46	46	35	11	3	2	-	635	2.041	143	2.819	VERENIGD-KONINKRIJK		
17	13	7	8	7	8	1	-	17	240	44	301	LUXEMBURG		
9	10	4	1	2	-	-	-	44	276	17	337	GRIEKENLAND		
-	3	-	-	-	-	-	-	55	136	3	194	IERLAND (EIRE)		
22	9	6	2	-	1	-	-	178	685	18	881	PORTUGAL		
19	6	6	3	2	-	-	-	179	539	17	735	ZWEDEN		
310	286	223	105	65	26	11	1	533	4.923	717	6.173	ITALIE		
50	41	40	25	10	7	2	-	93	755	125	973	NEDERLAND		
848	682	531	260	173	81	34	5	2.768	15.571	1.766	20.105	T		
													AND. EUROPESE LANDE	
-	-	-	-	-	-	-	-	5	13	-	18	BULGARIJE		
-	1	1	-	1	-	-	-	3	20	3	26	HONGARIJE		
3	-	-	-	-	-	-	-	84	137	-	221	NOORWEGEN		
4	5	6	3	3	2	4	-	15	148	23	186	POLEN		
-	1	-	1	5	-	-	-	21	95	7	123	ROEMENIE		
12	9	13	3	4	3	4	-	4	117	36	157	ZWITSERLAND		
1	-	1	-	1	1	-	-	-	19	3	22	TSJECHOSLOWAKIJE (EX-)		
4	-	-	1	1	-	-	-	19	54	2	75	USSR (EX-)		
1	5	2	-	1	-	-	-	31	97	8	136	JOEGOSLAVIE (EX-)		
7	2	2	1	1	-	-	-	24	126	6	156	TURKIJE		
-	1	-	1	-	-	-	-	15	40	2	57	ANDERE LANDE VAN EUROPA		
32	24	25	10	17	6	8	-	221	866	90	1.177	T		
													LANDE VAN AZIE	
-	2	4	1	-	-	-	-	10	42	7	59	TAIWAN		
-	-	-	-	-	-	-	-	7	38	-	45	INDIE		
-	-	-	-	-	-	-	-	-	5	-	5	INDONESIE		
1	1	1	-	-	-	-	-	7	52	2	61	JAPAN		
-	-	-	-	-	-	-	-	3	36	-	39	FILIPPIJNEN		
-	-	-	-	-	-	-	-	2	18	-	20	VIETNAM		
3	2	1	1	1	-	-	-	29	126	5	160	CHINA (VOLKSREP.)		
2	-	1	-	-	-	-	-	4	27	1	32	THAILAND		
3	-	5	-	1	-	1	-	5	26	7	38	IRAN		
2	1	-	1	1	1	-	-	16	44	4	64	ISRAEL		
1	-	1	1	-	1	-	-	19	47	3	69	LIBANON		
-	-	-	-	-	-	-	-	3	15	-	18	PAKISTAN		
-	-	-	1	-	-	-	-	34	102	1	137	ANDERE LANDE VAN AZIE		
12	6	13	5	3	2	1	-	139	578	30	747	T		
													LANDE VAN AFRIKA	
-	-	-	-	-	-	-	-	45	88	-	133	BURUNDI		
-	-	-	-	-	-	-	-	28	82	-	110	KAMEROEN		
5	1	1	2	-	-	-	-	303	855	4	1.162	ZAIRE		
-	-	-	-	-	-	-	-	4	32	-	36	IVOORKUST		
-	-	-	-	-	-	-	-	5	10	-	15	GHANA		
-	1	-	-	-	-	-	-	6	38	1	45	MAURITIUS /EILAND/		
2	-	-	-	-	-	-	-	26	58	-	84	RWANDA		
-	-	-	-	-	-	-	-	-	4	-	4	ANGOLA		
2	5	3	4	-	-	-	-	34	112	12	158	ALGERIJE		
35	22	6	3	2	-	-	1	888	1.718	34	2.640	MAROKKO		
1	-	2	-	-	-	-	-	13	76	2	91	TUNESIE		
1	1	-	-	1	-	-	-	53	301	2	356	ANDERE LANDE VAN AFRIKA		
46	30	12	9	3	-	-	1	1.405	3.374	55	4.834	T		

NATIONALITEIT	LEEFTIJDGROEP											
	0-4 JAAR	5-9 JAAR	10-14 JAAR	15-19 JAAR	20-24 JAAR	25-29 JAAR	30-34 JAAR	35-39 JAAR	40-44 JAAR	45-49 JAAR	50-54 JAAR	55-59 JAAR
LANDEN VAN AMERIKA												
CANADA	13	17	11	9	11	12	20	21	14	21	10	5
VER. STATEN VAN AMERIKA	104	161	139	107	47	49	88	170	167	156	95	40
HAITI	1	1	1	-	-	6	6	1	-	-	1	-
BRAZILIE	10	10	16	13	12	31	42	16	18	7	6	6
CHILI	12	18	12	7	12	31	38	27	12	8	2	4
COLOMBIA	5	-	3	3	6	12	14	8	4	3	2	3
PERU	4	8	6	4	7	8	23	14	10	2	1	1
ANDERE LANDEN VAN AMERIKA	22	22	11	24	11	31	48	33	13	7	8	2
T	171	237	199	167	106	180	279	290	238	204	125	61
LANDEN VAN OCEANIE												
AUSTRALIE	2	3	3	4	3	2	1	3	3	1	2	2
ANDERE LANDEN VAN OCEANIE	-	1	-	-	-	2	-	-	-	-	-	-
T	2	4	3	4	3	4	1	3	3	1	2	2
VLUCHTELINGEN												
VLUCHTELINGEN (HERKOMST ONBEKEND)	6	15	15	7	18	24	15	11	5	8	1	1
VLUCHTELINGEN (HERKOMST BEKEND)	17	35	45	51	31	51	58	75	50	29	14	8
T	23	50	60	58	49	75	73	86	55	37	15	9
VADERLANDLOZEN - ONBEKENDEN												
VADERLANDLOOS	1	-	-	-	-	-	3	-	-	1	-	-
T	1	-	-	-	-	-	3	-	-	1	-	-
TT	1.588	1.867	1.828	1.986	2.220	2.539	3.071	3.096	2.800	2.655	1.847	1.371

PROVINCIE: 2
PROVINCIE
WAALS BRABANT

N.I.S.		TABEL O2.01 G T							BLZ. 2.- FOL. 2.-			PROVINCIE: 2		
BEVOLKING OP 1-1-1996		BEVOLKING VAN VREEMDE NATIONALITEIT NAAR NATIONALITEIT, LEEFTIJDGROEPEN EN LEEFTIJDKLASSEN - TOTALE BEVOLKING -											PROVINCIE WAALS BRABANT	
LEEFTIJDGROEP								LEEFTIJDKLASSE			ALGE- MEEN	NATIONALITEIT		
60-64 JAAR	65-69 JAAR	70-74 JAAR	75-79 JAAR	80-84 JAAR	85-89 JAAR	90-94 JAAR	95 JAAR EN MEER	0-14 JAAR	15-64 JAAR	65 JAAR EN MEER	TOTAAL			
													LANDEN VAN AMERIKA	
4	2	3	5	3	-	-	-	41	127	13	181	CANADA		
26	11	13	8	4	1	-	-	404	945	37	1.386	VER. STATEN VAN AMERIKA		
-	-	-	-	-	-	-	-	3	14	-	17	HAITI		
-	1	-	-	-	-	-	-	36	151	1	188	BRAZILIE		
-	2	1	-	-	-	-	-	42	141	3	186	CHILI		
1	-	-	-	-	-	-	-	8	56	-	64	COLOMBIA		
-	-	-	-	-	-	-	-	18	70	-	88	PERU		
1	2	-	-	-	-	-	-	55	178	2	235	ANDERE LANDEN VAN AMERIKA		
32	18	17	13	7	1	-	-	607	1.682	56	2.345	T		
												LANDEN VAN OCEANIE		
-	-	-	-	-	-	-	-	8	21	-	29	AUSTRALIE		
-	-	-	-	-	-	-	-	1	2	-	3	ANDERE LANDEN VAN OCEANIE		
-	-	-	-	-	-	-	-	9	23	-	32	T		
												VLUCHTELINGEN		
-	1	-	-	-	-	-	-	36	90	1	127	VLUCHTELINGEN (HERKOMST ONBEKEND)		
9	7	19	6	1	2	2	-	97	376	37	510	VLUCHTELINGEN (HERKOMST BEKEND)		
9	8	19	6	1	2	2	-	133	466	38	637	T		
												VADERLANDLOZEN - ONBEKENDEN		
-	1	-	1	1	1	-	1	1	4	5	10	VADERLANDLOOS		
-	1	-	1	1	1	-	1	1	4	5	10	T		
979	769	617	304	205	93	45	7	5.283	22.564	2.040	29.887	TT		

NATIONALITEIT	LEEFTIJDSGROEP											
	0-4 JAAR	5-9 JAAR	10-14 JAAR	15-19 JAAR	20-24 JAAR	25-29 JAAR	30-34 JAAR	35-39 JAAR	40-44 JAAR	45-49 JAAR	50-54 JAAR	55-59 JAAR
ANDERE LANDEN LID VAN DE E.E.G.												
DUITSLAND	12	30	25	28	44	93	84	67	55	51	84	99
OOSTENRIJK	1	-	1	-	4	9	5	1	3	7	5	4
DENEMARKEN	1	1	3	2	6	4	3	4	2	5	1	1
SPANJE	1	6	6	6	26	29	23	20	26	21	16	12
FINLAND	1	-	-	2	6	5	1	2	-	4	1	-
FRANKRIJK	187	155	166	196	366	549	511	516	653	719	417	294
VERENIGD-KONINKRIJK	38	35	34	41	64	107	125	103	109	118	59	55
LUXEMBURG	1	1	-	-	6	3	7	1	2	3	3	7
GRIEKENLAND	-	7	5	6	18	16	13	18	17	7	2	7
IERLAND (EIRE)	-	1	1	-	8	12	5	6	10	7	1	2
PORTUGAL	31	19	19	17	42	74	62	42	33	31	15	13
ZWEDEN	-	1	-	-	2	7	9	1	1	1	2	5
ITALIE	16	15	16	14	40	70	95	72	83	67	51	30
NEDERLAND	75	81	87	94	127	209	244	230	210	225	203	168
T	364	352	363	406	759	1.187	1.187	1.083	1.204	1.266	860	697
AND. EUROPESE LANDEN												
BULGARIJE	4	11	6	5	10	13	15	10	8	8	-	1
HONGARIJE	1	1	-	3	14	11	6	3	2	1	1	1
NOORWEGEN	-	-	-	1	5	2	2	-	-	-	-	-
POLEN	9	12	3	7	24	32	25	20	7	4	-	3
ROEMENIE	18	6	7	5	11	43	17	17	6	2	1	1
ZWITSERLAND	-	1	-	1	1	13	6	7	2	1	3	4
TSJECHOSLOWAKIJE (EX-)	-	-	1	-	5	3	4	2	-	1	1	1
USSR (EX-)	4	19	5	5	9	21	15	13	2	-	2	2
JOEGOSLAVIE (EX-)	37	30	18	5	26	54	44	19	8	4	4	5
TURKIJE	36	40	30	35	39	31	29	21	12	11	7	4
ANDERE LANDEN VAN EUROPA	30	25	12	12	15	36	19	19	13	7	2	4
T	139	145	82	79	159	259	182	131	60	39	21	26
LANDEN VAN AZIE												
TAIWAN	1	-	-	-	-	-	2	-	-	1	-	-
INDIE	12	4	4	1	7	14	10	11	7	1	1	-
INDONESIE	1	2	-	2	3	6	5	5	-	1	1	-
JAPAN	6	9	3	1	2	10	13	14	6	7	3	2
FILIPPIJNEN	9	5	7	4	42	60	45	22	11	7	2	3
VIETNAM	14	5	3	7	6	2	2	8	2	2	1	-
CHINA (VOLKSREP.)	11	5	7	11	14	26	18	10	5	8	7	7
THAILAND	2	6	2	10	12	22	14	13	3	1	-	-
IRAN	7	12	10	9	5	3	12	8	9	10	1	4
ISRAEL	-	1	-	-	1	2	1	1	1	1	-	-
LIBANON	1	-	5	2	2	1	1	6	3	-	1	-
PAKISTAN	13	10	9	7	10	35	38	23	7	9	-	2
ANDERE LANDEN VAN AZIE	15	10	3	2	11	21	27	14	3	3	-	-
T	92	69	53	56	115	202	188	135	57	51	17	18
LANDEN VAN AFRIKA												
BURUNDI	1	-	-	-	1	3	2	2	-	-	-	-
KAMEROEN	-	-	-	-	-	-	-	1	1	1	1	-
ZAIRE	7	5	6	6	12	17	12	10	2	7	3	3
IVOORKUST	1	-	-	-	-	1	1	-	-	-	-	-
GHANA	3	1	-	5	4	5	8	6	-	1	-	-
MAURITIUS /EILAND/	-	-	1	2	1	-	-	2	1	1	-	-
RWANDA	-	5	2	1	3	3	1	1	1	-	-	1
ANGOLA	6	1	3	2	1	1	1	3	1	-	-	-
ALGERIJE	40	24	8	8	7	30	28	27	33	32	28	5
MAROKKO	224	173	165	164	133	165	132	111	72	63	55	36
TUNESIE	22	14	13	15	16	24	30	20	26	17	8	6
ANDERE LANDEN VAN AFRIKA	14	14	4	5	23	40	33	20	10	9	4	-
T	318	237	202	208	201	289	248	203	147	131	99	51

N.I.S.		TABEL 02.01 G T						BLZ. 1.- FOL. 2.-			PROVINCIE: 3			
BEVOLKING OP 1-1-1996		BEVOLKING VAN VREEMDE NATIONALITEIT NAAR NATIONALITEIT, LEEFTIJDGROEPEN EN LEEFTIJDKLASSEN - TOTALE BEVOLKING -											PROVINCIE WEST-VLAANDEREN	
LEEFTIJDGROEP								LEEFTIJDKLASSE			ALGE- MEEN	NATIONALITEIT		
60-64 JAAR	65-69 JAAR	70-74 JAAR	75-79 JAAR	80-84 JAAR	85-89 JAAR	90-94 JAAR	95 JAAR EN MEER	0-14 JAAR	15-64 JAAR	65 JAAR EN MEER	TOTAAL			
													ANDERE LANDEN LID VAN DE E.E.G.	
39	40	31	27	9	5	2	3	67	644	117	828	DUITSLAND		
2	1	3	1	-	1	-	-	2	40	6	48	OOSTENRIJK		
1	1	-	-	-	-	-	-	5	29	1	35	DENEMARKEN		
4	15	8	2	1	-	1	-	13	183	27	223	SPANJE		
-	-	-	-	-	-	-	-	1	21	-	22	FINLAND		
270	244	261	138	129	72	22	6	508	4.491	872	5.871	FRANKRIJK		
35	55	94	50	27	10	5	1	107	816	242	1.165	VERENIGD-KONINKRIJK		
6	7	4	5	3	3	3	-	2	38	25	65	LUXEMBURG		
8	4	-	1	-	-	-	-	12	112	5	129	GRIEKENLAND		
1	-	-	-	1	-	-	-	2	52	1	55	IERLAND (EIRE)		
4	8	-	-	-	1	-	-	69	333	9	411	PORTUGAL		
5	1	1	1	2	-	-	-	1	33	5	39	ZWEDEN		
31	23	18	6	9	2	3	1	47	553	62	662	ITALIE		
139	158	150	87	66	28	11	2	243	1.849	502	2.594	NEDERLAND		
545	557	570	318	247	122	47	13	1.079	9.194	1.874	12.147	T		
												AND. EUROPESE LANDEN		
-	-	-	-	-	-	-	-	21	70	-	91	BULGARIJE		
-	-	1	3	1	1	-	-	2	42	6	50	HONGARIJE		
-	-	2	1	1	-	-	-	-	10	4	14	NOORWEGEN		
4	3	2	2	3	2	-	-	24	126	12	162	POLEN		
-	-	-	-	-	-	-	-	31	103	-	134	ROEMENIE		
6	6	8	4	1	1	2	-	1	44	22	67	ZWITSERLAND		
1	-	1	-	-	-	-	-	1	18	1	20	TSJECHOSLOWAKIJE (EX-)		
-	-	-	-	-	-	-	-	28	69	-	97	USSR (EX-)		
3	5	2	-	-	1	-	-	85	172	8	265	JOEGOSLAVIE (EX-)		
4	3	-	-	-	-	-	-	106	193	3	302	TURKIJE		
-	2	2	1	-	-	-	-	67	127	5	199	ANDERE LANDEN VAN EUROPA		
18	19	18	11	6	5	2	-	366	974	61	1.401	T		
												LANDEN VAN AZIE		
-	-	-	1	-	-	-	-	1	3	1	5	TAIWAN		
-	-	2	-	-	-	-	-	20	52	2	74	INDIE		
-	-	1	2	1	-	-	-	3	23	4	30	INDONESIE		
1	-	-	1	-	-	-	-	18	59	1	78	JAPAN		
-	1	1	-	-	-	-	-	21	196	2	219	FILIPPIJNEN		
-	-	-	1	-	-	-	-	22	30	1	53	VIETNAM		
2	-	2	2	-	-	-	-	23	108	4	135	CHINA (VOLKSREP.)		
-	-	-	-	-	-	-	-	10	75	-	85	THAILAND		
-	2	-	-	1	-	-	1	29	61	4	94	IRAN		
-	-	-	-	-	-	-	-	1	7	-	8	ISRAEL		
3	-	-	-	-	-	-	-	6	19	-	25	LIBANON		
1	1	-	1	-	-	-	-	32	132	2	166	PAKISTAN		
-	-	1	-	-	-	-	-	28	81	1	110	ANDERE LANDEN VAN AZIE		
7	4	7	8	2	-	-	1	214	846	22	1.082	T		
												LANDEN VAN AFRIKA		
1	-	-	-	-	-	-	-	1	9	-	10	BURUNDI		
-	-	-	-	-	-	-	-	-	4	-	4	KAMEROEN		
1	-	-	-	-	-	-	-	18	73	-	91	ZAIRE		
-	-	-	-	-	-	-	-	1	2	-	3	IVOORKUST		
-	-	-	-	-	-	-	-	4	29	-	33	GHANA		
-	-	-	-	-	-	-	-	1	7	-	8	MAURITIUS /EILAND/		
1	-	-	-	-	-	-	-	7	12	-	19	RWANDA		
1	-	-	-	-	-	-	-	10	10	-	20	ANGOLA		
15	4	2	-	-	-	-	-	72	213	6	291	ALGERIJE		
11	6	-	2	1	-	-	-	562	942	9	1.513	MAROKKO		
2	1	1	-	-	-	-	-	49	164	2	215	TUNESIE		
1	-	3	-	-	-	-	-	32	145	3	180	ANDERE LANDEN VAN AFRIKA		
33	11	6	2	1	-	-	-	757	1.610	20	2.387	T		

NATIONALITEIT	LEEFTIJDGROEP											
	0-4 JAAR	5-9 JAAR	10-14 JAAR	15-19 JAAR	20-24 JAAR	25-29 JAAR	30-34 JAAR	35-39 JAAR	40-44 JAAR	45-49 JAAR	50-54 JAAR	55-59 JAAR
LANDEN VAN AMERIKA												
CANADA	-	-	-	-	-	12	8	5	1	3	4	1
VER. STATEN VAN AMERIKA	11	5	4	9	21	11	13	17	9	16	8	7
HAITI	-	1	-	-	-	-	-	2	-	-	-	-
BRAZILIE	3	2	1	6	6	12	8	4	4	2	1	1
CHILI	-	-	-	3	3	1	2	1	7	1	-	1
COLOMBIA	-	1	1	3	1	3	1	3	3	-	-	3
PERU	-	-	-	-	1	1	2	3	2	-	-	-
ANDERE LANDEN VAN AMERIKA	4	6	7	10	11	24	22	11	7	3	-	-
T	18	15	13	31	43	64	56	46	33	25	13	13
LANDEN VAN OCEANIE												
AUSTRALIE	-	-	-	3	3	3	1	-	3	1	2	1
ANDERE LANDEN VAN OCEANIE	-	-	-	1	-	1	1	1	-	-	-	-
T	-	-	-	4	3	4	2	1	3	1	2	1
VLUCHTELINGEN												
VLUCHTELINGEN (HERKOMST ONBEKEND)	14	10	9	6	1	6	4	5	10	3	-	-
VLUCHTELINGEN (HERKOMST BEKEND)	30	39	33	49	48	78	84	52	50	24	15	12
T	44	49	42	55	49	84	88	57	60	27	15	12
VADERLANDLOZEN - ONBEKENDEN												
VADERLANDLOOS	1	-	-	-	-	1	1	-	1	1	1	2
T	1	-	-	-	-	1	1	-	1	1	1	2
TT	976	867	755	839	1.329	2.090	1.952	1.656	1.565	1.541	1.028	820

N.I.S.

BEVOLKING
OP 1-1-1996

TABEL 02.01 G T

BLZ. 2.- FOL. 1.-

PROVINCIE: 3

BEVOLKING VAN VREEMDE NATIONALITEIT NAAR NATIONALITEIT,
LEEFTIJDGROEPEN EN LEEFTIJDKlassen
- TOTALE BEVOLKING -PROVINCIE
WEST-VLAANDEREN

N.I.S.		TABEL 02.01 G T							BLZ. 2.- FOL. 2.-			PROVINCIE: 3		
BEVOLKING OP 1-1-1996		BEVOLKING VAN VREEMDE NATIONALITEIT NAAR NATIONALITEIT, LEEFTIJDGROEPEN EN LEEFTIJDKLASSEN - TOTALE BEVOLKING -											PROVINCIE WEST-VLAANDEREN	
LEEFTIJDGROEP								LEEFTIJDKLASSE			ALGE- MEEN	NATIONALITEIT		
60-64 JAAR	65-69 JAAR	70-74 JAAR	75-79 JAAR	80-84 JAAR	85-89 JAAR	90-94 JAAR	95 JAAR EN MEER	0-14 JAAR	15-64 JAAR	65 JAAR EN MEER	TOTAAL			
													LANDEN VAN AMERIKA	
5	2	7	1	2	1	-	1	-	39	14	53	53	CANADA	
8	16	15	5	5	7	5	-	20	119	53	192	192	VER. STATEN VAN AMERIKA	
-	-	-	-	-	-	-	-	1	2	-	3	3	HAITI	
-	1	1	-	-	-	-	-	6	44	2	52	52	BRAZILIE	
-	-	1	-	-	1	-	-	-	19	2	21	21	CHILI	
-	-	-	-	-	-	-	-	2	17	-	19	19	COLOMBIA	
-	-	-	-	-	-	-	-	-	9	-	9	9	PERU	
2	1	1	1	1	-	-	-	17	90	4	111	111	ANDERE LANDEN VAN AMERIKA	
15	20	25	7	8	9	5	1	46	339	75	460	460	T	
													LANDEN VAN OCEANIE	
1	-	-	-	-	-	-	-	-	18	-	18	18	AUSTRALIE	
1	-	-	-	-	-	-	-	-	5	-	5	5	ANDERE LANDEN VAN OCEANIE	
2	-	-	-	-	-	-	-	-	23	-	23	23	T	
													VLUCHTELINGEN	
-	-	-	-	-	-	-	-	33	35	-	68	68	VLUCHTELINGEN (HERKOMST ONBEKEND)	
14	8	9	2	1	1	1	-	102	426	22	550	550	VLUCHTELINGEN (HERKOMST BEKEND)	
14	8	9	2	1	1	1	-	135	461	22	618	618	T	
													VADERLANDLOZEN - ONBEKENDEN	
3	-	-	-	1	-	-	-	1	10	1	12	12	VADERLANDLOOS	
3	-	-	-	1	-	-	-	1	10	1	12	12	T	
637	619	635	348	266	137	55	15	2.598	13.457	2.075	18.130	18.130	TT	

NATIONALITEIT	LEEFTIJDGROEP											
	0-4 JAAR	5-9 JAAR	10-14 JAAR	15-19 JAAR	20-24 JAAR	25-29 JAAR	30-34 JAAR	35-39 JAAR	40-44 JAAR	45-49 JAAR	50-54 JAAR	55-59 JAAR
ANDERE LANDE LID VAN DE E.E.G.												
DUITSLAND	19	20	14	18	30	98	140	79	80	62	103	88
OOSTENRIJK	-	-	1	-	4	9	10	5	6	11	5	4
DENEMARKE	2	-	-	1	3	8	7	6	4	3	1	5
SPANJE	19	25	23	30	86	104	121	88	56	26	48	43
FINLAND	2	-	-	1	9	8	6	4	-	-	-	-
FRANKRIJK	92	85	87	104	163	268	228	210	199	233	154	112
VERENIGD-KONINKRIJK	35	30	22	21	58	94	113	105	94	108	50	22
LUXEMBURG	1	1	2	-	3	9	11	14	9	8	2	5
GRIEKENLAND	14	11	6	11	34	45	39	46	34	14	8	16
IERLAND (EIRE)	3	4	7	2	3	13	7	9	5	4	6	1
PORTUGAL	12	21	10	17	20	32	40	37	17	13	7	5
ZWEDEN	15	11	2	4	14	19	16	14	11	10	13	8
ITALIE	24	24	24	34	83	152	154	142	149	128	93	60
NEDERLAND	150	148	163	178	388	628	749	665	530	536	473	395
T	388	380	361	421	898	1.487	1.641	1.424	1.194	1.156	963	764
AND. EUROPESE LANDE												
BULGARIJE	-	2	3	4	6	9	6	6	4	4	3	-
HONGARIJE	1	2	1	1	8	14	8	3	-	1	-	-
NOORWEGEN	-	-	-	2	7	3	4	2	3	3	3	1
POLEN	4	21	25	10	34	44	27	23	25	18	10	2
ROEMENIE	11	10	5	5	22	34	24	16	9	2	2	-
ZWITSERLAND	-	-	1	-	6	3	6	6	4	4	4	7
TSJECHOSLOWAKIJE (EX-)	2	3	1	1	13	12	8	3	2	-	1	-
USSR (EX-)	5	8	10	8	14	24	22	14	6	3	4	3
JOEGOSLAVIE (EX-)	25	30	17	11	34	40	30	29	22	7	12	3
TURKIJE	1.711	1.473	1.280	1.575	1.517	1.517	1.160	856	612	536	382	312
ANDERE LANDE VAN EUROPA	25	33	34	32	38	39	39	31	23	17	11	18
T	1.784	1.582	1.377	1.649	1.699	1.739	1.334	989	710	595	432	346
LANDE VAN AZIE												
TAIWAN	-	1	-	1	-	1	6	6	1	2	-	-
INDIE	19	8	5	1	11	32	44	20	13	2	2	2
INDONESIE	8	4	4	3	6	10	26	19	7	5	2	2
JAPAN	3	1	1	4	1	3	9	5	3	4	4	1
FILIPPIJNEN	5	12	14	14	26	57	55	34	17	8	4	4
VIETNAM	6	4	3	-	6	7	3	11	6	2	-	-
CHINA (VOLKSREP.)	17	17	5	6	15	32	99	60	18	10	8	10
THAILAND	6	10	7	13	13	25	21	14	12	2	4	-
IRAN	15	13	12	5	6	13	21	18	5	5	3	3
ISRAEL	1	-	-	-	3	2	1	3	2	-	-	-
LIBANON	8	7	2	3	5	6	11	3	1	-	3	-
PAKISTAN	5	3	2	1	11	21	25	9	5	1	-	1
ANDERE LANDE VAN AZIE	39	29	17	19	29	62	54	36	15	7	4	2
T	132	109	72	70	132	271	375	238	105	48	34	25
LANDE VAN AFRIKA												
BURUNDI	4	3	1	2	2	2	7	4	3	-	-	-
KAMEROEN	3	4	3	3	3	4	6	3	2	-	-	-
ZAIRE	20	21	23	20	21	14	26	19	17	3	-	1
IVOORKUST	-	1	1	-	1	2	-	1	1	-	-	-
GHANA	15	7	6	4	2	19	39	40	12	2	-	-
MAURITIUS /EILAND/	-	-	2	2	8	6	6	1	4	1	3	1
RWANDA	1	2	2	2	1	3	6	6	2	2	1	-
ANGOLA	1	1	-	-	-	-	2	1	1	-	-	-
ALGERIJE	76	70	49	66	28	37	58	40	47	21	46	59
MAROKKO	841	835	868	818	504	538	523	475	346	255	206	241
TUNESIE	113	108	69	111	56	87	104	107	113	78	42	24
ANDERE LANDE VAN AFRIKA	29	28	28	24	36	82	84	55	16	10	2	5
T	1.103	1.080	1.052	1.052	662	794	861	752	564	372	300	331

PROVINCIE: 4

TABEL 02.01 G T

BLZ. 1.- FOL. 1.-

BEVOLKING VAN VREEMDE NATIONALITEIT NAAR NATIONALITEIT,
LEEFTIJDGROEPEN EN LEEFTIJDKlassen
- TOTALE BEVOLKING -

PROVINCIE
OOST-VLAANDEREN

N.I.S.

BEVOLKING
OP 1-1-1996

NATIONALITEIT

LEEFTIJDGROEP

N.I.S.		TABEL O2.01 G T							BLZ. 1.- FOL. 2.-			PROVINCIE: 4		
BEVOLKING OP 1-1-1996		BEVOLKING VAN VREEMDE NATIONALITEIT NAAR NATIONALITEIT, LEEFTIJDGROEPEN EN LEEFTIJDKlassen - TOTALE BEVOLKING -											PROVINCIE OOST-VLAANDEREN	
LEEFTIJDGROEP								LEEFTIJDKlasse			ALGE- MEEN	NATIONALITEIT		
60-64 JAAR	65-69 JAAR	70-74 JAAR	75-79 JAAR	80-84 JAAR	85-89 JAAR	90-94 JAAR	95 JAAR EN MEER	0-14 JAAR	15-64 JAAR	65 JAAR EN MEER	TOTAAL			
													ANDERE LANDEN LID VAN DE E.E.G.	
45	28	29	11	6	4	1	1	53	743	80	876	DUITSLAND		
3	2	-	-	1	-	-	-	1	57	3	61	OOSTENRIJK		
2	5	6	1	1	-	-	-	2	40	13	55	DENEMARKEN		
59	30	11	1	6	1	1	1	67	661	51	779	SPANJE		
-	-	-	-	-	-	-	-	2	28	-	30	FINLAND		
102	81	113	51	32	21	7	3	264	1.773	308	2.345	FRANKRIJK		
21	38	81	43	11	5	1	-	87	686	179	952	VERENIGD-KONINKRIJK		
3	5	5	2	1	3	1	-	4	64	17	85	LUXEMBURG		
11	7	-	1	-	-	-	-	31	258	8	297	GRIEKENLAND		
1	2	3	-	-	-	-	-	14	51	5	70	IERLAND (EIRE)		
2	5	-	-	1	-	-	-	43	190	6	239	PORTUGAL		
4	4	4	-	1	2	-	-	28	113	11	152	ZWEDEN		
42	32	23	9	16	3	1	1	72	1.037	85	1.194	ITALIE		
289	275	225	138	106	46	19	4	461	4.831	813	6.105	NEDERLAND		
584	514	500	257	182	85	31	10	1.129	10.532	1.579	13.240	↑		
												AND. EUROPESE LANDEN		
-	-	-	-	-	-	-	-	5	42	-	47	BULGARIJE		
1	-	-	3	4	1	-	-	4	36	8	48	HONGARIJE		
-	-	2	-	-	-	-	-	-	28	2	30	NOORWEGEN		
7	5	8	5	6	3	-	1	50	200	28	278	POLEN		
1	-	1	-	-	-	-	-	26	115	1	142	ROEMENIE		
1	10	7	2	2	-	-	-	1	41	21	63	ZWITSERLAND		
-	-	-	-	-	-	-	-	6	40	-	46	TSJECOSLOWAKIJE (EX-)		
1	3	1	-	1	-	-	-	23	99	5	127	USSR (EX-)		
1	2	1	-	-	-	-	-	72	189	3	264	JOEGOSLAVIE (EX-)		
252	93	23	11	3	3	-	-	4.464	8.719	133	13.316	TURKIJE		
9	5	5	-	1	-	-	-	92	257	11	360	ANDERE LANDEN VAN EUROPA		
273	118	48	21	17	7	-	1	4.743	9.766	212	14.721	↑		
												LANDEN VAN AZIE		
-	-	1	-	1	-	-	-	1	17	2	20	TAIWAN		
2	-	-	-	-	-	-	-	32	129	-	161	INDIE		
-	1	1	-	-	1	-	-	16	80	3	99	INDONESIE		
2	-	-	-	-	-	-	-	5	36	-	41	JAPAN		
1	2	-	-	-	-	-	-	31	220	2	253	FILIPPIJNEN		
-	-	-	-	-	-	-	-	13	35	-	48	VIETNAM		
2	5	2	2	1	-	-	-	39	260	10	309	CHINA (VOLKSREP.)		
-	-	1	1	-	-	-	-	23	104	2	129	THAILAND		
2	-	-	-	-	-	-	-	40	81	-	121	IRAN		
1	1	1	-	-	-	-	-	1	12	2	15	ISRAEL		
-	-	-	-	-	-	-	-	17	32	-	49	LIBANON		
-	1	-	-	-	-	-	-	10	74	1	85	PAKISTAN		
4	3	4	1	-	-	-	-	85	232	8	325	ANDERE LANDEN VAN AZIE		
14	13	10	4	2	1	-	-	313	1.312	30	1.655	↑		
												LANDEN VAN AFRIKA		
-	-	-	-	-	-	-	-	8	20	-	28	BURUNDI		
-	-	-	-	-	-	-	-	10	21	-	31	KAMEROEN		
1	-	2	-	1	-	-	-	64	122	3	189	ZAIRE		
-	-	-	-	-	-	-	-	2	5	-	7	IVOORKUST		
-	-	-	-	-	-	-	-	28	118	-	146	GHANA		
-	-	-	1	-	1	-	-	2	32	2	36	MAURITIUS /EILAND/		
-	-	-	-	-	-	-	-	5	23	-	28	RWANDA		
-	-	-	-	-	-	-	-	2	4	-	6	ANGOLA		
23	9	4	1	1	-	-	-	195	425	15	635	ALGERIJE		
104	56	15	9	2	-	-	1	2.544	4.010	83	6.637	MAROKKO		
14	8	3	1	-	-	-	-	290	736	12	1.038	TUNESIE		
3	2	-	-	-	-	-	-	85	317	2	404	ANDERE LANDEN VAN AFRIKA		
145	75	24	12	4	1	-	1	3.235	5.833	117	9.185	↑		

NATIONALITEIT	LEEFTIJDGROEP											
	0-4 JAAR	5-9 JAAR	10-14 JAAR	15-19 JAAR	20-24 JAAR	25-29 JAAR	30-34 JAAR	35-39 JAAR	40-44 JAAR	45-49 JAAR	50-54 JAAR	55-59 JAAR
N.I.S. TABEL O2.O1 G T BLZ. 2.- FOL. 1.- PROVINCIE: 4												
BEVOLKING VAN VREEMDE NATIONALITEIT NAAR NATIONALITEIT, LEEFTIJDGROEPEN EN LEEFTIJDKLASSEN - TOTALE BEVOLKING -												
PROVINCIE OOST-VLAANDEREN												
BEVOLKING OP 1-1-1996												
LANDEN VAN AMERIKA												
CANADA	2	2	2	1	3	7	10	7	4	3	4	2
VER. STATEN VAN AMERIKA	11	5	7	15	19	14	30	26	15	15	7	4
HAITI	-	-	-	-	-	-	-	-	-	-	-	-
BRAZILIE	1	-	3	1	1	8	9	10	6	2	-	-
CHILI	1	2	1	2	2	11	7	3	-	1	-	-
COLOMBIA	-	1	-	3	2	9	5	2	1	-	-	-
PERU	1	4	-	-	2	3	7	1	-	1	1	1
ANDERE LANDEN VAN AMERIKA	12	18	23	37	34	57	57	23	13	4	7	4
T	28	32	36	59	63	109	125	72	39	26	19	11
LANDEN VAN OCEANIE												
AUSTRALIE	1	-	-	3	5	2	1	3	2	-	-	-
ANDERE LANDEN VAN OCEANIE	-	-	-	2	1	-	-	1	-	-	1	-
T	1	-	-	5	6	2	1	4	2	-	1	-
VLUCHTELINGEN												
VLUCHTELINGEN (HERKOMST ONBEKEND)	3	4	2	2	1	3	9	5	3	5	1	1
VLUCHTELINGEN (HERKOMST BEKEND)	24	28	20	35	24	60	80	56	27	22	19	7
T	27	32	22	37	25	63	89	61	30	27	20	8
VADERLANDLOZEN - ONBEKENDEN												
VADERLANDLOOS	-	-	1	-	-	2	6	3	3	4	4	3
T	-	-	1	-	-	2	6	3	3	4	4	3
TT	3.463	3.215	2.921	3.293	3.485	4.467	4.432	3.543	2.647	2.228	1.773	1.488

N.I.S. BEVOLKING OP 1-1-1996		TABEL O2.01 G T							BLZ. 2.- FOL. 2.-			PROVINCIE: 4 PROVINCIE OOST-VLAANDEREN	
BEVOLKING VAN VREEMDE NATIONALITEIT NAAR NATIONALITEIT, LEEFTIJDGROEPEN EN LEEFTIJDKLASSEN - TOTALE BEVOLKING -													
LEEFTIJDGROEP								LEEFTIJDKLASSE			ALGE- MEEN	NATIONALITEIT	
60-64 JAAR	65-69 JAAR	70-74 JAAR	75-79 JAAR	80-84 JAAR	85-89 JAAR	90-94 JAAR	95 JAAR EN MEER	0-14 JAAR	15-64 JAAR	65 JAAR EN MEER	TOTAAL		
												LANDEN VAN AMERIKA	
2	2	6	4	6	1	1	-	6	43	20	69	CANADA	
6	12	13	7	7	1	-	2	23	151	42	216	VER. STATEN VAN AMERIKA	
-	1	-	-	-	-	-	-	-	-	1	1	HAITI	
-	2	1	-	-	-	-	-	4	37	3	44	BRAZILIE	
1	1	-	-	-	-	-	-	4	27	1	32	CHILI	
-	-	-	-	-	-	-	-	1	22	-	23	COLOMBIA	
-	-	-	-	-	-	-	-	5	16	-	21	PERU	
3	-	2	-	-	-	-	-	53	239	2	294	ANDERE LANDEN VAN AMERIKA	
12	18	22	11	13	2	1	2	96	535	69	700	T	
												LANDEN VAN OCEANIE	
-	-	-	-	-	1	-	-	1	16	1	18	AUSTRALIE	
-	-	-	-	-	-	-	-	-	5	-	5	ANDERE LANDEN VAN OCEANIE	
-	-	-	-	-	1	-	-	1	21	1	23	T	
												VLUCHTELINGEN	
1	1	1	-	-	1	-	-	9	31	3	43	VLUCHTELINGEN (HERKOMST ONBEKEND)	
7	3	6	3	1	1	-	-	72	337	14	423	VLUCHTELINGEN (HERKOMST BEKEND)	
8	4	7	3	1	2	-	-	81	368	17	466	T	
												VADERLANDLOZEN - ONBEKENDEN	
3	2	-	1	-	-	-	-	1	28	3	32	VADERLANDLOOS	
3	2	-	1	-	-	-	-	1	28	3	32	T	
1.039	744	611	309	219	99	32	14	9.599	28.395	2.028	40.022	TT	

NATIONALITEIT	LEEFTIJDGROEP											
	0-4 JAAR	5-9 JAAR	10-14 JAAR	15-19 JAAR	20-24 JAAR	25-29 JAAR	30-34 JAAR	35-39 JAAR	40-44 JAAR	45-49 JAAR	50-54 JAAR	55-59 JAAR
ANDERE LANDEN LID VAN DE E.E.G.												
DUITSLAND	114	116	79	81	76	132	185	167	204	121	85	74
OOSTENRIJK	-	-	-	1	4	1	4	1	5	4	6	4
DENEMARKE	21	24	15	13	8	12	17	8	7	7	16	3
SPANJE	49	109	132	142	211	384	611	525	311	180	151	228
FINLAND	-	-	-	1	5	5	2	1	-	2	-	-
FRANKRIJK	860	1.166	1.270	1.471	2.323	3.013	3.029	2.856	3.106	3.318	2.048	1.670
VERENIGD-KONINKRIJK	136	156	80	55	86	105	147	123	125	142	82	59
LUXEMBURG	-	3	1	-	7	11	17	19	14	11	11	6
GRIEKENLAND	43	94	112	199	174	294	367	342	260	158	115	220
IERLAND (EIRE)	-	-	-	1	9	2	4	1	8	3	-	2
PORTUGAL	47	70	71	87	105	135	143	143	93	89	43	60
ZWEDEN	-	-	-	2	6	8	6	2	-	3	4	1
ITALIE	1.023	1.784	2.473	4.153	6.534	7.769	8.576	9.434	8.873	7.732	5.161	5.349
NEDERLAND	43	46	35	27	40	53	90	76	63	58	54	45
T	2.336	3.568	4.268	6.233	9.688	11.924	13.198	13.698	13.069	11.828	7.776	7.721
AND. EUROPESE LANDEN												
BULGARIJE	2	1	2	2	5	6	5	4	1	2	3	-
HONGARIJE	1	2	2	3	11	7	16	7	9	4	5	10
NOORWEGEN	9	14	11	9	11	7	6	12	3	9	10	4
POLEN	10	20	15	12	33	55	70	66	62	44	22	52
ROEMENIE	5	7	9	8	18	40	23	22	24	6	4	-
ZWITSERLAND	2	3	5	7	10	5	18	18	15	9	7	10
TSJECHOSLOWAKIJE (EX-)	-	-	1	1	4	4	9	-	-	6	2	-
USSR (EX-)	5	7	-	6	8	15	11	6	10	8	3	2
JOEGOSLAVIE (EX-)	12	10	11	6	9	18	23	19	14	10	10	18
TURKIJE	947	1.103	1.100	1.204	877	983	1.093	964	572	342	201	339
ANDERE LANDEN VAN EUROPA	2	1	2	4	7	9	10	7	6	5	2	2
T	995	1.168	1.158	1.262	993	1.149	1.284	1.125	716	445	269	437
LANDEN VAN AZIE												
TAIWAN	2	-	1	-	-	-	5	1	-	1	2	2
INDIE	6	4	1	2	1	10	9	6	6	9	5	2
INDONESIE	-	-	-	-	1	1	-	-	-	1	-	-
JAPAN	1	5	-	2	4	2	4	8	6	4	-	-
FILIPPIJNEN	-	2	5	2	2	8	10	6	10	3	-	-
VIETNAM	7	4	3	3	4	6	6	5	4	-	-	3
CHINA (VOLKSREP.)	19	20	5	8	13	43	45	28	10	2	5	5
THAILAND	2	5	2	1	4	6	8	6	1	3	-	-
IRAN	4	4	1	-	1	4	4	4	2	3	1	-
ISRAEL	1	-	-	-	1	3	3	-	-	1	-	-
LIBANON	1	3	-	4	17	16	8	4	1	3	1	-
PAKISTAN	-	-	-	-	5	16	14	5	4	4	-	-
ANDERE LANDEN VAN AZIE	14	14	10	4	3	11	26	13	3	6	2	1
T	57	61	28	26	56	126	142	86	47	40	16	13
LANDEN VAN AFRIKA												
BURUNDI	10	3	1	2	1	15	8	6	4	-	-	-
KAMEROEN	5	1	1	4	50	56	25	1	1	-	-	-
ZAIRE	73	78	91	98	233	206	100	94	62	30	13	1
IVOORKUST	-	-	-	2	1	10	2	5	1	1	-	-
GHANA	1	1	1	1	3	1	5	7	4	1	1	-
MAURITIUS /EILAND/	1	3	3	10	18	30	30	31	13	3	2	-
RWANDA	12	8	3	3	9	30	8	11	7	3	2	1
ANGOLA	2	-	2	-	2	-	-	2	1	-	-	-
ALGERIJE	259	338	391	526	389	434	445	283	271	237	259	248
MAROKKO	562	642	787	855	675	670	722	553	427	303	282	372
TUNESIE	27	25	40	32	23	37	62	34	63	23	20	8
ANDERE LANDEN VAN AFRIKA	16	6	12	19	40	66	43	31	13	5	3	5
T	968	1.105	1.332	1.552	1.444	1.555	1.450	1.058	867	606	582	635

N.I.S.		TABEL O2.01 G T							BLZ. 1.- FOL. 2.-			PROVINCIE: 5		
BEVOLKING OP 1-1-1996		BEVOLKING VAN VREEMDE NATIONALITEIT NAAR NATIONALITEIT, LEEFTIJDGROEPEN EN LEEFTIJDKLASSEN - TOTALE BEVOLKING -											PROVINCIE HENEGOUWEN	
LEEFTIJDGROEP								LEEFTIJDKLASSE			ALGE- MEEN	NATIONALITEIT		
60-64 JAAR	65-69 JAAR	70-74 JAAR	75-79 JAAR	80-84 JAAR	85-89 JAAR	90-94 JAAR	95 JAAR EN MEER	0-14 JAAR	15-64 JAAR	65 JAAR EN MEER	TOTAAL			
													ANDERE LANDEN LID VAN DE E.E.G.	
47	112	108	43	18	6	1	-	309	1.172	288	1.769	DUITSLAND		
3	1	-	1	-	-	-	-	-	33	2	35	OOSTENRIJK		
1	1	2	-	-	-	-	-	60	52	3	155	DENEMARKEN		
360	301	154	42	14	8	5	-	290	3.103	524	3.917	SPANJE		
-	-	-	-	-	-	-	-	-	16	-	16	FINLAND		
1.581	1.594	1.466	702	627	370	150	33	3.296	24.415	4.942	32.653	FRANKRIJK		
32	25	41	21	13	5	2	1	372	956	108	1.436	VERENIGD-KONINKRIJK		
10	11	5	7	9	4	-	-	4	106	36	146	LUXEMBURG		
280	264	102	24	10	3	3	1	249	2.409	407	3.065	GRIEKENLAND		
1	1	1	2	-	-	-	-	-	31	4	35	IERLAND (EIRE)		
50	26	8	4	4	1	-	-	188	948	43	1.179	PORTUGAL		
1	2	2	-	1	-	-	-	-	33	5	38	ZWEDEN		
5.158	5.510	4.604	1.881	1.216	445	125	22	5.280	68.839	13.803	87.922	ITALIE		
22	29	32	27	23	12	2	1	124	528	126	778	NEDERLAND		
7.546	7.877	6.525	2.754	1.935	854	288	58	10.172	102.681	20.291	133.144	T		
												AND. EUROPESE LANDEN		
-	2	-	-	-	-	-	-	5	28	2	35	BULGARIJE		
4	7	5	2	-	-	-	-	5	76	14	95	HONGARIJE		
2	-	-	-	-	-	1	-	34	73	1	108	NOORWEGEN		
70	82	112	70	71	48	23	4	45	486	410	941	POLEN		
1	1	-	-	-	-	-	-	21	146	1	168	ROEMENIE		
10	17	16	5	5	10	1	1	10	109	55	174	ZWITSERLAND		
5	6	1	5	7	8	-	-	1	31	27	59	TSJECHOSLOWAKIJE (EX-)		
1	2	10	1	3	1	2	-	12	70	19	101	USSR (EX-)		
13	10	21	13	6	3	5	-	33	140	58	231	JOEGOSLAVIE (EX-)		
278	107	17	2	3	1	-	1	3.150	6.853	131	10.134	TURKIJE		
1	6	2	-	-	-	-	-	5	53	8	66	ANDERE LANDEN VAN EUROPA		
385	240	184	98	95	71	32	6	3.321	8.065	726	12.112	T		
												LANDEN VAN AZIE		
2	2	1	-	-	-	-	-	3	13	3	19	TAIWAN		
4	-	-	-	-	-	-	-	11	54	-	65	INDIE		
-	-	-	-	-	-	-	-	-	3	-	3	INDONESIE		
-	-	-	-	-	-	-	-	6	30	-	36	JAPAN		
-	-	-	1	-	-	-	-	7	41	1	49	FILIPPIJNEN		
3	-	-	-	1	-	-	-	14	34	1	49	VIETNAM		
4	-	-	1	-	-	-	-	44	163	1	208	CHINA (VOLKSREP.)		
1	-	-	-	-	-	-	-	9	30	-	39	THAILAND		
1	1	1	-	-	-	-	-	9	20	2	31	IRAN		
-	-	-	-	-	-	-	-	1	8	-	9	ISRAEL		
1	1	-	1	-	-	-	-	4	55	2	61	LIBANON		
1	1	-	2	-	-	-	-	-	49	3	52	PAKISTAN		
-	1	1	1	-	-	-	-	-	38	69	110	ANDERE LANDEN VAN AZIE		
17	6	3	6	1	-	-	-	146	569	16	731	T		
												LANDEN VAN AFRIKA		
-	-	-	-	-	-	-	-	14	36	-	50	BURUNDI		
-	-	-	-	-	-	-	-	7	137	-	144	KAMEROEN		
2	3	1	-	-	-	-	-	242	839	4	1.085	ZAIRE		
-	-	-	-	-	-	-	-	-	22	-	22	IVOORKUST		
-	-	-	-	-	-	-	-	3	23	-	26	GHANA		
-	-	1	-	-	-	-	-	7	137	1	145	MAURITIUS /EILAND/		
1	-	-	-	-	-	-	-	23	75	-	98	RWANDA		
-	-	-	-	-	-	-	-	4	5	-	9	ANGOLA		
272	179	78	29	9	1	3	-	988	3.364	299	4.651	ALGERIJE		
204	62	17	10	3	-	1	2	1.991	5.063	95	7.149	MAROKKO		
2	-	1	-	1	-	-	-	92	304	2	398	TUNESIE		
1	2	2	-	-	-	-	-	34	226	4	264	ANDERE LANDEN VAN AFRIKA		
482	246	100	39	13	1	4	2	3.405	10.231	405	14.041	T		

NATIONALITEIT	LEEFTIJDSGROEP												
	0-4 JAAR	5-9 JAAR	10-14 JAAR	15-19 JAAR	20-24 JAAR	25-29 JAAR	30-34 JAAR	35-39 JAAR	40-44 JAAR	45-49 JAAR	50-54 JAAR	55-59 JAAR	
N.I.S.	TABEL 02.01 G T											BLZ. 2.- FOL. 1.-	PROVINCIE: 5
BEVOLKING OP 1-1-1996	BEVOLKING VAN VREEMDE NATIONALITEIT NAAR NATIONALITEIT, LEEFTIJDSGROEPEN EN LEEFTIJDSSKlassen											- TOTALE BEVOLKING -	PROVINCIE HENEGOUWEN
LANDEN VAN AMERIKA													
CANADA	15	20	34	43	35	16	23	19	29	25	16	5	
VER. STATEN VAN AMERIKA	392	393	355	218	142	172	198	204	165	156	98	70	
HAITI	-	2	-	1	7	3	2	2	-	-	-	-	
BRAZILIE	1	3	1	6	5	12	10	5	3	4	3	-	
CHILI	-	2	-	-	5	6	4	4	1	5	3	4	
COLOMBIA	-	-	3	2	1	2	2	4	3	-	1	-	
PERU	-	-	2	2	1	3	2	-	1	1	-	-	
ANDERE LANDEN VAN AMERIKA	2	4	3	13	19	16	10	9	6	1	2	1	
T	411	424	398	285	215	230	251	247	208	192	123	80	
LANDEN VAN OCEANIE													
AUSTRALIE	-	2	-	11	3	-	1	3	3	1	1	-	
ANDERE LANDEN VAN OCEANIE	-	-	-	2	-	-	-	1	-	1	-	-	
T	-	2	-	13	3	-	1	4	3	2	1	-	
VLUCHTELINGEN													
VLUCHTELINGEN (HERKOMST ONBEKEND)	9	9	10	10	3	10	19	18	8	12	3	1	
VLUCHTELINGEN (HERKOMST BEKEND)	31	39	50	68	53	102	130	122	87	109	45	35	
T	40	48	60	78	56	112	149	140	95	121	48	36	
VADERLANDLOZEN - ONBEKENDEN													
VADERLANDLOOS	-	2	-	-	4	2	10	9	5	2	5	4	
T	-	2	-	-	4	2	10	9	5	2	5	4	
TT	4.807	6.378	7.244	9.449	12.459	15.098	16.485	16.367	15.010	13.236	8.820	8.926	

N.I.S. BEVOLKING OP 1-1-1996		TABEL 02.01 G T							BLZ. 2.- FOL. 2.-			PROVINCIE: 5 PROVINCIE HENEGOUWEN	
LEEFTIJDGROEP								LEEFTIJDKLASSE			ALGE- MEEN	NATIONALITEIT	
60-64 JAAR	65-69 JAAR	70-74 JAAR	75-79 JAAR	80-84 JAAR	85-89 JAAR	90-94 JAAR	95 JAAR EN MEER	0-14 JAAR	15-64 JAAR	65 JAAR EN MEER	TOTAAL		
												LANDEN VAN AMERIKA	
6	9	2	4	1	-	1	-	70	217	17	304	CANADA	
40	22	12	7	7	3	1	1	1.140	1.463	53	2.656	VER. STATEN VAN AMERIKA	
-	-	1	-	-	-	-	-	2	15	1	18	HAITI	
-	-	-	-	-	-	-	-	5	48	-	53	BRAZILIE	
-	-	-	-	1	-	-	-	2	32	1	35	CHILI	
-	1	-	-	-	-	-	-	3	15	1	19	COLOMBIA	
-	-	-	-	-	-	-	-	2	10	-	12	PERU	
1	-	-	-	-	-	-	1	9	78	1	88	ANDERE LANDEN VAN AMERIKA	
47	32	15	11	9	3	2	2	1.233	1.878	74	3.185	T	
												LANDEN VAN OCEANIE	
-	-	-	-	-	-	-	-	2	23	-	25	AUSTRALIE	
-	-	-	-	1	-	-	-	-	4	1	5	ANDERE LANDEN VAN OCEANIE	
-	-	-	-	1	-	-	-	2	27	1	30	T	
												VLUCHTELINGEN	
1	3	4	2	1	-	2	-	28	85	12	125	VLUCHTELINGEN (HERKOMST ONBEKEND)	
43	109	197	80	53	19	8	1	120	794	467	1.381	VLUCHTELINGEN (HERKOMST BEKEND)	
44	112	201	82	54	19	10	1	148	879	479	1.506	T	
												VADERLANDLOZEN - ONBEKENDEN	
2	3	5	3	-	-	1	1	2	43	13	58	VADERLANDLOOS	
2	3	5	3	-	-	1	1	2	43	13	58	T	
8.523	8.516	7.033	2.993	2.108	948	337	70	18.429	124.373	22.005	164.807	TT	

NATIONALITEIT	LEEFTIJDSGROEP											
	0-4 JAAR	5-9 JAAR	10-14 JAAR	15-19 JAAR	20-24 JAAR	25-29 JAAR	30-34 JAAR	35-39 JAAR	40-44 JAAR	45-49 JAAR	50-54 JAAR	55-59 JAAR
ANDERE LANDEN LID VAN DE E.E.G.												
DUITSLAND	686	761	611	506	547	1.078	1.367	1.298	1.156	901	889	708
OOSTENRIJK	1	3	1	2	8	12	13	8	6	6	10	14
DENEMARKEN	2	2	1	2	6	12	5	2	2	3	4	1
SPANJE	118	201	316	405	493	762	1.041	1.002	715	459	456	596
FINLAND	1	1	-	1	8	7	5	1	-	-	1	-
FRANKRIJK	176	206	221	279	667	713	665	547	657	732	495	411
VERENIGD-KONINKRIJK	12	20	24	34	60	41	50	38	49	57	31	26
LUXEMBURG	10	4	6	16	40	58	73	61	47	41	50	41
GRIEKENLAND	32	54	71	112	166	194	278	206	143	95	82	204
IERLAND (EIRE)	-	-	-	4	17	1	2	6	2	-	4	4
PORTUGAL	54	60	76	60	87	145	165	144	106	64	42	93
ZWEDEN	1	-	-	4	7	11	3	2	5	1	2	4
ITALIE	786	1.281	1.672	2.606	3.622	4.366	5.011	5.627	5.145	4.640	3.196	3.529
NEDERLAND	92	80	74	72	131	271	405	326	294	277	249	211
T	1.971	2.673	3.073	4.103	5.859	7.671	9.083	9.268	8.327	7.276	5.511	5.842
AND. EUROPESE LANDEN												
BULGARIJE	1	1	2	4	5	6	5	6	4	3	-	-
HONGARIJE	2	1	4	2	8	8	9	6	6	2	4	1
NOORWEGEN	2	-	-	1	3	4	2	1	1	2	4	2
POLEN	10	29	30	31	50	67	77	82	73	34	31	51
ROEMENIE	13	14	20	19	19	59	38	42	26	12	6	2
ZWITSERLAND	7	6	3	8	10	10	20	13	17	16	12	12
TSJECHOSLOWAKIJE (EX-)	1	1	-	4	7	8	4	3	5	6	2	2
USSR (EX-)	7	8	8	7	14	14	12	13	8	7	4	1
JOEGOSLAVIE (EX-)	91	60	44	33	64	66	72	66	47	59	47	45
TURKIJE	768	778	664	754	649	756	771	649	370	297	177	287
ANDERE LANDEN VAN EUROPA	22	42	36	49	33	34	27	49	48	25	12	7
T	924	940	811	912	862	1.032	1.037	930	605	463	299	410
LANDEN VAN AZIE												
TAIWAN	2	-	-	1	-	4	2	1	3	1	1	-
INDIE	9	7	2	6	7	14	18	17	8	4	6	2
INDONESIE	-	-	1	3	-	6	9	8	2	2	-	-
JAPAN	-	2	1	4	6	2	5	3	4	1	-	-
FILIPPIJNEN	2	2	-	1	5	7	12	6	3	-	-	-
VIETNAM	7	4	8	3	13	8	12	10	7	4	1	-
CHINA (VOLKSREP.)	30	14	15	11	29	29	47	31	13	12	9	2
THAILAND	2	8	7	4	3	11	15	5	3	2	-	-
IRAN	1	4	1	1	7	14	14	4	3	3	2	3
ISRAEL	-	-	-	-	3	2	2	-	1	1	1	-
LIBANON	9	8	3	2	13	20	22	8	5	2	2	1
PAKISTAN	7	3	4	4	10	23	16	15	5	5	3	-
ANDERE LANDEN VAN AZIE	14	6	4	5	9	22	29	15	7	5	4	4
T	83	58	46	45	105	162	203	123	64	42	29	12
LANDEN VAN AFRIKA												
BURUNDI	9	8	4	4	13	31	23	11	-	-	1	2
KAMEROEN	10	1	3	4	63	78	42	8	1	1	2	-
ZAIRE	194	164	109	93	170	240	181	132	73	27	13	7
IVOORKUST	4	4	11	11	7	7	11	10	1	-	-	-
GHANA	7	14	3	3	4	4	14	17	9	5	2	-
MAURITIUS /EILAND/	3	6	7	12	21	27	28	27	15	8	5	4
RWANDA	13	13	11	9	12	18	18	10	5	-	2	-
ANGOLA	21	16	9	4	-	3	2	1	-	-	-	-
ALGERIJE	55	50	53	49	40	75	100	69	67	25	36	45
MAROKKO	908	954	965	1.025	784	912	895	795	550	320	301	393
TUNESIE	34	27	31	24	36	64	68	40	57	36	18	4
ANDERE LANDEN VAN AFRIKA	31	13	18	11	67	105	77	50	22	13	4	5
T	1.289	1.270	1.224	1.249	1.217	1.564	1.459	1.170	800	435	384	460

PROVINCIE: 6

BEVOLKING VAN VREEMDE NATIONALITEIT NAAR NATIONALITEIT,
LEEFTIJDSGROEPEN EN LEEFTIJDSSKlassen
- TOTALE BEVOLKING -

PROVINCIE
LUIK

N.I.S.		TABEL O2.01 G T							BLZ. 1.- FOL. 2.-			PROVINCIE: 6		
BEVOLKING OP 1-1-1996		BEVOLKING VAN VREEMDE NATIONALITEIT NAAR NATIONALITEIT, LEEFTIJDGROEPEN EN LEEFTIJDKlassen - TOTALE BEVOLKING -											PROVINCIE LUIK	
LEEFTIJDGROEP							LEEFTIJDKlasse			ALGE- MEEN	NATIONALITEIT			
60-64 JAAR	65-69 JAAR	70-74 JAAR	75-79 JAAR	80-84 JAAR	85-89 JAAR	90-94 JAAR	95 JAAR EN MEER	0-14 JAAR	15-64 JAAR	65 JAAR EN MEER		TOTAAL		
													ANDERE LANDEN LID VAN DE E.E.G.	
508	411	337	136	106	59	19	3	2.058	8.958	1.071	12.087	DUITSLAND		
6	1	1	1	-	-	-	-	5	85	3	93	OOSTENRIJK		
1	1	3	-	1	-	-	-	5	38	5	48	DENEMARKE		
908	695	318	90	37	26	6	6	635	6.837	1.178	8.650	SPANJE		
-	-	-	-	-	-	-	-	2	23	-	25	FINLAND		
318	297	317	171	106	62	20	8	603	5.484	981	7.068	FRANKRIJK		
24	18	13	11	4	1	1	-	56	410	48	514	VERENIGD-KONINKRIJK		
52	31	24	20	26	10	6	1	20	479	118	617	LUXEMBURG		
176	159	44	17	6	4	3	1	157	1.656	234	2.047	GRIEKENLAND		
1	1	-	2	2	-	-	-	-	41	5	46	IERLAND (EIRE)		
81	61	22	3	5	5	1	1	190	987	98	1.275	PORTUGAL		
3	4	1	-	-	1	-	-	1	42	6	49	ZWEDEN		
3.522	3.562	3.012	1.231	867	317	88	15	3.739	41.264	9.092	54.095	ITALIE		
265	246	242	139	82	42	11	2	246	2.501	764	3.511	NEDERLAND		
5.865	5.487	4.334	1.821	1.242	527	155	37	7.717	68.805	13.603	90.125	†		
												AND. EUROPESE LANDEN		
-	1	1	1	1	-	-	-	4	33	4	41	BULGARIJE		
7	5	6	3	1	-	-	-	7	53	15	75	HONGARIJE		
-	-	1	2	-	-	-	-	2	20	3	25	NOORWEGEN		
54	96	87	59	64	57	28	2	69	550	393	1.012	POLEN		
-	1	-	1	2	-	-	-	47	223	4	274	ROEMENIE		
13	15	11	10	5	3	3	-	16	131	47	194	ZWITSERLAND		
-	3	1	4	2	3	-	1	2	41	14	57	TSJECHOSLOWAKIJE (EX-)		
1	2	7	-	1	1	2	-	23	81	13	117	USSR (EX-)		
37	43	41	18	32	27	4	-	195	536	165	896	JOEGOSLAVIE (EX-)		
234	67	12	-	1	2	-	-	2.210	4.944	82	7.236	TURKIJE		
7	9	2	-	-	-	-	-	100	291	11	402	ANDERE LANDEN VAN EUROPA		
353	242	169	98	109	93	37	3	2.675	6.903	751	10.329	†		
												LANDEN VAN AZIE		
-	2	1	-	1	-	-	-	2	13	4	19	TAIWAN		
3	4	-	1	-	-	-	-	18	85	5	108	INDIE		
-	-	-	-	-	-	-	-	1	30	-	31	INDONESIE		
-	-	-	-	-	-	-	-	3	25	-	28	JAPAN		
-	-	-	-	-	-	-	-	4	34	-	38	FILIPPIJNEN		
1	3	-	-	-	-	1	-	19	59	4	82	VIETNAM		
6	2	3	1	-	-	-	-	59	189	6	254	CHINA (VOLKSREP.)		
-	-	-	-	-	-	-	-	17	43	-	60	THAILAND		
2	1	1	-	-	-	-	-	6	53	2	61	IRAN		
-	-	-	-	-	-	-	-	-	10	-	10	ISRAEL		
2	3	2	-	2	-	-	-	20	77	7	104	LIBANON		
-	-	1	-	-	-	-	-	14	81	1	96	PAKISTAN		
-	2	1	-	-	-	-	-	24	100	3	127	ANDERE LANDEN VAN AZIE		
14	17	9	2	3	-	1	-	187	799	32	1.018	†		
												LANDEN VAN AFRIKA		
-	-	-	-	-	-	-	-	21	85	-	106	BURUNDI		
-	-	-	-	-	-	-	-	14	199	-	213	KAMEROEN		
2	5	1	2	-	-	-	-	467	938	8	1.413	ZAIRE		
-	-	-	-	-	-	-	-	19	47	-	66	IVOORKUST		
-	-	-	-	-	-	-	-	24	58	-	82	GHANA		
4	2	2	2	-	-	-	-	16	151	6	173	MAURITIUS /EILAND/		
-	-	1	-	-	-	-	-	37	74	1	112	RWANDA		
-	-	-	-	-	-	-	-	46	10	-	56	ANGOLA		
34	24	19	16	4	1	-	-	158	540	64	762	ALGERIJE		
267	105	26	19	2	1	1	-	2.827	6.242	154	9.223	MAROKKO		
7	1	1	-	-	-	-	-	92	354	2	448	TUNESIE		
-	-	-	-	-	-	-	-	62	354	-	416	ANDERE LANDEN VAN AFRIKA		
314	137	50	39	6	2	1	-	3.783	9.052	235	13.070	†		

NATIONALITEIT	LEEFTIJDGROEP												
	0-4 JAAR	5-9 JAAR	10-14 JAAR	15-19 JAAR	20-24 JAAR	25-29 JAAR	30-34 JAAR	35-39 JAAR	40-44 JAAR	45-49 JAAR	50-54 JAAR	55-59 JAAR	
N.I.S.	TABEL O2.01 G T											BLZ. 2.- FOL. 1.-	PROVINCIE: 6
BEVOLKING OP 1-1-1996	BEVOLKING VAN VREEMDE NATIONALITEIT NAAR NATIONALITEIT, LEEFTIJDGROEPEN EN LEEFTIJDKlassen											- TOTALE BEVOLKING -	PROVINCIE LUIK
LANDEN VAN AMERIKA													
CANADA	2	7	2	23	10	9	12	4	8	5	5	2	
VER. STATEN VAN AMERIKA	7	6	12	73	33	15	28	17	19	21	14	13	
HAITI	1	-	1	1	-	3	1	-	-	1	-	-	
BRAZILIE	9	7	7	11	14	17	20	16	6	2	3	2	
CHILI	3	2	2	2	6	20	7	12	4	3	4	-	
COLOMBIA	-	2	-	3	2	1	4	1	-	1	-	-	
PERU	1	-	1	3	4	2	4	-	1	2	1	-	
ANDERE LANDEN VAN AMERIKA	7	10	9	19	16	22	23	17	12	2	3	1	
T	30	34	34	135	85	89	99	67	50	37	30	18	
LANDEN VAN OCEANIE													
AUSTRALIE	-	-	-	20	4	2	1	-	1	1	1	-	
ANDERE LANDEN VAN OCEANIE	-	-	-	3	-	-	1	1	-	-	1	-	
T	-	-	-	23	4	2	2	1	1	1	2	-	
VLUCHTELINGEN													
VLUCHTELINGEN (HERKOMST ONBEKEND)	116	66	21	15	8	25	36	50	39	34	9	5	
VLUCHTELINGEN (HERKOMST BEKEND)	122	210	213	219	194	234	294	223	160	141	64	72	
T	238	276	234	234	202	259	330	273	199	175	73	77	
VADERLANDLOZEN - ONBEKENDEN													
VADERLANDLOOS	-	-	-	-	2	4	10	9	10	7	3	4	
T	-	-	-	-	2	4	10	9	10	7	3	4	
TT	4.535	5.251	5.422	6.701	8.336	10.783	12.223	11.841	10.056	8.436	6.331	6.823	

N.I.S. BEVOLKING OP 1-1-1996		TABEL O2.01 G T							BLZ. 2.- FOL. 2.-			PROVINCIE: 6 PROVINCIE LUIK	
LEEFTIJDSGROEP								LEEFTIJDSKLASSE			ALGE- MEEN	NATIONALITEIT	
60-64 JAAR	65-69 JAAR	70-74 JAAR	75-79 JAAR	80-84 JAAR	85-89 JAAR	90-94 JAAR	95 JAAR EN MEER	0-14 JAAR	15-64 JAAR	65 JAAR EN MEER	TOTAAL		
												LANDEN VAN AMERIKA	
-	4	2	1	-	-	-	-	11	78	7	96	CANADA	
9	18	27	12	7	2	3	-	25	242	69	336	VER. STATEN VAN AMERIKA	
-	1	1	-	-	-	-	-	2	6	2	10	HAITI	
2	3	1	-	1	-	-	-	23	93	5	121	BRAZILIE	
1	-	-	1	-	-	-	-	7	59	1	67	CHILI	
-	-	-	-	1	-	-	-	2	12	1	15	COLOMBIA	
-	-	1	-	-	-	-	-	2	17	1	20	PERU	
-	1	2	1	1	-	-	-	26	115	5	146	ANDERE LANDEN VAN AMERIKA	
12	27	34	15	10	2	3	-	98	622	91	811	T	
												LANDEN VAN OCEANIE	
2	1	1	-	-	-	-	-	-	32	2	34	AUSTRALIE	
-	-	-	-	-	-	-	-	-	6	-	6	ANDERE LANDEN VAN OCEANIE	
2	1	1	-	-	-	-	-	-	38	2	40	T	
												VLUCHTELINGEN	
4	4	6	5	3	1	2	-	203	225	21	449	VLUCHTELINGEN (HERKOMST ONBEKEND)	
82	110	242	84	70	28	10	1	545	1.683	545	2.773	VLUCHTELINGEN (HERKOMST BEKEND)	
86	114	248	89	73	29	12	1	748	1.908	566	3.222	T	
												VADERLANDLOZEN - ONBEKENDEN	
3	6	3	-	2	1	1	1	-	52	14	66	VADERLANDLOOS	
3	6	3	-	2	1	1	1	-	52	14	66	T	
6.649	6.031	4.848	2.064	1.445	654	210	42	15.208	88.179	15.294	118.681	TT	

N.I.S. BEVOLKING OP 1-1-1996	TABEL O2.01 G T		BLZ. 1.- FOL. 1.-		PROVINCIE: 7							
	BEVOLKING VAN VREEMDE NATIONALITEIT NAAR NATIONALITEIT, LEEFTIJDGROEPEN EN LEEFTIJDKlassen - TOTALE BEVOLKING -											
	NATIONALITEIT	LEEFTIJDGROEP										
0-4 JAAR		5-9 JAAR	10-14 JAAR	15-19 JAAR	20-24 JAAR	25-29 JAAR	30-34 JAAR	35-39 JAAR	40-44 JAAR	45-49 JAAR	50-54 JAAR	55-59 JAAR
ANDERE LANDEN LID VAN DE E.E.G.												
DUITSLAND	52	56	40	50	81	176	237	204	163	140	127	116
OOSTENRIJK	-	-	-	1	5	5	7	5	4	6	2	-
DENEMARKE	3	1	4	2	2	6	1	3	1	2	-	3
SPANJE	32	56	124	143	130	254	315	290	176	94	78	106
FINLAND	-	1	-	2	5	6	2	-	2	3	-	-
FRANKRIJK	18	21	17	17	32	48	52	29	36	31	19	10
VERENIGD-KONINKRIJK	29	11	11	16	28	53	58	56	37	50	25	14
LUXEMBURG	-	-	1	1	2	4	5	2	2	-	4	-
GRIEKENLAND	29	31	54	92	107	166	163	173	145	83	78	220
IERLAND (EIRE)	2	-	-	1	-	7	7	4	1	1	-	1
PORTUGAL	10	11	15	8	13	53	55	36	18	9	10	30
ZWEDEN	-	2	-	-	-	2	4	1	2	5	3	4
ITALIE	218	306	468	850	1.244	1.494	1.585	1.896	1.679	1.376	799	782
NEDERLAND	786	771	682	862	1.335	2.013	1.986	1.725	1.573	1.707	1.610	1.383
T	1.179	1.267	1.416	2.045	2.984	4.287	4.477	4.424	3.839	3.507	2.755	2.669
AND. EUROPESE LANDEN												
BULGARIJE	1	2	2	1	3	1	5	3	-	-	-	1
HONGARIJE	-	-	2	3	5	3	1	2	-	1	1	1
NOORWEGEN	2	-	-	3	1	4	3	1	-	2	3	-
POLEN	11	21	23	21	54	63	43	49	35	31	14	13
ROEMENIE	1	3	-	6	5	7	11	2	4	1	-	-
ZWITSERLAND	-	-	-	-	1	-	3	2	-	-	2	1
TSJECHOSLOWAKIJE (EX-)	-	6	1	3	17	3	8	3	2	-	1	-
USSR (EX-)	2	2	-	5	5	6	5	4	1	2	-	1
JOEGOSLAVIE (EX-)	9	11	8	5	14	24	19	7	5	11	4	4
TURKIJE	1.609	1.595	1.355	1.960	1.420	1.706	1.697	1.526	888	663	483	757
ANDERE LANDEN VAN EUROPA	11	7	5	6	10	20	14	5	5	3	4	-
T	1.646	1.647	1.396	2.013	1.535	1.837	1.809	1.604	940	714	512	778
LANDEN VAN AZIE												
TAIWAN	3	-	1	-	-	2	3	2	2	-	-	-
INDIE	17	4	4	5	11	17	17	17	6	2	-	-
INDONESIE	3	2	1	2	1	4	5	5	2	3	-	1
JAPAN	10	6	2	3	4	4	15	14	6	7	5	2
FILIPPIJNEN	3	1	6	7	11	20	15	7	7	1	1	-
VIETNAM	-	-	-	-	-	1	-	-	-	-	-	-
CHINA (VOLKSREP.)	5	-	2	1	4	12	12	4	3	2	1	-
THAILAND	1	4	7	8	17	20	6	8	8	-	-	-
IRAN	-	-	2	1	1	1	-	-	2	-	-	-
ISRAEL	2	1	2	-	1	1	1	1	1	-	-	-
LIBANON	-	-	1	1	2	3	1	1	-	2	2	-
PAKISTAN	4	4	-	1	2	7	3	5	1	-	-	-
ANDERE LANDEN VAN AZIE	-	-	4	2	2	4	7	6	4	1	-	1
T	48	22	32	31	56	96	85	70	42	18	9	4
LANDEN VAN AFRIKA												
BURUNDI	-	-	-	-	-	1	-	-	-	-	-	-
KAMEROEN	-	-	-	-	1	-	-	-	-	-	-	-
ZAIRE	6	3	1	2	8	13	3	1	1	2	-	-
IVOORKUST	-	-	-	-	-	2	-	-	-	-	-	-
GHANA	-	-	2	-	-	4	6	5	-	1	-	-
MAURITIUS /EILAND/	-	-	-	-	1	1	-	-	-	-	-	1
RWANDA	-	-	-	1	-	1	-	-	-	-	-	-
ANGOLA	1	-	2	1	-	1	-	-	-	-	-	-
ALGERIJE	7	10	9	18	9	15	16	7	6	10	8	9
MAROKKO	422	498	498	636	421	433	367	294	185	168	178	318
TUNESIE	1	2	-	-	-	4	4	3	5	1	2	1
ANDERE LANDEN VAN AFRIKA	7	8	7	6	9	14	18	13	5	6	1	-
T	444	521	519	664	448	489	414	323	202	188	189	329

N.I.S. BEVOLKING OP 1-1-1996		TABEL O2.01 G T							BLZ. 1.- FOL. 2.-			PROVINCIE: 7 PROVINCIE LIMBURG	
BEVOLKING VAN VREEMDE NATIONALITEIT NAAR NATIONALITEIT, LEEFTIJDGROEPEN EN LEEFTIJDKLASSEN - TOTALE BEVOLKING -													
LEEFTIJDGROEP								LEEFTIJDKLASSE			ALGE- MEEN	NATIONALITEIT	
60-64 JAAR	65-69 JAAR	70-74 JAAR	75-79 JAAR	80-84 JAAR	85-89 JAAR	90-94 JAAR	95 JAAR EN MEER	0-14 JAAR	15-64 JAAR	65 JAAR EN MEER	TOTAAL		
												ANDERE LANDEN LID VAN DE E.E.G.	
80	130	108	42	23	8	6	-	148	1.374	317	1.839	DUITSLAND	
2	3	3	1	1	1	-	1	-	37	10	47	OOSTENRIJK	
2	-	-	-	-	-	-	1	-	8	22	31	DENEMARKEN	
209	137	50	10	1	2	1	1	212	1.795	202	2.209	SPANJE	
-	-	-	-	-	-	-	-	1	20	-	21	FINLAND	
14	10	14	5	5	-	-	-	56	288	34	378	FRANKRIJK	
12	8	26	9	8	2	-	-	51	349	53	453	VERENIGD-KONINKRIJK	
3	1	-	-	-	-	-	1	-	1	23	26	LUXEMBURG	
187	126	33	14	8	2	1	-	114	1.414	184	1.712	GRIEKENLAND	
1	-	-	-	1	-	1	-	2	23	2	27	IERLAND (EIRE)	
29	10	2	-	-	3	-	-	36	261	15	312	PORTUGAL	
-	1	-	-	-	-	-	-	2	21	1	24	ZWEDEN	
804	836	653	234	156	41	7	1	992	12.509	1.928	15.429	ITALIE	
1.163	966	739	406	224	91	20	5	2.239	15.357	2.451	20.047	NEDERLAND	
2.506	2.228	1.628	721	427	150	38	8	3.862	33.493	5.200	42.555	T	
												AND. EUROPESE LANDEN	
-	-	-	-	-	-	-	-	5	14	-	19	BULGARIJE	
3	-	-	-	-	-	-	-	2	20	-	22	HONGARIJE	
-	-	1	-	-	-	-	-	2	17	1	20	NOORWEGEN	
19	26	36	14	16	13	10	2	55	342	117	514	POLEN	
-	-	-	-	-	-	-	-	4	36	-	40	ROEMENIE	
2	-	-	1	1	-	-	-	-	11	2	13	ZWITSERLAND	
-	1	1	-	2	1	2	-	7	37	7	51	TSJECHOSLOWAKIJE (EX-)	
-	-	3	1	-	-	1	-	4	29	5	38	USSR (EX-)	
9	7	5	2	2	2	2	-	28	102	20	150	JOEGOSLAVIJE (EX-)	
567	202	27	13	5	2	1	-	4.559	11.667	250	16.476	TURKIJE	
1	1	-	-	-	-	-	-	23	68	1	92	ANDERE LANDEN VAN EUROPA	
601	237	73	31	26	18	16	2	4.689	12.343	403	17.435	T	
												LANDEN VAN AZIE	
-	2	2	-	1	-	-	-	4	9	5	18	TAIWAN	
-	-	-	-	-	-	-	-	25	75	-	100	INDIE	
1	-	1	-	-	1	-	-	6	24	2	32	INDONESIJE	
-	-	-	-	-	-	-	-	18	60	-	78	JAPAN	
-	-	-	-	-	-	-	-	10	69	-	79	FILIPPIJNEN	
-	-	-	-	-	-	-	-	-	1	-	1	VIETNAM	
-	1	3	-	-	-	-	-	7	39	4	50	CHINA (VOLKSREP.)	
-	-	-	-	-	-	-	-	12	67	-	79	THAILAND	
-	-	1	-	-	-	-	-	2	5	1	8	IRAN	
-	-	-	-	-	-	-	-	5	5	-	10	ISRAEL	
-	-	-	-	-	-	-	-	1	12	-	13	LIBANON	
-	1	-	-	-	-	-	-	8	19	1	28	PAKISTAN	
-	-	1	-	-	-	-	-	4	27	1	32	ANDERE LANDEN VAN AZIE	
1	4	8	-	1	1	-	-	102	412	14	528	T	
												LANDEN VAN AFRIKA	
-	-	-	-	-	-	-	-	-	1	-	1	BURUNDI	
-	-	-	-	-	-	-	-	-	1	-	1	KAMEROEN	
1	-	-	-	-	-	-	-	10	31	-	41	ZAIRE	
-	-	-	-	-	-	-	-	-	2	-	2	IVOORKUST	
-	-	-	-	-	-	-	-	2	16	-	18	GHANA	
-	1	-	-	-	-	-	-	-	2	1	3	MAURITIUS /EILAND/	
-	-	-	-	-	-	-	-	-	2	-	2	RWANDA	
-	-	-	-	-	-	-	-	3	2	-	5	ANGOLA	
9	4	1	-	-	-	-	-	26	107	5	138	ALGERIJE	
148	40	5	3	-	-	-	-	1.418	3.148	48	4.614	MAROKKO	
-	-	-	-	-	-	-	-	3	20	-	23	TUNESIJE	
-	-	-	-	-	-	-	-	22	72	-	94	ANDERE LANDEN VAN AFRIKA	
158	45	6	3	-	-	-	-	1.484	3.404	54	4.942	T	

N.I.S. BEVOLKING OP 1-1-1996	TABEL O2.01 G T BLZ. 2.- FOL. 1.- BEVOLKING VAN VREEMDE NATIONALITEIT NAAR NATIONALITEIT, LEEFTIJDGROEPEN EN LEEFTIJDKLASSEN - TOTALE BEVOLKING -										PROVINCIE: 7 PROVINCIE LIMBURG	
NATIONALITEIT	LEEFTIJDGROEP											
	0-4 JAAR	5-9 JAAR	10-14 JAAR	15-19 JAAR	20-24 JAAR	25-29 JAAR	30-34 JAAR	35-39 JAAR	40-44 JAAR	45-49 JAAR	50-54 JAAR	55-59 JAAR
LANDEN VAN AMERIKA												
CANADA	-	-	-	6	1	6	2	-	-	5	2	1
VER. STATEN VAN AMERIKA	32	41	24	14	17	19	42	19	15	19	5	12
HAITI	-	-	-	-	-	-	1	-	-	-	-	-
BRAZILIE	1	2	1	7	1	8	10	2	1	-	-	1
CHILI	-	2	2	-	-	-	-	-	-	-	-	-
COLOMBIA	-	-	-	1	2	1	2	-	-	-	-	-
PERU	-	1	-	-	1	2	2	1	-	-	-	-
ANDERE LANDEN VAN AMERIKA	4	3	4	16	7	11	9	4	4	1	1	-
T	37	49	31	44	29	47	68	26	20	25	8	14
LANDEN VAN OCEANIE												
AUSTRALIE	-	-	-	5	2	1	-	2	-	2	1	-
ANDERE LANDEN VAN OCEANIE	1	1	-	1	-	-	-	-	2	1	-	-
T	1	1	-	6	2	1	-	2	2	3	1	-
VLUCHTELINGEN												
VLUCHTELINGEN												
(HERKOMST ONBEKEND)	4	2	-	1	2	9	13	22	11	9	1	1
VLUCHTELINGEN												
(HERKOMST BEKEND)	6	22	15	9	14	18	23	23	26	31	12	7
T	10	24	15	10	16	27	36	45	37	40	13	8
VADERLANDLOZEN - ONBEKENDEN												
VADERLANDLOOS	-	-	-	-	-	2	-	1	1	2	-	1
T	-	-	-	-	-	2	-	1	1	2	-	1
TT	3.365	3.531	3.409	4.813	5.070	6.786	6.889	6.495	5.083	4.497	3.487	3.803

N.I.S.		TABEL 02.01 G T						BLZ. 2.- FOL. 2.-			PROVINCIE: 7			
BEVOLKING OP 1-1-1996		BEVOLKING VAN VREEMDE NATIONALITEIT NAAR NATIONALITEIT, LEEFTIJDGROEPEN EN LEEFTIJDKLASSEN - TOTALE BEVOLKING -											PROVINCIE LIMBURG	
LEEFTIJDGROEP								LEEFTIJDKLASSE			ALGE- MEEN	NATIONALITEIT		
60-64 JAAR	65-69 JAAR	70-74 JAAR	75-79 JAAR	80-84 JAAR	85-89 JAAR	90-94 JAAR	95 JAAR EN MEER	0-14 JAAR	15-64 JAAR	65 JAAR EN MEER	TOTAAL			
													LANDEN VAN AMERIKA	
1	1	3	1	-	-	-	-	-	24	5	29	CANADA		
8	4	3	3	3	-	-	-	97	170	13	280	VER. STATEN VAN AMERIKA		
-	-	-	-	-	-	-	-	-	1	-	1	HAITI		
-	-	-	-	-	-	-	-	4	30	-	34	BRAZILIE		
-	-	-	-	-	-	-	-	4	-	-	4	CHILI		
-	-	-	-	-	-	-	-	-	6	-	6	COLOMBIA		
-	-	-	-	-	-	-	-	1	6	-	7	PERU		
-	-	-	-	-	-	-	-	11	53	-	64	ANDERE LANDEN VAN AMERIKA		
9	5	6	4	3	-	-	-	117	290	18	425	T		
												LANDEN VAN OCEANIE		
-	1	-	1	-	-	-	-	-	13	2	15	AUSTRALIE		
-	-	-	-	-	-	-	-	2	4	-	6	ANDERE LANDEN VAN OCEANIE		
-	1	-	1	-	-	-	-	2	17	2	21	T		
												VLUCHTELINGEN		
-	3	6	1	-	-	-	-	6	69	10	85	VLUCHTELINGEN (HERKOMST ONBEKEND)		
4	27	68	46	19	5	3	2	43	167	170	380	VLUCHTELINGEN (HERKOMST BEKEND)		
4	30	74	47	19	5	3	2	49	236	180	465	T		
												VADERLANDLOZEN - ONBEKENDEN		
-	2	2	2	2	-	-	-	-	7	8	15	VADERLANDLOOS		
-	2	2	2	2	-	-	-	-	7	8	15	T		
3.279	2.552	1.797	809	478	174	57	12	10.305	50.202	5.879	66.386	TT		

NATIONALITEIT	LEEFTIJDGROEP											
	0-4 JAAR	5-9 JAAR	10-14 JAAR	15-19 JAAR	20-24 JAAR	25-29 JAAR	30-34 JAAR	35-39 JAAR	40-44 JAAR	45-49 JAAR	50-54 JAAR	55-59 JAAR
ANDERE LANDEN LID VAN DE E.E.G.												
DUITSLAND	2	9	17	4	7	23	31	19	19	14	15	14
OOSTENRIJK	-	-	-	-	1	1	-	-	-	-	1	-
DENEMARKEN	2	-	-	-	-	2	1	-	2	2	1	1
SPANJE	8	7	7	10	17	17	21	18	20	18	14	9
FINLAND	-	-	1	-	1	1	1	-	-	-	-	-
FRANKRIJK	133	139	134	165	314	495	479	414	417	488	271	262
VERENIGD-KONINKRIJK	12	10	5	2	11	23	29	16	16	12	12	11
LUXEMBURG	42	28	38	25	50	126	138	118	96	89	71	72
GRIEKENLAND	1	-	2	3	3	6	6	8	3	2	1	-
IERLAND (EIRE)	3	1	-	1	4	3	4	2	2	-	2	-
PORTUGAL	47	63	68	31	73	99	116	67	58	38	19	12
ZWEDEN	-	-	-	-	1	1	1	2	-	-	1	-
ITALIE	36	30	44	69	86	128	110	92	113	122	101	97
NEDERLAND	19	25	17	26	25	42	60	61	47	57	54	48
T	305	312	333	336	593	967	997	817	793	842	563	526
AND. EUROPESE LANDEN												
BULGARIJE	1	1	1	1	-	3	1	1	1	-	-	-
HONGARIJE	1	-	-	-	1	1	2	-	-	-	-	-
NOORWEGEN	-	-	-	-	-	-	-	-	-	-	-	1
POLEN	2	9	2	2	11	22	12	8	5	4	1	-
ROEMENIE	13	12	11	3	5	23	12	21	4	6	1	-
ZWITSERLAND	-	-	1	-	1	2	2	5	3	3	2	1
TSJECHOSLOWAKIJE (EX-)	-	-	-	-	-	4	-	-	-	-	-	-
USSR (EX-)	-	-	1	-	-	1	2	1	-	-	-	-
JOEGOSLAVIE (EX-)	8	12	4	2	8	11	17	8	2	4	-	1
TURKIJE	83	84	97	77	77	73	82	50	26	25	29	15
ANDERE LANDEN VAN EUROPA	7	8	7	9	9	8	11	6	6	3	-	2
T	115	126	124	94	112	148	141	100	47	45	33	20
LANDEN VAN AZIE												
TAIWAN	-	-	-	-	-	-	1	-	-	-	-	-
INDIE	2	2	3	-	-	-	1	2	-	-	-	-
JAPAN	-	-	-	-	-	2	1	1	-	-	1	-
FILIPPIJNEN	1	1	-	-	1	2	2	1	-	-	-	-
VIETNAM	5	-	-	-	-	1	1	-	2	-	-	-
CHINA (VOLKSREP.)	1	-	2	5	1	1	-	5	2	-	-	2
THAILAND	3	-	2	5	3	2	2	2	1	-	-	-
IRAN	-	-	-	-	1	-	1	-	-	-	-	-
ISRAEL	1	-	-	-	-	1	-	-	-	-	-	-
LIBANON	-	-	-	-	-	1	2	-	-	-	-	-
PAKISTAN	-	-	-	-	-	2	1	2	-	-	-	-
ANDERE LANDEN VAN AZIE	3	3	1	1	7	2	3	1	3	3	-	-
T	16	6	8	11	13	14	15	14	8	3	1	2
LANDEN VAN AFRIKA												
BURUNDI	-	-	1	-	-	4	2	-	-	1	-	-
KAMEROEN	-	-	-	-	1	4	4	2	-	-	-	-
ZAIRE	4	9	8	12	5	13	10	8	3	2	1	-
IVOORKUST	-	-	-	-	-	5	-	2	1	-	-	-
GHANA	-	-	1	-	-	-	-	3	-	1	-	-
MAURITIUS /EILAND/	-	1	1	3	7	12	13	12	5	-	1	-
RWANDA	1	2	-	-	3	3	-	2	1	-	-	-
ANGOLA	-	1	2	-	-	1	-	-	1	-	-	-
ALGERIJE	3	-	-	3	9	13	10	2	2	9	8	4
MAROKKO	10	8	6	7	29	72	27	19	6	4	3	3
TUNESIE	5	-	-	1	-	5	8	4	1	2	3	-
ANDERE LANDEN VAN AFRIKA	4	2	2	2	5	21	19	11	10	-	1	-
T	27	23	21	28	59	153	93	65	30	19	17	7

N.I.S.		TABEL 02.01 G T						BLZ. 1.- FOL. 2.-			PROVINCIE: 8			
BEVOLKING OP 1-1-1996		BEVOLKING VAN VREEMDE NATIONALITEIT NAAR NATIONALITEIT, LEEFTIJDGROEPEN EN LEEFTIJDKLASSEN - TOTALE BEVOLKING -											PROVINCIE LUXEMBURG	
LEEFTIJDGROEP								LEEFTIJDKLASSE			ALGE- MEEN	NATIONALITEIT		
60-64 JAAR	65-69 JAAR	70-74 JAAR	75-79 JAAR	80-84 JAAR	85-89 JAAR	90-94 JAAR	95 JAAR EN MEER	0-14 JAAR	15-64 JAAR	65 JAAR EN MEER	TOTAAL			
													ANDERE LANDEN LID VAN DE E.E.G.	
5	8	3	2	6	4	-	1	28	151	24	203	DUITSLAND		
1	-	-	-	-	-	-	-	-	4	-	4	OOSTENRIJK		
-	-	-	-	-	-	-	-	2	9	-	11	DENEMARKEN		
10	4	1	1	-	-	-	-	22	154	6	182	SPANJE		
-	-	-	-	-	-	-	-	1	3	-	4	FINLAND		
211	194	164	76	64	29	13	3	406	3.516	543	4.465	FRANKRIJK		
5	4	4	1	1	-	-	-	27	137	11	175	VERENIGD-KONINKRIJK		
62	74	46	30	40	25	11	3	108	847	229	1.184	LUXEMBURG		
1	1	-	-	1	-	-	-	3	33	2	38	GRIEKENLAND		
1	-	-	-	-	-	-	-	4	19	-	23	IERLAND (EIRE)		
15	6	3	2	-	1	-	-	178	528	12	718	PORTUGAL		
-	-	-	-	-	-	-	-	-	6	-	6	ZWEDEN		
58	48	38	25	21	7	5	-	110	976	144	1.230	ITALIE		
28	31	23	8	3	2	-	-	61	448	67	576	NEDERLAND		
397	370	282	145	136	68	29	8	950	6.831	1.038	8.819	↑		
												AND. EUROPESE LANDEN		
-	-	-	-	-	-	-	-	3	7	-	10	BULGARIJE		
-	-	1	-	-	-	-	-	1	4	1	6	HONGARIJE		
-	-	-	-	-	-	-	-	-	1	-	1	NOORWEGEN		
-	1	6	2	1	-	1	-	13	65	11	89	POLEN		
-	-	1	-	-	-	-	-	36	75	1	112	ROEMENIE		
2	-	1	1	1	-	-	-	1	21	3	25	ZWITSERLAND		
-	-	-	-	1	-	-	-	-	4	1	5	TSJECHOSLOWAKIJE (EX-)		
-	-	-	-	-	-	-	-	1	4	-	5	USSR (EX-)		
1	-	1	-	1	-	-	-	24	54	2	80	JOEGOSLAVIE (EX-)		
17	3	2	-	1	-	-	-	264	471	6	741	TURKIJE		
1	1	-	-	-	-	-	-	22	55	1	78	ANDERE LANDEN VAN EUROPA		
21	5	12	3	5	-	1	-	365	761	26	1.152	↑		
												LANDEN VAN AZIE		
-	1	-	1	-	-	-	-	-	1	2	3	TAIWAN		
-	-	-	-	-	-	-	-	7	3	-	10	INDIE		
-	-	-	-	-	-	-	-	-	5	-	5	JAPAN		
-	-	-	-	-	-	-	-	2	6	-	8	FILIPPIJNEN		
-	-	-	-	-	-	-	-	5	4	-	9	VIETNAM		
2	2	1	-	-	-	-	-	3	18	3	24	CHINA (VOLKSREP.)		
-	-	-	-	-	-	-	-	5	15	-	20	THAILAND		
-	-	-	-	-	-	-	-	-	2	-	2	IRAN		
-	-	-	-	-	-	-	-	1	1	-	2	ISRAEL		
-	-	-	-	-	-	-	-	-	3	-	3	LIBANON		
-	-	-	-	-	-	-	-	-	5	-	5	PAKISTAN		
-	1	-	-	1	-	-	-	7	20	1	28	ANDERE LANDEN VAN AZIE		
2	4	1	1	-	-	-	-	30	83	6	119	↑		
												LANDEN VAN AFRIKA		
-	-	-	-	-	-	-	-	1	7	-	8	BURUNDI		
-	-	-	-	-	-	-	-	-	11	-	11	KAMEROEN		
-	-	1	-	-	-	-	-	21	54	1	76	ZAIRE		
-	-	-	-	-	-	-	-	-	8	-	8	IVOORKUST		
-	-	-	-	-	-	-	-	1	4	-	5	GHANA		
1	-	-	1	1	-	-	-	2	54	2	58	MAURITIUS /EILAND/		
-	-	-	-	-	-	-	-	3	9	-	12	RWANDA		
-	-	-	-	-	-	-	-	3	2	-	5	ANGOLA		
-	1	1	-	1	-	-	-	3	60	3	66	ALGERIJE		
3	1	1	-	-	-	-	-	24	173	2	199	MAROKKO		
-	-	-	-	-	-	-	-	5	24	-	29	TUNESIE		
-	-	-	-	-	-	-	-	8	69	-	77	ANDERE LANDEN VAN AFRIKA		
4	2	3	1	2	-	-	-	71	475	8	554	↑		

NATIONALITEIT	LEEFTIJDGROEP											
	0-4 JAAR	5-9 JAAR	10-14 JAAR	15-19 JAAR	20-24 JAAR	25-29 JAAR	30-34 JAAR	35-39 JAAR	40-44 JAAR	45-49 JAAR	50-54 JAAR	55-59 JAAR
LANDEN VAN AMERIKA												
CANADA	-	-	1	3	3	4	1	2	2	2	-	-
VER. STATEN VAN AMERIKA	-	-	5	13	5	2	9	3	4	2	1	1
HAITI	-	-	-	-	2	1	-	-	-	-	-	-
BRAZILIE	-	-	-	1	2	2	5	4	1	-	-	-
CHILI	-	-	-	-	-	1	-	-	-	-	-	-
COLOMBIA	-	-	-	1	1	1	2	-	-	-	1	-
PERU	-	-	3	-	-	-	2	-	1	1	-	-
ANDERE LANDEN VAN AMERIKA	-	3	2	5	1	8	3	1	-	1	1	-
T	-	3	11	23	14	19	22	10	8	6	3	1
LANDEN VAN OCEANIE												
AUSTRALIE	-	2	-	3	-	-	-	-	-	-	-	-
T	-	2	-	3	-	-	-	-	-	-	-	-
VLUCHTELINGEN												
VLUCHTELINGEN (HERKOMST ONBEKEND)	1	2	2	1	2	4	1	2	2	2	-	-
VLUCHTELINGEN (HERKOMST BEKEND)	6	6	14	7	5	7	8	8	11	6	1	-
T	7	8	16	8	7	11	9	10	13	8	1	-
VADERLANDLOZEN - ONBEKENDEN												
VADERLANDLOOS	1	-	-	-	-	-	-	-	1	-	-	-
T	1	-	-	-	-	-	-	-	1	-	-	-
TT	471	480	513	503	798	1.312	1.277	1.016	900	923	618	556

N.I.S.

BEVOLKING
OP 1-1-1996

TABEL 02.01 G T

BLZ. 2.- FOL. 1.-

PROVINCIE: 8

BEVOLKING VAN VREEMDE NATIONALITEIT NAAR NATIONALITEIT,
LEEFTIJDGROEPEN EN LEEFTIJDKLASSEN
- TOTALE BEVOLKING -PROVINCIE
LUXEMBURG

N.I.S. BEVOLKING OP 1-1-1996		TABEL O2.01 G T						BLZ. 2.- FOL. 2.-			PROVINCIE: 8 PROVINCIE LUXEMBURG	
LEEFTIJDSGROEP								LEEFTIJDSKLASSE			ALGE- MEEN	NATIONALITEIT
60-64 JAAR	65-69 JAAR	70-74 JAAR	75-79 JAAR	80-84 JAAR	85-89 JAAR	90-94 JAAR	95 JAAR EN MEER	0-14 JAAR	15-64 JAAR	65 JAAR EN MEER	TOTAAL	
LANDEN VAN AMERIKA												
-	-	-	1	-	-	-	-	1	17	1	19	CANADA
1	4	6	-	-	1	-	-	5	41	11	57	VER. STATEN VAN AMERIKA
-	-	-	-	-	-	-	-	-	3	-	3	HAITI
-	-	-	-	-	-	-	-	-	15	-	15	BRAZILIE
-	-	-	-	-	-	-	-	-	1	-	1	CHILI
-	-	-	-	-	-	-	-	-	6	-	6	COLOMBIA
-	-	-	-	-	-	-	-	3	4	-	7	PERU
-	1	-	-	-	-	-	-	5	20	1	26	ANDERE LANDEN VAN AMERIKA
1	5	6	1	-	1	-	-	14	107	13	134	†
LANDEN VAN OCEANIE												
-	-	-	-	-	-	-	-	2	3	-	5	AUSTRALIE
-	-	-	-	-	-	-	-	2	3	-	5	†
VLUCHTELINGEN												
VLUCHTELINGEN (HERKOMST ONBEKEND)												
-	-	-	1	-	-	-	-	5	14	1	20	VLUCHTELINGEN (HERKOMST BEKEND)
1	1	5	2	-	-	1	-	26	54	9	89	†
1	1	5	3	-	-	1	-	31	68	10	109	†
VADERLANDLOZEN - ONBEKENDEN												
-	-	2	1	-	1	1	-	1	1	5	7	VADERLANDLOOS
-	-	2	1	-	1	1	-	1	1	5	7	†
426	387	311	155	143	70	32	8	1.464	8.329	1.106	10.899	††

NATIONALITEIT	LEEFTIJDGROEP											
	0-4 JAAR	5-9 JAAR	10-14 JAAR	15-19 JAAR	20-24 JAAR	25-29 JAAR	30-34 JAAR	35-39 JAAR	40-44 JAAR	45-49 JAAR	50-54 JAAR	55-59 JAAR
ANDERE LANDEN LID VAN DE E.E.G.												
DUITSLAND	9	8	2	7	15	31	39	32	21	15	20	12
OOSTENRIJK	-	-	-	-	2	-	3	3	1	1	1	1
DENEMARKEN	-	-	-	-	1	1	2	-	-	-	2	-
SPANJE	11	9	24	34	44	82	117	82	61	60	57	45
FINLAND	1	2	-	1	3	1	1	2	1	-	-	-
FRANKRIJK	82	101	140	196	380	451	447	383	386	463	295	267
VERENIGD-KONINKRIJK	20	16	9	10	17	33	21	19	27	24	15	10
LUXEMBURG	-	1	3	2	8	16	23	20	14	11	8	10
GRIEKENLAND	1	4	7	14	20	22	29	32	24	11	6	16
IERLAND (EIRE)	-	-	-	1	2	1	3	2	1	-	1	-
PORTUGAL	29	26	31	34	51	79	80	49	41	27	29	21
ZWEDEN	-	-	-	1	4	3	-	1	-	1	1	1
ITALIE	98	133	194	290	395	557	703	794	751	608	415	409
NEDERLAND	12	9	2	4	14	33	44	46	26	32	23	31
T	263	309	412	594	956	1.310	1.512	1.465	1.354	1.253	873	823
AND. EUROPESE LANDEN												
BULGARIJE	1	2	1	1	3	2	4	4	1	2	1	-
HONGARIJE	-	2	-	-	7	4	2	4	1	-	2	4
NOORWEGEN	-	1	-	1	-	2	-	-	1	-	-	1
POLEN	1	7	3	5	13	23	15	13	13	5	4	4
ROEMENIE	3	11	7	4	13	14	12	20	9	3	1	-
ZWITSERLAND	-	-	-	2	2	4	4	7	1	7	6	4
TSJECHOSLOWAKIJE (EX-)	-	-	1	1	-	2	2	-	-	-	1	-
USSR (EX-)	2	3	1	-	5	8	5	6	2	2	-	1
JOEGOSLAVIE (EX-)	53	32	31	15	45	59	37	19	17	15	16	20
TURKIJE	123	145	148	171	103	129	125	93	77	55	44	41
ANDERE LANDEN VAN EUROPA	2	1	1	2	7	7	3	3	2	-	1	-
T	185	204	193	202	198	254	209	171	124	97	77	75
LANDEN VAN AZIE												
TAIWAN	-	-	1	1	-	1	4	-	3	-	-	-
INDIE	3	2	2	1	-	-	6	2	2	2	1	-
INDONESIE	-	-	-	-	-	1	-	3	1	-	-	-
JAPAN	-	-	-	2	-	-	3	-	1	-	-	-
FILIPPIJNEN	-	-	1	-	1	4	6	5	3	1	-	-
VIETNAM	3	1	-	-	3	5	2	1	2	2	-	1
CHINA (VOLKSREP.)	7	5	3	3	7	9	19	11	9	5	4	4
THAILAND	2	1	4	2	1	5	5	4	2	1	1	-
IRAN	-	2	2	2	3	1	4	2	2	1	-	-
ISRAEL	-	-	-	-	2	-	-	-	-	-	-	-
LIBANON	-	-	1	4	12	5	2	1	1	1	1	-
PAKISTAN	-	1	2	-	-	3	2	4	2	-	-	-
ANDERE LANDEN VAN AZIE	3	5	5	1	10	15	10	9	4	2	2	2
T	18	17	21	16	39	49	63	42	32	15	9	7
LANDEN VAN AFRIKA												
BURUNDI	9	4	1	2	12	6	6	5	-	-	-	-
KAMEROEN	4	-	1	4	41	50	21	6	4	2	-	-
ZAIRE	23	27	33	39	116	77	48	46	14	18	5	4
IVOORKUST	1	-	-	-	5	17	3	2	1	-	-	-
GHANA	1	1	-	-	1	1	8	2	1	-	1	-
MAURITIUS /EILAND/	2	3	4	4	6	13	18	12	9	3	3	-
RWANDA	2	6	7	8	3	15	8	6	7	2	-	-
ANGOLA	1	1	-	-	1	-	-	1	-	-	-	-
ALGERIJE	9	3	7	11	11	21	23	16	11	6	14	11
MAROKKO	104	125	98	123	116	125	145	108	65	52	32	45
TUNESIE	1	6	4	1	20	22	18	14	10	8	4	-
ANDERE LANDEN VAN AFRIKA	12	10	9	11	37	44	45	35	27	9	2	-
T	169	186	164	203	369	391	343	253	149	100	61	60

PROVINCIE: 9

BEVOLKING VAN VREEMDE NATIONALITEIT NAAR NATIONALITEIT,
LEEFTIJDGROEPEN EN LEEFTIJDKlassen
- TOTALE BEVOLKING -

PROVINCIE
NAMEN

N.I.S.		TABEL O2.01 G T						BLZ. 1.- FOL. 2.-			PROVINCIE: 9			
BEVOLKING OP 1-1-1996		BEVOLKING VAN VREEMDE NATIONALITEIT NAAR NATIONALITEIT, LEEFTIJDGROEPEN EN LEEFTIJDKLASSEN - TOTALE BEVOLKING -											PROVINCIE NAMEN	
LEEFTIJDGROEP								LEEFTIJDKLASSE			ALGE- MEEN	NATIONALITEIT		
60-64 JAAR	65-69 JAAR	70-74 JAAR	75-79 JAAR	80-84 JAAR	85-89 JAAR	90-94 JAAR	95 JAAR EN MEER	0-14 JAAR	15-64 JAAR	65 JAAR EN MEER	TOTAAL			
													ANDERE LANDEN LID VAN DE E.E.G.	
7	22	25	5	2	2	1	1	19	199	58	276	DUITSLAND		
-	1	-	1	1	-	-	-	-	12	3	15	OOSTENRIJK		
1	-	-	-	-	-	-	-	-	7	-	7	DENEMARKEN		
70	59	18	8	7	-	2	-	44	652	94	790	SPANJE		
-	-	-	-	-	-	-	-	3	9	-	12	FINLAND		
212	221	213	75	77	51	18	3	323	3.480	658	4.461	FRANKRIJK		
5	8	12	8	2	2	1	-	45	181	33	259	VERENIGD-KONINKRIJK		
14	12	13	10	7	8	-	-	4	126	50	180	LUXEMBURG		
28	16	3	1	-	-	-	-	12	202	20	234	GRIEKENLAND		
-	-	2	-	-	-	-	-	-	11	2	13	IERLAND (EIRE)		
18	13	10	4	3	1	-	-	86	429	31	546	PORTUGAL		
2	-	-	-	1	-	-	-	-	14	1	15	ZWEDEN		
474	495	425	161	115	40	10	3	425	5.396	1.249	7.070	ITALIE		
31	36	30	22	13	3	1	-	23	284	105	412	NEDERLAND		
862	883	751	295	228	107	33	7	984	11.002	2.304	14.290	†		
												AND. EUROPESE LANDEN		
-	-	-	-	-	-	-	-	4	18	-	22	BULGARIJE		
-	1	2	3	3	1	1	-	2	24	11	37	HONGARIJE		
-	-	-	-	-	-	-	-	1	5	-	6	NOORWEGEN		
7	8	18	10	4	6	3	-	11	113	49	173	POLEN		
-	-	1	-	-	-	-	-	21	76	1	98	ROEMENIE		
6	4	14	6	5	2	-	1	-	43	32	75	ZWITSERLAND		
-	-	3	-	3	-	-	-	1	6	6	13	TSJECHOSLOWAKIJE (EX-)		
-	2	1	-	2	-	-	-	6	29	5	40	USSR (EX-)		
3	7	1	3	1	-	1	-	116	246	13	375	JOEGOSLAVIE (EX-)		
36	20	7	1	2	-	-	-	416	874	30	1.320	TURKIJE		
-	1	-	-	-	-	-	-	4	25	1	30	ANDERE LANDEN VAN EUROPA		
52	43	47	23	20	9	5	1	582	1.459	148	2.189	†		
												LANDEN VAN AZIE		
-	-	-	-	-	-	-	-	1	9	-	10	TAJWAN		
-	-	-	-	-	-	-	-	7	14	-	21	INDIE		
-	-	-	-	-	-	-	-	-	5	-	5	INDONESIE		
-	-	-	-	-	-	-	-	-	6	-	6	JAPAN		
-	-	-	-	-	-	-	-	1	20	-	21	FILIPPIJNEN		
-	-	-	-	-	-	-	-	4	16	-	20	VIETNAM		
4	3	1	1	-	-	-	-	15	75	5	95	CHINA (VOLKSREP.)		
-	1	-	-	-	-	-	-	7	21	1	29	THAILAND		
-	1	-	-	-	-	-	-	4	15	1	20	IRAN		
-	-	-	-	-	-	-	-	-	2	-	2	ISRAEL		
1	-	1	1	-	-	-	-	1	28	2	31	LIBANON		
-	-	-	-	-	-	-	-	3	11	-	14	PAKISTAN		
1	1	2	1	-	-	-	-	13	56	4	73	ANDERE LANDEN VAN AZIE		
6	6	4	3	-	-	-	-	56	278	13	347	†		
												LANDEN VAN AFRIKA		
-	-	-	-	-	-	-	-	14	31	-	45	BURUNDI		
-	-	-	-	-	-	-	-	5	128	-	133	KAMEROEN		
2	1	-	-	-	-	-	-	83	369	1	453	ZAIRE		
-	-	-	-	-	-	-	-	1	28	-	29	IVOORKUST		
-	-	-	-	-	-	-	-	2	14	-	16	GHANA		
3	3	2	-	1	-	-	-	9	71	6	86	MAURITIUS /EILAND/		
-	-	-	-	-	-	-	-	15	49	-	64	RWANDA		
-	-	-	1	-	-	-	-	2	2	1	5	ANGOLA		
11	4	2	1	-	-	-	-	19	135	7	161	ALGERIJE		
26	17	6	6	1	-	-	-	327	837	30	1.194	MAROKKO		
1	2	1	-	-	-	-	-	11	98	3	112	TUNESIE		
-	-	-	1	-	-	-	-	31	210	1	242	ANDERE LANDEN VAN AFRIKA		
43	27	11	9	2	-	-	-	519	1.972	49	2.540	†		

NATIONALITEIT	LEEFTIJDGROEP												
	0-4 JAAR	5-9 JAAR	10-14 JAAR	15-19 JAAR	20-24 JAAR	25-29 JAAR	30-34 JAAR	35-39 JAAR	40-44 JAAR	45-49 JAAR	50-54 JAAR	55-59 JAAR	
N.I.S.	TABEL O2.01 G T											BLZ. 2.- FOL. 1.-	PROVINCIE: 9
BEVOLKING OP 1-1-1996	BEVOLKING VAN VREEMDE NATIONALITEIT NAAR NATIONALITEIT, LEEFTIJDGROEPEN EN LEEFTIJDKlassen											- TOTALE BEVOLKING -	PROVINCIE NAMEN
LANDEN VAN AMERIKA													
CANADA	1	-	2	7	4	3	5	4	2	4	4	3	
VER. STATEN VAN AMERIKA	7	3	1	20	15	13	19	8	3	8	3	3	
HAITI	-	-	-	3	3	7	1	-	-	-	-	-	
BRAZILIE	1	-	1	5	3	3	7	5	9	2	-	-	
CHILI	-	-	-	1	2	1	-	1	3	1	-	-	
COLOMBIA	2	-	2	-	-	1	3	3	3	-	-	-	
PERU	-	2	2	-	1	3	3	8	3	-	-	-	
ANDERE LANDEN VAN AMERIKA	4	5	3	13	7	11	7	8	3	3	2	1	
T	15	10	11	49	35	42	45	37	26	18	9	7	
LANDEN VAN OCEANIE													
AUSTRALIE	-	-	-	9	5	1	1	1	-	-	-	-	
ANDERE LANDEN VAN OCEANIE	-	-	-	2	-	-	-	-	-	-	-	-	
T	-	-	-	11	5	1	1	1	-	-	-	-	
VLUCHTELINGEN													
VLUCHTELINGEN (HERKOMST ONBEKEND)	4	6	7	11	7	7	9	6	3	6	-	1	
VLUCHTELINGEN (HERKOMST BEKEND)	11	16	30	23	26	26	39	35	24	26	11	15	
T	15	22	37	34	33	33	48	41	27	32	11	16	
VADERLANDLOZEN - ONBEKENDEN													
VADERLANDLOOS	-	-	-	-	-	-	-	1	4	4	3	-	
T	-	-	-	-	-	-	-	1	4	4	3	-	
TT	665	748	838	1.109	1.635	2.080	2.221	2.011	1.716	1.519	1.043	988	

N.I.S. BEVOLKING OP 1-1-1996		TABEL O2.01 G T						BLZ. 2.- FOL. 2.-			PROVINCIE: 9	
BEVOLKING VAN VREEMDE NATIONALITEIT NAAR NATIONALITEIT, LEEFTIJDGROEPEN EN LEEFTIJDKlassen - TOTALE BEVOLKING -											PROVINCIE NAMEN	
LEEFTIJDGROEP							LEEFTIJDKlasse			ALGE- MEEN	NATIONALITEIT	
60-64 JAAR	65-69 JAAR	70-74 JAAR	75-79 JAAR	80-84 JAAR	85-89 JAAR	90-94 JAAR	95 JAAR EN MEER	0-14 JAAR	15-64 JAAR	65 JAAR EN MEER		TOTAAL
LANDEN VAN AMERIKA												
-	3	2	1	-	-	-	-	3	36	6	45	CANADA
3	5	5	4	3	3	-	-	11	95	20	126	VER. STATEN VAN AMERIKA
-	-	-	-	-	-	-	-	-	14	-	14	HAITI
-	1	-	-	-	-	-	-	2	34	1	37	BRAZILIE
1	-	-	-	-	1	-	-	-	10	1	11	CHILI
1	1	-	-	-	-	-	-	4	11	1	16	COLOMBIA
-	-	-	-	-	-	-	-	4	18	-	22	PERU
1	-	-	-	-	-	1	-	12	56	1	69	ANDERE LANDEN VAN AMERIKA
6	10	7	5	3	4	1	-	36	274	30	340	T
LANDEN VAN OCEANIE												
-	-	1	-	-	-	-	-	-	17	1	18	AUSTRALIE
-	-	-	-	-	-	-	-	-	2	-	2	ANDERE LANDEN VAN OCEANIE
-	-	1	-	-	-	-	-	-	19	1	20	T
VLUCHTELINGEN												
VLUCHTELINGEN (HERKOMST ONBEKEND)												
1	-	-	1	-	-	-	-	17	51	1	69	VLUCHTELINGEN (HERKOMST BEKEND)
8	14	23	11	1	-	-	-	57	233	49	339	T
9	14	23	12	1	-	-	-	74	284	50	408	T
VADERLANDLOZEN - ONBEKENDEN												
-	-	2	-	1	1	-	-	-	12	4	16	VADERLANDLOOS
-	-	2	-	1	1	-	-	-	12	4	16	T
978	983	846	347	255	121	39	8	2.251	15.300	2.599	20.150	TT

N.I.S.		TABEL 02.02 A									BLZ. 1.-	
BEVOLKING OP 1-1-1996		BEVOLKING NAAR NATIONALITEIT, BURGERLIJKE STAAT EN GESLACHT									HET RIJK	
(NB - GEHUWD, OMVAT EVENEENS WETTELIJK GESCHIEDEN VAN TAFEL EN BED)												
NATIONALITEITS- LAND	MANNEN					VROUWEN					ALGE- MEEN TO- TAAL	
	ONGE- HUWD	GEHUWD	WEDUW- STAAT	UIT DE ECHT GE- SCHEIDEN	TOTAAL	ONGE- HUWD	GEHUWD	WEDUW- STAAT	UIT DE ECHT GE- SCHEIDEN	TOTAAL		
BELGIE												
T	1.924.369	2.214.096	130.077	208.509	4.477.051	1.673.012	2.258.522	574.685	250.008	4.756.227	9.233278	
ANDERE LANDEN LID VAN DE E.E.G.												
DUITSLAND	6.807	8.339	306	950	16.402	6.583	7.121	872	840	15.416	31818	
OOSTENRIJK	251	328	12	50	641	251	281	51	35	618	1259	
DENEMARKEN	807	582	11	45	1.445	988	638	18	62	1.706	3151	
SPANJE	9.791	14.112	460	896	25.259	8.400	12.356	1.618	689	23.063	48322	
FINLAND	305	258	5	10	578	526	341	7	22	896	1474	
FRANKRIJK	20.167	24.368	1.071	3.330	48.936	19.658	22.597	5.296	3.601	51.152	100088	
VERENIGD-KONINKRIJK	6.241	7.036	210	587	14.074	5.749	5.293	423	435	11.900	25974	
LUXEMBURG	882	1.474	111	180	2.647	767	725	293	131	1.916	4563	
GRIEKENLAND	4.455	5.665	146	386	10.652	3.439	4.852	620	300	9.211	19863	
IERLAND (EIRE)	829	545	9	17	1.400	1.179	564	10	25	1.778	3178	
PORTUGAL	5.613	6.190	88	371	12.262	5.123	5.822	312	406	11.663	23925	
ZWEDEN	711	727	19	70	1.527	867	603	26	66	1.562	3089	
ITALIE	36.906	72.345	2.642	5.092	116.985	25.942	53.512	11.557	2.660	93.671	210656	
NEDERLAND	14.469	24.923	1.138	2.713	43.243	12.407	17.414	2.395	1.698	33.914	77157	
T	108.234	166.892	6.228	14.697	296.051	91.879	132.119	23.498	10.970	258.466	554517	
AND. EUROPESE LANDEN												
BULGARIJE	123	123	2	11	259	148	204	12	12	376	635	
HONGARIJE	183	177	6	28	394	184	268	33	16	501	895	
NOORWEGEN	262	276	9	16	563	307	233	15	20	575	1138	
POLEN	816	915	73	111	1.915	900	1.859	619	78	3.456	5371	
ROEMENIE	380	504	7	20	911	321	681	19	32	1.053	1964	
ZWITSERLAND	384	683	57	67	1.191	409	500	116	66	1.091	2282	
TSJECHOSLOWAKIJE (EX-)	132	158	8	10	308	144	210	35	9	398	706	
USSR (EX-)	398	493	12	16	919	400	713	35	23	1.171	2090	
JOEGOSLAVIE (EX-)	2.094	1.960	41	154	4.249	1.682	1.805	286	95	3.868	8117	
TURKIJE	19.232	22.073	78	428	41.811	17.175	21.505	951	302	39.933	81744	
ANDERE LANDEN VAN EUROPA	631	529	9	13	1.182	533	526	44	13	1.116	2298	
T	24.635	27.891	302	874	53.702	22.203	28.504	2.165	666	53.538	107240	
LANDEN VAN AZIE												
TAIWAN	105	136	3	2	246	124	151	14	7	296	542	
INDIE	781	811	11	47	1.650	549	588	22	8	1.167	2817	
INDONESIE	195	169	4	9	377	181	229	13	4	427	804	
JAPAN	804	1.055	4	13	1.876	788	984	9	12	1.793	3669	
FILIPPIJNEN	328	249	3	9	589	511	1.163	36	23	1.733	2322	
VIETNAM	132	91	2	2	227	137	180	12	7	336	563	
CHINA (VOLKSREP.)	563	1.120	11	26	1.720	523	1.069	62	22	1.676	3396	
THAILAND	209	65	1	5	280	237	688	13	25	963	1243	
IRAN	405	317	3	21	746	275	370	28	19	692	1438	
ISRAEL	467	554	7	27	1.055	405	461	26	13	905	1960	
LIBANON	559	433	8	13	1.013	319	287	46	2	654	1667	
PAKISTAN	386	657	13	63	1.119	199	308	27	4	538	1657	
ANDERE LANDEN VAN AZIE	948	869	14	32	1.863	647	737	33	10	1.427	3290	
T	5.882	6.526	84	269	12.761	4.895	7.215	341	156	12.607	25368	
LANDEN VAN AFRIKA												
BURUNDI	221	122	-	4	347	195	129	5	3	332	679	
KAMEROEN	734	188	1	11	934	542	136	3	-	681	1615	
ZAIRE	4.470	1.760	29	79	6.338	4.001	1.711	105	55	5.872	12210	
IVOORKUST	180	101	2	8	291	100	51	-	4	155	446	
GHANA	273	338	3	34	648	185	231	5	10	431	1079	
MAURITIUS /EILAND/	113	89	-	16	218	95	461	26	16	598	816	
RWANDA	331	126	3	7	467	283	140	7	3	433	900	
ANGOLA	111	36	3	1	151	98	33	1	1	133	284	

NATIONALITEITS- LAND	MANNEN					VROUWEN					ALGE- MEEN TO- TAAL
	ONGE- HUWD	GEHUWD	WEDUW- STAAT	UIT DE ECHT GE- SCHEIDEN	TOTAAL	ONGE- HUWD	GEHUWD	WEDUW- STAAT	UIT DE ECHT GE- SCHEIDEN	TOTAAL	
N.I.S.	TABEL 02.02 A					BLZ. 2.-					HET RIJK
BEVOLKING OP 1-1-1996	BEVOLKING NAAR NATIONALITEIT, BURGERLIJKE STAAT EN GESLACHT										
	(NB - GEHUWD, OMVAT EVENEENS WETTELIJK GESCHIEDEN VAN TAFEL EN BED)										
ALGERIJE	2.421	2.635	39	216	5.311	1.845	2.048	192	108	4.193	9504
MAROKKO	42.413	31.411	118	1.196	75.138	33.159	28.970	1.496	1.540	65.165	140303
TUNESIE	1.353	1.672	13	260	3.298	949	976	40	52	2.017	5315
ANDERE LANDEN VAN AFRIKA	1.939	1.701	14	86	3.740	1.381	1.137	36	53	2.607	6347
T	54.559	40.179	225	1.918	96.881	42.833	36.023	1.916	1.845	82.617	179498
LANDEN VAN AMERIKA											
CANADA	441	470	16	36	963	470	428	23	29	950	1913
VER. STATEN VAN AMERIKA	2.872	2.806	50	137	5.865	2.871	2.908	167	148	6.094	11959
HAITI	68	29	1	3	101	94	25	3	6	128	229
BRAZILIE	277	190	5	18	490	298	536	15	35	884	1374
CHILI	294	363	5	33	695	248	310	15	12	585	1280
COLOMBIA	153	100	2	10	265	200	232	6	3	441	706
PERU	113	115	2	11	241	141	182	5	6	334	575
ANDERE LANDEN VAN AMERIKA	644	495	5	25	1.169	696	901	35	45	1.677	2846
T	4.862	4.568	86	273	9.789	5.018	5.522	269	284	11.093	20882
LANDEN VAN OCEANIE											
AUSTRALIE	127	128	4	8	267	140	98	5	3	246	513
ANDERE LANDEN VAN OCEANIE	25	37	-	3	65	36	29	1	-	66	131
T	152	165	4	11	332	176	127	6	3	312	644
VLUCHTELINGEN											
VLUCHTELINGEN (HERKOMST ONBEKEND)	1.307	357	12	55	1.731	1.105	221	43	12	1.381	3112
VLUCHTELINGEN (HERKOMST BEKEND)	5.240	4.352	216	337	10.145	3.498	3.280	935	164	7.877	18022
T	6.547	4.709	228	392	11.876	4.603	3.501	978	176	9.258	21134
VADERLANDLOZEN - ONBEKENDEN											
VADERLANDLOOS	152	133	22	35	342	86	27	26	5	144	486
T	152	133	22	35	342	86	27	26	5	144	486
TT	2.129.392	2.465.159	137.256	226.978	4.958.785	1.844.705	2.471.560	603.884	264.113	5.184.262	10.143047

N.I.S.		TABEL 02.02 A				BLZ. 1.-				GEWEST: 01			
BEVOLKING OP 1-1-1996		BEVOLKING NAAR NATIONALITEIT, BURGERLIJKE STAAT EN GESLACHT										BRUSSELS HOOFD- STEDELIJK GEWEST	
(NB - GEHUWD, OMVAT EVENEENS WETTELIJK GESCHIEDEN VAN TAFEL EN BED)													
NATIONALITEITS- LAND	MANNEN					VROUWEN					ALGE- MEEN TO- TAAL		
	ONGE- HUWD	GEHUWD	WEDUW- STAAT	UIT DE ECHT GE- SCHEIDEN	TOTAAL	ONGE- HUWD	GEHUWD	WEDUW- STAAT	UIT DE ECHT GE- SCHEIDEN	TOTAAL			
BELGIE													
T	145.739	126.996	10.679	21.507	304.921	139.234	132.193	56.397	33.461	361.285	666206		
ANDERE LANDEN LID VAN DE E.E.G.													
DUITSLAND	1.424	1.149	26	98	2.697	1.972	1.031	101	171	3.275	5972		
OOSTENRIJK	108	78	3	8	197	134	85	24	18	261	458		
DENEMARKEN	379	218	2	23	622	548	244	7	39	838	1460		
SPANJE	5.158	5.863	171	319	11.511	4.824	5.735	749	369	11.677	23188		
FINLAND	139	110	-	6	255	268	152	4	12	436	691		
FRANKRIJK	8.150	5.608	213	829	14.800	7.954	5.805	1.106	1.172	16.037	30837		
VERENIGD-KONINKRIJK	2.094	1.840	59	184	4.177	2.247	1.293	113	198	3.851	8028		
LUXEMBURG	355	288	27	55	725	397	181	94	56	728	1453		
GRIEKENLAND	2.413	2.667	75	154	5.309	2.062	2.466	287	169	4.984	10293		
IERLAND (EIRE)	430	244	4	9	687	742	263	4	11	1.020	1707		
PORTUGAL	3.556	3.687	48	211	7.502	3.424	3.640	183	276	7.523	15025		
ZWEDEN	296	278	3	37	614	424	224	11	33	692	1306		
ITALIE	6.989	8.149	251	683	16.072	5.582	6.585	958	467	13.592	29664		
NEDERLAND	1.159	1.047	60	157	2.423	1.400	725	178	135	2.438	4861		
T	32.650	31.226	942	2.773	67.591	31.978	28.429	3.819	3.126	67.352	134943		
AND. EUROPESE LANDEN													
BULGARIJE	41	37	-	-	78	41	55	4	4	104	182		
HONGARIJE	67	69	1	6	143	71	88	9	11	179	322		
NOORWEGEN	80	71	1	2	154	109	62	3	9	183	337		
POLEN	200	182	8	12	402	256	436	31	24	747	1149		
ROEMENIE	109	140	1	4	254	87	172	13	12	284	538		
ZWITSERLAND	178	216	18	29	441	168	154	48	31	401	842		
TSJECHOSLOWAKIJE (EX-)	68	77	1	1	147	54	68	2	2	126	273		
USSR (EX-)	148	225	4	7	384	159	241	9	12	421	805		
JOEGOSLAVIE (EX-)	669	669	14	62	1.414	547	711	94	45	1.397	2811		
TURKIJE	4.878	5.794	29	165	10.866	4.401	5.542	278	114	10.335	21201		
ANDERE LANDEN VAN EUROPA	207	157	2	5	371	163	176	7	4	350	721		
T	6.645	7.637	79	293	14.654	6.056	7.705	498	268	14.527	29181		
LANDEN VAN AZIE													
TAIWAN	46	59	1	-	106	40	68	3	4	115	221		
INDIE	176	218	1	19	414	99	153	5	4	261	675		
INDONESIE	60	46	-	1	107	70	47	3	1	121	228		
JAPAN	567	767	4	8	1.346	563	682	5	9	1.259	2605		
FILIPPIJNEN	169	165	1	-	335	308	332	14	10	664	999		
VIETNAM	45	34	-	1	80	45	82	3	1	131	211		
CHINA (VOLKSREP.)	158	353	2	8	521	142	307	14	9	472	993		
THAILAND	75	30	-	2	107	60	120	5	7	192	299		
IRAN	199	158	2	11	370	147	197	13	11	368	738		
ISRAEL	187	222	1	13	423	172	183	10	6	371	794		
LIBANON	312	223	3	7	545	160	148	20	2	330	875		
PAKISTAN	239	317	4	32	592	140	203	20	2	365	957		
ANDERE LANDEN VAN AZIE	451	366	7	10	834	312	291	14	3	620	1454		
T	2.684	2.958	26	112	5.780	2.258	2.813	129	69	5.269	11049		
LANDEN VAN AFRIKA													
BURUNDI	67	41	-	3	111	77	41	2	3	123	234		
KAMEROEN	371	93	-	9	473	331	62	3	-	396	869		
ZAIRE	2.222	922	18	46	3.208	1.960	905	56	30	2.951	6159		
IVOORKUST	85	55	2	6	148	60	21	-	1	82	230		
GHANA	102	84	2	7	195	66	74	1	3	144	339		
MAURITIUS /EILAND/	37	36	-	8	81	34	88	3	6	131	212		
RWANDA	135	57	2	3	197	106	61	3	2	172	369		
ANGOLA	35	17	1	1	54	36	19	-	1	56	110		

NATIONALITEITS- LAND	MANNEN					VROUWEN					ALGE- MEEN TO- TAAL
	ONGE- HUWD	GEHUWD	WEDUW- STAAT	UIT DE ECHT GE- SCHEIDEN	TOTAAL	ONGE- HUWD	GEHUWD	WEDUW- STAAT	UIT DE ECHT GE- SCHEIDEN	TOTAAL	
N.I.S.	TABEL 02.02 A					BLZ. 2.-					GEWEST: 01
BEVOLKING OP 1-1-1996	BEVOLKING NAAR NATIONALITEIT, BURGERLIJKE STAAT EN GESLACHT										BRUSSELS HOOFD- STEDELIJK GEWEST
(NB - GEHUWD, OMVAT EVENEENS WETTELIJK GESCHIEDEN VAN TAFEL EN BED)											
ALGERIJE	541	644	5	64	1.254	395	511	42	42	990	2244
MAROKKO	21.840	16.987	70	701	39.598	16.863	15.596	933	1.080	34.472	74070
TUNESIE	661	749	2	122	1.534	476	463	17	31	987	2521
ANDERE LANDEN VAN AFRIKA	896	639	6	42	1.583	665	406	19	29	1.119	2702
T	26.992	20.324	108	1.012	48.436	21.069	18.247	1.079	1.228	41.623	90059
LANDEN VAN AMERIKA											
CANADA	183	153	5	12	353	148	128	6	13	295	648
VER. STATEN VAN AMERIKA	743	776	10	57	1.586	696	689	54	61	1.500	3086
HAITI	43	19	-	3	65	57	18	2	5	82	147
BRAZILIE	102	64	4	11	181	126	159	8	15	308	489
CHILI	92	108	1	6	207	97	103	9	4	213	420
COLOMBIA	97	67	1	7	172	114	138	2	2	256	428
PERU	46	47	1	5	99	64	72	4	3	143	242
ANDERE LANDEN VAN AMERIKA	229	189	2	15	435	241	296	15	20	572	1007
T	1.535	1.423	24	116	3.098	1.543	1.603	100	123	3.369	6467
LANDEN VAN OCEANIE											
AUSTRALIE	45	49	1	3	98	40	34	3	2	79	177
ANDERE LANDEN VAN OCEANIE	11	8	-	2	21	10	11	-	-	21	42
T	56	57	1	5	119	50	45	3	2	100	219
VLUCHTELINGEN											
VLUCHTELINGEN (HERKOMST ONBEKEND)	702	97	3	12	814	628	57	14	4	703	1517
VLUCHTELINGEN (HERKOMST BEKEND)	2.350	2.086	62	139	4.637	1.641	1.619	348	96	3.704	8341
T	3.052	2.183	65	151	5.451	2.269	1.676	362	100	4.407	9858
VADERLANDLOZEN - ONBEKENDEN											
VADERLANDLOOS	48	26	5	9	88	31	9	10	2	52	140
T	48	26	5	9	88	31	9	10	2	52	140
TT	219.401	192.830	11.929	25.978	450.138	204.488	192.720	62.397	38.379	497.984	948122

N.I.S.		TABEL 02.02 A					BLZ. 1.-					GEWEST: 02	
BEVOLKING OP 1-1-1996		BEVOLKING NAAR NATIONALITEIT, BURGERLIJKE STAAT EN GESLACHT										VLAAMS GEWEST	
(NB - GEHUWD, OMVAT EVENEENS WETTELIJK GESCHIEDEN VAN TAFEL EN BED)													
NATIONALITEITS- LAND	MANNEN					VROUWEN					ALGE- MEEN TO- TAAL		
	ONGE- HUWD	GEHUWD	WEDUW- STAAT	UIT DE ECHT GE- SCHEIDEN	TOTAAL	ONGE- HUWD	GEHUWD	WEDUW- STAAT	UIT DE ECHT GE- SCHEIDEN	TOTAAL			
BELGIE													
T	1.132.720	1.426.313	78.425	111.951	2.749.409	969.689	1.442.793	309.838	125.199	2.847.519	5.596928		
ANDERE LANDEN LID VAN DE E.E.G.													
DUITSLAND	2.194	3.201	120	364	5.879	1.862	2.492	325	243	4.922	10801		
OOSTENRIJK	105	185	8	30	328	82	146	23	12	263	591		
DENEMARKEN	286	263	9	17	575	296	243	7	19	565	1140		
SPANJE	1.991	3.250	99	215	5.555	1.569	2.533	254	122	4.478	10033		
FINLAND	112	104	5	3	224	174	128	2	7	311	535		
FRANKRIJK	2.849	4.556	150	577	8.132	2.875	3.463	799	499	7.636	15768		
VERENIGD-KONINKRIJK	2.965	3.814	113	307	7.199	2.442	2.685	240	177	5.544	12743		
LUXEMBURG	116	266	14	23	419	85	119	39	20	263	682		
GRIEKENLAND	867	1.231	26	89	2.213	565	916	103	52	1.636	3849		
IERLAND (EIRE)	324	240	4	5	573	333	238	4	12	587	1160		
PORTUGAL	1.006	1.141	15	92	2.254	889	1.031	58	69	2.047	4301		
ZWEDEN	221	256	12	25	514	215	189	8	14	426	940		
ITALIE	4.423	9.068	257	590	14.338	3.016	5.991	878	279	10.164	24502		
NEDERLAND	12.246	21.667	941	2.324	37.178	10.152	15.306	1.989	1.421	28.868	66046		
T	29.705	49.242	1.773	4.661	85.381	24.555	35.480	4.729	2.946	67.710	153091		
AND. EUROPESE LANDEN													
BULGARIJE	52	70	1	9	132	82	103	5	5	195	327		
HONGARIJE	61	54	2	7	124	88	111	9	2	210	334		
NOORWEGEN	100	147	7	9	263	83	78	11	5	177	440		
POLEN	278	252	12	22	564	353	791	92	21	1.257	1821		
ROEMENIE	117	179	2	6	304	108	232	2	5	347	651		
ZWITSERLAND	129	280	23	20	452	126	189	27	21	363	815		
TSJECHOSLOWAKIJE (EX-)	41	49	1	3	94	65	104	8	6	183	277		
USSR (EX-)	191	213	1	5	410	178	339	11	9	537	947		
JOEGOSLAVIE (EX-)	1.041	877	9	54	1.981	808	728	47	24	1.607	3588		
TURKIJE	9.531	11.102	26	170	20.829	8.586	10.943	477	121	20.127	40956		
ANDERE LANDEN VAN EUROPA	238	224	4	2	468	239	208	24	5	476	944		
T	11.779	13.447	88	307	25.621	10.716	13.826	713	224	25.479	51100		
LANDEN VAN AZIE													
TAIWAN	41	45	2	2	90	53	62	4	2	121	211		
INDIE	554	526	6	27	1.113	359	402	15	4	780	1893		
INDONESIE	128	112	4	8	252	105	162	10	3	280	532		
JAPAN	209	264	-	5	478	188	257	2	3	450	928		
FILIPPIJNEN	144	74	2	8	228	175	733	20	12	940	1168		
VIETNAM	37	31	-	-	68	49	49	5	1	104	172		
CHINA (VOLKSREP.)	274	556	9	14	853	245	522	32	10	809	1662		
THAILAND	96	28	-	2	126	142	475	5	16	638	764		
IRAN	161	126	1	7	295	104	135	8	6	253	548		
ISRAEL	256	305	6	13	580	220	258	16	5	499	1079		
LIBANON	145	135	3	4	287	118	103	16	-	237	524		
PAKISTAN	120	244	6	20	390	42	77	4	2	125	515		
ANDERE LANDEN VAN AZIE	358	379	5	18	760	249	334	14	4	601	1361		
T	2.523	2.825	44	128	5.520	2.049	3.569	151	68	5.837	11357		
LANDEN VAN AFRIKA													
BURUNDI	23	30	-	-	53	22	28	-	-	50	103		
KAMEROEN	38	34	-	-	72	34	29	-	-	63	135		
ZAIRE	623	287	3	12	925	611	299	17	10	937	1862		
IVOORKUST	20	14	-	1	35	9	10	-	1	20	55		
GHANA	122	216	1	23	362	89	135	3	7	234	596		
MAURITIUS /EILAND/	14	15	-	3	32	14	45	5	1	65	97		
RWANDA	58	22	1	2	83	53	24	1	-	78	161		
ANGOLA	42	15	1	-	58	26	11	-	-	37	95		

N.I.S.		TABEL O2.02 A					BLZ. 2.-					GEWEST: O2	
BEVOLKING OP 1-1-1996		BEVOLKING NAAR NATIONALITEIT, BURGERLIJKE STAAT EN GESLACHT										VLAAMS GEWEST	
(NB - GEHUWD, OMVAT EVENEENS WETTELIJK GESCEIDEN VAN TAFEL EN BED)													
NATIONALITEITS- LAND	MANNEN					VROUWEN					ALGE- MEEN TO- TAAAL		
	ONGE- HUWD	GEHUWD	WEDUW- STAAT	UIT DE ECHT GE- SCHEIDEN	TOTAAL	ONGE- HUWD	GEHUWD	WEDUW- STAAT	UIT DE ECHT GE- SCHEIDEN	TOTAAL			
ALGERIJE	344	442	6	49	841	281	312	11	17	621	1462		
MAROKKO	14.186	9.795	23	281	24.285	11.757	9.154	343	289	21.543	45828		
TUNESIE	379	561	6	66	1.012	321	355	15	13	704	1716		
ANDERE LANDEN VAN AFRIKA	590	730	6	35	1.361	452	449	13	15	929	2290		
T	16.439	12.161	47	472	29.119	13.669	10.851	408	353	25.281	54400		
LANDEN VAN AMERIKA													
CANADA	119	192	7	15	333	132	133	12	10	287	620		
VER. STATEN VAN AMERIKA	1.016	1.173	23	50	2.262	872	1.061	73	44	2.050	4312		
HAITI	8	3	-	-	12	4	4	-	-	8	20		
BRAZILIE	80	59	1	3	143	77	232	5	14	328	471		
CHILI	126	192	1	23	342	80	125	6	7	218	560		
COLOMBIA	33	16	1	1	51	42	63	1	1	107	158		
PERU	31	42	1	6	80	38	65	-	1	104	184		
ANDERE LANDEN VAN AMERIKA	287	196	3	6	492	305	443	13	22	783	1275		
T	1.701	1.873	37	104	3.715	1.550	2.126	110	99	3.885	7600		
LANDEN VAN OCEANIE													
AUSTRALIE	57	67	3	2	129	44	50	1	1	96	225		
ANDERE LANDEN VAN OCEANIE	12	24	-	1	37	18	17	1	-	36	73		
T	69	91	3	3	166	62	67	2	1	132	298		
VLUCHTELINGEN													
VLUCHTELINGEN (HERKOMST ONBEKEND)	301	134	6	7	448	248	95	12	2	357	805		
VLUCHTELINGEN (HERKOMST BEKEND)	1.409	1.085	51	66	2.611	937	821	191	29	1.978	4589		
T	1.710	1.219	57	73	3.059	1.185	916	203	31	2.335	5394		
VADERLANDLOZEN - ONBEKENDEN													
VADERLANDLOOS	56	55	11	16	138	29	12	8	2	51	189		
T	56	55	11	16	138	29	12	8	2	51	189		
TT	1.196.702	1.507.226	80.485	117.715	2.902.128	1.023.504	1.509.640	316.162	128.923	2.978.229	5.880357		

N.I.S.		TABEL O2.02 A					BLZ. 1.-					GEWEST: O3	
BEVOLKING OP 1-1-1996		BEVOLKING NAAR NATIONALITEIT, BURGERLIJKE STAAT EN GESLACHT										WAALS GEWEST	
(NB - GEHUWD, OMVAT EVENEENS WETTELIJK GESCEIDEN VAN TAFEL EN BED)													
NATIONALITEITS- LAND	MANNEN					VROUWEN					ALGE- MEEN TO- TAAL		
	ONGE- HUWD	GEHUWD	WEDUW- STAAT	UIT DE ECHT GE- SCHEIDEN	TOTAAL	ONGE- HUWD	GEHUWD	WEDUW- STAAT	UIT DE ECHT GE- SCHEIDEN	TOTAAL			
BELGIE													
T	645.910	660.787	40.973	75.051	1.422.721	564.089	683.536	208.450	91.348	1.547.423	2.970.144		
ANDERE LANDEN LID VAN DE E.E.G.													
DUITSLAND	3.189	3.989	160	488	7.826	2.749	3.598	446	426	7.219	15045		
OOSTENRIJK	38	65	1	12	116	35	50	4	5	94	210		
DENEMARKEN	142	101	-	5	248	144	151	4	4	303	551		
SPANJE	2.642	4.999	190	362	8.193	2.007	4.088	615	198	6.908	15101		
FINLAND	54	44	-	1	99	84	61	1	3	149	248		
FRANKRIJK	9.168	14.204	708	1.924	26.004	8.829	13.329	3.391	1.930	27.479	53483		
VERENIGD-KONINKRIJK	1.182	1.382	38	96	2.698	1.060	1.315	70	60	2.505	5203		
LUXEMBURG	411	920	70	102	1.503	285	425	160	55	925	2428		
GRIEKENLAND	1.175	1.767	45	143	3.130	812	1.470	230	79	2.591	5721		
IERLAND (EIRE)	75	61	1	3	140	104	63	2	2	171	311		
PORTUGAL	1.051	1.362	25	68	2.506	810	1.151	71	61	2.093	4599		
ZWEDEN	194	193	4	8	399	228	190	7	19	444	843		
ITALIE	25.494	55.128	2.134	3.819	86.575	17.344	40.936	9.721	1.914	69.915	156490		
NEDERLAND	1.064	2.209	137	232	3.642	855	1.383	228	142	2.608	6250		
T	45.879	86.424	3.513	7.263	143.079	35.346	68.210	14.950	4.898	123.404	266483		
AND. EUROPESE LANDEN													
BULGARIJE	30	16	1	2	49	25	46	3	3	77	126		
HONGARIJE	55	54	3	15	127	25	69	15	3	112	239		
NOORWEGEN	82	58	1	5	146	115	93	1	6	215	361		
POLEN	338	481	53	77	949	291	632	496	33	1.452	2401		
ROEMENIE	154	185	4	10	353	126	277	4	15	422	775		
ZWITSERLAND	77	187	16	18	298	115	157	41	14	327	625		
TSJECHOSLOWAKIJE (EX-)	23	32	6	6	67	25	38	25	1	89	156		
USSR (EX-)	59	55	7	4	125	63	133	15	2	213	338		
JOEGOSLAVIE (EX-)	384	414	18	38	854	327	366	145	26	864	1718		
TURKIJE	4.823	5.177	23	93	10.116	4.188	5.020	196	67	9.471	19587		
ANDERE LANDEN VAN EUROPA	186	148	3	6	343	131	142	13	4	290	633		
T	6.211	6.807	135	274	13.427	5.431	6.973	954	174	13.532	26959		
LANDEN VAN AZIE													
TAIWAN	18	32	-	-	50	31	21	7	1	60	110		
INDIE	51	67	4	1	123	91	33	2	-	126	249		
INDONESIE	7	11	-	-	18	6	20	-	-	26	44		
JAPAN	28	24	-	-	52	37	45	2	-	84	136		
FILIPPIJNEN	15	10	-	1	26	28	98	2	1	129	155		
VIETNAM	50	26	2	1	79	43	49	4	5	101	180		
CHINA (VOLKSREP.)	131	211	-	4	346	136	240	16	3	395	741		
THAILAND	38	7	1	1	47	35	93	3	2	133	180		
IRAN	45	33	-	3	81	24	38	7	2	71	152		
ISRAEL	24	27	-	1	52	13	20	-	2	35	87		
LIBANON	102	75	2	2	181	41	36	10	-	87	268		
PAKISTAN	27	96	3	11	137	17	28	3	-	48	185		
ANDERE LANDEN VAN AZIE	139	124	2	4	269	86	112	5	3	206	475		
T	675	743	14	29	1.461	588	833	61	19	1.501	2962		
LANDEN VAN AFRIKA													
BURUNDI	131	51	-	1	183	96	60	3	-	159	342		
KAMEROEN	325	61	1	2	389	177	45	-	-	222	611		
ZAIRE	1.625	551	8	21	2.205	1.430	507	32	15	1.984	4189		
IVOORKUST	75	32	-	1	108	31	20	-	2	53	161		
GHANA	49	38	-	4	91	30	22	1	-	53	144		
MAURITIUS /EILAND/	62	38	-	5	105	47	328	18	9	402	507		
RWANDA	138	47	-	2	187	124	55	3	1	183	370		
ANGOLA	34	4	1	-	39	36	3	1	-	40	79		

NATIONALITEITS- LAND	MANNEN					VROUWEN					ALGE- MEEN TO- TAAL
	ONGE- HUWD	GEHUWD	WEDUW- STAAT	UIT DE ECHT GE- SCHEIDEN	TOTAAL	ONGE- HUWD	GEHUWD	WEDUW- STAAT	UIT DE ECHT GE- SCHEIDEN	TOTAAL	
ALGERIJE	1.536	1.549	28	103	3.216	1.169	1.225	139	49	2.582	5798
MAROKKO	6.387	4.629	25	214	11.255	4.539	4.220	220	171	9.150	20405
TUNESIE	313	362	5	72	752	152	158	8	8	326	1078
ANDERE LANDEN VAN AFRIKA	453	332	2	9	796	264	282	4	9	559	1355
T	11.128	7.694	70	434	19.326	8.095	6.925	429	264	15.713	35039
LANDEN VAN AMERIKA											
CANADA	139	125	4	9	277	190	167	5	6	368	645
VER. STATEN VAN AMERIKA	1.113	857	17	30	2.017	1.303	1.158	40	43	2.544	4561
HAITI	16	7	1	-	24	33	3	1	1	38	62
BRAZILIE	95	67	-	4	166	95	145	2	6	248	414
CHILI	76	63	3	4	146	71	82	-	1	154	300
COLOMBIA	23	17	-	2	42	44	31	3	-	78	120
PERU	36	26	-	-	62	39	45	1	2	87	149
ANDERE LANDEN VAN AMERIKA	128	110	-	4	242	150	162	7	3	322	564
T	1.626	1.272	25	53	2.976	1.925	1.793	59	62	3.839	6815
LANDEN VAN OCEANIE											
AUSTRALIE	25	12	-	3	40	56	14	1	-	71	111
ANDERE LANDEN VAN OCEANIE	2	5	-	-	7	8	1	-	-	9	16
T	27	17	-	3	47	64	15	1	-	80	127
VLUCHTELINGEN											
VLUCHTELINGEN (HERKOMST ONBEKEND)	304	126	3	36	469	229	69	17	6	321	790
VLUCHTELINGEN (HERKOMST BEKEND)	1.481	1.181	103	132	2.897	920	840	396	39	2.195	5092
T	1.785	1.307	106	168	3.366	1.149	909	413	45	2.516	5882
VADERLANDLOZEN - ONBEKENDEN											
VADERLANDLOOS	48	52	6	10	116	26	6	8	1	41	157
T	48	52	6	10	116	26	6	8	1	41	157
TT	713.289	765.103	44.842	83.285	1.606.519	616.713	769.200	225.325	96.811	1.708.049	3.314.568

TABEL 02.02 A

BLZ. 2.-

GEWEST: 03

N.I.S.
BEVOLKING
OP 1-1-1996

BEVOLKING NAAR NATIONALITEIT, BURGERLIJKE STAAT EN GESLACHT

WAALS GEWEST

(NB - GEHUWD, OMVAT EVENEENS WETTELIJK GESCHIEDEN VAN TAFEL EN BED)

NATIONALITEITS- LAND	MANNEN					VROUWEN					ALGE- MEEN TO- TAAL	
	ONGE- HUWD	GEHUWD	WEDUW- STAAT	UIT DE ECHT GE- SCHEIDEN	TOTAAL	ONGE- HUWD	GEHUWD	WEDUW- STAAT	UIT DE ECHT GE- SCHEIDEN	TOTAAL		
BELGIE												
T	12.995	13.946	683	841	28.465	10.658	14.549	3.635	986	29.828	58293	
ANDERE LANDEN LID VAN DE E.E.G.												
DUITSLAND	2.041	2.478	74	264	4.857	1.643	2.151	256	272	4.322	9179	
OOSTENRIJK	10	9	-	2	21	2	9	-	1	12	33	
DENEMARKEN	5	5	-	-	10	3	3	-	-	6	16	
SPANJE	54	73	-	3	130	36	58	4	1	99	229	
FRANKRIJK	21	29	1	5	56	23	30	3	6	62	118	
VERENIGD-KONINKRIJK	16	10	-	-	26	7	6	1	1	15	41	
LUXEMBURG	33	82	4	5	124	15	36	3	2	56	180	
GRIEKENLAND	6	7	-	-	13	3	4	2	1	10	23	
PORTUGAL	7	14	-	1	22	2	9	1	-	12	34	
ZWEDEN	-	1	1	1	3	1	1	-	1	3	6	
ITALIE	26	65	4	4	99	22	23	6	1	52	151	
NEDERLAND	132	254	14	15	415	69	147	29	18	263	678	
T	2.351	3.027	98	300	5.776	1.826	2.477	305	304	4.912	10688	
AND. EUROPESE LANDEN												
BULGARIJE	-	-	-	-	-	-	1	-	-	1	1	
HONGARIJE	3	3	-	-	6	2	5	1	-	8	14	
NOORWEGEN	2	2	-	-	4	-	1	-	-	1	5	
POLEN	11	16	2	-	29	15	25	1	-	41	70	
ROEMENIE	3	5	-	-	8	2	3	-	-	5	13	
ZWITSERLAND	7	12	-	-	19	3	9	1	1	14	33	
TSJECHOSLOWAKIJE (EX-)	-	1	-	-	1	1	3	-	-	4	5	
USSR (EX-)	3	1	-	-	4	-	8	1	-	9	13	
JOEGOSLAVIE (EX-)	2	9	-	1	12	5	8	2	1	16	28	
TURKIJE	5	5	-	-	10	5	2	-	-	7	17	
ANDERE LANDEN VAN EUROPA	5	1	-	-	6	5	1	-	-	6	12	
T	41	55	2	1	99	38	66	6	2	112	211	
LANDEN VAN AZIE												
TAIWAN	-	2	-	-	2	1	2	-	-	3	5	
INDIE	-	1	-	-	1	1	1	-	-	2	3	
INDONESIE	-	-	-	-	-	-	2	-	-	2	2	
FILIPPIJNEN	-	-	-	-	-	-	4	-	-	4	4	
VIETNAM	-	-	-	-	-	1	2	-	-	3	3	
CHINA (VOLKSREP.)	2	1	-	-	3	4	2	-	-	6	9	
THAILAND	1	-	-	-	1	2	9	-	-	11	12	
IRAN	-	-	-	-	-	-	2	-	-	2	2	
PAKISTAN	2	6	-	1	9	1	1	-	-	2	11	
ANDERE LANDEN VAN AZIE	3	2	-	-	5	1	1	-	-	2	7	
T	8	12	-	1	21	11	26	-	-	37	58	
LANDEN VAN AFRIKA												
KAMEROEN	2	-	-	-	2	-	1	-	-	1	3	
ZAIRE	2	-	-	-	2	3	-	-	-	3	5	
IVOORKUST	1	-	-	-	1	-	1	-	-	1	2	
MAURITIUS /EILAND/	-	-	-	-	-	-	5	-	-	5	5	
ALGERIJE	-	-	-	-	-	-	1	-	-	1	1	
MAROKKO	11	16	-	-	27	9	19	-	-	28	55	
TUNESIE	-	1	-	-	1	-	-	-	-	-	1	
ANDERE LANDEN VAN AFRIKA	1	2	-	-	3	1	3	-	-	4	7	
T	17	19	-	-	36	13	30	-	-	43	79	

N.I.S.		TABEL 02.02 A					BLZ. 2.-					GEWEST: 04	
BEVOLKING OP 1-1-1996		BEVOLKING NAAR NATIONALITEIT, BURGERLIJKE STAAT EN GESLACHT										DUITSTALIGE GEMEENSCHAP	
		(NB - GEHUWD, OMVAT EVENEENS WETTELIJK GESCEIDEN VAN TAFEL EN BED)											
NATIONALITEITS- LAND	MANNEN					VROUWEN					ALGE- MEEN TO- TAAI		
	ONGE- HUWD	GEHUWD	WEDUW- STAAT	UIT DE ECHT GE- SCHEIDEN	TOTAAL	ONGE- HUWD	GEHUWD	WEDUW- STAAT	UIT DE ECHT GE- SCHEIDEN	TOTAAL			
LANDEN VAN AMERIKA													
CANADA	-	1	-	-	1	2	-	-	-	2	3		
VER. STATEN VAN AMERIKA	2	6	-	1	9	6	-	1	-	7	16		
BRAZILIE	-	-	-	-	-	-	5	-	-	5	5		
COLOMBIA	-	-	-	-	-	-	1	-	-	1	1		
PERU	1	-	-	-	1	-	2	-	-	2	3		
ANDERE LANDEN VAN AMERIKA	2	2	-	-	4	1	5	-	-	6	10		
T	5	9	-	1	15	9	13	1	-	23	38		
LANDEN VAN OCEANIE													
AUSTRALIE	-	-	-	-	-	1	-	-	-	1	1		
ANDERE LANDEN VAN OCEANIE	-	1	-	-	1	-	-	-	-	-	1		
T	-	1	-	-	1	1	-	-	-	1	2		
VLUCHTELINGEN													
VLUCHTELINGEN (HERKOMST ONBEKEND)	8	8	-	1	17	11	5	1	1	18	35		
VLUCHTELINGEN (HERKOMST BEKEND)	8	8	1	-	17	3	6	-	-	9	26		
T	16	16	1	1	34	14	11	1	1	27	61		
VADERLANDLOZEN - ONBEKENDEN													
VADERLANDLOOS	2	3	-	-	5	2	-	-	1	3	8		
T	2	3	-	-	5	2	-	-	1	3	8		
TT	15.435	17.088	784	1.145	34.452	12.572	17.172	3.948	1.294	34.986	69438		

N.I.S. BEVOLKING OP 1-1-1996	TABEL O2.O2 A					BLZ. 1.-					PROVINCIE: 1	
	BEVOLKING NAAR NATIONALITEIT, BURGERLIJKE STAAT EN GESLACHT											PROVINCIE ANTWERPEN
(NB - GEHUWD, OMVAT EVENEENS WETTELIJK GESCEIDEN VAN TAFEL EN BED)												
NATIONALITEITS- LAND	MANNEN					VROUWEN					ALGE- MEEN- TO- TAAL	
	ONGE- HUWD	GEHUWD	WEDUW- STAAT	UIT DE ECHT- GE- SCHEIDEN	TOTAAL	ONGE- HUWD	GEHUWD	WEDUW- STAAT	UIT DE ECHT- GE- SCHEIDEN	TOTAAL		
BELGIE												
T	310.362	380.098	22.023	34.485	746.968	266.996	386.064	86.567	39.989	779.616	1.526584	
ANDERE LANDE LID VAN DE E.E.G.												
DUITSLAND	576	864	36	144	1.620	434	579	81	69	1.163	2783	
OOSTENRIJK	37	81	5	12	135	36	63	10	3	112	247	
DENEMARKE	66	68	6	7	147	35	39	1	5	80	227	
SPANJE	634	1.021	32	83	1.770	482	698	79	27	1.286	3056	
FINLAND	34	36	5	2	77	47	35	1	2	85	162	
FRANKRIJK	643	716	30	127	1.516	612	599	128	95	1.434	2950	
VERENIGD-KONINKRIJK	946	1.237	46	125	2.354	728	781	87	57	1.653	4007	
LUXEMBURG	28	71	3	6	108	11	26	10	2	49	157	
GRIEKENLAND	161	179	2	26	368	78	78	7	8	171	539	
IERLAND (EIRE)	76	44	1	-	121	47	30	1	1	79	200	
PORTUGAL	512	495	5	51	1.063	430	449	22	39	940	2003	
ZWEDEN	71	83	8	8	170	44	54	4	4	106	276	
ITALIE	499	793	18	89	1.399	310	341	19	29	699	2098	
NEDERLAND	5.120	9.780	436	1.057	16.393	4.146	6.711	992	632	12.481	28874	
T	9.403	15.468	633	1.737	27.241	7.440	10.483	1.442	973	20.338	47579	
AND. EUROPESE LANDE												
BULGARIJE	28	21	-	2	51	26	36	3	1	66	117	
HONGARIJE	20	18	-	2	40	28	43	2	1	74	114	
NOORWEGEN	46	100	6	6	158	29	35	9	3	76	234	
POLEN	95	59	-	2	156	114	290	15	11	430	586	
ROEMENIE	32	41	1	2	76	23	57	1	3	84	160	
ZWITSERLAND	61	120	10	3	194	61	87	12	9	169	363	
TSJECHOSLOWAKIJE (EX-)	11	12	1	1	25	31	25	1	2	59	84	
USSR (EX-)	96	122	1	2	221	68	172	3	3	246	467	
JOEGOSLAVIE (EX-)	772	599	7	33	1.411	604	494	24	15	1.137	2548	
TURKIJE	2.364	2.588	5	58	5.015	2.038	2.382	93	41	4.554	9569	
ANDERE LANDE VAN EUROPA	48	41	-	1	90	38	24	-	-	62	152	
T	3.573	3.721	31	112	7.437	3.060	3.645	163	89	6.957	14394	
LANDE VAN AZIE												
TAIWAN	3	13	2	-	18	6	17	-	1	24	42	
INDIE	379	354	3	11	747	267	307	9	1	584	1331	
INDONESIE	48	34	1	7	90	36	61	4	1	102	192	
JAPAN	68	84	-	4	156	71	82	-	-	153	309	
FILIPPIJNE	50	35	1	8	94	45	240	6	7	298	392	
VIETNAM	11	9	-	-	20	9	6	-	-	15	35	
CHINA (VOLKSREP.)	131	229	7	6	373	86	205	13	4	308	681	
THAILAND	39	13	-	2	54	71	198	4	10	283	337	
IRAN	37	31	-	3	71	25	36	5	-	66	137	
ISRAEL	233	270	5	13	521	198	237	16	5	456	977	
LIBANON	80	76	1	4	161	68	62	8	-	138	299	
PAKISTAN	39	83	2	11	135	10	27	-	1	38	173	
ANDERE LANDE VAN AZIE	101	145	2	7	255	77	119	5	2	203	458	
T	1.219	1.376	24	76	2.695	969	1.597	70	32	2.668	5363	
LANDE VAN AFRIKA												
BURUNDI	10	10	-	-	20	7	7	-	-	14	34	
KAMEROEN	12	23	-	-	35	6	14	-	-	20	55	
ZAIRE	218	116	2	6	342	203	111	4	2	320	662	
IVOORKUST	11	11	-	1	23	3	5	-	1	9	32	
GHANA	55	123	-	16	194	39	86	1	4	130	324	
MAURITIUS /EILAND/	1	3	-	-	4	1	8	1	-	10	14	
RWANDA	17	8	-	1	26	13	6	-	-	19	45	
ANGOLA	20	10	-	-	30	14	3	-	-	17	47	

N.I.S. BEVOLKING OP 1-1-1996	TABEL 02.02 A	BLZ. 2.-	PROVINCIE: 1
BEVOLKING NAAR NATIONALITEIT, BURGERLIJKE STAAT EN GESLACHT			PROVINCIE ANTWERPEN
(NB - GEHUWD, OMVAT EVENEENS WETTELIJK GESCHIEDEN VAN TAFEL EN BED)			

NATIONALITEITS- LAND	MANNEN					VROUWEN					ALGE- MEEN TO- TAAL
	ONGE- HUWD	GEHUWD	WEDUW- STAAT	UIT DE ECHT GE- SCHEIDEN	TOTAAL	ONGE- HUWD	GEHUWD	WEDUW- STAAT	UIT DE ECHT GE- SCHEIDEN	TOTAAL	
ALGERIJE	55	71	-	8	134	45	53	1	6	105	239
MAROKKO	9.206	5.971	12	177	15.366	7.599	5.628	208	166	13.601	28967
TUNESIE	45	109	1	19	174	34	43	1	3	81	255
ANDERE LANDEN VAN AFRIKA	252	325	6	23	606	181	168	5	10	364	970
T	9.902	6.780	21	251	16.954	8.145	6.132	221	192	14.690	31644
LANDEN VAN AMERIKA											
CANADA	44	72	2	6	124	55	39	5	2	101	225
VER. STATEN VAN AMERIKA	293	409	15	16	733	239	300	38	14	591	1324
HAITI	3	-	-	-	3	2	-	-	-	2	5
BRAZILIE	32	21	1	2	56	33	103	3	10	149	205
CHILI	100	160	1	22	283	49	84	4	4	141	424
COLOMBIA	11	2	-	1	14	9	18	-	1	28	42
PERU	22	24	-	5	51	18	32	-	1	51	102
ANDERE LANDEN VAN AMERIKA	117	82	2	3	204	114	174	7	7	302	506
T	622	770	21	55	1.468	519	750	57	39	1.365	2833
LANDEN VAN OCEANIE											
AUSTRALIE	25	28	1	-	54	17	18	1	1	37	91
ANDERE LANDEN VAN OCEANIE	1	5	-	1	7	3	5	-	-	8	15
T	26	33	1	1	61	20	23	1	1	45	106
VLUCHTELINGEN											
VLUCHTELINGEN (HERKOMST ONBEKEND)	179	60	3	2	244	152	41	8	1	202	446
VLUCHTELINGEN (HERKOMST BEKEND)	685	499	15	24	1.223	485	391	85	11	972	2195
T	864	559	18	26	1.467	637	432	93	12	1.174	2641
VADERLANDLOZEN - ONBEKENDEN											
VADERLANDLOOS	31	23	9	11	74	13	6	4	2	25	99
T	31	23	9	11	74	13	6	4	2	25	99
TT	336.002	408.828	22.781	36.754	804.365	287.799	409.132	88.618	41.329	826.878	1.631243

NATIONALITEITS- LAND	MANNEN					VROUWEN					ALGE- MEEN TO- TAAL
	ONGE- HUWD	GEHUWD	WEDUW- STAAT	UIT DE ECHT GE- SCHEIDEN	TOTAAL	ONGE- HUWD	GEHUWD	WEDUW- STAAT	UIT DE ECHT GE- SCHEIDEN	TOTAAL	
BELGIE											
T	188.892	242.384	12.987	17.608	461.871	165.141	245.324	51.680	20.938	483.083	944954
ANDERE LANDEN LID VAN DE E.E.G.											
DUITSLAND	1.049	1.140	18	56	2.263	956	1.116	57	83	2.212	4475
OOSTENRIJK	46	51	1	3	101	26	52	4	5	87	188
DENEMARKEN	188	169	1	8	366	231	179	4	12	426	792
SPANJE	746	1.121	38	60	1.965	668	994	94	45	1.801	3766
FINLAND	65	59	-	1	125	96	74	1	4	175	300
FRANKRIJK	873	1.069	19	96	2.057	886	1.034	134	113	2.167	4224
VERENIGD-KONINKRIJK	1.480	1.688	27	82	3.277	1.360	1.402	56	71	2.889	6166
LUXEMBURG	59	132	2	9	202	56	63	14	14	147	349
GRIEKENLAND	285	353	5	16	659	231	252	18	12	513	1172
IERLAND (EIRE)	210	160	1	4	375	250	171	2	10	433	808
PORTUGAL	282	355	3	25	665	292	342	20	17	671	1336
ZWEDEN	107	109	2	10	228	122	90	2	7	221	449
ITALIE	1.068	1.816	41	133	3.058	815	1.107	93	46	2.061	5119
NEDERLAND	1.951	2.371	71	165	4.558	1.749	1.821	157	141	3.868	8426
T	8.409	10.593	229	668	19.899	7.738	8.697	656	580	17.671	37570
AND. EUROPESE LANDEN											
BULGARIJE	7	11	1	2	21	11	18	1	2	32	53
HONGARIJE	20	18	1	3	42	26	28	3	1	58	100
NOORWEGEN	36	30	-	1	67	38	35	1	1	75	142
POLEN	35	46	2	2	85	88	100	2	6	196	281
ROEMENIE	30	45	1	2	78	27	69	1	-	97	175
ZWITSERLAND	51	110	6	8	175	44	74	8	8	134	309
TSJECHOSLOWAKIJE (EX-)	14	19	-	-	33	16	24	2	1	43	76
USSR (EX-)	44	42	-	-	86	52	74	2	4	132	218
JOEGOSLAVIE (EX-)	77	97	-	7	181	67	98	10	5	180	361
TURKIJE	352	341	1	9	703	263	304	17	6	590	1293
ANDERE LANDEN VAN EUROPA	32	30	1	-	63	40	34	2	2	78	141
T	698	789	13	34	1.534	672	858	49	36	1.615	3149
LANDEN VAN AZIE											
TAIWAN	34	24	-	1	59	38	28	1	-	67	126
INDIE	95	57	1	1	154	35	33	3	2	73	227
INDONESIE	55	33	-	1	89	42	44	3	1	90	179
JAPAN	103	122	-	1	226	76	117	2	1	196	422
FILIPPIJNEN	37	19	-	-	56	55	108	5	1	169	225
VIETNAM	7	3	-	-	10	11	11	2	1	25	35
CHINA (VOLKSREP.)	73	166	1	1	241	83	156	4	3	246	487
THAILAND	13	7	-	-	20	25	84	1	4	114	134
IRAN	58	46	-	-	104	36	45	1	2	84	188
ISRAEL	18	22	1	-	41	15	13	-	-	28	69
LIBANON	43	35	1	-	79	28	25	6	-	59	138
PAKISTAN	15	30	-	2	47	4	10	1	1	16	63
ANDERE LANDEN VAN AZIE	135	104	1	2	242	87	103	4	-	194	436
T	686	668	5	9	1.368	535	777	33	16	1.361	2729
LANDEN VAN AFRIKA											
BURUNDI	4	10	-	-	14	8	8	-	-	16	30
KAMEROEN	16	4	-	-	20	18	6	-	-	24	44
ZAIRE	309	120	-	2	431	296	137	7	8	448	879
IVOORKUST	4	2	-	-	6	3	2	-	-	5	11
GHANA	18	23	1	2	44	18	11	1	1	31	75
MAURITIUS /EILAND/	4	9	-	-	13	6	14	3	-	23	36
RWANDA	26	10	1	1	38	19	9	1	-	29	67
ANGOLA	7	2	-	-	9	5	3	-	-	8	17

TABEL 02.02 A

BLZ. 1.-

PROVINCIE: 2

BEVOLKING NAAR NATIONALITEIT, BURGERLIJKE STAAT EN GESLACHT

PROVINCIE
VLAAMS BRABANT

(NB - GEHUWD, OMVAT EVENEENS WETTELIJK GESCHIEDEN VAN TAFEL EN BED)

N.I.S.		TABEL 02.02 A					BLZ. 2.-					PROVINCIE: 2	
BEVOLKING OP 1-1-1996		BEVOLKING NAAR NATIONALITEIT, BURGERLIJKE STAAT EN GESLACHT										PROVINCIE VLAAMS BRABANT	
(NB - GEHUWD, OMVAT EVENEENS WETTELIJK GESCEIDEN VAN TAFEL EN BED)													
NATIONALITEITS- LAND	MANNEN					VROUWEN					ALGE- MEEN TO- TAAL		
	ONGE- HUWD	GEHUWD	WEDUW- STAAT	UIT DE ECHT GE- SCHEIDEN	TOTAAL	ONGE- HUWD	GEHUWD	WEDUW- STAAT	UIT DE ECHT GE- SCHEIDEN	TOTAAL			
ALGERIJE	31	55	-	4	90	28	37	2	2	69	159		
MAROKKO	1.165	994	5	33	2.197	912	906	40	42	1.900	4097		
TUNESIE	45	70	3	9	127	27	28	2	1	58	185		
ANDERE LANDEN VAN AFRIKA	179	162	-	2	343	163	131	2	3	299	642		
T	1.808	1.461	10	53	3.332	1.503	1.292	58	57	2.910	6242		
LANDEN VAN AMERIKA													
CANADA	60	70	1	4	135	54	52	-	3	109	244		
VER. STATEN VAN AMERIKA	582	588	3	17	1.190	495	581	8	26	1.110	2300		
HAITI	4	3	-	-	7	-	3	-	-	3	10		
BRAZILIE	26	22	-	1	49	25	58	2	2	87	136		
CHILI	16	17	-	-	33	19	24	-	3	46	79		
COLOMBIA	11	10	1	-	22	25	21	-	-	46	68		
PERU	6	9	-	-	15	13	17	-	-	30	45		
ANDERE LANDEN VAN AMERIKA	78	50	1	2	131	68	96	3	2	169	300		
T	783	769	6	24	1.582	699	852	13	36	1.600	3182		
LANDEN VAN OCEANIE													
AUSTRALIE	19	27	-	2	48	15	20	-	-	35	83		
ANDERE LANDEN VAN OCEANIE	10	13	-	-	23	9	9	1	-	19	42		
T	29	40	-	2	71	24	29	1	-	54	125		
VLUCHTELINGEN													
VLUCHTELINGEN (HERKOMST ONBEKEND)	55	25	-	2	82	59	19	3	-	81	163		
VLUCHTELINGEN (HERKOMST BEKEND)	289	261	8	17	575	243	193	24	6	466	1041		
T	344	286	8	19	657	302	212	27	6	547	1204		
VADERLANDLOZEN - ONBEKENDEN													
VADERLANDLOOS	6	12	-	2	20	7	4	-	-	11	31		
T	6	12	-	2	20	7	4	-	-	11	31		
TT	201.655	257.002	13.258	18.419	490.334	176.621	258.045	52.517	21.669	508.852	999186		

NATIONALITEITS- LAND	MANNEN					VROUWEN					ALGE- MEEN TO- TAAL
	ONGE- HUWD	GEHUWD	WEDUW- STAAT	UIT DE ECHT GE- SCHEIDEN	TOTAAL	ONGE- HUWD	GEHUWD	WEDUW- STAAT	UIT DE ECHT GE- SCHEIDEN	TOTAAL	
BELGIE	68.020	70.972	3.678	6.865	149.535	60.525	72.946	17.029	9.140	159.640	309175
ANDERE LANDE LID VAN DE E.E.G.											
DUITSLAND	135	194	6	11	346	146	191	9	18	364	710
OOSTENRIJK	8	16	1	2	27	18	13	3	2	36	63
DENEMARKE	74	69	-	2	145	95	86	2	2	185	330
SPANJE	297	492	14	29	832	281	400	34	15	730	1562
FINLAND	44	41	-	-	85	53	49	1	3	106	191
FRANKRIJK	883	1.269	39	133	2.324	864	1.307	182	159	2.512	4836
VERENIGD-KONINKRIJK	656	831	18	40	1.545	573	640	26	35	1.274	2819
LUXEMBURG	56	112	6	11	185	34	60	13	9	116	301
GRIEKENLAND	73	107	1	9	190	62	77	6	2	147	337
IERLAND (EIRE)	53	44	-	-	97	48	46	2	1	97	194
PORTUGAL	195	241	4	13	453	167	238	8	15	428	881
ZWEDEN	176	171	2	5	354	195	170	3	13	381	735
ITALIE	1.128	2.206	80	149	3.563	829	1.447	261	73	2.610	6173
NEDERLAND	163	341	11	26	541	167	221	23	21	432	973
	3.941	6.134	182	430	10.687	3.532	4.945	573	368	9.418	20105
AND. EUROPESE LANDE											
BULGARIJE	6	1	-	-	7	6	5	-	-	11	18
HONGARIJE	6	6	-	-	12	3	10	1	-	14	26
NOORWEGEN	47	44	-	3	94	75	50	1	1	127	221
POLEN	42	22	3	1	68	61	48	7	2	118	186
ROEMENIE	21	30	1	-	52	22	45	1	3	71	123
ZWITSERLAND	19	57	2	3	81	22	38	9	7	76	157
TSJECHOSLOWAKIJE (EX-)	3	8	-	-	11	5	6	-	-	11	22
RUSSIE (EX-)	14	13	1	-	28	21	24	1	1	47	75
JOEGOSLAVIE (EX-)	26	45	1	2	74	28	28	4	2	62	136
TURKIJE	27	53	3	3	86	25	42	3	-	70	156
ANDERE LANDE VAN EUROPA	17	15	-	-	32	7	15	2	1	25	57
	228	294	11	12	545	275	311	29	17	632	1177
LANDE VAN AZIE											
TAIWAN	14	11	-	-	25	24	8	2	-	34	59
INDIE	14	12	-	-	26	7	11	1	-	19	45
INDONESIE	3	1	-	-	4	-	1	-	-	1	5
JAPAN	11	12	-	-	23	15	21	2	-	38	61
FILIPPIJNEN	2	2	-	-	4	16	19	-	-	35	39
VIETNAM	7	3	-	-	10	7	2	-	1	10	20
CHINA (VOLKSREP.)	30	44	-	2	76	23	56	5	-	84	160
THAILAND	7	2	1	1	11	6	15	-	-	21	32
IRAN	4	10	-	1	15	7	12	2	2	23	38
ISRAEL	17	20	-	-	37	11	15	-	1	27	64
LIBANON	25	17	-	-	42	13	11	3	-	27	69
PAKISTAN	3	4	-	3	10	4	4	-	-	8	18
ANDERE LANDE VAN AZIE	41	34	1	-	76	25	35	-	1	61	137
	178	172	2	7	359	158	210	15	5	388	747
LANDE VAN AFRIKA											
BURUNDI	49	26	-	-	75	29	28	1	-	58	133
KAMEROEN	45	20	-	-	65	32	13	-	-	45	110
ZAIRE	451	159	1	3	614	379	160	5	4	548	1162
IVOORKUST	14	9	-	-	23	9	2	-	2	13	36
GHANA	7	1	-	-	8	6	1	-	-	7	15
MAURITIUS /EILAND/ RWANDA	8	7	-	1	16	4	23	1	1	29	45
ANGOLA	31	12	-	1	44	22	17	1	-	40	84
	2	1	-	-	3	1	-	-	-	1	4

NATIONALITEITS- LAND	MANNEN					VROUWEN					ALGE- MEEN TO- TAAL
	ONGE- HUWD	GEHUWD	WEDUW- STAAT	UIT DE ECHT GE- SCHEIDEN	TOTAAL	ONGE- HUWD	GEHUWD	WEDUW- STAAT	UIT DE ECHT GE- SCHEIDEN	TOTAAL	
N.I.S.	TABEL 02.02 A					BLZ. 2.-					PROVINCIE: 2
BEVOLKING OP 1-1-1996	BEVOLKING NAAR NATIONALITEIT, BURGERLIJKE STAAT EN GESLACHT										PROVINCIE WAALS BRABANT
(NB - GEHUWD, OMVAT EVENEENS WETTELIJK GESCHIEDEN VAN TAFEL EN BED)											
ALGERIJE	31	38	2	6	77	43	33	4	1	81	158
MAROKKO	839	587	2	11	1.439	630	531	25	15	1.201	2640
TUNESIE	26	37	-	1	64	10	14	3	-	27	91
ANDERE LANDEN VAN AFRIKA	124	90	-	2	216	78	57	3	2	140	356
T	1.627	987	5	25	2.644	1.243	879	43	25	2.190	4834
LANDEN VAN AMERIKA											
CANADA	36	50	-	2	88	44	47	-	2	93	181
VER. STATEN VAN AMERIKA	312	379	2	5	698	323	346	7	12	688	1386
HAITI	4	4	-	-	8	7	2	-	-	9	17
BRAZILIE	43	36	-	1	80	52	54	1	1	108	188
CHILI	49	39	1	-	89	49	48	-	-	97	186
COLOMBIA	11	11	-	1	23	21	19	1	-	41	64
PERU	16	18	-	-	34	27	25	1	1	54	88
ANDERE LANDEN VAN AMERIKA	57	48	-	1	106	68	55	3	3	129	235
T	528	585	3	10	1.126	591	596	13	19	1.219	2345
LANDEN VAN OCEANIE											
AUSTRALIE	8	7	-	-	15	8	6	-	-	14	29
ANDERE LANDEN VAN OCEANIE	-	1	-	-	1	2	-	-	-	2	3
T	8	8	-	-	16	10	6	-	-	16	32
VLUCHTELINGEN											
VLUCHTELINGEN (HERKOMST ONBEKEND)	53	16	-	3	72	38	15	2	-	55	127
VLUCHTELINGEN (HERKOMST BEKEND)	155	125	5	5	290	121	81	15	3	220	510
T	208	141	5	8	362	159	96	17	3	275	637
VADERLANDLOZEN - ONBEKENDEN											
VADERLANDLOOS	1	4	2	-	7	1	1	1	-	3	10
T	1	4	2	-	7	1	1	1	-	3	10
TT	74.739	79.297	3.888	7.357	165.281	66.494	79.990	17.720	9.577	173.781	339062

N.I.S.		TABEL O2.02 A					BLZ. 1.-					PROVINCIE: 3	
BEVOLKING OP 1-1-1996		BEVOLKING NAAR NATIONALITEIT, BURGERLIJKE STAAT EN GESLACHT										PROVINCIE WEST-VLAANDEREN	
(NB - GEHUWD, OMVAT EVENEENS WETTELIJK GESCHIEDEN VAN TAFEL EN BED)													
NATIONALITEITS- LAND	MANNEN					VROUWEN					ALGE- MEEN TO- TAAL		
	ONGE- HUWD	GEHUWD	WEDUW- STAAT	UIT DE ECHT GE- SCHEIDEN	TOTAAL	ONGE- HUWD	GEHUWD	WEDUW- STAAT	UIT DE ECHT GE- SCHEIDEN	TOTAAL			
BELGIE													
T	219.827	286.067	15.982	21.886	543.762	186.927	288.088	62.819	23.123	560.957	1.104719		
ANDERE LANDEN LID VAN DE E.E.G.													
DUITSLAND	131	265	16	41	453	125	195	35	20	375	828		
OOSTENRIJK	7	13	-	6	26	7	11	2	2	22	48		
DENEMARKEN	9	5	-	-	14	12	7	-	2	21	35		
SPANJE	50	74	2	11	137	36	43	4	3	86	223		
FINLAND	4	3	-	-	7	9	6	-	-	15	22		
FRANKRIJK	837	2.018	75	234	3.164	862	1.246	394	205	2.707	5871		
VERENIGD-KONINKRIJK	253	383	23	59	718	151	219	47	30	447	1165		
LUXEMBURG	17	17	2	3	39	6	9	10	1	26	65		
GRIEKENLAND	40	32	1	6	79	27	19	1	3	50	129		
IERLAND (EIRE)	11	15	-	-	26	13	16	-	-	29	55		
PORTUGAL	103	135	6	8	252	70	84	1	4	159	411		
ZWEDEN	6	8	-	3	17	9	9	2	2	22	39		
ITALIE	135	289	9	41	474	76	93	11	8	188	662		
NEDERLAND	452	932	42	127	1.553	359	511	107	64	1.041	2594		
T	2.055	4.189	176	539	6.959	1.762	2.468	614	344	5.188	12147		
AND. EUROPESE LANDEN													
BULGARIJE	11	25	-	3	39	24	27	1	-	52	91		
HONGARIJE	4	6	-	2	12	19	17	2	-	38	50		
NOORWEGEN	6	3	-	-	9	3	1	1	-	5	14		
POLEN	22	31	2	1	56	30	71	3	2	106	162		
ROEMENIE	24	44	-	-	68	23	42	-	1	66	134		
ZWITSERLAND	11	20	3	5	39	7	14	5	2	28	67		
TSJECHOSLOWAKIJE (EX-)	3	5	-	1	9	2	9	-	-	11	20		
USSR (EX-)	15	15	-	-	30	28	38	-	1	67	97		
JOEGOSLAVIE (EX-)	77	68	-	4	149	61	53	2	-	116	265		
TURKIJE	84	82	-	4	170	70	61	-	1	132	302		
ANDERE LANDEN VAN EUROPA	39	47	2	-	88	57	44	9	1	111	199		
T	296	346	7	20	669	324	377	23	8	732	1401		
LANDEN VAN AZIE													
TAIWAN	-	1	-	-	1	1	2	1	-	4	5		
INDIE	13	24	1	3	41	11	20	2	-	33	74		
INDONESIE	4	6	1	-	11	4	14	1	-	19	30		
JAPAN	15	24	-	-	39	16	22	-	1	39	78		
FILIPPIJNEN	16	8	1	-	25	22	165	4	3	194	219		
VIETNAM	9	4	-	-	13	22	15	3	-	40	53		
CHINA (VOLKSREP.)	19	34	-	3	56	22	50	7	-	79	135		
THAILAND	9	1	-	-	10	14	61	-	-	75	85		
IRAN	26	22	-	2	50	18	23	1	2	44	94		
ISRAEL	1	4	-	-	5	1	2	-	-	3	8		
LIBANON	7	6	-	-	13	5	6	1	-	12	25		
PAKISTAN	36	71	3	7	117	20	27	2	-	49	166		
ANDERE LANDEN VAN AZIE	31	37	-	1	69	15	26	-	-	41	110		
T	186	242	6	16	450	171	433	22	6	632	1082		
LANDEN VAN AFRIKA													
BURUNDI	2	1	-	-	3	2	5	-	-	7	10		
KAMEROEN	-	1	-	-	1	2	1	-	-	3	4		
ZAIRE	30	15	-	2	47	24	18	2	-	44	91		
IVOORKUST	1	-	-	-	1	1	1	-	-	2	3		
GHANA	9	15	-	-	24	4	5	-	-	9	33		
MAURITIUS /EILAND/	1	-	-	-	1	2	5	-	-	7	8		
RWANDA	7	2	-	-	9	7	3	-	-	10	19		
ANGOLA	7	2	-	-	9	6	5	-	-	11	20		

N.I.S. BEVOLKING OP 1-1-1996	TABEL O2.O2 A BEVOLKING NAAR NATIONALITEIT, BURGERLIJKE STAAT EN GESLACHT (NB - GEHUWD, OMVAT EVENEENS WETTELIJK GESCHIEDEN VAN TAFEL EN BED)	BLZ. 2.-	PROVINCIE: 3 PROVINCIE WEST-VLAANDEREN
---	---	----------	--

NATIONALITEITS- LAND	MANNEN					VROUWEN					ALGE- MEEN TO- TAAL
	ONGE- HUWD	GEHUWD	WEDUW- STAAT	UIT DE ECHT GE- SCHEIDEN	TOTAAL	ONGE- HUWD	GEHUWD	WEDUW- STAAT	UIT DE ECHT GE- SCHEIDEN	TOTAAL	
ALGERIJE	59	107	4	16	186	41	61	2	1	105	291
MAROKKO	459	366	-	16	841	344	319	6	3	672	1513
TUNESIE	41	82	-	12	135	38	39	1	2	80	215
ANDERE LANDEN VAN AFRIKA	37	72	-	4	113	21	43	2	1	67	180
T	653	663	4	50	1.370	492	505	13	7	1.017	2387
LANDEN VAN AMERIKA											
CANADA	6	18	1	1	26	7	16	2	2	27	53
VER. STATEN VAN AMERIKA	31	53	2	10	96	30	50	15	1	96	192
HAITI	2	-	-	-	2	1	-	-	-	1	3
BRAZILIE	14	8	-	-	22	4	26	-	-	30	52
CHILI	4	6	-	-	10	4	6	1	-	11	21
COLOMBIA	6	3	-	-	9	3	6	1	-	10	19
PERU	1	2	-	1	4	1	4	-	-	5	9
ANDERE LANDEN VAN AMERIKA	19	13	-	-	32	18	56	2	3	79	111
T	83	103	3	12	201	68	164	21	6	259	460
LANDEN VAN OCEANIE											
AUSTRALIE	6	6	-	-	12	3	3	-	-	6	18
ANDERE LANDEN VAN OCEANIE	-	2	-	-	2	1	2	-	-	3	5
T	6	8	-	-	14	4	5	-	-	9	23
VLUCHTELINGEN											
VLUCHTELINGEN (HERKOMST ONBEKEND)	23	11	-	-	34	20	13	-	1	34	68
VLUCHTELINGEN (HERKOMST BEKEND)	177	131	1	9	318	110	105	10	7	232	550
T	200	142	1	9	352	130	118	10	8	266	618
VADERLANDLOZEN - ONBEKENDEN											
VADERLANDLOOS	2	2	-	2	6	4	1	1	-	6	12
T	2	2	-	2	6	4	1	1	-	6	12
TT	223.308	291.762	16.179	22.534	553.783	189.882	292.159	63.523	23.502	569.066	1.122849

NATIONALITEITS- LAND	MANNEN					VROUWEN					ALGE- MEEN TO- TAAL
	ONGE- HUWD	GEHUWD	WEDUW- STAAT	UIT DE ECHT GE- SCHEIDEN	TOTAAL	ONGE- HUWD	GEHUWD	WEDUW- STAAT	UIT DE ECHT GE- SCHEIDEN	TOTAAL	
BELGIE											
T	260.703	335.740	19.714	27.419	643.576	223.904	338.506	76.053	29.716	668.179	1.311755
ANDERE LANDE LID VAN DE E.E.G.											
DUITSLAND	132	323	14	46	515	129	178	25	29	361	876
OOSTENRIJK	10	24	-	6	40	8	10	2	1	21	61
DENEMARKE	12	15	1	2	30	13	10	2	-	25	55
SPANJE	166	254	5	24	449	111	190	14	15	330	779
FINLAND	2	5	-	-	7	14	8	-	1	23	30
FRANKRIJK	418	668	23	109	1.218	424	498	132	73	1.127	2345
VERENIGD-KONINKRIJK	200	337	12	31	580	142	177	40	13	372	952
LUXEMBURG	8	32	6	5	51	11	16	4	3	34	85
GRIEKENLAND	94	100	2	11	207	39	44	2	5	90	297
IERLAND (EIRE)	19	17	2	-	38	14	16	1	1	32	70
PORTUGAL	59	52	-	5	116	54	57	4	8	123	239
ZWEDEN	34	45	2	4	85	37	29	-	1	67	152
ITALIE	233	550	12	63	858	126	172	21	17	336	1194
NEDERLAND	1.069	2.342	123	264	3.798	838	1.157	170	142	2.307	6105
T	2.456	4.764	202	570	7.992	1.960	2.562	417	309	5.248	13240
AND. EUROPESE LANDE											
BULGARIJE	3	8	-	2	13	15	17	-	2	34	47
HONGARIJE	11	7	1	-	19	13	14	2	-	29	48
NOORWEGEN	5	11	1	1	18	9	3	-	-	12	30
POLEN	41	40	2	5	88	60	123	6	1	190	278
ROEMENIE	24	36	-	2	62	29	50	-	1	80	142
ZWITSERLAND	4	25	4	3	36	13	11	1	2	27	63
TSJECHOSLOWAKIJE (EX-)	6	9	-	-	15	9	20	-	2	31	46
USSR (EX-)	24	31	-	3	58	23	42	3	1	69	127
JOEGOSLAVIE (EX-)	76	78	-	3	157	58	48	1	-	107	264
TURKIJE	3.157	3.527	10	63	6.757	2.988	3.394	135	42	6.559	13316
ANDERE LANDE VAN EUROPA	94	82	1	1	178	85	84	11	2	182	360
T	3.445	3.854	19	83	7.401	3.302	3.806	159	53	7.320	14721
LANDE VAN AZIE											
TAIWAN	2	4	-	-	6	5	8	-	1	14	20
INDIE	38	52	1	5	96	28	36	-	1	65	161
INDONESIE	17	34	1	-	52	16	29	1	1	47	99
JAPAN	9	12	-	-	21	8	11	-	1	20	41
FILIPPIJNE	32	12	-	-	44	42	162	5	-	209	253
VIETNAM	10	15	-	-	25	7	16	-	-	23	48
CHINA (VOLKSREP.)	41	113	1	4	159	41	101	6	2	150	309
THAILAND	28	6	-	-	34	18	76	-	1	95	129
IRAN	37	27	1	2	67	24	27	1	2	54	121
ISRAEL	2	8	-	-	10	2	3	-	-	5	15
LIBANON	12	14	1	-	27	14	8	-	-	22	49
PAKISTAN	22	49	1	-	72	4	9	-	-	13	85
ANDERE LANDE VAN AZIE	84	86	2	8	180	66	73	4	2	145	325
T	334	432	8	19	793	275	559	17	11	862	1655
LANDE VAN AFRIKA											
BURUNDI	7	9	-	-	16	5	7	-	-	12	28
KAMEROEN	10	6	-	-	16	7	8	-	-	15	31
ZAIRE	55	30	1	1	87	74	25	3	-	102	189
IVOORKUST	2	1	-	-	3	2	2	-	-	4	7
GHANA	34	47	-	5	86	28	29	1	2	60	146
MAURITIUS /EILAND/	8	3	-	3	14	5	15	1	1	22	36
RWANDA	8	2	-	-	10	13	5	-	-	18	28
ANGOLA	5	-	1	-	6	-	-	-	-	-	6

NATIONALITEITS- LAND	MANNEN					VROUWEN					ALGE- MEEN TO- TAAL
	ONGE- HUWD	GEHUWD	WEDUW- STAAT	UIT DE ECHT GE- SCHEIDEN	TOTAAL	ONGE- HUWD	GEHUWD	WEDUW- STAAT	UIT DE ECHT GE- SCHEIDEN	TOTAAL	
ALGERIJE	165	170	2	20	357	139	128	6	5	278	635
MAROKKO	2.027	1.399	5	40	3.471	1.752	1.310	53	51	3.166	6637
TUNESIE	244	290	2	23	559	222	239	11	7	479	1038
ANDERE LANDEN VAN AFRIKA	101	142	-	5	248	66	86	3	1	156	404
T	2.666	2.099	11	97	4.873	2.313	1.854	78	67	4.312	9185
LANDEN VAN AMERIKA											
CANADA	7	22	2	3	34	8	20	5	2	35	69
VER. STATEN VAN AMERIKA	39	68	2	6	115	44	46	10	1	101	216
HAITI	-	-	-	-	-	1	-	-	-	1	1
BRAZILIE	5	6	-	-	11	6	25	-	2	33	44
CHILI	4	9	-	1	14	6	11	1	-	18	32
COLOMBIA	4	1	-	-	5	5	13	-	-	18	23
PERU	2	5	1	-	8	4	9	-	-	13	21
ANDERE LANDEN VAN AMERIKA	60	45	-	1	106	88	91	1	8	188	294
T	121	156	5	11	293	162	215	17	13	407	700
LANDEN VAN OCEANIE											
AUSTRALIE	4	4	1	-	9	4	5	-	-	9	18
ANDERE LANDEN VAN OCEANIE	1	2	-	-	3	2	-	-	-	2	5
T	5	6	1	-	12	6	5	-	-	11	23
VLUCHTELINGEN											
VLUCHTELINGEN (HERKOMST ONBEKEND)	17	9	1	2	29	9	5	-	-	14	43
VLUCHTELINGEN (HERKOMST BEKEND)	161	104	6	12	283	62	68	7	3	140	423
T	178	113	7	14	312	71	73	7	3	154	466
VADERLANDLOZEN - ONBEKENDEN											
VADERLANDLOOS	9	16	1	1	27	2	1	2	-	5	32
T	9	16	1	1	27	2	1	2	-	5	32
TT	269.917	347.180	19.968	28.214	665.279	231.995	347.581	76.750	30.172	686.498	1.351777

TABEL 02.02 A

BLZ. 2.-

PROVINCIE: 4

BEVOLKING
OP 1-1-1996

BEVOLKING NAAR NATIONALITEIT, BURGERLIJKE STAAT EN GESLACHT

PROVINCIE
OOST-VLAANDEREN

(NB - GEHUWD, OMVAT EVENEENS WETTELIJK GESCEIDEN VAN TAFEL EN BED)

N.I.S. BEVOLKING OP 1-1-1996	TABEL O2.O2 A					BLZ. 1.-					PROVINCIE: 5	
	BEVOLKING NAAR NATIONALITEIT, BURGERLIJKE STAAT EN GESLACHT										PROVINCIE HENEGOUWEN	
(NB - GEHUWD, OMVAT EVENEENS WETTELIJK GESCEIDEN VAN TAFEL EN BED)												
NATIONALITEITS- LAND	MANNEN					VROUWEN					ALGE- MEEN TO- TAAL	
	ONGE- HUWD	GEHUWD	WEDUW- STAAT	UIT DE ECHT GE- SCHEIDEN	TOTAAL	ONGE- HUWD	GEHUWD	WEDUW- STAAT	UIT DE ECHT GE- SCHEIDEN	TOTAAL		
BELGIE												
T	239.705	246.377	16.370	29.857	532.309	208.986	257.566	85.257	35.836	587.645	1.119954	
ANDERE LANDEN LID VAN DE E.E.G.												
DUITSLAND	303	440	30	66	839	333	512	56	29	930	1769	
OOSTENRIJK	7	10	-	2	19	4	10	1	1	16	35	
DENEMARKEN	55	15	-	-	70	33	50	1	1	85	155	
SPANJE	661	1.372	56	94	2.183	491	1.043	143	57	1.734	3917	
FINLAND	1	1	-	-	2	9	5	-	-	14	16	
FRANKRIJK	5.397	8.670	472	1.138	15.677	5.249	8.235	2.332	1.160	16.976	32653	
VERENIGD-KONINKRIJK	323	252	11	29	615	298	484	24	15	821	1436	
LUXEMBURG	18	56	6	6	86	14	29	13	4	60	146	
GRIEKENLAND	612	965	28	74	1.679	406	819	123	38	1.386	3065	
IERLAND (EIRE)	5	7	-	2	14	14	7	-	-	21	35	
PORTUGAL	289	333	4	19	645	228	266	26	14	534	1179	
ZWEDEN	10	9	1	-	20	9	6	1	2	18	38	
ITALIE	14.277	31.052	1.161	2.061	48.551	9.551	23.355	5.437	1.028	39.371	87922	
NEDERLAND	150	213	17	25	405	145	182	35	11	373	778	
T	22.108	43.395	1.786	3.516	70.805	16.784	35.003	8.192	2.360	62.339	133144	
AND. EUROPESE LANDEN												
BULGARIJE	8	4	-	-	12	6	15	1	1	23	35	
HONGARIJE	19	27	2	9	57	7	24	5	2	38	95	
NOORWEGEN	27	8	-	-	35	33	37	-	3	73	108	
POLEN	131	207	21	42	401	76	210	240	14	540	941	
ROEMENIE	18	48	-	3	69	25	70	1	3	99	168	
ZWITSERLAND	13	53	5	7	78	39	41	15	1	96	174	
TSJECHOSLOWAKIJE (EX-)	9	15	2	1	27	6	9	16	1	32	59	
USSR (EX-)	18	18	3	3	42	10	42	7	-	59	101	
JOEGOSLAVIE (EX-)	42	58	2	7	109	41	47	29	5	122	231	
TURKIJE	2.561	2.609	10	48	5.228	2.204	2.569	107	26	4.906	10134	
ANDERE LANDEN VAN EUROPA	10	29	1	2	42	9	13	1	1	24	66	
T	2.856	3.076	46	122	6.100	2.456	3.077	422	57	6.012	12112	
LANDEN VAN AZIE												
TAIWAN	2	9	-	-	11	2	4	2	-	8	19	
INDIE	6	7	-	1	14	46	5	-	-	51	65	
INDONESIE	-	-	-	-	-	2	1	-	-	3	3	
JAPAN	7	8	-	-	15	9	12	-	-	21	36	
FILIPPIJNEN	6	5	-	1	12	6	29	2	-	37	49	
VIETNAM	12	6	-	-	18	11	14	3	3	31	49	
CHINA (VOLKSREP.)	39	52	-	2	93	38	73	4	-	115	208	
THAILAND	5	1	-	-	6	6	24	1	2	33	39	
IRAN	8	6	-	1	15	8	7	1	-	16	31	
ISRAEL	3	4	-	1	8	-	1	-	-	1	9	
LIBANON	25	23	-	-	48	3	9	1	-	13	61	
PAKISTAN	3	28	2	2	35	-	15	2	-	17	52	
ANDERE LANDEN VAN AZIE	27	24	1	-	52	28	29	-	1	58	110	
T	143	173	3	8	327	159	223	16	6	404	731	
LANDEN VAN AFRIKA												
BURUNDI	20	9	-	-	29	10	11	-	-	21	50	
KAMERDEN	90	12	-	-	102	31	11	-	-	42	144	
ZAIRE	447	140	2	6	595	354	121	10	5	490	1085	
IVOORKUST	12	7	-	-	19	1	2	-	-	3	22	
GHANA	8	6	-	-	14	8	4	-	-	12	26	
MAURITIUS /EILAND/	17	7	-	-	24	15	103	1	2	121	145	
RWANDA	45	15	-	1	61	21	14	1	1	37	98	
ANGOLA	4	1	1	-	6	2	1	-	-	3	9	

N.I.S. BEVOLKING OP 1-1-1996	TABEL O2.O2 A	BLZ. 2.-	PROVINCIE: 5
	BEVOLKING NAAR NATIONALITEIT, BURGERLIJKE STAAT EN GESLACHT		PROVINCIE HENEGOUWEN
(NB - GEHUWD, OMVAT EVENEENS WETTELIJK GESCHIEDEN VAN TAFEL EN BED)			

NATIONALITEITS- LAND	MANNEN					VROUWEN					ALGE- MEEN TO- TAAL
	ONGE- HUWD	GEHUWD	WEDUW- STAAT	UIT DE ECHT GE- SCHEIDEN	TOTAAL	ONGE- HUWD	GEHUWD	WEDUW- STAAT	UIT DE ECHT GE- SCHEIDEN	TOTAAL	
ALGERIJE	1.251	1.226	14	72	2.563	967	966	118	37	2.088	4651
MAROKKO	2.224	1.673	7	75	3.979	1.570	1.467	79	54	3.170	7149
TUNESIE	94	134	3	26	257	70	66	1	4	141	398
ANDERE LANDEN VAN AFRIKA	74	60	1	2	137	50	74	-	3	127	264
T	4.286	3.290	28	182	7.786	3.099	2.840	210	106	6.255	14041
LANDEN VAN AMERIKA											
CANADA	69	41	1	3	114	95	90	3	2	190	304
VER. STATEN VAN AMERIKA	716	343	3	14	1.076	826	720	14	20	1.580	2656
HAITI	4	1	1	-	6	11	-	1	-	12	18
BRAZILIE	10	6	-	1	17	8	27	-	1	36	53
CHILI	9	9	-	-	18	4	13	-	-	17	35
COLOMBIA	4	3	-	1	8	5	5	1	-	11	19
PERU	2	3	-	-	5	3	4	-	-	7	12
ANDERE LANDEN VAN AMERIKA	18	12	-	2	32	22	33	1	-	56	88
T	832	418	5	21	1.276	974	892	20	23	1.909	3185
LANDEN VAN OCEANIE											
AUSTRALIE	4	1	-	1	6	14	5	-	-	19	25
ANDERE LANDEN VAN OCEANIE	1	2	-	-	3	2	-	-	-	2	5
T	5	3	-	1	9	16	5	-	-	21	30
VLUCHTELINGEN											
VLUCHTELINGEN (HERKOMST ONBEKEND)	44	27	2	7	80	29	11	4	1	45	125
VLUCHTELINGEN (HERKOMST BEKEND)	363	367	51	46	827	176	204	165	9	554	1381
T	407	394	53	53	907	205	215	169	10	599	1506
VADERLANDLOZEN - ONBEKENDEN											
VADERLANDLOOS	23	12	2	2	39	14	2	3	-	19	58
T	23	12	2	2	39	14	2	3	-	19	58
TT	270.365	297.138	18.293	33.762	619.558	232.693	299.823	94.289	38.398	665.203	1.284761

N.I.S.		TABEL 02.02 A					BLZ. 1.-					PROVINCIE: 6	
BEVOLKING OP 1-1-1996		BEVOLKING NAAR NATIONALITEIT, BURGERLIJKE STAAT EN GESLACHT										PROVINCIE LUIK	
(NB - GEHUWD, OMVAT EVENEENS WETTELIJK GESCEIDEN VAN TAFEL EN BED)													
NATIONALITEITS- LAND	MANNEN					VROUWEN					ALGE- MEEN TO- TAAL		
	ONGE- HUWD	GEHUWD	WEDUW- STAAT	UIT DE ECHT GE- SCHEIDEN	TOTAAL	ONGE- HUWD	GEHUWD	WEDUW- STAAT	UIT DE ECHT GE- SCHEIDEN	TOTAAL			
BELGIE													
T	193.352	196.913	12.701	24.184	427.150	169.878	204.076	63.340	30.604	467.898	895048		
ANDERE LANDEN LID VAN DE E.E.G.													
DUITSLAND	2.666	3.215	112	394	6.387	2.188	2.780	364	368	5.700	12087		
OOSTENRIJK	18	32	-	8	58	10	23	-	2	35	93		
DENEMARKE	10	10	-	3	23	13	10	1	1	25	48		
SPANJE	1.518	2.779	110	217	4.624	1.099	2.403	406	118	4.026	8650		
FINLAND	5	1	-	-	6	14	5	-	-	19	25		
FRANKRIJK	1.360	1.612	97	315	3.384	1.349	1.614	396	325	3.684	7068		
VERENIGD-KONINKRIJK	107	162	4	11	284	111	99	13	7	230	514		
LUXEMBURG	120	243	19	27	409	68	93	34	13	208	617		
GRIEKENLAND	426	606	13	50	1.095	311	512	92	37	952	2047		
IERLAND (EIRE)	10	3	-	-	13	27	6	-	-	33	46		
PORTUGAL	261	398	12	21	692	203	336	25	19	583	1275		
ZWEDEN	6	7	1	3	17	17	9	3	3	32	49		
ITALIE	8.764	18.670	760	1.345	29.539	6.054	14.269	3.517	716	24.556	54095		
NEDERLAND	573	1.318	94	147	2.132	409	733	148	89	1.379	3511		
T	15.844	29.056	1.222	2.541	48.663	11.873	22.892	4.999	1.698	41.462	90125		
AND. EUROPESE LANDEN													
BULGARIJE	8	5	1	1	15	7	16	2	1	26	41		
HONGARIJE	18	11	1	5	35	11	23	5	1	40	75		
NOORWEGEN	6	4	1	2	13	4	6	-	2	12	25		
POLEN	132	209	22	26	389	110	269	230	14	623	1012		
ROEMENIE	63	62	2	5	132	41	95	1	5	142	274		
ZWITSERLAND	30	58	5	6	99	36	50	7	2	95	194		
TSJECHOSLOWAKIJE (EX-)	10	7	3	4	24	10	17	6	-	33	57		
USSR (EX-)	19	17	1	1	38	22	49	7	1	79	117		
JOEGOSLAVIE (EX-)	205	203	13	20	441	155	184	103	13	455	896		
TURKIJE	1.711	1.998	7	35	3.751	1.487	1.902	61	35	3.485	7236		
ANDERE LANDEN VAN EUROPA	127	76	2	3	208	94	90	9	1	194	402		
T	2.329	2.650	58	108	5.145	1.977	2.701	431	75	5.184	10329		
LANDEN VAN AZIE													
TAIWAN	2	6	-	-	8	2	5	3	1	11	19		
INDIE	25	41	4	-	70	26	11	1	-	38	108		
INDONESIE	3	7	-	-	10	4	17	-	-	21	31		
JAPAN	6	3	-	-	9	11	8	-	-	19	28		
FILIPPIJNEN	3	-	-	-	3	3	32	-	-	35	38		
VIETNAM	23	11	2	1	37	19	25	1	-	45	82		
CHINA (VOLKSREP.)	44	75	-	-	119	55	75	3	2	135	254		
THAILAND	11	2	-	-	13	12	35	-	-	47	60		
IRAN	22	13	-	1	36	6	16	3	-	25	61		
ISRAEL	1	3	-	-	4	2	3	-	1	6	10		
LIBANON	36	29	1	-	66	21	15	2	-	38	104		
PAKISTAN	20	49	1	5	75	11	9	1	-	21	96		
ANDERE LANDEN VAN AZIE	42	35	-	3	80	17	27	2	1	47	127		
T	238	274	8	10	530	189	278	16	5	488	1018		
LANDEN VAN AFRIKA													
BURUNDI	45	9	-	1	55	37	13	1	-	51	106		
KAMEROEN	109	15	1	1	126	73	14	-	-	87	213		
ZAIRE	539	188	2	8	737	486	171	16	3	676	1413		
IVOORKUST	26	9	-	1	36	18	12	-	-	30	66		
GHANA	29	23	-	2	54	15	13	-	-	28	82		
MAURITIUS /EILAND/	22	17	-	1	40	15	106	6	6	133	173		
RWANDA	35	11	-	-	46	50	15	1	-	66	112		
ANGOLA	22	1	-	-	23	31	1	1	-	33	56		

NATIONALITEITS- LAND	MANNEN					VROUWEN					ALGE- MEEN TO- TAAL
	ONGE- HUWD	GEHUWD	WEDUW- STAAT	UIT DE ECHT GE- SCHEIDEN	TOTAAL	ONGE- HUWD	GEHUWD	WEDUW- STAAT	UIT DE ECHT GE- SCHEIDEN	TOTAAL	
ALGERIJE	203	207	8	17	435	127	178	16	6	327	762
MAROKKO	2.853	2.068	14	109	5.044	2.049	1.948	96	86	4.179	9223
TUNESIE	139	139	-	41	319	57	65	3	4	129	448
ANDERE LANDEN VAN AFRIKA	166	90	-	2	258	74	79	1	4	158	416
T	4.188	2.777	25	183	7.173	3.032	2.615	141	109	5.897	13070
LANDEN VAN AMERIKA											
CANADA	20	18	2	1	41	39	14	1	1	55	96
VER. STATEN VAN AMERIKA	52	91	11	7	161	102	52	11	10	175	336
HAITI	3	1	-	-	4	5	-	-	1	6	10
BRAZILIE	32	15	-	2	49	30	38	1	3	72	121
CHILI	14	13	2	2	31	17	18	-	1	36	67
COLOMBIA	2	-	-	-	2	9	4	-	-	13	15
PERU	9	1	-	-	10	4	6	-	-	10	20
ANDERE LANDEN VAN AMERIKA	30	30	-	1	61	33	51	1	-	85	146
T	162	169	15	13	359	239	183	14	16	452	811
LANDEN VAN OCEANIE											
AUSTRALIE	9	3	-	2	14	18	1	1	-	20	34
ANDERE LANDEN VAN OCEANIE	-	2	-	-	2	3	1	-	-	4	6
T	9	5	-	2	16	21	2	1	-	24	40
VLUCHTELINGEN											
VLUCHTELINGEN (HERKOMST ONBEKEND)	174	65	1	26	266	139	30	9	5	183	449
VLUCHTELINGEN (HERKOMST BEKEND)	824	593	39	69	1.525	540	487	197	24	1.248	2773
T	998	658	40	95	1.791	679	517	206	29	1.431	3222
VADERLANDLOZEN - ONBEKENDEN											
VADERLANDLOOS	19	25	1	7	52	8	2	3	1	14	66
T	19	25	1	7	52	8	2	3	1	14	66
TT	217.139	232.527	14.070	27.143	490.879	187.896	233.266	69.151	32.537	522.850	1.013729

TABEL O2.02 A

BLZ. 2.-

PROVINCIE: 6

N.I.S.

BEVOLKING
OP 1-1-1996

BEVOLKING NAAR NATIONALITEIT, BURGERLIJKE STAAT EN GESLACHT

PROVINCIE
LUIK

(NB - GEHUWD, OMVAT EVENEENS WETTELIJK GESCHIEDEN VAN TAFEL EN BED)

N.I.S. BEVOLKING OP 1-1-1996	TABEL 02.02 A					BLZ. 1.-					PROVINCIE: 7	
	BEVOLKING NAAR NATIONALITEIT, BURGERLIJKE STAAT EN GESLACHT											PROVINCIE LIMBURG
(NB - GEHUWD, OMVAT EVENEENS WETTELIJK GESCEIDEN VAN TAFEL EN BED)												
NATIONALITEITS- LAND	MANNEN					VROUWEN					ALGE- MEEN TO- TAAL	
	ONGE- HUWD	GEHUWD	WEDUW- STAAT	UIT DE ECHT GE- SCHEIDEN	TOTAAL	ONGE- HUWD	GEHUWD	WEDUW- STAAT	UIT DE ECHT GE- SCHEIDEN	TOTAAL		
BELGIE												
T	152.936	182.024	7.719	10.553	353.232	126.721	184.811	32.719	11.433	355.684	708916	
ANDERE LANDE LID VAN DE E.E.G.												
DUITSLAND	306	609	36	77	1.028	218	424	127	42	811	1839	
OOSTENRIJK	5	16	2	3	26	5	10	5	1	21	47	
DENEMARKE	11	6	1	-	18	5	8	-	-	13	31	
SPANJE	395	780	22	37	1.234	272	608	63	32	975	2209	
FINLAND	7	1	-	-	8	8	5	-	-	13	21	
FRANKRIJK	78	85	3	11	177	91	86	11	13	201	378	
VERENIGD-KONINKRIJK	86	169	5	10	270	61	106	10	6	183	453	
LUXEMBURG	4	14	1	-	19	1	5	1	-	7	26	
GRIEKENLAND	287	567	16	30	900	190	523	75	24	812	1712	
IERLAND (EIRE)	8	4	-	1	13	9	5	-	-	14	27	
PORTUGAL	50	104	1	3	158	43	99	11	1	154	312	
ZWEDEN	3	11	-	-	14	3	7	-	-	10	24	
ITALIE	2.488	5.620	177	264	8.549	1.689	4.278	734	179	6.880	15429	
NEDERLAND	3.654	6.242	269	711	10.876	3.060	5.106	563	442	9.171	20047	
T	7.382	14.228	533	1.147	23.290	5.655	11.270	1.600	740	19.265	42555	
AND. EUROPESE LANDE												
BULGARIJE	3	5	-	-	8	6	5	-	-	11	19	
HONGARIJE	6	5	-	-	11	2	9	-	-	11	22	
NOORWEGEN	7	3	-	1	11	4	4	-	1	9	20	
POLEN	85	76	6	12	179	61	207	66	1	335	514	
ROEMENIE	7	13	-	-	20	6	14	-	-	20	40	
ZWITSERLAND	2	5	-	1	8	1	3	1	-	5	13	
TSJECHOSLOWAKIJE (EX-)	7	4	-	1	12	7	26	5	1	39	51	
USSR (EX-)	12	3	-	-	15	7	13	3	-	23	38	
JOEGOSLAVIE (EX-)	39	35	2	7	83	18	35	10	4	67	150	
TURKIJE	3.574	4.564	10	36	8.184	3.227	4.802	232	31	8.292	16476	
ANDERE LANDE VAN EUROPA	25	24	-	-	49	19	22	2	-	43	92	
T	3.767	4.737	18	58	8.580	3.358	5.140	319	38	8.955	17435	
LANDE VAN AZIE												
TAIWAN	2	3	-	1	6	3	7	2	-	12	18	
INDIE	29	39	-	7	75	18	6	1	-	25	100	
INDONESIE	4	5	1	-	10	7	14	1	-	22	32	
JAPAN	14	22	-	-	36	17	25	-	-	42	78	
FILIPPIJNE	9	-	-	-	9	11	58	-	1	70	79	
VIETNAM	-	-	-	-	-	-	1	-	-	1	1	
CHINA (VOLKSREP.)	10	14	-	-	24	13	10	2	1	26	50	
THAILAND	7	1	-	-	8	14	56	-	1	71	79	
IRAN	3	-	-	-	3	1	4	-	-	5	8	
ISRAEL	2	1	-	-	3	4	3	-	-	7	10	
LIBANON	3	4	-	-	7	3	2	1	-	6	13	
PAKISTAN	8	11	-	-	19	4	4	1	-	9	28	
ANDERE LANDE VAN AZIE	7	7	-	-	14	4	13	1	-	18	32	
T	98	107	1	8	214	99	203	9	3	314	528	
LANDE VAN AFRIKA												
BURUNDI	-	-	-	-	-	-	1	-	-	1	1	
KAMEROEN	-	-	-	-	-	1	-	-	-	1	1	
ZAIRE	11	6	-	1	18	14	8	1	-	23	41	
IVOORKUST	2	-	-	-	2	-	-	-	-	-	2	
GHANA	6	8	-	-	14	-	4	-	-	4	18	
MAURITIUS /EILAND/	-	-	-	-	-	-	3	-	-	3	3	
RWANDA	-	-	-	-	-	1	1	-	-	2	2	
ANGOLA	3	1	-	-	4	1	-	-	-	1	5	

NATIONALITEITS- LAND	MANNEN					VROUWEN					ALGE- MEEN TO- TAAL
	ONGE- HUWD	GEHUWD	WEDUW- STAAT	UIT DE ECHT GE- SCHEIDEN	TOTAAL	ONGE- HUWD	GEHUWD	WEDUW- STAAT	UIT DE ECHT GE- SCHEIDEN	TOTAAL	
ALGERIJE	34	39	-	1	74	28	33	-	3	64	138
MAROKKO	1.329	1.065	1	15	2.410	1.150	991	36	27	2.204	4614
TUNESIE	4	10	-	3	17	-	6	-	-	6	23
ANDERE LANDEN VAN AFRIKA	21	29	-	1	51	21	21	1	-	43	94
T	1.410	1.158	1	21	2.590	1.216	1.068	38	30	2.352	4942
LANDEN VAN AMERIKA											
CANADA	2	10	1	1	14	8	6	-	1	15	29
VER. STATEN VAN AMERIKA	71	55	1	1	128	64	84	2	2	152	280
HAITI	-	-	-	-	-	-	1	-	-	1	1
BRAZILIE	3	2	-	-	5	9	20	-	-	29	34
CHILI	2	-	-	-	2	2	-	-	-	2	4
COLOMBIA	1	-	-	-	1	-	5	-	-	5	6
PERU	-	2	-	-	2	2	3	-	-	5	7
ANDERE LANDEN VAN AMERIKA	13	6	-	-	19	17	26	-	2	45	64
T	92	75	2	2	171	102	145	2	5	254	425
LANDEN VAN OCEANIE											
AUSTRALIE	3	2	1	-	6	5	4	-	-	9	15
ANDERE LANDEN VAN OCEANIE	-	2	-	-	2	3	1	-	-	4	6
T	3	4	1	-	8	8	5	-	-	13	21
VLUCHTELINGEN											
VLUCHTELINGEN (HERKOMST ONBEKEND)	27	29	2	1	59	8	17	1	-	26	85
VLUCHTELINGEN (HERKOMST BEKEND)	97	90	21	4	212	37	64	65	2	168	380
T	124	119	23	5	271	45	81	66	2	194	465
VADERLANDLOZEN - ONBEKENDEN											
VADERLANDLOOS	8	2	1	-	11	3	-	1	-	4	15
T	8	2	1	-	11	3	-	1	-	4	15
TT	165.820	202.454	8.299	11.794	388.367	137.207	202.723	34.754	12.251	386.935	775302

TABEL O2.O2 A

BLZ. 2.-

PROVINCIE: 7

N.I.S.
BEVOLKING
OP 1-1-1996

BEVOLKING NAAR NATIONALITEIT, BURGERLIJKE STAAT EN GESLACHT

PROVINCIE
LIMBURG

(NB - GEHUWD, OMVAT EVENEENS WETTELIJK GESCHIEDEN VAN TAFEL EN BED)

N.I.S.		TABEL O2.02 A					BLZ. 1.-			PROVINCIE: 8		
BEVOLKING OP 1-1-1996		BEVOLKING NAAR NATIONALITEIT, BURGERLIJKE STAAT EN GESLACHT										PROVINCIE LUXEMBURG
(NB - GEHUWD, OMVAT EVENEENS WETTELIJK GESCHIEDEN VAN TAFEL EN BED)												
NATIONALITEITS- LAND	MANNEN					VROUWEN					ALGE- MEEN TO- TAAL	
	ONGE- HUWD	GEHUWD	WEDUW- STAAT	UIT DE ECHT GE- SCHEIDEN	TOTAAL	ONGE- HUWD	GEHUWD	WEDUW- STAAT	UIT DE ECHT GE- SCHEIDEN	TOTAAL		
BELGIE												
T	53.044	52.946	2.895	3.931	112.816	44.602	53.747	15.051	4.224	117.624	230440	
ANDERE LANDEN LID VAN DE E.E.G.												
DUITSLAND	37	54	4	4	99	39	57	4	4	104	203	
OOSTENRIJK	-	2	-	-	2	1	1	-	-	2	4	
DENEMARKEN	2	5	-	-	7	1	3	-	-	4	11	
SPANJE	30	60	2	7	99	29	50	3	1	83	182	
FINLAND	-	-	-	1	1	3	-	-	-	3	4	
FRANKRIJK	707	1.459	51	149	2.366	653	1.097	216	133	2.099	4465	
VERENIGD-KONINKRIJK	30	61	2	4	97	28	45	3	2	78	175	
LUXEMBURG	188	440	35	49	712	148	213	89	22	472	1184	
GRIEKENLAND	16	10	2	1	29	3	5	1	-	9	38	
IERLAND (EIRE)	4	5	-	1	10	9	3	-	1	13	23	
PORTUGAL	179	232	-	9	420	118	172	3	5	298	718	
ZWEDEN	-	3	-	-	3	1	2	-	-	3	6	
ITALIE	252	489	17	43	801	154	214	49	12	429	1230	
NEDERLAND	110	172	9	16	307	82	162	12	13	269	576	
T	1.555	2.992	122	284	4.953	1.269	2.024	380	193	3.866	8819	
AND. EUROPESE LANDEN												
BULGARIJE	3	1	-	-	4	3	3	-	-	6	10	
HONGARIJE	2	1	-	-	3	1	2	-	-	3	6	
NOORWEGEN	-	1	-	-	1	-	-	-	-	-	1	
POLEN	11	9	4	-	24	12	48	5	-	65	89	
ROEMENIE	31	23	-	1	55	20	35	-	2	57	112	
ZWITSERLAND	3	3	-	1	7	3	11	1	3	18	25	
TSJECHOSLOWAKIJE (EX-)	-	-	-	-	-	-	4	1	-	5	5	
USSR (EX-)	1	1	-	-	2	-	3	-	-	3	5	
JOEGOSLAVIE (EX-)	24	17	-	3	44	11	24	1	-	36	80	
TURKIJE	193	186	2	2	383	169	184	4	1	358	741	
ANDERE LANDEN VAN EUROPA	26	19	-	-	45	17	14	1	1	33	78	
T	294	261	6	7	568	236	328	13	7	584	1152	
LANDEN VAN AZIE												
TAIWAN	-	1	-	-	1	-	2	-	-	2	3	
INDIE	3	2	-	-	5	4	1	-	-	5	10	
JAPAN	2	-	-	-	2	-	3	-	-	3	5	
FILIPPIJNEN	1	-	-	-	1	2	4	-	1	7	8	
VIETNAM	1	2	-	-	3	4	2	-	-	6	9	
CHINA (VOLKSREP.)	5	6	-	-	11	4	8	1	-	13	24	
THAILAND	6	-	-	-	6	7	6	1	-	14	20	
IRAN	2	-	-	-	2	-	-	-	-	-	2	
ISRAEL	1	-	-	-	1	-	1	-	-	1	2	
LIBANON	-	1	1	1	3	-	-	-	-	-	3	
PAKISTAN	-	5	-	-	5	-	-	-	-	-	5	
ANDERE LANDEN VAN AZIE	8	6	-	-	14	6	7	1	-	14	28	
T	29	23	1	1	54	27	34	3	1	65	119	
LANDEN VAN AFRIKA												
BURUNDI	4	1	-	-	5	-	3	-	-	3	8	
KAMEROEN	5	4	-	-	9	2	-	-	-	2	11	
ZAIRE	20	7	1	2	30	30	13	-	3	46	76	
IVOORKUST	5	3	-	-	8	-	-	-	-	-	8	
GHANA	2	2	-	-	4	-	-	1	-	1	5	
MAURITIUS /EILAND/	4	1	-	-	5	5	44	4	-	53	58	
RWANDA	4	2	-	-	6	3	3	-	-	6	12	
ANGOLA	4	1	-	-	5	-	-	-	-	-	5	

N.I.S.		TABEL 02.02 A					BLZ. 2.-					PROVINCIE: 8	
BEVOLKING OP 1-1-1996		BEVOLKING NAAR NATIONALITEIT, BURGERLIJKE STAAT EN GESLACHT										PROVINCIE LUXEMBURG	
(NB - GEHUWD, OMVAT EVENEENS WETTELIJK GESCHIEDEN VAN TAFEL EN BED)													
NATIONALITEITS- LAND	MANNEN					VROUWEN					ALGE- MEEN TO- TAAL		
	ONGE- HUWD	GEHUWD	WEDUW- STAAT	UIT DE ECHT GE- SCHEIDEN	TOTAAL	ONGE- HUWD	GEHUWD	WEDUW- STAAT	UIT DE ECHT GE- SCHEIDEN	TOTAAL			
ALGERIJE	11	25	1	3	40	9	15	-	2	26	66		
MAROKKO	100	33	-	5	138	24	34	2	1	61	199		
TUNESIE	9	13	-	1	23	4	2	-	-	6	29		
ANDERE LANDEN VAN AFRIKA	15	22	-	2	39	16	22	-	-	38	77		
T	183	114	2	13	312	93	136	7	6	242	554		
LANDEN VAN AMERIKA													
CANADA	6	4	-	1	11	2	6	-	-	8	19		
VER. STATEN VAN AMERIKA	8	16	-	-	24	14	19	-	-	33	57		
HAITI	1	-	-	-	1	1	1	-	-	2	3		
BRAZILIE	-	-	-	-	-	1	14	-	-	15	15		
CHILI	-	-	-	-	-	-	1	-	-	1	1		
COLOMBIA	1	-	-	-	1	5	-	-	-	5	6		
PERU	1	1	-	-	2	2	2	-	1	5	7		
ANDERE LANDEN VAN AMERIKA	3	5	-	-	8	8	9	1	-	18	26		
T	20	26	-	1	47	33	52	1	1	87	134		
LANDEN VAN OCEANIE													
AUSTRALIE	1	-	-	-	1	3	1	-	-	4	5		
T	1	-	-	-	1	3	1	-	-	4	5		
VLUCHTELINGEN													
VLUCHTELINGEN (HERKOMST ONBEKEND)	8	4	-	-	12	4	3	1	-	8	20		
VLUCHTELINGEN (HERKOMST BEKEND)	29	15	2	2	48	20	17	3	1	41	89		
T	37	19	2	2	60	24	20	4	1	49	109		
VADERLANDLOZEN - ONBEKENDEN													
VADERLANDLOOS	-	2	1	1	4	2	-	1	-	3	7		
T	-	2	1	1	4	2	-	1	-	3	7		
TT	55.163	56.383	3.029	4.240	118.815	46.289	56.342	15.460	4.433	122.524	241339		

N.I.S.		TABEL O2.O2 A					BLZ. 1.-					PROVINCIE: 9	
BEVOLKING OP 1-1-1996		BEVOLKING NAAR NATIONALITEIT, BURGERLIJKE STAAT EN GESLACHT										PROVINCIE NAMEN	
(NB - GEHUWD, OMVAT EVENEENS WETTELIJK GESCHIEDEN VAN TAFEL EN BED)													
NATIONALITEITS- LAND	MANNEN					VROUWEN					ALGE- MEEN TO- TAAL		
	ONGE- HUWD	GEHUWD	WEDUW- STAAT	UIT DE ECHT GE- SCHEIDEN	TOTAAL	ONGE- HUWD	GEHUWD	WEDUW- STAAT	UIT DE ECHT GE- SCHEIDEN	TOTAAL			
BELGIE													
T	91.789	93.579	5.329	10.214	200.911	80.098	95.201	27.773	11.544	214.616	415527		
ANDERE LANDEN LID VAN DE E.E.G.													
DUITSLAND	48	86	8	13	155	43	58	13	7	121	276		
OOSTENRIJK	5	5	-	-	10	2	3	-	-	5	15		
DENEMARKE	1	2	-	-	3	2	2	-	-	4	7		
SPANJE	136	296	8	15	455	107	192	29	7	335	790		
FINLAND	4	1	-	-	5	5	2	-	-	7	12		
FRANKRIJK	821	1.194	49	189	2.253	714	1.076	265	153	2.208	4461		
VERENIGD-KONINKRIJK	66	76	3	12	157	50	47	4	1	102	259		
LUXEMBURG	29	69	4	9	111	21	30	11	7	69	180		
GRIEKENLAND	48	79	1	9	137	30	57	8	2	97	234		
IERLAND (EIRE)	3	2	1	-	6	6	1	-	-	7	13		
PORTUGAL	127	158	5	6	296	94	139	9	8	250	546		
ZWEDEN	2	3	-	-	5	6	3	-	1	10	15		
ITALIE	1.073	2.711	116	221	4.121	756	1.651	457	85	2.949	7070		
NEDERLAND	68	165	6	18	257	52	85	10	8	155	412		
T	2.431	4.847	201	492	7.971	1.888	3.346	806	279	6.319	14290		
AND. EUROPESE LANDEN													
BULGARIJE	5	5	-	1	11	3	7	-	1	11	22		
HONGARIJE	10	9	-	1	20	3	10	4	-	17	37		
NOORWEGEN	2	1	-	-	3	3	-	-	-	3	6		
POLEN	22	34	3	8	67	32	57	14	3	106	173		
ROEMENIE	21	22	1	1	45	18	32	1	2	53	98		
ZWITSERLAND	12	16	4	1	33	15	17	9	1	42	75		
TSJECHOSLOWAKIJE (EX-)	1	2	1	1	5	4	2	2	-	8	13		
USSR (EX-)	7	6	2	-	15	10	15	-	-	25	40		
JOEGOSLAVIE (EX-)	87	91	2	6	186	92	83	8	6	189	375		
TURKIJE	331	331	1	5	668	303	323	21	5	652	1320		
ANDERE LANDEN VAN EUROPA	6	9	-	1	16	4	10	-	-	14	30		
T	504	526	14	25	1.069	487	556	59	18	1.120	2189		
LANDEN VAN AZIE													
TAIWAN	-	5	-	-	5	3	2	-	-	5	10		
INDIE	3	5	-	-	8	8	5	-	-	13	21		
INDONESIE	1	3	-	-	4	-	1	-	-	1	5		
JAPAN	2	1	-	-	3	2	1	-	-	3	6		
FILIPPIJNEN	3	3	-	-	6	1	14	-	-	15	21		
VIETNAM	7	4	-	-	11	2	6	-	1	9	20		
CHINA (VOLKSREP.)	13	34	-	-	47	16	28	3	1	48	95		
THAILAND	9	2	-	-	11	4	13	1	-	18	29		
IRAN	9	4	-	-	13	3	3	1	-	7	20		
ISRAEL	2	-	-	-	2	-	-	-	-	-	2		
LIBANON	16	5	-	1	22	4	1	4	-	9	31		
PAKISTAN	1	10	-	1	12	2	-	-	-	2	14		
ANDERE LANDEN VAN AZIE	21	25	-	1	47	10	14	2	-	26	73		
T	87	101	-	3	191	55	88	11	2	156	347		
LANDEN VAN AFRIKA													
BURUNDI	13	6	-	-	19	20	5	1	-	26	45		
KAMEROEN	76	10	-	1	87	39	7	-	-	46	133		
ZAIRE	168	57	2	2	229	181	42	1	-	224	453		
IVOORKUST	18	4	-	-	22	3	4	-	-	7	29		
GHANA	3	6	-	2	11	1	4	-	-	5	16		
MAURITIUS /EILAND/	11	6	-	3	20	8	52	6	-	66	86		
RWANDA	23	7	-	-	30	28	6	-	-	34	64		
ANGOLA	2	-	-	-	2	2	1	-	-	3	5		

NATIONALITEITS- LAND	MANNEN					VROUWEN					ALGE- MEEN TO- TAAL
	ONGE- HUWD	GEHUWD	WEDUW- STAAT	UIT DE ECHT GE- SCHEIDEN	TOTAAL	ONGE- HUWD	GEHUWD	WEDUW- STAAT	UIT DE ECHT GE- SCHEIDEN	TOTAAL	
ALGERIJE	40	53	3	5	101	23	33	1	3	60	161
MAROKKO	371	268	2	14	655	266	240	18	15	539	1194
TUNESIJE	45	39	2	3	89	11	11	1	-	23	112
ANDERE LANDEN VAN AFRIKA	74	70	1	1	146	46	50	-	-	96	242
T	844	526	10	31	1.411	628	455	28	18	1.129	2540
LANDEN VAN AMERIKA											
CANADA	8	12	1	2	23	10	10	1	1	22	45
VER. STATEN VAN AMERIKA	25	28	1	4	58	38	21	8	1	68	126
HAITI	4	1	-	-	5	9	-	-	-	9	14
BRAZILIE	10	10	-	-	20	4	12	-	1	17	37
CHILI	4	2	-	2	8	1	2	-	-	3	11
COLOMBIA	5	3	-	-	8	4	3	1	-	8	16
PERU	8	3	-	-	11	3	8	-	-	11	22
ANDERE LANDEN VAN AMERIKA	20	15	-	-	35	19	14	1	-	34	69
T	84	74	2	8	168	88	70	11	3	172	340
LANDEN VAN OCEANIE											
AUSTRALIE	3	1	-	-	4	13	1	-	-	14	18
ANDERE LANDEN VAN OCEANIE	1	-	-	-	1	1	-	-	-	1	2
T	4	1	-	-	5	14	1	-	-	15	20
VLUCHTELINGEN											
VLUCHTELINGEN (HERKOMST ONBEKEND)	25	14	-	-	39	19	10	1	-	30	69
VLUCHTELINGEN (HERKOMST BEKEND)	110	81	6	10	207	63	51	16	2	132	339
T	135	95	6	10	246	82	61	17	2	162	408
VADERLANDLOZEN - ONBEKENDEN											
VADERLANDLOOS	5	9	-	-	14	1	1	-	-	2	16
T	5	9	-	-	14	1	1	-	-	2	16
TT	95.883	99.758	5.562	10.783	211.986	83.341	99.779	28.705	11.866	223.691	435677

Nr. van de tabel	BENAMING VAN DE TABEL	Administratieve eenheden waarvoor de tabel wordt opgesteld	Aantal bladzijden per tabel
LIJST VAN DE BESCHIKBARE GEGEVENS			
00.01	Bevolking van Belgische nationaliteit en vreemdelingen naar geslacht oppervlakte en dichtheid van de administratieve eenheden.	Alle eenheden.	12
00.03	Bevolking naar burgerlijke staat en naar geslacht.	Alle eenheden.	12
A	Totale bevolking.	Alle eenheden.	12
B	Vreemdelingen.	Alle eenheden.	12
00.04	Bevolking naar geslacht, leeftijdsgroepen en leeftijdsklassen.	Alle eenheden.	24
A	MVT Totale bevolking.	Alle eenheden.	24
B	MVT Vreemdelingen.	Alle eenheden.	24
C	MVT Belgische bevolking.	Alle eenheden.	24
00.05	A MVT Vreemdelingen naar leeftijdsklassen en voornaamste nationaliteiten per geslacht.	Alle eenheden.	24
00.80	A Belgische bevolking en vreemdelingen wonend sinds meer dan 1 jaar in dezelfde gemeente, per geslacht.	Alle eenheden.	12
B	Belgische bevolking en vreemdelingen wonend sinds meer dan 1 jaar in dezelfde gemeente, per geslacht.	Alle eenheden.	12
C	Belgische bevolking en vreemdelingen wonend sinds 1981 op hetzelfde adres, per geslacht.	Alle eenheden.	12
00.83	Jaarlijkse loop van de bevolking.	Alle eenheden	24
A	MVT Totale bevolking, naar geslacht.	Alle eenheden	24
B	MVT Vreemdelingen, naar geslacht.	Alle eenheden	24
C	MVT Belgische bevolking, naar geslacht.	Alle eenheden	24
00.84	MVT Interne migraties per leeftijdsgroep.	Alle eenheden	24
00.85	Interne migraties per geslacht en nationaliteiten (Belg, EEG, andere nationaliteiten)	Alle eenheden	24
00.87	Inwijking, naar gemeente en groep van plaatsen van herkomst en leeftijdsgroep.	Alle eenheden.	24
Uitwijking naar gemeente en groep van plaatsen van bestemming en leeftijdsgroep.	Alle eenheden.	24	
00.89	A Inwijking, uitwijking en migratiesaldo per gemeente, volgens geslacht en nationaliteitsgroepen.	Alle eenheden	24
01.01	Bevolking naar leeftijd, geslacht en burgerlijke staat.	RGPA	3
A	Totale bevolking.	RGPA	3
B	Vreemdelingen.	RGPA	3
C	Belgische bevolking.	RGPA	3
02.01	G Vreemdelingen naar nationaliteit, leeftijdsgroepen en leeftijdsklassen.	RGPA	4
02.02	Bevolking naar nationaliteit, geslacht en burgerlijke staat.	RG	2
83.01	Externe migratie naar geslacht en nationaliteit.	RG	24
83.02	A Externe immigratie naar leeftijdsgroepen en nationaliteit.	R	2
B	Externe emigratie naar leeftijdsgroepen en nationaliteit.	R	2
83.04	A Immigratie naar geslacht, leeftijd op het ogenblik van de migratie en migratieniveau.	RG	8
B	Emigratie naar geslacht, leeftijd op het ogenblik van de migratie en migratieniveau.	RG	8
85.01	A MVT Inlandse migraties tussen arrondissementen. Totale bevolking.	RGPA	12
B	MVT Inlandse migraties tussen arrondissementen. Vreemdelingen.	RGPA	12

