

BEVOLKINGS- STATISTIEKEN

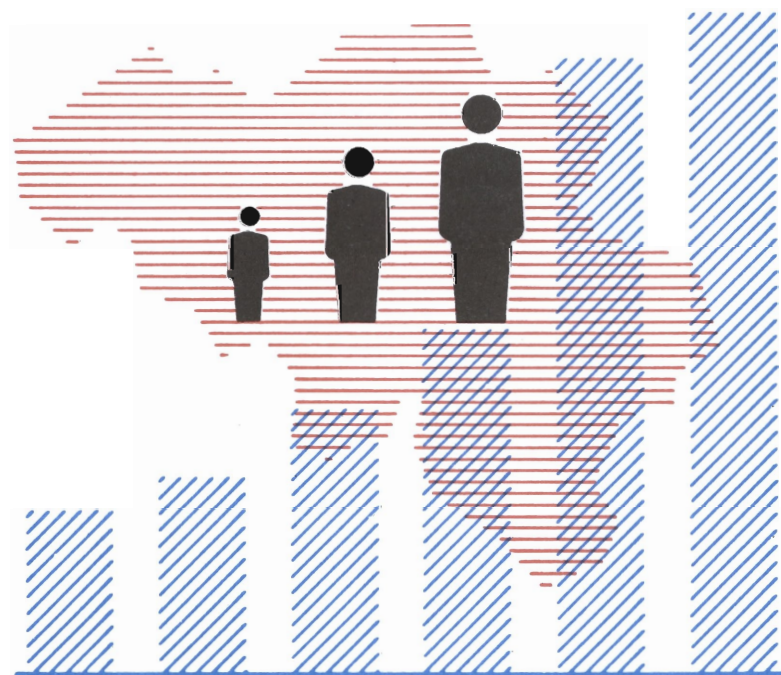

1995

Nr. 3 B - BUITENLANDSE BEVOLKING OP 1.1.1995

NATIONAAL INSTITUUT VOOR DE STATISTIEK

KONINKRIJK BELGIE

MINISTERIE VAN ECONOMISCHE ZAKEN

BEVOLKINGS- STATISTIEKEN

1995

Nr. 3 B - BUITENLANDSE BEVOLKING OP 1.1.1995

Verkrijgbaar bij het **NATIONAAL INSTITUUT VOOR DE STATISTIEK**

Leuvenseweg, 44 - 1000 Brussel
Rubenslei, 2 - 2018 Antwerpen
Coupure rechts, 620 - 9000 Gent

Dit nummer	België	: 290 BEF
	Buitenland	: 360 BEF
Abonnement	België	: 1000 BEF
	Buitenland	: 1250 BEF

Postrekening N° 000-2005886-23 van het
NIS, Leuvenseweg, 44 - 1000 Brussel

Auteursrecht voorbehouden

Het reproduceren van de inhoud van deze publikatie is niet toegelaten, noch geheel, noch gedeeltelijk, noch in de oorspronkelijke, noch in bewerkte vorm, tenzij met schriftelijke machtiging vanwege het **Nationaal Instituut voor de Statistiek**.

Het gebruiken van de inhoud van deze publikatie als toelichting of bewijsvoering in een artikel, een boekbespreking of een boek is toegestaan, mits de bron duidelijk en nauwkeurig wordt vermeld.

Verantwoordelijke uitgever : Claude Cheruy, Leuvenseweg 44, 1000 Brussel

WOORD VOORAF

Om rationeler te werk te gaan, wordt met ingang van deze editie het aantal gepubliceerde statistieken op basis van gegevens uit het Rijksregister opgevoerd. Zo wordt de jaarlijkse brochure over de loop van de bevolking in het voorgaande jaar en over de bevolkingscijfers op 1 januari van het lopende jaar, in drie delen onderverdeeld:

- A. Totale bevolking en Belgische bevolking op 1 januari van het lopende jaar;
- B. Buitenlandse bevolking op 1 januari van het lopende jaar;
- C. Loop van de bevolking in het voorgaande jaar en migraties.

Brochure A bevat tabellen over de verdeling van de totale bevolking volgens geslacht, leeftijd en burgerlijke staat tot op het vlak van de gemeente. Dezelfde tabellen werden opgesteld voor de Belgische bevolking. Er is tevens een tabel met de oppervlakte en de bevolkingsdichtheid van elke gemeente. Voorts bevat de brochure leeftijdspiramiden voor de totale bevolking en de Belgische bevolking tot op provinciaal vlak. Ten slotte worden het aandeel van de personen van minder dan 18 jaar en ouder dan 60 jaar alsook de bevolkingsdichtheid met kaarten geïllustreerd.

In brochure B vindt men benevens informatie over het geslacht, de burgerlijke staat en de leeftijd van de buitenlandse bevolking, tevens een indeling ervan volgens nationaliteit. Verscheidene tabellen gaan tot op het niveau van de gemeenten. Piramiden tonen de verhouding Belgen en buitenlanders voor elke leeftijd, alsook de leeftijdsstructuur van de buitenlanders volgens hun burgerlijke staat. Het aandeel in de totale bevolking van het aantal buitenlanders enerzijds en van het aantal niet-EEG-buitenlanders anderzijds worden op kaarten weergegeven.

In brochure C staan tabellen met gedetailleerde gegevens over de loop van de totale bevolking, de Belgische en de buitenlandse bevolking volgens gemeente, arrondissement, provincie en gewest. In het deel over de migraties staan de tabellen met de migranten die België binnenkomen of verlaten. Immigraties, emigraties en migratiesaldi per gemeente vindt men terug in afzonderlijke tabellen, volgens herkomst en bestemming, per leeftijdsgroep en per nationaliteitsgroep.

De vorige brochure kwam tot stand dankzij de medewerking van Michel POULAIN en Marc DEBUISSON van de U.C.L. Voor deze brochure werden een aantal wijzigingen aangebracht.

De belangrijkste zijn:

- tabel 87.04 over de externe migratie van de bevolking met Belgische nationaliteit naar geslacht en land van herkomst of bestemming wordt geschrapt.
- de vroegere tabellen per gemeente 00.87 en 00.88 worden samengebracht in één tabel 00.87. Hierin zijn de kolommen over het migratiesaldo vervangen door de in- en uitwijkingen naar grote leeftijdsgroepen.

INHOUDSOPGAVE

				Blz.
Methode en definities				5
00.03	B	Vreemdelingen naar burgerlijke staat en geslacht. Alle eenheden.		14
00.04	B	MVT Vreemdelingen naar geslacht, leeftijdsgroepen en leeftijdsklassen. Alle eenheden.		26
00.05	A	T Vreemdelingen naar de voornaamste nationaliteiten. Alle eenheden		98
01.01	B	Vreemdelingen naar leeftijd, geslacht en burgerlijke staat.	- Rijk.	168
			- Gewesten.	170
			- Provincies.	178
02.01	G	Vreemdelingen naar nationaliteit, leeftijdsgroepen en leeftijdsklassen.	- Rijk.	198
			- Gewesten.	202
			- Provincies.	218
02.02	A	Vreemdelingen naar burgerlijke staat en geslacht.	- Rijk.	258
			- Gewesten.	260
			- Provincies.	268

GRAFIEKEN

Piramides naar leeftijd, geslacht en burgerlijke staat. Vreemdelingen.	- Rijk.	137
	- Gewesten.	138
	- Provincies.	142
Piramides naar leeftijd, geslacht en nationaliteit.	- Rijk.	152
	- Gewesten.	153
	- Provincies.	157

CARTOGRAMMEN

1. Aandeel vreemdelingen.	9
2. Aandeel niet EU-vreemdelingen	11
Lijst beschikbare tabellen.	289

LOOP VAN DE BEVOLKING EN MIGRATIES IN 1994

Methode en definities

1. INLEIDING

Sedert 1988 wordt het bevolkingscijfer berekend op basis van de gegevens van het Rijksregister van de natuurlijke personen.

Het Rijksregister is een computerbestand dat wordt beheerd in real-time. Gegevens uit de bevolkingsregisters over al de burgers die in het land verblijven, worden erin samengebracht: geboorten, overlijdens, wijzigingen van verblijfplaats, maar ook huwelijken, enz., alsook bepaalde eigenschappen zoals nationaliteit en geboortedatum.

Door deze gegevens met elkaar te correleren, kan men er zeer gedetailleerde statistieken uit afleiden, zoals de binnenlandse migraties naar herkomst of bestemming en nationaliteit, naar leeftijd, enz.

Doordat het om een computerbestand gaat, kunnen statistieken geproduceerd worden met relatief bescheiden middelen. Dit is in de eerste plaats van belang voor de maker van de statistieken, die op dit vlak maar weinig bewegingsruimte heeft. Maar naar de gebruiker toe zal dit zich, eenmaal de inlooperperiode voorbij, ook vertalen in een kortere publikatietermijn, ondanks de toename van het aantal gegevens.

2. GEVOLGDE METHODE.

Zoals gezegd, centraliseert het Rijksregister van de natuurlijke personen een aantal inlichtingen op basis van de bevolkingsregisters.

De gebeurtenissen worden in chronologische volgorde opgenomen en niet meer geschrapd.

Het resultaat is dus niet een reeks situaties op een bepaald ogenblik (lijst van ingezetenen, gehuwden, enz.), maar het gaat telkens om een volledige voorgeschiedenis. Uit deze voorgeschiedenis kan men echter wel de toestand van de bevolking op een bepaald ogenblik afleiden.

De volledige bevolking de jure wordt gerepertorieerd, hetgeen overeenstemt met de inhoud van de bevolkingsregisters van de gemeenten plus de buitenlanders die er niet in opgenomen zijn, maar zonder het buitenlandse diplomatieke personeel dat in België verblijft.

Volgens het K.B. van 11.10.1984 krijgt het N.I.S. van het Rijksregister de inlichtingen die noodzakelijk zijn om de taken waarvoor het N.I.S. bevoegd is te kunnen uitoefenen (d.w.z. voor het opmaken van statistieken). Dit zijn:

- naam en voornamen
- plaats en datum van geboorte
- geslacht
- nationaliteit
- voornaamste verblijfplaats
- plaats en datum van overlijden
- beroep
- burgerlijke staat
- samenstelling van het gezin

Deze gegevens worden beheerd in real-time. De tijd die verloopt tussen de gebeurtenis en de opname in het Rijksregister, is de som van de termijn die is toegelaten voor de aangifte aan de gemeente - variabel volgens de aard van de gebeurtenis - en de tijd die nodig is voor de transmissie naar het Rijksregister.

In de praktijk wordt het overgrote deel van de bewegingen geregistreerd binnen een periode van 4 tot 6 weken. Om allerlei redenen stellen we wel grotere vertragingen vast bij geboorten en overlijdens van de bevolking de jure, die buiten de gemeente plaats vonden of, a fortiori, in het buitenland. Een gelijkaardig verschijnsel doet zich voor bij de vertrekken uit de gemeente, die als nieuwe aangiften in de gemeente van aankomst moeten worden opgetekend. Wanneer men met die onvermijdelijke laattijdige verbeteringen rekening houdt, wordt de toestand op 1 januari door het Rijksregister telkens doorgegeven zoals hij er eind maart uitziet. Men gaat er dan van uit dat nagenoeg alle gegevens over het voorbije jaar zijn opgenomen. Hierdoor komt er echter in de statistische tabellen over de loop van de bevolking toch een kolom "statistische aanpassing" voor.

Uit deze kopie van de gegevens, die het Rijksregister eind maart aflevert, leidt het N.I.S. met behulp van aangepaste programma's de loop van de bevolking af, alsook de verschillende tabellen over de migraties gedurende het voorbije jaar. Daarenboven produceert het N.I.S. nog de demografische toestand van de bevolking op 1 januari en op 31 december van het voorgaande jaar. Laatstgenoemde bewerking levert gelijkaardige resultaten op als men uit een jaarlijkse klassieke volkstelling zou bekomen.

3. DE KWALITEIT VAN DE GEGEVENS

3.1. De kwaliteit van het bevolkingscijfer van het Rijksregister.

De kwaliteit van het uiteindelijke resultaat is afhankelijk van die van elke schakel in de ketting: de gemeenteregisters, de verzending naar het Rijksregister, het beheer bij het Register en de verwerking op het vlak van het N.I.S.

De gemeenteregisters vormen de theoretische informatiebasis en moeten dus worden beschouwd als de beste bron, ook al zijn ze niet perfect.

In dit stadium kan er een overschatting van de bevolking ontstaan, doordat personen die naar het buitenland zijn verhuisd nog in de registers voorkomen. De gemeenten gaan immers niet altijd na of alle personen die zijn ingeschreven, wel degelijk op hun grondgebied verblijven. Als de gemeente geen weet heeft van die afwezigheden, zal haar aangifte over de loop van de bevolking aan het N.I.S. natuurlijk in dezelfde mate fout zijn.

Aan de andere kant - en dit komt meer bepaald voor in bepaalde stadsgemeenten - verblijven er ook niet aangegeven personen, hetgeen tot een onderschatting leidt.

Het verzenden naar het Rijksregister kan enige vertraging veroorzaken, maar het is weinig waarschijnlijk dat fouten in strikte zin daar hun oorzaak vinden, behalve dan misschien in die gevallen waar men die bewerkingen (en het informaticabeheer van de gemeente) in "onderaanneming" heeft gegeven. Over het algemeen blijkt de toestand bevredigend te zijn, na een aanlooperperiode die door iedereen blijkbaar goed werd verteerd.

Bij de doorloop op het Rijksregister kunnen correcties worden aangebracht door de informatie uit de verschillende gemeenten onderling te vergelijken. Zodoende kunnen dubbelleningen als gevolg van gelijktijdige inschrijving in twee gemeenten worden uitgeschakeld, en kunnen personen die ambtshalve door hun gemeente van oorsprong werden geschrapt, in een andere gemeente worden teruggevonden.

De laatste jaren werden de registers degelijk geschoond, vooral dankzij de vernieuwing van de identiteitskaarten. Daardoor is het risico voor dubbele inschrijvingen bijna volledig verdwenen, behalve dan bij bepaalde buitenlanders, die bij twee opeenvolgende inschrijvingen telkens een andere naam en geboortedatum zouden hebben opgegeven.

Een belangrijke kwaliteitsfactor van de gegevens uit het Rijksregister en daardoor ook van de statistiektabellen die wij opstellen, is de doorzichtigheid ervan: verbeteringen aan het bestand kunnen onmiddellijk op het niveau van de individuele inlichtingen worden aangebracht, waardoor ze

duidelijk identificeerbaar zijn, hetgeen niet het geval is bij de geglobaliseerde aangiften van de gemeenten.

Een vergelijking met de vroegere methode die werd gebruikt voor de productie van statistieken over de loop van de bevolking, waarbij geaggregeerde gegevens werden verzameld, in de vorm van tabellen die door de gemeenten werden ingevuld, werd in elke uitgave van "Bevolkingsstatistieken" met de loop voor 1988, 1989 en 1990 gepubliceerd.

3.2. Statistische aanpassingen

Om de statistiek binnen een redelijke termijn klaar te krijgen, moet men het Rijksregister gebruiken met de inhoud die het op een bepaalde datum heeft.

Als een compromis tussen snelheid en precisie hebben we geopteerd voor de staat van het Rijksregister op het einde van de maand maart, volgend op het jaar waarvoor de loop van de bevolking wordt geanalyseerd.

Bijsturingen zijn steeds mogelijk in de loop van het jaar dat volgt op een bepaald gebeuren, meer bepaald na het midden van de maand maart, wanneer de kopie van het Rijksregister naar het N.I.S. wordt gestuurd. Als dat gebeurt, worden de correcties gegroepeerd in de rubriek "statistische aanpassing", wat beter is dan telkens weer de toestand van de bevolking op 31 december van het voorgaande jaar te moeten wijzigen. Men moet die rubriek dus zien als de positieve of negatieve balans van de wijzigingen die in de loop van een bepaald jaar aan de gegevens van de voorgaande jaren werden aangebracht. Een overlijden dat plaatsvond in december 1993 maar dat slechts in april 1994 in het Rijksregister werd opgetekend, nadat de kopie naar het N.I.S. werd verstuurd, zal dus samen met andere toe- en afnamen worden verwerkt in de rubriek "statistische aanpassingen" bij de loop van de bevolking in 1994. Aldus wordt de bevolking zoals ze officieel wordt gepubliceerd op 31 december 1993 op basis van de loop van de bevolking in 1993 dezelfde die één jaar later zal dienen als basis om de loop van de bevolking in 1994 te berekenen.

Een voorbeeld: voor de loop van de bevolking in 1994 toont de balans van de statistische aanpassingen voor 1993 een toename met 514 personen, of 0,05‰ van de totale bevolking. Nochtans kan het geen kwaad te vermelden dat de relatieve weerslag van de statistische aanpassing op het vlak van de gemeenten wel wat groter kan zijn. Zo zien we dat b.v. voor de gemeente Brasschaat de aanpassing - 128 eenheden, of 3,5‰ bedraagt. In Jette is er een aanpassing met + 279 eenheden of 7,25‰, in Elsene met + 438 eenheden of 6,07‰. Voor het Brussels Hoofdstedelijk Gewest bedraagt de aanpassing + 830 of 0,87‰.

Voor de loop van de bevolking in 1994 is de aanpassing nergens echt groot.

3.3. Kwaliteit van de gegevens

Voor een globale beoordeling van de kwaliteit van de gegevens dient men er in België rekening mee te houden, dat er dagelijks ongeveer 1500 inschrijvingen en schrappingen worden verricht, waarvan een 150-tal verhuizingen vanuit of naar het buitenland.

Vrij verkeer en vrije keuze van woonplaats worden in Europa als burgerrechten beschouwd, hetgeen ook betekent dat de reële woonplaats niet streng wordt nagegaan en dat er maar weinig grenscontroles zijn.

In die omstandigheden kan men moeilijk verwachten dat de bevolking nog nauwkeuriger wordt vastgesteld.

Die nauwkeurigheid behoort waarschijnlijk, samen met de Scandinavische landen, tot de beste ter wereld. Ook daar wordt een geïnformatiseerd bevolkingsregister in real-time bijgehouden.

4. BROCHURE OVER DE LOOP VAN DE BEVOLKING EN DE MIGRATIES IN 1994.

Zoals reeds vermeld in het woord vooraf werden in de brochure van 1994 een paar wijzigingen aangebracht t.o.v. 1993.

Toelichting bij de gebruikte termen:

Als migrant wordt beschouwd wie van gewone verblijfplaats verandert.

Migratie is de verandering van gewone verblijfplaats. In tegenstelling tot de voorgaande term kan de migratie meer dan één beweging van een persoon gedurende de beschouwde periode - doorgaans een jaar - inhouden.

Op nationaal niveau heeft men het regelmatig over immigratie en emigratie, terwijl op gemeentelijk vlak de termen "inwijking" en "uitwijking" worden gebruikt, waarbij men aangeeft of het om binnenlandse of buitenlandse migraties gaat. In beide gevallen wordt het verschil tussen immigratie en emigratie, of tussen in- en uitwijking, weergegeven in een balans of migratiesaldo.

Ambtshalve geschrapte personen zijn personen die uit het bevolkingsregister van een bepaalde gemeente worden geschrappt, doordat hun vertrek officieel door het schepencollege wordt vastgesteld. Om allerlei redenen wordt een niet onaanzienlijk deel van die ambtshalve geschrapte personen vroeg of laat opnieuw in dezelfde gemeente of in een andere Belgische gemeente ingeschreven. Indien een persoon binnen het jaar van de schrapping opnieuw wordt ingeschreven, wordt zij niet in aanmerking genomen. Indien dit tijdens het volgende jaar of in een andere gemeente gebeurt, wordt zij geboekt als herinschrijving. In de tabel 00.87 staat de uitsplitsing van de ambtshalve geschrapte personen en de heringeschreven personen, zoals hierboven beschreven.

In de andere tabellen daarentegen wordt de balans van de ambtshalve geschrapte personen min de heringeschreven personen verrekend in de externe emigratie, waarin tevens de statistische aanpassing wordt verwerkt. Die cijfers tonen wat men in de meeste gevallen vaststelt, namelijk dat het bij geschrapte personen die niet opnieuw worden ingeschreven, meestal gaat om buitenlanders die naar hun land van herkomst zijn teruggekeerd, zonder dat zij het gemeentebestuur hebben verwittigd. We hebben deze plausibele werkhypothese verkozen boven een methode die erin zou bestaan om de geschrapte personen bij de emigratie naar het buitenland voegen en de herinschrijvingen bij de immigratie uit het buitenland. Die laatste voorstellingswijze zou het aantal immigraties op onverantwoorde wijze doen aanzwellen, hoewel het niet gaat om personen die werkelijk het land binnenkomen.

In de tabellen volgens leeftijd 83.02 en 83.04 over de migratie volgens leeftijd bedoelt men met 'leeftijd' de leeftijd van een persoon op 31 december van het voorgaande jaar (verschil in jaartal). In tabel 83.04 werd geen enkele migratie opgenomen voor de wijzigingen van verblijfplaats binnen de gemeente op leeftijd 0. Voor het ogenblik beschikt het N.I.S. niet over dit gegeven voor kinderen die in het beschouwde jaar geboren zijn.

Deze tekst kwam tot stand in samenwerking met de heren Lebrun en Doneux van het N.I.S. en de heren Poulain en Debuisson van de U.C.L.

Figuur 1 - aandeel vreemdelingen

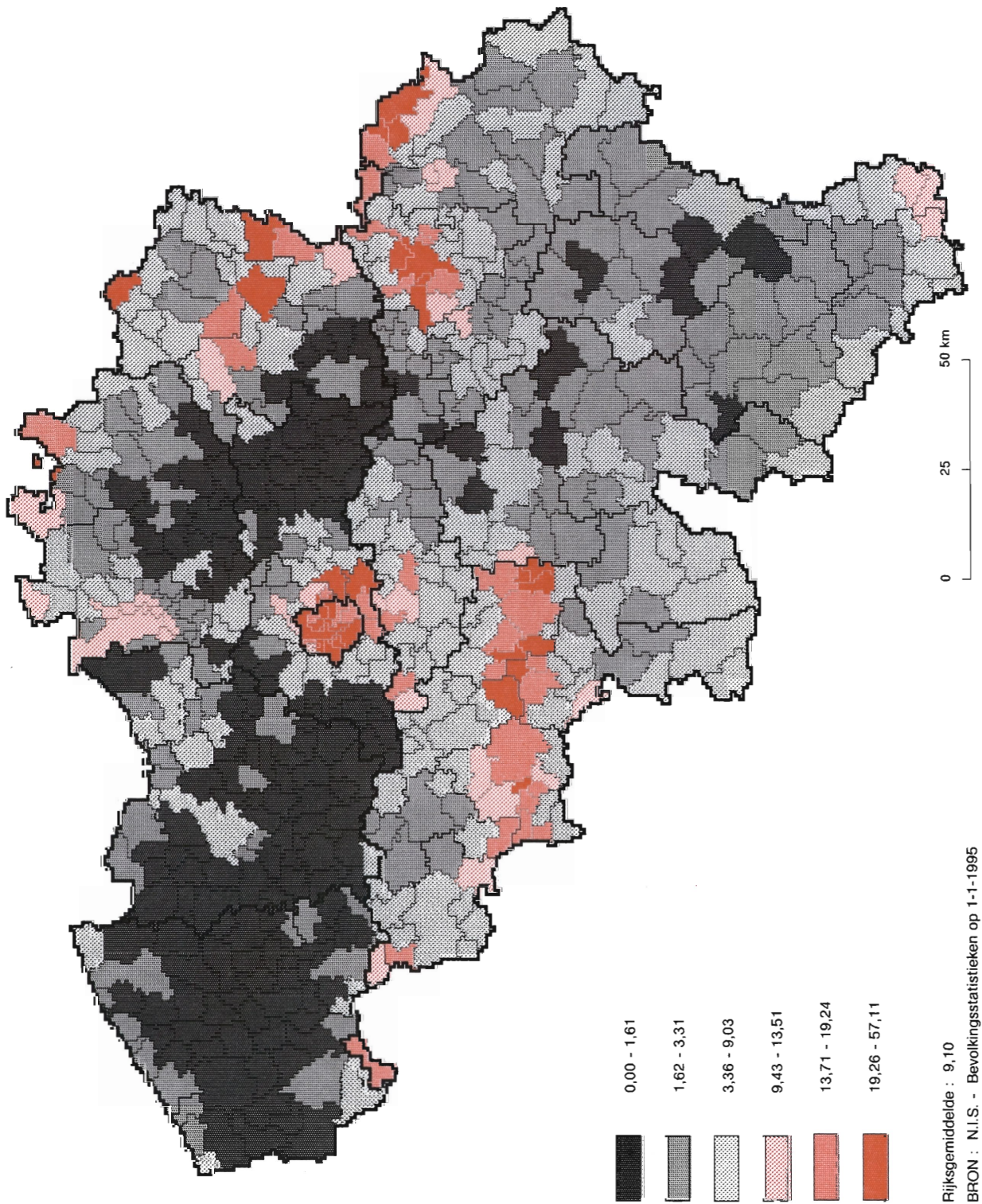

Figuur 2 - aandeel niet E.E.G-vreemdelingen

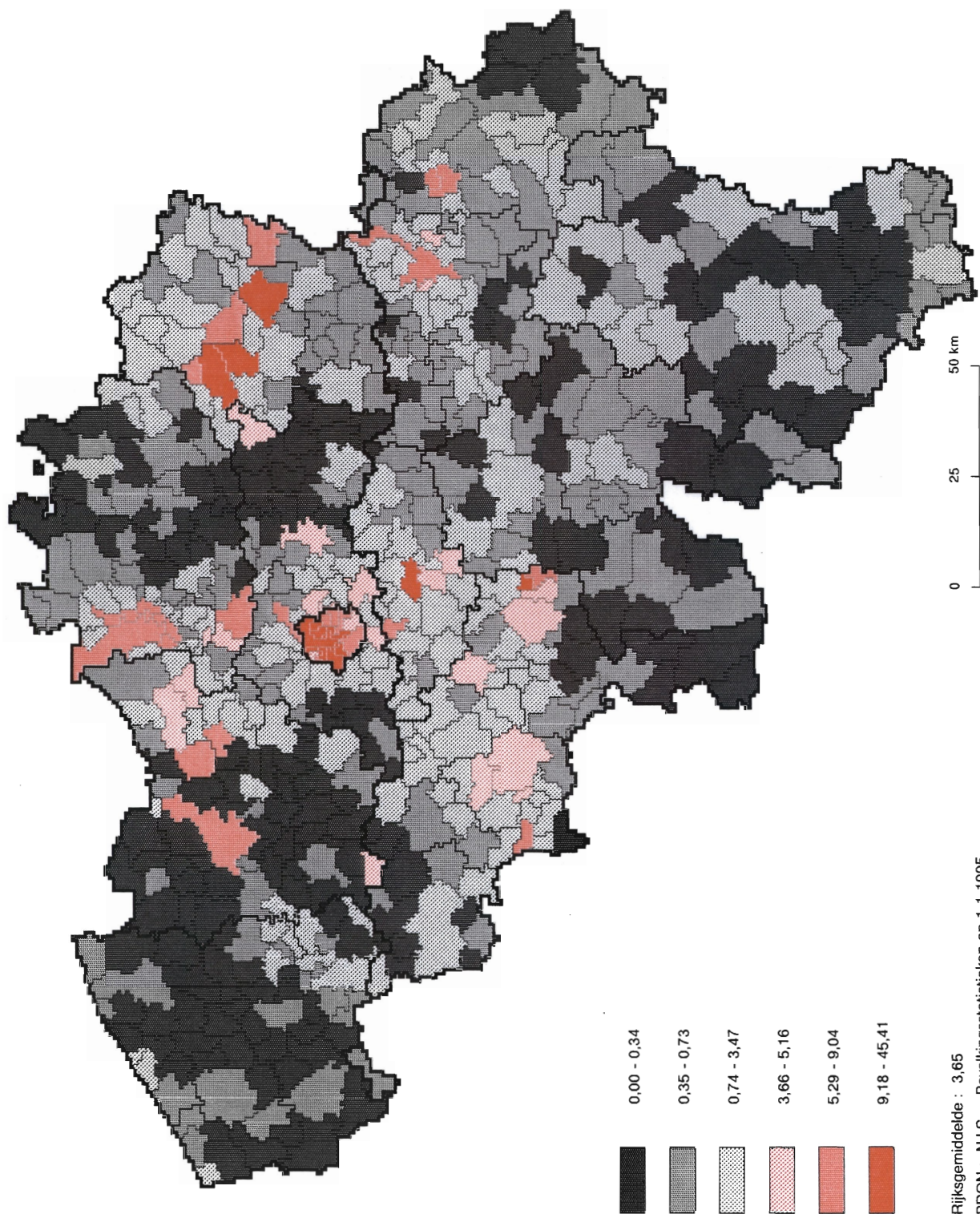

VREEMDELINGEN

GEMEENTEN

N.I.S. BEVOLKING OP 1-1-1995	TABEL OO.03 B		BLZ. 1.-		ARRONDISSEMENTEN						
	VREEMDELINGEN NAAR BURGERLIJKE STAAT EN GESLACHT					(NB - GEHUWD, OMVAT EVENEENS WETTELIJK GESCHIEDEN VAN TAFEL EN BED)					
WOONPLAATS	MANNEN					VROUWEN					ALGE- MEEN TO- TAAL
	ONGE- HUWD	GEHUWD	WEDUW- STAAT	UIT DE ECHT- GE- SCHEIDEN	TOTAAL	ONGE- HUWD	GEHUWD	WEDUW- STAAT	UIT DE ECHT- GE- SCHEIDEN	TOTAAL	
HET RIJK	214.974	253.611	7.116	16.950	492.651	176.795	211.506	28.561	12.825	429.687	922338
BRUSSELS HOOFDST. GEW.	76.188	66.383	1.265	4.153	147.989	66.944	60.236	5.921	4.581	137.682	285671
VLAAMS GEWEST	66.678	80.493	2.028	5.231	154.430	54.436	64.817	6.125	3.309	128.687	283117
WAALS GEWEST	72.108	106.735	3.823	7.566	190.232	55.415	86.453	16.515	4.935	163.318	353550
WAARVAN DUITSTALIGE GEMEENS.	2.400	3.069	101	281	5.851	1.832	2.502	286	287	4.907	10758
PROV. ANTWERPEN	26.307	28.294	748	2.032	57.381	20.770	22.182	2.018	1.203	46.173	103554
ARR. ANTWERPEN	20.298	20.783	579	1.497	43.157	16.073	16.228	1.477	885	34.663	77820
ARR. MECHELEN	3.167	2.681	34	115	5.997	2.605	2.300	173	71	5.149	11146
ARR. TURNHOUT	2.842	4.830	135	420	8.227	2.092	3.654	368	247	6.361	14588
VLAAMS BRABANT	12.915	14.449	270	731	28.365	11.563	12.276	792	641	25.272	53637
ARR. HALLE-VILVOORDE	7.888	9.922	185	467	18.462	7.511	8.489	592	449	17.041	35503
ARR. LEUVEN	5.027	4.527	85	264	9.903	4.052	3.787	200	192	8.231	18134
LIMBURG	13.878	20.577	557	1.111	36.123	11.004	17.617	1.942	718	31.281	67404
ARR. HASSELT	6.919	9.679	217	367	17.182	5.457	8.686	994	242	15.379	32561
ARR. MAASEIK	3.416	5.791	202	393	9.802	2.694	4.690	467	238	8.089	17891
ARR. TONGEREN	3.543	5.107	138	351	9.139	2.853	4.241	481	238	7.813	16952
PROV. OOST-VLAANDEREN	9.839	11.413	252	756	22.260	8.180	8.780	673	386	18.019	40279
ARR. AALST	684	953	29	83	1.749	552	691	60	38	1.341	3090
ARR. DENDERMONDE	834	964	13	66	1.877	715	787	53	35	1.590	3467
ARR. EEKLO	303	675	30	68	1.076	209	341	55	21	626	1702
ARR. GENT	5.044	5.601	96	361	11.102	4.174	4.492	336	199	9.201	20303
ARR. OUDENAARDE	568	607	15	50	1.240	509	514	45	22	1.090	2330
ARR. SINT-NIKLAAS	2.406	2.613	69	128	5.216	2.021	1.955	124	71	4.171	9387
PROV. WEST-VLAANDEREN	3.739	5.760	201	601	10.301	2.919	3.962	700	361	7.942	18243
ARR. BRUGGE	906	1.312	60	159	2.437	737	937	158	102	1.934	4371
ARR. DIKSMUIDE	56	91	1	8	156	51	58	8	4	121	277
ARR. IEPER	300	736	22	54	1.112	237	435	96	39	807	1919
ARR. KORTRIJK	1.262	1.785	54	137	3.238	956	1.214	206	85	2.461	5699
ARR. OOSTENDE	558	796	33	150	1.537	403	619	121	73	1.216	2753
ARR. ROESSELARE	215	341	9	29	594	151	222	24	14	411	1005
ARR. TIELT	185	215	3	13	416	164	168	14	7	353	769
ARR. VEURNE	257	484	19	51	811	220	309	73	37	639	1450
WAALS BRABANT	7.041	8.436	201	469	16.147	6.092	6.986	657	384	14.119	30266
ARR. NIJVEL	7.041	8.436	201	469	16.147	6.092	6.986	657	384	14.119	30266
HENEGOUWEN	32.593	51.715	1.900	3.559	89.767	25.059	42.706	8.854	2.283	78.902	168669
ARR. AAT	815	1.176	49	106	2.146	570	866	186	66	1.688	3834
ARR. CHARLEROI	13.882	22.295	756	1.429	38.362	10.114	17.749	3.672	727	32.262	70624
ARR. BERGEN	7.553	10.164	403	693	18.813	5.996	9.492	1.769	533	17.790	36603
ARR. MOESKROEN	1.741	2.996	128	302	5.167	1.561	2.427	668	292	4.948	10115
ARR. ZINNIK	4.472	7.531	234	390	12.627	3.439	6.345	1.052	237	11.073	23700
ARR. THUIN	2.206	4.774	207	327	7.514	1.607	3.674	944	162	6.387	13901
ARR. DOORNIK	1.924	2.779	123	312	5.138	1.772	2.153	563	286	4.754	9892
PROV. LUIK	25.955	36.835	1.352	2.740	66.882	19.142	29.613	5.693	1.762	56.210	123092
ARR. HOEI	838	1.497	75	140	2.550	626	990	188	64	1.868	4418
ARR. LUIK	19.119	27.549	1.023	1.968	49.659	13.759	22.402	4.753	1.157	42.071	91730
ARR. VERVIERS	5.708	7.187	227	585	13.707	4.534	5.788	674	510	11.506	25213
ARR. BORGWORM	290	602	27	47	966	223	433	78	31	765	1731
LUXEMBURG	2.229	3.479	135	281	6.124	1.761	2.565	398	203	4.927	11051
ARR. AARLEN	935	1.549	57	123	2.664	653	1.010	176	94	1.933	4597
ARR. BASTENAKEN	288	335	10	21	654	236	284	28	10	558	1212
ARR. MARCHE-EN-FAMENNE	321	412	24	46	803	270	377	49	21	717	1520
ARR. NEUFCHATEAU	282	363	14	34	693	254	321	48	28	651	1344
ARR. VIRTON	403	820	30	57	1.310	348	573	97	50	1.068	2378
PROV. NAMEN	4.290	6.270	235	517	11.312	3.361	4.583	913	303	9.160	20472
ARR. DINANT	588	930	38	93	1.649	497	697	145	64	1.403	3052
ARR. NAMEN	3.325	4.633	157	349	8.464	2.574	3.394	632	183	6.783	15247
ARR. PHILIPPEVILLE	377	707	40	75	1.199	290	492	136	56	974	2173

WOONPLAATS	MANNEN					VROUWEN					ALGE- MEEN TO- TAAL
	ONGE- HUWD	GEHUWD	WEDUW- STAAT	UIT DE ECHT GE- SCHEIDEN	TOTAAL	ONGE- HUWD	GEHUWD	WEDUW- STAAT	UIT DE ECHT GE- SCHEIDEN	TOTAAL	
	N.I.S. TABEL OO.03 B BLZ. 1.-										
BEVOLKING OP 1-1-1995 VREEMDELINGEN NAAR BURGERLIJKE STAAT EN GESLACHT ALLE ADMINISTRATIEVE EENHEDEN											
(NB - GEHUWD, OMVAT EVENEENS WETTELIJK GESCHIEDEN VAN TAFEL EN BED)											
HET RIJK	214.974	253.611	7.116	16.950	492.651	176.795	211.506	28.561	12.825	429.687	922338
BRUSSELS HOOFDST. GEW.	76.188	66.383	1.265	4.153	147.989	66.944	60.236	5.921	4.581	137.682	285671
ARR. BRUSSEL-HOOFDSTAD	76.188	66.383	1.265	4.153	147.989	66.944	60.236	5.921	4.581	137.682	285671
ANDERLECHT	6.174	5.997	149	316	12.636	4.660	5.367	477	329	10.833	23469
OUDERGEM	1.295	1.136	24	55	2.510	1.296	1.005	76	70	2.447	4957
SINT-AGATHA-BERCHEM	541	583	8	41	1.173	493	534	67	42	1.136	2309
BRUSSEL	13.858	11.264	223	819	26.164	11.642	9.999	938	802	23.381	49545
ETTERBEEK	3.021	2.413	50	182	5.666	3.060	2.246	243	239	5.788	11454
EVERE	1.234	1.196	16	60	2.506	1.206	1.043	115	81	2.445	4951
VORST	3.470	3.414	64	175	7.123	2.953	3.211	330	256	6.750	13873
GANSHOREN	488	525	32	65	1.110	453	459	90	76	1.078	2188
ELSENE	7.851	5.251	110	471	13.683	6.674	4.438	565	436	12.113	25796
JETTE	1.594	1.501	38	114	3.247	1.331	1.302	162	122	2.917	6164
KOEKELBERG	1.218	1.112	24	60	2.414	1.003	990	103	60	2.156	4570
SINT-JANS-MOLENBEEK	7.173	6.103	76	324	13.676	5.818	5.608	440	316	12.182	25858
SINT-GILLIS	5.551	4.800	90	326	10.767	4.549	4.360	458	323	9.690	20457
SINT-JOOST-TEN-NODE	3.376	2.793	25	160	6.354	2.939	2.601	247	150	5.937	12291
SCHAARBEEK	10.337	9.049	171	443	20.000	9.268	8.377	774	490	18.909	38909
UKKEL	3.749	4.027	74	239	8.089	3.813	3.814	416	332	8.375	16464
WATERMAAL-BOSVOORDE	840	818	11	42	1.711	790	721	75	68	1.654	3365
SINT-LAMBRECHTS-WOLUWE	2.490	2.262	40	145	4.937	2.870	2.116	185	218	5.389	10326
SINT-PIETERS-WOLUWE	1.928	2.139	40	116	4.223	2.126	2.045	160	171	4.502	8725
VLAAMS GEWEST	66.678	80.493	2.028	5.231	154.430	54.436	64.817	6.125	3.309	128.687	283117
PROV. ANTWERPEN	26.307	28.294	748	2.032	57.381	20.770	22.182	2.018	1.203	46.173	103554
ARR. ANTWERPEN	20.298	20.783	579	1.497	43.157	16.073	16.228	1.477	885	34.663	77820
AARTSELAAR	40	91	4	6	141	48	57	4	2	111	252
ANTWERPEN	16.677	14.585	366	1.052	32.680	13.039	11.700	986	611	26.336	59016
BOECHOUT	41	76	2	5	124	29	48	6	3	86	210
BOOM	256	221	3	10	490	186	190	20	4	400	890
BORSBEEK	72	100	3	8	183	71	61	5	4	141	324
BRASSCHAAT	479	786	27	63	1.355	433	643	75	45	1.196	2551
BRECHT	126	243	10	27	406	102	134	16	10	262	668
EDEGEM	130	205	6	8	349	117	148	24	8	297	646
ESSEN	329	676	29	36	1.070	258	467	61	24	810	1880
HEMIKSEM	63	69	1	5	138	50	50	3	2	105	243
HOVE	29	41	1	1	72	26	28	9	1	64	136
KALMTHOUT	250	527	17	31	825	202	378	38	30	648	1473
KAPellen	279	593	20	54	946	249	479	55	29	812	1758
KONTICH	144	166	4	12	326	101	115	8	3	227	553
LINT	21	43	1	2	67	16	23	1	-	40	107
MALLE	54	86	5	12	157	39	68	3	8	118	275
MORTSEL	164	228	14	13	419	131	147	15	13	306	725
NIEL	61	55	3	1	120	42	41	5	1	89	209
RANST	37	68	1	3	109	32	34	1	2	69	178
RUMST	43	77	1	4	125	45	58	3	4	110	235
SHELLE	38	39	1	1	79	20	26	3	2	51	130
SCHILDE	217	396	11	24	648	193	352	29	19	593	1241
SCHOTEN	248	471	16	36	771	219	347	43	22	631	1402
STABROEK	116	179	3	17	315	86	128	14	9	237	552
WIJNEGEM	26	62	2	3	93	36	45	10	2	93	186
WOMMELGEM	45	75	2	11	133	37	45	3	2	87	220
WUUSTWEZEL	127	264	12	24	427	94	158	15	18	285	712
ZANDHOVEN	21	57	2	7	87	24	42	2	2	70	157
ZOERSEL	76	180	4	7	267	71	130	15	3	219	486
ZWIJNDRECHT	89	124	8	14	235	77	86	5	2	170	405
ARR. MECHELEN	3.167	2.681	34	115	5.997	2.605	2.300	173	71	5.149	11146
BERLAAR	14	24	-	-	38	10	17	3	-	30	68
BONHEIDEN	34	59	1	2	96	39	54	7	1	101	197
BORNEM	108	125	1	5	239	87	106	8	3	204	443
DUFFEL	67	59	1	6	133	51	36	4	3	94	227
HEIST-OP-DEN-BERG	54	80	1	7	142	41	75	7	3	126	268
LIER	382	325	4	14	725	320	285	19	6	630	1355

WOONPLAATS	MANNEN					VROUWEN					ALGEMEEN TO-TAAL
	ONGE-HUWD	GEHUWD	WEDUW-STAAT	UIT DE ECHT-GE-SCHIEDEN	TOTAAL	ONGE-HUWD	GEHUWD	WEDUW-STAAT	UIT DE ECHT-GE-SCHIEDEN	TOTAAL	
MECHELEN	1.935	1.411	14	63	3.423	1.579	1.243	101	37	2.960	6383
NIJLEN	29	49	-	2	80	23	34	2	2	61	141
PUTTE	37	44	1	2	84	33	34	1	2	70	154
PUURS	25	59	2	3	89	32	47	3	3	85	174
SINT-AMANDS	73	72	1	-	146	61	59	2	-	122	268
SINT-KATELIJNE-WAVER	73	76	2	5	156	51	48	5	2	106	262
WILLEBROEK	336	298	6	6	646	278	262	11	9	560	1206
ARR. TURNHOUT	2.842	4.830	135	420	8.227	2.092	3.654	368	247	6.361	14588
ARENDONK	108	181	3	20	312	94	144	13	11	262	574
BAARLE-HERTOG	133	246	7	15	401	88	188	30	16	322	723
BALEN	48	101	3	9	161	49	85	7	4	145	306
BEERSE	72	144	4	14	234	67	100	8	7	182	416
DESSEL	40	64	2	5	111	32	40	2	2	76	187
GEEL	214	175	2	10	401	152	146	6	12	316	717
GROBBENDONK	30	62	2	8	102	14	46	4	3	67	169
HERENTALS	87	158	1	16	262	71	106	9	8	194	456
HERENTHOUT	10	22	-	-	32	2	11	-	1	14	46
HERSELT	17	28	-	2	47	17	39	4	2	62	109
HOOGSTRATEN	331	782	22	60	1.195	261	537	47	37	882	2077
HULSHOUT	11	16	-	1	28	7	10	-	-	17	45
KASTERLEE	66	137	1	8	212	59	98	10	2	169	381
LAAKDAL	35	54	2	5	96	31	35	4	-	70	166
LILLE	53	81	3	6	143	33	47	6	3	89	232
MEERHOUT	20	27	-	3	50	13	27	2	1	43	93
MERKSPLAS	49	94	5	11	159	26	59	3	2	90	249
MOL	326	404	8	33	771	241	330	32	22	625	1396
OLEN	26	42	-	2	70	29	26	2	7	64	134
OUD-TURNHOUT	135	315	6	23	479	124	283	23	13	443	922
RAVELS	329	704	29	67	1.129	229	566	61	36	892	2021
RETIE	51	94	3	4	152	38	81	6	2	127	279
RIJKEVORSEL	45	84	1	7	137	23	61	4	1	89	226
TURNHOUT	497	611	25	72	1.205	317	444	76	41	878	2083
VORSELAAR	6	22	1	5	34	7	13	2	2	24	58
VOSSELAAR	46	113	2	7	168	32	81	2	4	119	287
WESTERLO	57	69	3	7	136	36	51	5	8	100	236
VLAAMS BRABANT	12.915	14.449	270	731	28.365	11.563	12.276	792	641	25.272	59637
ARR. HALLE-VILVOORDE	7.888	9.922	185	467	18.462	7.511	8.489	592	449	17.041	35503
AFFLIGEM	36	39	-	2	77	30	25	1	4	60	137
ASSE	214	301	4	17	536	225	231	23	16	495	1031
BEERSEL	292	365	7	17	681	267	288	31	9	595	1276
BEVER	4	7	-	-	11	4	6	-	2	12	23
DILBEEK	279	420	14	20	733	238	303	33	31	605	1338
DROGENBOS	101	121	3	9	234	92	101	14	8	215	449
GALMAARDEN	16	25	1	1	43	15	21	2	-	38	81
GOOIK	15	21	-	3	39	9	8	2	-	19	58
GRIMBERGEN	342	477	13	36	868	296	383	45	29	753	1621
HALLE	296	332	9	20	657	239	271	27	16	553	1210
HERNE	18	29	-	2	49	11	16	2	1	30	79
HOEILAART	296	370	-	20	686	276	331	17	17	641	1327
KAMPENHOUT	39	66	1	7	113	47	58	3	8	116	229
KAPELLE-OP-DEN-BOS	15	35	1	-	51	16	20	4	2	42	93
KRAAINEM	624	712	8	22	1.366	642	658	36	32	1.368	2734
LENNIK	17	36	-	3	56	15	24	1	1	41	97
LIEDEKERKE	24	35	3	1	63	17	23	-	1	41	104
LINKEBEEK	82	109	3	6	200	93	90	6	4	193	393
LONDERZEEL	48	67	1	4	120	42	42	2	1	87	207
MACHELEN	164	227	4	13	408	131	176	13	7	327	735
MEISE	95	182	6	8	291	106	122	7	8	243	534
MERCHTEM	34	54	1	1	90	30	39	2	-	71	161
OPWIJK	29	27	2	1	59	17	18	-	1	36	95
OVERIJSE	1.107	1.274	12	32	2.425	1.087	1.199	42	37	2.365	4790
PEPINGEN	10	12	-	2	24	11	10	-	2	23	47
ROOSDAAL	11	26	2	3	42	15	15	1	-	31	73
SINT-GENESIUS-RODE	679	736	12	36	1.463	725	686	26	33	1.470	2933
SINT-PIETERS-LEEUV	385	589	16	32	1.022	319	442	43	11	815	1837
STEENOKKERZEEL	65	99	-	7	171	68	82	4	4	158	329

WOONPLAATS	MANNEN					VROUWEN					ALGEMEEN TO-TAAL
	ONGE-HUWD	GEHUWD	WEDUW-STAAT	UIT DE ECHT-GE-SCHIEDEN	TOTAAL	ONGE-HUWD	GEHUWD	WEDUW-STAAT	UIT DE ECHT-GE-SCHIEDEN	TOTAAL	
TERNAT	23	46	2	4	75	21	25	5	4	55	130
VILVOORDE	921	1.198	34	40	2.193	777	1.036	90	41	1.944	4137
WEMMEL	152	270	8	17	447	152	203	28	18	401	848
WEZEMBEEK-OPPEM	532	596	6	20	1.154	586	578	32	32	1.228	2382
ZAVENTEM	850	882	8	51	1.791	826	862	45	62	1.795	3586
ZEMST	73	137	4	10	224	66	97	5	7	175	399
ARR. LEUVEN	5.027	4.527	85	264	9.903	4.052	3.787	200	192	8.231	18134
AARSCHOT	63	91	4	10	168	44	74	8	4	130	298
BEGIJNENDIJK	7	22	1	3	33	4	11	1	1	17	50
BEKKEVOORT	13	11	-	1	25	12	11	-	-	23	48
BERTEM	104	131	-	4	239	122	134	2	5	263	502
BIERBEEK	22	33	2	-	57	21	19	3	1	44	101
BOORTMEERBEEK	67	80	3	8	158	54	60	5	1	120	278
BOUTERSEM	17	26	-	3	46	14	15	1	1	31	77
DIEST	310	251	2	9	572	206	224	7	7	444	1016
GEETBETS	15	9	-	-	24	4	6	1	1	12	36
GLABBEEK	1	6	-	1	8	-	1	-	-	1	9
HAACHT	35	53	4	5	97	29	33	1	4	67	164
HERENT	94	95	2	8	199	79	79	4	11	173	372
HOEGAARDEN	16	25	-	1	42	15	14	1	-	30	72
HOLSBEEK	21	27	-	1	49	24	15	-	1	40	89
HULDENBERG	98	123	3	7	231	100	111	2	5	218	449
KEERBERGEN	169	215	2	12	398	125	182	9	9	325	723
KORTENAKEN	8	7	-	-	15	4	7	2	-	13	28
KORTENBERG	235	261	5	14	515	210	245	10	19	484	999
LANDEN	19	49	2	5	75	24	25	-	4	53	128
LEUVEN	2.237	1.373	30	81	3.721	1.633	1.052	56	54	2.795	6516
LINTER	6	12	-	1	19	6	12	-	1	19	38
LUBBEEK	21	42	2	6	71	24	30	1	2	57	128
OD-HEVERLEE	56	78	1	9	144	46	57	3	1	107	251
ROTSELAAR	34	54	2	6	96	16	47	3	1	67	163
SCHERPENHEUVEL-ZICHEM	39	66	4	4	113	21	43	2	1	67	180
TERVUREN	1.093	1.111	12	44	2.260	1.035	1.076	48	48	2.207	4467
TIELT-WINGE	26	30	-	1	57	14	18	1	-	33	90
TIENEN	112	138	3	12	265	109	100	15	7	231	496
TREMELO	77	97	1	7	182	53	78	10	3	144	326
ZOUTLEEUW	12	11	-	1	24	4	8	4	-	16	40
LIMBURG	13.878	20.577	557	1.111	36.123	11.004	17.617	1.942	718	31.281	67404
ARR. HASSELT	6.919	9.679	217	367	17.182	5.457	8.686	994	242	15.379	32561
AS	52	117	7	12	188	39	89	20	4	152	340
BERINGEN	1.129	1.388	18	45	2.580	893	1.270	95	16	2.274	4854
DIEPENBEEK	69	142	5	9	225	64	87	12	7	170	395
GENK	3.004	4.561	123	146	7.834	2.259	4.220	615	98	7.192	15026
GINGELOM	19	22	1	-	42	5	20	4	1	30	72
HALEN	31	37	1	1	70	28	37	2	1	68	138
HAM	83	118	2	4	207	77	95	11	2	185	392
HASSELT	644	697	14	56	1.411	538	549	46	34	1.167	2578
HERK-DE-STAD	36	48	2	2	88	27	36	1	-	64	152
HEUSDEN-ZOLDER	1.045	1.364	18	22	2.449	843	1.322	101	27	2.293	4742
LEOPOLDSBURG	219	237	6	9	471	220	237	14	8	479	950
LUMMEN	58	93	1	6	158	58	69	6	4	137	295
NIEUWERKERKEN	12	14	-	-	26	11	8	-	-	19	45
OPGLABBEEK	76	159	2	5	242	39	119	13	4	175	417
SINT-TRUIDEN	161	197	9	22	389	116	128	15	19	278	667
TESSENDERLO	95	115	4	6	220	84	89	7	1	181	401
ZONHOVEN	115	225	2	12	354	85	178	20	6	289	643
ZUTENDAAL	71	145	2	10	228	71	133	12	10	226	454
ARR. MAASEIK	3.416	5.791	202	393	9.802	2.694	4.690	467	238	8.089	17891
BOCHOLT	117	195	4	22	338	89	140	3	5	237	575
BREE	85	145	4	10	244	71	105	7	7	190	434
DILSEN-STOKKEM	295	448	17	31	791	221	343	39	14	617	1408
HAMONT-ACHEL	416	864	44	63	1.387	325	713	84	41	1.163	2550
HECHTEL-EKSEL	88	169	7	22	286	72	151	17	12	252	538
HOUTHALEN-HELCHTEREN	1.048	1.663	39	53	2.803	825	1.371	164	39	2.399	5202
KINROOI	192	306	16	23	537	142	243	16	16	417	954

TABEL 00.03 B

BLZ. 3.-

VREEMDELINGEN NAAR BURGERLIJKE STAAT EN GESLACHT

ALLE ADMINISTRATIEVE EENHEDEN

(NB - GEHUWD, OMVAT EVENEENS WETTELIJK GESCHIEDEN VAN TAFEL EN BED)

WOONPLAATS	MANNEN					VROUWEN					ALGEMEEN TO-TAAL
	ONGEHUWD	GEHUWD	WEDUWSTAAT	UIT DE ECHTGE-SCHIEDEN	TOTAAL	ONGEHUWD	GEHUWD	WEDUWSTAAT	UIT DE ECHTGE-SCHIEDEN	TOTAAL	
LOMMEL	385	699	26	58	1.168	316	558	38	26	938	2106
MAASEIK	377	533	21	59	990	270	427	50	27	774	1764
MEEUWEN-GRUITRODE	39	80	5	2	126	36	73	3	6	118	244
NEERPELT	208	424	15	35	682	192	358	27	28	605	1287
OVERPELT	91	149	4	7	251	66	107	13	7	193	444
PEER	75	116	-	8	199	69	101	6	10	186	385
ARR. TONGEREN	3.543	5.107	138	351	9.139	2.853	4.241	481	238	7.813	16952
ALKEN	33	45	1	2	81	15	40	1	2	58	139
BILZEN	276	358	10	30	674	239	283	21	22	565	1239
BORGLOON	28	42	-	2	72	25	23	1	-	49	121
HEERS	16	30	-	1	47	12	11	3	1	27	74
HERSTAPPE	-	-	-	-	-	-	-	-	-	-	-
HOESELT	39	65	-	8	112	32	50	1	2	85	197
KORTESSEM	27	48	3	4	82	21	30	3	1	55	137
LANAKEN	851	1.108	37	112	2.108	698	950	92	78	1.818	3926
MAASMECHELEN	1.579	2.508	63	107	4.257	1.254	2.222	292	75	3.843	8100
RIEMST	386	374	8	46	814	333	302	33	28	696	1510
TONGEREN	144	266	6	21	437	123	139	15	16	293	730
VOEREN	147	237	10	13	407	94	174	19	12	299	706
WELLEN	17	26	-	5	48	7	17	-	1	25	73
PROV. OOST-VLAANDEREN	9.839	11.413	252	756	22.260	8.180	8.780	673	386	18.019	40279
ARR. AALST	684	953	29	83	1.749	552	691	60	38	1.341	3090
AALST	372	467	12	32	883	277	345	24	14	660	1543
DENDERLEEUV	21	33	2	5	61	14	28	4	4	50	111
ERPE-MERE	17	47	-	6	70	22	25	-	3	50	120
GERAARDSBERGEN	82	102	3	9	196	66	88	9	7	170	366
HAALTERT	19	37	2	3	61	18	24	3	1	46	107
HERZELE	12	21	1	4	38	9	12	4	-	25	63
LEDE	18	30	2	6	56	25	20	4	-	49	105
NINOVE	113	161	7	12	293	103	120	9	7	239	532
SINT-LIEVENS-HOUTEM	8	13	-	2	23	3	9	1	1	14	37
ZOTTEGEM	22	42	-	4	68	15	20	2	1	38	106
ARR. DENDERMONDE	834	964	13	66	1.877	715	787	53	35	1.590	3467
BERLARE	13	35	1	4	53	6	24	3	1	34	87
BUGGENHOUT	32	39	1	3	75	18	33	3	3	57	132
DENDERMONDE	134	181	7	12	334	112	119	11	5	247	581
HAMME	109	140	1	6	256	122	131	2	3	258	514
LAARNE	19	23	-	3	45	16	19	4	2	41	86
LEBBEKE	52	64	1	7	124	41	39	4	3	87	211
WAASMUNSTER	46	62	1	4	113	46	45	-	2	93	206
WETTEREN	105	96	1	10	212	103	84	9	10	206	418
WICHELEN	16	19	-	3	38	12	16	2	1	31	69
ZELE	308	305	-	14	627	239	277	15	5	536	1163
ARR. EEKLO	303	675	30	68	1.076	209	341	55	21	626	1702
ASSENEDE	52	109	4	12	177	29	49	7	2	87	264
EEKLO	59	110	6	6	181	38	48	8	-	94	275
KAPRIJKE	12	30	-	2	44	8	19	2	-	29	73
MALDEGEM	41	110	5	12	168	19	60	11	7	97	265
SINT-LAUREINS	22	75	6	7	110	20	40	6	2	68	178
ZELZATE	117	241	9	29	396	95	125	21	10	251	647
ARR. GENT	5.044	5.601	96	361	11.102	4.174	4.492	336	199	9.201	20303
AALTER	25	42	2	2	71	12	24	4	1	41	112
DEINZE	86	108	1	7	202	94	81	8	3	186	388
DE PINTE	25	56	-	3	84	32	41	4	2	79	163
DESTELBERGEN	28	79	2	7	116	26	38	4	2	70	186
EVERGEM	59	131	5	11	206	42	77	9	8	136	342
GAVERE	11	17	-	1	29	6	13	3	1	23	52
GENT	4.529	4.586	70	267	9.452	3.713	3.872	264	158	8.007	17459
KNESSELARE	7	18	2	2	29	5	12	1	1	19	48
LOCHRISTI	20	60	-	8	88	23	42	4	2	71	159
LOVENDEGEM	19	33	1	4	57	21	19	4	2	46	103
MELLE	23	29	2	4	58	30	14	4	-	48	106
MERELBEKE	27	67	2	3	99	18	32	5	3	58	157

WOONPLAATS	MANNEN					VROUWEN					ALGEMEEN TO-TAAL
	ONGEHUWD	GEHUWD	WEDUWSTAAT	UIT DE ECHTGE-SCHEIDEN	TOTAAL	ONGEHUWD	GEHUWD	WEDUWSTAAT	UIT DE ECHTGE-SCHEIDEN	TOTAAL	
MOERBEKE	18	76	2	5	101	12	38	2	2	54	155
NAZARETH	18	36	-	7	61	14	23	5	1	43	104
NEVELE	8	13	-	2	23	4	6	-	1	11	34
OOSTERZELE	11	18	-	1	30	6	10	1	3	20	50
SINT-MARTENS-LATEM	42	71	2	11	126	50	54	5	4	113	239
WAARSCHOOT	8	13	-	2	23	6	6	1	-	13	36
WACHTEBEKE	30	85	4	8	127	25	43	4	4	76	203
ZOMERGEM	5	17	1	3	26	4	10	-	-	14	40
ZULTE	45	46	-	3	94	31	37	4	1	73	167
ARR. OUDENAARDE	568	607	15	50	1.240	509	514	45	22	1.090	2330
BRAKEL	17	26	1	3	47	13	15	2	-	30	77
HOREBEKE	1	4	-	-	5	2	2	3	-	7	12
KLUISSBERGEN	7	14	1	2	24	2	10	-	3	15	39
KRUISSHOUTEM	7	18	-	1	26	8	14	-	-	22	48
LIERDE	6	6	-	2	14	3	5	-	-	8	22
MAARKEDAL	4	15	-	2	21	3	12	-	-	15	36
OUDENAARDE	70	91	2	7	170	61	67	5	5	138	308
RONSE	434	404	10	29	877	402	369	35	12	818	1695
WORTEGEM-PETEGEM	4	8	-	1	13	1	5	-	-	6	19
ZINGEM	7	11	-	2	20	4	9	-	-	13	33
ZWALM	11	10	1	1	23	10	6	-	2	18	41
ARR. SINT-NIKLAAS	2.406	2.613	69	128	5.216	2.021	1.955	124	71	4.171	9387
BEVEREN	124	286	17	18	445	88	134	14	16	252	697
KRUIBEKE	73	97	1	6	177	59	64	5	-	128	305
LOKEREN	751	632	7	17	1.407	657	539	19	12	1.227	2634
SINT-GILLIS-WAAS	95	217	15	7	334	86	121	10	3	220	554
SINT-NIKLAAS	895	814	11	44	1.764	750	676	41	27	1.494	3258
STEKENE	110	255	11	23	399	69	142	20	7	238	637
TEMSE	358	312	7	13	690	312	279	15	6	612	1302
PROV. WEST-VLAANDEREN	3.739	5.760	201	601	10.301	2.919	3.962	700	361	7.942	18243
ARR. BRUGGE	906	1.312	60	159	2.437	737	937	158	102	1.934	4371
BEERNEM	11	23	-	1	35	11	17	-	3	31	66
BLANKENBERGE	75	129	7	25	236	48	81	15	9	153	389
BRUGGE	560	575	18	71	1.224	461	438	68	38	1.005	2229
DAMME	13	49	2	4	68	14	18	3	1	36	104
JABBEKE	18	46	1	2	67	13	32	3	3	51	118
KNOKKE-HEIST	172	355	27	46	600	137	267	63	41	508	1108
OOSTKAMP	23	47	2	2	74	14	29	2	2	47	121
TORHOUT	17	34	-	5	56	16	18	-	2	36	92
ZEDELGEM	12	42	3	3	60	18	32	4	2	56	116
ZUIENKERKE	5	12	-	-	17	5	5	-	1	11	28
ARR. DIKSMUIDE	56	91	1	8	156	51	58	8	4	121	277
DIKSMUIDE	17	33	-	3	53	27	25	4	2	58	111
HOUTHULST	11	21	-	3	35	5	9	-	-	14	48
KOEKELARE	12	18	1	-	31	9	8	2	1	20	51
KORTEMARK	7	9	-	2	18	9	11	1	-	21	39
LO-RENINGE	9	10	-	-	19	1	5	1	1	8	27
ARR. IEPER	300	736	22	54	1.112	237	435	96	39	807	1919
HEUVELLAND	65	110	1	9	185	49	84	19	8	160	345
IEPER	109	228	6	22	365	74	118	19	10	221	586
LANGEMARK-POELKAPPELLE	4	17	-	1	22	12	14	1	-	27	49
MESEN	21	22	-	1	44	12	14	3	4	33	77
POPERINGE	27	127	3	8	165	34	81	12	6	133	298
VLETEREN	5	8	-	-	13	2	7	1	-	10	23
WERVIK	54	196	12	10	272	44	100	37	11	192	464
ZONNEBEKE	15	28	-	3	46	10	17	4	-	31	77
ARR. KORTRIJK	1.262	1.785	54	137	3.238	956	1.214	206	85	2.461	5699
ANZEGEM	10	27	1	1	39	10	14	-	-	24	63
AVELGEM	39	48	-	2	89	23	33	3	3	62	151
DEERLIJK	22	26	-	2	50	10	11	-	2	23	73
HARELBEKE	74	116	4	10	204	64	81	4	2	151	355
KORTRIJK	579	598	15	54	1.246	406	435	54	27	922	2168

WOONPLAATS	MANNEN					VROUWEN					ALGEMEEN TO-TAAL
	ONGE-HUWD	GEHUWD	WEDUW-STAAT	UIT DE ECHT-GE-SCHIEDEN	TOTAAL	ONGE-HUWD	GEHUWD	WEDUW-STAAT	UIT DE ECHT-GE-SCHIEDEN	TOTAAL	
KUURNE	35	61	-	2	98	27	44	-	3	74	172
LENDELEDE	11	14	-	1	26	8	11	1	-	20	46
MENEN	203	499	25	47	774	197	327	116	32	672	1446
SPIERE-HELKIJN	16	26	1	-	43	8	14	3	2	27	70
WAREGEM	179	171	1	7	358	124	133	6	6	269	627
WEVELGEM	58	132	5	7	202	47	57	18	6	128	330
ZWEVEGEM	36	67	2	4	109	32	54	1	2	89	198
ARR. OOSTENDE	558	796	33	150	1.537	403	619	121	73	1.216	2753
BREDENE	61	72	3	3	139	30	52	8	6	96	235
DE HAAN	42	68	4	9	123	37	52	10	6	105	228
GISTEL	14	19	-	1	34	6	15	1	-	22	56
ICHTEGEM	9	21	-	-	30	17	21	1	2	41	71
MIDDELKERKE	47	86	3	17	153	35	73	14	3	125	278
OOSTENDE	372	512	23	117	1.024	263	388	86	56	793	1817
OUDEBURG	13	18	-	3	34	15	18	1	-	34	68
ARR. ROESELARE	215	341	9	29	594	151	222	24	14	411	1005
HOOGLEDE	4	15	1	1	21	7	10	2	-	19	40
INGELMUNSTER	7	20	-	1	28	16	16	2	1	35	63
IZEGEM	44	59	-	3	106	17	40	5	2	64	170
LEDEGEM	8	11	1	-	20	3	9	3	1	16	36
LICHTERVELDE	4	13	-	-	17	10	9	1	-	20	37
MOORSLEDE	6	20	2	1	29	9	14	-	1	24	53
ROESELARE	137	193	5	20	355	86	116	11	8	221	576
STADEN	5	10	-	3	18	3	8	-	1	12	30
ARR. TIELT	185	215	3	13	416	164	168	14	7	353	769
ARDOOIE	3	13	-	-	16	6	11	-	-	17	33
DENTERGEM	24	27	-	-	51	25	23	-	1	49	100
MEULEBEKE	34	31	-	5	70	31	27	1	1	60	130
OOSTROZEBEKE	12	14	1	1	28	12	17	-	1	30	58
PITTEM	5	5	-	-	10	2	3	1	-	6	16
RUISELEDE	9	12	-	2	23	4	8	1	-	13	36
TIELT	40	44	1	5	90	28	26	5	3	62	152
WIELSBEKE	48	49	-	-	97	48	37	3	-	88	185
WINGENE	10	20	1	-	31	8	16	3	1	28	59
ARR. VEURNE	257	484	19	51	811	220	309	73	37	639	1450
ALVERINGEM	12	28	1	-	41	10	9	5	2	26	67
DE PANNE	95	193	6	20	314	97	118	22	19	256	570
KOKSIJDE	101	150	8	21	280	79	122	30	12	243	523
NIEUWPOORT	32	66	3	4	105	19	38	9	3	69	174
VEURNE	17	47	1	6	71	15	22	7	1	45	116
WAALS GEWEST	72.108	106.735	3.823	7.566	190.232	55.415	86.453	16.515	4.935	163.318	353550
WAALS BRABANT	7.041	8.436	201	469	16.147	6.092	6.986	657	384	14.119	30266
ARR. NIJVEL	7.041	8.436	201	469	16.147	6.092	6.986	657	384	14.119	30266
BEVEKOM	40	64	2	9	115	56	57	8	1	122	237
EIGENBRAKEL	426	721	15	26	1.188	419	580	42	36	1.077	2265
KASTEELBRAKEL	97	164	5	16	282	64	116	22	12	214	496
CHASTRE	145	86	1	7	239	123	65	3	3	194	433
CHAUMONT-GISTOUX	118	137	6	17	278	100	119	10	12	241	519
COURT-SAINT-ETIENNE	146	198	8	14	366	131	145	12	8	296	662
GENEPIEN	165	260	6	22	453	156	211	24	16	407	860
GRAVEN	130	172	4	11	317	123	152	21	10	306	623
HELECINE	10	16	1	2	29	10	10	1	2	23	52
INCOURT	27	36	1	-	64	25	24	4	2	55	119
ITTER	42	96	5	7	150	37	62	6	7	112	262
GELDENAKEN	70	102	-	15	187	90	89	11	5	195	382
TERHULPEN	221	224	7	8	460	201	199	11	11	422	882
LASNE	394	503	7	16	920	358	466	22	27	873	1793
MONT-SAINT-GUIBERT	53	66	2	5	126	44	44	4	3	95	221
NIJVEL	397	449	15	45	906	289	336	51	28	704	1610
ORP-JAUCHE	33	51	3	8	95	24	30	6	3	63	158
OTTIGNIES-LOUVAIN-LA-NVE	1.206	907	8	28	2.149	917	732	44	22	1.715	3864
PERWIJS	21	45	2	3	71	29	30	-	1	60	131

WOONPLAATS	MANNEN					VROUWEN					ALGE- MEEN TO- TAAL
	ONGE- HUWD	GEHUWD	WEDUW- STAAT	UIT DE ECHT GE- SCHEIDEN	TOTAAL	ONGE- HUWD	GEHUWD	WEDUW- STAAT	UIT DE ECHT GE- SCHEIDEN	TOTAAL	
N.I.S.	TABEL OO.03 B					BLZ. 7.-					ALLE ADMINISTRA- TIEVE EENHEDEN
BEVOLKING OP 1-1-1995	VREEMDELINGEN NAAR BURGERLIJKE STAAT EN GESLACHT										
(NB - GEHUWD, OMVAT EVENEENS WETTELIJK GESCHIEDEN VAN TAFEL EN BED)											
RAMILLIES	26	36	2	6	70	17	28	2	1	48	118
REBECQ	133	321	20	19	493	123	227	49	8	407	900
RIXENSART	402	486	10	30	928	339	434	42	34	849	1777
TUBEKE	849	1.146	33	52	2.080	600	934	114	30	1.678	3758
VILLERS-LA-VILLE	64	110	4	13	191	63	73	11	4	151	342
WALHAIN	26	45	-	-	71	26	25	3	3	57	128
WATERLOO	1.276	1.361	21	48	2.706	1.280	1.273	81	63	2.697	5403
WAVER	524	634	13	42	1.213	448	525	53	32	1.058	2271
HENEGOUWEN	32.593	51.715	1.900	3.559	89.767	25.059	42.706	8.854	2.283	78.902	168669
ARR. AAT	815	1.176	49	106	2.146	570	866	186	66	1.688	3834
AAT	138	173	8	30	349	85	141	32	13	271	620
BELOEIL	176	216	7	18	417	74	115	24	14	227	644
BERNISSART	367	563	23	35	988	287	430	101	20	838	1826
BRUGELLETTE	24	35	2	2	63	40	36	3	2	81	144
CHIEVRES	40	51	1	3	95	30	48	7	3	88	183
ELZELE	27	38	2	5	72	17	22	6	2	47	119
VLOESBERG	16	18	1	3	38	5	15	2	3	25	63
FRASNES-LEZ-ANVAING	27	82	5	10	124	32	59	11	9	111	235
ARR. CHARLEROI	13.882	22.295	756	1.429	38.362	10.114	17.749	3.672	727	32.262	70624
AISEAU-PRESLES	457	819	24	29	1.329	350	656	131	17	1.154	2483
CHAPELLE-LEZ-HERLAIMONT	517	1.173	35	53	1.778	378	982	202	32	1.594	3372
CHARLEROI	7.404	10.899	385	818	19.506	5.442	8.686	1.835	383	16.346	35852
CHATELET	1.328	2.356	82	128	3.894	934	1.829	460	74	3.297	7191
COURCELLES	765	1.494	56	79	2.394	501	1.148	237	39	1.925	4319
FARCIENNES	754	958	23	44	1.779	613	835	128	28	1.604	3383
FLEURUS	713	1.174	40	71	1.998	488	967	184	36	1.675	3673
FONTAINE-L'EVEQUE	610	1.145	41	63	1.859	466	890	222	31	1.609	3468
GERPINNES	107	269	11	19	406	59	138	32	7	236	642
LES BONS VILLERS	86	130	1	9	226	65	98	17	1	181	407
MANAGE	700	1.184	30	62	1.976	520	997	132	44	1.693	3669
MONTIGNIES-LE-TILLEUL	113	233	14	17	377	57	172	49	12	290	667
PONT-A-CELLES	87	220	10	22	339	82	152	25	10	269	608
SENEFFE	241	241	4	15	501	159	199	18	13	389	890
ARR. BERGEN	7.553	10.164	403	693	18.813	5.996	9.492	1.769	533	17.790	36603
BOUSSU	549	1.077	41	71	1.738	469	895	222	57	1.643	3381
COLFONTAINE	577	1.052	24	57	1.710	442	873	214	53	1.582	3292
DOUR	258	463	25	27	773	180	360	95	20	655	1428
FRAMERIES	425	825	33	57	1.340	325	667	139	35	1.166	2506
HENSIES	223	351	11	12	597	161	316	66	5	548	1145
HONNELLES	38	93	6	11	148	27	81	25	7	140	288
JURBEKE	205	146	5	10	366	226	310	11	4	551	917
LENS	43	44	-	1	88	47	68	3	2	120	208
BERGEN	3.813	3.498	136	269	7.716	3.000	3.747	535	235	7.517	15233
QUAREGNON	758	1.309	46	72	2.185	588	1.114	185	47	1.934	4119
QUEVY	40	124	4	19	187	36	95	19	8	158	345
QUIEVRAIN	208	355	24	19	606	164	302	69	23	558	1164
SAINT-GHISLAIN	416	827	48	68	1.359	331	664	186	37	1.218	2577
ARR. MOESKROEN	1.741	2.996	128	302	5.167	1.561	2.427	668	292	4.948	10115
KOMEN-WAASTEN	542	955	47	85	1.629	435	801	195	80	1.511	3140
MOESKROEN	1.199	2.041	81	217	3.538	1.126	1.626	473	212	3.437	6975
ARR. ZINNIK	4.472	7.531	234	390	12.627	3.439	6.345	1.052	237	11.073	23700
'S GRAVENBRAKEL	241	398	10	25	674	202	303	41	11	557	1231
ECAUSSINNES	62	117	3	11	193	53	87	9	6	155	348
EDINGEN	89	127	6	5	227	73	92	15	3	183	410
LA LOUVIERE	3.237	5.978	192	275	9.682	2.417	5.048	875	171	8.511	18193
LE ROEULX	105	210	5	11	331	91	159	40	6	296	627
LESSEN	114	173	7	28	322	94	115	33	8	250	572
OPZULLIK	47	82	2	7	138	46	57	3	6	112	250
ZINNIK	577	446	9	28	1.060	463	484	36	26	1.009	2069

WOONPLAATS	MANNEN					VROUWEN					ALGEMEEN TO-TAAL
	ONGE-HUWD	GEHUWD	WEDUW-STAAT	UIT DE ECHT GE-SCHIEDEN	TOTAAL	ONGE-HUWD	GEHUWD	WEDUW-STAAT	UIT DE ECHT GE-SCHIEDEN	TOTAAL	
	N.I.S. TABEL 00.03 B BLZ. 8.- VREEMDELINGEN NAAR BURGERLIJKE STAAT EN GESLACHT ALLE ADMINISTRATIEVE EENHEDEN (NB - GEHUWD, OMVAT EVENEENS WETTELIJK GESCHIEDEN VAN TAFEL EN BED)										
ARR. THUIN	2.206	4.774	207	327	7.514	1.607	3.674	944	162	6.387	13901
ANDERLUES	268	556	20	40	884	177	413	98	15	703	1587
BEAUMONT	42	49	2	7	100	28	36	8	5	77	177
BINCHE	733	1.695	70	99	2.597	498	1.288	347	38	2.171	4768
CHIMAY	43	99	8	15	165	68	82	27	12	189	354
ERQUELINNES	142	295	28	27	492	123	263	84	26	496	988
ESTINNES	56	118	6	13	193	40	78	22	5	145	338
FROIDCHAPELLE	17	18	1	5	41	7	12	5	4	28	69
HAM-SUR-HEURE-NALINNES	43	165	6	11	225	43	95	32	7	177	402
LOBBES	33	65	2	5	105	20	45	10	1	76	181
MERBES-LE-CHATEAU	30	77	7	6	120	16	56	9	1	82	202
MOMIGNIES	32	129	9	12	182	50	98	38	7	193	375
MORLANWELZ	671	1.250	37	64	2.022	473	1.034	229	23	1.759	3781
SIVRY-RANCE	30	69	3	6	108	17	39	10	4	70	178
THUIN	66	189	8	17	280	47	135	25	14	221	501
ARR. DOORNIK	1.924	2.779	123	312	5.138	1.772	2.153	563	266	4.754	9892
ANTOING	53	105	2	14	174	65	62	22	13	162	336
BRUNHAUT	113	211	7	15	346	111	172	37	15	335	681
CELLES	34	55	4	3	96	39	36	28	2	105	201
ESTAIMPUIS	278	518	22	43	861	274	443	104	44	865	1726
LEUZE-EN-HAINAUT	95	125	3	13	236	69	78	18	10	175	411
MONT-DE-L'ENCLUS	24	38	3	2	67	9	20	7	1	37	104
PECO	42	79	3	6	130	41	67	11	5	124	254
PERUWELZ	451	531	24	51	1.057	372	386	102	61	921	1978
RUMES	30	90	1	8	129	29	73	19	4	125	254
DOORNIK	804	1.027	54	157	2.042	763	816	215	111	1.905	3947
PROV. LUIK	25.955	36.835	1.352	2.740	66.882	19.142	29.613	5.693	1.762	56.210	123092
ARR. HOEI	838	1.497	75	140	2.550	626	990	188	64	1.868	4418
AMAY	83	233	17	25	358	81	152	28	12	273	631
ANTHISNES	16	45	1	4	66	11	29	6	4	50	116
BURDINNE	10	25	-	3	38	6	14	4	2	26	64
CLAVIER	23	49	6	5	83	20	29	4	1	54	137
ENGIS	104	183	9	16	312	67	141	42	10	260	572
FERRIERES	16	22	1	3	42	13	24	2	1	40	82
HAMOIR	15	30	3	-	48	16	16	4	1	37	85
HERON	23	28	1	3	55	22	22	3	-	47	102
HOEI	313	319	16	41	689	230	228	33	16	507	1196
MARCHIN	72	108	4	5	189	42	75	13	3	133	322
MODAVE	14	64	5	3	86	17	33	6	4	60	146
NANDRIN	20	74	2	7	103	10	38	6	1	55	158
OUFFET	7	28	2	2	39	8	15	7	3	33	72
TINLOT	10	14	-	2	26	6	11	4	-	21	47
VERLAINE	8	46	-	4	58	10	17	3	-	30	88
VILLERS-LE-BOUILLET	28	60	2	6	96	15	34	5	3	57	153
WANZE	76	169	6	11	262	52	112	18	3	185	447
ARR. LUIK	19.119	27.549	1.023	1.968	49.659	13.759	22.402	4.753	1.157	42.071	91730
ANS	693	1.271	43	64	2.071	540	1.050	213	40	1.843	3914
AWANS	50	184	5	9	248	39	105	19	3	166	414
AYWAILLE	42	73	4	17	136	28	46	6	5	85	221
BITSINGEN	74	151	6	11	242	69	104	13	11	197	439
BEYNE-HEUSAY	283	536	28	29	876	189	424	104	13	730	1606
BLEGNY	133	268	8	11	420	86	169	34	6	295	715
CHAUDFONTAINE	156	330	13	32	531	135	234	61	18	448	979
COMBLAIN-AU-PONT	73	98	6	5	182	43	69	19	4	135	317
DALHEM	40	94	6	2	142	32	61	9	2	104	246
ESNEUX	92	160	11	18	281	72	96	28	14	210	491
FLEMALLE	407	1.057	56	87	1.607	279	766	246	53	1.344	2951
FLERON	372	735	29	44	1.180	285	581	170	30	1.066	2246
GRACE-HOLLOGNE	783	1.602	46	90	2.521	603	1.318	250	47	2.218	4739
HERSTAL	1.432	2.617	92	152	4.293	1.100	2.263	411	106	3.880	8173
JUPRELLE	87	176	6	10	279	63	119	13	2	197	476
LUIK	9.569	9.548	341	844	20.302	6.744	8.024	1.490	489	16.747	37049
NEUPRE	79	184	7	14	284	54	121	15	5	195	479
OUPEYE	332	693	20	53	1.098	203	487	125	33	848	1946

WOONPLAATS	MANNEN					VROUWEN					ALGE- MEEN TO- TAAL
	ONGE- HUWD	GEHUWD	WEDUW- STAAT	UIT DE ECHT GE- SCHEIDEN	TOTAAL	ONGE- HUWD	GEHUWD	WEDUW- STAAT	UIT DE ECHT GE- SCHEIDEN	TOTAAL	
	N.I.S. TABEL OO.03 B BLZ. 9.- VREEMDELINGEN NAAR BURGERLIJKE STAAT EN GESLACHT ALLE ADMINISTRATIEVE EENHEDEN										
(NB - GEHUWD, OMVAT EVENEENS WETTELIJK GESCHIEDEN VAN TAFEL EN BED)											
SAINT-NICOLAS	1.334	2.450	83	106	3.973	1.040	2.176	428	68	3.712	7685
SERAING	2.167	3.796	163	269	6.395	1.411	3.016	848	143	5.418	11813
SOUMAGNE	190	447	9	29	675	142	293	80	15	530	1205
SPRIMONT	80	163	5	21	269	86	108	16	12	222	491
TROOZ	112	243	14	11	380	62	179	62	5	308	688
WEZET	539	673	22	40	1.274	454	593	93	33	1.173	2447
ARR. VERVIERS	5.708	7.187	227	585	13.707	4.534	5.788	674	510	11.506	25213
AMEL	24	32	1	6	63	22	26	4	1	53	116
AUBEL	27	44	4	3	78	16	19	5	3	43	121
BAELEN	52	80	4	11	147	36	57	8	5	106	253
BULLINGEN	42	59	2	5	108	35	47	3	7	92	200
BURG-REULAND	51	91	4	4	150	32	52	5	3	92	242
BUTGENBACH	37	60	4	1	102	20	37	8	1	66	168
DISON	376	465	9	32	882	351	403	39	14	807	1689
EUPEN	376	561	16	53	1.006	304	340	59	48	751	1757
HERVE	133	296	10	21	460	105	206	40	15	366	826
JALHAY	25	47	2	5	79	27	29	5	5	66	145
KELMIS	671	786	32	78	1.567	496	677	68	94	1.335	2902
LIERNEUX	17	24	-	-	41	15	13	3	2	33	74
LIMBURG	46	85	3	4	138	33	63	13	6	115	253
LONTZEN	192	236	11	22	461	176	220	20	25	441	902
MALMEDY	130	171	9	12	322	94	131	17	14	256	578
OLNE	16	60	1	8	85	11	33	5	2	51	136
PEPINSTER	52	88	7	10	157	51	67	10	5	133	290
PLOMBIERES	419	451	16	45	931	319	362	34	45	760	1691
RAEREN	947	1.143	28	103	2.221	705	1.027	108	104	1.944	4165
SANKT-VITH	60	101	3	9	173	42	76	11	4	133	306
SPA	97	129	6	17	249	90	94	20	10	214	463
STAVELOT	38	55	3	6	102	36	44	8	6	94	196
STOUMONT	15	17	-	2	34	17	18	3	-	38	72
THEUX	40	71	4	8	123	51	57	6	6	120	243
THIMISTER-CLERMONT	19	47	4	3	73	18	25	1	2	46	119
TROIS-PONTS	19	20	-	3	42	22	19	2	3	46	88
VERVIERS	1.653	1.737	40	93	3.523	1.300	1.483	140	68	2.991	6514
WEISMES	35	54	1	8	98	29	42	6	6	83	181
WELKENRAEDT	99	177	3	13	292	81	121	23	6	231	523
ARR. BORGWORM	290	602	27	47	966	223	433	78	31	765	1731
BERLOZ	2	11	1	1	15	1	10	3	2	16	31
BRAIVES	22	41	2	1	66	18	30	2	1	51	117
CRISNEE	10	21	1	3	35	4	11	-	2	17	52
DONCEEL	17	39	1	4	61	10	29	4	1	44	105
FAIMES	17	22	1	-	40	13	20	4	1	38	78
FEXHE-LE-HAUT-CLOCHER	18	36	1	1	56	14	21	1	-	36	92
GEER	10	12	-	2	24	2	9	-	1	12	36
HANNUIT	50	77	5	5	137	61	65	16	5	147	284
LIJSEM	8	13	-	1	22	5	12	1	1	19	41
OERLE	9	25	-	3	37	8	12	2	1	23	60
REMICOURT	15	33	-	3	51	3	17	3	3	26	77
SAINT-GEORGES-SUR-MEUSE	61	185	11	12	269	37	127	23	4	191	460
BORGWORM	47	78	3	9	137	46	60	18	7	131	268
WASSEIGES	4	9	1	2	16	1	10	1	2	14	30
LUXEMBURG	2.229	3.479	135	281	6.124	1.761	2.565	398	203	4.927	11051
ARR. AARLEN	935	1.549	57	123	2.664	653	1.010	176	94	1.933	4597
AARLEN	475	507	17	45	1.044	267	384	49	35	735	1779
ATTERT	23	55	5	4	87	23	23	7	2	55	142
AUBANGE	313	681	28	61	1.083	266	437	75	45	823	1906
MARTELANGE	21	36	1	1	59	19	24	17	1	61	120
MESSANCY	103	270	6	12	391	78	142	28	11	259	650
ARR. BASTENAKEN	288	335	10	21	654	236	284	28	10	558	1212
BASTENAKEN	159	155	5	7	326	129	116	10	2	257	583
BERTOEGNE	6	5	-	-	11	5	5	-	-	10	21
FAUVILLERS	7	11	1	1	20	9	6	-	-	15	35
GOUVY	32	31	1	3	67	21	49	-	1	71	138

WOONPLAATS	MANNEN					VROUWEN					ALGEMEEN TO-TAAL
	ONGE-HUWD	GEHUWD	WEDUW-STAAT	UIT DE ECHT GE-SCEIDEN	TOTAAL	ONGE-HUWD	GEHUWD	WEDUW-STAAT	UIT DE ECHT GE-SCEIDEN	TOTAAL	
	N.I.S. TABEL 00.03 B BLZ. 10.- VREEMDELINGEN NAAR BURGERLIJKE STAAT EN GESLACHT ALLE ADMINISTRATIEVE EENHEDEN										
(NB - GEHUWD, OMVAT EVENEENS WETTELIJK GESCEIDEN VAN TAFEL EN BED)											
HOUFFALIZE	22	39	2	4	67	15	31	6	2	54	121
SAINTE-ODE	11	15	-	-	26	8	16	2	-	26	52
VAUX-SUR-SURE	12	21	1	1	35	9	13	3	-	25	60
VIELSALM	39	58	-	5	102	40	48	7	5	100	202
ARR. MARCHE-EN-FAMENNE	321	412	24	46	803	270	377	49	21	717	1520
DURBUY	63	75	6	10	154	52	62	12	11	137	291
EREZEE	4	12	2	1	19	3	11	-	-	14	33
HOTTON	17	24	2	6	49	24	29	4	2	59	108
LA ROCHE-EN-ARDENNE	21	31	1	7	60	19	21	4	2	46	106
MANHAY	18	19	1	1	39	16	22	1	-	39	78
MARCHE-EN-FAMENNE	151	189	8	14	362	134	175	20	2	331	693
NASSOGNE	26	33	3	4	66	15	32	5	1	53	119
RENDEUX	11	17	1	1	30	5	17	1	1	24	54
TENNEVILLE	10	12	-	2	24	2	8	2	2	14	38
ARR. NEUFCHATEAU	282	363	14	34	693	254	321	48	28	651	1344
BERTRIX	50	67	3	6	126	67	51	7	2	127	253
BOUILLON	52	76	5	8	141	49	73	13	5	140	281
DAVERDISSE	1	5	-	1	7	1	2	1	-	4	11
HERBEUMONT	7	8	2	3	20	3	8	2	-	13	33
LEGLISE	15	17	-	2	34	9	19	2	3	33	67
LIBIN	14	19	1	-	34	15	22	1	1	39	73
LIBRAMONT-CHEVIGNY	66	46	-	2	114	32	32	4	4	72	186
NEUFCHATEAU	42	51	-	2	95	22	44	4	7	77	172
PALISEUL	15	25	-	1	41	14	18	6	4	42	83
SAINT-HUBERT	13	27	1	3	44	22	29	3	-	54	98
TELLIN	5	8	1	4	18	11	8	1	1	21	39
WELLIN	2	14	1	2	19	9	15	4	1	29	48
ARR. VIRTON	403	820	30	57	1.310	348	573	97	50	1.068	2378
CHINY	18	47	1	2	68	22	28	6	3	59	127
ETALLE	22	43	2	6	73	19	22	2	2	45	118
FLORENVILLE	49	90	5	2	146	43	79	16	7	145	291
HABAY	27	60	2	8	97	23	54	4	6	87	184
MEIX-DEVANT-VIRTON	20	30	4	5	59	17	26	4	4	51	110
MUSSON	61	135	4	9	209	45	90	12	6	153	362
ROUVROY	13	52	1	2	68	21	40	8	1	70	138
SAINT-LEGER	18	48	2	1	69	14	26	6	5	51	120
TINTIGNY	18	37	4	1	60	6	25	5	-	36	96
VIRTON	157	278	5	21	461	138	183	34	16	371	832
PROV. NAMEN	4.290	6.270	235	517	11.312	3.361	4.583	913	303	9.160	20472
ARR. DINANT	588	930	38	93	1.649	497	697	145	64	1.403	3052
ANHEE	36	65	4	8	113	23	57	13	2	95	208
BEAURAING	36	108	5	5	154	30	69	13	6	118	272
BIEVRE	9	25	-	3	37	12	29	3	-	44	81
CINEY	73	85	4	8	170	77	70	12	4	163	333
DINANT	99	133	7	12	251	72	103	22	10	207	458
GEDINNE	16	44	1	7	68	6	30	6	3	45	113
HAMOIS	24	34	4	4	66	19	21	2	3	45	111
HASTIERE	48	88	1	14	151	36	63	27	5	131	282
HAVELANGE	15	25	1	2	43	7	17	1	1	26	69
HOUYET	22	29	2	2	55	21	28	6	4	59	114
ONHAYE	15	25	-	2	42	9	14	1	2	26	68
ROCHFORT	67	99	3	8	177	51	70	11	7	139	316
SOMME-LEUZE	16	33	-	4	53	26	19	3	4	52	105
VRESSE-SUR-SEMOIS	30	37	2	7	76	31	41	6	6	84	160
YVOIR	82	100	4	7	193	77	66	19	7	169	362
ARR. NAMEN	3.325	4.633	157	349	8.464	2.574	3.394	632	183	6.783	15247
ANDENNE	283	457	19	33	792	234	338	98	14	684	1476
ASSESE	10	33	1	4	48	4	18	2	1	25	73
EGHEZEE	49	91	6	4	150	24	56	11	4	95	245
FERNELMONT	19	27	2	3	51	10	21	5	3	39	90
FLOREFFE	21	78	3	7	109	18	49	12	2	81	190
FOSES-LA-VILLE	32	90	6	15	143	21	45	15	3	84	227
GEMBLOUX	346	274	9	14	643	163	193	29	11	396	1039

WOONPLAATS	MANNEN					VROUWEN					ALGE- MEEN TO- TAAL
	ONGE- HUWD	GEHUWD	WEDUW- STAAT	UIT DE ECHT GE- SCHEIDEN	TOTAAL	ONGE- HUWD	GEHUWD	WEDUW- STAAT	UIT DE ECHT GE- SCHEIDEN	TOTAAL	
	N.I.S.	TABEL 00.03 B					BLZ. 11.-				
BEVOLKING OP 1-1-1995	VREEMDELINGEN NAAR BURGERLIJKE STAAT EN GESLACHT										
	(NB - GEHUWD, OMVAT EVENEENS WETTELIJK GESCEIDEN VAN TAFEL EN BED)										
GESVES	14	31	-	4	49	17	14	2	3	36	85
JEMEPPE-SUR-SAMBRE	117	269	9	31	426	74	183	31	6	294	720
LA BRUYERE	21	40	3	3	67	14	22	7	2	45	112
METTET	46	103	7	10	166	38	60	19	2	119	285
NAMEN	1.714	1.734	37	119	3.604	1.492	1.368	189	86	3.135	6739
OHEY	10	31	1	2	44	11	21	4	2	38	82
PROFONDEVILLE	41	86	2	9	138	30	63	12	5	110	248
SAMBREVILLE	548	1.160	49	82	1.839	383	852	183	35	1.453	3292
SOMBREFFE	54	129	3	9	195	41	91	13	4	149	344
ARR. PHILIPPEVILLE	377	707	40	75	1.199	290	492	136	56	974	2173
CERFONTAINE	16	29	1	2	48	3	20	4	3	30	78
COUVIN	84	167	17	17	285	79	123	34	17	253	538
DOISCHE	18	28	2	3	51	23	23	3	1	50	101
FLORENNES	47	77	4	6	134	33	55	15	8	111	245
PHILIPPEVILLE	60	78	1	11	150	37	67	28	4	136	286
VIROINVAL	50	79	6	10	145	33	64	16	13	126	271
WALCOURT	102	249	9	26	386	82	140	36	10	268	654

N.I.S. BEVOLKING OP 1-1-1995	TABEL OO.04 B M BLZ. 1.- FOL. 1.- VREEMDE BEVOLKING NAAR GESLACHT, LEEFTIJDGROEPEN EN LEEFTIJDKlassen - MANNELIJKE BEVOLKING -										ARRONDISSEMENTEN	
WOONPLAATS	LEEFTIJDGROEP											
	0-4 JAAR	5-9 JAAR	10-14 JAAR	15-19 JAAR	20-24 JAAR	25-29 JAAR	30-34 JAAR	35-39 JAAR	40-44 JAAR	45-49 JAAR	50-54 JAAR	55-59 JAAR
HET RIJK	27.495	28.348	28.828	31.162	38.797	51.178	54.301	48.140	40.794	34.682	26.974	24.284
BRUSSELS HOOFDSTEDELIJK GEW.	10.472	10.169	10.125	10.450	12.404	16.929	17.134	13.606	11.148	9.020	7.467	6.724
VLAAMS GEWEST	10.283	10.086	9.799	10.017	11.492	15.687	16.701	14.501	12.162	10.936	8.897	7.641
WAALS GEWEST	6.740	8.093	8.904	10.695	14.901	18.562	20.466	20.033	17.484	14.726	10.610	9.919
WAARVAN DUITSTALIGE GEMEENS.	305	320	284	244	328	598	638	570	535	461	451	369
PROV. ANTWERPEN	4.375	4.216	4.019	3.684	4.061	5.704	6.065	5.000	4.053	3.717	3.460	2.879
ARR. ANTWERPEN	3.391	3.260	3.052	2.863	3.131	4.356	4.498	3.749	3.042	2.737	2.579	2.140
ARR. MECHELEN	650	643	629	471	422	567	616	494	364	303	252	221
ARR. TURNHOUT	334	313	338	350	508	781	951	757	647	677	629	518
VLAAMS BRABANT	1.707	1.782	1.771	1.836	2.115	2.591	3.062	2.978	2.566	2.437	1.748	1.370
ARR. HALLE-VILVOORDE	1.091	1.209	1.221	1.248	1.190	1.425	1.809	1.928	1.779	1.667	1.193	969
ARR. LEUVEN	616	573	550	588	925	1.166	1.253	1.050	787	770	555	401
LIMBURG	1.829	1.941	1.977	2.517	2.831	3.740	3.966	3.496	2.843	2.330	1.896	2.017
ARR. HASSELT	929	1.037	1.068	1.348	1.472	1.886	1.897	1.636	1.278	981	731	906
ARR. MAASEIK	461	458	478	577	633	939	1.019	922	820	723	663	597
ARR. TONGEREN	439	446	431	592	726	915	1.050	938	745	626	502	514
PROV. OOST-VLAANDEREN	1.846	1.700	1.627	1.574	1.816	2.473	2.482	2.016	1.572	1.411	1.139	893
ARR. AALST	125	102	92	88	112	211	245	194	156	111	80	82
ARR. DENDERMONDE	182	153	143	172	155	192	192	168	149	111	86	50
ARR. EEKLO	29	29	32	31	59	107	109	116	95	130	87	70
ARR. GENT	943	877	772	791	971	1.316	1.322	1.022	734	659	546	391
ARR. OUDENAARDE	116	111	86	104	85	99	126	104	103	87	67	58
ARR. SINT-NIKLAAS	451	428	502	388	434	548	488	412	335	313	273	242
PROV. WEST-VLAANDEREN	526	447	405	406	669	1.179	1.126	1.011	1.128	1.041	654	482
ARR. BRUGGE	85	65	69	81	173	297	293	230	217	216	176	138
ARR. DIKSMUIDE	8	7	10	5	11	20	15	16	22	15	8	4
ARR. IEPER	47	40	31	41	45	111	97	130	160	164	69	54
ARR. KORTRIJK	218	188	174	163	209	377	369	342	363	315	172	112
ARR. OOSTENDE	72	53	44	42	109	164	156	135	168	140	106	79
ARR. ROESELARE	30	35	21	20	47	73	83	47	71	66	31	24
ARR. TIELT	36	40	29	36	19	41	43	43	32	31	20	19
ARR. VEURNE	30	19	27	18	56	96	70	68	95	94	72	52
WAALS BRABANT	860	986	992	1.034	1.180	1.354	1.641	1.732	1.595	1.492	1.043	744
ARR. NIJVEL	860	986	992	1.034	1.180	1.354	1.641	1.732	1.595	1.492	1.043	744
HENEGOUWEN	2.667	3.534	4.146	5.204	7.430	8.519	9.337	9.404	8.350	7.152	4.952	4.724
ARR. AAT	59	85	101	123	156	226	227	235	215	187	120	97
ARR. CHARLEROI	1.074	1.446	1.772	2.386	3.252	3.573	3.970	4.034	3.371	2.952	2.081	2.077
ARR. BERGEN	698	909	945	1.071	1.600	1.869	1.944	1.921	1.691	1.383	868	894
ARR. MOESKROEN	221	257	290	301	370	425	480	493	589	533	334	284
ARR. ZINNIK	344	465	596	699	1.086	1.267	1.342	1.333	1.164	979	749	662
ARR. THUIN	99	156	233	350	600	659	791	798	784	626	466	474
ARR. DOORNIK	172	216	209	274	366	500	583	590	536	492	334	236
PROV. LUIK	2.570	2.896	3.032	3.624	4.970	6.839	7.487	6.997	5.871	4.589	3.633	3.601
ARR. HOEI	95	75	86	98	160	228	295	308	263	209	136	151
ARR. LUIK	1.731	2.009	2.185	2.774	3.869	5.089	5.488	5.180	4.304	3.360	2.627	2.656
ARR. VERVIERS	731	791	725	722	891	1.433	1.592	1.375	1.182	930	822	746
ARR. BORGWORM	13	21	36	30	50	89	112	134	122	90	48	48
LUXEMBURG	279	276	280	258	421	684	674	653	592	572	383	310
ARR. AARLEN	111	109	99	110	165	326	295	294	261	252	156	148
ARR. BASTENAKEN	33	36	44	40	49	90	68	73	59	37	44	16
ARR. MARCHE-EN-FAMENNE	47	53	52	32	60	72	91	81	47	66	62	36
ARR. NEUFCHATEAU	39	33	26	25	67	78	82	77	68	74	32	27
ARR. VIRTON	49	45	59	51	80	118	138	128	157	143	89	83
PROV. NAMEN	364	401	454	575	900	1.166	1.327	1.247	1.076	921	599	540
ARR. DINANT	56	55	65	67	97	161	194	186	130	147	121	92
ARR. NAMEN	286	322	353	439	728	929	1.030	919	803	627	411	376
ARR. PHILIPPEVILLE	22	24	36	69	75	76	103	142	143	147	67	72

N.I.S.		TABEL OO.04 B M						BLZ. 1.- FOL. 2.-			ARRONDISSEMENTEN	
BEVOLKING OP 1-1-1995		VREEMDE BEVOLKING NAAR GESLACHT, LEEFTIJDGROEPEN EN LEEFTIJDKlassen - MANNELIJKE BEVOLKING -										
LEEFTIJDGROEP								LEEFTIJDKlasse			ALGE- MEEN	WOONPLAATS
60-64 JAAR	65-69 JAAR	70-74 JAAR	75-79 JAAR	80-84 JAAR	85-89 JAAR	90-94 JAAR	95 JAAR EN MEER	0-14 JAAR	15-64 JAAR	65 JAAR EN MEER	TOTAAL	
20.727	16.463	11.788	4.397	2.869	1.048	303	73	84.671	371.039	36.941	492.651	HET RIJK
5.278	3.408	2.006	772	535	241	83	18	30.766	110.160	7.063	147.989	BRUSSELS HOOFDSTEDELIJK GEW.
6.108	4.289	3.140	1.440	812	329	84	26	30.168	114.142	10.120	154.430	VLAAMS GEWEST
9.341	8.766	6.642	2.185	1.522	478	136	29	23.737	146.737	19.758	190.232	WAALS GEWEST
279	194	148	57	43	20	7	-	909	4.473	469	5.851	WAARVAN DUITSTALIGE GEMEENS
2.305	1.591	1.151	554	345	150	38	14	12.610	40.928	3.843	57.381	PROV. ANTWERPEN
1.631	1.093	825	390	262	116	28	14	9.703	30.726	2.728	43.157	ARR. ANTWERPEN
144	94	73	31	18	4	1	-	1.922	3.854	221	5.997	ARR. MECHELEN
530	404	253	133	65	30	9	-	985	6.348	894	8.227	ARR. TURNHOUT
967	663	424	202	88	43	13	2	5.260	21.670	1.435	28.365	VLAAMS BRABANT
688	498	314	139	56	30	7	1	3.521	13.896	1.045	18.462	ARR. HALLE-VILVOORDE
279	165	110	63	32	13	6	1	1.739	7.774	390	9.903	ARR. LEUVEN
1.814	1.352	914	399	195	53	13	-	5.747	27.450	2.926	36.123	LIMBURG
829	592	370	141	64	15	2	-	3.034	12.964	1.184	17.182	ARR. HASSELT
522	393	313	166	84	25	9	-	1.397	7.415	990	9.802	ARR. MAASEIK
463	367	231	92	47	13	2	-	1.316	7.071	752	9.139	ARR. TONGEREN
657	400	342	153	99	46	9	5	5.173	16.033	1.054	22.260	PROV. OOST-VLAANDEREN
52	44	32	11	8	4	-	-	319	1.331	99	1.749	ARR. AALST
54	26	19	15	7	3	-	-	478	1.329	70	1.877	ARR. DENDERMONDE
58	42	37	20	12	11	1	1	90	862	124	1.076	ARR. EEKLO
297	166	153	74	43	16	6	3	2.592	8.049	461	11.102	ARR. GENT
34	32	16	4	7	-	-	1	313	867	60	1.240	ARR. OUDENAARDE
162	90	85	29	22	12	2	-	1.381	3.595	240	5.216	ARR. SINT-NIKLAAS
365	283	309	132	85	37	11	5	1.378	8.061	862	10.301	PROV. WEST-VLAANDEREN
100	93	104	54	29	11	5	1	219	1.921	297	2.437	ARR. BRUGGE
8	2	2	2	-	1	-	-	25	124	7	156	ARR. DIKSMUIDE
44	27	22	12	12	5	-	1	118	915	79	1.112	ARR. IEPER
82	69	46	20	8	9	2	-	580	2.504	154	3.238	ARR. KORTRIJK
81	53	76	27	23	5	2	2	169	1.180	188	1.537	ARR. OOSTENDE
11	11	15	4	2	2	1	-	86	473	35	594	ARR. ROESLARE
9	4	9	2	2	1	-	-	105	293	18	416	ARR. TIELT
30	24	35	11	9	3	1	1	76	651	84	811	ARR. VEURNE
540	405	319	116	80	25	5	4	2.838	12.355	954	16.147	WAALS BRABANT
540	405	319	116	80	25	5	4	2.838	12.355	954	16.147	ARR. NIJVEL
4.516	4.409	3.315	1.071	719	228	72	18	10.347	69.588	9.832	89.767	HENEGOUWEN
88	99	76	32	13	6	1	-	245	1.674	227	2.146	ARR. AAT
1.992	2.012	1.457	496	302	81	32	2	4.292	29.688	4.382	38.362	ARR. CHARLEROI
929	933	725	215	158	45	10	5	2.552	14.170	2.091	18.813	ARR. BERGEN
204	165	119	32	39	22	8	1	768	4.013	386	5.167	ARR. MOESKROEN
632	582	442	148	103	23	7	4	1.405	9.913	1.309	12.627	ARR. ZINNIK
485	434	347	109	69	29	3	2	488	6.033	993	7.514	ARR. THUIN
186	184	149	39	35	22	11	4	597	4.097	444	5.138	ARR. DOORNIK
3.523	3.221	2.431	819	561	173	38	7	8.498	51.134	7.250	66.882	PROV. LUIK
128	138	105	40	25	8	2	-	256	1.976	318	2.550	ARR. HOEI
2.707	2.532	1.940	636	429	114	23	6	5.925	38.054	5.680	49.659	ARR. LUIK
648	496	343	131	92	45	11	1	2.247	10.341	1.119	13.707	ARR. VERVIERS
40	55	43	12	15	6	2	-	70	763	133	966	ARR. BORGWORM
242	202	146	60	61	23	8	-	835	4.789	500	6.124	LUXEMBURG
112	93	63	25	32	10	3	-	319	2.119	226	2.664	ARR. AARLEN
23	16	13	4	5	3	1	-	113	499	42	654	ARR. BASTENAKEN
29	32	25	8	3	5	2	-	152	576	75	803	ARR. MARCHE-EN-FAMENNE
22	17	13	6	6	-	1	-	98	552	43	693	ARR. NEUFCHATEAU
56	44	32	17	15	5	1	-	153	1.043	114	1.310	ARR. VIRTON
520	529	431	119	101	29	13	-	1.219	8.871	1.222	11.312	PROV. NAMEN
83	73	69	23	19	9	2	-	176	1.278	195	1.649	ARR. DINANT
386	392	293	81	63	16	10	-	961	6.648	855	8.464	ARR. NAMEN
51	64	69	15	19	4	1	-	82	945	172	1.199	ARR. PHILIPPEVILLE

WOONPLAATS	LEEFTIJDSGROEP											
	0-4 JAAR	5-9 JAAR	10-14 JAAR	15-19 JAAR	20-24 JAAR	25-29 JAAR	30-34 JAAR	35-39 JAAR	40-44 JAAR	45-49 JAAR	50-54 JAAR	55-59 JAAR
HET RIJK	27.495	28.348	28.828	31.162	38.797	51.178	54.301	48.140	40.794	34.682	26.974	24.284
BRUSSELS HOOFDST. GEW.	10.472	10.169	10.125	10.450	12.404	16.929	17.134	13.606	11.148	9.020	7.467	6.724
ARR. BRUSSEL-HOOFDSTAD	10.472	10.169	10.125	10.450	12.404	16.929	17.134	13.606	11.148	9.020	7.467	6.724
ANDERLECHT	890	886	935	965	1.202	1.402	1.364	1.062	858	657	581	622
OUDEGEM	160	151	140	123	148	249	317	311	253	217	130	98
SINT-AGATHA-BERCHEM	80	70	72	79	86	140	152	113	104	96	45	42
BRUSSEL	1.892	1.839	1.787	1.871	2.133	2.960	3.037	2.300	1.915	1.552	1.346	1.239
ETTERBEEK	381	330	271	277	424	800	830	576	483	381	277	221
EVERE	212	225	216	128	177	283	306	244	207	144	115	88
VORST	489	494	534	533	583	776	761	626	543	399	362	336
GANSHOREN	61	65	60	62	87	104	134	148	102	78	40	44
ELSENE	645	551	563	562	1.133	2.143	2.194	1.627	1.238	929	611	529
JETTE	259	230	192	203	234	377	424	384	245	193	124	114
KOEKELBERG	194	170	165	161	220	344	253	229	170	128	107	89
SINT-JANS-MOLENBEEK	1.332	1.279	1.277	1.245	1.169	1.295	1.331	1.084	847	679	591	572
SINT-GILLIS	683	639	660	756	1.047	1.381	1.233	934	667	597	532	597
SINT-JOOST-TEN-NODE	576	553	506	549	573	783	722	517	394	285	272	220
SCHAARBEEK	1.530	1.551	1.616	1.794	1.858	2.197	1.999	1.534	1.285	1.054	1.032	927
UKKEL	427	468	569	531	577	676	800	794	784	681	570	441
WATERMAAL-BOSVOORDE	110	114	80	87	97	169	216	213	160	136	112	67
SINT-LAMBRECHTS-WOLUWE	301	288	240	258	381	524	632	525	464	428	286	226
SINT-PIETERS-WOLUWE	250	266	242	266	275	326	429	385	429	386	334	252
VLAAMS GEWEST	10.283	10.086	9.799	10.017	11.492	15.687	16.701	14.501	12.162	10.936	8.897	7.641
PROV. ANTWERPEN	4.375	4.216	4.019	3.684	4.061	5.704	6.065	5.000	4.053	3.717	3.460	2.879
ARR. ANTWERPEN	3.391	3.260	3.052	2.863	3.131	4.356	4.498	3.749	3.042	2.737	2.579	2.140
AARTSELAAR	3	3	3	2	10	19	19	16	17	17	13	3
ANTWERPEN	2.931	2.757	2.601	2.373	2.518	3.483	3.500	2.773	2.161	1.813	1.703	1.448
BOECHOUT	4	5	1	6	7	16	23	16	8	9	5	5
BOOM	47	50	40	46	46	45	49	41	19	28	19	28
BORSBEEK	16	13	7	2	6	24	26	17	18	18	7	7
BRASSCHAAT	59	80	58	59	79	95	101	113	111	127	139	88
BRECHT	19	19	13	12	15	42	49	39	44	27	40	29
EDEGEM	18	21	19	18	16	27	48	44	37	29	19	13
ESSEN	28	24	36	50	73	94	121	94	89	109	102	65
HEMIKSEM	12	7	11	8	14	10	20	13	11	7	10	2
HOVE	3	3	3	2	5	4	9	15	7	6	2	4
KALMTHOUT	26	25	29	38	43	65	63	67	79	75	74	74
KAPellen	32	39	38	43	45	52	61	62	68	100	102	86
KONTICH	17	27	20	26	25	32	24	32	25	21	18	17
LINT	4	3	2	4	4	5	13	6	4	6	8	1
MALLE	6	9	7	6	6	14	13	23	17	10	10	10
MORTSEL	15	22	11	21	28	41	43	54	32	34	20	27
NIEL	9	10	7	13	12	6	13	10	11	8	7	3
RANST	3	10	3	3	4	12	13	14	7	11	12	6
RUMST	7	6	4	10	4	8	18	14	16	10	6	7
SCHELLE	5	4	8	8	4	7	7	5	10	2	10	3
SCHILDE	30	32	33	31	40	31	30	55	42	60	64	55
SCHOTEN	33	31	35	29	36	59	70	66	72	77	65	58
STABROEK	8	14	17	16	15	41	23	26	35	34	29	23
WIJNEGEM	5	1	5	5	4	7	11	11	11	6	5	1
WOMMELGEM	5	7	4	2	14	17	17	17	12	13	9	9
WUUSTWEZEL	11	10	12	8	26	50	52	44	45	32	36	27
ZANDHOVEN	1	5	4	2	5	7	9	8	6	10	7	6
ZOERSEL	17	9	8	10	14	17	20	29	15	20	27	19
ZWIJNDRECHT	17	14	13	10	13	26	33	25	13	18	11	16
ARR. MECHELEN	650	643	629	471	422	567	616	494	364	303	252	221
BERLAAR	1	3	3	-	6	1	6	4	4	3	4	1
BONHEIDEN	3	6	5	2	5	10	11	15	8	11	7	4
BORNEM	26	16	15	18	22	31	28	15	17	16	10	7
DUFFEL	6	7	9	8	5	11	23	11	11	16	13	5
HEIST-OP-DEN-BERG	5	3	7	9	10	16	20	18	16	9	11	4
LIER	62	61	96	59	56	76	64	62	48	44	28	31

N.I.S.		TABEL 00.04 B M						BLZ. 1.- FOL. 2.-					
BEVOLKING OP 1-1-1995		VREEMDE BEVOLKING NAAR GESLACHT, LEEFTIJDGROEPEN EN LEEFTIJDKlassen - MANNELIJKE BEVOLKING -										ALLE ADMINISTRATIEVE EENHEDEN	
LEEFTIJDGROEP								LEEFTIJDKlasse			ALGE- MEEN	WOONPLAATS	
60-64 JAAR	65-69 JAAR	70-74 JAAR	75-79 JAAR	80-84 JAAR	85-89 JAAR	90-94 JAAR	95 JAAR EN MEER	0-14 JAAR	15-64 JAAR	65 JAAR EN MEER	TOTAAL		
20.727	16.463	11.788	4.397	2.869	1.048	303	73	84.671	371.039	36.941	492.651	HET RIJK	
5.278	3.408	2.006	772	535	241	83	18	30.766	110.160	7.063	147.989	BRUSSELS HOOFDST. GEW.	
5.278	3.408	2.006	772	535	241	83	18	30.766	110.160	7.063	147.989	ARR. BRUSSEL-HOOFDSTAD	
539	373	176	61	50	8	3	2	2.711	9.252	673	12.636	ANDERLECHT	
77	60	47	13	14	1	1	-	451	1.923	136	2.510	OUDEGEM	
36	33	12	8	3	2	-	-	222	893	58	1.173	SINT-AGATHA-BERCHEM	
1.009	644	373	124	81	42	16	4	5.518	19.362	1.284	26.164	BRUSSEL	
170	104	67	34	23	14	3	-	982	4.439	245	5.666	ETTERBEEK	
65	35	38	11	7	2	3	-	653	1.757	96	2.506	EVERE	
303	203	111	35	21	10	4	-	1.517	5.222	384	7.123	VORST	
35	36	26	13	9	6	-	-	186	834	90	1.110	GANSHOREN	
360	250	177	72	58	29	10	2	1.759	11.326	598	13.683	ELSENE	
99	69	51	16	16	15	2	-	681	2.397	169	3.247	JETTE	
87	45	23	13	11	2	2	1	529	1.788	97	2.414	KOEKELBERG	
454	279	136	66	22	14	3	1	3.888	9.267	521	13.676	SINT-JANS-MOLENBEEK	
524	315	123	33	28	15	2	1	1.982	8.268	517	10.767	SINT-GILLIS	
186	116	54	29	12	3	4	-	1.635	4.501	218	6.354	SINT-JOOST-TEN-NODE	
725	448	248	92	62	31	12	5	4.697	14.405	898	20.000	SCHAARBEEK	
289	177	164	62	47	21	11	-	1.464	6.143	482	8.089	UKKEL	
53	32	24	18	14	7	2	-	304	1.310	97	1.711	WATERMAAL-BOSVOORDE	
135	96	81	33	30	5	2	2	829	3.859	249	4.937	SINT-LAMBRECHTS-WOLUWE	
132	93	75	39	27	14	3	-	758	3.214	251	4.223	SINT-PIETERS-WOLUWE	
6.108	4.289	3.140	1.440	812	329	84	26	30.168	114.142	10.120	154.430	VLAAMS GEWEST	
2.305	1.591	1.151	554	345	150	38	14	12.610	40.928	3.843	57.381	PROV. ANTWERPEN	
1.631	1.093	825	390	262	116	28	14	9.703	30.726	2.728	43.157	ARR. ANTWERPEN	
4	4	5	-	1	1	1	-	9	120	12	141	AARTSELAAR	
1.041	624	473	218	154	79	19	11	8.289	22.813	1.578	32.680	ANTWERPEN	
9	1	5	1	2	1	-	-	10	104	10	124	BOECHOUT	
12	7	9	2	2	-	-	-	137	333	20	490	BOOM	
5	6	3	5	2	-	1	-	36	130	17	183	BORSBEEK	
81	74	50	20	15	6	-	-	197	993	165	1.355	BRASSCHAAT	
18	18	12	2	6	2	-	-	51	315	40	406	BRECHT	
13	9	7	6	3	2	-	-	58	264	27	349	EDEGEM	
67	56	32	18	9	2	1	-	88	864	118	1.070	ESSEN	
3	4	4	1	1	-	-	-	30	98	10	138	HEMIKSEM	
4	1	1	2	1	-	-	-	9	58	5	72	HOVE	
49	52	34	20	8	3	-	1	80	627	118	825	KALMTHOUT	
72	60	33	28	18	4	1	2	109	691	146	946	KAPellen	
17	9	12	1	1	2	-	-	64	237	25	326	KONTICH	
5	2	-	-	-	-	-	-	9	56	2	67	LINT	
7	11	5	1	2	-	-	-	22	116	19	157	MALLE	
16	12	22	11	5	3	2	-	48	316	55	419	MORTSEL	
5	-	3	1	2	-	-	-	26	88	6	120	NIEL	
6	-	1	2	1	1	-	-	16	88	5	109	RANST	
3	5	6	-	1	-	-	-	17	96	12	125	RUMST	
1	1	2	2	-	-	-	-	17	57	5	79	SHELLE	
50	35	43	6	9	1	1	-	95	458	95	648	SCHILDE	
51	36	30	14	6	3	-	-	99	583	89	771	SCHOTEN	
14	9	2	6	3	-	-	-	39	256	20	315	STABROEK	
9	8	4	-	-	-	-	-	11	70	12	93	WIJNEGEM	
3	2	1	1	-	-	-	-	16	113	4	133	WOMMELGEM	
28	15	11	11	5	3	1	-	33	348	46	427	WUUSTWEZEL	
6	8	-	1	1	-	1	-	10	66	11	87	ZANDHOVEN	
27	16	9	5	2	3	-	-	34	198	35	267	ZOERSEL	
5	8	6	5	2	-	-	-	44	170	21	235	ZWIJNDRECHT	
144	94	73	31	18	4	1	-	1.922	3.854	221	5.997	ARR. MECHELEN	
-	1	1	-	-	-	-	-	7	29	2	38	BERLAAR	
6	2	1	-	-	-	-	-	14	79	3	96	BONHEIDEN	
5	5	3	4	1	-	-	-	57	169	13	239	BORNEM	
4	-	2	1	1	-	-	-	22	107	4	133	DUFFEL	
3	4	6	1	-	-	-	-	15	116	11	142	HEIST-OP-DEN-BERG	
12	9	12	3	1	1	-	-	219	480	26	725	LIER	

WOONPLAATS	LEEFTIJDSGROEP											
	0-4	5-9	10-14	15-19	20-24	25-29	30-34	35-39	40-44	45-49	50-54	55-59
	JAAR	JAAR	JAAR	JAAR	JAAR	JAAR	JAAR	JAAR	JAAR	JAAR	JAAR	JAAR
MECHELEN	433	439	368	288	222	315	345	253	180	138	128	116
NIJLEN	3	1	3	3	9	12	6	12	6	6	5	7
PUTTE	7	7	5	2	6	12	6	13	7	8	2	6
PUURS	7	2	6	5	2	5	20	11	9	5	3	4
SINT-AMANDS	10	24	14	7	16	12	15	16	5	8	4	4
SINT-KATELIJNE-WAVER	12	13	17	9	12	13	14	17	15	8	6	4
WILLEBROEK	75	61	81	61	51	53	58	47	38	31	31	28
ARR. TURNHOUT	334	313	338	350	508	781	951	757	647	677	629	518
ARENDONK	16	14	16	17	11	31	38	29	30	31	19	18
BAARLE-HERTOG	11	5	18	14	39	21	40	32	30	38	42	27
BALEN	9	7	10	8	7	19	25	10	16	11	10	11
BEERSE	14	11	11	9	12	19	24	25	25	20	16	18
DESSEL	6	3	9	9	3	10	15	6	5	11	11	9
GEEL	21	24	20	19	31	45	47	27	28	23	29	23
GROBBENDONK	6	1	2	3	6	7	17	12	9	9	3	10
HERENTALS	7	7	11	7	18	37	41	25	17	24	21	13
HERENTHOUT	-	-	1	2	1	3	8	4	3	5	2	2
HERSELT	2	3	3	1	4	6	2	8	1	4	3	-
HOOGSTRATEN	42	23	30	36	62	107	125	126	101	105	120	84
HULSHOUT	1	1	-	1	2	3	8	3	2	2	2	1
KASTERLEE	12	10	9	9	7	19	16	21	26	15	21	15
LAAKDAL	4	8	5	6	3	7	8	14	10	11	6	5
LILLE	5	3	7	12	10	12	22	12	17	13	5	7
MEERHOUT	3	3	1	4	3	4	8	8	3	5	3	2
MERKSPLAS	5	5	8	4	6	12	23	23	14	14	10	6
MOL	38	51	38	55	47	71	96	70	60	62	47	47
OLEN	3	5	7	-	3	10	10	6	4	11	2	2
OUD-TURNHOUT	12	10	15	14	35	33	31	28	24	46	47	44
RAVELS	42	45	32	40	60	89	123	107	85	91	92	80
RETIE	7	2	8	10	7	17	21	4	16	6	20	14
RIJKEVORSEL	6	3	7	1	8	12	19	21	9	10	10	7
TURNHOUT	47	56	59	56	101	161	152	96	80	79	62	56
VORSELAAR	2	1	1	-	2	1	7	6	5	2	3	-
VOSSLAAR	4	6	7	7	6	14	10	14	16	19	12	15
WESTERLO	9	6	3	6	14	11	15	20	11	10	11	2
VLAAMS BRABANT	1.707	1.782	1.771	1.836	2.115	2.591	3.062	2.978	2.566	2.437	1.748	1.370
ARR. HALLE-VILVOORDE	1.091	1.209	1.221	1.248	1.190	1.425	1.809	1.928	1.779	1.667	1.193	969
AFFLIGEM	3	4	8	4	5	4	11	10	7	8	2	7
ASSE	39	27	27	30	23	64	77	64	50	45	31	19
BEERSEL	29	47	54	44	30	44	62	92	74	67	39	35
BEVER	1	-	-	-	1	1	-	-	3	3	-	1
DILBEEK	30	33	37	42	38	69	87	93	74	69	37	35
DROGENBOS	7	17	12	11	22	26	20	21	30	19	11	11
GALMAARDEN	4	-	2	2	2	1	9	5	3	3	4	2
GOOIK	1	2	2	-	1	4	8	5	7	4	-	1
GRIMBERGEN	43	35	39	53	63	87	115	88	78	85	41	40
HALLE	39	40	43	42	48	73	86	74	55	35	31	28
HERNE	2	2	3	3	3	5	5	3	6	6	3	3
HOEILAART	50	50	52	44	36	37	56	68	77	77	47	40
KAMPENHOUT	4	6	6	3	5	11	12	13	15	15	7	6
KAPELLE-OP-DEN-BOS	1	1	1	1	3	7	10	7	4	3	4	1
KRAAINEM	85	92	96	122	80	70	110	117	130	130	127	80
LENNIK	1	2	1	2	3	5	7	8	7	4	9	2
LIEDEKERKE	7	6	-	1	7	4	8	4	9	4	5	2
LINKEBEEK	7	10	12	11	16	13	19	21	20	22	15	11
LONDERZEEL	12	8	4	2	9	19	19	15	6	12	5	4
MACHELEN	26	25	24	29	19	54	49	48	38	25	27	15
MEISE	17	7	14	7	17	16	41	38	38	26	21	18
MERCHTEM	5	4	4	3	11	6	7	10	9	10	8	7
OPWIJK	10	5	3	-	5	5	13	6	2	1	1	1
OVERIJSE	169	195	192	157	167	131	148	219	242	252	194	160
PEPINGEN	-	-	1	2	2	3	5	1	3	2	1	-
ROOSDAAL	-	4	1	1	2	3	6	7	5	8	3	-
SINT-GENESIUS-RODE	86	112	116	136	95	77	106	126	141	151	107	82
SINT-PIETERS-LEEUV	43	52	48	61	84	97	132	130	84	90	47	49
STEENOKKERZEEL	9	14	8	7	5	13	19	29	17	16	14	3

N.I.S.		TABEL 00.04 B M							BLZ. 2.- FOL. 2.-					
BEVOLKING OP 1-1-1995		VREEMDE BEVOLKING NAAR GESLACHT, LEEFTIJDGROEPEN EN LEEFTIJDKlassen - MANNELIJKE BEVOLKING -											ALLE ADMINISTRATIEVE EENHEDEN	
LEEFTIJDGROEP								LEEFTIJDKlasse			ALGE- MEEN	WOONPLAATS		
60-64 JAAR	65-69 JAAR	70-74 JAAR	75-79 JAAR	80-84 JAAR	85-89 JAAR	90-94 JAAR	95 JAAR EN MEER	0-14 JAAR	15-64 JAAR	65 JAAR EN MEER	TOTAAL			
80	53	37	16	10	1	1	-	1.240	2.065	118	3.423	MECHELEN		
4	-	1	2	-	-	-	-	7	70	3	80	NIJLEN		
2	1	-	-	-	-	-	-	19	64	1	84	PUTTE		
5	3	1	-	1	-	-	-	15	69	5	89	PUURS		
4	4	3	-	-	-	-	-	48	91	7	146	SINT-AMANDS		
5	7	2	2	-	-	-	-	42	103	11	156	SINT-KATELIJNE-WAVER		
14	5	4	2	4	2	-	-	217	412	17	646	WILBROEK		
530	404	253	133	65	30	9	-	985	6.348	894	8.227	ARR. TURNHOUT		
19	14	7	2	-	-	-	-	46	243	23	312	ARENDONK		
24	17	21	12	7	2	1	-	34	307	60	401	BAARLE-HERTOG		
11	3	4	-	-	-	-	-	26	128	7	161	BALEN		
17	10	3	-	-	-	-	-	36	185	13	234	BEERSE		
5	6	1	1	1	-	-	-	18	84	9	111	DESSEL		
19	23	12	2	1	4	3	-	65	291	45	401	GEEL		
8	5	3	-	1	-	-	-	9	84	9	102	GROBBENDONK		
9	9	8	4	3	1	-	-	25	212	25	262	HERENTALS		
-	-	1	-	-	-	-	-	1	30	1	32	HERENTHOUT		
4	1	2	-	3	-	-	-	8	33	6	47	HERSELT		
90	62	36	24	13	8	1	-	95	956	144	1.195	HOOGSTRATEN		
-	1	-	1	-	-	-	-	2	24	2	28	HULSHOUT		
11	9	7	5	-	-	-	-	31	160	21	212	KASTERLEE		
7	1	-	-	-	1	-	-	17	77	2	96	LAAKDAL		
8	4	2	1	1	2	-	-	15	118	10	143	LILLE		
2	1	-	-	-	-	-	-	7	42	1	50	MEERHOUT		
10	8	3	3	2	3	-	-	18	122	19	159	MERKSPLAS		
38	29	14	6	1	-	1	-	127	593	51	771	MOL		
2	4	1	-	-	-	-	-	15	50	5	70	OLEN		
71	37	15	12	4	-	1	-	37	373	69	479	OUD-TURNHOUT		
77	70	53	25	13	3	2	-	119	844	166	1.129	RAVELS		
6	11	2	1	-	-	-	-	17	121	14	152	RETIE		
8	9	4	2	-	1	-	-	16	105	16	137	RIJKEVORSEL		
67	57	35	25	12	4	-	-	162	910	133	1.205	TURNHOUT		
2	1	1	-	-	-	-	-	4	28	2	34	VORSELAAR		
10	9	15	3	1	-	-	-	17	123	28	168	VOSSELAAR		
5	3	3	4	2	1	-	-	18	105	13	136	WESTERLO		
967	663	424	202	88	43	13	2	5.260	21.670	1.435	28.365	VLAAMS BRABANT		
688	498	314	139	56	30	7	1	3.521	13.896	1.045	18.462	ARR. HALLE-VILVOORDE		
1	-	1	2	-	-	-	-	15	59	3	77	AFFLIGEM		
12	13	11	1	3	-	-	-	93	415	28	536	ASSE		
27	17	11	6	1	1	-	1	130	514	37	681	BEERSEL		
-	-	1	-	-	-	-	-	1	9	1	11	BEVER		
17	32	23	11	3	3	-	-	100	561	72	733	DILBEEK		
13	8	1	2	2	-	1	-	36	184	14	234	DROGENBOS		
2	3	1	-	-	-	-	-	6	33	4	43	GALMAARDEN		
2	1	1	-	-	-	-	-	5	32	2	39	GOOK		
36	28	20	12	3	2	-	-	117	686	65	868	GRIMBERGEN		
17	17	16	8	4	1	-	-	122	489	46	657	HALLE		
-	1	3	-	-	1	-	-	7	37	5	49	HERNE		
24	19	6	2	1	-	-	-	152	506	28	686	HOEILAART		
5	2	2	-	-	1	-	-	16	92	5	113	KAMPENHOUT		
3	1	2	1	-	1	-	-	3	43	5	51	KAPELLE-OP-DEN-BOS		
48	41	26	4	6	1	1	-	273	1.014	79	1.366	KRAAINEM		
5	-	-	-	-	-	-	-	4	52	-	56	LENNIK		
4	-	1	-	-	1	-	-	13	48	2	63	LIEDEKERKE		
7	11	3	-	1	1	-	-	29	155	16	200	LINKEBEEK		
3	2	-	-	-	-	-	-	24	94	2	120	LONDERZEEL		
11	8	6	3	1	-	-	-	75	315	18	408	MACHELEN		
10	7	8	4	1	-	1	-	38	232	21	291	MEISE		
4	1	1	-	-	-	-	-	13	75	2	90	MERCHTEM		
4	2	-	1	-	-	-	-	18	38	3	59	OPWIJK		
100	48	28	14	5	4	-	-	556	1.770	99	2.425	OVERIJSE		
2	1	-	1	-	-	-	-	1	21	2	24	PEPINGEN		
1	-	-	-	1	-	-	-	5	36	1	42	ROOSDAAL		
56	39	17	9	5	1	1	-	314	1.077	72	1.463	SINT-GENESIUS-RODE		
40	34	16	10	1	3	1	-	143	814	65	1.022	SINT-PIETERS-LEEUEW		
4	6	5	1	-	1	-	-	31	127	13	171	STEENOKKERZEEL		

WOONPLAATS	LEEFTIJDGROEP											
	0-4 JAAR	5-9 JAAR	10-14 JAAR	15-19 JAAR	20-24 JAAR	25-29 JAAR	30-34 JAAR	35-39 JAAR	40-44 JAAR	45-49 JAAR	50-54 JAAR	55-59 JAAR
TERNAT	2	3	2	2	5	6	10	13	11	7	5	-
VILVOORDE	139	149	157	156	167	195	207	234	160	149	102	103
WEMMEL	15	24	14	27	19	43	47	64	44	38	29	26
WEZEMBEEK-OPPEM	70	88	96	108	73	49	72	99	132	109	99	73
ZAVENTEM	128	135	133	121	119	163	199	163	173	148	107	89
ZEMST	7	10	9	14	5	20	27	33	25	24	10	15
ARR. LEUVEN	616	573	550	588	925	1.166	1.253	1.050	787	770	555	401
AARSCHOT	8	5	4	9	8	20	28	22	18	11	11	7
BEGIJNENDIJK	-	1	1	2	-	3	6	6	4	4	1	1
BEKKEVOORT	1	1	3	4	-	1	3	1	2	4	2	1
BERTEM	23	18	22	13	13	6	22	28	26	30	23	5
BIERBEEK	2	2	2	5	2	3	11	7	3	7	3	1
BOORTMEERBEEK	11	10	7	7	15	14	13	18	11	17	15	8
BOUTERSEM	3	2	-	5	2	6	8	4	5	5	1	2
DIEST	57	49	72	66	49	53	53	51	32	32	19	12
GEETBETS	2	1	-	2	2	1	4	6	2	2	-	1
GLABBEEK	-	-	-	-	-	2	4	1	-	-	-	-
HAACHT	6	3	3	3	2	14	14	12	11	7	2	4
HERENT	11	20	14	8	14	14	20	27	13	20	10	9
HOEGAARDEN	1	1	1	3	3	3	6	6	6	3	2	2
HOLSBEEK	5	3	2	2	-	8	6	9	5	3	5	-
HULDENBERG	22	17	13	15	8	7	30	27	28	26	18	4
KEERBERGEN	15	19	22	39	30	35	33	29	25	49	36	24
KORTENAKEN	-	1	1	-	-	3	2	3	1	1	1	1
KORTENBERG	32	32	35	41	28	43	44	53	52	54	45	23
LANDEN	-	2	3	4	4	8	5	8	12	13	6	3
LEUVEN	235	159	103	145	528	678	678	462	252	171	94	68
LINTER	1	-	1	1	1	1	5	3	1	2	2	1
LUBBEEK	-	3	6	2	3	6	8	7	7	11	6	2
OD-HEVERLEE	8	9	9	7	9	6	12	13	13	22	12	9
ROTSelaar	7	3	4	3	3	14	12	9	7	7	6	5
SCHERPENHEUVEL-ZICHEM	2	5	8	-	8	15	17	12	13	11	8	4
TERVUREN	121	172	186	183	164	149	152	162	191	218	186	185
TIELT-WINGE	7	3	2	2	3	4	8	7	4	6	6	2
TIENEN	20	15	14	14	12	29	30	33	30	16	19	7
TREMELO	14	16	12	2	10	14	16	21	13	18	13	10
ZOUTLEEUW	2	1	-	1	4	6	3	3	-	-	3	-
LIMBURG	1.829	1.941	1.977	2.517	2.831	3.740	3.966	3.496	2.843	2.330	1.896	2.017
ARR. HASSELT	929	1.037	1.068	1.348	1.472	1.886	1.897	1.636	1.278	981	731	906
AS	1	6	6	8	13	20	21	23	26	15	9	6
BERINGEN	193	209	230	286	228	243	257	228	178	140	86	111
DIEPENBEEK	6	9	11	10	14	27	35	31	23	16	13	11
GENK	346	399	361	610	715	848	840	753	560	445	353	474
GINGELOM	-	1	-	2	4	10	8	6	3	2	4	-
HALEN	7	2	3	3	7	8	2	18	3	5	5	2
HAM	12	13	11	20	11	22	28	20	11	11	10	11
HASSELT	76	91	68	66	122	192	187	130	123	101	59	59
HERK-DE-STAD	-	5	4	4	7	12	12	15	7	11	3	1
HEUSDEN-ZOLDER	163	189	256	223	189	243	248	201	156	92	95	137
LEOPOLDSBURG	41	47	41	46	36	57	51	29	37	25	9	20
LUMMEN	10	9	12	14	7	12	20	21	16	7	11	7
NIEUWERKERKEN	-	-	-	2	3	3	7	4	2	2	1	-
OPGLABBEEK	12	8	4	8	25	37	31	33	16	22	13	13
SINT-TRUIDEN	21	12	12	14	28	49	46	37	43	38	23	15
TESSENDERLO	15	14	23	9	15	28	20	27	14	12	9	8
ZONHOVEN	18	17	19	14	28	53	56	40	33	21	11	12
ZUTENDAAL	8	6	7	9	20	22	28	20	27	16	17	19
ARR. MAASEIK	461	458	478	577	633	939	1.019	922	820	723	663	597
BOCHOLT	21	18	13	14	21	31	37	31	32	35	25	18
BREE	7	14	13	14	21	19	27	11	16	23	23	19
DILSEN-STOKKEM	43	38	35	38	46	83	103	78	61	61	46	43
HAMONT-ACHEL	50	33	48	67	69	113	84	121	107	120	141	109
HECHTEL-EKSEL	13	6	15	15	19	29	27	30	18	12	19	29
HOUTHALEN-HELCHTEREN	139	172	163	226	215	287	337	300	228	150	112	143
KINROOI	20	24	17	25	41	60	53	51	64	60	33	17

N.I.S.		TABEL 00.04 B M						BLZ. 3.- FOL. 2.-				ALLE ADMINISTRATIEVE EENHEDEN	
BEVOLKING OP 1-1-1995		VREEMDE BEVOLKING NAAR GESLACHT, LEEFTIJDGROEPEN EN LEEFTIJDKlassen											- MANNELIJKE BEVOLKING -
LEEFTIJDGROEP								LEEFTIJDKlasse			ALGEMEEN	WOONPLAATS	
60-64 JAAR	65-69 JAAR	70-74 JAAR	75-79 JAAR	80-84 JAAR	85-89 JAAR	90-94 JAAR	95 JAAR EN MEER	0-14 JAAR	15-64 JAAR	65 JAAR EN MEER	TOTAAL		
2	4	3	-	-	-	-	-	7	61	7	75	TERNAT	
108	80	47	25	12	2	1	-	445	1.581	167	2.193	VILVOORDE	
19	11	16	9	1	1	-	-	53	356	38	447	WEMMEL	
39	22	14	6	4	1	-	-	254	853	47	1.154	WEZEMBEEK-OPPEM	
52	33	19	5	1	2	1	-	396	1.334	61	1.791	ZAVENTEM	
10	6	5	2	-	2	-	-	26	183	15	224	ZEMST	
279	165	110	63	32	13	6	1	1.739	7.774	390	9.903	ARR. LEUVEN	
5	2	5	2	2	-	1	-	17	139	12	168	AARSCHOT	
1	3	-	-	-	-	-	-	2	28	3	33	BEGIJNENDIJK	
1	-	1	-	-	-	-	-	5	19	1	25	BEKKEVOORT	
5	1	2	2	-	-	-	-	63	171	5	239	BERTEM	
-	-	1	3	4	1	-	-	6	42	9	57	BIERBEEK	
8	-	2	-	1	1	-	-	28	126	4	158	BOORTMEERBEEK	
1	1	1	-	-	-	-	-	5	39	2	46	BOUTERSEM	
10	10	3	3	1	-	-	-	178	377	17	572	DIEST	
1	-	-	-	-	-	-	-	3	21	-	24	GEETBETS	
-	1	-	-	-	-	-	-	-	7	1	8	GLABBEEK	
5	4	3	3	1	-	-	-	12	74	11	97	HAACHT	
8	3	2	2	4	-	-	-	45	143	11	199	HERENT	
1	-	3	1	-	-	-	-	3	35	4	42	HOEGAARDEN	
-	-	1	-	-	-	-	-	10	38	1	49	HOLSBEK	
6	3	4	2	1	-	-	-	52	169	10	231	HULDENBERG	
21	8	6	7	-	-	-	-	56	321	21	398	KEERBERGEN	
1	-	-	-	-	-	-	-	2	13	-	15	KORTENAKEN	
13	10	4	4	1	-	1	-	99	396	20	515	KORTENBERG	
4	1	1	-	-	-	1	-	5	67	3	75	LANDEN	
60	35	27	9	10	6	1	-	497	3.136	88	3.721	LEUVEN	
-	-	-	-	-	-	-	-	2	17	-	19	LINTER	
2	2	3	2	1	-	-	-	9	54	8	71	LUBBEEK	
7	4	1	3	-	-	-	-	26	110	8	144	OD-HEVERLEE	
5	2	5	2	2	-	-	-	14	71	11	96	ROTSelaar	
1	2	2	2	-	2	-	1	15	89	9	113	SCHERPENHEUVEL-ZICHEM	
94	60	25	8	3	-	1	-	479	1.684	97	2.260	TERVUREN	
1	2	-	-	-	-	-	-	12	43	2	57	TIELT-WINGE	
8	6	4	3	1	3	1	-	49	198	18	265	TIENEN	
9	5	4	5	-	-	-	-	42	126	14	182	TREMELO	
1	-	-	-	-	-	-	-	3	21	-	24	ZOUTLEEUW	
1.814	1.352	914	399	195	53	13	-	5.747	27.450	2.926	36.123	LIMBURG	
829	592	370	141	64	15	2	-	3.034	12.964	1.184	17.182	ARR. HASSELT	
8	10	8	4	3	-	1	-	13	149	26	188	AS	
72	58	39	18	4	-	-	-	632	1.829	119	2.580	BERINGEN	
9	5	1	2	1	1	-	-	26	189	10	225	DIEPENBEEK	
443	330	225	82	43	7	-	-	1.106	6.041	687	7.834	GENK	
1	-	1	-	-	-	-	-	1	40	1	42	GINGELOM	
4	1	-	-	-	-	-	-	12	57	1	70	HALEN	
13	11	3	-	-	-	-	-	36	157	14	207	HAM	
55	49	23	6	2	1	1	-	235	1.094	82	1.411	HASSELT	
2	1	1	1	2	-	-	-	9	74	5	88	HERK-DE-STAD	
140	68	30	14	5	-	-	-	608	1.724	117	2.449	HEUSDEN-ZOLDER	
14	7	8	1	1	1	-	-	129	324	18	471	LEOPOLDSBURG	
7	5	-	-	-	-	-	-	31	122	5	158	LUMMEN	
1	-	1	-	-	-	-	-	-	25	1	26	NIEUWERKERKEN	
5	6	7	2	-	-	-	-	24	203	15	242	OPGLABBEEK	
15	14	13	6	1	2	-	-	45	308	36	389	SINT-TRUIDEN	
14	6	1	2	1	2	-	-	52	156	12	220	TESSENDERLO	
16	8	5	1	1	1	-	-	54	284	16	354	ZONHOVEN	
10	13	4	2	-	-	-	-	21	188	19	228	ZUTENDAAL	
522	393	313	166	84	25	9	-	1.397	7.415	990	9.802	ARR. MAASEIK	
17	15	3	6	1	-	-	-	52	261	25	338	BOCHOLT	
12	9	10	2	3	1	-	-	34	185	25	244	BREE	
47	32	17	13	5	1	1	-	116	606	69	791	DILSEN-STOKKEM	
98	66	70	51	28	8	4	-	131	1.029	227	1.387	HAMONT-ACHEL	
20	17	10	3	4	-	-	-	34	218	34	286	HECHTEL-EKSEL	
128	91	76	25	9	2	-	-	474	2.126	203	2.803	HOUTHALEN-HELCHTEREN	
19	14	19	10	5	4	1	-	61	423	53	537	KINROOI	

WOONPLAATS	LEEFTIJDGROEP											
	0-4 JAAR	5-9 JAAR	10-14 JAAR	15-19 JAAR	20-24 JAAR	25-29 JAAR	30-34 JAAR	35-39 JAAR	40-44 JAAR	45-49 JAAR	50-54 JAAR	55-59 JAAR
LOMMEL	75	49	49	59	78	113	135	97	92	99	89	70
MAASEIK	43	53	70	50	53	85	87	79	78	80	78	70
MEEUWEN-GRUITRODE	4	7	3	5	3	12	16	15	17	9	7	7
NEERPELT	27	25	27	38	32	57	59	62	65	48	62	48
OVERPELT	8	8	12	12	20	27	32	27	23	16	16	13
PEER	11	11	13	14	15	23	22	20	19	10	12	11
ARR. TONGEREN	439	446	431	592	726	915	1.050	938	745	626	502	514
ALKEN	7	3	2	3	6	7	20	9	6	3	3	1
BILZEN	47	59	31	39	42	76	87	84	56	62	30	16
BORGLOON	1	4	5	7	3	5	9	6	12	7	4	3
HEERS	3	2	2	3	-	7	9	6	6	3	1	2
HERSTAPPE	-	-	-	-	-	-	-	-	-	-	-	-
HOESELT	3	6	8	7	5	11	16	16	6	16	4	8
KORTESSEM	3	4	3	5	3	9	15	10	7	5	4	4
LANAKEN	115	73	71	106	175	220	214	171	140	160	153	149
MAASMECHELEN	182	231	225	346	326	418	476	452	344	228	205	253
RIEMST	35	34	39	45	113	89	87	68	77	61	40	37
TONGEREN	15	11	20	15	31	34	58	59	53	44	30	21
VOEREN	25	18	24	16	16	33	53	50	33	32	25	17
WELLEN	3	1	1	-	6	6	6	7	5	5	3	3
PROV. OOST-VLAANDEREN	1.846	1.700	1.627	1.574	1.816	2.473	2.482	2.016	1.572	1.411	1.139	893
ARR. AALST	125	102	92	88	112	211	245	194	156	111	80	82
AALST	70	62	63	50	73	96	115	87	67	42	36	44
DENDERLEEUV	1	3	3	4	3	6	9	5	6	7	2	5
ERPE-MERE	1	-	2	4	2	8	16	8	11	6	5	1
GERAARDSBERGEN	16	17	8	7	8	17	25	21	21	19	8	8
HAALTERN	1	2	4	4	1	9	11	11	4	5	2	2
HERZELE	5	2	1	-	-	4	6	4	5	4	3	1
LEDE	7	-	-	-	3	9	7	11	5	2	2	3
NINOVE	18	14	9	18	15	43	42	38	27	16	18	15
SINT-LIEVENS-HOUTEM	2	2	1	-	2	3	5	1	2	4	-	1
ZOTTEGEM	4	-	1	1	5	16	9	8	8	6	4	2
ARR. DENDERMONDE	182	153	143	172	155	192	192	168	149	111	86	50
BERLARE	1	3	1	-	2	2	12	5	9	2	4	4
BUGGENHOUT	7	7	9	2	2	5	6	7	12	4	5	2
DENDERMONDE	13	20	17	33	20	34	33	38	37	21	18	10
HAMME	40	12	16	27	28	30	22	20	18	11	11	9
LAARNE	2	1	6	1	3	7	5	5	4	2	2	2
LEBBEKE	10	11	4	10	6	17	19	12	10	10	5	2
WAASMUNSTER	11	7	8	8	9	5	10	9	7	13	10	5
WETTEREN	20	21	13	21	18	17	26	23	20	12	9	3
WICHELEN	1	2	4	3	7	4	4	4	-	5	3	1
ZELE	77	69	65	67	60	71	55	45	31	29	19	12
ARR. EEKLO	29	29	32	31	59	107	109	116	95	130	87	70
ASSENEDE	4	5	3	3	10	19	15	23	17	21	16	8
EEKLO	4	9	12	3	12	29	19	24	16	16	9	6
KAPRIJKE	3	-	3	2	-	4	8	5	3	5	2	6
MALDEGEM	3	4	2	5	13	11	28	22	12	22	12	6
SINT-LAUREINS	3	-	3	-	4	6	14	15	15	13	2	6
ZELZATE	12	11	9	18	20	38	25	27	32	53	46	38
ARR. GENT	943	877	772	791	971	1.316	1.322	1.022	734	659	546	391
AALTER	4	6	4	1	4	5	9	10	4	8	5	1
DEINZE	15	11	12	11	12	22	25	29	22	14	9	7
DE PINTE	7	8	-	6	1	6	8	10	10	10	3	4
DESTELBERGEN	5	2	2	2	5	9	9	16	15	11	13	6
EVERGEM	6	3	4	3	11	28	30	25	15	21	16	18
GAVERE	-	-	-	-	4	4	5	4	5	3	3	-
GENT	871	802	723	735	881	1.153	1.157	812	571	477	410	302
KNESSELARE	-	2	1	1	1	4	3	2	4	4	3	-
LOCHRISTI	3	1	1	5	8	7	6	9	11	12	11	4
LOVENDEGEM	3	2	2	4	2	6	5	9	4	6	5	2
MELLE	3	4	-	1	1	5	3	10	5	7	6	2
MERELBEKE	2	3	2	2	3	9	9	14	14	10	11	6

N.I.S.		TABEL 00.04 B M							BLZ. 4.- FOL. 2.-			ALLE ADMINISTRATIEVE EENHEDEN	
BEVOLKING OP 1-1-1995		VREEMDE BEVOLKING NAAR GESLACHT, LEEFTIJDGROEPEN EN LEEFTIJDKlassen											- MANNELIJKE BEVOLKING -
LEEFTIJDGROEP								LEEFTIJDKlasse			ALGEMEEN	WOONPLAATS	
60-64 JAAR	65-69 JAAR	70-74 JAAR	75-79 JAAR	80-84 JAAR	85-89 JAAR	90-94 JAAR	95 JAAR EN MEER	0-14 JAAR	15-64 JAAR	65 JAAR EN MEER	TOTAAL		
56	48	40	10	6	3	-	-	173	888	107	1.168	LOMMEL	
46	44	34	26	11	3	-	-	166	706	118	990	MAASEIK	
12	4	1	2	1	-	1	-	14	103	9	126	MEEUWEN-GRUITRODE	
43	38	27	13	7	3	1	-	79	514	89	682	NEERPELT	
16	9	5	2	4	-	1	-	28	202	21	251	OVERPELT	
8	6	1	3	-	-	-	-	35	154	10	199	PEER	
463	367	231	92	47	13	2	-	1.316	7.071	752	9.139	ARR. TONGEREN	
2	4	2	3	-	-	-	-	12	60	9	81	ALKEN	
17	15	6	5	2	-	-	-	137	509	28	674	BILZEN	
2	1	3	-	-	-	-	-	10	58	4	72	BORGLOON	
-	3	-	-	-	-	-	-	7	37	3	47	HEERS	
-	-	-	-	-	-	-	-	-	-	-	-	HERSTAPPE	
3	2	1	-	-	-	-	-	17	92	3	112	HOESEL	
5	2	2	-	1	-	-	-	10	67	5	82	KORTESSEM	
128	110	71	30	16	5	1	-	259	1.616	233	2.108	LANAKEN	
248	173	96	34	19	5	1	-	638	3.291	328	4.257	MAASMECHELEN	
30	24	24	8	2	1	-	-	108	647	59	814	RIEMST	
17	14	8	3	4	-	-	-	46	362	29	437	TONGEREN	
16	18	17	9	3	2	-	-	67	291	49	407	VOEREN	
-	1	1	-	-	-	-	-	5	41	2	48	WELLEN	
657	400	342	153	99	46	9	5	5.173	16.033	1.054	22.260	PROV. OOST-VLAANDEREN	
52	44	32	11	8	4	-	-	319	1.331	99	1.749	ARR. AALST	
29	22	15	7	3	2	-	-	195	639	49	883	AALST	
3	3	-	1	-	-	-	-	7	50	4	61	DENDERLEEUEW	
4	1	1	-	-	-	-	-	3	65	2	70	ERPE-MERE	
8	6	4	1	2	-	-	-	41	142	13	196	GERAARDSBERGEN	
1	-	3	-	1	-	-	-	7	50	4	61	HAALTERT	
-	2	1	-	-	-	-	-	8	27	3	38	HERZELE	
2	2	2	1	-	-	-	-	7	44	5	56	LEDE	
5	6	4	1	2	2	-	-	41	237	15	293	NINOVE	
-	-	-	-	-	-	-	-	5	18	-	23	SINT-LIEVENS-HOUTEM	
-	2	2	-	-	-	-	-	5	59	4	68	ZOTTEGEM	
54	26	19	15	7	3	-	-	478	1.329	70	1.877	ARR. DENDERMONDE	
2	2	3	1	-	-	-	-	5	42	6	53	BERLARE	
2	2	-	2	1	-	-	-	23	47	5	75	BUGGENHOUT	
9	8	7	9	4	3	-	-	50	253	31	334	DENDERMONDE	
7	2	3	-	-	-	-	-	68	183	5	256	HAMME	
2	-	-	-	-	-	-	-	9	36	-	45	LAARNE	
5	3	-	-	-	-	-	-	25	96	3	124	LEBBEKE	
4	3	2	-	2	-	-	-	26	80	7	113	WAASMUNSTER	
1	3	2	3	-	-	-	-	54	150	8	212	WETTEREN	
-	-	-	-	-	-	-	-	7	31	-	38	WICHELEN	
22	3	2	-	-	-	-	-	211	411	5	627	ZELE	
58	42	37	20	12	11	1	1	90	862	124	1.076	ARR. EEKLO	
10	11	5	5	1	1	-	-	12	142	23	177	ASSENEDE	
5	4	5	6	2	-	-	-	25	139	17	181	EEKLO	
2	-	-	-	-	-	-	-	6	37	1	44	KAPRIJKE	
11	8	3	1	3	1	1	-	9	142	17	168	MALDEGEM	
7	5	12	2	2	1	-	-	6	82	22	110	SINT-LAUREINS	
23	14	12	6	4	8	-	-	32	320	44	396	ZELZATE	
297	166	153	74	43	16	6	3	2.592	8.049	461	11.102	ARR. GENT	
4	2	3	-	-	1	-	-	14	51	6	71	AALTER	
4	6	-	1	2	-	-	-	38	155	9	202	DEINZE	
4	4	1	1	1	-	-	-	15	62	7	84	DE PINTE	
5	6	4	3	1	-	2	-	9	91	16	116	DESTELBERGEN	
8	5	10	3	-	-	-	-	13	175	18	206	EVERGEM	
1	-	-	-	-	-	-	-	-	29	-	29	GAVERE	
235	123	97	56	29	12	3	3	2.396	6.733	323	9.452	GENT	
1	1	-	-	1	1	-	-	3	23	3	29	KNESSELARE	
5	1	2	-	2	-	-	-	5	78	5	88	LOCHRISTI	
1	1	5	-	-	-	-	-	7	44	6	57	LOVENDEGEM	
-	1	4	3	2	1	-	-	7	40	11	58	MELLE	
3	3	6	2	-	-	-	-	7	81	11	99	MERELBEKE	

WOONPLAATS	LEEFTIJDGROEP											
	0-4 JAAR	5-9 JAAR	10-14 JAAR	15-19 JAAR	20-24 JAAR	25-29 JAAR	30-34 JAAR	35-39 JAAR	40-44 JAAR	45-49 JAAR	50-54 JAAR	55-59 JAAR
MOERBEKE	2	4	1	1	2	8	9	13	13	15	3	10
NAZARETH	1	5	2	-	3	5	9	11	7	3	4	4
NEVELE	-	-	-	-	1	1	6	8	1	2	-	1
OOSTERZELE	1	-	1	-	5	7	5	1	1	4	2	2
SINT-MARTENS-LATEM	2	7	5	9	9	7	5	18	7	15	17	5
WAARSCHOOT	-	-	-	-	5	2	1	3	5	3	2	-
WACHTEBEKE	4	10	3	4	4	11	7	8	13	21	16	13
ZOMERGEM	1	-	-	-	1	3	3	2	2	8	2	2
ZULTE	13	7	9	6	8	14	8	8	5	5	5	2
ARR. OUDENAARDE	116	111	86	104	85	99	126	104	103	87	67	58
BRAKEL	2	1	2	3	4	4	4	6	7	6	-	1
HOREBEKE	-	-	-	-	-	-	-	1	1	1	1	-
KLUISBERGEN	-	2	-	1	1	4	3	2	2	3	-	3
KRUIHOUTEM	3	-	-	1	3	-	4	2	4	2	2	1
LIERDE	1	-	1	-	1	2	2	4	1	-	1	1
MAARKEDAL	1	-	-	-	2	-	1	6	1	5	-	1
OUDENAARDE	14	11	12	8	9	20	30	16	13	9	10	7
RONSE	90	96	70	88	63	63	73	62	67	54	47	42
WORTEGEM-PETEGEM	-	-	-	2	-	1	4	-	3	1	1	-
ZINGEM	2	1	-	-	1	3	1	2	4	4	2	-
ZWALM	3	-	1	1	1	2	4	3	-	2	3	2
ARR. SINT-NIKLAAS	451	428	502	388	434	548	488	412	335	313	273	242
BEVEREN	23	11	9	7	25	47	64	51	45	37	30	21
KRUIBEKE	7	13	21	16	13	17	19	12	14	12	9	11
LOKEREN	159	143	181	139	131	143	115	80	67	67	63	55
SINT-GILLIS-WAAS	10	14	14	8	29	33	38	31	25	30	22	24
SINT-NIKLAAS	170	168	188	137	144	204	167	147	104	85	86	72
STEKENE	12	15	12	9	25	43	36	43	38	41	34	25
TEMSE	70	64	77	72	67	61	49	48	42	41	29	34
PROV. WEST-VLAANDEREN	526	447	405	406	669	1.179	1.126	1.011	1.128	1.041	654	482
ARR. BRUGGE	85	65	69	81	173	297	293	230	217	216	176	138
BEERNEM	-	1	-	-	2	2	5	1	6	6	2	2
BLANKENBERGE	7	4	10	4	13	21	28	28	28	18	17	16
BRUGGE	46	45	39	50	106	197	141	137	99	103	87	44
DAMME	1	-	3	1	2	6	11	9	8	9	2	4
JABBEKE	2	-	3	6	7	6	8	-	9	9	6	6
KNOKKE-HEIST	16	9	10	17	33	50	63	37	48	49	48	48
OOSTKAMP	3	3	1	2	7	5	12	5	7	9	4	4
TORHOUT	5	1	2	1	1	9	9	7	6	4	3	4
ZEDELGEM	3	2	1	-	1	-	12	5	6	7	6	9
ZUIENKERKE	2	-	-	-	1	1	4	1	-	2	1	1
ARR. DIKSMUIDE	8	7	10	5	11	20	15	16	22	15	8	4
DIKSMUIDE	3	2	4	-	4	8	4	7	7	7	2	1
HOUTHULST	2	3	3	1	-	1	4	3	6	4	1	1
KOEKELARE	3	1	-	-	2	8	4	3	4	1	2	-
KORTEMARK	-	-	1	1	2	2	1	3	4	2	1	-
LO-RENINGE	-	1	2	3	3	1	2	-	1	1	2	2
ARR. IEPER	47	40	31	41	45	111	97	130	160	164	69	54
HEUVELLAND	9	12	6	6	8	15	15	31	26	23	11	11
IEPER	17	10	12	11	17	40	39	31	50	56	25	18
LANGEMARK-POELKAPELLE	-	1	1	2	-	1	-	1	5	4	2	3
MESEN	4	6	2	1	2	9	4	7	3	4	2	-
POPERINGE	6	3	4	6	2	16	9	21	28	34	9	4
VLETEREN	-	2	1	-	-	-	1	1	3	1	2	-
WERVIK	7	4	4	12	14	23	24	32	39	35	15	18
ZONNEBEKE	4	2	1	3	2	7	5	6	6	7	3	-
ARR. KORTRIJK	218	188	174	163	209	377	369	342	363	315	172	112
ANZEGEM	2	2	-	3	3	4	1	7	6	2	3	1
AVELGEM	7	6	6	6	3	11	13	9	10	5	4	6
DEERLIJK	3	6	1	3	6	2	8	6	8	3	1	2
HARELBEKE	12	12	13	15	11	16	27	27	21	18	7	6
KORTRIJK	108	72	75	72	102	182	128	115	112	99	57	38

N.I.S.		TABEL 00.04 B M							BLZ. 5.- FOL. 2.-			ALLE ADMINISTRATIEVE EENHEDEN	
BEVOLKING OP 1-1-1995		VREEMDE BEVOLKING NAAR GESLACHT, LEEFTIJDGROEPEN EN LEEFTIJDKlassen - MANNELIJKE BEVOLKING -											
LEEFTIJDGROEP								LEEFTIJDKlasse			ALGE- MEEN	WOONPLAATS	
60-64 JAAR	65-69 JAAR	70-74 JAAR	75-79 JAAR	80-84 JAAR	85-89 JAAR	90-94 JAAR	95 JAAR EN MEER	0-14 JAAR	15-64 JAAR	65 JAAR EN MEER	TOTAAL		
7	2	8	1	1	-	1	-	7	81	13	101	MOERBEKE	
2	1	2	1	1	-	-	-	8	48	5	61	NAZARETH	
2	-	-	-	1	-	-	-	-	22	1	23	NEVELE	
-	-	1	-	-	-	-	-	2	27	1	30	OOSTERZELE	
8	4	5	2	-	1	-	-	14	100	12	126	SINT-MARTENS-LATEM	
1	-	1	-	-	-	-	-	-	22	1	23	WAARSCHOOT	
3	5	3	-	2	-	-	-	17	100	10	127	WACHTEBEKE	
1	-	-	1	-	-	-	-	1	24	1	26	ZOMERGEM	
2	1	1	-	-	-	-	-	29	63	2	94	ZULTE	
34	32	16	4	7	-	-	-	313	867	60	1.240	ARR. OUDENAARDE	
3	4	-	-	-	-	-	-	5	38	4	47	BRAKEL	
-	1	-	-	-	-	-	-	-	4	1	5	HOREBEKE	
-	2	1	-	-	-	-	-	2	19	3	24	KLUISSBERGEN	
-	2	2	-	-	-	-	-	3	19	4	26	KRUISSHOUTEM	
-	-	-	-	-	-	-	-	2	12	-	14	LIERDE	
2	1	1	-	-	-	-	-	1	18	2	21	MAARKEDAL	
4	5	1	-	1	-	-	-	37	126	7	170	OUDENAARDE	
25	17	10	4	6	-	-	-	256	584	37	877	RONSE	
-	-	1	-	-	-	-	-	-	12	1	13	WORTEGEM-PETEGEM	
-	-	-	-	-	-	-	-	3	17	-	20	ZINGEM	
-	-	-	-	-	-	-	1	4	18	1	23	ZWALM	
162	90	85	29	22	12	2	-	1.381	3.595	240	5.216	ARR. SINT-NIKLAAS	
23	15	19	5	7	4	2	-	43	350	52	445	BEVEREN	
6	3	3	1	-	-	-	-	41	129	7	177	KRUIBEKE	
35	13	11	1	4	-	-	-	483	895	29	1.407	LOKEREN	
24	16	9	5	2	-	-	-	38	264	32	334	SINT-GILLIS-WAAS	
33	21	21	10	3	4	-	-	526	1.179	59	1.764	SINT-NIKLAAS	
27	14	12	5	4	4	-	-	39	321	39	399	STEKENE	
14	8	10	2	2	-	-	-	211	457	22	690	TEMSE	
365	283	309	132	85	37	11	5	1.378	8.061	862	10.301	PROV. WEST-VLAANDEREN	
100	93	104	54	29	11	5	1	219	1.921	297	2.437	ARR. BRUGGE	
1	3	2	1	-	1	-	-	1	27	7	35	BEERNEM	
15	6	14	4	2	1	-	-	21	188	27	236	BLANKENBERGE	
35	35	27	18	8	4	3	-	130	999	95	1.224	BRUGGE	
1	5	4	1	1	-	-	-	4	53	11	68	DAMME	
-	2	2	-	-	1	-	-	5	57	5	67	JABBEKE	
38	39	44	28	16	4	2	1	35	431	134	600	KNOKKE-HEIST	
3	3	3	1	2	-	-	-	7	58	9	74	OOSTKAMP	
2	-	1	1	-	-	-	-	8	46	2	56	TORHOUT	
3	-	5	-	-	-	-	-	6	49	5	60	ZEDELGEM	
2	-	2	-	-	-	-	-	2	13	2	17	ZUIENKERKE	
8	2	2	2	-	1	-	-	25	124	7	156	ARR. DIKSMUIDE	
2	1	-	1	-	-	-	-	9	42	2	53	DIKSMUIDE	
3	1	1	1	-	-	-	-	8	24	3	35	HOUTHULST	
2	-	1	-	-	-	-	-	4	26	1	31	KOEKELARE	
1	-	-	-	-	-	-	-	1	17	-	18	KORTEMARK	
-	-	-	-	-	1	-	-	3	15	1	19	LO-RENINGE	
44	27	22	12	12	5	-	1	118	915	79	1.112	ARR. IEPER	
6	5	-	-	1	-	-	-	27	152	6	185	HEUVELLAND	
14	9	5	5	4	2	-	-	39	301	25	365	IEPER	
-	-	1	-	-	-	-	1	2	18	2	22	LANGEMARK-POELKAPELLE	
-	-	-	-	-	-	-	-	12	32	-	44	MESEN	
5	5	8	2	2	1	-	-	13	134	18	165	POPERINGE	
-	-	1	1	-	-	-	-	3	8	2	13	VLETEREN	
19	8	7	4	5	2	-	-	15	231	26	272	WERVIK	
-	-	-	-	-	-	-	-	7	39	-	46	ZONNEBEKE	
82	69	46	20	8	9	2	-	580	2.504	154	3.238	ARR. KORTRIJK	
2	3	-	-	-	-	-	-	4	32	3	39	ANZEGEM	
1	-	1	-	-	1	-	-	19	68	2	89	AVELGEM	
1	-	-	-	-	-	-	-	10	40	-	50	DEERLIJK	
7	6	6	-	-	-	-	-	37	155	12	204	HARELBEKE	
30	22	18	8	4	3	1	-	255	935	56	1.246	KORTRIJK	

WOONPLAATS	LEEFTIJDGROEP											
	0-4 JAAR	5-9 JAAR	10-14 JAAR	15-19 JAAR	20-24 JAAR	25-29 JAAR	30-34 JAAR	35-39 JAAR	40-44 JAAR	45-49 JAAR	50-54 JAAR	55-59 JAAR
KUURNE	6	3	8	1	5	15	12	10	14	11	6	3
LENDELEDE	5	4	-	1	2	2	2	1	5	2	1	1
MENEN	29	31	22	24	38	73	80	95	110	108	53	33
SPIERE-HELKIJN	1	1	1	2	2	6	6	2	6	3	5	5
WAREGEM	32	40	36	22	20	31	54	36	21	28	15	9
WEVELGEM	8	10	7	7	11	23	25	22	35	24	13	4
ZWEVEGEM	5	1	5	7	6	12	13	12	15	12	7	4
ARR. OOSTENDE	72	53	44	42	109	164	156	135	168	140	106	79
BREDENE	8	4	4	11	11	19	15	11	20	3	8	8
DE HAAN	5	2	5	5	10	11	8	10	7	10	12	10
GISTEL	3	1	2	-	2	2	7	5	3	1	3	2
ICHTEGEM	2	1	2	-	1	2	3	3	5	4	3	1
MIDDELKERKE	6	5	-	3	13	13	10	15	15	15	6	9
OOSTENDE	43	36	31	23	68	116	110	88	114	105	72	45
OUDENBURG	5	4	-	-	4	1	3	3	4	2	2	4
ARR. ROESELARE	30	35	21	20	47	73	83	47	71	66	31	24
HOOGLEDE	-	-	-	-	4	3	2	2	2	3	-	2
INGELMUNSTER	-	1	-	1	3	5	4	5	2	4	-	2
IZEGEM	6	7	2	6	10	13	12	7	14	13	3	7
LEDEGEM	-	-	2	4	-	5	-	1	2	3	-	-
LICHTERVELDE	1	-	1	-	-	1	6	1	3	1	1	-
MOORSLEDE	-	1	2	1	1	3	4	3	2	4	-	3
ROESELARE	23	25	14	7	28	40	53	27	43	36	23	10
STADEN	-	1	-	1	1	3	2	1	3	2	4	-
ARR. TIELT	36	40	29	36	19	41	43	43	32	31	20	19
ARDOOIE	-	-	-	2	-	3	1	-	3	2	-	2
DENTERGEM	5	7	2	8	2	3	3	5	4	3	4	3
MEULEBEKE	7	9	6	7	5	6	8	7	4	3	3	3
OOSTROZEBEKE	3	2	2	2	-	2	3	4	5	2	1	-
PITTEM	1	-	-	-	1	3	2	-	-	1	-	1
RUISELEDE	3	-	1	-	1	2	6	3	-	2	3	-
TIELT	6	10	4	3	5	10	10	15	8	6	1	4
WIELSBEKE	11	11	12	11	3	7	7	7	7	10	5	5
WINGENE	-	1	2	3	2	5	3	2	1	2	3	1
ARR. VEURNE	30	19	27	18	56	96	70	68	95	94	72	52
ALVERINGEM	1	-	1	2	-	3	4	3	6	6	4	5
DE PANNE	13	4	10	12	18	41	20	33	42	36	32	19
KOKSIJDE	9	6	14	4	27	36	16	18	30	34	22	13
NIEUWPOORT	6	5	2	-	8	11	14	7	8	7	8	6
VEURNE	1	4	-	-	3	5	16	7	9	11	6	9
WAALS GEWEST	6.740	8.093	8.904	10.695	14.901	18.562	20.466	20.033	17.484	14.726	10.610	9.919
WAALS BRABANT	860	986	992	1.034	1.180	1.354	1.641	1.732	1.595	1.492	1.043	744
ARR. NIJVEL	860	986	992	1.034	1.180	1.354	1.641	1.732	1.595	1.492	1.043	744
BEVEKOM	4	5	10	4	4	6	12	17	20	16	4	2
EIGENBRAKEL	40	45	69	79	68	89	128	132	125	128	78	77
KASTEELBRAKEL	14	18	14	12	10	18	32	26	32	35	17	18
CHASTRE	12	14	28	31	25	15	18	29	26	13	10	5
CHAUMONT-GISTOUX	16	20	10	14	15	16	30	32	24	30	29	8
COURT-SAINT-ETIENNE	15	16	20	20	26	43	34	34	27	35	23	18
GENEPIEN	21	29	30	25	28	25	41	61	48	40	36	19
GRAVEN	15	17	20	22	14	28	30	34	37	32	26	20
HELECINE	-	1	4	1	1	1	2	1	4	4	2	2
INCOURT	6	2	5	2	2	4	12	6	7	8	2	2
ITTER	2	3	3	7	5	14	21	16	16	22	16	6
GELDENAKEN	7	10	12	7	12	13	27	21	19	28	8	7
TERHULPEN	36	22	25	32	35	45	43	36	44	49	31	28
LASNE	68	80	71	63	55	38	48	91	89	105	86	54
MONT-SAINT-GUIBERT	6	3	2	6	22	15	16	14	11	12	7	3
NIJVEL	44	41	46	46	70	105	118	94	77	76	46	37
ORP-JAUCHE	3	2	5	3	3	8	7	11	16	15	8	3
OTTIGNIES-LOUVAIN-LA-NVE	165	162	123	102	177	301	377	311	180	91	61	36
PERWIJS	-	1	3	4	4	5	6	12	9	10	3	6

N.I.S.		TABEL 00.04 B M						BLZ. 6.- FOL. 2.-				ALLE ADMINISTRATIEVE EENHEDEN	
BEVOLKING OP 1-1-1995		VREEMDE BEVOLKING NAAR GESLACHT, LEEFTIJDGROEPEN EN LEEFTIJDKlassen											- MANNELIJKE BEVOLKING -
LEEFTIJDGROEP								LEEFTIJDKlasse			ALGE-MEEN	WOONPLAATS	
60-64 JAAR	65-69 JAAR	70-74 JAAR	75-79 JAAR	80-84 JAAR	85-89 JAAR	90-94 JAAR	95 JAAR EN MEER	0-14 JAAR	15-64 JAAR	65 JAAR EN MEER	TOTAAL		
2	2	-	-	-	-	-	-	17	79	2	98	KUURNE	
-	-	-	-	-	-	-	-	9	17	-	26	LENDELEDE	
28	21	14	7	4	4	-	-	82	642	50	774	MENEN	
2	1	-	-	-	-	-	-	3	39	1	43	SPIERE-HELKIJN	
3	7	2	1	-	1	-	-	108	239	11	358	WAREGEM	
1	5	3	4	-	-	-	-	25	165	12	202	WEVELGEM	
5	2	2	-	-	-	1	-	11	93	5	109	ZWEVEGEM	
81	53	76	27	23	5	2	2	169	1.180	188	1.537	ARR. OOSTENDE	
8	3	2	1	2	1	-	-	16	114	9	139	BREDENE	
9	4	11	3	1	-	-	-	12	92	19	123	DE HAAN	
1	2	-	-	-	-	-	-	6	26	2	34	GISTEL	
1	-	1	-	1	-	-	-	5	23	2	30	ICHTEGEM	
15	7	16	1	4	-	-	-	11	114	28	153	MIDDELKERKE	
46	36	46	22	15	4	2	2	110	787	127	1.024	OOSTENDE	
1	1	-	-	-	-	-	-	9	24	1	34	OUDENBURG	
11	11	15	4	2	2	1	-	86	473	35	594	ARR. ROESELARE	
2	-	1	1	-	-	-	-	-	20	1	21	HOOGLUDE	
-	1	-	-	-	-	-	-	1	26	1	28	INGELMUNSTER	
1	3	1	-	1	-	-	-	15	86	5	106	IZEGEM	
-	-	2	-	-	1	-	-	2	15	3	20	LEDEGEM	
1	-	-	1	-	-	-	-	2	14	1	17	LICHTERVELDE	
-	2	2	-	-	1	-	-	3	21	5	29	MOORSLEDE	
7	5	10	2	1	-	1	-	62	274	19	355	ROESELARE	
-	-	-	-	-	-	-	-	1	17	-	18	STADEN	
9	4	9	2	2	1	-	-	105	293	18	416	ARR. TIELT	
2	1	-	-	-	-	-	-	-	15	1	16	ARDOOIE	
-	-	1	1	-	-	-	-	14	35	2	51	DENTERGEM	
2	-	-	-	-	-	-	-	22	48	-	70	MEULEBEKE	
-	-	2	-	-	-	-	-	7	19	2	28	OOSTROZEBEKE	
1	-	-	-	-	-	-	-	1	9	-	10	PITTEM	
-	1	-	1	-	-	-	-	4	17	2	23	RUISELEDE	
2	-	5	-	1	-	-	-	20	64	6	90	TIELT	
-	1	-	-	-	-	-	-	34	62	1	97	WIELSBEKE	
2	1	1	-	1	1	-	1	3	24	4	31	WINGENE	
30	24	35	11	9	3	1	1	76	651	84	811	ARR. VEURNE	
2	1	2	1	-	-	-	-	2	35	4	41	ALVERINGEM	
12	7	9	3	3	-	-	-	27	265	22	314	DE PANNE	
6	12	17	7	5	3	1	-	29	206	45	280	KOKSIJDE	
10	4	7	-	1	-	-	1	13	79	13	105	NIEUWPOORT	
-	-	-	-	-	-	-	-	5	66	-	71	VEURNE	
9.341	8.766	6.642	2.185	1.522	478	136	29	23.737	146.737	19.758	190.232	WAALS GEWEST	
540	405	319	116	80	25	5	4	2.838	12.355	954	16.147	WAALS BRABANT	
540	405	319	116	80	25	5	4	2.838	12.355	954	16.147	ARR. NIJVEL	
2	5	3	1	-	-	-	-	19	87	9	115	BEVEKOM	
48	32	24	10	9	4	1	2	154	952	82	1.188	EIGENBRAKEL	
16	8	7	3	1	1	-	-	46	216	20	282	KASTEELBRAKEL	
3	4	3	-	1	2	-	-	54	175	10	239	CHASTRE	
11	11	8	1	3	-	-	-	46	209	23	278	CHAUMONT-GISTOUX	
23	15	9	2	5	-	1	-	51	283	32	366	COURT-SAINT-ETIENNE	
24	10	10	4	2	-	-	-	80	347	26	453	GENEPIEN	
5	7	3	4	1	2	-	-	52	248	17	317	GRAVEN	
1	2	2	1	-	-	-	-	5	19	5	29	HELECINE	
3	1	-	1	1	-	-	-	13	48	3	64	INCOURT	
4	3	5	1	5	1	-	-	8	127	15	150	ITTER	
7	4	5	-	-	-	-	-	29	149	9	187	GELDENAKEN	
18	6	5	1	3	-	-	-	83	361	16	460	TERHULPEN	
30	16	15	7	4	-	-	-	219	659	42	920	LASNE	
3	3	2	1	-	-	-	-	11	109	6	126	MONT-SAINT-GUIBERT	
29	29	33	9	5	-	1	-	131	698	77	906	NIJVEL	
4	2	2	3	-	-	-	-	10	78	7	95	ORP-JAUCHE	
27	14	11	5	5	-	1	-	450	1.663	36	2.149	OTTIGNIES-LOUVAIN-LA-NVE	
2	2	3	1	-	-	-	-	4	61	6	71	PERWIJS	

WOONPLAATS	LEEFTIJDGROEP											
	0-4 JAAR	5-9 JAAR	10-14 JAAR	15-19 JAAR	20-24 JAAR	25-29 JAAR	30-34 JAAR	35-39 JAAR	40-44 JAAR	45-49 JAAR	50-54 JAAR	55-59 JAAR
RAMILLIES	4	3	2	-	2	5	10	6	16	9	3	1
REBECQ	11	11	14	20	29	41	48	51	47	41	36	35
RIXENSART	56	65	58	60	66	54	72	83	101	107	72	43
TUBEKE	88	116	117	162	170	174	191	193	182	162	146	123
VILLERS-LA-VILLE	3	3	10	12	12	12	19	21	24	27	16	13
WALHAIN	1	3	1	2	5	5	7	6	10	11	6	4
WATERLOO	153	228	225	222	217	160	167	270	282	287	190	110
WAVER	70	66	65	76	103	114	125	124	122	99	81	64
HENEGOUWEN	2.667	3.534	4.146	5.204	7.430	8.519	9.337	9.404	8.350	7.152	4.952	4.724
ARR. AAT	59	85	101	123	156	226	227	235	215	187	120	97
AAT	11	14	15	19	34	31	38	39	42	36	23	11
BELOEIL	9	8	7	9	32	67	56	62	44	39	21	15
BERNISSART	24	46	56	76	72	94	89	95	87	70	48	51
BRUGELETTE	4	4	3	2	3	6	10	8	5	4	5	2
CHIEVRES	5	7	12	3	7	5	9	12	6	8	6	3
ELZELE	3	3	1	3	3	7	10	8	9	11	6	3
VLOESBERG	3	2	2	3	-	4	6	1	2	6	2	2
FRASNES-LEZ-ANVAING	-	1	5	8	5	12	9	10	20	13	9	10
ARR. CHARLEROI	1.074	1.446	1.772	2.386	3.252	3.573	3.970	4.034	3.371	2.952	2.081	2.077
AISEAU-PRESLES	40	56	67	98	103	98	146	142	123	84	65	73
CHAPELLE-LEZ-HERLAIMONT	26	28	45	98	171	181	169	192	167	165	101	110
CHARLEROI	636	776	929	1.191	1.683	1.964	2.025	2.002	1.594	1.448	1.027	1.066
CHATELET	92	131	181	245	296	348	392	385	359	284	215	232
COURCELLES	48	90	86	143	165	191	278	282	236	191	138	110
FARCIENNES	90	116	123	159	165	149	153	192	158	95	75	90
FLEURUS	36	57	101	126	191	194	200	223	174	163	112	108
FONTAINE-L'EVEQUE	30	51	77	94	174	149	185	185	183	164	117	100
GERPINNES	6	8	6	13	28	20	45	48	47	40	34	23
LES BONS VILLERS	5	10	9	16	28	18	20	24	16	23	19	13
MANAGE	42	81	97	114	173	160	223	214	191	180	93	85
MONTIGNIES-LE-TILLEUL	3	5	10	25	25	27	39	44	40	34	26	21
PONT-A-CELLES	2	7	8	13	14	28	35	40	47	47	28	20
SENEFFE	18	30	33	51	36	46	60	61	36	34	31	26
ARR. BERGEN	698	909	945	1.071	1.600	1.869	1.944	1.921	1.691	1.383	868	894
BOUSSU	30	46	59	74	130	172	207	249	157	113	75	99
COLFONTAINE	40	49	67	111	152	163	166	200	175	126	87	89
DOUR	15	13	19	38	58	60	77	89	102	62	35	39
FRAMERIES	29	53	54	65	102	131	138	157	133	119	60	54
HENSIES	30	33	40	46	46	63	68	43	52	37	13	33
HONNELLES	3	5	6	4	8	5	10	25	17	22	6	8
JURBEKE	41	54	34	25	19	18	20	26	31	37	20	15
LENS	14	8	5	3	2	5	8	7	4	7	7	4
BERGEN	398	506	461	456	774	860	802	662	603	515	355	326
QUAREGNON	50	70	120	145	175	216	237	240	190	145	88	115
QUEVY	4	3	2	3	7	12	13	20	26	20	18	14
QUIEVRAIN	16	34	33	28	43	53	56	58	49	60	34	26
SAINT-GHISLAIN	28	35	45	73	84	111	142	145	152	120	70	72
ARR. MOESKROEN	221	257	290	301	370	425	480	493	589	533	334	284
KOMEN-WAASTEN	76	90	75	91	124	132	164	171	170	158	108	104
MOESKROEN	145	167	215	210	246	293	316	322	419	375	226	180
ARR. ZINNIK	344	465	596	699	1.086	1.267	1.342	1.333	1.164	979	749	662
'S GRAVENBRAKEL	27	35	34	21	47	67	75	83	69	61	48	28
EGAUSSINNES	3	6	7	8	12	19	25	21	20	15	13	12
EDINGEN	6	12	9	14	20	20	26	32	25	17	15	7
LA LOUVIERE	230	329	419	541	878	992	1.029	998	834	716	562	550
LE ROEULX	5	8	10	17	33	34	32	37	32	29	17	7
LESSEN	16	15	18	17	17	18	31	39	50	34	14	13
OPZULLIK	8	8	4	5	4	11	21	20	17	11	12	7
ZINNIK	49	52	95	76	75	106	103	103	117	96	68	38

N.I.S.		TABEL 00.04 B M						BLZ. 7.- FOL. 2.-				ALLE ADMINISTRATIEVE EENHEDEN	
BEVOLKING OP 1-1-1995		VREEMDE BEVOLKING NAAR GESLACHT, LEEFTIJDGROEPEN EN LEEFTIJDKlassen - MANNELIJKE BEVOLKING -											
LEEFTIJDGROEP								LEEFTIJDKlasse			ALGE- MEEN	WOONPLAATS	
60-64 JAAR	65-69 JAAR	70-74 JAAR	75-79 JAAR	80-84 JAAR	85-89 JAAR	90-94 JAAR	95 JAAR EN MEER	0-14 JAAR	15-64 JAAR	65 JAAR EN MEER	TOTAAL		
2	3	3	-	1	-	-	-	9	54	7	70	RAMILLIES	
32	28	26	11	8	4	-	-	36	380	77	493	REBECQ	
37	23	22	5	3	1	-	-	179	695	54	928	RIXENSART	
86	90	47	21	9	3	-	-	321	1.589	170	2.080	TUBEKE	
8	1	7	2	-	1	-	-	16	164	11	191	VILLERS-LA-VILLE	
5	2	2	1	-	-	-	-	5	61	5	71	WALHAIN	
78	52	37	12	11	4	-	1	606	1.983	117	2.706	WATERLOO	
32	32	25	9	3	2	1	-	201	940	72	1.213	WAVER	
4.516	4.409	3.315	1.071	719	228	72	18	10.347	69.588	9.832	89.767	HENEGOUWEN	
88	99	76	32	13	6	1	-	245	1.674	227	2.146	ARR. AAT	
8	7	13	5	3	-	-	-	40	281	28	349	AAT	
12	14	14	7	-	-	1	-	24	357	36	417	BELOEIL	
53	63	37	16	8	3	-	-	126	735	127	988	BERNISSART	
2	4	-	1	-	-	-	-	11	47	5	63	BRUGELETTE	
2	4	3	1	-	2	-	-	24	61	10	95	CHIEVRES	
2	1	1	-	1	-	-	-	7	62	3	72	ELZELE	
1	1	2	1	-	-	-	-	7	27	4	38	VLOESBERG	
8	5	6	1	1	1	-	-	6	104	14	124	FRANES-LEZ-ANVAING	
1.992	2.012	1.457	496	302	81	32	2	4.292	29.688	4.382	38.362	ARR. CHARLEROI	
61	67	74	17	11	3	1	-	163	993	173	1.329	AISEAU-PRESLES	
107	101	68	28	16	5	-	-	99	1.461	218	1.778	CHAPELLE-LEZ-HERLAIMONT	
1.015	986	696	248	148	46	24	2	2.341	15.015	2.150	19.506	CHARLEROI	
198	270	172	50	34	9	1	-	404	2.954	536	3.894	CHATELET	
124	131	109	48	19	4	1	-	224	1.858	312	2.394	COURCELLES	
80	68	42	14	9	1	-	-	329	1.316	134	1.779	FARCIENNES	
111	92	70	23	15	1	1	-	194	1.602	202	1.998	FLEURUS	
110	105	85	27	18	4	1	-	158	1.461	240	1.859	FONTAINE-L'EVEQUE	
25	31	15	5	10	2	-	-	20	323	63	406	GERPINNES	
9	10	5	-	1	-	-	-	24	186	16	226	LES BONS VILLERS	
110	103	66	23	14	4	3	-	220	1.543	213	1.976	MANAGE	
21	19	26	7	4	1	-	-	18	302	57	377	MONTIGNIES-LE-TILLEUL	
8	15	19	5	2	1	-	-	17	280	42	339	PONT-A-CELLES	
13	14	10	1	1	-	-	-	81	394	26	501	SENEFFE	
929	933	725	215	158	45	10	5	2.552	14.170	2.091	18.813	ARR. BERGEN	
106	90	83	28	15	3	2	-	135	1.382	221	1.738	BOUSSU	
79	87	73	24	19	3	-	-	156	1.348	206	1.710	COLFONTAINE	
51	51	39	14	10	1	-	-	47	611	115	773	DOUR	
59	79	71	17	14	5	-	-	136	1.018	186	1.340	FRAMERIES	
34	25	28	5	1	-	-	-	103	435	59	597	HENSIES	
8	7	11	-	1	2	-	-	14	113	21	148	HONNELLES	
7	15	2	-	-	-	2	-	129	218	19	366	JURBEKE	
6	3	4	1	-	-	-	-	27	53	8	88	LENS	
321	312	229	68	51	9	3	5	1.365	5.674	677	7.716	BERGEN	
132	127	78	25	23	8	1	-	240	1.683	262	2.185	QUAREGNON	
15	16	9	1	3	1	-	-	9	148	30	187	QUEVV	
35	31	21	15	10	4	-	-	83	442	81	606	QUIEVRAIN	
76	90	77	17	11	9	2	-	108	1.045	206	1.359	SAINT-GHISLAIN	
204	165	119	32	39	22	8	1	768	4.013	386	5.167	ARR. MOESKROEN	
64	43	36	8	10	4	1	-	241	1.286	102	1.629	KOMEN-WAASTEN	
140	122	83	24	29	18	7	1	527	2.727	284	3.538	MOESKROEN	
632	582	442	148	103	23	7	4	1.405	9.913	1.309	12.627	ARR. ZINNIK	
29	22	15	7	5	-	-	1	96	528	50	674	'S GRAVENBRAKEL	
14	11	3	1	3	-	-	-	16	159	18	193	ECAUSSINNES	
3	10	9	2	-	-	-	-	27	179	21	227	EDINGEN	
519	488	361	118	87	22	6	3	978	7.619	1.085	9.682	LA LOUVIERE	
19	19	20	8	4	-	-	-	23	257	51	331	LE ROEULX	
13	10	10	6	1	-	-	-	49	246	27	322	LESSEN	
3	3	3	1	-	-	-	-	20	111	7	138	OPZULLIK	
32	19	21	5	3	1	1	-	196	814	50	1.060	ZINNIK	

WOONPLAATS	LEEFTIJDSGROEP											
	0-4	5-9	10-14	15-19	20-24	25-29	30-34	35-39	40-44	45-49	50-54	55-59
	JAAR	JAAR	JAAR	JAAR	JAAR	JAAR	JAAR	JAAR	JAAR	JAAR	JAAR	JAAR
ARR. THUIN	99	156	233	350	600	659	791	798	784	626	466	474
ANDERLUES	12	13	25	56	69	77	89	79	84	84	70	55
BEAUMONT	3	4	4	7	11	7	13	9	9	6	4	4
BINCHE	31	47	66	128	227	258	280	273	246	189	153	157
CHIMAY	2	3	5	5	13	9	12	22	25	22	5	11
ERQUELINNES	13	17	16	15	30	30	39	46	59	41	30	38
ESTINNES	3	7	4	3	13	19	19	28	30	16	10	11
FROIDCHAPELLE	1	2	2	2	3	3	3	5	5	2	3	5
HAM-SUR-HEURE-NALINNES	2	4	3	5	5	13	18	33	40	23	23	14
LOBBES	-	-	4	2	10	3	15	18	10	10	4	8
MERBES-LE-CHATEAU	4	1	3	2	6	11	16	13	10	14	7	6
MOMIGNIES	-	1	9	5	6	11	19	12	16	27	13	18
MORLANWELZ	24	56	84	106	187	190	229	197	205	143	117	127
SIVRY-RANCE	1	-	2	2	4	10	9	20	15	16	5	4
THUIN	3	1	6	12	16	18	30	43	30	33	22	16
ARR. DOORNIK	172	216	209	274	366	500	583	590	536	492	334	236
ANTOING	3	5	3	7	16	10	21	18	26	24	11	13
BRUNEAUT	17	23	16	16	20	33	33	46	34	26	26	15
CELLES	3	5	4	5	9	5	9	8	16	9	7	3
ESTAIMPUIS	36	49	54	41	44	59	76	83	91	92	65	44
LEUZE-EN-HAINAUT	7	13	8	9	16	29	30	34	18	20	11	14
MONT-DE-L'ENCLUS	2	2	3	3	6	6	10	5	8	7	6	2
PECQ	8	7	4	4	9	13	10	19	13	16	6	7
PERUWELZ	31	42	50	85	86	92	114	127	111	82	59	54
RUMES	5	5	4	5	5	16	10	12	17	20	13	6
DOORNIK	60	65	63	99	155	237	270	238	202	196	130	78
PROV. LUIK	2.570	2.896	3.032	3.624	4.970	6.839	7.487	6.997	5.871	4.589	3.633	3.601
ARR. HOEI	95	75	86	98	160	228	295	308	263	209	136	151
AMAY	4	3	2	11	12	36	38	50	36	31	26	27
ANTHISNES	-	-	-	6	4	4	7	8	7	6	6	4
BURDINNE	-	1	-	2	1	1	6	2	7	4	2	-
CLAVIER	4	5	3	3	2	4	7	11	8	11	1	8
ENGIS	11	5	15	13	25	23	26	34	28	24	9	25
FERRIERES	1	1	1	-	3	5	5	2	6	5	1	-
HAMOIR	4	1	1	1	3	2	8	3	13	2	3	1
HERON	2	3	3	3	1	3	5	8	7	5	1	2
HOEI	49	38	32	35	63	78	79	75	60	41	34	29
MARCHIN	1	8	9	11	13	18	13	22	15	19	14	13
MODAVE	-	1	2	-	7	4	13	8	6	6	10	7
NANDRIN	2	1	1	1	1	9	19	18	14	13	7	6
OUFFET	1	-	1	1	3	3	5	6	5	4	1	3
TINLOT	1	-	2	3	1	-	1	5	2	5	-	2
VERLAINE	-	1	2	1	2	3	8	16	12	3	5	-
VILLERS-LE-BOUILLET	3	1	4	2	7	4	15	14	12	10	3	9
WANZE	12	6	8	5	12	31	40	26	25	20	13	15
ARR. LUIK	1.731	2.009	2.185	2.774	3.869	5.089	5.488	5.180	4.304	3.360	2.627	2.656
ANS	56	74	78	141	150	164	197	239	215	194	120	124
AWANS	1	5	6	7	15	9	34	46	25	38	17	14
AYWAILLE	2	7	8	2	6	9	14	21	21	13	6	4
BITSINGEN	7	10	10	8	14	22	26	32	29	10	19	20
BEYNE-HEUSAY	32	19	30	46	75	70	94	92	90	62	46	46
BLEGNY	23	9	22	16	20	44	50	49	45	27	27	17
CHAUDFONTAINE	8	7	12	22	31	43	66	56	55	52	37	29
COMBLAIN-AU-PONT	9	3	7	9	15	18	25	18	12	15	9	13
DALHEM	2	10	3	5	4	8	15	18	13	9	19	7
ESNEUX	6	2	8	9	12	33	38	34	34	25	21	14
FLEMALLE	18	32	33	49	88	115	161	163	182	122	109	103
FLERON	30	47	43	66	75	106	110	133	119	90	82	77
GRACE-HOLLOGNE	52	71	121	144	188	241	244	278	279	212	151	123
HERSTAL	110	162	196	246	307	403	432	459	395	331	227	225
JUPRELLE	7	12	15	22	14	21	21	35	45	26	22	12
LUIK	1.001	1.042	1.033	1.140	1.874	2.453	2.472	1.976	1.489	1.119	921	982
NEUPRE	8	8	11	11	6	19	28	29	33	38	24	24
OUPEYE	25	31	39	50	66	87	136	136	122	105	66	56

N.I.S.		TABEL 00.04 B M										BLZ. 8.- FOL. 2.-		ALLE ADMINISTRATIEVE EENHEDEN
BEVOLKING OP 1-1-1995		VREEMDE BEVOLKING NAAR GESLACHT, LEEFTIJDGROEPEN EN LEEFTIJDKlassen											- MANNELIJKE BEVOLKING -	
LEEFTIJDGROEP								LEEFTIJDKlasse			ALGEMEEN	WOONPLAATS		
60-64 JAAR	65-69 JAAR	70-74 JAAR	75-79 JAAR	80-84 JAAR	85-89 JAAR	90-94 JAAR	95 JAAR EN MEER	0-14 JAAR	15-64 JAAR	65 JAAR EN MEER	TOTAAL			
485	434	347	109	69	29	3	2	488	6.033	993	7.514	ARR. THUIN		
54	53	40	15	7	2	-	-	50	717	117	884	ANDERLUES		
2	6	7	1	2	1	-	-	11	72	17	100	BEAUMONT		
188	152	128	34	26	13	1	-	144	2.099	354	2.597	BINCHE		
2	14	8	3	2	1	-	1	10	126	29	165	CHIMAY		
40	31	27	12	6	1	-	1	46	368	78	492	ERQUELINNES		
10	8	9	2	-	1	-	-	14	159	20	193	ESTINNES		
3	-	1	1	-	-	-	-	5	34	2	41	FROIDCHAPPELLE		
10	14	15	1	1	1	-	-	9	184	32	225	HAM-SUR-HEURE-NALINNES		
9	9	2	1	-	-	-	-	4	89	12	105	LOBBES		
6	9	7	1	2	1	1	-	8	91	21	120	MERBES-LE-CHATEAU		
15	12	9	3	4	2	-	-	10	142	30	182	MOMIGNIES		
121	104	78	31	17	5	1	-	164	1.622	236	2.022	MORLANWELZ		
5	8	7	-	-	-	-	-	3	90	15	108	SIVRY-RANCE		
20	14	9	4	2	1	-	-	10	240	30	280	THUIN		
186	184	149	39	35	22	11	4	597	4.097	444	5.138	ARR. DOORNIK		
5	6	4	1	-	1	-	-	11	151	12	174	ANTOING		
18	7	10	2	3	1	-	-	56	267	23	346	BRUNEHAUT		
2	4	5	-	-	2	-	-	12	73	11	96	CELLES		
33	31	39	10	5	6	3	-	139	628	94	861	ESTAIMPUIS		
9	8	3	3	4	-	-	-	28	190	18	236	LEUZE-EN-HAINAUT		
1	3	1	1	-	1	-	1	7	54	6	67	MONT-DE-L'ENCLUS		
5	6	2	-	1	-	-	-	19	102	9	130	PECO		
41	46	26	5	3	2	1	-	123	851	83	1.057	PERUWELZ		
4	2	3	1	1	-	-	-	14	108	7	129	RUMES		
68	71	56	16	18	10	6	4	188	1.673	181	2.042	DOORNIK		
3.523	3.221	2.431	819	561	173	38	7	8.498	51.134	7.250	66.882	PROV. LUIK		
128	138	105	40	25	8	2	-	256	1.976	318	2.550	ARR. HOEI		
30	18	22	6	3	3	-	-	9	297	52	358	AMAY		
5	5	3	-	-	1	-	-	-	57	9	66	ANTHISNES		
2	5	2	2	1	-	-	-	1	27	10	38	BURDINNE		
3	5	3	3	1	1	-	-	12	58	13	83	CLAVIER		
26	23	17	4	2	2	-	-	31	233	48	312	ENGIS		
1	6	4	-	1	-	-	-	3	28	11	42	FERRIERES		
1	2	1	1	1	-	-	-	6	37	5	48	HAMOIR		
8	-	2	1	1	-	-	-	8	43	4	55	HERON		
19	27	18	8	3	-	1	-	119	513	57	689	HOEI		
8	12	6	5	2	-	-	-	18	146	25	189	MARCHIN		
7	8	4	1	2	-	-	-	3	68	15	86	MODAVE		
5	2	1	1	2	-	-	-	4	93	6	103	NANDRIN		
1	1	1	3	-	-	-	-	2	32	5	39	OUFFET		
1	1	2	-	-	-	-	-	3	20	3	26	TINLOT		
-	3	2	-	-	-	-	-	3	50	5	58	VERLAINE		
2	4	3	1	2	-	-	-	8	78	10	96	VILLERS-LE-BOUILLET		
9	16	14	4	4	1	1	-	26	196	40	262	WANZE		
2.707	2.532	1.940	636	429	114	23	6	5.925	38.054	5.680	49.659	ARR. LUIK		
108	101	60	22	22	5	1	-	208	1.652	211	2.071	ANS		
10	12	5	3	1	-	-	-	12	215	21	248	AWANS		
8	7	5	1	1	1	-	-	17	104	15	136	AYWAILLE		
13	9	6	5	2	-	-	-	27	193	22	242	BITSINGEN		
47	58	38	18	12	1	-	-	81	668	127	876	BEYNE-HEUSAY		
24	20	16	10	1	-	-	-	54	319	47	420	BLEGNV		
42	34	24	5	6	2	-	-	27	433	71	531	CHAUDFONTAINE		
4	7	11	4	2	1	-	-	19	138	25	182	COMBLAIN-AU-PONT		
9	7	5	3	4	1	-	-	15	107	20	142	DALHEM		
12	18	8	4	3	-	-	-	16	232	33	281	ESNEUX		
101	114	130	51	28	7	1	-	83	1.193	331	1.607	FLEMALLE		
71	61	45	13	9	2	1	-	120	929	131	1.180	FLERON		
134	148	95	23	12	3	1	1	244	1.994	283	2.521	GRACE-HOLLOGNE		
256	256	183	59	35	10	1	-	468	3.281	544	4.293	HERSTAL		
5	8	7	2	3	1	1	-	34	223	22	279	JUPRELLE		
999	799	626	207	121	39	6	3	3.076	15.425	1.801	20.302	LUIK		
17	13	7	5	2	1	-	-	27	229	28	284	NEUPRE		
45	65	45	11	11	1	-	1	95	869	134	1.098	OUPEYE		

WOONPLAATS	LEEFTIJDGROEP											
	0-4 JAAR	5-9 JAAR	10-14 JAAR	15-19 JAAR	20-24 JAAR	25-29 JAAR	30-34 JAAR	35-39 JAAR	40-44 JAAR	45-49 JAAR	50-54 JAAR	55-59 JAAR
SAINT-NICOLAS	84	161	192	252	298	352	413	403	338	277	221	241
SERAING	153	178	203	344	465	657	645	676	520	419	349	369
SOUMAGNE	13	12	21	32	35	63	84	75	83	71	41	44
SPRIMONT	8	4	7	9	14	23	28	37	33	20	16	21
TROOZ	3	6	10	14	16	41	39	39	33	24	19	25
WEZET	73	97	77	130	81	88	116	136	94	61	58	66
ARR. VERVIERS	731	791	725	722	891	1.433	1.592	1.375	1.182	930	822	746
AMEL	4	1	5	1	3	4	7	9	9	5	3	1
AUBEL	4	5	-	1	4	5	11	12	9	6	3	2
BAELEN	4	2	5	7	8	14	16	22	11	9	12	15
BULLINGEN	10	4	3	7	4	16	10	6	13	6	9	8
BURG-REULAND	5	6	5	4	11	19	13	18	15	8	6	7
BUTGENBACH	5	3	7	3	6	11	8	8	14	7	11	6
DISON	52	65	51	59	78	114	109	75	68	39	26	42
EUPEN	28	43	48	56	58	114	107	110	77	81	97	66
HERVE	7	8	9	25	23	51	58	46	47	41	26	29
JALHAY	2	3	3	2	2	10	13	12	7	8	7	4
KELMIS	82	102	80	59	95	161	154	132	150	127	121	102
LIERNEUX	-	1	1	1	1	3	5	7	9	-	1	1
LIMBURG	8	3	6	3	8	13	17	20	13	13	7	4
LONTZEN	25	20	21	17	29	44	50	63	43	34	33	27
MALMEDY	19	22	18	24	22	37	30	25	28	16	16	13
OLNE	1	-	1	1	2	7	14	15	14	4	3	10
PEPINSTER	5	7	4	11	7	17	26	14	16	10	7	10
PLOMBIERES	51	55	35	33	61	89	124	104	77	64	65	42
RAEREN	142	138	108	88	114	208	266	208	199	174	167	141
SANKT-VITH	4	3	7	9	8	21	23	16	15	19	4	11
SPA	11	11	8	10	16	33	21	23	22	23	9	12
STAVELOT	5	1	-	2	13	14	10	10	12	10	5	1
STOUMONT	1	3	1	-	2	2	4	6	3	3	3	3
THEUX	5	4	3	5	6	10	24	14	12	9	4	4
THIMISTER-CLERMONT	2	2	2	-	4	6	10	11	10	7	5	4
TROIS-PONTS	2	5	1	2	3	2	5	8	4	1	2	2
VERVIERS	236	261	286	273	286	368	407	331	249	179	146	154
WEISMES	2	3	1	7	4	7	16	13	5	8	5	10
WELKENRAEDT	9	10	6	12	13	33	34	37	31	19	19	15
ARR. BORGWORM	13	21	36	30	50	89	112	134	122	90	48	48
BERLOZ	-	-	-	-	1	1	3	2	2	1	-	1
BRAIVES	3	-	2	1	9	7	5	7	8	6	4	3
CRISNEE	-	-	1	2	1	1	6	5	8	5	1	1
DONCEEL	-	4	2	2	4	3	8	5	8	7	6	3
FAIMES	3	-	3	1	3	5	-	9	4	3	1	2
FEXHE-LE-HAUT-CLOCHER	3	2	5	2	2	4	7	7	7	5	1	2
GEER	-	1	1	2	2	2	3	3	-	2	1	3
HANNUIT	1	6	6	8	6	14	16	17	18	10	8	7
LIJSEM	-	1	1	1	2	1	4	2	4	2	1	1
OERLE	-	-	1	-	2	7	5	6	10	2	-	1
REMICOURT	2	1	-	2	2	4	5	6	6	8	5	2
SAINT-GEORGES-SUR-MEUSE	1	4	7	-	9	28	29	37	31	21	13	15
BORGWORM	-	2	7	9	6	11	19	22	13	17	7	7
WASSEIGES	-	-	-	-	1	1	2	6	3	1	-	-
LUXEMBURG	279	276	280	258	421	684	674	653	592	572	383	310
ARR. AARLEN	111	109	99	110	165	326	295	294	261	252	156	148
AARLEN	43	45	50	50	95	171	122	113	92	79	55	45
ATTERT	2	3	1	3	5	10	15	12	9	9	3	1
AUBANGE	49	44	37	45	47	96	108	110	102	110	70	77
MARTELANGE	1	1	2	4	4	3	5	12	3	4	6	3
MESSANCY	16	16	9	8	14	46	45	47	55	50	22	22
ARR. BASTENAKEN	33	36	44	40	49	90	68	73	59	37	44	16
BASTENAKEN	22	22	26	21	30	50	39	36	25	16	13	3
BERTOEGNE	-	-	2	1	-	2	-	1	1	-	4	-
FAUVILLERS	-	-	-	1	1	4	1	2	2	2	5	-
GOUVY	3	5	6	3	1	9	9	7	5	1	4	4

N.I.S.		TABEL 00.04 B M										BLZ. 9.- FOL. 2.-		ALLE ADMINISTRATIEVE EENHEDEN
BEVOLKING OP 1-1-1995		VREEMDE BEVOLKING NAAR GESLACHT, LEEFTIJDGROEPEN EN LEEFTIJDKlassen												- MANNELIJKE BEVOLKING -
LEEFTIJDGROEP								LEEFTIJDKlasse			ALGEMEEN	WOONPLAATS		
60-64 JAAR	65-69 JAAR	70-74 JAAR	75-79 JAAR	80-84 JAAR	85-89 JAAR	90-94 JAAR	95 JAAR EN MEER	0-14 JAAR	15-64 JAAR	65 JAAR EN MEER	TOTAAL			
255	247	147	49	33	6	3	1	437	3.050	486	3.973	SAINT-NICOLAS		
409	411	354	109	101	25	8	-	534	4.853	1.008	6.395	SERAING		
22	35	33	5	3	3	-	-	46	550	79	675	SOUMAGNE		
14	13	12	5	3	2	-	-	19	215	35	269	SPRIMONT		
27	34	33	12	4	1	-	-	19	277	84	380	TROOZ		
75	55	45	10	10	2	-	-	247	905	122	1.274	WEZET		
648	496	343	131	92	45	11	1	2.247	10.341	1.119	13.707	ARR. VERVIERS		
3	3	2	-	-	2	1	-	10	45	8	63	AMEL		
5	1	5	1	2	2	-	-	9	58	11	78	AUBEL		
6	9	4	3	-	-	-	-	11	120	16	147	BAELEN		
6	1	3	-	2	-	-	-	17	85	6	108	BULLINGEN		
14	4	6	6	1	2	-	-	16	115	19	150	BURG-REULAND		
4	2	2	-	4	-	1	-	15	78	9	102	BUTGENBACH		
45	29	16	9	3	1	1	-	168	655	59	882	DISON		
48	26	24	12	9	2	-	-	119	814	73	1.006	EUPEN		
20	31	25	5	6	3	-	-	24	366	70	460	HERVE		
2	3	-	-	1	-	-	-	8	67	4	79	JALHAY		
74	55	40	13	11	5	4	-	264	1.175	128	1.567	KELMIS		
2	3	4	1	1	-	-	-	2	30	9	41	LIERNEUX		
8	5	7	1	-	1	-	1	17	106	15	138	LIMBURG		
19	14	10	8	2	1	1	-	66	359	36	461	LONTZEN		
19	12	12	3	4	2	-	-	59	230	33	322	MALMEDY		
6	3	3	-	1	-	-	-	2	76	7	85	OLNE		
8	8	4	-	1	2	-	-	16	126	15	157	PEPINSTER		
42	45	22	11	9	2	-	-	141	701	89	931	PLOMBIERES		
99	84	49	17	12	7	-	-	388	1.664	169	2.221	RAEREN		
12	5	12	1	2	1	-	-	14	138	21	173	SANKT-VITH		
10	22	10	3	3	2	-	-	30	179	40	249	SPA		
10	3	4	1	1	-	-	-	6	87	9	102	STAVELOT		
-	-	-	2	-	1	-	-	5	26	3	34	STOUMONT		
9	8	4	-	-	2	-	-	12	97	14	123	THEUX		
1	3	3	2	-	-	1	-	6	58	9	73	THIMISTER-CLERMONT		
3	1	1	-	-	-	-	-	8	32	2	42	TROIS-PONTS		
148	96	55	27	12	7	2	-	783	2.541	199	3.523	VERVIERS		
5	7	2	-	3	-	-	-	6	80	12	98	WEISMES		
20	13	14	5	2	-	-	-	25	233	34	292	WELKENRAEDT		
40	55	43	12	15	6	2	-	70	763	133	966	ARR. BORGWORM		
1	1	1	-	-	1	-	-	-	12	3	15	BERLOZ		
3	4	-	2	2	-	-	-	5	53	8	66	BRAIVES		
-	1	2	-	-	1	-	-	1	30	4	35	CRISNEE		
3	2	2	-	2	-	-	-	6	49	6	61	DONCEEL		
-	2	2	1	1	-	-	-	6	28	6	40	FAIMES		
2	3	2	-	2	-	-	-	10	39	7	56	FEXHE-LE-HAUT-CLOCHER		
2	2	-	-	-	-	-	-	2	20	2	24	GEER		
2	9	3	2	2	2	-	-	13	106	18	137	HANNUIT		
1	1	-	-	-	-	-	-	2	19	1	22	LJSEM		
1	1	1	-	-	-	-	-	1	34	2	37	OERLE		
1	3	2	1	1	-	-	-	3	41	7	51	REMICOURT		
22	21	22	4	3	1	1	-	12	205	52	269	SAINT-GEORGES-SUR-MEUSE		
2	4	6	2	2	-	1	-	9	113	15	137	BORGWORM		
-	1	-	-	-	1	-	-	-	14	2	16	WASSEIGES		
242	202	146	60	61	23	8	-	835	4.789	500	6.124	LUXEMBURG		
112	93	63	25	32	10	3	-	319	2.119	226	2.664	ARR. AARLEN		
26	24	11	9	11	2	1	-	138	848	58	1.044	AARLEN		
4	3	3	-	3	1	-	-	6	71	10	87	ATTERT		
64	51	41	11	13	6	2	-	130	829	124	1.083	AUBANGE		
4	2	2	1	2	-	-	-	4	48	7	59	MARTELANGE		
14	13	6	4	3	1	-	-	41	323	27	391	MESSANCY		
23	16	13	4	5	3	1	-	113	499	42	654	ARR. BASTENAKEN		
13	3	1	2	3	1	-	-	70	246	10	326	BASTENAKEN		
-	-	-	-	-	-	-	-	2	9	-	11	BERTOGNE		
-	1	1	-	-	-	-	-	-	18	2	20	FAUVILLERS		
3	4	2	-	-	1	-	-	14	46	7	67	GOUVY		

N.I.S. BEVOLKING OP 1-1-1995	TABEL 00.04 B M										BLZ. 10.- FOL. 1.-	
	VREEMDE BEVOLKING NAAR GESLACHT, LEEFTIJDGROEPEN EN LEEFTIJDKlassen - MANNELIJKE BEVOLKING -											
	WOONPLAATS	LEEFTIJDGROEP										
0-4 JAAR		5-9 JAAR	10-14 JAAR	15-19 JAAR	20-24 JAAR	25-29 JAAR	30-34 JAAR	35-39 JAAR	40-44 JAAR	45-49 JAAR	50-54 JAAR	55-59 JAAR
HOUFFALIZE	2	1	2	4	3	6	5	8	10	9	2	3
SAINTE-ODE	1	1	-	3	3	1	4	-	1	3	4	1
VAUX-SUR-SURE	3	2	2	3	2	3	3	-	6	2	3	2
VIELSALM	2	5	6	4	9	15	7	19	9	4	9	3
ARR. MARCHE-EN-FAMENNE	47	53	52	32	60	72	91	81	47	66	62	36
DURBUY	9	4	4	4	14	11	23	14	11	15	6	11
EREZEE	1	-	1	-	-	1	-	2	1	2	2	2
HOTTON	1	4	2	1	3	4	5	6	6	3	3	2
LA ROCHE-EN-ARDENNE	1	1	3	2	5	4	9	7	4	6	6	2
MANHAY	-	4	2	2	3	1	2	4	4	4	4	2
MARCHE-EN-FAMENNE	32	26	37	17	31	39	37	32	19	26	31	12
NASSOGNE	-	9	2	5	1	7	6	10	2	7	6	1
RENDEUX	3	3	-	1	-	1	4	4	-	2	4	2
TENNEVILLE	-	2	1	-	3	4	5	2	-	1	-	2
ARR. NEUFCHATEAU	39	33	26	25	67	78	82	77	68	74	32	27
BERTRIX	8	9	4	3	17	14	10	15	12	17	2	4
BOUILLON	5	3	4	9	14	14	18	12	16	16	9	6
DAVERDISSE	-	-	-	-	1	1	-	1	1	1	1	1
HERBEUMONT	1	1	2	-	1	1	1	2	1	5	1	2
LEGLISE	2	1	4	1	4	4	5	5	3	2	-	-
LIBIN	-	1	1	-	2	3	4	8	4	3	5	-
LIBRAMONT-CHEVIGNY	11	7	5	7	10	17	17	12	7	9	3	3
NEUFCHATEAU	7	8	3	2	12	9	14	9	9	8	3	2
PALISEUL	3	1	1	-	3	6	3	2	6	3	2	4
SAINT-HUBERT	2	1	-	2	2	8	7	5	4	3	2	4
TELLIN	-	1	1	1	-	-	1	3	2	3	2	1
WELLIN	-	-	1	-	1	1	2	3	3	4	2	-
ARR. VIRTON	49	45	59	51	80	118	138	128	157	143	89	83
CHINY	-	2	3	2	2	8	3	8	12	10	4	1
ETALLE	4	2	4	1	3	7	15	6	11	10	4	4
FLORENVILLE	5	3	3	4	11	12	17	18	18	11	11	8
HABAY	1	2	4	1	3	14	18	9	11	8	4	7
MEIX-DEVANT-VIRTON	-	3	2	1	5	5	7	3	13	4	2	9
MUSSON	7	8	10	13	14	18	14	17	20	25	14	13
ROUVROY	2	4	-	1	2	4	4	8	8	11	10	5
SAINT-LEGER	1	2	1	3	5	2	6	5	11	12	7	5
TINTIGNY	2	-	1	1	3	5	12	5	5	8	4	3
VIRTON	27	19	31	24	32	43	42	49	48	44	29	28
PROV. NAMEN	364	401	454	575	900	1.166	1.327	1.247	1.076	921	599	540
ARR. DINANT	56	55	65	67	97	161	194	186	130	147	121	92
ANHEE	2	1	3	5	9	7	12	12	7	12	12	7
BEAURAING	2	5	3	4	6	8	20	19	17	16	9	13
BIEVRE	2	1	-	-	1	3	6	7	3	6	2	2
CINEY	1	5	3	6	14	18	20	24	10	11	12	14
DINANT	16	11	9	8	11	34	32	30	15	23	24	10
GEDINNE	-	2	1	2	4	7	6	10	5	7	7	4
HAMOIS	-	1	2	2	3	11	7	6	8	7	4	2
HASTIERE	7	5	5	9	10	6	9	12	17	26	16	7
HAVELANGE	-	1	1	-	3	8	3	8	3	4	2	3
HOUYET	1	2	5	1	4	2	12	4	5	3	3	2
ONHAYE	1	1	2	6	2	2	5	1	5	7	3	2
ROCHFORD	8	6	6	11	8	25	25	22	10	9	10	10
SOMME-LEUZE	1	3	4	1	2	1	7	7	2	3	7	4
VRESSE-SUR-SEMOIS	4	2	6	1	5	9	11	8	7	4	3	3
VVOIR	11	9	15	11	15	20	19	16	16	9	7	9
ARR. NAMEN	286	322	353	439	728	929	1.030	919	803	627	411	376
ANDENNE	24	22	37	40	52	77	84	76	79	58	49	51
ASSESE	-	-	-	1	1	6	7	4	11	5	3	-
EGHEZEE	5	6	5	10	7	9	18	18	20	9	11	8
FERNELMONT	3	-	2	3	3	4	5	7	5	8	3	1
FLOREFFE	6	2	2	1	2	7	6	12	8	16	10	9
FOSSES-LA-VILLE	-	1	3	2	6	13	18	20	24	12	7	8
GEMBLoux	25	23	24	18	96	112	92	70	58	27	23	19

N.I.S.		TABEL OO.04 B M										BLZ. 10.- FOL. 2.-		ALLE ADMINISTRATIEVE EENHEDEN
BEVOLKING OP 1-1-1995		VREEMDE BEVOLKING NAAR GESLACHT, LEEFTIJDGROEPEN EN LEEFTIJDKlassen										- MANNELIJKE BEVOLKING -		
LEEFTIJDGROEP								LEEFTIJDKlasse			ALGEMEEN	WOONPLAATS		
60-64 JAAR	65-69 JAAR	70-74 JAAR	75-79 JAAR	80-84 JAAR	85-89 JAAR	90-94 JAAR	95 JAAR EN MEER	0-14 JAAR	15-64 JAAR	65 JAAR EN MEER	TOTAAL			
4	3	3	-	-	1	1	-	5	54	8	67	HOUFFALIZE		
-	2	2	-	-	-	-	-	2	20	4	26	SAINTE-ODE		
-	1	1	-	2	-	-	-	7	24	4	35	VAUX-SUR-SURE		
3	2	3	2	-	-	-	-	13	82	7	102	VIELSALM		
29	32	25	8	3	5	2	-	152	576	75	803	ARR. MARCHE-EN-FAMENNE		
8	10	2	5	-	3	-	-	17	117	20	154	DURBUY		
1	3	3	-	-	-	-	-	2	11	6	19	EREZEE		
2	4	2	-	-	-	1	-	7	35	7	49	HOTTON		
3	2	3	1	-	1	-	-	5	48	7	60	LA ROCHE-EN-ARDENNE		
3	2	1	1	-	-	-	-	6	29	4	39	MANHAY		
7	5	7	1	2	1	-	-	95	251	16	362	MARCHE-EN-FAMENNE		
3	2	3	-	1	-	1	-	11	48	7	66	NASSOGNE		
1	2	3	-	-	-	-	-	6	19	5	30	RENDEUX		
1	2	1	-	-	-	-	-	3	18	3	24	TENNEVILLE		
22	17	13	6	6	-	1	-	98	552	43	693	ARR. NEUFCHATEAU		
5	-	1	2	3	-	-	-	21	99	6	126	BERTRIX		
5	4	5	1	-	-	-	-	12	119	10	141	BOUILLON		
-	-	-	-	-	-	-	-	-	7	-	7	DAVERDISSE		
-	2	-	-	-	-	-	-	4	14	2	20	HERBEUMONT		
2	1	-	-	-	-	-	-	7	26	1	34	LEGLISE		
-	1	2	-	-	-	-	-	2	29	3	34	LIBIN		
3	1	1	-	1	-	1	-	23	88	3	114	LIBRAMONT-CHEVIGNY		
3	5	-	1	-	-	-	-	18	71	6	95	NEUFCHATEAU		
2	1	3	-	1	-	-	-	5	31	5	41	PALISEUL		
-	2	-	1	-	1	-	1	3	37	4	44	SAINT-HUBERT		
2	-	-	-	1	-	-	-	2	15	1	18	TELLIN		
-	-	1	1	-	-	-	-	1	16	2	19	WELLIN		
56	44	32	17	15	5	1	-	153	1.043	114	1.310	ARR. VIRTON		
3	3	5	1	1	-	-	-	5	53	10	68	CHINY		
2	-	-	-	-	-	-	-	10	63	-	73	ETALLE		
7	6	3	4	4	1	-	-	11	117	18	146	FLORENVILLE		
4	5	1	2	2	1	-	-	7	79	11	97	HABAY		
-	1	1	-	1	1	1	-	5	49	5	59	MEX-DEVANT-VIRTON		
16	12	4	3	1	-	-	-	25	164	20	209	MUSSON		
2	3	2	1	-	1	-	-	6	55	7	68	ROUVROY		
3	3	3	-	-	-	-	-	4	59	6	69	SAINT-LEGER		
3	-	3	3	1	1	-	-	3	49	8	60	TINTIGNY		
16	11	10	3	5	-	-	-	77	355	29	461	VIRTON		
520	529	431	119	101	29	13	-	1.219	8.871	1.222	11.312	PROV. NAMEN		
83	73	69	23	19	9	2	-	176	1.278	195	1.649	ARR. DINANT		
13	1	6	2	2	-	-	-	6	96	11	113	ANHEE		
12	9	6	4	1	-	-	-	10	124	20	154	BEAURAING		
1	2	1	-	-	-	-	-	3	31	3	37	BIEVRE		
10	7	8	3	2	2	-	-	9	139	22	170	CINEY		
7	11	4	3	1	1	1	-	36	194	21	251	DINANT		
2	4	4	2	1	-	-	-	3	54	11	68	GEDINNE		
6	1	3	2	-	1	-	-	3	56	7	66	HAMOIS		
5	7	6	1	2	1	-	-	17	117	17	151	HASTIERE		
-	3	1	1	2	-	-	-	2	34	7	43	HAVELANGE		
2	4	3	-	2	-	-	-	8	38	9	55	HOUYET		
-	-	4	1	-	-	-	-	4	33	5	42	ONHAYE		
5	5	9	3	2	2	1	-	20	135	22	177	ROCHFORT		
5	3	2	-	-	1	-	-	8	39	6	53	SOMME-LEUZE		
7	3	1	-	2	-	-	-	12	58	6	76	VRESSE-SUR-SEMOIS		
8	13	11	1	2	1	-	-	35	130	28	193	VVOIR		
386	392	293	81	63	16	10	-	961	6.648	855	8.464	ARR. NAMEN		
41	48	32	12	5	5	-	-	83	607	102	792	ANDENNE		
4	3	2	1	-	-	-	-	-	42	6	48	ASSESE		
7	9	5	-	2	-	1	-	16	117	17	150	EGHEZEE		
2	3	2	-	-	-	-	-	5	41	5	51	FERNELMONT		
7	8	9	1	3	-	-	-	10	78	21	109	FLOREFFE		
10	10	6	1	-	1	1	-	4	120	19	143	FOSSÉS-LA-VILLE		
17	13	18	2	4	1	1	-	72	532	39	643	GEMBLOUX		

WOONPLAATS	LEEFTIJDGROEP											
	0-4 JAAR	5-9 JAAR	10-14 JAAR	15-19 JAAR	20-24 JAAR	25-29 JAAR	30-34 JAAR	35-39 JAAR	40-44 JAAR	45-49 JAAR	50-54 JAAR	55-59 JAAR
GESVES	1	1	1	3	2	6	7	3	8	8	1	3
JEMEPPE-SUR-SAMBRE	3	17	6	19	27	45	49	54	45	44	28	14
LA BRUYERE	2	-	4	1	4	6	7	8	8	7	2	4
METTET	1	3	2	6	5	18	20	26	18	12	11	6
NAMEN	176	201	192	228	391	439	469	360	274	223	156	142
OHEY	1	-	-	1	2	2	3	3	5	11	3	4
PROFONDEVILLE	5	4	5	4	6	13	13	15	19	12	14	6
SAMBREVILLE	28	36	63	92	118	156	212	214	189	154	80	93
SOMBREFFE	6	6	7	10	6	16	20	29	32	21	10	8
ARR. PHILIPPEVILLE	22	24	36	69	75	76	103	142	143	147	67	72
CERFONTAINE	2	1	1	1	2	4	6	9	2	5	1	4
COUVIN	3	5	5	12	18	18	26	39	36	34	13	15
DOISCHE	1	1	2	2	5	3	1	5	5	6	4	4
FLORENNES	10	6	6	7	2	9	7	24	12	10	13	6
PHILIPPEVILLE	2	1	3	11	8	11	15	11	19	25	5	7
VIROINVAL	2	4	7	10	12	8	16	13	17	16	12	8
WALCOURT	2	6	12	26	28	23	32	41	52	51	19	28

N.I.S.		TABEL OO.04 B M										BLZ. 11.- FOL. 2.-		ALLE ADMINISTRATIEVE EENHEDEN
BEVOLKING OP 1-1-1995		VREEMDE BEVOLKING NAAR GESLACHT, LEEFTIJDGROEPEN EN LEEFTIJDKlassen												- MANNELIJKE BEVOLKING -
LEEFTIJDGROEP								LEEFTIJDKlasse			ALGEMEEN	WOONPLAATS		
60-64 JAAR	65-69 JAAR	70-74 JAAR	75-79 JAAR	80-84 JAAR	85-89 JAAR	90-94 JAAR	95 JAAR EN MEER	0-14 JAAR	15-64 JAAR	65 JAAR EN MEER	TOTAAL			
1	2	-	2	-	-	-	-	3	42	4	49	GESVES		
25	23	15	9	2	1	-	-	26	350	50	426	JEMEPPE-SUR-SAMBRE		
4	5	2	1	2	-	-	-	6	51	10	67	LA BRUYERE		
11	12	11	2	-	1	1	-	6	133	27	166	METTET		
124	99	82	23	22	2	1	-	569	2.806	229	3.604	NAMEN		
2	3	3	1	-	-	-	-	1	36	7	44	OHEY		
7	4	5	-	3	1	2	-	14	109	15	138	PROFONDEVILLE		
117	141	96	25	19	3	3	-	127	1.425	287	1.839	SAMBREVILLE		
7	9	5	1	1	1	-	-	19	159	17	195	SOMBREFFE		
51	64	69	15	19	4	1	-	82	945	172	1.199	ARR. PHILIPPEVILLE		
1	4	3	-	2	-	-	-	4	35	9	48	CERFONTAINE		
16	19	14	6	4	2	-	-	13	227	45	285	COUVIN		
3	2	5	-	2	-	-	-	4	38	9	51	DOISCHE		
3	7	6	2	4	-	-	-	22	93	19	134	FLORENNES		
5	9	14	1	1	1	1	-	6	117	27	150	PHILIPPEVILLE		
5	6	6	-	3	-	-	-	13	117	15	145	VIROINVAL		
18	17	21	6	3	1	-	-	20	318	48	386	WALCOURT		

N.I.S. BEVOLKING OP 1-1-1995	TABEL OO.04 B V		BLZ. 1.- FOL. 1.-									
	VREEMDE BEVOLKING NAAR GESLACHT, LEEFTIJDGROEPEN EN LEEFTIJDKlassen - VROUWELIJKE BEVOLKING -										ARRONDISSEMENTEN	
WOONPLAATS	LEEFTIJDGROEP											
	0-4 JAAR	5-9 JAAR	10-14 JAAR	15-19 JAAR	20-24 JAAR	25-29 JAAR	30-34 JAAR	35-39 JAAR	40-44 JAAR	45-49 JAAR	50-54 JAAR	55-59 JAAR
HET RIJK	26.371	26.991	27.914	31.051	37.661	45.305	44.483	37.824	31.087	25.591	20.852	19.152
BRUSSELS HOOFDSTEDELIJK GEW.	9.967	9.828	9.713	10.472	12.389	15.777	15.393	12.437	9.987	7.756	6.397	5.544
VLAAMS GEWEST	9.845	9.470	9.588	10.224	11.803	13.812	13.118	10.730	8.567	7.282	6.139	5.034
WAALS GEWEST	6.559	7.693	8.613	10.355	13.469	15.716	15.972	14.657	12.533	10.553	8.316	8.574
WAARVAN DUITSTALIGE GEMEENS.	291	323	295	228	230	464	532	550	423	325	355	269
PROV. ANTWERPEN	4.271	3.917	3.827	3.716	3.997	4.883	4.460	3.570	2.819	2.367	2.107	1.752
ARR. ANTWERPEN	3.305	2.999	2.964	2.870	3.091	3.679	3.322	2.700	2.116	1.730	1.511	1.184
ARR. MECHELEN	617	614	553	489	474	536	472	359	268	175	155	138
ARR. TURNHOUT	349	304	310	357	432	668	666	511	435	462	441	430
VLAAMS BRABANT	1.567	1.707	1.762	1.817	2.356	2.490	2.753	2.439	2.140	1.920	1.461	948
ARR. HALLE-VILVOORDE	1.043	1.158	1.252	1.234	1.266	1.559	1.799	1.699	1.537	1.345	1.056	679
ARR. LEUVEN	524	549	510	583	1.090	931	954	740	603	575	405	269
LIMBURG	1.771	1.796	1.989	2.579	2.820	3.237	3.177	2.776	2.068	1.824	1.657	1.574
ARR. HASSELT	898	941	1.112	1.462	1.412	1.509	1.573	1.429	987	795	689	735
ARR. MAASEIK	446	459	486	555	629	864	782	664	534	565	522	421
ARR. TONGEREN	427	396	391	562	779	864	822	683	547	464	446	418
PROV. OOST-VLAANDEREN	1.764	1.621	1.604	1.704	1.862	2.156	1.905	1.347	1.015	743	612	452
ARR. AALST	117	103	90	99	118	198	157	118	69	55	47	49
ARR. DENDERMONDE	184	156	149	163	176	174	134	125	98	49	52	40
ARR. EEKLO	28	21	31	25	53	96	83	43	34	46	29	27
ARR. GENT	892	780	750	865	1.027	1.140	1.051	680	511	386	297	217
ARR. OUDENAARDE	113	115	110	91	90	105	123	94	73	38	34	21
ARR. SINT-NIKLAAS	430	446	474	461	398	443	357	287	230	169	153	98
PROV. WEST-VLAANDEREN	472	429	406	408	768	1.046	823	598	525	428	302	308
ARR. BRUGGE	86	68	70	69	226	300	227	135	103	92	87	81
ARR. DIKSMUIDE	1	13	7	9	10	18	9	8	12	4	4	3
ARR. IEPER	42	28	43	40	63	75	64	67	54	64	31	42
ARR. KORTRIJK	199	171	166	159	216	306	237	187	158	121	92	80
ARR. OOSTENDE	51	60	56	50	98	166	125	106	108	62	44	53
ARR. ROESELARE	23	23	18	26	53	57	46	33	31	27	13	14
ARR. TIELT	42	43	31	28	28	44	45	17	17	16	9	7
ARR. VEURNE	28	23	15	27	74	80	70	45	42	42	22	28
WAALS BRABANT	772	915	970	1.061	1.142	1.346	1.497	1.391	1.221	1.066	766	569
ARR. NIJVEL	772	915	970	1.061	1.142	1.346	1.497	1.391	1.221	1.066	766	569
HENEGOUWEN	2.638	3.352	3.908	4.919	6.529	7.480	7.521	7.115	6.324	5.324	3.998	4.117
ARR. AAT	55	74	95	118	142	180	162	150	138	122	65	72
ARR. CHARLEROI	1.036	1.367	1.692	2.218	2.696	3.007	3.007	2.869	2.544	2.023	1.608	1.794
ARR. BERGEN	718	870	910	1.054	1.421	1.670	1.831	1.782	1.444	1.176	903	842
ARR. MOESKROEN	219	228	262	265	428	433	356	341	401	384	227	245
ARR. ZINNIK	343	446	542	672	918	1.109	1.171	1.098	914	779	600	597
ARR. THUIN	108	162	194	341	509	573	568	567	510	479	392	372
ARR. DOORNIK	159	205	213	251	415	508	426	308	373	361	203	195
PROV. LUIK	2.550	2.747	2.986	3.488	4.472	5.257	5.498	5.025	4.018	3.352	2.897	3.214
ARR. HOEI	86	85	81	90	149	201	186	161	116	124	85	97
ARR. LUIK	1.670	1.872	2.120	2.660	3.464	3.814	3.966	3.702	2.988	2.537	2.102	2.488
ARR. VERVIERS	773	770	762	699	792	1.156	1.250	1.098	849	643	681	586
ARR. BORGWORM	21	20	23	39	67	86	96	64	65	48	29	43
LUXEMBURG	251	264	278	283	467	653	518	373	334	304	229	220
ARR. AARLEN	90	96	101	101	167	264	208	166	142	130	95	75
ARR. BASTENAKEN	37	43	40	36	64	69	70	35	35	29	20	26
ARR. MARCHE-EN-FAMENNE	35	48	53	48	71	77	81	53	54	40	28	35
ARR. NEUFCHATEAU	35	32	29	33	70	111	64	39	36	43	30	24
ARR. VIRTON	54	45	55	65	95	132	95	80	67	62	56	60
PROV. NAMEN	348	415	471	604	859	980	938	753	636	507	426	454
ARR. DINANT	57	57	69	68	129	167	161	101	80	82	70	71
ARR. NAMEN	275	332	362	476	658	728	691	568	467	349	312	327
ARR. PHILIPPEVILLE	16	26	40	60	72	85	86	84	89	76	44	56

N.I.S.		TABEL OO.04 B V							BLZ. 1.- FOL. 2.-			ARRONDISSEMENTEN		
BEVOLKING OP 1-1-1995		VREEMDE BEVOLKING NAAR GESLACHT, LEEFTIJDGROEPEN EN LEEFTIJDKlassen - VROUWELIJKE BEVOLKING -												
LEEFTIJDGROEP								LEEFTIJDKlasse			ALGE- MEEN	WOONPLAATS		
60-64 JAAR	65-69 JAAR	70-74 JAAR	75-79 JAAR	80-84 JAAR	85-89 JAAR	90-94 JAAR	95 JAAR EN MEER	0-14 JAAR	15-64 JAAR	65 JAAR EN MEER	TOTAAL			
16.752	14.155	11.179	5.231	4.534	2.426	927	201	81.276	309.758	38.653	429.687	HET RIJK		
4.209	2.909	2.099	1.075	903	541	221	65	29.508	100.361	7.813	137.682	BRUSSELS HOOFDSTEDELIJK GEW.		
4.094	3.241	2.565	1.318	1.024	568	214	51	28.903	90.803	8.981	128.687	VLAAMS GEWEST		
8.449	8.005	6.515	2.838	2.607	1.317	492	85	22.865	118.594	21.859	163.318	WAALS GEWEST		
184	149	132	61	54	26	14	2	909	3.560	438	4.907	WAARVAN DUITSTALIGE GEMEENS		
1.450	1.054	790	501	354	227	90	21	12.015	31.121	3.037	46.173	PROV. ANTWERPEN		
984	734	561	363	276	180	78	16	9.268	23.187	2.208	34.663	ARR. ANTWERPEN		
106	60	52	33	19	20	5	4	1.784	3.172	193	5.149	ARR. MECHELEN		
360	260	177	105	59	27	7	1	963	4.762	636	6.361	ARR. TURNHOUT		
632	509	354	169	138	77	31	2	5.036	18.956	1.280	25.272	VLAAMS BRABANT		
460	395	267	120	93	56	23	-	3.453	12.634	954	17.041	ARR. HALLE-VILVOORDE		
172	114	87	49	45	21	8	2	1.583	6.322	326	8.231	ARR. LEUVEN		
1.393	1.075	784	363	242	109	37	10	5.556	23.105	2.620	31.281	LIMBURG		
653	499	338	169	114	50	13	1	2.951	11.244	1.184	15.379	ARR. HASSELT		
401	293	250	120	58	23	13	4	1.391	5.937	761	8.089	ARR. MAASEIK		
339	283	196	74	70	36	11	5	1.214	5.924	675	7.813	ARR. TONGEREN		
344	291	281	116	115	56	22	9	4.989	12.140	890	18.019	PROV. OOST-VLAANDEREN		
35	26	29	18	8	2	3	-	310	945	86	1.341	ARR. AALST		
26	28	19	6	7	2	2	-	489	1.037	64	1.590	ARR. DENDERMONDE		
19	33	34	8	9	5	1	1	80	455	91	626	ARR. EEKLO		
167	132	125	64	64	34	13	6	2.422	6.341	438	9.201	ARR. GENT		
25	15	19	6	10	7	1	-	338	694	58	1.090	ARR. OUDENAARDE		
72	57	55	14	17	6	2	2	1.350	2.668	153	4.171	ARR. SINT-NIKLAAS		
275	312	356	169	175	99	34	9	1.307	5.481	1.154	7.942	PROV. WEST-VLAANDEREN		
77	81	99	48	42	32	9	2	224	1.397	313	1.934	ARR. BRUGGE		
4	6	4	5	4	-	-	-	21	81	19	121	ARR. DIKSMUIDE		
45	40	41	22	26	13	6	1	113	545	149	807	ARR. IEPER		
64	74	102	42	52	27	8	-	536	1.620	305	2.461	ARR. KORTRIJK		
43	49	64	27	27	20	5	2	167	855	194	1.216	ARR. OOSTENDE		
7	11	15	5	5	1	3	-	64	307	40	411	ARR. ROESLARE		
5	7	7	1	2	1	2	1	116	216	21	353	ARR. TIELT		
30	44	24	19	17	5	1	3	66	460	113	639	ARR. VEURNE		
424	327	273	137	127	73	36	6	2.657	10.483	979	14.119	WAALS BRABANT		
424	327	273	137	127	73	36	6	2.657	10.483	979	14.119	ARR. NIJVEL		
4.233	4.206	3.450	1.457	1.357	684	245	45	9.898	57.560	11.444	78.902	HENEGOUWEN		
81	88	64	26	30	13	12	1	224	1.230	234	1.688	ARR. AAT		
1.809	1.770	1.429	572	496	223	85	17	4.095	23.575	4.592	32.262	ARR. CHARLEROI		
881	903	708	295	232	110	32	8	2.498	13.004	2.288	17.790	ARR. BERGEN		
281	247	256	138	131	77	25	4	709	3.361	878	4.948	ARR. MOESKROEN		
541	519	407	173	144	73	24	3	1.331	8.399	1.343	11.073	ARR. ZINNIK		
408	422	348	162	157	81	27	7	464	4.719	1.204	6.387	ARR. THUIN		
232	257	238	91	167	107	40	5	577	3.272	905	4.754	ARR. DOORNIK		
3.124	2.848	2.247	1.012	858	433	160	24	8.283	40.345	7.582	56.210	PROV. LUIK		
95	112	92	30	43	21	13	1	252	1.304	312	1.868	ARR. HOEI		
2.532	2.325	1.832	830	691	346	115	17	5.662	30.253	6.156	42.071	ARR. LUIK		
453	369	290	132	112	59	27	5	2.305	8.207	994	11.506	ARR. VERVIERS		
44	42	33	20	12	7	5	1	64	581	120	765	ARR. BORGWORM		
180	176	156	72	90	50	26	3	793	3.561	573	4.927	LUXEMBURG		
69	70	49	33	42	18	15	2	287	1.417	229	1.933	ARR. AARLEN		
18	9	9	4	5	7	2	-	120	402	36	558	ARR. BASTENAKEN		
25	22	25	8	5	6	3	-	136	512	69	717	ARR. MARCHE-EN-FAMENNE		
25	24	22	10	14	8	1	1	96	475	80	651	ARR. NEUFCHATEAU		
43	51	51	17	24	11	5	-	154	755	159	1.068	ARR. VIRTON		
488	448	389	160	175	77	25	7	1.234	6.645	1.281	9.160	PROV. NAMEN		
69	68	63	31	34	18	5	3	183	998	222	1.403	ARR. DINANT		
369	321	268	107	106	48	16	3	969	4.945	869	6.783	ARR. NAMEN		
50	59	58	22	35	11	4	1	82	702	190	974	ARR. PHILIPPEVILLE		

N.I.S. BEVOLKING OP 1-1-1995	TABEL OO.04 B V		BLZ. 1.- FOL. 1.-									
	VREEMDE BEVOLKING NAAR GESLACHT, LEEFTIJDGROEPEN EN LEEFTIJDKlassen - VROUWELIJKE BEVOLKING -											
	WOONPLAATS	LEEFTIJDGROEP										
0-4 JAAR		5-9 JAAR	10-14 JAAR	15-19 JAAR	20-24 JAAR	25-29 JAAR	30-34 JAAR	35-39 JAAR	40-44 JAAR	45-49 JAAR	50-54 JAAR	55-59 JAAR
HET RIJK	26.371	26.991	27.914	31.051	37.661	45.305	44.483	37.824	31.087	25.591	20.852	19.152
BRUSSELS HOOFDST. GEW.	9.967	9.828	9.713	10.472	12.389	15.777	15.393	12.437	9.987	7.756	6.397	5.544
ARR. BRUSSEL-HOOFDSTAD	9.967	9.828	9.713	10.472	12.389	15.777	15.393	12.437	9.987	7.756	6.397	5.544
ANDERLECHT	786	811	833	955	999	1.192	1.108	939	740	541	467	521
OUDEGEM	163	172	117	119	167	271	317	278	227	190	142	83
SINT-AGATHA-BERCHEM	89	63	64	82	92	140	159	103	81	56	46	40
BRUSSEL	1.802	1.732	1.745	1.791	2.051	2.617	2.569	2.123	1.624	1.300	1.028	963
ETTERBEEK	374	298	303	298	533	876	795	570	428	343	265	207
EVERE	205	233	181	167	185	278	303	247	188	124	90	66
VORST	493	508	487	485	570	748	720	605	492	383	295	314
GANSHOREN	51	51	57	61	92	130	116	134	78	70	43	33
ELSENE	593	535	493	602	1.218	2.010	1.775	1.209	856	689	549	414
JETTE	234	195	194	183	262	362	394	275	200	137	100	97
KOEKELBERG	207	183	159	175	191	239	237	165	153	101	87	77
SINT-JANS-MOLENBEEK	1.208	1.221	1.189	1.258	1.061	1.095	1.171	1.000	754	540	444	457
SINT-GILLIS	617	598	679	725	1.021	1.193	994	773	641	530	496	462
SINT-JOOST-TEN-NODE	620	566	479	538	614	698	596	460	344	236	232	188
SCHAARBEEK	1.454	1.536	1.642	1.857	1.735	1.914	1.895	1.552	1.312	949	890	706
UKKEL	421	507	524	557	671	845	841	784	754	668	517	381
WATERMAAL-BOSVOORDE	96	103	81	83	114	172	216	185	152	108	86	64
SINT-LAMBRECHTS-WOLUWE	294	270	245	265	462	604	711	577	519	406	303	221
SINT-PIETERS-WOLUWE	260	246	241	271	351	393	476	458	444	385	317	250
VLAAMS GEWEST	9.845	9.470	9.588	10.224	11.803	13.812	13.118	10.730	8.567	7.282	6.139	5.034
PROV. ANTWERPEN	4.271	3.917	3.827	3.716	3.997	4.883	4.460	3.570	2.819	2.367	2.107	1.752
ARR. ANTWERPEN	3.305	2.999	2.964	2.870	3.091	3.679	3.322	2.700	2.116	1.730	1.511	1.184
AARTSELAAR	4	5	7	8	12	16	9	15	7	7	4	2
ANTWERPEN	2.875	2.525	2.471	2.373	2.510	2.857	2.509	2.028	1.499	1.134	928	717
BOECHOUT	6	2	2	1	11	14	7	10	6	7	4	6
BOOM	54	31	36	37	45	38	36	35	23	9	14	12
BORSBEEK	12	13	7	9	9	30	19	10	8	3	4	4
BRASSCHAAT	53	63	84	71	65	95	103	88	107	106	105	72
BRECHT	19	20	17	13	16	27	31	30	13	12	18	14
EDEGEM	21	23	14	19	20	34	37	36	19	15	7	7
ESSEN	30	30	37	38	68	104	71	46	54	76	78	48
HEMIKSEM	2	11	8	13	9	14	14	6	9	5	1	3
HOVE	5	6	5	3	4	7	6	4	5	1	3	3
KALMTHOUT	26	22	29	31	45	53	45	45	50	49	60	54
KAPellen	23	34	35	43	44	60	71	56	81	66	68	56
KONTICH	21	23	15	20	16	24	23	22	15	13	11	10
LINT	1	5	2	4	7	5	4	-	2	6	-	2
MALLE	5	4	5	5	9	11	13	19	9	11	6	5
MORTSEL	16	29	20	18	15	46	43	28	17	13	10	11
NIEL	6	8	15	8	1	10	11	6	9	4	1	3
RANST	4	6	6	3	5	7	8	8	4	5	5	2
RUMST	13	9	12	3	14	11	19	8	6	1	4	1
SHELLE	3	5	5	4	2	4	7	5	6	1	4	-
SCHILDE	19	24	39	41	34	29	40	40	61	64	53	48
SCHOTEN	24	39	34	43	45	40	66	51	40	56	50	40
STABROEK	9	18	13	14	19	30	28	22	15	17	12	16
WIJNEGEM	11	2	6	4	7	11	9	7	5	2	2	6
WOMMELGEM	6	6	4	6	7	13	16	10	5	1	6	2
WUUSTWEZEL	11	8	14	20	15	38	28	18	22	19	23	14
ZANDHOVEN	5	4	1	2	5	8	7	9	4	5	6	4
ZOERSEL	7	5	9	8	12	20	18	22	12	14	20	18
ZWIJNDRECHT	14	19	12	8	20	23	24	16	3	8	4	4
ARR. MECHELEN	617	614	553	489	474	536	472	359	268	175	155	138
BERLAAR	-	-	2	2	5	3	5	3	1	2	1	1
BONHEIDEN	10	2	3	6	8	10	12	9	8	4	9	4
BORNEM	24	23	17	21	25	19	16	16	6	14	7	4
DUFFEL	5	9	10	7	3	9	11	6	7	1	2	7
HEIST-OP-DEN-BERG	4	5	9	7	14	18	17	13	10	11	4	1
LIER	69	62	69	70	69	68	64	45	26	28	17	16

N.I.S.		TABEL 00.04 B V							BLZ. 1.- FOL. 2.-			ALLE ADMINISTRATIEVE EENHEDEN	
BEVOLKING OP 1-1-1995		VREEMDE BEVOLKING NAAR GESLACHT, LEEFTIJDGROEPEN EN LEEFTIJDKlassen										- VROUWELIJKE BEVOLKING -	
LEEFTIJDGROEP								LEEFTIJDKlasse			ALGEMEEN	WOONPLAATS	
60-64 JAAR	65-69 JAAR	70-74 JAAR	75-79 JAAR	80-84 JAAR	85-89 JAAR	90-94 JAAR	95 JAAR EN MEER	0-14 JAAR	15-64 JAAR	65 JAAR EN MEER	TOTAAL		
16.752	14.155	11.179	5.231	4.534	2.426	927	201	81.276	309.758	38.653	429.687	HET RIJK	
4.209	2.909	2.099	1.075	903	541	221	65	29.508	100.361	7.813	137.682	BRUSSELS HOOFDST. GEW.	
4.209	2.909	2.099	1.075	903	541	221	65	29.508	100.361	7.813	137.682	ARR. BRUSSEL-HOOFDSTAD	
387	225	156	76	46	35	12	4	2.430	7.849	554	10.833	ANDERLECHT	
60	49	40	17	22	12	1	-	452	1.854	141	2.447	OUDEGEM	
35	33	25	10	10	6	2	-	216	834	86	1.136	SINT-AGATHA-BERCHEM	
765	486	350	181	132	78	36	8	5.279	16.831	1.271	23.381	BRUSSEL	
164	119	96	47	42	23	4	3	975	4.479	334	5.788	ETTERBEEK	
57	44	29	16	21	6	5	-	619	1.705	121	2.445	EVERE	
223	167	110	52	49	34	11	4	1.488	4.835	427	6.750	VORST	
36	45	27	23	15	15	1	-	159	793	126	1.078	GANSHOREN	
332	271	217	134	124	65	18	9	1.621	9.654	838	12.113	ELSENE	
92	73	44	19	28	18	7	3	623	2.102	192	2.917	JETTE	
57	60	22	14	15	12	1	1	549	1.482	125	2.156	KOEKELBERG	
332	171	128	56	49	30	14	4	3.618	8.112	452	12.182	SINT-JANS-MOLENBEEK	
395	230	153	78	51	35	16	3	1.894	7.230	566	9.690	SINT-GILLIS	
154	81	54	32	21	15	6	3	1.665	4.060	212	5.937	SINT-JOOST-TEN-NODE	
547	377	244	127	94	45	23	10	4.632	13.357	920	18.909	SCHAARBEEK	
244	212	182	89	75	58	41	4	1.452	6.262	661	8.375	UKKEL	
54	48	30	19	17	14	8	4	280	1.234	140	1.654	WATERMAAL-BOSVOORDE	
154	116	113	48	43	27	8	3	809	4.222	358	5.389	SINT-LAMBRECHTS-WOLUWE	
121	102	79	37	49	13	7	2	747	3.466	289	4.502	SINT-PIETERS-WOLUWE	
4.094	3.241	2.565	1.318	1.024	568	214	51	28.903	90.803	8.981	128.887	VLAAMS GEWEST	
1.450	1.054	790	501	354	227	90	21	12.015	31.121	3.037	46.173	PROV. ANTWERPEN	
984	734	561	363	276	180	78	16	9.268	23.187	2.208	34.663	ARR. ANTWERPEN	
3	4	6	-	-	2	-	-	16	83	12	111	AARTSELAAR	
552	437	309	247	182	119	53	11	7.871	17.107	1.358	26.336	ANTWERPEN	
3	-	3	1	2	-	1	-	10	69	7	86	BOECHOUT	
7	11	9	-	2	-	1	-	121	256	23	400	BOOM	
2	1	6	-	1	3	-	-	32	98	11	141	BORSBEEK	
67	32	36	24	11	11	1	2	200	879	117	1.196	BRASSCHAAT	
7	11	7	3	1	2	1	-	56	181	25	262	BRECHT	
7	11	7	7	5	7	1	-	58	201	38	297	EDEGEM	
44	32	24	9	15	6	-	-	97	627	86	810	ESSEN	
4	1	2	1	-	1	1	-	21	78	6	105	HEMIKSEM	
2	2	5	2	1	-	-	-	16	38	10	64	HOVE	
61	33	21	9	7	5	3	-	77	493	78	648	KALMTHOUT	
64	40	29	19	15	4	3	1	92	609	111	812	KAPellen	
2	5	3	1	-	3	-	-	59	156	12	227	KONTICH	
-	-	1	-	-	-	1	-	8	30	2	40	LINT	
8	2	3	1	1	-	1	-	14	96	8	118	MALLE	
7	10	13	3	3	1	3	-	65	208	33	306	MORTSEL	
4	1	-	2	-	-	-	-	29	57	3	89	NIEL	
4	-	-	2	-	-	-	-	16	51	2	69	RANST	
3	2	3	-	1	-	-	-	34	70	6	110	RUMST	
1	2	1	1	-	-	-	-	13	34	4	51	SHELLE	
35	32	20	7	3	3	1	-	82	445	66	593	SCHILDE	
33	29	17	6	11	3	4	-	97	464	70	631	SCHOTEN	
8	8	2	3	-	3	-	-	40	181	16	237	STABROEK	
8	3	6	-	2	2	-	-	19	61	13	93	WIJNEGEM	
2	1	2	-	-	-	-	-	16	68	3	87	WOMMELGEM	
19	10	12	5	6	1	2	-	33	216	36	285	WUUSTWEZEL	
6	2	-	1	-	1	-	-	10	56	4	70	ZANDHOVEN	
16	9	13	8	4	2	-	2	21	160	38	219	ZOERSEL	
5	3	1	1	3	1	1	-	45	115	10	170	ZWIJNDRECHT	
106	60	52	33	19	20	5	4	1.784	3.172	193	5.149	ARR. MECHELEN	
-	1	1	1	1	1	-	-	2	23	5	30	BERLAAR	
4	1	2	1	1	6	1	-	15	74	12	101	BONHEIDEN	
3	2	3	4	-	-	-	-	64	131	9	204	BORNEM	
2	5	3	3	2	2	-	-	24	55	15	94	DUFFEL	
2	2	3	2	2	1	1	-	18	97	11	126	HEIST-OP-DEN-BERG	
11	5	7	3	-	1	-	-	200	414	16	630	LIER	

N.I.S. BEVOLKING OP 1-1-1995	TABEL OO.04 B V											BLZ. 2.- FOL. 1.-	ALLE ADMINISTRATIEVE EENHEDEN
	VREEMDE BEVOLKING NAAR GESLACHT, LEEFTIJDGROEPEN EN LEEFTIJDKlassen - VROUWELIJKE BEVOLKING -												
WOONPLAATS	LEEFTIJDGROEP												
	0-4 JAAR	5-9 JAAR	10-14 JAAR	15-19 JAAR	20-24 JAAR	25-29 JAAR	30-34 JAAR	35-39 JAAR	40-44 JAAR	45-49 JAAR	50-54 JAAR	55-59 JAAR	
MECHELEN	421	410	338	261	262	290	242	188	152	80	83	85	
NIJLEN	3	7	1	3	4	13	10	7	4	1	2	1	
PUTTE	5	2	10	6	7	9	7	5	8	4	1	1	
PUURS	4	8	6	6	8	17	9	5	4	1	4	5	
SINT-AMANDS	20	12	13	10	8	18	12	9	4	3	5	3	
SINT-KATELIJNE-WAVER	11	9	6	9	9	12	13	4	7	6	3	1	
WILLEBROEK	41	65	69	81	52	50	54	49	31	20	17	9	
ARR. TURNHOUT	349	304	310	357	432	668	666	511	435	462	441	430	
ARENDONK	21	17	12	14	21	30	27	23	23	20	15	13	
BAARLE-HERTOG	10	14	12	15	15	41	35	22	23	32	24	18	
BALEN	8	8	9	13	10	23	23	11	7	5	10	8	
BEERSE	5	10	16	15	14	18	20	9	15	14	14	15	
DESSEL	7	4	5	8	7	8	4	7	5	6	4	2	
GEEL	21	14	25	20	27	32	33	19	29	13	18	19	
GROBBENDONK	3	-	2	3	10	3	12	4	6	4	4	5	
HERENTALS	19	6	10	7	16	24	33	22	10	8	7	4	
HERENTHOUT	-	-	1	-	2	2	-	4	1	2	1	-	
HERSELT	1	6	-	1	13	12	9	4	4	2	1	2	
HOOGSTRATEN	43	41	26	32	39	83	99	63	58	76	84	74	
HULSHOUT	-	1	-	2	3	2	1	3	1	1	2	-	
KASTERLEE	11	14	8	16	6	14	16	12	11	15	11	11	
LAAKDAL	3	6	4	5	6	12	6	13	2	2	1	5	
LILLE	5	5	5	8	4	8	5	9	10	5	7	6	
MEERHOUT	1	2	2	2	3	3	8	7	4	5	1	1	
MERKSPLAS	4	3	4	3	3	12	9	8	10	8	4	8	
MOL	38	38	39	59	47	73	66	62	38	42	33	34	
OLEN	2	5	6	7	2	8	11	10	3	3	3	-	
OUD-TURNHOUT	19	9	18	33	21	26	25	23	26	36	51	53	
RAVELS	50	36	38	30	35	93	85	72	62	82	75	63	
RETIE	4	3	7	6	11	15	15	4	11	13	12	12	
RIJKEVORSEL	4	4	4	-	7	11	9	11	7	8	7	6	
TURNHOUT	55	51	43	52	89	89	78	68	57	47	37	52	
VORSELAAR	1	-	1	1	2	2	5	4	2	-	-	3	
VOSSELAAR	8	4	2	2	9	13	11	10	6	6	10	14	
WESTERLO	6	3	11	3	10	11	21	7	4	7	5	2	
VLAAMS BRABANT	1.567	1.707	1.762	1.817	2.356	2.490	2.753	2.439	2.140	1.920	1.461	948	
ARR. HALLE-VILVOORDE	1.043	1.158	1.252	1.234	1.266	1.559	1.799	1.699	1.537	1.345	1.056	679	
AFFLIGEM	1	6	6	3	3	7	9	3	6	4	1	4	
ASSE	47	24	29	34	39	66	71	45	47	28	21	9	
BEERSEL	33	48	33	43	35	52	69	70	63	37	35	20	
BEVER	-	-	-	1	-	-	4	1	1	1	2	-	
DILBEEK	27	26	32	46	42	57	84	63	61	47	20	22	
DROGENBOS	10	14	14	17	13	25	27	20	21	12	9	8	
GALMAARDEN	1	3	4	2	2	7	5	3	4	2	1	2	
GOOIK	-	1	1	-	3	5	3	-	1	1	-	-	
GRIMBERGEN	44	35	37	34	71	94	91	83	61	46	42	27	
HALLE	46	39	51	40	54	70	56	59	35	22	25	16	
HERNE	1	3	1	-	3	5	1	5	4	3	-	1	
HOEILAART	40	47	51	41	34	57	66	58	69	67	43	32	
KAMPENHOUT	3	8	10	4	11	11	11	22	9	8	7	3	
KAPELLE-OP-DEN-BOS	6	2	2	-	2	7	4	5	2	3	2	-	
KRAAINEM	89	96	98	84	86	92	134	121	137	143	120	64	
LENNIK	-	1	1	3	4	6	3	5	5	2	2	2	
LIEDEKERKE	2	9	1	1	2	7	11	3	1	1	1	-	
LINKEBEEK	7	10	11	28	17	14	16	19	14	22	12	10	
LONDERZEEL	6	9	6	8	11	14	10	10	-	2	3	2	
MACHELEN	12	23	24	22	38	37	50	28	22	23	15	8	
MEISE	13	19	13	13	17	27	29	32	16	18	12	12	
MERCHTEM	3	1	4	8	6	15	8	4	6	6	6	-	
OPWIJK	4	5	1	2	1	9	7	2	1	-	-	1	
OVERIJSE	172	164	206	179	158	142	187	246	248	238	182	117	
PEPINGEN	1	2	1	1	1	6	1	2	4	-	-	1	
ROOSDAAL	3	4	1	-	2	5	6	2	2	1	2	-	
SINT-GENESIUS-RODE	88	102	120	141	116	104	125	133	145	131	112	51	
SINT-PIETERS-LEEUV	37	50	45	44	71	112	111	89	52	49	36	29	
STEENOKKERZEEL	6	16	8	9	14	8	19	26	18	7	7	6	

N.I.S.		TABEL OO.04 B V							BLZ. 2.- FOL. 2.-			ALLE ADMINISTRATIEVE EENHEDEN	
BEVOLKING OP 1-1-1995		VREEMDE BEVOLKING NAAR GESLACHT, LEEFTIJDGROEPEN EN LEEFTIJDKlassen											- VROUWELIJKE BEVOLKING -
LEEFTIJDGROEP								LEEFTIJDKlasse			ALGEMEEN	WOONPLAATS	
60-64 JAAR	65-69 JAAR	70-74 JAAR	75-79 JAAR	80-84 JAAR	85-89 JAAR	90-94 JAAR	95 JAAR EN MEER	0-14 JAAR	15-64 JAAR	65 JAAR EN MEER	TOTAAL		
56	30	24	16	10	6	3	3	1.169	1.699	92	2.960	MECHELEN	
1	-	2	1	1	-	-	-	11	46	4	61	NIJLEN	
2	2	-	-	-	-	1	-	17	50	3	70	PUTTE	
4	4	-	-	-	-	-	-	18	63	4	85	PUURS	
3	1	1	-	-	-	-	-	45	75	2	122	SINT-AMANDS	
9	2	1	2	1	1	-	-	26	73	7	106	SINT-KATELIJNE-WAVER	
9	5	5	-	1	1	-	1	175	372	13	560	WILLEBROEK	
360	260	177	105	59	27	7	1	963	4.762	636	6.361	ARR. TURNHOUT	
9	5	4	4	4	-	-	-	50	195	17	262	ARENDONK	
19	13	12	6	5	6	-	-	36	244	42	322	BAARLE-HERTOG	
5	3	2	-	-	-	-	-	25	115	5	145	BALEN	
7	6	3	-	-	1	-	-	31	141	10	182	BEERSE	
5	3	-	1	-	-	-	-	16	56	4	76	DESSEL	
19	9	7	3	5	2	-	1	60	229	27	316	GEEL	
3	5	1	2	-	-	-	-	5	54	8	67	GROBBENDONK	
6	6	3	6	4	3	-	-	35	137	22	194	HERENTALS	
1	-	-	-	-	-	-	-	1	13	-	14	HERENTHOUT	
1	3	2	-	1	-	-	-	7	49	6	62	HERSELT	
55	42	32	18	10	6	1	-	110	663	109	882	HOOGSTRATEN	
-	1	-	-	-	-	-	-	1	15	1	17	HULSHOUT	
10	5	5	2	1	-	1	-	33	122	14	169	KASTERLEE	
-	2	2	1	-	-	-	-	13	52	5	70	LAAKDAL	
4	4	1	1	2	-	-	-	15	66	8	89	LILLE	
2	-	-	1	1	-	-	-	5	36	2	43	MEERHOUT	
5	3	3	2	1	-	-	-	11	70	9	90	MERKSPLAS	
25	22	5	2	-	2	-	-	115	479	31	625	MOL	
2	1	1	-	-	-	-	-	13	49	2	64	OLEN	
49	25	13	13	2	1	-	-	46	343	54	443	OUD-TURNHOUT	
63	47	29	18	11	3	-	-	124	660	108	892	RAVELS	
9	4	1	-	-	-	-	-	14	108	5	127	RETIE	
6	1	1	3	-	-	-	-	12	72	5	89	RIJKEVORSEL	
46	42	39	15	11	3	4	-	149	615	114	878	TURNHOUT	
1	1	1	-	-	-	-	-	2	20	2	24	VORSELAAR	
5	6	8	3	1	-	1	-	14	86	19	119	VORSELAAR	
3	1	2	4	-	-	-	-	20	73	7	100	WESTERLO	
632	509	354	169	138	77	31	2	5.036	18.956	1.280	25.272	VLAAMS BRABANT	
460	395	267	120	93	56	23	-	3.453	12.634	954	17.041	ARR. HALLE-VILVOORDE	
1	-	1	2	2	-	1	-	13	41	6	60	AFFLIGEM	
8	13	4	4	2	4	-	-	100	368	27	495	ASSE	
13	16	11	7	5	4	1	-	114	437	44	595	BEERSEL	
-	1	1	-	-	-	-	-	-	10	2	12	BEVER	
18	18	24	5	5	6	2	-	85	460	60	605	DILBEEK	
8	4	5	2	4	-	2	-	38	160	17	215	DROGENBOS	
-	-	2	-	-	-	-	-	8	28	2	38	GALMAARDEN	
3	1	-	-	-	-	-	-	2	16	1	19	GOOIK	
24	24	18	11	4	3	4	-	116	573	64	753	GRIMBERGEN	
8	15	9	1	6	-	1	-	136	385	32	553	HALLE	
-	2	-	1	-	-	-	-	5	22	3	30	HERNE	
12	10	8	2	2	2	-	-	138	479	24	641	HOEILAART	
4	4	1	-	-	-	-	-	21	90	5	116	KAMPENHOUT	
3	1	2	-	1	-	-	-	10	28	4	42	KAPELLE-OP-DEN-BOS	
26	32	22	9	10	5	-	-	283	1.007	78	1.368	KRAAINEM	
4	-	-	1	2	-	-	-	2	36	3	41	LENNIK	
-	-	1	-	1	-	-	-	12	27	2	41	LIEDEKERKE	
7	2	2	-	1	1	-	-	28	159	6	193	LINKEBEEK	
5	-	1	-	-	-	-	-	21	65	1	87	LONDERZEEL	
7	11	3	2	1	1	-	-	59	250	18	327	MACHELEN	
3	8	4	1	3	3	-	-	45	179	19	243	MEISE	
2	1	1	-	-	-	-	-	8	61	2	71	MERCHTEM	
2	-	1	-	-	-	-	-	10	25	1	36	OPWIJK	
52	32	22	9	7	2	2	-	542	1.749	74	2.365	OVERIJSE	
1	1	1	-	-	-	-	-	4	17	2	23	PEPINGEN	
-	1	-	2	-	-	-	-	8	20	3	31	ROOSDAAL	
39	32	15	7	5	3	1	-	310	1.097	63	1.470	SINT-GENESIUS-RODE	
37	21	14	7	8	3	-	-	132	630	53	815	SINT-PIETERS-LEEUIW	
2	4	4	1	2	-	1	-	30	116	12	158	STEENOKKERZEEL	

WOONPLAATS	LEEFTIJDSGROEP											
	0-4	5-9	10-14	15-19	20-24	25-29	30-34	35-39	40-44	45-49	50-54	55-59
	JAAR	JAAR	JAAR	JAAR	JAAR	JAAR	JAAR	JAAR	JAAR	JAAR	JAAR	JAAR
TERNAT	3	6	4	1	3	6	8	4	4	2	3	-
VILVOORDE	106	148	155	177	149	175	207	178	151	105	76	83
WEMMEL	16	14	21	19	30	52	55	44	29	27	23	14
WEZEMBEEK-OPPEM	85	89	116	84	82	73	111	108	110	121	108	59
ZAVENTEM	124	128	136	139	127	169	175	188	173	153	117	67
ZEMST	7	6	9	6	19	23	25	18	15	13	11	9
ARR. LEUVEN	524	549	510	583	1.090	931	954	740	603	575	405	269
AARSCHOT	12	9	2	3	9	19	30	8	6	9	5	3
BEGIJNENDIJK	-	1	1	1	1	3	2	2	-	2	1	-
BEKKEVOORT	2	-	2	1	3	2	4	4	3	1	-	-
BERTEM	15	20	27	25	15	11	29	32	27	29	22	5
BIERBEEK	3	4	1	4	3	7	7	2	4	2	1	-
BOORTMEERBEEK	3	8	9	10	16	13	13	10	8	8	7	7
BOUTERSEM	1	1	4	1	3	3	7	2	4	-	1	1
DIEST	45	45	37	51	42	57	52	38	30	14	11	9
GEETBETS	2	1	-	-	1	2	2	-	2	-	1	-
GLABBEEK	-	-	-	-	-	-	1	-	-	-	-	-
HAACHT	4	7	6	3	3	8	11	6	4	2	3	1
HERENT	10	10	9	14	20	27	20	17	8	16	7	5
HOEGAARDEN	4	3	2	1	4	5	3	1	2	1	1	1
HOLSBEEK	1	4	4	7	6	2	5	3	3	3	1	1
HULDENBERG	21	17	17	13	6	17	25	34	19	19	8	12
KEERBERGEN	9	22	20	25	30	19	25	32	21	41	31	18
KORTENAKEN	1	-	1	-	2	1	2	-	-	2	1	1
KORTENBERG	32	36	31	22	43	36	60	55	43	52	33	15
LANDEN	1	-	4	6	8	12	5	2	5	1	4	3
LEUVEN	190	142	113	179	643	463	411	228	134	78	49	41
LINTER	-	1	1	2	5	3	1	1	2	3	-	-
LUBBEEK	2	5	3	3	6	5	9	5	7	2	4	-
OD-HEVERLEE	8	8	6	5	12	10	14	12	9	8	7	3
ROTSELAAR	2	-	1	1	6	15	13	6	6	3	3	3
SCHERPENHEUVEL-ZICHEM	3	4	4	2	6	11	8	9	7	1	3	2
TERVUREN	125	162	174	179	165	138	139	185	218	262	180	125
TIELT-WINGE	3	3	3	-	3	4	7	4	3	-	1	-
TIENEN	16	24	22	15	17	24	28	23	14	7	10	8
TREMELO	9	12	5	10	9	14	18	16	13	9	9	5
ZOUTLEEUV	-	-	1	-	3	-	3	3	1	-	1	-
LIMBURG	1.771	1.796	1.989	2.579	2.820	3.237	3.177	2.776	2.068	1.824	1.657	1.574
ARR. HASSELT	898	941	1.112	1.462	1.412	1.509	1.573	1.429	987	795	689	735
AS	6	4	5	9	17	16	15	14	10	8	9	6
BERINGEN	176	158	226	274	219	217	216	213	147	119	78	72
DIEPENBEEK	8	10	14	10	18	23	17	19	12	11	6	6
GENK	346	355	391	654	600	663	714	674	512	415	348	422
GINGELOM	-	-	-	2	3	8	4	-	2	1	1	3
HALEN	6	2	5	12	5	4	10	9	5	2	2	2
HAM	9	14	14	27	13	17	24	15	11	4	5	10
HASSELT	90	107	92	87	135	128	138	93	64	46	39	37
HERK-DE-STAD	4	4	4	5	6	10	8	3	4	4	2	1
HEUSDEN-ZOLDER	136	164	227	239	220	187	233	220	128	100	133	106
LEOPOLDSBURG	60	51	44	49	43	59	47	38	15	17	16	15
LUMMEN	6	9	20	16	7	18	15	16	4	7	4	5
NIEUWERKERKEN	-	-	1	2	3	1	1	5	1	1	-	1
OPGLABBEEK	6	7	7	7	20	26	22	19	11	13	8	6
SINT-TRUIDEN	16	16	16	16	32	41	37	21	19	10	11	9
TESSENDERLO	6	16	23	20	17	16	15	14	10	9	8	8
ZONHOVEN	17	14	9	19	37	47	31	35	17	13	5	10
ZUTENDAAL	6	10	14	14	17	28	26	21	15	15	14	16
ARR. MAASEIK	446	459	486	555	629	864	782	664	534	565	522	421
BOCHOLT	11	19	13	10	23	32	28	17	13	20	17	9
BREE	15	8	16	9	16	31	12	14	10	10	16	16
DILSEN-STOKKEM	24	32	56	47	42	60	62	61	51	35	28	36
HAMONT-ACHEL	53	51	56	57	70	112	79	69	73	103	111	75
HECHTEL-EKSEL	9	23	13	7	16	29	25	15	18	17	17	20
HOUTHALEN-HELCHTEREN	166	148	158	217	196	231	248	240	156	136	110	91
KINROOI	24	24	15	23	44	52	53	38	34	33	17	16

N.I.S.		TABEL 00.04 B V										BLZ. 3.- FOL. 2.-		ALLE ADMINISTRATIEVE EENHEDEN
BEVOLKING OP 1-1-1995		VREEMDE BEVOLKING NAAR GESLACHT, LEEFTIJDGROEPEN EN LEEFTIJDKlassen												- VROUWELIJKE BEVOLKING -
LEEFTIJDGROEP								LEEFTIJDKlasse			ALGEMEEN	WOONPLAATS		
60-64 JAAR	65-69 JAAR	70-74 JAAR	75-79 JAAR	80-84 JAAR	85-89 JAAR	90-94 JAAR	95 JAAR EN MEER	0-14 JAAR	15-64 JAAR	65 JAAR EN MEER	TOTAAL			
2	5	2	1	-	-	1	-	13	33	9	55	TERNAT		
83	71	46	22	3	5	4	-	409	1.384	151	1.944	VILVOORDE		
16	12	11	6	7	4	1	-	51	309	41	401	WEMMEL		
28	20	14	9	4	5	2	-	290	884	54	1.228	WEZEMBEEK-OPPEM		
40	27	16	6	6	4	-	-	388	1.348	59	1.795	ZAVENTEM		
2	6	1	2	2	1	-	-	22	141	12	175	ZEMST		
172	114	87	49	45	21	8	2	1.583	6.322	326	8.231	ARR. LEUVEN		
4	4	4	1	2	-	-	-	23	96	11	130	AARSCHOT		
-	2	-	1	-	-	-	-	2	12	3	17	BEGIJNENDIJK		
-	1	-	-	-	-	-	-	4	18	1	23	BEKKEVOORT		
1	2	2	-	1	-	-	-	62	196	5	263	BERTEM		
2	-	-	2	2	-	-	-	8	32	4	44	BIERBEEK		
2	2	4	-	-	-	-	-	20	94	6	120	BOORTMEERBEEK		
2	1	-	-	-	-	-	-	6	24	1	31	BOUTERSEM		
5	1	3	3	1	-	-	-	127	309	8	444	DIEST		
-	-	1	-	-	-	-	-	3	8	1	12	GEETBETS		
-	-	-	-	-	-	-	-	-	1	-	1	GLABBEEK		
3	3	1	1	-	-	-	1	17	44	6	67	HAACHT		
2	3	2	1	1	1	-	-	29	136	8	173	HERENT		
1	-	-	1	-	-	-	-	9	20	1	30	HOEGAARDEN		
-	-	-	-	-	-	-	-	9	31	-	40	HOLSBEEK		
3	2	3	-	1	-	1	-	55	156	7	218	HULDENBERG		
15	8	5	2	-	2	-	-	51	257	17	325	KEERBERGEN		
-	-	1	-	-	1	-	-	2	9	2	13	KORTENAKEN		
13	4	4	3	-	2	-	-	99	372	13	484	KORTENBERG		
-	1	1	-	-	-	-	-	5	46	2	53	LANDEN		
32	26	17	18	21	4	5	1	445	2.258	92	2.795	LEUVEN		
-	-	-	-	-	-	-	-	2	17	-	19	LINTER		
2	1	3	-	-	-	-	-	10	43	4	57	LUBBEEK		
1	1	1	1	1	-	-	-	22	81	4	107	OUD-HEVERLEE		
2	1	3	1	-	1	-	-	3	58	6	67	ROTSELAAR		
1	1	2	1	1	1	-	-	11	50	6	67	SCHERPENHEUVEL-ZICHEM		
69	42	22	8	8	4	2	-	461	1.660	86	2.207	TERVUREN		
1	-	-	-	-	1	-	-	9	23	1	33	TIELT-WINGE		
5	7	3	2	4	2	-	-	62	151	18	231	TIENEN		
6	-	4	3	1	1	-	-	26	109	9	144	TREMELO		
-	1	1	-	1	1	-	-	1	11	4	16	ZOUTLEEUV		
1.393	1.075	784	363	242	109	37	10	5.556	23.105	2.620	31.281	LIMBURG		
653	499	338	169	114	50	13	1	2.951	11.244	1.184	15.379	ARR. HASSELT		
6	6	7	8	2	2	2	-	15	110	27	152	AS		
69	53	20	7	7	3	-	-	560	1.624	90	2.274	BERINGEN		
4	2	4	2	4	-	-	-	32	126	12	170	DIEPENBEEK		
375	305	206	110	71	25	6	-	1.092	5.377	723	7.192	GENK		
1	3	1	-	-	1	-	-	-	25	5	30	GINGELOM		
1	-	1	2	-	-	-	-	13	52	3	68	HALEN		
6	11	3	1	1	-	-	-	37	132	16	185	HAM		
40	26	21	9	9	5	1	-	289	807	71	1.167	HASSELT		
2	2	1	2	2	-	-	-	12	45	7	64	HERK-DE-STAD		
100	42	36	11	4	5	1	1	527	1.666	100	2.293	HEUSDEN-ZOLDER		
8	9	5	1	-	2	-	-	155	307	17	479	LEOPOLDSBURG		
3	3	1	1	2	-	-	-	35	95	7	137	LUMMEN		
-	1	-	2	-	-	-	-	1	15	3	19	NIEUWERKERKEN		
5	8	6	3	-	-	1	-	20	137	18	175	OPGLABBEEK		
8	7	8	3	6	2	-	-	48	204	26	278	SINT-TRUIDEN		
3	4	6	3	3	-	-	-	45	120	16	181	TESSENDERLO		
12	8	7	2	1	5	-	-	40	226	23	289	ZONHOVEN		
10	9	5	2	2	-	2	-	30	176	20	226	ZUTENDAAL		
401	293	250	120	58	23	13	4	1.391	5.937	761	8.089	ARR. MAASEIK		
14	6	1	3	-	-	1	-	43	183	11	237	BOCHOLT		
7	7	1	1	1	-	-	-	39	141	10	190	BREE		
35	18	18	5	5	-	2	-	112	457	48	617	DILSEN-STOKKEM		
68	66	63	36	12	6	3	-	160	817	186	1.163	HAMONT-ACHEL		
12	10	17	2	2	-	-	-	45	176	31	252	HECHTEL-EKSEL		
109	84	52	28	18	6	2	3	472	1.734	193	2.399	HOUTHAIEN-HELCHTEREN		
14	5	13	7	4	1	-	-	63	324	30	417	KINROOI		

WOONPLAATS	LEEFTIJDGROEP											
	0-4 JAAR	5-9 JAAR	10-14 JAAR	15-19 JAAR	20-24 JAAR	25-29 JAAR	30-34 JAAR	35-39 JAAR	40-44 JAAR	45-49 JAAR	50-54 JAAR	55-59 JAAR
LOMMEL	49	51	47	68	81	121	95	71	50	75	63	46
MAASEIK	32	51	56	40	60	75	72	59	59	53	53	48
MEEUWEN-GRUITRODE	6	6	9	2	10	22	12	13	6	9	6	3
NEERPELT	29	27	27	47	39	56	56	33	39	50	61	37
OVERPELT	13	6	8	16	13	22	19	21	11	12	10	14
PEER	15	13	12	12	19	21	21	13	14	12	13	10
ARR. TONGEREN	427	396	391	562	779	864	822	683	547	464	446	418
ALKEN	1	5	-	2	13	11	4	1	4	4	3	3
BILZEN	52	46	46	31	57	66	77	51	44	23	19	18
BORGLOON	4	1	2	4	3	3	3	3	4	3	3	4
HEERS	4	3	1	-	1	5	5	1	-	-	-	2
HERSTAPPE	-	-	-	-	-	-	-	-	-	-	-	-
HOESELT	3	3	8	8	3	7	19	4	10	3	6	3
KORTESSEM	2	3	5	7	6	9	3	5	4	1	5	3
LANAKEN	84	62	57	112	204	215	174	137	111	126	135	123
MAASMECHELEN	212	197	204	319	329	401	380	357	279	212	214	208
RIEMST	33	38	35	48	113	84	79	55	45	42	40	29
TONGEREN	15	18	18	18	30	31	35	29	20	26	8	13
VOEREN	16	19	14	13	17	27	40	36	25	21	11	12
WELLEN	1	1	1	-	3	5	3	4	1	3	2	-
PROV. OOST-VLAANDEREN	1.764	1.621	1.604	1.704	1.862	2.156	1.905	1.347	1.015	743	612	452
ARR. AALST	117	103	90	99	118	198	157	118	69	55	47	49
AALST	66	47	46	58	62	93	74	58	27	31	19	30
DENDERLEEUEW	-	-	3	4	10	5	6	2	3	3	6	1
ERPE-MERE	5	2	4	3	4	9	5	3	3	4	2	2
GERAARDSBERGEN	14	13	8	15	10	27	18	22	10	7	7	6
HAALTERT	4	8	2	1	3	7	6	4	3	-	-	-
HERZELE	3	4	-	-	3	1	5	2	1	-	1	-
LEDE	4	4	2	3	3	9	6	3	1	2	-	1
NINOVE	21	20	23	14	21	31	30	22	16	6	10	8
SINT-LIEVENS-HOUTEM	-	2	1	-	-	6	2	-	1	1	1	-
ZOTTEGEM	-	3	1	1	2	10	5	2	4	1	1	1
ARR. DENDERMONDE	184	156	149	163	176	174	134	125	98	49	52	40
BERLARE	1	1	-	2	6	2	6	2	2	-	4	3
BUGGENHOUT	1	5	5	7	3	5	8	9	-	2	3	2
DENDERMONDE	26	18	22	30	26	24	17	22	15	10	9	8
HAMME	41	33	16	26	37	38	11	14	12	9	11	-
LAARNE	2	6	1	2	6	8	3	2	5	-	2	1
LEBBEKE	14	5	12	7	6	9	5	7	7	3	1	2
WAASMUNSTER	6	16	10	8	3	8	12	8	9	1	3	3
WETTEREN	25	20	24	20	14	19	17	26	16	4	3	6
WICHELEN	2	1	2	4	5	3	5	1	2	4	1	-
ZELE	66	51	57	57	70	58	50	34	30	16	15	15
ARR. EEKLO	28	21	31	25	53	96	83	43	34	46	29	27
ASSENEDE	4	2	3	4	4	18	9	8	6	8	3	6
EEKLO	6	5	4	3	14	11	13	8	5	5	-	-
KAPRIJKE	-	1	1	1	2	2	7	2	1	3	-	2
MALDEGEM	2	2	5	5	4	17	16	7	7	5	6	5
SINT-LAUREINS	4	2	2	2	6	11	7	5	3	2	6	3
ZELZATE	12	9	16	10	23	37	31	13	12	23	14	11
ARR. GENT	892	780	750	865	1.027	1.140	1.051	680	511	386	297	217
AALTER	2	-	1	2	5	6	8	4	3	1	1	2
DEINZE	18	16	10	16	22	27	21	17	9	4	7	4
DE PINTE	12	3	4	4	6	5	13	9	8	1	6	-
DESTELBERGEN	5	3	2	-	7	12	12	3	8	1	5	3
EVERGEM	4	4	2	5	16	27	16	13	5	9	10	5
GAVERE	-	-	-	-	3	4	4	2	2	2	2	-
GENT	824	720	704	802	901	967	905	583	426	319	242	180
KNESSELARE	1	-	1	-	1	6	1	5	1	1	1	-
LOCHRISTI	1	3	2	4	7	5	7	9	2	6	5	2
LOVENDEGEM	2	4	1	3	3	7	5	4	4	3	2	-
MELLE	3	1	5	5	4	4	3	3	3	2	1	2
MERELBEKE	2	-	3	3	9	6	4	6	8	3	2	-

N.I.S.		TABEL OO.04 B V							BLZ. 4.- FOL. 2.-			ALLE ADMINISTRATIEVE EENHEDEN	
BEVOLKING OP 1-1-1995		VREEMDE BEVOLKING NAAR GESLACHT, LEEFTIJDGROEPEN EN LEEFTIJDKLASSEN - VROUWELIJKE BEVOLKING -											
LEEFTIJDGROEP								LEEFTIJDKLASSE			ALGE- MEEN	WOONPLAATS	
60-64 JAAR	65-69 JAAR	70-74 JAAR	75-79 JAAR	80-84 JAAR	85-89 JAAR	90-94 JAAR	95 JAAR EN MEER	0-14 JAAR	15-64 JAAR	65 JAAR EN MEER	TOTAAL		
52	28	27	8	4	-	1	1	147	722	69	938	LOMMEL	
36	28	24	16	7	3	2	-	139	555	80	774	MAASEIK	
7	4	2	-	-	-	1	-	21	90	7	118	MEEUWEN-GRUITRODE	
32	28	22	12	3	6	1	-	83	450	72	605	NEERPILT	
11	5	7	2	2	1	-	-	27	149	17	193	OVERPILT	
4	4	3	-	-	-	-	-	40	139	7	186	PEER	
339	283	196	74	70	36	11	5	1.214	5.924	675	7.813	ARR. TONGEREN	
3	-	2	-	2	-	-	-	6	48	4	58	ALKEN	
7	14	7	6	-	-	-	1	144	393	28	565	BILZEN	
1	1	2	3	2	2	-	1	7	31	11	49	BORGLOON	
1	1	3	-	-	-	-	-	8	15	4	27	HEERS	
-	-	-	-	-	-	-	-	-	-	-	-	HERSTAPPE	
3	3	1	-	-	1	-	-	14	66	5	85	HOESELT	
-	1	-	-	1	-	-	-	10	43	2	55	KORTESSEM	
93	76	52	23	24	9	-	1	203	1.430	185	1.818	LANAKEN	
189	143	103	35	30	20	10	1	613	2.888	342	3.843	MAASMECHELEN	
16	21	10	5	2	1	-	-	106	551	39	696	RIEMST	
10	7	6	2	4	1	1	1	51	220	22	293	TONGEREN	
16	16	9	-	5	2	-	-	49	218	32	299	VOEREN	
-	-	1	-	-	-	-	-	3	21	1	25	WELLEN	
344	291	281	116	115	56	22	9	4.989	12.140	890	18.019	PROV. OOST-VLAANDEREN	
35	26	29	18	8	2	3	-	310	945	86	1.341	ARR. AALST	
21	7	10	5	2	1	3	-	159	473	28	660	AALST	
1	1	3	2	-	-	-	-	3	41	6	50	DENDERLEEUV	
1	1	1	-	1	-	-	-	11	36	3	50	ERPE-MERE	
2	2	4	3	1	1	-	-	35	124	11	170	GERAARDSBERGEN	
2	2	2	1	1	-	-	-	14	26	6	46	HAALTERT	
2	1	2	-	-	-	-	-	7	15	3	25	HERZELE	
2	2	2	3	2	-	-	-	10	30	9	49	LEDE	
3	6	5	3	-	-	-	-	64	161	14	239	NINOVE	
-	-	-	-	-	-	-	-	3	11	-	14	SINT-LIEVENS-HOUTEM	
1	4	-	1	1	-	-	-	4	28	6	38	ZOTTEGEM	
26	28	19	6	7	2	2	-	489	1.037	64	1.590	ARR. DENDERMONDE	
-	2	2	-	1	-	-	-	2	27	5	34	BERLARE	
1	5	1	-	-	-	-	-	11	40	6	57	BUGGENHOUT	
2	7	6	4	1	-	-	-	66	163	18	247	DENDERMONDE	
5	1	2	-	2	-	-	-	90	163	5	258	HAMME	
1	-	2	-	-	-	-	-	9	30	2	41	LAARNE	
5	2	1	-	-	1	-	-	31	52	4	87	LEBBEKE	
-	4	-	1	1	-	-	-	32	55	6	93	WAASMUNSTER	
5	2	2	1	-	-	2	-	69	130	7	206	WETTEREN	
-	1	-	-	-	-	-	-	5	25	1	31	WICHELEN	
7	4	3	-	2	1	-	-	174	352	10	536	ZELE	
19	33	34	8	9	5	1	1	80	455	91	626	ARR. EEKLO	
2	3	3	-	2	2	-	-	9	68	10	87	ASSENEDE	
2	6	5	1	4	1	-	1	15	61	18	94	EEKLO	
1	2	4	-	-	-	-	-	2	21	6	29	KAPRIJKE	
3	5	6	1	-	1	-	-	9	75	13	97	MALDEGEM	
1	5	5	2	1	-	1	-	8	46	14	68	SINT-LAUREINS	
10	12	11	4	2	1	-	-	37	184	30	251	ZELZATE	
167	132	125	64	64	34	13	6	2.422	6.341	438	9.201	ARR. GENT	
3	1	1	-	1	-	-	-	3	35	3	41	AALTER	
4	4	2	2	1	1	1	-	44	131	11	186	DEINZE	
2	2	3	-	1	-	-	-	19	54	6	79	DE PINTE	
4	2	1	-	1	-	1	-	10	55	5	70	DESTELBERGEN	
8	4	1	2	1	2	2	-	10	114	12	136	EVERGEM	
-	-	2	1	1	-	-	-	-	19	4	23	GAVERE	
125	99	90	48	41	25	4	2	2.248	5.450	309	8.007	GENT	
-	-	1	-	-	-	-	-	2	16	1	19	KNESSELARE	
3	5	-	2	5	2	-	1	6	50	15	71	LOCHRISTI	
2	-	1	2	1	1	1	-	7	33	6	46	LOVENDEGEM	
2	-	3	1	4	1	1	-	9	29	10	48	MELLE	
4	2	3	1	1	1	-	-	5	45	8	58	MERELBEKE	

WOONPLAATS	LEEFTIJDGROEP											
	0-4 JAAR	5-9 JAAR	10-14 JAAR	15-19 JAAR	20-24 JAAR	25-29 JAAR	30-34 JAAR	35-39 JAAR	40-44 JAAR	45-49 JAAR	50-54 JAAR	55-59 JAAR
MOERBEKE	-	1	1	1	6	11	3	3	4	6	4	4
NAZARETH	1	5	1	1	1	4	12	3	4	-	1	3
NEVELE	-	-	-	-	3	2	1	1	-	-	1	-
OOSTERZELE	-	-	2	1	1	6	2	4	-	1	-	1
SINT-MARTENS-LATEM	6	8	4	6	10	11	14	5	8	14	4	8
WAARSCHOOT	-	1	-	-	4	3	3	-	1	-	-	-
WACHTEBEKE	4	1	3	5	7	12	7	2	11	7	2	1
ZOMERGEM	2	-	-	-	-	3	4	-	2	1	-	-
ZULTE	5	10	4	7	11	12	6	4	2	5	1	2
ARR. OUDENAARDE	113	115	110	91	90	105	123	94	73	38	34	21
BRAKEL	1	3	2	2	3	4	5	3	1	1	-	-
HOREBEKE	-	-	1	-	1	-	-	1	-	1	-	-
KLUISBERGEN	-	1	-	-	-	3	3	-	3	-	2	1
KRUISSHOUTEM	-	2	-	1	2	3	1	4	2	2	1	2
LIERDE	-	-	2	-	1	1	2	-	1	-	-	1
MAARKEDAL	1	-	-	1	2	-	1	2	2	2	1	-
OUDENAARDE	13	10	10	8	13	21	18	8	12	4	7	5
RONSE	97	97	93	77	63	69	84	74	48	26	20	12
WORTEGEM-PETEGEM	-	-	-	-	1	1	2	-	1	-	-	-
ZINGEM	-	1	-	-	2	1	4	2	2	-	1	-
ZWALM	1	1	2	2	2	2	3	-	1	2	2	-
ARR. SINT-NIKLAAS	430	446	474	461	398	443	357	287	230	169	153	98
BEVEREN	13	11	9	15	24	48	29	23	11	20	12	8
KRUIBEKE	18	15	10	7	13	16	13	11	7	4	6	3
LOKEREN	143	148	179	164	121	110	87	70	60	49	38	20
SINT-GILLIS-WAAS	21	19	14	13	21	26	29	13	14	12	12	5
SINT-NIKLAAS	158	159	188	171	148	159	127	104	80	46	48	36
STEKENE	8	15	9	15	15	31	25	21	13	15	17	16
TEMSE	69	79	65	76	56	53	47	45	45	23	20	10
PROV. WEST-VLAANDEREN	472	429	406	408	768	1.046	823	598	525	428	302	308
ARR. BRUGGE	86	68	70	69	226	300	227	135	103	92	87	81
BEERNEM	3	2	2	2	2	1	7	3	4	2	1	-
BLANKENBERGE	7	8	3	5	10	34	11	19	8	3	5	6
BRUGGE	49	34	38	37	155	177	125	63	53	47	36	37
DAMME	2	3	-	2	3	6	4	1	4	2	1	1
JABBEKE	5	3	2	3	2	8	5	2	3	4	5	3
KNOKKE-HEIST	11	10	16	13	38	52	53	29	27	31	33	28
OOSTKAMP	6	2	1	-	7	7	7	8	-	1	2	-
TORHOUT	1	4	6	1	5	10	3	3	-	-	1	-
ZEDELGEM	1	-	1	6	4	4	9	7	3	1	3	6
ZUIENKERKE	1	2	1	-	-	1	3	-	1	1	-	-
ARR. DIKSMUIDE	1	13	7	9	10	18	9	8	12	4	4	3
DIKSMUIDE	-	7	3	6	5	8	5	4	8	-	1	-
HOUTHULST	-	2	1	2	-	2	1	-	1	1	-	-
KOEKELARE	-	3	2	1	2	2	2	1	-	1	-	2
KORTEMARK	-	1	1	-	1	6	1	1	3	1	2	1
LO-RENINGE	1	-	-	-	2	-	-	2	-	1	1	-
ARR. IEPER	42	28	43	40	63	75	64	67	54	64	31	42
HEUVELLAND	7	10	4	9	10	18	13	15	7	19	6	10
IEPER	12	5	13	13	21	21	20	20	13	13	9	13
LANGEMARK-POELKAPPELLE	3	5	3	-	2	3	-	2	2	3	1	1
MESEN	2	1	5	2	3	2	1	2	5	4	4	1
POPERINGE	5	1	8	8	10	10	18	9	11	8	2	6
VLETEREN	-	-	1	1	1	-	-	2	-	1	1	1
WERVIK	10	6	7	6	13	17	11	12	15	13	7	9
ZONNEBEKE	3	-	2	1	3	4	1	5	1	3	1	1
ARR. KORTRIJK	199	171	166	159	216	306	237	187	158	121	92	80
ANZEGEM	1	-	3	3	2	4	3	1	1	1	3	1
AVELGEM	6	6	6	3	3	9	9	4	3	4	2	1
DEERLIJK	2	1	4	1	3	5	-	1	3	1	2	-
HARELBEKE	11	12	16	7	18	21	16	16	11	6	5	1
KORTRIJK	96	74	51	85	71	119	91	78	66	42	19	25

N.I.S.		TABEL 00.04 B V							BLZ. 5.- FOL. 2.-			ALLE ADMINISTRATIEVE EENHEDEN		
BEVOLKING OP 1-1-1995		VREEMDE BEVOLKING NAAR GESLACHT, LEEFTIJDGROEPEN EN LEEFTIJDKlassen											- VROUWELIJKE BEVOLKING -	
LEEFTIJDGROEP							LEEFTIJDKlasse				ALGEMEEN	WOONPLAATS		
60-64 JAAR	65-69 JAAR	70-74 JAAR	75-79 JAAR	80-84 JAAR	85-89 JAAR	90-94 JAAR	95 JAAR EN MEER	0-14 JAAR	15-64 JAAR	65 JAAR EN MEER	TOTAAL			
3	3	4	-	-	-	-	-	2	45	7	54	MOERBEKE		
-	1	2	1	1	-	1	1	7	29	7	43	NAZARETH		
-	-	1	1	-	1	-	-	-	8	3	11	NEVELE		
-	-	1	-	-	-	1	-	2	16	2	20	OOSTERZELE		
4	7	1	-	1	-	1	1	18	84	11	113	SINT-MARTENS-LATEM		
-	-	1	-	-	-	-	-	1	11	1	13	WAARSCHOOT		
1	2	5	1	4	-	-	1	8	55	13	76	WACHTEBEKE		
-	-	1	1	-	-	-	-	2	10	2	14	ZOMERGEM		
2	-	1	1	-	-	-	-	19	52	2	73	ZULTE		
25	15	19	6	10	7	1	-	338	694	58	1.090	ARR. OUDENAARDE		
2	1	1	-	-	1	-	-	6	21	3	30	BRAKEL		
-	1	1	-	1	-	-	-	1	3	3	7	HOREBEKE		
1	-	1	-	-	-	-	-	1	13	1	15	KLUISBERGEN		
1	-	1	-	-	-	-	-	2	19	1	22	KRUISSHOUTEM		
-	-	-	-	-	-	-	-	2	6	-	8	LIERDE		
2	-	1	-	-	-	-	-	1	13	1	15	MAARKEDAL		
2	1	2	1	2	1	-	-	33	98	7	138	OUDENAARDE		
17	12	12	4	7	5	1	-	287	490	41	818	RONSE		
-	-	-	1	-	-	-	-	-	5	1	6	WORTEGEM-PETEGEM		
-	-	-	-	-	-	-	-	1	12	-	13	ZINGEM		
-	-	-	-	-	-	-	-	4	14	-	18	ZWALM		
72	57	55	14	17	6	2	2	1.350	2.668	153	4.171	ARR. SINT-NIKLAAS		
8	8	7	1	4	-	-	1	33	198	21	252	BEVEREN		
1	2	1	-	-	1	-	-	43	81	4	128	KRUIBEKE		
16	10	8	1	2	1	-	-	470	735	22	1.227	LOKEREN		
7	3	7	2	2	-	-	-	54	152	14	220	SINT-GILLIS-WAAS		
18	18	18	6	5	3	1	1	505	937	52	1.494	SINT-NIKLAAS		
13	9	9	3	2	1	1	-	32	181	25	238	STEKENE		
9	7	5	1	2	-	-	-	213	384	15	612	TEMSE		
275	312	356	169	175	99	34	9	1.307	5.481	1.154	7.942	PROV. WEST-VLAANDEREN		
77	81	99	48	42	32	9	2	224	1.397	313	1.934	ARR. BRUGGE		
1	1	-	-	-	-	-	-	7	23	1	31	BEERNEM		
8	6	9	3	3	4	1	-	18	109	26	153	BLANKENBERGE		
24	28	41	21	19	16	5	-	121	754	130	1.005	BRUGGE		
1	3	2	1	-	-	-	-	5	25	6	36	DAMME		
2	2	1	-	-	1	-	-	10	37	4	51	JABBEKE		
35	38	42	19	19	10	2	2	37	339	132	508	KNOKKE-HEIST		
1	1	2	1	1	-	-	-	9	33	5	47	OOSTKAMP		
1	1	-	-	-	-	-	-	11	24	1	36	TORHOUT		
3	1	2	3	-	1	1	-	2	46	8	56	ZEDELGEM		
1	-	-	-	-	-	-	-	4	7	-	11	ZUIENKERKE		
4	6	4	5	4	-	-	-	21	81	19	121	ARR. DIKSMUIDE		
3	2	2	3	1	-	-	-	10	40	8	58	DIKSMUIDE		
1	2	1	-	-	-	-	-	3	8	3	14	HOUTHULST		
-	1	-	2	1	-	-	-	5	11	4	20	KOEKELARE		
-	1	1	-	1	-	-	-	2	16	3	21	KORTEMARK		
-	-	-	-	1	-	-	-	1	6	1	8	LO-RENINGE		
45	40	41	22	26	13	6	1	113	545	149	807	ARR. IEPER		
8	9	2	4	8	1	-	-	21	115	24	160	HEUVELLAND		
10	11	13	5	4	3	2	-	30	153	38	221	IEPER		
-	-	2	-	-	-	-	-	11	14	2	27	LANGEMARK-POELKAPELLE		
-	1	-	-	-	-	-	-	8	24	1	33	MESEN		
10	6	9	4	5	2	-	1	14	92	27	133	POPERINGE		
-	1	1	-	-	-	-	-	1	7	2	10	VLETEREN		
17	10	12	8	8	7	4	-	23	120	49	192	WERVIK		
-	2	2	1	1	-	-	-	5	20	6	31	ZONNEBEKE		
64	74	102	42	52	27	8	-	536	1.620	305	2.461	ARR. KORTRIJK		
-	1	-	-	-	-	-	-	4	19	1	24	ANZEGEM		
-	4	2	-	-	-	-	-	18	38	6	62	AVELGEM		
-	-	-	-	-	-	-	-	7	16	-	23	DEERLIJK		
1	5	5	-	-	-	-	-	39	102	10	151	HARELBEKE		
21	14	39	15	6	8	2	-	221	617	84	922	KORTRIJK		

WOONPLAATS	LEEFTIJDSGROEP											
	0-4	5-9	10-14	15-19	20-24	25-29	30-34	35-39	40-44	45-49	50-54	55-59
	JAAR	JAAR	JAAR	JAAR	JAAR	JAAR	JAAR	JAAR	JAAR	JAAR	JAAR	JAAR
KUURNE	2	4	2	3	5	16	10	8	10	3	4	1
LENDELEDE	-	3	2	2	2	6	1	2	-	1	-	-
MENEN	32	23	38	24	52	64	50	35	46	39	45	37
SPIERE-HELKIJN	-	1	1	4	3	5	-	5	-	2	1	2
WAREGEM	34	30	26	19	28	36	35	16	10	9	5	5
WEVELGEM	10	8	6	5	16	12	15	9	6	8	2	6
ZWEVEGEM	5	9	11	3	13	9	7	12	2	5	4	1
ARR. OOSTENDE	51	60	56	50	98	166	125	106	108	62	44	53
BREDENE	7	5	4	5	5	14	12	12	6	2	6	2
DE HAAN	2	7	4	7	3	15	10	10	5	6	11	7
GISTEL	1	1	-	-	3	2	4	-	3	3	1	-
ICHTEGEM	-	3	4	2	4	6	2	3	3	4	1	2
MIDDELKERKE	2	1	6	3	9	16	15	13	10	5	6	7
OOSTENDE	37	36	37	32	68	108	78	67	79	41	18	33
OUDENBURG	2	7	1	1	6	5	4	1	2	1	1	2
ARR. ROESELARE	23	23	18	26	53	57	46	33	31	27	13	14
HOOGLEDE	-	-	-	2	3	3	6	1	-	1	1	-
INGELMUNSTER	3	5	1	-	5	1	4	5	6	1	1	1
IZEGEM	5	-	4	3	10	8	9	9	4	2	2	1
LEDEGEM	-	1	1	1	1	-	-	-	3	3	-	3
LICHTERVELDE	2	1	1	2	2	4	1	-	1	2	-	1
MOORSLEDE	2	1	-	1	3	-	3	1	1	5	-	2
ROESELARE	11	14	10	17	29	35	23	15	16	12	8	6
STADEN	-	1	1	-	-	6	-	2	-	1	1	-
ARR. TIELT	42	43	31	28	28	44	45	17	17	16	9	7
ARDOOIE	1	-	1	3	-	5	-	1	1	1	-	-
DENTERGEM	5	6	7	4	4	3	5	4	1	7	2	-
MEULEBEKE	13	8	3	6	6	6	6	3	1	5	1	1
OOSTROZEBEKE	4	3	3	2	5	4	4	1	2	-	-	1
PITTEM	-	1	-	-	-	1	-	-	1	-	-	1
RUISELEDE	1	1	-	-	-	4	3	-	-	-	1	-
TIELT	3	7	5	5	3	11	11	4	3	2	-	2
WIELSBEKE	13	17	10	8	5	5	11	4	7	-	4	2
WINGENE	2	-	2	-	5	5	5	-	1	1	1	-
ARR. VEURNE	28	23	15	27	74	80	70	45	42	42	22	28
ALVERINGEM	1	2	1	-	2	1	4	-	2	5	1	-
DE PANNE	16	11	8	11	36	33	30	22	15	14	8	8
KOKSIJDE	5	6	6	10	28	25	28	14	18	16	10	13
NIEUWPOORT	3	1	-	3	6	15	4	6	4	3	1	5
VEURNE	3	3	-	3	2	6	4	3	3	4	2	2
WAALS GEWEST	6.559	7.693	8.613	10.355	13.469	15.716	15.972	14.657	12.533	10.553	8.316	8.574
WAALS BRABANT	772	915	970	1.061	1.142	1.346	1.497	1.391	1.221	1.066	766	569
ARR. NIJVEL	772	915	970	1.061	1.142	1.346	1.497	1.391	1.221	1.066	766	569
BEVEKOM	4	9	6	12	13	15	18	16	3	9	5	3
EIGENBRAKEL	38	55	64	77	90	101	112	114	98	90	72	59
KASTEELBRAKEL	10	5	16	10	11	19	34	19	17	17	14	4
CHASTRE	19	20	14	28	19	20	16	19	14	8	3	3
CHAUMONT-GISTOUX	10	4	14	23	21	15	23	24	24	17	18	17
COURT-SAINT-ETIENNE	16	17	17	21	26	42	34	22	25	16	14	13
GENEPIEN	22	27	23	28	31	43	47	43	32	28	23	13
GRAVEN	17	18	20	24	18	22	38	33	31	26	15	16
HELECINE	1	1	2	-	1	6	3	3	2	-	1	1
INCOURT	3	3	2	3	5	5	5	6	5	8	1	3
ITTER	2	2	6	4	10	11	22	11	6	15	6	4
GELDENAKEN	11	9	12	14	16	21	22	13	19	14	9	7
TERHULPEN	20	31	27	26	29	38	58	32	38	43	26	20
LASNE	53	65	70	57	59	53	73	94	90	96	69	32
MONT-SAINT-GUIBERT	3	6	4	5	14	10	14	9	9	7	4	3
NIJVEL	44	36	38	49	62	86	83	61	56	50	24	26
ORP-JAUCHE	1	2	3	7	6	8	10	5	3	3	6	1
OTTIGNIES-LOUVAIN-LA-NVE	131	148	126	101	171	264	267	189	95	66	39	27
PERWIJS	1	2	2	4	5	10	8	8	5	4	5	-

N.I.S.		TABEL 00.04 B V										BLZ. 6.- FOL. 2.-		ALLE ADMINISTRATIEVE EENHEDEN
BEVOLKING OP 1-1-1995		VREEMDE BEVOLKING NAAR GESLACHT, LEEFTIJDGROEPEN EN LEEFTIJDKlassen												- VROUWELIJKE BEVOLKING -
LEEFTIJDGROEP								LEEFTIJDKlasse			ALGEMEEN	WOONPLAATS		
60-64 JAAR	65-69 JAAR	70-74 JAAR	75-79 JAAR	80-84 JAAR	85-89 JAAR	90-94 JAAR	95 JAAR EN MEER	0-14 JAAR	15-64 JAAR	65 JAAR EN MEER	TOTAAL			
4	-	2	-	-	-	-	-	8	64	2	74	KURNE		
-	-	-	-	1	-	-	-	5	14	1	20	LENDELEDE		
32	35	39	21	40	17	3	-	93	424	155	672	MENEN		
-	1	-	1	1	-	-	-	2	22	3	27	SPIERE-HELKIJN		
3	5	6	2	-	-	-	-	90	166	13	269	WAREGEM		
1	7	6	2	4	2	3	-	24	80	24	128	WEVELGEM		
2	2	3	1	-	-	-	-	25	58	6	89	ZWEVEGEM		
43	49	64	27	27	20	5	2	167	855	194	1.216	ARR. OOSTENDE		
3	5	4	-	-	3	1	-	16	67	13	96	BREDENE		
4	1	6	5	1	1	-	-	13	78	14	105	DE HAAN		
2	1	-	1	-	-	-	-	2	18	2	22	GISTEL		
1	2	2	-	2	-	-	-	7	28	6	41	ICHTEGEM		
9	8	7	4	2	1	-	1	9	93	23	125	MIDDELKERKE		
24	32	45	17	22	14	4	1	110	548	135	793	OOSTENDE		
-	-	-	-	-	1	-	-	10	23	1	34	OUDENBURG		
7	11	15	5	5	1	3	-	64	307	40	411	ARR. ROESELARE		
-	-	2	-	-	-	-	-	-	17	2	19	HOOGLEDE		
-	1	-	1	-	-	-	-	9	24	2	35	INGELMUNSTER		
1	2	4	-	-	-	-	-	9	49	6	64	IZEGEM		
-	1	1	-	-	-	1	-	2	11	3	16	LEDEGEM		
1	2	-	-	-	-	-	-	4	14	2	20	LICHTERVELDE		
1	-	1	1	2	-	-	-	3	17	4	24	MOORSLEDE		
4	5	7	3	3	1	2	-	35	165	21	221	ROESELARE		
-	-	-	-	-	-	-	-	2	10	-	12	STADEN		
5	7	7	1	2	1	2	1	116	216	21	353	ARR. TIET		
1	2	-	-	-	-	1	-	2	12	3	17	ARDOOIE		
-	1	-	-	-	-	-	-	18	30	1	49	DENTERGEM		
1	-	-	-	-	-	-	-	24	36	-	60	MEULEBEKE		
-	-	1	-	-	-	-	-	10	19	1	30	OOSTROZEBEKE		
-	-	-	-	2	-	-	-	1	3	2	6	PITTEM		
-	2	-	-	-	-	-	-	2	8	3	13	RUISELEDE		
1	1	2	1	-	-	1	-	15	42	5	62	TIET		
1	-	1	-	-	-	-	-	40	47	1	88	WIELSBEKE		
1	1	3	-	-	1	-	-	4	19	5	28	WINGENE		
30	44	24	19	17	5	1	3	66	460	113	639	ARR. VEURNE		
1	1	3	-	2	-	-	-	4	16	6	26	ALVERINGEM		
11	14	9	7	2	1	-	-	35	188	33	256	DE PANNE		
12	25	9	7	8	1	1	1	17	174	52	243	KOKSIJDE		
5	3	2	2	4	1	-	1	4	52	13	69	NIEUWPOORT		
1	1	1	3	1	2	-	1	6	30	9	45	VEURNE		
8.449	8.005	6.515	2.838	2.607	1.317	492	85	22.865	118.594	21.859	163.318	WAALS GEWEST		
424	327	273	137	127	73	36	6	2.657	10.483	979	14.119	WAALS BRABANT		
424	327	273	137	127	73	36	6	2.657	10.483	979	14.119	ARR. NIJVEL		
3	1	1	1	1	1	1	-	19	97	6	122	BEVEKOM		
39	24	19	8	15	2	-	-	157	852	68	1.077	EIGENBRAKEL		
15	6	7	7	1	1	-	1	31	160	23	214	KASTEELBRAKEL		
6	1	3	1	-	-	-	-	53	136	5	194	CHASTRE		
14	5	6	3	-	2	1	-	28	196	17	241	CHAUMONT-GISTOUX		
11	14	4	1	2	-	1	-	50	224	22	296	COURT-SAINT-ETIENNE		
17	15	9	3	-	1	2	-	72	305	30	407	GENEPIEN		
6	5	6	4	2	5	-	-	55	229	22	306	GRAVEN		
-	-	1	-	-	1	-	-	4	17	2	23	HELECINE		
2	2	-	1	1	-	-	-	8	43	4	55	INCOURT		
4	3	3	2	1	-	-	-	10	93	9	112	ITTER		
3	6	6	4	1	3	5	-	32	138	25	195	GELDENAKEN		
13	3	3	6	4	3	1	1	78	323	21	422	TERHULPEN		
18	16	12	3	8	3	2	-	188	641	44	873	LASNE		
1	3	1	1	-	-	1	-	13	76	6	95	MONT-SAINT-GUIBERT		
20	19	24	11	10	4	1	-	118	517	69	704	NIJVEL		
1	1	2	1	2	-	1	-	6	50	7	63	ORP-JAUCHE		
24	20	11	13	13	3	7	-	405	1.243	67	1.715	OTTIGNIES-LOUVAIN-LA-NVE		
-	2	3	1	-	-	-	-	5	49	6	60	PERWIJS		

WOONPLAATS	LEEFTIJDSGROEP											
	0-4 JAAR	5-9 JAAR	10-14 JAAR	15-19 JAAR	20-24 JAAR	25-29 JAAR	30-34 JAAR	35-39 JAAR	40-44 JAAR	45-49 JAAR	50-54 JAAR	55-59 JAAR
RAMILLIES	3	-	4	1	3	7	6	8	4	3	2	-
REBECQ	11	16	14	24	29	41	37	30	34	26	20	22
RIXENSART	49	43	62	53	45	57	90	70	96	87	60	45
TUBEKE	51	89	108	149	154	146	157	146	138	113	106	89
VILLERS-LA-VILLE	5	9	15	14	5	12	20	12	16	12	5	8
WALHAIN	1	3	5	2	7	7	3	5	5	3	5	1
WATERLOO	159	216	233	265	207	182	188	310	257	235	165	104
WAVER	87	79	63	60	85	105	109	89	99	70	49	48
HENEGOUWEN	2.638	3.352	3.908	4.919	6.529	7.480	7.521	7.115	6.324	5.324	3.998	4.117
ARR. AAT	55	74	95	118	142	180	162	150	138	122	65	72
AAT	5	7	9	22	34	28	29	29	28	18	7	6
BELOEIL	8	5	12	7	14	35	24	17	24	23	10	9
BERNISSART	25	49	56	61	66	75	71	78	63	56	31	34
BRUGELETTE	6	7	6	4	9	11	4	7	6	5	3	5
CHIEVRES	5	4	5	10	5	9	12	6	4	5	4	5
ELZELE	1	-	1	4	4	7	4	3	4	3	2	4
VLOESBERG	1	-	1	-	2	6	4	4	1	2	-	2
FRANES-LEZ-ANVAING	4	2	5	10	8	9	14	6	8	10	8	7
ARR. CHARLEROI	1.036	1.367	1.692	2.218	2.696	3.007	3.007	2.869	2.544	2.023	1.608	1.794
AISEAU-PRESLES	35	56	66	94	84	101	118	102	84	63	53	59
CHAPELLE-LEZ-HERLAIMONT	20	33	42	84	130	141	138	154	159	144	70	118
CHARLEROI	596	747	863	1.156	1.460	1.599	1.518	1.382	1.200	963	811	909
CHATELET	82	111	171	217	237	273	294	295	253	222	168	194
COURCELLES	40	59	105	116	135	174	195	169	160	142	98	97
FARCIENNES	95	126	135	150	121	139	140	154	118	69	76	67
FLEURUS	22	55	76	109	167	150	160	170	140	103	95	110
FONTAINE-L'EVEQUE	40	58	77	90	132	123	140	142	141	106	88	83
GERPINNES	1	4	4	20	12	20	21	24	23	17	13	17
LES BONS VILLERS	8	3	9	18	16	21	16	7	18	19	8	7
MANAGE	63	77	98	107	135	170	163	179	169	98	81	84
MONTIGNIES-LE-TILLEUL	8	4	10	3	19	31	25	25	19	27	12	25
PONT-A-CELLES	9	12	7	14	21	27	31	23	25	25	18	8
SENEFFE	17	22	29	40	27	38	48	43	35	25	17	16
ARR. BERGEN	718	870	910	1.054	1.421	1.670	1.831	1.782	1.444	1.176	903	842
BOUSSU	44	65	53	107	91	138	187	165	132	97	78	88
COLFONTAINE	36	47	65	104	125	132	158	168	137	108	81	85
DOUR	10	17	23	31	62	52	51	70	64	36	29	31
FRAMERIES	33	47	43	77	69	107	98	136	97	91	45	63
HENSIES	25	38	23	38	44	52	51	46	37	30	34	30
HONNELLES	-	4	3	6	7	11	14	12	7	11	8	8
JURBEKE	54	41	58	33	24	48	55	42	66	45	50	13
LENS	12	8	13	8	5	11	12	14	7	8	4	3
BERGEN	403	468	425	436	723	768	823	767	577	488	364	294
QUAREGNON	58	80	117	123	148	172	199	197	149	121	100	115
QUEVY	5	5	4	6	11	21	10	7	7	12	10	11
QUIEVRAIN	12	14	29	28	42	59	51	39	47	53	28	40
SAINT-GHISLAIN	26	36	54	57	70	99	122	119	117	76	72	61
ARR. MOESKROEN	219	228	262	265	428	433	356	341	401	384	227	245
KOMEN-WAASTEN	68	71	66	61	123	140	135	100	134	132	71	90
MOESKROEN	151	157	196	204	305	293	221	241	267	252	156	155
ARR. ZINNIK	343	446	542	672	918	1.109	1.171	1.098	914	779	600	597
'S GRAVENBRAKEL	19	25	41	36	46	67	56	52	45	38	27	31
ECAUSSINNES	4	6	9	5	13	21	15	20	14	10	12	8
EDINGEN	6	8	10	10	22	19	20	18	20	14	6	4
LA LOUVIERE	225	314	387	526	701	857	864	843	701	576	460	502
LE ROEULX	7	6	10	12	22	20	32	35	24	25	22	14
LESSEN	17	14	16	11	16	24	42	25	17	10	7	6
OPZULLIK	10	12	5	5	4	14	12	13	11	8	5	2
ZINNIK	55	61	64	67	94	87	130	92	82	98	61	30

N.I.S.		TABEL OO.04 B V							BLZ. 7.- FOL. 2.-			ALLE ADMINISTRATIEVE EENHEDEN	
BEVOLKING OP 1-1-1995		VREEMDE BEVOLKING NAAR GESLACHT, LEEFTIJDGROEPEN EN LEEFTIJDKlassen - VROUWELIJKE BEVOLKING -											
LEEFTIJDGROEP								LEEFTIJDKlasse			ALGE- MEEN	WOONPLAATS	
60-64 JAAR	65-69 JAAR	70-74 JAAR	75-79 JAAR	80-84 JAAR	85-89 JAAR	90-94 JAAR	95 JAAR EN MEER	0-14 JAAR	15-64 JAAR	65 JAAR EN MEER	TOTAAL		
2	2	1	1	-	1	-	-	7	36	5	48	RAMILLIES	
27	19	29	8	14	4	2	-	41	290	76	407	REBECQ	
24	25	19	4	9	6	3	2	154	627	68	849	RIXENSART	
82	56	40	24	15	14	1	-	248	1.280	150	1.678	TUBEKE	
4	3	6	2	1	2	-	-	29	108	14	151	VILLERS-LA-VILLE	
3	3	-	2	1	-	1	-	9	41	7	57	WALHAIN	
57	43	32	12	18	8	5	1	608	1.970	119	2.697	WATERLOO	
28	30	25	13	8	9	1	1	229	742	87	1.058	WAVER	
4.233	4.206	3.450	1.457	1.357	684	245	45	9.898	57.560	11.444	78.902	HENEGOUWEN	
81	88	64	26	30	13	12	1	224	1.230	234	1.688	ARR. AAT	
9	9	11	4	9	5	1	1	21	210	40	271	AAT	
9	9	8	1	6	2	4	-	25	172	30	227	BELOEIL	
51	48	38	15	11	5	5	-	130	586	122	838	BERNISSART	
2	2	2	2	-	-	-	-	19	56	6	81	BRUGELETTE	
2	6	1	-	3	1	1	-	14	62	12	88	CHIEVRES	
1	3	4	1	-	-	1	-	2	36	9	47	ELZELE	
-	2	-	-	-	-	-	-	2	21	2	25	VLOESBERG	
7	9	-	3	1	-	-	-	11	87	13	111	FRASNES-LEZ-ANVAING	
1.809	1.770	1.429	572	496	223	85	17	4.095	23.575	4.592	32.262	ARR. CHARLEROI	
66	84	51	18	13	6	1	-	157	824	173	1.154	AISEAU-PRESLES	
99	120	70	26	29	14	3	-	95	1.237	262	1.594	CHAPELLE-LEZ-HERLAIMONT	
892	851	695	284	246	115	47	12	2.206	11.890	2.250	16.346	CHARLEROI	
231	192	193	64	53	31	13	3	364	2.384	549	3.297	CHATELET	
113	131	108	35	37	6	5	-	204	1.399	322	1.925	COURCELLES	
64	55	48	25	10	10	2	-	356	1.098	150	1.604	FARCIENNES	
95	89	64	37	25	5	3	-	153	1.299	223	1.675	FLEURUS	
97	111	87	36	35	18	4	1	175	1.142	292	1.609	FONTAINE-L'EVEQUE	
12	15	15	9	4	3	2	-	9	179	48	236	GERPINNES	
9	9	5	-	6	-	2	-	20	139	22	181	LES BONS VILLERS	
91	78	52	20	16	10	1	1	238	1.277	178	1.693	MANAGE	
17	12	24	10	13	5	1	-	22	203	65	290	MONTIGNIES-LE-TILLEUL	
12	13	14	6	4	-	-	-	28	204	37	269	PONT-A-CELLES	
11	10	3	2	5	-	1	-	68	300	21	389	SENEFFE	
881	903	708	295	232	110	32	8	2.498	13.004	2.288	17.790	ARR. BERGEN	
105	125	88	29	29	19	2	1	162	1.188	293	1.643	BOUSSU	
89	97	72	42	27	7	2	-	148	1.187	247	1.582	COLFONTAINE	
42	54	35	19	13	11	3	2	50	468	137	655	DOUR	
78	73	57	28	15	5	3	1	123	861	182	1.166	FRAMERIES	
33	28	23	5	6	3	2	-	86	395	67	548	HENSIES	
11	6	19	6	5	2	-	-	7	95	38	140	HONNELLES	
8	8	1	2	2	-	1	-	153	384	14	551	JURBEKE	
5	5	1	2	1	1	-	-	33	77	10	120	LENS	
279	284	224	88	69	22	11	4	1.296	5.519	702	7.517	BERGEN	
123	100	69	29	26	6	2	-	255	1.447	232	1.934	QUAREGNON	
12	14	11	4	2	5	1	-	14	107	37	158	QUEVY	
23	25	31	9	14	12	2	-	55	410	93	558	QUIEVRAIN	
73	84	77	32	23	17	3	-	116	866	236	1.218	SAINT-GHISLAIN	
281	247	256	138	131	77	25	4	709	3.361	878	4.948	ARR. MOESKROEN	
94	57	70	40	29	26	4	-	205	1.080	226	1.511	KOMEN-WAASTEN	
187	190	186	98	102	51	21	4	504	2.281	652	3.437	MOESKROEN	
541	519	407	173	144	73	24	3	1.331	8.399	1.343	11.073	ARR. ZINNIK	
29	15	12	9	5	2	1	1	85	427	45	557	'S GRAVENBRAKEL	
3	3	5	4	3	-	-	-	19	121	15	155	ECAUSSINNES	
9	5	5	2	-	5	-	-	24	142	17	183	EDINGEN	
448	447	337	135	113	56	19	-	926	6.478	1.107	8.511	LA LOUVIERE	
11	20	16	10	6	1	2	1	23	217	56	296	LE ROEULX	
9	9	12	7	4	4	-	-	47	167	36	250	LESSEN	
2	2	3	-	3	1	-	-	27	76	9	112	OPZULLIK	
30	18	17	6	10	4	2	1	180	771	58	1.009	ZINNIK	

N.I.S. BEVOLKING OP 1-1-1995	TABEL OO.04 B V											BLZ. 8.- FOL. 1.-		ALLE ADMINISTRATIEVE EENHEDEN
	VREEMDE BEVOLKING NAAR GESLACHT, LEEFTIJDGROEPEN EN LEEFTIJDKlassen - VROUWELIJKE BEVOLKING -													
	WOONPLAATS	LEEFTIJDGROEP												
0-4 JAAR		5-9 JAAR	10-14 JAAR	15-19 JAAR	20-24 JAAR	25-29 JAAR	30-34 JAAR	35-39 JAAR	40-44 JAAR	45-49 JAAR	50-54 JAAR	55-59 JAAR		
ARR. THUIN	108	162	194	341	509	573	568	567	510	479	392	372		
ANDERLUES	17	22	35	33	61	49	53	59	66	58	49	36		
BEAUMONT	2	1	4	5	10	4	6	10	6	1	6	2		
BINCHE	28	56	55	107	183	179	190	182	173	161	121	143		
CHIMAY	5	5	6	11	17	16	10	7	16	16	21	7		
ERQUELINNES	11	8	18	31	37	41	35	38	28	48	29	32		
ESTINNES	3	3	2	9	10	19	11	9	15	15	9	7		
FROIDCHAPELLE	-	1	-	2	3	1	2	4	4	2	2	-		
HAM-SUR-HEURE-NALINNES	1	7	2	5	9	18	11	24	14	15	15	7		
LOBBES	-	-	2	4	2	9	8	9	9	3	4	2		
MERBES-LE-CHATEAU	-	3	1	7	7	11	8	9	10	4	1	4		
MOMIGNIES	5	6	3	8	17	22	16	16	7	18	12	9		
MORLANWELZ	30	47	63	105	130	179	184	166	133	121	104	109		
SIVRY-RANCE	2	2	1	3	6	8	6	5	3	5	4	5		
THUIN	4	1	2	11	17	17	28	29	26	12	15	9		
ARR. DOORNIK	159	205	213	251	415	508	426	308	373	361	203	195		
ANTOING	1	6	8	15	17	19	15	8	16	13	6	7		
BRUNEHAUT	13	20	13	15	23	42	19	26	27	25	21	17		
CELLES	4	5	9	5	7	7	4	2	9	6	4	1		
ESTAIMPUIS	34	56	40	48	53	62	61	58	82	69	40	49		
LEUZE-EN-HAINAUT	4	13	11	8	14	23	21	9	11	10	5	3		
MONT-DE-L'ENCLUS	-	-	2	3	2	3	3	4	1	5	2	1		
PECQ	2	3	8	2	15	18	9	11	8	7	6	6		
PERUWELZ	24	37	46	53	80	106	101	68	80	71	43	32		
RUMES	2	6	4	4	10	8	13	10	9	14	10	4		
DOORNIK	75	59	72	98	194	220	180	112	130	141	66	75		
PROV. LUIK	2.550	2.747	2.986	3.488	4.472	5.257	5.498	5.025	4.018	3.352	2.897	3.214		
ARR. HOEI	86	85	81	90	149	201	186	161	116	124	85	97		
AMAY	4	8	7	14	11	24	30	22	21	19	11	18		
ANTHISNES	1	1	3	2	1	6	8	5	4	2	2	5		
BURDINNE	-	1	-	3	1	1	2	2	1	3	-	2		
CLAVIER	3	3	2	3	5	8	7	4	4	3	3	3		
ENGIS	11	7	5	11	13	31	21	20	18	21	9	17		
FERRIERES	3	1	1	1	4	5	4	7	2	2	3	1		
HAMOIR	1	2	3	1	6	4	5	3	4	1	1	2		
HERON	1	2	6	2	7	4	8	4	5	2	2	-		
HOEI	42	40	32	31	49	54	51	42	25	28	19	18		
MARCHIN	4	3	4	8	20	10	10	12	9	14	9	7		
MODAVE	2	2	2	3	3	6	6	4	2	6	3	6		
NANDRIN	-	2	1	1	2	7	6	8	4	5	5	2		
OUFFET	2	1	1	1	5	4	3	2	2	2	2	1		
TINLOT	-	-	1	1	-	3	-	2	3	2	2	-		
VERLAINE	-	1	3	1	4	2	2	5	2	2	3	-		
VILLERS-LE-BOUILLET	4	-	3	1	2	10	4	6	6	2	1	4		
WANZE	8	11	7	6	16	22	19	13	4	10	10	11		
ARR. LUIK	1.670	1.872	2.120	2.660	3.464	3.814	3.966	3.702	2.988	2.537	2.102	2.488		
ANS	56	64	94	132	133	120	186	212	169	126	95	104		
AWANS	1	5	3	8	14	15	15	22	24	15	4	8		
AYWAILLE	5	3	4	2	7	9	11	8	8	6	5	5		
BITSINGEN	10	9	5	7	18	27	25	17	12	13	13	13		
BEYNE-HEUSAY	24	25	27	44	42	65	71	70	63	42	38	51		
BLEGNV	10	17	10	26	23	23	31	29	17	13	17	15		
CHAUDFONTAINE	10	19	7	23	25	40	43	34	23	38	29	32		
COMBLAIN-AU-PONT	4	3	7	7	13	16	10	10	9	9	6	13		
DALHEM	5	5	5	5	4	13	12	10	7	10	8	5		
ESNEUX	3	3	11	9	13	22	36	20	9	14	11	7		
FLEMALLE	23	22	39	53	79	90	96	120	81	100	84	99		
FLERON	27	49	52	66	71	66	83	115	71	76	64	62		
GRACE-HOLLOGNE	45	82	112	144	157	188	236	222	184	167	100	128		
HERSTAL	111	131	178	249	294	331	339	394	325	255	201	242		
JUPRELLE	4	8	14	16	17	21	14	21	22	19	8	7		
LUIK	930	950	1.002	1.138	1.715	1.775	1.619	1.327	1.043	855	743	870		
NEUPRE	11	6	7	8	14	15	22	20	13	20	18	17		
OUPEVE	13	30	32	45	56	65	89	100	72	61	31	53		

N.I.S.		TABEL OO.04 B V							BLZ. 8.- FOL. 2.-			ALLE ADMINISTRATIEVE EENHEDEN		
BEVOLKING OP 1-1-1995		VREEMDE BEVOLKING NAAR GESLACHT, LEEFTIJDGROEPEN EN LEEFTIJDKlassen											- VROUWELIJKE BEVOLKING -	
LEEFTIJDGROEP								LEEFTIJDKlasse			ALGEMEEN	WOONPLAATS		
60-64 JAAR	65-69 JAAR	70-74 JAAR	75-79 JAAR	80-84 JAAR	85-89 JAAR	90-94 JAAR	95 JAAR EN MEER	0-14 JAAR	15-64 JAAR	65 JAAR EN MEER	TOTAAL			
408	422	348	162	157	81	27	7	464	4.719	1.204	6.387	ARR. THUIN		
38	48	39	15	16	6	2	1	74	502	127	703	ANDERLUES		
5	3	4	1	5	2	-	-	7	55	15	77	BEAUMONT		
166	150	122	57	53	31	12	2	139	1.605	427	2.171	BINCHE		
6	21	9	2	7	5	2	-	16	127	46	189	CHIMAY		
25	44	32	15	16	4	3	1	37	344	115	496	ERQUELINNES		
11	6	8	1	4	2	-	1	8	115	22	145	ESTINNES		
1	2	2	1	-	-	1	-	1	21	6	28	FROIDCHAPELLE		
6	9	6	12	9	4	1	2	10	124	43	177	HAM-SUR-HEURE-NALINNES		
6	6	7	3	-	2	-	-	2	56	18	76	LOBBES		
5	3	4	3	1	-	1	-	4	66	12	82	MERBES-LE-CHATEAU		
9	18	9	5	9	4	-	-	14	134	45	193	MOMIGNIES		
112	92	86	43	34	18	3	-	140	1.343	276	1.759	MORLANWELZ		
5	4	7	-	2	1	1	-	5	50	15	70	SIVRY-RANCE		
13	16	13	4	1	2	1	-	7	177	37	221	THUIN		
232	257	238	91	167	107	40	5	577	3.272	905	4.754	ARR. DOORNIK		
5	6	8	2	6	3	1	-	15	121	26	162	ANTOING		
12	20	20	9	7	6	-	-	46	227	62	335	BRUNEHAUT		
5	3	5	-	11	11	7	-	18	50	37	105	CELLES		
60	47	46	22	19	12	5	2	130	582	153	865	ESTAIMPUIS		
7	6	9	8	10	3	-	-	28	111	36	175	LEUZE-EN-HAINAUT		
3	3	1	-	3	-	1	-	2	27	8	37	MONT-DE-L'ENCLUS		
7	10	4	4	3	1	-	-	13	89	22	124	PECQ		
38	46	42	12	29	12	-	1	107	672	142	921	PERUWELZ		
6	6	9	2	4	4	-	-	12	88	25	125	RUMES		
89	110	94	32	75	55	26	2	206	1.305	394	1.905	DOORNIK		
3.124	2.848	2.247	1.012	858	433	160	24	8.283	40.345	7.582	56.210	PROV. LUIK		
95	112	92	30	43	21	13	1	252	1.304	312	1.868	ARR. HOEI		
23	19	18	4	11	3	6	-	19	193	61	273	AMAY		
4	2	-	-	3	1	-	-	5	39	6	50	ANTHISNES		
1	4	1	2	1	-	1	-	1	16	9	26	BURDINNE		
-	5	-	-	1	-	-	-	8	40	6	54	CLAVIER		
18	22	20	4	8	4	-	-	23	179	58	260	ENGIS		
2	3	-	-	1	-	-	-	5	31	4	40	FERRIERES		
-	3	-	-	-	1	-	-	6	27	4	37	HAMOIR		
-	-	3	-	1	-	-	-	9	34	4	47	HERON		
22	18	14	8	9	3	2	-	114	339	54	507	HOEI		
1	8	7	2	2	2	1	-	11	100	22	133	MARCHIN		
3	6	3	2	-	-	1	-	6	42	12	60	MODAVE		
3	3	4	1	-	-	1	-	3	43	9	55	NANDRIN		
1	2	2	1	1	-	-	-	4	23	6	33	OUFFET		
1	1	2	1	-	1	-	1	1	14	6	21	TINLOT		
3	-	1	-	-	1	-	-	4	24	2	30	VERLAINE		
3	3	3	3	-	2	-	-	7	39	11	57	VILLERS-LE-BOUILLET		
10	13	14	2	5	3	1	-	26	121	38	185	WANZE		
2.532	2.325	1.832	830	691	346	115	17	5.662	30.253	6.156	42.071	ARR. LUIK		
106	90	81	29	23	16	6	1	214	1.383	246	1.843	ANS		
8	6	6	5	4	3	-	-	9	133	24	166	AWANS		
4	2	3	2	-	-	1	-	12	65	8	85	AYWAILLE		
7	7	6	4	3	1	-	-	24	152	21	197	BITSINGEN		
43	46	42	17	13	5	2	-	76	529	125	730	BEYNE-HEUSAY		
11	15	20	8	9	1	-	-	37	205	53	295	BLEGNY		
27	22	31	13	11	15	4	2	36	314	98	448	CHAUDFONTAINE		
7	8	6	1	6	-	-	-	14	100	21	135	COMBLAIN-AU-PONT		
6	1	2	2	4	-	-	-	15	80	9	104	DALHEM		
10	12	11	6	5	4	3	1	17	151	42	210	ESNEUX		
101	142	102	45	45	18	4	1	84	903	357	1.344	FLEMALLE		
75	55	57	33	26	13	4	1	128	749	189	1.066	FLERON		
136	127	98	45	28	16	3	-	239	1.662	317	2.218	GRACE-HOLLOGNE		
256	246	170	76	45	23	14	-	420	2.886	574	3.880	HERSTAL		
7	6	7	1	4	1	-	-	26	152	19	197	JUPRELLE		
887	719	539	269	203	121	37	5	2.882	11.972	1.893	16.747	LUIK		
5	6	3	3	5	1	1	-	24	152	19	195	NEUPRE		
45	57	54	20	17	5	2	1	75	617	156	848	OUPEYE		

N.I.S. BEVOLKING OP 1-1-1995	TABEL OO.04 B V											BLZ. 9.- FOL. 1.-	ALLE ADMINISTRATIEVE EENHEDEN	
	VREEMDE BEVOLKING NAAR GESLACHT, LEEFTIJDGROEPEN EN LEEFTIJDKlassen - VROUWELIJKE BEVOLKING -													
	WOONPLAATS	LEEFTIJDGROEP												
0-4 JAAR		5-9 JAAR	10-14 JAAR	15-19 JAAR	20-24 JAAR	25-29 JAAR	30-34 JAAR	35-39 JAAR	40-44 JAAR	45-49 JAAR	50-54 JAAR	55-59 JAAR		
SAINT-NICOLAS	112	138	190	223	271	312	348	357	267	238	210	244		
SERAING	161	178	195	305	350	420	464	419	400	337	302	400		
SOUMAGNE	10	20	14	29	36	60	51	46	40	39	38	25		
SPRIMONT	10	9	15	10	11	21	22	20	15	7	7	16		
TROOZ	4	7	6	13	11	17	27	21	25	16	21	17		
WEZET	81	89	91	98	90	83	116	88	89	61	49	55		
ARR. VERVIERS	773	770	762	699	792	1.156	1.250	1.098	849	643	681	586		
AMEL	5	6	4	1	4	6	4	7	2	2	6	-		
AUBEL	-	1	3	5	1	2	7	4	2	3	3	2		
BAELEN	3	2	5	8	5	10	6	13	13	7	6	7		
BULLINGEN	6	7	11	5	5	14	14	5	6	3	5	4		
BURG-REULAND	7	6	3	3	8	12	12	6	8	7	6	6		
BUTGENBACH	2	5	2	2	4	7	13	6	3	3	4	4		
DISON	80	71	63	64	87	87	68	61	47	31	37	35		
EUPEN	28	44	43	45	51	76	85	78	55	46	36	44		
HERVE	16	11	14	17	29	38	35	33	31	30	23	13		
JALHAY	2	-	3	4	3	8	12	5	3	7	7	4		
KELMIS	66	77	88	70	65	110	141	158	128	90	112	69		
LIERNEUX	1	1	-	4	3	2	6	3	2	2	-	3		
LIMBURG	3	9	3	4	6	16	21	10	4	7	7	3		
LONTZEN	21	29	31	33	18	43	44	49	40	33	34	16		
MALMEDY	22	13	20	14	23	28	36	19	12	11	13	6		
OLNE	-	-	2	5	2	6	4	4	5	4	5	3		
PEPINSTER	10	5	9	6	10	11	21	11	6	6	3	8		
PLOMBIERES	59	44	37	35	43	93	98	79	61	47	47	35		
RAEREN	150	141	104	61	66	180	203	227	174	133	144	118		
SANKT-VITH	6	8	9	8	9	16	16	14	7	8	8	8		
SPA	6	9	6	11	23	24	27	14	15	8	16	11		
STAVELOT	5	4	5	2	9	10	7	11	4	6	10	6		
STOUMONT	-	1	3	3	-	6	4	6	1	4	2	2		
THEUX	3	4	1	8	14	21	15	9	6	9	7	8		
THIMISTER-CLERMONT	1	4	1	7	3	8	7	1	2	2	3	2		
TROIS-PONTS	1	1	3	9	4	4	3	4	3	1	1	8		
VERVIERS	254	255	275	249	276	286	303	237	181	116	120	147		
WEISMES	5	4	3	2	5	7	12	3	8	4	3	4		
WELKENRAEDT	11	8	11	14	16	25	26	21	20	13	13	10		
ARR. BORGWORM	21	20	23	39	67	86	96	64	65	48	29	43		
BERLOZ	-	-	-	-	2	2	3	2	2	2	-	-		
BRAIVES	4	1	1	1	7	5	6	1	5	5	3	4		
CRISNEE	-	-	-	1	-	3	2	3	5	-	1	-		
DONCEEL	2	2	1	3	2	3	2	5	3	4	5	3		
FAIMES	2	1	-	5	3	3	4	2	4	2	1	3		
FEXHE-LE-HAUT-CLOCHER	2	2	4	2	2	3	7	5	1	2	1	1		
GEER	1	-	-	-	1	3	2	-	-	1	-	1		
HANNUIT	2	3	9	12	17	14	16	11	15	8	7	5		
LIJSEM	-	-	-	2	3	3	4	-	4	-	-	1		
OERLE	-	1	-	2	1	4	2	3	3	2	-	1		
REMICOURT	-	1	1	-	1	5	3	-	5	1	1	2		
SAINT-GEORGES-SUR-MEUSE	4	4	3	3	11	20	24	17	8	14	6	16		
BORGWORM	4	5	4	8	16	15	21	13	7	6	3	6		
WASSEIGES	-	-	-	-	1	3	-	2	3	1	1	-		
LUXEMBURG	251	264	278	283	467	653	518	373	334	304	229	220		
ARR. AARLEN	90	96	101	101	167	264	208	166	142	130	95	75		
AARLEN	32	39	37	22	71	111	81	81	61	58	43	21		
ATTERT	1	4	3	4	4	9	9	7	3	-	2	2		
AUBANGE	39	38	42	58	71	104	75	60	59	49	39	43		
MARTELANGE	4	-	6	4	1	3	8	5	2	3	1	2		
MESSANCY	14	15	13	13	20	37	35	13	17	20	10	7		
ARR. BASTENAKEN	37	43	40	36	64	69	70	35	35	29	20	26		
BASTENAKEN	24	27	21	23	35	27	29	14	11	12	7	10		
BERTOIGNE	1	2	1	-	1	3	1	-	-	-	1	-		
FAUVILLERS	1	1	1	-	2	2	2	3	1	-	-	-		
GOUVY	3	6	3	2	5	11	14	6	6	3	3	6		

N.I.S.		TABEL 00.04 B V							BLZ. 9.- FOL. 2.-			ALLE ADMINISTRATIEVE EENHEDEN	
BEVOLKING OP 1-1-1995		VREEMDE BEVOLKING NAAR GESLACHT, LEEFTIJDGROEPEN EN LEEFTIJDKlassen											- VROUWELIJKE BEVOLKING -
LEEFTIJDGROEP								LEEFTIJDKlasse			ALGEMEEN	WOONPLAATS	
60-64 JAAR	65-69 JAAR	70-74 JAAR	75-79 JAAR	80-84 JAAR	85-89 JAAR	90-94 JAAR	95 JAAR EN MEER	0-14 JAAR	15-64 JAAR	65 JAAR EN MEER	TOTAAL		
273	214	165	68	50	24	7	1	440	2.743	529	3.712	SAINT-NICOLAS	
389	419	332	132	142	53	16	4	534	3.786	1.098	5.418	SERAING	
28	28	32	15	10	5	4	-	44	392	94	530	SOUMAGNE	
17	9	9	5	11	5	3	-	34	146	42	222	SPRIMONT	
34	35	22	14	8	6	4	-	17	202	89	308	TROOZ	
50	53	34	17	19	10	-	-	261	779	133	1.173	WEZET	
453	369	290	132	112	59	27	5	2.305	8.207	994	11.506	ARR. VERVIERS	
1	-	2	1	1	1	-	-	15	33	5	53	AMEL	
2	4	3	1	-	-	-	-	4	31	8	43	AUBEL	
4	3	5	2	4	2	1	-	10	79	17	106	BAELEN	
5	-	-	-	2	-	-	-	24	66	2	92	BULLINGEN	
4	1	1	-	1	-	1	-	16	72	4	92	BURG-REULAND	
1	3	-	1	4	2	-	-	9	47	10	66	BUTGENBACH	
24	19	24	4	2	2	1	-	214	541	52	807	DISON	
25	24	27	20	12	8	3	1	115	541	95	751	EUPEN	
20	25	14	13	2	1	1	-	41	269	56	366	HERVE	
1	5	1	-	-	-	-	1	5	54	7	66	JALHAY	
45	44	39	13	7	7	6	-	231	988	116	1.335	KELMIS	
2	-	2	1	-	1	-	-	2	27	4	33	LIERNEUX	
7	1	6	3	3	1	1	-	15	85	15	115	LIMBURG	
14	11	14	3	4	3	1	-	81	324	36	441	LONTZEN	
8	10	10	5	2	3	1	-	55	170	31	256	MALMEDY	
5	2	1	-	3	-	-	-	2	43	6	51	OLNE	
6	10	2	3	5	-	-	1	24	88	21	133	PEPINSTER	
26	26	14	4	7	3	2	-	140	564	56	760	PLOMBIERES	
86	59	46	22	22	4	3	1	395	1.392	157	1.944	RAEREN	
3	7	3	1	1	1	-	-	23	97	13	133	SANKT-VITH	
12	11	9	5	4	2	-	1	21	161	32	214	SPA	
4	5	2	1	1	2	-	-	14	69	11	94	STAVELOT	
-	3	1	-	1	1	-	-	4	28	6	38	STOUMONT	
3	4	3	4	-	1	-	-	8	100	12	120	THEUX	
1	1	-	-	2	-	1	-	6	36	4	46	THIMISTER-CLERMONT	
1	1	-	2	-	-	-	-	5	38	3	46	TROIS-PONTS	
124	73	50	15	18	9	3	-	784	2.039	168	2.991	VERVIERS	
10	5	5	-	1	1	1	-	12	58	13	83	WEISMES	
9	12	6	8	3	4	1	-	30	167	34	231	WELKENRAEDT	
44	42	33	20	12	7	5	1	64	581	120	765	ARR. BORGWORM	
-	1	2	-	-	-	-	-	-	13	3	16	BERLOZ	
3	2	2	-	1	-	-	-	6	40	5	51	BRAIVES	
1	-	1	-	-	-	-	-	-	16	1	17	CRISNEE	
3	3	1	1	1	-	-	-	5	33	6	44	DONCEEL	
1	3	1	1	-	2	-	-	3	28	7	38	FAIMES	
2	1	-	1	-	-	-	-	8	26	2	36	FEXHE-LE-HAUT-CLOCHER	
3	-	-	-	-	-	-	-	1	11	-	12	GEER	
4	2	7	6	4	3	2	-	14	109	24	147	HANNUIT	
-	-	2	-	-	-	-	-	-	17	2	19	LIJSEM	
1	2	-	-	-	-	1	-	1	19	3	23	OERLE	
2	1	1	-	2	-	-	-	2	20	4	26	REMICOURT	
20	19	12	5	1	1	2	1	11	139	41	191	SAINT-GEORGES-SUR-MEUSE	
3	7	4	6	2	1	-	-	13	98	20	131	BORGWORM	
1	1	-	-	1	-	-	-	-	12	2	14	WASSEIGES	
180	176	156	72	90	50	26	3	793	3.561	573	4.927	LUXEMBURG	
69	70	49	33	42	18	15	2	287	1.417	229	1.933	ARR. AARLEN	
15	17	13	12	13	5	3	-	108	564	63	735	AARLEN	
3	1	-	1	1	-	1	-	8	43	4	55	ATTERT	
33	42	27	12	19	7	6	-	119	591	113	823	AUBANGE	
4	2	3	2	5	3	2	1	10	33	18	61	MARTELANGE	
14	8	6	6	4	3	3	1	42	186	31	259	MESSANCY	
18	9	9	4	5	7	2	-	120	402	36	558	ARR. BASTENAKEN	
6	3	2	-	3	3	-	-	72	174	11	257	BASTENAKEN	
-	-	-	-	-	-	-	-	4	6	-	10	BERTOEGNE	
-	-	2	-	-	-	-	-	3	10	2	15	FAUVILLERS	
1	-	-	-	1	1	-	-	12	57	2	71	GOUVY	

N.I.S. BEVOLKING OP 1-1-1995	TABEL 00.04 B V		BLZ. 10.- FOL. 1.-									
	VREEMDE BEVOLKING NAAR GESLACHT, LEEFTIJDGROEPEN EN LEEFTIJDKlassen - VROUWELIJKE BEVOLKING -											ALLE ADMINISTRATIEVE EENHEDEN
	WOONPLAATS	LEEFTIJDGROEP										
0-4 JAAR		5-9 JAAR	10-14 JAAR	15-19 JAAR	20-24 JAAR	25-29 JAAR	30-34 JAAR	35-39 JAAR	40-44 JAAR	45-49 JAAR	50-54 JAAR	55-59 JAAR
HOUFFALIZE	3	1	1	1	4	7	11	1	6	4	1	6
SAINTE-ODE	2	1	2	1	4	5	-	4	1	1	1	1
VAUX-SUR-SURE	-	-	3	1	2	6	3	-	2	3	1	-
VIELSALM	3	5	8	8	11	8	10	7	8	6	6	3
ARR. MARCHE-EN-FAMENNE	35	48	53	48	71	77	81	53	54	40	28	35
DURBUY	4	7	6	10	16	16	12	11	10	9	8	7
EREZEE	-	-	1	-	2	-	3	1	-	3	-	1
HOTTON	3	6	2	1	4	10	6	4	7	3	1	1
LA ROCHE-EN-ARDENNE	3	3	2	1	4	4	5	3	6	5	-	1
MANHAY	1	5	3	3	1	3	3	4	3	4	-	4
MARCHE-EN-FAMENNE	20	26	34	29	34	36	43	22	24	11	16	8
NASSOGNE	2	-	5	3	7	4	5	5	3	2	-	8
RENDEUX	1	1	-	-	1	4	3	2	-	3	2	4
TENNEVILLE	1	-	-	1	2	-	1	1	1	-	1	1
ARR. NEUFCHATEAU	35	32	29	33	70	111	64	39	36	43	30	24
BERTRIX	10	11	10	9	16	19	9	4	8	5	3	2
BOUILLON	4	1	5	4	12	23	13	9	10	13	10	9
DAVERDISSE	-	-	-	-	1	-	-	-	2	-	-	-
HERBEUMONT	1	-	-	-	2	2	1	2	-	-	-	1
LEGLISE	1	-	1	1	2	11	6	2	2	2	1	2
LIBIN	2	2	1	2	9	7	1	3	2	3	4	1
LIBRAMONT-CHEVIGNY	4	4	4	6	8	15	5	6	2	6	3	1
NEUFCHATEAU	3	6	2	4	9	18	12	4	5	3	1	1
PALISEUL	2	1	-	1	5	5	4	4	2	3	1	4
SAINT-HUBERT	5	4	1	3	4	9	7	2	3	4	4	2
TELLIN	2	3	5	-	-	1	2	1	-	1	-	1
WELLIN	1	-	-	3	2	1	4	2	-	3	3	-
ARR. VIRTON	54	45	55	65	95	132	95	80	67	62	56	60
CHINY	2	1	3	3	7	9	2	4	2	2	4	3
ETALLE	1	3	3	5	3	7	7	3	3	1	2	3
FLORENVILLE	4	6	7	3	16	21	12	6	10	10	8	7
HABAY	5	2	1	7	6	14	15	6	6	6	4	1
MEIX-DEVANT-VIRTON	2	1	4	5	2	5	3	5	3	4	6	4
MUSSON	11	3	8	8	12	19	10	14	10	13	7	12
ROUVROY	1	3	2	5	3	12	5	6	4	4	4	2
SAINT-LEGER	4	2	2	1	2	6	6	5	2	4	1	4
TINTIGNY	-	1	-	1	3	5	5	2	2	3	1	4
VIRTON	24	23	25	27	41	34	30	29	25	15	19	20
PROV. NAMEN	348	415	471	604	859	980	938	753	636	507	426	454
ARR. DINANT	57	57	69	68	129	167	161	101	80	82	70	71
ANHEE	2	2	2	4	8	8	12	7	7	7	4	9
BEAURAING	3	5	3	4	12	16	10	7	4	10	6	9
BIEVRE	1	1	4	1	6	6	8	1	3	3	1	2
CINEY	9	2	5	10	16	26	11	12	4	7	6	11
DINANT	7	6	7	15	22	30	20	17	16	20	5	7
GEDINNE	-	2	-	-	5	8	5	3	2	2	2	-
HAMOIS	1	-	5	4	1	4	8	6	3	1	2	-
HASTIERE	3	4	5	4	10	12	12	8	12	7	15	7
HAVELANGE	-	-	-	1	2	4	7	3	1	2	-	3
HOUVET	2	4	2	2	5	11	9	4	1	-	2	5
ONHAYE	2	1	1	1	1	3	3	3	2	2	3	1
ROCHFORT	8	10	8	6	13	10	20	8	10	7	5	4
SOMME-LEUZE	4	4	3	4	3	3	4	8	4	2	3	2
VRESSE-SUR-SEMOIS	5	1	3	4	12	10	15	7	6	2	7	4
YVOIR	10	15	21	8	13	16	17	7	5	10	9	7
ARR. NAMEN	275	332	362	476	658	728	691	568	467	349	312	327
ANDENNE	37	36	44	61	37	61	56	48	34	40	41	38
ASSESE	-	-	-	-	2	2	5	4	1	4	-	2
EGHEZEE	3	4	2	4	8	11	10	12	5	5	7	6
FERNELMONT	1	-	2	2	5	1	5	5	2	4	2	-
FLOREFFE	-	5	1	3	6	11	8	4	5	1	6	4
FOSSÉS-LA-VILLE	-	-	1	3	7	8	14	6	5	9	1	5
GEMBLOUX	11	19	13	19	70	48	53	43	23	18	13	16

N.I.S.		TABEL 00.04 B V						BLZ. 10.- FOL. 2.-				ALLE ADMINISTRATIEVE EENHEDEN	
BEVOLKING OP 1-1-1995		VREEMDE BEVOLKING NAAR GESLACHT, LEEFTIJDGROEPEN EN LEEFTIJDKlassen											- VROUWELIJKE BEVOLKING -
LEEFTIJDGROEP								LEEFTIJDKlasse			ALGEMEEN	WOONPLAATS	
60-64 JAAR	65-69 JAAR	70-74 JAAR	75-79 JAAR	80-84 JAAR	85-89 JAAR	90-94 JAAR	95 JAAR EN MEER	0-14 JAAR	15-64 JAAR	65 JAAR EN MEER	TOTAAL		
3	1	-	-	1	3	-	-	5	44	5	54	HOUFFALIZE	
1	1	1	-	-	-	-	-	5	19	2	26	SAINTE-ODE	
1	1	-	2	-	-	-	-	3	19	3	25	VAUX-SUR-SURE	
6	3	4	2	-	-	2	-	16	73	11	100	VIELSALM	
25	22	25	8	5	6	3	-	136	512	69	717	ARR. MARCHE-EN-FAMENNE	
6	5	4	2	2	1	1	-	17	105	15	137	DURBUY	
1	2	-	-	-	-	-	-	1	11	2	14	EREZEE	
1	4	3	1	1	1	-	-	11	38	10	59	HOTTON	
4	-	2	1	1	-	1	-	8	33	5	46	LA ROCHE-EN-ARDENNE	
1	2	2	-	-	-	-	-	9	26	4	39	MANHAY	
7	4	11	2	-	4	-	-	80	230	21	331	MARCHE-EN-FAMENNE	
4	-	2	1	1	-	1	-	7	41	5	53	NASSOGNE	
1	2	-	-	-	-	-	-	2	20	2	24	RENDEUX	
-	3	1	1	-	-	-	-	1	8	5	14	TENNEVILLE	
25	24	22	10	14	8	1	1	96	475	80	651	ARR. NEUFCHATEAU	
1	7	6	3	3	-	1	-	31	76	20	127	BERTRIX	
6	6	6	1	3	4	-	1	10	109	21	140	BOUILLON	
-	-	-	-	1	-	-	-	-	3	1	4	DAVERDISSE	
2	-	1	-	-	1	-	-	1	10	2	13	HERBEUMONT	
1	-	-	-	1	-	-	-	2	30	1	33	LEGLISE	
2	-	-	-	-	-	-	-	5	34	-	39	LIBIN	
1	2	3	1	1	-	-	-	12	53	7	72	LIBRAMONT-CHEVIGNY	
1	4	3	-	-	1	-	-	11	58	8	77	NEUFCHATEAU	
4	-	3	2	1	-	-	-	3	33	6	42	PALISEUL	
1	-	-	1	2	2	-	-	10	39	5	54	SAINT-HUBERT	
3	2	-	-	-	-	-	-	10	9	2	21	TELLIN	
3	3	-	2	2	-	-	-	1	21	7	29	WELLIN	
43	51	51	17	24	11	5	-	154	755	159	1.068	ARR. VIRTON	
6	2	3	2	4	-	-	-	6	42	11	59	CHINY	
-	2	-	-	1	1	-	-	7	34	4	45	ETALLE	
8	8	11	2	3	2	1	-	17	101	27	145	FLOREVILLE	
1	6	3	3	-	1	-	-	8	66	13	87	HABAY	
-	3	2	1	-	1	-	-	7	37	7	51	MEIX-DEVANT-VIRTON	
9	5	5	2	5	-	-	-	22	114	17	153	MUSSON	
7	5	2	2	2	1	-	-	6	52	12	70	ROUVROY	
1	4	3	1	2	1	-	-	8	32	11	51	SAINT-LEGER	
2	-	3	1	3	-	-	-	1	28	7	36	TINTIGNY	
9	16	19	3	4	4	4	-	72	249	50	371	VIRTON	
488	448	389	160	175	77	25	7	1.234	6.645	1.281	9.160	PROV. NAMEN	
69	68	63	31	34	18	5	3	183	998	222	1.403	ARR. DINANT	
5	3	6	5	3	1	-	-	6	71	18	95	ANHEE	
7	10	5	2	4	1	-	-	11	85	22	118	BEAURAING	
1	2	3	-	1	-	-	-	6	32	6	44	BIEVRE	
9	8	8	5	6	5	1	2	16	112	35	163	CINEY	
12	7	9	5	1	1	-	-	20	164	23	207	DINANT	
3	6	5	-	1	1	-	-	2	30	13	45	GEDINNE	
6	2	-	-	2	-	-	-	6	35	4	45	HAMOIS	
6	7	7	3	4	4	1	-	12	93	26	131	HASTIERE	
-	-	-	2	-	1	-	-	-	23	3	26	HAVELANGE	
1	5	2	1	1	1	-	1	8	40	11	59	HOUYET	
-	-	2	1	-	-	-	-	4	19	3	26	ONHAYE	
4	9	8	2	3	1	3	-	26	87	26	139	ROCHFORT	
2	-	3	2	1	-	-	-	11	35	6	52	SOMME-LEUZE	
3	1	-	1	2	1	-	-	9	70	5	84	VRESSE-SUR-SEMOIS	
10	8	5	2	5	1	-	-	46	102	21	169	VVOIR	
369	321	268	107	106	48	16	3	969	4.945	869	6.783	ARR. NAMEN	
36	39	36	16	16	6	2	-	117	452	115	684	ANDENNE	
3	1	-	-	1	-	-	-	-	23	2	25	ASSESE	
7	1	2	2	4	1	1	-	9	75	11	95	EGHEZEE	
2	4	2	1	1	-	-	-	3	28	8	39	FERNELMONT	
9	8	6	2	2	-	-	-	6	57	18	81	FLOREFFE	
5	9	7	2	-	1	-	1	1	63	20	84	FOSSES-LA-VILLE	
14	14	9	7	4	1	-	1	43	317	36	396	GEMBLOUX	

WOONPLAATS	LEEFTIJDGROEP											
	0-4 JAAR	5-9 JAAR	10-14 JAAR	15-19 JAAR	20-24 JAAR	25-29 JAAR	30-34 JAAR	35-39 JAAR	40-44 JAAR	45-49 JAAR	50-54 JAAR	55-59 JAAR
GESVES	1	2	-	4	2	4	6	5	4	-	3	1
JEMEPPE-SUR-SAMBRE	-	10	11	16	23	25	39	27	26	25	14	15
LA BRUYERE	-	1	1	7	1	3	6	7	6	1	-	2
METTET	-	-	1	3	7	17	12	12	5	4	8	9
NAMEN	187	196	216	254	370	383	318	228	205	140	124	126
OHEY	1	1	-	1	3	10	1	4	2	1	3	1
PROFONDEVILLE	1	5	4	3	9	9	6	15	6	7	12	3
SAMBREVILLE	30	43	60	84	100	120	133	126	125	84	73	93
SOMBREFFE	3	10	6	12	8	15	19	22	13	6	5	6
ARR. PHILIPPEVILLE	16	26	40	60	72	85	86	84	89	76	44	56
CERFONTAINE	-	-	-	1	2	4	2	2	4	1	2	5
COUVIN	3	5	6	16	24	19	31	12	23	18	8	17
DOISCHE	1	8	1	3	1	9	5	2	2	2	6	1
FLORENNES	2	4	4	6	10	14	4	18	9	8	3	2
PHILIPPEVILLE	6	2	7	6	5	11	13	14	7	13	4	9
VIROINVAL	1	4	10	7	11	9	10	11	14	13	7	6
WALCOURT	3	3	12	21	19	19	21	25	30	21	14	16

N.I.S.

BEVOLKING
OP 1-1-1995

TABEL 00.04 B V

BLZ. 11.- FOL. 1:-

VREEMDE BEVOLKING NAAR GESLACHT, LEEFTIJDGROEPEN
EN LEEFTIJDKlassen
- VROUWELIJKE BEVOLKING -ALLE ADMINISTRATIEVE
EENHEDEN

WOONPLAATS

LEEFTIJDGROEP

0-4
JAAR5-9
JAAR10-14
JAAR15-19
JAAR20-24
JAAR25-29
JAAR30-34
JAAR35-39
JAAR40-44
JAAR45-49
JAAR50-54
JAAR55-59
JAAR

GESVES

JEMEPPE-SUR-SAMBRE

LA BRUYERE

METTET

NAMEN

OHEY

PROFONDEVILLE

SAMBREVILLE

SOMBREFFE

ARR. PHILIPPEVILLE

CERFONTAINE

COUVIN

DOISCHE

FLORENNES

PHILIPPEVILLE

VIROINVAL

WALCOURT

N.I.S.		TABEL OO.04 B V										BLZ. 11.- FOL. 2.-		ALLE ADMINISTRATIEVE EENHEDEN
BEVOLKING OP 1-1-1995		VREEMDE BEVOLKING NAAR GESLACHT, LEEFTIJDGRPEPEN EN LEEFTIJDKlassen												- VROUWELIJKE BEVOLKING -
LEEFTIJDGROEP								LEEFTIJDKlasse			ALGEMEEN	WOONPLAATS		
60-64 JAAR	65-69 JAAR	70-74 JAAR	75-79 JAAR	80-84 JAAR	85-89 JAAR	90-94 JAAR	95 JAAR EN MEER	0-14 JAAR	15-64 JAAR	65 JAAR EN MEER	TOTAAL			
1	2	-	-	1	-	-	-	3	30	3	36	GESVES		
21	17	13	7	3	1	1	-	21	231	42	294	JEMEPPE-SUR-SAMBRE		
4	3	1	1	-	1	-	-	2	37	6	45	LA BRUYERE		
11	13	6	3	6	1	-	1	1	88	30	119	METTET		
109	89	91	31	32	28	8	-	599	2.257	279	3.135	NAMEN		
-	4	2	-	3	-	1	-	2	26	10	38	OHEY		
9	3	10	2	3	2	1	-	10	79	21	110	PROFONDEVILLE		
133	106	77	31	27	6	2	-	133	1.071	249	1.453	SAMBREVILLE		
5	8	6	2	3	-	-	-	19	111	19	149	SOMBREFFE		
50	59	58	22	35	11	4	1	82	702	190	974	ARR. PHILIPPEVILLE		
-	1	1	3	2	-	-	-	-	23	7	30	CERFONTAINE		
16	18	17	8	6	3	3	-	14	184	55	253	COUVIN		
3	1	1	1	2	1	-	-	10	34	6	50	DOISCHE		
3	9	5	2	6	1	1	-	10	77	24	111	FLORENNES		
7	8	8	3	6	6	-	1	15	89	32	136	PHILIPPEVILLE		
7	5	8	1	2	-	-	-	15	95	16	126	VIROINVAL		
14	17	18	4	11	-	-	-	18	200	50	268	WALCOURT		

N.I.S. BEVOLKING OP 1-1-1995	TABEL OO.04 B T VREEMDE BEVOLKING NAAR GESLACHT, LEEFTIJDGROEPEN EN LEEFTIJDKLASSEN - TOTALE BEVOLKING -										ARRONDISSEMENTEN	
WOONPLAATS	LEEFTIJDGROEP											
	0-4 JAAR	5-9 JAAR	10-14 JAAR	15-19 JAAR	20-24 JAAR	25-29 JAAR	30-34 JAAR	35-39 JAAR	40-44 JAAR	45-49 JAAR	50-54 JAAR	55-59 JAAR
HET RIJK	53.866	55.339	56.742	62.213	76.458	96.483	98.784	85.964	71.881	60.273	47.826	43.436
BRUSSELS HOOFDSTEDELIJK GEW.	20.439	19.997	19.838	20.922	24.793	32.706	32.527	26.043	21.135	16.776	13.864	12.268
VLAAMS GEWEST	20.128	19.556	19.387	20.241	23.295	29.499	29.819	25.231	20.729	18.218	15.036	12.675
WAALS GEWEST	13.299	15.786	17.517	21.050	28.370	34.278	36.438	34.690	30.017	25.279	18.926	18.493
WAARVAN DUITSTALIGE GEMEENS.	596	643	579	472	558	1.062	1.170	1.120	958	786	806	638
PROV. ANTWERPEN	8.646	8.133	7.846	7.400	8.058	10.587	10.525	8.570	6.872	6.084	5.567	4.631
ARR. ANTWERPEN	6.696	6.259	6.016	5.793	6.222	8.035	7.820	6.449	5.158	4.467	4.090	3.324
ARR. MECHELEN	1.267	1.257	1.182	960	896	1.103	1.088	853	632	478	407	359
ARR. TURNHOUT	683	617	648	707	940	1.449	1.617	1.268	1.082	1.139	1.070	948
VLAAMS BRABANT	3.274	3.489	3.533	3.653	4.471	5.081	5.815	5.417	4.706	4.357	3.209	2.318
ARR. HALLE-VILVOORDE	2.134	2.367	2.473	2.482	2.456	2.984	3.608	3.627	3.316	3.012	2.249	1.648
ARR. LEUVEN	1.140	1.122	1.060	1.171	2.015	2.097	2.207	1.790	1.390	1.345	960	670
LIMBURG	3.600	3.737	3.966	5.096	5.651	6.977	7.143	6.272	4.911	4.154	3.553	3.591
ARR. HASSELT	1.827	1.978	2.180	2.810	2.884	3.395	3.470	3.065	2.265	1.776	1.420	1.641
ARR. MAASEIK	907	917	964	1.132	1.262	1.803	1.801	1.586	1.354	1.288	1.185	1.018
ARR. TONGEREN	866	842	822	1.154	1.505	1.779	1.872	1.621	1.292	1.090	948	932
PROV. OOST-VLAANDEREN	3.610	3.321	3.231	3.278	3.678	4.629	4.387	3.363	2.587	2.154	1.751	1.345
ARR. AALST	242	205	182	187	230	409	402	312	225	166	127	131
ARR. DENDERMONDE	366	309	292	335	331	366	326	293	247	160	138	90
ARR. EEKLO	57	50	63	56	112	203	192	159	129	176	116	97
ARR. GENT	1.835	1.657	1.522	1.656	1.998	2.456	2.373	1.702	1.245	1.045	843	608
ARR. OUDENAARDE	229	226	196	195	175	204	249	198	176	125	101	79
ARR. SINT-NIKLAAS	881	874	976	849	832	991	845	699	565	482	426	340
PROV. WEST-VLAANDEREN	998	876	811	814	1.437	2.225	1.949	1.609	1.653	1.469	956	790
ARR. BRUGGE	171	133	139	150	399	597	520	365	320	308	263	219
ARR. DIKSMUIDE	9	20	17	14	21	38	24	24	34	19	12	7
ARR. IEPER	89	68	74	81	108	186	161	197	214	228	100	96
ARR. KORTRIJK	417	359	340	322	425	683	606	529	521	436	264	192
ARR. OOSTENDE	123	113	100	92	207	330	281	241	276	202	150	132
ARR. ROESELARE	53	58	39	46	100	130	129	80	102	93	44	38
ARR. TIELT	78	83	60	64	47	85	88	60	49	47	29	26
ARR. VEURNE	58	42	42	45	130	176	140	113	137	136	94	80
WAALS BRABANT	1.632	1.901	1.962	2.095	2.322	2.700	3.138	3.123	2.816	2.558	1.809	1.313
ARR. NIJVEL	1.632	1.901	1.962	2.095	2.322	2.700	3.138	3.123	2.816	2.558	1.809	1.313
HENEGOUWEN	5.305	6.886	8.054	10.123	13.959	15.999	16.858	16.519	14.674	12.476	8.950	8.841
ARR. AAT	114	159	196	241	298	406	389	385	353	309	185	169
ARR. CHARLEROI	2.110	2.813	3.464	4.604	5.948	6.580	6.977	6.903	5.915	4.975	3.689	3.871
ARR. BERGEN	1.416	1.779	1.855	2.125	3.021	3.539	3.775	3.703	3.135	2.559	1.771	1.736
ARR. MOESKROEN	440	485	552	566	798	858	836	834	990	917	561	529
ARR. ZINNIK	687	911	1.138	1.371	2.004	2.376	2.513	2.431	2.078	1.758	1.349	1.259
ARR. THUIN	207	318	427	691	1.109	1.232	1.359	1.365	1.294	1.105	858	846
ARR. DOORNIK	331	421	422	525	781	1.008	1.009	898	909	853	537	431
PROV. LUIK	5.120	5.643	6.018	7.112	9.442	12.096	12.985	12.022	9.889	7.941	6.530	6.815
ARR. HOEI	181	160	167	188	309	429	481	469	379	333	221	248
ARR. LUIK	3.401	3.881	4.305	5.434	7.333	8.903	9.454	8.882	7.292	5.897	4.729	5.144
ARR. VERVIERS	1.504	1.561	1.487	1.421	1.683	2.589	2.842	2.473	2.031	1.573	1.503	1.332
ARR. BORGWORM	34	41	59	69	117	175	208	198	187	138	77	91
LUXEMBURG	530	540	558	541	888	1.337	1.192	1.026	926	876	612	530
ARR. AARLEN	201	205	200	211	332	590	503	460	403	382	251	223
ARR. BASTENAKEN	70	79	84	76	113	159	138	108	94	66	64	42
ARR. MARCHE-EN-FAMENNE	82	101	105	80	131	149	172	134	101	106	90	71
ARR. NEUFCHATEAU	74	65	55	58	137	189	146	116	104	117	62	51
ARR. VIRTON	103	90	114	116	175	250	233	208	224	205	145	143
PROV. NAMEN	712	816	925	1.179	1.759	2.146	2.265	2.000	1.712	1.428	1.025	994
ARR. DINANT	113	112	134	135	226	328	355	287	210	229	191	163
ARR. NAMEN	561	654	715	915	1.386	1.657	1.721	1.487	1.270	976	723	703
ARR. PHILIPPEVILLE	38	50	76	129	147	161	189	226	232	223	111	128

N.I.S.		TABEL OO.04 B T							BLZ. 1.- FOL. 2.-			ARRONDISSEMENTEN		
BEVOLKING OP 1-1-1995		VREEMDE BEVOLKING NAAR GESLACHT, LEEFTIJDGROEPEN EN LEEFTIJDKlassen - TOTALE BEVOLKING -												
LEEFTIJDGROEP								LEEFTIJDKlasse			ALGE- MEEN	WOONPLAATS		
60-64 JAAR	65-69 JAAR	70-74 JAAR	75-79 JAAR	80-84 JAAR	85-89 JAAR	90-94 JAAR	95 JAAR EN MEER	0-14 JAAR	15-64 JAAR	65 JAAR EN MEER	TOTAAL			
37.479	30.618	22.967	9.628	7.403	3.474	1.230	274	165.947	680.797	75.594	922.338	HET RIJK		
9.487	6.317	4.105	1.847	1.438	782	304	83	60.274	210.521	14.876	285.671	BRUSSELS HOOFDSTEDELIJK GEW.		
10.202	7.530	5.705	2.758	1.836	897	298	77	59.071	204.945	19.101	283.117	VLAAMS GEWEST		
17.790	16.771	13.157	5.023	4.129	1.795	628	114	46.602	265.331	41.617	353.550	WAALS GEWEST		
463	343	280	118	97	46	21	2	1.818	8.033	907	10.758	WAARVAN DUITSTALIGE GEMEENS		
3.755	2.645	1.941	1.055	699	377	128	35	24.625	72.049	6.880	103.554	PROV. ANTWERPEN		
2.615	1.827	1.386	753	538	296	106	30	18.971	53.913	4.936	77.820	ARR. ANTWERPEN		
250	154	125	64	37	24	6	4	3.706	7.026	414	11.146	ARR. MECHELEN		
890	664	430	238	124	57	16	1	1.948	11.110	1.530	14.588	ARR. TURNHOUT		
1.599	1.172	778	371	226	120	44	4	10.296	40.626	2.715	53.637	VLAAMS BRABANT		
1.148	893	581	259	149	86	30	1	6.974	26.530	1.999	35.503	ARR. HALLE-VILVOORDE		
451	279	197	112	77	34	14	3	3.322	14.096	716	18.134	ARR. LEUVEN		
3.207	2.427	1.698	762	437	162	50	10	11.303	50.555	5.546	67.404	LIMBURG		
1.482	1.091	708	310	178	65	15	1	5.985	24.208	2.368	32.561	ARR. HASSELT		
923	686	563	286	142	48	22	4	2.788	13.352	1.751	17.891	ARR. MAASEIK		
802	650	427	166	117	49	13	5	2.530	12.995	1.427	16.952	ARR. TONGEREN		
1.001	691	623	269	214	102	31	14	10.162	28.173	1.944	40.279	PROV. OOST-VLAANDEREN		
87	70	61	29	16	6	3	-	629	2.276	185	3.090	ARR. AALST		
80	54	38	21	14	5	2	-	967	2.366	134	3.467	ARR. DENDERMONDE		
77	75	71	28	21	16	2	2	170	1.317	215	1.702	ARR. EEKLO		
464	298	278	138	107	50	19	9	5.014	14.390	899	20.303	ARR. GENT		
59	47	35	10	17	7	1	1	651	1.561	118	2.330	ARR. OUDENAARDE		
234	147	140	43	39	18	4	2	2.731	6.263	393	9.387	ARR. SINT-NIKLAAS		
640	595	665	301	260	136	45	14	2.685	13.542	2.016	18.243	PROV. WEST-VLAANDEREN		
177	174	203	102	71	43	14	3	443	3.318	610	4.371	ARR. BRUGGE		
12	8	6	7	4	1	-	-	46	205	26	277	ARR. DIKSMUIDE		
89	67	63	34	38	18	6	2	231	1.460	228	1.919	ARR. IEPER		
146	143	148	62	60	36	10	-	1.116	4.124	459	5.699	ARR. KORTRIJK		
124	102	140	54	50	25	7	4	336	2.035	382	2.753	ARR. OOSTENDE		
18	22	30	9	7	3	4	-	150	780	75	1.005	ARR. ROESELARE		
14	11	16	3	4	2	2	1	221	509	39	769	ARR. TIELT		
60	68	59	30	26	8	2	4	142	1.111	197	1.450	ARR. VEURNE		
964	732	592	253	207	98	41	10	5.495	22.838	1.933	30.266	WAALS BRABANT		
964	732	592	253	207	98	41	10	5.495	22.838	1.933	30.266	ARR. NIJVEL		
8.749	8.615	6.765	2.528	2.076	912	317	63	20.245	127.148	21.276	168.669	HENEGOUWEN		
169	187	140	58	43	19	13	1	469	2.904	461	3.834	ARR. AAT		
3.801	3.782	2.886	1.068	798	304	117	19	8.387	53.263	8.974	70.624	ARR. CHARLEROI		
1.810	1.836	1.433	510	390	155	42	13	5.050	27.174	4.379	36.603	ARR. BERGEN		
485	412	375	170	170	99	33	5	1.477	7.374	1.264	10.115	ARR. MOESKROEN		
1.173	1.101	849	321	247	96	31	7	2.736	18.312	2.652	23.700	ARR. ZINNIK		
893	856	695	271	226	110	30	9	952	10.752	2.197	13.901	ARR. THUIN		
418	441	387	130	202	129	51	9	1.174	7.369	1.349	9.892	ARR. DOORNIK		
6.647	6.069	4.678	1.831	1.419	606	198	31	16.781	91.479	14.832	123.092	PROV. LUIK		
223	250	197	70	68	29	15	1	508	3.280	630	4.418	ARR. HOEI		
5.239	4.857	3.772	1.466	1.120	460	138	23	11.587	68.307	11.836	91.730	ARR. LUIK		
1.101	865	633	263	204	104	38	6	4.552	18.548	2.113	25.213	ARR. VERVIERS		
84	97	76	32	27	13	7	1	134	1.344	253	1.731	ARR. BORGWORM		
422	378	302	132	151	73	34	3	1.628	8.350	1.073	11.051	LUXEMBURG		
181	163	112	58	74	28	18	2	606	3.536	455	4.597	ARR. AARLEN		
41	25	22	8	10	10	3	-	233	901	78	1.212	ARR. BASTENAKEN		
54	54	50	16	8	11	5	-	288	1.088	144	1.520	ARR. MARCHE-EN-FAMENNE		
47	41	35	16	20	8	2	1	194	1.027	123	1.344	ARR. NEUFCHATEAU		
99	95	83	34	39	16	6	-	307	1.798	273	2.378	ARR. VIRTON		
1.008	977	820	279	276	106	38	7	2.453	15.516	2.503	20.472	PROV. NAMEN		
152	141	132	54	53	27	7	3	359	2.276	417	3.052	ARR. DINANT		
755	713	561	188	169	64	26	3	1.930	11.593	1.724	15.247	ARR. NAMEN		
101	123	127	37	54	15	5	1	164	1.647	362	2.173	ARR. PHILIPPEVILLE		

WOONPLAATS	LEEFTIJDGROEP											
	0-4 JAAR	5-9 JAAR	10-14 JAAR	15-19 JAAR	20-24 JAAR	25-29 JAAR	30-34 JAAR	35-39 JAAR	40-44 JAAR	45-49 JAAR	50-54 JAAR	55-59 JAAR
HET RIJK	53.866	55.339	56.742	62.213	76.458	96.483	98.784	85.964	71.881	60.273	47.826	43.436
BRUSSELS HOOFDST. GEW.	20.439	19.997	19.838	20.922	24.793	32.706	32.527	26.043	21.135	16.776	13.864	12.268
ARR. BRUSSEL-HOOFDSTAD	20.439	19.997	19.838	20.922	24.793	32.706	32.527	26.043	21.135	16.776	13.864	12.268
ANDERLECHT	1.676	1.697	1.768	1.920	2.201	2.594	2.472	2.001	1.598	1.198	1.048	1.143
OUDEGEM	323	323	257	242	315	520	634	589	480	407	272	181
SINT-AGATHA-BERCHEM	169	133	136	161	178	280	311	216	185	152	91	82
BRUSSEL	3.694	3.571	3.532	3.662	4.184	5.577	5.606	4.423	3.539	2.852	2.374	2.202
ETTERBEEK	755	628	574	575	957	1.676	1.625	1.146	911	724	542	428
EVERE	417	458	397	295	362	561	609	491	395	268	205	154
VORST	982	1.002	1.021	1.018	1.153	1.524	1.481	1.231	1.035	782	657	650
GANSHOREN	112	116	117	123	179	234	250	282	180	148	83	77
ELSENE	1.238	1.086	1.056	1.164	2.351	4.153	3.969	2.836	2.094	1.618	1.160	943
JETTE	493	425	386	386	496	739	818	659	445	330	224	211
KOEKELBERG	401	353	324	336	411	583	490	394	323	229	194	166
SINT-JANS-MOLENBEEK	2.540	2.500	2.466	2.503	2.230	2.390	2.502	2.084	1.601	1.219	1.035	1.029
SINT-GILLIS	1.300	1.237	1.339	1.481	2.068	2.574	2.227	1.707	1.308	1.127	1.028	1.059
SINT-JOOST-TEN-NODE	1.196	1.119	985	1.087	1.187	1.481	1.318	977	738	521	504	408
SCHAARBEEK	2.984	3.087	3.258	3.651	3.593	4.111	3.894	3.086	2.597	2.003	1.922	1.633
UKKEL	848	975	1.093	1.088	1.248	1.521	1.641	1.578	1.538	1.349	1.087	822
WATERMAAL-BOSVOORDE	206	217	161	170	211	341	432	398	312	244	198	131
SINT-LAMBRECHTS-WOLUWE	595	558	485	523	843	1.128	1.343	1.102	983	834	589	447
SINT-PIETERS-WOLUWE	510	512	483	537	626	719	905	843	873	771	651	502
VLAAMS GEWEST	20.128	19.556	19.387	20.241	23.295	29.499	29.819	25.231	20.729	18.218	15.036	12.675
PROV. ANTWERPEN	8.646	8.133	7.846	7.400	8.058	10.587	10.525	8.570	6.872	6.084	5.567	4.631
ARR. ANTWERPEN	6.696	6.259	6.016	5.733	6.222	8.035	7.820	6.449	5.158	4.467	4.090	3.324
AARTSELAAR	7	8	10	10	22	35	28	31	24	24	17	5
ANTWERPEN	5.806	5.282	5.072	4.746	5.028	6.340	6.009	4.801	3.660	2.947	2.631	2.165
BOECHOUT	10	7	3	7	18	30	30	26	14	16	9	11
BOOM	101	81	76	83	91	83	85	76	42	37	33	40
BORSBEEK	28	26	14	11	15	54	45	27	26	21	11	11
BRASSCHAAT	112	143	142	130	144	190	204	201	218	233	244	160
BRECHT	38	39	30	25	31	69	80	69	57	39	58	43
EDEGEM	39	44	33	37	36	61	85	80	56	44	26	20
ESSEN	58	54	73	88	141	198	192	140	143	185	180	113
HEMIKSEM	14	18	19	21	23	24	34	19	20	12	11	5
HOVE	8	9	8	5	9	11	15	19	12	7	5	7
KALMTHOUT	52	47	58	69	88	118	108	112	129	124	134	128
KAPellen	55	73	73	86	89	112	132	118	149	166	170	142
KONTICH	38	50	35	46	41	56	47	54	40	34	29	27
LINT	5	8	4	8	11	10	17	6	6	12	8	3
MALLE	11	13	12	11	15	25	26	42	26	21	16	15
MORTSEL	31	51	31	39	43	87	86	82	49	47	30	38
NIEL	15	18	22	21	13	16	24	16	20	12	8	6
RANST	7	16	9	6	9	19	21	22	11	16	17	8
RUMST	20	15	16	13	18	19	37	22	22	11	10	8
SHELLE	8	9	13	12	6	11	14	10	16	3	14	3
SCHILDE	49	56	72	72	74	60	70	95	103	124	117	103
SCHOTEN	57	70	69	72	81	99	136	117	112	133	115	98
STABROEK	17	32	30	30	34	71	51	48	50	51	41	39
WIJNEGEM	16	3	11	9	11	18	20	18	16	8	7	7
WOMMELGEM	11	13	8	8	21	30	33	27	14	15	15	11
WUUSTWEZEL	22	18	26	28	41	88	80	62	67	51	59	41
ZANDHOVEN	6	9	5	4	10	15	16	17	10	15	13	10
ZOERSEL	24	14	17	18	26	37	38	51	27	34	47	37
ZWIJNDRECHT	31	33	25	18	33	49	57	41	16	26	15	20
ARR. MECHELEN	1.267	1.257	1.182	960	896	1.103	1.088	853	632	478	407	359
BERLAAR	1	3	5	2	11	4	11	7	5	5	5	2
BONHEIDEN	13	8	8	8	13	20	23	24	16	15	16	8
BORNEM	50	39	32	39	47	50	44	31	23	30	17	11
DUFFEL	11	16	19	15	8	20	34	17	18	17	15	12
HEIST-OP-DEN-BERG	9	8	16	16	24	34	37	31	26	20	15	5
LIER	131	123	165	129	125	144	128	107	74	72	45	47

N.I.S.		TABEL OO.04 B T						BLZ. 1.- FOL. 2.-			ALLE ADMINISTRATIEVE EENHEDEN			
BEVOLKING OP 1-1-1995		VREEMDE BEVOLKING NAAR GESLACHT, LEEFTIJDGROEPEN EN LEEFTIJDKlassen											- TOTALE BEVOLKING -	
LEEFTIJDGROEP								LEEFTIJDKlasse			ALGE-MEEN	WOONPLAATS		
60-64 JAAR	65-69 JAAR	70-74 JAAR	75-79 JAAR	80-84 JAAR	85-89 JAAR	90-94 JAAR	95 JAAR EN MEER	0-14 JAAR	15-64 JAAR	65 JAAR EN MEER	TOTAAL			
37.479	30.618	22.967	9.628	7.403	3.474	1.230	274	165.947	680.797	75.594	922.338	HET RIJK		
9.487	6.317	4.105	1.847	1.438	782	304	83	60.274	210.521	14.876	285.671	BRUSSELS HOOFDST. GEW.		
9.487	6.317	4.105	1.847	1.438	782	304	83	60.274	210.521	14.876	285.671	ARR. BRUSSEL-HOOFDSTAD		
926	598	332	137	96	43	15	6	5.141	17.101	1.227	23.469	ANDERLECHT		
137	109	87	30	36	13	2	-	903	3.777	277	4.957	OUDEGEM		
71	66	37	18	13	8	2	-	438	1.727	144	2.309	SINT-AGATHA-BERCHEM		
1.774	1.130	723	305	213	120	52	12	10.797	36.193	2.555	49.545	BRUSSEL		
334	223	163	81	65	37	7	3	1.957	8.918	579	11.454	ETTERBEEK		
122	79	67	27	28	8	8	-	1.272	3.462	217	4.951	EVERE		
526	370	221	87	70	44	15	4	3.005	10.057	811	13.873	VORST		
71	81	53	36	24	21	1	-	345	1.627	216	2.188	GANSHOREN		
692	521	394	206	182	94	28	11	3.380	20.980	1.436	25.796	ELSENE		
191	142	95	35	44	33	9	3	1.304	4.499	361	6.164	JETTE		
144	105	45	27	26	14	3	2	1.078	3.270	222	4.570	KOEKELBERG		
786	450	264	122	71	44	17	5	7.506	17.379	973	25.858	SINT-JANS-MOLENBEEK		
919	545	276	111	79	50	18	4	3.876	15.498	1.083	20.457	SINT-GILLIS		
340	197	108	61	33	18	10	3	3.300	8.561	430	12.291	SINT-JOOST-TEN-NODE		
1.272	825	492	219	156	76	35	15	9.329	27.762	1.818	38.909	SCHAARBEEK		
533	389	346	151	122	79	52	4	2.916	12.405	1.143	16.464	UKKEL		
107	80	54	37	31	21	10	4	584	2.544	237	3.365	WATERMAAL-BOSVOORDE		
289	212	194	81	73	32	10	5	1.638	8.081	607	10.326	SINT-LAMBRECHTS-WOLUWE		
253	195	154	76	76	27	10	2	1.505	6.680	540	8.725	SINT-PIETERS-WOLUWE		
10.202	7.530	5.705	2.758	1.836	897	298	77	59.071	204.945	19.101	283.117	VLAAMS GEWEST		
3.755	2.645	1.941	1.055	699	377	128	35	24.625	72.049	6.880	103.554	PROV. ANTWERPEN		
2.615	1.827	1.386	753	538	296	106	30	18.971	53.913	4.936	77.820	ARR. ANTWERPEN		
7	8	11	-	1	3	1	-	25	203	24	252	AARTSELAAR		
1.593	1.061	782	465	336	198	72	22	16.160	39.920	2.936	59.016	ANTWERPEN		
12	1	8	2	4	1	1	-	20	173	17	210	BOECHOUT		
19	18	18	2	4	-	1	-	258	589	43	890	BOOM		
7	7	9	5	3	3	1	-	68	228	28	324	BORSBEEK		
148	106	86	44	26	17	1	2	397	1.872	282	2.551	BRASSCHAAT		
25	29	19	5	7	4	1	-	107	496	65	668	BRECHT		
20	20	14	13	8	9	1	-	116	465	65	646	EDEGEM		
111	88	56	27	24	8	1	-	185	1.491	204	1.880	ESSEN		
7	5	6	2	1	1	1	-	51	176	16	243	HEMIKSEM		
6	3	6	4	2	-	-	-	25	96	15	136	HOVE		
110	85	55	29	15	8	3	1	157	1.120	196	1.473	KALMTHOUT		
136	100	62	47	33	8	4	3	201	1.300	257	1.758	KAPellen		
19	14	15	2	1	5	-	-	123	393	37	553	KONTICH		
5	2	1	-	-	-	1	-	17	86	4	107	LINT		
15	13	8	2	3	-	1	-	36	212	27	275	MALLE		
23	22	35	14	8	4	5	-	113	524	88	725	MORTSEL		
9	1	3	3	2	-	-	-	55	145	9	209	NIEL		
10	-	1	4	1	1	-	-	32	139	7	178	RANST		
6	7	9	-	2	-	-	-	51	166	18	235	RUMST		
2	3	3	3	-	-	-	-	30	91	9	130	SHELLE		
85	67	63	13	12	4	2	-	177	903	161	1.241	SCHILDE		
84	65	47	20	17	6	4	-	196	1.047	159	1.402	SCHOTEN		
22	17	4	9	3	3	-	-	79	437	36	552	STABROEK		
17	11	10	-	2	2	-	-	30	131	25	186	WIJNEGEM		
5	3	3	1	-	-	-	-	32	181	7	220	WOMMELGEM		
47	25	23	16	11	4	3	-	66	564	82	712	WUUSTWEZEL		
12	10	-	2	1	1	1	-	20	122	15	157	ZANDHOVEN		
43	25	22	13	6	5	-	2	55	358	73	486	ZOERSEL		
10	11	7	6	5	1	1	-	89	285	31	405	ZWIJNDRECHT		
250	154	125	64	37	24	6	4	3.706	7.026	414	11.146	ARR. MECHELEN		
-	2	2	1	1	1	-	-	9	52	7	68	BERLAAR		
10	3	3	1	1	6	1	-	29	153	15	197	BONHEIDEN		
8	7	6	8	1	-	-	-	121	300	22	443	BORNEM		
6	5	5	4	3	2	-	-	46	162	19	227	DUFFEL		
5	6	9	3	2	1	1	-	33	213	22	268	HEIST-OP-DEN-BERG		
23	14	19	6	1	2	-	-	419	894	42	1.355	LIER		

N.I.S. BEVOLKING OP 1-1-1995	TABEL OO.04 B T										BLZ. 2.- FOL. 1.-		ALLE ADMINISTRA- TIEVE EENHEDEN
	VREEMDE BEVOLKING NAAR GESLACHT, LEEFTIJDGROEPEN EN LEEFTIJDKlassen - TOTALE BEVOLKING -												
	WOONPLAATS	LEEFTIJDGROEP											
0-4 JAAR		5-9 JAAR	10-14 JAAR	15-19 JAAR	20-24 JAAR	25-29 JAAR	30-34 JAAR	35-39 JAAR	40-44 JAAR	45-49 JAAR	50-54 JAAR	55-59 JAAR	
MECHELEN	854	849	706	549	484	605	587	441	332	218	211	201	
NIJLEN	6	8	4	6	13	25	16	19	10	7	7	8	
PUTTE	12	9	15	8	13	21	13	18	15	12	3	7	
PUURS	11	10	12	11	10	22	29	16	13	6	7	9	
SINT-AMANDS	30	36	27	17	24	30	27	25	9	11	9	7	
SINT-KATELIJNE-WAVER	23	22	23	18	21	25	27	21	22	14	9	5	
WILLEBROEK	116	126	150	142	103	103	112	96	69	51	48	37	
ARR. TURNHOUT	683	617	648	707	940	1.449	1.617	1.268	1.082	1.139	1.070	948	
ARENDONK	37	31	28	31	32	61	65	52	53	51	34	31	
BAAARLE-HERTOG	21	19	30	29	54	62	75	54	53	70	66	45	
BALEN	17	15	19	21	17	42	48	21	23	16	20	19	
BEERSE	19	21	27	24	26	37	44	34	40	34	30	33	
DESSEL	13	7	14	17	10	18	19	13	10	17	15	11	
GEEL	42	38	45	39	58	77	80	46	57	36	47	42	
GROBBENDONK	9	1	4	6	16	10	29	16	15	13	7	15	
HERENTALS	26	13	21	14	34	61	74	47	27	32	28	17	
HERENTHOUT	-	-	2	2	3	5	8	8	4	7	3	2	
HERSELT	3	9	3	2	17	18	11	12	5	6	4	2	
HOOGSTRATEN	85	64	56	68	101	190	224	189	159	181	204	158	
HULSHOUT	1	2	-	3	5	5	9	6	3	3	4	1	
KASTERLEE	23	24	17	25	13	33	32	33	37	30	32	26	
LAAKDAL	7	14	9	11	9	19	14	27	12	13	7	10	
LILLE	10	8	12	20	14	20	27	21	27	18	12	13	
MEERHOUT	4	5	3	6	6	7	16	15	7	10	4	3	
MERKSPLAS	9	8	12	7	9	24	32	31	24	22	14	14	
MOL	76	89	77	114	94	144	162	132	98	104	80	81	
OLEN	5	10	13	7	5	18	21	16	7	14	5	2	
OUD-TURNHOUT	31	19	33	47	56	59	56	51	50	82	98	97	
RAVELS	92	81	70	70	95	182	208	179	147	173	167	143	
RETIE	11	5	15	16	18	32	36	8	27	19	32	26	
RIJKEVORSEL	10	7	11	1	15	23	28	32	16	18	17	13	
TURNHOUT	102	107	102	108	190	250	230	164	137	126	99	108	
VORSELAAR	3	1	2	1	4	3	12	10	7	2	3	3	
VOSSELAAR	12	10	9	9	15	27	21	24	22	25	22	29	
WESTERLO	15	9	14	9	24	22	36	27	15	17	16	4	
VLAAMS BRABANT	3.274	3.489	3.533	3.653	4.471	5.081	5.815	5.417	4.706	4.357	3.209	2.318	
ARR. HALLE-VILVOORDE	2.134	2.367	2.473	2.482	2.456	2.984	3.608	3.627	3.316	3.012	2.249	1.648	
AFFLIGEM	4	10	14	7	8	11	20	13	13	12	3	11	
ASSE	86	51	56	64	62	130	148	109	97	73	52	28	
BEERSEL	62	95	87	87	65	96	131	162	137	104	74	55	
BEVER	1	-	-	1	1	1	4	1	4	4	2	1	
DILBEEK	57	59	69	88	80	126	171	156	135	116	57	57	
DROGENBOS	17	31	26	28	35	51	47	41	51	31	20	19	
GALMAARDEN	5	3	6	4	4	8	14	8	7	5	5	4	
GOOIK	1	3	3	-	4	9	11	5	8	5	-	1	
GRIMBERGEN	87	70	76	87	134	181	206	171	139	131	83	67	
HALLE	85	79	94	82	102	143	142	133	90	57	56	44	
HERNE	3	5	4	3	6	10	6	8	10	9	3	4	
HOEILAART	90	97	103	85	70	94	122	126	146	144	90	72	
KAMPENHOUT	7	14	16	7	16	22	23	35	24	23	14	9	
KAPELLE-OP-DEN-BOS	7	3	3	1	5	14	14	12	6	6	6	1	
KRAAINEM	174	188	194	206	166	162	244	238	267	273	247	144	
LENNIK	1	3	2	5	7	11	10	13	12	6	11	4	
LIEDEKERKE	9	15	1	2	9	11	19	7	10	5	6	2	
LINKEBEEK	14	20	23	39	33	27	35	40	34	44	27	21	
LONDERZEEL	18	17	10	10	20	33	29	25	6	14	8	6	
MACHELEN	38	48	48	51	57	91	99	76	60	48	42	23	
MEISE	30	26	27	20	34	43	70	70	54	44	33	30	
MERCHTEM	8	5	8	11	17	21	15	14	15	16	14	7	
OPWIJK	14	10	4	2	6	14	20	8	3	1	1	2	
OVERIJSE	341	359	398	336	325	273	335	465	490	490	376	277	
PEPINGEN	1	2	2	3	3	9	6	3	7	2	1	1	
ROOSDAAL	3	8	2	1	4	8	12	9	7	9	5	-	
SINT-GENESIUS-RODE	174	214	236	277	211	181	231	259	286	282	219	133	
SINT-PIETERS-LEEJW	80	102	93	105	155	209	243	219	136	139	83	78	
STEENOKKERZEEL	15	30	16	16	19	21	38	55	35	23	21	9	

N.I.S.		TABEL OO.04 B T										BLZ. 2.- FOL. 2.-		ALLE ADMINISTRATIEVE EENHEDEN
BEVOLKING OP 1-1-1995		VREEMDE BEVOLKING NAAR GESLACHT, LEEFTIJDGROEPEN EN LEEFTIJDKlassen										- TOTALE BEVOLKING -		
LEEFTIJDGROEP								LEEFTIJDKlasse			ALGE-MEEN	WOONPLAATS		
60-64 JAAR	65-69 JAAR	70-74 JAAR	75-79 JAAR	80-84 JAAR	85-89 JAAR	90-94 JAAR	95 JAAR EN MEER	0-14 JAAR	15-64 JAAR	65 JAAR EN MEER	TOTAAL			
136	83	61	32	20	7	4	3	2.409	3.764	210	6.383	MECHELEN		
5	-	3	3	1	-	-	-	18	116	7	141	NIJLEN		
4	3	-	-	-	1	-	-	36	114	4	154	PUTTE		
9	7	1	-	1	-	-	-	33	132	9	174	PUURS		
7	5	4	-	-	-	-	-	93	166	9	268	SINT-AMANDS		
14	9	3	4	1	1	-	-	68	176	18	262	SINT-KATELIJNE-WAVER		
23	10	9	2	5	3	-	1	392	784	30	1.206	WILBROEK		
890	664	430	238	124	57	16	1	1.948	11.110	1.530	14.588	ARR. TURNHOUT		
28	19	11	6	4	-	-	-	96	438	40	574	ARENDONK		
43	30	33	18	12	8	1	-	70	551	102	723	BAARLE-HERTOG		
26	6	6	-	-	-	-	-	51	243	12	306	BALEN		
16	16	6	-	-	1	-	-	67	326	23	416	BEERSE		
10	9	1	2	1	-	-	-	34	140	13	187	DESSEL		
38	32	19	5	6	6	3	1	125	520	72	717	GEEL		
11	10	4	2	1	-	-	-	14	138	17	169	GROBBENDONK		
15	15	11	10	7	4	-	-	60	349	47	456	HERENTALS		
1	-	1	-	-	-	-	-	2	43	1	46	HERENTHOUT		
5	4	4	-	4	-	-	-	15	82	12	109	HERSELT		
145	104	68	42	23	14	2	-	205	1.619	253	2.077	HOOGSTRATEN		
-	2	-	1	-	-	-	-	3	39	3	45	HULSHOUT		
21	14	12	7	1	-	1	-	64	282	35	381	KASTERLEE		
7	3	2	1	-	1	-	-	30	129	7	166	LAAKDAL		
12	8	3	2	3	2	-	-	30	184	18	232	LILLE		
4	1	-	1	1	-	-	-	12	78	3	93	MEERHOUT		
15	11	6	5	3	3	-	-	29	192	28	249	MERKSPLAS		
63	51	19	8	1	2	1	-	242	1.072	82	1.396	MOL		
4	5	2	-	-	-	-	-	28	99	7	134	OLEN		
120	62	28	25	6	1	1	-	83	716	123	922	OUD-TURNHOUT		
140	117	82	43	24	6	2	-	243	1.504	274	2.021	RAVELS		
15	15	3	1	-	-	-	-	31	229	19	279	RETIE		
14	10	5	5	-	1	-	-	28	177	21	226	RIJKEVORSEL		
113	99	74	40	23	7	4	-	311	1.525	247	2.083	TURNHOUT		
3	2	2	-	-	-	-	-	6	48	4	58	VORSELAAR		
15	15	23	6	2	-	1	-	31	209	47	287	VORSELAAR		
8	4	5	8	2	1	-	-	38	178	20	236	WESTERLO		
1.599	1.172	778	371	226	120	44	4	10.296	40.626	2.715	53.637	VLAAMS BRABANT		
1.148	893	581	259	149	86	30	1	6.974	26.530	1.999	35.503	ARR. HALLE-VILVOORDE		
2	-	2	4	2	-	1	-	28	100	9	137	AFFLIGEM		
20	26	15	5	5	4	-	-	193	783	55	1.031	ASSE		
40	33	22	13	6	5	1	1	244	951	81	1.276	BEERSEL		
-	1	2	-	-	-	-	-	1	19	3	23	BEVER		
35	50	47	16	8	9	2	-	185	1.021	132	1.338	DILBEEK		
21	12	6	4	6	-	3	-	74	344	31	449	DROGENBOS		
2	3	3	-	-	-	-	-	14	61	6	81	GALMAARDEN		
5	2	1	-	-	-	-	-	7	48	3	58	GOOIK		
60	52	38	23	7	5	4	-	233	1.259	129	1.621	GRIMBERGEN		
25	32	25	9	10	1	1	-	258	874	78	1.210	HALLE		
-	3	3	1	-	1	-	-	12	59	8	79	HERNE		
36	29	14	4	3	2	-	-	290	985	52	1.327	HOELAART		
9	6	3	-	-	1	-	-	37	182	10	229	KAMPENHOUT		
6	2	4	1	1	1	-	-	13	71	9	93	KAPELLE-OP-DEN-BOS		
74	73	48	13	16	6	1	-	556	2.021	157	2.734	KRAAINEM		
9	-	-	1	2	-	-	-	6	88	3	97	LENNIK		
4	-	2	-	1	1	-	-	25	75	4	104	LIEDEKERKE		
14	13	5	-	2	2	-	-	57	314	22	393	LINKEBEEK		
8	2	1	-	-	-	-	-	45	159	3	207	LONDERZEEL		
18	19	9	5	2	1	-	-	134	565	36	735	MACHELEN		
13	15	12	5	4	3	1	-	83	411	40	534	MEISE		
6	2	2	-	-	-	-	-	21	136	4	161	MERCHTEM		
6	2	1	1	-	-	-	-	28	63	4	95	OPWIJK		
152	80	50	23	12	6	2	-	1.098	3.519	173	4.790	OVERIJSE		
3	2	1	1	-	-	-	-	5	38	4	47	PEPINGEN		
1	1	-	2	1	-	-	-	13	56	4	73	ROSDAAL		
95	71	32	16	10	4	2	-	624	2.174	135	2.933	SINT-GENESIUS-RODE		
77	55	30	17	9	6	1	-	275	1.444	118	1.837	SINT-PIETERS-LEEUEW		
6	10	9	2	2	1	1	-	61	243	25	329	STEENOKKERZEEL		

WOONPLAATS	LEEFTIJDGROEP											
	0-4 JAAR	5-9 JAAR	10-14 JAAR	15-19 JAAR	20-24 JAAR	25-29 JAAR	30-34 JAAR	35-39 JAAR	40-44 JAAR	45-49 JAAR	50-54 JAAR	55-59 JAAR
TERNAT	5	9	6	3	8	12	18	17	15	9	8	-
VILVOORDE	245	297	312	333	316	370	414	412	311	254	178	186
WEMMEL	31	38	35	46	49	95	102	108	73	65	52	40
WEZEMBEEK-OPPEM	155	177	212	192	155	122	183	207	242	230	207	132
ZAVENTEM	252	263	269	260	246	332	374	351	346	301	224	156
ZEMST	14	16	18	20	24	43	52	51	40	37	21	24
ARR. LEUVEN	1.140	1.122	1.060	1.171	2.015	2.097	2.207	1.790	1.390	1.345	960	670
AARSCHOT	20	14	6	12	17	39	58	30	24	20	16	10
BEGIJNENDIJK	-	2	2	3	1	6	8	8	4	6	2	1
BEKEVOORT	3	1	5	5	3	3	7	5	5	5	2	1
BERTEM	38	38	49	38	28	17	51	60	53	59	45	10
BIERBEEK	5	6	3	9	5	10	18	9	7	9	4	1
BOORTMEERBEEK	14	18	16	17	31	27	26	28	19	25	22	15
BOUTERSEM	4	3	4	6	5	9	15	6	9	5	2	3
DIEST	102	94	109	117	91	110	105	89	62	46	30	21
GEETBETS	4	2	-	2	3	3	6	6	4	2	1	1
GLABBEEK	-	-	-	-	-	2	5	1	-	-	-	-
HAACHT	10	10	9	6	5	22	25	18	15	9	5	5
HERENT	21	30	23	22	34	41	40	44	21	36	17	14
HOEGAARDEN	5	4	3	4	7	8	9	7	8	4	3	3
HOLSBEEK	6	7	6	9	6	10	11	12	8	6	6	1
HULDENBERG	43	34	30	28	14	24	55	61	47	45	26	16
KEERBERGEN	24	41	42	64	60	54	58	61	46	90	67	42
KORTENAKEN	1	1	2	-	2	4	4	3	1	3	2	2
KORTENBERG	64	68	66	63	71	79	104	108	95	106	78	38
LANDEN	1	2	7	10	12	20	10	10	17	14	10	6
LEUVEN	425	301	216	324	1.171	1.141	1.089	690	386	249	143	109
LINTER	1	1	2	3	6	4	6	4	3	5	2	1
LUBBEEK	2	8	9	5	9	11	17	12	14	13	10	2
OUD-HEVERLEE	16	17	15	12	21	16	26	25	22	30	19	12
ROTSelaar	9	3	5	4	9	29	25	15	13	10	9	8
SCHERPENHEUVEL-ZICHEM	5	9	12	2	14	26	25	21	20	12	11	6
TERVUREN	246	334	360	362	329	287	291	347	409	480	366	310
TIELT-WINGE	10	6	5	2	6	8	15	11	7	6	7	2
TIENEN	36	39	36	29	29	53	58	56	44	23	29	15
TREMELO	23	28	17	12	19	28	34	37	26	27	22	15
ZOUTLEEUW	2	1	1	1	7	6	6	6	1	-	4	-
LIMBURG	3.600	3.737	3.966	5.096	5.651	6.977	7.143	6.272	4.911	4.154	3.553	3.591
ARR. HASSELT	1.827	1.978	2.180	2.810	2.884	3.395	3.470	3.065	2.265	1.776	1.420	1.641
AS	7	10	11	17	30	36	36	37	36	23	18	12
BERINGEN	369	367	456	560	447	460	473	441	325	259	164	183
DIEPENBEEK	14	19	25	20	32	50	52	50	35	27	19	17
GENK	692	754	752	1.264	1.315	1.511	1.554	1.427	1.072	860	701	896
GINGELOM	-	1	-	4	7	18	12	6	5	3	5	3
HALEN	13	4	8	15	12	12	12	27	8	7	7	4
HAM	21	27	25	47	24	39	52	35	22	15	15	21
HASSELT	166	198	160	153	257	320	325	223	187	147	98	96
HERK-DE-STAD	4	9	8	9	13	22	20	18	11	15	5	2
HEUSDEN-ZOLDER	299	353	483	462	409	430	481	421	284	192	228	243
LEOPOLDSBURG	101	98	85	95	79	116	98	67	52	42	25	35
LUMMEN	16	18	32	30	14	30	35	37	20	14	15	12
NIEUWERKERKEN	-	-	1	4	6	4	8	9	3	3	1	1
OPGLABBEEK	18	15	11	15	45	63	53	52	27	35	21	19
SINT-TRUIDEN	37	28	28	30	60	90	83	58	62	48	34	24
TESSENDERLO	21	30	46	29	32	44	35	41	24	21	17	16
ZONHOVEN	35	31	28	33	65	100	87	75	50	34	16	22
ZUTENDAAL	14	16	21	23	37	50	54	41	42	31	31	35
ARR. MAASEIK	907	917	964	1.132	1.262	1.803	1.801	1.586	1.354	1.288	1.185	1.018
BOCHOLT	32	37	26	24	44	63	65	48	45	55	42	27
BREE	22	22	29	23	37	50	39	25	26	33	39	35
DILSEN-STOKKEM	67	70	91	85	88	143	165	139	112	96	74	79
HAMONT-ACHEL	103	84	104	124	139	225	163	190	180	223	252	184
HECHTEL-EKSEL	22	29	28	22	35	58	52	45	36	29	36	49
HOUTHALEN-HELCHTEREN	305	320	321	443	411	518	585	540	384	286	222	234
KINROOI	44	48	32	48	85	112	106	89	98	93	50	33

N.I.S.		TABEL 00.04 B T										BLZ. 3.- FOL. 2.-		ALLE ADMINISTRATIEVE EENHEDEN
BEVOLKING OP 1-1-1995		VREEMDE BEVOLKING NAAR GESLACHT, LEEFTIJDGROEPEN EN LEEFTIJDKlassen										- TOTALE BEVOLKING -		
LEEFTIJDGROEP								LEEFTIJDKlasse			ALGE-MEEN	WOONPLAATS		
60-64 JAAR	65-69 JAAR	70-74 JAAR	75-79 JAAR	80-84 JAAR	85-89 JAAR	90-94 JAAR	95 JAAR EN MEER	0-14 JAAR	15-64 JAAR	65 JAAR EN MEER	TOTAAL			
4	9	5	1	-	-	1	-	20	94	16	130	TERNAT		
191	151	93	47	15	7	5	-	854	2.965	318	4.137	VILVOORDE		
35	23	27	15	8	5	1	-	104	665	79	848	WEMMEL		
67	42	28	15	8	6	2	-	544	1.737	101	2.382	WEZEMBEEK-OPPEM		
92	60	35	11	7	6	1	-	784	2.682	120	3.586	ZAVENTEM		
12	12	6	4	2	3	-	-	48	324	27	399	ZEMST		
451	279	197	112	77	34	14	3	3.322	14.096	716	18.134	ARR. LEUVEN		
9	6	9	3	4	-	1	-	40	235	23	298	AARSCHOT		
1	5	-	1	-	-	-	-	4	40	6	50	BEGIJNENDIJK		
1	1	1	-	-	-	-	-	9	37	2	48	BEKKEVOORT		
6	3	4	2	1	-	-	-	125	367	10	502	BERTEM		
2	-	1	5	6	1	-	-	14	74	13	101	BIERBEEK		
10	2	6	-	1	1	-	-	48	220	10	278	BOORTMEERBEEK		
3	2	1	-	-	-	-	-	11	63	3	77	BOUTERSEM		
15	11	6	6	2	-	-	-	305	686	25	1.016	DIEST		
1	-	1	-	-	-	-	-	6	29	1	36	GEETBETS		
-	1	-	-	-	-	-	-	-	8	1	9	GLABBEEK		
8	7	4	4	1	-	-	1	29	118	17	164	HAACHT		
10	6	4	3	5	1	-	-	74	279	19	372	HERENT		
2	-	3	2	-	-	-	-	12	55	5	72	HOEGAARDEN		
-	-	1	-	-	-	-	-	19	69	1	89	HOLSBEEK		
9	5	7	2	2	-	1	-	107	325	17	449	HULDENBERG		
36	16	11	9	-	2	-	-	107	578	38	723	KEERBERGEN		
1	-	1	-	-	1	-	-	4	22	2	28	KORTENAKEN		
26	14	8	7	1	2	1	-	198	768	33	999	KORTENBERG		
4	2	2	-	-	-	1	-	10	113	5	128	LANDEN		
92	61	44	27	31	10	6	1	942	5.394	180	6.516	LEUVEN		
-	-	-	-	-	-	-	-	4	34	-	38	LINTER		
4	3	6	2	1	-	-	-	19	97	12	128	LUBBEEK		
8	5	2	4	1	-	-	-	48	191	12	251	OUD-HEVERLEE		
7	3	8	3	2	1	-	-	17	129	17	163	ROTSelaar		
2	3	4	3	1	3	-	1	26	139	15	180	SCHERPENHEUVEL-ZICHEM		
163	102	47	16	11	4	3	-	940	3.344	183	4.467	TERVUREN		
2	2	-	-	-	1	-	-	21	66	3	90	TIELT-WINGE		
13	13	7	5	5	5	1	-	111	349	36	496	TIENEN		
15	5	8	8	1	1	-	-	68	235	23	326	TREMELO		
1	1	1	-	1	1	-	-	4	32	4	40	ZOUTLEEUW		
3.207	2.427	1.698	762	437	162	50	10	11.303	50.555	5.546	67.404	LIMBURG		
1.482	1.091	708	310	178	65	15	1	5.985	24.208	2.368	32.561	ARR. HASSELT		
14	16	15	12	5	2	3	-	28	259	53	340	AS		
141	111	59	25	11	3	-	-	1.192	3.453	209	4.854	BERINGEN		
13	7	5	4	5	1	-	-	58	315	22	395	DIEPENBEEK		
818	635	431	192	114	32	6	-	2.198	11.418	1.410	15.026	GENK		
2	3	2	-	-	1	-	-	1	65	6	72	GINGELOM		
5	1	1	2	-	-	-	-	25	109	4	138	HALEN		
19	22	6	1	1	-	-	-	73	289	30	392	HAM		
95	75	44	15	11	6	2	-	524	1.901	153	2.578	HASSELT		
4	3	2	3	4	-	-	-	21	119	12	152	HERK-DE-STAD		
240	110	66	25	9	5	1	1	1.135	3.390	217	4.742	HEUSDEN-ZOLDER		
22	16	13	2	1	3	-	-	284	631	35	950	LEOPOLDSBURG		
10	8	1	1	2	-	-	-	66	217	12	295	LUMMEN		
1	1	1	2	-	-	-	-	1	40	4	45	NIEUWERKERKEN		
10	14	13	5	-	-	1	-	44	340	33	417	OPGLABBEEK		
23	21	21	9	7	4	-	-	93	512	62	667	SINT-TRUIDEN		
17	10	7	5	4	2	-	-	97	276	28	401	TESSENDERLO		
28	16	12	3	2	6	-	-	94	510	39	643	ZONHOVEN		
20	22	9	4	2	-	2	-	51	364	39	454	ZUTENDAAL		
923	686	563	286	142	48	22	4	2.788	13.352	1.751	17.891	ARR. MAASEIK		
31	21	4	9	1	-	1	-	95	444	36	575	BOCHOLT		
19	16	11	3	4	1	-	-	73	326	35	434	BREE		
82	50	35	18	10	1	3	-	228	1.063	117	1.408	DILSEN-STOKKEM		
166	132	133	87	40	14	7	-	291	1.846	413	2.550	HAMONT-ACHEL		
32	27	27	5	6	-	-	-	79	394	65	538	HECHTEL-EKSEL		
237	175	128	53	27	8	2	3	946	3.860	396	5.202	HOUTHALEN-HELCHTEREN		
33	19	32	17	9	5	1	-	124	747	83	954	KINROOI		

WOONPLAATS	LEEFTIJDGROEP											
	0-4 JAAR	5-9 JAAR	10-14 JAAR	15-19 JAAR	20-24 JAAR	25-29 JAAR	30-34 JAAR	35-39 JAAR	40-44 JAAR	45-49 JAAR	50-54 JAAR	55-59 JAAR
LOMDEL	124	100	96	127	159	234	230	168	142	174	152	116
MAASEIK	75	104	126	90	113	160	159	138	137	133	131	118
MEEUWEN-GRUITRODE	10	13	12	7	13	34	28	28	23	18	13	10
NEERPELT	56	52	54	85	71	113	115	95	104	98	123	85
OVERPELT	21	14	20	28	33	49	51	48	34	28	26	27
PEER	26	24	25	26	34	44	43	33	33	22	25	21
ARR. TONGEREN	866	842	822	1.154	1.505	1.779	1.872	1.621	1.292	1.090	948	932
ALKEN	8	8	2	5	19	18	24	10	10	7	6	4
BILZEN	99	105	77	70	99	142	164	135	100	85	49	34
BORGLOON	5	5	7	11	6	8	12	9	16	10	7	7
HEERS	7	5	3	3	1	12	14	7	6	3	1	4
HERSTAPPE	-	-	-	-	-	-	-	-	-	-	-	-
HOESELT	6	9	16	15	8	18	35	20	16	19	10	11
KORTESSEM	5	7	8	12	9	18	18	15	11	6	9	7
LANAKEN	199	135	128	218	379	435	388	308	251	286	288	272
MAASMECHELEN	394	428	429	665	655	819	856	809	623	440	419	461
RIEMST	68	72	74	93	226	173	166	123	122	103	80	66
TONGEREN	30	29	38	33	61	65	93	88	73	70	38	34
VOEREN	41	37	38	29	33	60	93	86	58	53	36	29
WELLEN	4	2	2	-	9	11	9	11	6	8	5	3
PROV. OOST-VLAANDEREN	3.610	3.321	3.231	3.278	3.678	4.629	4.387	3.363	2.587	2.154	1.751	1.345
ARR. AALST	242	205	182	187	230	409	402	312	225	166	127	131
AALST	136	109	109	108	135	189	189	145	94	73	55	74
DENDERLEEUV	1	3	6	8	13	11	15	7	9	10	8	6
ERPE-MERE	6	2	6	7	6	17	21	11	14	10	7	3
GERAARDSBERGEN	30	30	16	22	18	44	43	43	31	26	15	14
HAALTERT	5	10	6	5	4	16	17	15	7	5	2	2
HERZELE	8	6	1	-	3	5	11	6	6	4	4	1
LEDE	11	4	2	3	6	18	13	14	6	4	2	4
NINOVE	39	34	32	32	36	74	72	60	43	22	28	23
SINT-LIEVENS-HOUTEM	2	4	2	-	2	9	7	1	3	5	1	1
ZOTTEGEM	4	3	2	2	7	26	14	10	12	7	5	3
ARR. DENDERMONDE	366	309	292	335	331	366	326	293	247	160	138	90
BERLARE	2	4	1	2	8	4	18	7	11	2	8	7
BUGGENHOUT	8	12	14	9	5	10	14	16	12	6	8	4
DENDERMONDE	39	38	39	63	46	58	50	60	52	31	27	18
HAMME	81	45	32	53	65	68	33	34	30	20	22	9
LAARNE	4	7	7	3	9	15	8	7	10	4	4	3
LEBBEKE	24	16	16	17	12	26	24	19	17	13	6	4
WAASMUNSTER	17	23	18	16	12	13	22	17	16	14	13	8
WETTEREN	45	41	37	41	32	36	43	49	36	16	12	9
WICHELEN	3	3	6	7	12	7	9	5	2	9	4	1
ZELE	143	120	122	124	130	129	105	79	61	45	34	27
ARR. EEKLO	57	50	63	56	112	203	192	159	129	176	116	97
ASSENEDE	8	7	6	7	14	37	24	31	23	29	19	14
EEKLO	10	14	16	6	26	40	32	32	21	21	9	6
KAPRIJKE	3	1	4	3	2	6	15	7	4	8	2	8
MALDEGEM	5	6	7	10	17	28	44	29	19	27	18	11
SINT-LAUREINS	7	2	5	2	10	17	21	20	18	15	8	9
ZELZATE	24	20	25	28	43	75	56	40	44	76	60	49
ARR. GENT	1.835	1.657	1.522	1.656	1.998	2.456	2.373	1.702	1.245	1.045	843	608
AALTER	6	6	5	3	9	11	17	14	7	9	6	3
DEINZE	33	27	22	27	34	49	46	46	31	18	16	11
DE PINTE	19	11	4	10	7	11	21	19	18	11	9	4
DESTELBERGEN	10	5	4	2	12	21	21	19	23	12	18	9
EVERGEM	10	7	6	8	27	55	46	38	20	30	26	23
GAVERE	-	-	-	-	7	8	9	6	7	5	5	-
GENT	1.695	1.522	1.427	1.537	1.782	2.120	2.062	1.395	997	796	652	482
KNESSELARE	1	2	2	1	2	10	4	7	5	5	4	-
LOCHRISTI	4	4	3	9	15	12	13	18	13	18	16	6
LOVENDEGEM	5	6	3	7	5	13	10	13	8	9	7	2
MELLE	6	5	5	6	5	9	6	13	8	9	7	4
MERELBEKE	4	3	5	5	12	15	13	20	22	13	13	6

N.I.S.		TABEL OO.04 B T							BLZ. 4.- FOL. 2.-			ALLE ADMINISTRATIEVE EENHEDEN		
BEVOLKING OP 1-1-1995		VREEMDE BEVOLKING NAAR GESLACHT, LEEFTIJDGROEPEN EN LEEFTIJDKlassen											- TOTALE BEVOLKING -	
LEEFTIJDGROEP								LEEFTIJDKlasse			ALGEMEEN	WOONPLAATS		
60-64 JAAR	65-69 JAAR	70-74 JAAR	75-79 JAAR	80-84 JAAR	85-89 JAAR	90-94 JAAR	95 JAAR EN MEER	0-14 JAAR	15-64 JAAR	65 JAAR EN MEER	TOTAAL			
108	76	67	18	10	3	1	1	320	1.610	176	2.106	LOMMEL		
82	72	58	42	18	6	2	-	305	1.261	198	1.764	MAASEIK		
19	8	3	2	1	-	2	-	35	193	16	244	MEEUWEN-GRUITRODE		
75	66	49	25	10	9	2	-	162	964	161	1.287	NEERPELT		
27	14	12	4	6	1	1	-	55	351	38	444	OVERPELT		
12	10	4	3	-	-	-	-	75	293	17	385	PEER		
802	650	427	166	117	49	13	5	2.530	12.995	1.427	16.952	ARR. TONGEREN		
5	4	4	3	2	-	-	-	18	108	13	139	ALKEN		
24	29	13	11	2	-	-	1	281	902	56	1.239	BILZEN		
3	2	5	3	2	2	-	1	17	89	15	121	BORGLOON		
1	4	3	-	-	-	-	-	15	52	7	74	HEERS		
-	-	-	-	-	-	-	-	-	-	-	-	HERSTAPPE		
6	5	2	-	-	1	-	-	31	158	8	197	HOESELT		
5	3	2	-	2	-	-	-	20	110	7	137	KORTESSEM		
221	186	123	53	40	14	1	1	462	3.046	418	3.926	LANAKEN		
432	316	199	69	49	25	11	1	1.251	6.179	670	8.100	MAASMECHELEN		
46	45	34	13	4	2	-	-	214	1.198	98	1.510	RIEMST		
27	21	14	5	8	1	1	1	97	582	51	730	TONGEREN		
32	34	26	9	8	4	-	-	116	509	81	706	VOEREN		
-	1	2	-	-	-	-	-	8	62	3	73	WELLEN		
1.001	691	623	269	214	102	31	14	10.162	28.173	1.944	40.279	PROV. OOST-VLAANDEREN		
87	70	61	29	16	6	3	-	629	2.276	185	3.090	ARR. AALST		
50	29	25	12	5	3	3	-	354	1.112	77	1.543	AALST		
4	4	3	3	-	-	-	-	10	91	10	111	DENDERLEEUV		
5	2	2	-	1	-	-	-	14	101	5	120	ERPE-MERE		
10	8	8	4	3	1	-	-	76	266	24	366	GERAARDSBERGEN		
3	2	5	1	2	-	-	-	21	76	10	107	HAALERT		
2	3	3	-	-	-	-	-	15	42	6	63	HERZELE		
4	4	4	4	2	-	-	-	17	74	14	105	LEDE		
8	12	9	4	2	2	-	-	105	398	29	532	NINOVE		
-	-	-	-	-	-	-	-	8	29	-	37	SINT-LIEVENS-HOUTEM		
1	6	2	1	1	-	-	-	9	87	10	106	ZOTTEGEM		
80	54	38	21	14	5	2	-	967	2.366	134	3.467	ARR. DENDERMONDE		
2	4	5	1	1	-	-	-	7	69	11	87	BERLARE		
3	7	1	2	1	-	-	-	34	87	11	132	BUGGENHOUT		
11	15	13	13	5	3	-	-	116	416	49	581	DENDERMONDE		
12	3	5	-	2	-	-	-	158	346	10	514	HAMME		
3	-	2	-	-	-	-	-	18	66	2	86	LAARNE		
10	5	1	-	-	1	-	-	56	148	7	211	LEBBEKE		
4	7	2	1	3	-	-	-	58	135	13	206	WAASMUNSTER		
6	5	4	4	-	-	2	-	123	280	15	418	WETTEREN		
-	1	-	-	-	-	-	-	12	56	1	69	WICHELEN		
29	7	5	-	2	1	-	-	385	763	15	1.163	ZELE		
77	75	71	28	21	16	2	2	170	1.317	215	1.702	ARR. EEKLO		
12	14	8	5	3	3	-	-	21	210	33	264	ASSENEDE		
7	10	10	7	6	1	-	1	40	200	35	275	EEKLO		
3	2	4	-	-	-	-	1	8	58	7	73	KAPRIJKE		
14	13	9	2	3	2	1	-	18	217	30	265	MALDEGEM		
8	10	17	4	3	1	1	-	14	128	36	178	SINT-LAUREINS		
33	26	23	10	6	9	-	-	69	504	74	647	ZELZATE		
464	298	278	138	107	50	19	9	5.014	14.390	899	20.303	ARR. GENT		
7	3	4	-	1	1	-	-	17	86	9	112	AALTER		
8	10	2	3	3	1	1	-	82	286	20	388	DEINZE		
6	6	4	1	2	-	-	-	34	116	13	163	DE PINTE		
9	8	5	3	2	-	3	-	19	146	21	186	DESTELBERGEN		
16	9	11	5	1	2	2	-	23	289	30	342	EVERGEM		
1	-	2	1	1	-	-	-	-	48	4	52	GAVERE		
360	222	187	104	70	37	7	5	4.644	12.183	632	17.459	GENT		
1	1	1	-	1	1	-	-	5	39	4	48	KNESSELARE		
8	6	2	2	7	2	-	1	11	128	20	159	LOCHRISTI		
3	1	6	2	1	1	1	-	14	77	12	103	LOVENDEGEM		
2	1	7	4	6	2	1	-	16	69	21	106	MELLE		
7	5	9	3	1	1	-	-	12	126	19	157	MERELBEKE		

WOONPLAATS	LEEFTIJDSGROEP											
	0-4	5-9	10-14	15-19	20-24	25-29	30-34	35-39	40-44	45-49	50-54	55-59
	JAAR	JAAR	JAAR	JAAR	JAAR	JAAR	JAAR	JAAR	JAAR	JAAR	JAAR	JAAR
MOERBEKE	2	5	2	2	8	19	12	16	17	21	7	14
NAZARETH	2	10	3	1	4	9	21	14	11	3	5	7
NEVELE	-	-	-	-	4	3	7	9	1	2	1	1
OOSTERZELE	1	-	3	1	6	13	7	5	1	5	2	3
SINT-MARTENS-LATEM	8	15	9	15	19	18	19	23	15	29	21	13
WAARSCHOOT	-	1	-	-	9	5	4	3	6	3	2	-
WACHTEBEKE	8	11	6	9	11	23	14	10	24	28	18	14
ZOMERGEM	3	-	-	-	1	6	7	2	4	9	2	2
ZULTE	18	17	13	13	19	26	14	12	7	10	6	4
ARR. OUDENAARDE	229	226	196	195	175	204	249	198	176	125	101	79
BRAKEL	3	4	4	5	7	8	9	9	8	7	-	1
HOREBEKE	-	-	1	-	1	-	-	2	1	2	1	-
KLUISBERGEN	-	3	-	1	1	7	6	2	5	3	2	4
KRUISSHOUTEM	3	2	-	2	5	3	5	6	6	4	3	3
LIERDE	1	-	3	-	2	3	4	4	2	-	1	2
MAARKEDAL	2	-	-	1	4	-	2	8	3	7	1	1
OUDENAARDE	27	21	22	16	22	41	48	24	25	13	17	12
RONSE	187	193	163	165	126	132	157	136	115	80	67	54
WORTEGEM-PETEGEM	-	-	-	2	1	2	6	-	4	1	1	-
ZINGEM	2	2	-	-	3	4	5	4	6	4	3	-
ZWALM	4	1	3	3	3	4	7	3	1	4	5	2
ARR. SINT-NIKLAAS	881	874	976	849	832	991	845	699	565	482	426	340
BEVEREN	36	22	18	22	49	95	93	74	56	57	42	29
KRUIBEKE	25	28	31	23	26	33	32	23	21	16	15	14
LOKEREN	302	291	360	303	252	253	202	150	127	116	101	75
SINT-GILLIS-WAAS	31	33	28	21	50	59	67	44	39	42	34	29
SINT-NIKLAAS	328	327	376	308	292	363	294	251	184	131	134	108
STEKENE	20	30	21	24	40	74	61	64	51	56	51	41
TEMSE	139	143	142	148	123	114	96	93	87	64	49	44
PROV. WEST-VLAANDEREN	998	876	811	814	1.437	2.225	1.949	1.609	1.653	1.469	956	790
ARR. BRUGGE	171	133	139	150	399	597	520	365	320	308	263	219
BEERNEM	3	3	2	2	4	3	12	4	10	8	3	2
BLANKENBERGE	14	12	13	9	23	55	39	47	36	21	22	22
BRUGGE	95	79	77	87	261	374	266	200	152	150	123	81
DAMME	3	3	3	3	5	12	15	10	12	11	3	5
JABBEKE	7	3	5	9	9	14	13	2	12	13	11	9
KNOKKE-HEIST	27	19	26	30	71	102	116	66	75	80	81	76
OOSTKAMP	9	5	2	2	14	12	19	13	7	10	6	4
TORHOUT	6	5	8	2	6	19	12	10	6	4	4	4
ZEDELGEM	4	2	2	6	5	4	21	12	9	8	9	15
ZUIENKERKE	3	2	1	-	1	2	7	1	1	3	1	1
ARR. DIKSMUIDE	9	20	17	14	21	38	24	24	34	19	12	7
DIKSMUIDE	3	9	7	6	9	16	9	11	15	7	3	1
HOUTHULST	2	5	4	3	-	3	5	3	7	5	1	1
KOEKELARE	3	4	2	1	4	10	6	4	4	2	2	2
KORTEMARK	-	1	2	1	3	8	2	4	7	3	3	1
LO-RENINGE	1	1	2	3	5	1	2	2	1	2	3	2
ARR. IEPER	89	68	74	81	108	186	161	197	214	228	100	96
HEUVELLAND	16	22	10	15	18	33	28	46	33	42	17	21
IEPER	29	15	25	24	38	61	59	51	63	69	34	31
LANGEMARK-POELKAPPELLE	3	6	4	2	2	4	-	3	7	7	3	4
MESEN	6	7	7	3	5	11	5	9	8	8	6	1
POPERINGE	11	4	12	14	12	26	27	30	39	42	11	10
VLETEREN	-	2	2	1	1	-	1	3	3	2	3	1
WERVIK	17	10	11	18	27	40	35	44	54	48	22	27
ZONNEBEKE	7	2	3	4	5	11	6	11	7	10	4	1
ARR. KORTRIJK	417	359	340	322	425	683	606	529	521	436	264	192
ANZEGEM	3	2	3	6	5	8	4	8	7	3	6	2
AVELGEM	13	12	12	9	6	20	22	13	13	9	6	7
DEERLIJK	5	7	5	4	9	7	8	7	11	4	3	2
HARELBEKE	23	24	29	22	29	37	43	43	32	24	12	7
KORTRIJK	204	146	126	157	173	301	219	193	178	141	76	63

N.I.S.		TABEL OO.04 B T							BLZ. 5.- FOL. 2.-			ALLE ADMINISTRATIEVE EENHEDEN		
BEVOLKING OP 1-1-1995		VREEMDE BEVOLKING NAAR GESLACHT, LEEFTIJDGROEPEN EN LEEFTIJDKlassen											- TOTALE BEVOLKING -	
LEEFTIJDGROEP								LEEFTIJDKlasse			ALGEMEEN	WOONPLAATS		
60-64 JAAR	65-69 JAAR	70-74 JAAR	75-79 JAAR	80-84 JAAR	85-89 JAAR	90-94 JAAR	95 JAAR EN MEER	0-14 JAAR	15-64 JAAR	65 JAAR EN MEER	TOTAAL			
10	5	12	1	1	-	1	-	9	126	20	155	MOERBEKE		
2	2	4	2	2	-	1	1	15	77	12	104	NAZARETH		
2	-	1	1	1	1	-	-	-	30	4	34	NEVELE		
-	-	2	-	-	-	1	-	4	43	3	50	OOSTERZELE		
12	11	6	2	1	1	1	1	32	184	23	239	SINT-MARTENS-LATEM		
1	-	2	-	-	-	-	-	1	33	2	36	WAARSCHOOT		
4	7	8	1	6	-	-	1	25	155	23	203	WACHTEBEKE		
1	-	1	2	-	-	-	-	3	34	3	40	ZOMERGEM		
4	1	2	1	-	-	-	-	48	115	4	167	ZULTE		
59	47	35	10	17	7	1	1	651	1.561	118	2.330	ARR. OUDENAARDE		
5	5	1	-	-	1	-	-	11	59	7	77	BRAKEL		
-	2	1	-	1	-	-	-	1	7	4	12	HOREBEKE		
1	2	2	-	-	-	-	-	3	32	4	39	KLUISBERGEN		
1	2	3	-	-	-	-	-	5	38	5	48	KRUISSHOUTEM		
-	-	-	-	-	-	-	-	4	18	-	22	LIERDE		
4	1	2	-	-	-	-	-	2	31	3	36	MAARKEDAL		
6	6	3	1	3	1	-	-	70	224	14	308	OUDENAARDE		
42	29	22	8	13	5	1	-	543	1.074	78	1.695	RONSE		
-	-	1	1	-	-	-	-	-	17	2	19	WORTEGEM-PETEGEM		
-	-	-	-	-	-	-	-	4	29	-	33	ZINGEM		
-	-	-	-	-	-	-	1	8	32	1	41	ZWALM		
234	147	140	43	39	18	4	2	2.731	6.263	393	9.387	ARR. SINT-NIKLAAS		
31	23	26	6	11	4	2	1	76	548	73	697	BEVEREN		
7	5	4	1	-	1	-	-	84	210	11	305	KRUIBEKE		
51	23	19	2	6	1	-	-	953	1.630	51	2.634	LOKEREN		
31	19	16	7	4	-	-	-	92	416	46	554	SINT-GILLIS-WAAS		
51	39	39	16	8	7	1	1	1.031	2.116	111	3.258	SINT-NIKLAAS		
40	23	21	8	6	5	1	-	71	502	64	637	STEKENE		
23	15	15	3	4	-	-	-	424	841	37	1.302	TEMSE		
640	595	665	301	260	136	45	14	2.685	13.542	2.016	18.243	PROV. WEST-VLAANDEREN		
177	174	203	102	71	43	14	3	443	3.318	610	4.371	ARR. BRUGGE		
2	4	2	1	-	1	-	-	8	50	8	66	BEERNEM		
23	12	23	7	5	5	1	-	39	297	53	389	BLANKENBERGE		
59	63	68	39	27	20	8	-	251	1.753	225	2.229	BRUGGE		
2	8	6	2	1	-	-	-	9	78	17	104	DAMME		
2	4	3	-	-	2	-	-	15	94	9	118	JABBEKE		
73	77	86	47	35	14	4	3	72	770	266	1.108	KNOKKE-HEIST		
4	4	5	2	3	-	-	-	16	91	14	121	OOSTKAMP		
3	1	1	1	-	-	-	-	19	70	3	92	TORHOUT		
6	1	7	3	-	1	1	-	8	95	13	116	ZEDELGEM		
3	-	2	-	-	-	-	-	6	20	2	28	ZUIENKERKE		
12	8	6	7	4	1	-	-	46	205	26	277	ARR. DIKSMUIDE		
5	3	2	4	1	-	-	-	19	82	10	111	DIKSMUIDE		
4	3	2	1	-	-	-	-	11	32	6	49	HOUTHULST		
2	1	1	2	1	-	-	-	9	37	5	51	KOEKELARE		
1	1	1	-	1	-	-	-	3	33	3	39	KORTEMARK		
-	-	-	-	1	1	-	-	4	21	2	27	LO-RENINGE		
89	67	63	34	38	18	6	2	231	1.460	228	1.919	ARR. IEPER		
14	14	2	4	9	1	-	-	48	267	30	345	HEUVELLAND		
24	20	18	10	8	5	2	-	69	454	63	586	IEPER		
-	-	3	-	-	-	-	1	13	32	4	49	LANGEMARK-POELKAPELLE		
-	1	-	-	-	-	-	-	20	56	1	77	MESEN		
15	11	17	6	7	3	-	1	27	226	45	298	POPERINGE		
-	1	2	1	-	-	-	-	4	15	4	23	VLETEREN		
36	18	19	12	13	9	4	-	38	351	75	464	WERVIK		
-	2	2	1	1	-	-	-	12	59	6	77	ZONNEBEKE		
146	143	148	62	60	36	10	-	1.116	4.124	459	5.699	ARR. KORTRIJK		
2	4	-	-	-	-	-	-	8	51	4	63	ANZEGEM		
1	4	3	-	-	1	-	-	37	106	8	151	AVELGEM		
1	-	-	-	-	-	-	-	17	56	-	73	DEERLIJK		
8	11	11	-	-	-	-	-	76	257	22	355	HARELBEKE		
51	36	57	23	10	11	3	-	476	1.552	140	2.168	KORTRIJK		

N.I.S. BEVOLKING OP 1-1-1995	TABEL 00.04 B T										BLZ. 6.- FOL. 1.-	
	VREEMDE BEVOLKING NAAR GESLACHT, LEEFTIJDGROEPEN EN LEEFTIJDKlassen - TOTALE BEVOLKING -											
	WOONPLAATS	LEEFTIJDGROEP										
0-4 JAAR		5-9 JAAR	10-14 JAAR	15-19 JAAR	20-24 JAAR	25-29 JAAR	30-34 JAAR	35-39 JAAR	40-44 JAAR	45-49 JAAR	50-54 JAAR	55-59 JAAR
KUURNE	8	7	10	4	10	31	22	18	24	14	10	4
LENDELEDE	5	7	2	3	4	8	3	3	5	3	1	1
MENEN	61	54	60	48	90	137	130	130	156	147	98	70
SPIERE-HELKIJN	1	2	2	6	5	11	6	7	6	5	6	7
WAREGEM	66	70	62	41	48	67	89	52	31	37	20	14
WEVELGEM	18	18	13	12	27	35	40	31	41	32	15	10
ZWEVEGEM	10	10	16	10	19	21	20	24	17	17	11	5
ARR. OOSTENDE	123	113	100	92	207	330	281	241	276	202	150	132
BREDENE	15	9	8	16	16	33	27	23	26	5	14	10
DE HAAN	7	9	9	12	13	26	18	20	12	16	23	17
GISTEL	4	2	2	-	5	4	11	5	6	4	4	2
ICHTEGEM	2	4	6	2	5	8	5	6	8	8	4	3
MIDDELKERKE	8	6	6	6	22	29	25	28	25	20	12	16
OOSTENDE	80	72	68	55	136	224	188	155	193	146	90	78
OUDENBURG	7	11	1	1	10	6	7	4	6	3	3	6
ARR. ROESELARE	53	58	39	46	100	130	129	80	102	93	44	38
HOOGLEDE	-	-	-	2	7	6	8	3	2	4	1	2
INGELMUNSTER	3	6	1	1	8	6	8	10	8	5	1	3
IZEGEM	11	7	6	9	20	21	21	16	18	15	5	8
LEDEGEM	-	1	3	5	1	5	-	1	5	6	-	3
LICHTERVELDE	3	1	2	2	2	5	7	1	4	3	1	1
MOORSLEDE	2	2	2	2	4	3	7	4	3	9	-	5
ROESELARE	34	39	24	24	57	75	76	42	59	48	31	16
STADEN	-	2	1	1	1	9	2	3	3	3	5	-
ARR. TIELT	78	83	60	64	47	85	88	60	49	47	29	26
ARDOOIE	1	-	1	5	-	8	1	1	4	3	-	2
DENTERGEM	10	13	9	12	6	6	8	9	5	10	6	3
MEULEBEKE	20	17	9	13	11	12	14	10	5	8	4	4
OOSTROZEBEKE	7	5	5	4	5	6	7	5	7	2	1	1
PITTEM	1	1	-	-	1	4	2	-	1	1	-	2
RUISELEDE	4	1	1	-	1	6	9	3	-	2	4	-
TIELT	9	17	9	8	8	21	21	19	11	8	1	6
WIELSBEKE	24	28	22	19	8	12	18	11	14	10	9	7
WINGENE	2	1	4	3	7	10	8	2	2	3	4	1
ARR. VEURNE	58	42	42	45	130	176	140	113	137	136	94	80
ALVERINGEM	2	2	2	2	2	4	8	3	8	11	5	5
DE PANNE	29	15	18	23	54	74	50	55	57	50	40	27
KOKSIJDE	14	12	20	14	55	61	44	32	48	50	32	26
NIEUWPOORT	9	6	2	3	14	26	18	13	12	10	9	11
VEURNE	4	7	-	3	5	11	20	10	12	15	8	11
WAALS GEWEST	13.299	15.786	17.517	21.050	28.370	34.278	36.438	34.690	30.017	25.279	18.926	18.493
WAALS BRABANT	1.632	1.901	1.962	2.095	2.322	2.700	3.138	3.123	2.816	2.558	1.809	1.313
ARR. NIJVEL	1.632	1.901	1.962	2.095	2.322	2.700	3.138	3.123	2.816	2.558	1.809	1.313
BEVEKOM	8	14	16	16	17	21	30	33	23	25	9	5
EIGENBRAKEL	78	100	133	156	158	190	240	246	223	218	150	136
KASTEELBRAKEL	24	23	30	22	21	37	66	45	49	52	31	22
CHASTRE	31	34	42	59	44	35	34	48	40	21	13	8
CHAUMONT-GISTOUX	26	24	24	37	36	31	53	56	48	47	47	25
COURT-SAINT-ETIENNE	31	33	37	41	52	85	68	56	52	51	37	31
GENEPIEN	43	56	53	53	59	68	88	104	80	68	59	32
GRAVEN	32	35	40	46	32	50	68	67	68	58	41	36
HELECINE	1	2	6	1	2	7	5	4	6	4	3	3
INCOURT	9	5	7	5	7	9	17	12	12	16	3	5
ITTER	4	5	9	11	15	25	43	27	22	37	22	10
GELDENAKEN	18	19	24	21	28	34	49	34	38	42	17	14
TERHULPEN	56	53	52	58	64	83	101	68	82	92	57	48
LASNE	121	145	141	120	114	91	121	185	179	201	155	86
MONT-SAINT-GUIBERT	9	9	6	11	36	25	30	23	20	19	11	6
NIJVEL	88	77	84	95	132	191	201	155	133	126	70	63
ORP-JAUCHE	4	4	8	10	9	16	17	16	19	18	14	4
OTTIGNIES-LOUVAIN-LA-NVE	296	310	249	203	348	565	644	500	275	157	100	63
PERWIJS	1	3	5	8	9	15	14	20	14	14	8	6

N.I.S.		TABEL OO.04 B T							BLZ. 6.- FOL. 2.-			ALLE ADMINISTRATIEVE EENHEDEN	
BEVOLKING OP 1-1-1995		VREEMDE BEVOLKING NAAR GESLACHT, LEEFTIJDGROEPEN EN LEEFTIJDKlassen											- TOTALE BEVOLKING -
LEEFTIJDGROEP								LEEFTIJDKlasse			ALGEMEEN	WOONPLAATS	
60-64 JAAR	65-69 JAAR	70-74 JAAR	75-79 JAAR	80-84 JAAR	85-89 JAAR	90-94 JAAR	95 JAAR EN MEER	0-14 JAAR	15-64 JAAR	65 JAAR EN MEER	TOTAAL		
6	2	2	-	-	-	-	-	25	143	4	172	KUURNE	
-	-	-	-	1	-	-	-	14	31	1	46	LENDELEDE	
60	56	53	28	44	21	3	-	175	1.066	205	1.446	MENEN	
2	2	-	1	1	-	-	-	5	61	4	70	SPIERE-HELKIJN	
6	12	8	3	-	1	-	-	198	405	24	627	WAREGEM	
2	12	9	6	4	2	3	-	49	245	36	330	WEVELGEM	
7	4	5	1	-	-	1	-	36	151	11	198	ZWEVEGEM	
124	102	140	54	50	25	7	4	336	2.035	382	2.753	ARR. OOSTENDE	
11	8	6	1	2	4	1	-	32	181	22	235	BREDENE	
13	5	17	8	2	1	-	-	25	170	33	228	DE HAAN	
3	3	-	1	-	-	-	-	8	44	4	56	GISTEL	
2	2	3	-	3	-	-	-	12	51	8	71	ICHTEGEM	
24	15	23	5	6	1	-	1	20	207	51	278	MIDDELKERKE	
70	68	91	39	37	18	6	3	220	1.335	262	1.817	OOSTENDE	
1	1	-	-	-	1	-	-	19	47	2	68	OUDENBURG	
18	22	30	9	7	3	4	-	150	780	75	1.005	ARR. ROESELARE	
2	-	2	1	-	-	-	-	-	37	3	40	HOOGLEDE	
-	2	-	1	-	-	-	-	10	50	3	63	INGELMUNSTER	
2	5	5	-	1	-	-	-	24	135	11	170	IZEGEM	
-	1	3	-	-	1	1	-	4	26	6	36	LEDEGEM	
2	2	-	1	-	-	-	-	6	28	3	37	LICHTERVELDE	
1	2	3	1	2	1	-	-	6	38	9	53	MOORSLEDE	
11	10	17	5	4	1	3	-	97	439	40	576	ROESELARE	
-	-	-	-	-	-	-	-	3	27	-	30	STADEN	
14	11	16	3	4	2	2	1	221	509	39	769	ARR. TIELT	
3	3	-	-	-	-	1	-	2	27	4	33	ARDOOIE	
-	1	1	1	-	-	-	-	32	65	3	100	DENTERGEM	
3	-	-	-	-	-	-	-	46	84	-	130	MEULEBEKE	
-	-	3	-	-	-	-	-	17	38	3	58	OOSTROZEBEKE	
1	-	-	-	2	-	-	-	2	12	2	16	PITTEM	
-	3	-	1	-	-	-	-	6	25	5	36	RUISELEDE	
3	1	7	1	1	-	1	-	35	106	11	152	TIELT	
1	1	1	-	-	-	-	-	74	109	2	185	WIELSBEKE	
3	2	4	-	1	2	-	-	7	43	9	59	WINGENE	
60	68	59	30	26	8	2	4	142	1.111	197	1.450	ARR. VEURNE	
3	2	5	1	2	-	-	-	6	51	10	67	ALVERINGEM	
23	21	18	10	5	1	-	-	62	453	55	570	DE PANNE	
18	37	26	14	13	4	2	1	46	380	97	523	KOKSIJDE	
15	7	9	2	5	1	-	2	17	131	26	174	NIEUWPOORT	
1	1	1	3	1	2	-	1	11	96	9	116	VEURNE	
17.790	16.771	13.157	5.023	4.129	1.795	628	114	46.602	265.331	41.617	353.550	WAALS GEWEST	
964	732	592	253	207	98	41	10	5.495	22.838	1.933	30.266	WAALS BRABANT	
964	732	592	253	207	98	41	10	5.495	22.838	1.933	30.266	ARR. NIJVEL	
5	6	4	2	1	1	1	-	38	184	15	237	BEVEKOM	
87	56	43	18	24	6	1	2	311	1.804	150	2.265	EIGENBRAKEL	
31	14	14	10	2	2	-	1	77	376	43	496	KASTEELBRAKEL	
9	5	6	1	1	2	-	-	107	311	15	433	CHASTRE	
25	16	14	4	3	2	1	-	74	405	40	519	CHAUMONT-GISTOUX	
34	29	13	3	7	-	2	-	101	507	54	662	COURT-SAINT-ETIENNE	
41	25	19	7	2	1	2	-	152	652	56	860	GENEPIEN	
11	12	9	8	3	7	-	-	107	477	39	623	GRAVEN	
1	2	3	1	-	1	-	-	9	36	7	52	HELECINE	
5	3	-	2	2	-	-	-	21	91	7	119	INCOURT	
8	6	8	3	6	1	-	-	18	220	24	262	ITTER	
10	10	11	4	1	3	5	-	61	287	34	382	GELDENAKEN	
31	9	8	7	7	3	1	2	161	684	37	882	TERHULPEN	
48	32	27	10	12	3	2	-	407	1.300	86	1.793	LASNE	
4	6	3	2	-	-	1	-	24	185	12	221	MONT-SAINT-GUIBERT	
49	48	57	20	15	4	2	-	249	1.215	146	1.610	NIJVEL	
5	3	4	4	2	-	1	-	16	128	14	158	ORP-JAUCHE	
51	34	22	18	18	3	8	-	855	2.906	103	3.864	OTTIGNIES-LOUVAIN-LA-NVE	
2	4	6	2	-	-	-	-	9	110	12	131	PERWIJS	

WOONPLAATS	LEEFTIJDSGROEP											
	0-4 JAAR	5-9 JAAR	10-14 JAAR	15-19 JAAR	20-24 JAAR	25-29 JAAR	30-34 JAAR	35-39 JAAR	40-44 JAAR	45-49 JAAR	50-54 JAAR	55-59 JAAR
RAMILLIES	7	3	6	1	5	12	16	14	20	12	5	1
REBECCQ	22	27	28	44	58	82	85	81	81	67	56	57
RIXENSART	105	108	120	113	111	111	162	153	197	194	132	88
TUBEKE	139	205	225	311	324	320	348	339	320	275	252	212
VILLERS-LA-VILLE	8	12	25	26	17	24	39	33	40	39	21	21
WALHAIN	2	6	6	4	12	12	10	11	15	14	11	5
WATERLOO	312	444	458	487	424	342	355	580	539	522	355	214
WAVER	157	145	128	136	188	219	234	213	221	169	130	112
HENEGOUWEN	5.305	6.886	8.054	10.123	13.959	15.999	16.858	16.519	14.674	12.476	8.950	8.841
ARR. AAT	114	159	196	241	298	406	389	385	353	309	185	169
AAT	16	21	24	41	68	59	67	68	70	54	30	17
BELOEIL	17	13	19	16	46	102	80	79	68	62	31	24
BERNISSART	49	95	112	137	138	169	160	173	150	126	79	85
BRUGELETTE	10	11	9	6	12	17	14	15	11	9	8	7
CHIEVRES	10	11	17	13	12	14	21	18	10	13	10	8
ELZELE	4	3	2	7	7	14	14	11	13	14	8	7
VLOESBERG	4	2	3	3	2	10	10	5	3	8	2	4
FRASNES-LEZ-ANVAING	4	3	10	18	13	21	23	16	28	23	17	17
ARR. CHARLEROI	2.110	2.813	3.464	4.604	5.948	6.580	6.977	6.903	5.915	4.975	3.689	3.871
AISEAU-PRESLES	75	112	133	192	187	199	264	244	207	147	118	132
CHAPELLE-LEZ-HERLAIMONT	46	61	87	182	301	322	307	346	326	309	171	228
CHARLEROI	1.232	1.523	1.792	2.347	3.143	3.563	3.543	3.384	2.794	2.411	1.838	1.975
CHATELET	174	242	352	462	533	621	686	680	612	506	383	426
COURCELLES	88	149	191	259	300	365	473	451	396	333	236	207
FARCIENNES	185	242	258	309	286	288	293	346	276	164	151	157
FLEURUS	58	112	177	235	358	344	360	393	314	266	207	218
FONTAINE-L'EVEQUE	70	109	154	184	306	272	325	327	324	270	205	183
GERPINNES	7	12	10	33	40	40	66	72	70	57	47	40
LES BONS VILLERS	13	13	18	34	44	39	36	31	34	42	27	20
MANAGE	105	158	195	221	308	330	386	393	360	278	174	169
MONTIGNIES-LE-TILLEUL	11	9	20	28	44	58	64	69	59	61	38	46
PONT-A-CELLES	11	19	15	27	35	55	66	63	72	72	46	28
SENEFFE	35	52	62	91	63	84	108	104	71	59	48	42
ARR. BERGEN	1.416	1.779	1.855	2.125	3.021	3.539	3.775	3.703	3.135	2.559	1.771	1.736
BOUSSU	74	111	112	181	221	310	394	414	289	210	153	187
COLFONTAINE	76	96	132	215	277	295	324	368	312	234	168	174
DOUR	25	30	42	69	120	112	128	159	166	98	64	70
FRAMERIES	62	100	97	142	171	238	236	293	230	210	105	117
HENSIES	55	71	63	84	90	115	119	89	89	67	47	63
HONNELLES	3	9	9	10	15	16	24	37	24	33	14	16
JURBEKE	95	95	92	58	43	66	75	68	97	82	70	28
LENS	26	16	18	11	7	16	20	21	11	15	11	7
BERGEN	801	974	886	892	1.497	1.628	1.625	1.429	1.180	1.003	719	620
QUAREGNON	108	150	237	268	323	388	436	437	339	266	188	230
QUEVVY	9	8	6	9	18	33	23	27	33	32	28	25
QUIEVRAIN	28	48	62	56	85	112	107	97	96	113	62	66
SAINT-GHISLAIN	54	71	99	130	154	210	264	264	269	196	142	133
ARR. MOESKROEN	440	485	552	566	798	858	836	834	990	917	561	529
KOMEN-WAASTEN	144	161	141	152	247	272	299	271	304	290	179	194
MOESKROEN	296	324	411	414	551	586	537	563	686	627	382	335
ARR. ZINNIK	687	911	1.138	1.371	2.004	2.376	2.513	2.431	2.078	1.758	1.349	1.259
'S GRAVENBRAKEL	46	60	75	57	93	134	131	135	114	99	75	59
ECAUSSINNES	7	12	16	13	25	40	40	41	34	25	25	20
EDINGEN	12	20	19	24	42	39	46	50	45	31	21	11
LA LOUVIERE	455	643	806	1.067	1.579	1.849	1.893	1.841	1.535	1.292	1.022	1.052
LE ROEULX	12	14	20	29	55	54	64	72	56	54	39	21
LESSEN	33	29	34	28	33	42	73	64	67	44	21	19
OPZULLIK	18	20	9	10	8	25	33	33	28	19	17	9
ZINNIK	104	113	159	143	169	193	233	195	199	194	129	68

N.I.S.		TABEL OO.04 B T										BLZ. 7.- FOL. 2.-		ALLE ADMINISTRATIEVE EENHEDEN
BEVOLKING OP 1-1-1995		VREEMDE BEVOLKING NAAR GESLACHT, LEEFTIJDGROEPEN EN LEEFTIJDKlassen											- TOTALE BEVOLKING -	
LEEFTIJDGROEP								LEEFTIJDKlasse			ALGEMEEN	WOONPLAATS		
60-64 JAAR	65-69 JAAR	70-74 JAAR	75-79 JAAR	80-84 JAAR	85-89 JAAR	90-94 JAAR	95 JAAR EN MEER	0-14 JAAR	15-64 JAAR	65 JAAR EN MEER	TOTAAL			
4	5	4	1	1	1	-	-	16	90	12	118	RAMILLIES		
59	47	55	19	22	8	2	-	77	670	153	900	REBECQ		
61	48	41	9	12	7	3	2	333	1.322	122	1.777	RIXENSART		
168	146	87	45	24	17	1	-	569	2.869	320	3.758	TUBEKE		
12	4	13	4	1	3	-	-	45	272	25	342	VILLERS-LA-VILLE		
8	5	2	3	1	-	1	-	14	102	12	128	WALHAIN		
135	95	69	24	29	12	5	2	1.214	3.953	236	5.403	WATERLOO		
60	62	50	22	11	11	2	1	430	1.682	159	2.271	WAVER		
8.749	8.615	6.765	2.528	2.076	912	317	63	20.245	127.148	21.276	168.669	HENEGOUWEN		
169	187	140	58	43	19	13	1	469	2.904	461	3.834	ARR. AAT		
17	16	24	9	12	5	1	1	61	491	68	620	AAT		
21	23	22	8	6	2	5	-	49	529	66	644	BELOEIL		
104	111	75	31	19	8	5	-	256	1.321	249	1.826	BERNISSART		
4	6	2	3	-	-	-	-	30	103	11	144	BRUGELETTE		
4	10	4	1	3	3	1	-	38	123	22	183	CHIEVRES		
3	4	5	1	1	-	1	-	9	98	12	119	ELZELE		
1	3	2	1	-	-	-	-	9	48	6	63	VLOESBERG		
15	14	6	4	2	1	-	-	17	191	27	235	FRANES-LEZ-ANVAING		
3.801	3.782	2.886	1.068	798	304	117	19	8.387	53.263	8.974	70.624	ARR. CHARLEROI		
127	151	125	35	24	9	2	-	320	1.817	346	2.483	AISEAU-PRESLES		
206	221	138	54	45	19	3	-	194	2.698	480	3.372	CHAPPELLE-LEZ-HERLAIMONT		
1.907	1.837	1.391	532	394	161	71	14	4.547	26.905	4.400	35.852	CHARLEROI		
429	462	365	114	87	40	14	3	768	5.338	1.085	7.191	CHATELET		
237	262	217	83	56	10	6	-	428	3.257	634	4.319	COURCELLES		
144	123	90	39	19	11	2	-	685	2.414	284	3.383	FARCIENNES		
206	181	134	60	40	6	4	-	347	2.901	425	3.673	FLEURUS		
207	216	172	63	53	22	5	1	333	2.603	532	3.468	FONTAINE-L'EVEQUE		
37	46	30	14	14	5	2	-	29	502	111	642	GERPINNES		
18	19	10	-	7	-	2	-	44	325	38	407	LES BONS VILLERS		
201	181	118	43	30	14	4	1	458	2.820	391	3.669	MANAGE		
38	31	50	17	17	6	1	-	40	505	122	667	MONTIGNIES-LE-TILLEUL		
20	28	33	11	6	1	-	-	45	484	79	608	PONT-A-CELLES		
24	24	13	3	6	-	1	-	149	694	47	890	SENEFFE		
1.810	1.836	1.433	510	390	155	42	13	5.050	27.174	4.379	36.603	ARR. BERGEN		
211	215	171	57	44	22	4	1	297	2.570	514	3.381	BOUSSU		
168	184	145	66	46	10	2	-	304	2.535	453	3.292	COLFONTAINE		
93	105	74	33	23	12	3	2	97	1.079	252	1.428	DOUR		
137	152	128	45	29	10	3	1	259	1.879	368	2.506	FRAMERIES		
67	53	51	10	7	3	2	-	189	830	126	1.145	HENSIS		
19	13	30	6	6	4	-	-	21	208	59	288	HONNELLES		
15	23	3	2	2	-	3	-	282	602	33	917	JURBEKE		
11	8	5	3	1	1	-	-	60	130	18	208	LENS		
600	596	453	156	120	31	14	9	2.661	11.193	1.379	15.233	BERGEN		
255	227	147	54	49	14	3	-	495	3.130	494	4.119	QUAREGNON		
27	30	20	5	5	6	1	-	23	255	67	345	QUEVY		
58	56	52	24	24	16	2	-	138	852	174	1.164	QUIEVRAIN		
149	174	154	49	34	26	5	-	224	1.911	442	2.577	SAINT-GHISLAIN		
485	412	375	170	170	99	33	5	1.477	7.374	1.264	10.115	ARR. MOESKROEN		
158	100	106	48	39	30	5	-	446	2.366	328	3.140	KOMEN-WAASTEN		
327	312	269	122	131	69	28	5	1.031	5.008	936	6.975	MOESKROEN		
1.173	1.101	849	321	247	96	31	7	2.736	18.312	2.652	23.700	ARR. ZINNIK		
58	37	27	16	10	2	1	2	181	955	95	1.231	'S GRAVENBRAKEL		
17	14	8	5	6	-	-	-	35	280	33	348	ECAUSSINNES		
12	15	14	4	-	5	-	-	51	321	38	410	EDINGEN		
967	935	698	253	200	78	25	3	1.904	14.097	2.192	18.193	LA LOUVIERE		
30	39	36	18	10	1	2	1	46	474	107	627	LE ROEULX		
22	19	22	13	5	4	-	-	96	413	63	572	LESSEN		
5	5	6	1	3	1	-	-	47	187	16	250	OPZULLIK		
62	37	38	11	13	5	3	1	376	1.585	108	2.069	ZINNIK		

N.I.S. BEVOLKING OP 1-1-1995	TABEL 00.04 B T											BLZ. 8.- FOL. 1.-	
	VREEMDE BEVOLKING NAAR GESLACHT, LEEFTIJDGROEPEN EN LEEFTIJDKlassen											ALLE ADMINISTRATIEVE EENHEDEN	
	- TOTALE BEVOLKING -												
WOONPLAATS	LEEFTIJDGROEP												
	0-4 JAAR	5-9 JAAR	10-14 JAAR	15-19 JAAR	20-24 JAAR	25-29 JAAR	30-34 JAAR	35-39 JAAR	40-44 JAAR	45-49 JAAR	50-54 JAAR	55-59 JAAR	
ARR. THUIN	207	318	427	691	1.109	1.232	1.359	1.365	1.294	1.105	858	846	
ANDERLUES	29	35	60	89	130	126	142	138	150	142	119	91	
BEAUMONT	5	5	8	12	21	11	19	19	15	7	10	6	
BINCHE	59	103	121	235	410	437	470	455	419	350	274	300	
CHIMAY	7	8	11	16	30	25	22	29	41	38	26	18	
ERQUELINNES	24	25	34	46	67	71	74	84	87	89	59	70	
ESTINNES	6	10	6	12	23	38	30	37	45	31	19	18	
FROIDCHAPPELLE	1	3	2	4	6	4	5	9	9	4	5	5	
HAM-SUR-HEURE-NALINNES	3	11	5	10	14	31	29	57	54	38	38	21	
LOBBES	-	-	6	6	12	12	23	27	19	13	8	10	
MERBES-LE-CHATEAU	4	4	4	9	13	22	24	22	20	18	8	10	
MOMIGNIES	5	7	12	13	23	33	35	28	23	45	25	27	
MORLANWELZ	54	103	147	211	317	369	413	363	338	264	221	236	
SIVRY-RANCE	3	2	3	5	10	18	15	25	18	21	9	9	
THUIN	7	2	8	23	33	35	58	72	56	45	37	25	
ARR. DOORNIK	331	421	422	525	781	1.008	1.009	898	909	853	537	431	
ANTOING	4	11	11	22	33	29	36	26	42	37	17	20	
BRUNEAUT	30	43	29	31	43	75	52	72	61	51	47	32	
CELLES	7	10	13	10	16	12	13	10	25	15	11	4	
ESTAIMPUIS	70	105	94	89	97	121	137	141	173	161	105	93	
LEUZE-EN-HAINAUT	11	26	19	17	30	52	51	43	29	30	16	17	
MONT-DE-L'ENCLUS	2	2	5	6	8	9	13	9	9	12	8	3	
PECO	10	10	12	6	24	31	19	30	21	23	12	13	
PERUWELZ	55	79	96	138	166	198	215	195	191	153	102	86	
RUMES	7	11	8	9	15	24	23	22	26	34	23	10	
DOORNIK	135	124	135	197	349	457	450	350	332	337	196	153	
PROV. LUIK	5.120	5.643	6.018	7.112	9.442	12.096	12.985	12.022	9.889	7.941	6.530	6.815	
ARR. HOEI	181	160	167	188	309	429	481	469	379	333	221	248	
AMAY	8	11	9	25	23	60	68	72	57	50	37	45	
ANTHISNES	1	1	3	8	5	10	15	13	11	8	8	9	
BURDINNE	-	2	-	5	2	2	8	4	8	7	2	2	
CLAVIER	7	8	5	6	7	12	14	15	12	14	4	11	
ENGIS	22	12	20	24	38	54	47	54	46	45	18	42	
FERRIERES	4	2	2	1	7	10	9	9	8	7	4	1	
HAMOIR	5	3	4	2	9	6	13	6	17	3	4	3	
HERON	3	5	9	5	8	7	13	12	12	7	3	2	
HOEI	91	78	64	66	112	132	130	117	85	69	53	47	
MARCHIN	5	11	13	19	33	28	23	34	24	33	23	20	
MODAVE	2	3	4	3	10	10	19	12	8	12	13	13	
NANDRIN	2	3	2	2	3	16	25	26	18	18	12	8	
OUFFET	3	1	2	2	8	7	8	8	7	6	3	4	
TINLOT	1	-	3	4	1	3	1	7	5	7	2	2	
VERLAINE	-	2	5	2	6	5	10	21	14	5	8	-	
VILLERS-LE-BOUILLET	7	1	7	3	9	14	19	20	18	12	4	13	
WANZE	20	17	15	11	28	53	59	39	29	30	23	26	
ARR. LUIK	3.401	3.881	4.305	5.434	7.333	8.903	9.454	8.882	7.292	5.897	4.729	5.144	
ANS	112	138	172	273	283	284	383	451	384	320	215	228	
AWANS	2	10	9	15	29	24	49	68	49	53	21	22	
AYWAILLE	7	10	12	4	13	18	25	29	29	19	11	9	
BITSINGEN	17	19	15	15	32	49	51	49	41	23	32	33	
BEYNE-HEUSAY	56	44	57	90	117	135	165	162	153	104	84	97	
BLEGNY	33	26	32	42	43	67	81	78	62	40	44	32	
CHAUDFONTAINE	18	26	19	45	56	83	109	90	78	90	66	61	
COMBLAIN-AU-PONT	13	6	14	16	28	34	35	28	21	24	15	26	
DALHEM	7	15	8	10	8	21	27	28	20	19	27	12	
ESNEUX	9	5	19	18	25	55	74	54	43	39	32	21	
FLEMALLE	41	54	72	102	167	205	257	283	263	222	193	202	
FLERON	57	96	95	132	146	172	193	248	190	166	146	139	
GRACE-HOLLOGNE	97	153	233	288	345	429	480	500	463	379	251	251	
HERSTAL	221	293	374	495	601	734	771	853	720	586	428	467	
JUPRELLE	11	20	29	38	31	42	35	56	67	45	30	19	
LUIK	1.931	1.992	2.035	2.278	3.589	4.228	4.091	3.303	2.532	1.974	1.664	1.852	
NEUPRE	19	14	18	19	20	34	50	49	46	58	42	41	
OUPEVE	38	61	71	95	122	152	225	236	194	166	97	109	

N.I.S.		TABEL 00.04 B T										BLZ. 8.- FOL. 2.-		ALLE ADMINISTRATIEVE EENHEDEN
BEVOLKING OP 1-1-1995		VREEMDE BEVOLKING NAAR GESLACHT, LEEFTIJDGROEPEN EN LEEFTIJDKlassen												- TOTALE BEVOLKING -
LEEFTIJDGROEP								LEEFTIJDKlasse			ALGE-MEEN	WOONPLAATS		
60-64 JAAR	65-69 JAAR	70-74 JAAR	75-79 JAAR	80-84 JAAR	85-89 JAAR	90-94 JAAR	95 JAAR EN MEER	0-14 JAAR	15-64 JAAR	65 JAAR EN MEER	TOTAAL			
893	856	695	271	226	110	30	9	952	10.752	2.197	13.901	ARR. THUIN		
92	101	79	30	23	8	2	1	124	1.219	244	1.587	ANDERLUES		
7	9	11	2	7	3	-	-	18	127	32	177	BEAUMONT		
354	302	250	91	79	44	13	2	283	3.704	781	4.768	BINCHE		
8	35	17	5	9	6	2	1	26	253	75	354	CHIMAY		
65	75	59	27	22	5	3	2	83	712	193	988	ERQUELINNES		
21	14	17	3	4	3	-	1	22	274	42	338	ESTINNES		
4	2	3	2	-	-	1	-	6	55	8	69	FROIDCHAPELLE		
16	23	21	13	10	5	1	2	19	308	75	402	HAM-SUR-HEURE-NALINNES		
15	15	9	4	-	2	-	-	6	145	30	181	LOBBES		
11	12	11	4	3	1	2	-	12	157	33	202	MERBES-LE-CHATEAU		
24	30	18	8	13	6	-	-	24	276	75	375	MOMIGNIES		
233	196	164	74	51	23	4	-	304	2.965	512	3.781	MORLANWELZ		
10	12	14	-	2	1	1	-	8	140	30	178	SIVRY-RANCE		
33	30	22	8	3	3	1	-	17	417	67	501	THUIN		
418	441	387	130	202	129	51	9	1.174	7.369	1.349	9.892	ARR. DOORNIK		
10	12	12	3	6	4	1	-	26	272	38	336	ANTOING		
30	27	30	11	10	7	-	-	102	494	85	681	BRUNEHAUT		
7	7	10	-	11	13	7	-	30	123	48	201	CELLES		
93	78	85	32	24	18	8	2	269	1.210	247	1.726	ESTAIMPUIS		
16	14	12	11	14	3	-	-	56	301	54	411	LEUZE-EN-HAINAUT		
4	6	2	1	3	-	2	-	9	81	14	104	MONT-DE-L'ENCLUS		
12	16	6	4	4	1	-	-	32	191	31	254	PECC		
79	92	68	17	32	14	1	1	230	1.523	225	1.978	PERUWELZ		
10	8	12	3	5	4	-	-	26	196	32	254	RUMES		
157	181	150	48	93	65	32	6	394	2.978	575	3.947	DOORNIK		
6.647	6.069	4.678	1.831	1.419	606	198	31	16.781	91.479	14.832	123.092	PROV. LUIK		
223	250	197	70	68	29	15	1	508	3.280	630	4.418	ARR. HOEI		
53	37	40	10	14	6	6	-	28	490	113	631	AMAY		
9	7	3	-	3	2	-	-	5	96	15	116	ANTHISNES		
3	9	3	4	2	-	1	-	2	43	19	64	BURDINNE		
3	10	3	3	2	1	-	-	20	98	19	137	CLAVIER		
44	45	37	8	10	6	-	-	54	412	106	572	ENGIS		
3	9	4	-	2	-	-	-	8	59	15	82	FERRIERES		
1	5	1	1	1	1	-	-	12	64	9	85	HAMOIR		
8	-	5	1	2	-	-	-	17	77	8	102	HERON		
41	45	32	16	12	3	3	-	233	852	111	1.196	HOEI		
9	20	13	7	4	2	1	-	29	246	47	322	MARCHIN		
10	14	7	3	2	-	1	-	9	110	27	146	MODAVE		
8	5	5	2	2	-	1	-	7	136	15	158	NANDRIN		
2	3	3	4	1	-	-	-	6	55	11	72	OUFFET		
2	2	4	1	-	1	-	1	4	34	9	47	TINLOT		
3	3	3	-	-	1	-	-	7	74	7	88	VERLAINE		
5	7	6	4	2	2	-	-	15	117	21	153	VILLERS-LE-BOUILLET		
19	29	28	6	9	4	2	-	52	317	78	447	WANZE		
5.239	4.857	3.772	1.466	1.120	460	138	23	11.587	68.307	11.836	91.730	ARR. LUIK		
214	191	141	51	45	21	7	1	422	3.035	457	3.914	ANS		
18	18	11	8	5	3	-	-	21	348	45	414	AWANS		
12	9	8	3	1	1	1	-	29	169	23	221	AYWAILLE		
20	16	12	9	5	1	-	-	51	345	43	439	BITSINGEN		
90	104	80	35	25	6	2	-	157	1.197	252	1.606	BEYNE-HEUSAY		
35	35	36	18	10	1	-	-	91	524	100	715	BLEGNY		
69	56	55	18	17	17	4	2	63	747	169	979	CHAUDFONTAINE		
11	15	17	5	8	1	-	-	33	238	46	317	COMBLAIN-AU-PONT		
15	8	7	5	8	1	-	-	30	187	29	246	DALHEM		
22	30	19	10	8	4	3	1	33	383	75	491	ESNEUX		
202	256	232	96	73	25	5	1	167	2.096	688	2.951	FLEMALLE		
146	116	102	46	35	15	5	1	248	1.678	320	2.246	FLERON		
270	275	193	68	40	19	4	1	483	3.656	600	4.739	GRACE-HOLLOGNE		
512	502	353	135	80	33	15	-	888	6.167	1.118	8.173	HERSTAL		
12	14	14	3	7	2	1	-	60	375	41	476	JUPRELLE		
1.886	1.518	1.165	476	324	160	43	8	5.958	27.397	3.694	37.049	LUIK		
22	19	10	8	7	2	1	-	51	381	47	479	NEUPRE		
90	122	99	31	28	6	2	2	170	1.486	290	1.946	OUPEYE		

N.I.S. BEVOLKING OP 1-1-1995	TABEL OO.04 B T		BLZ. 9.- FOL. 1.-									
	VREEMDE BEVOLKING NAAR GESLACHT, LEEFTIJDGROEPEN EN LEEFTIJDKlassen - TOTALE BEVOLKING -											
	WOONPLAATS	LEEFTIJDGROEP										
0-4 JAAR		5-9 JAAR	10-14 JAAR	15-19 JAAR	20-24 JAAR	25-29 JAAR	30-34 JAAR	35-39 JAAR	40-44 JAAR	45-49 JAAR	50-54 JAAR	55-59 JAAR
SAINT-NICOLAS	196	299	382	475	569	664	761	760	605	515	431	485
SERAING	314	356	398	649	815	1.077	1.109	1.095	920	756	651	769
SOUMAGNE	23	32	35	61	71	123	135	121	123	110	79	69
SPRIMONT	18	13	22	19	25	44	50	57	48	27	23	37
TROOZ	7	13	16	27	27	58	66	60	58	40	40	42
WEZET	154	186	168	228	171	171	232	224	183	122	107	121
ARR. VERVIERS	1.504	1.561	1.487	1.421	1.683	2.589	2.842	2.473	2.031	1.573	1.503	1.332
AMEL	9	7	9	2	7	10	11	16	11	7	9	1
AUBEL	4	6	3	6	5	7	18	16	11	9	6	4
BAELEN	7	4	10	15	13	24	22	35	24	16	18	22
BULLINGEN	16	11	14	12	9	30	24	11	19	9	14	12
BURG-REULAND	12	12	8	7	19	31	25	24	23	15	12	13
BUTGENBACH	7	8	9	5	10	18	21	14	17	10	15	10
DISON	132	136	114	123	165	201	177	136	115	70	63	77
EUPEN	56	87	91	101	109	190	192	188	132	127	133	110
HERVE	23	19	23	42	52	89	93	79	78	71	49	42
JALHAY	4	3	6	6	5	18	25	17	10	15	14	8
KELMIS	148	179	168	129	160	271	295	290	278	217	233	171
LIERNEUX	1	2	1	5	4	5	11	10	11	2	1	4
LIMBURG	11	12	9	7	14	29	38	30	17	20	14	7
LONTZEN	46	49	52	50	47	87	94	112	83	67	67	43
MALMEDY	41	35	38	38	45	65	66	44	40	27	29	19
OLNE	1	-	3	6	4	13	18	19	19	8	8	13
PEPINSTER	15	12	13	17	17	28	47	25	22	16	10	18
PLOMBIERES	110	99	72	68	104	182	222	183	138	111	112	77
RAEREN	292	279	212	149	180	388	469	435	373	307	311	259
SANKT-VITH	10	11	16	17	17	37	39	30	22	27	12	19
SPA	17	20	14	21	39	57	48	37	37	31	25	23
STAVELOT	10	5	5	4	22	24	17	21	16	16	15	7
STOUMONT	1	4	4	3	2	8	8	12	4	7	5	5
THEUX	8	8	4	13	20	31	39	23	18	18	11	12
THIMISTER-CLERMONT	3	6	3	7	7	14	17	12	12	9	8	6
TROIS-PONTS	3	6	4	11	7	6	8	12	7	2	3	10
VERVIERS	490	516	561	522	562	654	710	568	430	295	266	301
WEISMES	7	7	4	9	9	14	28	16	13	12	8	14
WELKENRAEDT	20	18	17	26	29	58	60	58	51	32	32	25
ARR. BORGWORM	34	41	59	69	117	175	208	198	187	138	77	91
BERLOZ	-	-	-	-	3	3	6	4	4	3	-	1
BRAIVES	7	1	3	2	16	12	11	8	13	11	7	7
CRISNEE	-	-	1	3	1	4	8	8	13	5	2	1
DONCEEL	2	6	3	5	6	6	10	10	11	11	11	6
FAIMES	5	1	3	6	6	8	4	11	8	5	2	5
FEXHE-LE-HAUT-CLOCHER	5	4	9	4	4	7	14	12	8	7	2	3
GEER	1	1	1	2	3	5	5	3	-	3	1	4
HANNUIT	3	9	15	20	23	28	32	28	33	18	15	12
LIJSEM	-	1	1	3	5	4	8	2	8	2	1	2
OERLE	-	1	1	2	3	11	7	9	13	4	-	2
REMICOURT	2	2	1	2	3	9	8	6	11	9	6	4
SAINT-GEORGES-SUR-MEUSE	5	8	10	3	20	48	53	54	39	35	19	31
BORGWORM	4	7	11	17	22	26	40	35	20	23	10	13
WASSEIGES	-	-	-	-	2	4	2	8	6	2	1	-
LUXEMBURG	530	540	558	541	888	1.337	1.192	1.026	926	876	612	530
ARR. AARLEN	201	205	200	211	332	590	503	460	403	382	251	223
AARLEN	75	84	87	72	166	282	203	194	153	137	98	66
ATTERT	3	7	4	7	9	19	24	19	12	9	5	3
AUBANGE	88	82	79	103	118	200	183	170	161	159	109	120
MARTELANGE	5	1	8	8	5	6	13	17	5	7	7	5
MESSANCY	30	31	22	21	34	83	80	60	72	70	32	29
ARR. BASTENAKEN	70	79	84	76	113	159	138	108	94	66	64	42
BASTENAKEN	46	49	47	44	65	77	68	50	36	28	20	13
BERTOONE	1	2	3	1	1	5	1	1	1	-	5	-
FAUVILLERS	1	1	1	1	3	6	3	5	3	2	5	-
GOUVY	6	11	9	5	6	20	23	13	11	4	7	10

N.I.S.		TABEL OO.04 B T						BLZ. 9.- FOL. 2.-				ALLE ADMINISTRATIEVE EENHEDEN		
BEVOLKING OP 1-1-1995		VREEMDE BEVOLKING NAAR GESLACHT, LEEFTIJDGROEPEN EN LEEFTIJDKlassen											- TOTALE BEVOLKING -	
LEEFTIJDGROEP								LEEFTIJDKlasse			ALGE-MEEN	WOONPLAATS		
60-64 JAAR	65-69 JAAR.	70-74 JAAR	75-79 JAAR	80-84 JAAR	85-89 JAAR	90-94 JAAR	95 JAAR EN MEER	0-14 JAAR	15-64 JAAR	65 JAAR EN MEER	TOTAAL			
528	461	312	117	83	30	10	2	877	5.793	1.015	7.685	SAINT-NICOLAS		
798	830	686	241	243	78	24	4	1.068	8.639	2.106	11.813	SERAING		
50	63	65	20	13	8	4	-	90	942	173	1.205	SOU MAGNE		
31	22	21	10	14	7	3	-	53	361	77	491	SPRIMONT		
61	69	55	26	12	7	4	-	36	479	173	688	TROOZ		
125	108	79	27	29	12	-	-	508	1.684	255	2.447	WEZET		
1.101	865	633	263	204	104	38	6	4.552	18.548	2.113	25.213	ARR. VERVIERS		
4	3	4	1	1	3	1	-	25	78	13	116	AMEL		
7	5	8	2	2	2	-	-	13	89	19	121	AUBEL		
10	12	9	5	4	2	1	-	21	199	33	253	BAELEN		
11	1	3	-	4	-	-	-	41	151	8	200	BULLINGEN		
18	5	7	6	2	2	1	-	32	187	23	242	BURG-REULAND		
5	5	2	1	8	2	1	-	24	125	19	168	BUTGENBACH		
69	48	40	13	5	3	2	-	382	1.196	111	1.689	DISON		
73	50	51	32	21	10	3	1	234	1.355	168	1.757	EUPEN		
40	56	39	18	8	4	1	-	65	635	126	826	HERVE		
3	8	1	-	1	-	-	1	13	121	11	145	JALHAV		
119	99	79	26	18	12	10	-	495	2.163	244	2.902	KELMIS		
4	3	6	2	1	1	-	-	4	57	13	74	LIERNEUX		
15	6	13	4	3	2	1	1	32	191	30	253	LIMBURG		
33	25	24	11	6	4	2	-	147	683	72	902	LONTZEN		
27	22	22	8	6	5	1	-	114	400	64	578	MALMEDY		
11	5	4	-	4	-	-	-	4	119	13	136	OLNE		
14	18	6	3	6	2	-	1	40	214	36	290	PEPINSTER		
68	71	36	15	16	5	2	-	281	1.265	145	1.691	PLOMBIERES		
185	143	95	39	34	11	3	1	783	3.056	326	4.165	RAEREN		
15	12	15	2	3	2	-	-	37	235	34	306	SANKT-VITH		
22	33	19	8	7	4	-	1	51	340	72	463	SPA		
14	8	6	2	2	2	-	-	20	156	20	196	STAVELOT		
-	3	1	2	1	2	-	-	9	54	9	72	STOUMONT		
12	12	7	4	-	3	-	-	20	197	26	243	THEUX		
2	4	3	2	2	-	2	-	12	94	13	119	THIMISTER-CLERMONT		
4	2	1	2	-	-	-	-	13	70	5	88	TROIS-PONTS		
272	169	105	42	30	16	5	-	1.567	4.580	367	6.514	VERVIERS		
15	12	7	-	4	1	1	-	18	138	25	181	WEISMES		
29	25	20	13	5	4	1	-	55	400	68	523	WELKENRAEDT		
84	97	76	32	27	13	7	1	134	1.344	253	1.731	ARR. BORGWORM		
1	2	3	-	-	1	-	-	-	25	6	31	BERLOZ		
6	6	2	2	3	-	-	-	11	93	13	117	BRAIVES		
1	1	3	-	-	1	-	-	1	46	5	52	CRISNEE		
6	5	3	1	3	-	-	-	11	82	12	105	DONCEEL		
1	5	3	2	1	2	-	-	9	56	13	78	FAIMES		
4	4	2	1	2	-	-	-	18	65	9	92	FEXHE-LE-HAUT-CLOCHER		
5	2	-	-	-	-	-	-	3	31	2	36	GEER		
6	11	10	8	6	5	2	-	27	215	42	284	HANNUIT		
1	1	2	-	-	-	-	-	2	36	3	41	LIJSEM		
2	3	1	-	-	-	1	-	2	53	5	60	OERLE		
3	4	3	1	3	-	-	-	5	61	11	77	REMICOURT		
42	40	34	9	4	2	3	1	23	344	93	460	SAINT-GEORGES-SUR-MEUSE		
5	11	10	8	4	1	1	-	22	211	35	268	BORGWORM		
1	2	-	-	1	1	-	-	-	26	4	30	WASSEIGES		
422	378	302	132	151	73	34	3	1.628	8.350	1.073	11.051	LUXEMBURG		
181	163	112	58	74	28	18	2	606	3.536	455	4.597	ARR. AARLEN		
41	41	24	21	24	7	4	-	246	1.412	121	1.779	AARLEN		
7	4	3	1	4	1	1	-	14	114	14	142	ATTERT		
97	93	68	23	32	13	8	-	249	1.420	237	1.906	AUBANGE		
8	4	5	3	7	3	2	1	14	81	25	120	MARTELANGE		
28	21	12	10	7	4	3	1	83	509	58	650	MESSANCY		
41	25	22	8	10	10	3	-	233	901	78	1.212	ARR. BASTENAKEN		
19	6	3	2	6	4	-	-	142	420	21	583	BASTENAKEN		
-	-	-	-	-	-	-	-	6	15	-	21	BERTOEGNE		
-	1	3	-	-	-	-	-	3	28	4	35	FAUVILLERS		
4	4	2	-	1	2	-	-	26	103	9	138	GOUVY		

WOONPLAATS	LEEFTIJDGROEP											
	0-4 JAAR	5-9 JAAR	10-14 JAAR	15-19 JAAR	20-24 JAAR	25-29 JAAR	30-34 JAAR	35-39 JAAR	40-44 JAAR	45-49 JAAR	50-54 JAAR	55-59 JAAR
HOUFFALIZE	5	2	3	5	7	13	16	9	16	13	3	9
SAINTE-ODE	3	2	2	4	7	6	4	4	2	4	5	2
VAUX-SUR-SURE	3	2	5	4	4	9	6	-	8	5	4	2
VIELSALM	5	10	14	12	20	23	17	26	17	10	15	6
ARR. MARCHE-EN-FAMENNE	82	101	105	80	131	149	172	134	101	106	90	71
DURBUY	13	11	10	14	30	27	35	25	21	24	14	18
EREZEE	1	-	2	-	2	1	3	3	1	5	2	3
HOTTON	4	10	4	2	7	14	11	10	13	6	4	3
LA ROCHE-EN-ARDENNE	4	4	5	3	9	8	14	10	10	11	6	3
MANHAY	1	9	5	5	4	4	5	8	7	8	4	6
MARCHE-EN-FAMENNE	52	52	71	46	65	75	80	54	43	37	47	20
NASSOGNE	2	9	7	8	8	11	11	15	5	9	6	9
RENDEUX	4	4	-	1	1	5	7	6	-	5	6	6
TENNEVILLE	1	2	1	1	5	4	6	3	1	1	1	3
ARR. NEUFCHATEAU	74	65	55	58	137	189	146	116	104	117	62	51
BERTRIX	18	20	14	12	33	33	19	19	20	22	5	6
BOUILLON	9	4	9	13	26	37	31	21	26	29	19	15
DAVERDISSE	-	-	-	-	2	1	-	1	3	1	1	1
HERBEUMONT	2	1	2	-	3	3	2	4	1	5	1	3
LEGLISE	3	1	5	2	6	15	11	7	5	4	1	2
LIBIN	2	3	2	2	11	10	5	11	6	6	9	1
LIBRAMONT-CHEVIGNY	15	11	9	13	18	32	22	18	9	15	6	4
NEUFCHATEAU	10	14	5	6	21	27	26	13	14	11	4	3
PALISEUL	5	2	1	1	8	11	7	6	8	6	3	8
SAINT-HUBERT	7	5	1	5	6	17	14	7	7	7	6	6
TELLIN	2	4	6	1	-	1	3	4	2	4	2	2
WELLIN	1	-	1	3	3	2	6	5	3	7	5	-
ARR. VIRTON	103	90	114	116	175	250	233	208	224	205	145	143
CHINY	2	3	6	5	9	17	5	12	14	12	8	4
ETALLE	5	5	7	6	6	14	22	9	14	11	6	7
FLOREVILLE	9	9	10	7	27	33	29	24	28	21	19	15
HABAY	6	4	5	8	9	28	33	15	17	14	8	8
MEIX-DEVANT-VIRTON	2	4	6	6	7	10	10	8	16	8	8	13
MUSSON	18	11	18	21	26	37	24	31	30	38	21	25
ROUVROY	3	7	2	6	5	16	9	14	12	15	14	7
SAINT-LEGER	5	4	3	4	7	8	12	10	13	16	8	9
TINTIGNY	2	1	1	2	6	10	17	7	7	11	5	7
VIRTON	51	42	56	51	73	77	72	78	73	59	48	48
PROV. NAMEN	712	816	925	1.179	1.759	2.146	2.265	2.000	1.712	1.428	1.025	994
ARR. DINANT	113	112	134	135	226	328	355	287	210	229	191	163
ANHEE	4	3	5	9	17	15	24	19	14	19	16	16
BEAURAING	5	10	6	8	18	24	30	26	21	26	15	22
BIEVRE	3	2	4	1	7	9	14	8	6	9	3	4
CINEY	10	7	8	16	30	44	31	36	14	18	18	25
DINANT	23	17	16	23	33	64	52	47	31	43	29	17
GEDINNE	-	4	1	2	9	15	11	13	7	9	9	4
HAMOIS	1	1	7	6	4	15	15	12	11	8	6	2
HASTIERE	10	9	10	13	20	18	21	20	29	33	31	14
HAVELANGE	-	1	1	1	5	12	10	11	4	6	2	6
HOUYET	3	6	7	3	9	13	21	8	6	3	5	7
ONHAYE	3	2	3	7	3	5	8	4	7	9	6	3
ROCHFORT	16	16	14	17	21	35	45	30	20	16	15	14
SOMME-LEUZE	5	7	7	5	5	4	11	15	6	5	10	6
VRESSE-SUR-SEMOIS	9	3	9	5	17	19	26	15	13	6	10	7
YVOIR	21	24	36	19	28	36	36	23	21	19	16	16
ARR. NAMEN	561	654	715	915	1.386	1.657	1.721	1.487	1.270	976	723	703
ANDENNE	61	58	81	101	89	138	140	124	113	98	90	89
ASSESE	-	-	-	1	3	8	12	8	12	9	3	2
EGHEZEE	8	10	7	14	15	20	28	30	25	14	18	14
FERNELMONT	4	-	4	5	8	5	10	12	7	12	5	1
FLOREFFE	6	7	3	4	8	18	14	16	13	17	16	13
FOSSÉS-LA-VILLE	-	1	4	5	13	21	32	26	29	21	8	13
GEMBLoux	36	42	37	37	166	160	145	113	81	45	36	35

N.I.S.		TABEL OO.04 B T							BLZ. 10.- FOL. 2.-			ALLE ADMINISTRATIEVE EENHEDEN	
BEVOLKING OP 1-1-1995		VREEMDE BEVOLKING NAAR GESLACHT, LEEFTIJDGROEPEN EN LEEFTIJDKLASSEN											- TOTALE BEVOLKING -
LEEFTIJDGROEP								LEEFTIJDKLASSE			ALGEMEEN	WOONPLAATS	
60-64 JAAR	65-69 JAAR	70-74 JAAR	75-79 JAAR	80-84 JAAR	85-89 JAAR	90-94 JAAR	95 JAAR EN MEER	0-14 JAAR	15-64 JAAR	65 JAAR EN MEER	TOTAAL		
7	4	3	-	1	4	1	-	10	98	13	121	HOUFFALIZE	
1	3	3	-	-	-	-	-	7	39	6	52	SAINTE-ODE	
1	2	1	2	2	-	-	-	10	43	7	60	VAUX-SUR-SURE	
9	5	7	4	-	-	2	-	29	155	18	202	VIELSALM	
54	54	50	16	8	11	5	-	288	1.088	144	1.520	ARR. MARCHE-EN-FAMENNE	
14	15	6	7	2	4	1	-	34	222	35	291	DURBUY	
2	5	3	-	-	-	-	-	3	22	8	33	EREZEE	
3	8	5	1	1	1	1	-	18	73	17	108	HOTTON	
7	2	5	2	1	1	1	-	13	81	12	106	LA ROCHE-EN-ARDENNE	
4	4	3	1	-	-	-	-	15	55	8	78	MANHAY	
14	9	18	3	2	5	-	-	175	481	37	693	MARCHE-EN-FAMENNE	
7	2	5	1	2	-	-	2	18	89	12	119	NASSOGNE	
2	4	3	-	-	-	-	-	8	39	7	54	RENDEUX	
1	5	2	1	-	-	-	-	4	26	8	38	TENNEVILLE	
47	41	35	16	20	8	2	1	194	1.027	123	1.344	ARR. NEUFCHATEAU	
6	7	7	5	6	-	1	-	52	175	26	253	BERTRIX	
11	10	11	2	3	4	-	1	22	228	31	281	BOUILLON	
-	-	-	-	1	-	-	-	-	10	1	11	DAVERDISSE	
2	2	1	-	-	1	-	-	5	24	4	33	HERBEUMONT	
3	1	-	-	1	-	-	-	9	56	2	67	LEGLISE	
2	1	2	-	-	-	-	-	7	63	3	73	LIBIN	
4	3	4	1	2	-	-	-	35	141	10	186	LIBRAMONT-CHEVIGNY	
4	9	3	1	-	1	-	-	29	129	14	172	NEUFCHATEAU	
6	1	6	2	2	-	-	-	8	64	11	83	PALISEUL	
1	2	-	2	2	2	1	-	13	76	9	98	SAINT-HUBERT	
5	2	-	-	1	-	-	-	12	24	3	39	TELLIN	
3	3	1	3	2	-	-	-	2	37	9	48	WELLIN	
99	95	83	34	39	16	6	-	307	1.798	273	2.378	ARR. VIRTON	
9	5	8	3	5	-	-	-	11	95	21	127	CHINY	
2	2	-	-	1	1	-	-	17	97	4	118	ETALLE	
15	14	14	6	7	3	1	-	28	218	45	291	FLORENVILLE	
5	11	4	5	2	2	-	-	15	145	24	184	HABAY	
-	4	3	1	1	2	1	-	12	86	12	110	MEIX-DEVANT-VIRTON	
25	17	9	5	6	-	-	-	47	278	37	362	MUSSON	
9	8	4	3	2	2	-	-	12	107	19	138	ROUVROY	
4	7	6	1	2	1	-	-	12	91	17	120	SAINT-LEGER	
5	-	6	4	4	1	-	-	4	77	15	96	TINTIGNY	
25	27	29	6	9	4	4	-	149	604	79	832	VIRTON	
1.008	977	820	279	276	106	38	7	2.453	15.516	2.503	20.472	PROV. NAMEN	
152	141	132	54	53	27	7	3	359	2.276	417	3.052	ARR. DINANT	
18	4	12	7	5	1	-	-	12	167	29	208	ANHEE	
19	19	11	6	5	1	-	-	21	209	42	272	BEAURAING	
2	4	4	-	1	-	-	-	9	63	9	81	BIEVRE	
19	15	16	8	8	7	1	2	25	251	57	333	CINEY	
19	18	13	8	2	2	1	-	56	358	44	458	DINANT	
5	10	9	2	2	1	-	-	5	84	24	113	GEDINNE	
12	3	3	2	2	1	-	-	9	91	11	111	HAMOIS	
11	14	13	4	6	5	1	-	29	210	43	282	HASTIERE	
-	3	1	3	2	1	-	-	2	57	10	69	HAVELANGE	
3	9	5	1	3	1	-	1	16	78	20	114	HOUYET	
-	-	6	2	-	-	-	-	8	52	8	68	ONHAYE	
9	14	17	5	5	3	4	-	46	222	48	316	ROCHFORT	
7	3	5	2	1	1	-	-	19	74	12	105	SOMME-LEUZE	
10	4	1	1	4	1	-	-	21	128	11	160	VRESSE-SUR-SEMOIS	
18	21	16	3	7	2	-	-	81	232	49	362	VVOIR	
755	713	561	188	169	64	26	3	1.930	11.593	1.724	15.247	ARR. NAMEN	
77	87	68	28	21	11	2	-	200	1.059	217	1.476	ANDENNE	
7	4	2	1	1	-	-	-	-	65	8	73	ASSESE	
14	10	7	2	6	1	2	-	25	192	28	245	EGHEZEE	
4	7	4	1	1	-	-	-	8	69	13	90	FERNELMONT	
16	16	15	3	5	-	-	-	16	135	39	190	FLOREFFE	
15	19	13	3	-	2	1	1	5	183	39	227	FOSSES-LA-VILLE	
31	27	27	9	8	2	1	1	115	849	75	1.039	GEMBOUX	

WOONPLAATS	LEEFTIJDGROEP											
	0-4 JAAR	5-9 JAAR	10-14 JAAR	15-19 JAAR	20-24 JAAR	25-29 JAAR	30-34 JAAR	35-39 JAAR	40-44 JAAR	45-49 JAAR	50-54 JAAR	55-59 JAAR
GESVES	2	3	1	7	4	10	13	8	12	8	4	4
JEMEPPE-SUR-SAMBRE	3	27	17	35	50	70	88	81	71	69	42	29
LA BRUYERE	2	1	5	8	5	9	13	15	14	8	2	6
METTET	1	3	3	9	12	35	32	38	23	16	19	15
NAMEN	363	397	408	482	761	822	787	588	479	363	280	268
OHEY	2	1	-	2	5	12	4	7	7	12	6	5
PROFONDEVILLE	6	9	9	7	15	22	19	30	25	19	26	9
SAMBREVILLE	58	79	123	176	218	276	345	340	314	238	153	186
SOMBREFFE	9	16	13	22	14	31	39	51	45	27	15	14
ARR. PHILIPPEVILLE	38	50	76	129	147	161	189	226	232	223	111	128
CERFONTAINE	2	1	1	2	4	8	8	11	6	6	3	9
COUVIN	6	10	11	28	42	37	57	51	59	52	21	32
DOISCHE	2	9	3	5	6	12	6	7	7	8	10	5
FLORENNES	12	10	10	13	12	23	11	42	21	18	16	8
PHILIPPEVILLE	8	3	10	17	13	22	28	25	26	38	9	16
VIROINVAL	3	8	17	17	23	17	26	24	31	29	19	14
WALCOURT	5	9	24	47	47	42	53	66	82	72	33	44

N.I.S.

BEVOLKING
OP 1-1-1995

TABEL 00.04 B T

BLZ. 11.- FOL. 1.-

VREEMDE BEVOLKING NAAR GESLACHT, LEEFTIJDGROEPEN
EN LEEFTIJDKlassen
- TOTALE BEVOLKING -ALLE ADMINISTRATIEVE
EENHEDEN

N.I.S.		TABEL OO.04 B T										BLZ. 11.- FOL. 2.-		ALLE ADMINISTRATIEVE EENHEDEN
BEVOLKING OP 1-1-1995		VREEMDE BEVOLKING NAAR GESLACHT, LEEFTIJDGROEPEN EN LEEFTIJDKlassen											- TOTALE BEVOLKING -	
LEEFTIJDGROEP								LEEFTIJDKlasse			ALGEMEEN	WOONPLAATS		
60-64 JAAR	65-69 JAAR	70-74 JAAR	75-79 JAAR	80-84 JAAR	85-89 JAAR	90-94 JAAR	95 JAAR EN MEER	0-14 JAAR	15-64 JAAR	65 JAAR EN MEER	TOTAAL			
2	4	-	2	1	-	-	-	6	72	7	85	GESVES		
46	40	28	16	5	2	1	-	47	581	92	720	JEMEPPE-SUR-SAMBRE		
8	8	3	2	2	1	-	-	8	88	16	112	LA BRUYERE		
22	25	17	5	6	2	1	1	7	221	57	285	METTET		
233	188	173	54	54	30	9	-	1.168	5.063	508	6.739	NAMEN		
2	7	5	1	3	-	1	-	3	62	17	82	OHEY		
16	7	15	2	6	3	3	-	24	188	36	248	PROFONDEVILLE		
250	247	173	56	46	9	5	-	260	2.496	536	3.292	SAMBREVILLE		
12	17	11	3	4	1	-	-	38	270	36	344	SOMBREFFE		
101	123	127	37	54	15	5	1	164	1.647	362	2.173	ARR. PHILIPPEVILLE		
1	5	4	3	4	-	-	-	4	58	16	78	CERFONTAINE		
32	37	31	14	10	5	3	-	27	411	100	538	COUVIN		
6	3	6	1	4	1	-	-	14	72	15	101	DOISCHE		
6	16	11	4	10	1	1	-	32	170	43	245	FLORENNES		
12	17	22	4	7	7	1	1	21	206	59	286	PHILIPPEVILLE		
12	11	14	1	5	-	-	-	28	212	31	271	VIROINVAL		
32	34	39	10	14	1	-	-	38	518	98	654	WALCOURT		

N.I.S. BEVOLKING OP 1-1-1995	TABEL 00.05 H T									BLZ. 1.- FOL. 1.-		
	BEVOLKING NAAR VOORNAAMSTE NATIONALITEITEN										ARRONDISSEMENTEN	
- TOTALE BEVOLKING -												
WOONPLAATS	NATIONALITEITSLAND											
	BELGIE	DUIITS- LAND	DENE- MARKEN	FRANK- RIJK	VER- ENIGD KONINK- RIJK	LUXEM- BURG	NEDER- LAND	IERLAND	ITALIE	GRIEKEN- LAND	SPANJE	POR- TUGAL
HET RIJK	9.208.236	31.041	3.092	98.731	25.862	4.582	75.029	3.152	213.526	20.112	48.937	23.033
BRUSSELS HOOFDSTEDELIJK GEW.	665.909	5.798	1.458	30.215	7.999	1.450	4.771	1.697	29.784	10.397	23.737	14.474
VLAAMS GEWEST	5.582.989	10.691	1.121	15.491	12.608	686	64.111	1.127	24.632	3.857	9.907	4.075
WAALS GEWEST	2.959.338	14.552	513	53.025	5.255	2.446	6.147	328	159.110	5.858	15.293	4.484
WAARVAN DUITSTALIGE GEMEENS.	58.203	8.780	12	137	47	178	680	-	139	24	235	32
PROV. ANTWERPEN	1.525.156	2.760	247	2.942	3.991	159	28.002	198	2.079	551	3.029	1.923
ARR. ANTWERPEN	855.568	2.062	211	2.448	3.205	137	16.571	166	1.553	448	2.629	1.822
ARR. MECHELEN	289.546	173	18	237	323	7	1.239	9	212	49	282	39
ARR. TURNHOUT	380.042	525	18	257	463	15	10.192	23	314	54	118	62
VLAAMS BRABANT	941.629	4.465	751	3.999	6.064	350	8.454	770	5.004	1.100	3.633	1.270
ARR. HALLE-VILVOORDE	513.662	2.912	566	3.317	3.428	281	4.227	486	4.140	897	3.267	1.052
ARR. LEUVEN	427.967	1.553	185	682	2.636	69	4.227	284	864	203	366	218
LIMBURG	704.209	1.808	24	376	407	27	19.162	33	15.741	1.821	2.264	303
ARR. HASSELT	341.941	782	7	188	158	16	2.476	23	9.152	1.123	1.422	271
ARR. MAASEIK	192.726	524	7	71	112	4	9.174	1	2.384	323	582	17
ARR. TONGEREN	169.542	502	10	117	137	7	7.512	9	4.205	375	260	15
PROV. OOST-VLAANDEREN	1.309.103	861	60	2.363	975	86	5.955	70	1.154	265	763	223
ARR. AALST	257.457	98	5	282	148	4	401	6	234	45	214	31
ARR. DENDERMONDE	181.232	92	2	96	92	3	366	1	76	43	29	14
ARR. EEKLO	77.727	64	2	207	34	15	977	1	88	2	16	6
ARR. GENT	470.487	420	36	1.175	473	60	2.240	37	469	100	406	115
ARR. OUDENAARDE	111.377	33	1	395	56	4	189	3	133	22	17	26
ARR. SINT-NIKLAAS	210.823	154	14	208	172	-	1.782	22	154	53	81	31
PROV. WEST-VLAANDEREN	1.102.892	797	39	5.811	1.171	64	2.538	56	654	120	218	356
ARR. BRUGGE	263.219	299	28	586	326	24	1.321	25	188	42	87	67
ARR. DIKSMUIDE	47.475	13	-	77	14	-	41	1	1	-	1	5
ARR. IEPER	102.453	35	2	1.306	165	-	65	1	22	4	24	34
ARR. KORTRIJK	272.897	105	1	2.210	149	5	317	12	175	29	64	83
ARR. OOSTENDE	138.383	181	4	516	389	29	434	9	147	21	23	86
ARR. ROESELARE	138.284	37	4	216	63	1	128	4	45	16	6	28
ARR. TIELT	86.393	39	-	94	9	1	86	2	11	-	9	6
ARR. VEURNE	53.788	88	-	806	56	4	146	2	65	8	4	47
WAALS BRABANT	306.239	715	315	4.637	2.872	289	949	200	6.244	316	1.533	836
ARR. NIJVEL	306.239	715	315	4.637	2.872	289	949	200	6.244	316	1.533	836
HENEGOUWEN	1.117.980	1.724	148	32.557	1.405	146	766	52	89.394	3.149	3.975	1.152
ARR. AAT	73.994	78	2	1.399	44	6	44	4	1.287	76	112	27
ARR. CHARLEROI	357.127	421	2	4.568	161	47	168	12	42.984	1.852	1.916	351
ARR. BERGEN	216.269	773	99	4.758	898	23	244	27	19.308	624	957	201
ARR. MOESKROEN	60.578	18	-	8.922	25	6	38	-	298	16	37	77
ARR. ZINNIK	147.168	270	39	2.010	179	28	156	3	16.224	271	642	428
ARR. THUIN	131.524	100	5	2.911	29	23	57	2	8.714	275	223	24
ARR. DOORNIK	131.320	64	1	7.989	69	13	59	4	579	35	88	44
PROV. LUIK	891.915	11.624	39	6.999	551	618	3.464	43	55.114	2.124	8.822	1.265
ARR. HOEI	92.403	71	2	705	54	54	148	2	1.902	23	252	92
ARR. LUIK	500.869	779	17	4.808	300	296	1.558	36	49.804	1.450	6.895	979
ARR. VERVIERS	235.143	10.732	20	1.163	151	251	1.708	5	2.689	628	1.558	151
ARR. BORGWORM	63.500	42	-	323	46	17	50	-	719	23	117	43
LUXEMBURG	229.230	214	5	4.428	158	1.209	530	21	1.182	42	172	729
ARR. AARLEN	46.116	61	4	1.758	58	896	76	8	668	23	72	542
ARR. BASTENAKEN	37.835	73	-	271	13	97	148	5	80	6	17	37
ARR. MARCHE-EN-FAMENNE	46.594	30	1	321	21	21	221	1	184	2	37	24
ARR. NEUFCHATEAU	53.591	30	-	619	37	55	50	2	56	2	24	66
ARR. VIRTON	45.094	20	-	1.459	29	140	35	5	194	9	22	60
PROV. NAMEN	413.974	275	6	4.404	269	184	438	12	7.176	227	791	502
ARR. DINANT	93.855	79	1	1.319	56	56	205	3	519	24	50	133
ARR. NAMEN	262.008	143	5	2.123	180	118	195	8	5.958	194	661	351
ARR. PHILIPPEVILLE	58.111	53	-	962	33	10	38	1	699	9	80	18

N.I.S. BEVOLKING OP 1-1-1995	TABEL OO.05 H T								BLZ. 1.- FOL. 2.-				ARRONDISSEMENTEN
	BEVOLKING NAAR VOORNAAMSTE NATIONALITEITEN												
	- TOTALE BEVOLKING -												
WOONPLAATS	NATIONALITEITSLAND												
	OOSTEN- RIJK	FINLAND	ZWEDEN	TOTAAL EURO- PESE UNIE	NOOR- WEGEN	ZWIT- SER- LAND	POLEN	TURKIJE	ANDERE LANDEN VAN EUROPA	EUROPA	ALGE- RIJE	MA- ROKKO	
HET RIJK	1.190	1.101	2.938	9.760.562	1.031	2.299	5.211	85.981	15.469	9.870.553	10.001	143.969	
BRUSSELS HOOFDSTEDELIJK GEW.	403	391	1.086	799.569	302	839	1.117	21.828	5.618	829.273	2.333	76.424	
VLAAMS GEWEST	588	489	956	5.733.328	429	822	1.663	43.215	5.489	5.784.946	1.514	46.117	
WAALS GEWEST	199	221	896	3.227.665	300	638	2.431	20.938	4.362	3.256.334	6.154	21.428	
WAARVAN DUITSTALIGE GEMEENS.	27	-	10	68.504	5	30	65	17	94	68.715	-	63	
PROV. ANTWERPEN	242	160	259	1.571.698	235	360	561	10.147	2.473	1.585.474	242	28.984	
ARR. ANTWERPEN	209	127	230	887.386	226	315	450	7.716	2.050	898.143	198	23.127	
ARR. MECHELEN	13	7	10	292.164	4	17	36	1.867	216	294.304	30	5.153	
ARR. TURNHOUT	20	26	19	392.148	5	28	75	564	207	393.027	14	704	
VLAAMS BRABANT	189	270	460	978.408	124	312	237	1.412	1.055	981.548	173	4.095	
ARR. HALLE-VILVOORDE	126	211	377	538.949	76	240	133	452	619	540.469	130	3.072	
ARR. LEUVEN	63	59	83	439.459	48	72	104	960	436	441.079	43	1.023	
LIMBURG	42	19	30	746.266	20	15	484	17.605	384	764.774	155	4.848	
ARR. HASSELT	25	17	15	357.616	3	9	281	12.755	162	370.826	114	2.529	
ARR. MAASEIK	10	-	4	205.939	2	4	96	2.322	83	208.446	25	1.735	
ARR. TONGEREN	7	2	11	182.711	15	2	107	2.528	139	185.502	16	584	
PROV. OOST-VLAANDEREN	61	21	166	1.322.126	28	72	246	13.710	769	1.336.951	635	6.720	
ARR. AALST	2	1	2	258.930	2	5	25	513	83	259.558	28	415	
ARR. DENDERMONDE	4	1	2	182.053	4	11	37	1.578	55	183.738	68	488	
ARR. EEKLO	1	-	1	79.141	1	2	17	24	36	79.221	30	37	
ARR. GENT	38	12	156	476.224	16	42	123	8.961	387	485.753	396	1.746	
ARR. OUDENAARDE	2	2	-	112.260	-	5	11	86	59	112.421	50	734	
ARR. SINT-NIKLAAS	14	5	5	213.518	5	7	33	2.548	149	216.260	63	3.300	
PROV. WEST-VLAANDEREN	54	19	41	1.114.830	22	63	135	341	808	1.116.199	309	1.470	
ARR. BRUGGE	32	10	25	266.279	13	30	64	30	256	266.672	39	68	
ARR. DIKSMUIDE	-	-	-	47.628	-	1	-	15	37	47.681	8	2	
ARR. IEPER	1	4	1	104.117	-	-	6	18	21	104.162	9	16	
ARR. KORTRIJK	7	3	9	276.066	4	11	21	135	151	276.388	145	1.052	
ARR. OOSTENDE	8	-	4	140.234	3	8	13	28	198	140.484	61	33	
ARR. ROESELARE	2	1	-	138.835	-	2	19	11	42	138.909	39	63	
ARR. TIELT	1	-	-	86.651	2	7	11	102	48	86.821	5	233	
ARR. VEURNE	3	1	2	55.020	-	4	1	2	55	55.082	3	3	
WAALS BRABANT	55	166	799	326.165	156	171	192	162	456	327.302	168	2.729	
ARR. NIJVEL	55	166	799	326.165	156	171	192	162	456	327.302	168	2.729	
HENEGOUWEN	33	10	35	1.252.526	112	160	957	10.663	840	1.265.258	4.945	7.638	
ARR. AAT	5	-	1	77.079	-	9	37	72	14	77.211	120	139	
ARR. CHARLEROI	12	-	15	409.636	4	44	498	7.760	357	418.299	2.484	4.868	
ARR. BERGEN	5	9	9	244.204	77	41	180	1.541	151	246.194	1.368	1.317	
ARR. MOESKROEN	-	-	2	70.017	-	8	11	5	21	70.062	63	371	
ARR. ZINNIK	6	-	5	167.429	29	14	96	1.036	169	168.773	182	594	
ARR. THUIN	3	1	-	143.891	-	11	110	219	70	144.301	641	154	
ARR. DOORNIK	2	-	3	140.270	2	33	25	30	58	140.418	87	195	
PROV. LUIK	90	27	41	982.736	24	197	1.028	7.937	2.078	994.000	805	9.615	
ARR. HOEI	1	2	2	95.713	3	11	90	22	440	96.279	21	79	
ARR. LUIK	36	19	19	567.865	10	108	788	6.075	1.245	576.091	713	7.428	
ARR. VERVIERS	53	5	18	254.275	11	69	118	1.832	367	256.672	64	2.053	
ARR. BORGWORM	-	1	2	64.883	-	9	32	8	26	64.958	7	55	
LUXEMBURG	5	-	9	237.934	1	27	86	827	289	239.164	78	183	
ARR. AARLEN	1	-	6	50.289	-	4	14	1	89	50.397	13	86	
ARR. BASTENAKEN	1	-	1	38.584	1	3	6	199	44	38.837	4	8	
ARR. MARCHÉ-EN-FAMENNE	2	-	-	47.459	-	7	27	319	91	47.903	7	30	
ARR. NEUFCHATEAU	1	-	-	54.533	-	10	12	140	31	54.726	25	46	
ARR. VIRTON	-	-	2	47.069	-	3	27	168	34	47.301	29	13	
PROV. NAMEN	16	18	12	428.304	7	83	168	1.349	699	430.610	158	1.263	
ARR. DINANT	2	3	2	96.307	-	25	37	6	108	96.483	17	36	
ARR. NAMEN	13	15	10	271.982	6	56	106	1.336	555	274.041	74	1.202	
ARR. PHILIPPEVILLE	1	-	-	60.015	1	2	25	7	36	60.086	67	25	

N.I.S. BEVOLKING OP 1-1-1995	TABEL 00.05 H T BLZ. 1.- FOL. 3.- BEVOLKING NAAR VOORNAAMSTE NATIONALITEITEN - TOTALE BEVOLKING -											ARRONDISSEMENTEN
WOONPLAATS	NATIONALITEITSLAND											TOTAAL (VLUCH- TELINGEN INBEGR.)
	TUNESIE	ZAIRE	ANDERE LANDEN VAN AFRIKA	AFRIKA	U.S.A.	ANDERE LANDEN VAN AMERIKA	AMERIKA	JAPAN	ANDERE LANDEN VAN AZIE	AZIE	OCEANIE	
HET RIJK	5.714	16.542	14.415	190.641	11.735	8.839	20.574	3.604	23.125	26.729	646	10130.574
BRUSSELS HOOFDSTEDELIJK GEW.	2.641	7.295	5.596	94.289	2.929	3.399	6.328	2.583	8.824	11.407	201	951.580
VLAAMS GEWEST	1.837	2.826	4.170	56.464	4.239	3.188	7.427	905	10.949	11.854	325	5.866.106
WAALS GEWEST	1.236	6.421	4.649	39.888	4.567	2.252	6.819	116	3.352	3.468	120	3.312.888
WAARVAN DUITSTALIGE GEMEENS.	1	5	21	90	13	13	26	-	55	55	2	68.961
PROV. ANTWERPEN	279	1.190	1.761	32.456	1.334	1.463	2.797	278	5.151	5.429	114	1.628.710
ARR. ANTWERPEN	207	1.073	1.420	26.025	1.218	1.295	2.513	265	4.616	4.881	102	933.388
ARR. MECHELEN	27	81	96	5.387	52	99	151	7	230	237	4	300.692
ARR. TURNHOUT	45	36	245	1.044	64	69	133	6	305	311	8	394.630
VLAAMS BRABANT	187	1.098	1.026	6.579	2.188	884	3.072	392	2.437	2.829	151	995.266
ARR. HALLE-VILVOORDE	118	849	474	4.643	1.358	520	1.878	282	1.039	1.321	103	549.165
ARR. LEUVEN	69	249	552	1.936	830	364	1.194	110	1.398	1.508	48	446.101
LIMBURG	20	59	154	5.236	304	134	438	98	575	673	24	771.613
ARR. HASSELT	14	33	86	2.776	96	72	168	90	347	437	10	374.502
ARR. MAASEIK	5	12	31	1.808	127	24	151	1	90	91	6	210.617
ARR. TONGEREN	1	14	37	652	81	38	119	7	138	145	8	186.494
PROV. OOST-VLAANDEREN	1.126	273	854	9.608	224	449	673	40	1.627	1.667	17	1.349.382
ARR. AALST	88	62	55	648	15	29	44	11	210	221	3	260.547
ARR. DENDERMONDE	143	18	33	750	18	27	45	1	137	138	-	184.699
ARR. EEKLO	16	1	25	109	5	8	13	-	68	68	1	79.429
ARR. GENT	498	92	628	3.360	122	326	448	26	960	966	9	490.790
ARR. OUDENAARDE	317	66	41	1.208	21	18	39	-	22	22	1	113.707
ARR. SINT-NIKLAAS	64	34	72	3.533	43	41	84	2	230	232	3	220.210
PROV. WEST-VLAANDEREN	225	206	375	2.585	189	258	447	97	1.159	1.256	19	1.121.135
ARR. BRUGGE	55	89	95	346	68	84	152	27	294	321	13	267.590
ARR. DIKSMUIDE	-	3	7	20	1	6	7	-	14	14	-	47.752
ARR. IEPER	13	10	29	77	20	12	32	1	45	46	-	104.372
ARR. KORTRIJK	105	49	100	1.451	37	81	118	15	355	370	2	278.596
ARR. OOSTENDE	13	34	78	219	34	41	75	49	234	283	2	141.136
ARR. ROESLARE	20	12	38	172	12	18	30	2	90	92	2	139.289
ARR. TIELT	15	3	8	264	11	11	22	3	41	44	-	87.162
ARR. VEURNE	4	6	20	36	6	5	11	-	86	86	-	55.238
WAALS BRABANT	105	1.459	903	5.364	1.387	978	2.365	46	775	821	42	336.505
ARR. NIJVEL	105	1.459	903	5.364	1.387	978	2.365	46	775	821	42	336.505
HENEGOUWEN	473	1.642	960	15.658	2.653	526	3.179	37	783	820	30	1.286.649
ARR. AAT	9	45	37	350	193	14	207	-	23	23	-	77.828
ARR. CHARLEROI	195	461	293	8.301	98	94	192	6	247	253	10	427.751
ARR. BERGEN	87	614	322	3.708	1.939	241	2.180	28	254	282	9	252.872
ARR. MOESKROEN	50	15	36	535	3	9	12	-	66	66	-	70.693
ARR. ZINNIK	78	303	103	1.260	374	109	483	1	88	89	2	170.868
ARR. THUIN	7	67	43	912	30	30	60	2	32	34	5	145.425
ARR. DOORNIK	47	137	126	592	16	29	45	-	73	73	4	141.212
PROV. LUIK	514	2.592	1.884	15.410	348	479	827	22	1.316	1.338	31	1.015.007
ARR. HOEI	8	94	90	292	22	15	37	-	47	47	1	96.821
ARR. LUIK	365	2.154	1.431	12.091	238	375	613	10	999	1.009	14	592.599
ARR. VERVIERS	122	317	321	2.877	81	75	156	12	233	245	15	260.356
ARR. BORGWORM	19	27	42	150	7	14	21	-	37	37	1	65.231
LUXEMBURG	27	156	264	708	56	70	126	5	132	137	2	240.281
ARR. AARLEN	11	45	69	224	13	24	37	2	35	37	-	50.713
ARR. BASTENAKEN	2	49	91	154	8	11	19	-	17	17	-	39.047
ARR. MARCHE-EN-FAMENNE	11	36	24	108	8	13	21	3	26	29	2	48.114
ARR. NEUFCHATEAU	1	16	44	132	8	10	18	-	35	35	-	54.935
ARR. VIRTON	2	10	36	90	19	12	31	-	19	19	-	47.472
PROV. NAMEN	117	572	638	2.748	123	199	322	6	346	352	15	434.446
ARR. DINANT	7	84	88	232	31	19	50	2	71	73	3	96.907
ARR. NAMEN	105	468	533	2.382	76	169	245	3	259	262	12	277.255
ARR. PHILIPPEVILLE	5	20	17	134	16	11	27	1	16	17	-	60.284

N.I.S.	TABEL OO.05 H T										BLZ. 1.- FOL. 1.-	
BEVOLKING OP 1-1-1995	BEVOLKING NAAR VOORNAAMSTE NATIONALITEITEN										ALLE ADMINISTRATIEVE EENHEDEN	
	- TOTALE BEVOLKING -											
WOONPLAATS	NATIONALITEITSLAND											
	BELGIE	DUITS- LAND	DENE- MARKEN	FRANK- RIJK	VER- ENIGD KONINK- RIJK	LUXEM- BURG	NEDER- LAND	IERLAND	ITALIE	GRIEKEN- LAND	SPANJE	POR- TUGAL
HET RIJK	9.208.236	31.041	3.092	98.731	25.862	4.582	75.029	3.152	213.526	20.112	48.937	23.033
BRUSSELS HOOFDST. GEW.	665.909	5.798	1.458	30.215	7.999	1.450	4.771	1.697	29.784	10.397	23.737	14.474
ARR. BRUSSEL-HOOFDSTAD	665.909	5.798	1.458	30.215	7.999	1.450	4.771	1.697	29.784	10.397	23.737	14.474
ANDERLECHT	64.451	84	11	1.534	171	77	180	13	4.193	1.282	2.839	1.170
OUDERGEM	24.359	262	84	725	329	62	128	60	513	141	364	222
SINT-AGATHA-BERCHEM	16.344	19	11	270	35	13	42	10	303	65	331	50
BRUSSEL	86.136	882	210	4.066	1.280	147	806	302	4.028	1.785	4.388	1.483
ETTERBEEK	27.273	383	131	1.412	520	78	228	198	1.328	308	912	734
EVERE	24.868	72	7	510	127	27	65	13	679	118	286	198
VORST	31.704	122	19	1.257	202	59	139	31	2.420	666	1.807	742
GANSHOREN	17.815	30	-	342	48	9	64	2	303	88	272	78
ELSENE	46.513	770	206	4.069	1.333	267	622	244	2.292	681	1.611	2.240
JETTE	32.691	49	9	672	83	44	135	14	772	156	492	163
KOEKELBERG	11.606	17	3	449	23	16	64	5	411	208	291	122
SINT-JANS-MOLENBEEK	42.548	89	5	2.088	119	50	181	7	2.687	636	1.378	485
SINT-GILLIS	22.206	203	41	1.561	295	56	210	53	2.166	1.210	3.323	2.909
SINT-JOOST-TEN-NODE	9.231	65	39	549	138	21	109	47	785	103	443	209
SCHAARBEEK	63.690	461	103	2.715	698	127	471	167	3.095	1.679	2.059	1.449
UKKEL	57.576	615	227	4.251	859	140	460	139	1.585	334	1.227	925
WATERMAAL-BOSVOORDE	21.178	171	59	649	273	29	126	63	292	95	237	134
SINT-LAMBRECHTS-WOLUWE	36.751	618	135	1.707	751	139	357	167	1.072	420	802	648
SINT-PIETERS-WOLUWE	28.969	886	158	1.389	715	89	384	162	860	422	675	513
VLAAMS GEWEST	5.582.989	10.691	1.121	15.491	12.608	686	64.111	1.127	24.632	3.857	9.907	4.075
PROV. ANTWERPEN	1.525.156	2.760	247	2.942	3.991	159	28.002	198	2.079	551	3.029	1.923
ARR. ANTWERPEN	855.568	2.062	211	2.448	3.205	137	16.571	166	1.553	448	2.629	1.822
AARTSELAAR	14.236	11	-	7	26	-	74	-	11	4	24	4
ANTWERPEN	400.056	1.184	141	1.975	2.169	83	5.994	108	1.235	381	2.150	1.690
BOECHOUT	11.376	11	1	8	9	1	82	4	4	1	19	8
BOOM	13.347	20	-	15	13	-	44	1	19	2	96	14
BORSBEEK	10.060	16	1	8	25	-	86	1	13	2	23	10
BRASSCHAAT	34.137	133	16	58	183	3	1.512	13	41	18	46	15
BRECHT	22.554	23	4	23	41	-	463	-	8	2	11	6
EDEGEM	22.286	24	3	42	77	8	170	1	16	3	16	3
ESSEN	13.549	17	-	9	17	-	1.758	1	9	-	1	2
HEMIKSEM	9.055	17	-	15	6	1	27	1	5	-	17	5
HOVE	8.050	2	3	5	12	2	46	-	1	-	6	1
KALMTHOUT	15.273	74	-	8	64	-	1.237	-	9	-	3	3
KAPELLEN	23.532	158	10	33	83	5	1.196	15	34	1	4	2
KONTICH	18.820	17	-	23	38	2	135	4	9	-	6	7
LINT	7.267	5	-	3	13	2	31	-	2	-	3	-
MALLE	13.026	11	-	3	15	-	197	1	5	-	7	3
MORTSEL	25.059	37	2	23	53	8	203	1	38	5	50	10
NIEL	7.738	12	-	10	11	3	38	-	3	1	16	-
RANST	16.804	16	-	2	22	-	66	-	1	-	13	-
RUMST	14.232	5	-	8	17	-	65	-	5	-	16	-
SCHELLE	7.120	5	-	4	7	2	26	-	4	1	12	1
SCHILDE	18.107	48	16	23	81	4	878	6	14	1	9	5
SCHOTEN	30.392	60	8	33	75	5	749	-	16	7	55	9
STABROEK	16.145	72	1	32	24	2	253	2	21	1	2	7
WIJNEGEM	8.368	9	1	9	15	-	92	-	6	1	1	1
WOMMELGEM	11.178	16	1	5	20	1	68	1	4	2	8	3
WUUSTWEZEL	15.839	13	-	12	14	-	591	2	1	-	1	-
ZANDHOVEN	11.358	10	-	4	19	-	81	1	1	-	4	6
ZOERSEL	19.026	20	-	8	41	3	320	3	8	1	3	3
ZWIJNDRECHT	17.578	16	3	40	15	2	89	-	10	14	7	4
ARR. MECHELEN	289.546	173	18	237	323	7	1.239	9	212	49	282	39
BERLAAR	9.761	3	1	6	8	-	11	-	6	-	-	3
BONHEIDEN	13.090	5	-	7	3	-	124	1	5	4	-	6
BORNEM	19.010	4	-	13	7	1	82	-	7	-	6	-
DUFFEL	15.226	8	-	13	11	-	71	-	1	1	7	1
HEIST-OP-DEN-BERG	36.229	16	-	19	22	-	95	-	25	2	6	7
LIER	30.349	26	1	22	91	-	147	4	15	7	16	2

N.I.S. BEVOLKING OP 1-1-1995	TABEL 00.05 H T		BLZ. 1.- FOL. 2.-									
	BEVOLKING NAAR VOORNAAMSTE NATIONALITEITEN											ALLE ADMINISTRATIEVE EENHEDEN
	- TOTALE BEVOLKING -											
WOONPLAATS	NATIONALITEITSLAND											
	OOSTEN-RIJK	FINLAND	ZWEDEN	TOTAAL EUROPESE UNIE	NOORWEGEN	ZWITSERLAND	POLEN	TURKIJE	ANDERE LANDEN VAN EUROPA	EUROPA	ALGERIJE	MA-ROKKO
HET RIJK	1.190	1.101	2.938	9.760.562	1.031	2.299	5.211	85.981	15.469	9.870.553	10.001	143.969
BRUSSELS HOOFDST. GEW.	403	391	1.086	799.569	302	839	1.117	21.828	5.618	829.273	2.333	76.424
ARR. BRUSSEL-HOOFDSTAD	403	391	1.086	799.569	302	839	1.117	21.828	5.618	829.273	2.333	76.424
ANDERLECHT	10	2	2	76.019	1	39	68	1.607	241	77.975	257	8.038
OUDEGEM	14	18	32	27.313	20	27	17	42	84	27.503	14	145
SINT-AGATHA-BERCHEM	4	-	4	17.501	1	1	7	26	86	17.622	23	541
BRUSSEL	69	57	132	105.771	35	124	175	2.823	835	109.763	368	17.493
ETTERBEEK	26	22	68	33.621	20	48	103	145	138	34.075	99	1.465
EVERE	5	2	1	26.978	3	12	31	191	321	27.536	45	1.078
VORST	9	7	18	39.202	4	32	51	118	138	39.545	144	4.825
GANSHOREN	2	-	-	19.053	1	20	16	48	43	19.181	33	320
ELSENE	74	91	331	61.344	57	106	115	275	645	62.542	269	2.607
JETTE	4	1	5	35.290	3	29	49	168	264	35.803	63	1.150
KOEKELBERG	2	3	-	13.220	2	8	21	391	255	13.897	32	1.627
SINT-JANS-MOLENBEEK	8	7	2	50.290	-	14	42	1.435	348	52.129	151	14.446
SINT-GILLIS	18	15	45	34.311	14	42	94	467	170	35.098	263	5.565
SINT-JOOST-TEN-NODE	3	1	5	11.748	3	5	26	3.904	144	15.830	99	3.761
SCHAARBEEK	30	20	21	76.785	21	56	104	9.853	873	87.692	240	12.182
UKKEL	56	52	295	68.741	29	141	69	191	675	69.846	123	782
WATERMAAL-BOSVOORDE	10	9	22	23.347	9	34	15	18	57	23.480	18	64
SINT-LAMBRECHTS-WOLUWE	27	44	33	43.671	37	47	57	82	162	44.056	56	233
SINT-PIETERS-WOLUWE	32	40	70	35.364	42	54	57	44	139	35.700	36	102
VLAAMS GEWEST	588	489	956	5.733.328	429	822	1.663	43.215	5.489	5.784.946	1.514	46.117
PROV. ANTWERPEN	242	160	259	1.571.698	235	360	561	10.147	2.473	1.585.474	242	28.984
ARR. ANTWERPEN	209	127	230	887.386	226	315	450	7.716	2.050	898.143	198	23.127
AARTSELAAR	-	-	2	14.399	-	3	4	-	-	14.406	-	21
ANTWERPEN	170	73	150	417.559	146	228	323	7.558	1.645	427.459	176	21.403
BOECHOUT	-	-	-	11.524	-	1	3	8	15	11.551	1	4
BOOM	-	-	2	13.573	1	1	2	4	8	13.589	4	593
BORSBEEK	2	1	-	10.248	3	-	4	1	55	10.311	-	38
BRASSCHAAT	12	6	17	36.210	23	23	6	3	26	36.291	-	9
BRECHT	2	-	1	23.138	2	2	1	1	9	23.153	-	6
EDEGEM	3	1	3	22.656	3	4	5	12	23	22.703	-	58
ESSEN	-	2	1	15.366	2	2	2	4	8	15.384	-	-
HEMIKSEM	1	-	-	9.150	1	-	21	15	4	9.191	2	77
HOVE	1	-	-	8.129	1	1	2	-	2	8.135	1	20
KALMTHOUT	-	-	8	16.679	1	5	6	-	4	16.695	1	3
KAPellen	2	19	7	25.101	12	4	11	12	11	25.151	-	6
KONTICH	2	-	1	19.064	-	3	1	6	25	19.099	-	220
LINT	-	-	-	7.326	-	-	2	-	2	7.330	-	40
MALLE	1	-	-	13.269	-	1	10	1	7	13.288	-	4
MORTSEL	5	-	1	25.495	2	1	6	6	46	25.556	6	119
NIEL	-	-	-	7.832	-	-	3	9	7	7.851	-	80
RANST	-	-	-	16.924	1	4	1	6	5	16.941	-	14
RUMST	-	-	-	14.348	2	1	4	5	1	14.361	1	76
SHELLE	-	-	-	7.182	-	1	5	-	2	7.190	-	51
SCHILDE	3	4	12	19.211	11	6	10	-	8	19.246	-	1
SCHOTEN	2	16	15	31.442	7	10	2	22	40	31.523	-	96
STABROEK	1	-	1	16.564	2	3	2	4	30	16.605	3	37
WIJNEGEM	-	-	-	8.503	-	1	2	-	7	8.513	-	11
WOMMELGEM	-	-	-	11.307	2	-	-	-	30	11.339	-	21
WUUSTWEZEL	1	5	3	16.482	1	1	1	-	-	16.485	3	8
ZANDHOVEN	-	-	3	11.487	-	-	1	-	7	11.495	-	1
ZOERSEL	1	-	3	19.440	2	7	7	2	12	19.470	-	1
ZWIJNDRECHT	-	-	-	17.778	1	2	3	37	11	17.832	-	109
ARR. MECHELEN	13	7	10	292.164	4	17	36	1.867	216	294.304	30	5.153
BERLAAR	-	-	-	9.799	-	1	1	-	1	9.802	-	1
BONHEIDEN	-	1	1	13.247	-	-	4	-	2	13.253	-	16
BORNEM	-	1	-	19.131	1	-	2	248	8	19.390	-	25
DUFFEL	1	-	1	15.341	1	2	4	1	7	15.356	-	59
HEIST-OP-DEN-BERG	1	-	-	36.422	-	1	2	5	11	36.441	-	2
LIER	3	1	-	30.684	-	5	4	613	41	31.347	3	291

N.I.S. BEVOLKING OP 1-1-1995	TABEL OO.05 H T				BLZ. 1.- FOL. 3.-							ALLE ADMINISTRA- TIEVE EENHEDEN	
	BEVOLKING NAAR VOORNAAMSTE NATIONALITEITEN - TOTALE BEVOLKING -												
WOONPLAATS	NATIONALITEITSLAND											TOTAAL (VLUCH- TELINGEN INBEGR.)	
	TUNESIE	ZAIRE	ANDERE LANDEN VAN AFRIKA	AFRIKA	U.S.A.	ANDERE LANDEN VAN AMERIKA	AMERIKA	JAPAN	ANDERE LANDEN VAN AZIE	AZIE	OCEANIE		
HET RIJK	5.714	16.542	14.415	190.641	11.735	8.839	20.574	3.604	23.125	26.729	646	10130.574	
BRUSSELS HOOFDST. GEW.	2.641	7.295	5.596	94.289	2.929	3.399	6.328	2.583	8.824	11.407	201	951.580	
ARR. BRUSSEL-HOOFDSTAD	2.641	7.295	5.596	94.289	2.929	3.399	6.328	2.583	8.824	11.407	201	951.580	
ANDERLECHT	177	297	354	9.123	33	128	161	3	286	289	3	87.920	
OUDERGEM	19	151	183	512	107	127	234	509	423	932	12	29.316	
SINT-AGATHA-BERCHEM	10	197	43	814	10	22	32	-	47	47	1	18.653	
BRUSSEL	686	1.398	956	20.901	404	596	1.000	219	1.246	1.465	20	135.681	
ETTERBEEK	129	459	293	2.445	149	230	379	49	624	673	17	38.727	
EVERE	23	374	94	1.614	80	42	122	12	150	162	3	29.819	
VORST	117	168	136	5.390	62	73	135	12	308	320	3	45.577	
GANSHOREN	38	124	38	553	8	26	34	2	88	90	2	20.003	
ELSENE	340	968	1.107	5.291	629	695	1.324	290	1.879	2.169	34	72.309	
JETTE	92	456	123	1.884	20	68	88	9	260	269	1	38.855	
KOEKELBERG	39	174	64	1.936	19	35	54	7	76	83	1	16.176	
SINT-JANS-MOLENBEEK	205	347	184	15.333	27	81	108	11	300	311	3	68.406	
SINT-GILLIS	185	237	330	6.580	98	184	282	21	409	430	7	42.663	
SINT-JOOST-TEN-NODE	96	381	186	4.523	23	77	100	15	227	242	1	21.522	
SCHAARBEEK	201	465	406	13.494	144	222	366	20	323	343	20	102.599	
UKKEL	121	387	341	1.754	465	286	751	241	1.076	1.317	32	74.040	
WATERMAAL-BOSVOORDE	24	85	75	266	100	102	202	370	159	529	9	24.543	
SINT-LAMBRECHTS-WOLUWE	97	489	504	1.379	279	226	505	324	567	891	12	47.077	
SINT-PIETERS-WOLUWE	42	138	179	497	272	179	451	469	376	845	20	37.694	
VLAAMS GEWEST	1.837	2.826	4.170	56.464	4.239	3.188	7.427	905	10.949	11.854	325	5.866.106	
PROV. ANTWERPEN	279	1.190	1.761	32.456	1.334	1.463	2.797	278	5.151	5.429	114	1.628.710	
ARR. ANTWERPEN	207	1.073	1.420	26.025	1.218	1.295	2.513	265	4.616	4.881	102	933.388	
AARTSELAAR	-	-	1	22	4	14	18	4	25	29	2	14.488	
ANTWERPEN	190	988	1.279	24.036	845	1.097	1.942	155	3.927	4.082	62	459.072	
BOECHOUT	-	-	2	7	1	9	10	-	7	7	-	11.586	
BOOM	-	12	11	620	-	6	6	-	13	13	-	14.237	
BORSBEEK	-	2	6	46	1	7	8	-	15	15	-	10.384	
BRASSCHAAT	1	24	4	38	145	26	171	56	90	146	6	36.688	
BRECHT	-	2	7	15	12	9	21	4	10	14	-	23.222	
EDEGEM	1	8	4	71	6	13	19	7	115	122	7	22.932	
ESSEN	2	1	3	6	3	10	13	-	18	18	-	15.429	
HEMIKSEM	-	4	2	85	1	1	2	-	10	10	1	9.298	
HOVE	-	-	1	22	1	2	3	-	26	26	-	8.186	
KALMTHOUT	-	-	4	8	15	5	20	-	20	20	-	16.746	
KAPellen	-	1	10	17	44	12	56	20	34	54	2	25.290	
KONTICH	-	-	3	223	6	4	10	1	36	37	-	19.373	
LINT	-	-	-	40	2	-	2	-	1	1	1	7.374	
MALLE	1	-	2	7	-	2	2	-	2	2	-	13.301	
MORTSEL	3	10	14	152	14	6	20	3	41	44	-	25.784	
NIEL	-	-	1	81	-	2	2	-	13	13	-	7.947	
RANST	1	-	5	20	4	4	8	-	5	5	-	16.982	
RUMST	1	1	4	83	-	1	1	-	7	7	-	14.467	
SCHELLE	-	-	4	55	2	1	3	-	1	1	-	7.250	
SCHILDE	-	4	2	7	39	22	61	6	11	17	6	19.348	
SCHOTEN	1	3	12	112	35	16	51	2	72	74	12	31.794	
STABROEK	-	-	5	45	6	4	10	4	31	35	-	16.697	
WIJNEGEM	2	1	8	22	4	2	6	1	6	7	-	8.554	
WOMMELGEM	3	-	9	33	9	3	12	-	9	9	-	11.398	
WUUSTWEZEL	1	11	12	35	3	4	7	-	18	18	1	16.551	
ZANDHOVEN	-	-	3	4	3	2	5	2	9	11	-	11.515	
ZOERSEL	-	1	2	4	4	6	10	-	20	20	2	19.512	
ZWIJNDRECHT	-	-	-	109	9	5	14	-	24	24	-	17.983	
ARR. MECHELEN	27	81	96	5.387	52	99	151	7	230	237	4	300.692	
BERLAAR	-	2	2	5	-	6	6	-	6	6	-	9.829	
BONHEIDEN	-	-	1	17	1	-	1	-	13	13	-	13.287	
BORNEM	-	-	3	28	5	5	10	1	15	16	-	19.453	
DUFFEL	-	2	2	63	-	2	2	-	18	18	1	15.453	
HEIST-OP-DEN-BERG	-	1	2	5	4	16	20	-	22	22	-	36.497	
LIER	7	10	16	327	1	3	4	3	19	22	-	31.704	

N.I.S. BEVOLKING OP 1-1-1995	TABEL OO.05 H T		BLZ. 2.- FOL. 1.-							ALLE ADMINISTRATIEVE EENHEDEN			
BEVOLKING NAAR VOORNAAMSTE NATIONALITEITEN													
- TOTALE BEVOLKING -													
WOONPLAATS	NATIONALITEITSLAND												
	BELGIE	DUITS- LAND	DENE- MARKEN	FRANK- RIJK	VER- ENIGD KONINK- RIJK	LUXEM- BURG	NEDER- LAND	IERLAND	ITALIE	GRIEKEN- LAND	SPANJE	POR- TUGAL	
MECHELEN	69.335	59	12	90	106	2	394	2	105	31	192	11	
NIJLEN	19.852	9	3	2	18	-	47	-	9	1	8	1	
PUTTE	14.948	10	-	6	4	-	50	-	6	1	2	1	
PUURS	15.206	11	-	7	7	-	49	-	6	-	9	1	
SINT-AMANDS	7.108	4	-	14	4	1	25	-	4	-	3	-	
SINT-KATELIJNE-WAVER	18.349	6	-	13	12	-	75	2	7	1	10	-	
WILLEBROEK	21.083	12	1	25	30	3	69	-	16	1	23	6	
ARR. TURNHOUT	380.042	525	18	257	463	15	10.192	23	314	54	118	62	
ARENDONK	10.792	13	-	1	13	-	504	-	12	2	2	1	
BAARLE-HERTOG	1.350	4	-	-	7	-	706	-	1	-	1	-	
BALEN	18.590	19	-	7	6	-	168	-	15	4	8	-	
BEERSE	14.431	7	1	2	20	-	266	1	9	-	4	-	
DESSEL	8.181	11	-	2	2	-	80	-	5	-	1	-	
GEEL	32.457	76	3	44	47	6	282	7	30	14	10	5	
GROBBENDONK	10.044	5	-	8	28	-	84	1	3	-	1	1	
HERENTALS	24.663	30	-	14	55	2	164	4	11	6	15	-	
HERENTHOUT	8.032	3	-	2	7	-	20	-	3	-	2	-	
HERSELT	12.942	7	-	9	9	-	37	-	2	2	2	2	
HOOGSTRATEN	14.422	6	1	5	35	2	1.962	-	2	-	1	5	
HULSHOUT	7.958	11	-	3	2	-	12	-	1	1	2	-	
KASTERLEE	16.734	23	3	6	11	-	272	-	11	-	3	-	
LAAKDAL	14.407	7	1	11	9	-	61	-	19	1	1	1	
LILLE	14.143	11	1	2	13	-	140	2	4	-	2	-	
MEERHOUT	9.097	2	-	5	4	-	62	1	5	-	4	-	
MERKSPLAS	7.506	1	-	1	11	-	221	-	4	-	1	-	
MOL	29.432	156	6	70	38	3	433	1	58	5	35	15	
OLEN	10.503	11	-	2	8	-	64	-	5	-	1	3	
OUD-TURNHOUT	11.269	34	-	3	16	-	799	-	18	1	3	1	
RAVELS	10.315	9	-	6	11	-	1.960	1	4	-	5	-	
RETIE	9.161	19	-	1	7	-	222	1	5	-	1	1	
RIJKEVORSEL	9.811	3	1	4	6	-	172	-	1	2	3	6	
TURNHOUT	36.433	40	1	29	55	2	1.118	3	78	15	9	15	
VORSELAAR	7.031	2	-	6	6	-	26	-	2	1	-	1	
VOSSELAAR	9.353	3	-	1	7	-	248	-	-	-	-	-	
WESTERLO	20.985	12	-	13	30	-	109	1	6	-	1	5	
VLAAMS BRABANT	941.629	4.465	751	3.999	6.064	350	8.454	770	5.004	1.100	3.633	1.270	
ARR. HALLE-VILVOORDE	513.662	2.912	566	3.317	3.428	281	4.227	486	4.140	897	3.267	1.052	
AFFLIGEM	11.650	2	-	16	4	-	36	-	12	1	4	2	
ASSE	26.476	28	2	106	39	5	119	6	81	36	81	26	
BEERSEL	21.439	57	25	309	75	22	139	13	164	33	121	23	
BEVER	1.880	-	-	9	2	1	4	-	2	-	-	-	
DILBEEK	36.080	35	5	162	46	6	179	3	279	48	133	37	
DROGENBOS	4.249	7	-	64	10	1	4	-	107	22	77	8	
GALMAARDEN	7.413	4	-	18	1	-	16	-	15	-	3	-	
GOOIK	8.335	4	1	8	2	-	9	-	5	-	2	4	
GRIMBERGEN	31.007	58	7	166	93	8	301	14	255	57	117	41	
HALLE	32.209	22	3	94	22	4	117	5	233	21	70	27	
HERNE	6.195	2	-	16	10	1	11	-	15	-	-	-	
HOEILAART	8.339	81	61	113	241	9	303	35	79	24	43	44	
KAMPENHOUT	10.181	13	2	25	33	1	42	4	21	11	25	1	
KAPELLE-OP-DEN-BOS	8.777	7	-	3	8	-	27	2	6	-	6	2	
KRAAINEM	10.061	398	71	242	331	38	218	69	344	135	150	126	
LENNIK	8.295	7	-	9	9	2	31	-	12	2	4	-	
LIEDEKERKE	11.635	4	-	7	5	-	12	-	16	-	4	-	
LINKEBEEK	4.270	22	23	106	49	4	21	8	35	14	31	15	
LONDERZEEL	16.901	8	2	10	7	-	78	-	19	1	3	8	
MACHELEN	10.781	9	1	41	38	4	38	6	167	10	52	20	
MEISE	17.221	31	3	40	32	4	175	2	48	21	32	11	
MERCHTEM	13.559	9	3	22	7	5	43	4	7	-	3	1	
OPWIJK	11.482	7	-	12	5	-	10	-	3	1	2	-	
OVERIJSE	18.679	662	171	222	1.027	61	1.024	73	336	84	83	66	
PEPINGEN	4.035	10	-	9	2	-	12	-	3	-	-	-	
ROOSDAAL	10.245	2	2	7	3	-	16	-	5	1	7	3	
SINT-GENESIUS-RODE	15.081	133	95	465	228	30	222	39	218	88	119	154	
SINT-PIETERS-LEEUV	27.790	27	1	215	30	17	109	3	456	77	420	50	
STEENOKKERZEEL	9.805	24	6	23	35	1	67	2	48	7	26	15	

N.I.S. BEVOLKING OP 1-1-1995	TABEL OO.05 H T										BLZ. 2.- FOL. 2.-	
	BEVOLKING NAAR VOORNAAMSTE NATIONALITEITEN											ALLE ADMINISTRATIEVE EENHEDEN
- TOTALE BEVOLKING -												
WOONPLAATS	NATIONALITEITSLAND											
	OOSTEN-RIJK	FINLAND	ZWEDEN	TOTAAL EUROPESE UNIE	NOORWEGEN	ZWITSERLAND	POLEN	TURKIJE	ANDERE LANDEN VAN EUROPA	EUROPA	ALGERIJE	MA-ROKKO
MECHELEN	2	1	1	70.343	2	4	8	183	99	70.639	24	4.349
NIJLEN	-	-	1	19.951	-	2	2	-	1	19.956	1	4
PUTTE	4	-	5	15.037	-	-	3	3	12	15.055	1	5
PUURS	1	-	-	15.297	-	2	3	14	5	15.321	1	29
SINT-AMANDS	-	-	1	7.164	-	-	-	185	9	7.358	-	9
SINT-KATELIJNE-WAVER	1	1	-	18.477	-	-	1	2	11	18.491	-	47
WILLEBROEK	-	2	-	21.271	-	-	2	613	9	21.895	-	316
ARR. TURNHOUT	20	26	19	392.148	5	28	75	564	207	393.027	14	704
ARENDONK	-	-	-	11.340	-	-	1	-	10	11.351	-	1
BAARLE-HERTOG	-	-	-	2.069	-	-	-	-	-	2.069	-	-
BALEN	-	-	-	18.817	-	2	1	33	9	18.862	4	5
BEERSE	-	1	1	14.743	-	-	2	-	11	14.756	-	66
DESSEL	1	-	-	8.283	-	-	-	19	-	8.302	-	21
GEEL	1	-	2	32.984	-	-	6	3	16	33.009	-	81
GROBBENDONK	-	-	-	10.175	1	2	1	2	2	10.183	-	6
HERENTALS	-	1	1	24.966	1	8	8	2	35	25.020	1	17
HERENTHOUT	-	-	-	8.069	-	-	1	-	-	8.070	-	1
HERSELT	-	-	-	13.012	-	-	3	-	9	13.024	-	2
HOOGSTRATEN	4	-	-	16.445	-	1	8	1	25	16.480	-	-
HULSHOUT	-	4	-	7.994	-	-	2	1	-	7.997	-	2
KASTERLEE	-	-	-	17.063	-	1	1	11	9	17.085	-	1
LAAKDAL	1	-	-	14.519	-	1	2	16	9	14.547	-	12
LILLE	1	-	3	14.322	1	-	1	1	1	14.326	-	32
MEERHOUT	1	-	-	9.181	-	-	1	-	-	9.182	-	1
MERKSPLAS	1	1	-	7.747	-	-	1	-	6	7.754	-	-
MOL	5	15	7	30.279	-	2	4	423	7	30.715	3	24
OLEN	1	-	1	10.599	-	1	2	15	4	10.621	-	10
OUD-TURNHOUT	-	2	2	12.148	-	-	1	3	1	12.153	-	16
RAVELS	-	-	-	12.311	-	-	5	8	2	12.326	-	1
RETIE	-	-	-	9.418	-	1	-	2	-	9.421	6	1
RIJKEVORSEL	-	-	1	10.010	-	1	5	-	5	10.021	-	4
TURNHOUT	3	2	1	37.804	2	2	13	18	41	37.880	-	392
VORSELAAR	-	-	-	7.075	-	-	2	6	1	7.084	-	1
VOSELAAR	1	-	-	9.613	-	4	1	-	1	9.619	-	6
WESTERLO	-	-	-	21.162	-	2	3	-	3	21.170	-	1
VLAAMS BRABANT	189	270	460	978.408	124	312	237	1.412	1.055	981.548	173	4.095
ARR. HALLE-VILVOORDE	126	211	377	538.949	76	240	133	452	619	540.469	130	3.072
AFFLIGEM	-	-	3	11.730	-	5	-	1	6	11.742	-	25
ASSE	1	1	-	27.007	-	3	3	19	50	27.082	5	113
BEERSEL	2	5	11	22.438	1	7	5	9	11	22.471	10	62
BEVER	-	-	1	1.899	-	-	-	-	1	1.900	-	-
DILBEEK	2	4	5	37.024	2	14	12	9	36	37.097	5	58
DROGENBOS	-	-	2	4.551	-	1	3	-	19	4.574	-	60
GALMAARDEN	1	-	-	7.471	-	-	2	3	4	7.480	-	6
GOOIK	-	-	1	8.371	-	2	2	-	8	8.383	-	-
GRIMBERGEN	6	-	2	32.132	1	23	6	19	66	32.247	10	133
HALLE	-	1	-	32.828	-	7	1	2	19	32.857	8	286
HERNE	-	-	-	6.250	-	-	-	-	6	6.256	-	4
HOEILAART	7	2	14	9.395	1	6	4	1	17	9.424	3	53
KAMPENHOUT	1	-	1	10.361	3	4	3	-	6	10.377	1	2
KAPELLE-OP-DEN-BOS	-	-	-	8.838	-	2	-	-	4	8.844	1	-
KRAAINEM	12	19	22	12.236	22	15	6	24	15	12.318	6	27
LENNIK	-	-	-	8.371	-	-	3	1	2	8.377	-	1
LIEDEKERKE	-	1	-	11.684	-	1	2	5	4	11.696	1	11
LINKEBEEK	3	-	1	4.602	-	11	2	5	11	4.631	1	3
LONDERZEEL	1	-	-	17.038	1	-	1	15	3	17.058	-	35
MACHELEN	1	-	1	11.169	-	5	1	38	18	11.231	5	193
MEISE	2	-	-	17.622	-	7	2	4	7	17.642	4	22
MERCHTEM	-	-	-	13.663	1	1	1	-	13	13.679	1	2
OPWIJK	-	-	-	11.522	-	1	-	-	1	11.524	8	9
OVERIJSE	23	38	35	22.584	17	19	14	17	24	22.675	4	24
PEPINGEN	-	-	-	4.071	-	-	-	-	1	4.072	-	2
ROOSDAAL	1	-	-	10.292	-	-	-	3	5	10.300	-	9
SINT-GENESIUS-RODE	11	72	233	17.188	7	28	8	26	35	17.292	6	17
SINT-PIETERS-LEEUEW	3	23	11	29.232	-	8	4	38	33	29.315	3	161
STEENOKKERZEEL	2	-	1	10.062	1	-	1	7	1	10.072	1	12

N.I.S. BEVOLKING OP 1-1-1995	TABEL 00.05 H T BLZ. 2.- FOL. 3.- BEVOLKING NAAR VOORNAAMSTE NATIONALITEITEN - TOTALE BEVOLKING -										ALLE ADMINISTRATIEVE EENHEDEN	
	NATIONALITEITSLAND											
WOONPLAATS	TUNESIE	ZAIRE	ANDERE LANDEN VAN AFRIKA	AFRIKA	U.S.A.	ANDERE LANDEN VAN AMERIKA	AMERIKA	JAPAN	ANDERE LANDEN VAN AZIE	AZIE	OCEANIE	TOTAAL (VLUCH- TELINGEN INBEGR.)
MECHELEN	10	52	44	4.479	24	36	60	3	70	73	3	75.718
NIJLEN	1	1	5	12	3	6	9	-	14	14	-	19.993
PUTTE	-	-	2	8	2	9	11	-	13	13	-	15.102
PUURS	-	5	1	36	2	4	6	-	17	17	-	15.380
SINT-AMANDS	-	2	1	12	1	2	3	-	3	3	-	7.376
SINT-KATELIJNE-WAVER	4	2	2	55	1	3	4	-	3	3	-	18.611
WILLEBROEK	5	4	15	340	8	7	15	-	17	17	-	22.289
ARR. TURNHOUT	45	36	245	1.044	64	69	133	6	305	311	8	394.630
ARENDONK	-	-	1	2	-	9	9	-	4	4	-	11.366
BAARLE-HERTOG	-	-	-	-	1	-	1	-	3	3	-	2.073
BALEN	-	-	1	10	2	3	5	-	15	15	-	18.896
BEERSE	-	-	1	67	1	9	10	-	13	13	-	14.847
DESSEL	24	16	1	62	1	1	2	-	2	2	-	8.368
GEEL	-	7	34	122	5	4	9	-	21	21	1	33.174
GROBBENDONK	1	-	4	11	10	-	10	1	8	9	-	10.213
HERENTALS	4	1	25	48	3	5	8	-	35	35	-	25.119
HERENTHOUT	-	-	2	3	1	1	2	-	2	2	1	8.078
HERSELT	-	-	1	3	1	4	5	-	17	17	-	13.051
HOOGSTRATEN	-	-	1	1	2	-	2	-	15	15	-	16.499
HULSHOUT	-	1	-	3	-	-	-	-	1	1	1	8.003
KASTERLEE	2	-	5	8	1	1	2	-	17	17	2	17.115
LAAKDAL	-	-	5	17	1	1	2	1	6	7	-	14.573
LILLE	-	1	4	37	1	1	2	-	7	7	-	14.375
MEERHOUT	-	-	2	3	-	3	3	-	2	2	-	9.190
MERKSPLAS	-	-	-	-	1	-	1	-	-	-	-	7.755
MOL	10	7	27	71	11	7	18	2	16	18	-	30.828
OLEN	-	-	-	10	-	-	-	-	5	5	1	10.637
OUD-TURNHOUT	2	-	2	20	2	2	4	-	5	5	2	12.191
RAVELS	-	-	2	3	1	2	3	-	4	4	-	12.336
RETIE	-	-	-	7	-	2	2	-	6	6	-	9.440
RIJKEVORSEL	-	-	1	5	1	-	1	-	10	10	-	10.037
TURNHOUT	2	1	119	514	8	12	20	2	69	71	-	38.516
VORSELAAR	-	-	2	3	-	1	1	-	1	1	-	7.089
VOSELAAR	-	-	2	8	1	-	1	-	12	12	-	9.640
WESTERLO	-	2	3	6	9	1	10	-	9	9	-	21.221
VLAAMS BRABANT	187	1.098	1.026	6.579	2.188	884	3.072	392	2.437	2.829	151	995.266
ARR. HALLE-VILVOORDE	118	849	474	4.643	1.358	520	1.878	282	1.039	1.321	103	549.165
AFFLIGEM	-	1	2	28	3	2	5	-	11	11	-	11.787
ASSE	11	134	30	293	10	25	35	1	42	43	-	27.507
BEERSEL	1	32	26	131	43	10	53	-	40	40	-	22.715
BEVER	-	-	-	-	-	-	-	-	1	1	-	1.903
DILBEEK	17	66	27	173	11	22	33	8	66	74	-	37.418
DROGENBOS	2	12	10	84	1	2	3	4	16	20	-	4.698
GALMAARDEN	5	-	-	11	-	-	-	-	2	2	-	7.494
GOOIK	1	4	-	5	-	-	-	3	2	5	-	8.393
GRIMBERGEN	11	50	15	219	14	19	33	7	57	64	5	32.628
HALLE	7	36	18	355	9	30	39	-	55	55	-	33.419
HERNE	1	10	-	15	-	-	-	-	-	-	-	6.274
HOEILAART	-	20	12	88	76	30	106	6	26	32	5	9.666
KAMPENHOUT	-	1	2	6	14	2	16	1	2	3	-	10.410
KAPELLE-OP-DEN-BOS	-	2	1	4	4	-	4	-	17	17	-	8.870
KRAAINEM	2	45	47	127	95	77	172	97	61	158	13	12.795
LENNIK	1	5	-	7	3	1	4	1	1	2	1	8.392
LIEDEKERKE	1	9	2	24	-	5	5	-	4	4	-	11.739
LINKEBEEK	-	2	1	7	6	9	15	-	7	7	-	4.663
LONDERZEEL	-	4	1	40	-	2	2	-	5	5	-	17.108
MACHELEN	-	12	11	221	1	5	6	6	32	38	1	11.516
MEISE	2	10	6	44	7	6	13	-	17	17	-	17.755
MERCHTEM	-	3	4	10	-	4	4	-	17	17	1	13.720
OPWIJK	-	3	-	20	-	11	11	-	13	13	-	11.577
OVERIJSE	8	41	55	132	430	70	500	31	78	109	28	23.469
PEPINGEN	-	-	-	2	4	4	8	-	-	-	-	4.082
ROOSDAAL	-	2	2	13	1	-	1	-	3	3	-	10.318
SINT-GENESIUS-RODE	8	144	70	245	250	87	337	12	70	82	15	18.014
SINT-PIETERS-LEEUV	1	27	13	205	37	4	41	-	24	24	-	29.627
STEENOKKERZEEL	1	5	-	19	14	6	20	-	9	9	-	10.134

N.I.S. BEVOLKING OP 1-1-1995	TABEL OO.05 H T		BLZ. 3.- FOL. 1.-									
	BEVOLKING NAAR VOORNAAMSTE NATIONALITEITEN											ALLE ADMINISTRATIEVE EENHEDEN
- TOTALE BEVOLKING -												
WOONPLAATS	NATIONALITEITSLAND											
	BELGIE	DUITS- LAND	DENE- MARKEN	FRANK- RIJK	VER- ENIGD KONINK- RIJK	LUXEM- BURG	NEDER- LAND	IERLAND	ITALIE	GRIEKEN- LAND	SPANJE	POR- TUGAL
TERNAT	13.897	5	4	19	5	1	38	-	22	-	7	1
VILVOORDE	29.209	37	1	160	75	9	149	3	375	37	1.288	144
WEMMEL	12.913	28	2	113	43	8	123	4	126	39	65	21
WEZEMBEEK-OPPEM	11.231	575	46	241	449	18	119	120	232	39	61	54
ZAVENTEM	22.949	567	29	219	430	21	251	68	355	86	207	144
ZEMST	19.393	27	-	26	32	-	164	3	39	2	21	4
ARR. LEUVEN	427.967	1.553	185	682	2.636	69	4.227	284	864	203	366	218
AARSCHOT	26.791	13	-	9	38	-	111	1	21	9	6	3
BEGIJNENDIJK	8.698	2	-	2	6	-	28	-	3	1	2	-
BEKKEVOORT	5.414	5	-	6	1	-	16	2	6	2	3	-
BERTEM	8.167	35	-	22	223	1	102	9	2	1	3	6
BIERBEEK	8.636	7	-	6	11	2	31	-	11	3	2	-
BOORTMEERBEEK	10.918	7	-	16	22	3	85	-	15	6	15	8
BOUTERSEM	6.851	9	-	3	5	1	25	-	1	-	1	1
DIEST	20.620	21	-	13	22	1	81	-	25	4	1	2
GEETBETS	5.668	1	-	5	2	-	16	-	3	-	2	-
GLABBEEK	4.884	-	-	1	-	-	4	-	1	-	1	-
HAACHT	12.521	4	-	14	19	2	44	-	12	-	3	6
HERENT	17.946	17	2	11	30	7	116	6	45	4	9	4
HOEGAARDEN	5.692	6	-	4	3	-	18	-	10	1	8	1
HOLSBEEK	8.218	6	1	1	4	-	49	-	2	-	-	-
HULDENBERG	7.986	23	10	16	168	2	105	7	14	5	7	15
KEERBERGEN	10.771	26	-	25	62	2	510	3	26	1	2	1
KORTENAKEN	7.390	2	-	1	-	-	11	-	-	-	-	-
KORTENBERG	15.690	143	21	47	243	10	135	26	71	16	13	9
LANDEN	14.014	9	-	25	-	1	40	-	14	5	2	2
LEUVEN	80.649	277	36	164	258	6	1.253	120	254	91	184	76
LINTER	6.675	5	-	6	-	-	4	1	5	-	1	-
LUBBEEK	12.987	5	1	8	7	1	68	1	5	-	1	-
OD-HEVERLEE	10.115	20	-	23	14	6	97	1	16	-	-	5
ROTSelaar	13.751	11	4	6	14	2	68	3	5	3	7	1
SCHERPENHEUVEL-ZICHEM	21.162	7	-	19	9	-	49	-	23	4	5	7
TERVUREN	15.361	844	107	180	1.433	22	827	101	185	42	57	58
TIELT-WINGE	9.494	5	-	3	2	-	50	1	6	2	1	-
TIENEN	31.116	28	1	33	13	-	81	2	70	2	13	13
TREMELO	12.087	11	2	8	24	-	193	-	10	1	16	-
ZOUTLEEuw	7.695	4	-	5	3	-	10	-	3	-	1	-
LIMBURG	704.209	1.808	24	376	407	27	19.162	33	15.741	1.821	2.264	303
ARR. HASSELT	341.941	782	7	188	158	16	2.476	23	9.152	1.123	1.422	271
AS	6.695	34	-	5	-	-	113	-	85	12	6	12
BERINGEN	33.027	51	-	10	11	-	138	2	745	135	116	2
DIEPENBEEK	16.286	30	-	3	14	-	113	2	116	6	6	10
GENK	46.970	303	-	22	27	5	501	-	6.507	783	470	207
GINGELOM	7.274	9	1	9	1	-	14	-	5	-	1	2
HALEN	7.841	2	-	-	1	-	41	-	10	-	1	-
HAM	8.521	17	-	5	7	-	54	1	55	3	42	-
HASSELT	64.908	110	1	58	36	4	473	13	217	45	257	5
HERK-DE-STAD	11.131	12	-	4	1	-	70	-	16	-	1	2
HEUSDEN-ZOLDER	24.552	52	-	2	10	2	138	1	734	46	344	2
LEOPOLDSBURG	12.766	36	-	6	6	-	69	1	38	11	50	6
LUMMEN	12.907	13	-	8	6	3	57	-	21	5	30	4
NIEUWERKERKEN	6.118	2	2	4	-	-	8	-	5	1	3	-
OPGLABBEEK	8.108	22	-	1	2	1	75	1	219	9	11	9
SINT-TRUIDEN	36.778	28	-	43	12	-	174	-	60	9	17	5
TESSENDERLO	14.530	19	-	4	10	1	69	-	42	5	3	1
ZONHOVEN	17.599	29	1	3	10	-	108	-	189	21	58	2
ZUTENDAAL	5.930	13	2	1	4	-	261	2	88	32	6	2
ARR. MAASEIK	192.726	524	7	71	112	4	9.174	1	2.384	323	582	17
BOCHOLT	10.822	29	-	1	11	-	441	-	29	-	4	5
BREE	13.271	20	-	3	9	-	259	-	26	-	4	-
DILSEN-STOKKEM	15.971	72	-	10	11	-	427	-	293	112	35	2
HAMONT-ACHEL	10.552	37	1	2	10	-	2.354	1	14	1	15	-
HECHTEL-EKSEL	10.095	33	2	13	11	1	335	-	12	7	5	-
HOUTHALEN-HELCHTEREN	23.233	95	1	14	14	-	240	-	1.821	184	427	6
KINROOI	10.315	32	2	-	7	-	838	-	9	1	3	-

N.I.S. BEVOLKING OP 1-1-1995	TABEL 00.05 H T		BLZ. 3.- FOL. 2.-		BEVOLKING NAAR VOORNAAMSTE NATIONALITEITEN								ALLE ADMINISTRATIEVE EENHEDEN	
	- TOTALE BEVOLKING -													
	WOONPLAATS	NATIONALITEITSLAND												
OOSTEN-RIJK		FINLAND	ZWEDEN	TOTAAL EUROPESE UNIE	NOORWEGEN	ZWITSERLAND	POLEN	TURKIJE	ANDERE LANDEN VAN EUROPA	EUROPA	ALGERIJE	MA-ROKKO		
TERNAT	-	-	-	13.999	-	1	2	-	3	14.005	6	1		
VILVOORDE	1	1	2	31.491	2	6	8	108	87	31.702	23	1.332		
WEMMEL	6	1	6	13.498	-	23	8	43	37	13.609	5	32		
WEZEMBEEK-OPPEM	21	23	11	13.240	5	19	6	10	17	13.297	4	13		
ZAVENTEM	17	20	8	25.371	12	19	19	44	41	25.506	8	337		
ZEMST	2	-	6	19.719	-	2	4	1	8	19.734	1	27		
ARR. LEUVEN	63	59	83	439.459	48	72	104	960	436	441.079	43	1.023		
AARSCHOT	5	2	-	27.009	-	-	8	3	23	27.043	1	14		
BEGIJNENDIJK	-	-	-	8.742	-	2	-	-	1	8.745	-	-		
BEKKEVOORT	-	-	-	5.455	-	-	-	-	1	5.456	1	5		
BERTEM	2	-	1	8.574	1	3	1	1	13	8.593	-	2		
BIERBEEK	1	1	2	8.713	-	1	4	1	-	8.719	-	-		
BOORTMEERBEEK	1	1	1	11.098	-	-	3	15	1	11.117	-	20		
BOUTERSEM	-	4	-	6.901	-	-	2	-	1	6.904	-	5		
DIEST	4	-	-	20.794	-	-	10	666	16	21.486	1	80		
GEETBETS	-	-	-	5.697	-	-	-	-	-	5.697	-	-		
GLABBEEK	-	-	-	4.891	-	-	-	-	-	4.891	-	1		
HAACHT	2	3	-	12.630	-	-	-	1	11	12.642	-	2		
HERENT	3	-	3	18.203	-	-	1	26	9	18.239	-	13		
HOEGAARDEN	-	-	-	5.743	-	-	-	-	-	5.743	1	5		
HOLSBEEK	-	-	-	8.281	-	-	-	8	1	8.290	-	3		
HULDENBERG	1	4	6	8.369	-	5	-	-	6	8.380	2	12		
KEERBERGEN	5	1	-	11.435	2	5	-	-	10	11.452	-	1		
KORTENAKEN	-	-	-	7.404	-	-	-	-	1	7.405	-	3		
KORTENBERG	6	2	4	16.436	1	8	2	7	2	16.456	2	5		
LANDEN	-	-	-	14.112	-	1	1	1	5	14.120	2	-		
LEUVEN	18	19	44	83.449	16	18	46	172	265	83.966	25	690		
LINTER	-	-	-	6.697	-	-	1	-	-	6.698	-	7		
LUBBEEK	-	-	1	13.085	-	-	2	1	2	13.090	-	4		
oud-HEVERLEE	1	3	-	10.301	-	-	1	7	4	10.313	-	7		
ROTSELAAR	-	-	1	13.876	-	1	-	-	5	13.882	-	2		
SCHERPENHEUVEL-ZICHEM	-	1	-	21.286	-	2	1	-	20	21.309	-	3		
TERVUREN	12	17	18	19.264	27	21	9	27	13	19.361	8	8		
TIELT-WINGE	-	-	-	9.564	-	-	-	10	-	9.574	-	-		
TIENEN	1	-	1	31.374	-	3	10	2	18	31.407	-	116		
TREMELO	1	1	1	12.355	1	2	2	12	6	12.378	-	8		
ZOUTLEEUV	-	-	-	7.721	-	-	-	-	2	7.723	-	7		
LIMBURG	42	19	30	746.266	20	15	484	17.605	384	764.774	155	4.848		
ARR. HASSELT	25	17	15	357.616	3	9	281	12.755	162	370.826	114	2.529		
AS	-	-	-	6.962	-	3	12	26	7	7.010	-	10		
BERINGEN	-	2	-	34.239	-	2	41	3.335	15	37.632	22	150		
DIEPENBEEK	-	-	-	16.586	-	-	4	25	2	16.617	1	13		
GENK	5	-	1	55.801	1	1	100	4.433	39	60.375	47	1.337		
GINGELOM	-	-	-	7.316	-	-	3	-	-	7.319	1	3		
HALEN	-	-	1	7.897	-	-	2	38	1	7.938	-	11		
HAM	-	-	-	8.705	-	-	5	169	-	8.879	6	23		
HASSELT	11	12	12	66.162	1	-	31	364	46	66.604	24	570		
HERK-DE-STAD	-	-	-	11.237	-	-	8	13	1	11.259	-	5		
HEUSDEN-ZOLDER	2	-	-	25.885	1	-	20	3.206	8	29.120	-	122		
LEOPOLDSBURG	1	-	-	12.990	-	-	3	681	5	13.679	-	17		
LUMMEN	-	-	-	13.054	-	-	4	62	1	13.121	2	63		
NIEUWERKERKEN	1	1	-	6.145	-	-	-	-	4	6.149	7	2		
OPGLABBEEK	-	-	-	8.458	-	-	4	31	-	8.493	-	15		
SINT-TRUIDEN	3	-	-	37.129	-	2	24	13	23	37.191	2	131		
TESSENDERLO	-	-	-	14.684	-	1	4	196	2	14.887	2	19		
ZONHOVEN	-	2	-	18.022	-	-	12	140	8	18.182	-	38		
ZUTENDAAL	2	-	1	6.344	-	-	4	23	-	6.371	-	-		
ARR. MAASEIK	10	-	4	205.939	2	4	96	2.322	83	208.446	25	1.735		
BOCHOLT	1	-	2	11.345	-	-	-	8	1	11.354	-	18		
BREE	3	-	-	13.595	-	1	2	34	1	13.633	5	57		
DILSEN-STOKKEM	-	-	-	16.933	-	1	5	215	5	17.159	-	192		
HAMONT-ACHEL	1	-	-	12.988	-	1	4	44	3	13.040	-	33		
HECHTEL-EKSEL	-	-	-	10.514	-	-	7	81	2	10.604	-	14		
HOUTHALEN-HELCHTEREN	-	-	-	26.035	-	-	37	1.400	22	27.494	12	855		
KINROOI	-	-	-	11.207	-	-	3	-	5	11.215	-	45		

N.I.S.	TABEL 00.05 H T		BLZ. 3.- FOL. 3.-									
	BEVOLKING NAAR VOORNAAMSTE NATIONALITEITEN											ALLE ADMINISTRATIEVE EENHEDEN
BEVOLKING OP 1-1-1995	- TOTALE BEVOLKING -											
WOONPLAATS	NATIONALITEITSLAND											
	TUNESIE	ZAIRE	ANDERE LANDEN VAN AFRIKA	AFRIKA	U.S.A.	ANDERE LANDEN VAN AMERIKA	AMERIKA	JAPAN	ANDERE LANDEN VAN AZIE	AZIE	OCEANIE	TOTAAL (VLUCHTELINGEN INBEGR.)
TERNAT	3	1	1	12	2	-	2	-	8	8	-	14.027
VILVOORDE	12	50	32	1.449	5	11	16	10	83	93	1	33.346
WEMMEL	8	20	12	77	9	12	21	4	32	36	2	13.761
WEZEMBEEK-OPPEM	2	29	12	80	106	24	130	35	41	76	18	13.613
ZAVENTEM	12	67	62	486	195	35	230	56	193	249	12	26.535
ZEMST	1	2	-	31	8	5	13	-	4	4	1	19.792
ARR. LEUVEN	69	249	552	1.936	830	364	1.194	110	1.398	1.508	48	446.101
AARSCHOT	-	-	5	20	1	-	1	-	21	21	-	27.089
BEGIJNENDIJK	-	-	-	-	-	2	2	-	1	1	-	8.748
BEKKEVOORT	-	-	-	6	-	-	-	-	-	-	-	5.462
BERTEM	-	7	15	24	37	5	42	-	7	7	2	8.669
BIERBEEK	-	-	6	6	1	2	3	-	4	4	-	8.737
BOORTMEERBEEK	1	-	21	42	9	7	16	-	10	10	-	11.196
BOUTERSEM	-	1	4	10	6	-	6	-	8	8	-	6.928
DIEST	20	2	5	108	4	4	8	-	32	32	-	21.636
GEETBETS	-	-	-	-	-	-	-	-	6	6	-	5.704
GLABBEEK	-	-	-	1	-	-	-	-	1	1	-	4.893
HAACHT	1	1	15	19	5	3	8	-	11	11	-	12.685
HERENT	-	7	16	36	10	6	16	-	26	26	-	18.318
HOEGAARDEN	1	6	1	14	1	2	3	-	2	2	-	5.764
HOLSBEEK	1	-	1	5	2	4	6	-	6	6	-	8.307
HULDENBERG	-	6	5	25	15	12	27	-	3	3	-	8.435
KEERBERGEN	1	2	4	8	9	7	16	-	7	7	7	11.494
KORTENAKEN	-	1	-	4	1	-	1	-	8	8	-	7.418
KORTENBERG	3	29	9	48	139	10	149	-	24	24	5	16.689
LANDEN	1	4	2	9	5	2	7	-	5	5	-	14.142
LEUVEN	20	110	388	1.233	323	233	556	90	1.063	1.153	16	87.165
LINTER	-	4	1	12	1	-	1	-	1	1	1	6.713
LUBBEEK	1	2	4	11	2	1	3	-	11	11	-	13.115
OUD-HEVERLEE	5	9	5	26	11	4	15	-	4	4	-	10.366
ROTSELAAR	2	6	-	10	4	-	4	-	9	9	1	13.914
SCHERPENHEUVEL-ZICHEM	-	5	4	12	3	4	7	-	12	12	-	21.342
TERVUREN	5	31	27	79	232	48	280	19	62	81	16	19.828
TIELT-WINGE	-	-	-	-	-	1	1	-	5	5	-	9.584
TIENEN	7	15	7	145	5	6	11	-	34	34	-	31.612
TREMELO	-	1	7	16	4	1	5	-	11	11	-	12.413
ZOUTLEEIJW	-	-	-	7	-	-	-	1	4	5	-	7.735
LIMBURG	20	59	154	5.236	304	134	438	98	575	673	24	771.613
ARR. HASSELT	14	33	86	2.776	96	72	168	90	347	437	10	374.502
AS	-	-	-	10	1	1	2	1	2	3	-	7.035
BERINGEN	-	2	13	187	7	3	10	1	25	26	-	37.881
DIEPENBEEK	-	-	4	18	14	4	18	11	17	28	-	16.681
GENK	3	-	18	1.405	9	22	31	33	28	61	-	61.996
GINGELOM	-	-	1	5	1	1	2	-	13	13	-	7.346
HALEN	2	-	-	13	4	6	10	1	9	10	-	7.979
HAM	-	-	-	29	-	-	-	-	5	5	-	8.913
HASSELT	-	5	20	619	28	19	47	31	133	164	5	67.486
HERK-DE-STAD	-	1	4	10	2	-	2	-	11	11	-	11.283
HEUSDEN-ZOLDER	-	2	3	127	3	3	6	2	5	7	-	29.294
LEOPOLDSBURG	-	-	11	28	1	-	1	-	7	7	-	13.716
LUMMEN	-	6	-	71	-	1	1	-	7	7	-	13.202
NIEUWERKERKEN	-	-	-	9	-	-	-	-	4	4	-	6.163
OPGLABBEEK	-	-	-	15	3	2	5	5	2	7	-	8.525
SINT-TRUIDEN	8	15	5	161	17	3	20	1	53	54	4	37.445
TESSENDERLO	1	2	2	26	1	1	2	-	16	16	-	14.931
ZONHOVEN	-	-	4	42	-	5	5	-	10	10	-	18.242
ZUTENDAAL	-	-	1	1	5	1	6	4	-	4	1	6.384
ARR. MAASEIK	5	12	31	1.808	127	24	151	1	90	91	6	210.617
BOCHOLT	1	-	-	19	16	1	17	-	7	7	-	11.397
BREE	-	-	-	62	3	2	5	-	3	3	1	13.705
DILSEN-STOKKEM	-	-	5	197	7	-	7	-	6	6	-	17.379
HAMONT-ACHEL	-	-	2	35	17	-	17	-	10	10	-	13.102
HECHTEL-EKSEL	1	-	1	16	4	1	5	1	2	3	-	10.633
HOUTHALEN-HELCHTEREN	2	-	3	872	2	6	8	-	4	4	-	28.435
KINROOI	-	-	1	46	-	-	-	-	7	7	1	11.269

N.I.S. BEVOLKING OP 1-1-1995	TABEL OO.05 H T										BLZ. 4.- FOL. 1.-		
	BEVOLKING NAAR VOORNAAMSTE NATIONALITEITEN												
	- TOTALE BEVOLKING -												
WOONPLAATS	NATIONALITEITSLAND												
	BELGIE	DUITS- LAND	DENE- MARKEN	FRANK- RIJK	VER- ENIGD KONINK- RIJK	LUXEM- BURG	NEDER- LAND	IERLAND	ITALIE	GRIEKEN- LAND	SPANJE	POR- TUGAL	
LOMMELE	27.089	45	-	6	8	-	1.457	-	54	2	25	-	
MAASEIK	20.339	98	-	12	7	1	1.163	-	51	13	13	4	
MEEUWEN-GRUITRODE	11.752	15	-	4	4	1	137	-	20	1	8	-	
NEERPELT	13.471	19	1	4	12	-	1.024	-	15	1	29	-	
OVERPELT	11.579	19	-	1	3	-	301	-	15	1	2	-	
PEER	14.237	10	-	1	5	1	198	-	25	-	12	-	
ARR. TONGEREN	169.542	502	10	117	137	7	7.512	9	4.205	375	260	15	
ALKEN	10.430	4	-	6	2	-	34	-	8	1	7	-	
BILZEN	27.207	64	3	8	20	2	432	1	180	6	55	5	
BORGLOON	9.832	-	-	3	8	-	59	-	8	-	6	-	
HEERS	6.452	4	-	1	2	-	23	-	13	1	2	-	
HERSTAPPE	92	-	-	-	-	-	-	-	-	-	-	-	
HOESELT	8.702	10	-	3	1	-	69	1	64	-	6	-	
KORTESSEM	7.766	4	-	3	2	-	32	-	36	1	13	-	
LANAKEN	18.921	61	3	16	32	-	3.558	-	104	13	24	5	
MAASMECHELEN	27.215	145	-	41	14	3	1.127	6	3.585	338	103	3	
RIEMST	13.847	67	3	6	19	1	1.284	-	58	3	8	-	
TONGEREN	29.058	117	1	18	27	1	260	-	125	12	26	1	
VOEREN	3.589	19	-	12	9	-	621	-	7	-	9	1	
WELLEN	6.431	7	-	-	1	-	13	1	17	-	1	-	
PROV. OOST-VLAANDEREN	1.309.103	861	60	2.363	975	86	5.955	70	1.154	265	763	223	
ARR. AALST	257.457	98	5	282	148	4	401	6	234	45	214	31	
AALST	74.713	35	2	85	74	1	159	4	73	26	113	9	
DENDERLEEUEW	16.784	5	-	16	8	-	30	-	11	1	6	-	
ERPE-MERE	18.929	3	-	13	5	-	22	-	10	1	10	1	
GERAARDSBERGEN	30.189	15	1	53	12	1	64	1	46	3	20	3	
HAALERT	17.029	11	-	15	8	1	18	-	6	3	12	5	
HERZELE	15.884	1	-	11	4	-	25	-	7	-	1	3	
LEDE	16.809	5	-	16	6	-	11	-	6	2	5	2	
NINOVE	33.637	14	1	49	18	1	43	1	54	3	44	7	
SINT-LIEVENS-HOUTEM	9.047	2	-	10	-	-	4	-	6	-	-	-	
ZOTTEGEM	24.436	7	1	14	13	-	25	-	15	6	3	1	
ARR. DENDERMONDE	181.232	92	2	96	92	3	366	1	76	43	29	14	
BERLARE	13.085	14	-	6	10	1	18	-	6	-	2	3	
BUGGENHOUT	13.505	3	-	13	5	-	35	-	7	4	1	-	
DENDERMONDE	42.140	29	-	17	37	-	81	-	20	11	4	3	
HAMME	22.242	6	1	8	8	-	37	-	12	-	2	-	
LAARNE	11.527	8	-	3	1	-	30	1	9	-	1	1	
LEBBEKE	16.675	8	-	3	4	-	13	-	5	2	8	5	
WAASMUNSTER	9.651	6	-	8	9	-	77	-	1	4	1	-	
WETTEREN	22.334	5	-	21	8	1	30	-	8	16	5	1	
WICHELEN	10.831	4	-	2	7	-	12	-	1	5	3	-	
ZELE	19.242	9	1	15	3	1	33	-	7	1	2	1	
ARR. EEKLO	77.727	64	2	207	34	15	977	1	88	2	16	6	
ASSENEDE	13.375	12	-	20	3	1	197	-	6	-	1	-	
EEKLO	18.794	11	2	31	9	4	96	-	9	1	2	1	
KAPRIJKE	6.176	6	-	7	-	2	41	-	1	-	1	-	
MALDEGEM	21.390	9	-	15	4	1	199	1	1	-	1	1	
SINT-LAUREINS	6.357	3	-	3	1	-	163	-	-	-	1	-	
ZELZATE	11.635	23	-	131	17	7	281	-	71	1	10	4	
ARR. GENT	470.487	420	36	1.175	473	60	2.240	37	469	100	406	115	
AALTER	17.356	6	1	15	7	-	36	1	2	-	1	-	
DEINZE	26.196	16	-	58	29	1	57	-	32	8	1	5	
DE PINTE	9.868	16	-	23	11	2	59	-	4	-	1	2	
DESTELBERGEN	17.062	15	1	12	13	7	52	-	21	1	8	1	
EVERGEM	29.633	23	-	39	12	13	138	2	9	5	5	-	
GAVERE	11.232	5	1	6	4	-	15	1	5	1	1	1	
GENT	210.024	256	23	817	330	29	1.271	28	327	78	351	94	
KNESSELARE	7.751	4	-	5	2	-	17	-	2	-	-	2	
LOCHRISTI	17.658	9	-	20	7	-	62	1	7	1	10	2	
LOVENDEGEM	9.080	9	-	22	10	-	32	-	1	1	6	2	
MELLE	9.893	4	-	10	6	3	20	2	5	-	5	3	
MERELBEKE	20.709	9	3	35	4	1	54	-	3	3	5	-	

N.I.S. BEVOLKING OP 1-1-1995	TABEL 00.05 H T		BLZ. 4.- FOL. 2.-		BEVOLKING NAAR VOORNAAMSTE NATIONALITEITEN							ALLE ADMINISTRATIEVE EENHEDEN	
	- TOTALE BEVOLKING -												
WOONPLAATS	NATIONALITEITSLAND												
	OOSTEN- RIJK	FINLAND	ZWEDEN	TOTAAL EURO- PESE UNIE	NOOR- WEGEN	ZWIT- SER- LAND	POLEN	TURKIJE	ANDERE LANDEN VAN EUROPA	EUROPA	ALGE- RIJE	MA- ROKKO	
LOMMEL	4	-	1	28.691	-	-	12	354	15	29.072	-	63	
MAASEIK	-	-	-	21.701	1	-	3	21	10	21.736	5	341	
MEEUWEN-GRUITRODE	-	-	-	11.942	-	-	2	4	-	11.948	-	23	
NEERPELT	1	-	1	14.578	-	-	17	94	3	14.692	1	41	
OVERPELT	-	-	-	11.921	1	-	2	20	15	11.959	2	28	
PEER	-	-	-	14.489	-	1	2	47	1	14.540	-	25	
ARR. TONGEREN	7	2	11	182.711	15	2	107	2.528	139	185.502	16	584	
ALKEN	-	-	-	10.492	-	-	8	18	12	10.530	1	17	
BILZEN	1	-	-	27.984	5	-	2	186	24	28.201	-	186	
BORGLOON	-	-	-	9.916	-	-	-	-	1	9.917	-	9	
HEERS	-	-	1	6.499	-	-	-	1	1	6.501	-	11	
HERSTAPPE	-	-	-	92	-	-	-	-	-	92	-	-	
HOESELT	-	-	-	8.856	-	-	3	8	9	8.876	-	7	
KORTESSEM	-	-	-	7.857	-	-	2	20	-	7.879	-	13	
LANAKEN	1	-	-	22.738	-	-	10	28	20	22.796	-	10	
MAASMECHELEN	4	1	2	32.587	1	1	61	2.239	47	34.936	3	300	
RIEMST	-	-	5	15.301	4	-	2	7	2	15.316	-	1	
TONGEREN	1	1	1	29.649	5	-	13	20	11	29.698	12	27	
VOEREN	-	-	1	4.268	-	-	5	-	1	4.274	-	1	
WELLEN	-	-	1	6.472	-	1	1	1	11	6.486	-	2	
PROV. OOST-VLAANDEREN	61	21	166	1.322.126	28	72	246	13.710	769	1.336.951	635	6.720	
ARR. AALST	2	1	2	258.930	2	5	25	513	83	259.558	28	415	
AALST	2	-	-	75.296	-	1	9	423	23	75.752	14	273	
DENDERLEEUV	-	-	-	16.861	-	-	1	2	2	16.866	1	13	
ERPE-MERE	-	-	-	18.994	-	-	1	3	5	19.003	-	5	
GERAARDSBERGEN	-	-	1	30.409	-	-	6	23	11	30.449	1	29	
HAALTERT	-	-	-	17.108	-	-	-	-	5	17.113	-	9	
HERZELE	-	-	-	15.936	-	-	-	-	1	15.937	-	6	
LEDE	-	-	-	16.862	-	2	7	5	4	16.880	-	5	
NINOVE	-	1	1	33.874	1	2	-	48	24	33.949	9	73	
SINT-LIEVENS-HOUTEM	-	-	-	9.069	1	-	-	7	1	9.078	-	1	
ZOTTEGEM	-	-	-	24.521	-	-	1	2	7	24.531	3	1	
ARR. DENDERMONDE	4	1	2	182.053	4	11	37	1.578	55	183.738	68	488	
BERLARE	-	1	1	13.147	2	2	2	-	5	13.158	-	1	
BUGGENHOUT	1	-	-	13.574	-	-	2	-	4	13.580	-	35	
DENDERMONDE	-	-	-	42.342	-	1	12	48	16	42.419	19	203	
HAMME	1	-	-	22.317	1	-	5	376	6	22.705	1	24	
LAARNE	-	-	-	11.581	-	1	2	19	2	11.605	-	-	
LEBBEKE	-	-	-	16.723	-	-	3	-	2	16.728	35	84	
WAASMUNSTER	1	-	-	9.758	1	-	-	1	5	9.765	-	79	
WETTEREN	-	-	1	22.430	-	7	7	102	6	22.552	11	23	
WICHELEN	1	-	-	10.866	-	-	1	10	2	10.879	-	6	
ZELE	-	-	-	19.315	-	-	3	1.022	7	20.347	2	33	
ARR. EEKLO	1	-	1	79.141	1	2	17	24	36	79.221	30	37	
ASSENEDE	1	-	-	13.616	-	-	1	2	2	13.621	-	5	
EEKLO	-	-	-	18.960	-	2	4	17	5	18.988	7	3	
KAPRIJKE	-	-	-	6.234	-	-	1	1	12	6.248	-	-	
MALDEGEM	-	-	-	21.622	-	-	8	1	6	21.637	-	-	
SINT-LAUREINS	-	-	-	6.528	-	-	-	-	-	6.528	4	-	
ZELZATE	-	-	1	12.181	1	-	3	3	11	12.199	19	29	
ARR. GENT	38	12	156	476.224	16	42	123	8.961	387	485.753	396	1.746	
AALTER	-	2	3	17.430	-	-	3	-	6	17.439	-	1	
DEINZE	2	1	1	26.407	-	3	7	15	18	26.450	-	79	
DE PINTE	-	1	17	10.004	5	-	1	-	-	10.010	-	2	
DESTELBERGEN	4	-	9	17.206	-	3	-	9	1	17.219	7	3	
EVERGEM	1	1	15	29.896	-	5	11	1	12	29.925	1	2	
GAVERE	1	-	-	11.273	-	-	2	-	2	11.277	-	-	
GENT	25	6	58	213.717	8	17	80	8.824	290	222.936	366	1.627	
KNESSELARE	1	-	-	7.784	-	-	-	-	1	7.785	-	-	
LOCHRISTI	2	-	2	17.781	1	1	4	2	9	17.798	2	-	
LOVENDEGEM	-	1	4	9.168	1	2	-	-	2	9.173	-	-	
MELLE	-	-	-	9.951	-	1	2	10	5	9.969	10	5	
MERELBEKE	-	-	3	20.829	1	1	3	1	10	20.845	-	3	

WOONPLAATS	NATIONALITEITSLAND											TOTAAL (VLUCH- TELINGEN INBEGR.)
	TUNESIE	ZAIRE	ANDERE LANDEN VAN AFRIKA	AFRIKA	U.S.A.	ANDERE LANDEN VAN AMERIKA	AMERIKA	JAPAN	ANDERE LANDEN VAN AZIE	AZIE	OCEANIE	
LOMMEL	-	10	4	77	7	5	12	-	16	16	1	29.195
MAASEIK	1	2	1	350	3	5	8	-	7	7	1	22.103
MEEUWEN-GRUITRODE	-	-	3	26	14	1	15	-	5	5	1	11.996
NEERPELT	-	-	8	50	6	2	8	-	7	7	-	14.758
OVERPELT	-	-	3	33	9	1	10	-	10	10	1	12.023
PEER	-	-	-	25	39	-	39	-	6	6	-	14.622
ARR. TONGEREN	1	14	37	652	81	38	119	7	138	145	8	186.494
ALKEN	1	-	4	23	3	1	4	-	8	8	-	10.569
BILZEN	-	2	7	195	15	4	19	2	19	21	-	28.446
BORGLOON	-	-	1	10	1	4	5	-	19	19	2	9.953
HEERS	-	-	-	11	-	2	2	-	3	3	5	6.526
HERSTAPPE	-	-	-	-	-	-	-	-	-	-	-	92
HOESEL	-	1	1	9	6	1	7	-	6	6	-	8.899
KORTESSEM	-	-	3	16	-	-	-	-	8	8	-	7.903
LANAKEN	-	-	4	14	7	6	13	5	15	20	-	22.847
MAASMECHELEN	-	-	5	308	22	8	30	-	12	12	-	35.315
RIEMST	-	-	-	1	20	7	27	-	7	7	-	15.357
TONGEREN	-	10	2	51	4	4	8	-	21	21	-	29.788
VOEREN	-	1	10	12	-	-	-	-	8	8	1	4.295
WELLEN	-	-	-	2	3	1	4	-	12	12	-	6.504
PROV. OOST-VLAANDEREN	1.126	273	854	9.608	224	449	673	40	1.627	1.667	17	1.349.382
ARR. AALST	88	62	55	648	15	29	44	11	210	221	3	260.547
AALST	19	20	30	356	7	13	20	3	86	89	-	76.256
DENDERLEEUEW	-	4	4	22	1	2	3	-	2	2	-	16.895
ERPE-MERE	-	4	1	10	5	2	7	7	21	28	-	19.049
GERAARDSBERGEN	8	6	4	48	-	1	1	1	46	47	-	30.555
HAALERT	2	2	1	14	-	4	4	-	4	4	1	17.136
HERZELE	1	-	-	7	-	-	-	-	2	2	-	15.947
LEDE	2	1	-	8	-	1	1	-	18	18	-	16.914
NINOVE	55	24	13	174	2	4	6	-	25	25	2	34.169
SINT-LIEVENS-HOUTEM	-	-	1	2	-	1	1	-	3	3	-	9.084
ZOTTEGEM	1	1	1	7	-	1	1	-	3	3	-	24.542
ARR. DENDERMONDE	143	18	33	750	18	27	45	1	137	138	-	184.699
BERLARE	-	-	5	6	-	-	-	-	8	8	-	13.172
BUGGENHOUT	-	-	5	40	5	1	6	-	10	10	-	13.637
DENDERMONDE	-	2	8	232	5	7	12	-	48	48	-	42.721
HAMME	2	-	-	27	-	3	3	-	14	14	-	22.756
LAARNE	5	-	-	5	1	1	2	-	1	1	-	11.613
LEBBEKE	2	8	6	135	1	1	2	-	19	19	-	16.886
WAASMUNSTER	-	2	-	81	4	1	5	-	6	6	-	9.857
WETTEREN	129	-	5	168	1	9	10	1	15	16	-	22.752
WICHELEN	2	-	1	9	1	4	5	-	6	6	-	10.900
ZELE	3	6	3	47	-	-	-	-	10	10	-	20.405
ARR. EEKLO	16	1	25	109	5	8	13	-	68	68	1	79.429
ASSENEDE	1	-	3	9	-	1	1	-	5	5	1	13.639
EEKLO	12	1	9	32	1	2	3	-	37	37	-	19.069
KAPRIJKE	-	-	-	-	-	-	-	-	1	1	-	6.249
MALDEGEM	1	-	8	9	1	2	3	-	4	4	-	21.655
SINT-LAUREINS	-	-	-	4	1	-	1	-	2	2	-	6.535
ZELZATE	2	-	5	55	2	3	5	-	19	19	-	12.282
ARR. GENT	498	92	628	3.360	122	326	448	26	960	986	9	490.790
AALTER	3	-	-	4	5	4	9	-	14	14	-	17.468
DEINZE	12	-	13	104	2	6	8	-	15	15	-	26.584
DE PINTE	1	4	2	9	3	2	5	1	6	7	-	10.031
DESTELBERGEN	3	4	3	20	3	1	4	-	5	5	-	17.248
EVERGEM	3	-	5	11	3	6	9	-	27	27	-	29.975
GAVERE	-	-	1	1	2	1	3	-	2	2	-	11.284
GENT	457	83	587	3.120	81	288	369	18	825	843	8	227.483
KNESSELARE	8	-	-	8	-	1	1	-	5	5	-	7.799
LOCHRISTI	-	-	1	3	5	1	6	-	9	9	-	17.817
LOVENDEGEM	-	-	1	1	2	2	4	-	2	2	-	9.183
MELLE	-	-	1	16	4	-	4	-	9	9	-	9.999
MERELBEKE	2	-	2	7	5	1	6	-	7	7	-	20.866

N.I.S. BEVOLKING OP 1-1-1995	TABEL OO.05 H T										BLZ. 5.- FOL. 1.-	
	BEVOLKING NAAR VOORNAAMSTE NATIONALITEITEN											ALLE ADMINISTRATIEVE EENHEDEN
- TOTALE BEVOLKING -												
WOONPLAATS	NATIONALITEITSLAND											
	BELGIE	DUITS- LAND	DENE- MARKEN	FRANK- RIJK	VER- ENIGD KONINK- RIJK	LUXEM- BURG	NEDER- LAND	IERLAND	ITALIE	GRIEKEN- LAND	SPANJE	POR- TUGAL
MOERBEKE	5.593	4	-	14	5	1	117	-	3	-	-	-
NAZARETH	10.377	3	-	4	4	-	50	-	5	1	1	-
NEVELE	10.708	4	-	1	4	-	15	-	-	-	-	-
OOSTERZELE	12.937	4	-	6	2	-	20	-	1	1	2	1
SINT-MARTENS-LATEM	7.944	13	5	41	5	-	75	-	18	-	5	2
WAARSCHOOT	7.753	5	1	4	1	-	10	-	6	-	-	-
WACHTEBEKE	6.798	9	-	13	5	1	114	-	12	-	2	-
ZOMERGEM	8.123	6	-	3	2	2	12	-	3	-	-	-
ZULTE	13.792	-	1	27	10	-	14	-	3	-	2	-
ARR. OUDENAARDE	111.377	33	1	395	56	4	189	3	133	22	17	26
BRAKEL	13.583	6	-	15	6	1	12	-	11	-	2	-
HOREBEKE	1.895	-	-	3	3	-	2	-	-	-	-	-
KLUISBERGEN	6.048	-	-	20	1	-	1	-	4	-	-	1
KRUISSHOUTEM	7.616	1	1	4	1	-	29	-	2	-	1	-
LIERDE	6.158	-	-	6	1	-	5	-	1	-	-	1
MAARKEDAL	6.279	1	-	5	4	1	18	-	2	-	1	-
OUDENAARDE	27.089	15	-	19	14	2	56	2	23	11	4	3
RONSE	22.646	8	-	302	14	-	35	-	86	11	7	21
WORTEGEM-PETEGEM	5.959	-	-	3	5	-	6	-	1	-	-	-
ZINGEM	6.502	-	-	4	3	-	16	1	1	-	1	-
ZWALM	7.602	2	-	14	4	-	9	-	2	-	1	-
ARR. SINT-NIKLAAS	210.823	154	14	208	172	-	1.782	22	154	53	81	31
BEVEREN	43.271	26	8	56	50	-	335	3	25	5	8	8
KRUIBEKE	14.213	12	1	23	21	-	43	-	7	-	1	-
LOKEREN	32.968	18	2	14	15	-	127	6	28	5	51	1
SINT-GILLIS-WAAS	16.184	10	-	16	5	-	307	-	5	2	4	-
SINT-NIKLAAS	65.139	47	2	57	38	-	437	11	49	31	13	21
STEKENE	15.806	17	1	20	24	-	449	1	11	1	1	1
TEMSE	23.242	24	-	22	19	-	84	1	29	9	3	-
PROV. WEST-VLAANDEREN	1.102.892	797	39	5.811	1.171	64	2.538	56	654	120	218	356
ARR. BRUGGE	263.219	299	28	586	326	24	1.321	25	188	42	87	67
BEERNEM	14.213	6	-	6	7	-	26	-	2	-	-	3
BLANKENBERGE	16.929	30	2	65	37	3	76	-	31	6	6	5
BRUGGE	114.044	176	18	264	182	11	522	14	75	27	66	17
DAMME	10.802	8	-	9	2	-	64	-	-	1	1	-
JABBEKE	12.940	10	-	17	3	-	51	4	1	1	-	1
KNOKKE-HEIST	31.272	41	3	159	71	9	492	1	71	5	12	33
OOSTKAMP	20.761	12	-	19	8	1	29	6	4	1	-	-
TORHOUT	18.449	2	-	17	8	-	11	-	2	1	1	5
ZEDELGEM	21.079	14	5	27	7	-	33	-	2	-	1	3
ZUIENKERKE	2.730	-	-	3	1	-	17	-	-	-	-	-
ARR. DIKSMUIDE	47.475	13	-	77	14	-	41	1	1	-	1	5
DIKSMUIDE	15.208	4	-	25	6	-	14	1	1	-	-	1
HOUTHULST	8.846	5	-	23	1	-	5	-	-	-	-	1
KOEKELARE	7.955	2	-	7	5	-	10	-	-	-	-	2
KORTEMARK	12.296	2	-	14	2	-	5	-	-	-	1	1
LO-RENINGE	3.170	-	-	8	-	-	7	-	-	-	-	-
ARR. IEPER	102.453	35	2	1.306	165	-	65	1	22	4	24	34
HEUVELLAND	8.153	3	-	306	8	-	14	-	-	1	-	1
IEPER	34.825	23	-	245	116	-	20	1	13	2	16	20
LANGEMARK-POELKAPELLE	7.429	3	-	24	10	-	-	-	-	-	-	-
MESEN	947	-	-	74	-	-	-	-	-	-	-	1
POPERINGE	18.933	3	-	220	25	-	14	-	-	-	2	-
VLETEREN	3.588	-	-	12	2	-	7	-	-	-	-	-
WERVIK	17.436	1	2	391	3	-	3	-	3	1	6	9
ZONNEBEKE	11.142	2	-	34	1	-	7	-	6	-	-	3
ARR. KORTRIJK	272.897	105	1	2.210	149	5	317	12	175	29	64	83
ANZEGEM	13.317	6	-	15	3	-	8	-	15	-	-	4
AVELGEM	8.958	-	-	43	-	-	7	-	4	-	1	4
DEERLIJK	11.342	2	-	15	2	-	8	-	5	-	-	1
HARELBEKE	25.854	16	-	74	16	1	33	1	7	2	4	2
KORTRIJK	73.872	31	-	493	83	3	138	9	75	18	29	25

N.I.S. BEVOLKING OP 1-1-1995	TABEL OO.05 H T										BLZ. 5.- FOL. 2.-	
	BEVOLKING NAAR VOORNAAMSTE NATIONALITEITEN											ALLE ADMINISTRATIEVE EENHEDEN
- TOTALE BEVOLKING -												
WOONPLAATS	NATIONALITEITSLAND											
	OOSTEN-RIJK	FINLAND	ZWEDEN	TOTAAL EUROPESE UNIE	NOORWEGEN	ZWITSERLAND	POLEN	TURKIJE	ANDERE LANDEN VAN EUROPA	EUROPA	ALGERIJE	MA-ROKKO
MOERBEKE	-	-	-	5.737	-	1	-	-	1	5.739	-	6
NAZARETH	1	-	-	10.448	-	-	4	-	16	10.468	-	2
NEVELE	-	-	3	10.735	-	-	-	-	-	10.735	2	-
OOSTERZELE	-	-	-	12.974	-	1	1	2	-	12.978	-	3
SINT-MARTENS-LATEM	1	-	39	8.148	-	3	-	-	6	8.157	1	-
WAARSCHOOT	-	-	-	7.780	-	-	3	-	-	7.783	-	-
WACHTEBEKE	-	-	2	6.956	-	3	2	14	-	6.975	7	-
ZOMERGEM	-	-	-	8.151	-	-	-	-	7	8.158	-	-
ZULTE	-	-	-	13.849	-	1	-	83	1	13.934	-	13
ARR. OUDENAARDE	2	2	-	112.260	-	5	11	86	59	112.421	50	734
BRAKEL	-	-	-	13.636	-	1	1	-	5	13.643	-	3
HOREBEKE	-	-	-	1.903	-	-	-	-	-	1.903	-	-
KLUISBERGEN	-	-	-	6.075	-	1	-	-	2	6.078	-	-
KRUISSHOUTEM	-	-	-	7.655	-	-	-	-	1	7.656	-	-
LIERDE	-	-	-	6.172	-	-	-	5	1	6.178	-	1
MAARKEDAL	-	-	-	6.311	-	-	-	-	-	6.311	-	-
OUDENAARDE	2	1	-	27.241	-	1	5	72	21	27.340	2	14
RONSE	-	1	-	23.131	-	2	5	9	24	23.171	48	715
WORTEGEM-PETEGEM	-	-	-	5.974	-	-	-	-	-	5.974	-	1
ZINGEM	-	-	-	6.528	-	-	-	-	5	6.533	-	-
ZWALM	-	-	-	7.634	-	-	-	-	-	7.634	-	-
ARR. SINT-NIKLAAS	14	5	5	213.518	5	7	33	2.548	149	216.260	63	3.300
BEVEREN	2	1	2	43.800	-	-	9	29	27	43.865	1	19
KRUIBEKE	-	-	-	14.321	1	-	-	138	16	14.476	-	9
LOKEREN	3	4	-	33.242	1	2	6	802	12	34.065	28	1.438
SINT-GILLIS-WAAS	3	-	-	16.536	-	-	3	153	17	16.709	-	9
SINT-NIKLAAS	1	-	2	65.848	2	3	10	899	60	66.822	27	1.280
STEKENE	2	-	1	16.335	1	-	3	59	12	16.410	2	8
TEMSE	3	-	-	23.436	-	2	2	468	5	23.913	5	537
PROV. WEST-VLAANDEREN	54	19	41	1.114.830	22	63	135	341	808	1.116.199	309	1.470
ARR. BRUGGE	32	10	25	266.279	13	30	64	30	256	266.672	39	68
BEERNEM	1	-	-	14.264	-	-	-	-	2	14.266	-	-
BLANKENBERGE	-	1	1	17.192	-	4	12	1	13	17.222	4	6
BRUGGE	23	9	18	115.466	10	15	23	23	208	115.745	17	22
DAMME	1	-	-	10.888	-	-	-	3	-	10.891	1	-
JABBEKE	-	-	1	13.029	1	-	-	-	4	13.034	-	-
KNOKKE-HEIST	1	-	5	32.175	2	10	4	3	20	32.214	2	34
OOSTKAMP	6	-	-	20.847	-	-	2	-	2	20.851	6	-
TORHOUT	-	-	-	18.496	-	-	17	-	6	18.519	-	2
ZEDELGEM	-	-	-	21.171	-	1	6	-	-	21.178	3	4
ZUIENKERKE	-	-	-	2.751	-	-	-	-	1	2.752	6	-
ARR. DIKSMUIDE	-	-	-	47.628	-	1	-	15	37	47.681	8	2
DIKSMUIDE	-	-	-	15.260	-	-	-	-	24	15.284	6	-
HOUTHULST	-	-	-	8.881	-	-	-	10	1	8.892	1	-
KOEKELARE	-	-	-	7.981	-	-	-	5	9	7.995	1	1
KORTEMARK	-	-	-	12.321	-	-	-	-	3	12.324	-	-
LO-RENINGE	-	-	-	3.185	-	1	-	-	-	3.186	-	1
ARR. IEPER	1	4	1	104.117	-	-	6	18	21	104.162	9	16
HEUVELLAND	-	-	-	8.486	-	-	1	-	-	8.487	-	-
IEPER	1	1	1	35.284	-	-	1	17	15	35.317	8	5
LANGEMARK-POELKAPELLE	-	-	-	7.466	-	-	-	-	1	7.467	-	-
MESEN	-	-	-	1.022	-	-	-	-	-	1.022	-	1
POPERINGE	-	-	-	19.197	-	-	4	1	4	19.206	-	1
VLETEREN	-	-	-	3.609	-	-	-	-	-	3.609	1	-
WERVIK	-	3	-	17.858	-	-	-	-	1	17.859	-	7
ZONNEBEKE	-	-	-	11.195	-	-	-	-	-	11.195	-	2
ARR. KORTRIJK	7	3	9	276.066	4	11	21	135	151	276.388	145	1.052
ANZEGEM	-	-	-	13.368	-	-	-	5	-	13.373	-	3
AVELGEM	-	-	-	9.017	-	-	3	11	11	9.042	16	18
DEERLIJK	-	-	-	11.375	-	-	-	11	1	11.387	9	2
HARELBEKE	-	-	-	26.010	-	1	-	4	7	26.022	2	74
KORTRIJK	5	1	4	74.786	-	5	3	37	93	74.924	84	615

N.I.S. BEVOLKING OP 1-1-1995	TABEL 00.05 H T										BLZ. 5.- FOL. 3.-		ALLE ADMINISTRATIEVE EENHEDEN
	BEVOLKING NAAR VOORNAAMSTE NATIONALITEITEN												
- TOTALE BEVOLKING -													
WOONPLAATS	NATIONALITEITSLAND											TOTAAL (VLUCHTELINGEN INBEGR.)	
	TUNESIE	ZAIRE	ANDERE LANDEN VAN AFRIKA	AFRIKA	U.S.A.	ANDERE LANDEN VAN AMERIKA	AMERIKA	JAPAN	ANDERE LANDEN VAN AZIE	AZIE	OCEANIE		
MOERBEKE	-	-	-	6	-	2	2	1	-	1	-	5.748	
NAZARETH	1	-	2	5	-	1	1	-	7	7	-	10.481	
NEVELE	-	-	1	3	-	1	1	-	1	1	-	10.742	
OOSTERZELE	-	-	1	4	-	1	1	-	3	3	-	12.987	
SINT-MARTENS-LATEM	1	-	5	7	3	3	6	6	6	12	1	8.183	
WAARSCHOOT	-	-	2	2	-	-	-	-	2	2	-	7.789	
WACHTEBEKE	-	-	-	7	1	3	4	-	12	12	-	7.001	
ZOMERGEM	-	-	1	1	3	-	3	-	1	1	-	8.163	
ZULTE	7	1	-	21	-	2	2	-	2	2	-	13.959	
ARR. OUDENAARDE	317	66	41	1.208	21	18	39	-	22	22	1	113.707	
BRAKEL	1	2	5	11	-	-	-	-	2	2	-	13.660	
HOREBEKE	-	-	1	1	1	-	1	-	2	2	-	1.907	
KLUISBERGEN	7	-	-	7	1	-	1	-	1	1	-	6.087	
KRUISSHOUTEM	3	-	-	3	3	-	3	-	2	2	-	7.664	
LIERDE	-	-	-	1	-	-	-	-	1	1	-	6.180	
MAARKEDAL	-	-	-	-	3	-	3	-	-	-	-	6.315	
OUDENAARDE	4	8	10	38	7	4	11	-	6	6	-	27.397	
RONSE	302	52	20	1.137	4	12	16	-	8	8	-	24.341	
WORTEGEM-PETEGEM	-	-	-	1	1	1	2	-	-	-	1	5.978	
ZINGEM	-	-	2	2	-	-	-	-	-	-	-	6.535	
ZWALM	-	4	3	7	1	1	2	-	-	-	-	7.643	
ARR. SINT-NIKLAAS	64	34	72	3.533	43	41	84	2	230	232	3	220.210	
BEVEREN	4	3	9	36	9	8	17	1	37	38	-	43.968	
KRUIBEKE	-	-	6	15	-	2	2	-	13	13	-	14.518	
LOKEREN	1	14	8	1.489	5	4	9	-	33	33	1	35.602	
SINT-GILLIS-WAAS	-	-	2	11	2	2	4	-	10	10	-	16.738	
SINT-NIKLAAS	17	16	35	1.375	16	18	34	1	109	110	2	68.397	
STEKENE	-	-	3	13	1	3	4	-	9	9	-	16.443	
TEMSE	42	1	9	594	10	4	14	-	19	19	-	24.544	
PROV. WEST-VLAANDEREN	225	206	375	2.585	189	258	447	97	1.159	1.256	19	1.121.135	
ARR. BRUGGE	55	89	95	346	68	84	152	27	294	321	13	267.590	
BEERNEM	4	1	-	5	-	-	-	-	6	6	-	14.279	
BLANKENBERGE	3	14	4	31	3	8	11	-	44	44	2	17.318	
BRUGGE	22	69	84	214	29	52	81	23	145	168	9	116.273	
DAMME	-	-	-	1	6	2	8	-	4	4	-	10.906	
JABBEKE	-	-	2	2	-	1	1	4	17	21	-	13.058	
KNOKKE-HEIST	25	2	3	66	29	12	41	-	47	47	1	32.380	
OOSTKAMP	-	1	1	8	-	4	4	-	14	14	1	20.882	
TORHOUT	1	-	1	4	1	3	4	-	12	12	-	18.541	
ZEDELGEM	-	2	-	9	-	2	2	-	5	5	-	21.195	
ZUIENKERKE	-	-	-	6	-	-	-	-	-	-	-	2.758	
ARR. DIKSMUIDE	-	3	7	20	1	6	7	-	14	14	-	47.752	
DIKSMUIDE	-	-	1	7	-	3	3	-	7	7	-	15.319	
HOUTHULST	-	-	-	1	-	1	1	-	-	-	-	8.895	
KOEKELARE	-	-	4	6	-	1	1	-	4	4	-	8.006	
KORTEMARK	-	3	2	5	1	1	2	-	3	3	-	12.335	
LO-RENINGE	-	-	-	1	-	-	-	-	-	-	-	3.197	
ARR. IEPER	13	10	29	77	20	12	32	1	45	46	-	104.372	
HEUVELLAND	-	-	6	6	-	2	2	-	3	3	-	8.498	
IEPER	7	-	8	28	4	7	11	-	25	25	-	35.411	
LANGEMARK-POELKAPPELLE	-	-	-	-	-	1	1	1	1	2	-	7.478	
MESEN	-	-	-	1	-	-	-	-	1	1	-	1.024	
POPERINGE	1	-	5	7	13	1	14	-	4	4	-	19.231	
VLETEREN	-	-	-	1	-	-	-	-	1	1	-	3.611	
WERVIK	-	10	9	26	1	1	2	-	6	6	-	17.900	
ZONNEBEKE	5	-	1	8	2	-	2	-	4	4	-	11.219	
ARR. KORTRIJK	105	49	100	1.451	37	81	118	15	355	370	2	278.596	
ANZEGEM	2	-	-	5	-	-	-	-	2	2	-	13.380	
AVELGEM	3	9	2	48	-	2	2	-	14	14	-	9.109	
DEERLIJK	8	-	-	19	-	3	3	1	2	3	-	11.415	
HARELBEKE	-	2	8	86	2	3	5	-	43	43	-	26.209	
KORTRIJK	24	22	67	812	18	40	58	3	148	151	1	76.040	

N.I.S. BEVOLKING OP 1-1-1995	TABEL 00.05 H T											BLZ. 6.- FOL. 1.-		
	BEVOLKING NAAR VOORNAAMSTE NATIONALITEITEN												ALLE ADMINISTRATIEVE EENHEDEN	
	- TOTALE BEVOLKING -													
WOONPLAATS	NATIONALITEITSLAND													
	BELGIE	DUITS- LAND	DENE- MARKEN	FRANK- RIJK	VER- ENIGD KONINK- RIJK	LUXEM- BURG	NEDER- LAND	IERLAND	ITALIE	GRIEKEN- LAND	SPANJE	POR- TUGAL		
KUURNE	12.726	5	-	47	-	-	20	-	7	-	2	1		
LENDELEDE	5.418	5	-	12	1	-	1	-	2	-	1	-		
MENEN	30.962	10	-	1.166	6	-	32	1	28	4	18	11		
SPIERE-HELKIJN	1.807	-	-	65	-	-	1	-	1	-	-	1		
WAREGEM	34.983	10	1	60	22	1	40	1	16	5	3	7		
WEVELGEM	30.712	15	-	152	10	-	19	-	10	-	3	9		
ZWEVEGEM	22.946	5	-	68	6	-	10	-	5	-	3	18		
ARR. OOSTENDE	138.383	181	4	516	389	29	434	9	147	21	23	86		
BREDENE	12.790	15	-	25	28	1	37	2	6	2	2	4		
DE HAAN	10.897	35	2	27	20	4	84	-	15	-	-	1		
GISTEL	10.393	4	-	13	9	1	10	-	-	1	-	4		
ICHTEGEM	13.121	4	-	35	3	1	15	-	2	-	-	3		
MIDDELKERKE	15.624	34	-	65	27	3	48	3	24	-	-	5		
OOSTENDE	67.041	86	2	342	289	19	226	3	100	18	21	69		
OUDENBURG	8.517	3	-	9	13	-	14	1	-	-	-	-		
ARR. ROESELARE	138.284	37	4	216	63	1	128	4	45	16	6	28		
HOOGLEDE	9.353	-	-	6	5	-	11	-	-	1	-	3		
INGELMUNSTER	10.569	3	-	23	-	-	5	-	-	-	-	2		
IZEGEM	26.286	8	-	39	3	1	29	-	9	-	1	1		
LEDEGEM	9.300	-	-	20	1	-	7	-	-	-	-	1		
LICHTERVELDE	8.156	-	-	9	4	-	7	-	1	-	1	2		
MOORSLEDE	10.732	2	-	31	3	-	5	-	3	-	1	-		
ROESELARE	53.041	23	4	85	46	-	62	2	27	15	3	18		
STADEN	10.847	1	-	3	1	-	2	2	5	-	-	1		
ARR. TIELT	86.393	39	-	94	9	1	86	2	11	-	9	6		
ARDOOIE	9.699	2	-	6	-	-	4	-	1	-	2	1		
DENTERGEM	7.571	5	-	23	-	-	2	-	-	-	-	-		
MEULEBEKE	10.738	6	-	12	3	-	10	1	3	-	2	-		
OOSTROZEBEKE	7.110	3	-	9	-	-	8	-	-	-	-	2		
PITTEM	6.507	-	-	7	-	-	4	-	1	-	-	1		
RUISELEDE	5.019	5	-	6	-	-	11	-	1	-	-	1		
TIELT	19.232	8	-	13	2	1	19	1	4	-	5	-		
WIELSBEKE	8.379	6	-	7	1	-	4	-	-	-	-	1		
WINGENE	12.138	4	-	11	3	-	24	-	1	-	-	-		
ARR. VEURNE	53.788	88	-	806	56	4	146	2	65	8	4	47		
ALVERINGEM	4.682	3	-	55	-	-	7	-	1	-	-	1		
DE PANNE	9.393	29	-	359	14	1	30	-	37	2	1	17		
KOKSIJDE	18.460	41	-	261	20	3	65	-	17	6	2	27		
NIEUWPOORT	9.886	12	-	59	14	-	25	2	8	-	1	2		
VEURNE	11.367	3	-	72	8	-	19	-	2	-	-	-		
WAALS GEWEST	2.959.338	14.552	513	53.025	5.255	2.446	6.147	328	159.110	5.858	15.293	4.484		
WAALS BRABANT	306.239	715	315	4.637	2.872	289	949	200	6.244	316	1.533	836		
ARR. NIJVEL	306.239	715	315	4.637	2.872	289	949	200	6.244	316	1.533	836		
BEVEKOM	5.849	3	-	36	42	5	18	6	34	-	26	12		
EIGENBRAKEL	31.670	64	21	465	163	35	66	31	437	58	218	88		
KASTEELBRAKEL	7.969	7	4	98	25	5	19	-	153	19	18	61		
CHASTRE	5.708	10	2	44	21	6	6	2	20	1	17	6		
CHAUMONT-GISTOUX	8.883	25	2	135	105	15	36	2	54	4	27	12		
COURT-SAINT-ETIENNE	7.544	11	3	75	28	4	11	-	172	4	23	21		
GENEPIEN	12.528	16	2	203	65	8	38	1	122	5	63	21		
GRAVEN	10.519	19	5	140	115	8	54	9	42	3	21	26		
HELECINE	2.811	-	-	8	9	-	3	-	16	-	4	5		
INCOURT	3.596	8	-	32	22	3	5	-	12	1	2	11		
ITTER	5.158	4	-	45	12	4	12	-	96	1	33	20		
GELDENAKEN	10.540	6	-	94	36	3	21	1	78	2	30	18		
TERHULPEN	6.030	43	50	188	187	11	52	9	56	7	31	54		
LASNE	11.584	91	19	281	497	22	109	12	74	5	30	89		
MONT-SAINT-GUIBERT	5.237	6	-	44	19	-	7	-	18	1	8	21		
NIJVEL	22.036	40	1	305	60	12	34	5	400	9	77	19		
ORP-JAUCHE	6.807	6	-	55	20	5	9	1	16	2	8	-		
OTTIGNIES-LOUVAIN-LA-NVE	21.246	38	3	260	97	11	30	10	255	29	153	52		
PERWIJS	6.558	4	-	43	23	2	4	-	28	-	3	-		

N.I.S. BEVOLKING OP 1-1-1995	TABEL OO.05 H T		BLZ. 6.- FOL. 2.-		BEVOLKING NAAR VOORNAAMSTE NATIONALITEITEN								ALLE ADMINISTRATIEVE EENHEDEN	
	- TOTALE BEVOLKING -													
WOONPLAATS	NATIONALITEITSLAND													
	OOSTEN- RIJK	FINLAND	ZWEDEN	TOTAAL EURO- PESE UNIE	NOOR- WEGEN	ZWIT- SER- LAND	POLEN	TURKIJE	ANDERE LANDEN VAN EUROPA	EUROPA	ALGE- RIJE	MA- ROKKO		
KURNE	-	-	-	12.808	-	-	2	-	12	12.822	3	10		
LENDELEDE	-	-	-	5.440	-	-	-	-	-	5.440	6	3		
MENEN	-	2	-	32.240	-	2	2	1	2	32.247	14	37		
SPIERE-HELKIJN	-	-	-	1.875	-	1	-	-	-	1.876	-	1		
WAREGEM	1	-	2	35.152	-	-	7	64	12	35.235	1	256		
WEVELGEM	-	-	-	30.930	4	-	3	2	6	30.945	8	25		
ZWEVEGEM	1	-	3	23.065	-	2	1	-	7	23.075	2	8		
ARR. OOSTENDE	8	-	4	140.234	3	8	13	28	198	140.484	61	33		
BREDENE	1	-	1	12.914	-	1	-	6	48	12.969	1	-		
DE HAAN	-	-	2	11.087	-	2	1	-	14	11.104	-	2		
GISTEL	-	-	-	10.435	-	-	-	-	11	10.446	-	-		
ICHTEGEM	-	-	-	13.184	-	-	-	-	1	13.185	-	-		
MIDDELKERKE	1	-	-	15.834	1	2	1	-	16	15.854	-	-		
OOSTENDE	5	-	1	68.222	2	3	11	22	87	68.347	60	31		
OUDENBURG	1	-	-	8.558	-	-	-	-	21	8.579	-	-		
ARR. ROESELARE	2	1	-	138.835	-	2	19	11	42	138.909	39	63		
HOOGLEDE	1	-	-	9.380	-	-	-	1	2	9.383	-	1		
INGELMUNSTER	-	-	-	10.602	-	2	-	1	6	10.611	2	5		
IZEGEM	1	-	-	26.378	-	-	5	-	5	26.388	8	16		
LEDEGEM	-	-	-	9.329	-	-	-	-	1	9.330	-	1		
LICHTERVELDE	-	-	-	8.180	-	-	-	-	1	8.181	-	-		
MOORSLEDE	-	-	1	10.778	-	-	-	-	-	10.778	2	1		
ROESELARE	-	-	-	53.326	-	-	13	9	26	53.374	26	38		
STADEN	-	-	-	10.862	-	-	1	-	1	10.864	1	1		
ARR. TIELT	1	-	-	86.651	2	7	11	102	48	86.821	5	233		
ARDOOIE	-	-	-	9.715	-	-	1	-	-	9.716	2	-		
DENTERGEM	-	-	-	7.601	-	-	1	-	1	7.603	-	63		
MEULEBEKÉ	-	-	-	10.775	-	-	-	71	4	10.850	1	13		
OOSTROZEBEKE	-	-	-	7.132	-	-	-	-	4	7.136	-	16		
PITTEM	-	-	-	6.520	-	-	-	-	-	6.520	-	-		
RUISELEDE	1	-	-	5.044	-	-	-	-	7	5.051	-	-		
TIELT	-	-	-	19.285	-	7	4	31	27	19.354	-	3		
WIELSBEKE	-	-	-	8.398	-	-	1	-	4	8.403	2	138		
WINGENE	-	-	-	12.181	2	-	4	-	1	12.188	-	-		
ARR. VEURNE	3	1	2	55.020	-	4	1	2	55	55.082	3	3		
ALVERINGEM	-	-	-	4.749	-	-	-	-	-	4.749	-	-		
DE PANNE	-	1	2	9.886	-	-	1	1	9	9.897	2	-		
KOKSIJDE	2	-	-	18.904	-	3	-	1	23	18.931	1	3		
NIEUWPOORT	-	-	-	10.009	-	1	-	-	21	10.031	-	-		
VEURNE	1	-	-	11.472	-	-	-	-	2	11.474	-	-		
WAALS GEWEST	199	221	896	3.227.665	300	638	2.431	20.938	4.362	3.256.334	6.154	21.428		
WAALS BRABANT	55	166	799	326.165	156	171	192	162	456	327.302	168	2.729		
ARR. NIJVEL	55	166	799	326.165	156	171	192	162	456	327.302	168	2.729		
BEVEKOM	-	2	-	6.033	-	3	2	-	3	6.041	-	9		
EIGENBRAKEL	10	6	65	33.397	6	18	9	8	40	33.478	5	54		
KASTEELBRAKEL	-	1	4	8.383	-	2	2	-	8	8.395	1	24		
CHASTRE	-	-	-	5.843	-	2	3	1	3	5.852	1	140		
CHAUMONT-GISTOUX	4	1	-	9.305	-	11	3	-	9	9.328	1	22		
COURT-SAINT-ETIENNE	-	1	-	7.897	-	1	3	21	25	7.947	2	164		
GENEPIEN	1	1	11	13.085	1	6	14	9	31	13.146	3	114		
GRAVEN	1	-	2	10.964	1	5	3	1	11	10.985	2	56		
HELECINE	1	-	-	2.857	-	-	2	-	-	2.859	-	2		
INCOURT	-	-	-	3.692	-	-	-	-	-	3.692	-	8		
ITTER	-	2	-	5.387	-	1	4	1	6	5.399	-	2		
GELDENAKEN	-	-	-	10.829	-	1	5	13	11	10.860	2	8		
TERHULPEN	2	3	8	6.731	-	5	6	4	13	6.759	3	19		
LASNE	8	13	118	12.952	3	15	13	3	4	12.990	1	18		
MONT-SAINT-GUIBERT	1	-	5	5.367	-	4	1	4	9	5.385	-	30		
NIJVEL	-	3	4	23.005	1	3	7	3	43	23.062	26	164		
ORP-JAUCHE	-	-	-	6.929	-	2	7	-	1	6.939	1	5		
OTTIGNIES-LOUVAIN-LA-NVE	5	2	7	22.198	3	9	38	43	67	22.358	86	661		
PERWIJS	-	-	-	6.665	-	-	4	1	5	6.675	1	-		

N.I.S. BEVOLKING OP 1-1-1995	TABEL 00.05 H T		BLZ. 6.- FOL. 3.-									ALLE ADMINISTRATIEVE EENHEDEN
	BEVOLKING NAAR VOORNAAMSTE NATIONALITEITEN											
- TOTALE BEVOLKING -												
WOONPLAATS	NATIONALITEITSLAND											
	TUNESIE	ZAIRE	ANDERE LANDEN VAN AFRIKA	AFRIKA	U.S.A.	ANDERE LANDEN VAN AMERIKA	AMERIKA	JAPAN	ANDERE LANDEN VAN AZIE	AZIE	OCEANIE	TOTAAL (VLUCH- TELINGEN INBEGR.)
KURNE	2	1	1	17	-	1	1	-	21	21	-	12.898
LENDELEDE	4	-	1	14	-	2	2	-	5	5	-	5.464
MENEN	18	8	4	81	5	10	15	1	42	43	-	32.408
SPIERE-HELKIJN	-	-	-	1	-	-	-	-	-	-	-	1.877
WAREGEM	37	5	9	308	3	14	17	9	23	32	1	35.610
WEVELGEM	3	2	7	45	2	4	6	1	34	35	-	31.042
ZWEVEGEM	4	-	1	15	7	2	9	-	21	21	-	23.144
ARR. OOSTENDE	13	34	78	219	34	41	75	49	234	283	2	141.136
BREDENE	1	2	14	18	7	2	9	7	21	28	-	13.025
DE HAAN	-	3	2	7	-	3	3	1	4	5	-	11.125
GISTEL	-	-	-	-	1	-	1	-	1	1	-	10.449
ICHTEGEM	-	-	2	2	-	2	2	-	3	3	-	13.192
MIDDELKERKE	-	3	8	11	4	3	7	-	26	26	-	15.902
OOSTENDE	12	26	52	181	22	31	53	38	177	215	2	68.858
OUDENBURG	-	-	-	-	-	-	-	3	2	5	-	8.585
ARR. ROESELARE	20	12	38	172	12	18	30	2	90	92	2	139.289
HOOGLEDE	1	-	1	3	1	2	3	1	3	4	-	9.393
INGELMUNSTER	-	-	-	7	-	-	-	-	9	9	-	10.632
IZEGEM	-	-	2	26	1	5	6	-	26	26	-	26.456
LEDEGEM	-	-	2	3	-	-	-	-	2	2	-	9.336
LICHTERVELDE	1	1	5	7	1	-	1	-	4	4	-	8.193
MOORSLEDE	-	-	-	3	1	2	3	-	1	1	-	10.785
ROESELARE	17	11	22	114	8	8	16	1	42	43	2	53.617
STADEN	1	-	6	9	-	1	1	-	3	3	-	10.877
ARR. TIELT	15	3	8	264	11	11	22	3	41	44	-	87.162
ARDOOIE	6	-	-	8	2	1	3	-	4	4	-	9.732
DENTERGEM	-	1	1	65	-	-	-	-	1	1	-	7.671
MEULEBEKE	-	-	1	15	-	-	-	-	3	3	-	10.868
OOSTROZEBEKE	-	-	-	16	1	4	5	3	2	5	-	7.168
PITTEM	-	-	1	1	1	-	1	-	1	1	-	6.523
RUISELEDE	-	-	-	-	1	1	2	-	2	2	-	5.055
TIELT	-	2	3	8	6	2	8	-	12	12	-	19.384
WIELSBEKE	9	-	1	150	-	-	-	-	11	11	-	8.564
WINGENE	-	-	1	1	-	3	3	-	5	5	-	12.197
ARR. VEURNE	4	6	20	36	6	5	11	-	86	86	-	55.238
ALVERINGEM	-	-	-	-	-	-	-	-	-	-	-	4.749
DE PANNE	4	-	9	15	1	-	1	-	35	35	-	9.963
KOKSIJDE	-	6	7	17	3	4	7	-	24	24	-	18.983
NIUWPOORT	-	-	2	2	2	-	2	-	21	21	-	10.060
VEURNE	-	-	2	2	-	1	1	-	6	6	-	11.483
WAALS GEWEST	1.236	6.421	4.649	39.888	4.567	2.252	6.819	116	3.352	3.468	120	3.312.888
WAALS BRABANT	105	1.459	903	5.364	1.387	978	2.365	46	775	821	42	336.505
ARR. NIJVEL	105	1.459	903	5.364	1.387	978	2.365	46	775	821	42	336.505
BEVEKOM	-	7	9	25	8	2	10	-	4	4	1	6.086
EIGENBRAKEL	3	45	48	155	169	33	202	4	70	74	1	33.935
KASTEELBRAKEL	2	5	8	40	12	7	19	-	8	8	2	8.465
CHASTRE	-	72	22	235	1	27	28	-	5	5	-	6.141
CHAUMONT-GISTOUX	-	1	7	31	10	12	22	2	8	10	-	9.402
COURT-SAINT-ETIENNE	9	24	16	215	6	13	19	-	4	4	-	8.206
GENEPIEN	1	33	11	162	19	10	29	4	11	15	1	13.388
GRAVEN	-	20	11	89	18	25	43	-	9	9	1	11.142
HELECINE	-	-	1	3	-	-	-	-	-	-	-	2.863
INGCOURT	-	3	9	20	1	1	2	-	-	-	-	3.715
ITTER	-	3	2	7	4	5	9	-	-	-	-	5.420
GELDENAKEN	1	7	6	24	6	4	10	-	8	8	3	10.922
TERHULPEN	2	13	25	62	40	26	66	-	12	12	2	6.912
LASNE	-	10	10	39	262	33	295	5	18	23	8	13.377
MONT-SAINT-GUIBERT	-	11	11	52	1	4	5	-	5	5	-	5.458
NIJVEL	13	188	44	435	9	35	44	3	48	51	2	23.646
ORP-JAUCHE	4	5	4	19	1	4	5	-	2	2	-	6.965
OTTIGNIES-LOUVAIN-LA-NVE	15	530	484	1.776	50	512	562	10	247	257	2	25.110
PERWIJS	-	-	1	2	4	4	8	-	2	2	-	6.689

N.I.S. BEVOLKING OP 1-1-1995	TABEL OO.05 H T		BLZ. 7.- FOL. 1.-									
	BEVOLKING NAAR VOORNAAMSTE NATIONALITEITEN										ALLE ADMINISTRATIEVE EENHEDEN	
- TOTALE BEVOLKING -												
WOONPLAATS	NATIONALITEITSLAND											
	BELGIE	DUITS- LAND	DENE- MARKEN	FRANK- RIJK	VER- ENIGD KONINK- RIJK	LUXEM- BURG	NEDER- LAND	IERLAND	ITALIE	GRIEKEN- LAND	SPANJE	POR- TUGAL
RAMILLIES	4.846	10	-	30	13	8	4	-	16	1	3	4
REBECC	8.647	4	-	105	6	4	7	2	660	6	19	11
RIXENSART	19.591	63	45	369	381	30	97	41	180	13	78	53
TUBEKE	17.356	17	-	212	9	8	35	-	2.529	32	162	20
VILLERS-LA-VILLE	8.329	8	1	76	19	8	11	-	57	-	28	9
WALHAIN	5.010	2	-	38	11	6	5	-	23	1	11	3
WATERLOO	22.722	151	139	815	659	37	159	57	463	93	238	137
WAVER	27.465	59	18	441	228	29	97	11	233	19	202	63
HENEGOUWEN	1.117.980	1.724	148	32.557	1.405	146	766	52	89.394	3.149	3.975	1.152
ARR. AAT	73.994	78	2	1.399	44	6	44	4	1.287	76	112	27
AAT	24.086	10	2	261	16	-	11	4	91	20	29	17
BELOEIL	12.470	11	-	389	3	5	10	-	121	10	19	3
BERNISSART	9.647	35	-	394	3	-	7	-	974	43	47	-
BRUGELETTE	3.185	7	-	33	1	-	2	-	13	-	6	-
CHIEVRES	5.736	3	-	54	3	-	7	-	30	1	3	2
ELZELE	5.435	5	-	59	5	-	4	-	21	1	6	-
VLOESBERG	3.026	-	-	32	-	-	2	-	14	-	-	4
FRASNES-LEZ-ANVAING	10.409	7	-	177	13	1	1	-	23	1	2	1
ARR. CHARLEROI	357.127	421	2	4.568	161	47	168	12	42.984	1.852	1.916	351
AISEAU-PRESLES	8.500	17	-	74	1	1	2	-	1.426	48	78	4
CHAPELLE-LEZ-HERLAIMONT	10.819	42	-	139	4	3	6	-	2.768	21	71	5
CHARLEROI	170.639	148	-	2.525	83	25	70	8	20.165	1.163	825	178
CHATELET	28.999	36	-	295	8	-	9	-	4.869	259	376	12
COURCELLES	25.332	32	-	285	15	2	11	-	3.007	80	81	21
FARCIENNES	8.446	20	-	83	1	-	-	-	1.385	110	64	24
FLEURUS	18.956	36	-	179	6	3	7	1	2.709	72	96	14
FONTAINE-L'EVEQUE	13.817	22	-	210	1	-	7	-	2.628	60	40	2
GERPINNES	11.035	13	-	88	1	-	12	-	448	4	12	2
LES BONS VILLERS	8.068	6	-	78	5	1	4	-	130	5	27	3
MANAGE	18.188	24	1	236	13	3	16	-	2.513	12	160	10
MONTIGNIES-LE-TILLEUL	9.665	1	1	121	2	3	5	-	433	5	23	2
PONT-A-CELLES	15.059	8	-	124	5	5	4	-	306	9	30	2
SENEFFE	9.604	16	-	131	16	1	15	3	197	4	33	72
ARR. BERGEN	216.269	773	99	4.758	898	23	244	27	19.308	624	957	201
BOUSSU	17.186	17	-	339	6	1	1	-	2.438	39	61	13
COLFONTAINE	18.019	13	5	274	6	1	3	-	2.383	19	42	4
DOUR	15.693	14	-	332	4	3	1	-	871	14	16	1
FRAMERIES	18.497	16	1	268	12	1	2	-	1.814	17	60	9
HENSIES	5.586	9	-	155	1	-	3	-	354	4	32	-
HONNELLES	4.689	4	-	216	1	-	2	-	54	-	1	-
JURBEKE	7.824	118	23	96	121	1	26	-	90	7	15	1
LENS	3.578	5	3	31	18	-	10	-	17	2	2	-
BERGEN	77.433	491	62	1.613	694	11	153	25	6.648	333	368	149
QUAREGNON	15.289	22	2	218	2	-	4	-	2.793	135	45	-
QUEVY	7.056	7	3	224	5	1	2	-	71	1	1	-
QUIEVRAIN	5.779	6	-	676	3	1	4	1	295	9	9	1
SAINT-GHISLAIN	19.640	51	-	316	25	3	33	1	1.480	44	305	23
ARR. MOESKROEN	60.578	18	-	8.922	25	6	38	-	298	16	37	77
KOMEN-WAASTEN	14.566	6	-	2.962	13	2	7	-	40	10	18	20
MOESKROEN	46.012	12	-	5.960	12	4	31	-	258	6	19	57
ARR. ZINNIK	147.168	270	39	2.010	179	28	156	3	16.224	271	642	428
'S GRAVENBRAKEL	16.983	10	1	223	23	3	23	-	434	5	203	20
ECAUSSINNES	9.288	6	-	77	9	1	5	-	153	4	22	7
EDINGEN	10.166	3	-	102	14	2	10	2	103	13	55	9
LA LOUVIERE	58.686	71	4	770	17	8	27	-	14.621	217	229	78
LE ROEULX	7.220	27	4	73	11	2	3	-	405	5	3	-
LESSEN	15.864	6	-	196	15	-	15	-	133	5	20	20
OPZULLIK	6.744	5	3	75	26	3	10	-	38	6	24	5
ZINNIK	22.217	142	27	494	64	9	63	1	337	16	86	289

N.I.S. BEVOLKING OP 1-1-1995	TABEL OO.05 H T		BLZ. 7.- FOL. 2.-								ALLE ADMINISTRATIEVE EENHEDEN		
	BEVOLKING NAAR VOORNAAMSTE NATIONALITEITEN												
- TOTALE BEVOLKING -													
WOONPLAATS	NATIONALITEITSLAND												
	OOSTEN-RIJK	FINLAND	ZWEDEN	TOTAAL EUROPESE UNIE	NOOR-WEGEN	ZWITSERLAND	POLEN	TURKIJE	ANDERE LANDEN VAN EUROPA	EUROPA	ALGERIJE	MA-ROKKO	
RAMILLIES	-	-	1	4.936	1	1	-	-	-	4.938	-	-	
REBECQ	1	-	-	9.472	-	5	6	-	12	9.495	-	30	
RIXENSART	5	12	14	20.972	1	22	15	7	24	21.041	2	84	
TUBEKE	-	1	-	20.381	-	1	7	4	27	20.420	16	511	
VILLERS-LA-VILLE	-	-	-	8.546	1	-	3	-	2	8.552	-	52	
WALHAIN	-	-	-	5.110	-	4	4	-	1	5.119	-	-	
WATERLOO	13	115	558	26.356	133	32	15	37	72	26.645	12	54	
WAVER	3	3	2	28.873	2	13	10	15	29	28.942	3	498	
HENEGOUWEN	33	10	35	1.252.526	112	160	957	10.663	840	1.265.258	4.945	7.638	
ARR. AAT	5	-	1	77.079	-	9	37	72	14	77.211	120	139	
AAT	2	-	-	24.549	-	3	5	1	3	24.561	17	19	
BELOEIL	3	-	-	13.044	-	1	6	1	3	13.055	13	12	
BERNISSART	-	-	-	11.150	-	3	24	69	6	11.252	90	101	
BRUGELETTE	-	-	-	3.247	-	-	-	-	-	3.247	-	1	
CHIEVRES	-	-	-	5.839	-	-	-	1	-	5.840	-	2	
ELZELE	-	-	-	5.536	-	-	2	-	1	5.539	-	3	
VLOESBERG	-	-	1	3.079	-	1	-	-	-	3.080	-	-	
FRASNES-LEZ-ANVAING	-	-	-	10.635	-	1	-	-	1	10.637	-	1	
ARR. CHARLEROI	12	-	15	409.636	4	44	498	7.760	357	418.299	2.484	4.868	
AISEAU-PRESLES	2	-	-	10.153	-	3	11	587	5	10.759	35	149	
CHAPELLE-LEZ-HERLAIMONT	-	-	-	13.878	-	2	18	127	30	14.055	78	35	
CHARLEROI	4	-	3	195.836	2	27	240	4.298	210	200.613	1.688	2.836	
CHATELET	1	-	-	34.864	-	2	54	609	22	35.551	49	468	
COURCELLES	3	-	1	28.870	-	1	40	296	13	29.220	173	175	
FARCIENNES	-	-	-	10.133	-	-	27	1.248	9	11.417	30	363	
FLEURUS	-	-	-	22.079	-	4	7	182	9	22.281	85	177	
FONTAINE-L'ÉVEQUE	-	-	-	16.787	-	-	38	57	9	16.891	178	151	
GERPINNES	-	-	1	11.616	1	1	9	1	8	11.636	5	4	
LES BONS VILLERS	-	-	-	8.327	-	-	8	46	6	8.387	22	50	
MANAGE	-	-	5	21.181	-	1	28	195	13	21.418	32	271	
MONTIGNIES-LE-TILLEUL	1	-	-	10.262	-	1	11	6	11	10.291	4	1	
PONT-A-CELLES	-	-	-	15.552	1	1	7	8	5	15.574	43	21	
SENEFFE	1	-	5	10.098	-	1	-	100	7	10.206	62	167	
ARR. BERGEN	5	9	9	244.204	77	41	180	1.541	151	246.194	1.368	1.317	
BOUSSU	-	-	-	20.101	1	-	25	4	6	20.137	198	139	
COLFONTAINE	-	1	-	20.770	-	10	4	16	7	20.807	286	169	
DOUR	-	-	1	16.950	-	1	18	7	8	16.984	65	18	
FRAMERIES	-	-	-	20.697	-	6	11	8	17	20.739	78	99	
HENSIES	-	-	-	6.144	-	2	9	454	6	6.615	18	84	
HONNELLES	-	-	-	4.967	-	-	1	-	-	4.968	-	7	
JURBEKE	-	-	-	8.322	14	1	2	3	4	8.346	2	2	
LENS	-	-	-	3.666	-	-	-	-	-	3.666	-	1	
BERGEN	4	7	8	87.999	62	14	55	404	74	88.608	535	617	
QUAREGNON	-	1	-	18.511	-	1	13	574	11	19.110	148	99	
QUEVY	-	-	-	7.371	-	1	2	2	-	7.376	6	-	
QUIEVRAIN	-	-	-	6.784	-	2	7	56	11	6.860	6	32	
SAINT-GHISLAIN	1	-	-	21.922	-	3	33	13	7	21.978	26	50	
ARR. MOESKROEN	-	-	2	70.017	-	8	11	5	21	70.062	63	371	
KOMEN-WAASTEN	-	-	-	17.644	-	-	1	-	11	17.656	5	3	
MOESKROEN	-	-	2	52.373	-	8	10	5	10	52.406	58	368	
ARR. ZINNIK	6	-	5	167.429	29	14	96	1.036	169	168.773	182	594	
'S GRAVENBRAKEL	-	-	1	17.929	2	2	6	17	28	17.984	11	48	
ECAUSSINNES	1	-	-	9.573	-	3	4	5	3	9.588	2	5	
EDINGEN	-	-	1	10.480	-	2	5	-	9	10.496	3	6	
LA LOUVIERE	1	-	2	74.731	8	5	56	951	88	75.839	128	404	
LE ROEULX	-	-	-	7.753	-	-	12	9	10	7.784	2	2	
LESSEN	1	-	-	16.275	-	-	3	10	12	16.300	6	46	
OPZULLIK	2	-	-	6.941	-	2	-	-	11	6.954	1	2	
ZINNIK	1	-	1	23.747	19	-	10	44	8	23.828	29	81	

N.I.S. BEVOLKING OP 1-1-1995	TABEL 00.05 H T		BLZ. 7.- FOL. 3.-									ALLE ADMINISTRATIEVE EENHEDEN	
	BEVOLKING NAAR VOORNAAMSTE NATIONALITEITEN											- TOTALE BEVOLKING -	
WOONPLAATS	NATIONALITEITSLAND											TOTAAL (VLUCHTELINGEN INBEGR.)	
	TUNESIE	ZAIRE	ANDERE LANDEN VAN AFRIKA	AFRIKA	U.S.A.	ANDERE LANDEN VAN AMERIKA	AMERIKA	JAPAN	ANDERE LANDEN VAN AZIE	AZIE	OCEANIE		
RAMILLIES	-	16	6	22	-	-	-	-	1	1	-	4.964	
REBECC	-	5	2	37	4	4	8	-	3	3	-	9.547	
RIXENSART	7	35	16	144	84	38	122	3	27	30	5	21.368	
TUBEKE	17	76	24	644	6	5	11	-	6	6	-	21.114	
VILLERS-LA-VILLE	-	26	6	84	7	7	14	-	-	-	1	8.671	
WALHAIN	1	5	8	14	2	1	3	-	-	-	-	5.138	
WATERLOO	14	246	74	400	605	135	740	15	232	247	11	28.125	
WAVER	16	73	38	628	58	31	89	-	45	45	2	29.736	
HENEGOUWEN	473	1.642	960	15.658	2.653	526	3.179	37	783	820	30	1.286.649	
ARR. AAT	9	45	37	350	193	14	207	-	23	23	-	77.828	
AAT	7	25	17	85	36	10	46	-	7	7	-	24.706	
BELOEIL	1	4	3	33	6	1	7	-	8	8	-	13.114	
BERNISSART	-	5	5	201	11	-	11	-	1	1	-	11.473	
BRUGELETTE	-	7	1	9	69	1	70	-	-	-	-	3.329	
CHIEVRES	-	-	1	3	68	1	69	-	2	2	-	5.919	
ELZELE	1	4	4	12	-	1	1	-	1	1	-	5.554	
VLOESBERG	-	-	5	5	1	-	1	-	3	3	-	3.089	
FRASNES-LEZ-ANVAING	-	-	1	2	2	-	2	-	1	1	-	10.644	
ARR. CHARLEROI	195	461	293	8.301	98	94	192	6	247	253	10	427.751	
AISEAU-PRESLES	-	-	3	187	3	1	4	-	11	11	-	10.983	
CHAPELLE-LEZ-MERLAIMONT	-	-	-	113	1	1	2	-	3	3	-	14.191	
CHARLEROI	157	346	202	5.229	65	58	123	4	148	152	7	206.491	
CHATELET	12	21	12	562	1	3	4	1	19	20	1	36.190	
COURCELLES	1	8	12	369	1	5	6	-	7	7	-	29.651	
FARCIENNES	-	2	1	396	1	-	1	-	-	-	-	11.829	
FLEURUS	2	11	30	305	3	3	6	-	12	12	-	22.629	
FONTAINE-L'EVEQUE	2	16	7	354	1	1	2	-	3	3	-	17.285	
GERPINNES	-	4	2	15	7	5	12	-	4	4	1	11.677	
LES BONS VILLERS	1	-	1	74	2	3	5	-	8	8	-	8.475	
MANAGE	14	42	11	370	3	3	6	-	6	6	-	21.857	
MONTIGNIES-LE-TILLEUL	1	2	5	13	4	-	4	1	17	18	-	10.332	
PONT-A-CELLES	5	2	2	73	3	7	10	-	4	4	-	15.667	
SENEFFE	-	7	5	241	3	4	7	-	5	5	1	10.494	
ARR. BERGEN	87	614	322	3.708	1.939	241	2.180	28	254	282	9	252.872	
BOUSSU	-	10	2	349	5	8	13	-	4	4	3	20.567	
COLFONTAINE	1	10	2	468	7	5	12	-	2	2	-	21.311	
DOUR	1	3	5	92	10	1	11	-	4	4	1	17.121	
FRAMERIES	6	13	11	207	16	5	21	1	8	9	-	21.003	
HENSIES	7	-	-	109	2	-	2	-	-	-	-	6.731	
HONNELLES	-	-	-	7	-	1	1	-	-	-	-	4.977	
JURBEKE	2	2	2	10	322	51	373	-	9	9	-	8.741	
LENS	-	3	-	4	96	8	104	-	11	11	-	3.786	
BERGEN	61	551	289	2.053	1.386	122	1.508	23	195	218	2	92.666	
QUAREGNON	3	3	6	259	14	5	19	-	3	3	-	19.408	
QUEVY	-	-	-	6	9	1	10	1	4	5	1	7.401	
QUIEVRAIN	6	13	2	59	-	7	7	-	8	8	1	6.943	
SAINT-GHISLAIN	-	6	3	85	72	27	99	3	6	9	1	22.217	
ARR. MOESKROEN	50	15	36	535	3	9	12	-	66	66	-	70.693	
KOMEN-WAASTEN	-	6	8	22	1	2	3	-	20	20	-	17.706	
MOESKROEN	50	9	28	513	2	7	9	-	46	46	-	52.987	
ARR. ZINNIK	78	303	103	1.260	374	109	483	1	88	89	2	170.868	
'S GRAVENBRAKEL	4	39	19	121	28	12	40	-	22	22	-	18.214	
ECAUSSINNES	5	9	6	27	8	5	13	-	1	1	-	9.636	
EDINGEN	7	13	4	33	8	12	20	-	10	10	1	10.576	
LA LOUVIERE	16	199	51	798	50	31	81	-	33	33	-	76.879	
LE ROEULX	2	5	3	14	43	-	43	-	1	1	-	7.847	
LESSEN	26	14	4	96	7	7	14	-	3	3	-	16.436	
OPZULLIK	2	3	1	9	25	4	29	-	-	-	-	6.994	
ZINNIK	16	21	15	162	205	38	243	1	18	19	1	24.286	

N.I.S. BEVOLKING OP 1-1-1995	TABEL 00.05 H T		BLZ. 8.- FOL. 1.-										
	BEVOLKING NAAR VOORNAAMSTE NATIONALITEITEN										ALLE ADMINISTRATIEVE EENHEDEN		
- TOTALE BEVOLKING -													
WOONPLAATS	NATIONALITEITSLAND												
	BELGIE	DUIJS- LAND	DENE- MARKEN	FRANK- RIJK	VER- ENIGD KONINK- RIJK	LUXEM- BURG	NEDER- LAND	IERLAND	ITALIE	GRIEKEN- LAND	SPANJE	POR- TUGAL	
ARR. THUIN	131.524	100	5	2.911	29	23	57	2	8.714	275	223	24	
ANDERLUES	9.935	14	-	89	1	2	-	-	1.061	30	35	3	
BEAUMONT	6.201	1	-	120	1	1	3	-	21	-	1	1	
BINCHE	27.962	20	-	350	11	6	16	1	3.570	200	50	9	
CHIMAY	9.350	7	-	267	2	3	4	-	20	1	15	4	
ERQUELINNES	8.668	1	-	836	-	-	7	-	98	7	5	-	
ESTINNES	7.067	7	3	128	5	-	2	-	151	3	1	-	
FROIDCHAPELLE	3.016	1	-	44	1	2	-	-	16	2	1	-	
HAM-SUR-HEURE-NALINNES	12.602	12	1	105	1	-	6	1	218	3	11	2	
LOBBES	5.192	3	-	49	-	-	-	-	103	2	4	4	
MERBES-LE-CHATEAU	3.803	-	1	90	1	2	1	-	87	-	6	-	
MOMIGNIES	4.741	7	-	350	1	4	2	-	7	-	1	-	
MORLANWELZ	14.624	15	-	172	1	1	8	-	3.100	13	80	1	
SIVRY-RANCE	4.380	4	-	139	-	-	2	-	27	-	1	-	
THUIN	13.983	8	-	172	4	2	6	-	235	14	12	-	
ARR. DOORNIK	131.320	64	1	7.989	69	13	59	4	579	35	88	44	
ANTOING	7.355	2	-	280	-	-	3	1	23	-	8	2	
BRUNEAUT	6.860	-	-	634	2	-	1	-	5	-	1	8	
CELLES	5.246	-	-	167	-	2	4	-	9	-	5	-	
ESTAIMPUIS	7.765	2	-	1.657	1	1	3	-	41	-	3	7	
LEUZE-EN-HAINAUT	12.664	11	1	250	9	-	5	-	65	1	2	6	
MONT-DE-L'ENCLUS	2.992	1	-	65	1	-	6	-	6	1	5	1	
PECQ	4.882	1	-	215	1	1	2	-	13	-	3	1	
PERUWELZ	14.592	18	-	1.601	10	3	2	-	192	9	16	3	
RUMES	4.825	6	-	233	-	-	-	-	9	1	-	-	
DOORNIK	64.139	23	-	2.887	45	6	33	3	216	23	45	16	
PROV. LUIK	891.915	11.624	39	6.999	551	618	3.464	43	55.114	2.124	8.822	1.265	
ARR. HOEI	92.403	71	2	705	54	54	148	2	1.902	23	252	92	
AMAY	12.209	10	-	98	4	3	13	1	333	3	46	6	
ANTHISNES	3.607	2	-	25	1	3	9	-	34	1	6	24	
BURDINNE	2.445	1	-	21	4	1	3	-	16	-	3	-	
CLAVIER	3.819	3	-	25	3	11	13	-	26	-	4	23	
ENGIS	5.159	9	-	59	2	2	12	-	302	12	79	1	
FERRIERES	3.914	5	-	19	3	-	23	-	9	-	1	4	
HAMOIR	3.327	7	-	28	-	-	7	-	22	-	9	4	
HERON	3.954	3	1	9	3	1	4	-	57	1	3	-	
HOEI	17.342	6	-	177	16	16	21	1	323	3	30	8	
MARCHIN	4.574	-	-	53	2	1	8	-	226	-	10	2	
MODAVE	3.297	2	-	14	1	-	3	-	93	-	7	11	
NANDRIN	4.735	5	1	14	5	2	6	-	101	2	8	-	
OUFFET	2.400	2	-	16	1	7	4	-	17	-	8	-	
TINLOT	2.026	2	-	7	3	2	4	-	17	-	1	4	
VERLAINE	3.145	1	-	14	-	-	-	-	56	-	5	-	
VILLERS-LE-BOUILLET	5.093	3	-	35	-	2	4	-	64	-	13	-	
WANZE	11.357	10	-	91	6	3	14	-	206	1	19	5	
ARR. LUIK	500.869	779	17	4.808	300	296	1.558	36	49.804	1.450	6.895	979	
ANS	23.867	32	1	153	8	9	30	-	2.550	39	310	17	
AWANS	7.760	3	-	42	1	2	8	-	286	5	23	-	
AYWAILLE	9.407	6	-	46	6	-	25	-	57	2	12	16	
BITSINGEN	7.710	8	-	45	9	5	188	-	86	1	17	-	
BEYNE-HEUSAY	9.791	19	-	45	-	2	23	-	1.031	14	127	23	
BLEGNV	11.245	7	1	46	2	-	43	-	276	22	69	11	
CHAUDFONTAINE	19.774	38	-	192	28	19	23	6	383	14	90	14	
COMBLAIN-AU-PONT	4.939	5	-	27	1	1	3	-	118	3	9	126	
DALHEM	5.750	11	1	24	2	9	112	-	35	1	6	8	
ESNEUX	12.504	18	-	139	9	15	21	-	156	3	31	23	
FLEMALLE	23.682	33	1	185	7	14	48	-	2.126	13	192	6	
FLERON	13.750	22	1	86	1	8	26	-	1.286	35	170	23	
GRACE-HOLLOGNE	17.742	42	-	152	6	4	39	-	3.726	54	262	15	
HERSTAL	28.668	54	2	280	14	10	69	-	5.355	218	879	88	
JUPRELLE	7.429	11	-	33	-	2	15	-	257	2	17	5	
LUIK	155.344	295	7	2.170	135	115	365	27	14.333	695	3.276	330	
NEUPRE	8.760	4	-	75	5	10	34	-	245	4	28	1	
OUPEYE	21.670	27	3	175	6	10	140	-	1.056	30	179	15	

N.I.S. BEVOLKING OP 1-1-1995	TABEL 00.05 H T		BLZ. 8.- FOL. 2.-		BEVOLKING NAAR VOORNAAMSTE NATIONALITEITEN								ALLE ADMINISTRATIEVE EENHEDEN	
	- TOTALE BEVOLKING -													
WOONPLAATS	NATIONALITEITSLAND													
	OOSTEN-RIJK	FINLAND	ZWEDEN	TOTAAL EUROPESE UNIE	NOOR-WEGEN	ZWITSERLAND	POLEN	TURKIJE	ANDERE LANDE VAN EUROPA	EUROPA	ALGERIJE	MA-ROKKO		
ARR. THUIN	3	1	-	143.891	-	11	110	219	70	144.301	641	154		
ANDERLUES	-	-	-	11.170	-	-	10	2	10	11.192	254	54		
BEAUMONT	-	1	-	6.351	-	-	1	1	-	6.353	1	6		
BINCHE	-	-	-	32.195	-	1	45	142	18	32.401	195	28		
CHIMAY	-	-	-	9.673	-	-	2	1	3	9.679	7	-		
ERQUELINNES	-	-	-	9.622	-	-	6	2	4	9.634	8	2		
ESTINNES	-	-	-	7.367	-	-	8	4	2	7.381	-	7		
FROIDCHAPPELLE	-	-	-	3.083	-	-	1	-	-	3.084	-	-		
HAM-SUR-HEURE-MALINNES	-	-	-	12.962	-	2	10	1	4	12.979	4	1		
LOBBES	-	-	-	5.357	-	-	2	-	3	5.362	1	1		
MERBES-LE-CHATEAU	-	-	-	3.991	-	-	1	-	2	3.994	2	4		
MOMIGNIES	-	-	-	5.113	-	-	-	-	1	5.114	-	1		
MORLANWELZ	3	-	-	18.018	-	5	18	66	7	18.114	167	43		
SIVRY-RANCE	-	-	-	4.553	-	1	-	-	1	4.555	-	-		
THUIN	-	-	-	14.436	-	2	6	-	15	14.459	2	7		
ARR. DOORNIK	2	-	3	140.270	2	33	25	30	58	140.418	87	195		
ANTOING	-	-	-	7.674	-	2	-	-	-	7.676	4	3		
BRUNEHAUT	-	-	1	7.512	-	4	-	-	1	7.517	3	-		
CELLES	-	-	-	5.433	-	2	1	1	-	5.437	1	8		
ESTAIMPUIS	-	-	-	9.480	-	1	-	-	-	9.481	3	1		
LEUZE-EN-HAINAUT	-	-	-	13.014	-	-	-	1	2	13.017	8	7		
MONT-DE-L'ENCLUS	-	-	-	3.078	-	2	-	-	5	3.085	-	1		
PECQ	-	-	-	5.119	-	2	-	4	1	5.126	-	1		
PERUWELZ	1	-	-	16.447	-	2	6	4	8	16.467	24	36		
RUMES	-	-	-	5.074	-	-	-	-	-	5.074	-	1		
DOORNIK	1	-	2	67.439	2	18	18	20	41	67.538	44	137		
PROV. LUIK	90	27	41	982.736	24	197	1.028	7.937	2.078	994.000	805	9.615		
ARR. HOEI	1	2	2	95.713	3	11	90	22	440	96.279	21	79		
AMAY	-	-	1	12.727	-	1	41	-	15	12.784	2	18		
ANTHISNES	-	-	1	3.713	-	-	1	-	2	3.716	-	1		
BURDINNE	-	-	-	2.494	-	-	3	-	-	2.497	-	1		
CLAVIER	-	-	-	3.927	-	4	2	-	17	3.950	1	3		
ENGIS	-	-	-	5.637	-	-	5	3	48	5.693	2	14		
FERRIERES	-	-	-	3.978	-	2	2	-	3	3.985	-	-		
HAMOIR	-	-	-	3.404	-	-	-	4	2	3.410	-	1		
HERON	-	-	-	4.036	-	3	-	1	1	4.041	6	-		
HOEI	-	-	-	17.943	2	1	8	4	284	18.242	5	22		
MARCHIN	-	-	-	4.876	-	-	3	-	4	4.883	-	4		
MODAVE	-	2	-	3.430	-	-	4	-	2	3.436	-	1		
NANDRIN	1	-	-	4.880	1	-	4	-	1	4.886	-	2		
OUFFET	-	-	-	2.455	-	-	3	8	-	2.466	-	3		
TINLOT	-	-	-	2.066	-	-	2	-	5	2.073	-	-		
VERLAINE	-	-	-	3.221	-	-	2	-	1	3.224	-	1		
VILLERS-LE-BOUILLET	-	-	-	5.214	-	-	5	-	11	5.230	-	2		
WANZE	-	-	-	11.712	-	-	5	2	44	11.763	5	6		
ARR. LUIK	36	19	19	567.865	10	108	788	6.075	1.245	576.091	713	7.428		
ANS	2	1	-	27.019	-	2	35	89	35	27.180	5	374		
AWANS	-	-	-	8.130	-	4	6	1	13	8.154	-	3		
AYWAILLE	-	2	-	9.579	-	1	3	-	10	9.593	6	8		
BITSINGEN	-	-	-	8.069	-	-	5	37	5	8.116	-	5		
BEYNE-HEUSAY	1	-	1	11.077	-	1	8	98	32	11.216	8	134		
BLEGNY	-	-	-	11.722	-	1	19	142	18	11.902	1	24		
CHAUDFONTAINE	3	-	-	20.584	3	9	14	5	24	20.639	2	6		
COMBLAIN-AU-PONT	1	-	-	5.233	-	-	1	2	4	5.240	-	-		
DALHEM	-	-	-	5.959	-	1	4	15	1	5.980	1	-		
ESNEUX	3	-	-	12.922	1	3	7	-	12	12.945	2	7		
FLEMALLE	-	-	2	26.309	-	1	48	21	55	26.434	9	69		
FLERON	-	-	-	15.408	-	-	58	347	23	15.836	18	83		
GRACE-HOLLOGNE	1	1	-	22.044	-	-	35	97	21	22.197	19	169		
HERSTAL	-	-	-	35.637	-	14	65	505	76	36.297	15	174		
JUPRELLE	2	-	-	7.773	-	-	16	10	5	7.804	5	77		
LUIK	18	11	16	177.137	3	37	213	2.454	560	180.404	501	5.421		
NEUPRE	-	-	-	9.166	1	6	6	-	14	9.193	-	3		
OUPEYE	-	4	-	23.315	-	5	29	64	29	23.442	3	85		

N.I.S. BEVOLKING OP 1-1-1995	TABEL 00.05 H T		BLZ. 8.- FOL. 3.-		BEVOLKING NAAR VOORNAAMSTE NATIONALITEITEN		ALLE ADMINISTRATIEVE EENHEDEN					
	- TOTALE BEVOLKING -											
WOONPLAATS	NATIONALITEITSLAND											TOTAAL (VLUCH- FELINGEN INBEGR.)
	TUNESIE	ZAIRE	ANDERE LANDEN VAN AFRIKA	AFRIKA	U.S.A.	ANDERE LANDEN VAN AMERIKA	AMERIKA	JAPAN	ANDERE LANDEN VAN AZIE	AZIE	OCEANIE	
ARR. THUIN	7	67	43	912	30	30	60	2	32	34	5	145.425
ANDERLUES	2	2	3	315	1	-	1	1	1	2	-	11.522
BEAUMONT	-	12	2	21	1	1	2	-	1	1	-	6.378
BINCHE	4	16	8	251	15	7	22	-	11	11	3	32.730
CHIMAY	-	1	2	10	2	4	6	-	1	1	-	9.704
ERQUELINNES	-	-	3	13	1	3	4	1	1	2	-	9.656
ESTINNES	-	3	3	13	2	5	7	-	-	-	-	7.405
FROIDCHAPELLE	-	-	-	-	-	-	-	-	1	1	-	3.085
HAM-SUR-HEURE-NALINNES	-	6	1	12	2	5	7	-	4	4	2	13.004
LOBBES	-	1	-	3	-	1	1	-	1	1	-	5.373
MERBES-LE-CHATEAU	-	-	2	8	1	1	2	-	-	-	-	4.005
MOMIGNIES	-	-	1	2	-	-	-	-	-	-	-	5.116
MORLANWELZ	-	25	10	245	4	3	7	-	8	8	-	18.405
SIVRY-RANCE	1	1	-	2	-	-	-	-	-	-	-	4.558
THUIN	-	-	8	17	1	-	1	-	3	3	-	14.484
ARR. DOORNIK	47	137	126	592	16	29	45	-	73	73	4	141.212
ANTOING	2	-	-	9	-	-	-	-	3	3	-	7.691
BRUNEHAUT	-	1	3	7	-	-	-	-	17	17	-	7.541
CELLES	-	-	-	9	-	1	1	-	-	-	-	5.447
ESTAIMPUIS	1	-	2	7	-	3	3	-	-	-	-	9.491
LEUZE-EN-HAINAUT	-	18	14	47	4	-	4	-	4	4	-	13.075
MONT-DE-L'ENCLUS	8	-	1	10	-	-	-	-	-	-	-	3.096
PECO	-	6	-	7	-	-	-	-	1	1	-	5.136
PERUWELZ	1	9	13	83	2	2	4	-	12	12	-	16.570
RUMES	-	4	-	5	-	-	-	-	-	-	-	5.079
DOORNIK	35	99	93	408	10	23	33	-	36	36	4	68.086
PROV. LUIK	514	2.592	1.884	15.410	348	479	827	22	1.316	1.338	31	1.015.007
ARR. HOEI	8	94	90	292	22	15	37	-	47	47	1	96.821
AMAY	-	14	-	34	3	3	6	-	-	-	-	12.840
ANTHISNES	-	-	-	1	-	3	3	-	-	-	-	3.723
BURDINNE	-	-	-	1	1	-	1	-	-	-	-	2.509
CLAVIER	-	-	-	4	1	-	1	-	-	-	1	3.956
ENGIS	2	-	-	18	-	-	-	-	-	-	-	5.731
FERRIERES	-	1	2	3	-	3	3	-	3	3	-	3.996
HAMOIR	-	-	-	1	1	-	1	-	-	-	-	3.412
HERON	-	1	2	9	1	3	4	-	1	1	-	4.056
HOEI	5	66	71	169	3	1	4	-	26	26	-	18.538
MARCHIN	1	-	1	6	6	-	6	-	1	1	-	4.896
MODAVE	-	-	1	2	1	-	1	-	3	3	-	3.443
NANDRIN	-	-	2	4	-	-	-	-	1	1	-	4.893
OUFFET	-	-	1	4	-	-	-	-	1	1	-	2.472
TINLOT	-	-	-	-	-	-	-	-	-	-	-	2.073
VERLAINE	-	-	5	6	2	-	2	-	-	-	-	3.233
VILLERS-LE-BOUILLET	-	-	1	3	1	-	1	-	7	7	-	5.246
WANZE	-	12	4	27	2	2	4	-	4	4	-	11.804
ARR. LUIK	365	2.154	1.431	12.091	238	375	613	10	999	1.009	14	592.599
ANS	20	32	46	477	2	9	11	1	30	31	-	27.781
AWANS	1	2	1	7	1	3	4	-	1	1	-	8.174
AYWAILLE	-	7	3	24	1	6	7	-	1	1	-	9.628
BITSINGEN	1	8	-	14	3	-	3	-	2	2	-	8.149
BEYNE-HEUSAY	9	3	5	159	3	1	4	-	4	4	-	11.397
BLEGNV	3	-	4	32	6	7	13	1	1	2	-	11.960
CHAUDFONTAINE	2	11	11	32	19	8	27	1	20	21	2	20.753
COMBLAIN-AU-PONT	-	3	6	9	-	-	-	-	1	1	-	5.256
DALHEM	-	1	2	4	6	2	8	-	1	1	-	5.996
ESNEUX	-	8	5	22	9	2	11	-	3	3	-	12.995
FLEMALLE	5	37	17	137	3	5	8	-	9	9	-	26.633
FLERON	2	2	8	113	4	4	8	-	12	12	-	15.996
GRACE-HOLLOGNE	4	6	7	205	5	9	14	-	11	11	2	22.481
HERSTAL	18	89	20	316	10	9	19	-	32	32	1	36.841
JUPRELLE	1	-	1	84	1	2	3	-	3	3	-	7.905
LUIK	259	1.697	1.135	9.013	101	246	347	6	729	735	5	192.393
NEUPRE	-	2	5	10	16	8	24	1	2	3	-	9.239
OUPEYE	3	10	4	105	6	3	9	-	7	7	1	23.616

N.I.S. BEVOLKING OP 1-1-1995	TABEL OO.05 H T BEVOLKING NAAR VOORNAAMSTE NATIONALITEITEN - TOTALE BEVOLKING -										ALLE ADMINISTRATIEVE EENHEDEN	
WOONPLAATS	NATIONALITEITSLAND											
	BELGIE	DUITS- LAND	DENE- MARKEN	FRANK- RIJK	VER- ENIGD KONINK- RIJK	LUXEM- BURG	NEDER- LAND	IERLAND	ITALIE	GRIEKEN- LAND	SPANJE	POR- TUGAL
SAINT-NICOLAS	15.931	29	-	128	5	3	27	-	6.172	82	262	9
SERAING	49.595	66	-	484	9	43	62	-	8.528	107	472	27
SOU MAGNE	12.960	13	-	54	3	5	50	1	729	28	96	72
SPRIMONT	11.228	14	-	64	11	6	27	2	153	3	21	123
TROOZ	6.977	15	-	45	1	4	7	-	262	1	225	5
WEZET	14.386	7	-	118	31	-	173	-	598	74	122	22
ARR: VERVIERS	235.143	10.732	20	1.163	151	251	1.708	5	2.689	628	1.558	151
AMEL	4.753	66	1	5	-	8	18	-	3	-	1	4
AUBEL	3.641	16	-	5	6	1	48	-	22	-	4	1
BAELEN	3.344	156	-	7	4	1	35	-	20	1	12	1
BULLINGEN	5.007	161	-	3	-	2	17	-	-	-	-	-
BURG-REULAND	3.484	71	-	4	-	92	44	-	-	-	-	17
BUTGENBACH	5.161	125	-	3	2	3	15	-	3	2	-	1
DISON	12.595	23	-	86	3	2	15	-	437	115	114	3
EUPEN	15.481	1.103	4	43	12	14	128	-	48	6	191	1
HERVE	15.244	35	-	78	7	4	70	-	434	19	60	31
JALHAY	6.619	20	-	33	6	5	11	-	14	1	9	-
KELMIS	6.858	2.576	2	28	7	6	167	-	33	4	11	1
LIERNEUX	3.161	-	-	16	2	3	8	-	11	1	3	3
LIMBURG	5.113	36	-	23	2	3	15	-	52	1	66	5
LONTZEN	3.752	684	-	22	-	7	95	-	22	1	28	-
MALMEDY	10.112	90	-	52	2	9	52	1	85	-	10	6
OLNE	3.415	2	-	14	2	1	7	-	77	3	9	7
PEPINSTER	8.837	10	-	39	3	-	12	1	69	8	46	6
PLOMBIERES	7.462	1.111	1	26	14	8	439	1	31	-	9	3
RAEREN	5.206	3.848	5	21	23	18	147	-	24	10	4	2
SANKT-VITH	8.501	146	-	8	3	28	49	-	6	1	-	6
SPA	9.981	28	3	72	16	8	44	1	65	4	79	10
STAVELLOT	6.302	14	-	40	1	1	23	1	22	2	32	4
STOUMONT	2.703	3	-	14	1	2	20	-	9	-	2	2
THEUX	10.238	13	-	53	6	-	13	-	55	2	52	2
THIMISTER-CLERMONT	4.502	30	-	10	5	1	33	-	16	-	6	5
TROIS-PONTS	2.180	5	-	32	2	-	12	-	7	-	-	5
VERVIERS	47.426	90	-	363	16	18	65	-	1.048	446	749	19
WEISMES	6.030	61	-	28	4	-	42	-	18	-	1	2
WELKENRAEDT	8.035	209	4	35	2	6	64	-	58	1	60	4
ARR. BORGWORM	63.500	42	-	323	46	17	50	-	719	23	117	43
BERLOZ	2.403	2	-	5	1	-	2	-	16	-	3	-
BRAIVES	5.026	7	-	28	16	1	9	-	19	2	7	5
CRISNEE	2.305	3	-	3	-	-	2	-	28	1	7	-
DONCEEL	2.321	1	-	19	-	-	-	-	68	1	5	2
FAIMES	2.921	-	-	24	-	1	4	-	28	-	1	2
FEXHE-LE-HAUT-CLOCHER	2.740	5	-	8	-	-	2	-	49	-	13	-
GEER	2.412	-	-	6	-	-	-	-	14	1	3	5
HANNUIT	12.220	5	-	73	12	4	18	-	64	12	2	9
LIJSEM	2.724	-	-	10	2	1	-	-	11	-	1	3
OERLE	3.086	2	-	12	-	-	1	-	29	-	1	1
REMICOURT	4.473	-	-	17	1	3	1	-	26	-	9	1
SAINT-GEORGES-SUR-MEUSE	6.264	7	-	48	6	3	5	-	284	4	57	11
BORGWORM	12.578	5	-	59	5	4	5	-	81	1	8	4
WASSEIGES	2.027	5	-	11	3	-	1	-	2	1	-	-
LUXEMBURG	229.230	214	5	4.428	158	1.209	530	21	1.182	42	172	729
ARR. AARLEN	46.116	61	4	1.758	58	896	76	8	668	23	72	542
AARLEN	22.393	34	3	522	22	266	50	7	278	21	26	262
ATTERT	3.540	4	-	58	9	46	4	-	6	-	-	4
AUBANGE	12.670	14	-	894	5	359	10	-	271	1	35	240
MARTELANGE	1.385	3	-	28	-	67	3	-	1	1	-	1
MESSANCY	6.128	6	1	256	22	158	9	1	112	-	11	35
ARR. BASTENAKEN	37.835	73	-	271	13	97	148	5	80	6	17	37
BASTENAKEN	12.264	11	-	93	-	35	12	-	46	6	7	17
BERTOONE	2.521	2	-	6	-	1	2	1	-	-	-	-
FAUVILLERS	1.686	1	-	11	1	11	2	-	1	-	2	-
GOUVY	4.300	49	-	24	1	20	16	-	3	-	1	2

N.I.S. BEVOLKING OP 1-1-1995	TABEL OO.05 H T		BLZ. 9.- FOL. 2.-									
	BEVOLKING NAAR VOORNAAMSTE NATIONALITEITEN											ALLE ADMINISTRATIEVE EENHEDEN
- TOTALE BEVOLKING -												
WOONPLAATS	NATIONALITEITSLAND											
	OOSTEN-RIJK	FINLAND	ZWEDEN	TOTAAL EUROPESE UNIE	NOORWEGEN	ZWITSERLAND	POLEN	TURKIJE	ANDERE LANDEN VAN EUROPA	EUROPA	ALGERIJE	MA-ROKKO
SAINT-NICOLAS	1	-	-	22.649	-	3	53	565	18	23.288	21	190
SERAING	-	-	-	59.393	1	12	67	629	250	60.352	85	300
SOU MAGNE	-	-	-	14.011	-	1	40	50	8	14.110	5	12
SPRIMONT	2	-	-	11.654	-	6	4	2	6	11.672	1	4
TROOZ	1	-	-	7.543	-	1	21	6	12	7.583	5	37
WEZET	1	-	-	15.532	1	-	31	936	14	16.514	1	243
ARR. VERVIERS	53	5	18	254.275	11	69	118	1.832	367	256.672	64	2.053
AMEL	1	-	-	4.860	-	-	5	1	-	4.866	-	-
AUBEL	2	-	1	3.747	-	-	-	-	1	3.748	1	-
BAELEN	1	-	-	3.582	-	-	-	-	6	3.588	-	1
BULLINGEN	-	-	-	5.190	-	-	4	-	6	5.200	-	-
BURG-REULAND	-	-	-	3.712	-	1	4	-	3	3.720	-	-
BUTGENBACH	-	-	-	5.315	-	-	-	-	2	5.317	-	5
DISON	-	-	-	13.393	-	-	2	338	14	13.747	16	283
EUPEN	7	-	7	17.045	4	6	19	3	45	17.122	-	39
HERVE	-	-	2	15.984	-	1	7	5	6	16.003	3	31
JALHAY	-	-	-	6.718	-	8	-	-	8	6.734	-	5
KELMIS	3	-	2	9.698	1	10	9	1	7	9.726	-	2
LIERNEUX	-	-	-	3.208	-	-	1	9	7	3.225	-	1
LIMBURG	2	-	-	5.318	-	-	1	1	3	5.323	10	22
LONTZEN	-	-	1	4.612	-	-	1	10	4	4.627	-	12
MALMEDY	3	-	1	10.423	-	7	3	162	22	10.617	2	22
OLNE	1	-	-	3.538	-	1	2	-	6	3.547	-	1
PEPINSTER	-	-	-	9.031	1	1	3	15	10	9.061	-	12
PLOMBIERES	3	-	-	9.108	-	2	8	1	17	9.136	1	-
RAEREN	11	-	-	9.319	-	5	13	2	7	9.346	-	5
SANKT-VITH	5	-	-	8.753	-	8	10	-	20	8.791	-	-
SPA	-	-	-	10.311	-	2	3	5	48	10.369	-	10
STAVELLOT	1	-	1	6.444	-	1	1	15	11	6.472	1	1
STOUMONT	-	-	-	2.756	-	1	-	-	-	2.757	-	-
THEUX	1	-	1	10.436	-	-	7	-	4	10.447	-	3
THIMISTER-CLERMONT	-	-	-	4.608	-	-	2	1	-	4.611	-	-
TROIS-PONTS	-	-	-	2.243	-	-	3	-	1	2.247	-	7
VERVIERS	3	5	2	50.250	4	14	7	1.259	99	51.633	30	1.550
WEISMES	3	-	-	6.189	-	1	2	1	1	6.194	-	2
WELKENRAEDT	6	-	-	8.484	1	-	1	3	9	8.498	-	39
ARR. BORGWORM	-	1	2	64.883	-	9	32	8	26	64.958	7	55
BERLOZ	-	-	-	2.432	-	-	-	-	-	2.432	-	-
BRAIVES	-	1	-	5.121	-	1	3	-	3	5.128	-	2
CRISNEE	-	-	-	2.349	-	-	-	-	1	2.350	-	2
DONCEEL	-	-	-	2.417	-	-	-	1	-	2.418	1	1
FAIMES	-	-	-	2.981	-	-	2	-	3	2.986	4	3
FEXHE-LE-HAUT-CLOCHER	-	-	-	2.817	-	-	2	-	1	2.820	-	6
GEER	-	-	-	2.441	-	-	-	-	-	2.441	-	-
HANNUIT	-	-	1	12.420	-	3	6	-	4	12.433	-	-
LJSEM	-	-	-	2.752	-	-	1	1	2	2.756	-	2
OERLE	-	-	-	3.132	-	-	1	1	1	3.135	-	-
REMICOURT	-	-	-	4.531	-	-	4	-	2	4.537	1	3
SAINT-GEORGES-SUR-MEUSE	-	-	-	6.689	-	-	8	3	3	6.703	1	7
BORGWORM	-	-	1	12.751	-	2	5	2	6	12.766	-	29
WASSEIGES	-	-	-	2.050	-	3	-	-	-	2.053	-	-
LUXEMBURG	5	-	9	237.934	1	27	86	827	289	239.164	78	183
ARR. AARLEN	1	-	6	50.289	-	4	14	1	89	50.397	13	86
AARLEN	-	-	6	23.890	-	3	4	1	52	23.950	9	77
ATTERT	-	-	-	3.671	-	-	2	-	1	3.674	-	1
AUBANGE	-	-	-	14.499	-	1	6	-	22	14.528	3	6
MARTELANGE	-	-	-	1.489	-	-	-	-	1	1.490	-	-
MESSANCY	1	-	-	6.740	-	-	2	-	13	6.755	1	2
ARR. BASTENAKEN	1	-	1	38.584	1	3	6	199	44	38.837	4	8
BASTENAKEN	-	-	-	12.491	1	1	1	183	26	12.703	4	3
BERTOGNE	-	-	-	2.533	-	-	-	-	-	2.533	-	-
FAUVILLERS	-	-	-	1.715	-	-	-	-	1	1.716	-	-
GOUVY	1	-	-	4.417	-	-	-	5	7	4.429	-	2

N.I.S. BEVOLKING OP 1-1-1995	TABEL OO.05 H T										BLZ. 9.- FOL. 3.-		ALLE ADMINISTRATIEVE EENHEDEN
	BEVOLKING NAAR VOORNAAMSTE NATIONALITEITEN - TOTALE BEVOLKING -												
WOONPLAATS	NATIONALITEITSLAND											TOTAAL (VLUCHTELINGEN INBEGR.)	
	TUNESIE	ZAIRE	ANDERE LANDEN VAN AFRIKA	AFRIKA	U.S.A.	ANDERE LANDEN VAN AMERIKA	AMERIKA	JAPAN	ANDERE LANDEN VAN AZIE	AZIE	OCEANIE		
SAINT-NICOLAS	6	26	21	264	5	12	17	-	14	14	-	23.616	
SERAING	25	184	96	690	20	30	50	-	95	95	1	61.408	
SOU MAGNE	-	6	1	24	3	2	5	-	10	10	-	14.165	
SPRIMONT	-	10	14	29	1	4	5	-	3	3	1	11.719	
TROOZ	2	-	7	51	5	-	5	-	2	2	1	7.665	
WEZET	4	10	12	270	8	3	11	-	6	6	-	16.833	
ARR. VERVIERS	122	317	321	2.877	81	75	156	12	233	245	15	260.356	
AMEL	-	-	-	-	1	-	1	-	1	1	-	4.869	
AUBEL	-	9	-	10	2	2	4	-	-	-	-	3.762	
BAELEN	-	1	-	2	1	1	2	-	2	2	2	3.597	
BULLINGEN	-	-	3	3	-	1	1	-	2	2	-	5.207	
BURG-REULAND	-	-	-	-	-	1	1	-	2	2	1	3.726	
BUTGENBACH	-	1	2	8	1	1	2	-	1	1	-	5.329	
DISON	18	64	68	449	4	2	6	-	31	31	-	14.284	
EUPEN	1	-	5	45	4	2	6	-	19	19	-	17.238	
HERVE	-	2	11	47	-	7	7	-	7	7	-	16.070	
JALHAY	-	6	4	15	3	2	5	-	1	1	1	6.764	
KELMIS	-	2	7	11	2	-	2	-	13	13	-	9.760	
LIERNEUX	-	-	-	1	1	-	1	-	2	2	-	3.235	
LIMBURG	-	-	3	35	1	3	4	-	-	-	-	5.366	
LONTZEN	-	-	1	13	1	4	5	-	6	6	-	4.654	
MALMEDY	12	16	9	61	1	5	6	1	2	3	-	10.690	
OLNE	-	-	-	1	-	1	1	-	1	1	-	3.551	
PEPINSTER	1	19	16	48	5	1	6	-	5	5	-	9.127	
PLOMBIERES	-	-	6	7	4	-	4	-	2	2	3	9.153	
RAEREN	-	2	-	7	4	3	7	-	9	9	-	9.371	
SANKT-VITH	-	-	3	3	-	1	1	-	2	2	1	8.807	
SPA	1	21	5	37	3	11	14	1	10	11	2	10.444	
STAVELOT	2	1	6	11	2	2	4	-	3	3	1	6.498	
STOUMONT	-	2	11	13	1	2	3	-	-	-	-	2.775	
THEUX	-	1	6	10	7	5	12	-	2	2	2	10.481	
THIMISTER-CLERMONT	-	-	3	3	2	1	3	-	-	-	2	4.621	
TROIS-PONTS	-	12	1	20	1	-	1	-	-	-	-	2.268	
VERVIERS	86	156	148	1.970	20	14	34	10	102	112	-	53.940	
WEISMES	-	2	2	6	5	-	5	-	2	2	-	6.211	
WELKENRAEDT	1	-	1	41	5	3	8	-	6	6	-	8.558	
ARR. BORGWORM	19	27	42	150	7	14	21	-	37	37	1	65.231	
BERLOZ	-	1	-	1	-	1	1	-	-	-	-	2.434	
BRAIVES	-	-	7	9	1	4	5	-	-	-	-	5.143	
CRISNEE	-	-	1	3	-	-	-	-	-	-	-	2.357	
DONCEEL	-	-	-	2	-	2	2	-	3	3	-	2.426	
FAIMES	-	-	5	12	-	-	-	-	-	-	-	2.999	
FEXHE-LE-HAUT-CLOCHER	-	-	-	6	-	-	-	-	2	2	-	2.832	
GEER	5	-	1	6	-	-	-	-	-	-	1	2.448	
HANNUIT	1	12	18	31	-	3	3	-	12	12	-	12.504	
LIJSEM	6	-	-	8	-	1	1	-	-	-	-	2.765	
OERLE	-	-	-	-	-	-	-	-	11	11	-	3.146	
REMICOURT	-	5	-	9	-	-	-	-	-	-	-	4.550	
SAINT-GEORGES-SUR-MEUSE	1	2	5	16	1	-	1	-	1	1	-	6.724	
BORGWORM	6	7	5	47	5	3	8	-	5	5	-	12.846	
WASSEIGES	-	-	-	-	-	-	-	-	3	3	-	2.057	
LUXEMBURG	27	156	264	708	56	70	126	5	132	137	2	240.281	
ARR. AARLEN	11	45	69	224	13	24	37	2	35	37	-	50.713	
AARLEN	2	29	43	160	10	19	29	2	17	19	-	24.172	
ATTERT	-	-	1	2	2	1	3	-	2	2	-	3.682	
AUBANGE	9	7	13	38	-	1	1	-	8	8	-	14.576	
MARTELANGE	-	-	7	7	-	-	-	-	8	8	-	1.505	
MESSANCY	-	9	5	17	1	3	4	-	-	-	-	6.778	
ARR. BASTENAKEN	2	49	91	154	8	11	19	-	17	17	-	39.047	
BASTENAKEN	2	40	68	117	2	4	6	-	11	11	-	12.847	
BERTOEGNE	-	-	9	9	-	-	-	-	-	-	-	2.542	
FAUVILLERS	-	-	4	4	-	-	-	-	1	1	-	1.721	
GOUVY	-	-	3	5	2	-	2	-	2	2	-	4.438	

N.I.S. BEVOLKING OP 1-1-1995	TABEL 00.05 H T		BLZ. 10.- FOL. 1.-									
	BEVOLKING NAAR VOORNAAMSTE NATIONALITEITEN											ALLE ADMINISTRATIEVE EENHEDEN
- TOTALE BEVOLKING -												
WOONPLAATS	NATIONALITEITSLAND											
	BELGIE	DUITS- LAND	DENE- MARKEN	FRANK- RIJK	VER- ENIGD KONINK- RIJK	LUXEM- BURG	NEDER- LAND	IERLAND	ITALIE	GRIEKEN- LAND	SPANJE	POR- TUGAL
HOUFFALIZE	4.278	1	-	31	2	12	59	1	5	-	1	-
SAINTE-ODE	2.161	-	-	25	1	7	10	-	2	-	-	-
VAUX-SUR-SURE	3.794	-	-	19	5	7	10	-	7	-	1	-
VIELSALM	6.831	9	-	62	3	4	37	3	16	-	5	18
ARR. MARCHE-EN-FAMENNE	46.594	30	1	321	21	21	221	1	184	2	37	24
DURBUY	8.911	4	1	68	6	6	83	-	38	-	8	6
EREZEE	2.519	-	-	15	1	-	9	-	1	-	-	-
HOTTON	4.457	6	-	26	2	-	10	-	17	-	-	1
LA ROCHE-EN-ARDENNE	3.889	4	-	24	2	1	25	-	16	-	3	1
MANHAY	2.742	2	-	5	3	5	32	-	4	-	1	-
MARCHE-EN-FAMENNE	15.184	9	-	118	2	6	25	1	94	1	20	10
NASSOGNE	4.439	1	-	40	3	3	5	-	10	1	4	-
RENDEUX	2.110	2	-	9	-	-	30	-	-	-	1	-
TENNEVILLE	2.343	2	-	16	2	-	2	-	4	-	-	6
ARR. NEUFCHATEAU	53.591	30	-	619	37	55	50	2	56	2	24	66
BERTRIX	7.716	1	-	92	1	12	5	1	3	-	7	4
BOUILLON	5.284	2	-	209	4	5	21	-	7	1	8	7
DAVERDISSE	1.406	1	-	7	-	-	1	-	-	-	-	1
HERBEUMONT	1.387	2	-	14	-	3	3	-	-	-	-	-
LEGLISE	3.489	1	-	31	5	8	1	1	3	1	2	2
LIBIN	4.198	1	-	36	4	2	-	-	17	-	-	4
LIBRAMONT-CHEVIGNY	8.790	-	-	54	12	4	3	-	2	-	-	14
NEUFCHATEAU	5.979	4	-	53	3	6	5	-	15	-	6	16
PALISEUL	4.780	2	-	55	-	3	5	-	1	-	-	1
SAINT-HUBERT	5.666	4	-	44	-	6	3	-	3	-	-	8
TELLIN	2.126	10	-	12	3	3	2	-	2	-	-	-
WELLIN	2.770	2	-	12	5	3	1	-	3	-	1	9
ARR. VIRTON	45.094	20	-	1.459	29	140	35	5	194	9	22	60
CHINY	4.614	5	-	92	-	5	5	-	7	-	-	-
ETALLE	4.192	2	-	59	1	23	2	-	7	-	8	7
FLORENVILLE	5.425	2	-	220	1	11	7	-	3	8	2	4
HABAY	6.470	2	-	108	6	20	4	1	14	-	4	6
MEIX-DEVANT-VIRTON	2.610	4	-	73	1	6	2	-	9	-	-	-
MUSSON	3.450	1	-	223	2	30	8	-	65	-	-	4
ROUVROY	1.764	1	-	107	3	5	1	-	10	-	-	1
SAINT-LEGER	2.979	-	-	79	4	13	1	-	8	1	1	-
TINTIGNY	3.375	1	-	66	1	4	2	1	9	-	-	1
VIRTON	10.215	2	-	432	10	23	3	3	62	-	7	37
PROV. NAMEN	413.974	275	6	4.404	269	184	438	12	7.176	227	791	502
ARR. DINANT	93.855	79	1	1.319	56	56	205	3	519	24	50	133
ANHEE	6.455	5	-	49	4	6	6	-	76	1	2	11
BEAURAING	7.741	7	-	202	-	1	17	-	14	2	5	4
BIEVRE	3.008	5	-	49	1	-	4	-	4	-	-	2
CINEY	13.839	5	-	94	5	14	21	-	85	11	15	1
DINANT	12.157	30	-	161	19	7	26	1	70	-	11	12
GEDINNE	4.207	2	-	73	1	-	13	-	10	6	-	1
HAMOIS	6.072	2	-	36	7	4	1	-	30	-	2	2
HASTIERE	4.414	5	1	197	2	1	11	-	36	-	2	3
HAVELANGE	4.481	1	-	26	-	6	13	-	2	-	1	8
HOUYET	4.147	2	-	70	2	3	5	-	8	-	2	-
ONHAYE	2.875	1	-	29	3	1	1	-	10	-	2	1
ROCHEFORT	11.263	8	-	106	6	6	39	-	65	-	2	3
SOMME-LEUZE	3.573	2	-	31	5	3	25	1	12	-	2	2
VRESSE-SUR-SEMOIS	2.556	1	-	122	-	-	11	-	6	2	-	3
YVOIR	7.067	3	-	74	1	4	12	1	91	2	4	80
ARR. NAMEN	262.008	143	5	2.123	180	118	195	8	5.958	194	661	351
ANDENNE	21.895	11	-	186	8	10	25	1	653	2	157	46
ASSESE	5.613	-	-	23	1	2	2	-	34	-	4	-
EGHEZEE	12.302	5	-	73	5	7	20	-	62	9	8	3
FERNELMONT	5.917	3	-	33	3	5	2	-	21	-	3	-
FLOREFFE	6.625	3	-	55	-	1	1	-	95	-	2	1
FOSES-LA-VILLE	8.263	2	-	43	1	3	-	-	141	5	4	1
GEMBOUX	19.089	6	-	257	35	19	14	-	142	6	12	99

N.I.S. BEVOLKING OP 1-1-1995	TABEL 00.05 H T		BLZ. 10.- FOL. 2.-									
	BEVOLKING NAAR VOORNAAMSTE NATIONALITEITEN										ALLE ADMINISTRATIEVE EENHEDEN	
- TOTALE BEVOLKING -												
WOONPLAATS	NATIONALITEITSLAND											
	OOSTEN-RIJK	FINLAND	ZWEDEN	TOTAAL EUROPESE UNIE	NOORWEGEN	ZWITSERLAND	POLEN	TURKIJE	ANDERE LANDEN VAN EUROPA	EUROPA	ALGERIJE	MA-ROKKO
HOUFFALIZE	-	-	-	4.390	-	-	2	-	1	4.393	-	1
SAINTE-ODE	-	-	-	2.206	-	1	-	-	1	2.208	-	2
VAUX-SUR-SURE	-	-	-	3.843	-	-	-	-	1	3.844	-	-
VIELSALM	-	-	1	6.989	-	1	3	11	7	7.011	-	-
ARR. MARCHE-EN-FAMENNE	2	-	-	47.459	-	7	27	319	91	47.903	7	30
DURBUY	-	-	-	9.131	-	3	8	1	13	9.156	1	4
EREZEE	-	-	-	2.545	-	-	-	-	1	2.546	-	1
HOTTON	-	-	-	4.519	-	-	7	10	13	4.549	-	8
LA ROCHE-EN-ARDENNE	-	-	-	3.965	-	2	1	-	8	3.976	1	4
MANHAY	-	-	-	2.794	-	-	1	3	4	2.802	-	-
MARCHE-EN-FAMENNE	1	-	-	15.471	-	2	4	276	40	15.793	4	6
NASSOGNE	1	-	-	4.507	-	-	3	29	8	4.547	-	1
RENDEUX	-	-	-	2.152	-	-	-	-	4	2.156	1	6
TENNEVILLE	-	-	-	2.375	-	-	3	-	-	2.378	-	-
ARR. NEUFCHATEAU	1	-	-	54.533	-	10	12	140	31	54.726	25	46
BERTRIX	-	-	-	7.842	-	1	1	88	4	7.936	3	8
BOUILLON	-	-	-	5.548	-	-	1	-	2	5.551	3	1
DAVERDISSE	-	-	-	1.416	-	-	1	-	-	1.417	-	-
HERBEUMONT	-	-	-	1.409	-	-	1	-	7	1.417	1	1
LEGLISE	-	-	-	3.544	-	-	2	-	-	3.546	-	-
LIBIN	1	-	-	4.263	-	1	1	-	1	4.266	-	2
LIBRAMONT-CHEVIGNY	-	-	-	8.879	-	1	1	49	6	8.936	6	4
NEUFCHATEAU	-	-	-	6.087	-	3	2	-	3	6.095	7	27
PALISEUL	-	-	-	4.847	-	1	1	-	1	4.850	2	1
SAINT-HUBERT	-	-	-	5.734	-	1	1	3	1	5.740	3	2
TELLIN	-	-	-	2.158	-	1	-	-	4	2.163	-	-
WELLIN	-	-	-	2.806	-	1	-	-	2	2.809	-	-
ARR. VIRTON	-	-	2	47.069	-	3	27	168	34	47.301	29	13
CHINY	-	-	-	4.728	-	-	-	-	-	4.728	4	-
ETALLE	-	-	-	4.301	-	-	2	-	2	4.305	-	-
FLORENVILLE	-	-	-	5.683	-	1	1	-	10	5.695	-	4
HABAY	-	-	-	6.635	-	1	3	-	3	6.642	-	-
MEIX-DEVANT-VIRTON	-	-	-	2.705	-	-	1	6	4	2.716	-	-
MUSSON	-	-	1	3.784	-	-	3	-	3	3.790	2	-
ROUVROY	-	-	-	1.892	-	-	6	-	-	1.898	2	-
SAINT-LEGER	-	-	-	3.086	-	1	7	-	4	3.098	-	-
TINTIGNY	-	-	-	3.460	-	-	2	-	-	3.462	-	1
VIRTON	-	-	1	10.795	-	-	2	162	8	10.967	21	8
PROV. NAMEN	16	18	12	428.304	7	83	168	1.349	699	430.610	158	1.263
ARR. DINANT	2	3	2	96.307	-	25	37	6	108	96.483	17	36
ANHEE	-	-	-	6.615	-	4	-	-	10	6.629	1	2
BEAURAING	-	-	-	7.993	-	-	1	-	7	8.001	1	-
BIEVRE	-	-	-	3.073	-	-	10	-	-	3.083	1	-
CINEY	1	-	-	14.091	-	2	4	2	10	14.109	1	1
DINANT	-	1	2	12.497	-	3	4	-	28	12.532	2	11
GEDINNE	-	-	-	4.313	-	-	4	-	-	4.317	-	1
HAMOIS	-	-	-	6.156	-	-	2	-	-	6.158	1	3
HASTIERE	-	-	-	4.672	-	-	-	-	4	4.676	3	1
HAVELANGE	-	-	-	4.538	-	-	3	-	-	4.541	-	-
HOUYET	-	1	-	4.240	-	2	1	-	8	4.251	1	-
ONHAYE	-	-	-	2.923	-	3	3	-	6	2.935	-	1
ROCHFORT	-	1	-	11.499	-	5	1	-	16	11.521	3	1
SOMME-LEUZE	-	-	-	3.656	-	5	1	4	1	3.667	-	-
VRESSE-SUR-SEMOIS	-	-	-	2.701	-	1	-	-	1	2.703	3	3
YVOIR	1	-	-	7.340	-	-	3	-	17	7.360	-	12
ARR. NAMEN	13	15	10	271.982	6	56	106	1.336	555	274.041	74	1.202
ANDENNE	-	1	2	22.997	-	4	2	9	30	23.042	14	258
ASSESE	-	-	-	5.679	-	-	2	2	1	5.684	-	1
EGHEZEE	-	1	-	12.495	-	1	3	6	5	12.510	-	1
FERNELMONT	-	-	-	5.987	-	3	1	1	1	5.993	-	2
FLOREFFE	-	-	-	6.783	-	1	1	4	11	6.800	-	5
FOSSES-LA-VILLE	1	-	-	8.464	-	-	3	1	5	8.473	3	6
GEMBOUX	-	7	2	19.688	1	1	5	19	31	19.745	6	80

N.I.S. BEVOLKING OP 1-1-1995	TABEL 00.05 H T		BLZ. 10.- FOL. 3.-									ALLE ADMINISTRATIEVE EENHEDEN
	BEVOLKING NAAR VOORNAAMSTE NATIONALITEITEN											
- TOTALE BEVOLKING -												
WOONPLAATS	NATIONALITEITSLAND											
	TUNESIE	ZAIRE	ANDERE LANDEN VAN AFRIKA	AFRIKA	U.S.A.	ANDERE LANDEN VAN AMERIKA	AMERIKA	JAPAN	ANDERE LANDEN VAN AZIE	AZIE	OCEANIE	TOTAAL (VLUCH- TELINGEN INBEGR.)
HOUFFALIZE	-	1	1	3	2	-	2	-	-	-	-	4.399
SAINTE-ODE	-	-	-	2	-	-	-	-	-	-	-	2.213
VAUX-SUR-SURE	-	5	2	7	1	-	1	-	1	1	-	3.854
VIELSALM	-	3	4	7	1	7	8	-	2	2	-	7.033
ARR. MARCHE-EN-FAMENNE	11	36	24	108	8	13	21	3	26	29	2	48.114
DURBUY	-	5	8	18	2	2	4	3	9	12	-	9.202
EREZEE	-	-	4	5	-	-	-	-	-	-	-	2.552
HOTTON	-	-	5	13	1	2	3	-	-	-	-	4.565
LA ROCHE-EN-ARDENNE	4	1	-	10	1	3	4	-	1	1	2	3.995
MANHAY	-	-	-	-	1	2	3	-	7	7	-	2.820
MARCHE-EN-FAMENNE	7	29	7	53	3	4	7	-	6	6	-	15.877
NASSOGNE	-	1	-	2	-	-	-	-	1	1	-	4.558
RENDEUX	-	-	-	7	-	-	-	-	-	-	-	2.164
TENNEVILLE	-	-	-	-	-	-	-	-	2	2	-	2.381
ARR. NEUFCHATEAU	1	16	44	132	8	10	18	-	35	35	-	54.935
BERTRIX	-	1	5	17	-	1	1	-	8	8	-	7.969
BOUILLON	-	1	2	7	1	2	3	-	3	3	-	5.565
DAVERDISSE	-	-	-	-	-	-	-	-	-	-	-	1.417
HERBEUMONT	-	-	-	2	1	-	1	-	-	-	-	1.420
LEGLISE	-	-	4	4	2	-	2	-	2	2	-	3.556
LIBIN	-	1	-	3	-	-	-	-	1	1	-	4.271
LIBRAMONT-CHEVIGNY	1	9	8	28	1	1	2	-	8	8	-	8.976
NEUFCHATEAU	-	1	8	43	-	1	1	-	6	6	-	6.151
PALISEUL	-	-	1	4	-	1	1	-	5	5	-	4.863
SAINT-HUBERT	-	1	11	17	1	2	3	-	2	2	-	5.764
TELLIN	-	1	1	2	-	-	-	-	-	-	-	2.165
WELLIN	-	1	4	5	2	2	4	-	-	-	-	2.818
ARR. VIRTON	2	10	36	90	19	12	31	-	19	19	-	47.472
CHINY	-	1	4	9	2	-	2	-	-	-	-	4.741
ETALLE	-	1	2	3	1	1	2	-	-	-	-	4.310
FLORENVILLE	-	1	8	13	2	1	3	-	-	-	-	5.716
HABAY	-	-	4	4	5	1	6	-	1	1	-	6.654
MEIX-DEVANT-VIRTON	-	-	2	2	-	-	-	-	2	2	-	2.720
MUSSON	1	-	9	12	6	-	6	-	4	4	-	3.812
ROUVROY	-	-	-	2	-	2	2	-	-	-	-	1.902
SAINT-LEGER	-	-	-	-	-	-	-	-	1	1	-	3.099
TINTIGNY	-	-	4	5	1	2	3	-	-	-	-	3.471
VIRTON	1	7	3	40	2	5	7	-	11	11	-	11.047
PROV. NAMEN	117	572	638	2.748	123	199	322	6	346	352	15	434.446
ARR. DINANT	7	84	88	232	31	19	50	2	71	73	3	96.907
ANHEE	-	5	10	18	3	2	5	-	8	8	-	6.663
BEAURAING	-	-	1	2	-	1	1	-	6	6	1	8.013
BIEVRE	-	-	2	3	-	1	1	-	-	-	-	3.089
CINEY	-	18	8	28	5	-	5	1	10	11	-	14.172
DINANT	3	22	14	52	4	3	7	-	16	16	-	12.615
GEDINNE	-	-	-	1	1	-	1	-	-	-	-	4.320
HAMOIS	-	4	1	9	-	2	2	-	2	2	-	6.183
HASTIERE	2	2	1	9	2	1	3	-	8	8	-	4.696
HAVELANGE	-	1	1	2	-	1	1	-	1	1	1	4.550
HOUYET	1	1	3	6	-	1	1	-	1	1	-	4.261
ONHAYE	-	-	3	4	3	-	3	-	1	1	-	2.943
ROCHFORT	1	19	10	34	4	1	5	1	13	14	1	11.579
SOMME-LEUZE	-	1	1	2	3	4	7	-	-	-	-	3.678
VRESSE-SUR-SEMOIS	-	1	-	7	2	1	3	-	-	-	-	2.716
VVOIR	-	10	33	55	4	1	5	-	5	5	-	7.429
ARR. NAMEN	105	468	533	2.382	76	169	245	3	259	262	12	277.255
ANDENNE	1	7	17	297	1	3	4	-	8	8	1	23.371
ASSESE	-	-	-	1	-	-	-	-	1	1	-	5.686
EGHEZEE	1	14	7	23	-	1	1	-	7	7	1	12.547
FERNELMONT	-	-	1	3	1	8	9	-	1	1	-	6.007
FLOREFFE	-	1	1	7	2	-	2	-	-	-	-	6.815
FOSSÉS-LA-VILLE	-	3	-	12	-	-	-	-	3	3	-	8.490
GEMBLOUX	23	54	128	291	4	41	45	1	27	28	-	20.128

WOONPLAATS	NATIONALITEITSLAND											
	BELGIE	DUITS- LAND	DENE- MARKEN	FRANK- RIJK	VER- ENIGD KONINK- RIJK	LUXEM- BURG	NEDER- LAND	IERLAND	ITALIE	GRIEKEN- LAND	SPANJE	POR- TUGAL
GESVES	5.085	1	-	35	4	1	5	-	13	-	2	2
JEMEPE-SUR-SAMBRE	16.510	9	-	118	2	5	7	-	363	10	35	60
LA BRUYERE	7.387	5	-	26	4	-	2	1	35	1	9	6
METTET	10.459	10	1	67	7	9	6	-	140	4	4	2
NAMEN	98.275	44	2	885	87	40	84	5	1.654	34	205	57
OHEY	3.831	2	1	25	2	1	6	-	31	1	3	1
PROFONDEVILLE	9.984	5	-	60	4	5	10	-	77	5	11	26
SAMBREVILLE	24.178	28	1	174	9	8	8	-	2.337	114	172	31
SOMBREFFE	6.595	9	-	63	8	2	3	1	160	3	30	16
ARR. PHILIPPEVILLE	58.111	53	-	962	33	10	38	1	699	9	80	18
CERFONTAINE	4.113	1	-	33	5	-	3	1	24	-	4	1
COUVIN	12.482	22	-	332	1	4	9	-	65	2	11	7
DOISCHE	2.746	6	-	60	1	-	1	-	29	-	-	1
FLOENNES	10.440	7	-	58	16	3	14	-	79	-	4	1
PHILIPPEVILLE	7.336	3	-	94	-	3	8	-	91	4	28	5
VIROINVAL	5.410	3	-	207	3	-	-	-	37	-	1	1
WALCOURT	15.584	11	-	178	7	-	3	-	374	3	32	2

TABEL 00.05 H T

BLZ. 11.- FOL. 1.-

N.I.S.

BEVOLKING
OP 1-1-1995

BEVOLKING NAAR VOORNAAMSTE NATIONALITEITEN

- TOTALE BEVOLKING -

ALLE ADMINISTRA-
TIEVE EENHEDEN

WOONPLAATS	NATIONALITEITSLAND											
	OOSTEN-RIJK	FINLAND	ZWEDEN	TOTAAL EUROPESE UNIE	NOORWEGEN	ZWITSERLAND	POLEN	TURKIJE	ANDERE LANDEN VAN EUROPA	EUROPA	ALGERIJE	MAROKKO
GESVES	-	-	-	5.148	-	1	2	-	8	5.159	-	-
JEMEPPE-SUR-SAMBRE	-	-	-	17.119	-	2	11	-	8	17.140	2	42
LA BRUYERE	-	-	-	7.476	-	-	2	4	3	7.485	-	2
METTET	2	-	-	10.711	-	3	6	-	1	10.721	1	1
NAMEN	7	6	6	101.391	5	27	33	1.138	421	103.015	35	666
OHEY	-	-	-	3.904	-	2	-	1	1	3.908	-	-
PROFONDEVILLE	-	-	-	10.187	-	5	4	-	5	10.201	2	1
SAMBREVILLE	3	-	-	27.063	-	6	27	151	22	27.269	11	126
SOMBREFFE	-	-	-	6.890	-	-	4	-	2	6.896	-	11
ARR. PHILIPPEVILLE	1	-	-	60.015	1	2	25	7	36	60.086	67	25
CERFONTAINE	-	-	-	4.185	-	-	-	-	1	4.186	-	2
COUVIN	1	-	-	12.936	1	1	2	-	3	12.943	41	2
DOISCHE	-	-	-	2.844	-	-	1	-	-	2.845	-	1
FLORENNES	-	-	-	10.622	-	-	6	-	19	10.647	-	16
PHILIPPEVILLE	-	-	-	7.572	-	-	8	-	3	7.583	16	-
VIROINVAL	-	-	-	5.662	-	1	1	5	-	5.669	6	1
WALCOURT	-	-	-	16.194	-	-	7	2	10	16.213	4	3

ALLE ADMINISTRATIEVE EENHEDEN

TABEL 00.05 H T

BLZ. 11.- FOL. 2.-

N.I.S.

BEVOLKING
OP 1-1-1995

BEVOLKING NAAR VOORNAAMSTE NATIONALITEITEN

- TOTALE BEVOLKING -

WOONPLAATS	NATIONALITEITSLAND											TOTAAL (VLUCH- TELINGEN INBEGR.)
	TUNESIE	ZAIRE	ANDERE LANDEN VAN AFRIKA	AFRIKA	U.S.A.	ANDERE LANDEN VAN AMERIKA	AMERIKA	JAPAN	ANDERE LANDEN VAN AZIE	AZIE	OCEANIE	
GESVES	-	-	1	1	3	5	8	-	2	2	-	5.170
JEMEPE-SUR-SAMBRE	11	5	7	67	2	4	6	-	2	2	-	17.230
LA BRUYERE	-	-	3	5	3	5	8	-	1	1	-	7.499
METTET	-	2	5	9	5	2	7	-	3	3	-	10.744
NAMEN	67	345	344	1.457	46	90	136	2	184	186	9	105.014
OHEY	-	-	3	3	1	-	1	-	1	1	-	3.913
PROFONDEVILLE	-	7	8	18	-	2	2	-	2	2	-	10.232
SAMBREVILLE	2	18	5	162	2	4	6	-	14	14	-	27.470
SOMBREFFE	-	12	3	26	6	4	10	-	3	3	1	6.939
ARR. PHILIPPEVILLE	5	20	17	134	16	11	27	1	16	17	-	60.284
CERFONTAINE	-	1	-	3	2	-	2	-	-	-	-	4.191
COUVIN	2	15	1	61	2	6	8	1	4	5	-	13.020
DOISCHE	-	-	-	1	-	-	-	-	1	1	-	2.847
FLORENNES	-	1	9	26	3	1	4	-	4	4	-	10.685
PHILIPPEVILLE	1	2	4	23	6	1	7	-	2	2	-	7.622
VIRINVAL	-	-	2	9	1	2	3	-	-	-	-	5.681
WALCOURT	2	1	1	11	2	1	3	-	5	5	-	16.238

N.I.S.

TABEL 00.05 H T

BLZ. 11.- FOL. 3.-

BEVOLKING
OP 1-1-1995

BEVOLKING NAAR VOORNAAMSTE NATIONALITEITEN

ALLE ADMINISTRA-
TIEVE EENHEDEN

- TOTALE BEVOLKING -

WOONPLAATS

NATIONALITEITSLAND

TUNESIE ZAIRE ANDERE
LANDEN
VAN
AFRIKA AFRIKA U.S.A. ANDERE
LANDEN
VAN
AMERIKA AMERIKA JAPAN ANDERE
LANDEN
VAN
AZIE AZIE OCEANIE TOTAAL
(VLUCH-
TELINGEN
INBEGR.)

GESVES	-	-	1	1	3	5	8	-	2	2	-	5.170
JEMEPE-SUR-SAMBRE	11	5	7	67	2	4	6	-	2	2	-	17.230
LA BRUYERE	-	-	3	5	3	5	8	-	1	1	-	7.499
METTET	-	2	5	9	5	2	7	-	3	3	-	10.744
NAMEN	67	345	344	1.457	46	90	136	2	184	186	9	105.014
OHEY	-	-	3	3	1	-	1	-	1	1	-	3.913
PROFONDEVILLE	-	7	8	18	-	2	2	-	2	2	-	10.232
SAMBREVILLE	2	18	5	162	2	4	6	-	14	14	-	27.470
SOMBREFFE	-	12	3	26	6	4	10	-	3	3	1	6.939
ARR. PHILIPPEVILLE	5	20	17	134	16	11	27	1	16	17	-	60.284
CERFONTAINE	-	1	-	3	2	-	2	-	-	-	-	4.191
COUVIN	2	15	1	61	2	6	8	1	4	5	-	13.020
DOISCHE	-	-	-	1	-	-	-	-	1	1	-	2.847
FLORENNES	-	1	9	26	3	1	4	-	4	4	-	10.685
PHILIPPEVILLE	1	2	4	23	6	1	7	-	2	2	-	7.622
VIRINVAL	-	-	2	9	1	2	3	-	-	-	-	5.681
WALCOURT	2	1	1	11	2	1	3	-	5	5	-	16.238

VREEMDELINGEN

RIJK

GEWESTEN

PROVINCIES

A. LEEFTIJDSPIRAMIDES OP 1-1-95

VREEMDELINGEN PER LEEFTIJD, GESLACHT EN BURG. STAAT OP 1-1-95

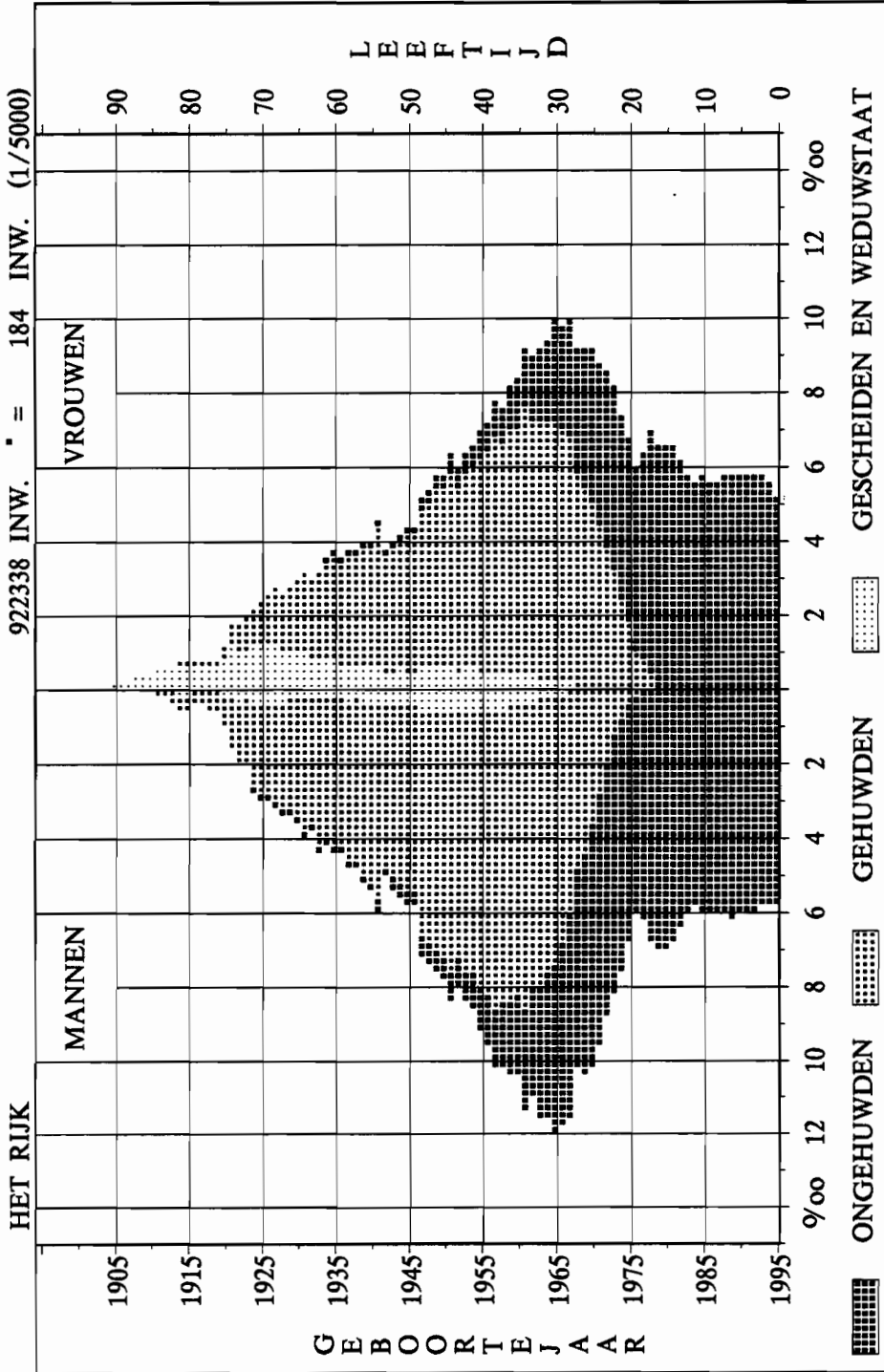

VREEMDELINGEN PER LEEFTIJD, GESLACHT EN BURG. STAAT OP 1-1-95

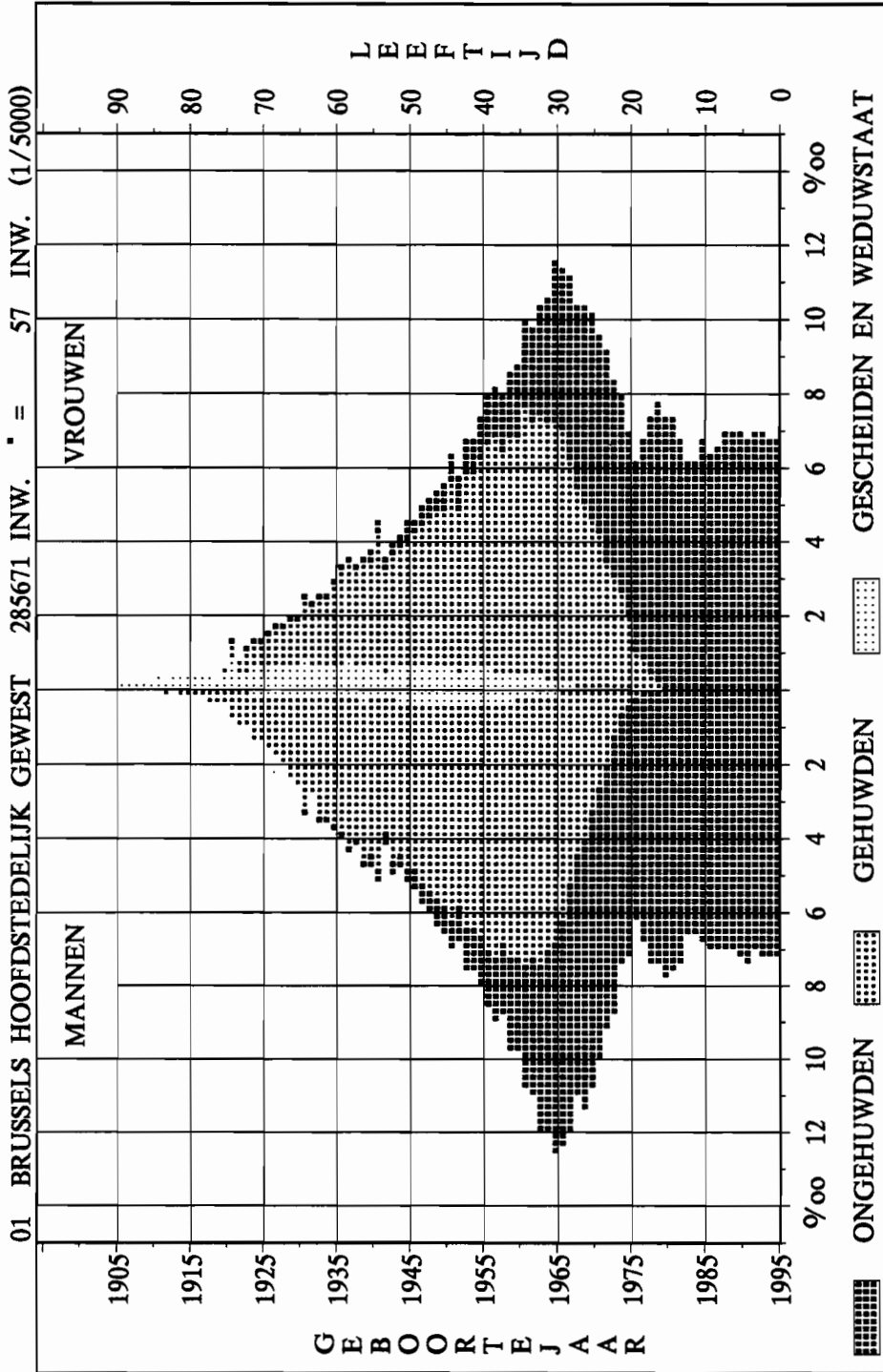

VREEMDELINGEN PER LEEFTIJD, GESLACHT EN BURG. STAAT OP 1-1-95

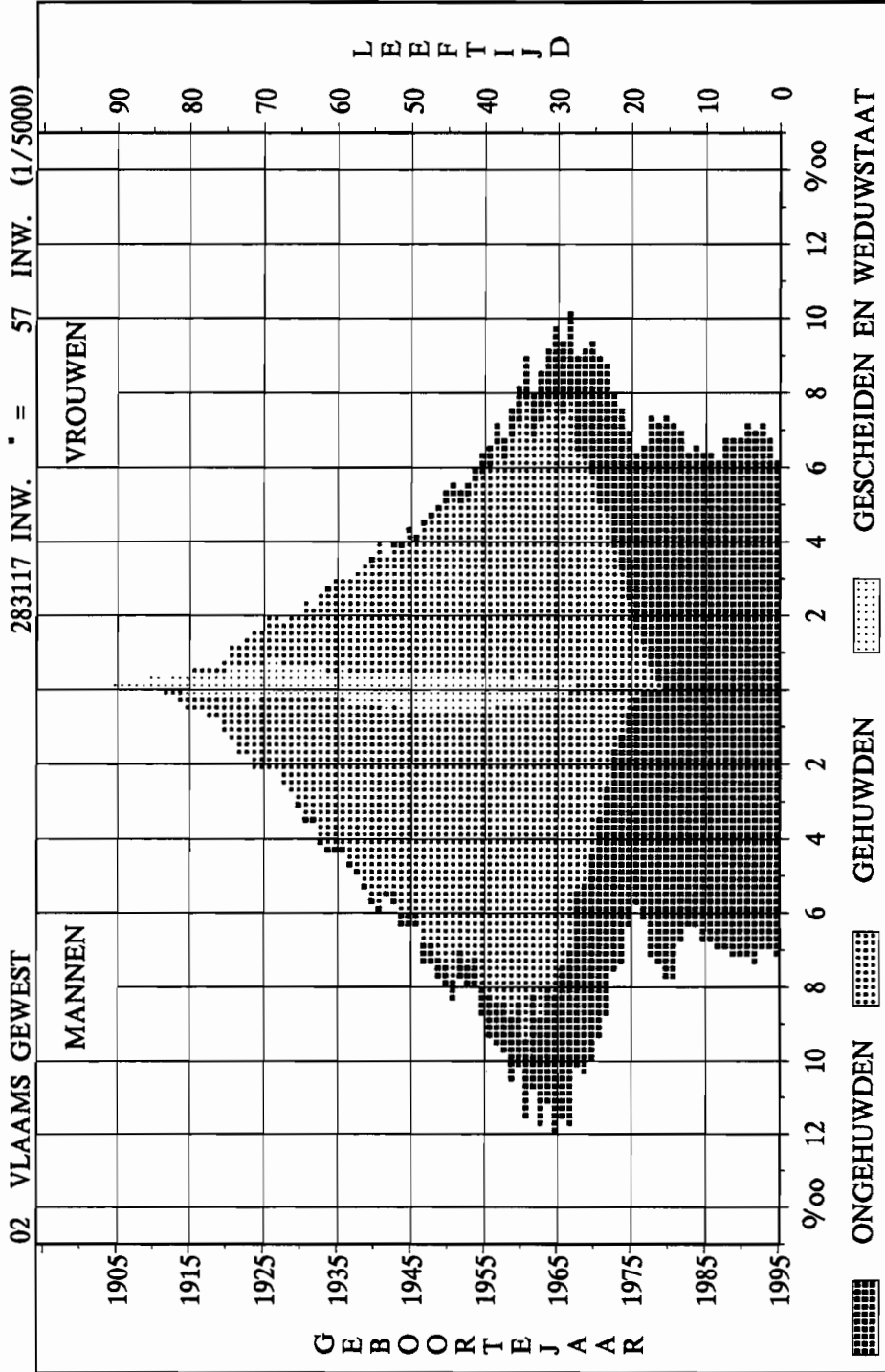

VREEMDELINGEN PER LEEFTIJD, GESLACHT EN BURG. STAAT OP 1-1-95

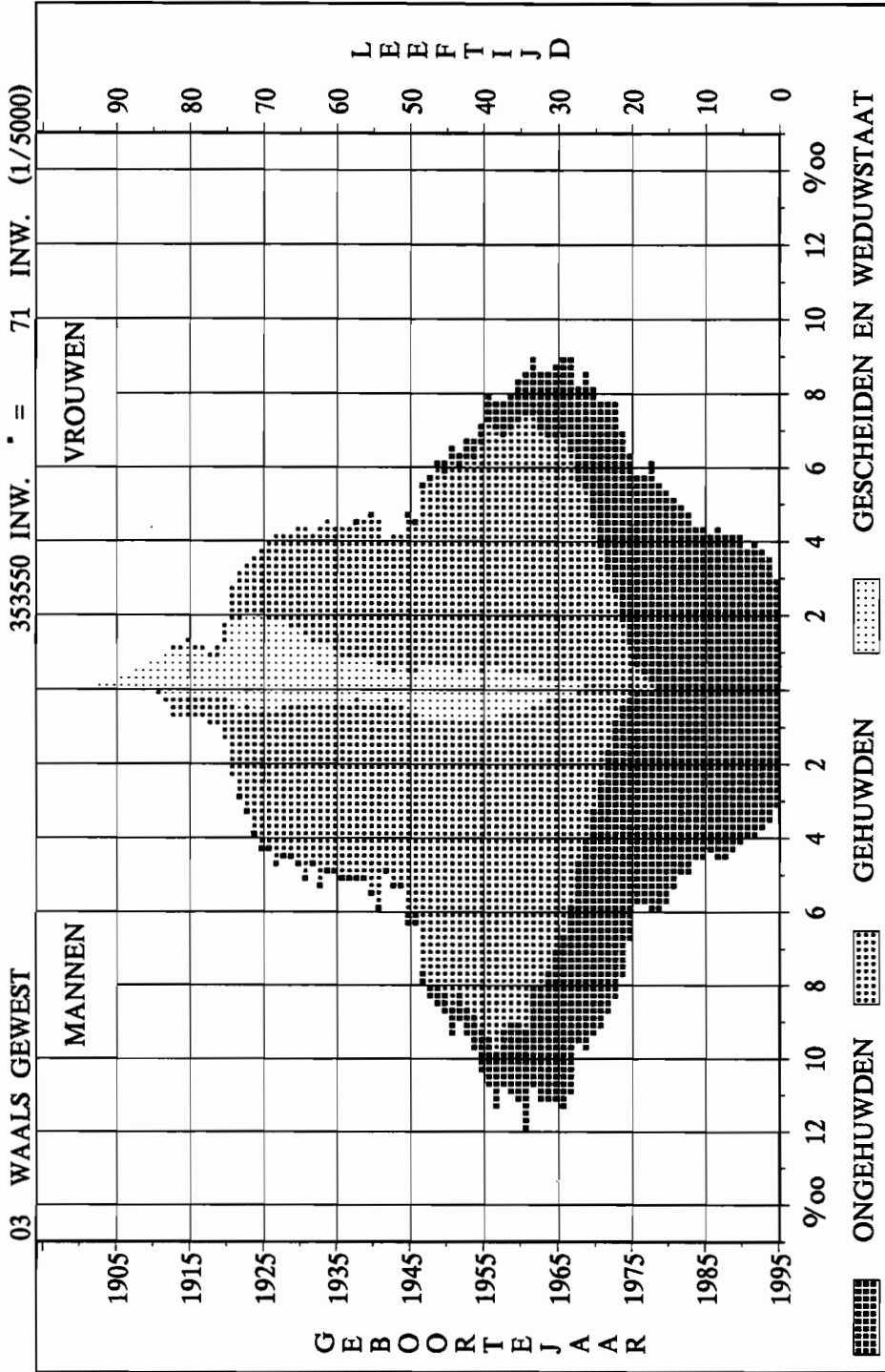

VREEMDELINGEN PER LEEFTIJD, GESLACHT EN BURG. STAAT OP 1-1-95

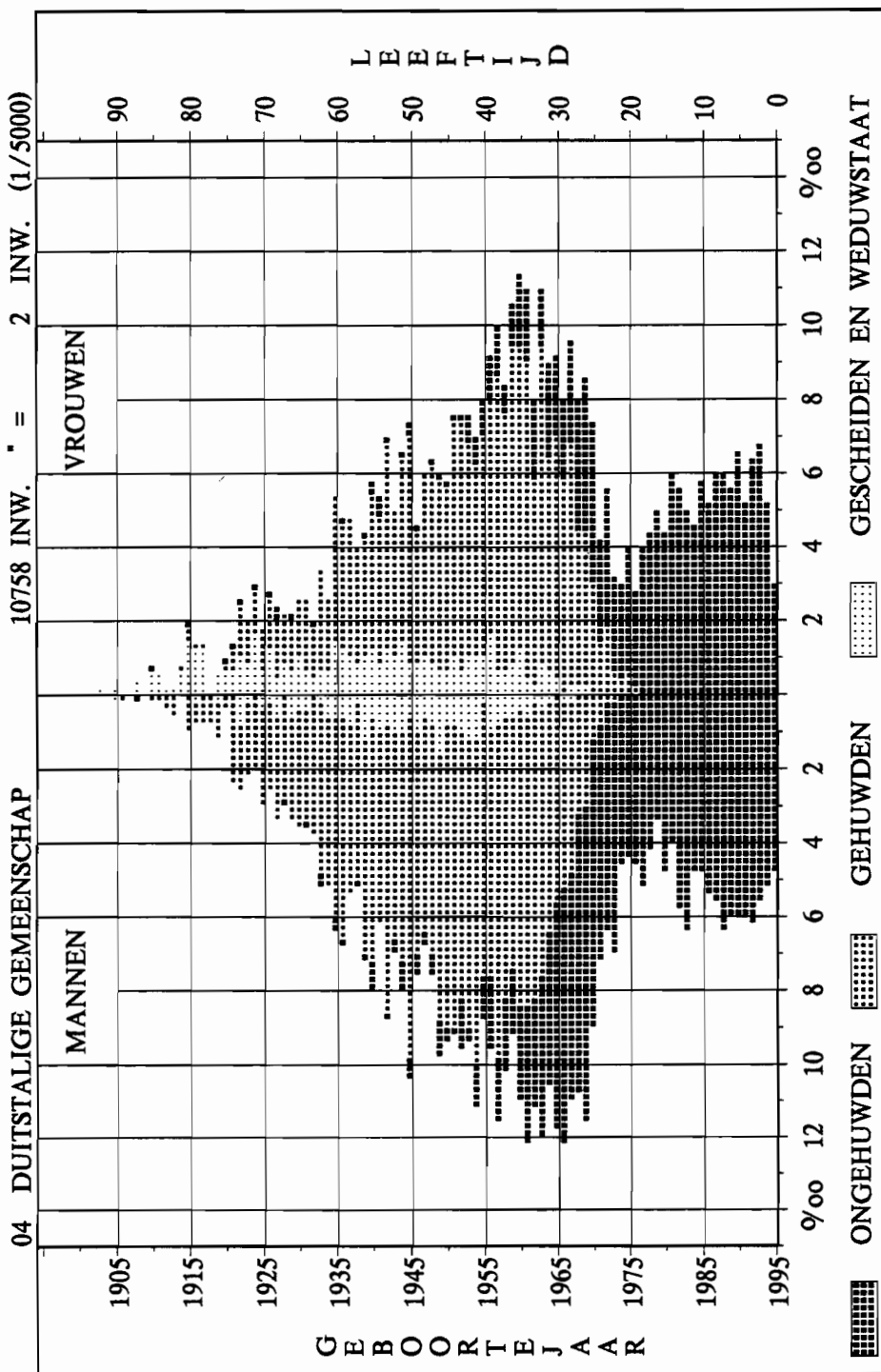

VREEMDELINGEN PER LEEFTIJD, GESLACHT EN BURG. STAAT OP 1-1-95

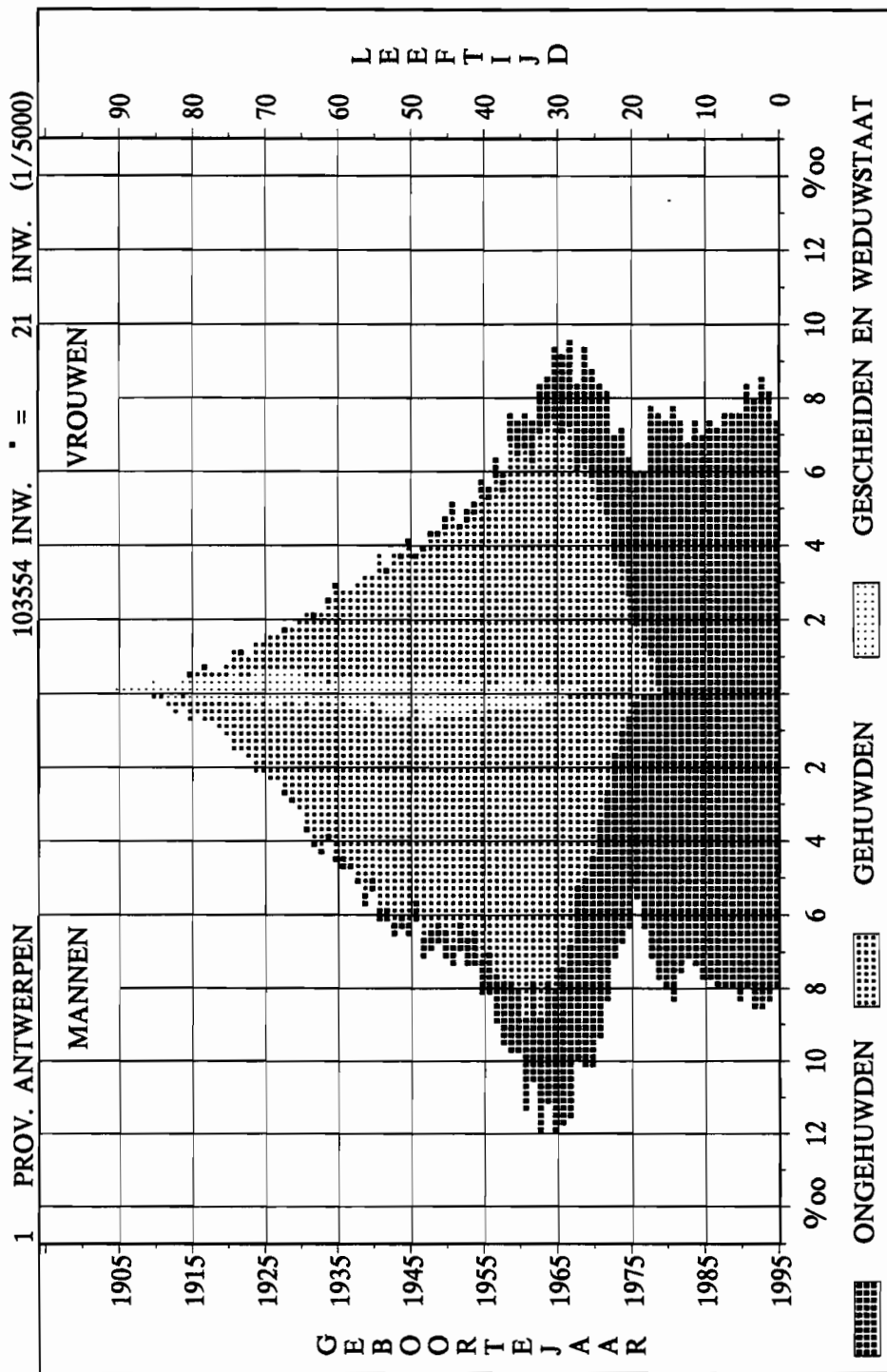

VREEMDELINGEN PER LEEFTIJD, GESLACHT EN BURG. STAAT OP 1-1-95

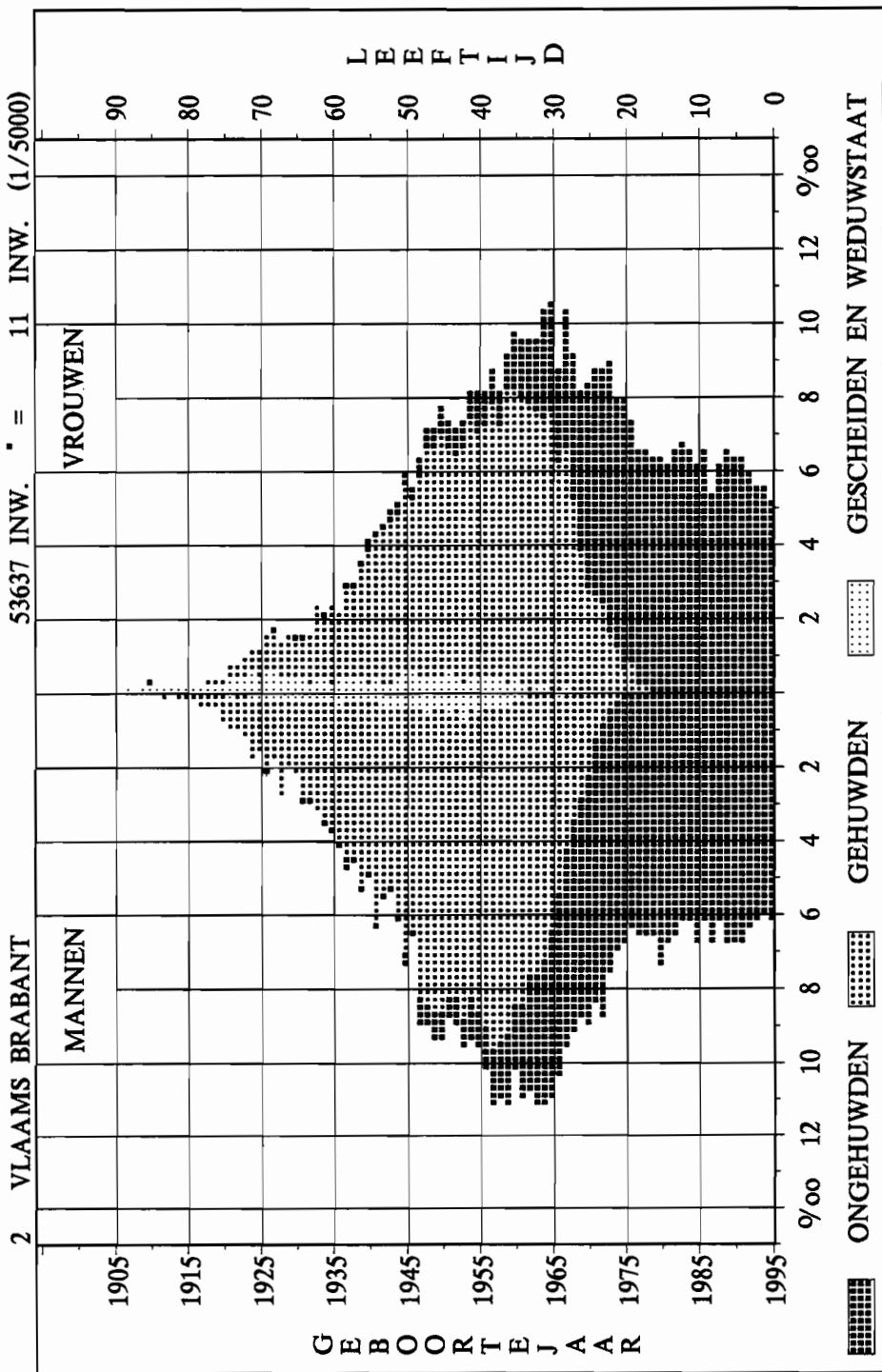

VREEMDELINGEN PER LEEFTIJD, GESLACHT EN BURG. STAAT OP 1-1-95

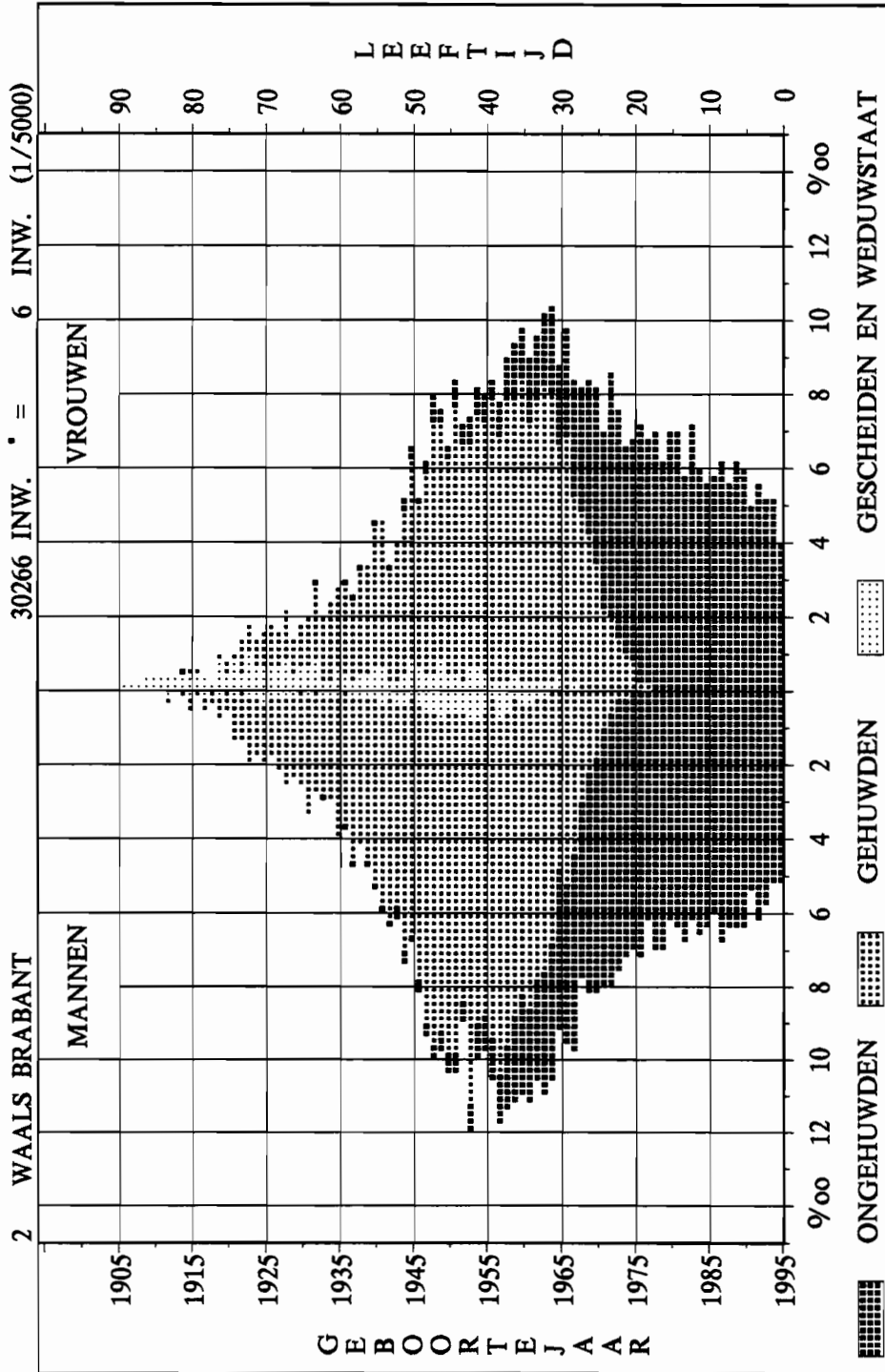

VREEMDELINGEN PER LEEFTIJD, GESLACHT EN BURG. STAAT OP 1-1-95

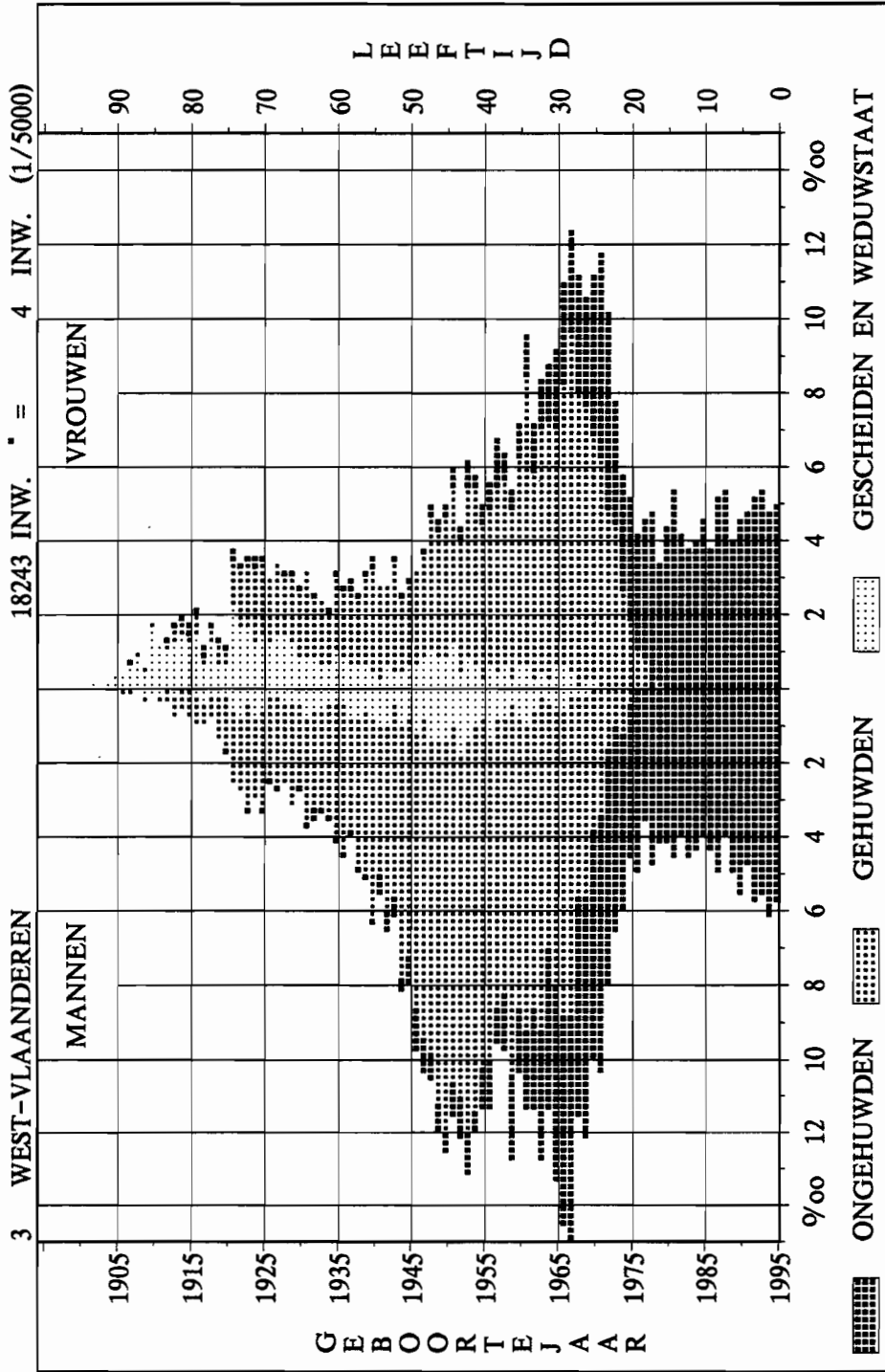

VREEMDELINGEN PER LEEFTIJD, GESLACHT EN BURG. STAAT OP 1-1-95

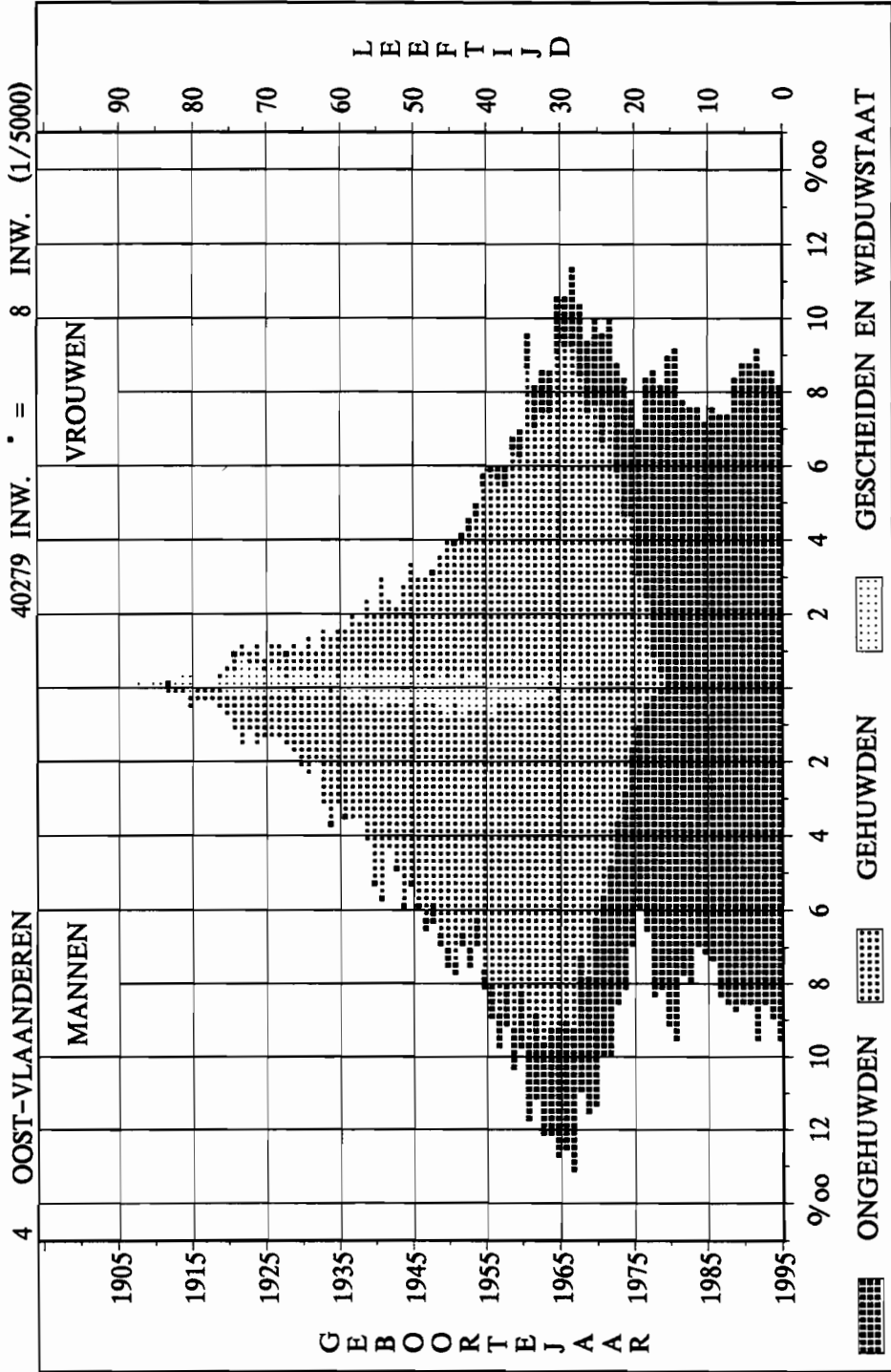

VREEMDELINGEN PER LEEFTIJD, GESLACHT EN BURG. STAAT OP 1-1-95

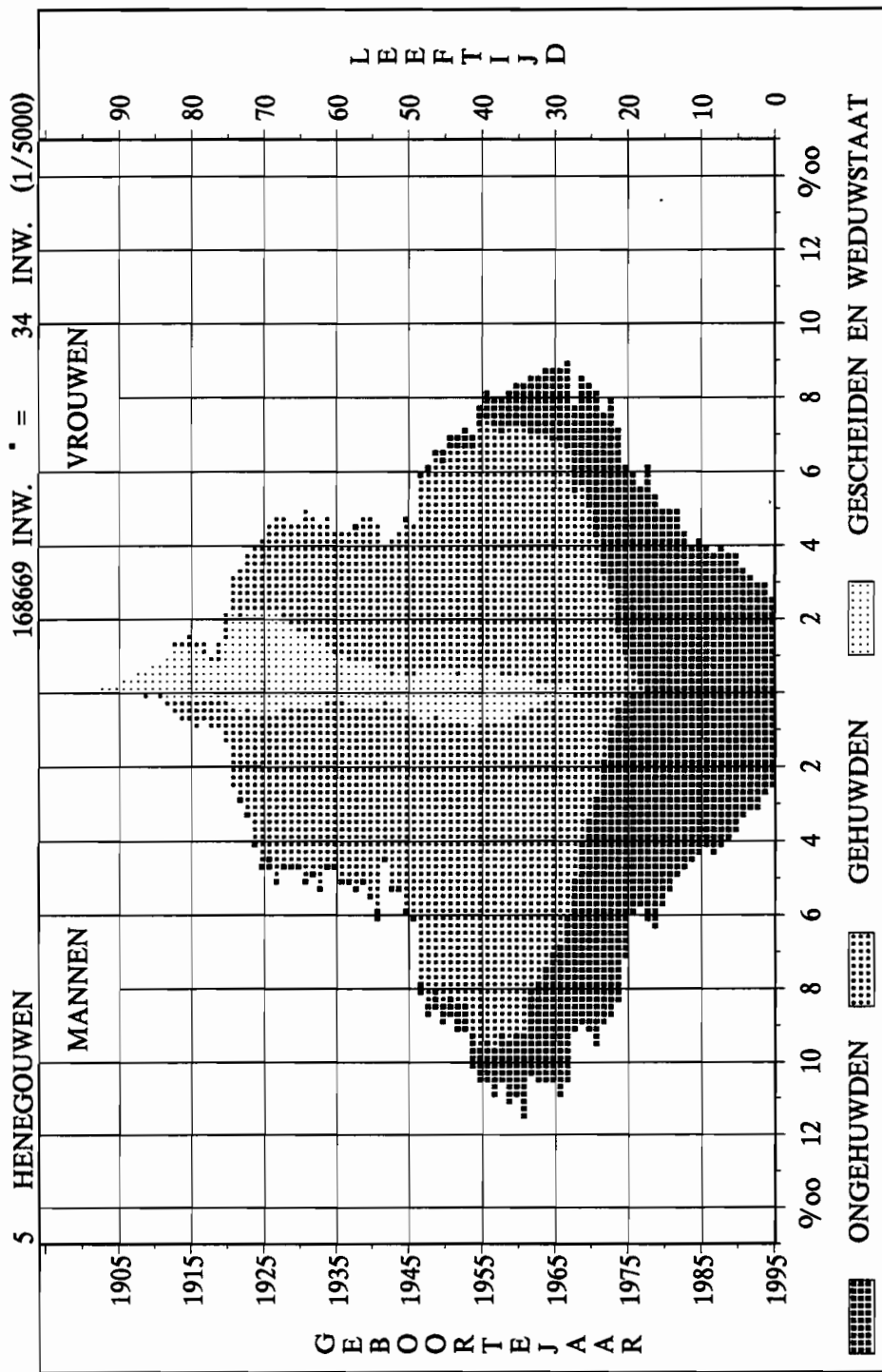

VREEMDELINGEN PER LEEFTIJD, GESLACHT EN BURG. STAAT OP 1-1-95

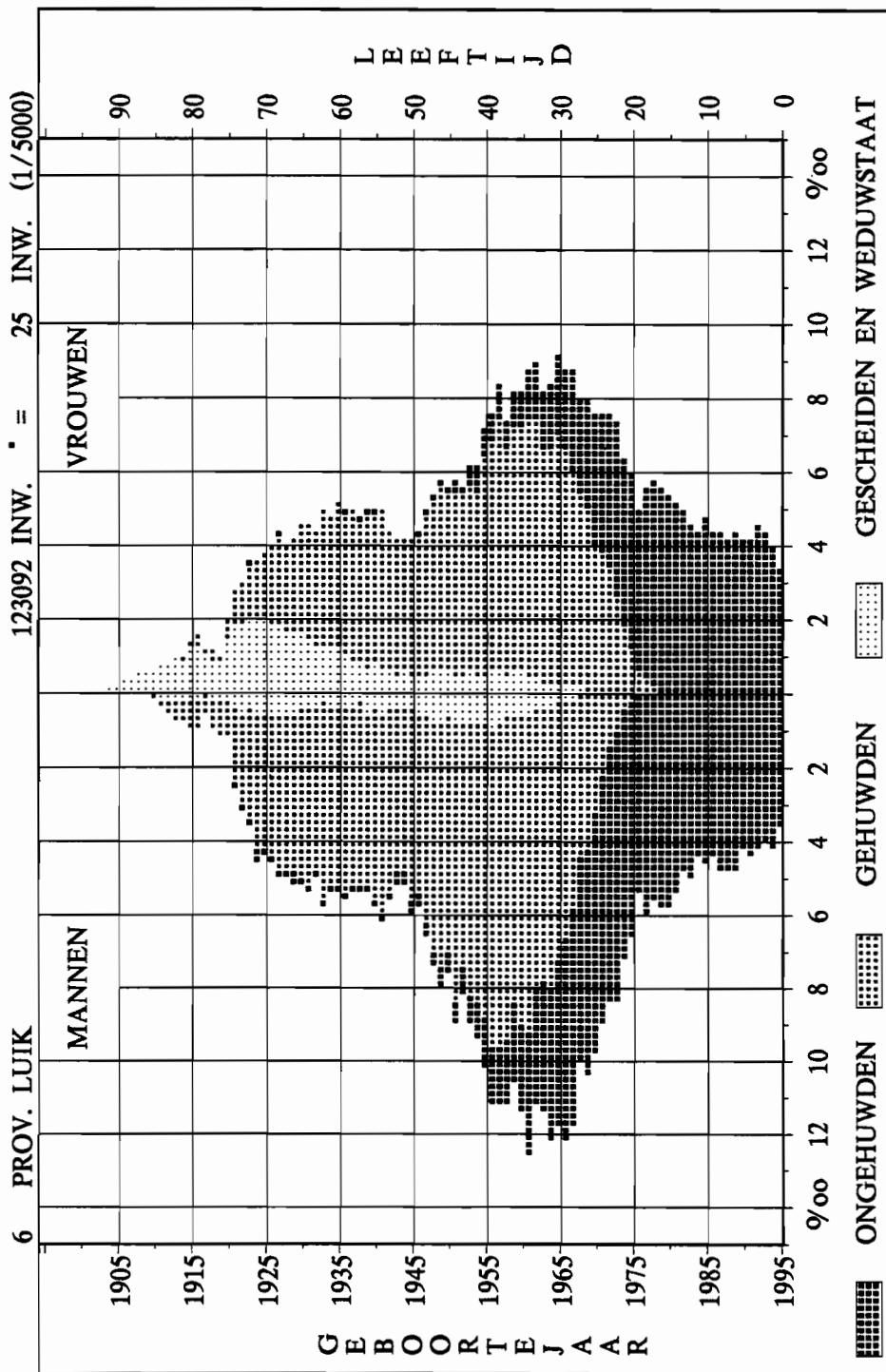

VREEMDELINGEN PER LEEFTIJD, GESLACHT EN BURG. STAAT OP 1-1-95

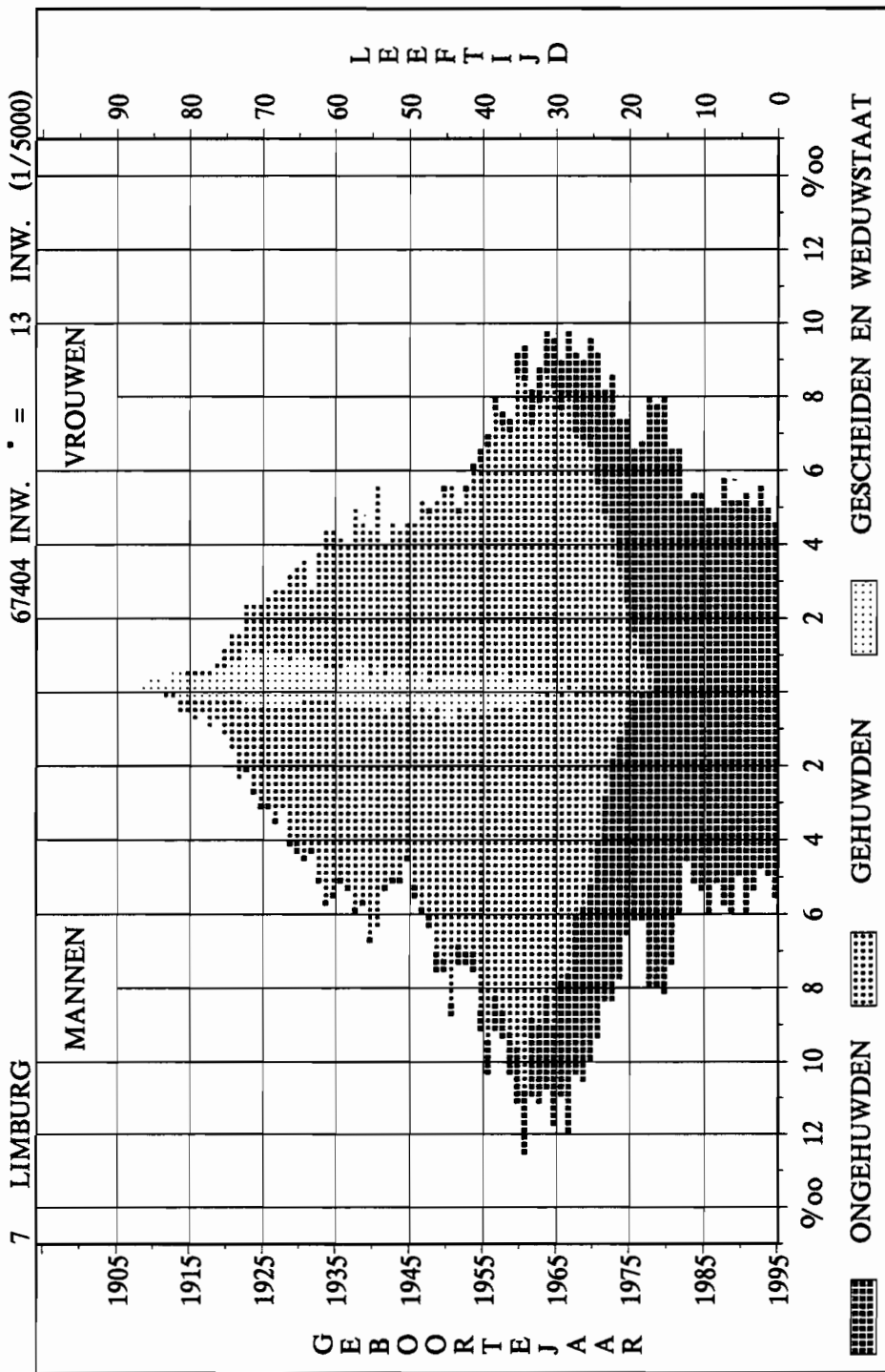

VREEMDELINGEN PER LEEFTIJD, GESLACHT EN BURG. STAAT OP 1-1-95

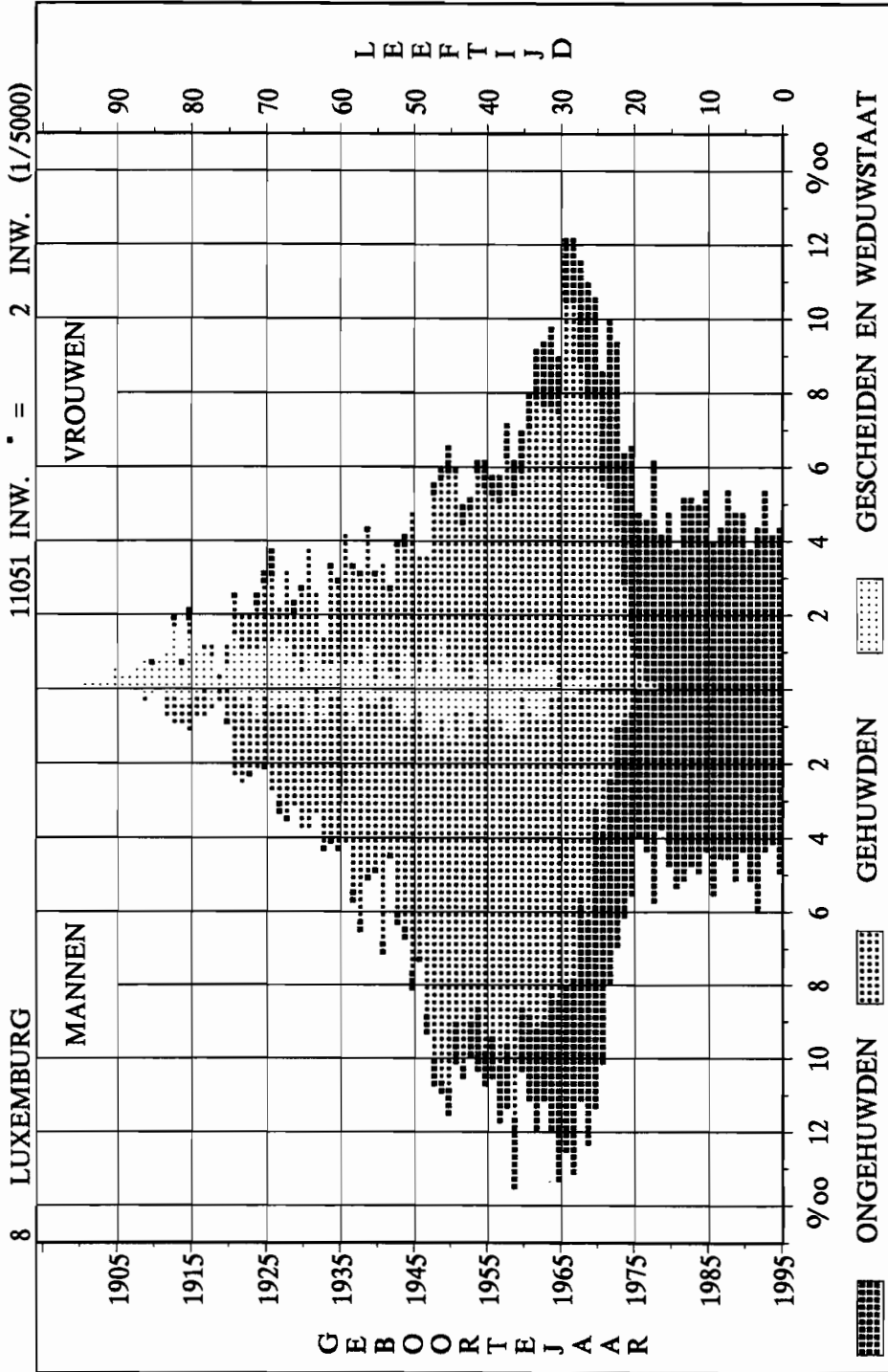

VREEMDELINGEN PER LEEFTIJD, GESLACHT EN BURG. STAAT OP 1-1-95

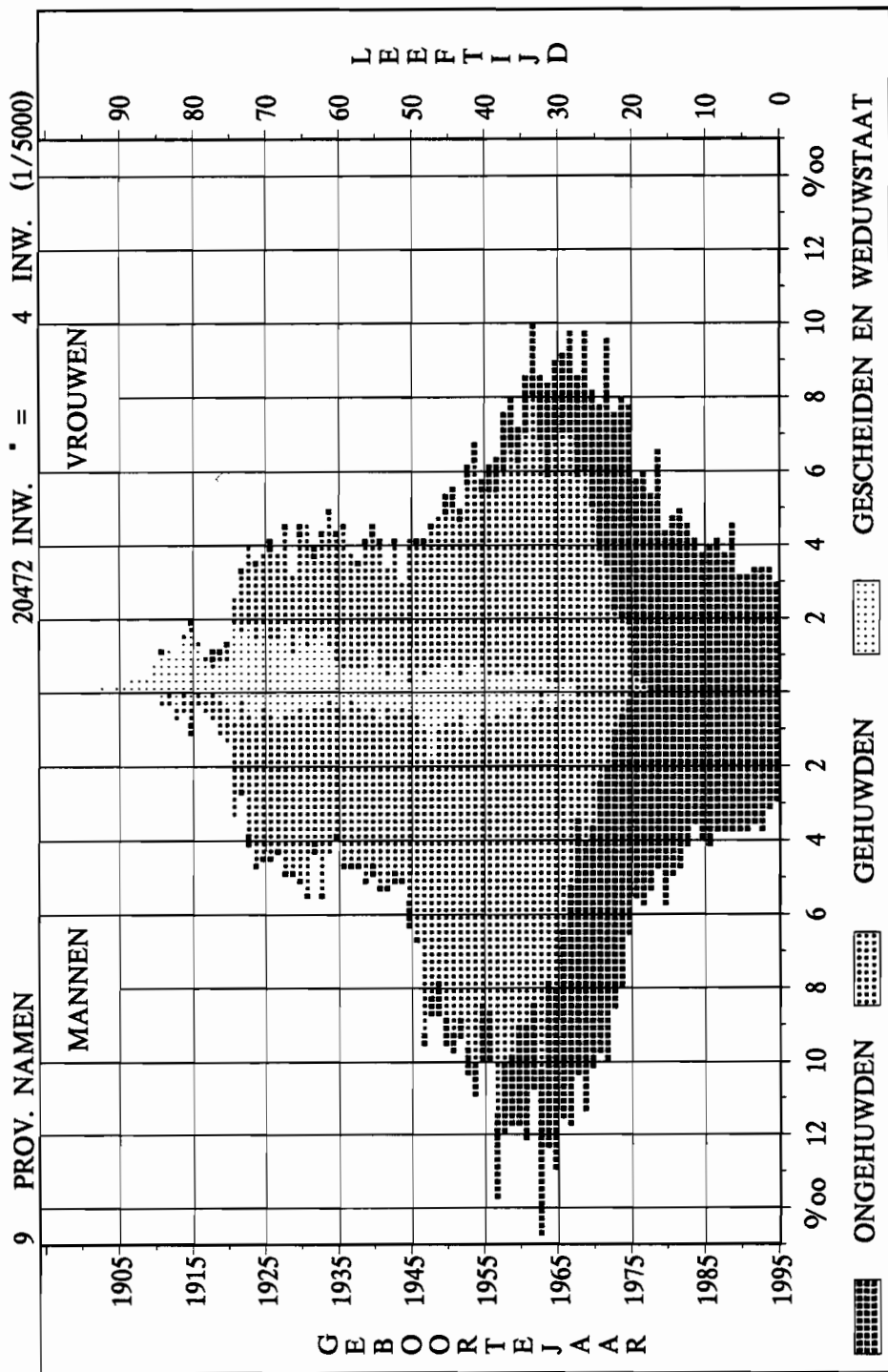

PIRAMIDE NAAR LEEFTIJD, GESLACHT EN NATIONALITEIT OP 1-1-95

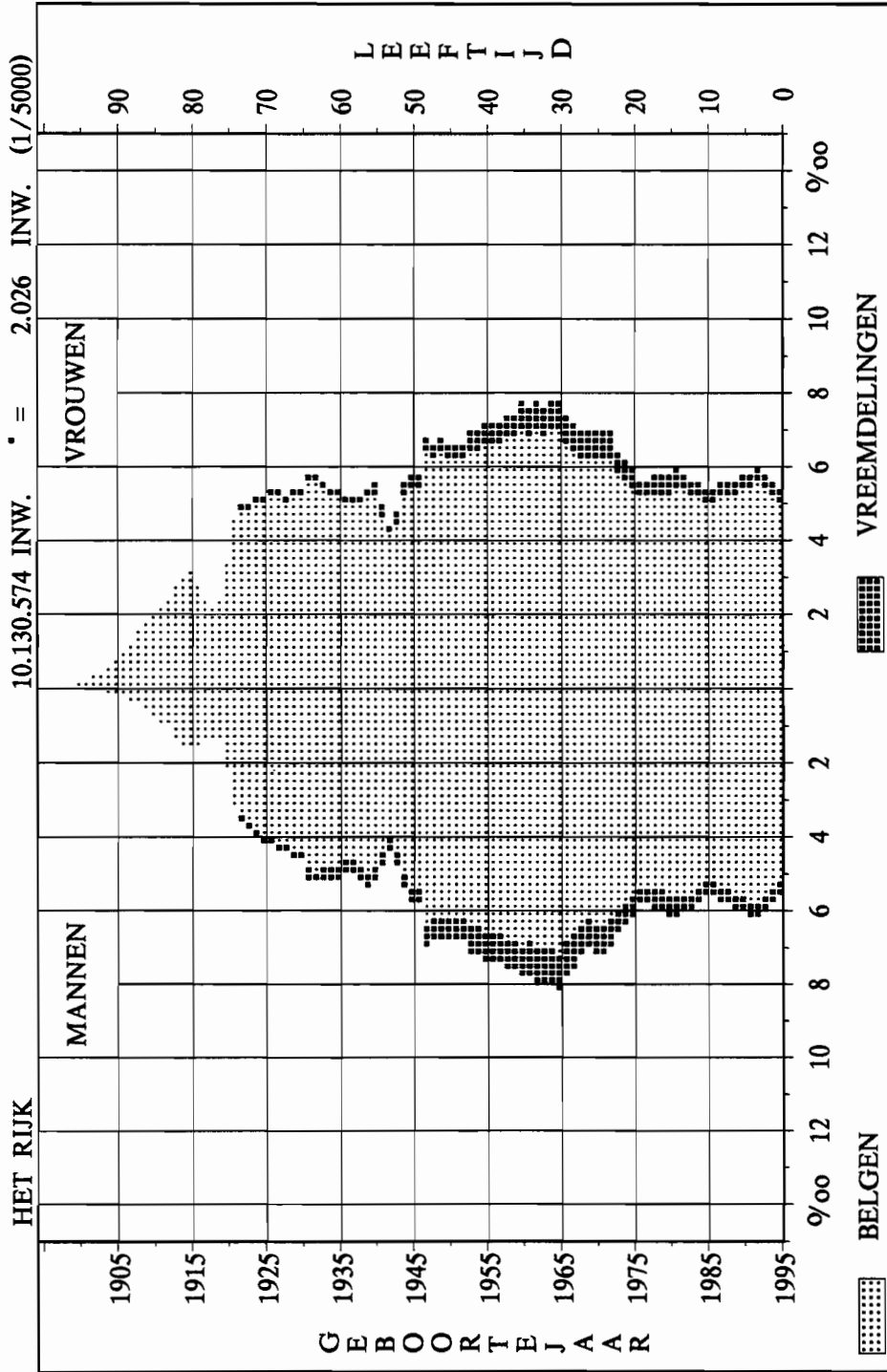

PIRAMIDE NAAR LEEFTIJD, GESLACHT EN NATIONALITEIT OP 1-1-95

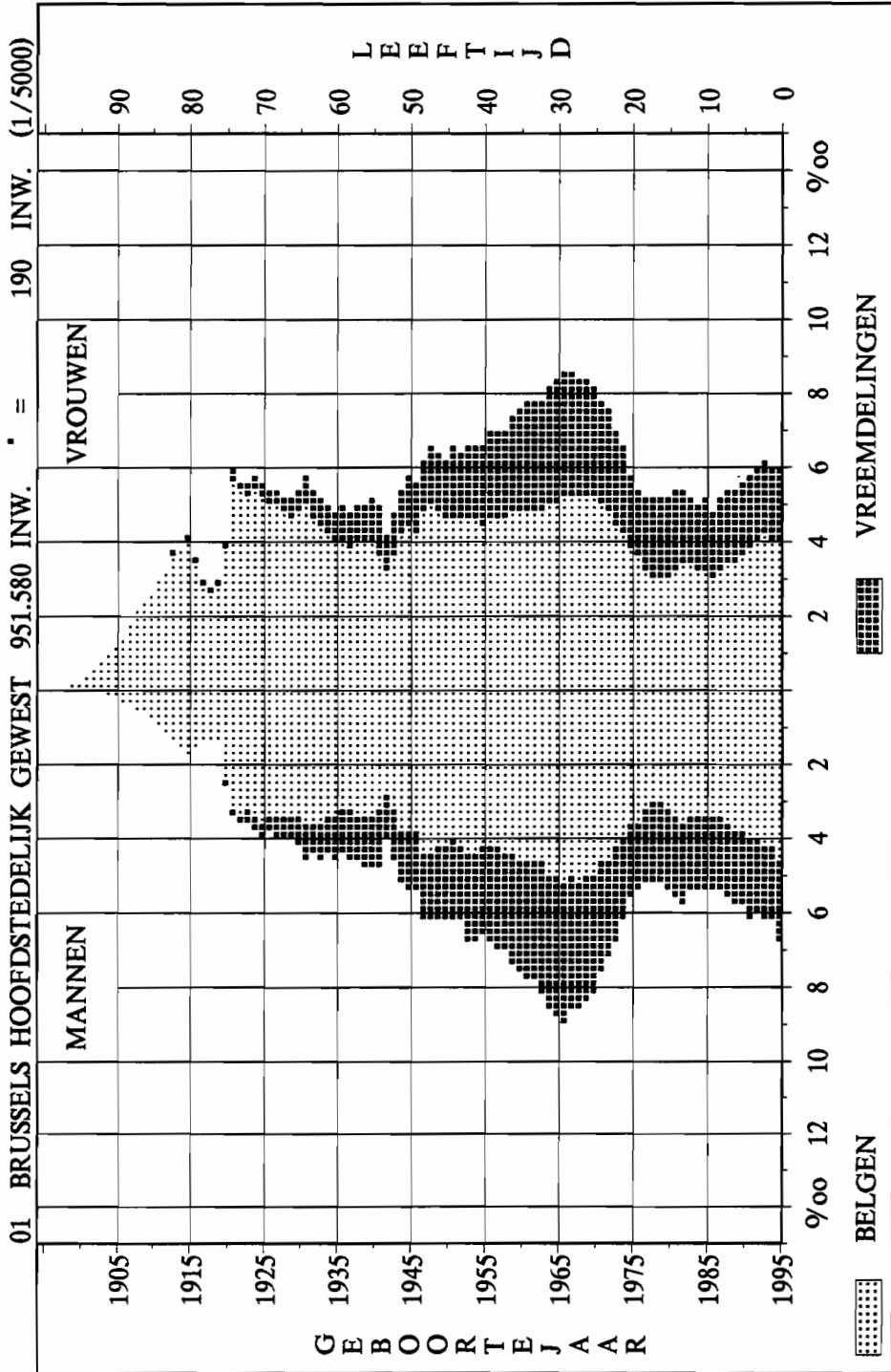

PIRAMIDE NAAR LEEFTIJD, GESLACHT EN NATIONALITEIT OP 1-1-95

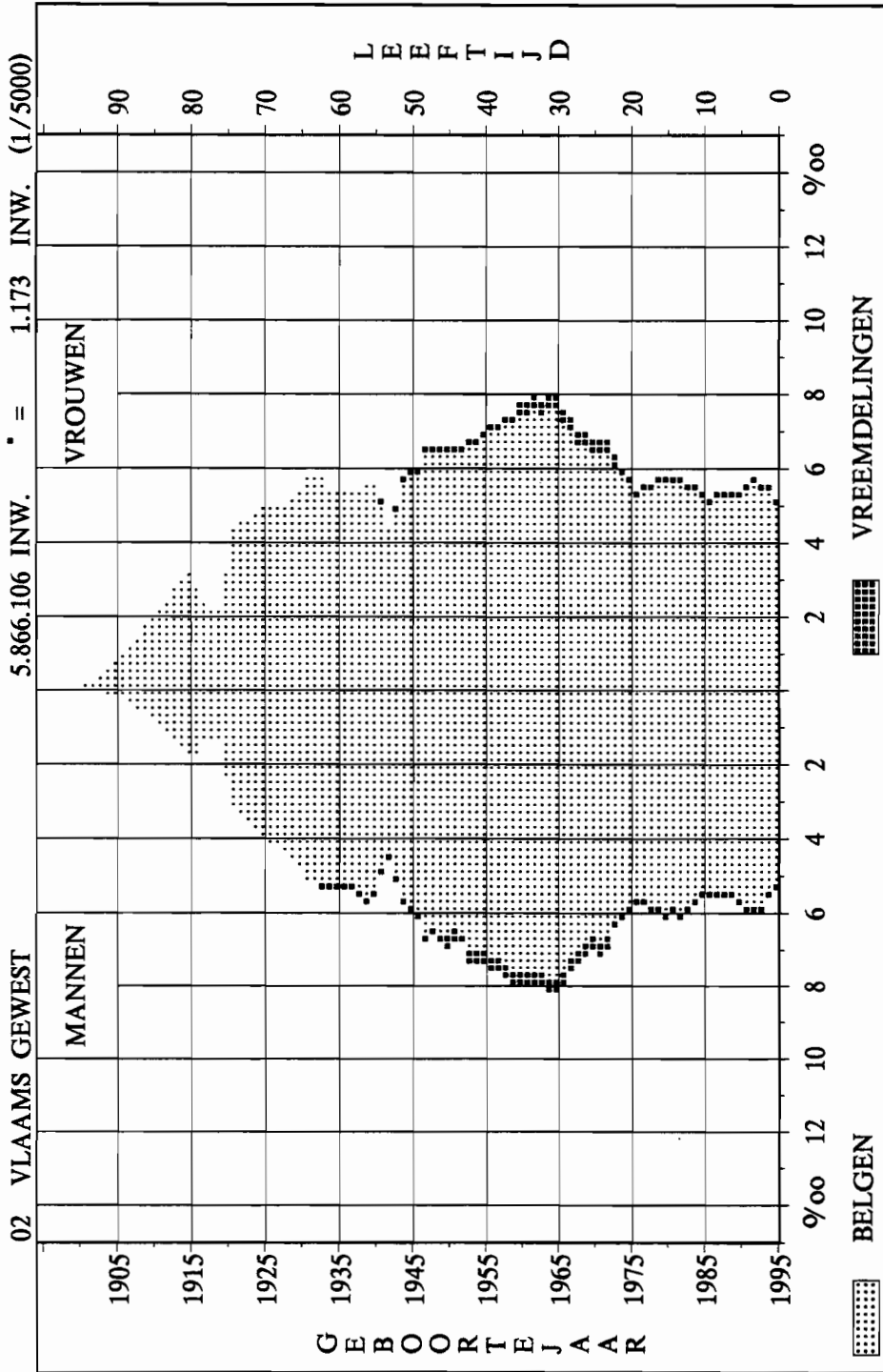

PIRAMIDE NAAR LEEFTIJD, GESLACHT EN NATIONALITEIT OP 1-1-95

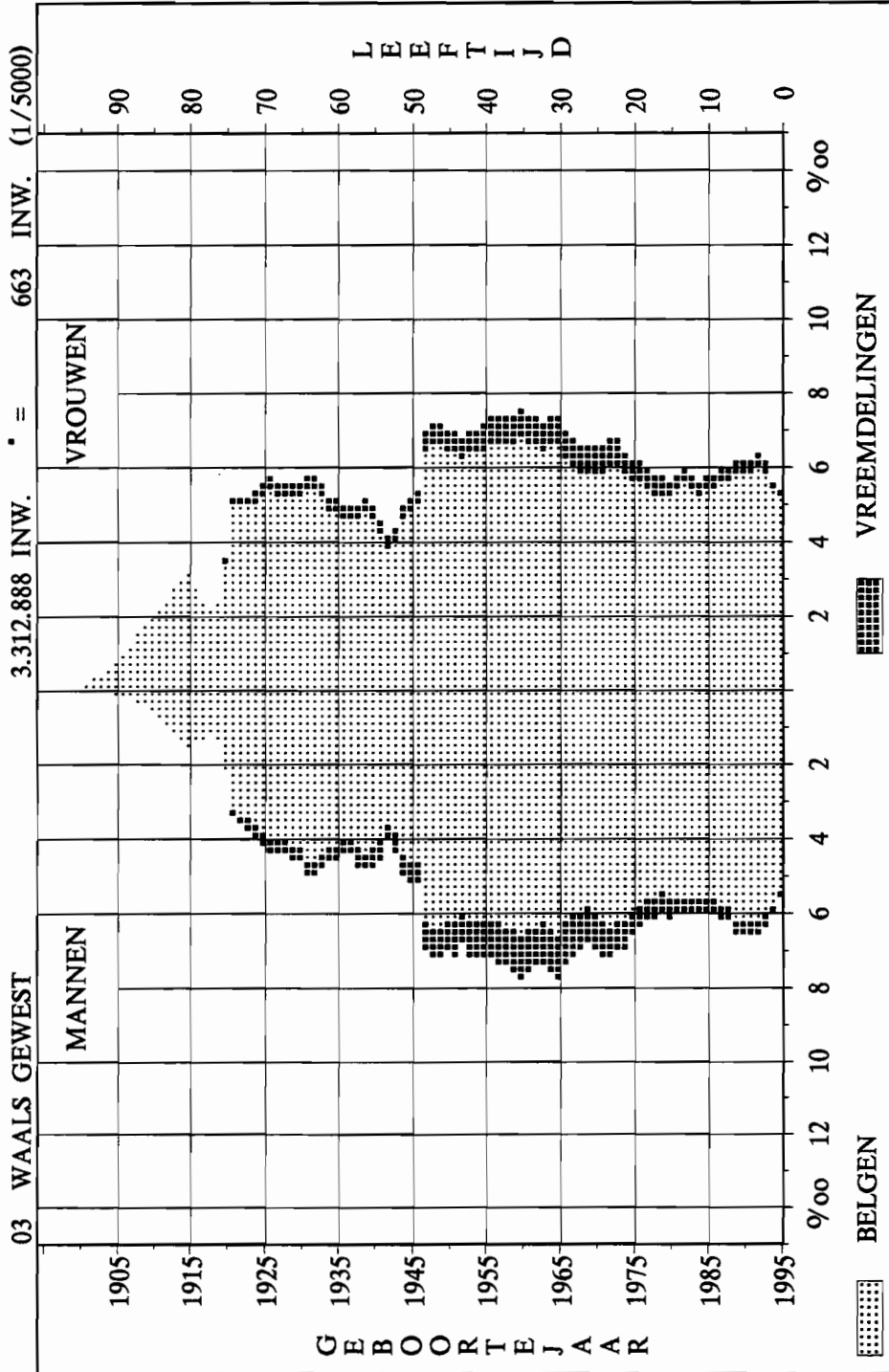

PIRAMIDE NAAR LEEFTIJD, GESLACHT EN NATIONALITEIT OP 1-1-95

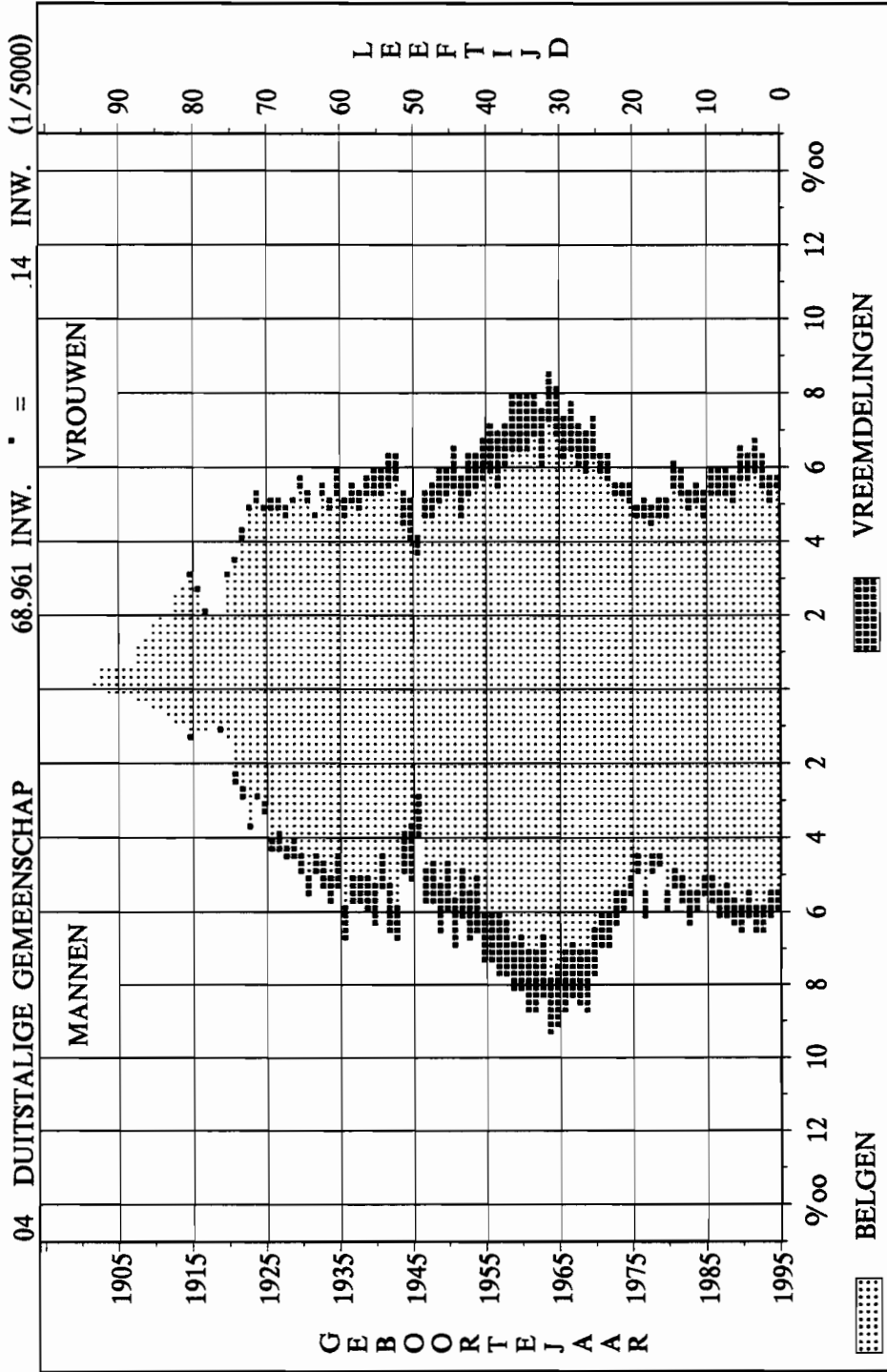

PIRAMIDE NAAR LEEFTIJD, GESLACHT EN NATIONALITEIT OP 1-1-95

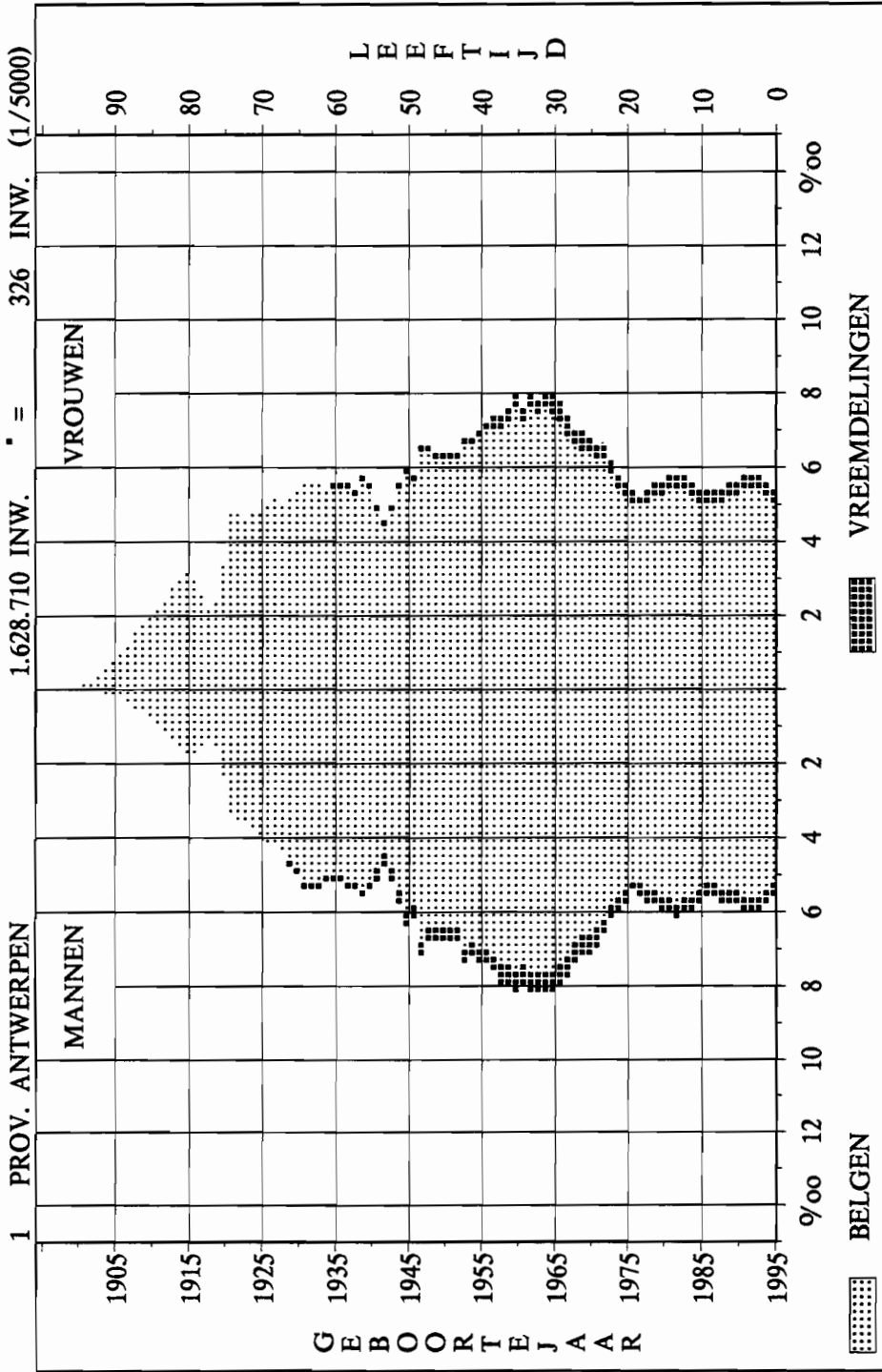

PIRAMIDE NAAR LEEFTIJD, GESLACHT EN NATIONALITEIT OP 1-1-95

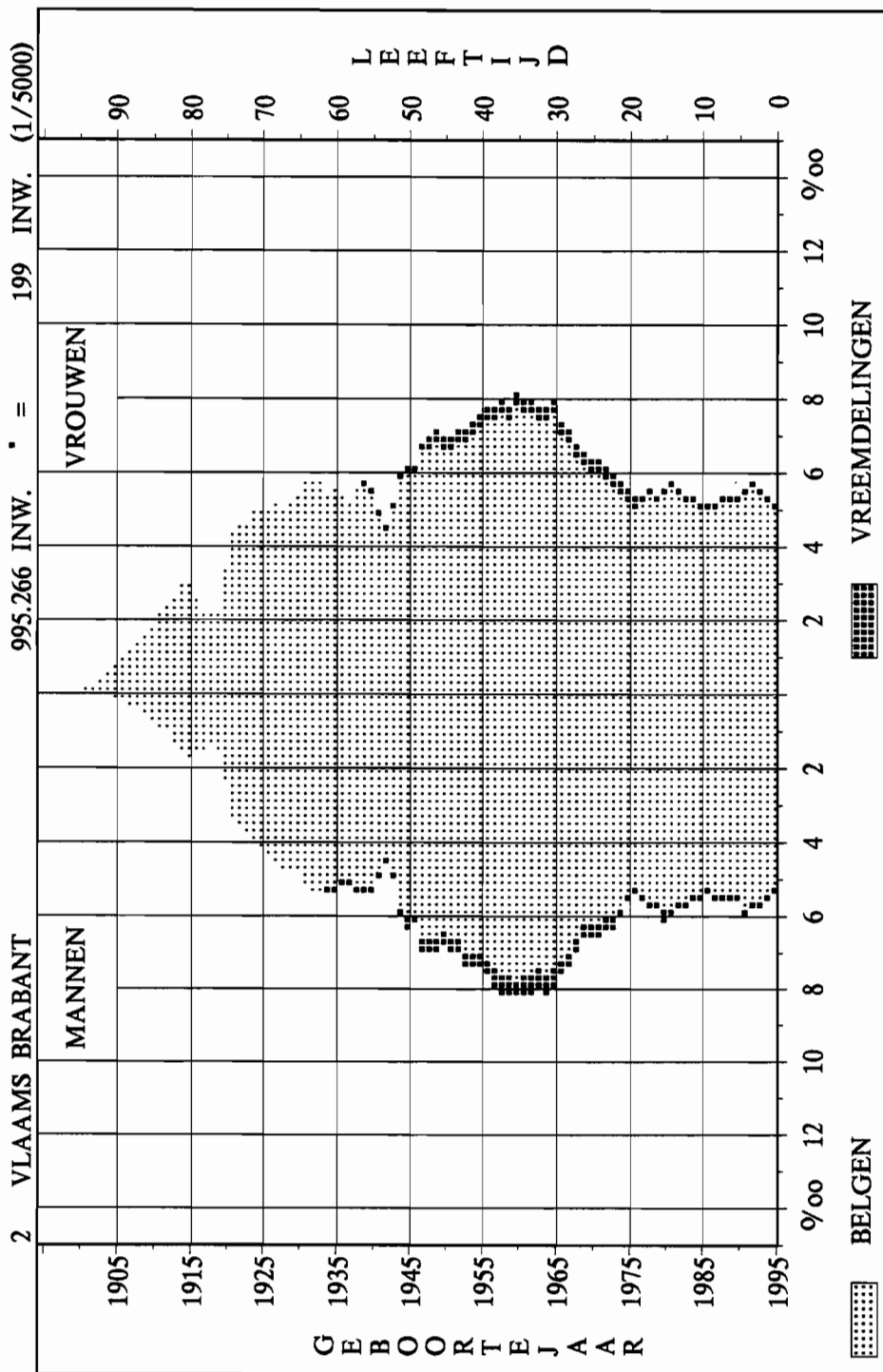

PIRAMIDE NAAR LEEFTIJD, GESLACHT EN NATIONALITEIT OP 1-1-95

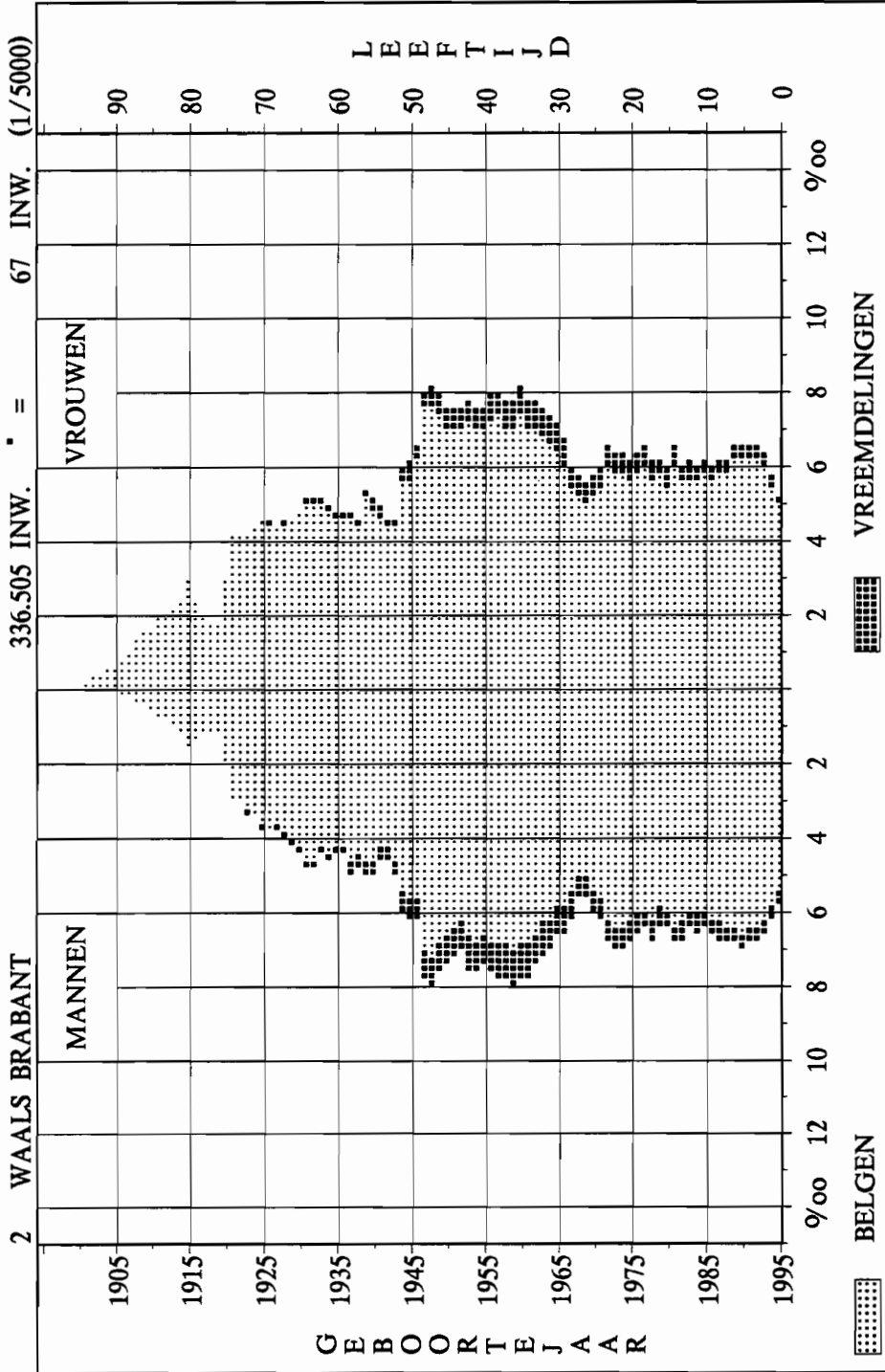

PIRAMIDE NAAR LEEFTIJD, GESLACHT EN NATIONALITEIT OP 1-1-95

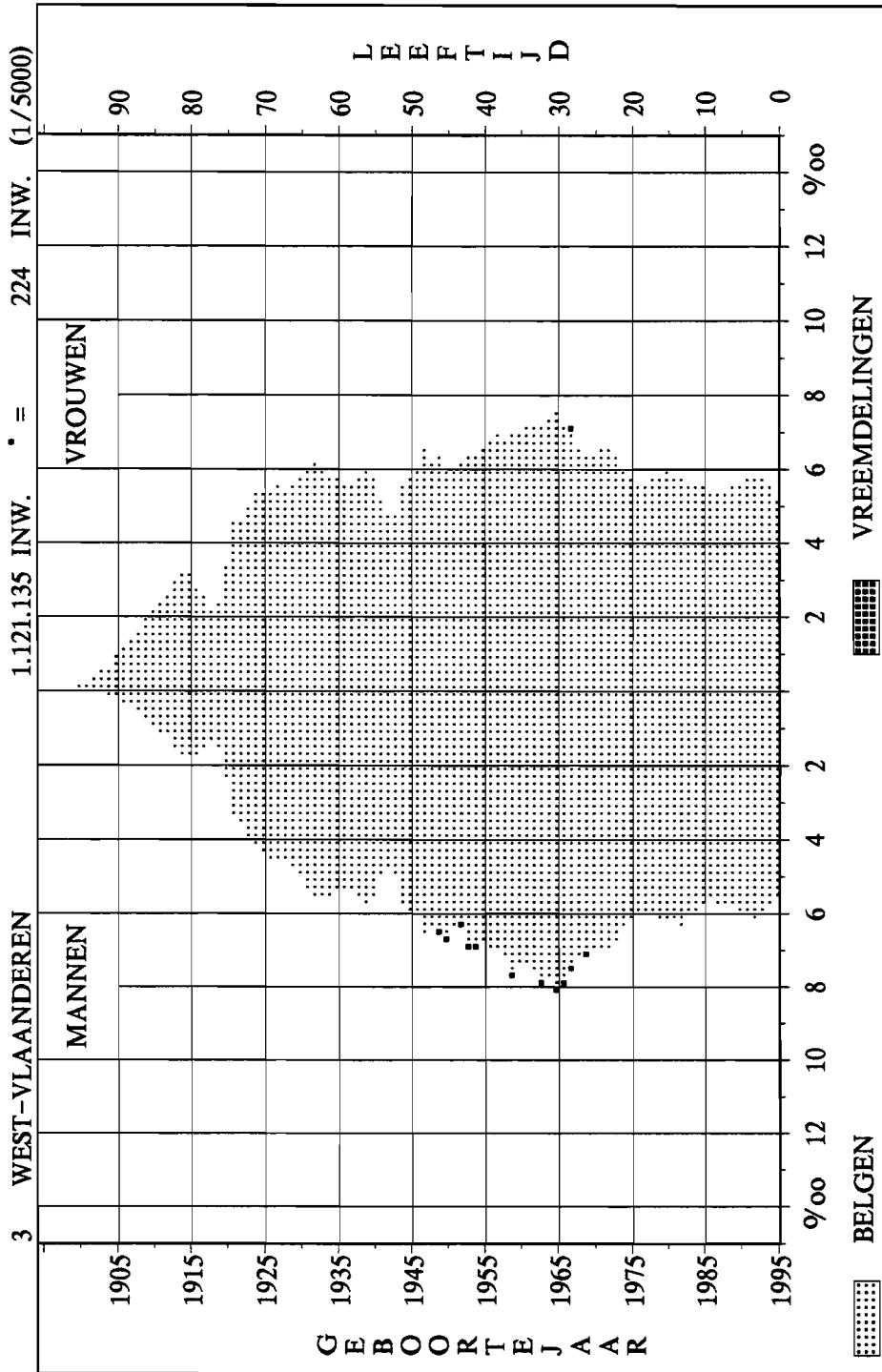

PIRAMIDE NAAR LEEFTIJD, GESLACHT EN NATIONALITEIT OP 1-1-95

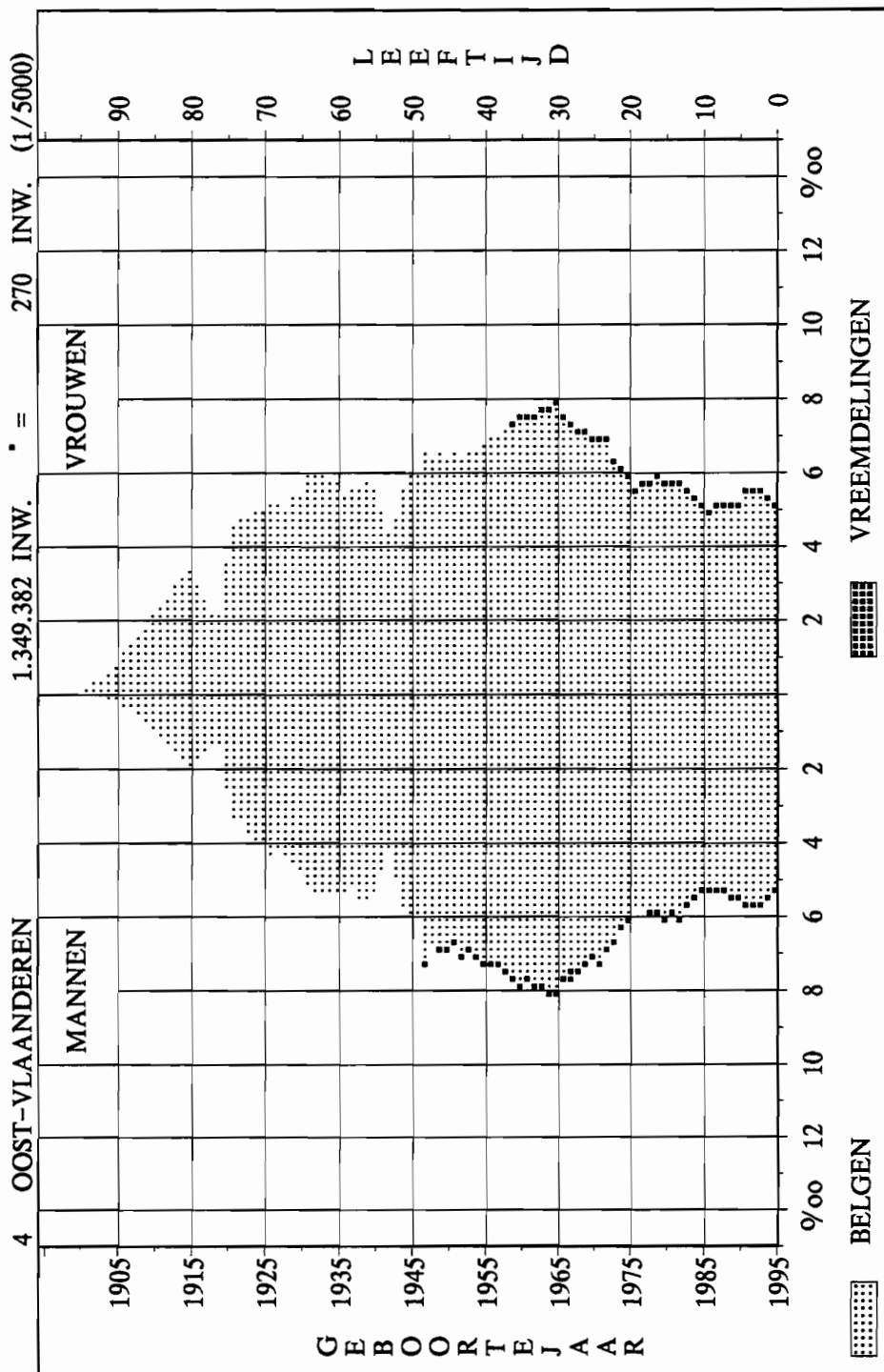

PIRAMIDE NAAR LEEFTIJD, GESLACHT EN NATIONALITEIT OP 1-1-95

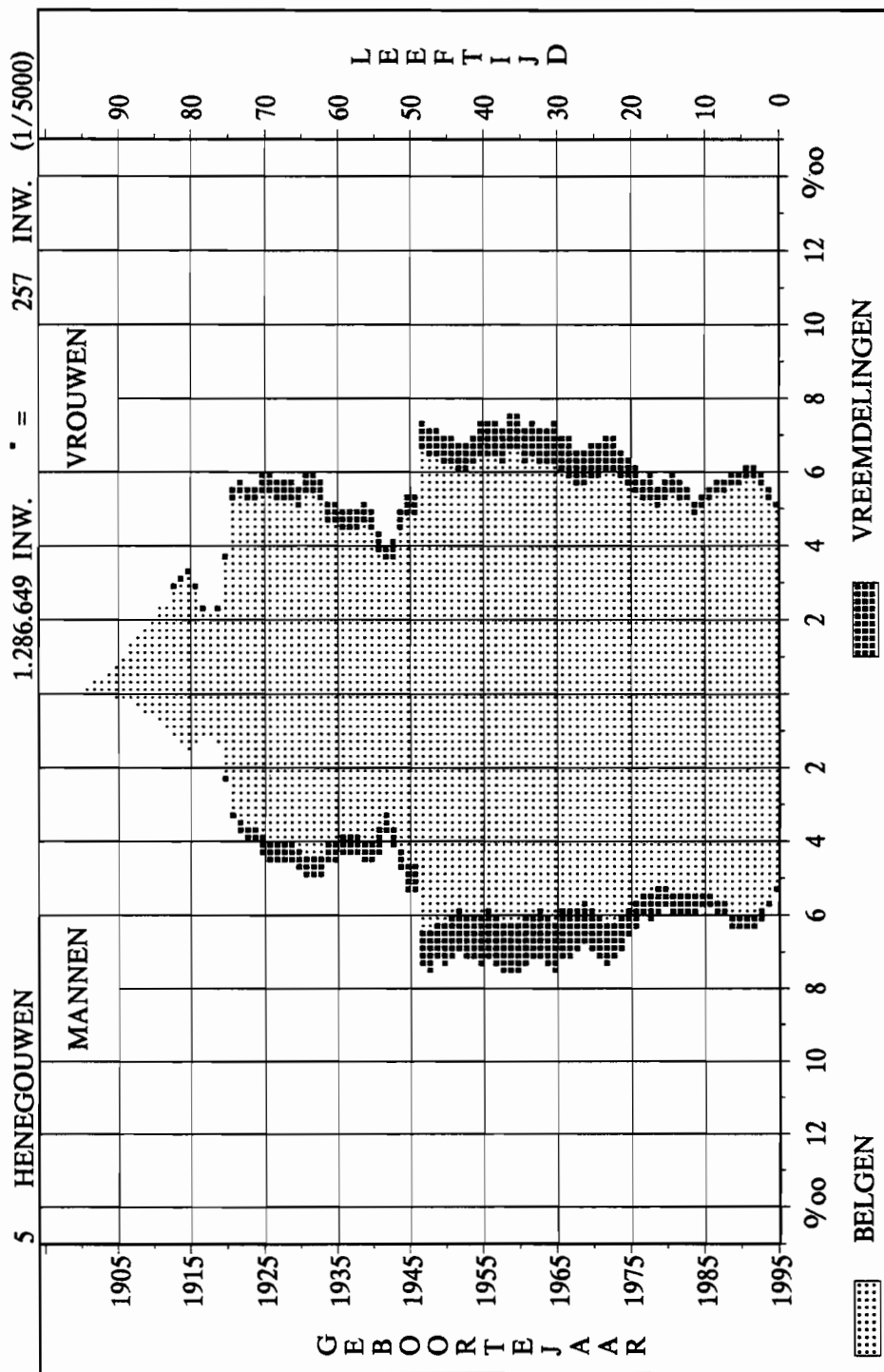

PIRAMIDE NAAR LEEFTIJD, GESLACHT EN NATIONALITEIT OP 1-1-95

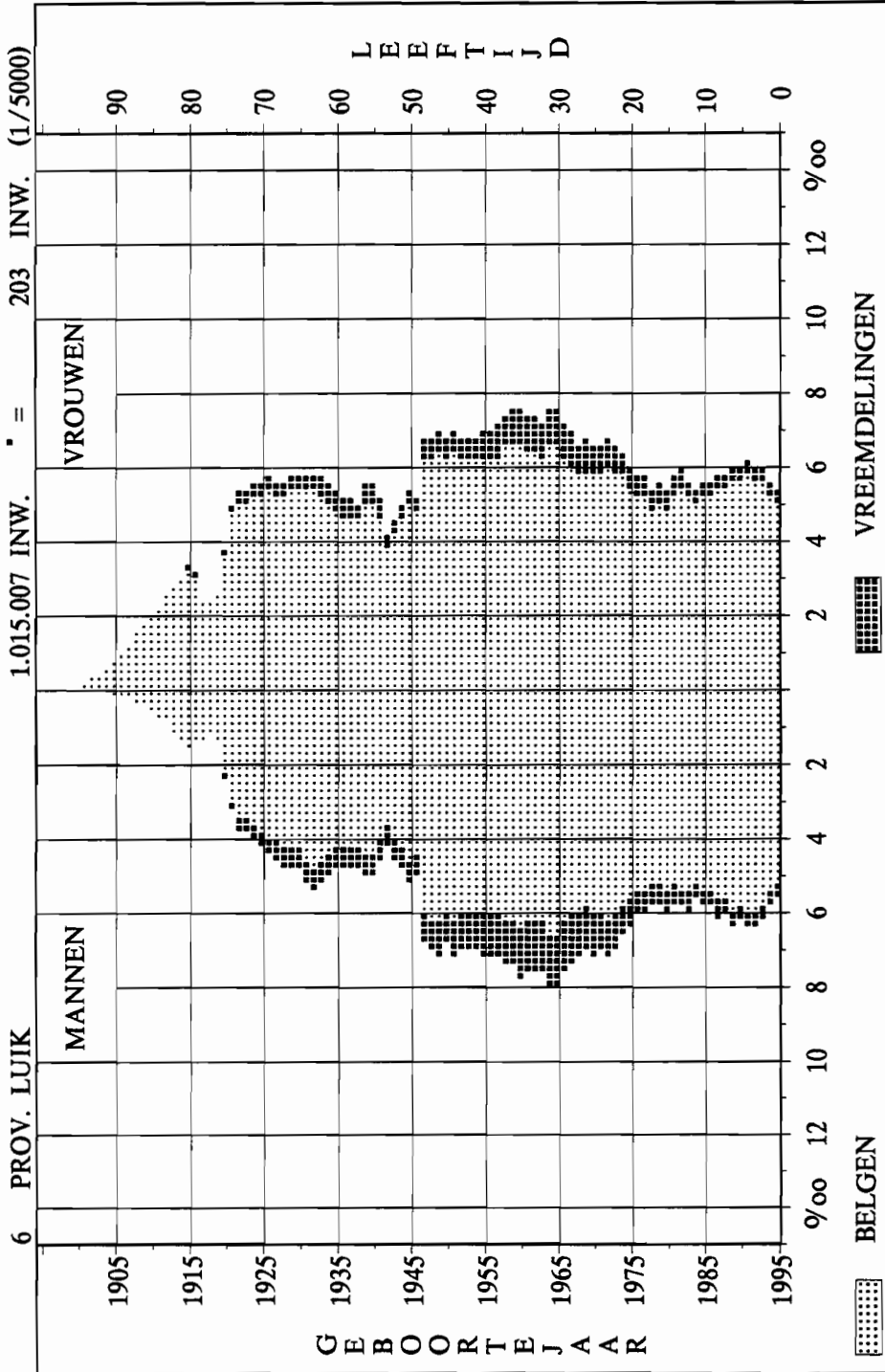

PIRAMIDE NAAR LEEFTIJD, GESLACHT EN NATIONALITEIT OP 1-1-95

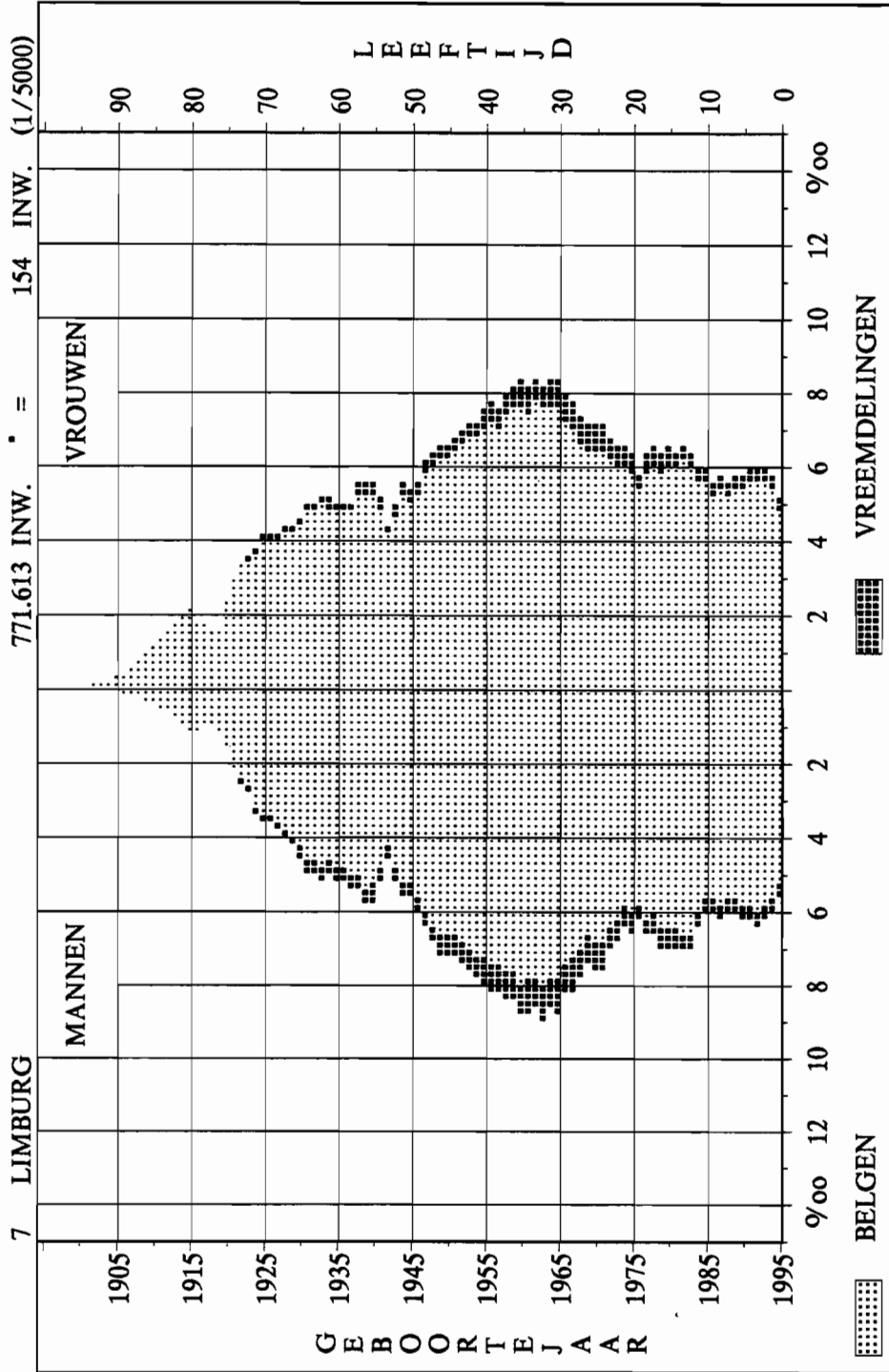

PIRAMIDE NAAR LEEFTIJD, GESLACHT EN NATIONALITEIT OP 1-1-95

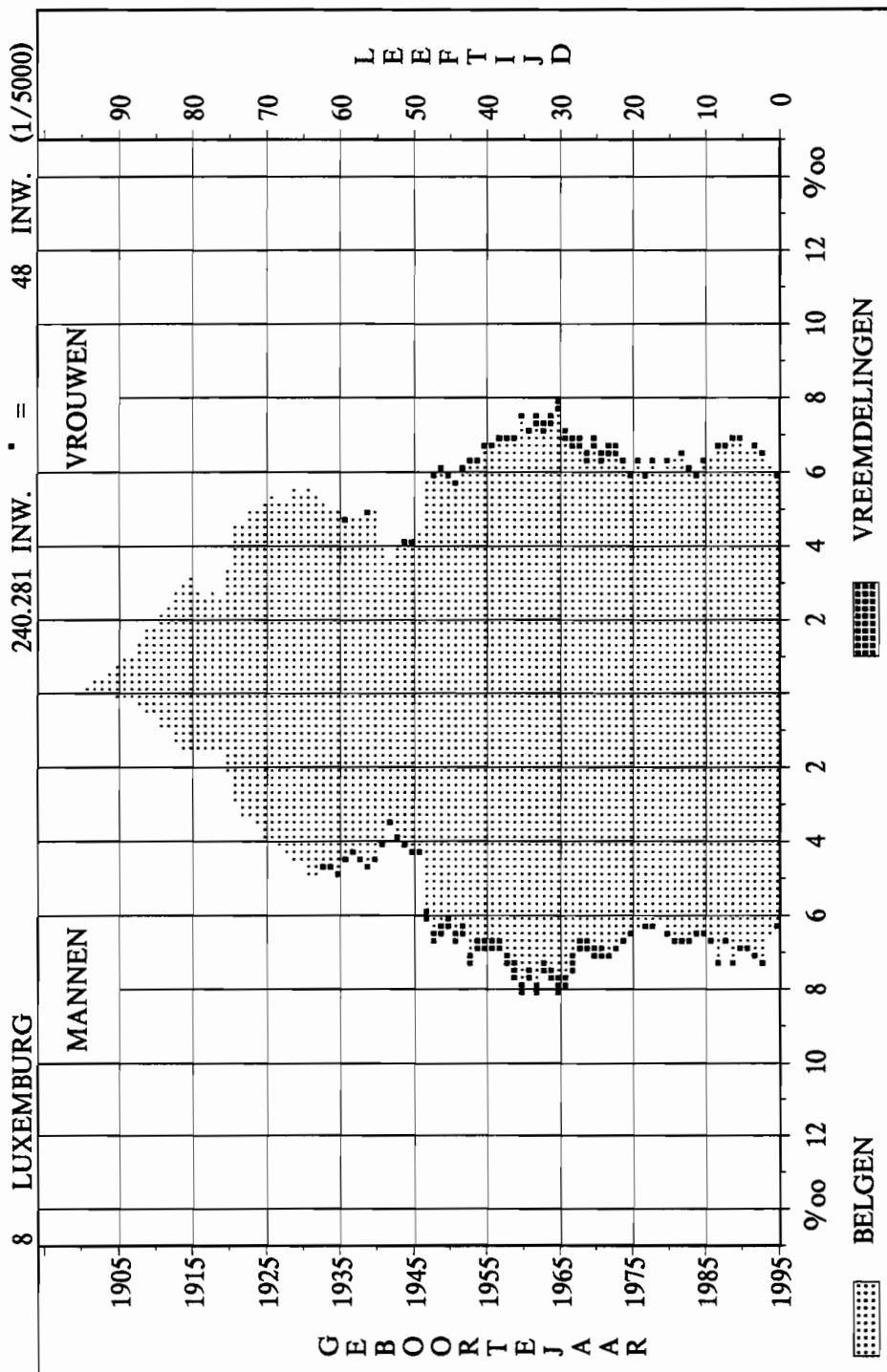

PIRAMIDE NAAR LEEFTIJD, GESLACHT EN NATIONALITEIT OP 1-1-95

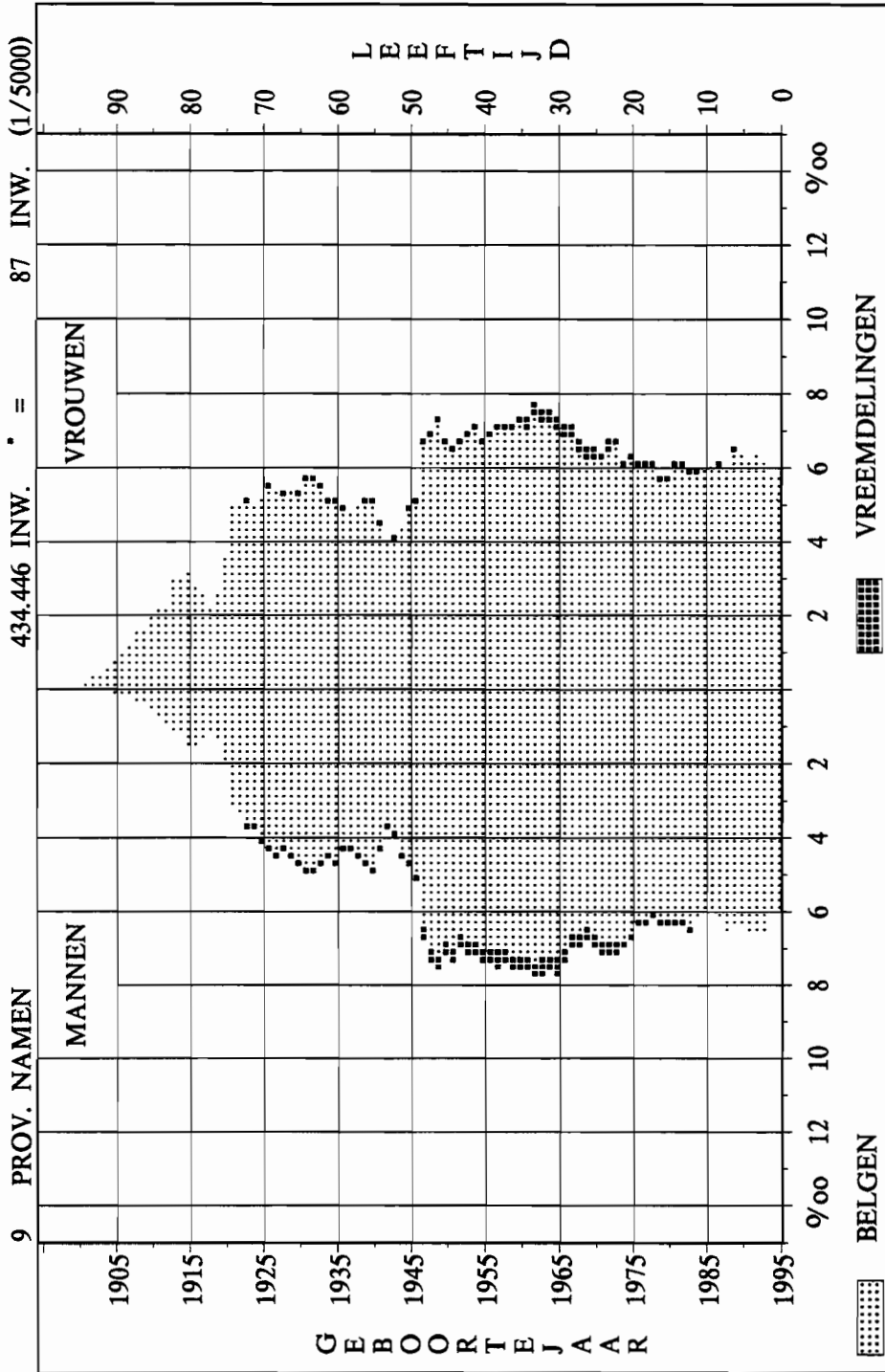

**B. TABELLEN NAAR LEEFTIJD, GESLACHT
EN BURGERLIJKE STAAT OP 1-1-95**

N.I.S.		TABEL 01.01 B								BLZ. 1.-		HET RIJK	
BEVOLKING OP 1-1-1995		VREEMDE BEVOLKING NAAR LEEFTIJD, GESLACHT EN BURGERLIJKE STAAT											
		(1) OMVAT WETTELIJK GESCHIEDEN VAN TAFEL EN BED											
LEEFTIJD	MANNEN					VROUWEN					ALGE- MEEN		
	ON- GEHUWD	GEHUWD (1)	WEDUW- STAAT	GESCHEI- DEN	TOTAAL	ON- GEHUWD	GEHUWD (1)	WEDUW- STAAT	GESCHEI- DEN	TOTAAL		TOTAAL	
0 JAAR	5.352	-	-	-	5.352	4.882	-	-	-	4.882	10.234		
1 JAAR	5.393	-	-	-	5.393	5.237	-	-	-	5.237	10.630		
2 JAAR	5.478	-	-	-	5.478	5.428	-	-	-	5.428	10.906		
3 JAAR	5.594	-	-	-	5.594	5.418	-	-	-	5.418	11.012		
4 JAAR	5.678	-	-	-	5.678	5.406	-	-	-	5.406	11.084		
0- 4 JAAR	27.495	-	-	-	27.495	26.371	-	-	-	26.371	53.866		
5 JAAR	5.641	-	-	-	5.641	5.477	-	-	-	5.477	11.118		
6 JAAR	5.743	-	-	-	5.743	5.514	-	-	-	5.514	11.257		
7 JAAR	5.674	-	-	-	5.674	5.490	-	-	-	5.490	11.164		
8 JAAR	5.715	-	-	-	5.715	5.268	-	-	-	5.268	10.983		
9 JAAR	5.575	-	-	-	5.575	5.242	-	-	-	5.242	10.817		
5- 9 JAAR	28.348	-	-	-	28.348	26.991	-	-	-	26.991	55.339		
10 JAAR	5.540	-	-	-	5.540	5.395	-	-	-	5.395	10.935		
11 JAAR	5.421	-	-	-	5.421	5.274	-	-	-	5.274	10.695		
12 JAAR	5.541	-	-	-	5.541	5.351	-	-	-	5.351	10.892		
13 JAAR	5.919	-	-	-	5.919	5.791	-	-	-	5.791	11.710		
14 JAAR	6.407	-	-	-	6.407	6.101	2	-	-	6.103	12.510		
10-14 JAAR	28.828	-	-	-	28.828	27.912	2	-	-	27.914	56.742		
15 JAAR	6.615	-	-	-	6.615	6.195	23	-	-	6.218	12.833		
16 JAAR	6.482	5	-	-	6.487	6.213	172	-	-	6.385	12.872		
17 JAAR	6.401	23	-	-	6.424	6.121	446	1	-	6.568	12.992		
18 JAAR	5.881	86	-	-	5.967	5.247	784	1	5	6.037	12.004		
19 JAAR	5.473	195	-	1	5.669	4.741	1.091	2	9	5.843	11.512		
15-19 JAAR	30.852	309	-	1	31.162	28.517	2.516	4	14	31.051	62.213		
20 JAAR	6.024	440	-	4	6.468	4.686	1.731	4	12	6.433	12.901		
21 JAAR	6.374	767	1	5	7.147	4.703	2.306	4	14	7.027	14.174		
22 JAAR	6.616	1.184	1	8	7.809	4.670	2.977	9	35	7.691	15.500		
23 JAAR	6.419	1.912	-	22	8.353	4.512	3.563	10	53	8.138	16.491		
24 JAAR	6.314	2.675	4	27	9.020	4.190	4.090	21	71	8.372	17.392		
20-24 JAAR	31.747	6.978	6	66	38.797	22.761	14.667	48	185	37.661	76.458		
25 JAAR	6.110	3.368	2	38	9.518	3.915	4.719	17	107	8.758	18.276		
26 JAAR	5.669	4.098	3	74	9.844	3.619	5.129	17	131	8.896	18.740		
27 JAAR	5.109	4.456	9	88	9.662	3.159	5.383	19	149	8.710	18.372		
28 JAAR	5.254	5.550	16	164	10.984	3.126	6.170	40	214	9.550	20.534		
29 JAAR	4.752	6.207	13	198	11.170	2.720	6.398	47	226	9.391	20.561		
25-29 JAAR	26.894	23.679	43	562	51.178	16.539	27.799	140	827	45.305	96.483		
30 JAAR	4.330	6.664	8	233	11.235	2.631	6.583	58	260	9.532	20.767		
31 JAAR	3.760	6.841	9	275	10.885	2.210	6.524	43	252	9.029	19.914		
32 JAAR	3.394	7.242	8	349	10.993	1.894	6.461	54	311	8.720	19.713		
33 JAAR	2.900	7.012	15	375	10.302	1.769	6.380	55	328	8.532	18.834		
34 JAAR	2.707	7.691	25	463	10.886	1.576	6.686	82	326	8.670	19.556		
30-34 JAAR	17.091	35.450	65	1.695	54.301	10.080	32.634	292	1.477	44.483	98.784		
35 JAAR	2.109	7.336	26	476	9.947	1.366	6.258	97	403	8.124	18.071		
36 JAAR	2.027	7.399	27	521	9.974	1.196	6.148	85	372	7.801	17.775		
37 JAAR	1.687	7.210	27	531	9.455	1.097	5.721	96	379	7.293	16.748		
38 JAAR	1.490	7.483	34	558	9.565	989	5.980	114	394	7.477	17.042		
39 JAAR	1.327	7.188	33	651	9.199	866	5.718	121	424	7.129	16.328		
35-39 JAAR	8.640	36.616	147	2.737	48.140	5.514	29.825	513	1.972	37.824	85.964		
40 JAAR	1.156	6.958	39	636	8.789	834	5.457	145	394	6.830	15.619		
41 JAAR	1.045	6.493	42	651	8.231	697	5.060	150	413	6.320	14.551		
42 JAAR	887	6.569	40	667	8.163	707	4.930	183	386	6.206	14.369		
43 JAAR	843	6.106	45	668	7.662	596	4.632	109	359	5.696	13.358		
44 JAAR	740	6.539	55	615	7.949	600	4.867	153	415	6.035	13.984		
40-44 JAAR	4.671	32.665	221	3.237	40.794	3.434	24.946	740	1.967	31.087	71.881		
45 JAAR	721	6.137	61	615	7.534	533	4.438	191	370	5.532	13.066		
46 JAAR	711	6.003	44	611	7.369	444	4.451	214	406	5.515	12.884		
47 JAAR	614	5.839	71	642	7.166	428	4.213	200	395	5.236	12.402		
48 JAAR	582	5.613	63	568	6.826	374	4.000	216	354	4.944	11.770		
49 JAAR	473	4.767	47	500	5.787	295	3.544	231	294	4.364	10.151		
45-49 JAAR	3.101	28.359	286	2.936	34.682	2.074	20.646	1.052	1.819	25.591	60.273		

N.I.S.		TABEL 01.01 B								BLZ. 2.-		HET RIJK	
BEVOLKING OP 1-1-1995		VREEMDE BEVOLKING NAAR LEEFTIJD, GESLACHT EN BURGERLIJKE STAAT											
		(1) OMVAT WETTELIJK GESCHEIDEN VAN TAFEL EN BED											
LEEFTIJD		MANNEN					VROUWEN					ALGE- MEEN	
		ON- GEHUWD	GEHUWD (1)	WEDUW- STAAT	GESCHEI- DEN	TOTAAL	ON- GEHUWD	GEHUWD (1)	WEDUW- STAAT	GESCHEI- DEN	TOTAAL	TOTAAL	
50 JAAR		451	4.785	73	452	5.761	339	3.604	233	317	4.493	10.254	
51 JAAR		412	4.487	74	408	5.381	276	3.277	254	324	4.131	9.512	
52 JAAR		385	4.414	62	367	5.228	292	3.264	259	250	4.065	9.293	
53 JAAR		355	4.127	63	369	4.914	259	2.955	271	218	3.703	8.617	
54 JAAR		376	4.858	74	382	5.690	227	3.597	379	257	4.460	10.150	
50-54 JAAR		1.979	22.671	346	1.978	26.974	1.393	16.697	1.396	1.366	20.852	47.826	
55 JAAR		350	4.463	74	322	5.209	267	3.133	390	266	4.056	9.265	
56 JAAR		313	4.263	117	316	5.009	215	3.128	417	223	3.983	8.992	
57 JAAR		301	4.171	105	260	4.837	236	2.845	459	195	3.735	8.572	
58 JAAR		294	4.055	112	277	4.738	196	2.804	533	182	3.715	8.453	
59 JAAR		286	3.871	118	216	4.491	204	2.724	547	188	3.663	8.154	
55-59 JAAR		1.544	20.823	526	1.391	24.284	1.118	14.634	2.346	1.054	19.152	43.436	
60 JAAR		247	3.760	116	222	4.345	197	2.650	590	155	3.592	7.937	
61 JAAR		235	3.669	132	173	4.209	188	2.470	619	165	3.442	7.651	
62 JAAR		254	3.734	143	192	4.323	173	2.310	683	158	3.324	7.647	
63 JAAR		231	3.213	171	169	3.784	175	2.077	693	145	3.090	6.874	
64 JAAR		239	3.476	186	165	4.066	179	2.164	828	133	3.304	7.370	
60-64 JAAR		1.206	17.852	748	921	20.727	912	11.671	3.413	756	16.752	37.479	
65 JAAR		224	3.027	190	150	3.591	170	1.850	816	128	2.964	6.555	
66 JAAR		216	2.868	205	154	3.443	162	1.734	881	114	2.891	6.334	
67 JAAR		219	2.687	228	156	3.290	155	1.570	945	117	2.787	6.077	
68 JAAR		212	2.567	281	122	3.182	166	1.532	1.012	110	2.820	6.002	
69 JAAR		237	2.322	281	117	2.957	168	1.400	1.004	121	2.693	5.650	
65-69 JAAR		1.108	13.471	1.185	699	16.463	821	8.086	4.658	590	14.155	30.618	
70 JAAR		199	2.219	269	107	2.794	160	1.181	1.050	94	2.485	5.279	
71 JAAR		190	2.086	295	128	2.699	173	1.105	1.041	89	2.408	5.107	
72 JAAR		161	1.801	273	83	2.318	154	981	1.005	82	2.222	4.540	
73 JAAR		145	1.599	302	69	2.115	162	872	961	74	2.069	4.184	
74 JAAR		114	1.413	257	78	1.862	152	696	1.059	88	1.995	3.857	
70-74 JAAR		809	9.118	1.396	465	11.788	801	4.835	5.116	427	11.179	22.967	
75 JAAR		95	865	167	52	1.179	101	467	709	43	1.320	2.499	
76 JAAR		55	684	155	23	917	103	309	549	33	994	1.911	
77 JAAR		56	602	129	32	819	102	249	534	29	914	1.733	
78 JAAR		64	507	138	22	731	103	250	589	23	965	1.696	
79 JAAR		54	522	156	19	751	101	249	669	19	1.038	1.789	
75-79 JAAR		324	3.180	745	148	4.397	510	1.524	3.050	147	5.231	9.628	
80 JAAR		60	525	174	26	785	125	223	691	32	1.071	1.856	
81 JAAR		53	432	182	11	678	127	210	633	36	1.006	1.684	
82 JAAR		39	369	160	21	589	103	153	646	25	927	1.516	
83 JAAR		35	282	142	10	469	107	100	566	20	793	1.262	
84 JAAR		32	196	109	11	348	75	85	560	17	737	1.085	
80-84 JAAR		219	1.804	767	79	2.869	537	771	3.096	130	4.534	7.403	
85 JAAR		27	146	101	8	282	87	69	528	15	699	981	
86 JAAR		22	139	112	5	278	74	63	389	16	542	820	
87 JAAR		17	93	73	3	186	51	37	362	13	463	649	
88 JAAR		13	73	84	3	173	66	23	285	12	386	559	
89 JAAR		9	57	56	7	129	46	16	269	5	336	465	
85-89 JAAR		88	508	426	26	1.048	324	208	1.833	61	2.426	3.474	
90 JAAR		8	47	53	1	109	48	14	236	9	307	416	
91 JAAR		4	24	31	-	59	32	7	152	5	196	255	
92 JAAR		3	18	23	4	48	31	7	131	5	174	222	
93 JAAR		7	12	33	1	53	21	5	114	3	143	196	
94 JAAR		4	10	19	1	34	15	3	82	7	107	141	
90-94 JAAR		26	111	159	7	303	147	36	715	29	927	1.230	
95 JAAR		1	5	15	1	22	10	2	43	1	56	78	
96 JAAR		-	5	11	-	16	12	3	30	2	47	63	
97 JAAR		1	5	9	1	16	5	2	30	-	37	53	
98 JAAR		-	1	6	-	7	7	-	16	1	24	31	
99 JAAR		1	1	-	-	2	2	1	9	-	12	14	
95-99 JAAR		3	17	41	2	63	36	8	128	4	176	239	
100 JAAR EN OUDER		1	-	9	-	10	3	1	21	-	25	35	
TOTAAL		214.974	253.611	7.116	16.950	492.651	176.795	211.506	28.561	12.825	429.687	922.338	

N.I.S.		TABEL 01.01 B				BLZ. 1.-		GEWEST: 01					
BEVOLKING OP 1-1-1995		VREEMDE BEVOLKING NAAR LEEFTIJD, GESLACHT EN BURGERLIJKE STAAT									BRUSSELS HOOFD- STEDELIJK GEWEST		
		(1) OMVAT WETTELIJK GESCHIEDEN VAN TAFEL EN BED											
LEEFTIJD		MANNEN					VROUWEN					ALGE- MEEN	
		ON- GEHUWD	GEHUWD (1)	WEDUW- STAAT	GESCHEI- DEN	TOTAAL	ON- GEHUWD	GEHUWD (1)	WEDUW- STAAT	GESCHEI- DEN	TOTAAL	TOTAAL	
0 JAAR		2.106	-	-	-	2.106	1.971	-	-	-	1.971	4.077	
1 JAAR		2.079	-	-	-	2.079	1.967	-	-	-	1.967	4.046	
2 JAAR		2.076	-	-	-	2.076	2.028	-	-	-	2.028	4.104	
3 JAAR		2.055	-	-	-	2.055	2.013	-	-	-	2.013	4.068	
4 JAAR		2.156	-	-	-	2.156	1.988	-	-	-	1.988	4.144	
0- 4 JAAR		10.472	-	-	-	10.472	9.967	-	-	-	9.967	20.439	
5 JAAR		2.057	-	-	-	2.057	2.037	-	-	-	2.037	4.094	
6 JAAR		2.049	-	-	-	2.049	2.026	-	-	-	2.026	4.075	
7 JAAR		2.035	-	-	-	2.035	2.021	-	-	-	2.021	4.056	
8 JAAR		2.019	-	-	-	2.019	1.912	-	-	-	1.912	3.931	
9 JAAR		2.009	-	-	-	2.009	1.832	-	-	-	1.832	3.841	
5- 9 JAAR		10.169	-	-	-	10.169	9.828	-	-	-	9.828	19.997	
10 JAAR		1.964	-	-	-	1.964	1.947	-	-	-	1.947	3.911	
11 JAAR		1.909	-	-	-	1.909	1.809	-	-	-	1.809	3.718	
12 JAAR		1.931	-	-	-	1.931	1.819	-	-	-	1.819	3.750	
13 JAAR		2.114	-	-	-	2.114	1.994	-	-	-	1.994	4.108	
14 JAAR		2.207	-	-	-	2.207	2.143	1	-	-	2.144	4.351	
10-14 JAAR		10.125	-	-	-	10.125	9.712	1	-	-	9.713	19.838	
15 JAAR		2.273	-	-	-	2.273	2.165	11	-	-	2.176	4.449	
16 JAAR		2.171	1	-	-	2.172	2.180	75	-	-	2.255	4.427	
17 JAAR		2.157	2	-	-	2.159	2.011	158	-	-	2.169	4.328	
18 JAAR		1.993	27	-	-	2.020	1.720	281	1	3	2.005	4.025	
19 JAAR		1.767	59	-	-	1.826	1.523	340	-	4	1.867	3.693	
15-19 JAAR		10.361	89	-	-	10.450	9.599	865	1	7	10.472	20.922	
20 JAAR		1.953	124	-	2	2.079	1.459	572	-	8	2.039	4.118	
21 JAAR		1.988	210	-	-	2.198	1.555	748	-	6	2.309	4.507	
22 JAAR		2.174	350	-	1	2.525	1.578	914	6	18	2.516	5.041	
23 JAAR		2.084	572	-	6	2.662	1.685	993	2	21	2.701	5.363	
24 JAAR		2.160	768	1	11	2.940	1.588	1.207	4	25	2.824	5.764	
20-24 JAAR		10.359	2.024	1	20	12.404	7.865	4.434	12	78	12.389	24.793	
25 JAAR		2.224	943	-	16	3.183	1.602	1.370	8	33	3.013	6.196	
26 JAAR		2.126	1.162	-	24	3.312	1.577	1.441	8	38	3.064	6.376	
27 JAAR		1.919	1.284	3	33	3.239	1.443	1.593	4	42	3.082	6.321	
28 JAAR		1.975	1.532	4	38	3.549	1.433	1.771	14	75	3.293	6.842	
29 JAAR		1.775	1.816	2	53	3.646	1.300	1.947	10	68	3.325	6.971	
25-29 JAAR		10.019	6.737	9	164	16.929	7.355	8.122	44	256	15.777	32.706	
30 JAAR		1.692	1.941	1	73	3.707	1.262	2.013	19	80	3.374	7.081	
31 JAAR		1.469	1.958	3	70	3.500	1.026	2.003	13	81	3.123	6.623	
32 JAAR		1.350	2.079	3	77	3.509	893	2.020	20	99	3.032	6.541	
33 JAAR		1.121	2.002	7	100	3.230	798	1.978	19	117	2.912	6.142	
34 JAAR		1.005	2.073	7	103	3.188	740	2.077	29	106	2.952	6.140	
30-34 JAAR		6.637	10.053	21	423	17.134	4.719	10.091	100	483	15.393	32.527	
35 JAAR		796	2.012	4	99	2.911	622	1.883	38	128	2.671	5.582	
36 JAAR		758	1.977	4	134	2.873	552	1.861	35	126	2.574	5.447	
37 JAAR		624	1.855	8	119	2.606	496	1.759	35	127	2.417	5.023	
38 JAAR		535	1.988	11	134	2.668	437	1.841	28	130	2.436	5.104	
39 JAAR		472	1.918	13	145	2.548	401	1.748	35	155	2.339	4.887	
35-39 JAAR		3.185	9.750	40	631	13.606	2.508	9.092	171	666	12.437	26.043	
40 JAAR		409	1.826	8	147	2.390	369	1.649	50	146	2.214	4.604	
41 JAAR		390	1.726	11	157	2.284	310	1.534	52	154	2.050	4.334	
42 JAAR		352	1.769	10	154	2.285	324	1.517	62	129	2.032	4.317	
43 JAAR		293	1.589	5	165	2.052	299	1.311	38	122	1.770	3.822	
44 JAAR		264	1.706	9	158	2.137	275	1.471	33	142	1.921	4.058	
40-44 JAAR		1.708	8.616	43	781	11.148	1.577	7.482	235	693	9.987	21.135	
45 JAAR		242	1.543	11	119	1.915	256	1.225	51	123	1.655	3.570	
46 JAAR		268	1.498	8	140	1.914	220	1.232	57	142	1.651	3.565	
47 JAAR		214	1.482	12	156	1.864	200	1.147	57	150	1.554	3.418	
48 JAAR		201	1.381	11	144	1.737	192	1.128	63	131	1.514	3.251	
49 JAAR		183	1.267	11	129	1.590	148	1.053	74	107	1.382	2.972	
45-49 JAAR		1.108	7.171	53	688	9.020	1.016	5.785	302	653	7.756	16.776	

N.I.S.		TABEL O1.01 B					BLZ. 2.-		GEWEST: O1			
BEVOLKING OP 1-1-1995		VREEMDE BEVOLKING NAAR LEEFTIJD, GESLACHT EN BURGERLIJKE STAAT									BRUSSELS HOOFD- STEDELIJK GEWEST	
		(1) OMVAT WETTELIJK GESCHIEDEN VAN TAFEL EN BED										
LEEFTIJD		MANNEN					VROUWEN					ALGE- MEEN
		ON- GEHUWD	GEHUWD (1)	WEDUW- STAAT	GESCHEI- DEN	TOTAAL	ON- GEHUWD	GEHUWD (1)	WEDUW- STAAT	GESCHEI- DEN	TOTAAL	
50 JAAR		154	1.309	16	115	1.594	185	1.010	66	122	1.383	2.977
51 JAAR		152	1.191	13	115	1.471	147	946	65	118	1.276	2.747
52 JAAR		135	1.264	16	98	1.513	155	887	80	108	1.230	2.743
53 JAAR		131	1.050	13	98	1.292	143	817	75	78	1.113	2.405
54 JAAR		138	1.353	16	90	1.597	119	1.058	113	105	1.395	2.992
50-54 JAAR		710	6.167	74	516	7.467	749	4.718	399	531	6.397	13.864
55 JAAR		122	1.205	19	83	1.429	118	852	105	108	1.183	2.612
56 JAAR		96	1.230	24	91	1.441	101	834	91	89	1.115	2.556
57 JAAR		104	1.129	32	60	1.325	110	769	123	79	1.081	2.406
58 JAAR		89	1.155	25	71	1.340	99	760	143	95	1.097	2.437
59 JAAR		90	1.033	23	43	1.189	101	759	131	77	1.068	2.257
55-59 JAAR		501	5.752	123	348	6.724	529	3.974	593	448	5.544	12.268
60 JAAR		78	1.011	26	57	1.172	99	648	143	51	941	2.113
61 JAAR		65	924	31	46	1.066	83	552	139	60	834	1.900
62 JAAR		79	928	33	57	1.097	85	555	150	56	846	1.943
63 JAAR		53	794	34	37	918	81	485	156	45	767	1.685
64 JAAR		59	888	36	42	1.025	82	510	179	50	821	1.846
60-64 JAAR		334	4.545	160	239	5.278	430	2.750	767	262	4.209	9.487
65 JAAR		52	705	30	46	833	70	381	143	39	633	1.466
66 JAAR		45	640	30	37	752	77	369	173	44	663	1.415
67 JAAR		49	544	32	39	664	62	293	165	40	560	1.224
68 JAAR		33	513	41	21	608	59	289	165	41	554	1.162
69 JAAR		49	431	39	32	551	62	235	162	40	499	1.050
65-69 JAAR		228	2.833	172	175	3.408	330	1.567	808	204	2.909	6.317
70 JAAR		28	343	39	26	436	63	204	173	34	474	910
71 JAAR		30	370	42	21	463	70	195	150	35	450	913
72 JAAR		29	312	38	14	393	58	180	143	18	399	792
73 JAAR		27	294	41	16	378	54	146	125	28	353	731
74 JAAR		23	256	34	23	336	61	133	199	30	423	759
70-74 JAAR		137	1.575	194	100	2.006	306	858	790	145	2.099	4.105
75 JAAR		20	142	24	10	196	38	91	127	16	272	468
76 JAAR		9	133	16	9	167	51	52	93	12	208	375
77 JAAR		10	128	16	2	156	30	45	117	15	207	363
78 JAAR		14	84	22	3	123	25	43	114	9	193	314
79 JAAR		13	88	24	5	130	32	44	116	5	197	327
75-79 JAAR		66	575	102	29	772	176	275	567	57	1.075	1.847
80 JAAR		10	99	28	8	145	34	40	110	10	194	339
81 JAAR		9	80	26	5	120	33	40	102	15	190	310
82 JAAR		9	49	31	4	93	33	35	121	12	201	294
83 JAAR		8	62	20	2	92	27	20	89	12	148	240
84 JAAR		5	50	25	5	85	19	23	118	10	170	255
80-84 JAAR		41	340	130	24	535	146	158	540	59	903	1.438
85 JAAR		6	29	17	2	54	22	19	99	4	144	198
86 JAAR		4	32	26	2	64	22	12	67	5	106	170
87 JAAR		5	29	19	1	54	14	5	80	8	107	161
88 JAAR		3	15	23	1	42	20	9	58	4	91	133
89 JAAR		3	11	9	4	27	17	6	67	3	93	120
85-89 JAAR		21	116	94	10	241	95	51	371	24	541	782
90 JAAR		2	20	14	-	36	9	1	48	3	61	97
91 JAAR		-	3	4	-	7	6	4	40	3	53	60
92 JAAR		-	4	5	4	13	6	-	29	2	37	50
93 JAAR		2	4	8	1	15	4	2	32	-	38	53
94 JAAR		2	1	9	-	12	3	2	24	3	32	44
90-94 JAAR		6	32	40	5	83	28	9	173	11	221	304
95 JAAR		1	2	4	-	7	2	-	9	1	12	19
96 JAAR		-	3	2	-	5	3	2	12	2	19	24
97 JAAR		-	2	1	-	3	-	1	11	-	12	15
98 JAAR		-	-	-	-	-	2	-	3	1	6	6
99 JAAR		-	1	-	-	1	1	1	5	-	7	8
95-99 JAAR		1	8	7	-	16	8	4	40	4	56	72
100 JAAR EN OUDER		-	-	2	-	2	1	-	8	-	9	11
TOTAAL		76.188	66.383	1.265	4.153	147.989	66.944	60.236	5.921	4.581	137.682	285.671

N.I.S. BEVOLKING OP 1-1-1995		TABEL 01.01 B VREEMDE BEVOLKING NAAR LEEFTIJD, GESLACHT EN BURGERLIJKE STAAT (1) OMVAT WETTELIJK GESCEIDEN VAN TAFEL EN BED								BLZ. 1.- GEWEST: 02 VLAAMS GEWEST		
LEEFTIJD		MANNEN					VROUWEN					ALGE- MEEN
		ON- GEHUWD	GEHUWD (1)	WEDUW- STAAT	GESCEI- DEN	TOTAAL	ON- GEHUWD	GEHUWD (1)	WEDUW- STAAT	GESCEI- DEN	TOTAAL	TOTAAL
0 JAAR		2.049	-	-	-	2.049	1.809	-	-	-	1.809	3.858
1 JAAR		2.030	-	-	-	2.030	1.961	-	-	-	1.961	3.991
2 JAAR		2.027	-	-	-	2.027	2.043	-	-	-	2.043	4.070
3 JAAR		2.116	-	-	-	2.116	1.982	-	-	-	1.982	4.098
4 JAAR		2.061	-	-	-	2.061	2.050	-	-	-	2.050	4.111
0- 4 JAAR		10.283	-	-	-	10.283	9.845	-	-	-	9.845	20.128
5 JAAR		2.057	-	-	-	2.057	1.952	-	-	-	1.952	4.009
6 JAAR		2.077	-	-	-	2.077	1.940	-	-	-	1.940	4.017
7 JAAR		2.004	-	-	-	2.004	1.926	-	-	-	1.926	3.930
8 JAAR		2.002	-	-	-	2.002	1.791	-	-	-	1.791	3.793
9 JAAR		1.946	-	-	-	1.946	1.861	-	-	-	1.861	3.807
5- 9 JAAR		10.086	-	-	-	10.086	9.470	-	-	-	9.470	19.556
10 JAAR		1.928	-	-	-	1.928	1.824	-	-	-	1.824	3.752
11 JAAR		1.838	-	-	-	1.838	1.881	-	-	-	1.881	3.719
12 JAAR		1.833	-	-	-	1.833	1.816	-	-	-	1.816	3.649
13 JAAR		1.970	-	-	-	1.970	1.985	-	-	-	1.985	3.955
14 JAAR		2.230	-	-	-	2.230	2.082	-	-	-	2.082	4.312
10-14 JAAR		9.799	-	-	-	9.799	9.588	-	-	-	9.588	19.387
15 JAAR		2.244	-	-	-	2.244	2.117	9	-	-	2.126	4.370
16 JAAR		2.136	3	-	-	2.139	2.033	74	-	-	2.107	4.246
17 JAAR		2.083	17	-	-	2.100	1.969	211	1	-	2.181	4.281
18 JAAR		1.775	40	-	-	1.815	1.570	355	-	-	1.925	3.740
19 JAAR		1.619	99	-	1	1.719	1.375	504	1	5	1.885	3.604
15-19 JAAR		9.857	159	-	1	10.017	9.064	1.153	2	5	10.224	20.241
20 JAAR		1.670	220	-	1	1.891	1.355	711	4	3	2.073	3.964
21 JAAR		1.759	361	-	2	2.122	1.263	913	4	5	2.185	4.307
22 JAAR		1.728	489	-	6	2.223	1.238	1.113	-	9	2.360	4.583
23 JAAR		1.769	752	-	10	2.531	1.147	1.371	6	16	2.540	5.071
24 JAAR		1.709	1.007	1	8	2.725	1.151	1.470	9	15	2.645	5.370
20-24 JAAR		8.635	2.829	1	27	11.492	6.154	5.578	23	48	11.803	23.295
25 JAAR		1.641	1.269	2	12	2.924	1.020	1.673	5	30	2.728	5.652
26 JAAR		1.484	1.486	1	21	2.992	889	1.763	2	40	2.694	5.686
27 JAAR		1.394	1.537	2	35	2.968	770	1.844	4	44	2.662	5.630
28 JAAR		1.379	1.988	8	48	3.423	736	2.166	13	57	2.972	6.395
29 JAAR		1.233	2.071	8	68	3.380	610	2.058	15	73	2.756	6.136
25-29 JAAR		7.131	8.351	21	184	15.687	4.025	9.504	39	244	13.812	29.499
30 JAAR		1.130	2.281	2	63	3.476	595	2.187	14	74	2.870	6.346
31 JAAR		955	2.248	3	75	3.281	498	2.143	13	66	2.720	6.001
32 JAAR		866	2.442	3	104	3.415	410	2.022	17	89	2.538	5.953
33 JAAR		771	2.272	2	100	3.145	385	1.910	16	82	2.393	5.538
34 JAAR		676	2.563	7	138	3.384	353	2.130	26	88	2.597	5.981
30-34 JAAR		4.398	11.806	17	480	16.701	2.241	10.392	86	399	13.118	29.819
35 JAAR		515	2.314	12	144	2.985	303	1.954	24	109	2.390	5.375
36 JAAR		522	2.407	9	135	3.073	233	1.908	25	75	2.241	5.314
37 JAAR		446	2.280	8	146	2.880	216	1.664	21	116	2.017	4.897
38 JAAR		389	2.273	7	147	2.816	205	1.807	38	90	2.140	4.956
39 JAAR		350	2.198	8	191	2.747	177	1.633	32	100	1.942	4.689
35-39 JAAR		2.222	11.472	44	763	14.501	1.134	8.966	140	490	10.730	25.231
40 JAAR		279	2.131	12	193	2.615	197	1.568	42	91	1.898	4.513
41 JAAR		266	1.915	12	163	2.356	145	1.492	43	97	1.777	4.133
42 JAAR		222	1.977	15	208	2.422	156	1.401	44	85	1.686	4.108
43 JAAR		244	1.868	20	182	2.314	128	1.315	26	91	1.560	3.874
44 JAAR		193	2.056	13	193	2.455	127	1.362	46	111	1.646	4.101
40-44 JAAR		1.204	9.947	72	939	12.162	753	7.138	201	475	8.567	20.729
45 JAAR		226	1.956	14	211	2.407	121	1.356	53	89	1.619	4.026
46 JAAR		196	1.915	12	179	2.302	90	1.259	53	95	1.497	3.799
47 JAAR		192	1.774	21	203	2.190	105	1.237	56	96	1.494	3.684
48 JAAR		186	1.803	22	162	2.173	83	1.159	55	97	1.394	3.567
49 JAAR		147	1.541	13	163	1.864	69	1.059	62	88	1.278	3.142
45-49 JAAR		947	8.989	82	918	10.936	468	6.070	279	465	7.282	18.218

N.I.S. BEVOLKING OP 1-1-1995		TABEL 01.01 B VREEMDE BEVOLKING NAAR LEEFTIJD, GESLACHT EN BURGERLIJKE STAAT (1) OMVAT WETTELIJK GESCHEIDEN VAN TAFEL EN BED								BLZ. 2.- GEWEST: 02 VLAAMS GEWEST	
LEEFTIJD	MANNEN					VROUWEN					ALGE- MEEN TOTAAL
	ON- GEHUWD	GEHUWD (1)	WEDUW- STAAT	GESCHEI- DEN	TOTAAL	ON- GEHUWD	GEHUWD (1)	WEDUW- STAAT	GESCHEI- DEN	TOTAAL	
50 JAAR	138	1.536	19	162	1.855	73	1.096	70	92	1.331	3.186
51 JAAR	123	1.541	26	146	1.836	69	1.003	60	85	1.217	3.053
52 JAAR	119	1.445	20	125	1.709	70	1.010	76	66	1.222	2.931
53 JAAR	110	1.386	27	156	1.679	53	908	62	61	1.084	2.763
54 JAAR	106	1.573	15	124	1.818	45	1.075	96	69	1.285	3.103
50-54 JAAR	596	7.481	107	713	8.897	310	5.092	364	373	6.139	15.036
55 JAAR	103	1.481	15	101	1.700	59	883	68	67	1.077	2.777
56 JAAR	100	1.390	39	98	1.627	49	881	101	66	1.097	2.724
57 JAAR	83	1.301	30	102	1.516	48	801	111	56	1.016	2.532
58 JAAR	90	1.217	31	95	1.433	48	741	115	40	944	2.377
59 JAAR	91	1.162	39	73	1.365	42	684	122	52	900	2.265
55-59 JAAR	467	6.551	154	469	7.641	246	3.990	517	281	5.034	12.675
60 JAAR	73	1.158	34	72	1.337	45	737	113	39	934	2.271
61 JAAR	77	1.134	34	46	1.291	60	674	99	46	879	2.170
62 JAAR	57	1.097	40	59	1.253	37	603	138	43	821	2.074
63 JAAR	66	929	45	61	1.101	36	480	136	34	686	1.787
64 JAAR	77	943	56	50	1.126	50	526	164	34	774	1.900
60-64 JAAR	350	5.261	209	288	6.108	228	3.020	650	196	4.094	10.202
65 JAAR	64	796	52	57	969	48	447	160	36	691	1.660
66 JAAR	46	775	52	46	919	36	444	179	26	685	1.604
67 JAAR	50	698	62	45	855	48	361	172	30	611	1.466
68 JAAR	56	621	74	34	785	44	362	201	28	635	1.420
69 JAAR	54	594	77	36	761	39	341	208	31	619	1.380
65-69 JAAR	270	3.484	317	218	4.289	215	1.955	920	151	3.241	7.530
70 JAAR	54	596	63	33	746	36	298	196	22	552	1.298
71 JAAR	38	539	85	40	702	45	297	203	22	567	1.269
72 JAAR	37	459	76	26	598	36	249	198	20	503	1.101
73 JAAR	36	465	74	13	588	52	216	197	20	485	1.073
74 JAAR	29	384	75	18	506	42	192	201	23	458	964
70-74 JAAR	194	2.443	373	130	3.140	211	1.252	995	107	2.565	5.705
75 JAAR	30	293	48	26	397	30	125	134	9	298	695
76 JAAR	22	215	48	9	294	30	92	146	4	272	566
77 JAAR	27	181	49	12	269	30	78	129	4	241	510
78 JAAR	25	162	48	10	245	49	76	126	4	255	500
79 JAAR	14	161	54	6	235	32	77	138	5	252	487
75-79 JAAR	118	1.012	247	63	1.440	171	448	673	26	1.318	2.758
80 JAAR	18	151	48	10	227	41	52	146	9	248	475
81 JAAR	21	119	43	2	185	35	48	146	9	238	423
82 JAAR	10	101	44	7	162	32	41	131	3	207	369
83 JAAR	9	84	46	5	144	38	30	103	4	175	319
84 JAAR	15	55	22	2	94	17	21	116	2	156	250
80-84 JAAR	73	510	203	26	812	163	192	642	27	1.024	1.836
85 JAAR	11	49	36	4	100	30	16	131	8	185	285
86 JAAR	6	38	33	3	80	25	18	75	2	120	200
87 JAAR	5	29	19	-	53	20	18	72	1	111	164
88 JAAR	7	21	24	1	53	12	2	72	4	90	143
89 JAAR	3	20	19	1	43	4	1	56	1	62	105
85-89 JAAR	32	157	131	9	329	91	55	406	16	568	897
90 JAAR	5	12	15	-	32	18	4	64	1	87	119
91 JAAR	2	9	4	-	15	10	-	35	-	45	60
92 JAAR	3	6	3	-	12	6	4	21	2	33	45
93 JAAR	3	3	9	-	15	5	1	24	1	31	46
94 JAAR	1	4	4	1	10	3	-	13	2	18	28
90-94 JAAR	14	34	35	1	84	42	9	157	6	214	298
95 JAAR	-	2	6	1	9	4	1	11	-	16	25
96 JAAR	-	1	1	-	2	6	1	4	-	11	13
97 JAAR	-	3	4	1	8	2	-	6	-	8	16
98 JAAR	-	1	-	-	1	3	-	5	-	8	9
99 JAAR	1	-	-	-	1	1	-	1	-	2	3
95-99 JAAR	1	7	11	2	21	16	2	27	-	45	66
100 JAAR EN OUDER	1	-	4	-	5	1	1	4	-	6	11
TOTAAL	66.678	80.493	2.028	5.231	154.430	54.436	64.817	6.125	3.309	128.687	283.117

N.I.S. BEVOLKING OP 1-1-1995		TABEL O1.01 B VREEMDE BEVOLKING NAAR LEEFTIJD, GESLACHT EN BURGERLIJKE STAAT (1) OMVAT WETTELIJK GESCHIEDEN VAN TAFEL EN BED								BLZ. 1.- GEWEST: O3 WAALS GEWEST	
LEEFTIJD	MANNEN					VROUWEN					ALGE- MEEN
	ON- GEHUWD	GEHUWD (1)	WEDUW- STAAT	GESCHEI- DEN	TOTAAL	ON- GEHUWD	GEHUWD (1)	WEDUW- STAAT	GESCHEI- DEN	TOTAAL	TOTAAL
0 JAAR	1.197	-	-	-	1.197	1.102	-	-	-	1.102	2.299
1 JAAR	1.284	-	-	-	1.284	1.309	-	-	-	1.309	2.593
2 JAAR	1.375	-	-	-	1.375	1.357	-	-	-	1.357	2.732
3 JAAR	1.423	-	-	-	1.423	1.423	-	-	-	1.423	2.846
4 JAAR	1.461	-	-	-	1.461	1.368	-	-	-	1.368	2.829
0- 4 JAAR	6.740	-	-	-	6.740	6.559	-	-	-	6.559	13.299
5 JAAR	1.527	-	-	-	1.527	1.488	-	-	-	1.488	3.015
6 JAAR	1.617	-	-	-	1.617	1.548	-	-	-	1.548	3.165
7 JAAR	1.635	-	-	-	1.635	1.543	-	-	-	1.543	3.178
8 JAAR	1.694	-	-	-	1.694	1.565	-	-	-	1.565	3.259
9 JAAR	1.620	-	-	-	1.620	1.549	-	-	-	1.549	3.169
5- 9 JAAR	8.093	-	-	-	8.093	7.693	-	-	-	7.693	15.786
10 JAAR	1.648	-	-	-	1.648	1.624	-	-	-	1.624	3.272
11 JAAR	1.674	-	-	-	1.674	1.584	-	-	-	1.584	3.258
12 JAAR	1.777	-	-	-	1.777	1.716	-	-	-	1.716	3.493
13 JAAR	1.835	-	-	-	1.835	1.812	-	-	-	1.812	3.647
14 JAAR	1.970	-	-	-	1.970	1.876	1	-	-	1.877	3.847
10-14 JAAR	8.904	-	-	-	8.904	8.612	1	-	-	8.613	17.517
15 JAAR	2.098	-	-	-	2.098	1.913	3	-	-	1.916	4.014
16 JAAR	2.175	1	-	-	2.176	2.000	23	-	-	2.023	4.199
17 JAAR	2.161	4	-	-	2.165	2.141	77	-	-	2.218	4.383
18 JAAR	2.113	19	-	-	2.132	1.957	148	-	2	2.107	4.239
19 JAAR	2.087	37	-	-	2.124	1.843	247	1	-	2.091	4.215
15-19 JAAR	10.634	61	-	-	10.695	9.854	498	1	2	10.355	21.050
20 JAAR	2.401	96	-	1	2.498	1.872	448	-	1	2.321	4.819
21 JAAR	2.627	196	1	3	2.827	1.885	645	-	3	2.533	5.360
22 JAAR	2.714	345	1	1	3.061	1.854	950	3	8	2.815	5.876
23 JAAR	2.566	588	-	6	3.160	1.680	1.199	2	16	2.897	6.057
24 JAAR	2.445	900	2	8	3.355	1.451	1.413	8	31	2.903	6.258
20-24 JAAR	12.753	2.125	4	19	14.901	8.742	4.655	13	59	13.469	28.370
25 JAAR	2.245	1.156	-	10	3.411	1.293	1.676	4	44	3.017	6.428
26 JAAR	2.059	1.450	2	29	3.540	1.153	1.925	7	53	3.138	6.678
27 JAAR	1.796	1.635	4	20	3.455	946	1.946	11	63	2.966	6.421
28 JAAR	1.900	2.030	4	78	4.012	957	2.233	13	82	3.285	7.297
29 JAAR	1.744	2.320	3	77	4.144	810	2.393	22	85	3.310	7.454
25-29 JAAR	9.744	8.591	13	214	18.562	5.159	10.173	57	327	15.716	34.278
30 JAAR	1.508	2.442	5	97	4.052	774	2.383	25	106	3.288	7.340
31 JAAR	1.336	2.635	3	130	4.104	686	2.378	17	105	3.186	7.290
32 JAAR	1.178	2.721	2	168	4.069	591	2.419	17	123	3.150	7.219
33 JAAR	1.008	2.738	6	175	3.927	586	2.492	20	129	3.227	7.154
34 JAAR	1.026	3.055	11	222	4.314	483	2.479	27	132	3.121	7.435
30-34 JAAR	6.056	13.591	27	792	20.466	3.120	12.151	106	595	15.972	36.438
35 JAAR	798	3.010	10	233	4.051	441	2.421	35	166	3.063	7.114
36 JAAR	747	3.015	14	252	4.028	411	2.379	25	171	2.986	7.014
37 JAAR	617	3.075	11	266	3.969	385	2.298	40	136	2.859	6.828
38 JAAR	566	3.222	16	277	4.081	347	2.332	48	174	2.901	6.982
39 JAAR	505	3.072	12	315	3.904	288	2.337	54	169	2.848	6.752
35-39 JAAR	3.233	15.394	63	1.343	20.033	1.872	11.767	202	816	14.657	34.690
40 JAAR	468	3.001	19	296	3.784	268	2.240	53	157	2.718	6.502
41 JAAR	389	2.852	19	331	3.591	242	2.034	55	162	2.493	6.084
42 JAAR	313	2.823	15	305	3.456	227	2.012	77	172	2.488	5.944
43 JAAR	306	2.649	20	321	3.296	169	2.006	45	146	2.366	5.662
44 JAAR	283	2.777	33	264	3.357	198	2.034	74	162	2.468	5.825
40-44 JAAR	1.759	14.102	106	1.517	17.484	1.104	10.326	304	799	12.533	30.017
45 JAAR	253	2.638	36	285	3.212	156	1.857	87	158	2.258	5.470
46 JAAR	247	2.590	24	292	3.153	134	1.960	104	169	2.367	5.520
47 JAAR	208	2.583	38	283	3.112	123	1.829	87	149	2.188	5.300
48 JAAR	195	2.429	30	262	2.916	99	1.713	98	126	2.036	4.952
49 JAAR	143	1.959	23	208	2.333	78	1.432	95	99	1.704	4.037
45-49 JAAR	1.046	12.199	151	1.330	14.726	590	8.791	471	701	10.553	25.279

N.I.S. BEVOLKING OP 1-1-1995		TABEL 01.01 B VREEMDE BEVOLKING NAAR LEEFTIJD, GESLACHT EN BURGERLIJKE STAAT (1) OMVAT WETTELIJK GESCHIEDEN VAN TAFEL EN BED								BLZ. 2.- GEWEST: 03 WAALS GEWEST		
LEEFTIJD		MANNEN					VROUWEN					ALGE- MEEN TOTAAL
		ON- GEHUWD	GEHUWD (1)	WEDUW- STAAT	GESCHEI- DEN	TOTAAL	ON- GEHUWD	GEHUWD (1)	WEDUW- STAAT	GESCHEI- DEN	TOTAAL	
50 JAAR		159	1.940	38	175	2.312	81	1.498	97	103	1.779	4.091
51 JAAR		137	1.755	35	147	2.074	60	1.328	129	121	1.638	3.712
52 JAAR		131	1.705	26	144	2.006	67	1.367	103	76	1.613	3.619
53 JAAR		114	1.691	23	115	1.943	63	1.230	134	79	1.506	3.449
54 JAAR		132	1.932	43	168	2.275	63	1.464	170	83	1.780	4.055
50-54 JAAR		673	9.023	165	749	10.610	334	6.887	633	462	8.316	18.926
55 JAAR		125	1.777	40	138	2.080	90	1.398	217	91	1.796	3.876
56 JAAR		117	1.643	54	127	1.941	65	1.413	225	68	1.771	3.712
57 JAAR		114	1.741	43	98	1.996	78	1.275	225	60	1.638	3.634
58 JAAR		115	1.683	56	111	1.965	49	1.303	275	47	1.674	3.639
59 JAAR		105	1.676	56	100	1.937	61	1.281	294	59	1.695	3.632
55-59 JAAR		576	8.520	249	574	9.919	343	6.670	1.236	325	8.574	18.493
60 JAAR		96	1.591	56	93	1.836	53	1.265	334	65	1.717	3.553
61 JAAR		93	1.611	67	81	1.852	45	1.244	381	59	1.729	3.581
62 JAAR		118	1.709	70	76	1.973	51	1.152	395	59	1.657	3.630
63 JAAR		112	1.490	92	71	1.765	58	1.112	401	66	1.637	3.402
64 JAAR		103	1.645	94	73	1.915	47	1.128	485	49	1.709	3.624
60-64 JAAR		522	8.046	379	394	9.341	254	5.901	1.996	298	8.449	17.790
65 JAAR		108	1.526	108	47	1.789	52	1.022	513	53	1.640	3.429
66 JAAR		125	1.453	123	71	1.772	49	921	529	44	1.543	3.315
67 JAAR		120	1.445	134	72	1.771	45	916	608	47	1.616	3.387
68 JAAR		123	1.433	166	67	1.789	63	881	646	41	1.631	3.420
69 JAAR		134	1.297	165	49	1.645	67	824	634	50	1.575	3.220
65-69 JAAR		610	7.154	696	306	8.766	276	4.564	2.930	235	8.005	16.771
70 JAAR		117	1.280	167	48	1.612	61	679	681	38	1.459	3.071
71 JAAR		122	1.177	168	67	1.534	58	613	688	32	1.391	2.925
72 JAAR		95	1.030	159	43	1.327	60	552	664	44	1.320	2.647
73 JAAR		82	840	187	40	1.149	56	510	639	26	1.231	2.380
74 JAAR		62	773	148	37	1.020	49	371	659	35	1.114	2.134
70-74 JAAR		478	5.100	829	235	6.642	284	2.725	3.331	175	6.515	13.157
75 JAAR		45	430	95	16	586	33	251	448	18	750	1.336
76 JAAR		24	336	91	5	456	22	165	310	17	514	970
77 JAAR		19	293	64	18	394	42	126	288	10	466	860
78 JAAR		25	261	68	9	363	29	131	349	10	519	882
79 JAAR		27	273	78	8	386	37	128	415	9	589	975
75-79 JAAR		140	1.593	396	56	2.185	163	801	1.810	64	2.838	5.023
80 JAAR		32	275	98	8	413	50	131	435	13	629	1.042
81 JAAR		23	233	113	4	373	59	122	385	12	578	951
82 JAAR		20	219	85	10	334	38	77	394	10	519	853
83 JAAR		18	136	76	3	233	42	50	374	4	470	703
84 JAAR		12	91	62	4	169	39	41	326	5	411	580
80-84 JAAR		105	954	434	29	1.522	228	421	1.914	44	2.607	4.129
85 JAAR		10	68	48	2	128	35	34	298	3	370	498
86 JAAR		12	69	53	-	134	27	33	247	9	316	450
87 JAAR		7	35	35	2	79	17	14	210	4	245	324
88 JAAR		3	37	37	1	78	34	12	155	4	205	283
89 JAAR		3	26	28	2	59	25	9	146	1	181	240
85-89 JAAR		35	235	201	7	478	138	102	1.056	21	1.317	1.795
90 JAAR		1	15	24	1	41	21	9	124	5	159	200
91 JAAR		2	12	23	-	37	16	3	77	2	98	135
92 JAAR		-	8	15	-	23	19	3	81	1	104	127
93 JAAR		2	5	16	-	23	12	2	58	2	74	97
94 JAAR		1	5	6	-	12	9	1	45	2	57	69
90-94 JAAR		6	45	84	1	136	77	18	385	12	492	628
95 JAAR		-	1	5	-	6	4	1	23	-	28	34
96 JAAR		-	1	8	-	9	3	-	14	-	17	26
97 JAAR		1	-	4	-	5	3	1	13	-	17	22
98 JAAR		-	-	6	-	6	2	-	8	-	10	16
99 JAAR		-	-	-	-	-	-	-	3	-	3	3
95-99 JAAR		1	2	23	-	26	12	2	61	-	75	101
100 JAAR EN OUDER		-	-	3	-	3	1	-	9	-	10	13
TOTAAL		72.108	106.735	3.823	7.566	190.232	55.415	86.453	16.515	4.935	163.318	353.550

N.I.S. BEVOLKING OP 1-1-1995		TABEL 01.01 B VREEMDE BEVOLKING NAAR LEEFTIJD, GESLACHT EN BURGERLIJKE STAAT (1) OMVAT WETTELIJK GESCHIEDEN VAN TAFEL EN BED									BLZ. 1.- GEWEST: 04 DUITSTALIGE GEMEENSCHAP	
LEEFTIJD		MANNEN					VROUWEN					ALGE- MEEN
		ON- GEHUWD	GEHUWD (1)	WEDUW- STAAT	GESCHEI- DEN	TOTAAL	ON- GEHUWD	GEHUWD (1)	WEDUW- STAAT	GESCHEI- DEN	TOTAAL	TOTAAL
0 JAAR		53	-	-	-	53	34	-	-	-	34	87
1 JAAR		58	-	-	-	58	56	-	-	-	56	114
2 JAAR		61	-	-	-	61	74	-	-	-	74	135
3 JAAR		67	-	-	-	67	69	-	-	-	69	136
4 JAAR		66	-	-	-	66	58	-	-	-	58	124
0- 4 JAAR		305	-	-	-	305	291	-	-	-	291	596
5 JAAR		65	-	-	-	65	73	-	-	-	73	138
6 JAAR		66	-	-	-	66	62	-	-	-	62	128
7 JAAR		69	-	-	-	69	65	-	-	-	65	134
8 JAAR		61	-	-	-	61	66	-	-	-	66	127
9 JAAR		59	-	-	-	59	57	-	-	-	57	116
5- 9 JAAR		320	-	-	-	320	323	-	-	-	323	643
10 JAAR		52	-	-	-	52	64	-	-	-	64	116
11 JAAR		53	-	-	-	53	50	-	-	-	50	103
12 JAAR		71	-	-	-	71	54	-	-	-	54	125
13 JAAR		63	-	-	-	63	61	-	-	-	61	124
14 JAAR		45	-	-	-	45	66	-	-	-	66	111
10-14 JAAR		284	-	-	-	284	295	-	-	-	295	579
15 JAAR		52	-	-	-	52	48	-	-	-	48	100
16 JAAR		38	-	-	-	38	54	-	-	-	54	92
17 JAAR		47	-	-	-	47	48	-	-	-	48	95
18 JAAR		56	1	-	-	57	45	-	-	-	45	102
19 JAAR		50	-	-	-	50	30	3	-	-	33	83
15-19 JAAR		243	1	-	-	244	225	3	-	-	228	472
20 JAAR		49	-	-	-	49	38	7	-	-	45	94
21 JAAR		50	2	-	-	52	30	6	-	-	36	88
22 JAAR		74	3	-	-	77	30	7	-	-	37	114
23 JAAR		67	4	-	-	71	43	21	-	-	64	135
24 JAAR		69	10	-	-	79	32	16	-	-	48	127
20-24 JAAR		309	19	-	-	328	173	57	-	-	230	558
25 JAAR		84	14	-	-	98	49	34	1	1	85	183
26 JAAR		93	34	-	-	127	46	47	-	3	96	223
27 JAAR		82	36	-	1	119	39	46	-	3	88	207
28 JAAR		68	50	-	3	121	31	72	-	3	106	227
29 JAAR		76	54	1	2	133	25	63	-	1	89	222
25-29 JAAR		403	188	1	6	598	190	262	1	11	464	1.062
30 JAAR		68	61	-	2	131	24	72	-	5	101	232
31 JAAR		47	68	1	2	118	29	63	-	8	100	218
32 JAAR		48	78	-	5	131	18	93	-	9	120	251
33 JAAR		34	88	-	3	125	24	62	-	3	89	214
34 JAAR		42	84	-	7	133	22	94	-	6	122	255
30-34 JAAR		239	379	1	19	638	117	384	-	31	532	1.170
35 JAAR		29	87	-	6	122	22	89	1	12	124	246
36 JAAR		21	75	-	7	103	15	93	-	10	118	221
37 JAAR		23	82	-	7	112	10	77	-	8	95	207
38 JAAR		20	98	1	9	128	16	87	2	6	111	239
39 JAAR		22	72	1	10	105	15	69	2	16	102	207
35-39 JAAR		115	414	2	39	570	78	415	5	52	550	1.120
40 JAAR		14	81	1	3	99	11	65	2	10	88	187
41 JAAR		15	95	1	12	123	10	58	-	11	79	202
42 JAAR		6	85	-	14	105	10	64	3	8	85	190
43 JAAR		16	78	-	11	105	3	75	1	6	85	190
44 JAAR		4	90	-	9	103	4	71	1	10	86	189
40-44 JAAR		55	429	2	49	535	38	333	7	45	423	958
45 JAAR		5	90	3	7	105	4	54	2	5	65	170
46 JAAR		12	79	3	15	109	3	58	2	6	69	178
47 JAAR		7	68	2	7	84	4	60	2	7	73	157
48 JAAR		6	64	-	8	78	2	54	3	8	67	145
49 JAAR		8	65	-	12	85	3	39	1	8	51	136
45-49 JAAR		38	366	8	49	461	16	265	10	34	325	786

N.I.S.		TABEL 01.01 B								BLZ. 2.-		GEWEST: 04	
BEVOLKING OP 1-1-1995		VREEMDE BEVOLKING NAAR LEEFTIJD, GESLACHT EN BURGERLIJKE STAAT								DUITSTALIGE GEMEENSCHAP			
		(1) OMVAT WETTELIJK GESCHIEDEN VAN TAFEL EN BED											
LEEFTIJD		MANNEN					VROUWEN					ALGE- MEEN	
		ON- GEHUWD	GEHUWD (1)	WEDUW- STAAT	GESCHEI- DEN	TOTAAL	ON- GEHUWD	GEHUWD (1)	WEDUW- STAAT	GESCHEI- DEN	TOTAAL		TOTAAL
50 JAAR	7	101	2	6	116	5	68	1	9	83	199		
51 JAAR	9	68	1	10	88	3	55	7	9	74	162		
52 JAAR	5	61	2	10	78	2	45	3	8	58	136		
53 JAAR	4	85	1	9	99	4	61	5	9	79	178		
54 JAAR	2	56	-	12	70	7	44	3	7	61	131		
50-54 JAAR	27	371	6	47	451	21	273	19	42	355	806		
55 JAAR	9	72	1	7	89	5	46	6	7	64	153		
56 JAAR	3	63	1	14	81	3	36	4	7	50	131		
57 JAAR	3	53	1	3	60	1	36	7	3	47	107		
58 JAAR	2	51	2	8	63	2	41	8	3	54	117		
59 JAAR	3	65	3	5	76	3	38	10	3	54	130		
55-59 JAAR	20	304	8	37	369	14	197	35	23	269	638		
60 JAAR	6	59	2	5	72	1	44	11	6	62	134		
61 JAAR	-	51	2	5	58	-	22	4	3	29	87		
62 JAAR	6	51	1	3	61	1	31	4	3	39	100		
63 JAAR	1	42	2	-	45	3	16	2	3	24	69		
64 JAAR	4	33	3	3	43	-	23	6	1	30	73		
60-64 JAAR	17	236	10	16	279	5	136	27	16	184	463		
65 JAAR	2	35	5	-	42	-	18	7	5	30	72		
66 JAAR	2	32	2	6	42	3	16	6	2	27	69		
67 JAAR	3	31	2	-	36	2	17	6	4	29	65		
68 JAAR	2	32	6	2	42	5	19	4	1	29	71		
69 JAAR	1	27	3	1	32	4	16	10	4	34	66		
65-69 JAAR	10	157	18	9	194	14	86	33	16	149	343		
70 JAAR	2	28	4	2	36	-	15	6	1	22	58		
71 JAAR	2	23	1	1	27	4	15	14	4	37	64		
72 JAAR	1	22	3	1	27	1	13	6	3	23	50		
73 JAAR	1	20	6	3	30	3	17	10	2	32	62		
74 JAAR	-	26	1	1	28	3	8	7	-	18	46		
70-74 JAAR	6	119	15	8	148	11	68	43	10	132	280		
75 JAAR	1	6	1	-	8	3	4	8	-	15	23		
76 JAAR	-	11	4	-	15	-	1	6	1	8	23		
77 JAAR	-	10	2	-	12	2	-	1	1	4	16		
78 JAAR	-	9	1	-	10	-	4	13	-	17	27		
79 JAAR	1	8	2	1	12	-	3	13	1	17	29		
75-79 JAAR	2	44	10	1	57	5	12	41	3	61	118		
80 JAAR	-	12	2	-	14	3	5	14	2	24	38		
81 JAAR	-	2	2	-	4	2	3	8	-	13	17		
82 JAAR	1	8	1	1	11	-	1	3	-	4	15		
83 JAAR	1	6	2	-	9	1	-	3	-	4	13		
84 JAAR	-	3	2	-	5	2	-	7	-	9	14		
80-84 JAAR	2	31	9	1	43	8	9	35	2	54	97		
85 JAAR	1	3	1	-	5	3	1	8	-	12	17		
86 JAAR	1	2	2	-	5	-	1	1	1	3	8		
87 JAAR	3	2	2	-	7	1	-	5	-	6	13		
88 JAAR	-	-	-	-	-	1	-	2	-	3	3		
89 JAAR	-	3	-	-	3	-	-	2	-	2	5		
85-89 JAAR	5	10	5	-	20	5	2	18	1	26	46		
90 JAAR	-	-	3	-	3	-	-	2	1	3	6		
91 JAAR	-	1	1	-	2	2	-	2	-	4	6		
92 JAAR	-	-	1	-	1	-	-	4	-	4	5		
93 JAAR	-	-	1	-	1	-	-	-	-	-	1		
94 JAAR	-	-	-	-	-	1	-	2	-	3	3		
90-94 JAAR	-	1	6	-	7	3	-	10	1	14	21		
95 JAAR	-	-	-	-	-	-	-	-	-	-	-		
96 JAAR	-	-	-	-	-	-	-	1	-	1	1		
97 JAAR	-	-	-	-	-	-	-	1	-	1	1		
98 JAAR	-	-	-	-	-	-	-	-	-	-	-		
99 JAAR	-	-	-	-	-	-	-	-	-	-	-		
95-99 JAAR	-	-	-	-	-	-	-	2	-	2	2		
100 JAAR EN OUDER	-	-	-	-	-	-	-	-	-	-	-		
TOTAAL	2.400	3.069	101	281	5.851	1.832	2.502	286	287	4.907	10.758		

N.I.S.		TABEL 01.01 B								BLZ. 1.-		PROVINCIE: 1	
BEVOLKING OP 1-1-1995		VREEMDE BEVOLKING NAAR LEEFTIJD, GESLACHT EN BURGERLIJKE STAAT										PROVINCIE ANTWERPEN	
		(1) OMVAT WETTELIJK GESCHEIDEN VAN TAFEL EN BED											
LEEFTIJD		MANNEN					VROUWEN					ALGE- MEEN	
		ON- GEHUWD	GEHUWD (1)	WEDUW- STAAT	GESCHEI- DEN	TOTAAL	ON- GEHUWD	GEHUWD (1)	WEDUW- STAAT	GESCHEI- DEN	TOTAAL	TOTAAL	
0 JAAR		837	-	-	-	837	785	-	-	-	785	1.622	
1 JAAR		880	-	-	-	880	864	-	-	-	864	1.744	
2 JAAR		903	-	-	-	903	904	-	-	-	904	1.807	
3 JAAR		906	-	-	-	906	832	-	-	-	832	1.738	
4 JAAR		849	-	-	-	849	886	-	-	-	886	1.735	
0- 4 JAAR		4.375	-	-	-	4.375	4.271	-	-	-	4.271	8.646	
5 JAAR		887	-	-	-	887	795	-	-	-	795	1.682	
6 JAAR		844	-	-	-	844	800	-	-	-	800	1.644	
7 JAAR		831	-	-	-	831	794	-	-	-	794	1.625	
8 JAAR		836	-	-	-	836	748	-	-	-	748	1.584	
9 JAAR		818	-	-	-	818	780	-	-	-	780	1.598	
5- 9 JAAR		4.216	-	-	-	4.216	3.917	-	-	-	3.917	8.133	
10 JAAR		813	-	-	-	813	733	-	-	-	733	1.546	
11 JAAR		768	-	-	-	768	778	-	-	-	778	1.546	
12 JAAR		765	-	-	-	765	708	-	-	-	708	1.473	
13 JAAR		796	-	-	-	796	783	-	-	-	783	1.579	
14 JAAR		877	-	-	-	877	825	-	-	-	825	1.702	
10-14 JAAR		4.019	-	-	-	4.019	3.827	-	-	-	3.827	7.846	
15 JAAR		832	-	-	-	832	778	7	-	-	785	1.617	
16 JAAR		820	3	-	-	823	771	35	-	-	806	1.629	
17 JAAR		751	4	-	-	755	709	112	1	-	822	1.577	
18 JAAR		670	15	-	-	685	509	141	-	-	650	1.335	
19 JAAR		561	28	-	-	589	451	200	-	2	653	1.242	
15-19 JAAR		3.634	50	-	-	3.684	3.218	495	1	2	3.716	7.400	
20 JAAR		605	73	-	-	678	412	277	2	2	693	1.371	
21 JAAR		617	124	-	-	741	397	365	1	3	766	1.507	
22 JAAR		583	166	-	4	753	360	392	-	4	756	1.509	
23 JAAR		615	276	-	2	893	362	501	3	8	874	1.767	
24 JAAR		628	364	-	4	996	340	556	3	9	908	1.904	
20-24 JAAR		3.048	1.003	-	10	4.061	1.871	2.091	9	26	3.997	8.058	
25 JAAR		605	456	2	5	1.068	327	621	2	14	964	2.032	
26 JAAR		544	523	-	7	1.074	348	652	2	17	1.019	2.093	
27 JAAR		505	541	2	12	1.060	258	609	2	21	890	1.950	
28 JAAR		516	720	2	18	1.256	513	741	7	18	1.019	2.275	
29 JAAR		474	748	2	22	1.246	245	714	3	29	991	2.237	
25-29 JAAR		2.644	2.988	8	64	5.704	1.431	3.337	16	99	4.883	10.587	
30 JAAR		425	817	1	22	1.265	217	758	8	26	1.009	2.274	
31 JAAR		353	805	1	34	1.193	165	740	5	28	938	2.131	
32 JAAR		340	886	1	47	1.274	146	696	6	36	884	2.158	
33 JAAR		292	785	1	42	1.120	127	639	6	32	804	1.924	
34 JAAR		274	878	2	59	1.213	120	665	7	33	825	2.038	
30-34 JAAR		1.684	4.171	6	204	6.065	775	3.498	32	155	4.460	10.525	
35 JAAR		192	802	4	51	1.049	109	622	9	33	773	1.822	
36 JAAR		219	784	3	56	1.062	101	670	12	33	816	1.878	
37 JAAR		204	778	5	47	1.034	81	532	7	36	656	1.690	
38 JAAR		159	757	2	56	974	70	599	9	29	707	1.681	
39 JAAR		133	688	1	59	881	56	522	14	26	618	1.499	
35-39 JAAR		907	3.809	15	269	5.000	417	2.945	51	157	3.570	8.570	
40 JAAR		122	690	4	71	887	58	525	16	39	638	1.525	
41 JAAR		108	623	5	54	790	44	464	15	29	552	1.342	
42 JAAR		84	639	4	73	800	45	458	10	27	540	1.340	
43 JAAR		101	593	6	67	767	39	452	9	30	530	1.297	
44 JAAR		79	656	4	70	809	46	461	15	37	559	1.368	
40-44 JAAR		494	3.201	23	335	4.053	232	2.360	65	162	2.819	6.872	
45 JAAR		103	612	5	71	791	43	433	17	26	519	1.310	
46 JAAR		69	588	5	69	731	32	396	18	31	477	1.208	
47 JAAR		75	597	7	83	762	33	401	19	43	496	1.258	
48 JAAR		75	613	11	72	771	27	366	19	34	446	1.217	
49 JAAR		63	545	3	51	662	27	352	20	30	429	1.091	
45-49 JAAR		385	2.955	31	346	3.717	162	1.948	93	164	2.367	6.084	

N.I.S.		TABEL 01.01 B								BLZ. 2.-		PROVINCIE: 1	
BEVOLKING OP 1-1-1995		VREEMDE BEVOLKING NAAR LEEFTIJD, GESLACHT EN BURGERLIJKE STAAT										PROVINCIE ANTWERPEN	
		(1) OMVAT WETTELIJK GESCHIEDEN VAN TAFEL EN BED											
LEEFTIJD		MANNEN					VROUWEN					ALGE- MEEN	
		ON- GEHUWD	GEHUWD (1)	WEDUW- STAAT	GESCHEI- DEN	TOTAAL	ON- GEHUWD	GEHUWD (1)	WEDUW- STAAT	GESCHEI- DEN	TOTAAL	TOTAAL	
50 JAAR		61	581	6	72	720	28	375	27	34	464	1.184	
51 JAAR		58	569	6	58	691	23	347	21	27	418	1.109	
52 JAAR		62	583	8	55	708	18	354	23	24	419	1.127	
53 JAAR		52	543	7	70	672	21	299	25	21	366	1.038	
54 JAAR		52	568	6	43	669	13	371	33	23	440	1.109	
50-54 JAAR		285	2.844	33	298	3.460	103	1.746	129	129	2.107	5.567	
55 JAAR		57	513	5	31	606	16	298	20	29	363	969	
56 JAAR		50	512	20	44	626	17	306	32	24	379	1.005	
57 JAAR		39	491	12	35	577	16	286	28	20	350	927	
58 JAAR		36	455	14	35	540	20	269	35	10	334	874	
59 JAAR		47	445	13	25	530	17	250	39	20	326	856	
55-59 JAAR		229	2.416	64	170	2.879	86	1.409	154	103	1.752	4.631	
60 JAAR		32	415	16	36	499	29	260	45	13	347	846	
61 JAAR		26	376	13	26	441	21	239	23	18	301	742	
62 JAAR		26	432	12	19	489	16	194	42	15	267	756	
63 JAAR		21	377	16	27	441	21	181	40	17	259	700	
64 JAAR		33	368	13	21	435	17	199	49	11	276	711	
60-64 JAAR		138	1.968	70	129	2.305	104	1.073	199	74	1.450	3.755	
65 JAAR		17	297	18	24	356	16	151	49	14	230	586	
66 JAAR		22	279	16	20	337	12	137	63	11	223	560	
67 JAAR		25	261	19	19	324	21	110	49	15	195	519	
68 JAAR		18	225	25	22	290	19	110	65	11	205	495	
69 JAAR		13	221	31	19	284	18	113	60	10	201	485	
65-69 JAAR		95	1.283	109	104	1.591	86	621	286	61	1.054	2.645	
70 JAAR		19	227	21	11	278	15	92	59	7	173	451	
71 JAAR		12	196	28	17	253	15	87	59	5	166	419	
72 JAAR		8	174	28	12	222	18	76	49	7	150	372	
73 JAAR		12	155	29	7	203	21	74	46	10	151	354	
74 JAAR		16	150	22	7	195	13	65	63	9	150	345	
70-74 JAAR		67	902	128	54	1.151	82	394	276	38	790	1.941	
75 JAAR		4	104	21	11	140	8	42	43	4	97	237	
76 JAAR		7	88	19	4	118	13	35	58	3	109	227	
77 JAAR		14	75	17	4	110	10	30	55	-	95	205	
78 JAAR		6	69	21	4	100	24	31	53	-	108	208	
79 JAAR		4	60	21	1	86	10	26	53	3	92	178	
75-79 JAAR		35	396	99	24	554	65	164	262	10	501	1.055	
80 JAAR		6	67	15	6	94	22	18	54	3	97	191	
81 JAAR		12	51	14	1	78	10	19	48	5	82	160	
82 JAAR		5	42	22	5	74	13	16	37	1	67	141	
83 JAAR		1	32	27	2	62	10	9	36	2	57	119	
84 JAAR		7	21	7	2	37	10	10	30	1	51	88	
80-84 JAAR		31	213	85	16	345	65	72	205	12	354	699	
85 JAAR		3	28	16	2	49	11	5	50	5	71	120	
86 JAAR		3	14	15	3	35	13	8	28	2	51	86	
87 JAAR		-	12	7	-	19	9	7	23	1	40	59	
88 JAAR		4	11	10	1	26	4	1	32	3	40	66	
89 JAAR		2	11	7	1	21	1	-	24	-	25	46	
85-89 JAAR		12	76	55	7	150	38	21	157	11	227	377	
90 JAAR		4	4	8	-	16	8	3	30	-	41	57	
91 JAAR		-	5	1	-	6	3	-	15	-	18	24	
92 JAAR		3	2	1	-	6	2	1	10	-	13	19	
93 JAAR		1	2	4	-	7	1	1	11	-	13	20	
94 JAAR		-	2	1	-	3	1	-	4	-	5	8	
90-94 JAAR		8	15	15	-	38	15	5	70	-	90	128	
95 JAAR		-	1	2	1	4	2	1	5	-	8	12	
96 JAAR		-	-	1	-	1	1	1	2	-	4	5	
97 JAAR		-	2	2	1	5	-	-	2	-	2	7	
98 JAAR		-	1	-	-	1	1	-	2	-	3	4	
99 JAAR		-	-	-	-	-	1	-	-	-	1	1	
95-99 JAAR		-	4	5	2	11	5	2	11	-	18	29	
100 JAAR EN OUDER		1	-	2	-	3	-	1	2	-	3	6	
TOTAAL		26.307	28.294	748	2.032	57.381	20.770	22.182	2.018	1.203	46.173	103.554	

N.I.S.		TABEL 01.01 B					BLZ. 1.-		PROVINCIE: 2		
BEVOLKING OP 1-1-1995		VREEMDE BEVOLKING NAAR LEEFTIJD, GESLACHT EN BURGERLIJKE STAAT					PROVINCIE VLAAMS BRABANT				
(1) OMVAT WETTELIJK GESCHIEDEN VAN TAFEL EN BED											
LEEFTIJD	MANNEN					VROUWEN					ALGE- MEEN TOTAAL
	ON- GEHUWD	GEHUWD (1)	WEDUW- STAAT	GESCHEI- DEN	TOTAAL	ON- GEHUWD	GEHUWD (1)	WEDUW- STAAT	GESCHEI- DEN	TOTAAL	
0 JAAR	334	-	-	-	334	279	-	-	-	279	613
1 JAAR	324	-	-	-	324	306	-	-	-	306	630
2 JAAR	337	-	-	-	337	306	-	-	-	306	643
3 JAAR	345	-	-	-	345	330	-	-	-	330	675
4 JAAR	367	-	-	-	367	346	-	-	-	346	713
0- 4 JAAR	1.707	-	-	-	1.707	1.567	-	-	-	1.567	3.274
5 JAAR	366	-	-	-	366	352	-	-	-	352	718
6 JAAR	368	-	-	-	368	364	-	-	-	364	732
7 JAAR	340	-	-	-	340	335	-	-	-	335	675
8 JAAR	372	-	-	-	372	300	-	-	-	300	672
9 JAAR	336	-	-	-	336	356	-	-	-	356	692
5- 9 JAAR	1.782	-	-	-	1.782	1.707	-	-	-	1.707	3.489
10 JAAR	371	-	-	-	371	340	-	-	-	340	711
11 JAAR	335	-	-	-	335	358	-	-	-	358	693
12 JAAR	335	-	-	-	335	373	-	-	-	373	708
13 JAAR	363	-	-	-	363	355	-	-	-	355	718
14 JAAR	367	-	-	-	367	336	-	-	-	336	703
10-14 JAAR	1.771	-	-	-	1.771	1.762	-	-	-	1.762	3.533
15 JAAR	405	-	-	-	405	344	-	-	-	344	749
16 JAAR	361	-	-	-	361	345	3	-	-	348	709
17 JAAR	355	1	-	-	356	344	14	-	-	358	714
18 JAAR	362	1	-	-	363	345	21	-	-	366	729
19 JAAR	350	1	-	-	351	356	45	-	-	401	752
15-19 JAAR	1.833	3	-	-	1.836	1.734	83	-	-	1.817	3.653
20 JAAR	366	7	-	-	373	401	41	1	-	443	816
21 JAAR	372	13	-	-	385	375	69	1	-	445	830
22 JAAR	388	24	-	-	412	401	92	-	3	496	908
23 JAAR	430	48	-	-	478	349	137	1	-	487	965
24 JAAR	394	73	-	-	467	334	149	1	1	485	952
20-24 JAAR	1.950	165	-	-	2.115	1.860	488	4	4	2.356	4.471
25 JAAR	374	123	-	2	499	301	160	-	2	463	962
26 JAAR	329	151	1	3	484	239	207	-	5	451	935
27 JAAR	317	186	-	4	507	218	280	-	1	499	1.006
28 JAAR	290	235	1	5	531	213	354	3	10	580	1.111
29 JAAR	275	284	1	10	570	148	340	-	9	497	1.067
25-29 JAAR	1.585	979	3	24	2.591	1.119	1.341	3	27	2.490	5.081
30 JAAR	253	346	-	9	608	164	416	-	6	586	1.194
31 JAAR	215	396	2	8	621	161	394	3	13	571	1.192
32 JAAR	200	414	-	10	624	109	399	1	15	524	1.148
33 JAAR	180	416	-	8	604	99	423	1	9	532	1.136
34 JAAR	146	446	-	13	605	93	426	7	14	540	1.145
30-34 JAAR	994	2.018	2	48	3.062	626	2.058	12	57	2.753	5.815
35 JAAR	101	449	3	16	569	86	419	4	27	536	1.105
36 JAAR	112	479	1	22	614	64	431	5	8	508	1.122
37 JAAR	92	492	3	27	614	57	367	2	22	448	1.062
38 JAAR	87	500	1	24	612	58	400	7	24	489	1.101
39 JAAR	73	466	2	28	569	58	373	2	25	458	1.027
35-39 JAAR	465	2.386	10	117	2.978	323	1.990	20	106	2.439	5.417
40 JAAR	56	435	4	33	528	71	357	8	16	452	980
41 JAAR	66	425	2	23	516	47	380	6	21	454	970
42 JAAR	49	438	2	41	530	52	353	5	15	425	955
43 JAAR	47	429	4	20	500	49	327	2	24	402	902
44 JAAR	39	418	1	34	492	48	326	8	25	407	899
40-44 JAAR	257	2.145	13	151	2.566	267	1.743	29	101	2.140	4.706
45 JAAR	51	449	-	30	530	47	358	7	24	436	966
46 JAAR	51	450	2	23	526	36	340	12	18	406	932
47 JAAR	41	428	2	34	505	34	335	10	22	401	906
48 JAAR	44	424	5	27	500	36	300	8	18	362	862
49 JAAR	21	327	5	23	376	28	254	9	24	315	691
45-49 JAAR	208	2.078	14	137	2.437	181	1.587	46	106	1.920	4.357

N.I.S.		TABEL 01.01 B								BLZ. 2.-		PROVINCIE: 2	
BEVOLKING OP 1-1-1995		VREEMDE BEVOLKING NAAR LEEFTIJD, GESLACHT EN BURGERLIJKE STAAT										PROVINCIE VLAAMS BRABANT	
		(1) OMVAT WETTELIJK GESCHIEDEN VAN TAFEL EN BED											
LEEFTIJD		MANNEN					VROUWEN					ALGE- MEEN	
		ON- GEHUWD	GEHUWD (1)	WEDUW- STAAT	GESCHEI- DEN	TOTAAL	ON- GEHUWD	GEHUWD (1)	WEDUW- STAAT	GESCHEI- DEN	TOTAAL		TOTAAL
50 JAAR		30	359	4	22	415	26	272	12	21	331	746	
51 JAAR		20	311	6	19	356	29	245	6	22	302	658	
52 JAAR		21	268	3	19	311	30	242	7	13	292	603	
53 JAAR		20	270	2	21	313	21	235	9	8	273	586	
54 JAAR		19	322	-	12	353	20	213	12	18	263	616	
50-54 JAAR		110	1.530	15	93	1.748	126	1.207	46	82	1.461	3.209	
55 JAAR		17	255	2	11	285	23	194	6	11	234	519	
56 JAAR		17	271	3	15	306	16	170	13	15	214	520	
57 JAAR		19	233	2	17	271	16	136	12	17	181	452	
58 JAAR		24	236	4	10	274	12	138	18	6	174	448	
59 JAAR		12	200	8	14	234	10	104	19	12	145	379	
55-59 JAAR		89	1.195	19	67	1.370	77	742	68	61	948	2.318	
60 JAAR		14	187	7	11	219	6	122	7	10	145	364	
61 JAAR		16	177	3	10	206	14	93	14	11	132	338	
62 JAAR		8	164	9	10	191	9	110	18	9	146	337	
63 JAAR		14	143	9	6	172	6	82	12	7	107	279	
64 JAAR		11	149	15	4	179	17	55	22	8	102	281	
60-64 JAAR		63	820	43	41	967	52	462	73	45	632	1.599	
65 JAAR		10	115	10	4	139	15	64	23	6	108	247	
66 JAAR		4	107	9	10	130	10	71	22	2	105	235	
67 JAAR		8	140	6	8	162	6	56	21	5	88	250	
68 JAAR		6	87	10	5	108	14	55	32	3	104	212	
69 JAAR		11	99	9	5	124	6	62	29	7	104	228	
65-69 JAAR		39	548	44	32	663	51	308	127	23	509	1.172	
70 JAAR		6	83	8	4	101	7	46	24	5	82	183	
71 JAAR		4	86	9	2	101	8	35	32	5	80	181	
72 JAAR		5	72	7	1	85	5	35	22	1	63	148	
73 JAAR		6	64	4	-	74	5	32	25	4	66	140	
74 JAAR		3	45	12	3	63	9	24	27	3	63	126	
70-74 JAAR		24	350	40	10	424	34	172	130	18	354	778	
75 JAAR		4	52	4	5	65	6	19	14	2	41	106	
76 JAAR		5	29	6	3	43	6	13	12	1	32	75	
77 JAAR		2	22	9	1	34	5	13	17	-	35	69	
78 JAAR		7	25	2	-	34	4	10	20	-	34	68	
79 JAAR		1	18	7	-	26	7	7	13	-	27	53	
75-79 JAAR		19	146	28	9	202	28	62	76	3	169	371	
80 JAAR		2	15	4	1	22	2	6	18	1	27	49	
81 JAAR		2	15	3	-	20	8	8	11	1	28	48	
82 JAAR		2	10	3	-	15	4	7	14	1	26	41	
83 JAAR		4	11	2	1	18	7	4	20	-	31	49	
84 JAAR		-	9	4	-	13	2	3	20	1	26	39	
80-84 JAAR		10	60	16	2	88	23	28	83	4	138	226	
85 JAAR		3	6	4	-	13	11	2	16	1	30	43	
86 JAAR		1	6	1	-	8	3	3	15	-	21	29	
87 JAAR		2	4	2	-	8	2	-	8	-	10	18	
88 JAAR		-	3	5	-	8	-	-	11	1	12	20	
89 JAAR		1	1	4	-	6	-	-	4	-	4	10	
85-89 JAAR		7	20	16	-	43	16	5	54	2	77	120	
90 JAAR		-	2	3	-	5	4	-	4	-	8	13	
91 JAAR		-	2	-	-	2	3	-	6	-	9	11	
92 JAAR		-	-	-	-	-	-	-	3	-	3	3	
93 JAAR		1	-	2	-	3	1	-	2	1	4	7	
94 JAAR		1	1	1	-	3	1	-	5	1	7	10	
90-94 JAAR		2	5	6	-	13	9	-	20	2	31	44	
95 JAAR		-	-	1	-	1	-	-	-	-	-	1	
96 JAAR		-	-	-	-	-	1	-	-	-	1	1	
97 JAAR		-	1	-	-	1	-	-	-	-	-	1	
98 JAAR		-	-	-	-	-	-	-	-	-	-	-	
99 JAAR		-	-	-	-	-	-	-	1	-	1	1	
95-99 JAAR		-	1	1	-	2	1	-	1	-	2	4	
100 JAAR EN OUDER		-	-	-	-	-	-	-	-	-	-	-	
TOTAAL		12.915	14.449	270	731	28.365	11.563	12.276	792	641	25.272	53.637	

N.I.S.		TABEL 01.01 B					BLZ. 1.-					PROVINCIE: 2	
BEVOLKING OP 1-1-1995		VREEMDE BEVOLKING NAAR LEEFTIJD, GESLACHT EN BURGERLIJKE STAAT										PROVINCIE WAALS BRABANT	
		(1) OMVAT WETTELIJK GESCHIEDEN VAN TAFEL EN BED											
LEEFTIJD		MANNEN					VROUWEN					ALGE- MEEN	
		ON- GEHUWD	GEHUWD (1)	WEDUW- STAAT	GESCHEI- DEN	TOTAAL	ON- GEHUWD	GEHUWD (1)	WEDUW- STAAT	GESCHEI- DEN	TOTAAL		TOTAAL
0 JAAR		163	-	-	-	163	125	-	-	-	125	288	
1 JAAR		160	-	-	-	160	159	-	-	-	159	319	
2 JAAR		180	-	-	-	180	158	-	-	-	158	338	
3 JAAR		192	-	-	-	192	174	-	-	-	174	366	
4 JAAR		165	-	-	-	165	156	-	-	-	156	321	
0- 4 JAAR		860	-	-	-	860	772	-	-	-	772	1.632	
5 JAAR		197	-	-	-	197	185	-	-	-	185	382	
6 JAAR		198	-	-	-	198	188	-	-	-	188	386	
7 JAAR		197	-	-	-	197	175	-	-	-	175	372	
8 JAAR		210	-	-	-	210	191	-	-	-	191	401	
9 JAAR		184	-	-	-	184	176	-	-	-	176	360	
5- 9 JAAR		986	-	-	-	986	915	-	-	-	915	1.901	
10 JAAR		198	-	-	-	198	173	-	-	-	173	371	
11 JAAR		202	-	-	-	202	187	-	-	-	187	389	
12 JAAR		191	-	-	-	191	218	-	-	-	218	409	
13 JAAR		206	-	-	-	206	179	-	-	-	179	385	
14 JAAR		195	-	-	-	195	213	-	-	-	213	408	
10-14 JAAR		992	-	-	-	992	970	-	-	-	970	1.962	
15 JAAR		191	-	-	-	191	213	-	-	-	213	404	
16 JAAR		216	-	-	-	216	192	1	-	-	193	409	
17 JAAR		214	-	-	-	214	212	4	-	-	216	430	
18 JAAR		192	-	-	-	192	203	9	-	-	212	404	
19 JAAR		221	-	-	-	221	216	11	-	-	227	448	
15-19 JAAR		1.034	-	-	-	1.034	1.036	25	-	-	1.061	2.095	
20 JAAR		212	5	-	-	217	186	29	-	-	215	432	
21 JAAR		216	9	-	-	225	173	36	-	-	209	434	
22 JAAR		230	10	-	-	240	191	45	-	1	237	477	
23 JAAR		225	24	-	-	249	200	61	-	-	261	510	
24 JAAR		213	36	-	-	249	149	70	-	1	220	469	
20-24 JAAR		1.096	84	-	-	1.180	899	241	-	2	1.142	2.322	
25 JAAR		195	59	-	-	254	150	107	-	1	258	512	
26 JAAR		183	71	-	1	255	130	130	-	2	262	517	
27 JAAR		150	91	1	3	245	103	148	1	4	256	501	
28 JAAR		167	134	-	1	302	98	154	1	10	263	565	
29 JAAR		135	162	-	1	298	94	207	-	6	307	605	
25-29 JAAR		830	517	1	6	1.354	575	746	2	23	1.346	2.700	
30 JAAR		134	150	-	2	286	70	191	4	12	277	563	
31 JAAR		121	207	1	4	333	73	240	-	10	323	656	
32 JAAR		108	226	-	11	345	62	248	1	7	318	663	
33 JAAR		87	235	-	9	331	56	236	1	7	300	631	
34 JAAR		84	249	-	13	346	56	215	3	5	279	625	
30-34 JAAR		534	1.067	1	39	1.641	317	1.130	9	41	1.497	3.138	
35 JAAR		86	239	2	14	341	43	250	-	9	302	643	
36 JAAR		77	263	2	8	350	51	227	1	13	292	642	
37 JAAR		57	273	1	18	349	37	232	1	7	277	626	
38 JAAR		45	291	3	22	361	32	205	1	11	249	610	
39 JAAR		40	282	2	7	331	23	236	3	9	271	602	
35-39 JAAR		305	1.348	10	69	1.732	186	1.150	6	49	1.391	3.123	
40 JAAR		36	251	-	20	307	26	208	1	13	248	555	
41 JAAR		34	250	2	26	312	25	210	2	17	254	566	
42 JAAR		27	316	-	26	369	25	184	5	15	229	598	
43 JAAR		24	238	1	21	284	23	194	2	9	228	512	
44 JAAR		23	280	4	16	323	26	221	4	11	262	585	
40-44 JAAR		144	1.335	7	109	1.595	125	1.017	14	65	1.221	2.816	
45 JAAR		21	279	6	18	324	18	179	6	10	213	537	
46 JAAR		20	256	4	24	304	16	199	5	21	241	545	
47 JAAR		15	277	4	17	313	26	207	8	9	250	563	
48 JAAR		13	257	1	23	294	13	167	6	11	197	491	
49 JAAR		16	228	4	9	257	11	134	8	12	165	422	
45-49 JAAR		85	1.297	19	91	1.492	84	886	33	63	1.066	2.558	

N.I.S.		TABEL O1.01 B								BLZ. 2.-		PROVINCIE: 2	
BEVOLKING OP 1-1-1995		VREEMDE BEVOLKING NAAR LEEFTIJD, GESLACHT EN BURGERLIJKE STAAT										PROVINCIE WAALS BRABANT	
(1) OMVAT WETTELIJK GESCHIEDEN VAN TAFEL EN BED		MANNEN					VROUWEN					ALGE- MEEN	
LEEFTIJD		ON- GEHUWD	GEHUWD (1)	WEDUW- STAAT	GESCHEI- DEN	TOTAAL	ON- GEHUWD	GEHUWD (1)	WEDUW- STAAT	GESCHEI- DEN	TOTAAL	TOTAAL	
50 JAAR		9	196	2	10	217	13	168	9	16	206	423	
51 JAAR		14	204	2	16	236	14	136	5	13	168	404	
52 JAAR		13	168	1	15	197	6	120	2	5	133	330	
53 JAAR		7	184	2	6	199	8	93	4	6	111	310	
54 JAAR		12	167	3	12	194	6	122	10	10	148	342	
50-54 JAAR		55	919	10	59	1.043	47	639	30	50	766	1.809	
55 JAAR		8	152	2	9	171	10	118	14	10	152	323	
56 JAAR		8	135	1	9	153	6	96	11	2	115	268	
57 JAAR		5	123	1	9	138	8	87	9	6	110	248	
58 JAAR		8	139	2	8	157	10	69	10	2	91	248	
59 JAAR		9	112	-	4	125	7	78	12	4	101	226	
55-59 JAAR		38	661	6	39	744	41	448	56	24	569	1.313	
60 JAAR		4	120	2	6	132	2	69	15	6	92	224	
61 JAAR		4	89	2	6	101	3	70	8	4	85	186	
62 JAAR		8	84	3	5	100	3	60	10	1	74	174	
63 JAAR		4	85	3	3	95	9	62	15	12	98	193	
64 JAAR		4	98	5	5	112	6	48	19	2	75	187	
60-64 JAAR		24	476	15	25	540	23	309	67	25	424	964	
65 JAAR		6	83	1	1	91	6	38	18	5	67	158	
66 JAAR		5	70	7	4	86	2	36	14	4	56	142	
67 JAAR		5	74	5	3	87	3	46	26	4	79	166	
68 JAAR		6	61	7	5	79	3	32	21	1	57	136	
69 JAAR		3	49	5	5	62	6	39	20	3	68	130	
65-69 JAAR		25	337	25	18	405	20	191	99	17	327	732	
70 JAAR		3	54	16	2	75	5	33	18	3	59	134	
71 JAAR		4	54	8	1	67	5	28	19	3	55	122	
72 JAAR		4	56	10	2	72	5	30	29	3	67	139	
73 JAAR		3	43	5	1	52	4	32	17	1	54	106	
74 JAAR		5	38	9	1	53	1	12	23	2	38	91	
70-74 JAAR		19	245	48	7	319	20	135	106	12	273	592	
75 JAAR		3	23	4	1	31	3	15	17	-	35	66	
76 JAAR		1	19	7	-	27	1	8	26	2	37	64	
77 JAAR		-	15	4	-	19	5	3	12	-	20	39	
78 JAAR		1	18	6	3	28	3	5	12	1	21	49	
79 JAAR		-	10	-	1	11	3	8	12	1	24	35	
75-79 JAAR		5	85	21	5	116	15	39	79	4	137	253	
80 JAAR		1	18	6	1	26	6	9	18	-	33	59	
81 JAAR		2	10	4	-	16	7	6	15	2	30	46	
82 JAAR		-	6	6	-	12	4	2	17	1	24	36	
83 JAAR		2	10	6	1	19	3	3	15	-	21	40	
84 JAAR		-	5	2	-	7	4	1	13	1	19	26	
80-84 JAAR		5	49	24	2	80	24	21	78	4	127	207	
85 JAAR		2	2	1	-	5	6	1	16	1	24	29	
86 JAAR		1	2	2	-	5	-	2	14	1	17	22	
87 JAAR		-	-	2	-	2	-	2	8	1	11	13	
88 JAAR		1	3	1	-	5	1	-	7	-	8	13	
89 JAAR		-	5	3	-	8	5	1	7	-	13	21	
85-89 JAAR		4	12	9	-	25	12	6	52	3	73	98	
90 JAAR		-	1	-	-	1	2	1	6	-	9	10	
91 JAAR		-	1	-	-	1	1	-	4	1	6	7	
92 JAAR		-	1	-	-	1	4	-	4	1	9	10	
93 JAAR		-	-	1	-	1	3	1	4	-	8	9	
94 JAAR		-	1	-	-	1	1	-	3	-	4	5	
90-94 JAAR		-	4	1	-	5	11	2	21	2	36	41	
95 JAAR		-	-	1	-	1	-	-	2	-	2	3	
96 JAAR		-	-	3	-	3	-	-	-	-	-	3	
97 JAAR		-	-	-	-	-	-	1	3	-	4	4	
98 JAAR		-	-	-	-	-	-	-	-	-	-	-	
99 JAAR		-	-	-	-	-	-	-	-	-	-	-	
95-99 JAAR		-	-	4	-	4	-	1	5	-	6	10	
100 JAAR EN OUDER		-	-	-	-	-	-	-	-	-	-	-	
TOTAAL		7.041	8.436	201	469	16.147	6.092	6.986	657	384	14.119	30.266	

N.I.S. BEVOLKING OP 1-1-1995		TABEL 01.01 B VREEMDE BEVOLKING NAAR LEEFTIJD, GESLACHT EN BURGERLIJKE STAAT (1) OMVAT WETTELIJK GESCHEIDEN VAN TAFEL EN BED								BLZ. 1.-		PROVINCIE: 3 PROVINCIE WEST-VLAANDEREN	
LEEFTIJD		MANNEN					VROUWEN					ALGE- MEEN	
		ON- GEHUWD	GEHUWD (1)	WEDUW- STAAT	GESCHEI- DEN	TOTAAL	ON- GEHUWD	GEHUWD (1)	WEDUW- STAAT	GESCHEI- DEN	TOTAAL	TOTAAL	
0 JAAR		109	-	-	-	109	94	-	-	-	94	203	
1 JAAR		115	-	-	-	115	90	-	-	-	90	205	
2 JAAR		104	-	-	-	104	101	-	-	-	101	205	
3 JAAR		109	-	-	-	109	98	-	-	-	98	207	
4 JAAR		89	-	-	-	89	89	-	-	-	89	178	
0- 4 JAAR		526	-	-	-	526	472	-	-	-	472	998	
5 JAAR		105	-	-	-	105	84	-	-	-	84	189	
6 JAAR		92	-	-	-	92	75	-	-	-	75	167	
7 JAAR		75	-	-	-	75	101	-	-	-	101	176	
8 JAAR		92	-	-	-	92	98	-	-	-	98	190	
9 JAAR		83	-	-	-	83	71	-	-	-	71	154	
5- 9 JAAR		447	-	-	-	447	429	-	-	-	429	876	
10 JAAR		74	-	-	-	74	84	-	-	-	84	158	
11 JAAR		83	-	-	-	83	73	-	-	-	73	156	
12 JAAR		85	-	-	-	85	71	-	-	-	71	156	
13 JAAR		76	-	-	-	76	78	-	-	-	78	154	
14 JAAR		87	-	-	-	87	100	-	-	-	100	187	
10-14 JAAR		405	-	-	-	405	406	-	-	-	406	811	
15 JAAR		77	-	-	-	77	83	-	-	-	83	160	
16 JAAR		78	-	-	-	78	62	7	-	-	69	147	
17 JAAR		89	-	-	-	89	88	1	-	-	89	178	
18 JAAR		67	1	-	-	68	72	15	-	-	87	155	
19 JAAR		92	2	-	-	94	59	20	1	-	80	174	
15-19 JAAR		403	3	-	-	406	364	43	1	-	408	814	
20 JAAR		78	8	-	-	86	65	35	1	-	101	187	
21 JAAR		91	23	-	-	114	59	50	-	1	110	224	
22 JAAR		103	21	-	-	124	64	82	-	1	147	271	
23 JAAR		120	31	-	-	151	99	90	-	1	190	341	
24 JAAR		131	63	-	-	194	104	114	1	1	220	414	
20-24 JAAR		523	146	-	-	669	391	371	2	4	768	1.437	
25 JAAR		116	71	-	-	187	83	123	-	4	210	397	
26 JAAR		121	102	-	4	227	57	135	-	5	197	424	
27 JAAR		110	101	-	6	217	59	146	1	-	206	423	
28 JAAR		114	157	2	2	275	52	168	1	8	229	504	
29 JAAR		108	153	2	10	273	52	141	1	10	204	477	
25-29 JAAR		569	584	4	22	1.179	303	713	3	27	1.046	2.225	
30 JAAR		102	138	-	12	252	43	120	-	12	175	427	
31 JAAR		81	122	-	8	211	30	129	-	6	165	376	
32 JAAR		66	167	-	7	240	27	124	1	9	161	401	
33 JAAR		52	146	-	13	211	29	105	1	5	140	351	
34 JAAR		41	151	2	18	212	25	143	3	11	182	394	
30-34 JAAR		342	724	2	58	1.126	154	621	5	43	823	1.949	
35 JAAR		34	143	-	15	192	21	104	1	11	137	329	
36 JAAR		47	185	1	9	242	13	86	-	6	105	347	
37 JAAR		30	138	-	16	184	17	93	1	10	121	305	
38 JAAR		19	144	1	16	180	28	94	3	6	131	311	
39 JAAR		26	158	-	29	213	15	78	2	9	104	317	
35-39 JAAR		156	768	2	85	1.011	94	455	7	42	598	1.609	
40 JAAR		24	173	2	15	214	12	80	2	3	97	311	
41 JAAR		14	192	2	19	227	10	91	4	7	112	339	
42 JAAR		22	194	3	23	242	16	86	1	14	117	359	
43 JAAR		25	169	4	31	229	8	67	1	7	83	312	
44 JAAR		19	176	1	20	216	12	79	5	20	116	332	
40-44 JAAR		104	904	12	108	1.128	58	403	13	51	525	1.653	
45 JAAR		13	196	3	24	236	10	72	6	12	100	336	
46 JAAR		18	182	2	25	227	10	64	3	14	91	318	
47 JAAR		18	155	3	24	200	9	68	7	14	98	298	
48 JAAR		20	158	3	13	194	7	52	5	10	74	268	
49 JAAR		22	138	1	23	184	2	49	5	9	65	249	
45-49 JAAR		91	829	12	109	1.041	38	305	26	59	428	1.469	

N.I.S.		TABEL 01.01 B								BLZ. 2.-		PROVINCIE: 3	
BEVOLKING OP 1-1-1995		VREEMDE BEVOLKING NAAR LEEFTIJD, GESLACHT EN BURGERLIJKE STAAT										PROVINCIE WEST-VLAANDEREN	
		(1) OMVAT WETTELIJK GESCHIEDEN VAN TAFEL EN BED											
LEEFTIJD		MANNEN					VROUWEN					ALGE- MEEN TOTAAL	
		ON- GEHUWD	GEHUWD (1)	WEDUW- STAAT	GESCHEI- DEN	TOTAAL	ON- GEHUWD	GEHUWD (1)	WEDUW- STAAT	GESCHEI- DEN	TOTAAL		
50 JAAR		15	120	2	14	151	7	43	5	6	61	212	
51 JAAR		8	125	3	16	152	7	40	5	3	55	207	
52 JAAR		11	96	1	8	116	6	58	3	7	74	190	
53 JAAR		12	94	4	16	126	1	42	5	6	54	180	
54 JAAR		13	76	1	19	109	3	49	3	3	58	167	
50-54 JAAR		59	511	11	73	654	24	232	21	25	302	956	
55 JAAR		5	100	2	13	120	8	53	4	4	69	189	
56 JAAR		5	82	-	11	98	7	47	5	8	67	165	
57 JAAR		5	76	-	16	97	7	36	11	3	57	154	
58 JAAR		5	57	-	15	77	9	38	8	5	60	137	
59 JAAR		7	73	5	5	90	4	35	10	6	55	145	
55-59 JAAR		27	388	7	60	482	35	209	38	26	308	790	
60 JAAR		5	68	2	8	83	5	37	15	6	63	146	
61 JAAR		6	57	4	4	71	7	27	7	4	45	116	
62 JAAR		5	51	5	6	67	2	35	11	3	51	118	
63 JAAR		9	48	3	8	68	4	30	10	8	52	120	
64 JAAR		7	53	8	8	76	3	45	14	2	64	140	
60-64 JAAR		32	277	22	34	365	21	174	57	23	275	640	
65 JAAR		6	42	5	5	58	4	36	14	4	58	116	
66 JAAR		3	53	2	6	64	4	34	19	5	62	126	
67 JAAR		3	43	6	4	56	7	32	23	3	65	121	
68 JAAR		4	44	2	3	53	2	37	20	7	66	119	
69 JAAR		4	42	4	2	52	3	34	18	6	61	113	
65-69 JAAR		20	224	19	20	283	20	173	94	25	312	595	
70 JAAR		4	51	8	5	68	6	37	24	5	72	140	
71 JAAR		2	42	9	9	62	10	38	22	2	72	134	
72 JAAR		5	52	6	4	67	4	35	28	2	69	136	
73 JAAR		2	40	12	3	57	6	30	29	3	68	125	
74 JAAR		1	40	13	1	55	9	24	35	7	75	130	
70-74 JAAR		14	225	48	22	309	35	164	138	19	356	665	
75 JAAR		5	27	5	1	38	5	8	13	1	27	65	
76 JAAR		-	22	7	-	29	7	11	11	-	29	58	
77 JAAR		2	13	4	1	20	5	10	20	2	37	57	
78 JAAR		2	11	6	3	22	8	7	10	4	29	51	
79 JAAR		1	17	4	1	23	6	13	28	-	47	70	
75-79 JAAR		10	90	26	6	132	31	49	82	7	169	301	
80 JAAR		3	18	1	-	22	9	7	23	2	41	63	
81 JAAR		2	12	3	-	17	4	10	25	2	41	58	
82 JAAR		-	14	5	1	20	4	10	24	-	38	58	
83 JAAR		1	10	1	1	13	4	6	18	1	29	42	
84 JAAR		3	6	4	-	13	2	1	23	-	26	39	
80-84 JAAR		9	60	14	2	85	23	34	113	5	175	260	
85 JAAR		-	3	3	1	7	-	4	30	1	35	42	
86 JAAR		1	7	4	-	12	1	4	8	-	13	25	
87 JAAR		-	2	3	-	5	2	5	17	-	24	29	
88 JAAR		-	5	3	-	8	4	-	11	-	15	23	
89 JAAR		-	4	1	-	5	2	1	8	1	12	17	
85-89 JAAR		1	21	14	1	37	9	14	74	2	99	136	
90 JAAR		-	1	2	-	3	2	-	9	1	12	15	
91 JAAR		1	2	1	-	4	2	-	4	-	6	10	
92 JAAR		-	1	1	-	2	3	2	-	2	7	9	
93 JAAR		-	-	1	-	1	2	-	5	-	7	8	
94 JAAR		-	-	-	1	1	-	-	2	-	2	3	
90-94 JAAR		1	4	5	1	11	9	2	20	3	34	45	
95 JAAR		-	1	2	-	3	1	-	2	-	3	6	
96 JAAR		-	1	-	-	1	1	-	1	-	2	3	
97 JAAR		-	-	-	-	-	-	-	1	-	1	1	
98 JAAR		-	-	-	-	-	1	-	1	-	2	2	
99 JAAR		-	-	-	-	-	-	-	-	-	-	-	
95-99 JAAR		-	2	2	-	4	3	-	5	-	8	12	
100 JAAR EN OUDER		-	-	1	-	1	-	-	1	-	1	2	
TOTAAL		3.739	5.760	201	601	10.301	2.919	3.962	700	361	7.942	18.243	

N.I.S.		TABEL 01.01 B					BLZ. 1.-					PROVINCIE: 4	
BEVOLKING OP 1-1-1995		VREEMDE BEVOLKING NAAR LEEFTIJD, GESLACHT EN BURGERLIJKE STAAT										PROVINCIE OOST-VLAANDEREN	
		(1) OMVAT WETTELIJK GESCHEIDEN VAN TAFEL EN BED											
LEEFTIJD		MANNEN					VROUWEN					ALGE- MEEN	
		ON- GEHUWD	GEHUWD (1)	WEDUW- STAAT	GESCHEI- DEN	TOTAAL	ON- GEHUWD	GEHUWD (1)	WEDUW- STAAT	GESCHEI- DEN	TOTAAL		TOTAAL
0 JAAR		391	-	-	-	391	331	-	-	-	331	722	
1 JAAR		368	-	-	-	368	351	-	-	-	351	719	
2 JAAR		348	-	-	-	348	351	-	-	-	351	699	
3 JAAR		388	-	-	-	388	372	-	-	-	372	760	
4 JAAR		351	-	-	-	351	359	-	-	-	359	710	
0- 4 JAAR		1.846	-	-	-	1.846	1.764	-	-	-	1.764	3.610	
5 JAAR		349	-	-	-	349	362	-	-	-	362	711	
6 JAAR		356	-	-	-	356	340	-	-	-	340	696	
7 JAAR		354	-	-	-	354	302	-	-	-	302	656	
8 JAAR		341	-	-	-	341	305	-	-	-	305	646	
9 JAAR		300	-	-	-	300	312	-	-	-	312	612	
5- 9 JAAR		1.700	-	-	-	1.700	1.621	-	-	-	1.621	3.321	
10 JAAR		298	-	-	-	298	292	-	-	-	292	590	
11 JAAR		289	-	-	-	289	308	-	-	-	308	597	
12 JAAR		330	-	-	-	330	312	-	-	-	312	642	
13 JAAR		318	-	-	-	318	321	-	-	-	321	639	
14 JAAR		392	-	-	-	392	371	-	-	-	371	763	
10-14 JAAR		1.627	-	-	-	1.627	1.604	-	-	-	1.604	3.231	
15 JAAR		375	-	-	-	375	364	1	-	-	365	740	
16 JAAR		337	-	-	-	337	321	17	-	-	338	675	
17 JAAR		337	9	-	-	346	322	40	-	-	362	708	
18 JAAR		250	18	-	-	268	244	101	-	-	345	613	
19 JAAR		202	45	-	1	248	168	124	-	2	294	542	
15-19 JAAR		1.501	72	-	1	1.574	1.419	283	-	2	1.704	3.278	
20 JAAR		218	67	-	1	286	135	190	-	1	326	612	
21 JAAR		225	120	-	1	346	156	190	-	1	347	693	
22 JAAR		202	153	-	1	356	125	240	-	-	365	721	
23 JAAR		216	197	-	3	416	104	313	2	4	423	839	
24 JAAR		179	231	-	2	412	124	270	3	4	401	813	
20-24 JAAR		1.040	768	-	8	1.816	644	1.203	5	10	1.862	3.678	
25 JAAR		211	257	-	5	473	104	311	1	6	422	895	
26 JAAR		160	317	-	3	480	88	302	-	5	395	875	
27 JAAR		159	292	-	6	457	81	346	-	6	433	890	
28 JAAR		162	373	1	7	543	91	363	2	12	468	1.011	
29 JAAR		152	350	3	15	520	61	360	4	13	438	958	
25-29 JAAR		844	1.589	4	36	2.473	425	1.682	7	42	2.156	4.629	
30 JAAR		151	375	1	6	533	70	350	5	12	437	970	
31 JAAR		121	368	-	14	503	52	306	2	6	366	869	
32 JAAR		109	371	2	22	504	55	289	4	13	361	865	
33 JAAR		97	341	1	19	458	51	277	3	12	343	801	
34 JAAR		89	374	2	19	484	43	344	4	7	398	882	
30-34 JAAR		567	1.829	6	80	2.482	271	1.566	18	50	1.905	4.387	
35 JAAR		71	313	2	23	409	36	247	3	8	294	703	
36 JAAR		52	360	1	18	431	23	254	3	7	287	718	
37 JAAR		56	311	-	21	388	27	216	3	12	258	646	
38 JAAR		47	345	3	20	415	17	218	3	9	247	662	
39 JAAR		47	292	1	33	373	15	230	7	9	261	634	
35-39 JAAR		273	1.621	7	115	2.016	118	1.165	19	45	1.347	3.363	
40 JAAR		29	282	1	30	342	20	214	6	8	248	590	
41 JAAR		33	227	1	31	292	21	171	9	11	212	504	
42 JAAR		27	262	1	28	318	24	161	11	8	204	522	
43 JAAR		24	234	2	32	292	11	161	4	8	184	476	
44 JAAR		22	285	4	17	328	10	137	5	15	167	495	
40-44 JAAR		135	1.290	9	138	1.572	86	844	35	50	1.015	2.587	
45 JAAR		28	256	2	36	322	7	155	8	6	176	498	
46 JAAR		17	249	1	24	291	4	134	8	13	159	450	
47 JAAR		25	221	3	20	269	15	114	7	6	142	411	
48 JAAR		24	234	-	22	280	3	118	-	11	132	412	
49 JAAR		12	210	2	25	249	4	108	8	14	134	383	
45-49 JAAR		106	1.170	8	127	1.411	33	629	31	50	743	2.154	

N.I.S.		TABEL 01.01 B								BLZ. 2.-		PROVINCIE: 4	
BEVOLKING OP 1-1-1995		VREEMDE BEVOLKING NAAR LEEFTIJD, GESLACHT EN BURGERLIJKE STAAT										PROVINCIE OOST-VLAANDEREN	
		(1) OMVAT WETTELIJK GESCHEIDEN VAN TAFEL EN BED											
LEEFTIJD		MANNEN					VROUWEN					ALGE- MEEN	
		ON- GEHUWD	GEHUWD (1)	WEDUW- STAAT	GESCHEI- DEN	TOTAAL	ON- GEHUWD	GEHUWD (1)	WEDUW- STAAT	GESCHEI- DEN	TOTAAL	TOTAAL	
50 JAAR		16	197	1	23	237	8	121	4	13	146	383	
51 JAAR		12	213	2	25	252	5	104	9	10	128	380	
52 JAAR		11	185	3	17	216	8	73	12	10	103	319	
53 JAAR		8	167	4	13	192	4	88	8	10	110	302	
54 JAAR		14	202	2	24	242	2	106	9	8	125	367	
50-54 JAAR		61	964	12	102	1.139	27	492	42	51	612	1.751	
55 JAAR		9	195	4	18	226	7	65	9	12	93	319	
56 JAAR		8	167	3	13	191	2	95	8	7	112	303	
57 JAAR		6	132	5	17	160	5	57	14	5	81	241	
58 JAAR		8	136	7	12	163	4	72	10	7	93	256	
59 JAAR		9	133	3	8	153	4	50	12	7	73	226	
55-59 JAAR		40	763	22	68	893	22	339	53	38	452	1.345	
60 JAAR		3	125	2	7	137	1	58	9	4	72	209	
61 JAAR		12	151	5	1	169	7	47	15	5	74	243	
62 JAAR		3	122	6	9	140	3	51	20	4	78	218	
63 JAAR		7	78	6	9	100	1	39	8	2	50	150	
64 JAAR		6	89	8	8	111	4	47	15	4	70	181	
60-64 JAAR		31	565	27	34	657	16	242	67	19	344	1.001	
65 JAAR		4	87	5	6	102	6	32	13	4	55	157	
66 JAAR		2	80	4	3	89	5	38	15	2	60	149	
67 JAAR		3	64	2	9	78	10	30	14	-	54	132	
68 JAAR		5	51	9	1	66	4	37	20	3	64	130	
69 JAAR		6	49	7	3	65	5	26	24	3	58	123	
65-69 JAAR		20	331	27	22	400	30	163	86	12	291	691	
70 JAAR		8	53	7	3	71	3	24	21	1	49	120	
71 JAAR		5	61	8	4	78	7	32	24	3	66	144	
72 JAAR		5	48	11	3	67	6	19	23	4	52	119	
73 JAAR		6	57	10	1	74	8	19	31	2	60	134	
74 JAAR		-	43	8	1	52	9	22	22	1	54	106	
70-74 JAAR		24	262	44	12	342	33	116	121	11	281	623	
75 JAAR		5	30	5	4	44	7	15	16	1	39	83	
76 JAAR		2	25	4	-	31	-	11	16	-	27	58	
77 JAAR		-	17	4	-	21	3	4	8	-	15	36	
78 JAAR		1	20	5	3	29	8	5	8	-	21	50	
79 JAAR		2	18	6	2	28	3	5	6	-	14	42	
75-79 JAAR		10	110	24	9	153	21	40	54	1	116	269	
80 JAAR		2	20	7	2	31	5	6	16	3	30	61	
81 JAAR		2	13	7	-	22	7	-	22	-	29	51	
82 JAAR		1	10	6	1	18	4	2	15	1	22	40	
83 JAAR		1	12	7	-	20	9	3	8	-	20	40	
84 JAAR		-	6	2	-	8	-	1	13	-	14	22	
80-84 JAAR		6	61	29	3	99	25	12	74	4	115	214	
85 JAAR		2	2	6	1	11	2	1	8	1	12	23	
86 JAAR		-	3	6	-	9	7	1	8	-	16	25	
87 JAAR		1	7	5	-	13	4	1	11	-	16	29	
88 JAAR		2	2	4	-	8	-	-	5	-	5	13	
89 JAAR		-	1	4	-	5	-	-	7	-	7	12	
85-89 JAAR		5	15	25	1	46	13	3	39	1	56	102	
90 JAAR		1	-	-	-	1	2	-	8	-	10	11	
91 JAAR		1	-	2	-	3	1	-	2	-	3	6	
92 JAAR		-	2	1	-	3	-	1	5	-	6	9	
93 JAAR		-	-	1	-	1	-	-	1	-	1	2	
94 JAAR		-	1	-	-	1	1	-	1	-	2	3	
90-94 JAAR		2	3	4	-	9	4	1	17	-	22	31	
95 JAAR		-	-	1	-	1	-	-	1	-	1	2	
96 JAAR		-	-	-	-	-	2	-	-	-	2	2	
97 JAAR		-	-	2	-	2	1	-	2	-	3	5	
98 JAAR		-	-	-	-	-	-	-	1	-	1	1	
99 JAAR		1	-	-	-	1	-	-	-	-	-	1	
95-99 JAAR		1	-	3	-	4	3	-	4	-	7	11	
100 JAAR EN OUDER		-	-	1	-	1	1	-	1	-	2	3	
TOTAAL		9.839	11.413	252	756	22.260	8.180	8.780	673	386	18.019	40.279	

N.I.S.		TABEL 01.01 B								BLZ. 1.-		PROVINCIE: 5	
BEVOLKING OP 1-1-1995		VREEMDE BEVOLKING NAAR LEEFTIJD, GESLACHT EN BURGERLIJKE STAAT										PROVINCIE HENEGOUWEN	
(1) OMVAT WETTELIJK GESCHEIDEN VAN TAFEL EN BED		MANNEN					VROUWEN					ALGE- MEEN	
LEEFTIJD		ON- GEHUWD	GEHUWD (1)	WEDUW- STAAT	GESCHEI- DEN	TOTAAL	ON- GEHUWD	GEHUWD (1)	WEDUW- STAAT	GESCHEI- DEN	TOTAAL	TOTAAL	
0 JAAR		466	-	-	-	466	441	-	-	-	441	907	
1 JAAR		483	-	-	-	483	534	-	-	-	534	1.017	
2 JAAR		553	-	-	-	553	523	-	-	-	523	1.076	
3 JAAR		558	-	-	-	558	561	-	-	-	561	1.119	
4 JAAR		607	-	-	-	607	579	-	-	-	579	1.186	
0- 4 JAAR		2.667	-	-	-	2.667	2.638	-	-	-	2.638	5.305	
5 JAAR		659	-	-	-	659	652	-	-	-	652	1.311	
6 JAAR		688	-	-	-	688	647	-	-	-	647	1.335	
7 JAAR		710	-	-	-	710	688	-	-	-	688	1.398	
8 JAAR		745	-	-	-	745	671	-	-	-	671	1.416	
9 JAAR		732	-	-	-	732	694	-	-	-	694	1.426	
5- 9 JAAR		3.534	-	-	-	3.534	3.352	-	-	-	3.352	6.886	
10 JAAR		746	-	-	-	746	712	-	-	-	712	1.458	
11 JAAR		783	-	-	-	783	708	-	-	-	708	1.491	
12 JAAR		812	-	-	-	812	764	-	-	-	764	1.576	
13 JAAR		864	-	-	-	864	849	-	-	-	849	1.713	
14 JAAR		941	-	-	-	941	874	1	-	-	875	1.816	
10-14 JAAR		4.146	-	-	-	4.146	3.907	1	-	-	3.908	8.054	
15 JAAR		1.009	-	-	-	1.009	869	1	-	-	870	1.879	
16 JAAR		1.089	-	-	-	1.089	927	10	-	-	937	2.026	
17 JAAR		1.061	2	-	-	1.063	1.048	32	-	-	1.080	2.143	
18 JAAR		1.002	8	-	-	1.010	932	59	-	1	992	2.002	
19 JAAR		1.016	17	-	-	1.033	915	125	-	-	1.040	2.073	
15-19 JAAR		5.177	27	-	-	5.204	4.691	227	-	1	4.919	10.123	
20 JAAR		1.209	45	-	1	1.255	906	200	-	1	1.107	2.362	
21 JAAR		1.353	101	1	2	1.457	970	300	-	1	1.271	2.728	
22 JAAR		1.345	174	-	-	1.519	896	477	1	5	1.379	2.898	
23 JAAR		1.240	312	-	1	1.553	764	568	1	7	1.340	2.893	
24 JAAR		1.158	481	1	6	1.646	703	711	3	15	1.432	3.078	
20-24 JAAR		6.305	1.113	2	10	7.430	4.239	2.256	5	29	6.529	13.959	
25 JAAR		1.009	574	-	2	1.585	597	873	1	19	1.490	3.075	
26 JAAR		876	705	-	16	1.597	520	960	3	27	1.510	3.107	
27 JAAR		737	846	1	10	1.594	426	922	3	28	1.379	2.973	
28 JAAR		783	1.003	2	41	1.829	426	1.100	6	31	1.563	3.352	
29 JAAR		738	1.137	1	38	1.914	368	1.120	8	42	1.538	3.452	
25-29 JAAR		4.143	4.265	4	107	8.519	2.337	4.975	21	147	7.480	15.999	
30 JAAR		635	1.170	1	57	1.863	351	1.134	11	53	1.549	3.412	
31 JAAR		548	1.243	-	60	1.851	306	1.152	9	53	1.520	3.371	
32 JAAR		485	1.262	1	85	1.833	270	1.166	10	57	1.503	3.336	
33 JAAR		425	1.288	3	84	1.800	271	1.146	11	60	1.488	3.288	
34 JAAR		408	1.476	3	103	1.990	205	1.180	10	66	1.461	3.451	
30-34 JAAR		2.501	6.439	8	389	9.337	1.403	5.778	51	289	7.521	16.858	
35 JAAR		320	1.461	2	113	1.896	217	1.167	19	79	1.482	3.378	
36 JAAR		314	1.474	6	132	1.926	192	1.148	9	81	1.430	3.356	
37 JAAR		259	1.433	5	131	1.828	187	1.119	21	62	1.389	3.217	
38 JAAR		242	1.515	6	136	1.899	155	1.123	25	87	1.390	3.289	
39 JAAR		218	1.472	6	159	1.855	139	1.175	28	82	1.424	3.279	
35-39 JAAR		1.353	7.355	25	671	9.404	890	5.732	102	391	7.115	16.519	
40 JAAR		199	1.490	8	148	1.845	119	1.137	29	73	1.358	3.203	
41 JAAR		172	1.391	11	166	1.740	98	1.018	28	79	1.223	2.963	
42 JAAR		138	1.306	10	137	1.591	103	1.038	42	84	1.267	2.858	
43 JAAR		146	1.311	13	153	1.623	81	1.060	28	66	1.235	2.858	
44 JAAR		134	1.268	17	132	1.551	83	1.027	46	85	1.241	2.792	
40-44 JAAR		789	6.766	59	736	8.350	484	5.280	173	387	6.324	14.674	
45 JAAR		120	1.285	20	142	1.567	70	946	37	90	1.143	2.710	
46 JAAR		113	1.263	8	125	1.509	67	1.000	58	76	1.201	2.710	
47 JAAR		97	1.304	15	132	1.548	48	920	48	74	1.090	2.638	
48 JAAR		97	1.206	15	121	1.439	45	893	58	59	1.055	2.494	
49 JAAR		61	923	10	95	1.089	25	720	51	39	835	1.924	
45-49 JAAR		488	5.981	68	615	7.152	255	4.479	252	338	5.324	12.476	

N.I.S. BEVOLKING OP 1-1-1995		TABEL 01.01 B VREEMDE BEVOLKING NAAR LEEFTIJD, GESLACHT EN BURGERLIJKE STAAT (1) OMVAT WETTELIJK GESCHIEDEN VAN TAFEL EN BED								BLZ. 2.-		PROVINCIE: 5 PROVINCIE HENEGOUWEN	
LEEFTIJD		MANNEN					VROUWEN					ALGE- MEEN TOTAAL	
		ON- GEHUWD	GEHUWD (1)	WEDUW- STAAT	GESCHEI- DEN	TOTAAL	ON- GEHUWD	GEHUWD (1)	WEDUW- STAAT	GESCHEI- DEN	TOTAAL		
50 JAAR		60	907	19	90	1.076	40	723	46	41	850	1.926	
51 JAAR		54	843	22	61	980	18	659	70	57	804	1.784	
52 JAAR		47	838	12	62	959	30	672	54	34	790	1.749	
53 JAAR		56	739	14	53	862	26	575	73	33	707	1.569	
54 JAAR		70	918	20	67	1.075	27	696	94	30	847	1.922	
50-54 JAAR		287	4.245	87	333	4.952	141	3.325	337	195	3.998	8.950	
55 JAAR		59	845	21	62	987	29	676	112	39	856	1.843	
56 JAAR		53	796	24	48	921	25	678	122	33	858	1.779	
57 JAAR		49	841	19	51	960	34	618	123	24	799	1.759	
58 JAAR		56	798	28	48	930	14	613	149	18	794	1.724	
59 JAAR		44	816	26	40	926	23	598	166	23	810	1.736	
55-59 JAAR		261	4.096	118	249	4.724	125	3.183	672	137	4.117	8.841	
60 JAAR		40	759	25	41	865	22	592	168	23	805	1.670	
61 JAAR		47	775	32	32	886	17	615	202	24	858	1.744	
62 JAAR		59	813	46	26	944	29	558	210	36	833	1.777	
63 JAAR		55	743	48	33	879	20	577	218	26	841	1.720	
64 JAAR		59	806	49	28	942	28	581	262	25	896	1.838	
60-64 JAAR		260	3.896	200	160	4.516	116	2.923	1.060	134	4.233	8.749	
65 JAAR		67	734	57	27	885	18	524	269	21	832	1.717	
66 JAAR		61	736	55	26	878	14	486	303	11	814	1.692	
67 JAAR		56	730	67	31	884	18	477	331	20	846	1.730	
68 JAAR		58	743	85	28	914	29	472	361	19	881	1.795	
69 JAAR		75	670	78	25	848	24	433	348	28	833	1.681	
65-69 JAAR		317	3.613	342	137	4.409	103	2.392	1.612	99	4.206	8.615	
70 JAAR		64	677	84	26	851	24	360	376	16	776	1.627	
71 JAAR		60	579	82	29	750	21	326	385	11	743	1.493	
72 JAAR		47	491	83	18	639	22	278	352	20	672	1.311	
73 JAAR		47	402	101	18	568	24	266	359	12	661	1.229	
74 JAAR		27	393	70	17	507	18	196	368	16	598	1.105	
70-74 JAAR		245	2.542	420	108	3.315	109	1.426	1.840	75	3.450	6.765	
75 JAAR		15	229	51	6	301	12	142	241	9	404	705	
76 JAAR		10	161	40	3	214	10	104	154	8	276	490	
77 JAAR		11	141	34	9	195	13	47	154	4	218	413	
78 JAAR		11	124	35	3	173	11	75	179	6	271	444	
79 JAAR		10	135	39	4	188	14	61	208	5	288	476	
75-79 JAAR		57	790	199	25	1.071	60	429	936	32	1.457	2.528	
80 JAAR		13	129	52	4	198	18	69	218	4	309	507	
81 JAAR		13	114	63	2	192	28	62	216	5	311	503	
82 JAAR		10	101	38	5	154	19	45	212	4	280	434	
83 JAAR		5	54	38	1	98	21	28	196	4	249	347	
84 JAAR		7	40	29	1	77	16	24	167	1	208	285	
80-84 JAAR		48	438	220	13	719	102	228	1.009	18	1.357	2.076	
85 JAAR		5	32	21	2	60	11	21	163	2	197	257	
86 JAAR		3	40	26	-	69	13	22	128	4	167	236	
87 JAAR		-	18	17	1	36	9	8	110	1	128	164	
88 JAAR		1	16	15	-	32	19	7	72	1	99	131	
89 JAAR		1	13	15	2	31	11	6	76	-	93	124	
85-89 JAAR		10	119	94	5	228	63	64	549	8	684	912	
90 JAAR		1	11	11	1	24	9	3	63	2	77	101	
91 JAAR		1	6	11	-	18	9	2	35	-	46	64	
92 JAAR		-	6	6	-	12	7	2	47	-	56	68	
93 JAAR		2	3	9	-	14	6	-	31	-	37	51	
94 JAAR		-	2	2	-	4	5	-	23	1	29	33	
90-94 JAAR		4	28	39	1	72	36	7	199	3	245	317	
95 JAAR		-	1	2	-	3	4	1	12	-	17	20	
96 JAAR		-	1	3	-	4	2	-	3	-	5	9	
97 JAAR		1	-	3	-	4	1	-	8	-	9	13	
98 JAAR		-	-	4	-	4	-	-	5	-	5	9	
99 JAAR		-	-	-	-	-	-	-	2	-	2	2	
95-99 JAAR		1	2	12	-	15	7	1	30	-	38	53	
100 JAAR EN OUDER		-	-	3	-	3	1	-	6	-	7	10	
TOTAAL		32.593	51.715	1.900	3.559	89.767	25.059	42.706	8.854	2.283	78.902	168.669	

N.I.S.		TABEL 01.01 B								BLZ. 1.-		PROVINCIE: 6	
BEVOLKING OP 1-1-1995		VREEMDE BEVOLKING NAAR LEEFTIJD, GESLACHT EN BURGERLIJKE STAAT										PROVINCIE LUIK	
		(1) OMVAT WETTELIJK GESCEIDEN VAN TAFEL EN BED											
LEEFTIJD		MANNEN					VROUWEN					ALGE- MEEN	
		ON- GEHUWD	GEHUWD (1)	WEDUW- STAAT	GESCEI- DEN	TOTAAL	ON- GEHUWD	GEHUWD (1)	WEDUW- STAAT	GESCEI- DEN	TOTAAL	TOTAAL	
0 JAAR		449	-	-	-	449	424	-	-	-	424	873	
1 JAAR		524	-	-	-	524	496	-	-	-	496	1.020	
2 JAAR		514	-	-	-	514	542	-	-	-	542	1.056	
3 JAAR		530	-	-	-	530	567	-	-	-	567	1.097	
4 JAAR		553	-	-	-	553	521	-	-	-	521	1.074	
0- 4 JAAR		2.570	-	-	-	2.570	2.550	-	-	-	2.550	5.120	
5 JAAR		541	-	-	-	541	528	-	-	-	528	1.069	
6 JAAR		595	-	-	-	595	563	-	-	-	563	1.158	
7 JAAR		596	-	-	-	596	541	-	-	-	541	1.137	
8 JAAR		610	-	-	-	610	565	-	-	-	565	1.175	
9 JAAR		554	-	-	-	554	550	-	-	-	550	1.104	
5- 9 JAAR		2.896	-	-	-	2.896	2.747	-	-	-	2.747	5.643	
10 JAAR		571	-	-	-	571	600	-	-	-	600	1.171	
11 JAAR		555	-	-	-	555	542	-	-	-	542	1.097	
12 JAAR		630	-	-	-	630	580	-	-	-	580	1.210	
13 JAAR		607	-	-	-	607	621	-	-	-	621	1.228	
14 JAAR		669	-	-	-	669	643	-	-	-	643	1.312	
10-14 JAAR		3.032	-	-	-	3.032	2.986	-	-	-	2.986	6.018	
15 JAAR		722	-	-	-	722	686	2	-	-	688	1.410	
16 JAAR		728	1	-	-	729	696	8	-	-	704	1.433	
17 JAAR		707	1	-	-	708	699	34	-	-	733	1.441	
18 JAAR		748	11	-	-	759	650	68	-	1	719	1.478	
19 JAAR		687	19	-	-	706	553	90	1	-	644	1.350	
15-19 JAAR		3.592	32	-	-	3.624	3.284	202	1	1	3.488	7.112	
20 JAAR		791	33	-	-	824	596	164	-	-	760	1.584	
21 JAAR		845	63	-	-	908	577	234	-	-	811	1.719	
22 JAAR		912	128	1	1	1.042	597	329	2	2	930	1.972	
23 JAAR		870	180	-	4	1.054	536	439	1	8	984	2.038	
24 JAAR		850	290	-	2	1.142	481	489	4	13	987	2.129	
20-24 JAAR		4.268	694	1	7	4.970	2.787	1.655	7	23	4.472	9.442	
25 JAAR		814	410	-	8	1.232	444	507	2	17	970	2.202	
26 JAAR		777	522	2	10	1.311	387	628	4	17	1.036	2.347	
27 JAAR		703	561	2	6	1.272	325	659	6	23	1.013	2.285	
28 JAAR		751	703	2	25	1.481	351	722	4	31	1.108	2.589	
29 JAAR		710	805	2	26	1.543	280	811	9	30	1.130	2.673	
25-29 JAAR		3.755	3.001	8	75	6.839	1.787	3.327	25	118	5.257	12.096	
30 JAAR		577	872	3	26	1.478	289	838	7	36	1.170	2.648	
31 JAAR		528	944	2	51	1.525	227	790	7	30	1.054	2.579	
32 JAAR		463	933	1	59	1.456	200	793	4	44	1.041	2.497	
33 JAAR		410	956	3	61	1.430	201	874	5	46	1.126	2.556	
34 JAAR		438	1.070	7	83	1.598	175	873	9	50	1.107	2.705	
30-34 JAAR		2.416	4.775	16	280	7.487	1.092	4.168	32	206	5.498	12.985	
35 JAAR		313	1.039	5	91	1.448	142	827	12	62	1.043	2.491	
36 JAAR		288	974	4	84	1.350	124	823	13	65	1.025	2.375	
37 JAAR		234	1.086	4	86	1.410	113	769	14	51	947	2.357	
38 JAAR		211	1.089	7	95	1.402	127	848	18	65	1.058	2.460	
39 JAAR		201	1.060	4	122	1.387	101	770	20	61	952	2.339	
35-39 JAAR		1.247	5.248	24	478	6.997	607	4.037	77	304	5.025	12.022	
40 JAAR		188	997	9	105	1.299	102	739	16	56	913	2.212	
41 JAAR		139	938	4	108	1.189	100	636	18	46	800	1.989	
42 JAAR		115	932	5	106	1.158	79	632	26	58	795	1.953	
43 JAAR		114	831	4	119	1.068	47	620	14	56	737	1.805	
44 JAAR		96	960	8	93	1.157	69	633	20	51	773	1.930	
40-44 JAAR		652	4.658	30	531	5.871	397	3.260	94	267	4.018	9.889	
45 JAAR		84	802	8	90	984	43	591	34	42	710	1.694	
46 JAAR		86	820	11	111	1.028	42	625	32	49	748	1.776	
47 JAAR		73	770	12	89	944	38	568	24	52	682	1.626	
48 JAAR		65	713	6	90	874	32	545	27	40	644	1.518	
49 JAAR		55	611	7	86	759	35	470	27	36	568	1.327	
45-49 JAAR		363	3.716	44	466	4.589	190	2.799	144	219	3.352	7.941	

N.I.S.		TABEL 01.01 B								BLZ. 2.-		PROVINCIE: 6	
BEVOLKING OP 1-1-1995		VREEMDE BEVOLKING NAAR LEEFTIJD, GESLACHT EN BURGERLIJKE STAAT										PROVINCIE LUIK	
		(1) OMVAT WETTELIJK GESCHIEDEN VAN TAFEL EN BED											
LEEFTIJD		MANNEN					VROUWEN					ALGE- MEEN	
		ON- GEHUWD	GEHUWD (1)	WEDUW- STAAT	GESCHIEDEN	TOTAAL	ON- GEHUWD	GEHUWD (1)	WEDUW- STAAT	GESCHIEDEN	TOTAAL	TOTAAL	
50 JAAR		63	656	10	57	786	24	478	34	35	571	1.357	
51 JAAR		57	551	7	51	666	19	450	40	39	548	1.214	
52 JAAR		56	552	10	47	665	22	469	34	29	554	1.219	
53 JAAR		42	620	3	47	712	22	473	48	32	575	1.287	
54 JAAR		37	682	19	66	804	22	543	51	33	649	1.453	
50-54 JAAR		255	3.061	49	268	3.633	109	2.413	207	168	2.897	6.530	
55 JAAR		45	642	12	56	755	39	508	72	30	649	1.404	
56 JAAR		44	568	19	61	692	26	533	70	26	655	1.347	
57 JAAR		47	621	18	30	716	26	481	78	22	607	1.323	
58 JAAR		41	604	22	39	706	20	527	100	20	667	1.373	
59 JAAR		44	623	24	41	732	25	486	99	26	636	1.368	
55-59 JAAR		221	3.058	95	227	3.601	136	2.535	419	124	3.214	6.815	
60 JAAR		40	596	25	38	699	20	511	129	30	690	1.389	
61 JAAR		35	615	29	38	717	13	455	141	26	635	1.352	
62 JAAR		43	670	16	29	758	11	469	132	21	633	1.391	
63 JAAR		42	549	37	28	656	18	402	131	23	574	1.230	
64 JAAR		31	607	30	25	693	11	396	171	14	592	1.285	
60-64 JAAR		191	3.037	137	158	3.523	73	2.233	704	114	3.124	6.647	
65 JAAR		27	574	40	14	655	15	380	187	25	607	1.262	
66 JAAR		50	532	48	32	662	23	339	186	22	570	1.232	
67 JAAR		47	517	48	32	644	18	315	204	15	552	1.196	
68 JAAR		47	530	55	27	659	26	317	219	19	581	1.240	
69 JAAR		49	474	65	13	601	18	281	221	18	538	1.139	
65-69 JAAR		220	2.627	256	118	3.221	100	1.632	1.017	99	2.848	6.069	
70 JAAR		38	446	57	17	558	22	223	238	16	499	1.057	
71 JAAR		50	450	63	24	587	22	204	246	12	484	1.071	
72 JAAR		32	393	54	18	497	27	185	239	16	467	964	
73 JAAR		26	318	70	20	434	19	165	218	12	414	848	
74 JAAR		26	262	52	15	355	22	131	216	14	383	738	
70-74 JAAR		172	1.869	296	94	2.431	112	908	1.157	70	2.247	4.678	
75 JAAR		19	146	31	8	204	11	76	168	5	260	464	
76 JAAR		9	129	37	2	177	5	45	109	5	164	341	
77 JAAR		6	116	21	7	150	13	64	99	6	182	332	
78 JAAR		8	97	20	3	128	12	40	128	1	181	309	
79 JAAR		14	110	33	3	160	15	50	157	3	225	385	
75-79 JAAR		56	598	142	23	819	56	275	661	20	1.012	1.831	
80 JAAR		8	102	29	3	142	14	43	153	6	216	358	
81 JAAR		5	88	36	2	131	17	47	120	3	187	318	
82 JAAR		7	90	29	5	131	10	24	125	4	163	294	
83 JAAR		11	52	24	1	88	14	17	123	-	154	242	
84 JAAR		2	39	26	2	69	10	13	113	2	138	207	
80-84 JAAR		33	371	144	13	561	65	144	634	15	858	1.419	
85 JAAR		3	28	19	-	50	11	10	92	-	113	163	
86 JAAR		6	21	18	-	45	9	5	86	3	103	148	
87 JAAR		6	14	11	1	32	5	2	75	2	84	116	
88 JAAR		1	13	18	1	33	10	2	60	1	73	106	
89 JAAR		-	6	7	-	13	5	1	53	1	60	73	
85-89 JAAR		16	82	73	2	173	40	20	366	7	433	606	
90 JAAR		-	2	9	-	11	7	3	41	3	54	65	
91 JAAR		-	4	8	-	12	5	1	31	1	38	50	
92 JAAR		-	-	7	-	7	5	-	22	-	27	34	
93 JAAR		-	2	4	-	6	2	-	16	2	20	26	
94 JAAR		-	-	2	-	2	3	1	16	1	21	23	
90-94 JAAR		-	8	30	-	38	22	5	126	7	160	198	
95 JAAR		-	-	2	-	2	-	-	6	-	6	8	
96 JAAR		-	-	2	-	2	-	-	10	-	10	12	
97 JAAR		-	-	1	-	1	1	-	2	-	3	4	
98 JAAR		-	-	2	-	2	1	-	2	-	3	5	
99 JAAR		-	-	-	-	-	-	-	-	-	-	-	
95-99 JAAR		-	-	7	-	7	2	-	20	-	22	29	
100 JAAR EN OUDER		-	-	-	-	-	-	-	2	-	2	2	
TOTAAL		25.955	36.835	1.352	2.740	66.882	19.142	29.613	5.693	1.762	56.210	123.092	

N.I.S.		TABEL 01.01 B								BLZ. 1.-		PROVINCIE: 7	
BEVOLKING OP 1-1-1995		VREEMDE BEVOLKING NAAR LEEFTIJD, GESLACHT EN BURGERLIJKE STAAT										PROVINCIE LIMBURG	
		(1) OMVAT WETTELIJK GESCHIEDEN VAN TAFEL EN BED											
LEEFTIJD		MANNEN					VROUWEN					ALGE- MEEN	
		ON- GEHUWD	GEHUWD (1)	WEDUW- STAAT	GESCHIEDEN	TOTAAL	ON- GEHUWD	GEHUWD (1)	WEDUW- STAAT	GESCHIEDEN	TOTAAL	TOTAAL	
0 JAAR		378	-	-	-	378	320	-	-	-	320	698	
1 JAAR		343	-	-	-	343	350	-	-	-	350	693	
2 JAAR		335	-	-	-	335	381	-	-	-	381	716	
3 JAAR		368	-	-	-	368	350	-	-	-	350	718	
4 JAAR		405	-	-	-	405	370	-	-	-	370	775	
0- 4 JAAR		1.829	-	-	-	1.829	1.771	-	-	-	1.771	3.600	
5 JAAR		350	-	-	-	350	359	-	-	-	359	709	
6 JAAR		417	-	-	-	417	361	-	-	-	361	778	
7 JAAR		404	-	-	-	404	394	-	-	-	394	798	
8 JAAR		361	-	-	-	361	340	-	-	-	340	701	
9 JAAR		409	-	-	-	409	342	-	-	-	342	751	
5- 9 JAAR		1.941	-	-	-	1.941	1.796	-	-	-	1.796	3.737	
10 JAAR		372	-	-	-	372	375	-	-	-	375	747	
11 JAAR		363	-	-	-	363	364	-	-	-	364	727	
12 JAAR		318	-	-	-	318	352	-	-	-	352	670	
13 JAAR		417	-	-	-	417	448	-	-	-	448	865	
14 JAAR		507	-	-	-	507	450	-	-	-	450	957	
10-14 JAAR		1.977	-	-	-	1.977	1.989	-	-	-	1.989	3.966	
15 JAAR		555	-	-	-	555	548	1	-	-	549	1.104	
16 JAAR		540	-	-	-	540	534	12	-	-	546	1.086	
17 JAAR		551	3	-	-	554	506	44	-	-	550	1.104	
18 JAAR		426	5	-	-	431	400	77	-	-	477	908	
19 JAAR		414	23	-	-	437	341	115	-	1	457	894	
15-19 JAAR		2.486	31	-	-	2.517	2.329	249	-	1	2.579	5.096	
20 JAAR		403	65	-	-	468	342	168	-	-	510	978	
21 JAAR		454	81	-	1	536	276	239	2	-	517	1.053	
22 JAAR		452	125	-	1	578	288	307	-	1	596	1.174	
23 JAAR		388	200	-	5	593	233	330	-	3	566	1.159	
24 JAAR		377	276	1	2	656	249	381	1	-	631	1.287	
20-24 JAAR		2.074	747	1	9	2.831	1.388	1.425	3	4	2.820	5.651	
25 JAAR		335	362	-	-	697	205	458	2	4	669	1.366	
26 JAAR		330	393	-	4	727	157	467	-	8	632	1.359	
27 JAAR		303	417	-	7	727	154	463	1	16	634	1.361	
28 JAAR		297	503	2	16	818	127	540	-	9	676	1.494	
29 JAAR		224	536	-	11	771	104	503	7	12	626	1.397	
25-29 JAAR		1.489	2.211	2	38	3.740	747	2.431	10	49	3.237	6.977	
30 JAAR		199	605	-	14	818	101	543	1	18	663	1.481	
31 JAAR		185	557	-	11	753	90	574	3	13	680	1.433	
32 JAAR		151	604	-	18	773	73	514	5	16	608	1.381	
33 JAAR		150	584	-	18	752	79	466	5	24	574	1.326	
34 JAAR		126	714	1	29	870	72	552	5	23	652	1.522	
30-34 JAAR		811	3.064	1	90	3.966	415	2.649	19	94	3.177	7.143	
35 JAAR		117	607	3	39	766	51	562	7	30	650	1.416	
36 JAAR		92	599	3	30	724	32	467	5	21	525	1.249	
37 JAAR		64	561	-	35	660	34	456	8	36	534	1.194	
38 JAAR		77	527	-	31	635	32	496	16	22	566	1.201	
39 JAAR		71	594	4	42	711	33	430	7	31	501	1.212	
35-39 JAAR		421	2.888	10	177	3.496	182	2.411	43	140	2.776	6.272	
40 JAAR		48	551	1	44	644	36	392	10	25	463	1.107	
41 JAAR		45	448	2	36	531	23	386	9	29	447	978	
42 JAAR		40	444	5	43	532	19	343	17	21	400	932	
43 JAAR		47	443	4	32	526	21	308	10	22	361	887	
44 JAAR		34	521	3	52	610	11	359	13	14	397	1.007	
40-44 JAAR		214	2.407	15	207	2.843	110	1.788	59	111	2.068	4.911	
45 JAAR		31	443	4	50	528	14	338	15	21	388	916	
46 JAAR		41	446	2	38	527	8	325	12	19	364	891	
47 JAAR		33	373	6	42	454	14	319	13	11	357	811	
48 JAAR		23	374	3	28	428	10	323	23	24	380	808	
49 JAAR		29	321	2	41	393	8	296	20	11	335	728	
45-49 JAAR		157	1.957	17	199	2.330	54	1.601	83	86	1.824	4.154	

N.I.S.		TABEL 01.01 B								BLZ. 12.-		PROVINCIE: 7	
BEVOLKING OP 1-1-1995		VREEMDE BEVOLKING NAAR LEEFTIJD, GESLACHT EN BURGERLIJKE STAAT										PROVINCIE LIMBURG	
		(1) OMVAT WETTELIJK GESCHEIDEN VAN TAFEL EN BED											
LEEFTIJD		MANNEN					VROUWEN					ALGE- MEEN	
		ON- GEHUWD	GEHUWD (1)	WEDUW- STAAT	GESCHEI- DEN	TOTAAL	ON- GEHUWD	GEHUWD (1)	WEDUW- STAAT	GESCHEI- DEN	TOTAAL	TOTAAL	
50 JAAR	16	279	6	31	332	4	285	22	18	329	661		
51 JAAR	25	323	9	28	385	5	267	19	23	314	699		
52 JAAR	14	313	5	26	358	8	283	31	12	334	692		
53 JAAR	18	312	10	36	376	6	244	15	16	281	657		
54 JAAR	8	405	6	26	445	7	336	39	17	399	844		
50-54 JAAR	81	1.632	36	147	1.896	30	1.415	126	86	1.657	3.553		
55 JAAR	15	418	2	28	463	5	273	29	11	318	781		
56 JAAR	20	358	13	15	406	7	263	43	12	325	731		
57 JAAR	14	369	11	17	411	4	286	46	11	347	758		
58 JAAR	17	333	6	23	379	3	224	44	12	283	662		
59 JAAR	16	311	10	21	358	7	245	42	7	301	659		
55-59 JAAR	82	1.789	42	104	2.017	26	1.291	204	53	1.574	3.591		
60 JAAR	19	363	7	10	399	4	260	37	6	307	706		
61 JAAR	17	373	9	5	404	11	268	40	8	327	731		
62 JAAR	15	328	8	15	366	7	213	47	12	279	645		
63 JAAR	15	283	11	11	320	4	148	66	-	218	538		
64 JAAR	20	284	12	9	325	9	180	64	9	262	587		
60-64 JAAR	86	1.631	47	50	1.814	35	1.069	254	35	1.393	3.207		
65 JAAR	27	255	14	18	314	7	164	61	8	240	554		
66 JAAR	15	256	21	7	299	5	164	60	6	235	534		
67 JAAR	11	190	29	5	235	4	133	65	7	209	444		
68 JAAR	23	214	28	3	268	5	123	64	4	196	464		
69 JAAR	20	183	26	7	236	7	106	77	5	195	431		
65-69 JAAR	96	1.098	118	40	1.352	28	690	327	30	1.075	2.427		
70 JAAR	17	182	19	10	228	5	99	68	4	176	404		
71 JAAR	15	154	31	8	208	5	105	66	7	183	391		
72 JAAR	14	113	24	6	157	3	84	76	6	169	326		
73 JAAR	10	149	19	2	180	12	61	66	1	140	320		
74 JAAR	9	106	20	6	141	2	57	54	3	116	257		
70-74 JAAR	65	704	113	32	914	27	406	330	21	784	1.698		
75 JAAR	12	80	13	5	110	4	41	48	1	94	204		
76 JAAR	8	51	12	2	73	4	22	49	-	75	148		
77 JAAR	9	54	15	6	84	7	21	29	2	59	143		
78 JAAR	9	37	14	-	60	5	23	35	-	63	123		
79 JAAR	6	48	16	2	72	6	26	38	2	72	144		
75-79 JAAR	44	270	70	15	399	26	133	199	5	363	762		
80 JAAR	5	31	21	1	58	3	15	35	-	53	111		
81 JAAR	3	28	16	1	48	6	11	40	1	58	106		
82 JAAR	2	25	8	-	35	7	6	41	-	54	89		
83 JAAR	2	19	9	1	31	8	8	21	1	38	69		
84 JAAR	5	13	5	-	23	3	6	30	-	39	62		
80-84 JAAR	17	116	59	3	195	27	46	167	2	242	437		
85 JAAR	3	10	7	-	20	6	4	27	-	37	57		
86 JAAR	1	8	7	-	16	1	2	16	-	19	35		
87 JAAR	2	4	2	-	8	3	5	13	-	21	29		
88 JAAR	1	-	2	-	3	4	1	13	-	18	21		
89 JAAR	-	3	3	-	6	1	-	13	-	14	20		
85-89 JAAR	7	25	21	-	53	15	12	82	-	109	162		
90 JAAR	-	5	2	-	7	2	1	13	-	16	23		
91 JAAR	-	-	-	-	-	1	-	8	-	9	9		
92 JAAR	-	1	-	-	1	1	-	3	-	4	5		
93 JAAR	1	1	1	-	3	1	-	5	-	6	9		
94 JAAR	-	-	2	-	2	-	-	1	1	2	4		
90-94 JAAR	1	7	5	-	13	5	1	30	1	37	50		
95 JAAR	-	-	-	-	-	1	-	3	-	4	4		
96 JAAR	-	-	-	-	-	1	-	1	-	2	2		
97 JAAR	-	-	-	-	-	1	-	1	-	2	2		
98 JAAR	-	-	-	-	-	1	-	1	-	2	2		
99 JAAR	-	-	-	-	-	-	-	-	-	-	-		
95-99 JAAR	-	-	-	-	-	4	-	6	-	10	10		
100 JAAR EN OUDER	-	-	-	-	-	-	-	-	-	-	-		
TOTAAL	13.878	20.577	557	1.111	36.123	11.004	17.617	1.942	718	31.281	67.404		

N.I.S.		TABEL 01.01 B					BLZ. 1.-					PROVINCIE: 8	
BEVOLKING OP 1-1-1995		VREEMDE BEVOLKING NAAR LEEFTIJD, GESLACHT EN BURGERLIJKE STAAT										PROVINCIE LUXEMBURG	
		(1) OMVAT WETTELIJK GESCHEIDEN VAN TAFEL EN BED											
LEEFTIJD		MANNEN					VROUWEN					ALGE- MEEN	
		ON- GEHUWD	GEHUWD (1)	WEDUW- STAAT	GESCHEI- DEN	TOTAAL	ON- GEHUWD	GEHUWD (1)	WEDUW- STAAT	GESCHEI- DEN	TOTAAL	TOTAAL	
0 JAAR		56	-	-	-	56	50	-	-	-	50	106	
1 JAAR		48	-	-	-	48	47	-	-	-	47	95	
2 JAAR		50	-	-	-	50	61	-	-	-	61	111	
3 JAAR		67	-	-	-	67	49	-	-	-	49	116	
4 JAAR		58	-	-	-	58	44	-	-	-	44	102	
0- 4 JAAR		279	-	-	-	279	251	-	-	-	251	530	
5 JAAR		50	-	-	-	50	55	-	-	-	55	105	
6 JAAR		58	-	-	-	58	54	-	-	-	54	112	
7 JAAR		53	-	-	-	53	60	-	-	-	60	113	
8 JAAR		51	-	-	-	51	49	-	-	-	49	100	
9 JAAR		64	-	-	-	64	46	-	-	-	46	110	
5- 9 JAAR		276	-	-	-	276	264	-	-	-	264	540	
10 JAAR		49	-	-	-	49	61	-	-	-	61	110	
11 JAAR		57	-	-	-	57	57	-	-	-	57	114	
12 JAAR		54	-	-	-	54	58	-	-	-	58	112	
13 JAAR		59	-	-	-	59	58	-	-	-	58	117	
14 JAAR		61	-	-	-	61	44	-	-	-	44	105	
10-14 JAAR		280	-	-	-	280	278	-	-	-	278	558	
15 JAAR		55	-	-	-	55	54	-	-	-	54	109	
16 JAAR		42	-	-	-	42	47	1	-	-	48	90	
17 JAAR		65	1	-	-	66	68	3	-	-	71	137	
18 JAAR		49	-	-	-	49	50	4	-	-	54	103	
19 JAAR		46	-	-	-	46	45	11	-	-	56	102	
15-19 JAAR		257	1	-	-	258	264	19	-	-	283	541	
20 JAAR		57	7	-	-	64	58	16	-	-	74	138	
21 JAAR		61	10	-	-	71	41	33	-	-	74	145	
22 JAAR		68	12	-	-	80	56	50	-	-	106	186	
23 JAAR		64	27	-	-	91	53	60	-	1	114	205	
24 JAAR		71	43	1	-	115	35	63	1	-	99	214	
20-24 JAAR		321	99	1	-	421	243	222	1	1	467	888	
25 JAAR		91	37	-	-	128	33	84	-	4	121	249	
26 JAAR		69	69	-	1	139	36	84	-	4	124	263	
27 JAAR		62	64	-	-	126	31	95	1	4	131	257	
28 JAAR		61	84	-	4	149	21	114	-	4	139	288	
29 JAAR		51	87	-	4	142	21	113	-	4	138	280	
25-29 JAAR		334	341	-	9	684	142	490	1	20	653	1.337	
30 JAAR		56	91	1	2	150	18	83	-	2	103	253	
31 JAAR		44	89	-	4	137	25	79	1	6	111	248	
32 JAAR		25	91	-	9	125	22	79	1	6	108	233	
33 JAAR		33	95	-	9	137	16	80	1	6	103	240	
34 JAAR		27	91	1	6	125	12	75	-	6	93	218	
30-34 JAAR		185	457	2	30	674	93	396	3	26	518	1.192	
35 JAAR		21	94	-	4	119	15	60	2	4	81	200	
36 JAAR		23	115	2	12	152	13	54	-	5	72	224	
37 JAAR		22	94	1	13	130	13	60	3	7	83	213	
38 JAAR		18	104	-	9	131	11	53	1	5	70	201	
39 JAAR		15	97	-	9	121	7	52	1	7	67	188	
35-39 JAAR		99	504	3	47	653	59	279	7	28	373	1.026	
40 JAAR		12	101	1	10	124	9	55	1	7	72	196	
41 JAAR		20	85	1	11	117	5	57	2	8	72	189	
42 JAAR		13	95	-	8	116	6	53	1	3	63	179	
43 JAAR		6	98	1	15	120	7	45	-	5	57	177	
44 JAAR		14	93	-	8	115	4	60	-	6	70	185	
40-44 JAAR		65	472	3	52	592	31	270	4	29	334	926	
45 JAAR		10	105	2	15	132	11	57	3	6	77	209	
46 JAAR		6	109	1	10	126	5	48	5	12	70	196	
47 JAAR		9	98	2	13	122	6	54	3	3	66	188	
48 JAAR		8	85	5	9	107	2	33	3	8	46	153	
49 JAAR		4	74	1	6	85	2	37	3	3	45	130	
45-49 JAAR		37	471	11	53	572	26	229	17	32	304	876	

N.I.S.		TABEL 01.01 B									BLZ. 2.-		PROVINCIE: 8	
BEVOLKING OP 1-1-1995		VREEMDE BEVOLKING NAAR LEEFTIJD, GESLACHT EN BURGERLIJKE STAAT										PROVINCIE LUXEMBURG		
		(1) OMVAT WETTELIJK GESCHIEDEN VAN TAFEL EN BED												
LEEFTIJD		MANNEN					VROUWEN					ALGE- MEEN		
		ON- GEHUWD	GEHUWD (1)	WEDUW- STAAT	GESCHEI- DEN	TOTAAL	ON- GEHUWD	GEHUWD (1)	WEDUW- STAAT	GESCHEI- DEN	TOTAAL	TOTAAL		
50 JAAR		8	76	3	6	93	-	45	5	6	56	149		
51 JAAR		6	61	1	11	79	6	32	6	6	50	129		
52 JAAR		6	60	-	8	74	3	40	3	1	47	121		
53 JAAR		3	48	2	1	54	4	26	3	2	35	89		
54 JAAR		5	74	-	4	83	2	30	4	5	41	124		
50-54 JAAR		28	319	6	30	383	15	173	21	20	229	612		
55 JAAR		3	50	2	4	59	3	33	1	3	40	99		
56 JAAR		4	52	3	2	61	3	35	10	4	52	113		
57 JAAR		5	67	-	3	75	4	28	4	4	40	115		
58 JAAR		5	49	3	9	66	3	27	5	4	39	105		
59 JAAR		-	41	4	4	49	1	40	4	4	49	98		
55-59 JAAR		17	259	12	22	310	14	163	24	19	220	530		
60 JAAR		4	46	-	3	53	3	23	9	2	37	90		
61 JAAR		4	43	1	2	50	4	30	7	-	41	91		
62 JAAR		3	39	4	6	52	2	11	8	-	21	73		
63 JAAR		1	38	1	-	40	2	22	9	2	35	75		
64 JAAR		2	33	3	9	47	-	33	8	5	46	93		
60-64 JAAR		14	199	9	20	242	11	119	41	9	180	422		
65 JAAR		1	40	2	2	45	3	25	5	1	34	79		
66 JAAR		1	29	6	2	38	6	14	7	2	29	67		
67 JAAR		4	35	6	-	45	-	24	12	3	39	84		
68 JAAR		5	29	6	-	40	1	10	16	1	28	68		
69 JAAR		2	25	4	3	34	10	21	15	-	46	80		
65-69 JAAR		13	158	24	7	202	20	94	55	7	176	378		
70 JAAR		4	21	2	1	28	6	19	13	2	40	68		
71 JAAR		-	16	6	5	27	5	14	11	1	31	58		
72 JAAR		3	24	2	2	31	2	13	9	3	27	58		
73 JAAR		1	25	5	1	32	1	12	12	-	25	57		
74 JAAR		-	25	2	1	28	4	13	15	1	33	61		
70-74 JAAR		8	111	17	10	146	18	71	60	7	156	302		
75 JAAR		4	10	1	-	15	2	7	7	1	17	32		
76 JAAR		2	6	2	-	10	1	3	4	-	8	18		
77 JAAR		-	3	4	1	8	1	5	9	-	15	23		
78 JAAR		2	11	2	-	15	-	4	11	1	16	31		
79 JAAR		1	7	4	-	12	2	2	12	-	16	28		
75-79 JAAR		9	37	13	1	60	6	21	43	2	72	132		
80 JAAR		1	10	6	-	17	6	5	16	-	27	44		
81 JAAR		-	8	6	-	14	4	1	7	-	12	26		
82 JAAR		-	11	3	-	14	3	3	17	1	24	38		
83 JAAR		-	8	4	-	12	-	1	12	-	13	25		
84 JAAR		2	1	1	-	4	2	1	11	-	14	18		
80-84 JAAR		3	38	20	-	61	15	11	63	1	90	151		
85 JAAR		-	2	3	-	5	3	1	8	-	12	17		
86 JAAR		2	4	3	-	9	1	1	9	1	12	21		
87 JAAR		1	2	2	-	5	-	2	8	-	10	15		
88 JAAR		-	2	-	-	2	2	-	5	1	8	10		
89 JAAR		-	1	1	-	2	2	1	5	-	8	10		
85-89 JAAR		3	11	9	-	23	8	5	35	2	50	73		
90 JAAR		-	-	-	-	-	1	1	7	-	9	9		
91 JAAR		1	-	2	-	3	-	-	4	-	4	7		
92 JAAR		-	1	1	-	2	2	1	3	-	6	8		
93 JAAR		-	-	-	-	-	-	1	3	-	4	4		
94 JAAR		-	1	2	-	3	-	-	3	-	3	6		
90-94 JAAR		1	2	5	-	8	3	3	20	-	26	34		
95 JAAR		-	-	-	-	-	-	-	2	-	2	2		
96 JAAR		-	-	-	-	-	-	-	-	-	-	-		
97 JAAR		-	-	-	-	-	-	-	-	-	-	-		
98 JAAR		-	-	-	-	-	-	-	-	-	-	-		
99 JAAR		-	-	-	-	-	-	-	-	-	-	-		
95-99 JAAR		-	-	-	-	-	-	-	2	-	2	2		
100 JAAR EN OUDER		-	-	-	-	-	-	-	1	-	1	1		
TOTAAL		2.229	3.479	135	281	6.124	1.761	2.565	398	203	4.927	11.051		

N.I.S.		TABEL 01.01 B					BLZ. 1.-					PROVINCIE: 9	
BEVOLKING OP 1-1-1995		VREEMDE BEVOLKING NAAR LEEFTIJD, GESLACHT EN BURGERLIJKE STAAT										PROVINCIE NAMEN	
		(1) OMVAT WETTELIJK GESCHIEDEN VAN TAFEL EN BED											
LEEFTIJD		MANNEN					VROUWEN					ALGE- MEEN	
		ON- GEHUWD	GEHUWD (1)	WEDUW- STAAT	GESCHEI- DEN	TOTAAL	ON- GEHUWD	GEHUWD (1)	WEDUW- STAAT	GESCHEI- DEN	TOTAAL	TOTAAL	
0 JAAR		63	-	-	-	63	62	-	-	-	62	125	
1 JAAR		69	-	-	-	69	73	-	-	-	73	142	
2 JAAR		78	-	-	-	78	73	-	-	-	73	151	
3 JAAR		76	-	-	-	76	72	-	-	-	72	148	
4 JAAR		78	-	-	-	78	68	-	-	-	68	146	
0- 4 JAAR		364	-	-	-	364	348	-	-	-	348	712	
5 JAAR		80	-	-	-	80	68	-	-	-	68	148	
6 JAAR		78	-	-	-	78	96	-	-	-	96	174	
7 JAAR		79	-	-	-	79	79	-	-	-	79	158	
8 JAAR		78	-	-	-	78	89	-	-	-	89	167	
9 JAAR		86	-	-	-	86	83	-	-	-	83	169	
5- 9 JAAR		401	-	-	-	401	415	-	-	-	415	816	
10 JAAR		84	-	-	-	84	78	-	-	-	78	162	
11 JAAR		77	-	-	-	77	90	-	-	-	90	167	
12 JAAR		90	-	-	-	90	96	-	-	-	96	186	
13 JAAR		99	-	-	-	99	105	-	-	-	105	204	
14 JAAR		104	-	-	-	104	102	-	-	-	102	206	
10-14 JAAR		454	-	-	-	454	471	-	-	-	471	925	
15 JAAR		121	-	-	-	121	91	-	-	-	91	212	
16 JAAR		100	-	-	-	100	138	3	-	-	141	241	
17 JAAR		114	-	-	-	114	114	4	-	-	118	232	
18 JAAR		122	-	-	-	122	122	8	-	-	130	252	
19 JAAR		117	1	-	-	118	114	10	-	-	124	242	
15-19 JAAR		574	1	-	-	575	579	25	-	-	604	1.179	
20 JAAR		132	6	-	-	138	126	39	-	-	165	303	
21 JAAR		152	13	-	1	166	124	42	-	2	168	334	
22 JAAR		159	21	-	-	180	114	49	-	-	163	343	
23 JAAR		167	45	-	1	213	127	71	-	-	198	411	
24 JAAR		153	50	-	-	203	83	80	-	2	165	368	
20-24 JAAR		763	135	-	2	900	574	281	-	4	859	1.759	
25 JAAR		136	76	-	-	212	69	105	1	3	178	390	
26 JAAR		154	83	-	1	238	80	123	-	3	206	444	
27 JAAR		144	73	-	1	218	61	122	-	4	187	405	
28 JAAR		138	106	-	7	251	61	143	2	6	212	463	
29 JAAR		110	129	-	8	247	47	142	5	3	197	444	
25-29 JAAR		682	467	-	17	1.166	318	635	8	19	980	2.146	
30 JAAR		106	159	-	10	275	46	137	3	3	189	464	
31 JAAR		95	152	-	11	258	55	117	-	6	178	436	
32 JAAR		97	209	-	4	310	37	133	1	9	180	490	
33 JAAR		53	164	-	12	229	42	156	2	10	210	439	
34 JAAR		69	169	-	17	255	35	136	5	5	181	436	
30-34 JAAR		420	853	-	54	1.327	215	679	11	33	938	2.265	
35 JAAR		58	177	1	11	247	24	117	2	12	155	402	
36 JAAR		45	189	-	16	250	31	127	2	7	167	417	
37 JAAR		45	189	-	18	252	35	118	1	9	163	415	
38 JAAR		50	223	-	15	288	22	103	3	6	134	422	
39 JAAR		31	161	-	18	210	18	104	2	10	134	344	
35-39 JAAR		229	939	1	78	1.247	130	569	10	44	753	2.000	
40 JAAR		33	162	1	13	209	12	101	6	8	127	336	
41 JAAR		24	188	1	20	233	14	113	5	12	144	377	
42 JAAR		20	174	-	28	222	14	105	3	12	134	356	
43 JAAR		16	171	1	13	201	11	87	1	10	109	310	
44 JAAR		16	176	4	15	211	16	93	4	9	122	333	
40-44 JAAR		109	871	7	89	1.076	67	499	19	51	636	1.712	
45 JAAR		18	167	-	20	205	14	84	7	10	115	320	
46 JAAR		22	142	-	22	186	4	88	4	11	107	293	
47 JAAR		14	134	5	32	185	5	80	4	11	100	285	
48 JAAR		12	168	3	19	202	7	75	4	8	94	296	
49 JAAR		7	123	1	12	143	5	71	6	9	91	234	
45-49 JAAR		73	734	9	105	921	35	398	25	49	507	1.428	

N.I.S. BEVOLKING OP 1-1-1995		TABEL 01.01 B VREEMDE BEVOLKING NAAR LEEFTIJD, GESLACHT EN BURGERLIJKE STAAT (1) OMVAT WETTELIJK GESCHIEDEN VAN TAFEL EN BED								BLZ. 2 -		PROVINCIE: 9 PROVINCIE NAMEN	
LEEFTIJD		MANNEN					VROUWEN					ALGE- MEEN TOTAAL	
		ON- GEHUWD	GEHUWD (1)	WEDUW- STAAT	GESCHEI- DEN	TOTAAL	ON- GEHUWD	GEHUWD (1)	WEDUW- STAAT	GESCHEI- DEN	TOTAAL		
50 JAAR		19	105	4	12	140	4	84	3	5	96	236	
51 JAAR		6	96	3	8	113	3	51	8	6	68	181	
52 JAAR		9	87	3	12	111	6	66	10	7	89	200	
53 JAAR		6	100	2	8	116	3	63	6	6	78	194	
54 JAAR		8	91	1	19	119	6	73	11	5	95	214	
50-54 JAAR		48	479	13	59	599	22	337	38	29	426	1.025	
55 JAAR		10	88	3	7	108	9	63	18	9	99	207	
56 JAAR		8	92	7	7	114	5	71	12	3	91	205	
57 JAAR		8	89	5	5	107	6	61	11	4	82	189	
58 JAAR		5	93	1	7	106	2	67	11	3	83	189	
59 JAAR		8	84	2	11	105	5	79	13	2	99	204	
55-59 JAAR		39	446	18	37	540	27	341	65	21	454	994	
60 JAAR		8	70	4	5	87	6	70	13	4	93	180	
61 JAAR		3	89	3	3	98	8	74	23	5	110	208	
62 JAAR		5	103	1	10	119	6	54	35	1	96	215	
63 JAAR		10	75	3	7	95	9	49	28	3	89	184	
64 JAAR		7	101	7	6	121	2	70	25	3	100	221	
60-64 JAAR		33	438	18	31	520	31	317	124	16	488	1.008	
65 JAAR		7	95	8	3	113	10	55	34	1	100	213	
66 JAAR		8	86	7	7	108	4	46	19	5	74	182	
67 JAAR		8	89	8	6	111	6	54	35	5	100	211	
68 JAAR		7	70	13	7	97	4	50	29	1	84	181	
69 JAAR		5	79	13	3	100	9	50	30	1	90	190	
65-69 JAAR		35	419	49	26	529	33	255	147	13	448	977	
70 JAAR		8	82	8	2	100	4	44	36	1	85	185	
71 JAAR		8	78	9	8	103	5	41	27	5	78	181	
72 JAAR		9	66	10	3	88	4	46	35	2	87	175	
73 JAAR		5	52	6	-	63	8	35	33	1	77	140	
74 JAAR		4	55	15	3	77	4	19	37	2	62	139	
70-74 JAAR		34	333	48	16	431	25	185	168	11	389	820	
75 JAAR		4	22	8	1	35	5	11	15	3	34	69	
76 JAAR		2	21	5	-	28	5	5	17	2	29	57	
77 JAAR		2	18	1	1	22	10	7	14	-	31	53	
78 JAAR		3	11	5	-	19	3	7	19	1	30	49	
79 JAAR		2	11	2	-	15	3	7	26	-	36	51	
75-79 JAAR		13	83	21	2	119	26	37	91	6	160	279	
80 JAAR		9	16	5	-	30	6	5	30	3	44	74	
81 JAAR		3	13	4	-	20	3	6	27	2	38	58	
82 JAAR		3	11	9	-	23	2	3	23	-	28	51	
83 JAAR		-	12	4	-	16	4	1	28	-	33	49	
84 JAAR		1	6	4	1	12	7	2	22	1	32	44	
80-84 JAAR		16	58	26	1	101	22	17	130	6	175	276	
85 JAAR		-	4	4	-	8	4	1	19	-	24	32	
86 JAAR		-	2	4	-	6	4	3	10	-	17	23	
87 JAAR		-	1	3	-	4	3	-	9	-	12	16	
88 JAAR		-	3	3	-	6	2	3	11	1	17	23	
89 JAAR		2	1	2	-	5	2	-	5	-	7	12	
85-89 JAAR		2	11	16	-	29	15	7	54	1	77	106	
90 JAAR		-	1	4	-	5	2	1	7	-	10	15	
91 JAAR		-	1	2	-	3	1	-	3	-	4	7	
92 JAAR		-	-	1	-	1	1	-	5	-	6	7	
93 JAAR		-	-	2	-	2	1	-	4	-	5	7	
94 JAAR		1	1	-	-	2	-	-	-	-	2	2	
90-94 JAAR		1	3	9	-	13	5	1	19	-	25	38	
95 JAAR		-	-	-	-	-	-	-	1	-	1	1	
96 JAAR		-	-	-	-	-	1	-	1	-	2	2	
97 JAAR		-	-	-	-	-	1	-	-	-	1	1	
98 JAAR		-	-	-	-	-	1	-	1	-	2	2	
99 JAAR		-	-	-	-	-	-	-	1	-	1	1	
95-99 JAAR		-	-	-	-	-	3	-	4	-	7	7	
100 JAAR EN OUDER		-	-	-	-	-	-	-	-	-	-	-	
TOTAAL		4.290	6.270	235	517	11.312	3.361	4.583	913	303	9.160	20.472	

NATIONALITEIT	LEEFTIJDGROEP											
	0-4 JAAR	5-9 JAAR	10-14 JAAR	15-19 JAAR	20-24 JAAR	25-29 JAAR	30-34 JAAR	35-39 JAAR	40-44 JAAR	45-49 JAAR	50-54 JAAR	55-59 JAAR
N.I.S. TABEL O2.01 G T BLZ. 1.- FOL. 1.- BEVOLKING VAN VREEMDE NATIONALITEIT NAAR NATIONALITEIT, LEEFTIJDGROEPEN EN LEEFTIJDKlassen - TOTALE BEVOLKING -												
HET RIJK												
ANDERE LANDEN LID VAN DE E.E.G.												
DUITSLAND	1.371	1.486	1.325	1.251	1.806	3.277	3.565	3.006	2.619	2.227	2.869	2.217
OOSTENRIJK	34	24	32	43	93	139	147	114	93	130	94	66
DENEMARKE	181	184	181	216	279	359	306	250	276	320	248	136
SPANJE	1.157	1.628	2.032	2.556	3.689	5.285	5.867	5.025	3.633	3.200	2.780	3.447
FINLAND	98	57	34	68	121	156	156	146	71	85	46	25
FRANKRIJK	3.498	3.861	4.023	4.544	8.209	10.311	9.244	8.435	9.344	9.615	6.138	5.032
VERENIGD-KONINKRIJK	1.458	1.547	1.425	1.271	1.702	2.293	2.729	2.582	2.712	2.781	1.598	1.054
LUXEMBURG	105	73	65	81	320	525	521	445	358	302	278	273
GRIEKENLAND	540	744	878	1.219	1.591	2.244	2.302	2.084	1.657	1.148	935	1.528
IERLAND (EIRE)	189	159	145	113	386	572	451	394	288	178	124	69
PORTUGAL	1.725	1.522	1.523	1.423	2.082	3.056	3.158	2.492	1.814	1.287	804	892
ZWEDEN	147	174	136	197	280	292	253	250	202	278	291	177
ITALIE	3.753	5.298	7.428	11.342	17.332	19.929	21.194	22.377	20.144	17.375	13.007	12.819
NEDERLAND	2.584	2.365	2.403	2.867	5.039	7.589	7.638	6.510	5.865	6.405	5.919	4.843
T	16.840	19.122	21.630	27.191	42.929	56.027	57.531	54.110	49.076	45.331	35.131	32.578
AND. EUROPESE LANDEN												
BULGARIJE	50	58	69	44	92	128	141	106	90	40	21	9
HONGARIJE	23	29	33	41	115	124	91	66	48	40	25	40
NOORWEGEN	63	47	51	66	82	104	101	100	75	86	83	61
POLEN	138	194	212	183	468	594	510	514	366	241	150	182
ROEMENIE	152	189	136	98	275	542	405	395	249	102	40	20
ZWITSERLAND	65	50	48	63	128	189	252	204	163	156	182	144
TSJECHOSLOWAKIJE (EX-)	15	28	22	42	88	83	77	60	43	35	24	13
USSR (EX-)	112	158	145	137	209	272	293	225	181	143	86	59
JOEGOSLAVIE (EX-)	744	655	505	452	670	963	865	664	560	375	338	249
TURKIJE	9.800	9.319	9.174	9.780	8.891	8.942	8.596	6.313	4.237	2.968	2.566	2.390
ANDERE LANDEN VAN EUROPA	71	58	29	28	83	116	103	75	52	26	15	15
T	11.233	10.785	10.424	10.934	11.101	12.057	11.434	8.722	6.064	4.212	3.530	3.182
LANDEN VAN AZIE												
TAIWAN	33	16	33	33	27	69	96	68	50	37	20	14
INDIE	294	212	164	124	240	532	599	418	261	157	64	62
INDONESIE	54	38	32	42	79	125	156	99	59	45	20	21
JAPAN	340	343	239	161	119	286	628	553	374	321	141	56
FILIPPIJNEN	96	99	84	95	192	371	434	286	217	105	55	36
VIETNAM	81	44	34	29	61	67	67	87	44	15	6	9
CHINA (VOLKSREP.)	219	146	92	97	198	459	793	519	257	152	109	67
THAILAND	36	66	77	86	127	215	211	156	77	33	20	5
IRAN	161	130	128	85	109	216	310	177	101	106	68	40
ISRAEL	182	180	165	147	174	165	205	241	196	131	53	36
LIBANON	153	126	118	99	213	311	316	179	105	66	58	31
PAKISTAN	161	111	90	78	154	407	405	279	182	95	35	24
ANDERE LANDEN VAN AZIE	350	300	240	159	322	661	687	456	273	122	73	46
T	2.160	1.811	1.496	1.235	2.015	3.884	4.907	3.518	2.196	1.385	722	447
LANDEN VAN AFRIKA												
BURUNDI	89	42	27	29	74	178	131	90	33	15	2	5
KAMEROEN	83	46	41	51	486	555	240	101	32	21	8	3
ZAIRE	1.733	1.534	1.348	1.381	2.033	2.766	2.430	1.554	896	442	206	108
IVOORKUST	23	21	26	33	75	139	86	72	26	7	3	-
GHANA	99	76	44	53	62	190	410	302	123	32	9	4
MAURITIUS /EILAND/	10	18	39	54	90	145	133	117	71	41	24	11
RWANDA	125	149	98	58	151	248	171	125	72	33	20	6
ANGOLA	180	157	95	60	84	147	142	115	37	10	-	2
ALGERIJE	705	742	789	956	762	978	1.007	743	661	495	632	520
MAROKKO	16.841	16.766	16.903	16.362	12.283	12.848	12.980	10.425	8.007	4.942	5.567	5.142
TUNESIE	567	489	417	400	359	632	637	647	656	445	217	126
ANDERE LANDEN VAN AFRIKA	454	393	338	370	784	1.383	1.297	924	564	221	123	69
T	20.909	20.433	20.165	19.807	17.243	20.209	19.664	15.215	11.178	6.704	6.811	5.996

N.I.S.		TABEL 02.01 G T										BLZ. 1.- FOL. 2.-		HET RIJK
BEVOLKING OP 1-1-1995		BEVOLKING VAN VREEMDE NATIONALITEIT NAAR NATIONALITEIT, LEEFTIJDGROEPEN EN LEEFTIJDKlassen - TOTALE BEVOLKING -												
LEEFTIJDGROEP								LEEFTIJDKlasse			ALGE- MEEN	NATIONALITEIT		
60-64 JAAR	65-69 JAAR	70-74 JAAR	75-79 JAAR	80-84 JAAR	85-89 JAAR	90-94 JAAR	95 JAAR EN MEER	0-14 JAAR	15-64 JAAR	65 JAAR EN MEER	TOTAAL			
													ANDERE LANDEN LID VAN DE E.E.G.	
1.191	1.252	836	292	244	149	45	13	4.182	24.028	2.831	31.041	DUITSLAND		
36	34	33	28	25	20	5	-	90	955	145	1.190	OOSTENRIJK		
63	33	33	7	13	4	1	2	546	2.453	93	3.092	DENEMARKEN		
4.015	2.759	1.159	380	181	99	35	10	4.817	39.497	4.623	48.937	SPANJE		
20	8	3	1	3	3	-	-	189	894	18	1.101	FINLAND		
4.348	4.036	3.747	1.453	1.622	864	337	70	11.382	75.220	12.129	98.731	FRANKRIJK		
611	553	881	347	194	78	36	10	4.430	19.333	2.099	25.862	VERENIGD-KONINKRIJK		
306	251	205	152	172	107	38	5	243	3.409	930	4.582	LUXEMBURG		
1.621	1.019	355	132	75	27	10	3	2.162	16.329	1.621	20.112	GRIEKENLAND		
30	19	13	11	6	5	-	-	493	2.605	54	3.152	IERLAND (EIRE)		
565	359	173	78	46	24	7	3	4.770	17.573	690	23.033	PORTUGAL		
108	75	47	14	10	6	1	-	457	2.328	153	2.938	ZWEDEN		
12.274	12.177	9.550	3.574	2.654	958	287	54	16.479	167.793	29.254	213.526	ITALIE		
4.493	3.752	3.077	1.810	1.126	533	172	39	7.352	57.168	10.509	75.029	NEDERLAND		
29.681	26.327	20.112	8.279	6.371	2.877	974	209	57.592	429.585	65.149	552.326	T		
												AND. EUROPESE LANDEN		
6	3	4	1	1	-	-	-	177	677	9	863	BULGARIJE		
26	32	27	24	29	12	6	-	85	616	130	831	HONGARIJE		
43	28	14	15	7	2	1	2	161	801	69	1.031	NOORWEGEN		
226	302	319	173	202	157	71	9	544	3.434	1.233	5.211	POLEN		
10	10	12	7	10	-	-	-	477	2.136	39	2.652	ROEMENIE		
160	146	125	63	67	65	25	4	163	1.641	495	2.299	ZWITSERLAND		
11	16	16	15	20	17	2	1	65	476	87	628	TSJECHOSLOWAKIJE (EX-)		
33	25	23	7	12	3	5	-	415	1.638	75	2.128	USSR (EX-)		
192	169	107	49	61	40	9	1	1.904	5.328	436	7.668	JOEGOSLAVIE (EX-)		
2.057	648	160	70	42	17	5	6	28.293	56.740	948	85.981	TURKIJE		
8	10	5	3	1	1	-	-	158	521	20	699	ANDERE LANDEN VAN EUROPA		
2.772	1.389	812	427	452	314	124	23	32.442	74.008	3.541	109.991	T		
												LANDEN VAN AZIE		
16	16	21	3	6	1	1	1	82	430	49	561	TAIWAN		
35	20	5	3	1	-	-	1	670	2.492	30	3.192	INDIE		
9	10	11	9	3	3	1	-	124	655	37	816	INDONESIE		
20	12	6	1	4	-	-	-	922	2.659	23	3.604	JAPAN		
14	4	7	3	1	-	-	-	279	1.805	15	2.099	FILIPPIJNEN		
7	8	6	3	3	-	1	-	159	392	21	572	VIETNAM		
58	56	40	17	10	2	-	-	457	2.709	125	3.291	CHINA (VOLKSREP.)		
4	2	5	-	-	-	-	-	179	934	7	1.120	THAILAND		
31	31	14	7	10	4	3	-	419	1.243	69	1.731	IRAN		
29	23	19	13	15	5	6	-	527	1.377	81	1.985	ISRAEL		
37	38	23	16	9	3	-	-	397	1.415	89	1.901	LIBANON		
12	6	10	4	3	-	-	1	362	1.671	24	2.057	PAKISTAN		
47	26	19	12	3	1	2	1	890	2.846	64	3.800	ANDERE LANDEN VAN AZIE		
319	252	186	91	68	19	14	4	5.467	20.628	634	26.729	T		
												LANDEN VAN AFRIKA		
3	-	-	-	-	-	-	-	158	560	-	718	BURUNDI		
2	-	-	-	-	-	-	-	170	1.499	-	1.669	KAMEROEN		
53	30	17	6	4	1	-	-	4.615	11.869	58	16.542	ZAIRE		
1	2	-	-	-	-	-	-	70	442	2	514	IVOORKUST		
1	-	-	-	-	-	-	-	219	1.186	-	1.405	GHANA		
14	11	7	7	5	1	-	-	67	700	31	798	MAURITIUS /EILAND/		
5	3	1	1	-	-	-	-	372	889	5	1.266	RWANDA		
3	2	-	1	-	-	-	-	432	600	3	1.035	ANGOLA		
484	284	150	63	24	2	4	-	2.236	7.238	527	10.001	ALGERIJE		
3.034	1.126	469	188	57	15	13	1	50.510	91.590	1.869	143.969	MAROKKO		
72	29	9	5	3	3	-	1	1.473	4.191	50	5.714	TUNESIE		
42	17	15	7	6	1	-	2	1.185	5.777	48	7.010	ANDERE LANDEN VAN AFRIKA		
3.714	1.504	668	278	99	23	17	4	61.507	126.541	2.593	190.641	T		

NATIONALITEIT	LEEFTIJDGROEP											
	0-4 JAAR	5-9 JAAR	10-14 JAAR	15-19 JAAR	20-24 JAAR	25-29 JAAR	30-34 JAAR	35-39 JAAR	40-44 JAAR	45-49 JAAR	50-54 JAAR	55-59 JAAR
LANDEN VAN AMERIKA												
CANADA	76	113	113	164	138	187	207	165	175	153	108	59
VER. STATEN VAN AMERIKA	949	1.005	910	832	801	866	1.175	1.175	1.024	919	602	434
HAITI	9	10	15	17	26	46	38	26	15	10	12	2
BRAZILIE	54	64	66	96	101	206	255	163	123	70	38	28
CHILI	40	71	56	85	120	194	183	169	155	116	74	34
COLOMBIA	38	39	43	43	56	98	162	100	66	48	22	11
PERU	25	44	44	21	53	107	128	94	49	25	13	8
ANDERE LANDEN VAN AMERIKA	104	166	144	262	261	429	494	335	212	114	69	45
T	1.295	1.512	1.391	1.520	1.556	2.133	2.642	2.227	1.819	1.455	938	621
LANDEN VAN OCEANIE												
AUSTRALIE	21	32	30	67	38	43	66	51	44	33	26	18
ANDERE LANDEN VAN OCEANIE	7	9	5	17	4	17	22	20	24	12	6	4
T	28	41	35	84	42	60	88	71	68	45	32	22
VLUCHTELINGEN												
VLUCHTELINGEN (HERKOMST ONBEKEND)	759	645	261	158	111	156	219	188	116	89	29	22
VLUCHTELINGEN (HERKOMST BEKEND)	630	986	1.318	1.280	1.446	1.919	2.240	1.851	1.305	988	599	541
T	1.389	1.631	1.579	1.438	1.557	2.075	2.459	2.039	1.421	1.077	628	563
VADERLANDLOZEN - ONBEKENDEN												
VADERLANDLOOS	12	4	22	4	15	38	59	62	59	64	34	27
T	12	4	22	4	15	38	59	62	59	64	34	27
TT	53.866	55.339	56.742	62.213	76.458	96.483	98.784	85.964	71.881	60.273	47.826	43.436

N.I.S. BEVOLKING OP 1-1-1995		TABEL O2.01 G T BEVOLKING VAN VREEMDE NATIONALITEIT NAAR NATIONALITEIT, LEEFTIJDGROEPEN EN LEEFTIJDKlassen - TOTALE BEVOLKING -										BLZ. 2.- FOL. 2.-		HET RIJK	
LEEFTIJDGROEP								LEEFTIJDKlasse			ALGE- MEEN	NATIONALITEIT			
60-64 JAAR	65-69 JAAR	70-74 JAAR	75-79 JAAR	80-84 JAAR	85-89 JAAR	90-94 JAAR	95 JAAR EN MEER	0-14 JAAR	15-64 JAAR	65 JAAR EN MEER	TOTAAL				
												LANDEN VAN AMERIKA			
44	44	46	29	17	5	2	1	302	1.400	144	1.846	CANADA			
282	246	238	109	90	52	19	7	2.864	8.110	761	11.735	VER. STATEN VAN AMERIKA			
2	4	4	-	-	-	-	-	34	194	8	236	HAITI			
15	11	9	2	4	3	2	-	184	1.095	31	1.310	BRAZILIE			
28	11	5	6	5	1	1	-	167	1.158	29	1.354	CHILI			
4	5	-	-	1	1	1	-	120	610	8	738	COLOMBIA			
6	2	2	1	2	1	-	-	113	504	8	625	PERU			
33	20	16	10	6	4	4	2	414	2.254	62	2.730	ANDERE LANDEN VAN AMERIKA			
414	343	320	157	125	67	29	10	4.198	15.325	1.051	20.574	T			
												LANDEN VAN OCEANIE			
5	5	9	4	2	1	-	-	83	391	21	495	AUSTRALIE			
2	1	-	-	1	-	-	-	21	128	2	151	ANDERE LANDEN VAN OCEANIE			
7	6	9	4	3	1	-	-	104	519	23	646	T			
												VLUCHTELINGEN			
												VLUCHTELINGEN (HERKOMST ONBEKEND)			
13	31	29	14	12	15	6	-	1.665	1.101	107	2.873	VLUCHTELINGEN (HERKOMST BEKEND)			
532	722	801	366	243	141	55	19	2.934	12.701	2.347	17.982	T			
545	753	830	380	255	156	61	19	4.599	13.802	2.454	20.855	T			
												VADERLANDLOZEN - ONBEKENDEN			
27	44	30	12	30	17	11	5	38	389	149	576	VADERLANDLOOS			
27	44	30	12	30	17	11	5	38	389	149	576	T			
37.479	30.618	22.967	9.628	7.403	3.474	1.230	274	165.947	680.797	75.594	922.338	TT			

N.I.S. BEVOLKING OP 1-1-1995	TABEL O2.01 G T BEVOLKING VAN VREEMDE NATIONALITEIT NAAR NATIONALITEIT, LEEFTIJDGROEPEN EN LEEFTIJDKlassen - TOTALE BEVOLKING -								BLZ. 1.- FOL. 1.- GEWEST: O1 BRUSSELS HOOFD- STEDELIJK GEWEST			
NATIONALITEIT	LEEFTIJDGROEP											
	0-4 JAAR	5-9 JAAR	10-14 JAAR	15-19 JAAR	20-24 JAAR	25-29 JAAR	30-34 JAAR	35-39 JAAR	40-44 JAAR	45-49 JAAR	50-54 JAAR	55-59 JAAR
ANDERE LANDEN LID VAN DE E.E.G.												
DUITSLAND	194	207	174	212	380	738	804	597	448	427	587	470
OOSTENRIJK	8	9	8	13	25	57	63	38	25	28	29	16
DENEMARKE	69	74	61	73	139	211	168	146	128	154	122	57
SPANJE	645	844	1.006	1.297	1.872	2.539	2.589	2.256	1.731	1.730	1.500	1.733
FINLAND	15	10	12	17	49	65	73	49	23	34	27	9
FRANKRIJK	1.431	1.423	1.450	1.508	2.853	3.667	2.971	2.467	2.609	2.637	1.844	1.384
VERENIGD-KONINKRIJK	355	297	264	250	523	1.071	1.107	812	813	783	522	363
LUXEMBURG	24	16	16	18	139	207	167	118	108	86	79	71
GRIEKENLAND	304	411	470	622	853	1.200	1.145	1.014	861	677	524	729
IERLAND (EIRE)	91	73	46	39	200	392	273	231	134	93	52	40
PORTUGAL	1.189	1.007	962	900	1.344	1.983	2.041	1.529	1.119	789	469	474
ZWEDEN	42	38	25	29	120	149	135	95	57	80	127	77
ITALIE	936	1.093	1.385	1.712	2.676	3.369	3.163	2.642	2.424	2.372	2.064	1.884
NEDERLAND	149	92	73	92	339	744	674	460	322	329	316	232
T	5.452	5.594	5.952	6.782	11.512	16.392	15.373	12.454	10.802	10.219	8.262	7.539
AND. EUROPESE LANDEN												
BULGARIJE	4	11	14	8	27	31	28	11	22	13	10	5
HONGARIJE	5	6	12	19	39	36	17	26	22	22	9	15
NOORWEGEN	20	9	7	9	28	42	42	34	32	27	16	15
POLEN	44	56	61	52	107	173	145	138	106	57	32	33
ROEMENIE	30	37	34	26	69	112	87	107	95	26	17	10
ZWITSERLAND	20	13	7	20	48	82	106	72	57	49	69	56
TSJECHOSLOWAKIJE (EX-)	2	12	14	18	25	32	26	31	27	23	15	8
USSR (EX-)	35	67	51	55	68	86	115	106	81	73	49	33
JOEGOSLAVIE (EX-)	297	260	221	212	278	384	342	258	241	162	136	111
TURKIJE	2.457	2.201	2.175	2.460	2.332	2.337	2.100	1.603	1.174	840	723	564
ANDERE LANDEN VAN EUROPA	41	16	12	12	32	53	43	24	21	8	4	5
T	2.955	2.688	2.608	2.891	3.053	3.368	3.051	2.410	1.878	1.300	1.080	855
LANDEN VAN AZIE												
TAIWAN	8	7	18	19	14	16	28	27	28	21	13	7
INDIE	47	34	28	20	33	107	156	99	71	30	12	20
INDONESIE	14	11	8	21	22	34	47	27	15	20	4	7
JAPAN	251	262	189	100	71	193	479	395	266	212	96	42
FILIPPIJNEN	61	66	43	44	67	111	186	134	114	67	33	25
VIETNAM	28	12	11	10	26	27	32	38	20	4	3	4
CHINA (VOLKSREP.)	41	36	35	20	47	119	263	191	122	59	35	15
THAILAND	5	11	13	11	33	59	62	47	24	14	6	1
IRAN	88	47	48	35	50	99	157	77	38	53	36	21
ISRAEL	80	71	58	43	45	76	97	106	77	58	25	16
LIBANON	75	56	59	43	94	185	180	101	61	32	34	15
PAKISTAN	102	67	60	58	61	137	153	146	100	56	21	15
ANDERE LANDEN VAN AZIE	142	108	98	67	111	261	276	187	123	54	34	28
T	942	788	668	491	674	1.424	2.116	1.575	1.059	680	352	216
LANDEN VAN AFRIKA												
BURUNDI	24	13	18	15	28	66	44	34	22	9	2	3
KAMEROEN	55	33	21	26	266	292	126	57	22	14	2	3
ZAIRE	758	640	572	630	867	1.163	1.035	700	439	239	121	67
IVOORKUST	9	6	7	15	42	58	52	31	18	6	2	-
GHANA	31	28	18	15	16	25	109	83	42	11	5	2
MAURITIUS /EILAND/	6	4	3	13	24	33	36	31	21	24	8	7
RWANDA	46	59	31	17	52	97	69	54	32	16	7	2
ANGOLA	31	34	20	16	13	33	29	24	13	6	-	-
ALGERIJE	165	165	160	178	147	239	245	197	184	131	140	136
MAROKKO	8.475	8.430	8.408	8.449	6.431	6.994	7.229	5.852	4.620	2.817	2.981	2.760
TUNESIE	279	242	167	171	129	268	295	315	322	215	104	73
ANDERE LANDEN VAN AFRIKA	189	191	159	158	282	455	464	396	276	110	62	41
T	10.068	9.845	9.584	9.703	8.297	9.723	9.733	7.774	6.011	3.598	3.434	3.094

N.I.S.		TABEL 02.01 G T							BLZ. 1.- FOL. 2.-			GEWEST: 01		
BEVOLKING OP 1-1-1995		BEVOLKING VAN VREEMDE NATIONALITEIT NAAR NATIONALITEIT, LEEFTIJDGROEPEN EN LEEFTIJDKlassen - TOTALE BEVOLKING -											BRUSSELS HOOFD- STEDELIJK GEWEST	
LEEFTIJDGROEP							LEEFTIJDKlasse			ALGE- MEEN	NATIONALITEIT			
60-64 JAAR	65-69 JAAR	70-74 JAAR	75-79 JAAR	80-84 JAAR	85-89 JAAR	90-94 JAAR	95 JAAR EN MEER	0-14 JAAR	15-64 JAAR	65 JAAR EN MEER			TOTAAL	
												ANDERE LANDEN LID VAN DE E.E.G.		
197	142	110	39	32	27	12	1	575	4.860	363	5.798	DUITSLAND		
7	13	15	18	16	12	3	-	25	301	77	403	OOSTENRIJK		
27	12	8	1	6	1	-	1	204	1.225	29	1.458	DENEMARKEN		
1.858	1.218	543	206	93	57	15	5	2.495	19.105	2.137	23.737	SPANJE		
2	2	1	-	-	3	-	-	37	348	6	391	FINLAND		
1.086	940	888	373	370	204	91	19	4.304	23.026	2.885	30.215	FRANKRIJK		
220	149	238	119	69	25	15	4	916	6.464	619	7.999	VERENIGD-KONINKRIJK		
90	75	75	56	55	37	10	3	56	1.083	311	1.450	LUXEMBURG		
812	471	174	69	42	13	5	1	1.185	8.437	775	10.397	GRIEKENLAND		
15	8	2	3	2	3	-	-	210	1.469	18	1.697	IERLAND (EIRE)		
275	195	102	53	28	10	2	3	3.158	10.923	393	14.474	PORTUGAL		
49	30	21	5	3	3	1	-	105	918	63	1.086	ZWEDEN		
1.406	1.109	768	320	274	135	42	10	3.414	23.712	2.658	29.784	ITALIE		
197	199	211	122	124	66	21	9	314	3.705	752	4.771	NEDERLAND		
6.241	4.563	3.156	1.384	1.114	596	217	56	16.998	105.576	11.086	133.660	T		
												AND. EUROPESE LANDEN		
1	1	2	1	-	-	-	-	29	156	4	189	BULGARIJE		
9	10	10	4	10	5	3	-	23	214	42	279	HONGARIJE		
11	4	3	1	1	-	-	1	36	256	10	302	NOORWEGEN		
29	28	18	15	10	9	3	1	161	872	84	1.117	POLEN		
4	8	6	4	4	-	-	-	101	553	22	676	ROEMENIE		
57	46	34	25	31	30	16	1	40	616	183	839	ZWITSERLAND		
3	2	-	1	1	2	1	-	28	208	7	243	TSJECHOSLOWAKIJE (EX-)		
16	7	5	3	3	-	1	-	153	682	19	854	USSR (EX-)		
89	56	21	12	6	9	1	1	778	2.213	106	3.097	JOEGOSLAVIE (EX-)		
494	229	77	32	18	5	4	3	6.833	14.627	368	21.828	TURKIJE		
3	2	-	2	1	1	-	-	69	205	6	280	ANDERE LANDEN VAN EUROPA		
716	393	176	100	85	61	29	7	8.251	20.602	851	29.704	T		
												LANDEN VAN AZIE		
5	6	10	1	2	1	1	1	33	178	22	233	TAIWAN		
10	6	3	-	-	-	-	1	109	558	10	677	INDIE		
2	1	3	1	-	1	-	-	33	199	6	238	INDONESIE		
14	5	4	-	4	-	-	-	702	1.868	13	2.583	JAPAN		
8	2	3	2	1	-	-	-	170	789	8	967	FILIPPIJNEN		
2	2	4	3	2	-	-	-	51	166	11	228	VIETNAM		
13	11	13	5	2	-	-	-	112	884	31	1.027	CHINA (VOLKSREP.)		
1	1	1	-	-	-	-	-	29	258	2	289	THAILAND		
21	16	7	7	9	3	1	-	183	587	43	813	IRAN		
16	11	5	4	6	4	6	-	209	559	36	804	ISRAEL		
22	20	12	10	4	1	-	-	190	767	47	1.004	LIBANON		
9	4	7	1	3	-	-	-	229	756	15	1.000	PAKISTAN		
27	8	9	7	1	1	2	-	348	1.168	28	1.544	ANDERE LANDEN VAN AZIE		
150	93	81	41	34	11	10	2	2.398	8.737	272	11.407	T		
												LANDEN VAN AFRIKA		
1	-	-	-	-	-	-	-	55	224	-	279	BURUNDI		
2	-	-	-	-	-	-	-	109	810	-	919	KAMEROEN		
29	21	7	3	3	1	-	-	1.970	5.290	35	7.295	ZAIRE		
1	1	-	-	-	-	-	-	22	225	1	248	IVOORKUST		
1	-	-	-	-	-	-	-	77	309	-	386	GHANA		
3	4	1	1	-	-	-	-	13	200	6	219	MAURITIUS /EILAND/		
1	2	1	1	-	-	-	-	136	347	4	487	RWANDA		
3	2	-	-	-	-	-	-	85	137	2	224	ANGOLA		
109	67	38	20	9	2	1	-	490	1.706	137	2.333	ALGERIJE		
1.727	726	327	142	39	11	6	-	25.313	49.860	1.251	76.424	MAROKKO		
35	16	4	2	2	1	-	1	688	1.927	26	2.641	TUNESIE		
28	8	4	5	4	1	-	1	539	2.272	23	2.834	ANDERE LANDEN VAN AFRIKA		
1.940	847	382	174	57	16	7	2	29.497	63.307	1.485	94.289	T		

N.I.S. BEVOLKING OP 1-1-1995	TABEL O2.01 G T BLZ. 2.- FOL. 1.- BEVOLKING VAN VREEMDE NATIONALITEIT NAAR NATIONALITEIT, LEEFTIJDGROEPEN EN LEEFTIJDKLASSEN - TOTALE BEVOLKING -										GEWEST: O1 BRUSSELS HOOFD- STEDELIJK GEWEST	
NATIONALITEIT	LEEFTIJDGROEP											
	0-4 JAAR	5-9 JAAR	10-14 JAAR	15-19 JAAR	20-24 JAAR	25-29 JAAR	30-34 JAAR	35-39 JAAR	40-44 JAAR	45-49 JAAR	50-54 JAAR	55-59 JAAR
LANDEN VAN AMERIKA												
CANADA	27	30	23	32	41	80	91	60	72	58	32	30
VER. STATEN VAN AMERIKA	156	116	91	100	176	311	393	328	306	242	221	148
HAITI	5	6	10	10	10	30	29	20	14	7	8	2
BRAZILIE	14	12	21	23	32	71	87	52	49	33	15	14
CHILI	17	17	15	32	41	60	55	58	55	40	25	8
COLOMBIA	27	28	21	23	35	53	106	67	42	34	13	4
PERU	10	13	16	7	18	48	50	47	18	13	7	4
ANDERE LANDEN VAN AMERIKA	31	45	47	63	79	147	177	146	111	62	38	23
T	287	267	244	290	432	800	988	778	667	489	359	233
LANDEN VAN OCEANIE												
AUSTRALIE	9	11	6	5	10	14	28	26	11	9	10	8
ANDERE LANDEN VAN OCEANIE	4	1	-	1	-	5	10	9	4	3	2	2
T	13	12	6	6	10	19	38	35	15	12	12	10
VLUCHTELINGEN												
VLUCHTELINGEN (HERKOMST ONBEKEND)	497	467	174	97	37	51	86	55	19	22	14	9
VLUCHTELINGEN (HERKOMST BEKEND)	221	334	588	660	773	922	1.121	948	665	445	346	304
T	718	801	762	757	810	973	1.207	1.003	684	467	360	313
VADERLANDLOZEN - ONBEKENDEN												
VADERLANDLOOS	4	2	14	2	5	7	21	14	19	11	5	8
T	4	2	14	2	5	7	21	14	19	11	5	8
TT	20.439	19.997	19.838	20.922	24.793	32.706	32.527	26.043	21.135	16.776	13.864	12.268

N.I.S. BEVOLKING OP 1-1-1995		TABEL O2.01 G T						BLZ. 2.- FOL. 2.-			GEWEST: O1	
BEVOLKING VAN VREEMDE NATIONALITEIT NAAR NATIONALITEIT, LEEFTIJDGROEPEN EN LEEFTIJDKLASSEN - TOTALE BEVOLKING -											BRUSSELS HOOFD- STEDELIJK GEWEST	
LEEFTIJDGROEP								LEEFTIJDKLASSE			ALGE- MEEN	NATIONALITEIT
60-64 JAAR	65-69 JAAR	70-74 JAAR	75-79 JAAR	80-84 JAAR	85-89 JAAR	90-94 JAAR	95 JAAR EN MEER	0-14 JAAR	15-64 JAAR	65 JAAR EN MEER	TOTAAL	
												LANDEN VAN AMERIKA
10	15	8	6	3	2	-	-	80	506	34	620	CANADA
102	86	83	23	26	17	-	3	363	2.327	239	2.929	VER. STATEN VAN AMERIKA
2	2	2	-	-	-	-	-	21	132	4	157	HAITI
8	3	4	-	1	2	1	-	47	384	11	442	BRAZILIE
11	4	2	5	2	-	1	-	49	385	14	448	CHILI
1	1	-	-	-	-	1	-	76	378	2	456	COLOMBIA
4	2	1	-	1	1	-	-	39	216	5	260	PERU
14	12	7	6	4	1	2	1	123	860	33	1.016	ANDERE LANDEN VAN AMERIKA
152	125	107	40	37	23	8	2	798	5.188	342	6.328	T
												LANDEN VAN OCEANIE
3	4	3	-	1	-	-	-	26	124	8	158	AUSTRALIE
1	1	-	-	-	-	-	-	5	37	1	43	ANDERE LANDEN VAN OCEANIE
4	5	3	-	1	-	-	-	31	161	9	201	T
												VLUCHTELINGEN
3	11	7	6	5	7	3	-	1.138	393	39	1.570	VLUCHTELINGEN (HERKOMST ONBEKEND)
276	263	190	100	92	58	26	12	1.143	6.460	741	8.344	VLUCHTELINGEN (HERKOMST BEKEND)
279	274	197	106	97	65	29	12	2.281	6.853	780	9.914	T
												VADERLANDLOZEN - ONBEKENDEN
5	17	3	2	13	10	4	2	20	97	51	168	VADERLANDLOOS
5	17	3	2	13	10	4	2	20	97	51	168	T
9.487	6.317	4.105	1.847	1.438	782	304	83	60.274	210.521	14.876	285.671	TT

N.I.S. BEVOLKING OP 1-1-1995	TABEL O2.01 G T BEVOLKING VAN VREEMDE NATIONALITEIT NAAR NATIONALITEIT, LEEFTIJDGROEPEN EN LEEFTIJDKlassen - TOTALE BEVOLKING -										GEWEST: O2 VLAAMS GEWEST	
NATIONALITEIT	LEEFTIJDGROEP											
	0-4 JAAR	5-9 JAAR	10-14 JAAR	15-19 JAAR	20-24 JAAR	25-29 JAAR	30-34 JAAR	35-39 JAAR	40-44 JAAR	45-49 JAAR	50-54 JAAR	55-59 JAAR
ANDERE LANDEN LID VAN DE E.E.G.												
DUITSLAND	365	450	443	463	669	1.122	1.118	917	827	808	1.157	892
OOSTENRIJK	21	12	17	23	48	65	62	57	50	83	45	33
DENEMARKE	69	69	73	90	96	111	99	71	96	119	84	60
SPANJE	257	356	447	554	838	1.150	1.255	1.054	759	627	544	603
FINLAND	62	27	10	29	45	79	63	65	28	35	8	13
FRANKRIJK	589	589	588	649	1.103	1.549	1.434	1.364	1.595	1.673	1.022	808
VERENIGD-KONINKRIJK	740	818	782	735	832	900	1.180	1.270	1.350	1.402	714	478
LUXEMBURG	19	15	5	12	39	55	93	64	61	47	46	53
GRIEKENLAND	133	163	167	237	293	416	442	454	344	209	168	320
IERLAND (EIRE)	71	71	82	55	139	155	133	125	121	72	51	17
PORTUGAL	268	246	264	245	330	532	542	467	337	252	169	189
ZWEDE	55	50	52	59	81	97	79	76	67	97	84	65
ITALIE	502	615	910	1.385	2.146	2.496	2.706	2.941	2.557	2.131	1.453	1.268
NEDERLAND	2.232	2.103	2.171	2.621	4.403	6.317	6.317	5.483	5.046	5.568	5.134	4.234
T	5.383	5.584	6.011	7.157	11.062	15.044	15.523	14.408	13.238	13.123	10.679	9.033
AND. EUROPESE LANDEN												
BULGARIJE	35	34	38	25	47	74	81	62	53	17	6	4
HONGARIJE	12	19	12	12	57	59	45	22	12	11	5	6
NOORWEGEN	10	11	15	20	33	42	40	29	25	38	45	40
POLEN	62	75	99	81	223	234	169	185	124	83	33	35
ROEMENIE	62	73	36	34	117	234	163	120	62	27	10	3
ZWITSERLAND	32	24	27	23	46	76	80	79	58	58	64	55
TSJECHOSLOWAKIJE (EX-)	13	13	6	13	53	37	39	19	6	4	5	2
USSR (EX-)	54	61	61	62	103	130	123	89	75	50	29	23
JOEGOSLAVIE (EX-)	243	203	127	114	214	351	306	227	196	118	107	42
TURKIJE	5.155	4.718	4.549	5.031	4.600	4.562	4.163	3.031	2.034	1.496	1.276	1.204
ANDERE LANDEN VAN EUROPA	21	27	13	9	30	43	41	30	18	6	5	6
T	5.699	5.258	4.983	5.424	5.523	5.842	5.250	3.893	2.663	1.908	1.585	1.420
LANDEN VAN AZIE												
TAIWAN	16	6	9	10	10	35	50	26	15	13	5	5
INDIE	209	163	127	91	181	351	363	270	158	108	39	32
INDONESIE	40	26	24	19	49	83	102	62	39	24	16	14
JAPAN	83	76	47	43	39	83	135	146	95	91	40	14
FILIPPIJNEN	30	27	34	48	113	232	211	132	82	33	20	10
VIETNAM	33	22	11	8	11	15	19	29	8	6	2	-
CHINA (VOLKSREP.)	96	65	34	45	89	235	373	238	95	64	58	38
THAILAND	17	39	49	62	84	130	118	86	47	14	11	2
IRAN	61	74	74	47	40	80	120	81	54	43	26	16
ISRAEL	99	102	100	96	119	81	102	124	107	62	25	19
LIBANON	53	44	45	36	70	73	79	53	28	21	21	13
PAKISTAN	47	39	23	12	61	192	194	93	61	26	9	7
ANDERE LANDEN VAN AZIE	150	140	101	63	142	262	281	183	102	46	27	9
T	934	823	678	580	1.008	1.852	2.147	1.523	891	551	299	179
LANDEN VAN AFRIKA												
BURUNDI	18	7	3	2	4	21	28	18	5	2	-	1
KAMEROEN	9	3	2	5	16	33	20	18	4	2	2	-
ZAIRE	343	296	260	242	269	463	432	250	135	71	36	16
IVOORKUST	5	3	5	3	10	17	10	15	4	-	-	-
GHANA	42	29	20	32	31	122	223	168	51	10	1	1
MAURITIUS /EILAND/	-	1	6	9	11	15	10	6	11	4	7	1
RWANDA	32	35	23	10	22	25	39	26	16	4	6	2
ANGOLA	58	37	26	20	21	33	37	36	8	2	-	1
ALGERIJE	165	138	106	113	67	123	168	130	103	92	125	84
MAROKKO	6.277	6.100	6.070	5.469	3.855	3.814	3.627	2.888	2.161	1.402	1.699	1.546
TUNESIE	197	166	147	159	118	179	185	197	202	134	71	39
ANDERE LANDEN VAN AFRIKA	191	140	116	126	238	518	526	320	177	78	44	22
T	7.337	6.955	6.784	6.190	4.662	5.363	5.305	4.072	2.877	1.801	1.991	1.713

N.I.S. BEVOLKING OP 1-1-1995		TABEL O2.01 G T						BLZ. 1.- FOL. 2.-			GEWEST: O2 VLAAMS GEWEST	
BEVOLKING VAN VREEMDE NATIONALITEIT NAAR NATIONALITEIT, LEEFTIJDGROEPEN EN LEEFTIJDKlassen - TOTALE BEVOLKING -												
LEEFTIJDGROEP								LEEFTIJDKlasse			ALGE- MEEN	NATIONALITEIT
60-64 JAAR	65-69 JAAR	70-74 JAAR	75-79 JAAR	80-84 JAAR	85-89 JAAR	90-94 JAAR	95 JAAR EN MEER	0-14 JAAR	15-64 JAAR	65 JAAR EN MEER	TOTAAL	
												ANDERE LANDEN LID VAN DE E.E.G.
475	447	289	99	80	52	12	6	1.258	8.448	985	10.691	DUITSLAND
14	19	15	8	7	7	2	-	50	480	58	588	OOSTENRIJK
26	20	21	6	6	3	1	1	211	852	58	1.121	DENEMARKEN
695	474	188	55	32	12	5	2	1.060	8.079	768	9.907	SPANJE
17	6	-	-	2	-	-	-	99	382	8	489	FINLAND
665	602	585	225	253	137	48	13	1.766	11.862	1.863	15.491	FRANKRIJK
266	291	517	174	102	37	15	5	2.340	9.127	1.141	12.608	VERENIGD-KONINKRIJK
48	48	23	19	16	15	8	-	39	518	129	686	LUXEMBURG
255	156	49	27	16	6	2	-	463	3.138	256	3.857	GRIEKENLAND
11	8	8	4	2	2	-	-	224	879	24	1.127	IERLAND (EIRE)
121	60	26	14	4	6	3	-	778	3.184	113	4.075	PORTUGAL
37	27	18	6	4	2	-	-	157	742	57	956	ZWEDEN
1.141	1.056	766	287	192	58	18	4	2.027	20.224	2.381	24.632	ITALIE
3.891	3.173	2.501	1.475	877	406	132	27	6.506	49.014	8.591	64.111	NEDERLAND
7.662	6.387	5.006	2.399	1.593	743	246	58	16.978	116.929	16.432	150.339	T
												AND. EUROPESE LANDEN
4	-	-	-	-	-	-	-	107	373	-	480	BULGARIJE
10	3	3	14	13	5	2	-	43	239	40	322	HONGARIJE
27	24	10	11	6	2	-	1	36	339	54	429	NOORWEGEN
38	53	73	29	29	26	10	2	236	1.205	222	1.663	POLEN
3	-	3	2	1	-	-	-	171	773	6	950	ROEMENIE
58	49	42	16	18	15	2	-	83	597	142	822	ZWITSERLAND
2	3	6	4	4	3	1	-	32	180	21	233	TSJECHOSLOWAKIJE (EX-)
13	8	6	2	1	1	-	-	176	697	18	891	USSR (EX-)
45	32	18	5	6	3	1	-	573	1.720	65	2.358	JOEGOSLAVIE (EX-)
999	278	55	34	19	9	-	2	14.422	28.396	397	43.215	TURKIJE
1	3	2	-	-	-	-	-	61	189	5	255	ANDERE LANDEN VAN EUROPA
1.200	453	218	117	97	64	16	5	15.940	34.708	970	51.618	T
												LANDEN VAN AZIE
7	4	4	2	2	-	-	-	31	176	12	219	TAIWAN
20	11	2	2	1	-	-	-	499	1.613	16	2.128	INDIE
7	9	8	8	3	2	1	-	90	415	31	536	INDONESIE
5	5	2	1	-	-	-	-	206	691	8	905	JAPAN
5	2	4	-	-	-	-	-	91	886	6	983	FILIPPIJNEN
-	3	1	-	-	-	-	-	66	98	4	168	VIETNAM
32	37	20	10	7	2	-	-	195	1.267	76	1.538	CHINA (VOLKSREP.)
1	-	3	-	-	-	-	-	105	555	3	663	THAILAND
4	10	3	-	-	1	1	-	209	511	15	735	IRAN
12	11	13	9	7	1	-	-	301	747	41	1.089	ISRAEL
9	12	8	4	3	1	-	-	142	403	28	573	LIBANON
2	1	2	1	-	-	-	1	109	657	5	771	PAKISTAN
18	11	6	2	2	-	-	1	391	1.133	22	1.546	ANDERE LANDEN VAN AZIE
122	116	76	39	25	7	2	2	2.435	9.152	267	11.854	T
												LANDEN VAN AFRIKA
2	-	-	-	-	-	-	-	28	83	-	111	BURUNDI
-	-	-	-	-	-	-	-	14	100	-	114	KAMEROEN
6	1	5	-	1	-	-	-	899	1.920	7	2.826	ZAIRE
-	-	-	-	-	-	-	-	13	59	-	72	IVOORKUST
-	-	-	-	-	-	-	-	91	639	-	730	GHANA
3	4	2	2	2	1	-	-	7	77	11	95	MAURITIUS /EILAND/
2	-	-	-	-	-	-	-	90	152	-	242	RWANDA
-	-	-	-	-	-	-	-	121	158	-	279	ANGOLA
64	24	7	2	3	-	-	-	409	1.069	36	1.514	ALGERIJE
830	248	91	23	11	3	2	1	18.447	27.291	379	46.117	MAROKKO
27	8	3	3	-	2	-	-	510	1.311	16	1.837	TUNESIE
13	6	9	1	1	-	-	1	447	2.062	18	2.527	ANDERE LANDEN VAN AFRIKA
947	291	117	31	18	6	2	2	21.076	34.921	467	56.464	T

NATIONALITEIT	LEEFTIJDSGROEP											
	0-4 JAAR	5-9 JAAR	10-14 JAAR	15-19 JAAR	20-24 JAAR	25-29 JAAR	30-34 JAAR	35-39 JAAR	40-44 JAAR	45-49 JAAR	50-54 JAAR	55-59 JAAR
LANDEN VAN AMERIKA												
CANADA	31	38	37	39	48	62	67	54	55	47	38	18
VER. STATEN VAN AMERIKA	299	314	311	267	350	314	428	435	384	342	209	147
HAITI	2	1	2	1	4	1	5	2	-	2	3	-
BRAZILIE	18	31	19	42	34	74	89	65	41	20	9	8
CHILI	8	22	25	35	51	84	76	72	70	60	38	19
COLOMBIA	5	6	9	12	11	22	33	15	11	10	4	4
PERU	8	20	14	4	24	38	42	25	13	8	5	3
ANDERE LANDEN VAN AMERIKA	39	69	63	128	127	200	213	120	76	32	21	16
T	410	501	480	528	649	795	953	788	650	521	327	215
LANDEN VAN OCEANIE												
AUSTRALIE	6	12	21	27	16	23	31	17	27	20	12	7
ANDERE LANDEN VAN OCEANIE	2	8	5	12	4	9	11	10	20	7	4	2
T	8	20	26	39	20	32	42	27	47	27	16	9
VLUCHTELINGEN												
VLUCHTELINGEN (HERKOMST ONBEKEND)	140	91	54	34	39	51	53	67	37	25	3	7
VLUCHTELINGEN (HERKOMST BEKEND)	212	324	364	287	331	504	531	431	308	227	121	89
T	352	415	418	321	370	555	584	498	345	252	124	96
VADERLANDLOZEN - ONBEKENDEN												
VADERLANDLOOS	5	-	7	2	1	16	15	22	18	35	15	10
T	5	-	7	2	1	16	15	22	18	35	15	10
TT	20.128	19.556	19.387	20.241	23.295	29.499	29.819	25.231	20.729	18.218	15.036	12.675

TABEL O2.01 G T

BLZ. 2.- FOL. 1.-

GEWEST: O2

BEVOLKING VAN VREEMDE NATIONALITEIT NAAR NATIONALITEIT,
LEEFTIJDSGROEPEN EN LEEFTIJDSKLASSEN
- TOTALE BEVOLKING -

VLAAMS GEWEST

N.I.S.

BEVOLKING
OP 1-1-1995

N.I.S. BEVOLKING OP 1-1-1995		TABEL O2.01 G T							BLZ. 2.- FOL. 2.-			GEWEST: O2 VLAAMS GEWEST	
BEVOLKING VAN VREEMDE NATIONALITEIT NAAR NATIONALITEIT, LEEFTIJDGROEPEN EN LEEFTIJDKLASSEN - TOTALE BEVOLKING -													
LEEFTIJDGROEP							LEEFTIJDKLASSE			ALGE- MEEN	NATIONALITEIT		
60-64 JAAR	65-69 JAAR	70-74 JAAR	75-79 JAAR	80-84 JAAR	85-89 JAAR	90-94 JAAR	95 JAAR EN MEER	0-14 JAAR	15-64 JAAR	65 JAAR EN MEER		TOTAAL	
												LANDEN VAN AMERIKA	
20	16	26	14	10	2	2	1	106	448	71	625	CANADA	
99	98	98	57	42	27	13	5	924	2.975	340	4.239	VER. STATEN VAN AMERIKA	
-	1	-	-	-	-	-	-	5	18	1	24	HAITI	
6	4	4	2	2	1	1	-	68	388	14	470	BRAZILIE	
13	5	2	-	-	1	-	-	55	518	8	581	CHILI	
-	1	-	-	-	1	-	-	20	122	2	144	COLOMBIA	
2	-	-	1	-	-	-	-	42	164	1	207	PERU	
13	6	6	3	1	3	1	-	171	946	20	1.137	ANDERE LANDEN VAN AMERIKA	
153	131	136	77	55	35	17	6	1.391	5.579	457	7.427	T	
												LANDEN VAN OCEANIE	
1	1	4	3	1	1	-	-	39	181	10	230	AUSTRALIE	
1	-	-	-	-	-	-	-	15	80	-	95	ANDERE LANDEN VAN OCEANIE	
2	1	4	3	1	1	-	-	54	261	10	325	T	
												VLUCHTELINGEN	
												VLUCHTELINGEN (HERKOMST ONBEKEND)	
1	15	10	3	3	8	-	-	285	317	39	641	VLUCHTELINGEN (HERKOMST BEKEND)	
102	121	125	83	36	30	12	4	900	2.931	411	4.242	T	
103	136	135	86	39	38	12	4	1.185	3.248	450	4.883	T	
												VADERLANDLOZEN - ONBEKENDEN	
13	15	13	6	8	3	3	-	12	147	48	207	VADERLANDLOOS	
13	15	13	6	8	3	3	-	12	147	48	207	T	
10.202	7.530	5.705	2.758	1.836	897	298	77	59.071	204.945	19.101	283.117	TT	

N.I.S. BEVOLKING OP 1-1-1995	TABEL O2.01 G T							BLZ. 1.- FOL. 1.-				GEWEST: O3	
BEVOLKING VAN VREEMDE NATIONALITEIT NAAR NATIONALITEIT, LEEFTIJDGROEPEN EN LEEFTIJDKlassen - TOTALE BEVOLKING -													
NATIONALITEIT	LEEFTIJDGROEP												
	0-4 JAAR	5-9 JAAR	10-14 JAAR	15-19 JAAR	20-24 JAAR	25-29 JAAR	30-34 JAAR	35-39 JAAR	40-44 JAAR	45-49 JAAR	50-54 JAAR	55-59 JAAR	
ANDERE LANDEN LID VAN DE E.E.G.													
DUITSLAND	812	829	708	576	757	1.417	1.643	1.492	1.344	992	1.125	855	
OOSTENRIJK	5	3	7	7	20	17	22	19	18	19	20	17	
DENEMARKE	43	41	47	53	44	37	39	33	52	47	42	19	
SPANJE	255	428	579	705	979	1.596	2.023	1.715	1.143	843	736	1.111	
FINLAND	21	20	12	22	27	12	20	32	20	16	11	3	
FRANKRIJK	1.478	1.849	1.985	2.387	4.253	5.095	4.839	4.604	5.140	5.305	3.272	2.840	
VERENIGD-KONINKRIJK	363	432	379	286	347	322	442	500	549	596	362	213	
LUXEMBURG	62	42	44	51	142	263	261	263	189	169	153	149	
GRIEKENLAND	103	170	241	360	445	628	715	616	452	262	243	479	
IERLAND (EIRE)	27	15	17	19	47	25	45	38	33	13	21	12	
PORTUGAL	268	269	297	278	408	541	575	496	358	246	166	229	
ZWEDEN	50	86	59	109	79	46	39	79	78	101	80	35	
ITALIE	2.315	3.590	5.133	8.245	12.510	14.064	15.325	16.794	15.163	12.872	9.490	9.667	
NEDERLAND	203	170	159	154	297	528	647	567	497	508	469	377	
T	6.005	7.944	9.667	13.252	20.355	24.591	26.635	27.248	25.036	21.989	16.190	16.006	
AND. EUROPESE LANDEN													
BULGARIJE	11	13	17	11	18	23	32	33	15	10	5	-	
HONGARIJE	6	4	9	10	19	29	29	18	14	7	11	19	
NOORWEGEN	33	27	29	37	21	20	19	37	18	21	22	6	
POLEN	32	63	52	50	138	187	196	191	136	101	85	114	
ROEMENIE	60	79	66	38	89	196	155	168	92	49	13	7	
ZWITSERLAND	13	13	14	20	34	31	66	53	48	49	49	33	
TSJECHOSLOWAKIJE (EX-)	-	3	2	11	10	14	12	10	10	8	4	3	
USSR (EX-)	23	30	33	20	38	56	55	30	25	20	8	3	
JOEGOSLAVIE (EX-)	204	192	157	126	178	228	217	179	123	95	95	96	
TURKIJE	2.188	2.400	2.450	2.289	1.959	2.043	2.333	1.679	1.029	632	567	622	
ANDERE LANDEN VAN EUROPA	9	15	4	7	21	20	19	21	13	12	6	4	
T	2.579	2.839	2.833	2.619	2.525	2.847	3.133	2.419	1.523	1.004	865	907	
LANDEN VAN AZIE													
TAIWAN	9	3	6	4	3	18	18	15	7	3	2	2	
INDIE	38	15	9	13	26	74	80	49	32	19	13	10	
INDONESIE	-	1	-	2	8	8	7	10	5	1	-	-	
JAPAN	6	5	3	18	9	10	14	12	13	18	5	-	
FILIPPIJNEN	5	6	7	3	12	28	37	20	21	5	2	1	
VIETNAM	20	10	12	11	24	25	16	20	16	5	1	5	
CHINA (VOLKSREP.)	82	45	23	32	62	105	157	90	40	29	16	14	
THAILAND	14	16	15	13	10	26	31	23	6	5	3	2	
IRAN	12	9	6	3	19	37	33	19	9	10	6	3	
ISRAEL	3	7	7	8	10	8	6	11	12	11	3	1	
LIBANON	25	26	14	20	49	53	57	25	16	13	3	3	
PAKISTAN	12	5	7	8	32	78	58	40	21	13	5	2	
ANDERE LANDEN VAN AZIE	58	52	41	29	69	138	130	86	48	22	12	9	
T	284	200	150	164	333	608	644	420	246	154	71	52	
LANDEN VAN AFRIKA													
BURUNDI	47	22	6	12	42	91	59	38	6	4	-	1	
KAMEROEN	19	10	18	20	204	230	94	26	6	5	4	-	
ZAIRE	632	598	516	509	897	1.140	963	604	322	132	49	25	
IVOORKUST	9	12	14	15	23	64	24	26	4	1	1	-	
GHANA	26	19	6	6	15	43	78	51	30	11	3	1	
MAURITIUS /EILAND/	4	13	30	32	55	97	87	80	39	13	9	3	
RWANDA	47	55	44	31	77	126	63	45	24	13	7	2	
ANGOLA	91	86	49	24	50	81	76	55	16	2	-	1	
ALGERIJE	375	439	523	665	548	616	594	416	374	272	367	300	
MAROKKO	2.089	2.236	2.425	2.444	1.997	2.040	2.124	1.685	1.226	723	887	836	
TUNESIE	91	81	103	70	112	185	157	135	132	96	42	14	
ANDERE LANDEN VAN AFRIKA	74	62	63	86	264	410	307	208	111	33	17	6	
T	3.504	3.633	3.797	3.914	4.284	5.123	4.626	3.369	2.290	1.305	1.386	1.189	

N.I.S.		TABEL 02.01 G T						BLZ. 1.- FOL. 2.-			GEWEST: 03		
BEVOLKING OP 1-1-1995		BEVOLKING VAN VREEMDE NATIONALITEIT NAAR NATIONALITEIT, LEEFTIJDGROEPEN EN LEEFTIJDKlassen										WAALS GEWEST	
LEEFTIJDGROEP								LEEFTIJDKlasse			ALGE- MEEN	NATIONALITEIT	
60-64 JAAR	65-69 JAAR	70-74 JAAR	75-79 JAAR	80-84 JAAR	85-89 JAAR	90-94 JAAR	95 JAAR EN MEER	0-14 JAAR	15-64 JAAR	65 JAAR EN MEER	TOTAAL		
													ANDERE LANDEN LID VAN DE E.E.G.
519	663	437	154	132	70	21	6	2.349	10.720	1.483	14.552		DUITSLAND
15	2	3	2	2	1	-	-	15	174	10	199		OOSTENRIJK
10	1	4	-	1	-	-	-	131	376	6	513		DENEMARKEN
1.462	1.067	428	119	56	30	15	3	1.262	12.313	1.718	15.293		SPANJE
1	-	2	1	1	-	-	-	53	164	4	221		FINLAND
2.597	2.494	2.274	855	999	523	198	38	5.312	40.332	7.381	53.025		FRANKRIJK
125	113	126	54	23	16	6	1	1.174	3.742	339	5.255		VERENIGD-KONINKRIJK
168	128	107	77	101	55	20	2	148	1.808	490	2.446		LUXEMBURG
554	392	132	36	17	8	3	2	514	4.754	590	5.858		GRIEKENLAND
4	3	3	4	2	-	-	-	59	257	12	328		IERLAND (EIRE)
169	104	45	11	14	8	2	-	834	3.466	184	4.484		PORTUGAL
22	18	8	3	3	1	-	-	195	668	33	896		ZWEDEN
9.727	10.012	8.016	2.967	2.188	765	227	40	11.038	123.857	24.215	159.110		ITALIE
405	380	365	213	125	61	19	3	532	4.449	1.166	6.147		NEDERLAND
15.778	15.377	11.950	4.496	3.664	1.538	511	95	23.616	207.080	37.631	268.327		T
													AND. EUROPESE LANDEN
1	2	2	-	1	-	-	-	41	148	5	194		BULGARIJE
7	19	14	6	6	2	1	-	19	163	48	230		HONGARIJE
5	-	1	3	-	-	1	-	89	206	5	300		NOORWEGEN
159	221	228	129	163	122	58	6	147	1.357	927	2.431		POLEN
3	2	3	1	5	-	-	-	205	810	11	1.026		ROEMENIE
45	51	49	22	18	20	7	3	40	428	170	638		ZWITSERLAND
6	11	10	10	15	12	-	1	5	88	59	152		TSJECHOSLOWAKIJE (EX-)
4	10	12	2	8	2	4	-	86	259	38	383		USSR (EX-)
58	81	68	32	49	28	7	-	553	1.395	265	2.213		JOEGOSLAVIE (EX-)
564	141	28	4	5	3	1	1	7.038	13.717	183	20.938		TURKIJE
4	5	3	1	-	-	-	-	28	127	9	164		ANDERE LANDEN VAN EUROPA
856	543	418	210	270	189	79	11	8.251	18.698	1.720	28.669		T
													LANDEN VAN AZIE
4	6	7	-	2	-	-	-	18	76	15	109		TAIWAN
5	3	-	1	-	-	-	-	62	321	4	387		INDIE
-	-	-	-	-	-	-	-	1	41	-	42		INDONESIE
1	2	-	-	-	-	-	-	14	100	2	116		JAPAN
1	-	-	1	-	-	-	-	18	130	1	149		FILIPPIJNEN
5	3	1	-	1	-	1	-	42	128	6	176		VIETNAM
13	8	7	2	1	-	-	-	150	558	18	726		CHINA (VOLKSREP.)
2	1	1	-	-	-	-	-	45	121	2	168		THAILAND
6	5	4	-	1	-	1	-	27	145	11	183		IRAN
1	1	1	-	2	-	-	-	17	71	4	92		ISRAEL
6	6	3	2	2	1	-	-	65	245	14	324		LIBANON
1	1	1	2	-	-	-	-	24	258	4	286		PAKISTAN
2	7	4	3	-	-	-	-	151	545	14	710		ANDERE LANDEN VAN AZIE
47	43	29	11	9	1	2	-	634	2.739	95	3.468		T
													LANDEN VAN AFRIKA
-	-	-	-	-	-	-	-	75	253	-	328		BURUNDI
-	-	-	-	-	-	-	-	47	589	-	636		KAMEROEN
18	8	5	3	-	-	-	-	1.746	4.659	16	6.421		ZAIRE
-	1	-	-	-	-	-	-	35	158	1	194		IVOORKUST
-	-	-	-	-	-	-	-	51	238	-	289		GHANA
8	3	4	4	3	-	-	-	47	423	14	484		MAURITIUS /EILAND/
2	1	-	-	-	-	-	-	146	390	1	537		RWANDA
-	-	-	1	-	-	-	-	226	305	1	532		ANGOLA
311	193	105	41	12	-	3	-	1.337	4.463	354	6.154		ALGERIJE
477	152	51	23	7	1	5	-	6.750	14.439	239	21.428		MAROKKO
10	5	2	-	1	-	-	-	275	953	8	1.236		TUNESIE
1	3	2	1	1	-	-	-	199	1.443	7	1.649		ANDERE LANDEN VAN AFRIKA
827	366	169	73	24	1	8	-	10.934	28.313	641	39.888		T

NATIONALITEIT	LEEFTIJDGROEP											
	0-4 JAAR	5-9 JAAR	10-14 JAAR	15-19 JAAR	20-24 JAAR	25-29 JAAR	30-34 JAAR	35-39 JAAR	40-44 JAAR	45-49 JAAR	50-54 JAAR	55-59 JAAR
LANDEN VAN AMERIKA												
CANADA	18	45	53	93	49	45	49	51	48	48	38	11
VER. STATEN VAN AMERIKA	494	575	508	465	275	241	354	412	334	335	172	139
HAITI	2	3	3	6	12	15	4	4	1	1	1	-
BRAZILIE	22	21	26	31	35	61	79	46	33	17	14	6
CHILI	15	32	16	18	28	50	52	39	30	16	11	7
COLOMBIA	6	5	13	8	10	23	23	18	13	4	5	3
PERU	7	11	14	10	11	21	36	22	18	4	1	1
ANDERE LANDEN VAN AMERIKA	34	52	34	71	55	82	104	69	25	20	10	6
T	598	744	667	702	475	538	701	661	502	445	252	173
LANDEN VAN OCEANIE												
AUSTRALIE	6	9	3	35	12	6	7	8	6	4	4	3
ANDERE LANDEN VAN OCEANIE	1	-	-	4	-	3	1	1	-	2	-	-
T	7	9	3	39	12	9	8	9	6	6	4	3
VLUCHTELINGEN												
VLUCHTELINGEN (HERKOMST ONBEKEND)	122	87	33	27	35	54	80	66	60	42	12	6
VLUCHTELINGEN (HERKOMST BEKEND)	197	328	366	333	342	493	588	472	332	316	132	148
T	319	415	399	360	377	547	668	538	392	358	144	154
VADERLANDLOZEN - ONBEKENDEN												
VADERLANDLOOS	3	2	1	-	9	15	23	26	22	18	14	9
T	3	2	1	-	9	15	23	26	22	18	14	9
TT	13.299	15.786	17.517	21.050	28.370	34.278	36.438	34.690	30.017	25.279	18.926	18.493

N.I.S.

BEVOLKING
OP 1-1-1995

TABEL 02.01 G T

BLZ. 2.- FOL. 1.-

GEWEST: 03

BEVOLKING VAN VREEMDE NATIONALITEIT NAAR NATIONALITEIT,
LEEFTIJDGROEPEN EN LEEFTIJDKlassen
- TOTALE BEVOLKING -

WAALS GEWEST

NATIONALITEIT

LEEFTIJDGROEP

0-4
JAAR5-9
JAAR10-14
JAAR15-19
JAAR20-24
JAAR25-29
JAAR30-34
JAAR35-39
JAAR40-44
JAAR45-49
JAAR50-54
JAAR55-59
JAAR

LANDEN VAN AMERIKA

CANADA

VER. STATEN VAN AMERIKA

HAITI

BRAZILIE

CHILI

COLOMBIA

PERU

ANDERE LANDEN VAN AMERIKA

LANDEN VAN OCEANIE

AUSTRALIE

ANDERE LANDEN VAN OCEANIE

VLUCHTELINGEN

VLUCHTELINGEN

(HERKOMST ONBEKEND)

VLUCHTELINGEN

(HERKOMST BEKEND)

VADERLANDLOZEN -
ONBEKENDEN

VADERLANDLOOS

N.I.S. BEVOLKING OP 1-1-1995		TABEL O2.01 G T									BLZ. 2.- FOL. 2.-		GEWEST: O3 WAALS GEWEST	
LEEFTIJDGROEP									LEEFTIJDKLASSE			ALGE- MEEN	NATIONALITEIT	
60-64 JAAR	65-69 JAAR	70-74 JAAR	75-79 JAAR	80-84 JAAR	85-89 JAAR	90-94 JAAR	95 JAAR EN MEER	0-14 JAAR	15-64 JAAR	65 JAAR EN MEER	TOTAAL			
													LANDEN VAN AMERIKA	
14	13	12	9	4	1	-	-	116	446	39	601	CANADA		
81	62	57	29	22	8	3	1	1.577	2.808	182	4.567	VER. STATEN VAN AMERIKA		
-	1	2	-	-	-	-	-	8	44	3	55	HAITI		
1	4	1	-	1	-	-	-	69	323	6	398	BRAZILIE		
4	2	1	1	3	-	-	-	63	255	7	325	CHILI		
3	3	-	-	1	-	-	-	24	110	4	138	COLOMBIA		
-	-	1	-	1	-	-	-	32	124	2	158	PERU		
6	2	3	1	1	-	1	1	120	448	9	577	ANDERE LANDEN VAN AMERIKA		
109	87	77	40	33	9	4	2	2.009	4.558	252	6.819	T		
													LANDEN VAN OCEANIE	
1	-	2	1	-	-	-	-	18	86	3	107	AUSTRALIE		
-	-	-	-	1	-	-	-	1	11	1	13	ANDERE LANDEN VAN OCEANIE		
1	-	2	1	1	-	-	-	19	97	4	120	T		
													VLUCHTELINGEN	
													VLUCHTELINGEN (HERKOMST ONBEKEND)	
9	5	12	5	4	-	3	-	242	391	29	662	VLUCHTELINGEN (HERKOMST BEKEND)		
154	338	486	183	115	53	17	3	891	3.310	1.195	5.396	T		
163	343	498	188	119	53	20	3	1.133	3.701	1.224	6.058	T		
													VADERLANDLOZEN - ONBEKENDEN	
9	12	14	4	9	4	4	3	6	145	50	201	VADERLANDLOOS		
9	12	14	4	9	4	4	3	6	145	50	201	T		
17.790	16.771	13.157	5.023	4.129	1.795	628	114	46.602	265.331	41.617	353.550	TT		

N.I.S.		TABEL O2.01 G T						BLZ. 1.- FOL. 1.-				GEWEST: O4		
BEVOLKING OP 1-1-1995		BEVOLKING VAN VREEMDE NATIONALITEIT NAAR NATIONALITEIT, LEEFTIJDGROEPEN EN LEEFTIJDKlassen											DUITSTALIGE GEMEENSCHAP	
NATIONALITEIT		LEEFTIJDGROEP												
		0-4 JAAR	5-9 JAAR	10-14 JAAR	15-19 JAAR	20-24 JAAR	25-29 JAAR	30-34 JAAR	35-39 JAAR	40-44 JAAR	45-49 JAAR	50-54 JAAR	55-59 JAAR	
ANDERE LANDEN LID VAN DE E.E.G.														
DUITSLAND		533	545	488	361	429	851	966	906	778	628	706	534	
OOSTENRIJK		-	-	1	-	4	3	5	2	4	2	1	3	
DENEMARKE		2	-	-	-	1	5	3	-	-	1	-	-	
SPANJE		4	11	19	32	17	15	13	16	33	27	15	16	
FRANKRIJK		5	10	7	6	16	15	7	16	16	13	5	4	
VERENIGD-KONINKRIJK		1	6	3	5	3	2	7	3	5	5	2	3	
LUXEMBURG		1	2	2	5	12	24	23	24	14	13	9	11	
GRIEKENLAND		-	1	2	1	2	3	4	1	4	1	2	1	
PORTUGAL		1	3	1	-	2	7	6	3	6	3	-	-	
ZWEDEN		-	-	-	2	-	2	-	-	1	1	1	1	
ITALIE		2	4	5	3	5	12	10	17	20	13	8	10	
NEDERLAND		24	25	19	20	35	68	61	64	51	50	50	41	
T		573	607	547	435	526	1.007	1.105	1.052	932	757	799	624	
AND. EUROPESE LANDEN														
HONGARIJE		-	1	2	2	-	4	1	1	2	1	-	-	
NOORWEGEN		2	-	-	-	-	2	1	-	-	-	-	-	
POLEN		2	8	12	3	1	5	13	12	2	-	-	-	
ROEMENIE		3	6	2	3	2	3	5	10	2	-	-	2	
ZWITSERLAND		-	1	2	1	-	2	3	4	3	1	2	4	
TSJECHOSLOWAKIJE (EX-)		-	-	1	-	1	-	2	-	-	2	-	-	
USSR (EX-)		-	1	-	-	-	3	1	-	1	-	1	-	
JOEGOSLAVIE (EX-)		2	3	2	2	-	1	5	3	3	4	1	1	
TURKIJE		1	2	3	2	1	3	1	-	2	1	-	1	
T		10	22	24	13	5	23	32	30	15	9	4	8	
LANDEN VAN AZIE														
INDIE		2	-	-	-	2	-	-	1	-	1	-	-	
INDONESIE		-	-	-	-	1	-	-	2	-	-	-	-	
FILIPPIJNEN		1	-	-	-	1	-	-	1	1	-	-	-	
VIETNAM		-	-	1	-	-	-	-	2	1	-	-	-	
CHINA (VOLKSREP.)		1	-	-	-	1	-	1	-	-	-	-	-	
THAILAND		-	-	-	1	-	-	2	-	-	2	-	-	
IRAN		-	-	-	-	-	-	-	1	-	-	-	-	
LIBANON		-	-	-	-	1	-	-	-	-	-	-	-	
PAKISTAN		2	1	1	1	3	5	6	4	-	-	-	-	
ANDERE LANDEN VAN AZIE		-	-	-	-	-	1	1	1	-	-	-	-	
T		6	1	2	2	9	6	10	14	2	3	-	-	
LANDEN VAN AFRIKA														
KAMEROEN		-	1	1	-	-	2	1	1	-	-	-	-	
ZAIRE		-	-	-	3	2	-	-	-	-	-	-	-	
IVOORKUST		-	-	-	1	-	-	-	-	-	-	-	-	
GHANA		-	-	-	-	-	-	1	-	-	-	-	-	
MAURITIUS /EILAND/		-	-	-	-	-	2	-	2	1	-	-	-	
MAROKKO		3	4	3	9	5	10	10	5	2	6	3	2	
TUNESIE		-	-	-	-	-	-	-	-	-	1	-	-	
ANDERE LANDEN VAN AFRIKA		-	2	1	-	1	1	2	1	-	-	-	-	
T		3	7	5	13	8	15	14	9	3	7	3	2	
LANDEN VAN AMERIKA														
CANADA		-	1	-	-	-	-	-	-	-	1	-	-	
VER. STATEN VAN AMERIKA		-	1	-	3	1	-	-	1	-	1	-	1	
BRAZILIE		-	-	-	-	-	-	-	-	1	-	-	-	
COLOMBIA		-	-	-	-	-	-	-	-	1	-	-	-	
PERU		-	-	-	-	-	1	-	-	-	-	-	-	
ANDERE LANDEN VAN AMERIKA		-	-	-	-	1	2	-	1	-	1	-	-	
T		-	2	-	3	2	3	-	2	2	3	-	1	

N.I.S.		TABEL O2.01 G T							BLZ. 1.- FOL. 2.-			GEWEST: 04		
BEVOLKING OP 1-1-1995		BEVOLKING VAN VREEMDE NATIONALITEIT NAAR NATIONALITEIT, LEEFTIJDGROEPEN EN LEEFTIJDKlassen - TOTALE BEVOLKING -											DUITSTALIGE GEMEENSCHAP	
LEEFTIJDGROEP								LEEFTIJDKlasse			ALGE- MEEN	NATIONALITEIT		
60-64 JAAR	65-69 JAAR	70-74 JAAR	75-79 JAAR	80-84 JAAR	85-89 JAAR	90-94 JAAR	95 JAAR EN MEER	0-14 JAAR	15-64 JAAR	65 JAAR EN MEER	TOTAAL			
													ANDERE LANDEN LID VAN DE E.E.G.	
354	282	200	86	80	35	17	1	1.566	6.513	701	8.780		DUITSLAND	
1	-	1	-	-	-	-	-	1	25	1	.27		OOSTENRIJK	
-	-	-	-	-	-	-	-	2	10	-	12		DENEMARKEN	
10	1	4	2	-	-	-	-	34	194	7	235		SPANJE	
3	3	6	1	-	3	1	-	22	101	14	137		FRANKRIJK	
2	-	-	-	-	-	-	-	10	37	-	47		VERENIGD-KONINKRIJK	
15	6	6	5	3	2	1	-	5	150	23	178		LUXEMBURG	
1	-	-	1	-	-	-	-	3	20	1	24		GRIEKENLAND	
-	-	-	-	-	-	-	-	5	27	-	32		PORTUGAL	
-	2	-	-	-	-	-	-	-	8	2	10		ZWEDEN	
10	5	7	7	1	-	-	-	11	108	20	139		ITALIE	
55	35	50	14	10	5	2	1	68	495	117	680		NEDERLAND	
451	334	274	116	94	45	21	2	1.727	7.688	886	10.301		T	
													AND. EUROPESE LANDEN	
-	-	-	-	-	-	-	-	3	11	-	14		HONGARIJE	
-	-	-	-	-	-	-	-	2	3	-	5		NOORWEGEN	
2	3	1	-	-	1	-	-	22	38	5	65		POLEN	
-	-	-	-	-	-	-	-	11	27	-	38		ROEMENIE	
3	2	2	-	-	-	-	-	3	23	4	30		ZWITSERLAND	
-	-	-	-	-	-	-	-	1	5	-	6		TSJECHOSLOWAKIJE (EX-)	
1	-	-	-	-	-	-	-	1	7	-	8		USSR (EX-)	
-	-	1	-	-	-	-	-	7	20	1	28		JOEGOSLAVIE (EX-)	
-	-	-	-	-	-	-	-	6	11	-	17		TURKIJE	
6	5	4	-	-	1	-	-	56	145	10	211		T	
													LANDEN VAN AZIE	
-	-	-	-	-	-	-	-	2	4	-	6		INDIE	
-	-	-	-	-	-	-	-	-	3	-	3		INDONESIE	
-	-	-	-	-	-	-	-	1	3	-	4		FILIPPIJNEN	
-	-	-	-	-	-	-	-	1	3	-	4		VIETNAM	
-	-	-	-	-	-	-	-	1	2	-	3		CHINA (VOLKSREP.)	
-	-	-	-	-	-	-	-	-	7	-	7		THAILAND	
-	-	-	-	-	-	-	-	-	1	-	1		IRAN	
-	-	-	-	-	-	-	-	-	1	-	1		LIBANON	
-	-	-	-	-	-	-	-	4	19	-	23		PAKISTAN	
-	-	-	-	-	-	-	-	-	3	-	3		ANDERE LANDEN VAN AZIE	
-	-	-	-	-	-	-	-	9	46	-	55		T	
													LANDEN VAN AFRIKA	
-	-	-	-	-	-	-	-	2	4	-	6		KAMEROEN	
-	-	-	-	-	-	-	-	-	5	-	5		ZAIRE	
-	-	-	-	-	-	-	-	-	1	-	1		IVOORKUST	
-	-	-	-	-	-	-	-	-	1	-	1		GHANA	
-	-	-	-	-	-	-	-	-	5	-	5		MAURITIUS /EILAND/	
1	-	-	-	-	-	-	-	10	53	-	63		MAROKKO	
-	-	-	-	-	-	-	-	-	1	-	1		TUNESIE	
-	-	-	-	-	-	-	-	-	3	-	8		ANDERE LANDEN VAN AFRIKA	
1	-	-	-	-	-	-	-	15	75	-	90		T	
													LANDEN VAN AMERIKA	
-	1	-	-	-	-	-	-	1	1	1	3		CANADA	
2	1	-	1	1	-	-	-	1	9	3	13		VER. STATEN VAN AMERIKA	
1	-	-	-	-	-	-	-	-	2	-	2		BRAZILIE	
-	-	-	-	-	-	-	-	-	1	-	1		COLOMBIA	
-	-	-	-	-	-	-	-	-	1	-	1		PERU	
-	1	-	-	-	-	-	-	-	5	1	6		ANDERE LANDEN VAN AMERIKA	
3	3	-	1	1	-	-	-	2	19	5	26		T	

NATIONALITEIT	LEEFTIJDGROEP											
	0-4 JAAR	5-9 JAAR	10-14 JAAR	15-19 JAAR	20-24 JAAR	25-29 JAAR	30-34 JAAR	35-39 JAAR	40-44 JAAR	45-49 JAAR	50-54 JAAR	55-59 JAAR
LANDEN VAN OCEANIE												
AUSTRALIE	-	-	-	-	-	-	-	-	-	1	-	-
ANDERE LANDEN VAN OCEANIE	-	-	-	-	-	-	-	-	-	1	-	-
T	-	-	-	-	-	-	-	-	-	2	-	-
VLUCHTELINGEN												
VLUCHTELINGEN (HERKOMST ONBEKEND)	-	3	-	2	2	-	1	-	-	-	-	-
VLUCHTELINGEN (HERKOMST BEKEND)	3	1	1	4	6	7	8	12	3	4	-	-
T	3	4	1	6	8	7	9	12	3	4	-	-
VADERLANDLOZEN - ONBEKENDEN												
VADERLANDLOOS	1	-	-	-	-	1	-	1	1	1	-	3
T	1	-	-	-	-	1	-	1	1	1	-	3
TT	596	643	579	472	558	1.062	1.170	1.120	958	786	806	638

N.I.S.
BEVOLKING
OP 1-1-1995

TABEL 02.01 G T

BLZ. 2.- FOL. 1.-

GEWEST: 04

BEVOLKING VAN VREEMDE NATIONALITEIT NAAR NATIONALITEIT,
LEEFTIJDGROEPEN EN LEEFTIJDKlassen
- TOTALE BEVOLKING -

DUITSTALIGE
GEMEENSCHAP

N.I.S. BEVOLKING OP 1-1-1995		TABEL 02.01 G T BEVOLKING VAN VREEMDE NATIONALITEIT NAAR NATIONALITEIT, LEEFTIJDGROEPEN EN LEEFTIJDKLASSEN - TOTALE BEVOLKING -									BLZ. 2.- FOL. 2.-		GEWEST: 04 DUITSTALIGE GEMEENSCHAP	
LEEFTIJDGROEP								LEEFTIJDKLASSE			ALGE- MEEN	NATIONALITEIT		
60-64 JAAR	65-69 JAAR	70-74 JAAR	75-79 JAAR	80-84 JAAR	85-89 JAAR	90-94 JAAR	95 JAAR EN MEER	0-14 JAAR	15-64 JAAR	65 JAAR EN MEER	TOTAAL			
-	-	-	-	-	-	-	-	-	1	-	1	LANDEN VAN OCEANIE		
-	-	-	-	-	-	-	-	-	1	-	1	AUSTRALIE		
-	-	-	-	-	-	-	-	-	2	-	2	ANDERE LANDEN VAN OCEANIE		
-	-	-	-	-	-	-	-	-	-	-	-	VLUCHTELINGEN		
-	-	-	-	-	-	-	-	3	5	-	8	VLUCHTELINGEN (HERKOMST ONBEKEND)		
1	1	2	1	1	-	-	-	5	45	5	55	VLUCHTELINGEN (HERKOMST BEKEND)		
1	1	2	1	1	-	-	-	8	50	5	63	T		
1	-	-	-	1	-	-	-	1	8	1	10	VADERLANDLOZEN - ONBEKENDEN		
1	-	-	-	1	-	-	-	1	8	1	10	VADERLANDLOOS		
463	343	280	118	97	46	21	2	1.818	8.033	907	10.758	T TT		

NATIONALITEIT	LEEFTIJDSGROEP											
	0-4 JAAR	5-9 JAAR	10-14 JAAR	15-19 JAAR	20-24 JAAR	25-29 JAAR	30-34 JAAR	35-39 JAAR	40-44 JAAR	45-49 JAAR	50-54 JAAR	55-59 JAAR
ANDERE LANDEN LID VAN DE E.E.G.												
DUITSLAND	66	86	85	102	177	293	302	250	191	206	362	261
OOSTENRIJK	6	5	6	11	18	22	26	29	20	32	14	16
DENEMARKEN	10	8	4	17	18	39	26	10	19	16	14	24
SPANJE	75	84	88	153	284	367	312	249	199	240	258	266
FINLAND	20	10	1	10	8	19	23	24	11	10	3	5
FRANKRIJK	131	153	126	121	208	301	269	235	276	304	226	147
VERENIGD-KONINKRIJK	237	247	194	178	276	372	431	426	376	357	197	190
LUXEMBURG	5	2	-	2	10	20	22	13	13	9	11	13
GRIEKENLAND	25	19	22	26	30	68	75	70	49	49	20	36
IERLAND (EIRE)	7	11	7	5	17	46	45	20	12	9	5	2
PORTUGAL	129	122	128	123	154	232	231	219	164	128	88	92
ZWEDEN	7	8	16	9	16	15	18	25	17	33	27	16
ITALIE	83	74	82	86	159	258	250	234	220	190	144	114
NEDERLAND	877	757	865	995	1.650	2.696	2.792	2.258	2.153	2.395	2.372	1.973
T	1.678	1.586	1.624	1.838	3.025	4.748	4.822	4.062	3.720	3.978	3.741	3.155
AND. EUROPESE LANDEN												
BULGARIJE	8	10	16	6	18	26	20	19	11	5	2	-
HONGARIJE	5	8	4	6	21	24	13	6	4	3	-	2
NOORWEGEN	4	5	9	5	5	14	20	13	16	23	26	30
POLEN	23	23	44	34	88	79	51	68	52	26	15	12
ROEMENIE	11	24	8	7	28	60	38	27	12	5	3	2
ZWITSERLAND	16	15	18	13	19	33	35	37	25	30	23	15
TSJECHOSLOWAKIJE (EX-)	1	3	4	4	29	8	7	8	1	3	-	-
USSR (EX-)	26	29	39	37	40	56	58	50	51	30	17	18
JOEGOSLAVIE (EX-)	145	122	83	69	109	200	184	157	119	75	71	28
TURKIJE	1.332	1.131	1.098	1.121	1.121	1.093	995	640	487	375	281	216
ANDERE LANDEN VAN EUROPA	1	2	2	2	2	7	4	5	6	-	3	1
T	1.572	1.372	1.325	1.304	1.480	1.600	1.425	1.030	784	575	441	324
LANDEN VAN AZIE												
TAIWAN	-	2	-	2	3	7	4	6	3	2	4	3
INDIE	148	128	106	77	89	175	194	171	98	83	30	22
INDONESIE	10	7	11	11	26	34	23	23	17	7	7	7
JAPAN	19	21	7	26	18	34	37	41	25	31	13	4
FILIPPIJNEN	11	7	15	15	35	74	62	56	27	12	8	2
VIETNAM	4	3	2	-	3	2	5	5	1	3	-	-
CHINA (VOLKSREP.)	28	20	14	15	30	86	130	97	50	33	33	21
THAILAND	5	18	27	28	44	50	54	38	19	10	5	-
IRAN	16	16	14	10	11	14	26	25	14	9	10	5
ISRAEL	84	94	91	92	108	75	85	105	97	56	24	19
LIBANON	30	28	28	21	40	43	42	34	15	12	10	8
PAKISTAN	17	21	6	3	16	63	72	37	26	11	5	3
ANDERE LANDEN VAN AZIE	39	47	42	30	38	91	79	74	44	17	9	2
T	411	412	355	330	461	748	813	712	436	286	158	96
LANDEN VAN AFRIKA												
BURUNDI	7	-	1	-	-	7	10	7	-	2	-	-
KAMEROEN	4	1	-	-	3	8	11	9	2	1	1	-
ZAIRE	175	137	98	61	62	230	223	111	52	21	13	4
IVOORKUST	3	1	2	1	5	8	8	11	2	-	-	-
GHANA	20	10	10	17	14	66	98	85	24	6	-	1
MAURITIUS /EILAND/	-	-	-	-	1	4	3	3	1	-	1	-
RWANDA	8	6	6	1	1	6	14	5	2	-	-	-
ANGOLA	30	23	14	6	8	19	18	21	1	1	-	-
ALGERIJE	20	25	19	13	12	22	30	26	12	13	13	15
MAROKKO	4.229	4.029	3.918	3.410	2.431	2.294	2.172	1.737	1.299	838	995	896
TUNESIE	24	20	22	19	13	35	35	31	30	25	11	8
ANDERE LANDEN VAN AFRIKA	83	61	47	46	93	211	230	152	87	31	20	10
T	4.603	4.313	4.137	3.574	2.643	2.910	2.852	2.198	1.512	938	1.054	934

N.I.S.		TABEL O2.O1 G T							BLZ. 1.- FOL. 2.-			PROVINCIE: 1		
BEVOLKING OP 1-1-1995		BEVOLKING VAN VREEMDE NATIONALITEIT NAAR NATIONALITEIT, LEEFTIJDGROEPEN EN LEEFTIJDKlassen - TOTALE BEVOLKING -											PROVINCIE ANTWERPEN	
LEEFTIJDGROEP								LEEFTIJDKlasse			ALGE- MEEN	NATIONALITEIT		
60-64 JAAR	65-69 JAAR	70-74 JAAR	75-79 JAAR	80-84 JAAR	85-89 JAAR	90-94 JAAR	95 JAAR EN MEER	0-14 JAAR	15-64 JAAR	65 JAAR EN MEER	TOTAAL			
													ANDERE LANDEN LID VAN DE E.E.G.	
127	112	65	23	26	20	5	1	237	2.271	252	2.760	DUITSLAND		
5	10	9	5	4	3	1	-	17	193	32	242	OOSTENRIJK		
14	9	8	2	5	2	1	1	22	197	28	247	DENEMARKEN		
229	140	51	14	16	4	-	-	247	2.557	225	3.029	SPANJE		
9	5	-	-	2	-	-	-	31	122	7	160	FINLAND		
115	106	100	30	51	27	13	3	410	2.202	330	2.942	FRANKRIJK		
108	104	170	66	35	14	10	3	678	2.911	402	3.991	VERENIGD-KONINKRIJK		
4	12	5	6	5	5	2	-	7	117	35	159	LUXEBURG		
29	15	8	6	2	2	-	-	66	452	33	551	GRIEKENLAND		
3	3	4	2	-	-	-	-	25	164	9	198	IERLAND (EIRE)		
58	30	12	7	2	2	2	-	379	1.489	55	1.923	PORTUGAL		
20	18	9	4	-	1	-	-	31	196	32	259	ZWEDEN		
76	51	21	16	10	8	2	1	239	1.731	109	2.079	ITALIE		
1.970	1.585	1.187	737	441	215	70	14	2.499	21.254	4.249	28.002	NEDERLAND		
2.767	2.200	1.649	918	599	303	106	23	4.888	35.856	5.798	46.542	T		
												AND. EUROPESE LANDEN		
3	-	-	-	-	-	-	-	34	110	-	144	BULGARIJE		
1	-	-	4	5	3	1	-	17	80	13	110	HONGARIJE		
22	20	7	7	6	2	-	1	18	174	43	235	NOORWEGEN		
8	11	17	6	2	2	-	-	90	433	38	561	POLEN		
1	-	2	2	-	-	-	-	43	183	4	230	ROEMENIE		
24	16	17	7	8	7	2	-	49	254	57	360	ZWITSERLAND		
1	-	3	1	1	-	-	-	8	61	5	74	TSJECHOSLOWAKIJE (EX-)		
11	3	2	-	-	-	-	-	94	368	5	467	USSR (EX-)		
22	15	7	3	1	-	-	-	350	1.034	26	1.410	JOEGOSLAVIE (EX-)		
174	50	17	8	5	1	-	2	3.561	6.503	83	10.147	TURKIJE		
1	1	1	-	-	-	-	-	5	31	2	38	ANDERE LANDEN VAN EUROPA		
268	116	73	38	28	15	3	3	4.269	9.231	276	13.776	T		
												LANDEN VAN AZIE		
6	1	1	-	-	-	-	-	2	40	2	44	TAIWAN		
14	7	-	1	1	-	-	-	382	953	9	1.344	INDIE		
6	6	2	2	-	-	1	-	28	161	11	200	INDONESIE		
-	2	-	-	-	-	-	-	47	229	2	278	JAPAN		
2	-	4	-	-	-	-	-	25	293	4	322	FILIPPIJNEN		
-	-	-	-	-	-	-	-	9	19	-	28	VIETNAM		
19	25	13	2	6	2	-	-	62	514	48	624	CHINA (VOLKSREP.)		
-	-	1	-	-	-	-	-	50	248	1	299	THAILAND		
3	3	1	-	-	1	-	-	46	127	5	178	IRAN		
9	8	13	9	6	1	-	-	269	670	37	976	ISRAEL		
2	7	4	3	1	-	-	-	86	227	15	328	LIBANON		
-	-	1	-	-	-	-	-	44	236	2	282	PAKISTAN		
9	2	-	1	1	-	-	1	128	393	5	526	ANDERE LANDEN VAN AZIE		
70	61	40	18	15	4	1	2	1.178	4.110	141	5.429	T		
												LANDEN VAN AFRIKA		
1	-	-	-	-	-	-	-	8	27	-	35	BURUNDI		
-	-	-	-	-	-	-	-	5	35	-	40	KAMEROEN		
1	1	1	-	-	-	-	-	410	778	2	1.190	ZAIRE		
-	-	-	-	-	-	-	-	6	35	-	41	IVOORKUST		
-	-	-	-	-	-	-	-	40	311	-	351	GHANA		
-	-	-	-	1	-	-	-	-	13	1	14	MAURITIUS /EILAND/		
-	-	-	-	-	-	-	-	20	29	-	49	RWANDA		
-	-	-	-	-	-	-	-	67	74	-	141	ANGOLA		
11	7	3	-	1	-	-	-	64	167	11	242	ALGERIJE		
509	147	59	10	8	1	1	1	12.176	16.581	227	28.984	MAROKKO		
4	2	-	-	-	-	-	-	66	211	2	279	TUNESIE		
7	3	6	1	1	-	-	1	191	887	12	1.090	ANDERE LANDEN VAN AFRIKA		
533	160	69	11	11	1	1	2	13.053	19.148	255	32.456	T		

NATIONALITEIT	LEEFTIJDGROEP											
	0-4 JAAR	5-9 JAAR	10-14 JAAR	15-19 JAAR	20-24 JAAR	25-29 JAAR	30-34 JAAR	35-39 JAAR	40-44 JAAR	45-49 JAAR	50-54 JAAR	55-59 JAAR
LANDEN VAN AMERIKA												
CANADA	20	19	18	12	15	25	22	21	17	12	6	6
VER. STATEN VAN AMERIKA	104	97	93	71	101	112	130	144	107	91	50	37
HAITI	-	-	2	-	-	-	1	-	-	-	1	-
BRAZILIE	7	16	7	18	19	29	36	34	12	7	2	3
CHILI	6	11	15	25	43	55	58	55	58	54	36	17
COLOMBIA	-	-	-	2	2	5	8	5	2	4	1	1
PERU	5	8	14	1	12	22	21	16	9	5	2	2
ANDERE LANDEN VAN AMERIKA	13	30	17	43	58	72	76	48	32	12	7	9
T	155	181	166	172	250	320	352	323	237	185	105	75
LANDEN VAN OCEANIE												
AUSTRALIE	1	4	5	10	5	18	16	9	7	6	-	2
ANDERE LANDEN VAN OCEANIE	-	3	2	6	-	2	3	5	3	2	2	1
T	1	7	7	16	5	20	19	14	10	8	2	3
VLUCHTELINGEN												
VLUCHTELINGEN (HERKOMST ONBEKEND)	104	58	26	22	21	22	23	29	15	6	2	1
VLUCHTELINGEN (HERKOMST BEKEND)	119	204	202	142	172	216	210	189	147	93	54	38
T	223	262	228	164	193	238	233	218	162	99	56	39
VADERLANDLOZEN - ONBEKENDEN												
VADERLANDLOOS	3	-	4	2	1	3	9	13	11	15	10	5
T	3	-	4	2	1	3	9	13	11	15	10	5
TT	8.646	8.133	7.846	7.400	8.058	10.587	10.525	8.570	6.872	6.084	5.567	4.631

PROVINCIE: 1

PROVINCIE
ANTWERPEN

TABEL O2.01 G T

BLZ. 2.- FOL. 1.-

BEVOLKING VAN VREEMDE NATIONALITEIT NAAR NATIONALITEIT,
LEEFTIJDGROEPEN EN LEEFTIJDKlassen
- TOTALE BEVOLKING -

N.I.S.

BEVOLKING
OP 1-1-1995

NATIONALITEIT

LEEFTIJDGROEP

0-4 JAAR 5-9 JAAR 10-14 JAAR 15-19 JAAR 20-24 JAAR 25-29 JAAR 30-34 JAAR 35-39 JAAR 40-44 JAAR 45-49 JAAR 50-54 JAAR 55-59 JAAR

LANDEN VAN AMERIKA

CANADA
VER. STATEN VAN AMERIKA
HAITI
BRAZILIE
CHILI
COLOMBIA
PERU
ANDERE LANDEN VAN AMERIKA

T

LANDEN VAN OCEANIE

AUSTRALIE
ANDERE LANDEN VAN OCEANIE

T

VLUCHTELINGEN

VLUCHTELINGEN
(HERKOMST ONBEKEND)
VLUCHTELINGEN
(HERKOMST BEKEND)

T

VADERLANDLOZEN -
ONBEKENDEN

VADERLANDLOOS

T

TT

N.I.S. BEVOLKING OP 1-1-1995		TABEL 02.01 G T BEVOLKING VAN VREEMDE NATIONALITEIT NAAR NATIONALITEIT, LEEFTIJDGROEPEN EN LEEFTIJDKlassen - TOTALE BEVOLKING -										BLZ. 2.- FOL. 2.-		PROVINCIE: 1 PROVINCIE ANTWERPEN	
LEEFTIJDGROEP								LEEFTIJDKlasse			ALGE- MEEN	NATIONALITEIT			
60-64 JAAR	65-69 JAAR	70-74 JAAR	75-79 JAAR	80-84 JAAR	85-89 JAAR	90-94 JAAR	95 JAAR EN MEER	0-14 JAAR	15-64 JAAR	65 JAAR EN MEER	TOTAAL				
												LANDEN VAN AMERIKA			
6	9	8	6	-	1	1	-	57	142	25	224	CANADA			
30	33	50	32	22	19	8	3	294	873	167	1.334	VER. STATEN VAN AMERIKA			
-	-	-	-	-	-	-	-	2	2	-	4	HAITI			
1	2	1	1	2	1	1	-	30	161	8	199	BRAZILIE			
11	2	1	-	-	-	-	-	32	412	3	447	CHILI			
-	1	-	-	-	1	-	-	-	30	2	32	COLOMBIA			
1	-	-	-	-	-	-	-	27	91	-	118	PERU			
6	5	4	2	1	3	1	-	60	363	16	439	ANDERE LANDEN VAN AMERIKA			
55	52	64	41	25	25	11	3	502	2.074	221	2.797	T			
												LANDEN VAN OCEANIE			
-	-	1	1	-	-	-	-	10	73	2	85	AUSTRALIE			
-	-	-	-	-	-	-	-	5	24	-	29	ANDERE LANDEN VAN OCEANIE			
-	-	1	1	-	-	-	-	15	97	2	114	T			
												VLUCHTELINGEN			
												VLUCHTELINGEN (HERKOMST ONBEKEND)			
1	8	8	2	2	7	-	-	188	142	27	357	VLUCHTELINGEN (HERKOMST BEKEND)			
56	39	30	23	14	21	5	2	525	1.317	134	1.976	T			
57	47	38	25	16	28	5	2	713	1.459	161	2.333	T			
												VADERLANDLOZEN - ONBEKENDEN			
5	9	7	3	5	1	1	-	7	74	26	107	VADERLANDLOOS			
5	9	7	3	5	1	1	-	7	74	26	107	T			
3.755	2.645	1.941	1.055	699	377	128	35	24.625	72.049	6.880	103.554	TT			

N.I.S.		TABEL O2.01 G T							BLZ. 1.- FOL. 1.-			PROVINCIE: 2					
BEVOLKING OP 1-1-1995		BEVOLKING VAN VREEMDE NATIONALITEIT NAAR NATIONALITEIT, LEEFTIJDGROEPEN EN LEEFTIJDKlassen											PROVINCIE VLAAMS BRABANT				
NATIONALITEIT		LEEFTIJDGROEP															
		0-4 JAAR	5-9 JAAR	10-14 JAAR	15-19 JAAR	20-24 JAAR	25-29 JAAR	30-34 JAAR	35-39 JAAR	40-44 JAAR	45-49 JAAR	50-54 JAAR	55-59 JAAR				
ANDERE LANDEN LID VAN DE E.E.G.																	
DUITSLAND		216	262	284	263	327	412	396	350	345	352	469	362				
OOSTENRIJK		15	6	10	10	18	10	19	17	17	28	18	10				
DENEMARKE		52	58	62	71	64	50	59	53	71	94	63	29				
SPANJE		123	167	191	227	293	366	460	424	321	257	154	155				
FINLAND		40	17	8	16	28	36	33	35	15	22	5	8				
FRANKRIJK		163	167	167	216	300	364	404	373	391	442	269	230				
VERENIGD-KONINKRIJK		408	497	522	477	371	271	453	598	733	789	403	197				
LUXEMBURG		13	10	3	9	19	17	47	33	37	24	29	25				
GRIEKENLAND		68	85	79	72	79	94	135	146	123	65	41	37				
IERLAND (EIRE)		60	52	68	46	103	72	72	86	92	51	44	11				
PORTUGAL		88	85	89	89	97	146	165	148	115	81	53	48				
ZWEDEN		30	28	32	42	49	45	29	33	34	44	42	34				
ITALIE		149	188	236	301	449	488	499	578	512	477	384	314				
NEDERLAND		392	437	391	522	803	760	744	795	664	775	622	438				
T		1.817	2.059	2.142	2.361	3.000	3.131	3.515	3.669	3.470	3.501	2.596	1.898				
AND. EUROPESE LANDEN																	
BULGARIJE		4	4	6	5	3	9	12	10	7	1	1	2				
HONGARIJE		4	6	5	2	12	13	18	11	4	3	3	2				
NOORWEGEN		6	3	6	8	18	19	12	11	6	10	10	7				
POLEN		4	5	12	17	38	45	26	30	24	10	2	2				
ROEMENIE		13	18	9	8	25	53	40	37	19	15	-	-				
ZWITSERLAND		16	7	7	10	15	24	34	30	27	23	29	25				
TSJECHOSLOWAKIJE (EX-)		8	3	-	5	5	16	14	5	1	4	1	1				
USSR (EX-)		7	8	14	7	25	27	25	12	14	8	1	-				
JOEGOSLAVIE (EX-)		40	33	23	21	29	48	39	37	31	23	14	7				
TURKIJE		157	147	157	157	145	138	143	120	76	42	45	31				
ANDERE LANDEN VAN EUROPA		6	5	7	2	6	9	17	9	5	1	1	1				
T		265	239	246	242	321	401	380	312	214	137	110	78				
LANDEN VAN AZIE																	
TAIWAN		10	4	8	7	7	24	33	13	9	8	1	2				
INDIE		13	11	9	3	32	53	50	39	22	15	5	7				
INDONESIE		16	11	9	4	14	32	33	20	15	10	3	5				
JAPAN		41	40	29	8	13	27	59	70	46	34	15	4				
FILIPPIJNEN		7	5	7	7	11	32	49	30	18	7	5	3				
VIETNAM		3	2	-	-	-	8	4	7	1	-	-	-				
CHINA (VOLKSREP.)		34	24	12	9	30	73	131	73	26	14	9	6				
THAILAND		3	4	10	8	11	26	24	18	7	2	3	2				
IRAN		18	17	26	21	11	33	50	27	15	20	9	4				
ISRAEL		11	5	7	4	8	2	11	15	6	5	1	-				
LIBANON		9	10	10	9	14	13	23	11	10	7	5	5				
PAKISTAN		2	4	2	3	5	20	29	15	9	3	-	2				
ANDERE LANDEN VAN AZIE		64	55	28	12	49	76	90	59	28	14	12	4				
T		231	192	157	95	205	419	586	397	212	139	68	44				
LANDEN VAN AFRIKA																	
BURUNDI		3	5	1	1	1	3	9	6	3	-	-	1				
KAMEROEN		2	1	-	3	8	16	5	5	1	1	-	-				
ZAIRE		111	107	120	148	152	126	118	87	54	39	19	10				
IVOORKUST		1	-	2	2	2	6	1	3	1	-	-	-				
GHANA		5	5	6	4	2	8	18	19	12	2	1	-				
MAURITIUS /EILAND/		-	1	3	3	3	4	2	1	4	4	1	-				
RWANDA		16	19	10	5	10	7	15	16	9	2	5	1				
ANGOLA		6	4	6	5	5	3	4	5	3	1	-	-				
ALGERIJE		12	11	7	10	12	18	25	18	17	9	13	7				
MAROKKO		490	479	431	415	334	400	460	320	213	126	145	139				
TUNESIE		18	11	15	8	10	21	24	20	19	19	12	3				
ANDERE LANDEN VAN AFRIKA		56	39	33	33	65	107	131	89	52	26	13	8				
T		720	682	634	637	604	719	812	589	388	229	209	169				

N.I.S.		TABEL 02.01 G T							BLZ. 1.- FOL. 2.-			PROVINCIE: 2	
BEVOLKING OP 1-1-1995		BEVOLKING VAN VREEMDE NATIONALITEIT NAAR NATIONALITEIT, LEEFTIJDGROEPEN EN LEEFTIJDKlassen - TOTALE BEVOLKING -											
LEEFTIJDGROEP							LEEFTIJDKlasse			ALGE- MEEN	NATIONALITEIT		
60-64 JAAR	65-69 JAAR	70-74 JAAR	75-79 JAAR	80-84 JAAR	85-89 JAAR	90-94 JAAR	95 JAAR EN MEER	0-14 JAAR	15-64 JAAR	65 JAAR EN MEER		TOTAAL	
													ANDERE LANDEN LID VAN DE E.E.G.
203	124	55	18	16	9	2	-	762	3.479	224	4.465	DUITSLAND	
4	2	1	2	-	2	-	-	31	151	7	189	OOSTENRIJK	
8	6	8	2	1	-	-	-	172	562	17	751	DENEMARKE	
192	173	83	31	10	4	2	-	481	2.849	303	3.633	SPANJE	
6	1	-	-	-	-	-	-	65	204	1	270	FINLAND	
170	147	97	41	30	19	9	-	497	3.159	343	3.999	FRANKRIJK	
85	78	123	31	20	7	-	1	1.427	4.377	260	6.064	VERENIGD-KONINKRIJK	
31	25	10	6	5	5	2	-	26	271	53	350	LUXEMBURG	
20	31	8	8	7	1	1	-	232	812	56	1.100	GRIEKENLAND	
5	3	2	2	-	1	-	-	180	582	8	770	IERLAND (EIRE)	
30	14	13	6	1	1	1	-	262	972	36	1.270	PORTUGAL	
10	3	3	1	1	-	-	-	90	362	8	460	ZWEDEN	
167	121	73	24	26	11	6	1	573	4.169	262	5.004	ITALIE	
379	269	202	137	70	37	15	2	1.220	6.502	732	8.454	NEDERLAND	
1.310	997	678	309	187	97	38	4	6.018	28.451	2.310	36.779	T	
												AND. EUROPESE LANDEN	
-	-	-	-	-	-	-	-	14	50	-	64	BULGARIJE	
4	3	-	2	3	1	-	-	15	72	9	96	HONGARIJE	
5	1	-	2	-	-	-	-	15	106	3	124	NOORWEGEN	
2	3	7	2	3	4	1	-	21	196	20	237	POLEN	
1	-	-	-	1	-	-	-	40	198	1	239	ROEMENIE	
22	19	7	5	6	6	-	-	30	239	43	312	ZWITSERLAND	
-	1	2	3	1	-	-	-	11	52	7	70	TSJECHOSLOWAKIJE (EX-)	
-	2	1	1	-	-	-	-	29	119	4	152	USSR (EX-)	
7	6	3	1	2	-	-	-	96	256	12	364	JOEGOSLAVIE (EX-)	
28	7	8	5	3	3	-	-	461	925	26	1.412	TURKIJE	
-	-	1	-	-	-	-	-	18	51	1	70	ANDERE LANDEN VAN EUROPA	
69	42	29	21	19	14	1	-	750	2.264	126	3.140	T	
												LANDEN VAN AZIE	
1	-	1	-	-	-	-	-	22	105	1	128	TAIWAN	
1	4	1	1	-	-	-	-	33	227	6	266	INDIE	
1	-	1	3	2	-	-	-	36	137	6	179	INDONESIE	
3	2	1	-	-	-	-	-	110	279	3	392	JAPAN	
3	-	-	-	-	-	-	-	19	165	-	184	FILIPPIJNEN	
-	1	-	-	-	-	-	-	5	20	1	26	VIETNAM	
7	5	2	4	-	-	-	-	70	378	11	459	CHINA (VOLKSREP.)	
1	-	-	-	-	-	-	-	17	102	-	119	THAILAND	
1	3	1	-	-	-	-	-	61	191	4	256	IRAN	
1	2	-	-	1	-	-	-	23	53	3	79	ISRAEL	
3	5	4	1	2	1	-	-	29	100	13	142	LIBANON	
1	-	1	-	-	-	-	-	8	87	1	96	PAKISTAN	
4	5	1	1	1	-	-	-	147	348	8	503	ANDERE LANDEN VAN AZIE	
27	27	13	10	6	1	-	-	580	2.192	57	2.829	T	
												LANDEN VAN AFRIKA	
-	-	-	-	-	-	-	-	9	24	-	33	BURUNDI	
-	-	-	-	-	-	-	-	3	39	-	42	KAMEROEN	
5	-	2	-	-	-	-	-	338	758	2	1.098	ZAIRE	
-	-	-	-	-	-	-	-	3	15	-	18	IVOORKUST	
-	-	-	-	-	-	-	-	16	66	-	82	GHANA	
3	3	2	1	1	-	-	-	4	25	7	36	MAURITIUS /EILAND/	
2	-	-	-	-	-	-	-	45	72	-	117	RWANDA	
-	-	-	-	-	-	-	-	16	26	-	42	ANGOLA	
9	2	-	2	1	-	-	-	30	138	5	173	ALGERIJE	
90	33	13	5	-	2	-	-	1.400	2.642	53	4.095	MAROKKO	
2	-	1	2	-	2	-	-	44	138	5	187	TUNESIE	
3	-	1	-	-	-	-	-	128	527	1	656	ANDERE LANDEN VAN AFRIKA	
114	38	19	10	2	4	-	-	2.036	4.470	73	6.579	T	

NATIONALITEIT	LEEFTIJDGROEP											
	0-4 JAAR	5-9 JAAR	10-14 JAAR	15-19 JAAR	20-24 JAAR	25-29 JAAR	30-34 JAAR	35-39 JAAR	40-44 JAAR	45-49 JAAR	50-54 JAAR	55-59 JAAR
LANDEN VAN AMERIKA												
CANADA	9	15	16	20	23	13	27	22	27	26	21	9
VER. STATEN VAN AMERIKA	147	168	177	149	179	147	215	234	234	207	141	83
HAITI	1	-	-	1	2	1	2	2	-	1	2	-
BRAZILIE	6	10	10	16	8	17	26	17	21	10	5	3
CHILI	2	7	8	5	3	17	11	13	5	4	2	1
COLOMBIA	5	5	6	4	6	7	14	5	6	5	2	-
PERU	2	7	-	3	6	10	11	6	2	2	2	-
ANDERE LANDEN VAN AMERIKA	5	15	21	27	27	45	53	31	25	12	7	4
T	177	227	238	225	254	257	359	330	320	267	182	100
LANDEN VAN OCEANIE												
AUSTRALIE	4	7	14	11	5	2	9	5	15	10	9	3
ANDERE LANDEN VAN OCEANIE	1	4	3	4	2	6	6	4	15	4	1	1
T	5	11	17	15	7	8	15	9	30	14	10	4
VLUCHTELINGEN												
VLUCHTELINGEN (HERKOMST ONBEKEND)	16	19	19	7	12	7	8	9	7	3	1	2
VLUCHTELINGEN (HERKOMST BEKEND)	42	60	78	71	68	136	139	98	63	56	32	23
T	58	79	97	78	80	143	147	107	70	59	33	25
VADERLANDLOZEN - ONBEKENDEN												
VADERLANDLOOS	1	-	2	-	-	3	1	4	2	11	1	-
T	1	-	2	-	-	3	1	4	2	11	1	-
TT	3.274	3.489	3.533	3.653	4.471	5.081	5.815	5.417	4.706	4.357	3.209	2.318

N.I.S.

BEVOLKING
OP 1-1-1995

TABEL 02.01 G T

BLZ. 2.- FOL. 1.-

PROVINCIE: 2

BEVOLKING VAN VREEMDE NATIONALITEIT NAAR NATIONALITEIT,
LEEFTIJDGROEPEN EN LEEFTIJDKlassen
- TOTALE BEVOLKING -PROVINCIE
VLAAMS BRABANT

NATIONALITEIT

LEEFTIJDGROEP

0-4 JAAR 5-9 JAAR 10-14 JAAR 15-19 JAAR 20-24 JAAR 25-29 JAAR 30-34 JAAR 35-39 JAAR 40-44 JAAR 45-49 JAAR 50-54 JAAR 55-59 JAAR

LANDEN VAN AMERIKA

CANADA	9	15	16	20	23	13	27	22	27	26	21	9
VER. STATEN VAN AMERIKA	147	168	177	149	179	147	215	234	234	207	141	83
HAITI	1	-	-	1	2	1	2	2	-	1	2	-
BRAZILIE	6	10	10	16	8	17	26	17	21	10	5	3
CHILI	2	7	8	5	3	17	11	13	5	4	2	1
COLOMBIA	5	5	6	4	6	7	14	5	6	5	2	-
PERU	2	7	-	3	6	10	11	6	2	2	2	-
ANDERE LANDEN VAN AMERIKA	5	15	21	27	27	45	53	31	25	12	7	4
T	177	227	238	225	254	257	359	330	320	267	182	100

LANDEN VAN OCEANIE

AUSTRALIE	4	7	14	11	5	2	9	5	15	10	9	3
ANDERE LANDEN VAN OCEANIE	1	4	3	4	2	6	6	4	15	4	1	1
T	5	11	17	15	7	8	15	9	30	14	10	4

VLUCHTELINGEN

VLUCHTELINGEN (HERKOMST ONBEKEND)	16	19	19	7	12	7	8	9	7	3	1	2
VLUCHTELINGEN (HERKOMST BEKEND)	42	60	78	71	68	136	139	98	63	56	32	23
T	58	79	97	78	80	143	147	107	70	59	33	25

VADERLANDLOZEN -
ONBEKENDEN

VADERLANDLOOS	1	-	2	-	-	3	1	4	2	11	1	-
T	1	-	2	-	-	3	1	4	2	11	1	-
TT	3.274	3.489	3.533	3.653	4.471	5.081	5.815	5.417	4.706	4.357	3.209	2.318

N.I.S. BEVOLKING OP 1-1-1995		TABEL 02.01 G T							BLZ. 2.- FOL. 2.-			PROVINCIE: 2 PROVINCIE VLAAMS BRABANT	
BEVOLKING VAN VREEMDE NATIONALITEIT NAAR NATIONALITEIT, LEEFTIJDGROEPEN EN LEEFTIJDKlassen - TOTALE BEVOLKING -													
LEEFTIJDGROEP								LEEFTIJDKlasse			ALGE- MEEN	NATIONALITEIT	
60-64 JAAR	65-69 JAAR	70-74 JAAR	75-79 JAAR	80-84 JAAR	85-89 JAAR	90-94 JAAR	95 JAAR EN MEER	0-14 JAAR	15-64 JAAR	65 JAAR EN MEER	TOTAAL		
												LANDEN VAN AMERIKA	
5	4	2	1	1	-	-	-	40	193	8	241	CANADA	
41	34	16	11	4	-	1	-	492	1.630	66	2.188	VER. STATEN VAN AMERIKA	
-	-	-	-	-	-	-	-	1	11	-	12	HAITI	
3	1	1	1	-	-	-	-	26	126	3	155	BRAZILIE	
1	3	-	-	-	-	-	-	17	62	3	82	CHILI	
-	-	-	-	-	-	-	-	16	49	-	65	COLOMBIA	
1	-	-	1	-	-	-	-	9	43	1	53	PERU	
3	1	-	-	-	-	-	-	41	234	1	276	ANDERE LANDEN VAN AMERIKA	
54	43	19	14	5	-	1	-	642	2.348	82	3.072	T	
												LANDEN VAN OCEANIE	
1	-	3	1	1	-	-	-	25	70	5	100	AUSTRALIE	
-	-	-	-	-	-	-	-	8	43	-	51	ANDERE LANDEN VAN OCEANIE	
1	-	3	1	1	-	-	-	33	113	5	151	T	
												VLUCHTELINGEN	
												VLUCHTELINGEN (HERKOMST ONBEKEND)	
-	3	-	-	1	-	-	-	54	56	4	114	VLUCHTELINGEN (HERKOMST BEKEND)	
23	20	13	6	4	2	2	-	180	709	47	936	T	
23	23	13	6	5	2	2	-	234	765	51	1.050	T	
												VADERLANDLOZEN - ONBEKENDEN	
1	2	4	-	1	2	2	-	3	23	11	37	VADERLANDLOOS	
1	2	4	-	1	2	2	-	3	23	11	37	T	
1.599	1.172	778	371	226	120	44	4	10.296	40.626	2.715	53.637	T	

NATIONALITEIT	LEEFTIJDSGROEP											
	0-4 JAAR	5-9 JAAR	10-14 JAAR	15-19 JAAR	20-24 JAAR	25-29 JAAR	30-34 JAAR	35-39 JAAR	40-44 JAAR	45-49 JAAR	50-54 JAAR	55-59 JAAR
ANDERE LANDEN LID VAN DE E.E.G.												
DUITSLAND	24	23	31	33	52	65	69	56	58	59	99	70
OOSTENRIJK	3	1	6	3	5	3	2	6	6	4	5	4
DENEMARKEN	19	19	32	36	31	16	18	23	41	35	23	14
SPANJE	41	66	77	89	108	127	219	197	137	111	82	84
FINLAND	18	16	10	17	12	4	13	28	17	15	9	3
FRANKRIJK	184	220	205	196	319	372	418	397	484	558	357	266
VERENIGD-KONINKRIJK	197	233	245	190	168	129	207	276	329	377	206	114
LUXEMBURG	7	4	4	5	21	28	33	40	26	23	19	20
GRIEKENLAND	9	10	23	22	25	40	40	44	29	16	17	16
IERLAND (EIRE)	24	15	17	11	17	17	28	24	20	11	10	4
PORTUGAL	61	56	55	58	80	103	107	90	79	51	23	35
ZWEDEN	50	86	59	99	65	30	31	72	74	94	74	26
ITALIE	137	196	245	389	505	529	594	629	632	568	445	379
NEDERLAND	22	28	38	40	62	60	94	85	82	103	99	60
T	796	973	1.047	1.188	1.470	1.523	1.873	1.967	2.014	2.025	1.468	1.095
AND. EUROPESE LANDEN												
BULGARIJE	2	-	2	-	1	4	6	5	2	1	-	-
HONGARIJE	1	-	3	3	4	5	2	2	2	-	1	1
NOORWEGEN	18	18	18	18	7	5	11	25	13	12	7	1
POLEN	8	3	5	4	22	33	24	20	15	6	13	4
ROEMENIE	3	9	10	7	5	24	20	24	9	6	2	1
ZWITSERLAND	1	5	1	7	9	8	20	11	11	23	20	6
TSJECHOSLOWAKIJE (EX-)	-	1	-	2	2	-	1	3	2	-	-	-
USSR (EX-)	3	8	13	3	5	8	10	7	9	2	2	-
JOEGOSLAVIE (EX-)	17	11	15	10	16	12	18	21	14	6	4	2
TURKIJE	5	10	21	12	18	19	13	19	9	12	11	3
ANDERE LANDEN VAN EUROPA	2	5	3	1	4	5	3	4	2	2	1	-
T	60	70	91	67	93	123	128	141	88	70	61	18
LANDEN VAN AZIE												
TAIWAN	5	2	4	2	3	13	11	11	3	1	-	-
INDIE	3	4	1	3	6	11	11	8	7	2	-	1
INDONESIE	-	-	-	-	4	1	-	1	-	-	-	-
JAPAN	2	1	2	9	2	-	4	-	7	12	4	-
FILIPPIJNEN	-	1	-	1	4	8	9	6	6	2	2	1
VIETNAM	6	-	-	2	6	-	1	3	1	1	-	-
CHINA (VOLKSREP.)	14	10	3	2	5	29	47	24	6	1	3	1
THAILAND	1	3	1	2	1	7	5	3	3	1	2	1
IRAN	3	-	3	-	2	9	5	8	3	3	-	1
ISRAEL	3	7	7	8	7	5	2	8	12	8	3	1
LIBANON	6	12	8	10	5	12	8	8	8	5	2	1
PAKISTAN	5	1	-	1	3	7	5	2	-	-	1	1
ANDERE LANDEN VAN AZIE	15	14	13	11	10	23	25	30	14	8	2	1
T	63	55	42	51	58	125	133	112	70	44	19	9
LANDEN VAN AFRIKA												
BURUNDI	19	13	2	4	6	21	25	24	4	2	-	-
KAMEROEN	6	8	10	5	22	27	14	15	4	1	2	-
ZAIRE	137	108	129	172	196	209	173	139	104	46	19	15
IVOORKUST	1	2	1	1	2	10	6	8	-	-	-	-
GHANA	3	2	-	-	5	10	10	6	1	1	-	-
MAURITIUS /EILAND/	1	2	7	2	8	8	6	8	4	2	1	-
RWANDA	11	16	5	9	26	29	17	10	7	5	1	-
ANGOLA	-	-	-	1	2	3	3	4	-	-	-	-
ALGERIJE	9	21	13	15	4	19	16	25	17	10	3	3
MAROKKO	298	322	333	304	214	256	268	200	173	105	105	86
TUNESIE	7	8	6	8	8	20	10	13	8	9	2	3
ANDERE LANDEN VAN AFRIKA	21	20	18	30	43	55	87	57	46	11	6	3
T	513	522	524	551	536	667	635	509	368	192	139	110

N.I.S.		TABEL 02.01 G T										BLZ. 1.- FOL. 2.-		PROVINCIE: 2	
BEVOLKING OP 1-1-1995		BEVOLKING VAN VREEMDE NATIONALITEIT NAAR NATIONALITEIT, LEEFTIJDGROEPEN EN LEEFTIJDKlassen												PROVINCIE WAALS BRABANT	
LEEFTIJDGROEP										LEEFTIJDKlasse			ALGE- MEEN	NATIONALITEIT	
60-64 JAAR	65-69 JAAR	70-74 JAAR	75-79 JAAR	80-84 JAAR	85-89 JAAR	90-94 JAAR	95 JAAR EN MEER	0-14 JAAR	15-64 JAAR	65 JAAR EN MEER	TOTAAL				
													ANDERE LANDEN LID VAN DE E.E.G.		
25	25	15	3	4	2	-	2	78	586	51	715	DUITSLAND			
4	-	1	-	1	1	-	-	10	42	3	55	OOSTENRIJK			
8	-	-	-	-	-	-	-	70	245	-	315	DENEMARKEN			
78	72	32	7	4	2	-	-	184	1.232	117	1.533	SPANJE			
1	-	2	-	1	-	-	-	44	119	3	166	FINLAND			
209	147	137	52	66	29	18	3	609	3.576	452	4.637	FRANKRIJK			
58	54	48	25	9	5	2	-	675	2.054	143	2.872	VERENIGD-KONINKRIJK			
17	11	6	10	6	8	1	-	15	232	42	289	LUXEMBURG			
11	8	2	1	3	-	-	-	42	260	14	316	GRIEKENLAND			
-	2	-	-	-	-	-	-	56	142	2	200	IERLAND (EIRE)			
21	7	7	1	1	1	-	-	172	647	17	836	PORTUGAL			
20	10	5	2	2	-	-	-	195	585	19	799	ZWEDEN			
308	269	222	92	69	26	7	3	578	4.978	688	6.244	ITALIE			
61	38	35	24	9	6	3	-	88	746	115	949	NEDERLAND			
821	643	512	217	175	80	31	8	2.816	15.444	1.666	19.926	T			
												AND. EUROPESE LANDEN			
-	-	-	-	-	-	-	-	4	19	-	23	BULGARIJE			
-	1	1	-	1	1	-	-	4	20	4	28	HONGARIJE			
3	-	-	-	-	-	-	-	54	102	-	156	NOORWEGEN			
4	8	6	3	5	4	5	-	16	145	31	192	POLEN			
-	1	1	1	3	-	-	-	22	98	6	126	ROEMENIE			
14	9	11	2	4	6	2	1	7	129	35	171	ZWITSERLAND			
1	-	1	-	1	2	-	-	1	11	4	16	TSJECHOSLOWAKIJE (EX-)			
-	-	-	1	1	-	-	-	24	46	2	72	USSR (EX-)			
5	4	2	1	-	-	-	-	43	108	7	158	JOEGOSLAVIE (EX-)			
5	2	1	1	1	-	-	-	36	121	5	162	TURKIJE			
-	-	-	1	-	-	-	-	10	22	1	33	ANDERE LANDEN VAN EUROPA			
32	25	23	10	16	13	7	1	221	821	95	1.137	T			
												LANDEN VAN AZIE			
1	2	4	-	-	-	-	-	11	45	6	62	TAIWAN			
-	-	-	-	-	-	-	-	8	49	-	57	INDIE			
-	-	-	-	-	-	-	-	-	6	-	6	INDONESIE			
1	2	-	-	-	-	-	-	5	39	2	46	JAPAN			
1	-	-	-	-	-	-	-	1	40	-	41	FILIPPIJNEN			
-	-	-	-	-	-	-	-	6	14	-	20	VIETNAM			
3	1	1	-	1	-	-	-	27	121	3	151	CHINA (VOLKSREP.)			
2	-	1	-	-	-	-	-	5	27	1	33	THAILAND			
2	1	3	-	1	-	1	-	6	33	6	45	IRAN			
1	1	1	-	2	-	-	-	17	55	4	76	ISRAEL			
2	1	-	1	-	1	-	-	26	61	3	90	LIBANON			
-	-	-	-	-	-	-	-	6	20	-	26	PAKISTAN			
-	-	1	1	-	-	-	-	42	124	2	168	ANDERE LANDEN VAN AZIE			
13	8	11	2	4	1	1	-	160	634	27	821	T			
												LANDEN VAN AFRIKA			
-	-	-	-	-	-	-	-	34	86	-	120	BURUNDI			
-	-	-	-	-	-	-	-	24	90	-	114	KAMEROEN			
8	2	1	1	-	-	-	-	374	1.081	4	1.459	ZAIRE			
-	-	-	-	-	-	-	-	4	27	-	31	IVOORKUST			
-	-	-	-	-	-	-	-	5	33	-	38	GHANA			
1	-	-	-	-	-	-	-	10	40	-	50	MAURITIUS /EILAND/			
2	-	-	-	-	-	-	-	32	106	-	138	RWANDA			
-	-	-	-	-	-	-	-	-	13	-	13	ANGOLA			
2	6	2	3	-	-	-	-	43	114	11	168	ALGERIJE			
34	19	6	4	1	-	1	-	953	1.745	31	2.729	MAROKKO			
1	2	-	-	-	-	-	-	21	82	2	105	TUNESIE			
-	1	-	-	1	-	-	-	59	338	2	399	ANDERE LANDEN VAN AFRIKA			
48	30	9	8	2	-	1	-	1.559	3.755	50	5.364	T			

NATIONALITEIT	LEEFTIJDSGROEP											
	0-4	5-9	10-14	15-19	20-24	25-29	30-34	35-39	40-44	45-49	50-54	55-59
	JAAR	JAAR	JAAR	JAAR	JAAR	JAAR	JAAR	JAAR	JAAR	JAAR	JAAR	JAAR
LANDEN VAN AMERIKA												
CANADA	7	11	10	16	8	12	13	21	11	14	8	4
VER. STATEN VAN AMERIKA	110	134	135	114	62	50	102	175	157	155	77	54
HAITI	2	1	2	3	1	1	2	2	-	-	1	-
BRAZILIE	10	14	16	13	9	30	37	28	13	8	8	3
CHILI	10	27	13	13	11	26	38	24	19	6	4	3
COLOMBIA	6	3	5	2	5	17	13	7	7	3	3	2
PERU	5	9	6	4	5	13	23	16	11	-	-	1
ANDERE LANDEN VAN AMERIKA	20	32	16	24	12	32	56	32	11	12	4	3
T	170	231	203	189	113	181	284	305	229	198	105	70
LANDEN VAN OCEANIE												
AUSTRALIE	4	5	3	6	2	2	2	4	4	2	2	2
ANDERE LANDEN VAN OCEANIE	1	-	-	1	-	2	-	-	-	-	-	-
T	5	5	3	7	2	4	2	4	4	2	2	2
VLUCHTELINGEN												
VLUCHTELINGEN (HERKOMST ONBEKEND)	5	7	3	2	9	11	11	6	4	2	-	1
VLUCHTELINGEN (HERKOMST BEKEND)	19	38	49	40	41	65	70	78	37	25	15	8
T	24	45	52	42	50	76	81	84	41	27	15	9
VADERLANDLOZEN - ONBEKENDEN												
VADERLANDLOOS	1	-	-	-	-	1	2	1	2	-	-	-
T	1	-	-	-	-	1	2	1	2	-	-	-
TT	1.632	1.901	1.962	2.095	2.322	2.700	3.138	3.123	2.816	2.558	1.809	1.313

N.I.S.

BEVOLKING
OP 1-1-1995

TABEL O2.01 G T

BLZ. 2.- FOL. 1.-

PROVINCIE: 2

BEVOLKING VAN VREEMDE NATIONALITEIT NAAR NATIONALITEIT,
LEEFTIJDSGROEPEN EN LEEFTIJDKlassen
- TOTALE BEVOLKING -PROVINCIE
WAALS BRABANT

NATIONALITEIT

LEEFTIJDSGROEP

0-4 JAAR 5-9 JAAR 10-14 JAAR 15-19 JAAR 20-24 JAAR 25-29 JAAR 30-34 JAAR 35-39 JAAR 40-44 JAAR 45-49 JAAR 50-54 JAAR 55-59 JAAR

LANDEN VAN AMERIKA

CANADA	7	11	10	16	8	12	13	21	11	14	8	4
VER. STATEN VAN AMERIKA	110	134	135	114	62	50	102	175	157	155	77	54
HAITI	2	1	2	3	1	1	2	2	-	-	1	-
BRAZILIE	10	14	16	13	9	30	37	28	13	8	8	3
CHILI	10	27	13	13	11	26	38	24	19	6	4	3
COLOMBIA	6	3	5	2	5	17	13	7	7	3	3	2
PERU	5	9	6	4	5	13	23	16	11	-	-	1
ANDERE LANDEN VAN AMERIKA	20	32	16	24	12	32	56	32	11	12	4	3
T	170	231	203	189	113	181	284	305	229	198	105	70

LANDEN VAN OCEANIE

AUSTRALIE	4	5	3	6	2	2	2	4	4	2	2	2
ANDERE LANDEN VAN OCEANIE	1	-	-	1	-	2	-	-	-	-	-	-
T	5	5	3	7	2	4	2	4	4	2	2	2

VLUCHTELINGEN

VLUCHTELINGEN (HERKOMST ONBEKEND)	5	7	3	2	9	11	11	6	4	2	-	1
VLUCHTELINGEN (HERKOMST BEKEND)	19	38	49	40	41	65	70	78	37	25	15	8
T	24	45	52	42	50	76	81	84	41	27	15	9

VADERLANDLOZEN -
ONBEKENDEN

VADERLANDLOOS	1	-	-	-	-	1	2	1	2	-	-	-
T	1	-	-	-	-	1	2	1	2	-	-	-
TT	1.632	1.901	1.962	2.095	2.322	2.700	3.138	3.123	2.816	2.558	1.809	1.313

N.I.S.		TABEL 02.01 G T							BLZ. 2.- FOL. 2.-			PROVINCIE: 2		
BEVOLKING OP 1-1-1995		BEVOLKING VAN VREEMDE NATIONALITEIT NAAR NATIONALITEIT, LEEFTIJDGROEPEN EN LEEFTIJDKlassen - TOTALE BEVOLKING -											PROVINCIE WAALS BRABANT	
LEEFTIJDGROEP								LEEFTIJDKlasse			ALGE- MEEN	NATIONALITEIT		
60-64 JAAR	65-69 JAAR	70-74 JAAR	75-79 JAAR	80-84 JAAR	85-89 JAAR	90-94 JAAR	95 JAAR EN MEER	0-14 JAAR	15-64 JAAR	65 JAAR EN MEER	TOTAAL			
													LANDEN VAN AMERIKA	
4	1	5	3	3	-	-	-	28	111	12	151	CANADA		
28	10	12	7	5	-	-	-	379	974	34	1.387	VER. STATEN VAN AMERIKA		
-	-	-	-	-	-	-	-	5	10	-	15	HAITI		
-	-	-	-	-	-	-	-	40	149	-	189	BRAZILIE		
2	2	-	1	-	-	-	-	50	146	3	199	CHILI		
1	-	-	-	-	-	-	-	14	60	-	74	COLOMBIA		
-	-	-	-	-	-	-	-	20	73	-	93	PERU		
2	1	-	-	-	-	-	-	68	188	1	257	ANDERE LANDEN VAN AMERIKA		
37	14	17	11	8	-	-	-	604	1.711	50	2.365	T		
												LANDEN VAN OCEANIE		
-	-	-	-	-	-	-	-	12	26	-	38	AUSTRALIE		
-	-	-	-	-	-	-	-	1	3	-	4	ANDERE LANDEN VAN OCEANIE		
-	-	-	-	-	-	-	-	13	29	-	42	T		
												VLUCHTELINGEN		
-	-	-	-	-	-	-	-	15	46	-	61	VLUCHTELINGEN (HERKOMST ONBEKEND)		
12	11	19	5	1	3	1	-	106	391	40	537	VLUCHTELINGEN (HERKOMST BEKEND)		
12	11	19	5	1	3	1	-	121	437	40	598	T		
												VADERLANDLOZEN - ONBEKENDEN		
1	1	1	-	1	1	-	1	1	7	5	13	VADERLANDLOOS		
1	1	1	-	1	1	-	1	1	7	5	13	T		
964	732	592	253	207	98	41	10	5.495	22.838	1.933	30.266	TT		

NATIONALITEIT	LEEFTIJDSGROEP											
	0-4 JAAR	5-9 JAAR	10-14 JAAR	15-19 JAAR	20-24 JAAR	25-29 JAAR	30-34 JAAR	35-39 JAAR	40-44 JAAR	45-49 JAAR	50-54 JAAR	55-59 JAAR
ANDERE LANDEN LID VAN DE E.E.G.												
DUITSLAND	14	35	24	31	47	82	76	60	55	53	91	82
OOSTENRIJK	-	1	-	-	4	17	3	2	5	7	5	4
DENEMARKEN	2	2	2	1	4	11	2	3	2	4	3	1
SPANJE	2	6	3	3	29	39	19	19	22	21	13	12
FINLAND	1	-	1	1	2	9	-	3	1	1	-	-
FRANKRIJK	169	164	173	196	382	570	489	526	699	662	365	300
VERENIGD-KONINKRIJK	40	33	38	38	91	116	115	105	103	112	49	55
LUXEMBURG	-	1	-	-	5	5	4	2	2	3	4	8
GRIEKENLAND	-	6	3	6	15	16	14	16	19	4	3	7
IERLAND (EIRE)	-	1	1	1	11	10	7	5	9	7	-	2
PORTUGAL	22	12	23	13	36	67	53	38	30	26	13	11
ZWEDEN	-	1	-	-	2	10	7	4	-	1	3	5
ITALIE	12	16	15	16	50	70	80	74	86	69	45	23
NEDERLAND	68	76	84	91	135	218	232	208	221	233	184	158
T	330	354	367	397	813	1.240	1.101	1.065	1.254	1.203	778	668
AND. EUROPESE LANDEN												
BULGARIJE	13	7	7	4	11	19	24	18	16	6	3	-
HONGARIJE	1	2	-	2	11	7	6	1	3	2	-	1
NOORWEGEN	-	2	-	1	6	2	2	2	-	-	1	2
POLEN	14	11	8	1	20	26	23	13	2	2	1	2
ROEMENIE	19	12	7	8	29	63	32	27	15	6	3	1
ZWITSERLAND	-	1	-	-	4	9	7	5	2	1	3	7
TSJECHOSLOWAKIJE (EX-)	-	1	-	-	2	1	5	-	1	-	1	1
USSR (EX-)	8	14	2	2	14	17	17	8	5	5	3	2
JOEGOSLAVIE (EX-)	28	17	4	8	31	46	33	9	13	2	4	2
TURKIJE	54	51	30	38	39	42	30	16	10	13	6	6
ANDERE LANDEN VAN EUROPA	13	11	4	5	15	14	12	8	4	3	1	2
T	150	129	62	69	182	246	191	107	71	40	26	26
LANDEN VAN AZIE												
TAIWAN	1	-	-	-	-	1	2	-	-	-	-	-
INDIE	14	8	6	3	10	28	20	10	10	1	1	1
INDONESIE	2	1	-	2	3	7	4	3	-	1	1	-
JAPAN	8	6	8	1	3	11	14	15	14	6	5	2
FILIPPIJNEN	7	2	5	8	34	61	36	12	13	4	3	2
VIETNAM	20	11	8	7	4	2	5	8	2	2	1	-
CHINA (VOLKSREP.)	14	8	4	9	12	29	23	7	7	6	4	6
THAILAND	2	6	3	8	11	16	16	10	3	-	-	-
IRAN	11	20	19	13	7	10	20	11	15	9	5	5
ISRAEL	-	1	-	-	1	1	2	-	1	1	-	-
LIBANON	2	2	5	2	4	4	3	5	2	-	1	-
PAKISTAN	16	8	10	5	20	52	39	18	12	9	3	1
ANDERE LANDEN VAN AZIE	17	8	8	5	19	31	37	14	8	3	2	2
T	114	81	76	63	128	253	221	113	87	42	26	19
LANDEN VAN AFRIKA												
BURUNDI	1	-	1	1	1	4	3	1	-	-	-	-
KAMEROEN	-	-	-	-	-	1	-	-	-	-	1	-
ZAIRE	21	18	14	4	20	46	41	20	13	3	4	2
GHANA	2	1	1	5	6	5	12	11	-	1	-	-
MAURITIUS /EILAND/	-	-	-	3	1	-	-	1	1	-	-	-
RWANDA	3	5	3	2	4	5	2	2	1	2	-	1
ANGOLA	14	4	3	5	5	5	8	6	1	-	-	1
ALGERIJE	48	25	7	7	7	30	28	36	31	39	25	7
MAROKKO	217	177	183	159	123	151	119	97	72	64	58	33
TUNESIE	23	16	21	16	15	22	28	21	25	19	9	5
ANDERE LANDEN VAN AFRIKA	15	7	4	7	36	70	47	15	11	7	4	1
T	344	253	237	209	218	339	288	210	155	135	101	50

N.I.S.		TABEL O2.01 G T							BLZ. 1.- FOL. 2.-			PROVINCIE: 3		
BEVOLKING OP 1-1-1995		BEVOLKING VAN VREEMDE NATIONALITEIT NAAR NATIONALITEIT, LEEFTIJDGROEPEN EN LEEFTIJDKlassen - TOTALE BEVOLKING -											PROVINCIE WEST-VLAANDEREN	
LEEFTIJDGROEP								LEEFTIJDKlasse			ALGE- MEEN	NATIONALITEIT		
60-64 JAAR	65-69 JAAR	70-74 JAAR	75-79 JAAR	80-84 JAAR	85-89 JAAR	90-94 JAAR	95 JAAR EN MEER	0-14 JAAR	15-64 JAAR	65 JAAR EN MEER	TOTAAL			
													ANDERE LANDEN LID VAN DE E.E.G.	
34	36	39	16	9	8	1	4	73	611	113	797	DUITSLAND		
1	2	2	-	1	-	-	-	1	48	5	54	OOSTENRIJK		
-	1	1	-	-	-	-	-	6	31	2	39	DENEMARKEN		
5	14	8	1	1	1	-	-	11	182	25	218	SPANJE		
-	-	-	-	-	-	-	-	2	17	-	19	FINLAND		
268	248	262	109	135	67	21	6	506	4.457	848	5.811	FRANKRIJK		
40	51	104	40	27	9	5	-	111	824	236	1.171	VERENIGD-KONINKRIJK		
8	5	4	4	5	2	2	-	1	41	22	64	LUXEMBURG		
8	2	-	1	-	-	-	-	9	108	3	120	GRIEKENLAND		
1	-	-	-	1	-	-	-	2	53	1	56	IERLAND (EIRE)		
6	5	-	-	-	1	-	-	57	293	6	356	PORTUGAL		
3	1	2	1	1	-	-	-	1	35	5	41	ZWEDEN		
32	22	23	8	7	2	3	1	43	545	66	654	ITALIE		
140	149	155	92	55	30	7	2	228	1.820	490	2.538	NEDERLAND		
546	536	600	272	242	120	39	13	1.051	9.065	1.822	11.938	T		
												AND. EUROPESE LANDEN		
-	-	-	-	-	-	-	-	27	101	-	128	BULGARIJE		
-	-	1	3	2	-	1	-	3	33	7	43	HONGARIJE		
-	-	2	2	-	-	-	-	2	16	4	22	NOORWEGEN		
2	2	3	3	1	1	-	-	33	92	10	135	POLEN		
-	-	-	-	-	-	-	-	38	184	-	222	ROEMENIE		
3	7	9	1	2	2	-	-	1	41	21	63	ZWITSERLAND		
1	-	1	-	-	1	-	-	1	12	2	15	TSJECHOSLOWAKIJE (EX-)		
-	-	-	-	-	-	-	-	24	73	-	97	USSR (EX-)		
7	4	1	-	-	1	-	-	49	155	6	210	JOEGOSLAVIE (EX-)		
4	2	-	-	-	-	-	-	135	204	2	341	TURKIJE		
-	1	-	-	-	-	-	-	28	64	1	93	ANDERE LANDEN VAN EUROPA		
17	16	17	9	5	5	1	-	341	975	53	1.369	T		
												LANDEN VAN AZIE		
-	-	-	1	-	-	-	-	1	3	1	5	TAIWAN		
2	-	1	-	-	-	-	-	28	86	1	115	INDIE		
-	1	1	2	1	-	-	-	3	21	5	29	INDONESIE		
1	1	1	1	-	-	-	-	22	72	3	97	JAPAN		
-	1	-	-	-	-	-	-	14	173	1	188	FILIPPIJNEN		
-	-	1	-	-	-	-	-	39	31	1	71	VIETNAM		
2	-	3	2	-	-	-	-	26	105	5	136	CHINA (VOLKSREP.)		
-	-	-	-	-	-	-	-	11	64	-	75	THAILAND		
-	3	-	-	-	-	1	-	50	95	4	149	IRAN		
-	-	-	-	-	-	-	-	1	6	-	7	ISRAEL		
4	-	-	-	-	-	-	-	9	25	-	34	LIBANON		
1	-	-	1	-	-	-	-	34	160	1	195	PAKISTAN		
-	-	1	-	-	-	-	-	33	121	1	155	ANDERE LANDEN VAN AZIE		
10	6	8	7	1	-	1	-	271	962	23	1.256	T		
												LANDEN VAN AFRIKA		
1	-	-	-	-	-	-	-	2	11	-	13	BURUNDI		
-	-	-	-	-	-	-	-	-	2	-	2	KAMEROEN		
-	-	-	-	-	-	-	-	53	153	-	206	ZAIRE		
-	-	-	-	-	-	-	-	4	40	-	44	GHANA		
-	-	-	-	-	-	-	-	-	6	-	6	MAURITIUS /EILAND/		
-	-	-	-	-	-	-	-	11	19	-	30	RWANDA		
-	-	-	-	-	-	-	-	21	31	-	52	ANGOLA		
14	3	2	-	-	-	-	-	80	224	5	309	ALGERIJE		
9	4	2	2	-	-	-	-	577	885	8	1.470	MAROKKO		
3	2	-	-	-	-	-	-	60	163	2	225	TUNESIE		
1	1	2	-	-	-	-	-	26	199	3	228	ANDERE LANDEN VAN AFRIKA		
28	10	6	2	-	-	-	-	834	1.733	18	2.585	T		

NATIONALITEIT	LEEFTIJDGROEP											
	0-4 JAAR	5-9 JAAR	10-14 JAAR	15-19 JAAR	20-24 JAAR	25-29 JAAR	30-34 JAAR	35-39 JAAR	40-44 JAAR	45-49 JAAR	50-54 JAAR	55-59 JAAR
LANDEN VAN AMERIKA												
CANADA	-	1	-	1	2	10	7	3	4	3	4	-
VER. STATEN VAN AMERIKA	5	7	5	11	21	13	16	13	9	11	7	6
HAITI	1	1	-	-	-	-	1	-	-	-	-	-
BRAZILIE	2	2	-	5	2	15	8	3	3	2	1	1
CHILI	-	-	-	3	3	-	1	1	7	1	-	1
COLOMBIA	-	1	1	3	-	3	2	2	1	-	1	3
PERU	-	-	-	-	1	1	4	2	2	-	-	-
ANDERE LANDEN VAN AMERIKA	7	5	7	8	13	21	23	13	5	1	-	-
T	15	17	13	31	42	63	62	37	31	18	13	11
LANDEN VAN OCEANIE												
AUSTRALIE	-	-	-	-	3	1	1	1	3	2	1	2
ANDERE LANDEN VAN OCEANIE	-	-	-	-	1	1	2	-	-	-	-	-
T	-	-	-	-	4	2	3	1	3	2	1	2
VLUCHTELINGEN												
VLUCHTELINGEN (HERKOMST ONBEKEND)	17	8	7	5	3	6	2	7	6	4	-	1
VLUCHTELINGEN (HERKOMST BEKEND)	27	34	49	40	47	73	80	68	45	24	10	11
T	44	42	56	45	50	79	82	75	51	28	10	12
VADERLANDLOZEN - ONBEKENDEN												
VADERLANDLOOS	1	-	-	-	-	3	1	1	1	1	1	2
T	1	-	-	-	-	3	1	1	1	1	1	2
TT	998	876	811	814	1.437	2.225	1.949	1.609	1.653	1.469	956	790

PROVINCIE: 3

BEVOLKING VAN VREEMDE NATIONALITEIT NAAR NATIONALITEIT,
LEEFTIJDGROEPEN EN LEEFTIJDKlassen
- TOTALE BEVOLKING -

PROVINCIE
WEST-VLAANDEREN

N.I.S.

BEVOLKING
OP 1-1-1995

TABEL 02.01 G T

BLZ. 2.- FOL. 1.-

N.I.S. BEVOLKING OP 1-1-1995		TABEL 02.01 G T BEVOLKING VAN VREEMDE NATIONALITEIT NAAR NATIONALITEIT, LEEFTIJDGROEPEN EN LEEFTIJDKlassen - TOTALE BEVOLKING -										BLZ. 2.- FOL. 2.-		PROVINCIE: 3 PROVINCIE WEST-VLAANDEREN	
LEEFTIJDGROEP								LEEFTIJDKlasse			ALGE- MEEN	NATIONALITEIT			
60-64 JAAR	65-69 JAAR	70-74 JAAR	75-79 JAAR	80-84 JAAR	85-89 JAAR	90-94 JAAR	95 JAAR EN MEER	0-14 JAAR	15-64 JAAR	65 JAAR EN MEER	TOTAAL				
													LANDEN VAN AMERIKA		
6	1	7	2	3	-	-	1	1	40	14	55	CANADA			
13	15	14	5	7	8	3	-	17	120	52	189	VER. STATEN VAN AMERIKA			
-	-	-	-	-	-	-	-	2	1	-	3	HAITI			
1	-	1	-	-	-	-	-	4	41	1	46	BRAZILIE			
-	-	1	-	-	1	-	-	-	17	2	19	CHILI			
-	-	-	-	-	-	-	-	2	15	-	17	COLOMBIA			
-	-	-	-	-	-	-	-	-	10	-	10	PERU			
3	-	1	1	-	-	-	-	19	87	2	108	ANDERE LANDEN VAN AMERIKA			
23	16	24	8	10	9	3	1	45	331	71	447	T			
												LANDEN VAN OCEANIE			
-	-	-	-	-	-	-	-	-	14	-	14	AUSTRALIE			
1	-	-	-	-	-	-	-	-	5	-	5	ANDERE LANDEN VAN OCEANIE			
1	-	-	-	-	-	-	-	-	19	-	19	T			
												VLUCHTELINGEN			
-	-	-	-	-	-	-	-	32	34	-	66	VLUCHTELINGEN (HERKOMST ONBEKEND)			
12	11	9	3	1	2	1	-	110	410	27	547	VLUCHTELINGEN (HERKOMST BEKEND)			
12	11	9	3	1	2	1	-	142	444	27	613	T			
												VADERLANDLOZEN - ONBEKENDEN			
3	-	1	-	1	-	-	-	1	13	2	16	VADERLANDLOOS			
3	-	1	-	1	-	-	-	1	13	2	16	T			
640	595	665	301	260	136	45	14	2.685	13.542	2.016	18.243	TT			

NATIONALITEIT	LEEFTIJDGROEP											
	0-4 JAAR	5-9 JAAR	10-14 JAAR	15-19 JAAR	20-24 JAAR	25-29 JAAR	30-34 JAAR	35-39 JAAR	40-44 JAAR	45-49 JAAR	50-54 JAAR	55-59 JAAR
ANDERE LANDEN LID VAN DE E.E.G.												
DUITSLAND	19	17	9	18	30	128	117	80	73	59	114	80
OOSTENRIJK	-	-	1	1	3	11	9	4	6	11	6	3
DENEMARKEN	3	-	1	1	6	7	10	4	4	3	3	4
SPANJE	19	30	23	36	81	102	119	88	58	25	43	41
FINLAND	1	-	-	2	3	8	4	3	-	-	-	-
FRANKRIJK	107	88	104	102	177	260	222	203	197	231	149	116
VERENIGD-KONINKRIJK	36	33	19	29	61	93	128	100	100	96	46	21
LUXEMBURG	1	2	1	-	3	9	15	14	7	8	-	6
GRIEKENLAND	8	7	4	14	29	47	42	36	30	9	6	11
IERLAND (EIRE)	1	5	6	2	6	14	5	11	7	5	2	1
PORTUGAL	16	15	8	13	26	37	39	28	18	8	6	4
ZWEDEN	18	11	4	7	13	19	22	13	13	16	7	8
ITALIE	29	19	24	33	80	159	149	135	144	127	80	58
NEDERLAND	142	143	152	170	396	652	696	629	498	561	433	385
T	400	370	356	428	914	1.546	1.577	1.348	1.155	1.159	895	738
AND. EUROPESE LANDEN												
BULGARIJE	6	6	4	7	11	14	12	10	13	4	-	1
HONGARIJE	2	3	1	1	10	13	6	2	1	3	1	-
NOORWEGEN	-	-	-	3	2	5	2	2	3	3	4	1
POLEN	10	19	16	11	35	33	23	21	17	16	7	3
ROEMENIE	17	14	9	7	29	45	37	20	12	1	3	-
ZWITSERLAND	-	-	1	-	7	9	3	5	4	4	6	7
TSJECHOSLOWAKIJE (EX-)	2	3	1	3	7	10	6	2	2	-	-	-
USSR (EX-)	11	6	4	9	18	21	15	16	2	4	7	3
JOEGOSLAVIE (EX-)	19	23	14	12	29	37	28	18	23	9	11	1
TURKIJE	1.812	1.586	1.543	1.582	1.656	1.498	1.149	800	593	489	382	273
ANDERE LANDEN VAN EUROPA	1	9	-	-	3	10	8	8	2	2	-	2
T	1.880	1.669	1.593	1.635	1.807	1.695	1.289	904	672	535	421	291
LANDEN VAN AZIE												
TAIWAN	1	-	-	1	-	2	7	4	2	3	-	-
INDIE	19	12	4	4	21	48	57	23	11	4	3	2
INDONESIE	8	6	4	2	6	6	35	14	4	5	4	1
JAPAN	1	1	1	5	2	1	8	2	5	8	3	2
FILIPPIJNEN	5	10	11	14	21	45	53	27	17	10	3	3
VIETNAM	6	6	1	1	3	3	5	8	4	1	1	-
CHINA (VOLKSREP.)	15	12	2	10	15	38	76	53	11	9	11	5
THAILAND	7	7	6	10	8	26	19	11	14	2	3	-
IRAN	16	21	13	3	9	23	24	18	7	5	2	2
ISRAEL	1	-	-	-	2	1	1	3	2	-	-	-
LIBANON	10	4	2	4	9	11	8	3	1	2	3	-
PAKISTAN	5	3	1	-	14	33	38	16	9	1	1	1
ANDERE LANDEN VAN AZIE	30	30	16	15	30	53	66	31	16	10	3	1
T	124	112	61	69	140	290	397	213	103	60	37	17
LANDEN VAN AFRIKA												
BURUNDI	7	2	-	-	2	6	6	4	2	-	-	-
KAMEROEN	3	1	2	2	3	8	4	4	1	-	-	-
ZAIRE	28	28	25	25	30	43	43	29	12	7	-	-
IVOORKUST	1	2	1	-	-	2	1	1	1	-	-	-
GHANA	13	11	2	5	7	34	80	47	14	1	-	-
MAURITIUS /EILAND/	-	-	3	3	6	6	5	1	5	-	5	-
RWANDA	5	4	4	1	6	5	8	3	3	-	1	-
ANGOLA	7	5	1	4	3	5	6	4	2	-	-	-
ALGERIJE	76	69	57	64	27	34	67	41	35	23	65	45
MAROKKO	858	854	965	812	524	556	495	449	372	225	248	203
TUNESIE	131	118	89	115	78	99	95	123	123	70	38	22
ANDERE LANDEN VAN AFRIKA	32	26	25	31	33	116	98	59	18	10	7	3
T	1.161	1.120	1.174	1.062	719	914	908	765	588	336	364	273

PROVINCIE: 4

BEVOLKING VAN VREEMDE NATIONALITEIT NAAR NATIONALITEIT,
LEEFTIJDGROEPEN EN LEEFTIJDKlassen
- TOTALE BEVOLKING -

PROVINCIE
OOST-VLAANDEREN

N.I.S.		TABEL O2.01 G T							BLZ. 1.- FOL. 2.-			PROVINCIE: 4		
BEVOLKING OP 1-1-1995		BEVOLKING VAN VREEMDE NATIONALITEIT NAAR NATIONALITEIT, LEEFTIJDGROEPEN EN LEEFTIJDKlassen - TOTALE BEVOLKING -											PROVINCIE OOST-VLAANDEREN	
LEEFTIJDGROEP							LEEFTIJDKlasse			ALGE- MEEN	NATIONALITEIT			
60-64 JAAR	65-69 JAAR	70-74 JAAR	75-79 JAAR	80-84 JAAR	85-89 JAAR	90-94 JAAR	95 JAAR EN MEER	0-14 JAAR	15-64 JAAR	65 JAAR EN MEER			TOTAAL	
													ANDERE LANDEN LID VAN DE E.E.G.	
38	29	32	5	7	5	1	-	45	737	79	861	DUITSLAND		
2	2	-	-	1	1	-	-	1	56	4	61	OOSTENRIJK		
3	4	4	2	-	1	-	-	4	45	11	60	DENEMARKEN		
53	27	9	2	4	1	1	1	72	646	45	763	SPANJE		
-	-	-	-	-	-	-	-	1	20	-	21	FINLAND		
102	85	115	40	32	24	5	4	299	1.759	305	2.363	FRANKRIJK		
18	50	97	30	11	6	-	1	88	692	195	975	VERENIGD-KONINKRIJK		
2	6	4	3	1	3	1	-	4	64	18	86	LUXEMBURG		
13	6	-	2	-	-	-	1	19	237	9	265	GRIEKENLAND		
1	2	2	-	-	-	-	-	12	54	4	70	IERLAND (EIRE)		
2	2	-	-	1	-	-	-	39	181	3	223	PORTUGAL		
4	4	4	-	2	1	-	-	33	122	11	166	ZWEDEN		
33	36	21	11	12	3	1	-	72	998	84	1.154	ITALIE		
300	251	241	129	108	45	18	6	437	4.720	798	5.955	NEDERLAND		
571	504	529	224	179	90	28	12	1.126	10.331	1.566	13.023	T		
												AND. EUROPESE LANDEN		
-	-	-	-	-	-	-	-	16	72	-	88	BULGARIJE		
1	-	1	5	3	1	-	-	6	38	10	54	HONGARIJE		
-	2	1	-	-	-	-	-	-	25	3	28	NOORWEGEN		
7	5	9	4	6	3	1	-	45	173	28	246	POLEN		
1	-	1	-	-	-	-	-	40	155	1	196	ROEMENIE		
7	7	8	3	1	-	-	-	1	52	19	72	ZWITSERLAND		
-	-	-	-	-	-	-	-	6	30	-	36	TSJECHOSLOWAKIJE (EX-)		
2	2	1	-	1	-	-	-	21	97	4	122	USSR (EX-)		
2	1	1	-	-	-	-	-	56	170	2	228	JOEGOSLAVIE (EX-)		
237	81	14	9	3	3	-	-	4.941	8.659	110	13.710	TURKIJE		
-	-	-	-	-	-	-	-	10	35	-	45	ANDERE LANDEN VAN EUROPA		
257	98	36	21	14	7	1	-	5.142	9.506	177	14.825	T		
												LANDEN VAN AZIE		
-	-	1	1	-	-	-	-	1	19	2	22	TAIWAN		
2	-	-	-	-	-	-	-	35	175	-	210	INDIE		
-	1	1	1	-	1	-	-	18	77	4	99	INDONESIE		
1	-	-	-	-	-	-	-	3	37	-	40	JAPAN		
-	1	-	-	-	-	-	-	26	193	1	220	FILIPPIJNEN		
-	2	-	-	-	-	-	-	13	26	2	41	VIETNAM		
4	4	1	2	1	-	-	-	29	232	8	269	CHINA (VOLKSREP.)		
-	-	2	-	-	-	-	-	20	93	2	115	THAILAND		
-	1	1	-	-	-	-	-	50	93	2	145	IRAN		
2	1	-	-	-	-	-	-	1	11	1	13	ISRAEL		
-	-	-	-	-	-	-	-	16	41	-	57	LIBANON		
-	1	-	-	-	-	-	-	9	113	1	123	PAKISTAN		
5	3	4	-	-	-	-	-	76	230	7	313	ANDERE LANDEN VAN AZIE		
14	14	10	4	1	1	-	-	297	1.340	30	1.667	T		
												LANDEN VAN AFRIKA		
-	-	-	-	-	-	-	-	9	20	-	29	BURUNDI		
-	-	-	-	-	-	-	-	6	22	-	28	KAMEROEN		
-	-	2	-	1	-	-	-	81	189	3	273	ZAIRE		
-	-	-	-	-	-	-	-	4	5	-	9	IVOORKUST		
-	-	-	-	-	-	-	-	26	188	-	214	GHANA		
-	-	-	1	-	1	-	-	3	31	2	36	MAURITIUS /EILAND/		
-	-	-	-	-	-	-	-	13	27	-	40	RWANDA		
-	-	-	-	-	-	-	-	13	24	-	37	ANGOLA		
21	9	1	-	1	-	-	-	202	422	11	635	ALGERIJE		
98	39	14	4	3	-	1	-	2.677	3.982	61	6.720	MAROKKO		
18	4	2	1	-	-	-	-	338	781	7	1.126	TUNESIE		
2	1	-	-	-	-	-	-	83	377	1	461	ANDERE LANDEN VAN AFRIKA		
139	53	19	6	5	1	1	-	3.455	6.068	85	9.608	T		

NATIONALITEIT	LEEFTIJDGROEP											
	0-4 JAAR	5-9 JAAR	10-14 JAAR	15-19 JAAR	20-24 JAAR	25-29 JAAR	30-34 JAAR	35-39 JAAR	40-44 JAAR	45-49 JAAR	50-54 JAAR	55-59 JAAR
LANDEN VAN AMERIKA												
CANADA	2	1	2	-	6	9	9	6	4	4	5	2
VER. STATEN VAN AMERIKA	10	6	7	14	22	18	27	26	17	18	6	6
HAITI	-	-	-	-	1	-	-	-	-	1	-	-
BRAZILIE	2	2	1	1	1	8	9	9	4	1	-	-
CHILI	-	3	-	1	2	12	6	2	-	1	-	-
COLOMBIA	-	-	1	3	3	7	7	3	2	1	-	-
PERU	1	4	-	-	4	4	4	-	-	1	1	1
ANDERE LANDEN VAN AMERIKA	11	14	14	35	26	51	55	26	9	5	6	3
T	26	30	25	54	65	109	117	72	36	32	18	12
LANDEN VAN OCEANIE												
AUSTRALIE	-	-	-	3	2	2	3	1	2	-	-	-
ANDERE LANDEN VAN OCEANIE	-	-	-	-	1	-	-	1	-	-	1	-
T	-	-	-	3	3	2	3	2	2	-	1	-
VLUCHTELINGEN												
VLUCHTELINGEN (HERKOMST ONBEKEND)	2	3	2	-	2	5	8	4	2	4	-	2
VLUCHTELINGEN (HERKOMST BEKEND)	17	17	19	27	28	63	84	52	27	21	12	10
T	19	20	21	27	30	68	92	56	29	25	12	12
VADERLANDLOZEN - ONBEKENDEN												
VADERLANDLOOS	-	-	1	-	-	5	4	3	2	7	3	2
T	-	-	1	-	-	5	4	3	2	7	3	2
TT	3.610	3.321	3.231	3.278	3.678	4.629	4.387	3.363	2.587	2.154	1.751	1.345

N.I.S.

BEVOLKING
OP 1-1-1995

TABEL 02.01 G T

BLZ. 2.- FOL. 1.-

PROVINCIE: 4

BEVOLKING VAN VREEMDE NATIONALITEIT NAAR NATIONALITEIT,
LEEFTIJDGROEPEN EN LEEFTIJDKlassen
- TOTALE BEVOLKING -PROVINCIE
OOST-VLAANDEREN

N.I.S. BEVOLKING OP 1-1-1995		TABEL 02.01 G T BEVOLKING VAN VREEMDE NATIONALITEIT NAAR NATIONALITEIT, LEEFTIJDGROEPEN EN LEEFTIJDKlassen - TOTALE BEVOLKING -										BLZ. 2.- FOL. 2.-		PROVINCIE: 4 PROVINCIE OOST-VLAANDEREN	
LEEFTIJDGROEP								LEEFTIJDKlasse			ALGE- MEEN	NATIONALITEIT			
60-64 JAAR	65-69 JAAR	70-74 JAAR	75-79 JAAR	80-84 JAAR	85-89 JAAR	90-94 JAAR	95 JAAR EN MEER	0-14 JAAR	15-64 JAAR	65 JAAR EN MEER	TOTAAL				
													LANDEN VAN AMERIKA		
3	2	6	4	6	1	1	-	5	48	20	73	CANADA			
5	13	13	6	8	-	-	2	23	159	42	224	VER. STATEN VAN AMERIKA			
-	1	-	-	-	-	-	-	-	2	1	3	HAITI			
1	1	1	-	-	-	-	-	5	34	2	41	BRAZILIE			
1	-	-	-	-	-	-	-	3	25	-	28	CHILI			
-	-	-	-	-	-	-	-	1	26	-	27	COLOMBIA			
-	-	-	-	-	-	-	-	5	15	-	20	PERU			
1	-	1	-	-	-	-	-	39	217	1	257	ANDERE LANDEN VAN AMERIKA			
11	17	21	10	14	1	1	2	81	526	66	673	T			
													LANDEN VAN OCEANIE		
-	-	-	-	-	1	-	-	-	13	1	14	AUSTRALIE			
-	-	-	-	-	-	-	-	-	3	-	3	ANDERE LANDEN VAN OCEANIE			
-	-	-	-	-	1	-	-	-	16	1	17	T			
													VLUCHTELINGEN		
-	-	-	-	-	1	-	-	7	27	1	35	VLUCHTELINGEN (HERKOMST ONBEKEND)			
5	4	8	3	1	-	-	-	53	329	16	398	VLUCHTELINGEN (HERKOMST BEKEND)			
5	4	8	3	1	1	-	-	60	356	17	433	T			
													VADERLANDLOZEN - ONBEKENDEN		
4	1	-	1	-	-	-	-	1	30	2	33	VADERLANDLOOS			
4	1	-	1	-	-	-	-	1	30	2	33	T			
1.001	691	623	269	214	102	31	14	10.162	28.173	1.944	40.279	TT			

NATIONALITEIT	LEEFTIJDGROEP											
	0-4 JAAR	5-9 JAAR	10-14 JAAR	15-19 JAAR	20-24 JAAR	25-29 JAAR	30-34 JAAR	35-39 JAAR	40-44 JAAR	45-49 JAAR	50-54 JAAR	55-59 JAAR
ANDERE LANDEN LID VAN DE E.E.G.												
DUITSLAND	96	108	71	68	77	139	192	170	192	111	96	72
OOSTENRIJK	-	-	-	3	1	1	4	1	5	5	5	3
DENEMARKEN	22	22	14	14	7	10	15	9	8	7	15	3
SPANJE	61	116	133	150	245	492	606	462	276	176	149	267
FINLAND	-	-	-	-	4	4	1	-	-	1	-	-
FRANKRIJK	919	1.170	1.270	1.529	2.487	3.084	2.953	2.892	3.129	3.098	1.931	1.652
VERENIGD-KONINKRIJK	108	156	96	50	84	102	133	134	129	133	92	51
LUXEMBURG	1	2	1	-	8	8	16	21	14	13	7	5
GRIEKENLAND	51	99	126	204	205	337	358	332	252	151	117	239
IERLAND (EIRE)	-	-	-	2	11	5	7	5	9	2	1	4
PORTUGAL	64	58	75	84	106	125	149	133	92	77	48	60
ZWEDEN	-	-	-	2	6	8	3	3	-	4	2	2
ITALIE	1.165	1.876	2.800	4.613	7.437	8.147	8.726	9.576	8.597	7.308	5.222	5.274
NEDERLAND	49	33	34	22	39	60	83	79	65	53	60	35
T	2.536	3.640	4.620	6.741	10.717	12.522	13.246	13.817	12.768	11.139	7.745	7.667
AND. EUROPESE LANDEN												
BULGARIJE	2	3	3	1	5	4	13	2	5	2	3	-
HONGARIJE	1	2	4	5	8	6	16	9	6	5	6	9
NOORWEGEN	13	9	11	16	12	8	7	10	4	6	10	3
POLEN	6	20	11	12	33	51	66	70	51	43	31	56
ROEMENIE	11	15	10	6	23	47	29	25	26	10	3	-
ZWITSERLAND	4	3	3	4	8	4	15	18	15	5	8	11
TSJECHOSLOWAKIJE (EX-)	-	1	-	1	5	6	3	2	4	4	1	1
USSR (EX-)	5	4	3	4	15	9	8	5	5	10	1	1
JOEGOSLAVIE (EX-)	17	15	15	11	16	25	32	27	16	10	16	19
TURKIJE	1.032	1.262	1.292	1.202	966	1.022	1.231	878	547	285	250	331
ANDERE LANDEN VAN EUROPA	2	-	-	1	9	2	2	5	3	5	1	2
T	1.093	1.334	1.352	1.263	1.100	1.184	1.422	1.051	682	385	330	433
LANDEN VAN AZIE												
TAIWAN	3	1	1	-	-	2	2	1	-	1	2	2
INDIE	9	4	-	3	4	11	11	5	9	7	5	5
INDONESIE	-	-	-	-	1	1	-	-	1	-	-	-
JAPAN	3	3	-	1	4	5	4	8	4	5	-	-
FILIPPIJNEN	2	3	5	1	-	10	8	4	11	3	-	-
VIETNAM	5	3	3	1	8	9	5	6	5	-	-	3
CHINA (VOLKSREP.)	27	18	8	8	24	36	55	27	11	4	5	3
THAILAND	1	3	2	1	2	5	8	6	1	2	-	1
IRAN	5	2	1	-	1	5	4	6	1	3	1	1
ISRAEL	-	-	-	-	1	2	2	-	-	1	-	-
LIBANON	4	3	-	4	19	20	11	2	1	4	-	-
PAKISTAN	-	-	-	1	8	17	19	4	4	4	-	1
ANDERE LANDEN VAN AZIE	16	18	13	7	8	26	25	19	7	3	3	2
T	75	58	33	27	80	149	154	88	55	37	16	18
LANDEN VAN AFRIKA												
BURUNDI	9	2	1	3	15	20	10	5	2	-	-	-
KAMEROEN	3	-	3	8	58	63	30	1	-	1	-	-
ZAIRE	141	161	143	134	301	283	208	145	76	29	11	3
IVOORKUST	-	1	-	2	2	10	1	4	1	-	1	-
GHANA	2	2	1	2	2	6	14	9	6	3	-	-
MAURITIUS /EILAND/	1	2	5	10	15	38	24	25	9	3	1	-
RWANDA	11	9	2	1	24	44	14	15	5	4	4	2
ANGOLA	17	12	6	3	13	16	15	11	5	-	-	1
ALGERIJE	302	354	440	572	482	489	449	293	272	225	296	244
MAROKKO	635	740	905	934	775	694	726	558	427	283	359	341
TUNESIE	39	32	50	39	27	52	71	43	59	33	18	8
ANDERE LANDEN VAN AFRIKA	13	11	11	12	54	74	43	39	14	6	5	1
T	1.173	1.326	1.567	1.720	1.768	1.789	1.605	1.148	876	587	695	600

N.I.S.		TABEL 02.01 G T						BLZ. 1.- FOL. 2.-			PROVINCIE: 5		
BEVOLKING OP 1-1-1995		BEVOLKING VAN VREEMDE NATIONALITEIT NAAR NATIONALITEIT, LEEFTIJDGROEPEN EN LEEFTIJDKlassen - TOTALE BEVOLKING -										PROVINCIE HENEGOUWEN	
LEEFTIJDGROEP								LEEFTIJDKlasse			ALGE- MEEN	NATIONALITEIT	
60-64 JAAR	65-69 JAAR	70-74 JAAR	75-79 JAAR	80-84 JAAR	85-89 JAAR	90-94 JAAR	95 JAAR EN MEER	0-14 JAAR	15-64 JAAR	65 JAAR EN MEER	TOTAAL		
													ANDERE LANDEN LID VAN DE E.E.G.
37	153	93	28	14	7	-	-	275	1.154	295	1.724	DUITSLAND	
3	1	-	1	-	-	-	-	-	31	2	33	OOSTENRIJK	
-	1	1	-	-	-	-	-	58	88	2	148	DENEMARKEN	
384	270	128	32	13	9	5	1	310	3.207	458	3.975	SPANJE	
-	-	-	-	-	-	-	-	-	10	-	10	FINLAND	
1.635	1.622	1.470	532	668	361	129	26	3.359	24.390	4.808	32.557	FRANKRIJK	
33	25	46	16	7	7	2	1	360	941	104	1.405	VERENIGD-KONINKRIJK	
12	11	8	8	8	3	-	-	4	104	38	146	LUXEMBURG	
322	234	85	22	7	5	2	1	276	2.517	356	3.149	GRIEKENLAND	
2	1	1	2	-	-	-	-	-	48	4	52	IERLAND (EIRE)	
40	24	8	4	5	-	-	-	197	914	41	1.152	PORTUGAL	
-	2	2	-	1	-	-	-	-	30	5	35	ZWEDEN	
5.310	5.584	4.425	1.626	1.151	410	124	23	5.841	70.210	13.343	89.394	ITALIE	
24	35	28	28	25	10	3	1	116	520	130	766	NEDERLAND	
7.802	7.963	6.295	2.299	1.899	812	265	53	10.796	104.164	19.586	134.546	T	
												AND. EUROPESE LANDEN	
-	2	-	-	-	-	-	-	8	35	2	45	BULGARIJE	
3	11	4	3	1	-	-	-	7	73	19	99	HONGARIJE	
2	-	-	-	-	-	1	-	33	78	1	112	NOORWEGEN	
83	95	106	66	77	50	27	3	37	496	424	957	POLEN	
2	-	-	-	-	-	-	-	36	171	-	207	ROEMENIE	
11	17	13	5	6	7	2	1	10	99	51	160	ZWITSERLAND	
5	8	3	4	7	9	-	-	1	32	31	64	TSJECHOSLOWAKIJE (EX-)	
1	5	7	1	3	1	2	-	12	59	19	90	USSR (EX-)	
12	18	17	13	7	6	4	-	47	184	65	296	JOEGOSLAVIE (EX-)	
268	78	14	1	1	1	1	1	3.586	6.980	97	10.663	TURKIJE	
1	4	2	-	-	-	-	-	2	31	6	39	ANDERE LANDEN VAN EUROPA	
388	238	166	93	102	74	37	5	3.779	8.238	715	12.732	T	
												LANDEN VAN AZIE	
3	1	1	-	-	-	-	-	5	13	2	20	TAIWAN	
2	-	-	-	-	-	-	-	13	62	-	75	INDIE	
-	-	-	-	-	-	-	-	-	3	-	3	INDONESIE	
-	-	-	-	-	-	-	-	6	31	-	37	JAPAN	
-	-	-	1	-	-	-	-	10	37	1	48	FILIPPIJNEN	
3	-	1	-	1	-	-	-	11	40	2	53	VIETNAM	
3	1	-	1	-	-	-	-	53	176	2	231	CHINA (VOLKSREP.)	
-	-	-	-	-	-	-	-	6	26	-	32	THAILAND	
2	2	-	-	-	-	-	-	8	24	2	34	IRAN	
-	-	-	-	-	-	-	-	-	6	-	6	ISRAEL	
-	-	-	-	-	-	-	-	7	61	-	68	LIBANON	
-	1	-	2	-	-	-	-	-	58	3	61	PAKISTAN	
-	4	-	1	-	-	-	-	47	100	5	152	ANDERE LANDEN VAN AZIE	
13	9	2	5	1	-	-	-	166	637	17	820	T	
												LANDEN VAN AFRIKA	
-	-	-	-	-	-	-	-	12	55	-	67	BURUNDI	
-	-	-	-	-	-	-	-	6	161	-	167	KAMEROEN	
1	4	1	1	-	-	-	-	445	1.191	6	1.642	ZAIRE	
-	-	-	-	-	-	-	-	1	21	-	22	IVOORKUST	
-	-	-	-	-	-	-	-	5	42	-	47	GHANA	
-	-	1	-	1	-	-	-	8	125	2	135	MAURITIUS /EILAND/	
-	-	-	-	-	-	-	-	22	113	-	135	RWANDA	
-	-	-	-	-	-	-	-	35	64	-	99	ANGOLA	
254	163	74	26	7	-	3	-	1.096	3.576	273	4.945	ALGERIJE	
190	42	17	6	3	-	3	-	2.280	5.287	71	7.638	MAROKKO	
1	1	-	-	-	-	-	-	121	351	1	473	TUNESIE	
1	2	2	-	-	-	-	-	35	249	4	288	ANDERE LANDEN VAN AFRIKA	
447	212	95	33	11	-	6	-	4.066	11.235	357	15.658	T	

NATIONALITEIT	LEEFTIJDGROEP											
	0-4 JAAR	5-9 JAAR	10-14 JAAR	15-19 JAAR	20-24 JAAR	25-29 JAAR	30-34 JAAR	35-39 JAAR	40-44 JAAR	45-49 JAAR	50-54 JAAR	55-59 JAAR
LANDEN VAN AMERIKA												
CANADA	10	27	38	39	29	17	21	19	25	26	21	3
VER. STATEN VAN AMERIKA	371	428	359	237	151	160	197	210	153	152	82	65
HAITI	-	2	-	3	5	2	1	2	-	1	-	-
BRAZILIE	1	3	1	4	5	9	8	4	4	5	1	-
CHILI	-	2	-	2	4	5	4	3	2	6	2	3
COLOMBIA	-	-	3	1	1	1	3	4	3	-	2	1
PERU	-	1	2	2	3	3	5	1	1	1	-	-
ANDERE LANDEN VAN AMERIKA	3	3	2	17	16	17	11	12	4	1	1	1
T	385	466	405	305	214	214	250	255	192	192	109	73
LANDEN VAN OCEANIE												
AUSTRALIE	-	3	-	8	4	2	1	3	1	-	2	1
ANDERE LANDEN VAN OCEANIE	-	-	-	1	-	-	-	1	-	1	-	-
T	-	3	-	9	4	2	1	4	1	1	2	1
VLUCHTELINGEN												
VLUCHTELINGEN (HERKOMST ONBEKEND)	10	12	9	7	5	11	23	14	8	11	2	2
VLUCHTELINGEN (HERKOMST BEKEND)	33	45	68	51	64	122	144	133	85	116	43	42
T	43	57	77	58	69	133	167	147	93	127	45	44
VADERLANDLOZEN - ONBEKENDEN												
VADERLANDLOOS	-	2	-	-	7	6	13	9	7	8	8	5
T	-	2	-	-	7	6	13	9	7	8	8	5
TT	5.305	6.886	8.054	10.123	13.959	15.999	16.858	16.519	14.674	12.476	8.950	8.841

PROVINCIE: 5

PROVINCIE
HENEGOUWEN

TABEL 02.01 G T

BLZ. 2.- FOL. 1.-

BEVOLKING VAN VREEMDE NATIONALITEIT NAAR NATIONALITEIT,
LEEFTIJDGROEPEN EN LEEFTIJDKlassen
- TOTALE BEVOLKING -

N.I.S.

BEVOLKING
OP 1-1-1995

N.I.S. BEVOLKING OP 1-1-1995		TABEL 02.01 G T BEVOLKING VAN VREEMDE NATIONALITEIT NAAR NATIONALITEIT, LEEFTIJDGROEPEN EN LEEFTIJDKlassen - TOTALE BEVOLKING -										BLZ. 2.- FOL. 2.-		PROVINCIE: 5 PROVINCIE HENEGOUWEN	
LEEFTIJDGROEP								LEEFTIJDKlasse			ALGE- MEEN	NATIONALITEIT			
60-64 JAAR	65-69 JAAR	70-74 JAAR	75-79 JAAR	80-84 JAAR	85-89 JAAR	90-94 JAAR	95 JAAR EN MEER	0-14 JAAR	15-64 JAAR	65 JAAR EN MEER	TOTAAL				
													LANDEN VAN AMERIKA		
7	8	3	4	1	1	-	-	75	207	17	299	CANADA			
38	22	12	7	4	4	-	1	1.158	1.445	50	2.653	VER. STATEN VAN AMERIKA			
-	-	1	-	-	-	-	-	2	14	1	17	HAITI			
-	-	-	-	-	-	-	-	5	40	-	45	BRAZILIE			
-	-	-	-	1	-	-	-	2	31	1	34	CHILI			
1	2	-	-	-	-	-	-	3	17	2	22	COLOMBIA			
-	-	-	-	-	-	-	-	3	16	-	19	PERU			
1	-	-	-	-	-	-	1	8	81	1	90	ANDERE LANDEN VAN AMERIKA			
47	32	16	11	6	5	-	2	1.256	1.851	72	3.179	T			
												LANDEN VAN OCEANIE			
-	-	-	1	-	-	-	-	3	22	1	26	AUSTRALIE			
-	-	-	-	1	-	-	-	-	3	1	4	ANDERE LANDEN VAN OCEANIE			
-	-	-	1	1	-	-	-	3	25	2	30	T			
												VLUCHTELINGEN			
1	2	6	1	1	-	1	-	31	84	11	126	VLUCHTELINGEN (HERKOMST ONBEKEND)			
47	153	179	81	54	21	7	2	146	847	497	1.490	VLUCHTELINGEN (HERKOMST BEKEND)			
48	155	185	82	55	21	8	2	177	931	508	1.616	T			
												VADERLANDLOZEN - ONBEKENDEN			
4	6	6	4	1	-	1	1	2	67	19	88	VADERLANDLOOS			
4	6	6	4	1	-	1	1	2	67	19	88	T			
8.749	8.615	6.765	2.528	2.076	912	317	63	20.245	127.148	21.276	168.669	TT			

N.I.S. BEVOLKING OP 1-1-1995	TABEL O2.O1 G T BEVOLKING VAN VREEMDE NATIONALITEIT NAAR NATIONALITEIT, LEEFTIJDGROEPEN EN LEEFTIJDKlassen - TOTALE BEVOLKING -										PROVINCIE: 6 PROVINCIE LUIK	
NATIONALITEIT	LEEFTIJDGROEP											
	0-4 JAAR	5-9 JAAR	10-14 JAAR	15-19 JAAR	20-24 JAAR	25-29 JAAR	30-34 JAAR	35-39 JAAR	40-44 JAAR	45-49 JAAR	50-54 JAAR	55-59 JAAR
ANDERE LANDEN LID VAN DE E.E.G.												
DUITSLAND	675	680	588	455	607	1.154	1.325	1.209	1.052	803	892	685
OOSTENRIJK	2	2	1	-	12	11	13	8	6	9	8	9
DENEMARKE	2	-	1	2	5	9	5	1	1	3	3	1
SPANJE	136	229	335	420	558	880	1.060	956	662	476	436	692
FINLAND	2	1	1	2	9	3	5	2	1	-	1	-
FRANKRIJK	169	215	219	300	687	688	627	533	691	729	443	408
VERENIGD-KONINKRIJK	25	17	23	34	67	42	55	52	52	52	31	31
LUXEMBURG	7	6	4	16	38	66	73	55	46	43	45	47
GRIEKENLAND	40	57	82	119	192	224	278	197	145	86	103	206
IERLAND (EIRE)	-	-	-	5	13	-	3	5	2	-	6	3
PORTUGAL	59	62	76	63	98	148	146	152	88	60	47	101
ZWEDEN	-	-	-	5	4	7	4	1	4	2	2	5
ITALIE	878	1.345	1.830	2.864	4.042	4.662	5.173	5.716	5.059	4.324	3.323	3.499
NEDERLAND	93	75	65	66	152	324	370	313	282	262	240	210
T	2.088	2.689	3.225	4.351	6.484	8.218	9.137	9.200	8.091	6.849	5.580	5.897
AND. EUROPESE LANDEN												
BULGARIJE	3	5	4	8	7	8	9	15	4	4	1	-
HONGARIJE	2	1	2	2	4	12	7	5	5	2	2	5
NOORWEGEN	2	-	-	1	2	4	1	2	-	3	4	1
POLEN	12	26	29	30	56	67	81	75	57	33	36	50
ROEMENIE	28	25	26	16	43	82	61	68	38	22	4	6
ZWITSERLAND	8	4	8	6	12	12	22	13	17	13	12	9
TSJECHOSLOWAKIJE (EX-)	-	1	1	5	3	3	6	4	4	4	2	2
USSR (EX-)	12	14	13	9	14	24	26	9	11	5	4	1
JOEGOSLAVIE (EX-)	108	108	87	70	94	115	108	102	66	59	57	58
TURKIJE	913	887	862	822	741	794	886	643	370	253	234	238
ANDERE LANDEN VAN EUROPA	3	6	1	3	5	7	10	7	5	5	4	2
T	1.091	1.077	1.033	972	981	1.128	1.217	943	577	403	360	372
LANDEN VAN AZIE												
TAIWAN	1	-	-	1	-	1	2	2	2	1	-	-
INDIE	16	6	4	6	16	50	52	33	15	7	8	4
INDONESIE	-	1	-	1	2	6	7	8	4	1	-	-
JAPAN	1	1	1	7	2	2	3	3	1	1	-	-
FILIPPIJNEN	2	1	-	1	5	6	10	8	2	-	-	-
VIETNAM	6	6	9	8	8	8	9	9	6	3	1	2
CHINA (VOLKSREP.)	30	14	9	12	25	31	38	25	11	19	6	2
THAILAND	5	7	5	4	4	9	12	6	1	2	-	-
IRAN	3	4	1	2	10	21	21	3	3	3	5	1
ISRAEL	-	-	-	-	1	1	2	2	-	2	-	-
LIBANON	14	9	4	2	17	16	33	14	5	3	1	2
PAKISTAN	7	2	4	4	20	46	31	26	14	9	4	-
ANDERE LANDEN VAN AZIE	20	8	6	7	32	70	58	26	15	6	4	4
T	105	59	43	55	142	267	278	165	79	57	29	15
LANDEN VAN AFRIKA												
BURUNDI	9	2	-	2	13	41	14	7	-	1	-	1
KAMEROEN	6	2	4	2	70	82	33	6	1	-	2	-
ZAIRE	314	267	188	131	264	524	473	249	115	39	13	3
IVOORKUST	8	9	13	11	14	23	14	11	-	1	-	-
GHANA	18	13	4	4	7	21	41	29	22	6	1	1
MAURITIUS /EILAND/	2	6	12	12	21	28	28	23	16	4	5	3
RWANDA	17	17	13	5	16	35	26	10	4	1	1	-
ANGOLA	56	51	30	13	27	50	42	31	8	2	-	-
ALGERIJE	55	60	58	62	38	80	94	80	68	21	48	38
MAROKKO	1.020	1.025	1.077	1.058	854	911	949	796	555	286	372	372
TUNESIE	39	35	42	19	56	83	53	60	53	44	18	3
ANDERE LANDEN VAN AFRIKA	33	23	19	28	128	218	123	74	25	12	3	2
T	1.577	1.510	1.460	1.347	1.508	2.096	1.890	1.376	867	417	463	423

N.I.S. BEVOLKING OP 1-1-1995		TABEL O2.01 G T BEVOLKING VAN VREEMDE NATIONALITEIT NAAR NATIONALITEIT, LEEFTIJDGROEPEN EN LEEFTIJDKlassen - TOTALE BEVOLKING -										BLZ. 1.- FOL. 2.-		PROVINCIE: 6 PROVINCIE LUIK	
LEEFTIJDGROEP								LEEFTIJDKlasse			ALGE- MEEN	NATIONALITEIT			
60-64 JAAR	65-69 JAAR	70-74 JAAR	75-79 JAAR	80-84 JAAR	85-89 JAAR	90-94 JAAR	95 JAAR EN MEER	0-14 JAAR	15-64 JAAR	65 JAAR EN MEER	TOTAAL				
													ANDERE LANDEN LID VAN DE E.E.G.		
448	450	304	114	104	57	20	2	1.943	8.630	1.051	11.624	DUITSLAND			
6	1	2	-	-	-	-	-	5	82	3	90	OOSTENRIJK			
2	-	3	-	1	-	-	-	3	32	4	39	DENEMARKEN			
927	672	247	75	32	18	9	2	700	7.067	1.055	8.822	SPANJE			
-	-	-	-	-	-	-	-	4	23	-	27	FINLAND			
317	315	313	143	114	61	21	6	603	5.423	973	6.999	FRANKRIJK			
20	18	18	8	4	1	1	-	65	436	50	551	VERENIGD-KONINKRIJK			
52	29	26	23	22	15	4	1	17	481	120	618	LUXEMBURG			
194	137	41	12	6	3	1	1	179	1.744	201	2.124	GRIEKENLAND			
2	-	-	2	2	-	-	-	-	39	4	43	IERLAND (EIRE)			
77	54	18	3	6	5	2	-	197	980	88	1.265	PORTUGAL			
1	4	1	-	-	1	-	-	-	35	6	41	ZWEDEN			
3.564	3.607	2.916	1.103	835	281	82	11	4.053	42.226	8.835	55.114	ITALIE			
257	242	249	135	75	41	11	2	233	2.476	755	3.464	NEDERLAND			
5.867	5.529	4.138	1.618	1.201	483	151	25	8.002	69.674	13.145	90.821	T			
												AND. EUROPESE LANDEN			
1	-	2	-	1	-	-	-	12	57	3	72	BULGARIJE			
4	5	6	1	1	-	-	-	5	48	13	66	HONGARIJE			
-	-	1	3	-	-	-	-	2	18	4	24	NOORWEGEN			
66	103	96	51	73	62	22	3	67	551	410	1.028	POLEN			
1	1	-	-	2	-	-	-	79	341	3	423	ROEMENIE			
15	15	14	6	4	4	3	-	20	131	46	197	ZWITSERLAND			
-	3	3	5	4	1	-	1	2	33	17	52	TSJECHOSLOWAKIJE (EX-)			
3	3	4	-	2	1	2	-	39	106	12	157	USSR (EX-)			
35	52	48	15	40	21	3	-	303	764	179	1.246	JOEGOSLAVIE (EX-)			
244	42	5	-	1	2	-	-	2.662	5.225	50	7.937	TURKIJE			
2	1	1	-	-	-	-	-	10	50	2	62	ANDERE LANDEN VAN EUROPA			
371	225	180	81	128	91	30	4	3.201	7.324	739	11.264	T			
												LANDEN VAN AZIE			
-	2	1	-	2	-	-	-	1	9	5	15	TAIWAN			
3	3	-	1	-	-	-	-	26	194	4	224	INDIE			
-	-	-	-	-	-	-	-	1	29	-	30	INDONESIE			
-	-	-	-	-	-	-	-	3	19	-	22	JAPAN			
-	-	-	-	-	-	-	-	3	32	-	35	FILIPPIJNEN			
2	3	-	-	-	-	1	-	21	56	4	81	VIETNAM			
2	2	4	-	-	-	-	-	53	171	6	230	CHINA (VOLKSREP.)			
-	-	-	-	-	-	-	-	17	38	-	55	THAILAND			
2	1	1	-	-	-	-	-	8	71	2	81	IRAN			
-	-	-	-	-	-	-	-	-	8	-	8	ISRAEL			
2	5	-	1	2	-	-	-	27	95	8	130	LIBANON			
1	-	1	-	-	-	-	-	13	155	1	169	PAKISTAN			
-	2	-	-	-	-	-	-	34	222	2	258	ANDERE LANDEN VAN AZIE			
12	18	7	2	4	-	1	-	207	1.099	32	1.338	T			
												LANDEN VAN AFRIKA			
-	-	-	-	-	-	-	-	11	79	-	90	BURUNDI			
-	-	-	-	-	-	-	-	12	196	-	208	KAMEROEN			
8	1	2	1	-	-	-	-	769	1.819	4	2.592	ZAIRE			
-	1	-	-	-	-	-	-	30	74	1	105	IVOORKUST			
-	-	-	-	-	-	-	-	35	132	-	167	GHANA			
5	1	1	2	-	-	-	-	20	145	4	169	MAURITIUS /EILAND/			
-	1	-	-	-	-	-	-	47	98	1	146	RWANDA			
-	-	-	-	-	-	-	-	137	173	-	310	ANGOLA			
42	20	26	11	4	-	-	-	173	571	61	805	ALGERIJE			
227	77	23	9	2	1	1	-	3.122	6.380	113	9.615	MAROKKO			
6	1	1	-	1	-	-	-	116	395	3	514	TUNESIE			
-	-	-	1	-	-	-	-	75	613	1	689	ANDERE LANDEN VAN AFRIKA			
288	102	53	24	7	1	1	-	4.547	10.675	188	15.410	T			

NATIONALITEIT	LEEFTIJDGROEP											
	0-4 JAAR	5-9 JAAR	10-14 JAAR	15-19 JAAR	20-24 JAAR	25-29 JAAR	30-34 JAAR	35-39 JAAR	40-44 JAAR	45-49 JAAR	50-54 JAAR	55-59 JAAR
LANDEN VAN AMERIKA												
CANADA	-	5	2	30	9	9	11	3	6	5	5	1
VER. STATEN VAN AMERIKA	8	8	9	78	45	21	24	20	16	17	11	14
HAITI	-	-	1	-	1	2	1	-	1	-	-	-
BRAZILIE	11	4	9	10	14	17	23	10	6	2	5	3
CHILI	5	3	2	3	12	17	9	11	5	3	5	1
COLOMBIA	-	2	-	4	1	4	3	1	1	-	-	-
PERU	1	-	5	4	2	3	2	1	4	2	1	-
ANDERE LANDEN VAN AMERIKA	6	10	11	19	15	15	23	16	9	2	3	1
T	31	32	39	148	99	88	96	62	48	31	30	20
LANDEN VAN OCEANIE												
AUSTRALIE	1	-	-	13	3	2	3	-	1	2	-	-
ANDERE LANDEN VAN OCEANIE	-	-	-	1	-	1	1	-	-	1	-	-
T	1	-	-	14	3	3	4	-	1	3	-	-
VLUCHTELINGEN												
VLUCHTELINGEN (HERKOMST ONBEKEND)	105	59	18	14	15	23	37	42	46	27	9	2
VLUCHTELINGEN (HERKOMST BEKEND)	121	217	199	211	208	265	318	221	171	146	56	82
T	226	276	217	225	223	288	355	263	217	173	65	84
VADERLANDLOZEN - ONBEKENDEN												
VADERLANDLOOS	1	-	1	-	2	8	8	13	9	8	3	4
T	1	-	1	-	2	8	8	13	9	8	3	4
TT	5.120	5.643	6.018	7.112	9.442	12.096	12.985	12.022	9.889	7.941	6.530	6.815

N.I.S.

BEVOLKING
OP 1-1-1995

TABEL O2.01 G T

BLZ. 2.- FOL. 1.-

PROVINCIE: 6

BEVOLKING VAN VREEMDE NATIONALITEIT NAAR NATIONALITEIT,
LEEFTIJDGROEPEN EN LEEFTIJDKlassen
- TOTALE BEVOLKING -PROVINCIE
LUIK

N.I.S. BEVOLKING OP 1-1-1995		TABEL 02.01 G T BEVOLKING VAN VREEMDE NATIONALITEIT NAAR NATIONALITEIT, LEEFTIJDGROEPEN EN LEEFTIJDKlassen - TOTALE BEVOLKING -									BLZ. 2.- FOL. 2.-		PROVINCIE: 6 PROVINCIE LUIK	
LEEFTIJDGROEP								LEEFTIJDKlasse			ALGE- MEEN	NATIONALITEIT		
60-64 JAAR	65-69 JAAR	70-74 JAAR	75-79 JAAR	80-84 JAAR	85-89 JAAR	90-94 JAAR	95 JAAR EN MEER	0-14 JAAR	15-64 JAAR	65 JAAR EN MEER	TOTAAL			
													LANDEN VAN AMERIKA	
1	3	2	-	-	-	-	-	7	80	5	92	CANADA		
10	19	24	12	8	1	3	-	25	256	67	348	VER. STATEN VAN AMERIKA		
-	1	1	-	-	-	-	-	1	5	2	8	HAITI		
1	3	1	-	1	-	-	-	24	91	5	120	BRAZILIE		
1	-	1	-	1	-	-	-	10	67	2	79	CHILI		
-	-	-	-	1	-	-	-	2	14	1	17	COLOMBIA		
-	-	1	-	1	-	-	-	6	19	2	27	PERU		
-	1	3	1	1	-	-	-	27	103	6	136	ANDERE LANDEN VAN AMERIKA		
13	27	33	13	13	1	3	-	102	635	90	827	T		
													LANDEN VAN OCEANIE	
1	-	1	-	-	-	-	-	1	25	1	27	AUSTRALIE		
-	-	-	-	-	-	-	-	-	4	-	4	ANDERE LANDEN VAN OCEANIE		
1	-	1	-	-	-	-	-	1	29	1	31	T		
													VLUCHTELINGEN	
													VLUCHTELINGEN (HERKOMST ONBEKEND)	
7	3	5	3	3	-	2	-	182	222	16	420	VLUCHTELINGEN (HERKOMST BEKEND)		
84	160	259	90	59	29	8	1	537	1.762	606	2.905	T		
91	163	264	93	62	29	10	1	719	1.984	622	3.325	T		
													VADERLANDLOZEN - ONBEKENDEN	
4	5	2	-	4	1	2	1	2	59	15	76	VADERLANDLOOS		
4	5	2	-	4	1	2	1	2	59	15	76	T		
6.647	6.069	4.678	1.831	1.419	606	198	31	16.781	91.479	14.832	123.092	TT		

NATIONALITEIT	LEEFTIJDGROEP											
	0-4 JAAR	5-9 JAAR	10-14 JAAR	15-19 JAAR	20-24 JAAR	25-29 JAAR	30-34 JAAR	35-39 JAAR	40-44 JAAR	45-49 JAAR	50-54 JAAR	55-59 JAAR
ANDERE LANDEN LID VAN DE E.E.G.												
DUITSLAND	50	50	41	49	88	207	227	177	163	138	121	107
OOSTENRIJK	-	-	-	1	5	5	5	5	2	5	2	-
DENEMARKEN	2	1	4	-	4	4	2	1	-	2	1	2
SPANJE	38	69	142	135	151	276	345	274	159	84	76	129
FINLAND	-	-	-	-	4	7	3	-	1	2	-	-
FRANKRIJK	19	17	18	14	36	54	50	27	32	34	13	15
VERENIGD-KONINKRIJK	19	8	9	13	33	48	53	41	38	48	19	15
LUXEMBURG	-	-	1	1	2	4	5	2	2	3	2	1
GRIEKENLAND	32	46	59	119	140	191	176	186	123	82	98	229
IERLAND (EIRE)	3	2	-	1	2	13	4	3	1	-	-	1
PORTUGAL	13	12	16	7	17	50	54	34	10	9	9	34
ZWEDEN	-	2	-	1	1	8	3	1	3	3	5	2
ITALIE	229	318	553	949	1.408	1.521	1.728	1.920	1.595	1.268	800	759
NEDERLAND	753	690	679	843	1.419	1.991	1.853	1.593	1.510	1.604	1.523	1.280
T	1.158	1.215	1.522	2.133	3.310	4.379	4.508	4.264	3.639	3.282	2.669	2.574
AND. EUROPESE LANDEN												
BULGARIJE	4	7	5	3	4	6	13	5	6	1	-	1
HONGARIJE	-	-	2	1	3	2	2	2	-	-	1	1
NOORWEGEN	-	1	-	3	2	2	4	1	-	2	4	-
POLEN	11	17	19	18	42	51	46	53	29	29	8	16
ROEMENIE	2	5	3	4	6	13	16	9	4	-	1	-
ZWITSERLAND	-	1	1	-	1	1	1	2	-	-	3	1
TSJECOSLOWAKIJE (EX-)	2	3	1	1	10	2	7	4	1	-	-	-
USSR (EX-)	2	4	2	7	6	9	8	3	3	3	1	-
JOEGOSLAVIE (EX-)	11	8	3	4	16	20	22	6	10	9	7	4
TURKIJE	1.800	1.803	1.721	2.133	1.639	1.791	1.846	1.455	868	577	562	678
ANDERE LANDEN VAN EUROPA	-	-	-	-	4	3	-	-	1	-	-	-
T	1.832	1.849	1.757	2.174	1.733	1.900	1.965	1.540	922	621	587	701
LANDEN VAN AZIE												
TAIWAN	4	-	1	-	-	1	4	3	1	-	-	-
INDIE	15	4	2	4	29	47	42	27	17	5	-	-
INDONESIE	4	1	-	-	-	4	7	2	3	1	1	1
JAPAN	14	8	2	3	3	10	17	18	5	12	4	2
FILIPPIJNEN	-	3	4	4	12	20	11	7	7	-	1	-
VIETNAM	-	-	-	-	1	-	-	1	-	-	-	-
CHINA (VOLKSREP.)	5	1	2	2	2	9	13	8	1	2	1	-
THAILAND	-	4	3	8	10	12	5	9	4	-	-	-
IRAN	-	-	2	-	2	-	-	-	3	-	-	-
ISRAEL	3	2	2	-	-	2	3	1	1	-	-	-
LIBANON	2	-	-	-	3	2	3	-	-	-	2	-
PAKISTAN	7	3	4	1	6	24	16	7	5	2	-	-
ANDERE LANDEN VAN AZIE	-	-	7	1	6	11	9	5	6	2	1	-
T	54	26	29	23	74	142	130	88	53	24	10	3
LANDEN VAN AFRIKA												
BURUNDI	-	-	-	-	-	1	-	-	-	-	-	-
KAMEROEN	-	-	-	-	2	-	-	-	-	-	-	-
ZAIRE	8	6	3	4	5	18	7	3	4	1	-	-
IVOORKUST	-	-	-	-	3	1	-	-	-	-	-	-
GHANA	2	2	1	1	2	9	15	6	1	-	-	-
MAURITIUS /EILAND/	-	-	-	-	-	1	-	-	-	-	-	1
RWANDA	-	1	-	1	1	2	-	-	1	-	-	-
ANGOLA	1	1	2	-	-	1	1	-	1	-	-	-
ALGERIJE	9	8	16	19	9	19	18	9	8	8	9	10
MAROKKO	483	561	573	673	443	413	381	285	205	149	253	275
TUNESIE	1	1	-	1	2	2	3	2	5	1	1	1
ANDERE LANDEN VAN AFRIKA	5	7	7	9	11	14	20	5	9	4	-	-
T	509	587	602	708	478	481	445	310	234	163	263	287

N.I.S.		TABEL 02.01 G T							BLZ. 1.- FOL. 2.-			PROVINCIE: 7		
BEVOLKING OP 1-1-1995		BEVOLKING VAN VREEMDE NATIONALITEIT NAAR NATIONALITEIT, LEEFTIJDGROEPEN EN LEEFTIJDKlassen - TOTALE BEVOLKING -											PROVINCIE LIMBURG	
LEEFTIJDGROEP								LEEFTIJDKlasse			ALGE- MEEN	NATIONALITEIT		
60-64 JAAR	65-69 JAAR	70-74 JAAR	75-79 JAAR	80-84 JAAR	85-89 JAAR	90-94 JAAR	95 JAAR EN MEER	0-14 JAAR	15-64 JAAR	65 JAAR EN MEER	TOTAAL			
													ANDERE LANDEN LID VAN DE E.E.G.	
73	146	98	37	22	10	3	1	141	1.350	317	1.808	DUITSLAND		
2	3	3	1	1	1	1	-	-	32	10	42	OOSTENRIJK		
1	-	-	-	-	-	-	-	7	17	-	24	DENEMARKEN		
216	120	37	7	1	2	2	1	249	1.845	170	2.264	SPANJE		
2	-	-	-	-	-	-	-	-	19	-	19	FINLAND		
10	16	11	5	5	-	-	-	54	285	37	376	FRANKRIJK		
15	8	23	7	9	1	-	-	36	323	48	407	VERENIGD-KONINKRIJK		
3	-	-	-	-	-	1	-	1	25	1	27	LUXEMBURG		
185	102	33	10	7	3	-	-	137	1.529	155	1.821	GRIEKENLAND		
1	-	-	-	1	1	-	-	5	26	2	33	IERLAND (EIRE)		
25	9	1	1	-	2	-	-	41	249	13	303	PORTUGAL		
-	1	-	-	-	-	-	-	2	27	1	30	ZWEDEN		
833	826	628	228	137	34	6	1	1.100	12.781	1.860	15.741	ITALIE		
1.102	919	716	380	203	79	22	3	2.122	14.718	2.322	19.162	NEDERLAND		
2.468	2.150	1.550	676	386	133	35	6	3.895	33.226	4.936	42.057	T		
												AND. EUROPESE LANDEN		
1	-	-	-	-	-	-	-	16	40	-	56	BULGARIJE		
4	-	1	-	-	-	-	-	2	16	1	19	HONGARIJE		
-	1	-	-	-	-	-	-	1	18	1	20	NOORWEGEN		
19	32	37	14	17	16	8	2	47	311	126	484	POLEN		
-	-	-	-	-	-	-	-	10	53	-	63	ROEMENIE		
2	-	1	-	1	-	-	-	2	11	2	15	ZWITSERLAND		
-	2	-	-	2	2	1	-	6	25	7	38	TSJECHOSLOWAKIJE (EX-)		
-	1	2	1	-	1	-	-	8	40	5	53	USSR (EX-)		
7	6	6	1	3	2	1	-	22	105	19	146	JOEGOSLAVIE (EX-)		
556	138	16	12	8	2	-	-	5.324	12.105	176	17.605	TURKIJE		
-	1	-	-	-	-	-	-	-	8	1	9	ANDERE LANDEN VAN EUROPA		
589	181	63	28	31	23	10	2	5.438	12.732	338	18.508	T		
												LANDEN VAN AZIE		
-	3	1	-	2	-	-	-	5	9	6	20	TAIWAN		
1	-	-	-	-	-	-	-	21	172	-	193	INDIE		
-	1	3	-	-	1	-	-	5	19	5	29	INDONESIE		
-	-	-	-	-	-	-	-	24	74	-	98	JAPAN		
-	-	-	-	-	-	-	-	7	62	-	69	FILIPPIJNEN		
-	-	-	-	-	-	-	-	-	2	-	2	VIETNAM		
-	3	1	-	-	-	-	-	8	38	4	50	CHINA (VOLKSREP.)		
-	-	-	-	-	-	-	-	7	48	-	55	THAILAND		
-	-	-	-	-	-	-	-	2	5	-	7	IRAN		
-	-	-	-	-	-	-	-	7	7	-	14	ISRAEL		
-	-	-	-	-	-	-	-	2	10	-	12	LIBANON		
-	-	-	-	-	-	-	-	14	61	-	75	PAKISTAN		
-	1	-	-	-	-	-	-	7	41	1	49	ANDERE LANDEN VAN AZIE		
1	8	5	-	2	1	-	-	109	548	16	673	T		
												LANDEN VAN AFRIKA		
-	-	-	-	-	-	-	-	-	1	-	1	BURUNDI		
-	-	-	-	-	-	-	-	-	2	-	2	KAMEROEN		
-	-	-	-	-	-	-	-	17	42	-	59	ZAIRE		
-	-	-	-	-	-	-	-	-	4	-	4	IVOORKUST		
-	-	-	-	-	-	-	-	5	34	-	39	GHANA		
-	1	-	-	-	-	-	-	-	2	1	3	MAURITIUS /EILAND/		
-	-	-	-	-	-	-	-	1	5	-	6	RWANDA		
-	-	-	-	-	-	-	-	4	3	-	7	ANGOLA		
9	3	1	-	-	-	-	-	33	118	4	155	ALGERIJE		
124	25	3	2	-	-	-	-	1.617	3.201	30	4.848	MAROKKO		
-	-	-	-	-	-	-	-	2	18	-	20	TUNESIE		
-	1	-	-	-	-	-	-	19	72	1	92	ANDERE LANDEN VAN AFRIKA		
133	30	4	2	-	-	-	-	1.698	3.502	36	5.236	T		

NATIONALITEIT	LEEFTIJDGROEP											
	0-4 JAAR	5-9 JAAR	10-14 JAAR	15-19 JAAR	20-24 JAAR	25-29 JAAR	30-34 JAAR	35-39 JAAR	40-44 JAAR	45-49 JAAR	50-54 JAAR	55-59 JAAR
LANDEN VAN AMERIKA												
CANADA	-	2	1	6	2	5	2	2	3	2	2	1
VER. STATEN VAN AMERIKA	33	36	29	22	27	24	40	18	17	15	5	15
HAITI	-	-	-	-	1	-	1	-	-	-	-	-
BRAZILIE	1	1	1	2	4	5	10	2	1	-	1	1
CHILI	-	1	2	1	-	-	-	1	-	-	-	-
COLOMBIA	-	-	1	-	-	-	2	-	-	-	-	-
PERU	-	1	-	-	1	1	2	1	-	-	-	-
ANDERE LANDEN VAN AMERIKA	3	5	4	15	3	11	6	2	5	2	1	-
T	37	46	38	46	38	46	63	26	26	19	9	17
LANDEN VAN OCEANIE												
AUSTRALIE	1	1	2	3	1	-	2	1	-	2	2	-
ANDERE LANDEN VAN OCEANIE	1	1	-	2	-	-	-	-	2	1	-	-
T	2	2	2	5	1	-	2	1	2	3	2	-
VLUCHTELINGEN												
VLUCHTELINGEN (HERKOMST ONBEKEND)	1	3	-	-	1	11	12	18	7	8	-	1
VLUCHTELINGEN (HERKOMST BEKEND)	7	9	16	7	16	16	18	24	26	33	13	7
T	8	12	16	7	17	27	30	42	33	41	13	8
VADERLANDLOZEN - ONBEKENDEN												
VADERLANDLOOS	-	-	-	-	-	2	-	1	2	1	-	1
T	-	-	-	-	-	2	-	1	2	1	-	1
TT	3.600	3.737	3.966	5.096	5.651	6.977	7.143	6.272	4.911	4.154	3.553	3.591

N.I.S.

BEVOLKING
OP 1-1-1995

TABEL 02.01 G T

BLZ. 2.- FOL. 1.-

PROVINCIE: 7

BEVOLKING VAN VREEMDE NATIONALITEIT NAAR NATIONALITEIT,
LEEFTIJDGROEPEN EN LEEFTIJDKlassen
- TOTALE BEVOLKING -PROVINCIE
LIMBURG

NATIONALITEIT

LEEFTIJDGROEP

0-4 JAAR 5-9 JAAR 10-14 JAAR 15-19 JAAR 20-24 JAAR 25-29 JAAR 30-34 JAAR 35-39 JAAR 40-44 JAAR 45-49 JAAR 50-54 JAAR 55-59 JAAR

LANDEN VAN AMERIKA

CANADA

VER. STATEN VAN AMERIKA

HAITI

BRAZILIE

CHILI

COLOMBIA

PERU

ANDERE LANDEN VAN AMERIKA

T

LANDEN VAN OCEANIE

AUSTRALIE

ANDERE LANDEN VAN OCEANIE

T

VLUCHTELINGEN

VLUCHTELINGEN

(HERKOMST ONBEKEND)

VLUCHTELINGEN

(HERKOMST BEKEND)

T

VADERLANDLOZEN -
ONBEKENDEN

VADERLANDLOOS

T

TT

N.I.S. BEVOLKING OP 1-1-1995		TABEL O2.01 G T										BLZ. 2.- FOL. 2.-		PROVINCIE: 7	
BEVOLKING VAN VREEMDE NATIONALITEIT NAAR NATIONALITEIT, LEEFTIJDGROEPEN EN LEEFTIJDKlassen										- TOTALE BEVOLKING -		PROVINCIE LIMBURG			
LEEFTIJDGROEP								LEEFTIJDKlasse			ALGE- MEEN	NATIONALITEIT			
60-64 JAAR	65-69 JAAR	70-74 JAAR	75-79 JAAR	80-84 JAAR	85-89 JAAR	90-94 JAAR	95 JAAR EN MEER	0-14 JAAR	15-64 JAAR	65 JAAR EN MEER	TOTAAL				
LANDEN VAN AMERIKA															
-	-	3	1	-	-	-	-	3	25	4	32	CANADA			
10	3	5	3	1	-	1	-	98	193	13	304	VER. STATEN VAN AMERIKA			
-	-	-	-	-	-	-	-	-	2	-	2	HAITI			
-	-	-	-	-	-	-	-	3	26	-	29	BRAZILIE			
-	-	-	-	-	-	-	-	3	2	-	5	CHILI			
-	-	-	-	-	-	-	-	1	2	-	3	COLOMBIA			
-	-	-	-	-	-	-	-	1	5	-	6	PERU			
-	-	-	-	-	-	-	-	12	45	-	57	ANDERE LANDEN VAN AMERIKA			
10	3	8	4	1	-	1	-	121	300	17	438	T			
LANDEN VAN OCEANIE															
-	1	-	1	-	-	-	-	4	11	2	17	AUSTRALIE			
-	-	-	-	-	-	-	-	2	5	-	7	ANDERE LANDEN VAN OCEANIE			
-	1	-	1	-	-	-	-	6	16	2	24	T			
VLUCHTELINGEN															
-	4	2	1	-	-	-	-	4	58	7	69	VLUCHTELINGEN (HERKOMST ONBEKEND)			
6	47	65	48	16	5	4	2	32	166	187	385	VLUCHTELINGEN (HERKOMST BEKEND)			
6	51	67	49	16	5	4	2	36	224	194	454	T			
VADERLANDLOZEN - ONBEKENDEN															
-	3	1	2	1	-	-	-	-	7	7	14	VADERLANDLOOS			
-	3	1	2	1	-	-	-	-	7	7	14	T			
3.207	2.427	1.698	762	437	162	50	10	11.303	50.555	5.546	67.404	TT			

NATIONALITEIT	LEEFTIJDGROEP											
	0-4 JAAR	5-9 JAAR	10-14 JAAR	15-19 JAAR	20-24 JAAR	25-29 JAAR	30-34 JAAR	35-39 JAAR	40-44 JAAR	45-49 JAAR	50-54 JAAR	55-59 JAAR
ANDERE LANDEN LID VAN DE E.E.G.												
DUITSLAND	4	12	17	11	3	24	24	22	22	10	21	14
OOSTENRIJK	-	-	-	-	1	1	-	1	-	-	1	-
DENEMARKE	-	-	-	-	-	-	-	-	-	-	-	1
SPANJE	7	7	7	10	19	14	17	18	20	18	12	9
FRANKRIJK	123	145	143	167	357	513	426	409	436	463	266	254
VERENIGD-KONINKRIJK	13	9	6	2	7	18	28	14	13	10	12	12
LUXEMBURG	46	29	33	28	66	143	120	122	89	81	73	68
GRIEKENLAND	2	2	4	2	3	6	9	7	2	1	1	-
IERLAND (EIRE)	3	-	-	1	4	2	4	2	1	-	3	1
PORTUGAL	62	65	61	43	69	103	103	78	54	34	22	13
ZWEDEN	-	-	-	2	1	-	1	2	-	-	1	-
ITALIE	33	28	51	67	75	118	102	85	125	117	104	87
NEDERLAND	21	23	16	22	25	46	50	50	41	57	44	44
T	314	320	338	355	630	989	884	810	805	792	560	503
AND. EUROPESE LANDEN												
BULGARIJE	3	2	3	1	2	4	1	4	2	-	-	-
HONGARIJE	1	-	-	-	-	2	1	-	-	-	-	-
NOORWEGEN	-	-	-	-	-	-	-	-	-	-	1	-
POLEN	2	11	3	2	15	14	10	10	3	4	-	-
ROEMENIE	9	17	15	4	6	20	20	25	9	6	1	-
ZWITSERLAND	-	-	1	-	2	3	2	4	3	3	2	2
TSJECHOSLOWAKIJE (EX-)	-	-	-	3	-	3	-	-	-	-	-	-
USSR (EX-)	2	-	2	1	1	6	2	2	-	-	-	-
JOEGOSLAVIE (EX-)	7	18	7	2	12	8	17	6	7	1	1	1
TURKIJE	112	91	108	89	103	84	81	44	29	28	27	13
ANDERE LANDEN VAN EUROPA	2	2	-	1	-	3	1	4	2	-	-	-
T	138	141	139	103	141	147	135	99	55	42	32	16
LANDEN VAN AZIE												
TAIWAN	-	-	-	-	-	-	-	-	-	-	-	-
INDIE	3	1	3	-	-	1	2	-	-	-	-	-
INDONESIE	-	-	-	1	-	-	-	-	-	-	-	-
JAPAN	-	-	-	-	-	2	1	1	-	-	1	-
FILIPPIJNEN	1	1	-	-	2	1	2	1	-	-	-	-
VIETNAM	-	-	-	-	-	3	-	1	1	-	-	-
CHINA (VOLKSREP.)	1	-	-	4	1	1	1	4	3	1	-	2
THAILAND	4	-	4	4	1	2	2	3	1	-	-	-
IRAN	-	-	-	-	1	-	1	-	-	-	-	-
ISRAEL	-	-	-	-	-	-	-	1	-	-	-	-
LIBANON	1	2	-	-	1	-	3	-	-	-	-	-
PAKISTAN	-	-	-	-	1	5	2	2	1	-	-	-
ANDERE LANDEN VAN AZIE	3	6	1	1	11	3	3	2	4	3	-	-
T	13	10	8	10	18	18	17	15	10	4	1	2
LANDEN VAN AFRIKA												
BURUNDI	-	-	2	1	1	3	1	1	-	1	-	-
KAMEROEN	-	-	-	-	-	5	2	-	-	-	-	-
ZAIRE	15	15	14	14	9	27	31	25	2	2	1	-
IVOORKUST	-	-	-	-	2	4	-	1	1	-	-	-
GHANA	-	-	1	-	-	1	-	3	-	1	-	-
MAURITIUS /EILAND/	-	1	3	4	4	11	13	11	4	1	-	-
RWANDA	3	2	6	4	4	4	1	3	2	-	1	-
ANGOLA	11	16	10	4	5	5	8	6	2	-	-	-
ALGERIJE	3	1	5	5	9	11	11	6	3	11	6	4
MAROKKO	12	7	4	11	32	51	30	15	9	4	5	1
TUNESIE	4	-	-	3	1	5	5	4	1	3	1	-
ANDERE LANDEN VAN AFRIKA	4	1	3	3	12	27	16	9	6	-	1	-
T	52	43	48	49	79	154	118	84	30	23	15	5

PROVINCIE: 8

BEVOLKING VAN VREEMDE NATIONALITEIT NAAR NATIONALITEIT,
LEEFTIJDGROEPEN EN LEEFTIJDKlassen
- TOTALE BEVOLKING -

PROVINCIE
LUXEMBURG

N.I.S.

TABEL O2.01 G T

BLZ. 1.- FOL. 1:-

BEVOLKING
OP 1-1-1995

N.I.S.		TABEL 02.01 G T							BLZ. 1.- FOL. 2.-			PROVINCIE: 8		
BEVOLKING OP 1-1-1995		BEVOLKING VAN VREEMDE NATIONALITEIT NAAR NATIONALITEIT, LEEFTIJDGROEPEN EN LEEFTIJDKlassen - TOTALE BEVOLKING -											PROVINCIE LUXEMBURG	
LEEFTIJDGROEP								LEEFTIJDKlasse			ALGE- MEEN	NATIONALITEIT		
60-64 JAAR	65-69 JAAR	70-74 JAAR	75-79 JAAR	80-84 JAAR	85-89 JAAR	90-94 JAAR	95 JAAR EN MEER	0-14 JAAR	15-64 JAAR	65 JAAR EN MEER	TOTAAL			
													ANDERE LANDEN LID VAN DE E.E.G.	
3	10	3	4	6	3	-	1	33	154	27	214	DUITSLAND		
1	-	-	-	-	-	-	-	-	5	-	5	OOSTENRIJK		
-	-	-	-	-	-	-	-	-	5	-	5	DENEMARKEN		
8	4	2	-	-	-	-	-	21	145	6	172	SPANJE		
215	193	147	63	62	32	13	1	411	3.506	511	4.428	FRANKRIJK		
6	4	3	-	-	-	1	-	28	122	8	158	VERENIGD-KONINKRIJK		
72	66	50	31	55	23	13	1	108	862	239	1.209	LUXEMBURG		
2	-	-	-	1	-	-	-	8	33	1	42	GRIEKENLAND		
-	-	-	-	-	-	-	-	3	18	-	21	IERLAND (EIRE)		
13	5	2	1	-	1	-	-	188	532	9	729	PORTUGAL		
-	2	-	-	-	-	-	-	-	7	2	9	ZWEDEN		
50	47	40	21	19	9	4	-	112	930	140	1.182	ITALIE		
28	27	24	6	4	2	-	-	60	407	63	530	NEDERLAND		
398	358	271	126	147	70	31	3	972	6.726	1.006	8.704	T		
												AND. EUROPESE LANDEN		
-	-	-	-	-	-	-	-	8	14	-	22	BULGARIJE		
-	-	1	-	-	-	-	-	1	3	1	5	HONGARIJE		
-	-	-	-	-	-	-	-	-	1	-	1	NOORWEGEN		
-	4	5	-	1	1	1	-	16	58	12	86	POLEN		
-	-	1	-	-	-	-	-	41	91	1	133	ROEMENIE		
1	1	2	1	-	-	-	-	1	22	4	27	ZWITSERLAND		
-	-	-	1	-	-	-	-	-	6	1	7	TSJECHOSLOWAKIJE (EX-)		
-	-	-	-	-	-	-	-	4	12	-	16	USSR (EX-)		
1	-	1	-	1	-	-	-	32	56	2	90	JOEGOSLAVIE (EX-)		
14	1	2	1	-	-	-	-	311	512	4	827	TURKIJE		
1	-	-	-	-	-	-	-	4	12	-	16	ANDERE LANDEN VAN EUROPA		
17	6	12	3	2	1	1	-	418	787	25	1.230	T		
												LANDEN VAN AZIE		
-	1	1	-	-	-	-	-	-	-	2	2	TAIWAN		
-	-	-	-	-	-	-	-	7	3	-	10	INDIE		
-	-	-	-	-	-	-	-	-	1	-	1	INDONESIE		
-	-	-	-	-	-	-	-	-	5	-	5	JAPAN		
-	-	-	-	-	-	-	-	2	6	-	8	FILIPPIJNEN		
-	-	-	-	-	-	-	-	-	5	-	5	VIETNAM		
3	1	1	-	-	-	-	-	1	20	2	23	CHINA (VOLKSREP.)		
-	-	-	-	-	-	-	-	8	13	-	21	THAILAND		
-	-	-	-	-	-	-	-	-	2	-	2	IRAN		
-	-	-	-	-	-	-	-	-	1	-	1	ISRAEL		
1	-	1	-	-	-	-	-	3	5	1	9	LIBANON		
-	-	-	-	-	-	-	-	-	11	-	11	PAKISTAN		
-	1	1	-	-	-	-	-	10	27	2	39	ANDERE LANDEN VAN AZIE		
4	3	4	-	-	-	-	-	31	99	7	137	T		
												LANDEN VAN AFRIKA		
-	-	-	-	-	-	-	-	2	8	-	10	BURUNDI		
-	-	-	-	-	-	-	-	-	7	-	7	KAMEROEN		
-	1	-	-	-	-	-	-	44	111	1	156	ZAIRE		
-	-	-	-	-	-	-	-	-	8	-	8	IVOORKUST		
-	-	-	-	-	-	-	-	1	5	-	6	GHANA		
-	-	-	1	1	-	-	-	4	48	2	54	MAURITIUS /EILAND/		
-	-	-	-	-	-	-	-	11	19	-	30	RWANDA		
-	-	-	-	-	-	-	-	37	30	-	67	ANGOLA		
-	1	1	-	1	-	-	-	9	66	3	78	ALGERIJE		
1	1	-	-	-	-	-	-	23	159	1	183	MAROKKO		
-	-	-	-	-	-	-	-	4	23	-	27	TUNESIE		
-	-	-	-	-	-	-	-	8	74	-	82	ANDERE LANDEN VAN AFRIKA		
1	3	1	1	2	-	-	-	143	558	7	708	T		

NATIONALITEIT	LEEFTIJDGROEP												
	0-4 JAAR	5-9 JAAR	10-14 JAAR	15-19 JAAR	20-24 JAAR	25-29 JAAR	30-34 JAAR	35-39 JAAR	40-44 JAAR	45-49 JAAR	50-54 JAAR	55-59 JAAR	
N.I.S.	TABEL 02.01 G T											BLZ. 2.- FOL. 1.-	PROVINCIE: 8
BEVOLKING OP 1-1-1995	BEVOLKING VAN VREEMDE NATIONALITEIT NAAR NATIONALITEIT, LEEFTIJDGROEPEN EN LEEFTIJDKlassen											- TOTALE BEVOLKING -	PROVINCIE LUXEMBURG
LANDEN VAN AMERIKA													
CANADA	-	1	1	3	1	4	-	2	4	1	-	-	
VER. STATEN VAN AMERIKA	1	3	5	8	3	3	9	3	5	3	-	1	
HAITI	-	-	-	-	1	2	-	-	-	-	-	-	
BRAZILIE	-	-	-	-	2	1	5	-	1	-	-	-	
CHILI	-	-	-	-	-	1	1	-	1	-	-	-	
COLOMBIA	-	-	-	-	2	-	1	1	-	1	-	-	
PERU	-	-	1	-	-	-	1	-	-	1	-	-	
ANDERE LANDEN VAN AMERIKA	-	3	1	3	4	8	6	1	-	1	1	-	
T	1	7	8	14	13	19	23	7	11	7	1	1	
LANDEN VAN OCEANIE													
AUSTRALIE	1	1	-	-	-	-	-	-	-	-	-	-	
T	1	1	-	-	-	-	-	-	-	-	-	-	
VLUCHTELINGEN													
VLUCHTELINGEN (HERKOMST ONBEKEND)	2	5	-	1	1	2	2	1	2	1	1	1	
VLUCHTELINGEN (HERKOMST BEKEND)	8	13	17	9	6	8	13	9	13	7	2	2	
T	10	18	17	10	7	10	15	10	15	8	3	3	
VADERLANDLOZEN - ONBEKENDEN													
VADERLANDLOOS	1	-	-	-	-	-	-	1	-	-	-	-	
T	1	-	-	-	-	-	-	1	-	-	-	-	
TT	530	540	558	541	888	1.337	1.192	1.026	926	876	612	530	

N.I.S.		TABEL 02.01 G T									BLZ. 2.- FOL. 2.-		PROVINCIE: 8	
BEVOLKING OP 1-1-1995		BEVOLKING VAN VREEMDE NATIONALITEIT NAAR NATIONALITEIT, LEEFTIJDGROEPEN EN LEEFTIJDKlassen - TOTALE BEVOLKING -											PROVINCIE LUXEMBURG	
LEEFTIJDGROEP								LEEFTIJDKlasse			ALGE- MEEN	NATIONALITEIT		
60-64 JAAR	65-69 JAAR	70-74 JAAR	75-79 JAAR	80-84 JAAR	85-89 JAAR	90-94 JAAR	95 JAAR EN MEER	0-14 JAAR	15-64 JAAR	65 JAAR EN MEER	TOTAAL			
													LANDEN VAN AMERIKA	
-	-	-	1	-	-	-	-	2	15	1	18	CANADA		
1	6	4	-	-	1	-	-	9	36	11	56	VER. STATEN VAN AMERIKA		
-	-	-	-	-	-	-	-	-	3	-	3	HAITI		
-	-	-	-	-	-	-	-	-	9	-	9	BRAZILIE		
-	-	-	-	-	-	-	-	-	3	-	3	CHILI		
-	-	-	-	-	-	-	-	-	5	-	5	COLOMBIA		
-	-	-	-	-	-	-	-	1	2	-	3	PERU		
1	-	-	-	-	-	-	-	4	25	-	29	ANDERE LANDEN VAN AMERIKA		
2	6	4	1	-	1	-	-	16	98	12	126	T		
												LANDEN VAN OCEANIE		
-	-	-	-	-	-	-	-	2	-	-	2	AUSTRALIE		
-	-	-	-	-	-	-	-	2	-	-	2	T		
												VLUCHTELINGEN		
												VLUCHTELINGEN (HERKOMST ONBEKEND)		
-	-	-	1	-	-	-	-	7	12	1	20	VLUCHTELINGEN (HERKOMST BEKEND)		
-	2	7	-	-	-	1	-	38	69	10	117	T		
-	2	7	1	-	-	1	-	45	81	11	137	T		
												VADERLANDLOZEN - ONBEKENDEN		
-	-	3	-	-	1	1	-	1	1	5	7	VADERLANDLOOS		
-	-	3	-	-	1	1	-	1	1	5	7	T		
422	378	302	132	151	73	34	3	1.628	8.350	1.073	11.051	TT		

NATIONALITEIT	LEEFTIJDGROEP											
	0-4 JAAR	5-9 JAAR	10-14 JAAR	15-19 JAAR	20-24 JAAR	25-29 JAAR	30-34 JAAR	35-39 JAAR	40-44 JAAR	45-49 JAAR	50-54 JAAR	55-59 JAAR
ANDERE LANDEN LID VAN DE E.E.G.												
DUITSLAND	13	6	1	9	18	35	33	35	20	9	17	14
OOSTENRIJK	-	-	-	1	1	1	3	3	1	1	1	1
DENEMARKE	-	-	-	1	1	1	1	-	-	1	1	-
SPANJE	10	10	27	36	49	83	121	82	48	62	57	59
FINLAND	1	3	1	3	2	1	1	2	2	-	1	-
FRANKRIJK	83	99	148	195	403	438	415	373	400	457	275	260
VERENIGD-KONINKRIJK	20	17	9	10	21	31	19	24	26	24	21	5
LUXEMBURG	1	1	2	2	9	18	19	25	14	9	9	9
GRIEKENLAND	1	2	6	13	20	21	30	36	24	8	5	18
IERLAND (EIRE)	-	-	-	-	2	1	3	2	1	-	1	-
PORTUGAL	22	28	30	30	55	62	70	43	45	24	26	20
ZWEDEN	-	-	-	1	3	1	-	1	-	1	1	2
ITALIE	102	145	207	312	451	608	730	788	750	555	396	428
NEDERLAND	18	11	6	4	19	38	50	40	27	33	26	28
T	271	322	437	617	1.054	1.339	1.495	1.454	1.358	1.184	837	844
AND. EUROPESE LANDEN												
BULGARIJE	1	3	5	1	3	3	3	7	2	3	1	-
HONGARIJE	1	1	-	-	3	4	3	2	1	-	2	4
NOORWEGEN	-	-	-	2	-	3	-	-	1	-	-	1
POLEN	4	3	4	2	12	22	15	16	10	15	5	4
ROEMENIE	9	13	5	5	12	23	25	26	10	5	3	-
ZWITSERLAND	-	1	1	3	3	4	7	7	2	5	7	5
TSJECHOSLOWAKIJE (EX-)	-	-	1	-	-	2	2	1	-	-	1	-
USSR (EX-)	1	4	2	3	3	9	9	7	-	3	1	1
JOEGOSLAVIE (EX-)	55	40	33	33	40	68	42	23	20	19	17	16
TURKIJE	126	150	167	164	131	124	122	95	74	54	45	37
ANDERE LANDEN VAN EUROPA	-	2	-	1	3	3	3	1	1	-	-	-
T	197	217	218	214	210	265	231	185	121	104	82	68
LANDEN VAN AZIE												
TAIWAN	-	-	1	1	-	2	3	1	2	-	-	-
INDIE	7	-	1	1	-	1	4	3	1	3	-	-
INDONESIE	-	-	-	-	1	-	-	1	-	-	-	-
JAPAN	-	-	-	1	1	1	2	-	1	-	-	-
FILIPPIJNEN	-	-	2	-	1	3	8	1	2	-	-	-
VIETNAM	3	1	-	-	2	5	1	1	3	1	-	-
CHINA (VOLKSREP.)	10	3	3	6	7	8	16	10	9	4	2	6
THAILAND	3	3	3	2	2	3	4	5	-	-	1	-
IRAN	1	3	1	1	5	2	2	2	2	1	-	-
ISRAEL	-	-	-	-	1	-	-	-	-	-	-	-
LIBANON	-	-	2	4	7	5	2	1	2	1	-	-
PAKISTAN	-	2	3	2	-	3	1	6	2	-	-	-
ANDERE LANDEN VAN AZIE	4	6	8	3	8	16	19	9	8	2	3	2
T	28	18	24	21	35	49	62	40	32	12	6	8
LANDEN VAN AFRIKA												
BURUNDI	10	5	1	2	7	6	9	1	-	-	-	-
KAMEROEN	4	-	1	5	54	53	15	4	1	3	-	-
ZAIRE	25	47	42	58	127	97	78	46	25	16	5	4
IVOORKUST	-	-	-	1	3	17	3	2	2	-	-	-
GHANA	3	2	-	-	1	5	13	4	1	-	2	-
MAURITIUS /EILAND/	-	2	3	4	7	12	16	13	6	3	2	-
RWANDA	5	11	18	12	7	14	5	7	6	3	-	-
ANGOLA	7	7	3	3	3	7	8	3	1	-	-	-
ALGERIJE	6	3	7	11	15	17	24	12	14	5	14	11
MAROKKO	124	142	106	137	122	128	151	116	62	45	46	36
TUNESIE	2	6	5	1	20	25	18	15	11	7	3	-
ANDERE LANDEN VAN AFRIKA	3	7	12	13	27	36	38	29	20	4	2	-
T	189	232	198	247	393	417	378	252	149	86	74	51

N.I.S.		TABEL 02.01 G T							BLZ. 1.- FOL. 2.-			PROVINCIE: 9		
BEVOLKING OP 1-1-1995		BEVOLKING VAN VREEMDE NATIONALITEIT NAAR NATIONALITEIT, LEEFTIJDGROEPEN EN LEEFTIJDKlassen - TOTALE BEVOLKING -											PROVINCIE NAMEN	
LEEFTIJDGROEP							LEEFTIJDKlasse			ALGE- MEEN	NATIONALITEIT			
60-64 JAAR	65-69 JAAR	70-74 JAAR	75-79 JAAR	80-84 JAAR	85-89 JAAR	90-94 JAAR	95 JAAR EN MEER	0-14 JAAR	15-64 JAAR	65 JAAR EN MEER			TOTAAL	
													ANDERE LANDEN LID VAN DE E.E.G.	
6	25	22	5	4	1	1	1	20	196	59	275	DUITSLAND		
1	-	-	1	1	-	-	-	-	14	2	16	OOSTENRIJK		
-	-	-	-	-	-	-	-	-	6	-	6	DENEMARKEN		
65	49	19	5	7	1	1	-	47	662	82	791	SPANJE		
-	-	-	1	-	-	-	-	5	12	1	18	FINLAND		
221	217	207	65	89	40	17	2	330	3.437	637	4.404	FRANKRIJK		
8	12	11	5	3	3	-	-	46	189	34	269	VERENIGD-KONINKRIJK		
15	11	17	5	10	6	2	-	4	129	51	184	LUXEMBURG		
25	13	4	1	-	-	-	-	9	200	18	227	GRIEKENLAND		
-	-	2	-	-	-	-	-	-	10	2	12	IERLAND (EIRE)		
18	14	10	2	2	1	-	-	80	393	29	502	PORTUGAL		
1	-	-	1	-	-	-	-	-	11	1	12	ZWEDEN		
495	505	413	125	114	39	10	3	454	5.513	1.209	7.176	ITALIE		
35	38	29	20	12	2	2	-	35	300	103	438	NEDERLAND		
890	884	734	236	242	93	33	6	1.030	11.072	2.228	14.330	T		
												AND. EUROPESE LANDEN		
-	-	-	-	-	-	-	-	9	23	-	32	BULGARIJE		
-	2	2	2	3	1	1	-	2	19	11	32	HONGARIJE		
-	-	-	-	-	-	-	-	-	7	-	7	NOORWEGEN		
6	11	15	9	7	5	3	-	11	107	50	168	POLEN		
-	-	1	-	-	-	-	-	27	109	1	137	ROEMENIE		
4	9	9	8	4	3	-	1	2	47	34	83	ZWITSERLAND		
-	-	3	-	3	-	-	-	1	6	6	13	TSJECHOSLOWAKIJE (EX-)		
-	2	1	-	2	-	-	-	7	36	5	48	USSR (EX-)		
5	7	-	3	1	1	-	-	128	283	12	423	JOEGOSLAVIE (EX-)		
33	18	6	1	2	-	-	-	443	879	27	1.349	TURKIJE		
-	-	-	-	-	-	-	-	2	12	-	14	ANDERE LANDEN VAN EUROPA		
48	49	37	23	22	10	4	1	632	1.528	146	2.306	T		
												LANDEN VAN AZIE		
-	-	-	-	-	-	-	-	1	9	-	10	TAIWAN		
-	-	-	-	-	-	-	-	8	13	-	21	INDIE		
-	-	-	-	-	-	-	-	-	2	-	2	INDONESIE		
-	-	-	-	-	-	-	-	-	6	-	6	JAPAN		
-	-	-	-	-	-	-	-	2	15	-	17	FILIPPIJNEN		
-	-	-	-	-	-	-	-	4	13	-	17	VIETNAM		
2	3	1	1	-	-	-	-	16	70	5	91	CHINA (VOLKSREP.)		
-	1	-	-	-	-	-	-	9	17	1	27	THAILAND		
-	1	-	-	-	-	-	-	5	15	1	21	IRAN		
-	-	-	-	-	-	-	-	-	1	-	1	ISRAEL		
1	-	2	-	-	-	-	-	2	23	2	27	LIBANON		
-	-	-	-	-	-	-	-	5	14	-	19	PAKISTAN		
2	-	2	1	-	-	-	-	18	72	3	93	ANDERE LANDEN VAN AZIE		
5	5	5	2	-	-	-	-	70	270	12	352	T		
												LANDEN VAN AFRIKA		
-	-	-	-	-	-	-	-	16	25	-	41	BURUNDI		
-	-	-	-	-	-	-	-	5	135	-	140	KAMEROEN		
1	-	1	-	-	-	-	-	114	457	1	572	ZAIRE		
-	-	-	-	-	-	-	-	-	28	-	28	IVOORKUST		
-	-	-	-	-	-	-	-	5	26	-	31	GHANA		
2	2	2	1	1	-	-	-	5	65	6	76	MAURITIUS /EILAND/		
-	-	-	-	-	-	-	-	34	54	-	88	RWANDA		
-	-	-	1	-	-	-	-	17	25	1	43	ANGOLA		
13	3	2	1	-	-	-	-	16	136	6	158	ALGERIJE		
25	13	5	4	1	-	-	-	372	868	23	1.263	MAROKKO		
2	1	1	-	-	-	-	-	13	102	2	117	TUNESIE		
-	-	-	-	-	-	-	-	22	169	-	191	ANDERE LANDEN VAN AFRIKA		
43	19	11	7	2	-	-	-	619	2.090	39	2.748	T		

NATIONALITEIT	LEEFTIJDSGROEP											
	0-4 JAAR	5-9 JAAR	10-14 JAAR	15-19 JAAR	20-24 JAAR	25-29 JAAR	30-34 JAAR	35-39 JAAR	40-44 JAAR	45-49 JAAR	50-54 JAAR	55-59 JAAR
LANDEN VAN AMERIKA												
CANADA	1	1	2	5	2	3	4	6	2	2	4	3
VER. STATEN VAN AMERIKA	4	2	-	28	14	7	22	4	3	8	2	5
HAITI	-	-	-	-	4	8	-	-	-	-	-	-
BRAZILIE	-	-	-	4	5	4	6	4	9	2	-	-
CHILI	-	-	1	-	1	1	-	1	3	1	-	-
COLOMBIA	-	-	5	1	1	1	3	5	2	-	-	-
PERU	1	1	-	-	1	2	5	4	2	-	-	-
ANDERE LANDEN VAN AMERIKA	5	4	4	8	8	10	8	8	1	4	1	1
T	11	8	12	46	36	36	48	32	22	17	7	9
LANDEN VAN OCEANIE												
AUSTRALIE	-	-	-	8	3	-	1	1	-	-	-	-
ANDERE LANDEN VAN OCEANIE	-	-	-	1	-	-	-	-	-	-	-	-
T	-	-	-	9	3	-	1	1	-	-	-	-
VLUCHTELINGEN												
VLUCHTELINGEN (HERKOMST ONBEKEND)	-	4	3	3	5	7	7	3	-	1	-	-
VLUCHTELINGEN (HERKOMST BEKEND)	16	15	33	22	23	33	43	31	26	22	16	14
T	16	19	36	25	28	40	50	34	26	23	16	14
VADERLANDLOZEN - ONBEKENDEN												
VADERLANDLOOS	-	-	-	-	-	-	-	2	4	2	3	-
T	-	-	-	-	-	-	-	2	4	2	3	-
TT	712	816	925	1.179	1.759	2.146	2.265	2.000	1.712	1.428	1.025	994

N.I.S.

BEVOLKING
OP 1-1-1995

TABEL O2.01 G T

BLZ. 2.- FOL. 1.-

PROVINCIE: 9

BEVOLKING VAN VREEMDE NATIONALITEIT NAAR NATIONALITEIT,
LEEFTIJDGROEPEN EN LEEFTIJDKlassen
- TOTALE BEVOLKING -PROVINCIE
NAMEN

N.I.S. BEVOLKING OP 1-1-1995		TABEL 02.01 G T BEVOLKING VAN VREEMDE NATIONALITEIT NAAR NATIONALITEIT, LEEFTIJDGROEPEN EN LEEFTIJDKlassen - TOTALE BEVOLKING -										BLZ. 2.- FOL. 2.-		PROVINCIE: 9 PROVINCIE NAMEN	
LEEFTIJDGROEP								LEEFTIJDKlasse			ALGE- MEEN	NATIONALITEIT			
60-64 JAAR	65-69 JAAR	70-74 JAAR	75-79 JAAR	80-84 JAAR	85-89 JAAR	90-94 JAAR	95 JAAR EN MEER	0-14 JAAR	15-64 JAAR	65 JAAR EN MEER	TOTAAL				
													LANDEN VAN AMERIKA		
2	1	2	1	-	-	-	-	4	33	4	41	CANADA			
4	5	5	3	5	2	-	-	6	97	20	123	VER. STATEN VAN AMERIKA			
-	-	-	-	-	-	-	-	-	12	-	12	HAITI			
-	1	-	-	-	-	-	-	-	34	1	35	BRAZILIE			
1	-	-	-	1	-	-	-	1	8	1	10	CHILI			
1	1	-	-	-	-	-	-	5	14	1	20	COLOMBIA			
-	-	-	-	-	-	-	-	2	14	-	16	PERU			
2	-	-	-	-	-	1	-	13	51	1	65	ANDERE LANDEN VAN AMERIKA			
10	8	7	4	6	2	1	-	31	263	28	322	T			
													LANDEN VAN OCEANIE		
-	-	1	-	-	-	-	-	-	13	1	14	AUSTRALIE			
-	-	-	-	-	-	-	-	-	1	-	1	ANDERE LANDEN VAN OCEANIE			
-	-	1	-	-	-	-	-	-	14	1	15	T			
													VLUCHTELINGEN		
													VLUCHTELINGEN (HERKOMST ONBEKEND)		
1	-	1	-	-	-	-	-	7	27	1	35	VLUCHTELINGEN (HERKOMST BEKEND)			
11	12	22	7	1	-	-	-	64	241	42	347	T			
12	12	23	7	1	-	-	-	71	268	43	382	T			
													VADERLANDLOZEN - ONBEKENDEN		
-	-	2	-	3	1	-	-	-	11	6	17	VADERLANDLOOS			
-	-	2	-	3	1	-	-	-	11	6	17	T			
1.008	977	820	279	276	106	38	7	2.453	15.516	2.503	20.472	TT			

N.I.S. BEVOLKING OP 1-1-1995		TABEL 02.02 A BEVOLKING NAAR NATIONALITEIT, BURGERLIJKE STAAT EN GESLACHT									BLZ. 1.- HET RIJK	
(NB - GEHUWD, OMVAT EVENEENS WETTELIJK GESCEIDEN VAN TAFEL EN BED)												
NATIONALITEITS- LAND	MANNEN					VROUWEN					ALGE- MEEN TO- TAAL	
	ONGE- HUWD	GEHUWD	WEDUW- STAAT	UIT DE ECHT GE- SCHEIDEN	TOTAAL	ONGE- HUWD	GEHUWD	WEDUW- STAAT	UIT DE ECHT GE- SCHEIDEN	TOTAAL		
BELGIE												
T	1.904.703	2.236.898	130.832	189.587	4.462.020	1.656.521	2.284.293	576.354	229.048	4.746.216	9.208236	
ANDERE LANDEN LID VAN DE E.E.G.												
DUITSLAND	6.685	8.196	305	899	16.085	6.483	6.866	842	765	14.956	31041	
OOSTENRIJK	234	319	13	47	613	235	268	47	27	577	1190	
DENEMARKEN	794	570	9	43	1.416	975	629	19	53	1.676	3092	
SPANJE	9.978	14.410	446	792	25.626	8.571	12.558	1.577	605	23.311	48937	
FINLAND	247	198	4	5	454	367	262	7	11	647	1101	
FRANKRIJK	19.814	24.405	1.059	3.131	48.409	19.251	22.499	5.216	3.356	50.322	98731	
VERENIGD-KONINKRIJK	6.160	7.069	214	550	13.993	5.741	5.292	423	413	11.869	25862	
LUXEMBURG	904	1.485	119	168	2.676	765	718	295	128	1.906	4582	
GRIEKENLAND	4.610	5.733	137	364	10.844	3.522	4.880	595	271	9.268	20112	
IERLAND (EIRE)	842	530	8	17	1.397	1.181	543	5	26	1.755	3152	
PORTUGAL	5.349	6.055	72	330	11.806	4.943	5.626	295	363	11.227	23033	
ZWEDEN	699	707	18	72	1.496	773	594	23	52	1.442	2938	
ITALIE	38.315	73.404	2.595	4.566	118.880	26.976	54.145	11.230	2.295	94.646	213526	
NEDERLAND	14.139	24.534	1.120	2.492	42.285	12.100	16.807	2.320	1.517	32.744	75029	
T	108.770	167.615	6.119	13.476	295.980	91.883	131.687	22.894	9.882	256.346	552326	
AND. EUROPESE LANDEN												
BULGARIJE	205	200	2	13	420	182	235	12	14	443	863	
HONGARIJE	170	179	6	26	381	169	227	37	17	450	831	
NOORWEGEN	230	258	10	13	511	270	221	15	14	520	1031	
POLEN	826	965	73	111	1.975	849	1.663	655	69	3.236	5211	
ROEMENIE	618	703	5	40	1.366	431	792	21	42	1.286	2652	
ZWITSERLAND	402	695	60	60	1.217	404	494	120	64	1.082	2299	
TSJECHOSLOWAKIJE (EX-)	121	155	10	10	296	119	165	42	6	332	628	
USSR (EX-)	460	527	10	15	1.012	407	649	33	27	1.116	2128	
JOEGOSLAVIE (EX-)	1.948	2.001	41	144	4.134	1.468	1.720	265	81	3.534	7668	
TURKIJE	21.758	22.242	82	394	44.476	19.014	21.299	919	273	41.505	85981	
ANDERE LANDEN VAN EUROPA	199	182	1	5	387	143	156	7	6	312	699	
T	26.937	28.107	300	831	56.175	23.456	27.621	2.126	613	53.816	109991	
LANDEN VAN AZIE												
TAIWAN	109	147	3	2	261	122	157	15	6	300	561	
INDIE	1.095	900	13	27	2.035	555	568	25	9	1.157	3192	
INDONESIE	200	173	3	9	385	193	225	11	2	431	816	
JAPAN	807	1.069	3	9	1.888	751	947	5	13	1.716	3604	
FILIPPIJNEN	304	230	2	7	543	484	1.022	31	19	1.556	2099	
VIETNAM	150	85	2	4	241	147	165	13	6	331	572	
CHINA (VOLKSREP.)	592	1.092	11	25	1.720	496	994	59	22	1.571	3291	
THAILAND	207	72	1	5	285	217	591	10	17	835	1120	
IRAN	529	373	3	22	927	345	411	28	20	804	1731	
ISRAEL	492	559	8	28	1.087	406	455	25	12	898	1985	
LIBANON	671	471	9	14	1.165	368	318	46	4	736	1901	
PAKISTAN	698	720	29	51	1.498	220	307	27	5	559	2057	
ANDERE LANDEN VAN AZIE	1.315	941	16	26	2.298	729	722	41	10	1.502	3800	
T	7.169	6.832	103	229	14.333	5.033	6.882	336	145	12.396	26729	
LANDEN VAN AFRIKA												
BURUNDI	230	126	-	4	360	234	116	5	3	358	718	
KAMEROEN	822	160	1	10	993	562	110	3	1	676	1669	
ZAIRE	5.932	2.589	36	84	8.641	5.362	2.275	200	64	7.901	16542	
IVOORKUST	238	89	2	9	338	116	55	-	5	176	514	
GHANA	438	403	5	27	873	277	244	3	8	532	1405	
MAURITIUS /EILAND/	112	92	-	18	222	100	443	22	11	576	798	
RWANDA	507	174	7	6	694	361	191	15	5	572	1266	
ANGOLA	392	189	4	3	588	294	140	11	2	447	1035	

N.I.S.		TABEL 02.02 A					BLZ. 2.-					HET RIJK	
BEVOLKING OP 1-1-1995		BEVOLKING NAAR NATIONALITEIT, BURGERLIJKE STAAT EN GESLACHT											
(NB - GEHUWD, OMVAT EVENEENS WETTELIJK GESCEIDEN VAN TAFEL EN BED)													
NATIONALITEITS- LAND	MANNEN					VROUWEN					ALGE- MEEN TO- TAAAL		
	ONGE- HUWD	GEHUWD	WEDUW- STAAT	UIT DE ECHT GE- SCHEIDEN	TOTAAL	ONGE- HUWD	GEHUWD	WEDUW- STAAT	UIT DE ECHT GE- SCHEIDEN	TOTAAL			
ALGERIJE	2.645	2.741	43	201	5.630	2.019	2.063	180	109	4.371	10001		
MAROKKO	45.010	31.204	107	1.056	77.377	35.082	28.698	1.382	1.430	66.592	143969		
TUNESIE	1.524	1.804	12	236	3.576	1.057	994	41	46	2.138	5714		
ANDERE LANDEN VAN AFRIKA	2.542	1.765	23	75	4.405	1.439	1.081	44	41	2.605	7010		
T	60.392	41.336	240	1.729	103.697	46.903	36.410	1.906	1.725	86.944	190641		
LANDEN VAN AMERIKA													
CANADA	440	448	13	39	940	452	407	22	25	906	1846		
VER. STATEN VAN AMERIKA	2.814	2.764	51	133	5.762	2.805	2.841	181	146	5.973	11735		
HAITI	79	27	1	3	110	94	23	3	6	126	236		
BRAZILIE	267	207	5	15	494	282	499	15	20	816	1310		
CHILI	321	382	3	31	737	267	325	17	8	617	1354		
COLOMBIA	183	108	3	7	301	194	233	8	2	437	738		
PERU	137	133	2	5	277	158	178	6	6	348	625		
ANDERE LANDEN VAN AMERIKA	632	486	5	22	1.145	661	839	33	52	1.585	2730		
T	4.873	4.555	83	255	9.766	4.913	5.345	285	265	10.808	20574		
LANDEN VAN OCEANIE													
AUSTRALIE	130	126	4	5	265	127	96	3	4	230	495		
ANDERE LANDEN VAN OCEANIE	32	47	-	3	82	35	33	1	-	69	151		
T	162	173	4	8	347	162	129	4	4	299	646		
VLUCHTELINGEN													
VLUCHTELINGEN (HERKOMST ONBEKEND)	1.278	314	13	49	1.654	1.032	141	35	11	1.219	2873		
VLUCHTELINGEN (HERKOMST BEKEND)	5.204	4.534	229	337	10.304	3.302	3.258	944	174	7.678	17982		
T	6.482	4.848	242	386	11.958	4.334	3.399	979	185	8.897	20855		
VADERLANDLOZEN - ONBEKENDEN													
VADERLANDLOOS	189	145	25	36	395	111	33	31	6	181	576		
T	189	145	25	36	395	111	33	31	6	181	576		
TT	2.119.677	2.490.509	137.948	206.537	4.954.671	1.833.316	2.495.799	604.915	241.873	5.175.903	10.130574		

N.I.S.		TABEL O2.O2 A					BLZ. 1.-				GEWEST: O1		
BEVOLKING OP 1-1-1995		BEVOLKING NAAR NATIONALITEIT, BURGERLIJKE STAAT EN GESLACHT										BRUSSELS HOOFD- STEDELIJK GEWEST	
(NB - GEHUWD, OMVAT EVENEENS WETTELIJK GESCHIEDEN VAN TAFEL EN BED)													
NATIONALITEITS- LAND	MANNEN					VROUWEN					ALGE- MEEN TO- TAAL		
	ONGE- HUWD	GEHUWD	WEDUW- STAAT	UIT DE ECHT GE- SCHEIDEN	TOTAAL	ONGE- HUWD	GEHUWD	WEDUW- STAAT	UIT DE ECHT GE- SCHEIDEN	TOTAAL			
BELGIE													
T	142.016	130.193	10.837	20.537	303.583	136.443	135.969	57.548	32.366	362.326	665909		
ANDERE LANDEN LID VAN DE E.E.G.													
DUITSLAND	1.368	1.098	21	100	2.587	1.942	1.005	104	160	3.211	5798		
OOSTENRIJK	93	75	2	8	178	108	79	24	14	225	403		
DENEMARKEN	372	226	3	22	623	543	250	7	35	835	1458		
SPANJE	5.251	6.064	168	303	11.786	4.951	5.917	741	342	11.951	23737		
FINLAND	92	62	-	3	157	141	85	4	4	234	391		
FRANKRIJK	7.948	5.580	222	791	14.541	7.662	5.811	1.109	1.092	15.674	30215		
VERENIGD-KONINKRIJK	2.048	1.841	58	182	4.129	2.234	1.326	124	186	3.870	7999		
LUXEMBURG	350	296	34	53	733	394	174	95	54	717	1450		
GRIEKENLAND	2.471	2.706	74	148	5.399	2.092	2.472	283	151	4.998	10397		
IERLAND (EIRE)	423	243	4	7	677	751	255	2	12	1.020	1697		
PORTUGAL	3.366	3.618	38	185	7.207	3.290	3.545	173	259	7.267	14474		
ZWEDEN	265	243	2	39	549	313	193	10	21	537	1086		
ITALIE	7.074	8.210	262	617	16.163	5.650	6.607	934	430	13.621	29784		
NEDERLAND	1.090	1.043	71	159	2.363	1.398	707	180	123	2.408	4771		
T	32.211	31.305	959	2.617	67.092	31.469	28.426	3.790	2.883	66.568	133660		
AND. EUROPESE LANDEN													
BULGARIJE	43	45	-	-	88	44	51	4	2	101	189		
HONGARIJE	53	62	1	5	121	62	73	13	10	158	279		
NOORWEGEN	80	62	1	3	146	85	63	3	5	156	302		
POLEN	202	199	7	9	417	239	404	34	23	700	1117		
ROEMENIE	151	176	1	10	338	110	204	13	11	338	676		
ZWITSERLAND	184	220	21	28	453	162	146	50	28	386	839		
TSJECHOSLOWAKIJE (EX-)	61	70	1	1	133	46	57	4	3	110	243		
USSR (EX-)	177	247	3	4	431	151	258	8	6	423	854		
JOEGOSLAVIE (EX-)	755	764	14	56	1.589	621	759	85	43	1.508	3097		
TURKIJE	5.337	5.734	29	152	11.252	4.821	5.385	269	101	10.576	21828		
ANDERE LANDEN VAN EUROPA	80	55	-	1	136	72	67	2	3	144	280		
T	7.123	7.634	78	269	15.104	6.413	7.467	485	235	14.600	29704		
LANDEN VAN AZIE													
TAIWAN	52	60	1	-	113	39	72	4	5	120	233		
INDIE	187	226	1	8	422	107	140	5	3	255	677		
INDONESIE	62	46	-	1	109	80	45	3	1	129	238		
JAPAN	580	768	3	5	1.356	551	663	3	10	1.227	2583		
FILIPPIJNEN	170	153	1	-	324	313	308	15	7	643	967		
VIETNAM	57	39	-	3	99	44	79	4	2	129	228		
CHINA (VOLKSREP.)	173	374	3	9	559	144	300	14	10	468	1027		
THAILAND	76	36	-	3	115	61	105	3	5	174	289		
IRAN	239	174	2	12	427	163	203	11	9	386	813		
ISRAEL	187	233	1	14	435	171	183	9	6	369	804		
LIBANON	355	256	4	8	623	189	167	21	4	381	1004		
PAKISTAN	262	348	2	22	634	142	201	21	2	366	1000		
ANDERE LANDEN VAN AZIE	521	379	9	5	914	332	276	18	4	630	1544		
T	2.921	3.092	27	90	6.130	2.336	2.742	131	68	5.277	11407		
LANDEN VAN AFRIKA													
BURUNDI	79	47	-	3	129	107	36	4	3	150	279		
KAMEROEN	412	84	-	8	504	357	54	3	1	415	919		
ZAIRE	2.577	1.092	17	44	3.730	2.397	1.051	86	31	3.565	7295		
IVOORKUST	102	52	2	7	163	61	23	-	1	85	248		
GHANA	119	94	2	4	219	85	79	-	3	167	386		
MAURITIUS /EILAND/	36	37	-	8	81	32	99	2	5	138	219		
RWANDA	180	74	4	3	261	144	73	6	3	226	487		
ANGOLA	82	41	1	3	127	65	27	3	2	97	224		

N.I.S.		TABEL 02.02 A					BLZ. 2.-			GEWEST: 01		
BEVOLKING OP 1-1-1995		BEVOLKING NAAR NATIONALITEIT, BURGERLIJKE STAAT EN GESLACHT									BRUSSELS HOOFD- STEDELIJK GEWEST	
(NB - GEHUWD, OMVAT EVENEENS WETTELIJK GESCEIDEN VAN TAFEL EN BED)												
NATIONALITEITS- LAND	MANNEN					VROUWEN					ALGE- MEEN TO- TAAL	
	ONGE- HUWD	GEHUWD	WEDUW- STAAT	UIT DE ECHT GE- SCHEIDEN	TOTAAL	ONGE- HUWD	GEHUWD	WEDUW- STAAT	UIT DE ECHT GE- SCHEIDEN	TOTAAL		
ALGERIJE	590	667	6	56	1.319	430	506	36	42	1.014	2333	
MAROKKO	23.372	16.888	65	625	40.950	18.078	15.508	862	1.026	35.474	76424	
TUNESIE	706	815	3	110	1.634	500	463	17	27	1.007	2641	
ANDERE LANDEN VAN AFRIKA	979	665	6	35	1.685	692	407	25	25	1.149	2834	
T	29.234	20.556	106	906	50.802	22.948	18.326	1.044	1.169	43.487	94289	
LANDEN VAN AMERIKA												
CANADA	174	144	3	12	333	150	119	7	11	287	620	
VER. STATEN VAN AMERIKA	685	765	8	56	1.514	635	658	57	65	1.415	2929	
HAITI	51	19	-	2	72	60	17	2	6	85	157	
BRAZILIE	89	65	4	10	168	113	145	8	8	274	442	
CHILI	108	99	1	6	214	105	116	11	2	234	448	
COLOMBIA	113	76	2	4	195	117	139	4	1	261	456	
PERU	52	54	1	2	109	70	74	4	3	151	260	
ANDERE LANDEN VAN AMERIKA	237	197	2	14	450	243	286	13	24	566	1016	
T	1.509	1.419	21	106	3.055	1.493	1.554	106	120	3.273	6328	
LANDEN VAN OCEANIE												
AUSTRALIE	40	47	1	4	92	33	29	2	2	66	158	
ANDERE LANDEN VAN OCEANIE	11	11	-	2	24	9	10	-	-	19	43	
T	51	58	1	6	116	42	39	2	2	85	201	
VLUCHTELINGEN												
VLUCHTELINGEN (HERKOMST ONBEKEND)	749	93	1	11	854	656	41	14	5	716	1570	
VLUCHTELINGEN (HERKOMST BEKEND)	2.330	2.196	67	139	4.732	1.548	1.629	337	98	3.612	8344	
T	3.079	2.289	68	150	5.586	2.204	1.670	351	103	4.328	9914	
VADERLANDLOZEN - ONBEKENDEN												
VADERLANDLOOS	60	30	5	9	104	39	12	12	1	64	168	
T	60	30	5	9	104	39	12	12	1	64	168	
TT	218.204	196.576	12.102	24.690	451.572	203.387	196.205	63.469	36.947	500.008	951580	

N.I.S. BEVOLKING OP 1-1-1995	TABEL 02.02 A BEVOLKING NAAR NATIONALITEIT, BURGERLIJKE STAAT EN GESLACHT					BLZ. 1.-					GEWEST: 02 VLAAMS GEWEST	
	(NB - GEHUWD, OMVAT EVENEENS WETTELIJK GESCHIEDEN VAN TAFEL EN BED)											
NATIONALITEITS- LAND	MANNEN					VROUWEN					ALGE- MEEN TO- TAAL	
	ONGE- HUWD	GEHUWD	WEDUW- STAAT	UIT DE ECHT GE- SCHEIDEN	TOTAAL	ONGE- HUWD	GEHUWD	WEDUW- STAAT	UIT DE ECHT GE- SCHEIDEN	TOTAAL		
BELGIE												
T	1.125.229	1.438.189	78.730	100.045	2.742.193	963.378	1.455.728	309.366	112.324	2.840.796	5.582989	
ANDERE LANDEN LID VAN DE E.E.G.												
DUITSLAND	2.180	3.191	118	341	5.830	1.907	2.420	323	211	4.861	10691	
OOSTENRIJK	102	181	10	28	321	94	142	20	11	267	588	
DENEMARKEN	293	253	6	17	569	293	235	9	15	552	1121	
SPANJE	1.963	3.272	93	171	5.499	1.544	2.534	231	99	4.408	9907	
FINLAND	107	94	4	2	207	156	120	2	4	282	489	
FRANKRIJK	2.792	4.552	147	530	8.021	2.796	3.402	808	464	7.470	15491	
VERENIGD-KONINKRIJK	2.912	3.818	119	277	7.126	2.428	2.650	234	170	5.482	12608	
LUXEMBURG	121	261	14	22	418	85	126	38	19	268	686	
GRIEKENLAND	905	1.213	23	86	2.227	587	902	96	45	1.630	3857	
IERLAND (EIRE)	334	224	3	7	568	325	221	2	11	559	1127	
PORTUGAL	954	1.107	10	80	2.151	851	967	52	54	1.924	4075	
ZWEDEN	232	252	13	24	521	223	192	7	13	435	956	
ITALIE	4.573	9.145	241	510	14.469	3.093	6.000	845	225	10.163	24632	
NEDERLAND	12.016	21.284	920	2.118	36.338	9.866	14.726	1.921	1.260	27.773	64111	
T	29.484	48.847	1.721	4.213	84.265	24.248	34.637	4.588	2.601	66.074	150339	
AND. EUROPESE LANDEN												
BULGARIJE	113	114	1	11	239	102	126	5	8	241	480	
HONGARIJE	65	61	2	7	135	82	91	11	3	187	322	
NOORWEGEN	88	150	8	6	252	84	79	11	3	177	429	
POLEN	268	262	12	24	566	317	668	97	15	1.097	1663	
ROEMENIE	237	257	2	13	509	152	276	4	9	441	950	
ZWITSERLAND	134	276	23	20	453	126	192	29	22	369	822	
TSJECHOSLOWAKIJE (EX-)	35	51	1	4	91	53	79	9	1	142	233	
USSR (EX-)	196	214	1	7	418	178	275	8	12	473	891	
JOEGOSLAVIE (EX-)	652	701	8	50	1.411	413	487	32	15	947	2358	
TURKIJE	10.929	11.168	24	161	22.282	9.494	10.861	464	114	20.933	43215	
ANDERE LANDEN VAN EUROPA	70	78	-	-	148	48	57	2	-	107	255	
T	12.787	13.332	82	303	26.504	11.049	13.191	672	202	25.114	51618	
LANDEN VAN AZIE												
TAIWAN	40	56	2	2	100	51	63	4	1	119	219	
INDIE	754	570	7	17	1.348	359	397	18	6	780	2128	
INDONESIE	131	120	3	8	262	105	160	8	1	274	536	
JAPAN	200	277	-	4	481	172	248	1	3	424	905	
FILIPPIJNEN	119	66	1	7	193	140	624	15	11	790	983	
VIETNAM	41	28	-	-	69	54	40	4	1	99	168	
CHINA (VOLKSREP.)	275	512	7	13	807	219	468	33	11	731	1538	
THAILAND	95	29	-	-	124	121	404	3	11	539	663	
IRAN	239	160	1	6	406	145	165	11	8	329	735	
ISRAEL	278	297	7	13	595	221	253	16	4	494	1089	
LIBANON	185	137	3	4	329	124	103	17	-	244	573	
PAKISTAN	329	269	19	18	635	55	78	1	2	136	771	
ANDERE LANDEN VAN AZIE	498	396	4	15	913	282	331	17	3	633	1546	
T	3.184	2.917	54	107	6.262	2.048	3.334	148	62	5.592	11854	
LANDEN VAN AFRIKA												
BURUNDI	27	32	-	-	59	26	26	-	-	52	111	
KAMEROEN	42	25	-	-	67	26	21	-	-	47	114	
ZAIRE	961	464	10	16	1.451	911	413	37	14	1.375	2826	
IVOORKUST	33	11	-	1	45	14	12	-	1	27	72	
GHANA	189	245	2	19	455	132	136	2	5	275	730	
MAURITIUS /EILAND/	18	16	-	4	38	13	39	5	-	57	95	
RWANDA	90	35	1	1	127	67	43	5	-	115	242	
ANGOLA	116	45	1	-	162	74	42	1	-	117	279	

N.I.S.		TABEL 02.02 A								BLZ. 2.-		GEWEST: 02	
BEVOLKING OP 1-1-1995		BEVOLKING NAAR NATIONALITEIT, BURGERLIJKE STAAT EN GESLACHT										VLAAMS GEWEST	
(NB - GEHUWD, OMVAT EVENEENS WETTELIJK GESCHIEDEN VAN TAFEL EN BED)													
NATIONALITEITS- LAND	MANNEN					VROUWEN					ALGE- MEEN TO- TAAL		
	ONGE- HUWD	GEHUWD	WEDUW- STAAT	UIT DE ECHT GE- SCHEIDEN	TOTAAL	ONGE- HUWD	GEHUWD	WEDUW- STAAT	UIT DE ECHT GE- SCHEIDEN	TOTAAL			
ALGERIJE	371	465	6	44	886	298	305	9	16	628	1514		
MAROKKO	14.695	9.567	22	247	24.531	12.075	8.946	314	251	21.586	46117		
TUNESIE	441	578	5	64	1.088	358	362	14	15	749	1837		
ANDERE LANDEN VAN AFRIKA	863	732	11	36	1.642	454	409	12	10	885	2527		
T	17.846	12.215	58	432	30.551	14.448	10.754	399	312	25.913	56464		
LANDEN VAN AMERIKA													
CANADA	122	187	7	15	331	135	139	11	9	294	625		
VER. STATEN VAN AMERIKA	970	1.158	28	48	2.204	882	1.029	80	44	2.035	4239		
HAITI	8	3	-	1	12	8	4	-	-	12	24		
BRAZILIE	83	74	1	2	160	77	219	5	9	310	470		
CHILI	139	205	-	21	365	82	123	5	6	216	581		
COLOMBIA	38	11	1	1	51	34	57	1	1	93	144		
PERU	48	49	1	3	101	44	60	-	2	106	207		
ANDERE LANDEN VAN AMERIKA	248	181	2	5	436	278	386	13	24	701	1137		
T	1.656	1.868	40	96	3.660	1.540	2.017	115	95	3.767	7427		
LANDEN VAN OCEANIE													
AUSTRALIE	67	62	3	-	132	44	51	1	2	98	230		
ANDERE LANDEN VAN OCEANIE	21	31	-	1	53	19	22	1	-	42	95		
T	88	93	3	1	185	63	73	2	2	140	325		
VLUCHTELINGEN													
VLUCHTELINGEN (HERKOMST ONBEKEND)	258	111	9	4	382	193	56	8	2	259	641		
VLUCHTELINGEN (HERKOMST BEKEND)	1.315	1.048	49	59	2.471	814	743	184	30	1.771	4242		
T	1.573	1.159	58	63	2.853	1.007	799	192	32	2.030	4883		
VADERLANDLOZEN - ONBEKENDEN													
VADERLANDLOOS	60	62	12	16	150	33	12	9	3	57	207		
T	60	62	12	16	150	33	12	9	3	57	207		
TT	1.191.907	1.518.682	80.758	105.276	2.896.623	1.017.814	1.520.545	315.491	115.633	2.969.483	5.866.106		

N.I.S.		TABEL O2.02 A					BLZ. 1.-					GEWEST: O3	
BEVOLKING OP 1-1-1995		BEVOLKING NAAR NATIONALITEIT, BURGERLIJKE STAAT EN GESLACHT										WAALS GEWEST	
(NB - GEHUWD, OMVAT EVENEENS WETTELIJK GESCHIEDEN VAN TAFEL EN BED)													
NATIONALITEITS- LAND	MANNEN					VROUWEN					ALGE- MEEN TO- TAAI		
	ONGE- HUWD	GEHUWD	WEDUW- STAAT	UIT DE ECHT GE- SCHEIDEN	TOTAAL	ONGE- HUWD	GEHUWD	WEDUW- STAAT	UIT DE ECHT GE- SCHEIDEN	TOTAAL			
BELGIE													
T	637.458	668.516	41.265	69.005	1.416.244	556.700	692.596	209.440	84.358	1.543.094	2.959.338		
ANDERE LANDEN LID VAN DE E.E.G.													
DUITSLAND	3.137	3.907	166	458	7.668	2.634	3.441	415	394	6.884	14552		
OOSTENRIJK	39	63	1	11	114	33	47	3	2	85	199		
DENEMARKEN	129	91	-	4	224	139	144	3	3	289	513		
SPANJE	2.764	5.074	185	318	8.341	2.076	4.107	605	164	6.952	15293		
FINLAND	48	42	-	-	90	70	57	1	3	131	221		
FRANKRIJK	9.074	14.273	690	1.810	25.847	8.793	13.286	3.299	1.800	27.178	53025		
VERENIGD-KONINKRIJK	1.200	1.410	37	91	2.738	1.079	1.316	65	57	2.517	5255		
LUXEMBURG	433	928	71	93	1.525	286	418	162	55	921	2446		
GRIEKENLAND	1.234	1.814	40	130	3.218	843	1.506	216	75	2.640	5858		
IERLAND (EIRE)	85	63	1	3	152	105	67	1	3	176	328		
PORTUGAL	1.029	1.330	24	65	2.448	802	1.114	70	50	2.036	4484		
ZWEDEN	202	212	3	9	426	237	209	6	18	470	896		
ITALIE	26.668	56.049	2.092	3.439	88.248	18.233	41.538	9.451	1.640	70.862	159110		
NEDERLAND	1.033	2.207	129	215	3.584	836	1.374	219	134	2.563	6147		
T	47.075	87.463	3.439	6.646	144.623	36.166	68.624	14.516	4.398	123.704	268327		
AND. EUROPESE LANDEN													
BULGARIJE	49	41	1	2	93	36	58	3	4	101	194		
HONGARIJE	52	56	3	14	125	25	63	13	4	105	230		
NOORWEGEN	62	46	1	4	113	101	79	1	6	187	300		
POLEN	356	504	54	78	992	293	591	524	31	1.439	2431		
ROEMENIE	230	270	2	17	519	169	312	4	22	507	1026		
ZWITSERLAND	84	199	16	12	311	116	156	41	14	327	638		
TSJECHOSLOWAKIJE (EX-)	25	34	8	5	72	20	29	29	2	80	152		
USSR (EX-)	87	66	6	4	163	78	116	17	9	220	383		
JOEGOSLAVIE (EX-)	541	536	19	38	1.134	434	474	148	23	1.079	2213		
TURKIJE	5.492	5.340	29	81	10.942	4.699	5.053	186	58	9.996	20938		
ANDERE LANDEN VAN EUROPA	49	49	1	4	103	23	32	3	3	61	164		
T	7.027	7.141	140	259	14.567	5.994	6.963	969	176	14.102	28669		
LANDEN VAN AZIE													
TAIWAN	17	31	-	-	48	32	22	7	-	61	109		
INDIE	154	104	5	2	265	89	31	2	-	122	387		
INDONESIE	7	7	-	-	14	8	20	-	-	28	42		
JAPAN	27	24	-	-	51	28	36	1	-	65	116		
FILIPPIJNEN	15	11	-	-	26	31	90	1	1	123	149		
VIETNAM	52	18	2	1	73	49	46	5	3	103	176		
CHINA (VOLKSREP.)	144	206	1	3	354	133	226	12	1	372	726		
THAILAND	36	7	1	2	46	35	82	4	1	122	168		
IRAN	51	39	-	4	94	37	43	6	3	89	183		
ISRAEL	27	29	-	1	57	14	19	-	2	35	92		
LIBANON	131	78	2	2	213	55	48	8	-	111	324		
PAKISTAN	107	103	8	11	229	23	28	5	1	57	286		
ANDERE LANDEN VAN AZIE	296	166	3	6	471	115	115	6	3	239	710		
T	1.064	823	22	32	1.941	649	806	57	15	1.527	3468		
LANDEN VAN AFRIKA													
BURUNDI	124	47	-	1	172	101	54	1	-	156	328		
KAMEROEN	368	51	1	2	422	179	35	-	-	214	636		
ZAJRE	2.394	1.033	9	24	3.460	2.054	811	77	19	2.961	6421		
IVOORKUST	103	26	-	1	130	41	20	-	3	64	194		
GHANA	130	64	1	4	199	60	29	1	-	90	289		
MAURITIUS /EILAND/	58	39	-	6	103	55	305	15	6	381	484		
RWANDA	237	65	2	2	306	150	75	4	2	231	537		
ANGOLA	194	103	2	-	299	155	71	7	-	233	532		

N.I.S.		TABEL 02.02 A								BLZ. 1.2.-		GEWEST: 03	
BEVOLKING OP 1-1-1995		BEVOLKING NAAR NATIONALITEIT, BURGERLIJKE STAAT EN GESLACHT										WAALS GEWEST	
(NB - GEHUWD, OMVAT EVENEENS WETTELIJK GESCHIEDEN VAN TAFEL EN BED)													
NATIONALITEITS- LAND	MANNEN					VROUWEN					ALGE- MEEN TO- TAAAL		
	ONGE- HUWD	GEHUWD	WEDUW- STAAT	UIT DE ECHT GE- SCHEIDEN	TOTAAL	ONGE- HUWD	GEHUWD	WEDUW- STAAT	UIT DE ECHT GE- SCHEIDEN	TOTAAL			
ALGERIJE	1.684	1.609	31	101	3.425	1.291	1.252	135	51	2.729	6154		
MAROKKO	6.943	4.749	20	184	11.896	4.929	4.244	206	153	9.532	21428		
TUNESIE	377	411	4	62	854	199	169	10	4	382	1236		
ANDERE LANDEN VAN AFRIKA	700	368	6	4	1.078	293	265	7	6	571	1649		
T	13.312	8.565	76	391	22.344	9.507	7.330	463	244	17.544	39888		
LANDEN VAN AMERIKA													
CANADA	144	117	3	12	276	167	149	4	5	325	601		
VER. STATEN VAN AMERIKA	1.159	841	15	29	2.044	1.288	1.154	44	37	2.523	4567		
HAITI	20	5	1	-	26	26	2	1	-	29	55		
BRAZILIE	95	68	-	3	166	92	135	2	3	232	398		
CHILI	74	78	2	4	158	80	86	1	-	167	325		
COLOMBIA	32	21	-	2	55	43	37	3	-	83	138		
PERU	37	30	-	-	67	44	44	2	1	91	158		
ANDERE LANDEN VAN AMERIKA	147	108	1	3	259	140	167	7	4	318	577		
T	1.708	1.268	22	53	3.051	1.880	1.774	64	50	3.768	6819		
LANDEN VAN OCEANIE													
AUSTRALIE	23	17	-	1	41	50	16	-	-	66	107		
ANDERE LANDEN VAN OCEANIE	-	5	-	-	5	7	1	-	-	8	13		
T	23	22	-	1	46	57	17	-	-	74	120		
VLUCHTELINGEN													
VLUCHTELINGEN (HERKOMST ONBEKEND)	271	110	3	34	418	183	44	13	4	244	662		
VLUCHTELINGEN (HERKOMST BEKEND)	1.559	1.290	113	139	3.101	940	886	423	46	2.295	5396		
T	1.830	1.400	116	173	3.519	1.123	930	436	50	2.539	6058		
VADERLANDLOZEN - ONBEKENDEN													
VADERLANDLOOS	69	53	8	11	141	39	9	10	2	60	201		
T	69	53	8	11	141	39	9	10	2	60	201		
TT	709.566	775.251	45.088	76.571	1.606.476	612.115	779.049	225.955	89.293	1.706.412	3.312888		

N.I.S. BEVOLKING OP 1-1-1995		TABEL 02.02 A BEVOLKING NAAR NATIONALITEIT, BURGERLIJKE STAAT EN GESLACHT					BLZ. 1.-					GEWEST: 04 DUITSTALIGE GEMEENSCHAP	
(NB - GEHUWD, OMVAT EVENEENS WETTELIJK GESCHIEDEN VAN TAFEL EN BED)													
NATIONALITEITS- LAND	MANNEN					VROUWEN					ALGE- MEEN TO- TAAL		
	ONGE- HUWD	GEHUWD	WEDUW- STAAT	UIT DE ECHT- GE- SCHEIDEN	TOTAAL	ONGE- HUWD	GEHUWD	WEDUW- STAAT	UIT DE ECHT- GE- SCHEIDEN	TOTAAL			
BELGIE													
T	12.945	14.016	697	748	28.406	10.630	14.681	3.604	882	29.797	58203		
ANDERE LANDEN LID VAN DE E.E.G.													
DUITSLAND	1.982	2.387	78	240	4.687	1.559	2.047	231	256	4.093	8780		
OOSTENRIJK	8	10	-	1	19	1	7	-	-	8	27		
DENEMARKEN	4	3	-	-	7	3	2	-	-	5	12		
SPANJE	58	73	1	1	133	37	60	4	1	102	235		
FRANKRIJK	34	28	-	7	69	26	32	3	7	68	137		
VERENIGD-KONINKRIJK	18	12	-	-	30	5	10	1	1	17	47		
LUXEBURG	34	85	3	4	126	13	34	3	2	52	178		
GRIEKENLAND	7	8	-	-	15	3	3	2	1	9	24		
PORTUGAL	5	15	-	-	20	3	8	1	-	12	32		
ZWEDEN	1	1	1	1	4	3	2	-	1	6	10		
ITALIE	20	65	4	6	95	17	21	6	-	44	139		
NEDERLAND	129	266	11	18	424	65	147	30	14	256	680		
T	2.300	2.953	98	278	5.629	1.735	2.373	281	283	4.672	10301		
AND. EUROPESE LANDEN													
HONGARIJE	3	3	-	-	6	3	5	-	-	8	14		
NOORWEGEN	3	1	-	-	4	-	1	-	-	1	5		
POLEN	10	14	2	-	26	18	20	1	-	39	65		
ROEMENIE	8	11	-	-	19	8	10	-	1	19	38		
ZWITSERLAND	6	13	-	-	19	2	7	1	1	11	30		
TSJECHOSLOWAKIJE (EX-)	1	2	-	-	3	-	3	-	-	3	6		
USSR (EX-)	2	-	-	-	2	-	6	-	-	6	8		
JOEGOSLAVIE (EX-)	3	6	-	1	10	6	9	2	1	18	28		
TURKIJE	5	6	-	-	11	4	2	-	-	6	17		
T	41	56	2	1	100	41	63	4	3	111	211		
LANDEN VAN AZIE													
INDIE	2	-	-	-	2	3	1	-	-	4	6		
INDONESIE	-	-	-	-	-	1	2	-	-	3	3		
FILIPPIJNEN	1	-	-	-	1	-	3	-	-	3	4		
VIETNAM	1	-	-	-	1	1	2	-	-	3	4		
CHINA (VOLKSREP.)	1	-	-	-	1	1	1	-	-	2	3		
THAILAND	-	-	-	-	-	1	6	-	-	7	7		
IRAN	-	-	-	-	-	-	1	-	-	1	1		
LIBANON	1	-	-	-	1	-	-	-	-	-	1		
PAKISTAN	11	6	-	1	18	4	1	-	-	5	23		
ANDERE LANDEN VAN AZIE	1	2	-	-	3	-	-	-	-	-	3		
T	18	8	-	1	27	11	17	-	-	28	55		
LANDEN VAN AFRIKA													
KAMEROEN	2	1	-	-	3	1	2	-	-	3	6		
ZAJRE	3	-	-	-	3	2	-	-	-	2	5		
IVOORKUST	1	-	-	-	1	-	-	-	-	-	1		
GHANA	1	-	-	-	1	-	-	-	-	-	1		
MAURITIUS /EILAND/	-	-	-	-	-	-	5	-	-	5	5		
MAROKKO	10	19	-	-	29	15	19	-	-	34	63		
TUNESIE	-	1	-	-	1	-	-	-	-	-	1		
ANDERE LANDEN VAN AFRIKA	1	2	-	-	3	3	2	-	-	5	8		
T	18	23	-	-	41	21	28	-	-	49	90		
LANDEN VAN AMERIKA													
CANADA	-	1	-	-	1	2	-	-	-	2	3		
VER. STATEN VAN AMERIKA	1	4	-	1	6	6	-	1	-	7	13		
BRAZILIE	-	-	-	-	-	-	2	-	-	2	2		
COLOMBIA	-	-	-	-	-	-	1	-	-	1	1		
PERU	-	-	-	-	-	-	1	-	-	1	1		
ANDERE LANDEN VAN AMERIKA	1	2	-	-	3	-	3	-	-	3	6		
T	2	7	-	1	10	8	7	1	-	16	26		

N.I.S.		TABEL 02.02 A								BLZ. 2.-		GEWEST: 04	
BEVOLKING OP 1-1-1995		BEVOLKING NAAR NATIONALITEIT, BURGERLIJKE STAAT EN GESLACHT										DUITSTALIGE GEMEENSCHAP	
		(NB - GEHUWD, OMVAT EVENEENS WETTELIJK GESCHIEDEN VAN TAFEL EN BED)											
NATIONALITEITS- LAND		MANNEN					VROUWEN					ALGE- MEEN TO- TAAL	
		ONGE- HUWD	GEHUWD	WEDUW- STAAT	UIT DE ECHT GE- SCHEIDEN	TOTAAL	ONGE- HUWD	GEHUWD	WEDUW- STAAT	UIT DE ECHT GE- SCHEIDEN	TOTAAL		
LANDEN VAN OCEANIE													
AUSTRALIE		-	-	-	-	-	1	-	-	-	1	1	
ANDERE LANDEN VAN OCEANIE		-	1	-	-	1	-	-	-	-	-	1	
	T	-	1	-	-	1	1	-	-	-	1	2	
VLUCHTELINGEN													
VLUCHTELINGEN (HERKOMST ONBEKEND)		4	1	-	-	5	3	-	-	-	3	8	
VLUCHTELINGEN (HERKOMST BEKEND)		13	17	1	-	31	10	14	-	-	24	55	
	T	17	18	1	-	36	13	14	-	-	27	63	
VADERLANDLOZEN - ONBEKENDEN													
VADERLANDLOOS		4	3	-	-	7	2	-	-	1	3	10	
	T	4	3	-	-	7	2	-	-	1	3	10	
	TT	15.345	17.085	798	1.029	34.257	12.462	17.183	3.890	1.169	34.704	68961	

N.I.S. BEVOLKING OP 1-1-1995	TABEL O2.02 A		BLZ. 1.-		PROVINCIE: 1							
	BEVOLKING NAAR NATIONALITEIT, BURGERLIJKE STAAT EN GESLACHT					PROVINCIE ANTWERPEN						
(NB - GEHUWD, OMVAT EVENEENS WETTELIJK GESCHIEDEN VAN TAFEL EN BED)												
NATIONALITEITS- LAND	MANNEN					VROUWEN					ALGE- MEEN TO- TAAL	
	ONGE- HUWD	GEHUWD	WEDUW- STAAT	UIT DE ECHT GE- SCHEIDEN	TOTAAL	ONGE- HUWD	GEHUWD	WEDUW- STAAT	UIT DE ECHT GE- SCHEIDEN	TOTAAL		
BELGIE												
T	308.120	384.537	22.186	31.226	746.069	265.174	390.861	86.749	36.303	779.087	1.525156	
ANDERE LANDEN LID VAN DE E.E.G.												
DUITSLAND	573	859	36	127	1.595	448	572	85	60	1.165	2760	
OOSTENRIJK	41	75	6	11	133	34	61	10	4	109	242	
DENEMARKE	77	75	5	7	164	42	39	1	1	83	247	
SPANJE	628	1.033	32	70	1.763	473	694	75	24	1.266	3029	
FINLAND	38	34	4	2	78	47	31	1	3	82	160	
FRANKRIJK	658	723	28	119	1.528	595	590	138	91	1.414	2942	
VERENIGD-KONINKRIJK	927	1.261	46	113	2.347	724	769	92	59	1.644	3991	
LUXEMBURG	29	69	3	6	107	15	25	10	2	52	159	
GRIEKENLAND	171	180	-	27	378	83	78	6	6	173	551	
IERLAND (EIRE)	76	40	1	1	118	50	28	1	1	80	198	
PORTUGAL	500	480	3	45	1.028	409	429	21	36	895	1923	
ZWEDEN	61	80	8	6	155	46	51	4	3	104	259	
ITALIE	496	794	14	84	1.388	310	338	22	21	691	2079	
NEDERLAND	4.993	9.609	435	954	15.991	4.000	6.472	973	566	12.011	28002	
T	9.268	15.312	621	1.572	26.773	7.276	10.177	1.439	877	19.769	46542	
AND. EUROPESE LANDEN												
BULGARIJE	37	30	-	2	69	31	42	2	-	75	144	
HONGARIJE	21	21	-	2	44	31	32	3	-	66	110	
NOORWEGEN	46	101	7	4	158	31	36	9	1	77	235	
POLEN	106	60	-	3	169	120	248	15	9	392	561	
ROEMENIE	65	53	1	1	120	37	69	1	3	110	230	
ZWITSERLAND	59	118	10	3	190	60	88	12	10	170	360	
TSJECHOSLOWAKIJE (EX-)	9	14	1	1	25	25	22	2	-	49	74	
USSR (EX-)	106	121	1	2	230	81	151	2	3	237	467	
JOEGOSLAVIE (EX-)	417	428	4	29	878	236	276	13	7	532	1410	
TURKIJE	2.695	2.605	5	53	5.358	2.291	2.367	92	39	4.789	10147	
ANDERE LANDEN VAN EUROPA	6	15	-	-	21	6	11	-	-	17	38	
T	3.567	3.566	29	100	7.262	2.949	3.342	151	72	6.514	13776	
LANDEN VAN AZIE												
TAIWAN	4	16	1	-	21	8	14	-	1	23	44	
INDIE	405	351	4	7	767	263	302	10	2	577	1344	
INDONESIE	49	37	1	7	94	38	64	4	-	106	200	
JAPAN	69	75	-	3	147	54	77	-	-	131	278	
FILIPPIJEN	40	32	1	5	78	31	203	4	6	244	322	
VIETNAM	7	6	-	-	13	9	6	-	-	15	28	
CHINA (VOLKSREP.)	120	211	6	5	342	79	188	14	1	282	624	
THAILAND	40	13	-	-	53	67	173	2	4	246	299	
IRAN	56	39	-	2	97	35	41	5	-	81	178	
ISRAEL	249	261	6	12	528	201	227	16	4	448	976	
LIBANON	98	83	1	3	185	77	58	8	-	143	328	
PAKISTAN	120	103	5	6	234	20	27	-	1	48	282	
ANDERE LANDEN VAN AZIE	162	136	2	5	305	96	119	6	-	221	526	
T	1.419	1.363	27	55	2.864	978	1.499	69	19	2.565	5429	
LANDEN VAN AFRIKA												
BURUNDI	9	11	-	-	20	9	6	-	-	15	35	
KAMEROEN	13	11	-	-	24	6	10	-	-	16	40	
ZAIRE	414	218	6	9	647	359	165	15	4	543	1190	
IVOORKUST	17	9	-	1	27	6	7	-	1	14	41	
GHANA	81	126	1	12	220	50	78	-	3	131	351	
MAURITIUS /EILAND/	2	3	-	-	5	1	7	1	-	9	14	
RWANDA	23	7	-	-	30	13	6	-	-	19	49	
ANGOLA	57	26	-	-	83	38	20	-	-	58	141	

N.I.S.		TABEL 02.02 A								BLZ. 2.-		PROVINCIE: 1	
BEVOLKING OP 1-1-1995		BEVOLKING NAAR NATIONALITEIT, BURGERLIJKE STAAT EN GESLACHT										PROVINCIE ANTWERPEN	
(NB - GEHUWD, OMVAT EVENEENS WETTELIJK GESCHIEDEN VAN TAFEL EN BED)													
NATIONALITEITS- LAND	MANNEN					VROUWEN					ALGE- MEEN TO- TAAAL		
	ONGE- HUWD	GEHUWD	WEDUW- STAAT	UIT DE ECHT GE- SCHEIDEN	TOTAAL	ONGE- HUWD	GEHUWD	WEDUW- STAAT	UIT DE ECHT GE- SCHEIDEN	TOTAAL			
ALGERIJE	60	68	-	5	133	54	48	1	6	109	242		
MAROKKO	9.468	5.786	10	150	15.414	7.727	5.509	184	150	13.570	28984		
TUNESIE	63	109	1	18	191	39	44	1	4	88	279		
ANDERE LANDEN VAN AFRIKA	394	326	3	23	746	177	158	3	6	344	1090		
T	10.601	6.700	21	218	17.540	8.479	6.058	205	174	14.916	32456		
LANDEN VAN AMERIKA													
CANADA	44	73	1	6	124	56	38	4	2	100	224		
VER. STATEN VAN AMERIKA	295	400	19	17	731	245	302	41	15	603	1334		
HAITI	2	-	-	-	2	2	-	-	-	2	4		
BRAZILIE	34	24	1	1	60	37	93	3	6	139	199		
CHILI	112	172	-	21	305	51	84	3	4	142	447		
COLOMBIA	11	-	-	1	12	3	16	-	1	20	32		
PERU	35	27	-	3	65	20	31	-	2	53	118		
ANDERE LANDEN VAN AMERIKA	95	78	1	3	177	91	153	8	10	262	439		
T	628	774	22	52	1.476	505	717	59	40	1.321	2797		
LANDEN VAN OCEANIE													
AUSTRALIE	27	22	1	-	50	16	16	1	2	35	85		
ANDERE LANDEN VAN OCEANIE	6	8	-	1	15	6	8	-	-	14	29		
T	33	30	1	1	65	22	24	1	2	49	114		
VLUCHTELINGEN													
VLUCHTELINGEN (HERKOMST ONBEKEND)	150	49	5	2	206	121	22	7	1	151	357		
VLUCHTELINGEN (HERKOMST BEKEND)	612	470	13	21	1.116	424	338	83	15	860	1976		
T	762	519	18	23	1.322	545	360	90	16	1.011	2333		
VADERLANDLOZEN - ONBEKENDEN													
VADERLANDLOOS	29	30	9	11	79	16	5	4	3	28	107		
T	29	30	9	11	79	16	5	4	3	28	107		
TT	334.427	412.831	22.934	33.258	803.450	285.944	413.043	88.767	37.506	825.260	1.628710		

N.I.S.		TABEL 02.02 A					BLZ. 1.-					PROVINCIE: 2	
BEVOLKING OP 1-1-1995		BEVOLKING NAAR NATIONALITEIT, BURGERLIJKE STAAT EN GESLACHT										PROVINCIE VLAAMS BRABANT	
(NB - GEHUWD, OMVAT EVENEENS WETTELIJK GESCHIEDEN VAN TAFEL EN BED)													
NATIONALITEITS- LAND	MANNEN					VROUWEN					ALGE- MEEN TO- TAAL		
	ONGE- HUWD	GEHUWD	WEDUW- STAAT	UIT DE ECHT GE- SCHEIDEN	TOTAAL	ONGE- HUWD	GEHUWD	WEDUW- STAAT	UIT DE ECHT GE- SCHEIDEN	TOTAAL			
BELGIE													
T	187.134	244.337	13.061	15.776	460.308	163.578	247.402	51.532	18.809	481.321	941629		
ANDERE LANDEN LID VAN DE E.E.G.													
DUITSLAND	1.047	1.130	19	63	2.259	1.003	1.080	53	70	2.206	4465		
OOSTENRIJK	40	55	1	2	98	35	49	4	3	91	189		
DENEMARKEN	184	151	1	8	344	220	171	5	11	407	751		
SPANJE	715	1.104	36	44	1.899	628	990	79	37	1.734	3633		
FINLAND	56	52	-	-	108	91	69	1	1	162	270		
FRANKRIJK	792	1.047	22	94	1.955	844	966	128	106	2.044	3999		
VERENIGD-KONINKRIJK	1.453	1.662	28	66	3.209	1.361	1.381	54	59	2.855	6064		
LUXEMBURG	62	129	2	8	201	52	70	14	13	149	350		
GRIEKENLAND	274	325	5	16	620	222	232	16	10	480	1100		
IERLAND (EIRE)	204	150	1	5	360	243	158	-	9	410	770		
PORTUGAL	265	345	3	20	633	294	316	18	9	637	1270		
ZWEDEN	114	107	3	11	235	123	95	1	6	225	460		
ITALIE	1.070	1.782	36	110	2.998	823	1.068	83	32	2.006	5004		
NEDERLAND	2.012	2.348	67	150	4.577	1.809	1.783	151	134	3.877	8454		
T	8.288	10.387	224	597	19.496	7.748	8.428	607	500	17.283	36779		
AND. EUROPESE LANDEN													
BULGARIJE	15	16	1	1	33	11	17	-	3	31	64		
HONGARIJE	19	22	1	2	44	22	24	4	2	52	96		
NOORWEGEN	28	28	-	1	57	34	31	1	1	67	124		
POLEN	25	48	2	3	78	59	96	3	1	159	237		
ROEMENIE	53	65	1	3	122	33	80	1	3	117	239		
ZWITSERLAND	52	107	6	9	174	43	78	9	8	138	312		
TSJECHOSLOWAKIJE (EX-)	11	20	-	1	32	14	22	2	-	38	70		
USSR (EX-)	27	37	-	1	65	37	46	2	2	87	152		
JOEGOSLAVIE (EX-)	76	101	1	5	183	80	91	7	3	181	364		
TURKIJE	435	333	1	8	777	292	319	17	7	635	1412		
ANDERE LANDEN VAN EUROPA	19	20	-	-	39	14	17	-	-	31	70		
T	760	797	13	34	1.604	639	821	46	30	1.536	3140		
LANDEN VAN AZIE													
TAIWAN	31	30	-	1	62	35	30	1	-	66	128		
INDIE	131	64	1	-	196	30	34	4	2	70	266		
INDONESIE	52	37	-	1	90	42	44	3	-	89	179		
JAPAN	84	125	-	1	210	77	103	1	1	182	392		
FILIPPIJNEN	31	15	-	1	47	48	83	5	1	137	184		
VIETNAM	6	5	-	-	11	7	6	1	1	15	26		
CHINA (VOLKSREP.)	79	155	-	2	236	74	138	4	7	223	459		
THAILAND	18	7	-	-	25	20	69	1	4	94	119		
IRAN	86	59	-	-	145	51	53	4	3	111	256		
ISRAEL	23	24	1	1	49	15	15	-	-	30	79		
LIBANON	45	35	1	1	82	27	27	6	-	60	142		
PAKISTAN	44	33	3	-	80	4	10	1	1	16	96		
ANDERE LANDEN VAN AZIE	162	127	1	1	291	101	105	5	1	212	503		
T	792	716	7	9	1.524	531	717	36	21	1.305	2829		
LANDEN VAN AFRIKA													
BURUNDI	8	9	-	-	17	10	6	-	-	16	33		
KAMEROEN	18	3	-	-	21	16	5	-	-	21	42		
ZAIRE	374	147	-	2	523	389	168	9	9	575	1098		
IVOORKUST	7	2	-	-	9	5	4	-	-	9	18		
GHANA	21	30	1	3	55	16	10	1	-	27	82		
MAURITIUS /EILAND/	5	10	-	-	15	7	11	3	-	21	36		
RWANDA	38	19	1	1	59	30	24	4	-	58	117		
ANGOLA	15	6	-	-	21	13	8	-	-	21	42		

N.I.S.		TABEL 02.02 A					BLZ. 2.-					PROVINCIE: 2	
BEVOLKING OP 1-1-1995		BEVOLKING NAAR NATIONALITEIT, BURGERLIJKE STAAT EN GESLACHT										PROVINCIE VLAAMS BRABANT	
		(NB - GEHUWD, OMVAT EVENEENS WETTELIJK GESCHIEDEN VAN TAFEL EN BED)											
NATIONALITEITS- LAND	MANNEN					VROUWEN					ALGE- MEEN TO- TAAAL		
	ONGE- HUWD	GEHUWD	WEDUW- STAAT	UIT DE ECHT GE- SCHEIDEN	TOTAAL	ONGE- HUWD	GEHUWD	WEDUW- STAAT	UIT DE ECHT GE- SCHEIDEN	TOTAAL			
ALGERIJE	35	56	-	4	95	31	42	2	3	78	173		
MAROKKO	1.193	966	5	29	2.193	957	870	41	34	1.902	4095		
TUNESIE	45	71	2	12	130	27	26	3	1	57	187		
ANDERE LANDEN VAN AFRIKA	204	159	2	2	367	165	118	4	2	289	656		
T	1.963	1.478	11	53	3.505	1.666	1.292	67	49	3.074	6579		
LANDEN VAN AMERIKA													
CANADA	58	63	2	4	127	55	55	-	4	114	241		
VER. STATEN VAN AMERIKA	531	580	3	14	1.128	485	542	9	24	1.060	2188		
HAITI	4	3	-	-	7	3	2	-	-	5	12		
BRAZILIE	33	31	-	1	65	28	57	2	3	90	155		
CHILI	18	19	-	-	37	18	25	-	2	45	82		
COLOMBIA	13	6	1	-	20	24	21	-	-	45	65		
PERU	11	12	-	-	23	18	12	-	-	30	53		
ANDERE LANDEN VAN AMERIKA	65	49	1	1	116	76	79	3	2	160	276		
T	733	763	7	20	1.523	707	793	14	35	1.549	3072		
LANDEN VAN OCEANIE													
AUSTRALIE	29	26	-	-	55	20	25	-	-	45	100		
ANDERE LANDEN VAN OCEANIE	12	17	-	-	29	10	11	1	-	22	51		
T	41	43	-	-	84	30	36	1	-	67	151		
VLUCHTELINGEN													
VLUCHTELINGEN (HERKOMST ONBEKEND)	42	19	1	-	62	43	9	-	-	52	114		
VLUCHTELINGEN (HERKOMST BEKEND)	287	232	7	16	542	192	176	20	6	394	936		
T	329	251	8	16	604	235	185	20	6	446	1050		
VADERLANDLOZEN - ONBEKENDEN													
VADERLANDLOOS	9	14	-	2	25	7	4	1	-	12	37		
T	9	14	-	2	25	7	4	1	-	12	37		
TT	200.049	258.786	13.331	16.507	488.673	175.141	259.678	52.324	19.450	506.593	995266		

N.I.S.		TABEL 02.02 A				BLZ. 1.-				PROVINCIE: 2			
BEVOLKING OP 1-1-1995		BEVOLKING NAAR NATIONALITEIT, BURGERLIJKE STAAT EN GESLACHT										PROVINCIE WAALS BRABANT	
		(NB - GEHUWD, OMVAT EVENEENS WETTELIJK GESCHIEDEN VAN TAFEL EN BED)											
NATIONALITEITS- LAND	MANNEN					VROUWEN					ALGE- MEEN TO- TAAL		
	ONGE- HUWD	GEHUWD	WEDUW- STAAT	UIT DE ECHT GE- SCHEIDEN	TOTAAL	ONGE- HUWD	GEHUWD	WEDUW- STAAT	UIT DE ECHT GE- SCHEIDEN	TOTAAL			
BELGIE													
T	66.785	71.330	3.662	6.199	147.976	59.513	73.420	16.962	8.368	158.263	306239		
ANDERE LANDEN LID VAN DE E.E.G.													
DUITSLAND	140	200	6	13	359	138	194	7	17	356	715		
OOSTENRIJK	7	15	1	2	25	15	12	2	1	30	55		
DENEMARKE	66	66	-	2	134	96	81	2	2	181	315		
SPANJE	301	482	11	28	822	274	392	33	12	711	1533		
FINLAND	36	36	-	-	72	44	47	1	2	94	166		
FRANKRIJK	840	1.235	37	121	2.233	844	1.241	179	140	2.404	4637		
VERENIGD-KONINKRIJK	683	847	16	41	1.587	589	638	24	34	1.285	2872		
LUXEMBURG	58	109	5	9	181	33	57	12	6	108	289		
GRIEKENLAND	72	95	2	7	176	62	72	5	1	140	316		
IERLAND (EIRE)	52	43	-	-	95	53	50	1	1	105	200		
PORTUGAL	179	231	4	16	430	166	224	6	10	406	836		
ZWEDEN	183	193	1	6	383	211	190	2	13	416	799		
ITALIE	1.189	2.227	81	140	3.637	845	1.462	243	57	2.607	6244		
NEDERLAND	153	338	9	22	522	165	218	24	20	427	949		
T	3.959	6.117	173	407	10.656	3.535	4.878	541	316	9.270	19926		
AND. EUROPESE LANDEN													
BULGARIJE	5	4	-	-	9	4	9	1	-	14	23		
HONGARIJE	6	5	-	-	11	6	10	1	-	17	28		
NOORWEGEN	24	32	-	3	59	58	37	1	1	97	156		
POLEN	43	27	1	1	72	58	50	8	4	120	192		
ROEMENIE	31	28	1	-	60	20	42	-	4	66	126		
ZWITSERLAND	23	59	3	3	88	26	41	10	6	83	171		
TSJECHOSLOWAKIJE (EX-)	4	7	1	-	12	2	2	-	-	4	16		
USSR (EX-)	20	13	1	-	34	20	16	1	1	38	72		
JOEGOSLAVIE (EX-)	37	48	1	2	88	32	33	3	2	70	158		
TURKIJE	35	48	3	3	89	33	39	1	-	73	162		
ANDERE LANDEN VAN EUROPA	14	7	-	-	21	4	7	-	1	12	33		
T	242	278	11	12	543	263	286	26	19	594	1137		
LANDEN VAN AZIE													
TAIWAN	13	14	-	-	27	23	10	2	-	35	62		
INDIE	28	14	-	-	42	6	8	1	-	15	57		
INDONESIE	3	1	-	-	4	1	1	-	-	2	6		
JAPAN	9	11	-	-	20	10	15	1	-	26	46		
FILIPPIJNEN	3	2	-	-	5	19	17	-	-	36	41		
VIETNAM	8	1	-	-	9	8	2	-	1	11	20		
CHINA (VOLKSREP.)	33	42	-	2	77	20	51	3	-	74	151		
THAILAND	7	2	1	1	11	6	15	1	-	22	33		
IRAN	10	11	-	1	22	8	11	2	2	23	45		
ISRAEL	23	21	-	-	44	13	18	-	1	32	76		
LIBANON	35	19	-	-	54	21	13	2	-	36	90		
PAKISTAN	6	6	-	2	14	6	6	-	-	12	26		
ANDERE LANDEN VAN AZIE	55	37	1	1	94	37	34	1	2	74	168		
T	233	181	2	7	423	178	201	13	6	398	821		
LANDEN VAN AFRIKA													
BURUNDI	37	29	-	-	66	30	24	-	-	54	120		
KAMEROEN	52	18	-	-	70	35	9	-	-	44	114		
ZAIRE	556	221	1	4	782	461	201	10	5	677	1459		
IVOORKUST	14	8	-	-	22	5	2	-	2	9	31		
GHANA	17	6	-	-	23	13	2	-	-	15	38		
MAURITIUS /EILAND/	9	8	-	1	18	8	22	1	1	32	50		
RWANDA	56	17	-	1	74	40	22	1	1	64	138		
ANGOLA	7	6	-	-	13	-	-	-	-	-	13		

N.I.S.		TABEL 02.02 A					BLZ. 2.-					PROVINCIE: 2	
BEVOLKING OP 1-1-1995		BEVOLKING NAAR NATIONALITEIT, BURGERLIJKE STAAT EN GESLACHT										PROVINCIE WAALS BRABANT	
		(NB - GEHUWD, OMVAT EVENEENS WETTELIJK GESCHIEDEN VAN TAFEL EN BED)											
NATIONALITEITS- LAND	MANNEN					VROUWEN					ALGE- MEEN TO- TAAAL		
	ONGE- HUWD	GEHUWD	WEDUW- STAAT	UIT DE ECHT GE- SCHEIDEN	TOTAAL	ONGE- HUWD	GEHUWD	WEDUW- STAAT	UIT DE ECHT GE- SCHEIDEN	TOTAAL			
ALGERIJE	33	48	2	5	88	47	30	3	-	80	168		
MAROKKO	905	595	2	13	1.515	642	537	22	13	1.214	2729		
TUNESIE	30	41	-	-	71	18	12	3	1	34	105		
ANDERE LANDEN VAN AFRIKA	144	105	-	2	251	85	58	4	1	148	399		
T	1.860	1.102	5	26	2.993	1.384	919	44	24	2.371	5364		
LANDEN VAN AMERIKA													
CANADA	32	42	-	2	76	36	38	-	1	75	151		
VER. STATEN VAN AMERIKA	319	389	1	7	716	312	342	7	10	671	1387		
HAITI	6	4	-	-	10	5	-	-	-	5	15		
BRAZILIE	45	35	-	1	81	53	53	1	1	108	189		
CHILI	46	46	1	-	93	55	50	1	-	106	199		
COLOMBIA	18	15	-	1	34	18	21	1	-	40	74		
PERU	16	20	-	-	36	30	25	1	1	57	93		
ANDERE LANDEN VAN AMERIKA	64	52	-	-	116	73	64	2	2	141	257		
T	546	603	2	11	1.162	582	593	13	15	1.203	2365		
LANDEN VAN OCEANIE													
AUSTRALIE	12	9	-	-	21	9	8	-	-	17	38		
ANDERE LANDEN VAN OCEANIE	-	1	-	-	1	3	-	-	-	3	4		
T	12	10	-	-	22	12	8	-	-	20	42		
VLUCHTELINGEN													
VLUCHTELINGEN (HERKOMST ONBEKEND)	25	10	-	2	37	16	8	-	-	24	61		
VLUCHTELINGEN (HERKOMST BEKEND)	163	130	6	4	303	121	90	19	4	234	537		
T	188	140	6	6	340	137	98	19	4	258	598		
VADERLANDLOZEN - ONBEKENDEN													
VADERLANDLOOS	1	5	2	-	8	1	3	1	-	5	13		
T	1	5	2	-	8	1	3	1	-	5	13		
TT	73.826	79.766	3.863	6.668	164.123	65.605	80.406	17.619	8.752	172.382	336505		

N.I.S.		TABEL O2.02 A					BLZ. 1.-					PROVINCIE: 3	
BEVOLKING OP 1-1-1995		BEVOLKING NAAR NATIONALITEIT, BURGERLIJKE STAAT EN GESLACHT										PROVINCIE WEST-VLAANDEREN	
		(NB - GEHUWD, OMVAT EVENEENS WETTELIJK GESCHIEDEN VAN TAFEL EN BED)											
NATIONALITEITS- LAND		MANNEN					VROUWEN					ALGE- MEEN TO- TAAL	
		ONGE- HUWD	GEHUWD	WEDUW- STAAT	UIT DE ECHT GE- SCHEIDEN	TOTAAL	ONGE- HUWD	GEHUWD	WEDUW- STAAT	UIT DE ECHT GE- SCHEIDEN	TOTAAL		
BELGIE	T	219.149	288.132	16.024	19.476	542.781	186.550	290.197	62.668	20.696	560.111	1.102892	
ANDERE LANDEN LID VAN DE E.E.G.													
DUITSLAND		134	258	15	40	447	113	181	38	18	350	797	
OOSTENRIJK		9	14	-	6	29	9	12	1	3	25	54	
DENEMARKEN		10	6	-	-	16	14	7	-	2	23	39	
SPANJE		51	73	2	10	136	36	41	3	2	82	218	
FINLAND		4	3	-	-	7	6	6	-	-	12	19	
FRANKRIJK		830	2.026	72	206	3.134	830	1.260	394	193	2.677	5811	
VERENIGD-KONINKRIJK		258	381	24	59	722	162	216	40	31	449	1171	
LUXEMBURG		14	16	2	3	35	7	10	10	2	29	64	
GRIEKENLAND		40	35	1	6	82	16	19	1	2	38	120	
IERLAND (EIRE)		16	13	-	-	29	11	16	-	-	27	56	
PORTUGAL		86	127	3	8	224	55	73	1	3	132	356	
ZWEDEN		7	9	-	2	18	11	8	2	2	23	41	
ITALIE		132	287	11	37	467	76	89	15	7	187	654	
NEDERLAND	T	436	935	44	113	1.528	341	511	102	56	1.010	2538	
		2.027	4.183	174	490	6.874	1.687	2.449	607	321	5.064	11938	
AND. EUROPESE LANDEN													
BULGARIJE		23	35	-	5	63	30	32	1	2	65	128	
HONGARIJE		6	5	-	3	14	16	11	2	-	29	43	
NOORWEGEN		5	6	-	-	11	7	3	1	-	11	22	
POLEN		20	29	2	2	53	30	49	2	1	82	135	
ROEMENIE		52	67	-	3	122	39	58	2	1	100	222	
ZWITSERLAND		12	20	2	4	38	7	12	5	1	25	63	
TSJECHOSLOWAKIJE (EX-)		1	5	-	1	7	2	6	-	-	8	15	
USSR (EX-)		19	19	-	2	40	24	31	-	2	57	97	
JOEGOSLAVIE (EX-)		59	61	1	6	127	35	43	2	3	83	210	
TURKIJE		103	83	-	4	190	85	63	-	3	151	341	
ANDERE LANDEN VAN EUROPA	T	30	23	-	-	53	23	16	1	-	40	93	
		330	353	5	30	718	298	324	16	13	651	1369	
LANDEN VAN AZIE													
TAIWAN		-	-	-	-	-	1	3	1	-	5	5	
INDIE		34	33	-	2	69	18	24	4	-	46	115	
INDONESIE		4	7	-	-	11	5	12	1	-	18	29	
JAPAN		21	30	-	-	51	17	28	-	1	46	97	
FILIPPIJNEN		20	4	-	1	25	16	142	3	2	163	188	
VIETNAM		18	5	-	-	23	31	14	3	-	48	71	
CHINA (VOLKSREP.)		24	40	-	2	66	20	40	9	1	70	136	
THAILAND		11	2	-	-	13	10	52	-	-	62	75	
IRAN		46	30	-	2	78	31	37	2	1	71	149	
ISRAEL		1	3	-	-	4	-	3	-	-	3	7	
LIBANON		14	8	-	-	22	4	6	2	-	12	34	
PAKISTAN		68	67	7	8	150	21	24	-	-	45	195	
ANDERE LANDEN VAN AZIE	T	62	39	-	3	104	19	32	-	-	51	155	
		323	268	7	18	616	193	417	25	5	640	1256	
LANDEN VAN AFRIKA													
BURUNDI		-	3	-	-	3	4	6	-	-	10	13	
KAMEROEN		1	1	-	-	2	-	-	-	-	-	2	
ZAIRE		67	36	3	2	108	56	34	7	1	98	206	
GHANA		13	20	-	-	33	5	6	-	-	11	44	
MAURITIUS /EILAND/		3	-	-	-	3	-	3	-	-	3	6	
RWANDA		12	4	-	-	16	9	5	-	-	14	30	
ANGOLA		18	8	-	-	26	16	9	1	-	26	52	

NATIONALITEITS- LAND	MANNEN					VROUWEN					ALGE- MEEN TO- TAAL
	ONGE- HUWD	GEHUWD	WEDUW- STAAT	UIT DE ECHT GE- SCHEIDEN	TOTAAL	ONGE- HUWD	GEHUWD	WEDUW- STAAT	UIT DE ECHT GE- SCHEIDEN	TOTAAL	
ALGERIJE	65	120	4	16	205	44	59	1	-	104	309
MAROKKO	464	343	-	15	822	338	297	7	6	648	1470
TUNESIE	46	83	-	9	138	46	38	1	2	87	225
ANDERE LANDEN VAN AFRIKA	83	74	2	3	162	24	40	1	1	66	228
T	772	692	9	45	1.518	542	497	18	10	1.067	2585
LANDEN VAN AMERIKA											
CANADA	8	19	1	1	29	7	17	2	-	26	55
VER. STATEN VAN AMERIKA	28	46	2	9	85	35	49	17	3	104	189
HAITI	1	-	-	-	1	2	-	-	-	2	3
BRAZILIE	8	11	-	-	19	2	25	-	-	27	46
CHILI	3	5	-	-	8	5	5	1	-	11	19
COLOMBIA	7	2	-	-	9	2	5	1	-	8	17
PERU	-	3	-	-	3	1	6	-	-	7	10
ANDERE LANDEN VAN AMERIKA	19	13	-	1	33	20	51	1	3	75	108
T	74	99	3	11	187	74	158	22	6	260	447
LANDEN VAN OCEANIE											
AUSTRALIE	5	6	-	-	11	-	3	-	-	3	14
ANDERE LANDEN VAN OCEANIE	1	2	-	-	3	-	2	-	-	2	5
T	6	8	-	-	14	-	5	-	-	5	19
VLUCHTELINGEN											
VLUCHTELINGEN (HERKOMST ONBEKEND)	27	12	-	-	39	16	10	-	1	27	66
VLUCHTELINGEN (HERKOMST BEKEND)	176	142	2	5	325	105	101	11	5	222	547
T	203	154	2	5	364	121	111	11	6	249	613
VADERLANDLOZEN - ONBEKENDEN											
VADERLANDLOOS	4	3	1	2	10	4	1	1	-	6	16
T	4	3	1	2	10	4	1	1	-	6	16
TT	222.888	293.892	16.225	20.077	553.082	189.469	294.159	63.368	21.057	568.053	1.121135

N.I.S.		TABEL O2.O2 A					BLZ. 1.-					PROVINCIE: 4	
BEVOLKING OP 1-1-1995		BEVOLKING NAAR NATIONALITEIT, BURGERLIJKE STAAT EN GESLACHT										PROVINCIE OOST-VLAANDEREN	
		(NB - GEHUWD, OMVAT EVENEENS WETTELIJK GESCHIEDEN VAN TAFEL EN BED)											
NATIONALITEITS- LAND	MANNEN					VROUWEN					ALGE- MEEN TO- TAAL		
	ONGE- HUWD	GEHUWD	WEDUW- STAAT	UIT DE ECHT- GE- SCHEIDEN	TOTAAL	ONGE- HUWD	GEHUWD	WEDUW- STAAT	UIT DE ECHT- GE- SCHEIDEN	TOTAAL			
BELGIE													
T	259.312	338.874	19.810	24.373	642.369	222.447	341.770	75.978	26.539	666.734	1.309.103		
ANDERE LANDEN LID VAN DE E.E.G.													
DUITSLAND	138	319	11	50	518	119	174	25	25	343	861		
OOSTENRIJK	8	23	1	7	39	11	11	-	-	22	61		
DENEMARKEN	15	16	-	2	33	11	12	3	1	27	60		
SPANJE	160	257	4	21	442	109	188	14	10	321	763		
FINLAND	3	4	-	-	7	6	8	-	-	14	21		
FRANKRIJK	433	670	22	98	1.223	440	502	135	63	1.140	2363		
VERENIGD-KONINKRIJK	200	359	16	29	604	130	191	36	14	371	975		
LUXEMBURG	9	34	6	5	54	10	17	3	2	32	86		
GRIEKENLAND	83	95	2	8	188	33	38	3	3	77	265		
IERLAND (EIRE)	25	16	1	-	42	12	14	1	1	28	70		
PORTUGAL	56	49	-	5	110	51	54	3	5	113	223		
ZWEDEN	41	46	2	5	94	39	31	-	2	72	166		
ITALIE	217	549	12	62	840	116	164	22	12	314	1154		
NEDERLAND	1.030	2.354	121	246	3.751	801	1.122	169	112	2.204	5955		
T	2.418	4.791	198	538	7.945	1.888	2.526	414	250	5.078	13023		
AND. EUROPESE LANDEN													
BULGARIJE	19	17	-	2	38	20	26	1	3	50	88		
HONGARIJE	13	8	1	-	22	12	17	2	1	32	54		
NOORWEGEN	5	13	1	-	19	5	4	-	-	9	28		
POLEN	35	42	2	4	83	57	99	6	1	163	246		
ROEMENIE	51	51	-	5	107	33	54	-	2	89	196		
ZWITSERLAND	8	25	5	3	41	14	12	2	3	31	72		
TSJECHOSLOWAKIJE (EX-)	4	8	-	-	12	9	14	-	1	24	36		
USSR (EX-)	25	29	-	2	56	27	33	2	4	66	122		
JOEGOSLAVIE (EX-)	62	75	-	4	141	44	43	-	-	87	228		
TURKIJE	3.514	3.475	5	57	7.051	3.173	3.313	136	37	6.659	13710		
ANDERE LANDEN VAN EUROPA	11	18	-	-	29	5	10	1	-	16	45		
T	3.747	3.761	14	77	7.599	3.399	3.625	150	52	7.226	14825		
LANDEN VAN AZIE													
TAIWAN	3	6	-	-	9	4	9	-	-	13	22		
INDIE	86	57	1	5	149	30	30	-	1	61	210		
INDONESIE	22	33	1	-	56	14	28	-	1	43	99		
JAPAN	7	16	-	-	23	7	9	-	1	17	40		
FILIPPIJNEN	24	15	-	-	39	34	143	3	1	181	220		
VIETNAM	10	12	-	-	22	7	12	-	-	19	41		
CHINA (VOLKSREP.)	43	90	1	4	138	35	91	4	1	131	269		
THAILAND	22	7	-	-	29	16	68	-	2	86	115		
IRAN	49	32	1	2	84	27	30	-	4	61	145		
ISRAEL	2	7	-	-	9	1	3	-	-	4	13		
LIBANON	23	8	1	-	32	15	10	-	-	25	57		
PAKISTAN	61	46	4	3	114	1	8	-	-	9	123		
ANDERE LANDEN VAN AZIE	89	85	1	6	181	61	64	5	2	132	313		
T	441	414	10	20	885	252	505	12	13	782	1667		
LANDEN VAN AFRIKA													
BURUNDI	10	9	-	-	19	3	7	-	-	10	29		
KAMEROEN	9	10	-	-	19	3	6	-	-	9	28		
ZAIRE	85	53	1	2	141	91	35	6	-	132	273		
IVOORKUST	5	-	-	-	5	3	1	-	-	4	9		
GHANA	55	56	-	4	115	59	37	1	2	99	214		
MAURITIUS /EILAND/	8	3	-	4	15	5	15	1	-	21	36		
RWANDA	16	5	-	-	21	11	8	-	-	19	40		
ANGOLA	21	5	1	-	27	6	4	-	-	10	37		

NATIONALITEITS- LAND	MANNEN					VROUWEN					ALGE- MEEN TO- TAAL
	ONGE- HUWD	GEHUWD	WEDUW- STAAT	UIT DE ECHT GE- SCHEIDEN	TOTAAL	ONGE- HUWD	GEHUWD	WEDUW- STAAT	UIT DE ECHT GE- SCHEIDEN	TOTAAL	
ALGERIJE	170	178	2	18	368	138	120	5	4	267	635
MAROKKO	2.109	1.390	6	38	3.543	1.794	1.292	48	43	3.177	6720
TUNESIE	284	307	2	23	616	245	248	9	8	510	1126
ANDERE LANDEN VAN AFRIKA	156	147	3	7	313	68	76	3	1	148	461
T	2.928	2.163	15	96	5.202	2.426	1.849	73	58	4.406	9608
LANDEN VAN AMERIKA											
CANADA	9	24	2	3	38	6	22	5	2	35	73
VER. STATEN VAN AMERIKA	43	71	3	6	123	43	48	10	-	101	224
HAITI	1	-	-	1	2	1	-	-	-	1	3
BRAZILIE	6	5	-	-	11	6	24	-	-	30	41
CHILI	4	9	-	-	13	6	8	1	-	15	28
COLOMBIA	6	3	-	-	9	5	13	-	-	18	27
PERU	2	5	1	-	8	4	8	-	-	12	20
ANDERE LANDEN VAN AMERIKA	54	38	-	-	92	74	81	1	9	165	257
T	125	155	6	10	296	145	204	17	11	377	673
LANDEN VAN OCEANIE											
AUSTRALIE	3	4	1	-	8	2	4	-	-	6	14
ANDERE LANDEN VAN OCEANIE	1	2	-	-	3	-	-	-	-	-	3
T	4	6	1	-	11	2	4	-	-	6	17
VLUCHTELINGEN											
VLUCHTELINGEN (HERKOMST ONBEKEND)	16	6	1	1	24	8	3	-	-	11	35
VLUCHTELINGEN (HERKOMST BEKEND)	150	103	6	13	272	57	62	5	2	126	398
T	166	109	7	14	296	65	65	5	2	137	433
VADERLANDLOZEN - ONBEKENDEN											
VADERLANDLOOS	10	14	1	1	26	3	2	2	-	7	33
T	10	14	1	1	26	3	2	2	-	7	33
TT	269.151	350.287	20.062	25.129	664.629	230.627	350.550	76.651	26.925	684.753	1.349382

TABEL 02.02 A

BLZ. 2.-

PROVINCIE: 4

N.I.S.
BEVOLKING
OP 1-1-1995

BEVOLKING NAAR NATIONALITEIT, BURGERLIJKE STAAT EN GESLACHT

PROVINCIE
OOST-VLAANDEREN

(NB - GEHUWD, OMVAT EVENEENS WETTELIJK GESCHIEDEN VAN TAFEL EN BED)

N.I.S.		TABEL O2.02 A				BLZ. 1.-				PROVINCIE: 5		
BEVOLKING OP 1-1-1995		BEVOLKING NAAR NATIONALITEIT, BURGERLIJKE STAAT EN GESLACHT									PROVINCIE HENEGOUWEN	
(NB - GEHUWD, OMVAT EVENEENS WETTELIJK GESCHIEDEN VAN TAFEL EN BED)												
NATIONALITEITS- LAND	MANNEN					VROUWEN					ALGE- MEEN TO- TAAL	
	ONGE- HUWD	GEHUWD	WEDUW- STAAT	UIT DE ECHT GE- SCHEIDEN	TOTAAL	ONGE- HUWD	GEHUWD	WEDUW- STAAT	UIT DE ECHT GE- SCHEIDEN	TOTAAL		
BELGIE												
T	236.304	250.446	16.484	27.595	530.829	205.978	262.243	85.805	33.125	587.151	1.117980	
ANDERE LANDEN LID VAN DE E.E.G.												
DUITSLAND	297	454	29	69	849	311	486	54	24	875	1724	
OOSTENRIJK	7	9	-	2	18	4	10	1	-	15	33	
DENEMARKEN	55	14	-	-	69	29	49	-	1	79	148	
SPANJE	706	1.388	58	79	2.231	518	1.038	146	42	1.744	3975	
FINLAND	1	1	-	-	2	7	1	-	-	8	10	
FRANKRIJK	5.410	8.756	468	1.068	15.702	5.248	8.270	2.262	1.075	16.855	32557	
VERENIGD-KONINKRIJK	310	248	11	26	595	300	473	23	14	810	1405	
LUXEMBURG	17	59	7	7	90	15	24	13	4	56	146	
GRIEKENLAND	643	986	25	71	1.725	428	837	120	39	1.424	3149	
IERLAND (EIRE)	16	10	-	2	28	16	7	-	1	24	52	
PORTUGAL	283	331	5	15	634	223	264	24	7	518	1152	
ZWEDEN	10	8	1	-	19	9	6	-	1	16	35	
ITALIE	14.936	31.530	1.130	1.822	49.418	10.108	23.670	5.314	884	39.976	89394	
NEDERLAND	137	217	19	20	393	136	192	34	11	373	766	
T	22.828	44.011	1.753	3.181	71.773	17.352	35.327	7.991	2.103	62.773	134546	
AND. EUROPESE LANDEN												
BULGARIJE	11	9	-	-	20	8	15	1	1	25	45	
HONGARIJE	19	28	2	9	58	8	26	5	2	41	99	
NOORWEGEN	30	7	-	-	37	37	35	-	3	75	112	
POLEN	134	217	22	41	414	79	194	258	12	543	957	
ROEMENIE	34	62	-	5	101	35	66	1	4	106	207	
ZWITSERLAND	13	55	4	6	78	29	37	15	1	82	160	
TSJECHOSLOWAKIJE (EX-)	9	15	3	1	28	7	8	19	2	36	64	
USSR (EX-)	21	15	3	2	41	9	34	6	-	49	90	
JOEGOSLAVIE (EX-)	55	79	4	7	145	54	60	32	5	151	296	
TURKIJE	2.835	2.671	11	37	5.554	2.411	2.576	100	22	5.109	10663	
ANDERE LANDEN VAN EUROPA	9	15	-	3	27	4	7	1	-	12	39	
T	3.170	3.173	49	111	6.503	2.681	3.058	438	52	6.229	12732	
LANDEN VAN AZIE												
TAIWAN	3	7	-	-	10	3	5	2	-	10	20	
INDIE	12	9	1	1	23	47	5	-	-	52	75	
INDONESIE	-	-	-	-	-	2	1	-	-	3	3	
JAPAN	9	9	-	-	18	8	11	-	-	19	37	
FILIPPIJNEN	6	7	-	-	13	7	27	1	-	35	48	
VIETNAM	13	4	-	-	17	20	11	4	1	36	53	
CHINA (VOLKSREP.)	47	62	-	1	110	44	74	3	-	121	231	
THAILAND	4	1	-	1	6	3	21	1	1	26	32	
IRAN	3	7	-	2	12	11	10	1	-	22	34	
ISRAEL	2	3	-	1	6	-	-	-	-	-	6	
LIBANON	38	17	-	-	55	4	9	-	-	13	68	
PAKISTAN	8	29	4	3	44	1	13	2	1	17	61	
ANDERE LANDEN VAN AZIE	45	33	2	-	80	36	35	-	1	72	152	
T	190	188	7	9	394	186	222	14	4	426	820	
LANDEN VAN AFRIKA												
BURUNDI	33	7	-	-	40	19	8	-	-	27	67	
KAMEROEN	109	15	-	-	124	33	10	-	-	43	167	
ZAIRE	671	223	3	7	904	543	173	16	6	738	1642	
IVOORKUST	14	4	-	-	18	-	4	-	-	4	22	
GHANA	21	11	-	-	32	12	3	-	-	15	47	
MAURITIUS /EILAND/	15	6	-	-	21	17	95	1	1	114	135	
RWANDA	67	20	1	1	89	29	16	-	1	46	135	
ANGOLA	38	20	-	-	58	24	15	2	-	41	99	

NATIONALITEITS- LAND	MANNEN					VROUWEN					ALGE- MEEN TO- TAAL
	ONGE- HUWD	GEHUWD	WEDUW- STAAT	UIT DE ECHT GE- SCHEIDEN	TOTAAL	ONGE- HUWD	GEHUWD	WEDUW- STAAT	UIT DE ECHT GE- SCHEIDEN	TOTAAL	
N.I.S.	TABEL 02.02 A					BLZ. '2.-					PROVINCIE: 5
BEVOLKING OP 1-1-1995	BEVOLKING NAAR NATIONALITEIT, BURGERLIJKE STAAT EN GESLACHT										PROVINCIE HENEGOUWEN
(NB - GEHUWD, OMVAT EVENEENS WETTELIJK GESCHIEDEN VAN TAFEL EN BED)											
ALGERIJE	1.379	1.256	16	67	2.718	1.073	1.001	116	37	2.227	4945
MAROKKO	2.467	1.709	5	80	4.261	1.767	1.490	75	45	3.377	7638
TUNESIE	122	163	2	19	306	90	72	2	3	167	473
ANDERE LANDEN VAN AFRIKA	102	64	2	1	169	53	65	-	1	119	288
T	5.038	3.498	29	175	8.740	3.660	2.952	212	94	6.918	15658
LANDEN VAN AMERIKA											
CANADA	82	41	1	6	130	77	88	2	2	169	299
VER. STATEN VAN AMERIKA	748	317	3	11	1.079	812	730	15	17	1.574	2653
HAITI	4	-	1	-	5	11	-	1	-	12	17
BRAZILIE	7	5	-	-	12	8	25	-	-	33	45
CHILI	7	11	-	-	18	4	12	-	-	16	34
COLOMBIA	4	3	-	1	8	7	6	1	-	14	22
PERU	5	5	-	-	10	3	6	-	-	9	19
ANDERE LANDEN VAN AMERIKA	25	11	-	2	38	15	34	2	1	52	90
T	882	393	5	20	1.300	937	901	21	20	1.879	3179
LANDEN VAN OCEANIE											
AUSTRALIE	4	3	-	1	8	13	5	-	-	18	26
ANDERE LANDEN VAN OCEANIE	-	2	-	-	2	2	-	-	-	2	4
T	4	5	-	1	10	15	5	-	-	20	30
VLUCHTELINGEN											
VLUCHTELINGEN (HERKOMST ONBEKEND)	50	27	2	6	85	23	14	3	1	41	126
VLUCHTELINGEN (HERKOMST BEKEND)	393	407	53	53	906	178	225	172	9	584	1490
T	443	434	55	59	991	201	239	175	10	625	1616
VADERLANDLOZEN - ONBEKENDEN											
VADERLANDLOOS	38	13	2	3	56	27	2	3	-	32	88
T	38	13	2	3	56	27	2	3	-	32	88
TT	268.897	302.161	18.384	31.154	620.596	231.037	304.949	94.659	35.408	666.053	1.286649

N.I.S.		TABEL 02.02 A					BLZ. 1.-					PROVINCIE: 6	
BEVOLKING OP 1-1-1995		BEVOLKING NAAR NATIONALITEIT, BURGERLIJKE STAAT EN GESLACHT										PROVINCIE LUIK	
(NB - GEHUWD, OMVAT EVENEENS WETTELIJK GESCHIEDEN VAN TAFEL EN BED)													
NATIONALITEITS- LAND	MANNEN					VROUWEN					ALGE- MEEN TO- TAAL		
	ONGE- HUWD	GEHUWD	WEDUW- STAAT	UIT DE ECHT- GE- SCHEIDEN	TOTAAL	ONGE- HUWD	GEHUWD	WEDUW- STAAT	UIT DE ECHT- GE- SCHEIDEN	TOTAAL			
BELGIE													
T	190.853	198.936	12.817	22.448	425.054	167.875	206.611	63.829	28.546	466.861	891915		
ANDERE LANDEN LID VAN DE E.E.G.													
DUITSLAND	2.617	3.113	118	363	6.211	2.096	2.639	336	342	5.413	11624		
OOSTENRIJK	20	32	-	7	59	10	20	-	1	31	90		
DENEMARKEN	7	8	-	2	17	10	11	1	-	22	39		
SPANJE	1.582	2.849	107	190	4.728	1.155	2.440	394	105	4.094	8822		
FINLAND	5	3	-	-	8	13	6	-	-	19	27		
FRANKRIJK	1.321	1.632	85	309	3.347	1.327	1.628	388	309	3.652	6999		
VERENIGD-KONINKRIJK	109	176	5	10	300	119	113	11	8	251	551		
LUXEMBURG	118	252	18	24	412	67	90	36	13	206	618		
GRIEKENLAND	457	646	11	42	1.156	323	528	83	34	968	2124		
IERLAND (EIRE)	13	3	-	-	16	22	5	-	-	27	43		
PORTUGAL	255	395	12	20	682	206	334	25	18	583	1265		
ZWEDEEN	7	5	1	3	16	10	8	4	3	25	41		
ITALIE	9.174	19.033	743	1.244	30.194	6.364	14.517	3.419	620	24.920	55114		
NEDERLAND	562	1.330	85	138	2.115	392	734	141	82	1.349	3464		
T	16.247	29.477	1.185	2.352	49.261	12.114	23.073	4.838	1.535	41.560	90821		
AND. EUROPESE LANDEN													
BULGARIJE	18	15	1	1	35	15	19	1	2	37	72		
HONGARIJE	18	13	1	4	36	7	17	4	2	30	66		
NOORWEGEN	6	5	1	1	13	2	7	-	2	11	24		
POLEN	134	215	24	27	400	118	261	238	11	628	1028		
ROEMENIE	101	108	-	9	218	71	122	2	10	205	423		
ZWITSERLAND	30	62	6	3	101	38	49	6	3	96	197		
TSJECHOSLOWAKIJE (EX-)	10	10	3	3	26	5	14	7	-	26	52		
USSR (EX-)	27	26	1	2	56	39	50	8	4	101	157		
JOEGOSLAVIE (EX-)	327	282	13	23	645	221	260	107	13	601	1246		
TURKIJE	2.048	2.089	12	34	4.183	1.729	1.930	63	32	3.754	7937		
ANDERE LANDEN VAN EUROPA	15	19	1	1	36	10	14	1	1	26	62		
T	2.734	2.844	63	108	5.749	2.255	2.743	437	80	5.515	11264		
LANDEN VAN AZIE													
TAIWAN	1	4	-	-	5	3	4	3	-	10	15		
INDIE	103	77	4	1	185	24	14	1	-	39	224		
INDONESIE	2	6	-	-	8	5	17	-	-	22	30		
JAPAN	5	2	-	-	7	8	7	-	-	15	22		
FILIPPIJNEN	3	-	-	-	3	2	30	-	-	32	35		
VIETNAM	23	8	2	1	34	21	24	1	1	47	81		
CHINA (VOLKSREP.)	44	68	-	-	112	48	66	3	1	118	230		
THAILAND	11	1	-	-	12	13	30	-	-	43	55		
IRAN	27	17	-	1	45	14	19	2	1	36	81		
ISRAEL	1	4	-	-	5	1	1	-	1	3	8		
LIBANON	44	34	1	1	80	26	21	3	-	50	130		
PAKISTAN	83	54	4	4	145	13	9	2	-	24	169		
ANDERE LANDEN VAN AZIE	145	64	-	2	211	24	21	2	-	47	258		
T	492	339	11	10	852	202	263	17	4	486	1338		
LANDEN VAN AFRIKA													
BURUNDI	36	7	-	1	44	33	13	-	-	46	90		
KAMEROEN	115	11	1	1	128	68	12	-	-	80	208		
ZAIRE	921	482	4	10	1.417	773	353	43	6	1.175	2592		
IVOORKUST	51	7	-	1	59	32	13	-	1	46	105		
GHANA	75	37	1	3	116	34	17	-	-	51	167		
MAURITIUS /EILAND/	23	18	-	2	43	16	101	5	4	126	169		
RWANDA	62	18	1	-	81	42	23	-	-	65	146		
ANGOLA	110	58	1	-	169	97	41	3	-	141	310		

N.I.S.		TABEL 02.02 A								BLZ. 2.-		PROVINCIE: 6	
BEVOLKING OP 1-1-1995		BEVOLKING NAAR NATIONALITEIT, BURGERLIJKE STAAT EN GESLACHT										PROVINCIE LUIK	
		(NB - GEHUWD, OMVAT EVENEENS WETTELIJK GESCHIEDEN VAN TAFEL EN BED)											
NATIONALITEITS- LAND	MANNEN					VROUWEN					ALGE- MEEN TO- TAAL		
	ONGE- HUWD	GEHUWD	WEDUW- STAAT	UIT DE ECHT GE- SCHEIDEN	TOTAAL	ONGE- HUWD	GEHUWD	WEDUW- STAAT	UIT DE ECHT GE- SCHEIDEN	TOTAAL			
ALGERIJE	212	224	9	18	463	141	176	15	10	342	805		
MAROKKO	3.105	2.116	11	80	5.312	2.203	1.941	87	72	4.303	9615		
TUNESIE	171	158	-	36	365	72	73	4	-	149	514		
ANDERE LANDEN VAN AFRIKA	357	135	3	1	496	102	84	3	4	193	689		
T	5.238	3.271	31	153	8.693	3.613	2.847	160	97	6.717	15410		
LANDEN VAN AMERIKA													
CANADA	19	17	1	1	38	43	9	1	1	54	92		
VER. STATEN VAN AMERIKA	62	91	9	7	169	113	44	12	10	179	348		
HAITI	3	-	-	-	3	4	1	-	-	5	8		
BRAZILIE	30	19	-	2	51	28	39	1	1	69	120		
CHILI	18	17	1	2	38	20	21	-	-	41	79		
COLOMBIA	3	-	-	-	3	9	5	-	-	14	17		
PERU	11	2	-	-	13	8	5	1	-	14	27		
ANDERE LANDEN VAN AMERIKA	32	27	1	1	61	29	45	1	-	75	136		
T	178	173	12	13	376	254	169	16	12	451	827		
LANDEN VAN OCEANIE													
AUSTRALIE	5	4	-	-	9	15	3	-	-	18	27		
ANDERE LANDEN VAN OCEANIE	-	2	-	-	2	1	1	-	-	2	4		
T	5	6	-	-	11	16	4	-	-	20	31		
VLUCHTELINGEN													
VLUCHTELINGEN (HERKOMST ONBEKEND)	177	60	1	26	264	131	15	7	3	156	420		
VLUCHTELINGEN (HERKOMST BEKEND)	858	641	47	71	1.617	549	496	214	29	1.288	2905		
T	1.035	701	48	97	1.881	680	511	221	32	1.444	3325		
VADERLANDLOZEN - ONBEKENDEN													
VADERLANDLOOS	26	24	2	7	59	8	3	4	2	17	76		
T	26	24	2	7	59	8	3	4	2	17	76		
TT	216.808	235.771	14.169	25.188	491.936	187.017	236.224	69.522	30.308	523.071	1.015007		

N.I.S.		TABEL 02.02 A					BLZ. 1.-					PROVINCIE: 7	
BEVOLKING OP 1-1-1995		BEVOLKING NAAR NATIONALITEIT, BURGERLIJKE STAAT EN GESLACHT										PROVINCIE LIMBURG	
(NB - GEHUWD, OMVAT EVENEENS WETTELIJK GESCEIDEN VAN TAFEL EN BED)													
NATIONALITEITS- LAND	MANNEN					VROUWEN					ALGE- MEEN TO- TAAL		
	ONGE- HUWD	GEHUWD	WEDUW- STAAT	UIT DE ECHT GE- SCHEIDEN	TOTAAL	ONGE- HUWD	GEHUWD	WEDUW- STAAT	UIT DE ECHT GE- SCHEIDEN	TOTAAL			
BELGIE													
T	151.514	182.309	7.649	9.194	350.666	125.629	185.498	32.439	9.977	353.543	704209		
ANDERE LANDEN LID VAN DE E.E.G.													
DUITSLAND	288	625	37	61	1.011	224	413	122	38	797	1808		
OOSTENRIJK	4	14	2	2	22	5	9	5	1	20	42		
DENEMARKEN	7	5	-	-	12	6	6	-	-	12	24		
SPANJE	409	805	19	26	1.259	298	621	60	26	1.005	2264		
FINLAND	6	1	-	-	7	6	6	-	-	12	19		
FRANKRIJK	79	86	3	13	181	87	84	13	11	195	376		
VERENIGD-KONINKRIJK	74	155	5	10	244	51	93	12	7	163	407		
LUXEMBURG	7	13	1	-	21	1	4	1	-	6	27		
GRIEKENLAND	337	578	15	29	959	233	535	70	24	862	1821		
IERLAND (EIRE)	13	5	-	1	19	9	5	-	-	14	33		
PORTUGAL	47	106	1	2	156	42	95	9	1	147	303		
ZWEDEN	9	10	-	-	19	4	7	-	-	11	30		
ITALIE	2.658	5.733	168	217	8.776	1.768	4.341	703	153	6.965	15741		
NEDERLAND	3.545	6.038	253	655	10.491	2.915	4.838	526	392	8.671	19162		
T	7.483	14.174	504	1.016	23.177	5.649	11.057	1.521	653	18.880	42057		
AND. EUROPESE LANDEN													
BULGARIJE	19	16	-	1	36	10	9	1	-	20	56		
HONGARIJE	6	5	-	-	11	1	7	-	-	8	19		
NOORWEGEN	4	2	-	1	7	7	5	-	1	13	20		
POLEN	82	83	6	12	183	51	176	71	3	301	484		
ROEMENIE	16	21	-	1	38	10	15	-	-	25	63		
ZWITSERLAND	3	6	-	1	10	2	2	1	-	5	15		
TSJECHOSLOWAKIJE (EX-)	10	4	-	1	15	3	15	5	-	23	38		
USSR (EX-)	19	8	-	-	27	9	14	2	1	26	53		
JOEGOSLAVIE (EX-)	38	36	2	6	82	18	34	10	2	64	146		
TURKIJE	4.182	4.672	13	39	8.906	3.653	4.799	219	28	8.699	17605		
ANDERE LANDEN VAN EUROPA	4	2	-	-	6	-	3	-	-	3	9		
T	4.383	4.855	21	62	9.321	3.764	5.079	309	35	9.187	18508		
LANDEN VAN AZIE													
TAIWAN	2	4	1	1	8	3	7	2	-	12	20		
INDIE	98	65	1	3	167	18	7	-	1	26	193		
INDONESIE	4	6	1	-	11	6	12	-	-	18	29		
JAPAN	19	31	-	-	50	17	31	-	-	48	98		
FILIPPIJNEN	4	-	-	-	4	11	53	-	1	65	69		
VIETNAM	-	-	-	-	-	-	2	-	-	2	2		
CHINA (VOLKSREP.)	9	16	-	-	25	11	11	2	1	25	50		
THAILAND	4	-	-	-	4	8	42	-	1	51	55		
IRAN	2	-	-	-	2	1	4	-	-	5	7		
ISRAEL	3	2	-	-	5	4	5	-	-	9	14		
LIBANON	5	3	-	-	8	1	2	1	-	4	12		
PAKISTAN	36	20	-	1	57	9	9	-	-	18	75		
ANDERE LANDEN VAN AZIE	23	9	-	-	32	5	11	1	-	17	49		
T	209	156	3	5	373	94	196	6	4	300	673		
LANDEN VAN AFRIKA													
BURUNDI	-	-	-	-	-	-	1	-	-	1	1		
KAMEROEN	1	-	-	-	1	1	-	-	-	1	2		
ZAIRE	21	10	-	1	32	16	11	-	-	27	59		
IVOORKUST	4	-	-	-	4	-	-	-	-	-	4		
GHANA	19	13	-	-	32	2	5	-	-	7	39		
MAURITIUS /EILAND/	-	-	-	-	-	-	3	-	-	3	3		
RWANDA	1	-	-	-	1	4	-	1	-	5	6		
ANGOLA	5	-	-	-	5	1	1	-	-	2	7		

NATIONALITEITS- LAND	MANNEN					VROUWEN					ALGE- MEEN TO- TAAL
	ONGE- HUWD	GEHUWD	WEDUW- STAAT	UIT DE ECHT GE- SCHEIDEN	TOTAAL	ONGE- HUWD	GEHUWD	WEDUW- STAAT	UIT DE ECHT GE- SCHEIDEN	TOTAAL	
ALGERIJE	41	43	-	1	85	31	36	-	3	70	155
MAROKKO	1.461	1.082	1	15	2.559	1.259	978	34	18	2.289	4848
TUNESIE	3	8	-	2	13	1	6	-	-	7	20
ANDERE LANDEN VAN AFRIKA	26	26	1	1	54	20	17	1	-	38	92
T	1.582	1.182	2	20	2.786	1.335	1.058	36	21	2.450	5236
LANDEN VAN AMERIKA											
CANADA	3	8	1	1	13	11	7	-	1	19	32
VER. STATEN VAN AMERIKA	73	61	1	2	137	74	88	3	2	167	304
HAITI	-	-	-	-	-	-	2	-	-	2	2
BRAZILIE	2	3	-	-	5	4	20	-	-	24	29
CHILI	2	-	-	-	2	2	1	-	-	3	5
COLOMBIA	1	-	-	-	1	-	2	-	-	2	3
PERU	-	2	-	-	2	1	3	-	-	4	6
ANDERE LANDEN VAN AMERIKA	15	3	-	-	18	17	22	-	-	39	57
T	96	77	2	3	178	109	145	3	3	260	438
LANDEN VAN OCEANIE											
AUSTRALIE	3	4	1	-	8	6	3	-	-	9	17
ANDERE LANDEN VAN OCEANIE	1	2	-	-	3	3	1	-	-	4	7
T	4	6	1	-	11	9	4	-	-	13	24
VLUCHTELINGEN											
VLUCHTELINGEN (HERKOMST ONBEKEND)	23	25	2	1	51	5	12	1	-	18	69
VLUCHTELINGEN (HERKOMST BEKEND)	90	101	21	4	216	36	66	65	2	169	385
T	113	126	23	5	267	41	78	66	2	187	454
VADERLANDLOZEN - ONBEKENDEN											
VADERLANDLOOS	8	1	1	-	10	3	-	1	-	4	14
T	8	1	1	-	10	3	-	1	-	4	14
TT	165.392	202.886	8.206	10.305	386.789	136.633	203.115	34.381	10.695	384.824	771613

TABEL 02.02 A

BLZ. 2.-

PROVINCIE: 7

N.I.S.

BEVOLKING
OP 1-1-1995

BEVOLKING NAAR NATIONALITEIT, BURGERLIJKE STAAT EN GESLACHT

PROVINCIE
LIMBURG

(NB - GEHUWD, OVMAT EVENEENS WETTELIJK GESCHIEDEN VAN TAFEL EN BED)

N.I.S.		TABEL 02.02 A					BLZ. 1.-					PROVINCIE: 8	
BEVOLKING OP 1-1-1995		BEVOLKING NAAR NATIONALITEIT, BURGERLIJKE STAAT EN GESLACHT										PROVINCIE LUXEMBURG	
		(NB - GEHUWD, OMVAT EVENEENS WETTELIJK GESCEIDEN VAN TAFEL EN BED)											
NATIONALITEITS- LAND	MANNEN					VROUWEN					ALGE- MEEN- TO- TAAL		
	ONGE- HUWD	GEHUWD	WEDUW- STAAT	UIT DE ECHT GE- SCHEIDEN	TOTAAL	ONGE- HUWD	GEHUWD	WEDUW- STAAT	UIT DE ECHT GE- SCHEIDEN	TOTAAL			
BELGIE													
T	52.515	53.293	2.924	3.471	112.203	44.149	54.091	14.987	3.800	117.027	229230		
ANDERE LANDEN LID VAN DE E.E.G.													
DUISSLAND	35	52	5	5	97	46	62	4	5	117	214		
OOSTENRIJK	1	2	-	-	3	1	1	-	-	2	5		
DENEMARKEN	-	2	-	-	2	1	2	-	-	3	5		
SPANJE	31	59	1	7	98	27	42	3	2	74	172		
FRANKRIJK	697	1.464	51	139	2.351	654	1.088	212	123	2.077	4428		
VERENIGD-KONINKRIJK	26	55	2	6	89	25	40	3	1	69	158		
LUXEMBURG	211	439	35	46	731	151	214	90	23	478	1209		
GRIEKENLAND	17	10	1	1	29	5	7	1	-	13	42		
IERLAND (EIRE)	2	5	-	1	8	8	4	-	1	13	21		
PORTUGAL	187	226	-	10	423	126	165	6	9	306	729		
ZWEDEN	1	3	-	-	4	3	2	-	-	5	9		
ITALIE	243	492	17	32	784	134	212	41	11	398	1182		
NEDERLAND	100	158	9	17	284	79	144	11	12	246	530		
T	1.551	2.967	121	264	4.903	1.260	1.983	371	187	3.801	8704		
AND. EUROPESE LANDEN													
BULGARIJE	8	4	-	-	12	4	6	-	-	10	22		
HONGARIJE	2	1	-	-	3	-	2	-	-	2	5		
NOORWEGEN	-	1	-	-	1	-	-	-	-	-	1		
POLEN	20	10	4	-	34	8	40	4	-	52	86		
ROEMENIE	41	33	-	1	75	17	39	-	2	58	133		
ZWITSERLAND	3	5	-	-	8	3	12	1	3	19	27		
TSJECHOSLOWAKIJE (EX-)	-	-	-	-	-	4	2	1	-	7	7		
USSR (EX-)	6	3	-	-	9	2	3	-	2	7	16		
JOEGOSLAVIE (EX-)	23	20	-	1	44	22	24	-	-	46	90		
TURKIJE	227	198	2	3	430	201	193	3	-	397	827		
ANDERE LANDEN VAN EUROPA	4	5	-	-	9	3	2	1	1	7	16		
T	334	280	6	5	625	264	323	10	8	605	1230		
LANDEN VAN AZIE													
TAIWAN	-	1	-	-	1	-	1	-	-	1	2		
INDIE	3	1	-	-	4	5	1	-	-	6	10		
INDONESIE	1	-	-	-	1	-	-	-	-	-	1		
JAPAN	3	-	-	-	3	-	2	-	-	2	5		
FILIPPIJNEN	1	-	-	-	1	2	4	-	1	7	8		
VIETNAM	-	2	-	-	2	-	3	-	-	3	5		
CHINA (VOLKSREP.)	3	6	-	-	9	5	8	1	-	14	23		
THAILAND	6	1	-	-	7	7	6	1	-	14	21		
IRAN	2	-	-	-	2	-	-	-	-	-	2		
ISRAEL	-	1	-	-	1	-	-	-	-	-	1		
LIBANON	2	3	1	-	6	1	2	-	-	3	9		
PAKISTAN	5	5	-	1	11	-	-	-	-	-	11		
ANDERE LANDEN VAN AZIE	16	5	-	-	21	8	9	1	-	18	39		
T	42	25	1	1	69	28	36	3	1	68	137		
LANDEN VAN AFRIKA													
BURUNDI	3	1	-	-	4	2	4	-	-	6	10		
KAMEROEN	5	1	-	-	6	1	-	-	-	1	7		
ZAIRE	45	32	1	1	79	50	24	1	2	77	156		
IVOORKUST	6	2	-	-	8	-	-	-	-	-	8		
GHANA	3	2	-	-	5	-	-	1	-	1	6		
MAURITIUS /EILAND/	3	1	-	-	4	6	42	2	-	50	54		
RWANDA	11	4	-	-	15	8	6	1	-	15	30		
ANGOLA	22	11	1	-	34	24	9	-	-	33	67		

NATIONALITEITS- LAND	MANNEN					VROUWEN					ALGE- MEEN TO- TAAL
	ONGE- HUWD	GEHUWD	WEDUW- STAAT	UIT DE ECHT GE- SCHEIDEN	TOTAAL	ONGE- HUWD	GEHUWD	WEDUW- STAAT	UIT DE ECHT GE- SCHEIDEN	TOTAAL	
ALGERIJE	17	27	1	4	49	11	16	-	2	29	78
MAROKKO	83	40	-	2	125	24	32	1	1	58	183
TUNESIE	9	10	-	1	20	5	2	-	-	7	27
ANDERE LANDEN VAN AFRIKA	29	18	-	-	47	16	19	-	-	35	82
T	236	149	3	8	396	147	154	6	5	312	708
LANDEN VAN AMERIKA											
CANADA	5	4	-	1	10	3	5	-	-	8	18
VER. STATEN VAN AMERIKA	7	16	1	-	24	12	20	-	-	32	56
HAITI	1	1	-	-	2	-	1	-	-	1	3
BRAZILIE	1	-	-	-	1	-	8	-	-	8	9
CHILI	-	2	-	-	2	-	1	-	-	1	3
COLOMBIA	1	-	-	-	1	4	-	-	-	4	5
PERU	-	-	-	-	-	1	2	-	-	3	3
ANDERE LANDEN VAN AMERIKA	8	4	-	-	12	6	10	1	-	17	29
T	23	27	1	1	52	26	47	1	-	74	126
LANDEN VAN OCEANIE											
AUSTRALIE	-	-	-	-	-	2	-	-	-	2	2
T	-	-	-	-	-	2	-	-	-	2	2
VLUCHTELINGEN											
VLUCHTELINGEN (HERKOMST ONBEKEND)	7	5	-	-	12	3	3	2	-	8	20
VLUCHTELINGEN (HERKOMST BEKEND)	36	24	2	1	63	29	19	4	2	54	117
T	43	29	2	1	75	32	22	6	2	62	137
VADERLANDLOZEN - ONBEKENDEN											
VADERLANDLOOS	-	2	1	1	4	2	-	1	-	3	7
T	-	2	1	1	4	2	-	1	-	3	7
TT	54.744	56.772	3.059	3.752	118.327	45.910	56.656	15.385	4.003	121.954	240281

TABEL 02.02 A

BLZ. 2.-

PROVINCIE: 8

N.I.S.

BEVOLKING
OP 1-1-1995

BEVOLKING NAAR NATIONALITEIT, BURGERLIJKE STAAT EN GESLACHT

PROVINCIE
LUXEMBURG

(NB - GEHUWD, OMVAT EVENEENS WETTELIJK GESCHIEDEN VAN TAFEL EN BED)

N.I.S. BEVOLKING OP 1-1-1995	TABEL O2.02 A					BLZ. -1.-					PROVINCIE: 9	
	BEVOLKING NAAR NATIONALITEIT, BURGERLIJKE STAAT EN GESLACHT										PROVINCIE NAMEN	
(NB - GEHUWD, OMVAT EVENEENS WETTELIJK GESCEIDEN VAN TAFEL EN BED)												
NATIONALITEITS- LAND	MANNEN					VROUWEN					ALGE- MEEN- TO- TAAL	
	ONGE- HUWD	GEHUWD	WEDUW- STAAT	UIT DE ECHT- GE- SCHEIDEN	TOTAAL	ONGE- HUWD	GEHUWD	WEDUW- STAAT	UIT DE ECHT- GE- SCHEIDEN	TOTAAL		
BELGIE												
T	91.001	94.511	5.378	9.292	200.182	79.185	96.231	27.857	10.519	213.792	413974	
ANDERE LANDEN LID VAN DE E.E.G.												
DUITSLAND	48	88	8	8	152	43	60	14	6	123	275	
OOSTENRIJK	4	5	-	-	9	3	4	-	-	7	16	
DENEMARKE	1	1	-	-	2	3	1	-	-	4	6	
SPANJE	144	296	8	14	462	102	195	29	3	329	791	
FINLAND	6	2	-	-	8	6	3	-	1	10	18	
FRANKRIJK	806	1.186	49	173	2.214	720	1.059	258	153	2.190	4404	
VERENIGD-KONINKRIJK	72	84	3	8	167	46	52	4	-	102	269	
LUXEMBURG	29	69	6	7	111	20	33	11	9	73	184	
GRIEKENLAND	45	77	1	9	132	25	62	7	1	95	227	
IERLAND (EIRE)	2	2	1	-	5	6	1	-	-	7	12	
PORTUGAL	125	147	3	4	279	81	127	9	6	223	502	
ZWEDEN	1	3	-	-	4	4	3	-	1	8	12	
ITALIE	1.126	2.767	121	201	4.215	782	1.677	434	68	2.961	7176	
NEDERLAND	81	164	7	18	270	64	86	9	9	168	438	
T	2.490	4.891	207	442	8.030	1.905	3.363	775	257	6.300	14330	
AND. EUROPESE LANDEN												
BULGARIJE	7	9	-	1	17	5	9	-	1	15	32	
HONGARIJE	7	9	-	1	17	4	8	3	-	15	32	
NOORWEGEN	2	1	-	-	3	4	-	-	-	4	7	
POLEN	25	35	3	9	72	30	46	16	4	96	168	
ROEMENIE	23	39	1	2	65	26	43	1	2	72	137	
ZWITSERLAND	15	18	3	-	36	20	17	9	1	47	83	
TSJECHOSLOWAKIJE (EX-)	2	2	1	1	6	2	3	2	-	7	13	
USSR (EX-)	13	9	1	-	23	8	13	2	2	25	48	
JOEGOSLAVIE (EX-)	99	107	1	5	212	105	97	6	3	211	423	
TURKIJE	347	334	1	4	686	325	315	19	4	663	1349	
ANDERE LANDEN VAN EUROPA	7	3	-	-	10	2	2	-	-	4	14	
T	547	566	11	23	1.147	531	553	58	17	1.159	2306	
LANDEN VAN AZIE												
TAIWAN	-	5	-	-	5	3	2	-	-	5	10	
INDIE	8	3	-	-	11	7	3	-	-	10	21	
INDONESIE	1	-	-	-	1	-	1	-	-	1	2	
JAPAN	1	2	-	-	3	2	1	-	-	3	6	
FILIPPIJNEN	2	2	-	-	4	1	12	-	-	13	17	
VIETNAM	8	3	-	-	11	-	6	-	-	6	17	
CHINA (VOLKSREP.)	17	28	1	-	46	16	27	2	-	45	91	
THAILAND	8	2	-	-	10	6	10	1	-	17	27	
IRAN	9	4	-	-	13	4	3	1	-	8	21	
ISRAEL	1	-	-	-	1	-	-	-	-	-	1	
LIBANON	12	5	-	1	18	3	3	3	-	9	27	
PAKISTAN	5	9	-	1	15	3	-	1	-	4	19	
ANDERE LANDEN VAN AZIE	35	27	-	3	65	10	16	2	-	28	93	
T	107	90	1	5	203	55	84	10	-	149	352	
LANDEN VAN AFRIKA												
BURUNDI	15	3	-	-	18	17	5	1	-	23	41	
KAMEROEN	87	6	-	1	94	42	4	-	-	46	140	
ZAIRE	201	75	-	2	278	227	60	7	-	294	572	
IVOORKUST	18	5	-	-	23	4	1	-	-	5	28	
GHANA	14	8	-	1	23	1	7	-	-	8	31	
MAURITIUS /EILAND/	8	6	-	3	17	8	45	6	-	59	76	
RWANDA	41	6	-	-	47	31	8	2	-	41	88	
ANGOLA	17	8	-	-	25	10	6	2	-	18	43	

N.I.S.		TABEL 02.02 A					BLZ. 2.-					PROVINCIE: 9	
BEVOLKING OP 1-1-1995		BEVOLKING NAAR NATIONALITEIT, BURGERLIJKE STAAT EN GESLACHT										PROVINCIE NAMEN	
(NB - GEHUWD, OMVAT EVENEENS WETTELIJK GESCHIEDEN VAN TAFEL EN BED)													
NATIONALITEITS- LAND	MANNEN					VROUWEN					ALGE- MEEN TO- TAAL		
	ONGE- HUWD	GEHUWD	WEDUW- STAAT	UIT DE ECHT GE- SCHEIDEN	TOTAAL	ONGE- HUWD	GEHUWD	WEDUW- STAAT	UIT DE ECHT GE- SCHEIDEN	TOTAAL			
ALGERIJE	43	54	3	7	107	19	29	1	2	51	158		
MAROKKO	383	289	2	9	683	293	244	21	22	580	1263		
TUNESIE	45	39	2	6	92	14	10	1	-	25	117		
ANDERE LANDEN VAN AFRIKA	68	46	1	-	115	37	39	-	-	76	191		
T	940	545	8	29	1.522	703	458	41	24	1.226	2748		
LANDEN VAN AMERIKA													
CANADA	6	13	1	2	22	8	9	1	1	19	41		
VER. STATEN VAN AMERIKA	23	28	1	4	56	39	18	10	-	67	123		
HAITI	6	-	-	-	6	6	-	-	-	6	12		
BRAZILIE	12	9	-	-	21	3	10	-	1	14	35		
CHILI	3	2	-	2	7	1	2	-	-	3	10		
COLOMBIA	6	3	-	-	9	5	5	1	-	11	20		
PERU	5	3	-	-	8	2	6	-	-	8	16		
ANDERE LANDEN VAN AMERIKA	18	14	-	-	32	17	14	1	1	33	65		
T	79	72	2	8	161	81	64	13	3	161	322		
LANDEN VAN OCEANIE													
AUSTRALIE	2	1	-	-	3	11	-	-	-	11	14		
ANDERE LANDEN VAN OCEANIE	-	-	-	-	-	1	-	-	-	1	1		
T	2	1	-	-	3	12	-	-	-	12	15		
VLUCHTELINGEN													
VLUCHTELINGEN (HERKOMST ONBEKEND)	12	8	-	-	20	10	4	1	-	15	35		
VLUCHTELINGEN (HERKOMST BEKEND)	109	88	5	10	212	63	56	14	2	135	347		
T	121	96	5	10	232	73	60	15	2	150	382		
VADERLANDLOZEN - ONBEKENDEN													
VADERLANDLOOS	4	9	1	-	14	1	1	1	-	3	17		
T	4	9	1	-	14	1	1	1	-	3	17		
TT	95.291	100.781	5.613	9.809	211.494	82.546	100.814	28.770	10.822	222.952	434446		

Nr. van de tabel	BENAMING VAN DE TABEL	Administratieve eenheden waarvoor de tabel wordt opgesteld	Aantal bladzijden per tabel
LIJST VAN DE BESCHIKBARE GEGEVENS			
00.01	Bevolking van Belgische nationaliteit en vreemdelingen naar geslacht, oppervlakte en dichtheid van de administratieve eenheden.	Alle eenheden.	12
00.03	Bevolking naar burgerlijke staat en naar geslacht.		
A	Totale bevolking.	Alle eenheden.	12
B	Vreemdelingen.	Alle eenheden.	12
00.04	Bevolking naar geslacht, leeftijdsgroepen en leeftijdsklassen.		
A	MVT Totale bevolking.	Alle eenheden.	24
B	MVT Vreemdelingen.	Alle eenheden.	24
C	MVT Belgische bevolking.	Alle eenheden.	24
00.05	A MVT Vreemdelingen naar leeftijdsklassen en voornaamste nationaliteiten per geslacht.	Alle eenheden.	24
00.80	A Belgische bevolking en vreemdelingen wonend sinds meer dan 1 jaar in dezelfde gemeente, per geslacht.	Alle eenheden.	12
B	Belgische bevolking en vreemdelingen wonend sinds meer dan 1 jaar in dezelfde gemeente, per geslacht.	Alle eenheden.	12
C	Belgische bevolking en vreemdelingen wonend sinds 1981 op hetzelfde adres, per geslacht.	Alle eenheden.	12
00.83	Jaarlijkse loop van de bevolking.	Alle eenheden.	
A	MVT Totale bevolking, naar geslacht.	Alle eenheden	24
B	MVT Vreemdelingen, naar geslacht.	Alle eenheden	24
C	MVT Belgische bevolking, naar geslacht.	Alle eenheden	24
00.84	MVT Interne migraties per leeftijdsgroep.	Alle eenheden	24
00.85	Interne migraties per geslacht en nationaliteiten (Belg, EEG, andere nationaliteiten)	Alle eenheden	24
00.87	Inwijking, naar gemeente en groep van plaatsen van herkomst en leeftijdsgroep.	Alle eenheden.	24
	Uitwijking naar gemeente en groep van plaatsen van bestemming en leeftijdsgroep.	Alle eenheden.	24
00.89	A Inwijking, uitwijking en migratiesaldo per gemeente, volgens geslacht en nationaliteitsgroepen.	Alle eenheden	24
01.01	Bevolking naar leeftijd, geslacht en burgerlijke staat.		
A	Totale bevolking.	RGPA	3
B	Vreemdelingen.	RGPA	3
C	Belgische bevolking.	RGPA	3
02.01	G Vreemdelingen naar nationaliteit, leeftijdsgroepen en leeftijdsklassen.	RGPA	4
02.02	Bevolking naar nationaliteit, geslacht en burgerlijke staat.	RG	2
83.01	Externe migratie naar geslacht en nationaliteit.	RG	24
83.02	A Externe immigratie naar leeftijdsgroepen en nationaliteit.	R	2
B	Externe emigratie naar leeftijdsgroepen en nationaliteit.	R	2
83.04	A Immigratie naar geslacht, leeftijd op het ogenblik van de migratie en migratieniveau.	RG	8
B	Emigratie naar geslacht, leeftijd op het ogenblik van de migratie en migratieniveau.	RG	8
85.01	A MVT Inlandse migraties tussen arrondissementen. Totale bevolking.	RGPA	12
B	MVT Inlandse magraties tussen arrondissementen. Vreemdelingen.	RGPA	12

De tabellen die opgenomen zijn in deze lijst kunnen bekomen worden op het Nationaal Instituut voor de Statistiek, op fotocopies, listings, disketten of magneetband.

