

ROYAUME DE BELGIQUE

MINISTÈRE DE L'INTÉRIEUR

OFFICE CENTRAL DE STATISTIQUE

POPULATION

RECENSEMENT GÉNÉRAL AU 31 DÉCEMBRE 1930

TOME III



KONINKRIJK BELGIË

MINISTERIE VAN BINNENLANDSCHE ZAKEN

CENTRALE DIENST VOOR DE STATISTIEK

BEVOLKING

ALGEMEENE TELLING OP 31 DECEMBER 1930

III^e DEEL

BRUXELLES

IMPRIMERIE V. GHIESBREGHT

14, Quai aux Pierres de Taille

1937

OFFICE CENTRAL DE STATISTIQUE

POPULATION

Recensement général au 31 décembre 1930

TOME III

CENTRALE DIENST VOOR DE STATISTIEK

BEVOLKING

Algemeene telling op 31 December 1930

III° DEEL

ROYAUME DE BELGIQUE

MINISTÈRE DE L'INTÉRIEUR

OFFICE CENTRAL DE STATISTIQUE

POPULATION

RECENSEMENT GÉNÉRAL AU 31 DÉCEMBRE 1930

TOME III



KONINKRIJK BELGIË

MINISTERIE VAN BINNENLANDSCHE ZAKEN

CENTRALE DIENST VOOR DE STATISTIEK

BEVOLKING

ALGEMEENE TELLING OP 31 DECEMBER 1930

III^e DEEL

BRUXELLES

IMPRIMERIE V. GHIESBREGHT

14, Quai aux Pierres de Taille

1937

TABLE DES MATIÈRES

PREMIERE PARTIE.

Répartition des habitants d'après le degré d'instruction.

	Pages
1. — Introduction	9
2. — Résultats pour l'ensemble du pays	9
3. — Résultats par province et arrondissement administratif	14
4. — Résultats par groupes de communes	16
5. — Résultats par sexe	16

DEUXIEME PARTIE.

Répartition des habitants d'après l'état civil.

1. — Répartition des habitants par sexe et état civil	19
2. — Répartition au point de vue de l'état civil des habitants de chaque province, arrondissement et groupe de communes	24
3. — Répartition des habitants par nationalité et état civil	25
a) Résultats généraux	25
b) Examen des résultats par province	25
4. — Comparaison de la répartition obtenue en 1930 avec celle des cinq derniers recensements	26

TROISIEME PARTIE.

Répartition des habitants d'après leur lieu de naissance.

CHAPITRE I.

Résultats généraux pour le Royaume.

1. — Introduction	31
2. — Aperçu général	31
a) Ensemble de la population	31
b) Résultats par nationalité	32
3. — Répartition par sexe	33
a) Ensemble de la population	33
b) Résultats par nationalité	34
4. — Répartition des habitants nés en Belgique d'après l'arrondissement de leur naissance	34
a) Ensemble de la population	34
b) Résultats par nationalité	35
5. — Répartition des habitants nés à l'étranger par pays de naissance	39
a) Ensemble de la population	39
b) Résultats par nationalité	40

CHAPITRE II.

Résultats par province.

1. — Aperçu général	43
a) Ensemble de la population	43
b) Résultats par nationalité	47

INHOUDSTAFEL

EERSTE DEEL.

Indeeling van de inwoners naar den graad van onderricht.

	Bladz.
1. — Inleiding	9
2. — Uitkomsten voor het geheele Rijk	9
3. — Uitkomsten per provincie en per administratief arrondissement	14
4. — Uitkomsten naar groepen van gemeenten	16
5. — Uitkomsten per geslacht	16

TWEEDE DEEL.

Indeeling van de inwoners naar den burgerlijken staat.

1. — Indeeling van de inwoners naar geslacht en burgerlijken staat	19
2. — Indeeling, naar den burgerlijken staat van de inwoners elker provincie, arrondissement en groep van gemeenten	24
3. — Indeeling van de inwoners naar nationaliteit en burgerlijken staat :	25
a) Algemeene uitkomsten	25
b) Overzicht van de uitkomsten per provincie	25
4. — Vergelijking van de indeeling van 1930 met die der vijf jongste tellingen	26

DERDE DEEL.

Indeeling van de inwoners naar de geboorteplaats.

HOOFDSTUK I.

Algemeene uitkomsten voor het Rijk.

1. — Inleiding	31
2. — Algemeen overzicht	31
a) Gezamenlijke bevolking	31
b) Uitkomsten naar de nationaliteit	32
3. — Indeeling naar het geslacht	33
a) Gezamenlijke bevolking	33
b) Uitkomsten naar de nationaliteit	34
4. — Indeeling van de in België geboren inwoners naar het arrondissement van geboorte	34
a) Gezamenlijke bevolking	34
b) Uitkomsten naar de nationaliteit	35
5. — Indeeling van de in den vreemde geboren inwoners naar het land van geboorte	39
a) Gezamenlijke bevolking	39
b) Uitkomsten naar de nationaliteit	40

HOOFDSTUK II.

Uitkomsten per provincie.

1. — Algemeen overzicht	43
a) Gezamenlijke bevolking	43
b) Uitkomsten naar de nationaliteit	47

	Pages
2. — Répartition des habitants nés en Belgique d'après leur province de résidence et leur province de naissance . . .	48
a) Ensemble de la population	49
b) Résultats par nationalité	53
3. — Répartition par pays de naissance des habitants de chaque province nés à l'étranger	53
a) Ensemble des habitants	53
b) Résultats par nationalité	53

CHAPITRE III.

Résultats par groupes de communes.

1. — Ensemble de la population	58
2. — Résultats pas sexe	59

QUATRIEME PARTIE.

Répartition des habitants d'après la nationalité.

CHAPITRE I.

Résultats généraux pour le Royaume.

1. — Introduction	65
2. — Aperçu général	65
3. — Répartition territoriale des étrangers en Belgique	66
a) Répartition par province	67
b) Répartition par arrondissement administratif	68
c) Répartition par groupes de communes	72

CHAPITRE II.

**Répartition des étrangers
d'après leur pays de nationalité.**

1. — Aperçu général	73
2. — Répartition des habitants de nationalité étrangère par sexe et par pays de nationalité	76
3. — Répartition des habitants de nationalité étrangère par province, arrondissement administratif et pays de nationalité	77
4. — Nombre d'étrangers recensés dans les agglomérations	85

CHAPITRE III.

Aperçus internationaux.

1. — Nombre d'étrangers recensés dans divers pays	90
2. — Belges ou personnes nés en Belgique recensés à l'étranger	91

ANNEXES.

Cadre A. — Répartition des habitants d'après l'état civil et le degré d'instruction	95
Cadre B. — Répartition des habitants d'après le lieu de naissance et la nationalité	117
Cadre C. — Répartition des habitants nés en Belgique par arrondissement de naissance et par sexe suivant qu'ils sont de nationalité belge ou étrangère	139
Cadre D. — Répartition des habitants nés à l'étranger par pays de naissance et suivant qu'ils sont de nationalité belge ou étrangère	153
Cadre E. — Répartition des habitants de nationalité étrangère par pays de nationalité et suivant qu'ils sont nés en Belgique ou à l'étranger	197

2. — Indeeeling van de in België geboren inwoners naar de provincie van verblijf en de provincie van geboorte.	48
a) Gezamenlijke bevolking	49
b) Uitkomsten naar de nationaliteit	53
3. — Indeeeling van de in den vreemde geboren inwoners, elke provincie naar het geboorteland	53
a) Gezamenlijke bevolking	53
b) Uitkomsten naar de nationaliteit	53

HOOFDSTUK III.

Uitkomsten naar groepen van gemeenten.

1. — Gezamenlijke bevolking	58
2. — Uitkomsten per geslacht	59

VIERDE DEEL.

Indeeeling van de inwoners naar de nationaliteit.

HOOFDSTUK I.

Algemeene uitkomsten voor het Rijk.

1. — Inleiding	65
2. — Algemeen overzicht	65
3. — Territoriale indeeling van de vreemdelingen in België	66
a) Indeeeling per provincie	67
b) Indeeeling per administratief arrondissement	68
c) Indeeeling naar groepen van gemeenten	72

HOOFDSTUK II.

**Indeeeling van de vreemdelingen
naar het nationaliteitsland.**

1. — Algemeen overzicht	73
2. — Indeeeling van de inwoners van vreemde nationaliteit naar geslacht en nationaliteitsland	76
3. — Indeeeling van de inwoners van vreemde nationaliteit per provincie, administratief arrondissement en nationaliteitsland	77
4. — Aantal in de agglomeraties getelde vreemdelingen	85

HOOFDSTUK III.

Internationale overzichten.

1. — Aantal in de onderscheiden landen getelde vreemdelingen	90
2. — Belgen of in België geboren personen geteld in den vreemde	91

BIJLAGEN.

Tabel A. — Indeeeling van de inwoners naar burgerlijken staat en graad van onderricht	95
Tabel B. — Indeeeling van de inwoners naar geboorteplaats en nationaliteit	117
Tabel C. — Indeeeling van de in België geboren inwoners per geboortearrondissement en per geslacht, naargelang zij van Belgische of vreemde nationaliteit zijn	139
Tabel D. — Indeeeling van de in den vreemde geboren inwoners naar het geboorteland en naargelang zij van Belgische of vreemde nationaliteit zijn	153
Tabel E. — Indeeeling naar het nationaliteitsland van de inwoners van vreemde nationaliteit en naargelang zij in België of in 't buitenland geboren zijn	197

PREMIERE PARTIE.

RÉPARTITION DES HABITANTS

D'APRÈS LE

DEGRÉ D'INSTRUCTION

EERSTE DEEL.

INDEELING VAN DE INWONERS

NAAR DEN

GRAAD VAN ONDERRICHT

1. — Introduction.

Les renseignements concernant l'instruction sont destinés à faire connaître le nombre des recensés sachant à la fois lire et écrire. Aux termes des instructions, celui qui sait lire seulement, de même que celui qui sait écrire seulement, répondra *non*.

On ne saurait raisonnablement considérer comme sachant lire, la personne dont les notions rudimentaires se bornent à l'épellation des mots, ni comme sachant écrire, celle dont les connaissances en écriture se bornent au tracé d'une signature ou de quelques mots copiés ou machinalement connus.

Celle-là seule est fondée à inscrire le mot « oui » dans la colonne 11 du bulletin, qui, tout au moins parvient à la fois à comprendre l'idée qu'expriment les mots qu'elle lit et à exprimer ses idées par les mots qu'elle écrit.

Quant aux aveugles qui sachant écrire, sauraient aussi comprendre par le sens du toucher l'idée qu'expriment les mots tracés au moyen de caractères typographiques spéciaux préparés à leur usage, on doit les considérer comme sachant à la fois lire et écrire.

Les instructions laissaient donc une grand part d'appréciation aux agents recenseurs; en cette matière, d'ailleurs, il n'est pas possible de ne pas s'en rapporter à leur jugement. Pour éviter à l'avenir des divergences d'interprétation, il y aurait lieu de considérer, comme on le fait pour le relevé des langues nationales parlées, un âge limite en deçà duquel les habitants seraient censés ne pas savoir lire et écrire.

2. — Résultats pour l'ensemble du pays.

Sur 8,092,004 habitants, 6,821,426 soit 84.30 p. c. ont répondu affirmativement à la question : Savez-vous à la fois lire et écrire? et 1,270,578 soit 15.70 p. c. ont répondu négativement.

Dans ce nombre sont compris les enfants en bas âge, même ceux qui ne parlent pas encore. En défalquant les enfants de moins de 7 ans, la proportion des illettrés est de 5.62 p. c.

Il y a des degrés différents d'après les âges dans la fréquence du savoir lire et écrire. Voici quelle est la proportion des personnes ne sachant pas lire et écrire pour les différents groupes d'âges :

De 7 à moins de 15 ans	3.57 %
» 15 » » 21 »	1.17 %
» 21 » » 60 »	4.57 %
60 ans et plus	16.24 %

Il résulte de ces chiffres que c'est dans le groupe de 15 à moins de 21 ans que l'on rencontre le moins d'illettrés : 1.17 p. c. seulement. La proportion des

1. — Inleiding.

De inlichtingen omtrent het onderricht hebben ten doel het aantal getelden bekend te maken, die lezen en schrijven kunnen. Luidens de onderrichtingen dient hij die enkel lezen, evenals hij die enkel schrijven kan, te antwoorden met *neen*.

Redelijkerwijze kan de persoon wiens rudimentaire begrippen zich bepalen bij het spellen van de woorden, niet worden beschouwd als kunnende lezen, noch als kunnende schrijven, hij wiens kennis van 't schrijven zich bepaalt bij het zetten van een handtekening of het vormen van enkele woorden die hij afschrijft of op werktuigelijke wijze kent.

Is enkel gerechtigd het woord « ja » op te tekenen in kolom 11 der telkaart, hij die op zijn minste er toe in staat is het denkbeeld te begrijpen dat de woorden uitdrukken die hij leest, en zijn denkbeelden te uiten door de woorden die hij schrijft.

Wat de blinden betreft die kunnende schrijven, ook op het gevoel het denkbeeld mochten kunnen begrijpen, dat wordt uitgedrukt door de woorden, die door middel van speciale drukletters te hunnen behoeve zijn gevormd, deze dienen beschouwd als kunnende lezen en schrijven.

Tendeze lieten de onderrichtingen dus veel aan de beoordeeling der tellers over; men kan trouwens niet anders dan zich op hun beoordeeling verlaten. Ten einde in de toekomst meningsverschillen te vermijden, zou, zooals voor de opname van de gesproken landtalen, een leeftijdsgrens dienen bepaald, waarbeneden de inwoners zouden beschouwd worden als kunnende lezen noch schrijven.

2. — Uitkomsten voor het geheele Rijk.

Op 8,092,004 inwoners hebben 6,821,426 hetzij 84.30 t. h. de vraag : Kunt gij lezen en schrijven? met « ja », en 1,270,578, hetzij 15.70 t. h., met « neen » beantwoord.

In dit laatste cijfer zijn de kleine kinderen begrepen, zelfs die welke nog niet spreken. Worden de kinderen beneden 7 jaar niet medegeteld, dan bedraagt de verhouding analphabeten 5.62 t. h.

De frequentie van de kennis van lezen en schrijven verschilt van graad volgens de leeftijden. Hierna de verhouding personen die lezen noch schrijven kunnen, naar de onderscheiden leeftijdsgroepen :

Van 7 tot beneden 15 jaar	3.57 %
» 15 » » 21 »	1.17 %
» 21 » » 60 »	4.57 %
60 jaar en ouder	16.24 %

Uit deze cijfers blijkt dat de analphabeten het minst voorkomen in de groep van 15 tot beneden 21 jaar : slechts 1.17 t. h. In de hogere leeftijdsgroepen

Tableau I. Répartition de l'ensemble des habitants et des habitants âgés de 21 ans et plus d'après le degré d'instruction.

Arrondissements et provinces.	ENSEMBLE DE LA POPULATION. — GEZAMENLIJKE BEVOLKING.											
	Hommes — Mannen				Femmes — Vrouwen				Total — Totaal			
	sachant à la fois lire et écrire. kunnende lezen en schrijven.	ne sachant pas à la fois lire et écrire. kunnende lezen noch schrijven.	Total. Totaal.	Pourcentage des illettrés. Percentage der analphabeten.	sachant à la fois lire et écrire. kunnende lezen en schrijven.	ne sachant pas à la fois lire et écrire. kunnende lezen noch schrijven.	Total. Totaal.	Pourcentage des illettrés. Percentage der analphabeten.	sachant à la fois lire et écrire. kunnende lezen en schrijven.	ne sachant pas à la fois lire et écrire. kunnende lezen noch schrijven.	Total. Totaal.	Pourcentage des illettrés. Percentage der analphabeten.
Anvers	313,516	52,399	365,915	14.32	323,684	55,128	378,812	14.55	637,200	107,527	744,727	14.44
Malines	96,706	18,208	114,914	15.84	94,892	18,821	113,713	16.55	191,598	37,029	228,627	16.20
Turnhout	81,881	20,008	101,889	19.64	77,571	20,549	98,120	20.94	159,452	40,557	200,009	20.28
Province d'Anvers	492,103	90,615	582,718	15.55	496,147	94,498	590,645	16.00	988,250	185,113	1,173,363	15.78
Bruxelles	499,547	73,320	572,867	12.80	549,286	82,437	631,723	13.05	1,048,833	155,757	1,204,590	12.93
Louvain	123,822	24,569	148,391	16.56	120,192	25,560	145,752	17.54	244,014	50,129	294,143	17.04
Nivelles	78,334	11,676	90,010	12.97	79,312	12,010	91,322	13.15	157,646	23,686	181,332	13.06
Prov. de Brabant	701,703	109,565	811,268	13.51	748,790	120,007	868,797	13.81	1,450,493	229,572	1,680,065	13.66
Bruges	69,811	15,378	85,189	18.05	72,746	17,132	89,878	19.06	142,557	32,510	175,067	18.57
Dixmude	18,234	4,574	22,808	20.05	18,285	4,744	23,029	20.60	36,519	9,318	45,837	20.33
Ypres	47,034	11,830	58,864	20.10	47,663	12,289	59,952	20.50	94,697	24,119	118,816	20.30
Courtrai	95,407	26,332	121,739	21.63	95,227	28,067	123,294	22.76	190,634	54,399	245,033	22.20
Ostende	39,581	8,013	47,594	16.84	41,642	8,546	50,188	17.03	81,223	16,559	97,782	16.93
Roulers	43,942	10,001	53,943	18.54	44,570	10,627	55,197	19.25	88,512	20,628	109,140	18.90
Thielt	28,281	5,977	34,258	17.45	28,895	6,224	35,119	17.72	57,176	12,201	69,377	17.59
Furnes	16,465	3,474	19,939	17.42	17,092	3,505	20,597	17.02	33,557	6,979	40,536	17.22
Prov. de Flandre occ.	358,755	85,579	444,334	19.26	366,120	91,134	457,254	19.93	724,875	176,713	901,588	19.60
Alost	88,267	21,571	109,838	19.64	89,011	22,702	111,713	20.32	177,278	44,273	221,551	19.98
Audenarde	45,724	10,522	56,246	18.71	46,133	10,857	56,990	19.05	91,857	21,379	113,236	18.88
Termonde	59,109	15,829	74,938	21.12	58,732	15,040	73,772	20.39	117,841	30,869	148,710	20.76
Eecloo	29,235	7,342	36,577	20.07	28,389	6,940	35,329	19.64	57,624	14,282	71,906	19.86
Gand	172,961	32,074	205,035	15.64	182,806	33,914	216,720	15.65	355,767	65,988	421,755	15.65
Saint-Nicolas	68,354	17,964	86,318	20.81	67,851	17,872	85,723	20.85	136,205	35,836	172,041	20.83
Prov. de Flandre or.	463,650	105,302	568,952	18.51	472,922	107,325	580,247	18.50	936,572	212,627	1,149,199	18.50
Ath	36,276	5,697	41,973	13.57	35,522	5,865	41,387	14.17	71,798	11,562	83,360	13.87
Charleroi	194,106	36,473	230,579	15.82	184,937	36,415	221,352	16.45	379,043	72,888	451,931	16.13
Mons	113,877	20,875	134,752	15.49	110,148	23,871	134,019	17.81	224,025	44,746	268,771	16.65
Soignies	72,318	14,822	87,140	17.01	68,420	15,110	83,530	18.09	140,738	29,932	170,670	17.54
Thuin	59,126	11,122	70,248	15.83	58,390	11,606	69,996	16.58	117,516	22,728	140,244	16.21
Tournai	65,244	11,109	76,353	14.55	67,479	11,423	78,902	14.48	132,723	22,532	155,255	14.51
Prov. de Hainaut	540,947	100,098	641,045	15.61	524,896	104,290	629,186	16.58	1,065,843	204,388	1,270,231	16.09

Indeeling van de gezamenlijke inwoners en van de inwoners van 21 jaar en ouder, naar den graad van onderricht.

Tabel I.

HABITANTS AGES DE 21 ANS ET PLUS. — INWONERS VAN 21 JAAR EN OUDER.

Hommes — Mannen				Femmes — Vrouwen				Total — Totaal				Arrondissem ^{en} en provincies.
sachant à la fois lire et écrire. kunnende lezen en schrijven.	ne sachant pas à la fois lire et écrire. kunnende lezen noch schrijven.	Total. Totaal.	Pourcentage des illettrés. Percentage der analphabeten.	sachant à la fois lire et écrire. kunnende lezen en schrijven.	ne sachant pas à la fois lire et écrire. kunnende lezen noch schrijven.	Total. Totaal.	Pourcentage des illettrés. Percentage der analphabeten.	sachant à la fois lire et écrire. kunnende lezen en schrijven.	ne sachant pas à la fois lire et écrire. kunnende lezen noch schrijven.	Total. Totaal.	Pourcentage des illettrés. Percentage der analphabeten.	
234,007	9,756	243,763	4.00	242,216	13,330	255,546	5.22	476,223	23,086	499,309	4.62	Antwerpen.
68,897	2,818	71,715	3.98	67,282	3,722	71,004	5.24	136,179	6,540	142,719	4.58	Mechelen.
53,496	2,729	56,225	4.85	50,328	3,243	53,571	6.05	103,824	5,972	109,796	5.44	Turnhout.
356,400	15,303	371,703	4.12	359,826	20,295	380,121	5.34	716,226	35,598	751,824	4.73	Prov. Antwerpen.
386,732	20,099	406,831	4.94	434,356	30,079	464,435	6.48	821,088	50,178	871,266	5.76	Brussel.
86,657	4,609	91,266	5.05	84,519	6,160	90,679	6.79	171,176	10,769	181,945	5.92	Leuven.
60,022	2,825	62,847	4.50	61,240	3,383	64,623	5.23	121,262	6,208	127,470	4.87	Nijvel.
533,411	27,533	560,944	4.91	580,115	39,622	619,737	6.39	1,113,526	67,155	1,180,681	5.69	Prov. Brabant.
49,226	3,882	53,108	7.31	52,189	6,097	58,286	10.46	101,415	9,979	111,394	8.96	Brugge.
12,764	1,249	14,013	8.91	13,023	1,418	14,441	9.82	25,787	2,667	28,454	9.37	Dixmuide.
33,046	3,562	36,608	9.73	33,638	4,127	37,765	10.93	66,684	7,689	74,373	10.34	Ieper.
68,487	9,109	77,596	11.74	68,030	11,203	79,233	14.14	136,517	20,312	156,829	12.95	Kortrijk.
28,183	1,759	29,942	5.87	30,176	2,423	32,599	7.43	58,359	4,182	62,541	6.69	Oostende.
31,008	2,394	33,402	7.17	31,728	2,975	34,703	8.57	62,736	5,369	68,105	7.88	Rouselare.
19,890	1,032	20,922	4.93	20,649	1,859	22,008	6.18	40,539	2,391	42,930	5.57	Thielt.
11,826	749	12,575	5.96	12,455	912	13,367	6.82	24,281	1,661	25,942	6.40	Veurne.
254,430	23,736	278,166	8.53	261,888	30,514	292,402	10.44	516,318	54,250	570,568	9.51	Prov. West-Vlaanderen.
62,124	6,153	68,277	9.01	62,979	7,298	70,277	10.38	125,103	13,451	138,554	9.71	Aalst.
32,603	3,693	36,296	10.17	32,968	4,349	37,317	11.65	65,571	8,042	73,613	10.92	Audenaarde.
40,928	5,330	46,258	11.52	40,712	5,090	45,802	11.11	81,640	10,420	92,060	11.32	Dendermonde.
21,075	2,755	23,830	11.56	20,778	2,496	23,274	10.72	41,853	5,251	47,104	11.15	Eecloo.
130,338	10,047	140,385	7.13	140,453	12,084	152,537	7.92	271,291	22,131	293,422	7.54	Gent.
47,342	6,668	54,010	12.35	47,099	6,863	53,962	12.72	94,441	13,531	107,972	12.53	Sint-Niklaas.
334,910	34,646	369,556	9.38	344,989	38,180	383,169	9.96	679,899	72,826	752,725	9.67	Prov. Oost-Vlaanderen.
23,205	1,753	24,958	5.85	27,737	2,094	29,831	7.02	55,942	3,847	59,789	6.43	Aat.
150,700	14,598	165,298	8.83	142,669	15,209	157,878	9.63	293,369	29,807	323,176	9.22	Charleroi.
86,317	7,640	93,957	8.13	83,543	11,117	94,660	11.74	169,860	18,757	188,617	9.94	Bergen.
55,529	6,667	62,196	10.72	52,262	6,833	59,095	11.56	107,791	13,500	121,291	11.13	Zinnik.
45,290	3,862	49,152	7.86	44,587	4,427	49,014	9.03	89,877	8,289	98,166	8.44	Thuin.
50,210	3,510	53,720	6.53	52,514	4,063	56,577	7.18	102,724	7,573	110,297	6.87	Doornik.
416,251	38,030	454,281	8.37	403,312	43,743	447,055	9.78	819,563	81,773	901,336	9.07	Prov. Henegouwen.

Tableau I (suite).

ENSEMBLE DE LA POPULATION. — GEZAMENLIJKE BEVOLKING.												
Arrondissements et provinces.	Hommes — Mannen				Femmes — Vrouwen				Total — Totaal			
	sachant à la fois lire et écrire. kunnende lezen en schrijven.	ne sachant pas à la fois lire et écrire. kunnende lezen noch schrijven.	Total. Totaal.	Pourcentage des illettrés. Percentage der analphabeten.	sachant à la fois lire et écrire. kunnende lezen en schrijven.	ne sachant pas à la fois lire et écrire. kunnende lezen noch schrijven.	Total. Totaal.	Pourcentage des illettrés. Percentage der analphabeten.	sachant à la fois lire et écrire. kunnende lezen en schrijven.	ne sachant pas à la fois lire et écrire. kunnende lezen noch schrijven.	Total. Totaal.	Pourcentage des illettrés. Percentage der analphabeten.
	Huy	43,606	5,300	48,906	10.84	43,789	5,376	49,165	10.93	87,395	10,676	98,071
Liège	246,219	35,228	281,447	12.52	246,497	34,923	281,420	12.41	492,716	70,151	562,867	12.46
Verviers	103,490	13,612	117,102	11.62	109,361	13,932	123,293	11.30	212,851	27,544	240,395	11.46
Waremmé	31,545	4,581	36,126	12.68	30,785	4,787	35,572	13.46	62,330	9,368	71,698	13.07
Prov. de Liège	424,860	58,721	483,581	12.14	430,432	59,018	489,450	12.06	855,292	117,739	973,031	12.10
Hasselt	69,939	17,910	87,849	20.39	64,652	17,834	82,486	21.62	134,591	35,744	170,335	20.98
Maesevick	32,152	8,385	40,537	20.68	30,678	8,350	39,028	21.39	62,830	16,735	79,565	21.03
Tongres	50,553	10,185	60,738	16.77	46,854	10,150	57,004	17.81	97,407	20,335	117,742	17.27
Prov. de Limbourg	152,644	36,480	189,124	19.29	142,184	36,334	178,518	20.35	294,828	72,814	367,642	19.81
Arlon	17,930	3,298	21,228	15.54	16,877	3,419	20,296	16.85	34,807	6,717	41,524	16.18
Bastogne	17,890	2,571	20,461	12.57	17,216	2,500	19,716	12.68	35,106	5,071	40,177	12.62
Marche	18,245	2,623	20,868	12.57	18,694	2,606	21,300	12.23	36,939	5,229	42,168	12.40
Neufchâteau	24,331	3,675	28,006	13.12	24,122	3,621	27,743	13.05	48,453	7,296	55,749	13.09
Virton	17,844	2,387	20,231	11.80	18,698	2,373	21,071	11.26	36,542	4,760	41,302	11.52
Prov. de Luxembourg	96,240	14,554	110,794	13.14	95,607	14,519	110,126	13.18	191,847	29,073	220,920	13.16
Dinant	37,691	4,976	42,667	11.66	39,130	4,869	43,999	11.07	76,821	9,845	86,666	11.36
Namur	91,007	12,623	103,630	12.18	93,776	12,883	106,659	12.08	184,783	25,506	210,289	12.13
Philippeville	25,652	3,653	29,305	12.47	26,170	3,535	29,705	11.90	51,822	7,188	59,010	12.18
Prov. de Namur	154,350	21,252	175,602	12.10	159,076	21,287	180,363	11.80	313,426	42,539	355,965	11.95
Communes comptant :												
moins de 2,000 hab.	677,115	120,403	797,518	15.10	662,233	119,400	781,633	15.28	1,339,348	239,803	1,579,151	15.19
2,000 à — de 5,000 hab.	675,886	142,812	818,698	17.44	658,226	142,246	800,472	17.77	1,334,112	285,058	1,619,170	17.61
5,000 à » 20,000 hab.	941,328	190,965	1,132,293	16.87	932,225	198,030	1,130,255	17.52	1,873,553	388,995	2,262,548	17.19
20,000 à » 50,000 hab.	510,097	91,436	601,533	15.20	530,566	98,781	629,347	15.70	1,040,663	190,217	1,230,880	15.45
50,000 à » 100,000 hab.	190,491	26,148	216,639	12.07	213,006	31,093	244,099	12.74	403,497	57,241	460,738	12.42
100,000 hab. et plus	390,335	50,402	440,737	11.44	439,918	58,862	498,780	11.80	830,253	109,264	939,517	11.63
Le Royaume	3,385,252	622,166	4,007,418	15.53	3,436,174	648,412	4,084,586	15.87	6,821,426	1,270,578	8,092,004	15.70

illettrés est plus élevée dans les groupes d'âges plus élevés; elle atteint 4.57 p. c. en moyenne parmi les habitants âgés de 21 à moins de 60 ans et 16.24 p. c. parmi ceux de 60 ans et plus.

Les proportions pour cent de personnes ne sachant pas lire et écrire s'établissent comme suit pour les différents groupes d'âges lors des six derniers recensements :

Groupes d'âges.	1880.	1890.	1900.	1910.	1920.	1930.	Leeftijdsgroepen.
7 à moins de 15 ans.	29.47	26.73	21.67	15.42	10.74	3.57	7 tot beneden 15 jaar.
15 » 21 »	19.10	14.68	9.42	5.94	3.31	1.17	15 » 21 »
21 » 60 »	31.28	25.04	17.15	11.02	6.20	4.57	21 » 60 »
60 ans et plus . . .	51.42	50.22	43.98	34.73	21.70	16.24	60 jaar en ouder.

La proportion des illettrés a diminué dans tous les groupes d'âges et spécialement dans celui de 7 à moins de 15 ans. Comme lors des recensements précédents, c'est dans le groupe de 15 à moins de 21 ans que l'on rencontre le moins d'illettrés; pour 1930 et 1880 seulement, la proportion des illettrés dans le groupe de 21 à moins de 60 ans est supérieure à celle du groupe de 7 à moins de 15 ans.

3. — Résultats par province et arrondissement administratif.

Le tableau I donne par arrondissement administratif et par province la proportion des personnes ne sachant pas lire et écrire par 100 habitants en général et la proportion des illettrés de 21 ans et plus sur 100 habitants de cet âge.

Si l'on considère l'ensemble de la population, les provinces se classent dans l'ordre suivant d'après la proportion des illettrés que l'on y a recensés :

Limbourg	19.81 %
Flandre occidentale	19.60 %
Flandre orientale	18.50 %
Hainaut	16.09 %
Anvers	15.78 %
Brabant	13.66 %
Luxembourg	13.16 %
Liège	12.10 %
Namur	11.95 %

Mais pour comparer entre elles les différentes régions du pays au point de vue du degré d'instruction, il faut écarter l'influence perturbatrice des enfants qui se trouvent en proportions inégales parmi la population des diverses divisions territoriales envisagées. Il convient aussi de choisir un âge qui n'est pas trop proche du moment où les enfants quittent les bancs de l'école primaire, parce qu'à ce moment ils

staat de verhouding analphabeten hooger; voor de inwoners van 21 tot beneden 60 jaar bereikt zij gemiddeld 4.57 t. h. en voor die van 60 jaar en ouder 16.24 t. h.

De verhoudingen tot honderd van de personen die lezen noch schrijven kunnen, luiden voor de onderscheiden leeftijdsgroepen, bij de zes jongste tellingen, als volgt :

In al de leeftijdsgroepen en inzonderheid in die van 7 tot beneden 15 jaar, is de verhouding analphabeten verminderd. Evenals bij de voorgaande tellingen, treft men de minste analphabeten aan in de groep van 15 tot beneden 21 jaar; alleen voor 1930 en 1880 is de verhouding analphabeten in de groep 21 tot beneden 60 jaar groter dan die der groep van 7 tot beneden 15 jaar.

3. — Uitkomsten per provincie en per administratief arrondissement.

Tabel I vermeldt, per administratief arrondissement en per provincie, de verhouding personen die lezen noch schrijven kunnen, op 100 inwoners in 't algemeen, en de verhouding analphabeten van 21 jaar en ouder op 100 inwoners van dien leeftijd.

Neemt men de gezamenlijke bevolking in aanmerking, dan kunnen de provincies gerangschikt worden als volgt, naar de verhouding analphabeten die er geteld werden :

Limburg	19.81 %
West-Vlaanderen	19.60 %
Oost-Vlaanderen	18.50 %
Henegouwen	16.09 %
Antwerpen	15.78 %
Brabant	13.66 %
Luxemburg	13.16 %
Luik	12.10 %
Namen	11.95 %

Doch om ten opzichte van den graad van ondericht de verschillende gewesten van het Rijk onderling te vergelijken, moet met den storenden invloed der kinderen, die met ongelijke verhoudingen voorkomen in de bevolking der verschillende territoriale districten in beschouwing, geen rekening worden gehouden. Tevens dient een leeftijd gekozen, die het tijdstip waarop de kinderen de schoolbanken verla-

savent tous lire et écrire. L'âge de 21 ans a paru, comme en 1910, être une limite rationnelle.

En négligeant comme cela a été dit plus haut les personnes âgées de moins de 21 ans, le classement s'établit comme suit :

Flandre orientale	9.67 %
Flandre occidentale	9.51 %
Hainaut	9.07 %
Brabant	5.69 %
Anvers	4.73 %
Limbourg	4.88 %
Liège	4.24 %
Namur	2.49 %
Luxembourg	2.11 %

Si la province de Limbourg se signale d'après le premier relevé ci-dessus, comme ayant la plus forte proportion d'illettrés, il résulte de la seconde énumération que cette situation est due en ordre principal au nombre d'enfants qui y est proportionnellement plus important que dans les autres provinces.

On trouvera d'autre part dans le tableau ci-dessous la proportion des illettrés dans les habitants de chaque groupe d'âges et de chaque province.

Tableau II.

PROVINCES.	Proportion des illettrés parmi les habitants des groupes d'âges suivant :				PROVINCIES.
	Verhouding analphabeten onder de inwoners van volgende leeftijdsgroepen :				
	7 à moins de 15 ans. 7 tot beneden 15 jaar.	15 à moins de 21 ans. 15 tot beneden 21 jaar.	21 à moins de 60 ans. 21 tot beneden 60 jaar.	60 ans et plus. 60 jaar en ouder.	
Anvers	4.34	0.75	3.26	13.30	Antwerpen.
Brabant	2.95	0.95	4.06	13.88	Brabant.
Flandre occidentale . .	4.80	1.60	6.25	24.15	West-Vlaanderen.
Flandre orientale . .	4.70	1.53	6.46	23.97	Oost-Vlaanderen.
Hainaut	3.65	1.63	6.43	20.63	Henegouwen.
Liège	1.52	1.08	3.07	9.58	Luik.
Limbourg	1.84	0.97	3.38	12.92	Limburg.
Luxembourg	4.13	0.63	1.40	4.80	Luxemburg.
Namur	2.85	0.63	1.67	5.50	Namen.
Le Royaume	3.57	1.17	4.57	16.24	Het Rijk.

Tabel II.

ten, niet te dicht nabij is, vermits zij alsdan allen kunnen lezen en schrijven. Zooals in 1910 blijkt de leeftijd van 21 jaar een rationeele grens te zijn.

Indien men, zooals hooger is vermeld, de personen beneden 21 jaar ter zijde laat, komt men tot de volgende rangschikking :

Oost-Vlaanderen	9.67 %
West-Vlaanderen	9.51 %
Henegouwen	9.07 %
Brabant	5.69 %
Antwerpen	4.73 %
Limburg	4.88 %
Luik	4.24 %
Namen	2.49 %
Luxemburg	2.11 %

Komt de provincie Limburg, volgens de eerste opgave hierboven, uit met de sterkste verhouding analphabeten, dan blijkt uit de tweede opsomming, dat deze toestand hoofdzakelijk te wijten is aan het aantal kinderen, dat er in evenredigheid grooter is dan in de overige provincies.

Anderzijds vermeldt benedenstaande tabel de verhouding analphabeten onder de inwoners elker leeftijdsgroep, in elke provincie.

Les arrondissements administratifs se classent dans l'ordre suivant au point de vue de la proportion d'illettrés parmi les habitants de 21 ans et plus sur 100 habitants de cet âge :

Courtrai	12.95	Bruxelles	5.76
Saint-Nicolas	12.53	Arlon	5.74
Termonde	11.32	Thielt	5.57
Eecloo	11.15	Turnhout	5.44

Ten opzichte van de verhouding analphabeten onder de inwoners van 21 jaar en ouder op 100 inwoners van dezen leeftijd, worden de administratieve arrondissementen volgenderwijze gerangschikt :

Kortrijk	12.95	Brussel	5.76
Sint-Niklaas	12.53	Aarlen	5.74
Dendermonde	11.32	Thielt	5.57
Eecloo	11.15	Turnhout	5.44

Soignies	11.13	Liège	5.34	Zinnik	11.13	Luik	5.34
Audenarde	10.92	Nivelles	4.87	Audenaarde	10.92	Nijvel	4.87
Ypres	10.34	Waremmé	4.67	Ieper	10.34	Borgworm	4.67
Mons	9.94	Anvers	4.62	Bergen	9.94	Antwerpen	4.62
Alost	9.71	Malines	4.58	Aalst	9.71	Mechelen	4.58
Dixmude	9.37	Tongres	4.48	Dixmuide	9.37	Tongeren	4.48
Charleroi	9.22	Namur	3.00	Charleroi	9.22	Namen	3.00
Bruges	8.96	Huy	2.51	Brugge	8.96	Hoei	2.51
Thuin	8.44	Philippeville	2.30	Thuin	8.44	Philippeville	2.30
Roulers	7.88	Verviers	2.09	Rousselaere	7.88	Verviers	2.09
Gand	7.54	Maeseyck	1.83	Gent	7.54	Maeseyck	1.83
Tournai	6.87	Marche	1.65	Doornik	6.87	Marche	1.65
Ostende	6.69	Bastogne	1.36	Oostende	6.69	Bastenaken	1.36
Hasselt	6.49	Dinant		Aat	6.43	Dinant	
Ath	6.43	Neufchâteau	1.16	Veurne	6.40	Neufchâteau	1.16
Furnes	6.40	Virton	0.89	Leuven	5.92	Virton	0.89
Louvain	5.92						

Comme on le constatera, tous les arrondissements du Luxembourg, celui d'Arlon excepté, se signalent par la proportion la plus faible des illettrés.

4. — Résultats par groupes de communes.

Le savoir lire et écrire est inégalement représenté dans les catégories de communes formées d'après l'importance de leur population.

Le tableau I donne pour l'ensemble de la population et pour les habitants de 21 ans et plus, le pourcentage des lettrés et des illettrés dans les six catégories de communes.

On remarquera qu'en ce qui concerne la population de tous âges la plus faible proportion d'illettrés se relève dans les communes comptant 100,000 habitants et plus. On y compte 11.63 p. c. de personnes ne sachant pas lire et écrire. La moyenne pour le pays est comme on l'a vu plus haut de 15.70 p. c. En ce qui regarde la population âgée de 21 ans et plus, le plus faible pourcentage des illettrés (4.56 p. c.) se trouve dans les communes de moins de 2,000 habitants; pour l'ensemble de ce groupe d'habitants, la proportion est de 6.62 p. c.

5. — Résultats par sexe.

Si l'on envisage la population de tous âges, on constate que la proportion des illettrés est plus forte parmi les femmes que parmi les hommes dans l'ensemble du pays, dans tous les groupes de communes et dans toutes les provinces, celles de Flandre orientale, Hainaut, Liège et Namur exceptées. Si l'on envisage uniquement les habitants âgés de 21 ans et plus, on constate que, même dans les provinces qui viennent d'être citées, la proportion des illettrés est plus élevée parmi les femmes que parmi les hommes. L'écart entre ces deux proportions, peu sensible dans la population de tous âges, est plus prononcé dans la catégorie ci-dessus.

Zooals men ziet, kenmerken zich al de arrondissementen uit de provincie Luxemburg, behalve Aarlen, door de zwakste verhouding analphabeten.

4. — Uitkomsten naar groepen van gemeenten.

De kennis van lezen en schrijven is ongelijkmatig vertegenwoordigd in de categorieën van gemeenten ingedeeld naar haar bevolkingssterkte.

Tabel I vermeldt voor de gezamenlijke bevolking en voor de inwoners van 21 jaar en ouder, de verhouding van de personen kunnende lezen en schrijven en van de analphabeten, voor de zes categorieën van gemeenten.

Wat de bevolking van allen leeftijd betreft, ziet men dat de zwakste verhouding analphabeten voorkomt in de gemeenten met 100,000 inwoners en meer. Op 100 inwoners telt men er 11.63 t. h., die lezen noch schrijven kunnen. Het gemiddelde voor het Rijk belooft, zooals hooger gezegd is, 15.70 t. h. Wat de bevolking van 21 jaar en ouder aangaat wordt het zwakste percentage analphabeten (4.56 t. h.) gevonden in de gemeenten met minder dan 2,000 inwoners; voor de gezamenlijke groep dezer personen bedraagt de verhouding 6.62 t. h.

5. — Uitkomsten per geslacht.

Wanneer men de bevolking van allen leeftijd beoogt, ziet men dat de verhouding analphabeten voor de gezamenlijke bevolking, in al de groepen van gemeenten en in al de provincies, met uitzondering van Oost-Vlaanderen, Henegouwen, Luik en Namen, sterker is bij de vrouwen dan bij de mannen. Beschouwt men enkel de inwoners van 21 jaar en ouder, dan bevindt men, dat zelfs in voornoemde provincies de verhouding analphabeten grooter is bij de vrouwen dan bij de mannen. Het verschil tusschen deze twee verhoudingen, dat voor de bevolking van allen leeftijd gering is, komt in voornoemde categorie scherper uit.

DEUXIEME PARTIE

RÉPARTITION DES HABITANTS

PAR

ÉTAT CIVIL

TWEEDE DEEL

INDEELING VAN DE INWONERS

NAAR DEN

BURGERLIJKEN STAAT

1. — Répartition des habitants par sexe et état civil.

La population du Royaume se répartit par sexe et par état civil comme l'indique le relevé ci-dessous :

1. — Indeeeling van de inwoners naar geslacht en burgerlijken staat.

Benedenstaande opgave vermeldt de indeeling van 's Rijks bevolking naar geslacht en burgerlijken staat :

Tableau I.

Tabel I.

ETAT CIVIL.	Hommes — Mannen.		Femmes — Vrouwen.		Total — Totaal.		BURGERLIJKE STAAT.
	Chiffres absolus. Absolute cijfers.	%	Chiffres absolus. Absolute cijfers.	%	Chiffres absolus. Absolute cijfers.	%	
Célibataires	1,935,995	48.31	1,845,211	45.18	3,781,206	46.73	Ongehuwd.
Mariés	1,899,257	47.39	1,893,650	46.36	3,792,907	46.87	Gehuwd.
Veufs	156,833	3.92	324,453	7.94	481,286	5.95	In weduwstaat.
Divorcés	15,322	0.38	21,253	0.52	36,575	0.45	Gescheiden van echt.
Etat civil inconnu	11	—	19	—	30	—	Burgerlijke staat onbekend.
Total	4,007,418	100.—	4,084,586	100.—	8,092,004	100.—	Totaal.

Elle se compose donc de 46.73 p. c. de célibataires, de 46.87 p. c. de mariés, de 5.95 p. c. de veufs et de 0.45 p. c. de divorcés. La proportion des mariés est légèrement supérieure à celle des célibataires. La prépondérance du groupe des mariés provient uniquement du pourcentage élevé de mariées parmi les femmes. En ce qui concerne les hommes, c'est le groupe des célibataires qui compte le plus d'unités. De même, les proportions pour cent des veufs et divorcés du sexe masculin sont inférieures à celles du sexe féminin. Cette différence dans la répartition par état civil, des habitants de chaque sexe, s'explique par les considérations suivantes :

- a) dans les premiers âges de la vie, la population masculine est généralement plus élevée que la population féminine;
- b) les femmes se marient plus tôt que les hommes;
- c) les femmes atteignent un âge plus avancé que les hommes;
- d) les mariages sont moins fréquents parmi les veuves et les divorcées que parmi les veufs et les divorcés.

Les deux premières causes expliquent l'importance plus marquée des célibataires parmi les hommes que parmi les femmes; les deux dernières, le fait que les proportions des veuves et divorcées sont plus élevées que celles des veufs et divorcés.

De bevolking is dus samengesteld uit 46.73 t. h. ongehuwden, 46.87 t. h. gehuwden, 5.95 t. h. personen in weduwstaat, en 0.45 t. h. gescheidenen van echt. De verhouding der gehuwden staat iets hoger dan die der ongehuwden. Het overwicht der groep gehuwden vloeit enkel voort uit het hoog percentage vrouwelijke gehuwden. Wat de mannen betreft is het de groep ongehuwden die de meeste eenheden telt. Voor de personen in weduwstaat en de gescheidenen van echt zijn de percentages voor het mannelijk geslacht eveneens kleiner dan voor het vrouwelijk. Dit verschil in de indeeling naar den burgerlijken staat, van de inwoners elker geslacht, is te verklaren door volgende consideratiën :

- a) in haar prilste jeugd is de mannelijke bevolking doorgaans sterker dan de vrouwelijke;
- b) de vrouwen huwen jonger dan de mannen;
- c) de vrouwen bereiken een hooger leeftijd dan de mannen;
- d) er doen zich minder huwelijken voor bij de weduwen en gescheiden vrouwen dan bij de weduwnaars en gescheiden mannen.

De twee eerstgenoemde oorzaken verklaren de sterkere verhouding ongehuwden onder de mannen dan onder de vrouwen; de twee laatstgenoemde het feit dat de verhoudingen der weduwen en gescheiden vrouwen hooger staan dan die der weduwnaars en gescheiden mannen.

Tableau II. Répartition de la population de chaque arrondissement, province et groupe de communes par état civil.

Arrondissements et provinces.	HOMMES. — MANNEN.										FEMMES. —			
	Célibataires. Ongehuwd.		Mariés. Gehuwd.		Veufs. In weduw- staat.		Divorcés et état civil inconnu. Gescheiden van echt en burg. st. onbekend.		Total.		Célibataires. Ongehuwd.		Mariés. Gehuwd.	
	Chiffres absolus. Absolute cijfers.	%	Chiffres absolus. Absolute cijfers.	%	Chiffres absolus. Absolute cijfers.	%	Chiffres absolus. Absolute cijfers.	%	Totaal.		Chiffres absolus. Absolute cijfers.	%	Chiffres absolus. Absolute cijfers.	%
Anvers	171,223	46.79	182,045	49.75	11,387	3.11	1,260	0.35	365,915	100.—	168,870	44.58	182,627	48.21
Malines	60,051	52.26	50,755	44.17	3,939	3.43	169	0.14	114,914	100.—	56,298	49.51	50,698	44.58
Turnhout	60,735	59.61	37,930	37.23	3,164	3.10	60	0.06	101,889	100.—	56,223	57.30	37,659	38.38
Province d'Anvers	292,009	50.11	270,730	46.46	18,490	3.17	1,489	0.26	582,718	100.—	281,391	47.64	270,984	45.88
Bruxelles	245,872	42.92	301,639	52.65	20,390	3.56	4,966	0.87	572,867	100.—	259,697	41.11	303,560	48.05
Louvain	79,914	53.85	62,825	42.34	5,444	3.67	208	0.14	148,391	100.—	73,398	50.36	62,884	43.14
Nivelles	38,710	43.01	46,854	52.05	4,224	4.69	222	0.25	90,010	100.—	36,450	39.91	46,604	51.03
Prov. de Brabant	364,496	44.93	411,318	50.70	30,058	3.70	5,396	0.67	811,268	100.—	369,545	42.54	413,048	47.54
Bruges	45,722	53.67	36,583	42.94	2,759	3.24	125	0.15	85,189	100.—	47,398	52.74	36,548	40.66
Dixmude	12,641	55.43	9,226	40.45	913	4.00	28	0.12	22,808	100.—	12,340	53.58	9,186	39.89
Ypres	31,385	53.32	25,174	42.76	2,254	3.83	51	0.09	58,864	100.—	30,639	51.10	25,168	41.98
Courtrai	62,098	51.01	55,122	45.28	4,310	3.54	209	0.17	121,739	100.—	60,426	49.01	55,092	44.68
Ostende	24,264	50.98	21,796	45.80	1,459	3.06	75	0.16	47,594	100.—	24,596	49.01	21,945	48.73
Roulers	29,485	54.66	22,407	41.54	2,007	3.72	44	0.08	53,943	100.—	29,495	53.44	22,312	40.42
Thielt	20,264	59.15	12,797	37.36	1,179	3.44	18	0.05	34,258	100.—	20,194	57.50	12,733	36.26
Furnes	10,283	51.57	8,861	44.44	762	3.82	33	0.17	19,939	100.—	10,120	49.13	8,873	43.03
Prov. de Flandre occ.	236,142	53.15	191,966	43.20	15,643	3.52	583	0.13	444,334	100.—	235,208	51.44	191,857	41.96
Alost	57,897	52.71	47,716	43.44	4,131	3.76	94	0.09	109,838	100.—	57,601	51.56	47,442	42.47
Audenarde	30,643	54.48	23,489	41.76	2,045	3.64	69	0.12	56,246	100.—	29,712	52.13	23,412	41.08
Termonde	40,844	54.50	31,371	41.86	2,658	3.55	65	0.09	74,938	100.—	38,255	51.86	31,259	42.37
Eecloo	19,942	54.52	15,275	41.76	1,321	3.61	39	0.11	36,577	100.—	17,775	50.31	15,230	43.11
Gand	96,126	46.88	99,948	48.75	8,130	3.96	831	0.41	205,035	100.—	99,146	45.75	100,288	46.27
Saint-Nicolas	46,417	53.77	36,760	42.59	3,088	3.58	53	0.06	86,318	100.—	44,264	51.64	36,598	42.69
Prov. de Flandre or.	291,869	51.30	254,559	44.74	21,373	3.76	1,151	0.20	568,952	100.—	286,753	49.42	254,229	43.81
Ath	18,315	43.63	21,161	50.42	2,395	5.71	102	0.24	41,973	100.—	16,137	38.99	21,003	50.75
Charleroi	96,015	41.64	122,596	53.17	10,119	4.39	1,849	0.80	230,579	100.—	76,685	34.64	120,810	54.58
Mons	56,965	42.27	71,140	52.79	6,071	4.51	576	0.43	134,752	100.—	49,019	36.58	70,569	52.65
Soignies	36,925	42.37	45,619	52.35	4,155	4.77	441	0.51	87,140	100.—	30,863	36.95	44,802	53.63
Thuin	29,517	42.02	36,992	52.66	3,404	4.84	335	0.48	70,248	100.—	26,084	37.27	36,625	52.32
Tournai	34,566	45.27	37,770	49.47	3,782	4.95	235	0.31	76,353	100.—	33,564	42.54	37,800	47.91
Prov. de Hainaut	272,303	42.48	335,278	52.30	29,926	4.67	3,538	0.55	641,045	100.—	232,352	36.93	331,609	52.70

Indeeling van de bevolking van elk arrondissement, provincie en groep van gemeenten, naar den burgerlijken staat. Tabel II.

VROUWEN.				TOTAL. — TOTAAL.												Arrondissementen en provincies.
Veufs. In weduw- staat.		Divorcés et état civil inconnu. Gescheiden van echt en burg. st. onbekend.		Total.		Célibi- taires. Ongehuwd.		Mariés. Gehuwd.		Veufs. In weduw- staat.		Divorcés et état civil inconnu. Gescheiden van echt en burg. st. onbekend.		Total.		
Chiffres absolus. Absolute cijfers.	%	Chiffres absolus. Absolute cijfers.	%	Chiffres absolus. Absolute cijfers.	%	Chiffres absolus. Absolute cijfers.	%	Chiffres absolus. Absolute cijfers.	%	Chiffres absolus. Absolute cijfers.	%	Chiffres absolus. Absolute cijfers.	%	Chiffres absolus. Absolute cijfers.	%	
25,670	6.78	1,645	0.43	378,812	100.—	340,093	45.67	364,672	48.97	37,057	4.97	2,905	0.39	744,727	100.—	Antwerpen.
6,566	5.78	151	0.13	113,713	100.—	116,349	50.89	101,453	44.38	10,505	4.59	320	0.14	228,627	100.—	Mechelen.
4,210	4.29	28	0.03	98,120	100.—	116,958	58.48	75,589	37.79	7,374	3.69	88	0.04	200,009	100.—	Turnhout.
36,446	6.17	1,824	0.31	590,645	100.—	573,400	48.87	541,714	46.17	54,936	4.68	3,313	0.28	1,173,363	100.—	Prov. Antwerpen.
59,644	9.44	8,322	1.40	631,723	100.—	505,569	41.97	605,199	50.24	80,034	6.64	13,788	1.15	1,204,590	100.—	Brussel.
9,222	6.33	248	0.17	145,752	100.—	153,312	52.12	125,709	42.74	14,666	4.99	456	0.15	294,143	100.—	Leuven.
7,970	8.73	298	0.33	91,322	100.—	75,160	41.45	93,458	51.54	12,194	6.72	520	0.29	181,332	100.—	Nijvel.
76,836	8.84	9,368	1.08	868,797	100.—	734,041	43.69	824,366	49.07	106,894	6.36	14,764	0.88	1,680,065	100.—	Prov. Brabant.
5,761	6.41	171	0.19	89,878	100.—	93,120	53.19	73,131	41.77	8,520	4.87	296	0.17	175,067	100.—	Brugge.
1,471	6.39	32	0.14	23,029	100.—	24,981	54.50	18,412	40.17	2,384	5.20	60	0.13	45,837	100.—	Dixmuide.
4,075	6.80	70	0.12	59,952	100.—	62,024	52.20	50,342	42.37	6,329	5.33	121	0.10	118,816	100.—	Ieper.
7,571	6.14	205	0.17	123,294	100.—	122,524	50.00	110,214	44.98	11,881	4.85	414	0.17	245,033	100.—	Kortrijk.
3,561	7.09	86	0.17	50,188	100.—	48,860	49.97	43,741	44.73	5,020	5.13	161	0.17	97,782	100.—	Oostende.
3,336	6.04	54	0.10	55,197	100.—	58,980	54.04	44,719	40.97	5,343	4.90	98	0.09	109,140	100.—	Rouselare.
2,181	6.21	11	0.03	35,119	100.—	40,458	58.32	25,530	36.80	3,360	4.84	29	0.04	69,377	100.—	Thielt.
1,549	7.52	55	0.27	20,597	100.—	20,403	50.33	17,734	43.75	2,311	5.70	88	0.22	40,536	100.—	Veurne.
29,505	6.45	684	0.15	457,254	100.—	471,350	52.28	383,823	42.57	45,148	5.01	1,267	0.14	901,588	100.—	Prov. West-Vlaanderen.
6,566	5.88	104	0.09	111,713	100.—	115,498	52.13	95,158	42.95	10,697	4.83	198	0.09	221,551	100.—	Aalst.
3,794	6.66	72	0.13	56,990	100.—	60,355	53.30	46,901	41.42	5,839	5.16	141	0.12	113,236	100.—	Audenaarde.
4,206	5.70	52	0.07	73,772	100.—	79,099	53.19	62,630	42.12	6,864	4.61	117	0.08	148,710	100.—	Dendermonde.
2,284	6.47	40	0.11	35,329	100.—	37,717	52.45	30,505	42.42	3,605	5.02	79	0.11	71,906	100.—	Eecloo.
16,181	7.47	1,105	0.51	216,720	100.—	195,272	46.30	200,236	47.48	24,311	5.76	1,936	0.46	421,755	100.—	Gent.
4,805	5.60	56	0.07	85,723	100.—	90,681	52.71	73,358	42.64	7,893	4.59	109	0.06	172,041	100.—	Sint-Niklaas.
37,836	6.52	1,429	0.25	580,247	100.—	578,622	50.35	508,788	44.27	59,209	5.15	2,580	0.23	1,149,199	100.—	Prov. Oost-Vlaanderen.
4,142	10.01	105	0.25	41,387	100.—	34,452	41.33	42,164	50.58	6,537	7.84	207	0.25	83,360	100.—	Aat.
21,907	9.90	1,950	0.88	221,352	100.—	172,700	38.21	243,406	53.86	32,026	7.09	3,799	0.84	451,931	100.—	Charleroi.
13,761	10.27	670	0.50	134,019	100.—	105,984	39.43	141,709	52.73	19,832	7.38	1,246	0.46	268,771	100.—	Bergen.
7,391	8.85	474	0.57	83,530	100.—	67,788	39.72	90,421	52.98	11,546	6.76	915	0.54	170,670	100.—	Zinnik.
6,922	9.89	365	0.52	69,996	100.—	55,601	39.65	73,617	52.49	10,326	7.36	700	0.50	140,244	100.—	Thuin.
7,258	9.20	280	0.35	78,902	100.—	68,130	43.88	75,570	48.68	11,040	7.11	515	0.33	155,255	100.—	Doornik.
61,381	9.76	3,844	0.61	629,186	100.—	504,655	39.73	666,887	52.50	91,307	7.19	7,382	0.58	1,270,231	100.—	Prov. Henegouwen.

Tableau II (suite).

Arrondissements et provinces.	HOMMES. — MANNEN.										FEMMES. —			
	Célibataires. Ongehuwd.		Mariés. Gehuwd.		Veufs. In weduw- staat.		Divorcés et état civil inconnu. Gescheiden van echt en burg. st. onbekend.		Total.		Célibataires. Ongehuwd.		Mariés. Gehuwd.	
	Chiffres absolus. Absolute cijfers.	%	Chiffres absolus. Absolute cijfers.	%	Chiffres absolus. Absolute cijfers.	%	Chiffres absolus. Absolute cijfers.	%	Totaal.	%	Chiffres absolus. Absolute cijfers.	%	Chiffres absolus. Absolute cijfers.	%
Huy	22,055	45.10	24,365	49.82	2,368	4.84	118	0.24	48,906	100.—	20,120	40.92	24,281	49.39
Liège	123,064	43.72	144,459	51.33	11,986	4.26	1,938	0.69	281,447	100.—	108,683	38.62	142,584	50.67
Verviers	59,034	50.41	52,392	44.74	5,164	4.41	512	0.44	117,102	100.—	59,445	48.22	52,512	42.59
Waremme	17,944	49.67	16,385	45.35	1,759	4.87	38	0.11	36,126	100.—	16,216	45.59	16,381	46.05
Prov. de Liège	222,097	45.93	237,601	49.13	21,277	4.40	2,606	0.54	483,581	100.—	204,464	41.77	235,758	48.17
Hasselt	52,876	60.19	32,154	36.60	2,728	3.11	91	0.10	87,849	100.—	47,063	57.06	31,277	37.92
Maesevick	26,080	64.34	13,193	32.54	1,252	3.09	12	0.03	40,537	100.—	23,999	61.49	13,125	33.63
Tongres	36,870	60.70	21,504	35.41	2,325	3.83	39	0.06	60,738	100.—	32,398	56.84	21,223	37.23
Prov. de Limbourg	115,826	61.24	66,851	35.35	6,305	3.33	142	0.08	189,124	100.—	103,460	57.96	65,625	36.76
Arlon	11,130	52.43	9,188	43.28	868	4.09	42	0.20	21,228	100.—	9,379	46.21	9,141	45.04
Bastogne	12,240	59.82	7,256	35.46	958	4.68	7	0.04	20,461	100.—	11,003	55.81	7,252	36.78
Marche	11,173	53.54	8,578	41.11	1,097	5.26	20	0.09	20,868	100.—	10,892	51.14	8,582	40.29
Neufchâteau	15,594	55.68	11,029	39.38	1,366	4.88	17	0.06	28,006	100.—	14,347	51.71	10,996	39.64
Virton	10,332	51.07	8,841	43.70	1,030	5.09	28	0.14	20,231	100.—	9,950	47.22	8,848	41.99
Prov. de Luxembourg	60,469	54.58	44,892	40.52	5,319	4.80	114	0.10	110,794	100.—	55,571	50.46	44,819	40.70
Dinant	20,874	48.92	19,596	45.93	2,138	5.01	59	0.14	42,667	100.—	20,151	45.80	19,491	44.30
Namur	46,867	45.23	51,850	50.03	4,716	4.55	197	0.19	103,630	100.—	44,414	41.64	51,659	48.43
Philippeville	13,043	44.51	14,616	49.87	1,588	5.42	58	0.20	29,305	100.—	11,902	40.07	14,571	49.05
Prov. de Namur	80,734	46.00	86,062	49.01	8,442	4.81	314	0.18	175,602	100.—	76,467	42.39	85,721	47.53
Communes comptant :														
moins de 2,000 hab.	422,657	53.00	337,967	42.38	35,917	4.50	977	0.12	797,518	100.—	382,691	48.96	336,806	43.09
2,000 à — de 5,000 hab.	430,482	52.58	355,629	43.44	31,260	3.82	1,327	0.16	818,698	100.—	391,198	48.87	352,820	44.08
5,000 à » 20,000 hab.	544,953	48.13	541,919	47.86	42,014	3.71	3,407	0.30	1,132,293	100.—	503,596	44.56	538,827	47.67
20,000 à » 50,000 hab.	266,190	44.25	309,759	51.50	22,159	3.68	3,425	0.57	601,533	100.—	264,524	42.03	308,434	49.01
50,000 à » 100,000 hab.	89,392	41.26	117,442	54.21	7,993	3.69	1,812	0.84	216,639	100.—	98,586	40.39	118,631	48.60
100,000 hab. et plus	182,321	41.37	236,541	53.67	17,490	3.97	4,385	0.99	440,737	100.—	204,616	41.02	238,132	47.74
Le Royaume	1,935,995	48.31	1,899,257	47.39	156,833	3.92	15,333	0.38	4,007,418	100.—	1,845,211	45.18	1,893,650	46.36

2. — Répartition au point de vue de l'état civil des habitants de chaque province, arrondissement et groupes de communes.

Les habitants de chaque province et de chaque arrondissement se répartissent par état civil comme l'indique le tableau II. Il résulte de ce relevé que les proportions les plus élevées de célibataires se rencontrent dans les provinces de Limbourg et de Luxembourg, la moins élevée dans celles de Hainaut et de Brabant. Les pourcentages les plus élevés de mariés se relèvent dans le Hainaut, dans le Brabant, les provinces de Liège et de Namur; les moins élevés dans le Limbourg et le Luxembourg; pour les veufs, c'est dans les provinces de Hainaut et de Namur que l'on a relevé les plus forts pourcentages; pour les divorcés, dans le Brabant et la province de Liège.

Les pourcentages extrêmes pour chacun des états civils se rencontrent dans les arrondissements suivants :

Tableau III.

Etat civil.	Maximum.	%	Minimum.	%	Burgerlijke staat.
Célibataires	Maeseyck	62.94	Charleroi	38.21	Ongehuwd.
Mariés	Charleroi	53.86	Maeseyck	33.08	Gehuwd.
Veufs	Philippeville	8.04	Turnhout	3.69	In weduwstaat.
Divorcés	Bruxelles — Brussel	1.15	Maeseyck	0.03	Gescheiden van echt.

Les arrondissements dans lesquels la proportion des mariés est plus élevée que celle des célibataires sont, tant pour les hommes que pour les femmes, les suivants :

Anvers, Bruxelles, Nivelles, Gand, Ath, Charleroi, Mons, Soignies, Thuin, Tournai, Huy, Liège, Namur et Philippeville.

Comme on le constatera, ces arrondissements sont ceux qui contiennent les grandes agglomérations urbaines dans lesquels la natalité est la plus faible.

La proportion des célibataires diminue au fur et à mesure que l'on s'élève dans l'ordre d'importance des communes, excepté toutefois pour ce qui concerne les communes de 100,000 habitants et plus, dans lesquelles la proportion est plus élevée que pour le groupe précédent. L'inverse se constate pour ce qui concerne les mariés. Le pourcentage des veufs après s'être infléchi dans le groupe des communes de 2,000 à moins de 5,000 habitants, augmente dans les groupes d'importance supérieure.

Quant à l'importance relative des divorcés, elle s'accroît d'un groupe de communes au suivant.

2. — Indeeeling, naar den burgerlijken staat van de inwoners elker provincie, arrondissement en groep van gemeenten.

Tabel II bevat de indeeling, naar den burgerlijken staat, van de inwoners elker provincie en elker arrondissement. Uit deze opgave blijkt dat de hoogste verhoudingen ongehuwden worden aangetroffen in Limburg en Luxemburg, en de laagste in Henegouwen en Brabant. De sterkste percentages der gehuwden worden gevonden in de provincies Henegouwen, Brabant, Luik en Namen; de zwakste in Limburg en Luxemburg; voor de personen in weduwstaat heeft men de hoogste cijfers in Henegouwen en Namen; en voor de gescheidenen van echt, in Brabant en Luik.

De uiterste percentages van elken burgerlijken staat worden aangetroffen in volgende arrondissementen :

Tabel III.

De arrondissementen waar, zoowel voor de mannen als voor de vrouwen, de verhouding der gehuwden sterker is dan die der ongehuwden, zijn :

Antwerpen, Brussel, Nijvel, Gent, Aat, Charleroi, Bergen, Zinnik, Thuin, Doornik, Hoei, Luik, Namen en Philippeville.

Zooals men ziet, geldt het hier de arrondissementen die de groote stadsagglomeraties bevatten of waar het geboortecijfer het zwakst is.

De verhouding gehuwden vermindert naarmate men opklimt in de belangrijkheidsrangorde der gemeenten, behoudens nochtans wat betreft de gemeenten met 100,000 inwoners en meer, waar deze verhouding sterker is dan in de voorafgaande groep. Voor de gehuwden wordt het tegenovergestelde waargenomen. Het percentage der personen in weduwstaat wordt, na verminderd te zijn in de groep gemeenten met 2,000 tot minder dan 5,000 inwoners, weer sterker in de groepen van meer bevolkte gemeenten.

Wat de betrekkelijke sterkte der gescheidenen van echt aangaat, deze neemt toe van de eene groep gemeenten tot de andere.

Répartition de la population par état civil lors des six derniers recensements
 Indeeling van de bevolking, naar den burgerlijken staat, bij de zes jongste tellingen



1880

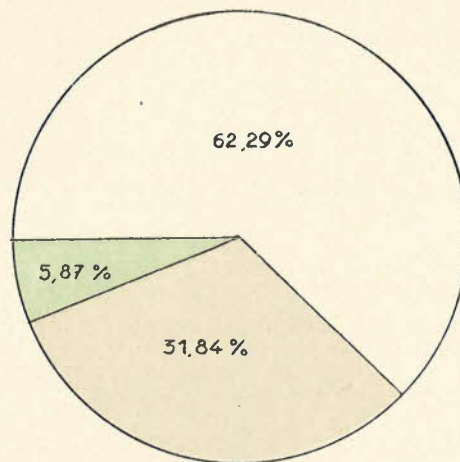

1890

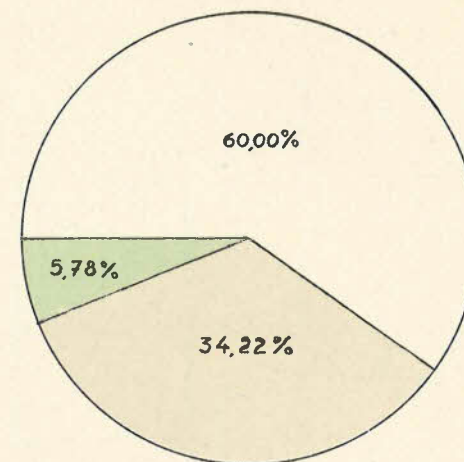

1900



1910

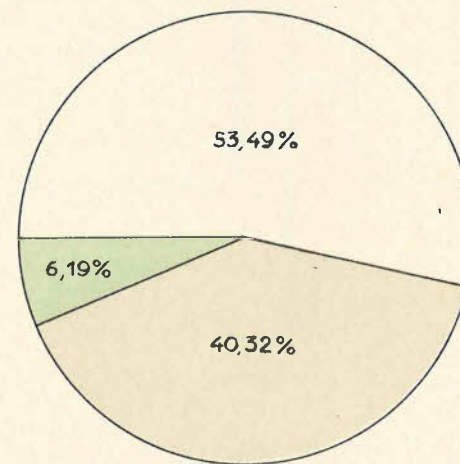

1920

Nouveau territoire. Nieuw grondgebied

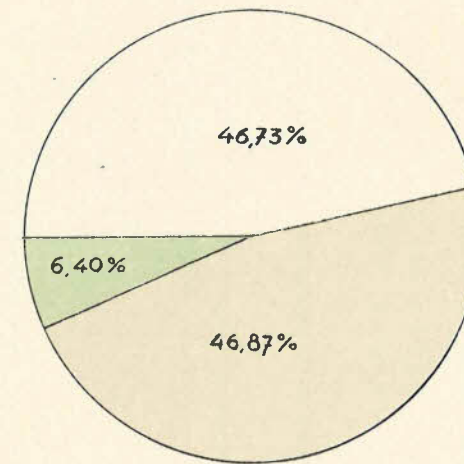

1930

□ Célibataires.
Ongehuwd.

□ Mariés.
Gehuwd.

□ Veufs et divorcés.
In weduwstaat en gescheiden van echt.

3. — Répartition des habitants par nationalité et état civil.

La population du Royaume se répartit par état civil, sexe et nationalité comme ci-dessous :

a) Résultats généraux.

Tableau IV.

ETAT CIVIL.	Hommes — Mannen.		Femmes — Vrouwen.		Total — Totaal.		BURGERLIJKE STAAT.
	Chiffres absolus. Absolute cijfers.	%	Chiffres absolus. Absolute cijfers.	%	Chiffres absolus. Absolute cijfers.	%	
BELGES. — BELGEN.							
Célibataires	1,840,159	47.99	1,770,612	44.96	3,610,771	46.45	Ongehuwd.
Mariés	1,827,150	47.66	1,834,023	46.56	3,661,173	47.10	Gehuwd.
Veufs	152,436	3.98	314,295	7.98	466,731	6.01	In weduwstaat.
Divorcés	14,304	0.37	19,774	0.50	34,078	0.44	Gescheiden van echt.
Etat civil inconnu	6	—	15	—	21	—	Burgerlijke staat onbekend.
Total	3,834,055	100.—	3,938,719	100.—	7,772,774	100.—	Totaal.
ETRANGERS. — VREEMDELINGEN.							
Célibataires	95,836	55.28	74,599	51.14	170,435	53.39	Ongehuwd.
Mariés	72,107	41.59	59,627	40.88	131,734	41.27	Gehuwd.
Veufs	4,397	2.54	10,158	6.97	14,555	4.56	In weduwstaat.
Divorcés	1,018	0.59	1,479	1.01	2,497	0.78	Gescheiden van echt.
Etat civil inconnu	5	—	4	—	9	—	Burgerlijke staat onbekend.
Total	173,363	100.—	145,867	100.—	319,230	100.—	Totaal.

Tant pour les hommes que pour les femmes, la proportion des célibataires est plus élevée parmi les étrangers que parmi les Belges. L'inverse se constate pour les mariés et les veufs. On remarquera également que c'est parmi les Belges seulement que la proportion des mariés est plus élevée que celle des célibataires. Enfin, il convient aussi de remarquer que l'écart entre les proportions des célibataires et des mariés est plus marqué parmi les étrangers que parmi les Belges.

b) Examen des résultats par province.

Il appert de l'examen des chiffres ci-dessous que les constatations précédentes relatives à l'importance des célibataires et mariés, peuvent se répéter pour toutes les provinces, celles de la Flandre occidentale et Limbourg exceptées :

3. — Indeeeling van de inwoners naar nationaliteit en burgerlijken staat.

De indeeling van 's Rijks bevolking naar burgerlijken staat, geslacht en nationaliteit luidt als volgt :

a) Algemeene uitkomsten.

Tabel IV.

Voor de mannen zoowel als voor de vrouwen is het percentage ongehuwden sterker onder de vreemdelingen dan onder de Belgen. Voor de gehuwden en de personen in weduwstaat wordt het tegenovergestelde waargenomen. Ook ziet men dat alleen onder de Belgen de verhouding gehuwden sterker is dan die der ongehuwden. Ten slotte dient eveneens opgemerkt dat het verschil tusschen de verhouding der ongehuwden en die der gehuwden sterker uitkomt voor de vreemdelingen dan voor de Belgen.

b) Overzicht van de uitkomsten per provincie.

Uit het overzicht van benedenstaande cijfers blijkt dat vorenstaande waarnemingen betreffende de sterkte van het aantal ongehuwden en gehuwden kunnen gedaan worden voor al de provincies, behalve West-Vlaanderen en Limburg :

Tableau V.

Tabel V.

PROVINCES.	Célibataires. Ongehuwd.		Mariés. Gehuwd.		Veufs. In weduw- staat.		Divorcés. Gescheiden van echt.		Total. Totaal.		PROVINCIES.
	Chiffres absolus. Absolute cijfers.	%	Chiffres absolus. Absolute cijfers.	%	Chiffres absolus. Absolute cijfers.	%	Chiffres absolus. Absolute cijfers.	%	Chiffres absolus. Absolute cijfers.	%	
BELGES. — BELGEN.											
Anvers	540,386	48.72	513,734	46.31	52,188	4.70	2,959	0.27	1,109,267	100.—	Antwerpen.
Brabant	691,336	43.35	788,382	49.43	101,737	6.38	13,439	0.84	1,594,894	100.—	Brabant.
Flandre occident.	465,156	52.33	378,003	42.53	44,550	5.01	1,191	0.13	888,900	100.—	West-Vlaanderen.
Flandre orientale.	572,454	50.31	504,182	44.31	58,720	5.16	2,529	0.22	1,137,885	100.—	Oost-Vlaanderen.
Hainaut	469,285	38.91	641,011	53.15	88,776	7.36	7,037	0.58	1,206,109	100.—	Henegouwen.
Liège	400,304	43.14	456,444	49.20	65,224	7.03	5,810	0.63	927,782	100.—	Luik.
Limbourg	206,724	59.79	123,697	35.77	15,153	4.38	205	0.06	345,779	100.—	Limburg.
Luxembourg	112,011	52.41	86,945	40.68	14,566	6.81	214	0.10	213,736	100.—	Luxemburg.
Namur	153,115	43.95	168,775	48.44	25,817	7.41	715	0.20	348,422	100.—	Namen.
Total . .	3,610,771	46.45	3,661,173	47.10	466,731	6.01	34,099	0.44	7,772,774	100.—	Totaal.
ETRANGERS. — VREEMDELINGEN.											
Anvers	33,014	51.51	27,980	43.65	2,748	4.29	354	0.55	64,096	100.—	Antwerpen.
Brabant	42,705	50.14	35,984	42.25	5,157	6.05	1,325	1.56	85,171	100.—	Brabant.
Flandre occident.	6,194	48.82	5,820	45.87	598	4.71	76	0.60	12,688	100.—	West-Vlaanderen.
Flandre orientale.	6,168	54.52	4,606	40.71	489	4.32	51	0.45	11,314	100.—	Oost-Vlaanderen.
Hainaut	35,370	55.16	25,876	40.35	2,531	3.95	345	0.54	64,122	100.—	Henegouwen.
Liège	26,257	58.03	16,915	37.38	1,826	4.04	251	0.55	45,249	100.—	Luik.
Limbourg	12,562	57.46	8,779	40.15	476	2.18	46	0.21	21,863	100.—	Limburg.
Luxembourg	4,029	56.08	2,766	33.50	364	5.07	25	0.35	7,184	100.—	Luxemburg.
Namur	4,136	54.83	3,008	39.88	366	4.85	33	0.44	7,543	100.—	Namen.
Total . .	170,435	53.39	131,734	41.27	14,555	4.56	2,506	0.78	319,230	100.—	Totaal.

L'importance relative des veufs est dans toutes les provinces plus élevée parmi les Belges que parmi les étrangers; l'inverse se constate en ce qui concerne les divorcés, excepté dans le Hainaut et la province de Liège.

4. — Comparaison de la répartition obtenue en 1930 avec celle des cinq derniers recensements.

Le tableau suivant donne la répartition des habitants des deux sexes par état civil, lors des recensements qui se sont succédé depuis 1880.

In al de provincies is het betrekkelijk aantal personen in weduwstaat sterker onder de Belgen dan onder de vreemdelingen; wat de gescheidenen van echt betreft wordt het tegenovergestelde waargenomen, behoudens in de provincies Henegouwen en Luik.

4. — Vergelijking van de indeeling van 1930 met die der vijf jongste tellingen.

Volgende tabel bevat de indeeling, naar den burgerlijken staat, van de inwoners elker geslacht, volgens de verschillende tellingen sedert 1880.

Tableau VI.

Tabel VI.

Années de recensement. Tellingsjaren.	Célibataires. Ongehuwd.		Mariés. Gehuwd.		Veufs. In weduwstaat.		Divorcés et état civil inconnu. Gescheiden van echt en burgerlijke staat onbekend.		TOTAL. TOTAAL.	
	Chiffres absolus. Absolute cijfers.	%	Chiffres absolus. Absolute cijfers.	%	Chiffres absolus. Absolute cijfers.	%	Chiffres absolus. Absolute cijfers.	%		
HOMMES. — MANNEN.										
1880	1,761,160	63.84	878,802	31.86	117,479	4.26	1,028	0.04	2,758,469	
1890	1,935,600	63.95	967,448	31.96	122,358	4.04	1,548	0.05	3,026,954	
1900	2,047,607	61.59	1,146,774	34.49	127,014	3.82	3,439	0.10	3,324,834	
1910	2,169,253	58.94	1,370,778	37.24	134,345	3.65	6,414	0.17	3,680,790	
1920 (1)	1,999,682	54.86	1,496,739	41.06	140,258	3.85	8,309	0.23	3,644,988	
1920 (2)	2,018,226	54.93	1,506,104	40.99	141,454	3.85	8,336	0.23	3,674,120	
1930	1,935,995	48.31	1,899,257	47.39	156,833	3.92	15,333	0.38	4,007,418	
FEMMES. — VROUWEN.										
1880	1,680,791	60.86	875,561	31.71	203,841	7.38	1,347	0.05	2,761,540	
1890	1,845,170	60.65	964,911	31.72	230,148	7.56	2,138	0.07	3,042,367	
1900	1,968,383	58.43	1,143,483	33.94	252,202	7.49	4,646	0.14	3,368,714	
1910	2,092,618	55.91	1,371,102	36.63	270,929	7.24	8,345	0.22	3,742,994	
1920 (1)	1,956,702	52.02	1,495,042	39.75	297,945	7.92	11,622	0.31	3,761,311	
1920 (2)	1,976,072	52.10	1,504,318	39.67	300,349	7.92	11,653	0.31	3,792,392	
1930	1,845,211	45.18	1,893,650	46.36	324,453	7.94	21,272	0.52	4,084,586	
TOTAL. — TOTAAL.										
1880	3,441,951	62.36	1,754,363	31.78	321,320	5.82	2,375	0.04	5,520,009	
1890	3,780,770	62.29	1,932,359	31.84	352,506	5.81	3,686	0.06	6,069,321	
1900	4,015,990	60.00	2,290,257	34.22	379,216	5.66	8,085	0.12	6,693,548	
1910	4,261,871	57.41	2,741,880	36.93	405,274	5.46	14,759	0.20	7,423,784	
1920 (1)	3,956,384	53.42	2,991,781	40.39	438,203	5.92	19,931	0.27	7,406,299	
1920 (2)	3,994,298	53.49	3,010,422	40.32	441,803	5.92	19,989	0.27	7,466,512	
1930	3,781,206	46.73	3,792,907	46.87	481,286	5.95	36,605	0.45	8,092,004	

(1) Ancien territoire. — Vroeger grondgebied. (2) Nouveau territoire. — Nieuw grondgebied.

Par rapport à 1920, le nombre d'hommes célibataires a diminué de 82,231 unités; celui des mariés a augmenté de 393,153; celui des veufs et des divorcés respectivement de 15,379 et 6,997. Par rapport à la même année, le nombre de femmes célibataires a diminué de 130,861 unités; celui des mariées s'est accru de 389,332 unités; celui des veuves et des divorcées respectivement de 24,104 et 9,619 unités.

Enfin, en considérant l'ensemble de la population, on constate les modifications suivantes :

In vergelijking met 1920 is het aantal ongehuwde mannen verminderd met 82,231 eenheden; dat der gehuwde is toegenomen met 393,153; dat der weduwnaars en gescheiden mannen respectievelijk met 15,379 en 6,997. Met betrekking tot genoemd jaar is het aantal ongehuwde vrouwen afgenomen met 130,861 eenheden; dat der gehuwde is toegenomen met 389,332; dat der weduwen en gescheiden vrouwen respectievelijk met 24,104 en 9,619.

Neemt men ten slotte de gezamenlijke bevolking in beschouwing dan bekomt men volgende wijzigingen :

célibataires : diminution de 213,092 unités, soit 5.33 p. c.;

mariés : augmentation de 782,485 unités, soit 25.99 p. c.;

veufs : augmentation de 39,483 unités, soit 8.94 p. c.;

divorcés : augmentation de 16,616 unités, soit 83.13 p. c.

Si l'on compare les proportions de 1930 à celles qui résultent des différents recensements qui se sont succédés depuis 1880, on remarque :

1°) une diminution continue de l'importance relative des célibataires depuis 1890 pour les hommes, et depuis 1880 pour les femmes et pour l'ensemble de la population;

2°) une augmentation continue de la proportion des mariés des deux sexes depuis 1880;

3°) pour ce qui concerne les veufs, une série chronologique assez irrégulière;

4°) un accroissement progressif du groupe des divorcés.

Comme on l'a fait ressortir plus haut déjà, la proportion des mariés est, en 1930, légèrement supérieure à celle des célibataires. Comme l'indique le tableau ci-dessus et comme le montre clairement le graphique ci-annexé, c'est la première fois que ce fait se présente. Il est dû à quatre causes :

1°) la régression de la natalité, qui atteint spécialement les célibataires : nous avons pu constater précédemment que la proportion des mariés est supérieure à celle des célibataires, spécialement dans les provinces et arrondissements où la natalité est peu élevée;

2°) la nuptialité plus élevée : la proportion des mariages pour 1,000 habitants était pour la période 1880-1884 : 6.92; 1885-1889 : 6.54; 1890-1894 : 7.48; 1895-1899 : 8.14; 1900-1904 : 8.21; 1905-1909 : 7.89; 1910-1914 : 7.45; 1920-1924 : 11.60; 1925-1930 : 9.08;

3°) l'abaissement de l'âge des époux au moment du mariage;

4°) la longévité plus grande qui prolonge la durée des mariages.

La répartition de la population par âge et état civil, qui fera l'objet d'un chapitre du tome suivant, permettra de dégager la part d'influence de chacune de ces causes.

ongehuwden : vermindering van 213,092 eenheden, 'tzij 5.33 t. h.;

gehuwden : vermeerdering van 782,485 eenheden, 'tzij 25.99 t. h.;

weduwstaat : vermeerdering van 39,483 eenheden, 'tzij 8.94 t. h.;

gescheidenen van echt : vermeerdering van 16,616 eenheden, 'tzij 83.13 t. h.

Vergelijkt men de verhoudingen over 1930 met die uit de achtereenvolgende tellingen sedert 1880, dan bemerkt men :

1°) een aanhoudende vermindering van de betrekkelijke sterkte der ongehuwden sedert 1890 voor de mannen, en sedert 1880 voor de vrouwen en voor de gezamenlijke bevolking;

2°) een voortdurende vermeerdering van de verhouding gehuwden van elker geslacht sedert 1880;

3°) wat de weduwnaars en weduwen betreft een vrij onregelmatige chronologische reeks;

4°) een geleidelijke toeneming der groep gescheidenen van echt.

Zooals er hooger reeds op gewezen is, staat de verhouding gehuwden in 1930 iets hooger dan die der ongehuwden. Volgens bovenstaande tabel en zooals bijgaande graphiek het duidelijk aantoon, is het de eerste maal dat dit feit zich voordoet. Het is te wijten aan vier oorzaken :

1°) de geboortevermindering, die inzonderheid de ongehuwden treft : wij hebben vroeger gezien dat de verhouding gehuwden sterker is dan die der ongehuwden, bijzonder in de provincies en arrondissementen waar de nataliteit zwak is;

2°) het hoogere huwelijkscijfer : de verhouding der huwelijken tot 1,000 inwoners beliep voor de periode : 1880-1884 : 6.92; 1885-1889 : 6.54; 1890-1894 : 7.48; 1895-1899 : 8.14; 1900-1904 : 8.21; 1905-1909 : 7.89; 1910-1914 : 7.45; 1920-1924 : 11.60; 1925-1930 : 9.08;

3°) de verlaging van den huwelijksleeftijd;

4°) de langere levensduur die den duur der huwelijken verlengt.

Aan de hand van de indeeling der bevolking naar leeftijd en burgerlijken staat, die het voorwerp uitmaakt van een hoofdstuk van het volgend deel, zullen wij kunnen nagaan in hoeverre elke dezer oorzaken haar invloed uitoefent.

TROISIEME PARTIE

RÉPARTITION DES HABITANTS

D'APRÈS LE

LIEU DE NAISSANCE

DERDE DEEL

INDEELING VAN DE INWONERS

NAAR DE

GEBORTEPLAATS

CHAPITRE I.

RESULTATS GENERAUX POUR LE ROYAUME.

1. — Introduction.

Les recensés ayant indiqué sur les bulletins de ménage leur lieu de naissance, ils ont pu être répartis en plusieurs groupes : 1) le groupe des personnes nées en Belgique dans lequel on a prévu quatre catégories : *a)* personnes nées dans la commune même, *b)* nées dans une autre commune de l'arrondissement, *c)* nées dans un autre arrondissement de la province, *d)* nées dans une autre province; 2) le groupe des personnes nées à l'étranger; 3) enfin, le groupe de personnes dont le lieu de naissance est inconnu.

On a, en outre, réparti les habitants nés en Belgique, par province et arrondissement de naissance, et ceux qui sont nés à l'étranger, par pays de naissance.

Enfin, les subdivisions ci-dessus ont été établies séparément en considérant les habitants de nationalité belge d'une part et ceux de nationalité étrangère d'autre part.

2. — Aperçu général.

a) Ensemble de la population.

La population recensée le 31 décembre 1930, se répartit comme suit d'après le lieu de naissance :

4,382,587 habitants soit 54.16 % sont nés dans la commune même;

1,839,963 habitants soit 22.74 % sont nés dans une autre commune de l'arrondissement;

567,446 habitants soit 7.01 % sont nés dans un autre arrondissement de la province;

879,710 habitants soit 10.87 % sont nés dans une autre province;

422,178 habitants soit 5.22 % sont nés à l'étranger;

120 habitants soit 0.00 ne connaissent pas leur lieu de naissance.

7,669,706 habitants, soit 94.78 p. c., sont donc nés sur le sol belge; 422,178 soit 5.22 p. c. sont nés à l'étranger; enfin, 120 habitants ne connaissent pas leur lieu de naissance.

Si l'on examine les résultats des recensements antérieurs, on constate, ainsi qu'il ressort du tableau XI et comme le montre clairement le graphique I que la proportion des personnes nées dans la commune où elles résident diminue d'un recensement au suivant. L'inverse se constate pour les habitants nés dans une autre commune du Royaume. Quant à la proportion des habitants nés à l'étranger, elle passe de 26 p. m. en 1880 à 52 p. m. en 1930.

HOOFDSTUK I.

ALGEMEENE UITKOMSTEN VOOR HET RIJK.

1. — Inleiding.

Aangezien de getelden op de gezinskaarten hun geboorteplaats hebben aangeduid, konden zij worden ingedeeld in verscheidene groepen : 1) de groep personen geboren in België, dewelke wordt onderverdeeld in vier categorieën : *a)* personen geboren in de gemeente zelf, *b)* in een andere gemeente uit het arrondissement, *c)* in een ander arrondissement uit de provincie, *d)* in een andere provincie; 2) de groep personen geboren in den vreemde; 3) ten slotte de groep personen waarvan de geboorteplaats onbekend is.

Daarenboven werden de in België geboren inwoners ingedeeld per provincie en naar het geboortearrondissement; de in de vreemde geboren, naar het geboorteland.

Ten slotte werden voornoemde onderverdelingen afzonderlijk opgemaakt, naargelang de inwoners de Belgische of vreemde nationaliteit bezaten.

2. — Algemeen overzicht.

a) Gezamenlijke bevolking.

De op 31 December 1930 getelde bevolking wordt ingedeeld naar de geboorteplaats, als volgt :

4,382,587 inwoners hetzij 54.16 % zijn geboren in de gemeente zelf;

1,839,963 inwoners hetzij 22.74 % zijn geboren in een andere gemeente uit het arrondissement;

567,446 inwoners hetzij 7.01 % zijn geboren in een ander arrondissement uit de provincie;

879,710 inwoners hetzij 10.87 % zijn geboren in een andere provincie;

422,178 inwoners hetzij 5.22 % zijn geboren in den vreemde;

120 inwoners hetzij 0.00 weten niet waar zij geboren zijn.

7,669,706 inwoners, hetzij 94.78 t. h., zijn dus op den Belgischen grond geboren; 422,178, hetzij 5.22 t. h., zijn geboren in den vreemde; ten slotte is van 120 inwoners de geboorteplaats onbekend.

Beschouwt men de uitkomsten der vorige tellingen dan bevindt men, zooals blijkt uit tabel XI en door graphiek I duidelijk wordt aangetoond, dat de verhouding personen, geboren in de gemeente waar zij verblijven, van de eene tot de andere telling afneemt. Het omgekeerde doet zich voor bij de in een andere gemeente uit het Rijk geboren personen. Wat de verhouding in den vreemde geboren inwoners betreft, deze is geklomen van 26 t. d. in 1880 tot 52 t. d. in 1930.

REPARTITION DES HABITANTS PAR NATIONALITE ET LIEU DE NAISSANCE.
INDEELING DER INWONERS NAAR NATIONALITEIT EN GEBOORTEPLAATS.

Tableau I.

Tabel I.

NATIONALITE. NATIONALITEIT.	Sexe. Geslacht.	HABITANTS NES EN BELGIQUE. — INWONERS GEBOREN IN BELGIË.										Habitants nés à l'étranger ou dont le lieu de naissance est inconnu. Inwoners geboren in den vreemde of wier geboorteplaats onbekend is.		Population totale. Totale bevolking.
		Dans la commune même. In de gemeente zelf.	%	Dans une autre commune de l'arrond. In een andere gem. uit het arrondissement.	%	Dans un autre arrond. de la province. In een ander arrond. uit de provincie.	%	Dans une autre province. In een andere provincie.	%	Total. Totaal.	%	Chiffres absolus. Absolute cijfers.	%	
Belges Belgen	H.-M.	2,202,734	57.45	884,664	23.07	263,727	6.88	415,193	10.83	3,766,318	98.23	67,737	1.77	3,834,055
	F.-V.	2,139,502	54.32	933,688	23.71	299,728	7.61	453,864	11.52	3,826,782	97.16	111,937	2.84	3,938,719
	Tot.	4,342,236	55.87	1,818,352	23.39	563,455	7.25	869,057	11.18	7,593,100	97.69	179,674	2.31	7,772,774
Etrangers Vreemdel.	H.-M.	16,593	9.57	7,648	4.41	1,073	0.62	2,596	1.50	27,910	16.10	145,453	83.90	173,363
	F.-V.	23,758	16.29	13,963	9.57	2,918	2.00	8,057	5.52	48,696	33.38	97,171	66.62	145,867
	Tot.	40,351	12.64	21,611	6.77	3,991	1.25	10,653	3.34	76,606	24.00	242,624	76.00	319,230
Ensemble Tezamen	H.-M.	2,219,327	55.38	892,312	22.27	264,800	6.61	417,789	10.42	3,794,228	94.68	213,190	5.32	4,007,418
	F.-V.	2,163,260	52.96	947,651	23.20	302,646	7.41	461,921	11.31	3,875,478	94.88	209,108	5.12	4,084,586
	Tot.	4,382,587	54.16	1,839,963	22.74	567,446	7.01	879,710	10.87	7,669,706	94.78	422,298	5.22	8,092,004

b) Résultats par nationalité.

Les proportions qui viennent d'être citées varient évidemment si l'on considère les habitants de nationalité belge d'une part, les habitants de nationalité étrangère d'autre part. Dans le chiffre des habitants de nationalité étrangère ont été compris les 1,778 recensés dont la nationalité est inconnue.

Il appert du tableau I que 97.69 p. c. des habitants de nationalité belge sont nés en Belgique et 2.31 p. c. sont nés à l'étranger; 24.00 p. c. des habitants de nationalité étrangère sont nés en Belgique et 75.99 p. c. sont nés à l'étranger. Il résulte de ces chiffres qu'il y a proportionnellement moins de Belges nés à l'étranger que d'étrangers nés en Belgique.

Si l'on considère les chiffres absolus, on fait la constatation inverse.

Les habitants de nationalité belge et ceux de nationalité étrangère nés en Belgique se répartissent comme suit d'après leur lieu de naissance.

b) Uitkomsten naar de nationaliteit.

Evenvermelde verhoudingen verschillen natuurlijk naargelang men, enerzijds de inwoners van Belgische nationaliteit anderzijds die van vreemde nationaliteit beschouwt. In het cijfer inwoners van vreemde nationaliteit zijn begrepen de 1,778 getelden van onbekende nationaliteit.

Uit tabel I blijkt dat 97.69 t. h. der inwoners van Belgische nationaliteit in België geboren zijn en 2.31 t. h. in den vreemde; 24.00 t. h. inwoners van vreemde nationaliteit zijn in België en 75.99 t. h. in den vreemde geboren. Deze cijfers toonen aan, dat er naar verhouding minder in den vreemde geboren Belgen dan in België geboren vreemdelingen zijn.

Beschouwt men de absolute cijfers dan wordt het omgekeerde waargenomen.

Hierbeneden indeeling, naar hun geboorteplaats, van de in België geboren inwoners van Belgische en van vreemde nationaliteit.

Tableau II.

Tabel II.

LIEU DE NAISSANCE.	Habitants de nationalité belge. Inwoners van Belgische nationaliteit.		Habitants de nationalité étrangère. (1) Inwoners van vreemde nationaliteit. (1)		TOTAL. — TOTAAL.		PLAATS VAN GEBOORTE.
	Chiffres absolus. Absolute cijfers.	%.	Chiffres absolus. Absolute cijfers.	%.	Chiffres absolus. Absolute cijfers.	%.	
Habitants nés :							Inwoners geboren :
a) dans la commune même	4,342,236	57.19	40,351	52.67	4,382,587	57.14	a) in de gemeente zelf.
b) dans une autre com- mune de l'arrondis- sment	1,818,352	23.95	21,611	28.21	1,839,963	23.99	b) in een ander ge- meente uit het ar- rondissement.
c) dans un autre arron- dissement de la pro- vince	563,455	7.42	3,991	5.21	567,446	7.40	c) in een ander arron- dissement uit de provincie.
d) dans une autre pro- vince belge	869,057	11.44	10,653	13.91	879,710	11.47	d) in een andere pro- vincie.
Total . . .	7,593,100	100.—	76,606	100.—	7,669,706	100.—	Totaal.

Comme on le remarquera, la proportion des recensés nés dans la commune même est plus élevée parmi les Belges que parmi les étrangers.

3. — Répartition par sexe.

a) Ensemble de la population.

En considérant l'ensemble de la population, on constate que 94.68 p. c. des habitants du sexe masculin sont nés en Belgique et 5.32 p. c. à l'étranger, tandis que 94.88 p. c. des femmes sont nées en Belgique et 5.12 p. c. à l'étranger. Si ces proportions sont assez sensiblement les mêmes pour les deux sexes, pour l'ensemble ci-dessus, il n'en est plus de même lorsque l'on étudie la répartition des habitants de chaque sexe nés en Belgique d'après le lieu de leur naissance. Cette répartition est la suivante :

Zooals men ziet is de verhouding in de gemeente zelf geboren getelden, hooger bij de Belgen dan bij de vreemdelingen.

3. — Indeeling naar het geslacht.

a) Gezamenlijke bevolking.

Neemt men de gezamenlijke bevolking in aanmerking, dan bevindt men, dat van de mannelijke bevolking 94.68 t. h. in België en 5.32 t. h. in den vreemde geboren zijn, dan wanneer bij de vrouwen dit percentage respectievelijk 94.88 en 5.12 t. h. bedraagt. Zoo voor de gezamenlijke bevolking hierboven deze verhoudingen vrij even sterk zijn voor beide geslachten, dan is dit niet meer het geval wanneer men de in België geboren inwoners elker geslacht naar hun geboorteplaats beschouwt. Deze indeeling luidt als volgt :

(1) Y compris 591 habitants de nationalité inconnue.

(1) Inbegrepen 591 inwoners van onbekende nationaliteit.

Tableau III.

Tabel III.

LIEU DE NAISSANCE.	Hommes. — Mannen.		Femmes. — Vrouwen.		TOTAL. — TOTAAL.		PLAATS VAN GEBOORTE.
	Chiffres absolus. Absolute cijfers.	%.	Chiffres absolus. Absolute cijfers.	%.	Chiffres absolus. Absolute cijfers.	%.	
Habitants nés :							Inwoners geboren :
a) dans la commune même	2,219,327	58.49	2,163,260	55.82	4,382,587	57.14	a) in de gemeente zelf.
b) dans une autre com- mune de l'arrondis- sement	892,312	23.52	947,651	24.45	1,839,963	23.99	b) in een ander ge- meente uit het ar- rondissement.
c) dans un autre arron- dissement de la pro- vince	264,800	6.98	302,646	7.81	567,446	7.40	c) in een ander arron- dissement uit de provincie.
d) dans une autre pro- vince belge	417,789	11.01	461,921	11.92	879,710	11.47	d) in een andere Bel- gische provincie.
Total . .	3,794,228	100.—	3,875,473	100.—	7,669,706	100.—	Totaal.

Il en résulte que les mouvements migratoires internes sont plus développés parmi les femmes que parmi les hommes.

b) *Résultats par nationalité.*

Parmi les 179,584 habitants de nationalité belge nés à l'étranger il y a 67,704 hommes soit 37.70 p. c. et 111,880 femmes, soit 62.30 p. c.; parmi les 76,606 habitants de nationalité étrangère nés en Belgique 27,910 soit 36.43 p. c. sont des hommes et 48,696 soit 63.57 p. c. sont des femmes. De même, les 213,148 hommes et 209,030 femmes nés à l'étranger se répartissent comme suit par nationalité : hommes, 67,704 Belges, soit 31.76 p. c. et 145,444 étrangers, soit 68.24 p. c.; femmes, 111,880 Belges, soit 53.52 p. c. et 97,150 étrangers, soit 46.48 p. c.

Ces diverses constatations résultent du fait que les femmes mariées ont ordinairement la nationalité de leur mari; les hommes, au contraire, perdent moins facilement leur nationalité. La femme étrangère qui épouse un Belge devient ordinairement Belge; la femme belge qui épouse un étranger, perd dans la majorité des cas sa qualité de Belge.

4. — Répartition des habitants nés en Belgique d'après l'arrondissement de leur naissance.

a) *Ensemble de la population.*

Les habitants nés en Belgique se répartissent par province et arrondissement de naissance comme l'indique le tableau IV.

Hieruit blijkt, dat de binnenlandsche verhuizingsbeweging sterker is onder de vrouwen dan onder de mannen.

b) *Uitkomsten naar de nationaliteit.*

Onder de 179,584 in den vreemde geboren inwoners van Belgische nationaliteit, telt men 67,704 mannen, hetzij 37.70 t. h., en 111,880 vrouwen, hetzij 62.30 t. h.; onder de 76,606 in België geboren inwoners van vreemde nationaliteit zijn er 27,910, hetzij 36.43 t. h. mannen, en 48,696, hetzij 63.57 t. h. vrouwen. Naar de nationaliteit, worden de 213,148 mannen en de 209,030 vrouwen die in den vreemde geboren zijn ingedeeld als volgt : mannen : 67,704 Belgen, hetzij 31.76 t. h. en 145,444 vreemdelingen hetzij 68.24 t. h.; vrouwen : 111,880 Belgen, hetzij 53.52 t. h.; en 97,150 vreemdelingen, hetzij 46.48 t. h.

Deze verschillende waarnemingen vloeien voort uit het feit, dat de gehuwde vrouwen gewoonlijk de nationaliteit van hun echtgenoot bezitten, dan wanneer de mannen integendeel hun nationaliteit minder gemakkelijk verliezen. De vreemde vrouw die huwt met een Belg wordt gewoonlijk Belg; de Belgische vrouw die met een vreemdeling trouwt, verliest in de meeste gevallen haar staat van Belg.

4. — Indeeling van de in België geboren inwoners naar het arrondissement van geboorte.

a) *Gezamenlijke bevolking.*

De indeeling van de in België geboren inwoners per provincie en naar het geboortearrondissement, luidt als in tabel IV.

Ce tableau mentionne également le nombre de personnes nées en Belgique résidant dans chaque arrondissement. La comparaison des deux séries de proportions auxquelles les deux successions de nombres précédentes donnent lieu, permet de tirer quelques conclusions concernant les mouvements migratoires internes. C'est ainsi que l'on constate que pour les provinces d'Anvers, Brabant, Hainaut et Liège les mouvements migratoires dus à des habitants nés en Belgique se clôturent par une augmentation au détriment des autres provinces qui perdent par conséquent une partie de leurs naissances; les pôles attractifs sont les arrondissements administratifs d'Anvers, Bruxelles, Courtrai, Gand, Charleroi, Soignies, Thuin, Tournai et Liège.

Le rapprochement du nombre des habitants nés dans chaque arrondissement (colonne 10 du tableau IV), de celui des habitants nés dans le pays et recensés dans l'arrondissement considéré (colonne 12 du tableau IV), permet de constater le peu d'ampleur des changements apportés par les mouvements migratoires internes dans la population totale. D'ailleurs les arrondissements se classent dans l'ordre suivant d'après l'importance du rapport du nombre des habitants nés dans l'arrondissement à celui des habitants nés en Belgique :

Bruxelles	78.01 %	Malines	110.35 %
Anvers	86.53	Maeseyck	111.47
Liège	89.83	Huy	111.52
Charleroi	91.58	Eecloo	112.34
Courtrai	95.32	Roulers	112.37
Thuin	95.52	Ath	112.64
Soignies	95.86	Alost	112.79
Tournai	97.19	Neufchâteau	113.87
Gand	99.41	Dinant	114.06
Ostende	100.87	Tongres	115.12
Mons	101.97	Turnhout	115.74
Arlon	102.88	St-Nicolas	117.18
Virton	104.51	Louvain	117.74
Philippeville	105.94	Termonde	118.47
Nivelles	106.96	Waremmes	118.51
Namur	106.98	Audenarde	120.15
Verviers	107.08	Dixmude	121.36
Hasselt	107.57	Thielt	122.15
Furnes	107.76	Marche	125.45
Ypres	108.47	Bastogne	125.77
Bruges	110.01		

b) *Résultats par nationalité.*

Dans les arrondissements d'Anvers et Bruxelles, la proportion des étrangers y résidant est supérieure à celle des étrangers qui résident dans le pays et y sont nés; dans les arrondissements de Courtrai, Charleroi et Tournai, ces deux pourcentages sont sensiblement égaux; dans les autres arrondissements, c'est

Deze tabel vermeldt eveneens het aantal in België geboren personen, die in elk arrondissement gevestigd zijn. Uit de vergelijking van de twee verhoudingsseriën, waartoe beide voorgaande reeksen van getallen aanleiding geven, kan men eenige conclusiën trekken betreffende de binnenlandsche verhuizingsbeweging. Aldus ziet men, dat de verhuizingsbeweging van de in België geboren inwoners, in de provincies Antwerpen, Brabant, Henegouwen, en Luik uitloopt op een vermeerdering ten nadeele van de overige provincies, dewelke derhalve een gedeelte harer geboorten verliezen; de aantrekkingspolen zijn de administratieve arrondissementen Antwerpen, Brussel, Kortrijk, Gent, Charleroi, Zinnik, Thuin, Doornik en Luik.

De vergelijking van het aantal inwoners geboren in elk arrondissement (kolom 10 uit tabel IV), met dat van de in het land geboren personen, die in beoogd arrondissement geteld werden (kolom 12 van tabel IV) laat uitschijnen, dat binnenlandsche verhuizingsbeweging weinig verandering heeft gebracht in de gezamenlijke bevolking. Naar de sterkte van de verhouding der geboorten tot het aantal in België geboren inwoners komen de arrondissementen trouwens te staan in volgende rangorde :

Brussel	78.01 %	Mechelen	110.35 %
Antwerpen	86.53	Maeseyck	111.47
Luik	89.83	Hoei	111.52
Charleroi	91.58	Eecloo	112.34
Kortrijk	95.32	Rouselare	112.37
Thuin	95.52	Aat	112.64
Zinnik	95.86	Aalst	112.79
Doornik	97.19	Neufchâteau	113.87
Gent	99.41	Dinant	114.06
Oostende	100.87	Tongeren	115.12
Bergen	101.97	Turnhout	115.74
Aarlen	102.88	St-Niklaas	117.18
Virton	104.51	Leuven	117.74
Philippeville	105.94	Dendermonde	118.47
Nijvel	106.96	Borgworm	118.51
Namen	106.98	Audenaarde	120.15
Verviers	107.08	Dixmude	121.36
Hasselt	107.57	Thielt	122.15
Veurne	107.76	Marche	125.45
Ieper	108.47	Bastenaken	125.77
Brugge	110.01		

b) *Uitkomsten naar de nationaliteit.*

In de arrondissementen Antwerpen en Brussel, staat de verhouding van de aldaar verblijvende vreemdelingen hooger dan die der vreemdelingen die in het land geboren en er gevestigd zijn; in de arrondissementen Kortrijk, Charleroi en Doornik, staan deze twee percentages vrij even hoog; in de overige arrondissementen wordt het omgekeerde waargeno-

Tableau IV.

Tabel IV.

Arrondissements.	Belges nés en Belgique. Belgen geboren in België.				Etrangers nés en Belgique. Vreemdelingen geboren in België.				Total des habitants nés en Belgique. Totaal van de inwoners geboren in België.				Arrondissementen.
	dans l'arrondissement. in het arrondissement.		résidant dans l'arrondissement. verblijvende in het arrondissement.		dans l'arrondissement. in het arrondissement.		résidant dans l'arrondissement. verblijvende in het arrondissement.		dans l'arrondissement. in het arrondissement.		résidant dans l'arrondissement. verblijvende in het arrondissement.		
	Chiffres absolus. Absolute cijfers.	%	Chiffres absolus. Absolute cijfers.	%	Chiffres absolus. Absolute cijfers.	%	Chiffres absolus. Absolute cijfers.	%	Chiffres absolus. Absolute cijfers.	%	Chiffres absolus. Absolute cijfers.	%	
(1)	(2)	(3)	(4)	(5)	(6)	(7)	(8)	(9)	(10)	(11)	(12)	(13)	(14)
Anvers	573,127	7.55	663,613	8.74	15,134	19.76	16,232	21.19	588,261	7.67	679,845	8.87	Antwerpen.
Malines	246,506	3.25	223,710	2.94	854	1.11	442	0.58	247,360	3.23	224,152	2.92	Mechelen.
Turnhout	225,609	2.97	194,921	2.57	1,706	2.23	1,480	1.93	227,315	2.96	196,401	2.56	Turnhout.
Province d'Anvers	1,045,242	13.77	1,082,244	14.25	17,694	23.10	18,154	23.70	1,062,936	13.86	1,100,398	14.35	Province Antwerpen.
Bruxelles	854,206	11.25	1,095,097	14.42	13,905	18.15	17,792	23.23	868,111	11.32	1,112,889	14.51	Brussel.
Louvain	340,956	4.49	289,842	3.82	709	0.93	348	0.45	341,665	4.46	290,190	3.78	Leuven.
Nivelles	188,271	2.48	176,118	2.32	734	0.96	591	0.77	189,005	2.46	176,709	2.31	Nijvel.
Province de Brabant	1,383,433	18.22	1,561,057	20.56	15,348	20.04	18,731	24.45	1,398,781	18.24	1,579,788	20.60	Province Brabant.
Bruges	186,866	2.46	169,918	2.24	724	0.95	603	0.79	187,590	2.44	170,521	2.22	Brugge.
Dixmude	53,388	0.70	44,033	0.58	95	0.12	37	0.05	53,483	0.70	44,070	0.57	Dixmuide.
Ypres	118,278	1.56	109,121	1.44	1,052	1.37	891	1.16	119,330	1.55	110,012	1.43	Ieper.
Courtrai	221,074	2.91	232,011	3.05	1,607	2.10	1,602	2.09	222,681	2.90	233,613	3.05	Kortrijk.
Ostende	93,531	1.23	92,773	1.22	537	0.70	484	0.63	94,068	1.23	93,257	1.22	Oostende.
Roulers	119,296	1.57	106,241	1.40	257	0.34	150	0.20	119,553	1.56	106,391	1.39	Rouselare.
Thielt	83,732	1.10	68,602	0.90	115	0.15	42	0.05	83,847	1.09	68,644	0.89	Thielt.
Furnes	40,904	0.54	37,960	0.50	232	0.30	213	0.28	41,136	0.54	38,173	0.50	Veurne.
Prov. de Fl. occident.	917,069	12.07	860,659	11.33	4,619	6.03	4,022	5.25	921,688	12.01	864,681	11.27	Prov. West-Vlaanderen.
Alost	247,284	3.26	219,419	2.89	341	0.45	130	0.17	247,625	3.23	219,549	2.86	Aalst.
Audenarde	133,865	1.76	111,510	1.47	261	0.34	122	0.16	134,126	1.74	111,632	1.46	Audenarde.
Termonde	174,328	2.29	147,289	1.94	298	0.39	112	0.15	174,626	2.28	147,401	1.92	Dendermonde.
Eecloo	77,344	1.02	68,811	0.91	660	0.86	622	0.81	78,004	1.02	69,433	0.91	Eecloo.

Gand	405,472	5.34	408,140	5.37	1,876	2.45	1,628	2.12	407,348	5.31	409,768	5.34	Gent.
Saint-Nicolas	195,601	2.58	167,104	2.20	1,467	1.91	1,065	1.39	197,068	2.57	168,169	2.19	Sint-Niklaas.
Prov. de Fl. orientale	1,233,894	16.25	1,122,273	14.78	4,903	6.40	3,679	4.80	1,238,797	16.15	1,125,952	14.68	Prov. Oost-Vlaanderen.
Ath	90,384	1.19	80,324	1.06	492	0.64	357	0.47	90,876	1.18	80,681	1.05	Aat.
Charleroi	377,140	4.97	412,321	5.43	5,537	7.23	5,543	7.23	382,677	4.99	417,864	5.45	Charleroi.
Mons	254,517	3.35	249,728	3.29	3,079	4.02	2,888	3.77	257,596	3.36	252,616	3.29	Bergen.
Soignies	152,372	2.01	159,003	2.09	1,624	2.12	1,646	2.15	153,996	2.01	160,649	2.09	Zinnik.
Thuin	121,351	1.60	127,222	1.68	2,071	2.70	1,994	2.60	123,422	1.61	129,216	1.69	Thuin.
Tournai	137,930	1.81	141,951	1.87	1,888	2.47	1,912	2.50	139,818	1.82	143,863	1.88	Doornik.
Province de Hainaut	1,133,694	14.93	1,170,549	15.42	14,691	19.18	14,340	18.72	1,148,385	14.97	1,184,889	15.45	Provincie Henegouwen.
Huy	106,846	1.41	95,891	1.26	375	0.49	255	0.34	107,221	1.40	96,146	1.25	Hoei.
Liège	461,861	6.08	514,928	6.78	6,274	8.19	6,219	8.12	468,135	6.10	521,147	6.79	Luik.
Verviers	238,741	3.14	223,031	2.94	3,525	4.60	3,227	4.21	242,266	3.16	226,258	2.95	Verviers.
Waremme	83,968	1.11	70,894	0.94	209	0.27	133	0.17	84,177	1.10	71,027	0.93	Borgworm.
Province de Liège	891,416	11.74	904,744	11.92	10,383	13.55	9,834	12.84	901,799	11.76	914,578	11.92	Provincie Luik.
Hasselt	168,059	2.21	156,158	2.06	1,579	2.06	1,536	2.00	169,638	2.21	157,694	2.06	Hasselt.
Maeseycck	83,931	1.11	75,311	0.99	1,135	1.48	1,000	1.31	85,066	1.11	76,311	0.99	Maeseycck.
Tongres	125,849	1.66	109,327	1.44	1,235	1.61	1,062	1.39	127,084	1.66	110,389	1.44	Tongeren.
Province de Limbourg	377,839	4.98	340,796	4.49	3,949	5.15	3,598	4.70	381,788	4.98	344,394	4.49	Provincie Limburg.
Arlon	35,817	0.47	34,812	0.46	1,443	1.88	1,406	1.84	37,260	0.49	36,218	0.47	Aarlen.
Bastogne	49,115	0.65	39,061	0.51	361	0.47	276	0.36	49,476	0.64	39,337	0.51	Bastenaken.
Marche	52,132	0.68	41,581	0.55	135	0.18	81	0.10	52,267	0.68	41,662	0.54	Marche.
Neufchâteau	61,402	0.81	53,974	0.71	359	0.47	266	0.35	61,761	0.81	54,240	0.71	Neufchâteau.
Virton	40,194	0.53	38,527	0.51	423	0.55	337	0.44	40,617	0.53	38,864	0.51	Virton.
Prov. de Luxembourg	238,660	3.14	207,955	2.74	2,721	3.55	2,366	3.09	241,381	3.15	210,321	2.74	Provincie Luxemburg.
Dinant	95,781	1.26	84,013	1.10	527	0.69	426	0.56	96,308	1.26	84,439	1.10	Dinant.
Namur	217,372	2.86	203,372	2.68	1,153	1.50	900	1.17	218,525	2.85	204,272	2.67	Namen.
Philippeville	58,700	0.78	55,438	0.73	618	0.81	556	0.72	59,318	0.77	55,994	0.73	Philippeville.
Province de Namur	371,853	4.90	342,823	4.51	2,298	3.00	1,882	2.45	374,151	4.88	344,705	4.50	Provincie Namen.
Le Royaume	7,593,100	100.—	7,593,100	100.—	76,606	100.—	76,606	100.—	7,669,706	100.—	7,669,706	100.—	Het Rijk.

REPARTITION PAR PAYS DE NAISSANCE ET D'APRES LEUR NATIONALITE DES HABITANTS NES A L'ETRANGER.
INDEELING VAN DE IN DEN VREEMDE GEBOREN INWONERS NAAR GEBOORTELAND EN NATIONALITEIT.

Tableau V.

Tabel V.

PAYS DE NAISSANCE.	BELGES. — BELGEN.				ETRANGERS. VREEMDELINGEN.				TOTAL. — TOTAAL.				GEBOORTELAND.
	Hommes. Mannen.	Femmes. Vrouwen.	Total. Totaal.	%	Hommes. Mannen.	Femmes. Vrouwen.	Total. Totaal.	%	Hommes. Mannen.	Femmes. Vrouwen.	Total. Totaal.	%	
Allemagne	5,258	10,058	15,316	8.53	7,415	7,722	15,137	6.24	12,673	17,780	30,453	7.21	Duitschland.
Autriche	69	148	217	0.12	858	754	1,612	0.66	927	902	1,829	0.43	Oostenrijk.
Bulgarie	24	17	41	0.02	255	96	351	0.14	279	113	392	0.09	Bulgarije.
Danemark	21	38	59	0.03	356	158	514	0.21	377	196	573	0.14	Denemarken.
Espagne	194	267	461	0.26	1,508	707	2,215	0.91	1,702	974	2,676	0.63	Spanje.
France	38,860	63,079	101,939	56.76	26,297	26,992	53,289	21.97	65,157	90,071	155,228	36.77	Frankrijk.
Grèce	39	28	67	0.04	725	240	965	0.40	764	268	1,032	0.24	Griekenland.
Hongrie	45	116	161	0.09	2,238	2,080	4,318	1.78	2,283	2,196	4,479	1.06	Hongarije.
Angleterre et Pays de Galles.	4,421	5,981	10,402	5.79	3,558	3,324	6,882	2.84	7,979	9,305	17,284	4.09	Engeland en Wales.
Ecosse	87	129	216	0.12	153	127	280	0.12	240	256	496	0.12	Schotland.
Irlande du Nord	31	55	86	0.05	104	183	287	0.12	135	238	373	0.09	Noord-Ierland.
Irlande du Sud	7	43	50	0.03	75	109	184	0.08	82	152	234	0.06	Zuid-Ierland.
Italie	336	497	833	0.46	19,213	6,436	25,649	10.57	19,549	6,933	26,482	6.27	Italië.
Luxembourg (G.-D.)	1,542	3,824	5,366	2.99	2,954	3,445	6,399	2.64	4,496	7,269	11,765	2.79	Luxemburg (G.-D.).
Pays-Bas	11,798	21,564	33,362	18.58	23,671	17,027	40,698	16.78	35,469	38,591	74,060	17.54	Nederland.
Pologne	483	506	989	0.55	26,056	15,221	41,277	17.01	26,539	15,727	42,266	10.01	Polen.
Portugal	53	58	111	0.06	391	133	524	0.22	444	191	635	0.15	Portugal.
Roumanie	76	97	173	0.10	1,780	1,063	2,843	1.17	1,856	1,160	3,016	0.71	Roemenië.
U. R. S. S.	790	902	1,692	0.94	4,382	2,736	7,118	2.93	5,172	3,638	8,810	2.09	U. S. S. R.
Tchécoslovaquie	46	91	137	0.08	6,953	2,437	9,390	3.87	6,999	2,528	9,527	2.26	Tsjecho-Slowakije.
Suède	18	33	51	0.03	293	140	433	0.18	311	173	484	0.11	Zweden.
Norvège	16	28	44	0.03	252	139	391	0.16	268	167	435	0.10	Noorwegen.
Suisse	234	582	816	0.45	2,910	1,532	4,442	1.83	3,144	2,114	5,258	1.25	Zwitserland.
Yougoslavie	39	31	70	0.04	5,857	979	6,836	2.82	5,896	1,010	6,906	1.64	Joego-Slavië.
Autres pays d'Europe	57	69	126	0.07	921	547	1,468	0.61	978	616	1,594	0.38	Andere landen uit Europa.
Congo Belge	932	887	1,819	1.01	103	60	163	0.07	1,035	947	1,982	0.47	Belgisch-Kongo.
Autres pays d'Afrique	138	218	356	0.20	2,273	237	2,510	1.03	2,411	455	2,866	0.68	Andere landen uit Afrika.
Canada	233	312	545	0.30	133	122	255	0.11	366	434	800	0.19	Canada.
Etats-Unis	941	1,071	2,012	1.12	685	550	1,235	0.51	1,626	1,621	3,247	0.77	Vereenigde-Staten.
Brésil	74	85	159	0.09	148	87	235	0.10	222	172	394	0.09	Brazilië.
Mexique	23	13	36	0.02	23	20	43	0.02	46	33	79	0.02	Mexico.
Pérou	5	12	17	0.01	33	26	59	0.02	38	38	76	0.02	Peru.
République Argentine	197	233	430	0.24	170	123	293	0.12	367	356	723	0.17	Argentinië.
Autres pays d'Amérique	299	394	693	0.39	562	381	943	0.39	861	775	1,636	0.39	Andere landen uit Amerika.
Turquie	76	75	151	0.08	838	602	1,440	0.59	914	677	1,591	0.38	Turkije.
Chine	103	89	192	0.11	347	43	390	0.16	450	132	582	0.14	China.
Japon	12	10	22	0.01	41	9	50	0.02	53	19	72	0.02	Japan.
Indes Anglaises	8	29	37	0.02	104	92	196	0.08	112	121	233	0.06	Engelsch-Indië.
Autres pays d'Asie	49	54	103	0.06	529	185	714	0.29	578	239	817	0.19	Andere landen uit Azië.
Australie	17	40	57	0.03	63	62	125	0.05	80	102	182	0.04	Australië.
Indes Néerlandaises	45	103	148	0.08	210	208	418	0.17	255	311	566	0.13	Nederlandsch-Indië.
Autres pays d'Océanie	8	14	22	0.01	7	16	23	0.01	15	30	45	0.01	Andere landen uit Oceanië.
Total	67,704	111,880	179,584	100.—	145,444	97,150	242,594	100.—	213,148	209,030	422,178	100.—	Totaal.

l'inverse que l'on constate. L'attraction des agglomérations d'Anvers et de Bruxelles est donc plus sensible parmi les étrangers que parmi les Belges.

**5. — Répartition des habitants nés à l'étranger
par pays de naissance.**

a) Ensemble des habitants.

Les habitants nés à l'étranger se répartissent par pays de naissance comme il est indiqué au tableau V. On remarquera que c'est en France que sont nés le plus grand nombre d'habitants originaires de l'étranger (36.77 p. c.); viennent ensuite : les Pays-Bas (17.54 p. c.), la Pologne (10.01 p. c.), l'Allemagne (7.21 p. c.), l'Italie (6.27 p. c.); pour les autres pays, la proportion des habitants résidant en Belgique nés à l'étranger n'atteint pas 5 p. c.

Le tableau suivant donne la répartition entre les pays de leur naissance des habitants nés à l'étranger, dans les pays environnant la Belgique.

Tableau VI.

PAYS ETRANGERS.	1880.		1890.		1900.		VREEMDE LANDEN.
	Chiffres absolus. Absolute cijfers.	‰	Chiffres absolus. Absolute cijfers.	‰	Chiffres absolus. Absolute cijfers.	‰	
Allemagne	34,196	239	38,367	224	42,979	202	Duitschland.
France	51,104	357	64,800	378	85,735	404	Frankrijk.
Iles Britanniques . .	3,799	26	4,102	24	5,096	24	Britsche Eilanden.
Luxembourg (G.-D.) .	7,760	54	9,266	54	9,762	46	Luxemburg (G.-H.).
Pays-Bas	41,391	289	47,459	277	54,491	256	Nederland.
Autres Pays	5,011	35	7,489	43	14,411	68	Andere landen.
Total	143,261	1.000	171,483	1.000	212,474	1.000	Totaal.
	1910.		1920.		1930.		
Allemagne	50,437	181	13,145	61	30,453	72	Duitschland.
France	119,148	429	115,603	533	155,228	368	Frankrijk.
Iles Britanniques . .	6,174	22	12,581	58	18,387	44	Britsche Eilanden.
Luxembourg (G.-D.) .	10,628	38	7,063	32	11,765	28	Luxemburg (G.-H.).
Pays-Bas	64,660	233	47,248	218	74,060	175	Nederland.
Autres Pays	26,863	97	21,239	98	132,285	313	Andere landen.
Total	277,910	1.000	216,879	1.000	422,178	1.000	Totaal.

On remarquera d'abord que le nombre de personnes nées dans d'autres pays que ceux avoisinant la Belgique est en progression très rapide depuis 1880;

men. De Antwerpsche en de Brusselsche agglomeratie oefenen derhalve meer aantrekkingskracht uit op de vreemdelingen dan op de Belgen.

**5. — Indeeling van de in den vreemde geboren inwoners,
naar het land van geboorte.**

a) Gezamenlijke bevolking.

Naar het geboorteland, worden de in den vreemde geboren inwoners ingedeeld zooals in benedenstaande tabel V is aangeduid. Er valt op te merken, dat het grootste aantal uit den vreemde herkomstige inwoners in Frankrijk geboren zijn (36.77 t. h.); vervolgens heeft men Nederland (17.54 t. h.); Polen (10.01 t. h.); Duitschland (7.21 t. h.); Italië (6.27 t. h.); voor de overige landen bereikt de verhouding der in den vreemde geboren inwoners die in België verblijven niet eens 5 t. h.

Volgende tabel vermeldt de indeeling, naar hun geboorteland, van de inwoners die in de rond België gelegen vreemde landen geboren zijn.

Tabel VI.

Vooreerst dient opgemerkt, dat het aantal personen, die geboren zijn in andere dan aan België grenzende landen, sinds 1880 in een snel tempo is toe-

de 5,011 unités qu'il comptait à cette date, il passe à 132,285 en 1930; au point de vue relatif, il n'intervenait que pour 35 p. m. en 1880; la proportion actuelle atteint 313 p. m.

Excepté pour l'Allemagne, les chiffres mentionnés ci-dessus indiquent, en 1930, une augmentation du nombre absolu de personnes résidant en Belgique par rapport à la période 1880-1910; cette augmentation est spécialement remarquable, pour les personnes nées en France, aux Pays-Bas ou dans les Iles Britanniques. Ce dernier pays excepté, on remarquera que pour tous les pays spécialement énumérés dans le tableau, les proportions pour mille des habitants qui y sont nés sont, en 1930, inférieures à celles que l'on a relevées en 1910 et avant.

b) *Résultats par nationalité.*

Le tableau V mentionne la répartition des habitants nés à l'étranger en Belges d'une part, en étrangers, d'autre part. Les pays étrangers dans lesquels sont nés plus de 1 p. c. des habitants de nationalité belge nés à l'étranger et résidant en Belgique sont les suivants :

France	101,939	soit	56.76 %
Pays-Bas	33,362	»	18.58 %
Allemagne	15,316	»	8.53 %
Grande-Bretagne et Irlande du Nord	10,704	»	5.96 %
Grand-Duché de Luxembourg	5,366	»	2.99 %
Etats-Unis	2,012	»	1.12 %
Congo Belge	1,819	»	1.01 %

Ces sept pays interviennent pour 170,518 unités soit 94.95 p. c. dans l'ensemble des habitants de nationalité belge nés à l'étranger et résidant en Belgique. Comme on le constatera les 5 premiers pays cités ci-dessus sont nos voisins immédiats. Si l'on dresse un relevé semblable pour ce qui concerne les habitants de nationalité étrangère, nés à l'étranger et résidant en Belgique, on obtient l'énumération suivante :

France	53,289	soit	21.97 %
Pologne	41,277	»	17.01 %
Pays-Bas	40,698	»	16.78 %
Italie	25,649	»	10.57 %
Allemagne	15,137	»	6.24 %
Tchécoslavaquie	9,390	»	3.87 %
Grande-Bretagne et Irlande du Nord	7,449	»	3.08 %
U. R. S. S.	7,118	»	2.93 %
Yougoslavie	6,836	»	2.82 %
Grand-Duché de Luxembourg	6,399	»	2.64 %
Suisse	4,442	»	1.83 %
Hongrie	4,318	»	1.78 %
Roumanie	2,843	»	1.17 %

Dans ces 13 pays sont nés 224,845 habitants de nationalité étrangère nés à l'étranger et résidant en Belgique, soit 92.69 p. c. de l'ensemble des habitants

genomen; van 5,011 eenheden op dien datum klimt het tot 132,285 in 1930; in betrekkelijke cijfers bedroeg het in 1880 slechts 35 t. d.; thans belooft de verhouding 313 t. d.

Behoudens wat Duitschland betreft, wijzen voornoemde cijfers in 1930, met betrekking tot de periode 1880-1910, op een vermeerdering van het absoluut aantal in België verblijvende personen; deze vermeerdering is bijzonder merkbaar voor de in Frankrijk, in Nederland of in de Britsche Eilanden geboren personen. Behalve voor laatstgenoemd land, ziet men, dat voor al de landen, welke in de tabel speciaal worden opgesomd, de verhouding tot duizend der inwoners die er geboren zijn, in 1930 vergeleken met 1910 en voorgaande, lager staat.

b) *Uitkomsten naar de nationaliteit.*

Tabel V geeft de indeeling van de in den vreemde geboren inwoners, naargelang zij Belg of vreemdeling zijn. Hierna opgave van de vreemde landen waar meer dan 1 t. h. van de gezamenlijke inwoners van Belgische nationaliteit die in België verblijven, geboren zijn :

Frankrijk	101,939	hetzij	56.76 %
Nederland	33,362	»	18.58 %
Duitschland	15,316	»	8.53 %
Groot-Britannië en Noord-Ierland	10,704	»	5.96 %
Groot-Hertogdom-Luxemburg	5,366	»	2.99 %
Vereenigde-Staten	2,012	»	1.12 %
Belgisch-Kongo	1,819	»	1.01 %

Deze zeven landen tellen samen 170,518 eenheden, hetzij 94.95 t. h. van de gezamenlijke inwoners van Belgische nationaliteit die in den vreemde geboren en in België gevestigd zijn. Zooals men ziet zijn de 5 eerstgenoemde landen hierboven onze onmiddellijke geburen. Maakt men dergelijke tabel op voor de in den vreemde geboren inwoners van vreemde nationaliteit die in België wonen, dan bekomt men volgende opsomming :

Frankrijk	53,289	hetzij	21.97 %
Polen	41,277	»	17.01 %
Nederland	40,698	»	16.78 %
Italië	25,649	»	10.57 %
Duitschland	15,137	»	6.24 %
Tsjecho-Slowakije	9,390	»	3.87 %
Groot-Britannië en Noord-Ierland	7,449	»	3.08 %
U. S. S. R.	7,118	»	2.93 %
Joego-Slavië	6,836	»	2.82 %
Luxemburg (Groot-Hertogdom)	6,399	»	2.64 %
Zwitserland	4,442	»	1.83 %
Hongarije	4,318	»	1.78 %
Roemenië	2,843	»	1.17 %

In deze 13 landen zijn geboren 224,845 uit den vreemde geboortige inwoners van vreemde nationaliteit, die in België verblijven, hetzij 92.69 t. h., van de

Proportion pour mille des habitants nés dans la commune même, dans une autre commune du Royaume ou à l'étranger en 1880, 1890, 1900, 1910, 1920 et 1930

Verhouding tot duizend der inwoners geboren in de gemeente zelf, in een andere gemeente uit het Rijk of inden vreemde in 1880, 1890, 1900, 1910, 1920 en 1930

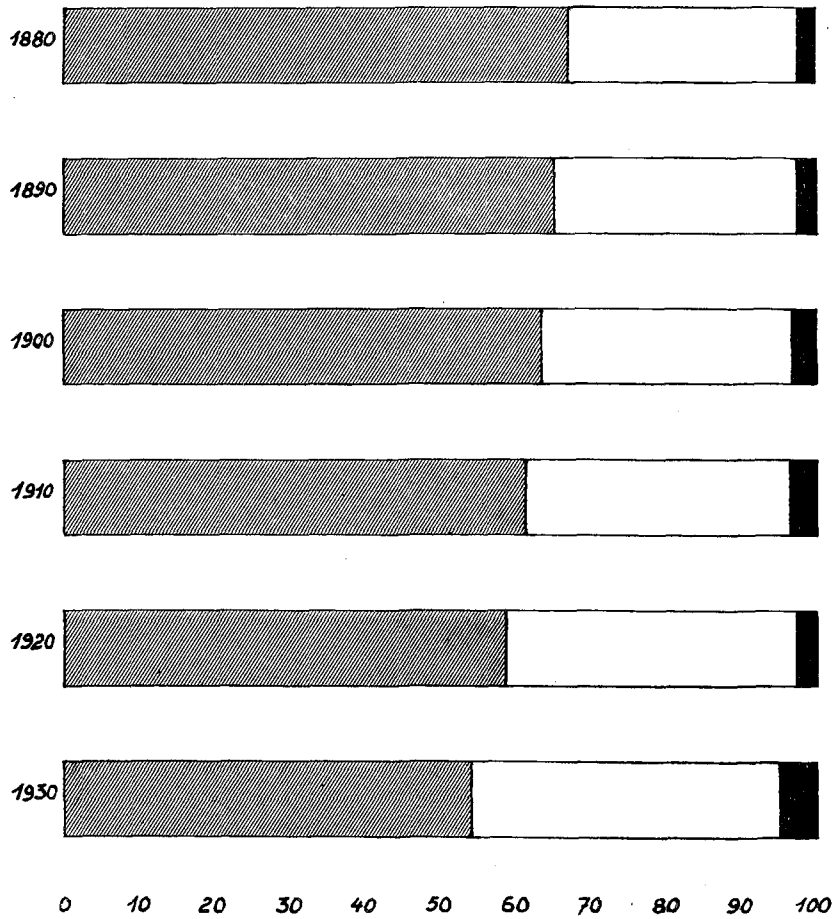

Dans la commune
In de gemeente

Dans une autre commune
In een andere gemeente

A l'étranger
In den vreemde

REPARTITION DES HABITANTS DE NATIONALITE ETRANGERE D'APRES LEUR LIEU DE NAISSANCE ET PAR PAYS DE NATIONALITE.

Tableau VII.

INDEELING DER INWONERS VAN VREEMDE NATIONALITEIT NAAR GEBOORTEPLAATS EN NATIONALITEITSLAND.

Tabel VII.

PAYS DE NATIONALITE.	HABITANTS DE NATIONALITE ETRANGERE — INWONERS VAN VREEMDE NATIONALITEIT												NATIONALITEITSLAND.
	nés en Belgique. Geboren in België.				nés à l'étranger. geboren in den vreemde.				Total. — Totaal.				
	Hommes. Mannen.	Femmes. Vrouwen.	Total. Totaal.	%	Hommes. Mannen.	Femmes. Vrouwen.	Total. Totaal.	%	Hommes. Mannen.	Femmes. Vrouwen.	Total. Totaal.	%	
Allemagne	1,165	1,942	3,107	4.06	4,285	4,678	8,963	3.69	5,450	6,620	12,070	3.78	Duitschland.
Autriche	69	76	145	0.19	808	658	1,466	0.61	877	734	1,611	0.50	Oostenrijk.
Bulgarie	7	17	24	0.03	249	69	318	0.13	256	86	342	0.11	Bulgarije.
Danemark	78	154	232	0.30	370	180	550	0.23	448	334	782	0.25	Denemarken.
Espagne	198	318	516	0.67	1,606	887	2,493	1.03	1,804	1,205	3,009	0.94	Spanje.
France	7,028	15,980	23,008	30.03	25,675	25,480	51,155	21.08	32,703	41,460	74,163	23.23	Frankrijk.
Grèce	78	155	233	0.30	870	349	1,219	0.50	948	504	1,452	0.46	Griekenland.
Hongrie	111	125	236	0.31	2,218	2,068	4,286	1.77	2,329	2,193	4,522	1.42	Hongarije.
Angleterre et Pays de Galles.	1,142	2,248	3,390	4.42	3,951	3,609	7,560	3.12	5,093	5,857	10,950	3.43	Engeland en Wales.
Ecosse	19	38	57	0.07	84	70	154	0.06	103	108	211	0.07	Schotland.
Irlande du Nord	18	23	41	0.05	62	146	208	0.09	80	169	249	0.08	Noord-Ierland.
Irlande du Sud	9	17	26	0.03	67	92	159	0.07	76	109	185	0.06	Zuid-Ierland.
Italie	2,233	3,357	5,590	7.30	20,312	7,589	27,901	11.50	22,545	10,946	33,491	10.49	Italië.
Luxembourg (G.-D.)	1,234	1,844	3,078	4.02	3,054	3,455	6,509	2.68	4,288	5,299	9,587	3.00	Luxemburg (G.-D.).
Pays-Bas	8,605	14,887	23,492	30.67	24,078	17,630	41,708	17.19	32,683	32,517	65,200	20.42	Nederland.
Pologne	2,894	3,112	6,006	7.84	27,619	17,001	44,620	18.39	30,513	20,113	50,626	15.86	Polen.
Portugal	35	69	104	0.14	411	139	550	0.23	446	208	654	0.21	Portugal.
Roumanie	153	190	343	0.45	1,814	1,146	2,960	1.22	1,967	1,336	3,303	1.03	Roemenië.
U. R. S. S.	547	816	1,363	1.78	4,562	2,918	7,480	3.08	5,109	3,734	8,843	2.77	U. S. S. R.
Tchécoslovaquie	284	347	631	0.82	7,389	2,846	10,235	4.22	7,673	3,193	10,866	3.40	Tsjecho-Slowakije.
Suède	51	115	166	0.22	296	156	452	0.19	347	271	618	0.19	Zweden.
Norvège	39	108	147	0.19	260	161	421	0.17	299	269	568	0.18	Noorwegen.
Suisse	538	1,040	1,578	2.06	2,935	1,581	4,516	1.86	3,473	2,621	6,094	1.91	Zwitserland.
Yougoslavie	200	244	444	0.58	6,056	1,211	7,267	3.00	6,256	1,455	7,711	2.42	Joego-Slavië.
Autres pays d'Europe	37	75	112	0.15	858	503	1,361	0.56	895	578	1,473	0.46	Andere landen uit Europa.
Congo Belge	1	4	5	0.01	68	25	93	0.04	69	29	98	0.03	Belgisch-Kongo.
Autres pays d'Afrique	46	81	127	0.17	1,418	89	1,507	0.62	1,464	170	1,634	0.51	Andere landen uit Afrika.
Canada	56	86	142	0.19	86	84	170	0.07	142	170	312	0.10	Canada.
Etats-Unis	425	456	881	1.15	782	567	1,349	0.56	1,207	1,023	2,230	0.70	Vereenigde-Statens.
Brésil	16	41	57	0.07	95	70	165	0.07	111	111	222	0.07	Brazilië.
Mexique	6	4	10	0.01	21	15	36	0.01	27	19	46	0.01	Mexico.
Pérou	7	15	22	0.03	33	24	57	0.02	40	39	79	0.02	Peru.
République Argentine	18	34	52	0.07	161	98	259	0.11	179	132	311	0.10	Argentinië.
Autres pays d'Amérique	105	115	220	0.29	556	384	940	0.39	661	499	1,160	0.36	Andere landen uit Amerika.
Turquie	81	105	186	0.24	677	487	1,164	0.48	758	592	1,350	0.42	Turkije.
Chine	15	18	33	0.04	312	36	348	0.14	327	54	381	0.12	China.
Japon	3	10	13	0.02	31	5	36	0.01	34	15	49	0.02	Japan.
Indes Anglaises	1	6	7	0.01	30	21	51	0.02	31	27	58	0.02	Engelsch-Indië.
Autres pays d'Asie	21	36	57	0.07	497	216	713	0.29	518	252	770	0.24	Andere landen uit Azië.
Australie	9	30	39	0.05	42	24	66	0.03	51	54	105	0.03	Australië.
Indes Néerlandaises	3	3	6	0.01	25	27	52	0.02	28	30	58	0.02	Nederlandsch-Indië.
Autres pays d'Océanie	—	1	1	—	3	5	8	—	3	6	9	—	Andere landen uit Oceanië.
Nationalité inconnue	325	354	679	0.89	727	372	1,099	0.45	1,052	726	1,778	0.56	Onbekende nationaliteit.
Total	27,910	48,696	76,606	100.—	145,453	97,171	242,624	100.—	173,363	145,867	319,230	100.—	Totaal.

de cette catégorie. La dispersion géographique des pays de naissance est donc plus grande pour les habitants de nationalité étrangère nés à l'étranger, que pour les habitants de nationalité belge nés à l'étranger.

Enfin les habitants de nationalité étrangère et ceux de nationalité inconnue se répartissent par pays de nationalité et de naissance comme l'indique le tableau VII.

Le plus grand nombre des habitants de nationalité étrangère nés en Belgique sont des Néerlandais; viennent ensuite les Français, les Polonais et les Italiens pour ne citer que ceux qui interviennent pour plus de 5 p. c. dans l'ensemble des habitants de cette catégorie.

Dans le relevé ci-après on a mentionné pour chacune des nationalités comptant plus de 1,000 ressortissants en Belgique la proportion p. c. des habitants de chaque sexe nés en Belgique.

Tableau VIII.

Pays de nationalité.	Hommes. Mannen.	Femmes. Vrouwen.	Total. Totaal.	Nationaliteitsland.
Allemagne	21.38	29.34	25.74	Duitschland.
Autriche	7.87	10.35	9.00	Oostenrijk.
Espagne	10.98	26.39	17.15	Spanje.
France	21.49	38.54	31.02	Frankrijk.
Grèce	8.23	30.75	16.05	Griekenland.
Hongrie	4.77	5.70	5.22	Hongarije.
Grande-Bretagne et Irlande du Nord	22.35	37.64	30.57	Groot-Britannië en Noord-Ierland.
Italie	9.90	30.67	16.69	Italië.
Luxembourg (G.-D.)	28.78	34.80	32.11	Luxemburg (G.-H.).
Pays-Bas	26.33	45.78	36.03	Nederland.
Pologne	9.48	15.47	11.86	Polen.
Roumanie	7.78	14.22	10.38	Roemenië.
U. R. S. S.	10.71	21.85	15.41	U. S. S. R.
Tchécoslovaquie	3.70	10.87	5.81	Tsjecho-Slowakije.
Suisse	15.49	39.68	25.89	Zwitserland.
Yougoslavie	3.20	16.77	5.76	Joego-Slavië.
Etats-Unis	35.21	44.57	39.51	Vereenigde-Statens.
Turquie	10.69	17.74	13.78	Turkije.

Tabel VIII.

gezamenlijke inwoners dezer categorie. De aardrijkskundige verspreiding van de geboortelanden is dus grooter voor de in den vreemde geboren inwoners van vreemde nationaliteit dan voor die van Belgische nationaliteit geboren in den vreemde.

Ten slotte worden de inwoners van vreemde en die van onbekende nationaliteit, naar nationaliteits- en geboorteland ingedeeld zooals in tabel VII aangeduid is.

Het grootste aantal der in België geboren inwoners van vreemde nationaliteit zijn Nederlanders, daarna komen de Franschen, Polen, Italianen, om enkel diegenen op te noemen, die met meer dan 5 t. h. onder de inwoners dezer categorie vertegenwoordigd zijn.

Voor elke nationaliteit, welke in België meer dan 1,000 aanhorigen telt die er geboren zijn, wordt in onderstaande opgave het percentage van beide geslachten vermeld.

Il résulte de ce relevé que la proportion des habitants de nationalité étrangère nés en Belgique est toujours plus élevée parmi les femmes que parmi les hommes.

Uit deze tabel blijkt, dat de verhouding in België geboren inwoners van vreemde nationaliteit steeds aanzienlijker is bij de vrouwen dan bij de mannen.

CHAPITRE II.

RESULTATS PAR PROVINCE.

1. — Aperçu général.

a) Ensemble de la population.

La population recensée le 31 décembre 1930 dans chaque province se répartit d'après le lieu de naissance comme l'indique le tableau ci-après :

Tableau IX.

PROVINCES.	HABITANTS NÉS EN BELGIQUE — INWONERS IN BELGIE GEBOREN										Habitants nés à l'étranger et de lieu de naissance inconnu. Inwoners geboren in den vreemde en inwoners wier nationaliteit onbekend is.		TOTAL. TOTAAL.	PROVINCIES.
	dans la commune même. in de gemeente zelf.		dans une autre commune de l'arrondissement. in een ander gemeente uit het arrondissement.		dans un autre arrondissement de la province. in een ander arrondissement uit de provincie.		dans une autre province belge. in een andere Belgische prov.		TOTAL. TOTAAL.					
	Chiffres absolus. Absolute cijfers.	%	Chiffres absolus. Absolute cijfers.	%	Chiffres absolus. Absolute cijfers.	%	Chiffres absolus. Absolute cijfers.	%	Chiffres absolus. Absolute cijfers.	%	Chiffres absolus. Absolute cijfers.	%		
Anvers	644,667	54.94	260,700	22.22	71,680	6.11	123,351	10.51	1,100,398	93.78	72,965	6.22	1,173,363	Antwerpen.
Brabant	718,672	42.78	455,430	27.11	89,312	5.31	316,374	18.83	1,579,788	94.03	100,277	5.97	1,680,065	Brabant.
Flandre occidentale	522,396	57.94	182,845	20.28	112,218	12.45	47,222	5.24	864,681	95.91	36,907	4.09	901,588	West-Vlaanderen.
Flandre orientale	768,694	66.89	215,789	18.78	75,346	6.56	66,123	5.75	1,125,952	97.98	23,247	2.02	1,149,199	Oost-Vlaanderen.
Hainaut	665,967	52.43	277,365	21.83	98,184	7.73	143,373	11.29	1,184,889	93.28	85,342	6.72	1,270,231	Henegouwen.
Liège	489,654	50.32	266,081	27.35	68,929	7.08	89,914	9.24	914,578	93.99	58,453	6.01	973,031	Luik.
Limbourg	243,068	66.12	57,067	15.52	17,678	4.81	26,581	7.23	344,394	93.68	23,248	6.32	367,642	Limburg.
Luxembourg	140,316	63.51	35,739	16.18	17,482	7.91	16,784	7.60	210,321	95.20	10,599	4.80	220,920	Luxemburg.
Namur	189,153	53.14	88,947	24.99	16,617	4.67	49,988	14.04	344,705	96.84	11,260	3.16	355,965	Namen.
TOTAL	4,382,587	54.16	1,839,963	22.74	567,446	7.01	879,710	10.87	7,669,706	94.78	422,298	5.22	8,092,004	TOTAAL.

Tabel IX.

HOOFDSTUK II.

UITKOMSTEN PER PROVINCE.

1. — Algemeen overzicht.

a) Gezamenlijke bevolking.

Naar de geboorteplaats, wordt de op 31 December 1930 getelde bevolking elker provincie, volgens benedenstaande tabel ingedeeld :

Il résulte de ce tableau que la proportion des personnes habitant la commune où elles sont nées est particulièrement élevée dans les provinces de Flandre orientale, Limbourg et Luxembourg. Dans les provinces de Flandre occidentale, Anvers, Namur, Hainaut et Liège, elle est comprise entre 50 et 60 p. c. Enfin, dans le Brabant moins de la moitié des habitants résident dans la commune lieu de leur naissance. Cette faible proportion est due, pour une bonne part à la subdivision de l'agglomération bruxelloise en un grand nombre de communes, qui fait que les changements de résidence y sont très fréquents.

Vorenstaande tabel toont aan, dat de verhouding personen, die de gemeente waar zij geboren zijn bewonen, bijzonder hoog is in de provincies Oost-Vlaanderen, Limburg en Luxemburg. In de provincies West-Vlaanderen, Antwerpen, Namen, Henegouwen en Luik bedraagt zij 50 en 60 t. h. In Brabant ten slotte verblijft niet eens de helft der inwoners in hun geboorteplaats. Deze zwakke verhouding is voor een groot deel toe te schrijven, aan de indeeling van de Brusselsche agglomeratie in een groot aantal gemeenten, waardoor de verblijfveranderingen er zich zeer vaak voordoen.

Au point de vue de la proportion des habitants résidant dans la province où il sont nés, les neuf provinces se classent dans l'ordre suivant :

Flandre orientale	92.23 %
Flandre occidentale	90.67 %
Luxembourg	87.60 %
Limbourg	86.45 %
Liège	84.75 %
Anvers	83.27 %
Namur	82.80 %
Hainaut	81.99 %
Brabant	75.20 %

Enfin, la proportion la plus élevée des habitants nés à l'étranger se constate dans le Hainaut (6.72 p. c. de l'ensemble de la population), dans le Limbourg (6.32 p. c.), dans les provinces d'Anvers (6.22 p. c.) et de Liège (6.01 p. c.); les autres provinces se classent à ce point de vue dans l'ordre suivant : Brabant (5.97 p. c.), Luxembourg (4.80 p. c.), Flandre occidentale (4.09 p. c.), Namur (3.16 p. c.) et Flandre orientale (2.02 p. c.).

En rapprochant la statistique de la nationalité de celle du lieu de naissance, on obtient le tableau X.

Naar de verhouding inwoners die verblijven in de provincie waar zij geboren zijn kunnen de 9 provincies gerangschikt worden als volgt :

Oost-Vlaanderen	92.23 %
West-Vlaanderen	90.67 %
Luxemburg	87.60 %
Limburg	86.45 %
Luik	84.75 %
Antwerpen	83.27 %
Namen	82.80 %
Henegouwen	81.99 %
Brabant	75.20 %

Ten slotte worden de hoogste verhoudingen in den vreemde geboren inwoners waargenomen in Henegouwen (6.72 t. h. van de gezamenlijke bevolking), in Limburg (6.32 t. h.), in de provincies Antwerpen (6.22 t. h.) en Luik (6.01 t. h.); de overige provincies worden op dit gebied gerangschikt als volgt : Brabant (5.97 t. h.), Luxembourg (4.80 t. h.), West-Vlaanderen (4.09 t. h.), Namen (3.16 t. h.) en Oost-Vlaanderen (2.02 t. h.).

Vergelijkt men de statistiek der nationaliteit met die der geboorteplaats, dan bekomt men tabel X.

Tableau X.

Tabel X.

PROVINCES.	Nombre d'habitants de nationalité étrangère. Aantal inwoners van vreemde nationaliteit.		Nombre d'habitants nés à l'étranger. Aantal inwoners geboren in den vreemde.		Nombre d'habitants nés à l'étranger pour 1,000 habitants de la population totale. Aantal inwoners geboren in den vreemde op 1,000 inwoners der gezamenlijke bevolk.		Nombre d'étrangers pour 1,000 habitants de la population totale. Aantal vreemdelingen op 1,000 inwoners der gezamenlijke bevolk.		PROVINCIES.
	Chiffres absolus. Absolute cijfers.	Rang d'importance. Rangorde naar belangrijkheid.	Chiffres absolus. Absolute cijfers.	Rang d'importance. Rangorde naar belangrijkheid.	Proportions. Verhouding.	Rang d'importance. Rangorde naar belangrijkheid.	Proportions. Verhouding.	Rang d'importance. Rangorde naar belangrijkheid.	
Anvers	64,096	3	72,956	3	62	3	55	2	Antwerpen.
Brabant	85,171	1	100,231	1	60	4	51	3	Brabant.
Fl. occidentale	12,688	6	36,894	5	41	7	14	8	West-Vlaanderen.
Fl. orientale	11,314	7	23,212	7	20	9	10	9	Oost-Vlaanderen.
Hainaut	64,122	2	85,339	2	67	1	50	4	Henegouwen.
Liège	45,249	4	58,448	4	60	4	47	5	Luik.
Limbourg	21,863	5	23,240	6	63	2	59	1	Limburg.
Luxembourg	7,184	9	10,599	9	48	6	33	6	Luxemburg.
Namur	7,543	8	11,259	8	32	8	21	7	Namen.
Total	319,230	—	422,178	—	52	—	39	—	Totaal.

Le nombre des habitants nés en pays étranger est, pour l'ensemble du Royaume, supérieur à celui

Voor de gezamenlijke bevolking is het aantal in een vreemd land geboren inwoners grooter dan dat

REPARTITION DES HABITANTS D'APRES LE LIEU DE NAISSANCE.
INDEELING VAN DE INWONERS NAAR HUN GEBOORTEPLAATS.

Tableau XI.

Tabel XI.

Années des recensements.	LIEU DE NAISSANCE.	PROVINCES. — PROVINCIES.									Le Royaume. Het Rijk.	PLAATS VAN GEBOORTE.	Tellingsjaren.
		Antwerpen. Anvers.	Brabant.	West-Vlaanderen. Fl. occidentale.	Oost-Vlaanderen. Fl. orientale.	Hainaut. Henegouwen.	Liège. Luik.	Limburg. Limbourg.	Luxembourg. Luxemburg.	Namur. Namen.			
CHIFFRES ABSOLUS. — ABSOLUTE CIJFERS.													
1880	Nés dans la commune	380,954	583,706	474,004	647,386	664,362	413,638	156,137	158,834	230,956	3,709,977	Geboren in de gemeente in een andere gemeente in den vreemde geboren	1880
	dans une autre commune à l'étranger	174,442	368,586	207,326	225,720	293,681	216,939	49,818	42,294	87,965	1,666,771		
	Totaux	577,232	985,274	691,764	881,816	977,565	663,735	210,851	209,118	322,654	5,520,009		
1890	Nés dans la commune	441,702	639,987	493,479	684,563	689,099	454,080	163,670	158,626	229,477	3,954,683	Geboren in de gemeente in een andere gemeente in den vreemde geboren	1890
	dans une autre commune à l'étranger	229,511	429,195	232,190	253,874	333,561	264,479	54,368	44,875	101,102	1,943,155		
	Totaux	699,919	1,106,158	738,442	949,526	1,048,546	756,734	222,814	211,711	335,471	6,069,321		
1900	Nés dans la commune	518,264	701,416	531,388	738,047	714,475	483,949	175,584	156,984	226,861	4,246,968	Geboren in de gemeente in een andere gemeente in den vreemde geboren	1900
	dans une autre commune à l'étranger	262,240	512,960	256,969	278,840	393,110	303,606	59,771	52,616	113,994	2,234,106		
	Totaux	819,159	1,263,535	805,236	1,029,971	1,142,954	826,175	240,796	219,210	346,512	6,693,548		
1910	Nés dans la commune	593,821	752,866	577,936	795,047	734,822	501,416	201,404	159,703	228,362	4,550,377	Geboren in de gemeente in een andere gemeente in den vreemde geboren	1910
	dans une autre commune à l'étranger	318,896	648,328	274,906	308,739	447,804	343,632	67,833	59,511	125,848	2,595,497		
	Totaux	968,677	1,469,677	874,135	1,120,335	1,232,867	888,341	275,691	231,215	362,846	7,423,784		
1920	Nés dans la commune	611,686	761,806	496,547	770,214	682,257	473,730	215,044	149,705	201,186	4,362,175	Geboren in de gemeente in een andere gemeente in den vreemde geboren	1920
	dans une autre commune à l'étranger	368,154	709,447	286,034	322,485	490,045	365,787	80,386	64,801	139,376	2,826,515		
	Totaux	1,016,963	1,521,699	803,687	1,107,325	1,220,271	863,092	300,455	223,739	348,338	7,405,569		
1930	Nés dans la commune	644,667	718,672	522,396	768,694	665,967	489,654	243,068	140,316	189,153	4,382,587	Geboren in de gemeente in een andere gemeente in den vreemde geboren wier geboorteplaats on- bekend is	1930
	dans une autre commune à l'étranger	455,731	861,116	342,285	357,258	518,922	424,924	101,326	70,005	155,552	3,287,119		
	dont le lieu de naissance est inconnu	9	46	13	35	3	5	8	—	1	120		
Totaux	1,173,363	1,680,065	901,588	1,149,199	1,270,231	973,031	367,642	220,920	355,965	8,092,004	Totalen.		

PROVINCES.	NES EN BELGIQUE — GEBORTE IN BELGIË										Habitants nés à l'étranger.		Habitants dont le lieu de naissance est inconnu.		Population totale. Totale bevolking.	PROVINCIES.
	dans la commune même. in de gemeente zelf.		dans une autre commune de l'arrondissement. in een andere gemeente uit het arrondissement.		dans un autre arrondissement de la province. in een ander arrondissement uit de province.		dans une autre province. in een andere provincie.		TOTAL. TOTAAL.		Inwoners geboren in den vreemde.		Inwoners wier geboorteplaats onbekend is.			
	Chiffres absolus. Absolute cijfers.	%	Chiffres absolus. Absolute cijfers.	%	Chiffres absolus. Absolute cijfers.	%	Chiffres absolus. Absolute cijfers.	%	Chiffres absolus. Absolute cijfers.	%	Chiffres absolus. Absolute cijfers.	%	Chiffres absolus. Absolute cijfers.	%		
HABITANTS DE NATIONALITE BELGE. — INWONERS VAN BELGISCHE NATIONALITEIT.																
Anvers	634,359	57.19	255,236	23.01	71,064	6.41	121,585	10.96	1,082,244	97.57	27,016	2.43	7	—	1,109,267	Antwerpen.
Brabant	713,149	44.71	447,787	28.08	88,621	5.56	311,500	19.53	1,561,057	97.88	33,807	2.12	30	—	1,594,894	Brabant.
Flandre occidentale	519,841	58.48	182,199	20.50	111,875	12.58	46,744	5.26	860,659	96.82	28,228	3.18	13	—	888,900	West-Vlaanderen.
Flandre orientale	766,199	67.34	215,276	18.92	75,102	6.60	65,696	5.77	1,122,273	98.63	15,581	1.37	31	—	1,137,885	Oost-Vlaanderen.
Hainaut	657,441	54.51	274,051	22.72	97,015	8.04	142,042	11.78	1,170,549	97.05	35,558	2.95	2	—	1,206,109	Henegouwen.
Liège	484,273	52.20	263,096	28.36	68,397	7.37	88,978	9.59	904,744	97.52	23,034	2.48	4	—	927,782	Luik.
Limbourg	240,373	69.52	56,738	16.41	17,480	5.05	26,205	7.58	340,796	98.56	4,981	1.44	2	—	345,779	Limburg.
Luxembourg	188,563	64.83	35,377	16.55	17,357	8.12	16,658	7.79	207,955	97.29	5,781	2.71	—	—	213,736	Luxemburg.
Namur	188,038	53.97	88,592	25.43	16,544	4.75	49,649	14.25	342,823	98.40	5,598	1.60	1	—	348,422	Namen.
Total	4,342,236	55.87	1,818,352	23.39	563,455	7.25	869,057	11.18	7,593,100	97.69	179,584	2.31	90	—	7,772,774	Totaal.
HABITANTS DE NATIONALITE ETRANGERE ET INCONNUE. INWONERS VAN VREEMDE EN VAN ONBEKENDE NATIONALITEIT.																
Anvers	10,308	16.08	5,464	8.52	616	0.96	1,766	2.76	18,154	28.32	45,940	71.68	2	—	64,096	Antwerpen.
Brabant	5,523	6.49	7,643	8.97	691	0.81	4,874	5.72	18,731	21.99	66,424	77.99	16	0.02	85,171	Brabant.
Flandre occidentale	2,555	20.14	646	5.09	343	2.70	478	3.77	4,022	31.70	8,666	68.30	—	—	12,688	West-Vlaanderen.
Flandre orientale	2,495	22.05	513	4.54	244	2.16	427	3.77	3,679	32.52	7,631	67.45	4	0.03	11,314	Oost-Vlaanderen.
Hainaut	8,526	13.30	3,314	5.17	1,169	1.82	1,331	2.07	14,340	22.36	49,781	77.64	1	—	64,122	Henegouwen.
Liège	5,381	11.89	2,985	6.60	532	1.17	936	2.07	9,834	21.73	35,414	78.27	1	—	45,249	Luik.
Limbourg	2,695	12.33	329	1.50	198	0.91	376	1.72	3,598	16.46	18,259	83.51	6	0.03	21,863	Limburg.
Luxembourg	1,753	24.40	362	5.04	125	1.74	126	1.75	2,366	32.93	4,818	67.07	—	—	7,184	Luxemburg.
Namur	1,115	14.78	355	4.71	73	0.97	339	4.49	1,882	24.95	5,661	75.05	—	—	7,543	Namen.
Total	40,351	12.64	21,611	6.77	3,991	1.25	10,653	3.34	76,606	24.00	242,594	75.99	30	0.01	319,230	Totaal.

des habitants de nationalité étrangère. Il en est ainsi dans toutes les provinces. Si l'on compare les provinces entre elles, on remarque au point de vue des chiffres absolus que la province de Brabant vient au premier rang, tant en ce qui concerne les nationaux étrangers que les naissances en pays étrangers. Vient ensuite les provinces de Hainaut, d'Anvers et de Liège.

Si l'on envisage les proportions pour 1,000 habitants des recensés de chacune des catégories ci-dessus, on remarquera que c'est la province de Limbourg qui tient le premier rang au point de vue du nombre des habitants de nationalité étrangère (59 pour 1,000 habitants) et le second rang en ce qui concerne les habitants nés à l'étranger (63 pour 1,000 habitants); pour cette dernière catégorie, la proportion la plus élevée se relève dans le Hainaut (67 pour 1,000 habitants).

Depuis 1880, la proportion des personnes nées dans la commune où elles ont été recensées a diminué dans toutes les provinces. Cette diminution atteint 185 unités par 1,000 habitants, dans la province de Namur; 164, dans le Brabant; 156, dans le Hainaut; 125, dans le Luxembourg; 120, dans la province de Liège; 111, dans la province d'Anvers; 106, en Flandre occidentale; 80, dans le Limbourg; 65, en Flandre orientale; pour le Royaume, elle atteint 130 unités.

b) Résultats par nationalité.

Les habitants de nationalité belge et ceux de nationalité étrangère se répartissent par lieu de naissance comme l'indique le tableau XII.

La plus forte proportion des habitants de nationalité belge nés dans la commune où ils habitent se relève dans le Limbourg (69.52 p. c.), la plus faible, dans le Brabant (44.71 p. c.). Pour les étrangers ces extrêmes sont atteints respectivement pour le Luxembourg (24.40 p. c.) et le Brabant (6.49 p. c.).

Enfin les pourcentages maxima des habitants nés à l'étranger sont atteints, pour les Belges dans la Flandre occidentale (3.18 p. c.), pour les étrangers dans le Limbourg (83.51 p. c.); les pourcentages minima des habitants de cette catégorie se relèvent en Flandre orientale (1.37 p. c.) pour les Belges; dans le Luxembourg (67.07 p. c.) pour les étrangers.

Au point de vue de l'importance du nombre des habitants recensés dans la province dans laquelle ils sont nés, les diverses provinces belges se classent dans l'ordre ci-après, suivant que l'on envisage les habitants de nationalité belge d'une part et ceux de nationalité étrangère, d'autre part :

der inwoners van vreemde nationaliteit. Dit geldt voor al de provincies. Bij onderlinge vergelijking van de provincies, ziet men dat onder oogpunt van absolute cijfers, de provincie Brabant den eersten rang inneemt, zoowel wat de vreemde nationaliteiten als de geboorten in den vreemde betreft. Daarna volgen de provincies Henegouwen, Antwerpen en Luik.

Beschouwt men de verhoudingen tot 1,000 inwoners van de in elk dezer voornoemde categorieën getelden, dan wordt bevonden, dat de provincie Limburg onder oogpunt van het aantal inwoners van vreemde nationaliteit (59 tot 1,000 inwoners) op den eersten rang komt, en op den tweeden rang voor wat betreft de in den vreemde geboren inwoners (63 op 1,000 inwoners); wat deze laatste categorie betreft, wordt de hoogste verhouding in Henegouwen waargenomen (67 op 1,000 inwoners).

Sedert 1880, is de verhouding personen, geboren in de gemeente, waar zij geteld werden, in al de provincies gedaald. Deze vermindering bedraagt 185 eenheden op 1,000 inwoners in de provincie Namen; 164 in Brabant; 156 in Henegouwen; 125 in Luxemburg; 120 in Luik; 111 in Antwerpen; 106 in West-Vlaanderen; 80 in Limburg en 65 in Oost-Vlaanderen; voor het Rijk beloopt zij 130 eenheden.

b) Uitkomsten naar de nationaliteit.

Naar de geboorteplaats worden de inwoners van Belgische en van vreemde nationaliteit ingedeeld zooals aangeduid is in tabel XII.

De sterkste verhouding inwoners van Belgische nationaliteit, die de gemeente bewonen waar zij geboren zijn, wordt gevonden in Limburg (69.52 t. h.) en de zwakste in Brabant (44.71 t. h.). Wat de vreemdelingen betreft worden deze uiterste cijfers respectievelijk aangetroffen in Luxemburg (24.40 t. h.) en in Brabant (6.49 t. h.).

Ten slotte worden de hoogste percentages der in den vreemde geboren inwoners gevonden: voor de Belgen, in West-Vlaanderen (3.18 t. h.) en voor de vreemdelingen in Limburg (83.51 t. h.); de laagste cijfers betreffende de inwoners dezer categorie komen uit in Oost-Vlaanderen (1.37 t. h.) voor de Belgen en in Luxemburg (67.07 t. h.) voor de vreemdelingen.

Naar de getalsterkte der inwoners, die geteld werden in de provincie waar zij geboren zijn, kunnen de onderscheiden Belgische provincies, naargelang men eenerzijds de inwoners van Belgische en anderzijds die van vreemde nationaliteit beschouwt, gerangschikt worden als volgt :

Tableau XIII.

Tabel XIII.

Habitants de nationalité belge.	%	Inwoners van Belgische nationaliteit.	Habitants de nationalité étrangère.	%	Inwoners van vreemde nationaliteit.
Flandre orientale . . .	92.86	West-Vlaanderen.	Luxembourg	31.18	Luxemburg.
Flandre occidentale . .	91.56	Oost-Vlaanderen.	Flandre orientale . . .	28.75	Oost-Vlaanderen.
Limbourg	90.98	Limburg.	Flandre occidentale . .	27.93	West-Vlaanderen.
Luxembourg	89.50	Luxemburg.	Anvers	25.56	Antwerpen.
Liège	87.93	Luik.	Hainaut	20.29	Henegouwen.
Anvers	86.61	Antwerpen.	Namur	20.46	Namen.
Hainaut	85.27	Henegouwen.	Liège	19.66	Luik.
Namur	84.15	Namen.	Brabant	16.27	Brabant.
Brabant	78.35	Brabant.	Limbourg	14.74	Limburg.
Le Royaume	86.51	Het Rijk.	Le Royaume	20.66	Het Rijk.

2. — Répartition des habitants nés en Belgique d'après leur province de résidence et leur province de naissance.

Les habitants de chaque province nés en Belgique ont été répartis d'après leur arrondissement de naissance. Cependant afin de faciliter l'analyse des résultats, nous nous contenterons d'examiner les chiffres concernant les provinces.

2. — Indeeeling van de in België geboren inwoners naar de provincie van verblijf en de provincie van geboorte.

De in België geboren inwoners elke provincie werden ingedeeld naar hun geboortearrondissement. Om echter het overzicht van de uitkomsten te vergemakkelijken zullen wij er ons bij bepalen de cijfers provinciegewijze te beschouwen.

Tableau XIV.

PROVINCE DE RESIDENCE.	PROVINCE DE NAISSANCE. —									
	Antwerpen. Anvers.		Brabant.		West-Vlaanderen. Flandre occidentale.		Oost-Vlaanderen. Flandre orientale		Hainaut. Henegouwen.	
	Chiffres absolus. Absolute cijfers.	%	Chiffres absolus. Absolute cijfers.	%	Chiffres absolus. Absolute cijfers.	%	Chiffres absolus. Absolute cijfers.	%	Chiffres absolus. Absolute cijfers.	%
Anvers	977,047	88.79	36,031	3.27	15,957	1.45	45,470	4.13	5,789	0.53
Brabant	47,049	2.98	1,263,414	79.97	38,118	2.41	70,389	4.46	64,084	4.06
Flandre occidentale . . .	5,222	0.60	8,248	0.96	817,459	94.54	25,362	2.93	4,675	0.54
Flandre orientale	12,051	1.07	15,736	1.40	27,425	2.44	1,059,829	94.13	6,606	0.59
Hainaut	7,768	0.66	43,638	3.68	16,331	1.38	30,523	2.58	1,041,516	87.90
Liège	5,210	0.57	12,992	1.42	3,056	0.33	3,382	0.37	7,627	0.83
Limbourg	6,835	1.99	7,188	2.09	1,539	0.45	1,668	0.48	1,873	0.54
Luxembourg	351	0.17	1,760	0.83	396	0.19	352	0.17	1,367	0.65
Namur	1,403	0.41	9,774	2.83	1,407	0.41	1,822	0.53	14,848	4.31
Le Royaume	1,062,936	13.86	1,398,781	18.24	921,688	12.02	1,238,797	16.15	1,148,385	14.97

a) Ensemble de la population.

Nous avons vu plus haut l'importance du nombre des habitants nés en Belgique dans l'ensemble des habitants de chaque province. Ces habitants se répartissent par province de naissance comme il est indiqué dans le tableau XIV.

Comme on le constatera à la lecture de ce tableau les mouvements migratoires sont peu développés parmi les habitants nés en Belgique. C'est dans le Brabant que la proportion des habitants nés dans une autre province belge est la plus élevée (20.03 p. c.), viennent ensuite Namur (14.50 p. c.) et le Hainaut (12.10 p. c.).

Dans le tableau XV on a repris pour chaque province les trois provinces qui leur ont fourni le plus d'immigrants et celles vers lesquelles sont partis le plus d'émigrants; on a de plus indiqué pour chacune d'elles la proportion des immigrants ou des émigrants qu'elles ont fournis respectivement dans l'ensemble des immigrants ou des émigrants de chaque province.

Il résulte de ce qui précède que le Brabant intervient pour chaque province, dans les trois provinces qui ont fourni le plus d'immigrants ou vers lesquelles sont partis le plus grand nombre d'émigrants, sauf en ce qui concerne les immigrants pour les provinces

a) Gezamenlijke bevolking.

Hierboven werd de getalsterkte van de in België geboren inwoners met betrekking tot de gezamenlijke inwoners elker provincie besproken. Tabel XIV bevat de indèeling van deze inwoners naar de provincie van geboorte :

Uit het overzicht van deze tabel blijkt, dat de verhuizingsbeweging gering is onder de in België geboren inwoners. Het hoogste percentage inwoners die geboren zijn in een andere Belgische provincie wordt gevonden in Brabant (20.03 t. h.), vervolgens in Namen (14.50 t. h.) en Henegouwen (12.10 t. h.).

In tabel XV zijn voor elke provincie, de drie provincies vermeld, waaruit de meeste immigranten kwamen en waarheen de meeste emigranten vertrokken zijn; bovendien werd voor elke dezer het percentage immi- en emigranten opgegeven, waarmede zij in de gezamenlijke immigratie en emigratie elker provincie begrepen zijn.

Uit hetgeen voorafgaat, blijkt dat Brabant voor elke provincie telkens voorkomt onder de drie provincies waaruit de meeste immigranten gekomen of waarheen de meeste emigranten vertrokken zijn, behoudens nochtans wat de immigratie voor de provin-

Tabel XIV.

PROVINCIE VAN GEBOORTE.										PROVINCIE VAN VERBLIJF.
Liège. Luik.		Limburg. Limbourg.		Luxembourg. Luxemburg.		Namur. Namen.		Total. Totaal.		
Chiffres absolus. Absolute cijfers.	%	Chiffres absolus. Absolute cijfers.	%	Chiffres absolus. Absolute cijfers.	%	Chiffres absolus. Absolute cijfers.	%	Chiffres absolus. Absolute cijfers.	%	
5,022	0.46	12,487	1.13	969	0.09	1,626	0.15	1,100,398	100.—	Antwerpen.
36,850	2.33	20,728	1.31	12,508	0.79	26,648	1.69	1,579,788	100.—	Brabant.
1,338	0.16	1,415	0.16	348	0.04	614	0.07	864,681	100.—	West-Vlaanderen.
1,597	0.14	1,639	0.14	331	0.03	738	0.06	1,125,952	100.—	Oost-Vlaanderen.
9,533	0.80	2,092	0.18	4,667	0.39	28,821	2.43	1,184,889	100.—	Henegouwen.
824,664	90.17	24,427	2.67	18,815	2.06	14,405	1.58	914,578	100.—	Luik.
6,603	1.92	317,813	92.28	286	0.08	589	0.17	344,394	100.—	Limburg.
6,291	2.99	274	0.13	193,537	92.02	5,993	2.85	210,321	100.—	Luxembourg.
9,901	2.87	913	0.26	9,920	2.88	294,717	85.50	344,705	100.—	Namen.
901,799	11.76	381,788	4.98	241,381	3.14	374,151	4.88	7,669,706	100.—	Het Rijk.

de Liège et de Namur. Des totaux figurant au relevé en question, on peut conclure que :

1°) pour ce qui concerne l'immigration, les provinces de Brabant, Liège et Namur sont celles dans lesquelles les mouvements migratoires sont les plus dispersés, puisque les trois provinces pour lesquelles on a relevé le plus grand pourcentage d'immigration interviennent respectivement pour 57.38, 64.12 et 69.35 p. c. seulement de l'ensemble des mouvements d'immigrations; d'autre part, les plus forts pourcentages pour ce qui concerne les trois provinces les plus importantes sont atteints dans le Luxembourg (83.68 p. c.) et en Flandre orientale (83.51 p. c.).

2°) pour ce qui concerne l'émigration, la plus forte dispersion semble se produire pour la province de Liège et pour le Brabant puisque pour ces provinces, les pourcentages obtenus ci-dessus atteignent respectivement 72.97 et 70.48 p. c.

Si l'on envisage les mouvements migratoires au point de vue du groupe linguistique auquel se rattachent les provinces, on obtient les chiffres et proportions indiqués au tableau XVI en considérant à part le Brabant comme étant une province bilingue.

Au point de vue des chiffres absolus, on remarquera que l'émigration des provinces wallonnes vers les provinces flamandes est beaucoup moins importante que celle des provinces flamandes vers les pro-

vinces Luik en Namen betreft. Uit de gegevens waarvan sprake kan worden afgeleid :

1°) dat, wat de immigratie aangaat, Brabant, Luik en Namen de provincies zijn, waar de verhuizingsbeweging de grootste verspreiding vertoont, vermits de drie provincies waar het hoogste immigratie percentage werd waargenomen slechts met 57.38, 64.12 en 69.35 t. h. in de gezamenlijke binnenlandsche verhuizingsbeweging begrepen zijn; anderzijds worden de sterkste verhoudingen wat de drie belangrijkste provincies betreft, gevonden in Luxemburg (83.68 t. h.) en Oost-Vlaanderen (83.51 t. h.).

2°) dat inzake emigratie de voornaamste verspreiding zich blijkt voor te doen voor de provincies Luik en Brabant, vermits voor deze provincies de percentages respectievelijk 72.97 en 70.48 t. h. bedragen.

Beschouwt men de verhuizingsbeweging in verband met de taalgroep waartoe de provincies behoren, dan bekomt men, mits Brabant als tweetalige provincie afzonderlijk onder het oog te nemen, de in tabel XVI vermelde cijfers en verhoudingen.

Volgens de absolute cijfers, ziet men dat de emigratie uit de Waalsche naar de Vlaamsche provincies veel minder belangrijk is dan die uit de Vlaamsche naar de Waalsche (39,004 inwoners tegen 99,707).

Tableau XV.

Antwerpen. Anvers.	%	Brabant.	%	West-Vlaanderen. Flandre occident.	%	Oost-Vlaanderen. Flandre orientale.	%	Hainaut. Henegouwen.	%
-----------------------	---	----------	---	---------------------------------------	---	--	---	-------------------------	---

IMMIGRATIONS. —

Oost-Vlaanderen . Flandre orientale.	36.86	Oost-Vlaanderen . Flandre orientale.	22.25	Oost-Vlaanderen . Flandre orientale.	53.71	West-Vlaanderen. Flandre occident.	41.48	Brabant	30.44
Brabant	29.21	Hainaut Henegouwen	20.26	Brabant	17.47	Brabant	23.80	Oost-Vlaanderen . Flandre orientale.	21.29
West-Vlaanderen. Flandre occident.	12.94	Antwerpen Anvers	14.87	Antwerpen Anvers	11.06	Antwerpen Anvers	18.23	Namur Namen	20.10
	79.01		57.38		82.24		83.51		71.83

EMIGRATIONS. —

Brabant	54.78	Hainaut Henegouwen	32.24	Brabant	36.57	Brabant	39.33	Brabant	59.97
Oost-Vlaanderen . Flandre orientale.	14.03	Antwerpen Anvers	26.62	Oost-Vlaanderen . Flandre orientale.	26.31	Antwerpen Anvers	25.41	Namur Namen	13.89
Hainaut Henegouwen	9.04	Oost-Vlaanderen . Flandre orientale.	11.62	Hainaut Henegouwen	15.67	Hainaut Henegouwen	17.06	Liège Luik	7.14
	77.85		70.48		73.55		81.80		81.00

Tableau XVI.

Tabel XVI.

Provinces.	IMMIGRATIONS — IMMIGRATIE				EMIGRATIONS — EMIGRATIE				Provinces.
	du Brabant. uit Brabant.	des provinces wallonnes. uit de Waalsche provincies.	des provinces flamandes. uit de Vlaamsche provincies.	Total. Totaal.	dans le Brabant. naar Brabant.	dans les provinces wallonnes. naar de Waalsche provincies.	dans les provinces flamandes. naar de Vlaamsche provincies.	Total. Totaal.	
Wallonnes .	68,164	132,188	99,707	300,059	140,090	132,188	39,004	311,282	Waalsche.
Flamandes .	67,203	39,004	157,070	263,277	176,284	99,707	157,070	433,061	Vlaamsche.
PROPORTIONS % . — VERHOUDINGEN %.									
Wallonnes .	22.72	44.05	33.23	100.—	45.00	42.47	12.53	100.—	Waalsche.
Flamandes .	25.53	14.81	59.66	100.—	40.71	23.02	36.27	100.—	Vlaamsche.

vinces wallonnes (39,004 habitants contre 99,707). Les habitants nés dans le Brabant, interviennent pour les proportions sensiblement égales dans les immigrations des provinces wallonnes et des provinces flamandes (68,164 et 67,203).

L'émigration des provinces flamandes vers le Brabant est plus élevée que celle des provinces wallonnes (176,284 et 140,090); quant à l'émigration de la région flamande vers la région wallonne, elle est presque trois fois plus importante que celle de la

De in Brabant geboren inwoners zijn met vrij even sterke verhoudingen begrepen in de immigratie uit de Waalsche als uit de Vlaamsche provincies (68,164 en 67,203).

De emigratie uit de Vlaamsche provincies naar Brabant is sterker dan die uit de Waalsche (176,284 en 140,090). Wat de emigratie uit het Vlaamsche naar het Waalsche gewest betreft deze is bijna driemaal zoo sterk als die van het Waalsche naar het Vlaam-

Tabel XV.

Liège. Luik.	%	Limburg. Limbourg.	%	Luxembourg. Luxemburg.	%	Namur. Namen.	%
-----------------	---	-----------------------	---	---------------------------	---	------------------	---

IMMIGRATIE.

Limburg	27.17	Brabant	27.04	Liège	37.48	Hainaut	29.70
Limbourg				Luik		Henegouwen . .	
Luxembourg	20.93	Antwerpen	25.71	Namur	35.71	Luxembourg . . .	19.84
Luxemburg		Anvers		Namen		Luxemburg	
Namur	16.02	Liège	24.84	Brabant	10.49	Liège	19.81
Namen		Luik				Luik	
	64.12		77.59		83.68		69.35

EMIGRATIE.

Brabant	47.77	Liège	38.18	Liège	39.33	Hainaut	36.28
		Luik		Luik		Henegouwen . . .	
Namur	12.84	Brabant	32.40	Brabant	26.14	Brabant	33.55
Namen				Namur	20.73	Liège	18.13
Hainaut	12.36	Antwerpen	19.52	Namen		Luik	
Henegouwen		Anvers					
	72.97		90.10		86.20		87.96

région wallonne vers la région flamande (39,004 et 99,707). Des chiffres relatifs donnés au bas du tableau, il résulte que les habitants des provinces flamandes interviennent pour 33.23 p. c. dans les immigrations qui se font dans les provinces wallonnes tandis que les départs des provinces wallonnes vers les provinces flamandes n'entrent en ligne de compte que pour 14.81 p. c. dans les immigrations qui se font vers les provinces flamandes. Enfin, 40.71 p. c. des habitants des provinces flamandes ayant quitté leur province natale se sont installés dans le Brabant, et 23.02 p. c. dans les provinces wallonnes; 45.00 p. c. des habitants des provinces wallonnes ayant quitté la province dans laquelle ils sont nés ont émigré vers le Brabant et 12.53 p. c. vers le pays flamand.

Dans le tableau suivant se trouve mentionnée l'importance qui revient à chaque province dans les mouvements migratoires et dans l'ensemble de la population.

sche gewest (29,004 en 99,707). Uit de beneden in de tabel vermelde betrekkelijke cijfers blijkt, dat de inwoners uit de Vlaamsche provincies met 33.23 t. h. begrepen zijn in de immigratie die wordt waargenomen in de Waalsche provincies, dan wanneer degenen die uit de Waalsche naar de Vlaamsche provincies vertrekken, slechts met 14.81 t. h. in aanmerking komen in de immigratie der Vlaamsche provincies. Eindelijk hebben 40.71 t. h. inwoners uit de Vlaamsche provincies, die hun geboorteprovincie verlaten hebben, zich gevestigd in Brabant en 23.02 t. h. in de Waalsche provincies; 45.00 t. h. inwoners uit de Waalsche provincies zijn uit hun geboorteprovincie vertrokken naar Brabant en 12.53 t. h. naar het Vlaamsch gewest.

Benedenstaande tabel vermeldt het cijfer waarmee elk provincie in de verhuizingsbeweging en in de gezamenlijke bevolking begrepen is.

Tableau XVII.

Tabel XVII.

PROVINCES.	Immigrations. Immigratie.		Emigrations. Emigratie.		Population. Bevolking.		PROVINCIES.
	Rang d'importance. Rangorde.	%	Rang d'importance. Rangorde.	%	Rang d'importance. Rangorde.	%	
Anvers	3	14.02	5	9.76	3	14.50	Antwerpen.
Brabant	1	35.96	2	15.39	1	20.76	Brabant.
Flandre occidentale	7	5.37	4	11.85	6	11.14	West-Vlaanderen.
Flandre orientale	5	7.52	1	20.34	4	14.20	Oost-Vlaanderen.
Hainaut	2	16.30	3	12.15	2	15.70	Henegouwen.
Liège	4	10.22	7	8.77	5	12.03	Luik.
Limbourg	8	3.02	8	7.27	7	4.54	Limburg.
Luxembourg	9	1.91	9	5.44	9	2.73	Luxemburg.
Namur	6	5.68	6	9.03	8	4.40	Namen.
Total	—	100.—	—	100.—	—	100.—	Totaal.

Comme on le constatera s'il existe une corrélation plus ou moins marquée entre l'importance de l'immigration et celle de la population, il n'apparaît aucune relation précise entre l'importance de l'émigration et celle de l'immigration. Ce qui favorise l'immigration, c'est le développement industriel ou commercial des provinces, facteur qui détermine celui de la population; ce qui provoque l'émigration, c'est la natalité; la corrélation entre ce facteur et le chiffre de la population ne peut pas être nettement établie car d'un côté, plus la population est élevée plus le nombre absolu de naissances est élevé, mais d'un autre côté, eu égard à l'état économique et démographique des provinces populeuses, moins élevé est le coefficient de natalité.

Dan wanneer, zooals hieruit blijkt een min of meer gevoelig verband bestaat tusschen de sterkte der immigratie en die der bevolking, is geen enkele duidelijke betrekking te bespeuren tusschen de belangrijkheid der emigratie en die der immigratie. Hetgeen de immigratie in de hand werkt is de handels- of nijverheidsontwikkeling der provincies, welke factor dien der bevolking bepaalt; hetgeen anderzijds de emigratie veroorzaakt is de nataliteit; het verband tusschen dezen factor en het bevolkingscijfer kan niet duidelijk worden aangetoond, want hoe grooter de bevolking is, des te hooger is het absoluut aantal geboorten eenerzijds doch des te lager staat anderzijds ook de geboortecoëfficiënt ten aanzien van den economischen en demographischen toestand der volkrrijke provincies.

Il ne peut donc guère apparaître de corrélation entre l'importance de l'émigration d'une part et celle de la population d'autre part.

b) *Résultats par nationalité.*

Les renseignements donnés au tableau XIV sont indiqués dans les relevés XVIII d'après la nationalité des recensés.

Dans les provinces d'Anvers, Hainaut, Liège et Luxembourg la proportion des étrangers nés dans la province calculée sur l'ensemble de ceux qui sont nés en Belgique est supérieure à la proportion semblable pour les Belges. Le nombre d'étrangers nés en Belgique en dehors de leur province de résidence étant très réduit, il vaut mieux arrêter ici l'analyse de ces tableaux, les autres constatations que l'on pourrait faire risquant d'être trop influencées par les erreurs d'observation.

3. — Répartition par pays de naissance des habitants de chaque province nés à l'étranger.

a) *Ensemble des habitants.*

Le tableau XIX indique la répartition par pays de naissance des habitants de chaque province nés à l'étranger.

Il en ressort que le plus grand nombre des habitants de la province d'Anvers et du Limbourg nés à l'étranger, sont originaires des Pays-Bas (respectivement, 32,067 sur 72,956, soit 43.95 p. c. et 6,168 sur 23,240 soit 26.54 p. c.); pour le Brabant, la Flandre occidentale, la Flandre orientale, le Hainaut, le Luxembourg et la province de Namur, cette priorité revient à la France avec respectivement 35.93 p. c., 77.62 p. c., 41.87 p. c., 56.80 p. c., 48.05 p. c. et 62.28 de l'ensemble des habitants nés à l'étranger; pour la province de Liège, c'est l'Allemagne qui vient en tête (18.99 p. c.).

b) *Résultats par nationalité.*

L'énumération des pourcentages maxima que nous venons de citer ne subit pas de changement si l'on examine la répartition par pays de naissance des habitants de nationalité belge nés à l'étranger. Ces pourcentages modaux sont cependant plus marqués dans cette catégorie.

C'est ainsi que les habitants de cette catégorie nés aux Pays-Bas interviennent respectivement pour 48.02 et 56.62 p. c. dans l'ensemble des habitants de nationalité belge résidant dans les provinces d'Anvers et de Limbourg et nés à l'étranger; les Belges nés en France sont les plus nombreux parmi les habitants de nationalité belge nés à l'étranger, en Brabant, Flandre occidentale, Flandre orientale, Hainaut,

Derhalve kan zich hier geen verband vertoonen tusschen de sterkte der emigratie eensdeels en die der bevolking anderdeels.

b) *Uitkomsten naar de nationaliteit.*

De in tabel XIV verstrekte inlichtingen worden in opgave XVIII ingedeeld, naar de nationaliteit der getelden.

Voor de provincies Antwerpen, Henegouwen, Luik en Luxemburg, staat de verhouding der in de provincie geboren vreemdelingen tot het gezamenlijk aantal in België geboren vreemdelingen hooger dan genoemde verhouding onder de Belgen. Daar het aantal in België, doch buiten hun provincie van verblijf geboren vreemdelingen, zeer klein is, doet men beter het overzicht van deze tabellen hiermede te besluiten, want de overige waarnemingen die men zou kunnen doen, loopen gevaar te zeer beïnvloed te worden door waarnemingsnauwkeurigheden.

3. — Indeeling van de in den vreemde geboren inwoners, elke provincie naar het geboorteland.

a) *Gezamenlijke bevolking.*

De tabel XIX vermeldt de indeeling, naar het geboorteland van de in den vreemde geboren inwoners elke provincie.

Hieruit blijkt, dat het grootste aantal in den vreemde geboren inwoners der provincie Antwerpen en Limburg, herkomstig zijn uit Nederland (respectievelijk, 32,067 op 72,956, hetzij 43.95 t. h. en 6,168 op 23,240, hetzij 26.54 t. h.); wat Brabant, West-Vlaanderen, Oost-Vlaanderen, Henegouwen, Luxemburg en de provincie Namen betreft komt dit overwicht toe aan Frankrijk, met respectievelijk, 35.93 t. h., 77.62 t. h., 41.87 t. h., 56.80 t. h., 48.05 t. h. en 62.28 t. h. der gezamenlijke in den vreemde geboren inwoners; voor de provincie Luik, staat Duitschland aan het hoofd (18.99 t. h.).

b) *Uitkomsten naar de nationaliteit.*

De zoeven opgesomde maximale percentages, ondergaan geen verandering, wanneer men de indeeling van de in den vreemde geboren inwoners van Belgische nationaliteit beschouwt naar het geboorteland. Deze kernpercentages komen in deze categorie nochtans scherper uit.

Alzoo zijn de in Nederland geboren inwoners dezer categorie respectievelijk met 48.02 en 56.62 t. h. begrepen in de gezamenlijke inwoners van Belgische nationaliteit die in de provincies Antwerpen en Limburg verblijven en in den vreemde geboren zijn; de in Frankrijk geboren Belgen zijn het talrijkst onder de in den vreemde geboren inwoners van Belgische nationaliteit in : Brabant, Oost-Vlaanderen, West-

Luxembourg et Namur, où ils interviennent respectivement pour 54.05, 83.12, 51.05, 88.03, 56.08 et 78.92 p. c.; enfin, les Belges nés en Allemagne interviennent pour 31.12 p. c. dans l'ensemble des habitants de nationalité belge résidant dans la province de Liège et nés à l'étranger.

La répartition des habitants de nationalité étrangère par pays de naissance diffère évidemment de celle dont il vient d'être question.

Les pourcentages les plus élevés apparaissent dans les provinces pour les pays de naissance suivants; *France* : Flandre occidentale (59.68), Namur (45.82), Luxembourg (38.42), Hainaut (34.49); *Pays-Bas* : Flandre orientale (43.23), Anvers (41.56); *Pologne* : Liège (22.74), Limbourg (21.45).

Vlaanderen, Henegouwen, Luxemburg en Namen, waar zij respectievelijk voorkomen met : 54.05, 83.12, 51.05, 88.03, 56.08 en 78.92 t. h.; ten slotte zijn de in Duitschland geboren Belgen begrepen met 31.12 t. h. onder de gezamenlijke inwoners van Belgische nationaliteit, die in de provincie Luik verblijven en in den vreemde geboren zijn.

De indeeling der inwoners van vreemde nationaliteit naar geboorteland, verschilt natuurlijk van die waarvan zoeven sprake.

De hoogste percentages die in de provincies gevonden werden hebben betrekking op volgende geboortelanden; *Frankrijk* : West-Vlaanderen (59.68), Namen (45.82), Luxemburg (38.42), Henegouwen (34.49); *Nederland* : Oost-Vlaanderen (43.23), Antwerpen (41.56); *Polen* : Luik (22.74), Limburg (21.45).

Tableau XVIII.

PROVINCE DE RESIDENCE.	PROVINCE DE NAISSANCE.									
	Antwerpen. Anvers.		Brabant.		West-Vlaanderen. Fl. occidentale.		Oost-Vlaanderen. Fl. orientale.		Hainaut. Henegouwen.	
	Chiffres absolus. Absolute cijfers.	%	Chiffres absolus. Absolute cijfers.	%	Chiffres absolus. Absolute cijfers.	%	Chiffres absolus. Absolute cijfers.	%	Chiffres absolus. Absolute cijfers.	%
	BELGES.									
Anvers	960,659	88.76	35,518	3.28	15,754	1.46	44,890	4.15	5,686	0.52
Brabant	46,157	2.96	1,249,557	80.04	37,589	2.41	69,658	4.46	63,038	4.04
Fl. occidentale	5,147	0.60	8,095	0.94	813,915	94.57	25,230	2.93	4,598	0.54
Fl. orientale	11,952	1.06	15,624	1.39	27,293	2.43	1,056,577	94.15	6,554	0.58
Hainaut	7,684	0.66	43,248	3.69	16,180	1.38	30,381	2.60	1,028,507	87.87
Liège	5,133	0.57	12,794	1.41	3,017	0.33	3,349	0.37	7,480	0.83
Limbourg	6,773	1.99	7,152	2.10	1,526	0.45	1,650	0.48	1,772	0.52
Luxembourg	349	0.17	1,736	0.83	391	0.19	350	0.17	1,348	0.65
Namur	1,388	0.41	9,709	2.83	1,404	0.41	1,809	0.53	14,711	4.29
Total	1,045,242	13.76	1,383,433	18.22	917,069	12.08	1,233,894	16.25	1,133,694	14.93
	ETRANGERS.									
Anvers	16,388	90.27	513	2.83	203	1.12	580	3.19	103	0.57
Brabant	892	4.76	13,857	73.98	529	2.82	731	3.90	1,046	5.59
Fl. occidentale	75	1.87	153	3.80	3,544	88.12	132	3.28	77	1.91
Fl. orientale	99	2.69	112	3.04	132	3.59	3,252	88.39	52	1.41
Hainaut	84	0.59	390	2.72	151	1.05	142	0.99	13,009	90.72
Liège	77	0.78	198	2.01	39	0.40	33	0.34	147	1.49
Limbourg	62	1.72	36	1.00	13	0.36	18	0.50	101	2.81
Luxembourg	2	0.09	24	1.01	5	0.21	2	0.09	19	0.80
Namur	15	0.80	65	3.45	3	0.16	13	0.69	137	7.28
Total	17,694	23.10	15,348	20.04	4,619	6.03	4,903	6.40	14,691	19.18

Si l'on examine le tableau XX donnant la répartition des habitants de chaque sexe par pays de naissance et nationalité, on constate dans toutes les provinces une grande supériorité du sexe féminin, parmi les habitants de nationalité belge nés à l'étranger; cette supériorité, qui est de 24.60 p. c. pour tout le Royaume, va de 33.12 pour le Brabant et 32.26 pour le Luxembourg à 16.44 p. c. pour la Flandre occidentale. Il est à remarquer, comme nous l'avons déjà dit plus haut, que la femme étrangère qui épouse un Belge, devient ordinairement Belge. Il semble donc, que beaucoup de femmes nées en pays étranger et résidant dans les provinces de Brabant et du Luxembourg aient épousé des Belges. On peut expliquer de la même manière la prédominance du sexe féminin parmi les habitants de nationalité étrangère nés en Belgique. Cette prédominance qui est de 27.14 p. c. pour le Royaume, va de 35.02 pour la province de Brabant à 13.22 p. c. pour le Limbourg.

Beschouwt men tabel XX houdende indeeling van de inwoners elker geslacht naar geboorte- en nationaliteitsland, dan wordt in al de provincies een groot overwicht waargenomen van het vrouwelijk geslacht onder de in den vreemde geboren inwoners van Belgische nationaliteit, deze superioriteit die voor het heele Rijk 24.60 t. h. bedraagt, schommelt van 33.12 in Brabant en 32.26 in Luxemburg tot 16.44 t. h. in Oost-Vlaanderen. Er dient opgemerkt dat zooals hooger is gezegd, de vreemde vrouw, die met een Belg huwt, gewoonlijk Belg wordt. Derhalve schijnt het wel dat vele in een vreemd land geboren vrouwen, die in de Provincies Brabant en Luxemburg verblijven getrouwd zijn met Belgen. Op dezelfde wijze kan men de superioriteit verklaren van het vrouwelijk geslacht onder de in België geboren inwoners van vreemde nationaliteit. Deze meerderheid, die 27.14 t. h. bedraagt voor het heele Rijk, schommelt tusschen 35.02 in de provincie Brabant tot 13.22 t. h. in Limburg.

Tabel XVIII.

PROVINCIE VAN GEBOORTE.

Liège. Luik.		Limburg. Limbourg.		Luxembourg. Luxemburg.		Namur. Namen.		Total. Totaal.
Chiffres absolus. Absolute cijfers.	%	Chiffres absolus. Absolute cijfers.	%	Chiffres absolus. Absolute cijfers.	%	Chiffres absolus. Absolute cijfers.	%	
— BELGEN.								
4,896	0.45	12,294	1.14	953	0.09	1,594	0.15	1,082,244
35,936	2.30	20,485	1.31	12,307	0.79	26,330	1.69	1,561,057
1,318	0.15	1,409	0.16	341	0.04	606	0.07	860,659
1,581	0.14	1,628	0.15	330	0.03	734	0.07	1,122,273
9,344	0.80	2,021	0.17	4,618	0.39	28,566	2.44	1,170,549
815,766	90.17	24,236	2.68	18,657	2.06	14,312	1.58	904,744
6,487	1.90	314,591	92.31	279	0.08	566	0.17	340,796
6,243	3.00	270	0.13	191,297	91.99	5,971	2.87	207,955
9,845	2.87	905	0.26	9,878	2.88	293,174	85.52	342,823
891,416	11.74	377,839	4.98	238,660	3.14	371,853	4.90	7,593,100
— VREEMDELINGEN.								
126	0.69	193	1.06	16	0.09	32	0.18	18,154
914	4.88	243	1.30	201	1.07	318	1.70	18,731
20	0.50	6	0.15	7	0.17	8	0.20	4,022
16	0.44	11	0.30	1	0.03	4	0.11	3,679
189	1.32	71	0.49	49	0.34	255	1.78	14,340
8,898	90.48	191	1.94	158	1.61	93	0.95	9,834
116	3.22	3,222	89.55	7	0.20	23	0.64	3,598
48	2.03	4	0.17	2,240	94.67	22	0.93	2,366
56	2.98	8	0.42	42	2.23	1,543	81.99	1,882
10,383	13.55	3,949	5.15	2,721	3.55	2,298	3.00	76,606

PROVINCIE
VAN
VERBLIJF.

Antwerpen.
Brabant.
West-Vlaanderen.
Oost-Vlaanderen.
Henegouwen.
Luik.
Limburg.
Luxembourg.
Namen.

Totaal

Antwerpen.
Brabant.
West-Vlaanderen.
Oost-Vlaanderen.
Henegouwen.
Luik.
Limburg.
Luxembourg.
Namen.

Totaal.

HABITANTS NES A L'ETRANGER PAR PAYS DE NAISSANCE.
INWONERS GEBOREN IN DEN VREEMDE NAAR GEBORTELAND.

Tableau XIX.

Tabel XIX.

PAYS DE NAISSANCE.	Nationalité.	Antwerpen. Anvers.	Brabant.	West-Vlaanderen. Fl. occidentale.	Oost-Vlaanderen. Fl. orientale.	Hainaut. Henegouwen.	Liège. Luik.	Limburg. Limbourg.	Luxembourg. Luxemburg.	Namur. Namen.	Total. Totaal.	Nationaliteit.	GEBORTELAND.
Allemagne	Belges	1,797	2,318	313	584	943	7,168	1,214	192	287	15,316	Belgen	Duitschland.
	Etrangers	2,431	3,831	291	288	1,353	3,932	2,685	190	136	15,137	Vreemdel.	
	Total	4,228	6,649	604	872	2,296	11,100	3,899	382	423	30,453	Totaal	
Autriche	Belges	43	96	5	4	16	34	7	1	11	217	Belgen	Oostenrijk.
	Etrangers	364	436	13	11	96	137	540	9	6	1,612	Vreemdel.	
	Total	407	532	18	15	112	171	547	10	17	1,829	Totaal	
Espagne	Belges	34	170	12	31	83	102	8	—	21	461	Belgen	Spanje.
	Etrangers	187	931	32	46	570	368	22	14	45	2,215	Vreemdel.	
	Total	221	1,101	44	77	653	470	30	14	66	2,676	Totaal	
France	Belges	5,959	18,272	23,464	7,954	31,301	6,675	654	3,242	4,418	101,939	Belgen	Frankrijk.
	Etrangers	2,221	17,737	5,172	1,765	17,169	4,087	693	1,851	2,594	53,289	Vreemdel.	
	Total	8,180	36,009	28,636	9,719	48,470	10,762	1,347	5,093	7,012	155,228	Totaal	
Grèce	Belges	9	37	3	3	4	2	1	1	7	67	Belgen	Griekenland.
	Etrangers	238	485	5	67	98	56	4	1	11	965	Vreemdel.	
	Total	247	522	8	70	102	58	5	2	18	1,032	Totaal	
Hongrie	Belges	27	45	15	27	8	27	8	3	1	161	Belgen	Hongarije.
	Etrangers	668	1,360	220	224	255	211	1,300	29	51	4,318	Vreemdel.	
	Total	695	1,405	235	251	263	238	1,308	32	52	4,479	Totaal	
Iles Britanniques	Belges	4,351	2,411	1,426	720	549	952	133	45	117	10,704	Belgen	Britsche Eilanden.
	Etrangers	2,252	2,979	1,003	276	434	333	35	28	109	7,449	Vreemdel.	
	Total	6,603	5,390	2,429	996	983	1,285	168	73	226	18,153	Totaal	
Italie	Belges	51	298	12	42	173	192	5	6	54	833	Belgen	Italië.
	Etrangers	603	4,159	250	232	11,781	5,566	890	741	1,427	25,649	Vreemdel.	
	Total	654	4,457	262	274	11,954	5,758	895	747	1,481	26,482	Totaal	
Luxembourg (G.-D.)	Belges	175	1,445	47	50	358	1,011	22	2,028	230	5,366	Belgen	Luxemburg (G.-D.).
	Etrangers	285	2,836	56	33	321	972	23	1,588	285	6,399	Vreemdel.	
	Total	460	4,281	103	83	679	1,983	45	3,616	515	11,765	Totaal	

Pays-Bas	Belges	12,974	4,628	1,818	4,838	676	5,415	2,820	55	138	33,362	Belgen	Nederland.
	Etrangers	19,093	8,789	959	3,299	886	4,090	3,348	57	177	40,698	Vreemdel.	
	Total	32,067	13,417	2,777	8,137	1,562	9,505	6,168	112	315	74,060	Totaal	
Pologne	Belges	368	271	21	28	116	151	16	4	14	989	Belgen	Polen.
	Etrangers	10,500	9,167	114	234	8,909	8,053	3,917	113	270	41,277	Vreemdel.	
	Total	10,868	9,438	135	262	9,025	8,204	3,933	117	284	42,266	Totaal	
Roumanie	Belges	25	72	5	14	16	28	2	6	5	173	Belgen	Roemenië.
	Etrangers	1,158	763	11	186	173	475	58	3	16	2,843	Vreemdel.	
	Total	1,183	835	16	200	189	503	60	9	21	3,016	Totaal	
U. R. S. S.	Belges	176	585	18	32	326	463	13	35	44	1,692	Belgen	U. S. S. R.
	Etrangers	1,424	3,596	69	171	668	1,052	49	23	66	7,118	Vreemdel.	
	Total	1,600	4,181	87	203	994	1,515	62	58	110	8,810	Totaal	
Tchécoslovaquie	Belges	31	31	9	5	33	19	4	—	5	137	Belgen	Tsjecho-Slowakije.
	Etrangers	1,119	784	29	24	3,704	936	2,741	22	31	9,390	Vreemdel.	
	Total	1,150	815	38	29	3,737	955	2,745	22	36	9,527	Totaal	
Suisse	Belges	88	368	25	33	111	130	9	15	37	816	Belgen	Zwitserland.
	Etrangers	561	2,866	76	95	318	334	17	69	106	4,442	Vreemdel.	
	Total	649	3,234	101	128	429	464	26	84	143	5,258	Totaal	
Yougoslavie	Belges	4	15	3	5	15	20	5	1	2	70	Belgen	Joego-Slavië.
	Etrangers	80	335	3	33	920	3,464	1,822	19	160	6,836	Vreemdel.	
	Total	84	350	6	38	935	3,484	1,827	20	162	6,906	Totaal	
Congo Belge	Belges	251	770	111	132	194	219	18	48	76	1,819	Belgen	Belgisch-Kongo.
	Etrangers	17	113	4	6	15	4	—	1	3	163	Vreemdel.	
	Total	268	883	115	138	209	223	18	49	79	1,982	Totaal	
Etats-Unis	Belges	209	269	521	571	268	80	18	41	35	2,012	Belgen	Vereenigde Staten.
	Etrangers	367	491	100	87	90	55	15	14	16	1,235	Vreemdel.	
	Total	576	760	621	658	358	135	33	55	51	3,247	Totaal	
Turquie	Belges	20	93	2	2	13	16	—	1	4	151	Belgen	Turkije.
	Etrangers	334	926	10	26	54	80	2	4	4	1,440	Vreemdel.	
	Total	354	1,019	12	28	67	96	2	5	8	1,591	Totaal	
Autres pays	Belges	424	1,113	398	506	355	330	24	57	92	3,299	Belgen	Andere landen.
	Etrangers	2,038	3,840	249	528	1,967	1,209	98	42	148	10,119	Vreemdel.	
	Total	2,462	4,953	647	1,034	2,322	1,539	122	99	240	13,418	Totaal	
Le Royaume	Belges	27,016	33,807	28,228	15,581	35,558	23,034	4,981	5,781	5,598	179,584	Belgen	Het Rijk.
	Etrangers	45,940	66,424	8,666	7,631	49,781	35,414	18,259	4,818	5,661	242,594	Vreemdel.	
	Total	72,956	100,231	36,894	23,212	85,339	58,448	23,240	10,599	11,259	422,178	Totaal	

Tableau XX.

PROVINCES ET GROUPE DE COMMUNES.	HABITANTS DE NATIONALITE BELGE. — INWONERS VAN BELGISCHE NATIONALITEIT.											
	Nés en Belgique. — Geboren in België.						Nés à l'étranger. — Geboren in den vreemde.					
	Hommes. Mannen.		Femmes. Vrouwen.		Total. Totaal.		Hommes. Mannen.		Femmes. Vrouwen.		Total. Totaal.	
	Chiffres absolus. Absolute cijfers.	%	Chiffres absolus. Absolute cijfers.	%	Chiffres absolus. Absolute cijfers.	%	Chiffres absolus. Absolute cijfers.	%	Chiffres absolus. Absolute cijfers.	%	Chiffres absolus. Absolute cijfers.	%
Anvers	539,525	49.85	542,719	50.15	1,082,244	100.—	10,335	38.25	16,688	61.75	27,023	100.—
Brabant	757,804	48.54	803,253	51.46	1,561,057	100.—	11,316	33.44	22,521	66.56	33,837	100.—
Flandre occidentale	426,697	49.58	433,962	50.42	860,659	100.—	11,800	41.78	16,441	58.22	28,241	100.—
Flandre orientale	557,077	49.64	565,196	50.36	1,122,273	100.—	6,122	39.21	9,490	60.79	15,612	100.—
Hainaut	588,722	50.29	581,827	49.71	1,170,549	100.—	13,502	37.97	22,058	62.03	35,560	100.—
Liège	447,690	49.48	457,054	50.52	904,744	100.—	8,503	36.91	14,535	63.09	23,038	100.—
Limbourg	174,443	51.19	166,353	48.81	340,796	100.—	2,006	40.26	2,977	59.74	4,983	100.—
Luxembourg	105,039	50.51	102,916	49.49	207,955	100.—	1,958	33.87	3,823	66.13	5,781	100.—
Namur	169,321	49.39	173,502	50.61	342,823	100.—	2,195	39.20	3,404	60.80	5,599	100.—
Le Royaume	3,766,318	49.60	3,826,782	50.40	7,593,100	100.—	67,737	37.70	111,937	62.30	179,674	100.—
Communes de :												
moins de 2.000 hab.	774,101	50.67	753,633	49.33	1,527,734	100.—	9,450	38.07	15,374	61.93	24,824	100.—
2,000 à — de 5,000 hab.	785,197	50.62	766,050	49.38	1,551,247	100.—	11,544	39.88	17,401	60.12	28,945	100.—
5,000 à » 20,000 hab.	1,075,783	50.06	1,073,112	49.94	2,148,895	100.—	17,841	38.53	28,469	61.47	46,310	100.—
20,000 à » 50,000 hab.	546,940	48.79	574,166	51.21	1,121,106	100.—	13,460	37.46	22,467	62.54	35,927	100.—
50,000 à » 100,000 hab.	195,157	47.26	217,805	52.74	412,962	100.—	4,515	34.07	8,739	65.93	13,254	100.—
100,000 hab. et plus	389,140	46.82	442,016	53.18	831,156	100.—	10,927	35.93	19,487	64.07	30,414	100.—
Le Royaume	3,766,318	49.60	3,826,782	50.40	7,593,100	100.—	67,737	37.70	111,937	62.30	179,674	100.—

CHAPITRE III.

RESULTATS PAR GROUPES DE COMMUNES.

1. — Ensemble de la population.

Le tableau XXI indique la répartition des habitants de chaque sexe et de chaque groupe de communes d'après leur lieu de naissance.

On constatera d'abord que l'importance relative du nombre de personnes nées en Belgique diminue au fur et à mesure que l'on s'élève dans l'échelle d'importance des communes.

La proportion du nombre d'habitants résidant dans la commune où ils sont nés, passe de 61.45 p. c.

HOOFDSTUK III.

UITKOMSTEN NAAR GROEPEN VAN GEMEENTEN.

1. — Gezamenlijke bevolking.

Tabel XXI vermeldt de indeeling der inwoners elker geslacht en elker groep van gemeenten, naar hun geboorteplaats.

Vooreerst bemerkt men dat de betrekkelijke sterkte van het aantal in België geboren personen vermindert naarmate men opklimt in de grootteschaal der gemeenten.

De verhouding van het aantal inwoners, die in de gemeente verblijven waar zij geboren zijn, daalt van

HABITANTS DE NATIONALITE ETRANGERE. — INWONERS VAN VREEMDE NATIONALITEIT.

Nés en Belgique. — Geboren in België.						Nés à l'étranger. — Geboren in den vreemde.						PROVINCIES EN GROEPEN VAN GEMEENTEN.
Hommes. Mannen.		Femmes. Vrouwen.		Total. Totaal.		Hommes. Mannen.		Femmes. Vrouwen.		Total. Totaal.		
Chiffres absolus. Absolute cijfers.	%	Chiffres absolus. Absolute cijfers.	%	Chiffres absolus. Absolute cijfers.	%	Chiffres absolus. Absolute cijfers.	%	Chiffres absolus. Absolute cijfers.	%	Chiffres absolus. Absolute cijfers.	%	
6,935	38.20	11,219	61.80	18,154	100.—	25,923	56.43	20,019	43.57	45,942	100.—	Antwerpen.
6,085	32.49	12,646	67.51	18,731	100.—	36,063	54.28	30,377	45.72	66,440	100.—	Brabant.
1,307	32.50	2,715	67.50	4,022	100.—	4,530	52.27	4,136	47.73	8,666	100.—	West-Vlaanderen.
1,331	36.18	2,348	63.82	3,679	100.—	4,422	57.92	3,213	42.08	7,635	100.—	Oost-Vlaanderen.
5,121	35.71	9,219	64.29	14,340	100.—	33,700	67.70	16,082	32.30	49,782	100.—	Henegouwen.
3,968	40.35	5,866	59.65	9,834	100.—	23,420	66.13	11,995	33.87	35,415	100.—	Luik.
1,561	43.39	2,037	56.61	3,598	100.—	11,114	60.85	7,151	39.15	18,265	100.—	Limburg.
918	38.80	1,448	61.20	2,366	100.—	2,879	59.76	1,939	40.24	4,818	100.—	Luxemburg.
684	36.34	1,198	63.66	1,882	100.—	3,402	60.10	2,259	39.90	5,661	100.—	Namen.
27,910	36.43	48,696	63.57	76,606	100.—	145,453	59.95	97,171	40.05	242,624	100.—	Het Rijk.
2,989	38.57	4,761	61.43	7,750	100.—	10,978	58.26	7,865	41.74	18,843	100.—	Gemeenten met :
3,899	38.35	6,268	61.65	10,167	100.—	18,058	62.68	10,753	37.32	28,811	100.—	minder dan 2,000 inw.
6,318	37.58	10,496	62.42	16,814	100.—	32,351	64.02	18,178	35.98	50,529	100.—	2,000 tot — dan 5,000
6,138	36.35	10,747	63.65	16,885	100.—	34,995	61.44	21,967	38.56	56,962	100.—	5,000 » 20,000
2,656	34.36	5,075	65.64	7,731	100.—	14,311	53.42	12,480	46.58	26,791	100.—	20,000 » 50,000
5,910	34.24	11,349	65.76	17,259	100.—	34,760	57.28	25,928	42.72	60,688	100.—	50,000 » 100,000
27,910	36.43	48,696	63.57	76,606	100.—	145,453	59.95	97,171	40.05	242,624	100.—	100,000 inw. en meer.
												Het Rijk.

dans les communes de moins de 2,000 habitants, à 36.40 p. c. dans les communes de 50,000 à moins de 100,000 habitants pour se relever ensuite à 45.92 p. c. dans les communes comptant 100,000 habitants et plus.

2. — Résultats par sexe.

La proportion des habitants du sexe féminin résidant dans la commune où ils sont nés et celle des habitants du sexe féminin nés à l'étranger sont dans tous les groupes de communes inférieures à celles des habitants du sexe masculin; l'inverse se constate en général pour les autres classements considérés dans les lieux de naissance.

61.45 t. h. in de gemeenten met meer dan 2,000 inwoners; tot 36.40 t. h. in de gemeenten met 50,000 tot minder dan 100,000 inwoners om vervolgens weer te stijgen tot 45.92 t. h. in de gemeenten met 100,000 inwoners en meer.

2. — Uitkomsten per geslacht.

De verhouding inwoners van het vrouwelijk geslacht, die verblijven in de gemeenten waar zij geboren zijn en die der inwoners van het vrouwelijk geslacht die geboren zijn in den vreemde, staan in al de groepen van gemeenten lager dan die van het mannelijk geslacht; het omgekeerde wordt over 't algemeen waargenomen in de overige rangschikkingen inzake geboorteplaatsen.

Tableau XXI.

GROUPES DE COMMUNES.		HABITANTS NES EN BELGIQUE — INWONERS GEBOREN IN BELGIË								
		Sexe.	dans la commune même. in de gemeente zelf.		dans une autre commune de l'arrondissement. in een ander gemeente uit het arrondissement.		dans un autre arrondissement de la province. in een ander arrondissement uit de provincie.		dans une autre province. in een andere provincie.	
			Chiffres absolus. Absolute cijfers.	%	Chiffres absolus. Absolute cijfers.	%	Chiffres absolus. Absolute cijfers.	%	Chiffres absolus. Absolute cijfers.	%
Communes de :										
moins de 2,000 habitants . . .	H.	498,693	62.53	176,070	22.08	49,501	6.21	52,826	6.62	
	F.	471,716	60.35	179,855	23.01	52,655	6.74	54,168	6.93	
	T.	970,409	61.45	355,925	22.54	102,156	6.47	106,994	6.78	
2,000 à moins de 5,000 hab. . .	H.	498,488	60.89	178,719	21.83	56,677	6.92	55,212	6.74	
	F.	471,515	58.91	181,971	22.73	61,186	7.64	57,646	7.20	
	T.	970,003	59.91	360,690	22.27	117,863	7.28	112,858	6.97	
5,000 à moins de 20,000 hab. . .	H.	645,866	57.04	255,325	22.55	76,486	6.76	104,424	9.22	
	F.	626,629	55.44	264,940	23.44	85,207	7.54	106,832	9.45	
	T.	1,272,495	56.24	520,265	22.99	161,693	7.15	211,256	9.34	
20,000 à moins de 50,000 hab.	H.	283,756	47.17	142,668	23.72	42,042	6.99	84,612	14.07	
	F.	286,806	45.57	158,071	25.12	49,363	7.84	90,673	14.41	
	T.	570,562	46.35	300,739	24.43	91,405	7.43	175,285	14.24	
50,000 à moins de 100,000 hab.	H.	83,072	38.35	60,731	28.03	12,288	5.67	41,722	19.26	
	F.	84,630	34.67	68,378	28.01	16,354	6.70	53,518	21.92	
	T.	167,702	36.40	129,109	28.02	28,642	6.22	95,240	20.67	
100,000 habitants et plus. . .	H.	209,452	47.52	78,799	17.88	27,806	6.31	78,993	17.92	
	F.	221,964	44.50	94,436	18.93	37,881	7.60	99,084	19.87	
	T.	431,416	45.92	173,235	18.44	65,687	6.99	178,077	18.95	
Le Royaume . . .	H.	2,219,327	55.38	892,312	22.27	264,800	6.61	417,789	10.42	
	F.	2,163,260	52.96	947,651	23.20	302,646	7.41	461,921	11.31	
	T.	4,382,587	54.16	1,839,963	22.74	567,446	7.01	879,710	10.87	

TOTAL. TOTAAL.		Habitants nés à l'étranger. Inwoners geboren in den vreemde.		Habitants dont le lieu de naissance est inconnu. Inwoners waarvan de geboorteplaats onbekend is.		Population totale. Totale bevolking.	Geslacht.	GROEPEN VAN GEMEENTEN.
Chiffres absolus. Absolute cijfers.	%	Chiffres absolus. Absolute cijfers.	%	Chiffres absolus. Absolute cijfers.	%	Chiffres absolus. Absolute cijfers.		
777,090	97.44	20,423	2.56	5	—	797,518	M.	Gemeenten met : minder dan 2,000 inwoners.
758,394	97.03	23,235	2.97	4	—	781,633	V.	
1,535,484	97.24	43,658	2.76	9	—	1,579,151	T.	
789,096	96.38	29,589	3.62	13	—	818,698	M.	2,000 tot minder dan 5,000 inwoners.
772,318	96.48	28,138	3.52	16	—	800,472	V.	
1,561,414	96.43	57,727	3.57	29	—	1,619,170	T.	
1,082,101	95.57	50,182	4.43	10	—	1,132,293	M.	5,000 tot minder dan 20,000 inw.
1,083,608	95.87	46,628	4.13	19	—	1,130,255	V.	
2,165,709	95.72	96,810	4.28	29	—	2,262,548	T.	
553,078	91.95	48,451	8.05	4	—	601,533	M.	20,000 tot minder dan 50,000 inw.
584,913	92.94	44,421	7.06	13	—	629,347	V.	
1,137,991	92.45	92,872	7.55	17	—	1,230,880	T.	
197,813	91.31	18,320	8.69	6	—	216,639	M.	50,000 tot minder dan 100,000 inw.
222,880	91.30	21,204	8.69	15	0.01	244,099	V.	
420,693	91.31	40,024	8.69	21	—	460,738	T.	
395,050	89.63	45,683	10.37	4	—	440,737	M.	100,000 inwoners en meer.
453,365	90.90	45,404	9.10	11	—	498,780	V.	
848,415	90.30	91,087	9.70	15	—	939,517	T.	
3,794,228	94.68	213,148	5.32	42	—	4,007,418	M.	Het Rijk.
3,875,478	94.88	209,030	5.12	78	—	4,084,586	V.	
7,669,706	94.78	422,178	5.22	120	—	8,092,004	T.	

QUATRIÈME PARTIE.

RÉPARTITION DES HABITANTS

D'APRÈS LA

NATIONALITÉ

VIERDE DEEL.

INDEELING VAN DE INWONERS

NAAR DE

NATIONALITEIT

Proportion pour 1000 habitants, des étrangers résidant en Belgique le 31 décembre 1890, 1900, 1910, 1920 et 1930

Verhouding tot 1000 inwoners van de in België verblijvende vreemdelingen op 31 December 1890, 1900, 1910, 1920 en 1930

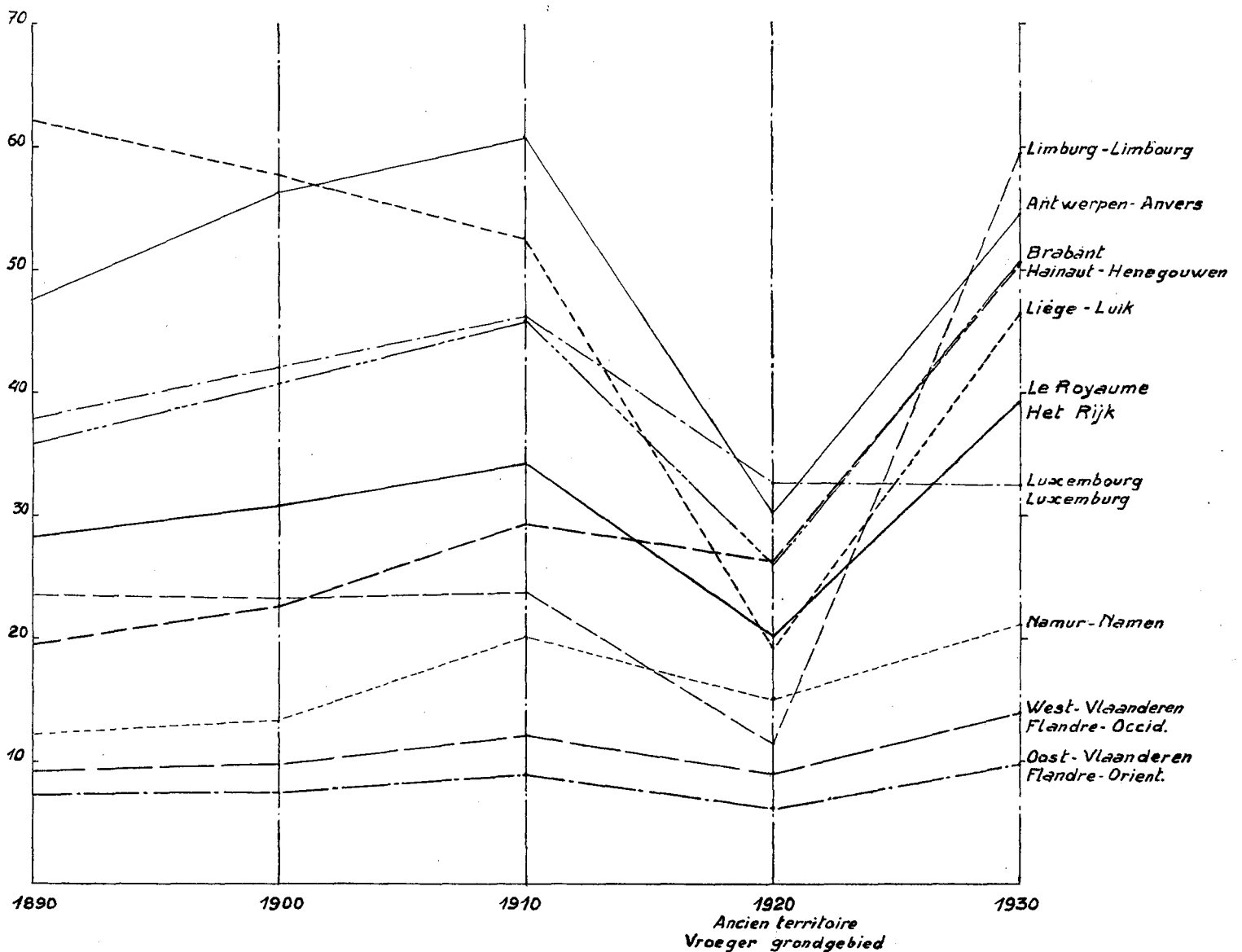

CHAPITRE I.

RESULTATS GENERAUX DU ROYAUME.

1. — Introduction.

En Belgique, la nationalité des habitants a été relevée la première fois en 1890; depuis lors, cette question a été posée à chaque recensement.

Jusqu'en 1920, il n'était tenu compte dans la statistique que des étrangers inscrits aux registres de population. On peut dire que la presque totalité de ces personnes remplissaient cette condition, étant donné que belges et étrangers étaient placés sur le même pied au point de vue de l'inscription aux dits registres. Mais depuis 1921, les immigrants doivent, à leur arrivée dans le pays, solliciter un permis de séjour provisoire et ce n'est qu'après 6 mois de résidence effective qu'ils peuvent obtenir un permis de séjour définitif leur permettant d'être inscrits aux registres de population.

Toutefois, dès leur arrivée en Belgique, ils sont portés sur un registre spécial (registre des étrangers) tenu par l'administration communale du lieu où ils s'établissent. Lors du recensement de 1930, il a été toutefois admis que doivent être considérés comme faisant partie de la population de droit de la commune, outre les personnes inscrites aux registres de population, les étrangers établis dans la commune depuis au moins 15 jours avec intention d'y fixer leur résidence. Les résultats de ce recensement sont par conséquent comparables à ceux des dénombremens antérieurs.

2. — Aperçu général.

Le recensement de 1930 a relevé la présence dans le pays de 319,230 habitants de nationalité étrangère; dans ce nombre sont compris, comme lors des recensements précédents, les habitants de nationalité inconnue au nombre de 1,778 qui sont, dans la grosse majorité des cas, des étrangers. Dans le tableau ci-après, sont consignés les renseignements relatifs au nombre des étrangers recensés parmi la population de résidence habituelle lors des cinq derniers recensements.

De 1890 à 1910, le nombre total d'étrangers a augmenté de plus de 48 p. c., passant de 171,438 à 254,547, tandis que la proportion par 1,000 habitants, qui était 28 au début, atteint 34 à la fin de cette période.

HOOFDSTUK I.

ALGEMEENE UITKOMSTEN VOOR HET RIJK.

1. — Inleiding.

In België werd de nationaliteit der inwoners voor de eerste maal opgenomen in 1890; sedert dien, is deze vraag gesteld bij elke telling.

Tot in 1920 werd bij de statistiek enkel rekening gehouden met de in de bevolkingsregisters ingeschreven vreemdelingen. Er mag worden gezegd dat bijna al deze personen aan dit vereischte voldeden, aangezien Belgen en vreemdelingen op gelijken voet waren gesteld inzake inschrijving in genoemde registers. Doch sedert 1921 moeten de immigranten bij hun aankomst in het land een voorloopige verblijfvergunning aanvragen, en het is slechts na zes maanden werkelijk verblijf dat zij een definitieve verblijfvergunning kunnen bekomen, die hun inschrijving in de bevolkingsregisters mogelijk maakt.

Bij hun aankomst in België worden zij echter ingeschreven in een speciaal register (vreemdelingenregister), dat gehouden wordt door het gemeentebestuur der plaats waar zij zich vestigen. Bij de telling van 1930 werd nochtans aangenomen dat, benevens de in de bevolkingsregisters ingeschreven personen, dienen beschouwd als deel uitmakende van de werkelijke bevolking der gemeente, de vreemdelingen, die minstens sedert 15 dagen in de gemeente vertoeven met het voornemen er hun verblijf te vestigen. Bijgevolg zijn de uitkomsten dezer telling vergelijkbaar met die der vorige.

2. — Algemeen overzicht.

Bij de telling van 1930 is de aanwezigheid in het land waargenomen van 319,230 inwoners van vreemde nationaliteit; in dit getal zijn, zooals bij de vorige tellingen, begrepen de inwoners van onbekende nationaliteit ten getale van 1,778, die voor het groote meere deel vreemdelingen zijn. Benedenstaande tabel bevat de inlichtingen betreffende de vreemdelingen die, bij de vijf jongste tellingen, onder de bevolking van gewoon verblijf geteld zijn.

Van 1890 tot 1910 is het totaal aantal vreemdelingen aangegroeid met meer dan 48 %, namelijk van 171,438 tot 254,547, dan wanneer de verhouding tot 1,000 inwoners, die 28 beliep in het begin dezer periode, 34 bedraagt aan het einde.

Tableau I.

Tabel I.

Date des relevés. Datums der opnamen.	Population totale. Totale bevolking.	Nombre d'étrangers. Aantal vreemdelingen.	
		Chiffres absolus. Absolute cijfers.	par 1,000 habitants. op 1,000 inwoners.
1890	6,069,321	171,438	28
1900	6,693,548	206,061	31
1910	7,423,784	254,547	34
1920 (1)	7,401,353	149,362	20
1920 (2)	7,465,782	153,259	21
1930	8,092,004	319,230	39

Le recensement de 1920 n'a relevé la présence en Belgique (ancien territoire) que de 149,362 étrangers. Ce nombre était donc en régression de 105,185 unités par rapport à celui de 1910, soit 42 p. c.; le taux par 1,000 habitants était ainsi tombé de 34 à 20; mais il y a lieu de tenir compte de la guerre qui a provoqué le rappel dans leur pays respectif de nombreux étrangers et l'éloignement de ceux qui appartenaient à des nations ennemies.

De 1920 à 1930, l'accroissement a été, pour le nouveau territoire, de 165,971 unités soit 108 p. c. du chiffre de 1920. Le taux par 1,000 habitants est passé de 21 à 39.

Si l'on se reporte au graphique I donnant le nombre d'étrangers par 1,000 habitants, on constate que les points représentatifs des proportions obtenues pour 1890, 1900 et 1910 sont situés sur une même droite. Prolongeant cette droite dans le sens des abscisses croissantes, on peut remarquer que le point représentatif du taux de l'année 1930 se trouve sensiblement sur cette droite. Ce fait mérite d'être signalé, car il fait apparaître que la proportion d'étrangers dans la population de notre pays n'a rien d'extraordinaire et que la tendance à l'accroissement progressif que la guerre avait arrêtée sinon brisée, a repris son allure depuis la fin des hostilités.

3. — Répartition territoriale des étrangers en Belgique.

Le tableau IV fait connaître le nombre, à la date du 31 décembre 1930, des étrangers se trouvant dans chacune des provinces et dans chacun des arrondissements, qu'il rapproche des résultats antérieurs de 1890, 1900, 1910 et 1920. On a calculé pour chacun de ces dénombrements la proportion des étrangers par 1,000 habitants.

(1) Ancien territoire. — (2) Nouveau territoire.

Bij de telling van 1920 werden in België (vroeger grondgebied) slechts 149,362 vreemdelingen aangetroffen. Dit cijfer was dus, met betrekking tot 1910, gedaald met 105,185 eenheden, hetzij 42 t. h.; de verhouding tot 1,000 inwoners was derhalve gezonken van 34 tot 20, doch er dient rekening gehouden met den oorlog, die aanleiding heeft gegeven tot oproeping in hun land van talrijke vreemdelingen, en verwijdering van die, welke tot vijandelijke natiën behoorden.

Van 1920 tot 1930 beliep de aangroei, wat het nieuw grondgebied betreft, 165,971 eenheden, of 108 t. h. van het cijfer over 1920. De verhouding tot 1,000 inwoners is geklommen van 21 tot 39.

Neemt men graphiek I, waarop de verhouding vreemdelingen tot 1,000 inwoners staat aangeduid, onder oogen, dan ziet men dat de punten, die de verhoudingen over 1890, 1900 en 1910 verbeelden, op eenzelfde rechte lijn gelegen zijn. Verlengt men deze rechte lijn in de richting der klimmende abscissen, dan ziet men dat het punt, welk het cijfer over 1930 verbeeldt, om zoo te zeggen op deze rechte lijn gelegen is. Dit feit verdient vermelding, want het doet uitschijnen dat de verhouding vreemdelingen onder de bevolking van ons land niets buitengewoons is en dat de neiging naar geleidelijke vermeerdering, die door den oorlog, zooniet verbroken, dan toch stopgezet was, weer haar gang heeft hervat sedert het einde van den oorlog.

3. — Territoriale indeeling van de vreemdelingen in België.

Tabel IV vermeldt, op datum van 31 December 1930, het aantal in elke provincie en in elk arrondissement verblijvende vreemdelingen, vergeleken met de uitkomsten over 1890, 1900, 1910 en 1920. Voor elke dezer tellingen is de verhouding vreemdelingen tot 1,000 inwoners berekend.

(1) Vroeger grondgebied. — (2) Nieuw grondgebied.

a) Répartition par province.

Au point de vue du nombre absolu des étrangers établis sur leur territoire, les provinces belges se classent dans l'ordre suivant :

a) Indeeeling per provincie.

Ten opzichte van absoluut aantal vreemdelingen, die haar grondgebied bewoonden, dienen de Belgische provincies gerangschikt als volgt :

Tableau II.

Tabel II.

PROVINCES.	Nombre d'étrangers. Aantal vreemdelingen.	Proportions p. c. Verhouding t. h.	PROVINCIES.
Brabant	85,171	26.68	Brabant.
Hainaut	64,122	20.09	Henegouwen.
Anvers	64,096	20.08	Antwerpen.
Liège	45,249	14.17	Luik.
Limbourg	21,863	6.85	Limburg.
Flandre occidentale	12,688	3.98	West-Vlaanderen.
Flandre orientale	11,314	3.54	Oost-Vlaanderen.
Namur	7,543	2.36	Namen.
Luxembourg	7,184	2.25	Luxemburg.

Si l'on rapporte le nombre d'étrangers au chiffre de leur population, les provinces se classent dans un ordre différent.

Ces proportions sont représentées sur le graphique I pour les années 1890, 1900, 1910, 1920, 1930. Ce graphique montre le rang d'importance de chacune des provinces à ce point de vue. C'est ainsi que l'on constate que, pour l'année 1930, les provinces se présentent dans l'ordre suivant :

Vergelijkt men voor elke provincie het aantal vreemdelingen met haar bevolkingscijfer, dan verandert de rangschikking.

Deze verhoudingen zijn afgebeeld op graphiek I van elk der jaren 1890, 1900, 1910, 1920 en 1930. Deze graphiek toont den rang aan die op dit gebied door elke provincie wordt ingenomen. Voor het jaar 1930 luidt de rangschikking van de verschillende provincies als volgt :

Tableau III.

Tabel III.

PROVINCES.	Nombre d'étrangers par 1,000 habitants. Aantal vreemdelingen op 1,000 inwoners.			PROVINCIES.
	1930.	1920.	1910.	
Limbourg	59	11	24	Limburg.
Anvers	55	30	61	Antwerpen.
Brabant	51	26	46	Brabant.
Hainaut	50	26	29	Henegouwen.
Liège	47	19	53	Luik.
Luxembourg	33	33	46	Luxemburg.
Namur	21	15	20	Namen.
Flandre occidentale	14	9	12	West-Vlaanderen.
Flandre orientale	10	6	9	Oost-Vlaanderen.

La province de Luxembourg qui, en 1920, détenait la première place, se classe la 6^{me} en 1930; la province d'Anvers qui était la première en 1910 est maintenant la 2^{me}.

De provincie Luxemburg, die in 1920 de eerste plaats innam komt in 1930 in de 6^{de}; de provincie Antwerpen, die in 1910 de eerste bekleedde, komt nu in de 2^{de}.

Comme l'indique le tableau IV et le montre clairement le graphique I, la proportion des étrangers par 1,000 habitants était croissante avant la guerre dans toutes les provinces, celle de Liège exceptée. L'année 1920 marque une forte régression de ce taux.

La période 1920-1930 fait ressortir une augmentation sauf toutefois dans le Luxembourg. Néanmoins, les provinces d'Anvers, de Liège et de Luxembourg n'atteignaient plus, au 31 décembre 1930 les proportions d'étrangers pour 1,000 habitants qu'elles avaient en 1910.

b) Répartition par arrondissement administratif.

Examinons la répartition des étrangers par arrondissement administratif.

Dans deux arrondissements, il a été relevé plus de 50,000 étrangers.

Bruxelles . . .	79,692	au lieu de —	tegen 37,228	en —	in 1920 et —	en 63,566	en —	in 1910	Brussel.
Anvers . . .	59,287	»	» 27,700	»	»	» 53,869	»	»	Antwerpen.
Total . . .	138,979	»	» 64,928	»	»	» 117,435	»	»	Totaal.

L'accroissement du nombre d'étrangers de 1920 à 1930 pour ces arrondissements est de 74,051 soit 114.05 p. c.; de 1910 à 1930, de 21,544 soit 18.35 p. c.

Dans les 4 arrondissements suivants on a recensé de 10,000 à moins de 40,000 étrangers :

Liège . . .	34,631	au lieu de —	tegen 11,182	en —	in 1920 et —	en 30,405	en —	in 1910	Luik.
Charleroi . . .	27,481	»	» 9,713	»	»	» 10,712	»	»	Charleroi.
Hasselt . . .	12,694	»	» 587	»	»	» 1,121	»	»	Hasselt.
Mons . . .	12,040	»	» 6,623	»	»	» 7,189	»	»	Bergen.
Total . . .	86,846	»	» 28,105	»	»	» 49,427	»	»	Totaal.

Pour l'ensemble de ces divisions administratives, le nombre d'étrangers a passé de 28,105 à 86,846 pendant la période 1920-1930, ce qui représente une augmentation de 209 p. c. On remarquera la progression considérable du nombre d'étrangers dans l'arrondissement de Hasselt (2,063 p. c.).

Dans 6 arrondissements, on a compté 5,000 à 10,000 étrangers. Ce sont :

Verviers . . .	8,765	au lieu de —	tegen 4,561	en —	in 1920 et —	en 14,775	en —	in 1910	Verviers.
Soignies . . .	8,562	»	» 2,939	»	»	» 2,890	»	»	Zinnik.
Thuin . . .	7,649	»	» 4,768	»	»	» 6,052	»	»	Thuin.
Tournai . . .	6,863	»	» 6,783	»	»	» 7,838	»	»	Doornik.
Tongres . . .	6,689	»	» 1,279	»	»	» 2,025	»	»	Tongerren.
Gand . . .	6,114	»	» 2,848	»	»	» 5,210	»	»	Gent.
Total . . .	44,642	»	» 23,178	»	»	» 38,790	»	»	Totaal.

Pour l'ensemble de ces arrondissements, le chiffre des étrangers s'est accru pendant la période 1920-1930 de 92.61 p. c., et pendant celle de 1910-1930 de 15.09 p. c. L'augmentation sensible des arrondissements

Zooals blijkt uit tabel IV en duidelijk uitschijnt in graphiek I, nam de verhouding vreemdelingen tot 1,000 inwoners vóór den oorlog toe in al de provincies behalve Luik. In 1920 is dit cijfer sterk gedaald.

Gedurende het tijdvak 1920-1930 is een vermeerdering ingetreden, behoudens nochtans voor Luxemburg. Doch de provincies Antwerpen, Luik en Luxemburg bereikten op 31 December 1930 niet meer dezelfde verhouding vreemdelingen op 1,000 inwoners als in 1910.

b) Indeeeling per administratief arrondissement.

Hierna overzicht van de indeeling der vreemdelingen per administratief arrondissement.

In twee arrondissementen, werden meer dan 50,000 vreemdelingen geteld.

De aangroei van het aantal vreemdelingen in deze arrondissementen van 1920 tot 1930 bedraagt 74,051, hetzij 114.05 t. h.; van 1910 tot 1930 21,544, hetzij 18.35 t. h.

In volgende arrondissementen werden 10,000 tot minder dan 40,000 vreemdelingen geteld :

Voor deze gezamenlijke bestuursdistricten, is het aantal vreemdelingen gedurende de periode 1920-1930 geklommen van 28,105 tot 86,846, hetgeen een vermeerdering vertegenwoordigt van 209 t. h. Men ziet dat het aantal vreemdelingen in het arrondissement Hasselt (2,063 t. h.) aanzienlijk is toegenomen.

In 6 arrondissementen, telde men 5,000 tot 10,000 vreemdelingen. Namelijk :

Voor deze arrondissementen te zamen nam het cijfer der vreemdelingen tijdens de periode 1920-1930 toe met 92.61 t. h. en met 15.09 t. h. gedurende de jaren 1910-1930. De merkbare aangroei in de arrondissements

ments de Tongres (422.99 p. c.) et Soignies (191.32 p. c.) par rapport à 1920 doit être attribuée au développement pris par l'industrie houillère dans ces régions (Bassins de la Campine et de l'Est de Mons).

Dans 18 arrondissements, le nombre d'étrangers est compris entre 1,000 et 5,000 et dans 11 arrondissements, il est inférieur à 1,000.

Après avoir examiné la répartition au point de vue des chiffres absolus, il est utile de voir dans quels arrondissements la proportion des étrangers par rapport à la population totale de chacun des arrondissements est la plus forte ou la plus faible.

En se référant aux données du tableau IV, on peut classer les divers arrondissements dans l'ordre suivant :

1. Arlon	100.2	au lieu de —	tegen 88.6	en —	in 1920	et —	en 135.8	en —	in 1910	Aarlen.	1
2. Anvers	79.6	»	» 43.5	»	»	»	89.1	»	»	Antwerpen.	2
3. Hasselt	74.5	»	» 4.5	»	»	»	9.6	»	»	Hasselt.	3
4. Bruxelles	66,2	»	» 34.5	»	»	»	62.1	»	»	Brussel.	4
5. Liège	61.5	»	» 21.5	»	»	»	57.3	»	»	Luik.	5
6. Charleroi	60.8	»	» 22.6	»	»	»	25.4	»	»	Charleroi.	6
7. Tongres	56.8	»	» 12.5	»	»	»	20.8	»	»	Tongeren.	7
8. Thuin	54.5	»	» 35.6	»	»	»	44.0	»	»	Thuin.	8
9. Soignies	50.2	»	» 18.2	»	»	»	18.0	»	»	Zinnik.	9
10. Mons	44.8	»	» 25.6	»	»	»	27.6	»	»	Bergen.	10
11. Tournai	44.2	»	» 44.5	»	»	»	48.4	»	»	Doornik.	11
12. Verviers	36.5	»	» 26.4	»	»	»	81.7	»	»	Verviers.	12
13. Philippeville	34.0	»	» 23.1	»	»	»	29.0	»	»	Philippeville.	13
14. Maeseyck	31.2	»	» 23.8	»	»	»	55.6	»	»	Maeseyck.	14
15. Virton	30.9	»	» 38.5	»	»	»	41.0	»	»	Virton.	15
16. Ypres	23.0	»	» 14.5	»	»	»	21.2	»	»	Ieper.	16
17. Courtrai	19.5	»	» 11.9	»	»	»	15.7	»	»	Kortrijk.	17
18. Namur	19.3	»	» 12.5	»	»	»	16.6	»	»	Namen.	18
19. Eecloo	18.6	»	» 14.7	»	»	»	13.0	»	»	Eecloo.	19
20. Ath	18.3	»	» 15.6	»	»	»	17.2	»	»	Aat.	20
21. Nivelles	17.9	»	» 7.7	»	»	»	9.2	»	»	Nijvel.	21
22. Dinant	17.1	»	» 16.1	»	»	»	22.4	»	»	Dinant.	22
23. Ostende	16.8	»	» 10.4	»	»	»	18.1	»	»	Oostende.	23
24. Turnhout	16.6	»	» 13.3	»	»	»	21.7	»	»	Turnhout.	24
25. Bastogne	16.0	»	» 19.6	»	»	»	36.7	»	»	Bastenaken.	25
26. Furnes	15.3	»	» 10.5	»	»	»	10.8	»	»	Veurne.	26
27. Gand	14.5	»	» 7.0	»	»	»	12.7	»	»	Gent.	27
28. Neufchâteau	14.1	»	» 18.5	»	»	»	22.8	»	»	Neufchâteau.	28
29. St-Nicolas	13.5	»	» 11.2	»	»	»	13.5	»	»	Sint-Niklaas.	29
30. Huy	13.4	»	» 6.7	»	»	»	11.6	»	»	Hoei.	30
31. Bruges	13.0	»	» 8.3	»	»	»	11.9	»	»	Brugge.	31
32. Louvain	7.6	»	» 4.1	»	»	»	8.7	»	»	Leuven.	32
33. Marche	7.6	»	» 6.3	»	»	»	8.5	»	»	Marche.	33
34. Waremme	7.5	»	» 4.0	»	»	»	4.3	»	»	Borgworm.	34
35. Malines	6.5	»	» 3.8	»	»	»	7.3	»	»	Mechelen.	35
36. Audenarde	5.1	»	» 4.9	»	»	»	5.2	»	»	Audenaarde.	36
37. Roulers	3.4	»	» 4.6	»	»	»	1.8	»	»	Rouselare.	37
38. Dixmude	3.0	»	» 5.5	»	»	»	3.2	»	»	Dixmude.	38
39. Termonde	2.7	»	» 2.7	»	»	»	2.7	»	»	Dendermonde.	39
40. Alost	2.5	»	» 1.9	»	»	»	3.2	»	»	Aalst.	40
41. Thielt	1.8	»	» 1.2	»	»	»	1.6	»	»	Thielt.	41

sementen Tongeren (422.99 t. h.) en Zinnik (191.32 t. h.), met betrekking tot 1920, is vooral te wijten aan de ontwikkeling van de kolennijverheid in deze gewesten (Kempisch bekken en bekken ten Oosten van Bergen).

In 18 arrondissementen schommelt het aantal vreemdelingen tusschen 1,000 en 5,000 en in 11 arrondissementen, blijft het beneden 1,000.

Na de indeeling uit oogpunt van absolute cijfers beschouwd te hebben, is het nuttig na te gaan in welke arrondissementen de verhouding vreemdelingen, met betrekking tot de gezamenlijke bevolking van elk dezer arrondissementen, het sterkst of het zwakst is.

Aan de hand der gegevens uit tabel IV, kan men de onderscheiden arrondissementen in de volgende orde rangschikken :

Tableau IV.

Tabel IV.

ARRONDISSEMENTS.	Nombre d'étrangers recensés en : Aantal vreemdelingen geteld in :					Proportions p. c. du chiffre total. Verhouding t. h. van het totaal.					Proportions d'étrangers par 1,000 hab. Verhouding vreemdelingen tot 1,000 inw.					ARRONDISSEMENTEN.
	1890	1900	1910	1920	1930	1890	1900	1910	1920	1930	1890	1900	1910	1920	1930	
Anvers	28,726	41,355	53,869	27,700	59,287	16.76	20.07	21.16	18.51	18.57	68.9	82.4	89.1	43.5	79.6	Antwerpen.
Malines	1,163	1,254	1,494	795	1,489	0.68	0.61	0.59	0.53	0.47	7.2	7.0	7.3	3.8	6.5	Mechelen.
Turnhout	3,366	3,555	3,474	2,290	3,320	1.96	1.72	1.36	1.53	1.04	27.8	26.3	21.7	13.3	16.6	Turnhout.
La province . .	33,255	46,164	58,837	30,785	64,096	19.40	22.40	23.11	20.57	20.08	47.5	56.4	60.7	30.3	54.6	De provincie.
Bruxelles	37,351	48,658	63,566	37,228	79,692	22.08	23.62	24.97	24.87	24.96	52.4	57.0	62.1	34.5	66.2	Brussel.
Louvain	1,268	1,630	2,336	1,105	2,242	0.74	0.79	0.92	0.74	0.70	5.7	6.7	8.7	4.1	7.6	Leuven.
Nivelles	642	952	1,627	1,330	3,237	0.37	0.46	0.64	0.89	1.02	4.0	5.7	9.2	7.7	17.9	Nijvel.
La province . .	39,761	51,240	67,529	39,663	85,171	23.19	24.87	26.53	26.50	26.68	35.9	40.6	45.9	26.1	50.7	De provincie.
Bruges	1,049	1,400	1,959	1,397	2,274	0.61	0.68	0.77	0.93	0.71	7.7	9.4	11.9	8.3	13.0	Brugge.
Dixmude	118	51	171	213	137	0.07	0.02	0.07	0.14	0.04	2.3	1.0	3.2	5.5	3.0	Dixmuide.
Ypres	2,572	2,383	2,729	1,245	2,729	1.50	1.16	1.07	0.83	0.85	22.0	19.5	21.2	14.5	23.0	Ieper.
Courtrai	1,473	2,112	3,350	2,515	4,790	0.86	1.02	1.32	1.68	1.50	8.7	10.9	15.7	11.9	19.5	Kortrijk.
Ostende	658	1,270	1,608	937	1,643	0.38	0.62	0.63	0.63	0.51	10.4	16.2	18.1	10.4	16.8	Oostende.
Roulers	249	131	203	454	368	0.15	0.06	0.08	0.30	0.12	2.6	1.3	1.8	4.6	3.4	Rouselare.
Thielt	17	36	117	83	127	0.01	0.02	0.05	0.06	0.04	0.2	0.5	1.6	1.2	1.8	Thielt.
Furnes	553	451	412	409	620	0.32	0.22	0.16	0.27	0.20	16.1	12.8	10.8	10.5	15.3	Veurne.
La province . .	6,689	7,834	10,549	7,253	12,688	3.90	3.80	4.15	4.84	3.97	9.1	9.7	12.1	9.0	14.0	De provincie.
Alost	356	370	653	405	552	0.21	0.18	0.26	0.27	0.17	2.2	2.0	3.2	1.9	2.5	Aalst.
Audenarde	144	235	601	552	579	0.08	0.11	0.23	0.37	0.18	1.4	2.1	5.2	4.9	5.1	Audenaarde.
Termonde	225	243	381	381	407	0.13	0.12	0.15	0.26	0.13	1.9	1.9	2.7	2.7	2.7	Dendermonde.
Eecloo	731	909	924	1,002	1,334	0.43	0.44	0.36	0.67	0.42	11.5	13.5	13.0	14.7	18.6	Eecloo.
Gand	3,875	4,256	5,210	2,848	6,114	2.26	2.07	2.05	1.90	1.91	10.9	11.1	12.7	7.0	14.5	Gent.
St-Nicolas	1,569	1,745	2,366	1,934	2,328	0.91	0.85	0.93	1.29	0.73	10.6	11.0	13.5	11.2	13.5	Sint-Niklaas.
La province . .	6,900	7,758	10,135	7,122	11,314	4.02	3.77	3.98	4.76	3.54	7.3	7.5	9.0	6.4	9.8	De provincie.

Ath	701	932	1,568	1,327	1,527	0.41	0.45	0.61	0.89	0.48	7.6	10.1	17.2	15.6	18.3	Aat.
Charleroi	5,534	7,296	10,712	9,713	27,481	3.23	3.54	4.21	6.49	8.61	16.9	19.3	25.4	22.6	60.8	Charleroi.
Mons	5,523	6,665	7,189	6,623	12,040	3.22	3.23	2.82	4.42	3.77	24.2	27.2	27.6	25.6	44.8	Bergen.
Soignies	1,567	1,930	2,890	2,939	8,562	0.92	0.94	1.14	1.96	2.68	11.7	13.0	18.0	18.2	50.2	Zinnik.
Thuin	2,778	4,368	6,052	4,768	7,649	1.62	2.12	2.38	3.19	2.40	24.3	34.9	44.0	35.6	54.5	Thuin.
Tournai	4,343	4,730	7,838	6,783	6,863	2.53	2.30	3.08	4.53	2.15	28.4	30.5	48.4	44.5	44.2	Doornik.
La province	20,446	25,921	36,249	32,153	64,122	11.93	12.58	14.24	21.48	20.09	19.5	22.7	29.4	26.4	50.5	De provincie.
Huy	623	756	1,204	660	1,313	0.37	0.36	0.47	0.44	0.41	6.5	7.5	11.6	6.7	13.4	Hoei.
Liège	27,345	29,668	30,405	11,182	34,631	15.95	14.40	11.95	7.47	10.85	65.0	62.1	57.3	21.5	61.5	Luik.
Verviers	18,869	17,082	14,775	4,561	8,765	11.01	8.29	5.81	3.05	2.74	108.2	95.5	81.7	26.4	36.5	Verviers.
Wareme	176	225	315	285	540	0.10	0.11	0.12	0.19	0.17	2.7	3.2	4.3	4.0	7.5	Borgworm.
La province	47,013	47,731	46,699	16,688	45,249	27.43	23.16	18.35	11.15	14.17	62.1	57.8	52.6	19.3	46.5	De provincie.
Hasselt	917	832	1,121	587	12,694	0.54	0.40	0.44	0.39	3.98	9.6	8.1	9.6	4.5	74.5	Hasselt.
Maeseyck	2,544	3,092	3,406	1,588	2,480	1.48	1.50	1.34	1.06	0.78	57.3	60.5	55.6	23.8	31.2	Maeseyck.
Tongres	1,766	1,661	2,025	1,279	6,689	1.03	0.81	0.79	0.86	2.09	21.2	19.0	20.8	12.5	56.8	Tongeren.
La province	5,227	5,585	6,552	3,454	21,863	3.05	2.71	2.57	2.31	6.85	23.5	23.2	23.8	11.5	59.5	De provincie.
Arlon	3,461	4,370	5,602	3,555	4,160	2.02	2.12	2.20	2.37	1.30	106.3	118.8	135.8	88.6	100.2	Aarlen.
Bastogne	1,911	1,744	1,579	836	642	1.12	0.85	0.62	0.56	0.20	50.7	43.9	36.7	19.6	16.0	Bastenaken.
Marche	314	361	377	272	319	0.18	0.17	0.15	0.18	0.10	7.1	8.2	8.5	6.3	7.6	Marche.
Neufchâteau	967	1,159	1,346	1,048	788	0.56	0.56	0.53	0.70	0.25	18.1	20.9	22.8	18.5	14.1	Neufchâteau.
Virton	1,373	1,565	1,788	1,580	1,275	0.80	0.76	0.70	1.06	0.40	31.5	36.3	41.0	38.5	30.9	Virton.
La province	8,026	9,199	10,692	7,291	7,184	4.68	4.46	4.20	4.87	2.25	37.9	42.0	46.2	32.6	32.5	De provincie.
Dinant	1,231	1,351	2,070	1,394	1,485	0.72	0.66	0.81	0.93	0.47	13.7	14.8	22.4	16.1	17.1	Dinant.
Namur	1,890	2,158	3,482	2,551	4,052	1.10	1.05	1.37	1.71	1.27	10.2	10.9	16.6	12.5	19.3	Namen.
Philippeville	1,000	1,120	1,753	1,323	2,006	0.58	0.54	0.69	0.88	0.63	16.9	19.3	29.0	23.1	34.0	Philippeville.
La province	4,121	4,629	7,305	5,268	7,543	2.40	2.25	2.87	3.52	2.37	12.3	13.4	20.1	15.1	21.2	De provincie.
Le Royaume	171,438	206,061	254,547	149,677	319,230	100.—	100.—	100.—	100.—	100.—	23.2	30.8	34.3	20.2	39.4	Het Rijk.

Les arrondissements en tête de liste sont ceux où la main d'œuvre trouve facilement emploi, en raison de l'activité industrielle ou commerciale qui s'y exerce.

Le graphique II indique pour chaque arrondissement les proportions d'étrangers par 1,000 habitants pour les années 1910, 1920 et 1930. Ce cartogramme fait ressortir que dans les arrondissements industriels, le taux en question est en 1930 plus élevé qu'en 1910; il y a lieu toutefois d'excepter les arrondissements d'Anvers et de Verviers; pour ce qui concerne ce dernier, la diminution peut être attribuée, en partie, au fait que les ressortissants des cantons d'Eupen, Malmédy et Saint-Vith, qui y sont installés, étaient recensés comme Allemands avant 1920.

Dans les autres arrondissements, on constate une diminution ou une très légère augmentation.

c) Répartition par groupes de communes.

Les étrangers se répartissent comme suit par groupes de communes :

Tableau V.

GROUPES DE COMMUNES DE :	Population étrangère. Vreemde bevolking.		Proportions % de la population totale de chaque groupe. Verhouding % van de totale be- volking elker groep.	GROEPEN VAN GEMEENTEN MET :
	Nombre absolus. Absolute cijfers.	%.		
moins de 2,000 habitants	26,593	8.33	1.68	minder dan 2,000 inwoners.
2,000 à moins de 5,000 habitants	38,978	12.21	2.41	2,000 tot minder dan 5,000 inwoners.
5,000 à moins de 20,000 habitants	67,343	21.10	2.98	5,000 tot minder dan 20,000 inwoners.
20,000 à moins de 50,000 habitants	73,847	23.13	6.00	20,000 tot minder dan 50,000 inwoners.
50,000 à moins de 100,000 habitants	34,522	10.81	7.49	50,000 tot minder dan 100,000 inwoners.
100,000 habitants et plus	77,947	24.42	8.30	100,000 inwoners en meer.
	319,230	100.—	3.95	

Tabel V.

De arrondissementen aan het hoofd van de lijst zijn die waar de handarbeiders gemakkelijk werk vinden, om reden van de handels- of nijverheidsbedrijvigheid, die er zich voordoet.

Graphiek II vermeldt voor elk arrondissement de verhouding vreemdelingen tot 1,000 inwoners, voor de jaren 1910, 1920 en 1930. Dit cartogram toont aan dat in de nijverheidsarrondissementen, bewust cijfer in 1930 hooger is dan in 1910; nochtans dient uitzondering gemaakt voor de arrondissementen Antwerpen en Verviers; wat dit laatste betreft, kan de vermindering gedeeltelijk toegeschreven worden aan het feit, dat de onder de kantons Eupen, Malmédy en Sankt-Vith ressorteerende inwoners, die zich in dit arrondissement hebben gevestigd, vóór 1920 als Duitschers waren geteld.

In de overige arrondissementen, wordt een vermindering of een zeer lichte vermeerdering waargenomen.

c) Indeling naar groepen van gemeenten.

Naar groepen van gemeenten, worden de vreemdelingen volgenderwijze ingedeeld :

L'importance relative de la population étrangère de chaque groupe de communes augmente avec l'importance des communes, sauf toutefois pour le groupe de 50,000 à moins de 100,000 habitants où elle fléchit. De même le nombre d'étrangers pour 100 habitants augmente au fur et à mesure que s'accroît l'importance des groupes de communes.

In elke groep van gemeenten stijgt de betrekkelijke sterkte der vreemde bevolking volgens de sterkte der gemeenten, behalve nochtans voor de groep van 50,000 tot minder dan 100,000 inwoners, waar zij daalt. Naarmate de sterkte der groepen van gemeenten toeneemt verhoogt eveneens het aantal vreemdelingen tot 100 inwoners.

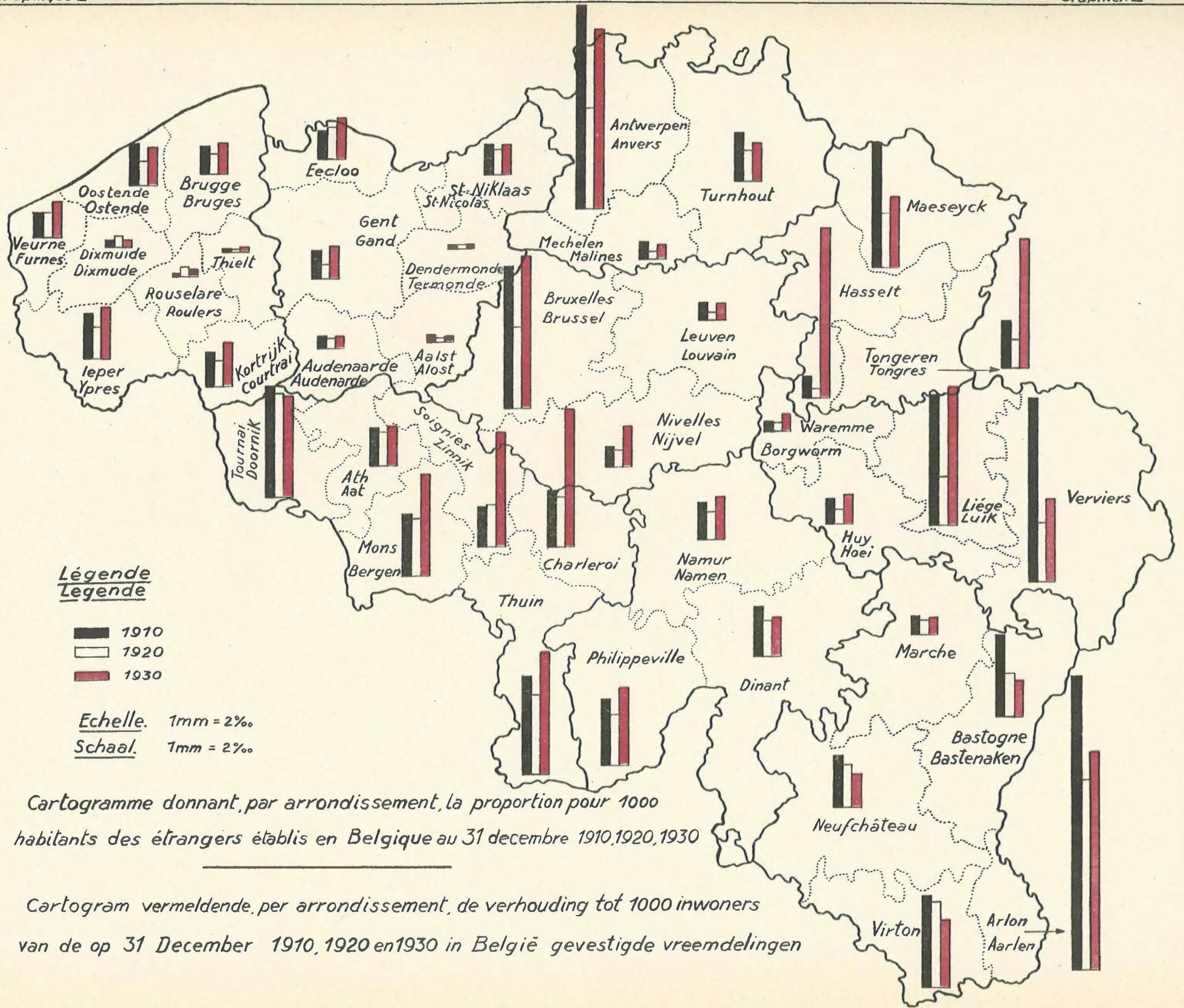

Cartogramme donnant, par arrondissement, la proportion pour 1000 habitants des étrangers établis en Belgique au 31 decembre 1910, 1920, 1930

Cartogram vermeldende, per arrondissement, de verhouding tot 1000 inwoners van de op 31 December 1910, 1920 en 1930 in België gevestigde vreemdelingen

CHAPITRE II.

REPARTITION DES ETRANGERS
D'APRES LEUR PAYS DE NATIONALITE.

1. — Aperçu général.

Les étrangers recensés en Belgique en 1930, 1920 et 1910 se répartissent comme suit au point de vue de la nationalité :

Tableau VI.

HOOFDSTUK II.

INDEELING VAN DE VREEMDELINGEN
NAAR HET NATIONALITEITSLAND.

1. — Algemeen overzicht.

Naar het nationaliteitsland worden de in 1930, 1920 en 1910 in België getelde vreemdelingen ingedeeld als volgt :

Tabel VI.

PAYS DE NATIONALITE.	Pays d'Europe. Europeesche landen.				NATIONALITEITSLANDEN.
	1930.	1920.	1910.	1900.	
Allemagne	12,070	7,960	57,010	53,758	Duitschland.
Autriche (1)	1,611	714	5,927	2,991	Oostenrijk.
Bulgarie	342	347	232	106	Bulgarije.
Danemark	782	343	458	394	Denemarken.
Espagne	3,009	1,195	900	432	Spanje.
France	74,163	67,309	80,765	56,576	Frankrijk.
Grèce	1,452	530	285	147	Griekenland.
Hongrie	4,522	215	—	—	Hongarije.
Angleterre et Irlande du Nord . .	11,410	(2) 6,246	(2) 6,974	(2) 5,748	Engeland en Noord-Ierland.
Irlande du Sud	185	—	—	—	Zuid-Ierland.
Italie	33,491	3,723	4,490	3,543	Italië.
Luxembourg (Grand-Duché) . . .	9,587	5,793	10,367	10,417	Luxemburg (Groot-Hertogdom).
Moresnet Neutre	—	—	239	229	Neutraal-Moresnet.
Norvège	568	194	402	—	Noorwegen.
Pays-Bas	65,200	39,051	70,950	63,923	Nederland.
Pologne	50,626	5,329	—	—	Polen.
Portugal	654	202	127	69	Portugal.
Roumanie	3,303	421	423	241	Roemenië.
Serbie	—	—	70	26	Servië.
Suède	618	253	471	(3) 893	Zweden.
Suisse	6,094	1,770	2,335	2,231	Zwitserland.
Tchécoslovaquie	10,866	712	—	—	Tsjecho-Slowakije.
U. R. S. S.	8,843	3,823	7,491	2,351	U. S. S. R.
Yougoslavie	7,711	170	—	—	Joego-Slavië.
Autre pays d'Europe	1,473	39	813	6	Andere landen uit Europa.
Total des habitants appartenant à des pays d'Europe . .	308,580	146,339	250,729	204,081	Totaal der inwoners ressorteerende onder landen uit Europa.

(1) Pour 1910 et 1900, y compris la Hongrie. — Voor 1910 en 1900, Hongarije inbegrepen.

(2) Pour 1920 et 1910, y compris l'Irlande du Sud. — Voor 1920 en 1900, Zuid-Ierland inbegrepen.

(3) Y compris la Norvège. — Met inbegrip van Noorwegen.

Tableau VI (suite).

Tabel VI (vervolg).

PAYS DE NATIONALITE.	Autres pays. Andere landen.				NATIONALITEITSLAND.
	1930.	1920.	1910.	1900.	
Congo belge	98	28	15	—	Belgisch-Kongo.
Autres pays d'Afrique	1,634	144	111	126	Andere landen uit Afrika.
Total des habitants appartenant à des pays d'Afrique	1,732	172	126	126	Totaal der inwoners ressorteerende onder landen uit Afrika.
République Argentine	311	—	143	75	Argentijnsche Republiek.
Brésil	222	19	241	118	Brazilië.
Canada	312	(1)	39	34	Canada.
Etats-Unis	2,230	(1)	998	778	Vereenigde Staten.
Mexique	46	(1)	39	25	Mexico.
Pérou	79	(1)	28	19	Peru.
Autres pays d'Amérique	1,160	1,629	478	205	Andere landen uit Amerika.
Total des habitants appartenant à des pays d'Amérique	4,360	1,648	1,966	1,254	Totaal der inwoners ressorteerende onder landen uit Amerika.
Chine	381	52	111	19	China.
Indes Anglaises	58	8	45	38	Engelsch-Indië.
Japon	49	(2)	29	10	Japan.
Turquie	1,350	428	759	414	Turkije.
Autres pays d'Asie	770	163	45	37	Andere landen uit Azië.
Total des habitants appartenant à des pays d'Asie	2,608	651	989	518	Totaal der inwoners ressorteerende onder de landen uit Azië.
Australie	105	62	18	23	Australië.
Indes Néerlandaises	58	18	94	59	Nederlandsch-Indië.
Autres pays d'Océanie	9	—	34	—	Andere landen uit Oceanië.
Total des habitants appartenant à des pays d'Océanie	172	80	146	82	Totaal der inwoners ressorteerende onder landen uit Oceanië.
Habitants de nationalité inconnue	1,778	787	591	—	Inwoners van onbekende Nationaliteit.
Total général	319,230	149,677	254,547	206,061	Algemeen totaal.

(1) Compris dans les autres pays d'Amérique. — Begrepen onder andere landen uit Amerika.

(2) Compris dans les autres pays d'Asie. — Begrepen onder andere landen uit Azië.

Pour les états dont les limites ont changé entre 1910 et 1920, les nombres inscrits dans le tableau précédent pour 1920 et 1930 ne sont pas comparables à ceux des années précédentes. C'est notamment le cas pour l'Allemagne, l'Autriche, l'U. R. S. S. et les pays balkaniques. A partir de 1920, on voit apparaître des nouvelles nationalités telles que les nationalités polonaise, tchécoslovaque, etc.

Par rapport à 1920, le nombre d'étrangers a aug-

Wat betreft de landen waarvan de grenzen tusschen 1910 en 1920 gewijzigd werden, zijn de in voorgaande tabel voor 1920 en 1930 opgenomen cijfers niet vergelijkbaar met die der vorige jaren. Dit is namelijk het geval voor Duitsland, Oostenrijk, U. S. S. R. en de Balkansche landen. Met ingang van 1920, duiken nieuwe nationaliteiten op, zooals de Poolsche, de Tsjecho-Slowaksche, enz.

Met betrekking tot 1920, is het aantal vreemde-

menté en 1930, pour toutes les nationalités, sauf pour la nationalité bulgare dont le nombre des ressortissants a très légèrement diminué. Mais si l'on compare les chiffres de 1930 à ceux de 1910, on constate une régression sensible du nombre des Français (74,163 pour 80,765), des Néerlandais (65,200 pour 70,950), des Luxembourgeois (G.-D.) (9,587 pour 10,367) et des Allemands (12,070 pour 57,010), tandis que le nombre des Italiens a augmenté de 646 p. c., celui des Suisses de 161 p. c., celui des Anglais et Irlandais de 64 p. c., celui des Russes s'est accru de plus de 1,000 unités.

Une remarque importante mérite d'être faite : les pays dont le nombre de nationaux résidant en Belgique est en diminution, sont ceux qui sont nos voisins immédiats.

On objectera, pour ce qui concerne l'Allemagne, que le territoire de ce dernier pays a été diminué par le traité de paix.

Mais cette diminution (13 p. c. environ) est loin d'être aussi élevée que celle que l'on constate dans le nombre de ressortissants allemands (78.83 p. c.). De plus elle atteint surtout des contrées éloignées de la Belgique et dont, avant la guerre, bien peu d'émigrants allemands étaient originaires.

Pour apprécier et préciser l'importance de chaque nationalité dans le mouvement des étrangers, il est nécessaire d'étudier, outre les nombres absolus, la répartition proportionnelle. Le tableau suivant donne la répartition pour 10,000 des étrangers classés d'après leur nationalité.

lingen elke nationaliteit in 1930 vermeerderd, behalve voor de Bulgaren waarvan het aantal zeer licht is afgenomen. Maar als men de cijfers van 1930 vergeleekt met die van 1910, bemerkt men een gevoelige afneming van het aantal Franschen (74,163 tegen 80,765), Nederlanders (65,200 tegen 70,950), Luxemburgers (G.-H.) (9,587 tegen 10,367), Duitschers (12,070 tegen 57,010) en anderdeels een toeneming van 646 t. h. voor de Italianen, 161 t. h. voor de Zwitsers, 64 t. h. voor de Engelschen en Ieren; het aantal Russen is aangegroeid met meer dan 1,000 eenheden.

Er valt hier iets belangrijks op te merken; de landen waarvan de in België verblijvende aanhoorigen verminderd zijn, zijn die welke onmiddellijk aan ons land palen.

Er zal wellicht worden opgeworpen, wat Duitschland betreft, dat het grondgebied van dit land verkleind is bij het vredesverdrag.

Doch deze verkleining (ongeveer 13 t. h.) is op verre na zoo sterk niet als de vermindering der Duitse aanhoorigen (78.83 t. h.). Daarenboven betreft zij vooral streken die ver van België verwijderd liggen en waaruit vóór den oorlog vrij weinig Duitse emigranten afkomstig waren.

Om de sterkte elke nationaliteit in de vreemdelingenbeweging te kunnen schatten en nader bepalen is het noodzakelijk benevens de absolute cijfers ook de evenredige indeeling te bestudeeren. Volgende tabel bevat de evenredige indeeling op 10,000 van de vreemdelingen gerangschikt naar hun nationaliteit.

Tableau VII.

Tabel VII.

PAYS DE NATIONALITE.	1930	1920	1910	1900	NATIONALITEITSLANDEN.
Allemagne	378	532	2,240	2,609	Duitschland.
Autriche	50	48	233	145	Oostenrijk.
Bulgarie	11	23	9	5	Bulgarije.
Danemark	25	23	18	19	Denemarken.
Espagne	94	80	35	21	Spanje.
France	2,323	4,497	3,173	2,746	Frankrijk.
Grèce	46	36	11	7	Griekenland.
Hongrie	142	14	—	—	Hongarije.
Angleterre et Irlande du Nord . .	358	417	274	279	Engeland en Noord-Ierland.
Irlande du Sud	6	—	—	—	Zuid-Ierland.
Italie	1,049	249	176	172	Italië.
Luxembourg (Grand-Duché) . . .	300	387	407	506	Luxemburg (Groot-Hertogdom).
Moresnet-Neutre	—	—	9	11	Neutraal-Moresnet.
Norwège	18	13	16	—	Noorwegen.
Pays-Bas	2,042	2,609	2,787	3,102	Nederland.

Tableau VII (suite).

Tabel VII (vervolg).

PAYS DE NATIONALITE.		1930.	1920.	1910.	1900.	NATIONALITEITSLANDEN.
Pologne		1,586	356	—	—	Polen.
Portugal		21	13	5	3	Portugal.
Roumanie		103	28	17	12	Roemenië.
Serbie		—	—	3	2	Servië.
Suède		19	17	19	43	Zweden.
Suisse		191	118	92	108	Zwitserland.
Tchécoslovaquie		340	48	—	—	Tsjecho-Slowakije.
U. R. R. S.		277	255	294	114	U. S. S. R.
Yougoslavie		242	11	—	—	Joego-Slavië.
Autres pays d'Europe		46	2	32	—	Andere landen uit Europa.
Habitants appartenant à une nationalité européenne		9,667	9,776	9,850	9,904	Inwoners behorende tot een Europeesche nationaliteit.
Habitants appartenant à une nationalité	africaine	54	12	5	6	Inwoners behorende tot een } Afrikaansche nationaliteit. } Amerikaansche nationaliteit. } Aziatische nationaliteit. } Oceanische nationaliteit.
	américaine	136	110	77	61	
	asiatique	82	44	39	25	
	océanique	5	5	6	4	
Habitants de nationalité inconnue		56	53	23	—	Inw. van onbekende nationaliteit.
Total général		10,000	10,000	10,000	10,000	Algemeen totaal.

On voit qu'en 1930, les Français composent la majeure partie de la population étrangère : 23.23 p. c.; viennent ensuite les Néerlandais : 20.42 p. c.; les Polonais : 15.86 p. c.; les Italiens : 10.49 p. c.; les Allemands : 3.78 p. c.; les Anglais et Irlandais : 3.58 p. c.; les Tchécoslovaques : 3.40 p. c.; les Luxembourgeois (G.-D.) : 3.00 p. c.; les Yougoslaves : 2.42 p. c., etc.

En comparant les chiffres de 1930 à ceux de 1920, on constate que le chiffre relatif des Français a diminué de même que celui des Allemands, des Bulgares, des Anglais et Irlandais, des Luxembourgeois (G.-D.) et des Néerlandais. Si nous nous reportons à 1910, nous remarquons que l'importance relative des Allemands, des Français, des Néerlandais, des Luxembourgeois (G.-D.), des Russes et des Océaniens est à cette époque supérieure à celle de 1930.

2. — Répartition des habitants de nationalité étrangère par sexe et par pays de nationalité.

Les habitants appartenant à une nationalité étrangère, dont on a relevé plus de 1,000 ressortissants en Belgique le 31 décembre 1930, se répartissent par sexe comme il est indiqué au tableau VIII.

Men ziet dat in 1930 het meerendeel der vreemde bevolking bestaat uit Franschen : 23.23 t. h.; daarna komen de Nederlanders : 20.42 t. h.; de Polen : 15.86 t. h.; de Italianen : 10.49 t. h.; de Duitschers : 3.78 t. h.; de Engelschen en Ieren : 3.58 t. h.; de Tsjecho-Slowakken : 3.40 t. h.; de Luxemburgers (G.-H.) : 3.00 t. h.; de Joego-Slaviërs : 2.42 t. h., enz.

Bij de vergelijking van de cijfers over 1930 met die over 1920 ziet men dat het betreffende cijfer der Franschen verminderd is, evenals dat der Duitschers, Bulgaren, Engelschen en Ieren, Luxemburgers en Nederlanders. Bij een terugblik op 1910 bemerken wij dat de betreffende cijfers der Franschen, Duitschers, Nederlanders, Luxemburgers, Russen en Oceaniërs toen sterker waren dan in 1930.

2. — Indeeeling van de inwoners van vreemde nationaliteit naar geslacht en nationaliteitsland.

De inwoners behorende tot een vreemde nationaliteit, waarvan meer dan 1,000 aanhooringen werden geteld in België op 31 December 1930, zijn geslachtsgewijze ingedeeld zooals vermeld is in tabel VIII.

Tableau VIII.

Tabel VIII.

PAYS DE NATIONALITE.	Nombre de Aantal		Total. Totaal.	Proportions des hom- mes pour 100 ressortis- sants. Verhouding mannen tot 100 aanhoorigen.	NATIONALITEITSLAND.
	Hommes. Mannen.	Femmes. Vrouwen.			
Allemagne	5,450	6,620	12,070	45.15	Duitschland.
Autriche	877	734	1,611	54.44	Oostenrijk.
Espagne	1,804	1,205	3,009	59.95	Spanje.
France	32,703	41,460	74,163	44.10	Frankrijk.
Grèce	948	504	1,452	65.29	Griekenland.
Hongrie	2,329	2,193	4,522	51.50	Hongarije.
Angleterre et Irlande du Nord .	5,276	6,134	11,410	46.24	Engeland en Noord-Ierland.
Italie	22,545	10,946	33,491	67.32	Italië.
Luxembourg (Grand-Duché) . . .	4,288	5,299	9,587	44.73	Luxemburg (Groot-Hertogdom).
Pays-Bas	32,683	32,517	65,200	50.13	Nederland.
Pologne	30,513	20,113	50,626	60.27	Polen.
Roumanie	1,967	1,336	3,303	59.55	Roemenië.
Suisse	3,473	2,621	6,094	56.99	Zwitserland.
Tchécoslovaquie	7,673	3,193	10,866	70.61	Tsjecho-Slowakije.
U. R. R. S.	5,109	3,734	8,843	57.77	U. S. S. R.
Yougoslavie	6,256	1,455	7,711	81.13	Joego-Slavië.
Etats-Unis	1,207	1,023	2,230	54.13	Vereenigde Staten.
Turquie	758	592	1,350	56.15	Turkije.
Autres pays	6,452	3,462	9,914	65.08	Andere landen.
Ensemble	172,311	145,141	317,452	54.28	Tezamen.

C'est parmi les Français que l'on a recensé la plus faible proportion d'éléments masculins. Le sexe féminin l'emporte d'ailleurs parmi les étrangers qui appartiennent à des pays de nationalité avoisinant la Belgique, les Pays-Bas exceptés; parmi les étrangers venus d'autres pays, ce sont les hommes qui sont les plus nombreux.

On est tenté d'expliquer cette situation par le fait que beaucoup de femmes des pays voisins de la Belgique, viennent en Belgique, occuper des emplois de gouvernante ou de servante. Cela est vrai, surtout les personnes de nationalité anglaise, allemande, hollandaise et luxembourgeoise.

3. — Répartition des habitants de nationalité étrangère par province, arrondissement administratif et pays de nationalité.

Le tableau IX indique pour chaque province la répartition des étrangers d'après leur pays de nationalité.

Het is onder de Franschen dat het kleinste percentage mannen werd gevonden. Behalve wat Nederland betreft heeft, het vrouwelijk geslacht trouwens het overwicht onder de vreemdelingen behorende tot aan België palende nationaliteitslanden; onder de vreemdelingen afkomstig uit andere landen zijn de mannen het talrijkst.

Men is er toe geneigd dezen toestand te verklaren door het feit dat vele vrouwen uit de naburige landen in België betrekkingen van gouvernante of dienstmeid komen bekleeden. Zulks is vooral waar voor de personen van Engelsche, Duitsche, Hollandsche en Luxemburgsche nationaliteit.

3. — Indeeling van de inwoners van vreemde nationaliteit per provincie, administratief arrondissement en nationaliteitsland.

Tabel IX vermeldt voor elke provincie de indeeling van de vreemdelingen naar hun nationaliteitsland.

Tableau IX.

PROVINCES. PROVINCIES.	Arrondissements.	Allemagne. Duitschland.	Autriche. Oostenrijk.	Bulgarie. Bulgarije.	Danemark. Denemarken.	Espagne. Spanje.	France. Frankrijk.	Grèce. Griekenland.	Hongrie. Hongarije.	Angleterre et Pays de Galles. Engeland en Wales.	Ecosse. Schotland.
Antwerpen. Anvers.	Anvers	1,920	368	48	407	263	2,494	421	579	3,022	44
	Malines	76	1	2	4	7	185	1	49	93	—
	Turnhout	64	—	—	1	6	73	—	40	13	—
	Total	2,060	369	50	412	276	2,757	422	668	3,128	44
Brabant.	Bruxelles	3,276	393	116	177	1,219	21,857	690	1,023	4,277	47
	Louvain	102	13	2	8	23	405	15	57	101	7
	Nivelles	87	6	1	2	12	1,285	14	323	117	3
	Total	3,465	412	119	187	1,254	23,547	719	1,403	4,495	57
West-Vlaanderen. Fl. occidentale .	Bruges	114	5	—	4	14	577	2	15	443	9
	Dixmude	9	—	—	—	3	47	—	10	8	—
	Ypres	10	—	—	—	1	1,913	2	14	561	20
	Courtrai	56	—	—	2	10	3,965	1	107	100	15
	Ostende	104	8	2	4	15	507	2	21	267	3
	Roulers	18	1	—	—	—	141	—	32	31	—
	Thielt	2	3	—	—	1	50	—	11	4	1
	Furnes	42	—	—	—	8	354	—	15	42	4
	Total	355	17	2	10	52	7,554	7	225	1,456	52
Oost-Vlaanderen. Fl. orientale.	Alost	62	1	—	—	7	184	—	39	25	—
	Audenarde	3	2	—	2	10	365	1	27	9	—
	Termonde	16	—	—	—	—	111	—	11	14	—
	Eecloo	8	—	—	—	9	113	—	16	18	—
	Gand	205	6	64	94	50	1,335	83	129	286	4
	St-Nicolas	79	—	—	—	5	141	—	19	19	—
	Total	373	9	64	96	81	2,249	84	241	371	4
Hainaut. Henegouwen.	Ath	13	1	—	—	1	939	—	—	28	—
	Charleroi	331	27	13	50	489	7,492	48	127	248	1
	Mons	104	15	3	1	113	5,182	51	32	188	17
	Soignies	74	13	—	1	65	2,271	2	59	131	17
	Thuin	118	10	2	1	27	3,706	11	34	107	—
	Tournai	36	5	6	1	57	6,141	4	14	100	5
	Total	676	71	24	54	752	25,731	116	266	802	40
Liège. Luik.	Huy	32	3	1	—	31	339	2	2	37	—
	Liège	1,417	83	68	12	361	4,133	80	213	315	8
	Verviers	2,541	28	4	3	90	1,093	3	21	119	2
	Waremmé	33	4	—	—	1	142	1	—	13	—
	Total	4,023	118	73	15	483	5,707	86	236	484	10
Limburg. Limbourg.	Hasselt	427	296	1	5	13	222	1	837	19	—
	Maesevick	62	19	—	—	—	17	—	13	13	1
	Tongres	282	288	1	—	4	160	1	550	6	1
	Total	771	603	2	5	17	399	2	1,400	38	2
Luxembourg. Luxemburg.	Arlon	106	3	—	1	20	952	3	5	3	—
	Bastogne	34	2	—	—	—	101	—	4	7	—
	Marche	16	—	—	—	1	127	—	4	9	—
	Neufchâteau	21	1	—	—	3	507	1	10	6	1
	Virton	21	—	—	—	1	830	—	5	4	—
	Total	198	6	—	1	25	2,517	4	28	29	1
Namur. Namen.	Dinant	38	1	1	1	8	789	—	21	20	—
	Namur	91	5	7	1	52	1,646	12	30	110	1
	Philippeville	20	—	—	—	9	1,267	—	4	17	—
	Total	149	6	8	2	69	3,702	12	55	147	1
Le Royaume — Het Rijk : Tot.		12,070	1,611	342	782	3,009	74,163	1,452	4,522	10,950	211

PAR ARRONDISSEMENT ADMINISTRATIF ET PROVINCE.
 PER ADMINISTRATIEF ARRONDISSEMENT EN PER PROVINCIE.

Tabel IX

Irlande du Nord. Noord-Ierland.	Irlande du Sud. Zuid-Ierland.	Italie. Italië.	Luxembourg (G.-D.). Luxemburg (G.-H.).	Pays-Bas. Nederland.	Pologne. Polen.	Portugal.	Roumanie. Roemenië.	U. R. S. S. U. S. S. R.	Tchécoslovaquie. Tsjecho-Slowakije.	Suède. Zweden.	Norvège. Noorwegen.	Arrondisse- menten.
35 1 1	15 — 1	695 105 24	415 15 12	26,793 855 2,968	12,418 26 7	103 1 6	1,418 1 —	2,356 10 4	1,262 3 18	307 1 1	348 2 4	Antwerpen. Mechelen. Turnhout.
37	16	824	442	30,616	12,451	110	1,419	2,370	1,283	309	354	Totaal.
61 35 1	38 43 2	5,193 69 682	3,609 53 103	12,309 703 189	10,595 44 72	171 44 4	846 17 24	3,806 182 32	944 18 73	222 2 5	156 — 2	Brussel. Leuven. Nijvel.
97	83	5,944	3,765	13,201	10,711	219	887	4,020	1,035	229	158	Totaal.
8 — 5 11 10 — — —	22 — 22 5 3 — — —	56 3 66 121 93 8 3 15	27 1 3 3 34 — 4 10	699 38 64 200 335 48 8 79	37 — 4 29 88 1 — 3	8 — — 2 — — — —	1 — — 2 9 — — —	16 3 9 15 45 3 — 3	10 — 2 9 9 1 — 4	5 — 1 — 4 — — —	7 — — — 10 — — —	Brugge. Dixmuide. Ieper. Kortrijk. Oostende. Rouselare. Thielt. Veurne.
34	52	365	82	1,471	162	10	12	94	35	10	17	Totaal.
1 1 — 1 4 2	— — — — 3 —	47 26 11 11 256 11	— 4 1 2 32 2	119 68 220 1,104 2,311 1,965	2 5 4 3 231 5	— — — — 28 —	1 — — — 206 2	1 9 — 2 161 1	— 2 — 3 15 9	11 — — — 28 —	— — — — 16 3	Aalst. Audenaarde. Dendermonde. Eecloo. Gent. Sint-Niklaas.
9	3	362	41	5,787	250	28	209	174	29	39	19	Totaal.
— 2 7 2 1 17	— 4 1 1 — 1	112 8,082 1,711 2,530 1,748 152	7 212 37 70 89 36	16 746 140 282 178 125	155 5,618 3,102 1,353 743 58	4 125 14 6 6 12	1 125 9 23 12 4	6 454 79 158 46 11	233 965 775 1,352 590 3	— 7 2 2 — —	— — 1 2 1 —	Aat. Charleroi. Bergen. Zinnik. Thuin. Doornik.
29	7	14,335	451	1,487	11,029	167	174	754	3,918	11	4	Totaal.
2 20 1 —	1 — 2 1	381 6,142 760 119	88 950 603 3	76 4,170 2,667 123	143 9,088 301 65	— 43 4 1	3 489 14 2	20 1,175 79 5	2 1,042 84 3	— 11 5 —	1 10 — —	Hoei. Luik. Verviers. Borgworm.
23	4	7,402	1,644	7,036	9,597	48	508	1,279	1,131	16	11	Totaal.
3 2 —	5 5 —	939 14 357	15 3 10	1,345 2,217 1,696	4,674 61 1,249	4 — —	58 — 18	33 8 13	2,408 6 949	— — 4	1 — —	Hasselt. Maeseyck. Tongeren.
5	10	1,310	28	5,258	5,984	4	76	54	3,363	4	1	Totaal.
1 — 1 3 —	— — — 3 —	726 21 66 57 260	2,029 437 30 123 114	12 12 37 8 16	123 7 7 2 3	14 — — 6 —	2 — — — —	15 5 6 2 —	31 8 — — —	— — — — —	— — — — —	Aarlen. Bastenaken. Marche. Neufchâteau. Virton.
5	3	1,130	2,733	85	142	20	2	28	39	—	—	Totaal.
2 8 —	— 2 5	263 1,057 499	145 213 43	110 121 28	13 260 27	— 12 36	1 15 —	10 55 5	5 15 13	— — —	1 3 —	Dinant. Namen. Philippeville.
10	7	1,819	401	259	300	48	16	70	33	—	4	Totaal.
249	185	33,491	9,587	65,200	50,626	654	3,303	8,843	10,866	618	568	Totaal.

Tableau IX (suite).

PROVINCES. PROVINCIES.	Arrondissements.	Suisse. Zwitserland.	Yougoslavie. Joego-Slavië.	Autres pays d'Europe. Andere landen uit Europa.	Congo-Belge. Belgisch-Kongo.	Autres pays d'Afrique. Andere landen uit Afrika.	Canada.	Etats-Unis. Vereenigde Staten.	Brésil. Brazilië.	Mexique. Mexico.	Pérou. Peru.
Antwerpen. Anvers.	Anvers	775	105	535	3	60	12	773	47	10	11
	Malines	13	1	2	—	—	8	15	3	—	—
	Turnhout	33	—	1	1	—	5	22	—	—	—
	Total	821	106	538	4	60	25	810	50	10	11
Brabant.	Bruxelles	3,703	329	443	61	145	89	615	115	15	56
	Louvain	37	4	17	—	11	4	85	5	8	—
	Nivelles	72	53	3	4	1	10	24	—	—	—
	Total	3,812	386	463	65	157	103	724	120	23	56
West-Vlaanderen. Fl. occidentale.	Bruges	53	6	13	1	3	11	67	—	—	—
	Dixmude	—	1	—	—	—	2	6	—	—	—
	Ypres	—	—	—	1	6	3	16	—	—	1
	Courtrai	28	1	—	—	2	18	64	—	1	—
	Ostende	15	—	1	—	3	3	21	—	—	1
	Roulers	4	—	—	—	—	20	59	—	—	—
	Thielt	5	—	—	—	—	1	24	—	—	—
	Furnes	2	—	—	—	—	1	19	1	—	—
	Total	107	8	14	2	14	59	276	1	1	2
Oost-Vlaanderen. Fl. orientale.	Alost	12	1	4	1	—	4	21	—	—	—
	Audenarde	9	—	2	—	1	10	22	—	—	—
	Termonde	5	—	—	—	—	—	8	—	—	—
	Eecloo	—	—	—	—	—	5	16	—	—	—
	Gand	98	34	77	4	21	16	100	10	—	1
	St-Nicolas	3	—	1	—	—	1	28	6	4	—
Total	127	35	84	5	22	36	195	16	4	1	
Hainaut. Henegouwen.	Ath	2	2	—	—	—	—	—	—	—	—
	Charleroi	298	760	117	12	762	15	80	7	1	4
	Mons	113	160	17	—	112	18	9	—	—	—
	Soignies	41	41	11	—	21	5	14	5	—	—
	Thuin	56	18	6	3	84	8	7	3	—	1
	Tournai	27	2	4	—	3	9	3	4	—	—
Total	537	983	155	15	982	55	113	19	1	5	
Liège. Luik.	Huy	29	80	1	—	4	1	—	—	—	—
	Liège	327	3,470	163	1	326	7	38	8	6	2
	Verviers	112	47	13	—	—	1	34	2	1	1
	Waremme	7	11	—	1	1	3	—	1	—	—
Total	475	3,608	177	2	331	12	72	11	7	3	
Limburg. Limbourg.	Hasselt	9	1,311	27	—	19	—	—	—	—	1
	Maesevick	2	32	—	—	—	—	—	—	—	—
	Tongres	8	1,071	2	—	1	2	—	4	—	—
Total	19	2,414	29	—	20	2	—	4	—	1	
Luxembourg. Luxemburg.	Arlon	33	9	—	—	1	—	6	—	—	—
	Bastogne	2	—	—	1	—	1	—	—	—	—
	Marche	3	1	—	—	3	2	5	—	—	—
	Neufchâteau	14	—	—	—	1	4	7	—	—	—
	Virton	15	—	—	1	—	1	1	—	—	—
Total	67	10	—	2	5	8	19	—	—	—	
Namur. Namen.	Dinant	28	4	—	1	5	3	6	—	—	—
	Namur	90	152	13	2	37	7	11	1	—	—
	Philippeville	11	5	—	—	1	2	4	—	—	—
Total	129	161	13	3	43	12	21	1	—	—	
Le Royaume — Het Rijk :	Tot.	6,094	7,711	1,473	98	1,634	312	2,230	222	46	79

Tabel IX (vervolg).

République Argentine. Argentinië.	Autres pays d'Amérique. Andere landen uit Amerika.	Turquie. Turkije.	Chine. China.	Japon. Japan.	Indes Anglaises. Engelsch-Indië.	Autres pays d'Asie. Andere landen uit Azië.	Australie. Australië.	Indes Néerlandaises. Nederlandsch-Indië.	Autres pays d'Océanie. Andere landen uit Oceanië.	Nationalité indéterminée. Onbepaalde nationaliteit.	Relevé. Te zamen.	Arrondissem- enten.
51 — 4	117 1 1	330 1 4	78 3 —	37 — —	10 — 1	122 — —	7 1 —	16 — —	1 — —	456 3 —	59,287 1,489 3,320	Antwerpen. Mechelen. Turnhout.
55	119	335	81	37	11	122	8	16	1	459	64,096	Totaal.
177 4 2	670 31 2	843 15 1	98 60 7	10 — —	18 2 —	404 5 3	27 — —	28 3 —	3 2 3	818 6 13	79,692 2,242 3,237	Brussel. Leuven. Nijvel.
183	703	859	165	10	20	412	27	31	8	837	85,171	Totaal.
2 — — — — — —	20 6 — 12 9 1 8 10	4 — — 3 3 — — 1	3 — — — 1 — — —	— — — — — — — —	2 — 3 3 1 — — 1	3 — — 2 5 — — —	2 — 2 — — — — —	— — — 1 — — — 2	— — — — — — — —	5 — — 2 7 — — 4	2,274 137 2,729 4,790 1,643 368 127 620	Brugge. Dixmuide. Ieper. Kortrijk. Oostende. Rouselare. Thielt. Veurne.
2	66	11	5	—	10	10	4	3	—	19	12,688	Totaal.
— 1 3 — 9 —	9 — 3 23 75 13	— — — — 19 —	— — — — 24 —	— — — — — —	— — — — 4 —	— — — — 41 —	— — — — 2 —	— — — — 5 —	— — — — — —	— — — — 27 9	552 579 407 1,334 6,114 2,328	Aalst. Audenaarde. Dendermonde. Eecloo. Gent. Sint-Niklaas.
13	123	19	24	—	4	41	2	5	—	36	11,314	Totaal.
— 12 8 1 1 2	2 45 1 1 10 6	5 23 8 — 3 2	— 54 1 — 3 2	— — — — — —	— 6 — 2 1 1	— 65 6 — 8 4	— 42 — — 6 1	— — — — — —	— — — — — —	— 12 3 6 1 5	1,527 27,481 12,040 8,562 7,649 6,863	Aat. Charleroi. Bergen. Zinnik. Thuin. Doornik.
24	65	41	60	—	10	83	49	—	—	27	64,122	Totaal.
3 24 2 —	17 38 2 —	— 65 6 —	— 41 3 —	— 2 — —	— — — —	4 68 14 —	— 4 2 —	3 — — —	— — — —	7 211 101 —	1,313 34,631 8,765 540	Hoei. Luik. Verviers. Borgworm.
29	57	71	44	2	—	86	6	3	—	319	45,249	Totaal.
— — —	1 — —	3 — —	— — —	— — —	2 — —	— — —	1 — —	— — —	— — —	14 5 12	12,694 2,480 6,689	Hasselt. Maeseycck. Tongeren.
—	1	3	—	—	2	—	1	—	—	31	21,863	Totaal.
— — — — —	12 — — 2 —	8 — — — 1	— — — 1 —	— — — — —	— — — — 1	8 — 1 — —	— — — — —	— — — — —	— — — — —	37 — — 5 1	4,160 642 319 788 1,275	Aarlen. Bastenaken. Marche. Neufchâteau. Virton.
—	14	9	1	—	1	9	—	—	—	43	7,184	Totaal.
1 3 1	5 5 2	— 1 1	— 1 —	— — —	— — —	— 7 —	3 2 3	— — —	— — —	— 4 3	1,485 4,052 2,006	Dinant. Namen. Philippeville.
5	12	2	1	—	—	7	8	—	—	7	7,543	Totaal.
311	1,160	1,350	381	49	58	770	105	58	9	1,778	319,230	Totaal.

Comme le montre clairement le cartogramme III, les Français forment la colonie étrangère la plus importante dans le *Brabant*, la *Flandre occidentale*, le *Hainaut* et la province de *Namur*; les Polonais dans les provinces de *Limbourg* et de *Liège*; dans les provinces de *Flandre orientale* et d'*Anvers* cette supériorité revient aux Néerlandais tandis que parmi les étrangers établis dans le Luxembourg, ce sont les ressortissants du Grand-Duché qui sont le plus nombreux.

Les Allemands et les Yougoslaves résident principalement dans la province de *Liège*; les Néerlandais, Roumains, Polonais, Américains (E.-U.), dans la province d'*Anvers*; les Français, les Italiens et les Tchécoslovaques, dans le *Hainaut*; les Espagnols, les Grecs, Hongrois, Anglais et Irlandais, Luxembourgeois (G.-D.), Russes, Suisses, Turcs, dans le *Brabant*; les Autrichiens, dans le *Limbourg* pour ne parler que des pays dont 1,000 ressortissants au moins habitent la Belgique.

Mais pour mieux connaître le groupement des étrangers de diverses nationalités, mieux vaut étudier leur distribution par arrondissement. Le tableau IX donne toutes les indications à ce sujet.

Dans les relevés ci-dessous se trouvent indiqués pour chacune des nationalités dont le nombre des ressortissants était supérieur à 1,000 en 1930, les 10 arrondissements où ils sont principalement installés; ont été soulignés, les nombres correspondants aux arrondissements venant en tête de liste qui réunis, comprennent plus des trois quarts des ressortissants de la nationalité en question.

Zooals cartogram III het duidelijk aantoont vormen de Franschen de sterkste kolonie in *Brabant*, *West-Vlaanderen*, *Henegouwen* en *Namen*; de Polen in *Limburg* en *Luik*; in de provincies *Oost-Vlaanderen* en *Antwerpen* komt deze superioriteit toe aan de Nederlanders, dan wanneer onder de in Luxemburg gevestigde vreemdelingen de aanhooringen van het Groot-Hertogdom het talrijkst zijn.

Duitschers en Joego-Slaviërs verblijven voornamelijk in de provincie *Luik*; Nederlanders, Roemeniërs, Polen en Amerikanen (V.-S.) in de provincie *Antwerpen*; Franschen, Italianen en Tsjecho-Slowakken in *Henegouwen*; de Spanjaarden, Grieken, Hongaren, Engelschen en Ieren, Luxemburgers (G.-H.), Russen, Zwitsers en Turken in *Brabant*; de Oostenrijkers in *Limburg* om enkel te spreken van de landen waarvan meer dan 1,000 aanhooringen in België wonen.

Doch om de groepeerings van de vreemdelingen van verschillende nationaliteit beter te kennen, bestudeerde men liever hun indeeling per arrondissement. Tendeze verstrekt tabel IX al de noodige inlichtingen.

In benedenstaande opgaven zijn, voor elke nationaliteit waarvan in 1930 meer dan 1,000 aanhooringen aanwezig waren, de 10 arrondissementen opgesomd waar zij voornamelijk gevestigd waren; zijn onderstreept de cijfers der aan het hoofd van de lijst staande arrondissementen, die tezamen meer dan de drie vierden der aanhooringen van de betrokken nationaliteit bevatten.

Allemands.	(12,070)	Duitschers.	Autrichiens.	(1,611)	Oostenrijkers.
Bruxelles	<u>3,276</u>	Brussel.	Bruxelles	<u>393</u>	Brussel.
Verviers	<u>2,541</u>	Verviers.	Anvers	<u>368</u>	Antwerpen.
Anvers	<u>1,920</u>	Antwerpen.	Hasselt	<u>296</u>	Hasselt.
Liège	<u>1,417</u>	Luik.	Tongres	<u>288</u>	Tongeren.
Hasselt	427	Hasselt.	Liège	83	Luik.
Charleroi	331	Charleroi.	Verviers	28	Verviers.
Tongres	282	Tongeren.	Charleroi	27	Charleroi.
Gand	205	Gent.	Mons	15	Bergen.
Thuin	118	Thuin.	Louvain	13	Leuven.
Bruges	114	Brugge.	Soignies	13	Zinnik.
Espagnols.	(3,009)	Spanjaarden.	Français.	(74,163)	Franschen.
Bruxelles	<u>1,219</u>	Brussel.	Bruxelles	<u>21,857</u>	Brussel.
Charleroi	<u>489</u>	Charleroi.	Charleroi	<u>7,492</u>	Charleroi.
Liège	<u>361</u>	Luik.	Tournai	<u>6,141</u>	Doornik.
Anvers	<u>263</u>	Antwerpen.	Mons	<u>5,182</u>	Bergen.

Mons	113	Bergen.	Liège	<u>4,133</u>	Luik.
Verviers	90	Verviers.	Courtrai	<u>3,965</u>	Kortrijk.
Soignies	65	Zinnik.	Thuin	<u>3,706</u>	Thuin.
Tournai	57	Doornik.	Anvers	<u>2,494</u>	Antwerpen.
Namur	52	Namen.	Soignies	<u>2,271</u>	Zinnik.
Gand	50	Gent.	Ypres	1,913	Ieper.
Grecs.	(1,452)	Grieken	Hongrois.	(4,522)	Hongaren.
Bruxelles	<u>690</u>	Brussel.	Bruxelles	<u>1,023</u>	Brussel.
Anvers	<u>421</u>	Antwerpen.	Hasselt	<u>837</u>	Hasselt.
Gand	83	Gent.	Anvers	<u>579</u>	Antwerpen.
Liège	80	Luik.	Tongres	<u>550</u>	Tongeren.
Mons	51	Bergen.	Nivelles	<u>323</u>	Nijvel.
Charleroi	48	Charleroi.	Liège	<u>213</u>	Luik.
Louvain	15	Leuven.	Gand	129	Gent.
Nivelles	14	Nijvel.	Charleroi	127	Charleroi.
Namur	12	Namen.	Courtrai	107	Kortrijk.
Thuin	11	Thuin.	Soignies	59	Zinnik.
Anglais. (1)	(11,410)	Engelschen. (1)	Italiens.	(33,491)	Italianen.
Bruxelles	<u>4,385</u>	Brussel.	Charleroi	<u>8,082</u>	Charleroi.
Anvers	<u>3,101</u>	Antwerpen.	Liège	<u>6,142</u>	Luik.
Ypres	<u>586</u>	Ieper.	Bruxelles	<u>5,193</u>	Brussel.
Bruges	<u>460</u>	Brugge.	Soignies	<u>2,530</u>	Zinnik.
Liège	<u>343</u>	Luik.	Thuin	<u>1,748</u>	Thuin.
Ostende	280	Oostende.	Mons	<u>1,711</u>	Bergen.
Charleroi	251	Charleroi.	Namur	1,057	Namen.
Mons	212	Bergen.	Hasselt	939	Hasselt.
Gand	194	Gent.	Verviers	760	Verviers.
Soignies	150	Zinnik.	Arlon	726	Aarlen.
Luxembourgeois (G.-D.)	(9,587)	Luxemburgers (G.-H.)	Néerlandais.	(65,200)	Nederlanders.
Bruxelles	<u>3,609</u>	Brussel.	Anvers	<u>26,793</u>	Antwerpen.
Arlon	<u>2,029</u>	Aarlen.	Bruxelles	<u>12,309</u>	Brussel.
Liège	<u>950</u>	Luik.	Liège	<u>4,170</u>	Luik.
Verviers	<u>603</u>	Verviers.	Verviers	<u>2,667</u>	Verviers.
Bastogne	437	Bastenaken.	Gand	<u>2,311</u>	Gent.
Anvers	415	Antwerpen.	Maeseyck	<u>2,217</u>	Maeseyck.
Namur	213	Namen.	St-Nicolas	1,965	St-Niklaas.
Charleroi	212	Charleroi.	Tongres	1,696	Tongeren.
Dinant	145	Dinant.	Hasselt	1,345	Hasselt.
Neufchâteau	123	Neufchâteau.	Eecloo	1,104	Eecloo.

(1) Comprenant : Angleterre et Pays de Galles, Ecosse et Irlande du Nord.

(1) Hieronder begrepen : Engeland en Wales, Schotland en Noord-Ierland.

Polonais.	(50,626)	Polen.	Roumains.	(3,303)	Roemeniërs.
Anvers	<u>12,418</u>	Antwerpen.	Anvers	<u>1,418</u>	Antwerpen.
Bruxelles	<u>10,595</u>	Brussel.	Bruxelles	<u>846</u>	Brussel.
Liège	<u>9,088</u>	Luik.	Liège	<u>489</u>	Luik.
Charleroi	<u>5,618</u>	Charleroi.	Gand	206	Gent.
Hasselt	<u>4,674</u>	Hasselt.	Charleroi	125	Charleroi.
Mons	3,102	Bergen.	Hasselt	58	Hasselt.
Soignies	1,353	Zinnik.	Nivelles	24	Nijvel.
Tongres	1,249	Tongeren.	Soignies	23	Zinnik.
Thuin	743	Thuin.	Tongres	18	Tongeren.
Verviers	301	Verviers.	Louvain	17	Leuven.
Suisses.	(6,094)	Zwitsers.	Tchécoslovaques.	(10,866)	Tsjecho-Slowakken.
Bruxelles	<u>3,703</u>	Brussel.	Hasselt	<u>2,408</u>	Hasselt.
Anvers	<u>775</u>	Antwerpen.	Soignies	<u>1,352</u>	Zinnik.
Liège	<u>327</u>	Luik.	Anvers	<u>1,262</u>	Antwerpen.
Charleroi	298	Charleroi.	Liège	<u>1,042</u>	Luik.
Mons	113	Bergen.	Charleroi	<u>965</u>	Charleroi.
Verviers	112	Verviers.	Tongres	<u>949</u>	Tongeren.
Gand	98	Gent.	Bruxelles	<u>944</u>	Brussel.
Namur	90	Namen.	Mons	775	Bergen.
Nivelles	72	Nijvel.	Thuin	590	Thuin.
Thuin	56	Thuin.	Ath	233	Aat.
Russes.	(8,843)	Russen.	Yougoslaves.	(7,711)	Joego-Slaviërs.
Bruxelles	<u>3,806</u>	Brussel.	Liège	<u>3,470</u>	Luik.
Anvers	<u>2,356</u>	Antwerpen.	Hasselt	<u>1,311</u>	Hasselt.
Liège	<u>1,175</u>	Luik.	Tongres	<u>1,071</u>	Tongeren.
Charleroi	454	Charleroi.	Charleroi	760	Charleroi.
Louvain	182	Leuven.	Bruxelles	329	Brussel.
Gand	161	Gent.	Mons	160	Bergen.
Soignies	158	Zinnik.	Namur	152	Namen.
Mons	79	Bergen.	Anvers	105	Antwerpen.
Verviers	79	Verviers.	Huy	80	Hoei.
Namur	55	Namen.	Nivelles	53	Nijvel.
Américains (E.-U.).	(2,230)	Amerikanen (V.-S.).	Turcs.	(1,350)	Turken.
Anvers	<u>773</u>	Antwerpen.	Bruxelles	<u>843</u>	Brussel.
Bruxelles	<u>615</u>	Brussel.	Anvers	<u>330</u>	Antwerpen.
Gand	<u>100</u>	Gent.	Liège	65	Luik.
Louvain	<u>85</u>	Leuven.	Charleroi	23	Charleroi.
Charleroi	<u>80</u>	Charleroi.	Gand	19	Gent.
Bruges	<u>67</u>	Brugge.	Louvain	15	Leuven.
Courtrai	64	Kortrijk.	Mons	8	Bergen.
Roulers	59	Rouselare.	Arlon	8	Aarlen.
Liège	38	Luik.	Verviers	6	Verviers.
Verviers	34	Verviers.	Ath	5	Aat.

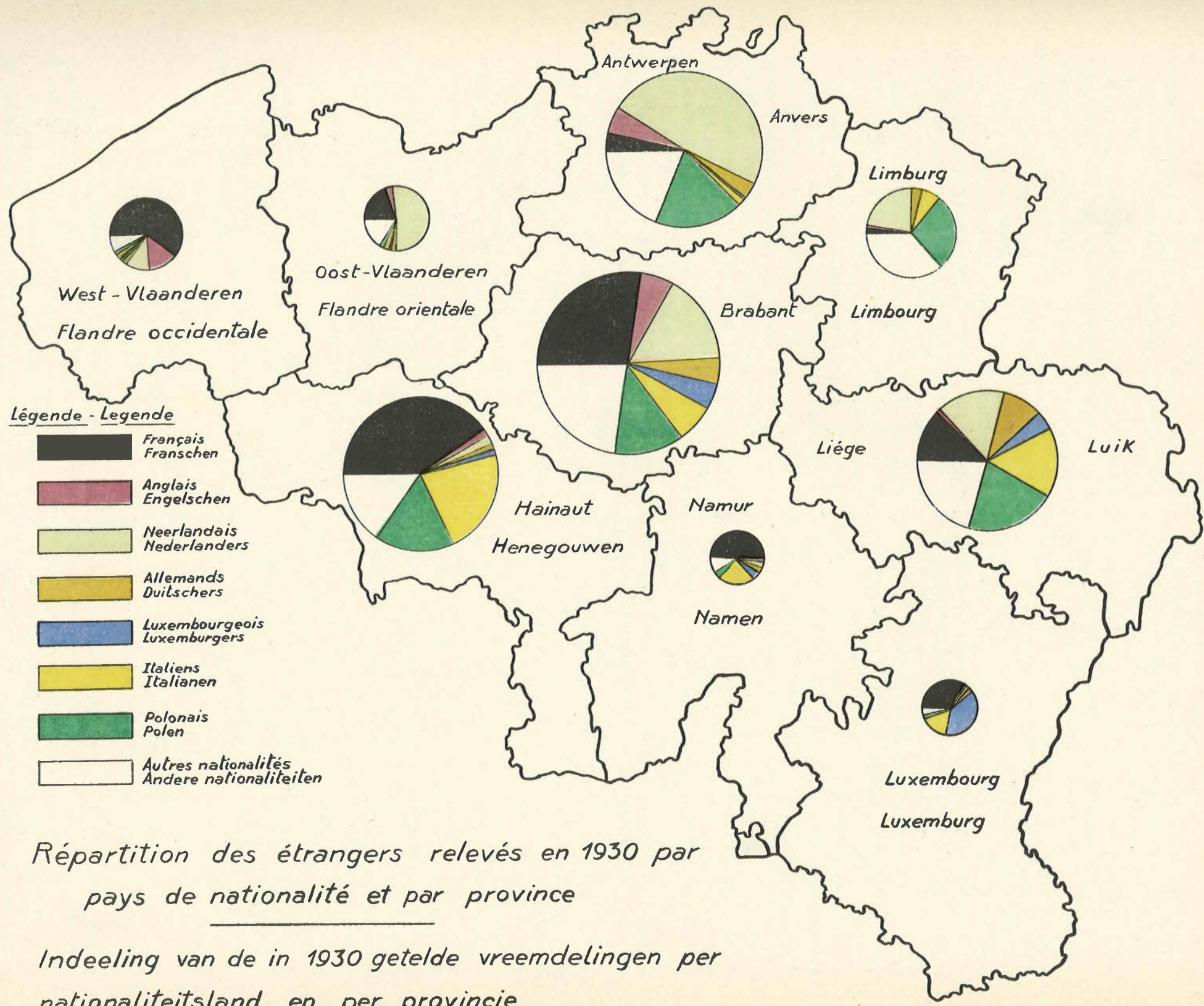

Répartition des étrangers relevés en 1930 par pays de nationalité et par province

Indeeling van de in 1930 getelde vreemdelingen per nationaliteitsland en per provincie

On peut voir d'après les relevés précédents que l'arrondissement de Bruxelles comprend le plus de nationaux de chaque pays sauf pour les nationalités suivantes : néerlandaise, polonaise, tchécoslovaque, yougoslave, italienne, américaine (E.-U.) et roumaine. Anvers exerce également une forte attraction sur les étrangers. C'est ainsi que pour toutes les nationalités détaillées ci-dessus, sauf pour les Italiens, l'arrondissement d'Anvers est cité chaque fois; il occupe souvent la seconde place, voire même la première d'entre elles pour les nationalités suivantes : néerlandaise, polonaise, roumaine et américaine. Abstraction faite de ces deux arrondissements, on observe une tendance des étrangers appartenant aux pays limitrophes à s'établir dans les arrondissements confinants aux frontières de leurs pays respectifs; ainsi, les Allemands résident surtout dans les arrondissements de Verviers et Liège; les Français dans le Hainaut, dans les arrondissements de Courtrai et d'Ypres; toutefois un assez fort contingent d'entre eux se fixe dans le pays de Liège; les Néerlandais, dans les arrondissements d'Anvers, Liège, Turnhout, Verviers, Gand, Maeseyck, Saint-Nicolas, Tongres, Hasselt et Eecloo; les Grands-Ducaux dans les arrondissements d'Arlon, de Liège et de Verviers. Les Anglais et Irlandais s'installent surtout dans les arrondissements de Bruxelles, d'Anvers, d'Ypres et de Bruges. Polonais, Italiens, Tchécoslovaques, Yougoslaves, Autrichiens et Hongrois résident principalement dans les bassins houillers de Liège, du Limbourg et du Hainaut.

Quant aux autres étrangers, c'est en ordre principal dans les centres commerciaux de Bruxelles, d'Anvers et parfois dans le pays industriel de Liège et de Charleroi qu'ils s'établissent.

Il résulte également du tableau IX que les Français forment la colonie étrangère la plus importante dans les arrondissements de Bruxelles, Nivelles, Courtrai, Dixmude, Furnes, Ostende, Roulers, Thielt, Ypres, Alost, Audenarde, Ath, Mons, Thuin, Tournai, Wareme, Marche, Neufchâteau, Virton, Dinant, Namur et Philippeville; les Néerlandais, dans les arrondissements d'Anvers, Malines, Turnhout, Louvain, Bruges, Eecloo, Gand, Saint-Nicolas, Termonde, Verviers, Maeseyck, Tongres; les Polonais, dans les arrondissements de Liège et de Hasselt; les Grands-Ducaux dans les arrondissements d'Arlon et Bastogne; les Italiens, dans les arrondissements de Charleroi, Soignies et Huy.

4. — Nombre d'étrangers recensés dans les agglomérations.

Comme l'indique le tableau X, on a recensé dans les quatre agglomérations 144,410 étrangers dont 73,545 hommes et 70,865 femmes.

Dans les agglomérations résident donc 45.24 p. c. de l'ensemble des étrangers : 42.68 p. c. des hommes

Uit voorgaande opgaven blijkt dat het arrondissement Brussel de meeste aanhorigen telt van elk land, behoudens wat Nederland, Polen, Tsjecho-Slowakije, Joego-Slavië, Italië, Amerika (V.-S.) en Roemenië betreft. Antwerpen oefent eveneens een sterke aantrekkingskracht uit op de vreemdelingen. Zoo komt bij al de hierboven opgesomde nationaliteiten, behalve de Italiaansche, het arrondissement Antwerpen telkenmale voor; vaak neemt het de tweede plaats in, en voor sommige nationaliteiten zooals de Nederlandsche, Poolsche, Roemeensche en Amerikaansche zelfs de eerste. Uitgenomen voor deze twee arrondissementen, wordt bij de vreemdelingen behoorende tot de aangrenzende landen een neiging waargenomen tot vestiging in de aan hun land palende arrondissementen; zoo verblijven de Duitschers vooral in de arrondissementen Verviers en Luik; de Franschen in Henegouwen, in de arrondissementen Kortrijk en Ieper; een vrij sterk contingent van laatsgenoemden verblijft echter in het Luikerland; de Nederlanders vindt men in de arrondissementen Antwerpen, Luik, Turnhout, Verviers, Gent, Maeseyck, Sint-Niklaas, Tongeren, Hasselt en Eecloo; de aanhorigen van het Groot-Hertogdom in de arrondissementen Aarlen, Luik en Verviers. De Engelschen en Ieren vestigen zich vooral in de arrondissementen Brussel, Antwerpen, Ieper en Brugge. Polen, Italianen, Tsjecho-Slowakken, Joego-Slaviërs, Oostenrijkers en Hongaren bewonen voornamelijk de kolenbekkens van Luik, Limburg en Henegouwen.

Wat de overige vreemdelingen aangaat deze vestigen zich hoofdzakelijk in de handelscentra van Brussel en Antwerpen en soms ook in de nijverheidsstreek van Luik en Charleroi.

Uit tabel IX blijkt eveneens dat de Franschen de sterkste vreemde kolonie vormen in de arrondissementen Brussel, Nijvel, Kortrijk, Dixmude, Veurne, Oostende, Rouselare, Thielt, Ieper, Aalst, Audenaarde, Aat, Bergen, Thuin, Doornik, Borgworm, Marche, Neufchâteau, Virton, Dinant, Namen en Philippeville; de Nederlanders in de arrondissementen Antwerpen, Mechelen, Turnhout, Leuven, Brugge, Eecloo, Gent, Sint-Niklaas, Dendermonde, Verviers, Maeseyck en Tongeren; de Polen in de arrondissementen Luik en Hasselt; de aanhorigen van het Groot-Hertogdom in de arrondissementen Aarlen en Bastenaken; de Italianen in de arrondissementen Charleroi, Zinnik en Hoei.

4. — Aantal in de agglomeraties getelde vreemdelingen.

Zooals blijkt uit tabel X telde men in de vier agglomeraties 144,410 vreemdelingen, waaronder 73,545 mannen en 70,865 vrouwen.

In de agglomeraties wonen dus 45.24 t. h. van de gezamenlijke vreemdelingen : 42.68 t. h. der mannen

Tableau X.

NOMS DES COMMUNES.	RELEVE. TE ZAMEN.				ALLEMAGNE. DUITSCHLAND.				AUTRICHE. OOSTENRIJK.				ESPAGNE. SPANJE.				FRANCE. FRANKRIJK.			
	Hommes. Mannen.	Femmes. Vrouwen.	Total. Totaal.		Hommes. Mannen.	Femmes. Vrouwen.	Total. Totaal.		Hommes. Mannen.	Femmes. Vrouwen.	Total. Totaal.		Hommes. Mannen.	Femmes. Vrouwen.	Total. Totaal.		Hommes. Mannen.	Femmes. Vrouwen.	Total. Totaal.	
Agglom. anversoise :																				
Anvers	16,267	14,969	31,236		553	640	1,193		143	123	266		126	69	195		641	957	1,598	
Berchem	2,598	2,796	5,394		55	89	144		13	22	35		12	7	19		90	108	198	
Borgerhout	3,723	3,539	7,262		49	48	97		20	12	32		5	2	7		51	78	129	
Deurne	1,678	1,627	3,305		28	34	62		12	4	16		4	4	8		59	75	134	
Hoboken	544	524	1,068		14	19	33		2	1	3		7	7	14		23	23	46	
Merxem	747	660	1,407		19	25	44		—	1	1		4	4	8		16	25	41	
Total	25,557	24,115	49,672		718	855	1,573		190	163	353		158	93	251		880	1,266	2,146	
Agglom. bruxelloise :																				
Anderlecht	3,367	3,176	6,543		94	87	181		2	3	5		33	29	62		554	778	1,332	
Auderghem	218	273	491		19	28	47		2	—	2		2	4	6		75	96	171	
Bruxelles	9,197	9,359	18,556		291	358	649		49	48	97		206	123	329		2,296	3,057	5,353	
Etterbeek	1,322	1,732	3,054		48	76	124		4	11	15		17	13	30		385	544	929	
Forest	1,363	1,679	3,042		51	60	111		9	10	19		14	15	29		428	607	1,035	
Ixelles	4,011	4,321	8,332		119	200	319		16	30	46		87	74	161		912	1,502	2,414	
Jette	520	549	1,069		23	30	53		1	2	3		1	2	3		165	206	371	
Koekelberg	326	338	664		14	18	32		1	1	2		2	3	5		90	108	198	
Molenbeek-St-Jean	1,627	1,440	3,067		87	63	150		12	4	16		59	45	104		448	520	968	
Saint-Gilles	3,411	3,488	6,899		106	156	262		10	19	29		48	35	83		765	1,033	1,798	
St-Josse-ten-Noode	2,232	1,754	3,986		105	76	181		22	7	29		33	21	54		372	642	1,014	
Schaerbeek	5,313	5,586	10,899		323	333	656		41	24	65		45	31	76		1,277	1,932	3,209	
Uccle	1,425	1,945	3,370		50	76	126		1	7	8		17	21	38		363	539	902	
Watermael-Boitsfort	330	416	746		7	23	30		—	1	1		—	—	—		102	136	238	
Woluwe-St-Lambert	472	689	1,161		23	40	63		3	4	7		7	9	16		124	210	334	
Woluwe-St-Pierre	438	588	1,026		13	27	40		2	1	3		4	13	17		98	161	259	
Total	35,572	37,833	73,405		1,373	1,651	3,024		175	172	347		575	438	1,013		8,454	12,071	20,525	
Agglom. gantoise :																				
Gand	2,405	1,390	4,295		66	79	145		2	3	5		24	12	36		413	539	952	
Gentbrugge	82	88	170		3	3	6		—	1	1		—	—	—		29	35	64	
Ledeberg	49	47	96		1	2	3		—	—	—		2	1	3		9	12	21	
Mont-Saint-Amand	191	250	441		14	14	28		—	—	—		—	—	—		49	70	119	
Total	2,727	2,275	5,002		84	98	182		2	4	6		26	13	39		500	656	1,156	
Agglom. liégeoise :																				
Angleur	255	166	421		15	14	29		1	—	1		12	—	12		38	48	86	
Bressoux	409	295	704		15	18	33		—	—	—		3	2	5		59	71	130	
Grivegnée	368	260	628		16	19	35		—	—	—		1	2	3		51	52	103	
Herstal	477	326	803		24	13	37		6	6	12		4	—	4		81	87	168	
Liège	7,028	5,144	12,172		235	388	623		23	13	36		172	94	266		972	1,189	2,161	
Ougrée	1,152	451	1,603		27	28	55		—	1	1		3	1	4		84	86	170	
Total	9,689	6,642	16,331		332	480	812		30	20	50		195	99	294		1,285	1,533	2,818	
Total général	73,545	70,865	144,410		2,507	3,084	5,591		397	359	756		954	643	1,597		11,119	15,526	26,645	
%	42.68	48.82	45.49		46.00	46.59	46.32		45.27	47.49	46.93		52.88	53.36	53.07		34.22	37.41	35.90	

GRECE. GRIEKENLAND.				HONGRIE. HONGARIJE.			ILES BRITANNIQUES. BRITISCHE EILANDEN.			ITALIE. ITALIE.			LUXEMBOURG (G.-D.). LUXEMBURG (G.-H.).			NAMEN DER GEMEENTEN.
Hommes. Mannen.	Femmes. Vrouwen.	Total. Totaal.	Hommes. Mannen.	Femmes. Vrouwen.	Total. Totaal.	Hommes. Mannen.	Femmes. Vrouwen.	Total. Totaal.	Hommes. Mannen.	Femmes. Vrouwen.	Total. Totaal.	Hommes. Mannen.	Femmes. Vrouwen.	Total. Totaal.		
271	103	374	147	159	306	880	864	1,744	304	175	479	127	168	295	Antwerpsche agglom. :	
9	4	13	15	26	41	201	193	394	15	19	34	29	31	60	Antwerpen.	
1	1	2	45	62	107	77	91	168	18	18	36	4	7	11	Berchem.	
13	10	23	14	16	30	54	51	105	23	11	34	5	4	9	Borgerhout.	
1	—	1	5	7	12	42	42	84	10	10	20	4	2	6	Deurne.	
—	1	1	1	2	3	38	47	85	10	15	25	—	—	—	Hoboken.	
295	119	414	227	272	499	1,292	1,288	2,580	380	248	628	169	212	381	Totaal.	
32	29	61	18	8	26	51	52	103	201	122	323	60	68	128	Brusselsche agglom. :	
—	—	—	—	1	1	17	23	40	7	2	9	17	23	40	Anderlecht.	
100	91	191	74	70	144	325	466	791	988	679	1,667	306	475	781	Auderghem.	
12	12	24	13	21	34	76	108	184	120	103	223	57	140	197	Brussel.	
10	8	18	18	8	26	86	105	191	47	47	94	44	110	154	Etterbeek.	
31	31	62	49	39	88	308	457	765	176	120	296	156	422	578	Vorst.	
8	3	11	10	8	18	21	29	50	34	26	60	13	18	31	Elsene.	
1	3	4	2	2	4	10	12	22	33	19	52	21	18	39	Jette.	
14	12	26	11	5	16	40	35	75	140	72	212	74	73	147	Koekelberg.	
29	35	64	26	23	49	102	155	257	151	102	253	115	188	303	Sint-Jans-Molenbeek.	
45	13	58	50	21	71	72	96	168	332	152	484	110	102	212	Sint-Gillis.	
81	43	124	57	54	111	187	235	422	430	316	746	185	293	478	Sint-Joost-ten-Noode.	
22	15	37	10	28	38	191	275	466	45	49	94	60	128	188	Schaerbeek.	
2	—	2	—	2	2	94	72	166	1	10	11	11	29	40	Uccle.	
—	1	1	2	7	9	36	35	71	18	18	36	23	57	80	Watermael-Boitsfort.	
2	—	2	6	10	16	107	95	202	16	16	32	6	50	56	Sint-Lambrechts-Woluwe	
389	296	685	346	307	653	1,723	2,250	3,973	2,739	1,853	4,592	1,258	2,194	3,452	Totaal.	
71	9	80	25	47	72	89	135	224	122	101	223	17	12	29	Gentsche agglom. :	
—	—	—	1	—	1	3	1	4	1	1	2	—	—	—	Gent.	
—	—	—	—	—	—	2	3	5	—	—	—	—	—	—	Gentbrugge.	
1	—	1	—	—	—	6	6	12	10	10	20	1	1	2	Ledeberg.	
72	9	81	26	47	73	100	145	245	133	112	245	18	13	31	Totaal.	
—	—	—	—	—	—	4	3	7	40	22	62	14	15	29	Luiksche agglom. :	
1	—	1	1	—	1	2	2	4	72	44	116	7	4	11	Angleur.	
1	—	1	3	5	8	3	4	7	42	24	66	4	1	5	Bressoux.	
2	5	7	—	1	1	3	13	16	62	24	86	6	4	10	Grivegnée.	
47	10	57	45	36	81	81	114	195	765	421	1,186	173	199	372	Herstal.	
—	—	—	14	11	25	9	9	18	406	146	552	23	27	50	Luik.	
51	15	66	63	53	116	102	145	247	1,387	681	2,068	227	250	477	Totaal.	
807	439	1,246	662	679	1,341	3,217	3,828	7,045	4,639	2,894	7,533	1,672	2,669	4,341	Algemeen totaal.	
85.13	87.10	85.81	28.42	30.96	29.66	60.97	62.41	61.74	20.59	26.44	22.49	38.99	50.37	45.29	%	

Tableau X (suite).

NOMS DES COMMUNES.	PAYS-BAS. NEDERLAND.			POLOGNE. POLEN.			ROUMANIE. ROEMENIE.			U. R. S. S. U. S. S. R.			TCHECOSLO- VAQUIE. TSJECHO- SLOWAKIJE.		
	Hommes. Mannen.	Femmes. Vrouwen.	Total. Totaal.	Hommes. Mannen.	Femmes. Vrouwen.	Total. Totaal.	Hommes. Mannen.	Femmes. Vrouwen.	Total. Totaal.	Hommes. Mannen.	Femmes. Vrouwen.	Total. Totaal.	Hommes. Mannen.	Femmes. Vrouwen.	Total. Totaal.
Agglom. anversoise :															
Anvers	5,186	5,273	10,459	4,161	3,575	7,736	552	491	1,043	892	852	1,744	376	324	700
Berchem	1,067	1,183	2,250	710	681	1,391	39	51	90	98	101	199	44	57	101
Borgerhout	1,344	1,343	2,687	1,599	1,391	2,990	125	109	234	146	165	311	136	132	268
Deurne	1,291	1,254	2,545	88	91	179	2	1	3	6	7	13	38	25	63
Hoboken	368	355	723	2	1	3	5	6	11	3	3	6	12	7	19
Merxem	575	506	1,081	3	1	4	—	—	—	—	—	—	51	8	59
Total	9,831	9,914	19,745	6,563	5,740	12,303	723	658	1,381	1,145	1,128	2,273	657	553	1,210
Agglom. bruxelloise :															
Anderlecht	490	488	978	1,452	1,228	2,680	51	37	88	122	90	212	59	40	99
Auderghem	40	58	98	3	—	3	—	2	2	7	10	17	8	3	11
Bruxelles	1,277	1,295	2,572	1,643	1,414	3,057	110	97	207	402	318	720	97	85	182
Etterbeek	250	318	568	33	49	82	18	14	32	93	102	195	13	9	22
Forest	197	226	423	190	214	404	11	12	23	84	63	147	12	16	28
Ixelles	485	555	1,040	190	179	369	71	48	119	529	437	966	37	27	64
Jette	127	127	254	19	16	35	1	1	2	19	12	31	16	5	21
Koekelberg	74	76	150	26	33	59	1	—	1	5	5	10	3	3	6
Molenbeek-St-Jean	337	305	642	198	165	363	5	7	12	35	30	65	15	8	23
Saint-Gilles	353	404	757	911	757	1,668	63	49	112	267	194	461	40	34	74
St-Josse-ten-Noode	245	238	483	255	141	396	28	22	50	89	49	138	34	21	55
Schaerbeek	887	983	1,870	661	504	1,165	41	45	86	215	181	396	82	68	150
Uccle	290	319	609	36	42	78	12	20	32	113	124	237	8	17	25
Watermael-Boitsfort	37	62	99	11	5	16	4	2	6	28	31	59	3	9	12
Woluwe-St-Lambert	146	176	322	12	29	41	—	1	1	22	27	49	4	7	11
Woluwe-St-Pierre	107	124	231	6	17	23	1	3	4	16	11	27	1	2	3
Total	5,342	5,754	11,096	5,646	4,793	10,439	417	360	777	2,046	1,684	3,730	432	354	786
Agglom. gantoise :															
Gand	692	658	1,350	152	38	190	151	47	198	104	43	147	9	4	13
Gentbrugge	40	46	86	—	—	—	—	—	—	2	1	3	—	—	—
Ledeberg	29	28	57	—	—	—	—	—	—	2	—	2	—	—	—
Mont-Saint-Amand	32	124	206	1	1	2	2	2	4	2	1	3	—	—	—
Total	843	856	1,699	153	39	192	153	49	202	110	45	155	9	4	13
Agglom. liégeoise :															
Angleur	29	28	57	68	28	96	1	1	2	13	5	18	1	—	1
Bressoux	39	78	167	69	33	102	34	16	50	21	10	31	4	6	10
Grivegnée	49	54	103	133	61	194	3	1	4	12	11	23	41	16	57
Herstal	128	114	242	45	26	71	3	—	3	25	19	44	34	3	37
Liège	852	885	1,737	1,952	1,074	3,026	272	114	386	465	268	733	330	82	412
Ougrée	50	42	92	118	47	165	4	1	5	22	21	43	9	2	11
Total	1,197	1,201	2,398	2,385	1,269	3,654	317	133	450	558	334	892	419	109	528
Total général	17,213	17,725	34,938	14,747	11,841	26,588	1,610	1,200	2,810	3,859	3,191	7,050	1,517	1,020	2,537
%	52.66	54.51	53.59	48.33	53.87	52.52	81.85	89.92	85.07	75.53	85.46	79.72	19.77	31.94	23.35

SUISSE. ZWITSERLAND.			YUGOSLAVIE. JOEGO-SLAVIE.			ETATS-UNIS. VEREENIGDE STATEN.			TURQUIE. TURKIJE.			AUTRES PAYS. ANDERE LANDEN.			NAMEN DER GEMEENTEN.
Hommes. Mannen.	Femmes. Vrouwen.	Total. Totaal.	Hommes. Mannen.	Femmes. Vrouwen.	Total. Totaal.	Hommes. Mannen.	Femmes. Vrouwen.	Total. Totaal.	Hommes. Mannen.	Femmes. Vrouwen.	Total. Totaal.	Hommes. Mannen.	Femmes. Vrouwen.	Total. Totaal.	
385	194	579	45	34	79	268	235	503	136	118	254	1,074	615	1,689	Antwerpsche agglom. :
36	44	80	1	3	4	53	44	97	21	14	35	90	119	209	Antwerpen.
17	6	23	1	1	2	17	10	27	8	8	16	60	55	115	Berchem.
3	3	6	—	—	—	15	8	23	1	3	4	22	26	48	Borgerhout.
3	7	10	14	2	16	8	7	15	1	—	1	20	25	45	Deurne.
5	1	6	—	—	—	6	5	11	—	—	—	19	19	38	Hoboken.
449	255	704	61	40	101	367	309	676	167	143	310	1,285	859	2,144	Totaal.
67	56	123	10	5	15	12	11	23	7	10	17	52	35	87	Brusselsche agglom. :
10	6	16	—	—	—	2	4	6	4	2	6	5	11	16	Anderlecht.
413	303	716	44	29	73	61	65	126	129	96	225	386	290	676	Auderghem.
60	67	127	1	3	4	15	14	29	16	13	29	91	115	206	Brussel.
90	94	184	7	1	8	10	13	23	13	15	28	42	55	97	Etterbeek.
267	229	496	20	3	23	53	56	109	39	31	70	466	381	847	Vorst.
34	18	52	—	—	—	5	11	16	7	3	10	16	32	48	Elsene.
23	23	46	4	4	8	4	1	5	—	—	—	12	9	21	Jette.
76	44	120	1	1	2	5	2	7	41	31	72	29	18	47	Koekelberg.
205	134	339	18	8	26	12	13	25	35	29	64	155	120	275	Sint-Jans-Molenbeek.
275	70	345	12	3	15	7	6	13	46	28	74	100	46	146	Sint-Gillis.
406	268	674	11	7	18	35	40	75	107	83	190	242	146	388	Sint-Joost-ten-Noode.
57	107	164	4	4	8	51	61	112	11	20	31	84	93	177	Schaerbeek.
16	16	32	—	—	—	2	—	2	—	—	—	12	18	30	Uccle.
28	29	57	—	1	1	3	4	7	—	1	1	21	33	54	Watermael-Boitsfort.
18	19	37	3	1	4	3	3	6	4	8	12	25	27	52	Sint-Lambrechts-Woluwe.
2,045	1,483	3,528	135	70	205	280	304	584	459	370	829	1,738	1,429	3,167	Totaal.
44	33	77	28	1	29	41	30	71	14	5	19	341	94	435	Gentsche agglom. :
1	—	1	—	—	—	1	—	1	—	—	—	1	—	1	Gent.
—	—	—	—	—	—	—	—	—	—	—	—	4	1	5	Gentbrugge.
4	3	7	—	—	—	1	3	4	—	—	—	18	15	33	Ledeberg.
49	36	85	28	1	29	43	33	76	14	5	19	364	110	474	Totaal.
5	2	7	1	—	1	—	—	—	—	—	—	13	—	13	Luiksche agglom. :
6	4	10	14	1	15	—	—	—	2	1	3	10	5	15	Angleur.
3	3	6	—	1	1	2	2	4	—	—	—	4	4	8	Bressoux.
14	6	20	31	3	34	3	—	3	—	—	—	6	2	8	Grivegnée.
107	80	187	95	25	120	9	8	17	40	17	57	393	127	520	Herstal.
5	4	9	327	17	344	1	—	1	1	—	1	49	8	57	Luik.
140	99	239	468	47	515	15	10	25	43	18	61	475	146	621	Totaal.
2,683	1,873	4,556	692	158	850	705	656	1,361	683	536	1,219	3,862	2,544	6,406	Algemeen totaal.
77.25	71.46	74.76	11.06	10.86	11.02	58.40	64.13	61.03	90.11	90.54	90.30	59.86	73.48	64.62	%

et 48.82 p. c. des femmes de nationalité étrangère recensés dans le pays.

Sur 1,000 habitants on a relevé 103 habitants de nationalité étrangère dans l'agglomération anversoise, 84 dans l'agglomération bruxelloise, 23 dans l'agglomération gantoise et 65 dans l'agglomération liégeoise.

Ces étrangers se répartissent par nationalité comme l'indique le tableau X qui mentionne en outre le pourcentage du total des étrangers de chaque nationalité recensés dans les agglomérations.

Comme on le constatera, excepté pour les Suisses et les Yougoslaves, la proportion des étrangers du sexe féminin recensés dans les agglomérations est plus élevée que celle des étrangers du sexe masculin.

Les nationalités dont plus de 50 p. c. de leurs ressortissants ont été recensés dans les agglomérations sont les suivantes : Turquie, 90.30; Grecque, 85.81; Roumaine, 85.07; Russe, 79.72; Suisse, 74.76; Anglaise et Irlandaise, 61.74; Américaine (E.-U.), 61.03; Néerlandaise, 53.59; Espagnole, 53.07; Polonaise, 52.52.

Les autres pays détaillés dans le tableau et qui sont ceux comptant plus de 1,000 ressortissants habitant en Belgique ont moins de 50 p. c. de leur nationaux dans les agglomérations.

Les Néerlandais, les Français et les Polonais forment les colonies étrangères les plus importantes des agglomérations. A eux seuls, ils représentent un contingent de 88,171 unités soit 61.06 p. c. de la population étrangère résidant dans les agglomérations; les Néerlandais et Polonais sont principalement installés dans l'agglomération anversoise; les Français, dans l'agglomération bruxelloise.

CHAPITRE III.

APERÇUS INTERNATIONAUX.

1. — Nombre d'étrangers recensés dans divers pays.

Le tableau ci-après indique le nombre d'étrangers relevés lors du dernier recensement effectué dans les pays dont les résultats sont connus.

Il n'est guère possible de faire des comparaisons entre ces diverses données statistiques. En effet, elles ne se rapportent pas toutes à la même date et les unités du relevé ne sont pas identiques, ainsi qu'il résulte des remarques consignées dans la colonne « observations ». Quoiqu'il en soit, si on limite les comparaisons aux pays environnant la Belgique, on constate que notre pays se classe après la France, mais avant les Pays-Bas, le Luxembourg, l'Allemagne et la Grande-Bretagne, en ce que concerne le nombre de ressortissants étrangers pour 1,000 habitants.

en 48.82 t. h. der vrouwen van vreemde nationaliteit die in het land geteld zijn.

Op 1,000 inwoners telde men 103 vreemdelingen in de Antwerpsche agglomeratie, 84 in de Brusselsche, 23 in de Gentsche en 65 in de Luiksche.

Deze vreemdelingen zijn verdeeld, naar de nationaliteit, zooals is opgegeven in tabel X, die bovendien het percentage vermeldt van het totaal aantal vreemdelingen van elke nationaliteit in de agglomeraties.

Behoudens wat de Zwitsers en Joego-Slaviërs betreft, staat de verhouding vrouwelijke vreemdelingen die in de agglomeraties geteld werden hooger dan die der mannelijke.

De nationaliteiten waarvan meer dan 50 t. h. aanhoorigen werden opgenomen in de agglomeraties zijn : de Turksche, 90.30; Grieksche, 85.81; Roemeensche, 85.07; Russische, 79.72; Zwitsersche, 74.76; Engelsche en Iersche, 61.74; Amerikaansche (V.-S.), 61.03; Nederlandsche, 53.59; Spaansche, 53.07; Poolsche, 52.52.

De overige in de tabel opgesomde landen, namelijk die waarvan meer dan 1,000 aanhoorigen in België gevestigd zijn, tellen er minder dan 50 t. h. in de agglomeraties.

De Nederlanders, Franschen en Polen vormen de sterkste vreemde koloniën in de agglomeraties. Zij alleen vertegenwoordigen een contingent van 88,171 eenheden, hetzij 61.06 t. h. van de vreemde bevolking uit de agglomeraties; Nederlanders en Polen zijn voornamelijk gevestigd in de Antwerpsche agglomeratie; de Franschen, in de Brusselsche.

HOOFDSTUK III.

INTERNATIONALE OVERZICHTEN.

1. — Aantal in de onderscheiden landen getelde vreemdelingen.

Benedenstaande tabel vermeldt het aantal vreemdelingen die opgenomen werden in de vreemde landen bij de jongste telling waarvan de uitkomsten bekend zijn.

Er is schier geen vergelijking mogelijk tusschen deze verschillende statistische gegevens. Zij hebben inderdaad niet alle op denzelfden datum betrekking en, zooals blijkt uit de aanwijzigingen der kolom « Opmerkingen » bestaat er evenmin identiteit tusschen de eenheden der opname. Wat er ook van zij, als men de vergelijkingen beperkt bij de rond België gelegen landen, ziet men dat ons land zich rangschikt achter Frankrijk, doch voor Nederland, Luxemburg, Duitschland en Groot-Britannië, wat het aantal vreemde aanhoorigen tot 1,000 inwoners betreft.

Tableau XI.

Tabel XI.

PAYS.	Années de recensement. Tellings-jaren.	Population. Bevolking.	Etrangers. Vreemdelingen.	‰ de la population. ‰ der bevolking.	LANDEN.
Allemagne	1933	66,030,000	756,760	17.4	Duitschland.
Algérie	1931	6,469,898	188,420 (1) 733,242	29.1 113.3	Algiers.
Angola	1933	3,098,281	1,254	0.4	Angola.
Australie	1921	5,435,734	45,754	8.4	Australië.
Autriche	1934	6,760,233	289,305	42.8	Oostenrijk.
Belgique	1930	8,092,004	319,230	39.5	België.
Bulgarie	1926	5,478,741	55,328	10.1	Bulgarije.
Danemark	1930	3,550,656	(2) 35,904	10.1	Denemarken.
Espagne	1930	23,563,867	83,859	3.6	Spanje.
Etats-Unis	1930	122,775,046	13,580,195	110.6	Vereenigde-Staten.
France	1931	41,228,466	2,714,697	65.9	Frankrijk.
Finlande	1930	3,667,067	(2) 54,405	14.9	Finland.
Angleterre et Pays de Galles.	1931	39,952,377	(3) 128,011 179,559	3.2 4.5	Engeland en Wales.
Ecosse	1931	4,842,980	(3) 12,107 16,009	2.5 3.3	Schotland.
Hongrie	1930	8,688,319	81,491	9.4	Hongarije.
Italie	1931	41,651,617	137,797	3.3	Italië.
Lettonie	1930	1,900,045	56,168	29.6	Letland.
Lithuanie	1929	2,316,615	13,800	6.0	Lithauwen.
Luxembourg (G.-D.)	1930	299,993	55,831	186.1	Luxemburg (G.-H.).
Yougoslavie	1931	13,934,038	140,766	10.1	Joego-Slavië.
Norvège	1930	2,814,194	35,114	12.5	Noorwegen.
Pays-Bas	1930	7,935,565	175,850	22.2	Nederland.
Portugal	1930	(4) 6,825,883	(4) 30,443	4.5	Portugal.
Suisse	1930	4,066,400	355,522	87.4	Zwitserland.
Tchécoslovaquie	1930	14,729,536	249,971	17.0	Tsjecho-Slowakije.
Japon	1930	90,395,041	39,199	0.4	Japan.

- (1) Français. — Franschen.
- (2) Nés à l'étranger. — Geboren in den vreemde.
- (3) Britanniques nés à l'étranger. — Britten geboren in den vreemde.
- (4) Population de fait. — Feitelijke bevolking.

2. — Belges ou personnes nées en Belgique recensés à l'étranger.

Dans les pays dont le nom est indiqué dans le tableau ci-après on a relevé les nombres suivants, de Belges ou de personnes nées en Belgique, lors du dernier recensement dont les résultats sont connus.

2. — Belgen of in België geboren personen geteld in den vreemde.

In de landen opgesomd in benedenstaande tabel heeft men, bij de jongste telling waarvan de uitkomsten bekend zijn, volgende aantallen Belgen of in België geboren personen opgenomen.

Tableau XII.

Tabel XII.

PAYS.	Années. Jaren.	Population des pays étrangers. Bevolkings- cijfers der vreemde landen.	Belges ou personnes nées en Belgique. Belgen of in België geboren personen.				Verhouding tot 100,000 inwoners.	LANDEN.
			Nombres absolus. Absolute cijfers.			Propor- tions par 100,000 habitants.		
			Femmes. Vrouwen.	Hommes. Mannen.	Total. Totaal.			
Allemagne	1933	66,030,491	—	—	5,202	7.9	Duitschland.	
Angola	1933	3,098,281	—	—	73	2.4	Angola.	
Australie	1921	5,435,734	171	106	277	5.1	Australië.	
Autriche	1934	6,760,233	—	—	170	2.5	Oostenrijk.	
Brésil	1920	30,635,605	1,055	882	1,937	6.3	Brazilië.	
Canada	1931	10,376,786	14,991	12,594	27,585	265.8	Canada.	
Chili	1920	3,753,799	—	—	387	10.3	Chili.	
Chine	1920	431,179,000	—	—	592	0.1	China.	
Danemark	1930	3,550,656	74	171	245	6.9	Denemarken.	
Egypte	1927	14,217,864	243	238	481	3.4	Egypte.	
Espagne	1930	23,563,867	427	436	863	3.7	Spanje.	
Etats-Unis d'Amérique . .	1930	122,775,046	—	—	64,194	52.3	Ver. Staten van Amerika.	
Finlande	1930	3,463,000	—	—	33	1.0	Finland.	
France {	Dép. de la Seine	1931	4,793,398	18,985	15,793	34,778	725.6	} Frankrijk
	Dép. du Nord	1931	2,015,943	56,345	43,087	99,432	4,932.3	
	Autres départements	1931	35,025,582	69,340	50,144	119,484	341.1	
	TOTAL	1931	41,834,923	144,670	109,024	253,694	606.4	
Grèce	1928	6,204,684	79	88	167	2.7	Griekenland.	
Honduras	1930	854,184	3	2	5	0.6	Honduras.	
Hongrie	1930	8,683,746	19	23	42	0.5	Hongarije.	
Anglet. et Pays de Galles . .	1931	39,952,377	—	—	5,396	13.5	Engeland en Wales.	
Ecosse	1931	4,842,980	—	—	277	5.72	Schotland.	
Indes anglaises	1931	351,399,880	324	169	493	0.1	Britsch-Indië.	
Indes néerlandaises	1930	60,731,025	379	246	625	1.0	Nederlandsch-Indië.	
Irlande (Etat libre)	1926	2,971,992	79	65	144	4.8	Ierland (Vrijstaat).	
Italie	1931	41,176,671	—	—	1,273	3.1	Italië.	
Japon	1933	69,881,759	22	17	39	0.1	Japan.	
Lettonie	1930	1,900,045	—	—	72	3.8	Letland.	
Luxembourg (G.-D.)	1933	301,245	1,653	1,581	3,234	1,073.5	Luxemburg (G.-H.).	
Norvège	1930	2,814,194	—	—	26	0.9	Noorwegen.	
Nouvelle-Zélande	1921	1,218,913	44	21	65	5.3	Nieuw-Zeeland.	
Pays-Bas	1930	7,935,505	12,660	12,744	25,404	320.1	Nederland.	
Portugal	1930	6,808,719	—	—	264	3.9	Portugal.	
Roumanie	1912	7,234,920	140	151	291	4.0	Roemenië.	
Ruanda-Urundi	1933	3,035,130	—	—	511	16.8	Ruanda-Urundi.	
Suède	1920	5,904,489	—	—	37	0.6	Zweden.	
Suisse	1930	4,066,400	—	—	1,212	29.8	Zwitserland.	
Tchécoslovaquie	1930	14,729,536	83	75	158	1.1	Tsjecho-Slowakije.	
Turquie	1927	13,648,270	—	—	258	1.9	Turkije.	
Union Sud-Africaine	1921	6,928,580	194	146	340	5.0	Zuidafrikaansche Unie.	
U. R. S. S.	1926	146,939,460	97	76	173	0.1	U. S. S. R.	

On remarquera qu'il y a autant de Belges en France, que d'étrangers de toute nationalité en Belgique. Cependant, si l'on calcule la proportion des Français en Belgique pour 100,000 habitants en 1930, on obtient le chiffre de 916, chiffre supérieur à la proportion des Belges pour 100,000 habitants en France, lors du recensement de 1931.

Si nous limitons nos comparaisons aux pays environnants, on relève les chiffres suivants :

Proportions pour 100,000 habitants.

Allemagne (1933) : 7.9 Belges ;
Belgique (1930) : 149 Allemands.
France (1931) : 606 Belges ;
Belgique (1930) : 916 Français.
Luxembourg (G.-D.) (1933) : 1,073 Belges ;
Belgique (1930) : 118 Luxembourgeois.
Pays-Bas (1930) : 320 Belges ;
Belgique (1930) : 806 Néerlandais.
Grande Bretagne (1931) : 13.5 Belges ;
Belgique (1930) : 143 Anglais.

Dans tous les pays avoisinants, excepté le Luxembourg, la proportion pour 100,000 habitants des Belges qui y résident est inférieure à la proportion pour 100,000 habitants des ressortissants de ces pays recensés en Belgique.

Men ziet dat er zooveel Belgen zijn in Frankrijk als vreemdelingen aller nationaliteit in België. Berekent men echter de verhouding Franschen in België tot 100,000 inwoners in 1930, dan bekomt men het cijfer 916, dat sterker is dan de verhouding Belgen tot 100,000 inwoners bij de telling van 1931 in Frankrijk.

Zoo wij de vergelijkingen beperken bij de omliggende landen bekomen wij volgende cijfers :

Verhouding tot 100,000 inwoners.

Duitschland (1933) : 7.9 Belgen ;
België (1930) : 149 Duitschers.
Frankrijk (1931) : 606 Belgen ;
België (1930) : 916 Franschen.
Luxemburg (G.-H.) (1933) : 1,073 Belgen ;
België (1930) : 118 Luxemburgers.
Nederland (1930) : 320 Belgen ;
België (1930) : 806 Nederlanders.
Groot-Britannië (1931) : 13.5 Belgen ;
België (1930) : 143 Engelschen.

In al de aangrenzende landen, behalve Luxemburg, is de verhouding tot 100,000 inwoners van de Belgen die er verblijven, kleiner dan die tot 100,000 inwoners van de in België getelde aanhoorigen dier landen.

CADRE A

RÉPARTITION DES HABITANTS D'APRÈS L'ÉTAT CIVIL
ET LE DEGRÉ D'INSTRUCTION

TABEL A

INDEELING VAN DE INWONERS NAAR BURGERLIJKEN STAAT
EN GRAAD VAN ONDERRICHT

Provinces et arrondissements. Provincies en arrondissementen.	Population totale. Totale bevolking.			ETAT CIVIL. — BURGERLIJKE STAAT.								Habitants âgés de moins de 7 ans Inwoners beneden 7 jaar			
	Hommes. Mannen.	Femmes. Vrouwen.	Total. Totaal.	Célibataires. Ongehuwd.		Mariés. Gehuwd.		Veufs. In weduw- staat.		Divorcés et état civil inconnu. Gescheiden van echt en burg. staat onbekend.		sachant à la fois lire et écrire. die lezen en schrijven kunnen.		ne sachant pas à la fois lire et écrire. die lezen noch schrijven kunnen.	
				Hommes. Mannen.	Femmes. Vrouwen.	Hommes. Mannen.	Femmes. Vrouwen.	Hommes. Mannen.	Femmes. Vrouwen.	Hommes. Mannen.	Femmes. Vrouwen.	Hommes. Mannen.	Femmes. Vrouwen.	Hommes. Mannen.	Femmes. Vrouwen.
PROVINCE ANTWERPEN. —															
GEMEENTEN MET MINDER DAN 2,000 INWONERS. —															
Antwerpen — Anvers	8,935	8,642	17,577	5,247	4,910	3,404	3,363	282	366	2	3	95	88	1,459	1,471
Mechelen — Malines	9,025	8,320	17,345	5,297	4,523	3,380	3,369	337	423	11	—	116	101	1,299	1,238
Turnhout	15,289	14,392	29,681	9,734	8,733	5,069	5,033	484	625	2	1	204	256	2,587	2,539
<i>Totaal — Total</i>	33,249	31,354	64,603	20,278	18,171	11,853	11,765	1,103	1,414	15	4	415	445	5,345	5,248
GEMEENTEN MET 2,000 TOT MINDER DAN 5,000 INWONERS. —															
Antwerpen — Anvers	31,197	29,531	60,728	17,468	15,414	12,778	12,681	933	1,420	18	16	197	209	4,572	4,532
Mechelen — Malines	25,527	24,235	49,762	14,978	13,429	9,679	9,631	851	1,157	19	18	132	151	3,856	3,692
Turnhout	31,311	29,748	61,059	19,143	17,505	11,152	11,020	984	1,212	32	11	169	172	5,531	5,458
<i>Totaal — Total</i>	88,035	83,514	171,549	51,589	46,348	33,609	33,332	2,768	3,789	69	45	498	532	13,959	13,682
GEMEENTEN MET 5,000 TOT MINDER DAN 20,000 INWONERS. —															
Antwerpen — Anvers	81,694	80,017	161,711	41,296	37,893	37,902	37,867	2,382	4,119	114	138	594	645	10,840	10,534
Mechelen — Malines	37,284	35,963	73,247	20,562	18,650	15,508	15,473	1,188	1,813	26	27	244	263	5,103	5,226
Turnhout	42,188	40,424	82,612	25,031	23,055	15,804	15,718	1,332	1,638	21	13	466	458	6,802	6,865
<i>Totaal — Total</i>	161,166	156,404	317,570	86,889	79,598	69,214	69,058	4,902	7,570	161	178	1,304	1,366	22,745	22,625
GEMEENTEN MET 20,000 TOT MINDER DAN 50,000 INWONERS. —															
Antwerpen — Anvers	81,180	83,104	164,284	35,271	34,019	43,488	43,606	2,161	5,139	260	340	669	647	9,333	9,024
Mechelen — Malines	13,626	14,209	27,835	6,845	7,118	6,303	6,294	465	784	13	13	111	99	1,651	1,692
Turnhout	13,101	13,556	26,657	6,827	6,930	5,905	5,888	364	735	5	3	368	113	1,537	1,740
<i>Totaal — Total</i>	107,907	110,869	218,776	48,943	48,067	55,696	55,788	2,990	6,658	278	356	1,148	859	12,521	12,456
GEMEENTEN MET 50,000 TOT MINDER DAN 100,000 INWONERS. —															
Antwerpen — Anvers	27,428	28,626	56,054	11,880	11,653	14,592	14,682	877	2,167	79	124	248	252	2,640	2,509
Mechelen — Malines	29,452	30,986	60,438	12,369	12,573	15,885	15,931	1,098	2,389	100	93	305	241	2,697	2,587
<i>Totaal — Total</i>	56,880	59,612	116,492	24,249	24,226	30,477	30,613	1,975	4,556	179	217	553	493	5,337	5,096
GEMEENTEN MET 100,000 INWONERS EN MEER. —															
Antwerpen — Anvers	135,481	148,892	284,373	60,061	64,981	69,881	70,428	4,752	12,459	787	1,024	980	1,025	11,636	11,634
SAMENVATTING. —															
Antwerpen — Anvers	365,915	378,812	744,727	171,223	168,870	182,045	182,627	11,387	25,670	1,260	1,645	2,783	2,866	40,480	39,704
Mechelen — Malines	114,914	113,713	228,627	60,051	56,298	50,755	50,698	3,939	6,566	169	151	908	855	14,606	14,435
Turnhout	101,889	98,120	200,009	60,735	56,223	37,930	37,659	3,164	4,210	60	28	1,207	999	16,457	16,602
<i>De provincie — La province</i>	582,718	590,645	1,173,363	292,009	281,391	270,730	270,984	18,490	36,446	1,489	1,824	4,898	4,720	71,543	70,741

Habitants âgés de 7 à moins de 15 ans Inwoners van 7 tot beneden 15 jaar				Habitants âgés de 15 à moins de 21 ans Inwoners van 15 tot beneden 21 jaar				Habitants âgés de 21 à moins de 60 ans Inwoners van 21 tot beneden 60 jaar				Habitants âgés de 60 ans et plus Inwoners 60 jaar en ouder				Ensemble des habitants Gezamenlijke inwoners.			
sachant à la fois lire et écrire. die lezen en schrijven kunnen.		ne sachant pas à la fois lire et écrire. die lezen noch schrijven kunnen.		sachant à la fois lire et écrire. die lezen en schrijven kunnen.		ne sachant pas à la fois lire et écrire. die lezen noch schrijven kunnen.		sachant à la fois lire et écrire. die lezen en schrijven kunnen.		ne sachant pas à la fois lire et écrire. die lezen noch schrijven kunnen.		sachant à la fois lire et écrire. die lezen en schrijven kunnen.		ne sachant pas à la fois lire et écrire. die lezen noch schrijven kunnen.		sachant à la fois lire et écrire. die lezen en schrijven kunnen.		ne sachant pas à la fois lire et écrire. die lezen noch schrijven kunnen.	
Hommes. Mannen.	Femmes. Vrouwen.	Hommes. Mannen.	Femmes. Vrouwen.	Hommes. Mannen.	Femmes. Vrouwen.	Hommes. Mannen.	Femmes. Vrouwen.	Hommes. Mannen.	Femmes. Vrouwen.	Hommes. Mannen.	Femmes. Vrouwen.	Hommes. Mannen.	Femmes. Vrouwen.	Hommes. Mannen.	Femmes. Vrouwen.	Hommes. Mannen.	Femmes. Vrouwen.	Hommes. Mannen.	Femmes. Vrouwen.

PROVINCE D'ANVERS.

COMMUNES DE MOINS DE 2,000 HABITANTS.

1,284	1,286	38	52	1,039	973	4	2	4,104	3,957	42	41	835	716	35	56	7,357	7,020	1,578	1,622
1,202	1,159	36	22	1,028	1,022	4	2	4,284	3,910	97	80	871	687	88	99	7,501	6,879	1,524	1,441
2,395	2,329	22	7	1,865	1,671	10	3	6,652	6,222	124	78	1,321	1,160	109	127	12,437	11,638	2,852	2,754
4,881	4,774	96	81	3,932	3,666	18	7	15,040	14,089	263	199	3,027	2,563	232	282	27,295	25,537	5,954	5,817

COMMUNES DE 2,000 A MOINS DE 5,000 HABITANTS.

4,054	3,969	284	241	3,559	3,280	48	19	14,959	14,027	713	462	2,404	2,336	407	456	25,173	23,821	6,024	5,710
3,536	3,575	160	146	3,108	2,985	22	9	12,043	11,255	241	164	2,261	2,009	168	249	21,080	19,975	4,447	4,260
4,423	4,443	301	319	3,851	3,613	56	28	13,759	12,932	485	312	2,443	2,158	293	313	24,645	23,318	6,666	6,430
12,013	11,987	745	706	10,518	9,878	126	56	40,761	38,214	1,439	938	7,108	6,503	868	1,018	70,898	67,114	17,137	16,400

COMMUNES DE 5,000 A MOINS DE 20,000 HABITANTS.

10,143	9,897	569	557	8,455	8,347	105	73	41,979	40,749	2,109	1,922	5,765	5,704	1,135	1,589	66,936	65,342	14,758	14,675
4,884	4,770	307	265	4,295	4,124	82	43	18,256	17,146	769	763	2,979	2,828	365	535	30,658	29,131	6,626	6,832
6,220	6,223	296	247	5,326	4,876	43	30	19,016	17,877	648	597	2,974	2,754	397	497	34,002	32,188	8,186	8,236
21,247	20,890	1,172	1,069	18,076	17,347	230	146	79,251	75,772	3,526	3,282	11,718	11,286	1,897	2,621	131,596	126,661	29,570	29,743

COMMUNES DE 20,000 A MOINS DE 50,000 HABITANTS.

8,895	8,936	357	373	7,827	8,144	48	38	47,198	47,352	1,062	1,344	5,292	6,182	499	1,064	69,881	71,261	11,299	11,843
1,753	1,758	74	74	1,488	1,571	12	10	6,948	7,089	321	494	1,105	1,113	163	309	11,405	11,630	2,221	2,579
1,686	1,601	84	58	1,412	1,488	10	12	6,525	6,320	374	800	806	905	299	519	10,797	10,427	2,304	3,129
12,334	12,295	515	505	10,727	11,203	70	60	60,671	60,761	1,757	2,638	7,203	8,200	961	1,892	92,083	93,318	15,824	17,551

COMMUNES DE 50,000 A MOINS DE 100,000 HABITANTS.

2,943	2,642	95	75	2,707	2,776	12	23	15,942	16,750	348	480	2,358	2,732	135	387	24,198	25,152	3,230	3,474
2,989	3,038	74	72	2,618	2,753	13	21	17,187	17,779	391	534	2,963	3,466	215	495	26,062	27,277	3,390	3,709
5,932	5,680	169	147	5,325	5,529	25	44	33,129	34,529	739	1,014	5,321	6,198	350	882	50,260	52,429	6,620	7,183

COMMUNES DE 100,000 HABITANTS ET PLUS.

13,216	13,410	530	559	12,604	14,942	73	82	81,315	86,952	2,167	2,955	11,856	14,759	1,104	2,574	119,971	131,088	15,510	17,804
--------	--------	-----	-----	--------	--------	----	----	--------	--------	-------	-------	--------	--------	-------	-------	---------	---------	--------	--------

RECAPITULATION.

40,535	40,140	1,873	1,857	36,191	38,462	290	237	205,497	209,787	6,441	7,204	28,510	32,429	3,315	6,126	313,516	323,684	52,399	55,128
14,364	14,300	651	579	12,537	12,455	133	85	58,718	57,179	1,819	2,035	10,179	10,103	999	1,687	96,706	94,892	18,208	18,821
14,724	14,596	703	631	12,454	11,648	119	73	45,952	43,351	1,631	1,787	7,544	6,977	1,098	1,456	81,881	77,571	20,008	20,549
69,623	69,036	3,227	3,067	61,182	62,565	542	395	310,167	310,317	9,891	11,026	46,233	49,509	5,412	9,269	492,103	496,147	90,615	94,498

Provinces et arrondissements.	Population totale. Totale bevolking.			ETAT CIVIL. — BURGERLIJKE STAAT.								Habitants âgés de moins de 7 ans Inwoners beneden 7 jaar			
				Célibataires. Ongehuwd.		Mariés. Gehuwd.		Veufs. In weduw- staat.		Divorcés et état civil inconnu. Gescheiden van echt en burg. staat onbekend.		sachant à la fois lire et écrire. die lezen en schrijven kunnen.		ne sachant pas à la fois lire et écrire. die lezen noch schrijven kunnen.	
	Hommes. Mannen.	Femmes. Vrouwen.	Total. Totaal.	Hommes. Mannen.	Femmes. Vrouwen.	Hommes. Mannen.	Femmes. Vrouwen.	Hommes. Mannen.	Femmes. Vrouwen.	Hommes. Mannen.	Femmes. Vrouwen.	Hommes. Mannen.	Femmes. Vrouwen.	Hommes. Mannen.	Femmes. Vrouwen.
PROVINCE BRABANT. —															
GEMEENTEN MET MINDER DAN 2,000 INWONERS. —															
Bruxelles — Brussel . . .	26,874	25,666	52,540	14,856	13,102	10,998	10,941	1,006	1,602	14	21	263	275	3,392	3,348
Leuven — Louvain . . .	49,405	46,723	96,128	28,758	25,354	18,686	18,697	1,933	2,635	28	37	409	420	6,811	6,754
Nivelles — Nijvel . . .	39,003	39,400	78,403	17,449	16,290	19,567	19,539	1,923	3,490	64	81	305	347	3,875	3,809
<i>Totaal — Total</i>	115,282	111,789	227,071	61,063	54,746	49,251	49,177	4,862	7,727	106	139	977	1,042	14,078	13,911
GEMEENTEN MET 2,000 TOT MINDER DAN 5,000 INWONERS. —															
Bruxelles — Brussel . . .	59,493	57,696	117,189	30,987	27,940	26,233	26,153	2,170	3,521	103	82	437	444	7,282	7,406
Leuven — Louvain . . .	43,271	41,510	84,781	24,537	22,042	17,199	17,188	1,510	2,244	25	36	427	446	6,257	6,167
Nivelles — Nijvel . . .	28,284	28,348	56,632	11,930	10,935	14,999	14,825	1,287	2,479	68	109	252	277	2,610	2,515
<i>Totaal — Total</i>	131,048	127,554	258,602	67,454	60,917	58,431	58,166	4,967	8,244	196	227	1,116	1,167	16,149	16,088
GEMEENTEN MET 5,000 TOT MINDER DAN 20,000 INWONERS. —															
Bruxelles — Brussel . . .	107,140	110,761	217,901	49,482	48,341	54,039	53,929	3,283	7,989	336	502	921	927	11,991	11,871
Leuven — Louvain . . .	26,526	27,021	53,547	12,907	12,400	12,760	12,748	813	1,823	46	50	189	211	3,191	3,108
Nivelles — Nijvel . . .	22,723	23,574	46,297	9,331	9,225	12,288	12,240	1,014	2,001	90	108	258	208	2,014	2,043
<i>Totaal — Total</i>	156,389	161,356	317,745	71,720	69,966	79,087	78,917	5,110	11,813	472	660	1,368	1,346	17,196	17,022
GEMEENTEN MET 20,000 TOT MINDER DAN 50,000 INWONERS. —															
Bruxelles — Brussel . . .	95,467	109,489	204,956	38,156	43,346	53,222	53,727	3,185	10,765	904	1,651	850	781	7,691	7,486
Leuven — Louvain . . .	29,189	30,498	59,687	13,712	13,602	14,180	14,251	1,188	2,520	109	125	316	300	2,840	2,676
<i>Totaal — Total</i>	124,656	139,987	264,643	51,868	56,948	67,402	67,978	4,373	13,285	1,013	1,776	1,166	1,081	10,531	10,162
GEMEENTEN MET 50,000 TOT MINDER DAN 100,000 INWONERS. —															
Bruxelles — Brussel . . .	136,181	156,668	292,849	53,227	59,495	76,239	77,259	5,122	16,971	1,593	2,943	1,026	969	9,952	9,653
GEMEENTEN MET 100,000 INWONERS EN MEER. —															
Bruxelles — Brussel . . .	147,712	171,443	319,155	59,164	67,473	80,908	81,551	5,624	18,796	2,016	3,623	1,221	1,209	10,604	10,481
SAMENVATTING. —															
Bruxelles — Brussel . . .	572,867	631,723	1,204,590	245,872	259,697	301,639	303,560	20,390	59,644	4,966	8,822	4,718	4,605	50,912	50,245
Leuven — Louvain . . .	148,391	145,752	294,143	79,914	73,398	62,825	62,884	5,444	9,222	208	248	1,341	1,377	19,099	18,705
Nivelles — Nijvel . . .	90,010	91,322	181,332	38,710	36,450	46,854	46,604	4,224	7,970	222	298	815	832	8,499	8,367
<i>De provincie — La province</i>	811,268	868,797	1,680,065	364,496	369,545	411,318	413,048	30,058	76,836	5,396	9,368	6,874	6,814	78,510	77,317

Habitants âgés de 7 à moins de 15 ans Inwoners van 7 tot beneden 15 jaar				Habitants âgés de 15 à moins de 21 ans Inwoners van 15 tot beneden 21 jaar				Habitants âgés de 21 à moins de 60 ans Inwoners van 21 tot beneden 60 jaar				Habitants âgés de 60 ans et plus Inwoners 60 jaar en ouder				Ensemble des habitants Gezamenlijke inwoners.			
sachant à la fois lire et écrire. die lezen en schrijven kunnen.		ne sachant pas à la fois lire et écrire. die lezen noch schrijven kunnen.		sachant à la fois lire et écrire. die lezen en schrijven kunnen.		ne sachant pas à la fois lire et écrire. die lezen noch schrijven kunnen.		sachant à la fois lire et écrire. die lezen en schrijven kunnen.		ne sachant pas à la fois lire et écrire. die lezen noch schrijven kunnen.		sachant à la fois lire et écrire. die lezen en schrijven kunnen.		ne sachant pas à la fois lire et écrire. die lezen noch schrijven kunnen.		sachant à la fois lire et écrire. die lezen en schrijven kunnen.		ne sachant pas à la fois lire et écrire. die lezen noch schrijven kunnen.	
Hommes. Mannen.	Femmes. Vrouwen.	Hommes. Mannen.	Femmes. Vrouwen.	Hommes. Mannen.	Femmes. Vrouwen.	Hommes. Mannen.	Femmes. Vrouwen.	Hommes. Mannen.	Femmes. Vrouwen.	Hommes. Mannen.	Femmes. Vrouwen.	Hommes. Mannen.	Femmes. Vrouwen.	Hommes. Mannen.	Femmes. Vrouwen.	Hommes. Mannen.	Femmes. Vrouwen.	Hommes. Mannen.	Femmes. Vrouwen.

PROVINCE DE BRABANT.

COMMUNES DE MOINS DE 2,000 HABITANTS.

3,429	3,190	120	123	2,957	2,855	31	20	13,267	12,504	555	456	2,501	2,360	359	535	22,417	21,184	4,457	4,482
6,743	6,608	393	348	5,881	5,279	61	45	23,009	21,386	950	859	4,427	3,903	721	1,121	40,469	37,506	8,936	9,127
4,060	4,138	125	111	3,704	3,617	45	23	20,636	20,675	739	644	4,986	5,170	528	866	33,691	33,947	5,312	5,453
14,232	13,936	638	582	12,542	11,751	137	88	56,912	54,565	2,244	1,959	11,914	11,433	1,608	2,522	96,577	92,727	18,705	19,062

COMMUNES DE 2,000 A MOINS DE 5,000 HABITANTS.

7,299	7,173	330	291	6,332	6,022	92	60	30,142	28,876	1,423	1,244	5,268	4,997	888	1,183	49,478	47,512	10,015	10,184
6,198	5,877	241	169	5,054	4,676	51	35	20,275	19,325	650	629	3,613	3,479	505	707	35,567	33,803	7,704	7,707
2,880	2,774	68	53	2,548	2,423	33	9	15,730	15,773	473	449	3,244	3,485	446	590	24,654	24,732	3,630	3,616
16,377	15,824	639	513	13,934	13,121	176	104	66,147	63,974	2,546	2,322	12,125	11,961	1,839	2,480	109,699	106,047	21,349	21,507

COMMUNES DE 5,000 A MOINS DE 20,000 HABITANTS.

12,593	12,166	311	285	10,573	10,902	105	99	58,526	59,962	2,511	2,612	8,480	9,786	1,129	2,151	91,093	93,743	16,047	17,018
3,192	3,215	23	19	2,770	2,685	39	29	14,269	14,232	553	639	2,018	2,300	282	583	22,438	22,643	4,088	4,378
2,223	2,219	65	55	2,082	2,069	16	9	12,888	13,330	380	399	2,538	2,807	259	435	19,989	20,633	2,734	2,941
18,008	17,600	399	359	15,425	15,656	160	137	85,683	87,524	3,444	3,650	13,036	14,893	1,670	3,169	133,520	137,019	22,869	24,337

COMMUNES DE 20,000 A MOINS DE 50,000 HABITANTS.

8,770	8,678	166	166	8,110	9,249	60	44	58,541	66,297	1,882	2,538	8,628	12,501	769	1,749	84,899	97,506	10,568	11,983
3,172	3,055	31	32	2,814	2,901	22	18	16,212	16,537	556	809	2,834	3,357	392	813	25,348	26,150	3,841	4,348
11,942	11,733	197	198	10,924	12,150	82	62	74,753	82,834	2,438	3,347	11,462	15,858	1,161	2,562	110,247	123,656	14,409	16,331

COMMUNES DE 50,000 A MOINS DE 100,000 HABITANTS.

11,895	11,314	466	413	11,137	12,620	131	137	83,944	94,758	3,576	4,990	12,586	18,368	1,468	3,446	120,588	138,029	15,593	18,639
--------	--------	-----	-----	--------	--------	-----	-----	--------	--------	-------	-------	--------	--------	-------	-------	---------	---------	--------	--------

COMMUNES DE 100,000 HABITANTS ET PLUS.

12,688	12,729	376	343	12,314	13,427	121	132	90,489	103,424	3,972	5,511	14,360	20,523	1,567	3,664	131,072	151,312	16,640	20,131
--------	--------	-----	-----	--------	--------	-----	-----	--------	---------	-------	-------	--------	--------	-------	-------	---------	---------	--------	--------

RECAPITULATION.

56,674	55,250	1,769	1,621	51,423	55,075	540	492	334,909	365,821	13,919	17,351	51,823	68,535	6,180	12,728	499,547	549,286	73,320	82,437
19,305	18,755	688	568	16,519	15,541	173	127	73,765	71,480	2,709	2,936	12,892	13,039	1,900	3,224	123,822	120,192	24,569	25,560
9,163	9,131	258	219	8,334	8,109	94	41	49,254	49,778	1,592	1,492	10,768	11,462	1,233	1,891	78,334	79,312	11,676	12,010
85,142	83,136	2,715	2,408	76,276	78,725	807	660	457,928	487,079	18,220	21,779	75,483	93,036	9,313	17,843	701,703	748,790	109,565	120,007

Provinces et arrondissements. Provincies en arrondissementen.	Population totale. Totale bevolking.			ETAT CIVIL. — BURGERLIJKE STAAT.								Habitants âgés de moins de 7 ans Inwoners beneden 7 jaar			
				Célibataires. Ongehuwd.		Mariés. Gehuwd.		Veufs. In weduw- staat.		Divorcés et état civil inconnu. Gescheiden van echt en burg. staat onbekend.		sachant à la fois lire et écrire. die lezen en schrijven kunnen.		ne sachant pas à la fois lire et écrire. die lezen noch schrijven kunnen.	
	Hommes. Mannen.	Femmes. Vrouwen.	Total. Totaal.	Hommes. Mannen.	Femmes. Vrouwen.	Hommes. Mannen.	Femmes. Vrouwen.	Hommes. Mannen.	Femmes. Vrouwen.	Hommes. Mannen.	Femmes. Vrouwen.	Hommes. Mannen.	Femmes. Vrouwen.	Hommes. Mannen.	Femmes. Vrouwen.
PROVINCIE WEST-VLAANDEREN. —															
GEMEENTEN MET MINDER DAN 2,000 INWONERS. —															
Brugge — Bruges	9,321	9,096	18,417	5,488	5,037	3,564	3,536	266	517	8	6	78	93	1,310	1,257
Dixmude — Dixmude	9,230	9,191	18,421	5,148	4,862	3,715	3,695	359	623	8	11	93	90	1,230	1,265
Ieper — Ypres	15,209	15,039	30,248	8,370	7,851	6,181	6,166	648	1,004	10	18	190	221	1,889	1,981
Kortrijk — Courtrai	8,886	8,729	17,615	5,130	4,724	3,454	3,459	294	541	8	5	97	87	1,206	1,182
Oostende — Ostende	8,412	8,134	16,546	4,694	4,212	3,447	3,420	259	492	12	10	73	79	1,202	1,106
Rouselare — Roulers	2,865	2,810	5,675	1,670	1,560	1,074	1,068	118	180	3	2	31	28	388	400
Thielt	4,746	4,692	9,438	2,920	2,741	1,670	1,655	154	294	2	2	68	62	675	702
Veurne — Furnes	8,086	8,014	16,100	4,327	3,974	3,407	3,412	346	613	6	15	88	87	1,012	1,041
<i>Totaal — Total</i>	66,755	65,705	132,460	37,742	34,961	26,512	26,411	2,444	4,264	57	69	718	747	8,912	8,934
GEMEENTEN MET 2,000 TOT MINDER DAN 5,000 INWONERS. —															
Brugge — Bruges	17,477	17,703	35,180	9,726	9,465	7,217	7,206	528	1,027	6	5	118	129	2,375	2,300
Dixmude — Dixmude	10,954	11,104	22,058	6,058	5,983	4,442	4,422	440	683	14	16	110	132	1,478	1,526
Ieper — Ypres	18,866	18,507	37,373	10,557	9,722	7,616	7,595	680	1,177	13	13	170	131	2,684	2,636
Kortrijk — Courtrai	27,007	26,465	53,472	14,876	13,799	11,201	11,186	911	1,459	19	21	194	212	3,793	3,623
Oostende — Ostende	8,747	8,864	17,611	4,573	4,395	3,896	3,917	269	546	9	6	64	81	1,161	1,136
Rouselare — Roulers	14,479	14,290	28,769	8,392	7,934	5,496	5,449	578	889	13	18	141	128	2,048	2,006
Thielt	12,964	13,197	26,161	7,703	7,597	4,783	4,776	468	817	10	7	63	64	1,851	1,779
Veurne — Furnes	8,136	8,482	16,618	4,099	4,081	3,735	3,756	278	611	24	34	75	70	1,045	945
<i>Totaal — Total</i>	118,630	118,612	237,242	65,984	62,976	48,386	48,307	4,152	7,209	108	120	935	947	16,435	15,951
GEMEENTEN MET 5,000 TOT MINDER DAN 20,000 INWONERS. —															
Brugge — Bruges	34,813	35,260	70,073	18,597	18,031	15,076	15,047	1,069	2,089	71	93	346	345	4,347	4,273
Dixmude — Dixmude	2,624	2,734	5,358	1,435	1,495	1,069	1,069	114	165	6	5	23	6	353	369
Ieper — Ypres	24,789	26,406	51,195	12,458	13,066	11,377	11,407	926	1,894	28	39	234	203	3,225	3,144
Kortrijk — Courtrai	41,200	40,623	81,823	21,936	20,438	17,898	17,855	1,324	2,294	42	36	251	269	5,847	5,829
Oostende — Ostende	8,369	8,304	16,673	4,510	4,254	3,604	3,596	247	448	8	6	54	65	1,160	1,113
Rouselare — Roulers	23,779	24,067	47,846	13,021	12,817	9,862	9,820	884	1,413	12	17	133	152	3,213	3,258
Thielt	16,548	17,230	33,778	9,641	9,856	6,344	6,302	557	1,070	6	2	163	160	2,213	2,189
Veurne — Furnes	3,717	4,101	7,818	1,857	2,065	1,719	1,705	138	325	3	6	34	35	463	426
<i>Totaal — Total</i>	155,839	158,725	314,564	83,455	82,022	66,949	66,801	5,259	9,698	176	204	1,238	1,235	20,821	20,601
GEMEENTEN MET 20,000 TOT MINDER DAN 50,000 INWONERS. —															
Kortrijk — Courtrai	44,646	47,477	92,123	20,156	21,465	22,569	22,592	1,781	3,277	140	143	385	408	5,236	5,089
Oostende — Ostende	22,066	24,886	46,952	10,487	11,735	10,849	11,012	684	2,075	46	64	185	163	2,386	2,447
Rouselare — Roulers	12,820	14,030	26,850	6,402	7,184	5,975	5,975	427	854	16	17	140	151	1,667	1,731
<i>Totaal — Total</i>	79,532	86,393	165,925	37,045	40,384	39,393	39,579	2,892	6,206	202	224	710	722	9,289	9,267
GEMEENTEN MET 50,000 TOT MINDER DAN 100,000 INWONERS. —															
Brugge — Bruges	23,578	27,819	51,397	11,916	14,865	10,726	10,759	896	2,128	40	67	253	241	2,740	2,591

Habitants âgés de 7 à moins de 15 ans Inwoners van 7 tot beneden 15 jaar				Habitants âgés de 15 à moins de 21 ans Inwoners van 15 tot beneden 21 jaar				Habitants âgés de 21 à moins de 60 ans Inwoners van 21 tot beneden 60 jaar				Habitants âgés de 60 ans et plus Inwoners van 60 jaar en ouder				Ensemble des habitants Gezamenlijke inwoners.			
sachant à la fois lire et écrire. die lezen en schrijven kunnen.		ne sachant pas à la fois lire et écrire. die lezen noch schrijven kunnen.		sachant à la fois lire et écrire. die lezen en schrijven kunnen.		ne sachant pas à la fois lire et écrire. die lezen noch schrijven kunnen.		sachant à la fois lire et écrire. die lezen en schrijven kunnen.		ne sachant pas à la fois lire et écrire. die lezen noch schrijven kunnen.		sachant à la fois lire et écrire. die lezen en schrijven kunnen.		ne sachant pas à la fois lire et écrire. die lezen noch schrijven kunnen.		sachant à la fois lire et écrire. die lezen en schrijven kunnen.		ne sachant pas à la fois lire et écrire. die lezen noch schrijven kunnen.	
Hommes. Mannen.	Femmes. Vrouwen.	Hommes. Mannen.	Femmes. Vrouwen.	Hommes. Mannen.	Femmes. Vrouwen.	Hommes. Mannen.	Femmes. Vrouwen.	Hommes. Mannen.	Femmes. Vrouwen.	Hommes. Mannen.	Femmes. Vrouwen.	Hommes. Mannen.	Femmes. Vrouwen.	Hommes. Mannen.	Femmes. Vrouwen.	Hommes. Mannen.	Femmes. Vrouwen.	Hommes. Mannen.	Femmes. Vrouwen.

PROVINCE DE LA FLANDRE OCCIDENTALE.

COMMUNES DE MOINS DE 2,000 HABITANTS.

1.178	1.086	114	97	1.091	1.070	15	3	4.255	4.301	180	149	982	775	168	265	7.534	7.325	1.787	1.771
1.127	1.054	129	62	943	838	24	26	4.226	4.417	204	178	1.064	1.006	190	255	7.453	7.405	1.777	1.786
1.961	1.975	106	105	1.567	1.472	49	25	6.886	6.880	609	497	1.551	1.353	401	530	12.155	11.901	3.054	3.138
1.012	1.027	87	78	982	973	15	7	4.253	4.144	227	216	800	732	207	283	7.144	6.963	1.742	1.766
972	959	83	63	983	876	16	9	3.994	3.958	102	106	892	790	95	188	6.914	6.662	1.498	1.472
360	332	33	28	321	301	6	1	1.287	1.290	80	85	265	214	94	131	2.264	2.165	601	645
649	583	31	50	518	502	3	1	2.223	2.199	58	45	449	441	72	107	3.907	3.787	839	905
951	938	91	90	811	740	13	7	3.881	3.859	156	127	959	915	124	210	6.690	6.539	1.396	1.475
8,210	7,954	674	573	7,216	6,772	141	79	31,005	31,048	1,616	1,403	6,912	6,226	1,351	1,969	54,061	52,747	12,694	12,958

COMMUNES DE 2,000 A MOINS DE 5,000 HABITANTS.

2.135	2.170	91	72	1.900	1.940	21	13	8.297	8.484	476	449	1.615	1.551	449	595	14.065	14.274	3.412	3.429
1.430	1.416	41	38	1.084	1.059	55	29	4.991	5.116	388	375	1.070	1.065	307	348	8.685	8.788	2.269	2.316
2.394	2.406	134	122	1.981	1.965	47	25	8.680	8.554	610	519	1.688	1.475	478	674	14.913	14.531	3.953	3.976
3.284	3.254	169	184	2.819	2.811	77	60	12.534	12.327	1.129	1.165	2.155	1.817	853	1.012	20.986	20.421	6.021	6.044
1.134	1.116	56	54	1.001	927	15	8	4.255	4.390	190	223	771	757	100	172	7.225	7.271	1.522	1.593
1.858	1.869	79	72	1.554	1.458	16	9	6.803	6.782	293	275	1.335	1.289	352	402	11.691	11.526	2.788	2.764
1.625	1.634	85	93	1.458	1.431	19	10	6.014	6.246	187	228	1.414	1.354	248	358	10.574	10.729	2.390	2.468
1.068	1.024	33	28	827	877	8	7	4.010	4.350	168	161	786	821	116	199	6.766	7.142	1.370	1.340
14,928	14,889	688	663	12,624	12,468	258	161	55,584	56,249	3,441	3,395	10,834	10,129	2,903	3,760	94,905	94,682	23,725	23,930

COMMUNES DE 5,000 A MOINS DE 20,000 HABITANTS.

4.254	4.145	266	212	3.770	3.683	65	40	17.209	17.711	895	1.092	2.990	2.715	671	1.044	28.569	28.599	6.244	6.661
382	355	9	8	278	312	6	3	1.138	1.215	93	131	275	204	67	131	2.096	2.092	528	642
3.129	3.194	92	96	2.362	2.458	42	28	12.058	12.989	880	921	2.183	2.387	584	986	19.966	21.231	4.823	5.175
5.093	5.007	36	43	4.319	4.227	88	84	19.796	19.089	1.649	1.946	2.981	2.639	1.140	1.490	32.440	31.231	8.760	9.392
1.050	1.041	43	22	963	941	6	9	4.017	4.027	231	252	673	605	172	229	6.757	6.679	1.612	1.625
2.960	2.841	99	110	2.533	2.473	41	18	11.625	11.803	496	570	2.165	2.157	514	685	19.416	19.426	4.363	4.641
1.973	2.013	57	39	1.874	1.797	11	2	8.013	8.467	168	198	1.777	1.942	299	423	13.800	14.379	2.748	2.851
460	464	53	41	325	402	7	8	1.849	2.070	98	95	341	440	87	120	3.009	3.411	708	690
19,301	19,060	655	571	16,424	16,293	266	192	75,705	77,371	4,510	5,205	13,355	13,089	3,534	5,108	126,053	127,048	29,786	31,677

COMMUNES DE 20,000 A MOINS DE 50,000 HABITANTS.

4.487	4.416	559	552	3.997	4.506	110	133	22.722	23.881	2.514	3.099	3.246	3.401	1.390	1.992	34.837	36.612	9.809	10.865
2.610	2.590	93	126	2.309	2.628	33	30	11.714	13.281	605	725	1.867	2.368	264	528	18.685	21.030	3.381	3.856
1.610	1.655	10	12	1.293	1.454	7	7	6.508	7.073	285	368	1.020	1.120	280	459	10.571	11.453	2.249	2.577
8,707	8,661	662	690	7,599	8,588	150	170	40,944	44,235	3,404	4,192	6,133	6,889	1,934	2,979	64,093	69,095	15,439	17,298

COMMUNES DE 50,000 A MOINS DE 100,000 HABITANTS.

2.746	2.775	111	116	2.716	2.880	41	61	11.734	13.708	659	1.357	2.194	2.944	384	1.146	19.643	22.548	3.935	5.271
-------	-------	-----	-----	-------	-------	----	----	--------	--------	-----	-------	-------	-------	-----	-------	--------	--------	-------	-------

Provinces et arrondissements. Provincies en arrondissementen.	ETAT CIVIL. — BURGERLIJKE STAAT.												Habitants âgés de moins de 7 ans Inwoners beneden 7 jaar			
	Population totale. Totale bevolking.			Célibataires. Ongehuwd.		Mariés. Gehuwd.		Veufs. In weduw- staat.		Divorcés et état civil inconnu. Gescheiden van echt en burg. staat onbekend.		sachant à la fois lire et écrire. die lezen en schrijven kunnen.		ne sachant pas à la fois lire et écrire. die lezen noch schrijven kunnen.		
	Hommes. Mannen.	Femmes. Vrouwen.	Total. Totaal.	Hommes. Mannen.	Femmes. Vrouwen.	Hommes. Mannen.	Femmes. Vrouwen.	Hommes. Mannen.	Femmes. Vrouwen.	Hommes. Mannen.	Femmes. Vrouwen.	Hommes. Mannen.	Femmes. Vrouwen.	Hommes. Mannen.	Femmes. Vrouwen.	
SAMENVATTING.																
Brugge — Bruges	85,189	89,878	175,067	45,722	47,398	36,583	36,548	2,759	5,761	125	171	795	808	10,772	10,421	
Dixmuide — Dixmude	22,808	23,029	45,837	12,641	12,340	9,226	9,186	913	1,471	28	32	226	228	3,061	3,160	
Ieper — Ypres	58,864	59,952	118,816	31,385	30,639	25,174	25,168	2,254	4,075	51	70	594	555	7,798	7,761	
Kortrijk — Courtrai	121,739	123,294	245,033	62,098	60,426	55,122	55,092	4,310	7,571	209	205	927	976	16,082	15,723	
Oostende — Ostende	47,594	50,188	97,782	24,264	24,596	21,796	21,945	1,459	3,561	75	86	376	388	5,909	5,802	
Rousselare — Roulers	53,943	55,197	109,140	29,485	29,495	22,407	22,312	2,007	3,336	44	54	445	459	7,316	7,395	
Thielt	34,258	35,119	69,377	20,264	20,194	12,797	12,733	1,179	2,181	18	11	294	286	4,739	4,670	
Veurne — Furnes	19,939	20,597	40,536	10,283	10,120	8,861	8,873	762	1,549	33	55	197	192	2,520	2,412	
<i>De provincie — La province</i>	444,334	457,254	901,588	236,142	235,208	191,966	191,857	15,643	29,505	583	684	3,854	3,892	58,197	57,344	

PROVINCE OOST-VLAANDEREN. —															
GEMEENTEN MET MINDER DAN 2,000 INWONERS. —															
Aalst — Alost	28,250	28,712	56,962	15,842	15,794	11,330	11,214	1,063	1,686	15	18	407	344	3,694	3,711
Audenaarde — Audenarde	22,637	22,416	45,053	13,279	12,431	8,521	8,478	818	1,484	19	23	347	335	2,676	2,583
Dendermonde — Termonde	4,022	3,808	7,830	2,367	2,103	1,500	1,477	151	228	4	—	37	34	474	474
Eecloo	2,449	2,227	4,676	1,426	1,140	935	934	85	153	3	—	18	17	285	301
Gent — Gand	23,417	22,704	46,121	13,737	12,401	8,855	8,845	803	1,442	22	16	193	265	2,893	2,798
St.-Niklaas — St.-Nicolas	2,712	2,546	5,258	1,578	1,368	1,045	1,045	89	132	—	1	16	22	351	337
<i>Totaal — Total</i>	83,487	82,413	165,900	48,229	45,237	32,186	31,993	3,009	5,125	63	58	1,018	1,017	10,373	10,204

GEMEENTEN MET 2,000 TOT MINDER DAN 5,000 INWONERS. —															
Aalst — Alost	36,376	35,837	72,213	20,217	19,088	14,734	14,626	1,403	2,097	22	26	358	294	5,015	4,851
Audenaarde — Audenarde	13,565	13,526	27,091	7,720	7,310	5,334	5,315	496	887	15	14	84	79	1,634	1,617
Dendermonde — Termonde	19,981	19,484	39,465	11,420	10,588	7,868	7,842	678	1,039	15	15	169	163	2,630	2,624
Eecloo	14,170	13,386	27,556	8,115	7,008	5,516	5,481	526	889	13	8	96	95	1,634	1,561
Gent — Gand	40,271	39,605	79,876	22,151	20,540	16,706	16,581	1,354	2,428	60	56	302	280	4,872	4,933
St.-Niklaas — St.-Nicolas	27,753	25,998	53,751	15,931	13,851	10,841	10,751	976	1,393	5	3	262	272	3,580	3,525
<i>Totaal — Total</i>	152,116	147,836	299,952	85,554	78,385	60,999	60,596	5,433	8,733	130	122	1,271	1,183	19,365	19,111

GEMEENTEN MET 5,000 TOT MINDER DAN 20,000 INWONERS. —															
Aalst — Alost	26,434	27,513	53,947	13,071	13,546	12,327	12,285	996	1,643	40	39	197	149	3,363	3,394
Audenaarde — Audenarde	8,200	8,597	16,797	4,563	4,651	3,315	3,308	311	628	11	10	64	50	1,074	1,002
Dendermonde — Termonde	50,935	50,480	101,415	27,057	25,564	22,003	21,940	1,829	2,939	46	37	421	471	6,749	6,296
Eecloo	19,958	19,716	39,674	10,401	9,627	8,824	8,815	710	1,242	23	32	111	106	2,311	2,318
Gent — Gand	61,884	63,516	125,400	29,619	29,184	29,803	29,805	2,334	4,362	128	165	419	478	6,518	6,441
St.-Niklaas — St.-Nicolas	25,252	24,440	49,692	14,210	12,964	10,137	10,070	897	1,395	8	11	255	237	2,951	3,024
<i>Totaal — Total</i>	192,663	194,262	386,925	98,921	95,536	86,409	86,223	7,077	12,209	256	294	1,467	1,491	22,966	22,475

GEMEENTEN MET 20,000 TOT MINDER DAN 50,000 INWONERS. —															
Aalst — Alost	18,778	19,651	38,429	8,767	9,173	9,325	9,317	669	1,140	17	21	35	29	2,363	2,405
Audenaarde — Audenarde	11,844	12,451	24,295	5,081	5,320	6,319	6,311	420	795	24	25	122	135	1,211	1,144
St.-Niklaas — St.-Nicolas	30,601	32,739	63,340	14,698	16,081	14,737	14,732	1,126	1,885	40	41	351	303	3,580	3,515
<i>Totaal — Total</i>	61,223	64,841	126,064	28,546	30,574	30,381	30,360	2,215	3,820	81	87	508	467	7,154	7,064

Habitants âgés de 7 à moins de 15 ans Inwoners van 7 tot beneden 15 jaar				Habitants âgés de 15 à moins de 21 ans Inwoners van 15 tot beneden 21 jaar				Habitants âgés de 21 à moins de 60 ans Inwoners van 21 tot beneden 60 jaar				Habitants âgés de 60 ans et plus Inwoners van 60 jaar en ouder				Ensemble des habitants Gezamenlijke inwoners.			
sachant à la fois lire et écrire. die lezen en schrijven kunnen.		ne sachant pas à la fois lire et écrire. die lezen noch schrijven kunnen.		sachant à la fois lire et écrire. die lezen en schrijven kunnen.		ne sachant pas à la fois lire et écrire. die lezen noch schrijven kunnen.		sachant à la fois lire et écrire. die lezen en schrijven kunnen.		ne sachant pas à la fois lire et écrire. die lezen noch schrijven kunnen.		sachant à la fois lire et écrire. die lezen en schrijven kunnen.		ne sachant pas à la fois lire et écrire. die lezen noch schrijven kunnen.		sachant à la fois lire et écrire. die lezen en schrijven kunnen.		ne sachant pas à la fois lire et écrire. die lezen noch schrijven kunnen.	
Hommes. Mannen.	Femmes. Vrouwen.	Hommes. Mannen.	Femmes. Vrouwen.	Hommes. Mannen.	Femmes. Vrouwen.	Hommes. Mannen.	Femmes. Vrouwen.	Hommes. Mannen.	Femmes. Vrouwen.	Hommes. Mannen.	Femmes. Vrouwen.	Hommes. Mannen.	Femmes. Vrouwen.	Hommes. Mannen.	Femmes. Vrouwen.	Hommes. Mannen.	Femmes. Vrouwen.	Hommes. Mannen.	Femmes. Vrouwen.

RECAPITULATION.

10,313	10,176	582	497	9,477	9,573	142	117	41,495	44,204	2,210	3,047	7,731	7,985	1,672	3,050	69,811	72,746	15,378	17,132
2,939	2,825	179	108	2,305	2,209	85	58	10,355	10,748	685	684	2,409	2,275	564	734	18,234	18,285	4,574	4,744
7,484	7,575	332	323	5,910	5,895	138	78	27,624	28,423	2,099	1,937	5,422	5,215	1,463	2,190	47,034	47,663	11,830	12,289
12,876	13,704	851	857	12,117	12,517	290	284	59,305	59,441	5,519	6,426	9,182	8,589	3,590	4,777	95,407	95,227	26,332	28,067
5,736	5,706	275	265	5,256	5,372	70	56	23,980	25,656	1,128	1,306	4,203	4,520	631	1,117	39,581	41,642	8,013	8,546
6,788	6,697	221	222	5,701	5,686	70	35	26,223	26,948	1,154	1,298	4,785	4,780	1,240	1,677	43,942	44,570	10,001	10,627
4,247	4,230	173	182	3,850	3,730	33	13	16,250	16,912	413	471	3,640	3,737	619	888	28,281	28,895	5,977	6,224
2,479	2,426	177	159	1,963	2,019	28	22	9,740	10,279	422	383	2,086	2,176	327	529	16,465	17,092	3,474	3,505
53,892	53,339	2,790	2,613	46,579	47,001	856	663	214,972	222,611	13,630	15,552	39,458	39,277	10,108	14,962	358,755	366,120	85,579	91,134

PROVINCE DE LA FLANDRE ORIENTALE.

COMMUNES DE MOINS DE 2,000 HABITANTS.

3,439	3,544	336	324	3,148	3,148	24	14	13,277	13,697	585	501	2,810	2,672	530	757	23,081	23,405	5,169	5,307
2,714	2,782	116	94	2,560	2,470	25	24	10,786	10,740	509	376	2,376	2,308	528	704	18,783	18,635	3,854	3,781
500	495	26	39	502	453	12	4	1,906	1,800	99	71	404	351	62	87	3,349	3,133	673	675
270	228	63	45	245	207	3	1	1,168	1,073	68	41	268	219	61	95	1,969	1,744	480	483
2,701	2,663	230	196	2,610	2,363	44	12	11,364	11,156	530	279	2,395	2,422	457	550	19,263	18,869	4,154	3,835
299	335	56	20	317	241	10	3	1,244	1,197	87	62	270	241	62	88	2,146	2,036	566	510
9,923	10,047	827	718	9,382	8,882	118	58	39,745	39,663	1,878	1,330	8,523	8,213	1,700	2,281	68,591	67,822	14,896	14,591

COMMUNES DE 2,000 A MOINS DE 5,000 HABITANTS.

4,558	4,521	200	184	4,017	3,954	58	28	16,991	17,031	973	857	3,377	3,017	829	1,100	29,301	28,817	7,075	7,020
1,697	1,647	5	4	1,485	1,485	19	5	6,572	6,582	401	295	1,334	1,329	334	483	11,172	11,122	2,393	2,404
2,450	2,469	179	198	2,209	2,163	57	17	9,311	9,266	693	463	1,829	1,627	454	494	15,968	15,688	4,013	3,796
1,571	1,470	137	107	1,477	1,377	40	17	6,772	6,584	547	339	1,421	1,336	475	500	11,337	10,862	2,833	2,524
4,601	4,484	309	332	4,481	4,147	96	72	19,881	19,622	1,155	956	3,716	3,695	858	1,084	32,981	32,228	7,290	7,377
3,581	3,516	262	234	3,130	2,782	72	43	12,522	11,747	1,206	905	2,353	2,034	785	940	21,848	20,351	5,905	5,647
18,458	18,107	1,092	1,059	16,799	15,908	342	182	72,049	70,832	4,975	3,815	14,030	13,038	3,735	4,601	122,607	119,068	29,509	28,768

COMMUNES DE 5,000 A MOINS DE 20,000 HABITANTS.

3,116	2,956	199	240	2,718	2,906	56	38	12,883	13,526	1,271	1,318	1,999	2,142	632	844	20,913	21,679	5,521	5,834
1,052	1,017	3	—	814	877	23	8	3,916	4,226	321	256	682	784	251	377	6,528	6,954	1,672	1,643
6,479	6,339	234	210	5,414	5,433	138	88	23,616	23,734	2,759	2,417	3,862	3,934	1,263	1,558	39,792	39,911	11,143	10,569
2,294	2,155	81	72	2,078	1,956	33	22	9,791	9,989	938	730	1,655	1,577	666	791	15,929	15,783	4,029	3,933
6,518	6,362	235	256	6,078	5,884	89	49	32,649	34,187	1,899	1,598	5,931	6,401	1,548	1,860	51,595	53,312	10,289	10,204
3,219	3,351	111	75	2,935	2,617	81	41	11,631	11,335	1,279	917	1,971	1,953	819	890	20,011	19,493	5,241	4,947
22,678	22,180	863	853	20,037	19,673	420	246	94,486	96,997	8,467	7,236	16,100	16,791	5,179	6,320	154,768	157,132	37,895	37,130

COMMUNES DE 20,000 A MOINS DE 50,000 HABITANTS.

2,132	2,163	61	168	2,018	2,024	49	47	9,571	9,687	781	1,132	1,216	1,207	552	789	14,972	15,110	3,806	4,541
1,126	1,122	23	22	1,056	1,166	20	5	6,128	6,242	718	1,073	809	757	631	785	9,241	9,422	2,603	3,029
3,479	3,704	143	121	3,168	3,372	99	71	15,081	16,233	1,573	1,826	2,270	2,359	857	1,235	24,349	25,971	6,252	6,768
6,737	6,989	227	311	6,242	6,562	168	123	30,780	32,162	3,072	4,031	4,295	4,323	2,040	2,809	48,562	50,503	12,661	14,338

Provinces et arrondissements. Provincies en arrondissementen.	Population totale. Totale bevolking.			ETAT CIVIL. — BURGERLIJKE STAAT.								Habitants âgés de moins de 7 ans Inwoners beneden 7 jaar			
				Célibataires. Ongehuwd.		Mariés. Gehuwd.		Veufs. In weduw- staat.		Divorcés et état civil inconnu. Gescheiden van echt en burg. staat onbekend.		sachant à la fois lire et écrire. die lezen en schrijven kunnen.		ne sachant pas à la fois lire et écrire. die lezen noch schrijven kunnen.	
	Hommes. Mannen.	Femmes. Vrouwen.	Total. Totaal.	Hommes. Mannen.	Femmes. Vrouwen.	Hommes. Mannen.	Femmes. Vrouwen.	Hommes. Mannen.	Femmes. Vrouwen.	Hommes. Mannen.	Femmes. Vrouwen.	Hommes. Mannen.	Femmes. Vrouwen.	Hommes. Mannen.	Femmes. Vrouwen.
GEMEENTEN MET 100,000 INWONERS EN MEER. —															
Gent — Gand	79,463	90,895	170,358	30,619	37,021	44,584	45,057	3,639	7,949	621	868	565	629	6,425	6,445
SAMENVATTING. —															
Aalst — Alost	109,838	111,713	221,551	57,897	57,601	47,716	47,442	4,131	6,566	94	104	997	816	14,435	14,361
Audenaarde — Audenarde .	56,246	56,990	113,236	30,643	29,712	23,489	23,412	2,045	3,794	69	72	617	599	6,595	6,346
Dendermonde — Termonde.	74,938	73,772	148,710	40,844	38,255	31,371	31,259	2,658	4,206	65	52	627	668	9,853	9,394
Eecloo	36,577	35,329	71,906	19,942	17,775	15,275	15,230	1,321	2,284	39	40	225	218	4,230	4,180
Gent — Gand	205,035	216,720	421,755	96,126	99,146	99,948	100,288	8,130	16,181	831	1,105	1,479	1,652	20,708	20,617
St.-Niklaas — St.-Nicolas .	86,318	85,723	172,041	46,417	44,264	36,760	36,598	3,088	4,805	53	56	884	834	10,462	10,401
<i>De provincie — La province</i>	568,952	580,247	1,149,199	291,869	286,753	254,559	254,229	21,373	37,836	1,151	1,429	4,829	4,787	66,283	65,299
PROVINCE DU HAINAUT. —															
COMMUNES DE MOINS DE 2,000 HABITANTS. —															
Ath — Aat	20,488	20,029	40,517	9,138	7,912	10,118	10,066	1,195	2,008	37	43	164	183	1,800	1,709
Charleroi	12,801	12,500	25,301	5,443	4,599	6,681	6,671	623	1,177	54	53	92	103	1,268	1,239
Mons — Bergen	20,515	20,350	40,865	9,002	7,831	10,382	10,347	1,079	2,110	52	62	154	173	2,040	1,919
Soignies — Zinnik	14,930	14,199	29,129	6,747	5,673	7,370	7,237	782	1,253	31	36	142	133	1,287	1,323
Thuin	23,148	23,416	46,564	9,968	8,973	11,852	11,879	1,255	2,490	73	74	285	315	2,380	2,198
Tournai — Doornik	37,776	37,455	75,231	18,006	16,319	17,772	17,758	1,906	3,298	92	80	314	323	3,786	3,647
<i>Total — Totaal</i>	129,658	127,949	257,607	58,304	51,307	64,175	63,958	6,840	12,336	339	348	1,151	1,230	12,561	12,035
COMMUNES DE 2,000 A MOINS DE 5,000 HABITANTS. —															
Ath — Aat	13,772	13,434	27,206	5,901	5,135	7,073	6,947	770	1,319	28	33	130	161	1,237	1,186
Charleroi	29,900	28,390	58,290	12,435	9,793	15,907	15,772	1,409	2,682	149	143	248	365	2,759	2,533
Mons — Bergen	25,175	24,390	49,565	10,717	8,829	13,251	12,906	1,140	2,574	67	81	188	180	2,262	2,235
Soignies — Zinnik	20,503	19,516	40,019	9,300	7,834	10,302	10,061	842	1,553	59	68	168	183	2,094	2,127
Thuin	16,779	16,579	33,358	7,160	6,350	8,733	8,564	813	1,572	73	93	237	111	1,533	1,730
Tournai — Doornik	15,153	15,352	30,505	6,841	6,398	7,530	7,507	739	1,402	43	45	127	117	1,449	1,442
<i>Total — Totaal</i>	121,282	117,661	238,943	52,354	44,339	62,796	61,757	5,713	11,102	419	463	1,098	1,117	11,334	11,253
COMMUNES DE 5,000 A MOINS DE 20,000 HABITANTS. —															
Ath — Aat	7,713	7,924	15,637	3,276	3,090	3,970	3,990	430	815	37	29	59	50	674	690
Charleroi	108,891	104,683	213,574	44,685	35,914	58,728	57,680	4,671	10,282	807	807	890	870	9,609	9,563
Mons — Bergen	76,111	74,611	150,722	32,020	26,536	40,471	40,241	3,268	7,483	352	351	788	761	7,090	6,930
Soignies — Zinnik	39,511	38,159	77,670	15,954	13,312	21,370	21,101	1,963	3,514	224	232	296	338	3,235	3,366
Thuin	30,321	30,001	60,322	12,389	10,761	16,407	16,182	1,336	2,860	189	198	209	200	2,848	2,905
Tournai — Doornik	6,776	7,303	14,079	2,651	2,756	3,751	3,778	353	736	21	33	64	57	570	587
<i>Total — Totaal</i>	269,323	262,681	532,004	110,975	92,369	144,697	142,972	12,021	25,690	1,630	1,650	2,306	2,276	24,086	24,041

Habitants âgés de 7 à moins de 15 ans Inwoners van 7 tot beneden 15 jaar				Habitants âgés de 15 à moins de 21 ans Inwoners van 15 tot beneden 21 jaar				Habitants âgés de 21 à moins de 60 ans Inwoners van 21 tot beneden 60 jaar				Habitants âgés de 60 ans et plus Inwoners van 60 jaar en ouder				Ensemble des habitants Gezamenlijke inwoners.			
sachant à la fois lire et écrire. die lezen en schrijven kunnen.		ne sachant pas à la fois lire et écrire. die lezen noch schrijven kunnen.		sachant à la fois lire et écrire. die lezen en schrijven kunnen.		ne sachant pas à la fois lire et écrire. die lezen noch schrijven kunnen.		sachant à la fois lire et écrire. die lezen en schrijven kunnen.		ne sachant pas à la fois lire et écrire. die lezen noch schrijven kunnen.		sachant à la fois lire et écrire. die lezen en schrijven kunnen.		ne sachant pas à la fois lire et écrire. die lezen noch schrijven kunnen.		sachant à la fois lire et écrire. die lezen en schrijven kunnen.		ne sachant pas à la fois lire et écrire. die lezen noch schrijven kunnen.	
Hommes. Mannen.	Femmes. Vrouwen.	Hommes. Mannen.	Femmes. Vrouwen.	Hommes. Mannen.	Femmes. Vrouwen.	Hommes. Mannen.	Femmes. Vrouwen.	Hommes. Mannen.	Femmes. Vrouwen.	Hommes. Mannen.	Femmes. Vrouwen.	Hommes. Mannen.	Femmes. Vrouwen.	Hommes. Mannen.	Femmes. Vrouwen.	Hommes. Mannen.	Femmes. Vrouwen.	Hommes. Mannen.	Femmes. Vrouwen.

COMMUNES DE 100,000 HABITANTS ET PLUS.

6,997	7,266	217	218	6,658	7,532	99	78	45,927	52,206	2,175	2,732	8,975	10,764	1,425	3,025	69,122	78,397	10,341	12,498
-------	-------	-----	-----	-------	-------	----	----	--------	--------	-------	-------	-------	--------	-------	-------	--------	--------	--------	--------

RECAPITULATION.

13,245	13,184	796	916	11,901	12,032	187	127	52,722	53,941	3,610	3,808	9,402	9,038	2,543	3,490	88,267	89,011	21,571	22,702
6,589	6,568	147	120	5,915	5,998	87	42	27,402	27,790	1,949	2,000	5,201	5,178	1,744	2,349	45,724	46,133	10,522	10,857
9,429	9,303	439	447	8,125	8,049	207	109	34,833	34,800	3,551	2,951	6,095	5,912	1,779	2,139	59,109	58,732	15,829	15,040
4,135	3,853	281	224	3,800	3,540	76	40	17,731	17,645	1,553	1,110	3,344	3,132	1,202	1,386	29,235	28,389	7,342	6,940
20,817	20,775	991	1,002	19,827	19,926	328	211	109,821	117,171	5,759	5,565	21,017	23,282	4,288	6,519	172,961	182,806	32,074	33,914
10,578	10,906	572	450	9,550	9,012	262	158	40,478	40,512	4,145	3,710	6,864	6,587	2,523	3,153	68,354	67,851	17,964	17,872
64,793	64,589	3,226	3,159	59,118	58,557	1,147	687	282,987	291,860	20,567	19,144	51,923	53,129	14,079	19,036	463,650	472,922	105,302	107,325

PROVINCIE HENEGOUWEN.

GEMEENTEN MET MINDER DAN 2,000 INWONERS.

2,005	1,910	116	100	1,750	1,682	14	3	10,735	10,558	312	298	3,169	3,010	423	576	17,823	17,343	2,665	2,686
1,261	1,327	87	67	1,143	1,062	21	15	6,768	6,570	457	339	1,482	1,416	222	362	10,746	10,478	2,055	2,022
2,088	1,986	158	127	1,749	1,668	27	15	10,744	10,599	571	476	2,587	2,685	397	702	17,322	17,111	3,193	3,239
1,429	1,442	35	37	1,381	1,189	31	8	7,799	7,542	523	280	1,992	1,798	311	447	12,743	12,104	2,187	2,095
2,578	2,543	40	41	1,945	1,989	24	16	11,857	12,038	461	349	3,286	3,526	292	401	19,951	20,411	3,197	3,005
3,761	3,796	192	136	3,345	3,304	47	27	19,528	19,433	888	677	4,933	4,990	982	1,122	31,881	31,846	5,895	5,609
13,122	13,004	628	508	11,313	10,894	164	84	67,481	66,740	3,212	2,419	17,449	17,425	2,627	3,610	110,466	109,293	19,192	18,656

GEMEENTEN MET 2,000 TOT MINDER DAN 5,000 INWONERS.

1,358	1,280	61	56	1,176	1,118	20	8	7,358	7,165	365	256	1,751	1,772	316	432	11,773	11,496	1,999	1,938
3,030	2,882	93	86	2,606	2,360	52	34	16,315	15,241	1,288	971	2,973	2,986	536	932	25,172	23,834	4,728	4,556
2,458	2,388	132	107	2,122	1,991	36	17	14,214	12,960	762	823	2,467	2,624	534	1,085	21,449	20,123	3,726	4,267
2,145	2,152	133	115	1,769	1,638	88	64	10,250	9,532	1,405	1,087	1,846	1,792	605	826	16,178	15,297	4,325	4,219
1,497	1,693	264	105	1,456	1,424	22	29	8,902	8,462	686	598	1,871	1,872	311	555	13,963	13,562	2,816	3,017
1,583	1,569	51	34	1,311	1,301	18	8	8,100	8,128	385	434	1,706	1,775	423	544	12,827	12,890	2,326	2,462
12,071	11,944	734	503	10,440	9,832	236	160	65,139	61,488	4,891	4,169	12,614	12,821	2,725	4,374	101,362	97,202	19,920	20,459

GEMEENTEN MET 5,000 TOT MINDER DAN 20,000 INWONERS.

789	730	16	14	640	671	6	5	4,152	4,186	128	192	1,040	1,046	209	340	6,680	6,683	1,033	1,241
10,333	10,426	332	288	9,021	8,689	226	144	61,430	57,015	5,574	4,248	9,700	10,082	1,716	3,358	91,374	87,082	17,517	17,601
8,450	8,136	256	228	7,109	6,612	102	88	41,205	38,362	3,049	3,492	6,106	6,097	1,956	3,855	63,658	60,018	12,453	14,593
3,591	3,536	192	171	3,508	3,281	63	46	21,980	20,432	1,805	1,614	3,801	3,724	1,040	1,651	33,176	31,311	6,335	6,848
3,112	2,965	96	105	2,517	2,563	53	50	16,707	15,889	1,430	1,332	2,667	2,800	682	1,192	25,212	24,417	5,109	5,584
613	561	23	7	593	576	7	3	3,753	4,135	159	128	872	1,057	122	192	5,895	6,386	881	917
26,888	26,404	915	813	23,388	22,392	457	336	149,227	140,019	12,145	11,006	24,186	24,806	5,725	10,588	225,995	215,897	43,328	46,784

Provinces et arrondissements. Provincies en arrondissementen.	Population totale. Totale bevolking.			ETAT CIVIL. — BURGERLIJKE STAAT.								Habitants âgés de moins de 7 ans Inwoners beneden 7 jaar			
				Célibataires. Ongehuwd.		Mariés. Gehuwd.		Veufs. In weduw- staat.		Divorcés et état civil inconnu. Gescheiden van echt en burg. staat onbekend.		sachant à la fois lire et écrire. die lezen en schrijven kunnen.		ne sachant pas à la fois lire et écrire. die lezen noch schrijven kunnen.	
	Hommes. Mannen.	Femmes. Vrouwen.	Total. Totaal.	Hommes. Mannen.	Femmes. Vrouwen.	Hommes. Mannen.	Femmes. Vrouwen.	Hommes. Mannen.	Femmes. Vrouwen.	Hommes. Mannen.	Femmes. Vrouwen.	Hommes. Mannen.	Femmes. Vrouwen.	Hommes. Mannen.	Femmes. Vrouwen.
COMMUNES DE 20,000 A MOINS DE 50,000 HABITANTS. —															
Charleroi	78,987	75,779	154,766	33,452	26,379	41,280	40,687	3,416	7,766	839	947	654	685	6,933	6,906
Mons — Bergen	12,951	14,668	27,619	5,226	5,823	7,036	7,075	584	1,594	105	176	165	163	1,111	1,072
Soignies — Zinnik	12,196	11,656	23,852	4,924	4,044	6,577	6,403	568	1,071	127	138	137	159	960	990
Tournai — Doornik	16,648	18,792	35,440	7,068	8,091	8,717	8,757	784	1,822	79	122	204	203	1,373	1,377
<i>Total — Totaal</i>	120,782	120,895	241,677	50,670	44,337	63,610	62,922	5,352	12,253	1,150	1,383	1,160	1,210	10,377	10,345
RECAPITULATION. —															
Ath — Aat	41,973	41,887	83,860	18,315	16,137	21,161	21,003	2,395	4,142	102	105	353	394	3,711	3,585
Charleroi	230,579	221,352	451,931	96,015	76,685	122,596	120,810	10,119	21,907	1,849	1,950	1,884	2,023	20,629	20,241
Mons — Bergen	134,752	134,019	268,771	56,965	49,019	71,140	70,569	6,071	13,761	576	670	1,295	1,277	12,503	12,156
Soignies — Zinnik	87,140	83,530	170,670	36,925	30,863	45,619	44,802	4,155	7,391	441	474	743	813	7,576	7,806
Thuin	70,248	69,996	140,244	29,517	26,084	36,992	36,625	3,404	6,922	335	365	731	626	6,761	6,833
Tournai — Doornik	76,353	78,902	155,255	34,566	33,564	37,770	37,800	3,782	7,258	235	280	709	700	7,178	7,053
<i>La province — De provincie</i>	641,045	629,186	1,270,231	272,303	232,352	335,278	331,609	29,926	61,381	3,538	3,844	5,715	5,833	58,358	57,674
PROVINCE DE LIEGE. —															
COMMUNES DE MOINS DE 2,000 HABITANTS. —															
Huy — Hoei	26,279	26,141	52,420	12,451	11,290	12,472	12,444	1,322	2,364	34	43	270	301	2,410	2,351
Liège — Luik	32,407	31,406	63,813	15,957	13,758	14,869	14,836	1,504	2,747	77	65	376	337	3,162	2,830
Verviers	29,097	28,539	57,636	17,256	16,006	10,570	10,497	1,243	2,006	28	30	463	432	3,521	3,530
Waremmes — Borgworm	26,682	26,147	52,829	13,384	12,012	11,917	11,927	1,356	2,187	25	21	336	308	2,580	2,491
<i>Total — Totaal</i>	114,465	112,233	226,698	59,048	53,066	49,828	49,704	5,425	9,304	164	159	1,445	1,398	11,673	11,202
COMMUNES DE 2,000 A MOINS DE 5,000 HABITANTS. —															
Huy — Hoei	10,074	10,036	20,110	4,449	3,905	5,141	5,110	448	990	36	31	74	65	909	880
Liège — Luik	51,245	49,435	100,680	23,709	20,177	25,213	24,634	2,146	4,400	177	174	475	432	4,922	4,818
Verviers	35,803	37,108	72,911	18,934	18,826	15,295	15,295	1,498	2,911	76	76	519	503	4,085	4,043
Waremmes — Borgworm	6,218	6,319	12,537	3,038	2,940	2,911	2,910	262	465	7	4	91	96	660	668
<i>Total — Totaal</i>	103,340	102,898	206,238	50,130	45,848	48,560	47,999	4,354	8,766	296	285	1,159	1,146	10,576	10,409
COMMUNES DE 5,000 A MOINS DE 20,000 HABITANTS. —															
Huy — Hoei	12,553	12,988	25,541	5,155	4,925	6,752	6,727	598	1,261	48	75	90	88	1,111	1,038
Liège — Luik	72,128	69,225	141,353	30,851	24,545	38,031	37,647	2,857	6,531	389	502	596	656	5,954	5,859
Verviers	31,822	33,928	65,750	14,589	14,866	15,711	15,735	1,377	3,080	145	197	414	342	2,846	2,731
Waremmes — Borgworm	3,226	3,106	6,332	1,522	1,264	1,557	1,544	141	293	6	5	34	34	267	274
<i>Total — Totaal</i>	119,729	119,247	238,976	52,117	45,600	62,051	61,703	4,973	11,165	588	779	1,134	1,120	10,178	9,902

Habitants âgés de 7 à moins de 15 ans Inwoners van 7 tot beneden 15 jaar				Habitants âgés de 15 à moins de 21 ans Inwoners van 15 tot beneden 21 jaar				Habitants âgés de 21 à moins de 60 ans Inwoners van 21 tot beneden 60 jaar				Habitants âgés de 60 ans et plus Inwoners van 60 jaar en ouder				Ensemble des habitants Gezamenlijke inwoners.			
sachant à la fois lire et écrire. die lezen en schrijven kunnen.		ne sachant pas à la fois lire et écrire. die lezen noch schrijven kunnen.		sachant à la fois lire et écrire. die lezen en schrijven kunnen.		ne sachant pas à la fois lire et écrire. die lezen noch schrijven kunnen.		sachant à la fois lire et écrire. die lezen en schrijven kunnen.		ne sachant pas à la fois lire et écrire. die lezen noch schrijven kunnen.		sachant à la fois lire et écrire. die lezen en schrijven kunnen.		ne sachant pas à la fois lire et écrire. die lezen noch schrijven kunnen.		sachant à la fois lire et écrire. die lezen en schrijven kunnen.		ne sachant pas à la fois lire et écrire. die lezen noch schrijven kunnen.	
Hommes. Mannen.	Femmes. Vrouwen.	Hommes. Mannen.	Femmes. Vrouwen.	Hommes. Mannen.	Femmes. Vrouwen.	Hommes. Mannen.	Femmes. Vrouwen.	Hommes. Mannen.	Femmes. Vrouwen.	Hommes. Mannen.	Femmes. Vrouwen.	Hommes. Mannen.	Femmes. Vrouwen.	Hommes. Mannen.	Femmes. Vrouwen.	Hommes. Mannen.	Femmes. Vrouwen.	Hommes. Mannen.	Femmes. Vrouwen.

GEMEENTEN MET 20,000 TOT MINDER DAN 50,000 INWONERS.

7,505	7,259	276	236	6,623	6,240	159	95	45,474	42,133	3,752	3,001	6,558	7,226	1,053	1,998	66,814	63,543	12,173	12,236
1,272	1,354	8	6	1,017	1,163	13	10	7,410	8,154	257	327	1,584	2,062	114	357	11,448	12,896	1,503	1,772
1,160	1,128	14	8	1,063	979	23	22	6,860	6,374	721	553	1,001	1,068	257	375	10,221	9,708	1,975	1,948
1,661	1,687	72	72	1,458	1,471	11	20	9,384	10,541	295	411	1,934	2,455	256	555	14,641	16,357	2,007	2,435
11,598	11,428	370	322	10,161	9,853	206	147	69,128	67,202	5,025	4,292	11,077	12,811	1,680	3,285	103,124	102,504	17,658	18,391

SAMENVATTING.

4,152	3,920	193	170	3,566	3,471	40	16	22,245	21,909	805	746	5,960	5,828	948	1,348	36,276	35,522	5,697	5,865
22,129	21,894	788	677	19,393	18,351	458	288	129,987	120,959	11,071	8,559	20,713	21,710	3,527	6,650	194,106	184,937	36,473	36,415
14,268	13,894	554	468	11,997	11,434	178	130	73,573	70,075	4,639	5,118	12,744	13,468	3,001	5,999	113,877	110,148	20,875	23,871
8,325	8,258	374	331	7,721	7,087	205	140	46,889	43,880	4,454	3,534	8,640	8,382	2,213	3,299	72,318	68,420	14,822	15,110
7,187	7,201	400	251	5,918	5,976	99	95	37,466	36,389	2,577	2,279	7,824	8,198	1,285	2,148	59,126	58,390	11,122	11,606
7,618	7,613	338	249	6,707	6,652	83	58	40,765	42,237	1,727	1,650	9,445	10,277	1,783	2,413	65,244	67,479	11,109	11,423
63,879	62,780	2,647	2,146	55,302	52,971	1,063	727	350,925	335,449	25,273	21,886	65,326	67,863	12,757	21,857	540,947	524,896	100,098	104,290

PROVINCIE LUIK.

GEMEENTEN MET MINDER DAN 2,000 INWONERS.

2,098	2,721	67	52	2,468	2,273	11	6	14,345	14,203	158	134	3,732	3,862	120	238	23,513	23,360	2,766	2,781
3,488	3,398	22	19	3,002	2,792	33	6	17,687	17,166	498	379	3,868	3,917	271	542	28,421	27,630	3,986	3,776
3,908	3,735	55	47	3,253	2,941	6	5	14,210	14,202	136	102	3,443	3,394	102	151	25,277	24,704	3,820	3,835
2,975	2,939	52	46	2,702	2,478	24	13	14,025	13,783	399	392	3,239	3,134	350	563	23,277	22,642	3,405	3,505
13,069	12,793	196	164	11,425	10,484	74	30	60,267	59,354	1,191	1,007	14,282	14,307	843	1,494	100,488	98,336	13,977	13,897

GEMEENTEN MET 2,000 TOT MINDER DAN 5,000 INWONERS.

1,038	987	18	10	873	845	7	5	5,786	5,567	148	133	1,104	1,325	117	219	8,875	8,789	1,199	1,247
5,171	5,223	167	113	4,523	4,306	98	42	29,045	27,165	1,269	954	5,183	5,539	392	793	44,397	42,715	6,848	6,720
4,430	4,423	25	21	3,540	3,609	22	18	18,680	19,422	280	228	4,023	4,516	199	325	31,192	32,473	4,611	4,635
723	728	2	—	589	632	9	6	3,372	3,326	112	123	602	644	58	96	5,377	5,426	841	893
11,362	11,361	212	144	9,525	9,392	136	71	56,883	55,480	1,809	1,438	10,912	12,024	766	1,433	89,841	89,403	13,499	13,495

GEMEENTEN MET 5,000 TOT MINDER DAN 20,000 INWONERS.

1,191	1,157	20	13	1,014	1,013	8	5	7,296	7,498	124	142	1,627	1,884	72	150	11,218	11,640	1,335	1,348
6,681	6,188	148	149	6,000	5,584	145	54	42,996	40,084	2,553	2,175	6,216	6,790	839	1,686	62,489	59,302	9,639	9,923
3,407	3,301	50	50	2,975	2,924	14	8	17,977	19,385	178	156	3,743	4,639	218	383	28,516	30,591	3,306	3,337
328	354	—	2	303	254	—	—	1,875	1,712	47	41	351	363	21	72	2,891	2,717	335	380
11,607	11,000	218	223	10,292	9,775	167	67	70,144	68,679	2,902	2,514	11,937	13,676	1,150	2,291	105,114	104,250	14,615	14,997

Provinces et arrondissements. Provincies en arrondissementen.	ETAT CIVIL. — BURGERLIJKE STAAT.												Habitants âgés de moins de 7 ans Inwoners beneden 7 jaar			
	Population totale. Totale bevolking.			Célibataires. Ongehuwd.		Mariés. Gehuwd.		Veufs. In weduw- staat.		Divorcés et état civil inconnu. Gescheiden van echt en burg. staat onbekend.		sachant à la fois lire et écrire. die lezen en schrijven kunnen.		ne sachant pas à la fois lire et écrire. die lezen noch schrijven kunnen.		
	Hommes. Mannen.	Femmes. Vrouwen.	Total. Totaal.	Hommes. Mannen.	Femmes. Vrouwen.	Hommes. Mannen.	Femmes. Vrouwen.	Hommes. Mannen.	Femmes. Vrouwen.	Hommes. Mannen.	Femmes. Vrouwen.	Hommes. Mannen.	Femmes. Vrouwen.	Hommes. Mannen.	Femmes. Vrouwen.	
COMMUNES DE 20,000 A MOINS DE 50,000 HABITANTS. —																
Liège — Luik	47,586	43,804	91,390	20,070	15,062	25,178	24,321	2,004	4,053	334	368	316	353	3,827	3,723	
Verviers	20,380	23,718	44,098	8,255	9,747	10,816	10,935	1,046	2,621	263	415	183	183	1,493	1,535	
<i>Total — Totaal</i>	67,966	67,522	135,488	28,325	24,809	35,994	35,256	3,050	6,674	597	783	499	536	5,320	5,258	
COMMUNES DE 100,000 HABITANTS ET PLUS. —																
Liège — Luik	78,081	87,550	165,631	32,477	35,141	41,168	41,096	3,475	9,864	961	1,449	819	839	5,551	5,822	
RECAPITULATION. —																
Huy — Hoi	48,906	49,165	98,071	22,055	20,120	24,365	24,281	2,368	4,615	118	149	434	454	4,430	4,269	
Liège — Luik	281,447	281,420	562,867	123,064	108,683	144,459	142,584	11,986	27,595	1,938	2,558	2,582	2,687	23,416	23,052	
Verviers	117,102	123,293	240,395	59,034	59,445	52,392	52,512	5,164	10,618	512	718	1,579	1,460	11,945	11,839	
Waremmé — Borgworm	36,126	35,572	71,698	17,944	16,216	16,385	16,381	1,759	2,945	38	30	461	438	3,507	3,433	
<i>La province — De provincie</i>	483,581	489,450	973,031	222,097	204,464	287,601	285,758	21,277	45,773	2,606	3,455	5,056	5,039	43,298	42,593	
PROVINCIE LIMBURG. —																
GEMEENTEN MET MINDER DAN 2,000 INWONERS. —																
Hasselt	22,925	21,547	44,472	14,250	12,616	7,772	7,770	894	1,150	9	11	265	298	3,604	3,521	
Maaseyck	12,276	11,606	23,882	8,105	7,331	3,753	3,726	417	547	1	2	180	162	2,397	2,263	
Tongeren — Tongres	33,737	31,740	65,477	20,770	18,328	11,522	11,510	1,428	1,874	17	28	511	501	4,495	4,402	
<i>Totaal — Total</i>	68,938	64,893	133,831	43,125	38,275	23,047	23,006	2,739	3,571	27	41	956	961	10,496	10,186	
GEMEENTEN MET 2,000 TOT MINDER DAN 5,000 INWONERS. —																
Hasselt	20,619	19,236	39,855	12,924	11,422	7,066	6,937	609	869	20	8	215	196	3,981	3,801	
Maaseyck	15,142	14,603	29,745	9,749	9,003	4,914	4,901	476	697	3	2	102	132	2,916	2,903	
Tongeren — Tongres	17,767	16,814	34,581	11,034	9,746	6,088	6,092	633	971	12	5	169	152	2,846	2,686	
<i>Totaal — Total</i>	53,528	50,653	104,181	33,707	30,171	18,068	17,930	1,718	2,537	35	15	486	480	9,743	9,390	
GEMEENTEN MET 5,000 TOT MINDER DAN 20,000 INWONERS. —																
Hasselt	19,584	19,554	39,138	11,629	11,203	7,280	7,282	661	1,057	14	12	144	165	3,128	3,046	
Maaseyck	13,119	12,819	25,938	8,226	7,665	4,526	4,498	359	651	8	5	109	81	2,481	2,488	
Tongeren — Tongres	9,234	8,450	17,684	5,066	4,324	3,894	3,621	264	491	10	14	94	95	1,251	1,245	
<i>Totaal — Total</i>	41,937	40,823	82,760	24,921	23,192	15,700	15,401	1,284	2,199	32	31	347	341	6,860	6,779	
GEMEENTEN MET 20,000 TOT MINDER DAN 50,000 INWONERS. —																
Hasselt	24,721	22,149	46,870	14,073	11,822	10,036	9,288	564	1,017	48	22	317	338	3,968	3,960	

Habitants âgés de 7 à moins de 15 ans Inwoners van 7 tot beneden 15 jaar				Habitants âgés de 15 à moins de 21 ans Inwoners van 15 tot beneden 21 jaar				Habitants âgés de 21 à moins de 60 ans Inwoners van 21 tot beneden 60 jaar				Habitants âgés de 60 ans et plus Inwoners 60 jaar en ouder				Ensemble des habitants Gezamenlijke inwoners.			
sachant à la fois lire et écrire. die lezen en schrijven kunnen.		ne sachant pas à la fois lire et écrire. die lezen noch schrijven kunnen.		sachant à la fois lire et écrire. die lezen en schrijven kunnen.		ne sachant pas à la fois lire et écrire. die lezen noch schrijven kunnen.		sachant à la fois lire et écrire. die lezen en schrijven kunnen.		ne sachant pas à la fois lire et écrire. die lezen noch schrijven kunnen.		sachant à la fois lire et écrire. die lezen en schrijven kunnen.		ne sachant pas à la fois lire et écrire. die lezen noch schrijven kunnen.		sachant à la fois lire et écrire. die lezen en schrijven kunnen.		ne sachant pas à la fois lire et écrire. die lezen noch schrijven kunnen.	
Hommes. Mannen.	Femmes. Vrouwen.	Hommes. Mannen.	Femmes. Vrouwen.	Hommes. Mannen.	Femmes. Vrouwen.	Hommes. Mannen.	Femmes. Vrouwen.	Hommes. Mannen.	Femmes. Vrouwen.	Hommes. Mannen.	Femmes. Vrouwen.	Hommes. Mannen.	Femmes. Vrouwen.	Hommes. Mannen.	Femmes. Vrouwen.	Hommes. Mannen.	Femmes. Vrouwen.	Hommes. Mannen.	Femmes. Vrouwen.

GEMEENTEN MET 20,000 TOT MINDER DAN 50,000 INWONERS.

4,079	3,957	79	90	3,710	3,399	188	32	28,843	26,097	2,134	1,189	3,794	3,923	616	1,041	40,742	37,729	6,844	6,075
1,893	1,896	5	2	1,617	1,842	4	4	12,111	13,951	161	184	2,701	3,721	212	400	18,505	21,593	1,875	2,125
5,972	5,853	84	92	5,327	5,241	192	36	40,954	40,048	2,295	1,373	6,495	7,644	828	1,441	59,247	59,322	8,719	8,200

GEMEENTEN MET 100,000 INWONERS EN MEER.

6,659	6,586	72	79	6,012	6,739	96	52	47,668	52,637	1,646	1,341	9,012	12,320	546	1,135	70,170	79,121	7,911	8,429
-------	-------	----	----	-------	-------	----	----	--------	--------	-------	-------	-------	--------	-----	-------	--------	--------	-------	-------

SAMENVATTING.

4,927	4,865	105	75	4,355	4,131	26	16	27,427	27,268	430	409	6,463	7,071	309	607	43,606	43,789	5,300	5,376
26,078	25,352	488	450	23,247	22,820	560	186	166,239	163,149	8,100	6,038	28,073	32,489	2,664	5,197	246,219	246,497	35,228	34,923
13,638	13,355	135	129	11,385	11,316	46	35	62,978	66,960	755	670	13,910	16,270	731	1,259	103,490	109,361	13,612	13,932
4,026	4,021	54	48	3,594	3,364	33	19	19,272	18,821	558	556	4,192	4,141	429	731	31,545	30,785	4,581	4,787
48,669	47,593	782	702	42,581	41,631	665	256	275,916	276,198	9,843	7,673	52,638	59,971	4,133	7,794	424,860	430,432	58,721	59,018

PROVINCE DE LIMBOURG.

COMMUNES DE MOINS DE 2,000 HABITANTS.

3,453	3,329	118	41	2,679	2,417	22	17	10,302	9,618	313	336	1,902	1,537	267	433	18,601	17,199	4,324	4,348
1,949	1,844	34	31	1,448	1,391	7	3	5,106	4,851	28	37	1,103	988	24	36	9,786	9,236	2,490	2,370
4,675	4,534	50	42	3,849	3,383	26	12	15,896	14,929	380	335	3,509	3,133	346	469	28,440	26,480	5,297	5,260
10,077	9,707	202	114	7,976	7,191	55	32	31,304	29,398	721	708	6,514	5,658	637	938	56,827	52,915	12,111	11,978

COMMUNES DE 2,000 A MOINS DE 5,000 HABITANTS.

3,308	3,143	22	14	2,308	2,156	21	14	8,946	8,209	310	235	1,313	1,138	195	330	16,090	14,842	4,529	4,394
2,259	2,165	126	101	1,818	1,764	8	8	6,535	6,259	62	75	1,248	1,115	68	81	11,962	11,435	3,180	3,168
2,659	2,535	11	11	2,058	1,900	22	13	8,226	7,585	167	226	1,470	1,465	139	241	14,582	13,637	3,185	3,177
8,226	7,843	159	126	6,184	5,820	51	35	23,707	22,053	539	536	4,031	3,718	402	652	42,634	39,914	10,894	10,739

COMMUNES DE 5,000 A MOINS DE 20,000 HABITANTS.

2,857	2,793	16	12	2,196	2,212	28	32	8,888	8,637	378	663	1,432	1,450	317	544	15,517	15,237	4,067	4,297
1,977	1,999	96	92	1,644	1,585	15	16	5,790	5,472	75	111	884	870	48	105	10,404	10,007	2,715	2,812
1,157	1,130	37	24	870	859	37	17	4,835	4,010	318	290	575	643	60	137	7,531	6,737	1,703	1,713
5,991	5,922	149	128	4,710	4,656	80	65	19,513	18,119	971	1,064	2,891	2,963	425	786	33,452	32,001	8,485	8,822

COMMUNES DE 20,000 A MOINS DE 50,000 HABITANTS.

3,260	3,236	75	64	2,460	2,235	54	32	12,579	10,373	785	522	1,115	1,172	108	217	19,731	17,354	4,990	4,795
-------	-------	----	----	-------	-------	----	----	--------	--------	-----	-----	-------	-------	-----	-----	--------	--------	-------	-------

Provinces et arrondissements. Provincies en arrondissementen.	Population totale. Totale bevolking.			ETAT CIVIL. — BURGERLIJKE STAAT.								Habitants âgés de moins de 7 ans Inwoners beneden 7 jaar			
	Hommes. Mannen.	Femmes. Vrouwen.	Total. Totaal.	Célibataires. Ongehuwd.		Mariés. Gehuwd.		Veufs. In weduw- staat.		Divorcés et état civil inconnu. Gescheiden van echt en burg. staat onbekend.		sachant à la fois lire et écrire. die lezen en schrijven kunnen.		ne sachant pas à la fois lire et écrire. die lezen noch schrijven kunnen.	
				Hommes. Mannen.	Femmes. Vrouwen.	Hommes. Mannen.	Femmes. Vrouwen.	Hommes. Mannen.	Femmes. Vrouwen.	Hommes. Mannen.	Femmes. Vrouwen.	Hommes. Mannen.	Femmes. Vrouwen.	Hommes. Mannen.	Femmes. Vrouwen.
SAMENVATTING. —															
Hasselt	87,849	82,486	170,335	52,876	47,063	32,154	31,277	2,728	4,093	91	53	941	997	14,681	14,328
Maeseyck	40,537	39,028	79,565	26,080	23,990	13,193	13,125	1,252	1,895	12	9	391	375	7,794	7,654
Tongeren — Tongres	60,738	57,004	117,742	36,870	32,398	21,504	21,223	2,325	3,336	39	47	774	748	8,592	8,333
<i>De provincie — La province</i>	189,124	178,518	367,642	115,826	103,460	66,851	65,625	6,305	9,324	142	109	2,106	2,120	31,067	30,315
PROVINCE DE LUXEMBOURG. —															
COMMUNES DE MOINS DE 2,000 HABITANTS. —															
Arlon — Aarlen	7,900	7,264	15,164	4,480	3,549	3,042	3,024	369	681	9	10	38	51	846	819
Bastogne — Bastenaken	16,861	15,817	32,678	10,297	8,941	5,751	5,750	810	1,123	3	3	189	195	2,003	1,872
Marche-en-Famenne	18,016	18,230	36,246	9,717	9,355	7,308	7,306	976	1,553	15	16	250	251	1,995	1,934
Neufchâteau	22,046	21,622	43,668	12,499	11,375	8,433	8,406	1,103	1,830	11	11	210	239	2,523	2,490
Virton	17,689	18,268	35,957	9,121	8,602	7,627	7,630	919	2,011	22	25	224	247	1,912	1,920
<i>Total — Totaal</i>	82,512	81,201	163,713	46,114	41,822	32,161	32,116	4,177	7,198	60	65	911	983	9,279	9,035
COMMUNES DE 2,000 A MOINS DE 5,000 HABITANTS. —															
Arlon — Aarlen	4,892	4,678	9,570	2,507	2,140	2,199	2,175	181	362	5	1	19	16	688	644
Bastogne — Bastenaken	3,600	3,899	7,499	1,943	2,062	1,505	1,502	148	331	4	4	63	39	374	396
Marche-en-Famenne	2,852	3,070	5,922	1,456	1,537	1,270	1,276	121	249	5	8	22	35	325	334
Neufchâteau	5,960	6,121	12,081	3,095	2,972	2,596	2,590	263	555	6	4	69	65	714	664
Virton	2,542	2,803	5,345	1,211	1,348	1,214	1,218	111	231	6	6	24	32	269	266
<i>Total — Totaal</i>	19,846	20,571	40,417	10,212	10,059	8,784	8,761	824	1,728	26	23	197	187	2,370	2,302
COMMUNES DE 5,000 A MOINS DE 20,000 HABITANTS. —															
Arlon — Aarlen	8,436	8,354	16,790	4,143	3,690	3,947	3,942	318	685	28	37	119	106	850	931
RECAPITULATION. —															
Arlon — Aarlen	21,228	20,296	41,524	11,130	9,379	9,188	9,141	868	1,728	42	48	176	173	2,384	2,394
Bastogne — Bastenaken	20,461	19,716	40,177	12,240	11,003	7,256	7,252	958	1,454	7	7	252	234	2,377	2,268
Marche-en-Famenne	20,868	21,300	42,168	11,173	10,892	8,578	8,582	1,097	1,802	20	24	272	286	2,320	2,268
Neufchâteau	28,006	27,743	55,749	15,594	14,347	11,029	10,996	1,366	2,385	17	15	279	304	3,237	3,154
Virton	20,231	21,071	41,302	10,332	9,950	8,841	8,848	1,030	2,242	28	31	248	279	2,181	2,186
<i>La province — De provincie</i>	110,794	110,126	220,920	60,469	55,571	44,892	44,819	5,319	9,611	114	125	1,227	1,276	12,499	12,270
PROVINCE DE NAMUR. —															
COMMUNES DE MOINS DE 2,000 HABITANTS. —															
Dinant	33,983	34,512	68,495	16,820	15,962	15,325	15,213	1,798	3,295	40	42	474	437	3,560	3,439
Namur — Namen	43,986	44,122	88,108	20,663	18,862	21,141	21,036	2,127	4,165	55	59	470	535	4,421	4,323
Philippeville	25,203	25,462	50,665	11,271	10,282	12,488	12,427	1,393	2,691	51	62	253	270	2,657	2,525
<i>Total — Totaal</i>	103,172	104,096	207,268	48,754	45,106	48,954	48,676	5,318	10,151	146	163	1,197	1,242	10,638	10,287

Habitants âgés de 7 à moins de 15 ans Inwoners van 7 tot beneden 15 jaar			Habitants âgés de 15 à moins de 21 ans Inwoners van 15 tot beneden 21 jaar			Habitants âgés de 21 à moins de 60 ans Inwoners van 21 tot beneden 60 jaar			Habitants âgés de 60 ans et plus Inwoners 60 jaar en ouder			Ensemble des habitants Gezamenlijke inwoners.		
sachant à la fois lire et écrire. die lezen en schrijven kunnen.		ne sachant pas à la fois lire et écrire. die lezen noch schrijven kunnen.	sachant à la fois lire et écrire. die lezen en schrijven kunnen.		ne sachant pas à la fois lire et écrire. die lezen noch schrijven kunnen.	sachant à la fois lire et écrire. die lezen en schrijven kunnen.		ne sachant pas à la fois lire et écrire. die lezen noch schrijven kunnen.	sachant à la fois lire et écrire. die lezen en schrijven kunnen.		ne sachant pas à la fois lire et écrire. die lezen noch schrijven kunnen.	sachant à la fois lire et écrire. die lezen en schrijven kunnen.		ne sachant pas à la fois lire et écrire. die lezen noch schrijven kunnen.
Hommes. Mannen.	Femmes. Vrouwen.		Hommes. Mannen.	Femmes. Vrouwen.		Hommes. Mannen.	Femmes. Vrouwen.		Hommes. Mannen.	Femmes. Vrouwen.		Hommes. Mannen.	Femmes. Vrouwen.	

RECAPITULATION.

12.878	12.501	231	131	9.643	9.020	125	95	40.715	36.837	1.986	1.756	5.762	5.297	887	1.524	69.939	64.652	17.910	17.834
6.185	6.008	256	224	4.910	4.740	30	27	17.431	16.582	165	223	3.235	2.973	140	222	32.152	30.678	8.385	8.350
8.491	8.199	98	77	6.777	6.142	85	42	28.957	26.524	865	851	5.554	5.241	545	847	50.553	46.854	10.185	10.150
27.554	26.708	585	432	21.330	19.902	240	164	87.103	79.943	3.016	2.330	14.551	13.511	1.572	2.599	152.644	142.184	36.480	36.334

PROVINCE LUXEMBURG.

GEMEENTEN MET MINDER DAN 2,000 INWONERS.

913	903	67	53	957	699	30	8	3.874	3.613	173	113	910	833	92	172	6.692	6.099	1.208	1.165
2.216	2.188	35	29	1.916	1.750	7	8	8.266	7.829	69	60	2.102	1.782	58	104	14.689	13.744	2.172	2.073
2.174	2.200	85	70	1.744	1.703	4	6	8.955	9.251	87	70	2.659	2.624	63	121	15.782	16.029	2.234	2.201
2.807	2.703	183	184	2.277	2.138	12	8	10.853	10.747	82	85	3.039	2.932	60	96	19.186	18.759	2.860	2.863
2.037	2.031	49	50	1.831	1.696	6	5	8.866	9.241	75	27	2.649	2.986	40	65	15.607	16.201	2.082	2.067
10.147	10.025	419	386	8.725	7.986	59	35	40.814	40.681	486	355	11.359	11.157	313	558	71.956	70.832	10.556	10.369

GEMEENTEN MET 2,000 TOT MINDER DAN 5,000 INWONERS.

476	521	74	86	460	448	4	7	2.555	2.258	146	200	362	349	108	149	3.872	3.592	1.020	1.086
431	437	1	2	377	396	—	1	1.930	2.092	16	6	400	508	8	22	3.201	3.472	399	427
352	360	6	8	325	307	1	4	1.472	1.589	28	26	292	374	29	33	2.463	2.665	389	405
664	677	51	49	621	610	—	3	3.116	3.218	23	18	675	793	27	24	5.145	5.363	815	758
294	284	16	21	255	241	1	—	1.366	1.541	6	5	298	399	13	14	2.237	2.497	305	306
2.217	2.279	148	166	2.038	2.002	6	15	10.439	10.698	219	255	2.027	2.423	185	242	16.918	17.589	2.928	2.982

GEMEENTEN MET 5,000 TOT MINDER DAN 20,000 INWONERS.

830	857	6	10	872	808	14	13	4.820	4.590	146	128	725	825	54	86	7.366	7.186	1.070	1.168
-----	-----	---	----	-----	-----	----	----	-------	-------	-----	-----	-----	-----	----	----	-------	-------	-------	-------

SAMENVATTING.

2.219	2.281	147	149	2.289	1.955	48	28	11.249	10.461	465	441	1.997	2.007	254	407	17.930	16.877	3.298	3.419
2.647	2.625	36	31	2.293	2.146	7	9	10.196	9.921	85	66	2.502	2.290	66	126	17.890	17.216	2.571	2.500
2.526	2.560	91	78	2.069	2.010	5	10	10.427	10.840	115	96	2.951	2.998	92	154	18.245	18.694	2.623	2.606
3.471	3.380	234	233	2.898	2.748	12	11	13.969	13.965	105	103	3.714	3.725	87	120	24.331	24.122	3.675	3.621
2.331	2.315	65	71	2.086	1.937	7	5	10.232	10.782	81	32	2.947	3.385	53	79	17.844	18.698	2.387	2.373
13.194	13.161	573	562	11.635	10.796	79	63	56.073	55.969	851	738	14.111	14.405	552	886	96.240	95.607	14.554	14.519

PROVINCE NAMEN.

GEMEENTEN MET MINDER DAN 2,000 INWONERS.

4.097	3.952	115	87	3.258	3.135	24	10	16.961	17.685	169	114	5.209	5.433	116	220	29.999	30.642	3.984	3.870
4.633	4.547	189	189	4.207	3.923	25	16	23.577	23.399	313	235	5.943	6.545	208	410	38.830	38.949	5.156	5.173
2.837	2.745	111	112	2.265	2.172	19	8	12.922	13.053	269	152	3.748	4.193	122	232	22.025	22.433	3.178	3.029
11.567	11.244	415	388	9.730	9.230	68	34	53.460	54.137	751	501	14.900	16.171	446	862	90.854	92.024	12.318	12.072

Provinces et arrondissements.	Provincies en arrondissementen.	ETAT CIVIL. — BURGERLIJKE STAAT.										Habitants âgés de moins de 7 ans Inwoners beneden 7 jaar				
		Population totale. Totale bevolking.			Célibataires. Ongehuwd.		Mariés. Gehuwd.		Veufs. In weduw- staat.		Divorcés et état civil inconnu. Gescheiden van echt en burg. staat onbekend.		sachant à la fois lire et écrire. die lezen en schrijven kunnen.		ne sachant pas à la fois lire et écrire. die lezen noch schrijven kunnen.	
		Hommes. Mannen.	Femmes. Vrouwen.	Total. Totaal.	Hommes. Mannen.	Femmes. Vrouwen.	Hommes. Mannen.	Femmes. Vrouwen.	Hommes. Mannen.	Femmes. Vrouwen.	Hommes. Mannen.	Femmes. Vrouwen.	Hommes. Mannen.	Femmes. Vrouwen.	Hommes. Mannen.	Femmes. Vrouwen.
COMMUNES DE 2,000 A MOINS DE 5,000 HABITANTS. —																
Dinant		2,791	2,858	5,649	1,357	1,256	1,338	1,335	92	263	4	4	50	61	267	228
Namur — Namen		23,980	24,072	48,052	10,369	9,279	12,530	12,493	1,044	2,247	37	53	245	203	2,468	2,466
Philippeville		4,102	4,243	8,345	1,772	1,620	2,128	2,144	195	467	7	12	71	39	400	410
<i>Total — Totaal</i>		30,873	31,173	62,046	13,498	12,155	15,996	15,972	1,331	2,977	48	69	366	303	3,135	3,104
COMMUNES DE 5,000 A MOINS DE 20,000 HABITANTS. —																
Dinant		5,893	6,629	12,522	2,697	2,933	2,933	2,943	248	729	15	24	47	55	624	644
Namur — Namen		20,918	21,774	42,692	9,115	8,690	10,932	10,867	822	2,139	49	78	227	221	2,073	1,947
<i>Total — Totaal</i>		26,811	28,403	55,214	11,812	11,623	13,865	13,810	1,070	2,868	64	102	274	276	2,697	2,591
COMMUNES DE 20,000 A MOINS DE 50,000 HABITANTS. —																
Namur — Namen		14,746	16,691	31,437	6,720	7,583	7,247	7,263	723	1,745	56	100	173	216	1,309	1,354
RECAPITULATION. —																
Dinant		42,667	43,999	86,666	20,874	20,151	19,506	19,491	2,138	4,287	59	70	571	553	4,451	4,311
Namur — Namen		103,630	106,659	210,289	46,867	44,414	51,850	51,659	4,716	10,296	197	290	1,115	1,175	10,271	10,000
Philippeville		29,305	29,705	59,010	13,043	11,902	14,616	14,571	1,588	3,158	58	74	324	309	3,057	2,935
<i>La province — De provincie</i>		175,602	180,363	355,965	80,784	76,467	86,062	85,721	8,442	17,741	314	434	2,010	2,037	17,779	17,336
RECAPITULATION GENERALE. —																
Antwerpen — Anvers		582,718	590,645	1,173,363	292,009	281,391	270,730	270,984	18,490	36,446	1,489	1,824	4,898	4,720	71,543	70,741
Brabant		811,268	868,797	1,680,065	364,496	369,545	411,318	413,048	30,058	76,836	5,396	9,368	6,874	6,814	78,510	77,317
West-Vl. — Fl. occid.		444,334	457,254	901,588	236,142	235,208	191,966	191,857	15,643	29,505	583	684	3,854	3,892	58,197	57,344
Oost-Vl. — Fl. orient.		368,952	580,247	1,149,199	291,869	286,753	254,559	254,229	21,373	37,836	1,151	1,429	4,829	4,787	66,283	65,299
Hainaut — Henegouwen		641,045	629,186	1,270,231	272,303	232,352	335,278	331,609	29,926	61,381	3,538	3,844	5,715	5,833	58,358	57,674
Liège — Luik		483,581	489,450	973,031	222,097	204,464	237,601	235,758	21,277	45,773	2,606	3,455	5,056	5,039	43,298	42,593
Limburg — Limbourg		189,124	178,518	367,642	115,826	103,460	66,851	65,625	6,305	9,324	142	109	2,106	2,120	31,067	30,315
Luxembourg — Luxemburg		110,794	110,126	220,920	60,469	55,571	44,892	44,819	5,319	9,611	114	125	1,227	1,276	12,499	12,270
Namur — Namen		175,602	180,363	355,965	80,784	76,467	86,062	85,721	8,442	17,741	314	434	2,010	2,037	17,779	17,336
<i>Le Royaume — Het Rijk</i>		4,007,418	4,084,586	8,092,004	1,935,995	1,845,211	1,899,257	1,893,650	156,833	324,453	15,333	21,272	36,569	36,518	437,534	430,889
COMMUNES DE MOINS DE 2,000 HABITANTS. —																
Antwerpen — Anvers		33,249	31,354	64,603	20,278	18,171	11,853	11,765	1,103	1,414	15	4	415	445	5,345	5,248
Brabant		115,282	111,789	227,071	61,063	54,746	49,251	49,177	4,862	7,727	106	139	977	1,042	14,078	13,911
West-Vl. — Fl. occid.		66,755	65,705	132,460	37,742	34,961	26,512	26,411	2,444	4,264	57	69	718	747	8,912	8,934
Oost-Vl. — Fl. orient.		83,487	82,413	165,900	48,229	45,237	32,186	31,993	3,009	5,125	63	58	1,018	1,017	10,373	10,204
Hainaut — Henegouwen		129,658	127,949	257,607	58,304	51,307	64,175	63,958	6,840	12,336	339	348	1,151	1,230	12,561	12,035
Liège — Luik		114,465	112,233	226,698	59,048	53,066	49,828	49,704	5,425	9,304	164	159	1,445	1,398	11,673	11,202
Limburg — Limbourg		68,938	64,893	133,831	43,125	38,275	23,047	23,006	2,739	3,571	27	41	956	961	10,496	10,186
Luxembourg — Luxemburg		82,512	81,201	163,713	46,114	41,822	32,161	32,116	4,177	7,198	60	65	911	983	9,279	9,035
Namur — Namen		103,172	104,096	207,268	48,754	45,106	48,954	48,676	5,318	10,151	146	163	1,197	1,242	10,638	10,287
<i>Le Royaume — Het Rijk</i>		797,518	781,633	1,579,151	422,657	382,691	337,967	336,806	35,917	61,090	977	1,046	8,788	9,065	93,355	91,042

Habitants âgés de 7 à moins de 15 ans Inwoners van 7 tot beneden 15 jaar				Habitants âgés de 15 à moins de 21 ans Inwoners van 15 tot beneden 21 jaar				Habitants âgés de 21 à moins de 60 ans Inwoners van 21 tot beneden 60 jaar				Habitants âgés de 60 ans et plus Inwoners van 60 jaar en ouder				Ensemble des habitants Gezamenlijke inwoners.			
sachant à la fois lire et écrire. die lezen en schrijven kunnen.		ne sachant pas à la fois lire et écrire. die lezen noch schrijven kunnen.		sachant à la fois lire et écrire. die lezen en schrijven kunnen.		ne sachant pas à la fois lire et écrire. die lezen noch schrijven kunnen.		sachant à la fois lire et écrire. die lezen en schrijven kunnen.		ne sachant pas à la fois lire et écrire. die lezen noch schrijven kunnen.		sachant à la fois lire et écrire. die lezen en schrijven kunnen.		ne sachant pas à la fois lire et écrire. die lezen noch schrijven kunnen.		sachant à la fois lire et écrire. die lezen en schrijven kunnen.		ne sachant pas à la fois lire et écrire. die lezen noch schrijven kunnen.	
Hommes. Mannen.	Femmes. Vrouwen.	Hommes. Mannen.	Femmes. Vrouwen.	Hommes. Mannen.	Femmes. Vrouwen.	Hommes. Mannen.	Femmes. Vrouwen.	Hommes. Mannen.	Femmes. Vrouwen.	Hommes. Mannen.	Femmes. Vrouwen.	Hommes. Mannen.	Femmes. Vrouwen.	Hommes. Mannen.	Femmes. Vrouwen.	Hommes. Mannen.	Femmes. Vrouwen.	Hommes. Mannen.	Femmes. Vrouwen.

GEMEENTEN MET 2,000 TOT MINDER DAN 5,000 INWONERS.

350	314	1	1	284	277	1	—	1,488	1,570	7	2	341	399	2	6	2,513	2,621	278	237
2,501	2,532	68	71	2,209	2,098	24	16	13,185	12,970	346	291	2,742	3,046	192	379	20,882	20,849	3,098	3,223
435	442	10	2	380	396	5	—	2,204	2,239	41	43	537	621	19	51	3,627	3,737	475	506
3,286	3,288	79	74	2,873	2,771	30	16	16,877	16,779	394	336	3,620	4,066	213	436	27,022	27,207	3,851	3,966

GEMEENTEN MET 5,000 TOT MINDER DAN 20,000 INWONERS.

672	609	16	20	533	591	6	5	3,180	3,642	46	46	747	970	22	47	5,179	5,867	714	762
2,165	2,144	47	55	1,916	1,850	16	11	11,912	12,272	361	287	2,065	2,677	136	310	18,285	19,164	2,633	2,610
2,837	2,753	63	75	2,449	2,441	22	16	15,092	15,914	407	333	2,812	3,647	158	357	23,464	25,031	3,347	3,372

GEMEENTEN MET 20,000 TOT MINDER DAN 50,000 INWONERS.

1,521	1,538	9	14	1,597	1,485	9	12	7,944	9,185	259	245	1,775	2,390	150	252	13,010	14,814	1,736	1,877
-------	-------	---	----	-------	-------	---	----	-------	-------	-----	-----	-------	-------	-----	-----	--------	--------	-------	-------

SAMENVATTING.

5,119	4,875	132	108	4,075	4,003	31	15	21,629	22,897	222	162	6,297	6,802	140	273	37,691	39,130	4,976	4,869
10,820	10,761	313	329	9,929	9,356	74	55	56,618	57,826	1,279	1,058	12,525	14,658	686	1,351	91,007	93,776	12,623	12,883
3,272	3,187	121	114	2,645	2,568	24	8	15,126	15,292	310	195	4,285	4,814	141	283	25,652	26,170	3,653	3,535
19,211	18,823	566	551	16,649	15,927	129	78	93,373	96,015	1,811	1,415	23,107	26,274	967	1,907	154,350	159,076	21,252	21,287

ALGEMEENE SAMENVATTING.

69,623	69,036	3,227	3,067	61,182	62,565	542	395	310,167	310,317	9,891	11,026	46,233	49,509	5,412	9,269	492,103	496,147	90,615	94,498
85,142	83,136	2,715	2,408	76,276	78,725	807	660	457,928	487,079	18,220	21,779	75,483	93,036	9,313	17,843	701,703	748,790	109,565	120,007
53,892	53,339	2,790	2,613	46,579	47,001	856	663	214,972	222,611	13,630	15,552	39,438	39,277	10,106	14,962	358,755	366,120	85,579	91,134
64,793	64,589	3,226	3,159	59,118	58,557	1,147	687	282,987	291,860	20,567	19,144	51,923	53,129	14,079	19,036	463,650	472,922	105,302	107,325
63,679	62,780	2,647	2,146	55,302	52,971	1,063	727	350,925	335,449	25,273	21,886	65,326	67,863	12,757	21,857	540,947	524,896	100,098	104,290
48,669	47,593	782	702	42,581	41,631	665	256	275,916	276,198	9,843	7,673	52,638	59,971	4,133	7,794	424,860	430,432	58,721	59,018
27,554	26,708	585	432	21,330	19,902	240	164	87,103	79,943	3,016	2,830	14,551	13,511	1,572	2,593	152,644	142,184	36,480	36,334
13,194	13,161	573	562	11,635	10,796	79	63	56,073	55,969	851	738	14,111	14,405	552	886	96,240	95,607	14,554	14,519
19,211	18,823	566	551	16,649	15,927	129	78	93,373	96,015	1,811	1,415	23,107	26,274	967	1,907	154,350	159,076	21,252	21,287
445,757	439,165	17,111	15,640	390,652	388,075	5,528	3,693	2,129,444	2,155,441	103,102	102,043	382,630	416,975	58,891	96,147	3,385,252	3,436,174	622,166	648,412

GEMEENTEN MET MINDER DAN 2,000 INWONERS.

4,881	4,774	96	81	3,932	3,666	18	7	15,040	14,089	263	199	3,027	2,563	232	282	27,295	25,537	5,954	5,817
14,232	13,936	638	582	12,542	11,751	137	88	56,912	54,565	2,244	1,959	11,914	11,433	1,608	2,522	96,577	92,727	18,705	19,062
8,210	7,954	674	573	7,216	6,772	141	79	31,005	31,048	1,616	1,403	6,912	6,226	1,351	1,969	54,061	52,747	12,694	12,958
9,923	10,047	827	718	9,382	8,882	118	58	39,745	39,663	1,878	1,330	8,523	8,213	1,700	2,281	68,591	67,822	14,896	14,591
13,122	13,004	628	508	11,313	10,894	164	84	67,431	66,740	3,212	2,419	17,449	17,425	2,627	3,610	110,466	109,293	19,192	18,656
13,069	12,793	196	164	11,425	10,484	74	30	60,267	59,354	1,191	1,007	14,282	14,307	843	1,494	100,488	98,336	13,977	13,897
10,077	9,707	202	114	7,976	7,191	55	32	31,304	29,398	721	708	6,514	5,658	637	938	56,827	52,915	12,111	11,978
10,147	10,025	419	386	8,725	7,986	59	35	40,814	40,681	486	355	11,359	11,157	313	558	71,956	70,832	10,556	10,369
11,567	11,244	415	388	9,730	9,230	68	34	53,460	54,137	751	501	14,900	16,171	446	862	90,854	92,024	12,318	12,072
95,228	93,484	4,095	3,514	82,241	76,856	834	447	395,978	389,675	12,362	9,881	94,880	93,153	9,757	14,516	677,115	662,233	120,403	119,400

Provinces et arrondissements. Provincies en arrondissementen.	Population totale. Totale bevolking.			ETAT CIVIL. — BURGERLIJKE STAAT.								Habitants âgés de moins de 7 ans Inwoners beneden 7 jaar			
				Célibataires. Ongehuwd.		Mariés. Gehuwd.		Veufs. In weduw- staat.		Divorcés et état civil inconnu. Gescheiden van echt en burg. staat onbekend.		sachant à la fois lire et écrire. die lezen en schrijven kunnen.		ne sachant pas à la fois lire et écrire. die lezen noch schrijven kunnen.	
	Hommes. Mannen.	Femmes. Vrouwen.	Total. Totaal.	Hommes. Mannen.	Femmes. Vrouwen.	Hommes. Mannen.	Femmes. Vrouwen.	Hommes. Mannen.	Femmes. Vrouwen.	Hommes. Mannen.	Femmes. Vrouwen.	Hommes. Mannen.	Femmes. Vrouwen.	Hommes. Mannen.	Femmes. Vrouwen.
COMMUNES DE 2,000 A MOINS DE 5,000 HABITANTS. —															
Antwerpen — Anvers	88,035	83,514	171,549	51,589	46,348	33,609	33,332	2,768	3,789	69	45	498	532	13,959	13,682
Brabant	131,048	127,554	258,602	67,454	60,917	58,431	58,166	4,967	8,244	196	227	1,116	1,167	16,149	16,088
West-Vl. — Fl. occid.	118,630	118,612	237,242	65,984	62,976	48,386	48,307	4,152	7,209	108	120	935	947	16,435	15,951
Oost-Vl. — Fl. orient.	152,116	147,836	299,952	85,554	78,385	60,999	60,596	5,433	8,733	130	122	1,271	1,183	19,365	19,111
Hainaut — Henegouwen	121,282	117,661	238,943	52,354	44,339	62,796	61,757	5,713	11,102	419	463	1,098	1,117	11,334	11,253
Liège — Luik	103,340	102,898	206,238	50,130	45,348	48,560	47,999	4,354	8,766	296	285	1,159	1,146	10,576	10,409
Limburg — Limbourg	53,528	50,653	104,181	33,707	30,171	18,068	17,930	1,718	2,537	35	15	486	480	9,743	9,390
Luxembourg — Luxemburg	19,846	20,571	40,417	10,212	10,059	8,784	8,761	824	1,728	26	23	197	187	2,370	2,304
Namur — Namen	30,873	31,173	62,046	13,498	12,155	15,996	15,972	1,331	2,977	48	69	366	303	3,135	3,104
<i>Le Royaume — Het Rijk</i>	818,698	800,472	1,619,170	430,482	391,198	355,629	352,820	31,260	55,085	1,327	1,369	7,126	7,062	103,066	101,292
COMMUNES DE 5,000 A MOINS DE 20,000 HABITANTS. —															
Antwerpen — Anvers	161,166	156,404	317,570	86,889	79,598	69,214	69,058	4,902	7,570	161	178	1,304	1,366	22,745	22,625
Brabant	156,389	161,356	317,745	71,720	69,966	79,087	78,917	5,110	11,813	472	660	1,368	1,346	17,196	17,022
West-Vl. — Fl. occid.	155,839	158,725	314,564	83,455	82,022	66,949	66,801	5,259	9,698	176	204	1,238	1,235	20,821	20,601
Oost-Vl. — Fl. orient.	192,663	194,262	386,925	98,921	95,536	86,409	86,223	7,077	12,209	256	294	1,467	1,491	22,966	22,475
Hainaut — Henegouwen	269,323	262,681	532,004	110,975	92,369	144,697	142,972	12,021	25,690	1,630	1,650	2,306	2,276	24,086	24,041
Liège — Luik	119,729	119,247	238,976	52,117	45,600	62,051	61,703	4,973	11,165	588	779	1,134	1,120	10,178	9,902
Limburg — Limbourg	41,937	40,823	82,760	24,921	23,192	15,700	15,401	1,284	2,199	32	31	347	341	6,860	6,779
Luxembourg — Luxemburg	8,436	8,354	16,790	4,143	3,690	3,947	3,942	318	685	28	37	119	106	850	931
Namur — Namen	26,811	28,403	55,214	11,812	11,623	13,865	13,810	1,070	2,868	64	102	274	276	2,697	2,591
<i>Le Royaume — Het Rijk</i>	1,132,293	1,130,255	2,262,548	544,953	503,596	541,919	538,827	42,014	83,897	3,407	3,935	9,557	9,557	128,399	126,967
COMMUNES DE 20,000 A MOINS DE 50,000 HABITANTS. —															
Antwerpen — Anvers	107,907	110,869	218,776	48,943	48,067	55,696	55,788	2,990	6,658	278	356	1,148	859	12,521	12,456
Brabant	124,656	139,987	264,643	51,868	56,948	67,402	67,978	4,373	13,285	1,013	1,776	1,166	1,081	10,531	10,162
West-Vl. — Fl. occid.	70,532	86,393	156,925	37,045	40,384	39,393	39,579	2,892	6,206	224	224	710	722	9,289	9,267
Oost-Vl. — Fl. orient.	61,223	64,841	126,064	28,546	30,574	30,331	30,360	2,215	3,820	81	87	508	467	7,154	7,064
Hainaut — Henegouwen	120,782	120,895	241,677	50,670	44,337	63,610	62,922	5,352	12,253	1,150	1,383	1,160	1,210	10,377	10,345
Liège — Luik	67,966	67,522	135,488	28,325	24,809	35,994	35,256	3,050	6,674	597	783	499	536	5,320	5,258
Limburg — Limbourg	24,721	22,149	46,870	14,073	11,822	10,036	9,288	564	1,017	48	22	317	338	3,968	3,960
Namur — Namen	14,746	16,691	31,437	6,720	7,583	7,247	7,263	723	1,745	56	100	173	216	1,309	1,354
<i>Le Royaume — Het Rijk</i>	691,533	629,347	1,320,880	266,190	264,524	309,759	308,434	22,159	51,658	3,425	4,731	5,681	5,429	60,469	59,866
COMMUNES DE 50,000 A MOINS DE 100,000 HABITANTS. —															
Antwerpen — Anvers	56,880	59,612	116,492	24,249	24,226	30,477	30,613	1,975	4,556	179	217	553	493	5,337	5,096
Brabant	136,181	156,668	292,849	53,227	59,495	76,239	77,250	5,122	16,971	1,593	2,943	1,026	969	9,952	9,653
West-Vl. — Fl. occid.	23,578	27,819	51,397	11,916	14,865	10,726	10,759	896	2,128	40	67	253	241	2,740	2,591
<i>Le Royaume — Het Rijk</i>	216,639	244,099	460,738	89,392	98,586	117,442	118,631	7,993	23,655	1,812	3,227	1,832	1,703	18,029	17,340
COMMUNES DE 100,000 HABITANTS ET PLUS. —															
Antwerpen — Anvers	135,481	148,892	284,373	60,061	64,981	69,881	70,428	4,752	12,459	787	1,024	980	1,025	11,636	11,634
Brabant	147,712	171,443	319,155	59,164	67,473	80,908	81,551	5,624	18,796	2,016	3,623	1,221	1,209	10,604	10,481
Oost-Vl. — Fl. orient.	79,463	90,895	170,358	30,619	37,021	44,584	45,057	3,639	7,949	621	868	565	629	6,425	6,445
Liège — Luik	78,081	87,550	165,631	32,477	35,141	41,168	41,096	3,475	9,864	961	1,449	819	839	5,551	5,822
<i>Le Royaume — Het Rijk</i>	440,737	498,780	939,517	182,321	204,616	236,541	238,132	17,490	49,068	4,385	6,964	3,585	3,702	34,216	34,382

Habitants âgés de 7 à moins de 15 ans Inwoners van 7 tot beneden 15 jaar				Habitants âgés de 15 à moins de 21 ans Inwoners van 15 tot beneden 21 jaar				Habitants âgés de 21 à moins de 60 ans Inwoners van 21 tot beneden 60 jaar				Habitants âgés de 60 ans et plus Inwoners 60 jaar en ouder				Ensemble des habitants Gezamenlijke inwoners.			
sachant à la fois lire et écrire. die lezen en schrijven kunnen.		ne sachant pas à la fois lire et écrire. die lezen noch schrijven kunnen.		sachant à la fois lire et écrire. die lezen en schrijven kunnen.		ne sachant pas à la fois lire et écrire. die lezen noch schrijven kunnen.		sachant à la fois lire et écrire. die lezen en schrijven kunnen.		ne sachant pas à la fois lire et écrire. die lezen noch schrijven kunnen.		sachant à la fois lire et écrire. die lezen en schrijven kunnen.		ne sachant pas à la fois lire et écrire. die lezen noch schrijven kunnen.		sachant à la fois lire et écrire. die lezen en schrijven kunnen.		ne sachant pas à la fois lire et écrire. die lezen noch schrijven kunnen.	
Hommes. Mannen.	Femmes. Vrouwen.	Hommes. Mannen.	Femmes. Vrouwen.	Hommes. Mannen.	Femmes. Vrouwen.	Hommes. Mannen.	Femmes. Vrouwen.	Hommes. Mannen.	Femmes. Vrouwen.	Hommes. Mannen.	Femmes. Vrouwen.	Hommes. Mannen.	Femmes. Vrouwen.	Hommes. Mannen.	Femmes. Vrouwen.	Hommes. Mannen.	Femmes. Vrouwen.	Hommes. Mannen.	Femmes. Vrouwen.

GEMEENTEN MET 2,000 TOT MINDER DAN 5,000 INWONERS.

12,013	11,987	745	706	10,518	9,878	126	50	40,761	38,214	1,439	938	7,108	6,508	868	1,018	70,898	67,114	17,137	16,400
16,377	15,824	639	513	13,934	13,121	176	104	66,147	63,974	2,540	2,322	12,125	11,961	1,839	2,480	109,699	106,047	21,349	21,507
14,928	14,889	688	663	12,624	12,468	258	161	55,584	56,249	3,441	3,395	10,834	10,129	2,903	3,760	94,905	94,682	23,725	23,930
18,458	18,107	1,092	1,059	16,799	15,908	342	182	72,049	70,832	4,975	3,815	14,030	13,038	3,735	4,601	122,607	119,068	29,509	28,768
12,071	11,944	734	503	10,440	9,832	236	160	65,139	61,488	4,891	4,169	12,614	12,821	2,725	4,374	101,362	97,202	19,920	20,459
11,362	11,351	212	144	9,525	9,392	136	71	56,883	55,480	1,809	1,438	10,912	12,024	766	1,433	89,841	89,403	13,499	13,495
8,226	7,843	159	126	6,184	5,820	51	35	23,707	22,053	539	536	4,031	3,718	402	652	42,634	39,914	10,894	10,739
2,217	2,279	148	166	2,038	2,002	6	15	10,439	10,698	219	255	2,027	2,423	185	242	16,918	17,589	2,928	2,982
3,286	3,288	79	74	2,873	2,771	30	16	16,877	16,779	394	336	3,620	4,066	213	436	27,022	27,207	3,851	3,966
98,938	97,522	4,496	3,954	84,935	81,192	1,361	800	407,586	375,767	20,253	17,204	77,301	76,683	13,636	18,996	675,886	658,226	142,812	142,246

GEMEENTEN MET 5,000 TOT MINDER DAN 20,000 INWONERS.

21,247	20,890	1,172	1,069	18,076	17,347	230	146	79,251	75,772	3,526	3,282	11,718	11,286	1,897	2,621	131,596	126,661	29,570	29,743
18,008	17,600	399	359	15,425	15,656	160	137	85,683	87,524	3,444	3,650	13,036	14,893	1,670	3,169	133,520	137,019	22,869	24,337
19,301	19,060	655	571	16,424	16,293	266	192	75,705	77,371	4,510	5,205	13,385	13,089	3,534	5,108	126,053	127,048	29,786	31,677
22,678	22,180	863	853	20,037	19,673	420	246	94,486	96,997	8,467	7,236	16,100	16,791	5,179	6,320	154,768	157,132	37,895	37,130
26,888	26,404	915	813	23,388	22,392	457	336	149,227	140,019	12,145	11,006	24,186	24,806	5,725	10,588	225,995	213,597	43,328	46,784
11,607	11,000	218	223	10,292	9,775	167	67	70,144	68,679	2,902	2,514	11,937	13,676	1,150	2,291	105,114	104,250	14,615	14,997
5,991	5,922	149	128	4,710	4,656	80	65	19,513	18,119	971	1,064	2,891	2,963	425	786	33,452	32,001	8,485	8,822
830	857	6	10	872	898	14	13	4,820	4,590	146	128	725	825	54	86	7,366	7,186	1,070	1,168
2,837	2,753	63	75	2,449	2,441	22	16	15,092	15,914	407	333	2,812	3,647	158	357	23,464	25,031	3,347	3,372
129,387	126,666	4,440	4,101	111,673	109,041	1,816	1,218	593,921	584,985	36,518	34,418	96,790	101,976	19,792	31,326	941,328	932,225	190,965	198,030

GEMEENTEN MET 20,000 TOT MINDER DAN 50,000 INWONERS.

12,334	12,295	515	505	10,727	11,203	70	60	60,671	60,761	1,757	2,638	7,203	8,200	961	1,892	92,083	93,318	15,824	17,551
11,942	11,733	197	198	10,924	12,150	82	62	74,753	82,834	2,438	3,347	11,462	15,858	1,161	2,562	110,247	123,656	14,400	16,331
8,707	8,661	662	690	7,599	8,588	150	170	40,944	44,235	3,404	4,192	6,133	6,889	1,934	2,979	64,093	69,095	15,439	17,298
6,737	6,989	227	311	6,242	6,562	168	123	30,780	32,162	3,072	4,031	4,295	4,323	2,040	2,809	48,562	50,503	12,661	14,338
11,598	11,428	370	322	10,161	9,853	206	147	69,128	67,202	5,025	4,292	11,077	12,811	1,680	3,285	103,124	102,504	17,658	18,391
5,972	5,853	84	92	5,327	5,241	192	36	40,954	40,048	2,295	1,373	6,495	7,644	828	1,441	59,247	59,322	8,719	8,200
3,260	3,236	75	64	2,460	2,235	54	32	12,579	10,373	785	522	1,115	1,172	108	217	19,731	17,354	4,990	4,795
1,521	1,538	9	14	1,597	1,485	9	12	7,944	9,185	259	245	1,775	2,390	150	252	13,010	14,814	1,736	1,877
62,071	61,733	2,139	2,196	55,037	57,317	931	642	337,753	346,800	19,035	20,640	49,555	59,287	8,862	15,437	510,097	530,566	91,436	98,781

GEMEENTEN MET 50,000 TOT MINDER DAN 100,000 INWONERS.

5,932	5,680	169	147	5,325	5,529	25	44	33,129	34,529	739	1,014	5,321	6,198	350	882	50,260	52,429	6,620	7,183
11,895	11,314	466	413	11,137	12,620	131	137	83,944	94,758	3,576	4,990	2,586	18,368	1,468	3,446	120,588	138,029	15,593	18,639
2,746	2,775	111	116	2,716	2,880	41	61	11,734	13,708	659	1,357	2,194	2,944	384	1,146	19,643	22,548	3,935	5,271
20,573	19,769	746	676	19,178	21,029	197	242	128,807	142,995	4,974	7,361	20,101	27,510	2,202	5,474	190,491	213,006	26,148	31,033

GEMEENTEN MET 100,000 INWONERS EN MEER.

13,216	13,410	530	559	12,604	14,942	73	82	81,315	86,952	2,167	2,955	11,856	14,759	1,104	2,574	119,971	131,088	15,510	17,804
12,638	12,729	376	343	12,314	13,427	121	132	90,489	103,424	3,972	5,511	14,360	20,523	1,567	3,664	131,072	151,312	16,640	20,131
6,997	7,266	217	218	6,658	7,532	99	78	45,927	52,206	2,175	2,732	8,975	10,764	1,425	3,025	69,122	73,397	10,341	12,498
6,659	6,586	72	79	6,012	6,739	96	52	47,668	52,637	1,646	1,341	9,012	12,320	546	1,135	70,170	79,121	7,911	8,429
39,560	39,991	1,195	1,199	37,588	42,640	389	344	265,399	295,219	9,960	12,539	44,203	58,366	4,642	10,398	390,335	439,918	50,402	58,862

CADRE B

RÉPARTITION DES HABITANTS

D'APRÈS

LE LIEU DE NAISSANCE ET LA NATIONALITÉ

TABEL B

INDEELING VAN DE INWONERS

NAAR

GEBORTEPLAATS EN NATIONALITEIT

Provinces et arrondissements. Provincies en arrondissementen.	Population totale. Totale bevolking.			Habitants de nationalité belge Inwoners van Belgische nationaliteit												
				NES EN BELGIQUE GEBOREN IN BELGIE						nés à l'étranger. geboren in den vreemde.		dont le lieu de nais- sance est inconnu. wier geboorteplaats onbekend is.		TOTAL. TOTAAL.		
	Hommes. Mannen.	Femmes. Vrouwen.	Total. Totaal.	dans la commune même. in de gemeente zelf.		dans une autre commune de l'arrondissement. in een andere gemeente uit het arrondis.		dans un autre arrondis. in een ander arrondis.		Hommes. Mannen.	Femmes. Vrouwen.	Hommes. Mannen.	Femmes. Vrouwen.	Hommes. Mannen.	Femmes. Vrouwen.	Total. Totaal.
				Hommes. Mannen.	Femmes. Vrouwen.	Hommes. Mannen.	Femmes. Vrouwen.	Hommes. Mannen.	Femmes. Vrouwen.							
PROVINCE ANTWERPEN. —																
GEMEENTEN MET MINDER DAN 2,000 INWONERS. —																
Antwerpen — Anvers	8,935	8,642	17,577	5,243	4,834	2,126	2,196	1,437	1,463	39	66	—	—	8,845	8,559	17,404
Mechelen — Malines	9,025	8,320	17,345	6,312	5,647	1,756	1,703	916	913	34	44	—	—	9,018	8,307	17,325
Turnhout	15,289	14,392	29,681	9,914	8,822	3,396	3,395	1,107	1,165	105	265	—	—	14,522	13,647	28,169
<i>Totaal — Total</i>	33,249	31,354	64,603	21,469	19,303	7,278	7,294	3,460	3,541	178	375	—	—	32,385	30,513	62,898
GEMEENTEN MET 2,000 TOT MINDER DAN 5,000 INWONERS. —																
Antwerpen — Anvers	31,197	29,531	60,728	18,198	16,550	8,556	8,255	3,408	3,539	359	577	—	—	30,521	28,921	59,442
Mechelen — Malines	25,527	24,235	49,762	17,881	16,213	4,774	4,789	2,677	2,981	142	185	—	—	25,474	24,168	49,642
Turnhout	31,311	29,748	61,059	21,501	19,793	6,398	6,492	2,996	2,981	158	239	—	—	31,053	29,505	60,558
<i>Totaal — Total</i>	88,035	83,514	171,549	57,580	52,556	19,728	19,536	9,081	9,501	659	1,001	—	—	87,048	82,594	169,642
GEMEENTEN MET 5,000 TOT MINDER DAN 20,000 INWONERS. —																
Antwerpen — Anvers	81,694	80,017	161,711	41,908	39,666	22,354	21,848	12,736	12,765	1,352	2,450	1	—	78,351	76,729	155,080
Mechelen — Malines	37,284	35,963	73,247	25,683	23,845	6,774	6,723	4,291	4,774	308	435	—	2	37,056	35,779	72,835
Turnhout	42,188	40,424	82,612	31,426	29,416	6,367	6,255	3,721	3,976	258	389	—	—	41,772	40,036	81,808
<i>Totaal — Total</i>	161,166	156,404	317,570	99,017	92,927	35,495	34,826	20,748	21,515	1,918	3,274	1	2	157,179	152,544	309,723
GEMEENTEN MET 20,000 TOT MINDER DAN 50,000 INWONERS. —																
Antwerpen — Anvers	81,180	83,104	164,284	22,951	22,363	33,269	33,756	16,918	17,621	1,882	3,158	—	—	75,020	76,898	151,918
Mechelen — Malines	13,626	14,209	27,835	10,570	10,719	971	1,075	1,812	2,102	174	221	1	—	13,528	14,117	27,645
Turnhout	13,101	13,556	26,657	10,177	9,937	1,750	2,191	783	962	157	197	—	—	12,867	13,287	26,154
<i>Totaal — Total</i>	107,907	110,869	218,776	43,698	43,019	35,990	37,022	19,513	20,685	2,213	3,576	1	—	101,415	104,302	205,717
GEMEENTEN MET 50,000 TOT MINDER DAN 100,000 INWONERS. —																
Antwerpen — Anvers	27,428	28,626	56,054	9,182	9,253	9,162	9,779	4,773	5,095	554	942	—	—	23,671	25,069	48,740
Mechelen — Malines	29,452	30,986	60,438	20,845	20,793	2,084	2,714	5,398	5,975	782	1,100	—	—	29,109	30,582	59,691
<i>Totaal — Total</i>	56,880	59,612	116,492	30,027	30,046	11,246	12,493	10,171	11,070	1,336	2,042	—	—	52,780	55,651	108,431
GEMEENTEN MET 100,000 INWONERS EN MEER. —																
Antwerpen — Anvers	135,481	148,892	284,373	70,819	73,898	15,476	18,852	28,729	34,635	4,029	6,415	—	3	119,053	133,803	252,856
SAMENVATTING. —																
Antwerpen — Anvers	365,915	378,812	744,727	168,301	166,564	90,943	94,686	68,001	75,118	8,215	13,608	1	3	335,461	349,979	685,440
Mechelen — Malines	114,914	113,713	228,627	81,291	77,217	16,359	17,004	15,094	16,745	1,440	1,985	1	2	114,185	112,953	227,138
Turnhout	101,889	98,120	200,009	73,018	67,968	17,911	18,333	8,607	9,084	678	1,090	—	—	100,214	96,475	196,689
<i>De provincie — La province</i>	582,718	590,645	1,173,363	322,610	311,749	125,213	130,023	91,702	100,947	10,333	16,683	2	5	549,860	559,407	1,109,267

**Habitants de nationalité étrangère
Inwoners van vreemde nationaliteit**

**Habitants de nationalité inconnue
Inwoners van onbekende nationaliteit**

NES EN BELGIQUE GEBOREN IN BELGIE												NES EN BELGIQUE GEBOREN IN BELGIE														
dans la commune même, in de gemeente zelf.			dans une autre commune de l'arrondissement, in een andere gemeente uit het arrondissement.			nés à l'étranger, geboren in den vreemde.			dont le lieu de naissance est inconnu, wier geboorteplaats onbekend is.			TOTAL. TOTAAL.			dans la commune même, in de gemeente zelf.			dans une autre commune de l'arrondissement, in een ander arrondissement.			nés à l'étranger et dont le lieu de naissance est inconnu, geboren in den vreemde en wier geboorteplaats onbekend is.			TOTAL. TOTAAL.		
Hommes. Mannen.	Femmes. Vrouwen.		Hommes. Mannen.	Femmes. Vrouwen.		Hommes. Mannen.	Femmes. Vrouwen.		Hommes. Mannen.	Femmes. Vrouwen.	Total. Totaal.	Hommes. Mannen.	Femmes. Vrouwen.		Hommes. Mannen.	Femmes. Vrouwen.		Hommes. Mannen.	Femmes. Vrouwen.		Hommes. Mannen.	Femmes. Vrouwen.	Total. Totaal.			

PROVINCE D'ANVERS.

COMMUNES DE MOINS DE 2,000 HABITANTS.

6	21	18	18	2	5	64	39	—	—	90	83	173	—	—	—	—	—	—	—	—	—	—	—	—
—	1	—	—	—	—	7	12	—	—	7	13	20	—	—	—	—	—	—	—	—	—	—	—	—
275	323	26	72	5	20	461	330	—	—	767	745	1,512	—	—	—	—	—	—	—	—	—	—	—	
281	345	44	90	7	25	532	381	—	—	864	841	1,705	—	—	—	—	—	—	—	—	—	—	—	

COMMUNES DE 2,000 A MOINS DE 5,000 HABITANTS.

152	221	68	94	23	31	433	264	—	—	676	610	1,286	—	—	—	—	—	—	—	—	—	—	—
5	15	2	5	5	3	41	44	—	—	53	67	120	—	—	—	—	—	—	—	—	—	—	—
76	107	6	26	13	13	163	97	—	—	258	243	501	—	—	—	—	—	—	—	—	—	—	—
233	343	76	125	41	47	637	405	—	—	987	920	1,907	—	—	—	—	—	—	—	—	—	—	—

COMMUNES DE 5,000 A MOINS DE 20,000 HABITANTS.

646	827	377	625	66	200	2,249	1,636	—	—	3,338	3,288	6,626	2	—	—	—	—	1	—	2	—	5	—	5
40	41	1	6	11	12	175	125	—	—	227	184	411	—	—	—	—	—	—	—	1	—	1	—	1
104	113	13	42	16	38	283	195	—	—	416	388	804	—	—	—	—	—	—	—	—	—	—	—	
790	981	391	673	93	250	2,707	1,956	—	—	3,981	3,860	7,841	2	—	—	—	—	1	—	3	—	6	—	6

COMMUNES DE 20,000 A MOINS DE 50,000 HABITANTS.

451	549	832	1,328	98	434	4,715	3,841	—	—	6,096	6,152	12,248	4	4	12	16	—	1	48	33	64	54	118
13	28	—	—	5	8	80	56	—	—	98	92	190	—	—	—	—	—	—	—	—	—	—	—
63	75	7	28	9	10	155	155	—	—	234	260	503	—	—	—	—	—	—	—	—	—	—	—
527	652	839	1,356	112	452	4,950	4,052	—	1	6,423	6,513	12,941	4	4	12	16	—	1	48	33	64	54	118

COMMUNES DE 50,000 A MOINS DE 100,000 HABITANTS.

288	360	306	506	36	131	3,093	2,542	—	—	3,723	3,539	7,262	1	1	7	3	—	2	26	12	34	18	52
75	105	5	9	14	32	248	257	—	—	342	403	745	—	1	—	—	—	—	1	—	1	1	2
363	465	311	515	50	163	3,341	2,799	—	—	4,065	3,942	8,007	1	2	7	3	—	2	27	12	35	19	54

COMMUNES DE 100,000 HABITANTS ET PLUS.

2,170	3,082	329	670	211	910	13,557	10,306	—	1	16,267	14,969	31,236	27	36	4	3	9	8	121	73	161	120	281
-------	-------	-----	-----	-----	-----	--------	--------	---	---	--------	--------	--------	----	----	---	---	---	---	-----	----	-----	-----	-----

RECAPITULATION.

3,713	5,060	1,930	3,241	436	1,711	24,111	18,628	—	1	30,190	28,641	58,831	34	41	23	22	10	11	197	118	264	192	456
133	190	8	20	35	55	551	494	—	—	727	759	1,486	—	1	—	—	—	—	2	—	2	1	3
518	618	52	168	43	81	1,062	777	—	1	1,675	1,645	3,320	—	—	—	—	—	—	—	—	—	—	—
4,364	5,868	1,990	3,429	514	1,847	25,724	19,899	—	2	32,592	31,045	63,637	34	42	23	22	10	11	199	118	266	193	459

Provinces et arrondissements. Provincies en arrondissementen.	Population totale. Totale bevolking.			Habitants de nationalité belge Inwoners van Belgische nationaliteit											TOTAL. TOTAAL. Total. Totaal.			
				NES EN BELGIQUE GEBOREN IN BELGIE								nés à l'étranger. geboren in den vreemde.		dont le lieu de nais- sance est inconnu. wiel geboorteplaats onbekend is.				
				dans la commune même. in de gemeente zelf.		dans une autre commune de l'arrondissement. in een andere gemeente uit het arrondissement.		dans un autre arrondissement. in een ander arrondissement.										
				Hommes. Mannen.	Femmes. Vrouwen.	Total. Totaal.	Hommes. Mannen.	Femmes. Vrouwen.	Hommes. Mannen.	Femmes. Vrouwen.	Hommes. Mannen.	Femmes. Vrouwen.	Hommes. Mannen.	Femmes. Vrouwen.				Hommes. Mannen.
PROVINCE BRABANT.																		
GEMEENTEN MET MINDER DAN 2,000 INWONERS.																		
Bruxelles — Brussel . . .	26,874	25,666	52,540	18,293	16,745	6,384	6,599	2,023	2,063	101	131	—	1	26,801	25,539	52,340		
Leuven — Louvain . . .	49,405	46,723	96,128	36,370	32,773	9,869	10,241	2,999	3,471	107	134	—	—	49,345	46,619	95,964		
Nivelles — Nijvel . . .	39,003	39,400	78,403	22,779	22,870	9,414	9,494	6,104	6,165	216	414	—	—	38,513	38,943	77,456		
<i>Totaal — Total</i>	115,282	111,789	227,071	77,442	72,388	25,667	26,334	11,126	11,699	424	679	—	1	114,659	111,101	225,760		
GEMEENTEN MET 2,000 TOT, MINDER DAN 5,000 INWONERS.																		
Bruxelles — Brussel . . .	59,493	57,696	117,189	36,503	34,112	15,179	15,090	6,935	7,417	292	479	—	—	58,909	57,098	116,007		
Leuven — Louvain . . .	43,271	41,510	84,781	31,965	29,474	7,073	7,197	3,929	4,414	195	265	—	—	43,162	41,350	84,512		
Nivelles — Nijvel . . .	28,284	28,348	56,632	14,145	14,047	6,185	5,944	7,043	7,455	249	432	1	—	27,623	27,878	55,501		
<i>Totaal — Total</i>	131,048	127,554	258,602	82,613	77,633	28,437	28,231	17,907	19,286	736	1,176	1	—	129,694	126,326	256,020		
GEMEENTEN MET 5,000 TOT MINDER DAN 20,000 INWONERS.																		
Bruxelles — Brussel . . .	107,140	110,761	217,901	50,315	48,711	31,701	32,500	20,610	23,619	1,190	2,352	4	3	103,820	107,185	211,005		
Leuven — Louvain . . .	26,526	27,021	53,547	14,693	14,108	7,262	7,844	4,018	4,424	310	415	—	—	26,283	26,791	53,074		
Nivelles — Nijvel . . .	22,723	23,574	46,297	12,109	12,181	3,763	3,984	5,976	6,460	250	415	—	—	22,098	23,040	45,138		
<i>Totaal — Total</i>	156,389	161,356	317,745	77,117	75,000	42,726	44,328	30,604	34,503	1,750	3,182	4	3	152,201	157,016	309,217		
GEMEENTEN MET 20,000 TOT MINDER DAN 50,000 INWONERS.																		
Bruxelles — Brussel . . .	95,467	109,489	204,956	23,033	23,165	32,790	35,921	29,830	38,096	2,010	4,095	—	5	87,663	101,282	188,945		
Leuven — Louvain . . .	29,189	30,498	59,687	19,037	18,960	4,777	6,229	4,213	4,502	263	370	—	—	28,290	30,061	58,351		
<i>Totaal — Total</i>	124,656	139,987	264,643	42,070	42,125	37,567	42,150	34,043	42,598	2,273	4,465	—	5	115,953	131,343	247,296		
GEMEENTEN MET 50,000 TOT MINDER DAN 100,000 INWONERS.																		
Bruxelles — Brussel . . .	136,181	156,668	292,849	35,564	35,557	45,255	49,683	39,959	52,245	2,818	6,129	2	7	123,598	143,621	267,219		
GEMEENTEN MET 100,000 INWONERS EN MEER.																		
Bruxelles — Brussel . . .	147,712	171,443	319,155	47,240	48,400	36,426	40,983	46,041	60,110	3,305	6,870	3	4	133,015	156,367	289,382		
SAMENVATTING.																		
Bruxelles — Brussel . . .	572,867	631,723	1,204,590	210,948	206,690	167,735	180,776	145,398	183,550	9,716	20,056	9	20	533,806	591,092	1,124,898		
Leuven — Louvain . . .	148,391	145,752	294,143	102,065	95,315	28,981	31,511	15,159	16,811	875	1,184	—	—	147,080	144,821	291,901		
Nivelles — Nijvel . . .	90,010	91,322	181,332	49,033	49,098	19,362	19,422	19,123	20,080	715	1,261	1	—	88,234	89,861	178,095		
<i>De provincie — La province</i>	811,268	868,797	1,680,065	362,046	351,103	216,073	231,709	179,680	220,441	11,306	22,501	10	20	769,120	825,774	1,594,894		

Habitants de nationalité étrangère
Inwoners van vreemde nationaliteit

Habitants de nationalité inconnue
Inwoners van onbekende nationaliteit

NES EN BELGIQUE GEBOREN IN BELGIE										NES EN BELGIQUE GEBOREN IN BELGIE										TOTAL. TOTAAL.			
dans la commune même, in de gemeente zelf.		dans une autre commune de l'arrondissement, in een andere gemeente uit het arrondissement.		dans un autre arrondissement, in een ander arrondissement.		nés à l'étranger, geboren in den vreemde.		dont le lieu de naissance est inconnu, wier geboorteplaats onbekend is.		TOTAL. TOTAAL.			dans la commune même, in de gemeente zelf.		dans une autre commune de l'arrondissement, in een andere gemeente uit het arrondissement.		dans un autre arrondissement, in een ander arrondissement.		nés à l'étranger et dont le lieu de naissance est inconnu, geboren in den vreemde en wier geboorteplaats onbekend is.		TOTAL. TOTAAL.		
Hommes. Mannen.	Femmes. Vrouwen.	Hommes. Mannen.	Femmes. Vrouwen.	Hommes. Mannen.	Femmes. Vrouwen.	Hommes. Mannen.	Femmes. Vrouwen.	Hommes. Mannen.	Femmes. Vrouwen.	Hommes. Mannen.	Femmes. Vrouwen.	Total. Totaal.	Hommes. Mannen.	Femmes. Vrouwen.	Hommes. Mannen.	Femmes. Vrouwen.	Hommes. Mannen.	Femmes. Vrouwen.	Hommes. Mannen.	Femmes. Vrouwen.	Total. Totaal.		

PROVINCE DE BRABANT.

COMMUNES DE MOINS DE 2,000 HABITANTS.

2	6	8	11	3	13	59	97	—	—	72	127	199	—	—	—	—	—	—	1	—	1	—	1
7	5	2	2	2	8	49	89	—	—	60	104	164	—	—	—	—	—	—	—	—	—	—	
37	45	8	23	19	48	424	341	—	—	488	457	945	—	—	—	—	—	—	2	—	2	—	2
46	56	18	36	24	69	532	527	—	—	620	688	1,308	—	—	—	—	—	—	3	—	3	—	3

COMMUNES DE 2,000 A MOINS DE 5,000 HABITANTS.

27	46	52	77	28	57	474	416	—	—	581	596	1,177	—	—	—	1	—	1	3	—	3	2	5
12	20	1	7	9	14	87	119	—	—	109	160	269	—	—	—	—	—	—	—	—	—	—	—
35	37	11	15	40	60	569	353	—	—	655	465	1,120	—	—	—	—	3	2	3	3	6	5	11
74	103	64	99	77	131	1,130	883	—	—	1,345	1,221	2,566	—	—	—	1	3	3	6	3	9	7	16

COMMUNES DE 5,000 A MOINS DE 20,000 HABITANTS.

160	221	301	530	106	373	2,722	2,415	—	3	3,289	3,542	6,831	6	8	5	14	1	—	19	12	31	34	65
12	21	3	11	15	29	213	169	—	—	243	230	473	—	—	—	—	—	—	—	—	—	—	—
50	68	2	17	21	50	552	399	—	—	625	534	1,159	—	—	—	—	—	—	—	—	—	—	—
222	310	306	558	142	452	3,487	2,983	—	3	4,157	4,306	8,463	6	8	5	14	1	—	19	12	31	34	65

COMMUNES DE 20,000 A MOINS DE 50,000 HABITANTS.

329	459	616	1,122	214	925	6,558	5,644	—	4	7,717	8,154	15,871	4	2	15	14	3	8	65	29	87	53	140
36	64	2	12	22	26	835	333	—	—	895	435	1,330	3	1	—	—	1	1	—	—	4	2	6
365	523	618	1,134	236	951	7,393	5,977	—	4	8,612	8,589	17,201	7	3	15	14	4	9	65	29	91	55	146

COMMUNES DE 50,000 A MOINS DE 100,000 HABITANTS.

586	848	951	1,619	280	1,221	10,599	9,232	—	5	12,416	12,925	25,341	9	11	28	31	8	19	122	61	167	122	289
-----	-----	-----	-------	-----	-------	--------	-------	---	---	--------	--------	--------	---	----	----	----	---	----	-----	----	-----	-----	-----

COMMUNES DE 100,000 HABITANTS ET PLUS.

881	1,416	713	1,394	348	1,556	12,568	10,578	—	1	14,510	14,945	29,455	27	22	13	12	8	23	139	74	187	131	318
-----	-------	-----	-------	-----	-------	--------	--------	---	---	--------	--------	--------	----	----	----	----	---	----	-----	----	-----	-----	-----

RECAPITULATION.

1,985	2,996	2,641	4,753	979	4,145	32,980	28,382	—	13	38,585	40,289	78,874	46	43	61	72	20	51	349	176	476	342	818
67	110	8	32	48	77	1,184	710	—	—	1,307	929	2,236	3	1	—	—	1	1	—	—	4	2	6
122	150	21	55	80	158	1,545	1,093	—	—	1,768	1,456	3,224	—	—	—	—	3	2	5	3	8	5	13
2,174	3,256	2,670	4,840	1,107	4,380	35,709	30,185	—	13	41,660	42,674	84,334	49	44	61	72	24	54	354	179	488	349	837

Provinces et arrondissements.	Population totale. Totale bevolking.			Habitants de nationalité belge Inwoners van Belgische nationaliteit															
				NES EN BELGIQUE GEBOREN IN BELGIE									nés à l'étranger. geboren in den vreemde.		dont le lien de nais- sance est inconnu. w/er gehoorteplaats onbekend is.		TOTAL. TOTAAL.		
				dans la commune même. In de gemeente zelf.			dans une autre commune de l'arrondissement. in een ander gemeente uit het arrondissement.			dans un autre arrondissement. in een ander arrondissement.			Hombres. Mannen.	Femmes. Vrouwen.	Hombres. Mannen.	Femmes. Vrouwen.	Hombres. Mannen.	Femmes. Vrouwen.	Total. Totaal.
				Hombres. Mannen.	Femmes. Vrouwen.	Total. Totaal.	Hombres. Mannen.	Femmes. Vrouwen.	Hombres. Mannen.	Femmes. Vrouwen.	Hombres. Mannen.	Femmes. Vrouwen.	Hombres. Mannen.	Femmes. Vrouwen.	Hombres. Mannen.	Femmes. Vrouwen.	Hombres. Mannen.	Femmes. Vrouwen.	Total. Totaal.

PROVINCIE WEST-VLAANDEREN. —

GEMEENTEN MET MINDER DAN 2,000 INWONERS. —

Brugge — Bruges	9,321	9,096	18,417	5,568	5,006	2,717	2,826	889	1,102	82	118	—	—	9,256	9,052	18,308
Dixmude — Dixmude	9,230	9,191	18,421	5,106	4,754	1,847	1,975	1,989	2,133	270	308	—	—	9,212	9,170	18,382
Ieper — Ypres	15,209	15,039	30,248	7,837	7,095	4,438	4,568	2,156	2,412	613	796	—	—	15,044	14,871	29,915
Kortrijk — Courtrai	8,886	8,729	17,615	5,373	4,969	2,352	2,419	1,066	1,186	72	116	—	—	8,863	8,690	17,553
Oostende — Ostende	8,412	8,134	16,546	4,678	4,030	1,953	2,098	1,679	1,867	80	100	—	—	8,390	8,095	16,485
Rousselare — Roulers	2,865	2,810	5,675	1,732	1,564	734	755	334	422	63	69	—	—	2,863	2,810	5,673
Thielt	4,746	4,692	9,438	2,995	2,760	1,145	1,212	567	663	36	32	—	—	4,743	4,667	9,410
Veurne — Furnes	8,086	8,014	16,100	4,135	3,595	1,645	1,790	2,032	2,196	199	347	—	—	8,011	7,928	15,939
<i>Totaal — Total</i>	66,755	65,705	132,460	37,424	33,773	16,831	17,643	10,712	11,981	1,415	1,886	—	—	66,382	65,283	131,665

GEMEENTEN MET 2,000 TOT MINDER DAN 5,000 INWONERS. —

Brugge — Bruges	17,477	17,703	35,180	10,561	10,090	4,935	5,139	1,765	2,145	168	210	—	—	17,429	17,584	35,013
Dixmude — Dixmude	10,954	11,104	22,058	5,563	5,207	2,250	2,372	2,618	2,924	481	547	—	—	10,912	11,050	21,962
Ieper — Ypres	18,866	18,507	37,373	10,564	9,887	3,701	3,805	3,277	3,246	1,018	1,228	—	—	18,560	18,166	36,726
Kortrijk — Courtrai	27,007	26,465	53,472	16,297	15,004	6,228	6,460	3,864	4,148	400	542	—	—	26,789	26,154	52,943
Oostende — Ostende	8,747	8,864	17,611	4,077	3,778	2,627	2,705	1,802	2,029	159	253	—	—	8,665	8,765	17,430
Rousselare — Roulers	14,479	14,290	28,769	9,410	8,687	2,744	2,780	1,967	2,413	333	378	—	—	14,454	14,258	28,712
Thielt	12,964	13,197	26,161	8,664	8,220	2,350	2,530	1,826	2,314	113	120	—	—	12,953	13,184	26,137
Veurne — Furnes	8,136	8,482	16,618	3,497	3,236	1,894	2,000	2,195	2,541	371	481	—	—	7,957	8,258	16,215
<i>Totaal — Total</i>	118,630	118,612	237,242	68,633	64,109	26,729	27,791	19,314	21,760	3,043	3,759	—	—	117,719	117,419	235,138

GEMEENTEN MET 5,000 TOT MINDER DAN 20,000 INWONERS. —

Brugge — Bruges	34,813	35,260	70,073	19,650	18,373	8,332	9,063	5,700	6,361	542	831	1	3	34,275	34,631	68,906
Dixmude — Dixmude	2,624	2,734	5,358	1,920	2,014	257	252	420	432	26	35	—	—	2,623	2,733	5,356
Ieper — Ypres	24,789	26,406	51,195	13,835	13,428	5,009	5,654	3,746	4,463	1,354	1,957	—	—	23,944	25,502	49,446
Kortrijk — Courtrai	41,200	40,623	81,823	26,386	24,613	8,397	8,609	5,309	5,941	645	932	—	—	40,737	40,095	80,832
Oostende — Ostende	8,369	8,304	16,673	5,143	4,970	1,441	1,406	1,597	1,686	144	184	—	—	8,325	8,246	16,571
Rousselare — Roulers	23,779	24,067	47,846	16,274	15,427	3,450	3,808	3,698	4,329	293	428	—	—	23,715	23,992	47,707
Thielt	16,548	17,230	33,778	12,133	11,899	2,240	2,572	1,994	2,518	151	196	—	—	16,518	17,185	33,703
Veurne — Furnes	3,717	4,101	7,818	1,585	1,581	895	1,085	971	1,087	241	316	—	1	3,692	4,070	7,762
<i>Totaal — Total</i>	155,839	158,725	314,564	96,926	92,305	30,071	32,449	23,435	26,817	3,396	4,879	1	4	153,829	156,454	310,283

GEMEENTEN MET 20,000 TOT MINDER DAN 50,000 INWONERS. —

Kortrijk — Courtrai	44,646	47,477	92,123	24,811	24,162	6,673	7,715	9,486	10,543	2,088	3,437	—	—	43,058	45,857	88,915
Oostende — Ostende	22,066	24,886	46,952	12,873	13,569	2,234	3,003	5,269	6,209	1,055	1,389	1	1	21,482	24,171	45,653
Rousselare — Roulers	12,820	14,030	26,850	8,339	8,821	1,965	2,125	1,987	2,476	442	525	—	—	12,733	13,947	26,680
<i>Totaal — Total</i>	79,532	86,393	165,925	46,023	46,552	10,922	12,843	16,742	19,228	3,585	5,351	1	1	77,273	83,975	161,248

GEMEENTEN MET 50,000 TOT MINDER DAN 100,000 INWONERS. —

Brugge — Bruges	23,578	27,819	51,397	16,483	17,613	2,922	3,998	3,530	5,100	356	558	3	3	23,294	27,272	50,566
---------------------------	--------	--------	--------	--------	--------	-------	-------	-------	-------	-----	-----	---	---	--------	--------	--------

Provinces et arrondissements. Provincies en arrondissementen.	Population totale. Totale bevolking.			Habitants de nationalité belge Inwoners van Belgische nationaliteit															
				NES EN BELGIQUE GEBOREN IN BELGIE								nés à l'étranger. geboren in den vreemde.		dont le lieu de naissance est inconnu. wier geboorteplaats onbekend is.		TOTAL. TOTAAL.			
				dans la commune même. in de gemeente zelf.		dans une autre commune de l'arrondissement. in een andere gemeente uit het arrondissement.		dans un autre arrondissement. in een ander arrondissement.											
				Hommes. Mannen.	Femmes. Vrouwen.	Hommes. Mannen.	Femmes. Vrouwen.	Hommes. Mannen.	Femmes. Vrouwen.	Hommes. Mannen.	Femmes. Vrouwen.	Hommes. Mannen.	Femmes. Vrouwen.	Hommes. Mannen.	Femmes. Vrouwen.	Hommes. Mannen.	Femmes. Vrouwen.	Hommes. Mannen.	Femmes. Vrouwen.
SAMENVATTING. —																			
Brugge — Bruges	85,189	89,878	175,067	52,262	51,082	18,956	21,026	11,884	14,708	1,148	1,717	4	6	84,254	88,539	172,793			
Dixmude — Dixmude	22,808	23,029	45,837	12,589	11,975	4,354	4,599	5,027	5,489	777	890	—	—	22,747	22,953	45,700			
Ieper — Ypres	58,864	59,952	118,816	32,236	30,410	13,148	14,027	9,179	10,121	2,985	3,981	—	—	57,548	58,539	116,087			
Kortrijk — Courtrai	121,739	123,294	245,033	72,867	68,748	23,650	25,203	19,725	21,818	3,205	5,027	—	—	119,447	120,796	240,243			
Oostende — Ostende	47,594	50,188	97,782	26,771	26,347	8,305	9,212	10,347	11,791	1,438	1,926	1	1	46,862	49,277	96,139			
Rousselare — Roulers	53,943	55,197	109,140	35,755	34,499	8,893	9,468	7,986	9,640	1,131	1,400	—	—	53,765	55,007	108,772			
Thielt	34,258	35,119	69,377	23,792	22,879	5,735	6,314	4,387	5,495	300	348	—	—	34,214	35,036	69,250			
Veurne — Furnes	19,939	20,597	40,536	9,217	8,412	4,434	4,875	5,198	5,824	811	1,144	—	1	19,660	20,256	39,916			
<i>De provincie — La province</i>	444,334	457,254	901,588	265,489	254,352	87,475	94,724	73,733	84,886	11,795	16,433	5	8	438,497	450,403	888,900			
PROVINCIE OOST-VLAANDEREN. —																			
GEMEENTEN MET MINDER DAN 2,000 INWONERS. —																			
Aalst — Alost	28,250	28,712	56,962	20,548	20,243	5,558	5,749	1,964	2,470	158	209	—	2	28,228	28,673	56,901			
Audenaarde — Audenarde	22,637	22,416	45,053	14,568	13,592	5,763	5,937	2,100	2,592	147	201	—	—	22,578	22,322	44,900			
Dendermonde — Termonde	4,022	3,808	7,830	3,138	2,812	449	450	420	534	5	1	—	—	4,012	3,797	7,809			
Eecloo	2,449	2,227	4,676	1,621	1,361	443	419	220	268	84	119	—	—	2,368	2,167	4,535			
Gent — Gand	23,417	22,704	46,121	14,181	12,816	7,049	7,240	2,034	2,409	118	153	2	—	23,384	22,618	46,002			
St.-Niklaas — St.-Nicolas	2,712	2,546	5,258	1,834	1,609	591	575	192	244	33	46	—	—	2,650	2,474	5,124			
<i>Totaal — Total</i>	83,487	82,413	165,900	55,890	52,433	19,853	20,370	6,930	8,517	545	729	2	2	83,220	82,051	165,271			
GEMEENTEN MET 2,000 TOT MINDER DAN 5,000 INWONERS. —																			
Aalst — Alost	36,376	35,837	72,213	27,775	26,650	5,894	5,960	2,468	2,917	187	249	1	—	36,325	35,776	72,101			
Audenaarde — Audenarde	13,565	13,526	27,091	9,343	8,717	2,644	2,859	1,428	1,760	104	134	1	—	13,520	13,470	26,990			
Dendermonde — Termonde	19,981	19,484	39,465	15,972	14,854	2,355	2,580	1,539	1,833	88	157	2	7	19,956	19,431	39,387			
Eecloo	14,170	13,386	27,556	9,831	8,793	2,813	2,868	1,064	1,122	240	400	5	4	13,953	13,187	27,140			
Gent — Gand	40,271	39,605	79,876	24,552	23,012	9,941	10,082	5,310	5,985	326	376	1	—	40,130	39,455	79,585			
St.-Niklaas — St.-Nicolas	27,753	25,998	53,751	19,657	17,312	5,494	5,616	1,658	1,929	399	613	1	3	27,209	25,473	52,682			
<i>Totaal — Total</i>	152,116	147,836	299,952	107,130	99,338	29,141	29,965	13,467	15,546	1,344	1,929	11	14	151,093	146,792	297,885			
GEMEENTEN MET 5,000 TOT MINDER DAN 20,000 INWONERS. —																			
Aalst — Alost	26,434	27,513	53,947	18,867	18,762	4,768	5,210	2,575	3,197	133	234	—	1	26,343	27,404	53,747			
Audenaarde — Audenarde	8,200	8,597	16,797	5,609	5,548	1,534	1,647	990	1,272	50	111	—	—	8,183	8,578	16,761			
Dendermonde — Termonde	50,935	50,480	101,415	39,707	37,995	5,523	5,784	5,237	6,107	331	423	—	—	50,798	50,309	101,107			
Eecloo	19,958	19,716	39,674	14,331	13,386	2,133	2,182	2,751	3,205	338	571	—	—	19,553	19,344	38,897			
Gent — Gand	118,884	117,516	236,400	82,870	80,734	34,466	35,643	19,133	21,061	780	1,326	—	—	118,249	117,064	235,313			
St.-Niklaas — St.-Nicolas	25,252	24,440	49,692	20,117	18,346	2,875	3,233	1,710	2,121	294	493	—	—	24,996	24,193	49,189			
<i>Totaal — Total</i>	192,663	194,262	386,925	131,501	124,771	35,239	37,699	22,396	26,963	1,926	3,153	—	1	191,122	192,592	383,714			
GEMEENTEN MET 20,000 TOT MINDER DAN 50,000 INWONERS. —																			
Aalst — Alost	18,778	19,651	38,429	14,583	14,840	2,126	2,267	1,810	2,218	167	239	—	—	18,686	19,564	38,250			
Audenaarde — Audenarde	11,844	12,451	24,295	8,531	8,611	1,929	2,048	1,107	1,381	154	245	—	—	11,721	12,285	24,006			
St.-Niklaas — St.-Nicolas	30,601	32,739	63,340	23,642	24,183	2,915	3,567	3,483	4,201	275	452	—	—	30,315	32,403	62,718			
<i>Totaal — Total</i>	61,223	64,841	126,064	46,756	47,634	6,970	7,882	6,400	7,800	596	936	—	—	60,722	64,252	124,974			

Provinces et arrondissements. Provincies en arrondissementen.	Population totale. Totale bevolking.		Habitants de nationalité belge Inwoners van Belgische nationaliteit													
			NES EN BELGIE GEBOREN IN BELGIE								nés à l'étranger. geboren in den vreemde.		dont le lieu de nais- sance est inconnu. wier geboorteplaats onbekend is.		TOTAL. TOTAAL.	
			dans la commune même. in de gemeente zelf.		dans une autre commune de l'arrondissement. in een andere gemeente uit het arrondissement.		dans un autre arrondissement. in een ander arrondissement.									
			Hommes. Mannen.	Femmes. Vrouwen.	Hommes. Mannen.	Femmes. Vrouwen.	Hommes. Mannen.	Femmes. Vrouwen.	Hommes. Mannen.	Femmes. Vrouwen.	Hommes. Mannen.	Femmes. Vrouwen.	Hommes. Mannen.	Femmes. Vrouwen.	Total. Totaal.	

GEMEENTEN MET 100,000 INWONERS EN MEER. —

Gent — Gand	79,463	90,895	170,358	48,688	52,058	12,402	15,695	14,254	18,525	1,698	2,720	—	1	77,042	88,999	166,041
-----------------------	--------	--------	---------	--------	--------	--------	--------	--------	--------	-------	-------	---	---	--------	--------	---------

SAMENVATTING. —

Aalst — Alost	109,838	111,713	221,551	81,773	80,495	18,346	19,186	8,817	10,802	645	931	1	3	109,582	111,417	220,999
Audenaarde — Audenarde .	56,246	56,990	113,236	38,051	36,468	11,870	12,491	5,625	7,005	455	691	1	—	56,002	56,655	112,657
Dendermonde — Termonde .	74,938	73,772	148,710	58,817	55,661	8,327	8,814	7,196	8,474	424	581	2	7	74,766	73,537	148,303
Eecloo	36,577	35,329	71,906	25,733	23,540	5,389	5,469	4,035	4,595	662	1,090	5	4	35,874	34,698	70,572
Gent — Gand	205,035	216,720	421,755	120,291	118,620	47,858	52,660	30,731	37,980	2,922	4,575	3	1	201,805	213,836	415,641
St.-Niklaas — St.-Nicolas .	86,318	85,723	172,041	65,250	61,450	11,875	12,991	7,043	8,495	1,001	1,604	1	3	85,170	84,543	169,713
<i>De provincie — La province</i>	568,952	580,247	1,149,199	389,965	376,234	103,665	111,611	63,447	77,351	6,109	9,472	13	18	563,199	574,686	1,137,885

PROVINCE DU HAINAUT. —

COMMUNES DE MOINS DE 2,000 HABITANTS. —

Ath — Aat	20,488	20,029	40,517	13,034	11,954	4,229	4,315	2,853	3,256	177	302	—	—	20,293	19,827	40,120
Charleroi	12,801	12,500	25,301	6,346	6,403	3,294	3,197	2,502	2,307	216	324	—	—	12,358	12,231	24,589
Mons — Bergen	20,515	20,350	40,865	12,156	11,696	4,742	4,761	2,496	2,403	379	724	—	—	19,773	19,584	39,357
Soignies — Zinnik	14,930	14,199	29,129	8,179	7,690	2,896	2,916	3,246	3,145	105	166	1	—	14,427	13,917	28,344
Thuin	23,148	23,416	46,564	11,845	11,540	5,511	5,671	4,361	4,342	600	1,133	—	—	22,317	22,686	45,003
Tournai — Doornik	37,776	37,455	75,231	21,632	20,308	8,818	8,564	5,070	5,018	1,020	1,874	—	—	36,540	35,764	72,304
<i>Total — Totaal</i>	129,658	127,949	257,607	73,192	69,591	29,490	29,424	20,528	20,471	2,497	4,523	1	—	125,708	124,009	249,717

COMMUNES DE 2,000 A MOINS DE 5,000 HABITANTS. —

Ath — Aat	13,772	13,434	27,206	9,123	8,814	1,634	1,601	2,154	2,251	248	426	—	—	13,159	13,092	26,251
Charleroi	29,900	28,390	58,290	13,961	13,711	7,010	6,886	6,806	6,344	434	666	—	—	28,211	27,607	55,818
Mons — Bergen	25,175	24,390	49,565	13,136	13,232	5,679	5,631	3,633	3,563	504	837	—	—	22,952	23,263	46,215
Soignies — Zinnik	20,503	19,516	40,019	10,214	10,070	3,885	3,834	4,419	4,290	222	322	—	—	18,740	18,516	37,256
Thuin	16,779	16,579	33,358	6,922	6,937	3,286	3,264	4,072	3,916	540	975	—	—	14,820	15,092	29,912
Tournai — Doornik	15,153	15,352	30,505	9,096	8,796	2,951	2,783	1,947	1,844	533	1,014	—	—	14,527	14,437	28,964
<i>Total — Totaal</i>	121,282	117,661	238,943	62,452	61,560	24,445	23,999	23,031	22,208	2,481	4,240	—	—	112,409	112,007	224,416

COMMUNES DE 5,000 A MOINS DE 20,000 HABITANTS. —

Ath — Aat	7,713	7,924	15,637	5,101	4,914	1,064	1,249	1,329	1,449	136	220	—	—	7,630	7,832	15,462
Charleroi	108,891	104,683	213,574	48,886	49,172	25,819	26,814	23,793	21,497	2,196	3,238	—	—	100,694	100,721	201,415
Mons — Bergen	76,111	74,611	150,722	48,908	49,164	16,963	16,020	5,247	5,004	1,559	2,180	—	—	72,677	72,368	145,045
Soignies — Zinnik	39,511	38,159	77,670	19,577	19,105	7,812	7,735	9,344	9,071	582	921	—	—	37,315	36,832	74,147
Thuin	30,321	30,001	60,322	16,000	15,875	3,793	3,912	7,925	8,050	901	1,224	—	—	28,619	29,061	57,680
Tournai — Doornik	6,776	7,303	14,079	3,962	4,052	1,116	1,098	1,131	1,350	182	429	—	—	6,391	6,929	13,320
<i>Total — Totaal</i>	269,323	262,681	532,004	142,434	142,282	56,567	56,828	48,769	46,421	5,556	8,212	—	—	253,326	253,743	507,069

**Habitants de nationalité étrangère
Inwoners van vreemde nationaliteit**

**Habitants de nationalité inconnue
Inwoners van onbekende nationaliteit**

NES EN BELGIQUE GEBOREN IN BELGIE										NES EN BELGIQUE GEBOREN IN BELGIE										TOTAL. TOTAAL.		TOTAL. TOTAAL.	
dans la commune même, in de gemeente zelf.		dans une autre commune de l'arrondissement, in een andere gemeente uit het arrondissement.		dans un autre arrondissement, in een ander arrondissement.		nés à l'étranger, geboren in den vreemde.		dont le lieu de naissance est inconnu, wier geboorteplaats onbekend is.		TOTAL. TOTAAL.		dans la commune même, in de gemeente zelf.		dans une autre commune de l'arrondissement, in een andere gemeente uit het arrondissement.		dans un autre arrondissement, in een ander arrondissement.		nés à l'étranger et dont le lieu de naissance est inconnu, geboren in den vreemde en wier geboorteplaats onbekend is.		TOTAL. TOTAAL.			
Hommes. Mannen.	Femmes. Vrouwen.	Hommes. Mannen.	Femmes. Vrouwen.	Hommes. Mannen.	Femmes. Vrouwen.	Hommes. Mannen.	Femmes. Vrouwen.	Hommes. Mannen.	Femmes. Vrouwen.	Hommes. Mannen.	Femmes. Vrouwen.	Total. Totaal.	Hommes. Mannen.	Femmes. Vrouwen.	Hommes. Mannen.	Femmes. Vrouwen.	Hommes. Mannen.	Femmes. Vrouwen.	Hommes. Mannen.	Femmes. Vrouwen.	Total. Totaal.		

COMMUNES DE 100,000 HABITANTS ET PLUS.

223	445	24	94	78	203	2,080	1,148	—	—	2,405	1,890	4,295	1	5	—	—	3	—	12	1	16	6	22
-----	-----	----	----	----	-----	-------	-------	---	---	-------	-------	-------	---	---	---	---	---	---	----	---	----	---	----

RECAPITULATION.

38	55	6	9	9	13	203	219	—	—	256	296	552	—	—	—	—	—	—	—	—	—	—	—
33	60	4	5	3	17	204	253	—	—	244	335	579	—	—	—	—	—	—	—	—	—	—	—
29	44	2	9	9	19	132	163	—	—	172	235	407	—	—	—	—	—	—	—	—	—	—	—
198	244	22	54	29	75	454	257	—	1	703	631	1,334	—	—	—	—	—	—	—	—	—	—	—
351	602	76	191	109	286	2,677	1,794	—	1	3,213	2,874	6,087	1	5	1	3	3	—	12	2	17	10	27
334	497	38	93	33	65	735	522	1	1	1,141	1,178	2,319	3	1	—	—	1	—	4	—	7	2	9
983	1,502	148	361	192	475	4,405	3,208	1	3	5,729	5,549	11,278	4	6	1	3	3	1	16	2	24	12	36

PROVINCE HENEGOUWEN.

GEMEENTEN MET MINDER DAN 2,000 INWONERS.

16	18	4	10	2	10	173	164	—	—	195	202	397	—	—	—	—	—	—	—	—	—	—	—
37	52	22	26	13	19	371	172	—	—	443	269	712	—	—	—	—	—	—	—	—	—	—	—
98	232	38	81	14	28	592	425	—	—	742	766	1,508	—	—	—	—	—	—	—	—	—	—	—
26	44	5	14	19	20	453	204	—	—	503	282	785	—	—	—	—	—	—	—	—	—	—	—
124	223	49	106	19	56	639	345	—	—	831	730	1,561	—	—	—	—	—	—	—	—	—	—	—
189	274	63	142	24	86	957	1,189	1	—	1,234	1,691	2,925	—	—	—	—	—	—	2	—	2	—	2
490	848	181	379	91	219	3,185	2,499	1	—	3,948	3,940	7,888	—	—	—	—	—	—	2	—	2	—	2

GEMEENTEN MET 2,000 TOT MINDER DAN 5,000 INWONERS.

55	114	5	16	17	27	536	185	—	—	613	342	955	—	—	—	—	—	—	—	—	—	—	—
97	151	42	94	33	61	1,517	477	—	—	1,689	783	2,472	—	—	—	—	—	—	—	—	—	—	—
147	200	34	97	22	68	2,020	762	—	—	2,223	1,127	3,350	—	—	—	—	—	—	—	—	—	—	—
120	113	39	52	47	94	1,557	741	—	—	1,763	1,000	2,763	—	—	—	—	—	—	—	—	—	—	—
201	339	31	116	39	92	1,687	940	—	—	1,958	1,487	3,445	—	—	—	—	—	—	1	—	1	—	1
116	230	13	70	18	36	479	579	—	—	626	915	1,541	—	—	—	—	—	—	—	—	—	—	—
736	1,147	164	445	176	378	7,796	3,684	—	—	8,872	5,654	14,526	—	—	—	—	—	—	1	—	1	—	1

GEMEENTEN MET 5,000 TOT MINDER DAN 20,000 INWONERS.

19	30	1	5	2	6	61	51	—	—	83	92	175	—	—	—	—	—	—	—	—	—	—	—
526	740	232	465	87	288	7,350	2,468	—	—	8,195	3,961	12,156	—	—	—	—	—	—	2	1	2	1	3
373	595	85	220	61	86	2,915	1,342	—	—	3,434	2,243	5,677	—	—	—	—	—	—	—	—	—	—	—
199	257	26	89	62	115	1,906	865	—	—	2,193	1,326	3,519	—	—	—	—	—	—	3	1	3	1	4
134	241	32	33	42	117	1,494	549	—	—	1,702	940	2,642	—	—	—	—	—	—	—	—	—	—	—
35	114	6	17	10	29	334	214	—	—	385	374	759	—	—	—	—	—	—	—	—	—	—	—
1,286	1,977	382	829	264	641	14,060	5,489	—	—	15,992	8,936	24,928	—	—	—	—	—	—	5	2	5	2	7

**Habitants de nationalité belge
Inwoners van Belgische nationaliteit**

Provinces et arrondissements. Provincies en arrondissementen.	Population totale. Totale bevolking.			NES EN BELGIE GEBOREN IN BELGIE										TOTAL: TOTAAL.		
				dans la commune même. in de gemeente zelf.		dans une autre commune de l'arrondissement. in een andere gemeente uit het arrondissement.		dans un autre arrondissement. in een ander arrondissement.		nés à l'étranger. geboren in den vreemde.		dont le lieu de nais- sance est inconnu. wiel geboortplaats onbekend is.				
	Hommes. Mannen.	Femmes. Vrouwen.	Total. Totaal.	Hommes. Mannen.	Femmes. Vrouwen.	Hommes. Mannen.	Femmes. Vrouwen.	Hommes. Mannen.	Femmes. Vrouwen.	Hommes. Mannen.	Femmes. Vrouwen.	Hommes. Mannen.	Femmes. Vrouwen.	Total. Totaal.		
COMMUNES DE 20,000 A MOINS DE 50,000 HABITANTS. —																
Charleroi	78,987	75,779	154,766	31,167	31,313	18,818	20,020	19,275	16,980	1,933	3,121	—	1	71,193	71,435	142,628
Mons — Bergen	12,951	14,668	27,619	6,602	6,830	2,206	3,019	3,192	3,445	243	577	—	—	12,243	13,871	26,114
Soignies — Zinnik	12,196	11,656	23,852	4,467	4,345	1,864	1,991	4,636	4,272	316	470	—	—	11,283	11,078	22,361
Tournai — Doornik	16,648	18,792	35,440	10,412	10,794	2,339	3,041	2,836	2,993	475	914	—	—	16,062	17,742	33,804
<i>Total — Totaal</i>	120,782	120,895	241,677	52,648	53,282	25,227	28,071	29,939	27,690	2,967	5,082	—	1	110,781	114,126	224,907
RECAPITULATION. —																
Ath — Aat	41,973	41,387	83,360	27,258	25,682	6,927	7,165	6,336	6,956	561	948	—	—	41,082	40,751	81,833
Charleroi	230,579	221,352	451,931	100,360	100,599	54,941	56,917	52,376	47,128	4,779	7,349	—	1	212,456	211,994	424,450
Mons — Bergen	134,752	134,019	268,771	80,802	80,922	29,590	29,431	14,568	14,415	2,685	4,318	—	—	127,645	129,086	256,731
Soignies — Zinnik	87,140	83,530	170,670	42,437	41,210	16,457	16,476	21,645	20,778	1,225	1,879	1	—	81,765	80,343	162,108
Thuin	70,248	69,996	140,244	34,767	34,352	12,590	12,847	16,358	16,308	2,041	3,332	—	—	65,756	66,839	132,595
Tournai — Doornik	76,353	78,902	155,255	45,102	43,950	15,224	15,486	10,984	11,205	2,210	4,231	—	—	73,520	74,872	148,392
<i>La province — De provincie</i>	641,045	629,186	1,270,231	330,726	326,715	135,729	138,322	122,267	116,790	13,501	22,057	1	1	602,224	603,885	1,206,109
PROVINCE DE LIEGE. —																
COMMUNES DE MOINS DE 2,000 HABITANTS. —																
Huy — Hoi	26,279	26,141	52,420	14,448	14,517	5,814	5,754	5,573	5,449	127	243	—	—	25,962	25,963	51,925
Liège — Luik	32,407	31,406	63,813	16,309	15,962	9,191	9,086	5,265	5,045	494	695	—	—	31,259	30,788	62,047
Verviers	29,097	28,539	57,636	17,779	16,439	7,435	7,715	1,978	1,969	828	1,358	—	—	28,020	27,481	55,501
Waremme — Borgworm	26,682	26,147	52,829	18,292	18,010	4,952	4,711	3,292	3,195	66	114	—	—	26,602	26,030	52,632
<i>Total — Totaal</i>	114,465	112,233	226,698	66,828	64,928	27,392	27,266	16,108	15,658	1,515	2,410	—	—	111,843	110,262	222,105
COMMUNES DE 2,000 A MOINS DE 5,000 HABITANTS. —																
Huy — Hoi	10,074	10,036	20,110	6,022	5,947	2,318	2,257	1,479	1,486	81	124	—	—	9,900	9,814	19,714
Liège — Luik	51,245	49,435	100,680	23,517	23,164	14,998	15,141	8,461	8,112	683	1,045	—	—	47,659	47,462	95,121
Verviers	35,803	37,108	72,911	18,554	17,891	11,573	12,061	3,383	3,952	1,014	1,758	—	—	34,524	35,662	70,186
Waremme — Borgworm	6,218	6,319	12,537	3,862	3,626	1,215	1,308	1,072	1,300	28	36	—	—	6,177	6,270	12,447
<i>Total — Totaal</i>	103,340	102,898	206,238	51,955	50,628	30,104	30,767	14,395	14,850	1,806	2,963	—	—	98,260	99,208	197,468
COMMUNES DE 5,000 A MOINS DE 20,000 HABITANTS. —																
Huy — Hoi	12,553	12,988	25,541	6,980	7,028	2,975	3,038	2,250	2,556	104	186	—	2	12,309	12,810	25,119
Liège — Luik	72,128	69,225	141,353	26,334	26,425	26,043	26,248	13,963	12,395	1,093	1,730	—	—	67,433	66,798	134,231
Verviers	31,822	33,928	65,750	16,489	16,474	10,831	11,644	2,660	3,015	876	1,637	—	—	30,856	32,770	63,626
Waremme — Borgworm	3,226	3,106	6,332	2,232	2,213	55	38	780	741	7	13	—	—	3,074	3,005	6,079
<i>Total — Totaal</i>	119,729	119,247	238,976	52,035	52,140	39,904	40,968	19,653	18,707	2,080	3,566	—	2	113,672	115,383	229,055

**Habitants de nationalité étrangère
Inwoners van vreemde nationaliteit**

**Habitants de nationalité inconnue
Inwoners van onbekende nationaliteit**

NES EN BELGIQUE GEBOREN IN BELGIE										NES EN BELGIQUE GEBOREN IN BELGIE										TOTAL. TOTAAL.		
dans la commune même.		dans une autre commune de l'arrondissement.		dans un autre arrondissement.		nés à l'étranger.		nés à l'étranger dont le lieu de naissance est inconnu.		TOTAL.		dans la commune même.		dans une autre commune de l'arrondissement.		dans un autre arrondissement.		nés à l'étranger et dont le lieu de naissance est inconnu.		TOTAL.		
Hommes.	Femmes.	Hommes.	Femmes.	Hommes.	Femmes.	Hommes.	Femmes.	Hommes.	Femmes.	Hommes.	Femmes.	Hommes.	Femmes.	Hommes.	Femmes.	Hommes.	Femmes.	Hommes.	Femmes.	Hommes.	Femmes.	

GEMEENTEN MET 20,000 TOT MINDER DAN 50,000 INWONERS.

593	772	282	464	97	349	6,817	2,755	—	—	7,789	4,340	12,129	1	—	—	—	—	—	4	4	5	4	9
83	138	18	64	32	72	573	522	—	—	706	796	1,502	1	1	—	—	—	1	—	2	1	3	
63	90	10	31	29	81	809	376	—	—	911	578	1,489	1	—	—	—	—	1	—	2	—	2	
107	194	13	52	18	53	445	751	—	—	583	1,050	1,633	3	—	—	—	—	—	—	3	—	3	
846	1,194	323	611	176	555	8,644	4,404	—	—	9,989	6,764	16,753	6	1	—	—	—	6	4	12	5	17	

SAMENVATTING.

90	162	10	31	21	43	770	400	—	—	891	636	1,527	—	—	—	—	—	—	—	—	—	—
1,253	1,715	578	1,049	230	717	16,055	5,872	—	—	18,116	9,353	27,469	1	—	—	—	—	6	5	7	5	12
701	1,165	175	462	129	254	6,100	3,051	—	—	7,105	4,932	12,037	1	1	—	—	—	1	—	2	1	3
408	504	80	186	157	310	4,725	2,186	—	—	5,370	3,186	8,556	1	—	—	—	—	4	1	5	1	6
459	803	112	255	100	265	3,820	1,834	—	—	4,491	3,157	7,648	—	—	—	—	—	1	—	1	—	1
447	812	95	281	70	204	2,215	2,733	1	—	2,828	4,080	6,858	3	—	—	—	—	2	—	5	—	5
3,358	5,161	1,050	2,264	707	1,793	33,685	16,076	1	—	38,801	25,291	64,095	6	1	—	—	—	14	6	20	7	27

PROVINCIE LUK.

GEMEENTEN MET MINDER DAN 2,000 INWONERS.

33	32	9	9	16	16	258	121	—	—	316	178	494	—	—	—	—	—	1	—	1	—	1
91	120	50	77	24	36	981	383	—	—	1,146	616	1,762	—	1	—	—	2	1	—	2	2	4
169	218	126	180	14	25	730	625	—	—	1,039	1,048	2,087	5	1	6	4	14	1	13	4	38	10
19	26	6	6	7	16	48	69	—	—	80	117	197	—	—	—	—	—	—	—	—	—	—
312	396	191	272	61	93	2,017	1,198	—	—	2,581	1,959	4,540	5	2	6	4	16	2	14	4	41	12

GEMEENTEN MET 2,000 TOT MINDER DAN 5,000 INWONERS.

7	20	4	5	5	5	158	192	—	—	174	222	396	—	—	—	—	—	—	—	—	—	—
241	303	138	180	41	74	3,161	1,409	—	—	3,581	1,966	5,547	1	3	—	3	—	—	4	1	5	7
270	331	232	308	25	49	736	756	—	—	1,263	1,444	2,707	7	—	2	1	—	—	7	1	16	2
3	9	—	—	—	1	38	39	—	—	41	49	90	—	—	—	—	—	—	—	—	—	—
521	663	374	493	71	129	4,093	2,396	—	—	5,059	3,681	8,740	8	3	2	4	—	—	11	2	21	9

GEMEENTEN MET 5,000 TOT MINDER DAN 20,000 INWONERS.

23	22	5	16	6	18	208	118	—	—	242	174	416	—	3	—	—	—	1	2	—	2	4
211	286	232	351	50	147	4,183	1,635	—	—	4,676	2,419	7,095	3	—	6	5	—	—	10	3	19	8
168	218	95	127	17	43	671	751	—	1	951	1,140	2,091	1	3	6	4	1	1	7	10	15	33
9	16	—	—	10	5	133	80	—	—	152	101	253	—	—	—	—	—	—	—	—	—	—
411	542	332	494	83	213	5,195	2,584	—	1	6,021	3,834	9,855	4	6	12	9	1	2	19	13	36	66

Provinces et arrondissements. Provincies en arrondissementen.	Population totale. Totale bevolking.			Habitants de nationalité belge Inwoners van Belgische nationaliteit															
				NES EN BELGIQUE GEBOREN IN BELGIE									nés à l'étranger. geboren in den vreemde.		nés de nais- sance est inconnu. vter gehoorteplaats onbekend is.		TOTAL. TOTAAL.		
				dans la commune même. in de gemeente zelf.			dans une autre commune de l'arrondis. in een andere gemeente uit het arrondis.		dans un autre arrondis. in een ander arrondis.										
				Hommes. Mannen.	Femmes. Vrouwen.	Total. Totaal.	Hommes. Mannen.	Femmes. Vrouwen.	Hommes. Mannen.	Femmes. Vrouwen.	Hommes. Mannen.	Femmes. Vrouwen.	Hommes. Mannen.	Femmes. Vrouwen.	Hommes. Mannen.	Femmes. Vrouwen.	Total. Totaal.		
COMMUNES DE 20,000 A MOINS DE 50,000 HABITANTS. —																			
Liège — Luik	47,586	43,804	91,390	21,871	21,802	10,974	11,018	8,284	7,395	855	1,347	—	—	41,984	41,562	83,546			
Verviers	20,380	23,718	44,098	10,315	11,238	6,714	8,162	2,093	2,667	355	773	—	—	19,477	22,840	42,317			
<i>Total — Totaal</i>	67,966	67,522	135,488	32,186	33,040	17,688	19,180	10,377	10,062	1,210	2,120	—	—	61,461	64,402	125,863			
COMMUNES DE 100,000 HABITANTS ET PLUS. —																			
Liège — Luik	78,081	87,550	165,631	38,786	41,747	13,308	16,519	16,971	20,594	1,891	3,473	1	1	70,957	82,334	153,291			
RECAPITULATION. —																			
Huy — Hoei	48,906	49,165	98,071	27,450	27,492	11,107	11,049	9,302	9,491	312	553	—	2	48,171	48,587	96,758			
Liège — Luik	281,447	281,420	562,867	126,817	129,100	74,514	78,012	52,944	53,541	5,016	8,290	1	1	259,292	268,944	528,236			
Verviers	117,102	123,293	240,395	63,137	62,042	36,553	39,582	10,114	11,603	3,073	5,526	—	—	112,877	118,753	231,630			
Wareme — Borgworm	36,126	35,572	71,698	24,336	23,849	6,222	6,057	5,144	5,236	101	163	—	—	35,853	35,305	71,158			
<i>La province — De provincie</i>	483,581	489,450	973,031	241,790	242,483	128,396	134,700	77,504	79,871	8,502	14,532	1	3	456,193	471,589	927,782			
PROVINCE LIMBURG. —																			
GEMEENTEN MET MINDER DAN 2,000 INWONERS. —																			
Hasselt	22,925	21,547	44,472	16,139	14,805	3,997	3,900	2,468	2,539	83	100	—	—	22,687	21,344	44,031			
Maeseyck	12,276	11,606	23,882	8,463	7,466	2,693	2,890	642	729	227	321	—	—	12,025	11,406	23,431			
Tongeren — Tongres	33,737	31,740	65,477	25,069	22,692	5,247	5,310	2,417	2,486	288	496	—	—	33,021	30,984	64,005			
<i>Totaal — Total</i>	68,938	64,893	133,831	49,671	44,963	11,937	12,100	5,527	5,754	598	917	—	—	67,733	63,734	131,467			
GEMEENTEN MET 2,000 TOT MINDER DAN 5,000 INWONERS. —																			
Hasselt	20,619	19,236	39,855	13,653	12,585	3,883	3,869	1,993	2,094	59	76	—	—	19,588	18,624	38,212			
Maeseyck	15,142	14,603	29,745	10,535	9,763	2,452	2,632	1,317	1,299	222	354	—	—	14,526	14,048	28,574			
Tongeren — Tongres	17,767	16,814	34,581	13,456	11,980	1,890	2,084	1,588	1,682	300	414	—	—	17,234	16,160	33,394			
<i>Totaal — Total</i>	53,528	50,653	104,181	37,644	34,328	8,225	8,585	4,898	5,075	581	844	—	—	51,348	48,832	100,180			
GEMEENTEN MET 5,000 TOT MINDER DAN 20,000 INWONERS. —																			
Hasselt	19,584	19,554	39,138	14,427	13,775	1,743	2,017	3,170	3,405	127	174	—	—	19,467	19,371	38,838			
Maeseyck	13,119	12,819	25,938	8,757	8,264	1,827	1,892	1,880	1,810	263	387	—	—	12,727	12,353	25,080			
Tongeren — Tongres	9,234	8,450	17,684	4,539	4,345	964	1,336	1,148	1,094	82	146	—	—	6,733	6,921	13,654			
<i>Totaal — Total</i>	41,937	40,823	82,760	27,723	26,384	4,534	5,245	6,198	6,309	472	707	—	—	38,927	38,645	77,572			
GEMEENTEN MET 20,000 TOT MINDER DAN 50,000 INWONERS. —																			
Hasselt	24,721	22,149	46,870	10,057	9,603	2,982	3,130	5,047	4,877	354	508	1	1	18,441	18,119	36,560			

Provinces et arrondissements. Provincies en arrondissementen.	Population totale. Totale bevolking.			Habitants de nationalité belge Inwoners van Belgische nationaliteit													
				NES EN BELGIQUE GEBOREN IN BELGIE								nés à l'étranger. geboren in den vreemde.		nés de nais- sance est inconnu. wiel geboorteplaats onbekend is.		TOTAL. TOTAAL.	
				dans la commune même. in de gemeente zelf.		dans une autre commune de l'arrondissement. in een andere gemeente uit het arrondissement.		dans un autre arrondissement. in een ander arrondissement.		Hommes. Mannen.	Femmes. Vrouwen.	Hommes. Mannen.	Femmes. Vrouwen.	Hommes. Mannen.	Femmes. Vrouwen.	Hommes. Mannen.	Femmes. Vrouwen.

SAMENVATTING. —																
Hasselt	87,849	82,486	170,335	54,276	50,768	12,605	12,916	12,678	12,915	623	858	1	1	80,183	77,458	157,641
Maeseyck	40,537	39,028	79,565	27,755	25,493	6,972	7,414	3,839	3,838	712	1,062	—	—	39,278	37,807	77,085
Tongeren — Tongres	60,738	57,004	117,742	43,064	39,017	8,101	8,730	5,153	5,262	670	1,056	—	—	56,988	54,065	111,053
<i>De provincie — La province</i>	189,124	178,518	367,642	125,095	115,278	27,678	29,060	21,670	22,015	2,005	2,976	1	1	176,449	169,330	345,779

PROVINCE DE LUXEMBOURG. —																
COMMUNES DE MOINS DE 2,000 HABITANTS. —																
Arlon — Aarlen	7,900	7,264	15,164	5,473	4,700	957	1,082	537	474	252	555	—	—	7,219	6,811	14,030
Bastogne — Bastenaken	16,861	15,817	32,678	11,312	10,080	2,940	3,167	2,228	2,110	128	249	—	—	16,608	15,606	32,214
Marche-en-Famenne	18,016	18,230	36,246	11,974	11,699	3,004	3,174	2,840	3,122	76	132	—	—	17,894	18,127	36,021
Neufchâteau	22,046	21,622	43,668	15,362	14,349	3,265	3,618	2,893	2,990	280	409	—	—	21,800	21,366	43,166
Virton	17,689	18,268	35,957	11,984	11,909	2,447	2,609	2,251	2,381	454	835	—	—	17,136	17,734	34,870
<i>Total — Totaal</i>	82,512	81,201	163,713	56,105	52,737	12,613	13,650	10,749	11,077	1,190	2,180	—	—	80,657	79,644	160,301

COMMUNES DE 2,000 A MOINS DE 5,000 HABITANTS. —																
Arlon — Aarlen	4,892	4,678	9,570	2,626	2,328	679	719	871	794	168	364	—	—	4,344	4,205	8,549
Bastogne — Bastenaken	3,600	3,899	7,499	2,308	2,374	520	646	627	749	41	56	—	—	3,496	3,825	7,321
Marche-en-Famenne	2,852	3,070	5,922	1,659	1,647	441	532	690	799	22	38	—	—	2,812	3,016	5,828
Neufchâteau	5,930	6,121	12,051	3,800	3,554	876	1,024	1,060	1,183	113	185	—	—	5,849	5,946	11,795
Virton	2,542	2,803	5,345	1,299	1,295	402	607	614	639	61	150	—	—	2,466	2,691	5,157
<i>Total — Totaal</i>	19,816	20,571	40,417	11,692	11,198	3,008	3,528	3,862	4,164	405	798	—	—	18,967	19,683	38,650

COMMUNES DE 5,000 A MOINS DE 20,000 HABITANTS. —																
Arlon — Aarlen	8,436	8,354	16,790	3,440	3,391	1,257	1,321	2,313	1,850	363	850	—	—	7,373	7,412	14,785

RECAPITULATION. —																
Arlon — Aarlen	21,228	20,296	41,524	11,539	10,419	2,893	3,122	3,721	3,118	783	1,769	—	—	18,936	18,428	37,364
Bastogne — Bastenaken	20,461	19,716	40,177	13,620	12,454	3,460	3,813	2,855	2,859	169	305	—	—	20,104	19,431	39,535
Marche-en-Famenne	20,868	21,300	42,168	13,633	13,346	3,445	3,706	3,530	3,921	98	170	—	—	20,706	21,143	41,849
Neufchâteau	28,006	27,743	55,749	19,162	17,903	4,141	4,642	3,953	4,173	393	594	—	—	27,649	27,312	54,961
Virton	20,231	21,071	41,302	13,283	13,204	2,939	3,216	2,865	3,020	515	985	—	—	19,602	20,425	40,027
<i>La province — De provincie</i>	110,794	110,126	220,920	71,237	67,326	16,878	18,499	16,924	17,091	1,958	3,823	—	—	106,997	106,739	213,736

PROVINCE DE NAMUR. —																
COMMUNES DE MOINS DE 2,000 HABITANTS. —																
Dinant	33,983	34,512	68,495	20,533	20,250	7,204	7,477	5,375	5,809	321	498	—	—	33,433	34,043	67,476
Namur — Namen	43,986	44,122	88,108	24,243	24,291	12,239	12,121	6,524	6,730	293	428	—	1	43,299	43,571	86,870
Philippeville	25,203	25,462	50,665	13,860	14,060	4,953	5,071	4,948	4,920	471	745	—	—	24,232	24,796	49,028
<i>Total — Totaal</i>	103,172	104,096	207,268	58,636	58,610	24,396	24,669	16,847	17,459	1,085	1,671	—	1	100,964	102,410	203,374

**Habitants de nationalité étrangère
Inwoners van vreemde nationaliteit**

**Habitants de nationalité inconnue
Inwoners van onbekende nationaliteit**

NES EN BELGIQUE GEBOREN IN BELGIE										NES EN BELGIQUE GEBOREN IN BELGIE										TOTAL. TOTAAL.			
dans la commune même. in de gemeente zelf.		dans une autre commune de l'arrondissement. in een andere gemeente uit het arrondissement.		dans un autre arrondissement. in een ander arrondissement.		nés à l'étranger. geboren in den vreemde.		dont le lieu de naissance est inconnu. wier geboorteplaats onbekend is.		TOTAL. TOTAAL.			dans la commune même. in de gemeente zelf.		dans une autre commune de l'arrondissement. in een andere gemeente uit het arrondissement.		dans un autre arrondissement. in een ander arrondissement.		nés à l'étranger et dont le lieu de naissance est inconnu. geboren in den vreemde en wier geboorteplaats onbekend is.		TOTAL. TOTAAL.		
Hommes. Mannen.	Femmes. Vrouwen.	Hommes. Mannen.	Femmes. Vrouwen.	Hommes. Mannen.	Femmes. Vrouwen.	Hommes. Mannen.	Femmes. Vrouwen.	Hommes. Mannen.	Femmes. Vrouwen.	Hommes. Mannen.	Femmes. Vrouwen.	Total. Totaal.	Hommes. Mannen.	Femmes. Vrouwen.	Hommes. Mannen.	Femmes. Vrouwen.	Hommes. Mannen.	Femmes. Vrouwen.	Hommes. Mannen.	Femmes. Vrouwen.	Total. Totaal.		

RECAPITULATION.

545	549	63	80	98	197	6,952	4,196	—	—	7,658	5,022	12,680	1	1	—	—	—	—	2	7	3	8	6	14
333	478	26	76	32	54	864	612	—	—	1,255	1,220	2,475	—	1	—	—	—	—	4	—	4	1	5	
351	435	29	54	83	108	3,277	2,334	4	2	3,744	2,933	6,677	—	1	—	1	—	—	6	4	6	6	12	
1,239	1,462	118	210	213	359	11,093	7,142	4	2	12,657	9,175	21,832	1	3	—	1	—	2	17	7	18	13	31	

PROVINCIE LUXEMBURG.

GEMEENTEN MET MINDER DAN 2,000 INWONERS.

156	179	9	33	2	9	506	227	—	—	673	448	1,121	2	4	1	—	—	—	5	1	8	5	13
59	89	13	18	7	10	174	94	—	—	253	211	464	—	—	—	—	—	—	—	—	—	—	—
9	10	1	1	12	16	100	76	—	—	122	103	225	—	—	—	—	—	—	—	—	—	—	—
39	77	11	26	11	18	182	133	—	—	243	254	497	1	2	—	—	—	—	2	—	3	2	5
89	160	11	17	7	19	445	338	—	—	552	534	1,086	—	—	—	—	—	—	1	—	1	—	1
352	515	45	95	39	72	1,407	868	—	—	1,843	1,550	3,393	3	6	1	—	—	—	8	1	12	7	19

GEMEENTEN MET 2,000 TOT MINDER DAN 5,000 INWONERS.

125	186	11	30	9	41	403	216	—	—	548	473	1,021	—	—	—	—	—	—	—	—	—	—	—
27	40	—	6	4	3	73	25	—	—	104	74	178	—	—	—	—	—	—	—	—	—	—	—
5	18	—	2	5	2	30	32	—	—	40	54	94	—	—	—	—	—	—	—	—	—	—	—
20	41	—	11	1	8	90	115	—	—	111	175	286	—	—	—	—	—	—	—	—	—	—	—
15	8	2	8	—	1	59	95	—	—	76	112	188	—	—	—	—	—	—	—	—	—	—	—
192	293	13	57	19	55	655	483	—	—	879	888	1,767	—	—	—	—	—	—	—	—	—	—	—

GEMEENTEN MET 5,000 TOT MINDER DAN 20,000 INWONERS.

176	207	47	101	23	43	802	582	—	—	1,048	933	1,981	5	4	3	—	—	—	7	5	15	9	24
-----	-----	----	-----	----	----	-----	-----	---	---	-------	-----	-------	---	---	---	---	---	---	---	---	----	---	----

SAMENVATTING.

457	572	67	164	34	93	1,711	1,025	—	—	2,269	1,854	4,123	7	8	4	—	—	—	12	6	23	14	37
86	129	13	24	11	13	247	119	—	—	357	285	642	—	—	—	—	—	—	—	—	—	—	—
14	28	1	3	17	18	130	108	—	—	162	157	319	—	—	—	—	—	—	—	—	—	—	—
59	118	11	37	12	26	272	248	—	—	354	429	783	1	2	—	—	—	—	2	—	3	2	5
104	168	13	25	7	20	504	433	—	—	628	646	1,274	—	—	—	—	—	—	1	—	1	—	1
720	1,015	105	253	81	170	2,864	1,933	—	—	3,770	3,371	7,141	8	10	4	—	—	—	15	6	27	16	43

PROVINCIE NAMEN.

GEMEENTEN MET MINDER DAN 2,000 INWONERS.

74	131	17	29	12	28	447	281	—	—	550	469	1,019	—	—	—	—	—	—	—	—	—	—	—
38	68	22	35	18	26	609	422	—	—	687	551	1,238	—	—	—	—	—	—	—	—	—	—	—
105	176	28	54	19	46	818	390	—	—	970	666	1,636	1	—	—	—	—	—	—	—	1	—	1
217	375	67	118	49	100	1,874	1,093	—	—	2,207	1,686	3,893	1	—	—	—	—	—	—	—	1	—	1

Provinces et arrondissements.	Provincies en arrondissementen.	Habitants de nationalité belge Inwoners van Belgische nationaliteit															
		Population totale. Totale bevolking.			NES EN BELGIQUE GEBOREN IN BELGIE						nés à l'étranger. geboren in den vreemde.		dont le lieu de naissance est inconnu. wiel geboorteplaats onbekend is.		TOTAL. TOTAAL.		
		Hommes. Mannen.	Femmes. Vrouwen.	Total. Totaal.	dans la commune même. in de gemeente zelf.	dans une autre commune de l'arrondissement. in een andere gemeente uit het arrondissement.	dans un autre arrondissement. in een ander arrondissement.	Hommes. Mannen.	Femmes. Vrouwen.	Hommes. Mannen.	Femmes. Vrouwen.	Hommes. Mannen.	Femmes. Vrouwen.	Hommes. Mannen.	Femmes. Vrouwen.	Hommes. Mannen.	Femmes. Vrouwen.
COMMUNES DE 2,000 A MOINS DE 5,000 HABITANTS. —																	
Dinant		2,791	2,858	5,649	1,426	1,412	426	459	835	886	27	47	—	—	2,714	2,804	5,518
Namur — Namen		23,980	24,072	48,052	12,807	12,988	6,833	6,640	3,637	3,639	307	428	—	—	23,604	23,695	47,299
Philippeville		4,102	4,243	8,345	2,034	2,044	795	949	913	891	143	207	—	—	3,885	4,091	7,976
<i>Total — Totaal</i>		30,873	31,173	62,046	16,267	16,444	8,054	8,048	5,405	5,416	477	682	—	—	30,203	30,590	60,793
COMMUNES DE 5,000 A MOINS DE 20,000 HABITANTS. —																	
Dinant		5,893	6,629	12,522	2,754	2,801	1,475	1,713	1,399	1,770	101	174	—	—	5,729	6,458	12,187
Namur — Namen		20,918	21,774	42,692	9,082	9,286	6,348	6,491	4,563	5,102	273	455	—	—	20,266	21,334	41,600
<i>Total — Totaal</i>		26,811	28,403	55,214	11,836	12,087	7,823	8,204	5,962	6,872	374	629	—	—	25,995	27,792	53,787
COMMUNES DE 20,000 A MOINS DE 50,000 HABITANTS. —																	
Namur — Namen		14,746	16,691	31,437	7,037	7,121	3,279	4,119	3,779	4,453	259	421	—	—	14,354	16,114	30,468
RECAPITULATION. —																	
Dinant		42,667	43,999	86,666	24,713	24,472	9,105	9,649	7,609	8,465	449	719	—	—	41,876	43,305	85,181
Namur — Namen		103,630	106,659	210,289	53,169	53,686	28,699	29,371	18,523	19,924	1,132	1,732	—	1	101,523	104,714	206,237
Philippeville		29,305	29,705	59,010	15,894	16,104	5,748	6,020	5,861	5,811	614	952	—	—	28,117	28,887	57,004
<i>La province — De provincie</i>		175,602	180,363	355,965	93,776	94,262	43,552	45,040	31,993	34,200	2,195	3,403	—	1	171,516	176,906	348,422
RECAPITULATION GENERALE. —																	
Antwerpen — Anvers		582,718	590,645	1,173,363	322,610	311,749	125,213	130,023	91,702	100,947	10,333	16,683	2	5	549,860	559,407	1,109,267
Brabant		811,268	868,797	1,680,065	362,046	351,103	216,078	231,709	179,680	220,441	11,306	22,501	10	20	769,120	825,774	1,594,894
West-Vl. — Fl. occid.		444,334	457,254	901,588	265,489	254,352	87,475	94,724	73,733	84,886	11,795	16,433	5	8	438,497	450,403	888,900
Oost-Vl. — Fl. orient.		568,952	580,247	1,149,199	389,965	376,234	103,665	111,611	63,447	77,351	6,109	9,472	13	18	563,199	574,686	1,137,885
Hainaut — Henegouwen		641,045	629,186	1,270,231	330,726	326,715	135,729	138,322	122,267	116,790	13,501	22,057	1	1	602,224	603,885	1,206,109
Liège — Luik		483,581	489,450	973,031	241,790	242,483	128,396	134,700	77,504	79,871	8,502	14,532	1	3	456,193	471,589	927,782
Limburg — Limbourg		189,124	178,518	367,642	125,095	115,278	27,678	29,060	21,670	22,015	2,005	2,976	1	1	176,449	169,330	345,779
Luxembourg — Luxemburg		110,794	110,126	220,920	71,237	67,326	16,878	18,499	16,924	17,091	1,958	3,823	—	—	106,997	106,739	213,736
Namur — Namen		175,602	180,363	355,965	93,776	94,262	43,552	45,040	31,993	34,200	2,195	3,403	—	1	171,516	176,906	348,422
<i>Le Royaume — Het Rijk</i>		4,007,418	4,084,586	8,092,004	2,202,734	2,139,502	884,664	933,688	678,920	753,592	67,704	111,860	33	57	3,834,055	3,938,719	7,772,774
COMMUNES DE MOINS DE 2,000 HABITANTS. —																	
Antwerpen — Anvers		33,249	31,354	64,603	21,469	19,303	7,278	7,294	3,460	3,541	178	375	—	—	32,385	30,513	62,898
Brabant		115,282	111,789	227,071	77,442	72,388	25,667	26,334	11,126	11,699	424	679	—	1	114,659	111,101	225,760
West-Vl. — Fl. occid.		66,755	65,705	132,460	37,424	33,773	16,831	17,643	10,712	11,981	1,415	1,886	—	—	66,382	65,283	131,665
Oost-Vl. — Fl. orient.		83,487	82,413	165,900	55,890	52,433	19,853	20,370	6,930	8,517	545	729	2	2	83,220	82,051	165,271
Hainaut — Henegouwen		129,658	127,949	257,607	73,192	69,591	29,490	29,424	20,528	20,471	2,497	4,523	1	—	125,708	124,009	249,717
Liège — Luik		114,465	112,233	226,698	66,828	64,928	27,392	27,266	16,108	15,658	1,515	2,410	—	—	111,843	110,262	222,105
Limburg — Limbourg		68,938	64,893	133,831	49,671	44,963	11,937	12,100	5,527	5,754	598	917	—	—	67,733	63,734	131,467
Luxembourg — Luxemburg		82,512	81,201	163,713	56,105	52,737	12,613	13,650	10,749	11,077	1,190	2,180	—	—	80,657	79,644	160,301
Namur — Namen		103,172	104,096	207,268	58,636	58,610	24,396	24,669	16,847	17,459	1,085	1,671	—	1	100,964	102,410	203,374
<i>Total — Totaal</i>		797,518	781,633	1,579,151	496,657	468,726	175,457	178,750	101,987	106,157	9,447	15,370	3	4	783,551	769,007	1,552,558

Habitants de nationalité étrangère Inwoners van vreemde nationaliteit												Habitants de nationalité inconnue Inwoners van onbekende nationaliteit																			
NES EN BELGIQUE GEBOREN IN BELGIE										nés à l'étranger. geboren in den vreemde.		dont le lieu de naissance est inconnu. wier geboorteplaats onbekend is.		TOTAL. TOTAAL.			NES EN BELGIQUE GEBOREN IN BELGIE										nés à l'étranger et dont le lieu de naissance est inconnu. geboren in den vreemde en wier geboorteplaats onbekend is.		TOTAL. TOTAAL.		
dans la commune même. in de gemeente zelf.		dans une autre commune de l'arrondissement. in een andere gemeente uit het arrondissement.		dans un autre arrondissement. in een ander arrondissement.		Hommes. Mannen.		Femmes. Vrouwen.									Hommes. Mannen.		Femmes. Vrouwen.		dans la commune même. in de gemeente zelf.		dans une autre commune de l'arrondissement. in een andere gemeente uit het arrondissement.		dans un autre arrondissement. in een ander arrondissement.						
Hommes. Mannen.	Femmes. Vrouwen.	Hommes. Mannen.	Femmes. Vrouwen.	Hommes. Mannen.	Femmes. Vrouwen.	Hommes. Mannen.	Femmes. Vrouwen.	Hommes. Mannen.	Femmes. Vrouwen.	Hommes. Mannen.	Femmes. Vrouwen.	Hommes. Mannen.	Femmes. Vrouwen.	Hommes. Mannen.	Femmes. Vrouwen.	Hommes. Mannen.	Femmes. Vrouwen.	Hommes. Mannen.	Femmes. Vrouwen.	Hommes. Mannen.	Femmes. Vrouwen.	Hommes. Mannen.	Femmes. Vrouwen.	Hommes. Mannen.	Femmes. Vrouwen.	Hommes. Mannen.	Femmes. Vrouwen.	Total. Totaal.			

GEMEENTEN MET 2,000 TOT MINDER DAN 5,000 INWONERS.

3	9	—	—	6	3	68	42	—	—	77	54	131	—	—	—	—	—	—	—	—	—	—	—	—	—	—	—	—	—
34	56	19	30	13	20	310	271	—	—	376	377	753	—	—	—	—	—	—	—	—	—	—	—	—	—	—	—	—	
28	53	9	12	12	12	167	74	—	—	216	151	367	—	—	—	—	—	—	—	—	—	—	—	—	1	—	—	—	
65	118	28	42	31	35	545	387	—	—	669	582	1,251	—	—	—	—	—	—	—	—	—	—	—	—	1	—	—	—	

GEMEENTEN MET 5,000 TOT MINDER DAN 20,000 INWONERS.

19	41	6	8	12	28	127	94	—	—	164	171	335	—	—	—	—	—	—	—	—	—	—	—	—	—	—	—	—
45	66	15	31	27	48	565	295	—	—	652	440	1,092	—	—	—	—	—	—	—	—	—	—	—	—	—	—	—	—
64	107	21	39	39	76	692	389	—	—	816	611	1,427	—	—	—	—	—	—	—	—	—	—	—	—	—	—	—	—

GEMEENTEN MET 20,000 TOT MINDER DAN 50,000 INWONERS.

72	92	4	36	23	58	291	389	—	—	390	575	965	2	2	—	—	—	—	—	—	—	—	—	—	—	—	2	2	4
----	----	---	----	----	----	-----	-----	---	---	-----	-----	-----	---	---	---	---	---	---	---	---	---	---	---	---	---	---	---	---	---

SAMENVATTING.

96	181	23	37	30	59	642	417	—	—	791	694	1,485	—	—	—	—	—	—	—	—	—	—	—	—	—	—	—	—
189	282	60	132	81	152	1,775	1,377	—	—	2,105	1,943	4,048	2	2	—	—	—	—	—	—	—	—	—	—	—	2	2	4
133	229	37	66	31	58	985	464	—	—	1,186	817	2,003	1	—	—	—	—	—	—	—	—	—	—	—	1	2	1	3
418	692	120	235	142	269	3,402	2,258	—	—	4,082	3,454	7,536	3	2	—	—	—	—	—	—	—	—	—	—	1	4	3	7

ALGEMEENE SAMENVATTING.

4,364	5,868	1,990	3,429	514	1,847	25,724	19,899	—	2	32,592	31,045	63,637	34	42	23	22	10	11	199	118	266	193	459
2,174	3,256	2,670	4,840	1,107	4,380	35,709	30,185	—	13	41,660	42,674	84,334	49	44	61	72	24	54	354	179	488	349	837
919	1,630	171	475	214	602	4,524	4,134	—	—	5,828	6,841	12,669	2	4	—	—	1	4	6	2	9	10	19
983	1,502	148	361	192	475	4,405	3,208	1	3	5,729	5,549	11,278	4	6	1	3	3	1	16	2	24	12	36
3,358	5,161	1,050	2,264	707	1,793	33,685	16,076	1	—	38,801	25,294	64,095	6	1	—	—	—	—	14	6	20	7	27
2,279	3,026	1,161	1,776	438	992	23,314	11,943	—	1	27,192	17,738	44,930	42	34	26	22	22	16	106	51	196	123	319
1,229	1,462	118	210	213	359	11,093	7,142	4	2	12,657	9,175	21,832	1	3	—	1	—	2	17	7	18	13	31
720	1,015	105	253	81	170	2,864	1,933	—	—	3,770	3,371	7,141	8	10	4	—	—	—	15	6	27	16	43
418	692	120	235	142	269	3,402	2,258	—	—	4,082	3,454	7,536	3	2	—	—	—	—	—	1	4	3	7
16,444	23,612	7,533	13,843	3,608	10,887	144,720	96,778	6	21	172,311	145,141	317,452	149	146	115	120	61	88	727	372	1,052	726	1,778

GEMEENTEN MET MINDER DAN 2,000 INWONERS.

281	345	44	90	7	25	532	381	—	—	864	841	1,705	—	—	—	—	—	—	—	—	—	—	—	—	—	—	—	—
46	56	18	36	24	69	532	527	—	—	620	688	1,308	—	—	—	—	—	—	—	—	—	—	—	—	—	3	—	3
81	105	17	41	10	18	265	258	—	—	373	422	795	—	—	—	—	—	—	—	—	—	—	—	—	—	—	—	—
72	104	6	15	7	27	182	216	—	—	267	362	629	—	—	—	—	—	—	—	—	—	—	—	—	—	—	—	—
490	843	181	379	91	219	3,185	2,499	1	—	3,948	3,940	7,888	—	—	—	—	—	—	—	—	—	—	—	—	—	2	—	2
312	396	191	272	61	93	2,017	1,198	—	—	2,581	1,959	4,540	5	2	6	4	16	2	14	4	41	12	53					
176	243	37	55	36	41	956	820	—	—	1,205	1,159	2,364	—	—	—	—	—	—	—	—	—	—	—	—	—	—	—	—
352	515	45	95	39	72	1,407	868	—	—	1,843	1,550	3,393	3	6	1	—	—	—	—	—	—	—	—	—	—	8	1	12
217	375	67	118	49	100	1,874	1,093	—	—	2,207	1,686	3,893	1	—	—	—	—	—	—	—	—	—	—	—	—	—	1	1
2,027	2,982	606	1,101	324	664	10,950	7,860	1	—	13,908	12,607	26,515	9	8	7	4	16	2	27	5	59	19	78					

Provinces et arrondissements. Provincies en arrondissementen.	Population totale. Totale bevolking.			Habitants de nationalité belge Inwoners van Belgische nationaliteit													
				NES EN BELGIQUE GEBOREN IN BELGIE								nés à l'étranger. geboren in den vreemde.		dont le lieu de nais- sance est inconnu. wie- geboorteplaats onbekend is.		TOTAL. TOTAAL.	
				dans la commune même.	in de gemeente zelf.	dans une autre commune de l'arrondis.	in een andere gemeente uit het arrondis.	dans un autre arrondis.	in een ander arrondis.	Hommes. Mannen.	Femmes. Vrouwen.	Hommes. Mannen.	Femmes. Vrouwen.	Hommes. Mannen.	Femmes. Vrouwen.	Hommes. Mannen.	Femmes. Vrouwen.
COMMUNES DE 2,000 A MOINS DE 5,000 HABITANTS. —																	
Antwerpen — Anvers . . .	88,035	83,514	171,549	57,580	52,556	19,728	19,536	9,081	9,501	659	1,001	—	—	87,048	82,594	169,642	
Brabant	131,048	127,554	258,602	82,613	77,633	28,437	28,231	17,907	19,286	736	1,176	1	—	129,694	126,326	256,020	
West-Vl. — Fl. occid. . . .	118,630	118,612	237,242	68,633	64,109	26,729	27,791	19,314	21,760	3,043	3,759	—	—	117,719	117,419	235,138	
Oost-Vl. — Fl. orient. . . .	152,116	147,836	299,952	107,130	99,338	29,141	29,965	13,467	15,546	1,344	1,929	11	14	151,093	146,792	297,885	
Hainaut — Henegouwen . . .	121,282	117,661	238,943	62,452	61,560	24,445	23,999	23,031	22,208	2,481	4,240	—	—	112,409	112,007	224,416	
Liège — Luik	103,340	102,898	206,238	51,955	50,628	30,104	30,767	14,395	14,850	1,806	2,963	—	—	98,260	99,208	197,468	
Limburg — Limbourg	53,528	50,653	104,181	37,644	34,328	8,225	8,585	4,898	5,075	581	844	—	—	51,348	48,832	100,180	
Luxembourg — Luxemburg . .	19,846	20,571	40,417	11,692	11,198	3,008	3,528	3,862	4,164	405	793	—	—	18,967	19,683	38,650	
Namur — Namen	30,873	31,173	62,046	16,267	16,444	8,054	8,048	5,405	5,416	477	682	—	—	30,203	30,590	60,793	
<i>Total — Totaal</i>	818,698	800,472	1,619,170	495,966	467,794	177,871	180,450	111,360	117,806	11,532	17,387	12	14	796,741	783,451	1,580,192	
COMMUNES DE 5,000 A MOINS DE 20,000 HABITANTS. —																	
Antwerpen — Anvers	161,166	156,404	317,570	99,017	92,927	35,495	34,826	20,748	21,515	1,918	3,274	1	2	157,179	152,544	309,723	
Brabant	156,889	161,856	317,745	77,117	75,000	42,726	44,328	30,604	34,503	1,750	3,182	4	3	152,201	157,016	309,217	
West-Vl. — Fl. occid.	155,839	158,725	314,564	96,926	92,305	30,071	32,449	23,435	26,817	3,396	4,879	1	4	153,829	156,454	310,283	
Oost-Vl. — Fl. orient.	192,663	194,262	386,925	131,501	124,771	35,299	37,699	22,396	26,963	1,926	3,158	—	1	191,122	192,592	383,714	
Hainaut — Henegouwen	269,323	262,681	532,004	142,434	142,282	56,567	56,823	48,769	46,421	5,556	8,212	—	—	253,326	253,743	507,069	
Liège — Luik	119,729	119,247	238,976	52,035	52,140	39,904	40,968	19,653	18,707	2,080	3,566	—	2	113,672	115,383	229,055	
Limburg — Limbourg	41,937	40,823	82,760	27,723	26,384	4,534	5,245	6,198	6,309	472	707	—	—	38,927	38,645	77,572	
Luxembourg — Luxemburg . . .	8,436	8,354	16,790	3,440	3,391	1,257	1,321	2,313	1,850	363	850	—	—	7,373	7,412	14,785	
Namur — Namen	26,811	28,403	55,214	11,836	12,087	7,823	8,204	5,962	6,872	374	629	—	—	25,995	27,792	53,787	
<i>Total — Totaal</i>	1,132,293	1,130,255	2,262,548	642,029	621,287	253,676	261,868	180,078	189,957	17,835	28,457	6	12	1,093,624	1,101,581	2,195,205	
COMMUNES DE 20,000 A MOINS DE 50,000 HABITANTS. —																	
Antwerpen — Anvers	107,907	110,869	218,776	43,698	43,019	35,990	37,022	19,513	20,685	2,213	3,576	1	—	101,415	104,302	205,717	
Brabant	124,656	139,987	264,643	42,070	42,125	37,567	42,150	34,043	42,598	2,273	4,465	—	5	115,953	131,343	247,296	
West-Vl. — Fl. occid.	79,532	86,393	165,925	46,023	46,552	10,922	12,843	16,742	19,228	3,585	5,351	1	1	77,273	83,975	161,248	
Oost-Vl. — Fl. orient.	61,223	64,841	126,064	46,756	47,634	6,970	7,882	6,400	7,800	596	936	—	—	60,722	64,252	124,974	
Hainaut — Henegouwen	120,782	120,895	241,677	52,648	53,282	25,227	28,071	29,939	27,690	2,967	5,082	—	1	110,781	114,126	224,907	
Liège — Luik	67,966	67,522	135,488	32,186	33,040	17,688	19,180	10,377	10,062	1,210	2,120	—	—	61,461	64,402	125,863	
Limburg — Limbourg	24,721	22,149	46,870	10,057	9,603	2,982	3,130	5,047	4,877	354	508	1	1	18,441	18,119	36,560	
Namur — Namen	14,746	16,691	31,437	7,037	7,121	3,279	4,119	3,779	4,453	259	421	—	—	14,354	16,114	30,468	
<i>Total — Totaal</i>	601,533	629,347	1,230,880	280,475	282,376	140,625	154,397	125,840	137,393	13,457	22,459	3	8	560,400	596,633	1,157,033	
COMMUNES DE 50,000 A MOINS DE 100,000 HABITANTS. —																	
Antwerpen — Anvers	56,880	59,612	116,492	30,027	30,046	11,246	12,493	10,171	11,070	1,336	2,042	—	—	52,780	55,651	108,431	
Brabant	136,181	156,068	292,249	35,564	35,557	45,255	49,683	39,959	52,245	2,818	6,129	2	7	123,598	143,621	267,219	
West-Vl. — Fl. occid.	23,578	27,819	51,397	16,483	17,613	2,922	3,908	3,530	5,100	356	558	3	3	23,294	27,272	50,566	
<i>Total — Totaal</i>	216,639	244,099	460,738	82,074	83,216	59,423	66,174	53,660	68,415	4,510	8,729	5	10	199,672	226,544	426,216	
COMMUNES DE 100,000 HABITANTS ET PLUS. —																	
Antwerpen — Anvers	135,481	148,892	284,373	70,819	73,898	15,476	18,852	28,729	34,635	4,029	6,415	—	3	119,053	133,803	252,856	
Brabant	147,712	171,443	319,155	47,240	48,400	36,426	40,983	46,041	60,110	3,305	6,870	3	4	133,015	156,367	289,382	
Oost-Vl. — Fl. orient.	79,463	90,895	170,358	48,688	52,058	12,402	15,695	14,254	18,525	1,698	2,720	—	1	77,042	88,999	166,041	
Liège — Luik	78,081	87,550	165,631	38,786	41,747	13,308	16,519	16,971	20,594	1,891	3,473	1	1	70,957	82,334	153,291	
<i>Total — Totaal</i>	440,737	498,780	939,517	205,533	216,103	77,612	92,049	105,995	133,864	10,923	19,473	4	9	400,067	461,503	861,570	

Habitants de nationalité étrangère Inwoners van vreemde nationaliteit												Habitants de nationalité inconnue Inwoners van onbekende nationaliteit																	
NES EN BELGIQUE GEBOREN IN BELGIE						nés à l'étranger.						TOTAL. TOTAAL.			NES EN BELGIQUE GEBOREN IN BELGIE						nés à l'étranger et dont le lieu de naissance est inconnu.						TOTAL. TOTAAL.		
dans la commune même, in de gemeente zelf.		dans une autre commune de l'arrondissement, in een andere gemeente uit het arrondissement.		dans un autre arrondissement, in een ander arrondissement.		nés à l'étranger.		dont le lieu de naissance est inconnu, wier geboorteplaats onbekend is.		TOTAL. TOTAAL.			dans la commune même, in de gemeente zelf.		dans une autre commune de l'arrondissement, in een andere gemeente uit het arrondissement.		dans un autre arrondissement, in een ander arrondissement.		nés à l'étranger et dont le lieu de naissance est inconnu.		TOTAL. TOTAAL.								
Hommes. Mannen.	Femmes. Vrouwen.	Hommes. Mannen.	Femmes. Vrouwen.	Hommes. Mannen.	Femmes. Vrouwen.	Hommes. Mannen.	Femmes. Vrouwen.	Hommes. Mannen.	Femmes. Vrouwen.	Total. Totaal.	Hommes. Mannen.	Femmes. Vrouwen.	Total. Totaal.	Hommes. Mannen.	Femmes. Vrouwen.	Hommes. Mannen.	Femmes. Vrouwen.	Hommes. Mannen.	Femmes. Vrouwen.	Total. Totaal.	Hommes. Mannen.	Femmes. Vrouwen.	Total. Totaal.						
GEMEENTEN MET 2,000 TOT MINDER DAN 5,000 INWONERS.																													
233	343	76	125	41	47	637	405	—	—	987	920	1,907	—	—	—	—	—	—	—	—	—	—	—	—					
74	103	64	99	77	131	1,130	888	—	—	1,345	1,221	2,566	—	—	—	1	—	3	—	—	6	3	9	7	16				
124	228	45	81	33	96	708	786	—	—	910	1,191	2,101	—	—	—	—	—	—	—	1	1	1	2	3					
271	394	47	105	28	56	669	483	1	2	1,016	1,040	2,056	3	1	—	2	—	—	—	1	4	—	7	4	11				
736	1,147	164	445	176	378	7,796	3,684	—	—	8,872	5,654	14,526	—	—	—	—	—	—	—	1	—	1	—	1					
521	663	374	493	71	129	4,093	2,396	—	—	5,059	3,681	8,740	8	3	2	4	—	—	—	11	2	21	9	30					
295	427	35	67	49	94	1,797	1,232	—	—	2,176	1,820	3,996	—	—	—	—	—	—	—	4	4	4	1	5					
192	293	13	57	19	55	655	483	—	—	879	888	1,767	—	—	—	—	—	—	—	—	—	—	—	—					
65	118	28	42	31	35	545	387	—	—	669	582	1,251	—	—	—	—	—	—	—	—	1	1	1	2					
2,511	3,716	846	1,514	525	1,021	18,030	10,744	1	2	21,913	16,997	38,910	11	5	2	7	4	5	27	7	44	24	68						
GEMEENTEN MET 5,000 TOT MINDER DAN 20,000 INWONERS.																													
790	981	391	673	93	250	2,707	1,956	—	—	3,981	3,860	7,841	2	—	—	—	—	1	—	3	—	6	—	6					
222	310	306	558	142	452	3,487	2,983	—	3	4,157	4,306	8,463	6	8	5	14	1	—	19	12	31	34	65						
266	458	74	193	76	179	1,589	1,437	—	—	2,005	2,267	4,272	2	3	—	—	—	1	3	—	5	4	9						
324	425	54	123	56	148	1,106	971	—	1	1,540	1,668	3,208	—	—	1	1	—	—	—	1	1	2	3						
1,286	1,977	382	829	264	641	14,060	5,489	—	—	15,992	8,936	24,928	—	—	—	—	—	—	5	2	5	2	7						
411	542	332	494	83	213	5,195	2,584	—	1	6,021	3,834	9,855	4	6	12	9	1	2	19	13	36	30	66						
278	313	21	37	53	76	2,645	1,743	4	2	3,001	2,171	5,172	1	1	—	1	—	1	8	4	9	7	16						
176	207	47	101	23	43	802	582	—	—	1,048	933	1,981	5	4	3	—	—	—	7	5	15	9	24						
64	107	21	39	39	76	692	389	—	—	816	611	1,427	—	—	—	—	—	—	—	—	—	—	—						
3,817	5,320	1,628	3,047	829	2,078	32,283	18,134	4	7	38,561	28,586	67,147	20	22	21	25	3	4	64	37	108	88	196						
GEMEENTEN MET 20,000 TOT MINDER DAN 50,000 INWONERS.																													
527	652	839	1,356	112	452	4,950	4,052	—	1	6,428	6,513	12,941	4	4	12	16	—	1	48	33	64	54	118						
365	523	618	1,134	236	951	7,393	5,977	—	4	8,612	8,589	17,201	7	3	15	14	4	9	65	29	91	55	146						
409	751	24	124	83	257	1,740	1,282	—	—	2,256	2,414	4,670	—	1	—	—	—	1	2	2	3	4	7						
93	134	17	24	23	41	368	390	—	—	501	589	1,090	—	—	—	—	—	—	—	—	—	—	—						
846	1,194	323	611	176	555	8,644	4,404	—	—	9,989	6,764	16,753	6	1	—	—	—	—	6	4	12	5	17						
470	593	166	308	81	168	5,786	2,051	—	—	6,503	3,120	9,623	—	—	—	—	—	—	2	—	2	—	2						
480	479	25	51	75	148	5,695	3,347	—	—	6,275	4,025	10,300	—	1	—	—	—	—	1	5	3	5	10						
72	92	4	36	23	58	291	389	—	—	390	575	965	2	2	—	—	—	—	—	—	2	2	4						
3,262	4,418	2,016	3,644	809	2,630	34,867	21,892	—	5	40,954	32,589	73,543	19	12	27	30	5	13	128	70	179	125	304						
GEMEENTEN MET 50,000 TOT MINDER DAN 100,000 INWONERS.																													
363	465	311	515	50	163	3,341	2,799	—	—	4,065	3,942	8,007	1	2	7	3	—	2	27	12	35	19	54						
586	848	951	1,619	280	1,221	10,599	9,232	—	5	12,416	12,925	25,341	9	11	28	31	8	19	122	61	167	122	289						
39	88	11	36	12	52	222	371	—	—	284	547	831	—	—	—	—	—	—	—	—	—	—	—						
988	1,401	1,273	2,170	342	1,436	14,162	12,402	—	5	16,765	17,414	34,179	10	13	35	34	8	21	149	73	202	141	343						
GEMEENTEN MET 100,000 INWONERS EN MEER.																													
2,170	3,082	329	670	211	910	13,557	10,306	—	1	16,267	14,969	31,236	27	36	4	3	9	8	121	73	161	120	281						
881	1,416	713	1,394	348	1,556	12,568	10,578	—	1	14,510	14,945	29,455	27	22	13	12	8	23	139	74	187	131	318						
223	445	24	94	78	203	2,080	1,148	—	—	2,405	1,890	4,295	1	5	—	—	—	3	12	1	16	6	22						
565	832	98	209	142	389	6,223	3,714	—	—	7,028	5,144	12,172	25	23	6	5	5	12	60	32	96	72	168						
3,839	5,775	1,164	2,367	779	3,058	34,428	25,746	—	2	40,210	36,948	77,158	80	86	23	20	25	43	332	180	460	329	789						

CADRE C

RÉPARTITION DES HABITANTS NÉS EN BELGIQUE
PAR ARRONDISSEMENT DE NAISSANCE ET PAR SEXE
SUIVANT QU'ILS SONT DE NATIONALITÉ BELGE
OU ÉTRANGÈRE

TABEL C

INDEELING VAN DE IN BELGIË GEBOREN INWONERS
PER GEBOORTEARRONDISSEMENT EN PER GESLACHT
NAARGELANG ZIJ
VAN BELGISCHE OF VREEMDE NATIONALITEIT ZIJN

Antwerpen. — Anvers.

ARRONDISSEMENTS DE RESIDENCE.	Antwerpen. — Anvers.															
	ANTWERPEN. ANVERS.				MECHELEN. MALINES.				TURNHOUT.				DE PROVINCE. LA PROVINCE.			
	Belges. Belgen.		Etrangers. Vreemde- lingen.		Belges. Belgen.		Etrangers. Vreemde- lingen.		Belges. Belgen.		Etrangers. Vreemde- lingen.		Belges. Belgen.		Etrangers. Vreemde- lingen.	
	Hommes. Mannen.	Femmes. Vrouwen.	Hommes. Mannen.	Femmes. Vrouwen.	Hommes. Mannen.	Femmes. Vrouwen.	Hommes. Mannen.	Femmes. Vrouwen.	Hommes. Mannen.	Femmes. Vrouwen.	Hommes. Mannen.	Femmes. Vrouwen.	Hommes. Mannen.	Femmes. Vrouwen.	Hommes. Mannen.	Femmes. Vrouwen.
Anvers . . .	259,244	261,250	5,700	8,364	11,560	13,302	44	212	11,927	13,782	39	214	282,731	288,334	5,783	8,790
Malines . . .	3,845	4,412	13	20	97,650	94,221	141	211	1,715	2,108	2	2	103,210	100,741	156	233
Turnhout . . .	2,356	2,739	18	40	1,666	1,652	3	9	90,929	86,301	570	786	94,951	90,692	591	835
<i>La province</i>	265,445	268,401	5,731	8,424	110,876	109,175	188	432	104,571	102,191	611	1,002	480,892	479,767	6,530	9,858
Bruxelles . .	7,156	9,466	212	436	6,422	8,617	39	130	2,026	2,753	4	34	15,604	20,836	255	600
Louvain . . .	934	1,225	6	11	1,526	1,692	5	4	1,258	1,388	4	4	3,718	4,305	12	19
Nivelles . . .	262	305	—	3	170	200	1	2	407	350	—	—	839	855	1	5
<i>La province</i>	8,352	10,996	218	450	8,118	10,509	45	136	3,691	4,491	5	38	20,161	25,996	268	624
Bruges . . .	400	522	5	16	155	153	—	1	93	99	1	—	648	774	6	17
Dixmude . . .	35	52	—	2	8	9	—	—	12	10	—	—	55	71	—	2
Ypres	137	150	3	1	44	56	—	—	75	60	—	1	256	266	3	2
Courtrai . . .	241	275	2	5	91	103	—	5	161	180	1	—	493	558	3	10
Ostende . . .	337	414	8	12	90	118	1	4	39	56	—	1	466	588	9	17
Roulers . . .	94	90	1	1	80	86	—	—	73	87	—	—	247	263	1	1
Thielt	31	41	—	—	5	15	—	—	12	10	—	—	48	66	—	—
Furnes	98	132	2	1	34	36	—	—	27	21	—	1	159	189	2	2
<i>La province</i>	1,373	1,676	21	38	507	576	1	10	492	523	2	3	2,372	2,775	24	51
Alost	229	265	1	—	100	113	—	—	53	52	—	—	382	430	1	—
Audenarde . .	70	114	—	—	26	41	—	—	16	21	—	—	112	176	—	—
Termonde . . .	374	535	1	1	395	441	—	2	49	82	—	—	818	1,058	1	3
Eecloo	98	129	3	1	23	37	2	3	22	22	—	1	143	188	5	5
Gand	1,387	1,670	24	30	421	487	—	7	236	223	—	—	2,044	2,380	24	37
St-Nicolas . .	1,507	1,818	5	15	323	395	1	—	72	106	2	—	1,902	2,319	8	15
<i>La province</i>	3,665	4,531	34	47	1,288	1,514	3	12	448	506	2	1	5,401	6,551	39	60
Ath	41	55	—	—	10	22	—	—	9	8	—	—	60	85	—	—
Charleroi . . .	853	805	11	17	937	684	2	6	700	612	1	8	2,490	2,101	14	31
Mons	240	236	4	2	121	90	—	—	74	69	—	—	435	395	4	2
Soignies . . .	349	328	5	7	96	125	—	1	81	67	—	1	526	520	5	9
Thuin	130	140	2	1	74	58	—	3	52	54	—	—	256	252	2	4
Tournai	173	208	3	9	51	61	—	—	49	22	—	1	273	291	3	10
<i>La province</i>	1,786	1,772	25	36	1,289	1,040	2	10	965	832	1	10	4,040	3,644	28	56
Huy	48	70	2	—	12	18	—	—	30	31	—	—	90	119	2	—
Liège	926	987	15	37	273	269	1	1	1,003	726	2	8	2,202	1,982	18	46
Verviers . . .	152	209	1	6	51	78	1	2	48	51	1	—	251	338	3	8
Wareme	22	35	—	—	10	11	—	—	43	30	—	—	75	76	—	—
<i>La province</i>	1,148	1,301	18	43	346	376	2	3	1,124	838	3	8	2,618	2,515	23	54
Hasselt	471	479	7	10	147	165	—	1	1,269	1,240	—	2	1,887	1,884	7	13
Maeseyck . . .	214	213	1	7	47	56	2	2	935	823	—	12	1,196	1,092	3	21
Tongres	136	152	9	4	53	52	2	—	175	146	1	2	364	350	12	6
<i>La province</i>	821	844	17	21	247	273	4	3	2,379	2,209	1	16	3,447	3,326	22	40
Arlon	36	42	—	—	8	16	—	1	4	6	—	—	48	64	—	1
Bastogne . . .	15	8	—	—	5	1	—	—	6	2	1	—	26	11	1	—
Marche	4	20	—	—	9	14	—	—	2	16	—	—	15	50	—	—
Neufchâteau .	11	21	—	—	2	9	—	—	7	9	—	—	20	39	—	—
Virton	24	38	—	—	5	6	—	—	1	2	—	—	30	46	—	—
<i>La province</i>	90	129	—	—	29	46	—	1	20	35	1	—	139	210	1	1
Dinant	73	65	2	1	13	22	—	—	20	20	—	—	106	107	2	1
Namur	263	307	2	6	137	100	1	1	135	87	—	2	535	494	3	9
Philippeville .	34	55	—	—	12	13	—	—	19	13	—	—	65	81	—	—
<i>La province</i>	370	427	4	7	162	135	1	1	174	120	—	2	706	682	5	10
<i>Le Royaume</i>	283,050	290,077	6,068	9,066	122,862	123,644	246	608	113,864	111,745	626	1,080	519,776	525,466	6,940	10,754

Brabant.																ARRONDISSEMENTEN VAN VERBLIJF.
BRUXELLES. BRUSSEL.				LEUVEN. LOUVAIN.				NIVELLES. NIJVEL.				DE PROVINCE. LA PROVINCE.				
Belges. Belgen.		Etrangers. Vreemde- lingen.		Belges. Belgen.		Etrangers. Vreemde- lingen.		Belges. Belgen.		Etrangers. Vreemde- lingen.		Belges. Belgen.		Etrangers. Vreemde- lingen.		
Hommes. Mannen.	Femmes. Vrouwen.	Hommes. Mannen.	Femmes. Vrouwen.	Hommes. Mannen.	Femmes. Vrouwen.	Hommes. Mannen.	Femmes. Vrouwen.	Hommes. Mannen.	Femmes. Vrouwen.	Hommes. Mannen.	Femmes. Vrouwen.	Hommes. Mannen.	Femmes. Vrouwen.	Hommes. Mannen.	Femmes. Vrouwen.	
5,173	5,351	123	267	4,325	4,986	6	73	382	382	1	6	9,880	10,719	130	346	
3,330	3,690	8	15	2,126	2,399	1	5	77	68	—	1	5,533	6,157	9	21	Mechelen.
504	540	3	4	974	1,118	—	—	51	42	—	—	1,529	1,700	3	4	Turnhout.
9,007	9,581	134	286	7,425	8,503	7	78	510	492	1	7	16,942	18,576	142	371	De provincie.
378,683	387,466	4,733	7,864	17,325	22,476	38	260	10,380	12,699	43	186	406,388	422,641	4,814	8,310	Brussel.
3,827	4,228	18	29	131,046	126,826	78	143	610	724	—	3	135,483	131,778	96	175	Leuven.
6,070	6,222	41	63	2,071	1,989	1	9	68,395	68,520	143	205	76,536	76,731	185	277	Nijvel.
388,530	397,916	4,792	7,956	150,442	151,291	117	412	79,385	81,943	186	394	618,407	631,150	5,095	8,762	De provincie.
838	951	9	30	191	203	1	7	50	76	—	3	1,079	1,230	10	40	Brugge.
80	82	—	—	9	13	—	—	4	10	—	—	93	105	—	—	Dixmuid.
281	301	1	6	54	68	—	—	21	13	1	2	356	382	2	8	Ieper.
594	656	6	16	146	179	—	2	37	29	—	1	777	864	6	19	Kortrijk.
718	799	19	30	118	139	1	3	48	41	—	1	884	979	20	34	Oostende.
175	173	—	1	49	57	—	1	4	4	—	—	228	234	—	2	Rouselare.
53	61	3	—	18	20	—	—	2	7	—	—	73	88	3	—	Thielt.
289	302	—	7	49	53	—	—	16	14	—	2	354	369	—	9	Veurne.
3,028	3,325	38	90	634	732	2	13	182	194	1	9	3,844	4,251	41	112	De provincie.
2,535	2,879	1	5	101	169	—	—	34	58	—	—	2,670	3,106	1	5	Aalst.
313	365	—	—	46	52	—	—	24	27	—	—	383	444	—	—	Audenaarde.
1,113	1,309	1	2	105	136	—	—	22	22	—	—	1,240	1,467	1	2	Dendermonde
109	126	4	1	27	26	—	—	6	3	—	—	142	155	4	1	Eecloo.
1,834	2,026	27	44	434	478	—	8	112	123	—	2	2,380	2,627	27	54	Gent.
330	419	8	6	106	128	1	2	12	15	—	—	448	562	9	8	St-Niklaas.
6,234	7,124	41	58	819	989	1	10	210	248	—	2	7,263	8,361	42	70	De provincie.
311	397	—	2	33	45	—	—	72	115	—	1	416	557	—	3	Aat.
3,252	2,809	31	61	4,017	3,056	4	16	6,524	5,800	11	62	13,793	11,665	46	139	Charleroi.
1,063	1,117	15	37	231	202	—	1	392	432	2	6	1,686	1,751	17	44	Bergen.
2,719	2,546	21	26	216	212	—	3	1,634	1,692	3	12	4,569	4,450	24	41	Zinnik.
612	635	3	12	210	191	—	3	531	533	—	5	1,353	1,359	3	20	Thuin.
550	611	13	32	79	122	1	3	143	144	—	4	772	877	14	39	Doornik.
8,507	8,115	83	170	4,786	3,828	5	26	9,296	8,716	16	90	22,589	20,659	104	286	De provincie.
188	230	4	4	149	86	—	1	91	110	—	1	428	426	4	6	Hoei.
1,946	2,191	50	70	1,607	1,487	4	14	567	597	2	9	4,120	4,275	56	93	Luik.
586	671	14	22	130	146	—	—	99	133	1	1	815	950	15	23	Verviers.
129	150	1	—	505	479	—	—	247	270	—	—	881	899	1	—	Borgworm.
2,849	3,242	69	96	2,391	2,198	4	15	1,004	1,110	3	11	6,244	6,550	76	122	De provincie.
614	640	8	11	2,087	2,160	1	6	69	85	—	—	2,770	2,885	9	17	Hasselt.
108	139	—	—	138	123	—	2	18	16	—	—	264	278	—	2	Maeseyck.
164	209	3	4	267	273	—	1	16	26	—	—	447	508	3	5	Tongeren.
886	988	11	15	2,492	2,556	1	9	103	127	—	—	3,481	3,671	12	24	De provincie.
141	137	4	2	32	30	—	2	39	27	—	—	212	194	4	4	Aarlen.
66	48	1	1	14	15	—	—	17	27	—	—	97	90	1	1	Bastenaken.
137	138	1	2	17	25	—	—	41	49	—	—	195	212	1	2	Marche.
115	141	2	5	12	25	—	—	54	62	—	1	181	228	2	6	Neufchâteau
104	117	—	2	9	16	—	—	33	48	—	1	146	181	—	3	Virton.
563	581	8	12	84	111	—	2	184	213	—	2	831	905	8	16	De provincie.
401	488	4	9	102	100	2	2	150	183	—	2	653	771	6	13	Dinant.
1,209	1,237	11	18	697	544	2	1	1,830	1,875	2	6	3,736	3,656	15	25	Namen.
159	186	1	3	134	98	—	—	160	156	1	1	453	440	2	4	Philippeville.
1,769	1,911	16	30	933	742	4	3	2,140	2,214	3	9	4,842	4,867	23	42	De provincie.
421,423	432,733	5,192	8,713	170,006	170,950	141	568	93,014	95,257	210	524	684,443	698,990	5,543	9,805	Het Rijk.

ARRONDISSEMENTS DE RESIDENCE.	West-Vlaanderen.															
	BRUGGE. BRUGES.				DIXMUIDE. DIXMUDE.				IEPER. YPRES.				KORTRIJK. COURTRAI.			
	Belges. Belgen.		Etrangers. Vreemde- lingen.		Belges. Belgen.		Etrangers. Vreemde- lingen.		Belges. Belgen.		Etrangers. Vreemde- lingen.		Belges. Belgen.		Etrangers. Vreemde- lingen.	
	Hommes. Mannen.	Femmes. Vrouwen.	Hommes. Mannen.	Femmes. Vrouwen.	Hommes. Mannen.	Femmes. Vrouwen.	Hommes. Mannen.	Femmes. Vrouwen.	Hommes. Mannen.	Femmes. Vrouwen.	Hommes. Mannen.	Femmes. Vrouwen.	Hommes. Mannen.	Femmes. Vrouwen.	Hommes. Mannen.	Femmes. Vrouwen.
Anvers . . .	1,881	1,772	14	53	485	398	2	7	930	766	4	12	892	775	4	20
Malines . . .	201	163	—	1	53	48	—	—	86	64	—	—	121	113	—	—
Turnhout . .	117	76	3	2	23	21	1	—	73	63	—	—	61	46	—	—
<i>La province</i>	2,199	2,011	17	56	561	467	3	7	1,089	893	4	12	1,074	934	4	20
Bruxelles . .	3,690	4,253	14	99	1,067	1,183	1	21	2,341	2,684	10	76	2,890	3,717	12	99
Louvain . . .	191	240	—	—	62	60	—	—	141	130	1	—	164	172	3	—
Nivelles . . .	135	122	1	—	42	40	1	—	75	95	—	2	84	102	—	1
<i>La province</i>	4,016	4,615	15	99	1,171	1,283	2	21	2,557	2,909	11	78	3,138	3,991	15	100
Bruges . . .	71,218	72,108	136	275	762	1,149	4	3	728	1,091	1	7	594	733	—	3
Dixmude . . .	1,033	1,120	—	3	16,943	16,574	13	13	750	804	—	—	91	154	—	1
Ypres . . .	903	929	2	2	1,227	1,531	1	1	45,384	44,437	246	561	1,086	1,387	4	9
Courtrai . .	1,109	1,305	1	8	455	616	1	6	3,048	3,442	11	44	96,517	93,951	441	899
Ostende . . .	3,316	3,628	7	8	1,349	1,610	—	6	488	597	3	19	282	360	2	1
Roulers . . .	906	1,123	1	—	592	789	—	—	1,338	1,667	1	3	1,462	1,793	1	2
Thielt	674	669	—	1	91	157	—	—	127	217	—	—	536	762	—	1
Furnes . . .	532	586	2	5	1,348	1,581	—	5	895	977	1	3	111	155	—	5
<i>La province</i>	79,691	81,468	149	302	22,767	24,007	19	34	52,758	53,232	263	637	100,679	99,295	448	921
Alost	132	144	—	—	59	106	—	—	102	160	—	—	128	152	—	2
Audenarde . .	80	90	—	—	41	55	—	—	82	111	—	2	947	1,115	—	6
Termonde . .	87	130	—	—	38	36	—	—	46	75	—	—	51	89	—	—
Eecloo	583	743	3	6	39	46	—	—	39	35	—	3	52	66	—	3
Gand	2,491	2,979	4	24	341	498	—	1	651	822	5	6	1,256	1,725	5	10
St-Nicolas . .	122	135	—	—	43	70	—	—	67	62	—	1	66	101	4	4
<i>La province</i>	3,495	4,221	7	30	561	811	—	1	987	1,265	5	12	2,500	3,248	9	25
Ath	36	51	1	1	16	22	1	—	37	43	—	—	113	111	—	—
Charleroi . .	1,242	948	—	13	324	274	—	1	253	210	—	8	463	332	2	13
Mons	217	159	—	4	62	64	—	—	154	136	—	6	217	174	—	2
Soignies . . .	229	208	—	6	71	88	—	—	108	100	1	2	225	169	—	2
Thuin	111	111	1	3	55	49	—	1	68	44	—	1	152	97	—	2
Tournai . . .	147	116	1	1	76	73	—	1	276	276	2	5	1,702	1,652	4	28
<i>La province</i>	1,982	1,593	3	28	604	570	1	3	896	809	3	22	2,872	2,535	6	47
Huy	15	23	—	—	1	4	—	—	13	11	—	—	8	12	—	—
Liège	350	325	6	2	91	84	—	1	169	150	—	1	122	110	1	3
Verviers . . .	54	58	1	3	14	12	—	1	35	40	2	—	38	48	2	4
Wareme . . .	11	9	—	—	3	5	—	—	5	10	—	—	4	8	—	—
<i>La province</i>	430	415	7	5	109	105	—	2	222	211	2	1	172	178	3	7
Hasselt . . .	117	94	—	1	99	95	—	2	91	72	—	1	70	54	—	1
Maeseyck . .	19	20	—	—	4	10	—	—	13	5	—	—	14	13	—	—
Tongres . . .	45	22	—	1	24	28	—	—	26	25	—	1	14	19	—	1
<i>La province</i>	181	136	—	2	127	133	—	2	130	102	—	2	98	86	—	2
Arlon	28	24	—	1	11	5	—	—	12	9	—	—	10	4	—	—
Bastogne . . .	4	4	—	—	5	—	—	—	4	3	—	—	10	—	—	—
Marche	6	9	—	1	2	2	—	—	5	7	—	—	9	7	—	—
Neufchâteau	9	7	—	—	2	—	—	—	9	3	—	—	3	3	—	—
Virton	3	6	—	—	—	—	—	—	9	3	—	—	4	2	—	—
<i>La province</i>	50	50	—	2	20	7	—	—	39	25	—	—	36	16	—	—
Dinant	28	25	—	—	8	3	—	—	9	10	—	—	16	17	—	—
Namur	111	98	—	2	32	23	—	—	56	58	—	—	58	77	—	—
Philippeville	27	24	—	—	12	7	—	—	16	5	—	—	37	17	—	—
<i>La province</i>	166	147	—	2	52	33	—	—	81	73	—	—	111	111	—	—
<i>Le Royaume</i>	92,210	94,656	198	526	25,972	27,416	25	70	58,759	59,519	288	764	110,680	110,394	485	1,122

Flandre occidentale.

OOSTENDE. OSTENDE.				ROUSELARE. ROULERS.				THIELT.				VEURNE. FURNES.				DE PROVINCIE. LA PROVINCE.					
Belges. Belgen.		Etrangers. Vreemde- lingen.		Belges. Belgen.		Etrangers. Vreemde- lingen.		Belges. Belgen.		Etrangers. Vreemde- lingen.		Belges. Belgen.		Etrangers. Vreemde- lingen.		Belges. Belgen.		Etrangers. Vreemde- lingen.			
Hommes. Mannen.	Femmes. Vrouwen.	Hommes. Mannen.	Femmes. Vrouwen.	Hommes. Mannen.	Femmes. Vrouwen.	Hommes. Mannen.	Femmes. Vrouwen.	Hommes. Mannen.	Femmes. Vrouwen.	Hommes. Mannen.	Femmes. Vrouwen.	Hommes. Mannen.	Femmes. Vrouwen.	Hommes. Mannen.	Femmes. Vrouwen.	Hommes. Mannen.	Femmes. Vrouwen.	Hommes. Mannen.	Femmes. Vrouwen.		
1,389	1,374	7	39	492	429	3	10	310	274	—	5	767	651	2	13	7,146	6,439	36	159	Antwerpen. Mechelen. Turnhout.	
87	93	—	1	98	137	—	—	41	28	—	—	82	79	—	—	769	725	—	2		
23	24	—	—	23	27	—	—	27	23	—	—	20	28	—	—	367	308	4	2		
1,499	1,491	7	40	613	593	3	10	378	325	—	5	869	758	2	13	8,282	7,472	40	163	De provincie.	
2,190	2,915	33	79	1,430	1,677	4	25	780	1,085	—	13	1,191	1,471	3	29	15,579	18,985	77	441	Brussel. Leuven. Nijvel.	
91	116	—	—	91	112	—	—	86	113	—	—	60	88	—	—	886	1,031	4	—		
49	72	—	1	39	41	—	1	57	60	—	—	45	50	—	—	526	582	2	5		
2,330	3,103	33	80	1,560	1,830	4	26	923	1,258	—	13	1,296	1,609	3	29	16,991	20,598	83	446	De provincie.	
1,871	2,430	3	12	1,089	1,333	7	7	1,066	1,265	1	4	397	578	—	2	77,725	80,687	152	313	Brugge. Dixmuide. Ieper. Kortrijk. Oostende. Rouselare. Thielt. Veurne.	
834	859	1	—	822	855	—	—	306	355	—	—	563	716	1	—	21,342	21,437	15	17		
350	396	—	3	2,468	2,505	5	10	667	709	1	2	578	749	2	4	52,663	52,643	261	592		
387	489	—	1	4,165	4,696	6	25	2,890	3,142	4	15	264	354	—	4	108,835	107,995	464	1,002		
35,076	35,559	118	186	400	471	3	3	212	295	—	2	1,228	1,335	2	4	42,351	43,855	135	229		
186	299	2	—	44,648	43,967	57	66	2,092	2,372	4	3	167	235	—	—	51,391	52,245	66	74		
65	133	—	—	1,259	1,512	1	—	29,527	29,193	16	19	35	58	—	—	32,314	32,701	17	21		
871	962	4	2	216	283	—	4	137	139	—	—	13,651	13,287	65	90	17,761	17,970	72	114		
39,640	41,127	128	204	55,067	55,622	79	115	36,897	37,470	26	45	16,883	17,312	70	104	404,382	409,533	1,182	2,362		De provincie.
56	74	—	—	99	99	—	—	34	51	—	2	37	66	—	—	647	852	—	4		Aalst. Audenaarde. Dendermonde Eecloo. Gent. St-Niklaas.
29	39	—	—	56	79	—	—	84	136	—	1	14	39	—	—	1,333	1,664	—	9		
40	67	—	—	117	129	—	—	55	58	—	—	30	50	—	—	464	634	—	—		
58	63	—	2	49	70	—	—	72	75	—	2	30	30	—	1	922	1,128	3	17		
579	818	2	12	675	800	1	7	1,879	2,389	—	7	285	370	1	—	8,157	10,401	18	67		
58	64	1	4	74	83	—	—	35	41	—	—	34	36	—	—	499	592	5	9		
820	1,125	3	18	1,070	1,260	1	7	2,159	2,750	—	12	430	591	1	1	12,022	15,271	26	106	De provincie.	
25	23	—	—	15	24	—	1	14	17	—	—	16	13	—	—	272	304	2	2	Aat. Charleroi. Bergen. Zinnik. Thuin. Doornik.	
382	301	1	3	237	159	—	2	266	188	1	3	98	78	—	1	3,265	2,490	4	44		
110	113	1	2	91	60	2	1	58	43	—	1	48	54	—	—	957	803	3	16		
129	110	—	2	94	70	—	—	112	70	—	2	43	49	—	—	1,011	864	1	14		
59	61	—	2	46	30	—	1	97	56	—	1	16	8	—	—	604	456	1	11		
79	78	1	1	182	168	—	3	108	108	—	3	59	54	2	1	2,629	2,525	10	43		
784	686	3	10	665	511	2	8	655	482	1	10	280	256	2	2	8,738	7,442	21	130		De provincie.
8	10	—	—	2	9	—	—	4	3	—	—	9	5	—	—	60	77	—	—	Hoel. Luik. Verviers. Borgworm.	
225	207	2	3	72	68	—	2	92	72	—	1	100	105	—	—	1,221	1,121	9	13		
28	33	—	—	28	28	—	—	5	5	—	1	17	15	1	2	219	239	6	11		
9	2	—	—	2	2	—	—	1	1	—	—	4	4	—	—	39	41	—	—		
270	252	2	3	104	107	—	2	102	81	—	2	130	129	1	2	1,539	1,478	15	24	De provincie.	
72	53	—	3	38	45	—	—	33	27	—	—	28	36	—	—	548	476	—	8	Hasselt. Maeseyck. Tongeren.	
11	8	—	—	12	8	—	—	8	4	—	—	11	14	—	1	92	82	—	1		
14	15	—	—	19	10	—	—	11	7	—	—	29	20	—	1	182	146	—	4		
97	76	—	3	69	63	—	—	52	38	—	—	68	70	—	2	322	704	—	13	De provincie.	
12	9	—	—	4	2	—	—	5	3	1	—	4	4	—	—	86	60	1	1	Aarlen. Bastenaken. Marche. Neufchâteau Virton.	
8	3	—	1	12	—	—	—	3	—	—	—	2	1	—	—	48	11	—	1		
3	4	—	—	6	1	—	—	3	2	—	—	4	3	—	—	38	35	—	1		
5	2	1	—	4	3	—	—	5	3	—	—	5	7	—	—	42	28	1	—		
5	2	—	—	1	1	—	—	1	1	—	—	2	3	—	—	25	18	—	—		
33	20	1	1	27	7	—	—	17	9	1	—	17	18	—	—	239	152	2	3	De provincie.	
12	8	—	—	8	10	—	—	11	13	—	—	6	5	—	—	98	91	—	—	Dinant. Namen. Philippeville.	
49	100	1	—	45	47	—	—	30	37	—	—	26	143	—	—	407	583	1	2		
5	4	—	—	11	7	—	—	29	16	—	—	4	4	—	—	141	84	—	—		
66	112	1	—	64	64	—	—	70	66	—	—	36	152	—	—	646	758	1	2	De provincie.	
45,539	47,992	178	359	59,239	60,057	89	168	41,253	42,479	28	87	20,009	20,895	79	153	453,661	463,408	1,370	3,249	Het Rijk.	

ARRONDISSEMENTEN
VAN VEBBLIJF.

Antwerpen.
Mechelen.
Turnhout.
De provincie.
Brussel.
Leuven.
Nijvel.
De provincie.
Brugge.
Dixmuide.
Ieper.
Kortrijk.
Oostende.
Rouselare.
Thielt.
Veurne.
De provincie.
Aalst.
Audenaarde.
Dendermonde
Eecloo.
Gent.
St-Niklaas.
De provincie.
Aat.
Charleroi.
Bergen.
Zinnik.
Thuin.
Doornik.
De provincie.
Hoel.
Luik.
Verviers.
Borgworm.
De provincie.
Hasselt.
Maeseyck.
Tongeren.
De provincie.
Aarlen.
Bastenaken.
Marche.
Neufchâteau
Virton.
De provincie.
Dinant.
Namen.
Philippeville.
De provincie.
Het Rijk.

ARRONDISSEMENTS DE RESIDENCE.	AALST. ALOST.		AUDENAARDE. AUDENARDE.				DENDERMONDE. TERMONDE.				EECLOO.					
	Belges. Belgen.		Etrangers. Vreemde- lingen.		Belges. Belgen.		Etrangers. Vreemde- lingen.		Belges. Belgen.		Etrangers. Vreemde- lingen.		Belges. Belgen.		Etrangers. Vreemde- lingen.	
	Hommes. Mannen.	Femmes. Vrouwen.	Hommes. Mannen.	Femmes. Vrouwen.	Hommes. Mannen.	Femmes. Vrouwen.	Hommes. Mannen.	Femmes. Vrouwen.	Hommes. Mannen.	Femmes. Vrouwen.	Hommes. Mannen.	Femmes. Vrouwen.	Hommes. Mannen.	Femmes. Vrouwen.	Hommes. Mannen.	Femmes. Vrouwen.
Anvers . . .	1,182	1,153	6	21	505	512	2	3	2,978	3,267	5	52	659	694	4	21
Malines . . .	213	216	—	—	71	76	—	—	673	672	—	2	41	54	—	2
Turnhout . .	74	65	—	1	29	27	—	—	80	81	—	—	30	24	1	—
<i>La province</i>	1,469	1,434	6	22	605	615	2	3	3,731	4,020	5	54	730	772	5	23
Bruxelles . .	9,513	10,757	16	103	3,162	4,455	4	67	5,369	6,781	9	88	863	1,225	2	31
Louvain . . .	255	231	2	2	107	151	—	—	178	189	—	1	65	65	—	1
Nivelles . . .	359	307	—	1	177	179	—	—	99	76	2	1	44	43	1	—
<i>La province</i>	10,127	11,295	18	106	3,446	4,785	4	67	5,646	7,046	11	90	972	1,333	3	32
Bruges . . .	159	175	2	3	141	156	—	1	154	150	—	1	753	913	7	16
Dixmude . . .	44	48	—	2	25	25	—	—	24	21	1	—	46	35	—	—
Ypres	163	145	—	1	110	143	—	3	92	58	2	—	119	81	1	1
Courtrai . . .	324	313	—	8	2,280	2,325	3	10	133	124	—	2	77	99	—	2
Ostende . . .	100	105	—	1	52	90	1	1	89	99	1	—	126	149	—	1
Roulers . . .	68	80	—	—	90	92	—	1	107	97	1	1	26	38	—	—
Thielt	31	38	—	—	119	137	—	1	32	182	—	—	30	41	—	—
Furnes	56	45	—	—	28	36	1	3	43	22	—	—	35	26	1	—
<i>La province</i>	945	949	2	15	2,845	3,004	5	20	674	753	5	4	1,212	1,382	9	20
Alost	100,119	99,681	44	64	1,328	1,546	—	—	1,467	1,848	—	—	88	177	1	—
Audenarde . .	990	1,229	1	—	49,921	48,959	37	65	98	162	—	—	53	90	—	—
Termonde . . .	1,388	1,598	—	—	115	158	—	—	67,144	64,475	31	53	73	106	—	1
Eecloo	110	123	—	2	82	102	—	1	111	117	3	4	31,172	29,009	220	293
Gand	2,165	2,602	4	12	2,902	3,781	4	22	4,437	5,078	3	9	3,587	5,142	6	34
St-Nicolas . .	203	235	1	1	105	149	—	1	1,936	2,241	2	9	163	203	—	2
<i>La province</i>	104,975	105,468	50	79	54,453	54,695	41	89	75,193	73,921	39	75	35,136	34,727	227	335
Ath	240	233	—	—	1,107	1,053	2	1	12	26	—	—	6	5	—	—
Charleroi . . .	2,544	1,865	—	16	1,110	777	1	6	1,051	742	1	6	229	170	—	1
Mons	310	250	—	—	359	276	—	3	85	82	1	—	40	30	—	—
Soignies . . .	1,514	1,236	—	8	512	384	—	3	136	84	—	—	60	48	—	1
Thuin	541	431	1	3	456	303	—	1	102	71	—	1	18	15	—	1
Tournai	135	119	2	2	1,212	1,104	—	8	57	56	1	—	29	18	—	—
<i>La province</i>	5,284	4,184	3	30	4,756	3,897	3	22	1,443	1,061	3	7	382	286	—	3
Huy	11	14	—	—	10	11	—	—	9	11	—	—	2	9	—	—
Liège	188	156	—	3	120	92	—	2	159	127	1	2	81	52	—	1
Verviers . . .	38	39	—	—	34	22	1	—	30	18	—	—	21	15	—	—
Wareme	6	8	—	—	3	6	—	—	2	4	—	—	2	2	—	—
<i>La province</i>	243	217	—	3	167	131	1	2	200	160	1	2	106	78	—	1
Hasselt	93	69	1	—	64	41	—	—	54	63	—	1	40	30	—	1
Maeseyck . . .	27	24	—	2	12	8	—	—	22	15	—	—	14	11	—	—
Tongres	40	27	—	1	11	14	1	—	37	22	—	—	12	10	—	—
<i>La province</i>	160	120	1	3	87	63	1	—	113	100	—	1	66	51	—	1
Arlon	11	3	—	—	4	3	—	—	12	3	—	—	11	6	—	—
Bastogne . . .	6	1	—	—	3	7	—	—	4	1	—	—	—	1	—	—
Marche	2	3	—	—	2	5	—	—	4	2	—	—	—	1	—	—
Neufchâteau .	7	6	—	—	6	7	—	—	2	3	—	—	1	—	—	—
Virton	5	4	—	—	3	2	—	—	6	3	—	—	1	1	—	—
<i>La province</i>	31	17	—	—	18	24	—	—	28	12	—	—	13	9	—	—
Dinant	17	22	—	—	13	14	1	—	18	17	—	—	5	6	—	1
Namur	94	99	1	2	71	119	—	—	79	85	—	—	27	35	—	—
Philippeville .	84	50	—	—	38	19	—	—	21	7	—	1	8	8	—	—
<i>La province</i>	195	171	1	2	122	152	1	—	118	109	—	1	40	49	—	1
<i>Le Royaume</i>	123,429	123,855	81	260	66,499	67,366	58	203	87,146	87,182	64	234	38,657	38,687	244	416

Flandre orientale.				Hainaut. — Henegouwen.																ARRONDISSEMENTEN VAN VERBLIJF.
GENT. GAND.		ST-NIKLAAS. ST-NICOLAS.		DE PROVINCIE. LA PROVINCE.				ATH. AAT.				CHARLEROI.								
Belges. Belgen.	Etrangers. Vreemde- lingen.	Belges. Belgen.	Etrangers. Vreemde- lingen.	Belges. Belgen.	Etrangers. Vreemde- lingen.	Belges. Belgen.	Etrangers. Vreemde- lingen.	Belges. Belgen.	Etrangers. Vreemde- lingen.	Belges. Belgen.	Etrangers. Vreemde- lingen.	Belges. Belgen.	Etrangers. Vreemde- lingen.	Belges. Belgen.	Etrangers. Vreemde- lingen.					
Hommes. Mannen.	Femmes. Vrouwen.	Hommes. Mannen.	Femmes. Vrouwen.	Hommes. Mannen.	Femmes. Vrouwen.	Hommes. Mannen.	Femmes. Vrouwen.	Hommes. Mannen.	Femmes. Vrouwen.	Hommes. Mannen.	Femmes. Vrouwen.	Hommes. Mannen.	Femmes. Vrouwen.	Hommes. Mannen.	Femmes. Vrouwen.					
3,840	3,853	30	99	9,327	11,890	42	278	18,491	21,369	89	474	117	122	4	2	924	890	19	31	Antwerpen. Mechelen. Turnhout.
404	382	1	—	619	674	4	—	2,021	2,074	5	5	22	16	—	1	251	247	—	1	<i>De provincie.</i>
145	139	1	3	114	127	—	1	472	463	2	5	18	11	—	—	226	193	—	2	
4,389	4,374	32	102	10,060	12,691	46	280	20,984	23,906	96	484	157	149	4	3	1,401	1,330	19	34	
7,633	9,705	52	255	2,581	3,147	13	67	29,121	36,070	96	611	1,902	2,765	8	54	7,647	10,332	61	291	Brussel. Leuven. Nijvel.
465	407	1	5	191	194	1	—	1,261	1,237	4	9	50	49	—	1	519	599	—	—	<i>De provincie.</i>
285	268	1	5	69	63	—	—	1,033	936	4	7	171	218	—	1	2,111	2,503	7	22	
8,383	10,380	54	265	2,841	3,404	14	67	31,415	38,243	104	627	2,123	3,032	8	56	10,277	13,434	68	313	
1,378	1,595	2	7	164	194	—	1	2,749	3,183	11	29	19	24	—	1	217	211	—	1	Brugge. Dixmude. Ieper.
152	147	—	—	52	47	—	—	343	323	1	2	3	2	—	—	20	20	—	—	Kortrijk.
357	388	—	4	61	68	—	—	902	883	3	9	24	19	—	—	39	35	—	1	Oostende.
1,685	1,809	1	13	155	141	1	2	4,654	4,811	5	37	94	108	1	3	110	129	1	2	Rouselare. Thielt.
613	654	2	14	73	94	—	—	1,053	1,191	4	17	19	16	—	—	104	121	2	1	Veurne.
293	339	—	2	31	35	—	—	615	681	1	4	6	6	—	—	10	22	—	—	
1,142	1,298	—	—	29	25	—	—	1,383	1,721	—	1	1	5	—	—	20	21	—	—	
182	204	1	2	29	32	—	—	373	365	3	5	13	12	—	—	20	30	—	1	
5,802	6,434	6	42	594	636	1	3	12,072	13,158	28	104	179	192	1	4	540	589	3	6	<i>De provincie.</i>
1,156	1,449	—	1	226	346	2	—	104,384	105,047	47	65	120	145	—	—	196	255	—	—	Aalst.
1,586	1,878	1	1	87	165	—	—	52,735	52,483	39	67	490	577	—	1	71	85	—	—	Audenaarde.
1,432	1,624	1	8	1,280	1,392	6	5	71,432	69,353	38	67	12	13	—	—	127	145	—	—	Dendermonde
2,110	2,274	11	29	243	319	1	5	33,828	31,944	235	339	5	6	—	—	36	31	1	3	Eecloo.
163	149	429	801	2,789	3,463	6	27	184,029	191,346	452	905	90	141	1	—	382	454	5	5	Gent.
1,428	1,767	5	11	77,125	74,441	375	591	80,960	79,036	383	615	9	16	1	2	63	72	—	4	St Niklaas.
175,861	180,272	447	851	81,750	80,126	390	629	527,368	529,209	1,194	2,058	726	898	2	3	875	1,042	6	12	<i>De provincie.</i>
101	111	—	1	30	20	—	—	1,496	1,448	2	2	34,185	32,847	100	193	189	248	3	2	Aat.
2,119	1,498	2	17	479	329	2	9	7,532	5,381	6	55	711	664	2	7	155,301	157,516	1,832	2,764	Charleroi.
425	359	3	3	67	74	—	1	1,286	1,071	4	8	2,261	2,166	10	26	1,469	1,574	23	41	Bergen.
383	330	2	5	612	403	6	7	3,217	2,535	8	24	1,588	1,614	5	5	3,199	3,281	20	53	Zinnik.
288	207	1	1	181	88	—	—	1,586	1,115	2	7	340	295	—	4	4,700	5,045	36	77	Thuin.
471	394	2	9	72	47	—	—	1,976	1,738	5	19	2,635	2,796	9	43	328	411	6	9	Doornik.
3,787	2,899	10	36	1,441	961	8	17	17,093	13,288	27	115	41,720	40,382	121	278	165,186	168,075	1,920	2,946	<i>De provincie.</i>
36	72	—	—	4	15	—	—	72	132	—	—	13	15	—	—	122	150	1	2	Hoei.
575	529	2	10	236	210	2	3	1,359	1,166	5	21	158	105	1	4	1,307	1,376	25	37	Luik.
116	124	—	2	44	42	3	1	283	260	4	3	28	35	—	1	183	220	3	2	Verviers.
21	12	—	—	6	5	—	—	40	37	—	—	7	14	1	—	39	45	—	—	Borgworm.
748	737	2	12	290	272	5	4	1,754	1,595	9	24	206	169	2	5	1,651	1,791	29	41	<i>De provincie.</i>
219	191	2	3	98	84	1	2	568	478	4	7	21	14	—	—	338	336	13	17	Hasselt.
39	39	—	—	29	37	—	—	143	134	—	2	4	6	—	—	76	61	—	1	Maeseyck.
54	42	1	2	29	29	—	—	183	144	2	3	7	3	1	1	56	58	5	10	Tongeren.
312	272	3	5	156	150	1	2	894	756	6	12	32	23	1	1	470	455	18	28	<i>De provincie.</i>
37	35	—	1	5	8	—	—	80	58	—	1	2	6	—	—	90	86	4	2	Aarlen.
10	9	1	—	6	2	—	—	29	21	1	—	2	2	—	—	28	31	1	—	Bastenaken.
10	14	—	—	3	9	—	—	21	34	—	—	1	7	—	—	46	81	—	—	Marche.
14	14	—	—	4	2	—	—	34	32	—	—	10	15	—	—	58	75	1	3	Neufchâteau
8	5	—	—	—	3	—	—	23	18	—	—	7	9	—	—	51	64	—	1	Virton.
79	77	1	1	18	24	—	—	187	163	1	1	22	39	—	—	273	337	6	6	<i>De provincie.</i>
41	56	—	—	10	14	—	—	104	129	1	1	32	30	—	—	313	337	1	4	Dinant.
228	227	3	2	84	61	—	—	583	626	4	4	94	114	1	2	3,292	3,613	25	30	Namen.
70	44	1	1	10	8	—	—	231	136	1	2	37	28	—	—	878	981	9	13	Philippeville.
339	327	4	3	104	83	—	—	918	891	6	7	163	172	1	2	4,483	4,931	35	47	<i>De provincie.</i>
199,700	205,772	559	1,317	97,254	98,347	465	1,002	612,685	621,209	1,471	3,432	45,328	45,056	140	352	185,156	191,984	2,104	3,433	<i>Het Rijk.</i>

ARRONDISSEMENTS DE RESIDENCE.	Hainaut. — Henegouwen.																			
	MONS. BERGEN.				SOIGNIES. ZINNIK.				THUIN.				TOURNAI. DOORNIK.				LA PROVINCE. DE PROVINCE.			
	Belges. Belgen.		Etrangers. Vreemde- lingen.		Belges. Belgen.		Etrangers. Vreemde- lingen.		Belges. Belgen.		Etrangers. Vreemde- lingen.		Belges. Belgen.		Etrangers. Vreemde- lingen.		Belges. Belgen.		Etrangers. Vreemde- lingen.	
	Hommes. Mannen.	Femmes. Vrouwen.	Hommes. Mannen.	Femmes. Vrouwen.	Hommes. Mannen.	Femmes. Vrouwen.	Hommes. Mannen.	Femmes. Vrouwen.	Hommes. Mannen.	Femmes. Vrouwen.	Hommes. Mannen.	Femmes. Vrouwen.	Hommes. Mannen.	Femmes. Vrouwen.	Hommes. Mannen.	Femmes. Vrouwen.	Hommes. Mannen.	Femmes. Vrouwen.	Hommes. Mannen.	Femmes. Vrouwen.
Anvers . . .	354	313	2	16	311	320	4	10	122	107	4	—	270	227	—	4	2,098	1,979	33	63
Malines . . .	47	53	—	—	58	60	—	—	35	23	1	—	37	38	—	—	450	437	1	2
Turnhout . .	72	64	1	—	33	31	—	—	22	23	—	—	16	13	1	—	387	335	2	2
<i>La province</i>	473	430	3	16	402	411	4	10	179	153	5	—	323	278	1	4	2,935	2,751	36	67
Bruxelles . .	4,284	5,943	44	184	4,072	5,578	33	131	1,918	2,343	16	81	2,469	3,080	19	69	22,292	30,041	181	810
Louvain . . .	110	95	1	2	82	99	1	—	58	57	—	—	82	68	1	1	901	967	3	4
Nivelles . . .	285	352	2	7	1,168	1,269	—	3	238	214	2	3	165	143	1	—	4,138	4,699	12	36
<i>La province</i>	4,679	6,390	47	193	5,322	6,946	34	134	2,214	2,614	18	84	2,716	3,291	21	70	27,381	35,707	196	850
Bruges . . .	53	62	1	2	67	53	—	2	39	27	1	—	64	55	1	4	459	432	3	10
Dixmude . . .	25	28	—	—	19	17	—	—	1	5	—	—	6	14	—	—	49	54	—	—
Ypres	6	1	—	—	13	12	1	1	8	7	—	1	47	52	2	1	162	158	3	4
Courtrai . .	70	88	—	3	77	76	1	4	30	36	1	2	691	711	9	18	1,072	1,148	13	32
Ostende . . .	63	74	—	1	29	56	—	—	28	23	—	—	39	47	1	2	282	337	3	4
Roulers . . .	6	16	—	—	9	12	—	—	8	2	—	—	24	25	—	1	63	83	—	1
Thielt	5	4	—	—	6	9	—	—	4	3	—	—	11	15	—	—	47	57	—	—
Furnes	18	21	1	—	14	5	—	—	5	6	—	—	22	29	1	1	92	103	2	2
<i>La province</i>	246	294	2	6	234	240	2	7	123	109	2	3	904	948	14	27	2,226	2,372	24	53
Alost	37	49	2	—	235	258	1	—	42	43	—	—	15	27	—	1	645	777	3	1
Audenarde . .	39	47	—	—	41	63	—	—	27	28	—	1	191	236	1	3	859	1,036	1	5
Termonde . .	25	17	—	—	32	32	—	—	16	10	—	—	21	16	—	—	233	233	—	—
Eecloo	8	11	—	—	14	12	—	3	3	2	—	1	4	7	—	—	70	69	1	7
Gand	167	192	—	5	133	129	1	2	67	64	1	—	231	244	4	3	1,070	1,224	12	15
St-Nicolas . .	19	17	—	—	46	51	—	—	12	16	—	—	6	11	—	—	155	183	1	6
<i>La province</i>	295	333	2	5	501	545	2	5	167	163	1	2	468	541	5	7	3,032	3,522	18	34
Ath	1,000	1,185	3	9	992	1,078	2	1	107	99	1	7	1,472	1,581	6	15	37,945	37,038	115	227
Charleroi . .	1,970	2,215	15	50	3,499	3,500	20	41	4,614	5,022	45	75	551	508	4	20	166,646	169,425	1,918	2,957
Mons	110,392	110,353	877	1,628	2,354	2,715	19	46	1,009	1,028	14	22	944	940	13	17	118,429	118,776	956	1,780
Soignies . . .	3,370	3,300	31	56	58,894	57,686	489	690	2,251	2,350	37	55	386	364	1	6	69,688	68,595	578	865
Thuin	1,465	1,658	9	30	2,119	2,219	30	43	47,357	47,199	571	1,058	296	268	1	5	56,277	56,684	647	1,217
Tournai . . .	738	921	11	14	458	526	3	7	199	230	4	5	60,326	59,436	545	1,093	64,684	64,320	578	1,171
<i>La province</i>	118,935	119,632	946	1,787	68,316	67,724	563	828	55,537	55,928	672	1,222	63,975	63,097	570	1,156	513,669	514,838	4,792	8,217
Huy	43	36	—	1	24	28	—	—	63	49	—	1	35	28	—	—	300	306	1	4
Liège	512	546	6	13	267	272	6	10	296	256	6	8	267	225	3	8	2,807	2,780	47	80
Verviers . . .	95	102	—	4	58	54	—	1	82	86	1	2	58	57	—	—	504	554	4	10
Waremmes . .	22	25	—	—	8	16	—	—	16	8	—	—	12	17	—	—	104	125	1	—
<i>La province</i>	672	709	6	18	357	370	6	11	457	399	7	11	372	327	3	8	3,715	3,765	53	94
Hasselt	163	146	9	15	76	66	5	8	42	31	—	1	36	24	—	—	676	617	27	41
Maeseyck . .	3	3	—	—	9	5	—	—	7	4	—	—	4	4	—	—	103	83	—	1
Tongres	33	39	6	5	22	19	1	1	18	20	1	—	6	12	—	1	142	151	14	18
<i>La province</i>	199	188	15	20	107	90	6	9	67	55	1	1	46	40	—	1	921	851	41	60
Arlon	28	21	—	2	13	14	—	—	21	16	—	—	11	13	—	—	165	156	4	4
Bastogne . . .	6	9	—	—	9	12	—	—	10	15	—	—	11	12	—	—	66	81	1	—
Marche	13	12	—	—	8	13	—	—	21	22	—	2	6	14	1	—	95	149	1	2
Neufchâteau .	29	46	—	—	17	18	—	—	29	36	—	2	9	13	—	—	152	203	1	5
Virton	12	29	—	—	19	15	—	—	23	23	—	—	13	16	—	—	125	156	—	1
<i>La province</i>	88	117	—	2	66	72	—	—	104	112	—	4	50	68	1	—	603	745	7	12
Dinant	51	84	1	—	46	52	—	—	99	113	—	1	32	48	—	—	573	664	2	5
Namur	278	297	1	7	167	224	—	1	269	307	5	8	163	164	—	—	4,263	4,719	32	48
Philippeville .	56	71	1	1	97	83	—	2	1,077	1,105	12	12	43	36	—	—	2,188	2,304	22	28
<i>La province</i>	385	452	3	8	310	359	—	3	1,445	1,525	17	21	238	248	—	—	7,024	7,687	56	81
<i>Le Royaume</i>	125,972	129,545	1,024	2,055	75,615	76,757	617	1,007	60,293	61,058	723	1,348	69,092	68,838	615	1,273	561,456	572,238	5,223	9,468

Liège. — Luik.

HUY. HOEI.				LIEGE. LUIK.				VERVIERS.				WAREMME. BORGWORM.				LA PROVINCE. DE PROVINCE.				ARRONDISSEMENTEN VAN VERBLIJF.
Belges. Belgen.		Etrangers. Vreemde-lingen.		Belges. Belgen.		Etrangers. Vreemde-lingen.		Belges. Belgen.		Etrangers. Vreemde-lingen.		Belges. Belgen.		Etrangers. Vreemde-lingen.		Belges. Belgen.		Etrangers. Vreemde-lingen.		
Homes. Mannen.	Femmes. Vrouwen.	Homes. Mannen.	Femmes. Vrouwen.	Homes. Mannen.	Femmes. Vrouwen.	Homes. Mannen.	Femmes. Vrouwen.	Homes. Mannen.	Femmes. Vrouwen.	Homes. Mannen.	Femmes. Vrouwen.	Homes. Mannen.	Femmes. Vrouwen.	Homes. Mannen.	Femmes. Vrouwen.	Homes. Mannen.	Femmes. Vrouwen.	Homes. Mannen.	Femmes. Vrouwen.	
169	130	—	4	1,137	1,263	28	51	456	488	6	25	133	123	3	2	1,895	2,004	37	82	Antwerpen.
30	20	—	—	137	154	1	1	66	64	1	—	20	22	—	—	253	260	2	1	Mechelen.
13	4	—	—	201	181	—	4	31	29	—	—	17	8	—	—	262	222	—	4	Turnhout.
212	154	—	4	1,475	1,598	29	56	553	581	7	25	170	153	3	2	2,410	2,486	39	87	<i>De provincie.</i>
1,520	1,842	11	42	7,120	8,595	145	443	4,237	4,687	44	182	1,256	1,628	1	19	14,133	16,752	201	686	Brussel.
61	60	—	—	435	437	2	4	135	159	2	2	491	553	1	1	1,122	1,209	5	7	Leuven.
203	223	1	2	394	404	4	5	186	211	—	1	560	479	1	1	1,343	1,377	6	9	Nijvel.
1,784	2,125	12	44	7,949	9,496	151	452	4,558	5,057	46	185	2,307	2,660	3	21	16,598	19,338	212	702	<i>De provincie.</i>
8	14	1	—	110	147	1	3	32	43	—	1	11	17	—	1	161	221	2	5	Brugge.
1	1	—	—	7	7	—	—	1	1	—	—	3	3	—	—	12	12	—	—	Dixmuide.
7	5	—	—	13	25	—	1	7	7	—	—	6	6	—	—	33	43	—	1	Ieper.
7	7	—	—	45	57	1	—	74	61	—	2	11	10	—	—	137	135	1	2	Kortrijk.
12	14	—	—	125	140	—	5	44	42	—	3	13	8	—	—	194	204	—	8	Oostende.
2	4	—	—	12	13	—	—	9	8	—	—	2	2	—	—	25	27	—	—	Rouseleare.
—	2	—	—	8	10	—	—	1	4	—	—	1	1	—	—	10	17	—	—	Thielt.
1	8	—	—	24	23	—	—	15	8	—	1	4	4	—	—	44	43	—	1	Veurne.
38	55	1	—	344	422	2	9	183	174	—	7	51	51	—	1	616	702	3	17	<i>De provincie.</i>
19	13	—	—	25	40	—	—	14	33	—	—	3	3	—	—	61	89	—	—	Aalst.
8	7	—	—	13	28	—	—	31	32	—	—	1	1	—	—	53	68	—	—	Audenaarde.
4	6	—	—	36	36	—	—	12	16	—	—	5	3	—	—	57	61	—	—	Dendermonde
1	3	—	—	13	16	1	1	13	12	—	1	—	2	—	—	27	33	1	2	Eecloo.
54	44	—	—	289	313	3	3	101	139	—	5	28	30	—	—	472	526	3	8	Gent.
7	7	—	—	37	47	—	2	11	14	—	—	4	7	—	—	59	75	—	2	St Niklaas.
93	80	—	—	413	480	4	6	182	246	—	6	41	46	—	—	729	852	4	12	<i>De provincie.</i>
20	19	—	—	42	78	—	—	27	39	—	—	13	7	—	—	102	143	—	—	Aat.
509	472	1	9	1,206	1,236	19	52	334	378	3	13	282	283	—	3	2,331	2,369	23	77	Charleroi.
86	65	—	1	361	336	6	7	106	132	2	1	52	37	—	—	605	570	8	9	Bergen.
69	62	1	—	253	252	6	16	81	80	6	4	43	39	1	—	446	433	14	20	Zinnik.
112	112	—	5	314	323	3	6	390	343	2	8	43	65	—	2	859	843	5	21	Thuin.
39	41	—	—	160	177	4	4	82	98	—	3	16	30	—	1	297	346	4	8	Doornik.
835	771	2	15	2,336	2,402	38	85	1,020	1,070	13	29	449	461	1	6	4,640	4,704	54	135	<i>De provincie.</i>
38,557	38,541	81	107	2,422	2,642	6	14	455	465	6	2	1,559	1,567	—	3	42,993	43,215	93	126	Hoei.
7,261	7,570	14	66	201,331	207,112	2,141	2,981	8,732	9,644	63	132	5,319	5,520	14	47	222,663	229,846	2,232	3,226	Luik.
464	521	1	1	4,090	5,074	46	79	99,690	101,624	1,249	1,713	168	217	2	5	104,412	107,436	1,298	1,798	Verviers.
1,020	1,030	2	6	1,171	1,200	11	10	128	138	—	2	30,608	29,906	37	57	32,927	32,274	50	75	Borgworm.
47,302	47,662	98	180	289,014	216,028	2,204	3,084	109,025	111,871	1,318	1,849	37,654	37,210	53	112	402,995	412,771	3,673	5,225	<i>De provincie.</i>
105	89	—	—	1,065	1,092	13	30	128	117	5	3	443	463	—	1	1,741	1,761	18	34	Hasselt.
13	15	—	1	168	194	5	3	23	32	1	2	14	15	—	—	218	256	6	6	Maeseyck.
44	45	—	—	948	988	19	23	68	91	2	5	166	161	1	2	1,226	1,285	22	30	Tongeren.
162	149	—	1	2,181	2,274	37	56	219	240	8	10	623	639	1	3	3,185	3,302	46	70	<i>De provincie.</i>
49	34	1	—	220	170	3	7	134	110	2	2	22	17	—	—	425	331	6	9	Aarlen.
35	35	—	—	203	214	3	4	752	804	1	2	12	8	—	—	1,002	1,061	4	6	Bastenaken.
370	355	3	1	508	574	5	8	212	214	1	—	27	20	—	—	1,117	1,163	9	9	Marche.
51	52	1	1	179	157	1	1	102	121	—	1	11	13	—	—	343	343	2	3	Neufchâteau
42	28	—	—	105	119	—	—	48	81	—	—	18	17	—	—	213	245	—	—	Virton.
547	504	5	2	1,215	1,234	12	20	1,248	1,330	4	5	90	75	—	—	3,100	3,143	21	27	<i>De provincie.</i>
425	462	2	1	370	435	7	7	143	154	—	1	65	54	1	—	1,003	1,105	10	9	Dinant.
1,651	1,690	1	7	887	1,100	6	8	325	371	3	6	529	551	—	2	3,392	3,712	10	23	Namen.
76	69	—	—	93	115	—	1	92	99	1	2	50	39	—	—	311	322	1	3	Philippeville.
2,152	2,221	3	8	1,350	1,650	13	16	560	624	4	9	644	644	1	2	4,706	5,139	21	35	<i>De provincie.</i>
58,125	53,721	121	254	226,277	235,584	2,490	3,784	117,548	121,193	1,400	2,125	42,029	41,939	62	147	438,979	452,437	4,073	6,310	<i>Het Rijk.</i>

Limburg. — Limbourg.

ARRONDISSEMENTS DE RESIDENCE.	Limburg. — Limbourg.															
	HASSELT.				MAESEYCK.				TONGEREN. TONGRES.				DE PROVINCE. LA PROVINCE.			
	Belges. Belgen.		Etrangers. Vreemde- lingen.		Belges. Belgen.		Etrangers. Vreemde- lingen.		Belges. Belgen.		Etrangers. Vreemde- lingen.		Belges. Belgen.		Etrangers. Vreemde- lingen.	
	Hommes. Mannen.	Femmes. Vrouwen.	Hommes. Mannen.	Femmes. Vrouwen.	Hommes. Mannen.	Femmes. Vrouwen.	Hommes. Mannen.	Femmes. Vrouwen.	Hommes. Mannen.	Femmes. Vrouwen.	Hommes. Mannen.	Femmes. Vrouwen.	Hommes. Mannen.	Femmes. Vrouwen.	Hommes. Mannen.	Femmes. Vrouwen.
Anvers . . .	1,860	2,062	13	44	1,268	1,668	13	61	826	850	3	30	3,954	4,580	29	135
Malines . . .	156	172	—	—	111	161	—	—	72	88	3	1	339	421	3	1
Furnhout . .	723	827	2	1	576	616	8	11	149	109	—	3	1,448	1,552	10	15
<i>La province</i>	2,739	3,061	15	45	1,955	2,445	21	72	1,047	1,047	6	34	5,741	6,553	42	151
Bruxelles . .	3,661	4,881	14	86	961	1,348	2	39	1,616	2,282	10	72	6,238	8,511	26	197
Louvain . . .	1,793	1,941	1	3	217	258	1	2	269	339	—	—	2,279	2,538	2	5
Nivelles . . .	269	288	—	2	79	82	3	6	90	111	1	1	438	481	4	9
<i>La province</i>	5,723	7,110	15	91	1,257	1,668	6	47	1,975	2,732	11	73	8,955	11,530	32	211
Bruges . . .	72	81	1	—	39	29	—	—	43	54	—	1	154	164	1	1
Dixmude . . .	47	36	—	—	8	4	—	—	12	14	—	—	67	54	—	—
Ypres	93	91	—	—	26	30	—	—	15	16	—	—	134	137	—	—
Courtrai . . .	84	80	—	3	42	33	—	—	32	32	—	—	158	145	—	3
Ostende . . .	32	41	1	—	16	16	—	—	35	20	—	—	83	77	1	—
Roulers . . .	15	29	—	—	19	12	—	—	16	14	—	—	50	55	—	—
Thielt	11	6	—	—	10	6	—	—	7	15	—	—	28	27	—	—
Furnes	15	8	—	—	14	13	—	—	11	15	—	—	40	36	—	—
<i>La province</i>	369	372	2	3	174	143	—	—	171	180	—	1	714	695	2	4
Alost	40	54	1	—	24	15	—	—	30	27	—	2	94	96	1	2
Audenarde . .	16	29	—	1	12	7	—	—	6	27	—	—	34	63	—	1
Termonde . . .	23	45	—	—	20	28	—	—	16	20	—	—	59	93	—	—
Eecloo	10	23	—	1	19	13	—	—	10	16	—	—	39	52	—	1
Gand	177	268	—	1	121	82	—	—	97	109	4	—	395	459	4	1
St-Nicolas . .	44	43	—	—	33	58	1	—	31	35	—	—	108	136	1	—
<i>La province</i>	310	462	1	3	229	203	1	—	190	234	4	2	729	899	6	5
Ath	7	12	1	—	8	11	—	—	14	10	—	—	29	33	1	—
Charleroi . . .	246	256	3	11	71	47	—	3	117	107	5	9	434	410	8	23
Mons	97	95	8	1	49	42	—	1	53	54	1	5	199	191	9	7
Soignies	67	72	6	8	73	61	—	—	31	18	3	1	171	151	9	9
Thuin	63	41	1	—	17	11	—	—	44	62	2	2	124	114	3	2
Tournai	55	44	—	—	18	10	—	—	21	17	—	—	94	71	—	—
<i>La province</i>	535	520	19	20	236	182	—	4	280	268	11	17	1,051	970	30	41
Huy	233	156	—	1	27	25	—	—	119	102	1	—	379	283	1	1
Liège	3,755	3,275	19	36	991	884	5	19	5,380	5,858	21	79	10,126	10,017	45	134
Verviers	119	136	2	—	85	98	—	2	146	180	—	2	350	414	2	4
Waremme	804	753	—	—	53	66	—	1	477	514	—	3	1,334	1,333	—	4
<i>La province</i>	4,911	4,320	21	37	1,156	1,073	5	22	6,122	6,654	22	84	12,189	12,047	48	143
Hasselt	66,881	63,684	609	630	1,991	2,076	5	23	2,173	2,475	24	49	71,045	68,235	638	702
Maeseyck . . .	1,309	1,359	11	9	34,727	32,907	359	555	479	529	11	11	36,515	34,795	381	575
Tongres	1,886	1,906	18	24	627	670	4	9	51,165	47,747	380	491	53,678	50,323	402	524
<i>La province</i>	70,076	66,949	638	663	37,345	35,653	368	587	53,817	50,751	415	551	161,238	153,353	1,421	1,801
Arlon	18	6	—	1	6	2	—	—	11	7	—	1	35	15	—	2
Bastogne	10	6	—	—	17	3	1	—	11	7	—	—	38	16	1	—
Marche	7	11	—	—	3	11	—	—	16	22	—	—	26	44	—	—
Neufchâteau . .	13	10	—	—	6	6	—	—	14	9	—	—	33	25	—	—
Virton	7	8	—	—	4	2	—	—	6	11	—	1	17	21	—	1
<i>La province</i>	55	41	—	1	36	24	1	—	58	56	—	2	149	121	1	3
Dinant	40	40	—	—	12	9	—	1	21	24	—	—	73	73	—	1
Namur	161	203	1	4	51	43	—	—	95	106	2	—	307	352	3	4
Philippeville . .	35	27	—	—	6	11	—	—	10	11	—	—	51	49	—	—
<i>La province</i>	236	270	1	4	69	63	—	1	126	141	2	—	431	474	3	5
<i>Le Royaume</i>	84,954	83,105	712	867	42,457	41,474	402	733	63,736	62,063	471	764	191,197	186,642	1,585	2,304

Luxembourg. — Luxemburg.

ARRONDISSEMENTEN
VAN VERBLIJF.

ARLON. AARLEN.				BASTOGNE. BASTENAKEN.				MARCHE.				NEUFCHATEAU.			
Belges. Belgen.		Etrangers. Vreemde- lingen.		Belges. Belgen.		Etrangers. Vreemde- lingen.		Belges. Belgen.		Etrangers. Vreemde- lingen.		Belges. Belgen.		Etrangers. Vreemde- lingen.	
Hommes. Mannen.	Femmes. Vrouwen.	Hommes. Mannen.	Femmes. Vrouwen.	Hommes. Mannen.	Femmes. Vrouwen.	Hommes. Mannen.	Femmes. Vrouwen.	Hommes. Mannen.	Femmes. Vrouwen.	Hommes. Mannen.	Femmes. Vrouwen.	Hommes. Mannen.	Femmes. Vrouwen.	Hommes. Mannen.	Femmes. Vrouwen.
151	131	1	7	49	38	—	2	75	49	—	3	75	54	—	—
22	19	—	—	3	—	—	—	8	3	—	—	19	14	—	—
5	9	—	—	5	5	1	—	5	1	—	—	23	19	—	—
178	159	1	7	57	48	1	2	88	53	—	3	117	87	—	—
980	1,482	14	63	792	950	4	21	940	952	4	14	1,326	1,485	7	33
59	53	—	—	28	20	—	—	34	39	—	—	33	30	—	—
62	91	—	—	130	128	1	—	130	146	—	3	200	210	1	2
1,101	1,626	14	63	950	1,098	5	21	1,104	1,137	4	17	1,559	1,735	8	35
9	12	—	1	4	5	—	—	8	9	—	—	13	13	—	—
3	—	—	—	2	—	—	—	—	—	—	—	1	1	—	—
1	2	—	—	6	3	—	—	4	7	1	1	9	5	—	—
10	10	—	—	7	9	—	1	9	10	—	1	9	14	—	—
8	8	—	—	8	6	—	1	5	1	—	—	12	7	—	—
2	2	—	—	—	1	—	—	—	2	—	—	1	4	—	—
—	—	—	—	—	—	—	—	—	—	—	—	2	4	—	—
2	1	—	—	1	2	—	—	4	4	—	1	3	3	—	—
35	35	—	1	28	26	—	2	30	33	1	3	50	51	—	—
2	5	—	—	3	1	—	—	5	6	—	—	2	6	—	—
2	1	—	—	—	—	—	—	3	2	—	—	4	1	—	—
5	7	—	—	1	2	—	—	3	3	—	—	2	8	—	—
1	4	—	—	2	1	—	—	—	—	—	—	5	5	—	—
27	34	—	—	12	6	—	—	15	15	—	—	34	20	—	—
4	4	—	—	—	2	—	—	2	3	—	—	3	4	—	1
41	55	—	—	18	12	—	—	28	29	—	—	50	44	—	1
12	17	—	—	7	7	—	—	16	16	—	—	20	24	—	—
108	136	4	9	167	129	—	—	302	231	1	—	408	394	1	5
48	53	3	1	83	63	—	1	93	60	—	2	116	96	1	1
20	26	—	—	53	54	—	—	51	58	—	2	97	88	1	1
33	34	—	3	70	64	—	1	78	86	—	—	121	94	—	2
30	26	—	1	55	25	—	1	45	28	—	1	67	47	—	—
251	292	7	14	435	342	—	3	585	479	1	5	829	743	3	9
27	27	1	1	102	112	1	—	824	714	2	2	100	107	1	1
472	467	9	15	1,652	1,640	6	28	2,667	2,498	6	23	797	774	2	18
218	184	1	3	1,211	1,377	5	3	543	526	1	3	228	223	2	2
7	12	—	—	27	24	—	—	22	24	—	—	24	15	—	—
724	690	11	19	2,992	3,153	12	31	4,056	3,762	9	28	1,149	1,119	5	21
27	24	—	—	17	15	—	—	18	11	—	—	33	24	—	—
5	—	—	—	1	2	—	—	2	3	—	—	1	4	—	—
6	3	—	1	6	7	—	—	8	14	1	—	2	8	4	1
38	27	—	1	24	24	—	—	28	28	1	—	36	36	4	1
14,432	13,541	535	744	615	469	2	11	208	150	1	6	659	590	3	19
128	179	—	2	17,080	16,267	99	153	693	632	—	2	475	500	2	1
51	62	2	1	500	599	1	1	17,078	17,052	15	31	343	369	1	1
161	221	—	2	1,101	1,128	3	1	470	461	—	1	23,303	22,545	72	158
580	596	4	8	289	286	1	3	235	195	—	1	786	889	2	2
15,352	14,599	541	757	19,585	18,749	106	169	18,684	18,490	16	41	25,566	24,893	80	181
63	92	1	—	361	422	1	3	1,137	1,250	2	1	944	1,048	—	6
206	219	2	3	274	320	1	3	404	499	1	2	452	520	2	3
14	20	1	—	104	93	—	1	98	130	—	—	180	194	—	—
283	331	4	3	739	835	2	7	1,639	1,879	3	3	1,576	1,762	2	9
18,003	17,814	578	865	24,828	24,287	126	235	26,242	25,890	35	100	30,932	30,470	102	257

Antwerpen.
Mechelen.
Turnhout.

De provincie.

Brussel.
Leuven.
Nijvel.

De provincie.

Brugge.
Dixmuide.
Ieper.
Kortrijk.
Oostende.
Rouselare.
Thielt.
Veurne.

De provincie.

Aalst.
Audenaarde.
Dendermonde
Eecloo.
Gent.
St-Niklaas.

De provincie.

Aat.
Charleroi.
Bergen.
Zinnik.
Thuin.
Doornik.

De provincie.

Hoei.
Luik.
Verviers.
Borgworm.

De provincie.

Hasselt.
Maeseyck.
Tongeren.

De provincie.

Aarlen.
Bastakenen.
Marche.
Neufchâteau
Virton.

De provincie.

Dinant.
Namen.
Philippeville.

De provincie.

Het Rijk.

ARRONDISSEMENTS DE RESIDENCE.	Luxembourg. — Luxemburg.												Namur.			
	VIRTON.				LA PROVINCE. DE PROVINCE.				DINANT.				NAMUR. NAMEN.			
	Belges. Belgen.		Etrangers. Vreemde- lingen.		Belges. Belgen.		Etrangers. Vreemde- lingen.		Belges. Belgen.		Etrangers. Vreemde- lingen.		Belges. Belgen.		Etrangers. Vreemde- lingen.	
	Hommes. Mannen.	Femmes. Vrouwen.	Hommes. Mannen.	Femmes. Vrouwen.	Hommes. Mannen.	Femmes. Vrouwen.	Hommes. Mannen.	Femmes. Vrouwen.	Hommes. Mannen.	Femmes. Vrouwen.	Hommes. Mannen.	Femmes. Vrouwen.	Hommes. Mannen.	Femmes. Vrouwen.	Hommes. Mannen.	Femmes. Vrouwen.
Anvers . . .	84	55	—	2	434	327	1	14	136	122	1	1	396	434	5	21
Malines . . .	11	5	—	—	63	46	—	—	16	16	—	—	77	81	—	1
Turnhout . .	5	6	—	—	43	40	1	—	14	5	—	—	60	64	—	—
<i>La province</i>	100	66	—	2	540	413	2	14	166	143	1	1	533	579	5	22
Bruxelles . .	835	938	6	26	4,873	5,807	35	157	2,619	2,729	6	60	6,115	7,555	33	159
Louvain . . .	31	24	—	—	185	176	—	—	74	65	—	2	258	293	—	—
Nivelles . . .	100	69	2	—	622	644	4	5	348	387	—	2	1,513	1,766	8	8
<i>La province</i>	966	1,081	8	26	5,680	6,627	39	162	3,041	3,181	6	64	7,886	9,614	41	167
Bruges . . .	10	5	—	—	44	44	—	1	20	18	—	—	47	54	—	1
Dixmude . . .	1	—	—	—	7	1	—	—	—	1	—	—	1	4	—	—
Ypres	3	2	—	—	23	19	1	1	10	8	—	1	16	14	1	1
Courtrai . . .	11	5	—	—	46	48	—	2	22	11	1	—	39	44	—	2
Ostende . . .	5	5	—	—	38	27	—	1	14	16	—	—	53	70	—	—
Roulers . . .	—	1	—	—	3	10	—	—	1	—	—	—	10	9	—	—
Thielt	1	1	—	—	3	5	—	—	1	—	—	—	6	5	—	—
Furnes	1	2	—	—	11	12	—	1	5	3	—	—	10	19	—	—
<i>La province</i>	32	21	—	—	175	166	1	6	73	57	1	1	182	219	1	4
Alost	3	3	—	—	15	21	—	—	7	11	—	—	26	46	—	—
Audenarde . .	2	2	—	—	11	6	—	—	7	5	—	—	14	15	—	—
Termonde . .	2	1	—	—	13	21	—	—	3	5	—	—	19	18	—	—
Eecloo	1	1	—	—	9	11	—	—	2	4	—	—	20	15	—	—
Gand	22	9	—	—	110	84	—	—	45	35	1	—	144	146	—	—
St-Nicolas . .	5	2	—	—	14	15	—	1	3	3	—	—	19	13	1	1
<i>La province</i>	35	18	—	—	172	158	—	1	67	63	1	—	242	253	1	1
Ath	16	15	1	2	71	79	1	2	29	44	—	—	61	44	—	—
Charleroi . . .	180	119	—	2	1,165	1,009	6	16	1,083	967	2	13	6,721	6,721	25	86
Mons	79	51	—	—	419	323	4	5	279	208	—	2	447	484	1	8
Soignies . . .	22	31	—	1	243	257	1	4	165	137	2	3	344	263	—	8
Thuin	49	31	—	1	351	309	—	7	307	291	—	3	639	591	1	10
Tournai	41	28	—	—	238	154	—	3	110	98	1	3	152	155	—	1
<i>La province</i>	387	275	1	6	2,487	2,131	12	37	1,973	1,745	5	24	8,364	8,258	27	113
Huy	38	27	—	1	1,091	987	5	5	802	778	—	2	1,597	1,658	2	3
Liège	384	312	1	12	5,972	5,691	24	96	1,380	1,193	7	15	2,181	2,366	13	34
Verviers . . .	114	111	1	6	2,314	2,421	10	17	250	219	4	5	338	341	—	2
Waremme . . .	13	13	1	—	93	88	1	—	51	47	—	—	196	208	1	—
<i>La province</i>	549	463	3	19	9,470	9,187	40	118	2,483	2,237	11	22	4,312	4,573	16	39
Hasselt	18	7	—	—	113	81	—	—	36	29	—	2	157	132	4	5
Maeseeyck . .	3	2	—	—	12	11	—	—	4	4	1	—	18	8	—	—
Tongres	3	5	—	—	25	37	5	2	18	15	—	—	47	46	3	7
<i>La province</i>	24	14	—	—	150	129	5	2	58	48	1	2	222	186	7	12
Arlon	795	754	10	27	16,709	15,504	551	807	211	156	1	3	143	104	1	3
Bastogne . . .	91	94	—	—	18,467	17,672	101	158	81	88	—	—	60	62	—	—
Marche	52	85	—	1	18,024	18,167	19	35	869	905	1	—	181	192	1	—
Neufchâteau .	414	452	—	2	25,449	24,807	75	164	791	805	2	3	160	162	—	1
Virton	16,222	16,420	117	192	18,112	18,386	124	206	233	206	—	2	127	136	—	—
<i>La province</i>	17,574	17,805	127	222	96,761	94,536	870	1,370	2,185	2,160	4	8	671	656	2	4
Dinant	140	177	—	—	2,645	2,989	4	10	33,818	34,121	119	218	1,879	1,970	5	13
Namur	207	227	1	6	1,543	1,785	7	17	2,982	3,128	3	18	81,868	83,057	251	416
Philippeville .	51	32	—	2	447	469	1	3	1,042	1,010	3	14	932	916	2	4
<i>La province</i>	398	436	1	8	4,635	5,243	12	30	37,842	38,259	125	250	84,679	85,943	258	433
<i>Le Royaume</i>	20,065	20,129	140	283	120,070	118,590	981	1,740	47,888	47,893	155	372	107,091	110,281	358	795

Namen.				PHILIPPEVILLE.				LA PROVINCE. DE PROVINCE.				LE ROYAUME. HET RIJK.				TOTAL DES BELGES. TOTAAL DER BELGEN.	TOTAL DES ETRANGERS. TOTAAL DER VREEMDELINGEN.	ARRONDISSEMENTEN VAN VERBLIJF.
Belges. Belgen.		Etrangers. Vreemde- lingen.		Belges. Belgen.		Etrangers. Vreemde- lingen.		Belges. Belgen.		Etrangers. Vreemde- lingen.		TOTAL. TOTAAL.						
Hommes. Mannen.	Femmes. Vrouwen.	Hommes. Mannen.	Femmes. Vrouwen.	Hommes. Mannen.	Femmes. Vrouwen.	Hommes. Mannen.	Femmes. Vrouwen.	Hommes. Mannen.	Femmes. Vrouwen.	Hommes. Mannen.	Femmes. Vrouwen.	TOTAL. TOTAAL.	TOTAL DES BELGES. TOTAAL DER BELGEN.	TOTAL DES ETRANGERS. TOTAAL DER VREEMDELINGEN.	ARRONDISSEMENTEN VAN VERBLIJF.			
84	61	2	1	616	617	8	23	327,245	336,368	6,146	10,086	679,845	663,613	16,232	Antwerpen.			
13	8	—	—	106	105	—	1	112,744	110,966	176	266	224,152	223,710	442	Mechelen.			
3	4	—	—	77	73	—	—	99,536	95,385	613	867	106,401	194,921	1,480	Turnhout.			
100	73	2	1	799	795	8	24	539,525	542,719	6,935	11,219	1,100,398	1,082,244	18,154	<i>De provincie.</i>			
1,119	1,089	8	29	9,853	11,373	47	248	524,081	571,016	5,732	12,060	1,112,889	1,095,097	17,792	Brussel.			
38	38	1	—	370	396	1	2	146,205	143,637	127	221	290,190	289,842	348	Leuven.			
182	142	—	2	2,043	2,295	8	12	87,518	88,600	226	365	176,709	176,118	591	Nijvel.			
1,339	1,269	9	31	12,266	14,064	56	262	757,804	803,253	6,085	12,646	1,579,788	1,561,057	18,731	<i>De provincie.</i>			
16	9	—	1	83	81	—	2	83,102	86,816	185	418	170,521	169,918	603	Brugge.			
1	1	—	—	2	6	—	—	21,970	22,063	16	21	44,070	44,033	37	Dixmuide.			
8	5	—	—	34	27	1	2	54,563	54,558	273	618	110,012	109,121	891	Ieper.			
9	10	—	—	70	65	1	2	116,242	115,769	494	1,108	233,613	232,011	1,602	Kortrijk.			
5	6	—	—	72	92	—	—	45,423	47,350	172	312	93,257	92,773	484	Oostende.			
1	—	—	—	12	9	—	—	52,634	53,607	68	82	106,391	106,241	150	Rouselare.			
1	1	—	—	8	6	—	—	33,914	34,688	20	22	68,644	68,602	42	Thielt.			
—	—	—	—	15	24	—	—	18,849	19,111	79	134	38,173	37,960	213	Veurne.			
41	34	—	1	296	310	2	6	426,697	433,962	1,307	2,715	864,681	860,659	4,022	<i>De provincie.</i>			
5	8	—	—	38	65	—	—	108,936	110,483	53	77	219,549	219,419	130	Aalst.			
5	4	—	—	26	24	—	—	55,546	55,964	40	82	111,632	111,510	122	Audenaarde.			
2	6	—	—	24	29	—	—	74,340	72,949	40	72	147,401	147,289	112	Dendermonde			
5	5	—	1	27	24	—	1	35,207	33,604	249	373	69,433	68,811	622	Eecloo.			
34	32	—	—	223	213	1	—	198,880	209,260	541	1,087	409,768	408,140	1,628	Gent.			
1	2	—	—	23	18	1	1	84,168	82,936	408	657	168,169	167,104	1,065	St-Niklaas.			
52	57	—	1	361	373	2	2	557,077	565,196	1,331	2,348	1,125,952	1,122,273	3,679	<i>De provincie.</i>			
40	28	—	—	130	116	—	—	40,521	39,803	121	236	80,681	80,324	357	Aat.			
2,217	2,106	10	40	10,021	9,794	37	139	207,677	204,644	2,062	3,481	417,864	412,321	5,543	Charleroi.			
218	196	—	1	944	888	1	11	124,960	124,768	1,006	1,882	252,616	249,728	2,888	Bergen.			
159	259	4	3	668	659	6	14	80,539	78,464	646	1,000	160,649	159,003	1,646	Zinnik.			
1,359	1,493	7	21	2,305	2,375	8	34	63,715	63,507	671	1,323	129,216	127,222	1,994	Thuin.			
85	66	—	—	347	319	1	4	71,310	70,641	615	1,297	143,863	141,951	1,912	Doornik.			
4,078	4,148	21	65	14,415	14,151	53	202	588,722	581,827	5,121	9,219	1,184,889	1,170,549	14,340	<i>De provincie.</i>			
47	51	—	—	2,446	2,487	2	5	47,859	48,032	108	147	96,146	95,891	255	Hoel.			
244	216	4	1	3,805	3,775	24	50	254,275	260,653	2,460	3,759	521,147	514,928	6,219	Luik.			
68	55	—	—	656	615	4	7	109,804	113,227	1,346	1,881	226,258	223,081	3,227	Verviers.			
12	14	—	—	259	269	1	—	35,752	35,142	54	79	71,027	70,894	133	Borgworm.			
371	336	4	1	7,166	7,146	31	62	447,690	457,054	3,968	5,866	914,578	904,744	9,834	<i>De provincie.</i>			
18	21	—	—	211	182	4	7	79,559	76,599	707	829	157,694	156,158	1,536	Hasselt.			
1	2	—	1	23	14	1	1	38,566	36,745	391	609	76,311	75,311	1,000	Maeseyck.			
6	4	—	—	71	65	3	7	56,318	53,009	463	599	110,389	109,327	1,062	Tongeren.			
25	27	—	1	305	261	8	15	174,443	166,353	1,561	2,037	344,394	340,796	3,598	<i>De provincie.</i>			
39	17	1	2	393	277	3	8	18,153	16,659	569	837	36,218	34,812	1,406	Aarlen.			
21	13	—	—	162	163	—	—	19,935	19,126	110	166	39,337	39,061	276	Bastenaken.			
27	22	—	—	1,077	1,119	2	—	20,608	20,973	32	49	41,662	41,581	81	Marche.			
51	46	—	1	1,002	1,013	2	5	27,256	26,718	83	183	54,240	53,974	266	Neufchâteau			
36	27	—	—	396	369	—	2	19,087	19,440	124	213	38,864	38,527	337	Virton.			
174	125	1	3	3,030	2,941	7	15	105,039	102,916	918	1,448	210,321	207,955	2,366	<i>De provincie.</i>			
475	566	—	6	36,172	36,657	124	237	41,427	42,586	149	277	84,439	84,013	426	Dinant.			
775	869	3	2	85,625	87,054	257	436	100,391	102,981	332	568	204,272	203,372	900	Namen.			
21,842	22,124	171	295	23,616	24,050	176	313	27,503	27,935	203	353	55,994	55,438	556	Philippeville.			
22,892	23,559	174	303	145,413	147,761	557	986	169,321	173,502	684	1,198	344,705	342,823	1,882	<i>De provincie.</i>			
29,072	29,628	211	407	184,051	187,802	724	1,574	3,766,318	3,826,782	27,910	49,696	7,669,706	7,593,100	76,606	<i>Het Rijk.</i>			

CADRE D

RÉPARTITION DES HABITANTS NÉS A L'ÉTRANGER

PAR PAYS DE NAISSANCE

ET SUIVANT QU'ILS SONT DE NATIONALITÉ BELGE

OU ÉTRANGÈRE

TABEL D

INDEELING VAN DE IN DEN VREEMDE GEBOREN INWONERS,

NAAR HET GEBOORTELAND EN NAARGELANG ZIJ

VAN BELGISCHE OF VREEMDE NATIONALITEIT ZIJN

PROVINCES ET ARRONDISSEMENTS. PROVINCIES EN ARRONDISSEMENTEN.	ALLEMAGNE. DUITSCHLAND.				ESPAGNE et PORTUGAL. SPANJE en PORTUGAL.				FRANCE. FRANKRIJK.				ILES BRITANNIQUES. BRITSCHIE EILANDEN.				ITALIE. ITALIE.			
	Belges. Belgen.		Etrangers. Vreemde- lingen.		Belges. Belgen.		Etrangers. Vreemde- lingen.		Belges. Belgen.		Etrangers. Vreemde- lingen.		Belges. Belgen.		Etrangers. Vreemde- lingen.		Belges. Belgen.		Etrangers. Vreemde- lingen.	
	Hommes. Mannen.	Femmes. Vrouwen.	Hommes. Mannen.	Femmes. Vrouwen.	Hommes. Mannen.	Femmes. Vrouwen.	Hommes. Mannen.	Femmes. Vrouwen.	Hommes. Mannen.	Femmes. Vrouwen.	Hommes. Mannen.	Femmes. Vrouwen.	Hommes. Mannen.	Femmes. Vrouwen.	Hommes. Mannen.	Femmes. Vrouwen.	Hommes. Mannen.	Femmes. Vrouwen.	Hommes. Mannen.	Femmes. Vrouwen.
PROVINCE ANTWERPEN. —																				
GEMEENTEN MET MINDER DAN 2,000 INWONERS. —																				
Antwerpen — Anvers . . .	3	5	2	2	—	1	—	—	9	11	—	3	3	3	1	3	—	—	—	—
Mechelen — Malines . . .	4	1	1	—	—	—	—	—	5	15	—	5	8	3	2	1	—	—	1	—
Turnhout	—	—	—	11	—	1	—	2	3	4	1	2	1	2	1	3	—	—	—	—
<i>Totaal — Total</i>	7	6	3	13	—	2	—	2	17	30	1	10	12	8	4	7	—	—	1	—
GEMEENTEN MET 2,000 TOT MINDER DAN 5,000 INWONERS. —																				
Antwerpen — Anvers . . .	23	39	16	29	1	2	—	1	72	95	15	12	26	38	7	8	1	1	2	—
Mechelen — Malines . . .	9	10	4	3	—	—	—	—	49	61	6	5	25	24	2	3	1	—	—	—
Turnhout	8	17	5	4	—	—	1	—	28	36	8	5	11	13	2	—	—	—	2	1
<i>Totaal — Total</i>	40	66	25	36	1	2	1	1	149	192	29	22	62	75	11	11	2	1	4	1
GEMEENTEN MET 5,000 TOT MINDER DAN 20,000 INWONERS. —																				
Antwerpen — Anvers . . .	69	173	117	113	—	—	9	8	278	437	100	107	180	223	109	98	1	7	34	9
Mechelen — Malines . . .	12	33	10	4	1	1	—	—	131	157	17	24	54	77	5	8	—	—	59	19
Turnhout	40	52	12	10	—	—	4	1	56	92	17	11	17	29	3	5	—	1	3	—
<i>Totaal — Total</i>	121	258	139	127	1	1	13	9	465	686	134	142	251	329	117	111	1	8	96	28
GEMEENTEN MET 20,000 TOT MINDER DAN 50,000 INWONERS. —																				
Antwerpen — Anvers . . .	95	222	161	202	9	11	25	12	441	602	173	194	432	484	308	257	2	8	45	27
Mechelen — Malines . . .	3	18	10	7	—	2	1	—	55	48	2	3	39	45	6	3	—	—	—	—
Turnhout	4	7	2	11	—	—	—	—	27	28	9	4	15	9	1	6	—	—	9	3
<i>Totaal — Total</i>	102	247	173	220	9	13	26	12	523	678	184	201	486	538	315	266	2	8	54	30
GEMEENTEN MET 50,000 TOT MINDER DAN 100,000 INWONERS. —																				
Antwerpen — Anvers . . .	20	49	99	103	—	1	7	1	101	130	41	40	118	162	66	83	2	1	13	7
Mechelen — Malines . . .	53	96	16	21	—	1	1	1	266	355	40	42	286	365	22	20	—	1	10	10
<i>Totaal — Total</i>	73	145	115	124	—	2	8	2	367	485	81	82	404	527	88	103	2	2	23	17
GEMEENTEN MET 100,000 INWONERS EN MEER. —																				
Antwerpen — Anvers . . .	233	499	687	769	16	11	151	45	952	1,415	564	771	761	906	664	571	10	15	259	90
SAMENVATTING. —																				
Antwerpen — Anvers . . .	443	987	1,082	1,218	26	26	192	67	1,853	2,690	893	1,127	1,520	1,816	1,155	1,020	16	32	353	133
Mechelen — Malines . . .	81	158	41	35	1	4	2	1	506	636	65	79	412	514	37	35	1	1	70	29
Turnhout	52	76	19	36	—	1	5	3	114	160	35	22	44	53	7	14	—	1	14	4
<i>De provincie — La province</i>	576	1,221	1,142	1,289	27	31	199	71	2,473	3,486	993	1,228	1,976	2,383	1,199	1,069	17	34	437	166

LUXEMBOURG (G.-D.) LUXEMBURG (G.-H.)				PAYS-BAS. NEDERLAND.				POLOGNE. POLEN.				U. R. S. S. U. S. S. R.				TCHECO-SLOVAQUIE. TSJECHO-SLOWAKIJE.				SUISSE. ZWITSERLAND.			
Belges. Belgen.		Etrangers. Vreemde-lingen.		Belges. Belgen.		Etrangers. Vreemde-lingen.		Belges. Belgen.		Etrangers. Vreemde-lingen.		Belges. Belgen.		Etrangers. Vreemde-lingen.		Belges. Belgen.		Etrangers. Vreemde-lingen.		Belges. Belgen.		Etrangers. Vreemde-lingen.	
Hommes. Mannen.	Femmes. Vrouwen.	Hommes. Mannen.	Femmes. Vrouwen.	Hommes. Mannen.	Femmes. Vrouwen.	Hommes. Mannen.	Femmes. Vrouwen.	Hommes. Mannen.	Femmes. Vrouwen.	Hommes. Mannen.	Femmes. Vrouwen.	Hommes. Mannen.	Femmes. Vrouwen.	Hommes. Mannen.	Femmes. Vrouwen.	Hommes. Mannen.	Femmes. Vrouwen.	Hommes. Mannen.	Femmes. Vrouwen.	Hommes. Mannen.	Femmes. Vrouwen.	Hommes. Mannen.	Femmes. Vrouwen.

PROVINCE D'ANVERS.

COMMUNES DE MOINS DE 2,000 HABITANTS.

—	2	—	—	23	43	56	24	—	—	—	—	—	—	—	—	—	—	—	—	—	—	—	—
—	—	—	1	12	20	3	2	—	—	—	—	—	—	—	—	—	—	—	—	—	—	—	—
2	—	—	—	99	257	456	310	—	—	—	—	—	—	—	—	—	—	—	—	—	—	—	—
2	2	—	1	134	320	515	336	—	—	—	—	—	—	—	—	—	—	—	—	—	—	—	—

COMMUNES DE 2,000 A MOINS DE 5,000 HABITANTS.

—	1	1	5	228	388	341	183	—	—	9	2	—	—	4	2	1	1	13	4	—	1	2	1
—	1	1	1	50	76	28	17	—	—	—	—	—	—	—	—	—	—	—	—	—	—	—	—
—	1	2	2	98	168	129	70	—	—	2	—	1	—	—	—	—	—	1	1	—	—	—	—
—	3	4	8	376	632	498	270	—	—	11	2	1	—	4	2	1	1	14	5	—	1	2	1

COMMUNES DE 5,000 A MOINS DE 20,000 HABITANTS.

5	14	8	10	767	1,514	1,698	1,136	—	5	29	19	3	9	18	10	—	2	10	4	3	5	10	17
—	2	1	1	101	144	67	55	—	2	4	1	—	2	4	—	—	1	—	—	2	1	1	1
1	1	2	1	128	193	210	129	—	1	5	1	1	5	4	2	—	—	5	5	—	1	10	9
6	17	11	12	996	1,851	1,975	1,320	—	8	38	21	4	16	26	12	—	3	15	9	5	7	21	27

COMMUNES DE 20,000 A MOINS DE 50,000 HABITANTS.

10	35	26	22	742	1,629	2,742	2,067	18	23	697	628	15	14	81	68	—	5	130	64	3	10	48	32
—	—	—	—	70	101	55	30	—	1	—	—	—	—	1	—	—	—	1	—	—	1	—	—
—	—	—	—	106	150	133	124	1	—	—	—	—	—	—	—	—	—	—	—	2	2	—	—
10	35	26	22	918	1,880	2,930	2,221	19	24	697	628	16	14	82	70	—	5	131	64	5	13	48	32

COMMUNES DE 50,000 A MOINS DE 100,000 HABITANTS.

7	6	3	5	269	545	1,066	771	10	14	1,363	1,127	3	3	72	75	1	2	139	132	1	3	14	3
—	6	1	4	154	238	144	120	1	—	4	12	2	2	1	—	—	3	—	—	—	3	2	6
7	12	4	9	423	783	1,210	891	11	14	1,367	1,139	5	5	73	75	1	5	139	132	1	6	16	9

COMMUNES DE 100,000 HABITANTS ET PLUS.

25	56	94	94	1,593	3,068	3,999	2,928	158	134	3,672	2,925	68	47	594	486	6	9	348	261	15	34	312	92
----	----	----	----	-------	-------	-------	-------	-----	-----	-------	-------	----	----	-----	-----	---	---	-----	-----	----	----	-----	----

RECAPITULATION.

47	114	132	136	3,622	7,187	9,902	7,109	186	176	5,770	4,701	89	73	769	641	8	19	641	465	22	53	386	145
—	9	3	7	387	579	297	224	1	3	8	13	3	4	6	2	—	4	1	—	3	5	3	8
3	2	4	3	431	768	928	633	1	1	7	1	2	5	4	2	—	—	6	6	2	3	10	9
50	125	139	146	4,440	8,534	11,127	7,966	188	180	5,785	4,715	94	82	779	645	8	23	648	471	27	61	399	162

PROVINCES ET ARRONDISSEMENTS.	YUGOSLAVIE. JOEGO-SLAVIË.				AUTRES PAYS D'EUROPE. ANDERE LANDEN UIT EUROPA.				CANADA.				ETATS-UNIS. VEREENIGDE STATEN.				AUTRES PAYS D'AMERIQUE. ANDERE LANDEN UIT AMERIKA.			
	Belges. Belgen.		Etrangers. Vreemde- lingen.		Belges. Belgen.		Etrangers. Vreemde- lingen.		Belges. Belgen.		Etrangers. Vreemde- lingen.		Belges. Belgen.		Etrangers. Vreemde- lingen.		Belges. Belgen.		Etrangers. Vreemde- lingen.	
	Hommes. Mannen.	Femmes. Vrouwen.	Hommes. Mannen.	Femmes. Vrouwen.	Hommes. Mannen.	Femmes. Vrouwen.	Hommes. Mannen.	Femmes. Vrouwen.	Hommes. Mannen.	Femmes. Vrouwen.	Hommes. Mannen.	Femmes. Vrouwen.	Hommes. Mannen.	Femmes. Vrouwen.	Hommes. Mannen.	Femmes. Vrouwen.	Hommes. Mannen.	Femmes. Vrouwen.	Hommes. Mannen.	Femmes. Vrouwen.
PROVINCE ANTWERPEN. —																				
GEMEENTEN MET MINDER DAN 2,000 INWONERS. —																				
Antwerpen — Anvers . . .	—	—	—	—	—	—	2	7	—	—	—	—	1	—	—	—	—	1	1	—
Mechelen — Malines. . .	—	—	—	—	—	1	—	2	—	—	—	—	4	2	—	—	—	—	—	—
Turnhout	—	—	—	—	—	—	2	2	—	—	—	—	—	1	1	—	—	—	—	—
<i>Totaal — Total</i>	—	—	—	—	—	1	4	11	—	—	—	—	5	3	1	—	—	1	1	—
GEMEENTEN MET 2,000 TOT MINDER DAN 5,000 INWONERS. —																				
Antwerpen — Anvers . . .	—	—	—	—	1	2	18	13	—	—	—	—	3	1	—	1	3	5	2	—
Mechelen — Malines. . .	—	—	—	—	3	2	—	15	—	1	—	—	1	1	—	—	1	3	—	—
Turnhout	—	—	—	—	—	—	2	10	—	—	—	—	1	—	8	3	5	2	—	—
<i>Totaal — Total</i>	—	—	—	—	4	4	20	38	—	1	—	—	5	2	8	4	9	10	2	—
GEMEENTEN MET 5,000 TOT MINDER DAN 20,000 INWONERS. —																				
Antwerpen — Anvers . . .	—	—	2	1	6	19	59	69	4	2	1	1	13	10	9	9	9	10	6	2
Mechelen — Malines. . .	—	—	—	—	1	1	2	8	—	—	2	2	—	1	2	2	1	3	—	—
Turnhout	—	—	—	—	1	—	3	17	4	3	2	1	1	3	—	—	—	3	3	2
<i>Totaal — Total</i>	—	—	2	1	8	20	64	94	8	5	5	4	14	14	11	11	10	16	9	4
GEMEENTEN MET 20,000 TOT MINDER DAN 50,000 INWONERS. —																				
Antwerpen — Anvers . . .	—	—	14	7	12	19	193	188	4	8	1	1	30	26	38	38	14	13	17	26
Mechelen — Malines. . .	—	—	1	—	—	1	3	9	—	—	—	2	—	2	—	—	1	—	—	—
Turnhout	—	—	—	—	1	—	1	3	—	—	—	—	—	—	—	—	—	—	—	—
<i>Totaal — Total</i>	—	—	15	7	13	20	197	200	4	8	1	3	30	28	38	38	15	13	17	26
GEMEENTEN MET 50,000 TOT MINDER DAN 100,000 INWONERS. —																				
Antwerpen — Anvers . . .	1	—	—	1	3	8	198	181	2	—	1	—	7	4	10	8	4	4	5	—
Mechelen — Malines. . .	—	—	—	—	1	3	4	15	1	1	—	—	1	1	3	2	2	7	—	2
<i>Totaal — Total</i>	1	—	—	1	4	11	202	196	3	1	1	—	8	5	13	10	6	11	5	2
GEMEENTEN MET 100,000 INWONERS EN MEER. —																				
Antwerpen — Anvers . . .	2	1	36	18	50	63	1,627	985	4	9	17	13	45	50	124	109	29	35	59	38
SAMENVATTING. —																				
Antwerpen — Anvers . . .	3	1	52	27	72	111	2,097	1,443	14	19	20	15	99	91	181	165	59	68	90	66
Mechelen — Malines. . .	—	—	1	—	5	8	9	49	1	2	2	4	6	7	5	4	5	13	—	2
Turnhout	—	—	—	—	2	—	8	32	4	3	2	1	2	4	9	3	5	5	3	2
<i>De provincie — La province</i>	3	1	53	27	79	119	2,114	1,524	18	24	24	20	107	102	195	172	69	86	93	70

TURQUIE. TURKIJE.			AUTRES PAYS D'ASIE. ANDERE LANDEN UIT AZIE.				CONGO BELGE. BELGISCH- KONGO.				AUTRES PAYS D'AFRIQUE. ANDERE LANDEN UIT AFRIKA.				OCEANIE. OCEANIE.				ENSEMBLE. TE ZAMEN.				TOTAL. — TOTAL.
Belges. Belgen.		Etrangers. Vreemde- lingen.	Belges. Belgen.		Etrangers. Vreemde- lingen.	Belges. Belgen.		Etrangers. Vreemde- lingen.	Belges. Belgen.		Etrangers. Vreemde- lingen.	Belges. Belgen.		Etrangers. Vreemde- lingen.	Belges. Belgen.		Etrangers. Vreemde- lingen.	Belges. Belgen.		Etrangers. Vreemde- lingen.			
Hommes. Mannen.	Femmes. Vrouwen.	Hommes. Mannen.	Femmes. Vrouwen.	Hommes. Mannen.	Femmes. Vrouwen.	Hommes. Mannen.	Femmes. Vrouwen.	Hommes. Mannen.	Femmes. Vrouwen.	Hommes. Mannen.	Femmes. Vrouwen.	Hommes. Mannen.	Femmes. Vrouwen.	Hommes. Mannen.	Femmes. Vrouwen.	Hommes. Mannen.	Femmes. Vrouwen.	Hommes. Mannen.	Femmes. Vrouwen.	Hommes. Mannen.	Femmes. Vrouwen.		

PROVINCE D'ANVERS.

COMMUNES DE MOINS DE 2,000 HABITANTS.

—	—	1	—	—	—	—	—	—	—	—	—	—	—	—	—	—	—	—	—	39	66	64	39	208
—	—	—	—	—	1	—	—	—	1	—	—	—	—	—	—	—	—	—	—	34	44	7	12	97
—	—	—	—	—	—	—	—	—	—	—	—	—	—	—	—	—	—	—	—	105	265	461	330	1,161
—	—	1	—	—	1	—	—	—	1	—	—	—	—	—	—	—	—	—	—	178	375	532	381	1,466

COMMUNES DE 2,000 A MOINS DE 5,000 HABITANTS.

—	—	—	—	—	—	1	3	—	2	—	—	—	—	2	—	—	1	—	—	359	577	433	264	1,633
—	—	—	—	—	—	—	—	3	6	—	—	—	—	—	—	—	—	—	—	142	185	41	44	412
—	—	—	—	—	—	—	—	5	2	1	1	—	—	—	—	1	—	—	—	158	239	163	97	657
—	—	—	—	—	—	1	3	8	10	1	1	—	—	2	—	1	1	—	—	659	1,001	637	405	2,702

COMMUNES DE 5,000 A MOINS DE 20,000 HABITANTS.

—	1	9	6	1	3	7	5	13	12	1	1	—	2	3	4	—	2	12	7	1,352	2,450	2,251	1,636	7,689
—	—	2	—	—	—	—	—	5	9	—	—	—	1	—	—	—	—	—	—	308	435	176	125	1,044
—	—	—	—	—	—	—	1	7	3	—	—	—	1	—	—	—	1	—	—	258	389	283	195	1,125
—	2	—	—	—	—	—	—	—	—	—	—	—	—	—	—	—	—	—	—	—	—	—	—	—
2	1	11	6	1	3	7	6	25	24	1	1	—	4	3	4	—	3	12	7	1,918	3,274	2,710	1,956	9,858

COMMUNES DE 20,000 A MOINS DE 50,000 HABITANTS.

1	4	26	17	4	—	11	6	43	36	1	1	4	2	16	4	3	7	10	13	1,882	3,158	4,763	3,874	13,677
1	—	—	—	—	—	—	—	4	2	—	—	—	—	—	—	—	—	—	—	174	221	80	56	531
—	—	—	2	—	—	—	1	1	—	—	—	—	—	—	—	—	1	—	1	157	197	155	155	664
2	4	26	19	4	—	11	7	48	38	1	1	4	2	16	4	3	8	10	14	2,213	3,576	4,998	4,085	14,872

COMMUNES DE 50,000 A MOINS DE 100,000 HABITANTS.

1	—	5	12	—	2	10	3	3	4	—	1	1	2	5	—	—	2	2	1	554	942	3,119	2,554	7,169
—	—	—	—	—	2	—	—	13	11	—	1	2	1	1	—	—	4	—	1	782	1,100	249	257	2,388
1	—	5	12	—	4	10	3	16	15	—	2	3	3	6	—	—	6	2	2	1,336	2,042	3,368	2,811	9,557

COMMUNES DE 100,000 HABITANTS ET PLUS.

7	3	149	105	8	4	187	28	34	32	5	4	8	8	102	30	5	16	28	17	4,029	6,415	13,678	10,379	34,501
---	---	-----	-----	---	---	-----	----	----	----	---	---	---	---	-----	----	---	----	----	----	-------	-------	--------	--------	--------

RECAPITULATION.

9	8	190	140	13	9	216	45	93	86	7	7	13	14	128	38	8	28	52	38	8,215	13,608	24,308	18,746	64,871
1	—	2	—	—	3	—	—	25	29	—	1	2	2	1	—	—	4	—	1	1,440	1,985	553	494	4,472
2	—	—	2	—	—	—	2	13	5	1	1	—	1	—	—	1	2	—	1	678	1,090	1,062	777	3,607
12	8	192	142	13	12	216	47	131	120	8	9	15	17	129	38	9	34	52	40	10,333	16,683	25,923	20,017	72,956

PROVINCES ET ARRONDISSEMENTS. PROVINCIES EN ARRONDISSEMENTEN.	ALLEMAGNE. DUITSCHLAND.				ESPAGNE et PORTUGAL. SPANJE en PORTUGAL.				FRANCE. FRANKRIJK.				ILES BRITANNIQUES. BRITSCHE EILANDEN.				ITALIE. ITALIË.			
	Belges. Belgen.		Etrangers. Vreemde- lingen.		Belges. Belgen.		Etrangers. Vreemde- lingen.		Belges. Belgen.		Etrangers. Vreemde- lingen.		Belges. Belgen.		Etrangers. Vreemde- lingen.		Belges. Belgen.		Etrangers. Vreemde- lingen.	
	Hommes. Mannen.	Femmes. Vrouwen.	Hommes. Mannen.	Femmes. Vrouwen.	Hommes. Mannen.	Femmes. Vrouwen.	Hommes. Mannen.	Femmes. Vrouwen.	Hommes. Mannen.	Femmes. Vrouwen.	Hommes. Mannen.	Femmes. Vrouwen.	Hommes. Mannen.	Femmes. Vrouwen.	Hommes. Mannen.	Femmes. Vrouwen.	Hommes. Mannen.	Femmes. Vrouwen.	Hommes. Mannen.	Femmes. Vrouwen.
PROVINCE BRABANT. —																				
GEMEENTEN MET MINDER DAN 2,000 INWONERS. —																				
Bruxelles — Brussel . . .	9	11	2	5	—	—	—	1	46	64	14	41	27	26	2	15	—	—	20	5
Leuven — Louvain . . .	7	7	4	6	—	—	—	—	42	58	12	28	37	35	3	22	1	—	—	1
Nivelles — Nijvel . . .	6	17	10	12	1	2	7	—	165	316	128	202	5	16	8	16	1	2	132	31
<i>Totaal — Total</i>	22	35	16	23	1	2	7	1	253	438	154	271	69	77	13	53	2	2	152	37
GEMEENTEN, MET 2,000 TOT MINDER DAN 5,000 INWONERS. —																				
Bruxelles — Brussel . . .	17	44	20	28	—	2	17	19	162	250	124	128	25	39	26	22	—	—	18	8
Leuven — Louvain . . .	8	23	3	17	1	—	1	2	55	86	16	25	80	76	5	24	2	—	3	1
Nivelles — Nijvel . . .	8	20	15	16	3	6	1	3	178	298	147	193	8	21	24	17	6	10	251	47
<i>Totaal — Total</i>	33	87	38	61	4	8	19	24	395	634	287	346	113	136	55	63	8	10	272	56
GEMEENTEN MET 5,000 TOT MINDER DAN 20,000 INWONERS. —																				
Bruxelles — Brussel . . .	90	201	140	214	7	19	72	45	607	1,254	717	769	91	159	297	149	8	16	223	74
Leuven — Louvain . . .	18	24	12	10	—	—	1	1	98	135	33	39	85	87	26	18	3	4	11	4
Nivelles — Nijvel . . .	8	20	14	19	—	3	7	2	180	309	147	192	13	18	12	7	1	3	81	40
<i>Totaal — Total</i>	116	245	166	243	7	22	80	48	885	1,698	897	1,000	189	264	335	174	12	23	315	118
GEMEENTEN MET 20,000 TOT MINDER DAN 50,000 INWONERS. —																				
Bruxelles — Brussel . . .	163	384	394	344	18	28	136	73	1,009	2,200	1,473	1,755	146	259	339	375	19	33	621	217
Leuven — Louvain . . .	10	41	21	21	1	3	48	13	124	157	100	64	36	47	49	13	1	1	31	4
<i>Totaal — Total</i>	173	425	415	365	19	31	184	86	1,133	2,357	1,573	1,819	182	306	388	388	20	34	652	221
GEMEENTEN MET 50,000 TOT MINDER DAN 100,000 INWONERS. —																				
Bruxelles — Brussel . . .	196	538	493	549	16	28	195	110	1,604	3,438	2,245	2,616	171	314	360	424	21	57	557	175
GEMEENTEN MET 100,000 INWONERS EN MEER. —																				
Bruxelles — Brussel . . .	285	663	722	740	26	48	220	109	1,744	3,693	3,037	3,492	217	390	386	437	39	70	1,122	482
SAMENVATTING. —																				
Bruxelles — Brussel . . .	760	1,841	1,771	1,880	67	125	640	357	5,172	10,899	7,610	8,801	677	1,187	1,410	1,422	87	176	2,561	961
Leuven — Louvain . . .	43	95	40	54	2	3	50	16	319	436	161	156	238	245	83	77	7	5	45	10
Nivelles — Nijvel . . .	22	57	39	47	4	11	15	5	523	923	422	587	26	55	44	40	8	15	464	118
<i>De provincie — La province</i>	825	1,993	1,850	1,981	73	139	705	378	6,014	12,258	8,193	9,544	941	1,487	1,537	1,539	102	196	3,070	1,089

LUXEMBOURG (G.-D.) LUXEMBURG (G.-H.)				PAYS-BAS. NEDERLAND.				POLOGNE. POLEN.				U. R. S. S. U. S. S. R.				TCHECO-SLOVAQUIE. TSJECHO-SLOWAKIJE.				SUISSE. ZWITSERLAND.			
Belges. Belgen.		Etrangers. Vreemde-lingen.		Belges. Belgen.		Etrangers. Vreemde-lingen.		Belges. Belgen.		Etrangers. Vreemde-lingen.		Belges. Belgen.		Etrangers. Vreemde-lingen.		Belges. Belgen.		Etrangers. Vreemde-lingen.		Belges. Belgen.		Etrangers. Vreemde-lingen.	
Hommes. Mannen.	Femmes. Vrouwen.	Hommes. Mannen.	Femmes. Vrouwen.	Hommes. Mannen.	Femmes. Vrouwen.	Hommes. Mannen.	Femmes. Vrouwen.	Hommes. Mannen.	Femmes. Vrouwen.	Hommes. Mannen.	Femmes. Vrouwen.	Hommes. Mannen.	Femmes. Vrouwen.	Hommes. Mannen.	Femmes. Vrouwen.	Hommes. Mannen.	Femmes. Vrouwen.	Hommes. Mannen.	Femmes. Vrouwen.	Hommes. Mannen.	Femmes. Vrouwen.	Hommes. Mannen.	Femmes. Vrouwen.

PROVINCE DE BRABANT.

COMMUNES DE MOINS DE 2,000 HABITANTS.

2	4	2	3	11	17	11	13	—	1	2	4	—	—	1	—	—	—	1	2	1	1	—	1
—	—	3	4	14	28	15	6	—	—	4	5	—	—	1	1	—	—	1	2	—	1	1	—
7	13	12	6	13	20	29	21	—	—	11	9	2	3	2	2	—	—	25	10	1	2	2	8
9	17	17	13	38	65	55	40	—	1	17	18	2	3	4	3	—	—	27	14	2	4	3	9

COMMUNES DE 2,000 A MOINS DE 5,000 HABITANTS.

8	22	19	28	55	82	139	88	—	1	6	11	1	3	8	3	—	1	3	7	—	3	16	11
—	4	—	—	37	53	44	27	—	2	—	—	—	—	1	3	—	—	1	2	—	2	1	2
10	19	7	11	21	24	31	24	—	4	4	8	3	3	8	6	—	—	23	1	1	3	11	7
18	45	26	39	113	159	214	139	—	7	10	19	4	6	17	12	—	1	27	10	1	8	28	20

COMMUNES DE 5,000 A MOINS DE 20,000 HABITANTS.

41	112	60	145	163	368	601	530	8	9	73	73	16	22	95	79	1	2	53	38	11	32	113	88
8	17	8	4	77	114	85	67	—	—	2	1	2	2	5	3	—	—	—	—	—	1	7	4
4	9	9	16	15	27	16	15	—	—	11	8	2	—	5	3	—	—	13	2	5	2	9	13
53	138	77	165	255	509	702	612	8	9	86	82	20	24	105	85	1	2	66	40	16	35	129	105

COMMUNES DE 20,000 A MOINS DE 50,000 HABITANTS.

78	217	216	389	222	545	909	747	24	30	532	392	73	83	376	293	3	5	113	66	20	56	455	216
4	3	18	13	46	75	179	97	—	2	23	7	11	5	129	31	—	1	8	3	2	3	11	9
82	220	234	402	268	620	1,088	844	24	32	555	399	84	88	505	324	3	6	121	69	22	59	466	225

COMMUNES DE 50,000 A MOINS DE 100,000 HABITANTS.

85	318	301	573	317	848	1,258	883	45	50	2,409	1,923	89	115	872	665	1	8	121	69	22	77	529	265
----	-----	-----	-----	-----	-----	-------	-----	----	----	-------	-------	----	-----	-----	-----	---	---	-----	----	----	----	-----	-----

COMMUNES DE 100,000 HABITANTS ET PLUS.

106	354	390	599	432	1,004	1,703	1,251	42	53	2,064	1,585	69	81	569	435	1	8	144	76	34	88	728	359
-----	-----	-----	-----	-----	-------	-------	-------	----	----	-------	-------	----	----	-----	-----	---	---	-----	----	----	----	-----	-----

RECAPITULATION.

320	1,027	988	1,737	1,200	2,864	4,621	3,512	119	144	5,086	3,988	248	304	1,921	1,475	6	24	435	258	88	257	1,841	940
12	24	29	21	174	270	323	197	—	4	29	13	13	7	136	38	—	1	10	7	2	7	20	15
21	41	28	33	49	71	76	60	—	4	26	25	7	6	15	11	—	—	61	13	7	7	22	28
353	1,092	1,045	1,791	1,423	3,205	5,020	3,769	119	152	5,141	4,026	268	317	2,072	1,524	6	25	506	278	97	271	1,883	983

PROVINCES ET ARRONDISSEMENTS. PROVINCIES EN ARRONDISSEMENTEN.	YOUUGOSLAVIE. JOEGO-SLAVIË.				AUTRES PAYS D'EUROPE. ANDERE LANDE UIT EUROPA.				CANADA.				ETATS-UNIS. VEREENIGDE STATEN.				AUTRES PAYS D'AMERIQUE. ANDERE LANDE UIT AMERIKA.			
	Belges. Belgen.		Etrangers. Vreemde- lingen.		Belges. Belgen.		Etrangers. Vreemde- lingen.		Belges. Belgen.		Etrangers. Vreemde- lingen.		Belges. Belgen.		Etrangers. Vreemde- lingen.		Belges. Belgen.		Etrangers. Vreemde- lingen.	
	Hommes. Mannen.	Femmes. Vrouwen.	Hommes. Mannen.	Femmes. Vrouwen.	Hommes. Mannen.	Femmes. Vrouwen.	Hommes. Mannen.	Femmes. Vrouwen.	Hommes. Mannen.	Femmes. Vrouwen.	Hommes. Mannen.	Femmes. Vrouwen.	Hommes. Mannen.	Femmes. Vrouwen.	Hommes. Mannen.	Femmes. Vrouwen.	Hommes. Mannen.	Femmes. Vrouwen.	Hommes. Mannen.	Femmes. Vrouwen.
	PROVINCIE BRABANT. —																			
	GEMEENTEN MET MINDER DAN 2,000 INWONERS. —																			
Bruxelles — Brussel . . .	—	—	1	1	1	1	2	4	—	—	—	—	—	—	1	2	1	1	—	—
Leuven — Louvain . . .	—	—	—	1	—	—	4	12	—	—	—	—	2	1	—	—	1	—	—	—
Nivelles — Nijvel . . .	—	—	19	5	—	—	30	11	3	8	2	1	5	1	2	1	2	4	2	2
<i>Totaal — Total</i>	—	—	20	7	1	1	36	27	3	8	2	1	7	2	3	3	4	5	2	2
	GEMEENTEN MET 2,000 TOT MINDER DAN 5,000 INWONERS. —																			
Bruxelles — Brussel . . .	—	—	18	2	2	7	52	48	1	4	1	—	3	7	—	1	3	1	3	—
Leuven — Louvain . . .	—	—	—	—	—	1	8	15	—	—	—	—	5	2	2	—	1	2	—	1
Nivelles — Nijvel . . .	—	—	6	—	1	4	33	10	2	2	—	2	2	4	2	4	—	2	2	1
<i>Totaal — Total</i>	—	—	24	2	3	12	93	73	3	6	1	2	10	13	4	5	4	5	5	2
	GEMEENTEN MET 5,000 TOT MINDER DAN 20,000 INWONERS. —																			
Bruxelles — Brussel . . .	—	2	55	4	16	27	123	106	3	4	19	8	10	20	16	15	19	24	18	25
Leuven — Louvain . . .	—	—	—	—	1	2	7	13	—	1	—	—	7	9	1	2	1	1	3	—
Nivelles — Nijvel . . .	—	1	17	3	2	2	198	72	3	3	1	5	—	2	4	—	1	2	1	—
<i>Totaal — Total</i>	—	3	72	7	19	31	328	191	6	8	20	13	17	31	21	17	21	27	22	25
	GEMEENTEN MET 20,000 TOT MINDER DAN 50,000 INWONERS. —																			
Bruxelles — Brussel . . .	2	3	67	14	32	47	533	395	4	6	7	10	25	27	56	60	31	42	73	81
Leuven — Louvain . . .	—	—	4	1	2	6	29	31	—	—	4	—	1	1	72	2	3	3	33	8
<i>Totaal — Total</i>	2	3	71	15	34	53	562	426	4	6	11	10	26	28	128	62	34	45	106	89
	GEMEENTEN MET 50,000 TOT MINDER DAN 100,000 INWONERS. —																			
Bruxelles — Brussel . . .	1	3	45	13	35	51	633	498	3	9	9	12	18	39	53	61	47	63	251	189
	GEMEENTEN MET 100,000 INWONERS EN MEER. —																			
Bruxelles — Brussel . . .	2	1	40	19	42	82	718	512	12	18	7	13	25	53	68	66	48	64	165	121
	SAMENVATTING. —																			
Bruxelles — Brussel . . .	5	9	226	53	128	215	2.061	1.563	23	41	43	43	81	146	194	205	149	195	510	416
Leuven — Louvain . . .	—	—	4	2	3	9	48	71	—	1	4	—	15	13	75	4	6	6	36	9
Nivelles — Nijvel . . .	—	1	42	8	3	6	261	93	8	13	3	8	7	7	8	5	3	8	5	3
<i>De provincie — La province</i>	5	10	272	63	134	230	2,370	1,727	31	55	50	51	103	166	277	214	158	209	551	428

TURQUIE. TURKIJE.				AUTRES PAYS D'ASIE. ANDERE LANDE UIT AZIE.				CONGO BELGE. BELGISCH- KONGO.				AUTRES PAYS D'AFRIQUE. ANDERE LANDE UIT AFRIKA.				OCEANIE. OCEANIE.				ENSEMBLE. TE ZAMEN.				TOTAL. — TOTAL.
Belges. Belgen.		Etrangers. Vreemde- lingen.		Belges. Belgen.		Etrangers. Vreemde- lingen.		Belges. Belgen.		Etrangers. Vreemde- lingen.		Belges. Belgen.		Etrangers. Vreemde- lingen.		Belges. Belgen.		Etrangers. Vreemde- lingen.						
Hommes. Mannen.	Femmes. Vrouwen.	Hommes. Mannen.	Femmes. Vrouwen.	Hommes. Mannen.	Femmes. Vrouwen.	Hommes. Mannen.	Femmes. Vrouwen.	Hommes. Mannen.	Femmes. Vrouwen.	Hommes. Mannen.	Femmes. Vrouwen.	Hommes. Mannen.	Femmes. Vrouwen.	Hommes. Mannen.	Femmes. Vrouwen.	Hommes. Mannen.	Femmes. Vrouwen.	Hommes. Mannen.	Femmes. Vrouwen.					

PROVINCE DE BRABANT.

COMMUNES DE MOINS DE 2,000 HABITANTS.

—	—	—	—	—	—	—	—	2	2	—	—	—	—	—	—	1	3	—	—	101	131	59	97	388
1	2	—	1	—	—	—	—	2	1	—	—	—	1	1	—	—	—	—	—	107	134	49	89	379
1	—	—	—	1	1	1	3	2	8	—	—	1	1	3	—	—	—	1	1	216	414	426	341	1,397
2	2	—	1	1	1	1	3	6	11	—	—	1	2	4	—	—	—	—	—	424	679	534	527	2,164

COMMUNES DE 2,000 A MOINS DE 5,000 HABITANTS.

—	—	1	3	1	—	—	—	14	12	—	1	—	1	3	4	—	—	3	4	292	479	477	416	1,664	
—	—	—	—	2	4	—	—	3	4	—	—	1	—	1	—	—	—	6	1	—	195	265	87	119	666
—	1	—	—	—	1	3	2	4	4	2	1	2	6	2	—	—	—	—	3	—	249	432	572	356	1,609
—	1	1	3	3	5	3	2	21	20	2	2	3	7	6	4	—	—	6	4	7	736	1,176	1,136	891	3,339

COMMUNES DE 5,000 A MOINS DE 20,000 HABITANTS.

8	4	15	13	14	7	12	11	60	45	8	10	9	15	10	9	8	10	21	22	1,190	2,352	2,741	2,427	8,710	
—	—	—	—	4	6	7	1	6	11	1	—	—	1	1	1	—	—	3	1	—	310	415	213	169	1,107
—	2	—	—	2	—	6	1	13	10	—	1	1	2	—	—	—	—	1	—	—	250	415	552	399	1,616
8	6	15	13	20	13	25	13	79	66	9	11	10	18	11	10	8	10	25	23	1,750	3,182	3,506	2,995	11,433	

COMMUNES DE 20,000 A MOINS DE 50,000 HABITANTS.

10	14	122	101	24	24	70	56	90	58	27	11	10	18	60	29	7	16	43	49	2,010	4,095	6,622	5,673	18,400	
1	2	7	8	2	3	53	5	16	15	—	—	2	2	11	—	1	—	5	3	—	263	370	835	333	1,801
11	16	129	109	26	27	123	61	106	73	27	11	12	20	71	29	8	16	48	52	2,273	4,465	7,457	6,006	20,201	

COMMUNES DE 50,000 A MOINS DE 100,000 HABITANTS.

6	14	118	84	20	26	147	68	94	77	12	8	23	43	67	53	4	13	45	53	2,818	6,129	10,720	9,293	28,960
---	----	-----	----	----	----	-----	----	----	----	----	---	----	----	----	----	---	----	----	----	-------	-------	--------	-------	--------

COMMUNES DE 100,000 HABITANTS ET PLUS.

18	9	262	191	28	25	108	47	115	102	23	8	12	40	176	51	8	24	55	59	3,305	6,870	12,707	10,652	33,534
----	---	-----	-----	----	----	-----	----	-----	-----	----	---	----	----	-----	----	---	----	----	----	-------	-------	--------	--------	--------

RECAPITULATION.

42	41	518	392	87	82	337	182	375	296	70	38	54	117	316	148	28	66	167	187	9,716	20,056	33,326	28,558	91,656	
2	4	7	9	8	13	60	6	27	31	1	—	3	4	14	1	1	6	9	4	—	875	1,184	1,184	710	3,953
1	3	—	—	3	2	10	6	19	22	2	2	4	9	5	—	—	—	2	4	—	715	1,261	1,550	1,096	4,622
45	48	525	401	98	97	407	194	421	349	73	40	61	130	335	149	29	72	178	195	11,306	22,501	36,060	30,364	100,231	

PROVINCES ET ARRONDISSEMENTS. PROVINCIES EN ARRONDISSEMENTEN.	ALLEMAGNE. DUITSCHLAND.		ESPAGNE et PORTUGAL. SPANJE en PORTUGAL.				FRANCE. FRANKRIJK.				ILES BRITANNIQUES. BRITSCH EILANDEN.				ITALIE. ITALIË.					
	Belges. Belgen.		Etrangers. Vreemde- lingen.		Belges. Belgen.		Etrangers. Vreemde- lingen.		Belges. Belgen.		Etrangers. Vreemde- lingen.		Belges. Belgen.		Etrangers. Vreemde- lingen.		Belges. Belgen.		Etrangers. Vreemde- lingen.	
	Hommes. Mannen.	Femmes. Vrouwen.	Hommes. Mannen.	Femmes. Vrouwen.	Hommes. Mannen.	Femmes. Vrouwen.	Hommes. Mannen.	Femmes. Vrouwen.	Hommes. Mannen.	Femmes. Vrouwen.	Hommes. Mannen.	Femmes. Vrouwen.	Hommes. Mannen.	Femmes. Vrouwen.	Hommes. Mannen.	Femmes. Vrouwen.	Hommes. Mannen.	Femmes. Vrouwen.	Hommes. Mannen.	Femmes. Vrouwen.

PROVINCIE WEST-VLAANDEREN. —

GEMEENTEN MET MINDER DAN 2,000 INWONERS. —

Brugge — Bruges	—	5	2	3	—	—	—	—	47	52	2	—	1	2	—	—	—	—	—	—
Dixmude — Dixmude	2	1	—	—	—	—	—	—	244	276	5	5	3	2	—	—	—	—	—	—
Ieper — Ypres	2	2	2	—	—	—	—	—	598	778	78	62	4	6	24	21	—	—	—	—
Kortrijk — Courtrai	—	1	1	3	—	—	—	—	65	104	9	16	2	3	—	—	—	—	—	—
Oostende — Ostende	1	—	—	1	—	—	—	—	71	77	7	13	4	10	3	6	—	1	2	—
Rouselare — Roulers	—	5	—	—	—	—	—	—	61	54	—	—	—	3	1	—	—	—	—	—
Thielt	—	—	—	—	—	—	—	—	24	20	—	20	—	—	—	1	—	—	—	—
Veurne — Furnes	—	2	—	—	—	—	—	—	192	336	43	32	2	4	—	—	—	—	—	—
Totaal — Total	5	16	5	7	—	—	—	—	1,302	1,697	144	148	16	30	28	28	—	1	2	—

GEMEENTEN MET 2,000 TOT MINDER DAN 5,000 INWONERS. —

Brugge — Bruges	1	10	2	3	—	—	—	7	103	119	5	36	12	9	1	17	—	—	—	—
Dixmude — Dixmude	1	2	3	3	—	—	1	—	432	488	9	22	8	12	2	4	—	—	—	1
Ieper — Ypres	3	7	1	—	—	—	—	—	985	1,195	188	156	9	6	36	30	1	—	—	27
Kortrijk — Courtrai	3	7	2	3	—	—	—	—	372	502	130	198	2	8	2	3	—	—	—	3
Oostende — Ostende	—	4	3	5	—	—	—	—	117	183	25	16	24	39	4	8	—	1	2	1
Rouselare — Roulers	—	1	1	—	2	—	—	—	309	353	7	5	5	2	1	1	—	—	—	—
Thielt	—	2	—	—	—	—	—	—	78	76	—	—	2	1	—	—	—	—	—	—
Veurne — Furnes	5	7	14	20	—	—	3	—	309	377	62	67	18	41	12	17	—	—	—	5
Totaal — Total	13	40	26	34	2	—	4	7	2,705	3,293	435	500	80	118	58	80	1	1	40	13

GEMEENTEN MET 5,000 TOT MINDER DAN 20,000 INWONERS. —

Brugge — Bruges	17	44	27	26	—	—	1	2	282	437	86	152	57	53	103	110	—	1	18	16
Dixmude — Dixmude	—	—	—	—	—	—	—	—	24	34	—	—	—	—	—	—	—	—	—	1
Ieper — Ypres	6	8	6	4	—	—	1	—	1,303	1,886	461	396	14	23	152	84	—	—	—	16
Kortrijk — Courtrai	8	7	2	2	—	2	2	—	584	824	321	314	7	16	3	9	—	—	—	6
Oostende — Ostende	2	2	1	4	—	—	1	1	104	140	14	15	26	30	1	3	—	—	—	2
Rouselare — Roulers	—	9	6	5	—	—	—	—	249	356	15	13	8	19	2	5	—	—	—	2
Thielt	1	1	—	1	—	—	—	—	73	104	8	13	3	10	—	8	—	—	—	2
Veurne — Furnes	2	2	1	—	—	—	—	—	229	302	10	14	—	4	1	1	—	—	—	1
Totaal — Total	26	73	43	42	—	2	5	3	2,848	4,083	915	917	115	155	262	220	—	1	48	22

GEMEENTEN MET 20,000 TOT MINDER DAN 50,000 INWONERS. —

Kortrijk — Courtrai	12	25	18	15	—	1	4	5	1,991	3,265	1,005	604	23	38	35	21	2	1	43	28
Oostende — Ostende	11	37	29	41	1	2	5	1	348	511	121	145	319	438	86	92	3	2	31	15
Rouselare — Roulers	3	9	—	1	—	1	—	—	401	468	25	18	5	12	7	2	—	—	—	1
Totaal — Total	26	71	47	57	1	4	9	6	2,740	4,244	1,151	767	347	488	128	115	5	3	75	49

GEMEENTEN MET 50,000 TOT MINDER DAN 100,000 INWONERS. —

Brugge — Bruges	6	27	11	19	1	3	3	5	215	337	46	149	40	48	48	74	—	—	4	3
---------------------------	---	----	----	----	---	---	---	---	-----	-----	----	-----	----	----	----	----	---	---	---	---

LUXEMBOURG (G.-D.) LUXEMBURG (G.-H.)				PAYS-BAS. NEDERLAND.				POLOGNE. POLEN.				U. R. S. S. U. S. S. R.				TCHECO-SLOVAQUIE. TSJECHO-SLOWAKIJE.				SUISSE. ZWITSERLAND.			
Belges. Belgen.		Etrangers. Vreemde-lingen.		Belges. Belgen.		Etrangers. Vreemde-lingen.		Belges. Belgen.		Etrangers. Vreemde-lingen.		Belges. Belgen.		Etrangers. Vreemde-lingen.		Belges. Belgen.		Etrangers. Vreemde-lingen.		Belges. Belgen.		Etrangers. Vreemde-lingen.	
Hommes. Mannen.	Femmes. Vrouwen.	Hommes. Mannen.	Femmes. Vrouwen.	Hommes. Mannen.	Femmes. Vrouwen.	Hommes. Mannen.	Femmes. Vrouwen.	Hommes. Mannen.	Femmes. Vrouwen.	Hommes. Mannen.	Femmes. Vrouwen.	Hommes. Mannen.	Femmes. Vrouwen.	Hommes. Mannen.	Femmes. Vrouwen.	Hommes. Mannen.	Femmes. Vrouwen.	Hommes. Mannen.	Femmes. Vrouwen.	Hommes. Mannen.	Femmes. Vrouwen.	Hommes. Mannen.	Femmes. Vrouwen.

PROVINCE DE LA FLANDRE OCCIDENTALE.

COMMUNES DE MOINS DE 2,000 HABITANTS.

—	—	—	—	26	50	38	11	—	—	—	—	—	—	—	—	—	—	—	—	—	—	—	—
—	—	—	—	4	7	5	2	—	—	—	—	—	—	1	—	—	—	—	—	—	—	1	—
—	1	—	—	3	5	11	3	—	—	—	1	—	—	3	—	—	—	—	—	—	—	—	—
—	—	—	—	—	3	1	2	—	—	—	—	—	—	1	—	—	—	—	—	—	—	—	—
—	—	—	—	2	6	6	10	—	1	—	3	1	2	1	—	—	—	—	—	—	—	—	—
—	1	—	—	1	1	—	—	—	—	—	—	—	—	1	—	—	—	—	—	—	—	—	—
—	—	—	—	—	—	—	1	—	—	—	—	1	—	—	—	—	—	—	—	—	—	—	—
—	—	1	—	—	1	—	2	—	—	—	—	—	—	—	—	—	—	—	—	—	—	—	—
—	2	1	—	36	73	61	31	—	1	—	4	2	2	7	—	—	—	3	—	—	1	—	4 2

COMMUNES DE 2,000 A MOINS DE 5,000 HABITANTS.

1	—	2	10	25	45	18	6	1	1	—	2	—	—	—	—	—	—	—	—	—	—	2	1
—	2	1	—	10	7	11	7	—	—	—	—	—	—	1	—	—	—	—	—	—	—	1	1
—	—	—	—	6	3	3	—	—	—	—	—	—	—	—	—	—	—	—	—	—	—	1	—
—	—	—	—	5	9	4	1	—	1	—	1	—	—	—	—	—	—	3	2	—	—	—	3
1	4	—	—	11	12	18	13	—	1	2	1	1	2	1	3	—	—	—	—	—	—	1	1
—	1	—	—	6	7	—	1	—	—	—	—	—	—	1	—	—	—	—	—	—	—	—	—
—	—	—	—	—	3	—	—	—	—	—	—	—	—	—	—	—	—	—	—	—	—	—	—
—	1	3	4	32	50	22	18	3	—	—	1	1	1	2	1	—	—	—	—	—	1	1	1
2	8	6	14	95	136	76	46	4	3	2	5	2	3	5	4	—	—	3	3	2	4	4	6

COMMUNES DE 5,000 A MOINS DE 20,000 HABITANTS.

2	5	2	1	142	216	148	78	1	—	9	4	—	—	6	2	—	3	3	1	—	—	4	6
—	—	—	1	—	—	—	—	—	—	—	—	—	—	—	—	—	—	—	—	—	—	—	—
4	2	1	1	14	15	11	6	—	—	—	1	—	—	—	—	—	1	1	—	—	—	4	1
—	1	—	—	26	36	19	17	1	1	7	1	1	—	—	—	—	1	1	—	—	—	2	—
—	—	—	3	7	7	4	1	—	—	2	—	—	—	1	1	—	—	—	—	—	1	—	2
—	—	—	—	6	6	12	3	—	—	—	—	3	—	—	1	—	—	—	—	—	1	—	—
1	1	1	—	1	11	3	4	—	—	—	—	—	—	—	—	—	—	2	—	—	1	—	—
—	—	—	1	7	7	5	2	—	—	—	—	—	—	1	1	—	—	—	—	—	—	—	—
7	9	4	7	203	298	202	111	2	1	18	6	4	—	8	5	—	5	7	1	3	6	5	9

COMMUNES DE 20,000 A MOINS DE 50,000 HABITANTS.

—	2	2	1	23	48	69	34	—	3	6	8	1	1	8	—	—	—	1	1	—	2	11	7
6	10	9	8	338	335	91	72	3	3	28	34	—	2	15	14	—	1	2	3	2	1	3	8
—	—	—	—	19	24	10	8	—	—	—	—	—	—	—	—	—	—	—	—	—	—	1	—
6	12	11	9	380	407	170	114	3	6	34	42	1	3	23	14	—	1	3	4	2	3	15	15

COMMUNES DE 50,000 A MOINS DE 100,000 HABITANTS.

1	—	1	3	78	112	79	69	—	1	—	3	—	1	1	2	3	—	2	3	1	3	8	8
---	---	---	---	----	-----	----	----	---	---	---	---	---	---	---	---	---	---	---	---	---	---	---	---

PROVINCES ET ARRONDISSEMENTS. PROVINCIES EN ARRONDISSEMENTEN.	YUGOSLAVIE. JOEGO-SLAVIE.			AUTRES PAYS D'EUROPE. ANDERE LANDEN UIT EUROPA.			CANADA.			ETATS-UNIS. VEREENIGDE STATEN.			AUTRES PAYS D'AMERIQUE. ANDERE LANDEN UIT AMERIKA.		
	Belges. Belgen.		Etrangers. Vreemde- lingen.	Belges. Belgen.		Etrangers. Vreemde- lingen.	Belges. Belgen.		Etrangers. Vreemde- lingen.	Belges. Belgen.		Etrangers. Vreemde- lingen.	Belges. Belgen.		Etrangers. Vreemde- lingen.
	Hommes. Mannen.	Femmes. Vrouwen.	Hommes. Mannen.	Femmes. Vrouwen.	Hommes. Mannen.	Femmes. Vrouwen.	Hommes. Mannen.	Femmes. Vrouwen.	Hommes. Mannen.	Femmes. Vrouwen.	Hommes. Mannen.	Femmes. Vrouwen.	Hommes. Mannen.	Femmes. Vrouwen.	Hommes. Mannen.

PROVINCIE WEST-VLAANDEREN. —

GEMEENTEN MET MINDER DAN 2,000 INWONERS. —

Brugge — Bruges.	—	—	—	—	—	—	3	2	3	—	—	6	5	—	—	—	—	—	—
Dixmude — Dixmude	—	—	—	—	1	—	7	1	1	—	—	14	21	—	—	—	—	—	—
Ieper — Ypres.	—	—	—	—	—	—	3	4	—	—	—	3	1	—	1	1	2	—	—
Kortrijk — Courtrai	—	—	—	—	1	3	7	—	—	—	—	1	1	—	—	3	3	1	1
Oostende — Ostende.	—	—	—	—	—	—	4	—	1	—	—	1	2	1	—	—	—	—	—
Rouselare — Roulers.	—	—	—	—	4	—	—	—	—	—	—	—	—	—	—	—	—	—	—
Thielt	—	—	—	—	2	1	—	2	1	—	—	9	8	—	2	—	1	—	—
Veurne — Furnes.	—	—	—	—	1	1	—	9	2	—	—	—	—	—	—	—	1	—	—
<i>Totaal — Total</i>	—	—	—	—	2	8	8	34	7	6	—	34	38	1	3	4	7	1	1

GEMEENTEN MET 2,000 TOT MINDER DAN 5,000 INWONERS. —

Brugge — Bruges.	—	—	—	—	—	1	3	2	7	—	—	18	17	5	3	3	—	—	—
Dixmude — Dixmude	—	—	—	—	1	—	2	3	4	2	—	20	26	—	—	3	2	—	1
Ieper — Ypres.	—	—	—	—	—	—	2	6	4	—	—	7	6	—	—	1	3	—	1
Kortrijk — Courtrai	—	1	—	—	—	14	17	3	3	—	—	10	6	4	3	3	3	—	—
Oostende — Ostende.	—	—	—	—	—	3	6	2	4	—	—	2	—	—	—	—	—	1	2
Rouselare — Roulers.	—	—	—	—	2	2	4	—	1	—	5	5	7	2	3	5	3	—	—
Thielt	—	—	—	—	1	4	1	2	6	—	—	20	20	2	5	9	7	—	—
Veurne — Furnes.	—	—	—	—	—	1	7	—	—	—	1	1	2	5	1	—	—	3	—
<i>Totaal — Total</i>	—	1	—	—	2	6	22	42	18	29	2	6	83	84	18	15	24	18	4

GEMEENTEN MET 5,000 TOT MINDER DAN 20,000 INWONERS. —

Brugge — Bruges.	—	—	1	—	—	1	4	4	4	10	3	3	22	24	6	7	4	18	7	7
Dixmude — Dixmude	—	—	—	—	—	—	—	—	—	—	—	—	2	1	—	—	—	—	—	—
Ieper — Ypres.	—	—	—	1	—	1	4	7	2	2	1	—	6	3	3	1	—	4	1	—
Kortrijk — Courtrai	—	—	—	—	—	6	3	9	13	17	—	4	4	9	6	1	—	2	—	—
Oostende — Ostende.	—	—	—	—	—	—	—	4	—	—	—	—	4	4	3	—	—	—	—	—
Rouselare — Roulers.	1	—	—	—	5	—	2	9	3	23	—	—	14	9	1	6	1	5	—	—
Thielt	—	—	—	—	2	1	1	3	7	6	—	—	56	48	—	—	5	11	2	1
Veurne — Furnes.	—	—	—	—	—	—	—	1	—	—	—	—	—	—	—	1	—	—	—	—
<i>Totaal — Total</i>	1	—	1	1	7	9	14	37	29	58	4	7	108	98	19	16	10	40	10	8

GEMEENTEN MET 20,000 TOT MINDER DAN 50,000 INWONERS. —

Kortrijk — Courtrai	—	—	—	—	—	5	26	31	5	7	1	1	16	14	1	6	7	9	2	2
Oostende — Ostende.	—	—	—	—	1	7	16	17	3	1	1	1	8	14	2	5	1	4	1	—
Rouselare — Roulers.	—	—	—	—	2	2	3	13	—	—	2	1	8	9	2	4	4	—	—	
<i>Totaal — Total</i>	—	—	—	—	3	14	45	61	8	8	4	3	32	37	5	15	12	13	3	2

GEMEENTEN MET 50,000 TOT MINDER DAN 100,000 INWONERS. —

Brugge — Bruges.	1	—	—	1	1	2	11	10	1	2	—	1	5	2	6	2	1	6	—	—
--------------------------	---	---	---	---	---	---	----	----	---	---	---	---	---	---	---	---	---	---	---	---

TURQUIE. TURKIJE.		AUTRES PAYS D'ASIE. ANDERE LANDEN UIT AZIE.		CONGO BELGE. BELGISCH- KONGO.		AUTRES PAYS D'AFRIQUE. ANDERE LANDEN UIT AFRIKA.		OCEANIE. OCEANIE.		ENSEMBLE. TE ZAMEN.						
Belges. Belgen.		Etrangers. Vreemde- lingen.		Belges. Belgen.		Etrangers. Vreemde- lingen.		Belges. Belgen.		Etrangers. Vreemde- lingen.		Belges. Belgen.		Etrangers. Vreemde- lingen.		TOTAL. — TOTAAL.
Hommes. Mannen.	Femmes. Vrouwen.	Hommes. Mannen.	Femmes. Vrouwen.	Hommes. Mannen.	Femmes. Vrouwen.	Hommes. Mannen.	Femmes. Vrouwen.	Hommes. Mannen.	Femmes. Vrouwen.	Hommes. Mannen.	Femmes. Vrouwen.	Hommes. Mannen.	Femmes. Vrouwen.	Hommes. Mannen.	Femmes. Vrouwen.	

PROVINCE DE LA FLANDRE OCCIDENTALE.

COMMUNES DE MOINS DE 2,000 HABITANTS.

—	—	—	—	—	1	—	—	—	—	—	—	—	—	—	—	—	—	—	—	82	118	46	19	265
—	—	—	—	—	—	—	—	—	—	—	—	—	—	—	—	—	—	—	—	270	308	12	14	604
—	—	—	—	—	—	—	2	1	—	—	—	—	—	—	—	—	—	—	—	613	796	121	92	1,622
—	—	—	—	—	—	—	1	—	—	—	—	—	—	—	—	—	—	—	—	72	116	16	29	233
—	—	—	—	—	—	—	—	—	—	—	—	—	—	—	—	—	—	—	—	80	100	20	37	237
—	—	—	—	—	—	—	—	—	—	—	—	1	1	—	—	—	—	—	—	63	69	2	—	134
—	—	—	—	—	—	—	—	—	—	—	—	—	—	—	—	—	—	—	—	36	32	1	24	93
—	—	—	—	—	—	—	2	2	—	—	—	—	—	—	—	—	—	—	—	199	347	47	43	636
—	—	—	—	—	1	—	—	—	—	—	—	—	—	—	—	—	—	—	—	1,415	1,886	265	258	3,824

COMMUNES DE 2,000 A MOINS DE 5,000 HABITANTS.

—	—	—	—	—	—	2	2	2	—	—	—	—	—	—	—	—	—	—	—	168	210	36	90	504
—	—	—	—	—	1	—	—	1	—	—	—	—	1	1	—	—	—	—	—	481	547	32	40	1,100
—	—	—	—	—	2	—	1	1	—	—	—	—	—	—	—	—	—	—	—	1,018	1,228	256	197	2,699
—	—	—	—	—	—	—	2	1	—	—	—	—	—	—	—	—	—	—	—	400	542	171	234	1,347
—	—	—	—	—	—	1	2	1	—	—	—	—	—	—	—	—	—	—	—	159	253	61	58	531
—	—	—	—	—	—	—	1	1	—	—	—	—	—	—	—	—	—	—	—	333	378	16	19	746
—	—	—	—	—	—	—	1	1	—	—	—	—	—	—	—	—	—	—	—	113	120	3	6	242
—	—	—	—	—	1	—	1	—	—	—	—	—	—	—	—	—	—	—	—	371	481	134	143	1,129
—	—	—	—	—	3	2	5	8	7	—	—	—	—	2	2	—	—	—	—	3,043	3,759	709	787	8,298

COMMUNES DE 5,000 A MOINS DE 20,000 HABITANTS.

—	—	—	—	—	1	15	10	10	17	—	—	—	—	2	2	1	1	1	10	542	831	446	441	2,260	
—	—	—	—	—	—	—	—	—	—	—	—	—	—	—	—	—	—	—	—	26	35	1	1	63	
—	—	—	—	—	1	1	3	4	5	—	1	—	—	3	—	—	1	2	1	1,354	1,957	666	506	4,483	
—	—	—	—	—	1	1	3	—	5	—	—	—	—	—	—	—	—	—	—	646	932	370	359	2,306	
—	—	—	—	—	—	—	—	—	1	—	—	—	—	—	—	—	—	—	—	144	184	29	36	393	
—	—	—	—	—	—	—	—	—	—	—	—	—	—	—	—	—	—	—	—	293	428	41	42	804	
—	—	—	—	—	1	2	1	—	1	—	—	—	—	—	—	—	—	—	—	151	196	20	31	398	
—	—	—	—	—	—	—	—	—	1	—	—	—	—	—	—	—	—	—	—	241	316	19	21	597	
—	—	—	—	—	1	3	7	19	10	14	30	—	1	—	2	5	2	6	2	3	3,396	4,879	1,592	1,437	11,304

COMMUNES DE 20,000 A MOINS DE 50,000 HABITANTS.

—	—	4	1	—	1	3	—	3	11	—	—	1	1	2	3	4	3	—	—	2,088	3,437	1,241	768	7,534	
—	—	2	2	—	2	3	5	11	14	3	—	—	1	1	3	—	2	1	4	1,055	1,389	450	468	3,362	
—	—	—	—	—	—	—	—	—	—	—	—	—	—	—	—	—	—	—	—	442	525	51	47	1,065	
—	—	2	6	1	—	3	6	5	14	25	3	—	1	2	3	6	4	5	1	4	3,585	5,351	1,742	1,283	11,961

COMMUNES DE 50,000 A MOINS DE 100,000 HABITANTS.

—	—	1	1	—	2	—	15	1	4	—	—	1	1	1	1	—	7	—	2	356	558	222	371	1,507
---	---	---	---	---	---	---	----	---	---	---	---	---	---	---	---	---	---	---	---	-----	-----	-----	-----	-------

PROVINCES ET ARRONDISSEMENTS. PROVINCIES EN ARROND'SSEMEN TEN.	ALLEMAGNE. DUITSCHLAND.		ESPAGNE et PORTUGAL. SPANJE en PORTUGAL.				FRANCE. FRANKRIJK.				ILES BRITANNIQUES. BRITSCHE EILANDEN.				ITALIE. ITALIË.					
	Belges. Belgen.		Etrangers. Vreemde- lingen.		Belges. Belgen.		Etrangers. Vreemde- lingen.		Belges. Belgen.		Etrangers. Vreemde- lingen.		Belges. Belgen.		Etrangers. Vreemde- lingen.		Belges. Belgen.		Etrangers. Vreemde- lingen.	
	Hommes. Mannen.	Femmes. Vrouwen.	Hommes. Mannen.	Femmes. Vrouwen.	Hommes. Mannen.	Femmes. Vrouwen.	Hommes. Mannen.	Femmes. Vrouwen.	Hommes. Mannen.	Femmes. Vrouwen.	Hommes. Mannen.	Femmes. Vrouwen.	Hommes. Mannen.	Femmes. Vrouwen.	Hommes. Mannen.	Femmes. Vrouwen.	Hommes. Mannen.	Femmes. Vrouwen.	Hommes. Mannen.	Femmes. Vrouwen.

Brugge — Bruges.
Dixmude — Dixmude
Ieper — Ypres.
Kortrijk — Courtrai
Oostende — Ostende
Rouselare — Roulers.
Thielt
Veurne — Furnes.

De provincie — La province

SAMENVATTING.

24	86	42	51	1	3	4	14	647	945	139	337	110	112	152	201	—	1	22	19
3	3	3	3	—	—	1	—	700	798	14	27	11	14	2	4	—	—	2	—
11	17	9	4	—	—	1	—	2,886	3,859	727	614	27	35	212	135	1	—	43	9
23	40	23	23	—	3	6	5	3,012	4,695	1,474	1,132	34	65	40	33	2	1	52	32
14	43	33	51	1	2	6	2	640	911	167	189	373	517	94	109	3	4	37	18
3	24	7	6	2	1	—	—	1,020	1,231	47	36	18	36	11	8	—	—	5	—
1	3	—	1	—	—	—	—	175	200	8	33	5	11	—	9	—	—	2	1
7	11	15	20	—	—	3	—	730	1,015	115	113	20	49	13	18	—	—	6	2
86	227	132	159	4	9	21	21	9,810	13,654	2,691	2,481	598	839	524	517	6	6	169	81

PROVINCIE OOST-VLAANDEREN.

GEMEENTEN MET MINDER DAN 2,000 INWONERS.

Aalst — Alost
Audenaarde — Audenarde
Dendermonde — Termonde
Eecloo
Gent — Gand
St.-Niklaas — St.-Nicolas

Totaal — Total

—	7	—	—	10	5	—	—	121	159	9	14	3	8	1	—	—	—	—	—
2	1	3	1	—	—	—	—	135	178	36	34	—	7	—	2	—	—	2	—
—	—	—	—	—	—	—	—	3	1	1	—	1	—	—	—	—	—	—	—
—	—	—	—	—	—	—	—	3	4	1	—	—	—	—	—	—	—	—	—
1	4	1	4	—	—	—	—	81	90	5	7	4	6	2	7	—	1	—	—
1	1	—	—	—	1	—	—	7	8	—	—	—	1	—	—	—	—	—	—
4	13	4	5	10	6	—	—	350	440	52	55	8	22	3	9	—	1	2	—

GEMEENTEN MET 2,000 TOT MINDER DAN 5,000 INWONERS.

Aalst — Alost
Audenaarde — Audenarde
Dendermonde — Termonde
Eecloo
Gent — Gand
St.-Niklaas — St.-Nicolas

Totaal — Total

1	8	4	1	—	—	—	—	139	190	13	20	4	2	4	3	—	1	4	—
1	1	—	—	1	—	—	—	93	119	32	26	2	2	2	1	—	—	3	2
1	3	—	2	—	—	—	—	56	93	12	20	—	3	—	4	—	1	1	—
1	4	—	—	—	—	—	—	30	40	5	7	1	3	—	3	—	—	—	—
9	22	4	3	—	—	—	—	210	249	42	44	15	13	6	5	3	—	1	5
10	12	1	—	4	—	—	—	42	61	—	6	9	14	—	2	—	—	—	—
23	50	9	6	5	—	—	—	570	752	104	123	31	37	12	18	3	2	9	7

GEMEENTEN MET 5,000 TOT MINDER DAN 20,000 INWONERS.

Aalst — Alost
Audenaarde — Audenarde
Dendermonde — Termonde
Eecloo
Gent — Gand
St.-Niklaas — St.-Nicolas

Totaal — Total

6	17	9	11	5	1	5	2	85	155	21	35	12	13	5	6	—	1	6	1
2	2	—	—	—	—	—	—	41	91	6	2	3	5	—	1	—	—	3	3
5	20	7	8	—	1	—	—	205	225	26	38	26	36	5	7	—	—	4	1
6	7	2	5	—	—	3	5	94	118	43	39	5	13	6	8	2	1	4	2
31	50	16	9	1	—	2	1	415	625	92	124	41	76	10	13	2	3	9	7
9	12	8	6	—	—	1	1	57	68	13	16	20	16	2	2	1	1	1	1
59	108	42	39	6	2	11	9	897	1,282	201	254	107	159	28	37	5	6	27	15

GEMEENTEN MET 20,000 TOT MINDER DAN 50,000 INWONERS.

Aalst — Alost
Audenaarde — Audenarde
St.-Niklaas — St.-Nicolas

Totaal — Total

20	35	12	10	1	—	—	—	91	128	16	14	26	34	2	2	2	—	14	9
4	9	1	1	—	—	3	4	126	213	70	77	9	8	—	3	1	3	4	3
6	18	22	12	—	—	—	—	112	144	36	38	29	55	5	4	—	—	2	1
30	62	35	23	1	—	3	4	329	485	127	129	64	97	7	9	3	3	20	13

LUXEMBOURG (G.-D.) LUXEMBURG (G.-H.)				PAYS-BAS. NEDERLAND.				POLOGNE. POLEN.				U. R. S. S. U. S. S. R.				TCHECO-SLOVAQUIE. TSJECHO-SLOWAKIJE.				SUISSE. ZWITSERLAND.			
Belges. Belgen.		Etrangers. Vreemde- lingen.		Belges. Belgen.		Etrangers. Vreemde- lingen.		Belges. Belgen.		Etrangers. Vreemde- lingen.		Belges. Belgen.		Etrangers. Vreemde- lingen.		Belges. Belgen.		Etrangers. Vreemde- lingen.		Belges. Belgen.		Etrangers. Vreemde- lingen.	
Hommes. Mannen.	Femmes. Vrouwen.	Hommes. Mannen.	Femmes. Vrouwen.	Hommes. Mannen.	Femmes. Vrouwen.	Hommes. Mannen.	Femmes. Vrouwen.	Hommes. Mannen.	Femmes. Vrouwen.	Hommes. Mannen.	Femmes. Vrouwen.	Hommes. Mannen.	Femmes. Vrouwen.	Hommes. Mannen.	Femmes. Vrouwen.	Hommes. Mannen.	Femmes. Vrouwen.	Hommes. Mannen.	Femmes. Vrouwen.	Hommes. Mannen.	Femmes. Vrouwen.	Hommes. Mannen.	Femmes. Vrouwen.

RECAPITULATION.

4	5	5	14	271	423	283	164	2	2	9	9	—	1	7	4	3	3	5	4	1	3	18	17
—	2	1	1	14	14	16	9	—	—	—	—	—	—	2	—	—	—	—	—	2	1	—	—
4	3	1	1	23	23	25	9	—	—	—	2	—	—	3	—	—	1	1	—	—	5	—	1
—	3	2	1	54	96	93	54	1	5	13	10	2	1	9	—	—	1	5	3	—	4	11	10
7	14	9	11	358	360	119	96	3	5	32	38	2	6	18	18	—	1	2	3	3	2	4	11
—	2	—	—	32	38	22	12	—	—	—	—	3	—	2	1	—	—	—	—	1	—	2	—
1	1	1	—	1	14	3	5	—	—	—	—	1	—	—	—	—	—	2	—	1	—	—	—
—	1	4	5	39	58	27	22	3	—	—	1	1	1	3	2	—	—	3	1	1	1	1	1
16	31	23	33	792	1,026	588	371	9	12	54	60	9	9	44	25	3	6	18	11	9	16	36	40

PROVINCE DE LA FLANDRE ORIENTALE.

COMMUNES DE MOINS DE 2,000 HABITANTS.

2	—	—	—	5	9	1	2	—	—	1	—	—	—	—	—	—	—	—	—	—	—	—	—
—	—	—	—	2	8	6	15	2	2	—	3	—	—	—	—	1	—	—	—	—	—	—	1
—	—	—	—	1	—	9	5	—	—	—	—	—	—	—	—	—	—	—	—	—	—	—	—
—	—	—	—	74	109	41	28	—	—	—	—	—	—	—	—	—	—	—	—	—	—	—	—
—	1	—	—	9	20	6	22	—	1	—	11	—	—	—	1	—	—	1	1	—	—	—	1
—	—	—	—	17	18	35	11	—	—	—	—	—	—	—	—	—	—	—	—	—	—	—	—
—	3	—	—	108	164	98	83	2	3	1	14	—	—	—	2	—	—	1	1	—	—	—	2

COMMUNES DE 2,000 A MOINS DE 5,000 HABITANTS.

2	—	—	—	13	25	2	7	—	—	—	—	—	—	—	—	—	—	—	—	1	1	1	1
—	—	—	1	3	7	1	8	1	—	—	—	1	—	2	—	—	—	—	—	—	—	1	1
—	1	—	1	14	27	8	12	—	—	—	—	1	—	1	—	—	—	—	—	1	1	—	—
—	—	—	—	148	290	115	48	1	—	—	—	—	—	—	—	—	—	—	—	—	1	—	—
2	4	—	—	39	50	29	25	4	—	2	3	1	1	2	2	1	—	—	1	—	1	2	2
2	—	1	—	279	494	323	166	1	—	—	—	—	1	—	—	—	—	—	—	—	1	—	—
6	5	1	2	496	893	478	266	7	—	2	3	3	2	5	2	1	—	—	1	2	5	4	4

COMMUNES DE 5,000 A MOINS DE 20,000 HABITANTS.

—	1	—	—	9	19	16	23	—	—	—	—	—	—	—	1	—	—	—	—	—	—	3	—
—	—	—	—	1	7	1	1	—	—	—	—	—	—	—	—	—	—	—	—	—	—	—	—
—	1	—	1	72	119	51	44	—	—	1	3	—	—	—	—	—	—	—	—	1	2	3	1
—	3	—	1	205	391	213	94	—	—	1	—	—	—	1	1	—	—	3	—	—	—	1	—
4	5	2	1	182	436	290	252	—	2	1	22	2	3	5	—	1	—	—	—	1	1	9	4
—	—	—	1	174	358	134	89	—	—	—	—	—	—	—	—	—	—	—	—	—	—	—	1
4	10	2	4	643	1,330	705	503	—	2	3	25	2	3	6	2	1	—	3	—	2	3	16	6

COMMUNES DE 20,000 A MOINS DE 50,000 HABITANTS.

—	3	—	—	21	27	16	13	1	1	1	—	—	—	—	—	—	—	—	—	—	1	1	1
1	—	—	3	3	7	5	28	1	—	—	1	—	—	—	2	—	—	3	—	—	—	2	2
—	1	—	1	98	207	120	129	—	1	4	3	—	—	1	—	1	1	3	1	1	—	—	2
1	4	—	4	122	241	141	170	2	2	5	4	—	—	1	2	1	1	6	1	1	1	3	5

PROVINCES ET ARRONDISSEMENTS. PROVINCIES EN ARRONDISSEMENTEN.	YUGOSLAVIE. JOEGO-SLAVIË.				AUTRES PAYS D'EUROPE. ANDERE LANDE UIT EUROPA.				CANADA.				ETATS-UNIS. VEREENIGDE STATEN.				AUTRES PAYS D'AMERIQUE. ANDERE LANDE UIT AMERIKA.			
	Belges. Belgen.		Etrangers. Vreemde- lingen.		Belges. Belgen.		Etrangers. Vreemde- lingen.		Belges. Belgen.		Etrangers. Vreemde- lingen.		Belges. Belgen.		Etrangers. Vreemde- lingen.		Belges. Belgen.		Etrangers. Vreemde- lingen.	
	Hommes. Mannen.	Femmes. Vrouwen.	Hommes. Mannen.	Femmes. Vrouwen.	Hommes. Mannen.	Femmes. Vrouwen.	Hommes. Mannen.	Femmes. Vrouwen.	Hommes. Mannen.	Femmes. Vrouwen.	Hommes. Mannen.	Femmes. Vrouwen.	Hommes. Mannen.	Femmes. Vrouwen.	Hommes. Mannen.	Femmes. Vrouwen.	Hommes. Mannen.	Femmes. Vrouwen.	Hommes. Mannen.	Femmes. Vrouwen.

SAMENVATTING.

Brugge — Bruges	1	—	1	1	1	3	16	20	9	22	3	4	51	48	17	12	8	24	7	7
Dixmuidre — Dixmude	—	—	—	—	2	—	1	9	4	5	2	—	36	48	—	—	3	2	—	1
Ieper — Ypres	—	—	—	1	—	1	7	13	8	6	1	—	16	10	3	2	2	9	1	1
Kortrijk — Courtrai	—	1	—	—	—	12	46	64	21	27	1	5	31	30	11	10	13	17	3	3
Oostende — Ostende	—	—	—	—	1	7	19	31	5	6	1	1	15	20	6	5	1	4	2	2
Rouselare — Roulers	1	—	—	—	7	8	7	26	3	24	2	6	27	25	5	13	10	8	—	—
Thielt	—	—	—	—	3	7	3	4	11	13	—	—	85	76	2	7	14	19	2	1
Veurne — Furnes	—	—	—	—	1	1	1	17	2	—	—	1	1	2	5	2	—	1	3	—
<i>De provincie — La province</i>	2	1	1	2	15	39	100	184	63	103	10	17	262	259	49	51	51	84	18	15

PROVINCIE OOST-VLAANDEREN.

GEMEENTEN MET MINDER DAN 2,000 INWONERS.

Aalst — Alost	—	—	—	—	—	4	14	7	5	—	—	—	5	4	—	—	5	7	1	—
Audenaarde — Audenarde	—	—	—	—	—	2	9	2	1	2	—	—	4	2	—	—	—	2	—	—
Dendermonde — Termonde	—	—	—	—	—	—	—	—	—	—	—	—	—	—	—	—	—	—	—	—
Eecloo	—	—	—	—	—	—	—	—	—	—	—	—	3	1	—	—	4	5	1	1
Gent — Gand	—	—	—	—	1	3	6	15	—	—	—	—	2	4	—	—	15	19	4	5
St-Niklaas — St-Nicolas	—	—	—	—	—	—	—	—	—	—	—	—	8	17	—	1	—	—	—	—
<i>Totaal — Total</i>	—	—	—	—	1	3	12	38	9	6	2	—	22	28	—	1	24	33	6	6

GEMEENTEN MET 2,000 TOT MINDER DAN 5,000 INWONERS.

Aalst — Alost	—	—	—	—	1	9	9	—	3	—	—	—	20	13	6	6	4	2	—	—
Audenaarde — Audenarde	—	—	—	—	2	—	3	1	2	—	—	—	1	1	—	—	—	—	—	—
Dendermonde — Termonde	—	—	—	—	3	1	4	—	1	—	—	—	8	22	—	—	1	3	—	1
Eecloo	—	1	—	—	—	5	1	6	8	—	—	—	26	26	3	1	24	26	—	1
Gent — Gand	—	1	1	—	1	7	15	—	4	8	4	—	21	7	—	1	12	17	—	—
St-Niklaas — St-Nicolas	—	—	—	—	1	—	—	2	2	—	1	—	26	18	6	—	18	8	3	2
<i>Totaal — Total</i>	—	2	1	—	5	3	22	32	9	20	8	5	102	87	15	8	59	56	3	4

GEMEENTEN MET 5,000 TOT MINDER DAN 20,000 INWONERS.

Aalst — Alost	—	1	—	—	3	6	5	3	1	—	—	—	7	8	1	4	5	9	4	1
Audenaarde — Audenarde	—	—	—	—	2	1	4	1	1	—	—	—	1	3	1	—	—	—	—	—
Dendermonde — Termonde	—	—	—	—	2	1	4	1	2	—	—	—	14	7	—	7	2	5	1	—
Eecloo	—	—	—	—	4	3	9	2	4	1	1	—	10	22	2	2	9	7	2	—
Gent — Gand	—	1	—	1	4	5	18	10	12	—	1	—	52	64	2	3	20	19	5	2
St-Niklaas — St-Nicolas	—	—	—	—	2	—	8	3	1	—	1	—	26	27	—	—	2	7	3	2
<i>Totaal — Total</i>	—	2	—	1	12	14	33	48	20	21	1	3	110	131	6	16	38	47	15	5

GEMEENTEN MET 20,000 TOT MINDER DAN 50,000 INWONERS.

Aalst — Alost	—	—	1	—	1	2	3	4	1	1	—	—	1	4	—	—	—	2	—	—
Audenaarde — Audenarde	—	—	—	—	1	—	3	9	—	—	—	—	3	2	2	1	1	1	—	—
St-Niklaas — St-Nicolas	—	—	—	—	1	—	6	6	1	1	—	—	18	15	2	4	2	6	1	2
<i>Totaal — Total</i>	—	—	1	—	3	2	12	19	2	2	—	—	22	21	4	5	3	9	1	2

TURQUIE. TURKIJE.					AUTRES PAYS D'ASIE. ANDERE LANDEN UIT AZIE.					CONGO BELGE. BELGISCH- KONGO.					AUTRES PAYS D'AFRIQUE. ANDERE LANDEN UIT AFRIKA.					OCEANIE. OCEANIE.					ENSEMBLE. TE ZAMEN.					TOTAL.
Belges. Belgen.		Etrangers. Vreemde- lingen.			Belges. Belgen.		Etrangers. Vreemde- lingen.			Belges. Belgen.		Etrangers. Vreemde- lingen.			Belges. Belgen.		Etrangers. Vreemde- lingen.			Belges. Belgen.		Etrangers. Vreemde- lingen.								
Hommes. Mannen.	Femmes. Vrouwen.	Hommes. Mannen.	Femmes. Vrouwen.	Femmes. Vrouwen.	Hommes. Mannen.	Femmes. Vrouwen.	Femmes. Vrouwen.	Hommes. Mannen.	Femmes. Vrouwen.	Hommes. Mannen.	Femmes. Vrouwen.	Femmes. Vrouwen.	Hommes. Mannen.	Femmes. Vrouwen.	Hommes. Mannen.	Femmes. Vrouwen.	Femmes. Vrouwen.	Hommes. Mannen.	Femmes. Vrouwen.	Hommes. Mannen.	Femmes. Vrouwen.	Hommes. Mannen.	Femmes. Vrouwen.							
—	—	1	1	—	4	15	27	13	23	—	—	1	1	3	3	1	8	1	12	1,148	1,717	750	921	4,536						
—	—	—	—	—	1	—	—	—	1	—	—	—	1	1	—	2	—	1	777	890	45	55	1,767							
—	—	—	—	1	3	3	1	6	7	—	1	—	1	4	—	1	2	1	2,985	3,981	1,043	795	8,804							
—	—	4	2	1	4	3	—	6	17	—	—	1	2	2	3	4	3	—	3,205	5,027	1,798	1,390	11,420							
—	2	2	—	—	2	4	7	12	15	3	—	—	1	1	1	3	4	1	1,438	1,926	560	599	4,523							
—	—	—	—	—	—	—	—	1	1	—	—	—	1	2	—	—	—	—	1,131	1,400	110	108	2,749							
—	—	—	—	1	2	1	—	1	2	—	—	—	—	—	—	—	—	—	300	348	24	61	733							
—	—	—	—	—	1	—	—	3	3	—	—	—	—	—	—	3	1	—	811	1,144	200	207	2,362							
—	2	7	3	3	16	27	35	42	69	3	1	3	8	11	9	12	17	4	20	11,795	16,433	4,530	4,136	36,894						

RECAPITULATION.

—	—	1	1	—	4	15	27	13	23	—	—	1	1	3	3	1	8	1	12	1,148	1,717	750	921	4,536
—	—	—	—	—	1	—	—	—	1	—	—	—	1	1	—	2	—	1	777	890	45	55	1,767	
—	—	—	—	1	3	3	1	6	7	—	1	—	1	4	—	1	2	1	2,985	3,981	1,043	795	8,804	
—	—	4	2	1	4	3	—	6	17	—	—	1	2	2	3	4	3	—	3,205	5,027	1,798	1,390	11,420	
—	2	2	—	—	2	4	7	12	15	3	—	—	1	1	1	3	4	1	1,438	1,926	560	599	4,523	
—	—	—	—	—	—	—	—	1	1	—	—	—	1	2	—	—	—	—	1,131	1,400	110	108	2,749	
—	—	—	—	1	2	1	—	1	2	—	—	—	—	—	—	—	—	—	300	348	24	61	733	
—	—	—	—	—	1	—	—	3	3	—	—	—	—	—	—	3	1	—	811	1,144	200	207	2,362	
—	2	7	3	3	16	27	35	42	69	3	1	3	8	11	9	12	17	4	20	11,795	16,433	4,530	4,136	36,894

PROVINCE DE LA FLANDRE ORIENTALE.

COMMUNES DE MOINS DE 2,000 HABITANTS.

—	—	—	—	—	—	—	—	2	3	—	—	—	—	—	—	—	—	—	158	209	17	30	414
—	—	—	—	—	—	—	—	—	—	—	—	—	—	—	—	—	—	—	147	201	52	66	466
—	—	—	—	—	—	—	—	—	—	—	—	—	—	—	—	—	—	—	5	1	10	5	21
—	—	—	—	—	—	—	—	—	—	—	—	—	—	—	—	—	—	—	84	119	43	29	275
—	—	—	—	1	—	—	—	3	4	—	—	—	—	—	—	1	—	—	118	153	25	74	370
—	—	—	—	—	—	—	—	—	—	—	—	—	—	—	—	—	—	—	33	46	35	12	126
—	—	—	—	1	—	—	—	5	7	—	—	—	—	1	—	1	—	—	545	729	182	216	1,672

COMMUNES DE 2,000 A MOINS DE 5,000 HABITANTS.

—	—	—	—	—	—	—	—	—	3	—	—	—	—	—	—	—	—	—	187	249	43	47	526
—	—	—	—	—	—	—	—	—	—	—	—	—	—	—	—	—	—	—	104	134	41	42	321
—	—	—	—	—	—	—	—	3	—	—	—	—	—	—	—	—	—	—	88	157	23	44	312
—	—	—	—	1	1	—	—	2	—	—	—	—	—	—	—	—	—	—	240	400	128	61	829
—	—	—	—	1	1	—	—	5	4	—	—	—	—	—	—	2	2	2	326	376	104	112	918
—	—	—	—	—	—	—	—	1	1	—	—	—	1	—	—	4	—	—	399	613	334	177	1,523
—	—	—	—	2	2	—	—	13	10	—	—	—	1	1	—	2	6	2	1,344	1,929	673	483	4,429

COMMUNES DE 5,000 A MOINS DE 20,000 HABITANTS.

—	—	—	—	—	—	—	—	—	4	1	—	—	—	—	—	—	—	—	133	234	77	89	533
—	—	—	—	—	—	—	—	1	—	—	—	—	—	—	—	—	—	—	50	111	12	11	184
—	—	—	—	—	—	—	—	3	3	—	—	—	—	—	—	—	—	—	331	423	99	114	967
—	—	—	—	—	—	—	—	1	1	—	—	—	—	—	—	—	—	—	338	571	283	167	1,359
—	—	—	—	1	2	1	2	13	18	—	1	—	—	—	—	—	—	—	780	1,326	468	461	3,035
—	—	—	—	—	—	—	—	—	3	1	—	—	—	—	—	—	—	—	294	493	167	130	1,084
—	—	—	—	1	2	1	2	18	29	2	1	1	2	—	—	—	—	—	1,926	3,158	1,106	972	7,162

COMMUNES DE 20,000 A MOINS DE 50,000 HABITANTS.

—	—	—	—	—	—	—	—	—	1	—	—	—	—	—	—	—	—	—	167	239	66	53	525
—	—	—	—	—	—	—	—	3	1	—	—	—	—	—	—	—	—	—	154	245	99	134	632
—	—	—	—	—	—	—	—	5	2	—	—	—	—	—	—	—	—	—	275	452	203	203	1,133
—	—	—	—	1	—	—	—	8	4	—	—	—	—	—	—	—	—	—	596	936	368	390	2,290

PROVINCES ET ARRONDISSEMENTS. PROVINCIES EN ARRONDISSEMENTEN.	ALLEMAGNE. DUITSCHLAND.				ESPAGNE et PORTUGAL. SPANJE en PORTUGAL.				FRANCE. FRANKRIJK.				ILES BRITANNIQUES. BRITSCHE EILANDEN.				ITALIE. ITALIE.			
	Belges. Belgen.		Etrangers. Vreemde- lingen.		Belges. Belgen.		Etrangers. Vreemde- lingen.		Belges. Belgen.		Etrangers. Vreemde- lingen.		Belges. Belgen.		Etrangers. Vreemde- lingen.		Belges. Belgen.		Etrangers. Vreemde- lingen.	
	Hommes. Mannen.	Femmes. Vrouwen.	Hommes. Mannen.	Femmes. Vrouwen.	Hommes. Mannen.	Femmes. Vrouwen.	Hommes. Mannen.	Femmes. Vrouwen.	Hommes. Mannen.	Femmes. Vrouwen.	Hommes. Mannen.	Femmes. Vrouwen.	Hommes. Mannen.	Femmes. Vrouwen.	Hommes. Mannen.	Femmes. Vrouwen.	Hommes. Mannen.	Femmes. Vrouwen.	Hommes. Mannen.	Femmes. Vrouwen.
GEMEENTEN MET 100,000 INWONERS EN MEER. —																				
Gent — Gand	76	159	68	57	1	3	42	1	1,170	1,679	342	378	78	126	77	79	7	12	99	40
SAMENVATTING. —																				
Aalst — Alost	27	67	25	22	16	6	5	2	436	632	59	83	45	57	12	11	2	2	24	10
Audenaarde — Audenarde .	9	13	4	2	1	—	3	4	395	601	149	139	14	22	2	7	1	3	12	8
Dendermonde — Termonde.	6	23	7	10	—	1	—	—	264	319	39	58	27	39	5	11	—	1	5	1
Eecloo	7	11	2	5	—	—	3	5	127	162	49	46	6	16	6	11	2	1	4	2
Gent — Gand	117	235	89	73	2	3	44	2	1,876	2,643	481	553	138	221	95	104	12	16	109	52
St.-Niklaas — St.-Nicolas .	26	43	31	18	4	1	1	1	218	281	49	60	58	86	7	8	1	1	3	2
<i>De provincie — La province</i>	192	392	158	130	23	11	56	14	3,316	4,638	826	939	288	441	127	152	18	24	157	75
PROVINCE DE HAINAUT. —																				
COMMUNES DE MOINS DE 2,000 HABITANTS. —																				
Ath — Aat	1	8	3	5	—	—	—	1	171	283	138	141	1	—	5	4	—	—	10	3
Charleroi	7	14	4	6	1	1	2	—	179	283	140	93	5	6	4	—	3	1	151	64
Mons — Bergen	8	12	9	9	—	—	5	3	358	679	403	330	4	10	7	8	—	2	46	11
Soignies — Zinnik	3	4	2	—	—	—	—	—	89	148	69	130	—	1	6	5	2	1	190	31
Thuin	7	8	6	3	2	1	1	—	570	1,092	454	283	—	1	6	1	1	2	88	24
Tournai — Doornik	3	10	1	13	—	1	2	9	1,000	1,830	892	1,093	3	7	11	22	—	1	9	16
<i>Total — Totaal</i>	29	56	25	36	3	3	10	13	2,367	4,315	2,096	2,070	13	25	39	40	6	7	494	149
COMMUNES DE 2,000 A MOINS DE 5,000 HABITANTS. —																				
Ath — Aat	8	6	12	6	—	—	1	—	232	404	165	119	3	6	6	4	3	1	44	9
Charleroi	17	25	23	9	2	5	20	27	310	565	245	195	56	12	4	4	3	3	543	142
Mons — Bergen	11	17	82	62	2	—	15	5	468	769	351	253	7	12	18	2	—	2	613	146
Soignies — Zinnik	14	14	38	36	—	1	20	6	182	281	223	132	3	7	9	6	3	1	639	260
Thuin	10	17	24	18	—	1	5	3	509	923	539	507	3	5	5	5	2	2	713	273
Tournai — Doornik	3	8	—	2	1	1	1	—	516	982	431	560	7	6	8	4	—	—	10	4
<i>Total — Totaal</i>	63	87	179	133	5	8	62	41	2,217	3,924	1,974	1,766	79	48	50	25	11	9	2,562	834
COMMUNES DE 5,000 A MOINS DE 20,000 HABITANTS. —																				
Ath — Aat	2	6	—	1	—	—	1	—	123	206	49	38	—	1	1	2	—	—	2	6
Charleroi	72	137	163	113	15	17	197	71	1,732	2,626	1,131	766	48	62	30	8	23	30	2,515	787
Mons — Bergen	27	29	102	90	3	—	28	6	1,415	2,011	872	697	21	23	34	6	8	5	316	77
Soignies — Zinnik	20	23	54	37	4	5	16	11	486	776	391	276	15	27	20	12	4	10	459	179
Thuin	22	39	22	21	3	3	13	4	835	1,100	299	237	4	18	24	6	5	6	269	79
Tournai — Doornik	2	5	2	4	—	—	2	2	174	410	299	199	2	2	11	2	1	5	11	2
<i>Total — Totaal</i>	145	239	343	266	25	25	257	94	4,765	7,129	3,041	2,213	90	133	120	36	41	56	3,572	1,130

LUXEMBOURG (G.-D.) LUXEMBURG (G.-H.)				PAYS-BAS. NEDERLAND.				POLOGNE. POLEN.				U. R. S. S. U. S. S. R.				TCHECO-SLOVAQUIE. TSJECHO-SLOWAKIJE.				SUISSE. ZWITSERLAND.			
Belges. Belgen.		Etrangers. Vreemde-lingen.		Belges. Belgen.		Etrangers. Vreemde-lingen.		Belges. Belgen.		Etrangers. Vreemde-lingen.		Belges. Belgen.		Etrangers. Vreemde-lingen.		Belges. Belgen.		Etrangers. Vreemde-lingen.		Belges. Belgen.		Etrangers. Vreemde-lingen.	
Hommes. Mannen.	Femmes. Vrouwen.	Hommes. Mannen.	Femmes. Vrouwen.	Hommes. Mannen.	Femmes. Vrouwen.	Hommes. Mannen.	Femmes. Vrouwen.	Hommes. Mannen.	Femmes. Vrouwen.	Hommes. Mannen.	Femmes. Vrouwen.	Hommes. Mannen.	Femmes. Vrouwen.	Hommes. Mannen.	Femmes. Vrouwen.	Hommes. Mannen.	Femmes. Vrouwen.	Hommes. Mannen.	Femmes. Vrouwen.	Hommes. Mannen.	Femmes. Vrouwen.	Hommes. Mannen.	Femmes. Vrouwen.

COMMUNES DE 100,000 HABITANTS ET PLUS.

7	10	13	7	246	595	534	321	4	6	143	34	9	13	111	40	—	1	7	4	8	11	38	17
---	----	----	---	-----	-----	-----	-----	---	---	-----	----	---	----	-----	----	---	---	---	---	---	----	----	----

RECAPITULATION.

2	6	—	—	48	80	35	45	1	1	2	—	—	—	—	1	—	—	—	—	1	2	5	2
1	—	—	4	9	29	13	52	4	2	—	4	1	—	2	3	—	—	3	—	—	—	3	4
—	2	—	2	87	146	68	61	—	—	1	3	1	—	1	—	—	—	—	—	2	3	3	1
—	3	—	1	427	790	369	170	1	—	1	—	—	—	1	1	—	—	3	—	—	1	1	—
13	20	15	8	476	1,101	859	620	8	9	146	70	12	17	118	43	2	1	8	6	9	13	49	24
2	1	1	2	568	1,077	612	395	1	1	4	3	—	1	1	—	1	1	3	1	1	1	—	3
18	32	16	17	1,615	3,223	1,956	1,343	15	13	154	80	14	18	123	48	3	2	17	7	13	20	61	34

PROVINCE HENEGOUWEN.

GEMEENTEN MET MINDER DAN 2,000 INWONERS.

—	3	3	4	1	3	5	2	—	—	6	3	—	1	1	—	—	—	—	—	—	—	—	—
3	6	3	—	5	5	2	—	—	1	37	3	1	1	4	—	—	—	11	4	3	1	2	—
—	2	—	5	3	3	5	1	1	9	90	41	2	3	6	—	—	—	16	11	—	2	—	—
1	—	1	2	6	7	15	8	—	—	47	14	—	—	7	1	—	—	97	5	—	—	1	—
4	6	6	4	8	15	16	3	—	2	22	10	3	1	2	1	—	1	26	14	—	3	4	2
1	4	8	6	7	12	23	9	—	2	6	5	1	1	—	—	—	—	1	—	—	—	1	7
9	21	21	21	30	45	66	23	1	14	208	76	7	7	20	2	—	1	151	34	3	6	8	9

GEMEENTEN MET 2,000 TOT MINDER DAN 5,000 INWONERS.

1	1	—	—	1	4	4	1	—	1	71	31	—	—	4	2	—	—	220	10	—	—	1	—
8	12	4	8	10	9	39	10	3	3	312	55	6	10	14	3	—	1	49	6	1	3	6	2
1	4	6	2	7	14	11	6	1	5	435	181	1	3	21	4	—	—	344	72	—	2	14	4
2	3	4	2	9	12	12	8	—	—	188	134	1	—	15	1	1	—	301	107	1	—	7	3
3	6	39	8	3	4	29	33	1	—	133	49	3	3	3	1	—	2	102	27	—	2	8	1
1	5	1	3	2	5	19	2	—	—	2	—	1	—	—	1	—	—	—	—	—	—	1	—
16	31	54	23	32	48	114	60	5	9	1,141	450	12	16	57	12	1	3	1,016	222	2	7	37	10

GEMEENTEN MET 5,000 TOT MINDER DAN 20,000 INWONERS.

2	4	1	—	6	2	—	1	1	—	2	1	—	—	1	1	—	—	—	—	—	—	1	—
26	60	31	24	66	94	140	64	24	9	1,611	464	50	41	129	11	1	4	547	77	5	13	50	22
8	9	7	—	18	23	23	7	4	7	1,045	293	3	9	29	6	4	1	251	30	5	10	25	11
6	9	3	5	19	36	44	21	1	4	313	189	4	7	64	5	5	1	488	110	1	7	11	5
8	11	4	6	9	14	25	13	3	2	360	84	3	8	18	21	3	3	353	53	—	3	4	4
2	2	—	1	—	3	3	—	—	—	—	1	—	—	1	—	—	—	—	—	—	—	—	1
52	95	46	36	118	172	235	106	33	22	3,331	1,132	60	65	242	44	13	9	1,639	270	11	34	90	43

PROVINCES ET ARRONDISSEMENTS. PROVINCIAS EN ARRONDISSEMENTEN.	YUGOSLAVIE. JOEGO-SLAVIË.				AUTRES PAYS D'EUROPE. ANDERE LANDEN UIT EUROPA.				CANADA.				ETATS-UNIS. VEREENIGDE STATEN.				AUTRES PAYS D'AMERIQUE. ANDERE LANDEN UIT AMERIKA.			
	Belges. Belgen.		Etrangers. Vreemde- lingen.		Belges. Belgen.		Etrangers. Vreemde- lingen.		Belges. Belgen.		Etrangers. Vreemde- lingen.		Belges. Belgen.		Etrangers. Vreemde- lingen.		Belges. Belgen.		Etrangers. Vreemde- lingen.	
	Hommes. Mannen.	Femmes. Vrouwen.	Hommes. Mannen.	Femmes. Vrouwen.	Hommes. Mannen.	Femmes. Vrouwen.	Hommes. Mannen.	Femmes. Vrouwen.	Hommes. Mannen.	Femmes. Vrouwen.	Hommes. Mannen.	Femmes. Vrouwen.	Hommes. Mannen.	Femmes. Vrouwen.	Hommes. Mannen.	Femmes. Vrouwen.	Hommes. Mannen.	Femmes. Vrouwen.	Hommes. Mannen.	Femmes. Vrouwen.
GEMEENTEN MET 100,000 INWONERS EN MEER. —																				
Gent — Gand	—	1	28	2	11	21	399	123	3	2	1	4	23	25	23	9	17	29	43	9
SAMENVATTING. —																				
Aalst — Alost	—	1	1	—	1	6	22	32	11	10	—	—	33	29	7	10	14	20	5	1
Audenaarde — Audenarde .	—	—	—	—	1	4	6	25	4	4	2	—	9	8	3	1	1	3	—	—
Dendermonde — Termonde.	—	—	—	—	5	1	2	8	1	3	—	—	22	29	—	7	3	8	1	1
Eecloo	—	1	—	—	4	3	6	10	8	12	1	1	39	49	5	3	37	38	3	2
Gent — Gand	—	3	29	3	17	29	436	171	13	18	9	9	98	100	25	13	64	84	52	16
St-Niklaas — St-Nicolas. .	—	—	—	—	4	—	6	14	6	4	—	2	78	77	8	5	22	21	7	6
<i>De provincie — La province</i>	—	5	30	3	32	43	478	260	43	51	12	12	279	292	48	39	141	174	68	26
PROVINCE DE HAINAUT. —																				
COMMUNES DE MOINS DE 2,000 HABITANTS. —																				
Ath — Aat	—	—	—	—	—	—	—	1	—	—	—	—	1	1	—	—	—	—	2	—
Charleroi	—	—	—	—	—	—	2	2	—	—	—	—	2	1	—	—	3	2	1	—
Mons — Bergen	—	—	1	2	1	—	2	3	—	—	—	—	1	—	1	—	—	—	—	1
Soignies — Zinnik	—	—	—	—	—	—	14	8	—	1	—	—	—	—	—	—	—	—	—	—
Thuin	—	—	1	—	—	—	3	—	—	—	—	—	—	—	—	—	—	—	2	—
Tournai — Doornik	—	—	—	—	1	—	—	3	—	—	—	—	2	2	1	—	2	—	1	4
<i>Total — Totaal</i>	—	—	2	2	2	—	21	17	—	1	—	—	6	4	2	—	5	2	6	5
COMMUNES DE 2,000 A MOINS DE 5,000 HABITANTS. —																				
Ath — Aat	—	—	2	—	—	1	3	3	—	—	—	—	—	2	—	—	—	—	1	—
Charleroi	—	—	9	2	2	4	16	7	4	—	2	—	5	7	1	2	2	3	4	5
Mons — Bergen	—	—	86	5	—	1	17	14	—	1	—	—	—	—	3	—	3	1	3	1
Soignies — Zinnik	—	—	17	12	—	—	48	24	1	—	1	—	2	—	7	3	1	—	8	4
Thuin	2	—	11	1	1	—	11	9	—	1	—	—	—	2	—	1	1	4	3	1
Tournai — Doornik	—	—	1	—	1	1	1	1	—	1	—	—	1	—	—	—	—	2	1	—
<i>Total — Totaal</i>	2	—	126	20	4	7	96	58	5	3	3	—	8	11	11	6	7	10	20	11
COMMUNES DE 5,000 A MOINS DE 20,000 HABITANTS. —																				
Ath — Aat	—	—	—	—	—	—	—	—	—	—	—	—	—	—	—	1	1	—	—	—
Charleroi	1	2	201	12	7	10	135	20	17	11	4	2	36	54	11	15	30	31	17	10
Mons — Bergen	1	—	34	6	3	1	27	7	—	4	1	—	16	24	1	3	8	5	3	—
Soignies — Zinnik	—	—	3	1	1	2	16	13	2	—	—	—	1	2	1	—	7	5	3	1
Thuin	1	3	5	—	—	2	28	16	—	1	4	2	1	2	6	—	1	4	2	1
Tournai — Doornik	—	—	—	—	—	—	2	1	—	—	1	—	—	1	—	—	1	—	—	—
<i>Total — Totaal</i>	3	5	243	19	11	15	208	57	19	16	10	4	54	83	19	19	48	45	25	12

TURQUIE. TURKIJE.		AUTRES PAYS D'ASIE. ANDERE LANDEN UIT AZIE.				CONGO BELGE. BELGISCH- KONGO.				AUTRES PAYS D'AFRIQUE. ANDERE LANDEN UIT AFRIKA.				OCEANIE. OCEANIE.				ENSEMBLE. TE ZAMEN.				TOTAL — TOTAL.
Belges. Belgen.		Etrangers. Vreemde- lingen.		Belges. Belgen.		Etrangers. Vreemde- lingen.		Belges. Belgen.		Etrangers. Vreemde- lingen.		Belges. Belgen.		Etrangers. Vreemde- lingen.		Belges. Belgen.		Etrangers. Vreemde- lingen.				
Hommes. Mannen.	Femmes. Vrouwen.	Hommes. Mannen.	Femmes. Vrouwen.	Hommes. Mannen.	Femmes. Vrouwen.	Hommes. Mannen.	Femmes. Vrouwen.	Hommes. Mannen.	Femmes. Vrouwen.	Hommes. Mannen.	Femmes. Vrouwen.	Hommes. Mannen.	Femmes. Vrouwen.	Hommes. Mannen.	Femmes. Vrouwen.	Hommes. Mannen.	Femmes. Vrouwen.	Hommes. Mannen.	Femmes. Vrouwen.			

COMMUNES DE 100,000 HABITANTS ET PLUS.

1	1	18	7	2	3	67	6	24	14	2	1	8	4	33	4	3	5	4	6	1,698	2,720	2,092	1,149	7,659
---	---	----	---	---	---	----	---	----	----	---	---	---	---	----	---	---	---	---	---	-------	-------	-------	-------	-------

RECAPITULATION.

—	—	—	—	—	—	—	—	4	11	1	—	3	—	—	—	1	1	—	—	645	931	203	219	1,998
—	—	1	—	—	—	—	—	4	1	—	—	1	1	1	—	—	—	—	—	455	691	204	253	1,603
—	—	—	—	—	—	—	—	6	5	—	—	—	1	—	—	—	—	—	—	424	581	132	163	1,300
—	—	—	—	1	1	—	—	3	1	—	—	—	—	—	—	1	—	—	—	662	1,090	454	257	2,463
1	1	18	7	5	6	68	8	45	40	2	2	8	5	33	6	6	10	4	6	2,922	4,575	2,689	1,796	11,982
—	—	—	—	—	—	—	—	6	6	1	—	—	1	—	—	5	1	5	2	1,001	1,604	739	522	3,866
1	1	19	7	6	7	68	8	68	64	4	2	12	8	34	6	12	13	9	8	6,109	9,472	4,421	3,210	23,212

PROVINCE HENEGOUWEN.

GEMEENTEN MET MINDER DAN 2,000 INWONERS.

—	—	—	—	—	—	—	—	2	3	—	—	—	—	—	—	—	—	—	—	177	302	173	164	816
1	—	1	—	—	—	—	—	2	2	—	—	—	—	6	—	1	—	1	—	216	324	371	172	1,083
—	—	—	—	—	—	—	—	1	2	—	—	—	—	1	—	—	—	—	—	379	724	592	425	2,120
—	—	—	—	1	1	—	—	3	3	—	—	—	—	4	—	—	—	—	—	105	166	453	204	928
—	—	—	—	—	—	—	—	4	1	1	—	1	—	—	—	—	—	1	—	600	1,133	639	345	2,717
—	—	—	1	—	—	2	—	—	2	—	—	—	2	—	—	—	—	1	1	1,020	1,874	959	1,189	5,042
1	—	1	1	1	1	2	—	12	13	1	—	1	2	11	—	1	—	3	1	2,497	4,523	3,187	2,499	12,706

GEMEENTEN MET 2,000 TOT MINDER DAN 5,000 INWONERS.

—	—	—	—	—	—	—	—	—	—	—	—	—	—	2	—	—	—	—	—	248	426	536	185	1,395
—	—	—	—	—	2	6	—	3	2	—	—	—	2	220	—	—	—	—	—	434	666	1,517	477	3,094
1	—	—	5	—	—	—	—	2	6	—	—	—	—	1	—	—	—	—	—	504	837	2,020	762	4,123
—	—	—	—	—	1	10	2	2	1	1	—	—	1	9	—	—	—	—	1	222	322	1,557	741	2,842
—	—	—	—	—	—	2	—	1	3	—	—	1	—	40	—	—	—	1	3	540	975	1,688	940	4,143
—	—	1	—	—	—	1	2	—	3	—	—	—	—	1	—	—	—	—	—	533	1,014	479	579	2,605
1	—	1	5	—	3	19	4	8	15	1	—	3	1	273	—	—	—	1	4	2,481	4,240	7,797	3,684	18,202

GEMEENTEN MET 5,000 TOT MINDER DAN 20,000 INWONERS.

1	—	4	—	—	—	—	—	—	—	—	—	—	—	—	—	—	—	—	—	136	220	61	51	468
—	3	3	—	6	2	54	1	25	28	2	—	11	3	374	—	1	1	7	2	2,196	3,238	7,352	2,469	15,255
—	—	3	—	3	2	3	2	9	11	—	—	3	3	110	1	—	3	1	—	1,559	2,180	2,915	1,342	7,996
—	—	—	—	—	1	—	—	4	5	—	—	2	1	23	1	—	—	—	—	582	921	1,909	866	4,278
1	—	1	1	—	—	9	—	1	5	1	1	1	—	46	—	—	—	1	—	901	1,224	1,494	549	4,168
—	—	—	—	—	—	2	—	—	1	—	—	—	—	—	1	—	—	—	—	182	429	334	214	1,159
2	3	11	1	9	5	68	3	39	50	3	1	17	7	553	3	1	4	9	2	5,556	8,212	14,065	5,491	33,324

PROVINCES ET ARRONDISSEMENTS. PROVINCIES EN ARRONDISSEMENTEN.	ALLEMAGNE. DUITSCHLAND.				ESPAGNE et PORTUGAL. SPANJE en PORTUGAL.				FRANCE. FRANKRIJK.				ILES BRITANNIQUES. BRITSCHIE EILANDEN.				ITALIE. ITALIE.			
	Belges. Belgen.		Etrangers. Vreemde- lingen.		Belges. Belgen.		Etrangers. Vreemde- lingen.		Belges. Belgen.		Etrangers. Vreemde- lingen.		Belges. Belgen.		Etrangers. Vreemde- lingen.		Belges. Belgen.		Etrangers. Vreemde- lingen.	
	Hommes. Mannen.	Femmes. Vrouwen.	Hommes. Mannen.	Femmes. Vrouwen.	Hommes. Mannen.	Femmes. Vrouwen.	Hommes. Mannen.	Femmes. Vrouwen.	Hommes. Mannen.	Femmes. Vrouwen.	Hommes. Mannen.	Femmes. Vrouwen.	Hommes. Mannen.	Femmes. Vrouwen.	Hommes. Mannen.	Femmes. Vrouwen.	Hommes. Mannen.	Femmes. Vrouwen.	Hommes. Mannen.	Femmes. Vrouwen.
COMMUNES DE 20,000 A MOINS DE 50,000 HABITANTS. —																				
Charleroi	96	131	187	104	5	11	164	31	1,469	2,508	1,203	973	42	64	51	24	18	16	1,923	587
Mons — Bergen	13	25	16	26	2	1	14	3	198	486	203	324	9	17	15	6	—	3	110	46
Soignies — Zinnik	11	21	13	10	2	2	9	—	257	391	155	195	8	9	7	10	2	1	234	83
Tournai — Doornik	8	19	4	11	—	—	17	8	437	838	321	635	6	8	6	11	—	3	31	26
<i>Total — Totaal</i>	128	196	220	151	9	14	204	42	2,361	4,223	1,882	2,127	65	98	79	51	20	23	2,298	742
RECAPITULATION. —																				
Ath — Aat	11	20	15	12	—	—	2	1	526	893	352	298	4	7	12	10	3	1	56	18
Charleroi	192	307	377	232	23	34	383	129	3,690	5,982	2,719	2,027	151	144	89	36	47	50	5,132	1,580
Mons — Bergen	59	83	209	187	7	1	62	17	2,439	3,945	1,829	1,604	41	62	74	22	8	12	1,085	280
Soignies — Zinnik	48	62	107	83	6	8	45	17	1,014	1,596	838	733	26	44	42	33	11	13	1,522	553
Thuin	39	64	52	42	5	5	19	7	1,914	3,115	1,312	1,027	7	24	35	12	8	10	1,070	376
Tournai — Doornik	16	42	7	30	1	2	22	19	2,127	4,060	1,943	2,487	18	23	36	39	1	9	61	48
<i>La province — De provincie</i>	365	578	767	586	42	50	533	190	11,710	19,591	8,993	8,176	247	304	288	152	78	95	8,926	2,855
PROVINCE DE LIEGE. —																				
COMMUNES DE MOINS DE 2,000 HABITANTS. —																				
Huy — Hoi	13	25	7	4	—	—	1	—	58	131	36	30	7	11	3	11	4	2	124	24
Liège — Luik	56	65	42	45	—	1	1	1	88	160	50	79	20	30	3	10	4	3	116	32
Verviers	521	845	255	206	1	1	—	1	42	80	25	20	1	—	2	1	1	1	74	22
Waremme — Borgworm	8	18	6	8	—	—	—	—	44	68	19	39	3	4	—	—	1	1	7	1
<i>Total — Totaal</i>	598	953	310	263	1	2	2	2	232	439	130	168	31	45	8	22	10	7	321	79
COMMUNES DE 2,000 A MOINS DE 5,000 HABITANTS. —																				
Huy — Hoi	2	8	—	8	—	—	—	25	51	83	19	79	8	7	—	12	7	5	72	31
Liège — Luik	88	137	179	158	6	—	11	4	240	402	148	161	40	59	13	14	10	6	663	207
Verviers	579	998	214	302	3	4	2	3	129	204	55	108	16	32	12	8	3	2	63	28
Waremme — Borgworm	3	5	—	7	—	—	1	—	15	12	9	11	2	6	—	1	—	—	5	2
<i>Total — Totaal</i>	672	1,148	393	475	9	4	14	32	435	701	231	359	66	104	25	35	20	13	803	268
COMMUNES DE 5,000 A MOINS DE 20,000 HABITANTS. —																				
Huy — Hoi	14	20	12	4	2	5	3	—	57	104	44	49	5	7	5	7	2	3	36	15
Liège — Luik	166	289	208	201	10	13	32	8	452	724	306	250	67	84	6	13	15	18	797	304
Verviers	584	1,125	271	429	3	—	1	1	130	235	106	119	17	28	14	8	4	13	104	36
Waremme — Borgworm	3	2	3	10	—	—	1	—	2	5	35	10	—	4	5	2	—	—	52	29
<i>Total — Totaal</i>	767	1,436	494	644	15	18	37	9	641	1,068	491	428	89	123	30	30	21	34	989	384

LUXEMBOURG (G.-D.) LUXEMBURG (G.-H.)				PAYS-BAS. NEDERLAND.				POLOGNE. POLEN.				U. R. S. S. U. S. S. R.				TCHECO-SLOVAQUIE. TSJECHO-SLOWAKIJE.				SUISSE. ZWITSERLAND.			
Belges. Belgen.		Etrangers. Vreemde- lingen.		Belges. Belgen.		Etrangers. Vreemde- lingen.		Belges. Belgen.		Etrangers. Vreemde- lingen.		Belges. Belgen.		Etrangers. Vreemde- lingen.		Belges. Belgen.		Etrangers. Vreemde- lingen.		Belges. Belgen.		Etrangers. Vreemde- lingen.	
Hommes. Mannen.	Femmes. Vrouwen.	Hommes. Mannen.	Femmes. Vrouwen.	Hommes. Mannen.	Femmes. Vrouwen.	Hommes. Mannen.	Femmes. Vrouwen.	Hommes. Mannen.	Femmes. Vrouwen.	Hommes. Mannen.	Femmes. Vrouwen.	Hommes. Mannen.	Femmes. Vrouwen.	Hommes. Mannen.	Femmes. Vrouwen.	Hommes. Mannen.	Femmes. Vrouwen.	Hommes. Mannen.	Femmes. Vrouwen.	Hommes. Mannen.	Femmes. Vrouwen.	Hommes. Mannen.	Femmes. Vrouwen.

GEMEENTEN MET 20,000 TOT MINDER DAN 50,000 INWONERS.

22	76	41	32	66	98	146	58	11	11	1,554	706	64	72	186	42	2	2	165	37	12	21	49	35
3	9	3	13	5	15	15	8	1	2	78	51	—	5	6	3	—	—	4	5	1	3	14	2
2	5	11	5	12	18	27	9	2	3	118	30	5	7	40	7	1	1	143	16	—	4	7	3
3	14	4	11	6	11	12	7	1	1	20	14	3	3	6	1	—	—	1	1	3	4	6	5
30	104	59	61	89	142	200	82	15	17	1,770	801	72	87	238	53	3	3	313	59	16	32	76	45

SAMENVATTING.

3	8	4	4	8	9	9	4	1	1	79	35	—	1	6	3	—	—	220	10	—	1	1	—
59	154	79	64	147	206	327	132	38	24	3,514	1,228	121	124	333	56	3	7	772	124	21	38	107	59
12	24	16	20	33	55	54	22	7	23	1,648	666	6	20	62	13	4	1	615	118	6	17	53	17
11	17	19	14	46	73	98	46	3	7	666	367	10	14	126	14	7	2	1,029	238	2	11	26	11
15	23	49	18	20	33	70	49	4	4	515	143	9	12	23	23	3	6	481	94	—	8	16	7
7	25	13	21	15	31	57	18	1	3	28	20	5	4	7	2	—	—	2	1	3	4	8	13
107	251	180	141	269	407	615	271	54	62	6,450	2,459	151	175	557	111	17	16	3,119	585	32	79	211	107

PROVINCIE LUIK.

GEMEENTEN MET MINDER DAN 2,000 INWONERS.

19	20	31	6	14	34	14	8	—	—	25	32	2	3	2	—	1	—	—	1	—	2	—	1
16	20	16	13	289	390	184	140	1	1	410	27	6	11	21	16	1	1	12	—	3	2	5	6
26	42	19	72	226	376	308	291	1	2	9	7	1	2	1	1	—	1	24	2	2	3	4	2
2	4	—	1	6	14	7	7	—	—	6	7	2	1	1	1	—	—	—	—	—	—	1	1
63	86	66	92	535	814	513	446	2	3	450	73	11	17	25	18	2	2	36	3	5	7	10	10

GEMEENTEN MET 2,000 TOT MINDER DAN 5,000 INWONERS.

4	4	1	4	6	9	1	3	—	1	10	3	1	1	2	1	—	—	1	—	1	2	—	1
19	52	48	20	233	310	228	129	13	6	1,416	632	9	22	30	7	2	1	115	25	2	8	17	13
36	90	52	63	221	376	279	205	4	4	35	15	4	6	5	3	—	1	7	4	2	8	8	9
1	—	—	—	6	10	16	16	—	—	2	—	—	—	—	1	—	—	2	—	—	—	1	—
60	146	101	87	466	705	524	353	17	11	1,463	650	14	29	37	12	2	2	125	29	5	18	26	23

GEMEENTEN MET 5,000 TOT MINDER DAN 20,000 INWONERS.

3	7	2	7	6	19	15	11	2	—	43	16	7	7	10	3	1	—	—	1	1	6	7	4
47	88	51	32	237	376	314	185	16	12	1,324	426	27	53	93	57	—	2	216	38	2	17	21	9
31	58	31	45	76	137	80	59	3	1	19	20	1	3	11	6	—	—	14	4	3	5	8	9
—	—	1	—	—	1	11	11	—	—	13	12	—	—	—	—	1	—	—	—	—	—	2	1
81	163	85	84	319	533	420	266	21	13	1,399	474	35	63	114	66	2	2	230	43	6	28	38	23

PROVINCES ET ARRONDISSEMENTS. PROVINCIES EN ARRONDISSEMENTEN.	YOUGOSLAVIE. JOEGO-SLAVIË.				AUTRES PAYS D'EUROPE. ANDERE LANDEN UIT EUROPA.				CANADA.				ETATS-UNIS. VEREENIGDE STATEN.				AUTRES PAYS D'AMERIQUE. ANDERE LANDEN UIT AMERIKA.			
	Belges. Belgen.		Etrangers. Vreemde- lingen.		Belges. Belgen.		Etrangers. Vreemde- lingen.		Belges. Belgen.		Etrangers. Vreemde- lingen.		Belges. Belgen.		Etrangers. Vreemde- lingen.		Belges. Belgen.		Etrangers. Vreemde- lingen.	
	Hommes. Mannen.	Femmes. Vrouwen.	Hommes. Mannen.	Femmes. Vrouwen.	Hommes. Mannen.	Femmes. Vrouwen.	Hommes. Mannen.	Femmes. Vrouwen.	Hommes. Mannen.	Femmes. Vrouwen.	Hommes. Mannen.	Femmes. Vrouwen.	Hommes. Mannen.	Femmes. Vrouwen.	Hommes. Mannen.	Femmes. Vrouwen.	Hommes. Mannen.	Femmes. Vrouwen.	Hommes. Mannen.	Femmes. Vrouwen.

COMMUNES DE 20,000 A MOINS DE 50,000 HABITANTS. —

Charleroi	2	2	460	32	4	8	249	71	12	9	3	—	43	46	25	2	27	18	47	6
Mons — Bergen	—	—	3	1	1	1	23	22	—	—	2	2	3	4	3	1	4	—	1	1
Soignies — Zinnik	1	—	10	1	—	—	21	7	2	—	1	—	4	1	1	—	4	3	2	—
Tournai — Doornik	—	—	1	—	4	1	9	14	1	—	1	—	—	1	—	1	—	3	1	3
<i>Total — Totaal</i>	3	2	474	34	9	10	302	114	15	9	7	2	50	52	29	4	35	24	51	10

RECAPITULATION. —

Ath — Aat	—	—	2	—	—	1	3	4	—	—	—	—	1	3	—	1	1	—	3	—
Charleroi	3	4	670	46	13	22	402	100	33	20	9	2	86	108	37	19	62	54	69	21
Mons — Bergen	1	—	124	14	5	3	69	46	—	5	3	2	20	28	8	4	15	6	7	3
Soignies — Zinnik	1	—	30	14	1	2	99	52	5	1	2	—	7	3	9	3	12	8	13	5
Thuin	3	3	17	1	1	2	42	25	—	2	4	2	1	4	6	1	2	8	7	2
Tournai — Doornik	—	—	2	—	6	2	12	19	1	1	2	—	3	4	1	1	3	5	3	7
<i>La province — De provincie</i>	8	7	845	75	26	32	627	246	39	29	20	6	118	150	61	29	95	81	102	38

PROVINCE DE LIEGE. —

COMMUNES DE MOINS DE 2,000 HABITANTS. —

Huy — Hoei	—	—	9	—	—	2	5	2	1	2	—	—	—	—	—	—	4	3	—	1
Liège — Luik	—	—	63	4	—	—	7	3	1	2	—	—	—	1	1	2	4	1	5	4
Verviers	—	—	18	—	2	1	1	1	—	—	—	—	1	1	2	1	—	—	—	—
Waremmes — Borgworm	—	—	—	—	—	—	—	2	—	—	1	—	—	—	—	—	—	—	—	1
<i>Total — Totaal</i>	—	—	90	4	2	3	13	8	2	4	1	—	1	2	3	3	8	4	5	6

COMMUNES DE 2,000 A MOINS DE 5,000 HABITANTS. —

Huy — Hoei	—	—	51	2	—	2	—	1	—	—	—	—	—	—	—	—	—	—	1	17
Liège — Luik	1	—	234	27	2	9	30	11	3	5	1	—	1	6	2	—	1	6	2	—
Verviers	—	1	1	—	6	12	4	5	1	4	—	—	—	2	—	2	4	5	—	—
Waremmes — Borgworm	—	—	—	—	—	—	2	—	1	1	—	—	—	1	—	—	—	—	—	—
<i>Total — Totaal</i>	1	1	286	29	8	23	36	17	5	10	1	—	1	9	2	2	5	11	3	17

COMMUNES DE 5,000 A MOINS DE 20,000 HABITANTS. —

Huy — Hoei	—	1	17	—	—	2	6	1	1	—	1	—	—	1	1	—	—	—	—	2
Liège — Luik	1	—	595	38	5	8	179	59	8	4	1	—	8	8	7	4	9	10	11	8
Verviers	—	1	2	1	4	11	13	20	—	—	—	2	8	6	1	—	3	3	3	—
Waremmes — Borgworm	—	—	8	3	—	1	2	2	—	—	—	—	—	—	—	—	—	—	—	—
<i>Total — Totaal</i>	1	2	622	42	9	22	140	82	9	4	2	2	16	15	9	4	12	13	16	8

TURQUIE. TURKIJE.		AUTRES PAYS D'ASIE. ANDERE LANDEN UIT AZIE.		CONGO BELGE. BELGISCH- KONGO.		AUTRES PAYS D'AFRIQUE. ANDERE LANDEN UIT AFRIKA.		OCEANIE. OCEANIE.		ENSEMBLE. TE ZAMEN.				TOTAL.
Belges. Belgen.	Etrangers. Vreemde- lingen.	Belges. Belgen.	Etrangers. Vreemde- lingen.	Belges. Belgen.	Etrangers. Vreemde- lingen.	Belges. Belgen.	Etrangers. Vreemde- lingen.	Belges. Belgen.	Etrangers. Vreemde- lingen.	Belges. Belgen.	Etrangers. Vreemde- lingen.	Belges. Belgen.	Etrangers. Vreemde- lingen.	
Hommes. Mannen.	Femmes. Vrouwen.	Hommes. Mannen.	Femmes. Vrouwen.	Hommes. Mannen.	Femmes. Vrouwen.	Hommes. Mannen.	Femmes. Vrouwen.	Hommes. Mannen.	Femmes. Vrouwen.	Hommes. Mannen.	Femmes. Vrouwen.	Hommes. Mannen.	Femmes. Vrouwen.	

GEMEENTEN MET 20,000 TOT MINDER DAN 50,000 INWONERS.

4	2	15	8	6	4	76	3	24	19	7	2	4	3	262	4	—	—	8	2	1,933	3,121	6,821	2,759	14,634
—	—	8	2	1	2	7	1	2	3	—	—	—	1	47	4	—	—	2	1	243	577	574	522	1,916
—	—	—	—	—	—	—	—	3	2	—	—	—	1	11	—	—	1	—	—	316	470	810	376	1,972
—	—	—	1	2	3	2	1	1	3	—	—	—	2	3	1	—	—	—	—	475	914	445	751	2,585
4	2	23	11	9	9	85	5	30	27	7	2	4	7	323	9	—	1	10	3	2,967	5,082	8,650	4,408	21,107

SAMENVATTING.

1	—	4	—	—	—	—	—	2	3	—	—	—	—	2	—	—	—	—	—	561	948	770	400	2,679
5	5	19	8	12	8	136	4	54	51	9	2	17	6	862	4	2	1	16	4	4,779	7,349	16,061	5,877	34,066
1	—	11	7	4	4	10	3	14	22	—	—	3	4	159	5	—	3	3	1	2,685	4,318	6,101	3,051	16,155
—	—	—	—	1	3	10	2	12	11	1	—	2	3	47	1	—	1	—	1	1,225	1,879	4,729	2,187	10,020
1	—	1	1	—	—	11	—	6	9	2	1	3	—	86	—	—	—	3	3	2,041	3,332	3,821	1,834	11,028
—	—	1	2	2	3	7	3	1	9	—	—	—	4	4	2	—	—	1	1	2,210	4,231	2,217	2,733	11,391
8	5	36	18	19	18	174	12	89	105	12	3	25	17	1,160	12	2	5	23	10	13,501	22,057	33,699	16,032	85,339

PROVINCIE LUIK.

GEMEENTEN MET MINDER DAN 2,000 INWONERS.

—	—	—	—	2	—	—	1	2	6	—	—	—	2	2	—	—	—	—	—	127	243	259	121	750
—	—	—	—	2	1	—	—	3	5	—	—	—	—	45	1	—	1	—	—	494	695	981	383	2,553
1	—	—	—	—	—	1	2	2	3	—	—	—	—	—	—	—	—	—	—	828	1,358	743	629	3,558
—	—	—	—	—	—	—	—	—	3	—	1	—	1	—	—	—	—	—	—	66	114	48	69	297
1	—	—	—	4	1	1	3	7	17	—	1	—	3	47	1	—	1	—	—	1,515	2,410	2,031	1,202	7,158

GEMEENTEN MET 2,000 TOT MINDER DAN 5,000 INWONERS.

—	—	—	—	—	—	—	—	—	—	—	—	1	2	—	2	—	—	—	3	81	124	158	192	555
2	3	—	—	2	5	2	1	7	6	—	—	1	2	26	—	1	—	—	1	683	1,045	3,165	1,410	6,303
—	—	—	—	1	—	1	1	4	8	—	1	1	—	5	—	—	1	—	—	1,014	1,758	743	757	4,272
—	—	—	—	—	—	—	1	—	—	—	—	—	1	—	—	—	—	—	—	28	36	38	39	141
2	3	—	—	3	5	3	3	11	14	—	1	3	5	31	2	1	1	—	4	1,806	2,963	4,104	2,398	11,271

GEMEENTEN MET 5,000 TOT MINDER DAN 20,000 INWONERS.

—	—	—	—	—	—	5	—	3	3	—	—	—	1	1	—	—	—	—	—	104	186	210	118	618
1	2	9	3	6	4	14	2	10	9	—	—	5	9	68	1	1	—	1	—	1,093	1,730	4,193	1,638	8,654
—	—	—	—	—	1	—	2	9	7	—	—	—	1	—	—	—	2	—	—	876	1,637	678	761	3,952
—	—	—	—	—	—	—	—	—	—	—	—	1	—	—	—	—	—	—	—	7	13	133	80	233
1	2	9	3	6	5	19	4	22	19	—	—	6	11	69	1	1	2	1	—	2,080	3,566	5,214	2,597	13,457

PROVINCES ET ARRONDISSEMENTS. PROVINCIES EN ARRONDISSEMENTEN.	ALLEMAGNE. DUITSCHLAND.				ESPAGNE et PORTUGAL. SPANJE en PORTUGAL.				FRANCE. FRANKRIJK.				ILES BRITANNIQUES. BRITSCH EILANDEN.				ITALIE. ITALIË.			
	Belges. Belgen.		Etrangers. Vreemdelingen.		Belges. Belgen.		Etrangers. Vreemdelingen.		Belges. Belgen.		Etrangers. Vreemdelingen.		Belges. Belgen.		Etrangers. Vreemdelingen.		Belges. Belgen.		Etrangers. Vreemdelingen.	
	Hommes. Mannen.	Femmes. Vrouwen.	Hommes. Mannen.	Femmes. Vrouwen.	Hommes. Mannen.	Femmes. Vrouwen.	Hommes. Mannen.	Femmes. Vrouwen.	Hommes. Mannen.	Femmes. Vrouwen.	Hommes. Mannen.	Femmes. Vrouwen.	Hommes. Mannen.	Femmes. Vrouwen.	Hommes. Mannen.	Femmes. Vrouwen.	Hommes. Mannen.	Femmes. Vrouwen.	Hommes. Mannen.	Femmes. Vrouwen.
COMMUNES DE 20,000 A MOINS DE 50,000 HABITANTS. —																				
Liège — Luik	123	250	193	167	8	4	18	7	310	495	217	199	77	109	13	17	6	14	1,284	417
Verviers	89	230	97	100	3	3	30	17	143	298	163	198	16	35	9	7	8	16	132	41
<i>Total — Totaal</i>	212	480	290	267	11	7	48	24	453	793	380	397	93	144	22	24	14	30	1,416	458
COMMUNES DE 100,000 HABITANTS ET PLUS. —																				
Liège — Luik	267	635	358	438	20	37	180	62	615	1,298	711	792	111	148	62	80	17	26	615	233
RECAPITULATION. —																				
Huy — Hoel	29	53	19	16	2	5	4	25	166	318	99	158	20	25	8	30	13	10	232	70
Liège — Luik	700	1,376	980	1,009	44	55	242	82	1,705	3,079	1,432	1,481	315	430	97	134	52	67	3,475	1,193
Verviers	1,773	3,198	837	1,037	10	8	33	22	444	817	349	445	50	95	37	24	16	32	373	127
Waremmes — Borgworm	14	25	9	25	—	—	2	—	61	85	63	60	5	14	5	3	1	1	64	32
<i>La province — De provincie</i>	2,516	4,652	1,845	2,087	56	68	281	129	2,376	4,299	1,943	2,144	390	564	147	191	82	110	4,144	1,422
PROVINCE LIMBURG. —																				
GEMEENTEN MET MINDER DAN 2,000 INWONERS. —																				
Hasselt	30	49	36	29	—	—	—	—	14	11	10	6	2	—	1	1	—	1	1	2
Maaseyck	52	67	9	8	—	—	—	—	5	7	1	2	—	1	—	—	1	—	—	—
Tongeren — Tongres	63	68	42	69	1	4	1	—	44	105	27	69	1	5	—	3	—	—	20	12
<i>Totaal — Total</i>	145	184	87	106	1	4	1	—	63	123	38	77	3	6	1	4	1	1	21	14
GEMEENTEN MET 2,000 TOT MINDER DAN 5,000 INWONERS. —																				
Hasselt	9	10	103	72	—	—	4	—	16	29	30	36	9	3	—	7	—	—	107	28
Maaseyck	65	75	27	15	—	—	—	—	10	16	—	2	3	5	2	9	—	—	6	4
Tongeren — Tongres	109	116	40	38	—	—	—	—	13	20	4	17	4	4	—	—	—	—	6	4
<i>Totaal — Total</i>	183	201	170	125	—	—	4	—	39	65	34	55	16	12	2	16	—	—	119	36
GEMEENTEN MET 5,000 TOT MINDER DAN 20,000 INWONERS. —																				
Hasselt	16	28	6	23	—	—	—	—	41	66	6	24	6	11	—	10	—	—	7	1
Maaseyck	58	92	10	23	2	—	—	—	16	20	3	6	9	16	—	3	—	—	1	—
Tongeren — Tongres	20	29	246	234	—	—	10	—	22	34	72	65	3	7	2	2	—	—	134	59
<i>Totaal — Total</i>	94	149	262	280	2	—	10	—	79	120	81	95	18	34	2	15	—	—	142	60
GEMEENTEN VAN 20,000 TOT MINDER DAN 50,000 INWONERS. —																				
Hasselt	107	151	870	785	1	—	9	1	60	105	156	157	20	24	5	6	1	2	401	97

LUXEMBOURG (G.-D.) LUXEMBURG (G.-H.)				PAYS-BAS. NEDERLAND.				POLOGNE. POLEN.				U. R. S. S. U. S. S. R.				TCHECO-SLOVAQUIE. TSJECHO-SLOWAKIJE.				SUISSE. ZWITSERLAND.			
Belges. Belgen.		Etrangers. Vreemde-lingen.		Belges. Belgen.		Etrangers. Vreemde-lingen.		Belges. Belgen.		Etrangers. Vreemde-lingen.		Belges. Belgen.		Etrangers. Vreemde-lingen.		Belges. Belgen.		Etrangers. Vreemde-lingen.		Belges. Belgen.		Etrangers. Vreemde-lingen.	
Hommes. Mannen.	Femmes. Vrouwen.	Hommes. Mannen.	Femmes. Vrouwen.	Hommes. Mannen.	Femmes. Vrouwen.	Hommes. Mannen.	Femmes. Vrouwen.	Hommes. Mannen.	Femmes. Vrouwen.	Hommes. Mannen.	Femmes. Vrouwen.	Hommes. Mannen.	Femmes. Vrouwen.	Hommes. Mannen.	Femmes. Vrouwen.	Hommes. Mannen.	Femmes. Vrouwen.	Hommes. Mannen.	Femmes. Vrouwen.	Hommes. Mannen.	Femmes. Vrouwen.	Hommes. Mannen.	Femmes. Vrouwen.

GEMEENTEN MET 20,000 TOT MINDER DAN 50,000 INWONERS.

44	107	57	48	166	258	204	110	9	7	542	297	62	57	90	39	—	1	61	17	4	8	40	13
19	50	26	50	43	89	43	24	4	5	98	30	2	3	17	6	—	2	8	8	2	5	7	12
63	157	83	98	209	347	247	184	13	12	640	327	64	60	107	45	—	3	69	25	6	13	47	25

GEMEENTEN MET 100,000 INWONERS EN MEER.

75	127	135	141	547	940	642	545	29	30	1,720	857	82	88	424	204	1	3	315	61	18	24	95	37
----	-----	-----	-----	-----	-----	-----	-----	----	----	-------	-----	----	----	-----	-----	---	---	-----	----	----	----	----	----

SAMENVATTING.

26	31	34	17	26	62	30	22	2	1	78	51	10	11	14	4	2	—	1	2	2	10	7	6
201	394	307	254	1,472	2,274	1,572	1,109	68	56	5,412	2,239	186	231	658	323	4	8	719	141	29	59	178	78
112	240	128	230	566	978	710	579	12	12	161	72	8	14	34	16	—	4	53	18	9	21	27	32
3	4	1	1	12	25	34	34	—	—	21	19	2	1	1	2	1	—	2	—	—	—	4	2
342	669	470	502	2,076	3,339	2,346	1,744	82	69	5,672	2,381	206	257	707	345	7	12	775	161	40	90	216	118

PROVINCE DE LIMBOURG.

COMMUNES DE MOINS DE 2,000 HABITANTS.

1	2	2	—	31	32	71	51	—	1	24	19	—	—	—	1	—	—	16	18	—	1	—	—
—	—	—	—	168	242	156	80	1	1	—	2	—	—	—	—	—	—	1	2	—	—	—	—
—	2	1	2	177	304	227	213	—	—	60	36	—	—	1	1	—	—	50	35	1	2	3	2
1	4	3	2	376	576	454	344	1	2	84	57	—	—	1	2	—	—	67	55	3	3	3	2

COMMUNES DE 2,000 A MOINS DE 5,000 HABITANTS.

1	—	2	5	23	32	42	48	1	—	311	153	—	—	9	2	—	—	184	89	—	—	1	—
—	1	1	—	138	254	324	179	3	—	36	17	—	—	—	—	—	—	2	1	—	—	—	1
1	—	—	—	170	270	264	298	—	—	20	10	—	—	—	—	—	—	13	10	—	1	—	—
2	1	3	5	331	556	630	525	4	—	367	180	—	—	9	2	—	—	199	100	—	1	1	1

COMMUNES DE 5,000 A MOINS DE 20,000 HABITANTS.

3	2	2	—	53	53	64	84	—	—	2	1	2	4	2	2	—	—	5	—	—	—	—	1
—	—	—	—	176	253	256	222	—	1	—	—	1	1	1	2	—	—	—	—	—	1	—	1
1	3	3	3	31	67	64	45	1	1	448	233	1	—	8	1	—	1	451	242	—	—	—	1
4	5	5	3	260	373	384	351	1	2	450	234	4	5	11	5	—	1	456	242	—	1	—	3

COMMUNES DE 20,000 A MOINS DE 50,000 HABITANTS.

2	3	—	2	146	200	409	251	2	4	1,624	921	3	1	13	6	1	2	1,108	514	—	1	3	4
---	---	---	---	-----	-----	-----	-----	---	---	-------	-----	---	---	----	---	---	---	-------	-----	---	---	---	---

PROVINCES ET ARRONDISSEMENTS. PROVINCIES EN ARRONDISSEMENTEN.	YOUGOSLAVIE. JOEGO-SLAVIË.				AUTRES PAYS D'EUROPE. ANDERE LANDEN UIT EUROPA.				CANADA.				ETATS-UNIS. VEREENIGDE STATEN.				AUTRES PAYS D'AMERIQUE. ANDERE LANDEN UIT AMERIKA.			
	Belges. Belgen.		Etrangers. Vreemde- lingen.		Belges. Belgen.		Etrangers. Vreemde- lingen.		Belges. Belgen.		Etrangers. Vreemde- lingen.		Belges. Belgen.		Etrangers. Vreemde- lingen.		Belges. Belgen.		Etrangers. Vreemde- lingen.	
	Hommes. Mannen.	Femmes. Vrouwen.	Hommes. Mannen.	Femmes. Vrouwen.	Hommes. Mannen.	Femmes. Vrouwen.	Hommes. Mannen.	Femmes. Vrouwen.	Hommes. Mannen.	Femmes. Vrouwen.	Hommes. Mannen.	Femmes. Vrouwen.	Hommes. Mannen.	Femmes. Vrouwen.	Hommes. Mannen.	Femmes. Vrouwen.	Hommes. Mannen.	Femmes. Vrouwen.	Hommes. Mannen.	Femmes. Vrouwen.
COMMUNES DE 20,000 A MOINS DE 50,000 HABITANTS. —																				
Liège — Luik	10	—	2,116	148	3	4	91	48	3	9	1	1	7	6	8	3	6	5	8	3
Verviers	—	—	21	1	4	6	35	8	1	1	3	2	2	5	3	2	7	10	3	—
<i>Total — Totaal</i>	10	—	2,137	149	7	10	126	56	4	10	4	3	9	11	11	5	13	15	11	3
COMMUNES DE 100,000 HABITANTS ET PLUS. —																				
Liège — Luik	4	1	89	16	18	18	494	203	2	6	3	2	6	10	8	8	14	19	40	17
RECAPITULATION. —																				
Huy — Hoi.	—	1	77	2	—	6	11	4	2	2	1	—	—	1	1	—	4	3	3	18
Liège — Luik	16	1	3,097	233	28	39	741	324	17	26	6	3	22	31	26	17	34	41	66	32
Verviers	—	2	42	2	16	30	53	34	2	5	3	4	11	14	6	5	14	18	6	—
Waremmé — Borgworm.	—	—	8	3	—	1	4	4	1	1	1	—	—	1	—	—	—	—	—	1
<i>La province — De provincie</i>	16	4	3,224	240	44	76	809	366	22	34	11	7	33	47	33	22	52	62	75	51
PROVINCE LIMBURG. —																				
GEMEENTEN MET MINDER DAN 2,000 INWONERS. —																				
Hasselt	—	—	23	9	—	1	25	25	—	—	—	—	3	—	—	—	—	1	—	—
Maaseyck	—	—	—	—	—	—	1	2	—	—	—	—	—	1	—	—	—	—	—	—
Tongeren — Tongres.	—	—	60	45	1	3	86	74	—	1	—	2	—	—	1	—	—	—	—	—
<i>Totaal — Total</i>	—	—	83	54	1	4	112	101	—	1	—	2	3	1	1	—	—	1	—	—
GEMEENTEN MET 2,000 TOT MINDER DAN 5,000 INWONERS. —																				
Hasselt	—	—	54	25	—	1	102	66	—	—	—	—	—	—	—	—	—	—	—	—
Maaseyck	1	—	21	8	1	1	9	18	—	—	—	—	—	1	—	—	—	—	—	—
Tongeren — Tongres.	—	—	16	7	2	1	56	59	—	—	—	—	—	1	—	—	—	—	1	—
<i>Totaal — Total</i>	1	—	91	40	3	3	167	143	—	—	—	—	—	2	—	—	—	—	1	—
GEMEENTEN MET 5,000 TOT MINDER DAN 20,000 INWONERS. —																				
Hasselt	—	—	1	—	4	2	2	7	1	2	—	—	—	1	—	—	—	1	—	1
Maaseyck	—	—	—	—	—	1	—	4	—	—	—	—	—	1	—	—	—	—	—	—
Tongeren — Tongres.	—	—	534	214	1	1	310	227	—	—	—	—	1	1	—	4	—	—	1	—
<i>Totaal — Total</i>	—	—	535	214	5	4	312	238	1	2	—	—	1	3	—	4	—	1	1	1
GEMEENTEN VAN 20,000 TOT MINDER DAN 50,000 INWONERS. —																				
Hasselt	2	2	553	252	3	3	520	348	—	1	—	—	3	5	5	5	—	—	4	1

TURQUIE. TURKIJE.		AUTRES PAYS D'ASIE. ANDERE LANDEN UIT AZIE.		CONGO BELGE. BELGISCH- KONGO.		AUTRES PAYS D'AFRIQUE. ANDERE LANDEN UIT AFRIKA.		OCEANIE. OCFANIË.		ENSEMBLE. TE ZAMEN.				TOTAL. -- TOTAL.
Belges. Belgen.	Etrangers. Vreemde- lingen.	Belges. Belgen.	Etrangers. Vreemde- lingen.	Belges. Belgen.	Etrangers. Vreemde- lingen.	Belges. Belgen.	Etrangers. Vreemde- lingen.	Belges. Belgen.	Etrangers. Vreemde- lingen.	Belges. Belgen.	Etrangers. Vreemde- lingen.	Belges. Belgen.	Etrangers. Vreemde- lingen.	
Hommes. Mannen.	Femmes. Vrouwen.	Hommes. Mannen.	Femmes. Vrouwen.	Hommes. Mannen.	Femmes. Vrouwen.	Hommes. Mannen.	Femmes. Vrouwen.	Hommes. Mannen.	Femmes. Vrouwen.	Hommes. Mannen.	Femmes. Vrouwen.	Hommes. Mannen.	Femmes. Vrouwen.	

GEMEENTEN MET 20,000 TOT MINDER DAN 50,000 INWONERS.

—	—	2	3	1	—	7	—	16	10	—	—	—	3	120	2	—	—	1	1	855	1,347	5,073	1,540	8,815
1	1	5	1	1	1	9	2	9	9	—	—	1	3	2	—	—	1	4	2	355	773	715	511	2,354
1	1	7	4	2	1	16	2	25	19	—	—	1	6	122	2	—	1	5	3	1,210	2,120	5,788	2,051	11,169

GEMEENTEN MET 100,000 INWONERS EN MEER.

2	3	38	19	12	10	79	15	44	41	1	1	6	7	271	13	1	2	3	2	1,891	3,473	6,283	3,746	15,393
---	---	----	----	----	----	----	----	----	----	---	---	---	---	-----	----	---	---	---	---	-------	-------	-------	-------	--------

SAMENVATTING.

—	—	—	—	2	—	5	1	5	9	—	—	1	5	3	2	—	—	—	3	312	553	627	431	1,923
5	8	49	25	23	20	102	18	80	71	1	1	12	21	530	17	3	3	5	4	5,016	8,290	19,695	8,717	41,718
2	1	5	1	2	2	11	7	24	27	—	1	2	4	7	—	—	4	4	2	3,073	5,526	2,879	2,658	14,136
—	—	—	—	—	—	—	1	—	3	—	1	1	2	—	—	—	—	—	—	101	163	219	188	671
7	9	54	26	27	22	118	27	100	110	1	3	16	32	540	19	3	7	9	9	8,502	14,532	23,420	11,994	58,448

PROVINCE DE LIMBOURG.

COMMUNES DE MOINS DE 2,000 HABITANTS.

—	—	—	—	—	1	—	—	—	—	—	—	—	—	—	—	—	—	—	—	83	100	209	161	553
—	—	—	—	—	—	—	—	—	2	—	—	—	—	—	—	—	—	—	—	227	321	168	96	812
—	—	—	—	—	—	—	—	—	2	—	—	—	—	—	—	—	—	—	—	288	496	579	563	1,926
—	—	—	—	—	1	—	—	—	4	—	—	—	—	—	—	—	—	—	—	598	917	956	820	3,291

COMMUNES DE 2,000 A MOINS DE 5,000 HABITANTS.

—	—	—	—	—	3	—	—	—	—	—	—	—	—	1	1	—	1	—	—	59	76	953	532	1,620
—	—	—	—	—	1	—	—	1	—	—	—	—	—	—	1	—	—	—	—	222	354	428	255	1,259
—	—	—	—	—	—	—	—	1	—	—	—	—	—	—	—	—	1	—	2	300	414	420	445	1,579
—	—	—	—	—	1	3	—	2	—	—	—	—	—	1	2	—	2	—	2	581	844	1,801	1,232	4,458

COMMUNES DE 5,000 A MOINS DE 20,000 HABITANTS.

—	—	—	1	—	1	—	—	1	2	—	—	—	—	—	—	—	1	—	1	127	174	97	156	554
—	—	—	—	—	—	—	—	1	1	—	—	—	—	1	—	—	—	—	—	263	387	272	261	1,183
—	—	—	—	—	—	—	—	1	2	—	—	—	—	1	—	—	—	—	—	82	146	2,284	1,330	3,842
—	—	—	1	—	1	—	—	3	5	—	—	—	—	2	—	—	1	—	1	472	707	2,653	1,747	5,579

COMMUNES DE 20,000 A MOINS DE 50,000 HABITANTS.

—	—	1	—	—	—	—	—	2	2	—	—	—	—	1	19	—	1	1	—	—	354	508	5,700	3,350	9,912
---	---	---	---	---	---	---	---	---	---	---	---	---	---	---	----	---	---	---	---	---	-----	-----	-------	-------	-------

PROVINCES ET ARRONDISSEMENTS. PROVINCIES EN ARRONDISSEMENTEN.	ALLEMAGNE. DUITSCHLAND.				ESPAGNE et PORTUGAL. SPANJE en PORTUGAL.				FRANCE. FRANKRIJK.				ILES BRITANNIQUES. BRITSCH EILANDEN.				ITALIE. ITALIË.			
	Belges. Belgen.		Etrangers. Vreemde- lingen.		Belges. Belgen.		Etrangers. Vreemde- lingen.		Belges. Belgen.		Etrangers. Vreemde- lingen.		Belges. Belgen.		Etrangers. Vreemde- lingen.		Belges. Belgen.		Etrangers. Vreemde- lingen.	
	Hommes. Mannen.	Femmes. Vrouwen.	Hommes. Mannen.	Femmes. Vrouwen.	Hommes. Mannen.	Femmes. Vrouwen.	Hommes. Mannen.	Femmes. Vrouwen.	Hommes. Mannen.	Femmes. Vrouwen.	Hommes. Mannen.	Femmes. Vrouwen.	Hommes. Mannen.	Femmes. Vrouwen.	Hommes. Mannen.	Femmes. Vrouwen.	Hommes. Mannen.	Femmes. Vrouwen.	Hommes. Mannen.	Femmes. Vrouwen.

SAMENVATTING. —

Hasselt	162	238	1,015	909	1	—	13	1	131	211	202	223	37	38	6	24	1	3	516	128
Maeseyck	175	234	46	46	2	—	—	—	31	43	4	10	12	22	2	12	1	—	7	4
Tongeren — Tongres . . .	192	213	328	341	1	4	11	—	79	159	103	151	8	16	2	5	—	—	160	75
<i>De provincie — La province</i>	529	685	1,389	1,296	4	4	24	1	241	413	309	384	57	76	10	41	2	3	683	207

PROVINCE DE LUXEMBOURG. —

COMMUNES DE MOINS DE 2,000 HABITANTS. —

Arlon — Aarlen	3	8	13	9	—	—	—	—	60	96	120	58	—	1	—	—	—	—	15	1
Bastogne — Bastenaken . .	11	18	8	10	—	—	—	—	48	62	43	13	—	2	—	—	—	—	8	2
Marche-en-Famenne	7	9	3	6	—	—	—	1	43	82	30	35	3	8	1	4	—	—	38	5
Neufchâteau	1	6	5	12	—	—	2	—	234	323	111	79	3	10	1	7	—	2	11	4
Virton	3	9	11	5	—	—	1	—	391	731	300	239	1	2	1	1	—	—	90	35
<i>Total — Totaal</i>	25	50	40	42	—	—	3	1	776	1,294	604	424	7	23	3	12	—	2	162	47

COMMUNES DE 2,000 A MOINS DE 5,000 HABITANTS. —

Arlon — Aarlen	8	8	8	9	—	—	1	—	90	186	140	78	—	—	—	—	—	—	137	64
Bastogne — Bastenaken . .	2	9	1	4	1	—	—	—	13	16	38	7	—	2	2	2	—	—	4	1
Marche-en-Famenne	1	4	2	—	—	—	—	—	11	19	15	15	2	1	—	—	1	—	6	1
Neufchâteau	1	5	—	2	—	—	1	—	94	147	60	85	1	2	1	4	—	—	13	6
Virton	—	1	—	7	—	—	—	—	53	122	29	51	—	—	—	—	—	—	21	10
<i>Total — Totaal</i>	12	27	11	22	1	—	2	—	261	490	282	236	3	5	3	6	1	—	181	89

COMMUNES DE 5,000 A MOINS DE 20,000 HABITANTS. —

Arlon — Aarlen	21	57	37	38	—	1	14	8	159	262	153	152	1	6	1	4	—	3	207	62
--------------------------	----	----	----	----	---	---	----	---	-----	-----	-----	-----	---	---	---	---	---	---	-----	----

RECAPITULATION. —

Arlon — Aarlen	32	73	58	56	—	1	15	8	309	544	413	288	1	7	1	4	—	3	359	127
Bastogne — Bastenaken . .	13	27	9	14	1	—	—	—	61	78	81	20	—	4	2	2	—	—	12	3
Marche-en-Famenne	8	13	5	6	—	—	—	1	54	101	45	50	5	9	1	4	1	—	44	6
Neufchâteau	2	11	5	14	—	—	3	—	328	470	171	164	4	12	2	11	—	2	24	10
Virton	3	10	11	12	—	—	1	—	444	853	329	290	1	2	1	1	—	—	111	45
<i>La province — De provincie</i>	58	134	88	102	1	1	19	9	1,196	2,046	1,039	812	11	34	7	22	1	5	550	191

PROVINCE DE NAMUR. —

COMMUNES DE MOINS DE 2,000 HABITANTS. —

Dinant	8	18	3	15	—	1	1	2	273	422	189	182	9	8	4	12	1	3	156	24
Namur — Namen	21	23	8	18	1	2	13	4	219	313	138	220	3	15	12	20	5	3	140	64
Philippeville	8	8	7	10	—	—	28	9	435	698	405	257	5	6	5	3	8	3	315	77
<i>Total — Totaal</i>	37	49	18	43	1	3	42	15	927	1,433	732	659	17	29	21	35	14	9	611	165

LUXEMBOURG (G.-D.) LUXEMBURG (G.-H.)				PAYS-BAS. NEDERLAND.				POLOGNE. POLEN.				U. R. S. S. U. S. S. R.				TCHECO-SLOVAQUIE. TSJECHO-SLOWAKIJE.				SUISSE. ZWITSERLAND.			
Belges. Belgen.		Etrangers. Vreemde- lingen.		Belges. Belgen.		Etrangers. Vreemde- lingen.		Belges. Belgen.		Etrangers. Vreemde- lingen.		Belges. Belgen.		Etrangers. Vreemde- lingen.		Belges. Belgen.		Etrangers. Vreemde- lingen.		Belges. Belgen.		Etrangers. Vreemde- lingen.	
Hommes. Mannen.	Femmes. Vrouwen.	Hommes. Mannen.	Femmes. Vrouwen.	Hommes. Mannen.	Femmes. Vrouwen.	Hommes. Mannen.	Femmes. Vrouwen.	Hommes. Mannen.	Femmes. Vrouwen.	Hommes. Mannen.	Femmes. Vrouwen.	Hommes. Mannen.	Femmes. Vrouwen.	Hommes. Mannen.	Femmes. Vrouwen.	Hommes. Mannen.	Femmes. Vrouwen.	Hommes. Mannen.	Femmes. Vrouwen.	Hommes. Mannen.	Femmes. Vrouwen.	Hommes. Mannen.	Femmes. Vrouwen.

RECAPITULATION.

7	7	6	7	253	317	586	434	3	5	1,961	1,094	5	5	24	11	1	2	1,313	621	2	2	4	5
—	1	1	—	482	749	736	481	4	2	36	19	1	1	1	2	—	—	3	3	—	1	—	2
2	5	4	5	378	641	555	556	1	1	528	279	1	—	9	2	—	1	514	287	1	3	3	3
9	13	11	12	1,113	1,707	1,877	1,471	8	8	2,525	1,392	7	6	34	15	1	3	1,830	911	3	6	7	10

PROVINCIE LUXEMBURG.

GEMEENTEN MET MINDER DAN 2,000 INWONERS.

183	442	326	157	—	1	—	—	—	—	3	2	2	—	—	—	—	—	—	—	1	1	25	1
62	161	101	55	1	2	3	2	—	1	5	—	—	—	2	—	—	—	3	5	—	—	1	—
10	14	8	10	4	9	10	6	—	—	1	3	2	1	4	—	—	—	—	—	—	1	—	2
26	41	41	17	1	4	2	4	—	—	2	—	—	—	1	1	—	—	—	—	—	2	2	4
38	72	28	39	1	2	4	4	1	—	1	—	8	5	1	—	—	—	—	—	—	2	6	10
319	730	504	278	7	18	19	16	1	1	12	5	12	6	8	1	—	—	3	5	1	6	34	17

GEMEENTEN MET 2,000 TOT MINDER DAN 5,000 INWONERS.

85	165	74	38	1	—	2	—	—	—	33	22	—	1	1	—	—	—	2	1	—	—	2	1
22	24	27	9	1	3	—	1	—	—	—	—	—	—	1	—	—	—	—	—	—	—	—	—
3	4	—	8	—	2	2	5	—	—	3	—	1	2	—	—	—	—	—	—	—	1	—	2
5	20	10	12	3	4	—	1	—	1	—	—	—	1	—	—	—	—	—	—	—	1	3	1
1	18	7	23	2	2	1	1	—	—	—	2	—	2	—	—	—	—	—	—	1	—	—	1
96	231	118	90	7	11	5	8	—	1	36	24	1	6	2	—	—	—	2	1	1	2	5	5

GEMEENTEN MET 5,000 TOT MINDER DAN 20,000 INWONERS.

159	493	316	282	3	9	6	3	1	—	26	10	4	6	9	3	—	—	8	3	—	5	5	3
-----	-----	-----	-----	---	---	---	---	---	---	----	----	---	---	---	---	---	---	---	---	---	---	---	---

SAMENVATTING.

407	1,100	716	477	4	10	8	3	1	—	62	34	6	7	10	3	—	—	10	4	1	6	32	5	
84	185	128	64	2	5	3	3	—	1	5	—	—	—	3	—	—	—	3	5	—	—	1	—	
13	18	8	18	4	11	12	11	—	—	4	3	3	3	4	—	—	—	—	—	—	2	—	4	
31	61	51	29	4	8	2	5	—	1	2	—	—	1	1	1	—	—	—	—	—	3	5	5	
39	90	35	62	3	4	5	5	1	—	1	2	8	7	1	—	—	—	—	—	1	2	6	11	
574	1,454	938	650	17	38	30	27	2	—	2	74	39	17	18	19	4	—	—	13	9	2	13	44	25

PROVINCIE NAMEN.

GEMEENTEN MET MINDER DAN 2,000 INWONERS.

8	22	44	16	3	4	16	13	—	1	5	2	—	4	4	—	—	—	1	—	3	2	9	6
14	25	31	20	11	23	16	10	—	—	62	23	2	2	3	4	1	—	2	2	2	4	10	12
6	15	10	18	4	3	6	9	—	—	15	1	1	1	5	—	—	—	10	1	—	3	1	2
28	62	85	54	18	30	38	32	—	1	82	26	3	7	12	4	1	—	13	3	5	9	20	20

PROVINCES ET ARRONDISSEMENTS. PROVINCIES EN ARRONDISSEMENTEN.	YUGOSLAVIE. JOEGO-SLAVIE.				AUTRES PAYS D'EUROPE. ANDERE LANDEN UIT EUROPA.				CANADA.				ETATS-UNIS. VEREENIGDE STATEN.				AUTRES PAYS D'AMERIQUE. ANDERE LANDEN UIT AMERIKA.			
	Belges. Belgen.		Etrangers. Vreemde- lingen.		Belges. Belgen.		Etrangers. Vreemde- lingen.		Belges. Belgen.		Etrangers. Vreemde- lingen.		Belges. Belgen.		Etrangers. Vreemde- lingen.		Belges. Belgen.		Etrangers. Vreemde- lingen.	
	Hommes. Mannen.	Femmes. Vrouwen.	Hommes. Mannen.	Femmes. Vrouwen.	Hommes. Mannen.	Femmes. Vrouwen.	Hommes. Mannen.	Femmes. Vrouwen.	Hommes. Mannen.	Femmes. Vrouwen.	Hommes. Mannen.	Femmes. Vrouwen.	Hommes. Mannen.	Femmes. Vrouwen.	Hommes. Mannen.	Femmes. Vrouwen.	Hommes. Mannen.	Femmes. Vrouwen.	Hommes. Mannen.	Femmes. Vrouwen.

SAMENVATTING.

Hasselt	2	2	631	286	7	7	649	446	1	3	—	—	6	6	5	5	—	2	4	2
Maeseycck	1	—	21	8	1	2	10	24	—	—	—	—	3	—	—	—	—	—	—	—
Tongeren — Tongres.	—	—	610	266	4	5	452	360	—	1	—	2	1	2	1	4	—	—	2	—
<i>De provincie — La province</i>	3	2	1,262	560	12	14	1,111	830	1	4	—	2	7	11	6	9	—	2	6	2

PROVINCE DE LUXEMBOURG.

COMMUNES DE MOINS DE 2,000 HABITANTS.

Arlon — Aarlen	1	—	—	—	—	—	—	—	—	—	—	—	2	5	1	—	—	1	8	—
Bastogne — Bastenaken.	—	—	—	—	2	1	—	6	1	1	—	1	—	1	—	—	1	—	—	—
Marche-en-Famenne	—	—	1	—	—	—	—	4	—	—	—	—	—	3	—	—	—	1	—	—
Neufchâteau	—	—	—	—	—	2	4	2	2	2	—	—	7	6	2	1	4	5	—	—
Virton	—	—	—	—	2	1	3	4	2	5	—	—	3	4	—	1	—	—	—	—
<i>Total — Totaal</i>	1	—	1	—	4	4	7	16	5	8	—	1	12	16	6	2	5	7	8	—

COMMUNES DE 2,000 A MOINS DE 5,000 HABITANTS.

Arlon — Aarlen	—	—	1	—	—	—	1	2	—	—	—	—	—	2	—	—	—	1	—	—
Bastogne — Bastenaken.	—	—	—	—	—	—	—	—	—	—	—	—	2	1	—	—	—	—	—	—
Marche-en-Famenne	—	—	—	—	—	—	—	—	—	—	1	—	—	2	—	1	—	1	—	—
Neufchâteau	—	—	—	—	—	1	—	4	—	—	—	—	2	1	—	—	4	2	2	—
Virton	—	—	—	—	—	—	—	—	1	—	—	—	—	1	—	—	1	2	—	—
<i>Total — Totaal</i>	—	—	1	—	—	1	1	6	1	—	1	—	4	7	—	1	5	6	2	—

COMMUNES DE 5,000 A MOINS DE 20,000 HABITANTS.

Arlon — Aarlen	—	—	15	2	3	2	3	10	—	—	1	2	—	2	2	3	1	2	—	1
--------------------------	---	---	----	---	---	---	---	----	---	---	---	---	---	---	---	---	---	---	---	---

RECAPITULATION.

Arlon — Aarlen	1	—	16	2	3	2	4	12	—	—	1	2	2	9	3	3	1	4	8	1
Bastogne — Bastenaken.	—	—	—	—	2	1	—	6	1	1	—	1	2	2	—	—	1	—	—	—
Marche-en-Famenne	—	—	1	—	—	—	—	4	—	—	1	—	—	2	3	1	—	2	—	—
Neufchâteau	—	—	—	—	—	3	4	6	2	2	—	—	9	7	2	1	8	7	2	—
Virton	—	—	—	—	2	1	3	4	3	5	—	—	3	5	—	1	1	2	—	—
<i>La province — De provincie</i>	1	—	17	2	7	7	11	32	6	8	2	3	16	25	8	6	11	15	10	1

PROVINCE DE NAMUR.

COMMUNES DE MOINS DE 2,000 HABITANTS.

Dinant	—	—	4	—	3	1	7	5	1	—	—	1	1	1	1	2	1	1	1	—
Namur — Namen	1	—	144	5	2	1	11	13	1	—	—	3	7	3	2	5	3	1	2	—
Philippeville	—	—	4	—	—	—	—	2	1	1	—	—	—	2	1	—	1	2	3	—
<i>Total — Totaal</i>	1	—	152	5	5	2	18	20	3	1	—	1	4	10	5	4	7	6	5	2

TURQUIE. TURKIJE.		AUTRES PAYS D'ASIE. ANDERE LANDE UIT AZIË.		CONGO BELGE. BELGISCH- KONGO.		AUTRES PAYS D'AFRIQUE. ANDERE LANDE UIT AFRIKA.		OCEANIE. OCEANIE.		ENSEMBLE. TE ZAMEN.			
Belges. Belgen.	Etrangers. Vreemde- lingen.	Belges. Belgen.	Etrangers. Vreemde- lingen.	Belges. Belgen.	Etrangers. Vreemde- lingen.	Belges. Belgen.	Etrangers. Vreemde- lingen.	Belges. Belgen.	Etrangers. Vreemde- lingen.	Belges. Belgen.	Etrangers. Vreemde- lingen.	TOTAL — TOTAAL.	
Hommes. Mannen.	Femmes. Vrouwen.	Hommes. Mannen.	Femmes. Vrouwen.	Hommes. Mannen.	Femmes. Vrouwen.	Hommes. Mannen.	Femmes. Vrouwen.	Hommes. Mannen.	Femmes. Vrouwen.	Hommes. Mannen.	Femmes. Vrouwen.	Hommes. Mannen.	Femmes. Vrouwen.

RECAPITULATION.

—	—	1	1	—	2	3	—	3	4	—	—	—	1	20	1	1	3	—	1	623	858	6,959	4,199	12,639
—	—	—	—	—	1	—	—	2	3	—	—	—	—	1	1	—	—	—	—	712	1,062	868	612	3,254
—	—	—	—	—	—	—	—	2	4	—	—	—	—	1	—	—	1	—	2	670	1,056	3,283	2,338	7,347
—	—	1	1	—	3	3	—	7	11	—	—	—	1	22	2	1	4	—	3	2,005	2,976	11,110	7,149	23,240

PROVINCE LUXEMBURG.

GEMEENTEN MET MINDER DAN 2,000 INWONERS.

—	—	—	—	—	—	—	—	—	—	—	—	—	—	—	—	—	—	—	—	252	555	511	228	1,546
1	—	—	—	—	—	—	—	1	—	—	—	—	—	—	—	—	—	—	—	128	249	174	94	645
—	—	—	—	3	1	—	—	2	6	—	—	1	—	1	—	1	—	—	—	76	132	100	76	384
—	—	—	—	—	—	1	—	2	4	—	—	2	—	1	—	—	—	—	—	280	409	184	133	1,006
—	—	—	—	—	—	—	—	4	1	—	—	—	—	—	—	—	1	—	—	454	835	446	338	2,073
1	—	—	—	3	1	—	1	9	11	—	—	1	2	1	1	1	1	—	—	1,190	2,180	1,415	869	5,654

GEMEENTEN MET 2,000 TOT MINDER DAN 5,000 INWONERS.

—	—	1	1	—	—	—	—	4	1	—	—	—	—	—	—	—	—	—	—	168	364	403	216	1,151
—	—	—	—	—	—	—	—	—	1	—	1	—	—	—	—	—	—	—	—	41	56	73	25	195
—	—	—	—	—	—	1	—	2	2	—	—	1	—	—	—	—	—	—	—	22	38	30	32	122
—	—	—	—	—	—	—	—	3	—	—	—	—	—	—	—	—	—	—	—	113	185	90	115	503
—	—	1	—	—	—	—	—	2	2	—	—	—	—	—	—	—	—	—	—	61	150	59	95	365
—	—	2	1	—	—	1	—	11	6	—	1	1	—	—	—	—	—	—	—	405	793	655	483	2,336

GEMEENTEN MET 5,000 TOT MINDER DAN 20,000 INWONERS.

—	—	1	—	—	—	1	1	9	2	—	—	2	—	4	—	—	—	—	—	363	850	809	587	2,609
---	---	---	---	---	---	---	---	---	---	---	---	---	---	---	---	---	---	---	---	-----	-----	-----	-----	-------

SAMENVATTING.

—	—	2	1	—	—	1	1	13	3	—	—	2	—	4	—	—	—	—	—	783	1,769	1,723	1,031	5,306
1	—	—	—	—	—	—	—	1	1	—	1	—	—	—	—	—	—	—	—	169	305	247	119	840
—	—	—	—	3	1	1	—	4	8	—	—	2	—	1	—	1	—	—	—	98	170	130	108	506
—	—	—	—	—	—	—	1	5	4	—	—	2	—	—	1	—	—	—	—	393	594	274	248	1,509
—	—	1	—	—	—	—	—	6	3	—	—	—	—	—	—	—	—	—	—	515	985	505	433	2,438
1	—	3	1	3	1	2	2	29	19	—	1	4	2	5	1	1	1	—	—	1,958	3,823	2,879	1,939	10,599

PROVINCE NAMEN.

GEMEENTEN MET MINDER DAN 2,000 INWONERS.

—	—	—	—	—	1	—	—	10	7	—	1	—	1	1	—	—	—	—	—	321	498	447	281	1,547
1	1	—	2	—	—	1	—	1	6	—	—	—	—	12	—	—	—	—	—	293	423	609	422	1,752
—	—	—	—	—	—	—	—	2	1	—	—	—	1	1	1	—	—	—	—	471	745	818	390	2,424
1	1	—	2	—	1	1	—	13	14	—	1	—	2	14	1	—	2	5	1	1,085	1,671	1,874	1,093	5,723

PROVINCES ET ARRONDISSEMENTS. PROVINCIES EN ARRONDISSEMENTEN.	ALLEMAGNE. DUITSCHLAND.				ESPAGNE et PORTUGAL. SPANJE en PORTUGAL.				FRANCE. FRANKRIJK.				ILES BRITANNIQUES. BRITSCHE EILANDEN.				ITALIE. ITALIË.			
	Belges. Belgen.		Etrangers. Vreemde- lingen.		Belges. Belgen.		Etrangers. Vreemde- lingen.		Belges. Belgen.		Etrangers. Vreemde- lingen.		Belges. Belgen.		Etrangers. Vreemde- lingen.		Belges. Belgen.		Etrangers. Vreemde- lingen.	
	Hommes. Mannen.	Femmes. Vrouwen.	Hommes. Mannen.	Femmes. Vrouwen.	Hommes. Mannen.	Femmes. Vrouwen.	Hommes. Mannen.	Femmes. Vrouwen.	Hommes. Mannen.	Femmes. Vrouwen.	Hommes. Mannen.	Femmes. Vrouwen.	Hommes. Mannen.	Femmes. Vrouwen.	Hommes. Mannen.	Femmes. Vrouwen.	Hommes. Mannen.	Femmes. Vrouwen.	Hommes. Mannen.	Femmes. Vrouwen.

COMMUNES DE 2,000 A MOINS DE 5,000 HABITANTS. —

Dinant	—	3	6	—	—	—	—	1	15	29	8	27	—	—	1	—	—	1	3	—
Namur — Namen	28	43	3	10	—	—	4	2	219	320	114	159	5	7	3	4	4	5	119	63
Philippeville	3	6	—	1	—	—	2	—	135	188	130	54	—	4	—	—	—	—	27	7
<i>Total — Totaal</i>	31	52	9	11	2	—	6	3	369	537	252	240	5	11	4	4	4	6	149	70

COMMUNES DE 5,000 A MOINS DE 20,000 HABITANTS. —

Dinant	2	6	4	1	1	2	—	—	75	129	75	61	3	4	1	3	—	—	13	3
Namur — Namen	15	25	9	18	5	3	8	3	181	319	123	124	6	24	15	10	10	5	227	73
<i>Total — Totaal</i>	17	31	13	19	6	5	8	3	256	448	198	185	9	28	16	13	10	5	240	76

COMMUNES DE 20,000 A MOINS DE 50,000 HABITANTS. —

Namur — Namen	26	44	4	19	8	4	5	6	172	276	128	200	7	12	10	8	2	4	77	39
-------------------------	----	----	---	----	---	---	---	---	-----	-----	-----	-----	---	----	----	---	---	---	----	----

RECAPITULATION. —

Dinant	10	27	13	16	1	3	1	3	363	580	272	270	12	12	6	15	1	4	172	27
Namur — Namen	90	135	24	65	16	9	30	15	791	1,228	503	703	21	58	40	42	21	17	563	239
Philippeville	11	14	7	11	—	—	30	9	570	886	535	311	5	10	5	3	8	3	342	84
<i>La province — De provincie</i>	111	176	44	92	17	12	61	27	1,724	2,694	1,310	1,284	38	80	51	60	30	24	1,077	350

RECAPITULATION GENERALE. —

Antwerpen — Anvers	576	1,221	1,142	1,289	27	31	199	71	2,473	3,486	993	1,228	1,976	2,383	1,199	1,069	17	34	437	166
Brabant	825	1,993	1,850	1,981	73	139	705	378	6,014	12,258	8,193	9,544	941	1,487	1,537	1,539	102	196	3,070	1,089
West-Vl. — Fl. occid.	86	227	132	159	4	9	21	21	9,810	13,654	2,691	2,481	598	839	524	517	6	6	169	81
Oost-Vl. — Fl. orient.	192	392	158	130	23	11	56	14	3,316	4,638	826	939	288	441	127	152	18	24	157	75
Hainaut — Henegouwen	365	578	767	586	42	50	533	190	11,710	19,591	8,993	8,176	247	304	288	152	78	95	8,926	2,855
Liège — Luik	2,516	4,652	1,845	2,087	56	68	281	129	2,376	4,299	1,943	2,144	390	564	147	191	82	110	4,144	1,422
Limburg — Limbourg	529	685	1,389	1,296	4	4	24	1	241	413	309	384	57	76	10	41	2	3	683	207
Luxembourg — Luxemburg	58	134	88	102	1	1	19	9	1,196	2,046	1,039	812	11	34	7	22	1	5	550	191
Namur — Namen	111	176	44	92	17	12	61	27	1,724	2,694	1,310	1,284	38	80	51	60	30	24	1,077	350
<i>Le Royaume — Het Rijk</i>	5,258	10,058	7,415	7,722	247	325	1,899	840	38,860	63,079	26,297	26,992	4,546	6,208	3,890	3,743	336	497	19,213	6,436

COMMUNES DE MOINS DE 2,000 HABITANTS. —

Antwerpen — Anvers	7	6	3	13	—	2	—	2	17	30	1	10	12	8	4	7	—	—	1	—
Brabant	22	35	16	23	1	2	7	1	253	438	154	271	69	77	13	53	2	2	152	37
West-Vl. — Fl. occid.	5	16	5	7	—	—	—	—	1,302	1,697	144	148	16	30	28	28	—	1	2	—
Oost-Vl. — Fl. orient.	4	13	4	5	10	6	—	—	350	440	52	55	8	22	3	9	—	1	2	—
Hainaut — Henegouwen	29	56	25	36	3	3	10	13	2,367	4,315	2,096	2,070	13	25	39	40	6	7	494	149
Liège — Luik	598	953	310	263	1	2	2	2	232	439	130	168	31	45	8	22	10	7	321	79
Limburg — Limbourg	145	184	87	106	1	4	1	—	63	123	38	77	3	6	1	4	1	1	21	14
Luxembourg — Luxemburg	25	50	40	42	—	—	3	1	776	1,294	604	424	7	23	3	12	—	2	162	47
Namur — Namen	37	49	18	43	1	3	42	15	927	1,433	732	659	17	29	21	35	14	9	611	166
<i>Total — Totaal</i>	872	1,362	508	538	17	22	65	34	6,287	10,209	3,951	3,882	176	265	120	210	33	30	1,766	491

LUXEMBOURG (G.-D.) LUXEMBURG (G.-H.)				PAYS-BAS. NEDERLAND.				POLOGNE. POLEN.				U. R. S. S. U. S. S. R.				TCHECO-SLOVAQUIE. TSJECHO-SLOWAKIJE.				SUISSE. ZWITSERLAND.			
Belges. Belgen.		Etrangers. Vreemdelingen.		Belges. Belgen.		Etrangers. Vreemdelingen.		Belges. Belgen.		Etrangers. Vreemdelingen.		Belges. Belgen.		Etrangers. Vreemdelingen.		Belges. Belgen.		Etrangers. Vreemdelingen.		Belges. Belgen.		Etrangers. Vreemdelingen.	
Hommes. Mannen.	Femmes. Vrouwen.	Hommes. Mannen.	Femmes. Vrouwen.	Hommes. Mannen.	Femmes. Vrouwen.	Hommes. Mannen.	Femmes. Vrouwen.	Hommes. Mannen.	Femmes. Vrouwen.	Hommes. Mannen.	Femmes. Vrouwen.	Hommes. Mannen.	Femmes. Vrouwen.	Hommes. Mannen.	Femmes. Vrouwen.	Hommes. Mannen.	Femmes. Vrouwen.	Hommes. Mannen.	Femmes. Vrouwen.	Hommes. Mannen.	Femmes. Vrouwen.	Hommes. Mannen.	Femmes. Vrouwen.

GEMEENTEN MET 2,000 TOT MINDER DAN 5,000 INWONERS.

3	8	2	10	4	1	39	3	—	—	—	—	1	—	1	1	—	—	—	—	—	—	1	—
8	15	16	7	9	11	6	5	—	3	8	5	4	4	8	5	—	—	2	—	—	—	2	7
1	1	1	2	2	4	—	2	—	—	3	7	1	2	—	—	—	—	—	—	—	—	2	2
12	24	19	19	15	16	45	10	—	3	11	12	6	6	9	6	—	—	2	—	—	—	4	10

GEMEENTEN MET 5,000 TOT MINDER DAN 20,000 INWONERS.

6	20	7	11	4	4	7	4	—	—	—	2	2	—	1	1	—	—	3	—	1	2	4	1
10	18	10	14	6	23	12	5	5	2	103	12	9	5	7	2	—	3	5	—	3	6	11	21
16	38	17	25	10	27	19	9	5	2	103	14	11	5	8	3	—	3	8	—	4	8	15	22

GEMEENTEN MET 20,000 TOT MINDER DAN 50,000 INWONERS.

17	33	11	55	10	12	10	14	1	2	5	17	4	2	18	6	—	1	4	1	2	5	8	11
----	----	----	----	----	----	----	----	---	---	---	----	---	---	----	---	---	---	---	---	---	---	---	----

SAMENVATTING.

17	50	53	37	11	9	62	20	—	1	5	4	3	4	6	2	—	—	4	—	4	4	14	7
49	91	68	96	36	69	44	34	6	7	178	57	19	13	36	17	1	4	13	3	7	17	36	44
7	16	11	20	6	7	6	11	—	—	18	8	2	3	5	—	—	—	10	1	—	5	3	2
73	157	132	153	53	85	112	65	6	8	201	69	24	20	47	19	1	4	27	4	11	26	53	53

ALGEMEENE SAMENVATTING.

50	125	139	146	4,440	8,534	11,127	7,966	188	180	5,785	4,715	94	82	779	645	8	23	648	471	27	61	399	162
353	1,092	1,045	1,791	1,423	3,205	5,020	3,769	119	152	5,141	4,026	268	317	2,072	1,524	6	25	506	278	97	271	1,883	983
16	31	23	33	792	1,026	588	371	9	12	54	60	9	9	44	25	3	6	18	11	9	16	36	40
18	32	16	17	1,615	3,223	1,956	1,343	15	13	154	80	14	18	123	48	3	2	17	7	13	20	61	34
107	251	180	141	269	407	615	271	54	62	6,450	2,459	151	175	557	111	17	16	3,119	585	32	79	211	107
342	669	470	502	2,076	3,339	2,346	1,744	82	69	5,672	2,381	206	257	707	345	7	12	775	161	40	90	216	118
9	13	11	12	1,113	1,707	1,877	1,471	8	8	2,525	1,392	7	6	34	15	1	3	1,830	911	3	6	7	10
574	1,454	938	650	17	38	30	27	2	2	74	39	17	18	19	4	—	—	13	9	2	13	44	25
73	157	132	153	53	85	112	65	6	8	201	69	24	20	47	19	1	4	27	4	11	26	53	53
1,542	3,824	2,954	3,445	11,798	21,564	23,671	17,027	483	506	26,056	15,221	790	902	4,382	2,736	46	91	6,953	2,437	234	582	2,910	1,532

GEMEENTEN MET MINDER DAN 2,000 INWONERS.

2	2	—	1	134	320	515	336	—	—	—	—	—	—	—	—	—	—	1	—	1	—	—	1
9	17	17	13	38	65	55	40	—	1	17	18	2	3	4	3	—	—	27	14	2	4	3	9
—	2	1	—	36	73	61	31	—	1	—	4	2	2	7	—	—	—	3	—	1	—	4	2
—	3	—	—	108	164	98	83	2	3	1	14	—	—	—	2	—	—	1	1	—	—	—	2
9	21	21	21	30	45	66	23	1	14	208	76	7	7	20	2	—	1	151	34	3	6	8	9
63	86	66	92	535	814	513	446	2	3	450	73	11	17	25	18	2	2	36	3	5	7	10	10
1	4	3	2	376	578	454	344	1	2	84	57	—	—	1	2	—	—	67	55	3	3	3	2
319	730	504	278	7	18	19	16	1	1	12	5	12	6	8	1	—	—	3	5	1	6	34	17
28	62	85	54	18	30	38	32	—	1	82	26	3	7	12	4	1	—	13	3	5	9	20	20
481	927	697	461	1,282	2,107	1,819	1,351	7	26	854	273	37	42	17	32	3	3	302	115	21	35	82	72

PROVINCES ET ARRONDISSEMENTS. PROVINCIES EN ARRONDISSEMENTEN.	YUGOSLAVIE. JOEGO-SLAVIË.				AUTRES PAYS D'EUROPE. ANDERE LANDEN UIT EUROPA.				CANADA.				ETATS-UNIS. VEREENIGDE STATEN.				AUTRES PAYS D'AMERIQUE. ANDERE LANDEN UIT AMERIKA.			
	Belges. Belgen.		Etrangers. Vreemde- lingen.		Belges. Belgen.		Etrangers. Vreemde- lingen.		Belges. Belgen.		Etrangers. Vreemde- lingen.		Belges. Belgen.		Etrangers. Vreemde- lingen.		Belges. Belgen.		Etrangers. Vreemde- lingen.	
	Hommes. Mannen.	Femmes. Vrouwen.	Hommes. Mannen.	Femmes. Vrouwen.	Hommes. Mannen.	Femmes. Vrouwen.	Hommes. Mannen.	Femmes. Vrouwen.	Hommes. Mannen.	Femmes. Vrouwen.	Hommes. Mannen.	Femmes. Vrouwen.	Hommes. Mannen.	Femmes. Vrouwen.	Hommes. Mannen.	Femmes. Vrouwen.	Hommes. Mannen.	Femmes. Vrouwen.	Hommes. Mannen.	Femmes. Vrouwen.

COMMUNES DE 2,000 A MOINS DE 5,000 HABITANTS. —

Dinant	—	—	—	—	—	—	2	—	—	—	—	—	—	—	—	—	—	—	—	—	1	—
Namur — Namen	—	—	—	—	7	1	3	8	2	1	2	1	3	2	—	1	8	5	1	—	—	—
Philippeville	—	—	—	1	—	—	1	—	—	—	1	—	1	—	—	—	—	—	—	—	—	—
<i>Total — Totaal</i>	—	—	—	1	7	1	6	8	2	1	3	1	4	2	—	1	8	5	2	—	—	—

COMMUNES DE 5,000 A MOINS DE 20,000 HABITANTS. —

Dinant	—	1	—	—	—	1	9	4	—	—	—	—	1	—	1	2	—	—	2	—	—	—
Namur — Namen	—	—	1	—	3	6	21	9	2	—	1	2	5	3	1	—	4	8	2	2	—	—
<i>Total — Totaal</i>	—	1	1	—	3	7	30	13	2	—	1	2	6	3	2	2	4	8	4	2	—	—

COMMUNES DE 20,000 A MOINS DE 50,000 HABITANTS. —

Namur — Namen	—	—	—	1	1	4	4	7	2	2	—	—	2	4	1	1	2	5	2	2	—	—
-------------------------	---	---	---	---	---	---	---	---	---	---	---	---	---	---	---	---	---	---	---	---	---	---

RECAPITULATION. —

Dinant	—	1	4	—	3	2	18	9	1	—	—	1	2	1	2	4	1	1	4	—	—
Namur — Namen	1	—	145	6	13	12	39	37	7	3	3	3	13	16	5	4	19	21	6	6	—
Philippeville	—	—	4	1	—	—	1	2	1	1	1	—	1	2	1	—	1	2	3	—	—
<i>La province -- De provincië</i>	1	1	153	7	16	14	58	48	9	4	4	4	16	19	8	8	21	24	13	6	—

RECAPITULATION GENERALE. —

Antwerpen — Anvers	3	1	53	27	79	119	2,114	1,524	19	24	24	20	107	102	195	172	69	86	93	70	—
Brabant	5	10	272	63	134	230	2,370	1,727	31	55	50	51	103	166	277	214	158	209	551	428	—
West-Vl. — Fl. occid.	2	1	1	2	15	39	100	184	63	103	10	17	262	259	49	51	51	84	18	15	—
Oost-Vl. — Fl. orient.	—	5	30	3	32	43	478	260	43	51	12	12	279	292	48	39	141	174	68	26	—
Hainaut — Henegouwen	8	7	845	75	26	32	627	246	39	29	20	6	118	150	61	29	95	81	102	38	—
Liège — Luik	16	4	3,224	240	44	76	809	366	22	34	11	7	33	47	33	22	52	62	75	51	—
Limburg — Limbourg	3	2	1,262	560	12	14	1,111	830	1	4	—	2	7	11	6	9	—	2	6	2	—
Luxembourg — Luxemburg	1	—	17	2	7	7	11	32	6	8	2	3	16	25	8	6	11	15	10	1	—
Namur — Namen	1	1	153	7	16	14	58	48	9	4	4	4	16	19	8	8	21	24	13	6	—
<i>Le Royaume — Het Rijk</i>	39	31	5,857	979	365	574	7,678	5,217	233	312	133	122	941	1,071	685	550	598	737	936	637	—

COMMUNES DE MOINS DE 2,000 HABITANTS. —

Antwerpen — Anvers	—	—	—	—	—	1	4	11	—	—	—	—	5	3	1	—	—	1	1	—	—
Brabant	—	—	20	7	1	1	36	27	3	8	2	1	7	2	3	3	4	5	2	2	—
West-Vl. — Fl. occid.	—	—	—	—	2	8	8	34	7	6	—	—	34	38	1	3	4	7	1	1	—
Oost-Vl. — Fl. orient.	—	—	—	—	1	3	12	38	9	6	2	—	22	28	—	1	24	33	6	6	—
Hainaut — Henegouwen	—	—	2	2	2	—	21	17	—	1	—	—	6	4	2	—	5	2	6	5	—
Liège — Luik	—	—	90	4	2	3	13	8	2	4	1	—	1	2	3	3	8	4	5	6	—
Limburg — Limbourg	—	—	83	54	1	4	112	101	—	1	—	2	3	1	1	—	—	1	—	—	—
Luxembourg — Luxemburg	1	—	1	—	4	4	7	16	5	8	—	1	12	16	6	2	5	7	8	—	—
Namur — Namen	1	—	152	5	5	2	18	20	3	1	—	1	4	10	5	4	7	6	5	2	—
<i>Total — Totaal</i>	2	—	348	72	18	26	231	272	29	35	5	5	94	104	22	16	57	66	34	22	—

TURQUIE. TURKIJE.				AUTRES PAYS D'ASIE. ANDERE LANDEN UIT AZIE.				CONGO BELGE. BELGISCH- KONGO.				AUTRES PAYS D'AFRIQUE. ANDERE LANDEN UIT AFRIKA.				OCEANIE. OCEANIE.				ENSEMBLE. TE ZAMEN.				TOTAL. — TOTAAL.
Belges. Belgen.		Etrangers. Vreemde- lingen.		Belges. Belgen.		Etrangers. Vreemde- lingen.		Belges. Belgen.		Etrangers. Vreemde- lingen.		Belges. Belgen.		Etrangers. Vreemde- lingen.		Belges. Belgen.		Etrangers. Vreemde- lingen.						
Hommes. Mannen.	Femmes. Vrouwen.	Hommes. Mannen.	Femmes. Vrouwen.	Hommes. Mannen.	Femmes. Vrouwen.	Hommes. Mannen.	Femmes. Vrouwen.	Hommes. Mannen.	Femmes. Vrouwen.	Hommes. Mannen.	Femmes. Vrouwen.	Hommes. Mannen.	Femmes. Vrouwen.	Hommes. Mannen.	Femmes. Vrouwen.	Hommes. Mannen.	Femmes. Vrouwen.	Hommes. Mannen.	Femmes. Vrouwen.					

GEMEENTEN MET 2,000 TOT MINDER DAN 5,000 INWONERS.

1	—	—	—	—	—	—	—	2	3	—	—	—	—	4	—	1	2	—	—	27	47	68	42	184
—	—	—	—	1	1	—	1	7	8	—	—	—	—	14	—	—	—	—	—	307	428	310	271	1,316
—	—	—	—	—	—	—	—	—	—	—	—	—	—	—	—	—	—	—	—	143	207	167	75	592
1	—	—	1	1	1	—	1	9	11	—	—	—	—	18	—	1	2	—	—	477	682	545	388	2,092

GEMEENTEN MET 5,000 TOT MINDER DAN 20,000 INWONERS.

—	—	—	—	—	—	—	1	5	5	—	—	1	—	—	—	—	—	—	—	101	174	127	94	496
—	—	1	—	2	1	5	—	7	4	2	—	—	—	1	—	—	—	—	—	273	455	565	295	1,588
—	—	1	—	2	1	5	1	12	9	2	—	1	—	1	—	—	—	—	—	374	629	692	389	2,084

GEMEENTEN MET 20,000 TOT MINDER DAN 50,000 INWONERS.

—	1	—	—	—	3	—	2	2	6	—	—	1	1	4	—	—	—	—	—	259	421	291	389	1,360
---	---	---	---	---	---	---	---	---	---	---	---	---	---	---	---	---	---	---	---	-----	-----	-----	-----	-------

SAMENVATTING.

1	—	—	—	—	1	—	1	17	15	—	1	1	1	5	—	1	3	1	—	449	719	642	417	2,227
1	2	1	2	3	5	6	3	17	24	2	—	1	1	31	—	—	—	2	1	1,132	1,732	1,775	1,377	6,016
—	—	—	1	—	—	—	—	2	1	—	—	—	1	1	1	—	1	2	—	614	952	985	465	3,016
2	2	1	3	3	6	6	4	36	40	2	1	2	3	37	1	1	4	5	1	2,195	3,403	3,402	2,259	11,259

ALGEMEENE SAMENVATTING.

12	8	192	142	13	12	216	47	131	120	8	9	15	17	129	38	9	34	52	40	10,333	16,683	25,923	20,017	72,956
45	48	525	401	98	97	407	194	421	349	73	40	61	130	335	149	29	72	178	195	11,306	22,501	36,060	30,364	100,231
—	2	7	3	3	16	27	35	42	69	3	1	3	8	11	9	12	17	4	20	11,795	16,433	4,530	4,136	36,894
1	1	19	7	6	7	68	8	68	64	4	2	12	8	34	6	12	13	9	8	6,109	9,472	4,421	3,210	23,212
8	5	36	18	19	18	174	12	89	105	12	3	25	17	1,160	12	2	5	23	10	13,501	22,057	33,699	16,082	85,339
7	9	54	26	27	22	118	27	109	110	1	3	16	32	540	19	3	7	9	9	8,502	14,532	23,420	11,994	58,448
—	—	1	1	—	3	3	—	7	11	—	—	—	1	22	2	1	4	—	3	2,005	2,976	11,110	7,149	23,240
1	—	3	1	3	1	2	2	29	19	—	1	4	2	5	1	1	1	—	—	1,958	3,823	2,879	1,939	10,599
2	2	1	3	3	6	6	4	36	40	2	1	2	3	37	1	1	4	5	1	2,195	3,403	3,402	2,259	11,259
76	75	838	602	172	182	1,021	329	932	887	103	60	138	218	2,273	237	70	157	280	286	67,704	111,880	145,444	97,150	422,178

GEMEENTEN MET MINDER DAN 2,000 INWONERS.

—	—	1	—	—	1	—	—	—	1	—	—	—	—	—	—	—	—	—	—	178	375	522	381	1,466
2	2	—	1	1	1	1	3	6	11	—	—	1	2	4	—	1	3	1	1	424	679	534	527	2,164
—	—	—	—	—	1	—	—	5	3	—	—	1	1	—	—	—	—	—	—	415	1,886	265	258	3,824
—	—	—	—	—	1	—	—	5	7	—	—	—	—	1	—	1	—	—	—	545	729	182	216	1,672
1	—	1	1	1	1	2	—	12	13	1	—	1	2	11	—	1	—	3	1	2,497	4,523	3,187	2,499	12,706
1	—	—	—	4	1	1	3	7	17	—	1	—	3	47	1	—	1	—	—	1,515	2,410	2,031	1,202	7,158
—	—	—	—	—	1	—	—	—	4	—	—	—	—	—	—	—	—	—	—	598	917	956	820	3,291
1	—	—	—	3	1	—	1	9	11	—	—	1	2	1	1	1	1	—	—	1,190	2,180	1,415	869	5,654
1	1	—	2	—	1	1	—	13	14	—	1	—	2	14	1	—	2	5	1	1,085	1,671	1,874	1,093	5,723
6	3	2	4	10	8	5	7	57	81	1	2	4	12	78	3	4	7	9	3	9,447	15,370	10,976	7,865	43,658

PROVINCES ET ARRONDISSEMENTS. PROVINCIES EN ARRONDISSEMENTEN.	ALLEMAGNE. DUITSCHLAND.				ESPAGNE et PORTUGAL. SPANJE en PORTUGAL.				FRANCE. FRANKRIJK.				ILES BRITANNIQUES. BRITSCHE EILANDEN.				ITALIE. ITALIE.			
	Belges. Belgen.		Etrangers. Vreemde- lingen.		Belges. Belgen.		Etrangers. Vreemde- lingen.		Belges. Belgen.		Etrangers. Vreemde- lingen.		Belges. Belgen.		Etrangers. Vreemde- lingen.		Belges. Belgen.		Etrangers. Vreemde- lingen.	
	Hommes. Mannen.	Femmes. Vrouwen.	Hommes. Mannen.	Femmes. Vrouwen.	Hommes. Mannen.	Femmes. Vrouwen.	Hommes. Mannen.	Femmes. Vrouwen.	Hommes. Mannen.	Femmes. Vrouwen.	Hommes. Mannen.	Femmes. Vrouwen.	Hommes. Mannen.	Femmes. Vrouwen.	Hommes. Mannen.	Femmes. Vrouwen.	Hommes. Mannen.	Femmes. Vrouwen.	Hommes. Mannen.	Femmes. Vrouwen.
COMMUNES DE 2,000 A MOINS DE 5,000 HABITANTS. —																				
Antwerpen — Anvers . . .	40	66	25	36	1	2	1	1	149	192	29	22	62	75	11	11	2	1	4	1
Brabant	33	87	38	61	4	8	19	24	395	634	287	346	113	136	55	63	8	10	272	56
West-Vl. — Fl. occid. . . .	13	40	26	34	2	—	4	7	2,705	3,293	435	500	80	118	58	80	1	1	40	13
Oost-Vl. — Fl. orient. . . .	23	50	9	6	5	—	—	—	570	752	104	123	31	37	12	18	3	2	9	7
Hainaut — Henegouwen . . .	63	87	179	133	5	8	62	41	2,217	3,924	1,974	1,766	79	48	50	25	11	9	2,562	834
Liège — Luik	672	1,148	393	475	9	4	14	32	435	701	231	359	66	104	25	35	20	13	803	268
Limburg — Limbourg	183	201	170	125	—	—	4	—	39	65	34	55	16	12	2	16	—	—	119	36
Luxembourg — Luxemburg . .	12	27	11	22	1	—	2	—	261	490	282	236	3	5	3	6	1	—	181	82
Namur — Namen	31	52	9	11	2	—	6	3	369	537	252	240	5	11	4	4	4	6	140	70
<i>Total — Totaal</i>	1,070	1,758	860	903	29	22	112	108	7,140	10,588	3,628	3,647	455	546	220	258	50	22	4,139	1,367
COMMUNES DE 5,000 A MOINS DE 20,000 HABITANTS. —																				
Antwerpen — Anvers	121	258	139	127	1	1	13	9	465	686	134	142	251	329	117	111	1	8	96	28
Brabant	116	245	166	243	7	22	80	48	885	1,698	897	1,000	189	264	335	174	12	23	315	118
West-Vl. — Fl. occid.	36	73	43	42	—	2	5	3	2,848	4,083	915	917	115	155	262	220	—	1	48	22
Oost-Vl. — Fl. orient.	59	108	42	39	6	2	11	9	897	1,282	201	254	107	159	28	37	5	6	27	15
Hainaut — Henegouwen	145	239	343	266	25	25	257	94	4,765	7,129	3,041	2,213	90	133	120	36	41	56	3,572	1,130
Liège — Luik	767	1,436	494	644	15	18	37	9	641	1,068	491	428	89	123	30	30	21	34	989	384
Limburg — Limbourg	94	149	262	280	2	—	10	—	79	120	81	95	18	34	2	15	—	—	142	60
Luxembourg — Luxemburg	21	57	37	38	—	1	14	8	159	262	153	152	1	6	1	4	—	3	207	62
Namur — Namen	17	31	13	19	6	5	8	3	256	448	198	185	9	28	16	13	10	5	240	76
<i>Total — Totaal</i>	1,376	2,596	1,539	1,698	62	76	435	183	10,995	16,776	6,111	5,386	869	1,231	911	640	90	136	5,636	1,895
COMMUNES DE 20,000 A MOINS DE 50,000 HABITANTS. —																				
Antwerpen — Anvers	1,02	247	173	220	9	13	26	12	523	678	184	201	486	538	315	266	2	8	54	30
Brabant	173	425	415	365	19	31	184	86	1,133	2,357	1,573	1,819	182	306	388	388	20	34	652	221
West-Vl. — Fl. occid.	26	71	47	57	1	4	9	6	2,740	4,244	1,151	767	347	488	128	115	5	3	75	43
Oost-Vl. — Fl. orient.	30	62	35	23	1	—	3	4	329	485	127	129	64	97	7	9	3	3	20	13
Hainaut — Henegouwen	128	196	220	151	9	14	204	42	2,361	4,223	1,882	2,127	65	98	79	51	20	23	2,298	742
Liège — Luik	212	480	290	267	11	7	48	24	453	793	380	397	93	144	22	24	14	30	1,416	458
Limburg — Limbourg	107	151	870	785	1	—	9	1	60	105	156	157	20	24	5	6	1	2	401	97
Namur — Namen	26	44	4	19	8	4	5	6	172	276	128	200	7	12	10	8	2	4	77	39
<i>Total — Totaal</i>	804	1,676	2,054	1,887	59	73	488	181	7,771	13,161	5,581	5,797	1,264	1,707	954	867	67	107	4,993	1,648
COMMUNES DE 50,000 A MOINS DE 100,000 HABITANTS. —																				
Antwerpen — Anvers	73	145	115	124	—	2	8	2	367	485	81	82	404	527	88	103	2	2	23	17
Brabant	196	538	493	549	16	28	195	110	1,604	3,438	2,245	2,616	171	314	360	424	21	57	557	175
West-Vl. — Fl. occid.	6	27	11	19	1	3	3	5	215	337	46	149	40	48	48	74	—	—	4	3
<i>Total — Totaal</i>	275	710	619	692	17	33	206	117	2,186	4,260	2,372	2,847	615	889	496	601	23	59	584	195
COMMUNES DE 100,000 HABITANTS ET PLUS. —																				
Antwerpen — Anvers	233	499	687	769	16	11	151	45	952	1,415	564	771	761	906	664	571	10	15	259	90
Brabant	285	663	722	740	26	48	220	109	1,744	3,693	3,037	3,492	217	390	386	437	39	70	1,122	482
Oost-Vl. — Fl. orient.	76	159	68	57	1	3	42	1	1,170	1,679	342	378	78	126	77	79	7	12	99	40
Liège — Luik	267	635	358	438	20	37	180	62	615	1,298	711	792	111	148	62	80	17	26	615	233
<i>Total — Totaal</i>	861	1,956	1,835	2,004	63	99	593	217	4,481	8,085	4,654	5,433	1,167	1,570	1,189	1,167	73	123	2,095	845

LUXEMBOURG (G.-D.) LUXEMBURG (G.-H.)				PAYS-BAS. NEDERLAND.				POLOGNE. POLEN.				U. R. S. S. U. S. S. R.				TCHECO-SLOVAQUIE. TSJECHO-SLOWAKIJE.				SUISSE. ZWITSERLAND.			
Belges. Belgen.		Etrangers. Vreemde- lingen.		Belges. Belgen.		Etrangers. Vreemde- lingen.		Belges. Belgen.		Etrangers. Vreemde- lingen.		Belges. Belgen.		Etrangers. Vreemde- lingen.		Belges. Belgen.		Etrangers. Vreemde- lingen.		Belges. Belgen.		Etrangers. Vreemde- lingen.	
Hommes. Mannen.	Femmes. Vrouwen.	Hommes. Mannen.	Femmes. Vrouwen.	Hommes. Mannen.	Femmes. Vrouwen.	Hommes. Mannen.	Femmes. Vrouwen.	Hommes. Mannen.	Femmes. Vrouwen.	Hommes. Mannen.	Femmes. Vrouwen.	Hommes. Mannen.	Femmes. Vrouwen.	Hommes. Mannen.	Femmes. Vrouwen.	Hommes. Mannen.	Femmes. Vrouwen.	Hommes. Mannen.	Femmes. Vrouwen.	Hommes. Mannen.	Femmes. Vrouwen.	Hommes. Mannen.	Femmes. Vrouwen.

GEMEENTEN MET 2,000 TOT MINDER DAN 5,000 INWONERS.

—	3	4	8	376	632	498	270	—	—	11	2	1	—	4	2	1	1	14	5	—	1	2	1
18	45	26	39	113	159	214	139	—	7	10	19	4	6	17	12	—	1	27	10	1	8	28	20
2	8	6	14	95	136	76	46	4	3	2	5	2	3	5	4	—	—	3	3	2	4	4	6
6	5	1	2	496	893	478	266	7	—	2	3	3	2	5	2	1	—	1	1	2	5	4	4
16	31	54	23	32	48	114	60	5	9	1,141	450	12	16	57	12	1	3	1,016	222	2	7	37	10
60	146	101	87	466	705	524	353	17	11	1,463	650	14	29	37	12	2	2	125	29	5	18	26	23
2	1	3	5	331	556	630	525	4	—	367	180	—	—	9	2	—	—	199	100	—	1	1	1
96	231	118	90	7	11	5	8	—	1	36	24	1	6	2	—	—	—	2	1	—	1	2	5
12	24	19	19	15	16	45	10	—	3	11	12	6	6	9	6	—	—	2	—	—	4	10	—
212	494	332	287	1,931	3,156	2,584	1,677	37	54	3,043	1,345	43	68	145	52	5	7	1,388	371	13	50	117	70

GEMEENTEN MET 5,000 TOT MINDER DAN 20,000 INWONERS.

6	17	11	12	996	1,851	1,975	1,320	—	8	38	21	4	16	26	12	—	3	15	9	5	7	21	27
53	138	77	165	255	509	702	612	8	9	86	82	20	24	105	85	1	2	66	40	16	35	129	105
7	9	4	7	203	298	202	111	2	1	18	6	4	—	8	5	—	5	7	1	3	6	5	9
4	10	2	4	643	1,330	705	503	—	2	3	25	2	3	6	2	1	—	3	—	2	3	16	6
52	95	46	36	118	172	235	166	33	22	3,331	1,132	60	65	242	44	13	9	1,639	270	11	34	90	43
81	153	85	84	319	533	420	266	21	13	1,399	474	35	63	114	66	2	2	230	43	6	28	38	23
4	5	5	3	260	373	384	351	1	2	450	234	4	5	11	5	—	1	456	242	—	1	—	3
159	493	316	282	3	9	6	3	1	—	26	10	4	6	9	3	—	—	8	3	—	5	5	3
16	38	17	25	10	27	19	9	5	2	103	14	11	5	8	3	—	3	8	—	4	8	15	22
382	958	563	618	2,807	5,102	4,648	3,281	71	59	5,454	1,998	144	187	529	225	17	25	2,432	608	47	127	319	241

GEMEENTEN MET 20,000 TOT MINDER DAN 50,000 INWONERS.

10	35	26	22	918	1,880	2,930	2,221	19	24	697	628	16	14	82	70	—	5	131	64	5	13	48	32
82	220	234	402	268	620	1,088	844	24	32	555	399	84	88	505	324	3	6	121	69	22	59	466	225
6	12	11	9	380	407	170	114	3	6	34	42	1	3	23	14	—	1	3	4	2	3	15	15
1	4	—	4	122	241	141	170	2	2	5	4	—	—	1	2	1	1	6	1	1	1	3	5
30	104	59	61	89	142	200	82	15	17	1,770	801	72	87	238	53	3	3	313	59	16	32	76	45
63	157	83	98	209	347	247	134	13	12	640	327	64	60	107	45	—	3	69	25	6	13	47	25
2	3	—	2	146	200	409	251	2	4	1,624	921	3	1	13	6	1	2	1,108	514	—	1	3	4
17	33	11	55	10	12	10	14	1	2	5	17	4	2	18	6	—	1	4	1	2	5	8	11
211	568	424	653	2,142	3,849	5,195	3,830	79	99	5,330	3,139	244	255	987	520	8	22	1,755	737	54	127	666	362

GEMEENTEN MET 50,000 TOT MINDER DAN 100,000 INWONERS.

7	12	4	9	423	783	1,210	891	11	14	1,367	1,139	5	5	73	75	1	5	139	132	1	6	16	9
85	318	301	573	317	848	1,258	883	45	50	2,409	1,923	89	115	872	665	1	8	121	69	22	77	529	265
1	—	1	3	78	112	79	69	—	1	—	3	—	1	1	2	3	—	2	3	1	3	8	8
98	330	306	585	818	1,743	2,547	1,843	56	65	3,776	3,065	94	121	946	742	5	13	262	204	24	86	553	282

GEMEENTEN MET 100,000 INWONERS EN MEER.

25	56	94	94	1,593	3,068	3,999	2,928	158	134	3,672	2,925	68	47	594	486	6	9	348	261	15	34	312	92
106	354	390	599	432	1,004	1,703	1,251	42	53	2,064	1,585	69	81	569	435	1	8	144	76	34	88	728	359
7	10	13	7	246	595	534	321	4	6	143	34	9	13	111	40	—	1	7	4	8	11	38	17
75	127	135	141	547	940	642	545	29	30	1,720	857	82	88	424	204	1	3	315	61	18	24	95	37
213	547	632	841	2,818	5,607	6,873	5,045	233	223	7,589	5,401	228	229	1,698	1,165	8	21	814	402	75	157	1,173	505

PROVINCES ET ARRONDISSEMENTS. PROVINCIAS EN ARRONDISSEMENTEN.	YUGOSLAVIE. JOEGO-SLAVIE.				AUTRES PAYS D'EUROPE. ANDERE LANDEN UIT EUROPA.				CANADA.				ETATS-UNIS. VEREENIGDE STATEN.				AUTRES PAYS D'AMERIQUE. ANDERE LANDEN UIT AMERIKA.			
	Belges. Belgen.		Etrangers. Vreemde- lingen.		Belges. Belgen.		Etrangers. Vreemde- lingen.		Belges. Belgen.		Etrangers. Vreemde- lingen.		Belges. Belgen.		Etrangers. Vreemde- lingen.		Belges. Belgen.		Etrangers. Vreemde- lingen.	
	Hommes. Mannen.	Femmes. Vrouwen.	Hommes. Mannen.	Femmes. Vrouwen.	Hommes. Mannen.	Femmes. Vrouwen.	Hommes. Mannen.	Femmes. Vrouwen.	Hommes. Mannen.	Femmes. Vrouwen.	Hommes. Mannen.	Femmes. Vrouwen.	Hommes. Mannen.	Femmes. Vrouwen.	Hommes. Mannen.	Femmes. Vrouwen.	Hommes. Mannen.	Femmes. Vrouwen.	Hommes. Mannen.	Femmes. Vrouwen.
COMMUNES DE 2,000 A MOINS DE 5,000 HABITANTS. —																				
Antwerpen — Anvers	—	—	—	—	4	4	20	38	—	1	—	—	5	2	8	4	9	10	2	—
Brabant	—	—	24	2	3	12	93	73	3	6	1	2	10	13	4	5	4	5	5	2
West-Vl. — Fl. occid.	—	1	—	—	2	6	22	42	18	29	2	6	83	84	18	15	24	18	4	4
Oost-Vl. — Fl. orient.	—	2	1	—	5	3	22	32	9	20	8	5	102	87	15	8	59	56	3	4
Hainaut — Henegouwen	2	—	126	20	4	7	96	58	5	3	3	—	8	11	11	6	7	10	20	11
Liège — Luik	1	1	286	29	8	23	36	17	5	10	1	—	1	9	2	2	5	11	3	17
Limburg — Limbourg	1	—	91	40	3	3	167	143	—	—	—	—	—	2	—	—	—	—	1	—
Luxembourg — Luxemburg	—	—	1	—	—	1	1	6	1	—	1	—	4	7	—	1	5	6	2	—
Namur — Namen	—	—	—	1	7	1	6	8	2	1	3	1	4	2	—	1	8	5	2	—
<i>Total — Totaal</i>	4	4	529	92	36	60	463	417	43	70	19	14	217	217	58	42	121	121	42	38
COMMUNES DE 5,000 A MOINS DE 20,000 HABITANTS. —																				
Antwerpen — Anvers	—	—	2	1	8	20	64	94	8	5	5	4	14	14	11	11	10	16	9	4
Brabant	—	3	72	7	19	31	328	191	6	8	20	13	17	31	21	17	21	27	22	25
West-Vl. — Fl. occid.	1	—	1	1	7	9	14	37	29	58	4	7	108	98	19	16	10	40	10	8
Oost-Vl. — Fl. orient.	—	2	—	1	12	14	33	48	20	21	1	3	110	131	6	16	38	47	15	5
Hainaut — Henegouwen	3	5	243	19	17	15	208	57	19	16	10	4	54	83	19	19	48	45	25	12
Liège — Luik	1	2	622	42	9	22	140	82	9	4	2	2	16	15	9	4	12	13	16	8
Limburg — Limbourg	—	—	535	214	5	4	312	238	1	2	—	—	1	3	—	4	—	1	1	1
Luxembourg — Luxemburg	—	—	15	2	3	2	3	10	—	—	1	2	—	2	2	3	1	2	—	1
Namur — Namen.	—	1	1	—	3	7	30	13	2	—	1	2	6	3	2	2	4	8	4	2
<i>Total — Totaal</i>	5	13	1,491	287	77	124	1,132	770	94	114	44	37	326	380	89	92	144	199	102	66
COMMUNES DE 20,000 A MOINS DE 50,000 HABITANTS. —																				
Antwerpen — Anvers	—	—	15	7	13	20	197	200	4	8	1	3	30	28	38	38	15	13	17	26
Brabant	2	3	71	15	34	53	562	426	4	6	11	10	26	28	128	62	34	45	106	89
West-Vl. — Fl. occid.	—	—	—	—	3	14	45	61	8	8	4	3	32	37	5	15	12	13	3	2
Oost-Vl. — Fl. orient.	—	—	1	—	3	2	12	19	2	2	—	—	22	21	4	5	3	9	1	2
Hainaut — Henegouwen	3	2	474	34	9	10	302	114	15	9	7	2	50	52	29	4	35	24	51	10
Liège — Luik	10	—	2,137	149	7	10	126	56	4	10	4	3	9	11	11	5	13	15	11	3
Limburg — Limbourg	2	2	553	252	3	3	520	348	—	1	—	—	3	5	5	5	—	—	4	1
Namur — Namen.	—	—	—	1	1	4	4	7	2	2	—	—	2	4	1	1	2	5	2	2
<i>Total — Totaal</i>	17	7	3,251	458	73	116	1,768	1,231	39	46	27	21	174	186	221	135	114	124	195	135
COMMUNES DE 50,000 A MOINS DE 100,000 HABITANTS. —																				
Antwerpen — Anvers	1	—	—	1	4	11	202	196	3	1	1	—	8	5	13	10	6	11	5	2
Brabant	1	3	45	13	35	51	633	498	3	9	9	12	18	39	53	61	47	63	251	189
West-Vl. — Fl. occid.	1	—	—	1	1	2	11	10	1	2	—	1	5	2	6	2	1	6	—	—
<i>Total — Totaal</i>	3	3	45	15	40	64	846	704	7	12	10	13	31	46	72	73	54	80	256	191
COMMUNES DE 100,000 HABITANTS ET PLUS. —																				
Antwerpen — Anvers	2	1	36	18	50	63	1,627	985	4	9	17	13	45	50	124	109	29	35	59	38
Brabant	2	1	40	19	42	82	718	512	12	18	7	13	25	53	68	66	48	64	165	121
Oost-Vl. — Fl. orient.	—	1	28	2	11	21	399	123	3	2	1	4	23	25	23	9	17	29	43	9
Liège — Luik	4	1	89	16	18	18	494	203	2	6	3	2	6	10	8	8	14	19	40	17
<i>Total — Totaal</i>	8	4	193	55	121	184	3,238	1,823	21	35	28	32	99	138	223	192	108	147	307	185

TURQUIE. TURKIJE.		AUTRES PAYS D'ASIE. ANDERE LANDEN UIT AZIE.		CONGO BELGE. BELGISCH- KONGO.		AUTRES PAYS D'AFRIQUE. ANDERE LANDEN UIT AFRIKA.		OCEANIE. OCEANIË.		ENSEMBLE. TE ZAMEN.				TOTAL.
Belges. Belgen.	Etrangers. Vreemde- lingen.	Belges. Belgen.	Etrangers. Vreemde- lingen.	Belges. Belgen.	Etrangers. Vreemde- lingen.	Belges. Belgen.	Etrangers. Vreemde- lingen.	Belges. Belgen.	Etrangers. Vreemde- lingen.	Belges. Belgen.	Etrangers. Vreemde- lingen.			
Hommes. Mannen.	Femmes. Vrouwen.	Hommes. Mannen.	Femmes. Vrouwen.	Hommes. Mannen.	Femmes. Vrouwen.	Hommes. Mannen.	Femmes. Vrouwen.	Hommes. Mannen.	Femmes. Vrouwen.	Hommes. Mannen.	Femmes. Vrouwen.	Hommes. Mannen.	Femmes. Vrouwen.	

GEMEENTEN MET 2,000 TOT MINDER DAN 5,000 INWONERS.

—	—	—	—	—	—	1	3	8	10	1	1	—	—	2	—	1	1	—	—	659	1,001	637	405	2,702
—	1	1	3	3	5	3	2	21	20	2	2	3	7	6	4	—	6	4	7	736	1,176	1,136	891	3,939
—	—	—	—	—	3	2	5	8	7	—	—	—	2	2	—	2	3	—	3	3,043	3,759	709	787	8,298
—	—	—	—	—	2	2	—	13	10	—	—	—	1	1	—	2	6	2	—	1,344	1,929	673	483	4,429
1	—	1	5	—	3	10	4	8	15	1	—	3	1	273	—	—	—	1	4	2,481	4,240	7,797	3,684	18,202
2	3	—	—	3	3	3	3	11	14	—	1	3	5	31	2	1	1	—	4	1,806	2,963	4,104	2,398	11,271
—	—	—	—	—	1	3	—	2	—	—	—	—	—	1	2	—	2	—	2	581	844	1,801	1,232	4,458
—	—	2	1	—	—	1	—	11	6	—	1	1	—	—	—	—	—	—	—	405	793	655	483	2,336
1	—	—	1	1	1	—	1	9	11	—	—	—	—	18	—	—	1	2	—	477	682	545	388	2,092
4	4	4	10	9	20	32	18	91	93	4	5	11	16	333	10	11	17	5	20	11,532	17,387	18,057	10,751	57,727

GEMEENTEN MET 5,000 TOT MINDER DAN 20,000 INWONERS.

2	1	11	6	1	3	7	6	25	24	1	1	—	4	3	4	—	3	12	7	1,918	3,274	2,710	1,956	9,858	
8	6	15	13	20	13	25	13	79	66	9	11	10	18	11	10	8	10	25	23	1,750	3,182	3,506	2,995	11,433	
—	—	—	—	1	3	7	19	10	14	30	—	1	—	2	5	2	6	2	3	11	3,396	4,879	1,592	1,437	11,304
—	—	—	—	—	1	2	1	2	18	29	2	1	1	2	—	—	—	5	4	2	1,926	3,158	1,106	972	7,162
2	3	11	1	9	5	68	3	39	50	3	1	17	7	553	3	1	4	9	2	5,556	8,212	14,065	5,491	33,324	
1	2	9	3	6	5	19	4	22	19	—	—	6	11	69	1	1	2	1	—	2,080	3,566	5,214	2,597	13,457	
—	—	—	—	—	1	—	—	3	5	—	—	—	—	2	—	—	1	—	1	472	707	2,653	1,747	5,579	
—	—	1	—	—	—	1	1	9	2	—	—	2	—	4	—	—	—	—	—	363	850	809	587	2,609	
—	—	1	—	2	1	5	1	12	9	2	—	1	—	1	—	—	—	—	—	374	629	692	389	2,084	
13	12	48	25	42	37	145	40	221	234	17	15	37	44	648	20	16	27	54	46	17,835	28,457	32,347	18,171	96,810	

GEMEENTEN MET 20,000 TOT MINDER DAN 50,000 INWONERS.

2	4	26	19	4	—	11	7	48	38	1	1	4	2	16	4	3	8	10	14	2,213	3,576	4,998	4,085	14,872
11	16	129	109	26	27	123	61	106	73	27	11	12	20	71	29	8	16	48	52	2,273	4,465	7,457	6,006	20,201
—	2	6	1	—	3	6	5	14	25	3	—	1	2	3	6	4	5	1	4	3,585	5,351	1,742	1,283	11,961
—	—	1	—	—	—	—	—	8	4	—	—	2	1	—	—	2	1	1	—	596	936	368	390	2,290
4	2	23	11	9	9	85	5	30	27	7	2	4	7	323	9	—	1	10	3	2,967	5,082	8,650	4,408	21,107
1	1	7	4	2	1	16	2	25	19	—	—	1	6	122	2	—	1	5	3	1,210	2,120	5,788	2,051	11,169
—	—	1	—	—	—	—	—	2	2	—	—	—	1	19	—	1	1	—	—	354	508	5,700	3,350	9,912
—	1	—	—	—	3	—	2	2	6	—	—	1	1	4	—	—	—	—	—	259	421	291	389	1,360
18	26	193	144	41	43	241	82	235	194	38	14	25	40	558	50	18	33	75	76	13,457	22,459	34,994	21,962	92,872

GEMEENTEN MET 50,000 TOT MINDER DAN 100,000 INWONERS.

1	—	5	12	—	4	10	3	16	15	—	2	3	3	6	—	—	6	2	2	1,336	2,042	3,368	2,811	9,557
6	14	118	84	20	26	147	68	94	77	12	8	23	43	67	55	4	13	45	53	2,818	6,129	10,720	9,293	28,960
—	—	1	1	—	2	—	15	1	4	—	—	1	1	1	1	—	7	—	2	356	558	222	371	1,507
7	14	124	97	20	32	157	86	111	96	12	10	27	47	74	56	4	26	47	57	4,510	8,729	14,310	12,475	40,024

GEMEENTEN MET 100,000 INWONERS EN MEER.

7	3	149	105	8	4	187	28	34	32	5	4	8	8	102	30	5	16	28	17	4,029	6,415	13,678	10,379	34,501
18	9	262	191	28	25	108	47	115	102	23	8	12	40	176	51	8	24	55	59	3,305	6,870	12,707	10,652	33,534
1	1	18	7	2	3	67	6	24	14	2	1	8	4	33	4	3	5	4	6	1,693	2,720	2,092	1,149	7,659
2	3	38	19	12	10	79	15	44	41	1	1	6	7	271	13	1	2	3	2	1,891	3,473	6,283	3,746	15,393
28	16	467	322	50	42	441	96	217	189	31	14	34	59	582	98	17	47	90	84	10,923	19,478	34,760	25,926	91,087

REPARTITION DES HABITANTS NES A L'ETRANGER D'APRES LEUR PAYS DE NAISSANCE.
INDEELING VAN DE IN DEN VREEMDE GEBOREN INWONERS NAAR HUN GEBORTELAND.

PAYS DE NATIONALITE. GEBORTELAND.	SEXE. GESLACHT.	Antwerpen Anvers		Brabant		West-Vlaand. Fl. occident.		Oost-Vlaand. Fl. orientale.		Hainaut Henegouwen		Liège Luik		Limburg Limbourg		Luxembourg Luxemburg		Namur Namen		Le Royaume Het Rijk	
		Belges. Belgen.	Etrangers. Vreemdelingen.	Belges. Belgen.	Etrangers. Vreemdelingen.	Belges. Belgen.	Etrangers. Vreemdelingen.	Belges. Belgen.	Etrangers. Vreemdelingen.	Belges. Belgen.	Etrangers. Vreemdelingen.	Belges. Belgen.	Etrangers. Vreemdelingen.	Belges. Belgen.	Etrangers. Vreemdelingen.	Belges. Belgen.	Etrangers. Vreemdelingen.	Belges. Belgen.	Etrangers. Vreemdelingen.	Belges. Belgen.	Etrangers. Vreemdelingen.
PAYS D'EUROPE. — LANDEN UIT EUROPA.																					
Allemagne — Duitsland	H. — M.	576	1,142	825	1,850	86	132	192	158	365	767	2,516	1,845	529	1,389	58	88	111	44	5,258	7,415
	F. — V.	1,221	1,289	1,993	1,981	227	159	392	130	578	586	4,652	2,087	685	1,296	134	102	176	92	10,058	7,722
Autriche — Oostenrijk	H. — M.	15	171	29	219	—	7	1	5	7	57	12	81	3	315	—	2	2	1	69	858
	F. — V.	28	193	67	217	5	6	3	6	9	39	22	56	4	225	1	7	9	5	148	754
Bulgarie — Bulgarije	H. — M.	3	28	9	91	1	1	2	52	2	15	7	61	—	—	—	—	—	7	24	255
	F. — V.	1	20	10	47	—	1	2	9	1	9	2	9	—	1	—	—	1	—	17	96
Danemark — Denemarken	H. — M.	6	165	8	82	—	3	5	41	—	48	1	12	1	3	—	—	—	2	21	356
	F. — V.	13	47	10	67	2	2	6	21	2	5	2	12	3	3	—	1	—	—	38	158
Espagne — Spanje	H. — M.	16	141	55	608	4	19	22	32	38	413	42	240	4	21	—	5	13	29	194	1,508
	F. — V.	18	46	115	323	8	13	9	14	45	157	60	128	4	1	—	9	8	16	267	707
France — Frankrijk	H. — M.	2,473	993	6,014	8,193	9,810	2,691	3,316	826	11,710	8,993	2,376	1,943	241	309	1,196	1,039	1,724	1,310	38,860	26,297
	F. — V.	3,486	1,228	12,258	9,544	13,654	2,481	4,638	939	19,591	8,176	4,299	2,144	413	384	2,046	812	2,694	1,284	63,079	26,992
Grèce — Griekenland	H. — M.	7	213	15	317	2	4	3	64	2	68	2	47	1	2	—	1	7	9	39	725
	F. — V.	2	25	22	168	1	1	—	3	2	30	—	9	—	2	—	—	—	2	28	240
Hongrie — Hongarije	H. — M.	7	267	13	805	1	60	10	65	5	162	7	127	2	728	—	7	—	17	45	2,238
	F. — V.	20	401	32	555	14	160	17	159	3	93	20	84	6	572	3	22	1	34	116	2,080
Angleterre et Pays de Galles — Engeland en Wales	H. — M.	1,923	1,122	922	1,398	585	463	271	116	244	261	377	138	52	5	11	7	36	48	4,421	3,558
	F. — V.	2,308	1,004	1,418	1,356	813	446	414	140	292	124	554	165	73	23	34	15	75	51	5,981	3,324
Ecosse — Schotland	H. — M.	38	48	15	55	9	24	12	6	1	16	10	4	1	—	—	—	1	—	87	153
	F. — V.	48	34	37	52	13	21	15	3	9	6	4	6	2	2	—	2	1	1	129	127
Irlande du Nord — Noord-Ierland	H. — M.	15	19	2	44	1	23	5	4	1	8	2	3	4	—	—	—	1	3	31	104
	F. — V.	19	25	17	74	5	26	3	7	2	19	5	17	1	5	—	4	3	6	55	183
Irlande du Sud — Zuid-Ierland	H. — M.	—	10	2	40	3	14	—	1	1	3	1	2	—	5	—	—	—	—	7	75
	F. — V.	8	6	15	57	8	24	9	2	1	3	1	3	—	11	—	1	1	2	43	109
Italie — Italië	H. — M.	17	437	102	3,070	6	169	18	157	78	8,926	82	4,144	2	683	1	550	30	1,077	336	19,213
	F. — V.	34	166	196	1,089	6	81	24	75	95	2,855	110	1,422	3	207	5	191	24	350	497	6,436
Luxembourg (G-D) — Luxemb. (G-H)	H. — M.	50	139	353	1,045	16	23	18	16	107	180	342	470	9	11	574	938	73	132	1,542	2,954
	F. — V.	125	146	1,092	1,791	31	33	32	17	251	141	669	502	13	12	1,454	650	157	153	3,824	3,445
Pays-Bas — Nederland	H. — M.	4,440	11,127	1,423	5,020	792	588	1,615	1,956	269	615	2,076	2,346	1,113	1,877	17	30	53	112	11,798	23,671
	F. — V.	8,534	7,966	3,205	3,769	1,026	371	3,223	1,343	407	271	3,339	1,744	1,707	1,471	38	27	85	65	21,564	17,027
Pologne — Polen	H. — M.	188	5,785	119	5,141	9	54	15	154	54	6,450	82	5,672	8	2,525	2	74	6	201	483	26,056
	F. — V.	180	4,715	152	4,026	12	60	13	80	62	2,459	69	2,381	8	1,392	2	39	8	69	506	15,221
Portugal	H. — M.	11	58	18	97	—	2	1	24	4	120	14	41	—	3	1	14	4	32	53	391
	F. — V.	13	25	24	55	1	8	2	—	5	33	8	1	—	—	1	—	4	11	58	133
Roumanie — Roemenië	H. — M.	12	632	31	457	1	8	6	149	6	133	11	346	1	40	4	1	4	14	76	1,780
	F. — V.	13	526	41	306	4	3	8	37	10	40	17	129	1	18	2	2	1	2	97	1,063
U. R. S. S. — U. S. S. R.	H. — M.	94	779	268	2,072	9	44	14	123	151	557	206	707	7	34	17	19	24	47	790	4,382
	F. — V.	82	645	317	1,524	9	25	18	48	175	111	257	345	6	15	18	4	20	19	902	2,736
Tchécoslovaquie — Tsjecho-Slowakije	H. — M.	8	648	6	506	3	18	3	17	17	3,119	7	775	1	1,830	—	13	1	27	46	6,953
	F. — V.	23	471	25	278	6	11	2	7	16	585	12	161	3	911	—	9	4	4	91	2,437
Suède — Zweden	H. — M.	2	137	4	99	5	5	1	22	2	11	2	15	—	4	—	—	2	—	18	293
	F. — V.	11	38	11	88	3	2	4	5	2	4	1	3	—	—	—	—	1	—	33	140
Norvège — Noorwegen	H. — M.	5	154	7	69	—	4	2	12	—	3	1	6	1	1	—	—	—	3	16	252
	F. — V.	14	81	10	46	1	3	—	3	2	1	1	3	—	—	—	—	—	2	28	139

Suisse — Zwitserland	H. — M.	27	399	97	1,883	9	36	13	61	32	211	40	216	3	7	2	44	11	5	582	1,532
	F. — V.	61	162	271	983	16	40	20	34	79	107	90	118	6	10	13	25	26	53	39	5,857
Yougoslavie — Joego-Slavië	H. — M.	3	53	5	272	2	1	—	30	8	845	16	3,224	3	1,262	1	17	1	153	31	979
	F. — V.	1	27	10	63	1	2	5	3	7	75	4	240	2	560	—	2	1	7	31	979
Autres pays d'Europe — Andere landen uit Europa	H. — M.	22	347	18	231	5	8	2	68	2	130	1	114	3	18	3	—	1	5	57	921
	F. — V.	17	193	27	233	9	6	3	17	1	25	11	61	—	9	—	—	1	3	69	547
Total des habitants nés à l'étranger dans les pays d'Europe — Totaal der inwoners geboren in den vreemde in landen uit Europa	H. — M.	9,958	25,014	10,360	33,664	11,359	4,401	5,547	4,159	13,106	32,111	8,233	22,579	1,989	11,072	1,887	2,849	2,105	3,326	64,544	139,175
	F. — V.	16,280	19,479	21,375	28,692	15,875	3,985	8,862	3,102	21,647	15,954	14,209	11,830	2,940	7,130	3,752	1,924	3,301	2,231	108,241	94,327

PAYS HORS D'EUROPE. — LANDEN BUITEN EUROPA.

AFRIQUE AFRIKA	Congo belge — Belgisch-Kongo	H. — M.	131	8	421	73	42	3	68	4	89	12	109	1	7	—	29	—	36	2	932	103
		F. — V.	120	9	349	40	69	1	64	2	105	3	110	3	11	—	19	1	40	1	887	60
	Autres pays d'Afrique — Andere landen uit Afrika	H. — M.	15	129	61	335	3	11	12	34	25	1,160	16	540	—	22	4	5	2	37	138	2,273
	F. — V.	17	38	130	149	8	9	8	6	17	12	32	19	1	2	2	1	3	1	218	237	
AMERIQUE AMERIKA	Canada	H. — M.	19	24	31	50	63	10	43	12	39	20	22	11	1	—	6	2	9	4	233	133
		F. — V.	24	20	55	51	103	17	51	12	29	6	34	7	4	2	8	3	4	4	312	122
	Etats-Unis — Ver.-Staten	H. — M.	107	195	103	277	262	49	279	48	118	61	33	33	7	6	16	8	16	8	941	685
	F. — V.	102	172	166	214	259	51	292	39	150	29	47	22	11	9	25	6	19	8	1,071	550	
AMERIQUE AMERIKA	Brésil — Brazilië	H. — M.	13	19	26	58	1	1	7	7	15	41	10	14	—	4	1	—	1	4	74	148
		F. — V.	12	11	38	39	7	—	9	4	11	20	4	9	—	—	—	1	4	3	85	87
	Mexique — Mexico	H. — M.	4	3	18	13	—	—	—	—	—	1	—	6	—	—	—	—	1	—	23	23
	F. — V.	2	3	9	11	—	—	—	1	—	—	2	4	—	1	—	—	—	—	13	20	
AMERIQUE AMERIKA	Pérou — Peru	H. — M.	4	6	1	24	—	—	1	—	1	—	1	—	—	—	—	—	—	5	33	
		F. — V.	5	6	5	17	—	2	—	—	—	—	2	1	—	—	—	—	—	12	26	
	Rép. Argentine — Argentinië	H. — M.	30	19	55	102	16	3	24	8	30	13	26	21	—	1	6	—	10	3	197	170
	F. — V.	39	25	64	75	18	4	27	5	34	4	31	8	1	1	8	—	11	1	233	123	
AMERIQUE AMERIKA	Autres pays d'Amérique — Andere landen uit Amerika	H. — M.	18	46	58	354	34	14	110	52	50	46	16	33	—	1	4	10	9	6	299	562
		F. — V.	28	25	93	286	59	9	138	16	36	14	23	29	1	—	7	—	9	2	394	381
	Turquie — Turkije	H. — M.	12	192	45	525	—	7	1	19	8	36	7	54	—	1	1	3	2	1	76	838
	F. — V.	8	142	48	401	2	3	1	7	5	18	9	26	—	1	1	1	2	3	75	602	
ASIE AZIE	Chine — China	H. — M.	6	57	55	149	2	5	2	31	16	58	18	46	—	2	—	2	1	1	103	347
		F. — V.	2	5	54	25	6	5	3	—	13	2	10	5	—	—	1	1	—	—	89	43
	Japon — Japan	H. — M.	1	25	7	7	—	—	—	1	—	6	4	2	—	—	—	—	—	—	12	41
	F. — V.	1	3	5	5	—	—	—	—	—	1	4	—	—	—	—	—	—	—	10	9	
ASIE AZIE	Indes Anglaises — Engelsch-Indië	H. — M.	1	38	3	27	—	18	3	3	—	14	—	2	—	2	1	—	—	8	104	
		F. — V.	5	11	9	49	6	24	2	3	—	2	2	3	2	—	1	—	2	—	29	92
	Autres pays d'Asie — Andere landen uit Azië	H. — M.	5	96	33	224	1	4	1	33	3	96	5	68	—	1	—	2	1	5	49	529
	F. — V.	4	28	29	115	4	6	2	5	5	7	6	19	1	—	—	1	3	4	54	185	
OCEANIE	Australie — Australië	H. — M.	1	10	4	19	8	4	1	—	2	21	—	4	—	—	—	—	1	5	17	63
		F. — V.	12	8	12	27	5	12	1	1	2	9	4	4	1	1	—	—	3	—	40	62
	Indes Néerlandaises — Nederlandsch-Indië	H. — M.	5	40	23	154	3	—	11	9	—	2	2	5	1	—	—	—	—	—	45	210
	F. — V.	19	31	56	158	8	6	11	5	1	—	3	5	3	2	1	—	1	1	103	208	
OCEANIE	Autres pays d'Océanie — Andere landen uit Oceanië	H. — M.	3	2	2	5	1	—	—	—	—	1	—	—	—	1	—	—	—	—	8	7
		F. — V.	3	1	4	10	4	2	1	2	2	1	—	—	—	—	—	—	—	—	14	16
	Habitants dont le pays d'origine est inconnu — Inwoners wier land van herkomst ongekend is	H. — M.	2	—	10	3	5	—	13	1	1	1	1	—	1	4	—	—	—	—	33	9
	F. — V.	5	2	20	13	8	—	18	3	1	—	3	1	1	2	—	—	1	—	57	21	
Relevé des habitants nés dans les pays hors d'Europe — Totaal der inwoners geboren in landen uit Europa.	H. — M.	377	909	956	2,399	441	129	575	263	396	1,589	270	841	17	42	71	30	90	76	3,193	6,278	
	F. — V.	408	540	1,146	1,685	566	151	628	111	411	128	326	165	37	21	71	15	103	28	3,696	2,844	
RELEVÉ GENERAL	H. — M.	10,335	25,923	11,316	36,063	11,800	4,530	6,122	4,422	13,502	33,700	8,503	23,420	2,006	11,114	1,958	2,879	2,195	3,402	67,737	145,453	
ALGEMEEN TOTAAL	F. — V.	16,688	20,019	22,521	30,377	16,441	4,136	9,490	3,213	22,058	16,082	14,535	11,995	2,977	7,151	3,823	1,939	3,404	2,259	111,937	97,171	

CADRE E

RÉPARTITION DES HABITANTS DE NATIONALITÉ ÉTRANGÈRE

PAR PAYS DE NATIONALITÉ

ET SUIVANT QU'ILS SONT NÉS

EN BELGIQUE OU A L'ÉTRANGER

TABEL E

INDEELING, NAAR HET NATIONALITEITSLAND,

VAN DE INWONERS VAN VREEMDE NATIONALITEIT

EN NAARGELANG ZIJ

IN BELGIË OF IN HET BUITENLAND GEBOREN ZIJN

PROVINCES ET ARRONDISSEMENTS. PROVINCIES EN ARRONDISSEMENTEN.	ALLEMAGNE. DUITSCHLAND.				ESPAGNE et PORTUGAL. SPANJE en PORTUGAL.				FRANCE. FRANKRIJK.				ILES BRITANNIQUES. BRITSCHE EILANDEN.				ITALIE. ITALIË.			
	Nés en Belgique. Geboren in België.		Nés à l'étranger. Geboren in den vreemde.		Nés en Belgique. Geboren in België.		Nés à l'étranger. Geboren in den vreemde.		Nés en Belgique. Geboren in België.		Nés à l'étranger. Geboren in den vreemde.		Nés en Belgique. Geboren in België.		Nés à l'étranger. Geboren in den vreemde.		Nés en Belgique. Geboren in België.		Nés à l'étranger. Geboren in den vreemde.	
	Hommes. Mannen.	Femmes. Vrouwen.	Hommes. Mannen.	Femmes. Vrouwen.	Hommes. Mannen.	Femmes. Vrouwen.	Hommes. Mannen.	Femmes. Vrouwen.	Hommes. Mannen.	Femmes. Vrouwen.	Hommes. Mannen.	Femmes. Vrouwen.	Hommes. Mannen.	Femmes. Vrouwen.	Hommes. Mannen.	Femmes. Vrouwen.	Hommes. Mannen.	Femmes. Vrouwen.	Hommes. Mannen.	Femmes. Vrouwen.
	PROVINCIE ANTWERPEN.																			
	GEMEENTEN MET MINDER DAN 2,000 INWONERS.																			
Antwerpen — Anvers . . .	—	—	1	2	—	—	—	—	—	—	—	3	—	1	2	2	—	—	—	—
Mechelen — Malines . . .	—	—	1	—	—	—	—	—	—	—	—	4	—	—	2	1	—	—	—	—
Turnhout	—	1	—	11	—	—	—	2	3	—	1	2	—	—	1	—	—	—	—	—
<i>Totaal — Total</i>	—	1	2	13	—	—	—	2	3	—	1	9	—	1	5	3	—	—	—	—
	GEMEENTEN MET 2,000 TOT MINDER DAN 5,000 INWONERS.																			
Antwerpen — Anvers . . .	4	3	12	27	—	—	—	—	4	3	15	12	3	2	5	4	—	—	4	—
Mechelen — Malines . . .	—	1	3	3	—	—	—	—	—	—	6	5	1	—	2	3	—	1	—	—
Turnhout	2	2	7	3	—	—	1	—	4	2	8	5	—	1	1	—	—	—	3	2
<i>Totaal — Total</i>	6	6	22	33	—	—	1	—	8	5	29	22	4	3	8	7	—	1	7	2
	GEMEENTEN MET 5,000 TOT MINDER DAN 20,000 INWONERS.																			
Antwerpen — Anvers . . .	18	51	94	94	3	1	9	8	26	49	92	95	43	77	118	103	5	7	34	13
Mechelen — Malines . . .	1	2	9	2	—	—	—	—	4	4	16	24	6	2	5	4	—	2	59	20
Turnhout	5	9	7	4	3	1	2	3	5	12	19	8	—	—	3	5	—	2	3	—
<i>Totaal — Total</i>	24	62	110	100	6	2	11	11	35	65	127	127	49	79	126	112	5	11	96	33
	GEMEENTEN MET 20,000 TOT MINDER DAN 50,000 INWONERS.																			
Antwerpen — Anvers . . .	28	75	106	115	9	15	25	16	58	104	154	152	100	177	316	246	12	18	48	39
Mechelen — Malines . . .	1	—	10	7	—	1	1	—	1	—	2	3	—	1	6	3	—	—	—	—
Turnhout	—	—	2	11	—	—	—	—	—	—	5	4	1	1	1	1	—	—	11	3
<i>Totaal — Total</i>	29	75	118	133	9	16	26	16	59	104	161	159	101	179	323	250	12	18	59	42
	GEMEENTEN MET 50,000 TOT MINDER DAN 100,000 INWONERS.																			
Antwerpen — Anvers . . .	10	20	39	28	1	2	4	—	12	43	39	35	19	36	59	55	6	10	12	8
Mechelen — Malines . . .	1	3	14	18	1	1	1	3	12	25	38	41	6	12	20	20	—	3	10	10
<i>Totaal — Total</i>	11	23	53	46	2	3	5	3	24	68	77	76	25	48	79	75	6	13	22	18
	GEMEENTEN MET 100,000 INWONERS EN MEER.																			
Antwerpen — Anvers . . .	72	169	481	471	19	36	159	59	112	267	529	690	166	365	717	500	29	57	275	118
	SAMENVATTING.																			
Antwerpen — Anvers . . .	132	318	733	737	32	54	197	83	212	466	829	987	331	658	1,217	910	52	92	373	178
Mechelen — Malines . . .	3	6	37	30	1	2	2	3	17	29	62	77	13	15	35	31	—	6	69	30
Turnhout	7	12	16	29	3	1	3	5	12	14	33	19	1	2	6	6	—	2	17	5
<i>De provincie — La province</i>	142	336	786	796	36	57	202	91	241	509	924	1,083	345	675	1,258	947	52	100	459	213

LUXEMBOURG (G.-D.) LUXEMBURG (G.-H.)				PAYS-BAS. NEDERLAND.				POLOGNE. POLEN.				U. R. S. S. U. S. S. R.				TCHECO-SLOVAQUIE. TSJECHO-SLOWAKIJE.				SUISSE. ZWITSERLAND.			
Nés en Belgique. Geboren in België.		Nés à l'étranger. Geboren in den vreemde.		Nés en Belgique. Geboren in België.		Nés à l'étranger. Geboren in den vreemde.		Nés en Belgique. Geboren in België.		Nés à l'étranger. Geboren in den vreemde.		Nés en Belgique. Geboren in België.		Nés à l'étranger. Geboren in den vreemde.		Nés en Belgique. Geboren in België.		Nés à l'étranger. Geboren in den vreemde.		Nés en Belgique. Geboren in België.		Nés à l'étranger. Geboren in den vreemde.	
Hommes. Mannen.	Femmes. Vrouwen.	Hommes. Mannen.	Femmes. Vrouwen.	Hommes. Mannen.	Femmes. Vrouwen.	Hommes. Mannen.	Femmes. Vrouwen.	Hommes. Mannen.	Femmes. Vrouwen.	Hommes. Mannen.	Femmes. Vrouwen.	Hommes. Mannen.	Femmes. Vrouwen.	Hommes. Mannen.	Femmes. Vrouwen.	Hommes. Mannen.	Femmes. Vrouwen.	Hommes. Mannen.	Femmes. Vrouwen.	Hommes. Mannen.	Femmes. Vrouwen.	Hommes. Mannen.	Femmes. Vrouwen.

PROVINCE D'ANVERS.

COMMUNES DE MOINS DE 2,000 HABITANTS.

—	—	—	—	22	40	56	25	—	—	—	—	—	—	—	—	—	—	—	—	—	—	—	—	—
—	—	—	1	—	1	4	3	—	—	—	—	—	—	—	—	—	—	—	—	—	—	—	—	1
—	—	—	—	302	413	456	313	—	—	—	—	—	—	—	—	—	—	—	—	—	—	—	—	—
—	—	—	1	324	454	516	341	—	—	—	—	—	—	—	—	—	—	—	—	—	—	—	—	1

COMMUNES DE 2,000 A MOINS DE 5,000 HABITANTS.

2	2	1	5	225	327	347	190	2	2	9	2	—	1	4	1	1	1	15	5	—	—	—	—	3	1
—	—	1	1	11	21	29	17	—	—	—	—	—	—	—	—	—	—	—	1	—	—	—	—	—	—
—	—	2	2	88	140	128	71	—	—	1	—	—	—	—	—	1	—	1	—	—	—	—	—	—	—
2	2	4	8	324	488	504	278	2	2	10	2	—	1	4	1	2	1	16	7	—	—	—	—	3	1

COMMUNES DE 5,000 A MOINS DE 20,000 HABITANTS.

1	5	7	9	931	1,370	1,720	1,153	8	4	34	25	3	14	18	10	5	6	11	3	7	5	11	17	—
—	2	1	1	39	42	69	57	—	1	4	1	—	1	3	—	—	—	—	—	—	—	—	1	1
1	4	2	1	109	152	214	136	—	—	5	1	—	—	3	1	1	1	7	6	7	7	10	9	—
2	11	10	11	1,079	1,564	2,008	1,346	8	5	43	27	3	15	24	11	6	7	18	9	14	12	22	27	—

COMMUNES DE 20,000 A MOINS DE 50,000 HABITANTS.

12	19	27	19	883	1,526	2,733	2,099	134	144	682	646	24	43	101	82	15	14	133	84	13	28	50	37	—
—	—	—	—	15	32	55	30	—	—	—	—	—	—	1	2	—	—	1	—	—	—	—	—	—
—	—	—	—	77	108	135	126	—	—	—	—	—	—	—	—	—	—	—	—	—	—	—	—	—
12	19	27	19	975	1,666	2,923	2,255	134	144	682	646	24	43	102	84	15	14	134	84	13	28	50	37	—

COMMUNES DE 50,000 A MOINS DE 100,000 HABITANTS.

1	2	3	5	289	568	1,055	775	212	212	1,387	1,179	33	49	113	116	9	10	127	122	4	3	14	3	—
2	1	1	4	67	94	146	123	3	1	4	12	—	—	2	1	—	—	—	1	—	—	2	3	5
3	3	4	9	356	662	1,201	898	215	213	1,391	1,191	33	49	115	117	9	10	127	123	4	5	17	8	—

COMMUNES DE 100,000 HABITANTS ET PLUS.

31	66	96	102	1,179	2,332	4,007	2,941	537	553	3,624	3,022	152	203	740	649	27	42	349	282	49	96	336	98	—
----	----	----	-----	-------	-------	-------	-------	-----	-----	-------	-------	-----	-----	-----	-----	----	----	-----	-----	----	----	-----	----	---

RECAPITULATION.

47	94	134	140	3,529	6,163	9,918	7,183	893	915	5,736	4,874	212	310	976	858	57	73	636	496	73	132	414	156	—
2	3	3	7	132	190	303	230	3	2	8	13	—	1	6	3	—	—	1	2	—	2	4	7	—
1	4	4	3	576	813	933	646	—	—	6	1	—	—	3	1	2	1	8	7	7	7	10	9	—
50	101	141	150	4,237	7,166	11,154	8,059	896	917	5,750	4,888	212	311	985	862	59	74	645	505	80	141	428	172	—

PROVINCES ET ARRONDISSEMENTS. PROVINCIES EN ARRONDISSEMENTEN.	YOUUGOSLAVIE. JOEGO-SLAVIË.				AUTRES PAYS D'EUROPE. ANDERE LANDEN UIT EUROPA.				CANADA.				ETATS-UNIS. VEREENIGDE STATEN.				AUTRES PAYS D'AMERIQUE. ANDERE LANDEN UIT AMERIKA.					
	Nés en Belgique. Geboren in België.		Nés à l'étranger. Geboren in den vreemde.		Nés en Belgique. Geboren in België.		Nés à l'étranger. Geboren in den vreemde.		Nés en Belgique. Geboren in België.		Nés à l'étranger. Geboren in den vreemde.		Nés en Belgique. Geboren in België.		Nés à l'étranger. Geboren in den vreemde.		Nés en Belgique. Geboren in België.		Nés à l'étranger. Geboren in den vreemde.			
	Hommes. Mannen.	Femmes. Vrouwen.	Hommes. Mannen.	Femmes. Vrouwen.	Hommes. Mannen.	Femmes. Vrouwen.	Hommes. Mannen.	Femmes. Vrouwen.	Hommes. Mannen.	Femmes. Vrouwen.	Hommes. Mannen.	Femmes. Vrouwen.	Hommes. Mannen.	Femmes. Vrouwen.	Hommes. Mannen.	Femmes. Vrouwen.	Hommes. Mannen.	Femmes. Vrouwen.	Hommes. Mannen.	Femmes. Vrouwen.		
PROVINCIE ANTWERPEN. —																						
GEMEENTEN MET MINDER DAN 2,000 INWONERS. —																						
Antwerpen — Anvers . . .	—	—	—	—	3	1	2	7	—	—	—	—	—	—	—	—	—	—	—	—	1	—
Mechelen — Malines . . .	—	—	—	—	—	—	—	2	—	—	—	—	—	—	—	—	—	—	—	—	—	—
Turnhout	—	—	—	—	—	—	2	2	—	—	—	—	1	1	1	—	—	—	—	—	—	—
<i>Totaal — Total</i>	—	—	—	—	3	1	4	11	—	—	—	—	1	1	1	—	—	—	—	—	1	—
GEMEENTEN MET 2,000 TOT MINDER DAN 5,000 INWONERS. —																						
Antwerpen — Anvers . . .	—	—	—	—	1	3	17	13	—	—	—	—	1	—	1	—	1	1	—	—	—	—
Mechelen — Malines . . .	—	—	—	—	—	—	—	14	—	—	—	—	—	—	—	—	—	—	—	—	—	—
Turnhout	—	—	—	—	—	—	2	10	—	—	—	—	1	9	3	—	—	—	—	—	—	—
<i>Totaal — Total</i>	—	—	—	—	1	3	19	37	—	—	—	—	2	9	4	—	1	1	—	—	—	—
GEMEENTEN MET 5,000 TOT MINDER DAN 20,000 INWONERS. —																						
Antwerpen — Anvers . . .	—	—	2	1	13	32	63	79	—	—	1	1	19	25	18	12	2	3	3	1	—	—
Mechelen — Malines . . .	—	—	—	—	1	1	4	11	—	1	2	2	1	1	2	2	—	—	—	—	—	—
Turnhout	—	—	—	—	—	—	2	17	1	1	2	1	1	3	1	1	—	—	3	2	—	—
<i>Totaal — Total</i>	—	—	2	1	14	33	69	107	1	2	5	4	21	29	21	15	2	3	6	3	—	—
GEMEENTEN MET 20,000 TOT MINDER DAN 50,000 INWONERS. —																						
Antwerpen — Anvers . . .	—	2	15	4	53	96	205	197	—	—	1	—	28	27	66	46	6	16	17	23	—	—
Mechelen — Malines . . .	—	—	1	—	—	2	3	9	1	—	—	2	—	—	—	—	—	—	—	—	—	—
Turnhout	—	—	—	—	1	1	1	9	—	—	—	—	—	—	—	—	—	—	—	—	—	—
<i>Totaal — Total</i>	—	2	16	4	54	99	209	215	1	—	1	2	28	27	66	46	6	16	17	23	—	—
GEMEENTEN MET 50,000 TOT MINDER DAN 100,000 INWONERS. —																						
Antwerpen — Anvers . . .	—	—	1	1	19	26	202	188	1	1	1	—	8	8	9	2	2	5	7	4	—	—
Mechelen — Malines . . .	—	—	—	—	—	—	3	13	—	—	—	—	1	1	5	2	1	1	—	2	—	—
<i>Totaal — Total</i>	—	—	1	1	19	26	205	201	1	1	1	—	9	9	14	4	3	6	7	6	—	—
GEMEENTEN MET 100,000 INWONERS EN MEER. —																						
Antwerpen — Anvers . . .	3	3	42	31	213	328	1,653	1,017	1	1	2	2	75	92	193	143	16	13	74	41	—	—
SAMENVATTING. —																						
Antwerpen — Anvers . . .	3	5	60	37	302	486	2,142	1,501	2	2	5	3	130	153	286	204	27	38	102	69	—	—
Mechelen — Malines . . .	—	—	1	—	1	3	10	49	1	1	2	4	2	2	7	4	1	1	—	2	—	—
Turnhout	—	—	—	—	1	1	7	38	1	1	2	1	2	5	11	4	—	—	3	2	—	—
<i>De provincie — La province</i>	3	5	61	37	304	490	2,159	1,538	4	4	9	8	134	160	304	212	28	39	105	73	—	—

TURQUIE. TURKIJE.		AUTRES PAYS D'ASIE. ANDERE LANDEN UIT AZIE.				CONGO BELGE. BELGISCH- KONGO.				AUTRES PAYS D'AFRIQUE. ANDERE LANDEN UIT AFRIKA.				OCEANIE. OCEANIË.				ENSEMBLE. TE ZAMEN.				TOTAL. — TOTAAL.
Nés en Belgique. Geboren in België.		Nés à l'étranger. Geboren in den vreemde.		Nés en Belgique. Geboren in België.		Nés à l'étranger. Geboren in den vreemde.		Nés en Belgique. Geboren in België.		Nés à l'étranger. Geboren in den vreemde.		Nés en Belgique. Geboren in België.		Nés à l'étranger. Geboren in den vreemde.		Nés en Belgique. Geboren in België.		Nés à l'étranger. Geboren in den vreemde.				
Hommes. Mannen.	Femmes. Vrouwen.	Hommes. Mannen.	Femmes. Vrouwen.	Hommes. Mannen.	Femmes. Vrouwen.	Hommes. Mannen.	Femmes. Vrouwen.	Hommes. Mannen.	Femmes. Vrouwen.	Hommes. Mannen.	Femmes. Vrouwen.	Hommes. Mannen.	Femmes. Vrouwen.	Hommes. Mannen.	Femmes. Vrouwen.	Hommes. Mannen.	Femmes. Vrouwen.	Hommes. Mannen.	Femmes. Vrouwen.			

PROVINCE D'ANVERS.

COMMUNES DE MOINS DE 2,000 HABITANTS.

1	2	1	—	—	—	—	—	—	—	—	—	—	—	—	—	—	—	—	—	26	44	64	39	173
—	—	—	—	—	—	—	—	—	—	—	—	—	—	—	—	—	—	—	—	—	1	7	12	20
—	—	—	—	—	—	—	—	—	—	—	—	—	—	—	—	—	—	—	—	306	415	461	330	1,512
1	2	1	—	—	—	—	—	—	—	—	—	—	—	—	—	—	—	—	—	332	460	532	381	1,705

COMMUNES DE 2,000 A MOINS DE 5,000 HABITANTS.

—	—	—	—	—	—	1	3	—	—	—	—	—	—	—	—	—	—	—	—	243	346	433	264	1,286
—	—	—	—	—	—	—	—	—	—	—	—	—	—	—	—	—	—	—	—	12	23	41	44	120
—	—	—	—	—	—	—	—	—	—	—	—	—	—	—	—	—	—	—	—	95	146	163	97	501
—	—	—	—	—	—	1	3	—	—	—	—	—	—	—	—	—	—	—	—	350	515	637	405	1,907

COMMUNES DE 5,000 A MOINS DE 20,000 HABITANTS.

2	2	7	5	—	—	1	—	—	—	—	1	3	1	3	2	—	—	3	4	1,089	1,652	2,249	1,636	6,626
—	—	—	—	—	—	—	—	—	—	—	—	—	—	—	—	—	—	—	—	52	59	175	125	411
—	—	—	—	—	—	—	—	—	1	—	—	—	—	—	—	—	—	—	—	133	193	283	195	804
2	2	7	5	—	—	1	—	—	1	—	1	3	1	3	2	—	—	3	4	1,274	1,904	2,707	1,956	7,841

COMMUNES DE 20,000 A MOINS DE 50,000 HABITANTS.

3	—	20	17	2	7	10	11	—	—	—	—	1	—	5	4	—	—	1	4	1,381	2,311	4,715	3,841	12,248
—	—	—	—	—	—	—	—	—	—	—	—	—	—	—	—	—	—	—	—	18	36	80	56	190
—	3	—	1	—	—	—	1	—	—	—	—	—	—	—	—	—	—	—	—	79	113	155	156	503
3	3	20	18	2	7	10	12	—	—	—	—	1	—	5	4	—	—	1	4	1,478	2,460	4,950	4,053	12,941

COMMUNES DE 50,000 A MOINS DE 100,000 HABITANTS.

2	—	6	8	2	2	15	10	—	—	—	1	—	—	—	2	—	—	—	—	630	997	3,093	2,542	7,262
—	1	—	—	—	1	1	1	—	—	—	—	—	—	—	—	—	—	—	1	94	146	248	257	745
2	1	6	8	2	3	16	11	—	—	—	1	—	—	—	2	—	—	—	1	724	1,143	3,341	2,799	8,007

COMMUNES DE 100,000 HABITANTS ET PLUS.

16	26	120	92	11	11	123	38	—	—	1	—	1	—	30	8	1	2	6	3	2,710	4,662	13,557	10,307	31,236
----	----	-----	----	----	----	-----	----	---	---	---	---	---	---	----	---	---	---	---	---	-------	-------	--------	--------	--------

RECAPITULATION.

24	30	154	122	15	20	150	62	—	—	1	2	5	1	38	16	1	2	10	11	6,079	10,012	24,111	18,629	58,831
—	1	—	—	—	1	1	1	—	—	—	—	—	—	—	—	—	—	—	1	176	265	551	494	1,486
—	3	—	1	—	—	—	1	—	1	—	—	—	—	—	—	—	—	—	—	613	867	1,062	778	3,320
24	34	154	123	15	21	151	64	—	1	1	2	5	1	38	16	1	2	10	12	6,868	11,144	25,724	19,901	63,637

PROVINCES ET ARRONDISSEMENTS. PROVINCIES EN ARRONDISSEMENTEN.	ALLEMAGNE. DUITSCHLAND.				ESPAGNE et PORTUGAL. SPANJE en PORTUGAL.				FRANCE. FRANKRIJK.				ILES BRITANNIQUES. BRITSCHIE EILANDEN.				ITALIE. ITALIË.			
	Nés en Belgique. Geboren in België.		Nés à l'étranger. Geboren in den vreemde.		Nés en Belgique. Geboren in België.		Nés à l'étranger. Geboren in den vreemde.		Nés en Belgique. Geboren in België.		Nés à l'étranger. Geboren in den vreemde.		Nés en Belgique. Geboren in België.		Nés à l'étranger. Geboren in den vreemde.		Nés en Belgique. Geboren in België.		Nés à l'étranger. Geboren in den vreemde.	
	Hommes. Mannen.	Femmes. Vrouwen.	Hommes. Mannen.	Femmes. Vrouwen.	Hommes. Mannen.	Femmes. Vrouwen.	Hommes. Mannen.	Femmes. Vrouwen.	Hommes. Mannen.	Femmes. Vrouwen.	Hommes. Mannen.	Femmes. Vrouwen.	Hommes. Mannen.	Femmes. Vrouwen.	Hommes. Mannen.	Femmes. Vrouwen.	Hommes. Mannen.	Femmes. Vrouwen.	Hommes. Mannen.	Femmes. Vrouwen.
PROVINCIE BRABANT. —																				
GEMEENTEN MET MINDER DAN 2,000 INWONERS. —																				
Bruxelles — Brussel . . .	—	—	1	3	—	—	—	—	3	11	14	40	1	2	2	16	—	2	21	6
Leuven — Louvain . . .	1	5	4	6	—	—	—	—	3	5	11	28	—	—	3	23	—	—	—	—
Nivelles — Nijvel . . .	1	1	7	11	—	—	1	—	18	60	132	202	1	3	9	16	10	12	133	34
<i>Totaal — Total</i>	2	6	12	20	—	—	1	—	24	76	157	270	2	5	14	55	10	14	154	40
GEMEENTEN MET 2,000 TOT MINDER DAN 5,000 INWONERS. —																				
Bruxelles — Brussel . . .	3	6	18	23	1	1	20	18	30	64	119	131	11	15	28	23	7	11	26	10
Leuven — Louvain . . .	1	—	1	18	2	—	1	—	4	9	15	26	1	3	2	24	—	3	3	1
Nivelles — Nijvel . . .	5	4	9	13	—	1	1	3	47	66	145	189	4	11	26	19	15	10	255	47
<i>Totaal — Total</i>	9	10	28	54	3	2	22	21	81	139	279	346	16	29	56	66	22	24	284	58
GEMEENTEN MET 5,000 TOT MINDER DAN 20,000 INWONERS. —																				
Bruxelles — Brussel . . .	25	36	111	178	9	13	70	53	159	373	685	739	109	193	312	172	28	58	238	89
Leuven — Louvain . . .	1	3	11	9	—	—	1	1	3	15	32	37	7	9	26	17	2	1	12	4
Nivelles — Nijvel . . .	2	5	12	17	—	—	7	3	31	64	143	188	4	7	15	8	12	25	87	42
<i>Totaal — Total</i>	28	44	134	204	9	13	78	57	193	452	860	964	120	209	353	197	42	84	337	135
GEMEENTEN MET 20,000 TOT MINDER DAN 50,000 INWONERS. —																				
Bruxelles — Brussel . . .	31	85	296	253	18	36	149	93	345	971	1,439	1,660	108	220	360	413	80	154	679	287
Leuven — Louvain . . .	2	7	17	16	—	—	47	15	13	35	103	66	4	3	50	14	1	4	32	6
<i>Totaal — Total</i>	33	92	313	269	18	36	196	108	358	1,006	1,542	1,726	112	223	410	427	81	158	711	293
GEMEENTEN MET 50,000 TOT MINDER DAN 100,000 INWONERS. —																				
Bruxelles — Brussel . . .	55	124	351	372	27	57	217	139	541	1,403	2,138	2,430	93	206	409	506	61	160	607	256
GEMEENTEN MET 100,000 INWONERS EN MEER. —																				
Bruxelles — Brussel . . .	93	196	521	495	28	48	255	138	567	1,652	3,006	3,337	106	236	410	472	176	379	1,242	618
SAMENVATTING. —																				
Bruxelles — Brussel . . .	207	447	1,298	1,324	83	155	711	441	1,645	4,474	7,401	8,337	428	872	1,521	1,602	352	764	2,813	1,264
Leuven — Louvain . . .	5	15	33	49	2	—	49	16	23	64	161	157	12	15	81	78	3	8	47	11
Nivelles — Nijvel . . .	8	10	28	41	—	1	9	6	96	190	420	579	9	21	50	43	37	47	475	123
<i>De provincie — La province</i>	220	472	1,359	1,414	85	156	769	463	1,764	4,728	7,982	9,073	449	908	1,652	1,723	392	819	3,335	1,398

LUXEMBOURG (G.-D.) LUXEMBURG (G.-H.)				PAYS-BAS. NEDERLAND.				POLOGNE. POLEN.				U. R. S. S. U. S. S. R.				TCHÉCO-SLOVAQUIE. TSJECHO-SLOWAKIJE.				SUISSE. ZWITSERLAND.			
Nés en Belgique. Geboren in België.		Nés à l'étranger. Geboren in den vreemde.		Nés en Belgique. Geboren in België.		Nés à l'étranger. Geboren in den vreemde.		Nés en Belgique. Geboren in België.		Nés à l'étranger. Geboren in den vreemde.		Nés en Belgique. Geboren in België.		Nés à l'étranger. Geboren in den vreemde.		Nés en Belgique. Geboren in België.		Nés à l'étranger. Geboren in den vreemde.		Nés en Belgique. Geboren in België.		Nés à l'étranger. Geboren in den vreemde.	
Hommes. Mannen.	Femmes. Vrouwen.	Hommes. Mannen.	Femmes. Vrouwen.	Hommes. Mannen.	Femmes. Vrouwen.	Hommes. Mannen.	Femmes. Vrouwen.	Hommes. Mannen.	Femmes. Vrouwen.	Hommes. Mannen.	Femmes. Vrouwen.	Hommes. Mannen.	Femmes. Vrouwen.	Hommes. Mannen.	Femmes. Vrouwen.	Hommes. Mannen.	Femmes. Vrouwen.	Hommes. Mannen.	Femmes. Vrouwen.	Hommes. Mannen.	Femmes. Vrouwen.	Hommes. Mannen.	Femmes. Vrouwen.

PROVINCE DE BRABANT.

COMMUNES DE MOINS DE 2,000 HABITANTS.

3	1	2	3	6	12	11	14	—	1	2	4	—	—	1	2	—	1	1	2	—	—	—	1
—	1	3	4	5	3	15	6	—	—	4	5	—	—	1	1	—	—	2	2	—	1	1	—
14	15	13	9	12	12	32	21	3	3	12	11	—	—	2	3	—	—	25	10	2	6	2	6
17	17	18	16	23	27	58	41	3	4	18	20	—	—	4	6	—	1	28	14	2	7	3	7

COMMUNES DE 2,000 A MOINS DE 5,000 HABITANTS.

3	9	18	27	37	55	136	92	3	3	6	12	—	—	9	3	2	1	3	5	6	9	17	13
—	—	—	—	14	24	47	28	—	—	—	1	—	—	1	1	—	1	1	2	—	1	2	—
4	2	7	11	5	10	29	22	—	1	9	11	1	1	8	6	—	—	21	1	1	2	8	8
7	11	25	38	56	89	212	142	3	4	15	24	1	1	18	10	2	2	25	8	7	12	27	21

COMMUNES DE 5,000 A MOINS DE 20,000 HABITANTS.

34	63	66	153	132	266	623	548	11	20	70	81	2	12	100	90	1	8	56	40	25	44	119	89
1	—	8	5	14	29	87	69	—	—	2	1	1	1	5	3	—	—	—	—	—	1	8	4
2	2	9	15	5	8	18	15	—	2	11	9	—	3	6	2	—	—	14	2	8	7	9	13
37	65	83	173	151	303	728	632	11	22	83	91	3	16	111	95	1	8	70	42	33	52	136	106

COMMUNES DE 20,000 A MOINS DE 50,000 HABITANTS.

66	106	235	405	250	506	953	809	63	76	521	420	38	52	374	303	9	19	132	72	72	137	466	237
1	1	17	12	30	44	184	104	—	—	25	6	3	1	129	35	—	—	7	3	1	1	11	6
67	107	252	417	280	550	1,137	913	63	76	546	426	41	53	503	338	9	19	139	75	73	138	477	243

COMMUNES DE 50,000 A MOINS DE 100,000 HABITANTS.

81	140	324	611	343	769	1,322	983	356	345	2,395	1,984	81	102	872	649	11	27	140	82	70	169	545	294
----	-----	-----	-----	-----	-----	-------	-----	-----	-----	-------	-------	----	-----	-----	-----	----	----	-----	----	----	-----	-----	-----

COMMUNES DE 100,000 HABITANTS ET PLUS.

83	167	408	601	388	891	1,776	1,387	209	265	2,095	1,653	66	95	551	404	20	39	159	114	78	203	741	368
----	-----	-----	-----	-----	-----	-------	-------	-----	-----	-------	-------	----	----	-----	-----	----	----	-----	-----	----	-----	-----	-----

RECAPITULATION.

270	486	1,053	1,800	1,156	2,499	4,821	3,833	642	710	5,089	4,154	187	261	1,907	1,451	43	95	491	315	251	562	1,888	1,002
2	2	28	21	63	100	333	207	—	—	31	13	4	2	136	40	—	1	10	7	1	4	22	10
20	19	29	35	22	30	79	58	3	6	32	31	1	4	16	11	—	—	60	13	11	15	19	27
292	507	1,110	1,856	1,241	2,629	5,233	4,098	645	716	5,152	4,198	192	267	2,059	1,502	43	96	561	335	263	581	1,929	1,039

PROVINCES ET ARRONDISSEMENTS. PROVINCIES EN ARRONDISSEMENTEN.	YUGOSLAVIE. JOEGO-SLAVIË.				AUTRES PAYS D'EUROPE. ANDERE LANDEN UIT EUROPA.				CANADA.				ETATS-UNIS. VEREENIGDE STATEN.				AUTRES PAYS D'AMERIQUE. ANDERE LANDEN UIT AMERIKA.			
	Nés en Belgique. Geboren in België.		Nés à l'étranger. Geboren in den vreemde.		Nés en Belgique. Geboren in België.		Nés à l'étranger. Geboren in den vreemde.		Nés en Belgique. Geboren in België.		Nés à l'étranger. Geboren in den vreemde.		Nés en Belgique. Geboren in België.		Nés à l'étranger. Geboren in den vreemde.		Nés en Belgique. Geboren in België.		Nés à l'étranger. Geboren in den vreemde.	
	Hommes. Mannen.	Femmes. Vrouwen.	Hommes. Mannen.	Femmes. Vrouwen.	Hommes. Mannen.	Femmes. Vrouwen.	Hommes. Mannen.	Femmes. Vrouwen.	Hommes. Mannen.	Femmes. Vrouwen.	Hommes. Mannen.	Femmes. Vrouwen.	Hommes. Mannen.	Femmes. Vrouwen.	Hommes. Mannen.	Femmes. Vrouwen.	Hommes. Mannen.	Femmes. Vrouwen.	Hommes. Mannen.	Femmes. Vrouwen.
PROVINCE BRABANT. —																				
GEMEENTEN MET MINDER DAN 2,000 INWONERS. —																				
Bruxelles — Brussel . . .	—	—	1	1	—	—	2	3	—	—	—	—	—	—	1	2	—	—	—	—
Leuven — Louvain . . .	—	—	—	—	—	—	3	14	—	—	—	—	1	—	—	—	—	—	—	—
Nivelles — Nijvel . . .	1	—	19	5	1	1	29	10	—	—	1	—	1	3	4	1	—	—	2	1
<i>Totaal — Total</i>	1	—	20	6	1	1	34	27	—	—	1	—	2	3	5	3	—	—	2	1
GEMEENTEN MET 2,000 TOT MINDER DAN 5,000 INWONERS. —																				
Bruxelles — Brussel . . .	2	4	18	2	—	—	51	54	—	1	1	1	—	1	2	1	2	—	1	—
Leuven — Louvain . . .	—	—	—	—	—	—	10	17	—	—	—	—	—	—	2	—	—	—	—	1
Nivelles — Nijvel . . .	—	—	7	—	2	—	34	11	—	—	—	1	2	3	4	4	—	—	—	1
<i>Totaal — Total</i>	2	4	25	2	2	—	95	82	—	1	1	2	2	4	8	5	2	—	1	2
GEMEENTEN MET 5,000 TOT MINDER DAN 20,000 INWONERS. —																				
Bruxelles — Brussel . . .	2	4	54	5	13	10	129	103	2	5	14	7	8	6	20	16	4	6	17	20
Leuven — Louvain . . .	—	—	—	—	—	1	8	14	—	—	—	—	1	—	1	3	—	—	3	—
Nivelles — Nijvel . . .	—	—	17	4	7	11	199	75	1	1	1	5	1	—	1	—	—	—	—	—
<i>Totaal — Total</i>	2	4	71	9	20	22	336	192	3	6	15	12	10	6	22	19	4	6	20	20
GEMEENTEN MET 20,000 TOT MINDER DAN 50,000 INWONERS. —																				
Bruxelles — Brussel . . .	2	1	62	14	39	70	555	404	2	1	5	9	19	32	69	73	8	17	71	78
Leuven — Louvain . . .	—	—	4	—	1	—	33	30	—	—	4	—	1	1	73	2	2	3	33	6
<i>Totaal — Total</i>	2	1	66	14	40	70	588	434	2	1	9	9	20	33	142	75	10	20	104	84
GEMEENTEN MET 50,000 TOT MINDER DAN 100,000 INWONERS. —																				
Bruxelles — Brussel . . .	1	5	48	12	35	81	618	499	1	6	8	6	17	20	65	62	17	33	247	191
GEMEENTEN MET 100,000 INWONERS EN MEER. —																				
Bruxelles — Brussel . . .	8	10	47	26	44	83	716	557	3	5	3	9	22	38	74	67	21	24	161	115
SAMENVATTING. —																				
Bruxelles — Brussel . . .	15	24	230	60	131	244	2,071	1,620	8	18	31	32	66	97	231	221	52	80	497	404
Leuven — Louvain . . .	—	—	4	—	1	1	54	75	—	—	4	—	3	1	76	5	2	3	36	7
Nivelles — Nijvel . . .	1	—	43	9	10	12	262	96	1	1	2	6	4	6	9	5	—	—	2	2
<i>De provincie — La provincie</i>	16	24	277	69	142	257	2,387	1,791	9	19	37	38	73	104	316	231	54	83	535	418

TURQUIE. TURKIJE.		AUTRES PAYS D'ASIE. ANDERE LANDE UIT AZIE.				CONGO BELGE. BELGISCH- KONGO.				AUTRES PAYS D'AFRIQUE. ANDERE LANDE UIT AFRIKA.				OCEANIE. OCEANIE.				ENSEMBLE. TE ZAMEN.				TOTAL. — TOTAAL.
Nés en Belgique. Geboren in België.		Nés à l'étranger. Geboren in den vreemde.		Nés en Belgique. Geboren in België.		Nés à l'étranger. Geboren in den vreemde.		Nés en Belgique. Geboren in België.		Nés à l'étranger. Geboren in den vreemde.		Nés en Belgique. Geboren in België.		Nés à l'étranger. Geboren in den vreemde.		Nés en Belgique. Geboren in België.		Nés à l'étranger. Geboren in den vreemde.				
Hommes. Mannen.	Femmes. Vrouwen.	Hommes. Mannen.	Femmes. Vrouwen.	Hommes. Mannen.	Femmes. Vrouwen.	Hommes. Mannen.	Femmes. Vrouwen.	Hommes. Mannen.	Femmes. Vrouwen.	Hommes. Mannen.	Femmes. Vrouwen.	Hommes. Mannen.	Femmes. Vrouwen.	Hommes. Mannen.	Femmes. Vrouwen.	Hommes. Mannen.	Femmes. Vrouwen.	Hommes. Mannen.	Femmes. Vrouwen.			

PROVINCE DE BRABANT.

COMMUNES DE MOINS DE 2,000 HABITANTS.

—	—	—	—	—	—	—	—	—	—	—	—	—	—	—	—	—	—	—	—	13	30	59	97	199
—	—	—	—	—	—	—	—	—	—	—	—	—	—	—	—	—	—	—	—	11	15	49	89	164
—	—	—	—	—	—	—	—	—	—	—	—	—	—	—	—	—	—	—	—	64	116	424	341	945
—	—	—	—	—	—	—	—	—	—	—	—	—	—	—	—	—	—	—	—	88	161	532	527	1,308

COMMUNES DE 2,000 A MOINS DE 5,000 HABITANTS.

—	—	—	—	—	—	—	—	—	—	—	—	—	—	—	—	—	—	—	—	107	180	474	416	1,177
—	—	—	—	—	—	—	—	—	—	—	—	—	—	—	—	—	—	—	—	22	41	87	119	269
—	—	—	—	—	—	—	—	—	—	—	—	—	—	—	—	—	—	—	—	86	112	569	353	1,120
—	—	—	—	—	—	—	—	—	—	—	—	—	—	—	—	—	—	—	—	215	333	1,130	838	2,566

COMMUNES DE 5,000 A MOINS DE 20,000 HABITANTS.

2	3	12	15	1	4	12	8	—	—	4	7	—	—	6	—	—	—	4	5	567	1,124	2,722	2,418	6,831
—	—	—	—	—	1	6	1	—	—	—	—	—	—	—	1	—	—	3	—	30	61	213	169	473
—	—	—	—	—	—	3	1	—	—	—	—	—	—	—	—	—	—	—	—	73	135	552	399	1,159
2	3	12	15	1	5	21	10	—	—	4	7	—	—	6	1	—	—	7	5	670	1,320	3,487	2,986	8,463

COMMUNES DE 20,000 A MOINS DE 50,000 HABITANTS.

4	8	90	70	5	15	61	39	—	—	15	—	—	—	22	5	—	—	4	4	1,159	2,506	6,558	5,648	15,871
—	—	7	8	1	2	52	4	—	—	—	—	—	—	6	—	—	—	1	—	60	102	835	333	1,330
4	8	97	78	6	17	113	43	—	—	15	—	—	—	28	5	—	—	5	4	1,219	2,608	7,393	5,981	17,201

COMMUNES DE 50,000 A MOINS DE 100,000 HABITANTS.

17	22	105	79	8	14	154	69	—	—	7	1	1	3	24	5	1	2	3	7	1,817	3,688	10,599	9,237	25,341
----	----	-----	----	---	----	-----	----	---	---	---	---	---	---	----	---	---	---	---	---	-------	-------	--------	-------	--------

COMMUNES DE 100,000 HABITANTS ET PLUS.

23	24	213	155	3	4	99	34	—	1	22	4	3	4	52	19	1	2	17	8	1,942	4,366	12,568	10,579	29,455
----	----	-----	-----	---	---	----	----	---	---	----	---	---	---	----	----	---	---	----	---	-------	-------	--------	--------	--------

RECAPITULATION.

46	57	421	319	17	37	326	150	—	1	48	12	4	7	104	30	2	4	28	24	5,605	11,894	32,980	28,395	78,874
—	—	7	8	1	3	58	5	—	—	—	—	1	—	9	1	—	—	5	—	123	219	1,184	710	2,236
—	1	—	—	—	—	7	3	—	—	2	2	—	—	1	—	—	—	—	3	223	363	1,545	1,093	3,224
46	58	428	327	18	40	391	158	—	1	50	14	5	7	114	31	2	4	33	27	5,951	12,476	35,709	30,198	84,334

PROVINCES ET ARRONDISSEMENTS. PROVINCIES EN ARRONDISSEMENTEN.	ALLEMAGNE. DUITSCHLAND.				ESPAGNE et PORTUGAL. SPANJE en PORTUGAL.				FRANCE. FRANKRIJK.				ILES BRITANNIQUES. BRITSCH EILANDEN.				ITALIE. ITALIE.			
	Nés en Belgique. Geboren in België.		Nés à l'étranger. Geboren in den vreemde.		Nés en Belgique. Geboren in België.		Nés à l'étranger. Geboren in den vreemde.		Nés en Belgique. Geboren in België.		Nés à l'étranger. Geboren in den vreemde.		Nés en Belgique. Geboren in België.		Nés à l'étranger. Geboren in den vreemde.		Nés en Belgique. Geboren in België.		Nés à l'étranger. Geboren in den vreemde.	
	Hommes. Mannen.	Femmes. Vrouwen.	Hommes. Mannen.	Femmes. Vrouwen.	Hommes. Mannen.	Femmes. Vrouwen.	Hommes. Mannen.	Femmes. Vrouwen.	Hommes. Mannen.	Femmes. Vrouwen.	Hommes. Mannen.	Femmes. Vrouwen.	Hommes. Mannen.	Femmes. Vrouwen.	Hommes. Mannen.	Femmes. Vrouwen.	Hommes. Mannen.	Femmes. Vrouwen.	Hommes. Mannen.	Femmes. Vrouwen.

PROVINCIE WEST-VLAANDEREN. —

GEMEENTEN MET MINDER DAN 2,000 INWONERS. —

Brugge — Bruges	2	—	1	3	—	—	—	—	—	—	2	1	—	—	—	—	—	—	—	—
Dixmude — Dixmude	—	—	—	—	—	—	—	—	—	—	5	4	—	—	—	—	—	—	—	—
Ieper — Ypres	—	—	2	—	—	—	—	—	30	52	77	61	7	13	26	21	—	—	—	—
Kortrijk — Courtrai	—	—	1	3	—	—	—	—	7	7	9	16	—	—	—	—	—	—	—	—
Oostende — Ostende	—	—	—	1	—	—	—	—	—	—	7	13	—	—	4	4	—	—	—	2
Rouselare — Roulers	—	—	—	—	—	—	—	—	—	—	—	—	—	—	1	—	—	—	—	—
Thielt	—	—	—	—	—	—	—	—	—	—	—	20	—	—	—	1	—	—	—	—
Veurne — Furnes	—	—	—	—	—	—	—	—	27	43	43	33	—	—	—	—	—	—	—	—
<i>Totaal — Total</i>	2	—	4	7	—	—	—	—	64	102	143	148	7	13	31	26	—	—	—	2

GEMEENTEN MET 2,000 TOT MINDER DAN 5,000 INWONERS. —

Brugge — Bruges	—	3	2	2	—	—	—	7	2	1	5	37	—	—	1	17	—	2	—	—
Dixmude — Dixmude	2	1	3	3	1	1	1	—	1	6	9	22	—	1	3	4	—	—	—	2
Ieper — Ypres	—	—	1	—	—	—	—	—	36	119	185	151	11	18	38	32	—	6	28	9
Kortrijk — Courtrai	—	—	2	3	—	—	—	—	40	65	138	198	—	1	2	3	—	2	3	3
Oostende — Ostende	—	—	3	3	—	—	—	—	6	20	25	15	4	9	6	9	—	—	2	2
Rouselare — Roulers	—	—	—	—	—	—	—	—	3	4	7	5	—	1	1	1	1	2	2	—
Thielt	—	—	—	—	—	—	—	—	—	—	—	—	—	—	—	—	—	—	—	—
Veurne — Furnes	5	3	14	19	1	—	3	—	19	34	60	66	3	7	13	20	1	3	5	3
<i>Totaal — Total</i>	7	7	25	30	2	1	4	7	107	249	429	494	18	37	64	86	2	15	42	17

GEMEENTEN MET 5,000 TOT MINDER DAN 20,000 INWONERS. —

Brugge — Bruges	7	15	26	20	—	—	1	2	15	27	82	150	10	26	123	140	2	8	19	16
Dixmude — Dixmude	—	—	—	—	—	—	—	—	—	—	—	—	—	—	—	—	—	—	1	—
Ieper — Ypres	—	—	4	3	—	—	1	—	116	280	441	365	53	99	175	115	1	3	16	3
Kortrijk — Courtrai	—	1	2	2	—	—	1	1	77	151	322	311	2	2	1	7	1	1	6	1
Oostende — Ostende	—	—	2	4	—	—	2	4	5	11	13	12	3	2	1	3	—	—	2	2
Rouselare — Roulers	1	4	5	7	—	—	—	—	7	16	15	12	1	2	2	3	—	—	2	—
Thielt	—	1	—	1	—	1	—	—	2	6	8	14	—	—	—	4	—	—	2	1
Veurne — Furnes	—	—	1	—	2	2	—	—	3	3	10	13	—	1	1	1	—	2	1	—
<i>Totaal — Total</i>	8	21	40	37	2	3	5	7	225	494	891	877	69	132	303	273	4	14	49	23

GEMEENTEN MET 20,000 TOT MINDER DAN 50,000 INWONERS. —

Kortrijk — Courtrai	4	8	16	14	—	2	4	4	268	762	1,001	593	28	26	35	24	10	12	48	34
Oostende — Ostende	16	12	26	37	—	2	6	1	41	69	127	143	16	42	83	97	5	25	34	19
Rouselare — Roulers	—	—	—	1	—	—	—	—	13	16	25	18	4	6	7	2	—	—	1	—
<i>Totaal — Total</i>	20	20	42	52	—	4	10	5	322	847	1,153	754	48	74	125	123	15	37	83	33

GEMEENTEN MET 50,000 TOT MINDER DAN 100,000 INWONERS. —

Brugge — Bruges	1	4	11	17	—	4	3	5	10	51	46	148	9	16	48	92	—	1	4	4
---------------------------	---	---	----	----	---	---	---	---	----	----	----	-----	---	----	----	----	---	---	---	---

PROVINCES ET ARRONDISSEMENTS. PROVINCIES EN ARRONDISSEMENTEN.	YUGOSLAVIE. JOEGO-SLAVIE.		AUTRES PAYS D'EUROPE. ANDERE LANDEN UIT EUROPA.				CANADA.				ETATS-UNIS. VEREENIGDE STATEN.				AUTRES PAYS D'AMERIQUE. ANDERE LANDEN UIT AMERIKA.			
	Nés en Belgique. Geboren in België.		Nés à l'étranger. Geboren in den vreemde.		Nés en Belgique. Geboren in België.		Nés à l'étranger. Geboren in den vreemde.		Nés en Belgique. Geboren in België.		Nés à l'étranger. Geboren in den vreemde.		Nés en Belgique. Geboren in België.		Nés à l'étranger. Geboren in den vreemde.			
	Hommes. Mannen.	Femmes. Vrouwen.	Hommes. Mannen.	Femmes. Vrouwen.	Hommes. Mannen.	Femmes. Vrouwen.	Hommes. Mannen.	Femmes. Vrouwen.	Hommes. Mannen.	Femmes. Vrouwen.	Hommes. Mannen.	Femmes. Vrouwen.	Hommes. Mannen.	Femmes. Vrouwen.	Hommes. Mannen.	Femmes. Vrouwen.		
PROVINCIE WEST-VLAANDEREN.																		
GEMEENTEN MET MINDER DAN 2,000 INWONERS.																		
Brugge — Bruges.	—	—	—	—	1	—	1	3	—	—	—	—	1	3	—	—	—	—
Dixmude — Dixmude	—	—	1	—	—	—	—	8	1	1	—	—	2	—	—	—	—	—
Ieper — Ypres.	—	—	—	—	—	—	1	4	—	—	—	—	1	1	—	1	—	—
Kortrijk — Courtrai	—	—	—	—	—	—	3	7	—	—	—	—	—	—	—	—	1	1
Oostende — Ostende	—	—	—	—	—	—	—	5	—	—	—	—	—	1	1	—	—	—
Rouselare — Roulers.	—	—	—	—	—	—	—	—	—	—	—	—	—	—	—	—	—	—
Thielt	—	—	—	—	—	—	1	—	—	—	—	—	1	—	—	—	1	2
Veurne — Furnes.	—	—	—	—	—	—	—	7	—	—	—	—	1	—	—	—	—	1
<i>Totaal — Total</i>	—	—	1	—	1	—	6	34	1	1	—	—	6	5	1	1	1	4
GEMEENTEN MET 2,000 TOT MINDER DAN 5,000 INWONERS.																		
Brugge — Bruges.	—	—	—	—	—	—	1	3	—	—	—	—	3	6	6	3	—	—
Dixmude — Dixmude	—	—	—	—	—	—	—	2	—	—	—	—	3	1	—	—	3	2
Ieper — Ypres.	—	—	—	—	—	—	—	2	—	—	—	—	—	—	—	—	—	1
Kortrijk — Courtrai	—	—	—	—	—	—	14	17	—	—	—	—	2	4	5	3	—	—
Oostende — Ostende	—	—	—	—	—	1	3	7	—	—	—	—	1	—	—	—	—	3
Rouselare — Roulers.	—	—	—	—	—	—	2	4	4	4	—	5	1	2	3	3	—	—
Thielt	—	—	—	—	—	—	1	1	1	—	—	—	7	7	2	5	—	—
Veurne — Furnes.	—	—	—	—	—	—	—	7	—	—	—	1	5	6	5	1	3	3
<i>Totaal — Total</i>	—	—	—	—	1	21	43	5	4	—	6	22	26	21	15	6	3	6
GEMEENTEN MET 5,000 TOT MINDER DAN 20,000 INWONERS.																		
Brugge — Bruges.	1	1	2	1	1	4	3	4	2	1	4	2	5	7	6	6	7	5
Dixmude — Dixmude	—	—	—	—	—	—	—	—	—	—	—	—	—	—	—	—	—	—
Ieper — Ypres.	—	—	—	—	—	—	4	6	1	1	1	—	3	5	3	2	—	—
Kortrijk — Courtrai	—	1	—	—	1	—	3	10	3	5	—	4	8	5	5	4	—	—
Oostende — Ostende	—	—	—	—	—	—	—	4	—	—	—	—	—	—	3	—	—	—
Rouselare — Roulers.	—	—	—	—	—	—	2	9	1	1	—	—	9	5	1	6	—	—
Thielt	—	—	—	—	1	1	3	6	—	—	—	—	1	1	—	—	1	2
Veurne — Furnes.	—	—	—	—	—	—	—	1	—	—	—	—	—	—	—	1	—	—
<i>Totaal — Total</i>	1	2	2	1	3	5	15	40	7	8	5	6	26	23	18	19	8	6
GEMEENTEN MET 20,000 TOT MINDER DAN 50,000 INWONERS.																		
Kortrijk — Courtrai	—	—	—	—	—	2	26	29	3	2	1	—	10	9	2	7	—	4
Oostende — Ostende	—	—	—	—	—	3	7	15	16	1	2	—	7	3	2	3	1	1
Rouselare — Roulers.	—	—	—	—	—	—	3	13	1	1	2	1	16	7	2	4	—	1
<i>Totaal — Total</i>	—	—	—	—	3	9	44	58	5	5	3	1	33	19	6	14	1	6
GEMEENTEN MET 50,000 TOT MINDER DAN 100,000 INWONERS.																		
Brugge — Bruges.	—	—	—	1	3	7	11	10	1	1	—	—	5	9	6	1	—	—

TURQUIE. TURKIJE.		AUTRES PAYS D'ASIE. ANDERE LANDEN UIT AZIE.		CONGO BELGE. BELGISCH- KONGO.		AUTRES PAYS D'AFRIQUE. ANDERE LANDEN UIT AFRIKA.		OCEANIE. OCEANIE.		ENSEMBLE. TE ZAMEN.				TOTAL.
Nés en Belgique. Geboren in België.	Nés à l'étranger. Geboren in den vreemde.	Nés en Belgique. Geboren in België.	Nés à l'étranger. Geboren in den vreemde.	Nés en Belgique. Geboren in België.	Nés à l'étranger. Geboren in den vreemde.	Nés en Belgique. Geboren in België.	Nés à l'étranger. Geboren in den vreemde.	Nés en Belgique. Geboren in België.	Nés à l'étranger. Geboren in den vreemde.	Nés en Belgique. Geboren in België.	Nés à l'étranger. Geboren in den vreemde.			
Hommes. Mannen.	Femmes. Vrouwen.	Hommes. Mannen.	Femmes. Vrouwen.	Hommes. Mannen.	Femmes. Vrouwen.	Hommes. Mannen.	Femmes. Vrouwen.	Hommes. Mannen.	Femmes. Vrouwen.	Hommes. Mannen.	Femmes. Vrouwen.	Hommes. Mannen.	Femmes. Vrouwen.	

PROVINCE DE LA FLANDRE OCCIDENTALE.

COMMUNES DE MOINS DE 2,000 HABITANTS.

—	—	—	—	—	—	—	—	—	—	—	—	—	—	19	25	46	19	109
—	—	—	—	—	—	—	—	—	—	—	—	—	—	6	7	12	14	39
—	—	—	—	—	—	—	—	—	—	—	—	—	—	44	76	121	92	333
—	—	—	—	—	—	—	—	—	—	—	—	—	—	7	10	16	29	62
—	—	—	—	—	—	—	—	—	—	—	—	—	—	2	2	20	37	61
—	—	—	—	—	—	—	—	—	—	—	—	—	—	—	—	2	—	2
—	—	—	—	—	—	—	—	—	—	—	—	—	—	2	1	1	24	28
—	—	—	—	—	—	—	—	—	—	—	—	—	—	28	43	47	43	161
—	—	—	—	—	—	—	—	—	—	—	—	—	—	108	164	265	258	795

COMMUNES DE 2,000 A MOINS DE 5,000 HABITANTS.

—	—	—	—	—	—	—	2	—	—	—	—	—	—	—	—	—	—	12	29	36	90	167
—	—	—	—	—	—	—	—	—	—	—	—	—	—	—	—	—	—	10	14	32	40	96
—	—	—	—	—	—	—	—	—	—	—	—	—	—	—	—	—	—	50	144	256	197	647
—	—	—	—	—	—	—	—	—	—	—	—	—	—	—	—	—	—	47	77	171	234	529
—	—	—	—	—	—	—	—	—	—	—	—	—	—	—	—	—	—	21	41	61	58	181
—	—	—	—	—	—	—	—	—	—	—	—	—	—	—	—	—	—	9	13	16	19	57
—	—	—	—	—	—	—	—	—	—	—	—	—	—	—	—	—	—	8	7	3	6	24
—	—	—	—	—	—	—	—	—	—	—	—	—	—	—	—	—	—	45	80	133	142	400
—	—	—	—	—	—	—	—	—	—	—	—	—	—	—	—	—	—	202	405	708	786	2,101

COMMUNES DE 5,000 A MOINS DE 20,000 HABITANTS.

—	—	—	—	—	—	—	3	1	1	—	—	—	—	—	—	—	—	—	91	186	444	441	1,162
—	—	—	—	—	—	—	—	—	—	—	—	—	—	—	—	—	—	—	—	—	1	1	2
—	—	—	—	—	—	—	—	—	—	—	—	—	—	—	—	—	—	—	179	398	666	506	1,749
—	—	—	—	—	—	—	—	—	—	—	—	—	—	—	—	—	—	—	93	168	369	359	989
—	—	—	—	—	—	—	—	—	—	—	—	—	—	—	—	—	—	—	15	22	29	36	102
—	—	—	—	—	—	—	—	—	—	—	—	—	—	—	—	—	—	—	23	33	41	42	139
—	—	—	—	—	—	—	—	—	—	—	—	—	—	—	—	—	—	—	9	14	20	31	74
—	—	—	—	—	—	—	—	—	—	—	—	—	—	—	—	—	—	—	6	9	19	21	55
—	—	—	—	—	—	—	—	—	—	—	—	—	—	—	—	—	—	—	416	830	1,589	1,437	4,272

COMMUNES DE 20,000 A MOINS DE 50,000 HABITANTS.

—	—	2	1	—	—	—	4	—	—	—	—	—	—	—	—	—	—	—	—	347	852	1,241	768	3,208
—	—	1	2	—	—	—	2	5	—	—	—	—	—	—	—	—	—	—	—	133	244	448	467	1,292
—	—	—	—	—	—	—	—	—	—	—	—	—	—	—	—	—	—	—	—	36	36	51	47	170
—	—	1	4	1	—	—	6	5	—	—	—	—	—	—	—	—	—	—	—	516	1,132	1,740	1,282	4,670

COMMUNES DE 50,000 A MOINS DE 100,000 HABITANTS.

—	—	2	1	1	—	—	—	2	—	—	—	—	—	—	—	—	—	—	—	—	—	—	—	—	62	176	222	371	831
---	---	---	---	---	---	---	---	---	---	---	---	---	---	---	---	---	---	---	---	---	---	---	---	---	----	-----	-----	-----	-----

PROVINCES ET ARRONDISSEMENTS. PROVINCIES EN ARRONDISSEMENTEN.	ALLEMAGNE. DUITSCHLAND.				ESPAGNE et PORTUGAL. SPANJE en PORTUGAL.				FRANCE. FRANKRIJK.				ILES BRITANNIQUES. BRITSCH EILANDEN.				ITALIE. ITALIE.			
	Nés en Belgique. Geboren in België.		Nés à l'étranger. Geboren in den vreemde.		Nés en Belgique. Geboren in België.		Nés à l'étranger. Geboren in den vreemde.		Nés en Belgique. Geboren in België.		Nés à l'étranger. Geboren in den vreemde.		Nés en Belgique. Geboren in België.		Nés à l'étranger. Geboren in den vreemde.		Nés en Belgique. Geboren in België.		Nés à l'étranger. Geboren in den vreemde.	
	Hommes. Mannen.	Femmes. Vrouwen.	Hommes. Mannen.	Femmes. Vrouwen.	Hommes. Mannen.	Femmes. Vrouwen.	Hommes. Mannen.	Femmes. Vrouwen.	Hommes. Mannen.	Femmes. Vrouwen.	Hommes. Mannen.	Femmes. Vrouwen.	Hommes. Mannen.	Femmes. Vrouwen.	Hommes. Mannen.	Femmes. Vrouwen.	Hommes. Mannen.	Femmes. Vrouwen.	Hommes. Mannen.	Femmes. Vrouwen.
Brugge — Bruges.	10	22	40	42	—	4	4	14	27	79	135	336	19	42	172	249	2	11	23	20
Dixmude — Dixmude	2	1	3	3	1	1	1	—	1	6	14	26	—	1	3	4	—	—	3	—
Ieper — Ypres.	—	—	7	3	—	—	—	—	182	451	703	577	71	130	239	168	1	9	44	12
Kortrijk — Courtrai	4	9	21	22	—	2	5	5	392	985	1,470	1,118	30	29	38	34	11	15	57	38
Oostende — Ostende	16	12	31	45	—	2	8	5	52	100	172	183	23	53	94	113	5	25	40	23
Rouselare — Roulers.	1	4	5	8	—	—	—	—	23	36	47	35	5	9	11	6	1	2	5	—
Thielt	—	1	—	1	—	1	—	—	2	6	8	34	—	—	—	5	—	—	2	1
Veurne — Furnes.	5	3	15	19	3	2	3	—	49	80	113	112	3	8	14	21	1	5	6	3
<i>De provincie — La province</i>	38	52	122	143	4	12	22	24	728	1,743	2,662	2,421	151	272	571	600	21	67	180	97

SAMENVATTING. —

PROVINCIE OOST-VLAANDEREN. —

GEMEENTEN MET MINDER DAN 2,000 INWONERS. —

Aalst — Alost	—	—	1	1	—	—	—	—	3	4	9	13	—	2	1	—	—	—	—	—
Audenaarde — Audenarde	—	—	2	1	—	—	—	—	4	19	36	35	—	—	—	—	—	—	2	—
Dendermonde — Termonde.	—	—	—	—	—	—	—	—	2	1	—	—	—	—	—	—	—	—	—	—
Eecloo	—	—	—	—	—	—	—	—	—	1	—	—	—	—	—	—	—	—	—	—
Gent — Gand	—	1	1	3	—	—	—	1	—	3	5	6	1	3	2	7	—	—	—	—
St-Niklaas — St-Nicolas.	—	—	—	—	—	—	—	—	—	—	—	—	—	—	—	—	—	—	—	—
<i>Totaal — Total</i>	—	1	4	5	—	—	—	1	7	28	52	54	1	5	3	7	—	—	2	—

GEMEENTEN MET 2,000 TOT MINDER DAN 5,000 INWONERS. —

Aalst — Alost	1	1	3	1	—	—	—	—	2	13	20	—	—	5	3	—	1	4	—	—
Audenaarde — Audenarde	—	—	—	—	—	—	—	—	3	10	32	26	1	1	2	1	—	1	3	2
Dendermonde — Termonde.	—	—	—	2	—	—	—	—	3	10	20	20	—	—	4	—	—	—	—	—
Eecloo	—	—	—	—	—	—	—	—	1	2	3	6	—	—	3	—	—	—	—	—
Gent — Gand	1	1	5	3	—	—	—	—	10	7	33	44	5	4	11	5	—	1	5	5
St-Niklaas — St-Nicolas.	—	—	—	—	—	1	—	—	—	2	—	3	—	—	2	—	—	—	1	—
<i>Totaal — Total</i>	2	2	8	6	—	1	—	—	14	26	91	119	6	5	18	18	—	3	13	7

GEMEENTEN MET 5,000 TOT MINDER DAN 20,000 INWONERS. —

Aalst — Alost	1	—	8	11	—	—	5	2	4	4	21	35	—	—	5	6	—	2	6	1
Audenaarde — Audenarde	—	—	—	—	—	—	—	—	1	2	6	2	—	—	—	1	—	2	3	3
Dendermonde — Termonde.	—	1	7	6	—	—	—	—	2	7	27	39	—	1	3	6	3	2	5	1
Eecloo	—	1	2	5	1	—	3	5	5	14	43	38	2	1	6	7	2	2	5	2
Gent — Gand	9	14	14	8	—	—	4	10	22	48	90	115	4	6	10	12	2	1	9	10
St-Niklaas — St-Nicolas.	6	7	6	7	1	1	1	1	—	—	13	15	—	1	2	2	—	—	2	1
<i>Totaal — Total</i>	16	23	37	37	2	1	13	18	34	75	200	244	6	9	26	34	7	9	30	1

GEMEENTEN MET 20,000 TOT MINDER DAN 50,000 INWONERS. —

Aalst — Alost	6	7	11	10	—	—	—	—	10	16	16	14	—	—	2	2	7	3	14	9
Audenaarde — Audenarde	—	—	—	—	—	—	5	5	17	26	71	75	—	—	—	4	2	1	4	3
St-Niklaas — St-Nicolas.	8	14	20	11	—	—	—	—	10	24	36	38	—	3	6	5	3	1	2	1
<i>Totaal — Total</i>	14	21	31	21	—	—	5	5	37	66	123	127	—	3	8	11	12	5	20	1

LUXEMBOURG (G.-D.) LUXEMBURG (G.-H.)				PAYS-BAS. NEDERLAND.				POLOGNE. POLEN.				U. R. S. S. U. S. S. R.				TCHECO-SLOVAQUIE. TSJECHO-SLOWAKIJE.				SUISSE. ZWITSERLAND.			
Nés en Belgique. Geboren in België.		Nés à l'étranger. Geboren in den vreemde.		Nés en Belgique. Geboren in België.		Nés à l'étranger. Geboren in den vreemde.		Nés en Belgique. Geboren in België.		Nés à l'étranger. Geboren in den vreemde.		Nés en Belgique. Geboren in België.		Nés à l'étranger. Geboren in den vreemde.		Nés en Belgique. Geboren in België.		Nés à l'étranger. Geboren in den vreemde.		Nés en Belgique. Geboren in België.		Nés à l'étranger. Geboren in den vreemde.	
Hommes. Mannen.	Femmes. Vrouwen.	Hommes. Mannen.	Femmes. Vrouwen.	Hommes. Mannen.	Femmes. Vrouwen.	Hommes. Mannen.	Femmes. Vrouwen.	Hommes. Mannen.	Femmes. Vrouwen.	Hommes. Mannen.	Femmes. Vrouwen.	Hommes. Mannen.	Femmes. Vrouwen.	Hommes. Mannen.	Femmes. Vrouwen.	Hommes. Mannen.	Femmes. Vrouwen.	Hommes. Mannen.	Femmes. Vrouwen.	Hommes. Mannen.	Femmes. Vrouwen.	Hommes. Mannen.	Femmes. Vrouwen.

RECAPITULATION.

2	3	5	17	86	191	264	158	—	1	24	12	2	4	7	3	—	1	5	4	5	12	18	18
—	—	—	1	3	9	16	10	—	—	—	—	—	1	2	—	—	—	—	—	—	—	—	—
—	—	1	2	9	16	28	11	—	—	1	3	3	3	3	—	1	—	1	—	—	—	—	—
—	—	2	1	23	23	91	63	—	3	17	9	1	2	9	3	—	—	6	3	5	7	8	8
3	7	12	12	48	78	114	95	7	8	33	40	2	4	19	20	1	2	2	4	1	2	2	10
—	—	—	—	6	8	22	12	—	—	1	—	—	—	2	1	—	1	—	—	—	1	2	1
1	2	1	—	—	—	3	5	—	—	—	—	—	—	—	—	—	—	—	—	3	2	—	—
—	—	4	6	9	23	29	18	—	—	1	2	—	—	2	1	—	—	3	1	—	—	1	1
6	12	25	39	184	348	567	372	7	12	77	66	8	14	44	28	2	4	17	12	14	24	31	38

PROVINCE DE LA FLANDRE ORIENTALE.

COMMUNES DE MOINS DE 2,000 HABITANTS.

—	—	—	—	1	1	1	2	—	—	1	—	—	—	—	—	—	—	—	—	—	—	—	—
—	—	—	—	—	4	6	12	—	—	—	4	—	—	—	3	—	—	—	—	—	—	—	1
—	—	—	—	—	4	9	5	—	—	—	—	—	—	—	—	—	—	—	—	—	—	—	—
—	—	—	—	38	31	42	29	—	—	—	—	—	—	—	—	—	—	—	—	—	—	—	—
—	—	—	—	3	3	6	22	—	—	—	11	—	—	—	1	—	—	1	1	—	—	—	1
—	—	—	—	27	60	35	12	—	—	—	—	—	—	—	—	—	—	—	—	—	—	—	—
—	—	—	—	69	103	99	82	—	—	1	15	—	—	—	4	—	—	1	1	—	—	—	2

COMMUNES DE 2,000 A MOINS DE 5,000 HABITANTS.

—	—	—	—	4	6	2	7	—	—	—	—	—	—	—	—	—	—	—	—	—	—	1	1
—	—	—	1	—	—	1	8	—	—	—	—	—	—	2	—	—	—	—	—	—	—	—	1
—	—	—	1	2	6	11	13	—	—	—	—	—	—	—	—	—	—	—	—	—	—	—	1
—	—	—	—	79	126	114	49	—	2	—	—	—	—	—	—	—	—	—	—	—	—	—	—
—	—	—	—	12	11	30	26	—	2	—	3	2	—	1	2	—	—	—	—	—	—	1	2
—	—	—	—	202	338	324	170	—	—	—	—	—	—	—	—	—	—	—	—	—	—	—	—
—	—	—	2	299	487	482	273	—	4	2	3	2	—	3	2	—	—	—	—	—	1	2	4

COMMUNES DE 5,000 A MOINS DE 20,000 HABITANTS.

—	—	—	—	7	9	17	23	—	—	—	—	—	—	—	1	—	—	—	—	—	—	1	3
—	—	—	—	—	—	1	1	—	—	—	—	—	—	—	—	—	—	—	—	—	—	—	—
—	—	—	—	31	43	50	46	—	—	1	3	—	—	—	—	—	—	—	—	—	—	—	4
1	—	—	1	107	181	213	95	—	—	1	—	—	—	1	1	—	—	3	—	—	—	—	1
—	—	—	2	105	196	293	254	—	—	1	22	1	1	5	1	—	—	—	—	—	1	5	9
—	—	—	1	81	107	139	91	—	—	—	—	—	—	—	—	—	—	—	—	—	—	—	1
3	—	2	3	331	536	713	510	—	—	3	25	1	1	6	3	—	—	3	—	—	1	6	17

COMMUNES DE 20,000 A MOINS DE 50,000 HABITANTS.

—	—	—	—	3	7	16	13	—	—	1	—	—	—	—	—	—	—	—	—	—	—	1	2
—	—	—	3	—	1	5	29	—	—	—	1	—	—	3	1	—	—	1	1	—	—	—	3
—	—	—	1	51	78	121	129	—	—	2	3	—	—	1	—	—	3	5	1	—	—	—	1
—	—	—	4	54	86	142	171	—	—	3	4	—	—	4	1	—	3	6	2	—	—	1	5

PROVINCES ET ARRONDISSEMENTS. PROVINCIES EN ARRONDISSEMENTEN.	YOUGOSLAVIE. JOEGO-SLAVIE.				AUTRES PAYS D'EUROPE. ANDERE LANDEN UIT EUROPA.				CANADA.				ETATS-UNIS. VEREENIGDE STATEN.				AUTRES PAYS D'AMERIQUE. ANDERE LANDEN UIT AMERIKA.			
	Nés en Belgique. Geboren in België.		Nés à l'étranger. Geboren in den vreemde.		Nés en Belgique. Geboren in België.		Nés à l'étranger. Geboren in den vreemde.		Nés en Belgique. Geboren in België.		Nés à l'étranger. Geboren in den vreemde.		Nés en Belgique. Geboren in België.		Nés à l'étranger. Geboren in den vreemde.		Nés en Belgique. Geboren in België.		Nés à l'étranger. Geboren in den vreemde.	
	Hommes. Mannen.	Femmes. Vrouwen.	Hommes. Mannen.	Femmes. Vrouwen.	Hommes. Mannen.	Femmes. Vrouwen.	Hommes. Mannen.	Femmes. Vrouwen.	Hommes. Mannen.	Femmes. Vrouwen.	Hommes. Mannen.	Femmes. Vrouwen.	Hommes. Mannen.	Femmes. Vrouwen.	Hommes. Mannen.	Femmes. Vrouwen.	Hommes. Mannen.	Femmes. Vrouwen.	Hommes. Mannen.	Femmes. Vrouwen.
	SAMENVATTING.																			
Brugge — Bruges	1	1	2	2	5	11	16	20	3	2	4	2	14	25	18	10	7	5	6	4
Dixmuidre — Dixmude	—	—	1	—	—	—	—	10	1	1	—	—	5	1	—	—	3	—	2	1
Ieper — Ypres	—	—	—	—	—	—	5	12	1	1	1	—	4	6	3	3	—	—	—	1
Kortrijk — Courtrai	—	1	—	—	1	2	46	63	6	7	1	4	20	18	12	14	—	4	6	3
Oostende — Ostende	—	—	—	—	3	8	18	32	1	2	—	—	8	4	6	3	1	1	3	5
Rousselare — Roulers	—	—	—	—	—	—	7	26	6	6	2	6	26	14	6	13	—	1	—	—
Thielt	—	—	—	—	1	1	5	7	1	—	—	—	9	8	2	5	2	1	2	3
Veurne — Furnes	—	—	—	—	—	—	—	15	—	—	—	1	6	6	5	2	3	4	3	1
<i>De provincie — La province</i>	1	2	3	2	10	22	97	185	19	19	8	13	92	82	52	50	16	16	22	18
	PROVINCIE OOST-VLAANDEREN.																			
	GEMEENTEN MET MINDER DAN 2,000 INWONERS.																			
Aalst — Alost	—	—	—	—	—	—	4	14	—	—	—	—	—	1	—	—	1	1	—	—
Audenaarde — Audenarde	—	—	—	—	—	1	2	10	3	4	2	—	—	—	—	—	—	—	1	—
Dendermonde — Termonde	—	—	—	—	—	—	—	—	—	—	—	—	—	—	—	—	—	—	—	—
Eecloo	—	—	—	—	—	—	—	—	—	—	—	—	—	—	—	—	—	—	—	—
Gent — Gand	—	—	—	—	1	1	6	16	—	—	—	—	—	—	—	—	3	1	4	5
St-Niklaas — St-Nicolas	—	—	—	—	—	—	—	—	—	—	—	—	—	—	—	—	—	—	—	—
<i>Totaal — Total</i>	—	—	—	—	1	2	12	40	3	4	2	—	—	1	—	—	4	2	5	5
	GEMEENTEN MET 2,000 TOT MINDER DAN 5,000 INWONERS.																			
Aalst — Alost	—	—	—	—	—	—	9	9	2	2	—	—	—	—	6	6	—	1	—	—
Audenaarde — Audenarde	—	—	—	—	—	—	—	3	—	—	—	—	—	2	—	—	—	—	—	—
Dendermonde — Termonde	—	—	—	—	—	—	2	4	—	—	—	—	—	—	—	—	—	—	—	—
Eecloo	—	—	—	—	—	—	5	1	—	—	—	—	1	1	4	1	8	6	2	2
Gent — Gand	1	2	1	—	1	2	12	18	2	3	3	3	1	2	—	1	2	—	—	—
St-Niklaas — St-Nicolas	—	—	—	—	—	—	—	1	—	—	—	—	3	2	4	—	1	2	2	2
<i>Totaal — Total</i>	1	2	1	—	1	2	28	36	4	5	3	3	5	7	14	8	11	9	4	4
	GEMEENTEN MET 5,000 TOT MINDER DAN 20,000 INWONERS.																			
Aalst — Alost	—	—	—	—	—	2	6	5	—	—	—	—	2	1	1	4	—	1	4	1
Audenaarde — Audenarde	—	—	—	—	—	1	4	4	—	1	—	—	4	3	1	—	—	—	—	—
Dendermonde — Termonde	—	—	—	—	—	1	4	4	—	—	—	—	1	—	—	7	1	3	1	1
Eecloo	—	—	—	—	—	1	9	9	1	1	1	2	2	3	2	2	1	2	2	—
Gent — Gand	—	—	—	1	5	3	24	19	—	—	—	1	14	8	1	2	2	7	5	1
St-Niklaas — St-Nicolas	—	—	—	—	—	1	—	8	—	—	—	1	—	—	—	—	1	—	3	2
<i>Totaal — Total</i>	—	—	—	1	5	6	33	49	1	2	1	4	23	15	5	15	5	13	15	5
	GEMEENTEN MET 20,000 TOT MINDER DAN 50,000 INWONERS.																			
Aalst — Alost	—	—	1	—	—	—	3	4	—	—	—	—	—	—	—	—	—	—	—	—
Audenaarde — Audenarde	—	—	—	—	—	1	4	8	—	—	—	—	5	3	3	1	—	—	—	—
St-Niklaas — St-Nicolas	—	—	—	—	—	1	7	7	—	—	—	—	6	7	2	4	5	2	1	2
<i>Totaal — Total</i>	—	—	1	—	—	2	14	19	—	—	—	—	11	10	5	5	5	2	1	2

TURQUIE. TURKIJE.		AUTRES PAYS D'ASIE. ANDERE LANDEN UIT AZIË.		CONGO BELGE. BELGISCH- KONGO.		AUTRES PAYS D'AFRIQUE. ANDERE LANDEN UIT AFRIKA.		OCEANIE. OCEANIË.		ENSEMBLE. TE ZAMEN.				TOTAL. -- TOTAAL.
Nés en Belgique. Geboren in België.	Nés à l'étranger. Geboren in den vreemde.	Nés en Belgique. Geboren in België.	Nés à l'étranger. Geboren in den vreemde.	Nés en Belgique. Geboren in België.	Nés à l'étranger. Geboren in den vreemde.	Nés en Belgique. Geboren in België.	Nés à l'étranger. Geboren in den vreemde.	Nés en Belgique. Geboren in België.	Nés à l'étranger. Geboren in den vreemde.	Nés en Belgique. Geboren in België.	Nés à l'étranger. Geboren in den vreemde.	Nés en Belgique. Geboren in België.	Nés à l'étranger. Geboren in den vreemde.	
Hommes. Mannen.	Femmes. Vrouwen.	Hommes. Mannen.	Femmes. Vrouwen.	Hommes. Mannen.	Femmes. Vrouwen.	Hommes. Mannen.	Femmes. Vrouwen.	Hommes. Mannen.	Femmes. Vrouwen.	Hommes. Mannen.	Femmes. Vrouwen.	Hommes. Mannen.	Femmes. Vrouwen.	

RECAPITULATION.

2	1	1			3	5	1					1	2				2	184	416	748	921	2,269	
																			16	21	45	55	137
				1		1						1	4	1		1		273	618	1,043	795	2,729	
		2	1		4	1							2		1			494	1,107	1,797	1,390	4,788	
1	2				2	5								3				171	309	558	598	1,636	
																		68	82	110	108	368	
					1													19	22	24	61	126	
		1		1														79	132	199	206	616	
3	5	3	1	1	11	12	1			1		1	7	6	1	1	1	4	1,304	2,707	4,524	4,134	12,669

PROVINCE DE LA FLANDRE ORIENTALE.

COMMUNES DE MOINS DE 2,000 HABITANTS.

																		5	9	17	30	61
													1					7	28	52	66	153
																			6	10	5	21
																		38	31	43	29	141
																		8	12	25	74	119
																		27	60	35	12	134
													1					85	146	182	216	629

COMMUNES DE 2,000 A MOINS DE 5,000 HABITANTS.

																		8	14	43	47	112
																		4	14	41	42	101
																		2	9	23	44	78
																		89	137	128	62	416
																		37	36	104	112	289
																		206	345	331	178	1,060
																		346	555	670	485	2,056

COMMUNES DE 5,000 A MOINS DE 20,000 HABITANTS.

									1									14	20	77	89	200
																		5	8	12	11	36
																		38	57	99	114	308
																		122	205	283	167	777
				1		1	2					1						166	239	468	461	1,384
																		89	117	167	130	503
				1		1	2			1	1							434	696	1,106	972	3,208

COMMUNES DE 20,000 A MOINS DE 50,000 HABITANTS.

																		26	34	66	53	179
																		24	32	99	134	289
																		83	133	203	203	622
																		133	199	368	390	1,090

PROVINCES ET ARRONDISSEMENTS. PROVINCIES EN ARRONDISSEMENTEN.	ALLEMAGNE. DUITSCHLAND.				ESPAGNE et PORTUGAL. SPANJE en PORTUGAL.				FRANCE. FRANKRIJK.				ILES BRITANNIQUES. BRITSCHIE EILANDEN.				ITALIE. ITALIE.			
	Nés en Belgique. Geboren in België.		Nés à l'étranger. Geboren in den vreemde.		Nés en Belgique. Geboren in België.		Nés à l'étranger. Geboren in den vreemde.		Nés en Belgique. Geboren in België.		Nés à l'étranger. Geboren in den vreemde.		Nés en Belgique. Geboren in België.		Nés à l'étranger. Geboren in den vreemde.		Nés en Belgique. Geboren in België.		Nés à l'étranger. Geboren in den vreemde.	
	Hommes. Mannen.	Femmes. Vrouwen.	Hommes. Mannen.	Femmes. Vrouwen.	Hommes. Mannen.	Femmes. Vrouwen.	Hommes. Mannen.	Femmes. Vrouwen.	Hommes. Mannen.	Femmes. Vrouwen.	Hommes. Mannen.	Femmes. Vrouwen.	Hommes. Mannen.	Femmes. Vrouwen.	Hommes. Mannen.	Femmes. Vrouwen.	Hommes. Mannen.	Femmes. Vrouwen.	Hommes. Mannen.	Femmes. Vrouwen.
GEMEENTEN MET 100,000 INWONERS EN MEER. —																				
Gent — Gand	10	25	56	54	6	9	44	4	70	180	343	359	12	51	78	86	21	53	101	48
SAMENVATTING. —																				
Aalst — Alost	8	8	23	23	—	—	5	2	17	26	59	82	—	2	13	11	7	6	24	10
Audenaarde — Audenarde	—	—	2	1	—	—	5	5	25	57	145	138	1	1	2	6	2	4	12	8
Dendermonde — Termonde	—	1	7	8	—	—	—	—	2	12	38	59	—	1	3	10	3	2	5	1
Eecloo	—	1	2	5	1	—	3	5	6	16	47	44	2	1	6	10	2	2	5	2
Gent — Gand	20	41	76	68	6	9	48	15	102	238	471	524	22	64	101	110	23	55	115	63
St-Niklaas — St-Nicolas	14	21	26	18	1	2	1	1	10	26	49	56	—	4	8	9	3	1	5	2
<i>De provincie — La province</i>	42	72	136	123	8	11	62	28	162	375	809	903	25	73	133	156	40	70	166	86
PROVINCE DE HAINAUT. —																				
COMMUNES DE MOINS DE 2,000 HABITANTS. —																				
Ath — Aat	—	—	2	5	—	—	—	1	19	31	138	141	—	—	5	4	3	5	11	3
Charleroi	1	2	4	5	—	2	2	—	33	47	138	89	5	3	3	—	22	30	151	66
Mons — Bergen	1	2	5	6	—	—	6	7	130	304	397	323	1	6	7	5	7	5	47	13
Soignies — Zinnik	3	—	1	—	—	—	—	—	23	47	68	123	6	9	6	5	6	12	194	33
Thuin	2	5	6	3	—	—	1	—	160	339	453	283	8	8	7	2	6	13	85	23
Tournai — Doornik	—	2	1	9	1	—	2	10	256	480	890	1,083	5	6	12	23	5	4	11	17
<i>Total — Totaal</i>	7	11	19	28	1	2	11	18	621	1,248	2,084	2,047	25	32	40	39	49	69	499	155
COMMUNES DE 2,000 A MOINS DE 5,000 HABITANTS. —																				
Ath — Aat	—	—	3	2	—	—	1	—	60	136	165	109	4	2	5	3	6	10	48	13
Charleroi	4	6	11	2	6	2	21	9	89	169	232	175	3	6	4	4	43	69	562	161
Mons — Bergen	1	3	12	8	1	2	16	7	106	239	313	214	6	15	17	4	40	47	637	161
Soignies — Zinnik	2	6	9	1	3	1	20	6	60	102	214	110	8	8	12	6	74	86	662	291
Thuin	5	12	12	14	—	—	8	6	169	407	548	489	2	7	5	7	77	91	724	290
Tournai — Doornik	—	—	—	2	—	—	1	—	132	314	429	558	4	9	12	5	3	7	11	5
<i>Total — Totaal</i>	12	27	47	29	10	5	67	28	616	1,367	1,901	1,655	27	47	55	29	243	310	2,644	921
COMMUNES DE 5,000 A MOINS DE 20,000 HABITANTS. —																				
Ath — Aat	—	—	—	1	—	—	1	2	19	38	49	34	—	1	1	3	3	1	2	7
Charleroi	15	22	65	38	15	24	205	84	413	835	1,145	693	5	21	32	10	197	273	2,603	859
Mons — Bergen	1	8	15	8	6	15	30	9	294	621	836	623	23	34	37	7	52	60	332	85
Soignies — Zinnik	2	1	10	15	1	—	16	10	134	244	396	264	9	16	23	14	52	94	468	188
Thuin	8	19	17	15	1	2	11	4	116	228	287	227	5	25	26	6	29	48	276	86
Tournai — Doornik	—	—	—	3	—	—	5	2	45	147	298	200	4	5	11	2	—	—	11	2
<i>Total — Totaal</i>	26	50	107	80	23	41	268	111	1,021	2,118	3,011	2,041	46	102	130	42	333	476	3,692	1,222

LUXEMBOURG (G.-D.) LUXEMBURG (G.-H.)				PAYS-BAS. NEDERLAND.				POLOGNE. POLEN.				U. R. S. S. U. S. S. R.				TCHECO-SLOVAQUIE. TSJECHO-SLOWAKIJE.				SUISSE. ZWITSERLAND.			
Nés en Belgique. Geboren in België.		Nés à l'étranger. Geboren in den vreemde.		Nés en Belgique. Geboren in België.		Nés à l'étranger. Geboren in den vreemde.		Nés en Belgique. Geboren in België.		Nés à l'étranger. Geboren in den vreemde.		Nés en Belgique. Geboren in België.		Nés à l'étranger. Geboren in den vreemde.		Nés en Belgique. Geboren in België.		Nés à l'étranger. Geboren in den vreemde.		Nés en Belgique. Geboren in België.		Nés à l'étranger. Geboren in den vreemde.	
Hommes. Mannen.	Femmes. Vrouwen.	Hommes. Mannen.	Femmes. Vrouwen.	Hommes. Mannen.	Femmes. Vrouwen.	Hommes. Mannen.	Femmes. Vrouwen.	Hommes. Mannen.	Femmes. Vrouwen.	Hommes. Mannen.	Femmes. Vrouwen.	Hommes. Mannen.	Femmes. Vrouwen.	Hommes. Mannen.	Femmes. Vrouwen.	Hommes. Mannen.	Femmes. Vrouwen.	Hommes. Mannen.	Femmes. Vrouwen.	Hommes. Mannen.	Femmes. Vrouwen.	Hommes. Mannen.	Femmes. Vrouwen.

COMMUNES DE 100,000 HABITANTS ET PLUS.

2	5	15	7	147	324	545	334	4	3	148	35	5	5	99	38	1	1	8	3	5	18	39	15
---	---	----	---	-----	-----	-----	-----	---	---	-----	----	---	---	----	----	---	---	---	---	---	----	----	----

RECAPITULATION.

—	—	—	—	15	23	36	45	—	—	2	—	—	—	—	1	—	—	—	—	1	3	6	2
—	—	—	4	—	5	13	50	—	—	—	5	—	—	5	4	—	—	1	1	—	—	4	5
—	—	—	1	33	53	70	64	—	—	1	3	—	—	—	—	—	—	—	—	—	—	4	1
1	—	—	1	224	338	369	173	—	2	1	—	—	—	1	1	—	—	3	—	—	—	—	—
2	5	17	8	267	534	874	636	4	5	151	71	8	6	105	42	1	1	9	4	6	24	49	19
—	—	—	2	361	583	619	402	—	—	2	3	—	—	1	—	—	—	3	5	1	—	1	2
3	5	17	16	900	1,536	1,981	1,370	4	7	157	82	8	6	112	48	1	4	18	6	7	27	64	29

PROVINCE HENEGOUWEN.

GEMEENTEN MET MINDER DAN 2,000 INWONERS.

—	—	3	4	—	1	5	2	—	1	6	3	—	—	1	—	—	—	—	—	—	—	—	—
1	1	3	—	—	—	3	—	—	3	37	5	2	—	4	1	1	1	11	4	—	1	3	—
—	—	—	4	1	5	6	1	10	16	94	50	—	2	9	2	—	—	13	10	—	—	—	—
—	—	—	—	5	5	15	8	6	4	48	14	1	—	3	3	—	—	101	5	—	—	—	—
3	3	6	4	5	10	16	3	2	1	23	10	1	—	2	1	—	—	26	14	2	—	7	2
—	4	7	4	3	4	23	17	3	—	6	9	—	—	—	—	—	—	1	—	—	—	2	7
4	8	19	16	14	25	68	31	21	25	214	91	4	2	19	7	1	1	152	33	2	1	12	9

GEMEENTEN MET 2,000 TOT MINDER DAN 5,000 INWONERS.

—	—	—	—	1	1	4	1	5	8	82	44	—	—	2	1	1	—	222	10	—	—	1	1
3	7	5	2	4	9	37	12	9	17	328	88	1	1	13	3	—	—	47	7	1	2	5	2
—	—	5	1	3	10	14	8	43	39	527	255	—	2	21	6	1	—	340	76	1	5	11	7
7	4	5	2	2	8	11	7	35	32	236	172	—	2	7	1	7	4	331	118	—	—	2	1
1	4	41	7	6	5	30	36	5	5	145	52	1	—	2	1	—	—	102	26	2	9	8	1
—	—	1	3	7	6	19	2	—	—	2	—	1	—	—	1	—	—	—	—	—	—	—	—
11	15	57	15	23	39	115	66	97	101	1,320	611	3	5	45	13	9	4	1,042	237	4	16	27	12

GEMEENTEN MET 5,000 TOT MINDER DAN 20,000 INWONERS.

—	—	—	—	—	—	—	1	—	1	3	2	—	—	1	1	—	—	—	—	—	—	—	—
10	19	34	18	27	79	148	73	95	116	1,680	527	7	10	131	14	13	8	558	85	26	36	44	23
3	2	5	—	6	13	22	6	97	111	1,174	522	4	2	15	6	5	4	272	41	11	9	24	13
20	1	4	5	36	43	46	23	24	41	351	217	2	5	68	6	4	6	492	116	2	5	11	2
7	4	3	6	11	15	27	14	12	18	375	95	2	8	19	9	4	1	353	64	7	10	5	3
—	—	—	1	—	4	3	—	—	—	1	2	—	—	1	—	—	—	—	—	2	3	1	1
40	26	46	30	80	154	246	117	228	287	3,584	1,365	15	25	235	36	26	19	1,675	306	48	63	85	42

PROVINCES ET ARRONDISSEMENTS. PROVINCIES EN ARRONDISSEMENTEN.	YUGOSLAVIE. JOEGO-SLAVIË.				AUTRES PAYS D'EUROPE. ANDERE LANDEN UIT EUROPA.				CANADA.				ETATS-UNIS. VEREENIGDE STATEN.				AUTRES PAYS D'AMERIQUE. ANDERE LANDEN UIT AMERIKA.			
	Nés en Belgique. Geboren in België.		Nés à l'étranger. Geboren in den vreemde.		Nés en Belgique. Geboren in België.		Nés à l'étranger. Geboren in den vreemde.		Nés en Belgique. Geboren in België.		Nés à l'étranger. Geboren in den vreemde.		Nés en Belgique. Geboren in België.		Nés à l'étranger. Geboren in den vreemde.		Nés en Belgique. Geboren in België.		Nés à l'étranger. Geboren in den vreemde.	
	Hommes. Mannen.	Femmes. Vrouwen.	Hommes. Mannen.	Femmes. Vrouwen.	Hommes. Mannen.	Femmes. Vrouwen.	Hommes. Mannen.	Femmes. Vrouwen.	Hommes. Mannen.	Femmes. Vrouwen.	Hommes. Mannen.	Femmes. Vrouwen.	Hommes. Mannen.	Femmes. Vrouwen.	Hommes. Mannen.	Femmes. Vrouwen.	Hommes. Mannen.	Femmes. Vrouwen.	Hommes. Mannen.	Femmes. Vrouwen.

GEMEENTEN MET 100,000 INWONERS EN MEER. —

Gent — Gand	—	—	28	1	11	35	420	129	1	—	—	3	21	21	20	9	8	9	41	7
-----------------------	---	---	----	---	----	----	-----	-----	---	---	---	---	----	----	----	---	---	---	----	---

SAMENVATTING. —

Aalst — Alost	—	—	1	—	—	2	22	32	2	2	—	—	2	2	7	10	1	3	4	1
Audenaarde — Audenarde	—	—	—	—	—	2	7	25	3	5	2	—	9	8	4	1	—	—	1	—
Dendermonde — Termonde	—	—	—	—	—	—	3	8	—	—	—	—	1	—	—	7	1	3	1	1
Eecloo	—	—	—	—	—	—	6	10	1	1	1	2	3	4	6	3	9	8	4	2
Gent — Gand	1	2	29	2	18	41	462	182	3	3	3	7	36	31	21	12	15	17	50	13
St-Niklaas — St-Nicolas	—	—	—	—	—	2	7	16	—	—	—	1	9	9	6	4	7	4	6	6
<i>De provincie — La province</i>	1	2	30	2	18	47	507	273	9	11	6	10	60	54	44	37	33	35	66	23

PROVINCE DU HAINAUT. —

COMMUNES DE MOINS DE 2,000 HABITANTS. —

Ath — Aat	—	—	—	—	—	—	—	—	—	—	—	—	—	—	—	—	—	—	—	2	—
Charleroi	—	—	—	—	—	1	2	1	—	—	—	—	3	1	—	1	1	—	—	2	—
Mons — Bergen	—	1	2	1	—	—	5	3	—	—	—	—	—	—	—	—	—	—	—	—	—
Soignies — Zinnik	—	—	—	—	—	1	13	8	—	—	—	—	—	—	—	—	—	—	—	—	—
Thuin	—	—	1	—	—	—	3	—	—	—	—	—	—	1	—	—	3	5	2	—	—
Tournai — Doornik	—	—	—	—	—	1	—	5	—	—	—	—	3	—	—	—	—	—	—	1	3
<i>Total — Totaal</i>	—	1	3	1	—	3	23	17	—	—	—	—	6	2	—	1	4	5	7	3	

COMMUNES DE 2,000 A MOINS DE 5,000 HABITANTS. —

Ath — Aat	—	—	2	—	—	—	1	1	—	—	—	—	—	—	—	—	—	—	—	—	—
Charleroi	1	1	8	1	—	—	13	4	—	—	2	—	—	1	1	—	—	—	1	2	4
Mons — Bergen	—	—	89	6	1	2	17	8	—	—	—	—	—	—	1	—	—	—	—	—	1
Soignies — Zinnik	2	1	13	13	—	1	27	12	—	—	—	—	5	—	3	—	—	—	1	1	—
Thuin	—	—	11	1	3	4	11	8	—	—	—	—	—	—	—	—	—	—	1	2	—
Tournai — Doornik	—	—	1	—	—	—	1	1	—	—	—	—	—	—	—	—	—	—	—	1	—
<i>Total — Totaal</i>	3	2	124	21	4	7	70	34	—	—	2	—	5	1	5	—	—	3	6	5	

COMMUNES DE 5,000 A MOINS DE 20,000 HABITANTS. —

Ath — Aat	—	—	—	—	—	—	—	—	—	—	—	—	—	—	—	—	—	—	—	—	—
Charleroi	4	9	210	15	3	8	131	17	3	3	3	2	3	7	8	3	3	3	6	2	2
Mons — Bergen	4	2	40	11	5	8	31	7	1	4	1	—	1	—	—	2	2	4	2	—	—
Soignies — Zinnik	—	—	1	—	—	1	14	8	—	2	—	—	1	2	2	—	—	—	2	2	—
Thuin	—	—	5	—	4	1	28	15	—	3	3	2	1	3	2	—	—	—	1	1	—
Tournai — Doornik	—	—	—	—	—	1	2	1	—	—	—	—	—	—	—	—	—	—	—	—	—
<i>Total — Totaal</i>	8	11	256	26	12	19	206	48	4	12	7	4	6	12	12	5	5	7	11	5	

TURQUIE. TURKIJE.		AUTRES PAYS D'ASIE. ANDERE LANDEN UIT AZIE.		CONGO BELGE. BELGISCH- KONGO.		AUTRES PAYS D'AFRIQUE. ANDERE LANDEN UIT AFRIKA.		OCEANIE. OCEANIË.		ENSEMBLE. TE ZAMEN.				TOTAL.	
Nés en Belgique. Geboren in België.	Nés à l'étranger. Geboren in den vreemde.	Nés en Belgique. Geboren in België.	Nés à l'étranger. Geboren in den vreemde.	Nés en Belgique. Geboren in België.	Nés à l'étranger. Geboren in den vreemde.	Nés en Belgique. Geboren in België.	Nés à l'étranger. Geboren in den vreemde.	Nés en Belgique. Geboren in België.	Nés à l'étranger. Geboren in den vreemde.	Nés en Belgique. Geboren in België.	Nés à l'étranger. Geboren in den vreemde.	Nés en Belgique. Geboren in België.	Nés à l'étranger. Geboren in den vreemde.		
Hommes. Mannen.	Femmes. Vrouwen.	Hommes. Mannen.	Femmes. Vrouwen.	Hommes. Mannen.	Femmes. Vrouwen.	Hommes. Mannen.	Femmes. Vrouwen.	Hommes. Mannen.	Femmes. Vrouwen.	Hommes. Mannen.	Femmes. Vrouwen.	Hommes. Mannen.	Femmes. Vrouwen.	Hommes. Mannen.	Femmes. Vrouwen.

COMMUNES DE 100,000 HABITANTS ET PLUS.

—	—	14	5	—	—	61	4	—	—	2	1	—	—	17	4	1	3	1	2	325	742	2,080	1,148	4,295
---	---	----	---	---	---	----	---	---	---	---	---	---	---	----	---	---	---	---	---	-----	-----	-------	-------	-------

RECAPITULATION.

—	—	—	—	—	—	—	—	—	—	1	—	—	—	—	—	—	—	—	—	—	53	77	203	219	552
—	—	—	—	—	—	—	—	—	—	—	—	—	—	1	—	—	—	—	—	—	40	82	204	253	579
—	—	—	—	—	—	—	—	—	—	—	—	—	—	—	—	—	—	—	—	—	40	72	132	163	407
—	—	—	—	—	—	—	—	—	—	—	—	—	—	—	—	—	—	—	—	—	249	373	454	258	1,334
—	—	14	5	1	—	62	6	—	—	2	2	—	—	17	4	1	3	1	2	536	1,079	2,677	1,795	6,087	
—	—	—	—	—	—	—	—	—	—	—	—	—	—	—	—	—	—	—	—	—	405	655	736	523	2,319
—	—	14	5	1	—	62	6	—	—	3	2	—	—	18	4	1	3	1	2	1,323	2,338	4,406	3,211	11,278	

PROVINCE HENEGOUWEN.

GEMEENTEN MET MINDER DAN 2,000 INWONERS.

—	—	—	1	—	—	—	—	—	—	—	—	—	—	—	—	—	—	—	—	—	22	38	173	164	397	
—	—	1	—	—	—	—	—	—	—	—	—	—	—	2	2	6	—	1	3	1	—	72	97	371	172	712
—	—	—	—	—	—	—	—	—	—	—	—	—	—	—	—	1	—	—	—	—	150	341	592	425	1,508	
—	—	—	—	—	—	—	—	—	—	—	—	—	—	—	—	4	—	—	—	—	50	78	453	204	785	
—	—	—	—	—	—	—	—	—	—	1	—	—	—	—	—	—	—	—	—	—	192	385	639	345	1,561	
—	—	—	1	—	1	2	—	—	—	—	—	—	—	—	—	—	—	—	—	—	276	502	958	1,189	2,925	
—	—	1	2	—	1	2	—	—	—	1	—	—	—	2	2	11	—	1	3	1	1	762	1,441	3,186	2,499	7,888

GEMEENTEN MET 2,000 TOT MINDER DAN 5,000 INWONERS.

—	—	—	—	—	—	—	—	—	—	—	—	—	—	—	—	—	—	—	—	—	77	157	536	185	955	
—	—	—	—	—	—	6	—	—	—	—	—	—	—	8	15	220	3	—	—	—	—	172	306	1,517	477	2,472
—	—	—	—	—	—	—	—	—	—	—	—	—	—	—	1	—	—	—	—	—	203	365	2,020	762	3,350	
—	—	—	—	—	—	2	—	—	—	—	—	—	—	1	3	2	1	—	—	—	206	259	1,557	741	2,763	
—	—	—	—	—	—	3	1	—	—	—	—	—	—	—	—	34	1	—	2	1	—	271	547	1,687	940	3,445
—	—	—	—	—	—	—	2	—	—	—	—	—	—	—	—	1	—	—	—	—	147	336	479	579	1,541	
—	—	—	—	—	—	11	3	—	—	—	—	—	—	9	19	257	5	—	—	—	2	1	—	—	14,526	
—	—	—	—	—	—	—	—	—	—	—	—	—	—	—	—	—	—	—	—	—	1,076	1,970	7,796	3,684	14,526	

GEMEENTEN MET 5,000 TOT MINDER DAN 20,000 INWONERS.

—	—	4	—	—	—	—	—	—	—	—	—	—	—	—	—	—	—	—	—	—	22	41	61	51	175	
—	1	1	—	—	—	50	1	—	—	2	—	—	—	5	14	287	3	1	5	7	1	845	1,493	7,350	2,468	12,156
—	—	1	—	—	—	1	1	—	—	—	—	—	—	4	4	77	1	—	—	—	—	519	901	2,915	1,342	5,677
—	—	—	—	—	—	—	—	—	—	—	—	—	—	—	—	2	—	—	—	—	—	287	461	1,906	865	3,519
1	—	1	1	—	—	8	—	—	—	1	1	—	—	—	4	45	—	—	2	1	—	208	391	1,494	549	2,642
—	—	—	—	—	—	1	—	—	—	—	—	—	—	—	—	—	—	—	—	—	—	51	160	334	214	759
1	1	7	1	—	—	60	2	—	—	3	1	—	—	9	22	411	4	1	7	8	1	1,932	3,447	14,060	5,489	24,928

PROVINCES ET ARRONDISSEMENTS. PROVINCIES EN ARRONDISSEMENTEN.	ALLEMAGNE. DUITSCHLAND.				ESPAGNE et PORTUGAL. SPANJE en PORTUGAL.				FRANCE. FRANKRIJK.				ILES BRITANNIQUES. BRITSCHE EILANDEN.				ITALIE. ITALIE.			
	Nés en Belgique. Geboren in België.		Nés à l'étranger. Geboren in den vreemde.		Nés en Belgique. Geboren in België.		Nés à l'étranger. Geboren in den vreemde.		Nés en Belgique. Geboren in België.		Nés à l'étranger. Geboren in den vreemde.		Nés en Belgique. Geboren in België.		Nés à l'étranger. Geboren in den vreemde.		Nés en Belgique. Geboren in België.		Nés à l'étranger. Geboren in den vreemde.	
	Hommes. Mannen.	Femmes. Vrouwen.	Hommes. Mannen.	Femmes. Vrouwen.	Hommes. Mannen.	Femmes. Vrouwen.	Hommes. Mannen.	Femmes. Vrouwen.	Hommes. Mannen.	Femmes. Vrouwen.	Hommes. Mannen.	Femmes. Vrouwen.	Hommes. Mannen.	Femmes. Vrouwen.	Hommes. Mannen.	Femmes. Vrouwen.	Hommes. Mannen.	Femmes. Vrouwen.	Hommes. Mannen.	Femmes. Vrouwen.
COMMUNES DE 20,000 A MOINS DE 50,000 HABITANTS.																				
Charleroi	8	18	98	32	12	17	173	42	448	878	1,205	903	23	47	64	25	169	232	1,994	651
Mons — Bergen	2	6	9	17	5	5	15	3	76	159	234	313	8	18	18	7	15	36	113	61
Soignies — Zinnik	4	9	5	6	—	4	9	1	46	96	151	188	1	9	8	11	19	28	241	87
Tournai — Doornik	—	3	5	11	2	14	21	11	121	251	311	626	2	4	6	13	7	6	34	29
<i>Total — Totaal</i>	14	36	117	66	19	40	218	57	691	1,384	1,901	2,030	34	78	96	56	210	302	2,382	828
RECAPITULATION.																				
Ath — Aat	—	—	5	8	—	—	2	3	98	205	352	284	4	3	11	10	12	16	61	23
Charleroi	28	48	178	77	33	45	401	135	983	1,929	2,720	1,860	36	77	103	39	431	604	5,310	1,737
Mons — Bergen	5	19	41	39	12	22	67	26	606	1,323	1,780	1,473	38	73	79	23	114	148	1,129	320
Soignies — Zinnik	11	16	25	22	4	5	45	17	263	489	829	690	24	42	49	36	151	220	1,565	594
Thuin	15	36	35	32	1	2	20	10	445	974	1,288	999	15	40	38	15	112	152	1,085	399
Tournai — Doornik	—	5	6	25	3	14	29	23	554	1,192	1,928	2,487	15	24	41	43	15	17	67	53
<i>La province — De provincie</i>	59	124	290	203	53	88	564	214	2,949	6,112	8,897	7,773	132	259	321	166	835	1,157	9,217	3,126
PROVINCE DE LIEGE.																				
COMMUNES DE MOINS DE 2,000 HABITANTS.																				
Huy — Hoei	3	1	6	3	—	—	1	—	19	12	35	33	—	—	3	11	12	16	126	26
Liège — Luik	11	19	25	38	—	—	2	1	16	28	91	73	2	1	3	10	12	9	118	39
Verviers	100	128	233	196	7	—	1	1	5	13	21	19	1	1	2	1	8	9	76	31
Waremmes — Borgworm	1	8	4	7	—	—	—	—	6	9	21	40	1	2	—	—	1	3	8	1
<i>Total — Totaal</i>	115	156	268	244	7	—	4	2	46	62	168	165	4	4	8	22	33	37	328	97
COMMUNES DE 2,000 A MOINS DE 5,000 HABITANTS.																				
Huy — Hoei	1	—	—	6	—	—	—	25	2	12	18	79	—	—	—	12	5	13	74	33
Liège — Luik	21	25	57	70	—	—	13	8	55	96	147	139	10	11	15	18	78	73	697	223
Verviers	99	131	170	261	—	1	2	3	13	34	57	108	2	1	11	8	19	27	76	35
Waremmes — Borgworm	—	—	—	7	—	—	1	—	—	1	9	11	—	—	—	2	2	3	5	2
<i>Total — Totaal</i>	121	156	227	344	—	1	16	36	70	143	231	337	12	12	26	40	104	116	852	293
COMMUNES DE 5,000 A MOINS DE 20,000 HABITANTS.																				
Huy — Hoei	—	2	6	4	—	1	3	1	12	24	44	49	—	1	6	7	7	14	40	15
Liège — Luik	51	75	75	88	3	7	33	10	84	174	286	213	2	4	14	13	103	145	856	365
Verviers	129	165	253	390	1	1	1	1	36	60	98	113	18	18	13	11	17	40	111	46
Waremmes — Borgworm	—	—	1	5	—	—	1	—	1	—	35	9	—	4	3	2	6	5	53	30
<i>Total — Totaal</i>	180	242	335	487	4	9	38	12	133	258	463	384	20	27	36	39	133	204	1,060	466

LUXEMBOURG (G.-D.) LUXEMBURG (G.-H.)				PAYS-BAS. NEDERLAND.				POLOGNE. POLEN.				U. R. S. S. U. S. S. R.				TCHECO-SLOVAQUIE. TSJECHO-SLOWAKIJE.				SUISSE. ZWITSERLAND.			
Nés en Belgique. Geboren in België.		Nés à l'étranger. Geboren in den vreemde.		Nés en Belgique. Geboren in België.		Nés à l'étranger. Geboren in den vreemde.		Nés en Belgique. Geboren in België.		Nés à l'étranger. Geboren in den vreemde.		Nés en Belgique. Geboren in België.		Nés à l'étranger. Geboren in den vreemde.		Nés en Belgique. Geboren in België.		Nés à l'étranger. Geboren in den vreemde.		Nés en Belgique. Geboren in België.		Nés à l'étranger. Geboren in den vreemde.	
Hommes. Mannen.	Femmes. Vrouwen.	Hommes. Mannen.	Femmes. Vrouwen.	Hommes. Mannen.	Femmes. Vrouwen.	Hommes. Mannen.	Femmes. Vrouwen.	Hommes. Mannen.	Femmes. Vrouwen.	Hommes. Mannen.	Femmes. Vrouwen.	Hommes. Mannen.	Femmes. Vrouwen.	Hommes. Mannen.	Femmes. Vrouwen.	Hommes. Mannen.	Femmes. Vrouwen.	Hommes. Mannen.	Femmes. Vrouwen.	Hommes. Mannen.	Femmes. Vrouwen.	Hommes. Mannen.	Femmes. Vrouwen.

GEMEENTEN MET 20,000 TOT MINDER DAN 50,000 INWONERS.

24	21	39	25	46	89	149	70	152	158	1,628	775	9	25	189	44	5	6	177	42	35	43	48	29
2	2	2	11	11	10	15	9	6	13	86	59	1	1	5	3	—	1	4	8	2	11	17	2
—	5	11	6	16	21	27	9	3	10	122	38	7	9	41	3	1	3	147	17	3	6	6	3
—	—	4	12	4	14	12	7	—	—	21	14	—	—	6	2	—	—	1	1	—	—	8	3
26	28	56	54	77	134	203	95	161	181	1,857	886	17	35	241	52	6	10	329	68	40	60	79	37

SAMENVATTING.

—	—	3	4	1	2	9	4	5	10	91	40	—	—	4	2	1	—	222	10	—	—	1	1
38	48	81	45	77	177	337	155	256	294	3,673	1,395	19	36	337	62	19	15	793	138	62	82	100	54
5	4	12	16	21	38	57	24	156	179	1,881	886	5	7	50	17	6	5	629	135	14	25	52	22
27	10	20	13	59	77	99	47	68	87	757	441	10	16	119	13	12	13	1,071	256	5	11	19	6
11	11	50	17	22	30	73	53	19	24	543	157	4	8	23	11	4	1	481	104	11	19	20	6
—	4	12	20	14	28	57	26	3	—	30	25	1	—	7	3	—	—	2	1	2	3	11	11
81	77	178	115	194	352	632	309	507	594	6,975	2,953	39	67	540	108	42	34	3,198	644	94	140	203	100

PROVINCIE LUK.

GEMEENTEN MET MINDER DAN 2,000 INWONERS.

18	16	31	4	5	7	14	8	1	4	25	32	—	1	2	—	—	—	—	1	—	—	—	1
14	21	16	11	97	125	192	145	7	17	416	32	2	5	22	16	—	3	13	—	2	3	4	6
9	22	20	66	172	243	317	295	4	6	9	7	—	—	1	1	—	—	24	3	2	1	3	1
—	—	—	1	16	18	7	7	4	5	6	7	2	1	1	1	—	—	—	—	—	—	—	1
41	59	67	82	290	393	530	455	16	32	456	78	4	7	26	18	—	3	37	4	4	4	7	9

GEMEENTEN MET 2,000 TOT MINDER DAN 5,000 INWONERS.

—	—	1	4	2	2	1	3	—	—	10	3	—	1	2	1	—	—	—	—	4	2	—	1
22	42	46	19	70	118	230	126	136	165	1,509	711	7	4	31	8	7	6	129	36	5	4	12	12
69	79	55	55	307	390	298	242	3	7	35	20	4	3	7	5	—	—	7	4	6	11	11	11
—	—	—	—	1	6	16	16	—	—	2	—	—	—	—	—	—	—	2	1	—	—	1	—
91	121	102	78	380	516	545	387	139	172	1,556	734	11	8	40	14	7	6	138	41	15	17	24	24

GEMEENTEN MET 5,000 TOT MINDER DAN 20,000 INWONERS.

4	1	2	7	3	4	16	11	3	4	45	16	—	—	10	3	—	—	—	1	5	4	8	4
32	53	57	28	90	200	339	201	94	65	1,400	484	13	23	94	30	4	7	234	93	5	12	21	6
8	11	29	43	54	65	84	75	6	10	29	22	3	4	12	10	2	1	13	9	3	7	9	11
—	1	1	—	3	5	13	15	8	5	15	13	—	—	—	—	—	—	—	—	1	1	2	1
44	66	89	78	150	274	452	302	111	84	1,469	535	16	27	116	43	6	8	247	103	14	24	40	22

PROVINCES ET ARRONDISSEMENTS. PROVINCIES EN ARRONDISSEMENTEN.	YUGOSLAVIE. JOEGO-SLAVIË.			AUTRES PAYS D'EUROPE. ANDERE LANDEN UIT EUROPA.				CANADA.			ETATS-UNIS. VEREENIGDE STATEN.			AUTRES PAYS D'AMERIQUE. ANDERE LANDEN UIT AMERIKA.			
	Nés en Belgique. Geboren in België.		Nés à l'étranger. Geboren in den vreemde.	Nés en Belgique. Geboren in België.		Nés à l'étranger. Geboren in den vreemde.		Nés en Belgique. Geboren in België.		Nés à l'étranger. Geboren in den vreemde.	Nés en Belgique. Geboren in België.		Nés à l'étranger. Geboren in den vreemde.	Nés en Belgique. Geboren in België.		Nés à l'étranger. Geboren in den vreemde.	
	Hommes. Mannen.	Femmes. Vrouwen.	Hommes. Mannen.	Femmes. Vrouwen.	Hommes. Mannen.	Femmes. Vrouwen.	Hommes. Mannen.	Femmes. Vrouwen.	Hommes. Mannen.	Femmes. Vrouwen.	Hommes. Mannen.	Femmes. Vrouwen.	Hommes. Mannen.	Femmes. Vrouwen.	Hommes. Mannen.	Femmes. Vrouwen.	Hommes. Mannen.

COMMUNES DE 20,000 A MOINS DE 50,000 HABITANTS. —

Charleroi	3	5	465	38	9	15	246	64	—	—	2	—	18	15	17	2	3	4	37	1
Mons — Bergen	1	—	2	1	1	4	22	17	1	5	4	2	2	1	1	1	—	—	—	—
Soignies — Zinnik	—	—	10	1	1	1	20	6	1	1	1	—	—	—	1	—	—	—	1	—
Tournai — Doornik	—	—	1	—	—	1	9	16	1	6	2	—	—	—	—	—	1	—	2	4
<i>Total — Totaal</i>	4	5	478	40	11	21	297	103	3	12	9	2	20	16	19	3	4	4	40	5

RECAPITULATION. —

Ath — Aat	—	—	2	—	—	—	1	1	—	—	—	—	—	—	—	—	—	—	2	—
Charleroi	8	15	683	54	12	24	392	86	3	3	7	2	24	24	26	6	7	8	47	7
Mons — Bergen	5	3	133	19	7	14	75	35	2	9	5	2	3	1	2	3	2	4	2	1
Soignies — Zinnik	2	1	24	14	1	4	74	34	1	3	1	—	6	2	6	—	—	1	4	2
Thuin	—	—	17	1	7	5	42	23	—	3	3	2	1	4	2	—	3	6	5	1
Tournai — Doornik	—	—	2	—	—	3	12	23	1	6	2	—	3	—	—	—	1	—	4	7
<i>La province — De provincie</i>	15	19	861	88	27	50	596	202	7	24	18	6	37	31	36	9	13	19	64	18

PROVINCE DE LIEGE. —

COMMUNES DE MOINS DE 2,000 HABITANTS. —

Huy — Hoei	—	—	9	—	—	—	5	2	—	—	—	—	—	—	—	—	—	—	—	—
Liège — Luik	—	1	68	4	—	—	5	3	1	—	—	—	1	—	—	3	—	1	3	1
Verviers	—	—	18	—	—	—	1	1	—	—	—	—	—	2	1	—	—	—	1	—
Waremme — Borgworm	—	—	—	—	—	—	—	2	—	2	1	—	—	—	—	—	—	—	—	1
<i>Total — Totaal</i>	—	1	95	4	—	—	11	8	1	2	1	—	1	—	2	4	—	1	4	2

COMMUNES DE 2,000 A MOINS DE 5,000 HABITANTS. —

Huy — Hoei	1	—	51	2	—	—	—	1	—	—	—	—	—	—	—	—	—	1	—	1	17
Liège — Luik	4	1	236	31	3	8	24	6	—	—	1	—	—	—	—	—	—	2	2	1	—
Verviers	1	1	1	—	1	2	3	2	—	—	—	—	3	1	1	2	—	—	—	1	—
Waremme — Borgworm	—	—	—	—	—	—	2	—	—	—	—	—	—	—	—	—	—	—	—	—	—
<i>Total — Totaal</i>	6	2	288	33	4	10	29	9	—	—	1	—	3	1	1	2	3	2	3	17	

COMMUNES DE 5,000 A MOINS DE 20,000 HABITANTS. —

Huy — Hoei	—	—	17	—	—	—	5	—	—	1	—	—	—	—	—	—	—	—	—	1	—
Liège — Luik	8	7	597	39	2	11	114	56	—	—	—	—	1	1	2	4	—	—	4	1	
Verviers	—	—	2	1	2	5	15	17	—	—	—	1	—	—	1	—	—	—	1	1	
Waremme — Borgworm	—	—	8	3	—	—	1	2	—	—	—	—	—	—	—	—	—	—	—	—	
<i>Total — Totaal</i>	8	7	624	43	4	16	135	75	—	1	—	1	1	1	3	4	1	—	6	2	

TURQUIE. TURKIJE.		AUTRES PAYS D'ASIE. ANDERE LANDE UIT AZIE.		CONGO BELGE. BELGISCH- KONGO.		AUTRES PAYS D'AFRIQUE. ANDERE LANDE UIT AFRIKA.		OCEANIE. OCEANIE.		ENSEMBLE. TE ZAMEN.		TOTAL.
Nés en Belgique. Geboren in België.	Nés à l'étranger. Geboren in den vreemde.	Nés en Belgique. Geboren in België.	Nés à l'étranger. Geboren in den vreemde.	Nés en Belgique. Geboren in België.	Nés à l'étranger. Geboren in den vreemde.	Nés en Belgique. Geboren in België.	Nés à l'étranger. Geboren in den vreemde.	Nés en Belgique. Geboren in België.	Nés à l'étranger. Geboren in den vreemde.	Nés en Belgique. Geboren in België.	Nés à l'étranger. Geboren in den vreemde.	
Hommes. Mannen.	Femmes. Vrouwen.	Hommes. Mannen.	Femmes. Vrouwen.	Hommes. Mannen.	Femmes. Vrouwen.	Hommes. Mannen.	Femmes. Vrouwen.	Hommes. Mannen.	Femmes. Vrouwen.	Hommes. Mannen.	Femmes. Vrouwen.	TOTAL.

GEMEENTEN MET 20,000 TOT MINDER DAN 50,000 INWONERS.

—	—	16	4	2	1	62	3	—	1	7	2	1	2	193	1	5	8	8	2	972	1,585	6,817	2,755	12,129
—	—	6	1	—	—	5	—	—	—	—	—	—	2	15	7	—	—	—	—	133	274	573	522	1,502
—	—	—	—	—	—	—	—	—	—	—	—	—	—	8	—	—	—	—	—	102	202	809	376	1,489
—	—	—	1	—	—	—	1	—	—	—	—	—	—	2	—	—	—	—	—	138	299	445	751	1,633
—	—	22	6	2	1	67	4	—	1	7	2	1	4	218	8	5	8	8	2	1,345	2,360	8,644	4,404	16,753

SAMENVATTING.

—	—	4	1	—	—	—	—	—	—	—	—	—	—	—	—	—	—	—	—	121	236	770	400	1,527
—	1	18	4	2	1	118	4	—	1	9	2	16	33	706	7	7	16	16	3	2,061	3,481	16,055	5,872	27,469
—	—	7	1	—	—	6	1	—	—	—	—	4	7	93	8	—	—	—	—	1,005	1,881	6,100	3,051	12,037
—	—	—	—	—	—	2	—	—	—	—	—	1	3	16	1	—	—	—	—	645	1,000	4,725	2,186	8,556
1	—	1	1	—	—	11	1	—	—	2	1	—	4	79	1	—	4	2	—	671	1,323	3,820	1,834	7,648
—	—	—	2	—	1	3	3	—	—	—	—	—	—	3	—	—	—	—	1	612	1,297	2,216	2,733	6,858
1	1	30	9	2	2	140	9	—	1	11	3	21	47	897	17	7	20	18	4	5,115	9,218	33,686	16,076	64,095

PROVINCIE LUIK.

GEMEENTEN MET MINDER DAN 2,000 INWONERS.

—	—	—	—	—	—	—	—	—	—	—	—	—	—	1	—	—	—	—	—	58	57	258	121	494
—	—	—	—	—	—	—	—	—	—	—	—	—	—	3	1	—	—	—	—	165	233	981	383	1,762
—	—	—	—	1	—	1	2	—	—	—	—	—	—	—	—	—	—	—	—	309	423	730	625	2,087
—	—	—	—	—	—	—	—	—	—	—	1	1	—	—	—	—	—	—	—	32	48	48	69	197
—	—	—	—	1	—	1	2	—	—	—	1	1	—	4	1	—	—	—	—	564	761	2,017	1,198	4,540

GEMEENTEN MET 2,000 TOT MINDER DAN 5,000 INWONERS.

—	—	—	—	—	—	—	—	—	—	—	—	—	—	—	2	—	—	—	3	16	30	158	192	396
—	—	—	—	—	—	1	1	—	—	—	—	—	2	12	—	—	—	—	1	420	557	3,161	1,409	5,547
—	—	—	—	—	—	1	—	—	—	—	—	—	—	—	—	—	—	—	—	527	688	736	756	2,707
—	—	—	—	—	—	—	—	—	—	—	—	—	—	—	—	—	—	—	—	3	10	38	39	90
—	—	—	—	—	—	2	1	—	—	—	—	—	2	12	2	—	—	—	4	966	1,285	4,093	2,396	8,740

GEMEENTEN MET 5,000 TOT MINDER DAN 20,000 INWONERS.

—	—	—	—	—	—	4	—	—	—	—	—	—	—	1	—	—	—	—	—	34	56	208	118	416
1	—	2	1	—	—	8	2	—	—	—	—	—	—	47	1	—	—	—	—	493	784	4,183	1,635	7,095
—	1	—	1	—	—	—	—	—	—	—	—	—	—	—	—	—	—	—	—	280	388	671	752	2,091
—	—	—	—	—	—	—	—	—	—	—	—	—	—	—	—	—	—	—	—	19	21	133	80	253
1	1	2	2	—	—	12	2	—	—	—	—	—	—	48	1	—	—	—	—	826	1,249	5,195	2,585	9,855

PROVINCES ET ARRONDISSEMENTS. PROVINCIES EN ARRONDISSEMENTEN.	ALLEMAGNE. DUITSCHLAND.				ESPAGNE et PORTUGAL. SPANJE en PORTUGAL.				FRANCE. FRANKRIJK.				ILES BRITANNIQUES. BRITSCH EILANDEN.				ITALIE. ITALIE.			
	Nés en Belgique. Geboren in België.		Nés à l'étranger. Geboren in den vreemde.		Nés en Belgique. Geboren in België.		Nés à l'étranger. Geboren in den vreemde.		Nés en Belgique. Geboren in België.		Nés à l'étranger. Geboren in den vreemde.		Nés en Belgique. Geboren in België.		Nés à l'étranger. Geboren in den vreemde.		Nés en Belgique. Geboren in België.		Nés à l'étranger. Geboren in den vreemde.	
	Hommes. Mannen.	Femmes. Vrouwen.	Hommes. Mannen.	Femmes. Vrouwen.	Hommes. Mannen.	Femmes. Vrouwen.	Hommes. Mannen.	Femmes. Vrouwen.	Hommes. Mannen.	Femmes. Vrouwen.	Hommes. Mannen.	Femmes. Vrouwen.	Hommes. Mannen.	Femmes. Vrouwen.	Hommes. Mannen.	Femmes. Vrouwen.	Hommes. Mannen.	Femmes. Vrouwen.	Hommes. Mannen.	Femmes. Vrouwen.
COMMUNES DE 20,000 A MOINS DE 50,000 HABITANTS. —																				
Liège — Luik	57	49	76	57	1	2	19	8	67	125	209	169	3	12	13	17	152	160	1,400	526
Verviers	47	81	79	79	8	14	32	21	47	120	153	196	4	8	16	9	27	40	145	53
<i>Total — Totaal</i>	104	130	155	136	9	16	51	29	114	245	362	365	7	20	29	26	179	200	1,545	579
COMMUNES DE 100,000 HABITANTS ET PLUS. —																				
Liège — Luik	69	113	166	275	14	22	187	74	155	425	817	764	19	29	62	35	92	149	673	272
RECAPITULATION. —																				
Huy — Hoel.	4	3	12	13	—	1	4	26	33	48	97	161	—	1	9	30	24	43	240	74
Liège — Luik	209	281	399	528	18	31	254	101	377	848	1,550	1,358	36	57	107	143	437	536	3,744	1,425
Verviers	375	505	735	926	16	16	36	26	101	227	329	436	25	28	42	29	71	116	408	165
Waremmé — Borgworm.	1	8	5	19	—	—	2	—	7	10	65	60	1	6	3	4	9	11	66	33
<i>La province — De provincie</i>	589	797	1,151	1,486	34	48	296	153	518	1,133	2,041	2,015	62	92	161	206	541	706	4,458	1,697
PROVINCE LIMBURG. —																				
GEMEENTEN MET MINDER DAN 2,000 INWONERS. —																				
Hasselt	1	5	13	13	—	—	—	—	1	1	5	3	—	—	1	1	1	2	3	3
Maaseyck	—	1	2	1	—	—	—	—	—	—	1	3	—	—	—	—	—	—	—	—
Tongeren — Tongres.	—	3	33	54	—	—	1	—	4	7	24	62	—	—	3	6	2	21	16	16
<i>Totaal — Total</i>	1	9	48	68	—	—	1	—	5	8	30	68	—	—	1	4	7	4	24	19
GEMEENTEN MET 2,000 TOT MINDER DAN 5,000 INWONERS. —																				
Hasselt	4	4	38	17	—	—	4	—	7	12	20	16	—	—	—	7	9	9	112	34
Maaseyck	5	2	17	12	—	—	—	—	—	—	—	3	3	2	2	9	—	1	6	4
Tongeren — Tongres.	1	7	20	28	—	—	—	—	1	4	2	14	—	—	—	—	2	4	5	3
<i>Totaal — Total</i>	10	13	75	57	—	—	4	—	8	16	22	33	3	2	2	16	11	14	123	41
GEMEENTEN MET 5,000 TOT MINDER DAN 20,000 INWONERS. —																				
Hasselt	1	—	2	17	—	—	—	—	1	4	7	24	—	—	—	12	5	4	14	16
Maaseyck	—	—	3	19	—	—	—	—	—	1	3	6	—	1	1	3	—	2	1	—
Tongeren — Tongres.	8	6	63	59	—	—	3	—	1	4	16	21	1	—	1	2	28	30	153	87
<i>Totaal — Total</i>	9	6	68	95	—	—	3	—	2	9	26	51	1	1	2	17	33	36	168	103
GEMEENTEN MET 20,000 TOT MINDER DAN 50,000 INWONERS. —																				
Hasselt	15	15	152	130	—	1	9	3	13	14	49	45	—	—	—	6	40	66	453	168

LUXEMBOURG (G.-D.) LUXEMBURG (G.-H.)				PAYS-BAS. NEDERLAND.				POLOGNE. POLEN.				U. R. S. S. U. S. S. R.				TCHECO-SLOVAQUIE. TSJECHO-SLOWAKIJE.				SUISSE. ZWITSERLAND.			
Nés en Belgique. Geboren in België.		Nés à l'étranger. Geboren in den vreemde.		Nés en Belgique. Geboren in België.		Nés à l'étranger. Geboren in den vreemde.		Nés en Belgique. Geboren in België.		Nés à l'étranger. Geboren in den vreemde.		Nés en Belgique. Geboren in België.		Nés à l'étranger. Geboren in den vreemde.		Nés en Belgique. Geboren in België.		Nés à l'étranger. Geboren in den vreemde.		Nés en Belgique. Geboren in België.		Nés à l'étranger. Geboren in den vreemde.	
Hommes. Mannen.	Femmes. Vrouwen.	Hommes. Mannen.	Femmes. Vrouwen.	Hommes. Mannen.	Femmes. Vrouwen.	Hommes. Mannen.	Femmes. Vrouwen.	Hommes. Mannen.	Femmes. Vrouwen.	Hommes. Mannen.	Femmes. Vrouwen.	Hommes. Mannen.	Femmes. Vrouwen.	Hommes. Mannen.	Femmes. Vrouwen.	Hommes. Mannen.	Femmes. Vrouwen.	Hommes. Mannen.	Femmes. Vrouwen.	Hommes. Mannen.	Femmes. Vrouwen.	Hommes. Mannen.	Femmes. Vrouwen.

GEMEENTEN MET 20,000 TOT MINDER DAN 50,000 INWONERS.

57	80	44	36	58	121	208	113	72	53	575	326	15	21	96	55	2	4	71	21	5	7	28	8
22	39	30	46	14	35	47	29	2	4	104	33	1	4	16	8	1	1	9	10	6	10	8	12
79	119	74	82	72	156	255	142	74	57	679	359	16	25	112	63	3	5	80	31	11	17	36	20

GEMEENTEN MET 100,000 INWONERS EN MEER.

38	61	135	138	183	319	669	566	128	135	1,824	939	35	70	430	198	7	14	323	68	21	36	86	44
----	----	-----	-----	-----	-----	-----	-----	-----	-----	-------	-----	----	----	-----	-----	---	----	-----	----	----	----	----	----

SAMENVATTING.

22	17	34	15	10	13	31	22	4	8	80	51	—	2	14	4	—	—	—	2	9	6	8	6
163	257	298	232	498	833	1,638	1,151	437	435	5,724	2,492	72	123	673	307	20	34	770	218	38	62	151	76
108	151	134	210	547	733	746	641	15	27	177	82	8	11	36	24	3	2	53	26	17	29	31	35
—	1	1	1	20	29	36	38	12	10	23	20	2	1	1	1	—	—	2	1	1	1	3	2
293	426	467	458	1,075	1,658	2,451	1,852	468	480	6,004	2,645	82	137	724	336	23	36	825	247	65	98	193	119

PROVINCE DE LIMBOURG.

COMMUNES DE MOINS DE 2,000 HABITANTS.

—	—	2	—	13	22	76	58	7	6	33	26	—	—	—	1	2	2	28	19	—	—	—	—
—	—	—	—	83	103	163	86	—	—	—	2	—	—	—	—	—	—	1	2	—	—	—	—
2	—	1	2	114	156	227	212	4	8	73	51	—	—	1	1	2	3	51	39	1	3	1	2
2	—	3	2	210	281	466	356	11	14	106	79	—	—	1	2	4	5	80	60	1	3	1	2

COMMUNES DE 2,000 A MOINS DE 5,000 HABITANTS.

3	3	2	2	8	7	42	26	32	27	347	229	1	1	8	2	8	5	213	104	—	—	1	—
1	1	1	—	175	293	326	183	1	—	41	17	—	—	—	—	—	—	2	1	—	—	—	1
—	—	—	—	99	183	269	305	1	2	23	15	—	—	—	—	2	2	21	16	—	—	—	—
4	4	3	2	282	483	637	514	34	29	411	261	1	1	8	2	10	7	236	121	—	—	1	1

COMMUNES DE 5,000 A MOINS DE 20,000 HABITANTS.

—	—	2	—	9	15	58	72	1	2	2	1	—	—	2	4	—	1	5	1	—	—	—	1
—	—	—	—	118	198	263	226	—	—	—	—	2	3	1	2	—	—	—	—	—	—	—	1
—	—	2	3	16	11	62	42	64	59	593	356	—	—	9	2	24	17	499	273	—	—	—	1
—	—	4	3	143	224	383	340	65	61	595	357	2	3	12	8	24	18	504	274	—	—	—	3

COMMUNES DE 20,000 A MOINS DE 50,000 HABITANTS.

—	—	—	1	102	140	427	270	232	259	2,111	1,359	—	—	13	1	70	64	1,259	627	—	1	2	4
---	---	---	---	-----	-----	-----	-----	-----	-----	-------	-------	---	---	----	---	----	----	-------	-----	---	---	---	---

TURQUIE. TURKIJE.		AUTRES PAYS D'ASIE. ANDERE LANDEN UIT AZIE.		CONGO BELGE. BELGISCH- KONGO.		AUTRES PAYS D'AFRIQUE. ANDERE LANDEN UIT AFRIKA.		OCEANIE. OCEANIE.		ENSEMBLE. TE ZAMEN.				TOTAL.
Nés en Belgique. Geboren in België.	Nés à l'étranger. Geboren in den vreemde.	Nés en Belgique. Geboren in België.	Nés à l'étranger. Geboren in den vreemde.	Nés en Belgique. Geboren in België.	Nés à l'étranger. Geboren in den vreemde.	Nés en Belgique. Geboren in België.	Nés à l'étranger. Geboren in den vreemde.	Nés en Belgique. Geboren in België.	Nés à l'étranger. Geboren in den vreemde.	Nés en Belgique. Geboren in België.	Nés à l'étranger. Geboren in den vreemde.	Nés en Belgique. Geboren in België.	Nés à l'étranger. Geboren in den vreemde.	
Hommes. Mannen.	Femmes. Vrouwen.	Hommes. Mannen.	Femmes. Vrouwen.	Hommes. Mannen.	Femmes. Vrouwen.	Hommes. Mannen.	Femmes. Vrouwen.	Hommes. Mannen.	Femmes. Vrouwen.	Hommes. Mannen.	Femmes. Vrouwen.	Hommes. Mannen.	Femmes. Vrouwen.	

GEMEENTEN MET 20,000 TOT MINDER DAN 50,000 INWONERS.

—	1	2	1	—	—	6	—	—	—	—	—	2	11	104	3	—	—	—	1	529	702	5,073	1,540	7,844
—	—	4	—	—	—	10	2	—	—	—	—	—	—	—	—	—	—	1	1	188	367	713	511	1,779
—	1	6	1	—	—	16	2	—	—	—	—	2	11	104	3	—	—	1	2	717	1,069	5,786	2,051	9,623

GEMEENTEN MET 100,000 INWONERS EN MEER.

7	3	33	14	1	6	69	17	—	—	1	—	7	6	121	6	—	1	1	—	805	1,430	6,223	3,714	12,172
---	---	----	----	---	---	----	----	---	---	---	---	---	---	-----	---	---	---	---	---	-----	-------	-------	-------	--------

SAMENVATTING.

—	—	—	—	—	—	4	—	—	—	—	—	—	—	2	2	—	—	—	3	108	143	624	431	1,306
8	4	37	16	1	6	84	20	—	—	1	—	9	19	287	11	—	1	1	2	2,412	3,706	19,621	8,681	34,420
—	1	4	1	1	—	12	4	—	—	—	—	—	—	—	—	—	—	1	1	1,304	1,866	2,850	2,644	8,664
—	—	—	—	—	—	—	—	—	—	—	1	1	—	—	—	—	—	—	—	54	79	219	188	540
8	5	41	17	2	6	100	24	—	—	1	1	10	19	289	18	—	1	2	6	3,878	5,794	23,314	11,944	44,930

PROVINCE DE LIMBOURG.

COMMUNES DE MOINS DE 2,000 HABITANTS.

—	—	—	—	—	—	—	—	—	—	—	—	—	—	—	—	—	—	—	—	29	42	209	161	441
—	—	—	—	—	—	—	—	—	—	—	—	—	—	—	—	—	—	—	—	83	104	168	96	451
—	—	—	—	—	—	—	—	—	—	—	—	—	—	—	—	—	—	—	—	137	193	579	563	1,472
—	—	—	—	—	—	—	—	—	—	—	—	—	—	—	—	—	—	—	—	249	339	956	820	2,364

COMMUNES DE 2,000 A MOINS DE 5,000 HABITANTS.

—	—	—	—	—	—	2	—	—	—	—	—	—	—	1	1	—	—	—	—	78	80	953	532	1,643
—	—	—	—	—	—	—	—	—	—	—	—	—	—	—	—	—	—	—	—	188	299	424	255	1,166
—	—	—	—	—	—	—	—	—	—	—	—	—	—	—	—	—	—	—	—	113	209	420	445	1,187
—	—	—	—	—	—	2	—	—	—	—	—	—	—	1	1	—	—	—	—	379	588	1,797	1,232	3,996

COMMUNES DE 5,000 A MOINS DE 20,000 HABITANTS.

—	—	—	—	—	—	—	—	—	—	—	—	—	—	—	—	—	—	—	1	19	26	95	156	296
—	—	—	—	—	—	—	—	—	—	—	—	—	—	—	—	—	—	—	—	120	205	272	261	858
—	—	—	—	—	—	—	—	—	—	—	—	—	—	1	—	—	—	—	—	213	195	2,282	1,328	4,018
—	—	—	—	—	—	—	—	—	—	—	—	—	—	1	—	—	—	—	—	352	426	2,649	1,745	5,172

COMMUNES DE 20,000 A MOINS DE 50,000 HABITANTS.

—	1	2	—	—	—	—	—	—	—	—	—	—	—	1	16	—	—	—	—	580	678	5,695	3,347	10,300
---	---	---	---	---	---	---	---	---	---	---	---	---	---	---	----	---	---	---	---	-----	-----	-------	-------	--------

PROVINCES ET ARRONDISSEMENTS. PROVINCIES EN ARRONDISSEMENTEN.	ALLEMAGNE. DUITSCHLAND.				ESPAGNE et PORTUGAL. SPANJE en PORTUGAL.				FRANCE. FRANKRIJK.				ILES BRITANNIQUES. BRITSCH EILANDEN.				ITALIE. ITALIE.			
	Nés en Belgique. Geboren in België.		Nés à l'étranger. Geboren in den vreemde.		Nés en Belgique. Geboren in België.		Nés à l'étranger. Geboren in den vreemde.		Nés en Belgique. Geboren in België.		Nés à l'étranger. Geboren in den vreemde.		Nés en Belgique. Geboren in België.		Nés à l'étranger. Geboren in den vreemde.		Nés en Belgique. Geboren in België.		Nés à l'étranger. Geboren in den vreemde.	
	Hommes. Mannen.	Femmes. Vrouwen.	Hommes. Mannen.	Femmes. Vrouwen.	Hommes. Mannen.	Femmes. Vrouwen.	Hommes. Mannen.	Femmes. Vrouwen.	Hommes. Mannen.	Femmes. Vrouwen.	Hommes. Mannen.	Femmes. Vrouwen.	Hommes. Mannen.	Femmes. Vrouwen.	Hommes. Mannen.	Femmes. Vrouwen.	Hommes. Mannen.	Femmes. Vrouwen.	Hommes. Mannen.	Femmes. Vrouwen.
SAMENVATTING. —																				
Hasselt	21	24	205	177	—	1	13	3	22	31	81	88	—	—	1	26	55	81	582	221
Maeseyck	5	3	22	32	—	—	—	—	—	1	4	12	3	3	3	12	—	3	7	4
Tongeren — Tongres.	9	16	116	141	—	—	4	—	6	15	42	97	1	—	1	5	36	36	179	106
<i>De provincie — La province</i>	35	43	343	350	—	1	17	3	28	47	127	197	4	3	5	43	91	120	763	331
PROVINCE DE LUXEMBOURG. —																				
COMMUNES DE MOINS DE 2,000 HABITANTS. —																				
Arlon — Aarlen	3	2	8	7	—	1	—	—	9	25	117	55	—	—	1	—	2	3	16	1
Bastogne — Bastenaken.	3	7	8	10	—	—	—	—	3	4	18	12	—	—	—	—	3	2	8	2
Marche-en-Famenne	5	1	2	6	—	—	—	1	10	11	30	35	—	—	1	4	—	2	39	6
Neufchâteau	—	1	5	12	2	3	2	—	34	87	108	75	—	—	3	6	4	10	12	5
Virton	—	2	9	5	—	—	1	—	71	152	285	230	—	2	1	1	24	17	112	52
<i>Total — Totaal</i>	11	13	32	40	2	4	3	1	127	279	558	407	—	2	6	11	33	34	187	66
COMMUNES DE 2,000 A MOINS DE 5,000 HABITANTS. —																				
Arlon — Aarlen	4	2	8	6	—	—	2	2	64	112	130	67	—	—	—	—	29	42	142	74
Bastogne — Bastenaken.	1	—	1	4	—	—	—	—	5	15	38	6	2	1	2	2	—	1	4	1
Marche-en-Famenne	—	—	2	—	—	—	—	—	3	11	13	14	3	2	—	—	2	7	8	2
Neufchâteau	—	1	—	2	—	1	1	—	13	47	60	83	—	—	—	4	2	3	14	7
Virton	—	—	—	5	—	—	—	—	6	11	27	48	—	—	—	—	9	3	27	16
<i>Total — Totaal</i>	5	3	11	17	—	1	3	2	91	196	268	218	5	3	2	6	42	56	195	100
COMMUNES DE 5,000 A MOINS DE 20,000 HABITANTS. —																				
Arlon — Aarlen	10	10	23	23	1	3	14	11	47	82	118	126	—	—	1	2	36	50	238	93
RECAPITULATION. —																				
Arlon — Aarlen	17	14	39	36	1	4	16	13	120	219	365	248	—	—	2	2	67	95	396	168
Bastogne — Bastenaken.	4	7	9	14	—	—	—	—	8	19	56	18	2	1	2	2	3	3	12	3
Marche-en-Famenne	5	1	4	6	—	—	—	1	13	22	43	49	3	2	1	4	2	9	47	8
Neufchâteau	—	2	5	14	2	4	3	—	47	134	168	158	—	—	3	10	6	13	26	12
Virton	—	2	9	10	—	—	1	—	77	163	312	278	—	2	1	1	33	20	139	68
<i>La province — De provincie</i>	26	26	66	80	3	8	20	14	265	557	944	751	5	5	9	19	111	140	620	259
PROVINCE DE NAMUR. —																				
COMMUNES DE MOINS DE 2,000 HABITANTS. —																				
Dinant	1	4	3	14	—	—	1	5	57	120	188	180	—	1	5	12	18	27	157	27
Namur — Namen	6	2	4	16	1	1	13	4	41	69	138	219	1	6	11	19	13	23	153	70
Philippeville	1	2	6	10	2	1	28	12	104	222	399	252	2	6	10	2	31	25	316	79
<i>Total — Totaal</i>	8	8	13	40	3	2	42	21	202	411	725	651	3	13	26	33	62	75	626	176

LUXEMBOURG (G.-D.) LUXEMBURG (G.-H.)				PAYS-BAS. NEDERLAND.				POLOGNE. POLEN.				U. R. S. S. U. S. S. R.				TCHECO-SLOVAQUIE. TSJECHO-SLOWAKIJE.				SUISSE. ZWITSERLAND.			
Nés en Belgique. Geboren in België.		Nés à l'étranger. Geboren in den vreemde.		Nés en Belgique. Geboren in België.		Nés à l'étranger. Geboren in den vreemde.		Nés en Belgique. Geboren in België.		Nés à l'étranger. Geboren in den vreemde.		Nés en Belgique. Geboren in België.		Nés à l'étranger. Geboren in den vreemde.		Nés en Belgique. Geboren in België.		Nés à l'étranger. Geboren in den vreemde.		Nés en Belgique. Geboren in België.		Nés à l'étranger. Geboren in den vreemde.	
Hommes. Mannen.	Femmes. Vrouwen.	Hommes. Mannen.	Femmes. Vrouwen.	Hommes. Mannen.	Femmes. Vrouwen.	Hommes. Mannen.	Femmes. Vrouwen.	Hommes. Mannen.	Femmes. Vrouwen.	Hommes. Mannen.	Femmes. Vrouwen.	Hommes. Mannen.	Femmes. Vrouwen.	Hommes. Mannen.	Femmes. Vrouwen.	Hommes. Mannen.	Femmes. Vrouwen.	Hommes. Mannen.	Femmes. Vrouwen.	Hommes. Mannen.	Femmes. Vrouwen.	Hommes. Mannen.	Femmes. Vrouwen.

RECAPITULATION.

3	3	6	3	132	184	603	426	272	294	2,493	1,615	1	1	23	8	80	72	1,505	751	—	1	3	5
1	1	1	—	376	594	752	495	1	—	41	19	2	3	1	2	—	—	3	3	—	—	—	2
2	—	3	5	229	350	558	559	69	69	689	422	—	—	10	3	28	22	571	328	1	3	1	3
6	4	10	8	737	1,123	1,913	1,480	342	363	3,223	2,056	3	4	34	13	108	94	2,079	1,082	1	4	4	10

PROVINCE LUXEMBURG.

GEMEENTEN MET MINDER DAN 2,000 INWONERS.

151	189	325	160	—	—	—	—	—	—	6	3	—	—	—	—	—	—	—	—	—	—	—	24	1
65	102	126	56	5	—	3	2	—	2	5	—	—	—	2	—	—	—	3	5	—	—	—	1	—
1	1	8	10	3	10	10	6	—	—	1	3	1	1	4	—	—	—	—	—	—	—	—	—	1
15	14	39	22	—	3	3	1	—	—	2	—	—	—	1	1	—	—	—	—	—	—	2	4	
11	16	25	34	—	3	5	4	—	—	1	—	—	—	—	—	—	—	—	—	—	4	3	8	
243	322	523	232	8	16	21	13	—	2	15	6	1	1	7	1	—	—	3	5	—	4	30	14	

GEMEENTEN MET 2,000 TOT MINDER DAN 5,000 INWONERS.

34	80	78	38	—	2	2	—	8	10	33	25	—	2	1	—	3	2	3	2	—	—	1	1	—
21	30	27	10	1	—	—	1	—	—	—	—	1	1	1	—	—	—	—	—	—	—	1	—	—
2	—	—	8	—	1	2	5	—	—	3	—	—	—	—	—	—	—	—	—	—	—	—	—	2
6	5	10	12	—	—	—	1	—	—	—	—	—	—	—	—	—	—	—	—	—	—	3	3	2
2	2	3	21	—	—	1	3	—	—	—	2	—	—	—	—	—	—	—	—	—	—	—	—	—
65	117	118	89	1	3	5	10	8	10	36	27	1	3	2	—	3	2	3	2	—	—	5	4	4

GEMEENTEN MET 5,000 TOT MINDER DAN 20,000 INWONERS.

146	201	333	294	—	2	5	1	3	2	23	10	—	1	8	3	1	—	15	5	—	—	3	3
-----	-----	-----	-----	---	---	---	---	---	---	----	----	---	---	---	---	---	---	----	---	---	---	---	---

SAMENVATTING.

331	470	736	492	—	4	7	1	11	12	62	38	—	3	9	3	4	2	18	7	—	—	1	28	4
86	132	153	66	6	—	3	3	—	2	5	—	1	1	3	—	—	—	3	5	—	—	1	1	—
3	1	8	18	3	11	12	11	—	—	4	3	1	1	4	—	—	—	—	—	—	—	—	—	3
21	19	49	34	—	3	3	2	—	—	2	—	—	—	1	1	—	—	—	—	—	—	3	5	6
13	18	28	55	—	3	6	7	—	—	1	2	—	—	—	—	—	—	—	—	—	—	4	3	8
454	640	974	665	9	21	31	24	11	14	74	43	2	5	17	4	4	2	21	12	—	—	9	37	21

PROVINCE NAMEN.

GEMEENTEN MET MINDER DAN 2,000 INWONERS.

22	24	44	13	—	7	17	13	2	2	6	2	—	—	4	—	—	—	1	—	—	—	3	3	8	7
6	17	30	19	3	2	16	10	2	3	63	25	—	1	3	4	—	—	2	1	4	2	5	5	12	
7	5	10	18	2	9	6	9	—	—	15	1	—	—	5	—	1	1	10	1	1	2	2	2	3	
35	46	84	50	5	18	39	32	4	5	84	28	—	1	12	4	1	1	13	2	8	7	15	22		

PROVINCES ET ARRONDISSEMENTS. PROVINCIES EN ARRONDISSEMENTEN.	YOUSLAVIE. JOEGO-SLAVIE.				AUTRES PAYS D'EUROPE. ANDERE LANDEN UIT EUROPA.				CANADA.				ETATS-UNIS. VEREENIGDE STATEN.				AUTRES PAYS D'AMERIQUE. ANDERE LANDEN UIT AMERIKA.			
	Nés en Belgique. Geboren in België.		Nés à l'étranger. Geboren in den vreemde.		Nés en Belgique. Geboren in België.		Nés à l'étranger. Geboren in den vreemde.		Nés en Belgique. Geboren in België.		Nés à l'étranger. Geboren in den vreemde.		Nés en Belgique. Geboren in België.		Nés à l'étranger. Geboren in den vreemde.		Nés en Belgique. Geboren in België.		Nés à l'étranger. Geboren in den vreemde.	
	Hommes. Mannen.	Femmes. Vrouwen.	Hommes. Mannen.	Femmes. Vrouwen.	Hommes. Mannen.	Femmes. Vrouwen.	Hommes. Mannen.	Femmes. Vrouwen.	Hommes. Mannen.	Femmes. Vrouwen.	Hommes. Mannen.	Femmes. Vrouwen.	Hommes. Mannen.	Femmes. Vrouwen.	Hommes. Mannen.	Femmes. Vrouwen.	Hommes. Mannen.	Femmes. Vrouwen.	Hommes. Mannen.	Femmes. Vrouwen.

SAMENVATTING. —																				
Hasselt	67	74	752	418	53	58	664	451	—	—	—	—	—	—	—	—	—	—	—	2
Maeseycck	3	—	21	8	—	—	9	23	—	—	—	—	—	—	—	—	—	—	—	—
Tongeren — Tongres.	41	55	649	326	41	28	456	339	—	—	—	2	—	—	—	—	—	—	3	1
<i>De provincie — La province</i>	111	129	1,422	752	94	86	1,129	813	—	—	—	2	—	—	—	—	—	—	3	1

PROVINCE DE LUXEMBOURG. —																				
COMMUNES DE MOINS DE 2,000 HABITANTS. —																				
Arlon — Aarlen	—	—	—	—	—	—	—	—	—	—	—	—	—	2	1	1	—	—	—	8
Bastogne — Bastenaken.	—	—	—	—	—	—	—	6	—	—	—	1	—	—	—	—	—	—	—	—
Marche-en-Famenne	—	—	1	—	—	—	—	4	—	—	—	—	—	—	1	3	—	—	—	—
Neufchâteau	—	—	—	—	1	—	4	3	3	1	—	—	—	2	2	1	2	—	—	—
Virton	—	—	—	—	—	—	3	2	1	—	—	—	—	—	—	—	1	—	—	—
<i>Total — Totaal</i>	—	—	1	—	1	—	7	15	4	1	—	1	4	4	5	3	—	—	8	—

COMMUNES DE 2,000 A MOINS DE 5,000 HABITANTS. —																				
Arlon — Aarlen	—	—	1	—	1	1	1	1	—	—	—	—	—	—	—	—	—	—	—	—
Bastogne — Bastenaken.	—	—	—	—	—	—	—	—	—	—	—	—	—	—	—	—	—	—	—	—
Marche-en-Famenne	—	—	—	—	—	—	—	—	—	1	1	—	—	—	—	—	—	—	—	—
Neufchâteau	—	—	—	—	—	—	—	4	—	—	—	—	—	—	—	—	—	—	—	2
Virton	—	—	—	—	—	—	—	—	—	—	—	—	—	—	—	—	—	—	—	—
<i>Total — Totaal</i>	—	—	1	—	1	1	1	5	—	1	1	—	—	—	—	1	—	—	2	—

COMMUNES DE 5,000 A MOINS DE 20,000 HABITANTS. —																				
Arlon — Aarlen	—	—	7	1	—	—	4	6	—	—	—	—	1	—	1	—	—	—	—	3

RECAPITULATION. —																				
Arlon — Aarlen	—	—	8	1	1	1	5	7	—	—	—	—	3	1	2	—	—	—	—	9
Bastogne — Bastenaken.	—	—	—	—	—	—	—	6	—	—	—	1	—	—	—	—	—	—	—	—
Marche-en-Famenne	—	—	1	—	—	—	—	4	—	1	1	—	—	1	3	1	—	—	—	—
Neufchâteau	—	—	—	—	1	—	4	7	3	1	—	—	2	2	1	2	—	—	—	2
Virton	—	—	—	—	—	—	3	2	1	—	—	—	—	—	—	1	—	—	—	—
<i>La province — De provincie</i>	—	—	9	1	2	1	12	26	4	2	1	1	5	4	6	4	—	—	11	3

PROVINCE DE NAMUR. —																				
COMMUNES DE MOINS DE 2,000 HABITANTS. —																				
Dinant	—	—	4	—	—	—	5	4	—	—	—	—	1	—	—	1	2	—	—	1
Namur — Namen	—	1	144	5	—	—	11	12	—	—	—	—	—	1	2	3	1	—	—	1
Philippeville	—	—	4	—	—	—	—	3	—	—	—	—	1	2	1	—	—	—	—	3
<i>Total — Totaal</i>	—	1	152	5	—	—	16	19	—	—	—	1	1	3	4	5	1	—	5	2

TURQUIE. TURKIJE.		AUTRES PAYS D'ASIE. ANDERE LANDE UIT AZIE.				CONGO BELGE. BELGISCH- KONGO.				AUTRES PAYS D'AFRIQUE. ANDERE LANDE UIT AFRIKA.				OCEANIE. OCEANIE.				ENSEMBLE. TE ZAMEN.				TOTAL. — TOTAL.
Nés en Belgique. Geboren in België.		Nés à l'étranger. Geboren in den vreemde.		Nés en Belgique. Geboren in België.		Nés à l'étranger. Geboren in den vreemde.		Nés en Belgique. Geboren in België.		Nés à l'étranger. Geboren in den vreemde.		Nés en Belgique. Geboren in België.		Nés à l'étranger. Geboren in den vreemde.		Nés en Belgique. Geboren in België.		Nés à l'étranger. Geboren in den vreemde.				
Hommes. Mannen.	Femmes. Vrouwen.	Hommes. Mannen.	Femmes. Vrouwen.	Hommes. Mannen.	Femmes. Vrouwen.	Hommes. Mannen.	Femmes. Vrouwen.	Hommes. Mannen.	Femmes. Vrouwen.	Hommes. Mannen.	Femmes. Vrouwen.	Hommes. Mannen.	Femmes. Vrouwen.	Hommes. Mannen.	Femmes. Vrouwen.	Hommes. Mannen.	Femmes. Vrouwen.	Hommes. Mannen.	Femmes. Vrouwen.			

RECAPITULATION.

—	1	2	—	—	—	2	—	—	—	—	—	—	1	17	1	—	—	—	—	1	706	826	6,952	4,196	12,680
—	—	—	—	—	—	—	—	—	—	—	—	—	—	—	—	—	—	—	—	—	391	608	864	612	2,475
—	—	—	—	—	—	—	—	—	—	—	—	—	—	1	—	—	—	—	—	—	463	597	3,281	2,336	6,677
—	1	2	—	—	—	2	—	—	—	—	—	—	1	18	1	—	—	—	—	1	1,560	2,031	11,097	7,144	21,832

PROVINCE LUXEMBURG.

GEMEENTEN MET MINDER DAN 2,000 INWONERS.

—	—	—	—	—	—	—	—	—	—	—	—	—	—	—	—	—	—	—	—	—	167	221	506	227	1,121
—	—	—	—	—	—	—	—	—	—	—	—	—	—	—	—	—	—	—	—	—	79	117	174	94	464
—	—	—	—	—	—	—	—	—	—	—	—	—	2	1	—	—	—	—	—	—	22	27	100	76	225
—	—	—	—	—	—	—	1	—	—	—	—	—	—	—	1	—	—	—	—	—	61	121	182	133	497
—	—	—	—	—	—	—	1	—	—	—	—	—	—	—	—	—	—	—	—	—	107	196	445	338	1,086
—	—	—	—	—	—	—	2	—	—	—	—	2	—	1	1	—	—	—	—	—	436	682	1,407	868	3,393

GEMEENTEN MET 2,000 TOT MINDER DAN 5,000 INWONERS.

2	3	1	1	—	—	—	—	—	—	—	—	—	—	—	—	—	—	—	—	—	145	257	403	216	1,021
—	—	—	—	—	—	—	—	—	—	—	—	—	—	—	—	—	—	—	—	—	31	49	73	25	178
—	—	—	—	—	—	—	—	—	—	—	—	—	—	—	—	—	—	—	—	—	10	22	30	32	94
—	—	—	—	—	—	—	—	—	—	—	—	—	—	—	—	—	—	—	—	—	21	60	90	115	286
—	—	1	—	—	—	—	—	—	—	—	—	—	—	—	—	—	—	—	—	—	17	17	59	95	188
2	3	2	1	—	—	—	1	—	—	—	—	—	—	—	—	—	—	—	—	—	224	405	655	483	1,767

GEMEENTEN MET 5,000 TOT MINDER DAN 20,000 INWONERS.

—	—	1	—	—	—	6	1	—	—	—	—	—	—	—	—	—	—	—	—	—	—	—	—	—	246	351	802	582	1,981
---	---	---	---	---	---	---	---	---	---	---	---	---	---	---	---	---	---	---	---	---	---	---	---	---	-----	-----	-----	-----	-------

SAMENVATTING.

2	3	2	1	1	—	6	1	—	—	—	—	—	—	—	—	—	—	—	—	—	558	829	1,711	1,025	4,123
—	—	—	—	—	—	—	—	—	—	—	—	—	—	—	—	—	—	—	—	—	110	166	247	119	642
—	—	—	—	—	—	—	—	—	—	—	—	—	—	—	—	—	—	—	—	—	32	49	130	108	319
—	—	—	—	—	—	—	—	—	—	—	—	—	—	—	—	—	—	—	—	—	82	181	272	248	783
—	—	1	—	—	—	—	—	—	—	—	—	—	—	—	—	—	—	—	—	—	124	213	504	433	1,274
2	3	3	1	1	—	7	3	—	—	—	—	—	—	—	—	—	—	—	—	—	906	1,438	2,864	1,933	7,141

PROVINCE NAMEN.

GEMEENTEN MET MINDER DAN 2,000 INWONERS.

—	—	—	—	—	—	—	—	—	—	—	—	—	—	—	—	—	—	—	—	—	—	—	—	—	—	103	188	447	281	1,019	
—	—	—	1	—	—	—	—	—	—	—	—	—	—	—	—	—	—	—	—	—	—	—	—	—	—	—	78	129	609	422	1,238
—	—	—	—	—	—	—	—	—	—	—	—	—	—	—	—	—	—	—	—	—	—	—	—	—	—	—	152	276	818	390	1,636
—	—	—	1	—	—	—	—	—	—	—	—	—	—	—	—	—	—	—	—	—	—	—	—	—	—	—	333	593	1,874	1,093	3,898

PROVINCES ET ARRONDISSEMENTS. PROVINCIES EN ARRONDISSEMENTEN.	ALLEMAGNE. DUITSCHLAND.				ESPAGNE et PORTUGAL. SPANJE en PORTUGAL.				FRANCE. FRANKRIJK.				ILES BRITANNIQUES. BRITSCH EILANDEN.				ITALIE. ITALIË.				
	Nés en Belgique. Geboren in België.		Nés à l'étranger. Geboren in den vreemde.		Nés en Belgique. Geboren in België.		Nés à l'étranger. Geboren in den vreemde.		Nés en Belgique. Geboren in België.		Nés à l'étranger. Geboren in den vreemde.		Nés en Belgique. Geboren in België.		Nés à l'étranger. Geboren in den vreemde.		Nés en Belgique. Geboren in België.		Nés à l'étranger. Geboren in den vreemde.		
	Hommes. Mannen.	Femmes. Vrouwen.	Hommes. Mannen.	Femmes. Vrouwen.	Hommes. Mannen.	Femmes. Vrouwen.	Hommes. Mannen.	Femmes. Vrouwen.	Hommes. Mannen.	Femmes. Vrouwen.	Hommes. Mannen.	Femmes. Vrouwen.	Hommes. Mannen.	Femmes. Vrouwen.	Hommes. Mannen.	Femmes. Vrouwen.	Hommes. Mannen.	Femmes. Vrouwen.	Hommes. Mannen.	Femmes. Vrouwen.	
COMMUNES DE 2,000 A MOINS DE 5,000 HABITANTS. —																					
Dinant	—	1	6	—	—	—	—	1	3	8	8	27	—	—	—	—	3	2	4	—	
Namur — Namen	1	1	2	10	—	—	6	3	25	56	107	154	1	2	3	3	30	33	125	70	
Philippeville	—	—	—	1	—	—	2	—	38	69	129	54	2	—	—	—	8	7	27	6	
<i>Total — Totaal</i>	1	2	8	11	—	—	8	4	66	133	244	235	3	2	3	3	41	42	156	76	
COMMUNES DE 5,000 A MOINS DE 20,000 HABITANTS. —																					
Dinant	4	1	3	1	—	—	—	1	20	47	73	58	—	—	1	3	3	3	14	5	
Namur — Namen	—	4	4	12	2	—	10	4	27	77	119	120	5	4	14	10	34	35	236	86	
<i>Total — Totaal</i>	4	5	7	13	2	—	10	5	47	124	192	178	5	4	15	13	37	38	250	91	
COMMUNES DE 20,000 A MOINS DE 50,000 HABITANTS. —																					
Namur — Namen	1	5	4	19	5	4	5	6	58	108	128	200	4	20	10	8	10	23	77	39	
RECAPITULATION. —																					
Dinant	5	6	12	15	—	—	1	7	80	175	269	265	—	1	6	15	24	32	175	32	
Namur — Namen	8	12	14	57	8	5	34	17	151	310	492	693	11	32	38	40	87	114	591	265	
Philippeville	1	2	6	11	2	1	30	12	142	291	528	306	4	6	10	2	39	32	343	85	
<i>La province — De provincie</i>	14	20	32	83	10	6	65	36	373	776	1,289	1,264	15	39	54	57	150	178	1,109	382	
RECAPITULATION GENERALE. —																					
Antwerpen — Anvers	142	336	786	796	36	57	202	91	241	509	924	1,083	345	675	1,258	947	52	100	459	213	
Brabant	220	472	1,359	1,414	85	156	769	463	1,764	4,728	7,982	9,073	449	908	1,652	1,723	392	819	3,335	1,308	
West-Vl. — Fl. occid.	38	52	122	143	4	12	22	24	728	1,743	2,662	2,421	151	272	571	600	21	67	180	97	
Oost-Vl. — Fl. orient.	42	72	136	123	8	11	62	28	162	375	809	903	25	73	133	156	40	70	166	86	
Hainaut — Henegouwen	59	124	290	203	53	88	564	214	2,949	6,112	8,897	7,773	132	259	321	166	835	1,157	9,217	3,126	
Liège — Luik	589	797	1,151	1,486	34	48	296	153	518	1,133	2,041	2,015	62	92	161	206	541	706	4,458	1,697	
Limburg — Limbourg	35	43	343	350	—	1	17	3	28	47	127	197	4	3	5	43	91	120	768	331	
Luxembourg — Luxemburg	26	26	66	80	3	8	20	14	265	557	944	751	5	5	9	19	111	140	620	259	
Namur — Namen	14	20	32	83	10	6	65	36	373	776	1,289	1,264	15	39	54	57	150	178	1,109	382	
<i>Le Royaume — Het Rijk</i>	1,165	1,942	4,285	4,678	233	387	2,017	1,026	7,028	15,980	25,675	25,480	1,188	2,326	4,164	3,917	2,233	3,357	20,312	7,589	
COMMUNES DE MOINS DE 2,000 HABITANTS. —																					
Antwerpen — Anvers	—	1	2	13	—	—	—	2	3	—	1	9	—	1	5	3	—	—	—	—	
Brabant	2	6	12	20	—	—	—	1	—	24	76	157	270	2	5	14	55	10	14	154	40
West-Vl. — Fl. occid.	2	—	4	7	—	—	—	—	64	102	143	148	7	13	31	26	—	—	—	2	—
Oost-Vl. — Fl. orient.	—	1	4	5	—	—	—	1	7	28	52	54	1	5	3	7	—	—	—	2	—
Hainaut — Henegouwen	7	11	19	28	1	2	11	18	621	1,248	2,084	2,047	25	32	40	39	49	69	499	155	
Liège — Luik	115	156	268	244	7	—	4	2	46	62	168	165	4	4	8	22	33	37	328	97	
Limburg — Limbourg	1	9	48	68	—	—	1	—	5	8	30	68	—	—	1	4	7	4	24	19	
Luxembourg — Luxemburg	11	13	32	40	2	4	3	1	127	279	558	407	—	2	6	11	33	34	187	66	
Namur — Namen	8	8	13	40	3	2	42	21	202	411	725	651	3	13	26	33	62	75	626	176	
<i>Total — Totaal</i>	146	205	402	465	13	8	62	45	1,099	2,214	3,918	3,819	42	75	134	200	194	233	1,822	553	

LUXEMBOURG (G.-D.) LUXEMBURG (G.-H.)				PAYS-BAS. NEDERLAND.				POLOGNE. POLEN.				U. R. S. S. U. S. S. R.				TCHECO-SLOVAQUIE. TSJECHO-SLOWAKIJE.				SUISSE. ZWITSERLAND.			
Nés en Belgique. Geboren in België.		Nés à l'étranger. Geboren in den vreemde.		Nés en Belgique. Geboren in België.		Nés à l'étranger. Geboren in den vreemde.		Nés en Belgique. Geboren in België.		Nés à l'étranger. Geboren in den vreemde.		Nés en Belgique. Geboren in België.		Nés à l'étranger. Geboren in den vreemde.		Nés en Belgique. Geboren in België.		Nés à l'étranger. Geboren in den vreemde.		Nés en Belgique. Geboren in België.		Nés à l'étranger. Geboren in den vreemde.	
Hommes. Mannen.	Femmes. Vrouwen.	Hommes. Mannen.	Femmes. Vrouwen.	Hommes. Mannen.	Femmes. Vrouwen.	Hommes. Mannen.	Femmes. Vrouwen.	Hommes. Mannen.	Femmes. Vrouwen.	Hommes. Mannen.	Femmes. Vrouwen.	Hommes. Mannen.	Femmes. Vrouwen.	Hommes. Mannen.	Femmes. Vrouwen.	Hommes. Mannen.	Femmes. Vrouwen.	Hommes. Mannen.	Femmes. Vrouwen.	Hommes. Mannen.	Femmes. Vrouwen.	Hommes. Mannen.	Femmes. Vrouwen.

GEMEENTEN MET 2,000 TOT MINDER DAN 5,000 INWONERS.

1	—	2	10	2	—	39	3	—	—	—	—	—	—	2	1	—	—	—	—	—	—	1	—
1	1	16	5	1	—	6	5	1	1	10	5	—	1	7	4	1	1	1	—	1	3	6	—
—	—	1	2	—	—	—	2	1	—	3	7	—	—	—	—	—	—	—	—	—	1	2	—
2	1	19	17	3	—	45	10	2	1	13	12	—	1	9	5	1	1	1	—	1	4	9	—

GEMEENTEN MET 5,000 TOT MINDER DAN 20,000 INWONERS.

2	7	8	12	6	10	9	4	—	—	—	1	—	1	1	1	—	1	3	—	—	1	4	1
3	9	10	14	6	9	13	6	6	3	105	12	1	2	7	1	—	—	4	—	1	1	10	19
5	16	18	26	12	19	22	10	6	3	105	13	1	3	8	2	—	1	7	—	1	2	14	20

GEMEENTEN MET 20,000 TOT MINDER DAN 50,000 INWONERS.

7	9	11	55	8	12	10	14	2	—	5	17	—	—	18	6	—	—	4	1	4	3	8	11
---	---	----	----	---	----	----	----	---	---	---	----	---	---	----	---	---	---	---	---	---	---	---	----

SAMENVATTING.

25	31	54	35	8	17	65	20	2	2	6	3	—	1	7	2	—	1	4	—	3	4	13	8
17	36	67	93	18	23	45	35	11	7	183	59	1	4	35	15	1	1	11	2	10	9	29	42
7	5	11	20	2	9	6	11	1	—	18	8	—	—	5	—	1	1	10	1	1	3	4	3
49	72	132	148	28	49	116	66	14	9	207	70	1	5	47	17	2	3	25	3	14	16	46	53

ALGEMEENE SAMENVATTING.

50	101	141	150	4,237	7,166	11,154	8,059	896	917	5,750	4,888	212	311	985	862	59	74	645	505	80	141	428	172
292	507	1,110	1,856	1,241	2,629	5,233	4,098	645	716	5,152	4,198	192	267	2,059	1,502	43	96	561	335	263	581	1,929	1,039
6	12	25	39	184	348	567	372	7	12	77	66	8	14	44	28	2	4	17	12	14	24	31	38
3	5	17	16	900	1,536	1,981	1,370	4	7	157	82	8	6	112	48	1	4	18	6	7	27	64	29
81	77	178	115	194	352	632	309	507	594	6,975	2,953	39	67	540	108	42	34	3,198	644	94	140	203	100
293	426	467	458	1,075	1,658	2,451	1,852	468	480	6,004	2,645	82	137	724	336	23	36	825	247	65	98	193	119
6	4	10	8	737	1,128	1,913	1,480	342	363	3,223	2,056	3	4	34	13	108	94	2,079	1,082	1	4	4	10
454	640	974	665	9	21	31	24	11	14	74	43	2	5	17	4	4	2	21	12	—	9	37	21
49	72	132	148	28	49	116	66	14	9	207	70	1	5	47	17	2	3	25	3	14	16	46	53
1,234	1,844	3,054	3,455	8,605	14,887	24,078	17,630	2,894	3,112	27,619	17,001	547	816	4,562	2,918	334	347	7,389	2,846	538	1,040	2,935	1,581

GEMEENTEN MET MINDER DAN 2,000 INWONERS.

—	—	—	1	324	454	516	341	—	—	—	—	—	—	—	—	—	—	1	—	—	—	—	1
17	17	18	16	23	27	58	41	3	4	18	20	—	—	4	6	—	1	28	14	2	7	3	7
—	—	—	1	23	35	62	30	—	1	1	5	3	5	6	—	—	—	3	—	—	1	4	2
—	—	—	—	69	103	99	82	—	—	1	15	—	—	—	4	—	—	1	1	—	—	—	2
4	8	19	16	14	25	68	31	21	25	214	91	4	2	16	7	1	1	152	33	2	1	12	9
41	59	67	82	290	393	530	455	16	32	456	78	4	7	26	18	—	3	37	4	4	4	7	9
2	—	3	2	210	281	466	356	11	14	106	79	—	—	1	2	4	5	80	60	1	3	1	2
243	322	523	282	8	16	21	13	—	2	15	6	1	1	7	1	—	—	3	5	—	4	30	14
35	46	84	50	5	18	39	32	4	5	84	28	—	1	12	4	1	1	13	2	8	7	15	22
342	452	714	450	966	1,352	1,859	1,381	55	83	895	322	12	16	75	42	6	11	318	119	17	27	72	68

PROVINCES ET ARRONDISSEMENTS. PROVINCIES EN ARRONDISSEMENTEN.	YOUgoslavIE. JOEGO-SLAVIË.				AUTRES PAYS D'EUROPE. ANDERE LANDEN UIT EUROPA.				CANADA.				ETATS-UNIS. VEREENIGDE STATEN.				AUTRES PAYS D'AMERIQUE. ANDERE LANDEN UIT AMERIKA.			
	Nés en Belgique. Geboren in België.		Nés à l'étranger. Geboren in den vreemde.		Nés en Belgique. Geboren in België.		Nés à l'étranger. Geboren in den vreemde.		Nés en Belgique. Geboren in België.		Nés à l'étranger. Geboren in den vreemde.		Nés en Belgique. Geboren in België.		Nés à l'étranger. Geboren in den vreemde.		Nés en Belgique. Geboren in België.		Nés à l'étranger. Geboren in den vreemde.	
	Hommes. Mannen.	Femmes. Vrouwen.	Hommes. Mannen.	Femmes. Vrouwen.	Hommes. Mannen.	Femmes. Vrouwen.	Hommes. Mannen.	Femmes. Vrouwen.	Hommes. Mannen.	Femmes. Vrouwen.	Hommes. Mannen.	Femmes. Vrouwen.	Hommes. Mannen.	Femmes. Vrouwen.	Hommes. Mannen.	Femmes. Vrouwen.	Hommes. Mannen.	Femmes. Vrouwen.	Hommes. Mannen.	Femmes. Vrouwen.
COMMUNES DE 2,000 A MOINS DE 5,000 HABITANTS. —																				
Dinant	—	—	—	—	—	—	2	—	—	—	—	—	—	—	1	—	—	—	—	—
Namur — Namen	—	—	—	—	—	2	5	10	1	1	—	—	—	—	—	—	—	—	—	—
Philippeville	—	—	—	1	—	—	1	—	—	—	2	—	—	—	—	—	—	—	—	—
<i>Total — Totaal</i>	—	—	—	1	—	2	8	10	1	1	4	1	—	—	1	—	—	—	—	—
COMMUNES DE 5,000 A MOINS DE 20,000 HABITANTS. —																				
Dinant	—	—	—	—	—	—	9	6	1	1	—	—	—	—	1	1	1	3	1	—
Namur — Namen	—	—	1	—	2	1	23	7	—	—	—	2	—	—	—	2	—	—	1	—
<i>Total — Totaal</i>	—	—	1	—	2	1	32	13	1	1	—	2	—	—	1	3	1	3	2	—
COMMUNES DE 20,000 A MOINS DE 50,000 HABITANTS. —																				
Namur — Namen	—	—	—	1	—	2	4	7	—	—	—	—	—	—	1	1	—	—	2	2
RECAPITULATION. —																				
Dinant	—	—	4	—	—	—	16	10	1	1	—	1	—	1	2	3	1	3	2	—
Namur — Namen	—	1	145	6	2	5	43	36	1	1	2	3	—	1	3	7	1	—	4	4
Philippeville	—	—	4	1	—	—	1	3	—	—	2	—	1	2	1	—	—	—	3	—
<i>La province — De provincie</i>	—	1	153	7	2	5	60	49	2	2	4	4	1	4	6	10	2	3	9	4
RECAPITULATION GENERALE. —																				
Antwerpen — Anvers	3	5	61	37	304	490	2,159	1,588	4	4	9	8	134	160	304	212	28	39	105	73
Brabant	16	24	277	69	142	257	2,387	1,791	9	19	37	38	73	104	316	231	54	83	535	413
West-Vl. — Fl. occid.	1	2	3	2	10	22	97	185	19	19	8	13	92	82	52	50	16	16	22	18
Oost-Vl. — Fl. orient.	1	2	30	2	18	47	507	273	9	11	6	10	60	54	44	37	33	35	66	23
Hainaut — Henegouwen	15	19	861	88	27	50	596	202	7	24	18	6	37	31	36	9	13	19	64	18
Liège — Luik	53	62	3,240	253	24	57	796	363	2	5	3	2	23	17	18	14	6	11	53	37
Limburg — Limbourg	111	129	1,422	752	94	86	1,129	813	—	—	—	2	—	—	—	—	—	3	1	2
Luxembourg — Luxemburg	—	—	9	1	2	1	12	26	4	2	1	1	5	4	6	4	—	—	11	3
Namur — Namen	—	1	153	7	2	5	60	49	2	2	4	4	1	4	6	10	2	3	9	4
<i>Le Royaume — Het Rijk</i>	200	244	6,056	1,211	623	1,015	7,743	5,290	56	86	86	84	425	456	782	567	152	209	866	591
COMMUNES DE MOINS DE 2,000 HABITANTS. —																				
Antwerpen — Anvers	—	—	—	—	3	1	4	11	—	—	—	—	1	1	1	—	—	—	1	—
Brabant	1	—	20	6	1	1	34	27	—	—	1	—	2	3	5	3	—	—	2	1
West-Vl. — Fl. occid.	—	—	1	—	1	—	6	34	1	1	—	—	6	5	1	1	1	1	1	4
Oost-Vl. — Fl. orient.	—	—	—	—	1	2	12	40	3	4	2	—	—	1	—	—	4	2	5	5
Hainaut — Henegouwen	—	1	3	1	—	3	23	17	—	—	—	—	6	2	—	1	4	5	7	3
Liège — Luik	—	1	95	4	—	—	11	8	1	2	1	—	1	—	2	4	—	1	4	2
Limburg — Limbourg	1	6	81	57	7	9	114	101	—	—	—	2	—	—	—	—	—	—	—	—
Luxembourg — Luxemburg	—	—	1	—	1	—	7	15	4	1	—	1	4	4	5	3	—	—	8	—
Namur — Namen	—	1	152	5	—	—	16	19	—	—	—	1	1	3	4	5	1	—	5	2
<i>Total — Totaal</i>	2	9	353	73	14	16	227	272	9	8	4	4	21	19	18	17	10	9	33	17

PROVINCES ET ARRONDISSEMENTS. PROVINCIES EN ARRONDISSEMENTEN.	ALLEMAGNE. DUITSCHLAND.				ESPAGNE et PORTUGAL. SPANJE en PORTUGAL.				FRANCE. FRANKRIJK.				ILES BRITANNIQUES. BRITSCH EILANDEN.				ITALIE. ITALIË.			
	Nés en Belgique. Geboren in België.		Nés à l'étranger. Geboren in den vreemde.		Nés en Belgique. Geboren in België.		Nés à l'étranger. Geboren in den vreemde.		Nés en Belgique. Geboren in België.		Nés à l'étranger. Geboren in den vreemde.		Nés en Belgique. Geboren in België.		Nés à l'étranger. Geboren in den vreemde.		Nés en Belgique. Geboren in België.		Nés à l'étranger. Geboren in den vreemde.	
	Hommes. Mannen.	Femmes. Vrouwen.	Hommes. Mannen.	Femmes. Vrouwen.	Hommes. Mannen.	Femmes. Vrouwen.	Hommes. Mannen.	Femmes. Vrouwen.	Hommes. Mannen.	Femmes. Vrouwen.	Hommes. Mannen.	Femmes. Vrouwen.	Hommes. Mannen.	Femmes. Vrouwen.	Hommes. Mannen.	Femmes. Vrouwen.	Hommes. Mannen.	Femmes. Vrouwen.	Hommes. Mannen.	Femmes. Vrouwen.
COMMUNES DE 2,000 A MOINS DE 5,000 HABITANTS. —																				
Antwerpen — Anvers	6	6	22	33	—	—	1	—	8	5	29	22	4	3	8	7	—	1	7	2
Brabant	9	10	28	54	3	2	22	21	81	139	279	346	16	29	56	66	22	24	284	58
West-Vl. — Fl. occid.	7	7	25	30	2	1	4	7	107	249	429	494	18	37	64	86	2	15	42	17
Oost-Vl. — Fl. orient.	2	2	8	6	—	1	—	—	14	26	91	119	6	5	18	18	—	3	13	7
Hainaut — Henegouwen	12	27	47	29	10	5	67	28	616	1,367	1,901	1,655	27	47	55	29	243	310	2,644	921
Liège — Luik	121	156	227	344	—	1	16	36	70	143	231	337	12	12	26	40	104	116	852	293
Limburg — Limbourg	10	13	75	57	—	—	4	—	8	16	22	33	3	2	2	16	11	14	123	41
Luxembourg — Luxemburg	5	3	11	17	—	1	3	2	91	196	268	218	5	3	2	6	42	56	195	100
Namur — Namen	1	2	8	11	—	—	8	4	66	133	244	235	3	2	3	3	41	42	156	76
Total — Totaal	173	226	451	581	15	11	125	98	1,061	2,274	3,494	3,459	94	140	234	271	465	581	4,316	1,515
COMMUNES DE 5,000 A MOINS DE 20,000 HABITANTS. —																				
Antwerpen — Anvers	24	62	110	100	6	2	11	11	35	65	127	127	49	79	126	112	5	11	96	33
Brabant	28	44	134	204	9	13	78	57	193	452	860	964	120	209	353	197	42	84	337	135
West-Vl. — Fl. occid.	8	21	40	37	2	3	5	7	225	494	891	877	69	132	303	273	4	14	49	23
Oost-Vl. — Fl. orient.	16	23	37	37	2	1	13	18	34	75	200	244	6	9	26	34	7	9	30	18
Hainaut — Henegouwen	26	50	107	80	23	41	268	111	1,021	2,113	3,011	2,041	46	102	130	42	333	476	3,692	1,222
Liège — Luik	180	242	335	487	4	9	38	12	133	258	463	384	20	27	36	33	133	204	1,060	456
Limburg — Limbourg	9	6	68	95	—	—	3	—	2	9	26	51	1	1	2	17	33	36	168	103
Luxembourg — Luxemburg	10	10	23	23	1	3	14	11	47	82	118	126	—	—	1	2	36	50	238	93
Namur — Namen	4	5	7	13	2	—	10	5	47	124	192	178	5	4	15	13	37	38	250	91
Total — Totaal	305	463	861	1,076	49	72	440	232	1,737	3,672	5,838	4,992	316	563	992	723	630	922	5,920	2,174
COMMUNES DE 20,000 A MOINS DE 50,000 HABITANTS. —																				
Antwerpen — Anvers	29	75	118	133	9	16	26	16	59	104	161	159	101	179	323	250	12	18	59	42
Brabant	33	92	313	269	18	36	196	108	358	1,006	1,542	1,726	112	223	410	427	81	158	711	293
West-Vl. — Fl. occid.	20	20	42	52	—	4	10	5	322	847	1,153	754	48	74	125	123	15	37	83	53
Oost-Vl. — Fl. orient.	14	21	31	21	—	—	5	5	37	66	123	127	—	3	8	11	12	5	20	13
Hainaut — Henegouwen	14	36	117	66	19	40	218	57	691	1,384	1,901	2,030	34	78	96	56	210	302	2,382	828
Liège — Luik	104	130	155	136	9	16	51	29	114	245	362	365	7	20	29	26	179	200	1,545	579
Limburg — Limbourg	15	15	152	130	—	1	9	3	13	14	49	45	—	—	—	6	40	66	453	168
Namur — Namen	1	5	4	19	5	4	5	6	58	108	128	200	4	20	10	8	10	23	77	39
Total — Totaal	230	394	932	826	60	117	520	229	1,652	3,774	5,419	5,406	306	597	1,001	907	559	809	5,330	2,015
COMMUNES DE 50,000 A MOINS DE 100,000 HABITANTS. —																				
Antwerpen — Anvers	11	23	53	46	2	3	5	3	24	68	77	76	25	48	79	75	6	13	22	18
Brabant	55	124	351	372	27	57	217	139	541	1,403	2,138	2,430	93	206	409	506	61	160	607	256
West-Vl. — Fl. occid.	1	4	11	17	—	4	3	5	10	51	46	148	9	16	48	92	—	1	4	4
Total — Totaal	67	151	415	435	29	64	225	147	575	1,522	2,261	2,654	127	270	536	673	67	174	633	278
COMMUNES DE 100,000 HABITANTS ET PLUS. —																				
Antwerpen — Anvers	72	169	481	471	19	36	159	59	112	267	529	690	166	365	717	500	29	57	275	118
Brabant	93	196	521	495	28	48	255	138	567	1,652	3,006	3,337	106	236	410	472	176	379	1,242	616
Oost-Vl. — Fl. orient.	10	25	56	54	6	9	44	4	70	180	343	359	12	51	78	86	21	53	101	48
Liège — Luik	69	113	166	275	14	22	187	74	155	425	817	764	19	29	62	85	92	149	673	272
Total — Totaal	244	503	1,224	1,295	67	115	645	275	904	2,524	4,695	5,150	303	681	1,267	1,143	318	638	2,291	1,054

LUXEMBOURG (G.-D.) LUXEMBURG (G.-H.)				PAYS-BAS. NEDERLAND.				POLOGNE. POLEN.				U. R. S. S. U. S. S. R.				TCHECO-SLOVAQUIE. TSJECHO-SLOWAKIJE.				SUISSE. ZWITSERLAND.			
Nés en Belgique. Geboren in België.		Nés à l'étranger. Geboren in den vreemde.		Nés en Belgique. Geboren in België.		Nés à l'étranger. Geboren in den vreemde.		Nés en Belgique. Geboren in België.		Nés à l'étranger. Geboren in den vreemde.		Nés en Belgique. Geboren in België.		Nés à l'étranger. Geboren in den vreemde.		Nés en Belgique. Geboren in België.		Nés à l'étranger. Geboren in den vreemde.		Nés en Belgique. Geboren in België.		Nés à l'étranger. Geboren in den vreemde.	
Hommes. Mannen.	Femmes. Vrouwen.	Hommes. Mannen.	Femmes. Vrouwen.	Hommes. Mannen.	Femmes. Vrouwen.	Hommes. Mannen.	Femmes. Vrouwen.	Hommes. Mannen.	Femmes. Vrouwen.	Hommes. Mannen.	Femmes. Vrouwen.	Hommes. Mannen.	Femmes. Vrouwen.	Hommes. Mannen.	Femmes. Vrouwen.	Hommes. Mannen.	Femmes. Vrouwen.	Hommes. Mannen.	Femmes. Vrouwen.	Hommes. Mannen.	Femmes. Vrouwen.	Hommes. Mannen.	Femmes. Vrouwen.

GEMEENTEN MET 2,000 TOT MINDER DAN 5,000 INWONERS.

2	2	4	8	324	488	504	278	2	2	10	2	—	1	4	1	2	1	16	7	—	—	3	1
7	11	25	38	56	89	212	142	3	4	15	24	1	1	18	10	2	2	25	8	7	12	27	21
—	1	6	16	30	58	76	41	—	1	3	9	—	—	4	2	1	—	3	3	1	1	3	6
—	—	—	2	299	487	482	273	—	4	2	3	2	—	3	2	—	—	—	—	1	2	3	4
11	15	57	15	23	39	115	66	97	101	1,320	611	3	5	45	13	9	4	1,042	237	4	16	27	12
91	121	102	78	380	516	545	387	139	172	1,556	734	11	8	40	14	7	6	138	41	15	17	24	24
4	4	3	2	282	483	637	514	34	29	411	261	1	1	8	2	10	7	236	121	—	—	1	1
65	117	118	89	1	3	5	10	8	10	36	27	1	3	2	—	3	2	3	2	—	5	4	4
2	1	19	17	3	—	45	10	2	1	13	12	—	1	9	5	1	1	1	—	1	4	9	—
182	272	334	265	1,398	2,163	2,621	1,721	285	324	3,366	1,683	19	20	133	49	35	23	1,464	419	29	57	101	73

GEMEENTEN MET 5,000 TOT MINDER DAN 20,000 INWONERS.

2	11	10	11	1,079	1,564	2,003	1,346	8	5	43	27	3	15	24	11	6	7	18	9	14	12	22	27
37	65	83	173	151	303	728	632	11	22	83	91	3	16	111	95	1	8	70	42	33	52	136	106
2	2	4	10	56	110	187	110	—	1	35	7	1	3	8	4	—	—	5	1	3	4	5	9
1	—	2	3	331	536	713	510	—	—	3	25	1	1	6	3	—	—	3	—	1	6	17	3
40	26	46	30	80	154	246	117	228	287	3,584	1,365	15	25	235	36	26	19	1,675	306	48	63	85	42
44	66	89	78	150	274	452	302	111	84	1,489	535	16	27	116	43	6	8	247	103	14	24	40	22
—	—	4	3	143	224	383	340	65	61	595	357	2	3	12	8	24	18	504	274	—	—	—	3
146	201	333	294	—	2	5	1	3	2	23	10	—	1	8	3	1	—	15	5	—	—	3	3
5	16	18	26	12	19	22	10	6	3	105	13	1	3	8	2	—	1	7	—	1	2	14	20
277	387	589	628	2,002	3,186	4,739	3,368	432	465	5,960	2,430	42	94	528	205	64	61	2,544	740	114	163	322	235

GEMEENTEN MET 20,000 TOT MINDER DAN 50,000 INWONERS.

12	19	27	19	975	1,666	2,923	2,255	134	144	682	646	24	43	102	84	15	14	134	84	13	28	50	37
67	107	252	417	280	550	1,137	913	63	76	546	426	41	53	503	338	9	19	139	75	73	138	477	243
3	7	14	9	48	77	163	122	7	9	38	41	3	5	25	20	1	3	4	5	6	9	11	12
—	—	—	4	54	86	142	171	—	—	3	4	—	—	4	1	—	3	6	2	—	1	5	5
26	28	56	54	77	134	203	95	161	181	1,857	886	17	35	241	52	6	10	329	68	40	60	79	37
79	119	74	82	72	156	255	142	74	57	679	359	16	25	112	63	3	5	80	31	11	17	36	20
—	—	—	1	102	140	427	270	232	259	2,111	1,359	—	—	13	1	70	64	1,259	627	—	1	2	4
7	9	11	55	8	12	10	14	2	—	5	17	—	—	18	6	—	—	4	1	4	3	8	11
194	289	434	641	1,616	2,821	5,260	3,982	673	726	5,921	3,738	101	161	1,018	565	104	118	1,955	893	147	257	668	369

GEMEENTEN MET 50,000 TOT MINDER DAN 100,000 INWONERS.

3	3	4	9	356	662	1,201	898	215	213	1,391	1,191	33	49	115	117	9	10	127	123	4	5	17	8
81	140	324	611	343	769	1,322	983	356	345	2,395	1,984	81	102	872	649	11	27	140	82	70	169	545	294
1	2	1	3	27	68	79	69	—	—	—	4	1	1	1	2	—	1	2	3	4	9	8	9
85	145	329	623	726	1,499	2,602	1,950	571	558	3,786	3,179	115	152	988	768	20	38	269	208	78	183	570	311

GEMEENTEN MET 100,000 INWONERS EN MEER.

31	66	96	102	1,179	2,332	4,007	2,941	537	553	3,624	3,022	152	203	740	649	27	42	349	282	49	96	336	98
83	167	408	601	388	891	1,776	1,387	209	265	2,095	1,653	66	95	551	404	20	39	159	114	78	203	741	368
2	5	15	7	147	324	545	334	4	3	148	35	5	5	99	38	1	1	8	3	5	18	39	15
38	61	135	138	183	319	669	566	128	135	1,824	939	35	70	430	198	7	14	323	68	21	36	86	44
154	299	654	848	1,897	3,866	6,997	5,228	878	956	7,691	5,649	258	373	1,820	1,289	55	96	839	467	153	353	1,202	525

PROVINCES ET ARRONDISSEMENTS. PROVINCIES EN ARRONDISSEMENTEN.	YUGOSLAVIE. JOEGO-SLAVIE.				AUTRES PAYS D'EUROPE. ANDERE LANDEN UIT EUROPA.				CANADA.				ETATS-UNIS. VEREENIGDE STATEN.				AUTRES PAYS D'AMERIQUE. ANDERE LANDEN UIT AMERIKA.			
	Nés en Belgique. Geboren in België.		Nés à l'étranger. Geboren in den vreemde.		Nés en Belgique. Geboren in België.		Nés à l'étranger. Geboren in den vreemde.		Nés en Belgique. Geboren in België.		Nés à l'étranger. Geboren in den vreemde.		Nés en Belgique. Geboren in België.		Nés à l'étranger. Geboren in den vreemde.		Nés en Belgique. Geboren in België.		Nés à l'étranger. Geboren in den vreemde.	
	Hommes. Mannen.	Femmes. Vrouwen.	Hommes. Mannen.	Femmes. Vrouwen.	Hommes. Mannen.	Femmes. Vrouwen.	Hommes. Mannen.	Femmes. Vrouwen.	Hommes. Mannen.	Femmes. Vrouwen.	Hommes. Mannen.	Femmes. Vrouwen.	Hommes. Mannen.	Femmes. Vrouwen.	Hommes. Mannen.	Femmes. Vrouwen.	Hommes. Mannen.	Femmes. Vrouwen.	Hommes. Mannen.	Femmes. Vrouwen.
COMMUNES DE 2,000 A MOINS DE 5,000 HABITANTS. —																				
Antwerpen — Anvers	—	—	—	—	1	3	19	37	—	—	—	—	2	9	4	1	1	—	—	—
Brabant	2	4	25	2	2	—	95	82	—	1	1	2	2	4	8	5	2	—	1	2
West-Vl. — Fl. occid.	—	—	—	—	—	1	21	43	5	4	—	6	22	26	21	15	6	3	6	5
Oost-Vl. — Fl. orient.	1	2	1	—	1	2	28	36	4	5	3	3	5	7	14	8	11	9	4	4
Hainaut — Henegouwen	3	2	124	21	4	7	70	34	—	—	2	—	5	1	5	—	—	3	6	5
Liège — Luik	6	2	288	33	4	10	29	9	—	—	1	—	3	1	1	2	3	2	3	17
Limburg — Limbourg	7	7	105	50	9	9	166	133	—	—	—	—	—	—	—	—	—	3	1	—
Luxembourg — Luxemburg	—	—	1	—	1	1	1	5	—	1	1	—	—	—	—	1	—	—	2	—
Namur — Namen	—	—	—	1	—	2	8	10	1	1	4	1	—	1	—	1	—	—	—	—
Total — Totaal	19	17	544	107	22	35	437	389	10	12	12	12	37	42	58	36	23	21	23	33
COMMUNES DE 5,000 A MOINS DE 20,000 HABITANTS. —																				
Antwerpen — Anvers	—	—	2	1	14	33	69	107	1	2	5	4	21	29	21	15	2	3	6	3
Brabant	2	4	71	9	20	22	336	192	3	6	15	12	10	6	22	19	4	6	20	20
West-Vl. — Fl. occid.	1	2	2	1	3	5	15	40	7	8	5	6	26	23	18	19	8	6	8	5
Oost-Vl. — Fl. orient.	—	—	—	—	1	5	33	49	1	2	1	4	23	15	5	15	5	13	15	5
Hainaut — Henegouwen	8	11	256	26	12	19	206	48	4	12	7	4	6	12	12	5	5	7	11	5
Liège — Luik	8	7	624	43	4	16	135	75	—	1	—	1	1	1	3	4	1	—	6	2
Limburg — Limbourg	39	48	565	269	34	20	318	224	—	—	—	—	—	—	—	—	—	—	—	—
Luxembourg — Luxemburg	—	—	7	1	—	—	4	6	—	—	—	—	1	—	1	—	—	—	1	3
Namur — Namen	—	—	1	—	2	1	32	13	1	1	—	2	—	—	1	3	1	3	2	—
Total — Totaal	58	72	1,528	351	94	122	1,148	754	17	32	33	33	88	86	83	80	26	38	69	43
COMMUNES DE 20,000 A MOINS DE 50,000 HABITANTS. —																				
Antwerpen — Anvers	—	2	16	4	54	99	209	215	1	—	1	2	28	27	66	46	6	16	17	23
Brabant	2	1	66	14	40	70	588	434	2	1	9	9	20	33	142	75	10	20	104	84
West-Vl. — Fl. occid.	—	—	—	—	3	9	44	58	5	5	3	1	33	19	6	14	1	6	7	4
Oost-Vl. — Fl. orient.	—	—	1	—	—	2	14	19	—	—	—	—	11	10	5	5	5	2	1	2
Hainaut — Henegouwen	4	5	478	40	11	21	297	103	3	12	9	2	20	16	19	3	4	4	40	5
Liège — Luik	32	45	2,145	155	2	10	122	54	—	—	—	—	12	9	9	2	1	3	5	—
Limburg — Limbourg	64	68	671	376	44	48	531	355	—	—	—	—	—	—	—	—	—	—	—	2
Namur — Namen	—	—	—	1	—	2	4	7	—	—	—	—	—	—	1	1	—	—	2	2
Total — Totaal	102	121	3,377	590	154	261	1,809	1,245	11	18	22	14	124	114	248	146	27	51	176	122
COMMUNES DE 50,000 A MOINS DE 100,000 HABITANTS. —																				
Antwerpen — Anvers	—	—	1	1	19	26	205	201	1	1	1	—	9	9	14	4	3	6	7	6
Brabant	1	5	48	12	35	81	618	499	1	6	8	6	17	20	65	62	17	33	247	191
West-Vl. — Fl. occid.	—	—	—	1	3	7	11	10	1	1	—	—	5	9	6	1	—	—	—	—
Total — Totaal	1	5	49	14	57	114	834	710	3	8	9	6	31	38	85	67	20	39	254	197
COMMUNES DE 100,000 HABITANTS ET PLUS. —																				
Antwerpen — Anvers	3	3	42	31	213	328	1,653	1,017	1	1	2	2	75	92	193	143	16	13	74	41
Brabant	8	10	47	26	44	83	716	557	3	5	3	9	22	38	74	67	21	24	161	115
Oost-Vl. — Fl. orient.	—	—	28	1	11	35	420	129	1	—	—	3	21	21	20	9	8	9	41	7
Liège — Luik	7	7	88	18	14	21	499	217	1	2	1	1	6	6	3	2	1	5	35	16
Total — Totaal	18	20	205	76	282	467	3,288	1,920	6	8	6	15	124	157	290	221	46	51	311	179

TURQUIE. TURKIJE.				AUTRES PAYS D'ASIE. ANDERE LANDEN UIT AZIË.				CONGO BELGE. BELGISCH- KONGO.				AUTRES PAYS D'AFRIQUE. ANDERE LANDEN UIT AFRIKA.				OCEANIE. OCEANIE.				ENSEMBLE. TE ZAMEN.				TOTAL. — TOTAL.
Nés en Belgique. Geboren in België.		Nés à l'étranger. Geboren in den vreemde.		Nés en Belgique. Geboren in België.		Nés à l'étranger. Geboren in den vreemde.		Nés en Belgique. Geboren in België.		Nés à l'étranger. Geboren in den vreemde.		Nés en Belgique. Geboren in België.		Nés à l'étranger. Geboren in den vreemde.		Nés en Belgique. Geboren in België.		Nés à l'étranger. Geboren in den vreemde.						
Hommes. Mannen.	Femmes. Vrouwen.	Hommes. Mannen.	Femmes. Vrouwen.	Hommes. Mannen.	Femmes. Vrouwen.	Hommes. Mannen.	Femmes. Vrouwen.	Hommes. Mannen.	Femmes. Vrouwen.	Hommes. Mannen.	Femmes. Vrouwen.	Hommes. Mannen.	Femmes. Vrouwen.	Hommes. Mannen.	Femmes. Vrouwen.	Hommes. Mannen.	Femmes. Vrouwen.	Hommes. Mannen.	Femmes. Vrouwen.					

GEMEENTEN MET 2,000 TOT MINDER DAN 5,000 INWONERS.

—	—	—	—	—	—	1	3	—	—	—	—	—	—	—	—	—	—	—	—	350	515	637	405	1,907
—	1	1	—	—	—	3	2	—	—	—	—	—	—	2	1	—	—	—	—	215	333	1,130	888	2,566
—	—	—	1	1	1	—	3	—	—	—	—	—	—	1	—	—	—	—	—	202	405	708	786	2,101
—	—	—	—	—	—	—	—	—	—	—	—	—	—	—	—	—	—	—	—	346	555	670	485	2,056
—	—	—	—	—	—	11	3	—	—	—	—	9	19	257	5	—	2	1	—	1,076	1,970	7,796	3,684	14,526
—	—	—	—	—	—	2	1	—	—	—	—	—	2	12	2	—	—	—	4	966	1,285	4,093	2,396	8,740
—	—	—	—	—	—	2	—	—	—	—	—	—	—	1	1	—	—	—	—	379	588	1,197	1,232	3,996
2	3	2	1	—	—	1	—	—	1	—	—	—	—	—	—	—	—	—	—	224	405	655	483	1,767
—	—	—	1	—	—	—	—	—	—	—	—	3	4	18	—	—	—	—	—	124	195	545	387	1,251
2	4	3	3	1	1	20	12	—	1	2	2	12	25	291	9	—	2	2	9	3,882	6,251	18,031	10,746	38,910

GEMEENTEN MET 5,000 TOT MINDER DAN 20,000 INWONERS.

2	2	7	5	—	—	1	—	—	1	—	1	3	1	3	2	—	—	3	4	1,274	1,904	2,707	1,956	7,841
2	3	12	15	1	5	21	10	—	—	4	7	—	—	6	1	—	—	7	5	670	1,320	3,487	2,986	8,463
—	—	—	—	—	—	5	2	1	—	—	1	—	1	3	3	—	1	1	2	416	830	1,589	1,437	4,272
—	—	—	—	1	—	1	2	—	—	1	1	—	—	—	—	—	—	—	—	434	696	1,106	972	3,208
1	1	7	1	—	—	60	2	—	—	3	1	9	22	411	4	1	7	8	1	1,932	3,447	14,060	5,489	24,928
1	1	2	2	—	—	12	2	—	—	—	—	—	—	48	1	—	—	—	—	826	1,249	5,195	2,585	9,855
—	—	—	—	—	—	—	—	—	—	—	—	—	—	1	—	—	—	—	1	352	426	2,649	1,745	5,172
—	—	1	—	1	—	6	1	—	—	—	—	—	—	1	—	—	—	—	—	246	351	802	582	1,981
—	—	—	—	—	—	5	—	—	—	2	—	—	—	1	—	—	—	—	—	124	222	692	389	1,427
6	7	29	23	3	5	111	19	1	1	10	11	12	24	474	11	1	10	19	13	6,274	10,445	32,287	18,141	67,147

GEMEENTEN MET 20,000 TOT MINDER DAN 50,000 INWONERS.

3	3	20	18	2	7	10	12	—	—	—	—	1	—	5	4	—	—	1	4	1,478	2,460	4,950	4,053	12,941
4	8	97	78	6	17	113	43	—	—	15	—	—	—	28	5	—	—	5	4	1,219	2,608	7,393	5,981	17,201
—	1	4	1	—	—	6	5	—	—	—	—	—	—	2	3	1	—	—	—	516	1,132	1,740	1,282	4,670
—	—	—	—	—	—	—	—	—	—	—	—	—	—	—	—	—	—	—	—	133	199	368	390	1,090
—	—	22	6	2	1	67	4	—	1	7	2	1	4	218	8	5	8	8	2	1,345	2,360	8,644	4,404	16,753
—	1	6	1	—	—	16	2	—	—	—	—	2	11	104	3	—	—	1	2	717	1,069	5,786	2,051	9,623
—	1	2	—	—	—	—	—	—	—	—	—	—	1	16	—	—	—	—	—	580	678	5,695	3,347	10,300
—	—	—	—	—	—	—	2	—	—	—	—	—	—	4	—	—	—	—	—	99	186	291	389	965
7	14	151	104	10	25	212	68	—	1	22	2	4	16	377	23	6	8	15	12	6,087	10,692	34,867	21,897	73,543

GEMEENTEN MET 50,000 TOT MINDER DAN 100,000 INWONERS.

2	1	6	8	2	3	16	11	—	—	—	1	—	—	—	2	—	—	—	1	724	1,143	3,341	2,799	8,007
17	22	105	79	8	14	154	69	—	—	7	1	1	3	24	5	1	2	3	7	1,817	3,688	10,599	9,237	25,341
—	2	1	1	—	—	—	2	—	—	—	—	—	—	1	—	—	—	—	—	62	176	222	371	831
19	25	112	88	10	17	170	82	—	—	7	2	1	3	25	7	1	2	3	8	2,603	5,007	14,162	12,407	34,179

GEMEENTEN MET 100,000 INWONERS EN MEER.

16	26	120	92	11	11	123	38	—	—	1	—	1	—	30	8	1	2	6	3	2,710	4,662	13,557	10,307	31,236
23	24	213	155	3	4	99	34	—	1	22	4	3	4	52	19	1	2	17	8	1,942	4,366	12,568	10,579	29,455
—	—	14	5	—	—	61	4	—	—	2	1	—	—	17	4	1	3	1	2	325	742	2,080	1,148	4,295
7	3	33	14	1	6	69	17	—	—	1	—	7	6	121	6	—	1	1	—	805	1,430	6,223	3,714	12,172
46	53	380	266	15	21	352	93	—	1	26	5	11	10	220	37	3	8	25	13	5,782	11,200	34,428	25,748	77,158

REPARTITION DES HABITANTS DE NATIONALITE ETRANGERE D'APRES LE PAYS DE NATIONALITE.
INDEELING VAN DE INWONERS VAN VREEMDE NATIONALITEIT NAAR HET NATIONALITEITSLAND.

PAYS DE NATIONALITE. GEBORTELAND.	SEXE. GESLACHT.	Antwerpen Anvers		Brabant		West-Vlaand. Fl. occident.		Oost-Vlaand. Fl. orientale.		Hainaut Henegouwen		Liège Luik		Limburg Limbourg		Luxembourg Luxemburg		Namur Namen		Le Royaume Het Rijk	
		nés en Belgique. geboren in België.	nés à l'étranger. gebor. in den vr.	nés en Belgique. geboren in België.	nés à l'étranger. gebor. in den vr.	nés en Belgique. geboren in België.	nés à l'étranger. gebor. in den vr.	nés en Belgique. geboren in België.	nés à l'étranger. gebor. in den vr.	nés en Belgique. geboren in België.	nés à l'étranger. gebor. in den vr.	nés en Belgique. geboren in België.	nés à l'étranger. gebor. in den vr.	nés en Belgique. geboren in België.	nés à l'étranger. gebor. in den vr.	nés en Belgique. geboren in België.	nés à l'étranger. gebor. in den vr.	nés en Belgique. geboren in België.	nés à l'étranger. gebor. in den vr.	nés en Belgique. geboren in België.	nés à l'étranger. gebor. in den vr.
PAYS D'EUROPE. — LANDEN UIT EUROPA.																					
Allemagne — Duitschland	H. — M.	142	786	220	1,359	38	122	42	136	59	290	589	1,151	35	343	26	66	14	32	1,165	4,285
	F. — V.	336	796	472	1,414	52	143	72	123	124	203	797	1,486	43	350	26	80	20	83	1,942	4,678
Autriche — Oostenrijk	H. — M.	15	182	12	187	2	6	—	3	1	41	3	63	36	323	—	2	—	1	69	808
	F. — V.	14	158	19	194	4	5	—	6	3	26	9	43	26	218	—	4	1	4	76	658
Bulgarie — Bulgarije	H. — M.	4	24	—	88	—	—	1	56	1	13	1	60	—	—	—	—	—	7	7	249
	F. — V.	6	16	4	27	—	1	1	6	2	8	4	8	—	2	—	—	—	1	17	69
Danemark — Denemarken	H. — M.	54	173	10	88	—	4	13	45	1	47	—	8	—	3	—	—	—	2	78	370
	F. — V.	102	83	25	64	4	2	16	22	3	3	2	5	2	—	—	1	—	—	154	180
Espagne — Spanje	H. — M.	27	143	74	658	4	20	7	36	45	442	31	254	—	14	2	6	8	33	198	1,606
	F. — V.	42	64	128	394	12	16	10	28	70	195	47	151	—	3	5	12	4	24	318	887
France — Frankrijk	H. — M.	241	924	1,764	7,982	728	2,662	162	809	2,949	8,897	518	2,041	28	127	265	944	373	1,289	7,028	25,675
	F. — V.	509	1,083	4,728	9,073	1,743	2,421	375	903	6,112	7,773	1,133	2,015	47	197	557	751	776	1,264	15,980	25,480
Grèce — Griekenland	H. — M.	36	265	34	378	2	5	—	74	3	73	1	62	—	2	2	1	—	10	78	870
	F. — V.	59	62	63	244	—	—	6	4	18	22	6	17	—	—	1	—	2	—	155	349
Hongrie — Hongarije	H. — M.	22	236	23	802	—	58	1	69	14	154	2	134	49	740	—	7	—	18	111	2,218
	F. — V.	25	385	24	554	3	164	4	167	9	89	12	88	48	563	—	21	—	37	125	2,068
Angleterre et Pays de Galles — Engeland en Wales	H. — M.	337	1,215	443	1,562	132	534	24	127	125	300	60	155	3	5	5	6	13	47	1,142	3,951
	F. — V.	661	915	891	1,599	252	538	72	148	240	137	87	182	3	27	5	13	37	50	2,248	3,609
Ecosse — Schotland	H. — M.	4	24	2	22	8	17	—	3	3	15	1	3	1	—	—	—	—	—	19	84
	F. — V.	5	11	8	25	8	19	1	—	14	8	2	4	—	1	—	1	—	1	38	70
Irlande du Nord — Noord-Ierland	H. — M.	1	12	3	32	7	8	1	2	3	3	1	2	—	—	—	1	2	2	18	62
	F. — V.	6	18	6	56	3	16	—	6	4	19	2	18	—	5	—	4	2	4	23	146
Irlande du Sud — Zuid-Ierland	H. — M.	3	7	1	36	4	12	—	1	1	3	—	1	—	—	—	2	—	5	9	67
	F. — V.	3	3	3	43	9	27	—	2	1	2	1	2	—	10	—	1	—	2	17	92
Italie — Italië	H. — M.	52	459	392	3,335	21	180	40	166	835	9,217	541	4,458	91	768	111	620	150	1,109	2,233	20,312
	F. — V.	100	213	819	1,398	67	97	70	86	1,157	3,126	706	1,697	120	331	140	259	178	382	3,357	7,589
Luxembourg (G-D) — Luxemb. (G-H)	H. — M.	50	141	292	1,110	6	25	3	17	81	178	293	467	6	10	454	974	49	132	1,234	3,054
	F. — V.	101	150	507	1,856	12	39	5	16	77	115	426	458	4	8	640	665	72	148	1,844	3,455
Pays-Bas — Nederland	H. — M.	4,237	11,154	1,241	5,233	184	567	900	1,981	194	632	1,075	2,451	737	1,913	9	31	28	116	8,605	24,078
	F. — V.	7,166	8,059	2,629	4,098	348	372	1,536	1,370	352	309	1,658	1,852	1,128	1,480	21	24	49	66	14,887	17,630
Pologne — Polen	H. — M.	896	5,750	645	5,152	7	77	4	157	507	6,975	468	6,004	342	3,223	11	74	14	207	2,894	27,619
	F. — V.	917	4,888	716	4,198	12	66	7	82	594	2,953	480	2,645	363	2,056	14	43	9	70	3,112	17,001
Portugal	H. — M.	9	59	11	111	—	2	1	26	8	122	3	42	—	3	1	14	2	32	35	411
	F. — V.	15	27	28	69	—	8	1	—	18	19	1	2	1	—	3	2	12	12	69	139
Roumanie — Roemenië	H. — M.	89	661	37	400	—	8	1	157	6	129	13	344	7	39	—	2	—	14	153	1,817
	F. — V.	84	585	65	325	—	4	10	41	7	32	17	134	6	24	—	—	1	1	190	1,146
U. R. S. S. — U. S. S. R.	H. — M.	212	985	192	2,059	8	44	8	112	39	540	82	724	3	34	2	17	1	47	547	4,562
	F. — V.	311	862	267	1,502	14	28	6	48	67	108	137	336	4	13	5	4	5	17	816	2,918
Tchécoslovaquie — Tsjecho-Slowakije	H. — M.	59	645	43	561	2	17	1	18	42	3,198	23	825	108	2,079	4	21	2	25	284	7,389
	F. — V.	74	505	96	335	4	12	4	6	34	644	36	247	94	1,082	2	12	3	3	347	2,846
Suède — Zweden	H. — M.	39	139	9	102	1	5	1	27	—	8	1	11	—	4	—	—	—	—	51	206
	F. — V.	81	50	27	91	3	1	2	9	1	2	1	3	—	—	—	—	—	—	115	156
Norvège — Noorwegen	H. — M.	22	165	12	69	4	4	—	11	—	2	1	6	—	1	—	—	—	2	39	260
	F. — V.	80	87	16	61	6	3	5	3	1	1	—	4	—	—	—	—	—	2	108	161

Suisse — Zwitserland	H. — M.	80	428	263	1,929	14	31	7	64	94	203	65	193	1	4	—	37	14	46	538	2,935
	F. — V.	141	172	581	1,039	24	38	27	29	140	100	98	119	4	10	9	21	16	53	1,040	1,581
Yougoslavie — Joego-Slavië	H. — M.	3	61	16	277	1	3	1	30	15	861	53	3,240	111	1,422	—	9	—	153	200	6,056
	F. — V.	5	37	24	69	2	2	2	2	19	88	62	253	129	752	—	1	—	7	244	1,211
Autres pays d'Europe — Andere landen uit Europa	H. — M.	23	314	5	213	1	6	1	65	1	129	2	108	2	17	—	—	2	6	37	858
	F. — V.	39	162	14	231	2	5	3	15	6	19	6	61	4	6	—	—	1	4	75	503
Total des habitants appartenant à des pays d'Europe — Totaal der inwoners behorende tot landen uit Europa	H. — M.	6,657	24,952	5,744	33,805	1,174	4,418	1,219	4,192	5,027	32,472	3,827	22,807	1,560	11,074	892	2,834	672	3,335	26,772	139,889
	F. — V.	10,882	19,391	12,160	28,959	2,584	4,027	2,235	3,122	9,073	16,001	5,730	11,830	2,026	7,138	1,428	1,919	1,179	2,235	47,297	94,622

PAYS HORS D'EUROPE. — LANDEN BUITEN EUROPA.

AFRIQUE AFRIKA	Congo belge — Belgisch-Kongo	H. — M.	—	1	—	50	1	—	—	3	—	11	—	1	—	—	—	—	2	1	68	
		F. — V.	1	2	1	14	—	1	—	2	1	3	—	1	—	—	1	—	1	1	4	25
	Autres pays d'Afrique — Andere landen uit Afrika	H. — M.	5	38	5	114	—	7	—	18	21	897	10	289	—	18	2	2	3	35	46	1,418
		F. — V.	1	16	7	31	1	6	—	4	47	17	19	13	1	1	—	1	5	—	81	89
	Canada	H. — M.	4	9	9	37	19	8	9	6	7	18	2	3	—	—	4	1	2	4	56	86
		F. — V.	4	8	19	38	19	13	11	10	24	6	5	2	—	2	2	1	2	4	86	84
	Etats-Unis — Ver.-Staten	H. — M.	134	304	73	316	92	52	60	44	37	36	23	18	—	—	5	6	1	6	425	782
		F. — V.	160	212	104	231	82	50	54	37	31	9	17	14	—	—	4	4	4	10	456	567
AMERIQUE AMERIKA	Brésil — Brazilië	H. — M.	2	26	12	46	—	—	2	8	—	7	—	7	—	1	—	—	—	—	16	95
		F. — V.	10	12	23	39	—	1	3	3	2	10	—	4	3	—	—	—	—	1	41	70
	Mexique — Mexico	H. — M.	1	4	1	12	—	—	4	—	—	1	—	4	—	—	—	—	—	—	6	21
		F. — V.	1	4	—	10	1	—	—	—	—	—	2	1	—	—	—	—	—	—	4	15
	Pérou — Peru	H. — M.	1	4	5	26	—	—	—	1	1	1	—	1	—	—	—	—	—	—	7	33
		F. — V.	2	4	8	17	—	2	—	—	3	—	2	—	—	1	—	—	—	—	15	24
	Rép. Argentine — Argentinië	H. — M.	3	27	7	93	—	1	—	7	4	13	3	1	—	—	—	1	3	18	161	
		F. — V.	5	20	18	65	—	1	2	4	6	1	3	6	—	—	—	—	—	1	34	98
	Autres pays d'Amérique — Andere landen uit Amerika	H. — M.	21	44	29	358	16	21	27	50	8	42	3	24	—	—	—	11	1	6	105	556
		F. — V.	21	33	34	282	15	14	30	16	8	7	4	26	—	1	—	3	3	2	115	384
	Turquie — Turkije	H. — M.	24	154	46	428	—	5	—	14	1	30	8	41	—	2	2	3	—	—	81	677
		F. — V.	34	123	58	327	3	3	—	5	1	9	5	17	1	—	3	1	—	2	105	487
	Chine — China	H. — M.	5	59	7	136	—	4	1	23	1	55	1	34	—	—	—	—	1	15	312	
		F. — V.	4	13	7	15	—	1	—	—	1	3	6	3	—	—	—	1	—	—	18	36
ASIE AZIE	Japon — Japan	H. — M.	2	26	1	3	—	—	—	—	—	—	—	2	—	—	—	—	—	—	3	31
		F. — V.	5	4	5	1	—	—	—	—	—	—	—	—	—	—	—	—	—	—	10	5
	Indes Anglaises — Engelsch-Indië	H. — M.	—	9	—	4	1	4	—	2	—	9	—	—	—	2	—	—	—	—	1	30
		F. — V.	—	2	5	11	1	4	—	2	—	1	—	—	—	—	1	—	—	—	6	21
	Autres pays d'Asie — Andere landen uit Azië	H. — M.	8	57	10	248	—	3	—	37	1	76	1	64	—	1	7	—	5	21	497	
		F. — V.	12	45	23	131	—	7	—	4	1	5	—	21	—	—	1	—	2	36	216	
	Australie — Australië	H. — M.	1	3	1	13	—	1	—	—	7	18	—	2	—	—	—	—	5	9	42	
		F. — V.	—	4	4	9	1	2	1	1	20	4	1	3	—	1	—	—	—	30	24	
OCEANIE	Indes Néerlandaises — Nederlandsch-Indië	H. — M.	—	7	1	17	—	1	1	—	—	—	—	—	—	—	—	—	—	3	25	
		F. — V.	1	8	—	13	—	2	2	1	—	—	—	3	—	—	—	—	—	3	27	
	Autres pays d'Océanie — Andere landen uit Oceanië	H. — M.	—	—	—	3	—	—	—	—	—	—	—	—	—	—	—	—	—	—	3	
		F. — V.	1	—	—	5	—	—	—	—	—	—	—	—	—	—	—	—	—	1	5	
Total des habitants appartenant à des pays hors d'Europe — Totaal der inwoners behorende tot landen buiten Europa	H. — M.	211	772	207	1,904	130	106	104	214	88	1,214	51	507	—	23	14	30	8	67	813	4,837	
	F. — V.	262	510	316	1,239	123	107	103	89	145	75	64	114	5	6	10	14	17	23	1,045	2,177	
Habitants de nationalité inconnue — Inwoners van onbekende nationaliteit	H. — M.	67	199	134	354	3	6	8	16	6	14	90	106	1	17	12	15	4	—	325	727	
	F. — V.	75	118	170	179	8	2	10	2	1	6	72	51	6	7	10	6	2	1	354	372	
RELEVÉ — TOTAAL :																						
1 ^o des hab. de nationalité étrangère et inconnue (non compris les indigènes du Congo Belge) — der inw. van vreemde en van onbekende nationaliteit (niet inbegrepen de inboorlingen van Belgisch-Kongo).	H. — M.	6,935	25,922	6,085	36,013	1,306	4,530	1,331	4,419	5,121	33,689	3,968	23,419	1,561	11,114	918	2,879	684	3,400	27,909	145,385	
	F. — V.	11,218	20,017	12,645	30,363	2,715	4,135	2,348	3,211	9,218	16,079	5,866	11,994	2,037	7,151	1,447	1,938	1,198	2,258	48,692	97,146	
2 ^o des indigènes du Congo Belge — der inboorlingen van Belgisch-Kongo).	H. — M.	—	1	—	50	1	—	—	3	—	11	—	1	—	—	—	—	—	2	1	68	
	F. — V.	1	2	1	14	—	1	—	2	1	3	—	1	—	—	1	1	—	1	4	25	
RELEVÉ GENERAL ALGEMEEN TOTAAL																						
H. — M.	6,935	25,923	6,085	36,063	1,307	4,530	1,331	4,422	5,121	33,700	3,968	23,420	1,561	11,114	918	2,879	684	3,402	27,910	145,453		
F. — V.	11,219	20,019	12,646	30,377	2,715	4,136	2,348	3,213	9,219	16,082	5,866	11,995	2,037	7,151	1,448	1,939	1,198	2,259	48,696	97,171		

